ΕΤΟΣ ΙΔΡΥΣΗΣ 1949
ΙΔΙΟΚΤΗΤΗΣ - ΔΙΕΥΘΥΝΤΗΣ
ΓΙΩΡΓΟΣ ΔΙΑΜΑΝΤΙΔΗΣ
Γραφεία - Τυπογραφεία:
Μάρκου Μαλλιαράκη 3 (ΚΟΒΑ)
Λογιστήριο: Νέα Αγορά
Τηλ.: Σύνταξης: 27356 - 34101 FAX: 20643
Λογιστηρίου: 24539 FAX: 24539
e-mail: info@proodos.net

ΠΡΟΟΔΟΣ

Ανεξάρτητη καθημερινή πρωινή εφημερίδα

SATO
OFFICE SYSTEMS
ΜΠΟΝΗΣ Ε.Π.Ε. ΤΗΛ. 02410 75533

ΑΡΙΘΜΟΣ ΦΥΛΛΟΥ 16.068 • ΤΙΜΗ 0,70 ευρώ

ΤΡΙΤΗ 16 ΙΟΥΛΙΟΥ 2002

Ο μυστηριώδης Νο2 της 17 Νοέμβρη

Ανθρωποκυνηγητό για τη σύλληψη του Κουφοντίνα

Νέες ανοησίες του τέως πρέσβη Τόμας Νάιλς





Οι δύο φωτογραφίες του Κώστα Κουφοντίνα που έδωσε χτες στη δημοσιότητα η Αστυνομία

Κατά την τρέχουσα εβδομάδα

Περιοδεία Μαχαιρίδη σε κοινότητες της Ρόδου και στα νησιά μας

ΧΤΕΣ ΜΕΤΕΒΗ ΣΤΗΝ ΚΩ

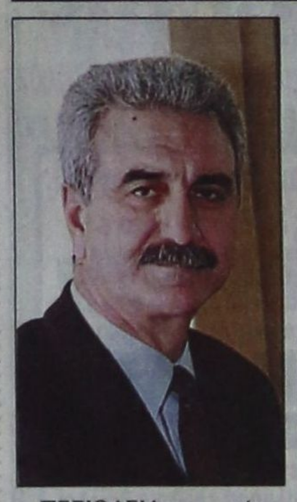

ΠΕΡΙΟΔΕΙΑ σε κοινότητες της Ρόδου και σε νησιά της Δωδεκανήσου πρόκειται να πραγματοποιήσει και κατά την τρέχουσα εβδομάδα ο υποψήφιος νομάρχης Γιάννης Μαχαιρίδης.

➤ Συνοδευόμενος από υποψηφίους νομαρχιακούς συμβούλους και στελέχη της παράταξής του, ο κ. Μαχαιρίδης πρόκειται σήμερα να επισκεφθεί το Παραδείσι και τα Κοσκινού, ενώ την Τετάρτη και την Πέμπτη θα μεταβεί στην Κάρπαθο.

ΕΞ ΑΛΛΟΥ την ερχόμενη Παρασκευή στις 12 το μεσημέρι στο «Ακταίον» ο κ. Γιάννης Μαχαιρίδης, θα δώσει συνέντευξη τύπου κατά τη διάρκεια της οποίας θ' ανακοινώσει τον κορμό των υποψηφίων νο-

ΣΥΝΕΧΕΙΑ ΣΤΗ ΣΕΛ. 4

Με σοβαρότητα, μεθοδικότητα και μυστικότητα, αλλά και με πλήρη τήρηση όλων των κανόνων Δικαίου, συνεχίζουν οι διωκτικές αρχές τις έρευνες που αποβλέπουν στην εξάρθρωση και ολοκληρωτική διάλυση της εγκληματικής οργάνωσης 17 Νοέμβρη.

Κύρια προσπάθεια αυτή τη στιγμή είναι ο εντοπισμός και η σύλληψη του μυστηριώδους ανθρώπου - κλειδί του Δημήτρη Κουφοντίνα.

Η αστυνομία αναζητεί-και επισήμως-το Δημήτρη Κουφοντίνα, τον άνθρωπο που νοίκιασε τη γιάφκα της οδού Δαμάρεως και φέρεται να έχει κεντρικό ρόλο στην οργάνωση «17 Νοέμβρη». Είναι ο ίδιος άνθρωπος που ζει με την πρώην γυναίκα του Ξηρού και μάλιστα χρησιμοποιεί και το όνομα της. Ο Κουφοντίνας εμφανίζεται, συνήθως, με τα ονόματα

ΣΥΝΕΧΕΙΑ ΣΤΗ ΣΕΛ. 4

Από νεαρό ομπρελά

Επεισόδιο σε βάρος του δημάρχου Ιαλυσού

ΤΟΝ ΠΕΡΙΕΛΟΥΣΕ ΜΕ ΒΕΝΖΙΝΗ

Ο δήμαρχος Ιαλυσού Σάκης Στάγκας

«ΜΠΟΥΚΑΡΕ» στο δημαρχείο της Ιαλυσού, φορτωμένος με ένα μπιτόνι γεμάτο βενζίνη, νεαρός ομπρελάς της περιοχής και απειλούσε να πυρπολήσει τους πάντες, αν δεν συναντούσε το δήμαρχο! Σε κάποια στιγμή κράτησε ομήρους τρεις υπαλλήλους των οικονομικών υπηρεσιών και κατάφερε να περιλούσει με βενζίνη τον δήμαρχο όταν πήγε να τον συναντήσει.

☛ Πρόκειται για τον Χρήστο Φωτεινό, που την ερχόμενη Πέμπτη θα λογοδοτήσει για τις πράξεις στο Δικαστήριο, μετά την αναβολή που του δόθηκε,

ΣΥΝΕΧΕΙΑ ΣΤΗ ΣΕΛ. 4

Βρετανός χτύπησε αστυνομικό

ΦΥΛΑΚΙΣΗ τριών μηνών, εξαγοράσιμη προς 4,40 ευρώ την ημέρα, επέβαλε χθες το Αυτόφωρο Δικαστήριο Ρόδου, στον Βρετανό τουρίστα JOHN - KENNETH-THOMAS WOOD 22 χρόνων κατηγορούμενο για εξύβριση αστυνομικού χθες τα ξημερώματα στο Φαληράκι.

Ο 22χρονος Βρετανός, τουρίστας εξύβρισε αστυνομικό και τον γρονθοκόπησε στην κοιλιακή χώρα, αλλά αντί να καταφέρει χτύπημα στο στομάχι χτύπησε το κινητό τηλέφωνο.

Ο νεαρός Βρετανός εξαγόρασε την ποινή του και αφέθηκε ελεύθερος.

Ηρθε κύμα καύσωνος

Περαιτέρω άνοδος της θερμοκρασίας σήμερα στη Ρόδο!..

ΣΕ ΕΠΙΦΥΛΑΚΗ ΟΙ ΥΠΗΡΕΣΙΕΣ

ΣΕ ΕΠΙΦΥΛΑΚΗ βρίσκονται όλες οι υπηρεσίες στη Ρόδο εξ αιτίας του καύσωνα που πλήττει και την περιοχή μας. Ηδη, από τη Γενική Γραμματεία Πολιτικής Προστασίας έχει σταλεί εγκύκλιος στη Νομαρχία, στην οποία τονίζεται ότι πρέπει να ετοιμαστούν κλιματιζόμενοι χώροι για την υποδοχή ευπαθών ατόμων.

•Επίσης, χθες κοινοποιήθηκε και στη Ρόδο έκτακτο δελτίο πρόγνωσης επικίνδυνων καιρικών φαινομένων, στο οποίο, μεταξύ άλλων, υπογραμμίζεται ότι σήμερα η θερμοκρασία σε ολόκληρη τη χώρα θα σημειώσει περαιτέρω άνοδο κατά 1 με 2 βαθμούς. Πτώση της θερμοκρασίας αναμένεται από την Πέμπτη.

ΣΧΕΤΙΚΑ με το κύμα καύσωνος, στη Νομαρχία Δωδεκανήσου και τις άλλες υπηρεσίες κοινοποιήθηκε η παρακάτω επείγουσα εγκύκλιος:

ΣΥΝΕΧΕΙΑ ΣΤΗ ΣΕΛ. 4



Με το αποχετευτικό έργο

Η πόλη πληρώνει ακόμη τα τραγικά λάθη που διέπραξε ο Καραγιάννης!..

ΕΣΠΑΣΕ ΚΑΙ ΠΑΛΙ Ο ΑΓΩΓΟΣ



Εσπασε και πάλι προχθές, ο αγωγός στο Μανδράκι

ΤΑ ΜΕΓΑΛΑ λάθη που διέπραξε όταν ήταν δήμαρχος ο κ. Σάββας Καραγιάννης πληρώνει ακόμη και τώρα η Ρόδος. Ενα από αυτά τα λάθη, που ταλανίζουν ακόμη την πόλη, ήταν η ακύρωση της δημοπρασίας που προωθούσε ο κ. Δημ. Βενετοκλής -όταν ήταν δήμαρχος- και στην οποία είχε προκριθεί ιταλική εταιρία, που ανέλαβε την κατασκευή έργων, που αφορούσαν την αποχέτευση.

•Τα αποτελέσματα των λανθασμένων χειρισμών του κ. Καραγιάννη είναι ορατά ακόμα και σήμερα, αφού στο έργο της κατασκευής του καταθλιπτικού αγωγού, που διέρχεται την πλατεία Δημαρχείου και φθάνει μέχρι το ξενοδοχείο «Θέρμαι», έγιναν κακοτεχνίες από την εταιρία που τελικά το κατασκεύασε. Ετσι, συχνά-πυκνά ο

ΣΥΝΕΧΕΙΑ ΣΤΗ ΣΕΛ. 4

Αντιμετωπίζει πολλά προβλήματα

ΤΟ ΘΕΡΑΠΕΥΤΗΡΙΟ ΛΕΡΟΥ

ΣΕ 645 ΑΝΕΡΧΟΝΤΑΙ ΤΩΡΑ ΟΙ ΑΣΘΕΝΕΙΣ

ΟΙ ΜΟΝΗΡΕΙΣ ειδικότητες ιατρών, είναι εκ των σοβαροτέρων προβλημάτων που αντιμετωπίζει το Κρατικό Θεραπευτήριο της Λέρου! Στο Νοσοκομείο του νησιού υπηρετούν συγκεκριμένα ένας χειρουργός, ένας αναισθησιολόγος, ένας παιδίατρος, ένας μαιευτήρας και ένας μικροβιολόγος, γεγονός που καθιστά δύσκολη έως ανέφικτη την αντικατάστασή τους σε περίπτωση αδειών!

ΣΥΝΕΧΕΙΑ ΣΤΗ ΣΕΛ. 4



Διαπίστωση επιθεωρητών

Μαύρα χάλια έχουν οι εγκαταστάσεις του Γκολφ Αφάντου!

ΑΠΟΤΙΣΤΑ ΕΙΝΑΙ ΤΑ ΓΗΠΕΔΑ

ΜΑΥΡΑ χάλια έχει το Γκολφ Αφάντου! Στη διαπίστωση αυτή προέβησαν οι επιθεωρητές του υπουργείου Ανάπτυξης, οι οποίοι διενήργησαν ελέγχους στις εγκαταστάσεις του Γκολφ, ύστερα και από σχετικό δημοσίευμα της «Προόδου» τον περασμένο Μάϊο.

• Σε σχετική αναφορά που υποβλήθηκε στην Ανώνυμη Εταιρεία «Ελληνικά Τουριστικά Ακίνητα» (που υπάγεται το Γκολφ) αναφέρεται ότι ο χώρος δείχνει ότι είναι εγκαταλελειμμένος και τα γήπεδα είναι απότιστα.

ΣΥΝΕΧΕΙΑ ΣΤΗ ΣΕΛ. 4



Επεισοδιακή η συνέλευση της ΔΑΝΕ!

ΜΕΧΡΙ αργά το βράδυ συνεχιζόταν η χτεσινή γενική συνέλευση της ΔΑΝΕ, εν μέσω αντεγκλίσεων! Ειδικότερα, βαριές κουβέντες αντηλλάγησαν μεταξύ μετόχων κατά την εκλογή του προεδρείου της συνέλευσης.

Τελικά πρόεδρος εκλέχτηκε ο δικηγόρος κ. Στέφανος Στεφανίδης και στη συνέχεια άρχισε η εξέταση αιτήματος των μικρομετόχων για αναβολή της συνέλευσης, επειδή δεν είχε καταρτιστεί σε σώμα η νέα διοίκηση της ΑΝΕΚ.

ΜΕΧΡΙ αργά το βράδυ δεν είχε παρθεί απόφαση.

Σαν την ...αεροπορική εταιρία

«Μια τρύπα στο νερό» τα σχέδια του νομάρχη για τους υδάτινους πόρους

ΕΠΩΦΕΛΕΙΤΑΙ ΜΟΝΟ Η ΕΤΑΙΡΙΑ

ΔΡΙΜΕΙΑ ΕΠΙΘΕΣΗ κατά του νομάρχη κ. Σάββα Καραγιάννη με αφορμή την κριτική που άσκησε επί των θέσεων της παράταξης «Δωδεκάνησα-Νέα Πορεία» για τους υδάτινους πόρους, εξαπέλυσε χθες το στέλεχος του ΠΑΣΟΚ και υποψήφιος νομαρχιακός σύμβουλος κ. Στάθης Κουσουρνάς. «Ο νομάρχης -ανέφερε σε έντονο ύφος ο κ. Κουσουρνάς- δεν πρέπει ν'αντιμετωπίζει με αλαζονεία και ελαφρότητα τις θέσεις των άλλων, όταν ο ίδιος δεν έχει να επιδείξει απολύτως τίποτα στον τομέα των υδάτινων πόρων».

ΕΚΤΙΜΩΝΤΑΣ ότι η λύση δεν είναι μόνο τα εργοστάσια αφαλάτωσης, που προτείνει ο νομάρχης, ο κ. Κουσουρνάς τόνισε χθες ότι «η πρωτοβουλία

ΣΥΝΕΧΕΙΑ ΣΤΗ ΣΕΛ. 4

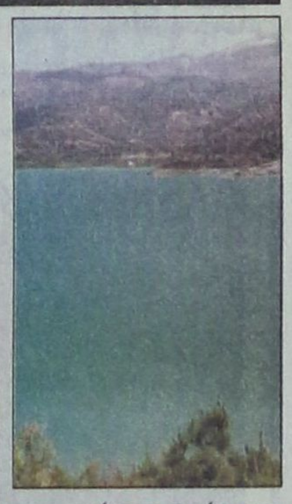

Στον Σάββα Καραγιάννη

Λίστα με 4 ονόματα έδωσε η Ν. Δημοκρατία

ΓΙΑ ΝΑ ΠΕΡΙΛΗΦΘΟΥΝ ΣΤΟ ΣΥΝΔΥΑΣΜΟ

ΛΙΣΤΑ με τέσσερα ονόματα, προκειμένου αυτά να συμπεριληφθούν στο συνδυασμό της «Νομαρχιακής Αναγέννησης» παρέδωσε χθες στο νομάρχη Δωδεκανήσου κ. Σάββα Καραγιάννη η Νέα Δημοκρατία!

•Τα ονόματα που περιλαμβάνονται στη λίστα είναι των κ. Δρόσου Ταυλά-

ΣΥΝΕΧΕΙΑ ΣΤΗ ΣΕΛ. 4

Εξαρση στα τροχαία ατυχήματα

ΕΞΑΡΣΗ παρουσιάζουν τα τροχαία ατυχήματα στο νησί μας, το μήνα Ιούλιο, σύμφωνα πάντα με στατιστικά στοιχεία της Τροχαίας Ρόδου.

Την περασμένη εβδομάδα σημειώθηκαν στα όρια δικαιοδοσίας της Τροχαίας Ρόδου, 11 τροχαία ατυχήματα, στα οποία έχασαν τη ζωή τους δύο άτομα και τραυματίστηκαν 16, από τα οποία τα οκτώ σοβαρά και τα άλλα οκτώ ελαφρά.

Το ίδιο χρονικό διάστημα υποβλήθηκαν σε αλκοτέστ 217 οδηγοί και βρέθηκαν υπό την επίδραση αλκοόλ δέκα. Επίσης βεβαιώθηκαν 31 παραβάσεις για παραβίαση ερυθρού σηματοδότη και 16 για υπερβολική ταχύτητα.

Η
AUTO CENTER
ΜΑΝΩΛΗΣ ΚΩΣΤΑΚΗΣ α.ε.β.ε.
ΕΙΝΑΙ ΣΤΗΝ ΕΥΧΑΡΙΣΤΗ ΘΕΣΗ ΝΑ ΣΑΣ
ΠΡΟΣΦΕΡΕΙ
ΟΛΟΚΑΙΝΟΥΡΓΙΑ ΑΥΤΟΚΙΝΗΤΑ,
ΤΑ ΟΠΟΙΑ ΕΙΝΑΙ ΗΔΗ ΤΑΞΙΝΟΜΗΜΕΝΑ ΑΛΛΑ ΔΕΝ ΕΧΟΥΝ ΠΟΤΕ ΧΡΗΣΙΜΟΠΟΙΗΘΕΙ (0 ΧΙΛΙΟΜΕΤΡΑ)
FIAT SEICENTO
ΑΠΟ
7.460 Ευρώ (2.542.000δρχ)
ΣΕ 5.870 ευρώ (2.000.000 δρχ.)
ΕΞΟΦΛΗΣΗ ΑΠΟ 0% ΠΡΟΚΑΤΑΒΟΛΗ
ΚΑΙ 108 ευρώ ΤΟΝ ΜΗΝΑ
14ο χλμ Ρόδου - Αεροδρομίου, Παραδείσι Ρόδος - Τηλ. 02410/82000
X3380-18/7

ΠΡΟΟΔΟΣ
Ημερήσια Εφημερίδα της Ρόδου
Ετος ιδρύσεως 1949
ΓΡΑΦΕΙΑ ΣΥΝΤΑΞΗΣ
Μ. Μαλλιαράκη 3, 85100 Ρόδος
Τηλ. 0241 / 27356 - 34101 FAX 0241 / 20643
ΛΟΓΙΣΤΗΡΙΟ-ΔΙΑΦΗΜΙΣΕΙΣ
Νέα Αγορά 32 85100 Ρόδος
Τηλ. 0241 / 24539 FAX 0241 / 24539
e-mail: info@proodos.net
www.proodos.net - www.proodosnews.gr



ΤΙ ΕΓΡΑΨΕ Ο ΤΥΠΟΣ ΤΗΣ ΑΘΗΝΑΣ

ΕΠΙΣΚΟΠΗΣΗ ΑΘΗΝΑΪΚΟΥ ΤΥΠΟΥ ΤΗΣ 15/7/2002

Οι έρευνες για την τρομοκρατική οργάνωση "17 Νοέμβρη", η πολιτική κατάσταση στην Τουρκία και το Κυπριακό, οι αλλαγές στη στρατιωτική θητεία και η απόφαση του Συμβουλίου της Επικρατείας για τα αυθαίρετα είναι τα κύρια θέματα για τον χθεσινό αθηναϊκό Τύπο.

ΑΔΕΣΜΕΥΤΟΣ ΤΥΠΟΣ (Μήτσης): Πράσινο φως για τη νομιμοποίηση των αυθαιρέτων από το Συμβούλιο της Επικρατείας. Απόφαση-σταθμός του ΣΤΕ.

ΑΔΕΣΜΕΥΤΟΣ ΤΥΠΟΣ (Ρίζος): Η ΔΕΗ σκοτώνει την Ελλάδα. Η μισή χώρα χωρίς ηλεκτρικό.

ΑΠΟΓΕΥΜΑΤΙΝΗ: Ο διπλός ρόλος του Κουφοντίνα. Γνωστός-άγνωστος για 20 χρόνια.

ΑΥΡΙΑΝΗ: Αυτός είναι ο εκτελεστής και επιχειρησιακός αρχηγός της 17Ν. Νέα μεγάλη επιτυχία του ALTER.

Η ΒΡΑΔΥΝΗ: Η παγίδα της μεταφοράς συντελεστή δόμησης. Με τα πρόστιμα τι πρόκειται να γίνει;

ΕΘΝΟΣ: Στον αέρα τα αυθαίρετα που κτίστηκαν μετά το 1983. Απόφαση-κεραυνός: Το ΣτΕ βάζει ΄΄φρένο΄΄ στις νομιμοποιήσεις.

ΕΛΕΥΘΕΡΗ ΩΡΑ: Ο Χριστόδουλος, χθες, μιλώντας για την εισβολή των λαθρομεταναστών: Πατρίς, θρησκεία, οικογένεια... κι ας με πούνε κουντικό!

ΕΛΕΥΘΕΡΟΣ: Οι ρυθμίσεις για τους συμβασιούχους. Τι προβλέπει το Προεδρικό Διάταγμα του υπουργού Εργασίας.

ΕΛΕΥΘΕΡΟΣ ΤΥΠΟΣ: Η φωτογραφία του αρχηγού στον Ξηρό. ΕΛΑΣ: Θα του επιδειχθεί από την Αντιτρομοκρατική για να τον αναγνωρίσει.

ΕΛΕΥΘΕΡΟΤΥΠΙΑ: ΄΄Σαφάρι΄΄ για τον νοικάρη. Βρέθηκαν αποτυπώματά του στη γιάφκα Παγκρατίου.

ΕΣΤΙΑ: Γιατί καλπάζουν οι τιμές. Η αναβίωσις του κράτους-μπακάλη.

Espresso: Δημήτρης Κουφοντίνας: Τα σκίτσα που δείχνουν ότι πήρε μέρος σε δολοφονίες της ΄΄17Ν΄΄. Πως μπήκε στην οργάνωση και το μυστήριο της σχέσης του με την ΕΥΠ.

ΤΑ ΝΕΑ: Κουφοντίνας-Εξαφάνισε τα ίχνη 20 χρόνων.

Traffic news: Χορεύουν για τη ΄΄συμφωνία΄΄ που έκλεισε ο Ξηρός. Η Αλίθια και η Σωτηροπούλου κάνουν πλάκα στα ΜΜΕ.

Η ΧΩΡΑ: Εκθέσεις φωτιά με λίστες τρομοκρατών και υπόπτων. 17Ν -Απόρρητα ντοκουμέντα.

Δωδεκανησιακά 24ωρα

Στα πεταχτά

Να ξηλωθούν

Ολες οι στάσεις των λεωφορείων από την πόλη ως το Αεροδρόμιο και παραπέρα θέλουν ξήλωμα και πέταμα, διότι βρίσκονται σε απερίγραπτο χάλι.

Ας κοιτάξουν οι δήμαρχοι της περιοχής πώς αντιμετωπίστηκε το θέμα αυτό στο δρόμο της Καλλιθέας. Εκεί τοποθετήθηκαν καλόγουστα και ανθεκτικά σκέπαστρα.

Γιατί να μη γίνει το ίδιο και στη δυτική πλευρά;

Τιμωρία

Αλλες χρονιές οι μεγαλοαστέρες της τηλεόρασης έκοβαν αυτή την περίοδο βόλτες στις παραλίες και απολάμβαναν ξένοιαστοι τις διακοπές τους.

Τώρα, με την υπόθεση της 17ης Νοέμβρη, βρίσκονται ακόμη καθηλωμένοι στην Αθήνα. Απ'ό,τι μάλιστα δείχνουν τα πράγματα, μπορεί να περάσουν και όλο το καλοκαίρι βιδωμένοι στα στούντιο.

Αυτό κι αν είναι τιμωρία!

Γιατί τόση αδιαφορία;

Δύσκολη η κυκλοφορία αυτοκινήτων χτες στο Μαντράκι. Από τη μια πλευρά η διαμόρφωση της πλατείας του δημαρχείου για τους αγώνες μπιτς βόλεϊ και από την άλλη το σπάσιμο (και πάλι) του αγωγού, που είχε σαν αποτέλεσμα να κλείσει ένα μεγάλο τμήμα του δρόμου.

Δυστυχώς, χτες δεν είδαμε ούτε έναν τροχονόμο τουλάχιστον για να μην επιτρέπει τα παράνομα παρκαρίσματα!

Η κατάσταση θα χειροτερέψει ακόμη περισσότερο τις επόμενες μέρες, καθώς η κίνηση θ' αυξάνεται.

Θα συγκινηθεί κάποιος αρμόδιος να πάρει μέτρα;

Γαλαιπωρία ασφαλισμένων!..

Μόνιμη πια έγινε η ταλαιπωρία των ασφαλισμένων του ΙΚΑ. Σχεδόν καθημερινά έχουμε απεργίες των γιατρών. Και τις απεργίες «πληρώνουν» οι ασφαλισμένοι, οι οποίοι δεν μπορούν να εξυπηρετηθούν!

Μόνιμα τα αιτήματα των γιατρών, τα οποία δεν φαίνεται να βρίσκουν λύσεις!

Αλλά, μέχρι πότε θα διαρκέσει η κατάσταση αυτή;

Κανένας δεν νοιάζεται για τους ταλαίπωρους ασφαλισμένους;

Οι ουρές στις Τράπεζες

Μπορεί να εκμεταλλεύονται οι Τράπεζες τα εκατομμύρια των πελατών τους, αλλά η εξυπηρέτηση που τους παρέχουν υπολείπεται πολύ απ'αυτό, που θα ανέμενε κανείς.

Είναι απαράδεκτο να καθηλώνουν καθημερινά στις ουρές τόσους ανθρώπους και να μην τοποθετούν δυο-τρεις υπαλλήλους παραπάνω για να εξυπηρετούν τον κόσμο.

Για μπας και τους λείπουν τα χρήματα;

Πανάκριβος ο καφές!..

Το πιο ακριβό είδος στη Ρόδο έχει κατανήσει να είναι ο ...καφές! Αυτή είναι η γενική διαπίστωση των ξένων τουριστών που τώρα με το ενιαίο νόμισμα μπορούν να κάνουν τις συγκρίσεις με την τιμή του καφέ στη Ρόδο και την τιμή στις χώρες τους!..

Η διαφορά είναι τεράστια!.. Τρεις φορές πιο ακριβός ο καφές στη Ρόδο από την Ιταλία!..

Για τις τιμές του καφέ στην Παλιά Πόλη, καλύτερα να μην γίνεται λόγος. Κοστίζει πιο ακριβά από μια γαλλική ...σαμπάνια!..

Θερμόαιμοι αλλοδαποί

Στο σύνολό τους, οι βιασμοί που καταγγέλλονται από αλλοδαπές έχουν δράστες αλλοδαπούς.

Παλαιότερα σαν δράστες εμφανίζονταν Ελληνες και η δικαιολογία που ακουγόταν ήταν ότι είμαστε λαός θερμόαιμος. Τώρα σπάνια ο βιαστής είναι Ελληνας.

Τι άλλαξε; Οι αλλοδαποί έγιναν θερμόαιμοι ή οι Ελληνες έπαψαν να υπερσιτίζονται σεξουαλικά;

Μάλλον το δεύτερο. Χόρτασε ο Ελληνας το σεξ.

Η ΔΑΝΕ και οι λεβέντες

Ο συμπολίτης μας κ. Γιώργος Καρελλάκης με επιστολή του προς την «Πρόοδο» θέτει κάποια ερωτήματα σχετικά με τη ΔΑΝΕ που ζητούν απάντηση. Και ξεκινά την επιστολή του πολύ εύστοχα: «Επιτέλους αγαπητοί μου αναγνώστες ποιός «λεβέντης» θα μπορούσε να μας πει με σιγουριά τι μέλλει γενέσθαι με την πολύπαθη και σε πολλές «αμαρτίες» περιπέουσα ΔΑΝΕ;»

Δυστυχώς κ. Καρελλάκη δεν υπάρχουν λεβέντες, τους ...πάτησαν τα πλοία.

Θα μας λύσετε την απορία;

Μπορεί να μας εξηγήσει κάποιος εκ της νομαρχιακής αρχής Δωδεκανήσου, πως γίνεται να αναδεικνύεται - μέσω διαγωνισμού - η εταιρία «Ακτωρ» για τη μεταφορά νερού στα άνυδρα νησιά και τελικά αυτή τη μεταφορά να την κάνει άλλη εταιρία και συγκεκριμένα η εταιρία «Υδρούσα»;

Είναι σημαντικό δε να σημειωθεί ότι η εταιρία «Υδρούσα» δεν μετείχε στο διαγωνισμό για τη μεταφορά νερού.

Ας μας λύσει κάποιος την απορία!..

Σαλαμοποίηση

Με τη μέθοδο της σαλαμοποίησης, επιχειρούν κάποιοι υποψήφιοι δήμαρχοι να εντυπωσιάσουν. Μέρα παρά μέρα, ανακοινώνουν τρία ονόματα υποψηφίων δημοτικών συμβούλων, προκειμένου να βρίσκονται στην επικαιρότητα. Είναι νέες τακτικές των υπεύθυνων επικοινωνίας των παρατάξεων.

Αν ήταν να κερδίζονταν έτσι οι εκλογές, όλοι θα ήταν δήμαρχοι, εφαρμόζοντας τη ...σαλαμοποίηση του συνδυασμού τους.

Δεν πάει άλλο

Η κυκλοφοριακή αναρχία στην πόλη μας δεν έχει πια ούτε αρχή ούτε τέλος. Ο καθένας παρκάρει όπου θέλει και όπως θέλει. Η ροή της κυκλοφορίας γίνεται πλέον με ...αθηναϊκούς ρυθμούς.

Δεν είμαστε μακριά από του ν'αρχίσουν οι ίδιοι οι πολίτες να ρυθμίζουν την κατάσταση, ανάλογα με το «ζορλίκι» του καθενός. Αν φθάσουμε ως εκεί, θα μιλούμε πλέον για ζούγκλα.

Καιρός δεν είναι να πάμε σε νέες, τολμηρές κυκλοφοριακές ρυθμίσεις;

ΕΙΔΗΣΕΙΣ ΤΟΥ '60

ΠΡΟΟΔΟΣ
12 ΣΕΠΤΕΜΒΡΙΟΥ 1969
Α.Ε.Κ.-ΡΟΔΟΣ
4-0

Οταν στο ποδόσφαιρο χάνεις με ένα μεγάλο σκορ, συνήθως τούτο οφείλεται εις τη διαφορά δυναμικότητος των δύο ομάδων. Στην περίπτωση, όμως, της Ρόδου, η οποία χθες έχασε με ένα σκορ οπωσδήποτε βαρύ από την ΑΕΚ, η αιτία της ήττης δεν οφείλεται εις την κατωτερότητά της έναντι της ομάδος των Αθηνών, αλλά κατά 90% εις την τύχην, η οποία την κυνήγησε καθ'όλην την διάρκειαν του αγώνος.

Ο ΑΓΩΝ

Το σφύριγμα του διαιτητού βρίσκει τας δύο ομάδας παρατεταγμένας ως ακολούθως:

ΑΕΚ: Κωνσταντινίδης, Καραπουλιτίδης, Τόσκας, Σταθόπουλος, Καραφέσκος, Βεντούρης, Σκευοφύλακας, Κάχρης, Νικολαΐδης (Θεοδωρίδης), Παπαϊωάννου.

ΡΟΔΟΣ: Κιολέ, Λάμπρου, Χατζής, Μπαριανός, Βόλας, Ρούγκλιος, Χατζηπέτρος (Χαραλάμπης), Φωτεινός, Σκιαθίτης, Αγγέλου, Ταμπάκ.

Στο 20' χάνεται η πρώτη καλή ευκαιρία για τη Ρόδο. Από του σημείου αυτού η Ρόδος πιέζει την ΑΕΚ, κερδίζει αλλεπάλληλα κόρνερ, τα οποία όμως περνούν ανεκμετάλλευτα.

Στο σημείο αυτό η ΑΕΚ σημειώνει το πρώτο της τέρμα. Η Ρόδος συνεχίζει την επιθετική της δραστηριότητα και δημιουργεί πολλές ευκαιρίες, που περνούν όμως ανεκμετάλλευτες.

Η ΑΕΚ σε μια νέα ξαφνική της επίθεση, εδιπλασίασε τα τέρματα εις το 40'.

Ο αγών είχε κριθή εις το σημείον αυτό. Οι ποδοσφαιρισταί της Ρόδου άρχισαν τώρα να μειώνουν τις προσπάθειές των, γεγονός που εξεμεταλλεύθη η ΑΕΚ.

Εις το 52' ο Καραφέσκος σημειώνει το τρίτο τέρμα, ενώ ο Κάχρης στο 82' έκλεισε το σκορ γράφοντας το 4-0.

Υπέρτεροι από την ΑΕΚ ήσαν οι Σταθόπουλος, Καραφέσκος, Σκευοφύλαξ και Κάχρης. Από τη Ρόδο καλύτεροι ήσαν οι Μπαριανός, Βόλας, Σκιαθίτης και Αγγέλου.

ΦΑΡΜΑΚΕΙΑ

ΔΙΗΜΕΡΕΥΕΙ:
ΗΡΑΚΛΕΙΔΗΣ ΑΡΙΣΤ.
Πλατ. Αγίων Αποστόλων
Τηλ. 02410 64037
ΔΙΑΝΥΚΤΕΡΕΥΕΙ:
ΧΑΤΖΗΝΙΚΟΛΑ ΑΝΘ.
Παπαλουκά 17
Τηλ. 02410 36683

ΣΥΝΑΛΛΑΓΜΑ

	Αγορά	Πώληση
ΔΟΛΛΑΡΙΟ Η.Π.Α	1,0034	1,0014
ΛΙΡΑ ΑΓΓΛΙΑΣ	0,64194	0,64066
ΚΟΡΩΝΑ ΔΑΝΙΑΣ	7,4363	7,4215
ΚΟΡΩΝΑ ΣΟΥΗΔΙΑΣ	9,2492	9,2308
ΓΙΕΝ ΙΑΠΩΝΙΑΣ	116,34	116,10
ΦΡΑΓΚΟ ΕΛΒΕΤΙΑΣ	1,4709	1,4679
ΚΟΡΩΝΑ ΝΟΡΒΗΓΙΑΣ	7,3644	7,3496
ΛΙΡΑ ΚΥΠΡΟΥ	0,57811	0,57695
ΔΟΛ. ΚΑΝΑΔΑ	1,5386	1,53566
ΔΟΛ. ΑΥΣΤΡΑΛΙΑΣ	1,7857	1,7821

ΚΤΕΟ

Από 1/6/2002 έως 30/9/2002:
Ολα τα οχήματα με συνδυασμό τριών γραμμάτων ξένων περιοχών ανεξαρτήτου αριθμού και οχήματος **Παράταση προθεσίας ελέγχου μέχρι 31/7/2002:** Παντός είδος οχήματος με συνδυασμό γραμμάτων ΡΟΑ 5001 έως 9999
Επίσης θα ελέγχονται τα οχήματα που η καταλληλότητά τους λήγει αυτές τις εβδομάδες και οχήματα ανάριθμα εισαγωγής.

ΚΑΘΗΜΕΡΙΝΑ ΤΑ ΝΕΑ ΤΗΣ ΔΩΔΕΚΑΝΗΣΟΥ ΣΤΟ INTERNET
www.proodos.net
www.proodosnews.gr

Η γυναίκα και ο κόσμος της

Το καλοκαίρι πολλοί λούζουν καθημερινά τα μαλλιά τους λόγω του ιδρώτα, της σκόνης, της αλμύρας από τα μπάνια στη θάλασσα αλλά και γιατί αρκετοί έχουν αυτή την καθημερινή συνήθεια ακόμα και το χειμώνα. Το καλοκαίρι που επικρατεί πολλή ζέστη, καλό είναι να μην ταλαιπωρούμε καθημερινά με το πιστολάκι τα μαλλιά στεγνώνοντάς τα με τον καυτό αέρα που βγάζει, γιατί έτσι ξηραίνονται και γίνονται ευθραυστα. Μπορούμε να τα αφήνουμε να στεγνώνουν μόνα τους. Αυτό βέβαια είναι κάτι που χρειάζεται προσοχή. Είτε κοντά είτε μακριά με φρεσκολουσμένα μαλλιά και ακόμα βρεγμένα ή ελαφρά υγρασιασμένα δεν πρέπει να καθόμαστε σε χώρο που έχει κλιματισμό και να μας φυσάει παγωμένος αέρας. Ούτε επίσης να μπαινοβγαίνουμε από τους εσωτερικούς χώρους του σπιτιου στους εξωτερικούς και φυσικά, όσο ζέστη και να κάνει, αν φυσάει δεν θα ανέβουμε στην ταράτσα να απλώσουμε ρούχα ούτε θα οδηγήσουμε το μηχανάκι. Δεν είναι λίγες οι περιπτώσεις ανθρώπων που έπαθαν ψύξη ή κρυώματα επειδή έβγαιναν φρεσκολουσμένοι με σχεδόν υγρά τα μαλλιά τους έξω από το σπίτι. Αυτό επίσης που θα πρέπει να προσέξουν όλοι είναι να μην ξαπλώνουν να κοιμηθούν αν δεν έχουν στεγνώσει πολύ καλά τα μαλλιά τους. Η λίγη υγρασία στο τριχωτό της κεφαλής θα δημιουργήσει το λιγότερο πονοκεφάλους τις επόμενες μέρες.



ΜΙΚΑ

ΚΙΝΗΜΑΤΟΓΡΑΦΟΙ

ΚΙΝΗΜΑΤΟΘΕΑΤΡΟ «ΡΟΔΟΝ»
Την Τρίτη 16 Ιουλίου ξεκινούν οι προβολές του θερινού κινηματογράφου «ΡΟΔΟΝ» που διοργανώνονται από τον Πολιτιστικό Οργανισμό του Δήμου Ροδίων σε συνεργασία με την κινηματογραφική εταιρία Ρόδου «Θέασις» και θα διαρκέσουν μέχρι 15 Σεπτεμβρίου 2002.
Οι προβολές θα γίνονται Τρίτη - Κυριακή και ώρα 21.30
Πρώτη ταινία: ΝΤΑΝΙΣ ΤΑΝΟΒΙΤΣ
«NO MAN'S LAND»
Η ιστορία δύο στρατιωτών, ενός Βόσνιου και ενός Σέρβου, που βρίσκονται παγιδευμένοι ανάμεσα σε δύο στρατόπεδα κατά τον πόλεμο του 1993 στη Βοσνία.
ΧΛ-21/7

ΜΕΤΡΟΠΟΛ ALPHA ODEON
Πρόγραμμα εβδομάδας από 12/7/2002 έως 18/7/2002
Πληροφορίες - Κρατήσεις : 02410-28400, από 6:00 μμ



Μπες στο πιο θανατηφόρο παιχνίδι!!
Με τους Ζαν Ρενό και LL Cool J.
Ώρες έναρξης: 8:00 και 10:00 μμ
Showtimes:
Σάββατο, Κυριακή και στις 6:00 μ.μ.
On Saturday and Sunday also at 6:00 p.m.
ROLLERBALL



Πρόσεχε ποιόν ερωτεύεσαι...
Ένα τολμηρό ερωτικό θρίλερ!
Με τους Τζόζεφ Φάινς και Χέδερ Γρέιαμ.
Ώρες έναρξης: 8:30 και 10:45 μμ
Showtimes:
Σάββατο, Κυριακή και στις 6:15 μ.μ.
On Saturday and Sunday also at 6:15 p.m.
ΓΛΥΚΑ ΣΚΟΤΩΣΕ ΜΕ



ΔΩΜΑΤΙΟ ΠΑΝΙΚΟΥ
Ένα εκπληκτικό θρίλερ αγωνίας
με τους Τζόντι Φόστερ και Φόρεστ Γουίτακερ.
Ώρες έναρξης: 8:15 και 10:30 μμ
Showtimes:
PANIC ROOM

ΓΙΑ ΠΑΝΤΑ ΦΙΛΕΣ CROSSROADS
Μόνο Σάββατο, Κυριακή στις 6:15 μ.μ.
Only on Saturday and Sunday at 6:15 p.m.

ΠΑΛΛΑΣ 5 CINEMAS CENTER
ΠΡΟΓΡΑΜΜΑ ΕΒΔΟΜΑΔΑΣ 12/07/2002 - 18/07/2002
www.cinemapallas.gr

ΑΙΘΟΥΣΑ 5
SCOOBY DOO
Κωμική περιπέτεια / Comedy 1η Πανελλήνια Προβολή
ΠΡΩΤΑΓΩΝΙΣΤΟΥΝ: ROWAN ATKINSON (MR. BEAN) κ.α.
Ώρες Έναρξης: 18:10, 20:10, 22:10

ΑΙΘΟΥΣΑ 2
ΓΙΑ ΕΝΑ ΑΓΟΡΙ / ABOUT A BOY
Κωμωδία / Comedy
ΠΡΩΤΑΓΩΝΙΣΤΟΥΝ: HUGH GRANT, RACHEL WEISZ
Ώρες Έναρξης: 18:00, 20:20, 22:35

ΑΙΘΟΥΣΑ 1
THE SCORPION KING
Περιπέτεια φαντασίας / Fiction movie
ΠΡΩΤΑΓΩΝΙΣΤΟΥΝ: "ROCK", MICHAEL CLARKE DUNKAN
Ώρες Έναρξης: 18:30, 20:30, 22:30

Κρατήσεις / Reservations:
02410 24475 και 02410 70670 (16:00 - 20:00)

ΑΙΘΟΥΣΑ 4
SHOWTIME
Κωμωδία / Comedy
ΠΡΩΤΑΓΩΝΙΣΤΟΥΝ: ROBERT DENIRO, EDDIE MURPHY
Ώρες Έναρξης: 18:00, 20:00

ΑΙΘΟΥΣΑ 4
Η ΒΑΣΙΛΙΣΣΑ ΤΩΝ ΚΑΤΑΡΑΜΕΝΩΝ
QUEEN OF THE DAMNED
Θρίλερ / Thriller
ΠΡΩΤΑΓΩΝΙΣΤΟΥΝ: AALIYAH, STUART TOWNSEND
Ώρες Έναρξης: 22:15

ΜΟΝΟ ΓΙΑ ΤΑ ΜΕΛΗ
Απαντήστε στην ερώτηση:
"Ποιος πρωταγωνιστεί στο "ΟΧΤΑΠΟΔΑ ΦΡΙΚΙΑ" των δημιουργών της "Ημερα Ανεξαρτησιας" και "Εκουτσίλο" που θα προβληθεί στο Παλλάς σε Πρώτη Πανελλήνια Προβολή στις 19/07/02"
Οι 10 πρώτοι νικητες της κληρωσης που θα γίνει την Παρασκευη 19/07/2002 θα κερδίσουν από 1 ΔΩΡΕΑΝ εισιτήριο για την ταινία ενώ οι υπολοιποι 10 απο μια κατοπληκτικη αφισα! Τα ονοματα των τυχερων θα ανακοινωθουν στα γραφεια μας την Παρασκευη 19/07/2002.

ΧΟΡΗΓΟΙ
CHINESE BURGER • ROOSTERS Mexican Food



KYDON TOURS

ΕΚΔΡΟΜΕΣ - ΕΚΔΡΟΜΕΣ

ΜΙΚΡΑ ΑΣΙΑ

• 24/7 - 27/7/02 με καταμαράν
ΦΕΤΙΓΙΕ - ΚΑΣ - ΜΥΡΑ, ΑΓΙΟ ΝΙΚΟΛΑΟ - ΑΤΤΑΛΕΙΑ - ΦΕΤΙΓΙΕ (ΜΑΚΡΗ) - ΛΙΒΙΣΙ

• 1/8 - 4/8/02
ΜΑΡΜΑΡΙΣ - ΚΟΥΣΑΝΤΑΣΙ - ΕΦΕΣΟΣ ΠΑΝΑΓΙΑ - ΣΜΥΡΝΗ

• 27/8 - 3/9/02
ΚΩΝΣΤΑΝΤΙΝΟΥΠΟΛΗ
Επ' ευκαιρία της εορτής της ΙΝΔΙΚΤΟΥ (αρχή εκκλησιαστικού έτους) στο Πατριαρχείο μας οργανώνουμε εκδρομή υπό την αιγίδα του Δεσπότη μας κ.κ. Αποστόλου και του Πρωτοσυγκέλου Πατέρα Παΐσιου.

1. Πρόγραμμα ΡΟΔΟ - ΜΑΡΜΑΡΙΣ - ΣΜΥΡΝΗ - ΠΡΟΥΣΑ - ΚΩΝ/ΛΗ - ΚΟΥΣΑΝΤΑΣΙ - ΕΦΕΣΟΣ - ΜΑΡΜΑΡΙΣ

2. Αεροπορικώς ΡΟΔΟ - ΑΘΗΝΑ - ΚΩΝ/ΛΗ - ΑΘΗΝΑ - ΡΟΔΟ
5 ημέρες, 4 διανυκτερεύσεις στην ΠΟΛΗ

• 30/8 - 3/9/02
Ολα τα ταξίδια στη Μικρά Ασία με πλούσιο πρόγραμμα, φανταστικά ξενοδοχεία, ξεναγήσεις, περιηγήσεις και πάντα συνοδός η κ. Ελένη Ψυλλάκη

ΕΛΛΗΝΙΚΑ ΝΗΣΙΑ

• 5/8 - 11/8/02
Προσκύνημα στην Παναγιά της ΤΗΝΟΥ ΤΗΝΟΣ - ΜΥΚΟΝΟΣ - ΠΑΡΟΣ - ΣΑΝΤΟΡΙΝΗ

ΓΥΡΟΣ ΙΤΑΛΙΑΣ

• 5/9 - 11/9/02
ΡΩΜΗ - ΦΛΩΡΕΝΤΙΑ - ΒΕΝΕΤΙΑ - ΒΕΡΟΝΑ

ΡΩΣΙΑ

• 25/9 - 1/10/02
ΜΟΣΧΑ - ΑΓΙΑ ΠΕΤΡΟΥΠΟΛΗ - ΖΑΓΚΟΡΣΚ (ΠΑΤΡΙΑΡΧΕΙΟ)

ΜΑΛΤΑ

• 11/10 - 14/10/02
και 25/10-28/10/02

ΝΟΕΜΒΡΙΟΣ
ΑΠΩ ΑΝΑΤΟΛΗ
ΣΙΓΚΑΠΟΥΡΗ-ΒΚΚ -ΜΠΑΛΙ-ΠΟΥΚΕΤ

ΧΡΙΣΤΟΥΓΕΝΝΑ
ΙΣΠΑΝΙΑ
Συνοδός η κ. ΕΛΕΝΗ ΨΥΛΛΑΚΗ

ΠΡΑΚΤΟΡΕΙΟ ΚΥΔΩΝ
Τηλ. 02410 / 23000 - 27900, 24265

X3399-31/7

Αν και διανύουμε περίοδο εκπτώσεων

Υποτονική η κίνηση στα εμπορικά καταστήματα

ΑΝΑΚΟΙΝΩΣΗ ΤΟΥ ΓΡΑΦΕΙΟΥ ΕΝΗΜΕΡΩΣΗΣ ΚΑΤΑΝΑΛΩΤΗ

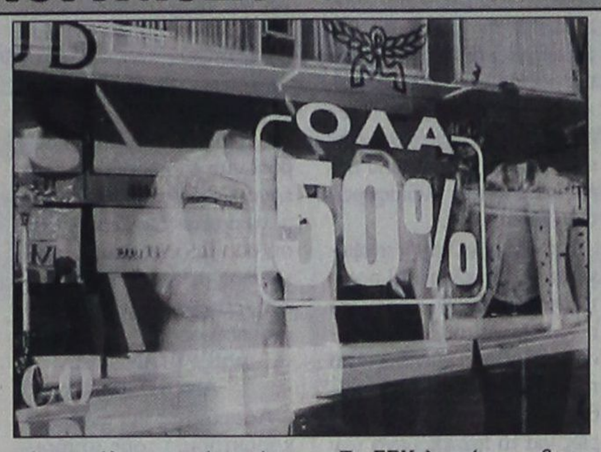

Υποτονική είναι η κίνηση από τις εκπτώσεις στα καταστήματα της Ρόδου. Τη διαπίστωση αυτή κάνει το Γραφείο Ενημέρωσης Καταναλωτή και Εξυπηρέτησης του Πολίτη του Δήμου Ρόδου με σχετική ανακοίνωση του. Το κείμενο της ανακοίνωσης έχει ως εξής :

«Σύμφωνα με τη νέα Υπουργική Απόφαση Α4/413/19-06-02, οι θερινές εκπτώσεις άρχισαν τη Δευτέρα 1 Ιουλίου 2002 και θα λήξουν το Σάββατο, 31 Αυγούστου 2002.

Κατόπιν αυτού, καλείται το καταναλωτικό κοινό να επωφεληθεί των χαμηλών τιμών των εμπορευμάτων που θα προσφέρουν τα καταστήματα κατά την ανωτέρω περίοδο.

Σύμφωνα με την ανωτέρω Υπουργική Απόφαση,

• επιβάλλεται η αναγραφή διπλών τιμών σε όλα τα πωλούμενα είδη ή

• η αναγραφή σε πινακίδα του ποσοστού της έκπτωσης για σαφώς καθορισμένες κατηγορίες ομοίων προϊόντων, με την προϋπόθεση της αναγραφής της αρχικής τιμής κάθε είδους, όπως επίσης και

• η ανάρτηση στο κατάστημα έγγραφης αναγγελίας, ότι πραγματοποιεί τακτικές θερινές εκπτώσεις.

• Απαγορεύεται η οποιαδήποτε παραπλάνηση του καταναλωτικού κοινού με εκπτώσεις που δεν ανταποκρίνονται στην πραγματικότητα (αναγραφόμενη τιμή, προ των εκπτώσεων, υψηλότερη της πραγματικής, πινακίδα με κυμαινόμενο ποσοστό αύξησης πχ 10% - 50% ή 10%, 20%, 30%, απόκρυψη αποθεμάτων και πώληση μικρής εκ τούτων ποσότητας κατά τη διάρκεια των εκπτώσεων, πώληση ειδών β' διαλογής, ειδικά αγορασθέντων γι αυτό το σκοπό κλπ).

• Απαγορεύεται η διενέργεια προσφορών είκοσι (20) ημέρες μετά τη λήξη των εκπτώσεων.

• Σε περίπτωση παράβασης των κειμένων διατάξεων επιβάλλονται πρόστιμα από τα 0,5% έως 3% των ακαθάριστων ετήσιων εσόδων.

Το Γραφείο Ενημέρωσης Καταναλωτή του Δήμου Ροδίων, σε έρευνα που πραγματοποίησε την πρώτη εβδομάδα των εκπτώσεων, παρατήρησε τα εξής :

• Τα ποσοστά των εκπτώσεων κυμαίνονται από 15% έως και 50% ανάλογα με το είδος.

• Υπάρχουν ορισμένες προσφορές κυρίως σε είδη παρωχημένης εποχής.

• Οι καταστηματάρχες, έχουν ενημερωθεί για τις αλλαγές στην υπουργική απόφαση όσον αφορά τη διενέργεια των εκπτώσεων εντούτοις όμως αρκετοί ακόμα δεν την τηρούν (το σημείο με τις πινακίδες). Μας υποσχέθηκαν ότι θα συμμορφωθούν αλλά διαφωνούν στην πλειοψηφία τους για την επιμήκυνση της περιόδου των εκπτώσεων.

• Η κίνηση τώρα στις εκπτώσεις, αν και βρισκόμαστε στην αρχή, αλλά όπως λένε η καλή μέρα από το πρωί φαίνεται, ήταν υποτονική, (από μέτρια έως καθόλου καλή) όπως μας είπαν και το αποδίδουν κυρίως στο ότι δεν υπάρχει χρήμα και κατά δεύτερο αλλά το ίδιο σημαντικό λόγο, στο ότι δεν υπάρχει χώρος πάρκινγκ (σε αυτό το σημείο τόνισαν ότι ο δήμος θα πρέπει να επιλυφθεί του θέματος), ειδικά στο κέντρο της πόλης.

• Σε ερώτησή μας αν βλέπουν διαφορά κίνησης με πέρυσι; όλοι μας είπαν ότι αν και οι τιμές ιδίως στα είδη ένδυσης είναι σταθερές και σε ορισμένες περιπτώσεις χαμηλότερες από πέρυσι, εντούτοις η κίνηση είναι μικρότερη 20 με 30% έως στα ίδια τα περσινά επίπεδα.

• Πιο διστακτικοί σε αγορές φαίνονται και οι τουρίστες. Την αγορά την κρατούν κυρίως οι ντόπιοι καταναλωτές.

Το ΓΕΚ λοιπόν συμβουλεύει τον καταναλωτή :

• Τί να κάνει ;

1. Προγραμματισμό αγορών σύμφωνα με τις πραγματικές του ανάγκες.

2. Έρευνα αγοράς για τις τιμές. Μόνο έτσι θα συμβάλλει πραγματικά στον ανταγωνισμό της αγοράς, που θα αποβεί τελικά προς όφελός του.

3. Έλεγχο για την ποιότητα και την προσέλευση του προϊόντος που θα αγοράσει.

• Τί να προσέξει;

1. Τα ελαττωματικά προϊόντα. Σε τέτοια περίπτωση διατηρεί το δικαίωμα της επιστροφής και αλλαγής του.

2. Τις αποδείξεις που πρέπει να ζητά με κάθε αγορά.

3. Τις αγορές που γίνονται με δόσεις και πιστωτικές κάρτες, να εξετάξει με λεπτομέρεια τους όρους αγοράς και

4. Τις ενδείξεις ενιαίας έκπτωσης στις βιτρίνες των καταστημάτων δηλαδή, τα ποσοστά της έκπτωσης που ανακοινώνονται να αφορούν αυστηρά καθορισμένες κατηγορίες ομοίων προϊόντων και όχι όλο το εμπόρευμα του καταστήματος.

Τέλος το ΓΕΚ σας εύχεται καλές και χρήσιμες αγορές!!!

Δημοτική Σύμβουλος Τρίπη - Χριστοφάκη Λιλή

Για τις εκλογές στο Καστελλόριζο

Νέα δημοτική παράταξη

Ο κ. ΓΕΩΡΓΙΟΣ ΠΑΠΟΥΤΣΗΣ ΕΠΙΚΕΦΑΛΗΣ

Ο κ. Γεώργιος Παπουτσής θα είναι επικεφαλής παράταξης στο Δήμο Καστελλορίζου. Αυτό ανακοινώθηκε χθες από τον ίδιο με την παρακάτω διακήρυξη αρχών :

«Είναι γνωστό ότι στο Καστελλόριζο τα τελευταία χρόνια τέθηκαν ορισμένες βάσεις για την ανάπτυξή του και προϋποθέσεις για επαναπατρισμό. Παρ' όλα αυτά το νησί μας αξίζει μιας καλύτερης τύχης και οι κάτοικοι να έχουν βασικά έργα υποδομής για να παραμείνουν και να αναπτυχθεί η μικρή κοινωνία μας.

Πως θα γίνουν όμως αυτά όταν δεν υπάρχει κανένα πρόγραμμα και οι αποφάσεις λαμβάνονται πολλές φορές χωρίς σχεδιασμό και στα καφενεία πάνω στο πόδι. Πως θα πάμε μπροστά όταν ανησυχούμε για το μέλλον των παιδιών μας και μάλιστα όταν δεν επικρατεί διαφάνεια και νοικοκυριό στη διαχείριση των τοπικών μας προβλημάτων.

Φτάνει πια! Ας μη χαθεί άλλος πολύτιμος χρόνος!

Ιδρύουμε λοιπόν μια νέα δημοτική παράταξη που δεν θα ανήκει σε κόμμα, αλλά σε όλους τους Καστελλοριζιούς. Γι' αυτό και ζητάμε τη συμπαράσταση και την υποστήριξη όλων των δυνάμεων. Για να δώσουμε όραμα και ελπίδα στους συμπολίτες μας για ένα καλίτερο αύριο.

Φτάνει πια! Ο τόπος μας χρειάζεται νέες ιδέες με συμμετοχή όλων. Να αξιοποιήσουμε όλους τους Καστελλοριζιούς μέσα και έξω από το νησί και να θέσουν στην υπηρεσία του τόπου τις γνώσεις και τις ικανότητές τους.

Είναι καιρός να αποκατασταθεί η εμπιστοσύνη των πολιτών προς τη Δημοτική Αρχή και να πάψουμε να θεωρούμε «ανεπιθύμητα» πρόσωπα τους πολιτικούς. Να σταματήσει η σπατάλη του δημοτικού χρήματος και να ξεκινήσει νοικοκύρεμα και σχεδιασμό. Να παρακολουθούμε από κοντά τα τεχνικά έργα που έχουν υπερβολικό κόστος ή κατασκευάζονται με ακατάλληλα υλικά.

Γι' αυτούς όλους τους λόγους, ελάτε μαζί μας. Μαζί για να σηκώσουμε επί τέλους ψηλά το κεφάλι και να χαράξουμε ένα προγραμματισμό για μας και τα παιδιά μας. Ελάτε να κάνουμε το νησί μας άξιο θαυμασμού. Ελάτε όλοι, κανείς δεν περισσεύει. Ελάτε όλοι να πάρουμε την τύχη του νησιού στα χέρια μας.

Υποψ. Δήμαρχος Παπουτσής Γεώργιος»

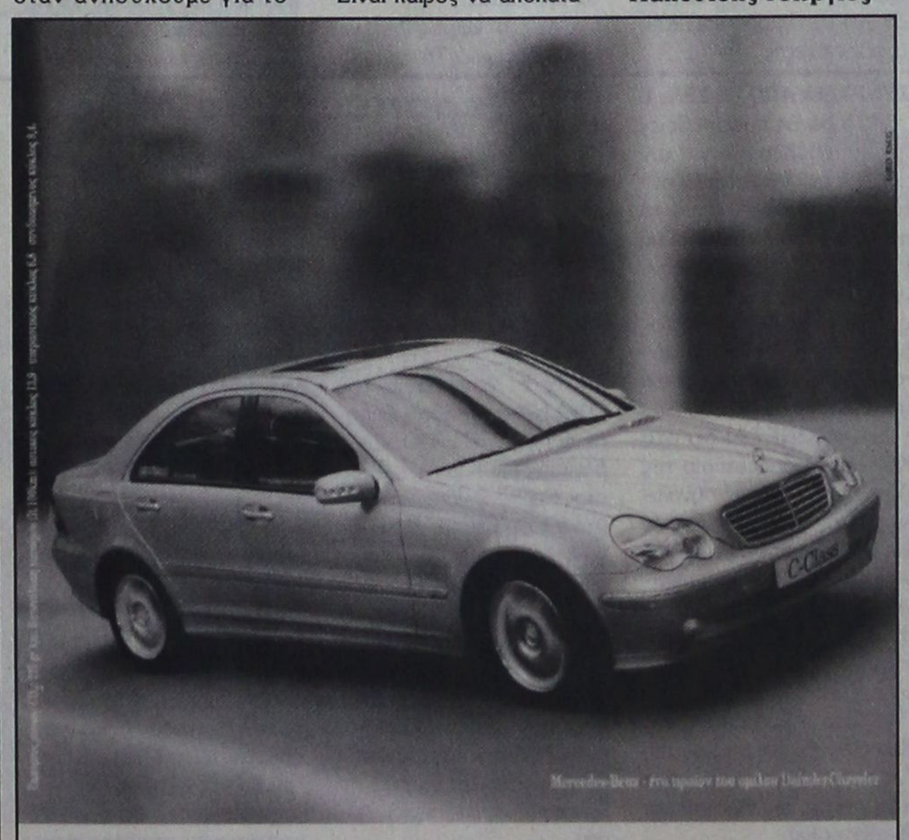

Σταματήστε να ονειρεύεστε...
Αρχίστε να οδηγείτε!

Νέα C-Class, με...
► Κινητήρα Kompressor 1.800cc με 143 ή 163hp
► Λιγότερα κυβικά, χαμηλότερο τεκμήριο
► Πολυτέλεια, αξιοπιστία, αξεπέραστη ασφάλεια και τεχνολογική υπεροχή

Mercedes-Benz

mobilo-life
Mercedes-Benz FINANCE
www.mercedes-benz.gr

ΑΦΟΙ ΧΑΤΖΗΜΙΧΑΛΗ Ο.Ε.
Επίσημος έμπορος της Mercedes-Benz Ελλάς για το νομό Δωδεκανήσων
Έκθεση: ΡΟΔΟΣ, 9ο χλμ. Ρόδου-Λίνδου, τηλ.: (02410) 62941

X3384-31/7

N.E.L. LINES
ΝΑΥΤΙΛΙΑΚΗ ΕΤΑΙΡΙΑ ΛΕΣΒΟΥ
ΚΕΝΤΡΙΚΟ ΠΡΑΚΤΟΡΕΙΟ ΤΗΣ

ALHAMBRA TRAVEL

AEOLOS KENTERIS!

Σε 7 ώρες ΡΟΔΟ - ΚΩ - ΠΕΙΡΑΙΑ
ΠΕΙΡΑΙΑ - ΚΩ - ΡΟΔΟ

Το υπερταχύπλοο KENTERIS σας προσφέει άνεση - πολυτέλεια - ταχύτητα - ασφάλεια και οικονομία χρόνου!!
Διαθέτει τα πάντα για να κάνει το ταξίδι σας ευχάριστο και σύντομο!
Για πρώτη φορά στα Δωδεκάνησα - Πειραιά ο χρόνος του ταξιδιού σας μειώθηκε αφάνταστα!

*Από Ρόδο κάθε **ΤΡΙΤΗ** ΚΩ - ΚΑΛΥΜΝΟ - ΠΕΙΡΑΙΑ ώρα 08.00*
*Από Ρόδο κάθε **ΠΕΜΠΤΗ** ΚΩ - ΠΕΙΡΑΙΑ ώρα 08.00*
*Από Ρόδο κάθε **ΠΑΡΑΣΚΕΥΗ** ΚΩ - ΚΑΛΥΜΝΟ - ΠΕΙΡΑΙΑ ώρα 08.00*

*

*Από Πειραιά κάθε **ΔΕΥΤΕΡΑ** ΚΑΛΥΜΝΟ - ΚΩ - ΡΟΔΟ ώρα 17.00*
*Από ΠΕΙΡΑΙΑ κάθε **ΤΕΤΑΡΤΗ** ΚΩ - ΡΟΔΟ ώρα 17.00*
*Από ΠΕΙΡΑΙΑ κάθε **ΠΕΜΠΤΗ** ΚΑΛΥΜΝΟ - ΚΩ - ΡΟΔΟ ώρα 17.00*

Κρατήσεις για επιβάτες και οχήματα (Ι.Χ. και φορτηγά) στο κεντρικό πρακτορείο Ρόδου

ALHAMBRA TRAVEL
Δημ. Θεοδωράκη 13 (πεζόδρομος)
Τηλ. 02410 37052, 25698, 31642

X3355-31/7

CASTELLANIA TRAVEL SERVICE

ΤΕΝΕΡΙΦΗ ή ΓΚΡΑΝ ΚΑΝΑΡΙΑ

Διακοπές - εκδρομές - κρουαζιέρες

8 ημέρες στα νησιά του έρωτα. Ερωτευθείτε (ξανά) στον αφορολόγητο τροπικό παράδεισο των Κανάριων νησιών.

Από **585** ευρώ ή
σε **4 άτοκες δόσεις**
με την πιστωτική σας κάρτα.

Η τιμή περιλαμβάνει: Αεροπορικά εισιτήρια, διαμονή σε επιλεγμένα ξενοδοχεία 3* και 4*, ημιδιατροφή (σε μπουφέ: 6 προγεύματα και 6 δείπνα).
Πανοραμική περιήγηση της πόλης με έμπειρο συνοδό του γραφείου μας. Ομαδική ταξιδιωτική ασφάλιση.
• Δεν περιλαμβάνονται φόροι αεροδρομίων.

Αναχωρήσεις
για Τενερίφη κάθε Δευτέρα από 08/7 και Γκραν Κανάρια κάθε Σάββατο από 13/7

ΓΙΑ ΚΡΑΤΗΣΕΙΣ στο κεντρικό πρακτορείο
CASTELLANIA TRAVEL SERVICE
Τηλ. 02410 75860, 75862, 75907
ή σε επιλεγμένους πράκτορες

CASTELLANIA TRAVEL SERVICE

Η σοφή σας επιλογή πάντα με σεβασμό και ουσιαστικό ενδιαφέρον για τον Ελληνα ταξιδιώτη

Ιπποκράτους - Παλιά Πόλη
Τηλ. 02410 75860, 75862, 75907 FAX: 02410 75861
e-mail: castell@otenet.gr

X3339-20/7

ΠΡΑΚΤΟΡΕΙΟ
ΛΑΧΕΙΑ
ΛΟΤΤΟ ΠΡΟ-ΠΟ
ΙΠΠΟΔΡΟΜΟΣ Πάμε ΣΤΟΙΧΗΜΑ
ΓΙΩΡΓΟΣ ΚΟΝΤΟΖΑΜΑΝΗΣ
ΜΕΓ. ΚΩΝ/ΝΟΥ 43 - ΤΗΛ. 20800 - ΡΟΔΟΣ
ΑΕ 166
ΕΧΕΜΥΘΕΙΑ & ΕΜΠΙΣΤΟΣΥΝΗ - ΤΥΧΗ

ΜΝΗΜΟΣΥΝΑ



Τελούμε στις 17 Ιουλίου ημέρα Τετάρτη και ώρα 8 π.μ. στον ιερό ναό Ταξιαρχών νεκροταφείου 3μηνο μνημόσυνο υπέρ αναπαύσεως της ψυχής του λατρευτού μας υιού, αδελφού και θείου

ΜΙΧΑΗΛ ΚΡΗΤΙΚΟΥ

Οι γονείς Δημήτρης - Δέσποικνα
Τα αδέλφια, τα ανίψια και οι λοιποί συγγενείς

128-16/7

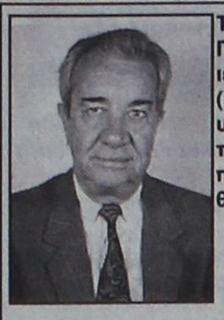

Τελούμε στις 19 Ιουλίου ημέρα Παρασκευή και ώρα 8.30π.μ. στον ιερό ναό Αγίου Γεωργίου ΚΑΤΩ (έναντι ΚΑΙΡ) 6μηνο μνημόσυνο υπέρ αναπαύσεως της ψυχής του λατρευτού μας συζύγου, πατέρα, παππού, αδελφού και θείου

ΓΡΗΓΟΡΗ ΠΕΛΛΟΥ-ΒΑΛΕΡΙΟΥ

Η σύζυγος Διονυσία
Τα παιδιά Ελευθερία - Θωμάς, Σάββας - Μαργαρίτα, Γιώργος - Χρυσοθαλάντω
Τα εγγόνια, τα αδέλφια, τα ανίψια και οι λοιποί συγγενείς

ΓΔ-18/7



Τελούμε στις 19 Ιουλίου ημέρα Παρασκευή και ώρα 8π.μ. στον ιερό ναό Ταξιαρχών νεκροταφείου Ρόδου διετές μνημόσυνο υπέρ αναπαύσεως της ψυχής της λατρευτής μας συζύγου, κόρης, αδελφής και θείας

ΣΟΦΙΑΣ ΚΡΥΣΤΑΛΛΗ - ΑΝΤΩΝΟΓΛΟΥ

Ο σύζυγος Ηλίας
Η μητέρα Ευδοκία
Τα αδέλφια, τα ανίψια και οι λοιποί συγγενείς

ΓΔ-19/7

ΕΥΧΑΡΙΣΤΗΡΙΟ ΠΕΝΘΟΥΣ

Αισθανόμαστε την υποχρέωση να ευχαριστήσουμε και δημοσίως όλους τους παρευρεθέντες στην κηδεία του αγαπημένου μας συζύγου, πατέρα και θείου

ΜΩΡΙΣ ΣΟΡΙΑΝΟ

ιδιαιτέρως ευχαριστούμε όλους τους εκπροσώπους των τοπικών αρχών που με την παρουσία τους τίμησαν τη μνήμη του και γενικά όσους με οποιονδήποτε τρόπο μας συμπαραστάθηκαν.

Η οικογένειά του

149-16/7

Επεισόδιο στην Ιαλυσό

ΣΥΝΕΧΕΙΑ ΑΠΟ ΤΗ ΣΕΛ. 1

ύστερα από σχετικό αίτημά του.

Ο ΟΜΠΡΕΛΑΣ, είχε προκαλέσει την περασμένη εβδομάδα, επεισόδιο σε βάρος του δημάρχου Ιαλυσού Σάκη Στάγκα, σπάζοντας το τζάμι του αυτοκινήτου του. Χθες ο Φωτεινός πήγε στο Δημαρχείο Ιαλυσού για να δώσει προφανώς συνέχεια στο επεισόδιο. Φορτωμένος με τη βενζίνη απαιτούσε συνάντηση με τον δήμαρχο κ. Στάγκα. Βλέποντας να μην ικανοποείται το αίτημα, κράτησε ομήρους τρεις υπαλλήλους.

☛ Προκειμένου να μην κάνει κακό στους υπαλλήλους εμφανίστηκε ο δήμαρχος και ο ομπρελάς του πέταξε τη βενζίνη. Επενέβησαν αστυνομικοί και πυροσβέστες που κλήθηκαν και συνέλαβαν τον δράση.

ΣΕ ΒΑΡΟΣ του σχηματίστηκε δικογραφία και οδηγήθηκε στον εισαγγελέα, ο οποίος τον παρέπεμψε στο Αυτόφωρο, από το οποίο ζήτησε και πήρε αναβολήγια την ερχόμενη Πέμπτη.

Τα λάθη του Καραγιάννη

ΣΥΝΕΧΕΙΑ ΑΠΟ ΤΗ ΣΕΛ. 1

αγωγός παρουσιάζει διαρροές σε πολλά σημεία του και το αποτέλεσμα είναι να γεμίζει συνεχώς το κέντρο της πόλεως με λύματα.

ΤΟ ΠΡΟΒΛΗΜΑ θα επιχειρήσει να λύσει η ΔΕΥΑΡ με την τοποθέτηση ειδικού μηχανήματος, το οποίο όταν θα λειτουργήσει, θα μειώσει την πίεση που ασκείται στον αγωγό και κατά συνέπεια τις συνεχείς διαρροές.

• Το μηχάνημα θα τεθεί σε λειτουργία, όπως δήλωσε ο γενικός διευθυντής της Δημοτικής Επιχείρησης Υδρευσης και Αποχέτευσης κ. Εμμ. Διακομανώλης, την ερχόμενη εβδομάδα.

ΣΤΗΝ περίπτωση που το μέτρο αυτό δεν αποδώσει το φθινόπωρο θα ξεκινήσει το έργο της τοποθέτησης ελαστικού σωλήνα μέσα στον αγωγό, ώστε να επιτευχθεί η στεγανοποίησή του και να σταματήσουν οι διαρροές.

Μια τρύπα στο νερό

ΣΥΝΕΧΕΙΑ ΑΠΟ ΤΗ ΣΕΛ. 1

που ανέλαβε ο κ. Καραγιάννης, να παραχωρήσει τη διαχείριση των υδάτινων πόρων σε ιδιωτική εταιρία, θα καταλήξει σε μια τρύπα στο νερό, όπως κατέληξε και η ιστορία με την περιβόητη αεροπορική εταιρία. Η μόνη που θα επωφεληθεί -είπε- από την κατάσταση αυτή, θα είναι η ιδιωτική εταιρία που βρίσκεται πίσω από το σχήμα αυτό».

• Σ'ό,τι αφορά τη σιγή ιχθύος που τήρησε ο κ. Καραγιάννης στις καταγγελίες για υπέρμετρη αύξηση στην τιμή της μεταφοράς του νερού, ο κ. Στάθης Κουσουρνάς ανέφερε ότι «ο νομάρχης είναι λογικό να μη μπορεί να δικαιολογήσει πως, ενώ η εταιρία «Ακτωρ» ανέλαβε, μετά από διαγωνισμό, τη μεταφορά του νερού, τελικά αυτή γίνεται από εταιρία που δεν μετείχε καν στο διαγωνισμό».

ΣΥΝΕΧΕΙΑ ΑΠΟ ΤΗ ΣΕΛ. 1

Δημήτρης Λαμπρόπουλος» και «Δημήτρης Σωτηρόπουλος».

Ο εκπρόσωπος της αστυνομίας έδωσε στη δημοσιότητα φωτογραφίες του Κουφοντίνα και κάλεσε τους πολίτες να δώσουν πληροφορίες στις αρχές καλώντας στα τηλέφωνα 170 και 1964. Παράλληλα οι αρχές έχουν εξαπολύσει ανθρωποκυνηγητό για τη σύλληψη του και είναι άγνωστο αν έχει διαφύγει στο εξωτερικό. Η δημοσιοποίηση των φωτογραφιών διαψεύδει τα σενάρια που έφεραν τον Κουφοντίνα να έχει ενταχθεί σε πρόγραμμα προστασίας μαρτύρων ή να βρίσκεται υπό την πίεση της αστυνομίας.

Ο εντοπισμός του Κουφοντίνα αποτελούσε και το κύριο αντικείμενο της ανάκρισης που υπέστη η Σωτηροπούλου, η γυναίκα που τα τελευταία χρόνια ζούσε μαζί του. Η ίδια ισχυρίζεται ότι δεν γνωρίζει που βρίσκεται.

Ο Κουφοντίνας είναι, όπως φαίνεται, ο κρίκος των εκτελεστών με την ηγεσία της «17 Νοέμβρη». Σύμφωνα με τις πληροφορίες που έχουν διαρρεύσει από την κατάθεση του Ξηρού, το Πάσχα είχε συναντηθεί με τον αρχηγό της οργάνωσης σε καφενείο στο Παγκράτι. Ο Ξηρός τον αναφέρει και ως «Μήτσο». Μάλιστα στην κατάθεση του εκφράζει την απορία αν «κατάφερε ο Μι..σος να πάρει τα χρήματα που ήταν στη γιάφκα του Παγκρατίου».

Ο Δημήτρης Κουφοντίνας είναι ένας άνθρωπος μυστήριο. Γεννήθηκε το 1958 στην Τερπνή Σερρών. Τα ίχνη του έχουν χαθεί εδώ και είκοσι χρόνια ακόμα και από τους στενούς συγγενείς του. Κάτι αντίστοιχο είχε συμβεί και με το Χρήστο Τσουτσουβή. Ενας εκ των συγγενών του έχει την εντύπωση ότι εργαζόταν για την ΚΥΠ... Στην περιοχή του Βαρνάβα, όπου ζούσε με την πρώην σύζυγο του Ξηρού, δήλωνε καθηγητής μαθηματικών και ερασιτέχνης μελισσοκόμος. Ηταν ένας φιλήσυχος άνθρωπος που δεν προσέλκυε την περιέργεια και το ενδιαφέρον των τρίτων.

Στον Ευαγγελισμό, αναμένεται να ολοκληρωθεί η κατάθεση του Σάββα Ξηρού και η οικογένεια του θα αποκτήσει πρόσβαση στο δωμάτιο του. Την Κυριακή διοχετεύθηκαν στον Τύπο πληροφορίες για το περιεχόμενο των συνομιλιών του με τον εισαγγελέα.

ΤΗΡΟΥΝΤΑΙ ΟΙ ΝΟΜΟΙ

Τον εισαγγελέα του Αρείου Πάγου Ε. Κρουσταλάκη, επισκέφθηκαν χθες ο προϊστάμενος της Εισαγγελίας Εφετών Αθηνών Πέτρος Βέροιος, που έχει την ανωτάτη διεύθυνση στις ανακρίσεις, ο εισαγγελέας Πρωτοδικών Σ. Μπάγιας και ο ειδικός εισαγγελέας Ιωάννης Διώτης, που έχει την εποπτεία της προανάκρισης η οποία διενεργείται για τις υποθέσεις τρομοκρατίας.

Ο Κρουσταλάκης, μετά τη συνάντηση με τους εισαγγελικούς λειτουργούς, εξέδωσε γραπτή ανακοίνωση, στην οποία αναφέρει ότι η ενημέρωση αναφερόταν στη δικονομική πορεία της ανάκρισης και διαπιστώθηκε ότι όλες οι ανακριτικές πράξεις έχουν γίνει με πλήρη τήρηση των κανόνων του ποινικού δικονομικού δικαίου, του Συντάγματος και της Ευρωπαϊκής σύμβασης δικαιωμάτων του ανθρώπου.

Σύμφωνα με πληροφορίες, οι μέχρι τώρα ΄΄καταθέσεις΄΄ του Σάββα Ξηρού, περιλαμβάνονται στο προανακριτικό έργο των αστυνομικών και μόνο αρχών. Δεν διαφαίνεται ότι ο κ. Κρουσταλάκης προχώρησε με τους εισαγγελικούς λειτουργούς στην ουσία της υπόθεσης.

ΑΜΕΡΙΚΑΝΙΚΕΣ ΑΝΟΗΣΙΕΣ

Αστειότητες και ανοησίες χαρακτήρισε τους ισχυρισμούς περι σχέσεων της ΄΄17 Νοέμβρη΄΄ με το ΠΑΚ και το ΠΑΣΟΚ που διετύπωσε ο πρώην Αμερικανός πρέσβης στην Αθήνα Τόμας Νάιλς, ο κυβερνητικός εκπρόσωπος Χρήστος Πρωτόπαπας, λέγοντας οτι δεν χρειάζεται να ασχοληθεί κανείς σοβαρά με όσα λέει ένας συνταξιούχος πρώην λειτουργός ξένης χώρας και τόνισε οτι είναι αδύνατον να παρακολουθήσει κανείς τις ανοησίες του πρώην πρέσβη.

Την επίσημη θέση των ΗΠΑ εκφράζει ο πρέσβης Τόμας Μίλερ που είναι σαφής στις τοποθετήσεις του, τόνισε ο κ. Πρωτόπαπας.

Πρόσθεσε μάλιστα πως πρόσφατα υπήρξαν τέτοιες υπαινικτικές δηλώσεις (όπως αυτές του κ. Νάιλς) από κάποια στελέχη της Νέας Δημοκρατίας, αν και είναι ιδιαίτερα ευχάριστο - πρόσθεσε - το γεγονός ότι τις τελευταίες ημέρες η αξιωματική αντιπολίτευση έχει αλλάξει στάση.

Αναφερόμενος στις ανησυχίες που διατυπώνονται για τα δικαιώματα των κατηγορουμένων ή των προσαγομένων για την υπόθεση της τρομοκρατίας, ο κ. Πρωτόπαπας διαβεβαίωσε ότι τηρούνται απόλυτα η κρατούσα νομοθεσία και το Σύνταγμα της χώρας.

Ερωτηθείς για τις πληροφορίες που μετέδωσαν τα ΜΜΕ για σχέσεις Κουφοντίνα με Μυστικές Υπηρεσίες ο κ. Πρωτόπαπας είπε ότι δεν μπορεί να παρακολουθήσει αυτά τα σενάρια ούτε να μπει στη φιλολογία των ημερών που οδηγεί σε επικίνδυνες ατραπούς.

Είναι σενάρια που προκαλούν σύγχυση και δεν συμβάλουν στην αντιμετώπιση της τρομοκρατίας. Εχουμε μπει σε ένα δρόμο που θα οδηγήσει σε πλήρη εξάρθρωση αλλά χρειάζεται προσοχή και δουλειά. Το κουβάρι έχει αρχίσει να ξετυλίγεται, δήλωσε ο κυβερνητικός εκπρόσωπος που ερωτηθείς αν επιβεβαιώνει ή διαψεύδει τα όσα φαίνεται ως καταθέσας ο κ. Ξηρός, απάντησε ότι η κυβέρνηση δεν μπορεί να επιβεβαιώσει γιατί δεν γνωρίζει και θα ενημερωθεί απο τους δικαστές όταν το κρίνουν ως σκόπιμο.

Το Γκολφ Αφάντου

ΣΥΝΕΧΕΙΑ ΑΠΟ ΤΗ ΣΕΛ. 1

ΓΙΑ ΤΗΝ ΚΑΤΑΣΤΑΣΗ αυτή επιρρίπτονται ευθύνες στον διευθυντή του Γκολφ, ενώ θα πρέπει να σημειωθεί ότι τις ημέρες αυτές διενεργείται νέος έλεγχος για παράνομες προσλήψεις προσωπικού.

• Σχετικά με τον λειτουργικό έλεγχο στο Γκολφ Αφάντου, στα «Ελληνικά Τουριστικά Ακίνητα» εστάλη από το υπουργείο Ανάπτυξης το παρακάτω έγγραφο :

« Κατά το διάστημα από 20.5 έως 24.5.2002 κλιμάκιο επιθεωρητών της Δ/νσης μας μετακινήθηκε στη Ρόδο προκειμένου να διενεργήσει λειτουργικό έλεγχο σε τουριστικές επιχειρήσεις.

Στις 21.5.2002 υπέπεσε στην αντίληψη των επιθεωρητών δημοσίευμα της τοπικής εφημερίδας «Η ΠΡΟΟΔΟΣ» που αναφερόταν στη λειτουργία του γκολφ Αφάντου. Το γεγονός αυτό τους υποχρέωσε να προβούν σε λειτουργικό έλεγχο στο γκολφ και διεπίστωσαν τα εξής :

1. Η μονάδα στερείται ειδικού σήματος λειτουργίας ως έχει υποχρέωση σύμφωνα με την κείμενη νομοθεσία Αριθ. 533190/29.7.1996 (ΦΕΚ 900/8/20.9.96)

Προφανώς από λάθος ο Δ/ντής της μονάδος ανέφερε στους επιθεωρητές ότι τα γήπεδα του γκολφ αποτελούν εγκατάσταση ΕΜΠΟΡΙΚΗΣ και όχι ειδικής τουριστικής υποδομής και δεν υποχρεούται στην έκδοση ειδικού σήματος.

2. Η καφετέρια της μονάδος δεν διαθέτει άδεια λειτουργίας.

3. Η μονάδα δεν διαθέτει πιστοποιητικό πυρασφάλειας.

4. Οι ανακαινισμένοι χώροι υποδοχής πελατών και καφετέριας σε προδιαθέτουν ότι θα συναντήσεις καλή κατάσταση και στα γήπεδα του γκολφ. Η πραγματικότητα όμως είναι διαφορετική. Η κατάσταση των γηπέδων είναι πολύ κακή..

Όλος ο χώρος δείχνει εγκατάλειψη...Τα γήπεδα απότιστα και τα greens κίτρινα..

Σύμφωνα με τον Δ/ντη αυτό οφείλεται στο κακής ποιότητας χόρτο που είχε φυτευθεί προ εικοσαετίας από τον ΕΟΤ που όταν ποτίζεται το καλοκαίρι κιτρινίζει!!!!

Οι εξειδικευμένοι υπάλληλοι της μονάδας όμως Β.Αναστασίου και Σ. Οικονόμου οι οποίοι εργάζονται στο γκολφ πάνω από είκοσι χρόνια, ισχυρίζονται πως αυτό οφείλεται στον παραγκωνισμό τους από τον Δ/ντη με αποτέλεσμα να μην υπάρχουν κατάλληλοι υπάλληλοι για τη συντήρηση των γηπέδων.

5. Κατά το διάστημα της παραμονής τους στο γκολφ οι επιθεωρητές συνομίλησαν με αρκετούς πελάτες, αλλά και μέλη του ομίλου γκολφ Αφάντου και όλοι τους εξέφρασαν την έντονη δυσαρέσκειά τους για την κακή κατάσταση των γηπέδων και για τις υπερβολικά αυξημένες τιμές χρήσης των γηπέδων συγκριτικά με το 2001.

Σχετικό είναι και το δημοσίευμα της εφημερίδας «Η ΠΡΟΟΔΟΣ».

Έμαθαν επίσης οι επιθεωρητές ότι ο όμιλος γκολφ Αφάντου έχει προβεί σε διαμαρτυρίες τόσο προς τοπικούς τουριστικούς φορείς όσο και προς τον Δ/ντής της μονάδος και ότι σύντομα σε συνεννόηση με τους τουριστικούς παράγοντες της Ρόδου πρόκειται να προβούν σε περαιτέρω κινητοποιήσεις προκειμένου να βελτιωθεί η κατάσταση στο γκολφ Αφάντου.

Μετά τα παραπάνω και έως ότου ολοκληρωθούν οι διαδικασίες εκμίσθωσης της μονάδας παρακαλούμε για τις απαραίτητες δικές σας ενέργειες προκειμένου να βελτιωθούν κατά το δυνατόν οι προσφερόμενες υπηρεσίες στο γκολφ Αφάντου Ρόδου ενόψει μάλιστα και της τουριστικής περιόδου που ήδη έχει αρχίσει.

Η προϊστάμενη της Διεύθυνσης
Μ. Μαρκοπουλιώτου»

Το Θεραπευτήριο Λέρου

ΣΥΝΕΧΕΙΑ ΑΠΟ ΤΗ ΣΕΛ. 1

✓ Παρά τις προσπάθειες που καταβάλλονται για την κάλυψη των ειδικοτήτων αυτών και με δεύτερο γιατρό, το πρόβλημα δεν διαφαίνεται να επιλύεται άμεσα, με αποτέλεσμα το υπάρχον ιατρικό προσωπικό να επιβαρύνεται σωματικά και ψυχικά, με ό,τι αυτό μπορεί να συνεπάγεται για τη λειτουργία του ιδρύματος.

ΣΗΜΕΙΩΝΕΤΑΙ ότι στο Κρατικό Θεραπευτήριο της Λέρου υπηρετούν 45 συνολικά γιατροί, εκ των οποίων μόλις οι 15 είναι ειδικευμένοι, ενώ οι υπόλοιποι είναι επίκουροι, ειδικευόμενοι και αγροτικοί. Το νοσηλευτικό και διοικητικό προσωπικό ανέρχεται σε 1.072.

✓ Στην αρμοδιότητα του Κρατικού Θεραπευτηρίου της Λέρου είναι και τα Κέντρα Υγείας Πάτμου, Λειψών και Αγαθονησίου.

ΠΡΟΒΛΗΜΑ ΟΙ ΤΟΞΙΚΟΜΑΝΕΙΣ!

Σοβαρό πρόβλημα αποτελεί για το Κρατικό Θεραπευτήριο της Λέρου και η φιλοξενία τοξικομανών, που μεταφέρονται στο ίδρυμα με εισαγγελική εντολή!

✓ Οι τοξικομανείς νοσηλεύονται στο τμήμα των οξέων περιστατικών στην περιοχή Πέπιδα και η συμβίωση με τους πάσχοντες ψυχικά ασθενείς καθίσταται ιδιαιτέρως δύσκολη. Δεν είναι άλλωστε λίγες οι φορές που οι ψυχασθενείς πέφτουν «θύματα» της μανίας των τοξικομανών, με αποτέλεσμα η διοίκηση του ιδρύματος να έχει περιέλθει σε αδιέξοδο, λόγω των απρόβλεπτων καταστάσεων που δημιουργούνται από την παρουσία τους στο Κρατικό Θεραπευτήριο της Λέρου.

«Με τη λειτουργία του Ο.ΚΑ.ΝΑ στη Ρόδο - δήλωσε προς την «ΠΡΟΟΔΟ» ο διοικητής του Κ.Θ.Λ. κ. Χρήστος Καραφουλίδης - ευελπιστούμε ότι δεν θα χρειαστεί να φιλοξενούμε πια τοξικομανείς».

Κοι.Σ.Π.Ε.

Σημαντικές πρωτοβουλίες για την αποκατάσταση (κοινωνική και επαγγελματική) των ατόμων με ψυχοκοικωνικά προβλήματα, αναλαβμάνονται από τη διοίκηση του Κρατικού Θεραπευτηρίου Λέρου.

✓ Αξίζει να σημειωθεί ότι η εργασιακή αποκατάταση των ατόμων με ψυχικά νοσήματα, άρχισε από το 1991, μέσα από τη δημιουργία άτυπων συνεταιριστικών μονάδων και σήμερα 100 πρώην έγκλειστοι του Κ.Θ.Λ. αποτελούν το εργατικό δυναμικό των Συνεταιριστικών αυτών θεραπευτικών μονάδων, ενώ το 85% διαμένει σε εξωνοσοκομειακές δομές, έχοντας εξασφαλίσει οικονομική αυτάρκεια,

ΑΥΤΗ την περίοδο το Κ.Θ.Λ διερευνά την κοινωνική επανένταξη των ψυχασθενών μέσα από Κοινωνικούς Συνεταιρισμούς Περιορισμένης Ευθύνης (Κοι.Σ.Π.Ε.).

✓ Οι Κοι.Σ.Π.Ε.- σύμφωνα με τον εργοθεραπευτή του Κ.Θ.Λ. κ. Ανδρέα Γεωργίου - είναι μονάδες ψυχικής υγείας που αποβλέπουν στην κοινωνική, οικονομική και επαγγελματική ένταξη των ατόμων με ψυχοκοινωνικά προβλήματα, συμβάλλοντας έτσι στη θεραπεία και στην όσο το δυνατό οικονομική τους αυτάρκεια. Παράλληλα με τους θεραπευτικούς στόχους οι Κοι.Σ.Π.Ε. έχουν παραγωγικές επιδιώξεις και μπορούν να αναπτύσσουν οποιαδήποτε μορφή οικονομικής δραστηριότητας και να συμμετέχουν σε διάφορα αναπτυξιακά προγράμματα. Μέλη των Κοι.Σ.Π.Ε. μπορούν να γίνουν άτομα που λόγω ψυχοκοινωνικών προβλημάτων έχουν ανάγκη αποκατάστασης, εργαζόμενοι στο χώρο της ψυχικής υγείας και τέλος φυσικά ή νομικά πρόσωπα δημοσίου ή ιδιωτικού δικαίου.

ΑΝΑΜΦΙΣΒΗΤΗΤΑ οι Κοι.Σ.Π.Ε. είναι ένα σχήμα που εφόσον υποστηριχθεί απ' την πολιτεία και την κοινωνία, μπορεί να έχει θετικά αποτέλεσματα. Ειδικότερα για τα Δωδεκάνησα με δεδομένη την εμπειρία της Λέρου στο ζήτημα της εργασιακής αποκατάστασης κυρίως μέσω της ανάπτυξης των Συνεταιριστικών Θεραπευτικών Μονάδων, ο θεσμός των Κοι.Σ.Π.Ε. έχει ευοίωνες προοπτικές. Ωστόσο, η ιδιομορφία που παρουσιάζει ο Ν. Δωδεκανήσου και που οφείλεται κυρίως στην πολυνησία, αλλά και στη σχετική γεωγραφική απομόνωση, σε συνάρτηση με την επιφυλακτικότητα που κατά γενική ομολογία υπάρχει γύρω από τη ψυχική νόσο, είναι ένα μεγάλο πρόβλημα που θα κληθούμε να αντιμετωπίσουμε. Για το λόγο αυτό κρίνεται αναγκαίο να αναπτυχθεί ένα σχέδιο δράσης και μια στρατηγική που θα κάνει αποτελεσματικότερη την όλη αποκαταστασιακή προσπάθεια.

ΣΥΝΟΛΙΚΟΣ ΠΛΗΘΥΣΜΟΣ ΑΣΘΕΝΩΝ Κ.Θ.Λ.

Στους 645 ανέρχεται ο αριθμός των ψυχικά πασχόντων ατόμων, που νοσηλεύονται στο Κρατικό Θεραπευτήριο της Λέρου. Απ'αυτούς περί τα 100 άτομα προέρχονται από το νομό Δωδεκανήσου και κυρίως από τα νησιά της Ρόδου και της Καλύμνου!

✓ Ενδιαφέρον παρουσιάζουν τα στοιχεία του Κ.Θ.Λ για τον αριθμό των νοσηλευομένων στο Ιδρυμα κατά ηλικία. Τα στοιχεία αυτά έχουν ως εξής:

	Ηλικίες	Αριθμός
1	20-29	22
2	30-39	64
3	40-49	153
4	50-59	112
5	60-60	132
6	70-79	115
7	80-89	47

Από το σαββατοκύριακο

Τάσεις ανάκαμψης της τουριστικής κίνησης στη Ρόδο

ΕΡΧΟΝΤΑΙ ΟΙ ΕΛΛΗΝΕΣ ΤΟΥΡΙΣΤΕΣ

ΤΑΣΕΙΣ ΑΝΑΚΑΜΨΗΣ παρουσιάζει η τουριστική κίνηση της Ρόδου, ενώ οι ελπίδες των ξενοδόχων εναποτίθενται πλέον στις αφίξεις των Ελλήνων επισκεπτών, που ξεκινούν σιγά σιγά.

• Η κίνηση χαρακτηρίζεται πάντως από την Ενωση Ξενοδόχων, ως αρκετά καλή για την εποχή, αφού οι πληρότητες στα ξενοδοχεία είναι ικανοποιητικές, αν και υπάρχουν τουριστικές μονάδες που εξακολουθούν να αντιμετωπίζουν προβλήματα.

ΠΡΩΤΟΙ σε αφίξεις συνεχίζουν να είναι οι Αγγλοι τουρίστες και ακολουθούν οι Σκανδιναυοί, ενώ οι απώλειες που δημιούργησε η κάμψη που παρουσιάζουν οι αφίξεις των Γερμανών τουριστών εκτιμάται ότι θα καλυφθούν από τους Ελληνες επισκέπτες, που θα αρχίσουν να έρχονται στη Ρόδο αεροπορικώς ή με τα πλοία της γραμμής.

• Το ερχόμενο σαββατοκύριακο πάντως αναμένονται 26.000 τουρίστες στο νησί, από τους οποίους οι 19.500 θα έρθουν την ερχόμενη Κυριακή 21 Ιουλίου και οι 6.500 το Σάββατο.

ΤΟ ΠΕΡΑΣΜΕΝΟ σαββατοκύριακο ήρθαν, σύμφωνα με τα στοιχεία της Υπηρεσίας Πολιτικής Αεροπορίας, 25.200 τουρίστες με 135 πτήσεις τσάρτερ. Την Πέμπτη αναμένονται 13.500 άτομα.

Το κύμα καύσωνος

ΣΥΝΕΧΕΙΑ ΑΠΟ ΤΗ ΣΕΛ. 1

«Σύμφωνα με έκτακτο δελτίο πρόγνωσης επικίνδυνων καιρικών φαινομένων της ΕΜΥ από Δευτέρα 15.7.2002 αναμένεται σταδιακή άνοδος της θερμοκρασίας σε ολόκληρη τη χώρα. Συγκεκριμένα, η μέγιστη τιμή στα ηπειρωτικά θα φτάσει τους 39 βαθμούς Κελσίου και πιθανώς κατά τόπους τους 40 βαθμούς Κελσίου. Την Τρίτη 16.7.2002 η θερμοκρασία θα σημειώσει περαιτέρω άνοδο κατά 1 με 2 βαθμούς Κελσίου και την Τετάρτη 17.7.2002 θα σημειώσει μικρή πτώση μόνο στη δυτική και βόρεια Ελλάδα, ενώ στην υπόλοιπη χώρα θα παραμείνει σε πολύ υψηλά επίπεδα. Σύμφωνα με τα σημερινά στοιχεία της πρόγνωσης, μικρή πτώση της θερμοκρασίας θα σημειωθεί σε ολόκληρη τη χώρα την Πέμπτη 18.7.2002.

Κατόπιν της παραπάνω αναμενόμενης κατάστασης παρακαλούνται:

1. Το υπουργείο Υγείας-Πρόνοιας και οι εποπτευόμενοι φορείς, όπως εκδηλώσουν ανάλογες ενέργειες αρμοδιότητάς των για προστασία του πληθυσμού από τον καύσωνα. Ιδιαίτερη προσοχή να δοθεί στην καλή λειτουργία των κλιματιστικών στα νοσοκομεία, κέντρα υγείας, υγειονομικούς σταθμούς, καθώς και στα ασθενοφόρα.

β. Το υπουργείο Μεταφορών να μεριμνήσει άμεσα για την καλή λειτουργία των κλιματιστικών στα μέσα μαζικής μεταφοράς, λεωφορεία, τρένα, τρόλεϊ, ηλεκτρικό σιδηρόδρομο και μετρό.

γ. Οι αντίστοιχες Περιφέρειες και Νομαρχιακές Αυτοδιοικήσεις να βρίσκονται σε ετοιμότητα για την αντιμετώπιση της έκτακτης ανάγκης, που μπορεί να δημιουργηθεί από την εν λόγω μεταβολή του καιρού και να μεριμνήσουν για τη διάθεση και την καλή λειτουργία των κλιματιζόμενων χώρων υποδοχής ευπαθών ατόμων (παιδιά, ηλικιωμένοι, πάσχοντες από χρόνια νοσήματα), εφόσον τούτο απαιτηθεί».

Περιοδεία Μαχαιρίδη

ΣΥΝΕΧΕΙΑ ΑΠΟ ΤΗ ΣΕΛ. 1

μαρχιακών συμβούλων της παράταξής του.

➤ Πρέπει να σημειωθεί ότι το περασμένο σαββατοκύριακο ο κ. Μαχαιρίδης επισκέφθηκε πολλές κοινότητες της Ρόδου.

ΣΤΟ ΜΕΤΑΞΥ χτες το απόγευμα ο κ. Γιάννης Μαχαιρίδης μετέβη στην Κω όπου το βράδυ επρόκειτο να έχει σύσκεψη με στελέχη της παράταξής του, όπου θα γινόταν και συγκρότηση του ψηφοδελτίου για την επαρχία Κω - Νισύρου.

Λίστα με 4 ονόματα

ΣΥΝΕΧΕΙΑ ΑΠΟ ΤΗ ΣΕΛ. 1

ριου, Νίκου Τσίκκη, Πέτρου Σύρμου και Κώστα Μηνέττου (Κάλυμνος), ενώ σε επόμενη συνάντηση (πιθανότατα την ερχόμενη εβδομάδα) με το νομάρχη, θα δοθούν δύο ακόμη ονόματα, που θα καλύπτουν τις περιοχές Καλυθιών και Αφάντου.

ΣΗΜΕΙΩΝΕΤΑΙ ότι ο κ. Σάββας Καραγιάννης, βάσει της συμφωνίας που έγινε με τη Νέα Δημοκρατία, θα κληθεί να επιλέξει ποια από τα ονόματα που του εδόθησαν, θα στελεχώσουν το ψηφοδέλτιό του.

• Σημειώνεται ότι στη χθεσινή συνάντηση παρίστατο από πλευράς Νέας Δημοκρατίας ο βουλευτής κ. Αριστοτέλης Παυλίδης, ο τέως βουλευτής κ. Αναστάσιος Καραμάριος, ο πρόεδρος της ΝΟΔΕ κ. Δημήτρης Καραχάλιος, ο πολιτευτής κ. Βασίλης Χρύσης και τα μέλη της Νομαρχιακής Επιτροπής κ. Τσαμπίκος Τριομμάτης και Παναγιώτης Σακελλαρίου.

ΑΜΕΣΩΣ μετά τη συνάντηση ο πρόεδρος της ΝΟΔΕ κ. Δημήτρης Καραχάλιος ανέφερε ότι «ο νομάρχης, αφού μελετήσει τα ονόματα, θα αποφασίσει ποια απ'αυτά θα ενταχθούν στο ψηφοδέλτιό του, έτσι ώστε να εμπλουτισθεί και να καταγραφεί με σαφή τρόπο η ύπαρξη νεοδημοκρατών στο συνδυασμό».

ΓΡΑΦΕΙΟ ΤΕΛΕΤΩΝ & ΜΝΗΜΟΣΥΝΩΝ ΡΟΔΟΥ
ΣΤΕΦΑΝΑ - ΣΤΟΛΙΣΜΟΙ
«ΑΜΕΡΙΚΑΝΟΥ»
Αμεση εξυπηρέτηση ΟΛΟ ΤΟ 24ΩΡΟ
Αναλαμβάνουμε την τελετή και με τα έξοδα που χορηγούν τα ταμεία χωρίς καμία επιβάρυνση. ΙΚΑ, ΤΕΒΕ, ΤΑΞΥ, ΔΗΜΟΣΙΟΥ, ΛΙΜΕΝΙΚΩΝ, ΟΓΑ και λοιπά ταμεία.
Τους ΑΠΟΡΟΥΣ ΔΩΡΕΑΝ
Πλατεία Βρούχου στη Μητρόπολη
Τηλέφωνα: 28901 - 33400
7066-22/9

ΠΡΑΚΤΟΡΕΙΟ ΤΑΞΙΔΙΩΝ
ΣΑΒΒΑΣ ΣΑΗΣ
ΕΚΔΡΟΜΕΣ ΚΑΛΟΚΑΙΡΙ 2002

1η Εκδρομή
ΦΕΤΙΓΕ - ΛΥΒΙΣΙ - ΚΑΣ - ΜΥΡΑ ΑΓ. ΝΙΚΟΛΑΟ - ΦΟΙΝΙΚΙ - ΑΝΤΑΛΥΑ
24/7 έως 27/7 (230 ευρώ)

2η Εκδρομή
ΧΙΟ - ΜΥΤΙΛΗΝΗ
Από 20/8 έως 26/8
Αναχώρηση ακτοπλοϊκώς
Επιστροφή αεροπορικώς κατ'ευθείαν Ρόδο

3η Εκδρομή
ΤΗΝΟ - ΜΥΚΟΝΟ - ΠΑΡΟ - ΑΝΤΙΠΑΡΟ - ΝΑΞΟ - ΣΑΝΤΟΡΙΝΗ
Από 2/9 έως 7/9

4η Εκδρομή 8ήμερη ακτοπλοϊκώς (από Ρόδο)
ΑΙΓΙΝΑ - ΕΠΙΔΑΥΡΟ - ΝΑΥΠΛΙΟ - ΤΟΛΟ - ΠΑΝΑΓΙΑ ΜΑΛΕΒΗ - ΣΠΑΡΤΗ - ΜΟΝΕΜΒΑΣΙΑ - ΓΥΘΕΙΟ - ΣΠΗΛΑΙΑ ΔΥΡΟΥ - ΚΑΛΑΜΑΤΑ - ΜΕΘΩΝΗ - ΠΥΡΓΟ - ΟΛΥΜΠΙΑ - ΠΑΤΡΑ - ΚΑΛΑΒΡΥΤΑ - ΜΕΓΑ ΣΠΗΛΑΙΟ - ΑΓ. ΛΑΥΡΑ - ΚΟΡΙΝΘΟ
Από 20/9 έως 27/9

5η Εκδρομή 7ήμερη
ΚΡΗΤΗ
Από 4/11 έως 10/11

6η Εκδρομή 7ήμερη
ΓΥΡΟΣ ΠΕΛΟΠΟΝΝΗΣΟΥ
Από 15/11 έως 21/11

7η Εκδρομή 8ήμερη
ΒΟΡΕΙΑ ΕΛΛΑΔΑ
Από 25/11 έως 1/12

Συνεχείς ημερήσιες εκδρομές με καταμαράν

Κάθε ΤΕΤΑΡΤΗ για ΜΑΚΡΗ - ΛΙΒΙΣΙ (Τουρκία)

Κάθε ΕΒΔΟΜΑΔΑ εκδρομές οργανωμένες για οποιοδήποτε μέρος του ΚΟΣΜΟΥ

ΠΛΗΡΟΦΟΡΙΕΣ - ΠΡΟΓΡΑΜΜΑΤΑ
ΠΡΑΚΤΟΡΕΙΟ ΤΑΞΙΔΙΩΝ
ΣΑΒΒΑΣ ΣΑΗΣ
ΤΑΡΠΟΝ ΣΠΡΙΓΚΣ 42 δίπλα στην Πίστεως
Τηλ. 02410 39781-3
X3306-31/7

δημιουργίες cair

ΡΟΔΟΣ 2400 Λευκός Ξηρός ΟΠΑΠ ΑΡΧΟΝΤΙΚΟ Ερυθρός Ξηρός Δωδεκανησιακός τοπικός

Δύο αντιπροσωπευτικά κρασιά της CAIR A.E., που αποδεικνύουν για άλλη μια φορά την αναμφισβήτητη ικανότητα της Δωδεκανησιακής Εταιρείας να παράγει υψηλής ποιότητας προϊόντα. Ικανότητα που επιβεβαιώνεται από την πρόσφατη παρουσίαση του μοναδικού στην ελληνική αγορά αυλακτικού φρουδώδους CAIR ROSE RESERVE το οποίο, σε περιορισμένο αριθμό φιαλών και ποιότητα που συναντάται στην πλούσια γκάμα των διεθνώς αναγνωρισμένων προϊόντων της, όπως: RODOS 2400 Λευκό Ξηρό, VOPEO Ξηρό από Μοσχάτο Ρόδου ΟΟΕ (κρασιά στο Μιλάνο), MOULIN Λευκό Ξηρό (κρασιά στις Βρυξέλλες), MOULIN ροζέ ημίξηρο (κρασιά σε Μπορντό και Μιλάνο), CAIR φυσικός αφρώδης (κρασιά μεταλλικά σε Μιλάνο και Monde Selection).

Εγγύηση C·A·I·R
Επιλεγμένοι οίνοι ποιότητας

CAIR Δωδώνη - Δίνδου 62, Ν. Φιλύρου, τηλ.: 6815818, 6815315 [fax: 6815315]
2ο χλμ. Ρόδου - Λινδου, Ρόδος, τηλ.: 0241/68270-3 [fax: 0241/68575]



Από την Ευρωπαϊκή Ενωση

Επιδότηση αεροπορικών δρομολογίων στα νησιά

Θα προκηρυχθεί διαγωνισμός

Τα 12 αεροπορικά δρομολόγια που θα επιδοτηθούν

Γραμμές	Αριθμός πτήσεων ανά εβδομάδα το χειμώνα	Αριθμός πτήσεων ανά εβδομάδα το καλοκαίρι	Τιμή εισιτηρίου, απλή διαδρομή
• Αθήνα-Κύθηρα	5	7	37 ευρώ
• Αθήνα-Νάξος	6	8	50 ευρώ
• Αθήνα-Πάρος	10	19	43 ευρώ
• Αθήνα-Κάρπαθος	3	5	60 ευρώ
• Αθήνα-Σητεία	2	3	58 ευρώ
• Αθήνα-Σκιάθος	2	7	41 ευρώ
• Θεσ/νίκη-Σκύρος	2	3	50 ευρώ
• Θεσ/νίκη-Κέρκυρα	2	3	56 ευρώ
• Ρόδος-Κως-Λέρος-Αστυπάλαια	2	3	Ρόδος-Κως 35 ευρώ Ρόδος-Λέρος 40 ευρώ Ρόδος-Αστυπάλαια 40 ευρώ Κως-Λέρος 35 ευρώ Κως-Αστυπάλαια 40 ευρώ Λέρος-Αστυπάλαια 35 ευρώ
• Κέρκυρα-Άκτιο-Κεφαλονιά-Ζάκυνθος	2	3	Κέρκυρα-Άκτιο 30 ευρώ Κέρκυρα-Κεφαλονιά 30 ευρώ Κέρκυρα-Ζάκυνθος 40 ευρώ Άκτιο-Κεφαλονιά 25 ευρώ Άκτιο-Ζάκυνθος 30 ευρώ Κεφαλονιά-Ζάκυνθος 23 ευρώ
• Αλεξανδρούπολη-Σητεία	2	3	70 ευρώ
• Άκτιο-Σητεία	2	3	70 ευρώ

* Στις τιμές δεν περιλαμβάνονται οι φόροι αεροδρομίων.

Το «πράσινο φως» για την επιδότηση από το κράτος και άλλων αεροπορικών δρομολογίων, τα οποία θα συνδέουν την Αθήνα και τη Θεσσαλονίκη με τα νησιά και ορισμένες ηπειρωτικές περιοχές της χώρας που θεωρούνται δυσπρόσιτες και δεν έχουν επαρκή συγκοινωνιακή εξυπηρέτηση, άναψε η Ευρωπαϊκή Επιτροπή.

Πρόκειται συνολικά για 12 γραμμές εσωτερικού, από τις οποίες ορισμένες εξυπηρετούνται σήμερα από την Ολυμπιακή Αεροπλοΐα. Σχεδόν όλες οι γραμμές αυτές θεωρούνται ζημιογόνες, ενώ ανάμεσά τους υπάρχουν και καινούργιες γραμμές.

Όπως ήδη έχει αναφερθεί στο παρελθόν από την πλευρά της Ο.Α., η εταιρεία δεν μπορεί να διατηρεί ένα ελλειμματικό δίκτυο, τη στιγμή που ο ανταγωνισμός στον χώρο των αερομεταφορών εντείνεται καθημερινά, ενώ και οι κρατικές χρηματοδοτήσεις των αερομεταφορέων έχουν απαγορευτεί από την Ευρωπαϊκή Ένωση.

Ο υπουργός Μεταφορών και Επικοινωνιών Χρίστος Βερελής προκειμένου να ενισχυθεί η στήριξη των παραμεθόριων περιοχών της νησιωτικής χώρας και να είναι απρόσκοπτη η σύνδεσή τους με τα κεντρικά και περιφερειακά διοικητικά κέντρα αποφάσισε την ένταξη συγκεκριμένων αεροπορικών γραμμών σε πρόγραμμα κρατικής επιδότησης, σύμφωνα με την ισχύουσα κοινοτική νομοθεσία (Κανονισμός 2.408/92).

Την περασμένη εβδομάδα, έπειτα από σχετική εισήγηση του υπουργείου Μεταφορών και της Υπηρεσίας Πολιτικής Αεροπορίας (ΥΠΑ), η Ευρωπαϊκή Επιτροπή ενέκρινε την επιδότηση από το κράτος των αεροπορικών γραμμών: Αθήνα - Κύθηρα, Αθήνα - Νάξος, Αθήνα - Πάρος, Αθήνα - Κάρπαθος, Αθήνα - Σητεία, Αθήνα - Σκιάθος, Θεσσαλονίκη - Σκύρος, Θεσσαλονίκη - Κέρκυρα, Ρόδος - Κως - Λέρος - Αστυπάλαια, Κέρκυρα - Άκτιο - Κεφαλονιά - Ζάκυνθος, Αλεξανδρούπολη - Σητεία και Άκτιο - Σητεία.

Υπενθυμίζεται ότι σε καθεστώς επιδότησης έχουν ενταχθεί ήδη από τις αρχές του χρόνου οι αεροπορικές γραμμές: Αθήνα - Αστυπάλαια, Αθήνα - Ικαρία, Αθήνα - Μήλος, Αθήνα - Σκύρος, Θεσσαλονίκη - Χίος, Θεσσαλονίκη - Σάμος, Ρόδος - Κάρπαθος - Κάσος, Ρόδος - Καστελλόριζο και Λήμνος - Μυτιλήνη - Χίος - Σάμος - Ρόδος.

Για τη διατήρηση όλων των παραπάνω αναφερθέντων αεροπορικών γραμμών που θεωρούνται ελλειμματικές, το Δημόσιο έχει δικαίωμα - κυρίως για κοινωνικούς λόγους - να παράσχει σε αερομεταφορείς οικονομικές ενισχύσεις-επιδοτήσεις (το μεγαλύτερο μέρος των επιδοτήσεων αυτών προέρχεται από τα κοινοτικά ταμεία).

Όμως, για να συμβεί αυτό - σύμφωνα με την Ευρωπαϊκή Επιτροπή - θα πρέπει προηγουμένως να προκηρυχθεί ανοιχτός πανευρωπαϊκός διαγωνισμός, μέσω του οποίου θα αναδειχτεί ο μειοδότης που θα αναλάβει το συγκεκριμένο αεροπορικό έργο για διάστημα τουλάχιστον 12 μηνών. Στο διαγωνισμό θα μπορούν να πάρουν μέρος όλες οι αεροπορικές εταιρείες των χωρών-μελών της Ευρωπαϊκής Ένωσης.

Στόχος του υπουργείου Μεταφορών και Επικοινωνιών είναι ο διαγωνισμός, για τις 12 γραμμές, να ολοκληρωθεί εντός του χρόνου, ώστε ο μειοδότης ή οι μειοδότες να αναλάβουν την εκμετάλλευση των γραμμών από τον ερχόμενο χειμώνα.

Ενδιαφέρον για τα δρομολόγια που θα βγουν σε «πλειστηριασμό» - εκτός της Ο.Α. - αναμένεται να δείξουν και οι άλλες ελληνικές ιδιωτικές και ξένες αεροπορικές εταιρείες.

ΕΝΩΣΗ ΞΕΝΟΔΟΧΩΝ ΡΟΔΟΥ

ΨΗΦΙΣΜΑ

Το διοικητικό συμβούλιο της Ενωσης Ξενοδόχων Ρόδου με την αναγγελία του θανάτου του μέλους της ξενοδόχου ΓΙΑΓΚΟΥ ΚΑΠΕΤΑΝΑΚΗ, συνήλθε σήμερα 15 Ιουλίου 2002 ημέρα Δευτέρα και ώρα 12 μεσημβρινή και αφού άκουσε τον Πρόεδρο, ο οποίος αναφέρθηκε στην επαγγελματική δραστηριότητα του εκλιπόντος, που συνέχισε και επεξέτεινε με επιτυχία την πρωτοποριακή ξενοδοχειακή οικογενειακή επιχείρησή του, αποφάσισε ομόφωνα:

1. Να παρακολουθήσει τη νεκρόσιμη ακολουθία το Διοικητικό Συμβούλιο.
2. Να διαβιβαστούν τα συλλυπητήρια της Ενωσης στην οικογένεια του αποθανόντος
3. Να δημοσιευθεί το παρόν ψήφισμα στον τοπικό τύπο.
4. Να διατεθεί στη μνήμη του το ποσόν των 200 ευρώ υπέρ των σκοπών του Παγκαρπαθιακού Συλλόγου Ρόδου.

Το Διοικητικό Συμβούλιο

ΧΛ-16/7

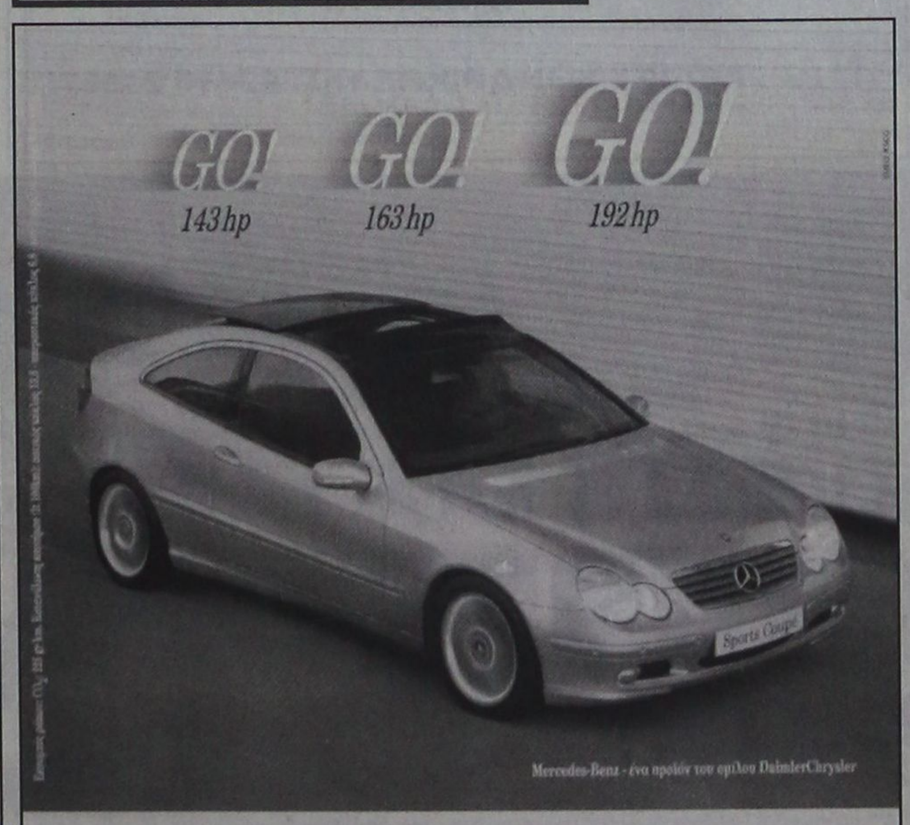

C-Class Sports Coupé 1800 cc.

- Κινητήρας Kompressor 1.800 cc με 143 hp-163 hp-192 hp
- Τελική ταχύτητα 240 km/h και 0-100 km/h σε 8,1"
- Αξεπέραστη ασφάλεια, τεχνολογική υπεροχή

Mercedes-Benz

mobilo-life
30 χρόνια ξενοδοχής υδρίας

Mercedes Benz FINANCE

www.mercedes-benz.gr

ΑΦΟΙ ΧΑΤΖΗΜΙΧΑΛΗ Ο.Ε.
Επίσημος έμπορος της Mercedes-Benz Ελλάς για το νομό Δωδεκανήσων
Έκθεση: ΡΟΔΟΣ, 9ο χλμ. Ρόδου-Λίνδου, τηλ.: (02410) 62941

X3384-31/7

ΑΡΧΩΝ ΣΑΜΑΡΤΖΗΣ ΑΕΤΕΒΕ

Από το 1980

22 ΧΡΟΝΙΑ ΜΟΝΩΣΕΙΣ



ΜΟΝΩΣΕΙΣ ΤΑΡΑΤΣΩΝ

RicafOn

ΓΙΑ ΤΕΛΕΙΑ ΑΚΟΥΣΤΙΚΗ ΣΤΟΥΣ ΧΩΡΟΥΣ ΕΡΓΑΣΙΑΣ ΚΑΙ ΔΙΑΣΚΕΔΑΣΗΣ



Τοποθετώντας το κατάλληλο προϊόν RICOFON έχετε μια αίθουσα με άριστη ακουστική και συγχρόνως ένα τέλειο διακοσμητικό αποτέλεσμα.

ΔΙΑΘΕΣΗ: ΑΡΧΩΝ ΣΑΜΑΡΤΖΗΣ ΑΕΤΕΒΕ
ΜΟΝΩΣΕΙΣ - ΣΤΕΓΑΝΩΣΕΙΣ
ΚΑΤΑΣΤΗΜΑΤΑ
1) Ερυθρού Σταυρού 21 - Τηλ.: 02410 23030/32054 Ρόδος 85100
2) Ικαρου & Λαοδικείας - Τηλ.: 02410 20021 Ρόδος 85100
ΚΙΝΗΤΟ: 0944 502033

X3342-31/7

Πανήγυρις

Φέρεται εις γνώσιν του φιλόθρησκου κοινού ότι την 17ην τρέχοντος μηνός, ημέρα Τετάρτη, εορτάζει η Ιερά Μονή Αγίας Μαρίνας Παραδεισίου.

Αφ' εσπέρας θα ψαλεί Μέγας Εσπερινός χοροστατούντος του Σεβασμιωτάτου Μητροπολίτου κ.κ. Αποστόλου, την δε πρωίαν θα τελεσθή Θεία Λειτουργία μετ'αρτοκλασίας και η Λιτάνευση της Ιεράς Εικόνος.

Εκ της Εκκλ. Επιτροπής

142-17/7

ΠΟΛΙΤΙΣΤΙΚΟΣ ΟΡΓΑΝΙΣΜΟΣ ΔΗΜΟΥ ΠΕΤΑΛΟΥΔΩΝ

«ΦΕΣΤΙΒΑΛ Δ.Δ. ΠΑΡΑΔΕΙΣΙΟΥ»

ΠΡΟΓΡΑΜΜΑ ΕΚΔΗΛΩΣΕΩΝ

17/7/2002, ημέρα Τετάρτη

- Ωρα 10.30 Λιτανεία με συνοδεία της Φιλαρμονικής Δήμου Πεταλούδων στο Δ.Δ. Παραδεισίου
- Ωρα 19.30 Απονομή αναμνηστικών πλακετών σε διατελέσαντες προέδρους Δ.Δ. Παραδεισίου. Απονομή επαίνων σε αριστεύσαντες μαθητές - μαθήτριες Γυμνασίου και Λυκείου στην πλατεία Δ.Δ. Παραδεισίου
- Ωρα 20.30 Παρουσίαση κοινοτικού χορευτικού συγκροτήματος Ορμήδειας Κύπρου στην πλατεία του Δ.Δ. Παραδεισίου
- Ωρα 21.15 Παρουσίαση παραδοσιακού χορευτικού προγράμματος από το χορευτικό τμήμα Δ.Δ. Παραδεισίου του Π.Ο.Δ.Π. στην πλατεία του Δ.Δ. Παραδεισίου.

Κατά τη διάρκεια του Φεστιβάλ θα λειτουργεί ***έκθεση βιβλίου*** *από το 3ο Σύστημα Προσκόπων Παραδεισίου, στο προαύλιο του τοπικού γραφείου του Δ.Δ. Παραδεισίου.*

ΧΟΡΗΓΟΣ: COCA COLA E.E.E. A.E.
Υποκατάστημα Ρόδου

Ο πρόεδρος του ΠΟΔΠ
Κουδούνης Νικόλαος

ΧΛ-17/7

Sigma travel agency

ΤΩΡΑ!! ΚΑΤΙ ΝΕΟ!!!

Ονειρικές κρουαζιέρες στις όμορφες ακτές της Ρόδου με τα πλοία της εταιρίας ΡΟΔΙΑΚΕΣ ΘΑΛΑΣΣΙΕΣ ΕΚΔΡΟΜΕΣ

Οργανώνουμε *νυκτερινές εξορμήσεις* με μουσική και πλούσιο μπουφέ

Οργανώστε *το πάρτυ γενεθλίων σας ή τις κοινωνικές σας εκδηλώσεις και ξεφύγετε από την καθημερινότητα*

ΠΛΗΡΟΦΟΡΙΕΣ
SIGMA SS. TRAVEL
ΤΗΛ. 02410 90049 FAX 02410 96697
Λ. Ηρακλειδών, Εμπ. Κέντρο RHODESLAND
(Μεταξύ AVRA BEACH ΚΑΙ MIRA MARE)
ΥΠΕΥΘΥΝΟΣ: ΣΤΕΡΓΕΝΑΚΗΣ Σ.
X3383-31/7

Το Σάββατο στη Μεσαιωνική Τάφρο

Συναυλία με τον Χατζηγιάννη

ΑΡΧΙΣΕ Η ΠΡΟΠΩΛΗΣΗ ΕΙΣΙΤΗΡΙΩΝ

Συναιλία του Μιχάλη Χατζηγιάννη θα πραγματοποιήσει ο Πολιτιστικός Οργανισμός Δήμου Ροδίων, το Σάββατο 20 Ιουλίου στις 9:30 μ.μ. στο Θέατρο Μεσαιωνικής Τάφρου.

Ο Μιχάλης Χατζηγιάννης, μεγαλωμένος στην Κύπρο, είναι απόφοιτος της Μουσικής Ακαδημίας Κύπρου, με πτυχίο πιάνου, κιθάρας και ανωτάτων θεωρητικών μαθημάτων. Εκτός από τρεις πλατινένιους δίσκους στην Κύπρο από το 1995 ως και το 1998, συμμετείχε στη μουσική παραγωγή «Πυγμαλίων» του Σταύρου Σιδερά (1998). Τον Μάϊο του ίδιου έτους εκπροσωπεί την Κύπρο στο Διαγωνισμό της Eurovision, συνθέτοντας

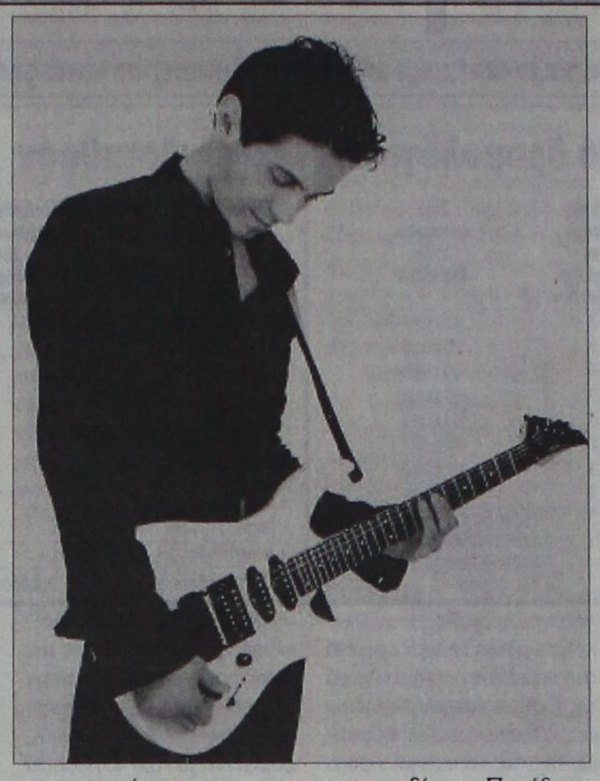

και ερμηνεύοντας το τραγούδι «Γέννεσις», αποσπώντας εξαιρετικές κριτικές για τις ερμηνευτικές του ικανότητες και τη σκηνική του παρουσία.

Είχε την τύχη να γνωριστεί με τον καταξιωμένο μουσικοσυνθέτη Γιώργο Χατζηνάσιο και τον εκλεκτό στιχουργό και ποιητή Μιχάλη Μπουρμπούλη και επιλέχθηκε ως βασικός τραγουδιστής στο άλμπουμ «Αγγιγμα ψυχής» της ομώνυμης τηλεοπτικής σειράς, το οποίο γνώρισε μεγάλη επιτυχία και σύντομα έγινε πλατινένιο.

Η πρώτη του παρουσίαση με προσωπική δουλειά έγινε με το δίσκο «Παράξενη Γιορτή», ο οποίος αγαπήθηκε πολύ, αποδεικνύοντας και το συνθετικό ταλέντο του Μιχάλη Χατζηγιάννη και ακολούθησαν, το single «Δεν έχω χρόνο» και το δεύτερο προσωπικό του άλμπουμ «Κρυφό φιλί» που γνώρισαν ακόμα μεγαλύτερη επιτυχία, με τραγούδια που σκαρφάλωσαν στα Top των επίσημων charts.

Συνεργάστηκε σε ζωντανές εμφανίσεις με τη Χάρις Αλεξίου, την Ελένη Πέτα και την Ηρώ, αποσπώντας πάντα την αγάπη του κόσμου μαζί με τις καλύτερες εντυπώσεις για τις ερμηνείες του.

Σημειώνουμε ότι μέρος των εσόδων της συναυλίας θα διατεθεί για την ενίσχυση της Υπατης Αρμοστείας του Ο.Η.Ε. για τους πρόσφυγες.

Εισιτήρια για τη συναυλία του Μιχάλη Χατζηγιάννη προπωλούνται στο κινηματοθέατρο ΡΟΔΟΝ, τηλ. 0241028823.

Ακόμη, στο ίδιο σημείο θα πραγματοποιηθεί η προπώληση των εισιτηρίων των εκδηλώσεων του 3ου Φεστιβάλ Οπερα Ρόδου, στα πλαίσια του οποίου θα παρουσιαστούν στο Καστέλο στις 9:30 μ.μ. τα εξής:

- Τετάρτη 24/7 «Rigoletto» του Βέρντι
- Πέμπτη 25/7 «Νόρμα» του Μπελλίνι
- Σάββατο 27/7 «Ο κουρέας της Σεβίλλης» του Ροσσίνι
- Κυριακή 28/7 GALA, αποσπάσματα από γνωστές όπερες.

Η προπώληση θα γίνεται Δευτέρα έως Παρασκευή 9:00 - 13:30 και 18:00 - 21:00.

Επιτυχημένες εμφανίσεις της Πειραματικής χορωδίας σε πόλεις της Κύπρου



Δύο ιδιαίτερα επιτυχημένες συμμετοχές σε συναυλίες, πραγματοποίησε η Πειραματική Χορωδία Δήμου Ροδίων κατά τη διάρκεια του καλλιτεχνικού ταξιδιού της στην Κύπρο, από 8 έως 13 Ιουλίου.

Την Τετάρτη 10/7 στο Δημοτικό Θέατρο Λευκωσίας η πειραματική Χορωδία Δήμου Ροδίων συνέπραξε με την Κρατική Ορχήστρα Κύπρου και τις Χορωδίες : Εθνικού Ωδείου Κύπρου και «Αρη» Λεμεσού, στην Βραδιά Οπερας.

Παρουσιάστηκαν αποσπάσματα από όπερες των : BIZET, MPZART, PUCCINI, VERDI, SAIN - SAENS, ROSSINI, VIVALDI.

Την Παρασκευή 12/7, στο Δημοτικό Θεάτρο Αγίου Αθανασίου στη Λεμεσό, η Πειραματική Χορωδία Δήμου Ροδίων, πήρε μέρος σε συνάντηση Χορωδιών, υπό τη διεύθυνση του μαέστρου Γιώργου Σακελλαρίδη.

Η ροδίτικη χορωδία χειροκροτήθηκε πολύ θερμά και σ' αυτή την παρουσία της, λόγω του υψηλού επιπέδου απόδοσή της.

Τις εκδηλώσεις οργάνωσε το Υπουργείο Πολιτισμού και Παιδείας της Κυπριακής Δημοκρατίας. Ο παραπάνω φορέας δε, φιλοξένησε τη ροδίτικη αποστολή.

Απώλεια

Απωλέσθη σκυλάκι, που ακούει στο όνομα «Ηρακλής» με χρώμα άσπρο με μπεζ κουρεμένο, με αλογοουρίτσα στην περιοχή Ελαφάκια, Μανδράκι. Ο ευρών θα αμοιφθεί
Πληροφορίες:
02410 - 31437
02410 38655
77-16/7

FELICIA
RESIDENTS II
συγκρότημα μονοκατοικιών στους πρόποδες του Φιλερήμου, στην Παστίδα

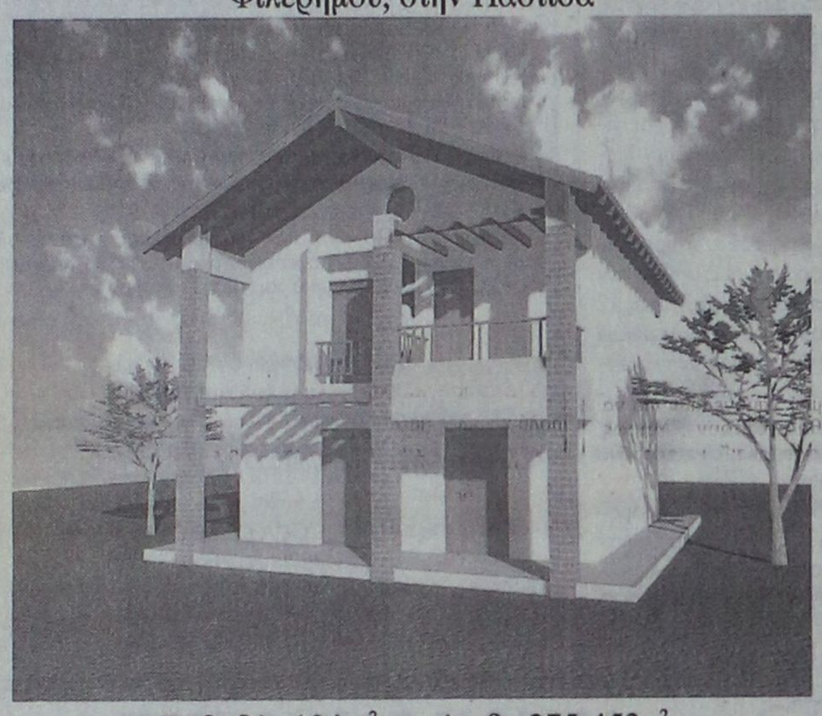

Εμβαδόν 134 μ², οικόπεδο 275-453μ²
3 υπνοδωμάτια, κουζίνα, σαλόνι, καθιστικό, αποθήκη, τζάκι,
2 λουτρά, 1 WC, χώρος στάθμευσης
απο 25.000.000 δρχ (73.367,57 €) στα μπετά
ΠΛΗΡΟΦΟΡΙΕΣ : Τηλ. 0241-68615, 0946179869
ΑΝΔΡΕΑΣ ΜΙΧΑΗΛΙΔΗΣ αρχιτέκτων
Λεωφ. Λίνδου 232, 85100 Ρόδος
Τηλ. 0241-68615, Fax 68598, e-mail amih@rho.forthnet.gr
N.8 - 31/7

Τώρα που οι ηλεκτρικές ανάγκες του αυτοκινήτου σας απαιτούν το καλύτερο απαιτείστε **WINNER**



Για ασφαλή αντικατάσταση της μπαταρίας προτιμάτε ειδικευμένους ηλεκτρολόγους και ΠΑΝΤΑ **WINNER !!!**

ΠΑΡΑΓΓΕΛΙΕΣ ΧΟΝΔΡΙΚΗΣ τηλ. 02410 21507
X3371-31/7

Zorpidis
ΤΟΥΡΙΣΤΙΚΟΣ ΟΡΓΑΝΙΣΜΟΣ
Αλεξ. Διάκου και Λοχαγού Φανουράκη 31.
Τηλ. 02410 20625, 30054 FAX 26745

Λ.Α.Ν.Ε.
Αναχωρήσεις από Ρόδο:

F/B Β. ΕΡΑΤΕΙΝΑ
Κάθε **ΚΥΡΙΑΚΗ στις 04.30** για
Χάλκη, Διαφάνι, Καρπαθο, Κάσο, Σητεία,
Αγιο Νικολαο, Μήλο, Πειραιά

F/B Β. ΚΟΡΝΑΡΟΣ
Κάθε **ΤΕΤΑΡΤΗ στις 04.30** για
Κάρπαθο, Κάσο, Σητεία,
Αγιο Νικολαο, Μήλο, Πειραιά
Κάθε **ΣΑΒΒΑΤΟ στις 04.30** για
Χάλκη, Διαφάνι, Κάρπαθο, Κάσο, Σητεία,
Αγιο Νικολαο, Μήλο, Πειραιά

LAOUMZIS FLYING DOLPHINS
Αναχωρήσεις καθημερινά με το
CHRISTOS L. για:
- ΚΩ στις 16.00 και ΚΩ – ΡΟΔΟ στις 08.00
- ΧΑΛΚΗ κάθε Σάββατο στις 14.00
- ΤΗΛΟ κάθε Σάββατο στις 14.00
- ΝΙΣΥΡΟ κάθε Σάββατο στις 14.00
- ΣΥΜΗ κάθε Δευτέρα και Τετάρτη στις 16.00

Κρατήσεις ξενοδοχείων σε όλη την Ελλάδα
Αεροπορικά εισιτήρια
Ακτοπλοϊκά εισιτήρια
Ενοικιάσεις αυτοκινήτων
X3363-31/7

LINDOS memories
RESORT BEACH HOTEL

Στη μαγευτική περιοχή της Λίνδου δημιουργήσαμε ένα πανέμορφο ξενοδοχείο πέντε αστέρων με στόχο να ικανοποιήσει τις ανάγκες των πελατών που ενδιαφέρονται για ποιοτικές διακοπές. Χτισμένο κάτω από το ιστορικό βράχο του Ναβαρόνε όπου γυρίστηκε η ομώνυμη θρυλική ταινία, μια ανάσα από την αμμουδιά μπορεί κανείς να χαλαρώσει και ανανεωθεί από τη μαγευτική ομορφιά της αιγαιοπελαγίτικης θάλασσας.



Για κρατήσεις - πληροφορίες, μη διστάσετε να επικοινωνήσετε μαζί μας στα τηλέφωνα 02440 35000 έως 35099 fax 0244 48156

X3341-31/7

LINDOS memories
RESORT BEACH HOTEL

Εξήντα πολυτελή δωμάτια με αυτόνομο κλιματισμό, δορυφορική τηλεόραση, τηλέφωνο, χρηματοκιβώτιο, mini bar, και 24ωρη υπηρεσία δωματίου και 10 σουίτες με ονειρεμένη θέα υπόσχονται αξέχαστες διακοπές. Στο εστιατοριο οι επισκέπτες έχουν τη δυνατότητα να απολαύσουν εκλεκτές γεύσεις από ελληνική και διεθνή κουζίνα, φρέσκα ψάρια σε συνδυασμό με το κρασί της αρεσκείας τους. Δροσιστικοί χυμοί και εξωτικά ποτά σερβίρονται από το main και το pool bar.

ΤΗΛΕΟΡΑΣΗ

ΕΤ–1

09.00 Τσίπμανκς
09.30 Πάμε πιο ψηλά
10.00 Οι περιπέτειες της Μαύρης Καλλονής
10.30 Το ατέλειωτο ταξίδι του Ελληνισμού (Ε)
11.00 Μέλι-γάλα (Ε)
12.45 Φελίπε, το δώρο από τη θάλασσα (Ε)
13.50 Ειδήσεις-καιρός
14.00 Μαριού
15.00 Εξερευνητές του διαστήματος
15.30 Οι ατρόμητοι
16.30 Το γατόσκυλο
17.00 Ειδήσεις-καιρός
17.30 Οι αταίριαστοι (Ε)
19.00 Κλήρωση λαϊκού λαχείου
19.10 Υγιαίνετε
19.30 Το μινόρε της αυγής
20.30Στα φτερά τουέρωτα
21.00 Η αγάπη άργησε μια μέρα (Ε)
22.00 Υστερα ήρθαν οι μέλισσες (Ε)
23.00 Ειδήσεις-καιρός
23.30 Εγώ, ο Κλαύδιος
00.30 Μάνιξ, σειρά
01.25 Πάμε στοίχημα
01.30 Στη ξώνη του λυκόφωτος (Ε)

NET

06.40 Εναρξη προγρ/τος
06.55 Πρώτη ματιά
10.00 Στα ίχνη του Παυσανία
10.30 Τα μυστικά του απόλυτου γαλάζιου-Φολέγανδρος
11.00 Αρχιμήδης
11.30 Αποστολή-Πλανήτης γη
12.01 Ταξίδια
13.00 Ειδήσεις - χρηματιστήριο - καιρός
13.45 Σχολείο εν πλω
14.00 Εραστές της περιπέτειας
15.00 Ειδήσεις
16.00 Συν και πλην
18.00 Ειδήσεις- οικονομία- δελτίο στη νοηματική
19.00 Πάμε στοίχημα
19.05 Φανταστικό μουσείο
19.45 20ός αιώνας-επιλογές
20.00 Τα επίκαιρα του αιώνα
21.00 Ειδήσεις - αθλητικά -χρηματιστήριο - καιρός
22.00 Παρασκήνιο (Ε)
23.00 Οι φίλοι μου
24.00 Ειδήσεις - χρηματιστήριο - καιρός
00.30 Τεχνόπολις
• Συνέχεια με εκπομπές σ'επανάληψη

ΕΤ–3

08.01 Καρτ Ποστάλ
08.30 Ο κόσμος στο επίκεντρο
09.00 Σίγκι
09.30 Ο τελευταίος ορίζοντας
10.00 Οδοιπορικό στους μακεδονικούς αμπελώνες
10.30 Η ιστορία των σιδηροδρόμων
11.00 Υγεία (Ε)
12.00 Ο άγνωστος πόλεμος-Στάλινγκραντ
12.30 Ανοιχτοί ορίζοντες
13.00 Ο Οσκαρ Σίντλερ και το ολοκαύτωμα
13.30 Ο πλανήτης πιέζεται
14.00 Ενεργειακό πεδίο
14.30ΘύελλασταΒαλκάνια
15.00 Ειδήσεις
15.30Balkan TV Magazine
16.30 Τίποτε δεν είναι για πέταμα
17.00 Τεχνόπολις
18.00 Εκτός έδρας
18.30 Αθλητικό ημίωρο
19.00 Περίμετρος
19.30 Στην υδρόγειο
20.00 Δικαιώματα και αδικίες
20.30 Ειδήσεις
21.40 Μακρινές φιλίες
22.00 Δεξίωση
23.00 Ξένη ταινία «Ξενοδοχείο Σελέκτ» δράμα
24.00 Ειδήσεις
02.00 Το σεξ στο ζωικό βασίλειο
02.00 Με μια τρίτη ματιά (Ε)
03.30 Η άλλη μέρα (Ε)
•Επαναλήψεις ντοκιμαντέρ

MEGA

06.00 Ενημερωτική εκπομπή (Ε)
06.55 Ειδήσεις στη νοηματική
07.00 Συνέχεια με ελληνικές σειρές
12.30 Χάι ροκ (Ε)
13.10 Με δυο μαμάδες (Ε)
14.00 Ειδήσεις
15.00 Εμείς και εμείς (Ε)
15.45 Δύο ξένοι (Ε)
16.45 Ντόλτσε βίτα (Ε)
17.30 Ειδήσεις
18.00 Το σημάδι του έρωτα (Ε)
19.00 Περί ανέμων και υδάτων (Ε)
20.00 Ειδήσεις
21.00 Δέκα λεπτά κήρυγμα (Ε)
21.50 Κάπου σε ξέρω (Ε)
22.30 Αέρινες σιωπές (Ε)
23.30 Οι φάκελοι
00.15 Ειδήσεις
01.00 Χτυποκάρδια στο Μπέβερλι Χιλς (Ε)
04.00 Τηλεμάρκετινγκ
04.30 Παράλληλοι δρόμοι

ANT–1

06.00 Mobile Fun
06.15 Αστυνόμος Θανάσης Παπαθανάσης (Ε)
06.55 Ειδήσεις στη νοηματική
07.00 Καλημέρα με τον ANT1
09.55 Ο καιρός της εβδομάδας
10.00 Πρωινός καφές
13.10 Super game
13.15 Τανγκό για τρεις
14.00 Ειδήσεις
14.50 Χρήμα-Χρηματιστήριο
15.00 Εκείνες κι εγώ (Ε)
15.55 Super game
16.00 Οι μεν και οι δεν (Ε)
16.45 Της Ελλάδος παιδιά (Ε)
17.30 Ειδήσεις
17.40 Ο καιρός της εβδομάδας
17.45 Super game
17.50 Καλημέρα ζωή
18.40 Θησαυροφυλάκιο
19.20 Η λάμψη
20.00 Ειδήσεις
21.00 Ακρως οικογενειακόν (Ε)
22.00 Για μια γυναίκα και ένα αυτοκίνητο (Ε)
23.00 Μπαμ
23.45 The X-files
24.00 Ειδήσεις
01.00 Σε επτά ημέρες
02.00 Φάκελος Αμαζών (Ε)
03.00 Mobile Fun
03.20 Τηλεμάρκετινγκ
04.00 Ξένη ταινία «Υποπτες σύζυγοι» δράμα 1938

STAR

06.40 Παιδικό πρόγραμμα
08.55 Πόκεμον (Ε)
09.30 Ντέξτερ
10.10 Ειδήσεις στη νοημ.
10.15 Ελλην.ταινία «Το πιο τρελό αστέρι» κωμ.
12.00 Γλυκιά μου Αννα(Ε)
13.00 Ειδήσεις
14.00 Best Seller
16.00 Μπιάνκα, πόσο σ'αγαπώ
17.00 Στην εντατική
18.00 Ειδήσεις
Αθλητικές ειδήσεις
Το χρήμα Καιρός
19.30 Οι πεταλούδες ελεύθερα πετούν
21.00 Οι μάγισσες (Ε)
22.00 Ξένη ταινία «Ο ξεχωριστός Γουίλ Χαντινγκ» κοινωνικό 1998
00.45 Ειδήσεις
01.00 Ξένη ταινία «Απειλή στην Ανταρκτική» θρίλερ 1998
02.45 Ξένη ταινία «Ερωτικές περιπέτειες» δράμα 1997
05.00 Αστέρια στο πεντάγραμμο

ALPHA

06.00 Πρώτη ενημέρωση
07.00 Πανόραμα
10.00 Πρωινό ψυχαγωγικό μαγκαζίνο
13.00 Ο λαβύρινθος του πάθους (Ε)
14.00 Ειδήσεις
15.00 Ολα για την αγάπη
15.30 Υπαστυνόμος Ρεξ
16.30 Live style news
17.15 Ειδήσεις
17.10 Μπορώ
19.00 Κάτω από την Ακρόπολη
19.30 Ειδήσεις
22.15 Θα σε δω στο πλοίο
23.15 Κόκκινος κύκλος
00.15 Ειδήσεις
00.30 Twist!
01.30 Third Watch
02.30 Ολοι μαζί(Ε)
04.30 Τηλεαγορές
04.15 Ολα για την αγάπη (Ε)

Η συμπολίτισσά μας Θάλεια Γεωργά

Εκανε τον «λύκο» ...φίλο!

Καταγράφει τις εμπειρίες της σε ημερολόγιο

«Χάρη στον "φίλο" μου γνώρισα όλο τον κόσμο και ένιωσα το μέγεθος του ασήμαντου είναι μου. Δεν ξέρω αν είμαι τυχερή που έφτασα έως εδώ. Αν δεν είχα την υλική δύναμη, ίσως να μην έφτανα».

Ο "φίλος" για τη Θάλεια Γεωργά, μία δραστήρια, δυναμική και ακούραστη γυναίκα, με πολύ μεγάλη φιλανθρωπική δράση στην Αθήνα και στα Δωδεκάνησα, είναι ο «λύκος», αυτή η δύσκολη αρρώστια στο αίμα, που εδώ και 30 χρόνια την παιδεύει ακόμα και με εγκεφαλικά επεισόδια.

Οι γιατροί της, στην Αγγλία και στην Αμερική, της συνέστησαν να κρατά σημειώσεις. Αυτό και έκανε. Έτσι, η ασθένειά της γίνεται κομμάτι του εαυτού της. Η ίδια γνωρίζει καλύτερα την ψυχή της. Ταξιδεύει, με τον άνδρα της, στον κόσμο, από τη Νέα Ζηλανδία έως τη Λατινική Αμερική. Και αποκτά μία δίψα για τη ζωή που την αλλάζει για πάντα.

«Είναι μία λύση», εξηγεί η Θάλεια Γεωργά τους λόγους που κράτησε ημερολόγιο, «στα καθημερινά προβλήματα. Ιδίως όταν με αυτόν τον τρόπο βλέπεις την καθημερινή εξέλιξη μιας αρρώστιας ή διαφόρων καταστάσεων. Σιγά σιγά έγινε ένα κομμάτι του εαυτού μου, η μοναδική παρέα μου στις δύσκολες στιγμές της μοναξιάς μου μέσα στους τέσσερις λευκούς τοίχους του οποιουδήποτε νοσοκομείου ή της μοναξιάς που αναγκαζόμαστε να δημιουργούμε εμείς οι απλοί θνητοί, έστω και αν βρισκόμαστε στο κέντρο ενός πολύβουου μελισσιού».

Οι σημειώσεις και το ημερολόγιο της Θάλειας Γεωργά έγιναν ένα εντυπωσιακό - για το είδος του - αισιόδοξο βιβλίο από τις Εκδόσεις Α.Α. Λιβάνη, που θα κυκλοφορήσει από αύριο στα βιβλιοπωλεία, με στόχο, μεταξύ πολλών άλλων, να ενθαρρύνει δεκάδες χιλιάδες ασθενείς να μάθουν να ζουν με τον «φίλο», την αρρώστια τους.

«Χάρη σ΄ αυτόν τον "φίλο" γνώρισα όλο τον κόσμο - αποφασίζοντας να ταξιδεύω σε όλες τις άκρες του για να ξεπεράσω τον πόνο του - και ένιωσα το μέγεθος του ασήμαντου είναι μου...».

«Πόσο όμως είναι δυνατόν - αναρωτιέται - να αντέξει ο άνθρωπος στις τρομερές δονήσεις του πόνου, που τον φτάνουν έως τα τελευταία όρια της δύναμής του, και πόσο πρέπει να πειθαρχήσει σ΄ αυτόν όταν είναι μέλος μιας υγιούς, όπως λένε, κοινωνίας; Πόσο δύσκολος είναι αυτός ο ρόλος; Και όμως, αν ξαναγεννιόμουν, θα ήθελα πάλι να είμαι η ίδια. Με τον ίδιο "φίλο" μου, διότι χάρη σ΄ αυτόν γνώρισα τον εαυτό μου, το είναι μου, τον γύρω μου κόσμο, τους φίλους μου και πόσοι είναι».

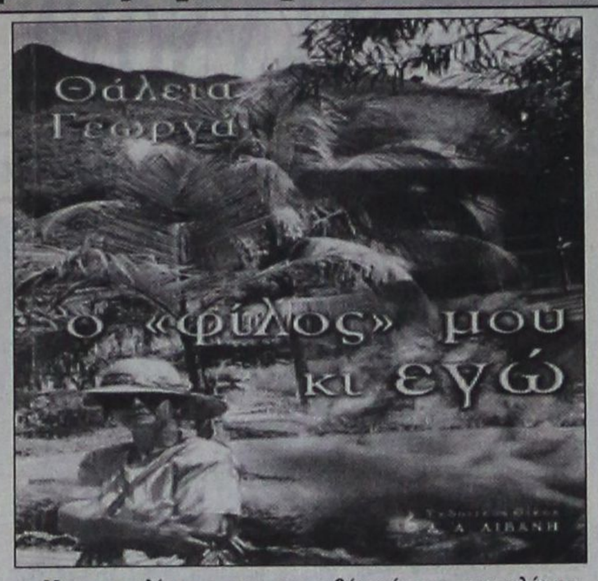

Η «συμφιλίωση» με την ασθένειά της, τον «λύκο», ήταν που οδήγησε τη Θάλεια Γεωργά να κάνει τον γύρο του κόσμου, καταγράφοντας τις εμπειρίες και τα συναισθήματά της σε ένα ημερολόγιο, που θα κυκλοφορήσει ως βιβλίο (εδώ, το εξώφυλλο) υπό τον τίτλο «Ο "φίλος" μου κι εγώ», από τις Εκδόσεις Α.Α. Λιβάνη

Στο συγκινητικό ημερολόγιό της η Θάλεια Γεωργά - «ΤΑ ΝΕΑ» προδημοσίευσαν χτες αποσπάσματά του - γράφει: «άρχισα (μέσα από τις σημειώσεις μου) να αναλύω τους πόνους μου με ακρίβεια. Να εισχωρώ βαθιά στα συναισθήματά μου και να παρατηρώ τα πράγματα και τον εαυτό μου από απόσταση. Μόνο έτσι κατάφερα έως τώρα να φτάσω και να ξεπεράσω το σήμερα, να διαλύω και να ανασυνθέτω τους φόβους μου, αυτό το τρομερό αίσθημα που σε μουδιάζει και σε φτάνει στα όρια του πανικού. Σιγά σιγά, μέρα με τη μέρα, ένιωθα τον εαυτό μου πιο δυνατό. Το ανέμελο κορίτσι άρχισε να γίνεται ένα πειθαρχημένο όργανο στα χέρια μου και η τρυφερή καρδιά μου να προσπαθεί να κρυφτεί από τα ξένα βλέμματα. Το "δεν μπορώ" έγινε "δεν θέλω" και τέλος, έπειτα από μεγάλη προσπάθεια, άρχισα να ελευθερώνομαι μόλις έγινα "ένα" με τον "φίλο" μου. Μόλις έπαψα να τον φοβάμαι πολύ, μόλις δέχθηκα ότι τον είχα μέσα μου να κυλάει ελεύθερος, χωρίς περιορισμούς, και θα κυλά έως ότου χαθούμε και οι δύο».



«Νόμιζα ότι ο "φίλος" μου με έχει ξεχάσει και ότι όλα θα ησυχάσουν, μα... "Δεν υπάρχει θεραπεία", όπως λέει ένα γνωστός Αμερικανός γιατρός, ο δόκτορας Μπομπ. "Ο λύκος δεν είναι μία ανωμαλία, αλλά πολλές, και πρέπει να ράψεις, όπως ο ράφτης, στην καθεμία ειδική φορεσιά". Και όπως περιγράφει μία άλλη ασθενής, "ο λύκος ταλαιπωρεί ολόκληρη την οικογένεια, την βγάζει από τη φυσιολογική της κατάσταση και την προσαρμόζει στη φριχτή πραγματικότητα...".

Μετά το ταξίδι στη Μικρά Ασία... ναυτία και πονοκέφαλος. Δεν μπορώ να σηκωθώ από κρεβάτι ούτε για να πιω τον καφέ μου. Και μόνο που φέρνω στη σκέψη μου τη μυρωδιά του, με πιάνει ζαλάδα. Στο στήθος, βαθιά και πίσω από την πλάτη, σαν να με διαπερνά ηλεκτρικό ρεύμα, σαν να έχει φωτιά, και όμως δεν κάθομαι στον ήλιο. Καίω και έχω πρόβλημα. Κάθε δέκα λεπτά πηγαινοέρχομαι στην τουαλέτα. Μου αρχίζουν κορτιζόνη κι άλλα φάρμακα. Ίσως να κουράστηκα στο ταξίδι με το σκάφος. Θα τηλεφωνήσω στο γιατρό μου...».

«Έρχονται στιγμές που αναρωτιέμαι αν θα τα καταφέρω μόνη»

«Πονά το κεφάλι μου. Κάτι καινούργιο τρέχει μέσα μου, το νιώθω, κι ας λένε οι γιατροί ότι οι εξετάσεις είναι καλές. Μου έρχεται ναυτία και ξάφνου σαν να κουνιέμαι... και πρέπει να ανοίξω τα πόδια μου για να βρω την ισορροπία μου και να μην πέσω. Τέλειωσαν όλα. Και τώρα εδώ, πίσω. Καθώς κλείνω τα μάτια μου και καθώς αναπνέω, ο αέρας είναι γεμάτος από το άρωμά τους πλεγμένο με αμυγδαλόψιχα και ανθόνερο...

Πρέπει να τηλεφωνήσω στο Λονδίνο, στον γιατρό μου, να ετοιμασθώ για την έκθεση στο Μιλάνο. Πώς τολμώ; Μα τι άλλο να κάνω; Είμαι υποχρεωμένη. Πρέπει να προμηθευτώ από την Ιταλία εμπόρευμα (για το μαγαζί μας), αλλιώς πληρώνω ακριβά και ανεβαίνει το κόστος, η αγορά το ζητά... Όλα είναι έτοιμα για το ταξίδι. Η κόρη μου έχει πάει για δεκαπέντε μέρες σ΄ ένα χαριτωμένο λιμανάκι με την ξαδέλφη μου στο απέναντι νησί. Θα τους κάνει καλό. Ο άντρας μου είναι μαζί τους, έτσι δεν έχω τύψεις ότι τους εγκαταλείπω. Έρχονται στιγμές που αναρωτιέμαι αν θα τα καταφέρω μόνη με την καινούργια εξέλιξη της αρρώστιας μου. Όμως προσπαθώ να διώξω τις αρνητικές σκέψεις και δεν αργώ...

Προσγειώνομαι στο Μιλάνο. Κίνηση μεγάλη... Περνώ από τον έλεγχο των διαβατηρίων και προχωρώ για να πάρω τη βαλίτσα μου. Δύο αστυνομικοί πανύψηλοι, με κάτι πελώρια λυκόσκυλα. Τα σκουρόχρωμα ζώα μού δείχνουν τα δόντια τους και τραβούν τους αστυνομικούς προς εμένα. Παγώνω και μένω ακίνητη σαν στήλη άλατος.

Με μυρίζουν από επάνω έως κάτω και με ακολουθούν, όταν αποφασίζω σιγά σιγά να κινηθώ και να κατεβάσω την αποσκευή μου που γυρίζει επάνω στην κορδέλα. Έχω αρχίσει να δυσανασχετώ, όταν οι αστυνομικοί μού χαμογελούν για να με καθησυχάσουν. "Μήπως έχετε φάρμακα;", με ρωτούν. Τολμώ να ψελλίσω γαλλικά "ναι" και ανοίγω την τσάντα μου. Μέσα βρίσκεται η ζωή μου. Το παρόν και η ελπίδα μου για καλύτερη ποιότητα ζωής. Πριν όμως ανοίξω και τη βαλίτσα μου, ήδη τα σκυλιά έχουν απομακρυνθεί. Ανασαίνω με ανακούφιση. Δεν είμαι αυτή που φάχνουν. Νομίζω, πως χρειάζομαι ένα διπλό εσπρέσο...».

ΑΣΤΡΟΛΟΓΟΣ
ΜΕΛΛΟΝΤΟΛΟΓΟΣ
ΧΑΡΤΟΜΑΝΤΗΣ
κα ΠΕΝΗ
Βρίσκεται στη Ρόδο για λίγες μέρες
Δέχεται κατόπιν ραντεβού:
τηλ. 02410 66591
115-21/7

ΦΡΟΝΤΙΣΤΗΡΙΟ ΙΤΑΛΙΚΩΝ
ΣΤΑΘΗ ΜΙΧ. ΣΚΑΝΔΑΛΙΔΗ
Καθηγητή Ιταλικής Γλώσσας και Φιλολογίας
(πτυχ. Α.Π.Θ.) - καθηγητή Α.Σ.Τ.Ε.Ρ.
Χριστόδ. Τσιγάντε 11 τηλ. 02410 29265
τηλ. οικ. 02410 61782 κιν. 093 2272902

Τα αυστηρώς ολιγομελή **θερινά μας τμήματα** απευθύνονται με συστηματική και μεθοδική προσωπική διδασκαλία σε μαθητές Δημοτικού, Γυμνασίου, Λυκείου και επαγγελματίες, καθώς και σε υποψήφιους φοιτητές ιταλικών Πανεπιστημίων.

Η διδακτική μας εμπειρία, η εφαρμοσμένη μέθοδός μας στα προηγούμενα έτη και η αποκλειστική συνεργασία μας με το Ιταλικό Κολλέγιο **DON BOSCO** της ιταλικής πόλης **L'AQUILA** (100 χιλ. από τη Ρώμη) συντέλεσαν στην εισαγωγή μαθητών μας με πλήρη επιτυχία στα ιταλικά ΑΕΙ.

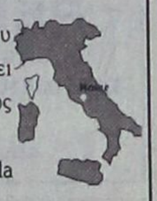

Ειδικότερα το Κολλέγιο DON BOSCO, που ιδρύθηκε το 1948 και από το 1994 οργανώνει τμήματα προετοιμασίας για Ελληνες υποψήφιους ιταλικών ΑΕΙ, προσφέρει:

1. Μεταφορά από τη Ρώμη στην πόλη L'Aquila με συνοδό
2. Μαθήματα: Από Δευτέρα μέχρι Σάββατο, πέντε ώρες την ημέρα
3. Στέγαση και διατροφή, σε εστιατόρια συμβεβλημένα σε πολύ χαμηλές τιμές
4. Καθημερινή βοήθεια σε όλη τη διάρκεια των μαθημάτων.
5. Συνοδεία από καθηγητές του Κολλεγίου, σ' όλες τις πανεπιστημιακές πόλεις
6. Εξεύρεση κατοικίας και διεκπεραίωση των γραφειοκρατικών διαδικασιών στις γραμματείες των σχολών, για την άδεια παραμονής, εγγραφή στο εθνικό σύστημα υγείας.

(Περισσότερες υπεύθυνες πληροφορίες στο φροντιστήριό μας)
6-20/7

ΕΥΡΩΠΑΪΚΗ ΕΠΕΝΔΥΤΙΚΗ
ΕΘΝΙΚΗΣ ΑΝΤΙΣΤΑΣΕΩΣ 48 ΤΗΛ. 0241 39300
ΕΥΡΩΠΑΪΚΗ ΕΠΕΝΔΥΤΙΚΗ
ΚΤΗΜΑΤΟΜΕΣΙΤΙΚΟ ΓΡΑΦΕΙΟ
ΑΝΤΩΝΗΣ ΝΙΚΟΛΗΣ - ΘΕΟΦΙΛΟΣ ΚΑΩΝΑΡΗΣ
ΕΘΝΙΚΗΣ ΑΝΤΙΣΤΑΣΕΩΣ 48 (ΠΡΩΗΝ ΑΝΝΗΣ ΜΑΡΙΑΣ) ΤΗΛ. 0241 39300

ΔΙΑΜΕΡΙΣΜΑΤΑ

48 τ.μ.	Στο Ροδίνι σε καλή κατάσταση	€ 41.085,84	14.000.000
50 τ.μ.	Στην Ανάληψη	€ 41.085,84	14.000.000
60 τ.μ.	2 των 30 τ.μ. κατάληλα για επένδυση	€ 44.020,54	15.000.000
70 τ.μ.	Στην Ανάληψη με 2 υπν. Όχι δάνεια	€ 44.020,54	15.000.000
45 τ.μ.	Στην Ιαλυσό καινούργιο	€ 93.910,49	18.000.000
80 τ.μ.	Στα Αφάντου	€ 76.302,27	26.000.000
70 τ.μ.	Στην Ιαλυσό καινούργιο	€ 105.649,30	28.000.000
65 τ.μ.	Καινούργιο ισόγειο με αυλή	€ 58.694,06	29.000.000
104 τ.μ.	Στην Σωτήρος (Ιαλυσός)	€ 88.041,09	30.000.000
90 τ.μ.	Στα Αφάντου 5 ετών	€ 88.041,09	30.000.000
160 τ.μ.	Συνοικία Δασκάλων σε κολώνες	€ 93.910,49	32.000.000
117 τ.μ.	Συνοικία Δασκάλων σε σοβά	€ 96.845,19	33.000.000
70 τ.μ.	Στην Ανάληψη υπό κατασκευή lux	€ 99.779,90	34.000.000
100 τ.μ.	8 ετών με 3 υπνοδ. Γ' όρ.Καρακόνερο	€ 100.000,00	34.075.000
100 τ.μ.	Στην Ιαλυσό καινούργιο	€ 111.518,71	38.000.000
92 τ.μ.	Στην Κέννεντυ ισόγειο	€ 111.518,71	38.000.000
87 τ.μ.	Α ορόφου υπό κατασκευή στο Ροδίνι	€ 117.388,11	40.000.000
100 τ.μ.	Συνοικία Δασκάλων ΚΑΙΝΟΥΡΓΙΟ	€ 120.322,82	41.000.000
85 τ.μ.	Στην Ανάληψη υπό κατασκευή lux	€ 120.322,82	41.000.000
120 τ.μ.	Στο Καρακόνερο υπό κατασκευή	€ 140.865,74	48.000.000
120 τ.μ.	Στο Καρακόνερο υπό κατασκευή	€ 146.735,14	50.000.000
110 τ.μ.	Στην Ανάληψη υπό κατασκευή lux	€ 155.539,25	53.000.000
115 τ.μ.	Στην Ανάληψη υπό κατασκευή lux	€ 161.408,66	55.000.000
121 τ.μ.	Lux με θέα θάλασσα	€ 211.298,61	72.000.000

ΟΙΚΟΠΕΔΑ

1000 τ.μ.	Στο Φαληράκι με οικοδομή κοντά στο κύμα	€ 234.776,23	80.000.000
600 τ.μ.	Στο Γεννάδι	€ 29.347,03	10.000.000
390 τ.μ.	Γεννάδι με μικρο σπίτι κοντά στη παραλία	€ 35.216,43	12.000.000
46000 τ.μ	Στην Ψίνθο σε τιμή ευκαιρίας	€ 44.020,54	15.000.000
1750 τ.μ.	Μαριτσά εντός οικισμού,τεμαχίζεται	€ 51.357,30	17.500.000
1000 τ.μ.	Πρόποδες Φιλερήμου με άδεια οικοδ.	€ 58.694,06	20.000.000
2000 τ.μ.	Στο Γεννάδι με άδεια οικοδομής,νερό,ρεύμα	€ 58.694,06	20.000.000
300 τ.μ.	Οικοδομικός Συνεταιρισμός Δασκάλων	€ 67.498,17	23.000.000
4000 τ.μ.	Μετά το Λαδικό προς Αφάντου	€ 70.432,87	24.000.000
2500 τ.μ.	Στο κιοτάρι κοντά στο κύμα με άδεια οικ.	€ 88.041,09	30.000.000
8000 τ.μ.	Στην Παστίδα πρόποδες Φιλερίμου	€ 93.910,49	32.000.000
5000 τ.μ.	Στην Ιαλυσό	€ 102.714,60	35.000.000
5000 τ.μ.	Στο Γεννάδι με πρόσοψη στην εθν.οδό	€ 102.714,60	35.000.000
4000 τ.μ.	Επί της Εθνικής Οδού με δυνατότητα κόμβου	€ 105.649,30	36.000.000
4800 τ.μ.	Περιοχή Κανδυλί στην Ιαλυσό	€ 140.865,74	48.000.000
1050 τ.μ.	Ιαλυσός επί της επαρχιακής οδού	€ 146.735,14	50.000.000
4000 τ.μ.	Στην παραλία Αφάντου	€ 146.735,14	50.000.000
4500 τ.μ.	Περιοχή Ρένη Κοσκινού	€ 198.092,44	67.500.000
5020 τ.μ.	Στην Ιαλυσό στο κύμα	€ 220.102,71	75.000.000
4000 τ.μ.	Στην Λαχανιά με πρόσβαση	€ 52.824,65	18.000.000
1500 τ.μ.	Στην Λαχανιά εντός οικισμού	€ 61.628,76	21.000.000
9000 τ.μ.	Στην Λαχανιά 800 m από το κύμα	€ 82.171,68	28.000.000
5500 τ.μ.	Στην Λαχανιά ΠΑΡΑΛΙΑΚΟ	€ 123.257,52	42.000.000
6500 τ.μ.	Στην Λαχανιά 300 m από το κύμα	€ 104.181,95	35.500.000

ΜΟΝΟΚΑΤΟΙΚΙΕΣ - ΜΕΖΟΝΕΤΕΣ

120 τ.μ.	Κοσκινού σε μπετά με ωραία θέα	€ 76.302,27	26.000.000
	Γεννάδι μικρό σπίτι κοντά στην παραλία	€ 35.216,43	12.000.000
92 τ.μ.	Κοσκινού Παραδοσιακό με αυλή 400τ.μ.	€ 73.367,57	25.000.000
120 τ.μ.	Στην Παστίδα καινούργια	€ 105.649,30	36.000.000
140 τ.μ.	Στην Ιαλυσσό σε σοβά	€ 132.061,63	45.000.000
210 τ.μ.	Στην Ιαλυσό σε σοβά	€ 146.735,14	50.000.000
180 τ.μ.	Στην Παστίδα υπό κατασκευή	€ 158.473,95	54.000.000
360 τ.μ.	Περιοχή Σγουρού με 1000 m οικόπεδο	€ 190.755,69	65.000.000
225 τ.μ.	Στο Ροδίνι lux κατασκευής καιν.	€ 205.429,20	70.000.000

ΚΑΤΑΣΤΗΜΑΤΑ - ΕΠΙΧΕΙΡΗΣΕΙΣ

ΞΕΝΟΔΟΧΕΙΟ 70 ΚΑΙΝΩΝ ΣΕ ΤΙΜΗ ΕΥΚΑΙΡΙΑΣ	€ 645.634,63	220.000.000
Κατάστημα στην Ανάληψη	€ 29.347,03	10.000.000
Κατάστημα στην Ατταβύρου	€ 52.824,65	18.000.000
Διόροφη οικία στην Σύμη κατάληλη για Πανσιόν	€ 58.694,06	20.000.000
Κατάστημα στην Καποδιστρίου	€ 73.367,57	25.000.000
Κατάστημα στην Απελλού(Παλιά Πόλη)	€ 190.755,69	65.000.000
Κατάστημα στην Παλιά Πόλη	€ 234.776,23	80.000.000
Κατάστημα στην Ανάληψη	€ 146.735,14	50.000.000
Καταστήματα στην οδό Καμείρου		

ΑΚΙΝΗΤΑ ΣΕ ΑΠΟΚΛΕΙΣΤΙΚΟΤΗΤΑ ΣΕ ΠΑΛΙΑ ΠΟΛΗ - ΑΦΑΝΤΟΥ - ΛΑΧΑΝΙΑ
ΑΓΟΡΕΣ - ΠΩΛΗΣΕΙΣ - ΜΙΣΘΩΣΕΙΣ ΑΚΙΝΗΤΩΝ
ΞΕΝΟΔΟΧΕΙΑΚΕΣ ΜΟΝΑΔΕΣ ΣΕ ΑΠΟΚΛΕΙΣΤΙΚΟΤΗΤΑ ΣΕ ΟΛΟ ΤΟ ΝΗΣΙ
ΣΥΜΒΟΥΛΕΥΤΙΚΕΣ ΚΑΙ ΕΠΕΝΔΥΤΙΚΕΣ ΠΡΟΤΑΣΕΙΣ
ΔΑΝΕΙΑ ΔΕΚΤΑ
last update 25/5
106-11/8

PELLOS TRAVEL

ΚΩΝΣΤΑΝΤΙΝΟΥΠΟΛΗ - ΚΡΟΥΑΖΙΕΡΑ ΣΤΟ ΒΟΣΠΟΡΟ - ΠΡΙΓΚΗΠΟΝΗΣΣΑ

6ήμερη εκδρομή 29-7-2002
Επιστροφή 3-8-2002

ΡΟΔΟΣ - ΜΑΡΜΑΡΙΣ - ΕΦΕΣΣΟΣ - ΣΜΥΡΝΗ - BANDIRMA - ΚΩΝΣΤΑΝΤΙΝΟΥΠΟΛΗ - ΠΡΟΥΣΑ - ΣΜΥΡΝΗ - ΜΑΡΜΑΡΙΣ - ΡΟΔΟΣ

Ημέρα 1η Αναχώρηση από Ρόδο για Μαρμαρίς. Αφιξη στο Μαρμαρίς. Επιβίβαση σε πούλμαν και αναχώρηση για Εφεσσο. Αφιξη στην Εφεσσο (Σπίτι της Παναγίας - Αρχαιολογικοί χώροι). Αναχώρηση και άφιξη στη Σμύρνη. Τακτοποίηση στο Ξ/Δ. Δείπνο. Διαν/ση.

Ημέρα 2η Πρωινό στο Ξ/Δ. Αναχώρηση για Bandirma. Αφιξη στην Bandirma το μεσημέρι. Αναχώρηση για Κωνσταντινούπολη. Αφιξη στην Κωνσταντινούπολη το απόγευμα. Τακτοποίηση σε Ξ/Δ. Δείπνο. Διαν/ση.

Ημέρα 3η Πρωινό στο Ξ/Δ. Εκδρομή στα Πριγκηπόνησσα -Χάλκη. Απόγευμα φαγητό. Βράδυ προαιρετική διασκέδαση με Oriental Show. Δείπνο. Διαν/ση.

Ημέρα 4η Πρωινό στο Ξ/Δ. Επίσκεψη στην Αγία Σοφία - Τοπκαπή Palace - Μπλε Τζαμί - Υδραγωγείο Ιουστινιανού. Επίσκεψη στο Φανάρι (Ορθόδοξο Πατριαρχείο). Παναγία Βλαχερνών - Παναγία Μπαλουκλή. Απόγευμα ελεύθερο για ψώνια. Δείπνο στο Ξ/Δ. Διαν/ση.

Ημέρα 5η Πρωινό στο Ξ/Δ. Αναχώρηση για Σμύρνη μέσω Προύσας. Αφιξη στη Σμύρνη το απόγευμα. Επίσκεψη στην αγορά για ψώνια. Τακτοποίηση στο Ξ/Δ. Δείπνο. Διαν/ση.

Ημέρα 6η Πρωινό στο Ξ/Δ. Επιβίβαση σε πούλμαν και αναχώρηση για Μαρμαρίς. Αφιξη στο Μαρμαρίς. Αναχώρηση για Ρόδο. Αφιξη στη Ρόδο. Τέλος εκδρομής.

• Στην εκδρομή περιλαμβάνονται: 1. Εισιτήρια Ρόδος - Μαρμαρίς - Ρόδος 2. Ξεναγήσεις - εκδρομές 3. Μεταφορές με κλιματιζόμενα πούλμαν 4. Ξ/Δ με πρωινό και φαγητό 4*** αστέρων 5. Συνοδός γραφείου 6. Ταξιδιωτική ασφάλεια 7. Φόροι εισόδου - εξόδου
• Δεν περιλαμβάνονται αρχαιολογικοί χώροι και εισιτήρια πλοίων Bandirma - Κωνσταντινούπολη - Bandirma.

Για περισσότερες πληροφορίες και κρατήσεις

PELLOS TRAVEL
Λ. Καλλιθέας 125 - Φαληράκι - Ρόδος
Τηλ.: 02410 87615, 86298 ΚΙΝΗΤΟ: 0977 923929
Fax: 02410 87616
email: pellostravel@hellasnet.gr
88-21/7

ALHAMBRA TRAVEL

ROYAL OLYMPIC CRUISES

ΜΕΓΑΛΗ ΟΝΕΙΡΕΜΕΝΗ ΚΡΟΥΑΖΙΕΡΑ
με το υπερσύγχρονο πολυτελές κρουαζιερόπλοιο



OLYMPIA VOYAGER

Από τα πιο σημαντικά νεότευκτα κρουαζιερόπλοια

28 Αυγούστου - 4 Σεπτεμβρίου
από Ρόδο - Ρόδο

Κάντε το όνειρό σας πραγματικότητα, προσφέροντας στον εαυτό σας και στα παιδιά σας ένα ταξίδι με πολλες απολαύσεις και πολλές προσεγγίσεις σε λιμάνια

ΡΟΔΟΣ – ΗΡΑΚΛΕΙΟ – ΣΑΝΤΟΡΙΝΗ – ΠΕΙΡΑΙΑ – ΚΩΝΣΤΑΝΤΙΝΟΥΠΟΛΗ (2 ημέρες)– ΘΕΣΣΑΛΟΝΙΚΗ – ΜΥΚΟΝΟΣ – ΚΟΥΣΑΝΤΑΣΙ – ΠΑΤΜΟΣ – ΡΟΔΟΣ

Ταχύτητα - πολυτέλεια - σέρβις - διασκέδαση.
Προσφέρει στον επιβάτη τα πάντα!

Πρόγραμμα
28/8 Αναχώρηση από Ρόδο στις 18.00
29/8 Αφ. ΗΡΑΚΛΕΙΟ 07.00 - 11.00
29/8 Αφ. ΣΑΝΤΟΡΙΝΗ 15.00 - 20.00
30/8 Αφ. ΠΕΙΡΑΙΑ 06.00 - 19.00
31/8 Αφ. ΚΩΝΣΤΑΝΤΙΝΟΥΠΟΛΗ 14.00 Διανυκτέρευση
01/9 ΚΩΝΣΤΑΝΤΙΝΟΥΠΟΛΗ αναχ. 17.00
02/9 Αφ. ΘΕΣΣΑΛΟΝΙΚΗ 07.30 - 09.00
02./9 Αφ. ΜΥΚΟΝΟ 19.00 - 24.00
03/9 Αφ. ΚΟΥΣΑΝΤΑΣΙ 07.00 - 12.00
03.9 Αφ. ΠΑΤΜΟΣ 15.30 - 21.00
04/9 Αφ. ΡΟΟΔΟΣ 07.00

Δωρεάν για παιδιά έως 16 ετών που συνοδεύονται από γονείς (πληρώνουν μόνο τα λιμενικά τέλη)
* Θέσεις περιορισμένες λόγω υψηλής περιόδου.

Πληροφορίες και - Κρατήσεις

ALHAMBRA TRAVEL
ΔΗΜ. ΘΕΟΔΩΡΑΚΗ 13 (πεζόδρομος)
Τηλ. 02410 37052, 25698
X3355-31/7

Σαν σήμερα υψώθηκε η ελληνική σημαία στο Δημαρχείο. Δώρο της Αθήνας

16 ΙΟΥΛΙΟΥ 1946 ΟΙ ΡΟΔΙΟΙ ΠΡΟΣΚΥΝΟΥΝ ΕΛΛΑΔΑ

Γράφει ο Θεοφάνης Μπογιάννος

Σήμερα, Τρίτη 16 Ιουλίου του 2002, αν έχετε χρόνο και καρδιά πάλλουσα, περάστε από το Δημαρχείο Ρόδου για να δείτε την ελληνική σημαία. Η καρδιά σας θα σκιρτίσει ελληνικά και ελευθερόφρονα στη θέα αυτού του ιερού μας εμβλήματος.

Μετά, αναλογισθείτε τη χαρά και την αγαλλίαση που ένιωσαν οι Ελληνες πατέρες μας, όταν στις 16 Ιουλίου του 1946 είδαν υψωμένη την ελληνική σημαία στο κοντάρι του Δημαρχείου μας!

Πόσα και πόσα χρόνια δεν πέρασε ο αδούλωτος δούλος Ρόδιος για να χαρεί αυτό το θέαμα της αναρπιζόμενης ελληνικής γαλανόλευκης σημαίας. Πόσοι πόλεμοι, πόσα θύματα, ολοκαυτώματα, κλιμάκια, εξορίες, δημεύσεις και προπηλακισμοί στα χρόνια της δουλείας για να δούμε ελεύθερη Ελλάδα και ελεύθερη σημαία.

Η σημαία εκείνη, γαλανόλευκη και πολλά υποσχόμενη, ήταν δώρο του Δήμου Αθηναίων προς το Δήμο Ροδίων. Στα χρόνια της ιταλικής κατοχής 1912-1943, αλλά και στα χρόνια της ναζιστικής λαίλαπας, οι Ελληνες της Δωδεκανήσου είχαν την Ελλάδα στην καρδιά και τη σημαία στα σεντούκια τους, για τη μεγάλη ώρα της λευτεριάς. Μια λευτεριά που άργησε να έρθει, παρά τις θυσίες και τα ολοκαυτώματα του ήρωα Δωδεκανήσιου.

Οι Μεγάλες Δυνάμεις δεν ήθελαν να δοθεί η Δωδεκάνησος στην Ελλάδα. Η Ρωσία, φίλη και ομόθρησκη, ζητούσε ανταλλάγματα για να δεχθεί την παράδοση της Δωδεκανήσου στην Ελλάδα. Στην αρχή ζητούσε όλη την περιοχή της Τριπολίτιδος, μετά ζητούσε τη Λέρο ως ένα μεγάλο ναύσταθμο και βάση στρατιωτική.

Η Αγγλία, φανερά και κρυφά, επιζητούσε να μείνει η Δωδεκάνησος κάτω από αγγλική επιρροή για να έχει τα Δωδεκάνησα ως ένα εμπορείο στις μεγάλες, υπερπόντιες κατακτητικές βλέψεις της.

Στις 27 Ιουνίου του 1946 γινόταν στο Παρίσι μια σύσκεψη των υπουργών των Εξωτερικών των Μεγάλων Δυνάμεων. Η Ρωσία επέμενε στις βλέψεις και στις αντιρρήσεις της. Σε μια στιγμή το ίδιο απόγευμα σε ώρα ευφορίας όλων των υπουργών, λέει ο υπουργός της Αγγλίας:

«Κύριοι συνάδελφοι, ας τελειώσουμε αυτό το ωραίο απόγευμα με το δωδεκανησιακό πρόβλημα. Ας δώσωμεν μίαν λύσιν...».

Και τότε ακούγεται κάτι απίστευτο και απρόσμενο. Ο υπουργός Εξωτερικών της Ρωσίας, Molotof, ακούγεται να λέει:

«Η πατρίς μου δεν έχει άλλην αντίρρησιν. Ας αποδοθούν τα Δωδεκάνησα στην Ελλάδα...».

Επεσε βαριά σιωπή. Κανείς δεν μπορούσε να πιστεύσει αυτό που άκουγε από τον Ρώσο υπουργό.

Από τις 27 Ιουνίου 1946 μέχρι τις 16 Ιουλίου 1946, μεσολάβησαν πολλά γεγονότα στη Ρόδο, στα Δωδεκάνησα, στην Ελλάδα και στην Ευρώπη.

Σήμερα, Τρίτη 16 Ιουλίου του 2002, ας περάσουμε από το Δημαρχείο μας για να δούμε το εθνικό μας σύμβολο και ας ορκισθούμε ως Ελληνες και μάλιστα Ρόδιοι, ότι θα κρατήσουμε τη Ρόδο μας ωραία, τα νησιά μας ελεύθερα και την πατρίδα μας Ελλάδα ελεύθερη και φιλελεύθερη, εσαεί!



ΔΗΜΑΡΧΕΙΟ ΡΟΔΟΥ: ΚΑΡΔΙΑ ΕΛΛΗΝΙΣΜΟΥ
Σαν σήμερα στις 16 Ιουλίου 1946 υψώθηκε η γαλανόλευκη για να θυμίζει σε Ανατολή και Δύση την ελληνικότητα και την ανθρωπιά του λαού μας και του νησιού μας. Διευκρίνιση: Τη σημαία στις 16 Ιουλίου 1946 την ύψωσε στο κοντάρι του Δημαρχείου μας, ο οτρηρός αντιστασιακός, κ. Φ. Γιαμαλής. Εύγε!

Ευχαριστήριο

Ο ΟΙΚΟΣ ΕΥΓΗΡΙΑΣ ΔΩΔ/ΣΟΥ
(ΧΑΡΑΛΑΜΠΕΙΟ ΓΗΡΟΚΟΜΕΙΟ)
ευχαριστεί
την οικ. Ζαχαρία Παπαξαχαρίου για τη δωρεά αντί στεφάνου, εις μνήμη Ανδρέα Αλχαδέφ το ποσού των 100 ευρώ.

Ο πρόεδρος
του Δ.Σ.
Γ. Παπαξαχαρίου
ΧΛ-16/7

Ευχαριστήριο

Αισθάνομαι την ανάγκη να ευχαριστήσω μέσα από την καρδιά μου και δημοσίως τους άνδρες της ΥΠΟΔΙΕΥΘΥΝΣΗΣ ΑΣΦΑΛΕΙΑΣ ΡΟΔΟΥ για την εντυπωσιακά άμεση και αποτελεσματική επέμβασή τους, στην ανεύρεση των δραστών διάρρηξης του αυτοκινήτου μου το πρωί της Κυριακής.

Συγχαρητήρια
με εκτίμηση
Αντώνιος Ορφανός
Φυσικοθεραπευτής
141-16/7

ΕΛΛΗΝΙΚΗ ΔΗΜΟΚΡΑΤΙΑ
ΠΕΡΙΦΕΡΕΙΑ Ν. ΑΙΓΑΙΟΥ
ΓΕΝΙΚΗ ΔΙΕΥΘΥΝΣΗ ΠΕΡΙΦΕΡΕΙΑΣ
ΔΙΕΥΘΥΝΣΗ ΔΑΣΩΝ ΔΩΔ/ΝΗΣΟΥ

ΑΝΑΚΟΙΝΩΣΗ

Γνωστοποιείται κατά το άρθρο 14 του Ν.998/79, η αποστολή για δημοσίευση στο Δήμο Καρπάθου της υπ'αριθμ. 2112-15-5-2002 πράξης χαρακτηρισμού έκτασης που εκδόθηκε από τον Δ/ντή Δασών Δωδ/σου. Η έκταση εμβαδού 4000 τ.μ. που βρίσκεται στη θέση «Ιγλί» Αρκάσας περιφέρεια Δήμου Καρπάθου, νήσου Καρπάθου, χαρακτηρίζεται ως γεωργική έκταση.
Ο Δ/ντής Δασών Δωδ/σου
Φίλιππος Κοντίτσης
Δασολόγος με Α' βαθμό
143-16/7

ΕΛΛΗΝΙΚΗ ΔΗΜΟΚΡΑΤΙΑ
ΠΕΡΙΦΕΡΕΙΑ Ν. ΑΙΓΑΙΟΥ
ΓΕΝΙΚΗ ΔΙΕΥΘΥΝΣΗ ΠΕΡΙΦΕΡΕΙΑΣ
ΔΙΕΥΘΥΝΣΗ ΔΑΣΩΝ ΔΩΔ/ΝΗΣΟΥ

ΑΝΑΚΟΙΝΩΣΗ

Γνωστοποιείται κατά το άρθρο 14 του Ν.998/79, η αποστολή για δημοσίευση στο Δήμο Ρόδου της υπ'αριθμ. 3210-5-6-2002 πράξης χαρακτηρισμού έκτασης που εκδόθηκε από τον Δ/ντή Δασών Δωδ/σου. Η ΚΜ 76 γαιών Ρόδου χαρακτηρίζεται ως γεωργική έκταση.
Ο Δ/ντής Δασών Δωδ/σου
Φίλιππος Κοντίτσης
Δασολόγος με Α' βαθμό
146-16/7

...ΠΡΑΚΤΟΡΕΙΟ ΤΑΞΙΔΙΩΝ

ΣΑΒΒΑΣ ΣΑΗΣ

Με την ευκαιρία της λειτουργίας του **νέου** μας πρακτορείου στην οδό ΤΑΡΠΟΝ ΣΠΡΙΓΚΣ 42 δίπλα στην Τράπεζα Πίστεως

ΠΡΟΣΦΕΡΟΥΜΕ

τα φθηνότερα αεροπορικά εισιτήρια για όλο τον κόσμο με όλες τις αεροπορικές πτήσεις

ΠΡΟΣΟΧΗ:
ΠΛΗΡΟΦΟΡΙΕΣ ΔΕΝ ΔΙΔΟΝΤΑΙ ΑΠΟ ΤΟ ΤΗΛΕΦΩΝΟ
ΜΟΝΟ ΠΡΟΣΩΠΙΚΗ ΠΑΡΟΥΣΙΑ ΣΑΣ

Ακόμη:
- Σας παίρνουμε ΒΙΖΑ επισκέπτου για ΑΜΕΡΙΚΗ σε μία εβδομάδα
- ΒΙΖΑ επισκέπτου για ΑΥΣΤΡΑΛΙΑ σε μία μέρα
- Εκδοση διαβατηρίων
- Εκδοση αδειών αυτοκινήτων

ΞΕΝΟΔΟΧΕΙΑ ΣΤΗΝ ΑΘΗΝΑ

PRESIDENT Α' Κατηγορίας Λεωφόρος Κηφισίας
Μονόκλινο €47 με πρωινό έως 31/10
Δίκλινο για μονόκλινο €58 » » »
Δίκλινο €62 » » »
Τρίκλινο €78 » » »

ESPERIA HOTEL Α' Κατηγορίας Σταδίου 22
Μονόκλινο €95 με πρωινό έως 31/10
Δίκλινο €108 » » »
Τρίκλινο €123 » » »

ELECTRA HOTEL Α' Κατηγορίας Ερμού 5
Μονόκλινο €109 με πρωινό έως 31/10
Δίκλινο €128 » » »
Τρίκλινο €149 » » »

TITANIA HOTEL Πανεπιστημίου 52 (Σύνταγμα Ομόνοια)
Μονόκλινο με αμερικάνικο πρωινό
Δίκλινο » » »
Τρίκλινο » » »

DORIA HOTEL Β' Κατηγορίας Πειραιώς 15-17 (κοντά στην Ομόνοια)
Μονόκλινο €57 με πρωινό έως 31/10
Δίκλινο €66 » » »
Τρίκλινο €86 » » »

ZAFOLIA HOTEL Α' Κατηγορίας Λεωφ. Αλεξάνδρας 87
Μονόκλινο €93 με πρωινό έως 31/10
Δίκλινο €103 » » »
Τρίκλινο €123 » » »

BEST WESTERN Α' Κατηγορίας, Ilisia Μιχαλακοπούλου
Μονόκλινο €57 με πρωινό έως 31/10
Δίκλινο €67 » » »
Τρίκλινο €83 » » »

PARTHENON Α' Κατηγορίας περιοχή Μακρυγιάννη
Μονόκλινο €74 με πρωινό έως 31/10
Δίκλινο €83 » » »
Τρίκλινο €115 » » »

OLYMPIC PALACE Α' Κατηγορίας, Φιλελλήνων-Σύνταγμα
Μονόκλινο €64 με πρωινό έως 31/10
Δίκλινο €79 » » »
Τρίκλινο €98 » » »

ARETOUSA Β' Κατηγορίας Μητροπόλεως Σύνταγμα
Μονόκλινο €50 με πρωινό έως 31/10
Δίκλινο €71 » » »
Τρίκλινο €89 » » »

ST. GEORGE LYKABETTUS LUX
Μονόκλινο €110 χωρίς πρωινό
Δίκλινο €110 » »

ASTOR Σύνταγμα
Μονόκλινο €57 με πρωινό έως 31/10
Δίκλινο για μονόκλινο €65 » » »
Δίκλινο €76 » » »
Τρίκλινο €95 » » »

GRAND HOTEL Β' Κατηγορίας Πατησίων & Βεραντέρου 10
Μονόκλινο €44 με πρωινό έως 31/10
Δίκλινο €54 » » »
Τρίκλινο €74 » » »

ΒΕΡΓΙΝΑ Β' Κατηγορίας ΘΕΣ/ΚΗ (κεντρικό)
Μονόκλινο €59 με πρωινό έως 31/10
Δίκλινο €72 » » »
Τρίκλινο €87 » » »

ΣΑΣ ΣΥΜΦΕΡΕΙ ΠΡΙΝ ΚΛΕΙΣΕΤΕ ΟΠΟΥΔΗΠΟΤΕ ΝΑ ΜΑΣ ΕΠΙΣΚΕΦΘΕΙΤΕ

ΠΡΑΚΤΟΡΕΙΟ ΤΑΞΙΔΙΩΝ
ΣΑΒΒΑΣ ΣΑΗΣ
ΤΑΡΠΟΝ ΣΠΡΙΓΚΣ 42
δίπλα στην Τράπεζα Πίστεως
• Τηλ. 39781-3
X. 3362-31/7



Η εμπειρία μας και η αφοσίωση στη λεπτομέρεια αποτελούν εγγύηση για την απόλυτη επιτυχία ωστε να μείνουν ανεξίτηλες στη μνήμη τη δική σας και των καλεσμένων σας.....

ΧΟΡΟΕΣΠΕΡΙΔΕΣ - ΓΑΜΟΙ - CATERING - ΠΑΙΔΙΚΑ ΠΑΡΤΥ



ΞΕΝΟΔΟΧΕΙΟ SOFITEL CAPSIS
ΡΟΔΟΥ
Για Πληροφορίες 25-015 & 20919 (09.00 - 17.00)

CAPSIS
Conference Centers & Resort Hotels

X 3350-31/7

ΛΕΝΤΑΚΗΣ ΜΑΝΩΛΗΣ

ΞΥΛΟΤΕΧΝΙΚΗ



Αναλαμβάνουμε πάσης φύσεως ξυλουργικές εργασίες:
• κουζίνες γερμανικές • ντουλάπες
• πόρτες • παράθυρα κ.λ.π.

ΠΛΗΡΟΦΟΡΙΕΣ
Τηλ. 60601-68414
5410-14/7

GA FERRIES
TSAGARIS TRAVEL

Ε/Γ - Ο/Γ ΜΑΡΙΝΑ - Ε/Γ - Ο/Γ ΡΟΔΑΝΘΗ - Ε/Γ - Ο/Γ ΡΟΜΙΑΝΤΑ - Ε/Γ - Ο/Γ ΝΤΑΛΙΑΝΑ

Καθημερινά εναλλάξ

Ε/Γ - Ο.Γ ΜΑΡΙΝΑ - Ε/Γ - Ο/Γ ΡΟΔΑΝΘΗ

προς

Δευτέρα 16.00
Κω - Κάλυμνο - Λέρο - Πάτμο - Μύκονο - Πειραιά
ΤΡΙΤΗ 16.00
Κω - Κάλυμνο - Λέρο - Πάτμο - Πειραιά
ΤΕΤΑΡΤΗ 18.30
Κω - Κάλυμνο - Πειραιά
ΠΕΜΠΤΗ 16.00
Κω - Κάλυμνο - Λέρο - Πάτμο - Πειραιά
ΠΑΡΑΣΚΕΥΗ 16.00
Κω - Κάλυμνο - Μύκονο - Πειραιά
ΣΑΒΒΑΤΟ 18.30
Κω - Κάλυμνο - Λέρο - Πάτμο - Πειραιά
ΚΥΡΙΑΚΗ 16.00
Κω - Κάλυμνο - Λέρο - Πάτμο - Πειραιά

◆ Από 12/5/2002 κάθε ΤΕΤΑΡΤΗ - ΣΑΒΒΑΤΟ Ε/Γ - Ο/Γ ΜΑΡΙΝΑ - Ε/Γ - Ο/Γ ΡΟΔΑΝΘΗ από Ρόδο 08.30 για Κάρπαθο

◆ Από 12/5/2002 κάθε ΤΡΙΤΗ στις 13.00 Ε/Γ - Ο/Γ ΡΟΜΙΑΝΤΑ προς Κω - Βαθύ - Χίο - Μυτιλήνη - Λήμνο - Αλεξανδρούπολη

◆ Από 1/6/2002 κάθε ΤΕΤΑΡΤΗ στις 17.00 Ε/Γ - Ο/Γ ΝΤΑΛΙΑΝΑ προς Χάλκη - Διαφάνι - Κάρπαθο - Κάσο - Ηράκλειο - Σαντορίνη - Νάξο - Πάρο - Μύκονο - Τήνο - Σύρο - Σκιάθο - Σκόπελο - Θεσσαλονίκη

Πληροφορίες στον κεντρικό πράκτορα

TSAGARIS TRAVEL

Τηλ.: 02410 36170, - 30406, 35066, 28597

X3357-31/7

VANIK TOURS

ΓΙΑΝΝΗΣ και ΣΕΒΑ ΒΑΛΣΑΜΙΔΗ
VANIK σημαίνει ΑΛΗΘΕΙΑ
ΑΚΤΗ ΚΑΝΑΡΗ 17, ΨΑΡΟΠΟΥΛΑ - ΑΝΕΤΟ ΠΑΡΚΙΝΓΚ
Ανοικτά: ΔΕ-ΣΑ 08.30 - 14.00 & 16.30 - 20.30
Τηλ. 35191, 37621 κινητό: 0945798148 , FAX 29532

Το γραφείο μας πάντα πρώτο σε κρατήσεις ξενοδοχείων εξασφάλισε και σας προσφέρει καταπληκτικές τιμές για τα παρακάτω ξενοδοχεία σε ΠΑΚΕΤΑ (έκδοση εισιτηρίων R/T) από 1/4-31/10/2002

Απευθυνόμαστε σε σας που θέλετε και η κράτησή σας να είναι σωστή και το δωμάτιό σας να σας περιμένει

1ον HOTEL ALEXANDROS Α΄ SUPERIOR
Πλατεία Μαβίλλη
Μονόκλινο € 98
Δίκλινο € 108
Τρίκλινο € 142

2ον HOTEL PRESIDENT Α΄ Κατηγορίας
Λεωφόρος Κηφησίας (ΟΛΑ ΑΝΑΚΑΙΝΙΣΜΕΝΑ)
Μονόκλινο € 47
Δίκλινο για μονόκλινο € 58
Δίκλινο € 62
Τρίκλινο € 78

3ον HOTEL PRESIDENT Α΄ Κατηγορίας
Λεωφόρος Κηφησίας
Μονόκλινο € 40
Δίκλινο για μονόκλινο € 49
Δίκλινο € 53
Τρίκλινο € 67

4ον HOTEL ASTOR Α΄ Κατηγορίας
Σύνταγμα
Μονόκλινο € 55
Δίκλινο για μονόκλινο € 63
Δίκλινο € 74
Τρίκλινο € 93

5ον HOTEL PARTHENON Α΄ Κατηγορίας
Στήλες Ολυμπίου Διός
Μονόκλινο € 74
Δίκλινο € 83
ρίκλινο € 115

6ον HOTEL ZAFOLIA Α΄ SUPERIOR
Λεωφόρος Αλεξάνδρας
Μονόκλινο € 93
Δίκλινο € 103
Τρίκλινο € 123

7ον HOTEL ARETHOUSA Β΄ SUPERIOR
Σύνταγμα

8ον HOTEL ELLINIS Β΄ SUPERIOR
Ωνάσειο, λεωφ. Συγγρού
Μονόκλινο € 43
Δίκλινο € 67
Τρίκλινο € 82

9ον HOTEL LILIA Β΄ Κατηγορίας
Πασαλιμάνι
Μονόκλινο € 42
Δίκλινο € 55
Τρίκλινο € 69

10ον HOTEL EGNATIA Β΄ Κατηγορίας
Θεσσαλονίκη Κέντρο - καινούριο
Μονόκλινο € 60
Δίκλινο € 72
Τρίκλινο € 84

* Τα παραπάνω ξενοδοχεία διαθέτουν T.V. σε όλα τα δωμάτια
* Στις παραπάνω τιμές συμπεριλαμβάνεται πρωινό σε μπουφέ
* Ακόμη σε μας θα βρείτε αεροπορικά και ατμοπλοϊκά εισιτήρια όλων των εταιρειών.

X. 3360-31/7

Πολιτιστική ΠΡΟΟΔΟΣ

Γράφει ο Αριστείδης Εμμ. Μιαούλης



ΟΙ ΤΟΠΙΚΟΙ ΦΟΡΕΙΣ ΣΤΟ ΠΛΕΥΡΟ ΤΗΣ ΣΤΕΓΗΣ ΓΡΑΜΜΑΤΩΝ

Με τον νομάρχη Δωδεκανήσου Δρ. Σάββα Καραγιάννη και τον δήμαρχο Ροδίων κ. Γιώργο Γιαννόπουλο συναντήθηκαν χθες το μεσημέρι τα μέλη του νέου Δ.Σ της Στέγης Γραμμάτων και Τεχνών Δωδεκανήσου και συγκεκριμένα ο πρόεδρος Νίκος Νικολάου ο γενικός γραμματέας Μανόλης Μακρής, ο Ταμίας Κώστας Χατζηιωάννου και τα μέλη Λίτσα Παπαθανάση και Νίκος Παπασταματίου. Τόσον ο νομάρχης όσο και ο δήμαρχος εξέφρασαν την ικανοποίησή τους και το θαυμασμό τους για το μέχρι τώρα έργο του κορυφαίου αυτού πνευματικού φορέα του τόπου μας, τόσο το εκδοτικό όσο και το συνεδριακό. Επανέλαβαν την υποστήριξη τους στις δραστηριότητες της Στέγης και ζήτησαν συγκεκριμένες προτάσεις οι οποίες θα εξεταστούν επισταμένως. Ο νομάρχης Δωδεκανήσου κ. Καραγιάννης μάλιστα υποσχέθηκε πως θα αναζητήσει τρόπους αξιοποίησης της πλούσιας εκδοτικής προσφοράς της Στέγης όπως μέσα από τον Οργανισμό Πολιτιστικής Ανάπτυξης της Νομαρχίας. Ο δήμαρχος Ροδίων κ. Γιαννόπουλος υποσχέθηκε πως θα δοθεί άμεση λύση στο ζήτημα της στέγασης της βιβλιοθήκης της Σ.Γ.Τ.Δ. με την παραχώρηση γραφείων στην Νέα Αγορά, απ΄όπου θα μπορούν οι ενδιαφερόμενοι να αναζητήσουν τους 17 τόμους των «Δωδεκανησιακών Χρονικών», τα «Ρόδιακά Γράμματα» και τις 21 περίπου αυτοτελείς εκδόσεις της Σ.Γ.Τ.Δ, όπως είναι η «Ιστορία της Ρόδου» του Χρ. Παπαχριστοδούλου, τα «Κίτρινα» και οι «Αλκυονίδες» του Φ.Βαρέλη, η «Φιλερήμου Αγάπησις» για τον Ακαδημαϊκό μας Α.Τσοπανάκη, «Τα δαχτυλίδα της Αυγής» του Γ.Κωνσταντάκη τα Τοπωνυμικά της Κάσου, του κ.Κ.Μηνά, της Τήλου του κ.Χ.Κουτελάκη, της Χάλκης του κ. Μ.Σκανδαλίδη και πολλά άλλα που θα έπρεπε να βρίσκονται σε κάθε δωδεκανησιακό σπίτι. Ο κ. Γιαννόπουλος υποσχέθηκε επίσης να εξετάσει την περίπτωση η ΣΓΤΔ να έχει μια πάγια χρηματοδότηση μέσω της ΤΕΔΚ. Τόσον ο νομάρχης όσο και ο δήμαρχος θα στηρίξουν επίσης την εκδήλωση που θα πραγματοποιηθεί το φθινόπωρο με την ευκαιρία της συμπλήρωσης της 40άχρονης πορείας της ΣΓΤΔ καθώς και το ΙΓ Πολιτιστικό Συμπόσιο Δωδεκανήσου που θα πραγματοποιηθεί τον Αύγουστο του 2003 στο νησί των Λειψών. Η χθεσινή συνάντηση ήταν η αφετηρία των εθιμοτυπικών επαφών των μελών του Δ.Σ. της Σ.Γ.Τ.Δ. με τους τοπικούς φορείς.

ΑΥΡΙΟ Η ΗΜΕΡΙΔΑ ΓΙΑ ΤΙΣ ΕΛΛΗΝΟΤΟΥΡΚΙΚΕΣ ΣΧΕΣΕΙΣ

Αύριο στις 7 μ.μ. στην αίθουσα εκδηλώσεων του κέντρου «Ακταίον» πρόκειται να πραγματοποιηθεί η επίκαιρη εκδήλωση που διοργανώνουν ο Δήμος Ροδίων και το Διεθνές Κέντρο Λογοτεχνών και Μεταφραστών Ρόδου με θέμα: Ελληνοτουρκικές σχέσεις - Δωδεκάνησα».Το θέμα θα αναπτύξουν οι κ.κ. Βύρων Θεοδωρόπουλος, πρέσβυς ε.τ. Νεοκλής Σαρρής, καθηγητής Παντείου Πανεπιστημίου και Κων/νος Σβολόπουλος, καθηγητής Πανεπιστημίου Αθηνών. Τους ομιλητές θα παρουσιάσει ο 4ετής φοιτητής του Τμήματος Ιστορίας του Πανεπιστημίου Αθηνών κ. Χρυσόστομος Ν.Κολώνας. Η είσοδος είναι ελεύθερη για το κοινό.

80 ΧΡΟΝΙΑ ΓΡ.ΜΠΙΘΙΚΩΤΣΗΣ ΣΤΗΝ ΚΑΡΠΑΘΟ

Η Άννα Μπιθικώτση και ο Νίκος Μπερτζουάνης παρουσιάζουν απόψε στις 9 μ.μ. στο 2ο Δημοτικό σχολείο Καρπάθου μια παράσταση με τίτλο «80 χρόνια Γρηγόρης Μπιθικώτσης».Ολη η ζωή του από το Α έως το Ω».Συνοδεύει η Λαϊκή Ορχήστρα Α. Μπιθικώτση υπο τη διεύθυνση του Μιχάλη Τερζή. Ερμηνεύουν οι Σωτήρης Δογάνης, Γιώργος Αρμενιάκος και Αγγελική Ορφανού. Συμμετέχει η Δημοτική Χορωδία Καρπάθου. Η εκδήλωση είναι ενταγμένη στα πλαίσια των πολιτιστικών δραστηριοτήτων του Πνευματικού Κέντρου του Δήμου Καρπάθου «4ο Πολιτιστικό Συναπάντημα».

ΙΠΠΟΚΡΑΤΙΚΟΣ ΟΡΚΟΣ ΚΑΙ ΙΣΤΙΟΠΛΟΪΚΟ ΡΑΛΛΥ ΣΤΗΝ ΚΩ

Αναπαράσταση του Ιπποκρατικού Όρκου στο Ασκληπιείο της Κώ στις 10 το πρωί περιλαμβάνει το πρόγραμμα της Τετάρτης 17 Ιουλίου των «Ιπποκρατείων 2002» του Δήμου Κώ. Αύριο επίσης στις 8.30 μ.μ. θα γίνουν στη μαρίνα του νησιού και οι απονομές Επάθλων Ιστιοδρομίας Φολεγάνδρου - Κω του 39ου Διεθνούς Ιστιοπλοϊκού Ράλλυ Αιγαίου 2002. Οι εκδηλώσεις περιλαμβάνουν την Φιλαρμονική Ορχήστρα του Πνευματικού Κέντρου του Δήμου Κω, ενώ το Λύκειο Ελληνίδων Κω θα παρουσιάσει χορούς και τραγούδια από τα Δωδεκάνησα.

ΑΦΙΕΡΩΜΑ ΣΤΟ ΔΗΜΟ ΚΑΛΛΙΘΕΑΣ ΑΠΟ ΤΟ ΠΕΡΙΟΔΙΚΟ ΠΑΡΑΔΟΣΗ ΚΑΙ ΤΕΧΝΗ

Ένα αφιέρωμα στον Πολιτιστικό Οργανισμό του Δήμου Καλλιθέας φιλοξενεί το τελευταίο τεύχος του περιοδικού που εκδίδει η Διεθνής Οργάνωση Λαϊκής Τέχνης «ΠΑΡΑΔΟΣΗ ΚΑΙ ΤΕΧΝΗ». Ο Πρόεδρος του ΜΕΚΤΟ του Δήμου Καλλιθέας κ. Ηλίας Ηλιάδης αναφέρεται στην πλούσια δραστηριότητα του πολιτιστικού αυτού φορέα ο οποίος με τα τμήματά του έχει δώσει δείγματα μιας αξιόλογης και σοβαρής δουλειάς. Όπως σημειώνει ο κ. Ηλιάδης « ο Πολιτιστικός Οργανισμός ιδρύθηκε μετά τη συνένωση των τριών χωριών το 1999 (Καλυθιών, Κοσκινού και Ψίνθου) και λειτουργεί το εργαστήρι Παραδοσιακών Χορών, το εργαστήρι Παραδοσιακής Μουσικής και τη Φιλαρμονική. Με την οικονομική στήριξη, και όχι μόνο, του Δήμου (δήμαρχος κ .Ιωάννης Ιατρίδης) ο Οργανισμός έχει εδραιώσει κάθε καλοκαίρι εκδηλώσεις πολιτιστικού περιεχομένου (συναυλίες, θεατρικές, μουσικές, και χορευτικές παραστάσεις για τα παιδιά) προσπαθώντας να δίνει ζωή στο δήμο, να ψυχαγωγεί και να φέρνει κοντά στην πολιτιστική μας κληρονομιά όχι μόνο τους δημότες αλλά και τους χιλιάδες ξένους που φιλοξενούμε κάθε χρόνο στο νησί...». Στο ίδιο τεύχος γίνεται μεταξύ άλλων και μια ενδιαφέρουσα αναφορά στο χορό «Ζεϊμπέκ», που έλκει την καταγωγή, κατά τον αρθρογράφο από την Αρμενία. Παράλληλα με το περιοδικό κυκλοφορεί και πολυσέλιδος τόμος με τίτλο « Η έρευνα του λαϊκού χορού» που επιμελήθηκε ο Άλκης Ράφτης.

Ο ΝΙΚΟΣ ΚΑΣΔΑΓΛΗΣ ΚΑΙ ΤΟ TV ΖΑΠΙΝΓΚ

Το βιβλίο του συμπατριώτη μας λογοτέχνη Νίκου Κάσδαγλη «Ακοίμητο το αίμα των νεκρών» που εκδόθηκε από την «Λογοτεχνική Βιβλιοθήκη» στη σειρά BELL συνοδεύει αυτή την εβδομάδα την έκδοση του εβδομαδιαίου περιοδικού TV ΖΑΠΙΝΓΚ. Έτσι δίνεται άλλη μια ευκαιρία στο πλατύ κοινό να γνωρίσει τον καταξιωμένο λογοτέχνη μας.



ΔΑΝΕ SEA LINE
ΔΩΔΕΚΑΝΗΣΙΑΚΗ ΑΝΩΝΥΜΗ ΝΑΥΤΙΛΙΑΚΗ ΕΤΑΙΡΙΑ

ΔΡΟΜΟΛΟΓΙΑ

Αναχωρήσεις από ΡΟΔΟ

16/7 Τρίτη
ΡΟΔΟΣ 15.00 Σύμη-Τήλο -Κω -Κάλυμνο -Αστυπάλαια - Κατάπολα -Πειραιά
ΔΙΑΓΟΡΑΣ 18.00 Πειραιά
17/7 Τετάρτη
ΠΑΤΜΟΣ 15.00 Κω - Κάλυμνο - Λέρο - Πάτμο - Πειραιά
18/7 Πέμπτη
ΡΟΔΟΣ 11.00 Κω - Σάμο - Θεσσαλονίκη
ΔΙΑΓΟΡΑΣ 18.00 Κω - Πειραιά
19/7 Παρασκευή
ΠΑΤΜΟΣ 15.00 Νίσυρο-Κω-Κάλυμο - Λέρο-Πάτμο-Πειραιά
20/7 Σάββατο
ΔΙΑΓΟΡΑΣ 09.00 Πειραιά
ΡΟΔΟΣ 18.00 Κω - Λέρο - Πάτμο - Πειραιά
21/7 Κυριακή
ΠΑΤΜΟΣ 15.00 Κω - Κάλυμνο - Λέρο - Πάτμο - Πειραιά
ΔΙΑΓΟΡΑΣ 18.00 Κω - Πειραιά
22/7 Δευτέρα
ΡΟΔΟΣ 15.00 Κω - Κάλυμνο - Λέρο - Πάτμο - Πειραιά
23/7 Τρίτη
ΠΑΤΜΟΣ 15.00 Σύμη-Τήλο -Κω -Κάλυμνο -Αστυπάλαια - Κατάπολα -Πειραιά
ΔΙΑΓΟΡΑΣ 18.00 Πειραιά
24/7 Τετάρτη
ΡΟΔΟΣ 15.00 Κω -Κάλυμνο -Λέρο-Πάτμο -Πειραιά
25/7 Πέμπτη
ΠΑΤΜΟΣ 11.00 Κω - Σάμο - Θεσσαλονίκη
ΔΙΑΓΟΡΑΣ 18.00 Κω - Πειραιά
26/7 Παρασκευή
ΠΑΤΜΟΣ 15.00 Νίσυρο-Κω-Κάλυμ - Λέρο-Πάτμο-Πειραιά
27/7 Σάββατο
ΔΙΑΓΟΡΑΣ 09.00 Πειραιά
ΠΑΤΜΟΣ 18.00 Κω - Λέρο - Πάτμο - Πειραιά
28/7 Κυριακή
ΡΟΔΟΣ 15.00 Κω - Κάλυμνο - Λέρο - Πάτμο - Πειραιά
ΔΙΑΓΟΡΑΣ 18.00 Πειραιά
29/7 Δευτέρα
ΠΑΤΜΟΣ 15.00 Κω - Κάλυμνο - Λέρο - Πάτμο - Πειραιά
30/7 Τρίτη
ΡΟΔΟΣ 15.00 Σύμη-Τήλο -Κω -Κάλυμνο -Αστυπάλαια - Κατάπολα -Πειραιά
ΔΙΑΓΟΡΑΣ 18.00 Πειραιά
31/7 Τετάρτη
ΠΑΤΜΟΣ 15.00 Κω - Κάλυμνο - Λέρο - Πάτμο - Πειραιά

Αναχωρήσεις από ΠΕΙΡΑΙΑ

16/7 Τρίτη
ΠΑΤΜΟΣ 15.00 Πάτμο - Λέρο - Κάλυμνο - Κω - Ρόδο
17/7 Τετάρτη
ΡΟΔΟΣ 15.00 Κατάπολα - Αστυπάλαια - Καλυμνο-Νίσυρο-Ρόδο
ΔΙΑΓΟΡΑΣ 18.00 Κω - Ρόδο
18/7 Πέμπτη
ΠΑΤΜΟΣ 15.00 Πάτμο - Λέρο - Κάλυμνο - Κω - Ρόδο
19/7 Παρασκευή
ΔΙΑΓΟΡΑΣ 15.00 Πάτμο - Λέρο - Κω - Ρόδο
20/7 Σάββατο
ΠΑΤΜΟΣ 15.00 Πάτμο - Λέρο - Κάλυμνο - Κω - Ρόδο
ΔΙΑΓΟΡΑΣ 23.00 Ρόδο (ΧΡΟΝΟΣ ΔΡΟΜΟΛΟΓΙΟΥ 13 ΩΡΕΣ)
21/7 Κυριακή
ΡΟΔΟΣ 15.00 Πάτμο - Λέρο - Κάλυμνο - Κω - Ρόδο
22/7 Δευτέρα
ΠΑΤΜΟΣ 15.00 Πάτμο - Λέρο - Κάλυμνο - Κω - Τήλο-Σύμη- Ρόδο
ΔΙΑΓΟΡΑΣ 18.00 Ρόδο
22/7 Τρίτη
ΡΟΔΟΣ 15.00 Πάτμο - Λέρο - Κάλυμνο - Κω - Ρόδο
24/7 Τετάρτη
ΠΑΤΜΟΣ 15.00 Κατάπολα - Αστυπάλαια - Καλυμνο-Νίσυρο-Ρόδο
ΔΙΑΓΟΡΑΣ 18.00 Κω - Ρόδο
25/7 Πέμπτη
ΡΟΔΟΣ 15.00 Πάτμο - Λέρο - Κάλυμνο - Κω - Ρόδο
26/7 Παρασκευή
ΔΙΑΓΟΡΑΣ 15.00 Πάτμο - Λέρο - Κω - Ρόδο
27/7 Σάββατο
ΡΟΔΟΣ 15.00 Πάτμο - Λέρο - Κάλυμνο - Κω - Ρόδο
ΔΙΑΓΟΡΑΣ 23.00 Ρόδο (ΧΡΟΝΟΣ ΔΡΟΜΟΛΟΓΙΟΥ 13 ΩΡΕΣ)
28/7 Κυριακή
ΠΑΤΜΟΣ 15.00 Πάτμο - Λέρο - Κάλυμνο - Κω - Ρόδο
29/7 Δευτέρα
ΡΟΔΟΣ 15.00 Πάτμο - Λέρο - Κάλυμνο - Κω - Τήλο-Σύμη-Ρόδο
ΔΙΑΓΟΡΑΣ 18.00 Ρόδο
30/7 Τρίτη
ΠΑΤΜΟΣ 15.00 Πάτμο - Λέρο - Κάλυμνο - Κω - Ρόδο
31/7 Τετάρτη
ΡΟΔΟΣ 15.00 Κατάπολα - Αστυπάλαια - Καλυμν0-Νίσυρο-Ρόδο
ΔΙΑΓΟΡΑΣ 18.00 Κω - Ρόδο

Από Θεσ/κη κάθε Παρασκευή 15.00 για Σάμο - Κω - Ρόδο

X. 3361-31/7



X. 3286-10/7

PEGASSOS TRAVEL

Το ΠΗΓΑΣΟΣ ΤΡΑΒΕΛ σας προσφέρει μερικά από τα ξενοδοχεία που συνεργάζεται στην Αθήνα και τις τιμές αυτών.

Επίσης μπορούμε να σας προσφέρουμε τις υπηρεσίες μας και για φθηνά ξενοδοχεία εκτός Αθηνών και εισιτήρια σ' όλο τον κόσμο

ΞΕΝΟΔΟΧΕΙΑ ΑΘΗΝΩΝ
(τιμές με πρωινό έως 31/10.02)

❖ **PRESIDENT** Α' Κατηγορίας
Μονόκλινο 44 ευρώ
Δίκλινο για χρήση μονόκλινο 56 ευρώ
Δίκλινο 60 ευρώ
Τρίκλινο 75 ευρώ

❖ **ASTOR** Α' Κατηγορίας
Μονόκλινο 56 ευρώ
Δίκλινο για χρήση μονόκλινο 64 ευρώ
Δίκλινο 75 ευρώ
Τρίκλινο 94 ευρώ

❖ **TITANIA** Α' Κατηγορίας
Μονόκλινο 91 ευρώ
Δίκλινο 107 ευρώ
Τρίκλινο 127 ευρώ

❖ **ΠΑΡΘΕΝΩΝ** Α' Κατηγορίας
Μονόκλινο 74 ευρώ
Δίκλινο 83 ευρώ
Τρίκλινο 115 ευρώ

❖ **GRAND** Β' Κατηγορίας
Μονόκλινο 45 ευρώ
Δίκλινο 60 ευρώ
Τρίκλινο 75 ευρώ

❖ **STANLEY** Β' Κατηγορίας
Μονόκλινο 75 ευρώ
Δίκλινο 88 ευρώ
Τρίκλινο 115 ευρώ

❖ **ACHILLION** Β' Κατηγορίας
Μονόκλινο 50 ευρώ
Δίκλινο 60 ευρώ
Τρίκλινο 70 ευρώ

❖ **LILIA** στον Πειραιά
Μονόκλινο 50 ευρώ
Δίκλινο 63 ευρώ
Τρίκλινο 82 ευρώ
Τετράκλινο 90 ευρώ

Πάντα στη διάθεσή σας με συνέπεια και μεράκι

ΤΗΛΕΦΩΝΑ ΕΠΙΚΟΙΝΩΝΙΑΣ
02410 - 73455 ή 75879

X3364-31/7

Από το Λιμενικό Ταμείο Δωδεκανήσου

Πώς θα γίνει το λιμάνι στο γυγάδικο της Λάρδου

3.150.000 ΕΥΡΩ Ο ΠΡΟΫΠΟΛΟΓΙΣΜΟΣ

Με απόφαση της Γενικής Γραμματέα της Περιφέρειας Νοτίου Αιγαίου κ. Μάρθας Σημαντώνη εντάχθηκε στο Περιφερειακό Επιχειρησιακό Πρόγραμμα (Π.Ε.Π.) Νοτίου Αιγαίου 2000 - 2006 το έργο «Επέκταση - διαμόρφωση αποβάθρας γυψάδικο Λάρδου ν. Ρόδου» με προϋπολογισμό 3.150.000 ευρώ (1,1 δισ δραχμές).

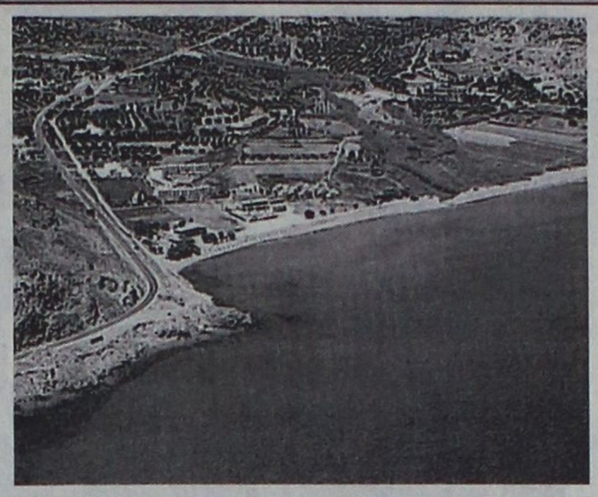

• Το έργο αφορά στην επέκταση της υπάρχουσας προβλήτας και στην τελική διαμόρφωσή της (σύνδεση με επαρχιακή οδό, οικίσκος πυρασφάλειας, ηλεκτροφωτισμός - ύδρευση κρηπιδωμάτων κ.λ.π), καθώς και στις απαραίτητες ηλεκτρομηχανολογικές εγκαταστάσεις. Η υλοποίησή του προβλέπεται να εξυπηρετήσει όχι μόνο την περιοχή της Νότιας Ρόδου, αλλά και ολόκληρο το νησί της Ρόδου μιας και το λιμάνι της Λάρδου λόγω της θέσης του στο νοτιοανατολικό τμήμα του νησιού, προσφέρει μια εναλλακτική λύση για ασφαλή ελλιμενισμό στα πλοία που δεν μπορούν να πρυμνοδετήσουν στο λιμάνι της Ρόδου όταν επικρατούν ισχυροί βόρειοι άνεμοι.

Η ένταξη του έργου έγινε στο Μέτρο «Θαλάσσιες Μεταφορές» του προγράμματος, αφού αξιολογήθηκε θετικά από την Ειδική Υπηρεσία Διαχείρισης και θα υλοποιηθεί με φορέα υλοποίησης το Λιμενικό Ταμείο Δωδεκανήσου.

• Η χρηματοδότηση γίνεται κατά 75% από το Ευρωπαϊκό Ταμείο Περιφερειακής Ανάπτυξης (Ε.Τ.Π.Α.) και κατά 25% από πόρους του Ελληνικού Δημοσίου.

Συνολικά, έως σήμερα έχουν ενταχθεί στο Π.Ε.Π. Νοτίου Αιγαίου 2000 - 2006, 49 έργα υποδομών και 32 ενέργειες κοινωνικής πρόνοιας, συνολικού προϋπολογισμού 124 εκ. ευρώ (42,2 δισ. δραχμές) με συνολικές πληρωμές έως σήμερα 28,5 εκ. ευρώ (9,7 δισ. δραχμές) περίπου.

Στην ιστοσελίδα της Ειδικής Υπηρεσίας Διαχείρισης με διεύθυνση www.notioaigaio.gr. είναι διαθέσιμες αναλυτικές πληροφορίες για το Πρόγραμμα και τα πλήρη κείμενα όλων των προσκλήσεων για υποβολή προτάσεων που έχουν δημοσιοποιηθεί μέχρι σήμερα. Επίσης υπάρχουν πληροφορίες για άλλα Αναπτυξιακά Προγράμματα καθώς κια για την πρόσκληση για υποβολή προτάσεων στο Ταμείο Συνοχής ΙΙ, η προθεσμία της οποίας λήγει στις 26 του τρέχοντος μήνα.

Καταγγελία του δημοτικού συμβουλίου

Εγκληματικές παραλείψεις της ΔΕΗ και στο νησί της Κω

ΘΑ ΖΗΤΗΘΟΥΝ ΚΑΙ ΕΥΘΥΝΕΣ

Η αγωνία της τοπικής κοινωνίας για τα προβλήματα ηλεκτροδότησης της περιοχής μας εκφράστηκε στη χθεσινή συνάντηση στον Σταθμό Παραγωγής στο Μαστιχάρι, που πραγματοποιήθηκε μετά από πρόσκληση του δημάρχου Κω και του προέδρου του Ενιαίου Φορέα Τουρισμού κ. Μιλτιάδη Φάκκου προς τους δημάρχους των νησιών της Βόρειας Δωδεκανήσου, τους επαγγελματικούς φορείς και τους πολίτες του νησιού μας.



Στη συνάντηση ο Περιφερειακός Διοικητής της ΔΕΗ κ. Σιδερής διαβεβαίωσε για άμεση αποκατάσταση των βλαβών που έχουν προκληθεί και υποσχέθηκε επιπλέον την προμήθεια νέων ηλεκτρομηχανών για κάλυψη της αναγκαίας ισχύος.

Εν τω μεταξύ το δημοτικό συμβούλιο Κω, σε έκτακτη συνεδρίασή του, το Σάββατο 13 Ιουλίου, εξέφρασε την αγανάκτηση και τη διαμαρτυρία της κωακής κοινωνίας για τις συνεχείς διακοπές ηλεκτροδότησης που πλήττουν την τοπική οικονομία.

Παράλληλα αποφάσισε τα εξής:

1. Καταγγέλλει την ελλιπή λειτουργία της ΔΕΗ και ζητάει την απόδοση ευθυνών για εγκληματικές παραλείψεις στον προγραμματισμό της.
2. Να διερευνηθεί η δυνατότητα αστικών αξιώσεων και πιθανών ποινικών ευθυνών.
3. Να διευρευνηθεί η δυνατότητα διεκδίκησης αποζημίωσης από τους Δήμους της Κω, για δυσφήμιση του νησιού.
4. Προτρέπει επιχειρηματίες και πολίτες στη διεκδίκηση αποζημιώσεων και αναλαμβάνει τη στήριξή τους στη νομική διαδικασία.

ΑΙΓΑΙΟΚΤΗΜΑΤΙΚΗ

ΠΩΛΟΥΝΤΑΙ ΤΑ ΚΑΤΩΘΙ ΑΚΙΝΗΤΑ
(Δ.Δ.= Δάνεια Δεκτά)
ΔΙΑΜΕΡΙΣΜΑΤΑ: ΕΤΟΙΜΟΠΑΡΑΔΟΤΑ ΚΑΙΝΟΥΡΓΙΑ ΚΑΙ ΜΕΤΑΧΕΙΡΙΣΜΕΝΑ

ΔΥΑΡΙΑ (1 υπν.)
45 τ.μ. στην Ιαλυσό 52.824 € (17 εκ.) (ΔΔ)
55 τ.μ. στα Κοσκινού 49.889 € 18 εκ.)
57 τ.μ. Αθηνών (3 ετών) με θέα. 70.432 € (24 εκ.) (ΔΔ)
60 τ.μ. α΄ ορ. καινούργιο στο Καρακόνερο, 82.171 €, (28 εκ.) (ΔΔ)
ΤΡΙΑΡΙΑ (2 υπν.)
69 τ.μ. (ισ.) στη Μητρόπολη 64.563 €, (22 εκ.) (Μετρητά)
70τ.μ. στην Ιαλυσό 82.171 €, (28 εκ.) (Δ.Δ.)
75τ.μ. στη Σωτήρος β' όροφος με πολλά εξτρά 57.226 €, (19.5 εκ.) (ΔΔ)
77τ.μ. λουξ με αυλή στα Κοσκινού 79.236 € (27 εκ. μετρητά)
78τ.μ. με αυλή στη Σωτήρος 76.302 € (26 εκ.) (ΔΔ)
80τ.μ. Ιαλυσό 32 εκ., 93.910 € (Δ.Δ.)
85τ.μ. στην Ιαλυσό, 102.714 €, (35 εκ.)(ΔΔ)
88 τ.μ. στο Ροδίνι 110.051 €, (37,5 εκ.)
90τ.μ. (ημ/γειο) λουξ στη Μιχ. Πετρίδη 67.498 €, (25 εκ.)
91τ.μ. (3 studio) στην Ιαλυσό 88.014 €, (30 εκ.)
140τ.μ. ορ/σμα, Πειραιώς, (σε σοβά) α' ορόφ. 93.910 €, (32 εκ.) (Δ.Δ.)
ΤΕΣΣΑΡΙΑ (3 υπν.)
90τ.μ. στην Κων. Υδραίου (3 υπν) 105.649 €, (36 εκ.) (ΔΔ)
95 τ.μ. στο Μανδρικό 76.302 €, (26 εκ.) (ΔΔ)
95 τ.μ. στο Μανδρικό 44.020 €, (15 εκ.) (ΔΔ)
95τ.μ. (3 υπν.) Μίρα Μάρε 70.432 €, 24 εκ. (ΔΔ)
100τ.μ. ορ/σμα στα Κοσκινού 111.518 €, (38 εκ.) (Δ.Δ.)
103τ.μ. στην Ανάληψη 157.006 €, (53.5 εκ.) (Δ.Δ.)
110τ.μ. στο Καρακόνερο134.996 €, (46 εκ.) (Δ.Δ.)
118τ.μ. σε σοβά στους Δασκάλους, 102.71 €, (35 εκ.) (Δ.Δ.)
120τ.μ. στο Καρακόνερο, 158.470 €, (54 εκ.) (Δ.Δ.)
120τ.μ. στην Πειραιώς, 161.408 €, (55 εκ.) (Δ.Δ.)
120τ.μ. στην Ανάληψη 176.082 €, (60 εκ.) (Δ.Δ.)
130τ.μ. στο Ροδίνι, 161.408 €, (55 εκ.) (Δ.Δ.)
135τ.μ. στο Καρακόνερο, 164.343 €, (56 εκ.) (Δ.Δ.)
45+117τ.μ. διαμ. (σε σοβά) στους Δασκάλους 120.322 €, (41 εκ.)(ΔΔ)
158 τ.μ. ορ/μα (σε μπετά) στους Δασκάλους 93.910 €, (32 εκ.) (μετρητά)
320τ.μ όροφος (ημιτελής) στους Δασκάλους, 220.102 €, (75εκ.)
ΜΕΖΟΝΕΤΤΕΣ - ΜΟΝΟΚΑΤΟΙΚΙΕΣ - ΠΑΛΙΑ ΣΠΙΤΙΑ
48τ.μ. διόροφο στην Παλιά Πόλη, 26.412 €, (8 εκ.) (Δ.Δ.)
65τ.μ. διόρ. με 220 τ.μ. αυλή στην Παλιά Πόλη 52.824 €, (18 εκ.) (Δ.Δ.)
70τ.μ. με μικρή αυλή στην Κοδρικτώνος, 73.361 €, (25 εκ.) (Δ.Δ.)
90 τ.μ. δυόροφη μον/κία στο Παραδείσι με τζάκι 64.563 €, (22 εκ.)
120τ.μ. μεζ/τα στο Ροδίνι, 80 εκ., 234.776 € (Δ.Δ.)
125τ.μ. (με 40 μ.υπογ) μονοκατοικία σε μπετά στο Παραδείσι, 58.694 €, (20 εκ.) δρχ.
125τ.μ. σε 1,5 στρ. στη Θολό 205.429 €, (70 εκ.)
140. τ.μ. μεζ/τα με γκαράζ έξτρα (7 ετών) στο Ροδίνι 205.429 €, (70 εκ.) (ΔΔ)
140τ.μ. (με 70 υπ.) (σε μαρμαροσοβά) στην Ιαλυσό 146.735 €, (50 εκ.) (ΔΔ)
140τ.μ. μονοκατοικία σε 2 στρέμ. στα Κοσκινού 293.470 €, (100 εκ.) (Δ.Δ.)
150τ.μ. μονοκατοικία σε 2 στρέμ. στην Ιαλυσό 293.470 €, (100 εκ.) (Δ.Δ.)
210τ.μ. μονοκατοικία στα Κοσκινού 205.429 €, (70 εκ.)
230τ.μ. παραδοσιακό αρχοντικό στη Ρόδο 205.429 €, (70 εκ.) (Δ.Δ.
240τ.μ. μεζονέτα λουξ στην ΙΞΙΑ, 249.449 €, (85 εκ.) (Δ.Δ.)
240τ.μ. ισ. κατ/τα α΄ ορ. διαμέρισμα κτίριο σε 500 μ. οικ/δο κοντά στην Καναδά 322.817 € 110 εκ.)
270τ.μ. βίλα σε σοβά σε 4 στρ. στο Τσαΐρι 293.470 €, (100 εκ.)
280τ.μ. οικ/κό τετ/νο (μαζαγί ή σπίτι) Π. Πόλη 239.470 €, (100 εκ.) (Δ.Δ.)
280τ.μ. μονοκατοικία σε 1 στέμ. στα Κοσκινού 440.205 €, (150 εκ.) (Δ.Δ.)
340τ.μ. ημ/λης μεζονέτα Ασγούρου σε 1 στρέμμα 176.082 €, (60 εκ.)
550 τ.μ. μον/κία κοντά στην Παστίδα σε 7 στρ.' 498.899 €, (170 εκ.)
ΚΑΤΑΣΤΗΜΑΤΑ - ΓΡΑΦΕΙΑ - ΚΤΙΡΙΑ - ΒΙΟΤ/ΚΟΙ ΧΩΡΟΙ:
50 τ.μ. στο Μανδράκι 110 εκ. - 322.810 €
80 τ.μ. δυόροφο κτίριο στο Μανδράκι 352.164 €, (120 εκ.)
109. τ.μ. στο Ροδίνι 55.759 €, (19 εκ.)
140τ.μ.(απ.) πλησίον Αννης Μαρίας, 82.171 €, (28 εκ.)
175τμ. κατάστημα επί της Λεωφόρου Ρόδου-Λίνδου 205.429 €, (70 εκ.) (Δ.Δ)
180τ.μ. αποθήκη ισόγεια στο Ροδίνι, 132.061 €, (45 εκ.)(Δ.Δ.)
ΟΙΚΟΠΕΔΑ:
400τ.μ. Δημ. Αναστασιάδη (Σ.Δ. 1) 161.408 €, (55 εκ.)
500 τ.μ. στο Μίρα Μάρε Σ.Δ. 0,8 132.065 €, (45.εκ.)
680τ.μ. οδός Πειραιώς (ΣΔ 0,8) 176.082 €, (60.εκ.)
3600 στα Κολύμπια (κτίζει 360 τ.μ.) 58 694 € (20 εκ.)
4.000τμ. Νερά Καλλιθέας 176.082 €, (60 εκ.)
14 στρ. στο Τσαίρι 176.082 €, (60 εκ.)

Αναλαμβάνουμε την ενοικίαση των διαμερισμάτων σας σε σύντομο χρονικό διάστημα

ΖΗΤΟΥΝΤΑΙ ΜΕΤΑΧΕΙΡΙΣΜΕΝΑ ΔΙΑΜΕΡΙΣΜΑΤΑ (ΑΜΕΣΗ ΠΩΛΗΣΗ)

BAZOYKOY PENA
ΜΕΣΙΤΗΣ ΑΣΤΙΚΩΝ ΣΥΜΒΑΣΕΩΝ
Πληροφορίες τηλ. 0241022943 - 0241028838
& FAX: 0241028838
Διευθ. Γραφείου: Δημ. Θεοδωράκη 3
Τ.Κ. 85100 Ρόδος
9-1 το πρωΐ και 6.30 - 9.00 απόγευμα
ΔΕΥΤΕΡΑ -ΠΕΜΠΤΗ
e-mail.vazoukou@otenet.gr

X3353-31/7

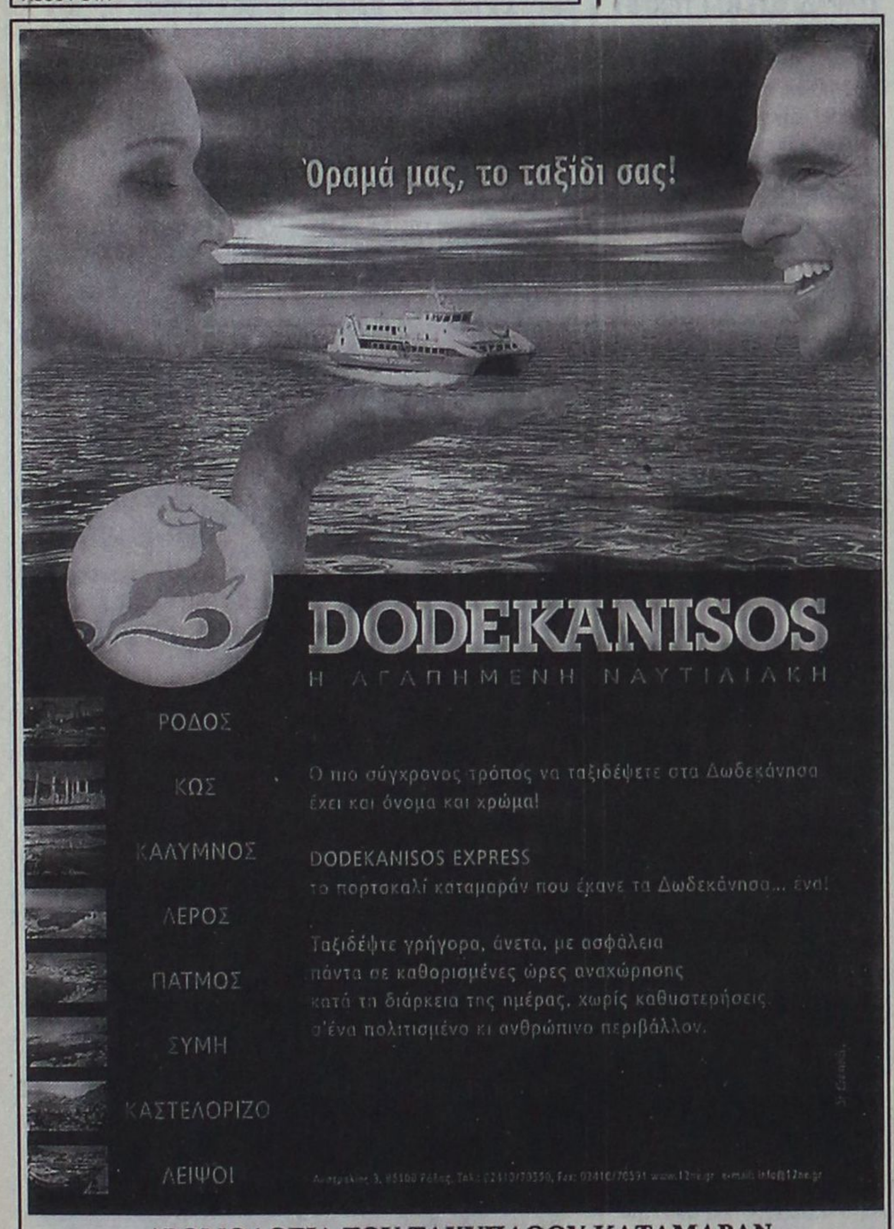

ΔΡΟΜΟΛΟΓΙΑ ΤΟΥ ΤΑΧΥΠΛΟΟΥ ΚΑΤΑΜΑΡΑΝ "ΔΩΔΕΚΑΝΗΣΟΣ ΕΞΠΡΕΣ" ΑΠΟ 01/07/2002 ΕΩΣ 31/08/2002

Αναχώρηση καθημερινά ώρα 08"30 π.μ απο το λιμάνι της "Κολόνας"

ΔΕΥΤΕΡΑ	ΡΟΔΟΣ - ΚΩΣ - ΚΑΛΥΜΝΟΣ - ΛΕΡΟΣ - ΚΑΛΥΜΝΟΣ - ΚΩΣ - ΡΟΔΟΣ
ΤΡΙΤΗ	ΡΟΔΟΣ - ΚΩΣ - ΚΑΛΥΜΝΟΣ - ΛΕΡΟΣ - ΠΑΤΜΟΣ - ΛΕΙΨΟΙ - ΛΕΡΟΣ - ΚΑΛΥΜΝΟΣ - ΚΩΣ - ΡΟΔΟΣ
ΤΕΤΑΡΤΗ	ΡΟΔΟΣ - ΚΑΣΤΕΛΛΟΡΙΖΟ - ΡΟΔΟΣ
ΠΕΜΠΤΗ	ΡΟΔΟΣ - ΚΩΣ - ΚΑΛΥΜΝΟΣ - ΛΕΡΟΣ - ΚΑΛΥΜΝΟΣ - ΚΩΣ - ΡΟΔΟΣ
ΠΑΡΑΣΚΕΥΗ	ΡΟΔΟΣ - ΚΩΣ - ΚΑΛΥΜΝΟΣ - ΛΕΡΟΣ - ΠΑΤΜΟΣ - ΛΕΙΨΟΙ - ΛΕΡΟΣ - ΚΑΛΥΜΝΟΣ - ΚΩΣ - ΡΟΔΟΣ
ΣΑΒΒΑΤΟ	ΡΟΔΟΣ - ΚΩΣ - ΚΑΛΥΜΝΟΣ - ΛΕΡΟΣ - ΛΕΙΨΟΙ - ΠΑΤΜΟΣ - ΛΕΡΟΣ - ΚΑΛΥΜΝΟΣ - ΚΩΣ - ΡΟΔΟΣ
ΚΥΡΙΑΚΗ	ΡΟΔΟΣ - ΚΩΣ - ΚΑΛΥΜΝΟΣ - ΛΕΡΟΣ - ΠΑΤΜΟΣ - ΛΕΙΨΟΙ - ΛΕΡΟΣ - ΚΑΛΥΜΝΟΣ - ΚΩΣ - ΡΟΔΟΣ

X3377-31/7

Ημερίδα στο «Ακταίον» για τις ελληνοτουρκικές σχέσεις και τα Δωδεκάνησα



Ο Δήμος Ροδίων και το Διεθνές Κέντρο Λογοτεχνών και Μεταφραστών Ρόδου θα πραγματοποιήσουν απογευματινή ημερίδα με θέμα:«Ελληνοτουρκικές σχέσεις - Δωδεκάνησα» την Τετάρτη 17 Ιουλίου 2002 και ώρα 7 μ.μ. στην αίθουσα εκδηλώσεων του «Ακταίον».

Στην ημερίδα θα πάρουν μέρος οι κ.κ.:

• Βύρων Θεοδωρόπουλους, πρέσβυς επί τιμή, με θέμα: «Το τρίγωνο ΕΛΛΑΣ - ΚΥΠΡΟΣ - ΤΟΥΡΚΙΑ σε ένα μεταβαλλόμενο κόσμο».

• Νεοκλής Σαρρής, Καθηγητής Παντείου Πανεπιστημίου, με θέμα: «Εκδημοκρατισμός της Τουρκίας και ελληνοτουρκικές σχέσεις».

• Κωνσταντίνος Σβολόπουλος, καθηγητής Πανεπιστημίου Αθηνών, με θέμα «Καθεστώς των νησίδων του Ν.Α. Αιγαίου»: Αποκαλυπτικές μαρτυρίες».

Η είσοδος είναι ελεύθερη για το κοινό



X3377-31/7

ΠΕΡΙΦ.Δ/ΝΣΗ ΑΙΓΑΙΟΥ
Πληροφορίες: Μ. Μπασούκου
Τηλέφωνα: 4146135-4112325

ΑΝΑΚΟΙΝΩΣΗ

Για την πρόσληψη προσωπικού με σύμβαση εργασίας ιδιωτικού δικαίου ορισμένου χρόνου.

Τα Ελληνικά Ταχυδρομεία που εδρεύουν στο Δήμο Αθηναίων, ύστερα από τη ΔΙΠΠ/Φ.ΕΓΚΡ.17/68/ΟΙΚ.4549/1.3.02 απόφαση της Τριμελούς εξ υπουργών Επιτροπής του άρθρου 2 παραγ. 1 της αριθ. 55/1998/ΠΥΣ άρθρο 1 παρ. 51 Ν. 2412/1996 ανακοινώνουν ότι θα προσλάβουν 4 εποχικούς διανομείς με σύμβαση εργασίας ιδιωτικού δικαίου ορισμένου χρόνου, για την κάλυψη παροδικών αναγκών των υπηρεσιών των Νομαρχιών Δωδεκανήσου, Λέσβου και Χίου, σύμφωνα με τις διατάξεις του άρθρου 21 του Ν. 2190/94, όπως ισχύει μετά από τις τροποποιήσεις και συμπληρώσεις των Ν. 2225/94, 2247/94, 2266/94, 2349/95, 2434/96, 2538/97, 2527/97 και 2738/99 για το χρονικό διάστημα 4 μηνών και ειδικά τυπικά προσόντα, όπως περιγράφονται παρακάτω:

Ειδικότητα: Διανομείς
Αριθμός: 4
Ειδικά τυπικά προσόντα:
-Πτυχίο ή δίπλωμα σχολικής μονάδας Δευτεροβάθμιας Εκπ/σης ή μεταδευτεροβάθμιας Εκπ/σης (ΙΕΚ) ανεξάρτητα από ειδικότητα ή άλλο ισότιμο τίτλο σχολικής μονάδας της ημεδαπής ή αλλοδαπής.
-Αδεια οδήγησης αυτ/του και άδεια οδήγησης μοτ/τας άνω των 50 CC παλαιού τύπου ή κατηγορίας Α' νέου τύπου άνω των 125 CC ή κάτω των 125 CC ή άδεια οδήγησης μοτοποδηλάτου.
Χρονική διάρκεια: 4 μήνες
Συγκεκριμένα:
1. 1 στο Ταχ. Γραφείο Καλλονής (πλησιέστερος Δήμος ή Κοινότητα Αγ. Παρασκευής)
2. 1 στην ΕΜΠ Ρόδου (Δ) (πλησιέστερος Δήμος ή Κοινότητα Ιαλυσού)
3. 2 στην ΕΜΠ Χίου (Δ) (πλησιέστερος Δήμος ή Κοινότητα Ομηρούπολης).

Επισημαίνεται ότι οι ανωτέρω θέσεις είχαν προκηρυχθεί με τις Νο 32/5226/311/11.05.00, 0013/2308/11.5.00 και Ν. 012/3215/311/13.5.02 Ανακοινώσεις μας, όμως δεν καλύφθηκαν διότι:

- Δεν υφίσταται ικανός αριθμός υποψηφίων στους καταρτισθέντες Πίνακες Κατάταξης.
- Οι επιτυχόντες υποψήφιοι δεν προσήλθαν να αναλάβουν υπηρεσία, μολονότι ειδοποιήθηκαν είτε αυτοί αποχώρησαν αιτιοθελώς.
- Δημιουργήθηκαν ανάγκες για εποχικό προσωπικό σε νέες υπηρεσιακές λειτουργίες
- Οι καταρτιζόμενοι Πίνακες Κατάταξης υποψηφίων θα ισχύσουν μόνο κατά το αυτό ημερολογιακό έτος.

ΠΡΟΫΠΟΘΕΣΕΙΣ

Οι υποψήφιοι πρέπει να υποβάλουν αιτήσεις από 17.7.02 μέχρι 26.7.02 κατά τις εργάσιμες ημέρες και ώρες από 8.00-14.00.

Στον κλάδο διανομέων να έχουν ηλικία 18 έως 45 ετών (έτη γέννησης 1957-1984). Να είναι υγιείς και να έχουν τη φυσική καταλληλότητα για το έργο που θα προσληφθούν. Να μην έχουν κώλυμα κατά το άρθρο 8 του υπαλληλικού κώδικα με επιφύλαξη των ειδικών διατάξεων του άρθρου 4 παρ. 6 του Ν. 2207/1994.

Οι ενδιαφερόμενοι μαζί με την αίτησή τους πρέπει να υποβάλουν τα εξής δικαιολογητικά:

- Επικυρωμένο φωτ/φο του τίτλου σπουδών τους.
- Επικυρωμένο φωτ/φο των αδειών οδήγησης, οι οποίες πρέπει να είναι σε ισχύ.
- Πιστοποιητικό του ΟΑΕΔ αν επικαλούνται την ιδιότητα του μακροχρονίως ανέργου.
- Υπεύθυνη δήλωση του Ν. 1599/1966 ότι είναι άνεργοι ή ανεπάγγελτοι.
- Απολυμένοι από συν/κές οργανώσεις να προσκομίσουν βεβαίωση της νέας συνετ/κής οργάνωσης ότι είχαν συνεχή υπηρεσία 2 τουλάχιστον συνολικά ετών.
- Βεβαίωση του οικείου αστυνομικού τμήματος ή σταθμού ή δήμου ή κοινότητας για τη μόνιμη κατοικία του υποψήφιου. Σε περίπτωση αδυναμίας κτήσεως τέτοιας βεβαίωσης, υπεύθυνη δήλωση περί της μόνιμης κατοικίας, δηλ. του Ν. 1599/1986, στην οποία θα περιλαμβάνεται και πρόσθετη δήλωση ότι οι ανωτέρω αρχές (δήμος κλπ.) αρνούνται τη χορήγηση τέτοιας βεβαίωσης.
- Πιστοποιητικό οικογενειακής κατάστασης του δήμου ή της κοινότητας στο δημοτολόγιο του οποίου είναι γραμμένοι (όπου αυτό απαιτείται).
- Φωτ/φο αστυνομικής ταυτότητας.
- Υπεύθυνη δήλωση του Ν. 1599/1986 στην οποία να δηλώνουν αν το αμέσως προηγούμενο δωδεκάμηνο, το οποίο υπολογίζεται από το χρονικό σημείο λήξης της απασχόλησης, για την οποία ο υποψήφιος πρόκειται να προσληφθεί και προς τα πίσω, έχει απασχοληθεί σε δημόσια υπηρεσία ή νομικό πρόσωπο του άρθρου 14 παράγραφος 1 του Ν. 2293/1984 με την ιδιότητα του εποχικού υπαλλήλου (ή για την κάλυψη περιοδικών ή προσκαίρων αναγκών έχει απασχοληθεί να αναφέρεται ακριβώς η έναρξη και η λήξη των χρονικών διαστημάτων εντός των οποίων εργάστηκε, καθώς και ο φορέας απασχόλησης.
- Υπεύθυνη δήλωση του Ν. 1599/1986 ότι δεν έχουν κώλυμα κατά το άρθρο 8 του υπαλ/κού κώδικα.

Εκτός από τα παραπάνω δικαιολογητικά οι ενδιαφερόμενοι, εφόσον έχουν και επικαλούνται επιπλέον κάποια από τις ιδιότητες που ρητά αναφέρονται στην παρ. 11 του άρθρου 21 του Ν. 2190/94, πρέπει να υποβάλουν μαζί με την αίτησή τους τα απαιτούμενα αποδεικτικά στοιχεία σε τα οποία μπορούν να λάβουν πληροφορίες από τις υπηρεσίες κατάθεσης των δικαιολογητικών.

Η παρούσα να δημοσιευθεί σε τουλάχιστον δύο (2) ημερήσιες ή εβδομαδιαίες τοπικές εφημερίδες της έδρας των νομών και να αναρτηθεί στους χώρους ανακοινώσεων των υπηρεσιών μας και στους αντίστοιχους χώρους των δήμων και κοινοτήτων που αυτές εδρεύουν.

Ο διευθυντής
Λ. Γεράρδος

ΧΛ-16/7

ΝΤΕΤΕΚΤΙΒΣ ΑΘΗΝΩΝ

Αναλαμβάνουμε υποθέσεις
ανηλίκων,
προσωπικές,
οικογενειακές,
εμποροβιομηχανικές
Διαθέτουμε τα καλύτερα ηλεκτρονικά σύγχρονα οπτικοακουστικά συστήματα

Εχεμύθεια 100%
Τα 30 χρόνια πείρα είναι η εγγύησή μας
Τηλ. 0977632963 & 0945319796

5239-14/7

Διαφάνειες και μεγενθύνσεις για μπαρ, εστιατόρια, fast food

Φ. & Ν. ΠΑΧΟΣ
Γ. Ευσταθίου 11
Τηλ. 26893

Στην περιοχή του Προφήτη Ηλία

Πάνε κατασκήνωση

ΟΛΑ ΤΑ ΟΝΟΜΑΤΑ ΤΩΝ ΠΑΙΔΙΩΝ

Ξεκινά από σήμερα η δεύτερη περίοδος στις κατασκηνώσεις του Προφήτη Ηλία. Στις κατασκηνώσεις θα πάρουν μέρος 139 παιδιά και είναι τα εξής:



Κουλογιάννης Πέτρος
Αργιάτα Βίτα-Δέσποινα
Χιάτσες Ιωσήφ
Βογιατζής Νικόλαος-Γεώργιος
Αυγερινού Γεώργιος Μιχαήλ
Φωτεινός Ιωάννης
Καζής Γεώργιος
Εσπόζιτο Ραφαέλε
Μερκούρης Γεώργιος
Δάνας Μιχαήλ
Δάνας Στέφανος
Κλείδωνα Ισμήνη
Γκλάρας Βασίλειος
Μανουσέλη Αθανασία
Μηναδάκης Μανόλης
Βολονάκης Αγγελος
Κωνσταντινίδης Τσαμπίκος
Μηνέτου Αουρόρα
Ζαφείρη Σταυρούλα
Ζαράρη Διονυσία
Καλαθενού Σοφία
Φουρζαδάκης Μουσταφά-Τζαν
Πανοπούλου Τσαμπίκα
Κολλέτ Αλεξάνδρα
Τσαγγαράκης Εμμανουήλ
Κλάψης Νικήτας
Κλάψης Ιωάννης
Καλαετζής Εμμανουήλ
Θεοδώρου Αλφρέδος-Μιχαήλ
Τσουκαλά Ευαγγελία
Μπόντη Λαμπρίνα
Μπόντης Γεώργιος
Ρουσακάκη Ευσταθία
Γιασιράνης Γεώργιος
Νικηταράς Αριστοτέλης
Κυζάλας Σταύρος
Κυζάλας Εμμανουήλ
Ζαράρης Τσαμπίκος
Διακοδημητρίου Ειρήνη
Παπαστεφάνου Ειρήνη
Βομβύλας Αναστάσιος
Βομβύλα Μαρία
Χρυσοχόος Βασίλης
Γλένη Σταματία
Κιούρδης Ιωάννης
Παπαδόπουλος Χρίστος
Χριστοδουλίδη Δέσποινα
Τερνέζη Θεοδώρα
Μανταλιός Τιμόθεος
Μανταλιού Καθολική-Φοίβη
Τηλιακού Ευρυδίκη
Τερνέζης Ηλίας
Γεωργαρά Ιουλιέτα
Κωνσταντίνου Λαυρεντίνα
Νικολίτση Επιφανία
Νικολίτση Ευανθία
Τσακίρη Κυριακή
Κωσταμητσοπούλου Αριάδνη
Πεταυράκη Ανθούλα
Κιούρδης Μανώλης
Χατζηαγάπης Αλέξανδρος
Ζαράρης Σεβαστιανός
Παπακυριακού Τσαμπίκος
Κωνσταντινίδης Αθαναγόρας
Πολύδωρος Αρης
Κυριαζή Μαρία
Σταμούλη Ειρήνη
Χατζημιχαήλ Μιχαήλ
Μαλανδρή Μαρινέλα
Κλούβα Ελένη
Αθανασίου Παναγιώτης
Μαρσιτόπουλος Κων/νος
Διακοφώτη Ζαχαρούλα
Χριστοφακάκη Μαίρη
Λαζάρου Αργύρης
Καριώτης Νικόλαος
Κυπριώτης Δημήτρης
Στεφάνου Δέσποινα
Στεφάνου Νίκη
Παντελής Νικόλαος
Πετρόπουλος Φώτης
Χρυσοχού Ειρήνη
Νάκκα Ελένη
Πιτροπάκη Σταματία
Χατζησάββας Λεωνίδας
Χατζησάββα Στυλιανίδη
Σταματάκη Ζωή
Σταματάκης Παναγιώτης
Μυριαλλάκης Γεώργιος
Καραχάλιας Σωτήρης
Χρυσοστομάκης Παναγιώτης
Βρόντα Μαγδαληνή
Πουλλά Αγγελική
Πουλλά Ευδοκία
Παπαδοπούλου Ιωάννα
Διαμαντή Μαγδαληνή
Ζιάκης Νίκος
Ζιάκης Γιάννης
Κανταρζόγλου Κων/να
Κανταρζόγλου Μάρθα
Γεωργάς Βασίλειος
Κούρτης Σταμάτιος
Ροδίτης Αλέξανδρος
Ροδίτης Ορέστης-Νικόλ.
Σαλαγιάννης Βάϊος
Δαρασίγια Δάφνη
Μακρής Νικήτας
Χριστοδούλου Λουκάς
Τραμπούκης Νικόλαος
Πατρός Αγαπητός
Καβάσιλας Εμμανουήλ
Καβάσιλας Στέφανος
Γουμαρά Μαργαρίτα
Βαγενάς Θεμιστοκλής
Καλημέρη Μαρία
Ανδριανάκος Αλέξανδρος
Καραγιάννης Γεώργιος
Καραγιάννης Ιωάννης
Τοδουλάκης Γεώργιος
Φιστικάκης Δημήτρης
Στεφανάκης Γιώργος
Ορφανός Γεώργιος
Χατζηαντωνίου Γιώργος
Πατάπη Αικατερίνη
Πατάκη Δήμητρα
Τζιτζίκα Θεοφανία
Πετροπούλου Μαρία-Λίζα
Πετρόπουλος Πέτρος
Ευστρατίου Μιχάλης
Χανιωτάκης Γεώργιος
Κεφαλούκος Ιωάννης
Παπασταματάκης Κυριάκος
Διακοσταυριανός Γιώργος
Διακοσταυριανού Φωτεινή
Σαλαμαστράκη Μαρία
Καστρουνής Γιάννης
Καστρουνής Αλέκος
Καστρουνής Ρένος

ΕΣΤΙΑΤΟΡΙΟ ΙΠΠΟΤΙΚΟΝ

7070-19/7





Η ΡΟΔΟΣ ΚΑΙ Η ΙΣΤΟΡΙΑ ΤΗΣ!
Η ΡΟΔΟΣ... ΚΑΙ Η ΓΕΥΣΗ ΤΗΣ!

Ανακαλύψτε και τις δύο πλευρές της, σε ένα σημείο που τα έχει όλα!!!
Και ιστορία και γεύση
Για τα πέντε χρόνια λειτουργίας μας χειμώνα - καλοκαίρι, γιορτάστε μαζί μας με εκπλήξεις που επιφυλάξαμε για σας.

ΕΣΤΙΑΤΟΡΙΟ ΙΠΠΟΤΙΚΟΝ ΣΤΗ ΜΕΣΑΙΩΝΙΚΗ ΠΟΛΗ ΣΤΟ ΜΙΚΡΟ ΣΥΝΤΡΙΒΑΝΙ

Οι αίθουσες διατίθενται για κάθε εκδήλωση

ΙΠΠΟΤΙΚΟΝ (ΜΙΚΡΟ ΣΥΝΤΡΙΒΑΝΙ)
ΤΗΛ. & FAX: 25293



PELLOS TRAVEL

ΚΑΛΟΚΑΙΡΙΝΕΣ ΕΚΔΡΟΜΕΣ 2002

ΤΟΥΡΚΙΑ

ΙΟΥΛΙΟΣ 2002

- **ΕΚΔΡΟΜΗ 1η 19/7-21/7**
  ΡΟΔΟΣ, ΜΑΡΜΑΡΙΣ, ΕΦΕΣΣΟΣ, ΣΜΥΡΝΗ, ΑΪΒΑΛΙ, ΠΕΡΓΑΜΟΣ, ΜΑΡΜΑΡΙΣ, ΡΟΔΟΣ
  Περιλαμβάνει: Ξενοδοχείο 4 αστέρων με πρωινό και φαγητό, μεταφορές, ξεναγήσεις, ταξιδιωτική ασφάλεια, συνοδός γραφείου, φόροι εισόδου - εξόδου
  Τιμή 145 ευρώ

- **ΕΚΔΡΟΜΗ 2η 26/7- 28/7**
  ΡΟΔΟΣ, ΜΑΡΜΑΡΙΣ, ΦΕΤΙΓΙΕ, ΛΥΒΙΣΙ, ΚΑΣ, ΜΥΡΑ, ΑΓΙΟΣ ΝΙΚΟΛΑΟΣ, ΜΑΡΜΑΡΙΣ, ΡΟΔΟΣ
  Περιλαμβάνει: Μεταφορές, ξεναγήσεις, ξενοδοχείο 4 αστέρων με ημιδιατροφή, φόροι εισόδου - εξόδου, ταξιδιωτική ασφάλεια, συνοδός γραφείου

ΑΥΓΟΥΣΤΟΣ 2002

- **ΕΚΔΡΟΜΗ 1η 29/7 - 3/8**
  ΕΚΔΡΟΜΗ ΣΤΗΝ
  ΚΩΝΣΤΑΝΤΙΝΟΥΠΟΛΗ
  ΡΟΔΟΣ - ΜΑΡΜΑΡΙΣ - ΣΜΥΡΝΗ - BANDIRMA - ΚΩΝΣΤΑΝΤΙΝΟΥΠΟΛΗ - ΠΡΙΓΚΗΠΟΝΝΗΣΑ - ΠΡΟΥΣΑ - ΣΜΥΡΝΗ - KUSADASI - ΜΑΡΜΑΡΙΣ - ΡΟΔΟΣ
  Περιλαμβάνει: Μεταφορές - ξεναγήσεις - φόροι εισόδου και εξόδου - ξενοδοχείο 4 αστέρων με ημιδιατροφή.

- **ΕΚΔΡΟΜΗ 2η 8/8 - 10/8**
  ΕΞΑΗΜΕΡΗ ΕΚΔΡΟΜΗ ΣΤΗΝ
  ΚΩΝΣΤΑΝΤΙΝΟΥΠΟΛΗ
  ΡΟΔΟΣ - ΜΑΡΜΑΡΙΣ - ΕΦΕΣΣΟΣ - ΣΜΥΡΝΗ - ΕΦΕΣΣΟΣ - KUSADASI - ΜΑΡΜΑΡΙΣ - ΡΟΔΟΣ
  Περιλαμβάνει: Μεταφορές - ξεναγήσεις - φόροι εισόδου και εξόδου - ξενοδοχείο 4 αστέρων με ημιδιατροφή.

- **ΕΚΔΡΟΜΗ 3η 18/8 - 29/8**
  ΡΟΔΟΣ, ΜΑΡΜΑΡΙΣ, ΜΟΥΓΛΑ, ΙΚΟΝΙΟ, ΚΟΝΥΑ, ΚΑΠΠΑΔΟΚΙΑ, ΑΓΚΥΡΑ, ΣΑΜΨΟΥΝΤΑ, ΤΡΑΠΕΖΟΥΝΤΑ, ΚΩΝΣΤΑΝΤΙΝΟΥΠΟΛΗ, ΠΡΟΥΣΑ, ΠΕΡΓΑΜΟΣ, ΣΜΥΡΝΗ, ΜΑΡΜΑΡΙΣ, ΡΟΔΟΣ
  Περιλαμβάνει: Μεταφορές - ξεναγήσεις- ξενοδοχείο 4 αστέρων με ημιδιατροφή - φόροι εισόδου και εξόδου - ταξιδιωτική ασφάλεια, συνοδός γραφείου

ΕΛΛΗΝΙΚΑ ΝΗΣΙΑ

- **ΕΚΔΡΟΜΗ 1η 28/7 - 3/8**
  ΠΑΡΟΣ, ΤΗΝΟΣ, ΜΥΚΟΝΟΣ, ΣΑΝΤΟΡΙΝΗ, ΝΑΞΟΣ
  Περιλαμβάνει: Μεταφορές - ξεναγήσεις- ξενοδοχείο με πρωινό - ταξιδιωτική ασφάλεια, συνοδός γραφείου

- **ΕΚΔΡΟΜΗ 2η 19/8 - 21/8**
  ΣΑΜΟΣ - KUSADASI
  Περιλαμβάνει: Μεταφορές - ξεναγήσεις- ξενοδοχείο με πρωινό - ταξιδιωτική ασφάλεια, συνοδός γραφείου

- **ΕΚΔΡΟΜΗ 3η 22/8 - 25/8**
  ΠΑΤΜΟΣ
  Περιλαμβάνει: Μεταφορές - ξεναγήσεις- ξενοδοχείο με πρωινό - ταξιδιωτική ασφάλεια, συνοδός γραφείου

Για περισσότερες πληροφορίες και κρατήσεις

PELLOS TRAVEL
Λεωφόρος Καλλιθέας - Φαληράκι
Τηλ.: 02410 87615, 86298 Fax: 02410 87616,
email: pellosttravel@hellasnet.gr

15-16/7

ΨΥΧΟΕΡΕΥΝΗΤΡΙΑ ΚΡΗΤΙΚΟΥ ΒΑΣΙΛΕΙΑ



Προβλέψεις για το μέλλον ικανοποιητικές.
Βοήθεια για κάθε θέμα που σας απασχολεί με κάθε εχεμύθεια

ΟΜΗΡΟΥ 65 Π. ΠΟΛΗ Τηλ. 74440 - 67602, 0972157586, 8-1π.μ. — 4-8μ.μ.

7-6/8

ΠΡΟΟΔΟΣ ΜΙΚΡΕΣ ΑΓΓΕΛΙΕΣ ΜΙΚΡΕΣ ΑΓΓΕΛΙΕΣ ΠΡΟΟΔΟΣ

ενοικιάσεις

ΕΝΟΙΚΙΑΖΕΤΑΙ πλήρως επιπλωμένο διαμέρισμα (1 υπνοδωμάτιο, μπάνιο, με ηλιακό, καθιστικό, με πολυκουζινάκι, μπαλκόνι) σε καινούργια πολυκατοικία επί της οδού Φιλερήμου 15 στο Καρακόνερο. Πληρ. τηλ. 02410/78640 μετά τις 10 η ώρα
103-18/7

ΕΝΟΙΚΙΑΖΕΤΑΙ καινούργιο διαμέρισμα με ενιαίο σαλόνι- κουζίνα και ένα υπνοδωμάτιο. Πληροφορίες τηλ. 02410/61291 και 02410/30781
105-18/7

ΕΝΟΙΚΙΑΖΕΤΑΙ διαμέρισμα 2 υπνοδωματίων, 100τ.μ., σαλόνι, τραπεζαρία, κουζίνα, καθιστικό, κλπ., στον 1ο όροφο, διαμπερές, με μικρή πολυκατοικία, ηλιακό, στην οδό Αν/ρχου Βολονάκη. Ενοίκιο 470 ευρώ. Πληροφορίες τηλ. 02410/21180
85-17/7

ΕΝΟΙΚΙΑΖΟΝΤΑΙ διαμερίσματα α' κατηγορίας με aircodision και TV, στο ξενοδοχείο ORERA HOUSE στη Σύμη (προσφορά μόνο για μία εβδομάδα τιμή 45 ευρώ ημερησίως). Τηλ. 02460/72034 και φαξ: 02460/72035
119-19/7

ΕΝΟΙΚΙΑΖΕΤΑΙ γκαρσονιέρα με ένα δωμάτιο, κουζίνα και μπάνιο. Πληροφορίες τηλ. 02410/63170 και 02410/69623
135-21/7

ΕΝΟΙΚΙΑΖΟΝΤΑΙ μαιζονέτες στην Ιαλυσό. Τηλ. 0977581178, 9π.μ.-3μ.μ.
138-21/7

ΕΝΟΙΚΙΑΖΟΝΤΑΙ επιπλωμένα δωμάτια με ψυγείο, ηλιακό θερμοσίφωνο για στρατιωτικούς, Ορφανίδου 48, απέναντι από το Κολοράντο, 3ος όροφος. Πληροφορίες τηλ. 32783, ώρες καταστημάτων
93-18/7

ΕΝΟΙΚΙΑΖΕΤΑΙ ισόγειο κατάστημα 72τ.μ., περίπου με αυλή 7τ.μ. περίπου και ένα δωμάτιο 21τ.μ. στον πρώτο όροφο, που βρίσκεται στην πόλη της Ρόδου και στην οδό Ορφανίδου αριθμ. 16, κατάλληλο για οποιαδήποτε χρήση. Πληροφορίες από 09.00 έως 13.00 και από 18.30 έως 21.30 στα τηλέφωνα: 02410/25450 και 02410/20277
98-4/8

ΕΝΟΙΚΙΑΖΕΤΑΙ οικία με δύο δωμάτια, κουζίνα, μπάνιο, με αυλή, Καναδά 102. Πληροφορίες τηλ. 02410/32856
79-17/7

ΕΝΟΙΚΙΑΖΕΤΑΙ
κατάστημα 50τ.μ., 28ης Οκτωβρίου 50 - Ρόδος
Πληροφορίες 0945/436363 και 0945276152
ΓΔ-18/7

ΕΝΟΙΚΙΑΖΟΝΤΑΙ καταστήματα 1) με πατάρι και WC επί της Καποδιστρίου 59 και Μακρυγιάννη, 2) διαμέρισμα 125 τ.μ. επί της Καποδιστρίου 59. Πληρ. τηλ. 02410 30674, 0974066753
73-25/7

ΕΝΟΙΚΙΑΖΟΝΤΑΙ δωμάτια επιπλωμένα, με πολυκουζινάκι, με την ημέρα, στο Ροδίνι. Πληροφορίες τηλ. 02410/33893 και 02410/85735
86-16/7

ΕΝΟΙΚΙΑΖΕΤΑΙ διαμέρισμα επί της Μιχαήλ Πετρίδη 56 Ρόδος, 80τ.μ., δύο υπνοδωμάτια, σαλόνι, κουζίνα, λουτροκαμπινέ. Πληροφορίες κινητό 0974568946, οικία 02440/23362, 20-22 η ώρα
81-16/7

ΕΝΟΙΚΙΑΖΕΤΑΙ διαμέρισμα, κρεβατοκάμαρα, σαλόνι, κουζίνα και καθιστικό. Αλικαρνασσού 23. Πληροφορίες τηλ. 02440/23629
76-19/7

ΕΝΟΙΚΙΑΖΟΝΤΑΙ 1) μονοκατοικία επιπλωμένη, 2) γκαρσονιέρα επιπλωμένη στα Κοσκινού, κοντά στον αμερικάνικο σταθμό και 3) δωμάτιο μονόκλινο, με μπάνιο στη Μητρόπολη. Πληροφορίες τηλ. 02410/33531 και 02410/38274
123-19/7

ΕΝΟΙΚΙΑΖΕΤΑΙ αποθήκη με συνολικό εμβαδόν 110τ.μ., στην περιοχή Αναλήψεως, οδός Αλεξάνδρειας 9. Πληροφορίες τηλ. 02410/32846 - 31007 και κινητό 0945058119
145-4/8

ΕΝΟΙΚΙΑΖΕΤΑΙ διαμέρισμα 150τ.μ., σε άριστη κατάσταση, αποτελούμενο από 3 υπνοδωμάτια, κουζίνα, λουτρό, WC, καθιστικό, σαλοτραπεζαρία, χωλ, με κεντρική θέρμανση και δορυφορική κεραία. Τιμή 650 ευρώ. Τηλ. 0944438552
148-23/7

ΕΝΟΙΚΙΑΖΕΤΑΙ
ισόγειο κατάστημα 120τ.μ., με αυλή, τριφασικό ρεύμα, κατάλληλο για οποιαδήποτε επαγγελματική χρήση.
Πληροφορίες τηλ. 02410/65253 και 0945053503
90-8/8

ΕΝΟΙΚΙΑΖΟΝΤΑΙ
σε πολύ ήσυχη περιοχή, στο Κανδυλί (Τρεις), 2 στούντιος, καινούργια, επιπλωμένα, (δωμάτιο με ατομική τουαλέτα), πολυκουζινάκι, αιρ κοντίσιον, ντουλάπες, διπλό κρεβάτι.
Πληρ. 02410/96887, 0241020625 και 0241028741
Χ3363-20/7

ΕΝΟΙΚΙΑΖΟΝΤΑΙ
επιπλωμένα, λουξ διαμερίσματα, δίκλινα, τρίκλινα και τετράκλινα με την ημέρα ή το μήνα για τη σεζόν έως 30 Σεπτεμβρίου με όλα τα οικιακά σκεύη και ηλιακό, για διακοπές
Πληρ. τηλ. 0977896444
64-21/7

ΕΝΟΙΚΙΑΖΟΝΤΑΙ επιπλωμένο δωμάτιο, με ψυγείο και ατομικό μπάνιο, Αλεξ. Διάκου 43. Πληρ. 0977944976
147-26/7

ΓΙΑ ΞΥΛΟΥΡΓΟΥΣΙ
Ενοικιάζεται κατάστημα υπόγειο, ξυλουργικό. Πλήρες μηχανήματα. Ολα είναι σε ενέργεια, με πάγκους και ρεύμα, 150τ.μ. Οδός Στρατηγού Ζήση αρ. 60. Πληροφορίες τηλ. 02410/29371
23-23/7

ΣΤΗΝ ΟΔΟ Παπανικολάου 12, διαμέρισμα δύο δωματίων, κλπ, επιπλωμένο και για χρονικό διάστημα τουλάχιστον 1 έτους. Τηλ. 02410/22524 και κινητό 0977910650
22-23/7

πωλήσεις

ΣΤΗ ΣΥΜΗ στον Αγιο Ελευθέριο, στην τοποθεσία Κάμπος, και με θέα το Πέδι, πωλείται 80τ.μ., παραδοσιακή δυόροφη κεραμοσκέπαστη κατοικία, με κήπο 40τ.μ. Εχει πρόσβαση και με αυτοκίνητο. Διαθέτει φως, νερό, τηλέφωνο. Τιμή 120.000 ευρώ. Πληροφορίες τηλ. 0944814902
89-16/7

ΠΩΛΕΙΤΑΙ σύνθετο σε άριστη κατάσταση, στην τιμή των 200.000 δρχ. Πληρ. τηλ.02410/63727 και 0942823348
ΓΔ-16/7

ΠΩΛΕΙΤΑΙ 45τ.μ. διαμέρισμα ισόγειο επί της Ιερού Λόχου στον Δήμο Ιαλυσού 500μ. από τη θάλασσα
Πληροφορίες Εμμ. Κρανίδης - μεσίτης αστ. συμβ. Τηλ. 27082 και 0944347405
Χ3356-25/7

ΠΩΛΕΙΤΑΙ ΣΟΥ ΜΠΟΥΤΙΚ
ενδυμάτων που στεγάζεται σε κατάστημα 54 τ.μ. & 54 τ.μ. πατάρι. Βρίσκεται στο κέντρο της πόλης και βλέπει Πλατεία Κύπρου (με ή χωρίς το εμπόρευμα). Λόγω αναχώρησης στο εξωτερικό.
Τηλ. 02410 76144, 0945 466979
07-11/8

ΠΩΛΟΥΝΤΑΙ: 1) παλαιά διώροφη οικία διατηρτέα στο Νιοχώρι, οδός Δημητεράκη. Αποτελείται από οκτώ δωμάτια και αυλή (θέλει επισκευή). Τιμή 30.000.000 δρχ., 2) Αποθήκη ισόγεια 190 τ.μ. αντιπλημμυρική. Περιοχή Επτα Χουρμαδιές (Αγ. Αναστασία). Τιμή 20.000.000 δρχ. (η αποθήκη είναι κενή), 3) Μεζονέτα στα μπετά 150 τ.μ. με 1.000 τ.μ. οικόπεδο. Περιοχή από Καβουράκια προς Καλλιθέας δεξιά. Τιμή 35.000.000 δρχ. Πληρ. κ. Καργάκο Νίκο, οδός Σοφούλη 59, τηλ. 02410 30397, 0946049179
12-21/7

ΠΩΛΕΙΤΑΙ μεζονέτα γωνιακή, αυτόνομη, 120τ.μ. κύριος χώρος, 60τ.μ. ημιυπόγειο και 100τ.μ. αποθήκη. Βρίσκεται σε σουβά. Από τον 1ο όροφο έχει θέα θάλασσα, έχει μικρή αυλή με θέση πάρκινγκ. Βρίσκεται κοντά στην κεντρική πλατεία στα Κοσκινού και κοντά στο σχολείο. Τηλ. 0944807951
5537-18/7

ΠΩΛΟΥΝΤΑΙ 4άρια διαμερίσματα πολυτελούς κατασκευής στην Ανάληψη, Τζένιο, Αραπάκι, Ροδίνι. Δάνεια δεκτά. Πληρ. Εμμ. Κρανίδης, μεσίτης Αστ. Συμβ.Τηλ. 27082 και 0944347405
Χ3299-19/7

ΠΩΛΟΥΝΤΑΙ
κουτάβια **ΓΕΡΜΑΝΙΚΑ ΠΟΙΜΕΝΙΚΑ**, άριστη μορφολογία. Προσιτή τιμή.
Πληρ. τηλ. 0932467272
20-21/7

ΠΩΛΕΙΤΑΙ
από ιδιοκτήτη λόγω αναχώρησης στο εξωτερικό αυτοτελής μονοκατοικία 105 τ.μ. ελεύθερη γύρω-γύρω, με μεγάλες αυλές και δέντρα, ήσυχη σε απόσταση 100 τ.μ. από την πλατεία ΡΟΔΙΝΙ.
Πληρ. τηλ. 02440 31744-5
Χ. 3378-20/7

ΠΩΛΕΙΤΑΙ
ουζερί στα 100 Μαγαζιά, Σοφοκλή Βενιζέλου 94, εν λειτουργία, πελατεία εξασφαλισμένη, σε τιμή ευκαιρίας.
Πληρ. τηλ. 02410 32702 ή 00942601778
29-21/7

ΠΩΛΟΥΝΤΑΙ δύο ψυγεία βιτρίνες, για επαγγελματική χρήση. Επίσης ντουλάπες ζαχαροπλαστείου. Πληροφορίες τηλ. 02410/61018
140-28/7

ΠΩΛΕΙΤΑΙ
ΠΙΤΣΑΡΙΑ ΕΞΟΠΛΙΣΜΕΝΗ
εν λειτουργία
λόγω υγείας
Τηλ. 0945267159
125-21/7

ΠΩΛΕΙΤΑΙ
επιχείρηση εργαστηρίου ζαχαροπλαστικής (με πρατήριο ζαχαροπλαστικής και άρτου).
Πελατεία εξασφαλισμένη, λόγω συνταξιοδοτήσεως.
Πληροφορίες τηλ. 02410/62845
111-31/7

μηχανοκίνητα

ΠΩΛΕΙΤΑΙ FORD ESCORD κάμπριο, 1600 c.c., '92 μοντέλο, με ζαντολάστιχα, συναγερμό, ηλεκτρομαγνητικές κλειδαριές, προβολείς ομίχλης, υδραυλικό τιμόνι και φρένα, ηλεκτρικά παράθυρα μπρος - πίσω, ραδιοκασετόφωνο, με ηχοσύστημα, σε τιμή έκπληξη.Τηλ. 02410/20531, 9-2 και17-21.00. Κινητό τηλέφωνο: 0932083963, κ. Βασίλης Τσαβαρής
132-31/7

ΠΩΛΕΙΤΑΙ επαγγελματικό IX φορτηγό 1600 c.c., βενζίνα, σε άριστη κατάσταση και σε καλή τιμή. Πληρ. τηλ. 02410/40218 και 0944527170
95-17/7

ΠΩΛΕΙΤΑΙ αυτοκίνητο μάρκας «Φορντ Φιέστα» (μοντέλο 1980) σε καλή κατάσταση, με κασετόφωνο και με πληρωμένα τα τέλη κυκλοφορίας και την ασφάλεια για το 2002. Τιμή 1100 ευρώ μετρητοίς. Πληροφορίες τηλ. 02410/23793 κ. Χρήστο
ΓΔ-20/7

ΠΩΛΕΙΤΑΙ
ΚΑΝΤΙΝΑ
ΑΥΤΟΚΙΝΟΥΜΕΝΗ, πλήρως εξοπλισμένη, με ευρωπαϊκές προδιαγραφές, εκτελωνισμένη, άνευ πινακίδων
Τηλ. 0944424024
118-19/7

μαθήματα

ΠΑΡΑΔΙΔΟΝΤΑΙ
ιδιαίτερα μαθήματα για μεταξεταστέους μαθητές στα: ΜΑΘΗΜΑΤΙΚΑ - ΦΥΣΙΚΗ - ΧΗΜΕΙΑ - ΦΙΛΟΛΟΓΙΚΑ για όλες τις τάξεις γυμνασίου - ενιαίου λυκείου (όλες οι κατευθύνσεις) και ΤΕΕ. Υπεύθυνα, μεθοδικά, σε χαμηλές τιμές.
Πληρ. τηλ. 02410/28053
Χ3381-21/8

ΑΝΑΚΟΙΝΩΣΗ
ΚΑΛΟΚΑΙΡΙΝΑ ΜΑΘΗΜΑΤΑ
*** Computer ***
ΕΚΠΑΙΔΕΥΣΗ PROGRAM COMPUTER PM
ΕΓΓΡΑΦΕΣ ** ΤΩΡΑ **
Τμήματα για: Παιδιά - Ενήλικες Αρχάριους - Μαθητές Επαγγελματίες
Ανεύρεση Εργασίας
ΠΑΡΕΧΕΤΑΙ ΒΕΒΑΙΩΣΗ
Διδάσκει πτυχιούχος Πανεπιστημίου Αμερικής
ΜΑΝΩΛΗΣ Ι. ΣΟΦΙΛΛΑΣ
Κοδριγκτώνος 91
Τηλ. (02410) 31761
www.dodekanisa.net
Χ3354-31/7

Φ. & Ν. ΠΑΧΟΣ
Γ. Ευσταθίου 11
Τηλ. 26893

ΠΩΛΟΥΝΤΑΙ
ΑΠΟ ΤΟΝ ΑΝΑΣΤΑΣΙΟ ΑΤΣΙΔΗ

1) Διαμερίσματα, σε νέα 4όροφη οικοδομή, 119 τ.μ., στην οδό Παρθενόπης, στο Αραπάκι.
2) Διαμερίσματα 148 τ.μ., 98 τ.μ., 94 τ.μ. και 82,50 τ.μ., στην οδό Κωνσταντινίδη, στο Ζέφυρος.
Τα παραπάνω διαμερίσματα είναι πολυτελούς κατασκευής και διαθέτουν θέση στάθμευσης, αποθήκη και αυτόνομη θέρμανση.
3) Μονοκατοικίες στην Ιαλυσό 140 τ.μ., οδό Μυκηνών.

ΠΛΗΡΟΦΟΡΙΕΣ

ΑΝΑΣΤΑΣΙΟΣ ΑΤΣΙΔΗΣ

ΣΤΕΦΑΝΟΥ ΚΑΖΟΥΛΗ 74
Τηλ. 02410 28616
Χ3351-31/7

ΠΩΛΟΥΝΤΑΙ
ΜΟΝΟ ΑΠΟ ΤΟ ΓΡΑΦΕΙΟ ΜΑΣ

1) Διαμέρισμα 4άρι καινούργιο, ακριβώς απέναντι από τη θάλασσα, μεγάλες βεράντες, καταπληκτική θέα
2) Διαμέρισμα 4άρι μεταχειρισμένο, σε πολύ καλή τοποθεσία στο Νιοχώρι και πολύ καλή τιμή
3) Οικόπεδο 680τ.μ. σε καλή τοποθεσία εντός πόλεως
4) Ετοιμοπαράδοτο 4άρι επί της Παύλου Μελά
5) Ισόγεια οικία επί της Ηρ. Πολυτεχνείου με μεγάλη πρόσοψη κατάλληλη για κατοικία, ιατρείο, δικηγορικό γραφείο, κλπ. Καταπληκτική περίπτωση
6) Μεζονέτα σε μπετά κοντά σε θάλασσα, πλησίον πόλεως και με οικόπεδο 2 στρέμματα περίπου
7) Διαμέρισμα στο Νιοχώρι (γωνιακό) σε μπετά, 100, 200, 120τ.μ., πολύ καλή τοποθεσία, φανταστική περίπτωση
8) Επί της λεωφόρου Ρόδου - Λίνδου, υπόγειο με ράμπα, 480τ.μ. και 1ος οροφος 480 τ.μ.
9) Στην περιοχή Ασγούρου 1200τ.μ., κατάλληλο για ο,τιδήποτε επιχείρηση
10) Διαμερίσματα 2, 3, 4 δωματίων, μεζονέτες, οικόπεδα, κτήματα, αποθήκες, κλπ.

Ο,τιδήποτε θέλετε να πουλήσετε ή να εκτιμήσετε, ελάτε σε μας. Η μεγάλη μας πείρα, το παλαιότερο γραφείο στη διάθεσή σας

Γ. ΝΕΟΦΥΤΟΥ

ΔΗΜ. ΘΕΟΔΩΡΑΚΗ 40
- ΤΗΛ. 20989 - 21434
Χ3348-31/7

ΓΝΩΜΩΝ
ΦΡΟΝΤΙΣΤΗΡΙΑ
Μ. ΓΙΑΝΝΙΚΟΥΡΗΣ

30 ΧΡΟΝΙΑ ΛΕΙΤΟΥΡΓΙΑΣ

ΧΕΙΜΑΡΡΑΣ 117
Τηλ. 02410 25700
02410 25250
Διευθυνση Σπουδών
Μ. ΓΙΑΝΝΙΚΟΥΡΗΣ

ΤΜΗΜΑΤΑ 4ΜΕΛΗ-6ΜΕΛΗ

Εναρξη μαθημάτων:

• Γ' ΛΥΚΕΙΟΥ	1 Αυγούστου
• Β' ΛΥΚΕΙΟΥ	1 Αυγούστου
• Α-Β-Γ ΓΥΜΝΑΣΙΟΥ	2 Σεπτεμβρίου
• Α' ΛΥΚΕΙΟΥ	2 Σεπτεμβρίου
• ΤΕΕ	2 Σεπτεμβρίου
• Τμήματα αποφοίτων	2 Σεπτεμβρίου

ΕΓΓΡΑΦΕΣ
Καθημερινά από 10-1 το πρωί και 6-9 το απόγευμα
02410 25700 - 25250 - 25252
0945 900123
Χ3382-31/7

ΕΝΟΙΚΙΑΖΟΝΤΑΙ

1) 2όροφο κτίριο στην Π. Πόλη, κοντά στο ρολόϊ, κατάλληλο για εστιατόριο - καφετέρια
2) Κατάστημα - εστιατόριο με πλήρες εξοπλισμό δίνεται με τη σεζόν στην Π. Πόλη
3) Καφετέρια με αυλή κοντά στο Γκραντ Hotel σε λειτουργία

Πληροφορίες
ΕΜΜΑΝΟΥΗΛ ΚΡΑΝΙΔΗΣ
Τηλ. 27082 - 26476, 0944347405
Χ3356-31/7

ΔΙΑΜΕΡΙΣΜΑ «ΠΡΟΒΟΛΗΣ»

ΠΩΛΕΙΤΑΙ

ΔΙΑΜΕΡΙΣΜΑ Ε=126 τ.μ., β' όροφος

επί της οδού Αμμοχώστου, κατάλληλο για κάθε χρήση.

Πληροφορίες : (μόνο σε επώνυμους)
« TOP PROPERTIES»
κ. ΓΕΩΡΓΙΟ ΠΙΠΙΝΟ -
ΤΗΛ. 23895 & 0944676003
144-8/8

δημιουργίες cair

ΡΟΔΟΣ 2400 Λευκός ξηρός ΟΠΑΠ
ΑΡΧΟΝΤΙΚΟ Ερυθρός ξηρός
Δωδεκανησιακός τοπικός

Δύο αντιπροσωπευτικά κρασιά της ΚΑΪΡ Α.Ε., που αποδεικνύουν για άλλη μια φορά την αναμφισβήτητη ικανότητα της Δωδεκανησιακής Εταιρείας να παράγει υψηλής ποιότητας προϊόντα. Ικανότητα που επιβεβαιώνεται από την πρόσφατη παρουσίαση του μοναδικού στην ελληνική αγορά συλλεκτικού αφρώδους CAIR ROSE RESERVE 10 ετών, σε περιορισμένο αριθμό φιαλών και ποιότητα που συναντάται στην πλούσια γκάμα των διεθνώς αναγνωρισμένων προϊόντων της, όπως RODOS 2400 λευκό ξηρό, VQPRD (χρυσό στο Μιλάνο), ΜΟΣΧΑΤΟΣ ΡΟΔΟΥ ΟΠΕ (χρυσό στο Μιλάνο), MOULIN λευκό ξηρό (χρυσό στις Βρυξέλλες), MOULIN ροζέ ημίξηρο (χρυσό σε Μπορντό και Μιλάνο), CAIR φυσικός αφρώδης (χρυσά μετάλλια σε Μιλάνο και Monde Selection).

Εγγύηση
C·A·I·R
Επιλεγμένοι οίνοι ποιότητας

CAIR Δαβάκη - Πίνδου 65,
Ν. Φάληρο, τηλ.: 4813876, 4813125
fax: 4814695.
2ο χλμ. Ρόδου - Λίνδου, Ρόδος
τηλ.: 0241/68770-3 fax: 0241/62575.



ΠΡΟΟΔΟΣ ΜΙΚΡΕΣ ΑΓΓΕΛΙΕΣ ΜΙΚΡΕΣ ΑΓΓΕΛΙΕΣ ΠΡΟΟΔΟΣ

διάφορα

ΣΧΟΛΗ ΟΔΗΓΩΝ
ΚΟΥΣΗ ΠΑΝΤΕΛΗ

- ΔΙΠΛΩΜΑΤΑ
- ΕΡΑΣΙΤΕΧΝΙΚΑ
- ΕΠΑΓΓΕΛΜΑΤΙΚΑ
- ΜΟΤΟΣΙΚΛΕΤΑΣ
- ΜΑΘΗΜΑΤΑ ΘΕΩΡΗΤΙΚΗΣ ΔΙΔΑΣΚΑΛΙΑΣ



-Επεκτάσεις όλων των κατηγοριών
-Αναθεωρήσεις ληγμένων αδειών
-Μετατροπές ξένων αδειών σε ελληνικές

Οδός Βαλαωρίτου 9
(έναντι HOTEL SEMIRAMIS ΠΙΣΩ ΑΠΟ ΤΟ ΠΑΛΑΙΟ ΝΟΣΟΚΟΜΕΙΟ
e-mail: koysisp@internet.gr

ΕΚΠΑΙΔΕΥΤΙΚΟ ΑΥΤΟΚΙΝΗΤΟ:
TOYOTA YARIS 1300 cc
AIR CONDITIONED
(ΠΡΟΣΟΧΗ): ΜΑΘΗΜΑΤΑ
α. Μοτοσικλέτας μεγάλου κυβισμού από 125 cc έως ανεξαρτήτου
β. Μοτ/τας έως 125 cc
γ. Μοτοποδηλάτου 50 cc
Διαθέτουμε επίσης κι αυτόματες μοτοσικλέτες 125 cc
Πληρ. τηλ.
29157-73820-94777
ΚΑΙ ΑΝΑ ΠΑΣΑ ΣΤΙΓΜΗ ΣΤΑ ΚΙΝΗΤΑ τηλ.
0944/511313-0944/203343
Στην κατηγορία ανεξαρτήτου κυβισμού η εκπαίδευση γίνεται με μοτοσικλέτα 500 cc
Παραλαβή των μαθητών μας και από τις οικίες τους
"Η σωστή και μεθοδική εκπαίδευση στα σύγχρονα οχήματά μας, βάζει γερά θεμέλια για τη δημιουργία ενός καλού νέου οδηγού"

ΠΡΟΣΟΧΗ
Στη σχολή μας παραδίδονται και μαθήματα θεωρητικής διδασκαλίας

T933-21/7

ΜΟΝΩΣΕΙΣ



21 ΧΡΟΝΙΑ!

ΑΡΧΩΝ ΣΑΜΑΡΤΖΗΣ
ΤΗΛ. 23030-32054-20021
3342-31/7

ΦΑΡΜΑΚΙΔΗΣ ΕΥΣΤΑΘΙΟΣ
ΤΑΠΗΤΟΚΑΘΑΡΙΣΤΗΡΙΟ WASH AND CARE
Συνδυάσαμε την πολυετή πείρα μας και τα εκσυγχρονισμένα μηχανήματα καθαρισμού για τη φροντίδα, καθαρισμό και φύλαξη πάσης φύσεως χαλιών και μοκετών.
Εμπιστευτείτε μας για άριστα αποτελέσματα!!!
Εγγυητές οι πελάτες μας
Πληρ. τηλ. 0241068189
5ο χλμ. Ρόδου - Λίνδου 237 (δίπλα από τα ελαστικά ΚΑΣΑΠΗ)
11-4/8

ΥΔΡΑΥΛΙΚΑ - ΚΑΛΟΡΙΦΕΡ
Γιάννης - ο - Ατλάσης -
ΑΝΑΚΑΙΝΙΣΕΙΣ - ΣΥΝΤΗΡΗΣΕΙΣ
Τηλ. 29898 - 64972
κιν. 0973610779
5238-16/7

ΥΔΡΑΥΛΙΚΟΣ
ΑΝΑΛΑΜΒΑΝΟΥΜΕ πάσης φύσεως υδραυλικές εργασίες μικρές και μεγάλες **κ. ΔΗΜΗΤΡΗΣ**
- **ΕΓΚΑΤΑΣΤΑΣΕΙΣ ΥΔΡΕΥΣΗΣ - ΘΕΡΜΑΝΣΗΣ**
- **ΚΑΛΟΡΙΦΕΡ - ΗΛΙΑΚΑ**
- Σύνδεση με το αποχετευτικό της ΔΕΥΑΡ.
- ΑΠΟΦΡΑΞΕΙΣ με ηλεκτροκίνητο μηχάνημα.

Συντηρήσεις
ΣΑΟΥΝΑ ΦΙΝΛΑΝΔΙΑΣ
Χειροποίητες υγιεινές
σε όλες τις διαστάσεις με τις σωστές προδιαγραφές από έμπειρο προσωπικό για βίλες - διαμερίσματα - ξενοδοχεία - γυμναστήρια



Τηλ. 0241090230 και κινητό 0944344911
137-10/8

ΥΔΡΑΥΛΙΚΕΣ ΕΓΚΑΤΑΣΤΑΣΕΙΣ ΘΕΡΜΑΝΣΗΣ ΗΛΙΑΚΑ ΣΥΣΤΗΜΑΤΑ ΓΕΝΙΚΕΣ ΕΠΙΣΚΕΥΕΣ ΣΥΝΤΗΡΗΣΕΙΣ, ΑΠΟΦΡΑΞΕΙΣ
Αμεση εξυπηρέτηση
Τηλ. 0932 674247
43-16/7

ΠΑΝΕΛΛΑΔΙΚΟ ΔΙΚΤΥΟ ΤΑΠΗΤΟΚΑΘΑΡΙΣΤΗΡΙΩΝ ART CLEAN EXPRESS

Είμαστε λίιι...γο πιο μπροστά από τους άλλους!

ΠΛΥΣΙΜΟ - ΑΠΟΛΥΜΑΝΣΗ - ΦΥΛΑΞΗ

ΧΑΛΙΩΝ - ΜΟΚΕΤΩΝ - ΣΑΛΟΝΙΩΝ (και επί τόπου)
ΠΑΠΛΩΜΑΤΑ - ΚΟΥΒΕΡΤΕΣ - ΦΛΩΚΑΤΕΣ
ΣΤΕΓΝΟ ΓΙΑ ΜΕΤΑΞΩΤΑ & ΧΕΙΡΟΠΟΙΗΤΑ
ΑΔΙΑΒΡΟΧΟΠΟΙΗΣΕΙΣ &
ΕΠΙΔΙΟΡΘΩΣΕΙΣ ΤΑΠΗΤΩΝ
ΠΑΡΑΛΑΒΗ - ΠΑΡΑΔΟΣΗ ΚΑΤ' ΟΙΚΟΝ
Τηλ. 02410/94815 - Κιν. 0944-350.247
Τηλ. χωρίς χρέωση 0800.11.400.400
e-mail:artclean@otenet.gr/w.w.w.artclean.gr

ΑΛΑΦΑΚΗΣ ΤΑΣΟΣ

136-10/8

ΠΩΛΟΥΝΤΑΙ

1) 80 τ.μ. διαμέρισμα 4ου ορόφου, καινούργιο στη μοναδική τιμή των 28.000.000 μόνο μετρητοίς και χωρίς δάνειο, στην περιοχή της Ανάληψης
2) Καταστήματα από 125τ.μ. ώς 400τ.μ., σε καινούργιο κτίριο στην Ανάληψη
3) Διαμερίσματα των 2 και 3 υπνοδωματίων, καινούργια, στην Ανάληψη (Αννης Μαρίας - Ροδίνι)

Πληροφορίες τηλ. 27082 - 26476, 0944347405
κ. ΕΜΜΑΝΟΥΗΛ ΚΡΑΝΙΔΗΣ,
ώρες γραφείου
X3356-31/7

ΟΙΚΟΔΟΜΙΚΕΣ-ΤΕΧΝΙΚΕΣ
ΕΜΠΟΡΙΚΕΣ-ΕΠΙΧΕΙΡΗΣΕΙΣ

ΑΦΟΙ ΑΣΒΕΣΤΗ Ο.Ε.
Κ. Ταηλδάρη 26-Ρόδος
☎ 32809-74326

ΠΩΛΟΥΝΤΑΙ

- ΔΙΑΜΕΡΙΣΜΑΤΑ

υπερλούξ διαφόρων διαστάσεων
ΕΓΓΥΗΣΗ
Η ΠΟΛΥΕΤΗΣ ΠΕΙΡΑ ΜΑΣ

X3347-31/7

ΑΝΥΨΩΣΕΙΣ-ΕΝΟΙΚΙΑΣΕΙΣ



Ανυψώσεις κάθε είδους μέχρι και ύψος **15μέτρων** με σύγχρονο μηχάνημα για κάθε εργασία όπως – **κοψίματα δέντρων, καθαρισμούς τζαμιών , τοποθετήσεις κεραιών επισκευές σωληνώσεων , ελαιοχρωματισμούς** , και κάθε άλλη εργασία.
Αναλαμβάνουμε καθαρισμούς κτιρίων με υδροβολή με σύγχρονα πιεστικά μηχανήματα όπως αναπαλαιώσεις κτιρίων ή ακόμα και ξέπλυμα πριν από βάψιμο.

ΤΗΛ.02410-35.555-ΚΙΝ.0944-395999
ΔΙΝΔΟΥ 1 ΡΟΔΟΣ e-mail : metropontikas@excite.com από την
ΒΑΡΔΕΛΛΗ Μ. ΚΡΑΣΟΠΟΥΛΟΣ Δ. Ο.Ε.
ΣΤΙΣ ΧΑΜΗΛΟΤΕΡΕΣ ΤΙΜΕΣ

5-31/7

ζητήσεις

ΚΥΡΙΑ αναλαμβάνει την φροντίδα ηλικιωμένων, για μικρό ή μεγάλο χρονικό διάστημα. Πληροορίες τηλ.36919 και 0946351004
109-28/7

ΖΗΤΕΙΤΑΙ βοηθός σερβιτόρου για να εργαστεί σε εστιατόριο στη Ν. Αγορά. Πληρ. τηλ. 02410 20684
61-15/7

ΖΗΤΕΙΤΑΙ λατζιέρα. Πληρ. στο τηλ. 02410/21633 (από 11-3μ.μ. και 6-11μ.μ.)
11-16/7

ΖΗΤΕΙΤΑΙ χειρίστρια ηλεκτρονικού υπολογιστή, κάτοχος της αγγλικής γλώσσας. Τηλ. 02410/68964
112-18/7

ΖΗΤΕΙΤΑΙ κοπέλα για να εργασθεί ως πωλήτρια σε τουριστικό κατάστημα (μίνι μάρκετ) στο Φαληράκι. Τηλ. 02410/31413
110-18/7

ΖΗΤΕΙΤΑΙ κοπέλα για ημιαπασχόληση σε μπουτίκ στ' Αφάντου. Τηλ.02410/52429
117-19/7

ΖΗΤΕΙΤΑΙ γ' μάγειρας ή μαγείρισσα, για ημιαπασχόληση, σε εστιατόριο a la kart. Ωράριο 5-11μ.μ. Πληροφορίες τηλ. 02410/94826
124-19/7

ΖΗΤΕΙΤΑΙ καμαριέρα πεπειραμένη, για ενοικιαζόμενα δωμάτια εντός πόλεως, μειωμένο ωράριο. Πληροφορίες τηλ. 02410/32758
ΧΛ-20/7

ΖΗΤΟΥΝΤΑΙ σερβιτόροι μαιτρ - μπουφετζής για κέντρο διασκέδασης. Τηλ. 29220 - 36569 από 11.00-15.00
133-21/7

We looking
for a dutch or danish person who speaks fluent German and English for a office position.
Please call for an interview
Tel. 02410/96210 or momile´0938605330
129-31/7

ΑΠΟ ΤΗ RODOS CARS
ΖΗΤΕΙΤΑΙ
υπάλληλος γραφείου για να εργαστεί στην περιοχή της Λάρδου. Απαραίτητα ιταλικά - αγγλικά και άδεια οδήγησης.
Πληρ. τηλ. 02410/56567 και 02410/56506
LA RODOS CARS, sta cercando un impiegato per il suo officio in zona Lardos. Requtsiti importanti: Patente di Guida - conescenda dell' inglese. Per informazioni chiamare: **02410/56567 & 02410/56506**
T40-16/7

ΖΗΤΕΙΤΑΙ
ΓΡΑΦΙΣΤΑΣ που να γνωρίζει πολύ καλά τα προγράμματα «QUARK XPRESS 5.1», «PHOTOSHOP 6.0», «IN DESIGN 2.5» και «PAGE MAKER» για να εργαστεί τις δύο πρώτες εβδομάδες του Σεπτεμβρίου.
Πληρ. τηλ. 0977014921 & 02410 34650
63-23/7

ΖΗΤΕΙΤΑΙ
ΦΥΣΙΚΟΣ και ΦΙΛΟΛΟΓΟΣ από φροντιστήριο της πόλης για μερική απασχόληση.
Πληροφορίες τηλ. 0944669813
Για βιογραφικό φαξ: 0241075026
X3381-27/7

ΖΗΤΟΥΝΤΑΙ
ΚΑΛΟΥΠΑΤΖΗΔΕΣ ΚΑΙ ΒΟΗΘΟΙ για να εργαστούν σε μεγάλο έργο
Τηλ. 0946658789
κ. Παναγιώτη
5517-31/7

AXON
ΔΙΕΘΝΕΣ ΔΙΚΤΥΟ ΣΠΟΥΔΩΝ
ΖΗΤΑ
Καθηγητές αγγλικής, γερμανικής, γαλλικής, ισπανικής γλώσσας και πληροφορικής, με επικοινωνιακό χαρακτήρα και οργανωτικές ικανότητες. Αριστο περιβάλλον εργασίας, προοπτικές εξέλιξης.
Βιογραφικά:FAX 02410/70903
email: axon@rho.forthnet.gr
follow up: 02410/77656 - 02410/70902
X. 3373-16/7

BETANET A.B.E.E.
ΣΥΣΤΗΜΑΤΑ BETANET
ΚΑΤΟΙΚΙΑ - ΠΟΛΥΩΡΟΦΟ - ΒΙΟΜΗΧΑΝΙΚΟ ΚΤΙΡΙΟ

Η BETANET ABEE εισηγμένη στο Χρηματιστήριο και εκλεγμένη από την Ευρωπαϊκή Ενωση στις 500 ταχύτερα αναπτυσσόμενες ευρωπαϊκές εταιρίες ζητεί να ενισχύσει τις οικονομικές της υπηρεσίες με:

ΒΟΗΘΟ ΛΟΓΙΣΤΗ - ΥΠΑΛΛΗΛΟ ΓΡΑΦΕΙΟΥ
(για εργοτάξιο στη Ρόδο)

Για να ανταπεξέλθει ικανοποιητικά στις απαιτήσεις της θέσης ο υποψήφιος που θα προσληφθεί πρέπει να διαθέτει:
- Σχετική εμπειρία στην παρακολούθηση και διαχείριση των οικονομικών έργων (αποδόσεις, προβλέψεις, πληρωμές προμηθευτών, προετοιμασία λογαριασμών, κλπ)
- Επιθυμητή γνώση προγραμμάτων μηχανογραφημένου λογιστηρίου (κατά πρρτίμηση «ΚΕΦΑΛΑΙΟ»).
- Εξοικείωση με τη χρήση υπολογιστών (γνώσεις MS Office).
- Χαρακτήρα ήρεμο, χαμηλών τόνων με συνέπεια και υπευθυνότητα και πάνω απ' όλα όρεξη για δουλειά.

Προσφέρονται ελκυστικές αποδοχές και εξαιρετικές προοπτικές καριέρας σε ένα σύγχρονο Ομιλο Επιχειρήσεων με υψηλούς ρυθμούς ανάπτυξης.
Βιογραφικά σημειώματα και πληροφορίες:
κ. Π. Νταβέλης, τηλ.: 0106254100, 0946333461, fax: 0106254220
κ. Κ. Τσιώνας, τηλ. 02410022183, fax: 0341033021
ΧΛ-25/7

ΔΩΔΕΚΑΝΗΣΙΑΚΕΣ ΑΠΟΦΡΑΞΕΙΣ
«ΚΟΛΟΣΣΟΣ»
ΑΠΟΦΡΑΞΕΙΣ
ΚΑΘΑΡΙΣΜΟΙ
ΑΠΟΧΕΤΕΥΣΕΩΝ



& ΒΟΘΡΩΝ

Αναλαμβάνουμε πάσης φύσεως αποφράξεις οποιουδήποτε μήκους και πλάτους Αναλαμβάνουμε καθαρισμούς αποχετευτικών αγωγών, δήμων, ξενοδοχείων, στρατιωτικών μονάδων, σπιτιών, πολυκατοικιών, καθώς και καθαρισμούς βιολογικών μονάδων με μηχάνημα υψηλής πιέσεως σε όλη τη Δωδεκάνησο.

Κ. ΠΗΛΙΑΚΗΣ - Π. ΚΑΣΕΡΗΣ
Πληρ. τηλ. 47915 - 91881
κινητό: 0944/325234
και 0977/717048
T. 34-9/8

ΜΕΝΤΙΟΥΜ-ΑΣΤΡΟΛΟΓΟΣ
ΝΙΚΟΣ
Ακριβείς προβλέψεις στον επαγγελματικό, αισθηματικό και οικονομικό τομέα.
Επαναφορά ατόμων
Ισχυρή υποβολή
Δέχεται μόνο με ραντεβού στα τηλέφωνα: 31405 και 39201
5409-18/7

ΑΠΟΦΡΑΞΕΙΣ-ΚΑΘΑΡΙΣΜΟΙ

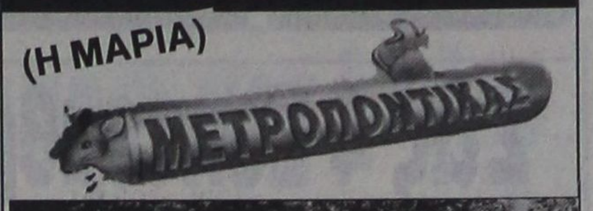



ΟΛΟ ΤΟ 24ωρο

Αναλαμβάνουμε ξενοδοχεία, δήμους, πολυκατοικίες, σπίτια, εστιατόρια, κλπ, καθώς άντληση πετρελαιοειδών από πλοία, και λιποσυλλεκτών και βιολογικών, εκκενώσεις βόθρων στην Παλιά Πόλη (και στα πιο στενά δρομάκια). Ακόμα αναλαμβάνουμε καθαρισμούς (αναπαλαιώσεις) κτιρίων με υδροβολή και κάθε είδους επιφάνειες με πείρα και υπευθυνότητα. ΜΕ ΜΟΝΑΔΙΚΑ ΣΕ ΥΨΟΣ ΠΙΕΣΗΣ ΚΑΙ ΑΝΑΡΡΟΦΗΣΗΣ ΥΠΕΡΣΥΓΧΡΟΝΑ ΜΗΧΑΝΗΜΑΤΑ ΥΔΡΟΒΟΛΗ ΣΕ ΟΛΗ ΤΗ ΔΩΔΕΚΑΝΗΣΟ.

ΣΤΙΣ ΧΑΜΗΛΟΤΕΡΕΣ ΤΙΜΕΣ

ΒΑΡΔΕΛΛΗ Μ -ΚΡΑΣΟΠΟΥΛΟΣ Δ. Ο.Ε.
Τηλ. 35555-94750, - Κιν. 0944395999 - FAX 96516
e-mail:metropontikas@excite.com. - ΛΙΝΔΟΥ 1 ΡΟΔΟΣ
5-31/78

ΟΙΚΟΔΟΜΙΚΕΣ ΕΠΙΧΕΙΡΗΣΕΙΣ
ΔΙΑΚΟΓΕΩΡΓΙΟΥ ΚΑΛΛΙΣΤΟΣ
ΕΘΝ.ΑΝΤΙΣΤΑΣΕΩΣ 11
(πρώην Αννης Μαρίας)

ΠΩΛΗΣΕΙΣ ΔΙΑΜΕΡΙΣΜΑΤΩΝ - ΚΑΤΑΣΤΗΜΑΤΑ - ΑΠΟΘΗΚΕΣ - ΑΝΤΑΛΛΑΓΕΣ ΑΚΙΝΗΤΩΝ - ΑΓΟΡΕΣ ΟΙΚΟΠΕΔΩΝ ΑΝΑΛΑΜΒΑΝΟΥΜΕ ΑΝΤΙΠΑΡΟΧΕΣ

ΠΩΛΟΥΝΤΑΙ διαμερίσματα λουξ κατασκευής, με απεριόριστη θέα. Τα διαμερίσματα διαθέτουν θωρακισμένες πόρτες - εντοιχισμένες κουζίνες - ντουλάπες - εντοιχισμένο νιπτήρα με ντουλάπι - κεντρική θέρμανση αυτόνομη - ανοιγόμενα ανακλινόμενα κουφώματα με διπλά τζάμια, σίτες, ρολά - υδραυλικό ασανσέρ - τριφασικό ρεύμα.

Ολοι οι χώροι σπατουλαριστοί - εσωτερικές πόρτες MDF με σχέδιο

ΔΙΑΜΕΡΙΣΜΑΤΑ:

Επί της οδού Μεγ. Κων/νου - Κων/νου Παλαιολόγου:
- 50υ.μ. δυάρια
- 85τ.μ. τριάρια
- 110τ.μ. τεσσάρια

Επί της Κων/νου Υδραίου - Στ. Κωτιάδη
- 70τ.μ. τριάρια
- 90τ.μ. τριάρια - τεσσάρια
- 110τ.μ. τεσσάρια
- 130τ.μ. τεσσάρια - πεντάρια

} ανά όροφο

Επί της λεωφ. Καλλιθέας - Καρακόνερο
- 50τ.μ. δυάρια
- 85τ.μ. τριάρια
- 110τ.μ. τεσσάρια

} ανά όροφο, με μεγάλες βεράντες, φανταστική θέα

ΚΑΤΑΣΤΗΜΑΤΑ (επί της λεωφ. Καλλιθέας - Καρακόνερο)
- 50τ.μ.
- 1000τ.μ.
- 150τ.μ.

} ανά όροφο, με μεγάλες βεράντες, απεριόριστη θέα

Διαμέρισμα 125τ.μ. , 3ος, λουξ κατασκευής νέο στην οδό Αισχίνης
Κατάστημα 90τ.μ., νέας κατασκευής στο Καρακόνερο.
Γραφείο 63τ.μ. νέας κατασκευής απέναντι από το παλαιό ΙΚΑ
Γραφείο 73τ.μ. νέας κατασκευής απέναντι από παλαιό ΙΚΑ
Διαμέρισμα 75τ.μ. ισόγειο, Αγ. Αναστασία
Διαμέρισμα 138τ.μ. 1ος όροφος, οδός Μάρκου Κλαδάκη -
Μονοκατοικία 140τ.μ. στον Αρχάγγελο
Αγροτεμάχιο 4640 τ.μ. στ' Ασγούρου
Μεζονέτα 140τ.μ. στην οδό Λισαβώνος και Οσλου
Διαμέρισμα 80τ.μ., 1ος όροφος στο χωριό Παραδεισίου
Αγροτεμάχιο 19.800τ.μ. στην Παστίδα (όπισθεν εργοστασίου «Θράκη»)
Αγροτεμάχιο 3.448 τ.μ. απέναντι από την είσοδο του ξενοδοχείου BLUE BAY Κρεμαστή
Αγροτεμάχιο 4 στρεμμάτων στα Κολύμπια
Οικόπεδο 124τ.μ. στην πλατεία του χωριού Κοσκινού
Ξενοδοχείο Ποσειδών στην περιοχή Κρητικά
Πωλείται μονοκατοικία 100τ.μ., σε οικόπεδο 476 τ.μ. στις Καλυθιές
Οικόπεδο 19.980τ.μ. στα Κοσκινού
Οικόπεδο 2500 τ.μ. στο Τσαΐρι
- Διαμέρισμα 110 τ.μ. 1ος όροφος στην Ανάληψη (εκκλησία)
- Διαμέρισμα 60 τ.μ. 1ος όροοφιος Παν. Ροδίου
Ενοικιάζεται αποθήκη 75 τ.μ. στο Ροδίνι
Πωλείται Μεζονέτα 160τ.μ., στους Δασκάλους
Πωλείται αγροτεμάχιο 3,2 στρέμματα στη Θολό

ΠΛΗΡΟΦΟΡΙΕΣ:
ΔΙΑΚΟΓΕΩΡΓΙΟΥ ΚΑΛΛΙΣΤΟΣ
Τηλ. 29318 - 34598- Τηλ. 78501 - 78502
X3343-31/7

Ματιές στα σπορ

Στις 4 Σεπτεμβρίου η κλήρωση του Περιφερειακού πρωταθλήματος

Θα γίνονται αγώνες και Τετάρτη για να τους δείχνει η τηλεόραση

Την Τετάρτη 4 Σεπτεμβρίου θα γίνει η κλήρωση του Περιφερειακού πρωταθλήματος της ΕΠΟ, που θα ξεκινήσει στις 15 του ίδιου μήνα.

Οπως αναφέρει η επιτροπή πρωταθλήματος, τα σωματεία θα πρέπει να υποβάλλουν δήλωση συμμετοχής μαζί με αντίγραφο άδειας λειτουργίας του σταδίου που θα χρησιμοποιούν ως έδρα, θεωρημένο από τον αρμόδιο φορέα για την καταλληλότητα του αγωνιστικού χώρου, καθώς και παραχωρητήριο για τη χρήση του γηπέδου. Επίσης, μέχρι το τέλος Αυγούστου οι ομάδες θα πρέπει να καταθέσουν τυχόν αιτήματα για την κλήρωση, σε περίπτωση που έχουν κοινή έδρα με άλλα σωματεία. Στο πρωτάθλημα μετέχουν 160 ομάδες, οι οποίες έχουν χωριστεί σε δέκα ομίλους (τρεις όμιλοι με 17 σωματεία, τέσσερις με 16 και τρεις με 15). Σύμφωνα με τα όσα ισχύουν μέχρι τώρα, στη Γ΄ Εθνική θα ανέβουν πέντε ομάδες. Με άλλα λόγια, οι πρωταθλητές των δέκα ομίλων θα δώσουν αγώνες μπαράζ μεταξύ τους και οι πέντε από αυτούς θα σφραγίσουν το εισιτήριο για τη μεγαλύτερη κατηγορία. Αν όμως δημιουργηθούν δύο όμιλοι στη Γ΄ Εθνική, τότε θα ανέβουν απευθείας οι πρωταθλητές των δέκα ομίλων και σίγουρα θα επωφεληθούν και άλλα σωματεία. Στο θέμα του υποβιβασμού, από τον 1ο 2ο, 3ο, 4ο και 9% όμιλο θα υποβιβαστούν από έξι όμαδες (σύνολο 30), από τον 5ο, 6ο, 7ο και 8ο από πέντε σωματεία (σύνολο 20) και από τον δέκατο όμιλο τέσσερις ομάδες. Οι πρωταθλητές των 51 Ενώσεις της χώρας και οι δευτεραθλητές από Αθήνα, Πειραιά και Θεσσαλονίκη (σύνολο 54 σωματεία) θα ανέλθουν στο περιφερειακό Πρωτάθλημα. Να σημειωθεί ότι οι αγώνες δεν θα διεξάγονται υποχρεωτικά σε γήπεδα με χλοοτάπητα, αλλά από την περίοδο 2003 - 2004, όποια ομάδα δεν έχει στάδιο με χόρτο, δεν θα μπορεί να λάβει μέρος στο πρωτάθλημα. Από τη μεθεπόμενη περίοδο, τα σωματεία, θα πρέπει να έχουν στην ενδεκάδα τους τρεις ποδοσφαιριστές κάτω των 20 ετών και θα επιτρέπεται να έχουν στη δύναμή τους έναν ή δύο παίκτες που θα έχουν υπερβεί το 30ό έτος της ηλικίας τους. Θα πρέπει επίσης να έχουν τμήματα υποδομής (νέων και παίδων) και να συμμετέχουν στα πρωταθλήματα που διοργανώνουν οι τοπικές ΕΠΣ. Επίσης, επειδή τα ντέρμπι θα μεταδίδονται από το συνδρομητικό κανάλι, η Επιτροπή Πρωταθλήματος, θα ορίζει αγώνες και την Τετάρτη.

Κύπελλο Ελλάδας: Αλλαγές στην πρεμιέρα

Το γηπεδικό πρόβλημα που αντιμετωπίζουν πολλές ομάδες, αποτελεί το πρώτο εμπόδιο της νέας σεζόν, πριν καν ακόμα αρχίσει, για την ομαλή διεξαγωγή των αγώνων της πρώτης φάσης του κυπέλλου Ελλάδας. Η ΕΠΟ οδηγείται λοιπόν σε αναθεώρηση του αρχικού προγράμματος και το νέο πλάνο θα ανακοινωθεί την Τρίτη.

Ολυμπιακός (Φωστήρας), Αιγάλεω (Αγροτικός Αστέρας) , Καλλιθέα (Τρίκαλα) και άλλες ΠΑΕ ζητούν την αλλαγή έδρας, δηλαδή να παίξουν τους πρώτους αγώνες της πρώτης φάσης εκτός έδρας, λόγω των προβλημάτων που αντιμετωπίζουν με τα γήπεδά τους. Βέβαια, το θέμα είναι τι θα συμβεί, στην περίπτωση που και οι αντίπαλες ομάδες αυτών, έχουν το ίδιο πρόβλημα; Η διοργανώτρια αρχή του θεσμού καλείται να δώσει τη λύση.

Η ΕΠΟ θα εξετάσει και την περίπτωση να μην αγωνιστεί η ΑΕΚ στην πρεμιέρα του κυπέλλου, καθώς οι ημερομηνίες πέφτουν πολύ κοντά με τα προκριματικά του Τσάμπιονς Λιγκ (13 και 14 Αυγούστου).

Schumacher vs McRae

Ανοιχτή πρόκληση σε "μονομαχία" του Κόλιν Μακρέι στον Μίκαελ Σουμάχερ. Ο νικητής του Ράλι Σαφάρι, μόλις ολοκλήρωσε τις υποχρεώσεις του στο συγκεκριμένο αγώνα, στον οποίο κατάφερε να επικρατήσει, κάλεσε τον τέσσερις φορές παγκόσμιο πρωταθλητή σε σε έναν αγώνα με ένα μονοθέσιο Φόρμουλα 1 και μετά με ένα αγωνιστικό αυτοκίνητο του WRC.

Ο Σκοτσέζος οδηγός της Ford επιθυμεί να κερδίσει τον Γερμανό πιλότο, ώστε να θεωρείται ο καλύτερος οδηγός στον κόσμο. Βέβαια, ο Σουμάχερ δεν έχει απαντήσει ακόμη, αφού οι υποχρεώσεις του με την "Σκουντερία" είναι ιδιαίτερα αυξημένες. Ενας ακόμη λόγος είναι ότι ο πρώτος οδηγός της ιταλικής εταιρείας είναι πολύ κοντά στο να εξασφαλίσει τον πέμπτο τίτλο της καριέρας του. Αν και εφόσον το καταφέρει αυτό, τότε θα απαντήσει στην φιλική πρόκληση του Μακρέι.

Το διασκέδασαν οι μικροί ποδηλάτες στο Παραδείσι



Με τη συμμετοχή αρκετών παιδιών διεξήχθησαν την Κυριακή για πρώτη φορά από το Δ.Ο.Ν.Α. Πεταλούδων αγώνες δεξιοτεχνίας ποδηλάτων στην κεντρική πλατεία του Δημοτικού Διαμερίσματος Παραδεισίου. Τα παιδιά διασκέδασαν και έδειξαν τις ικανότητές τους στο χειρισμό των ποδηλάτων. Στους νικητές δόθηκαν κύπελλα και μετάλλια και σ' όλους τους συμμετέχοντες αναμνηστικά διπλώματα.

Ο ΔΟΝΑ ευχαριστεί την εταιρία Coca - Cola 3Ε Εργοστάσιο Ρόδου που πάντα είναι αρωγός σ' όλες τις προσπάθειές του, το κατάστημα του κ. Γεωργίου Βογιατζή για την ευγενική του προσφορά αλλά και όσους βοήθησαν να διεξαχθούν οι αγώνες.

Ντιογκένους: Μου αρέσει να είμαι πάντα πρώτος!

Ο Βραζιλιάνος επιθετικός του ΑΣ Ρόδος έκανε δηλώσεις στην ΕΡΑ

Ετοιμος να κατακτήσει τις καρδιές των φιλάθλων του ΑΣ Ρόδος βοηθώντας την ομάδα του να σημειώνει πολλά γκολ και να κατακτήσει το πρωτάθλημα, δηλώνει ο νεοαποκτηθείς Βραζιλιάνος Ντενίζ Ντιογκένους!

Ο έμπειρος επιθετικός, που πέρσι αγωνιζόταν στον Εργοτέλη, έκανε τις πρώτες του δηλώσεις σαν παίκτης των «πρασίνων», σε χθεσινή αθλητική εκπομπή του κρατικού ραδιοφώνου (ΕΡΑ Ρόδου) και είπε:

«Αποφάσισα να έρθω στη Ρόδο, καθώς, είχα μια καλή επαφή με τον προπονητή κ. Σκούνα. Μου είπε καλά λόγια για τη διοίκηση, διότι έχουν στόχο τον πρωταθλητισμό και την άνοδο κατηγορίας.

Ηρθα, λοιπόν, για να πάρω το πρωτάθλημα. Τίποτα άλλο δεν με ενδιαφέρει. Παίζω «πάντα» για να είμαι πρώτος».

Ο Ντιογκένους μίλησε και για τη θέση του επιθετικού - σκόρερ, που είναι η δική του: «Πρώτα απ' όλα πρέπει να έχει καλή φυσική κατάσταση. Το ποδόσφαιρο σήμερα κατά 70% χρειάζεται φυσική κατάσταση.

Πρέπει ακόμη να είσαι εντάξει με τον εαυτό σου και με τους συμπαίκτες σου. Το γκολ προέρχεται από μια ομαδική προσπάθεια.

Μην ξεχνάμε ακόμη, ότι τα τελευταία χρόνια τα μαρκαρίσματα έχουν γίνει πολύ σκληρά, άρα κι εδώ χρειάζεται ομαδικότητα».

Μιλώντας για τον τελικό του παγκοσμίου κυπέλλου, ανάμεσα στη Βραζιλία και στη Γερμανία, ο Ντιογκένους, είπε:

«Ημουνα στο σπίτι μου με τη μητέρα μου. Το γλέντι ξεκίνησε μετά τον τελικό, αφού κερδίσαμε. Αισθάνθηκα πολύ ωραία με τους συμπατριώτες μου.

Να μην ξεχνάμε ότι στη Βραζιλία δεν περίμεναν την τόσο καλή πορεία της εθνικής στα τελικά. Κι αυτό γιατί στα προκριματικά δεν πήγε καλά. Μετά το 5-2 κόντρα στην Κίνα, αρχίσαμε να πιστεύουμε ότι δεν υπήρχε ομάδα να μας σταματήσει.

Το βραζιλιάνικο ποδόσφαιρο είναι το καλύτερο. Αρα, σε αυτό το Μουντιάλ δεν κέρδισε μόνο η Βραζιλία, αλλά και το ποδόσφαιρο. Εδωσε χαρά στον κόσμο».

Στη Γερμανία με τον Ολυμπιακό βρίσκεται ο Γιώργος Ανθούλης!



Στο Τέγκερνζε της Γερμανίας βρίσκεται από την Κυριακή το βράδυ ο Καλύμνιος νεαρός άσσος του Ολυμπιακού Γιώργος Ανθούλης (δεξιά στη φωτογραφία), ο οποίος ακολούθησε κανονικά για προετοιμασία, την αποστολή των «ερυθρόλευκων», μαζί με τους συμπαίκτες του στις Ακαδημίες του Ολυμπιακού Μενδρινό, Λύγκο, Μπενετάτο και Ντόβα!

Σήμερα μάλιστα το απόγευμα ίσως αγωνιστεί και στο πρώτο φιλικό επί γερμανικού εδάφους, με αντίπαλο την τοπική ομάδα του Τέγκερνζε!

Πάντως το τρακ κατά την αναχώρηση της ομάδας, στο αεροδρόμιο «Ελευθέριος Βενιζέλος» ήταν έκδηλο, στο πρόσωπο και τη συμπεριφορά του ταλαντούχου ποδοσφαιριστή, μάλιστα πήγε δύο ολόκληρες ώρες πριν από το κανονικό ραντεβού των συμπαικτών του!

Ναυάγησε η απόκτηση του Δάνη στην ΑΕ Κως

Ναυάγησε η περίπτωση της απόκτησης του Θανάση Δάνη από την ΑΕ Κως. Ο 30χρονος επιθετικός είχε αγωνιστεί και παλαιότερα στους «βυσσινί», ωστόσο, οικογενειακοί λόγοι δεν του επιτρέπουν, τουλάχιστον σ' αυτή τη χρονική περίοδο να μετακινηθεί μακριά από την ιδιαίτερη πατρίδα του, την Κόρινθο.

Μετά απ' αυτή την εξέλιξη οι άνθρωποι του συλλόγου θα κινηθούν να κλείσουν έγκαιρα τους τέσσερις ποδοσφαιριστές που ζήτησε ο Δημήτρης Σαλαπάτας.

Μέχρι στιγμής, μυστικότητα καλύπτει τους μεταγραφικούς στόχους και μόνο το όνομα του τέως ποδοσφαιριστή του Αστέρα Αμαλιάδας Βασίλη Μαγκαφά «παίζει» τις τελευταίες ημέρες, με αρκετές μάλιστα πιθανότητες, αφού ζει και εργάζεται στην Κω.

Λάδι στη φωτιά

Η στήλη χαίρεται ιδιαίτερα, όταν κάποιος Δωδεκανήσιος ποδοσφαιριστής εντάσσεται σε μεγάλους συλλόγους της χώρας μας και του εξωτερικού, αφού αυτά τα παιδιά είναι οι καλύτεροι πρεσβευτές του ποδοσφαίρου μας!

Πρόσφατο παράδειγμα, μετά τους Μαννάκη, Φελεγκάκη, Στεργαλλά και Βούη, ο νεαρός άσσος του Ολυμπιακού Γιώργος Ανθούλης. Σε ανύποπτο χρόνο από τις Ακαδημίες μεταπήδησε στην πρώτη ομάδα, με επίσημο συμβόλαιο και από σήμερα ξεκινά προετοιμασία με τους άλλους μεγάλους άσους του πρωταθλητή!

Ξέρετε πόσα νεαρά παιδιά κοιμούνται και ξυπνάνε με το όνειρο (άπιαστο για τους περισσότερους) να παίξουν κάποτε σε μία μεγάλη ομάδα; Ας μην πάμε μακριά. Μια ματιά στα ίδια μας τα παιδιά φθάνει!

Πριν από πολύ καιρό, από αυτήν εδώ τη στήλη, είχαμε προβλέψει τη συνεχή άνοδο του ΑΣ Ιπποκράτη Κω. Το Σαββατοκύριακο ο εξαιρετικός αυτός σύλλογος μας επιβεβαίωσε ευχάριστα. Και να είστε σίγουροι ότι μόλις τώρα αρχίζει το δρόμο της καταξίωσης και των επιτυχιών!

Από τη στήλη ένα ακόμη μεγάλο εύγε στα παιδιά του Ιπποκράτη, τη διοίκηση και την τεχνική του ηγεσία.

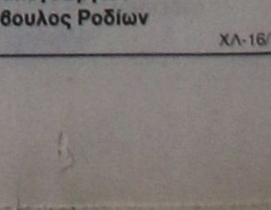

ΠΑΣ Ασκληπειού, Ευκλής και Ευαγόρας πρώτοι στον «Αγιο Σουλά»

Οι ΠΑΣ Ασκληπειού, Ευκλής και Ευαγόρας είναι οι μόνες που έχουν το απόλυτο στο παιδικό τουρνουά «Αγιος Σουλάς 2002», μετά και τους αγώνες του Σαββατοκύριακου.

Τ' αποτελέσματα και οι βαθμολογίες:

Α΄ ΟΜΙΛΟΣ

1) Φοίβος - Ηλιος 1-3
(Παπαγεωργίου 1-0, Κουφού 1-1, Κιλασίν Χ. 1-2, Κόκα 1-3)

2) Ερμής Καλυθιών - Πας Ασκληπειού 0-2 α.αγ.

• Ρέπο η Αναγέννηση Εμπωνα.

Η ΒΑΘΜΟΛΟΓΙΑ

1) ΠΑΣ Ασκληπειού	(3)	8-1	9
2) Ηλιος Ιαλυσού	(3)	8-5	6
3) Φοίβος Κρεμαστής	(3)	6-4	6
4) Αναγέννηση Εμπωνα	(3)	4-6	3
5) Ερμής Καλυθιών	(4)	3-14	-3

Β΄ ΟΜΙΛΟΣ

1) Κλεάνθης - ΑΕΡΑ 1-1
(Χατζηδιάκος 1-0, Χίτζιος 1-1)

2) Αστέρας Παστίδας - Ευκλής 1-3
(Ντέτσον 0-1, Ντέτσον 0-2, Τσαφής 1-2, Παπαδάκης 1-3)

• Ρέπο ο Ακουσίλαος.

Η ΒΑΘΜΟΛΟΓΙΑ

1) Ευκλής Σορωνής	(3)	8-2	9
2) Κλεάνθης Παραδεισίου	(3)	6-3	7
3) Αστέρας Παστίδας	(4)	7-7	4
4) ΑΕΡΑ	(3)	2-3	2
5) Ακουσίλαος	(3)	2-10	0

Γ΄ ΟΜΙΛΟΣ

1) Πετρώνας - Ευαγόρας 0-1
(Φράγκος)

2) Ηρακλής Μαριτσών - Διαγόρας 1-7
(Μέντος 0-1, Φασάκης 0-2, Κοντουδιός 0-3, 0-4, 0-5, 0-6, 0-7, Γρηγοράς 1-7).

3) Ευαγόρας - Ηρακλής Μαριτσών 5-1
(Μαστόρου 1-0, Πάπα 2-0, Χειμωνέτος 2-1, Φράγκος 3-1, 4-1, 5-1)

5) ΠΑΟ Διαγόρας - Απόλλων Απολλώνων 1-0
(Πεταυράκης)

Η ΒΑΘΜΟΛΟΓΙΑ

1) Ευαγόρας	(3)	8-1	9
2) ΠΑΟ Διαγόρας	(4)	9-6	6
3) Πετρώνας	(3)	5-4	4
4) Απόλλων Απολλώνων	(3)	3-3	4
5) Ηρακλής Μαριτσών	(3)	2-13	0

Στον πίνακα των σκόρερς προηγείται ο Μιχάλης Κοντουδιός του ΠΑΟ Διαγόρα με 6 γκολ και ακολουθούν με 4 γκολ: Φράγκος (Ευαγόρα) και ε 3 γκολ: Κουφός (Ηλιου), Χατζηδιάκος (Κλεάνθη), Ντέτσον (Ευκλή), Λαμπριανός (Πετρώνα).

Η προσεχής αγωνιστική (τελευταία Α΄ ομίλου):

ΣΑΒΒΑΤΟ 20 ΙΟΥΛΙΟΥ

• 17.00 : ΠΑΣ Ασκληπειός - Φοίβος
• 18.00 : Ηλιος - Αναγέννηση Εμπωνα
• 19.00 : Ευκλής - Κλεάνθης
• 20.00 : ΑΕΡΑ - Ακουσίλαος

ΚΥΡΙΑΚΗ 21 ΙΟΥΛΙΟΥ

• 18.00 : Απόλλων Απολλώνων - Ευαγόρας
• 19.00 : Ηρακλής Μαριτσών - Πετρώνας

AMCOR

No 1

ΚΑΤΑΣΚΕΥΑΖΟΝΤΑΙ & ΕΙΣΑΓΟΝΤΑΙ ΣΥΝΑΡΜΟΛΟΓΗΜΕΝΑ ΑΠΟ ΤΟ ΙΣΡΑΗΛ



ΠΡΟΔΙΑΓΡΑΦΕΣ ΕΟΚ CE MARK

Η AMCOR-ΙΣΡΑΗΛ Η ΜΕΓΑΛΥΤΕΡΗ ΒΙΟΜΗΧΑΝΙΑ ΗΛΙΑΚΩΝ ΣΥΣΤΗΜΑΤΩΝ ΣΤΟΝ ΚΟΣΜΟ,ΣΑΣ ΠΡΟΣΦΕΡΕΙ ΤΟΝ ΚΑΛΥΤΕΡΟ ΗΛΙΑΚΟ ΘΕΡΜΟΣΙΦΩΝΑ ΤΟΥ ΚΟΣΜΟΥ ΜΕ ΜΟΝΑΔΙΚΑ ΣΗΜΕΙΑ ΥΠΕΡΟΧΗΣ ΠΟΥ ΚΑΝΕΝΑΣ ΑΛΛΟΣ ΔΕΝ ΕΧΕΙ.ΠΡΩΤΗ Η AMCOR,ΠΡΙΝ 40 ΧΡΟΝΙΑ ΠΑΡΟΥΣΙΑΣΕ ΤΗΝ ΕΠΑΝΑΣΤΑΤΙΚΗ ΤΗΣ ΤΕΧΝΟΛΟΓΙΑ ΣΤΟΥΣ ΗΛΙΑΚΟΥΣ ΘΕΡΜ/ΝΕΣ. ΠΟΛΛΟΙ ΑΠΟ ΤΟΤΕ ΠΡΟΣΠΑΘΗΣΑΝ ΝΑ ΤΗΝ ΜΙΜΗΘΟΥΝ .ΤΑ ΑΠΟΤΕΛΕΣΜΑΤΑ ΤΟΥΣ ΕΙΝΑΙ ΓΝΩΣΤΑ.ΚΑΝΕΝΑΣ ΔΕΝ ΜΠΟΡΕΣΕ ΝΑ ΤΗ ΦΘΑΣΕΙ.ΣΗΜΕΡΑ Η AMCOR ΣΥΝΕΧΙΖΟΝΤΑΣ ΤΗΝ ΕΡΕΥΝΑ ΣΤΟΝ ΤΟΜΕΑ ΤΗΣ ΗΛΙΑΚΗΣ ΕΝΕΡΓΕΙΑΣ ΒΡΙΣΚΕΤΑΙ ΚΑΙ ΘΑ ΒΡΙΣΚΕΤΑΙ ΜΠΡΟΣΤΑΓΙΑΤΙ ΕΙΝΑΙ Η No 1 ΣΤΟΝ ΚΟΣΜΟ.

ΕΙΝΑΙ Η AMCOR

X 3293-30/6

ΔΗΜΟΤΙΚΟΣ ΟΡΓΑΝΙΣΜΟΣ ΝΕΟΛΑΙΑΣ & ΑΘΛΗΣΗΣ
ΔΗΜΟΥ ΡΟΔΙΩΝ

ΠΡΟΣΚΛΗΣΗ ΕΝΔΙΑΦΕΡΟΝΤΟΣ

Ο πρόεδρος του ΔΟΝΑ
έχοντας υπόψη:
1) Τις διατάξεις του άρθρου 6 παρ. 1 και 6 του Ν. 2527/97
2) Την υπ'αριθμό ΔΙΠΠ/Φ. ΕΓΡΚ. 1/150/9128/20-5-2002 απόφαση της Επιτροπής του άρθρου 2 παρ. 1 της ΠΥΣ 55/98
3) Τον αριθμό πρωτ. 11230/5-6-2002 έγγραφο της Περιφέρειας Νοτίου Αιγαίου
Προκηρύσσει την κάλυψη μίας (1) θέσης λογιστή κλάδου ΤΕ (Πτυχίο ΤΕΙ) με σύμβαση μίσθωσης έργου για το χρονικό διάστημα ενός (1) χρόνου.
Για περισσότερες πληροφορίες στο τηλέφωνο 02410 36083 - προϊστάμενος ΔΟΝΑ κ. Ερωτόκριτο Μιχάλη.
4) Αιτήσεις θα γίνονται δεκτές μέχρι και 10 ημέρες μετά τη λήξη της δημοσίευσης της παρούσας διακήρυξης.

Ο πρόεδρος
του ΔΟΝΑ Ροδίων
Κάλλιστος Διακογεωργίου
Δημοτικός Σύμβουλος Ροδίων

ΧΛ-16/7

Ματιές στα σπορ

Εκλεψε την παράσταση ο Ιπποκράτης στο Πανελλήνιο πρωτάθλημα της Κατερίνης!

Τερμάτισε δεύτερος στις Παγκορασίδες με συγκομιδή τρία χρυσά μετάλλια και ένα ασημένιο!

Την παράσταση έκλεψε για μια ακόμη φορά, ο ΑΣ Ιπποκράτης Κω, στο Πανελλήνιο Πρωτάθλημα Παμπαίδων - Παγκορασίδων Α' που έγινε το σαββατοκύριακο που μας πέρασε, στο Δημοτικό Στάδιο της Κατερίνης!

Η ομάδα της Κω, που τα τελευταία χρόνια αποτελεί κατά κοινή παραδοχή την ανερχόμενη δύναμη του Περιφερειακού στίβου, τερμάτισε στη δεύτερη θέση της τελικής κατάταξης, με 67 βαθμούς, δύο μόλις πίσω από τον Λιβυκό Ιεράπετρας, κατακτώντας τρία χρυσά μετάλλια και ένα ασημένιο αποσπώντας το καθολικό χειροκρότημα του κόσμου!

Πολύ καλή ήταν και η παρουσία του ΓΑΣ Ρόδου «Η Υγεία» ο οποίος κατέκτησε ένα ασημένιο μετάλλιο στα 300 μ. εμπόδια, με τον Βογιατζή! Αναλυτικά οι επιδόσεις των Δωδεκανησίων αθλητών - αθλητριών, έχουν ως εξής :



ΠΑΜΠΑΙΔΕΣ

• 300μ. εμπόδια : Βογιατζής (ΓΑΣ Υγεία), 2ος, 41''61, Νίνης (Ιπποκράτη), 7ος 42''58.

• Σκυταλοδρομία 4Χ80 : ΓΑΣ ΥΓΕΙΑ, 7ος, 38''01.

• Υψος : Σμαλιός (Ιπποκράτη) : 4ος, 1.90 μ.

ΠΑΓΚΟΡΑΣΙΔΕΣ

• 300Μ. : Κάσσιου (Ιπποκράτη), 1η, 40''36.

• 300μ.εμπόδια : Παρδαλού (Νίκης Ρόδου), 4η, 48''54, Δημητραδιού (Καζώνη Καλύμνου): 5η, 48''56.

• 600μ. : Κουλιανού (Ιπποκράτη), 1η, 1.39''54.

• 1000μ. : Ζωΐδη (Καζώνη Καλύμνου) 3η, 3'04''45.

• Σφαιροβολία : Τσουκαλά (Ιπποκράτη), 2η, 12.95μ. Οικονόμου (Νίκης Ρόδου) 5η, 12.73μ.

• 80μ. : Κοζά (ΓΑΣ Υγεία), 2η, 10''64, Αγγελάκου (ΠΑΟ Διαγόρα), 5η, 10''92.

• 4Χ80 + 150 + 300 + 600μ: Ιπποκράτης, 1ος, 2'49''78.

Η τελική βαθμολογία

1) ΓΣ Λιβυκός Ιεράπετρας, 69 β, 2) ΑΣ Ιπποκράτης, 67 β. 3) ΓΣ Ελευθέριος Βενιζέλος 61 β. 4) Π.Γ.Σ., 59 β., 5) ΑΕ Εσπερος 2004, 58 β., 6) Α.Γ.Σ.ΑΠΙΣ Ζευγολατιού, 54 β.

Η Ξανθού «βλέπει» μετάλλιο στο «Ευρωπαϊκό» του Μονάχου

Το 6,85 μ. της Πάτρας είναι η έκτη καλύτερη επίδοση στον κόσμο

Παρ' όλο που πέρασαν περίπου δύο μήνες απ' τον τραυματισμό της Νίκης Ξανθού, στο γκαλά γυναικών της Φιλοθέης, το εντυπωσιακό και ελπιδοφόρο 6.85μ. της Πάτρας, στο μίτινγκ «Τοφάλεια», ήταν «...σαν να μην πέρασε μια μέρα...»!

Ακόμη και ο πιο αισιόδοξος άνθρωπος δεν θα περίμενε ότι το come back της Ροδίτισσας πρωταθλήτριας θα ήταν τέτοιου βεληνεκούς, σημάδι που πιστοποιεί την πολύ καλή φυσική και αγωνιστική της κατάσταση, εν όψει της μεγάλης πρόκλησης του Μονάχου!

«Αν θέλει ο Θεός, θα είμαι παρούσα» δηλώνει η ίδια και δεν θα μπορούσε να είναι αλλιώς.

Τέτοια ατυχία αυτό το κορίτσι! Τι να πει κανείς!



Επόμενο βεβαίως μέλημά της θα είναι να ξεπεράσει - επιτέλους - το χάντικαπ των άκυρων προσπαθειών, κάτι που δεν φαντάζει και τόσο εύκολο. Ισως εν τέλει θα έπρεπε να συμβιβαστεί με την ιδέα ότι θα συνυπάρχει με το πρόβλημα.

Πάντως, αμέσως μετά τους αγώνες η Νίκη έδειχνε αρκετά αιαιόδοξη και χαρούμενη και πως να μην ήταν άλλωστε!

«Πρόκειται για μια αρκετά καλή επίδοση και μια νέα αρχή για μένα. Είχα κάποια μικροπροβλήματα, με συσπάσεις στους ραχιαίους μύες, γι αυτό και δεν επιχείρησα τα δύο τελευταία άλματα.

Τα 6.85μ. πάντως, με αφήνουν ικανοποιημένη και αρκετά αισιόδοξη για τη συνέχεια.

Θέλω κάποια άλματα, πάνω απ' τα επτά μέτρα φέτος και αν δεν προκύψει άλλη κακοτυχία πιστεύω να τα καταφέρω.

Πάντως, είναι αλήθεια ότι περίμενα, σήμερα (προχθές) ένα τέτοιο άλμα και αν και κατά βάθος δεν ήθελα να διακινδυνεύσω κάποια υποτροπή. Λογικά θα πρέπει να βρίσκομαι στην καλύτερή μου κατάσταση στο μίτινγκ της Καλαμαριάς».

ΣΤΙΒΟΣ

Ο Μαρκόπουλος τρέχει σήμερα στην Τζαμάϊκα

Για τη μεγάλη επιτυχία αγωνίζεται σήμερα στο Παγκόσμιο πρωτάθλημα στίβου εφήβων που πραγματοποιείται στη Τζαμάικα, ο μοναδικός Ρόδιος αθλητής που συμμετέχει σ' αυτό, Μιχαήλ Μαρκόπουλος, συνοδευόμενος από την προπονήτριά του Ειρήνη Φαρμακίδου. Αγώνισμά του, τα 400μ. με εμπόδια. Ο αθλητής του ΓΑΣ Ρόδου «Η Υγεία» συνεχίζοντας την παράδοση που θέλει να συμμετέχουν σε μεγάλες διοργανώσεις Ρόδιοι αθλητές, ακολούθησε τα χνάρια αυτών (Ξανθού Νίκης, Περάκη Μιχάλη, Γιαλλουράκη Νεκτάριου, Κουρμαδιά Πανορμίτη, Σάββα Διακονικόλα, κλπ) και διεκδικεί τώρα μία θέση ανάμεσα σε πολύ μεγάλους αθλητές.

Ελπίδα του συλλόγου είναι να επιτυχθεί ο στόχος του αθλητή με μία μεγάλη επιτυχία στο Παγκόσμιο αυτό πρωτάθλημα και ευχή όλων (ΔΣ - προπονητών - αθλητών, κλπ, φίλων του αθλητισμού) είναι το άστρο αυτό να λάμψει στην Ολυμπιάδα του 2004!



Ο πρωταθλητής του «Υγείας» Μιχάλης Μαρκόπουλος με την προπονήτριά του Ειρήνη Φαρμακίδου (ΦΩΤΟ Μιχάλης Καστρούνης)

ΚΟΛΥΜΒΗΣΗ

Ζευγάρωσε τις πανελλήνιες επιτυχίες η Καμπέρη!

Ζευγάρωσε τις επιτυχίες στο Πανελλήνιο πρωτάθλημα κολύμβησης παμπαίδων - παγκορασίδων Α και Β η Μικαέλα Αλίκη Καμπέρη, που έγινε το Σαββατοκύριακο στη Χίο.

Μετά το χρυσό του Σαββάτου στα 200 μ. ελεύθερο, ήρθε χθες να προστεθεί κι αυτό στα 100μ. ελεύθερο, στέφοντας με απόλυτη επιτυχία τις προσπάθειες της κολυμβήτριας του «Υγρού Στίβου Ρόδου»!

Αναλυτικά τ' αποτελέσματα στις κατηγορίες που πήρε μέρος η Ροδίτισσα αθλήτρια:

100μ. ελεύθερο

1. Καμπέρη (Υ.Σ.Ρ.) 1.01.46
2. Σιναπίδου (Νηρέας Αλ.) 1.01.67
3. Τόσκα (Α.Α.Α.) 1.01.91

200μ. ελεύθερο

1. Καμπέρη (Υ.Σ.Ρ.) 2.11.62
2. Παναγοπούλου (ΓΝΟΑ) 2.12.96
3. Γιαρένη (Ολυμπιάδη) 2.13.38!

Στην Κω φθάνουν τα σκάφη του «ράλι Αιγαίου»

Αύριο οι προγραμματισμένες εκδηλώσεις



Στην Κω αναμένονται σήμερα τα 48 σκάφη που παίρνουν μέρος στο «39ο ράλι Αιγαίου» με σκάφη ανοιχτής θάλασσας.

Κυβερνήτες και πληρώματα θα καλύψουν 116 ναυτικά μίλια, στη μεγαλύτερη διαδορμή του αγώνα, προερχόμενοι από τη Φολέγανδρο.

Το πρόγραμμα - εκτός της άφιξης - περιλαμβάνει ξεκούραση - ενώ αύριο θα γίνουν δύο τοπικές ιστιοδρομίες (όρτσα - πρίμα), ξενάγηση στο Ασκληπειό και απονομές το βράδυ στη μαρίνα.

Σημειώνεται ότι η Κως θα είναι ενδιάμεσος σταθμός και άλλων διεθνών αγώνων. Το «Ρόδος Καπ 2002» που διοργανώνει ο ΑΣΙΑΘ Ρόδου και του «AEGEAN REGATTA II» που συνδιοργανώνουν, το υπουργείο Αιγαίου και ο ΑΣΙΑΘ.

Στην πλατεία Δημαρχείου

Ξεκίνησαν τα έργα για τα γήπεδα μπιτς βόλεϊ

Σε οκτώ ημέρες από σήμερα θα ξεκινήσουν στη Ρόδο οι αγώνες του Παγκοσμίου σιρκουϊ, μπιτς βόλεϊ γυναικών.

Για τον λόγο αυτό, ξεκίνησαν ήδη οι εργασίες της κατασκευής των γηπέδων και της τοποθέτησης κερκίδων (3.500 θέσεων) στην πλατεία του Δημαρχείου.

Οπως έγινε γνωστό από το ΔΟΝΑ, οι εργασίες που θα γίνουν και πίσω από τη Νομαρχία για τα βοηθητικά γήπεδα, θα έχουν ολοκληρωθεί μέχρι τις 19 Ιουλίου.



Το Σαββατοκύριακο 20 και 21 Ιουλίου, οι διοργανωτές έχουν προγραμματίσει ένα τουρνουά ανδρών - γυναικών, που θα θεωρηθεί «πρόβα τζενεράλε», ενόψει του Παγκοσμίου σιρκουί, το οποίο θα φιλοξενηθεί στην πόλη μας από 24 έως 28 Ιουλίου.

Δωδέκατος ο Ποτσάκης στην Αρχαία Ολυμπία

Θύμα της νεροποντής που μετέτρεψε τη διαδρομή σε ...βάλτο, έπεσε ο Παναγιώτης Ποτσάκης, στην κατηγορία Παίδων του Πανελληνίου πρωταθλήματος ορεινής ποδηλασίας, στην Αρχαία Ολυμπία.

Ο πρωταθλητής του ΠΑΟ Διαγόρα, ενώ ξεκίνησε τον αγώνα με τον καλύτερο τρόπο, έχοντας ξεκολλήσει μαζί με άλλον ποδηλάτη, μετά την ολοκλήρωση του πρώτου γύρου και κάτι, έζησε έναν εφιάλτη!

Η καταρρακτώδης βροχή που έπεσε ξαφνικά, χάλασε όλα τα σχέδιά του.

Οι δύσκολες στροφές και οι απότομες κατηφόρες, έγιναν αξεπέραστα εμπόδια (κάνοντας ποδήλατο) για όλους, με αποτέλεσμα να καταφέρουν να ξεχωρίσουν οι πιο δυνατοί και οι λίγο πιο τυχεροί, έχοντας ξανατρέξει σε ανάλογες συνθήκες.



Στον αγώνα ξεκίνησαν 60 αθλητές και τερμάτισαν 18, με τον Ποτσάκη να παίρνει τη δωδέκατη θέση.

«Ο Παναγιώτης είναι μαχητής και δεν ήθελε να εγκαταλείψει. Τερμάτισε 12ος και είναι ικανοποιητική η προσπάθεια, αν αναλογιστεί κανείς τις συνθήκες», μας δήλωσε ο προπονητής του Παναγιώτης Καλαθενός.

Ο κ. Καλαθενός θεωρεί δεδομένη την πρόσκληση του Ποτσάκη στην Εθνική πίστας Εφήβων, για την οποία δουλεύει σκληρά τρία χρόνια.

ΣΑΝ ΣΗΜΕΡΑ...

ΠΡΙΝ 2 ΧΡΟΝΙΑ: *Η δαιμονιώδης φόρμα που διανύει τον τελευταίο καιρό, ο κορυφαίος Ελληνας τενίστας, Σόλων Πέππας, επιβεβαιώθηκε για μια ακόμη φορά, πετυχαίνοντας και δεύτερη συνεχόμενη νίκη, επί του Τσέχου Κράλερτ (6-3, 6-3) στα πλαίσια του τουρνουά «Siemens Cup» της Γερμανίας! Ο Ρόδιος αθλητής, με τη νίκη του αυτή προκρίθηκε στους 8 του τουρνουά, σκορπίζοντας ικανοποίηση στην ΕΦΟΑ, παραμονές του 2ου αγώνα μας με τη Νορβηγία για το κύπελλο Ντέιβις!*

■ *Το δεύτερο παιχνίδι της, στη Μεσογειακή συνάντηση μπάσκετ «Τουρνουά Φιλίας 2000» που διεξάγεται στο νέο δημοτικό κλειστό της Ιαλυσού, θα δώσει σήμερα η Εθνική Παίδων της χώρας μας.Στις 20.30 θα αντιμετωπίσει την αντίστοιχη ομάδα της Ισπανίας, η οποία θεωρείται απ' τις καλύτερες του τουρνουά, αφού διαθέτει παίκτες γνωστών ομάδων, όπως η Ρεάλ Μαδρίτης και η «Μπάρτσα». Νωρίτερα θα διεξαχθεί το παιχνίδι Γαλλία - Ιταλία στις 18.30!*

ΠΡΙΝ 6 ΧΡΟΝΙΑ: *Ο Γιάννης Λεντάκης μεταγράφηκε στον Ηρακλή Μαριτσών. Ο έμπειρος ποδοσφαιριστής αφού έμεινε «ελεύθερος» από τον Φοίβο Κρεμαστής «έκλεισε» στην ομάδα των Μαριτσών, όπου και θ' αγωνίζεται τη νέα αγωνιστική περίοδο! Στο μεταξύ, η διοίκηση του Ηρακλή ανακοίνωσε ακόμη, μια μεταγραφή. Πρόκειται για τον Χρήστο Κουμούρα από τον ΑΟ Τέλλος Αγρας Γαργαλιάνων, ο οποίος υπηρετεί ως έφεδρος αξιωματικός σε στρατιωτική μονάδα του νησιού μας.*

■ *Με τα χρώματα της Προοδευτικής θα αγωνίζεται από τη νέα αγωνιστική περίοδο ο πρώην παίκτης της «Ενωσης Ρόδου / Διαγόρα» Αγαπητός Αμπελάς. Ο ταλαντούχος μεσοεπιθετικός ενώ αρχικά είχε δοκιμαστεί στον Αθηναϊκό, συμφώνησε τελικά με την ομάδα του Κορυδαλλού!*

ΠΡΙΝ 31 ΧΡΟΝΙΑ: *Φιλική ποδοσφαιρική συνάντηση προς την ομάδα του Διαγόρα θα δώσει η αφιχθείσα εις Ρόδον ποδοσφαιρική ομάς Διγενής Ακρίτας Μόρφου, που συνοδεύεται από 32 εκδρομείς και φιλοξενείται υπό του Δήμου, εις τους ξενώνας παρά τον Νιρέα. Το ματς θα δοθεί μάλλον το απόγευμα της Κυριακής.*

ΠΡΙΝ 51 ΧΡΟΝΙΑ: *Σήμερον αρχίζουν εις το Εθνικόν Στάδιον Ρόδου οι αθλητικοί ποδοσφαιρικοί αγώνες 1951 τους οποίους διοργανώνουν τα Αθλητικά Σωματεία Διαγόρας και ΑΕΠ. Προς τον σκοπόν τούτον, ο Δήμος Ροδίων ηθλοθέτησε βαρύτιμον κύπελλον δια τον νικητήν του Διαγορίου Δρόμου, ο κ. Ευάγγελος Σταματίου έτερον κύπελλον δια την νικήτριαν ομάδα σκυταλοδρομίας 4Χ100 και ο ΣΕΓΑΣ έπαθλον δια τον πολυνίκην σύλλογον. Το βράδυ εξάλλου θα λάβουν χώρα τα εγκαίνια του νέου γηπέδου Αθλοπαιδιών της ΑΕΠ, με αγώνα μεταξύ Διαγόρα - ΑΕΠ.*

Να ακυρωθεί η απόφαση για το 20% που αφορά την εκμετάλλευση παραλιών



ΝΑ ΑΚΥΡΩΘΕΙ η απόφαση που πρόσφατα πάρθηκε για την είσπραξη ποσοστού 20% των εσόδων που έχουν οι ΟΤΑ από την εκμετάλλευση των παραλιών ζητά η Τοπική Ένωση Δήμων και Κοινοτήτων Δωδεκανήσου.

Το αίτημα αυτό θα υποβάλει το διοικητικό συμβούλιο της ΤΕΔΚ σε συνάντηση που θα έχει στο αμέσως προσεχές διάστημα με την πολιτική ηγεσία των υπουργείων Εσωτερικών και Οικονομικών. Σημειώνεται ότι το θέμα ετέθη στην πρόφατη συνεδρίαση του διοικητικού συμβουλίου της ΤΕΔΚ όπου η σχετική υπουργική απόφαση απερρίφθη.

«Στην περίπτωση που δεν καταφέρουμε να ακυρώσουμε την απόφαση, θα επιδιώξουμε να συνεχίσει να υφίσταται το καθεστώς που ισχύει βάση του οποίου οι ΟΤΑ αποδίδουν το 5% των εσόδων τους από τη χρήση των παραλιών», δήλωσε στην Πρόοδο ο γραμματέας της ΤΕΔΚ κ. Στέλιος Ρηνιού.

Για τους αποφοίτους της Γ' λυκείου

Αρχισε από χθες η κατάθεση των μηχανογραφικών δελτίων

ΘΑ ΟΛΟΚΛΗΡΩΘΕΙ ΣΤΙΣ 26 ΙΟΥΛΙΟΥ



Αρχισε χθες και θα συνεχιστεί μέχρι τις 26 Ιουλίου η κατάθεση των μηχανογραφικών δελτίων από τους αποφοίτους της Γ' λυκείου. Οι απόφοιτοι θα πρέπει να προσέρχονται στις αρμόδιες υπηρεσίες με μια φωτογραφία, την ταυτότητά τους και το απολυτήριο τους, όπως δήλωσε ο προϊστάμενος της Διεύθυνσης Δευτεροβάθμιας Εκπαίδευσης κ. Αναστάσιος Μαυρόπουλος.

Για τη διευκόλυνση των υποψηφίων η Διεύθυνση Δευτεροβάθμιας Εκπαίδευσης ανακοίνωσε και τις ημερομηνίες κατάθεσης των μηχανογραφικών ανά λύκειο.

Ειδικότερα όπως ανακοινώθηκε στις 15 και 16 θα πρέπει να καταθέσουν τα μηχανογραφικά τους οι μαθητές των λυκείων Κρεμαστής, Σορωνής και Γενναδίου.

Στις 17 και 18 Ιουλίου θα πρέπει να καταθέσουν τα μηχανογραφικά τους οι μαθητές των λυκείων Αφάντου, Αρχαγγέλου και του Εσπερινού Αρχαγγέλου.

Στις 19 Ιουλίου θα καταθέσουν τα μηχανογραφικά τους οι μαθητές του 4ου Λυκείου της Ιαλυσού και του Εσπερινού Ρόδου.

Στις 20 Ιουλίου θα πρέπει να καταθέσουν τα μηχανογραφικά τους δελτία οι απόφοιτοι των λυκείων Απερίου Καρπάθου και Κάσου.

Στο διάστημα από τις 22 μέχρι και τις 25 Ιουλίου θα καταθέσουν τα μηχανογραφικά τους δελτία οι μαθητές του 1ου, 2ου και 3ου Λυκείου Ρόδου.

«Ορίσαμε τις ημερομηνίες αλλά ανεξάρτητα από αυτές οι μαθητές μπορούν όποτε επιθυμούν να καταθέσουν τα μηχανογραφικά τους δελτία μέχρι τις 26 Ιουλίου» δήλωσε ο προϊστάμενος της Διεύθυνσης Δευτεροβάθμιας Εκπαίδευσης κ. Τάσος Μαυρόπουλος.

Σοβαρός τραυματισμός 27χρονου σε τροχαίο

ΣΥΓΚΡΟΥΣΗ ΜΟΤΟΣΙΚΛΕΤΑΣ-ΑΥΤΟΚΙΝΗΤΟΥ



Η μοτοσικλέτα που οδηγούσε ο Γ. Καραγιάννης και συγκρούστηκε με αυτοκίνητο που είχε σαν αποτέλεσμα το σοβαρό τραυματισμό του 27χρονου μοτοσικλετιστή

ΣΟΒΑΡΑ τραυματίστηκε σε τροχαίο ατύχημα χθες τα ξημερώματα 27χρονος συμπολίτης μας, όταν η δίκυκλη μοτοσικλέτα που οδηγούσε συγκρούστηκε με ΙΧ επιβατικό αυτοκίνητο.

Το ατύχημα συνέβη στις 6.15 το πρωί στο 2ο χιλιόμετρο της επαρχιακής οδού Μαριτσών - Κρεμαστής, όταν το υπ' αριθμό κυκλοφορίας ΡΟΗ 8887 ΙΧ επιβατικό αυτοκίνητο που οδηγούσε ο Ανέστης Ροβδίλης του Παναγιώτη 23 χρονών, συγκρούστηκε με την υπ' αριθμό κυκλοφορίας ΡΚΖ 234 δίκυκλη μοτοσικλέτα που οδηγούσε ο Γεώργιος Καραγιάννης του Νικολάου 27 χρονών. Η σύγκρουση υπήρξε σφοδρή, με αποτέλεσμα το σοβαρό τραυματισμό του 27χρονου μοτοσικλετιστή.

Ανακρίσεις για τα αίτια του ατυχήματος διενεργεί το Αστυνομικό Τμήμα Ιαλυσού.

Αλβανός κατηγορείται ότι βίασε Φινλανδέζα τουρίστρια στην Κω

ΕΝΑΣ ακόμα βιασμός καταγγέλθηκε στις υπηρεσίες της Αστυνομικής Διεύθυνσης Δωδεκανήσου. Αυτή τη φορά έγινε στην Κω με παθούσα Φινλανδέζα τουρίστρια και δράστη νεαρό Αλβανό.

Προχθές τα ξημερώματα η Φινλανδέζα τουρίστρια διασκέδαζε σε νυχτερινό κέντρο της Κω. Εκεί την πλησίασε ο Αλβανός ERVIN RAMAJ του BILBIL 21 χρόνων και γνωρίστηκαν.

Μετά το τέλος της διασκέδασης της πρότεινε να τη μεταφέρει με το μοτοποδήλατό του στο ξενοδοχείο της. Αντί όμως στο ξενοδοχείο την οδήγησε σε παραλία όπου την βίασε.

Ο νεαρός Αλβανός συνελήφθη και σχηματίστηκε σε βάρος του δικογραφία προκειμένου να οδηγηθεί στον Εισαγγελέα για τα περαιτέρω.

Συνελήφθη με ναρκωτικά

Για κατοχή ποσότητας 11 γραμμαρίων ακατέργαστης κάνναβης πιάστηκε χθες στις 4.45 τα ξημερώματα στην Κω, ο 21χρονος Νικόλαος Ζαδρίνης του Ευστρατίου, από την Κοζάνη.

Ο νεαρός κρατείται προκειμένου να οδηγηθεί στον Εισαγγελέα.

Τί λένε στην Πάτμο για τον Σάββα Ξηρό και τον θείο του

Η ΔΡΑΣΤΗΡΙΟΤΗΤΑ ΤΟΥΣ ΣΤΟ ΝΗΣΙ

«Από τότε που μπλέχτηκε στα Ιουλιανά, η οικογένεια μου τον αποκήρυξε».

Αυτά είπε στο Δήμαρχο Πάτμου κ. Ματθαίο Μελιανό ο Σάββας Ξηρός όταν σαν επιμορφωτής αγιογράφος στην Πάτμο του συστήθηκε και σαν ανηψιός του Αργύρη Τσακαλία που είχε διατελέσει καθηγητής στην Πατμιάδα Σχολή και στο τότε Ημιγυμνάσιο Πάτμου .

«Ανίκανος είναι να κάνει αυτά που τον κατηγορούν» λέει σε συνέντευξη του στη Βραδυνή ο Αργύρης Τσακαλίας , ο πρώην αρχιμανδρίτης Βασίλειος.

Ποιος ήταν ο Βασίλειος Τσακαλίας και πως έδρασε στην Πάτμο κατά τη διάρκεια της παραμονής του σαν καθηγητής στο νησί;

Θα προσπαθήσουμε μέσα από αυτό το δημοσίευμα να σκιαγραφήσουμε το προφίλ του, αλλά και να αναφερθούμε στη δράση που ανέπτυξε στην Πάτμο, όπως τα καταγράψαμε από περιγραφές και συζητήσεις με κατοίκους του νησιού.

Σαν βόμβα έπεσε στην κοινωνία της Πάτμου η είδηση πως ο Σάββας Ξηρός ο Αγιογράφος «με τα μαγικά χέρια και τη δεξιοτεχνία στην επεξεργασία του χρυσού,» όπως χαρακτηρίστηκε από τον Πάτμιο ζωγράφο Γιώργο Κάβουρα, που παρακολούθησε το σεμινάριο, θεωρείται από την αντιτρομοκρατική υπηρεσία στέλεχος της 17 Νοέμβρη και πως σύμφωνα με το DNA είναι ο εκτελεστής του εφοπλιστή Κώστα Περατικού λάτρη της Πάτμου. Η οικογένεια του Κώστα Περατικού εξακολουθεί και έρχεται πολύ συχνά στο σπίτι τους στη Χώρα της Πάτμου.

« Ωραίο, με πράο και ευγενικό πρόσωπο» όπως ακριβώς ήταν και ο θείος του Αργύριος Τσακαλίας, περιγράφουν τον αγιογράφο Σάββα Ξηρό, όλοι όσοι τον συναναστράφηκαν εκείνες τις μέρες στην Πάτμο. Είχε μεταδοτικότητα στη διδασκαλία του και έδειχνε πως ήταν ένας καλλιτέχνης μεγάλης στόφας.

Ψηλός με πράο και σεμνό πρόσωπο ήταν και ο θείος του, ιερέας και καθηγητής τη δεκαετία του 60 στην Πάτμο. Εξασκούσε μεγάλο μαγνητισμό και γοητεία και με τα κηρύγματα του καθοδηγούσε, όχι μόνο τη νεολαία του νησιού, αλλά και πολύ κόσμο που με φανατισμό τα παρακολουθούσε.

Οι εκκλησίες «γέμιζαν», όπου κήρυττε ή λειτουργούσε ο Πάτερ Βασίλειος. Το σεμνό παρουσιαστικό του, αλλά και η λιτή ζωή του «ένα ράσο είχε όλο κι όλο» εντυπωσίαζαν. Ο πάτερ Βασίλειος καυτηρίαζε τα εντυπωσιακά και βαρυποίκιλτα ράσα κάποιων ιερωμένων. Οι ιδέες του αυτές δεν άρεσαν στο κατεστημένο της εποχής εκείνης. Απεναντίας είχαν εντυπωσιάσει και μαγέψει τον κόσμο, που διψούσε για καθαρές Χριστιανικές ιδέες.

Εκτός από τη σεμνότητα του, ο κόσμος είχε εντυπωσιαστεί από την ευσέβεια του.

Οι ίδιοι άνθρωποι που την εποχή εκείνη "έπιναν νερό στο όνομα του", δεν μπόρεσαν ποτέ να καταλάβουν πως αυτός ο ευσεβής ιερωμένος, μετεβλήθη σε άτομο άθεο και αναρχικό. Άλλοι όμως που εκείνη την εποχή δεν ήταν οπαδοί του μας είπαν: « Εμείς είχαμε καταλάβει τι ρόλο έπαιζε».

Εκείνη την περίοδο, είχε αναπτύξει μεγάλη φιλανθρωπική δράση και είχε δημιουργήσει ένα μεγάλο κύκλο φανατικών οπαδών κυρίως με νέα παιδιά που έβρισκαν διέξοδο και ενδιαφέρον σε όλα αυτά που τους δίδασκε.

Είχε οργανώσει την «Επτάφωτο λυχνία» με σκοπό Χριστιανική και κοινωνική δράση, όπως συνήθιζε να λέει ο πάτερ Βασίλειος.



Είχε ενοικιάσει χώρο για εντευκτήριο με επιτραπέζια παιγνίδια, δανειστική βιβλιοθήκη όπου μαζευότανε όλη η νεολαία του νησιού.

Αρχηγός της ομάδας των κοριτσιών ήταν μια δασκάλα της εποχής εκείνης που είναι τώρα μοναχή και αρχηγός των αγοριών ο μαθητής της Πατμιάδος Θεόφιλος Μανωλάκης, Ήταν και οι δύο το δεξί του χέρι και οι οργανωτές της Χριστιανικής δράσης με εκδρομές, λειτουργίες σε εξωκκλήσια και μοναστήρια του νησιού, πεζοπορίες, αγρυπνίες κ.λ.π. αλλά μόνο ο Θεόφιλος τον ακολούθησε και μετά την καθαίρεση του από το ιερατικό αξίωμα.

« Μπροστά ο πάτερ Βασίλειος και πίσω ακολουθούσαμε εμείς» Έτσι θυμούνται οι περισσότεροι τις εμπειρίες τους την εποχή εκείνη.

Στην «Επτάφωτο λυχνία» που το όνομα της το πήρε από την Αποκάλυψη του Ιωάννη του Θεολόγου, σε κάθε μέλος είχε ανατεθεί φιλανθρωπική δράση, σε γέροντες και μοναχικούς ανθρώπους. «Εγώ είχα αναλάβει να φροντίζω μια κατάκοιτη γρηούλα στη Χώρα» μας λέει μια κυρία που τότε ήταν δωδεκάχρονη» Της πήγαινα κάθε Κυριακή φαγητό από το σπίτι μου, και αφού την έπλενα και την καθάριζα μετά την τάιζα» Ήταν ωραίες μέρες τότε. Είχαμε ενδιαφέροντα και όλα αυτά μας τα δίδασκε ο πάτερ Βασίλειος. Όταν έγιναν τα Ιουλιανά το 65 και τον είδαμε στις φωτογραφίες με τα ράσα δεν μπορέσαμε να πιστέψουμε πως μετά από όλα αυτά κατέβηκε στο πεζοδρόμιο, ενώ ο ίδιος μας έλεγε πως τις ιδέες μας και τις απόψεις μας μόνο με την ειρήνη και την καλωσύνη μπορούμε να τις επιβάλουμε στον κόσμο και μέσα από τον Χριστιανισμό. Βέβαια από τότε δεν τον ξαναείδα, γιατί από όσο γνωρίζω δεν ήρθε στο νησί, αλλά έπεσα πάλι από τα σύννεφα όταν διάβασα στην Βραδυνή τη συνέντευξη του με τις αθεϊστικές του ιδέες, που απείχαν παρασάγγας από αυτά που μας δίδασκε»

Μια άλλη θυμάται: «Όταν τον καθαιρέσανε από παπά, άνοιξε ένα γραφείο μεταφορών με προορισμό Ικαρία και Σάμο. Ήδη είχε παντρευτεί με μια μορφωμένη γυναίκα. Όταν τον επισκέφθηκα, δεν τον ανεγνώρισα. Σε τίποτα δε θύμιζε τον ευσεβή και πράο ιερωμένο.

Από τότε ο Μύθος του πάτερ Βασίλειου κατερρίφθη μέσα μου.» Εκτός από τη φιλανθρωπική, ο πάτερ Βασίλειος και η ομάδα «Επτάφωτος Λυχνία» είχαν αναλάβει και πολιτιστική δράση. Θέατρα ανέβαιναν σε διάφορα σπίτια παλιά της Χώρας, με Χριστιανικά έργα όπως π.χ. Η Περπέτουα κ.λ.π.

Στο νησί ποτέ δεν έγιναν τόσα πολλά πράγματα μέσα σε τόσο λίγο χρονικό διάστημα.

Λίγο πριν το 65 ο πάτερ Βασίλειος δημιούργησε και μια άλλη ομάδα την οποία ονόμασε Δικαιοκρατία, στην οποία είχε παίξει πολύ μεγάλο ρόλο ο Θεόφιλος Μανωλάκης. Τα μέλη της ομάδας χαιρετιόντουσαν μεταξύ τους φέρνοντας τη γροθιά στο μέτωπο σαν να σκούπιζαν τον ιδρώτα τους. Η ομάδα αυτή ήταν προέκταση της «Επτάφωτου Λυχνίας» αλλά είχε μια άλλη πολιτικοποιημένη διάσταση. Πιστεύω πως είχε πολιτική χροιά, μας λέει ένας μαθητής της εποχής εκείνης.»

Με την τελευταία του δραστηριότητα, απ ότι θυμούνται στο νησί, ήρθε σε ρήξη με το Μοναστήρι. Μετά μετατέθηκε από την Πάτμο και οι περισσότεροι έχασαν τα ίχνη του.

(Το ρεπορτάζ αυτό μεταδόθηκε από το πρακτορείο AEGEAN TIMES)

Δύο άτομα αποπειράθηκαν να διαρρήξουν αυτοκίνητο

ΤΟΥΣ ΚΥΝΗΓΗΣΕ Ο ΙΔΙΟΚΤΗΤΗΣ

ΣΥΝΕΛΗΦΘΗΣΑΝ χθες, από το Τμήμα Ασφαλείας Ρόδου ο Μιχαήλ Καστανός του Παναγιώτη 57 χρόνων και Χρύσανθος Κουτούζης του Κωνσταντίνου 23 χρόνων, κατηγορούμενοι για απόπειρα κλοπής ο πρώτος και συνέργεια ο δεύτερος.

Σύμφωνα με την Αστυνομία, ο Καστανός, επιχείρησε να αφαιρέσει από ανασφάλιστο αυτοκίνητο ιδιοκτησίας του Αντωνίου Ορφανού του Φωτίου 41 χρόνων, το οποίο ήταν σταθμευμένο στην οδό Κοδριγκτώνος χρηματικό ποσό 35 ευρώ.

Όμως έγινε αντιληπτός από τον ιδιοκτήτη του αυτοκινήτου και τράπηκε σε φυγή για να επιβιβαστεί στο υπ' αριθμό κυκλοφορίας ΤΜ1157 μοτοποδήλατο που οδηγούσε ο Κουτούζης και να εξαφανιστούν.

Ύστερα από έρευνες της Υποδιεύθυνσης Ασφαλείας Ρόδου, συνελήφθησαν και σχηματίστηκε σε βάρος τους, δικογραφία, προκειμένου να οδηγηθούν στον Εισαγγελέα.

Συνελήφθησαν δύο ανήλικοι τσιγγάνοι για κλοπές στην Κω

ΦΟΒΟΣ και τρόμος κατάντησαν για τους αλλοδαπούς τουρίστες στην Κω δύο ανήλικοι τσιγγάνοι. Κυκλοφορώντας ξημερώματα στους δρόμους της πόλης της Κω, ακινητοποιούσαν τους τουρίστες και με τη χρήση βίας τους άρπαζαν τα πορτοφόλια.

Πρόκειται για τους Β.Β. του Ι., 17 χρόνων και Β.Λ. του Ι., 16 χρόνων, οι οποίοι κρατούνται στο τμήμα Ασφαλείας Κω, προκειμένου να οδηγηθούν τον Εισαγγελέα.

Σύμφωνα με την Αστυνομία, προχθές τις 5 τα ξημερώματα, οι δύο ανήλικοι τσιγγάνοι συνάντησαν στην Ακτή Κουντουριώτη το Γερμανό τουρίστα, Sven Jenderni του Peter, 27 χρόνων και αφού τον γρονθοκόπησαν, του άρπαξαν το πορτοφόλι, το οποίο περιείχε 60 ευρώ. Δύο ώρες πριν, με τον ίδιο τρόπο, αφαίρεσαν το πορτοφόλι του Νορβηγού τουρίστα Morten Christopher Holme του Tore, 18 χρόνων, αλλά ήταν άδειο και το πέταξαν στο δρόμο.

Οι δυο νεαροί ανακρίνονται, προκειμένου να διαπιστωθεί αν έχουν διαπράξει και άλλα αδικήματα. Ανακρίσεις διενεργεί το Τμήμα Ασφαλείας Κω.

Από το Δήμο Ρόδου

Μοιράστηκαν μέχρι χθες 5.000 εκλογικές κάρτες

ΕΛΕΓΧΟΣ ΣΤΟΥΣ ΚΑΤΑΛΟΓΟΥΣ

ΠΕΡΙΣΣΟΤΕΡΕΣ από 5.000 κάρτες διανεμήθηκαν από το αρμόδιο γραφείο του Δήμου Ρόδου σε ισάριθμους εκλογείς που προσήλθαν με τα δικαιολογητικά τους. Η διαδικασία της παράδοσης των εκλογικών καρτών θα διαρκέσει, όπως δήλωσε ο αρμόδιος αντιδήμαρχος κ. Αντώνης Αλαβέρας μέχρι το τέλος του μηνός Αυγούστου.

• Σε σύντομο χρονικό διάστημα θα δοθεί λύση και στο πρόβλημα που προέκυψε με τις διπλοεγγραφές που έγιναν. Στο υπουργείο Εσωτερικών εστάλησαν πάντως οι εκλογικοί κατάλογοι οι οποίοι θα ελεγχθούν για τελευταία φορά και θα επικαιροποιηθούν.

ΚΑΘΟΡΙΣΤΗΚΑΝ ακόμη τα έξι διαμερίσματα στα οποία εντάχθηκαν τα 76 εκλογικά τμήματα της πόλεως Ρόδου.

Να σταματήσει η χορήγηση αδειών σε πλανόδιους ζητά ο Εμπορικός Σύλλογος Ρόδου

ΘΕΜΑΤΑ που αφορούν το στάσιμο και το πλανόδιο εμπόριο θα τεθούν στη συνεδρίαση του διοικητικού συμβουλίου του Εμπορικού Συλλόγου που θα πραγματοποιηθεί μέσα στην τρέχουσα εβδομάδα. Πάγια θέση του Εμπορικού Συλλόγου είναι να σταματήσει η χορήγηση νέων αδειών στους μικροπωλητές και να μπει τάξη στην πόλη.

Το αίτημα αυτό θα υποβληθεί και μέσω των υπομνημάτων που θα καταθέσει η διοίκηση του Εμπορικού Συλλόγου στο Δήμο Ρόδου,τη Νομαρχία Δωδεκανήσου και την Αστυνομική Διεύθυνση.

Στη συνεδρίαση θα τεθούν και άλλα ζητήματα που απασχολούν τους εμπόρους της Ρόδου, καθώς βρίσκεται και σε εξέλιξη η εκπτωτική περίοδος που θα διαρκέσει μέχρι τις 31 Αυγούστου χωρίς αυτό να σημαίνει ότι υπάρχει και μεγάλο ενδιαφέρον από το αγοραστικό κοινό.

ΠΟΛΙΤΙΣΤΙΚΟΣ ΟΡΓΑΝΙΣΜΟΣ ΔΗΜΟΥ ΡΟΔΙΩΝ



ΠΡΟΣΚΛΗΣΗ

Ο Δήμος Ροδίων και το Διεθνές Κέντρο Λογοτεχνών και Μεταφραστών Ρόδου έχουν την τιμή να σας προσκαλέσουν σε απογευματινή ημερίδα με θέμα:

«Ελληνοτουρκικές σχέσεις - Δωδεκάνησα»

την Τετάρτη 17 Ιουλίου 2002 και ώρα 7 μ.μ.

στην αίθουσα εκδηλώσεων του «Ακταίον»

Το θέμα θα αναπτύξουν οι κ.κ.:

Βύρων Θεοδωρόπουλος, πρέσβυς επί τιμή

Νεοκλής Σαρρής καθηγητής Παντείου Πανεπιστημίου

Κων/νος Σβολόπουλος καθηγητής Πανεπιστημίου Αθηνών

Τους ομιλητές θα παρουσιάσει ο 4ετής φοιτητής του Τμήματος Ιστορίας του πανεπιστημίου Αθηνών **κ. Χρυσόστομος Ν. Κολώνας**

Η είσοδος είναι ελεύθερη για το κοινό

ΧΛ-17/7

ΑΝΤΑΛΛΑΚΤΙΚΑ ΤΑΠ ΚΑΡ

ΑΥΤΟΚΙΝΗΤΩΝ ΟΛΩΝ ΤΩΝ ΤΥΠΩΝ (ΦΑΝΟΠΟΙΪΑΣ - ΜΗΧΑΝΙΚΑ) ΚΑΙΝΟΥΡΓΙΑ - ΜΕΤΑΧΕΙΡΙΣΜΕΝΑ - ΙΜΙΤΑΣΙΟΝ ΚΡΥΣΤΑΛΛΑ - ΠΑΡ ΜΠΡΙΖ

ΚΩΝ. Σ. ΠΑΠΑΔΗΜΗΤΡΙΟΥ - ΧΡ. ΠΑΠΑΓΙΑΝΝΑΚΗΣ

ΚΑΠΟΔΙΣΤΡΙΟΥ 25 • ΡΟΔΟΣ • ΤΗΛ.: 02410.34800 FAX: 02410.36333 • ΚΙΝ.: 0944/324325, 0972/074517

ΓΔ-20/7

ΚΗΔΕΙΑ



Τη λατρευτή μας μητέρα, γιαγιά, αδελφή και θεία

ΖΗΝΟΒΙΑ ΒΑΣΙΛΕΙΑΔΟΥ

Ετών 67

θανούσα κηδεύουμε σήμερα Τρίτη 16 Ιουλίου 2002 και ώρα 12 π.μ.

Τα παιδιά Βασιλική - Χρήστος
Τα εγγόνια, τα αδέλφια, τα ανίψια και οι λοιποί συγγενείς και φίλοι.

24-16/7

ΚΗΔΕΙΑ

Τη λατρευτή μας κόρη, αδελφή και θεία

ΕΛΕΝΗ ΜΕΛΙΝΗ

Ετών 66

κηδεύουμε σήμερα Τρίτη 16 Ιουλίου 2002 και ώρα 11π.μ. από τον ιερό ναό Αγίου Ιωάννη.

Η μητέρα Θεόπη
Τα αδέλφια Πέτρος - Ουρανία Κατταβενός
Παναγώτης - Στεργία Πιτσικούλη
Τα ανίψια και οι λοιποί συγγενείς

ΑΣ-16/7