ΕΤΟΣ ΙΔΡΥΣΗΣ 1949
ΙΔΙΟΚΤΗΤΗΣ - ΔΙΕΥΘΥΝΤΗΣ
ΓΙΩΡΓΟΣ ΔΙΑΜΑΝΤΙΔΗΣ
Γραφεία - Τυπογραφεία:
Μάρκου Μαλλιαράκη 3 (ΚΟΒΑ)
Λογιστήριο: Νέα Αγορά
Τηλ.: Σύνταξης: 27356 - 34101 FAX: 20643
Λογιστηρίου: 24539 FAX: 24539
e-mail: info@proodos.net

ΠΡΟΟΔΟΣ

Ανεξάρτητη καθημερινή πρωινή εφημερίδα

ΑΡΙΘΜΟΣ ΦΥΛΛΟΥ 16.070 • ΤΙΜΗ 0,70 ευρώ

ΠΕΜΠΤΗ 18 ΙΟΥΛΙΟΥ 2002

SATO
OFFICE SYSTEMS
ΜΠΟΝΗΣ Ε.Π.Ε. ΤΗΛ. 02410 75533

Ραγδαίες εξελίξεις για την εξάρθρωσή της

Αθρόες συλλήψεις μελών της 17 Νοέμβρη

Σφίγγει συνεχώς ο κλοιός γύρω από τα πγετικά στελέχη και τον αρχηγό



Ολόκληρη η οικογένεια Ξηρού ανακρίνεται για την τρομοκρατία

Ραγδαίες εξελίξεις σημειώνονται στην υπόθεση της εξάρθρωσης της εγκληματικής οργάνωσης 17 Νοέμβρη. Το τελευταίο 24ωρο έχουν γίνει από την Αστυνομία πολλές «προσαγωγές» (μάλλον συλλήψεις) ατόμων, τα οποία ανακρίνονται γιατί υπάρχουν αρκετές ενδείξεις, ότι είναι μέλη της 17 Νοέμβρη. Μεταξύ των συλληφθέντων είναι δύο αδελφοί του τραυματισμένου βομβιστή Σάββα Ξηρού, ο Χριστόδουλος, ετών 44 και ο Βασίλης, ετών 30. Νέο πρόσωπο είναι ο Διονύσης Γεωργιάδης, ετών 26, που συνελήφθη στη Θεσσαλονίκη και μετά πολύωρο ανάκριση μεταφέρθηκε με στρατιωτικο αεροπλάνο C-130 στην Αθήνα, όπου και συνεχίζεται η ανάκρισή του. Τέλος συνελήφθη μαι ανακρίνεται ένα άλλο άτομο άγνωστο μέχρι στιγμής που στις 4 χτες μετά τα μεσάνυχτα προσήχθη με κουκούλα στο κφάλι στην αντιτρομοκρατική υπηρεσία.

Συνολικά οι συλληφθέντες χτες και ανακρινόμενοι

ΣΥΝΕΧΕΙΑ ΣΤΗ ΣΕΛ. 4

Και κατά το μήνα Αύγουστο

Τεράστια μείωση στις προσεγγίσεις κρουαζιεροπλοίων

ΜΗ ΑΝΑΣΤΡΕΨΙΜΗ ΘΕΤΟΣ Η ΚΑΤΑΣΤΑΣΗ

ΛΙΓΟΤΕΡΕΣ θα είναι και τον Αύγουστο οι προσεγγίσεις των κρουαζιεροπλοίων στο λιμάνι της Ρόδου σε αντίθεση με ό,τι συνέβαινε τα προηγούμενα χρόνια, καθώς ο θαλάσσιος τουρισμός είναι σε κρίση. Οι προσεγγίσεις των τουριστικών πλοίων εξακολουθούν να είναι μειωμένες κτά 40%, που οφείλεται στα τρομοκρατικά κτυπήματα που δέχθηκαν οι ΗΠΑ τον περασμένο Σεπτέμβριο και έπληξαν το θαλάσσιο τουρισμό.

•Η κατάσταση είναι μη αναστρέψιμη, αφού τα προγράμματα των εταιριών έχουν κλείσει και δεν προβλέπεται να γίνουν σε αυτά αλλαγές.

ΕΙΔΙΚΟΤΕΡΑ, σύμφωνα με τα στοιχεία του Λιμεναρχείου, τον ερχόμενο μήνα θα πραγματοποιηθούν 87 προσεγγίσεις

ΣΥΝΕΧΕΙΑ ΣΤΗ ΣΕΛ. 4



Μικρομέτοχοι προς τη διοίκηση της ΔΑΝΕ:

Που πήγαν τα 15 δις της αύξησης κεφαλαίου;

ΚΑΥΤΑ ΕΡΩΤΗΜΑΤΑ ΠΟΥ ΖΗΤΟΥΝ ΑΠΑΝΤΗΣΗ

ΚΑΥΤΑ ερωτήματα προς τη διοίκηση της ΔΑΝΕ απευθύνει η ομάδα μικρομετόχων της εταιρίας! Με επιστολή τους που εστάλη χθες (και που κοινοποιείται και στην ΑΝΕΚ) οι μικρομέτοχοι, μεταξύ των οποίων και οι Παν. Καραγιάννης, Γρηγόρης Γρηγοράς, Αρ. Κούτρας, Κ. Τσιγαρίδης κ.α. ζητούν μια σειρά από στοιχεία που έχουν σχέση με την οικονομική κατάσταση της ΔΑΝΕ.

• Μεταξύ άλλων οι μικρομέτοχοι ζητούν να μάθουν που πήγαν τα χρήματα από την αύξηση του μετοχικού κεφαλαίου, γιατί ήταν ζημιογόνο το 2001, γιατί δεν έχει εισπραχθεί το υπόλοιπο της οφειλής από εταιρία στην Κω, ποιό είναι το τελικό ποσό της πώλησης του «Ιάλσος», ποιά είναι τα στοιχεία του κόστους μετασκευής του «Διαγόρας» κ.α.

ΤΟ ΚΕΙΜΕΝΟ των μικρομετόχων της ΔΑΝΕ προς την εταιρία έχει ως εξής :

« Μετά από το υποβληθέν αίτημα προς την τακτική Γενική Συνέλευση των μετόχων της εταιρίας αναβολής για τις 12 Αυγούστου, προκειμένου να ενημερωθούμε πληρέστερα επί των οικονομικών καταστάσεων, παρακαλούμε όπως μας χορηγήσετε τα κάτωθι οικονομικά στοιχεία.

Α. Τρόπος χρήσης των κεφαλαίων που εισρέρευσαν στην εταιρία εκ της αύξησης του μετοχικού κεφαλαίου που προήλθε από την τακτική γενική συνέλευση των μετόχων της 01-03-9/1999 συνολικού ύψους 15 δις. (αναλυτικά κατά περίπτωση).

Β. Σε ποιό μέλος του ΔΣ αναφέρεται η υπ αριθμόν 6 σημείωση του ορκωτού ελεγκτή κ. Σηφάκη που περιλαμβάνεται στο πιστοποιητικό ελέγχου των ορκωτών ελεγκτών, τί αφορά, και σε ποιές ενέργειες έχει προβεί το ΔΣ κατά του μέλους αυτού.

ΣΥΝΕΧΕΙΑ ΣΤΗ ΣΕΛ. 4



Στοιχεία για το κόστος μετασκευής του «Διαγόρας» ζητούν οι μικρομέτοχοι της ΔΑΝΕ

Νέος κύκλος αντιπαραθέσεων

Ο Σ. Καραγιάννης απορρίπτει τους υποψήφιους της ΝΔ

ΣΥΝΕΔΡΙΑΖΕΙ ΣΗΜΕΡΑ Η ΝΟΜΑΡΧΙΑΚΗ

ΝΕΟΣ κύκλος αντιπαραθέσεων πρόκειται να ξεσπάσει ανάμεσα στη Νέα Δημοκρατία και το νομάρχη Δωδεκανήσου κ. Σάββα Καραγιάννη μετά την απόφαση του τελευταίου να μην συμπεριλάβει τελικά στο ψηφοδέλτιο του κανέ-

ΣΥΝΕΧΕΙΑ ΣΤΗ ΣΕΛ. 4

Πρωτοφανής ο καύσωνας

Ξεπέρασε τους 40 β. η θερμοκρασία χτες και στο νησί μας!...

ΑΝΑΜΕΝΕΤΑΙ ΝΑ ΔΡΟΣΙΣΕΙ ΑΠΟ ΣΗΜΕΡΑ



«ΣΑΧΑΡΑ» θύμιζε χθες, λόγω των υψηλών θερμοκρασιών, το νησί της Ρόδου. Ο υδράργυρος άγγιξε και χθες σε αρκετές περιοχές του νησιού τους 40 και 41 βαθμούς Κελσίου, που σε συνδυασμό με την αυξημένη υγρασία (55% η μέγιστη) και τη χαμηλή ένταση των ανέμων, δημιουργούσε αίσθημα έντονης δυσφορίας.

☛ Στην περιοχή του αεροδρομίου - βάσει των μετρήσεων της Εθνικής Μετεωρολογικης Υπηρεσίας - η ελάχιστη θερμοκρασία (που λαμβάνεται κατά τις πρώτες πρωινές ώρες) ήταν 28,4 βαθμοί Κελσίου, ενώ η μέγιστη - υπό σκιάν - άγγιξε τους 34!

ΛΟΓΩ των υψηλών θερμοκρασιών οι παραλίες της Ρόδου ήταν γεμάτες και χθες από κόσμο που αναζητούσε ανάσα δροσιάς, ενώ δεν ήταν λίγοι και αυτοί που προτίμησαν τις παραλίες και το βράδυ.

☛ Εν τω μεταξύ, σε αυ-

ΣΥΝΕΧΕΙΑ ΣΤΗ ΣΕΛ. 4

Από τη Διεύθυνση Εμπορίου

Ελεγχοι στην αγορά για τις εκπτώσεις

ΔΕΝ ΕΦΑΡΜΟΖΟΝΤΑΙ ΟΙ ΝΟΜΟΙ

ΕΞΟΡΜΗΣΗ στην αγορά της Ρόδου ενόψει της εκπτωτικής περιόδου που είναι σε εξέλιξη θα κάνουν την ερχόμενη εβδομάδα ελεγκτές της Διεύθυνσης Εμπορίου.

• Αυτό θα γίνει γιατί διαπιστώθηκε σωρεία παραβάσεων κατά τη διάρκεια των ελέγχων που πρόσφατα πραγματοποιήθηκαν.

ΣΥΓΚΕΚΡΙΜΕΝΑ από τις 80 επιχειρήσεις στις οποίες έγιναν έλεγχοι διαπιστώθηκαν παραβάσεις σε 47. Οι περισσότερες επιχειρήσεις δεν είχαν αναρτήσει τις πινακίδες με τις τιμές και τα ποσοστά των εκπτώσεων ανά είδος όπως ορίζει ο νόμος, για την ενημέρωση των καταναλωτών.

• Κατά τη διάρκεια της πρώτης εξόρμησης έγιναν συστάσεις στους επιχειρηματίες, ώστε να συμμορφωθούν με τις διατάξεις του νόμου.

ΣΤΗΝ ΠΕΡΙΠΤΩΣΗ που κατά τη διάρκεια των νέων ελέγχων διαπιστωθούν και πάλι παραβάσεις θα επιβληθούν κυρώσεις και χρηματικά πρόστιμα στους επιχειρηματίες.

Ελεγχοι στα ξενοδοχεία για την εξυπηρέτηση ατόμων με ειδικές ανάγκες

Επεκτείνονται οι έλεγχοι του ΕΟΤ και σε θέματα που αφορούν στην εξυπηρέτηση ατόμων-τουριστών με ειδικές ανάγκες.

Με οδηγίες που έδωσε ο πρόεδρος του ΕΟΤ Γιάννης Πατέλλης, ύστερα από σχετική εντολή του υπουργού ανάπτυξης Ακη Τσοχατζόπουλου, οι επιθεωρητές του ΕΟΤ θα ελέγχουν αν τα ξενοδοχεία και γενικά τα τουριστικά καταλύματα πληρούν τις προϋποθέσεις εξυπηρέτησης, για την εξυπηρέτηση των ατόμων-τουριστών με ειδικές ανάγκες.

Οι έλεγχοι, όπως τονίζεται στην ανακοίνωση του ΕΟΤ, δεν περιορίζονται μόνο στα καταλύματα αλλά επεκτείνονται και σε άλλους χώρους διακίνησης και συνάθροισης τουριστών, όπως για παράδειγμα σε μουσεία, αρχαιολογικούς χώρους, μαρίνες κα.

Σύμφωνα με τις εντολές που έδωσε ο κ.Τσοχατζόπουλος οι έλεγχοι θα είναι συνεχείς ώστε να υπάρξει πλήρης συμμόρφωση με τις προβλεπόμενες διατάξεις και να παρέχεται πλήρης εξυπηρέτηση και στα άτομα-τουρίστες με ειδικές ανάγκες.

Χτες το βράδυ από το ΥΕΝ

Δόθηκε η άδεια για δρομολόγηση του «Blue Star 1»

ΑΝΤΙΔΡΑΣΕΙΣ ΑΠΟ ΔΑΝΕ ΚΑΙ ΑΓΟΥΔΗΜΟ

ΕΓΚΡΙΘΗΚΕ χθες αργά το βράδυ από την αρμόδια επιτροπή του υπουργείου Εμπορικής Ναυτιλίας το αίτημα για τη δρομολόγηση του οχηματαγωγού «BLUE STAR 1» της εται-

ΣΥΝΕΧΕΙΑ ΣΤΗ ΣΕΛ. 4

Melody Palace
Κάθε θράδυ είμαστε στον αφρό μαζί με τον αφρό...
ΚΑΤΕΡΙΝΑ ΒΕΡΟΥ
ΝΙΚΟΣ ΓΙΑΝΝΟΥ
ΑΝΤ. ΣΙΓΑΝΟΣ
ΞΕΝΙΑ ΓΡΙΒΑ
ΑΡΗΣ ΒΑΛΙΔΗΣ
ΝΙΚΗ ΜΙΣΣΙΚΟΥ
ΕΦΗ ΙΩΑΝΝΙΔΟΥ
Show woman ΕΛΙΝΑ
Διεύθυνση ορχήστρας ΝΙΚΟΣ ΚΑΡΑΝΙΚΟΛΑΣ
Τηλ.. 02410 94920, 95240
26-20/7



Η
AUTO CENTER
ΜΑΝΩΛΗΣ ΚΩΣΤΑΚΗΣ α.ε.β.ε.
ΕΙΝΑΙ ΣΤΗΝ ΕΥΧΑΡΙΣΤΗ ΘΕΣΗ ΝΑ ΣΑΣ
ΠΡΟΣΦΕΡΕΙ
ΟΛΟΚΑΙΝΟΥΡΓΙΑ ΑΥΤΟΚΙΝΗΤΑ,
ΤΑ ΟΠΟΙΑ ΕΙΝΑΙ ΗΔΗ ΤΑΞΙΝΟΜΗΜΕΝΑ ΑΛΛΑ ΔΕΝ ΕΧΟΥΝ ΠΟΤΕ ΧΡΗΣΙΜΟΠΟΙΗΘΕΙ (0 ΧΙΛΙΟΜΕΤΡΑ)
FIAT SEICENTO
ΑΠΟ
7.460 Ευρώ (2.542.000δρχ)
ΣΕ 5.870 ευρώ (2.000.000 δρχ.)
ΕΞΟΦΛΗΣΗ ΑΠΟ 0% ΠΡΟΚΑΤΑΒΟΛΗ
ΚΑΙ 108 ευρώ ΤΟΝ ΜΗΝΑ
14ο χλμ Ρόδου - Αεροδρομίου, Παραδείσι Ρόδος - Τηλ. 02410/82000
X3380-18/7



Μια όμορφη βραδυά με τους
Godwin Lucas & Eve Daly
στην πισίνα του Διόνυσος
Το διάσημο ζευγάρι από την Μάλτα, που μάλις κυκλοφόρησε το νέο του cd θα βρίσκεται μόνο για λίγες εμφανίσεις στην πισίνα του ξενοδοχείου Διόνυσος. Με ένα εξαιρετικό ρεπερτόριο από ιταλικα, Latin, ρυθμικά κομμάτια και διάφορες επιλογές από Elton John, Celine Dion, Frank Sinatra, Whitney Huoston, θα φροντίσουν να περάσετε μια ευχάριστη βραδιά με ποτό και μουσική.
Ολες οι παραστάσεις αρχίζουν στις 21.30
Τετάρτη 17-07-02
Σάββατο 20-07-02
Τετάρτη 24-07-02
Σαββάτο 27-07-02
ΞΕΝΟΔΟΧΕΙΟ ΔΙΟΝΥΣΟΣ
ΦΑΝΕΡΩΜΕΝΗ (ΞΑ ΤΗΛ. (0241) 29021/3 - Τ.Θ. 241
X3389-20/7



ΠΡΟΟΔΟΣ
Ημερήσια Εφημερίδα της Ρόδου
Ετος ιδρύσεως 1949
ΓΡΑΦΕΙΑ ΣΥΝΤΑΞΗΣ
Μ. Μαλλιαράκη 3, 85100 Ρόδος
Τηλ. 0241 / 27356 - 34101 FAX 0241 / 20643
ΛΟΓΙΣΤΗΡΙΟ-ΔΙΑΦΗΜΙΣΕΙΣ
Νέα Αγορά 32 85100 Ρόδος
Τηλ. 0241 / 24539 FAX 0241 / 24539
e-mail: info@proodos.net
www.proodos.net - www.proodosnews.gr

ΑΘ. ΤΥΠΟΣ


ΤΙ ΕΓΡΑΨΕ Ο ΤΥΠΟΣ ΤΗΣ ΑΘΗΝΑΣ

ΕΠΙΣΚΟΠΗΣΗ ΑΘΗΝΑΪΚΟΥ ΤΥΠΟΥ ΤΗΣ 17/7/2002

Η πορεία των ανακρίσεων του Σάββα Ξηρού και οι έρευνες για τον εντοπισμό του Δημήτρη Κουφοντίνα αναφορικά με τις σχέσεις τους με τη "17 Νοέμβρη", οι φορολογικές μεταρρυθμίσεις, η τύχη των αυθαιρέτων κτισμάτων και η προετοιμασία για τους Ολυμπιακούς Αγώνες του 2004, είναι απο τα βασικά θέματα της ειδησεογραφίας του χθεσινού Τύπου.

ΑΔΕΣΜΕΥΤΟΣ ΤΥΠΟΣ (Μήτσης): Οικοδομήσιμο το 25% της Επικράτειας. Νομιμοποίηση των αυθαιρέτων προαναγγέλλει η Βάσω.

ΑΔΕΣΜΕΥΤΟΣ ΤΥΠΟΣ (Ρίζος): Ναι, ήταν στέλεχος του ΠΑΣΟΚ ο Κουφοντίνας. Το παραδέχθηκε ήδη η κυβέρνηση.

ΑΠΟΓΕΥΜΑΤΙΝΗ: Στην ΚΥΠ από το '84 ο Κουφοντίνας. Αυτόπτες μάρτυρες τον έβλεπαν να μπαινοβγαίνει στην Κατεχάκη.

Η ΑΥΓΗ: Ξηρού... οι καρποί της έρευνας! Περίεργη τροπή της επιχείρησης κατά της ''17 Νοέμβρη''.

ΑΥΡΙΑΝΗ: Ποιά είναι η ξανθιά της 17Ν. Σε κλοιό η όμορφη Μάγδα Κατετ...

ΤΟ ΒΗΜΑ: Το αίνιγμα του αρχηγού. Η έρευνα στον κύκλο του κ. Αλ. Γιωτόπουλου. Πληροφορίες και φήμες για την ταυτότητα της ιστορικής ηγεσίας της ''17Ν''.

Η ΒΡΑΔΥΝΗ: Στο μισό ο φόρος για κληρονομιές, δωρεές και γονικές παροχές.

ΕΘΝΟΣ: Πόσο πέφτει η φορολογία για γονικές παροχές-κληρονομιές. Μειώνονται οι κλίμακες-Ευνοϊκή ρύθμιση και για τις μετοχές.

ΕΛΕΥΘΕΡΗ ΩΡΑ: Θα... ευλογήσει την σημαία της ''Μεγάλης Βουλγαρίας''. Παράνομη ''εκκλησία'' των Σκοπίων στην Αριδαία αναζωπυρώνει το ''Μακεδονικό''.

ΕΛΕΥΘΕΡΟΣ: Ανακρίνονται οικογενειακώς. Τελικά η φαμίλια του Παπα-Τριαντάφυλλου είναι η ''17 Νοέμβρη'';

ΕΛΕΥΘΕΡΟΣ ΤΥΠΟΣ: Ξηρές... συλλήψεις οικογενειακού χαρακτήρα. Αντιτρομοκρατική: Προσαγωγές με C-130-Αδιέξοδο στις έρευνες για τον πυρηνικό πυρήνα.

ΕΛΕΥΘΕΡΟΤΥΠΙΑ: Αερογέφυρα για 17Ν τη νύχτα. Αδελφός του Ξηρού και άλλος ένας με C-130 από Θεσσαλονίκη.

ΕΣΤΙΑ: Οι πολιτικές επιπτώσεις. Απο πιθανές ευθύνες του ΠΑΣΟΚ.

Espresso: Η 17Ν έφτασε μέχρι το σπίτι του Χρυσοχοΐδη! Περίεργη επίθεση πριν από λίγο καιρό. Πυροβολισμοί με τους φρουρούς του υπουργού Δημόσιας Τάξης.

Η ΚΑΘΗΜΕΡΙΝΗ: Αερομεταφορά υπόπτων ''17Ν''. Επιχείρηση με C-130 απο τη Θεσσαλονίκη. Επανεξετάζεται ο ρόλος των αδελφών Ξηρού.

Ο ΛΟΓΟΣ: Αφαντος ακόμη ο Δ. Κουφοντίνας. Στην Αντιτρομοκρατική τα τέσσερα αδέλφια του Σ. Ξηρού.

ΤΑ ΝΕΑ: Νυχτερινή ''σκούπα'' για 17Ν. Πάνω απο 10 ύποπτοι στην Ασφάλεια.

ΝΙΚΗ: Οργιάζουν τα σενάρια για τον ''αρχηγό''. Η κυβέρνηση αποδοκιμάζει την ονοματολογία. Ενταλμα σύλληψης για τον Κουφοντίνα. Προσαγωγές των αδελφών του Ξηρού.

ΡΙΖΟΣΠΑΣΤΗΣ: Νέα εγκληματικά σχέδια κατά των λαών. Τι προβλέπει το προσχέδιο Μπους.

Traffic news: Μια ανάσα από την πρώτη γυναίκα της ''17Ν''. Βρέθηκε το αποτύπωμά της στη γιάφκα Παγκρατίου. Ανακρίνονται τα αδέλφια του Ξηρού, ενώ ο ιερέας πατέρας του δηλώνει ότι τον φροντίζουν σαν πρωθυπουργό.

Η ΧΩΡΑ: Δάνεια και από Αγροτική. Και ευρωπαϊκή επιχορήγηση στο μελισσοκόμο που... χάριζε το μέλι.

Δωδεκανησιακά 24ωρα

Στα πεταχτά

Απολαυστικό θέαμα

Ωραίο θέαμα θα έχουν την ευκαιρία ν' απολαύσουν την ερχόμενη εβδομάδα οι Ροδίτες.

Η διοργάνωση του Παγκόσμιου σιρκουΐ - μπιτς βόλεϊ γυναικών, είναι σίγουρο ότι προσφέρει θέαμα και μάλιστα ...απολαυστικό, ενώ για μια ακόμη φορά η Ρόδος θα προβληθεί διεθνώς.

Ζητιάνοι

Μαζί με τους τουρίστες έρχονται και οι ζητιάνοι!.. Τους βρίσκουμε πλέον παντού, ιδιαίτερα σε περιοχές όπου συγκεντρώνεται πολύ κόσμος.

Δεν τιμά κανένα το θέαμα με τις μάνες που κρατούν στην αγκαλιά τους μωρά και ζητούν χρήματα!

Δεν λέμε να τους συλλάβουν όλους αυτούς. Αλλά οι αστυνομικοί ας τους κάνουν συστάσεις ν' απομακρυνθούν και να μη γίνονται φορτικοί στους περαστικούς.

Τα μπάνια του λαού

Διαβάζουμε ότι τις προσεχείς ημέρες θα έχουμε πολλές επισκέψεις πολιτικών στο νησί μας.

Οι περισσότεροι λένε ότι έρχονται για δουλειά!

Ας μην ξεχνάμε, όμως, ότι τώρα έχουμε και τα μπάνια του λαού, και κανένας δεν θέλει να τα χάσει, ακόμη και οι πολιτικοί.

Ετσι, όλοι πλέον συνδυάζουν το τερπνόν μετά του ωφελίμου!..

Χωρίς συγκοινωνία

Είναι ανεπίτρεπτο την περίοδο αυτή το Καστελλόριζο να μένει χωρίς συγκοινωνία.

Για πολλούς και διάφορους λόγους τα πλοία που κάνουν τα δρομολόγια έχουν δέσει. Και αυτό το πληρώνουν οι λιγοστοί κάτοικοι του νησιού, αλλά και όσοι τουρίστες θέλουν να επισκεφθούν το Καστελλόριζο!

Οι αρμόδιες υπηρεσίες του υπουργείου Εμπορικής Ναυτιλίας θα έπρεπε να βρουν λύση στο πρόβλημα! Και να φρόντιζαν να μην έμενε το ακριτικό νησί χωρίς πλοίο.

Ας μη διαμαρτύρονται, λοιπόν, ορισμένοι, γιατί οι Καστελλοριζιοί πάνε στη λαϊκή αγορά της απέναντι πόλης!..

Κίνδυνος - θάνατος

Πρέπει να συμβεί το κακό, να γίνει διεθνές θέμα, να παίζουν τα ξένα κανάλια, μπας και αποφασίσουν οι αρμόδιες υπηρεσίες να ελέγχουν τα ωράρια εργασίας των οδηγών τουριστικών λεωφορείων.

Αυτό τον καιρό υπάρχουν οδηγοί που κάνουν ένα και δύο εικοσιτετράωρα στο τιμόνι χωρίς να έχουν κοιμηθεί, ή να έχουν κοιμηθεί δύο ώρες! Και μεταφέρουν κόσμο! Ανά πάσα στιγμή μπορούν να κοιμηθούν πάνω στο τιμόνι γιατί δεν αντέχουν απότην εξάντληση και να θρηνούμε μετά θύματα.

Οι ίδιοι δεν λένε τίποτα από φόβο μη χάσουν τη δουλειά τους. Τα όργανα όμως της πολιτείας δεν έχουν υποχρέωση να πατάξουν αυτή την ασυδοσία;

Ποιός έχει το δικαίωμα να κλείνει τα μάτια απέναντι σ'αυτό το σκάνδαλο τη στιγμή που κινδυνεύουν ζωές;

Ανόητοι

Υπάρχουν και είναι πολλοί οι ανόητοι οδηγοί δικύκλων που κάνουν προσπεράσματα αυτοκινήτων από δεξιά.

Το χειρότερο είναι, ότι προσπερνούν μεγάλα οχήματα σε φανάρια και σε διασταυρώσεις, παίζοντας τη ζωή τους κορώνα - γράμματα. Οι οδηγοί λεωφορείων, φορτηγών βυτιοφόρων αντιμετωπίζουν καθημερινά τέτοιες περιπτώσεις και τρέμει το φυλλοκάρδι τους μη τυχόν και συνθλίψουν κανένας απ'αυτούς τους ανόητους.

Του χάρισαν χάρτη του νομού;

Τη Νίσυρο και στην Αστυπάλαια πρόκειται να επισκεφθεί για πρώτη φορά ο νομάρχης Δωδεκανήσου κ. Σάββας Καραγιάννης.

Το ωραίο στην υπόθεση είναι ότι όταν το πληροφορήθηκαν οι κάτοικοι των νησιών διερωτήθηκαν «αν χάρισαν στο νομάρχη χάρτη της Δωδεκανήσου, οπότε διαπίστωσε ότι υπάρχουν και τα νησιά Νίσυρος και Αστυπάλαια!»

Είπατε τίποτα;

Κυκλοφοριακά προβλήματα

Το κυκλοφοριακό πρόβλημα δεν εντοπίζεται μόνο στην πόλη της Ρόδου. Κάνετε μία βόλτα μέχρι το αεροδρόμιο, πηγαίνοντας από το μοναδικό δρόμο της δυτικής πλευράς του νησιού και θα αντιληφθείτε το μέγεθος του προβλήματος. Θα πρέπει να οπλισθείτε με μεγάλη υπομονή για να φθάσετε, μετά από 20-30 λεπτά, ίσως και παραπάνω στον προορισμό σας. Μη ξεχνάτε, η απόσταση είναι 14 χιλιόμετρα!

Και το δυστύχημα είναι, ότι επί του παρόντος δεν υπάρχουν ελπίδες για καλυτέρευση. Ο δρόμος θεωρείται επαρχιακός, χωρίς να υπάρχουν προοπτικές διαπλάτυνσης, ενώ χρόνο με το χρόνο ο αριθμός των οχημάτων αυξάνεται...

Ας το πάρουμε, λοιπόν, απόφαση και να συνεχίσουμε να συμβιώνουμε με την ταλαιπωρία.

Λιγόστεψε ο χώρος πάρκινγκ

Αρχισαν και συνεχίζονται με γοργό ρυθμό οι εργασίες ανέγερσης νέας αίθουσας αναχωρήσεων εξωτερικού στο αεροδρόμιο «Διαγόρας». Σ' αυτή τη φάση γίνονται εκχωματώσεις της περιοχής.

Η νέα αίθουσα που θα ανεγερθεί, βρίσκεται στ' ανατολικά των υπαρχόντων κτιρίων. Ο χώρος αυτός εκρησιμοποιείτο έως τώρα για το πάρκινγκ των διακινουμένων με τα αεροπλάνα.

Υστερα όμως από τη δημιουργία της νέας αίθουσας, διαφαίνεται από τώρα πρόβλημα πάρκινγκ. Το αντιλαμβάνεται ο καθένας που πηγαίνει στο αεροδρόμιο.

Η Υπηρεσία Πολιτικής Αεροπορίας ασφαλώς και έχει αντιληφθεί το πρόβλημα, οπότε θα πρέπει να αναζητήσει εναλλακτικές λύσεις.

Χωρίς διαφήμιση

Διαφήμιση ακούμε και διαφήμιση δεν βλέπουμε!

Τα μεγαλεπήβολα σχέδια της Νομαρχίας Δωδεκανήσου έμειναν - ως συνήθως - στα ...σχέδια!

Και όχι τίποτα άλλο: τελειώνει και το καλοκαίρι και εάν γίνει κάποια διαφήμιση, προφανώς θα είναι για του ...χρόνου!..

Δυστυχώς, έτσι γίνονται οι σχεδιασμοί για το μέλλον του τόπου: Είναι πάντοτε πρόχειροι και ανεύθυνοι!..

Και επίδομα ...λούφας

Το υπουργείο Πολιτισμού προσλαμβάνει κάθε καλοκαίρι εποχιακούς υπαλλήλους για τη φύλαξη, υποτίθεται, των αρχαίων.

Πρόκειται κατά κανόνα για νέα παιδιά που μάλλον κανένας δεν μπαίνει στον κοπο να τα ενημερώσει για τις υποχρεώσεις τους. Ετσι μαζεύονται όπου βρουν ίσκιο, με το τσιγαράκι στο χέρι, πίνουν τα φραπεδάκια τους και το ρίχνουν στην ψιλή κουβέντα. Δεν αποκλείεται να αναλύουν παραλειπόμενα τού «Μπαρ» ή του «Μπιγκ Μπράδερ».

Στραβομουτσουνιάζουν κιόλας, αν κάποιος τους χαλάσει την ησυχία...

Με σκέτο μισθό πως να τα βάλουν πέρα αυτά τα παιδαρέλια;

Ας τους κόψουν κι ένα επίδομα ...λούφαγια να'χουν νόημα οι ξάπλες που τραβάνε.

Οσο για τα αρχαία, δεν πα'να κουρεύονται που θέλουν και φύλαξη; Αλλά όταν οι προϊστάμενοι είναι εξαφανισμένοι, τί να σου κάνουν και τα παιδάκια;

ΕΙΔΗΣΕΙΣ ΤΟΥ '60

ΠΡΟΟΔΟΣ
14 ΣΕΠΤΕΜΒΡΙΟΥ1969
ΔΥΟ ΔΗΜΟΦΙΛΕΙΣ ΤΡΑΓΟΥΔΙΣΤΑΙ

«Φεύγω, αλλά θα ξανάρθω στην Ρόδο για τους πολλούς φίλους μου, που μ'αγάπησαν, με χειροκρότησαν και μ'έκαναν να νοιώσω τις πιο ωραίες στιγμές της καλλιτεχνικής μου ζωής. Θα ξανάρθω γι'αυτούς. Γιατί αξίζει το κόπο...».

Αυτά μας είπε χθες ο Νίκος Παπαδάτος, ο δημοφιλής τραγουδιστής που απόψε κάνει την τελευταία του εμφάνιση στο κέντρο «Μπελ Πάσσο», ύστερα από μια τετράμηνη παραμονή στο νησί μας. Φεύγει, λοιπόν, από την Ρόδο, αλλά πότε ξαναγυρίζει; Το λέει ο ίδιος:

-Οπωσδήποτε του χρόνου το καλοκαίρι. Ισως, όμως, να έρθω και νωρίτερα. Τις γιορτές των Χριστουγέννων.

Ο Νίκος Παπαδάτος μαζί με την Λίτσα Ζάννετ, χάρισαν κι εφέτος ανεπανάληπτες λαϊκές βραδιές σ'ένα πλήθος από ντόπιους και αλλοδαπούς θαμώνες, που γλέντησαν γνήσια και ένοιωσαν μια έντονη μουσική απόλαυση. Ο Νίκος Παπαδάτος -κι αυτό είναι γεγονός- ξέρει να προσφέρη σωστά την έκφραση και τη ζωντάνια του ελληνικού λαϊκού τραγουδιού.

Ειδικά εφέτος δημιουργήθηκε «κάτι το ξεχωριστό». Οι λαϊκές συναυλίες που έδωσε ο γνωστός μαέστρος Γιάννης Διδήλης, ήταν «σταθμός» για την Ρόδο. Η υπέροχη λαϊκή μουσική -απ'την «οβερτούρα» μέχρι το ζεϊμπέκικο «Χίλιες καρδιές»- μίλησε στην ψυχή του λαού μας γιατί ήταν αυτό που ζητούσε. Με νότες ο Γιάννης Διδήλης ενσάρκωσε τους πόθους, τα βάσανα, τις πίκρες κάθε ανθρώπου. Κι ο Νίκος Παπαδάτος με τη Λίτσα Ζάννετ και την Κική Παντελάκη, ερμήνευσαν σε πρώτη εκτέλεση αυτά τα αριστουργήματα, που κάποτε -γι'αυτό να είναι όλοι βέβαιοι- θα γίνουν ανεπανάληπτες μουσικές επιτυχίες.

Αποχαιρετά, λοιπόν απόψε την Ρόδο, ο Παπαδάτος. Και θέλει τώρα να δώση -για απόψε- το τελευταίο εφετινό «ευχαριστώ» στους φίλους του στο «Μπελ Πάσσο».

Σημειωτέον ότι το κέντρον θα εξακολουθήση να λειτουργή.

ΤΟ ΔΗΜΟΤΙΚΟΝ ΣΥΜΒΟΥΛΙΟΝ

Αύριον το εσπέρας συνέρχεται εις συνεδρίασιν το Δημοτικόν Συμβούλιον Ρόδου προς εξέτασιν διαφόρων τρεχούσης φύσεως θεμάτων. Η αυριανή συνεδρίασις του δημοτικού συμβουλίου θα αρχίση την 9ην μ.μ. μεταξύ δε των θεμάτων της ημερησίας διατάξεως είναι και η πρότασις αναλήψεως υπό του Δήμου των ξενοδοχείων Ελαφος και Ελαφίνα.

ΣΥΝΑΛΛΑΓΜΑ

	Αγορά	Πώληση
ΔΟΛΛΑΡΙΟ Η.Π.Α	1,0074	1,0054
ΛΙΡΑ ΑΓΓΛΙΑΣ	0,64384	0,64256
ΚΟΡΩΝΑ ΔΑΝΙΑΣ	7,4372	7,4224
ΚΟΡΩΝΑ ΣΟΥΗΔΙΑΣ	9,3327	9,3141
ΓΙΕΝ ΙΑΠΩΝΙΑΣ	117,51	117,27
ΦΡΑΓΚΟ ΕΛΒΕΤΙΑΣ	1,4675	1,4645
ΚΟΡΩΝΑ ΝΟΡΒΗΓΙΑΣ	7,3849	7,3701
ΛΙΡΑ ΚΥΠΡΟΥ	0,57778	0,57662
ΔΟΛ. ΚΑΝΑΔΑ	1,5528	1,5496
ΔΟΛ. ΑΥΣΤΡΑΛΙΑΣ	1,8161	1,8125

ΦΑΡΜΑΚΕΙΑ

ΔΙΗΜΕΡΕΥΕΙ:
ΓΛΕΝΤΗΣ ΚΩΝ/ΝΟΣ
Π. Μελά 40
Τηλ. 02410 28828

ΔΙΑΝΥΚΤΕΡΕΥΕΙ:
ΜΑΓΚΑΚΗΣ ΕΜΜ.
Αμερικής 34
Τηλ. 02410 32770

ΚΤΕΟ

Από 1/6/2002 έως 30/9/2002: Ολα τα οχήματα με συνδυασμό τριών γραμμάτων ξένων περιοχών ανεξαρτήτου αριθμού και οχήματος **Παράταση προθεσμίας ελέγχου μέχρι 31/7/2002:** Παντός είδος οχήματος με συνδυασμό γραμμάτων ΡΟΑ 5001 έως 9999
Επίσης θα ελέγχονται τα οχήματα που η καταλληλότητά τους λήγει αυτές τις εβδομάδες και οχήματα ανάριθμα εισαγωγής.

ΚΑΘΗΜΕΡΙΝΑ ΤΑ ΝΕΑ ΤΗΣ ΔΩΔΕΚΑΝΗΣΟΥ ΣΤΟ INTERNET
www.proodos.net
www.proodosnews.gr

Η γυναίκα και ο κόσμος της

Καθημερινά με το φαγητό τους πολλοί συνηθίζουν να πίνουν κρασί ή άλλο ποτό όπως ρετσίνα, μπύρα, ή και ούζο ακόμη. Βέβαια κάθε φαγητό ταιριάζει με το κατάλληλο οινοπνευματώδες αλλά στη μεγάλη ζέστη καλό είναι να λέμε όχι στο αλκοόλ. Αν μας αρέσει και μάλιστα έχουμε βγει έξω για φαγητό τότε να προτιμήσουμε ό,τι μπορεί να παγωθεί (μερικά κρασιά πίνονται σε θερμοκρασία δωματίου και όχι παγωμένα, σύμφωνα με τους ειδικούς) ή να προσθέσουμε παγάκια στο ποτήρι. Ετσι θα αντιμετωπίσουμε καλύτερα τη ζέστη της ημέρας, γιατί ως γνωστόν το αλκοόλ ζεσταίνει το σώμα και σε συνδυασμό με τη ζέστη κάνει τα πράγματα ακόμη δυσκολότερα.

Αυτό που θα πρέπει επίσης να αποφεύγουμε εκτός από τα φαγητά που τρώγονται καυτά ή μόλις βγουν από το φούρνο όπως τα σουφλέ καθώς και τα λιπαρά, για να νιώθουμε ανάλαφρες και πάλι να αντιμετωπίσουμε έτσι καλύτερα τη ζέστη, είναι να αποφεύγουμε και τα λιπαρά γλυκά. Οι παχιές κρέμες και γλυκά που γίνονται με πολύ βούτυρο, τα μους κ.α. δεν μας βοηθούν στη ζέστη, μας φέρνουν δυσφορία. Τα γλυκά ψυγείου, τα παγωτά, οι γρανίτες, οι ζελέδες, οι τούρτες με ελαφρές κρέμες ζαχαροπλαστικής και πολλά κομμάτια φρέσκων φρούτων ή κομπόστας θα μας δροσίσουν. Το επιδόρπιο με γιαούρτι είναι πολύ δροσιστικό τώρα το καλοκαίρι. Βέβαια οι λάτρεις της σοκολάτας ίσως δυσκολευτούν να την αποχωριστούν για λίγες μέρες, όσο να περάσει ο καύσωνας, αλλά τα παγωτά και με γεύση σοκολάτας είναι γευστική και δροσιστική απόλαυση για μικρούς και μεγάλους.

ΜΙΚΑ

ΚΙΝΗΜΑ ΤΟ ΓΡΑΦΟΙ

ΚΙΝΗΜΑΤΟΘΕΑΤΡΟ «ΡΟΔΟΝ»
Την Τρίτη 16 Ιουλίου ξεκινούν οι προβολές του θερινού κινηματογράφου «ΡΟΔΟΝ» που διοργανώνονται από τον Πολιτιστικό Οργανισμό του Δήμου Ροδίων σε συνεργασία με την κινηματογραφική εταιρία Ρόδου «Θέασις» και θα διαρκέσουν μέχρι 15 Σεπτεμβρίου 2002.
Οι προβολές θα γίνονται Τρίτη - Κυριακή και ώρα 21.30
Πρώτη ταινία: ΝΤΑΝΙΣ ΤΑΝΟΒΙΤΣ
«NO MAN'S LAND»
Η ιστορία δύο στρατιωτών, ενός Βόσνιου και ενός Σέρβου, που βρίσκονται παγιδευμένοι ανάμεσα σε δύο στρατόπεδα κατά τον πόλεμο του 1993 στη Βοσνία.
ΧΛ-21/7

ΜΕΤΡΟΠΟΛ ALPHA ODEON
Πρόγραμμα εβδομάδας από 12/7/2002 έως 18/7/2002
Πληροφορίες - Κρατήσεις : 02410-28400, από 6:00 μμ


Μπες στο πιο θανατηφόρο παιχνίδι!!
Με τους Ζαν Ρενό και LL Cool J.
Ώρες έναρξης: Showtimes: 8:00 και 10:00 μμ
Σάββατο, Κυριακή και στις 6:00 μ.μ.
On Saturday and Sunday also at 6:00 p.m.
ROLLERBALL


Πρόσεχε ποιόν ερωτεύεσαι...
Ένα τολμηρό ερωτικό θρίλερ!
Με τους Τζόζεφ Φάινς και Χέδερ Γρέιαμ.
Ώρες έναρξης: Showtimes: 8:30 και 10:45 μμ
Σάββατο, Κυριακή και στις 6:15 μ.μ.
On Saturday and Sunday also at 6:15 p.m.
ΓΛΥΚΑ ΣΚΟΤΩΣΕ ΜΕ


ΔΩΜΑΤΙΟ ΠΑΝΙΚΟΥ
Ένα εκπληκτικό θρίλερ αγωνίας
με τους Τζόντι Φόστερ και Φόρεστ Γουίτακερ.
PANIC ROOM
Ώρες έναρξης: Showtimes: 8:15 και 10:30 μμ

ΓΙΑ ΠΑΝΤΑ ΦΙΛΕΣ CROSSROADS
Μόνο Σάββατο, Κυριακή στις 6:15 μ.μ.
Only on Saturday and Sunday at 6:15 p.m.

ΠΑΛΛΑΣ 5 CINEMAS CENTER
ΠΡΟΓΡΑΜΜΑ ΕΒΔΟΜΑΔΑΣ 12/07/2002 - 18/07/2002
www.cinemapallas.gr

ΑΙΘΟΥΣΑ 5
SCOOBY DOO
Κωμική περιπέτεια / Comedy 1η Πανελλήνια Προβολή
ΠΡΩΤΑΓΩΝΙΣΤΟΥΝ: ROWAN ATKINSON (MR. BEAN) κ.α.
Ώρες Έναρξης: 18:10, 20:10, 22:10

ΑΙΘΟΥΣΑ 2
ΓΙΑ ΕΝΑ ΑΓΟΡΙ / ABOUT A BOY
Κωμωδία / Comedy
ΠΡΩΤΑΓΩΝΙΣΤΟΥΝ: HUGH GRANT, RACHEL WEISZ
Ώρες Έναρξης: 18:00, 20:20, 22:35

ΑΙΘΟΥΣΑ 1
THE SCORPION KING
Περιπέτεια φαντασίας / Fiction movie
ΠΡΩΤΑΓΩΝΙΣΤΟΥΝ: "ROCK", MICHAEL CLARKE DUNKAN
Ώρες Έναρξης: 18:30, 20:30, 22:30

Κρατήσεις / Reservations:
02410 24475 και 02410 70670 (16:00 - 20:00)

ΑΙΘΟΥΣΑ 4
SHOWTIME
Κωμωδία / Comedy
ΠΡΩΤΑΓΩΝΙΣΤΟΥΝ: ROBERT DENIRO, EDDIE MURPHY
Ώρες Έναρξης: 18:00, 20:00

ΑΙΘΟΥΣΑ 4
Η ΒΑΣΙΛΙΣΣΑ ΤΩΝ ΚΑΤΑΡΑΜΕΝΩΝ
QUEEN OF THE DAMNED
Θρίλερ / Thriller
ΠΡΩΤΑΓΩΝΙΣΤΟΥΝ: AALIYAH, STUART TOWNSEND
Ώρες Έναρξης: 22:15

ΜΟΝΟ ΓΙΑ ΤΑ ΜΕΛΗ
Απαντήστε στην ερώτηση
Ποιος πρωταγωνιστεί στο "ΟΧΤΑΠΟΔΑ ΦΙΔΙΑ" των δημιουργών της "Ημερα Ανεξαρτησίας" και "Γκαντζιλα" που θα προβληθεί στα Πάλλας σε Πρώτη Πανελλήνια Προβολή στις 19/07/02
Οι 10 πρώτοι νικητές της κληρωσης που θα γίνει την Παρασκευή 19/07/2002 θα κερδίσουν από 1 ΔΩΡΕΑΝ εισιτήριο για την ταινία. Ενώ οι υπόλοιποι 10 απο μια καταλληκτική αφίσα! Τα αποτελέσματα των τριών ερωτ. θα ανακοινωθούν στα τρία μας την Παρασκευή 19/07/2002

ΧΟΡΗΓΟΙ
CHINESE BURGER • ROOSTERS Mexican Food

ΑΡΧΩΝ ΣΑΜΑΡΤΖΗΣ ΑΕΤΕΒΕ
Από το 1980
22 ΧΡΟΝΙΑ ΜΟΝΩΣΕΙΣ

ΜΟΝΩΣΕΙΣ ΤΑΡΑΤΣΩΝ


ΔΙΑΘΕΣΗ: **ΑΡΧΩΝ ΣΑΜΑΡΤΖΗΣ ΑΕΤΕΒΕ**
ΜΟΝΩΣΕΙΣ - ΣΤΕΓΑΝΩΣΕΙΣ
ΚΑΤΑΣΤΗΜΑΤΑ
1) Ερυθρού Σταυρού 21 - Τηλ.: 02410 23030/32054 Ρόδος 85100
2) Ικαρου & Λαοδικείας - Τηλ.: 02410 20021 Ρόδος 85100
ΚΙΝΗΤΟ: 0944 502033
X3342-31/7

KYDON TOURS

ΕΚΔΡΟΜΕΣ - ΕΚΔΡΟΜΕΣ

ΜΙΚΡΑ ΑΣΙΑ

• 24/7 - 27/7/02 με καταμαράν
ΦΕΤΙΓΙΕ - ΚΑΣ - ΜΥΡΑ, ΑΓΙΟ ΝΙΚΟΛΑΟ - ΑΤΤΑΛΕΙΑ - ΦΕΤΙΓΙΕ (ΜΑΚΡΗ) - ΛΙΒΙΣΙ

• 1/8 - 4/8/02
ΜΑΡΜΑΡΙΣ - ΚΟΥΣΑΝΤΑΣΙ - ΕΦΕΣΟΣ ΠΑΝΑΓΙΑ - ΣΜΥΡΝΗ

• 27/8 - 3/9/02
ΚΩΝΣΤΑΝΤΙΝΟΥΠΟΛΗ
Επ' ευκαιρία της εορτής της ΙΝΔΙΚΤΟΥ (αρχή εκκλησιαστικού έτους) στο Πατριαρχείο μας οργανώνουμε εκδρομή υπό την αιγίδα του Δεσπότη μας κ.κ. Αποστόλου και του Πρωτοσυγκέλου Πατέρα Παΐσιου.

1. Πρόγραμμα ΡΟΔΟ - ΜΑΡΜΑΡΙΣ - ΣΜΥΡΝΗ - ΠΡΟΥΣΑ - ΚΩΝ/ΛΗ - ΚΟΥΣΑΝΤΑΣΙ - ΕΦΕΣΟΣ - ΜΑΡΜΑΡΙΣ
2. Αεροπορικώς ΡΟΔΟ - ΑΘΗΝΑ - ΚΩΝ/ΛΗ - ΑΘΗΝΑ - ΡΟΔΟ
5 ημέρες, 4 διανυκτερεύσεις στην ΠΟΛΗ

• 30/8 - 3/9/02
Ολα τα ταξίδια στη Μικρά Ασία με πλούσιο πρόγραμμα, φανταστικά ξενοδοχεία, ξεναγήσεις, περιηγήσεις και πάντα συνοδός η κ. Ελένη Ψυλλάκη

ΕΛΛΗΝΙΚΑ ΝΗΣΙΑ

• 5/8 - 11/8/02
Προσκύνημα στην Παναγιά της ΤΗΝΟΥ ΤΗΝΟΣ - ΜΥΚΟΝΟΣ - ΠΑΡΟΣ - ΣΑΝΤΟΡΙΝΗ

ΓΥΡΟΣ ΙΤΑΛΙΑΣ

• 5/9 - 11/9/02
ΡΩΜΗ - ΦΛΩΡΕΝΤΙΑ - ΒΕΝΕΤΙΑ - ΒΕΡΟΝΑ

ΡΩΣΙΑ

• 25/9 - 1/10/02
ΜΟΣΧΑ - ΑΓΙΑ ΠΕΤΡΟΥΠΟΛΗ - ΖΑΓΚΟΡΣΚ (ΠΑΤΡΙΑΡΧΕΙΟ)

ΜΑΛΤΑ

• 11/10 - 14/10/02
και 25/10-28/10/02

ΝΟΕΜΒΡΙΟΣ
ΑΠΩ ΑΝΑΤΟΛΗ

ΣΙΓΚΑΠΟΥΡΗ-ΒΚΚ -ΜΠΑΛΙ-ΠΟΥΚΕΤ

ΧΡΙΣΤΟΥΓΕΝΝΑ
ΙΣΠΑΝΙΑ

Συνοδός η κ. ΕΛΕΝΗ ΨΥΛΛΑΚΗ

ΠΡΑΚΤΟΡΕΙΟ ΚΥΔΩΝ
Τηλ.. 02410 / 23000 - 27900, 24265

X3399-31/7

Από μεγάλες ευρωπαϊκές αγορές

Κύμα προσφορών για διακοπές στη Ρόδο!..

ΤΕΤΡΑΗΜΕΡΕΣ ΕΚΔΡΟΜΕΣ ΣΤΗ ΜΑΓΙΟΡΚΑ ΜΕ ...10 ΕΥΡΩ

ΚΛΙΜΑΚΩΝΕΤΑΙ τις μέρες αυτές και θα κορυφωθεί κατά τις επόμενες δύο-τρεις εβδομάδες, ο πόλεμος των tour operators στην αγορά των κρατήσεων τελευταίας στιγμής, με μεγαλύτερο πεδίο «μαχών» την αγορά της Γερμανίας.

Μπορούμε, ουσιαστικά, να κάνουμε λόγο για την πιο καθοριστική φάση της φετινής θερινής περιόδου, από την εξέλιξη της οποίας θα κριθεί σε ικανό βαθμό η επίδοση πολλών προορισμών, ειδικά στην ευρύτερη «γειτονιά» μας, και θα διαμορφωθεί σε σημαντικό ποσοστό και η συνολική εικόνα της τουριστικής κίνησης της περιόδου αιχμής.

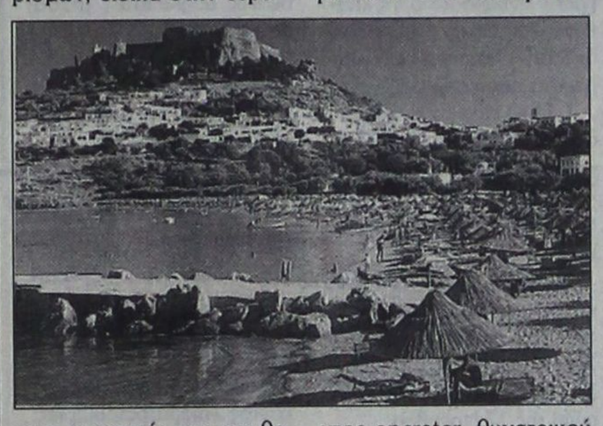

Οι πρώτες πληροφορίες που καταφθάνουν πάντως δίνουν μια διττή εικόνα. Αφενός, οι τιμές των προσφορών των περισσότερων οργανισμών δεν είναι τόσο χαμηλές όσο θα περίμενε κανείς για κρατήσεις τελευταίας στιγμής και αφετέρου, εμφανίζονται και «πακέτα» με τιμές που κυριολεκτικώς ...«τσακίζουν κόκαλα»!

Μαγιόρκα, 4ήμερο με ...10 ευρώ!

Ως χαρακτηριστικό παράδειγμα αναφέρεται η περίπτωση του νεοϊδρυθέντος operator, θυγατρικού του TUI, Last-Minute-Fly, ο οποίος τάραξε για τα καλά τα «ύδατα» της γερμανικής αγοράς.

Τι προσέφερε ο εν λόγω οργανισμός; Διαφήμιζε, μέσω ραδιοφώνου, πακέτα στην Ισπανία σε τιμές απίστευτες, π.χ. τέσσερις μέρες στη Μαγιόρκα με ...10 ευρώ (τιμή γνωριμίας, αρχές Ιουλίου), πέντε μέρες στο Gran Canaria για ...99 ευρώ και άλλα τινά, εξίσου, τιμολογιακώς, «εξωφρενικά», που προκάλεσαν εντονότατες αντιδράσεις από ανταγωνιστές και μη τουριστικούς οργανισμούς και ταξιδιωτικά γραφεία.

Στελέχη του Last-Minute-Fly ανέφεραν ότι οι τιμές αυτές αφορούν πρωτίστως τις επικοινωνιακές ανάγκες της εταιρίας, η οποία προσπαθεί να «ακουστεί» και να γίνει γνωστή, αφού εμφανίζεται για πρώτη φορά...

Γύρω-γύρω όλοι και η Ελλάδα

Οι περισσότερες προσφορές που μέχρι στιγμής γεμίζουν τα γνωστά δίκτυα διανομής και προβολής πωλήσεων τελευταίας στιγμής αφορούν πάντως προορισμούς στην Ισπανία, στην Αίγυπτο, στην Τουρκία, στην Κροατία, στην Τυνησία, στην Κύπρο κ.α. Τα πακέτα για ελληνικούς προορισμούς είναι εμφανώς λιγότερα, εντοπίζονται περισσότερο σε Ρόδο, Κω, Κρήτη, Χαλκιδική και Κυκλάδες, οι τιμές τους δεν είναι ιδιαίτερα ελκυστικές σε σύγκριση με αυτές των ανταγωνιστικών προορισμών, ενώ παρατηρείται και σαφώς μεγαλύτερος αριθμός πακέτων διαμονής σε ενοικιαζόμενα δωμάτια ή σε ...«villas», έναντι ξενοδοχείων.

Ορισμένοι τουριστικοί επιχειρηματίες που δραστηριοποιούνται στις μεγάλες ευρωπαϊκές αγορές επισημαίνουν ότι αναμένουν εντός των ημερών ένα «κύμα» προσφορών τελευταίας στιγμής για ελληνικούς προορισμούς και κυρίως προς Κρήτη, Ρόδο και Κω...

Αναλυτικά οι χρεώσεις και στα νέα έντυπα λογαριασμών του ΟΤΕ

Τα νέα έντυπα των λογαριασμών του ΟΤΕ, παρουσίασε χθες η διοίκηση του Οργανισμού, στο πλαίσιο της πολιτικής που ακολουθείται για την καλύτερη εξυπηρέτηση του καταναλωτή.

Πρόκειται για ένα σύγχρονο έντυπο που εξασφαλίζει στον καταναλωτή ευκολία στη χρήση και καλύτερη ενημέρωση για τις χρεώσεις, αφού στο νέο λογαριασμό αναγράφονται αναλυτικά οι χρεώσεις κατά ομάδες.

Με το νέο έντυπο ο καταναλωτής βλέπει αμέσως τι χρεώνεται και για ποιο διάστημα, καθώς περιέχεται πλήρης και αναλυτική ενημέρωση για τις χρεώσεις, με αποτέλεσμα να γίνεται καλύτερη κατανόηση του κόστους των παρεχομένων υπηρεσιών. Ταυτόχρονα παρέχεται η δυνατότητα σύγκρισης των υπηρεσιών που παρέχονται με τον ανταγωνισμό και ενημέρωσης για τις νέες τηλεπικοινωνιακές υπηρεσίες.

Στον λογαριασμό που θα κυκλοφορήσει άμεσα και σύντομα θα φτάσει στα χέρια των καταναλωτών, στην πρώτη σελίδα παρουσιάζονται τα βασικά στοιχεία του λογαριασμού και στη δεύτερη αναλυτικά όλα τα τέλη. Στις επόμενες σελίδες εμφανίζονται ομαδοποιημένες οι χρεώσεις, έτσι ώστε ο καταναλωτής να ενημερώνεται αναλυτικά για το που έγιναν τα τηλεφωνήματα.

Συγκεκριμένα υπάρχουν πίνακες με τις αστικές κλήσεις, τις υπεραστικές, το internet, τις κλήσεις προς κινητά, τις διεθνείς κλήσεις και χρεώσεις από άλλες υπηρεσίες. Στο νέο έντυπο αναγράφεται επίσης, όχι μόνο το συνολικό ΦΠΑ, αλλά και η αναλυσή του ανά συντελεστή, γεγονός που ενδιαφέρει άμεσα τις επιχειρήσεις και τους επαγγελματίες.

Όπως δήλωσε ο αρμόδιος διευθυντής του ΟΤΕ Κώστας Κάππος, μέχρι τέλος του έτους θα παρέχεται η δυνατότητα στους εταιρικούς πελάτες, έκδοσης κοινού λογαριασμού, δηλαδή μέσα στο έντυπο να περιέχονται οι χρεώσεις που κάνει η εταιρία για ΟΤΕ, COSMOTE, INTERNET κ.α. Παράλληλα θα υπάρχει η δυνατότητα άμεσης τιμολόγησης, δηλαδή θα μπορεί ο πελάτης να ενημερώνεται τηλεφωνικά για το πόσο έχει χρεωθεί, μέχρι κάποια συγκεκριμένη στιγμή.

Απαντώντας σε σχετική ερώτηση ο πρόεδρος του ΟΤΕ Λευτέρης Αντωνακόπουλος δήλωσε ότι προς το παρόν δεν είναι στα σχέδια του ΟΤΕ για εφαρμογή του κοστολογίου ανά δευτερόλεπτο.



Σταματήστε να ονειρεύεστε...
Αρχίστε να οδηγείτε!

Νέα C-Class, με...
- Κινητήρα Kompressor 1.800 cc με 143 ή 163 hp
- Λιγότερα κυβικά, χαμηλότερο τεκμήριο
- Πολυτέλεια, αξιοπιστία, αξεπέραστη ασφάλεια και τεχνολογική υπεροχή

Mercedes-Benz

mobilo-life

Mercedes-Benz FINANCE

www.mercedes-benz.gr

ΑΦΟΙ ΧΑΤΖΗΜΙΧΑΛΗ Ο.Ε.
Επίσημος έμπορος της Mercedes-Benz Ελλάς για το νομό Δωδεκανήσων
Έκθεση: ΡΟΔΟΣ, 9ο χλμ. Ρόδου-Λίνδου, τηλ.: (02410) 62941

X3384-31/7

N.E.L. LINES
ΝΑΥΤΙΛΙΑΚΗ ΕΤΑΙΡΙΑ ΛΕΣΒΟΥ
ΚΕΝΤΡΙΚΟ ΠΡΑΚΤΟΡΕΙΟ ΤΗΣ

ALHAMBRA TRAVEL

AEOLOS KENTERIS!

Σε 7 ώρες ΡΟΔΟ - ΚΩ - ΠΕΙΡΑΙΑ
ΠΕΙΡΑΙΑ - ΚΩ - ΡΟΔΟ

Το υπερταχύπλοο KENTERIS σας προσφέει άνεση - πολυτέλεια - ταχύτητα - ασφάλεια και οικονομία χρόνου!!
Διαθέτει τα πάντα για να κάνει το ταξίδι σας ευχάριστο και σύντομο!
Για πρώτη φορά στα Δωδεκάνησα - Πειραιά ο χρόνος του ταξιδιού σας μειώθηκε αφάνταστα!

*Από Ρόδο κάθε **ΤΡΙΤΗ** ΚΩ - ΚΑΛΥΜΝΟ - ΠΕΙΡΑΙΑ ώρα 08.00*
*Από Ρόδο κάθε **ΠΕΜΠΤΗ** ΚΩ - ΠΕΙΡΑΙΑ ώρα 08.00*
*Από Ρόδο κάθε **ΠΑΡΑΣΚΕΥΗ** ΚΩ - ΚΑΛΥΜΝΟ - ΠΕΙΡΑΙΑ ώρα 08.00*

*

*Από Πειραιά κάθε **ΔΕΥΤΕΡΑ** ΚΑΛΥΜΝΟ - ΚΩ - ΡΟΔΟ ώρα 17.00*
*Από ΠΕΙΡΑΙΑ κάθε **ΤΕΤΑΡΤΗ** ΚΩ - ΡΟΔΟ ώρα 17.00*
*Από ΠΕΙΡΑΙΑ κάθε **ΠΕΜΠΤΗ** ΚΑΛΥΜΝΟ - ΚΩ - ΡΟΔΟ ώρα 17.00*

Κρατήσεις για επιβάτες και οχήματα (Ι.Χ. και φορτηγά) στο κεντρικό πρακτορείο Ρόδου

ALHAMBRA TRAVEL
Δημ. Θεοδωράκη 13 (πεζόδρομος)
Τηλ. 02410 37052, 25698, 31642

X3355-31/7

CASTELLANIA
TRAVEL SERVICE

ΤΕΝΕΡΙΦΗ ή ΓΚΡΑΝ ΚΑΝΑΡΙΑ

Διακοπές - εκδρομές - κρουαζιέρες

8 ημέρες στα νησιά του έρωτα. Ερωτευθείτε (ξανά) στον αφορολόγητο τροπικό παράδεισο των Κανάριων νησιών.

Από **585** ευρώ ή
σε **4 άτοκες δόσεις**
με την πιστωτική σας κάρτα.

Η τιμή περιλμβάνει: Αεροπορικά εισιτήρια, διαμονή σε επιλεγμένα ξενοδοχεία 3* και 4*, ημιδιατροφή (σε μπουφέ: 6 προγεύματα και 6 δείπνα).
Πανοραμική περιήγηση της πόλης με έμπειρο συνοδό του γραφείου μας. Ομαδική ταξιδιωτική ασφάλιση.
• Δεν περιλαμβάνονται φόροι αεροδρομίων.

Αναχωρήσεις
για Τενερίφη κάθε Δευτέρα από 08/7 και Γκραν Κανάρια κάθε Σάββατο από 13/7

ΓΙΑ ΚΡΑΤΗΣΕΙΣ στο κεντρικό πρακτορείο
CASTELLANIA TRAVEL SERVICE
Τηλ. 02410 75860, 75862, 75907
ή σε επιλεγμένους πράκτορες

CASTELLANIA
TRAVEL SERVICE

Η σοφή σας επιλογή πάντα με σεβασμό και ουσιαστικό ενδιαφέρον για τον Ελληνα ταξιδιώτη

Ιπποκράτους - Παλιά Πόλη
Τηλ. 02410 75860, 75862, 75907 FAX: 02410 75861
e-mail: castell@otenet.gr

X3339-20/7

ΠΡΑΚΤΟΡΕΙΟ
ΛΑΧΕΙΑ
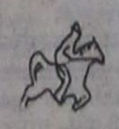
ΛΟΤΤΟ
ΠΡΟ-ΠΟ
ΙΠΠΟΔΡΟΜΟΣ Πάμε ΣΤΟΙΧΗΜΑ
ΓΙΩΡΓΟΣ ΚΟΝΤΟΖΑΜΑΝΗΣ
ΜΕΓ. ΚΩΝ/ΝΟΥ 43 - ΤΗΛ. 20800 - ΡΟΔΟΣ
ΑΕ 166
ΕΥΤΥΧΙΑ & ΕΜΠΙΣΤΟΣΥΝΗ - ΤΥΧΗ

ΜΝΗΜΟΣΥΝΑ



Τελούμε στις 19 Ιουλίου ημέρα Παρασκευή και ώρα 7.45 π.μ. στον ιερό ναό Ταξιαρχών νεκροταφείου ΙΑΛΥΣΟΥ 6μηνο μνημόσυνο υπέρ αναπαύσεως της ψυχής του λατρευτού μας μας υιού, αδελφού και εγγονού

ΜΙΧΑΗΛ ΒΑΛΣΑΜΗ

Οι γονείς Σάββας - Φωτεινή
Τα αδέλφια Μανώλης - Ειρήνη
Οι παππούδες Εμμανουήλ - Ειρήνη
Η γιαγιά Μαρία Νικολάντου και οι λοιποί συγγενείς

156-18/7



Τελούμε στις 19 Ιουλίου ημέρα Παρασκευή και ώρα 8π.μ. στον ιερό ναό Ταξιαρχών νεκροταφείου Ρόδου διετές μνημόσυνο υπέρ αναπαύσεως της ψυχής της λατρευτής μας συζύγου, κόρης, αδελφής και θείας

ΣΟΦΙΑΣ ΚΡΥΣΤΑΛΛΗ - ΑΝΤΩΝΟΓΛΟΥ

Ο σύζυγος Ηλίας
Η μητέρα Ευδοκία
Τα αδέλφια, τα ανίψια και οι λοιποί συγγενείς

ΓΔ-19/7



Τελούμε στις 20 Ιουλίου ημέρα Σάββατο και ώρα 8.30π.μ. στον ιερό ναό Αγίας Ειρήνης Ορφανοτροφείου Θηλέων Ρόδου διετές μνημόσυνο υπέρ αναπαύσεως της ψυχής του λατρευτού μας και αλησμόνητου υιού, αδελφού και θείου

ΝΙΚΗΤΑ ΠΑΠΑΝΙΚΗΤΑ
Ιατρού

Ο πατέρας, τα αδέλφια, τα ανίψια και οι λοιποί συγγενείς

157-19/7



Τελούμε στις 19 Ιουλίου ημέρα Παρασκευή και ώρα 8.30π.μ. στον ιερό ναό Αγίου Γεωργίου ΚΑΤΩ (έναντι ΚΑΙΡ) 6μηνο μνημόσυνο υπέρ αναπαύσεως της ψυχής του λατρευτού μας συζύγου, πατέρα, παππού, αδελφού και θείου

ΓΡΗΓΟΡΗ ΠΕΛΛΟΥ-ΒΑΛΕΡΙΟΥ

Η σύζυγος Διονυσία
Τα παιδιά Ελευθερία - Θωμάς, Σάββας - Μαργαρίτα, Γιώργος - Χρυσοβαλάντω
Τα εγγόνια, τα αδέλφια, τα ανίψια και οι λοιποί συγγενείς

ΓΔ-18/7



Τελούμε στις 19 Ιουλίου ημέρα Παρασκευή και ώρα 8 π.μ. στον ιερό ναό Αγίου Γεωργίου Κοσκινού 6μηνο μνημόσυνο υπέρ αναπαύσεως της ψυχής της λατρευτής μας συζύγου, μητέρας, γιαγιάς, αδελφής και θείας

ΤΣΑΜΠΙΚΑΣ ΠΗΔΗΚΤΑΚΗ

Ο σύζυγος Σπύρος
Τα παιδιά Πολύμνια - Ανδρέας, Μαρία - Βασίλης,
Τα εγγόνια, τα αδέλφια, τα ανίψια και οι λοιποί συγγενείς

150-18/7



Τελούμε στις 21 Ιουλίου ημέρα Κυριακή και ώρα 7.30 π.μ. στον ιερό ναό Ταξιαρχών νεκροταφείου 40ήμερο μνημόσυνο υπέρ αναπαύσεως της ψυχής του λατρευτού μας πατέρα, παππού, αδελφού και θείου

ΚΥΡΙΑΚΟΥ ΜΑΡΚΟΠΟΥΛΟΥ

Τα παιδιά Σταματία - Αναστάσιος, Γιασεμί, Φωτεινή - Παναγιώτης, Ελευθερία - Γεώργιος, Γιάννης, Τσαμπίκος - Αιμιλία, Μιχαλίτσα - Βασίλης
Τα εγγόνια, τα αδέλφια, τα ανίψια και οι λοιποί συγγενείς

28-20/7



Τελούμε στις 19 Ιουλίου ημέρα Παρασκευή ώρα 7.30π.μ. στον ιερό ναό Ταξιαρχών Ιαλυσού 6μηνο μνημόσυνο υπέρ αναπαύσεως της ψυχής του λατρευτού μας συζύγου, πατέρα, παππού, υιού και αδελφού

ΣΤΕΡΓΟΥ ΧΑΤΖΗΑΝΤΩΝΙΟΥ

Η σύζυγος Μαριέττα
Τα παιδιά Γιώργος, Ελένη - Κώστας
Η μητέρα Σοφία
Η πεθερά Ελένη
Τα εγγόνια, τα αδέλφια και οι λοιποί συγγενείς

159-18/7



Τελούμε στις 20 Ιουλίου ημέρα Σάββατο και ώρα 8 π.μ. στον ιερό ναό Ταξιαρχών νεκροταφείου Ρόδου 6μηνο μνημόσυνο υπέρ αναπαύσεως της ψυχής του λατρευτού μας συζύγου, πατέρα, υιού, αδελφού και θείου

ΒΑΣΙΛΕΙΟΥ ΟΡΦΑΝΙΔΗ

Η σύζυγος Ελένη
Τα παιδιά Γιάννης-Βάσω, Μιχάλης-Μαρία, Μαρία-Νίκος
Η μητέρα Μαρία, τα εγγόνια, τα αδέλφια, τα ανίψια και οι λοιποί συγγενείς

25-19/7



Τελούμε στις 19 Ιουλίου ημέρα Παρασκευή και ώρα 7.30 π.μ. στον ιερό ναό Ταξιαρχών νεκροταφείου ΙΑΛΥΣΟΥ 40ήμερο μνημόσυνο υπέρ αναπαύσεως της ψυχής του λατρευτού μας μας πατέρα, υιού και αδελφού

ΒΑΣΙΛΕΙΟΥ ΤΖΩΡΤΖΗ

Η κόρη Χαρούλα
Η μητέρα Ανδριάνα
Τα αδέλφια και οι λοιποί συγγενείς

171-18/7

Τελούμε στις 19 Ιουλίου ημέρα Παρασκευή και ώρα 8π.μ. στον ιερό ναό Ταξιαρχών νεκροταφείου 9ήμερο μνημόσυνο υπέρ αναπαύσεως της ψυχής της λατρευτής μας μητέρας, γιαγιάς και θείας

ΣΕΒΑΣΤΗΣ ΖΙΜΠΟΥΛΗ
Ετών 91

Τα παιδιά Γιώργος - Αλεξάνδρα
Τα εγγόνια, τα ανίψια και οι λοιποί συγγενείς

168-19/7

Αδεια στο «Blue Star 1»

ΣΥΝΕΧΕΙΑ ΑΠΟ ΤΗ ΣΕΛ. 1

ρίας Στρίντζη στη γραμμή Πειραιά -Δωδεκανήσου. Συγκεκριμένα, το ΓΕΑΣ ενέκρινε τη μεταβίβαση της άδειας σκοπιμότητας για την εν λόγω γραμμή από την εταιρία Παναγοπούλου στην εταιρία Στρίντζη.

• Το «BLUE STAR 1» θα εκτελεί δρομολόγια στη γραμμή Πειραιά - Πάτμου - Λέρου -Κω - Ρόδου τρεις φορές την εβδομάδα, αλλά παρέμεινε ανοιχτό το θέμα της ώρας απόπλου του οχηματαγωγού από το λιμάνι του Πειραιά.

ΓΙΑ ΤΟ ΘΕΜΑ της άδειας εγινε πραγματική μάχη στο ΓΕΑΣ δεδομένου ότι αντέδρασαν έντονα στη συνεδρίαση οι εκπρόσωποι των ακτοπλόων και των ναυτικών πρακτορείων. Ολοι οι άλλοι εκπρόσωποι των φορέων τάχθηκαν υπέρ της χορηγήσεως της άδειας.

• Η αντίδραση για την ώρα απόπλου υποστηρίχθηκε από τους ακτοπλόους οι οποίοι ζητούσαν το οχηματαγωγό να φεύγει το πρωί από τον Πειραιά και όχι το απόγευμα, γιατί σε ένα τέτοιο ενδεχόμενο θα προσήγγιζε νωρίτερα από τα άλλα πλοία στα νησιά.

ΤΕΛΙΚΑ το θέμα για το ωράριο θα ρυθμιστεί με απόφαση του υπουργού Εμπορικής Ναυτιλίας κ. Γιώργου Ανωμερίτη, ίσως και εντός της ημέρας.

• Πρέπει να σημειωθεί ότι το πρωί έξω από το υπουργείο Εμπορικής Ναυτιλίας είχαν συγκεντρωθεί εργαζόμενοι στις εταιρίες ΔΑΝΕ και Αγούδημου, οι οποίοι διαμαρτυρήθηκαν για τη δρομολόγηση του «BLUE STAR 1» στη γραμμή Δωδεκανήσου. Μάλιστα απείλησαν ότι θα δέσουν τα πλοία αν δρομολογηθεί το «BLUE STAR 1».

Ο Σ. Καραγιάννης απορρίπει

ΣΥΝΕΧΕΙΑ ΑΠΟ ΤΗ ΣΕΛ. 1

να εκ των βασικών στελεχών του κόμματος, που έθεσαν εαυτούς στη διάθεσή του!

☛ Σύμφωνα με ασφαλείς πληροφορίες, ο κ. Καραγιάννης επέλεξε να συμπεριλάβει στο συνδυασμό του μόνο τον κ. Κώστα Μηνέττο από την Κάλυμνο, απορρίπτοντας έτσι τις... ισχυρές υποψηφιότητες των κ.κ. Δρόσου Ταυλάρου, Νίκου Τσίκκη, Πέτρου Σύρμου και Τάσου Σπανού!

ΤΟ ΓΕΓΟΝΟΣ αναμένεται να προκαλέσει έντονες αντιδράσεις στους κόλπους της Νέας Δημοκρατίας, στελέχη της οποίας ερμηνεύουν την ενέργεια αυτή του νομάρχη, ως ασέβεια έναντι τόσο του κόμματος που τον στηρίζει στις εκλογές, όσο και έναντι των κορυφαίων στελεχών που είχαν συνεχείς επαφές μαζί του.

☛ Το θέμα πάντως αναμένεται ν'απασχολήσει πιθανότατα σήμερα τη συνεδρίαση της Νομαρχιακής Επιτροπής της Νέας Δημοκρατίας, η οποία εκτιμά ότι ο κ. Καραγιάννης επηρεάζεται αρνητικά κυρίως από τα στελέχη του Συνασπισμού!

ΕΝ ΤΩ ΜΕΤΑΞΥ, σύμφωνα με τις ίδιες πληροφορίες, ο κ. Κώστας Μηνέττος, φέρεται να μην κάνει αποδεκτή την πρόταση για συμμετοχή του στο συνδυασμό του κ. Καραγιάννη, αφού το όνομά του φαίνεται να συμπεριελήφθη στη λίστα της Νέας Δημοκρατίας, μετά από έντονες πιέσεις που του ασκήθηκαν!

ΔΗΜΟΤΙΚΕΣ ΕΚΛΟΓΕΣ

Σε δημοτική συνέλευση του κόμματος αποφάσισε να παραπέμψει τις υποψηφιότητες της Μαρίας Καραγιάννη και του Σταμάτη Καβάδα για το Δήμο Αφάντου, η Κεντρική Επιτροπή Τοπικής Αυτοδιοίκησης (Κ.Ε.Τ.Α.) της Νέας Δημοκρατίας.

☛ Λόγω του ότι και οι δύο υποψηφιότητες προέρχονται από το χώρο της Νέας Δημοκρατίας, η κεντρική διοίκηση αποφάσισε να πραπέμψει το θέμα σε δημοτική συνέλευση, ώστε να αποφασίσουν τα ίδια τα στελέχη του κόμματος σε ποιόν εκ των δύο θα δοθεί τελικά στήριξη.

Σ'Ο,ΤΙ αφορά τις υποψηφιότητες των κ.κ. Βασίλη Σταυριανού και Αλέκου Παπουρά για τους Δήμους Πεταλούδων και Αρχαγγέλου αντίστοιχα, η Κ.Ε.Τ.Α. δεν πρόκειται να λάβει καμία απόφαση, αφήνοντας τα πράγματα ως έχουν, βάσει της εισηγήσεως της Νομαρχιακής Επιτροπής.

Πού πήγαν τα 15 δις;

ΣΥΝΕΧΕΙΑ ΑΠΟ ΤΗ ΣΕΛ. 1

Γ. Τί αφορά η ύπαριθμόν 7 σημείωση του ορκωτού ελεγκτή που περιλαμβάνεται στο ίδιο πιστοποιητικό ελέγχου, για καταχώρηση στα βιβλία της εταιρίας τόκων και εξόδων ύψους 174.160.172 δρχ. χωρίς την ύπαρξη σχετικών παραστατικών.

Δ. Σε ποιούς λόγους οφείλεται το σημαντικά ζημιογόνο αποτέλεσμα της χρήσης 2001.

Ε. Ποιά είναι τα μέχρι σήμερα πραγματοποιηθέντα έσοδα της εταιρίας για την περίοδο του 2002 και ποιό το λειτουργικό αποτέλεσμα, (κέρδη ή ζημίες). Ποιά ήταν τα έσοδα της αντίστοιχης περσινής περιόδου και το αντίστοιχο αποτέλεσμα. Ποία η πρόβλεψή σας για ολόκληρο το 2002. Να συγκριθεί το μέγεθος αυτό με τις αρχικές προβλέψεις της εταιρίας για το 2002 και να αιτιολογηθούν και αναλυθούν επαρκώς οι παράγοντες στους οποίους οφείλονται οι τυχόν αποκλίσεις.

ΣΤ. Ποιό είναι το ανείσπρακτο υπόλοιπο από τον πρώην αντιπρόσωπο της εταιρίας στην Κω, ΚΟΥΛΙΑΣ ΤΡΑΒΕΛ και γιατί αυτό παραμένει μέχρι σήμερα.

Ζ. Ποιό είναι το τελικό ποσόν πώλησης του ΙΑΛΥΣΟΣ, γιατί παρέμεινε για ένα χρόνο δεμένο και δεν πωλήθηκε από την πρώτη στιγμή που έγινε η αποδρομολόγηση του, και πόσο αυτό επιβάρυνε τελικά την εταιρία.

Η. Γιατί δεν έχει αποδοθεί ακόμα στην εταιρία το ποσόν του claim του ΠΑΤΜΟΣ, τί ύψους είναι και ποιός ευθύνεται για αυτό.

Θ. Να μας δοθούν αναλυτικά στοιχεία του τελικού κόστους της μετασκευής του ΔΙΑΓΟΡΑΣ, ποιός ήταν ο αρχικός προϋπολογισμός, να αιτιολογηθούν επαρκώς οι τυχόν αποκλίσεις, ως επίσης και ποιός ευθύνεται που δεν ολοκληρώθηκαν εγκαίρως (τέλος Μαΐου αρχές Ιουνίου) οι εργασίες με συνέπεια να χάσει το πλοίο τη σεζόν.

Ι. Γιατί δεν συνάφθηκε δάνειο εγκαίρως για να αντιμετωπισθεί το κόστος της μετασκευής.

Κ. Ποιές είναι οι μέχρι σήμερα ληξιπρόθεσμες υποχρεώσεις της εταιρίας ανά κατηγορία (Δημόσιο, Ασφαλιστικοί Οργανισμοί, Προμηθευτές καυσίμων, Εργολάβοι, ΔΙΑΓΟΡΑΣ, λοιποί προμηθευτές, ασφαλιστές, μισθοδοσίες κλπ).

Λ. Τέλος τί λύσεις υπάρχουν για να αντιμετωπισθεί η κατάσταση στην οποία έχετε οδηγήσει την εταιρία».

Πρόστιμο 200.000 ευρώ στον «Αλτερ» για τον καυγά Χειλουδάκη και Μπάρκα

Πρόστιμο 200.000 Ευρώ επέβαλε το Εθνικό Συμβούλιο Ραδιοτηλεόρασης στον τηλεοπτικό σταθμό ΄΄ALTER CHANNEL΄΄, για την εκπομπή «Γυάλινος Τοίχος», αλλά και για δελτίο ειδήσεων του ίδιου σταθμού που μετέδωσε «χυδαία συνομιλία», Όπως την χαρακτηρίζει της Γιούλης Μπάρκα με την Τζένη Χειλουδάκη. Εκτός από το χρηματικό πρόστιμο , το ΕΣΡ επιβάλει την ηθική κύρωση της μεταδόσεως «επί πέντε ημέρες μεταδόσεως κατά την 14.30 ώρα περιλήψεως του αιτιολογικού και του διατακτικού της αποφάσεως».

Επίσης, κατα την τακτική του συνεδρίαση το ΕΣΡ αποφάσισε την έναρξη της κυρωτικής διαδικασίας κατά του ραδιοφωνικού σταθμού "PLANET" για παραβίαση των όρων της αδείας λειτουργίας του.

Τέλο, για έντεκα ραδιοφωνικούς σταθμούς εκτός Αθηνών επιβάλει την κύρωση της συστάσεως για παράνομη αναμετάδοση προγράμματος άλλων σταθμών, καθώς και για τον ραδιοφωνικό σταθμό "LOVE RADIO" Νομού Αττικής, την ιδια κύρωση.

Ο καύσωνας στη Ρόδο

ΣΥΝΕΧΕΙΑ ΑΠΟ ΤΗ ΣΕΛ. 1

ξημένα επίπεδα κινήθηκε η κατανάλωση τόσο του ρεύματος (λόγω των κλιματιστικών) όσο και του νερού, αφού υπήρχε μεγάλη ζήτηση εξαιτίας του καύσωνα.

ΣΥΜΦΩΝΑ πάντως με την ΕΜΥ από σήμερα προβλέπεται μικρή πτώση της θερμοκρασίας, επανερχόμενη στα φυσιολογικά για την εποχή επίπεδα.

Αθρόες συλλήψεις

ΣΥΝΕΧΕΙΑ ΑΠΟ ΤΗ ΣΕΛ. 1

είναι περισσότεροι από δέκα.

Σύμφωνα με έγκυρες πληροφορίες οι δύο αδελφοί του Σάββα Ξηρού, ο Χριστόδουλος και ο Βασίλης ομολόγησαν ότι είναι μέλη της 17 Νοέμβρη.

Είναι φανερό ότι όλοι οι παραπάνω αναφερόμενοι ήσαν εκτελεστικά όργανα της 17 Νοέμβρη. Ο Σάββας Ξηρός είναι σημαντικό στέλεχος, όπως και ο καταζητούμενος Δημήτρης Κουφοντίνας, ο οποίος θεωρείται ηγετικό στέλεχος και ο μόνος που γνωρίζει τον αρχηγό της 17 Νοέμβρη με τον οποίο συναντήθηκαν πολύ πρόσφατα. Στο μεταξύ, πολλαπλασιάζονται οι ενδείξεις για την αναζήτηση εκ μέρους ελληνικών και ξένων υπηρεσιών του φερομένου ως ιδρυτή της οργάνωσης Αλέκου Γιωτόπουλου - ενός ανθρώπου με έντονη οικογενειακή παράδοση στις αντιπαραθέσεις της Αριστεράς, που από την Κούβα το 1968 και τη Χιλή φέρεται να ίδρυσε το πρώτο ελληνικό «αντάρτικο πόλεων». Χαρακτηρίζεται αποφασιστικός, ονειροπόλος και αδίστακτος, προκειμένου να πετύχει τους στόχους του.

ΟΙ «ΠΡΟΣΑΓΩΓΕΣ»

Ανακοινώθηκαν και επίσημα τα ονόματα των ανθρώπων που προσήχθησαν χθες από την Αθήνα και τη Θεσσαλονίκη στα πλαίσια των ερευνών για την οργάνωση ΄΄17 Νοέμβρη΄΄.

Οπως είπε ο εκπρόσωπος της Αστυνομίας, Λευτέρης Οικονόμου, προσήχθησαν στα γραφεία της Αντιτρομοκρατικής Υπηρεσίας και εξετάζονται για τις δραστηριότητες της Οργάνωσης ΄΄17 Νοέμβρη΄΄ τα αδέλφια του Σάββα Ξηρού, Χριστόδουλος 44 χρόνων, κάτοικος Ακαμάτρας Ικαρίας , Βασίλης 30 χρόνων κάτοικος Θεσσαλονίκης , Μάρκου Μπότσαρη 7, και ο Διονυσης Γεωργιάδης του Παναγιώτη 26 χρόνων κάτοικος Θεσσαλονίκης Πασσαλίδη 55.

Ο κ. Οικονόμου απέφυγε να μιλήσει για συλλήψεις, είναι η πρώτη φορά όμως που ανακοινώνονται επίσημα ονόματα προσαχθέντων που εξετάζονται για τη ΄΄17 Νοέμβρη΄΄.

ΤΟ «ΙΣΤΟΡΙΚΟ» 45ΑΡΙ

Επίσης, ανακοινώθηκε ότι ένα από τα 45άρια πιστόλια που βρέθηκαν στην οδό Δαμάρεως, στο Παγκράτι, είναι το «ιστορικό όπλο» το οποίο χρησιμοποίησε η τρομοκρατική οργάνωση στις δολοφονίες των Παύλου Μπακογιάννη, Στίβεν Σόντερς, Νίκου Μομφεράτου και Παναγιώτη Ρουσέτη, Αλέξανδρου Αθανασιάδη-Μποδοσάκη, Πέτρου Πέτρου και Σωτήρη Σταμούλη, καθώς και τον τραυματισμό του Ελευθέριου Παπαδημητρίου.

ΑΝΘΡΩΠΟΚΥΝΗΓΗΤΟ

Σε όλη τη χώρα συνεχίζεται το ανθρωποκυνηγητό για τη σύλληψη του Δημήτρη Κουφοντίνα. Ενός ανθρώπου που φέρεται ότι γνωρίζει πολλά, αλλά και, όπως ισχυρίζεται ανεπισήμως η αστυνομία, έχει εμπλακεί σε πολλές τρομοκρατικές ενέργειες. Μάλιστα είναι χαρακτηριστικό ότι η φωτογραφία της ταυτότητας του συμφωνεί αρκετά με σκίτσο της αστυνομίας για ύποπτο τρομοκρατικών επιθέσεων.

Ο Κουφοντίνας είναι ένας άνθρωπος που ξέρει να καλύπτει καλά τα ίχνη του ακόμα και από την οικογένεια του. Ο Κουφοντίνας διατηρούσε, όπως αποδεικνύεται, αρκετά σπίτια και άλλαζε συχνά κατοικία, μαζί με τη Σωτηροπούλου και το γιο της. Η...ροπή του ζεύγους προς τα εξοχικά σπίτια τους επέτρεπε να δίνουν την εικόνα ανθρώπων που αφιέρωναν προσωπική εργασία για την κατασκευή τους και, κατά συνέπεια, δεν διέθεταν και μεγάλη οικονομική άνεση.

Η αστυνομία εκτιμά ότι ο Κουφοντίντας κρύβεται σε διαμέρισμα που είχε αγοράσει ο ίδιος για να το χρησιμοποιήσει σε έκτακτη περίπτωση κινδύνου.

Οι Αρχές θεωρούν πιθανό ο Κουφοντίνας να έχει στην κατοχή του ένα από τα 45άρια όπλα της οργάνωσης, καθώς ούτε και χθες βρέθηκαν από βαλλιστικούς ελέγχους τα συγκεκριμένα όπλα ανάμεσα σε αυτά που εντοπίστηκαν στις γιάφκες.

Εν τω μεταξύ, κλιμάκιο της Αντιτρομοκρατικής Υπηρεσίας προχώρησε σε έρευνα και στο σπίτι του Κουφοντίνα στη Γαύδο. Το σπίτι δεν είχε ερευνηθεί, παρά το γεγονός ότι ήταν γνωστό εδώ και μέρες ότι το ζεύγος Κουφοντίνα - Σωτηροπούλου έκανε διακοπές στο ακριτικό νησί.

Η ΥΠΟΘΕΣΗ ΘΑ ΔΙΑΡΚΕΣΕΙ

Τη σύσταση προς τους δημοσιογράφους να μην βιάζονται για την εξαγωγή συμπερασμάτων, ως προς την υπόθεση της τρομοκρατίας -και απαντώντας σε ερώτηση που χαρακτήρισε την "17η Νοέμβρη", "οικογενειακή ιστορία" -έκανε χθες ο κυβερνητικός εκπρόσωπος. "Βρισκόμαστε στην αρχή του ξετυλίγματος ενός κουβαριού, έχουμε πολύ δρόμο μπροστά μας, τα γεγονότα 27 χρόνων θα αποκαλυφθούν πλήρως, βλέπουμε να εξελίσσεται μία υπόθεση που θα διαρκέσει", τόνισε σχετικά ο κυβερνητικός εκπρόσωπος.

Ως προς την πληροφορία που είδε το φως της δημοσιότητας, κατά την οποία έγινε επίθεση με ανταλλαγή πυροβολισμών στο σπίτι του υπουργού Δημόσιας Τάξης, ο κ. Πρωτόπαπας αρνήθηκε πως υπήρξε τέτοιο γεγονός και μίλησε για σενάρια που αναπτύσσονται αβίαστα και που δεν έχουν σχέση με την πραγματικότητα.

Με την ευκαιρία αυτή ο κυβερνητικός εκπρόσωπος επανέλαβε πως "πρέπει να είμαστε ιδιαίτερα προσεκτικοί, διότι οι πληροφορίες αυτές διαχέονται στο σύνολο της κοινωνίας και η υπόθεση της τρομοκρατίας δεν προσφέρεται για την παραγωγή μύθων και θεάματος".

Τέλος, απαντώντας σε ερώτηση που αναφερόταν σε πληροφορία κατά την οποία ο κ. Κουφοντίνας εμφανίστηκε να προπαγανδίζει το ΠΑΣΟΚ στην Αχαΐα, ο κυβερνητικός εκπρόσωπος τόνισε πως "αυτά τα αστεία σενάρια προέρχονται, απο τα ίδια πρόσωπα που συνδέονται με τα ίδια κέντρα, πολιτικές δυνάμεις και κάποιους Νάϊλς, που προσπαθούν να αποδείξουν εδώ και 20 χρόνια ότι έχει σχέση η "17η Νοέμβρη" με το ΠΑΣΟΚ. Πρόκειται για την ίδια παλιά συνταγή λάσπης, που ξαναφτιάχνεται με νέα υλικά και το φαινόμενο αυτό έχει ξεπεράσει τα όρια της γελοιότητας", υπογράμμισε ο κ. Πρωτόπαπας.

Οι προσεγγίσεις κρουαζιεροπλοίων

ΣΥΝΕΧΕΙΑ ΑΠΟ ΤΗ ΣΕΛ. 1

κρουαζιεροπλοίων στο λιμάνι της Ρόδου, ενώ ακυρώθηκαν 34, κάτι που είναι πρωτοφανές, καθώς ο Αύγουστος εθεωρείτο ως ο μήνας αιχμής και για το θαλάσσιο τουρισμό.

•Η κατάσταση που έχει διαμορφωθεί, προβληματίζει ιδιαίτερα τους ναυτικούς πράκτορες, που ασχολούνται με τις κρουαζιέρες, αφού το τοπίο δεν έχει ξακαθαρίσει και για τη σεζόν του 2003, ενώ πρόβλημα θα υπάρξει και το 2004, καθώς τουλάχιστον 10 από τα κρουαζιερόπλοια που έρχονται στη Ρόδο θα «δέσουν» στο λιμάνι του Πειραιά και θα μετατραπούν σε πλωτά ξενοδοχεία, εν όψει της διεξαγωγής των Ολυμπιακών Αγώνων.

ΑΝΑΛΥΤΙΚΑ το πρόγραμμα των προσεγγίσεων των κρουαζιεροπλοίων στο λιμάνι της Ρόδου τον Αύγουστο έχει ως εξής:

1 Αυγούστου: Eurovision, Aida-Vita, Calypso
2 Αυγούστου: Costa Classica
3 Αυγούστου: Salamis Glory, Olympic Countess, Αταλάντη, Princessa Marissa
4 Αυγούστου: Salamis Glory
5 Αυγούστου: Iris, Princessa Marissa
6 Αυγούστου: Emerald, Wind Star, Magic 1
7 Αυγούστου: The Azur, Ol. Countess, Rhapsody, Sun Bay, Ol.Voyager
8 Αυγούστου: Eurovision, Calypso
9 Αυγούστου: Costa Classica
10 Αυγούστου: Salamis Glory, Olympic Countess, Αταλάντη, Princessa Marissa
11 Αυγούστου: Salamis Glory, Sea Wing
12 Αυγούστου: Princessa Marissa
13 Αυγούστου: Wind Star, Magic 1
14 Αυγούστου: The Azur, Rhapsody, Costa Allegra, Olympic Voyager, Olympic Countess
15 Αυγούστου: Eurovision, Aida-Vita, Calypso
16 Αυγούστου: Costa Classica
17 Αυγούστου: Salamis Glory, Olympic Countess, Aegean 1, Αταλάντη, Princessa Marissa
18 Αυγούστου: Salamis Glory
19 Αυγούστου: Iris
20 Αυγούστου: Emerald, Wind Star, Magic 1
21 Αυγούστου: The Azur, Rhapsody, Olympic Countess, World Renaissance, Aegean 1, Sun Bay, Olympic Voyager
22 Αυγούστου: Eurovision, Princessa Marissa
23 Αυγούστου: Costa Classica
24 Αυγούστου: Salamis Glory, Olympic Countess, World Renaissance, Aegean 1, Princessa Marissa, Αταλάντη
25 Αυγούστου: Salamis Glory, Sea Wing
27 Αυγούστου: Wind Stat, Magic 1
28 Αυγούστου: The Azur, Rhapsody, Olympic Countess, World Renaissance, Aegean 1, Olympic Voyager
29 Αυγούστου: Eurovision, Aida-Vita, Princessa Marissa, Salamis Glory
30 Αυγούστου: Costa Classica
31 Αυγούστου: Salamis Glory, Olympic Countess, Aegean 1, Cros Symphony, Αταλάντη, Glory, Princessa Marissa.

•Για τον ερχόμενο μήνα έγιναν οι εξής ακυρώσεις:

2 Αυγούστου: Salamis Star
3 Αυγούστου: Calypso, Aegean 1, Ausonia
5 Αυγούστου: Ausonia
6 Αυγούστου: Salamis Star
7 Αυγούστου: Stella Solaris, Aegean 1
9 Αυγούστου: Salamis Star
10 Αυγούστου: Calypso, Aegean 1, Ausonia
12 Αυγούστου: Ausonia
13 Αυγούστου: Salamis Star
14 Αυγούστου: Stella Solaris, Aegean 1
16 Αυγούστου: Salamis Star
17 Αυγούστου: Calypso, Ausonia
20 Αυγούστου: Salamis Star
21 Αυγούστου: Stella Solaris
22 Αυγούστου: Ausonia
23 Αυγούστου: Salamis Star
24 Αυγούστου: Calypso, Ausonia
27 Αυγούστου: Salamis Star
28 Αυγούστου: Stella Solaris
29 Αυγούστου: Ausonia, Salamis Glory
30 Αυγούστου: Salamis Star, Salamis Glory
31 Αυγούστου: World Renaissance, Calypso, Ausonia

ΓΡΑΦΕΙΟ ΤΕΛΕΤΩΝ & ΜΝΗΜΟΣΥΝΩΝ ΡΟΔΟΥ
ΣΤΕΦΑΝΑ - ΣΤΟΛΙΣΜΟΙ
«ΑΜΕΡΙΚΑΝΟΥ»
Αμεση εξυπηρέτηση ΟΛΟ ΤΟ 24ΩΡΟ
Αναλαμβάνουμε την τελετή και με τα έξοδα που χορηγούν τα ταμεία χωρίς καμία επιβάρυνση. ΙΚΑ, ΤΕΒΕ, ΤΑΞΥ, ΔΗΜΟΣΙΟΥ, ΛΙΜΕΝΙΚΩΝ, ΟΓΑ και λοιπά ταμεία.
Τους ΑΠΟΡΟΥΣ ΔΩΡΕΑΝ
Πλατεία Βρούχου στη Μητρόπολη
Τηλέφωνα: 28901 - 33400
7066-22/9

ΠΡΑΚΤΟΡΕΙΟ ΤΑΞΙΔΙΩΝ
ΣΑΒΒΑΣ ΣΑΗΣ
ΕΚΔΡΟΜΕΣ ΚΑΛΟΚΑΙΡΙ 2002

1η Εκδρομή
ΦΕΤΙΓΕ - ΛΥΒΙΣΙ - ΚΑΣ - ΜΥΡΑ
ΑΓ. ΝΙΚΟΛΑΟ - ΦΟΙΝΙΚΙ - ΑΝΤΑΛΥΑ
24/7 έως 27/7 (230 ευρώ)

2η Εκδρομή
ΧΙΟ - ΜΥΤΙΛΗΝΗ
Από 20/8 έως 26/8
Αναχώρηση ακτοπλοϊκώς
Επιστροφή αεροπορικώς κατ'ευθείαν Ρόδο

3η Εκδρομή
ΤΗΝΟ - ΜΥΚΟΝΟ - ΠΑΡΟ - ΑΝΤΙΠΑΡΟ - ΝΑΞΟ - ΣΑΝΤΟΡΙΝΗ
Από 2/9 έως 7/9

4η Εκδρομή 8ήμερη ακτοπλοϊκώς (από Ρόδο)
ΑΙΓΙΝΑ - ΕΠΙΔΑΥΡΟ - ΝΑΥΠΛΙΟ - ΤΟΛΟ - ΠΑΝΑΓΙΑ ΜΑΛΕΒΗ - ΣΠΑΡΤΗ - ΜΟΝΕΜΒΑΣΙΑ - ΓΥΘΕΙΟ - ΣΠΗΛΑΙΑ ΔΥΡΟΥ - ΚΑΛΑΜΑΤΑ - ΜΕΘΩΝΗ - ΠΥΡΓΟ - ΟΛΥΜΠΙΑ - ΠΑΤΡΑ - ΚΑΛΑΒΡΥΤΑ - ΜΕΓΑ ΣΠΗΛΑΙΟ - ΑΓ. ΛΑΥΡΑ - ΚΟΡΙΝΘΟ
Από 20/9 έως 27/9

5η Εκδρομή 7ήμερη
ΚΡΗΤΗ
Από 4/11 έως 10/11

6η Εκδρομή 7ήμερη
ΓΥΡΟΣ ΠΕΛΟΠΟΝΝΗΣΟΥ
Από 15/11 έως 21/11

7η Εκδρομή 8ήμερη
ΒΟΡΕΙΑ ΕΛΛΑΔΑ
Από 25/11 έως 1/12

Συνεχείς ημερήσιες εκδρομές με καταμαράν
Κάθε ΤΕΤΑΡΤΗ για ΜΑΚΡΗ - ΛΙΒΙΣΙ (Τουρκία)
Κάθε ΕΒΔΟΜΑΔΑ εκδρομές οργανωμένες για οποιοδήποτε μέρος του ΚΟΣΜΟΥ

ΠΛΗΡΟΦΟΡΙΕΣ - ΠΡΟΓΡΑΜΜΑΤΑ
ΠΡΑΚΤΟΡΕΙΟ ΤΑΞΙΔΙΩΝ
ΣΑΒΒΑΣ ΣΑΗΣ
ΤΑΡΠΟΝ ΣΠΡΙΓΚΣ 42 δίπλα στην Πίστεως
Τηλ. 02410 39781-3
X3306-31/7

δημιουργίες cair

ΡΟΔΟΣ 2400 λευκός ξηρός ΟΠΑΠ
ΑΡΧΟΝΤΙΚΟ ξηρός ερυθρός ξηρός
Διαθεσιμοποιείς τοπικές

Δύο αντιπροσωπευτικά κρασιά της ΚΑΪΡ Α.Ε., που αποδεικνύουν για άλλη μια φορά την αναμφισβήτητη ικανότητα της Δωδεκανησιακής Εταιρείας να παράγει υψηλής ποιότητας προϊόντα. Ικανότητα που επιβεβαιώνεται από την πρόσφατη παρουσίαση του μοναδικού στην ελληνική αγορά αυλλετικού αφρώδους CAIR ROSE RESERVE το οποίο, σε περιορισμένο αριθμό φιαλών και ποιότητα που συναντάται στην πλειάδα γεφύρα των διεθνώς αναγνωρισμένων προϊόντων της, όπως BODOS 2400 λευκό ξηρό, VOPRO (ερυθρό στο Μιλάνο), ΜΟΣΧΑΤΟ ΡΟΔΟΥ ΟΠΑ (ερυθρό στο Μιλάνο), MOULIN λευκό ξηρό (ερυθρό στις Βρυξέλλες), MOULIN ροζέ ημίξηρο (ερυθρό σε Μπορντό και Μιλάνο), CAIR φυσικός αφρώδες Brut (ερυθρό μεταλλικό σε Μιλάνο και Monde Selection).

Εγγύηση C·A·I·R
Επιλεγμένοι οίνοι ποιότητας

CAIR Δωδώνη - Πύρρου 62, Ν. Ψαλίδι, τηλ.: 681876, 681915 [Fax: 681600]
2ο χλμ. Ρόδου - Λίνδου, Ρόδος, τηλ.: 0241/62370-3 [Fax: 0241/62575]

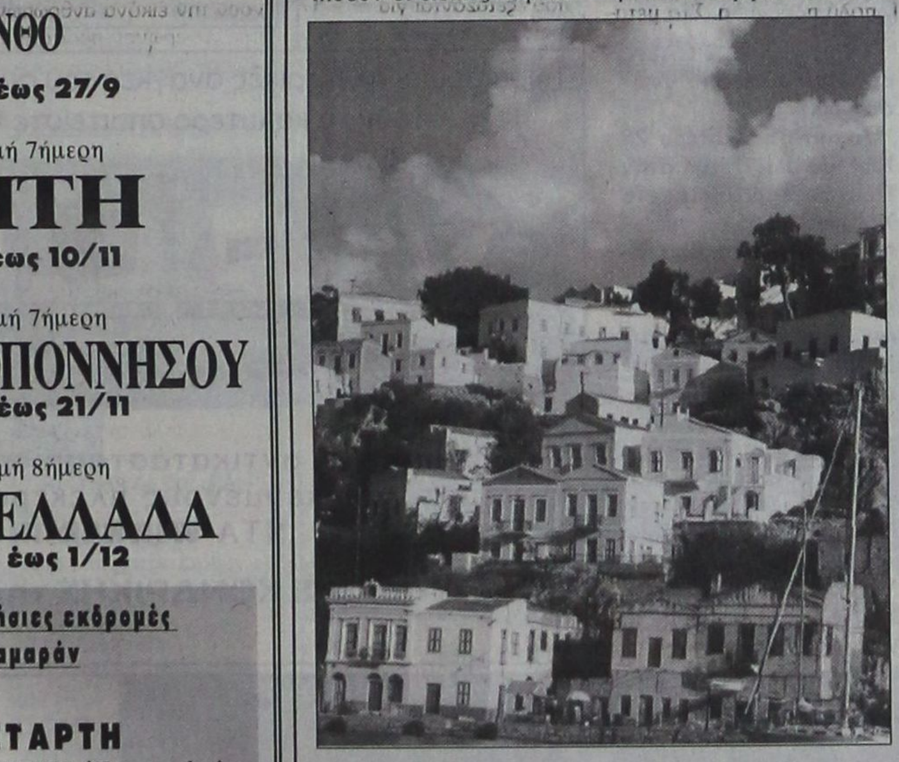

Από το υπουργείο ΠΕΧΩΔΕ

Ειδικές χωροταξικές μελέτες σε 22 νησιά

ΠΕΡΙΛΑΜΒΑΝΟΝΤΑΙ Η ΡΟΔΟΣ ΚΑΙ Η ΣΥΜΗ



Με γοργούς ρυθμούς και σχετικές ... τροπολογίες προχωράει η οικιστική πολιτική της κυβέρνησης για την ένταξη των εκτός σχεδίου περιοχών της χώρας στο σχέδιο, με στόχο το 2004 η ελληνική επικράτεια να έχει αναπτυχθεί με τέτοιο τρόπο, ώστε να καταργηθεί η εκτός σχεδίου δόμηση.

Όπως έχει επισημάνει κατ' επανάληψη η υφυπουργός ΠΕΧΩΔΕ, Ροδούλα Ζήση, μέχρι το τέλος του 2002 θα έχει ολοκληρωθεί και θεσμοθετηθεί το Γενικό Χωροταξιακό Πλαίσιο, καθώς και τα πέντε περιφερειακά χωροταξικά σχέδια στην Κρήτη, την Πελοπόννησο, τη Δυτική Ελλάδα, τη Θεσσαλία και την Ανατολική Στερεά.

Πέρα απ' αυτό, μέσα στο τρέχον έτος θα επικαιροποιηθούν και θα θεσμοθετηθούν οι ειδικές χωροταξικές μελέτες σε 22 ελληνικά νησιά. Σύμφωνα με ασφαλείς πληροφορίες, αυτό θα γίνει μέχρι τον Σεπτέμβριο για :• τη Σίφνο •τη Χίο και την Ίο και μέχρι τον Δεκέμβριο για : • τη Σύμη • την Τήνο • τη Νάξο •τη Ρόδο •την Κέα • τη Σύρο • τη δυτική ακτή Χανίων • την Κεφαλονιά • την Ιθάκη • την Πάρο • την Αντίπαρο • την Άνδρο • τη ζώνη Ρεθύμνου • τη Μύκονο •τη Λευκάδα • τη Λήμνο • την Ικαρία • τη Σαντορίνη • και τις ακτές της νότιας Χαλκιδικής. Με τις χωροταξικές αυτές μελέτες που θα αποτελέσουν εργαλείο ανάπτυξης και προστασίας, θα ολοκληρωθούν οι χρήσεις γης.

Η αρτιότητα των οικοπέδων θα διατηρηθεί στα 4 στρέμματα, ενώ μπορεί να φθάσει και τα 8 στρέμματα σε περιπτώσεις απόλυτης προστασίας. Ακόμη, θα καταργηθούν οι παρεκκλίσεις που ισχύουν σήμερα και μετατρέπουν σε οικοδομήσιμα ακόμα και οικόπεδα 750 τ.μ.

Η δημιουργία του νέου Χωροταξικού Χάρτη της χώρας αποτελεί το πρώτο βήμα για την προώθηση του ΓΠΣ (Γενικού Πολεοδομικού Σχεδιασμού) στις εκτός σχεδίου περιοχές, που σε συνδυασμό με τις Ζώνες Οικιστικού Ελέγχου θα οδηγήσει στον καθορισμό των χρήσεων γης στις περιοχές αυτές.

Παπανδρέου : Σχέδια πόλης μέχρι το 2006

Στο μεταξύ, με χθεσινές δηλώσεις της η υπουργός ΠΕΧΩΔΕ Βάσω Παπανδρέου τόνισε ότι μέχρι το 2006 θα έχουν δημιουργηθεί σχέδια πόλης (άρα θα γίνει και νομιμοποίηση αυθαιρέτων κτισμάτων) στο 25% της ελληνικής επικράτειας!

«Ελπίζουμε ότι μέχρι το 2006 θα έχουμε σχέδια πόλης περίπου στο 25% της ελληνικής επικράτειας. Είναι μικρό το ποσοστό στο οποίο έχουμε σχέδια πόλης, γι' αυτό και υπάρχει μεγάλη καθυστέρηση. Απ' την αρχή που γίνεται η πολεοδομική μελέτη, μέχρι να εφαρμοστεί, περνάνε 10, 15 χρόνια. Εν τω μεταξύ βέβαια έχουν χτιστεί πάρα πολλά κτίσματα και αυτή η καθυστέρηση και οι διαδικασίες τις οποίες ακολουθούμε, ωθούν έμμεσα πάρα πολλούς στο να μετακομισουν», δήλωσε χθες η κ. Παπανδρέου.

Πέρα απ' αυτό, το ΥΠΕΧΩΔΕ έχει θέσει ως στόχο να καλύψει μέχρι το 2004 με Προεδρικά Διατάγματα το 24% των εκτός σχεδίου περιοχών της χώρας.

Φιλοδοξεί δηλαδή στα επόμενα 2,5 χρόνια να έχει καλύψει πάνω από το 50% των ευαίσθητων και νησιωτικών περιοχών της ελληνικής επικράτειας με Προεδρικά Διατάγματα. Πρόκειται για ένα ιδιαίτερα σημαντικό εγχείρημα, αν αναλογιστεί κανείς ότι σήμερα καλύπτεται από Προεδρικά Διατάγματα μόλις το 8% της Ελλάδας, ποσοστό πολύ χαμηλό συγκριτικά με τις υπόλοιπες χώρες της Ευρωπαϊκής Ένωσης.

Με τα Π.Δ. το υπουργείο επιθυμεί να καθορίσει τις χρήσεις γης (ζώνες οικιστικης ή τουριστικής ανάπτυξης κλπ) στις εκτός σχεδίου περιοχές, θέτοντας παράλληλα τους όρους δόμησης.

Θα πρέπει, τέλος να σημειωθεί ότι σύμφωνα με πληροφορίες η Ε.Ε. ασκεί πιέσεις στην ελληνική κυβέρνηση, προκειμένου να δοθεί λύση στην άναρχη οικιστική ανάπτυξη της χώρας.

Διαφάνειες και μεγενθύνσεις για μπαρ, εστιατόρια, fast food
Φ. & Ν. ΠΑΧΟΣ
Γ. Ευσταθίου 11
Τηλ. 26893

ΙΕΡΑ ΜΗΤΡΟΠΟΛΙΣ ΡΟΔΟΥ
ΙΕΡΟΣ ΝΑΟΣ ΑΦΑΝΤΟΥ
Η ΚΟΙΜΗΣΗ ΤΗΣ ΘΕΟΤΟΚΟΥ

ΠΑΝΗΓΥΡΙΣ

Γνωστοποιούμε στο φιλόθρησκο κοινό ότι στις 20 τρέχοντος, ημέρα Σάββατο εορτάζουμε τον Προφήτη Ηλία στ'Αφάντου, στο μοναστήρι που βρίσκεται στον ομώνυμο λοφίσκο με την πανοραμική θέα.
Την παραμονή 19 Ιουλίου και ώρα 08.00 εσπερινή θα ψαλεί πανηγυρικός Εσπερινός μετ'αρτοκλασίας, τη δε επομένη και ώρα 07.00 πρωινή θα ψαλεί Θεία Λειτουργία.

Εκ της Εκκλησιαστικής Επιτροπής
Αφάντου
ΧΛ-20/7



C-Class Sports Coupé 1800 cc.

- Κινητήρας Kompressor 1.800 cc με 143 hp-163 hp-192 hp
- Τελική ταχύτητα 240 km/h και 0-100 km/h σε 8,1"
- Αξεπέραστη ασφάλεια, τεχνολογική υπεροχή

Mercedes-Benz
mobilo-life
Mercedes Benz FINANCE
www.mercedes-benz.gr

ΑΦΟΙ ΧΑΤΖΗΜΙΧΑΛΗ Ο.Ε.
Επίσημος έμπορος της Mercedes-Benz Ελλάς για το νομό Δωδεκανήσων
Έκθεση: ΡΟΔΟΣ, 9ο χλμ. Ρόδου-Λίνδου, τηλ.: (02410) 62941
X3384-31/7

ΕΣΤΙΑΤΟΡΙΟ ΙΠΠΟΤΙΚΟΝ
7070-19/7





Η ΡΟΔΟΣ ΚΑΙ Η ΙΣΤΟΡΙΑ ΤΗΣ!
Η ΡΟΔΟΣ... ΚΑΙ Η ΓΕΥΣΗ ΤΗΣ!

Ανακαλύψτε και τις δύο πλευρές της, σε ένα σημείο που τα έχει όλα!!!
Και ιστορία και γεύση
Για τα πέντε χρόνια λειτουργίας μας χειμώνα - καλοκαίρι, γιορτάστε μαζί μας με εκπλήξεις που επιφυλάξαμε για σας.

ΕΣΤΙΑΤΟΡΙΟ ΙΠΠΟΤΙΚΟΝ ΣΤΗ ΜΕΣΑΙΩΝΙΚΗ ΠΟΛΗ ΣΤΟ ΜΙΚΡΟ ΣΥΝΤΡΙΒΑΝΙ

Οι αίθουσες διατίθενται για κάθε εκδήλωση

ΙΠΠΟΤΙΚΟΝ (ΜΙΚΡΟ ΣΥΝΤΡΙΒΑΝΙ)
ΤΗΛ. & FAX: 25293



Sigma travel agency

ΤΩΡΑ!! ΚΑΤΙ ΝΕΟ!!!

Ονειρικές κρουαζιέρες στις όμορφες ακτές της Ρόδου με τα πλοία της εταιρίας ΡΟΔΙΑΚΕΣ ΘΑΛΑΣΣΙΕΣ ΕΚΔΡΟΜΕΣ

Οργανώνουμε ΝΥΚΤΕΡΙΝΕΣ ΕΞΟΡΜΗΣΕΙΣ με μουσική και πλούσιο μπουφέ

Οργανώστε το πάρτυ γενεθλίων σας ή τις κοινωνικές σας εκδηλώσεις και ξεφύγετε από την καθημερινότητα

ΠΛΗΡΟΦΟΡΙΕΣ

SIGMA SS. TRAVEL

ΤΗΛ. 02410 90049 FAX 02410 96697

Λ. Ηρακλειδών, Εμπ. Κέντρο RHODESLAND

(Μεταξύ AVRA BEACH KAI MIRA MARE)

ΥΠΕΥΘΥΝΟΣ: ΣΤΕΡΓΕΝΑΚΗΣ Σ.

X3383-31/7

Θα γίνουν τις προσεχείς μέρες στη Ρόδο

Σπουδαίες εκδηλώσεις

ΑΠΟ 24 ΙΟΥΛΙΟΥ ΤΟ ΦΕΣΤΙΒΑΛ ΟΠΕΡΑΣ



Με σπουδαίες εκδηλώσεις συνεχίζεται το θερινό πρόγραμμα του Πολιτιστικού Οργανισμού Δήμου Ροδίων. Συναυλία του Μιχάλη Χατζηγιάννη θα πραγματοποιηθεί το Σάββατο 20 Ιουλίου στις 9:30 μ.μ., στο Θέατρο Μεσαιωνικής Τάφρου, ενώ ακολουθούν οι εκδηλώσεις του 3ου Διεθνούς Φεστιβάλ Οπερας Ρόδου, από 24 ως 28 Ιουλίου στις 9:30 μ.μ., στο Καστέλο.

Ο Μιχάλης Χατζηγιάννης θα ερμηνεύσει για το κοινό που θα παρακολουθήσει τη συναυλία του, τραγούδια από το πρώτο προσωπικό του άλμπουμ «Παράξενη Γιορτή», όπως «Μόνο στα όνειρα», «Δεν έχω χρόνο», «Το σ' αγαπώ», αλλά και από το καινούργιο του άλμπουμ «Κρυφό φιλί», το οποίο έγινε χρυσό δύο μήνες αφότου κυκλοφόρησε, με τραγούδια του μόνιμα στα τοπ των επίσημων charts. Αλλά, πολλά ακόμη γνωστά κι αγαπημένα του τραγούδια, άλλων τραγουδοποιών, θα συμπληρώσουν το πρόγραμμά του, χαρίζοντάς μας μια υπέροχη δροσερή νότα, στην καρδιά του καλοκαιριού.

Μετά την επιτυχία της περσινής καλοκαιρινής περιοδείας και τις εμφανίσεις του το χειμώνα με την Ηρώ και την Ελένη Πέτα, οι νέες παραστάσεις του Μιχάλη Χατζηγιάννη «Κρυφό φιλί 2002» θα δημιουργήσουν μια μαγική ατμόσφαιρα. Μαζί του, μια νέα, ταλαντούχα πρωτοεμφανιζόμενη τραγουδίστρια, η Ελισάβετ Σπανού, από τις φωνές που θα ξεχωρίσουμε και θα αγαπήσουμε, αλλά και 6 ξεχωριστοί μουσικοί: Σόλωνας Αποστολάκης (ενορχήστρωση, πλήκτρα), Τάκης Δρακόπουλος (σαξόφωνο), Βαγγέλης Καλαμαράς (τύπαμανα), Ρετίκας Γιώργος (πλήκτρα, ακουστική κιθάρα), Θανάσης Γαβριδάκης (μπάσο), Ακης Τουρκογιώργης (ηλεκτρική κιθάρα).

Μέρος των εσόδων της συναυλίας θα διατεθεί στην Υπατη Αρμοστεία του Ο.Η.Ε. για τους πρόσφυγες. Η Υ.Α., ανθρωπιστικός οργανισμός του οποίου η λειτουργία στηρίζεται σε εθελοντικές εισφορές κρατών και ιδιωτών, φροντίζει σήμερα περισσότερο από 20 εκατ. ανθρώπους σε όλο τον κόσμο.

Εισιτήρια για τη συναυλία του Μιχάλη Χατζηγιάννη και των εκδηλώσεων του 3ου Φεστιβάλ Οπερας Ρόδου προπωλούνται στο Δημοτικό κινηματοθέατρο ΡΟΔΟΝ (τηλ.0241028823), από Δευτέρα έως Παρασκευή 9:00-13:00 και 18:00-21:00.

Το 3ο Διεθνές Φεστιβάλ Οπερας Ρόδου φιλοξενεί φέτος την Οπερα του Ρούσσε της Βουλγαρίας, με καλλιτεχνικό Διευθυντή τον Μπορισλάβ Ιβάνοφ, η οποία θα παρουσιάσει στο Καστέλο στις 9:30 μ.μ. τις παρακάτω όπερες:

- Τετάρτη 24/7 «Rigoletto» του Βέρντι
- Πέμπτη 25/7 «Νόρμα» του Μπελλίνι
- Σάββατο 27/7 «Ο κουρέας της Σεβίλλης» του Ροσσίνι
- Κυριακή 28/7 GALA, αποσπάσματα από γνωστές όπερες.

Ακόμη τη Δευτέρα 22 Ιουλίου στις 19:00 στην Πλατεία Χαρίτου (Εκατό Χουρμαδιές) θα πραγματοποιηθεί εκδήλωση αφιερωμένη στους νέους, με στόχο την ενημέρωση των νέων της περιοχής μας για τις δράσεις των φορέων που συμμετέχουν (Πολιτιστικός Οργανισμός Δήμου Ροδίων, Δημοτικός Οργανισμός Νεολαίας και Αθλησης - ΔΟΝΑ, Κέντρο Πρόληψης κατά των Εξαρτήσεων και Προαγωγής της Υγείας - ΔΙΟΔΟΣ, Κέντρο Στήριξης και Προώθησης στην Απασχόληση ΚΑΛΛΙΠΑΤΕΙΡΑ, Κέντρο Πληροφόρησης Νέων) και που ευελπιστούν να γίνουν το μέσο για την αντιμετώπιση των προβλημάτων που αντιμετωπίζει η νεολαία. Η εκδήλωση περιλαμβάνει τις παρακάτω δραστηριότητες:

19:00 - 22:00

- Οργανωμένες συναντήσεις στο Μουσείο Νεοελληνικής Τέχνης - Νεστορίδειον Μέλαθρον
- Συμμετοχή σε καλλιτεχνικές δραστηριότητες
- Ενημέρωση στα περίπτερα των φορέων Οργάνωσης που θα είναι στημένα στην πλατεία Χαρίτου.

22:00 - 24:00

- Συναυλία με το διεθνούς φήμης Καταλανικό συγκρότημα εθνικ - ροκ μουσικής «Companyia Electrica DHARMA»

Είσοδος ελεύθερη για το κοινό

PEGASSOS TRAVEL

Το ΠΗΓΑΣΟΣ ΤΡΑΒΕΛ σας προσφέρει μερικά από τα ξενοδοχεία που συνεργάζεται στην Αθήνα και τις τιμές αυτών.

Επίσης μπορούμε να σας προσφέρουμε τις υπηρεσίες μας και για φθηνά ξενοδοχεία εκτός Αθηνών και εισιτήρια σ' όλο τον κόσμο

ΞΕΝΟΔΟΧΕΙΑ ΑΘΗΝΩΝ (τιμές με πρωινό έως 31/10.02)

❖ PRESIDENT Α' Κατηγορίας
Μονόκλινο 44 ευρώ
Δίκλινο για χρήση μονόκλινο 56 ευρώ
Δίκλινο 60 ευρώ
Τρίκλινο 75 ευρώ

❖ ASTOR Α' Κατηγορίας
Μονόκλινο 56 ευρώ
Δίκλινο για χρήση μονόκλινο 64 ευρώ
Δίκλινο 75 ευρώ
Τρίκλινο 94 ευρώ

❖ TITANIA Α' Κατηγορίας
Μονόκλινο 91 ευρώ
Δίκλινο 107 ευρώ
Τρίκλινο 127 ευρώ

❖ ΠΑΡΘΕΝΩΝ Α' Κατηγορίας
Μονόκλινο 74 ευρώ
Δίκλινο 83 ευρώ
Τρίκλινο 115 ευρώ

❖ GRAND Β' Κατηγορίας
Μονόκλινο 45 ευρώ
Δίκλινο 60 ευρώ
Τρίκλινο 75 ευρώ

❖ STANLEY Β' Κατηγορίας
Μονόκλινο 75 ευρώ
Δίκλινο 88 ευρώ
Τρίκλινο 115 ευρώ

❖ ACHILLION Β' Κατηγορίας
Μονόκλινο 50 ευρώ
Δίκλινο 60 ευρώ
Τρίκλινο 70 ευρώ

❖ LILIA στον Πειραιά
Μονόκλινο 50 ευρώ
Δίκλινο 63 ευρώ
Τρίκλινο 82 ευρώ
Τετράκλινο 90 ευρώ

Πάντα στη διάθεσή σας με συνέπεια και μεράκι

ΤΗΛΕΦΩΝΑ ΕΠΙΚΟΙΝΩΝΙΑΣ 02410 - 73455 ή 75879

X3364-31/7

FELICIA RESIDENTS II

συγκρότημα μονοκατοικιών στους πρόποδες του Φιλερήμου, στην Παστίδα

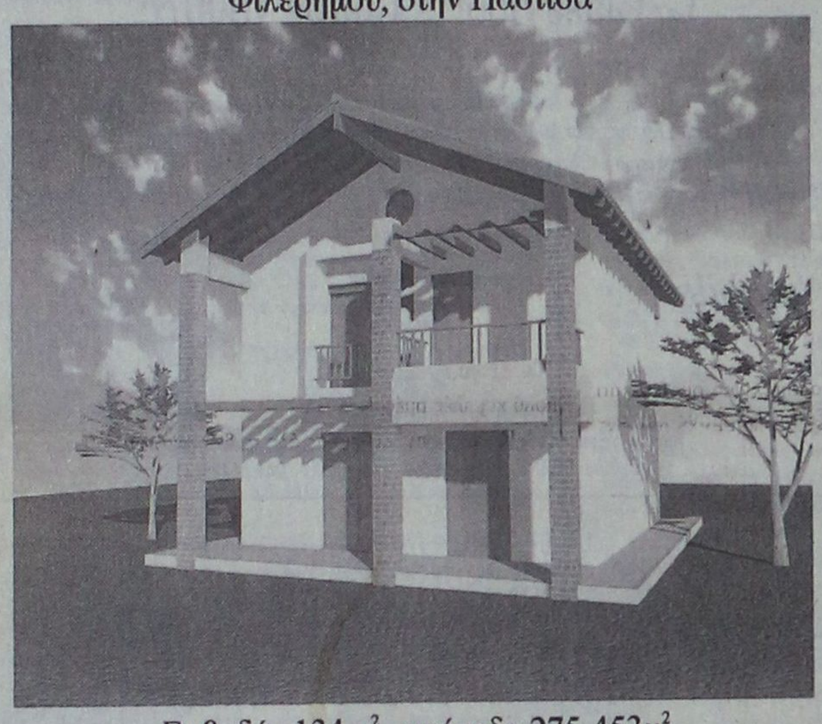

Εμβαδόν 134 μ², οικόπεδο 275-453μ²
3 υπνοδωμάτια, κουζίνα, σαλόνι, καθιστικό, αποθήκη, τζάκι,
2 λουτρά, 1 WC, χώρος στάθμευσης
απο 25.000.000 δρχ (73.367,57 €) στα μπετά

ΠΛΗΡΟΦΟΡΙΕΣ : Τηλ. 0241-68615, 0946179869
ΑΝΔΡΕΑΣ ΜΙΧΑΗΛΙΔΗΣ αρχιτέκτων
Λεωφ. Λίνδου 232, 85100 Ρόδος
Τηλ. 0241-68615, Fax 68598, e-mail amih@rho.forthnet.gr

N.8 - 31/7

Τώρα που οι ηλεκτρικές ανάγκες του αυτοκινήτου σας απαιτούν το καλύτερο απαιτείστε WINNER



Για ασφαλή αντικατάσταση της μπαταρίας προτιμάτε ειδικευμένους ηλεκτρολόγους και ΠΑΝΤΑ WINNER !!!

ΠΑΡΑΓΓΕΛΙΕΣ ΧΟΝΔΡΙΚΗΣ τηλ. 02410 21507

X3371-31/7

LINDOS memories

RESORT BEACH HOTEL

Στη μαγευτική περιοχή της Λίνδου δημιουργήσαμε ένα πανέμορφο ξενοδοχείο πέντε αστέρων με στόχο να ικανοποιήσει τις ανάγκες των πελατών που ενδιαφέρονται για ποιοτικές διακοπές. Χτισμένο κάτω από το ιστορικό βράχο του Ναβαρόνε όπου γυρίστηκε η ομώνυμη θρυλική ταινία, μια ανάσα από την αμμουδιά μπορεί κανείς να χαλαρώσει και ανανεωθεί από τη μαγευτική ομορφιά της αιγαιοπελαγίτικης θάλασσας.



Για κρατήσεις - πληροφορίες, μη διστάσετε να επικοινωνήσετε μαζί μας στα τηλέφωνα 02440 35000 έως 35099 fax 0244 48156

X3341-31/7

LINDOS memories

RESORT BEACH HOTEL

Εξήντα πολυτελή δωμάτια με αυτόνομο κλιματισμό, δορυφορική τηλεόραση, τηλέφωνο, χρηματοκιβώτιο, mini bar, και 24ωρη υπηρεσία δωματίου και 10 σουίτες με ονειρεμένη θέα υπόσχονται αξέχαστες διακοπές. Στο εστιατοριο οι επισκέπτες έχουν τη δυνατότητα να απολαύσουν εκλεκτές γεύσεις από ελληνική και διεθνή κουζίνα, φρέσκα ψάρια σε συνδυασμό με το κρασί της αρεσκείας τους. Δροσιστικοί χυμοί και εξωτικά ποτά σερβίρονται από το main και το pool bar.

ΤΗΛΕΟΠΤΙΚΗ ΡΑΣΗ

ΕΤ–1

09.00 Τσίπμανκς στοι
10.00 Οι περιπέτειες της Μαύρης Καλλονής
10.30 Το ατέλειωτο ταξίδι του Ελληνισμού (Ε)
11.00 Μέλι-γάλα (Ε)
12.45 Φελίπε (Ε)
13.50 Ειδήσεις-καιρός
14.00 Μαριού (Ε)
Ουράνιο τόξο
15.00 Εξερευνητές του διαστήματος
15.30 Οι ατρόμητοι
16.30 Το γατόσκυλο
17.00 Ειδήσεις-καιρός
17.30 Οι αταίριαστοι
19.15 Υγιαίνετε
19.30 Το μινόρε της αυγής
20.00 Κλήρωση Τζόκερ
20.30 Στα φτερά του έρωτα
21.00 Ξένη ταινία «Το κυνηγητό»
23.00 Ειδήσεις-καιρός
23.30 Το κόκκινο σημάδι
00.30 Οι σκληροί του Μαϊάμι
01.25 Πάμε στοίχημα
01.30 Στη ζώνη του λυκόφωτος
02.00 Οι αταίριαστοι
Σπορ ιστορίες (Ε)

ΝΕΤ

06.40 Εναρξη προγ/τος
06.45 Πρώτη ματιά
10.00 Ματιές σε ελληνικούς οικισμούς
10.30 Τα μυστικά του απόλυτου γαλάξιου
11.01 Αγνωστοι πολιτισμοί
11.30 Μια περιπέτεια -η ιστορία του ανθρώπου
12.01 Ταξίδια
13.00 Ειδήσεις - χρηματιστήριο - καιρός
13.45 Σχολείο εν πλω
14.00 Οι τελευταίοι παράδεισοι
15.00 Ειδήσεις-αθλητικά
16.00 Συν και πλην
18.00 Ειδήσεις- οικονομία - δελτίο στη νοηματική
19.00 Πάμε στοίχημα
19.05 25η ώρα
20.00 Τα επίκαιρα του αιώνα
21.00 Ειδήσεις
22.00 Δεύτερη πατρίδα
23.00 Ρεπορτάζ χωρίς σύνορα
24.00 Ειδήσεις - χρηματιστήριο - καιρός
00.30 Ρεπορτάζ χωρίς σύνορα (συνέχεια)
• Συνέχεια με εκπομπές σ'επανάληψη

ΕΤ–3

08.30 Ο κόσμος στο επίκεντρο
09.00 Ηλεκτρονικό σχέδιο
09.30 Ο κόσμος των ζωντανών οργανισμών
10.00 Οδοιπορικό στους μακεδονικούς αμπελώνες
10.30 Η ιστορία των σιδηροδρόμων
11.00 Οι εξερευνήσεις του Ραντ Μακνάλι
12.00 Το «άξιον εστί» στη Θεσσαλονίκη
13.00 Η επιστήμη της ομορφιάς
14.00 Αληθινά σενάρια(Ε)
15.00 Ειδήσεις
15.30 Balkan TV magazine
16.30 Τίποτε δεν είναι για πέταμα
17.00 Στυλ Καφέ
17.30 Κατηγορώ τους χορτοφάγους
18.00 PIZZ'ANNEX
18.30 Αθλητικό ημίωρο
19.00 Περίμετρος
19.30 Στην υδρόγειο
20.00 Δικαιώματα και αδικίες
20.30 Ειδήσεις
21.40 Μακρινές φιλίες
22.00 Οι απίθανοι Αζεράχ
23.00 Ξένη ταινία «Τζαμίλα»
24.00 Ειδήσεις
01.00 Χορεύοντας με το διάβολο
02.30 Με μια τρίτη ματιά (Ε)
04.00 Η άλλη μέρα (Ε)
•Επαναλήψεις ντοκιμαντέρ

MEGA

06.00 Ενημερωτική εκπομπή (Ε)
06.55 Ειδήσεις στη νοηματική
07.00 Ενας αξιολάτρευτος μπελάς (Ε)
10.00 Για μια θέση στον ήλιο (Ε)
12.30 Χάι ροκ (Ε)
13.10 Με δυο μαμάδες (Ε)
14.00 Ειδήσεις
15.00 Εμείς κι εμείς (Ε)
15.45 Δύο ξένοι (Ε)
16.45 Ντόλτσε βίτα (Ε)
17.30 Ειδήσεις
18.00 Το σημάδι του έρωτα (Ε)
19.00 Περί ανέμων και υδάτων (Ε)
20.00 Ειδήσεις
21.00 Δέκα λεπτά κήρυγμα (Ε)
21.50 Κάπου σε ξέρω (Ε)
22.30 Αέρινες σιωπές (Ε)
23.30 Χτυποκάρδια στο Μπέβερλι Χιλς (Ε)
00.15 **Ειδήσεις**
01.00 Οι θεοί της μπάλας
02.15 Χτυποκάρδια στο Μπέβερλι Χιλς (Ε)
04.00 Επιφάνεια (Ε)
05.00 Τηλεμάρκετινγκ

ANT–1

06.15 Αστυνόμος Θανάσης Παπαθανάσης (Ε)
06.55 Ειδήσεις στη νοηματική
07.00 Καλημέρα με τον ANT1
09.55 Ο καιρός της εβδομάδας
10.00 Πρωινός καφές
13.10 Super game
13.15 Τανγκό για τρεις (Ε)
14.00 Ειδήσεις
14.55 Χρήμα-Χρηματιστήριο
15.00Εκείνες κι εγώ (Ε)
15.55 Super game
16.00 Οι μεν και οι δεν(Ε)
16.45 Της Ελλάδος παιδιά (Ε)
17.30 Ειδήσεις
17.40 Ο καιρός της εβδομάδας
17.45 Super game
17.50 Καλημέρα ζωή
18.40 Θησαυροφυλάκιο
19.20 Η λάμψη
20.00 Ειδήσεις
21.00 Ακρως οικογενειακόν (Ε)
22.00 Για μια γυναίκα και ένα αυτοκίνητο (Ε)
23.00 Ξένη ταινία «Στα όρια του ιλίγγου» 1997
24.00 Ειδήσεις
01.15 Τμήμα ηθών (Ε)
02.15 Φάκελος Αμαζών
03.15 Mobile Fun
03.30 Τηλεμάρκετινγκ
04.10Ξένη ταιν.«Το πάρτι του διαβόλου» 1938

STAR

06.40 Παιδικό πρόγραμμα
07.00 Καπετάν Σπίθας
08.00 Ρόλι-Πόλι-Ολι
08.55 Πόκεμον (Ε)
10.15 Ελλην.ταινία «Μια τρελή, τρελή νύχτα» 1989
12.00 Γλυκιά μου Αννα(Ε)
13.00 Ειδήσεις
14.00 Best Seller
16.00 Μπιάνκα, ποσό σ'αγαπώ
17.00 Στην εντατική
18.00 Ειδήσεις
Αθλητικές ειδήσεις
Το χρήμα - Καιρός
19.10 Αθλητικές ειδήσεις
19.30 Οι πεταλούδες ελεύθερες πετούν
21.00 Οι μάγισσες (Ε)
22.00 Ξένη ταινία «Κάσπερ, το φαντασματάκι»
00.15 Ειδήσεις
00.15 Ξένη ταινία «Η κόλαση έρχεται μαζί μου» θρίλερ 1993
02.30 Ξένη ταινία «Ο τραπεζίτης» θρίλερ 1989
04.30 Αστ.στο πεντάγραμ.

ALPHA

06.00 Πρώτη ενημέρωση
07.00 Πανόραμα
10.00 Πρωινό ψυχαγωγικό πρόγραμμα
13.15 Ο λαβύρινθος του πάθους (Ε)
14.00 Ειδήσεις
15.00 Ολα για την αγάπη
15.30 Υπαστυνόμος Ρεξ
16.30 Life style news
17.10 Μπορώ (Ε)
18.45 Κάτω από την Ακρόπολη
19.30 Ειδήσεις
22.15 Θα σε δω στο πλοίο
23.15 Κόκκινος κύκλος
00.30 Ξένη ταινία «Σημείο χωρίς επιστροφή»
02.30 Ολοι μαζί (Ε)
04.30 Τηλεμάρκετινγκ

Μοναδικό το φαινόμενο της Ρόδου

Οι υπαίθριοι ζωγράφοι

Μία τέχνη εικονογραφικής ανάπλασης



Μερικοί από τους 30 υπαίθριους πορτρετογράφους της Ρόδου - μοναδικό φαινόμενο στην Ελλάδα - επί το έργον. Σ΄ αυτή την καθημερινή φυσιογνωμιστική, ψυχογραφική και σχεδιαστική εξάσκηση επί 6 μήνες κάθε χρόνο, κρύβεται ένας τεράστιος εμπειρικός θησαυρός που ζητά νέα αντιμετώπιση από ζωγράφους και κριτικούς

Μερικοί από τους 30 υπαίθριους πορτρετογράφους της Ρόδου - μοναδικό φαινόμενο στην Ελλάδα - επί το έργον. Σ΄ αυτή την καθημερινή φυσιογνωμιστική, ψυχογραφική και σχεδιαστική εξάσκηση επί 6 μήνες κάθε χρόνο, κρύβεται ένας τεράστιος εμπειρικός θησαυρός που ζητά νέα αντιμετώπιση από ζωγράφους και κριτικούς

Αλήθεια, «τι είναι αυτό που το λένε πορτρέτο;». Γιατί πριν από αιώνες το δικαίωμα να δουν το πρόσωπό τους απαθανατισμένο το είχαν μόνο οι βασιλείς ως εκπρόσωποι του Θεού, ενώ τώρα το έχει και το επιδιώκει ο κάθε άνθρωπος, με φωτογραφίες ή ζωγραφική και στα όρια του ναρκισσισμού; Γιατί υπάρχουν και κάποιοι άλλοι λαοί που φοβούνται ότι η φωτογράφιση της μορφής τους θα τους αφαιρέσει την ψυχή; Και γιατί οι Ευρωπαίοι αρέσκονται τόσο στην ιδέα να τους ζωγραφίσουν το πορτρέτο οι υπαίθριοι ζωγράφοι σε χώρους υψηλής τουριστικής έλξης, όπως το Παρίσι, η Ρώμη, η Βαρκελώνη και η δική μας Ρόδος;

Είκοσι χρόνια τώρα πηγαινοέρχομαι στο μαγευτικό νησί για την εκεί ιστορική Δημοτική Πινακοθήκη (και τώρα πια: Μουσείο Νεοελληνικής Τέχνης) και πάντοτε σταματώ και παρατηρώ τους υπαίθριους προσωπογράφους, σκορπισμένους σε καίρια σημεία της Μεσαιωνικής Πόλης, με δείγματα εργασίας τριγύρω τους, έναν πελάτη στην καρέκλα «παγωμένο» σε στάση μοντέλου και πολλούς άλλους στην ουρά να παρατηρούν. Σαν εργαστήριο της Σχολής Καλών Τεχνών απλωμένο σ΄ ολόκληρη την πόλη μοιάζει το θέαμα, και σαν τελετουργία απαραίτητη για να συμπληρώσει τις τουριστικές διακοπές των 1.500.000 ετήσιων επισκεπτών στο νησί, τη μόνη ελληνική περιοχή με τέτοιου είδους ζωγραφική παραγωγή.

Ο πειρασμός για έναν τεχνοκριτικό είναι μεγάλος. Τι είναι αυτό που εντοπίζει ένας υπαίθριους πορτρετογράφος στο πρόσωπο του μοντέλου του και το αποδίδει στον πίνακα μέσα σε μία ώρα; Πώς ερευνά την φυσική και την ψυχική έκφραση; Τι είναι αυτό που θέλει ο ίδιος ο ζωγράφος και τι ο πελάτης;

Η φυσιογνωμία του καθενός μας είναι μια ολόκληρη επιστήμη και τέχνη, και το θυμηθήκαμε αυτές τις ημέρες, που ειδικοί συνεργάτες της Αστυνομίας σχεδιάζουν βήμα βήμα τα πρόσωπα της 17 Νοέμβρη, όπως σε κάτι παλιά ντετεκτιβίστικα κινηματογραφικά φίλμς. Μάτια, φρύδια, βλέμμα, μύτη, ρινοχειλική κοιλότητα, φαρδιά ή στενά χείλη, πηγούνι, αναλογική κατατομή συστατικών προσώπου, μαλλιά, χτένισμα, αυτιά, λαιμός. Ένας ολόκληρος κόσμος από μεταβαλλόμενα γνωρίσματα που καθημερινά αντικρύζουμε στον καθρέφτη, αλλά συχνά ξεχνάμε το πώς χτίστηκαν σιγά σιγά εν μέρει από τη φύση μας και εν μέρει ως εργαλεία επικοινωνίας με τους άλλους ή με τα υποδείγματα που μας επηρεάζουν από τα ΜΜΕ και τη διαφήμιση. Και παρακάτω, οι μυϊκές μάζες του προσώπου, τα οστά, η φυσική και η ψυχολογική ηλικία αυτής της «αρματούρας», όπως θα έλεγε ένας γλύπτης της παλιάς σχολής.

Σε ολόκληρη την ιστορία της εικόνας, όλοι οι απεικονιζόμενοι θέλουν να δουν το πρόσωπό τους πιο νεανικό, πιο ονειρεμένο, πιο ξεχωριστό, ταυτόχρονα και πιο κοντινό προς τα ιδανικά τους.

Ικανότητες πλαστικού χειρουργού πρέπει να έχει ο καλός πορτρετίστας, να γνωρίζει όσα προαναφέραμε, μαζί με δερματολογία, μακιγιάζ, καθώς και ψυχολογία, αφού η εξ αρχής σύμβαση είναι ότι ο πελάτης πρέπει να ευχαριστηθεί.

Μα είναι τέχνη όλα αυτά; Για τους μοντερνιστές όχι, για εμάς τους ιστορικούς όμως είναι ένας τεράστιος ανεξερεύνητος κόσμος με τεράστια καλλιτεχνική παράδοση, ανώνυμη ή επώνυμη, με πολλά κρυμμένα μηνύματα πολιτισμικής ανθρωπολογίας. Μία πρώτης τάξεως εικονογραφική ύλη, την οποία ακόμη οι ίδιοι οι αυτουργοί την σνομπάρουν και που σπάνια έχει προσεγγισθεί από τους ειδικούς με αγάπη και αναλυτικά εργαλεία.

Πτυχιούχοι της ΑΣΚΤ είναι οι περισσότεροι από τους 30 υπαίθριους πορτρετίστες της Ρόδου, αρκετοί με καριέρα παράλληλη σε κεντρικές γκαλερί της Αθήνας, αλλά, δυστυχώς, και εμφορούμενοι από τον ξεπερασμένο μύθο των δασκάλων τους ότι η τέχνη που πληρώνεται είναι «δεύτερη».

Προσωπικά, έχω εντελώς αντίθετη γνώμη: Σ΄ αυτή την καθημερινή φυσιογνωμιστική και σχεδιαστική εξάσκηση επί 6 μήνες κάθε χρόνο, κρύβεται ένας τεράστιος εμπειρικός θησαυρός για τον ζωγράφο.

Με λίγη πίστη και με δημιουγική ανάπλαση, ορισμένοι από τους κατά παραγγελίαν προσωπογράφους της Ρόδου θα μπορούσαν να αποτελέσουν ακόμη και ένα κίνημα, μια καλλιτεχνική ομάδα, κάτι μεταξύ περφόρμανς και ζωγραφικής ερμηνείας τού πώς στις διακοπές κάνουμε «σωματικό και ψυχικό σέρβις», αναζητώντας τον χαμένο εαυτό. Το περαιτέρω πεδίο είναι ανοιχτό και απάτητο.

(Το άρθρο αυτό του Χάρη Καμπουρίδη δημοσιεύτηκε στα χτεσινά «Νέα»)

ΑΣΤΡΟΛΟΓΟΣ
ΜΕΛΛΟΝΤΟΛΟΓΟΣ
ΧΑΡΤΟΜΑΝΤΗΣ
κα ΠΕΝΗ
Βρίσκεται στη Ρόδο για λίγες μέρες
Δέχεται κατόπιν ραντεβού:
τηλ. 02410 66591
115-21/7

ΦΡΟΝΤΙΣΤΗΡΙΟ ΙΤΑΛΙΚΩΝ
ΣΤΑΘΗ ΜΙΧ. ΣΚΑΝΔΑΛΙΔΗ
Καθηγητή Ιταλικής Γλώσσας και Φιλολογίας
(πτυχ. Α.Π.Θ.) - καθηγητή Α.Σ.Τ.Ε.Ρ.
Χριστόδ. Τσιγάντε 11 τηλ. 02410 29265
τηλ. οικ. 02410 61782 κιν. 093 2272902

Τα αυστηρώς ολιγομελή **θερινά μας τμήματα** απευθύνονται με συστηματική και μεθοδική προσωπική διδασκαλία σε μαθητές Δημοτικού, Γυμνασίου, Λυκείου και επαγγελματίες, καθώς και σε υποψήφιους φοιτητές ιταλικών Πανεπιστημίων.

Η διδακτική μας εμπειρία, η εφαρμοσμένη μέθοδός μας στα προηγούμενα έτη και η αποκλειστική συνεργασία μας με το Ιταλικό Κολλέγιο **DON BOSCO** της ιταλικής πόλης **L'AQUILA** (100 χιλ. από τη Ρώμη) συντέλεσαν στην εισαγωγή μαθητών μας με πλήρη επιτυχία στα ιταλικά ΑΕΙ.



Ειδικότερα το Κολλέγιο DON BOSCO, που ιδρύθηκε το 1948 και από το 1994 οργανώνει τμήματα προετοιμασίας για Ελληνες υποψήφιους ιταλικών ΑΕΙ, προσφέρει:

1. Μεταφορά από τη Ρώμη στην πόλη L'Aquila με συνοδό
2. Μαθήματα: Από Δευτέρα μέχρι Σάββατο, πέντε ώρες την ημέρα
3. Στέγαση και διατροφή, σε εστιατόρια συμβεβλημένα σε πολύ χαμηλές τιμές
4. Καθημερινή βοήθεια σε όλη τη διάρκεια των μαθημάτων.
5. Συνοδεία από καθηγητές του Κολλεγίου, σ' όλες τις πανεπιστημιακές πόλεις
6. Εξεύρεση κατοικίας και διεκπεραίωση των γραφειοκρατικών διαδικασιών στις γραμματείες των σχολών, για την άδεια παραμονής, εγγραφή στο εθνικό σύστημα υγείας.

(Περισσότερες υπεύθυνες πληροφορίες στο φροντιστήριό μας)
6-20/7

ΕΥΡΩΠΑΪΚΗ ΕΠΕΝΔΥΤΙΚΗ
ΕΘΝΙΚΗΣ ΑΝΤΙΣΤΑΣΕΩΣ 48 ΤΗΛ. 0241 39300
ΕΥΡΩΠΑΪΚΗ ΕΠΕΝΔΥΤΙΚΗ
ΚΤΗΜΑΤΟΜΕΣΙΤΙΚΟ ΓΡΑΦΕΙΟ
ΑΝΤΩΝΗΣ ΝΙΚΟΛΗΣ - ΘΕΟΦΙΛΟΣ ΚΑΩΝΑΡΗΣ
ΕΘΝΙΚΗΣ ΑΝΤΙΣΤΑΣΕΩΣ 48 (ΠΡΩΗΝ ΑΝΝΗΣ ΜΑΡΙΑΣ) ΤΗΛ. 0241 39300

ΔΙΑΜΕΡΙΣΜΑΤΑ

48 τ.μ.	Στο Ροδίνι σε καλή κατάσταση	€ 41.085,84	14.000.000
50 τ.μ.	Στην Ανάληψη	€ 41.085,84	14.000.000
60 τ.μ.	2 των 30 τ.μ. κατάληλα για επένδυση	€ 44.020,54	15.000.000
70 τ.μ.	Στην Ανάληψη με 2 υπν. Όχι δάνεια	€ 44.020,54	15.000.000
45 τ.μ.	Στην Ιαλυσό καινούργιο	€ 93.910,49	18.000.000
80 τ.μ.	Στα Αφάντου	€ 76.302,27	26.000.000
70 τ.μ.	Στην Ιαλυσό καινούργιο	€ 105.649,30	28.000.000
65 τ.μ.	Καινούργιο ισόγειο με αυλή	€ 58.694,06	29.000.000
104 τ.μ.	Στην Σωτήρος (Ιαλυσός)	€ 88.041,09	30.000.000
90 τ.μ.	Στα Αφάντου 5 ετών	€ 88.041,09	30.000.000
160 τ.μ.	Συνοικία Δασκάλων σε κολώνες	€ 93.910,49	32.000.000
117 τ.μ.	Συνοικία Δασκάλων σε σοβά	€ 96.845,19	33.000.000
70 τ.μ.	Στην Ανάληψη υπό κατασκευή lux	€ 99.779,90	34.000.000
100 τ.μ.	**8 ετών με 3 υπνοδ. Γ' όρ.Καρακόνερο**	€ 100.000,00	34.075.000
100 τ.μ.	Στην Ιαλυσό καινούργιο	€ 111.518,71	38.000.000
92 τ.μ.	Στην Κέννεντυ ισόγειο	€ 111.518,71	38.000.000
87 τ.μ.	Α ορόφου υπό κατασκευή στο Ροδίνι	€ 117.388,11	40.000.000
100 τ.μ.	Συνοικία Δασκάλων ΚΑΙΝΟΥΡΓΙΟ	€ 120.322,82	41.000.000
85 τ.μ.	Στην Ανάληψη υπό κατασκευή lux	€ 120.322,82	41.000.000
120 τ.μ.	Στο Καρακόνερο υπό κατασκευή	€ 140.865,74	48.000.000
120 τ.μ.	Στο Καρακόνερο υπό κατασκευή	€ 146.735,14	50.000.000
110 τ.μ.	Στην Ανάληψη υπό κατασκευή lux	€ 155.539,25	53.000.000
115 τ.μ.	Στην Ανάληψη υπό κατασκευή lux	€ 161.408,66	55.000.000
121 τ.μ.	Lux με θέα θάλασσα	€ 211.298,61	72.000.000

ΟΙΚΟΠΕΔΑ

1000 τ.μ.	**Στο Φαληράκι με οικοδομή κοντά στο κύμα**	€ 234.776,23	80.000.000
600 τ.μ.	**Στο Γεννάδι**	€ 29.347,03	10.000.000
390 τ.μ.	**Γεννάδι με μικρο σπίτι κοντά στη παραλία**	€ 35.216,43	12.000.000
46000 τ.μ	Στην Ψίνθο σε τιμή ευκαιρίας	€ 44.020,54	15.000.000
1750 τ.μ.	Μαριτσά εντός οικισμού,τεμαχίζεται	€ 51.357,30	17.500.000
1000 τ.μ.	**Πρόποδες Φιλερήμου με άδεια οικοδ.**	€ 58.694,06	20.000.000
2000 τ.μ.	Στο Γεννάδι με άδεια οικοδομής,νερό,ρεύμα	€ 58.694,06	20.000.000
300 τ.μ.	Οικοδομικός Συνεταιρισμός Δασκάλων	€ 67.498,17	23.000.000
4000 τ.μ.	Μετά το Λαδικό προς Αφάντου	€ 70.432,87	24.000.000
2500 τ.μ.	Στο κιοτάρι κοντά στο κύμα με άδεια οικ.	€ 88.041,09	30.000.000
8000 τ.μ.	Στην Παστίδα πρόποδες Φιλερίμου	€ 93.910,49	32.000.000
5000 τ.μ.	Στην Ιαλυσό	€ 102.714,60	35.000.000
5000 τ.μ.	Στο Γεννάδι με πρόσοψη στην εθν.οδό	€ 102.714,60	35.000.000
4000 τ.μ.	Επί της Εθνικής Οδού με δυνατότητα κόμβου	€ 105.649,30	36.000.000
4800 τ.μ.	Περιοχή Κανδυλί στην Ιαλυσό	€ 140.865,74	48.000.000
1050 τ.μ.	Ιαλυσός επί της επαρχιακής οδού	€ 146.735,14	50.000.000
4000 τ.μ.	Στην παραλία Αφάντου	€ 146.735,14	50.000.000
4500 τ.μ.	Περιοχή Ρένη Κοσκινού	€ 198.092,44	67.500.000
5020 τ.μ.	Στην Ιαλυσό στο κύμα	€ 220.102,71	75.000.000
4000 τ.μ.	Στην Λαχανιά με πρόσβαση	€ 52.824,65	18.000.000
1500 τ.μ.	Στην Λαχανιά εντός οικισμού	€ 61.628,76	21.000.000
9000 τ.μ.	Στην Λαχανιά 800 m από το κύμα	€ 82.171,68	28.000.000
5500 τ.μ.	**Στην Λαχανιά ΠΑΡΑΛΙΑΚΟ**	€ 123.257,52	42.000.000
6500 τ.μ.	Στην Λαχανιά 300 m από το κύμα	€ 104.181,95	35.500.000

ΜΟΝΟΚΑΤΟΙΚΙΕΣ - ΜΕΖΟΝΕΤΕΣ

120 τ.μ.	**Κοσκινού σε μπετά με ωραία θέα**	€ 76.302,27	26.000.000
	Γεννάδι μικρό σπίτι κοντά στην παραλία	€ 35.216,43	12.000.000
92 τ.μ.	Κοσκινού Παραδοσιακό με αυλή 400τ.μ.	€ 73.367,57	25.000.000
120 τ.μ.	Στην Παστίδα καινούργια	€ 105.649,30	36.000.000
140 τ.μ.	Στην Ιαλυσσό σε σοβά	€ 132.061,63	45.000.000
210 τ.μ.	Στην Ιαλυσό σε σοβά	€ 146.735,14	50.000.000
180 τ.μ.	Στην Παστίδα υπό κατασκευή	€ 158.473,95	54.000.000
360 τ.μ.	Περιοχή Σγουρού με 1000 m οικόπεδο	€ 190.755,69	65.000.000
225 τ.μ.	Στο Ροδίνι lux κατασκευής καιν.	€ 205.429,20	70.000.000

ΚΑΤΑΣΤΗΜΑΤΑ - ΕΠΙΧΕΙΡΗΣΕΙΣ

ΞΕΝΟΔΟΧΕΙΟ 70 ΚΑΙΝΩΝ ΣΕ ΤΙΜΗ ΕΥΚΑΙΡΙΑΣ		€ 645.634,63	220.000.000
Κατάστημα στην Ανάληψη		€ 29.347,03	10.000.000
Κατάστημα στην Ατταβύρου		€ 52.824,65	18.000.000
Διόροφη οικία στην Σύμη κατάληλη για Πανσιόν		€ 58.694,06	20.000.000
Κατάστημα στην Καποδιστρίου		€ 73.367,57	25.000.000
Κατάστημα στην Απελλού(Παλιά Πόλη)		€ 190.755,69	65.000.000
Κατάστημα στην Παλιά Πόλη		€ 234.776,23	80.000.000
Κατάστημα στην Ανάληψη		€ 146.735,14	50.000.000
Καταστήματα στην οδό Καμείρου			

ΑΚΙΝΗΤΑ ΣΕ ΑΠΟΚΛΕΙΣΤΙΚΟΤΗΤΑ ΣΕ ΠΑΛΙΑ ΠΟΛΗ - ΑΦΑΝΤΟΥ - ΛΑΧΑΝΙΑ
ΑΓΟΡΕΣ - ΠΩΛΗΣΕΙΣ - ΜΙΣΘΩΣΕΙΣ ΑΚΙΝΗΤΩΝ
ΞΕΝΟΔΟΧΕΙΑΚΕΣ ΜΟΝΑΔΕΣ ΣΕ ΑΠΟΚΛΕΙΣΤΙΚΟΤΗΤΑ ΣΕ ΟΛΟ ΤΟ ΝΗΣΙ
ΣΥΜΒΟΥΛΕΥΤΙΚΕΣ ΚΑΙ ΕΠΕΝΔΥΤΙΚΕΣ ΠΡΟΤΑΣΕΙΣ
ΔΑΝΕΙΑ ΔΕΚΤΑ
last update 25/5
106-11/8

PELLOS TRAVEL

ΚΩΝΣΤΑΝΤΙΝΟΥΠΟΛΗ - ΚΡΟΥΑΖΙΕΡΑ ΣΤΟ ΒΟΣΠΟΡΟ - ΠΡΙΓΚΗΠΟΝΗΣΣΑ

6ήμερη εκδρομή 29-7-2002
Επιστροφή 3-8-2002

ΡΟΔΟΣ - ΜΑΡΜΑΡΙΣ - ΕΦΕΣΣΟΣ - ΣΜΥΡΝΗ - BANDIRMA - ΚΩΝΣΤΑΝΤΙΝΟΥΠΟΛΗ - ΠΡΟΥΣΑ - ΣΜΥΡΝΗ - ΜΑΡΜΑΡΙΣ - ΡΟΔΟΣ

Ημέρα 1η Αναχώρηση από Ρόδο για Μαρμαρίς. Αφιξη στο Μαρμαρίς. Επιβίβαση σε πούλμαν και αναχώρηση για Εφεσσο. Αφιξη στην Εφεσσο (Σπίτι της Παναγίας - Αρχαιολογικοί χώροι). Αναχώρηση και άφιξη στη Σμύρνη. Τακτοποίηση στο Ξ/Δ. Δείπνο. Διαν/ση.

Ημέρα 2η Πρωινό στο Ξ/Δ. Αναχώρηση για Bandirma. Αφιξη στην Bandirma το μεσημέρι. Αναχώρηση για Κωνσταντινούπολη. Αφιξη στην Κωνσταντινούπολη το απόγευμα. Τακτοποίηση σε Ξ/Δ. Δείπνο. Διαν/ση.

Ημέρα 3η Πρωινό στο Ξ/Δ. Εκδρομή στα Πριγκηπόνησσα -Χάλκη. Απόγευμα φαγητό. Βράδυ προαιρετική διασκέδαση με Oriental Show. Δείπνο. Διαν/ση.

Ημέρα 4η Πρωινό στο Ξ/Δ. Επίσκεψη στην Αγία Σοφία - Τοπκαπή Palace - Μπλε Τζαμί - Υδραγωγείο Ιουστινιανού. Επίσκεψη στο Φανάρι (Ορθόδοξο Πατριαρχείο). Παναγία Βλαχερνών - Παναγία Μπαλουκλή. Απόγευμα ελεύθερο για ψώνια. Δείπνο στο Ξ/Δ. Διαν/ση.

Ημέρα 5η Πρωινό στο Ξ/Δ. Αναχώρηση για Σμύρνη μέσω Προύσας. Αφιξη στη Σμύρνη το απόγευμα. Επίσκεψη στην αγορά για ψώνια. Τακτοποίηση στο Ξ/Δ. Δείπνο. Διαν/ση.

Ημέρα 6η Πρωινό στο Ξ/Δ. Επιβίβαση σε πούλμαν και αναχώρηση για Μαρμαρίς. Αφιξη στο Μαρμαρίς. Αναχώρηση για Ρόδο. Αφιξη στη Ρόδο. Τέλος εκδρομής.

• Στην εκδρομή περιλαμβάνονται: 1. Εισιτήρια Ρόδος - Μαρμαρίς - Ρόδος 2. Ξεναγήσεις - εκδρομές 3. Μεταφορές με κλιματιζόμενα πούλμαν 4. Ξ/Δ με πρωινό και φαγητό 4*** αστέρων 5. Συνοδός γραφείου 6. Ταξιδιωτική ασφάλεια 7. Φόροι εισόδου - εξόδου

• Δεν περιλαμβάνονται αρχαιολογικοί χώροι και εισιτήρια πλοίων Bandirma - Κωνσταντινούπολη - Bandirma.

Για περισσότερες πληροφορίες και κρατήσεις

PELLOS TRAVEL
Λ. Καλλιθέας 125 - Φαληράκι - Ρόδος
Τηλ.: 02410 87615, 86298 ΚΙΝΗΤΟ: 0977 923929
Fax: 02410 87616
email: pellostravel@hellasnet.gr
88-21/7

ALHAMBRA TRAVEL

ROYAL OLYMPIC CRUISES

ΜΕΓΑΛΗ ΟΝΕΙΡΕΜΕΝΗ ΚΡΟΥΑΖΙΕΡΑ
με το υπερσύγχρονο πολυτελές κρουαζιερόπλοιο



OLYMPIA VOYAGER

Από τα πιο σημαντικά νεότευκτα κρουαζιερόπλοια

28 Αυγούστου - 4 Σεπτεμβρίου
από Ρόδο - Ρόδο

Κάντε το όνειρό σας πραγματικότητα, προσφέροντας στον εαυτό σας και στα παιδιά σας ένα ταξίδι με πολλες απολαύσεις και πολλές προσεγγίσεις σε λιμάνια

ΡΟΔΟΣ – ΗΡΑΚΛΕΙΟ – ΣΑΝΤΟΡΙΝΗ – ΠΕΙΡΑΙΑ – ΚΩΝΣΤΑΝΤΙΝΟΥΠΟΛΗ (2 ημέρες)– ΘΕΣΣΑΛΟΝΙΚΗ – ΜΥΚΟΝΟΣ – ΚΟΥΣΑΝΤΑΣΙ – ΠΑΤΜΟΣ – ΡΟΔΟΣ

Ταχύτητα - πολυτέλεια - σέρβις - διασκέδαση. Προσφέρει στον επιβάτη τα πάντα!

Πρόγραμμα
28/8 Αναχώρηση από Ρόδο στις 18.00
29/8 Αφ. ΗΡΑΚΛΕΙΟ 07.00 - 11.00
29/8 Αφ. ΣΑΝΤΟΡΙΝΗ 15.00 - 20.00
30/8 Αφ. ΠΕΙΡΑΙΑ 06.00 - 19.00
31/8 Αφ. ΚΩΝΣΤΑΝΤΙΝΟΥΠΟΛΗ 14.00 Διανυκτέρευση
01/9 ΚΩΝΣΤΑΝΤΙΝΟΥΠΟΛΗ αναχ. 17.00
02/9 Αφ. ΘΕΣΣΑΛΟΝΙΚΗ 07.30 - 09.00
02./9 Αφ. ΜΥΚΟΝΟ 19.00 - 24.00
03/9 Αφ. ΚΟΥΣΑΝΤΑΣΙ 07.00 - 12.00
03.9 Αφ. ΠΑΤΜΟΣ 15.30 - 21.00
04/9 Αφ. ΡΟΟΔΟΣ 07.00

Δωρεάν για παιδιά έως 16 ετών που συνοδεύονται από γονείς (πληρώνουν μόνο τα λιμενικά τέλη)

* Θέσεις περιορισμένες λόγω υψηλής περιόδου.

Πληροφορίες και - Κρατήσεις

ALHAMBRA TRAVEL
ΔΗΜ. ΘΕΟΔΩΡΑΚΗ 13 (πεζόδρομος)
Τηλ. 02410 37052, 25698
X3355-31/7

«Πότε άρχισαν οι Ολυμπιακοί Αγώνες. Ρόδιοι αθλητές. Αγαπώ και χαμογελώ!...»

«ΝΕΟΛΑΙΑ ΤΗΣ ΡΟΔΟΥ, ΕΣΕΙΣ ΕΙΣΤΕ ΤΟ ΑΓΛΑΪΣΜΑ ΤΟΥ ΚΟΣΜΟΥ...»

Γράφει ο Θεοφάνης Μπογιάννος

Δεν είναι απόλυτα εξακριβωμένο πότε ακριβώς άρχισαν οι Ολυμπιακοί Αγώνες στην Αρχαία Ελλάδα μας. Μερικοί ιστορικοί επιμένουν πως άρχισαν τον 9ο αιώνα, άλλοι τον 8ο αιώνα και άλλοι μας δίνουν άλλες χρονολογίες.

Οι σημερινοί όμως επιστήμονες, Έλληνες και ξένοι, τοποθετούν την αρχή των Ολυμπιακών αγώνων το έτος 774 π.χ. στην Ολυμπία, γι' αυτό και ονομάζονται Ολυμπιακοί αγώνες.

Για ποιό λόγο όμως άρχισαν οι Ολυμπιακοί αγώνες στην αρχαία Ελλάδα μας;

Ο μεγάλος περιηγητής Παυσανίας, αναφέρει την αιτία για την οποία άρχισαν οι Ολυμπιακοί αγώνες :

« Το μαντείο των Δελφών είπε πως για να πάψουν οι εμφύλιοι πόλεμοι μεταξύ των Ελλήνων και για να σταματήσουν οι επιδημίες, πρέπει να αρχίσουν οι αθλητικοί αγώνες, ώστε οι Έλληνες να συμφιλιωθούν και να αθλούνται στο όνομα του Δία, αφού στον Ολύμπιο αυτό Θεό ήταν αφιερωμένοι οι Ολυμπιακοί αγώνες».

Στην αρχαία Ελλάδα δεν υπήρχε ένα κράτος, αλλά πολλά ελληνικά κράτη. Πάνω στο σμαραγδένιο νησί της Ρόδου, υπήρχαν τρία κράτη : Λίνδος, Κάμειρος και Ιάλυσος, που έστελναν πολλούς μεγάλους αθλητές στην Ολυμπία, στους Δελφούς, στα Νέμεα και στα Ίσθμια, όπου ετελούντο μεγάλοι αθλητικοί αγώνες.

Το 408 π.χ. χτίζεται η πόλη της Ρόδου και καταργούνται τα άλλα τρία κράτη του νησιού μας. Η Ρόδος είχε τους μεγαλύτερους και περισσότερους αθλητές όλης της Ελλάδος. Μας διασώθηκαν μερικά διάσημα ονόματα αρχαίων Ροδίων αθλητών, όλων των αθλημάτων, μέσα στους αιώνες. Είναι οι διάσημοι αθλητές : Διαγόρας, Δαμάγητος, Ακουσίλαος, Δωριέας, Ευκλής, Πεισίροδος, Λεωνίδας, Αριστομένης, Μικίνας, Κάλλιπος, Κλειτόστρατος, Δωρόθεος, Νικάσυλος, Αγήστρατος, Νικαγόρας, Θεότροπος, Αντίλοχος, Νικάτορος, Κόμων, Αρίστολας, Θεαίτητος, Τελευτίας, Κύδνος, Άλεξις, Λυσίστρατος, Θεόμναστος, Καλλίστρατος, Διονύσιος, Τιμοκρέων, Νικάσυλλος, Φιλόστρατος και Κασμύλος, όλοι Ρόδιοι μεγάλοι αθλητές, του Μεγάλου, του Ιδανικού και του Ελληνικού Πνεύματος.

Πρώτη η Ελλάδα δίδαξε στην Οικουμένη την έννοια του αθλητισμού, της συναδέλφωσης των λαών της Γης, την αγάπη μεταξύ κρατών, αθλητών και πολιτισμών, πέρα από γλώσσες, θρησκείες και σύνορα!

Πολλοί αθλητές και δάσκαλοι, Ροδίτες και άλλοι Έλληνες, με ρωτούν : γιατί αγαπώ, τόσο πολύ τη Ρόδο μας. Η απάντηση είναι εύκολη. Το νησάκι μας έχει όλα τα εκέγγυα για να αγαπηθεί. Λαμπρό ήλιο, λαμπρό πολιτισμό, όλα λαμπρά!

Αγαπώ τη Ρόδο γιατί είναι η πατρίδα μου, το νησί μου : το ωραιότερο νησί του κόσμου! Το ωραιότερο τοπίο της γης, μετά τον Παράδεισο! Το αγαπώ το νησάκι μας γιατί είναι ωραίο, ιστορικό. Έχει μεγάλη ελληνική ιστορία. Έχει αναδείξει μεγάλους φιλοσόφους, όπως τον Παναίτιο και την Εύδημο, γιατί είχε πλούτη και μεγαλεία, δημοκρατία και ανθρώπους καλούς, μεγαλουργούς, που αγαπούσαν και αγαπούν το νησί μας, τον πολιτισμό της Ελλάδος και διδάσκουν την αγάπη μεταξύ των ανθρώπων όλων των λαών και των πολιτισμών του κόσμου μας.

Έχω αφιερώσει τη ζωή μου και τα βιβλία μου στη Ρόδο και στους Ροδίτες, στους μαθητές και δασκάλους, ευχόμενος η νέα γενιά του νησιού μας του σμαραγδένιου να γίνει μια γενιά ευτυχισμένη και να προσφέρει στην κοινωνία, στον άνθρωπο και στην ειρήνη, πολύ περισσότερα πράγματα που προσφέραμε εμείς οι παλαιότεροι Ροδίτες.

Τι εύχομαι και τι προσδοκώ από τους μαθητές και τα νιάτα της Ρόδου μας.

Εύχομαι, προσεύχομαι και ελπίζω, ένα μέλλον καλύτερο, ειρηνικό και ωραίο για τους μαθητές της Ρόδου, της Ελλάδος και όλου του κόσμου.

Οι αρχαίοι Ρόδιοι έλεγαν : Ελπίς γαρ η βόσκουσα τοις πολλοίς βροτών, που σημαίνει : Η ελπίδα τρέφει τους ανθρώπους. Ναι, ελπίζω και εύχομαι να ζήσετε ειρηνικά μέσα σε έναν όμορφο κόσμο, γεμάτο αγάπη μεταξύ των ανθρώπων και των λαών της Υφηλίου. Ένας Ρόδιος σημερινός φιλόσοφος ο Θεοφάνης ο Ρόδιος γράφει και πιστεύει :

«Χαμογελώ και αγαπώ, άρα υπάρχω..!» Ο μεγάλος Έλληνας φιλόσοφος, ο Πλάτων, γράφει για την αγάπη μεταξύ ανθρώπων και κρατών :

« Η αγάπη είναι το στολίδι των θεών και των ανθρώπων...»

Προσδοκώ και φροντίζω να έχετε μια ζωή ειρηνική, γεμάτη ευημερία και ειρήνη. Η ειρήνη όμως είναι η κόρη της αγάπης. Χωρίς αγάπη όλα είναι δύσκολα, ενώ όταν αγαπούμε ζούμε ειρηνικά, ευτυχισμένα και μας αγαπά ο Θεός και όλα τα έξι δισεκατομμύρια των αδελφών μας που ζούμε πάνω στη γη μας τη μικρή, που είναι ματωμένη από τους πολέμους και την αδικία..

Σας εύχομαι με την καρδιά μου να γίνετε καλοί επιστήμονες, οικογενειάρχες, πολιτικοί και να έχετε υγεία και ειρήνη. Για να είστε όμως όλα αυτά, πρέπει να γίνετε και να παραμείνετε φίλοι της ειρήνης και της αγάπης...



ΤΡΙΤΟ ΔΗΜΟΤΙΚΟ ΣΧΟΛΕΙΟ - ΕΝΥΔΡΕΙΟ

Οι συγγραφείς της Ρόδου, ξεναγούν μαθητές και δασκάλους ώστε η Ελλάδα και οι Έλληνες να ξαναγίνουν πυρφόροι της ειρήνης, της αγάπης και της ισότητας μεταξύ λαών και ανθρώπων...

Θεοφάνης Μπογιάννος

ΟΣΑ ΦΕΡΝΕΙ Ο ΑΝΕΜΟΣ

*** Πανεπιστημιακός τίτλος για την Τζούντι Ντενς – Λονδίνο (Ρόιτερ)**

Μια από τις πιο δημοφιλείς και αγαπητές ηθοποιούς της Βρετανίας η Τζούντι Ντενς, η οποία κατέχει τον τίτλο της Κυρίας επί των τιμών, απέκτησε χθες και ακαδημαϊκό τίτλο απο το πανεπιστήμιο του Λιντς.

Η Κυρία Ντενς θα επιστρέψει στη γενέτειρα της στο Γιορκσάιρ για να παραλάβει τον τίτλο της από τον πρύτανη του πανεπιστημίου και τηλεοπτικό σχολιαστή λόρδο Μέλβιν Μπράγκ.

Η Κυρία Ντενς θα ανακηρυχθεί επίτιμη διδάκτωρ των Γραμμάτων του πανεπιστημίου του Λιντς για τη μακρόχρονη προσφορά της και την αφοσίωση της στην Τέχνη.

Η Τζούντι Ντενς γεννήθηκε στο Γιορκ, όπου για πρώτη φορά γνώρισε και λάτρεψε το θέατρο χάρη στους γονείς της, οι οποίοι την συνήθισαν να βλέπει θέατρο από την ηλικία των τεσσάρων χρόνων.

*** Γλυκιά πτήση αγάπης με ...πικρές συνέπειες – Νέο Δελχί (Γερμ.πρακτ.)**

Ενας ερωτευμένος Ινδός πιλότος αναγκάσθηκε να ΄΄προσγειωθεί ανώμαλα΄΄ αφού πραγματοποίησε μια έκτακτη πτήση με το ελικόπτερό του για να ρίξει ένα δώρο στην αγαπημένη του.

Ο ρομαντικός πιλότος πέταξε με ένα ρωσικής κατασκευής ελικόπτερο χαμηλά πάνω απο ένα ξενοδοχείο σε πόλη της δυτικής Ινδίας όπου διέμενε η αγαπημένη του.

Ο πιλότος άφησε ένα ΄΄μεγάλο κουτί τυλιγμένο σε κίτρινο χαρτί΄΄ στην ταράτσα του ξενοδοχείου για να το πάρει η εκλεκτή της καρδιάς του.

΄΄Εξετάζουμε με μεγάλη σοβαρότητα την ΄΄πτήση αγάπης΄΄ του νεαρού πιλότου. Αναγκασθήκαμε να τον προσγειώσουμε καθώς παραβίασε όλους τους κανονισμούς για την ασφάλεια των πτήσεων΄΄, δήλωσε αξιωματούχος του υπουργείου Αμυνας της Ινδίας.

Ο Ινδικός Στρατός έδωσε εντολή να διεξαχθεί ένορκη διοικητική εξέταση για τον 26χρονο πιλότο.

*** Αντί να φάει το χέλι τον ΄΄έφαγε΄΄ αυτό –Χονγκ Κονγκ (Γερμ.πρακτ.)**

Ενας 22χρονος νεαρός απο το Χονγκ Κονγκ σκόπευε να φάει χέλι στο δείπνο του, αλλά αντί να απολαύσει ένα απολαυστικό δείπνο κατέληξε στο νοσοκομείο κινδυνεύοντας να χάσει το δάχτυλό του.

Ο 22χρονος είχε αγοράσει δύο χέλια ζωντανά απο την αγορά και τα πήγαινε σπίτι του με το λεωφορείο, ανυπόμονος να τα γευθεί. Ξαφνικά όμως το ένα χέλι βγήκε απο τη σακούλα και τον δάγκωσε με δύναμη στο μικρό δάκτυλο του .

Ο νεαρός μεταφέρθηκε στο νοσοκομείο, ενώ ένας φίλος του κατόρθωσε να χτυπήσει και να ρίξει αναίσθητο το χέλι στο πάτωμα του λεωφορείου, δήλωσε εκπρόσωπος της αστυνομίας.

...ΠΡΑΚΤΟΡΕΙΟ ΤΑΞΙΔΙΩΝ

ΣΑΒΒΑΣ ΣΑΗΣ

Με την ευκαιρία της λειτουργίας του **νέου** μας πρακτορείου στην οδό ΤΑΡΠΟΝ ΣΠΡΙΓΚΣ 42 δίπλα στην Τράπεζα Πίστεως

ΠΡΟΣΦΕΡΟΥΜΕ

τα φθηνότερα αεροπορικά εισιτήρια για όλο τον κόσμο με όλες τις αεροπορικές πτήσεις

ΠΡΟΣΟΧΗ:
ΠΛΗΡΟΦΟΡΙΕΣ ΔΕΝ ΔΙΔΟΝΤΑΙ ΑΠΟ ΤΟ ΤΗΛΕΦΩΝΟ ΜΟΝΟ ΠΡΟΣΩΠΙΚΗ ΠΑΡΟΥΣΙΑ ΣΑΣ

Ακόμη:
- Σας παίρνουμε ΒΙΖΑ επισκέπτου για ΑΜΕΡΙΚΗ σε μία εβδομάδα
- ΒΙΖΑ επισκέπτου για ΑΥΣΤΡΑΛΙΑ σε μία μέρα
- Εκδοση διαβατηρίων
- Εκδοση αδειών αυτοκινήτων

ΞΕΝΟΔΟΧΕΙΑ ΣΤΗΝ ΑΘΗΝΑ

PRESIDENT Α' Κατηγορίας Λεωφόρος Κηφησίας

Μονόκλινο	€47	με πρωινό έως 31/10
Δίκλινο για μονόκλινο	€58	» » »
Δίκλινο	€62	» » »
Τρίκλινο	€78	» » »

ESPERIA HOTEL Α' Κατηγορίας Σταδίου 22

Μονόκλινο	€95	με πρωινό έως 31/10
Δίκλινο	€108	» » »
Τρίκλινο	€123	» » »

ELECTRA HOTEL Α' Κατηγορίας Ερμού 5

Μονόκλινο	€109	με πρωινό έως 31/10
Δίκλινο	€128	» » »
Τρίκλινο	€149	» » »

TITANIA HOTEL Πανεπιστημίου 52 (Σύνταγμα Ομόνοια)

Μονόκλινο	με αμερικάνικο πρωινό	
Δίκλινο	» »	»
Τρίκλινο	» »	»

DORIA HOTEL Β' Κατηγορίας Πειραιώς 15-17 (κοντά στην Ομόνοια)

Μονόκλινο	€57	με πρωινό έως 31/10
Δίκλινο	€66	» » »
Τρίκλινο	€86	» » »

ZAFOLIA HOTEL Α' Κατηγορίας Λεωφ. Αλεξάνδρας 87

Μονόκλινο	€93	με πρωινό έως 31/10
Δίκλινο	€103	» » »
Τρίκλινο	€123	» » »

BEST WESTERN Α' Κατηγορίας, Ilisia Μιχαλακοπούλου

Μονόκλινο	€57	με πρωινό έως 31/10
Δίκλινο	€67	» » »
Τρίκλινο	€83	» » »

PARTHENON Α' Κατηγορίας περιοχή Μακρυγιάννη

Μονόκλινο	€74	με πρωινό έως 31/10
Δίκλινο	€83	» » »
Τρίκλινο	€115	» » »

OLYMPIC PALACE Α' Κατηγορίας, Φιλελλήνων-Σύνταγμα

Μονόκλινο	€64	με πρωινό έως 31/10
Δίκλινο	€79	» » »
Τρίκλινο	€98	» » »

ARETOUSA Β' Κατηγορίας Μητροπόλεως Σύνταγμα

Μονόκλινο	€50	με πρωινό έως 31/10
Δίκλινο	€71	» » »
Τρίκλινο	€89	» » »

ST. GEORGE LYKABETTUS LUX

Μονόκλινο	€110	χωρίς πρωινό
Δίκλινο	€110	» »

ASTOR Σύνταγμα

Μονόκλινο	€57	με πρωινό έως 31/10
Δίκλινο για μονόκλινο	€65	» » »
Δίκλινο	€76	» » »
Τρίκλινο	€95	» » »

GRAND HOTEL Β' Κατηγορίας Πατησίων & Βεραντέρου 10

Μονόκλινο	€44	με πρωινό έως 31/10
Δίκλινο	€54	» » »
Τρίκλινο	€74	» » »

ΒΕΡΓΙΝΑ Β' Κατηγορίας ΘΕΣ/ΚΗ (κεντρικό)

Μονόκλινο	€59	με πρωινό έως 31/10
Δίκλινο	€72	» » »
Τρίκλινο	€87	» » »

ΣΑΣ ΣΥΜΦΕΡΕΙ ΠΡΙΝ ΚΛΕΙΣΕΤΕ ΟΠΟΥΔΗΠΟΤΕ ΝΑ ΜΑΣ ΕΠΙΣΚΕΦΘΕΙΤΕ

ΠΡΑΚΤΟΡΕΙΟ ΤΑΞΙΔΙΩΝ
ΣΑΒΒΑΣ ΣΑΗΣ
ΤΑΡΠΟΝ ΣΠΡΙΓΚΣ 42
δίπλα στην Τράπεζα Πίστεως
• Τηλ. 39781-3
Χ. 3362-31/7

ΛΕΝΤΑΚΗΣ ΜΑΝΩΛΗΣ
ΞΥΛΟΤΕΧΝΙΚΗ



Αναλαμβάνουμε πάσης φύσεως ξυλουργικές εργασίες:
• κουζίνες γερμανικές • ντουλάπες
• πόρτες • παράθυρα κ.λ.π.

ΠΛΗΡΟΦΟΡΙΕΣ
Τηλ. 60601-68414
5410-18/7

GA FERRIES
TSAGARIS TRAVEL

Ε/Γ - Ο/Γ ΜΑΡΙΝΑ - Ε/Γ - Ο/Γ ΡΟΔΑΝΘΗ - Ε/Γ - Ο/Γ ΡΟΜΙΛΝΤΑ - Ε/Γ - Ο/Γ ΝΤΑΛΙΑΝΑ

Καθημερινά εναλλάξ
Ε/Γ - Ο.Γ ΜΑΡΙΝΑ - Ε/Γ - Ο/Γ ΡΟΔΑΝΘΗ
προς

Δευτέρα 16.00
Κω - Κάλυμνο - Λέρο - Πάτμο - Μύκονο - Πειραιά
ΤΡΙΤΗ 16.00
Κω - Κάλυμνο - Λέρο - Πάτμο - Πειραιά
ΤΕΤΑΡΤΗ 18.30
Κω - Κάλυμνο - Πειραιά
ΠΕΜΠΤΗ 16.00
Κω - Κάλυμνο - Λέρο - Πάτμο - Πειραιά
ΠΑΡΑΣΚΕΥΗ 16.00
Κω - Κάλυμνο - Μύκονο - Πειραιά
ΣΑΒΒΑΤΟ 18.30
Κω - Κάλυμνο - Λέρο - Πάτμο - Πειραιά
ΚΥΡΙΑΚΗ 16.00
Κω - Κάλυμνο - Λέρο - Πάτμο - Πειραιά

◆ Από 12/5/2002 κάθε ΤΕΤΑΡΤΗ - ΣΑΒΒΑΤΟ Ε/Γ - Ο/Γ ΜΑΡΙΝΑ - Ε/Γ - Ο/Γ ΡΟΔΑΝΘΗ από Ρόδο 08.30 για Κάρπαθο

◆ Από 12/5/2002 κάθε ΤΡΙΤΗ στις 13.00 Ε/Γ - Ο/Γ ΡΟΜΙΛΝΤΑ προς Κω - Βαθύ - Χίο - Μυτιλήνη - Λήμνο - Αλεξανδρούπολη

◆ Από 1/6/2002 κάθε ΤΕΤΑΡΤΗ στις 17.00 Ε/Γ - Ο/Γ ΝΤΑΛΙΑΝΑ προς Χάλκη - Διαφάνι - Κάρπαθο - Κάσο - Ηράκλειο - Σαντορίνη - Νάξο - Πάρο - Μύκονο - Τήνο - Σύρο - Σκιάθο - Σκόπελο - Θεσσαλονίκη

Πληροφορίες στον κεντρικό πράκτορα
TSAGARIS TRAVEL
Τηλ.: 02410 36170, - 30406, 35066, 28597

X3357-31/7

VANIK TOURS

ΓΙΑΝΝΗΣ και ΣΕΒΑ ΒΑΛΣΑΜΙΔΗ
VANIK σημαίνει ΑΛΗΘΕΙΑ
ΑΚΤΗ ΚΑΝΑΡΗ 17, ΨΑΡΟΠΟΥΛΑ - ΑΝΕΤΟ ΠΑΡΚΙΝΓΚ
Ανοικτά: ΔΕ-ΣΑ 08.30 - 14.00 & 16.30 - 20.30
Τηλ. 35191, 37621 κινητό: 0945798148 , FAX 29532

Το γραφείο μας πάντα πρώτο σε κρατήσεις ξενοδοχείων εξασφάλισε και σας προσφέρει καταπληκτικές τιμές για τα παρακάτω ξενοδοχεία σε ΠΑΚΕΤΑ (έκδοση εισιτηρίων R/T) από 1/4-31/10/2002

Απευθυνόμαστε σε σας που θέλετε και η κράτησή σας να είναι σωστή και το δωμάτιό σας να σας περιμένει

1ον HOTEL ALEXANDROS Α΄ SUPERIOR
Πλατεία Μαβίλλη
Μονόκλινο € 98
Δίκλινο € 108
Τρίκλινο € 142

2ον HOTEL PRESIDENT Α΄ Κατηγορίας
Λεωφόρος Κηφισίας (ΟΛΑ ΑΝΑΚΑΙΝΙΣΜΕΝΑ)
Μονόκλινο € 47
Δίκλινο για μονόκλινο € 58
Δίκλινο € 62
Τρίκλινο € 78

3ον HOTEL PRESIDENT Α΄ Κατηγορίας
Λεωφόρος Κηφισίας
Μονόκλινο € 40
Δίκλινο για μονόκλινο € 49
Δίκλινο € 53
Τρίκλινο € 67

4ον HOTEL ASTOR Α΄ Κατηγορίας
Σύνταγμα
Μονόκλινο € 55
Δίκλινο για μονόκλινο € 63
Δίκλινο € 74
Τρίκλινο € 93

5ον HOTEL PARTHENON Α΄ Κατηγορίας
Στήλες Ολυμπίου Διός
Μονόκλινο € 74
Δίκλινο € 83
ρίκλινο € 115

6ον HOTEL ZAFOLIA Α΄ SUPERIOR
Λεωφόρος Αλεξάνδρας
Μονόκλινο € 93
Δίκλινο € 103
Τρίκλινο € 123

7ον HOTEL ARETHOUSA Β΄ SUPERIOR
Σύνταγμα

8ον HOTEL ELLINIS Β΄ SUPERIOR
Ωνάσειο, λεωφ. Συγγρού
Μονόκλινο € 43
Δίκλινο € 67
Τρίκλινο € 82

9ον HOTEL LILIA Β΄ Κατηγορίας
Πασαλιμάνι
Μονόκλινο € 42
Δίκλινο € 55
Τρίκλινο € 69

10ον HOTEL EGNATIA Β΄ Κατηγορίας
Θεσσαλονίκη Κέντρο - καινούριο
Μονόκλινο € 60
Δίκλινο € 72
Τρίκλινο € 84

* Τα παραπάνω ξενοδοχεία διαθέτουν T.V. σε όλα τα δωμάτια
* Στις παραπάνω τιμές συμπεριλαμβάνεται πρωινό σε μπουφέ
* Ακόμη σε μας θα βρείτε αεροπορικά και ατμοπλοϊκά εισιτήρια όλων των εταιρειών.

Χ. 3360-31/7

Πολιτιστική ΠΡΟΟΔΟΣ

Γράφει ο Αριστείδης Εμμ. Μιαούλης

ΟΛΑ ΕΤΟΙΜΑ ΓΙΑ ΤΟ ΦΕΣΤΙΒΑΛ ΓΚΡΑΦΙΤΙ ΣΤΗ ΡΟΔΟ ΤΟ ΣΑΒΒΑΤΟΚΥΡΙΑΚΟ

Μια ενδιαφέρουσα πρωτοβουλία πρόκειται να θαυμάσουμε στη Ρόδο το Σαββατοκύριακο. Όπως γράφει και η Γ.Ζαβιτσάνου στην «Ελευθεροτυπία» της 9ης Ιουλίου « Πέντε Σαββατοκύριακα διαρκεί το φεστιβάλ γκράφιτι «Χρωμόπολις». Δεκαέξι writers επισκέπτονται δέκα ελληνικές πόλεις, όπου μαζί με τους djs, τους ζογκλέρ και τα μαθήματα γκράφιτι δημιουργούν ένα μοναδικό χάπενινγκ αγκαλιάζοντας πολλές πτυχές της νεανικής κουλτούρας. Το φετινό φεστιβάλ γκράφιτι δεν γίνεται στην πρωτεύουσα. Με τη συνεργασία των τοπικών δήμων και την αιγίδα της Πολιτιστικής Ολυμπιάδας, το «Χρωμόπολις» περιοδεύει σε δέκα ελληνικές πόλεις. «Μετατρέποντας το αστικό τοπίο σε χώρο υποδοχής της τέχνης», δεκαέξι writers χωρίστηκαν σε δύο ομάδες (των οκτώ ατόμων) που δουλεύουν παράλληλα, αλλά σε διαφορετικές πόλεις. Με λίγα λόγια, σε πέντε μόνο Σαββατοκύριακα θα «αναμορφωθούν» επιλεγμένα κτίρια σε δέκα πόλεις της χώρας. Το φεστιβάλ άρχισε το Σάββατο 22 Ιουνίου και λήγει στη Ρόδο στις 20 και 21 Ιουλίου. Ενα από τα πολύ ελκυστικά στοιχεία του φετινού φεστιβάλ είναι η συμμετοχή πολλών writers από μακρινές χώρες. Συγκεκριμένα, στην ομάδα Α συμμετέχουν οι Stormie από την Αυστραλία, Os και Gemeos από τη Βραζιλία, Besok από τη Γερμανία, Codeak από την Κίνα και οι Bizare, Woozy και Impe από την Ελλάδα. Η ομάδα Β έχει επίσης έναν Αυστραλό τον Smile, δυο Νοτιοαφρικανούς, τους Falko και Mak1, τον Γερμανό Loomit, τον Ιάπωνα Phil και τους Ελληνες Livetwo, Jaysone και Reb. Δύο πολυσυλλεκτικά «πληρώματα» από writers με διαφορετικές τεχνοτροπίες, διαφορετική αισθητική αντίληψη και νοοτροπία. Μια προσπάθεια άμβλυνσης των διαφορών που «εστιάζει στη μετουσίωση της κουλτούρας των αστικών μειονοτήτων από κουλτούρα διαμαρτυρίας σε κουλτούρα ευγενούς άμιλλας, επικοινωνίας και ειρηνικής συνύπαρξης», όπως υποστηρίζουν οι διοργανωτές. Εκτός όμως από τους writers, το φεστιβάλ δίνει τη δυνατότητα σε πολλούς φαν του είδους να δοκιμάσουν την τύχη τους στη ζωγραφική με σπρέι. Οσοι επιθυμούν να έχουν μια πρώτη μύηση στην τέχνη του γκράφιτι, έχουν τη δυνατότητα να παρακολουθήσουν σχετικά σεμινάρια. Σε όλες τις πόλεις μια ομάδα ενημέρωσης δίνει αφιλοκερδώς οδηγίες, τεχνογνωσία και συμβουλές. Κάθε Σάββατο οι ενδιαφερόμενοι θα πρέπει να συμπληρώνουν μια φόρμα συμμετοχής που θα τους δίνει το δικαίωμα δωρεάν παραλαβής σπρέι για την πρώτη δοκιμή που γίνεται τις Κυριακές. Οι επαγγελματίες writers προετοιμάζουν την κεντρική τοιχογραφία την πρώτη μέρα, ενώ η δουλειά ολοκληρώνεται τη δεύτερη. Κάθε βράδυ γίνεται πάρτι με djs, ενώ κατά τη διάρκεια της ημέρας γίνονται επιδείξεις skateboard, ακροβατικού ποδηλάτου BMX και breakdance -παρουσιάζοντας ένα στοιχείο της hip hop κουλτούρας που είναι συνδεδεμένη με το γκράφιτι. Ακόμα και ζογκλέρ περιοδεύουν μαζί με τους writers. Κατά τα άλλα, οι εκδηλώσεις το Σάββατο ξεκινούν από τις 11 το πρωί και συνεχίζονται όλη την ημέρα, ενώ την Κυριακή υπάρχει και μεσημεριανή σιέστα».



Από την έκθεση της Λίας Περατικού στην Πάτμο (Φωτ.Σμαράγδα Μουλιάτη)

Η ΛΙΑ ΠΕΡΑΤΙΚΟΥ ΕΚΘΕΤΕΙ ΣΤΗΝ ΠΑΤΜΟ

Αποδεδειγμένη φίλη της Πάτμου η κ. Λία Περατικού εκθέτει αυτή την περίοδο στην Πάτμο κεραμικά έργα της που παρουσιάζουν ιδιαίτερο ενδιαφέρον.Ετσι λοιπόν όσοι βρεθείτε στην Πάτμο αυτές τις μέρες μην ξεχάσετε να επισκεφθείτε την έκθεση κεραμικών της κυρίας Λίας Περατικού στο αρχοντικό του Σταύρακα στην Χώρα. Λιτές φόρμες χρηστικών αντικειμένων, σχεδιασμένες από την ίδια και κατασκευασμένες σε εργαστήρια κεραμικής στη Σίφνο. Η έκθεση θα διαρκέσει μέχρι 31 Ιουλίου.

ΤΟ ΛΥΚΕΙΟ ΕΛΛΗΝΙΔΩΝ ΠΑΡΟΥΣΙΑΖΕΙ ΤΗ ΔΟΥΛΕΙΑ ΤΟΥ ΣΤΑ ΙΠΠΟΚΡΑΤΕΙΑ 2002

Τα παραρτήματα του Λυκείου των Ελληνίδων στην πόλη της Κω και την Καρδάμαινα θα έχουν την ευκαιρία να θαυμάσουν οι Κώοι και οι επισκέπτες του νησιού, σήμερα και αύριο στα πλαίσια των πολιτιστικών εκδηλώσεων του Πνευματικού Κέντρου του Δήμου Κω «ΙΠΠΟΚΡΑΤΕΙΑ 2002». Στις 9 μ.μ. απόψε στην πλατεία Ελευθερίας το Λύκειο Ελληνίδων της Κω θα παρουσιάσει τραγούδια από τα Δωδεκάνησα, την Κρήτη, τη Μικρά Ασία και λαϊκά. Αύριο στον ίδιο χώρο το παράρτημα της Καρδάμαινας θα παρουσιάσει ένα πρόγραμμα με χορούς και τραγούδια του γάμου. Το Σάββατο 20 Ιουλίου στις 10.30 μ.μ. στο παλαιό Δημοτικό Στάδιο «Ανταγόρας» τα «Ιπποκράτεια» φιλοξενούν τον Δημήτρη Μητροπάνο. Τη συναυλία συνδιοργανώνουν το Πνευματικό Κέντρο του Δήμου Κω σε συνεργασία με την Sow Biz Promotion-Γαλάνης Στέλιος. Την Κυριακή 21 Ιουλίου στο Μεσαιωνικό Κάστρο θα δοθεί θεατρική παράσταση με θέμα "Ο Γάμος". Μια παράσταση λαογραφικού περιεχομένου που αναφέρεται στον παραδοσιακό γάμο. Το έργο παρουσιάζεται από παιδιά της Κεφάλου με δίστιχα τοπικής διαλέκτου σε κείμενα και σκηνοθεσία Μπινιά Ευανθίας και Γιώργου Παπαντωνίου.

ΧΟΡΟΙ ΤΗΣ ΜΥΤΙΛΗΝΗΣ ΑΥΡΙΟ ΣΤΗ ΣΥΜΗ

Με παραδοσιακούς χορούς από τη Μυτιλήνη, συνεχίζεται το πρόγραμμα του 8ου Φεστιβάλ Σύμης. Αύριο θα εμφανιστεί στο νησί το χορευτικό συγκρότημα του Πολιτιστικού Συλλόγου "Αρίων" Μυτιλήνης με υπεύθυνους δασκάλους τον Βασίλη Αγκοπιάν και Κώστα Αγκοπιάν.

Παρουσίαση βιβλίου

ΤΑ ΓΡΑΜΜΑΤΑ ΣΤΑ ΚΟΣΚΙΝΟΥ

ΤΟ ΣΑΒΒΑΤΟ 13 Ιουλίου 2002 και ώρα 19.00 στην αίθουσα εκδηλώσεων του Δημοτικού Σχολείου Κοσκινού πραγματοποιήθηκε η παρουσίαση του βιβλίου του θεολόγου και επίτιμου γυμνασιάρχη κ. Γεωργίου Χρ. Μπάρδου με θέμα «Τα Γράμματα στα Κοσκινού».

Την εκδήλωση χαιρέτησαν, κατά σειρά, ο πρόεδρος του Πολιτιστικού Οργανισμού του Δήμου Καλλιθέας κ. Ηλιάδης, ο δήμαρχος κ. Ιατρίδης, οι βουλευτές Δωδεκανήσου κ. Παυλίδης και κ. Καραμάριος και ο νομάρχης Δωδεκανήσου κ. Καραγιάννης.

Για το συγγραφέα, το δημοτικό σχολείο, το χωριό και φυσικά την παιδεία στα Κοσκινού, αναφέρθηκαν διεξοδικά η κ. Ζαγοριανού-Παρπέρη Μαρία, τέως διευθύντρια του Δημοτικού Σχολείου Κοσκινού και ο κ. Παπαϊγνατίου Δημήτριος, οδοντίατρος.

Λεπτομερή στοιχεία για το βιβλίο έδωσε ο ίδιος ο συγγραφέας, αναλύοντας όλα τα ιστορικά γεγονότα, από το 1860 έως και σήμερα, αλλά μίλησε και για όλους όσους τον βοήθησαν να συλλέξει τις πληροφορίες εκείνες που του ήταν απαραίτητες και να τις τεκμηριώσει με στοιχεία.

Δημοτικοί και τοπικοί σύμβουλοι του Δήμου Καλλιθέας και αρκετός κόσμος από το χώρο των γραμμάτων, παρακολούθησε την εκδήλωση, τιμώντας έτσι τον καθηγητή κ. Μπάρδο για την προσπάθεια, που κατέβαλε στην προετοιμασία του βιβλίου αυτού, που αποτελεί σημαντική προσφορά στην ιστορία της παιδείας του Δ.Δ. Κοσκινού και γενικότερα του Δήμου Καλλιθέας.

Στο τέλος της εκδήλωσης, που διοργάνωσε ο Πολιτιστικός Οργανισμός του Δήμου Καλλιθέας, έγιναν τα αποκαλυπτήρια των πορτρέτων των διευθυντών από τα Κοσκινού, που δίδαξαν στο Δημοτικό Σχολείο, καθώς και τα αποκαλυπτήρια τιμητικής πλακέτας με τα ονόματα όλου του διδακτικού προσωπικού του σχολείου από το 1860 έως και σήμερα.

Την έκδοση του βιβλίου ανέλαβε ο Δήμος Καλλιθέας και η εκδήλωση εντάσσεται μέσα στο ευρύτερο πρόγραμμα των καλοκαιρινών πολιτιστικών εκδηλώσεων του ΜΕΚΤΟ Δήμου Καλλιθέας.

ΠΑΝΗΓΥΡΙΣ

Φέρομεν εις γνώσιν του φιλοθρήσκου κοινού ότι την 20η τρέχοντος μηνός Ιουλίου πανηγυρίζει η Ιερά Μονή Προφήτου Ηλιού Δήμου Ιαλυσού Ρόδου. Αφ' εσπέρας θα ψαλεί μέγας πανηγυρικός Εσπερινός μετ'αρτοκλασίας, χοροστατούντος του Σεβασμιωτάτου Μητροπολίτου Ρόδου κ.κ. Αποστόλου, την δε πρωίαν Θεία Λειτουργία.

Εκ του Εκκλησιαστικού Συμβουλίου

155-19/7

ΕΛΛΗΝΙΚΗ ΔΗΜΟΚΡΑΤΙΑ
ΠΕΡΙΦΕΡΕΙΑ Ν. ΑΙΓΑΙΟΥ
ΓΕΝΙΚΗ ΔΙΕΥΘΥΝΣΗ ΠΕΡΙΦΕΡΕΙΑΣ
ΔΙΕΥΘΥΝΣΗ ΔΑΣΩΝ ΔΩΔ/ΝΗΣΟΥ

ΑΝΑΚΟΙΝΩΣΗ

Γνωστοποιείται κατά το άρθρο 14 του Ν.998/79, η αποστολή για δημοσίευση στο Δήμο Ιαλυσού της υπ'αριθμ. 1/ΠΕ/2-3-2001 απόφαση της Α'βάθμιας Ε.Ε.Δ.Α. Η ΚΜ 44Α γαιών Κανδηλί χαρακτηρίζεται ως δασική και χορτολιβαδική έκταση.

Ο Δ/ντής Δασών Δωδ/σου
Φίλιππος Κοντίτσης
Δασολόγος με Α' βαθμό

ΧΛ-18/7

Δ.Α.Ν.Ε. SEA LINE
ΔΩΔΕΚΑΝΗΣΙΑΚΗ ΑΝΩΝΥΜΗ ΝΑΥΤΙΛΙΑΚΗ ΕΤΑΙΡΙΑ

ΔΡΟΜΟΛΟΓΙΑ

Αναχωρήσεις από ΡΟΔΟ

16/7 Τρίτη
ΡΟΔΟΣ 15.00 Σύμη-Τήλο -Κω -Κάλυμνο -Αστυπάλαια - Κατάπολα -Πειραιά
ΔΙΑΓΟΡΑΣ 18.00 Πειραιά
17/7 Τετάρτη
ΠΑΤΜΟΣ 15.00 Κω - Κάλυμνο - Λέρο - Πάτμο - Πειραιά
18/7 Πέμπτη
ΡΟΔΟΣ 11.00 Κω - Σάμο - Θεσσαλονίκη
ΔΙΑΓΟΡΑΣ 18.00 Κω - Πειραιά
19/7 Παρασκευή
ΠΑΤΜΟΣ 15.00 Νίσυρο-Κω-Κάλυμο - Λέρο-Πάτμο-Πειραιά
20/7 Σάββατο
ΔΙΑΓΟΡΑΣ 09.00 Πειραιά
ΡΟΔΟΣ 18.00 Κω - Λέρο - Πάτμο - Πειραιά
21/7 Κυριακή
ΠΑΤΜΟΣ 15.00 Κω - Κάλυμνο - Λέρο - Πάτμο - Πειραιά
ΔΙΑΓΟΡΑΣ 18.00 Κω - Πειραιά
22/7 Δευτέρα
ΡΟΔΟΣ 15.00 Κω - Κάλυμνο - Λέρο - Πάτμο - Πειραιά
23/7 Τρίτη
ΠΑΤΜΟΣ 15.00 Σύμη-Τήλο -Κω -Κάλυμνο -Αστυπάλαια - Κατάπολα -Πειραιά
ΔΙΑΓΟΡΑΣ 18.00 Πειραιά
24/7 Τετάρτη
ΡΟΔΟΣ 15.00 Κω -Κάλυμνο -Λέρο-Πάτμο -Πειραιά
25/7 Πέμπτη
ΠΑΤΜΟΣ 11.00 Κω - Σάμο - Θεσσαλονίκη
ΔΙΑΓΟΡΑΣ 18.00 Κω - Πειραιά
26/7 Παρασκευή
ΠΑΤΜΟΣ 15.00 Νίσυρο-Κω-Κάλυμ - Λέρο-Πάτμο-Πειραιά
27/7 Σάββατο
ΔΙΑΓΟΡΑΣ 09.00 Πειραιά
ΠΑΤΜΟΣ 18.00 Κω - Λέρο - Πάτμο - Πειραιά
28/7 Κυριακή
ΡΟΔΟΣ 15.00 Κω - Κάλυμνο - Λέρο - Πάτμο - Πειραιά
ΔΙΑΓΟΡΑΣ 18.00 Πειραιά
29/7 Δευτέρα
ΠΑΤΜΟΣ 15.00 Κω - Κάλυμνο - Λέρο - Πάτμο - Πειραιά
30/7 Τρίτη
ΡΟΔΟΣ 15.00 Σύμη-Τήλο -Κω -Κάλυμνο -Αστυπάλαια - Κατάπολα -Πειραιά
ΔΙΑΓΟΡΑΣ 18.00 Πειραιά
31/7 Τετάρτη
ΠΑΤΜΟΣ 15.00 Κω - Κάλυμνο - Λέρο - Πάτμο - Πειραιά

Αναχωρήσεις από ΠΕΙΡΑΙΑ

16/7 Τρίτη
ΠΑΤΜΟΣ 15.00 Πάτμο - Λέρο - Κάλυμνο - Κω - Ρόδο
17/7 Τετάρτη
ΡΟΔΟΣ 15.00 Κατάπολα - Αστυπάλαια - Καλυμνο-Νίσυρο-Ρόδο
ΔΙΑΓΟΡΑΣ 18.00 Κω - Ρόδο
18/7 Πέμπτη
ΠΑΤΜΟΣ 15.00 Πάτμο - Λέρο - Κάλυμνο - Κω - Ρόδο
19/7 Παρασκευή
ΔΙΑΓΟΡΑΣ 15.00 Πάτμο - Λέρο - Κω - Ρόδο
20/7 Σάββατο
ΠΑΤΜΟΣ 15.00 Πάτμο - Λέρο - Κάλυμνο - Κω - Ρόδο
ΔΙΑΓΟΡΑΣ 23.00 Ρόδο (ΧΡΟΝΟΣ ΔΡΟΜΟΛΟΓΙΟΥ 13 ΩΡΕΣ)
21/7 Κυριακή
ΡΟΔΟΣ 15.00 Πάτμο - Λέρο - Κάλυμνο - Κω - Ρόδο
22/7 Δευτέρα
ΠΑΤΜΟΣ 15.00 Πάτμο - Λέρο - Κάλυμνο - Κω - Τήλο-Σύμη- Ρόδο
ΔΙΑΓΟΡΑΣ 18.00 Ρόδο
22/7 Τρίτη
ΡΟΔΟΣ 15.00 Πάτμο - Λέρο - Κάλυμνο - Κω - Ρόδο
24/7 Τετάρτη
ΠΑΤΜΟΣ 15.00 Κατάπολα - Αστυπάλαια - Καλυμνο-Νίσυρο-Ρόδο
ΔΙΑΓΟΡΑΣ 18.00 Κω - Ρόδο
25/7 Πέμπτη
ΡΟΔΟΣ 15.00 Πάτμο - Λέρο - Κάλυμνο - Κω - Ρόδο
26/7 Παρασκευή
ΔΙΑΓΟΡΑΣ 15.00 Πάτμο - Λέρο - Κω - Ρόδο
27/7 Σάββατο
ΡΟΔΟΣ 15.00 Πάτμο - Λέρο - Κάλυμνο - Κω - Ρόδο
ΔΙΑΓΟΡΑΣ 23.00 Ρόδο (ΧΡΟΝΟΣ ΔΡΟΜΟΛΟΓΙΟΥ 13 ΩΡΕΣ)
28/7 Κυριακή
ΠΑΤΜΟΣ 15.00 Πάτμο - Λέρο - Κάλυμνο - Κω - Ρόδο
29/7 Δευτέρα
ΡΟΔΟΣ 15.00 Πάτμο - Λέρο - Κάλυμνο - Κω - Τήλο-Σύμη-Ρόδο
ΔΙΑΓΟΡΑΣ 18.00 Ρόδο
30/7 Τρίτη
ΠΑΤΜΟΣ 15.00 Πάτμο - Λέρο - Κάλυμνο - Κω - Ρόδο
31/7 Τετάρτη
ΡΟΔΟΣ 15.00 Κατάπολα - Αστυπάλαια - Καλυμν0-Νίσυρο-Ρόδο
ΔΙΑΓΟΡΑΣ 18.00 Κω - Ρόδο

Από Θεσ/κη κάθε Παρασκευή 15.00
για Σάμο - Κω - Ρόδο

X. 3361-31/7

ΝΤΕΤΕΚΤΙΒΣ
30 ΧΡΟΝΙΑ ΜΟΝΙΜΑ ΚΑΙ ΣΤΗ ΡΟΔΟ
35354
ΠΛΑΤΕΙΑ ΑΓΙΟΥ ΙΩΑΝΝΟΥ
Η ΛΥΣΗ!!! ΣΕ ΚΑΘΕ ΣΑΣ ΠΡΟΒΛΗΜΑ
EXPRESS SECURITY

X. 3286-10/7

Η συνοικία των Δασκάλων

Μεγάλη περιοχή χωρίς εκκλησία

ΔΙΑΜΑΡΤΥΡΙΑ ΤΩΝ ΚΑΤΟΙΚΩΝ



Μελετώντας το αξιόλογο βιβλίο του κ. Νίκου Μ. Νικολάου, πρώην προέδρου του Δημοτικού Συμβουλίου Ρόδου (Εκδοση Δήμου Ρόδου, Ρόδος 1998), με τίτλο «ΟΔΟΙΠΟΡΙΚΟ στην ιστορία της Ρόδου μέσα από τα ονόματα των δρόμων της» διαπίστωσα στη σελίδα 628 τα ακόλουθα: Ο Δήμος Ρόδου είχε την πρόνοια αλλά και την εκ του νόμου, νομίζω, υποχρέωση για τη σύνταξη ενός ολοκληρωμένου χάρτη της πόλης κανονικά σχεδιασμένου και νομότυπα εγκεκριμένου από το δημοτικό συμβούλιο. Ο χάρτης αυτός παρουσιάζεται να είναι άφογος και καλά ενημερωμένος τόσο με τις μέχρι το 1997 δοθείσες ονομασίες στους δρόμους της πόλης όσο και με τους χώρους των προβλεπομένων ν' ανεγερθούν νέων κτισμάτων και άλλων κοινωφελών ιδρυμάτων, που θα κάνουν εύστοχη τη λειτουργικότητά της.

Ολοι γνωρίζουμε τη μεγάλη μέσα σε λίγα χρόνια επέκταση της Ρόδου τόσο κτιριακά, όσο και πληθυσμιακά και τις προκύπτουσες διάφορες κοινωνικές ανάγκες εξυπηρέτησης των πολιτών.

Υπάρχει λοιπόν σήμερα μια όμορφη περιφέρεια που είναι γνωστότατη ως η «Συνοικία Δασκάλων» με μερικές χιλιάδες οικογένειες που στερούνται μιας (1) εκκλησίας. Στον εγκεκριμένο επίσημο πολεοδομικό χάρτη προβλέπεται και υπάρχει ο σχετικός απαιτούμενος χώρος μεταξύ των οδών Μανώλη Παπαμανώλη και Φιλικής Ενώσεως Δωδεκανήσου.

Το ερώτημα το απλό που μπαίνει είναι, ποιός θα γίνει ο μπροστάρης για να ενδιαφερθεί για τη λύση του σπουδαίου αυτού προβλήματος;

Μήπως έφθασε τώρα ο καιρός για μια επίσημη εξαγγελία ανέγερσης του ναού ή θα πρέπει να βγούνε στους δρόμους με τα μπλοκάκια συλλογής χρημάτων... οι πολίτες;

Γ. Ι. ΚΟΥΜΕΝΤΟΣ
Δ. Αναστασιάδη 27

Από το Λιμεναρχείο της Ρόδου

Οδηγίες προς ναυτιλομένους

ΤΙ ΠΡΕΠΕΙ ΝΑ ΠΡΟΣΕΧΟΥΝ ΟΙ ΚΥΒΕΡΝΗΤΕΣ ΣΚΑΦΩΝ



Από το Λιμεναρχείο Ρόδου εκδόθηκε ανακοίνωση με οδηγίες για την αντιμετώπιση περιστατικών σκαφών ή ανθρωπών σε κίνδυνο στη θάλασσα και την αποφυγή ατυχημάτων. Το κείμενο της ανακοίνωσης έχει ως εξής:

«Με τις παρακάτω οδηγίες, εν όψει και της αυξημένης κίνησης σκαφών λόγω της θερινής περιόδου, επιδιώκεται:

α) να δοθούν κατευθυντήριες γραμμές στους κυβερνήτες κυρίως μικρών σκαφών και να επισημανθούν βασικές αρχές των οποίων η άγνοια ή παράλειψη μπορεί να έχει τραγική κατάληξη για τους ίδιους και τους επιβαίνοντες στα σκάφη και

β) να ενημερωθεί το κοινό για τις επιπτώσεις των άσκοπων κινητοποιήσεων του Ε.Κ.Σ.Ε.Δ. (Ενιαίο Κέντρο Συντονισμού Ερευνας και Διάσωσης) και των Λιμενικών Αρχών καθώς και για άλλα θέματα με σκοπό την αποφυγή ατυχημάτων.

Α. Οι ιδιοκτήτες των σκαφών (επιβατηγών, αλιευτικών, ταχυπλόων κ.λ.π.) θα πρέπει:

1. Να διασφαλίζουν την καλή κατάσταση των σκαφών τους (πληρότητα / επάρκεια εξοπλισμού και εφοδίων τους) και τον εφοδιασμό τους με τα απαιτούμενα πιστοποιητικά αξιοπλοΐας μετά από την προβλεπόμενη επιθεώρηση των Λιμενικών Αρχών.

2. Οπου απαιτείται να διαθετούν ανάλογα με την περίπτωση, τα αντίστοιχα αποδεικτικά ναυτικής ικανότητας ή άδεια χειριστού ταχύπλοου σκάφους.

3. Να μην επιχειρούν πλου μεγαλύτερου εκείνου που επιτρέπεται σύμφωνα με το ισχύον πιστοποιητικό αξιοπλοΐας και ο αριθμός των επιβαινόντων να είναι πάντα μέσα στα πλαίσια του προβλεπόμενου από τα ανωτέρω έγγραφα.

4. Να ενημερώνονται πάντοτε προ απόπλου για τις επικρατούσες ή τις αναμενόμενες σύμφωνα με τα δελτία ΕΜΥ να επικρατήσουν, καιρικές συνθήκες.

5. Να τηρούν τους κανόνες ασφαλούς πλεύσης και αποφυγής σύγκρουσης, να γνωρίζουν καλά την περιοχή πλου και να διαθέτουν τα απαιτούμενα καύσιμα καθώς και ικανή ποσότητα εφεδρικών ώστε να μην προκληθεί ακυβερνησία στο σκάφος από έλλειψη καυσίμων.

6. Σε καμιά περίπτωση δεν πρέπει να επιχειρούν εκτέλεση πλου αν αισθάνονται κόπωση ή έχουν καταναλώσει αλκοολούχα ποτά.

7. Να μεριμνούν για την καλή κατάσταση των τηλεπικοινωνιακών μέσων των σκαφών τους ώστε σε περίπτωση ανάγκης να ζητήσουν βοήθεια από το ΕΚΣΕΔ ή την Λιμενική Αρχή.

Β. Οι λουόμενοι για την ασφάλειά τους θα πρέπει να τηρούν απαρέγκλιτα τις ακόλουθες οδηγίες:

α) Να μην απομακρύνονται από τις ακτές ιδίως όταν δεν γνωρίζουν καλό κολύμπι και να υπολογίζουν πάντοτε την επιστροφή που είναι περισσότερο κουραστική.

β) Να αποφεύγουν να κολυμπούν πριν περάσουν 3 τουλάχιστον ώρες μετά το φαγητό.

γ) Να αποφεύγουν τη χρήση αλκοολούχων ποτών.

δ) Να μην κολυμπούν σε περιοχές όπου υπάρχει πινακίδα που προειδοποιεί ότι η θάλασσα είναι μολυσμένη.

ε) Να προσέχουν τα μικρά παιδιά ιδίως όταν δεν γνωρίζουν κολύμπι.

στ) Να μην κολυμπούν πιο πέρα από τις σημαδούρες που δείχνουν τα όρια, έξω από τα οποία επιτρέπει να κινούνται τα ταχύπλοα σκάφη.

ζ) Να αποφεύγουν τη νυχτερινή κολύμβηση και

η) Να βγαίνουν αμέσως, από τη θάλασσα αν αισθάνονται ρίγη ή ζαλάδες.

ΑΣΚΟΠΕΣ ΚΙΝΗΤΟΠΟΙΗΣΕΙΣ ΤΟΥ ΕΚΣΕΔ

Πολλές φορές το ΕΚΣΕΔ και οι Λιμενικές Αρχές κινητοποιούνται άσκοπα από πληροφορίες πολιτών για ρίψη φωτοβολίδων που όπως προκύπτει τις περισσότερες φορές είναι ανακριβείς. Επισημαίνεται ότι μέχρι αποδείξεως του αντιθέτου οι ανωτέρω πληροφορίες εκλαμβάνονται ως πραγματικά περιστατικά και το ΕΚΣΕΔ προβαίνει άμεσα στις κατά περίπτωση προβλεπόμενες ενέργειες (Αναμεταβίβαση της κλήσης κινδύνου στα παραπλέοντα σκάφη, έρευνες από ξηρά, θάλασσα και αέρα), οι οποίες πέραν του ότι επιφέρουν σημαντικό κόστος σε βάρος του Ελληνικού Δημοσίου και κατ' επέκταση του κάθε φορολογούμενου πολίτη προκαλούν την κόπωση - καταπόνηση προσωπικού και υλικού και το κυριότερο μπορεί να γίνουν αιτία απώλειας ανθρώπων που βρίσκονται σε κίνδυνο στη θάλασσα σε περίπτωση που προκύψει πραγματικό περιστατικό αφού τα διατιθέμενα μέσα έρευνας και διάσωσης θα απασχολούνται με τη διευρεύνηση των εν λόγω περιστατικών».

Zorpidis
ΤΟΥΡΙΣΤΙΚΟΣ ΟΡΓΑΝΙΣΜΟΣ
Αλεξ. Διάκου και Λοχαγού Φανουράκη 31.
Τηλ. 02410 20625, 30054 FAX 26745

Λ.Α.Ν.Ε.
Αναχωρήσεις από Ρόδο:

F/B Β. ΕΡΑΤΕΤΡΑ
Κάθε ΚΥΡΙΑΚΗ στις 04.30 για
Χάλκη, Διαφάνι, Καρπαθο, Κάσο, Σητεία,
Αγιο Νικολαο, Μήλο, Πειραιά

F/B Β. ΚΟΡΝΑΡΟΣ
Κάθε ΤΕΤΑΡΤΗ στις 04.30 για
Κάρπαθο, Κάσο, Σητεία,
Αγιο Νικολαο, Μήλο, Πειραιά
Κάθε ΣΑΒΒΑΤΟ στις 04.30 για
Χάλκη, Διαφάνι, Κάρπαθο, Κάσο, Σητεία,
Αγιο Νικολαο, Μήλο, Πειραιά

LAOUMZIS FLYING DOLPHINS
Αναχωρήσεις καθημερινά με το
CHRISTOS L. για:
• ΚΩ στις 16.00 και ΚΩ - ΡΟΔΟ στις 08.00
• ΧΑΛΚΗ κάθε Σάββατο στις 14.00
• ΤΗΛΟ κάθε Σάββατο στις 14.00
• ΝΙΣΥΡΟ κάθε Σάββατο στις 14.00
• ΣΥΜΗ κάθε Δευτέρα και Τετάρτη στις 16.00

Κρατήσεις ξενοδοχείων
σε όλη την Ελλάδα
Αεροπορικά εισιτήρια
Ακτοπλοϊκά εισιτήρια
X3363-31/7

ΑΙΓΑΙΟΚΤΗΜΑΤΙΚΗ

ΠΩΛΟΥΝΤΑΙ ΤΑ ΚΑΤΩΘΙ ΑΚΙΝΗΤΑ
(Δ.Δ.= Δάνεια Δεκτά)
ΔΙΑΜΕΡΙΣΜΑΤΑ: ΕΤΟΙΜΟΠΑΡΑΔΟΤΑ ΚΑΙΝΟΥΡΓΙΑ ΚΑΙ ΜΕΤΑΧΕΙΡΙΣΜΕΝΑ

ΔΥΑΡΙΑ (1 υπν.)
45 τ.μ. στην Ιαλυσό 52.824 € (17 εκ.) (ΔΔ) .
55 τ.μ. στα Κοσκινού 49.889 € 18 εκ.)
57 τ.μ. Αθηνών (3 ετών) με θέα. 70.432 € (24 εκ.) (ΔΔ)
60 τ.μ. α΄ ορ. καινούργιο στο Καρακόνερο, 82.171 €, (28 εκ.) (ΔΔ)
ΤΡΙΑΡΙΑ (2 υπν.)
69 τ.μ. (ισ.) στη Μητρόπολη 64.563 €, (22 εκ.) (Μετρητά)
70τ.μ. στην Ιαλυσό 82.171 €, (28 εκ.) (Δ.Δ.)
75τ.μ. ισόγειο με αυλή ή θέα στο Ροδίνι 26 εκ., 76.302 € (Δ.Δ.)
77τ.μ. λουξ με αυλή στα Κοσκινού 79.236 € (27 εκ. μετρητά)
78τ.μ. με αυλή στη Σωτήρος 76.302 € (26 εκ.) (ΔΔ)
80τ.μ. Ιαλυσό 32 εκ., 93.910 € (Δ.Δ.)
80τ.μ. (ημ/γειο) στους Δασκάλους 26 εκ., 76.303 € (Δ.Δ.)
85τ.μ. στην Ιαλυσό, 102.714 €, (35 εκ.)(ΔΔ)
88 τ.μ. στο Ροδίνι 110.051 €, (37,5 εκ.)
90τ.μ. (ημ/γειο) λουξ στη Μιχ. Πετρίδη 67.498 €, (25 εκ.)
91τ.μ. (3 studio) στην Ιαλυσό 88.014 €, (30 εκ.)
140τ.μ. ορ/σμα, Πειραιώς, (σε σοβά) α΄ ορόφ. 93.910 €, (32 εκ.) (Δ.Δ.)
ΤΕΣΣΑΡΙΑ (3 υπν.)
95 τ.μ. στο Μανδρικό 76.302 €, (26 εκ.) (ΔΔ)
95 τ.μ. στο Μανδρικό 44.020 €, (15 εκ.) (ΔΔ)
100τ.μ. ορ/σμα στα Κοσκινού 111.518 €, (38 εκ.) (Δ.Δ.)
103τ.μ. στην Ανάληψη 157.006 €, (53.5 εκ.) (Δ.Δ.)
110τ.μ. στο Καρακόνερο134.996 €, (46 εκ.) (Δ.Δ.)
118τ.μ. σε σοβά στους Δασκάλους, 102.71 €, (35 εκ.) (Δ.Δ.)
120τ.μ. στο Καρακόνερο, 158.470 €, (54 εκ.) (Δ.Δ.)
120τ.μ. στην Πειραιώς, 161.408 €, (55 εκ.) (Δ.Δ.)
120τ.μ. στην Ανάληψη 176.082 €, (60 εκ.) (Δ.Δ.)
130τ.μ. στο Ροδίνι, 161.408 €, (55 εκ.) (Δ.Δ.)
135τ.μ. στο Καρακόνερο, 164.343 €, (56 εκ.) (Δ.Δ.)
45+117τ.μ. διαμ. (σε σοβά) στους Δασκάλους 120.322 €, (41 εκ.)(ΔΔ)
132τ.μ. (α΄ ορ.) στην Κένεντυ 70 εκ. 205,429 € (Δ.Δ.)
138τ.μ. (υπ.) στην Κένεντυ με αυλή 45 εκ., 132.061 €
158 τ.μ. ορ/μα (σε μπετά) στους Δασκάλους 93.910 €, (32 εκ.) (μετρητά)
320τ.μ όροφος (ημιτελής) στους Δασκάλους, 220.102 €, (75εκ.)
ΜΕΖΟΝΕΤΤΕΣ - ΜΟΝΟΚΑΤΟΙΚΙΕΣ - ΠΑΛΙΑ ΣΠΙΤΙΑ
48τ.μ. διόροφο στην Παλιά Πόλη, 26.412 €, (8 εκ.) (Δ.Δ.)
65τ.μ. διόρ. με 220 τ.μ. αυλή στην Παλιά Πόλη 52.824 €, (18 εκ.) (Δ.Δ.)
70τ.μ. με μικρή αυλή στην Κοδρικτώνος, 73.361 €, (25 εκ.) (Δ.Δ.)
90 τ.μ. δυόροφη μον/κία στο Παραδείσι με τζάκι 64.563 €, (22 εκ.)
120τ.μ. μεζ/τα στο Ροδίνι 75 εκ., 221. 276 € (Δ.Δ.)
125τ.μ. σε 1,5 στρ. στη Θολό 205.429 €, (70 εκ.)
140τ.μ. μεζ/τα (μπετά) στα Κοσκινού 30 εκ., 117.388 € (Δ.Δ.)
140. τ.μ. μεζ/τα με γκαράζ έξτρα (7 ετών) στο Ροδίνι 205.429 €, (70 εκ.) (ΔΔ)
140τ.μ. (με 70 υπ.) (σε μαρμαροσοβά) στην Ιαλυσό 146.735 €, (50 εκ.) (ΔΔ)
140τ.μ. μονοκατοικία σε 2 στρέμ. στα Κοσκινού 293.470 €, (100 εκ.) (Δ.Δ.)
210τ.μ. μονοκατοικία στα Κοσκινού 205.429 €, (70 εκ.)
230τ.μ. παραδοσιακό αρχοντικό στη Ρόδο 205.429 €, (70 εκ.) (Δ.Δ.
240τ.μ. ισ. κατ/τα α΄ ορ. διαμέρισμα κτίριο σε 500 μ. οικ/δο κοντά στην Καναδά 322.817€ 110 εκ.)
270τ.μ. βίλα σε σοβά σε 4 στρ. στο Τσαϊρι 293.470 €, (100 εκ.)
280τ.μ. οικ/κό τετ/νο (μαζαγή ή σπίτι) Π. Πόλη 239.470 €, (100 εκ.) (Δ.Δ.)
340τ.μ. ημ/λης μεζονέτα Ασγούρου σε 1 στρέμμα 176.082 €, (60 εκ.)
550 τ.μ. μον/κία κοντά στην Παστίδα σε 7 στρ. 498.899 €, (170 εκ.)
ΚΑΤΑΣΤΗΜΑΤΑ - ΓΡΑΦΕΙΑ - ΚΤΙΡΙΑ - ΒΙΟΤ/ΚΟΙ ΧΩΡΟΙ:
30τ.μ. εμπορικό κέντρο Βράδο Ιαλυσό 20 εκ., 58.694 € (Δ.Δ.)
140τ.μ.(αν.) πλησίον Αννης Μαρίας, 82.171 €, (28 εκ.)
170τ.μ. αποθήκη στη Μιχ. Πετρίδη 25 εκ., 73.367 €
175τμ. κατάστημα επί της Λεωφόρου Ρόδου-Λίνδου 205.429 €, (70 εκ.) (Δ.Δ)
180τ.μ. κατάστημα ισόγεια στο Ροδίνι, 132.061 €, (45 εκ.)(Δ.Δ.)
320τ.μ. αποθήκη στα Ασγούρου 44 εκ., 129.126 €
ΟΙΚΟΠΕΔΑ - ΑΓΡΟΤΕΜΑΧΙΑ:
500 τ.μ. στο Μίρα Μάρε Σ.Δ. 0,8 132.065 €, (45.εκ.)
680τ.μ. οδός Πειραιώς (ΣΔ 0,8) 176.082 €, (60.εκ.)
2.150τ.μ.μ με οικ. άδεια 206 τ.μ..Ασγούρου 23 εκ., 67.498 €
3600 στα Κολύμπια (κτίζει 360 τ.μ.) 58 694 € (20 εκ.)
4.000τμ. Νερά Καλλιθέας 176.082 €, (60 εκ.)
5.045τ.μ. Κοσκινού 30 εκ., 88.041 €
9.760τ.μ.επί της λεωφόρου Ρόδου - Λίνδου 200 εκ., 586.897 €
10 στρ. στις Καλυθιές 15 εκ., 44.020 €,
14 στρ. στο Τσαίρι 176.082 €, (60 εκ.)

Αναλαμβάνουμε την ενοικίαση των διαμερισμάτων σας σε σύντομο χρονικό διάστημα
ΖΗΤΟΥΝΤΑΙ ΜΕΤΑΧΕΙΡΙΣΜΕΝΑ ΔΙΑΜΕΡΙΣΜΑΤΑ (ΑΜΕΣΗ ΠΩΛΗΣΗ)
ΒΑΖΟΥΚΟΥ ΡΕΝΑ
ΜΕΣΙΤΗΣ ΑΣΤΙΚΩΝ ΣΥΜΒΑΣΕΩΝ
Πληροφορίες τηλ. 0241022943 - 0241028838
& FAX: 0241028838
Διευθ. Γραφείου: Δημ. Θεοδωράκη 3
Τ.Κ. 85100 Ρόδος
9-1 το πρωΐ και 6.30 - 9.00 απόγευμα
ΔΕΥΤΕΡΑ -ΠΕΜΠΤΗ
e-mail.vazoukou@otenet.gr
X3353-31/7

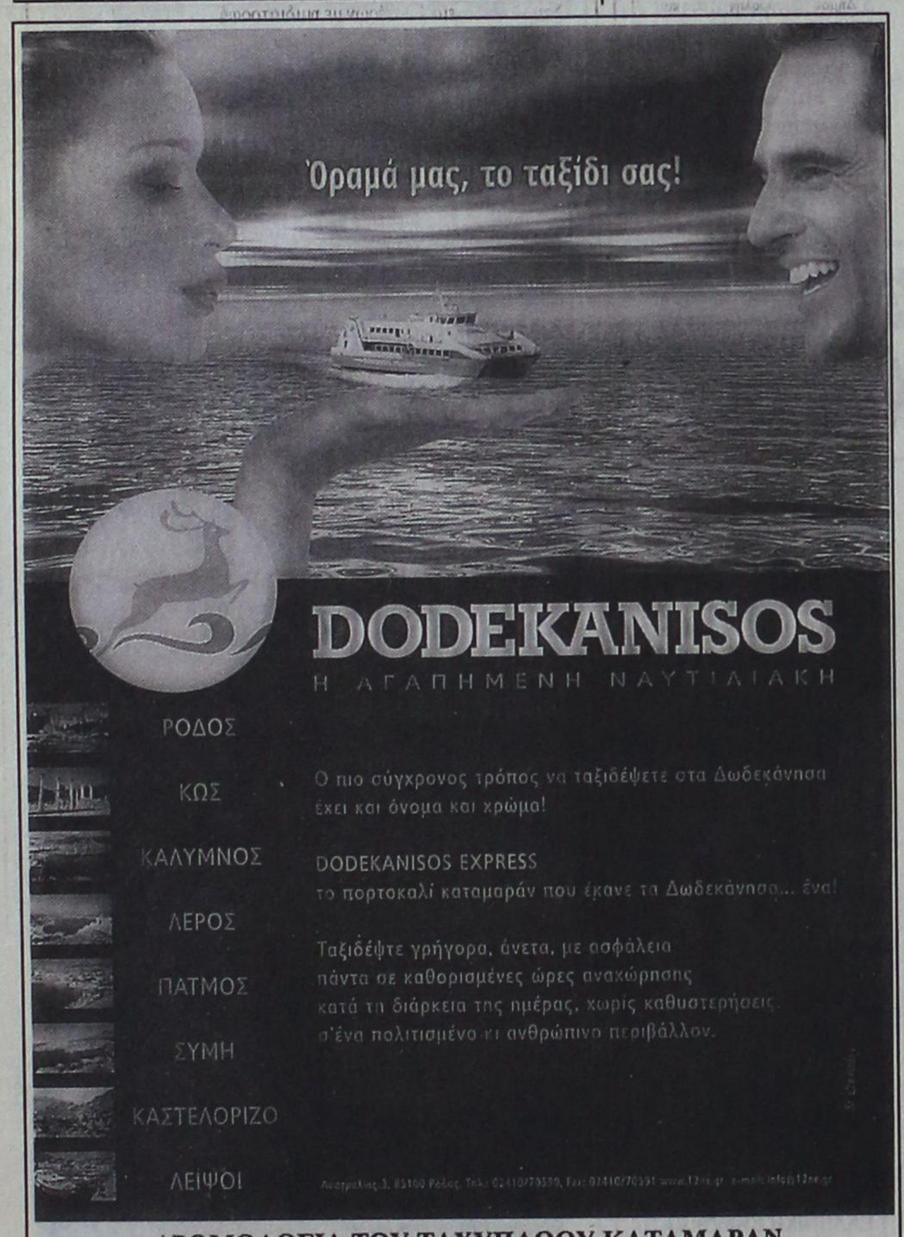

ΔΡΟΜΟΛΟΓΙΑ ΤΟΥ ΤΑΧΥΠΛΟΟΥ ΚΑΤΑΜΑΡΑΝ
"ΔΩΔΕΚΑΝΗΣΟΣ ΕΞΠΡΕΣ"
ΑΠΟ 01/07/2002 ΕΩΣ 31/08/2002

Αναχώρηση καθημερινά ωρα 08"30 π.μ απο το λιμάνι της "Κολόνας"

ΔΕΥΤΕΡΑ	ΡΟΔΟΣ - ΚΩΣ - ΚΑΛΥΜΝΟΣ - ΛΕΡΟΣ - ΚΑΛΥΜΝΟΣ - ΚΩΣ - ΡΟΔΟΣ
ΤΡΙΤΗ	ΡΟΔΟΣ - ΚΩΣ - ΚΑΛΥΜΝΟΣ - ΛΕΡΟΣ - ΠΑΤΜΟΣ - ΛΕΙΨΟΙ - ΛΕΡΟΣ - ΚΑΛΥΜΝΟΣ - ΚΩΣ - ΡΟΔΟΣ
ΤΕΤΑΡΤΗ	ΡΟΔΟΣ - ΚΑΣΤΕΛΛΟΡΙΖΟ - ΡΟΔΟΣ
ΠΕΜΠΤΗ	ΡΟΔΟΣ - ΚΩΣ - ΚΑΛΥΜΝΟΣ - ΛΕΡΟΣ - ΚΑΛΥΜΝΟΣ - ΚΩΣ - ΡΟΔΟΣ
ΠΑΡΑΣΚΕΥΗ	ΡΟΔΟΣ - ΚΩΣ - ΚΑΛΥΜΝΟΣ - ΛΕΡΟΣ - ΠΑΤΜΟΣ - ΛΕΙΨΟΙ - ΛΕΡΟΣ - ΚΑΛΥΜΝΟΣ - ΚΩΣ - ΡΟΔΟΣ
ΣΑΒΒΑΤΟ	ΡΟΔΟΣ - ΚΩΣ - ΚΑΛΥΜΝΟΣ - ΛΕΡΟΣ - ΛΕΙΨΟΙ - ΠΑΤΜΟΣ - ΛΕΡΟΣ - ΚΑΛΥΜΝΟΣ - ΚΩΣ - ΡΟΔΟΣ
ΚΥΡΙΑΚΗ	ΡΟΔΟΣ - ΚΩΣ - ΚΑΛΥΜΝΟΣ - ΛΕΡΟΣ - ΠΑΤΜΟΣ - ΛΕΙΨΟΙ - ΛΕΡΟΣ - ΚΑΛΥΜΝΟΣ - ΚΩΣ - ΡΟΔΟΣ

X3377-31/7



X3377-31/7



ΡΟΔΙΑΚΗ ΦΑΡΜΑ ΣΤΡΟΥΘΟΚΑΜΗΛΩΝ

Η Ροδιακή Φάρμα Στρουθοκαμήλων ανακοινώνει ότι διαθέτει σε χονδρική και λιανική τιμή το πιο νόστιμο και υγιεινό κόκκινο κρέας του κόσμου, το κρέας στρουθοκαμήλου, τώρα μπορείτε να το προμηθευτείτε και από τα παρακάτω κρεοπωλεία:

1) **Ηλία Παπακωνσταντίνου - Παραδείσι** Τηλ. 83006
2) **Νίκου Γεωργίου - Στ. Κωτιάδη 2** Τηλ. 76985
3) **Κουφού ΑΦΟΙ - Δαμασκηνού 59** Τηλ. 26766
4) **Super Market Γεωργοένωσης (κρεοπωλείο)** Τηλ. 77221

Στη φάρμα μας, η στρουθοκάμηλος ανατρέφεται σε φυσικό περιβάλλον και με εντελώς φυσικές τροφές (σιτάρι, κριθάρι, καλαμπόκι, φρέσκο τριφύλι κ.α) και όχι συμπυκνώματα, καθιστώντας το κρέας της στρουθοκαμήλου, απόλυτα ελεγχόμενο και πιο υγιεινό.



ΣΤΡΟΥΘΟΚΑΜΗΛΟΣ.
Το υγιές κρέας του 21ου αιώνα, αγαπά την καρδιά σας και είναι νοστιμότατο. Η πιο υγιεινή λύση κόκκινου κρέατος.

Αφάνταστα νόστιμο, εξαιρετικά υγιεινό.
Δοκιμάστε το, θα σας αρέσει (ρωτήστε αυτούς που το δοκίμασαν).

Θρεπτική αξία του κρέατος
Οι αριθμοί βασίζονται σε μερίδες 3 ουγγιών(85 grams)

	Στρώμηλος	Αρνί	Κοτόπουλο	Γαλοπούλα	Βοδινό
Πρωτεΐνες(gms)	22.1	22.9	26.4	24.6	23.8
Θερμίδες	108	171.8	147	159	179.4
Χοληστερόλη(mg)	65.4	74	72.3	72.3	70.6
Λίπος(gms)	2.29	8.29	3.8	6.1	8.75
Λαβάστιο(mg)	1.7	17.5	12.75	27.2	5.95
Σίδηρος(mg)	2.43	2.07	0.9	1.98	3.1

Πληροφορίες τηλ. 0945 327142, 0932 564772
Υπεύθυνος: Καλαφατάς Γεώργιος

164-21/7

BLUEBONNET TOURS

ΠΡΑΚΤΟΡΕΙΟ ΓΕΝΙΚΟΥ ΤΟΥΡΙΣΜΟΥ ΤΗΣ Α.Ε
Maritime & Tourism Enterprises S.A.
Καρπάθου 4, Μανδράκι – Ρόδος.
Τηλ.. 02410 78780 (6 Γραμμές), Φαξ 02410 39750
E-mail: maritime@rho.forthnet.gr

1. HOTEL ALEXANDROS **** Πλατεία Μαβίλης	Single	97,00 Euro BB
	Double	107,00 Euro BB
	Triple	141,00 Euro BB
2. HOTEL ARETHUSA *** Οδός Μητροπόλεως	Single	48,00 Euro BB
	Double	71,00 Euro BB
	Triple	89,00 Euro BB
3. HOTEL ASTOR **** Σύνταγμα	Single	56,00 Euro BB
	DFS	65,00 Euro BB
	Double	75,00 Euro BB
	Triple	95,00 Euro BB
4. HOTEL ELECTRA **** Ερμού - Σύνταγμα	Single	109,00 Euro BB
	Double	128,00 Euro BB
	Triple	149,00 Euro BB
5. HOTEL DORIAN INN *** Οδός Πειραιώς	Single	55,00 Euro BB
	Double	65,00 Euro BB
	Triple	86,00 Euro BB
6. HOTEL PRESIDENT**** Λεωφόρου Κηφισίας	Single	47,00 Euro BB
	DFS	58,00 Euro BB
	Double	62,00 Euro BB
	Triple	78,00 Euro BB
7. HOTEL SEA VIEW*** Γλυφάδα	Single	82,00 Euro BB
	Double	97,00 Euro BB
	Extra Bed	16,00 Euro
8. HOTEL TITANIA **** Πανεπιστημίου	Single	105,00 Euro BB
	Double	121,00 Euro BB
	Triple	143,00 Euro BB
9. HOTEL PHILIPPION **** Θεσσαλονίκη	Single	70,00 Euro BB
	DFS	75,00 Euro BB
	Double	81,00 Euro BB
	Triple	101,00 Euro BB
10. HOTEL TELIONI ** Θεσσαλονίκη	Single	50,00 Euro BB
	Double	66,00 Euro BB
	Triple	88,00 Euro BB

Η παροχή υπηρεσιών V.I.P. είναι η ειδικότητα μας.
Για μας όλοι οι πελάτες είναι V.I.P.'s

ΧΛ3388-31/8

ΝΤΕΤΕΚΤΙΒΣ ΑΘΗΝΩΝ



Αναλαμβάνουμε υποθέσεις
ανηλίκων,
προσωπικές,
οικογενειακές,
εμποροβιομηχανικές
Διαθέτουμε τα καλύτερα ηλεκτρονικά σύγχρονα οπτικοακουστικά συστήματα

Εχεμύθεια 100%
Τα 30 χρόνια πείρα είναι η εγγύησή μας

Τηλ. 0977632963 & 0945319796

X3386-4/8

Ο νομάρχης Δωδεκανήσου Σ. Καραγιάννης

Τώρα θυμήθηκε τα ... έργα!..

ΣΥΝΕΔΡΙΑΖΕΙ Η ΝΟΜΑΡΧΙΑΚΗ ΕΠΙΤΡΟΠΗ

Συνέρχεται αύριο σε συνεδρίαση, με 21 θέματα στην ημερήσια διάταξη η Νομαρχιακή Επιτροπή Δωδεκανήσου.

Η πλειοψηφία των θεμάτων που θα τεθούν προς συζήτηση και έγκριση, αφορά μελέτες και δημοπρατήσεις έργων, γεγονός που καταδεικνύει την έντονη αγωνία της νομαρχιακής αρχής, να παράγει έργο, έστω και τρεις μήνες πριν τις εκλογές!

Ειδικότερα τα θέματα που περιλαμβάνονται στην ημερήσια διάταξη, είναι τα εξής :

1. Έγκριση μελέτης και δημοπράτηση του έργου «Αντικατάσταση στέγης 7ου Δημοτικού Σχολείου Ρόδου (Αμαράντιος)» Προϋπ. 62.000 ευρώ.
2. Έγκριση μελέτης και δημοπράτηση του έργου «Ασφαλτόστρωση τμήματος Επαρχιακής Οδού Ρόδου Καμείρου» Προϋπ. 139.800 ευρώ.
3. Έγκριση μελέτης και δημοπράτηση του έργου «Διαπλάτυνση της επαρχιακής οδού Έμπωνας-Σιάννα στην είσοδο του Δ.Δ. Έμπωνας».Προϋπ. 64.000 ευρώ.
4. Έγκριση μελέτης και δημοπράτηση του έργου «Βελτίωση οδικού άξονα Αρκάσα-Αεροδρόμιο Ν.Καρπάθου».Προϋπ. 2.790.000 ευρώ.
5. Έγκριση μελέτης και δημοπράτηση του έργου «Κατασκευή τοιχίων αντιστήριξης στον αύλειο χώρο του Δημοτικού Σχολείου Δ.Δ.Μαλώνας Δήμου Αρχαγγέλου». Προϋπ. 50.000 ευρώ.
6. Έγκριση πρακτικών δημοπρασίας του έργου «Ασφαλτόστρωση οδού από Άγιο Πέτρο προς Λαρνιώτισσα Ν. Καρπάθου».Προϋπ. 62.000 ευρώ.
7. Έγκριση πρακτικών δημοπρασίας του έργου «Μέτρα αντιστήριξης πρανούς στη θέση Κοχλακάρι του Δήμου Αστυπάλαιας».Προϋπ. 86.000 ευρώ.
8. Έγκριση προσφοράς για το έργο «Μόνωση δώματος ΚΤΕΟ Ρόδου». Προϋπ. 46.000 ευρώ.
9. Έγκριση χορήγησης παράτασης προθεσμίας περαίωσης του έργου «Επισκευή - Συντήρηση εργαστηρίου ΔΥΤΕ».
10. Έγκριση 3ου ΣΠ και 3ου ΠΚΤΜΝΕ της μελέτης «Βελτιώση οδικού άξονα Βάτι- Προφύλια-Ίστριος».
11. Έγκριση 1ου ΑΠ, 1ου ΠΚΤΜΝΕ και 1ης ΣΣ του έργου «Πυρασφάλεια Νοσοκομείου Καλύμνου και χορήγηση παράτασης προθεσμίας».
12. Χορήγηση παράτασης προθεσμίας του έργου «Ίδρυση σφαγείων τριών γραμμών στην ΚΜ 1725 γαιών Καλυθιών Ρόδου».
13. Έγκριση 1ου Λογ/σμού του έργου «Διευθέτηση τμήματος χειμάρρου Κηπριώνα».
14. Έγκριση 1ου Λογ/σμού του έργου «Τοιχίο αντιστήριξης Επαρχιακής οδού Απόλλωνα-Διακλάδωση Σάλακος Έμπωνα».
15. Έγκριση 1ου Λογ/σμού του έργου «Κατασκευή Βιοκλιματικού Σχολικού κτιρίου Γυμνασίου Κρεμαστής (Οικοδομικές εργασίες και Η/Μ εγκαταστάσεις).
16. Έγκριση 1ου Λογ/σμού της 1ης ΣΣΕ του έργου «Κατασκευή αιθουσών στο υπόγειο 1ου ΠΚΤΜΝΕ, 1ου ΑΠΕ, σύναψη 1ης ΣΣ και χορήγηση παράτασης προθεσμίας του έργου «Αποκατάσταση φθορών στο επαρχιακό οδικό δίκτυο Ν. Ρόδου».
17. Έγκριση 1ου ΠΚΤΜΝΕ, 1ου ΑΠΕ, σύναψη 1ης ΣΣ και χορήγησης παράτασης προθεσμίας του έργου «Αποκατάσταση φθορών στο επαρχιακό οδικό δίκτυο Ν. Ρόδου».
18. Προμήθεια δύο προκατασκευασμένων δεξαμενών χωρητικότητας 202 κυβικών για την υδροδότηση των Αρκιών και του ΔΔ Μονολίθου Προϋπ. 32.968,88 ευρώ.
19. Έγκριση μελέτης περιβαλλοντικών επιπτώσεων του έργου «Ίδρυση Ξενοδοχειακής μονάδας κλασσικού τύπου Α' τάξης δυναμικότητας 750 κλινών ιδιοκτησίας ΑΚΤΗ ΑΝΤΙΜΑΧΕΙΑ ΑΕ στη περιοχή Τρούλλος Μαστιχαρίου Δήμου Ηρακλειδών Νήσου Κω.
20. Έγκριση μελέτης περιβαλλοντικών επιπτώσεων του έργου «Λειτουργία Ξενοδοχειακής μονάδας κλασσικού τύπου Α' τάξης δυναμικότητας 539 κλινών ιδιοκτησίας ΤΟΥΡΙΣΤΙΚΕΣ ΕΠΙΧΕΙΡΗΣΕΙΣ ΑΠΟΛΛΩΝ ΑΕ, στην περιοχή Φαληράκι Δήμου Καλλιθέας Νήσου Ρόδου.
21. Ψήφιση διαφόρων πιστώσεων.

ΕΛΛΗΝΙΚΗ ΔΗΜΟΚΡΑΤΙΑ
ΥΠΟΥΡΓΕΙΟ ΓΕΩΡΓΙΑΣ
ΠΕΡ/ΚΗ ΔΙΟΙΚ. ΔΩΔ/ΝΗΣΟΥ
Δ/ΝΣΗ ΔΑΣΩΝ ΔΩΔ/ΝΗΣΟΥ
Γεωργίου Μαύρου 2
Π. ΧΡΙΣΤΟΦΑΚΑΚΗΣ ,
02410-43682

Ημερομηνία 17 - 7 - 2002
Αριθ.Πρωτ. 3395

ΠΕΡΙΛΗΨΗ ΑΝΑΚΟΙΝΩΣΗΣ

Για την πρόσληψη προσωπικού με σύμβαση εργασίας ιδιωτικού δικαίου ορισμένου χρόνου .

Η Δ/νση Δασών Δωδ/νήσου που εδρεύει στο Δήμο Ρόδου , ύστερα από την αριθ. ΔΙΠΠ/Φ ΕΓΚΡ 06/84/ΟΙΚ. 5055/11-3-02 απόφαση της Επιτροπής της παρ. 1 του άρθρου 2 της Π.Υ.Σ. 55/1998 και την ΑΠ 262962/30-5-02 απόφαση του Υπουργού Γεωργίας , ανακοινώνει ότι θα προσλάβει εργατικό προσωπικό με σύμβαση εργασίας ιδιωτικού δικαίου ορισμένου χρόνου , συνολικού αριθμού 6 ατόμων για την κάλυψη εποχιακών αναγκών της Δ/νσης Δασών Δωδ/νήσου σε εργασίες αποτροπής κινδύνου έκρηξης πυρκα'ιάς σε επικίνδυνες περιοχές Νομού Δωδ/νήσου σύμφωνα με τις διατάξεις του άρθρου 21 του Ν. 2190 / 1994 , όπως ισχύει μετά τις τροποποιήσεις και συμπληρώσεις των Ν. 2225 / 1994 , 2247 /1994 , 2266 /1994, 2349/1995, 2527/1997 και 2738/1999 για τις εξής κατά αριθμό ατόμων , ειδικότητες και την αντίστοιχη χρονική περίοδο.

Ειδικότητα	Αριθμός	Έδρα εκτέλεσης εργασιών	Χρονική διάρκεια
Εργάτες αποτροπής κινδύνου έκρηξης πυρκα'ιάς	2	Περιοχή Δήμου Ρόδου	Από την ημέρα πρόσληψης έως και τρείς μήνες.
Εργάτες αποτροπής κινδύνου έκρηξης πυρκα'ιάς	1	Περιοχή Δήμου Λινδίων	Από την ημέρα πρόσληψης έως και τρείς μήνες.
Εργάτες αποτροπής κινδύνου έκρηξης πυρκα'ιάς	1	Περιοχή Δήμου Καμείρου	Από την ημέρα πρόσληψης έως και τρείς μήνες.
Εργάτες αποτροπής κινδύνου έκρηξης πυρκα'ιάς	1	Περιοχή Δήμου Σύμης	Από την ημέρα πρόσληψης έως και τρείς μήνες.
Εργάτες αποτροπής κινδύνου έκρηξης πυρκα'ιάς	1	Περιοχή Δήμου Καρπάθου	Από την ημέρα πρόσληψης έως και τρείς μήνες.

α) Οι υποψήφιοι πρέπει να έχουν ηλικία από 18 έως 65 ετών.

β) Να έχουν την υγεία και την φυσική καταλληλότητα που τους επιτρέπει την εκτέλεση των καθηκόντων της θέσεως που επιλέγουν.

γ) Οι υποψήφιοι δεν πρέπει να έχουν κώλυμα κατά το άρθρο 8 του Υπαλληλικού Κώδικα (καταδίκη , υποδικία , συμπαράσταση) με επιφύλαξη ειδικής διάταξης άρθρο 4 παρ. 6 του Ν. 2207/94.

Οι ενδιαφερόμενοι μπορούν να υποβάλουν αίτηση στα γραφεία της υπηρεσίας μας, περιοχή ΖΕΦΥΡΟΣ και ειδικότερα στο γραφείο 3 (αρμόδιος κ. Αλεξ. Τσασύσης) , εντός προθεσμίας δέκα (10) ημερών , που αρχίζει από την επόμενη ημέρα της τελευταίας δημοσίευσης της παρούσας σε τοπικές εφημερίδες ή της ανάρτησής της στο χώρο ανακοινώσεων του καταστήματος της υπηρεσίας μας ή του δημοτικού ή κοινοτικού καταστήματος της έδρας της υπηρεσίας μας . (Εφόσον η ανάρτησή της είναι μεταγενέστερη της δημοσίευσης στις εφημερίδες) .

Οι ενδιαφερόμενοι μαζί με την αίτησή τους πρέπει να υποβάλουν τα εξής δικαιολογητικά :

1) Κυρωμένο φωτοαντίγραφο των δύο όψεων της αστυνομικής ταυτότητας.

2) Υπεύθυνη δήλωση του Ν. 1599/1986 ότι δεν έχουν κώλυμα κατά το άρθρο 8 του Υπαλληλικού Κώδικα. (α) ότι δεν έχουν καταδικαστεί για κακούργημα και σε οποιαδήποτε κλοπή, υπεξαίρεση (κοινή και στην υπηρεσία), απάτη, εκβίαση, πλαστογραφία, απιστία δικηγόρου, δωροδοκία, καταπίεση, απιστία κατά την υπηρεσία, παραβίαση καθήκοντος καθ' υποτροπή, συκοφαντική δυσφήμιση καθώς και για οποιοδήποτε έγκλημα κατά της γενετήσιας ελευθερίας ή οικονομικής εκμετάλλευσης της γενετήσιας ζωής δεν έχουν, λόγω καταδίκης, στερηθεί τα πολιτικά τους δικαιώματα, έστω κι αν έχει λήξη ο χρόνος που ορίστηκε για την στέρηση (β) ότι δεν είναι υπόδικοι και δεν έχουν παραπεμφθεί με τελεσίδικο βούλευμα για κακούργημα ή για πλημμέλημα της προηγούμενης περίπτωσης, έστω και αν το αδίκημα παραγράφτηκε (γ) ότι δεν έχουν λόγω καταδίκης, στερηθεί τα πολιτικά τους δικαιώματα και για όσο χρόνο διαρκεί η στέρηση αυτή (δ) ότι δεν τελούν υπό δικαστική συμπαράσταση

3) Υπεύθυνη δήλωση του Ν.1599/1986 στη οποία να δηλώνουν αν το αμέσως προηγούμενο δωδεκάμηνο , που συμπληρώνεται κατά την τελευταία ημέρα της προθεσμίας υποβολής αιτήσεων, έχουν απασχοληθεί σε δημόσια υπηρεσία ή νομικό προσώπο του άρθρου 14 παρ. 1 του Ν.2190/1994 με την ιδιότητα του εποχιακού υπαλλήλου ή για κάλυψη περιοδικών ή πρόσκαιρων αναγκών ή όχι.

Σε περίπτωση που έχουν απασχοληθεί να δηλώσουν την υπηρεσία στην οποία απασχολήθηκαν και την ακριβή χρονική διάρκεια της απασχόλησης (έναρξη και λήξη).

4) Πρόσφατη βεβαίωση του Ο.Α.Ε.Δ. για την απόδειξη της μακροχρόνιας ανεργίας.

5) Υπεύθυνη δήλωση του Ν.1599/1986 ότι ο υποψήφιος είναι και άνεργος και ανεκτέλεστος.

6) Πιστοποιητικό οικογενειακής κατάστασης (όπου απαιτείται).

7) Πιστοποιητικό του οικείου δήμου ή κοινότητας για την μόνιμη κατοικία του υποψηφίου. (Ν2647/98 άρθρ. 4 παρ. 5).

8) Προκειμένου για απολυμένους από αγροτικές συνεταιριστικές οργανώσεις σύμφωνα με το αρθρ. 23 του Ν.2538/1997 βεβαίωση της νέας συνεταιριστικής οργάνωσης ότι είχαν συνεχή υπηρεσία δύο (2) τουλάχιστον ετών και πρόσφατη βεβαίωση του Ο.Α.Ε.Δ. ότι είναι άνεργοι.

Οι ενδιαφερόμενοι μπορούν να υποβάλλουν στο ΑΣΕΠ ενστάσεις κατά των πινάκων κατάταξης μέσα σε αποκλειστική προθεσμία η οποία λήγει μετά την πάροδο δέκα (10) ημερών από την ανάρτησή τους.

Για την υποβολή ένστασης απαιτείται η καταβολή στο δημόσιο ταμείο παραβόλου δέκα τέσσερα ευρώ και πενήντα λεπτά (14,50€).

Ο Δ/ντής Δασών Δωδ/σου

Φ. Κοντίτσης

ΧΛ-18/7

ΧΙΑΚΟΣ ΣΥΛΛΟΓΟΣ ΡΟΔΟΥ «Ο ΟΜΗΡΟΣ»



ΕΣΠΕΡΙΝΟΣ ΓΙΑ ΤΗΝ ΑΓ. ΜΑΡΚΕΛΛΑ

Το Δ.Σ. του Χιακού Συλλόγου Ρόδου «Ο Ομηρος» προσκαλεί τα μέλη του και τους φίλους του στον καθιερωμένο Εσπερινό για την Αγία Μαρκέλλα που θα γίνει την προσεχή **Κυριακή, 21 Ιουλίου 2002 και ώρα 19.30 στην Ιερά Μονή Φανερωμένης, στην ΙΞΙΑ.**

Από το Δ.Σ.

ΧΛ-20/7

ΝΟΜΑΡΧΙΑΚΕΣ ΕΚΛΟΓΕΣ 2002
«ΝΟΜΑΡΧΙΑΚΗ ΑΓΩΝΙΣΤΙΚΗ ΣΥΝΕΡΓΑΣΙΑ»
ΓΙΑ ΤΗ ΝΟΜΑΡΧΙΑΚΗ ΑΥΤΟΔΙΟΙΚΗΣΗ ΔΩΔ/ΣΟΥ

ΠΡΟΣΚΛΗΣΗ

Εργαζόμενε, συνταξιούχε, άνεργε, επαγγελματία, βιοτέχνη, έμπορε, αγρότη, επιστήμονα, νέα και νέε,

Η παράταξη της «ΝΟΜΑΡΧΙΑΚΗΣ ΑΓΩΝΙΣΤΙΚΗΣ ΣΥΝΕΡΓΑΣΙΑΣ», που διεκδικεί και τη δική σου ψήφο στις εκλογές του Οκτώβρη, σε «ΠΡΟΣΚΑΛΕΙ να παρευρεθείς στην πρώτη της συγκέντρωση που πραγματοποιεί την Πέμπτη 18 Ιούλη 8μ.μ. στην αίθουσα του «ΑΚΤΑΙΟΝ».

Σε καλεί για να πληροφορηθείς άμεσα, για το ποιά είναι η Παράταξη της Νομαρχιακής Αγωνιστικής Συνεργασίας, τι διακηρύσσει, ποιές είναι οι θέσεις της για το χαρακτήρα των εκλογών και τις προτάσεις της για το ρόλο της Νομαρχιακής Αυτοδιοίκησης. Να γνωρίσεις τις θέσεις της για τα πολλά και οξυμένα προβλήματα του λαού της Δωδ/σου και ποιές οι ευθύνες και οι υποχρεώσεις της Νομαρχιακής Αυτοδιοίκησης για την αντιμετώπιση αυτών των προβλημάτων. Για να είσαι σε θέση, πηγαίνοντας στην κάλπη να απαντήσεις στους μύθους με την αλήθεια της δικής σου ζωής. Για να εκφράσεις και τις δικές σου σκέψεις για το πως αντιλαμβάνεσαι τη Νομαρχιακή Αυτοδιοίκηση και τι θέλεις από αυτήν.

Με εκτίμηση
Η γραμματεία της
ΝΟΜΑΡΧΙΑΚΗΣ ΑΓΩΝΙΣΤΙΚΗΣ ΣΥΝΕΡΓΑΣΙΑΣ

ΧΛ-18/7



Η εμπειρία μας και η αφοσίωση στη λεπτομέρεια αποτελούν εγγύηση για την απόλυτη επιτυχία ωστε να μείνουν ανεξίτηλες στη μνήμη τη δική σας και των καλεσμένων σας.....

ΧΟΡΟΕΣΠΕΡΙΔΕΣ - ΓΑΜΟΙ - CATERING - ΠΑΙΔΙΚΑ ΠΑΡΤΥ



ΞΕΝΟΔΟΧΕΙΟ SOFITEL CAPSIS ΡΟΔΟΥ
Για Πληροφορίες 25-015 & 20919 (09.00 - 17.00)

CAPSIS
Conference Centers & Resort Hotels

X 3350-31/7

PELLOS TRAVEL

ΚΑΛΟΚΑΙΡΙΝΕΣ ΕΚΔΡΟΜΕΣ 2002

ΤΟΥΡΚΙΑ

ΙΟΥΛΙΟΣ 2002

- **ΕΚΔΡΟΜΗ 1η 19/7-21/7**
  ΡΟΔΟΣ, ΜΑΡΜΑΡΙΣ, ΕΦΕΣΣΟΣ, ΣΜΥΡΝΗ, ΑΪΒΑΛΙ, ΠΕΡΓΑΜΟΣ, ΜΑΡΜΑΡΙΣ, ΡΟΔΟΣ
  Περιλαμβάνει: Ξενοδοχείο 4 αστέρων με πρωινό και φαγητό, μεταφορές, ξεναγήσεις, ταξιδιωτική ασφάλεια, συνοδός γραφείου, φόροι εισόδου - εξόδου
  Τιμή 145 ευρώ

- **ΕΚΔΡΟΜΗ 2η 26/7- 28/7**
  ΡΟΔΟΣ, ΜΑΡΜΑΡΙΣ, ΦΕΤΙΓΙΕ, ΛΥΒΙΣΙ, ΚΑΣ, ΜΥΡΑ, ΑΓΙΟΣ ΝΙΚΟΛΑΟΣ, ΜΑΡΜΑΡΙΣ, ΡΟΔΟΣ
  Περιλαμβάνει: Μεταφορές, ξεναγήσεις, ξενοδοχείο 4 αστέρων με ημιδιατροφή, φόροι εισόδου - εξόδου, ταξιδιωτική ασφάλεια, συνοδός γραφείου

ΑΥΓΟΥΣΤΟΣ 2002

- **ΕΚΔΡΟΜΗ 1η 29/7 - 3/8**
  ΕΚΔΡΟΜΗ ΣΤΗΝ
  ΚΩΝΣΤΑΝΤΙΝΟΥΠΟΛΗ
  ΡΟΔΟΣ - ΜΑΡΜΑΡΙΣ - ΣΜΥΡΝΗ - BANDIRMA - ΚΩΝΣΤΑΝΤΙΝΟΥΠΟΛΗ - ΠΡΙΓΚΗΠΟΝΝΗΣΑ - ΠΡΟΥΣΑ - ΣΜΥΡΝΗ - KUSADASI - ΜΑΡΜΑΡΙΣ - ΡΟΔΟΣ
  Περιλαμβάνει: Μεταφορές - ξεναγήσεις - φόροι εισόδου και εξόδου - ξενοδοχείο 4 αστέρων με ημιδιατροφή.

- **ΕΚΔΡΟΜΗ 2η 8/8 - 10/8**
  ΕΞΑΗΜΕΡΗ ΕΚΔΡΟΜΗ ΣΤΗΝ
  ΚΩΝΣΤΑΝΤΙΝΟΥΠΟΛΗ
  ΡΟΔΟΣ - ΜΑΡΜΑΡΙΣ - ΕΦΕΣΣΟΣ - ΣΜΥΡΝΗ - ΕΦΕΣΣΟΣ - KUSADASI - ΜΑΡΜΑΡΙΣ - ΡΟΔΟΣ
  Περιλαμβάνει: Μεταφορές - ξεναγήσεις - φόροι εισόδου και εξόδου - ξενοδοχείο 4 αστέρων με ημιδιατροφή.

- **ΕΚΔΡΟΜΗ 3η 18/8 - 29/8**
  ΡΟΔΟΣ, ΜΑΡΜΑΡΙΣ, ΜΟΥΓΛΑ, ΙΚΟΝΙΟ, ΚΟΝΥΑ, ΚΑΠΠΑΔΟΚΙΑ, ΑΓΚΥΡΑ, ΣΑΜΨΟΥΝΤΑ, ΤΡΑΠΕΖΟΥΝΤΑ, ΚΩΝΣΤΑΝΤΙΝΟΥΠΟΛΗ, ΠΡΟΥΣΑ, ΠΕΡΓΑΜΟΣ, ΣΜΥΡΝΗ, ΜΑΡΜΑΡΙΣ, ΡΟΔΟΣ
  Περιλαμβάνει: Μεταφορές - ξεναγήσεις- ξενοδοχείο 4 αστέρων με ημιδιατροφή - φόροι εισόδου και εξόδου - ταξιδιωτική ασφάλεια, συνοδός γραφείου

ΕΛΛΗΝΙΚΑ ΝΗΣΙΑ

- **ΕΚΔΡΟΜΗ 1η 28/7 - 3/8**
  ΠΑΡΟΣ, ΤΗΝΟΣ, ΜΥΚΟΝΟΣ, ΣΑΝΤΟΡΙΝΗ, ΝΑΞΟΣ
  Περιλαμβάνει: Μεταφορές - ξεναγήσεις- ξενοδοχείο με πρωινό - ταξιδιωτική ασφάλεια, συνοδός γραφείου

- **ΕΚΔΡΟΜΗ 2η 19/8 - 21/8**
  ΣΑΜΟΣ - KUSADASI
  Περιλαμβάνει: Μεταφορές - ξεναγήσεις- ξενοδοχείο με πρωινό - ταξιδιωτική ασφάλεια, συνοδός γραφείου

- **ΕΚΔΡΟΜΗ 3η 22/8 - 25/8**
  ΠΑΤΜΟΣ
  Περιλαμβάνει: Μεταφορές - ξεναγήσεις- ξενοδοχείο με πρωινό - ταξιδιωτική ασφάλεια, συνοδός γραφείου

Για περισσότερες πληροφορίες και κρατήσεις

PELLOS TRAVEL
Λεωφόρος Καλλιθέας - Φαληράκι
Τηλ.: 02410 87615, 86298 Fax: 02410 87616,
email: pellostravel@hellasnet.gr

152-4/8

ΨΥΧΟΕΡΕΥΝΗΤΡΙΑ ΚΡΗΤΙΚΟΥ ΒΑΣΙΛΕΙΑ



Προβλέψεις για το μέλλον ικανοποιητικές.

Βοήθεια για κάθε θέμα που σας απασχολεί με κάθε εχεμύθεια

ΟΜΗΡΟΥ 65 Π. ΠΟΛΗ Τηλ. 74440 - 67602,
0972157586, 8-1π.μ. — 4-8μ.μ.

7-6/8

ΠΡΟΟΔΟΣ ΜΙΚΡΕΣ ΑΓΓΕΛΙΕΣ ΜΙΚΡΕΣ ΑΓΓΕΛΙΕΣ ΠΡΟΟΔΟΣ

ενοικιάσεις

ΕΝΟΙΚΙΑΖΕΤΑΙ καινούργιο διαμέρισμα με ενιαίο σαλόνι- κουζίνα και ένα υπνοδωμάτιο. Πληροφορίες τηλ. 02410/61291 και 02410/30781
105-18/7

ΕΝΟΙΚΙΑΖΟΝΤΑΙ διαμερίσματα α' κατηγορίας με aircodision και TV, στο ξενοδοχείο ORERA HOUSE στη Σύμη (προσφορά μόνο για μία εβδομάδα τιμή 45 ευρώ ημερησίως). Τηλ. 02460/72034 και φαξ: 02460/72035
119-19/7

ΕΝΟΙΚΙΑΖΕΤΑΙ γκαρσονιέρα με ένα δωμάτιο, κουζίνα και μπάνιο. Πληροφορίες τηλ. 02410/63170 και 02410/69623
135-21/7

ΕΝΟΙΚΙΑΖΟΝΤΑΙ μαιζονέτες στην Ιαλυσό. Τηλ. 0977581178, 9π.μ.-3μ.μ.
138-21/7

ΕΝΟΙΚΙΑΖΟΝΤΑΙ επιπλωμένα δωμάτια με ψυγείο, ηλιακό θερμοσίφωνο για στρατιωτικούς, Ορφανίδου 48, απέναντι από το Κολοράντο, 3ος όροφος. Πληροφορίες τηλ. 32783, ώρες καταστημάτων
93-18/7

ΕΝΟΙΚΙΑΖΕΤΑΙ ισόγειο κατάστημα 72τ.μ., περίπου με αυλή 7τ.μ. περίπου και ένα δωμάτιο 21τ.μ. στον πρώτο όροφο, που βρίσκεται στην πόλη της Ρόδου και στην οδό Ορφανίδου αριθμ. 16, κατάλληλο για οποιαδήποτε χρήση. Πληροφορίες από 09.00 έως 13.00 και από 18.30 έως 21.30 στα τηλέφωνα: 02410/25450 και 02410/20277
98-4/8

ΕΝΟΙΚΙΑΖΕΤΑΙ κατοικία στην πόλη της Ρόδου με δύο υπνοδωμάτια, κουζίνα, καθιστικό, με σαλόνι, 40τ.μ. Πληρ. τηλ. 0944324488
153-24/7

ΕΝΟΙΚΙΑΖΕΤΑΙ επιπλωμένο δωμάτιο, με ψυγείο και ατομικό μπάνιο, Αλεξ. Διάκου 43. Πληρ. 0977944976
147-26/7

ΓΙΑ ΞΥΛΟΥΡΓΟΥΣ! Ενοικιάζεται κατάστημα υπόγειο, ξυλουργικό. Πλήρες μηχανήματα. Ολα είναι σε ενέργεια, με πάγκους και ρεύμα, 150τ.μ. Οδός Στρατηγού Ζήση αρ. 60. Πληροφορίες τηλ. 02410/29371
23-23/7

ΕΝΟΙΚΙΑΖΕΤΑΙ διαμέρισμα 80τ.μ., β' ορόφου, επί της Αννης Μαρίας για επαγγελματική χρήση. Τιμή 440 ευρώ το μήνα. Πληροφορίες Εμμ. Κρανίδης, μεσίτης αστ. συμβ. Τηλ. 27082 και 0944347405
Χ3356-28/7

ΕΝΟΙΚΙΑΖΕΤΑΙ
κατάστημα 50τ.μ., 28ης Οκτωβρίου 50 - Ρόδος
Πληροφορίες 0945/436363 και 0945276152
ΓΔ-18/7

ΕΝΟΙΚΙΑΖΟΝΤΑΙ καταστήματα 1) με πατάρι και WC επί της Καποδιστρίου 59 και Μακρυγιάννη, 2) διαμέρισμα 125 τ.μ. επί της Καποδιστρίου 59. Πληρ. τηλ. 02410 30674, 0974066753
73-25/7

ΕΝΟΙΚΙΑΖΕΤΑΙ διαμέρισμα, κρεβατοκάμαρα, σαλόνι, κουζίνα και καθιστικό. Αλικαρνασσού 23. Πληροφορίες τηλ. 02440/23629
76-19/7

ΕΝΟΙΚΙΑΖΟΝΤΑΙ 1) μονοκατοικία επιπλωμένη, 2) γκαρσονιέρα επιπλωμένη στα Κοσκινού, κοντά στον αμερικάνικο σταθμό και 3) δωμάτιο μονόκλινο, με μπάνιο στη Μητρόπολη. Πληροφορίες τηλ. 02410/33531 και 02410/38274
123-19/7

ΕΝΟΙΚΙΑΖΕΤΑΙ αποθήκη με συνολικό εμβαδόν 110τ.μ., στην περιοχή Αναλήψεως, οδός Αλεξάνδρειας 9. Πληροφορίες τηλ. 02410/32846 - 31007 και κινητό 0945058119
145-4/8

ΕΝΟΙΚΙΑΖΕΤΑΙ διαμέρισμα 150τ.μ., σε άριστη κατάσταση, αποτελούμενο από 3 υπνοδωμάτια, κουζίνα, λουτρό, WC, καθιστικό, σαλοτραπεζαρία, χωλ, με κεντρική θέρμανση και δορυφορική κεραία. Τιμή 650 ευρώ. Τηλ. 0944438552
148-23/7

ΕΝΟΙΚΙΑΖΕΤΑΙ επιπλωμένη γκαρσονιέρα με δύο δωμάτια, πλήρως ανακαινισθείσα, με ηλιακό θερμοσίφωνα, βεράντες, σε ήσυχη περιοχή στο κέντρο της πόλεως. Πληροφορίες τηλ. 02410/27840
160-24/7

ΕΝΟΙΚΙΑΖΕΤΑΙ διαμέρισμα 100τ.μ., με τέσσερα δωμάτια, 2 μπάνια, κουζίνα, ισόγειο, υπερυψωμένο, ανακαινισμένο, κατάλληλο και για επαγγελματική στέγη., Απολλωνίου Ροδίου 56 στην Ορφανίδου. Τηλ. 0946588069 και 02410/24679 (δωμάτιο 408 κ. Ρούσση)
169-25/7

ΕΝΟΙΚΙΑΖΕΤΑΙ
ισόγειο κατάστημα 120τ.μ., με αυλή, τριφασικό ρεύμα, κατάλληλο για οποιαδήποτε επαγγελματική χρήση.
Πληροφορίες τηλ. 02410/65253 και 0945053503
90-8/8

ΕΝΟΙΚΙΑΖΟΝΤΑΙ
σε πολύ ήσυχη περιοχή, στο Κανδυλί (Τρεις), 2 στούντιος, καινούργια, επιπλωμένα, (δωμάτιο με ατομική τουαλέτα), πολυκουζινάκι, αιρ κοντίσιον, ντουλάπες, διπλό κρεβάτι.
Πληρ. 02410/96887, 0241020625 και 0241028741
Χ3363-20/7

ΕΝΟΙΚΙΑΖΟΝΤΑΙ
επιπλωμένα, λουξ διαμερίσματα, δίκλινα, τρίκλινα και τετράκλινα με την ημέρα ή το μήνα για τη σεζόν έως 30 Σεπτεμβρίου με όλα τα οικιακά σκεύη και ηλιακό, για διακοπές
Πληρ. τηλ. 0977896444
64-21/7

πωλήσεις

ΠΩΛΕΙΤΑΙ 45τ.μ. διαμέρισμα ισόγειο επί της Ιερού Λόχου στον Δήμο Ιαλυσού 500μ. από τη θάλασσα Πληροφορίες Εμμ. Κρανίδης - μεσίτης αστ. συμβ. Τηλ. 27082 και 0944347405
Χ3356-25/7

ΠΩΛΕΙΤΑΙ τουριστικό κατάστημα σε πολύ κεντρικό σημείο, επί της Γρίβα 45, με τον εξοπλισμό και το εμπόρευμα σε πολύ λογική τιμή. Πληροφορίς τηλ. 74941 - 0945883335
173-28/7

ΠΩΛΟΥΝΤΑΙ 4άρια διαμερίσματα πολυτελούς κατασκευής στην Ανάληψη, Τζένιο, Αραπάκι , Ροδίνι. Δάνεια δεκτά. Πληρ. Εμμ. Κρανίδης, μεσίτης Αστ. Συμβ.Τηλ. 27082 και 0944347405
Χ3299-19/7

ΠΩΛΟΥΝΤΑΙ
τα πιο κάτω:
1) Τροχόσπιτο Ολλανδίας, σχεδόν καινούργιο με φουλ εξτρά και με διαστάσεις 588Χ213μ. και
2) Οικόπεδο 1120τ.μ. με θέα τη θάλασσα στον επαρχιακό δρόμο Αφάντου Ψίνθου
Πληροφορίες τηλ. 02410/31924
161-4/8

ΠΩΛΕΙΤΑΙ
στο Εμπορειό Αγ. Ειρήνης στη Σύμη, παραθαλάσσιο οικόπεδο, 4000τ.μ. ετοιμοπαράδοτο.
Δίπλα περνάει δρόμος καθώς και ρεύμα
Πληρ. τηλ. 02410/34017 και 0945670914
Χ3387-20/8

ΠΩΛΕΙΤΑΙ ΜΠΟΥΤΙΚ
ενδυμάτων που στεγάζεται σε κατάστημα 54 τ.μ. & 54 τ.μ. πατάρι. Βρίσκεται στο κέντρο της πόλης και βλέπει Πλατεία Κύπρου (με ή χωρίς το εμπόρευμα). Λόγω αναχώρησης στο εξωτερικό.
Τηλ. 02410 76144, 0945 466979
07-11/8

ΠΩΛΟΥΝΤΑΙ: 1) παλαιά διώροφη οικία διατηρτέα στο Νιοχώρι, οδός Δημπεράκη. Αποτελείται από οκτώ δωμάτια και αυλή (θέλει επισκευή). Τιμή 30.000.000 δρχ., 2) Αποθήκη ισόγεια 190 τ.μ. αντιπλημμυρική. Περιοχή Επτα Χουρμαδιές (Αγ. Αναστασία). Τιμή 20.000.000 δρχ. (η αποθήκη είναι κενή), 3) Μεζονέτα στα μπετά 150 τ.μ. με 1.000 τ.μ. οικόπεδο. Περιοχή από Καβουράκια προς Καλλιθέας δεξιά. Τιμή 35.000.000 δρχ. Πληρ. κ. Καργάκο Νίκο, οδός Σοφούλη 59, τηλ. 02410 30397, 0946049179
12-21/7

ΠΩΛΕΙΤΑΙ μεζονέτα γωνιακή, αυτόνομη, 120τ.μ. κύριος χώρος, 60τ.μ. ημιυπόγειο και 100τ.μ. αποθήκη. Βρίσκεται σε σουβά. Από τον 1ο όροφο έχει θέα θάλασσα, έχει μικρή αυλή με θέση πάρκινγκ. Βρίσκεται κοντά στην κεντρική πλατεία στα Κοσκινού και κοντά στο σχολείο. Τηλ. 0944807951
5537-18/7

ΠΩΛΕΙΤΑΙ
στο Καστελλόριζο, κτίσμα με τα εξής στοιχεία: Υπόγειο 49,88τ.μ., ισόγειο 78,40 τ.μ., 1ος όροφος: 79,24 τ.μ., με δεξαμενή στο υπόγειο μέσα σε οικόπεδο 300τ.μ.
Πληρ. τηλ. 0241095013/31321 και 0945332054
167-31/8

ΠΩΛΟΥΝΤΑΙ
κουτάβια **ΓΕΡΜΑΝΙΚΑ ΠΟΙΜΕΝΙΚΑ**, άριστη μορφολογία. Προσιτή τιμή.
Πληρ. τηλ. 0932467272
20-21/7

ΠΩΛΕΙΤΑΙ
από ιδιοκτήτη λόγω αναχώρησης στο εξωτερικό αυτοτελής μονοκατοικία 105 τ.μ. ελεύθερη γύρω-γύρω, με μεγάλες αυλές και δέντρα, ήσυχη σε απόσταση 100 τ.μ. από την πλατεία ΡΟΔΙΝΙ.
Πληρ. τηλ. 02440 31744-5
Χ. 3378-20/7

ΠΩΛΕΙΤΑΙ
ουζερί στα 100 Μαγαζιά, Σοφοκλή Βενιζέλου 94, εν λειτουργία, πελατεία εξασφαλισμένη, σε τιμή ευκαιρίας.
Πληρ. τηλ. 02410 32702 ή 00942601778
29-21/7

ΠΩΛΟΥΝΤΑΙ δύο ψυγεία βιτρίνες, για επαγγελματική χρήση. Επίσης ντουλάπες ζαχαρολαστείου. Πληροφορίες τηλ. 02410/61018
140-28/7

ΠΩΛΕΙΤΑΙ
ΠΙΤΣΑΡΙΑ ΕΞΟΠΛΙΣΜΕΝΗ
εν λειτουργία λόγω υγείας
Τηλ. 0945267159
125-21/7

ΠΩΛΕΙΤΑΙ
επιχείρηση εργαστηρίου ζαχαροπλαστικής (με πρατήριο ζαχαροπλαστικής και άρτου).
Πελατεία εξασφαλισμένη, λόγω συνταξιοδοτήσεως.
Πληροφορίες τηλ. 02410/62845
111-31/7

μηχανοκίνητα

ΠΩΛΕΙΤΑΙ FORD ESCORD κάμπριο, 1600 c.c., '92 μοντέλο, με ζαντολάστιχα, συναγερμό, ηλεκτρομαγνητικές κλειδαριές, προβολείς ομίχλης, υδραυλικό τιμόνι και φρένα, ηλεκτρικά παράθυρα μπρος - πίσω, ραδιοκασετόφωνο, με ηχοσύστημα, σε τιμή έκπληξη.Τηλ. 02410/20531, 9-2 και17-21.00. Κινητό τηλέφωνο: 0932083963, κ. Βασίλης Τσαβαρής
132-31/7

ΠΩΛΕΙΤΑΙ αυτοκίνητο μάρκας «Φορντ Φιέστα» (μοντέλο 1980) σε καλή κατάσταση, με κασετόφωνο και με πληρωμένα τα τέλη κυκλοφορίας και την ασφάλεια για το 2002. Τιμή 1100 ευρώ μετρητοίς. Πληροφορίες τηλ. 02410/23793 κ. Χρήστο
ΓΔ-20/7

ΠΩΛΕΙΤΑΙ αυτοκίνητο Polo τετράθυρο, υδραυλικό τιμόνι, συρόμενη οροφή και με 5 ταχύτητες, με 25000 χλμ. Τηλ. 0946743461 και 0244051054
166-24/7

ΠΩΛΕΙΤΑΙ OPEL GNS CABRIIO μοντ. 1994, ηλεκτρική οροφή αυτόματη, ψηφιακό κοντρόλ, με όλα τα σχετικά. Αμόλυβδο, 2000 c.c., απαλλαγμένο από την εφορία, καθώς και η άδεια ΟΔΔΥ. Πληρ. τηλ. 0944416247
ΓΔ-23/7

ΠΩΛΕΙΤΑΙ
ΚΑΝΤΙΝΑ
ΑΥΤΟΚΙΝΟΥΜΕΝΗ, πλήρως εξοπλισμένη, με ευρωπαϊκές προδιαγραφές, εκτελωνισμένη, άνευ πινακίδων
Τηλ. 0944424024
118-19/7

μαθήματα

ΠΑΡΑΔΙΔΟΝΤΑΙ
ιδιαίτερα μαθήματα για μεταξεταστέους μαθητές στα: ΜΑΘΗΜΑΤΙΚΑ - ΦΥΣΙΚΗ - ΧΗΜΕΙΑ - ΦΙΛΟΛΟΓΙΚΑ για όλες τις τάξεις γυμνασίου - ενιαίου λυκείου (όλες οι κατευθύνσεις) και ΤΕΕ. Υπεύθυνα, μεθοδικά, σε χαμηλές τιμές.
Πληρ. τηλ. 02410/28053
Χ3381-21/8

ΑΝΑΚΟΙΝΩΣΗ
ΚΑΛΟΚΑΙΡΙΝΑ ΜΑΘΗΜΑΤΑ
*** Computer ***
PROGRAM COMPUTER PM
ΕΓΓΡΑΦΕΣ ** ΤΩΡΑ **
Τμήματα για:
Παιδιά - Ενήλικες
Αρχάριους - Μαθητές
Επαγγελματίες
31/7
Ανεύρεση Εργασίας
ΠΑΡΕΧΕΤΑΙ ΒΕΒΑΙΩΣΗ
Διδάσκει πτυχιούχος Πανεπιστημίου Αμερικής
ΜΑΝΩΛΗΣ Ι. ΣΟΦΙΛΛΑΣ
Κοδριγκτώνος 91
Τηλ. (02410) 31761
www.dodekanisa.net

Φ. & Ν. ΠΑΧΟΣ

Γ. Ευσταθίου 11 Τηλ. 26893

ΠΩΛΟΥΝΤΑΙ
ΑΠΟ ΤΟΝ ΑΝΑΣΤΑΣΙΟ ΑΤΣΙΔΗ

1) Διαμερίσματα, σε νέα 4όροφη οικοδομή, 119 τ.μ., στην οδό Παρθενόπης, στο Αραπάκι.
2) Διαμερίσματα 148 τ.μ., 98 τ.μ., 94 τ.μ. και 82,50 τ.μ., στην οδό Κωνσταντινίδη, στο Ζέφυρος.
Τα παραπάνω διαμερίσματα είναι πολυτελούς κατασκευής και διαθέτουν θέση στάθμευσης, αποθήκη και αυτόνομη θέρμανση.
3) Μονοκατοικίες στην Ιαλυσό 140 τ.μ., οδό Μυκηνών.

ΠΛΗΡΟΦΟΡΙΕΣ

ΑΝΑΣΤΑΣΙΟΣ ΑΤΣΙΔΗΣ

ΣΤΕΦΑΝΟΥ ΚΑΖΟΥΛΗ 74
Τηλ. 02410 28616
Χ3351-31/7

ΠΩΛΟΥΝΤΑΙ
ΜΟΝΟ ΑΠΟ ΤΟ ΓΡΑΦΕΙΟ ΜΑΣ

1) Διαμέρισμα 4άρι καινούργιο, ακριβώς απέναντι από τη θάλασσα, μεγάλες βεράντες, καταπληκτική θέα
2) Διαμέρισμα 4άρι μεταχειρισμένο, σε πολύ καλή τοποθεσία στο Νιοχώρι και πολύ καλή τιμή
3) Οικόπεδο 680τ.μ. σε καλή τοποθεσία εντός πόλεως
4) Ετοιμοπαράδοτο 4άρι επί της Παύλου Μελά
5) Ισόγεια οικία επί της Ηρ. Πολυτεχνείου με μεγάλη πρόσοψη κατάλληλη για κατοικία, ιατρείο, δικηγορικό γραφείο, κλπ. Καταπληκτική περίπτωση
6) Μεζονέτα σε μπετά κοντά σε θάλασσα, πλησίον πόλεως και με οικόπεδο 2 στρέμματα περίπου
7) Διαμέρισμα στο Νιοχώρι (γωνιακό) σε μπετά, 100, 200, 120τ.μ., πολύ καλή τοποθεσία, φανταστική περίπτωση
8) Επί της λεωφόρου Ρόδου - Λίνδου, υπόγειο με ράμπα, 480τ.μ. και 1ος οροφος 480 τ.μ.
9) Στην περιοχή Ασγούρου 1200τ.μ., κατάλληλο για ο,τιδήποτε επιχείρηση
10) Διαμερίσματα 2, 3, 4 δωματίων, μεζονέτες, οικόπεδα, κτήματα, αποθήκες, κλπ.

Ο,τιδήποτε θέλετε να πουλήσετε ή να εκτιμήσετε, ελάτε σε μας. Η μεγάλη μας πείρα, το παλαιότερο γραφείο στη διάθεσή σας

Γ. ΝΕΟΦΥΤΟΥ

ΔΗΜ. ΘΕΟΔΩΡΑΚΗ 40
- ΤΗΛ. 20989 - 21434
Χ3348-31/7

ΓΝΩΜΩΝ ΦΡΟΝΤΙΣΤΗΡΙΑ
Μ. ΓΙΑΝΝΙΚΟΥΡΗΣ
30 ΧΡΟΝΙΑ ΛΕΙΤΟΥΡΓΙΑΣ
ΤΜΗΜΑΤΑ 4ΜΕΛΗ-6ΜΕΛΗ
Εναρξη μαθημάτων:
- Γ' ΛΥΚΕΙΟΥ 1 Αυγούστου
- Β' ΛΥΚΕΙΟΥ 1 Αυγούστου
- Α-Β-Γ ΓΥΜΝΑΣΙΟΥ 2 Σεπτεμβρίου
- Α' ΛΥΚΕΙΟΥ 2 Σεπτεμβρίου
- ΤΕΕ 2 Σεπτεμβρίου
- Τμήματα αποφοίτων 2 Σεπτεμβρίου

ΕΓΓΡΑΦΕΣ
Καθημερινά από 10-1 το πρωί και 6-9 το απόγευμα
02410 25700 - 25250 - 25252
0945 900123
ΧΕΙΜΑΡΡΑΣ 117
Τηλ. 02410 25700
02410 25250
Διευθυνση Σπουδών
Μ. ΓΙΑΝΝΙΚΟΥΡΗΣ
Χ3382-31/7

ΕΝΟΙΚΙΑΖΟΝΤΑΙ

1) 2όροφο κτίριο στην Π. Πόλη, κοντά στο ρολόϊ, κατάλληλο για εστιατόριο - καφετέρια
2) Κατάστημα - εστιατόριο με πλήρες εξοπλισμό δίνεται με τη σεζόν στην Π. Πόλη
3) Καφετέρια με αυλή κοντά στο Γκραντ Hotel σε λειτουργία

Πληροφορίες
ΕΜΜΑΝΟΥΗΛ ΚΡΑΝΙΔΗΣ
Τηλ. 27082 - 26476, 0944347405
Χ3356-31/7

ΔΙΑΜΕΡΙΣΜΑ «ΠΡΟΒΟΛΗΣ»
ΠΩΛΕΙΤΑΙ
ΔΙΑΜΕΡΙΣΜΑ Ε=126 τ.μ., β' όροφος
επί της οδού Αμμοχώστου, κατάλληλο για κάθε χρήση.
Πληροφορίες : (μόνο σε επώνυμους)
« TOP PROPERTIES»
κ. ΓΕΩΡΓΙΟ ΠΙΠΙΝΟ -
ΤΗΛ. 23895 & 0944676003
144-8/8

δημιουργίες cair

ΡΟΔΟΣ 2400 Λευκός ξηρός ΟΠΑΠ
ΑΡΧΟΝΤΙΚΟ Ερυθρός ξηρός Δωδεκανησιακός τοπικός

Δύο αντιπροσωπευτικά κρασιά της ΚΑΪΡ Α.Ε., που αποδεικνύουν για άλλη μια φορά την αναμφισβήτητη ικανότητα της Δωδεκανησιακής Εταιρείας να παράγει υψηλής ποιότητας προϊόντα. Ικανότητα που επιβεβαιώνεται από την πρόσφατη παρουσίαση του μοναδικού στην ελληνική αγορά συλλεκτικού αφρώδους CAIR ROSE RESERVE 10 ετών, σε περιορισμένο αριθμό φιαλών και ποιότητα που συναντάται στην πλούσια γκάμα των διεθνώς αναγνωρισμένων προϊόντων της, όπως RODOS 2400 λευκό ξηρό, VQPRD (χρυσό στο Μιλάνο), ΜΟΣΧΑΤΟΣ ΡΟΔΟΥ ΟΠΕ (χρυσό στο Μιλάνο), MOULIN λευκό ξηρό (χρυσό στις Βρυξέλλες), MOULIN ροζέ ημίξηρο (χρυσό σε Μπορντό και Μιλάνο), CAIR φυσικός αφρώδης (χρυσά μετάλλια σε Μιλάνο και Monde Selection).

Εγγύηση
C·A·I·R
Επιλεγμένοι οίνοι ποιότητας

CAIR Δαβάκη - Πίνδου 65, Ν. Φάληρο, τηλ.: 4813876, 4813125 fax: 4814695.
2ª χλμ. Ρόδου - Λίνδου, Ρόδος τηλ.: 0241/68770-3 fax: 0241/62575.



ΠΡΟΟΔΟΣ ΜΙΚΡΕΣ ΑΓΓΕΛΙΕΣ ΜΙΚΡΕΣ ΑΓΓΕΛΙΕΣ ΠΡΟΟΔΟΣ

διάφορα

ΣΧΟΛΗ ΟΔΗΓΩΝ
ΚΟΥΣΗ ΠΑΝΤΕΛΗ

- **ΔΙΠΛΩΜΑΤΑ**
- **ΕΡΑΣΙΤΕΧΝΙΚΑ**
- **ΕΠΑΓΓΕΛΜΑΤΙΚΑ**
- **ΜΟΤΟΣΙΚΛΕΤΑΣ**
- **ΜΑΘΗΜΑΤΑ ΘΕΩΡΗΤΙΚΗΣ ΔΙΔΑΣΚΑΛΙΑΣ**



-Επεκτάσεις όλων των κατηγοριών
-Αναθεωρήσεις ληγμένων αδειών
-Μετατροπές ξένων αδειών σε ελληνικές

Οδός Βαλαωρίτου 9
(έναντι HOTEL SEMIRAMIS ΠΙΣΩ ΑΠΟ ΤΟ ΠΑΛΑΙΟ ΝΟΣΟΚΟΜΕΙΟ
e-mail:
koysisp@internet.gr

ΕΚΠΑΙΔΕΥΤΙΚΟ ΑΥΤΟΚΙΝΗΤΟ:
TOYOTA YARIS 1300 cc AIR CONDITIONED
(ΠΡΟΣΟΧΗ): ΜΑΘΗΜΑΤΑ
α. Μοτοσικλέτας μεγάλου κυβισμού από 125 cc έως ανεξαρτήτου
β. Μοτ/τας έως 125 cc
γ. Μοτοποδηλάτου 50 cc
Διαθέτουμε επίσης κι αυτόματες μοτοσικλέτες 125 cc
Πληρ. τηλ.
29157-73820-94777
ΚΑΙ ΑΝΑ ΠΑΣΑ ΣΤΙΓΜΗ ΣΤΑ ΚΙΝΗΤΑ τηλ.
0944/511313-0944/203343
Στην κατηγορία ανεξαρτήτου κυβισμού η εκπαίδευση γίνεται με μοτοσικλέτα 500 cc
Παραλαβή των μαθητών μας και από τις οικίες τους
"Η σωστή και μεθοδική εκπαίδευση στα σύγχρονα οχήματά μας, βάζει γερά θεμέλια για τη δημιουργία ενός καλού νέου οδηγού"
T933-21/7

ΠΡΟΣΟΧΗ
Στη σχολή μας παραδίδονται και μαθήματα θεωρητικής διδασκαλίας

ΜΟΝΩΣΕΙΣ



21 ΧΡΟΝΙΑ!
ΑΡΧΩΝ ΣΑΜΑΡΤΖΗΣ
Πληροφορίες τηλ.
23030-32054-20021
3342-31/7

ΦΑΡΜΑΚΙΔΗΣ ΕΥΣΤΑΘΙΟΣ
ΤΑΠΗΤΟΚΑΘΑΡΙΣΤΗΡΙΟ WASH AND CARE
Συνδυάσαμε την πολυετή πείρα μας και τα εκσυγχρονισμένα μηχανήματα καθαρισμού για τη φροντίδα, καθαρισμό και φύλαξη πάσης φύσεως χαλιών και μοκετών.

Εμπιστευτείτε μας για άριστα αποτελέσματα!!!
Εγγυητές οι πελάτες μας

Πληρ. τηλ. 0241068189
5ο χλμ. Ρόδου - Λίνδου 237 (δίπλα από τα ελαστικά ΚΑΣΑΠΗ)
11-4/8

ΥΔΡΑΥΛΙΚΟΣ
ΑΝΑΛΑΜΒΑΝΟΥΜΕ πάσης φύσεως υδραυλικές εργασίες μικρές και μεγάλες **κ. ΔΗΜΗΤΡΗΣ**
- **ΕΓΚΑΤΑΣΤΑΣΕΙΣ ΥΔΡΕΥΣΗΣ - ΘΕΡΜΑΝΣΗΣ**
- **ΚΑΛΟΡΙΦΕΡ - ΗΛΙΑΚΑ**
- Σύνδεση με το αποχετευτικό της ΔΕΥΑΡ.
- ΑΠΟΦΡΑΞΕΙΣ με ηλεκτροκίνητο μηχάνημα.

Συντηρήσεις
ΣΑΟΥΝΑ ΦΙΝΛΑΝΔΙΑΣ
Χειροποίητες υγιεινές
σε όλες τις διαστάσεις με τις σωστές προδιαγραφές από έμπειρο προσωπικό για βίλες - διαμερίσματα - ξενοδοχεία - γυμναστήρια



Τηλ. 0241090230 και κινητό 0944344911
137-10/8

ζητήσεις

ΖΗΤΟΥΝΤΑΙ
ΚΑΛΟΥΠΑΤΖΗΔΕΣ ΚΑΙ ΒΟΗΘΟΙ για να εργαστούν σε μεγάλο έργο
Πληροφορίες τηλ.
0946658789
κ. Παναγιώτη
5517-31/7

ΠΑΝΕΛΛΑΔΙΚΟ ΔΙΚΤΥΟ ΤΑΠΗΤΟΚΑΘΑΡΙΣΤΗΡΙΩΝ ART CLEAN EXPRESS

Είμαστε λίιι...γο πιο μπροστά από τους άλλους!

ΠΛΥΣΙΜΟ - ΑΠΟΛΥΜΑΝΣΗ - ΦΥΛΑΞΗ

ΧΑΛΙΩΝ - ΜΟΚΕΤΩΝ - ΣΑΛΟΝΙΩΝ (και επί τόπου)

ΠΑΠΛΩΜΑΤΑ - ΚΟΥΒΕΡΤΕΣ - ΦΛΩΚΑΤΕΣ

ΣΤΕΓΝΟ ΓΙΑ ΜΕΤΑΞΩΤΑ & ΧΕΙΡΟΠΟΙΗΤΑ

ΑΔΙΑΒΡΟΧΟΠΟΙΗΣΕΙΣ & ΕΠΙΔΙΟΡΘΩΣΕΙΣ ΤΑΠΗΤΩΝ

ΠΑΡΑΛΑΒΗ - ΠΑΡΑΔΟΣΗ ΚΑΤ' ΟΙΚΟΝ

136-10/8

Τηλ. 02410/94815 - Κιν. 0944-350.247

Τηλ. χωρίς χρέωση 0800.11.400.400

e-mail:artclean@otenet.gr/w.w.w.artclean.gr

ΑΛΑΦΑΚΗΣ ΤΑΣΟΣ

ΠΩΛΟΥΝΤΑΙ

1) 80 τ.μ. διαμέρισμα 4ου ορόφου, καινούργιο στη μοναδική τιμή των 28.000.000 μόνο μετρητοίς και χωρίς δάνειο, στην περιοχή της Ανάληψης
2) Καταστήματα από 125τ.μ. ώς 400τ.μ., σε καινούργιο κτίριο στην Ανάληψη
3) Διαμερίσματα των 2 και 3 υπνοδωματίων, καινούργια, στην Ανάληψη (Αννης Μαρίας - Ροδίνι)

Πληροφορίες τηλ. 27082 - 26476, 0944347405
κ. ΕΜΜΑΝΟΥΗΛ ΚΡΑΝΙΔΗΣ,
ώρες γραφείου
X3356-31/7

ΟΙΚΟΔΟΜΙΚΕΣ-ΤΕΧΝΙΚΕΣ
ΕΜΠΟΡΙΚΕΣ-ΕΠΙΧΕΙΡΗΣΕΙΣ

ΑΦΟΙ ΑΣΒΕΣΤΗ Ο.Ε.
Κ. Τσαλδάρη 26-Ρόδος
☎ 32809-74326

ΠΩΛΟΥΝΤΑΙ

- ΔΙΑΜΕΡΙΣΜΑΤΑ
υπερλούξ διαφόρων διαστάσεων
ΕΓΓΥΗΣΗ
Η ΠΟΛΥΕΤΗΣ ΠΕΙΡΑ ΜΑΣ

X3347-31/7

ΑΝΥΨΩΣΕΙΣ-ΕΝΟΙΚΙΑΣΕΙΣ



5-31/7

Ανυψώσεις κάθε είδους μέχρι και ύψος **15μέτρων** με σύγχρονο μηχάνημα για κάθε εργασία όπως – **κοψίματα δέντρων, καθαρισμούς τζαμιών , τοποθετήσεις κεραιών επισκευές σωληνώσεων , ελαιοχρωματισμούς** , και κάθε άλλη εργασία.

Αναλαμβάνουμε καθαρισμούς κτιρίων με υδροβολή με σύγχρονα πιεστικά μηχανήματα όπως αναπαλαιώσεις κτιρίων ή ακόμα και ξέπλυμα πριν από βάψιμο.

ΤΗΛ.02410-35.555-ΚΙΝ.0944-395999

ΛΙΝΔΟΥ 1 ΡΟΔΟΣ e-mail : metropontikas@excite.com από την
ΒΑΡΔΕΛΛΗ Μ. ΚΡΑΣΟΠΟΥΛΟΣ Δ. Ο.Ε.
ΣΤΙΣ ΧΑΜΗΛΟΤΕΡΕΣ ΤΙΜΕΣ

Υγειονομική Περιβαλλοντική Λύση σου Ο.Ε.

ΖΗΤΕΙΤΑΙ χειρίστρια ηλεκτρονικού υπολογιστή, κάτοχος της αγγλικής γλώσσας. Τηλ. 02410/68964
112-18/7

ΖΗΤΕΙΤΑΙ κοπέλα για να εργασθεί ως πωλήτρια σε τουριστικό κατάστημα (μίνι μάρκετ) στο Φαληράκι. Τηλ. 02410/31413
110-18/7

ΖΗΤΕΙΤΑΙ κοπέλα για ημιαπασχόληση σε μπουτίκ στ' Αφάντου. Τηλ.02410/52429
117-19/7

ΖΗΤΕΙΤΑΙ γ' μάγειρας ή μαγείρισσα, για ημιαπασχόληση, σε εστιατόριο a la kart. Ωράριο 5-11μ.μ. Πληροφορίες τηλ. 02410/94826
124-19/7

ΖΗΤΕΙΤΑΙ καμαριέρα πεπειραμένη, για ενοικιαζόμενα δωμάτια εντός πόλεως, μειωμένο ωράριο. Πληροφορίες τηλ. 02410/32758
ΧΛ-20/7

ΖΗΤΟΥΝΤΑΙ σερβιτόροι μαιτρ - μπουφετζής για κέντρο διασκέδασης. Τηλ. 29220 - 36569 από 11.00-15.00
133-21/7

ΖΗΤΕΙΤΑΙ κομμώτρια. Πληροφορίες τηλ. 02410/78907
162-24/7

ΖΗΤΟΥΝΤΑΙ 1) πεπειραμένη γυναίκα για κουζίνα και 2) βοηθός σερβιτόρου κοπέλα για να εργαστούν σε εστιατόριο πολυτελείας, εντός πόλεως. Πληροφορίες τηλ. 02410/75301
154-24/7

ΖΗΤΕΙΤΑΙ οδηγός πωλητής για να εργαστεί σε εταιρία διανομής ποτών και μπύρας. Τηλ. 02410/25506 και 02410/25483
174-26/7

ΖΗΤΕΙΤΑΙ
νεαρή κοπέλα που να γνωρίζει άριστα τη χρήση Υ/Η και την αγγλική γλώσσα για απασχόληση σε γραφείο γενικού τουρισμού (SKEVOS TRAVEL AGENCY)
Πληροφορίες κα Ρένα Τηλ. 02410/75655 - 75310
Θα ληφθούν υπ' όψιν συστάσεις
X3390-23/7

ΖΗΤΕΙΤΑΙ
από ΑΦΟΙ ΧΑΤΖΗΜΙΧΑΛΗ, αποκλειστικοί αντιπρόσωποι της MERCEDES BENZ,
έμπειρος ηλεκτρολόγος
αυτοκινήτου για μόνιμη και συνεχή εργασία.
Πληροφορίες τηλ. 02410/62941
ΧΛ-25/7

We looking
for a dutch or danish person who speaks fluent German and English for an office position.
Please call for an interview
Tel. 02410/96210 or mobile:0938605330
129-31/7

ΖΗΤΕΙΤΑΙ
ΓΡΑΦΙΣΤΑΣ που να γνωρίζει πολύ καλά τα προγράμματα «QUARK XPRESS 5.1», «PHOTOSHOP 6.0», «IN DESIGN 2.5» και «PAGE MAKER» για να εργαστεί τις δύο πρώτες εβδομάδες του Σεπτεμβρίου.
Πληρ. τηλ. 0977014921 & 02410 34650
63-23/7

ΖΗΤΕΙΤΑΙ
ΦΥΣΙΚΟΣ και ΦΙΛΟΛΟΓΟΣ από φροντιστήριο της πόλης για μερική απασχόληση.
Πληροφορίες τηλ. 0944669813
Για βιογραφικό φαξ: 0241075026
X3381-27/7

AXON
ΔΙΕΘΝΕΣ ΔΙΚΤΥΟ ΣΠΟΥΔΩΝ

ΖΗΤΑ

Καθηγητές αγγλικής, γερμανικής, γαλλικής, ισπανικής γλώσσας και πληροφορικής, με επικοινωνιακό χαρακτήρα και οργανωτικές ικανότητες. Αριστο περιβάλλον εργασίας, προοπτικές εξέλιξης.
Βιογραφικά:FAX 02410/70903
email: axon@rho.forthnet.gr

follow up: 02410/77656 - 02410/70902
X. 3373-21/7/7

BETANET A.B.E.E.
ΣΥΣΤΗΜΑΤΑ BETANET
ΚΑΤΟΙΚΙΑ - ΠΟΛΥΩΡΟΦΟ - ΒΙΟΜΗΧΑΝΙΚΟ ΚΤΙΡΙΟ

Η BETANET ABEE εισηγμένη στο Χρηματιστήριο και εκλεγμένη από την Ευρωπαϊκή Ενωση στις 500 ταχύτερα αναπτυσσόμενες ευρωπαϊκές εταιρίες ζητεί να ενισχύσει τις οικονομικές της υπηρεσίες με:

ΒΟΗΘΟ ΛΟΓΙΣΤΗ - ΥΠΑΛΛΗΛΟ ΓΡΑΦΕΙΟΥ
(για εργοτάξιο στη Ρόδο)

Για να ανταπεξέλθει ικανοποιητικά στις απαιτήσεις της θέσης ο υποψήφιος που θα προσληφθεί πρέπει να διαθέτει:
- Σχετική εμπειρία στην παρακολούθηση και διαχείριση των οικονομικών έργων (αποδόσεις, προβλέψεις, πληρωμές προμηθευτών, προετοιμασία λογαριασμών, κλπ)
- Επιθυμητή γνώση προγραμμάτων μηχανογραφημένου λογιστηρίου (κατά προτίμηση «ΚΕΦΑΛΑΙΟ»).
- Εξοικείωση με τη χρήση υπολογιστών (γνώσεις MS Office).
- Χαρακτήρα ήρεμο, χαμηλών τόνων με συνέπεια και υπευθυνότητα και πάνω απ' όλα όρεξη για δουλειά.

Προσφέρονται ελκυστικές αποδοχές και εξαιρετικές προοπτικές καριέρας σε ένα σύγχρονο Ομιλο Επιχειρήσεων με υψηλούς ρυθμούς ανάπτυξης.
Βιογραφικά σημειώματα και πληροφορίες:
κ. Π. Νταβέλης, τηλ.: 0106254100, 0945333461, fax: 0106254220
κ. Κ. Τσιώνας, τηλ. 02410022186, fax: 0341033021
X3385-25/7

ΔΩΔΕΚΑΝΗΣΙΑΚΕΣ ΑΠΟΦΡΑΞΕΙΣ
«ΚΟΛΟΣΣΟΣ»
ΑΠΟΦΡΑΞΕΙΣ ΚΑΘΑΡΙΣΜΟΙ ΑΠΟΧΕΤΕΥΣΕΩΝ

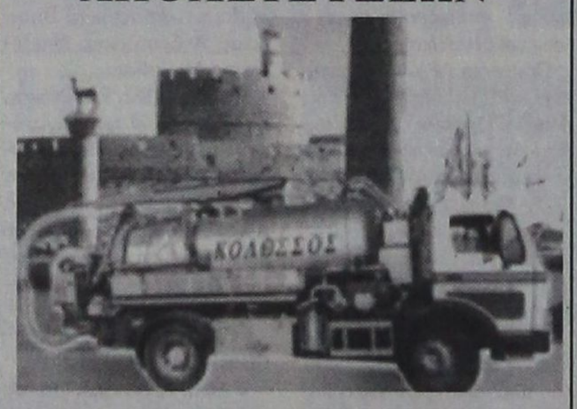

& ΒΟΘΡΩΝ

Αναλαμβάνουμε πάσης φύσεως αποφράξεις οποιουδήποτε μήκους και πλάτους Αναλαμβάνουμε καθαρισμούς αποχετευτικών αγωγών, δήμων, ξενοδοχείων, στρατιωτικών μονάδων, σπιτιών, πολυκατοικιών, καθώς και καθαρισμούς βιολογικών μονάδων με μηχάνημα υψηλής πιέσεως σε όλη τη Δωδεκάνησο.

Κ. ΠΗΔΙΑΚΗΣ - Π. ΚΑΣΕΡΗΣ
Πληρ. τηλ. 47915 - 91881
κινητό: 0944/325234
και 0977/717048
T. 34-9/8

ΜΕΝΤΙΟΥΜ-ΑΣΤΡΟΛΟΓΟΣ
ΝΙΚΟΣ

Ακριβείς προβλέψεις στον επαγγελματικό, αισθηματικό και οικονομικό τομέα.

Επαναφορά ατόμων
Ισχυρή υποβολή

Δέχεται μόνο με ραντεβού στα τηλέφωνα: 31405 και 39201

5409-18/7

ΑΠΟΦΡΑΞΕΙΣ-ΚΑΘΑΡΙΣΜΟΙ





ΟΛΟ ΤΟ 24ωρο

Αναλαμβάνουμε ξενοδοχεία, δήμους, πολυκατοικίες, σπίτια, εστιατόρια, κλπ, καθώς άντληση πετρελαιοειδών από πλοία, και λιποσυλλεκτών και βιολογικών, εκκενώσεις βόθρων στην Παλιά Πόλη (και στα πιο στενά δρομάκια). Ακόμα αναλαμβάνουμε καθαρισμούς (αναπαλαιώσεις) κτιρίων με υδροβολή και κάθε είδους επιφάνειες με πείρα και υπευθυνότητα. ΜΕ ΜΟΝΑΔΙΚΑ ΣΕ ΥΨΟΣ ΠΙΕΣΗΣ ΚΑΙ ΑΝΑΡΡΟΦΗΣΗΣ ΥΠΕΡΣΥΓΧΡΟΝΑ ΜΗΧΑΝΗΜΑΤΑ ΥΔΡΟΒΟΛΗ ΣΕ ΟΛΗ ΤΗ ΔΩΔΕΚΑΝΗΣΟ.
ΣΤΙΣ ΧΑΜΗΛΟΤΕΡΕΣ ΤΙΜΕΣ

ΒΑΡΔΕΛΛΗ Μ -ΚΡΑΣΟΠΟΥΛΟΣ Δ. Ο.Ε.
Τηλ. 35555-94750, - Κιν. 0944395999 - FAX 96516
e-mail:metropontikas@excite.com. - ΛΙΝΔΟΥ 1 ΡΟΔΟΣ
5-31/7

ΟΙΚΟΔΟΜΙΚΕΣ ΕΠΙΧΕΙΡΗΣΕΙΣ
ΔΙΑΚΟΓΕΩΡΓΙΟΥ ΚΑΛΛΙΣΤΟΣ
ΕΘΝ.ΑΝΤΙΣΤΑΣΕΩΣ 11
(πρώην Αννης Μαρίας)

ΠΩΛΗΣΕΙΣ ΔΙΑΜΕΡΙΣΜΑΤΩΝ - ΚΑΤΑΣΤΗΜΑΤΑ - ΑΠΟΘΗΚΕΣ - ΑΝΤΑΛΛΑΓΕΣ ΑΚΙΝΗΤΩΝ - ΑΓΟΡΕΣ ΟΙΚΟΠΕΔΩΝ ΑΝΑΛΑΜΒΑΝΟΥΜΕ ΑΝΤΙΠΑΡΟΧΕΣ

ΠΩΛΟΥΝΤΑΙ διαμερίσματα λουξ κατασκευής, με απεριόριστη θέα. Τα διαμερίσματα διαθέτουν θωρακισμένες πόρτες - εντοιχισμένες κουζίνες - ντουλάπες - εντοιχισμένο νιπτήρα με ντουλάπι - κεντρική θέρμανση αυτόνομη - ανοιγόμενα ανακλινόμενα κουφώματα με διπλά τζάμια, σίτες, ρολά - υδραυλικό ασανσέρ - τριφασικό ρεύμα.

Ολοι οι χώροι σπατουλαριστοί - εσωτερικές πόρτες MDF με σχέδιο

ΔΙΑΜΕΡΙΣΜΑΤΑ:

Επί της οδού Μεγ. Κων/νου - Κων/νου Παλαιολόγου:
- 50υ.μ. δυάρια
- 85τ.μ. τριάρια
- 110τ.μ. τεσσάρια

Επί της Κων/νου Υδραίου - Στ. Κωτιάδη
- 70τ.μ. τριάρια
- 90τ.μ. τριάρια - τεσσάρια
- 110τ.μ. τεσσάρια
- 130τ.μ. τεσσάρια - πεντάρια

} ανά όροφο

Επί της λεωφ. Καλλιθέας - Καρακόνερο
- 50τ.μ. δυάρια
- 85τ.μ. τριάρια
- 110τ.μ. τεσσάρια

} ανά όροφο, με μεγάλες βεράντες, φανταστική θέα

ΚΑΤΑΣΤΗΜΑΤΑ (επί της λεωφ. Καλλιθέας - Καρακόνερο)
- 50τ.μ.
- 1000τ.μ.
- 150τ.μ.

} ανά όροφο, με μεγάλες βεράντες, απεριόριστη θέα

Διαμέρισμα 125τ.μ. , 3ος, λουξ κατασκευής νέο στην οδό Αισχίνης
Κατάστημα 90τ.μ., νέας κατασκευής στο Καρακόνερο.
Γραφείο 63τ.μ. νέας κατασκευής απέναντι από το παλαιό ΙΚΑ
Γραφείο 73τ.μ. νέας κατασκευής απέναντι από παλαιό ΙΚΑ
Διαμέρισμα 75τ.μ. ισόγειο, Αγ. Αναστασία
Διαμέρισμα 138τ.μ. 1ος όροφος, οδός Μάρκου Κλαδάκη -
Μονοκατοικία 140τ.μ. στον Αρχάγγελο
Αγροτεμάχιο 4640 τ.μ. στ' Ασγούρου
Μεζονέτα 140τ.μ. στην οδό Λισαβώνος και Οσλου
Διαμέρισμα 80τ.μ., 1ος όροφος στο χωριό Παραδεισίου
Αγροτεμάχιο 19.800τ.μ. στην Παστίδα (όπισθεν εργοστασίου «Θράκη»)
Αγροτεμάχιο 3.448 τ.μ. απέναντι από την είσοδο του ξενοδοχείου BLUE BAY Κρεμαστή
Αγροτεμάχιο 4 στρεμμάτων στα Κολύμπια
Οικόπεδο 124τ.μ. στην πλατεία του χωριού Κοσκινού
Ξενοδοχείο Ποσειδών στην περιοχή Κρητικά
Πωλείται μονοκατοικία 100τ.μ., σε οικόπεδο 476 τ.μ. στις Καλυθιές
Οικόπεδο 19.980τ.μ. στα Κοσκινού
Οικόπεδο 2500 τ.μ. στο Τσαΐρι
- Διαμέρισμα 110 τ.μ. 1ος όροφος στην Ανάληψη (εκκλησία)
- Διαμέρισμα 60 τ.μ. 1ος όροοφιος Παν. Ροδίου
Ενοικιάζεται αποθήκη 75 τ.μ. στο Ροδίνι
Πωλείται Μεζονέτα 160τ.μ., στους Δασκάλους
Πωλείται αγροτεμάχιο 3,2 στρέμματα στη Θολό

ΠΛΗΡΟΦΟΡΙΕΣ:
ΔΙΑΚΟΓΕΩΡΓΙΟΥ ΚΑΛΛΙΣΤΟΣ
Τηλ. 29318 - 34598- Τηλ. 78501 - 78502
X3343-31/7

Ματιές στα σπορ

Με τον τραυματισμό του Καραγιάννη

Συγκλονισμένη εξακολουθεί να είναι η Τ.Ε. Μπάσκετ

Η διοίκηση της Τ.Ε. ΕΟΚ Δωδεκανήσου εξακολουθεί να είναι συγκλονισμένη με το σοβαρό τραυματισμό του αθλητή Γιώργου Καραγιάννη, σε τροχαίο ατύχημα.

Ενός αθλητή που ανήκει στον Ιβίσκο, αγωνίστηκε πέρσι με τον Ιάλυσο στη Γ΄ Εθνική και προέρχεται από τα σπλάχνα του δωδεκανησιακού μπάσκετ, έχοντας φορέσει και τιμήσει τη φανέλα της Μικτής Δωδεκανήσου.

Τα μέλη της διοίκησης και όλη η αθλητική οικογένεια του νομού, του εύχονται κουράγιο, υπομονή και ταχεία ανάρρωση. Επίσης, του δίνουν την υπόσχεση, ότι θα κάνουν τον παν στην ανεύρεση τρόπων να παραμείνει ενεργό μέλος στο μπάσκετ, όπου έχει να προσφέρει ακόμη πολλά από οποιοδήποτε πόστο.

Ευχές του ΔΟΝΑ Ροδίων στον άτυχο Γιώργο Καραγιάννη

Ο πρόεδρος, το διοικητικό συμβούλιο και το προσωπικό του Δημοτικού Οργανισμού Νεολαίας και Αθλησης Ροδίων, με χθεσινή τους ανακοίνωση, εκφράζουν τις καλύτερες ευχές τους στον άτυχο μπασκετμπολίστα του Ιβίσκου Γιώργο Καραγιάννη, ταχεία και αποτελεσματική ανάρρωση, μετά το τραγικό τροχαίο ατύχημα που είχε πρόσφατα και το οποίο του στοίχισε το δεξί του χέρι!

ΓΥΝΑΙΚΕΙΟ ΠΟΔΟΣΦΑΙΡΟ

«Δίδυμο» με τη Μελάκη η Χρυσούλα Αρχοντούλη

Στην Αίγινα θα συνεχίσει την ποδοσφαιρική της καριέρα, η Χρυσούλα Αρχοντούλη, η οποία έμεινε ελεύθερη από από το Σταυρό Καλυθιών.

Η ικανή επιθετικός είχε αγωνισθεί και πριν δύο χρόνια στην Αθλητική Ενωση Αίγινας, ομάδα Α' Εθνικής για να επιστρέψει στη συνέχεια στο Σταυρό, χωρίς ωστόσο να έχει την απόδοση που όλοι περίμεναν.

Τώρα πλέον θα κάνει παρέα με την άλλη Ροδίτισσα παίκτρια, τη Δανάη Μελάκη, η οποία αγωνίζεται εκεί ως δανεική, με πολύ καλές εμφανίσεις, φθάνοντας μάλιστα και στην εθνική μας ομάδα των γυναικών!

Εκτός της Αρχοντούλη η ομάδα της Αίγινας απέκτησε και τις Βέσνα Στογιάνοβιτς και Ντανιέλα Στοΐκοβιτς (διεθνείς με την Εθνική Γιουγκοσλβίας), Αγγέλα Λαγουμτζή, Μαρία Κρόκου και Γεωργία Κοντραφούρη, βάζοντας πλώρη για την κατάκτηση του πρωταθλήματος και την έξοδο στην Ευρώπη!

Ο Μανώλης Κώτης προπονητής στον Α.Σ. «Ζευς»

Την πρόσληψη του παλαίμαχου ποδοσφαιριστή Μανώλη Κώτη, στο τιμόνι της τεχνικής ηγεσίας του, ανακοίνωσε χθες ο Α.Σ. «Ζεύς»!

Οι δύο πλευρές έδωσαν χθες τα χέρια και από σήμερα θα πέσουν με τα χέρια στη δουλειά, προκειμένου να προωθηθούν άμεσα λύσεις στα προβλήματα που απασχολούν την ομάδα της πόλης μας.



Η AMCOR-ΙΣΡΑΗΛ Η ΜΕΓΑΛΥΤΕΡΗ ΒΙΟΜΗΧΑΝΙΑ ΗΛΙΑΚΩΝ ΣΥΣΤΗΜΑΤΩΝ ΣΤΟΝ ΚΟΣΜΟ,ΣΑΣ ΠΡΟΣΦΕΡΕΙ ΤΟΝ ΚΑΛΥΤΕΡΟ ΗΛΙΑΚΟ ΘΕΡΜΟΣΙΦΩΝΑ ΤΟΥ ΚΟΣΜΟΥ ΜΕ ΜΟΝΑΔΙΚΑ ΣΗΜΕΙΑ ΥΠΕΡΟΧΗΣ ΠΟΥ ΚΑΝΕΝΑΣ ΑΛΛΟΣ ΔΕΝ ΕΧΕΙ.ΠΡΩΤΗ Η AMCOR,ΠΡΙΝ 40 ΧΡΟΝΙΑ ΠΑΡΟΥΣΙΑΖΕ ΤΗΝ ΕΠΑΝΑΣΤΑΤΙΚΗ ΤΗΣ ΤΕΧΝΟΛΟΓΙΑ ΣΤΟΥΣ ΗΛΙΑΚΟΥΣ ΘΕΡΜ/ΝΕΣ. ΠΟΛΛΟΙ ΑΠΟ ΤΟΤΕ ΠΡΟΣΠΑΘΗΣΑΝ ΝΑ ΤΗΝ ΜΙΜΗΘΟΥΝ .ΤΑ ΑΠΟΤΕΛΕΣΜΑΤΑ ΤΟΥΣ ΕΙΝΑΙ ΓΝΩΣΤΑ.ΚΑΝΕΝΑΣ ΔΕΝ ΜΠΟΡΕΣΕ ΝΑ ΤΗ ΦΘΑΣΕΙ.ΣΗΜΕΡΑ Η AMCOR ΣΥΝΕΧΙΖΟΝΤΑΣ ΤΗΝ ΕΡΕΥΝΑ ΣΤΟΝ ΤΟΜΕΑ ΤΗΣ ΗΛΙΑΚΗΣ ΕΝΕΡΓΕΙΑΣ ΒΡΙΣΚΕΤΑΙ ΚΑΙ ΘΑ ΒΡΙΣΚΕΤΑΙ ΜΠΡΟΣΤΑ.ΓΙΑΤΙ ΕΙΝΑΙ Η NO 1 ΣΤΟΝ ΚΟΣΜΟ.
ΕΙΝΑΙ Η AMCOR

Στην Τουρκία ίσως κάνει την προετοιμασία του ο ΑΣ Ρόδος

Εχει συλλέξει πληροφορίες για αθλητικό κέντρο στην Αττάλεια

Στην Τουρκία είναι πολύ πιθανό να κάνει το βασικό στάδιο της προετοιμασίας της η ομάδα του ΑΣ Ρόδος!

Η διοίκηση του συλλόγου έχει συλλέξει πληροφορίες για ένα σύγχρονο αθλητικό κέντρο στην Αττάλεια, ενώ έχει ζητήσει κι άλλες για ισχυρές ομάδες, με τις οποίες θα μπορέσει να δώσει δυνατούς αγώνες προετοιμασίας.

Το ταξίδι στη γειτονική χώρα θα γίνει μετά τις 18 Αυγούστου, κάτι που σημαίνει ότι θα απορριφθεί η περίπτωση του Προφήτη Ηλία.

Σύμφωνα με πληροφορίες, ο ΑΣ Ρόδος, βρίσκεται συνεχώς σε επαφή με το προξενείο της Τουρκίας, το οποίο είναι πάρα πολύ εξυπηρετικό.

Η Αττάλεια απέχει από το Μαρμαρίς επτά περίπου ώρες οδικώς.

Τελευταία ομάδα που έπαιξε εκεί ήταν ο Ιάλυσος πριν μερικά χρόνια, όταν αντιμετώπισε την τοπική ομάδα σε φιλικό παιχνίδι.

• Στα μεταγραφικά τώρα, καλά εξακριβωμένες πληροφορίες αναφέρουν ότι έχουν ήδη κλείσει δύο έμπειροι ποδοσφαιριστές, εκτός νομού, τα ονόματα των οποίων σκόπιμα δεν δίνονται στη δημοσιότητα, για ευνόητους λόγους!

Οσον αφορά την πρώτη φετινή συγκέντρωση αυτή θα γίνει την ερχόμενη Κυριακή 21 Ιουλίου ενώ η προετοιμασία θα ξεκινήσει στις 25 του μήνα, ημέρα Πέμπτη.

Τέλος στα μεγάλα συμβόλαια

Το ποδόσφαιρο τα τελευταία χρόνια με αποκορύφωμα την δεκαετία του '90 είχε εξελιχθεί σε επάγγελμα πολυτελείας. Τα δισεκατομμύρια σε δραχμές λιρέτες ή δολάρια, άλλαζαν χέρια με ασύλληπτα γρήγορους ρυθμούς, πριν καλά καλά προλάβουν να στεγνώσουν τα μελάνια πάνω στα συμβόλαια. Το χρηματιστήριο είχε μεταφερθεί, ανεπιτυχώς, μέσα στα γήπεδα και τώρα οι πολυεθνικές που είχαν επενδύσει τα λεφτά τους σε καλογυμνασμένα πόδια... αποσύρονται από το άθλημα. Η οικονομική κρίση στο ποδόσφαιρο έγινε αντιληπτή και από τους ίδιους τους πρωταγωνιστές.

Τρεις αστέρες της Ιντερ έκαναν την αρχή ζητώντας μείωση των αποδοχών τους από τον Μάσιμο Μοράτι. Ρονάλντο, Βιέρι και Ρεκόμπα προσφέρθηκαν να βοηθήσουν τον πρόεδρο της ομάδας του Μιλάνου, πριν ο τελευταίος βρεθεί σε οικονομικό αδιέξοδο. Ο Ματίας Αλμέιδα ακολούθησε τον δρόμο που χάραξαν οι συμπαίκτες του χαρακτηρίζοντας τη συγκεκριμένη κίνηση πολύ σημαντική. Τον Αργεντινό άσο αναμένεται να ακολουθήσουν χιλιάδες ποδοσφαιριστές. Απλώς, γιατί η εποχή Ζινταν έφυγε ανεπιστρεπτί.

Το μεγάλο παζάρι των μεταγραφών, που διεξάγεται μετά από κάθε Παγκόσμιο Κύπελλο, δεν στήθηκε φέτος. Οι περισσότεροι το περίμεναν, όμως κανείς δεν θα μπορούσε να διανοηθεί ότι της μεγάλης ποδοσφαιρικής γιορτής θα ακολουθούσε απόλυτη ηρεμία.

Παίκτες από όλο τον κόσμο προσπάθησαν μάταια στα γήπεδα της Απω Ανατολής να πείσουν ότι αξίζουν ένα παχυλό συμβόλαιο, όμως κάτι τέτοιο δεν εξαρτιόταν αποκλειστικά από αυτούς.

Στη Αγγλία λίγο πολύ αναμένονταν μία τέτοια κατάσταση, αφού τα προβλήματα με την ITV είχαν ξεκινήσει από πέρσι και κορυφώθηκαν προς το τέλος της περιόδου. Τα τηλεοπτικά δικαιώματα δεν μπορούν να καλύψουν πλέον ούτε τα πάγια έξοδα των ομάδων.

Στη Μεγάλη Βρετανία, ίσως η κρίση να μην επηρεάσει σε μεγάλο βαθμό τις ομάδες της πρέμιερ λιγκ καθώς έχουν την πολυτέλεια να στραφούν στην εγχώρια αγορά που έχει μεγάλο βάθος. Και αυτό έχουν ξεκινήσει να κάνουν οι περισσότερες από αυτές Α, Β, και Γ κατηγορία διαθέτουν συνολικά 52 ομάδες.

Ανάλογη κατάσταση επικρατεί στην Γερμανία. Ο άλλοτε πανίσχυρος όμιλος Κιρχ, δεν μπορεί να αποτελέσει πλέον την βασική πηγή εσόδων των ομάδων της πρώτης ή ακόμα και της δεύτερης κατηγορίας. Η κατάσταση για τις ομάδες της Μπουντεσλίγκα περιπλέκεται, αφού την ίδια εποχή έχει στερέψει και η πηγή των ταλέντων.

Ο επίγειος παράδεισος του ποδοσφαιριστή ήταν κάποτε η Ιταλία. Ακόμα δεν έχει ακουστεί κάποια πολύκροτη μεταγραφή. Οι χρυσές εποχές Λεντίνι δεν θα ξαναρθούν, ενώ ο Ζινταν μάζεψε τα ρούχα του και μετακόμισε στην Ισπανία.

Ο Γάλλος άσος πιθανότατα αποτέλεσε την τελευταία διαστημική μεταγραφή. Οι σύλλογοι της Ισπανίας αντέχουν ακόμα οικονομικά, όμως ο Φίγκο και ο Ζινταν θα μείνουν στην ιστορία ως οι πλέον ακριβοπληρωμένοι παίκτες. Δύσκολα θα βάλει το χέρι ξανά στην τσέπη ο Φλορεντίνο Πέρεθ. Η δικαιολογία του ήταν πειστική. «Εχουμε αποκτήσει τους καλύτερους παίκτες στον κόσμο. Δεν υπάρχουν άλλοι», δήλωσε ο πρόεδρος της Ρεάλ που θέλει να κρατήσει τη βασίλισσα μακριά από τη μιζέρια του ευρωπαϊκού ποδοσφαίρου.

ΕΡΓΑΣΙΑΚΟ ΤΟΥΡΝΟΥΑ

Αντιμέτωπη με το φάσμα του αποκλεισμού η Δ.Ε.Υ.Α.Ρ

Αγιοι Απόστολοι.-

Την ήττα γνώρισε την Τρίτη το βράδυ η ομάδα της ΔΕΥΑΡ με 1-0, από την Αστυνομία και πλέον βρίσκεται με το ένα πόδι εκτός της επόμενης φάσης του ποδοσφαιρικού εργασιακού τουρνουά του ΔΟΝΑ Ρόδου!

Το παιχνίδι κινήθηκε μέσα σε κλίμα έντασης, ήταν αρκετά σκληρό, ενώ κάποιες στιγμές ήταν και αντιαθλητικό.

Πάντως η ΔΕΥΑΡ «φωνάζει» για τη διαιτησία του Αντώνη Ορφανού, ισχυριζόμενη ότι την αδίκησε σε κρίσιμα σημεία του αγώνα.

Φάσεις και γκολ

5΄: Πλασέ του Αρφαρά, με τη συνδρομή του Ανδριγιαννάκη βρήκε στο οριζόντιο δοκάρι της Αστυνομίας.

20΄: Ο Περιστεράκης αφού πέρασε ό,τι έβρισκε μπροστά του πλάσαρε τον Ροδανάκη. Ομως ενστικτωδώς ο τελευταίος απέκρουσε, για να φθάσει και πάλι η μπάλα στον Περιστεράκη, ο οποίος εύκολα την προώθησε στα δίκτυα!

65΄: Ενα μακρινό επικίνδυνο σουτ του Κούτρα, εξουδετέρωσε εντυπωσιακά στο Γ της εστίας του ο Ανδριγιαννάκης!

• Με λάθη η διαιτησία του Ορφανού (Διαμαντέας, Καρακαχής).

ΑΣΤΥΝΟΜΙΑ: Ανδριγιαννάκης, Βολιτάκης, Ράδος, Βάλας, Κωνσταντόπουλος, Παπαστεργίου, Ζάταρας, Σαλπιγκτίδης, Τσιλίκης, Βλάσης, Περιστεράκης. Επαιξαν ακόμη οι Καρακωνσταντάκης, Βιτσιλαίος, Ανδρουλάκης, Μπελενιώτης, Μωϋσίδης.

Δ.Ε.Υ.Α.Ρ.: Ροδανάκης, Χαλκιάς (18΄ λ. τρ. Γρηγορόπουλος), Ζερβός, Παπαϊωάννου, Κούτρας, Βαγιαννάκης, Μαχλής, Νισυρίου, Αρφαράς, Δέτσης. Στο δεύτερο ημίχρονο αγωνίστηκε και ο Παναγιώτου

• Σήμερα θα γίνουν τα παιχνίδια:

• Καρακόνερο (18.30) : Coca - Cola /3Ε - Δ.Ε.Κ.Ρ.

• Αγιοι Απόστολοι (18.00): Δ.Ο.Π.Ε. - Παλαίμαχοι Καμείρου

Το παιχνίδι Παλαίμαχοι Ρόδου - Λογιστές θα γίνει αύριο Παρασκευή, στις 18.30, στο γήπεδο των Αγίων Αποστόλων.

Την απόκτηση του Μαγκαφά ανακοίνωσε η ΑΕ Κως

ΞΕΚΙΝΑ ΑΥΡΙΟ Η ΠΡΟΕΤΟΙΜΑΣΙΑ ΤΗΣ

Στην απόκτηση του 23χρονου χαφ Βασίλη Μαγκαφά προχώρησε η διοίκηση της ΑΕ Κως, ικανοποιώντας το σχετικό αίτημα του νέου τεχνικού Δημήτρη Σαλαπάτα για την άμεση ένταξη του ρόστερ του, ενός τερματοφύλακα, ενός χαφ, ενός επιθετικού και ενός λίμπερο.

Μάλιστα, ίσως και σήμερα «κλείσει» και τον γκολκήπερ Καραγιώργο, ο οποίος πέρυσι αγωνιζόταν σε ομάδα του Λεκανοπεδίου, ενώ σε καλό δρόμο βρίσκονται οι επαφές για την απόκτηση ενός λίμπερο και ενός επιθετικού.

Επανερχόμενοι στη μεταγραφή του Μαγκαφά, να πούμε ότι ο παίκτης αγωνίστηκε πέρυσι στον Αστέρα Αμαλιάδας, με προπονητή τον Δημήτρη Σαλαπάτα, ο οποίος πιστεύει πάρα πολύ στις δυνατότητές του και φυσικά εισηγήθηκε την απόκτησή του στη διοίκηση της ΑΕ Κως.

Κατά τα λοιπά, αύριο θα γίνει η πρώτη φετινή συγκέντρωση και το Σάββατο ξεκινά και επίσημα η προετοιμασία, η οποία στην πρώτη φάση της θα διεξαχθεί μεταξύ του γηπέδου «Ανταγόρας» και της περιοχής «Εξοχή» της πόλης της Κω.

Εντείνονται οι προετοιμασίες της εκδήλωσης των «Διαγορείων»

Τα 145.305,43 ευρώ φθάνει ο προϋπολογισμός των «Διαγορείων 2002», που θα συνδιοργανώσουν, ο ΝΑΟΔ και ο ΔΟΝΑ Ρόδου, το Σαββατοκύριακο 7 και 8 Σεπτεμβρίου.

Το ανακοίνωσε στα μέλη της Οργανωτικής Επιτροπής (και της Εκτελεστικής), ο πρόεδρός της Μιχάλης Μπαριανάκης σε πρόσφατη σύσκεψη. Ο πρόεδρος του ΝΑΟΔ, επανέλαβε ότι φέτος θα πρέπει η πολιτιστικοαθλητική εκδήλωση να είναι καλύτερη, αφού η εμπειρία των προηγούμενων χρόνων ελαχιστοποιεί τα τυχόν λάθη.

«Βασική προϋπόθεση η Ρόδος, το νησί των Ολυμπιονικών,, να αποκτήσει επιτέλους 400άρη στίβο και στη συνέχεια τα «Διαγόρεια» να συγκεντρώσουν μεγάλα ονόματα αθλητών και αθλητριών από όλες τις χώρες της Μεσογείου», τόνισε ο κ. Μπαριανάκης.

Ο πρόεδρος του ΔΟΝΑ Ρόδου Κάλλιστος Διακογεωργίου, είπε ότι ο Οργανισμός θα δουλέψει εντατικά και συστηματικά, ούτως ώστε τα «Διαγόρεια 2002» να είναι πολύ καλύτερα. Ο ΔΟΝΑ από σήμερα, διαθέτει ειδικό γραφείο με τηλέφωνο και φαξ για την εγκατάσταση του γραφείου Τύπου και δημοσίων σχέσεων.

Ο κ. Συρόπουλος, σαν μέλος του δ.σ. του ΣΕΓΑΣ είπε ότι τα Διαγόρεια πρέπει να γίνουν ένα μίτινγκ νεολαίας της λεκάνης της Μεσογείου, που να έχει προοπτική. Ο κ. Καραγιάννης Σπύρος τόνισε ότι η ΕΑΣ ΣΕΓΑΣ θα βοηθήσει ούτως ώστε η μεγάλη αυτή εκδήλωση να πετύχει, πρότεινε δε να προσκληθούν μεγάλα ονόματα του αθλητισμού, όπως η Ξανθού, η Θάνου, ο Κεντέρης κ.λ.π., οι οποίοι με την παρουσία τους θα δώσουν μια άλλη διάσταση.

Ο κ. Παυλούς Μιχ. ενημέρωσε τα μέλη για την προεργασία που έγινε και ότι η προκήρυξη και το πρόγραμμα έχει φύγει για τον προορισμό της και περιμένουμε απαντήσεις μέχρι 31/7/2002. «Εμείς σαν ΣΕΓΑΣ, θα προσπαθήσουμε να κληθούν νέοι και νέες με σημαντικές επιδόσεις στα διάφορα αθλήματα».

Εκανε διάφορες προτάσεις για την καλύτερη επιτυχία του αγωνιστικού μέρους. Μίλησαν ακόμη ο κ. Καστρουνής και ο κ. Χατζηκαλημέρης, οι οποίοι υπογράμμισαν την ανάγκη το επίπεδο των αθλητών να είναι ανεβασμένο και να γίνει η απαραίτητη προβολή. Είναι δε ευκαιρία είπε ο κ. Χατζηκαλημέρης εν όψει της Ολυμπιάδας, να πάρουμε για προετοιμασία κάποια αθλήματα. Είναι απαραίτητο να έρθουν απεσταλμένοι δημοσιογράφοι από το κέντρο και να γίνει σοβαρή προβολή των Διαγορείων μέσα από τα κρατικά κανάλια και άλλους σταθμούς.

ΚΟΛΟΣΣΟΣ

Χάλασε του Οξούζη, πάει για Αρμούτη και Κατσαφούρη

Στο τεχνικό τημ της Αγίας Παρασκευής εντάχθηκε ο Νίκος Κερασοβίτης

Χάλασε την τελευταία στιγμή η μεταγραφή του Πέτρου Οξούζη στον Κολοσσό αφού τελικά η διοίκηση των Αμπελοκήπων δεν δέχθηκε να παραχωρήσει τον παίκτη με υποσχετική όπως διακαώς επιθυμούσε η διοίκηση της ροδίτικης ομάδας.

Σύμφωνα με δημοσιεύματα του αθηναϊκού τύπου οι άνθρωποι του Κολοσσού εξετάζουν τώρα την περίπτωση του Παναγιώτη Αρμούτη, ο οποίος δεν τα βρήκε με τη διοίκηση της ΜΕΝΤ, ενώ βρίσκεται πολύ κοντά σε συμφωνία με τον Σπύρο Κατσαφούρη, αλλά η μεταγραφή χάλασε την τελευταία στιγμή!

Εν τω μεταξύ στο τιμόνι της τεχνικής ηγεσίας της Αγίας Παρασκευής θα βρίσκεται την επόμενη αγωνιστική περίοδο ο Νίκος Κερασοβίτης, ο οποίος δούλεψε την περίοδο 1999-2000 στον Κολοσσό ενώ πέρυσι ήταν προπονητής στη Δάφνη.

Στην Αγία Παρασκευή ωστόσο θα είναι δίδυμο με τον περσινό προπονητή της Θόδωρα Καλιώρα!

Νέα διοίκηση απέκτησε η Δήμητρα Δαματριάς

Συγκροτήθηκε σε σώμα το νέο διοικητικό συμβούλιο της Δήμητρας Δαματριάς, το οποίο προέκυψε από τις αρχαιρεσίες της 7ης Ιουλίου, ως ακολούθως :

• Πρόεδρος : Παναγιώτης Τσακίρης
• Αντιπρόεδρος : Δημήτρης Παπαδόπουλος
• Ταμίας : Γεωργία Σταμάτη
• Γενικός γραμματέας : Δήμητρα Πάττα
• Μέλη : Γιώργος Αργυρίου, Γιάννης Πάττας, Στέργος Παναής.

Θα ανταποδώσει την φιλοξενία

Στα πλαίσια σύσφιγξης των σχέσεων, μεταξύ των εργαζομένων στους Δήμους του νομού μας, η μικτή ποδοσφαιρική ομάδα ΔΟΝΑ Ροδίων αποτελούμενη από εργαζόμενους του Δήμου, Οργανισμούς και Επιχειρήσεις μετέβη στην Κω και αντιμετώπισε σε φιλικό αγώνα την αντίστοιχη του ΔΟΑ Κω στο δημοτικό στάδιο Κω «Ο Ανταγόρας».

Ο αγώνας έγινε το Σάββατο βράδυ υπό το φως των προβολέων και έληξε με σκορ 4-3 υπέρ των γηπεδούχων.

Μετά το τέλος του αγώνα ο πρόεδρος του ΔΟΑ Κω κ. Βαγγέλης Χατζημιχαήλ έδωσε μετάλλιο στους ποδοσφαιριστές του ΔΟΝΑ Ροδίων και ο πρόεδρος του ΔΟΝΑ Ροδίων κ. Κάλλιστος Διακογεωργίου μετάλλια στους παίκτες του ΔΟΑ Κω.

Ο αντιπρόεδρος του ποδιακού οργανισμού Ιάκωβος Χατζημιχάλης παρέδωσε μια παλιά φωτογραφία του Ανταγόρα στον παλαίμαχο Κώο ποδοσφαιριστή Αντώνη Πίττα.

Διατητής της συνάντησης ήταν ο προϊστάμενος του ΔΟΝΑ Ροδίων Μιχάλης Ερωτόκριτος.

Ο ΔΟΝΑ Ροδίων αισθάνεται την υποχρέωση να ευχαριστήσει και δημόσια τον Δημοτικό Οργανισμό Αθλησης της Κω για τη θερμή φιλοξενία που επεφύλαξαν στη ροδίτικη αποστολή.

Παράλληλα επιφυλάσσεται να ανταποδώσει τη φιλοξενία στος εγγύς μέλλον στη Ρόδο.



Θλίψη προκαλεί το γεγονός ότι ολόκληρη η πόλη της Ρόδου, μια πόλη με εκατό χιλιάδες κατοίκους, περίπου, θα έχει στο νέο πρωτάθλημα της Α' κατηγορίας μόνο μια ομάδα τον Ορφέα! Δεν ξέρω πως το λέτε εσείς αυτό αλλά εμείς το λέμε κατάντια, παρακμή και ποδοσφαιρική ένδεια!

Εν τάξει καλό είναι να διοργανώνεις διάφορα σιρκουΐ ή τουρνουά, ή όπως αλλιώς θέλετε, αλλά να έχεις και μια άλφα υποδομή, να έχεις βρε αδελφέ, έστω μια ομάδα είτε κανονική είτε beach στο αντίστοιχο άθλημα που φιλοξενείς!

Αλλά όταν ο ίδιος ο πρόεδρος της ΤΕ βόλεϊ παραδέχεται σε τοπικό κανάλι ότι το δωδεκανησιακό βόλεϊ πηγαίνει χάλια, τι να περιμένεις περισσότερο;

Προπονητης στον ΠΑΣ Κόρινθος θα είναι από την επόμενη αγωνιστική περίοδο ο Γιώργος Σκαρτάδος! Με πρόεδρο τον κ. Αλέξη Κούγια!

Καλό θα είναι όσα μέλη των επιτροπών των «Διαγορείων» συμμετέχουν για πρώτη φορά στις σχετικές συσκέψεις να είναι λίγο πιο συγκρατημένοι στις τοποθετήσεις τους, αφού κάθε χρόνο ακούμε τα ίδια και τα ίδια, ενώ κάποια αιτήματα έχουν ήδη ικανοποιηθεί (πχ. η τηλεοπτική κάλυψη από την κρατική ΕΤ).

Από κρύσταλλο λέει θα είναι τα μετάλλια του Ευρωπαϊκού Πρωταθλήματος στίβου του Μονάχου, με μπορντούρα χρυσή, αργυρή ή χάλκινη! Όμως έχουμε μια απορία : αν πέσουν κάτω και σπάσουν; Θα μπορούν να αντικατασταθούν με άλλα;



Ματιές στα σπορ

Από 24 έως 28 Ιουλίου στη Ρόδο

«Test event» για το «Αθήνα 2004» το «Παγκόσμιο» ΟΠΕΝ μπιτς βόλεϊ

Η Ρόδος είναι έτοιμη να φιλοξενήσει από τις 24 έως τις 28 Ιουλίου το Όπεν του World Tour 2002 και η Ομοσπονδία έτοιμη για την άψογη διοργάνωσή του. Την πεποίθησή τους για την αγωνιστική και οργανωτική επιτυχία του σπουδαιότερου επαγγελματικού τουρνουά που έχει γίνει ποτέ στη χώρα μας εξέφρασαν μέλη της Οργανωτικής Επιτροπής, δίνοντας «ραντεβού στη Ρόδο».





Ο διευθυντής του τμήματος beach volley της ΕΟΠΕ, Αλέκος Παρασκευόπουλος άνοιξε τη συνέντευξη Τύπου, που παραχώρησε η Οργανωτική Επιτροπή στην Αίγλη του Ζαππείου, προβάλλοντας ένα clip ειδικά φτιαγμένο για τη διοργάνωση.

«Το ΟΠΕΝ της Ρόδου είναι το κορυφαίο επαγγελματικό τουρνουά, που έχει ποτέ γίνει στη χώρα μας. Δεν πρόκειται να απουσιάσει κανένα από τα σπουδαία ονόματα του διεθνούς beach volley, γεγονός που εξηγείται με δύο λόγους. Καταρχήν η Ρόδος είναι ένα πολύ όμορφο νησί και αποτελεί πόλο έλξης των αθλητών, στους οποίους επίσης προκαλεί περιέργεια η διεξαγωγή ενός Όπεν για πρώτη φορά στην Ελλάδα».

Στη συνέχεια ο κ. Παρασκευόπουλος αναφέρθηκε στις διεθνείς προδιαγραφές του αθλήματος: «Στόχος της FIVB είναι να φτάσει το beach volley στα επίπεδα της Formula 1 και του τέννις. Τα δείγματα είναι μέχρι στιγμής πολύ ικανοποιητικά, αφού περίπου 750 εκατ. τηλεθεατές σε περισσότερες από 100 χώρες παρακολούθησαν πέρυσι αγώνες του Παγκοσμίου Σιρκουί, ενώ πάνω από 500.000 φίλαθλοι γέμισαν τα γήπεδα στα αντίστοιχα τουρνουά».

Στη συνέχεια τον λόγο πήρε ο γενικός γραμματέας της ΕΟΠΕ, Άγγελος Τζίμος, ο οποίος μίλησε εκ μέρους του προέδρου της Ομοσπονδίας, Θανάση Μπελιγράτη, που βρίσκεται στη Μασσαλία, συνοδεύοντας τις εθνικές μας ομάδες στο γαλλικό Όπεν. «Ευχαριστούμε τον Δήμο Ροδίων, τους χορηγούς και τη ΓΓΑ για τη βοήθεια που μας παρείχε. Το beach volley έχει γίνει πλέον θεσμός. Το τουρνουά της Ρόδου αποτελεί το κορυφαίο αθλητικό γεγονός, που διεξάγεται εφέτος επί ελληνικού εδάφους. Θα συμμετάσχουν σε αυτό οι κορυφαίες γυναικείες ομάδες του κόσμου και ευελπιστούμε οι αθλήτριες μας θα εκπροσωπήσουν επάξια τα ελληνικά χρώματα. Στόχος είναι να ανταποκριθούμε με επιτυχία στις απαιτήσεις της διοργάνωσης, έτσι ώστε η FIVB να μας εμπιστευτεί και την επόμενη χρονιά ένα μεγάλο τουρνουά» είπε ο κ. Τζίμος για να καταλήξει: «Ραντεβού στη Ρόδο»!

Ο κ. Γιώργος Γεωργιάδης, διευθυντής του γραφείου του γ.γ.Α, Νίκου Έξαρχου, αναφέρθηκε στη σπουδαιότητα της διοργάνωσης του Όπεν της Ρόδου ενόψει των Ολυμπιακών Αγώνων του 2004: «Πρόκειται για μια κορυφαία διοργάνωση, η οποία για πρώτη φορά γίνεται στη χώρα μας. Παράλληλα θα αποτελέσει κατά κάποιο τρόπο test event για το Αθήνα 2004. Πιστεύω ότι τα αποτελέσματα θα είναι θετικότατα, τόσο από αγωνιστικής όσο και από οργανωτικής πλευράς, και όλοι μαζί θα γιορτάσουμε την επιτυχία».

Εκ μέρους των «οικοδεσποτών», ο πρόεδρος του Οργανισμού Νεολαίας και Αθλησης του Δήμου Ροδίων, κ. Κάλλιστος Διακογεωργίου είπε: «Η Ρόδος είναι νησί των ολυμπιονικών, είναι νησί των Ιπποτών, ένα νησί δοκιμασμένο στις μεγάλες αθλητικές διοργανώσεις. Πιστεύω ότι με τη στήριξη της ΕΟΠΕ και του Υπουργείου Αθλητισμού, θα πετύχουμε και σε αυτή την υποχρέωση που έχουμε αναλάβει. Όσοι θα παρακολουθήσουν το μεγάλο αυτό αθλητικό γεγονός θα βγουν κερδισμένοι και εμείς θα έχουμε την ηθική ικανοποίηση της επιτυχίας».

Η εταιρεία Promospor έχει αναλάβει την ευθύνη της προώθησης της διοργάνωσης και ο εκπρόσωπός της, κ. Γιάννης Ευαγγελόπουλος τόνισε: «Το τουρνουά της Ρόδου είναι μια μεγάλη πρόκληση για όλους μας, την Πολιτεία, την Ομοσπονδία, τους χορηγούς και φυσικά εμάς. Έχει διαστάσεις test event ενόψει των Ολυμπιακών Αγώνων και η ευθύνη όλων μας είναι μεγάλη λόγω της παγκόσμιας κάλυψης, που έχει αυτό το σημαντικό αθλητικό γεγονός».

Η ΕΒΓΑ, που συνοδεύει τα τελευταία χρόνια το ελληνικό beach volley, στηρίζει και τη σπουδαιότερη διοργάνωση του αθλήματος που έχει γίνει στη χώρα μας. «Η ΕΒΓΑ έχει ενωθεί με το beach volley. Ο χαρακτήρας του αθλήματος ταιριάζει με τα προϊόντα μας. Με αφορμή τη διοργάνωση του Όπεν της Ρόδου, η εταιρεία μας αποδεικνύει τον προσανατολισμό της προς τη διεθνή αγορά» είπε η εκπρόσωπος της ΕΒΓΑ, κα Ευτυχία Φιλαλήθη.

Τον θαυμασμό του για το όραμα του Δήμου Ροδίων εξέφρασε ο εκπρόσωπος του Καζίνο της Ρόδου, κ. Ενρίκο Αϊντάν, ο οποίος ευχαρίστησε την Οργανωτική Επιτροπή για την επιλογή της και κάλεσε όλους τους ενδιαφερόμενους στο όμορφο νησί των Ιπποτών. Εκτός τερέν μιλούν οι διοργανωτές. Πάνω στην άμμο, όμως, μιλούν οι αθλήτριες, οι οποίες θα είναι οι πρωταγωνίστριες του Όπεν. Οι ομάδες των Κίτσου/Τσιαρτσιάνη, Χούντα/ Σκουλά, Αρβανίτη/ Μπουζουνιεράκη έδωσαν το «παρών» στη συνέντευξη Τύπου-οι Σφυρή/ Καραντάσιου και Νικολαΐδου/ Ορδουλίδου βρίσκονται στη Μασσαλία για το γαλλικό Όπεν-και μίλησαν για τους στόχους τους.

Η Πόλα Κίτσου και η Μαριάνα Χούντα ευχαρίστησαν την ΕΟΠΕ για τη συμβολή της στην εξασφάλιση wild card για την ομάδα τους. «Ήταν η ηθική ανταμοιβή της προσπάθειας, που έχουμε καταβάλλει όλη αυτήν τη χρονιά, λαμβάνοντας μέρος σε διεθνή τουρνουά, με δικά μας έξοδα και με τη βοήθεια του χορηγού μας. Η Ομοσπονδία αναγνώρισε την όρεξη μας για δουλειά και μας προώθησε για την εξασφάλιση μιας θέσης στο κυρίως ταμπλό» είπαν οι δύο αθλήτριες.

«Είναι μεγάλη τιμή για την Ελλάδα να διοργανώνει ένα τέτοιο τουρνουά, ειδικότερα ενόψει του 2004. Η χώρα μας έχει δείξει και στο παρελθόν με το τσάλεντζερ του Ξυλοκάστρου ότι η επιτυχία είναι εξασφαλισμένη. Για εμάς η συμμετοχή μας είναι μια πρόκληση» τόνισε η Εμμανουέλα Σκουλά, ενώ η παρτενέρ της, Μαριάνα Χούντα συμπλήρωσε: «Είμαστε ευχαριστημένες για την ευκαιρία που μας δίνεται και αισθανόμαστε δέος που θα βρεθούμε απέναντι στις κορυφαίες ομάδες του κόσμου».

Οι νεαρές Αρβανίτη, Μπουζουνιεράκη, από την πλευρά τους, συμφώνησαν ότι η συμμετοχή τους στο Όπεν της Ρόδου θα αποτελέσει μια μεγάλη εμπειρία για αυτές.

Οι εξετάσεις του ΓΑΟ ΤΑΕ KWON DO

Στις εγκαταστάσεις του ΓΑΟ ΤΑΕ KWON DO Ρόδου, έγιναν πρόσφατα οι εξετάσεις 96 αθλητών και αθλητριών του ομίλου για την απόκτηση νέων ζωνών.



Τις εξετάσεις διεξήγαγε ο δάσκαλος του ΓΑΟ Παύλος Καζαντζόγλου, τις παρακολούθησαν δε αρκετοί γονείς και μέλη του ΔΣ του ΓΑΟ.

Τα αποτελέσματα των εξετάσεων ήταν:

ΜΑΥΡΗ ΖΩΝΗ: Παπαντωνάκης Ιωάννης (10 ετών), Σκλάβος Ιωάννης (10 ετών), Ντουρουτλής Γεώργιος (11 ετών), Κουρουκλίδης Αλέξανδρος - Ραφαήλ (11 ετών).

ΜΙΣΗ ΜΑΥΡΗ: Κούτσιας Ιωάννης (11 ετών), Σαββαΐδης Δημ. Ραφαήλ (11 ετών), Δέτσης Γεώργιος (11 ετών), Μαυρονικόλας Βαγγέλης (10 ετών)

ΚΟΚΚΙΝΗ ΖΩΝΗ: Κουφομανώλη Μιχαλία (9 ετών), Κούτσια Ζωοπηγή (9 ετών)

ΜΠΛΕ ΖΩΝΗ: Θυρή Αναστασία (14 ετών), Μπινής Νικόλας (9 ετών), Χατζηιγνατίου Γεώργιος (11 ετών), Χατζηιγνατίου Νικόλαος (10 ετών), Ματθαίος Σταύρος (21 ετών), Δίνγκας Κων/νος (10 ετών), Νικηταράς Νικήτας (7 ετών).

ΜΙΣΗ ΜΠΛΕ: Ντουρουτλής Χαρίλαος (7 ετών), Δεσποτάκης Βασίλειος (9 ετών), Κατσαμάκη Ειρήνη (10 ετών)

ΠΡΑΣΙΝΗ ΖΩΝΗ: Τσαγκάρης Αναστάσιος (12 ετών)

ΜΙΣΗ ΠΡΑΣΙΝΗ: Φωτάρας Νικήτας (8 ετών), Καζής Γεώργιος (10 ετών), Μανέ Μερόπη (15 ετών), Αργυρίου Χρήστος (9 ετών), Κούχια Νταβίτ (11 ετών), Σκορδάλης Ιωάννης (7 ετών), Παπαντωνάκη Μαρία (6 ετών), Κούτσιας Σπυρίδων (6 ετών), Κουφομανώλη Μαρία (6 ετών)

ΚΙΤΡΙΝΗ ΖΩΝΗ: Κασσανής Νίκος (6 ετών), Χίτζιος Γεώργιος (17 ετών), Αργυρού Κυριάκος (8 ετών)

ΜΙΣΗ ΚΙΤΡΙΝΗ: Μπίνης Αγγελος Μάριος (6 ετών)

Πριν τη διεξαγωγή των εξετάσεων, ο πρόεδρος του ΓΑΟ και προϊστάμενος του ΔΟΝΑ Ροδίων Μιχάλης Ερωτόκριτος με τον παραολυμπιονίκη και μέλος του δσ του ίδιου οργανισμού, Θανάση Μπαράκα, ενημέρωσαν τους αθλητές και γονείς για το νόημα του εθελοντισμού και τη συμμετοχή τους σαν εθελοντές στους Ολυμπιακούς Αγώνες του 2004 στην Αθήνα.

Πολλές υποσχέσεις από τους 15άρηδες αθλητές

Γεμάτη από όνειρα και φιλοδοξίες είναι η ελπιδοφόρα κατηγορία αθλητών στίβου των παμπαίδων-παγκορασίδων Α' (14-15 ετών) του νομού μας.

Σχετικό είναι το άρθρο του τεχνικού συμβούλου της ΕΑΣ ΣΕΓΑΣ Μιχάλη Παυλούς:

«Η Δωδεκάνησος διαθέτει ίσως το πλέον αξιόλογο έμψυχο υλικό σ'αυτή την κατηγορία, χάρις στις προσπάθειες των σωματείων μας, των προπονητών και φυσικά των γονιών τους.

Ταυτόχρονα όμως, η κατηγορία αυτή είναι και η πιο ευάλωτη σε μεταπτώσεις στην απόδοσή τους στους κρίσιμους αγώνες. Το αξιοσημείωτο είναι ότι οι όποιες αποτυχίες τους γιγαντώνουν και περιμένουν την επόμενη αγωνιστική ευκαιρία για να δείξουν τι πραγματικά αξίζουν.

Το κορυφαίο για την κατηγορία αυτή πρωτάθλημα διεξήχθη στην Κατερίνη το περασμένο σαββατοκύριακο. Εκεί συγκεντρώθηκαν πάνω από 1.500 παιδιά από ολόκληρη την επικράτεια. Η Δωδεκάνησος αγωνίσθηκε με σαρανταπέντε (45) αθλητές και αθλήτριες από εννέα σωματεία της Δωδεκανήσου.

Την καλύτερη παρουσία είχαν οι αθλητές-τριες του ΑΣ Ιπποκράτης Κω, του ΓΑΣ «Η Υγεία» Ρόδου, του ΑΣ Καζώνης Καλύμνου, του ΑΣ Νίκη Ρόδου και του ΑΣ Κάλυμνος 2000.

Στους αγώνες δεν έλειψαν και οι εκπλήξεις ως προς την παρουσία τους. Ευχάριστες εκπλήξεις μπορούν να χαρακτηρισθούν οι παρουσίες των Θεόδωρου Κωβιού (ΑΟ Αρχάγγελος), που ανεδείχθη 5ος Παν/νίκης στη σφαιροβολία ΠΠ Α' με βολή 15.53 μ. (το ατομικό του ρεκόρ ήταν 14,25 μ.), της Μαρίας Κοζά (ΓΑΣ ΥΓΕΙΑ), που ανεδείχθη 2η Παν/νίκης στα 80 μ. με ατομικό ρεκόρ 10"64 και του Θανάση



Βογιατζή (ΓΑΣ Υγεία), που ήλθε 2ος στα 300 μ. με εμπόδια με επίδοση 41"61.

Αρνητικές εκπλήξεις είχαμε από τους Γιώργο Φαρμακίδη (Υγείας) στα 150 μ. που άφησε την κούρσα, βλέποντας ότι δεν μπορούσε να κερδίσει μετάλλιο (θεωρούνταν ένας από τους πιθανότερους νικητές στο αγώνισμα), της Μαρίας Ζωίδη (Καζώνης) στα 2.000 μ. που ήλθε 11η, της Ταμάρα Τουμπαζή (Ιπποκράτης) 9η στα 2.000 μ. και της Ελένης Οικονόμου (Νίκη) στη σφαίρα (ήταν φαβορί για το χρυσό μετάλλιο).

Ο απολογισμός πάντως ήταν εντυπωσιακός για τα σωματεία μας. Αναλυτικά οι θέσεις των αθλητών-τριών μας:

ΑΣ ΙΠΠΟΚΡΑΤΗΣ Κω: Εχοντας στις τάξεις του αθλήτριες επιπέδου, κατάφερε να κερδίσει τη 2η θέση της βαθμολογίας στις παγκορασίδες Α'. Τρία χρυσά μετάλλια και ένα αργυρό ήταν η συγκομιδή τους. Στα 300 μ. η Διονυσία Κασσίου έτρεχε σαν «καθαρόαιμο άτι» και τερμάτισε με αρκετή διαφορά από τη δεύτερη. Η Ειρήνη Κουλιανού στα 600 μ. βρήκε κάποια αντίσταση κι αυτή όμως πήρε καθαρά την πρώτη θέση. Στη μικρή σκυταλοδρομία (80+150+300+600μ.) τα κορίτσια του Ιπποκράτη Κω έκαναν ένα πανελλήνιο ρεκόρ στο αγώνισμα 2'49"78. Την ομάδα αποτελούσαν η Τουμπαζή Ταμάρα, Φιλέρη Μαρούσα, Κασσίου Διονυσία και Ειρήνη Κουλιανού. Το αργυρό στη σφαιροβολία κατέκτησε η Αννα Τσουκαλά με βολή 12,95 μ. (προπονήτριά της η Χριστίνα Κωνσταντίνου, πρωταθλήτρια Ελλάδος στο ίδιο αγώνισμα). Την 5η θέση στο άλμα σε ύψος κατέλαβε με επίδοση 1,90 μ. ο φέρελπις αθλητής του Ιπποκράτη Γιάννης Σμαλιός. Τέλος, ο Γιώργος Νίνης κατέλαβε την 7η θέση στα 300 μ. με εμπόδια (42"58).

Ο ΓΑΣ «Η ΥΓΕΙΑ» Ρόδου έκανε την ευχάριστη έκπληξη με τους αθλητές του Θανάση Βογιατζή στα 300 μ. με εμπόδια και Μαρία Κοζά στα 80 μ. που κατέκτησαν αργυρά μετάλλια. Εκτός από τους προαναφερθέντες η Αλέκα Καταβενού πήρε την 8η θέση στα 600 μ. (1'42"92) και η ομάδα σκυταλοδρομίας 4Χ80 μ. αγοριών (Φαρμακίδης-Βογιατζής-Σεΐτης-Κοντός) κατέλαβε την 7η θέση με 42"58.

Ο ΑΣ ΚΑΖΩΝΗΣ Καλύμνου περίμενε περισσότερα από το χάλκινο μετάλλιο της Ζωίδη Σταματίας στα 1.000 μ. (3'04"45), όμως τα πλασαρίσματα των αθλητών του έφεραν αρκετούς βαθμούς για να διεκδικήσει το δεύτερο συμβόλαιο και μία θέση μέσα στους εξήντα καλύτερους συλλόγους στην Ελλάδα.

Η Ειρήνη Δημητριάδου κατέλαβε την 5η θέση στα 300 μ. μ'εμπόδια με 48"53, ο Στέφανος Αναπλιώτης, εξαιρετικά ταλαντούχος και πλούσια προσόντα, ήλθε 5ος στη δισκοβολία με επίδοση 47,35 μ. (ατομική επίδοση) και 9ος στον ακοντισμό με 49,80 μ.

Την 5η θέση στη Μικτή σκυταλοδρομία παγκορασίδων η ομάδα του Καζώνη κατέλαβε τελικά με 2'57"53, ενώ στην αντίστοιχη των αγοριών πήρε την 8η θέση με 2'38"53. Τέλος, ο Νομικός Πονήρης ήλθε 7ος στα 600 μ. με 1'29"80.

Ο ΑΣ «Η ΝΙΚΗ της ΡΟΔΟΥ» με 30 βαθμούς αισθάνεται ικανοποιημένος σχετικά παρά την απώλεια μεταλλίων. Η Τσαμπίκα Παρδαλού πήρε την 4η θέση στα 300 μ. μ'εμπόδια (48"30), η Ελένη Οικονόμου στη σφαίρα έριξε μόνο 12,78 μ. και κατετάγη 5η, ενώ στη δισκοβολία με 30,56 μ. πήρε την 8η θέση. Η Οικονομίδη Χριστιάννα με βολή 31,28 μ. στη δισκοβολία πήρε τελικά την 5η θέση.

Ο ΑΣ «ΚΑΛΥΜΝΟΣ 2000» σε μία 4η θέση του Πανορμίτη Πλάτση στον ακοντισμό με μεγάλη επίδοση (56,07 μ.) και μία 7η θέση της Νομικής Κουφού στα 80 μ. (10"98) δικαιώνεται για τις προσπάθειες των δύο τελευταίων ετών.

Ο ΠΑΟ ΔΙΑΓΟΡΑΣ Ρόδου με την Ευαγγελία Αγγελάκου πέρασε στους συλλόγους με διάκριση σ'αυτό το πρωτάθλημα, ήλθε 5η στα 80 μ. με 10"92.

Το ίδιο ισχύει και για τον **ΑΟ ΑΡΧΑΓΓΕΛΟΣ** με τον Θεοδόση Κωβιό στη σφαιροβολία (5ος με μεγάλη επίδοση 15,53 μ.).

Τέλος, στους διακριθέντες περνά και ο **ΑΟ ΚΑΡΠΑΘΟΥ** με τον Ανδρέα Καζηλιέρη 9ο στα 3.000 μ., παρά τις προσδοκίες για κάτι καλύτερο».

Χρειάζεται δουλειά, αν θέλουμε τους αγώνες Νήσων του 2007

Η γενική συνέλευση της Διεθνούς Αθλητικής Ενωσης Νήσων (IGA), ολοκληρώθηκε στο Γκέρνσεϊ με τις καλύτερες εντυπώσεις, και παρουσία εκπροσώπων από 21 νησιά εκ των 23 μελών.

Σχετική είναι η ανακοίνωση του γραφείου του Ροδιακού Οργανισμού Αγώνων Νήσων:

«Ηταν πράγματι μια μεστή διαδικασία με θέματα που κάλυπταν όλες τις πλευρές, οργανωτικά, αγωνιστικά, παουσιάσεις των διαδικασιών του 2003



και 2005 κ.α.

Ο πρόεδρος κ. Μπο Φρόνκενσταμ εξέφρασε την ικανοποίησή του για το επίπεδο των εγκαταστάσεων, το οργανωτικό επίπεδο, αλλά και την παρουσίαση που έγινε από την οργανωτική επιτροπή του 2003.

«Είναι σίγουρο, είπε, ότι οι αγώνες του 2003 θα είναι ένα ακόμα σημαντικό βήμα μπροστά για τα νησιά μας και το μέλλον των αγώνων. Η οργανωτική επιτροπή του Γκέρνσεϋ που οργανώνει τους αγώνες για δεύτερη φορά, οι πρώτοι ήταν οι δεύτεροι αγώνες το 1987, έχει ανεβάσει τον πήχυ ακόμα πιο ψηλά, τους εύχομαι καλή τύχη. Οπως οι αγώνες πηγαίνουν από νησί σε νησί ταυτόχρονα βελτιωνόμαστε - μαθαίνουμε περισσότερα και μαθαίνουμε καλύτερα ο ένας το άλλον».

Τα δυτικά νησιά (εξωτερικές Εβρίδες) αποτελούν πλέον το 24ο μέλος της ένωσης. Μετά την ομόφωνη απόφαση της γ.σ. θα αρχίσει να συμμετέχει από τους αγώνες του 2005. Δύο αντιπρόσωποι του νησιού αυτού, παρουσίασαν την εικόνα του αθλητισμού και των εγκαταστάσεων στο νησί τους και τι ελπίζουν και σχεδιάζουν με την ένταξή τους να τα βλετιώσουν και να αναπτύξουν.

Ενα νέο άθλημα εγκρίθηκε από τη γ.σ. το σκουός, για να συμπεριληφθεί στους αγώνες του 2005 στο Σέτλαντ ως το 15ο τοπικό τους άθλημα.

Για τους αγώνες του 2005 κλήθηκε να προσφέρει τις υπηρεσίες του ως συντονιστής ο Γκάρη Τζέικμαν συντονιστής των αγώνων του 2001 στο Μαν.

Από τον ιατρικό σύμβουλο της εκτελεστικής επιτροπής έγινε ενημέρωση για τη λίστα των απαγορευμένων ουσιών που θα ισχύσει για τους επόμενες αγώνες η οποία θα είναι αυτή που θα εκδοθεί το επόμενο διάστημα από την Παγκόσμια Οργάνωση Υγείας. Είναι η νέα λίστα που θα αντικαταστήσει αυτή της Ολυμπιακής Επιτροπής.

Το κρίσιμο σημείο για το νησί μας ήρθε όταν έφθασε το θέμα των υποψηφιοτήτων για τις επόμενες διοργανώσεις. Ειπώθηκε ότι υπάρχει η υποψηφιότητα της Ρόδου ήδη και ζητήθηκε από τους τυχόν ενδιαφερόμενους να το δηλώσουν.

Κανείς δεν έκανε δήλωση αν και η προθεσμία λήγει τον ερχόμενο Σεπτέμβρη, πράγμα που σημαίνει ότι κατ' αρχήν ήταν σωστή κίνηση να το δηλώσουμε την περασμένη χρονιά δια στόματος του δημάρχου κ. Γιαννόπουλου. Ετσι αυτή τη στιγμή είμαστε οι μόνοι υποψήφιοι.

Αυτό όμως αυξάνει την ευθύνη που έχουμε έναντι της Ενωσης για την προετοιμασία του φακέλου, αλλά και της διοργάνωσης.

Είμαστε το πρώτο νησί που ζητάει τους αγώνες και δεν είναι από τα ιδρυτικά μέλη, έχουμε συμμετάσχει μόνο δύο φορές και μόνο σε 11 από τα 15 αθλήματα.

Είναι προφανές λοιπόν ότι υπάρχουν προβλήματα που πρέπει να ξεπεραστούν και πολλή δουλειά να γίνει».

ΣΑΝ ΣΗΜΕΡΑ...

ΠΡΙΝ 2 ΧΡΟΝΙΑ: *Μετά από μια περίοδο ανησυχητικής απραξίας, η Α.Ε. Κως μπήκε δυναμικά στα... χορό των μεταγραφών με άγριες μάλιστα διαθέσεις, αφού έχει σκοπό να «σαρώσει» ό,τι καλύτερο διαθέτει η ποδοσφαιρική Δωδεκάνησος με παράλληλο εμπλουτισμό και από άλλες περιοχές της Ελλάδας. Ετσι μετά την απόκτηση του στράϊκερ Λουκά Εγγλέζου «έκλεισε» κα τον τερματοφύλακα του Ιάλυσου Νίκο Μπιλιά καθώς και τον δυναμικό μέσο του Διαγόρα Δημήτρη Λαγογένη.*

■ *Στο Βαλκανικό πρωτάθλημα πίστας, κατηγορίας εφήβων, που θα γίνει στο ολυμπιακό ποδηλατοδρόμιο της Αθήνας, θα πάρει μέρος και ο αθλητής του ΠΑΟ Διαγόρα Χρυσοβαλάντης Λάλος.*

ΠΡΙΝ 6 ΧΡΟΝΙΑ: *«Ελεύθερος» από τον Φοίβο Κρεμαστής έμεινε ο 22χρονος μεσοαμυντικός Μανόλης Πιτσουρδάκης. Για την απόκτησή του έχουν ενδιαφερθεί ο Ιάλυσος και η «Ενωση Ρόδου - Διαγόρα», όπως και αρκετές ομάδες της Α' Κατηγορίας.*

■ *Το δήμαρχο Ιαλυσού Νίκο Τσίκκη επισκέφθηκε χθες το μεσημέρι επιτροπή της ΠΑΕ Ιάλυσος, προκειμένου να συζητήσουν οικονομικά και τρέχοντα θέματα. Συγκεκριμένα η επιτροπή ζήτησε από τον κ. Τσίκκη να ρυθμίσει τις τελευταίες οικονομικές υποχρεώσεις της προηγούμενης διοίκησης προς τους παίκτες που παρέμειναν στην ομάδα. Από την πλευρά του ο δήμαρχος δεν έχει καμία αντίρρηση, απλά όμως είπε ότι «αυτή τη στιγμή δεν έχει ρευστό ο δήμος» και πρότεινε να δοθούν συναλλαγματικές στους παίκτες.*

ΠΡΙΝ 20 ΧΡΟΝΙΑ: *Τρεις από τους Ρόδιους πρωταθλητές μας στην ποδηλασία, ο Γιώργος Βογιατζής (που υπηρετεί τη στρατιωτική του θητεία), ο Μ. Κούτρας του Κολοσσού και ο Παντ. Μανίκαρος του Διαγόρα, δεν γυμνάζονται μετά την απαράδεκτη στάση του προηγούμενου συμβουλίου της Ελληνικής Ομοσπονδίας και του προέδρου κ. Σταυρακάκη. Χαρακτηριστικά οι πρωταθλητές μας δήλωσαν: «Χρόνια τώρα είμαστε στο περιθώριο της Ελληνικής Ομοσπονδίας, ενώ δεν στερούμεθα τίποτα των άλλων συναθλητών μας, εκτός από το ότι ανήκουμε σε άλλες ομάδες. Είναι λοιπόν καιρός, αφού αγνοούμαστε να εγκαταλείψουμε το άθλημα για το καλό μας...».*

ΠΡΙΝ 31 ΧΡΟΝΙΑ: *Το νεοεκλεγέν διοικητικό συμβούλιο του Ευκλή Σορωνής κατηρτίσθη εις σώμα ως ακολούθως: Πρόεδρος: Δημητράς Κώστας, αντιπρόεδρος: Λιαμής Σοφοκλής, γενικός γραμματέας: Σαββάκης Κώστας, ειδικός γραμματέας: Ρεουλάς Αναστάσιος, ταμίας: Τομάζος Δημήτριος, έφορος ποδοσφαίρου: Κουλουμπράκης Νικόλαος, έφορος υλικού: Μαρίνος Μιχάλης, αντιπρόσωπος παρά τη ΕΠΣΔ: Κρητικός Γεώργιος.*

ΠΡΙΝ 51 ΧΡΟΝΙΑ: *Παρουσία του βουλευτού κ. Κωπιάδη, του επίτιμου προέδρου του Διαγόρα κ. Γεωργιάδη και του κ. Καζούλλη έλαβε χώρα η γενική συνέλευση του Διαγόρα για την ανάδειξη νέου διοικητικού συμβουλίου. Εξελέγησαν οι παρακάτω: Γ. Τσιμέττας, Γ. Σαρτζετάκης, Β. Ιωαννίδης, Γ. Παρασκευάς, Α. Κακίδης, Α. Αντωνιάδης, Π. Κωσταρίδης, Μ. Κέντρου, Φ. Τριανταφύλλου, Γιαννακός, Γ. Σταυριανάκης και Τσ. Ορφανίδης. Κατά σχετικής πληροφορίας το νέον διοικητικόν συμβούλιον θα εκλέξει πρόεδρον τον κ. Παντελή Κωσταρίδη.*

Ετοιμοι για κινητοποιήσεις οι ταχυδρομικοί υπάλληλοι

ΠΡΟΒΛΗΜΑ Η ΕΛΛΕΙΨΗ ΠΡΟΣΩΠΙΚΟΥ



ΕΤΟΙΜΟΙ για κινητοποιήσεις είναι και πάλι οι ταχυδρομικοί υπάλληλοι της Δωδεκανήσου που ζητούν να λυθεί οριστικά το πρόβλημα της έλλειψης προσωπικού στα ΕΛΤΑ. Το θέμα αυτό θα θέσει σήμερα στη διοίκηση των ΕΛΤΑ ο πρόεδρος του σωματείου ταχυδρομικών υπαλλήλων κ. Γιάννης Διακοσταματίου. Οι ταχυδρομικοί υπάλληλοι ζητούν να επισπευθούν οι διαδικασίες και να προσληφθούν τουλάχιστον 12 άτομα για να καλυφθούν οι κενές θέσεις που υπάρχουν στα ταχυδρομικά γραφεία του νομού. Απαραίτητο είναι ακόμη να βελτιωθούν και οι κτιριακές εγκαταστάσεις.

Σημειώνεται ότι τα ΕΛΤΑ έχουν εγκρίνει την πρόσληψη εννέα μονίμων υπαλλήλων που όμως δεν επαρκούν για να καλυφθούν οι ανάγκες που υπάρχουν.

«Στην περίπτωση που τα αιτήματά μας δεν ικανοποιηθούν είναι πολύ πιθανό να κατέλθουμε σε κινητοποιήσεις», δήλωσε ο πρόεδρος του σωματείου των ταχυδρομικών υπαλλήλων κ. Γιάννης Διακοσταματίου.

Συνελήφθη με ναρκωτικά

Με ναρκωτικά στην κατοχή του συνελήφθη χθες στις 9 το πρωϊ 20χρονος στρατιώτης.

Πρόκειται για τον Ιωάννη Καραταράκη του Εμμανουήλ που πιάστηκε από τους αστυνομικούς του Τμήματος Δίωξης Ναρκωτικών επειδή είχε στην κατοχή του πλαστική συσκευασία που περιείχε 9 γραμμάρια ακατέργαστης ινδικής κάναβης.

ΠΡΟΣΚΛΗΣΗ

Καλούνται όλοι οι δικαιούχοι οικοπέδων, της περιοχής Καλαβάρδων, όπως παραβρεθούν στη γενική συνέλευση που θα πραγματοποιηθεί στο ΑΚΤΑΙΟΝ την 20/7/2002 ημέρα Σάββατο και ώρα 6.30 μ.μ.

Εκ του Δ.Σ.

116-20/7

ΣΥΓΧΑΡΗΤΗΡΙΟ

Το μήνα του μέλιτος πέρασα παλιά στο ιστορικό Ξενοδοχείο των Ρόδων. Και πάντοτε ήθελα να ξαναζήσω εκείνες τις ωραίες ημέρες, που πέρασα στο ξενοδοχείο.

Αναπολώντας τις ημέρες εκείνες, έφθασα στη Ρόδο. Εμενα σ'ένα παραλιακό ξενοδοχείο κοντά στο Ξενοδοχείο των Ρόδων, που έχει και Καζίνο τώρα. Επισκέφθηκα το Ξενοδοχείο των Ρόδων και το Καζίνο. Και έμεινα κατάπληκτος με την πολύ σοβαρή και αξιόλογη δουλειά που έγινε στην ανακαίνιση, χωρίς να αλλοιωθεί ο χαρακτήρας και η αρχιτεκτονική του παλαιού αρχοντικού ξενοδοχείου.

Θα ήθελα να συγχαρώ τον διευθυντή του κ. Ενρίκο Αϊντάν, αλλά ήμουν άτυχος, δεν ήταν στο Καζίνο (εκτός Ρόδου), για να του σφίξω το χέρι και να τον συγχαρώ προσωπικά.

Στην προσπάθειά μου αυτή βρήκα την ευγενεστάτη κ. Σπανού των Δημοσίων Σχέσεων, η οποία είχε την καλοσύνη και την ευγένεια να μας ξεναγήσει στους θαυμάσιους χώρους του ξενοδοχείου και του Καζίνου. Και την ευχαριστώ πολύ για την προσφορά της. Πιστεύω πως το κόσμημα αυτό (Καζίνο) είναι το καλύτερο της Μεσογείου.

Το βράδυ, θυμάμαι, το πέρασα στο θαυμάσιο αμφιθεατρικό ρεστοράν με την πραγματικά θαυμάσια πενταμελή ορχήστρα σε πολλά νοσταλγικά κομμάτια, που παρά την περασμένη ηλικία, χόρεψα με τη γυναίκα μου, σαν «τζιόβενο», παρέα με το ασημένιο φεγγάρι.

Θα ήθελα να εκφράσω την ευχαρίστησή μου στον ματρ κ. Τριπολίτη για την ευγενή πραγματικά προσπάθεια, που κατέβαλε στο να μας εξυπηρετεί συνεχώς, συνεχείς προσπάθειες να μας καλύπτει όλες μας τις επιθυμίες με τα θαυμάσια πιάτα, που μας προσέφερε, γνωρίζοντας τις θαυμάσιες πρωτόγνωρες γεύσεις.

Μπράβο σας, Κύριοι

Γεώργιος Αθανασιάδης

έμπορος

7074-18/7

ΠΟΛΙΤΙΣΤΙΚΟΣ ΟΡΓΑΝΙΣΜΟΣ ΔΗΜΟΥ ΡΟΔΙΩΝ



Ευχαριστούμε το ξενοδοχείο IBISCUS

Φθίνει η ελληνική κρουαζιέρα

Δραματική η κατάσταση στο θαλάσσιο τουρισμό

✓ ΕΚΚΛΗΣΗ ΤΩΝ ΕΦΟΠΛΙΣΤΩΝ ΣΤΟΝ ΠΡΩΘΥΠΟΥΡΓΟ

Ο πρόεδρος της Ένωσης Εφοπλιστών Επιβατηγών Πλοίων, κ. Ανδρέας Ποταμιάνος, κάλεσε τον ίδιο τον πρωθυπουργό να διαμεσολαβήσει ώστε το υπουργείο Εμπορικής Ναυτιλίας να αναλάβει το συντονισμό όλων των αρμοδιοτήτων που αφορούν στον τομέα της κρουαζιέρας με στόχο την ανατροπή της φθίνουσας πορείας του ελληνικού κρουαζιερόπλοιου.



"Παρά το γεγονός ότι η χώρα μας είναι πόλος έλξης εκατομμυρίων τουριστών κάθε χρόνο, η ελληνική κρουαζιέρα δεν βρίσκεται σε θέση να εκμεταλλευθεί το γεγονός αυτό, αφού παραμένει στάσιμη. Το αποτέλεσμα θα είναι να κυριαρχήσουν νομοτελειακά οι ξένοι, ενώ ήδη πολλές κρουαζιέρες ξεκινούν από λιμάνια του εξωτερικού, όπως η Κωνσταντινούπολη και η Γένοβα, προκειμένου να έρθουν στα νησιά μας, με τον Πειραιά να κατρακυλάει στη λίστα των προτιμήσεων", τόνισε ο κ. Ποταμιάνος. "Το επόμενο βήμα είναι να δοθεί λύση στα προβλήματα που αντιμετωπίζουμε σε πρωθυπουργικό επίπεδο. Θα πρέπει οι αρμοδιότητες που έχουν τα υπουργεία Δημόσιας Τάξης, Εργασίας, Ανάπτυξης και αφορούν στα κρουαζιερόπλοια να συντονίζονται από το ΥΕΝ που γνωρίζει το θέμα. Τα άλλα υπουργεία, όσο καλή διάθεση και αν έχουν, δεν είναι γνώστες του αντικειμένου.

Για παράδειγμα, όσον αφορά στο υπουργείο Δημόσιας Τάξης, το οποίο έχει τον έλεγχο της διέλευσης των ξένων επιβατών, παρατηρείται το φαινόμενο ότι στα νησιά κάθε υπηρεσία διαβατηρίων ακολουθεί και άλλη πολιτική", είπε χαρακτηριστικά ο κ. Ποταμίανος.

Τα αναγκαία μέτρα που πρέπει να ληφθούν και στην χώρα μας ώστε να βοηθηθεί ο κλάδος της κρουαζιέρας αναλύονται πιο κάτω. Πολλά από αυτά έχουν ήδη ληφθεί όχι μόνο σε κράτη μέλη της Κοινότητας αλλά και σε κράτη της Ανατολικής Μεσογείου μετά την 11η Σεπτεμβρίου 2001.

* Επιδότηση εξ ολοκλήρου των εργοδοτικών εισφορών προς τους Ασφαλιστικούς Οργανισμούς Συντάξεως και Ασθενείας Ναυτικών (περίπτωση ΝΑΤ).

* Μείωση και περιορισμός των υποχρεωτικών συνθέσεων των κρουαζιερόπλοιων στον αριθμό που επιβάλλουν οι Διεθνείς Κανόνες SOLAS και IMO, δηλαδή στο γνωστό Safe Manning, που απορρίπτουν χωρίς συζήτηση και το ΥΕΝ και οι ναυτεργατικές ενώσεις.

* Μείωση των λιμενικών τελών προσέγγισης κρουαζιερόπλοιων σε μεγάλα ποσοστά, όπως στις περιπτώσεις της Τουρκίας, της Αιγύπτου, του Ισραήλ, της Ιταλίας, της Γαλλίας κ.λπ. Στην Ελλάδα έγινε αύξηση και μάλιστα με αναδρομική ισχύ.

* Επιδότηση των επιπλέον ασφαλιστικών εισφορών των πλοιοκτητών λόγω προσέγγισης σε περιοχές οι οποίες χαρακτηρίζονται ως επηρεαζόμενες από τοπικούς πολέμους (extra war risk premiums).

* Επιδότηση των τελών διέλευσης από τη Διώρυγα του Σουέζ κατά 50%. Στην Ελλάδα τα τέλη διέλευσης από τη Διώρυγα της Κορίνθου αυξήθηκαν.

* Επιδότηση των επισκευών, μετασκευών και νέων ναυπηγήσεων κρουαζιερόπλοιων, όπως συμβαίνει στο εξωτερικό. Στην Ελλάδα καταργήθηκαν από το 1989.

Παραλία της Καρπάθου μεταξύ των καλύτερων σε ολόκληρη την Ελλάδα



Η Φαλάσαρνα Χανίων ανακηρύχθηκε η ομορφότερη και καθαρότερη παραλία της χώρας, με βάση την ψηφοφορία που έγινε μέσω Ιντερνετ στην ηλεκτρονική σελίδα του ΥΠΕΧΩΔΕ www.thalassa.gr.

Στην ψηφοφορία έλαβαν μέρος 50 χιλιάδες πολίτες απο τους 300 χιλιάδες συνολικά επισκέπτες που μπήκαν στη ιστοσελίδα. Οι υπόλοιπες 9 παραλίες που ψηφίστηκαν κατά σειρά, είναι: Ο Μύρτος Κεφαλονιάς, το Πόρτο Κατσίκι της Λευκάδας, ο Αγ. Προκόπιος Νάξου, οι Κουκουναριές Σκιάθου, η Χρυσή - Γαϊδουρονήσι Λασιθίου, ο Αγ. Νικόλαος Καρπάθου, το Βάι - Φοινικόδασος Λασιθίου, τα Βατερά της Λέσβου και το Κάθισμα Λευκάδας.

Σε ειδική εκδήλωση που έγινε χθες στην ''Αίγλη'' Ζαππείου, η υπουργός ΠΕΧΩΔΕ Βάσω Παπανδρέου και οι υπεύθυνοι του ΕΟΤ έδωσαν σχετικά βραβεία στους δημάρχους των δήμων όπου ανήκουν οι συγκεκριμένες παραλίες.

Η κ. Παπανδρέου στην ομιλία της τόνισε ότι η Ελλάδα έχει τις ομορφότερες ακτές και τις καθαρότερες θάλασσες στη Μεσόγειο, γεγονός που αποδεικνύεται και από το μεγαλύτερο ποσοστό των ''γαλάζιων σημαίων'' που απέσπασε φέτος η χώρα μας. Συγκεκριμένα, το 99,4% των ελληνικών ακτών κρίθηκαν κατάλληλες για κολύμβηση, ενώ το 97,1% των παραλιών που ελέγχθηκαν, έχουν νερά εξαιρετικής ποιότητας. Ετσι η χώρα μας κατέχει την πρώτη θέση μεταξύ των χωρών της Ευρωπαϊκής Ενωσης ως προς το ποσοστό των ακτών που πληρούν τις απαιτήσεις ποιότητας της ''γαλάζιας σημαίας''.

Η κ. Παπανδρέου ανέφερε επίσης ότι για μία ακόμη χρονιά θα μεταδίδονται απο τους τηλεοπτικούς και ραδιοφωνικούς σταθμούς καθημερινά τα γνωστά δελτία ακτών, με τις ακτές που είναι κατάλληλες για κολύμβηση.

Από τον Οκτώβριο τα έργα για τα υπόγεια δίκτυα στη Μεσαιωνική πόλη

ΑΡΧΙΖΟΥΝ τον Οκτώβριο τα έργα της κατασκευής των υπογείων δικτύων στη Μεσαιωνική Πόλη της Ρόδου. Μέσα στο αμέσως προσεχές διάστημα αναμένεται να δώσει το πράσινο φως η Επιτροπή Παρακολούθησης και η σύμβαση για το έργο αναμένεται να υπογραφεί τον Αύγουστο.

Στην προγραμματική σύμβαση μετέχουν ο Δήμος Ροδίων, η ΔΕΠΟΣ και το υπουργείο Πολιτισμού.

Τον Οκτώβριο συγκεκριμένα πρόκειται να ξεκινήσει η κατασκευή του πρώτου τμήματος της δεύτερης φάσης του έργου που θα ολοκληρωθεί σύμφωνα με το χρονοδιάγραμμα σε τρία χρόνια.

Ο προϋπολογισμός του έργου (Β' φάση) ανέρχεται στο ποσό του 1,2 δις δρχ. που θα εκταμιευθεί και από το περιφερειακό επιχειρησιακό πρόγραμμα.

Στο πρώτο τμήμα της Β' φάσης του έργου των υπογείων δικτύων περιλαμβάνονται παρεμβάσεις που θα γίνουν στις οδούς Σωκράτους, Απελλού, στην πλατεία Πολυδώρου και στην περιοχή των Λουτρών.

Ανακοινώθηκαν χθες

Τρεις υποψήφιοι στην παράταξη Χατζηευθυμίου

ΑΝΤΙΚΑΤΑΣΤΑΣΗ ΔΗΜΟΤΙΚΟΥ ΣΥΜΒΟΥΛΟΥ ΑΠΟ ΤΗΝ ΠΡΟΕΔΡΙΑ ΠΑΙΔΙΚΟΥ ΣΤΑΘΜΟΥ

Τρεις ακόμη υποψήφιους δημοτικούς συμβούλους ανακοίνωσε χθες η παράταξη Χατζή Χατζηευθυμίου. Πρόκειται για υποψηφίους που από καιρό ήταν γνωστή η συμμετοχή τους στο ψηφοδέλτιο του υποψήφιου δημάρχου. Ένας απ' αυτούς είναι και ο δημοτικός σύμβουλος Μιχάλης Παναγιώτου, που είχε αποχωρήσει από την παράταξη Γιαννόπουλου.

Μετά την επίσημη προσχώρηση του κ. Παναγιώτου στην παράταξη Χατζηευθυμίου, με χθεσινή απόφαση του ο δήμαρχος Γ. Γιαννόπουλος, τον αντικατέστησε από την προεδρία σε παιδικό σταθμό. Στη θέση του διορίστηκε η κ. Χριστίνα Καμπούρη - Καραγιάννη, που ήταν λαϊκό μέλος. Για τη συμμετοχή του στο συμβούλιο της ΔΕΥΑΡ θα πάρει απόφαση το δημοτικό συμβούλιο.

Σχετικά με τους υποψήφιους δημοτικούς συμβούλους από την παράταξη Χατζηευθυμίου εκδοθηκε χθες η παρακάτω ανακοίνωση :

« Στο πλαίσιο της ανακοίνωσης των συνδημοτών μας που μετέχουν στο συνδυασμό μας ανακοινώνουμε σήμερα τη συμμετοχή στο ψηφοδέλτιο ελπίδας για τη Ρόδο των κ.κ.

1. Μαλανδράκη Σταύρου, φοροτεχνικού - επιχειρηματία.

2. Παναγιώτου Μιχαήλ, υπαλλήλου ΔΕΥΑΡ - δημοτικού συμβούλου και

3. Τριομμάτη Τσαμπίκου, συνταξιούχου ΔΕΗ και αντ/δρου ΝΕ της ΝΔ.

Με την ανακοίνωση των τριών συνδημοτών μας ήδη η παράταξή μας έχει ανακοινώσει 25 υποψήφιους».

Συζήτηση στο δημοτικό συμβούλιο για την ίδρυση του παραρτήματος ΟΚΑΝΑ

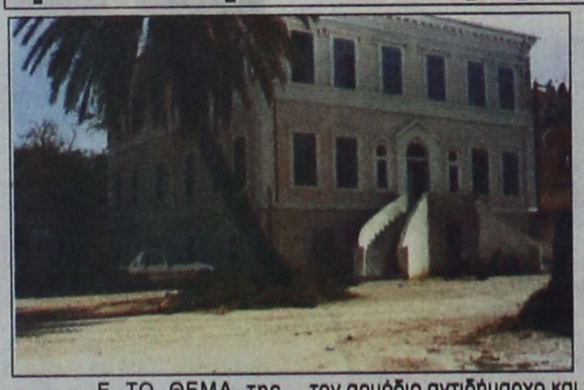

ΜΕ ΤΟ ΘΕΜΑ της ίδρυσης και λειτουργίας του κέντρου απεξάρτησης από τα ναρκωτικά που θα στεγαστεί στους χώρους του παλιού Νοσοκομείου θα ασχοληθεί στη συνεδρίαση του που θα γίνει την ερχόμενη Τέταρτη 24 Ιουλίου το δημοτικό συμβούλιο Ρόδου.

Συγκεκριμένα στη συνεδρίαση θα γίνει ενημέρωση από τον αρμόδιο αντιδήμαρχο και πρόεδρο του Δημοτικού Οργανισμού Πρόνοιας κ. Μανόλη Γλυνό για τις ενέργειες που έγιναν από τη δημοτική αρχή προκειμένου να λειτουργήσει το κέντρο ενώ το πράσινο φως έχει δώσει και ο Οργανισμός Καταπολέμησης κατά των Ναρκωτικών.

Το αίτημα για την ενημέρωση επί του θέματος ετέθη στην προηγούμενη συνεδρίαση του δημοτικού συμβουλίου.

Στην ημερήσια διάταξη της συνεδρίασης θα περιληφθούν μεταξύ άλλων και θέματα που αφορούν την πορεία των έργων που είναι σε εξέλιξη στην πόλη της Ρόδου.

Αγγλος κατείχε ναρκωτικά

Με τέσσερα γραμμάρια ακατέργαστης κάνναβης συνελήφθη χθες στις 6.30 το πρωΐ Βρετανός τουρίστας.

Πρόκειται για τον 22χρονο TONY WAYNE PHILLIPS του TERRY που περνούσε τις διακοπές του στο Φαληράκι.

Επεισόδιο στο Νοσοκομείο



Φασαρία προκάλεσε προχθές στο Νοσοκομείο της Ρόδου 21χρονος υδραυλικός ο οποίος και συνελήφθη.

Ο Ιωάννης Τσοχλίν του Γιόχαν ενεπλάκη σε επεισόδιο που έγινε στο Νοσοκομείο - στο οποίο μετείχαν και άλλα άτομα - με αποτέλεσμα να διαταραχθεί η ομαλή λειτουργία του ιδρύματος.

Ο 21χρονος προέβαλε αντίσταση και αρνήθηκε να επιβιβαστεί στο περιπολικό της Αστυνομίας.

Μικρή διακοπή ρεύματος από βραχυκύκλωμα σε πυλώνα της ΔΕΗ



ΦΩΤΙΑ πήρε χθες ο πυλώνας της ΔΕΗ που βρίσκεται απέναντι από τις κτιριακές εγκαταστάσεις της ΔΕΥΑΡ.

Η πυρκαγιά προκλήθηκε κατά πάσα πιθανότητα από βραχυκύκλωμα και ακολούθησε διακοπή της ηλεκτροδότησης στην περιοχή.

Για δευτερόλεπτα η διακοπή ρεύματος έγινε και σε άλλες συνοικίες της πόλεως.

Στην περιοχή του συμβάντος έσπευσε άμεσα πυροσβεστικό όχημα και η πυρκαγιά κατασβέστηκε.

Πυρκαγιά ξέσπασε χθες στον σκουπιδότοπο Αφάντου

Σβήστηκε αμέσως



Πυρκαγιά ξέσπασε χθες στις 3.30 το απόγευμα στο σκουπιδότοπο που βρίσκεται στο Δήμο Αφάντου.

Η επέμβαση της Τοπικής Ένωσης Δήμων και Κοινοτήτων και της Πυροσβεστικής Υπηρεσίας ήταν άμεση.

Στον τόπο της πυρκαγιάς έσπευσαν τρία οχήματα της ΤΕΔΚ και ένα της πυροσβεστικής που έσβησαν σε σύντομο χρονικό διάστημα τη φωτιά που προκλήθηκε πιθανότατα από άγνωστη αιτία.

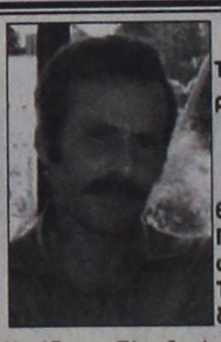

ΚΗΔΕΙΑ

Τον λατρευτό μας σύζυγο, πατέρα, παππού, αδελφό και θείο

ΒΑΣΙΛΕΙΟ ΠΑΛΛΑΡΑ

Ετών 60

Θανόντα κηδεύουμε σήμερα Πέμπτη 18 Ιουλίου 2002 και ώρα 5 μ.μ. εκ του νερού ναού Ταξιαρχών νεκροταφείου Ρόδου.

Η σύζυγος Ελευθερία
Τα παιδιά Ελένη, Ευστρατία - Σεβαστός, Σάββας - Σάρα, Αικατερίνη, Δήμητρα, Ιωάννης
Τα εγγόνια, τα αδέλφια, τα ανίψια και οι λοιποί συγγενείς

27-18/7



ΚΗΔΕΙΑ

Τον λατρευτό μας σύζυγο, πατέρα, παππού, αδελφό και θείο

ΔΙΑΓΟΡΑ ΠΑΜΠΙΔΗ

Ετών 80

Θανόντα κηδεύουμε σήμερα Πέμπτη 18 Ιουλίου 2002 και ώρα 6.30 μ.μ. εκ του ιερού ναού Αγίων Αναργύρων Ρόδου.

Η σύζυγος Καλλιόπη
Τα παιδιά Μιχάλης - Τσαμπίκα, Θανάσης - Μαριέττα, Ειρήνη
Τα εγγόνια, τα αδέλφια, τα ανίψια και οι λοιποί συγγενείς

29-18/7

ΑΝΤΑΛΛΑΚΤΙΚΑ ΦΑΠ ΚΑΡ

ΑΥΤΟΚΙΝΗΤΩΝ ΟΛΩΝ ΤΩΝ ΤΥΠΩΝ
(ΦΑΝΟΠΟΙΪΑΣ - ΜΗΧΑΝΙΚΑ)
ΚΑΙΝΟΥΡΓΙΑ - ΜΕΤΑΧΕΙΡΙΣΜΕΝΑ - ΙΜΙΤΑΣΙΟΝ
ΚΡΥΣΤΑΛΛΑ - ΠΑΡ ΜΠΡΙΖ
ΚΩΝ. Σ. ΠΑΠΑΔΗΜΗΤΡΙΟΥ - ΧΡ. ΠΑΠΑΓΙΑΝΝΑΚΗΣ

ΚΑΠΟΔΙΣΤΡΙΟΥ 25 • ΡΟΔΟΣ • ΤΗΛ.: 02410.34800 FAX: 02410.36333 • ΚΙΝ.: 0944/324325, 0972/974517

ΓΔ-20/7