ΕΤΟΣ ΙΔΡΥΣΗΣ 1949
ΙΔΙΟΚΤΗΤΗΣ - ΔΙΕΥΘΥΝΤΗΣ
ΓΙΩΡΓΟΣ ΔΙΑΜΑΝΤΙΔΗΣ
Γραφεία - Τυπογραφεία:
Μάρκου Μαλλιαράκη 3 (ΚΟΒΑ)
Λογιστήριο: Νέα Αγορά
Τηλ.: Σύνταξης: 27356 - 34101 FAX: 20643
Λογιστηρίου: 24539 FAX: 24539
e-mail: info@proodos.net

ΠΡΟΟΔΟΣ

Ανεξάρτητη καθημερινή πρωινή εφημερίδα

ΑΡΙΘΜΟΣ ΦΥΛΛΟΥ 16.071 • ΤΙΜΗ 0,70 ευρώ

ΠΑΡΑΣΚΕΥΗ 19 ΙΟΥΛΙΟΥ 2002

SATO
OFFICE SYSTEMS
ΜΠΟΝΗΣ Ε.Π.Ε. ΤΗΛ. 02410 75533











Ο αρχηγός της 17 Νοέμβρη Αλέξης Γιωτόπουλος που συνελήφθη στους Λειψούς και η σύζυγός του Μαρί - Τερέζ Πινό , ενώ οι αδελφοί Ξηρού οδηγούνται στον εισαγγελέα, κάτω από δρακόντεια μέτρα ασφαλείας

Επιτέλους η χώρα μας απαλλάχθηκε από τη γάγγραινα της τρομοκρατίας

17 Νοέμβρη: ΤΕΛΟΣ

Η εγκληματική οργάνωση έχει εξαρθρωθεί, έχει αφοπλιστεί και τα περισσότερα από τα ενεργά μέλη της έχουν συλληφθεί

Ο «ΟΙΚΟΝΟΜΟΥ» ΠΑΡΑΔΕΧΘΗΚΕ ΟΤΙ ΕΙΝΑΙ Ο ΓΙΩΤΟΠΟΥΛΟΣ

Οι ραγδαίες εξελίξεις του τελευταίου 24ώρου δείχνουν ολοκάθαρα, ότι η εγκληματική οργάνωση της 17 Νοέμβρη, που έχει παγκοσμίως δυσφημίσει τη χώρα μας, έχει τελειώσει. Εχει εξαρθρωθεί, έχει αφοπλιστεί, τα περισσότερα ενεργά μέλη της έχουν συλληφθεί και μπορεί πλέον κανείς να πει ότι έχει διαλυθεί και δεν υπάρχει πλέον.

Η 17 Νοέμβρη δέχθηκε το καίριο πλήγμα με τη σύλληψη στους Λειψούς του Αλέξανδρου Γιωτόπουλου, ο οποίος θεωρείται ότι είναι ο καθοδηγητής - αρχηγός και συγγραφέας των προκηρύξεων της 17 Νοέμβρη.

Πρώτος ο πρωθυπουργός Κώστας Σημίτης απεκάλυψε χτες το πρωί, ότι ο συλληφθείς Μιχάλης Οικονόμου μετά από εξονυχιστική ανάκριση παραδέχθηκε ότι είναι ο Αλέξανδρος Γιωτόπουλος

ΕΡΕΥΝΕΣ ΠΑ ΤΗ 17 ΝΟΕΜΒΡΗ ΣΤΗΝ ΠΑΤΜΟ

Αργά το βράδυ έγινε γνωστό ότι πραγματοποιούνται έρευνες στην Πάτμο και συγκεκριμένα στο σπίτι ενός ζωγράφου. Σύμφωνα με τις πληροφορίες ο εν λόγω ζωγράφος φέρεται ως συνεργάτης του συλληφθέντος προχθές στους Λειψούς Αλέκου Γιωτόπουλου.

Ο πρωθυπουργός ενημέρωσε τα μέλη της κυβερνητικής επιτροπής ότι ο άνδρας παραδέχθηκε την ταυτότητά του, ομολόγησε ότι λέγεται Αλέξανδρος Γιωτόπουλος. Παράλληλα, ο κ. Σημίτης είπε ότι θα γίνουν σημαντικές αποκαλύψεις καθώς οι αρχές έχουν αξιοποιήσει μικρό μέρος των πληροφοριών που έχουν στη διάθεσή τους.

Μετά τη σύλληψή του και τη μεταφορά του στην Αθήνα, ο Γιωτόπουλος εξακολουθούσε να υποστηρίζει ότι ονομάζεται Μιχάλης Οικονόμου, «έσπασε» όμως και ομολόγησε το πραγματικό του όνομα, όταν οι αστυνομικοί του απέδειξαν ότι η αστυνομική ταυτότητα που είχε ήταν πλαστή (ανήκει σε μια γυναίκα) και του είπαν ότι τα δακτυλικά του αποτυπώματα αποδεικνύουν, ότι είναι ο Αλέξανδρος Γιωτόπουλος.

ΨΑΧΝΟΥΝ ΠΑ ΤΟΝ ΚΟΥΦΟΝΤΙΝΑ

Στο μεταξύ πληροφορίες από τους Λειψούς αναφέρουν ότι στο νησί παρατηρείται εξαιρετική κινητοποίηση των διωκτικών αρχών. Αστυνομικοί της Αντιτρομοκρατικής ερευνούν ολόκληρο το νησί, κυρίως τις παραλίες. Κυκλοφορούν φήμες ότι η Αστυνομία ψάχνει για να ανακαλύψει ένα άτομο, που είναι στενός συνεργάτης του συλληφθέντος Γιωτόπουλου και κρυβόταν στην έπαυλή του, αλλά μετά τη σύλληψή του την εγκατέλειψε και προσπαθεί να βρει κάποιο μέσον για να φύγει από τους Λειψούς. Οι φήμες αναφέρουν ότι το άτομο που ψάχνει να βρει η Αστυνομία

ΣΥΝΕΧΕΙΑ ΣΤΗ ΣΕΛ. 8

Παρά τους καυγάδες για τη βίλα

Το ζευγάρι δεν ζούσε απομονωμένο στους Λειψούς!

ΚΟΥΜΠΑΡΟΙ ΣΕ ΓΑΜΟ ΠΟΥ ΕΓΙΝΕ ΤΟ ΠΑΣΧΑ



Η Γαλλίδα Μαρί - Τερέζ Πινό (που διακρίνεται στη φωτογραφία να αλλάζει τα στέφανα) ήταν κουμπάρα σε γάμο που έγινε στους Λειψούς το Πάσχα

Η ΠΑΡΟΥΣΙΑ του Αλέξανδρου Γιωτόπουλου (γνωστού ως Μιχάλη Οικονόμου) και της Γαλλίδας Μαρί Τερέζ Πινό (γνωστή ως Μαϊτέ) δεν περνούσε απαρατήρητη από τους Λειψούς. Από την ημέρα της εγκατάστασής τους στο μικρό νησί της Δωδεκανήσου είχαν τακτικές προστριβές με τους κατοίκους και τις τοπικές αρχές, που κορυφώθηκαν το 1993, όταν άρχισαν να χτίζουν μια τεράστια βίλα σ'ένα ύψωμα πάνω από το Χωριό.

•Και όταν έβαψαν τη βίλα με ροζ χρώμα, ξεσηκώθηκαν οι κάτοικοι, που μάλιστα έφτασαν στο σημείο να τον...μπουγελώσουν κιόλας

ΣΥΝΕΧΕΙΑ ΣΤΗ ΣΕΛ. 4



Ο αρχηγός της Αστυνομίας Φ. Νασιάκος

Συνελήφθησαν 15 λαθρομετανάστες από το Ιράκ

Τις πρωινές ώρες χθες, στα πλαίσια των εντατικών από ξηράς και θαλάσσης περιπολιών-ελέγχων, που διενεργούνται από το Λιμεναρχείο Κω, για την αποτροπή παράνομης εισόδου αλλοδαπών στην ελληνική επικράτεια, εντοπίσθηκαν-συνελήφθησαν, στην περιοχή «Θερμά» Κω 15 λαθρομετανάστες, υπηκοότητας Ιράκ, σύμφωνα με δήλωση των ιδίων.

Οι προαναφερθέντες επέβαιναν ξύλινου μηχανοκίνητου αλιευτικού σκάφους σημαίας Τουρκίας, το οποίο κυβερνούσε ο Τούρκος υπήκοος Murat Demirel του Kuddusi και της Mokades, ετών 20, ο οποίος επίσης συνελήφθη.

Οι συλληφθέντες πρόκειται να προσαχθούν ενώπιον του Εισαγγελέως Πρωτοδικών Κω, κατά την αυτόφωρη διαδικασία.

Για τη γραμμή Δωδεκανήσου

Ξεκινά τη Δευτέρα τα δρομολόγιά του το «Blue Star 1»

ΔΕΝ ΚΑΘΟΡΙΣΤΗΚΕ ΤΟ ΩΡΑΡΙΟ



ΞΕΚΙΝΑ από την ερχόμενη Δευτέρα 22 Ιουλίου κανονικά τα δρομολόγιά του στα Δωδεκάνησα το «Blue Star 1», αφού παρά τις αντιδράσεις που υπήρξαν η Γνωμοδοτική Επιτροπή Ακτοπλοϊκών Συγκοινωνιών ενέκρινε προχθές το αίτημα της εταιρίας Blue Star Ferries του Γεράσιμου Στρίντζη. Το νεότευκτο πλοίο θα κάνει το καθιερωμένο δοκιμαστικό ταξιδι πιστοποίησης προς τα Δωδεκάνησα το Σάββατο 20

ΣΥΝΕΧΕΙΑ ΣΤΗ ΣΕΛ. 4

Χθες κοντά στην Καλλιθέα

Σκοτώθηκε ζευγάρι σε τροχαίο ατύχημα

ΚΑΙ ΤΡΕΙΣ ΤΡΑΥΜΑΤΙΕΣ

ΦΟΒΕΡΟ τροχαίο ατύχημα σημειώθηκε χτες στις 6 το απόγευμα στο 9ο χιλιόμετρο του δρόμου Ρόδου - Καλλιθέας! Ενα ζευ-

ΣΥΝΕΧΕΙΑ ΣΤΗ ΣΕΛ. 4



Μια όμορφη μάζα έγινε το Ι.Χ. αυτοκίνητο μετά τη μοιραία σύγκρουση με το τουριστικό λεωφορείο

Τραυματισμός τουρίστριας από ταχύπλοο

Προχθές το απόγευμα ενημερώθηκε η Λιμενική Αρχή Ρόδου ότι στη θαλάσσια περιοχή Φαληράκι, κατά τη διενέργεια έλξης θαλασσίων δακτυλιδιών με επιβαίνουσα την Αγγλίδα υπήκοο Lindsey ALDERMAN, 17 ετών, από ταχύπλοο σκάφος με χειριστή τον Σπυρίδωνα Μπατζανή, τραυματίσθηκε στο λαιμό η ανωτέρω, όταν έπεσε πάνω της διερχόμενο θαλάσσιο μέσο αναψυχής τύπου sky fish, η έλξη του οποίου διενεργείτο από ταχύπλοο σκάφος με χειριστή τον Μιχαήλ ΤΣΑΚΙΡΗ του Βασιλείου.Η ανωτέρω μεταφέρθηκε στο Νοσοκομείο για παροχή Α΄ βοηθειών ενώ από τη Λιμενική Αρχή Ρόδου κινήθηκαν οι διαδικασίες επιβολής των προβλεπομένων διοικητικών και ποινικών κυρώσεων.

Οπως φάνηκε από αυτά που χθες είπε

Ο Καραγιάννης έχασε εντελώς την ψυχραιμία του

ΑΠΕΙΛΕΙ ΤΟΥΣ ΠΑΝΤΕΣ ...ΜΕ ΑΟΡΙΣΤΙΕΣ

ΣΑΦΗ προειδοποίηση σε όσους επιδιώκουν να πλήξουν την παράταξή του εν όψει των εκλογών, απηύθυνε χθες ο νομάρχης

ΣΥΝΕΧΕΙΑ ΣΤΗ ΣΕΛ. 4

Melody Palace
Κάθε βράδυ είμαστε στον αφρό μαζί με τον αφρό...

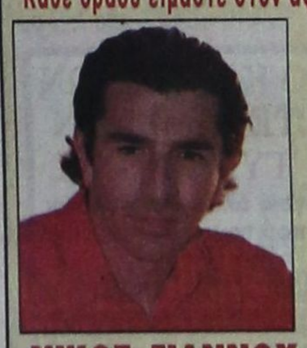



ΚΑΤΕΡΙΝΑ ΒΕΡΟΥ
ΝΙΚΟΣ ΓΙΑΝΝΟΥ
ΞΕΝΙΑ ΓΡΙΒΑ
ΑΡΗΣ ΒΑΛΙΔΗΣ
ΝΙΚΗ ΜΙΣΣΙΚΟΥ
ΕΦΗ ΙΩΑΝΝΙΔΟΥ
Show woman ΕΛΙΝΑ



ΑΝΤ. ΣΙΓΑΝΟΣ
Διεύθυνση ορχήστρας ΝΙΚΟΣ ΚΑΡΑΝΙΚΟΛΑΣ
Τηλ.. 02410 94920, 95240
26-2017

LA ROTISSERIE
Menu Degustation

Καλοκαιρινή Σαλάτα σε Φυλλό Κρέπας με Κρουτόν από Χαλούμι σε σάλτσα Vinaigrette από Βαλσαμικό Σύδι

Ρύζι Ριζότο από Θαλασσινά, Αγριόρυζο και φύλλο Bokcoy σε σάλτσα Καραβίδας

Ρολό από Ψαρονέφρι με Γαρίδες και Προσούτο τυλιγμένο σε αμπελόφυλλο

Γαλατέλες από κρέπα σε σάλτσα από Lime και Φρούτο Πάθους με παγωτό Μάνγκο

ΤΙΜΗ ΚΑΤ' ΑΤΟΜΟ 25€

RODOS PALACE
Resort Hotel • Convention Center
ΚΑΘΗΜΕΡΙΝΑ 19:00-23:45
ΚΡΑΤΗΣΕΙΣ ΤΗΛ.: 02410 25222
X3391-20/7

Η
AUTO CENTER
ΜΑΝΩΛΗΣ ΚΩΣΤΑΚΗΣ α.ε.β.ε.
ΕΙΝΑΙ ΣΤΗΝ ΕΥΧΑΡΙΣΤΗ ΘΕΣΗ ΝΑ ΣΑΣ
ΠΡΟΣΦΕΡΕΙ
ΟΛΟΚΑΙΝΟΥΡΓΙΑ ΑΥΤΟΚΙΝΗΤΑ,
ΤΑ ΟΠΟΙΑ ΕΙΝΑΙ ΗΔΗ ΤΑΞΙΝΟΜΗΜΕΝΑ ΑΛΛΑ ΔΕΝ ΕΧΟΥΝ ΠΟΤΕ ΧΡΗΣΙΜΟΠΟΙΗΘΕΙ (0 ΧΙΛΙΟΜΕΤΡΑ)
FIAT SEICENTO
ΑΠΟ
7.460 Ευρώ (2.542.000δρχ)
ΣΕ 5.870 ευρώ (2.000.000 δρχ.)
ΕΞΟΦΛΗΣΗ ΑΠΟ 0% ΠΡΟΚΑΤΑΒΟΛΗ
ΚΑΙ 108 ευρώ ΤΟΝ ΜΗΝΑ
14ο χλμ Ρόδου - Αεροδρομίου, Παραδείσι Ρόδος - Τηλ. 02410/82000
X3380-21/7

Μια όμορφη βραδιά με τους
Godwin Lucas & Eve Daly
στην πισίνα του Διόνυσος



Το διάσημο ζευγάρι από την Μάλτα που μάλις κυκλοφόρησε το νέο του cd θα βρίσκεται μόνο για λίγες εμφανίσεις στην πισίνα του ξενοδοχείου Διόνυσος. Με ένα εξαιρετικό ρεπερτόριο από ιταλικά, Latin ρυθμικά κόμματα και διάφορες επιλογές από Elton John, Celine Dion, Frank Sinatra, Whitney Huouston, θα φροντίσουν να περάσετε μια ευχάριστη βραδιά με ποιό και μουσική.

Ολες οι παραστάσεις αρχίζουν στις 21.30
Τετάρτη 17-07-02
Σάββατο 20-07-02
Τετάρτη 24-07-02
Σαββάτο 27-07-02

DIONYSOS MONEY CO
ΦΑΝΕΡΟΜΕΝΗ (ΕΙΔ. ΤΗΛ. (0241) 23021/3 - Τ.Θ. 241
X3389-20/7

ΠΡΟΟΔΟΣ
Ημερήσια Εφημερίδα της Ρόδου
Ετος ιδρύσεως 1949
ΓΡΑΦΕΙΑ ΣΥΝΤΑΞΗΣ
Μ. Μαλλιαράκη 3, 85100 Ρόδος
Τηλ. 0241 / 27356 - 34101 FAX 0241 / 20643
ΛΟΓΙΣΤΗΡΙΟ-ΔΙΑΦΗΜΙΣΕΙΣ
Νέα Αγορά 32 85100 Ρόδος
Τηλ. 0241 / 24539 FAX 0241 / 24539
e-mail: info@proodos.net
www.proodos.net - www.proodosnews.gr



ΤΙ ΕΓΡΑΨΕ Ο ΤΥΠΟΣ ΤΗΣ ΑΘΗΝΑΣ

ΕΠΙΣΚΟΠΗΣΗ ΑΘΗΝΑΪΚΟΥ ΤΥΠΟΥ ΤΗΣ 18/7/2002

Η σύλληψη 60χρονου καθηγητή, ο οποίος κατά την αστυνομία φέρεται ως ηγετικό στέλεχος της ΄΄17 Νοέμβρη΄΄, η συνέχιση της εξέτασης των Βασίλη και Χριστόδουλου Ξηρού και Διονύση Γεωργιάδη, σχετικά με τη δράση της ΄΄17 Νοέμβρη΄΄, ο νέος κανονισμός της ΕΕ για φθηνά ΙΧ, οι φορολογικές μεταρρυθμίσεις και η τύχη των συμβασιούχων του δημοσίου, είναι απο τα βασικά θέματα της ειδησεογραφίας του χθεσινού αθηναϊκού Τύπου.

ΑΔΕΣΜΕΥΤΟΣ ΤΥΠΟΣ (Μήτσης): Συλλαμβάνουν την ηγεσία. Αφηνιδιαστική σύλληψη του θεωρητικού της 17Ν.

ΑΔΕΣΜΕΥΤΟΣ ΤΥΠΟΣ (Ρίζος): Συνελήφθη ηγετικό στέλεχος της 17Ν. Ο 60χρονος καθηγητής κρυβόταν στους Λειψούς με το πλαστό όνομα Μιχάλης Οικονόμου.

ΑΠΟΓΕΥΜΑΤΙΝΗ: Εφεραν αρχηγό από τους Λειψούς. Επιχείρηση σύλληψης με ελικόπτερα της Πυροσβεστικής και της ΕΛΑΣ.

Η ΑΥΓΗ: Προστασία των δικαιωμάτων ζητεί ο Δικηγορικός Σύλλογος. Δεν πεθουν οι εισαγγελικές διαβεβαιώσεις.

ΑΥΡΙΑΝΗ: Η ΄΄Αυριανή΄΄ οδήγησε στη σύλληψη Γιωτόπουλου. Συνέλαβαν τον αρχηγό της 17Ν λίγο πριν την κοπανήσει για την Τουρκία. Καταιγίδα νέων αποκαλύψεων και συλλήψεων.

ΤΟ ΒΗΜΑ: Συνέλαβαν τον Αλ. Γιωτόπουλο. Υστερα απο πολυήμερη παρακολούθηση στους Λειψούς. Φέρεται ως ο αρχηγός της 17Ν. Χρησιμοποιούσε το όνομα Μιχ. Οικονόμου και δήλωνε καθηγητής.

Η ΒΡΑΔΥΝΗ: Σέρβις στις τιμές όλων των ανταλλακτικών ΙΧ. Τέρμα στο μονοπώλιο των αντιπροσωπειών.

ΕΘΝΟΣ: Σύλληψη μυστήριο με απόβαση κομάντος στους Λειψούς. Ενώ σήμερα η ομάδα Ξηρού οδηγείται στον Κορυδαλλό.

ΕΛΕΥΘΕΡΗ ΩΡΑ: ΄΄Βούτηξαν΄΄ στους Λειψούς και... έβγαλαν λαβράκι! Προσήγαγαν 60χρονο καθηγητή, πιθανώς ηγετικό στέλεχος της ΄΄17Ν΄΄.

ΕΛΕΥΘΕΡΟΣ: Νέες διαφωνίες για τους συμβασιούχους. Κόντρες Σκανδαλίδη-Ρέππα-Χριστοδουλάκη.

ΕΛΕΥΘΕΡΟΣ ΤΥΠΟΣ: Συνέλαβαν στους Λειψούς τον αρχηγό. Τρομοκρατία: Αστυνομική επιχείρηση-θρίλερ απο αέρα και θάλασσα.

ΕΛΕΥΘΕΡΟΤΥΠΙΑ: ΄΄Πιάσαμε τον αρχηγό΄΄. Οι αρχές βεβαιώνουν ότι άρπαξαν το μεγάλο ψάρι της 17Ν στους Λειψούς.

ΕΣΤΙΑ: Πλήρης εξάρθρωσις. Συνελήφθη ο αρχηγός της ΄΄17 Νοέμβρη΄΄.

Espresso: Οι δύο μοιραίες γυναίκες στη ζωή του αρχηγού της 17Ν. Πως έμπλεξαν μαζί του. Ο ρόλος τους σήμερα.

Η ΚΑΘΗΜΕΡΙΝΗ: Το τέλος της ΄΄17 Νοέμβρη΄΄. Συνελήφθη ο αρχηγός της. Είναι ο Αλέξανδρος Γιωτόπουλος, άλλως Μιχάλης Οικονόμου.

Ο ΛΟΓΟΣ: Το σαρανταπεντάρι ΄΄μίλησε΄΄. Το σημαντικότερο εύρημα κατά της 17 Νοέμβρη.

ΤΑ ΝΕΑ: Ο αρχηγός στα χέρια της ΕΛΑΣ. Επιασαν στους Λειψούς τον Αλ. Γιωτόπουλο.

ΝΙΚΗ: Η ΄΄φαμίλια΄΄ της 17Ν. Με ονοματεπώνυμο πλέον οι προσαγωγές στην αντιτρομοκρατική.

ΡΙΖΟΣΠΑΣΤΗΣ: Νέα αντεργατική επίθεση προδιαγράφουν οι αξιώσεις του ΣΕΒ.

Traffic news: Θρίλερ στη Μύκονο-12 εντάλματα σύλληψης για τον Ραπτάκη. Μπήκε στο νοσοκομείο και τον φρουρούν.

Η ΧΩΡΑ: Συνελήφθη ηγετικό στέλεχος της 17Ν. Με αιφνιδιαστική νυχτερινή επιχείρηση στους Λειψούς. Οργιάζουν οι φήμες για τον καθηγητή Γιωτόπουλο που εμφανιζόταν με το όνομα Μιχάλης Οικονόμου.

Δωδεκαημερίατικα 24ωρα

Στα πεταχτά

Φιλερήμου μυστήρια

Εχει περάσει κάμποσος καιρός που επισκευάστηκαν η δωρική κρήνη της Φιλερήμου και τα σκαλιά που οδηγούν σ'αυτήν, ενώ έγιναν και οι αναγκαίες αντιστηρίξεις.

Κανένας όμως δεν πήρε χαμπάρι, ούτε ανακοινώθηκε τίποτα σχετικό. Οι επισκέπτες που ενδιαφέρονται να πάνε στην κρήνη, δεν έχουν πρόσβαση γιατί η είσοδος είναι κλειστή. Κανένας δεν μπορεί να εξηγήσει αυτό το μυστήριο.

Ενα άλλο μυστήριο είναι, ότι ενώ είχε διατεθεί το αναγκαίο κονδύλι για την κατασκευή νέων αποχωρητηρίων, το έργο δεν προχώρησε. Οι επισκέπτες εξακολουθούν να έχουν πρόβλημα ως προς τη χρήση των υπαρχόντων αποχωρητηρίων, που βρίσκονται και σε κακή κατάσταση.

Τελικά, η Φιλέρημος σε ποιόν ανήκει; Η Αρχαιολογική Υπηρεσία έχει καθόλου λόγο εκεί ή άλλοι κάνουν κουμάντο;

Που τα σωριάζουν;

Βγάζουν και βγάζουν ένα σωρό αρχαία αντικείμενα από τη γη οι αρχαιολόγοι μας. Αλλά κανένας δεν είδε ούτε ένα κομμάτι απ'αυτά μέχρι σήμερα. Και πρέπει να υπάρχουν μεταξύ αυτών ευρήματα μεγάλης καλλιτεχνικής αξίας.

Αλήθεια, πού τα σωριάζουν όλα αυτά και δεν τα βλέπει ανθρώπου μάτι;

Αν είναι να τα τρώει η σκόνη και το μαύρο σκοτάδι γιατί δεν τ'αφήνουν μέσα στο χώμα;

Σόγια αντί κιμά...

Δεν θα το πιστεύαμε, αν δεν μας τό'λεγαν αναγνώστες μας.

Διάφορα εστιατόρια σερβίρουν, λέει, μακαρονάδες με σόγια αντί κιμά. Και, όπως λένε, είναι δύσκολο να διαπιστώσει κανείς τη διαφορά. Μόνο που το ένα από το άλλο διαφέρει στην τιμή.

Αλλά οι εστιάτορες δεν κάνουν καν τον κόπο να πουν στους πελάτες τους, ότι τους ταΐζουν σόγια αντί κρέας!

Αυτό βέβαια είναι καθαρή απάτη και καλόν είναι να το ψάχνουν οι καταναλωτές, άσχετα αν πρέπει να το ελέγξουν και οι αρμόδιες αρχές.

Κι αν είναι φούσκες;

Μέσα σε ελάχιστα χρόνια το σκηνικό στη διεθνή τουριστική αγορά άλλαξε ριζικά. Υπήρχαν εκατοντάδες και χιλιάδες τουριστικά γραφεία στην Ευρώπη που σήμερα έχουν εξαφανιστεί. Υπήρχαν ανεξάρτητες αεροπορικές εταιρίες που δεν υφίστανται πλέον. Υπήρχαν επιχειρήσεις που ασκούσαν διάφορες δραστηριότητες στον τουρισμό που έπαψαν να λειτουργούν. Στο ίδιο διάστημα σχηματίστηκαν τέσσερα θηριώδη συγκροτήματα που αφομοίωσαν τα πάντα, ταξιδιωτικά γραφεία, αεροπορικές εταιρίες, ξενοδοχεία και άλλες ομοειδείς επιχειρήσεις.

Με τον όγκο τους επέβαλαν τον πλήρη έλεγχο σ' όλες τις τουριστικές δραστηριότητες. Αυτά τα συγκροτήματα καθορίζουν πλέον από μόνα τους την πολιτική τιμών, επιβάλλοντας στους εταίρους τους αποικιακού τύπου καταναγκασμούς.

Αυτά τα συγκροτήματα έχουν διαβρώσει την εργατική νομοθεσία και φέρνουν σιγά - σιγά τις εργασιακές σχέσεις και τις αμοιβές του δικού τους προσωπικού και των εργαζομένων στους τουριστικούς προορισμούς σε συνθήκες του 19ου αιώνα!

Τα ίδια αυτά συγκροτήματα που αυτοσυστήνονται ως «όμιλοι» φέρνουν τη μέγιστη ευθύνη για τον υποβιβασμό των παρεχομένων υπηρεσιών σε πρωτόγονα επίπεδα.

Ετσι έχει η κατάσταση σήμερα κι όποιος θέλει ας αποδείξει το αντίθετο. Εχει άραγε κανείς σκεφθεί τί θα γίνει, αν ένας ή δύο ή όλοι μαζί απ'αυτούς τους κολοσσούς κάνουν ένα «μπαμ;»

Εχει κανείς σκεφθεί, ότι ο γιγαντισμός αυτός των τουριστικών συγκροτημάτων μπορεί να αποδειχθεί μια τεράστια φούσκα που, αν σκάσει, θα παρασύρει κόσμο και κοσμάκη; Ποιός είναι αυτός που θα βεβαιώσει κατηγορηματικά, ότι είναι απίθανο να υπάρξει αυτό το ενδεχόμενο;

Σάμπως δεν συμβαίνουν στις μέρες μας τέτοια πράγματα σε άλλους τομείς; Η ο τουρισμός είναι πιο ανθεκτικός απ' όσο η βιομηχανία των αυτοκινήτων, της ενέργειας, των νέων τεχνολογιών;

Εμαθε κανείς τι έγινε με κάποιους γίγαντες στις ΗΠΑ; Πληροφορήθηκε που βρίσκεται σήμερα η αυτοκρατορία του Λέο Κίρχο στη Γερμανία;

Ακουσε κάποιος για την τύχη του Χόλτσμαν;

Μόνον ως επίκαιρα παραδείγματα αναφέρουμε τα παραπάνω. Μ' ένα «μπαμ» στον τουρισμό πόσους άραγε θα πάρει η μπάλα;

Μια υπόθεση εργασίας κάνουμε. Απλώς για να μπορούμε να πούμε σε δεδομένη στιγμή, οτι κάποιοι όφειλαν να είχαν δημιουργήσει άμυνες για τον τουρισμό της Ρόδου.

Αναρχία

Το ό,τι επικρατεί αναρχία στο λιμάνι του Μαντρακιού, δεν υπάρχει καμιά αντίρρηση. Ούτε το Λιμεναρχείο, ούτε το Λιμενικό Ταμείο ασχολούνται.

Ετσι βλέπουμε στην προβλήτα να έχει εγκατασταθεί μια μικρή κλούβα και να έχει μετατραπεί σε ...εκδοτήριο εισιτηρίων!..

Δυστυχώς, αυτή είναι η κατάσταση που επικρατεί στο Μαντράκι, όπου κυριαρχεί ο «τσαμπουκάς» και η «μαγκιά»!..

Επεσε με τα μούτρα!..

Με τα μούτρα στη δουλειά, κυρίως στον τομέα των έργων, έπεσε τρεις μήνες πριν τις εκλογές ο κ. Σάββας Καραγιάννης.

Οπως - όπως προσπαθεί να περάσει μελέτες και δημοπρατήσεις έργων, προκειμένου να δείξει ότι κάτι κινείται. Ελα όμως που δεν τα χάφτει πια αυτά ο λαός!..

Υπομονή

Στα ύψη ο υδράργυρος, με θερμοκρασίες, ν' αγγίζουν τους 40 και 41 βαθμούς Κελσίου, στα ύψη όμως βρίσκεται και το πολιτικό θερμόμετρο.

Μόνο που το τελευταίο θα παραμείνει στα ύψη έως τις 13 Οκτωβρίου, οπότε και θα διενεργηθούν οι εκλογές.

Από τις 14 Οκτωβρίου και μετά, θα μπορούμε πλέον να πούμε ότι πρεμήσαμε.

Μέχρι τότε, υπομονή...

Ξεπερασμένη τακτική!

Μεθόδους που παραπέμπουν σε εποχές μη δημοκρατικές, χρησιμοποιεί το τελευταίο χρονικό διάστημα το Κεντρικό Λιμεναρχείο της Ρόδου, όσον αφορά την ενημέρωση των εφημερίδων και κατά συνέπεια της κοινής γνώμης.

Συμβαίνει κάτι σε παραλία ή υπάρχει γεγονός αρμοδιότητας του Λιμεναρχείου και όταν εκπρόσωπος του Τύπου αναζητήσει κάποιο υπεύθυνο για πληροφορίες, η απάντηση που δίνεται, είναι: Απευθυνθείτε στο υπουργείο!

Πληροφορίες για την τρομοκρατία να ζητούσαμε, δεν θα μας αντιμετώπιζαν έτσι...

Γνωρίζει, άραγε, ο καθ' ύλην αρμόδιος υπουργός κ. Ανωμερίτης την κατάσταση αυτή; Η μήπως δικές του εντολές εκτελούν οι υφιστάμενοί του;

ΚΤΕΟ

Από 1/6/2002 έως 30/9/2002: Ολα τα οχήματα με συνδυασμό τριών γραμμάτων ξένων περιοχών ανεξαρτήτου αριθμού και οχήματος **Παράταση προθεσίας ελέγχου μέχρι 31/7/2002:** Παντός είδος οχήματος με συνδυασμό γραμμάτων ΡΟΑ 5001 έως 9999 **Επίσης** θα ελέγχονται τα οχήματα που η καταλληλότητά τους λήγει αυτές τις εβδομάδες και οχήματα ανάριθμα εισαγωγής.

ΕΙΔΗΣΕΙΣ ΤΟΥ '60

ΠΡΟΟΔΟΣ 14 ΣΕΠΤΕΜΒΡΙΟΥ1969

ΕΛΕΓΧΟΣ ΣΤΑ ΒΙΒΛΙΑ ΤΟΥ ΚΑΖΙΝΟΥ

Την τυχόν ύπαρξιν ανωμαλιών εις την διαχείρησιν του Καζίνου της Ρόδου ερευνούν αυτήν την στιγμήν αρμόδιοι κρατικοί υπάλληλοι. Συγκεκριμένως, κατόπιν παραγγελίας του εισαγγελέως Πλημμελειοδικών Ρόδου κ. Χρ. Τζανακάκη, ένας εφοριακός υπάλληλος κι ένας υπάλληλος του Δημοσίου Ταμείου ασχολούνται με την λεπτομερή εξέτασιν των λογιστικών βιβλίων του Καζίνου.

Ο έλεγχος αυτός ήρχισε από της 20ής Αυγούστου, αλλά μέχρι στιγμής ουδέν εγνώσθη εάν διεπιστώθησαν ή όχι ανωμαλίαι εις την διαχείρησιν. Σχετικές πληροφορίες, μη εξακριβωθείσαι όμως, αναφέρουν ότι γίνεται ενδελεχής έλεγχος εις τα ποσά, τα οποία εδάνεισε το Καζίνο εις ορισμένους «μόνιμους παίκτες», που ήσαν της εμπιστοσύνης της διευθύνσεως.

Πιστεύεται ότι ο έλεγχος θα περατωθή μετά δεκαήμερον, οπότε και θα εκδοθή σχετικόν πόρισμα.

Εν τω μεταξύ εγνώσθη ότι εντός της προσεχούς εβδομάδος θα ληφθή απόφασις περί της αποφυλακίσεως ή μη των κατηγορουμένων διά τας υπεξαιρέσεις εις το Καζίνο. Οι κατηγορούμενοι δέχονται να καταβάλουν το ποσόν της εγγυήσεως και ν'αφεθούν προσωρινώς ελεύθεροι.

Εξ άλλου πληροφορούμεθα ότι εκ της ανακρίσεως ουδέν προέκυψε διά κλοπές που έγιναν από τις τέσσερις «δραχμοβόρες» (τζακ ποτ). Σχετικά, διευκρινίζεται ότι εκ της λειτουργίας των «τζακ-ποτ» είναι αδύνατος η κλοπή και κατόπιν τούτου πάντα τα αναγραφέντα δεν ανταποκρίνονται εις την πραγματικότητα.

Εγνώσθη ότι την υπεράσπισιν των κατηγορουμένων ανέλαβον οι δικηγόροι κ.κ. Βησσαρίδης, Πάππου, Παντελίδης, Τσέλιος και Ξανθός (εξ Αθηνών).

ΤΡΑΥΜΑΤΙΣΜΟΣ ΟΔΗΓΟΥ

Μοτοποδήλατον οδηγούμενον υπό του Βασ. Μαλώτρα και βαίνον επί της οδού Ρόδου-Αεροδρομίου, παρά το 14ον χιλιόμετρον της οδού ταύτης, λόγω υπερβολικής ταχύτητος και αδεξίου χειρισμού, παρεξέκλινε της πορείας του και προσέκρουσεν επί δένδρου, με αποτέλεσμα να τραυματισθή ο οδηγός. Ο τραυματισθείς μετεφέρθη εις το Κρατικόν Νοσοκομείον, όπου και παρέμεινε προς νοσηλείαν.

ΦΑΡΜΑΚΕΙΑ

ΔΙΗΜΕΡΕΥΕΙ:
ΜΙΧΑΗΛΙΔΗΣ ΘΕΟΔ.
28ης Οκτωβρίου 44
Τηλ. 02410 34859
ΔΙΑΝΥΚΤΕΡΕΥΕΙ:
ΠΑΝΑΣ ΑΡΤΕΜ.
Αννης Μαρίας 82
Τηλ. 02410 30585

ΣΥΝΑΛΛΑΓΜΑ

	Αγορά	Πώληση
ΔΟΛΛΑΡΙΟ Η.Π.Α	1,0138	0,9907
ΛΙΡΑ ΑΓΓΛΙΑΣ	0,64794	0,63316
ΚΟΡΩΝΑ ΔΑΝΙΑΣ	7,4917	7,3207
ΚΟΡΩΝΑ ΣΟΥΗΔΙΑΣ	9,3522	9,1388
ΓΙΕΝ ΙΑΠΩΝΙΑΣ	118,64	115,93
ΦΡΑΓΚΟ ΕΛΒΕΤΙΑΣ	1,4759	1,4422
ΚΟΡΩΝΑ ΝΟΡΒΗΓΙΑΣ	7,44	7,2703
ΛΙΡΑ ΚΥΠΡΟΥ	0,58111	0,56785
ΔΟΛ. ΚΑΝΑΔΑ	1,5626	1,5269
ΔΟΛ. ΑΥΣΤΡΑΛΙΑΣ	1,8371	1,7952

ΚΑΘΗΜΕΡΙΝΑ ΤΑ ΝΕΑ ΤΗΣ ΔΩΔΕΚΑΝΗΣΟΥ ΣΤΟ INTERNET
www.proodos.net
www.proodosnews.gr

Η γυναίκα και ο κόσμος της

Κλιματιστικά και ανεμιστήρες κάθε είδους και μεγέθους είναι αντικείμενα που πολλοί αγοράζουν για να μπορέσουν να αντιμετωπίσουν τη ζέστη στο σπίτι ή στο γραφείο. Και επειδή είναι περίοδος εκπτώσεων, μπορεί κανείς να βρει στα καταστήματα με αρκετό ποσοστό μείωσης στην αρχική τους τιμή και μάλιστα και με άτοκες δόσεις αν το θέλει. Τα μπάνια στη θάλασσα και στη μπανιέρα μας μπορεί να είναι από τα πιο δροσιστικά πράγματα που κάνουμε αλλά στις μεγάλες ζέστες δεν μπορούμε συνεχώς να είμαστε μέσα στο νερό. Ετσι ότιδήποτε δροσίζει τον αέρα γύρω μας είναι ό,τι θέλουμε περισσότερο στο σπίτι ή στην εργασία. Ομως και οι ανεμιστήριες όπως και τα κλιματιστικά χρειάζονται και αυτά προσοχή στη χρήση. Οχι τόσο στο χειρισμό, παρ' όλο που όλοι ξέρουμε ότι τα πράγματα που δεν προσέχει κανείς χαλάνε πολύ γρήγορα και εύκολα, αλλά το πως τα αντιμετωπίζουμε εμείς κατά τη λειτουργία τους. Να μην είμαστε ανάμεσα στα κλιματιστικά και τους ανεμιστήρες εν λειτουργία και σε ανοιχτά παράθυρα ή πόρτες, ούτε να μας «κτυπάνε» απευθείας όταν είμαστε φρεσκολουσμένες και φρεσκομπανιαρισμένες. Επίσης να προσέχουμε την ένταση ώστε αν πρόκειται να βγούμε για λίγη ή πολλή ώρα έξω για οποιοδήποτε λόγο, καλό είναι να μην υπάρχουν πολλοί βαθμοί διαφορά με την ατμόσφαιρα γιατί δεν κάνει καλό η απότομη αλλαγή θερμοκρασίας. Βέβαια δεν μπορούμε να ελέγξουμε κάτι τέτοιο όταν μπανοβγαίνουμε σε τράπεζες, καταστήματα και υπηρεσίες με κλιματισμό ενώ έχουμε ιδρώσει από τον ποδαρόδρομο. Αυτό που μπορούμε να προσέχουμε είναι να φροντίζουμε να μην κάνουμε όλες τις εξωτερικούς δουλειές την ίδια μέρα και να προτιμούμε νωρίς το πρωί, τότε που δεν έχει κάθετες τις ακτίνες του ο ήλιος.

ΜΙΚΑ

ΚΙΝΗΜΑ ΤΟ ΓΡΑΦΟΙ

ΚΙΝΗΜΑΤΟΘΕΑΤΡΟ «ΡΟΔΟΝ»

Την Τρίτη 16 Ιουλίου ξεκινούν οι προβολές του θερινού κινηματογράφου «ΡΟΔΟΝ» που διοργανώνονται από τον Πολιτιστικό Οργανισμό του Δήμου Ροδίων σε συνεργασία με την κινηματογραφική εταιρία Ρόδου «Θέασις» και θα διαρκέσουν μέχρι 15 Σεπτεμβρίου 2002.

Οι προβολές θα γίνονται Τρίτη - Κυριακή και ώρα 21.30

Πρώτη ταινία: **ΝΤΑΝΙΣ ΤΑΝΟΒΙΤΣ**
«NO MAN'S LAND»
Η ιστορία δύο στρατιωτών, ενός Βόσνιου και ενός Σέρβου, που βρίσκονται παγιδευμένοι ανάμεσα σε δύο στρατόπεδα κατά τον πόλεμο του 1993 στη Βοσνία.

XΛ-21/7

ΜΕΤΡΟΠΟΛ ALPHA ODEON

Πρόγραμμα εβδομάδας από 19/7/2002 έως 25/7/2002
Πληροφορίες - Κρατήσεις : 02410-28400, από 7:00 μμ



ΤΟ ΚΛΑΜΠ ΤΩΝ ΣΤΕΡΗΜΕΝΩΝ ΓΥΝΑΙΚΩΝ
Μία κωμωδία στην υγειά όλων των ανδρών και... των γυναικών που τους κυνηγάνε!!!!
Με την Άντι ΜακΝτάουελ.
CRUSH
Ώρες έναρξης: Showtimes: 7:45 και 10:15 μμ



NOBOKAÏNH
Τα εγκλήματα δεν γίνονται πάντα από εγκληματίες... Μία μαύρη κωμωδία με τους Στιβ Μάρτιν και Λόρα Ντερν!!!
NOVOCAINE
Ώρες έναρξης: Showtimes: 8:30 και 10:45 μμ



Πρόσεχε ποιόν ερωτεύεσαι... Ένα τολμηρό ερωτικό θρίλερ! Με τους Τζόζεφ Φάινς και Χέδερ Γκρέιαμ.
KILLING ME SOFTLY
Ώρες έναρξης: Showtimes: 8:15 μμ
ΓΛΥΚΑ ΣΚΟΤΩΣΕ ΜΕ



ΔΩΜΑΤΙΟ ΠΑΝΙΚΟΥ
Ένα εκπληκτικό θρίλερ αγωνίας με τη Τζόντι Φόστερ.
PANIC ROOM
Ώρες έναρξης: Showtimes: 10:30 μμ

ΠΑΛΛΑΣ 5 CINEMAS CENTER

ΠΡΟΓΡΑΜΜΑ ΕΒΔΟΜΑΔΑΣ 19/07/2002 - 25/07/2002
www.cinemapallas.gr

ΑΙΘΟΥΣΑ 1

EIGHT LEGGED FREAKS / ΟΧΤΑΠΟΔΑ ΦΡΙΚΙΑ
Comedy Horror
Σε Πρώτη Πανελλήνια Προβολή
ΠΡΩΤΑΓΩΝΙΣΤΟΥΝ: DAVID ARQUETTE, KARI WUHRER, SCOTT TERRA
Ώρες Έναρξης: 18:00, 20:20, 22:30

ΑΙΘΟΥΣΑ 5

SCOOBY DOO
Κωμική περιπέτεια / Comedy
ΠΡΩΤΑΓΩΝΙΣΤΟΥΝ: ROWAN ATKINSON (MR. BEAN) κ.α.
Ώρες Έναρξης: 18:10, 20:10, 22:10

Κρατήσεις - Reservations:
02410 24475 και 02410 70670 (16:00 - 20:00)

ΑΙΘΟΥΣΑ 4

A BEAUTIFUL MIND / ΕΝΑΣ ΥΠΕΡΟΧΟΣ ΑΝΘΡΩΠΟΣ
Κοινωνικό Δράμα / Drama
ΠΡΩΤΑΓΩΝΙΣΤΟΥΝ: RUSSELL CROWE, JENIFER CONNELI, ED HARRIS, κ.α.
Ώρες Έναρξης: 17:30, 20:00, 22:30

ΑΙΘΟΥΣΑ 2

ΓΙΑ ΕΝΑ ΑΓΟΡΙ / ABOUT A BOY
Κωμωδία / Comedy
ΠΡΩΤΑΓΩΝΙΣΤΟΥΝ: HUGH GRANT, RACHEL WEISZ
Ώρες Έναρξης: 18:00, 20:20, 22:35

ΜΟΝΟ ΓΙΑ ΤΑ ΜΕΛΗ
Απαντήστε στην ερώτηση: "Ποια είναι η πρωταγωνίστρια της περιπετειώδους επιστημονικής φαντασίας IMPOSTOR - ΔΙΩΞΗ ΤΑΥΤΟΤΗΤΑ από τους συγγραφείς του Ολίκη Επαναφορά & Blade Runner; η οποία θα προβληθεί στο ΠΑΛΛΑΣ στις 26/7/02"
Οι 10 πρώτοι νικητές της κληρώσης που θα γίνει την Παρασκευή 26/07/2002 θα κερδίσουν από 1 ΔΩΡΕΑΝ εισιτήριο για την ταινία ενώ οι υπόλοιποι 10 από μια καταπληκτική αφίσα! Τα ονόματα των τυχερών θα ανακοινωθούν στα ταμεία μας την Παρασκευή 26/07/2002

ΧΟΡΗΓΟΙ
CHINESE BURGER • ROOSTERS Mexican Food



XΛ-19/7

Το γραφικό νησί της Δωδεκανήσου

Κομψοτέχνημα η Λέρος

ΑΠΑΡΑΜΙΛΛΗΣ ΟΜΟΡΦΙΑΣ ΤΑ ΘΕΛΓΗΤΡΑ ΤΗΣ

Η θάλασσα σμίλεψε με περίσσεια χάρη τα ήρεμα ακρογιάλια της και της χάρισε δαντελωτές ακτές, αμμουδερές παραλίες και απάνεμα λιμάνια. Ένα αληθινό κομψοτέχνημα, που κρύβει μέσα του όλα όσα

Εντυπωσεις από τον συνεργατη μας Χρηστο Μυστιλιαδη

έχετε ποτέ φανταστεί για ένα νησί, είναι η Λέρος.

Μια πανδαισία χρωμάτων που δημιουργούν εικόνες απαράμιλλης ομορφιάς είναι τα θέλγητρά της, που θα μείνουν χαραγμένα στη μνήμη όποιου την αντικρίσει για πρώτη φορά. Βρίσκεται στο βόρειο συγκρότημα των Δωδεκανήσων και απέναντι από τη Μικρασιατική ακτή. Έχει στα βόρεια την Πάτμο και τους Λειψούς και στα νότια, σε απόσταση μόνο ενός ναυτικού μιλίου την Κάλυμνο- από την οποία την χωρίζει ο δίαυλος με τα Γλαρονήσια. Η έκταση της 53 τ. χλμ., το μήκος των ακτών 71 χλμ. και ο πληθυσμός της είναι περίπου 8.200 κάτοικοι.

Ίχνη ανθρώπινης παρουσίας στο νησί, που βρέθηκαν στην περιοχή Παρθένι, χρονολογούνται στα βάθη των αιώνων, στη Νεολιθική Εποχή (8000-3000 π.Χ.). Πρώτοι κάτοικοι θεωρούνται οι Κάρες, οι Λέλεγες και οι Φοίνικες. Με την κάθοδο των Δωριέων δέχεται εποίκους Δωριείς και κατόπιν Ίωνες από την Μίλητο της Μ. Ασίας. Ο Αρισταγόρας, ο τύραννος της Μιλήτου, ζήτησε άσυλο στη Λέρο, όταν επικράτησαν οι πολιτικοί του αντίπαλοι κατά την αποστασία της πατρίδας του από τους Πέρσες. Κατά τους Περσικούς πολέμους το νησί προσχωρεί στην Αθηναϊκή Συμμαχία και γνωρίζει μεγάλη πνευματική άνθηση. Σημαντικοί δημιουργοί της ο Δημόδικος στη σκωπτική ποίηση και ο Φερεκύδης στην ιστοριογραφία.

Επιτύμβιες στήλες και μακεδονικά ονόματα σε νομίσματα μαρτυρούν το πέρασμα του Μεγάλου Αλεξάνδρου από το νησί. Στο Μακεδόνα στρατηλάτη αποδίδεται η απελευθέρωση από τους Πέρσες. Στα ρωμαϊκά χρόνια ο Πλούταρχος αναφέρεται στην αιχμαλωσία του Ιουλίου Καίσαρα στο μικρό νησί Φαρμάκο, κοντά στη Λέρο.

Κατά την αρχαιότητα ήταν γνωστό ως νησί της 'Αρτεμης, με ναό που πιθανολογείται ότι βρισκόταν στο σημερινό Παρθένι. Η μυθολογία συνδέει τη Λέρο με την πόλη Καλυδώνα της Αιτωλίας. Όταν βασιλιάς της Καλυδώνας ήταν ο Οινέας, η θεά Άρτεμη έστειλε ένα αγριογούρουνο που κατάστρεφε τα χωράφια και τρομοκρατούσε τους ανθρώπους. Τότε ο μυθικός ήρωας Μελέαγρος, γιός του Οινέα και της Αλθέας, ανέλαβε και τον εξόντωσε. Η Άρτεμη, επειδή θεώρησε ασέβεια και προσβολή την πράξη του Μελέαγρου, τον εκδικήθηκε φροντίζοντας να πεθάνει σύντομα. Οι τέσσερις αδελφές του Μελέαγρου που θρηνούσαν ασταμάτητα για το χαμό του, έτυχαν τη συμπόνοια της θεάς, η οποία τις πήρε κοντά της στη Λέρο μεταμορφώνοντας τες σε πουλιά, τις γνωστές Μελεαγρίδες όρνιθες. Αναφορά στο μύθο των Μελεαγρίδων ορνίθων κάνει ο Όμηρος, αλλά και ο Οβίδιος στις «Μεταμορφώσεις» του. Αργότερα, συναντάμε τις Μελεαγρίδες στους «Δειπνοσοφιστές» του Αθηναίου, ενώ ο μύθος έδωσε έμπνευση και στο Σοφοκλή, τον Ευρυπίδη και τον Φρύνιχο και μάλιστα έγινε από τους πιο δημοφιλείς της αρχαιότητας.



Αγ. Ισίδωρος. Πανδαισία χρωμάτων δημιουργούν εικόνες απαράμιλλης ομορφιάς

Από τη Λέρο πέρασαν πολλοί κατακτητές. Το 1523 οι Τούρκοι καταλαμβάνουν το νησί μέχρι το 1912 όταν γίνεται η απόβαση των Ιταλών. Η κατάρρευση του φασιστικού καθεστώτος της Ιταλίας δίνει την ευκαιρία στον Τσώρτσιλ να στραφεί στα νησιά του Αιγαίου. Από τον Σεπτέμβριο του 1943 αρχίζει η άφιξη των Άγγλων στο νησί. Στον Αγγλικό στόλο συγκαταλέγεται και το αντιτορπιλικό «Βασίλισσα Όλγα», το οποίο βομβαρδίζεται και βυθίζεται από τα γερμανικά αεροσκάφη, παρασέρνοντας μαζί του στο βυθό 70 άνδρες του πληρώματος. Άγγλοι και Ιταλοί οχυρώνουν το νησί για να αντιμετωπίσουν την επιχείρηση «Ταϊφούν». Η απόβαση των Γερμανών εκδηλώνεται στις 12 Νοεμβρίου 1943 και μετά από σκληρές μάχες το νησί παραδίδεται- 5 μέρες αργότερα. Η Λέρος παραμένει υπό ξένη κατοχή μέχρι και το 1947 και την 7η Μαρτίου 1948 ενώνεται με τη Μητέρα Ελλάδα.

Η ιστορία άφησε ανεξίτηλα τα ίχνη της στους πανέμορφους όρμους και τις γραφικές κοιλάδες της. Οι άνθρωποι που την κατοίκησαν έχτισαν πάνω της κάστρα, μοναστήρια, ξωκκλήσια και αρχοντικά. Οι παραδοσιακές κατοικίες της Αγίας Μαρίνας - πρωτεύουσας του νησιού- και τα αμέτρητα αρχοντικά της με την χρωματική ποικιλία των παραθύρων τους θα γίνουν μόνιμοι σύντροφοι των περιπάτων σας, καθώς είναι διάσπαρτα σε όλη την έκταση του. Το παλαιό και το καινούργιο, το μοντέρνο και το κλασσικό, έχουν βρει τη δική τους ισορροπία και εκπροσωπούν επάξια το χθες και το σήμερα.

Στη Λέρο οι εικόνες που θα συναντήσετε θα μείνουν αποτυπωμένες μέσα σας γιατί θα είναι από τις πιο ωραίες της ζωής σας. Τα μοναδικής αρχιτεκτονικής σπίτια με τα χρωματιστά παράθυρα, η βλάστηση που συντροφεύει σε όλο της το μεγαλείο τις πεδιάδες και τα μικρά βουνά, αλλά και η διαχρονική ομορφιά του γαλάζιου της θάλασσας δεν ξεχνιούνται εύκολα. Σε όλα αυτά συμπλήρωμα είναι βέβαια η φιλόξενη ατμόσφαιρα που διαχέεται σε όλο το νησί και για την οποία ευθύνονται αποκλειστικά οι κάτοικοί του. Απλοί και ανοιχτόκαρδοι θα κάνουν τα πάντα για να σας εξυπηρετήσουν προσφέροντάς σας απλόχερα ένα ζεστό χαμόγελο.

Μια διαφορετική αρχιτεκτονική από αυτές που υπάρχουν σε άλλα νησιά, είναι εκείνη που θα συναντήσετε κατά την άφιξή σας στο Λακκί. Το λιμάνι με άνοιγμα 400 μ. δίνει την όψη τεράστιας λίμνης γι αυτό οι Ιταλοί το ονόμασαν Porto Lago (δηλαδή λιμνολίμανο) και επιλέχτηκε ως ναύσταθμός τους. Φημίζεται για τις ανέσεις του και είναι κατάλληλο για προσέγγιση μεγάλων πλοίων από αρχαιοτάτων χρόνων μέχρι σήμερα. Στο Λακκί αξίζει να περιπλανηθείτε στα κτίριά του. Θα περάσετε αρκετή ώρα θαυμάζοντας την πρωτοτυπία τους, που προέρχεται από τους Ιταλούς αποικιοκράτες που εφάρμοσαν πρωτοποριακές για τα ελληνικά δεδομένα εφαρμογές.

Όλες οι περιοχές της Λέρου είναι αξιοζήλευτες. Στον Ξηρόκαμπο θα αντικρίσετε ένα μικρό χωριό δίπλα στη θάλασσα και θα γνωρίσετε το περίφημο κάστρο των Λεπίδων, ενώ αν τραβήξετε το βλέμμα σας λίγο πιο πέρα δείτε τα Γλαρονήσια να σας χαιρετούν από την είσοδο του κόλπου. Κοντά στον οικισμό βρίσκεται το γραφικό εκκλησάκι της Παναγιάς της Καβουράδαινας, στη θέση όπου κατά την παράδοση ένας ψαράς που έψαχνε για καβούρια βρήκε μέσα σε σχισμή την εικόνα της Παναγίας. Αφού προσπεράσουμε τη Γούρνα, μεγάλο κόλπο με ρηχά νερά, στη θέση Δρυμώνα υπάρχει το εκκλησάκι της Παναγίας της Γουρλομάτας με αξιόλογες αγιογραφίες.

Ο όρμος Παντέλι είναι έτοιμος να γίνει το δικό σας καταφύγιο. Προσφέρει την ομοιομορφία των σπιτιών του καθώς και την αξεπέραστη νοστιμιά των ψαριών του. Λίγο πιο πέρα στον Βρομόλιθο μπορείτε να απολαύσετε την ηρεμία που όλοι αναζητούνε. Ατελείωτες είναι οι παραλίες που στολίζουν αυτό το νησί. Από ερημικές και μοναχικές για ιδιαίτερες στιγμές μέχρι κοσμικές και οργανωμένες με όλες τις ανέσεις που μπορεί κανείς να φανταστεί. Το Κουλούκι, οι Μερικιές, η Γούρνα και ο Μπλεφούτης ενδείκνυνται για ηρεμία. Αν θέλετε να είσαστε εντελώς μόνοι τότε πρέπει να ψάξετε για παραλίες όπως ο Κρυφός. Διαφορετικό πρόσωπο παρουσιάζουν οι παραλίες του Ξηρόκαμπου, του Παντέλι, του Βρομόλιθου, όπου πέρα από τις βουτιές σας μπορείτε να απολαύσετε τον πλούτο του βυθού μέσα από μια κατάδυση, αλλά και τη θαυμάσια εμπειρία που προσφέρει το γουϊντ σερφινγκ και το τζετ σκι. . Από τις πιο αγαπημένες των επισκεπτών είναι η τοποθεσία Αλίντα. Όχι μόνο για τη φυσική της ομορφιά αλλά και για το ταξίδι στο παρελθόν που προσφέρει μέσα από το Ιστορικό και Λαογραφικό της Μουσείο που στεγάζεται στον πύργο Μπελένη.

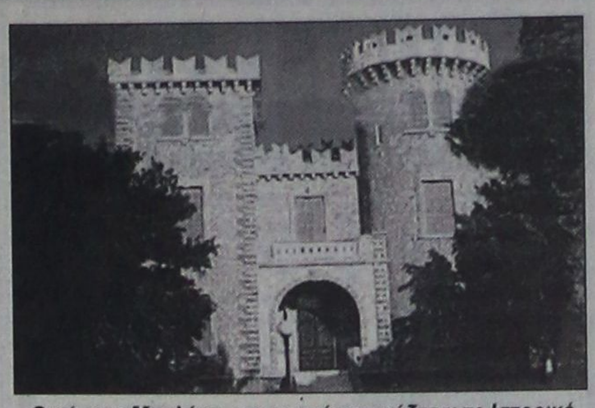

Ο πύργος Μπελένη, στον οποίο στεγάζεται το Ιστορικό και Λαογραφικό Μουσείο

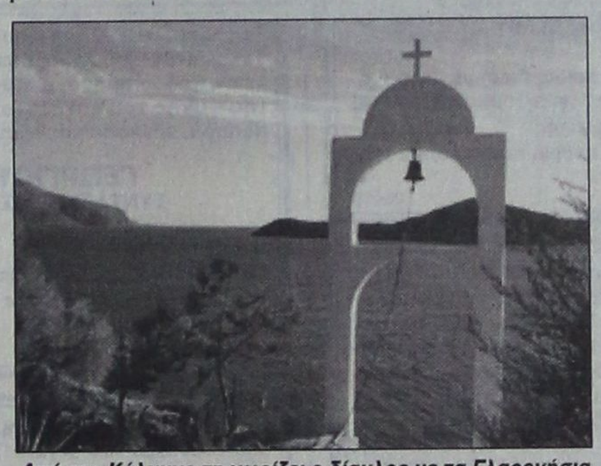

Από την Κάλυμνο τη χωρίζει ο δίαυλος με τα Γλαρονήσια

Οι ταβέρνες είναι πολλές και τα φαγητά παραδοσιακά και νοστιμότατα. Οπουδήποτε κι αν καθίσετε θα απολαύσετε αυθεντική ελληνική κουζίνα, έτσι όπως αυτή αντιπροσωπεύεται από τους Λεριούς. Οι μεζέδες από ψάρι είναι αυτό που κυριαρχεί, όπου κι αν πάτε. Δοκιμάστε λοιπόν τους εξαίσιους παστούς κολιούς αλλά και τις απίθανες «φουσκιές». Το ψάρι είναι η καλύτερη νοστιμιά της κουζίνας. Λέρικη μαγειρική χωρίς ψάρι μαρινάτο με δενδρολίβανο, δεν νοείται. Αποτελεί μια ξεχωριστή νοστιμιά που όμοιά σίγουρα δεν υπάρχει. Φτιάχνεται με τη μαεστρία των κατοίκων του νησιού και προσφέρεται πάντα με ένα ζεστό χαμόγελο. Εξίσου γευστικά είναι το τουρσί χταποδάκι και η αχινοσαλάτα. Η μυζήθρα που φτιάχνεται στη Λέρο, είναι από τα πιο γνωστά προϊόντα της. Αξίζει λοιπόν να την γευθείτε για να νιώσετε τη μοναδικότητα της νοστιμιάς της. Ριζωμένος μέσα στη θάλασσα ένας μύλος, χωρίζει τον όρμο της Αγ. Μαρίνας και των Άλιντων. Σ αυτό το μοναδικό περιβάλλον το εστιατόριο «Μύλος» προσφέρει γεύσεις που γαργαλούν τον ουρανίσκο. Ακόμα θυμόμαστε το γαριδοπίλαφο «Καλυψώ» σε σάλτσα με κρέμα γάλακτος, τους κολοκυθοκεφτέδες και το σαγανάκι σε πήλινο με διάφορα τυριά.

Στο νησί υπάρχουν εξαιρετικά παραδοσιακά γλυκά. Μπορείτε να διαλέξετε ανάμεσα στα "πουγκάκια", στους "σβίγγους", τα "ξεροτήγανα" και το ντοματάκι. Για φρούτο σας προτείνουμε τις "γκαβάφες", ένα τροπικό φρούτο που βγαίνει αποκλειστικά στη Λέρο. Εξωτερικά μοιάζει με το λεμόνι, αλά είναι μαλακό με πολλά σπόρια, γλυκό και συνάμα στιφό. Το συνάντησα και στην Αίγυπτο, όπου έμαθα πως κάνει καλό στο στομάχι. Ο Σωτήρης Στρατάκης φύτεψε διακόσια δενδρύλια σ' ένα περιβόλι τεσσάρων στρεμμάτων και διαφημίζει τα φρούτα του από το τοπικό ραδιόφωνο. Από ποτά μη παραλείψετε να παραγγείλετε το διασόγαλα- είναι κάτι σαν τη σουμάδα. Αν πάλι δεν έχετε την τιμή να την γνωρίζετε, τότε πιείτε λίγο από αυτό το γλυκό ποτό και σίγουρα θα γίνετε οπαδός του.

Στη γυμνή κορυφή του λόφου Απιτύκι, σε ύψος 300 μ. βρίσκεται το Κάστρο της Παναγιάς. Χτισμένο στα μέσα των Βυζαντινών χρόνων, προστάτευε τον πληθυσμό που οχυρωνόταν στο εσωτερικό του σε περιπτώσεις πειρατικών και ληστρικών επιδρομών. Είναι ιδανική τοποθεσία για να δείτε τι σημαίνει θέα. Εκεί θα βρείτε και τον ναό της Παναγιάς με το πανέμορφο τέμπλο, ξυλόγλυπτο και επιχρυσωμένο. Το ενδιαφέρον επικεντρώνεται στη θαυματουργή εικόνα της Παναγίας, για την οποία υπάρχουν πολλοί θρύλοι και δοξασίες. Λέγεται πως έσωσε ακόμα και τους Φράγκους κατακτητές από την τουρκική επιδρομή στα 1406 και 1505. Επίσης η καμπάνα της εκκλησίας είναι σπάνιας τέχνης, φτιαγμένη με μπρούντζο και ασήμι από Ρώσους τεχνίτες. Απαραίτητη για μια ολοκληρωμένη εικόνα θεωρείται και η επίσκεψη στο Εκκλησιαστικό Μουσείο του ναού όπου ό,τι περιέχει κατατάσσεται στην κατηγορία των σπάνιων ειδών. Τα εκθέματα είναι μέρος μόνο από τον εκκλησιαστικό θησαυρό που εξαφανίσθηκε την εποχή της Ιταλοκρατίας ή καταστράφηκε από τις βομβαρδιστικές επιθέσεις των Γερμανών. Ανηφορίζοντας προς το Κάστρο βλέπεις τους παλιούς ανεμόμυλους άριστα διατηρημένους, ενώ γυρίζουν εύκολα τα πανιά με τη βοήθεια των βοριάδων.

Όταν φτάσει η ώρα της επιστροφής η μελαγχολία κυριαρχεί στα συναισθήματά σας, καθώς αφήνετε πίσω σας έναν τόπο με χιλιάδες ομορφιές. Απλόχερη η φύση με το νησί της Άρτεμης. Σαν να βγήκε από τις σελίδες ενός παραμυθιού η Λέρος στέκει μοναδική και ασύγκριτη αποτελώντας ένα κομψοτέχνημα των Δωδεκανήσων- 24 καρατίων.

KYDON TOURS

ΕΚΔΡΟΜΕΣ - ΕΚΔΡΟΜΕΣ

ΜΙΚΡΑ ΑΣΙΑ

• 24/7 - 27/7/02 με καταμαράν
ΦΕΤΙΓΙΕ - ΚΑΣ - ΜΥΡΑ, ΑΓΙΟ ΝΙΚΟΛΑΟ - ΑΤΤΑΛΕΙΑ - ΦΕΤΙΓΙΕ (ΜΑΚΡΗ) - ΛΙΒΙΣΙ

• 1/8 - 4/8/02
ΜΑΡΜΑΡΙΣ - ΚΟΥΣΑΝΤΑΣΙ - ΕΦΕΣΟΣ ΠΑΝΑΓΙΑ - ΣΜΥΡΝΗ

• 27/8 - 3/9/02
ΚΩΝΣΤΑΝΤΙΝΟΥΠΟΛΗ

Επ' ευκαιρία της εορτής της ΙΝΔΙΚΤΟΥ (αρχή εκκλησιαστικού έτους) στο Πατριαρχείο μας οργανώνουμε εκδρομή υπό την αιγίδα του Δεσπότη μας κ.κ. Αποστόλου και του Πρωτοσυγκέλου Πατέρα Παΐσιου.

1. Πρόγραμμα ΡΟΔΟ - ΜΑΡΜΑΡΙΣ - ΣΜΥΡΝΗ - ΠΡΟΥΣΑ - ΚΩΝ/ΛΗ - ΚΟΥΣΑΝΤΑΣΙ - ΕΦΕΣΟΣ - ΜΑΡΜΑΡΙΣ

2. Αεροπορικώς ΡΟΔΟ - ΑΘΗΝΑ - ΚΩΝ/ΛΗ - ΑΘΗΝΑ - ΡΟΔΟ
5 ημέρες, 4 διανυκτερεύσεις στην ΠΟΛΗ

• 30/8 - 3/9/02
Ολα τα ταξίδια στη Μικρά Ασία με πλούσιο πρόγραμμα, φανταστικά ξενοδοχεία, ξεναγήσεις, περιηγήσεις και πάντα συνοδός η κ. Ελένη Ψυλλάκη

ΕΛΛΗΝΙΚΑ ΝΗΣΙΑ

• 5/8 - 11/8/02
Προσκύνημα στην Παναγιά της ΤΗΝΟΥ
ΤΗΝΟΣ - ΜΥΚΟΝΟΣ - ΠΑΡΟΣ - ΣΑΝΤΟΡΙΝΗ

ΓΥΡΟΣ ΙΤΑΛΙΑΣ

• 5/9 - 11/9/02
ΡΩΜΗ - ΦΛΩΡΕΝΤΙΑ - ΒΕΝΕΤΙΑ - ΒΕΡΟΝΑ

ΡΩΣΙΑ

• 25/9 - 1/10/02
ΜΟΣΧΑ - ΑΓΙΑ ΠΕΤΡΟΥΠΟΛΗ - ΖΑΓΚΟΡΣΚ (ΠΑΤΡΙΑΡΧΕΙΟ)

ΜΑΛΤΑ

• 11/10 - 14/10/02
και 25/10-28/10/02

ΝΟΕΜΒΡΙΟΣ
ΑΠΩ ΑΝΑΤΟΛΗ
ΣΙΓΚΑΠΟΥΡΗ-ΒΚΚ -ΜΠΑΛΙ-ΠΟΥΚΕΤ

ΧΡΙΣΤΟΥΓΕΝΝΑ
ΙΣΠΑΝΙΑ
Συνοδός η κ. ΕΛΕΝΗ ΨΥΛΛΑΚΗ

ΠΡΑΚΤΟΡΕΙΟ ΚΥΔΩΝ
Τηλ.. 02410 / 23000 - 27900, 24265

X3399-31/7



Σταματήστε να ονειρεύεστε...
Αρχίστε να οδηγείτε!

Νέα C-Class, με...
- Κινητήρα Kompressor 1.800 cc με 143 ή 163 hp
- Λιγότερα κυβικά, χαμηλότερο τεκμήριο
- Πολυτέλεια, αξιοπιστία, αξεπέραστη ασφάλεια και τεχνολογική υπεροχή

Mercedes-Benz

mobilo-life
30 χρόνια ξενιτιάς οδήγησης

Mercedes-Benz FINANCE

www.mercedes-benz.gr

ΑΦΟΙ ΧΑΤΖΗΜΙΧΑΛΗ Ο.Ε.
Επίσημος έμπορος της Mercedes-Benz Ελλάς για το νομό Δωδεκανήσων
Έκθεση: ΡΟΔΟΣ, 9ο χλμ. Ρόδου-Λίνδου, τηλ.: (02410) 62941

X3384-31/7

CASTELLANIA TRAVEL SERVICE

ΤΕΝΕΡΙΦΗ ή ΓΚΡΑΝ ΚΑΝΑΡΙΑ

Διακοπές - εκδρομές - κρουαζιέρες
8 ημέρες στα νησιά του έρωτα. Ερωτευθείτε (ξανά) στον αφορολόγητο τροπικό παράδεισο των Κανάριων νησιών.

Από **585** ευρώ ή σε **4 άτοκες δόσεις** με την πιστωτική σας κάρτα.

Η τιμή περιλμβάνει: Αεροπορικά εισιτήρια, διαμονή σε επιλεγμένα ξενοδοχεία 3* και 4*, ημιδιατροφή (σε μπουφέ: 6 προγεύματα και 6 δείπνα).
Πανοραμική περιήγηση της πόλης με έμπειρο συνοδό του γραφείου μας. Ομαδική ταξιδιωτική ασφάλιση.
• Δεν περιλαμβάνονται φόροι αεροδρομίων.

Αναχωρήσεις
για Τενερίφη κάθε Δευτέρα από 08/7 και Γκραν Κανάρια κάθε Σάββατο από 13/7

ΓΙΑ ΚΡΑΤΗΣΕΙΣ στο κεντρικό πρακτορείο
CASTELLANIA TRAVEL SERVICE
Τηλ. 02410 75860, 75862, 75907
ή σε επιλεγμένους πράκτορες

CASTELLANIA TRAVEL SERVICE

Η σοφή σας επιλογή πάντα με σεβασμό και ουσιαστικό ενδιαφέρον για τον Ελληνα ταξιδιώτη

Ιπποκράτους - Παλιά Πόλη
Τηλ. 02410 75860, 75862, 75907 FAX: 02410 75861
e-mail: castell@otenet.gr

X3339-20/7

ΜΝΗΜΟΣΥΝΑ



Τελούμε στις 19 Ιουλίου ημέρα Παρασκευή και ώρα 8π.μ. στον ιερό ναό Ταξιαρχών νεκροταφείου Ρόδου διετές μνημόσυνο υπέρ αναπαύσεως της ψυχής της λατρευτής μας συζύγου, κόρης, αδελφής και θείας

ΣΟΦΙΑΣ ΚΡΥΣΤΑΛΛΗ - ΑΝΤΩΝΟΓΛΟΥ

Ο σύζυγος Ηλίας
Η μητέρα Ευδοκία
Τα αδέλφια, τα ανίψια και οι λοιποί συγγενείς

ΓΔ-19/7



Τελούμε στις 20 Ιουλίου ημέρα Σάββατο και ώρα 8.30π.μ. στον ιερό ναό Αγίας Ειρήνης Ορφανοτροφείου Θηλέων Ρόδου διετές μνημόσυνο υπέρ αναπαύσεως της ψυχής του λατρευτού μας και αλησμόνητου υιού, αδελφού και θείου

ΝΙΚΗΤΑ ΠΑΠΑΝΙΚΗΤΑ
Ιατρού

Ο πατέρας, τα αδέλφια, τα ανίψια και οι λοιποί συγγενείς

157-19/7

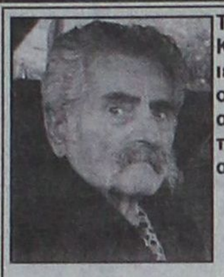

Τελούμε στις 21 Ιουλίου ημέρα Κυριακή και ώρα 7.30 π.μ. στον ιερό ναό Ταξιαρχών νεκροταφείου 40ήμερο μνημόσυνο υπέρ αναπαύσεως της ψυχής του λατρευτού μας πατέρα, παππού, αδελφού και θείου

ΚΥΡΙΑΚΟΥ ΜΑΡΚΟΠΟΥΛΟΥ

Τα παιδιά Σταματία - Αναστάσιος, Γιασεμί, Φωτεινή - Παναγιώτης, Ελευθερία - Γεώργιος, Γιάννης, Τσαμπίκος - Αιμιλία, Μιχαλίτσα - Βασίλης
Τα εγγόνια, τα αδέλφια, τα ανίψια και οι λοιποί συγγενείς

28-20/7



Τελούμε στις 20 Ιουλίου ημέρα Σάββατο και ώρα 8 π.μ. στον ιερό ναό Ταξιαρχών νεκροταφείου Ρόδου 6μηνο μνημόσυνο υπέρ αναπαύσεως της ψυχής του λατρευτού μας συζύγου, πατέρα, υιού, αδελφού και θείου

ΒΑΣΙΛΕΙΟΥ ΟΡΦΑΝΙΔΗ

Η σύζυγος Ελένη
Τα παιδιά Γιάννης-Βάσω, Μιχάλης-Μαρία, Μαρία-Νίκος
Η μητέρα Μαρία, τα εγγόνια, τα αδέλφια, τα ανίψια και οι λοιποί συγγενείς

25-19/7



Τελούμε στις 21 Ιουλίου ημέρα Κυριακή και ώρα 8 π.μ. στον ιερό ναό Ταξιαρχών νεκροταφείου Ρόδου 40ήμερο μνημόσυνο υπέρ αναπαύσεως της ψυχής της λατρευτής μας μητέρας και γιαγιάς

ΕΛΕΝΗΣ ΤΣΑΟΥΣΟΓΛΟΥ
Ετών 90

Τα παιδιά Κώστας - Μαρία, Σεβαστή - Τσαμπίκος, Φωτεινή - Γιάννης, Ελευθερία - Μιχάλης
Τα εγγόνια, τα δισέγγονα, τα τρισέγγονα και οι λοιποί συγγενείς

183-21/7



Τελούμε στις 21 Ιουλίου ημέρα Κυριακή και ώρα 8 .30π.μ. στον ιερό ναό Αγίου Σεργίου (νέο κοιμητήριο) στην Ιαλυσό, 3μηνο μνημόσυνο υπέρ αναπαύσεως της ψυχής του λατρευτού μας συζύγου, πατέρα, παππού, αδελφού και θείου

ΓΕΩΡΓΙΟΥ Ι. ΔΙΑΚΟΓΕΩΡΓΙΟΥ

Η σύζυγος, τα παιδιά , τα εγγόνια, τα αδέλφια, τα ανίψια και οι λοιποί συγγενείς

185-20/7



Τελούμε στις 21 Ιουλίου ημέρα Κυριακή και ώρα 8.30 π.μ. στον ιερό ναό Αγίας Μαρίνας Απολακκιάς 40ήμερο μνημόσυνο υπέρ αναπαύσεως της ψυχής του λατρευτού μας συζύγου, πατέρα, παππού, αδελφού και θείου

ΓΕΩΡΓΙΟΥ ΔΙΑΚΟΓΙΑΝΝΗ

Η σύζυγος Μαρία
Τα παιδιά Δημήτρης - Σταματία, Στυλιανή - Σάββας, Κώστας - Σοφία, Μιχάλης - Δέσποινα, Γιάννης και Στάθης
Τα εγγόνια, ο αδελφός, τα ανίψια και οι λοιποί συγγενείς

32-20/7



Τελούμε στις 21 Ιουλίου ημέρα Κυριακή και ώρα 8 π.μ. στον ιερό ναό Αγίου Δημητρίου παλαιού νεκροταφείου 9μηνο μνημόσυνο υπέρ αναπαύσεως της ψυχής του λατρευτού μας υιού και αδελφού

ΙΩΑΝΝΟΥ ΓΕΡΟΛΥΜΟΥ

Η μητέρα Θεοδοσία Αράπη
Τα αδέλφια Νικόλαος - Μαρία, Σωτήρης - Γεωργία, Βασίλης - Ολγα
Οι λοιποί συγγενείς

X3372-20/7



Τελούμε στις 20 Ιουλίου ημέρα Σάββατο και ώρα 8 π.μ. στον ιερό ναό Ταξιαρχών νεκροταφείου 9μηνο μνημόσυνο υπέρ αναπαύσεως της ψυχής της λατρευτής μας μητέρας, γιαγιάς, αδελφής και θείας

ΔΙΚΑΙΑΣ ΣΑΡΛΗ

Τα παιδιά, τα εγγόνια, τα αδέλφια, τα ανίψια και οι λοιποί συγγενείς

179-19/7

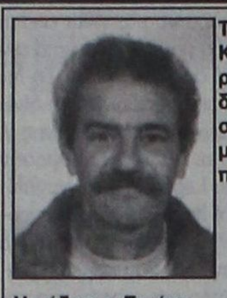

Τελούμε στις 21 Ιουλίου ημέρα Κυριακή και ώρα 8 π.μ. στον ιερό ναό Ταξιαρχών νεκροταφείου διετές μνημόσυνο υπέρ αναπαύσεως της ψυχής του λατρευτού μας συζύγου, πατέρα και παππού

ΚΩΝΣΤΑΝΤΙΝΟΥ ΠΑΦΙΑΚΗ

Η σύζυγος Ειρήνη
Τα παιδιά Μαρία - Νικόλαος, Χρυσοβαλάντα, Ευσταθία
Τα εγγόνια και οι λοιποί συγγενείς

172-20/7

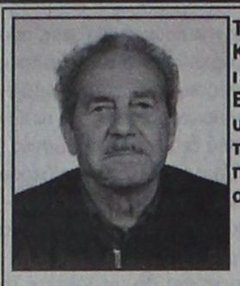

Τελούμε στις 21 Ιουλίου ημέρα Κυριακή και ώρα 8.30π.μ. στον ιερό ναό Αγίου Χαραλάμπου Ελεούσας 3μηνο μνημόσυνο υπέρ αναπαύσεως της ψυχής του λατρευτού μας συζύγου, πατέρα, παππού, προπαππού, αδελφού και θείου

ΣΤΑΥΡΟΥ ΚΟΥΦΑΛΑΚΗ

Η σύζυγος Βαρβάρα
Τα παιδιά Παναγιώτης, Μαρία, Γιάννης, Σταματία, Αναστασία και Δημήτρης
Τα εγγόνια, τα δισέγγονα και οι λοιποί συγγενείς

188-20/7

Τελούμε στις 20 Ιουλίου ημέρα Σάββατο και ώρα 8 π..μ. στον ιερό Αγίας Ειρήνης Ορφανοτροφείου Θηλέων Ρόδου 3μηνο μνημόσυνο υπέρ αναπαύσεως της ψυχής του λατρευτού μας συζύγου, πατέρα, παππού, αδελφού και θείου

ΓΕΩΡΓΙΟΥ ΚΥΡΙΤΣΗ
ΣΥΝΤΑΞΙΟΥΧΟΣ ΑΣΤΥΝΟΜΙΚΟΣ

Η σύζυγος Σοφία
Τα παιδιά Φραγκούλης, Νίκος, Ευτυχία, Μαρία
Τα εγγόνια, τα αδέλφια, τα ανίψα και οι λοιποί συγγενείς

184-20/7

Τελούμε στις 21 Ιουλίου ημέρα Κυριακή και ώρα 8.30 π.μ. στον ιερό ναό Αγίου Γεωργίου Κρητηνίας 6μηνο μνημόσυνο υπέρ αναπαύσεως της ψυχής του λατρευτού μας συζύγου, πατέρα, παππού και θείου

ΚΩΝ/ΝΟΥ ΖΑΝΝΑΚΗ

Η σύζυγος Βασιλεία
Τα παιδιά Γιάννης - Μάντη, Γιώργος - Σοφία, Μαίρη - Χρήστος Παλογιαννίδης
Τα εγγόνια, τα ανίψια και οι λοιποί συγγενείς

180-20/7

Τελούμε στις 21 Ιουλίου ημέρα Κυριακή και ώρα 10μ.μ. μεσανυκτική λειτουργία στον ιερό Αγίας Βαρβάρας Σγουρού Ρόδου διετές μνημόσυνο υπέρ αναπαύσεως της ψυχής του λατρευτού μας υιού, αδελφού και θείου

ΑΝΑΡΓΥΡΟΥ ΚΩΝΣΤΑΝΤΙΝΙΔΗ

Η μητέρα Νίνα
Τα αδέλφια Κων/νος, Κική - Νίκος Μανέτα
Τα ανίψα και οι λοιποί συγγενείς

186-21/7

Τελούμε στις 19 Ιουλίου ημέρα Παρασκευή και ώρα 8π.μ. στον ιερό ναό Ταξιαρχών νεκροταφειου 9ήμερο μνηνόσυνο υπέρ αναπαύσεως της ψυχής της λατρευτής μας μητέρας, γιαγιάς και θείας

ΣΕΒΑΣΤΗΣ ΖΙΜΠΟΥΛΗ
Ετών 91

Τα παιδιά Γιώργος - Αλεξάνδρα
Τα εγγόνια, τα ανίψια και οι λοιποί συγγενείς

168-19/7

Ο Καραγιάννης ...απειλεί

ΣΥΝΕΧΕΙΑ ΑΠΟ ΤΗ ΣΕΛ. 1

Δωδεκανήσου κ. Σάββας Καραγιάννης!

•Με αφορμή δημοσίευμα της εβδομαδιαίας εφημερίδας «ΔΡΑΣΗ», σύμφωνα με το οποίο «η εταιρία δημοσκοπήσεων MRB κατέγραψε αισθητό προβάδισμα του Γιάννη Μαχαιρίδη», ο νομάρχης Δωδεκανήσου κ. Σάββας Καραγιάννης, αφού χαρακτήρισε ως ψευδέστατο το δημοσίευμα, διαμήνυσε χθες ότι «θα καταγγείλει δημόσια και αυστηρά όσους επιδιώκουν να πλήξουν την παράταξή του με τέτοια τεχνάσματα».

ΕΚΤΙΜΩΝΤΑΣ ότι πίσω από το δημοσίευμα της εφημερίδας «ΔΡΑΣΗ» βρίσκεται η παράταξη του κ. Γιάννη Μαχαιρίδη, ο νομάρχης ανέφερε ότι «αυτή η ενέργεια εντάσσεται στο πλαίσιο μιας διαδικασίας που ξεκίνησε, προκειμένου ν'ανατραπεί το αρνητικό κλίμα για την παράταξη «Δωδεκάνησος-Νέα Πορεία». Και θα ανέμενε είπε κανείς, η ανατροπή αυτού του κλίματος να γίνεται με θεμιτά μέσα», εκφράζοντας παράλληλα τη λύπη του, γιατί, όπως τόνισε, αυτά δεν συνάδουν ούτε με την πολιτική, ούτε με τη δημοσιογραφία.

•Σημειώνεται ότι για το δημοσίευμα της εφημερίδας «ΔΡΑΣΗ», ο κ. Καραγιάννης έδωσε στη δημοσιότητα επιστολή της MRB, με την οποία διαψεύδεται η διενέργεια δημοσκοπήσεως, σε σχέση με τις νομαρχιακές εκλογές.

ΕΠΙΤΙΘΕΜΕΝΟΣ ευθέως κατά του κ. Γιάννη Μαχαιρίδη, ο νομάρχης δήλωσε χθες ότι «δεν πρόκειται ν'ακολουθήσει την αντίπαλη παράταξη στην τακτική της υποβάθμισης του προεκλογικού αγώνα» και απείλησε ότι «εάν δεν σταματήσουν να προκαλούν με τέτοιου είδους τεχνάσματα, θ'αναγκασθεί να δώσει στη δημοσιότητα τα στοιχεία που διαθέτει και τα οποία είναι ικανά να δημιουργήσουν σοβαρό πολιτικό πρόβλημα στην περιοχή»!

ΑΝΑΤΑΡΑΧΗ στη Ν.Δ.

Κόκκινο πανί αποτελεί για τη Νέα Δημοκρατία, ο πρώην δήμαρχος Ιαλυσού και εκ των κορυφαίων στελεχών του κόμματος κ. Νίκος Τσίκκης! Η απειλή που εκτόξευσε περί προσχωρήσεώς του στο συνδυασμό της παρατάξεως «Δωδεκάνησα - Νέα Πορεία» του κ. Γιάννη Μαχαιρίδη, σε περίπτωση που απορρίπτετο η υποψηφιότητά του από τον κ. Σάββα Καραγιάννη, έχει προκαλέσει την έντονη δυσαρέσκεια της Νέας Δημοκρατίας, στελέχη της οποίας ζητούν ακόμη και τη διαγραφή του από το κόμμα!

• Σημειώνεται ότι ο κ. Νίκος Τσίκκης εσυμπεριλαμβάνετο στη λίστα των υποψηφίων που είχε θέσει υπόψει του κ. Σάββα Καραγιάννη η Νέα Δημοκρατία.

ΣΦΟΔΡΑ δυσαρεστημένος από τη δήλωση - απειλή του κ. Νίκου Τσίκκη ο πρόεδρος της Νομαρχιακής Επιτροπής της Νέας Δημοκρατίας κ. Δημήτρης Καραχάλιος ανέφερε χθες ότι «ο πρώην δήμαρχος έθεσε εαυτόν εκτός λίστας από μόνος του». Ωστόσο η αλήθεια είναι ότι η υποψηφιότητα του κ. Τσίκκη απερρίφθη ομοφώνως από την Πολιτική Γραμματεία της παράταξης «Νομαρχιακή Αναγέννηση» του κ. Σάββα Καραγιάννη, με το σκεπτικό ότι αυτός σηματοδοτεί μονομερώς την Τοπική Αυτοδιοίκηση, λόγω της αντιπαλότητας του με το δήμαρχο Ιαλυσού κ. Σάκη Στάγκα.

• Εν τω μεταξύ προς πλήρη επιβεβαίωση χθεσινού δημοσιεύματος της «ΠΡΟΟΔΟΥ» η Πολιτική Γραμματεία της παρατάξεως του κ. Καραγιάννη, απέρριψε επίσης ομοφώνως τις υποψηφιότητες των κ.κ. Δρόσου Ταυλάριου και Τάσου Σπανού.

Η ΥΠΟΨΗΦΙΟΤΗΤΑ του κ. Ταυλάριου απερρίφθη για πολιτικούς καθαρά λόγους, λόγω της σχέσης του με το Μ.Μ.Ε., ενώ η υποψηφιότητα του κ. Σπανού απερρίφθη με το σκεπτικό ότι ο Δήμος Αφάντου καλύπτεται από τον ίδιο το νομάρχη.

•Σ' ό,τι αφορά την υποψηφιότητα του Πέτρου Σύρμου, δεν εκφράσθηκε αντίρρηση για τη συμμετοχή του στο ψηφοδέλτιο, όμως, λόγω ελλείψεως θέσεων στο συνδυασμό απερρίφθη και αυτή.

Η ΜΟΝΗ υποψηφιότητα που έγινε αποδεκτή ήταν του κ. Κώστα Μηνέτου από την Κάλυμνο αν και θεωρείται και αυτή επισφαλής, καθώς οι ίδιοι δεν συμφώνησε ακόμη.

Σκοτώθηκε ζευγάρι

ΣΥΝΕΧΕΙΑ ΑΠΟ ΤΗ ΣΕΛ. 1

γάρι βρήκε το θάνατο, ενώ τραυματίστηκαν τρία άλλα άτομα, από τα οποία το ένα σοβαρά!

☛ Συγκεκριμένα, αυτοκίνητο ΙΧ με αριθμό κυκλοφορίας ΡΟΖ 8445 που οδηγούσε ο Ιωάννης Γεωργίου Τσιτσεκλής, 36 χρόνων, κάτοικος Ρόδου συγκρούστηκε μετωπικά με τουριστικό λεωφορείο που οδηγούσε ο Νικόλαος Κωνσταντίνου Σαρικάς, 38 χρόνων, κάτοικος Παραδεισίου.

ΤΟ ΙΧ αυτοκίνητο είχε κατεύθυνση από το Φαληράκι προς τη Ρόδο και από τη σύγκρουση σκοτώθηκαν ο Τσιτσεκλής και η σύζυγός του Παντελίτσα Χατζηγεωργαλή, 32 χρόνων.

☛ Σοβαρά τραυματίστηκαν η Σταυρωσία Χατζηγεωργαλή, 36 χρόνων (αδελφής της Παντελίτσας) και ελαφρά η Αντωνία Τσιτσεκλή, 2 χρόνων (κόρη των δύο θυμάτων) που επέβαιναν στο ΙΧ αυτοκίνητο. Ελαφρά τραυματίστηκε επίσης και ο οδηγός του λεωφορείου.

ΓΙΑ ΤΟ θανατηφόρο τροχαίο ανακρίσεις κάνει η Τροχαία Ρόδου.

Ξεκινά το «Blue Star 1»

ΣΥΝΕΧΕΙΑ ΑΠΟ ΤΗ ΣΕΛ. 1

Ιουλίου, όπως ανακοίνωσε ο ίδιος ο Γεράσιμος Στρίντζης, ο οποίος εξέφρασε την ικανοποίησή του, γιατί έγινε δεκτό το αίτημα της εταιρίας του, αν και αγκάθι αποτελεί το θέμα του ωραρίου, καθώς η Ενωση Εφοπλιστών Ακτοπλοΐας διά του εκπροσώπου της κ. Αντ. Αγαπητού, ζήτησε να ξεκινά πρωινές ώρες το πλοίο από τον Πειραιά και όχι στις 7 το απόγευμα, όπως έχει ζητηθεί.

•«Είμαστε ικανοποιημένοι από το γεγονός ότι η ΓΕΑΣ αποφάσισε να δρομολογηθεί το πλοίο. Εξάλλου δεν μπορούσαν να κάνουν και αλλιώς γιατί είχαμε νόμιμο δικαίωμα να δρομολογηθούμε. Εχουμε λάβει άδεια από τον πρώην υπουργό Ναυτιλίας κ. Παπουτσή, η οποία μπορεί να υλοποιηθεί μέχρι το Νοέμβριο του 2002, σύμφωνα με τη νομοθεσία, αφού το σκάφος δρομολογείται στη γραμμή για πρώτη φορά» δήλωσε ο κ. Στρίντζης.

Ο ΠΡΟΕΔΡΟΣ της Blue Star Ferries έκανε ιδιαίτερη αναφορά στο ζήτημα, που έχει προκύψει με το ωράριο, αφού ξεκινάει το πλοίο τις πρωινές ώρες από τον Πειραιά δεν θα εξυπηρετεί τους επιβάτες, αλλά και τους επαγγελματίες με τα φορτηγά που μεταφέρουν προϊόντα. «Δεν μπορούν να υπάρχουν προνομιακές αποφάσεις. Θέλω να πιστεύω ότι θα τύχουμε ίσης μεταχείρισης» επεσήμανε ο πρόεδρος της Blue Star Ferries.

•Ο κ. Στρίντζης ανακοίνωσε ακόμη ότι θα προσφύγει στη ΡΑΘΕ, την Ευρωπαϊκή Επιτροπή και τα ελληνικά δικαστήρια, προκειμένου να προσβάλει τις συμβάσεις που υπεγράφησαν μεταξύ του υπουργείου Εμπορικής Ναυτιλίας, της G.A. Ferries του Γεράσιμου Αγούδημου και της ΔΑΝΕ για την αποκλειστική εκμετάλλευση της γραμμής Κω-Ρόδου. «Ο υπουργός Εμπορικής Ναυτιλίας δεν έχει το δικαίωμα να βάλει αποκλειστική εκμετάλλευση για Κω-Ρόδο, γραμμή που έχει ζητηθεί για ελεύθερη δρομολόγηση. Θα διεκδικήσουμε ό,τι δικαιούμαστε» είπε ο πρόεδρος της Blue Star Ferries.

ΑΞΙΟΣΗΜΕΙΩΤΟ είναι ότι θα καταβληθούν προσπάθειες ώστε να μείνει το πλοίο στα Δωδεκάνησα και τη χειμερινή περίοδο. Σύμφωνα με τον προγραμματισμό που έχει γίνει, το Blue Star 1 θα εκτελεί το δρομολόγιο Πειραιά-Πάτμο-Λέρο-Κω-Ρόδο, τρεις φορές την εβδομάδα. Κάθε Σάββατο θα υπάρχει εξπρές δρομολόγιο.

•Την αντίθεσή της στην έγκριση του αιτήματος της Blue Star Ferries εξέφρασε και η διοίκηση της NEL. Με επιστολή, την οποία έστειλε στο υπουργείο Ναυτιλίας ο διευθύνων σύμβουλος της εταιρίας κ. Απόστολος Αθηναίος, τόνισε ότι με αυτά τα δεδομένα η λειτουργία των πλοίων τη γραμμή καθίσταται αρνητική και ζημιογόνος.

ΕΝΤΟΝΕΣ αντιδράσεις υπάρχουν ακόμη από τη ΔΑΝΕ και την G.A. Ferries.

Πληροφορίες και παράπονα σχετικά με τουριστικά θέματα στο 171

Το πρόγραμμα με την κωδική ονομασία "ΕΣΤΙΑ 2002", για την παροχή πληροφοριών, με την υποβολή τυχόν παραπόνων και καταγγελιών από Ελληνες και ξένους τουρίστες, τίθεται και πάλι σε εφαρμογή από τις 20 Ιουλίου.

Σύμφωνα με το πρόγραμμα, που θα διαρκέσει έως το τέλος του Οκτωβρίου, οι τουρίστες με ένα τηλεφώνημα στο τριψήφιο αριθμό 171 μπορούν να παίρνουν πληροφορίες, να διατυπώνουν παράπονα και τυχόν καταγγελίες. Η Υπηρεσία μπορεί να θέσει σε λειτουργία έναν ολόκληρο μηχανισμό για τη διερεύνηση και επιτόπου επίλυση του προβλήματος ενώ παράλληλα είναι σε θέση να παρέχει πληροφορίες τουριστικής φύσεως για τη διευκόλυνση των μετακινήσεων, της παραμονής και γενικά για την παροχή υπηρεσιών προς τους τουρίστες.

Και πάλι στο Φαληράκι

Συνελήφθησαν και άλλοι ...ξεβράκωτοι!..

ΟΛΟΙ ΕΙΝΑΙ ΒΡΕΤΑΝΟΙ

ΣΥΝΕΧΙΖΟΥΝ τα έκτροπα στο Φαληράκι οι Βρετανοί τουρίστες, που έχουν αναγάγει το ...ξεβράκωμα σε τρόπο ζωής. Αυτό προκύπτει από το δελτίο συμβάντων της Αστυνομίας, στο οποίο κατεγράφησαν οι συλλήψεις τριών Βρετανών, που κυκλοφορούσαν ολόγυμνοι στο Φαληράκι, προσβάλλοντας βάναυσα την αξιοπρέπεια των περιοίκων.

•Ειδικότερα χθες, στις 5 τα ξημερώματα, συνελήφθη από αστυνομικούς της Ομάδας Πρόληψης και Καταστολής Εγκληματικότητας ο James-Peter Mullarkey, επειδή κυκλοφορούσε ολόγυμνος στην περιοχή.

ΤΑ ΒΗΜΑΤΑ του Mullarkey ακολούθησε ζεύγος συμπατριωτών του, που συνελήφθησαν λίγο αργότερα. Πρόκειται για τον Scott Hanks, που κυκλοφορούσε ολόγυμνος, επιδεικνύοντας τα γεννητικά του όργανα και τα οπίσθιά του. Η φίλη του Sarah Hookinson βρέθηκε να κυκλοφορεί γυμνόστηθη.

Για την επίθεση κατά του δημάρχου

Φυλάκιση 8 μηνών στον ομπρελά από την Ιαλυσό

ΑΣΚΗΣΕ ΕΦΕΣΗ ΚΑΙ ΑΦΕΘΗΚΕ ΕΛΕΥΘΕΡΟΣ

ΣΕ ΦΥΛΑΚΙΣΗ οκτώ μηνών, εξαγοράσιμη προς 4,40 ευρώ την ημέρα, καταδικάστηκε χθες από το Δικαστήριο, ο 33χρονος ομπρελάς Χρήστος Φωτεινός για το επεισόδιο που έκανε στο Δήμο Ιαλυσού.

•Οπως είναι γνωστό, ο 33χρονος εισέβαλε το πρωί της περασμένης Δευτέρας στο δημαρχείο της Ιαλυσού με ένα μπιτόνι βενζίνη και απειλούσε τους πάντες ότι αν δεν έβλεπε το δήμαρχο κ. Στ. Στάγκα, θα έβαζε φωτιά.

ΕΦΘΑΣΕ στο σημείο να κρατήσει ομήρους τρεις υπαλλήλους των οικονομικών υπηρεσιών και περιέλουσε το δήμαρχο με βενζίνη.

•Το δικαστήριο χθες αποφάσισε, η έφεση που θα ασκήσει ο 33χρονος, να έχει ανασταλτικό αποτέλεσμα.

Το ζευγάρι δεν ζούσε απομονωμένο

ΣΥΝΕΧΕΙΑ ΑΠΟ ΤΗ ΣΕΛ. 1

και η υπόθεση να φτάσει μέχρι τα δικαστήρια!

Ο ΚΑΥΓΑΣ για τη «ροζ βίλα», όπως ονομάστηκε, ξεκίνησε το Δεκέμβριο του 1993, όταν σε διάστημα 15 ημερών πήρε την οικοδομική άδεια και ύστερα από δυο χρόνια άρχισε το βάψιμο του σπιτιού, η υπόθεση έφτασε στα δικαστήρια.

•Ο Δήμος Λειψών έκανε αίτηση ασφαλιστικών μέτρων και ακολούθησε μια σειρά δικαστικών αγώνων, που δικαίωσαν το Δήμο του νησιού, αλλά μέχρι σήμερα η βίλα εξακολουθεί να διατηρεί το ροζ χρώμα της.

«ΣΕ ΟΛΕΣ τις δικαστικές διαμάχες εμφανιζόταν μόνο η Γαλλίδα Μαρί Τερέζ Πινό, η οποία ήταν και η ιδιοκτήτρια του σπιτιού» λέει ο δήμαρχος Λειψών Μπενέτος Σπύρου. «Ο συνοδός της παρίστατο στα δικαστήρια, αλλά μόνο για συμπαράσταση. Ποτέ δεν κατέθεσε ούτε σαν μάρτυρας».

•Ομως, στις συζητήσεις που γινόντουσαν στους Λειψούς ο εμφανιζόμενος ως Μιχάλης Οικονόμου, έπαιρνε μέρος και μάλιστα έγινε και επεισόδιο στο λιμάνι και παραλίγο να καταλήξει σε ξυλοδαρμό του, όταν μίλησε περιφρονητικά για τους κατοίκους του νησιού.

ΑΛΛΑ, ο «Μιχάλης» δεν απέφευγε τις πολιτικές συζητήσεις. Μάλιστα σε ανύποπτη εποχή ο δήμαρχος Λειψών, σε επιστολή του για την υπόθεση της βίλας (16.8.1995), έγραφε για το ζευγάρι: «Οι καθ'όλα πλούσιες πολιτικές συζητήσεις που έκαναν τα 10 χρόνια, που έρχονται στο νησί μας, παρέα με την ιστορία αυτού του τόπου, αυτά τους δίδαξαν;».

•Φαίνεται ότι τα τελευταία χρόνια το ζευγάρι προσπάθησε να βελτιώσει τις σχέσεις του με τους κατοίκους του νησιού. Μάλιστα την περίοδο του Πάσχα η Μαρί ήταν κουμπάρα στο γάμο του Γιώργου και της Αννας Χήρα, μετά δε το μυστήριο πήραν μέρος στο γαμήλιο γλέντι, παρά το γεγονός ότι ήταν ασθενής.

ΟΙ ΚΑΤΟΙΚΟΙ των Λειψών εμφανίζουν τον «Μιχάλη» τα πρώτα χρόνια της παρουσίας του στο νησί να ξοδεύει πολλά χρήματα, αλλά τα τελευταία χρόνια ήταν «σφιχτός».

•Ισως να ήλπιζε να εισπράξει η Μαρί Τερέζ τα 5.850.000 δρχ. από την αγωγή κατά του Δήμου Λειψών για το μπουγέλωμα, που το Τριμελές Διοικητικό Πρωτοδικείο Ρόδου (αρ. απόφασης 23/1999) απέρριψε.

ΓΡΑΦΕΙΟ ΤΕΛΕΤΩΝ & ΜΝΗΜΟΣΥΝΩΝ ΡΟΔΟΥ
ΣΤΕΦΑΝΑ - ΣΤΟΛΙΣΜΟΙ
«ΑΜΕΡΙΚΑΝΟΥ»
Αμεση εξυπηρέτηση ΟΛΟ ΤΟ 24ΩΡΟ
Αναλαμβάνουμε την τελετή και με τα έξοδα που χορηγούν τα ταμεία χωρίς καμία επιβάρυνση. ΙΚΑ, ΤΕΒΕ, ΤΑΞΥ, ΔΗΜΟΣΙΟΥ, ΛΙΜΕΝΙΚΩΝ, ΟΓΑ και λοιπά ταμεία.
Τους ΑΠΟΡΟΥΣ ΔΩΡΕΑΝ
Πλατεία Βρούχου στη Μητρόπολη
Τηλέφωνα: 28901 - 33400
7066-22/9

ΠΡΑΚΤΟΡΕΙΟ ΤΑΞΙΔΙΩΝ
ΣΑΒΒΑΣ ΣΑΗΣ
ΕΚΔΡΟΜΕΣ ΚΑΛΟΚΑΙΡΙ 2002

1η Εκδρομή
ΦΕΤΙΓΕ - ΛΥΒΙΣΙ - ΚΑΣ - ΜΥΡΑ
ΑΓ. ΝΙΚΟΛΑΟ - ΦΟΙΝΙΚΙ - ΑΝΤΑΛΥΑ
24/7 έως 27/7 (230 ευρώ)

2η Εκδρομή
ΧΙΟ - ΜΥΤΙΛΗΝΗ
Από 20/8 έως 26/8
Αναχώρηση ακτοπλοϊκώς
Επιστροφή αεροπορικώς κατ'ευθείαν Ρόδο

3η Εκδρομή
ΤΗΝΟ - ΜΥΚΟΝΟ - ΠΑΡΟ - ΑΝΤΙΠΑΡΟ - ΝΑΞΟ - ΣΑΝΤΟΡΙΝΗ
Από 2/9 έως 7/9

4η Εκδρομή 8ήμερη ακτοπλοϊκώς (από Ρόδο)
ΑΙΓΙΝΑ - ΕΠΙΔΑΥΡΟ - ΝΑΥΠΛΙΟ - ΤΟΛΟ - ΠΑΝΑΓΙΑ ΜΑΛΕΒΗ - ΣΠΑΡΤΗ - ΜΟΝΕΜΒΑΣΙΑ - ΓΥΘΕΙΟ - ΣΠΗΛΑΙΑ ΔΥΡΟΥ - ΚΑΛΑΜΑΤΑ - ΜΕΘΩΝΗ - ΠΥΡΓΟ - ΟΛΥΜΠΙΑ - ΠΑΤΡΑ - ΚΑΛΑΒΡΥΤΑ - ΜΕΓΑ ΣΠΗΛΑΙΟ - ΑΓ. ΛΑΥΡΑ - ΚΟΡΙΝΘΟ
Από 20/9 έως 27/9

5η Εκδρομή 7ήμερη
ΚΡΗΤΗ
Από 4/11 έως 10/11

6η Εκδρομή 7ήμερη
ΓΥΡΟΣ ΠΕΛΟΠΟΝΝΗΣΟΥ
Από 15/11 έως 21/11

7η Εκδρομή 8ήμερη
ΒΟΡΕΙΑ ΕΛΛΑΔΑ
Από 25/11 έως 1/12

Συνεχείς ημερήσιες εκδρομές με καταμαράν

Κάθε ΤΕΤΑΡΤΗ για ΜΑΚΡΗ - ΛΙΒΙΣΙ (Τουρκία)

Κάθε ΕΒΔΟΜΑΔΑ εκδρομές οργανωμένες για οποιοδήποτε μέρος του ΚΟΣΜΟΥ

ΠΛΗΡΟΦΟΡΙΕΣ - ΠΡΟΓΡΑΜΜΑΤΑ
ΠΡΑΚΤΟΡΕΙΟ ΤΑΞΙΔΙΩΝ
ΣΑΒΒΑΣ ΣΑΗΣ
ΤΑΡΠΟΝ ΣΠΡΙΓΚΣ 42 δίπλα στην Πίστεως
Τηλ. 02410 39781-3
X3306-31/7

Μια πολύ ενδιαφέρουσα υπόθεση

Η ιστορία της «ροζ βίλας» του τρομοκράτη στους Λειψούς

ΑΠΟΚΑΛΥΠΤΙΚΗ ΕΠΙΣΤΟΛΗ ΤΟΥ ΔΗΜΑΡΧΟΥ ΜΠΕΝΕΤΟΥ ΣΠΥΡΟΥ

Την ιστορία με τη ροζ βίλα του Αλεξ Γιωτόπουλου (Μιχ. Οικονόμου, όπως εμφανίζετο) αναλύει ο δήμαρχος Λειψών κ. Μπενέτος Σπύρου με επιστολή του στην «Ελευθεροτυπία» στις 16 Αυγούστου 1995. Το κείμενο της επιστολής έχει ως εξής:

«Οι Ινδιάνοι αυτόχθονες κάτοικοι των Λειψών δεν είναι διατεθειμένοι να υποστούν τη βαρβαρότητα των νέων εξερευνητών, οι οποίοι προσπαθούν να προσεγγίσουν την Αμερική μέσω Ιαπωνίας».

Επειδή πιστεύω ότι μέσω της επιστολής του κ. Βεζυρόγλου Αντώνη που δημοσιεύθηκε στις 11 Αυγούστου στην Ελευθεροτυπία και απευθυνόταν στον Περιφερειακό Διευθυντή Δωδεκανήσου, δεν θίγεται τόσο το πρόσωπό μου αλλά το νησί μας ολόκληρο, οφείλω να αποκαταστήσω την αλήθεια και να επισημάνω στον κ. Βεζυρόγλου κάποια πράγματα, που ίσως του είναι χρήσιμα, γι'αυτό που λέμε «κανόνες ηθικής τάξης».

Το δημοτικό συμβούλιο του Δήμου Λειψών ομόφωνα με την 18/1988 απόφασή του, που εγκρίθηκε νόμιμα από το Επαρχείο Καλύμνου αποφάσισε τη διατήρηση του λευκού χρώματος (εξωτερικά) στα κτίρια του νησιού και το βάψιμο με λευκό χρώμα όσων κτιρίων ήταν τότε βαμένα με άλλο χρώμα και αυτό γιατί είχαν ξαφνικά εμφανιστεί περί τα 40 περίπου σπίτια με ένα χρωματισμό κίτρινο-καφέ που ποτέ δεν παρουσιάστηκε στην ιστορική διαδρομή του νησιού.

Η εν λόγω απόφαση του δημοτικού μας συμβουλίου «ήταν γνωστή στο αρμόδιο Πολεοδομικό Γραφείο Καλύμνου και έτυχε του σεβασμού όλων των κατοίκων του νησιού, τόσο για τα νεόκτιστα κτίρια όσο και για τα παλιότερα, τα οποία χρωματίστηκαν λευκά εκτός από 4 συνολικά μέχρι την προσφυγή στο Ειρηνοδικείο Πάτμου όχι γιατί δεν υπάκουαν οι κάτοικοι, αλλά γιατί για λόγους καθαρά οικονομικής στενότητας είχαμε συμφωνήσει το επόμενο βάψιμο να είναι λευκό.

Σήμερα είναι όλα λευκά εκτός ενός...

Στις 18.5.1993 με την 28/ΧΟΠ/ΕΠΑ απόφαση του τότε νομάρχη Δωδεκανήσου κ. Χαραλαμπόπουλου έγινε «καθορισμός ορίων, όρων και περιορισμών δόμησης και κατηγοριοποίηση του οικισμού Λειψοί της νήσου Λειψών του Νομού Δωδεκανήσου», η οποία όμως λόγω των πολιτικών αλλαγών του Σεπτέμβρη του 1993 η απόφαση καθυστέρησε να δημοσιευτεί στο ΦΕΚ, επέστρεψε από το Εθνικό Τυπογραφείο για να την υπογράψει ο νέος νομάρχης και έτσι φθάσαμε στη νέα απόφαση του νομάρχη κ. Παρασκευά στις 2.12.1993, η οποία δημοσιεύτηκε στο ΦΕΚ 130/14.2.1994.

Η κ. Μαρί Τερέζ Πινό, η οποία κατέθεσε στις 14 Δεκεμβρίου την αίτησή της για έκδοση οικοδομικής άδειας, την πήρε στις 31 Δεκεμβρίου 1993, δηλαδή μετά από 15 ημέρες(!!!), όταν από τα αντίγραφα των οικοδομικών αδειών που έχουμε στο Δήμο μας προκύπτει ότι το πιο σύντομο διάστημα μεταξύ αίτησης και έγκρισης της οικοδομικής άδειας είναι 3 μήνες.

Ερωτώ λοιπόν τον κ. Βεζυρόγλου και την κ. Πινό. Εάν δεν είχαμε τις πολιτικές αλλαγές του 1993 ή εάν εγώ υποψιαζόμουν τις προθέσεις τους -γιατί δεν φαίνεται στην άδεια οικοδομής το χρώμα- και είχαμε προωθήσει γρηγορότερα την απόφαση του Νομάρχη και δημοσιευόταν πριν τις 31.12.1993, θα ήταν όλα «νόμιμα»; Αυτή είναι η αντίληψη των κυρίων για τους θεσμούς και την ισχύ τους!!!

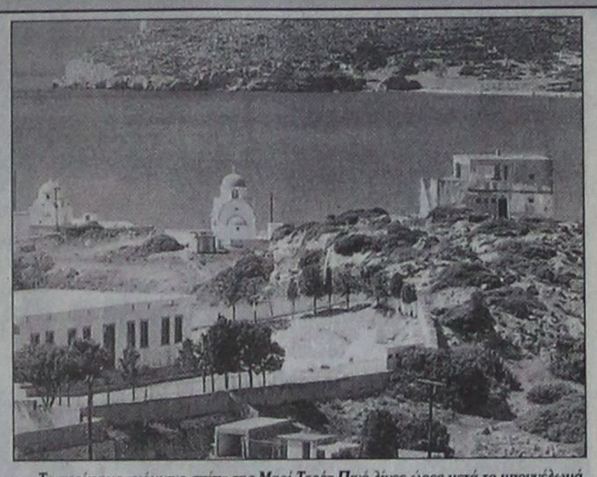

Το περίφημο «κόκκινο σπίτι» της Μαρί Τερέζ Πινό λίγες ώρες μετά το μπουγέλωμά του με άσπρη μπογιά από κατοίκους των Λειψών το καλοκαίρι του 1995

Οι καθ'όλα πλούσιες πολιτικές συζητήσεις που έκαναν τα 10 χρόνια που έρχονται στο νησί μας παρέα με την ιστορία αυτού του τόπου, αυτά τους δίδαξαν; Δεν μπορούν να αντιληφθούν ότι έχουν ξεσηκωθεί όλοι οι κάτοικοι και αισθάνονται θιγμένοι, γιατί δεν γίνεται σεβαστή η θέλησή τους ή γιατί θίγεται η νοημοσύνη τους; Ποιός σας είπε ότι το χρώμα που έχουν πάρει ορισμένα εγκαταλειμμένα καλύβια από το ξέπλυμα του κοκκινοχώματος που έβαζαν στις στέγες για στεγανότητα είναι το χρώμα του νησιού μας;

Μήπως θα πρέπει να σας πως ότι έχουν ξεσηκωθεί εκτός από τους ντόπιους και πολλοί ξένοι, Ιταλοί, Βέλγοι, Γερμανοί κ.α., οι οποίοι σεβάστηκαν με τον καλύτερο τρόπο την ιστορία του νησιού μας και αισθάνονται θιγμένοι, γιατί έχουν και αυτοί κτίσει σπίτια στους Λειψούς και τα έχουν κτίσει καλύτερα ίσως και από τους ντόπιους;

Μήπως πρέπει να σας πω, κ. Βεζυρόγλου, αλλά δεν θέλω να δώσω συνέχεια σ'αυτό το θέμα γιατί δεν είμαι αρχιτέκτονας, ούτε μηχανικός, ότι ο καθηγητής του Πολυτεχνείου του Μιλάνου κ. Giorgio Ferraresi, που έρχεται κάθε καλοκαίρι στους Λειψούς, υποστηρίζει ότι το αρχιτεκτονικό σχέδιο του σπιτιού της κ. Πινό είναι τύπος σπιτιού Ιάπωνα αρχιτέκτονα, που ονομάζεται Tadao Ando και μελετάται στο Πολυτεχνείο του Μιλάνου και συμπληρώνω εγώ «δεν έχει καμιά απολύτως σχέση με την αρχιτεκτονική και την ιστορία των νησιών μας».

Ποιός σας είπε ότι ο Δήμαρχος από μόνος του προχώρησε μέσω της δικαστικής οδού; Υπάρχει η 33/1995 ομόφωνη πάλι απόφαση του δημοτικού συμβουλίου που λέει ξεκάθαρα ότι εάν δεν βρεθεί συμβιβαστική λύση μέσω διαλόγου να προχωρήσουμε δικαστικά. Η αίτηση ασφαλιστικών μέτρων ήταν αποτέλεσμα των πληροφοριών που έφθασαν σε μένα από ανθρώπους που τους ενόχλησε η κ. Πινό για να βάψουν ξανά το σπίτι και θέλαμε, ναι, να τη σταματήσουμε γιατί πιστεύουμε ότι από ένα σημείο και έπειτα έχετε γίνει όλοι σας προκλητικοί προσβάλλοντας την προσωπικότητα όλων μας και νομίζω ότι ηθικά δεν έχετε το δικαίωμα και εάν δεν σας αρέσει, μπορείτε να παραδεχθείτε ότι κάνατε λάθος επιλογή και να βρείτε άλλους τόπους να ταιριάζουν στους εγωκεντρισμούς σας.

Οσο για την αυτοδικία ας αφήσουμε καλύτερα μη νομικούς να την ερμηνεύσουν, γιατί με όλα αυτά που έχουν προηγηθεί, εγώ θα ασκήσω όλα μου τα νόμιμα μέσα για να κάνω, όπως λέει και ο Κώδικας Δήμων και Κοινοτήτων, εφαρμογή των αποφάσεων του δημοτικού συμβουλίου του νόμιμα εκλεγμένου από το λαό του.

Εσείς και η κ. Πινό, ποιοί είστε;

Το εμπόδιο για την ηλεκτροδότηση του σπιτιού πήγε να μπει γιατί η κ. Πινό πήρε υπογεγραμμένη βεβαίωση παράνομα από τον πρόεδρο του δημοτικού συμβουλίου και όχι από το δήμαρχο ή τον αντιδήμαρχο. Πως τα καταφέρνετε όμως και ξεφεύγετε;...

Οσο για την αυτοδικία, όπως εσείς την χαρακτηρίζετε, να έχετε υπόψη σας ότι τα στοιχεία της αντιπαλότητας της δικής σας με την ντόπια κοινωνία είχαν αναφερθεί από τον δικηγόρο μας στην αίτηση ασφαλιστικών μέτρων και στους ντόπιους κινδύνους εντάσεων που υπάρχουν.

Εγώ απλά έπρεπε όχι να απειλήσω, όπως προκλητικά αναφέρεται, αλλά να κάνω γνωστά στο δικαστήριο ότι σαν δήμαρχος, δεν μπορώ να κάνω το χωροφύλακα για να φυλάξω το σπίτι της κ. Πινό και την «αρχιτεκτονική» του κ. Βεζυρόγλου, γιατί είχαν ήδη προ πολλού εκφραστεί και από Ελληνες και από ξένους διαθέσεις «μπουγελώματος» του συγκεκριμένου σπιτιού για τους λόγους που ανέφερα και παραπάνω.

Οσο για την «ηθική αυτουργία» του κ. Βεζυρόγλου, ο καθένας έχει την ιστορία του και κρινόμαστε όλοι καθημερινά. Ας αφήσουμε το χρόνο να δείξει.

Αυτό που έχω όμως και πάλι να σας πω, είναι ότι «Οι αυτόχθονες κάτοικοι Ινδιάνοι των Λειψών δεν είναι διατεθειμένοι να υποστούν τη βαρβαρότητα των νέων εξερευνητών, οι οποίοι προσπαθούν να προσεγγίσουν την Αμερική μέσω Ιαπωνίας».

Ευχαριστώ
Ο δήμαρχος Λειψών
Σπύρου Μπενέτος».

ΙΕΡΑ ΜΗΤΡΟΠΟΛΙΣ ΡΟΔΟΥ
ΙΕΡΟΣ ΝΑΟΣ ΑΦΑΝΤΟΥ
Η ΚΟΙΜΗΣΗ ΤΗΣ ΘΕΟΤΟΚΟΥ
ΠΑΝΗΓΥΡΙΣ

Γνωστοποιούμε στο φιλόθρησκο κοινό ότι στις 20 τρέχοντος, ημέρα Σάββατο εορτάζουμε τον Προφήτη Ηλία στ'Αφάντου, στο μοναστήρι που βρίσκεται στον ομώνυμο λοφίσκο με την πανοραμική θέα.
Την παραμονή 19 Ιουλίου και ώρα 08.00 εσπερινή θα ψαλεί πανηγυρικός Εσπερινός μετ'αρτοκλασίας, τη δε επομένη και ώρα 07.00 πρωινή θα ψαλεί Θεία Λειτουργία.

Εκ της Εκκλησιαστικής Επιτροπής
Αφάντου
ΧΛ-20/7

GO! 143hp GO! 163hp GO! 192hp

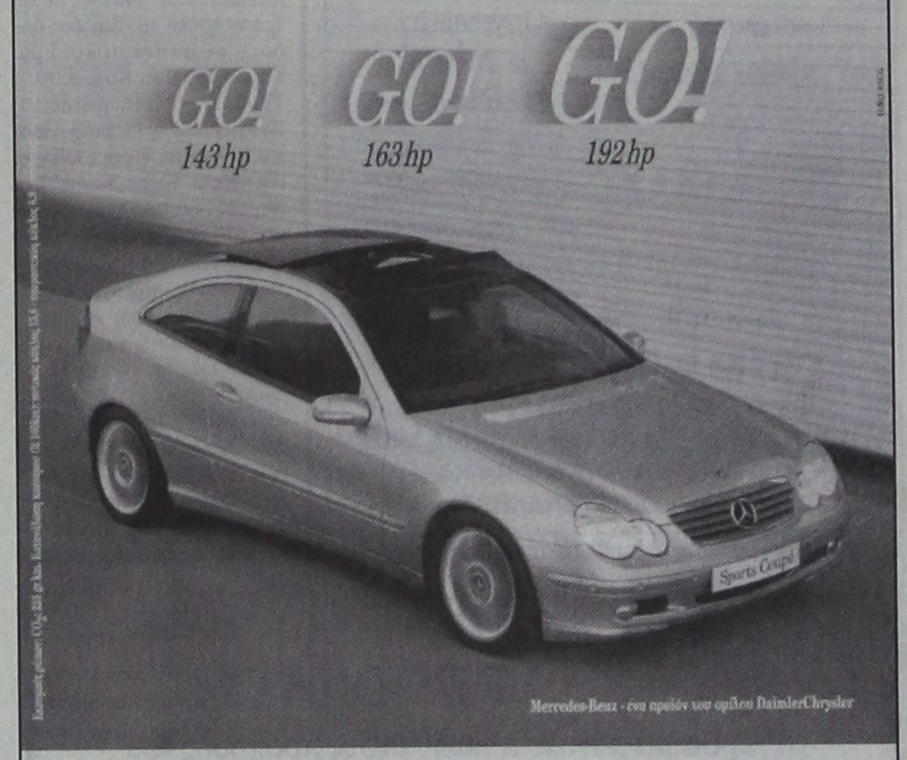

C-Class Sports Coupé 1800 cc.

- Κινητήρας Kompressor 1.800 cc με 143 hp-163 hp-192 hp
- Τελική ταχύτητα 240 km/h και 0-100 km/h σε 8,1"
- Αξεπέραστη ασφάλεια, τεχνολογική υπεροχή

Mercedes-Benz

mobilo-life 30 χρόνια ξεπερασμένης οδήγησης

Mercedes Benz FINANCE

www.mercedes-benz.gr

ΑΦΟΙ ΧΑΤΖΗΜΙΧΑΛΗ Ο.Ε.
Επίσημος έμπορος της Mercedes-Benz Ελλάς για το νομό Δωδεκανήσων
Έκθεση: ΡΟΔΟΣ, 9ο χλμ. Ρόδου-Λίνδου, τηλ.: (02410) 62941
X3384-31/7

R
RODIAN AMATHUS
BEACH · HOTEL
RHODES - GREECE
★★★★★
AM adv.



Yarkarola
Taverna

Κάθε βράδυ, εκτός Δευτέρας & Τρίτης

Ελάτε να απολαύσετε Ελληνικές και Διεθνείς γεύσεις στους ήχους της μαγευτικής μουσικής του Ηλία Καρακατσάνη και του Σταύρου Χαρτοφύλη

Για κρατήσεις: Τηλ. 02410 89900
Λεωφόρος Ηρακλειδών 100, Ιξιά 85101 Ρόδος
Internet:http://www.rodian-beach.gr • e-mail: rodian-beach@rodosnet.gr

ΕΣΤΙΑΤΟΡΙΟ
ΙΠΠΟΤΙΚΟΝ
7070-197





Η ΡΟΔΟΣ ΚΑΙ Η ΙΣΤΟΡΙΑ ΤΗΣ!
Η ΡΟΔΟΣ... ΚΑΙ Η ΓΕΥΣΗ ΤΗΣ!

Ανακαλύψτε και τις δύο πλευρές της, σε ένα σημείο που τα έχει όλα!!!
Και ιστορία και γεύση
Για τα πέντε χρόνια λειτουργίας μας χειμώνα - καλοκαίρι, γιορτάστε μαζί μας με εκπλήξεις που επιφυλάξαμε για σας.

ΕΣΤΙΑΤΟΡΙΟ ΙΠΠΟΤΙΚΟΝ ΣΤΗ ΜΕΣΑΙΩΝΙΚΗ ΠΟΛΗ ΣΤΟ ΜΙΚΡΟ ΣΥΝΤΡΙΒΑΝΙ

Οι αίθουσες διατίθενται για κάθε εκδήλωση

ΙΠΠΟΤΙΚΟΝ (ΜΙΚΡΟ ΣΥΝΤΡΙΒΑΝΙ)
ΤΗΛ. & FAX: 25293



Sigma travel agency

ΤΩΡΑ!! ΚΑΤΙ ΝΕΟ!!!

Ονειρικές κρουαζιέρες
στις όμορφες ακτές της Ρόδου
με τα πλοία της εταιρίας
ΡΟΔΙΑΚΕΣ ΘΑΛΑΣΣΙΕΣ ΕΚΔΡΟΜΕΣ

Οργανώνουμε
ΝΥΚΤΕΡΙΝΕΣ ΕΞΟΡΜΗΣΕΙΣ
με μουσική και πλούσιο μπουφέ

Οργανώστε το πάρτυ γενεθλίων σας ή τις κοινωνικές σας εκδηλώσεις και ξεφύγετε από την καθημερινότητα

ΠΛΗΡΟΦΟΡΙΕΣ
SIGMA SS. TRAVEL
ΤΗΛ. 02410 90049 FAX 02410 96697
Λ. Ηρακλειδών, Εμπ. Κέντρο RHODESLAND
(Μεταξύ AVRA BEACH KAI MIRA MARE)
ΥΠΕΥΘΥΝΟΣ: ΣΤΕΡΓΕΝΑΚΗΣ Σ.
X3383-31/7

Με έργα επιφανών Ελλήνων ζωγράφων

Μουσείο νεοελληνικής τέχνης

ΤΑ ΤΡΙΑ ΚΤΙΡΙΑ ΚΑΙ ΟΙ ΕΚΘΕΣΕΙΣ ΤΟΥ



Οι επιφανέστεροι Ελληνες ζωγράφοι - ο Αλέκος Φασιανός, ο Δημήτρης Μυταράς, ο Κώστας Τσόκλης, ο Θόδωρος, ο Χρήστος Καρράς, ο Παναγιώτης Γράββαλος, ο Δ. Σκουλάκης, ο Γ. Γκολφίνος, ο Ε. Σακαγιάν, ο Κ. Λαχάς, η Μ. Στραπατσάκη και δεκάδες άλλοι - οι τεχνοκριτικοί Εμμ. Μαυρομάτης, Α. Κούρια, Αγγ. Ταμβάκη, Τ. Μαυρωτάς, Β. Βασιλόπουλου, Μ. Στεφανίδης κ.α. συλλέκτες κύρους όπως οι κ.κ. Βασ. Βαλαμπούς, Ιων Βορρές. κ.α. γκαλερίστες και εκπρόσωποι μουσείων από όλη την Ελλάδα και το εξωτερικό, γνωστοί Ελληνες και ξένοι δημοσιογράφοι, όλοι σχεδόν οι άνθρωποι της ελληνικής τέχνης ήταν εκεί για να τιμήσουν το νέο - ακόμη πιο «αρχηγικό» - ξεκίνημα της Πινακοθήκης που οι Ελληνες ζωγράφοι θεωρούν πιο «δική τους» από οποιαδήποτε άλλη, της ιστορικής Δημοτικής Πινακοθήκης Ρόδου. Με το νέο όνομα Μουσείο Νεοελληνικής Τέχνης και στεγασμένη σε τρία κτίρια, αναπτύσσει τις δραστηριότητες ενός μουσείου που τιμά την ελληνική τέχνη σε πανελλήνια και διεθνή κλίμακα.

Πιο αναλυτικά:

α) στο Νεστορίδειον Μέλαθρον (Πλατεία Γ. Χαρίτου - 100 Χουρμαδιές) εκτίθεται μεγάλο μέρος από τις πολύτιμες συλλογές ζωγραφικής και γλυπτικής του Μουσείου. Λειτουργεί καθημερινά - εκτός Δευτέρας - 10.00 - 14.00 & 19.00 -22.00, τηλ.: 0241043780-2.

β) στην ιστορική Πινακοθήκη (Πλατεία Σύμης 2, είσοδος Μεσαιωνικής Πόλης) εκτίθεται μέρος της σημαντικής συλλογής χαρακτικής του Μουσείου. Λειτουργεί καθημερινά 08.00 - 14.00 τηλ.: 02410 23766.

Στον ίδιο χώρο, την 1η Αυγούστου εγκαινιάζεται η αναδρομική έκθεση του μεγάλου Ιταλού μεταπολεμικού καλλιτέχνη Piero Doarazio (ως τις 15 Σεπτέμβρη).

γ) στο Κέντρο Σύγχρονης Τέχνης (παλιό Συσσίτιο, Σωκράτους 179, Μεσαιωνική Πόλη) φιλοξενείται έκθεση - ανθολογία του ΜΟ.Τ.Ε.Ρ. Λειτουργεί καθημερινά 10.00 - 14.00 & 18.00 - 21.00, τηλ. : 0241077071

. Από τις 5 Οκτώβρη 2002 ξεκινάει το Μο.Τέ.Ρ 2 με καλλιτέχνες από τη Ρόδο και την υπόλοιπη Ελλάδα, 22 εκθέσεις και διάρκεια πάνω από 300 μέρες! Εν τω μεταξύ, έργα από τους καλλιτέχνες του Μο.Τέ.Ρ θα ταξιδέψουν στο Καστελλόριζο μεταξύ 7 και 15 Αυγούστου, μετά από πρόσκληση του Δήμου του νησιού.

ΠΡΟΣΚΛΗΣΗ ΚΑΛΛΙΤΕΧΝΩΝ

Το Μουσείο Νεοελληνικής Τέχνης συνεχίζοντας τη διαδικασία αρχειοθέτησης και προβολής της εικαστικής ζωής των νησιού, προσκαλεί όλους τους καλλιτέχνες που ζουν και εργάζονται στη Ρόδο, αν το επιθυμούν, να παρουσιάσουν τη σύγχρονη δουλειά τους (ζωγραφική, γλυπτική, φωτογραφία, ψηφιακή τέχνη, video τέχνη, εγκαταστάσεις, κατασκευές).

Το Μουσείο εκτός από χώρος ανάδειξης και παρουσίασης της εθνικής εικαστικής κληρονομιάς μας - με τις πιο αντιπροσωπευτικές συλλογές Νεοελληνικής Τέχνης του 20ου αιώνα στη χώρα μας - μετατρέπεται σε ένα δυναμικό κέντρο αμφίδρομης επικοινωνίας του φιλότεχνου κοινού με τους καλλιτέχνες, σε ένα εργαστήριο σύγχρονου διαλόγου και δημιουργίας.

Επικοινωνία: στα τηλέφωνα 02410-23766, 02410-36646 (Επιμελήτρια Πόλη Χατζημάρκου).

Παρουσίαση βιβλίου για τον Γ. Ρίτσο στη Ροδιακή Επαυλη

Το Διεθνές Κέντρο Λογοτεχνών και Μεταφραστών Ρόδου θα πραγματοποιήσει την Παρασκευή 26 Ιουλίου 2002 και ώρα 8:30 μ.μ. στη Ροδιακή Επαυλη εκδήλωση με τίτλο:«Ο Ρίτσος του εικονοστασίου και πέντε εικόνες του Μίνου Αργυράκη»

Το βιβλίο «Ο Ρίτσος του εικονοστασίου» θα παρουσιάσει η συγγραφέας κ. Φαίδρα Ζαμπαθά - Παγουλάτου. Ο εκλεκτός ηθοποιός Χρήστος Τσάγκας θα διαβάσει αποσπάσματα από το «Εικονοστάσιο» και από τα «18 Λιανοτράγουδα» του Γιάννη Ρίτσου. Στην εκδήλωση θα παρευρίσκεται η συγγραφέας του βιβλίου κ. Amy Mims.

Η εκδήλωση είναι ελεύθερη για το κοινό.

PEGASSOS TRAVEL

Το ΠΗΓΑΣΟΣ ΤΡΑΒΕΛ σας προσφέρει μερικά από τα ξενοδοχεία που συνεργάζεται στην Αθήνα και τις τιμές αυτών.

Επίσης μπορούμε να σας προσφέρουμε τις υπηρεσίες μας και για φθηνά ξενοδοχεία εκτός Αθηνών και εισιτήρια σ' όλο τον κόσμο

ΞΕΝΟΔΟΧΕΙΑ ΑΘΗΝΩΝ
(τιμές με πρωινό έως 31/10.02)

❖ PRESIDENT Α' Κατηγορίας
Μονόκλινο 44 ευρώ
Δίκλινο για χρήση μονόκλινο 56 ευρώ
Δίκλινο 60 ευρώ
Τρίκλινο 75 ευρώ

❖ ASTOR Α' Κατηγορίας
Μονόκλινο 56 ευρώ
Δίκλινο για χρήση μονόκλινο 64 ευρώ
Δίκλινο 75 ευρώ
Τρίκλινο 94 ευρώ

❖ TITANIA Α' Κατηγορίας
Μονόκλινο 91 ευρώ
Δίκλινο 107 ευρώ
Τρίκλινο 127 ευρώ

❖ ΠΑΡΘΕΝΩΝ Α' Κατηγορίας
Μονόκλινο 74 ευρώ
Δίκλινο 83 ευρώ
Τρίκλινο 115 ευρώ

❖ GRAND Β' Κατηγορίας
Μονόκλινο 45 ευρώ
Δίκλινο 60 ευρώ
Τρίκλινο 75 ευρώ

❖ STANLEY Β' Κατηγορίας
Μονόκλινο 75 ευρώ
Δίκλινο 88 ευρώ
Τρίκλινο 115 ευρώ

❖ ACHILLION Β' Κατηγορίας
Μονόκλινο 50 ευρώ
Δίκλινο 60 ευρώ
Τρίκλινο 70 ευρώ

❖ LILIA στον Πειραιά
Μονόκλινο 50 ευρώ
Δίκλινο 63 ευρώ
Τρίκλινο 82 ευρώ
Τετράκλινο 90 ευρώ

Πάντα στη διάθεσή σας με συνέπεια και μεράκι

ΤΗΛΕΦΩΝΑ ΕΠΙΚΟΙΝΩΝΙΑΣ
02410 - 73455 ή 75879
X3364-31/7

FELICIA
RESIDENTS II
συγκρότημα μονοκατοικιών στους πρόποδες του Φιλερήμου, στην Παστίδα

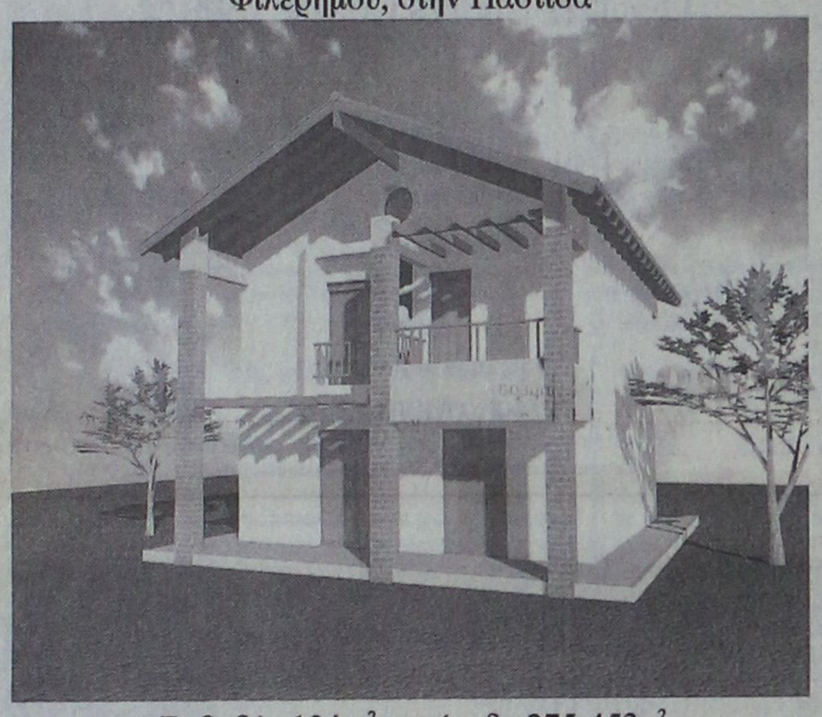

Εμβαδόν 134 μ², οικόπεδο 275-453μ²
3 υπνοδωμάτια, κουζίνα, σαλόνι, καθιστικό, αποθήκη, τζάκι,
2 λουτρά, 1 WC, χώρος στάθμευσης
απο 25.000.000 δρχ (73.367,57 €) στα μπετά
ΠΛΗΡΟΦΟΡΙΕΣ : Τηλ. 0241-68615, 0946179869
ΑΝΔΡΕΑΣ ΜΙΧΑΗΛΙΔΗΣ αρχιτέκτων
Λεωφ. Λίνδου 232, 85100 Ρόδος
Τηλ. 0241-68615, Fax 68598, e-mail amih@rho.forthnet.gr
N.8 - 31/7



Η εμπειρία μας και η αφοσίωση στη λεπτομέρεια
αποτελούν εγγύηση για την απόλυτη επιτυχία ωστε
να μείνουν ανεξίτηλες στη μνήμη τη δική σας και των καλεσμένων σας.....

ΧΟΡΟΕΣΠΕΡΙΔΕΣ - ΓΑΜΟΙ - CATERING - ΠΑΙΔΙΚΑ ΠΑΡΤΥ

ΞΕΝΟΔΟΧΕΙΟ SOFITEL CAPSIS
ΡΟΔΟΥ
Για Πληροφορίες 25-015 & 20919 (09.00 - 17.00)

CAPSIS
Conference Centers & Resort Hotels



X 3350-31/7

LINDOS memories
RESORT BEACH HOTEL

Στη μαγευτική περιοχή της Λίνδου δημιουργήσαμε ένα πανέμορφο ξενοδοχείο πέντε αστέρων με στόχο να ικανοποιήσει τις ανάγκες των πελατών που ενδιαφέρονται για ποιοτικές διακοπές. Χτισμένο κάτω από το ιστορικό βράχο του Ναβαρόνε όπου γυρίστηκε η ομώνυμη θρυλική ταινία, μια ανάσα από την αμμουδιά μπορεί κανείς να χαλαρώσει και ανανεωθεί από τη μαγευτική ομορφιά της αιγαιοπελαγίτικης θάλασσας.

210m
Για κρατήσεις - πληροφορίες, μη διστάσετε να επικοινωνήσετε μαζί μας
στα τηλέφωνα 02440 35000 έως 35099 fax 0244 48156
X3341-31/7

LINDOS memories
RESORT BEACH HOTEL

Εξήντα πολυτελή δωμάτια με αυτόνομο κλιματισμό, δορυφορική τηλεόραση, τηλέφωνο, χρηματοκιβώτιο, mini bar, και 24ωρη υπηρεσία δωματίου και 10 σουίτες με ονειρεμένη θέα υπόσχονται αξέχαστες διακοπές. Στο εστιατοριο οι επισκέπτες έχουν τη δυνατότητα να απολαύσουν εκλεκτές γεύσεις από ελληνική και διεθνή κουζίνα, φρέσκα ψάρια σε συνδυασμό με το κρασί της αρεσκείας τους. Δροσιστικοί χυμοί και εξωτικά ποτά σερβίρονται από το main και το pool bar.

ΤΗΛΕΟΡΑΣΗ

ΕΤ-1

07.50 Chapi Chapeau
08.00 Λεό, ο βασιλιάς
08.30 Μούμιν
09.00 Τσίπμανκς
09.30 Πάμε πιο ψηλά
10.00 Οι περιπέτειες της Μαύρης Καλλονής
10.30 Το ατέλειωτο ταξίδι του Ελληνισμού (Ε)
11.00 Μέλι-γάλα (Ε)
12.45 Φελίπε (Ε)
13.50 Ειδήσεις-καιρός
14.00 Μαριού (Ε)
15.00 Εξερευνητές του διαστήματος
15.30 Οι ατρόμητοι
16.30 Το γατόσκυλο
17.00 Ειδήσεις-καιρός
17.30 Οι αταίριαστοι (Ε)
19.15 Υγιαίνετε
19.30 Το μινόρε της αυγής
20.30 Στα φτερά του έρωτα
21.00 Ελλην.ταινία «Οι γαμπροί της Ευτυχίας»
23.00 Ειδήσεις-καιρός
23.30 Το κόκκινο σημάδι
00.30 Τζόναθαν Κρικ
01.30 Στη ζώνη του λυκόφωτος (Ε)

NET

06.40 Εναρξη προγρ/τος
06.45 Πρώτη ματιά
10.00 Ματιές σε ελληνικούς οικισμούς
10.30 Mediterraneo
11.01 Η ιστορία του ιταλικού σχεδίου
11.30 Διακόσμηση με στυλ
12.01 Ταξίδια
13.00 Ειδήσεις - χρηματιστήριο - καιρός
13.45 Σχολείο εν πλω
14.00 Οι τελευταίοι παράδεισοι
15.00 Ειδήσεις-αθλητικά
16.00 Συν και πλην
18.00 Ειδήσεις- οικονομία - δελτίο στη νοηματική
19.00 Πλανήτης γη
19.30 Δίκτυο
20.00 Τα επίκαιρα του 20ού αιώνα
21.00 Ειδήσεις - αθλητικά - χρηματιστήριο - καιρός
22.00 Σαν παλιά φωτ/φία
23.00 Κινημ. λέσχη «Εύρηκα»
24.00 Ειδήσεις
00.15 Κινημ. λέσχη (συνέχεια)
• Συνέχεια με επαν/ψεις

ΕΤ-3

08.01 Καρτ ποστάλ
08.30 Ο κόσμος στο επίκεντρο
09.00 Μικρές μηχανές
09.30 Η ρωμαϊκή πολεμική μηχανή
10.00 Θεσ/νίκης εγκώμιον
10.30 Θαύματα της επιστήμης και τεχνολογίας
11.00 Η οδός των υδάτων
12.00 Εκτός έδρας (Ε)
12.30 Εξοχικές διαδρομές
13.30 Ο κόσμος της φυσικής επιστήμης
13.45 Μισέλ με μπεσαμέλ
14.00 Η ιστορια της γαλλικής επανάστασης
15.00 Ειδήσεις
15.30 Γαία Φεστιβάλ 1998
16.30 Τίποτε δεν είναι για πέταμα
17.00 Οι Ελληνες του κόσμου
18.00 Χρυσές μελωδίες
18.30 Αθλητικό ημίωρο
19.00 Περίμετρος
19.30 Στην υδρόγειο
20.00 Δικαιώματα και αδικίες
20.30 Ειδήσεις
21.00 Μακρινές φιλίες
22.00 Mixer
23.00 Ανιχνεύσεις
24.00 Ειδήσεις
00.20 Ξένη ταινία «Γαμψά νύχια» ταινία τρόμου

MEGA

06.00 Ενημερωτική εκπομπή (Ε)
06.55 Ειδήσεις στη νοηματική γλώσσα
07.00 Συνέχεια με ελληνικές σειρές
10.00 Για μια θέση στον ήλιο (Ε)
13.10 Με δυο μαμάδες (Ε)
14.00 Ειδήσεις
15.00 Εμείς κι εμείς (Ε)
15.45 Δύο ξένοι (Ε)
16.45 Ντόλτσε βίτα (Ε)
17.30 Ειδήσεις
18.00 Το σημάδι του έρωτα (Ε)
19.00 Περί ανέμων και υδάτων (Ε)
20.00 Ειδήσεις
21.00 Δέκα λεπτά κήρυγμα (Ε)
21.50 Ξένη ταινία «Απόλυτη εξαπάτηση» θρίλερ
00.15 Ειδήσεις
00.30 Ξένη ταινία «Θανάσιμη πλεκτάνη» θρίλερ
02.30 Επιφάνεια (Ε)
03.30 Τηλεμάρκετινγκ
04.00 Παράλληλοι δρόμοι
05.00 Χαραυγή (Ε)

ANT-1

06.15 Αστυνόμος Θανάσης Παπαθανάσης (Ε)
06.55 Ειδήσεις στη νοηματική
07.00 Καλημέρα με τον ANT1
09.55 Ο καιρός της εβδομάδας
10.00 Πρωινός καφές
13.10 Super game
13.15 Τανγκό για τρεις (Ε)
14.00 Ειδήσεις
14.55 Χρήμα-Χρηματιστήριο
15.00 Εκείνες κι εγώ (Ε)
15.55 Super game
16.00 Οι μεν και οι δεν(Ε)
16.45 Της Ελλάδος τα παιδιά (Ε)
17.30 Ειδήσεις
17.40 Ο καιρός της εβδομάδας
17.45 Super game
17.50 Καλημέρα ζωή
18.40 Θησαυροφυλάκιο
19.20 Η λάμψη
20.00 Ειδήσεις
21.00 Ακρως οικογενειακόν (Ε)
22.00 Για μια γυναίκα και ένα αυτοκίνητο (Ε)
23.00 Μπαμ
23.45 Ειδήσεις
24.00 Iaaf Golden Leage 2002-αγώνες στίβου
02.45 Τμήμα Ηθών (Ε)
03.45 Mobile Fun
04.00 Τηλεμάρκετινγκ
04.40 Ξένη ταινία «Απαγορευμένη μουσική» δραματική ταινία, 1990

STAR

06.30 Παιδικό πρόγραμμα
07.00 Καπετάν Σπίθας
08.00 Ρόλι-Πόλι-Ολι
08.55 Πόκεμον (Ε)
09.30 Ντέξτερ
10.10 Ειδήσεις στη νοηματική γλώσσα
10.15 Ελλην.ταινία «Πεντρέψτε με κι ας κλαίω»
12.00 Γλυκιά μου Αννα (Ε)
13.00 Ειδήσεις
14.00 Best Seller
16.00 Μπιάνκα, ποσό σ'αγαπώ
17.00 Στην εντατική
18.00 Ειδήσεις
Αθλητικές ειδήσεις
Το χρήμα - Καιρός
19.10 Αθλητικές ειδήσεις
19.30 Οι πεταλούδες ελεύθερες πετούν
21.00 Οι μάγισσες (Ε)
22.00 Ξένη ταινία «Μικροί ήρωες» δραμ. 1991
24.00 Ειδήσεις
00.15 Ξένη ταινία «Αδίστακτοι τρομοκράτες» περιπέτεια 1999
02.15 Ξένη ταινία «Στιγμή με στιγμή» ρομ. 1978
04.30 Αστέρια στο πεντάγραμμο

ALPHA

06.00 Πρώτη ενημέρωση
07.00 Πανόραμα
10.00 Πρωινό ψυχαγωγικο μαγκαζίνο
13.00 Ο λαβύρινθος του πάθους (Ε)
14.00 Ειδήσεις
15.00 Ολα για την αγάπη
15.30 Υπαστυνόμος Ρεξ
16.30 Life style news
17.10 Μπορώ (Ε)
18.45 Κάτω από την Ακρόπολη
19.30 Ειδήσεις
22.150 Θα σε δω στο πλοίο
23.15 Ελλην. ταινία «Σαπουνόπετρα» κωμ.1995
00.15 Ειδήσεις
01.30 Third Watch
02.300 Ολοι μαζί (Ε)

Πρωτοβουλία των Λαϊονς της Ρόδου

Το άγαλμα του Διαγόρα

ΕΠΙΣΤΟΛΗ ΣΤΟΝ ΥΠΟΥΡΓΟ ΠΟΛΙΤΙΣΜΟΥ

Για την κατασκευή του αγάλματος του Διαγόρα η Λέσχη Λάϊονς Ρόδου έστειλε στον υπουργό Πολιτισμού κ. Ευάγγελο Βενιζέλο την παρακάτω επιστολή :

«Αξιότιμε κύριε Γενικέ,

Σε συνέχεια της πιο πάνω επιστολής σας με την οποία μας υποδεικνύετε να απευθυνθούμε στο Δήμο Ρόδου και στη Νομαρχιακή Αυτοδιοίκηση Δωδεκανήσου για την κατασκευή του Αγάλματος του Πολυολυμπιονίκη ΔΙΑΓΟΡΑ, θα θέλαμε να σας ενημερώσουμε για τις μέχρι σήμερα ενέργειες μας, επαναφέροντας το γενικό αίτημα των μελών της Λέσχης μας αλλά και των συμπολιτών μας για τη συμβολή του Υπουργείου Πολιτισμού στην προσπάθειά μας να προβάλουμε τους Ολυμπιακούς αγώνες με τη διοργάνωση μιας λαμπρής τελετής κατά τα αποκαλυπτήρια του αγάλματος που θα πρέπει να γίνουν με κάθε επισημότητα από τον Υπουργό Πολιτισμού.

Η Λέσχη Λάϊονς Ρόδου έχει ήδη τη σύμφωνη γνώμη του Δημάρχου Ροδίων και του Νομάρχη Δωδεκανήσου και έχει επιλεγεί από το Δήμο Ροδίων και ο χώρος στον οποίο θα τοποθετηθεί το άγαλμα. Η προσπάθειά μας έχει γίνει δεκτή με ενθουσιασμό από τους συμπολίτες μας στη Ρόδο και το εξωτερικό και έχουμε συγκεντρώσει μέχρι στιγμής το ποσό των 32.000 ευρώ και αισιοδοξούμε να το διπλασιάσουμε κατά την τρέχουσα Λαϊονική χρονιά.

Πρόθεση μας είναι η ολοκλήρωση του έργου να πραγματοποιηθεί μέχρι την Άνοιξη του 2004 με σκοπό να γίνουν στο νησί πολιτιστικές εκδηλώσεις ενόψει των Ολυμπιακών Αγώνων. Το σύμπλεγμα, σύμβολο του Ολυμπισμού, θα κοσμεί την είσοδο της πόλης και θα γίνει αφορμή για διεθνή προβολή της Ρόδου και της χώρας μας και διαφήμιση των Ολυμπιακών αγώνων.



Πιστεύοντας ότι δεν είναι δυνατόν να απουσιάσει το αρμόδιο Υπουργείο από την Παροδιακή κινητοποίηση και θα μας δώσει την ικανοποίηση ότι κάτι προσέφερε και κάτι πήρε η Ρόδος στην εθνική προσπάθεια, αναμένουμε την επανεκτίμηση της απόφασής σας, με την κάλυψη μέρους της δαπάνης, με το ποσό των 70.000 ευρώ, τα οποία μπορείτε να προσφέρετε μέσω του Δήμου Ροδίων ή της Νομαρχιακής Αυτοδιοίκησης Δωδεκανήσου, για την κάλυψη μέρους της αμοιβής του γλύπτη.

Οι Λάϊονς της Ρόδου και ολόκληρος ο ροδιακός Λαός θα συμβάλουμε σε συνεργασία με τις τοπικές Αρχές στη διοργάνωση των εκδηλώσεων που θα γίνουν κατά τα αποκαλυπτήρια ώστε να είναι αντάξιες των περιστάσεων.

Κύριε Γενικέ, η απόφασή μας να κατασκευάσουμε το άγαλμα του ΔΙΑΓΟΡΑ σε συνεργασία με τη Νομαρχιακή Αυτοδιοίκηση Δωδεκανήσου και τους Δήμους του νησιού είναι δεδομένη και η τυχόν άρνηση του Υπουργείου να μας βοηθήσει, απλώς θα μεταθέσει για λίγο το χρόνο υλοποίησης του έργου.

Με τη βεβαιότητα ότι δεν θα απουσιάσετε από αυτή την ευγενική μας προσπάθεια και θα πρωτοστατήσετε στη διοργάνωση των εκδηλώσεων που θα γίνουν στα εγκαίνια του αγάλματος, σας ευχαριστούμε εκ των πρωτέρων.

Για τη Λέσχη Λάϊονς Ρόδου

Ο Πρόεδρος της Επιτροπής Στόχου Ευαγόρας Νικολάου
Ο Πρόεδρος της Λέσχης Λάϊονς Ρόδου Σπύρος Ρηγάκος».

Πολιτιστικές εκδηλώσεις τον Αύγουστο στη Λέρο

Στα πλαίσια των πολιτιστικών εκδηλώσεων του Πολιτιστικού και Μορφωτικού Συλλόγου Νέων Λέρου «Η ΑΡΤΕΜΙΣ», ο παντομίμος καμπαρετίστας ηθοποιός Γιώργος Μεντζελόπουλος, πρόκειται να παρουσιάσει θεατρικά στιγμιότυπα στην ατμόσφαιρα των θρυλικών καμπαρέ του μεσοπολέμου, όπου οι αρτίστες μιας άλλης εποχής, δημιούργησαν με το ταλέντο τους αριστουργήματα αξεπέραστα.

Ενας συνδυασμός θεάτρου παντομίμας, θεατρικού καμπαρέ, και παραδοσιακής ελληνικής μουσικής με χορούς και τραγούδια από το μουσικοχορευτικό συγκρότημα του Πολιτιστικού και Μορφωτικού Συλλόγου Νέων Λέρου «Η ΑΡΤΕΜΙΣ».

Ενα διαφορετικό είδος μουσικοθεατρικής έκφρασης, που για πρώτη φορά παρουσιάζεται στη Λέρο.

Ενα παράξενο μουσικοθεατρικό ταξίδι προς το παρελθόν, αλλά και στο παρόν, μέσα από τα τοπία της ονειροπόλησης.

Οι δύο παραστάσεις θα δοθούν το τρίτο δεκαήμερο του Ιουλίου και το πρώτο δεκαήμερο του Αυγούστου.

ΧΙΑΚΟΣ ΣΥΛΛΟΓΟΣ ΡΟΔΟΥ
«Ο ΟΜΗΡΟΣ»

ΕΣΠΕΡΙΝΟΣ ΓΙΑ ΤΗΝ ΑΓ. ΜΑΡΚΕΛΛΑ

Το Δ.Σ. του Χιακού Συλλόγου Ρόδου «Ο Ομηρος» προσκαλεί τα μέλη του και τους φίλους του στον καθιερωμένο Εσπερινό για την **Αγία Μαρκέλλα** που θα γίνει την προσεχή **Κυριακή, 21 Ιουλίου 2002 και ώρα 19.30 στην Ιερά Μονή Φανερωμένης, στην ΙΞΙΑ.**

Από το Δ.Σ.

ΧΛ-20/7

ΦΡΟΝΤΙΣΤΗΡΙΟ ΙΤΑΛΙΚΩΝ

ΣΤΑΘΗ ΜΙΧ. ΣΚΑΝΔΑΛΙΔΗ

Καθηγητή Ιταλικής Γλώσσας και Φιλολογίας

(πτυχ. Α.Π.Θ.) - καθηγητή Α.Σ.Τ.Ε.Ρ.

Χριστόδ. Τσιγάντε 11 τηλ. 02410 29265

τηλ. οικ. 02410 61782 κιν. 093 2272902

Τα αυστηρώς ολιγομελή **θερινά μας τμήματα** απευθύνονται με συστηματική και μεθοδική προσωπική διδασκαλία σε μαθητές Δημοτικού, Γυμνασίου, Λυκείου και επαγγελματίες, καθώς και σε υποψήφιους φοιτητές ιταλικών Πανεπιστημίων.

Η διδακτική μας εμπειρία, η εφαρμοσμένη μέθοδός μας στα προηγούμενα έτη και η αποκλειστική συνεργασία μας με το Ιταλικό Κολλέγιο **DON BOSCO** της ιταλικής πόλης **L'AQUILA** (100 χιλ. από τη Ρώμη) συντέλεσαν στην εισαγωγή μαθητών μας με πλήρη επιτυχία στα ιταλικά ΑΕΙ.



Ειδικότερα το Κολλέγιο DON BOSCO, που ιδρύθηκε το 1948 και από το 1994 οργανώνει τμήματα προετοιμασίας για Ελληνες υποψήφιους ιταλικών ΑΕΙ, προσφέρει:

1. Μεταφορά από τη Ρώμη στην πόλη L'Aquila με συνοδό
2. Μαθήματα: Από Δευτέρα μέχρι Σάββατο, πέντε ώρες την ημέρα
3. Στέγαση και διατροφή, σε εστιατόρια συμβεβλημένα σε πολύ χαμηλές τιμές
4. Καθημερινή βοήθεια σε όλη τη διάρκεια των μαθημάτων.
5. Συνοδεία από καθηγητές του Κολλεγίου, σ' όλες τις πανεπιστημιακές πόλεις
6. Εξεύρεση κατοικίας και διεκπεραίωση των γραφειοκρατικών διαδικασιών στις γραμματείες των σχολών, για την άδεια παραμονής, εγγραφή στο εθνικό σύστημα υγείας.

(Περισσότερες υπεύθυνες πληροφορίες στο φροντιστήριό μας)

6-20/7

ΕΥΡΩΠΑΙΚΗ ΕΠΕΝΔΥΤΙΚΗ
ΕΘΝΙΚΗΣ ΑΝΤΙΣΤΑΣΕΩΣ 48 ΤΗΛ. 0241 39300

ΕΥΡΩΠΑΙΚΗ ΕΠΕΝΔΥΤΙΚΗ

ΚΤΗΜΑΤΟΜΕΣΙΤΙΚΟ ΓΡΑΦΕΙΟ
ΑΝΤΩΝΗΣ ΝΙΚΟΛΗΣ - ΘΕΟΦΙΛΟΣ ΚΑΩΝΑΡΗΣ
ΕΘΝΙΚΗΣ ΑΝΤΙΣΤΑΣΕΩΣ 48 (ΠΡΩΗΝ ΑΝΝΗΣ ΜΑΡΙΑΣ) ΤΗΛ. 0241 39300

ΔΙΑΜΕΡΙΣΜΑΤΑ

48 τ.μ.	Στο Ροδίνι σε καλή κατάσταση	€ 41.085,84	14.000.000
50 τ.μ.	Στην Ανάληψη	€ 41.085,84	14.000.000
60 τ.μ.	2 των 30 τ.μ. κατάληλα για επένδυση	€ 44.020,54	15.000.000
70 τ.μ.	Στην Ανάληψη με 2 υπν. Όχι δάνεια	€ 44.020,54	15.000.000
45 τ.μ.	Στην Ιαλυσό καινούργιο	€ 93.910,49	18.000.000
80 τ.μ.	Στα Αφάντου	€ 76.302,27	26.000.000
70 τ.μ.	Στην Ιαλυσό καινούργιο	€ 105.649,30	28.000.000
65 τ.μ.	Καινούργιο ισόγειο με αυλή	€ 58.694,06	29.000.000
104 τ.μ.	Στην Σωτήρος (Ιαλυσός)	€ 88.041,09	30.000.000
90 τ.μ.	Στα Αφάντου 5 ετών	€ 88.041,09	30.000.000
160 τ.μ.	Συνοικία Δασκάλων σε κολώνες	€ 93.910,49	32.000.000
117 τ.μ.	Συνοικία Δασκάλων σε σοβά	€ 96.845,19	33.000.000
70 τ.μ.	Στην Ανάληψη υπό κατασκευή lux	€ 99.779,90	34.000.000
100 τ.μ.	**8 ετών με 3 υπνοδ. Γ' όρ.Καρακόνερο**	€ 100.000,00	34.075.000
100 τ.μ.	Στην Ιαλυσό καινούργιο	€ 111.518,71	38.000.000
92 τ.μ.	Στην Κέννεντυ ισόγειο	€ 111.518,71	38.000.000
87 τ.μ.	Α ορόφου υπό κατασκευή στο Ροδίνι	€ 117.388,11	40.000.000
100 τ.μ.	Συνοικία Δασκάλων ΚΑΙΝΟΥΡΓΙΟ	€ 120.322,82	41.000.000
85 τ.μ.	Στην Ανάληψη υπό κατασκευή lux	€ 120.322,82	41.000.000
120 τ.μ.	Στο Καρακόνερο υπό κατασκευή	€ 140.865,74	48.000.000
120 τ.μ.	Στο Καρακόνερο υπό κατασκευή	€ 146.735,14	50.000.000
110 τ.μ.	Στην Ανάληψη υπό κατασκευή lux	€ 155.539,25	53.000.000
115 τ.μ.	Στην Ανάληψη υπό κατασκευή lux	€ 161.408,66	55.000.000
121 τ.μ.	Lux με θέα θάλασσα	€ 211.298,61	72.000.000

ΟΙΚΟΠΕΔΑ

1000 τ.μ.	**Στο Φαληράκι με οικοδομή κοντά στο κύμα**	€ 234.776,23	80.000.000
600 τ.μ.	**Στο Γεννάδι**	€ 29.347,03	10.000.000
390 τ.μ.	**Γεννάδι με μικρο σπίτι κοντά στη παραλία**	€ 35.216,43	12.000.000
46000 τ.μ	Στην Ψίνθο σε τιμή ευκαιρίας	€ 44.020,54	15.000.000
1750 τ.μ.	Μαριτσά εντός οικισμού,τεμαχίζεται	€ 51.357,30	17.500.000
1000 τ.μ.	**Πρόποδες Φιλερήμου με άδεια οικοδ.**	€ 58.694,06	20.000.000
2000 τ.μ.	Στο Γεννάδι με άδεια οικοδομής,νερό,ρεύμα	€ 58.694,06	20.000.000
300 τ.μ.	Οικοδομικός Συνεταιρισμός Δασκάλων	€ 67.498,17	23.000.000
4000 τ.μ.	Μετά το Λαδικό προς Αφάντου	€ 70.432,87	24.000.000
2500 τ.μ.	Στο κιοτάρι κοντά στο κύμα με άδεια οικ.	€ 88.041,09	30.000.000
8000 τ.μ.	Στην Παστίδα πρόποδες Φιλερίμου	€ 93.910,49	32.000.000
5000 τ.μ.	Στην Ιαλυσό	€ 102.714,60	35.000.000
5000 τ.μ.	Στο Γεννάδι με πρόσοψη στην εθν.οδό	€ 102.714,60	35.000.000
4000 τ.μ.	Επί της Εθνικής Οδού με δυνατότητα κόμβου	€ 105.649,30	36.000.000
4800 τ.μ.	Περιοχή Κανδυλί στην Ιαλυσό	€ 140.865,74	48.000.000
1050 τ.μ.	Ιαλυσός επί της επαρχιακής οδού	€ 146.735,14	50.000.000
4000 τ.μ.	Στην παραλία Αφάντου	€ 146.735,14	50.000.000
4500 τ.μ.	Περιοχή Ρένη Κοσκινού	€ 198.092,44	67.500.000
5020 τ.μ.	Στην Ιαλυσό στο κύμα	€ 220.102,71	75.000.000
4000 τ.μ.	Στην Λαχανιά με πρόσβαση	€ 52.824,65	18.000.000
1500 τ.μ.	Στην Λαχανιά εντός οικισμού	€ 61.628,76	21.000.000
9000 τ.μ.	Στην Λαχανιά 800 m από το κύμα	€ 82.171,68	28.000.000
5500 τ.μ.	**Στην Λαχανιά ΠΑΡΑΛΙΑΚΟ**	€ 123.257,52	42.000.000
6500 τ.μ.	Στην Λαχανιά 300 m από το κύμα	€ 104.181,95	35.500.000

ΜΟΝΟΚΑΤΟΙΚΙΕΣ - ΜΕΖΟΝΕΤΕΣ

120 τ.μ.	**Κοσκινού σε μπετά με ωραία θέα**	€ 76.302,27	26.000.000
	Γεννάδι μικρό σπίτι κοντά στην παραλία	€ 35.216,43	12.000.000
92 τ.μ.	Κοσκινού Παραδοσιακό με αυλή 400τ.μ.	€ 73.367,57	25.000.000
120 τ.μ.	Στην Παστίδα καινούργια	€ 105.649,30	36.000.000
140 τ.μ.	Στην Ιαλυσσό σε σοβά	€ 132.061,63	45.000.000
210 τ.μ.	Στην Ιαλυσό σε σοβά	€ 146.735,14	50.000.000
180 τ.μ.	Στην Παστίδα υπό κατασκευή	€ 158.473,95	54.000.000
360 τ.μ.	Περιοχή Σγουρού με 1000 m οικόπεδο	€ 190.755,69	65.000.000
225 τ.μ.	Στο Ροδίνι lux κατασκευής καιν.	€ 205.429,20	70.000.000

ΚΑΤΑΣΤΗΜΑΤΑ - ΕΠΙΧΕΙΡΗΣΕΙΣ

ΞΕΝΟΔΟΧΕΙΟ 70 ΚΛΙΝΩΝ ΣΕ ΤΙΜΗ ΕΥΚΑΙΡΙΑΣ	€ 645.634,63	220.000.000
Κατάστημα στην Ανάληψη	€ 29.347,03	10.000.000
Κατάστημα στην Ατταβύρου	€ 52.824,65	18.000.000
Διόροφη οικία στην Σύμη κατάληλη για Πανσιόν	€ 58.694,06	20.000.000
Κατάστημα στην Καποδιστρίου	€ 73.367,57	25.000.000
Κατάστημα στην Απελλού(Παλιά Πόλη)	€ 190.755,69	65.000.000
Κατάστημα στην Παλιά Πόλη	€ 234.776,23	80.000.000
Κατάστημα στην Ανάληψη	€ 146.735,14	50.000.000
Καταστήματα στην οδό Καμείρου		

ΑΚΙΝΗΤΑ ΣΕ ΑΠΟΚΛΕΙΣΤΙΚΟΤΗΤΑ ΣΕ ΠΑΛΙΑ ΠΟΛΗ - ΑΦΑΝΤΟΥ - ΛΑΧΑΝΙΑ
ΑΓΟΡΕΣ - ΠΩΛΗΣΕΙΣ - ΜΙΣΘΩΣΕΙΣ ΑΚΙΝΗΤΩΝ
ΞΕΝΟΔΟΧΕΙΑΚΕΣ ΜΟΝΑΔΕΣ ΣΕ ΑΠΟΚΛΕΙΣΤΙΚΟΤΗΤΑ ΣΕ ΟΛΟ ΤΟ ΝΗΣΙ
ΣΥΜΒΟΥΛΕΥΤΙΚΕΣ ΚΑΙ ΕΠΕΝΔΥΤΙΚΕΣ ΠΡΟΤΑΣΕΙΣ
ΔΑΝΕΙΑ ΔΕΚΤΑ

last update 25/5

106-11/8

PELLOS TRAVEL

ΚΩΝΣΤΑΝΤΙΝΟΥΠΟΛΗ - ΚΡΟΥΑΖΙΕΡΑ ΣΤΟ ΒΟΣΠΟΡΟ - ΠΡΙΓΚΗΠΟΝΗΣΣΑ

6ήμερη εκδρομή 29-7-2002
Επιστροφή 3-8-2002

ΡΟΔΟΣ - ΜΑΡΜΑΡΙΣ - ΕΦΕΣΣΟΣ - ΣΜΥΡΝΗ - BANDIRMA - ΚΩΝΣΤΑΝΤΙΝΟΥΠΟΛΗ - ΠΡΟΥΣΑ - ΣΜΥΡΝΗ - ΜΑΡΜΑΡΙΣ - ΡΟΔΟΣ

Ημέρα 1η Αναχώρηση από Ρόδο για Μαρμαρίς. Αφιξη στο Μαρμαρίς. Επιβίβαση σε πούλμαν και αναχώρηση για Εφεσσο. Αφιξη στην Εφεσσο (Σπίτι της Παναγίας - Αρχαιολογικοί χώροι). Αναχώρηση και άφιξη στη Σμύρνη. Τακτοποίηση στο Ξ/Δ. Δείπνο. Διαν/ση.

Ημέρα 2η Πρωινό στο Ξ/Δ. Αναχώρηση για Bandirma. Αφιξη στην Bandirma το μεσημέρι. Αναχώρηση για Κωνσταντινούπολη. Αφιξη στην Κωνσταντινούπολη το απόγευμα. Τακτοποίηση σε Ξ/Δ. Δείπνο. Διαν/ση.

Ημέρα 3η Πρωινό στο Ξ/Δ. Εκδρομή στα Πριγκηπόνησσα -Χάλκη. Απόγευμα φαγητό. Βράδυ προαιρετική διασκέδαση με Oriental Show. Δείπνο. Διαν/ση.

Ημέρα 4η Πρωινό στο Ξ/Δ. Επίσκεψη στην Αγία Σοφία - Τοπκαπή Palace - Μπλε Τζαμί - Υδραγωγείο Ιουστινιανού. Επίσκεψη στο Φανάρι (Ορθόδοξο Πατριαρχείο). Παναγία Βλαχερνών - Παναγία Μπαλουκλή. Απόγευμα ελεύθερο για ψώνια. Δείπνο στο Ξ/Δ. Διαν/ση.

Ημέρα 5η Πρωινό στο Ξ/Δ. Αναχώρηση για Σμύρνη μέσω Προύσας. Αφιξη στη Σμύρνη το απόγευμα. Επίσκεψη στην αγορά για ψώνια. Τακτοποίηση στο Ξ/Δ. Δείπνο. Διαν/ση.

Ημέρα 6η Πρωινό στο Ξ/Δ. Επιβίβαση σε πούλμαν και αναχώρηση για Μαρμαρίς. Αφιξη στο Μαρμαρίς. Αναχώρηση για Ρόδο. Αφιξη στη Ρόδο. Τέλος εκδρομής.

• Στην εκδρομή περιλαμβάνονται: 1. Εισιτήρια Ρόδος - Μαρμαρίς - Ρόδος 2. Ξεναγήσεις - εκδρομές 3. Μεταφορές με κλιματιζόμενα πούλμαν 4. Ξ/Δ με πρωινό και φαγητό 4*** αστέρων 5. Συνοδός γραφείου 6. Ταξιδιωτική ασφάλεια 7. Φόροι εισόδου - εξόδου

• Δεν περιλαμβάνονται αρχαιολογικοί χώροι και εισιτήρια πλοίων Bandirma - Κωνσταντινούπολη - Bandirma.

Για περισσότερες πληροφορίες και κρατήσεις

PELLOS TRAVEL
Λ. Καλλιθέας 125 - Φαληράκι - Ρόδος
Τηλ.: 02410 87615, 86298 ΚΙΝΗΤΟ: 0977 923929
Fax: 02410 87616
email: pellostravel@hellasnet.gr
88-21/7

ALHAMBRA TRAVEL

ROYAL OLYMPIC CRUISES
ΜΕΓΑΛΗ ΟΝΕΙΡΕΜΕΝΗ ΚΡΟΥΑΖΙΕΡΑ
με το υπερσύγχρονο πολυτελές κρουαζιερόπλοιο



OLYMPIA VOYAGER

Από τα πιο σημαντικά νεότευκτα κρουαζιερόπλοια

28 Αυγούστου - 4 Σεπτεμβρίου
από Ρόδο - Ρόδο

Κάντε το όνειρό σας πραγματικότητα, προσφέροντας στον εαυτό σας και στα παιδιά σας ένα ταξίδι με πολλες απολαύσεις και πολλές προσεγγίσεις σε λιμάνια

ΡΟΔΟΣ – ΗΡΑΚΛΕΙΟ – ΣΑΝΤΟΡΙΝΗ – ΠΕΙΡΑΙΑ – ΚΩΝΣΤΑΝΤΙΝΟΥΠΟΛΗ (2 ημέρες)– ΘΕΣΣΑΛΟΝΙΚΗ – ΜΥΚΟΝΟΣ – ΚΟΥΣΑΝΤΑΣΙ – ΠΑΤΜΟΣ – ΡΟΔΟΣ

Ταχύτητα - πολυτέλεια - σέρβις - διασκέδαση.
Προσφέρει στον επιβάτη τα πάντα!

Πρόγραμμα
28/8 Αναχώρηση από Ρόδο στις 18.00
29/8 Αφ. ΗΡΑΚΛΕΙΟ 07.00 - 11.00
29/8 Αφ. ΣΑΝΤΟΡΙΝΗ 15.00 - 20.00
30/8 Αφ. ΠΕΙΡΑΙΑ 06.00 - 19.00
31/8 Αφ. ΚΩΝΣΤΑΝΤΙΝΟΥΠΟΛΗ 14.00 Διανυκτέρευση
01/9 ΚΩΝΣΤΑΝΤΙΝΟΥΠΟΛΗ αναχ. 17.00
02/9 Αφ. ΘΕΣΣΑΛΟΝΙΚΗ 07.30 - 09.00
02./9 Αφ. ΜΥΚΟΝΟ 19.00 - 24.00
03/9 Αφ. ΚΟΥΣΑΝΤΑΣΙ 07.00 - 12.00
03.9 Αφ. ΠΑΤΜΟΣ 15.30 - 21.00
04/9 Αφ. ΡΟΟΔΟΣ 07.00
Δωρεάν για παιδιά έως 16 ετών που συνοδεύονται από γονείς (πληρώνουν μόνο τα λιμενικά τέλη)
* Θέσεις περιορισμένες λόγω υψηλής περιόδου.

Πληροφορίες και - Κρατήσεις

ALHAMBRA TRAVEL
ΔΗΜ. ΘΕΟΔΩΡΑΚΗ 13 (πεζόδρομος)
Τηλ. 02410 37052, 25698
X3355-31/7

ΣΥΝΕΧΕΙΑ ΑΠΟ ΤΗ ΣΕΛ. 1

στους Λειψούς είναι ο Δημήτρης Κουφοντίνας.

Η ΣΥΛΛΗΨΗ ΤΟΥ ΓΙΩΤΟΠΟΥΛΟΥ

Η αστυνομία βρίσκεται στην άκρη του νήματος που οδηγεί στην ηγεσία της 17 Νοέμβρη καθώς έχει στη διάθεση της τον Αλέξανδρο Γιωτόπουλο, τον άνθρωπο που φέρεται ως ο καθοδηγητής και συγγραφέας των προκηρύξεων της οργάνωσης. Ο αρχηγός της ΕΛΑΣ είπε ότι ο Αλ. Γιωτόπουλος ήταν γνωστός με το κωδικό όνομα «Λάμπρος». Ο ίδιος χρησιμοποιούσε το όνομα Μιχάλης Οικονόμου. Πρόκειται για το γιο ιστορικού ηγέτη των τροσκιστών και αρχειομαρξιστών, του Δημήτρη Γιωτόπουλου. Ο Αλέξανδρος Γιωτόπουλος εντοπίστηκε στην εξοχική του κατοικία στους Λειψούς και μεταφέρθηκε στην Αθήνα με ελικόπτερο της Πυροσβεστικής, λίγο πριν ο ίδιος αναχωρήσει για την Πάτμο. Η αστυνομία προκάλεσε ελεγχόμενη πυρκαγιά στο νησί για να δικαιολογήσει την άφιξη του ελικοπτέρου.

Ο πρωθυπουργός ενημέρωσε τα μέλη της κυβερνητικής επιτροπής ότι ο άνδρας παραδέχθηκε την ταυτότητα του, ομολόγησε ότι λέγεται Αλέξανδρος Γιωτόπουλος. Παράλληλα ο κ. Σημίτης είπε ότι θα γίνουν σημαντικές αποκαλύψεις καθώς οι αρχές έχουν αξιοποιήσει μικρό μέρος των πληροφοριών που έχουν στη διάθεση τους.

Η σύλληψη του Αλ. Γιωτόπουλου έγινε στην αποβάθρα του νησιού, λίγο πριν επιβιβαστεί σε σκάφος. Δύο άνδρες της αστυνομίας πλησίασαν τον Αλ. Γιωτόπουλο στην αποβάθρα. Συνομίλησαν για λίγο-κανένας δεν ξέρει τι είπαν-και στη συνέχεια του πέρασαν χειροπέδες. Την ίδια ώρα άρχιζε έρευνα στο σπίτι που διατηρούσε στο Βύρωνα. Σύμφωνα με μαρτυρίες γειτόνων στην περιοχή του Βύρωνα, η σύζυγος του κ. Γιωτόπουλου τις τελευταίες μέρες απομάκρυνε έντυπο υλικό από την κατοικία τους. Η κ.Μαρί Τερέζ Πινό δεν έχει συλληφθεί.

Ο καθηγητής πήγαινε στους Λειψούς μαζί με τη σύζυγο τα τελευταία είκοσι χρόνια. Μάλιστα είχαν και μία διαμάχη με τους κατοίκους του νησιού καθώς είχαν

17 Νοέμβρη: ΤΕΛΟΣ

βάψει το σπίτι τους ροζ, το μοναδικό που ξεχώριζε από τα υπόλοιπα του νησιού. Η αστυνομία είχε στη διάθεση της πληροφορίες, σύμφωνα με τις οποίες, ο Δημήτρης Κουφοντίνας επισκεπτόταν συχνά τους Λειψούς.

ΜΥΣΤΗΡΙΩΔΕΣ ΑΤΟΜΟ

Το όνομα του είχε κυκλοφορήσει στα δημοσιογραφικά γραφεία από τις πρώτες μέρες που η αστυνομία άρχισε να ξετυλίγει το κουβάρι της υπόθεσης. Τις τελευταίες μέρες είχε γίνει και πρωτοσέλιδο, είχε ακουστεί στο press room και δεν είχε προκαλέσει την αντίδραση του κυβερνητικού εκπροσώπου, ο οποίος, τις προηγούμενες ημέρες καταδίκαζε την ονοματολογία.

Ο Αλέξανδρος Γιωτόπουλος είναι ένα μυστηριώδες πρόσωπο. Δεν υπάρχουν πολλά στοιχεία για τη ζωή του, είναι απλώς γνωστό ότι την περίοδο 1967-69 ήταν μέλος της ακροαριστερής οργάνωσης 29 Μάη. Ο πατέρας του, ο Δημήτρης Γιωτόπουλος ήταν ηγέτης των Αρχειομαρξιστών, μίας οργάνωσης τροσκιστικών αρχών, η οποία αποκηρύχθηκε και από τον ίδιο τον Λ. Τρόσκι. Ηταν μία οργάνωση σε μόνιμη αντιπαράθεση με το ΚΚΕ καθώς οι Αρχειομαρξιστές ήθελαν να καταδείξουν ότι το ΚΚΕ εκμεταλλεύεται τη μαρξιστική θεώρηση και δεν τη μεταλαμπαδεύει, ως έπρεπε, στην εργατική τάξη. Ο Δημήτρης Γιωτόπουλος πέθανε το 1965 στην Αθήνα και ο Αλέξανδρος βρίσκεται στο Παρίσι. Μέχρι στιγμής δεν υπάρχουν στοιχεία για τη δράση του εκεί, μόνο περιστασιακές αναφορές για έναν όμορφο νέο με πολιτική δράση, αλλά τίποτα περισσότερο. Εκείνη την περίοδο ο Αλ. Γιωτόπουλος έκανε ένα ταξίδι στην Κούβα καθως διατηρούσε φιλική σχέση με τον πολιτιστικό ακόλουθο της χώρας στο Παρίσι. Οπως φαίνεται, εκεί εκπαιδεύτηκε στο αντάρτικο πόλεων. Το 1969 η οργάνωση του Αλ. Γιωτόπουλου, η 29 Μάη, αποφάσισε τη διάλυση της. Ο ίδιος αποφάσισε να συνεχίσει τη δράση. Δεν έχει πιστοποιηθεί πλήρως αν ο Αλ. Γιωτόπουλος είναι ο ιδρυτής της «17 Νοέμβρη». Σύμφωνα με ορισμένες εκτιμήσεις, ανέλαβε την ηγεσία στη δεκαετία του 1980. Οι επόμενες μέρες θα αποκαλύψουν, στο βαθμό του δυνατόν, τις πραγματικές διαστάσεις της υπόθεσης.

ΤΟ ΤΕΛΟΣ ΤΗΣ 17 ΝΟΕΜΒΡΗ

Ο αρχηγός της ΕΛΑΣ Φώτης Νασιάκος έκανε την ανακοίνωση στην οποία θα ήθελαν να έχουν προβεί όλοι οι προκάτοχοι του από τη μεταπολίτευση μέχρι σήμερα. Και δικαίως ήταν συγκινημένος. Η αστυνομία ανακοίνωσε και επισήμως ότι προχώρησε, ουσιαστικά, στην εξάρθρωση του εκτελεστικού πυρήνα της οργάνωσης «17 Νοέμβρη», ενώ αποδίδει στον Αλ. Γιωτόπουλο το ρόλο του καθοδηγητή και συγγραφέα των προκηρύξεων.

Σύμφωνα με τις ανακοινώσεις του κ. Νασιάκου, ο Χριστόδουλος Ξηρός είναι το πρόσωπο που συμμετείχε στις περισσότερες ενέργειες της οργάνωσης από το 1983 μέχρι σήμερα. Σημαντική είναι και η συμμετοχή του Βασίλη Ξηρού, ενώ περιορισμένης έκτασης είναι η συμμετοχή του Διον. Γεωργιάδη. Ο κ. Νασιάκος ανακοίνωσε ότι οι τρεις τρομοκράτες (ο τίτλος τους αποδίδεται και επισήμως) ομολόγησαν τη συμμετοχή τους στην οργάνωση και την εμπλοκή τους σε συγκεκριμένες ενέργειες. Οι ανακοινώσεις του αρχηγού της ΕΛΑΣ δεν περιελάμβαναν το Σάββα Ξηρό. Ταυτόχρονα, έχουν μεταφερθεί άλλα δύο πρόσωπα στην Αθήνα από την Εύβοια. Πρόκειται για τους Βασίλειο Τζωρτζάτο και Θεολόγο Ψαραδέλη, που φέρονται ως μέλη της οργάνωσης.

Ο κ. Νασιάκος είπε ότι η αστυνομία είχε οδηγηθεί προς ένα πρόσωπο, με το κωδικό όνομα «Λάμπρος» που διαδραμάτιζε το ρόλο του καθοδηγητή και συγγραφέα των προκηρύξεων. Τα στοιχεία, όπως είπε, οδήγησαν προς ένα πρόσωπο με το όνομα Μιχάλης Οικονόμου. Πρόκειται για τον Αλέξανδρο Γιωτόπουλο και ο άνδρας ομολόγησε ο ίδιος την πραγματική του ταυτότητα στον αρχηγό της ΕΛΑΣ. Οπως είπε ο κ. Νασιάκος, η ταυτότητα του ήταν πλαστή και είχε μάλιστα αριθμό που ανήκει σε ταυτότητα γυναίκας. Η διεύθυνση, που είχε καταχωρηθεί στην ταυτότητα, ήταν Δαμάρεως 36. Στο νούμερο 72 της Δαμάρεως ανακαλύφθηκε η δεύτερη γιάφκα της οργάνωσης. Τα αποτυπώματα του Αλ. Γιωτόπουλου εντοπίστηκαν στη γιάφκα της οδού Πάτμου.

Η ΕΛΑΣ διαθέτει τις ομολογίες του Χριστόδουλου και Βασίλειου Ξηρού και του Διον. Γεωργιάδη για τη συμμετοχή τους σε ενέργειες της 17 Νοέμβρη, από το 1983 μέχρι και το τέλος της οργάνωσης. Ωστόσο δεν έγινε καμία ανακοίνωση για τις ενέργειες της οργάνωσης από το 1975, μέχρι το 1983, όταν, όπως φαίνεται, επιχειρούσε η πρώτη γενιά των εκτελεστών. Ο κατάλογος που ανακοίνωσε ο κ. Νασιάκος είναι μακρύς.

Αναλυτικά, ο Χριστόδουλος Ξηρός συμμετείχε σε μεγάλο αριθμό ληστειών και στις παρακάτω ενέργειες:

Χριστόδουλος ΞηρόςΑπόπειρα δολοφονίας λοχία Τσαντ, 1984 Ληστεία στην ΕΤΕ Κάτω Πετραλώνων, μετά φόνου Χ. Μάτη, 1984 Δολοφονία Νικ. Μομφεράτου και του οδηγού του Π. Ρουσέτη, 1985 Εκρηξη παγιδευμένου αυτοκινήτου, θάνατος Ιωάννη Γεωργακόπουλου, 1985 Δολοφονία Δημήτρη Αγγελόπουλου, 1986 Επίθεση εναντίον λεωφορείου με αμερικανους αξιωματικούς, 1987 Εκρηξη αυτοσχέδιου εκρηκτικού μηχανισμού σε λεωφορείο που μετέφερε Αμερικανούς, 1987 Απόπειρα δολοφονίας Αμερικανού Τζ. Κάρος, 1988 Δολοφονία, με έκρηξη παγιδευμένου αυτοκινήτου, Αμερικανού στρατιωτικού ακολούθου, 1988 Εισβολή στο ΙΒ Αστυνομικό Τμήμα, 1988 Απόπειρα δολοφονίας Γ. Πέτσου, 1989 Κλοπή πυρομαχικών από το Συκούριο, Κλοπή μπαζούκας από πολεμικό μουσείο Απόπειρα δολοφονίας εναντίον Β. Βαρδινογιάννη, 1990 Δολοφονία Ρόλαντ Στίουαρτ, 1991 Ρουκέτα κατά λεωφορείου ΜΑΤ με ένα νεκρό, 1991 Συμπλοκή στα Σεπόλια Εκτόξευση ρουκετών κατά της Βιοχάλκο, 1991 Απόπειρα δολοφονίας Ι. Παλαιοκρασά και θάνατος Ι. Αρξαλιάν, 1992

Ο Βασίλειος Ξηρός, ομολογεί, κατά την αστυνομία, τη συμμετοχή στις δολοφονίες των Στ. Σόντερς και Κ. Περατεικού. Αλλες ενέργειες στις οποίες συμμετείχε είναι:

Εκρηξη βόμβας σε αυτοκίνητο στην οδό Κιθαιρώνος στα Πατήσια

Ληστεία ΕΛΤΑ Βύρωνα 1997

Εκρηξη μηχανισμού στα Mac Donalds, 1988

Εκρηξη στην αντιπροσωπεία της GM, 1998 κηφισίας

Εκρήξεις στις αντιπροσωπείες Κράϊσλερ και Οπελ, 1998

Εκτόξευση ρουκέτας στη Citibank, στα Πατήσια

Εκτόξευση ρουκέτας εναντίον γραφείων του ΠΑΣΟΚ, 1999

Εκρηξη μηχανισμού στην τοπική οργάνωση ΠΑΣΟΚ Γαλατσίου, 1999

Εκτοξευση τριων ρουκετών σε αμερικανικές τράπεζες

Εκτόξευση ρουκέτας στην κατοικία του γερμανου πρέσβη

Ο Διονύσης Γεωργιάδης έχει συμμετάσχει στις παρακάτω ενέργειες:

Εκρηξη αυτοσχέδιου μηχανισμού στην Τράπεζα Alpha Πίστεως Αχαρνών, 1998

Ληστεία ΕΤΕ 1998

Ενοικίαση γιάφκας Δαμάρεως

ΕΛΛΗΝΙΚΗ ΔΗΜΟΚΡΑΤΙΑ
ΠΕΡΙΦΕΡΕΙΑ Ν. ΑΙΓΑΙΟΥ
ΓΕΝΙΚΗ ΔΙΕΥΘΥΝΣΗ ΠΕΡΙΦΕΡΕΙΑΣ
ΔΙΕΥΘΥΝΣΗ ΔΑΣΩΝ ΔΩΔ/ΝΗΣΟΥ

ΑΝΑΚΟΙΝΩΣΗ

Γνωστοποιείται κατά το άρθρο 14 του Ν.998/79, η αποστολή για δημοσίευση στο Δήμο Πεταλούδων της υπ'αριθμ. 3778/1-7-2002 πράξης χαρακτηρισμού έκτασης που εκδόθηκε από τον Δ/ντή Δασών Δωδ/σου. Η ΚΜ 282 γαιών Μαριτσών χαρακτηρίζεται ως γεωργική έκταση.

Ο Δ/ντής Δασών Δωδ/σου
Φίλιππος Κοντίτσης
Δασολόγος με Α' βαθμό
175-19/7

ΑΡΧΩΝ ΣΑΜΑΡΤΖΗΣ ΑΕΤΕΒΕ

Από το 1980



22 ΧΡΟΝΙΑ ΜΟΝΩΣΕΙΣ

ΜΟΝΩΣΕΙΣ ΤΑΡΑΤΣΩΝ

Ricofon

ΓΙΑ ΤΕΛΕΙΑ ΑΚΟΥΣΤΙΚΗ ΣΤΟΥΣ ΧΩΡΟΥΣ ΕΡΓΑΣΙΑΣ ΚΑΙ ΔΙΑΣΚΕΔΑΣΗΣ



Τοποθετώντας το κατάλληλο προϊόν RICOFON έχετε μια αίθουσα με άριστη ακουστική και συγχρόνως ένα τέλειο διακοσμητικό αποτέλεσμα.

X3342-31/7

ΔΙΑΘΕΣΗ: **ΑΡΧΩΝ ΣΑΜΑΡΤΖΗΣ ΑΕΤΕΒΕ**
ΜΟΝΩΣΕΙΣ - ΣΤΕΓΑΝΩΣΕΙΣ
ΚΑΤΑΣΤΗΜΑΤΑ
1) Ερυθρού Σταυρού 21 - Τηλ.: 02410 23030/32054 Ρόδος 85100
2) Ικαρου & Λαοδικείας - Τηλ.: 02410 20021 Ρόδος 85100
ΚΙΝΗΤΟ: 0944 502033

...ΠΡΑΚΤΟΡΕΙΟ ΤΑΞΙΔΙΩΝ

ΣΑΒΒΑΣ ΣΑΗΣ

Με την ευκαιρία της λειτουργίας του νέου μας πρακτορείου στην οδό ΤΑΡΠΟΝ ΣΠΡΙΓΚΣ 42 δίπλα στην Τράπεζα Πίστεως

ΠΡΟΣΦΕΡΟΥΜΕ

τα φθηνότερα αεροπορικά εισιτήρια για όλο τον κόσμο με όλες τις αεροπορικές πτήσεις

ΠΡΟΣΟΧΗ:
ΠΛΗΡΟΦΟΡΙΕΣ ΔΕΝ ΔΙΔΟΝΤΑΙ ΑΠΟ ΤΟ ΤΗΛΕΦΩΝΟ ΜΟΝΟ ΠΡΟΣΩΠΙΚΗ ΠΑΡΟΥΣΙΑ ΣΑΣ

Ακόμη:
- Σας παίρνουμε ΒΙΖΑ επισκέπτου για ΑΜΕΡΙΚΗ σε μία εβδομάδα
- ΒΙΖΑ επισκέπτου για ΑΥΣΤΡΑΛΙΑ σε μία μέρα
- Εκδοση διαβατηρίων
- Εκδοση αδειών αυτοκινήτων

ΞΕΝΟΔΟΧΕΙΑ ΣΤΗΝ ΑΘΗΝΑ

PRESIDENT Α' Κατηγορίας Λεωφόρος Κηφισίας
Μονόκλινο €47 με πρωινό έως 31/10
Δίκλινο για μονόκλινο €58 » » »
Δίκλινο €62 » » »
Τρίκλινο €78 » » »

ESPERIA HOTEL Α' Κατηγορίας Σταδίου 22
Μονόκλινο €95 με πρωινό έως 31/10
Δίκλινο €108 » » »
Τρίκλινο €123 » » »

ELECTRA HOTEL Α' Κατηγορίας Ερμού 5
Μονόκλινο €109 με πρωινό έως 31/10
Δίκλινο €128 » » »
Τρίκλινο €149 » » »

TITANIA HOTEL Πανεπιστημίου 52 (Σύνταγμα Ομόνοια)
Μονόκλινο με αμερικάνικο πρωινό
Δίκλινο » » »
Τρίκλινο » » »

DORIA HOTEL Β' Κατηγορίας Πειραιώς 15-17 (κοντά στην Ομόνοια)
Μονόκλινο €57 με πρωινό έως 31/10
Δίκλινο €66 » » »
Τρίκλινο €86 » » »

ZAFOLIA HOTEL Α' Κατηγορίας Λεωφ. Αλεξάνδρας 87
Μονόκλινο €93 με πρωινό έως 31/10
Δίκλινο €103 » » »
Τρίκλινο €123 » » »

BEST WESTERN Α' Κατηγορίας, Ilisia Μιχαλακοπούλου
Μονόκλινο €57 με πρωινό έως 31/10
Δίκλινο €67 » » »
Τρίκλινο €83 » » »

PARTHENON Α' Κατηγορίας περιοχή Μακρυγιάννη
Μονόκλινο €74 με πρωινό έως 31/10
Δίκλινο €83 » » »
Τρίκλινο €115 » » »

OLYMPIC PALACE Α' Κατηγορίας, Φιλελλήνων-Σύνταγμα
Μονόκλινο €64 με πρωινό έως 31/10
Δίκλινο €79 » » »
Τρίκλινο €98 » » »

ARETOUSA Β' Κατηγορίας Μητροπόλεως Σύνταγμα
Μονόκλινο €50 με πρωινό έως 31/10
Δίκλινο €71 » » »
Τρίκλινο €89 » » »

ST. GEORGE LYKABETTUS LUX
Μονόκλινο €110 χωρίς πρωινό
Δίκλινο €110 » »

ASTOR Σύνταγμα
Μονόκλινο €57 με πρωινό έως 31/10
Δίκλινο για μονόκλινο €65 » » »
Δίκλινο €76 » » »
Τρίκλινο €95 » » »

GRAND HOTEL Β' Κατηγορίας Πατησίων & Βεραντέρου 10
Μονόκλινο €44 με πρωινό έως 31/10
Δίκλινο €54 » » »
Τρίκλινο €74 » » »

ΒΕΡΓΙΝΑ Β' Κατηγορίας ΘΕΣ/ΚΗ (κεντρικό)
Μονόκλινο €59 με πρωινό έως 31/10
Δίκλινο €72 » » »
Τρίκλινο €87 » » »

ΣΑΣ ΣΥΜΦΕΡΕΙ ΠΡΙΝ ΚΛΕΙΣΕΤΕ ΟΠΟΥΔΗΠΟΤΕ ΝΑ ΜΑΣ ΕΠΙΣΚΕΦΘΕΙΤΕ

ΠΡΑΚΤΟΡΕΙΟ ΤΑΞΙΔΙΩΝ
ΣΑΒΒΑΣ ΣΑΗΣ
ΤΑΡΠΟΝ ΣΠΡΙΓΚΣ 42
δίπλα στην Τράπεζα Πίστεως
• Τηλ. 39781-3
X. 3362-31/7

ΝΤΕΤΕΚΤΙΒΣ

30 ΧΡΟΝΙΑ ΜΟΝΙΜΑ ΚΑΙ ΣΤΗ ΡΟΔΟ

35354

ΠΛΑΤΕΙΑ ΑΓΙΟΥ ΙΩΑΝΝΟΥ

Η ΛΥΣΗ!!! ΣΕ ΚΑΘΕ ΣΑΣ ΠΡΟΒΛΗΜΑ

EXPRESS SECURITY

X. 3286-10/7

ΛΕΝΤΑΚΗΣ ΜΑΝΩΛΗΣ

ΞΥΛΟΤΕΧΝΙΚΗ



Αναλαμβάνουμε πάσης φύσεως ξυλουργικές εργασίες:
• κουζίνες γερμανικές • ντουλάπες
• πόρτες • παράθυρα
κ.λ.π.

ΠΛΗΡΟΦΟΡΙΕΣ
Τηλ. 60601-68414
5410-21/7

GA FERRIES
TSAGARIS TRAVEL

Ε/Γ - Ο/Γ ΜΑΡΙΝΑ - Ε/Γ - Ο/Γ ΡΟΔΑΝΘΗ - Ε/Γ - Ο/Γ ΡΟΜΙΑΝΤΑ - Ε/Γ - Ο/Γ ΝΤΑΛΙΑΝΑ

Καθημερινά εναλλάξ
Ε/Γ - Ο.Γ ΜΑΡΙΝΑ - Ε/Γ - Ο/Γ ΡΟΔΑΝΘΗ
προς

Δευτέρα 16.00
Κω - Κάλυμνο - Λέρο - Πάτμο - Μύκονο - Πειραιά
ΤΡΙΤΗ 16.00
Κω - Κάλυμνο - Λέρο - Πάτμο - Πειραιά
ΤΕΤΑΡΤΗ 18.30
Κω - Κάλυμνο - Πειραιά
ΠΕΜΠΤΗ 16.00
Κω - Κάλυμνο - Λέρο - Πάτμο - Πειραιά
ΠΑΡΑΣΚΕΥΗ 16.00
Κω - Κάλυμνο - Μύκονο - Πειραιά
ΣΑΒΒΑΤΟ 18.30
Κω - Κάλυμνο - Λέρο - Πάτμο - Πειραιά
ΚΥΡΙΑΚΗ 16.00
Κω - Κάλυμνο - Λέρο - Πάτμο - Πειραιά

◆ Από 12/5/2002 κάθε ΤΕΤΑΡΤΗ - ΣΑΒΒΑΤΟ Ε/Γ - Ο/Γ ΜΑΡΙΝΑ - Ε/Γ - Ο/Γ ΡΟΔΑΝΘΗ από Ρόδο 08.30 για Κάρπαθο

◆ Από 12/5/2002 κάθε ΤΡΙΤΗ στις 13.00 Ε/Γ - Ο/Γ ΡΟΜΙΑΝΤΑ προς Κω - Βαθύ - Χίο - Μυτιλήνη - Λήμνο - Αλεξανδρούπολη

◆ Από 1/6/2002 κάθε ΤΕΤΑΡΤΗ στις 17.00 Ε/Γ - Ο/Γ ΝΤΑΛΙΑΝΑ προς Χάλκη - Διαφάνι - Κάρπαθο - Κάσο - Ηράκλειο - Σαντορίνη - Νάξο - Πάρο - Μύκονο - Τήνο - Σύρο - Σκιάθο - Σκόπελο - Θεσσαλονίκη

Πληροφορίες στον κεντρικό πράκτορα
TSAGARIS TRAVEL
Τηλ.: 02410 36170, - 30406, 35066, 28597

X3357-31/7

VANIK TOURS

ΓΙΑΝΝΗΣ και ΣΕΒΑ ΒΑΛΣΑΜΙΔΗ
VANIK σημαίνει ΑΛΗΘΕΙΑ
ΑΚΤΗ ΚΑΝΑΡΗ 17, ΨΑΡΟΠΟΥΛΑ - ΑΝΕΤΟ ΠΑΡΚΙΝΓΚ
Ανοικτά: ΔΕ-ΣΑ 08.30 - 14.00 & 16.30 - 20.30
Τηλ. 35191, 37621 κινητό: 0945798148 , FAX 29532

Το γραφείο μας πάντα πρώτο σε κρατήσεις ξενοδοχείων εξασφάλισε και σας προσφέρει καταπληκτικές τιμές για τα παρακάτω ξενοδοχεία ότε ΠΑΚΕΤΑ (έκδοση εισιτηρίων R/T) από 1/4-31/10/2002

Απευθυνόμαστε σε σας που θέλετε και η κράτησή σας να είναι σωστή και το δωμάτιό σας να σας περιμένει

1ον HOTEL ALEXANDROS Α΄ SUPERIOR
Πλατεία Μαβίλλη
Μονόκλινο € 98
Δίκλινο € 108
Τρίκλινο € 142

2ον HOTEL PRESIDENT Α΄ Κατηγορίας
Λεωφόρος Κηφισίας (ΟΛΑ ΑΝΑΚΑΙΝΙΣΜΕΝΑ)
Μονόκλινο € 47
Δίκλινο για μονόκλινο € 58
Δίκλινο € 62
Τρίκλινο € 78

3ον HOTEL PRESIDENT Α΄ Κατηγορίας
Λεωφόρος Κηφισίας
Μονόκλινο € 40
Δίκλινο για μονόκλινο € 49
Δίκλινο € 53
Τρίκλινο € 67

4ον HOTEL ASTOR Α΄ Κατηγορίας
Σύνταγμα
Μονόκλινο € 55
Δίκλινο για μονόκλινο € 63
Δίκλινο € 74
Τρίκλινο € 93

5ον HOTEL PARTHENON Α΄ Κατηγορίας
Στήλες Ολυμπίου Διός
Μονόκλινο € 74
Δίκλινο € 83
ρίκλινο € 115

6ον HOTEL ZAFOLIA Α΄ SUPERIOR
Λεωφόρος Αλεξάνδρας
Μονόκλινο € 93
Δίκλινο € 103
Τρίκλινο € 123

7ον HOTEL ARETHOUSA Β΄ SUPERIOR
Σύνταγμα

8ον HOTEL ELLINIS Β΄ SUPERIOR
Ωνάσειο, λεωφ. Συγγρού
Μονόκλινο € 43
Δίκλινο € 67
Τρίκλινο € 82

9ον HOTEL LILIA Β΄ Κατηγορίας
Πασαλιμάνι
Μονόκλινο € 42
Δίκλινο € 55
Τρίκλινο € 69

10ον HOTEL EGNATIA Β΄ Κατηγορίας
Θεσσαλονίκη Κέντρο - καινούριο
Μονόκλινο € 60
Δίκλινο € 72
Τρίκλινο € 84

* Τα παραπάνω ξενοδοχεία διαθέτουν T.V. σε όλα τα δωμάτια
* Στις παραπάνω τιμές συμπεριλαμβάνεται πρωινό σε μπουφέ
* Ακόμη σε μας θα βρείτε αεροπορικά και ατμοπλοϊκά εισιτήρια όλων των εταιρειών.

Χ. 3360-31/7

Το σαββατοκύριακο στη Ρόδο και Χανιά

Η γιορτή των χρωμάτων

ΓΚΡΑΦΙΤΙ ΣΤΟ ΞΕΝΟΔΟΧΕΙΟ «ΣΙΡΑΒΑΣΤ»

Στη Ρόδο και τα Χανιά θα βρίσκονται οι καλλιτέχνες των εκδηλώσεων «Χρωμόπολις» της Πολιτιστικής Ολυμπιάδας, το σαββατοκύριακο 20 και 21 Ιουλίου. Το «Χρωμόπολις» είναι μια σπονδυλωτή γιορτή των χρωμάτων, της μουσικής, της τέχνης του Graffiti. Παίρνουν μέρος 16 καλλιτέχνες Graffiti. διεθνούς κύρους από την Ελλάδα και το εξωτερικό, οι οποίοι έχουν χωριστεί σε δύο ομάδες.

• Στη Ρόδο, στο κεντρικό ξενοδοχείο Siravast, στο Λιμάνι, έργα Graffiti θα δημιουργήσουν οι καλλιτέχνες Loomit (Γερμανία), Falco και Makl (Ν. Αφρική), Phil (Ιαπωνία), Shime (Αυστραλία), Livetwo, Jaysone, Red (Ελλάδα).

• Στα Χανιά, στο Εθνικό Στάδιο, δίπλα στο λιμάνι θα ζωγραφίσουν οι καλλιτέχνες Stormie (Αυστραλία), Os Gemeos (Βραζιλία), Besok (Γερμανία), Godeak (Κίνα), Bizarre, Woozy, Impe (Ελλάδα).



Η εκδήλωση διαρκεί δύο ημέρες. Οι καλλιτέχνες θα φιλοτεχνήσουν μεγάλες επιφάνειες με θέματα που εμπνέονται από τα ιδεώδη του Ολυμπισμού (φιλία, αλληλεγγύη, ειρήνη). Παράλληλα με τις κύριες τοιχογραφίες, και άλλοι καλλιτέχνες θα δίνουν το δικό τους στίγμα στις εκδηλώσεις, φιλοτεχνώντας έργα τους σε καμβάδες, ενώ το κοινό θα μπορεί να συμμετέχει ενεργά, δημιουργώντας Graffiti σε ειδικά διαμορφωμένους χώρους, αλληλεπιδρώντας με τους καλλιτέχνες και δημιουργώντας ένα μωσαϊκό που θα δώσει στις πόλεις χρώμα και θα τις αναβαθμίσει αισθητικά.

Με αυτή τη διοργάνωση η Πολιτιστική Ολυμπιάδα κληροδοτεί, κατά κάποιο τρόπο, στους κατοίκους των πόλεων όπου πραγματοποιείται το «Χρωμόπολις» κομμάτια καλλιτεχνικής έκφρασης σε γλώσσα ευανάγνωστη, όπως είναι το Graffiti.. Και μάλιστα «νομιμοποιεί» ένα τρόπο έκφρασης των νέων και των παραμερισμένων κοινωνικών ομάδων αναβαπτίζοντας τον και μέσα από τα ιδεώδη του ολυμπισμού.

Παράλληλα με το Graffiti., πραγματοποιούνται επιδείξεις ποδηλάτων bmx, αθλητών skateboard, χορευτών breakdance και ζογκλέρ. Οι εκδηλώσεις συνοδεύονται σε όλη τη διάρκεια τους από μουσική hip-hop, επιλεγμένη από Djs.

Από την Ευρωπαϊκή Ενωση

Νέος κανονισμός για την εμπορία αυτοκινήτων

ΘΑ ΙΣΧΥΣΕΙ ΑΠΟ 1ης ΟΚΤΩΒΡΙΟΥ 2002

Η Ευρωπαϊκή Επιτροπή ενέκρινε χθες στις Βρυξέλλες νέο κανονισμό για την εμπορία και τις υπηρεσίες πώλησης των αυτοκινήτων. Στόχος της, πρώτης μετά το 1985, τροποποίησης του κανονισμού για τη διάθεση αυτοκινήτων είναι η τόνωση της ανταγωνιστικότητας της ευρωπαϊκής αυτοκινητοβιομηχανίας και η σύγκλιση των τιμών, που στα μοντέλα μικρού κυβισμού οι διαφορές φτάνουν μέχρι και 35%.

Ο νέος κανονισμός θα τεθεί σε ισχύ από την 1η Οκτωβρίου 2002, αλλά η υποχρεωτική εφαρμογή του προβλέπεται από την 1η Οκτωβρίου 2003. Η δωδεκάμηνη αυτή μεταβατική περίοδος δόθηκε ώστε οι αυτοκινητοβιομηχανίες να προσαρμοστούν στις νέες ρυθμίσεις. Εξάλλου, η Ευρωπαϊκή Επιτροπή δέχτηκε, επίσης, το αίτημα των αυτοκινητοβιομηχανιών, για μια πρόσθετη μεταβατική περίοδο μέχρι τις 30 Σεπτεμβρίου 2005 για την ελευθερία εγκατάστασης των αντιπροσωπειών σε άλλο κράτος μέλος χωρίς την άδεια του κατασκευαστή. Αυτό σημαίνει, ότι από την 1η Οκτωβρίου 2005, ο αντιπρόσωπος θα μπορεί να εγκατασταθεί και να πραγματοποιεί πωλήσεις σε άλλο κράτος μέλος χωρίς να έχει συμβόλαιο με τον κατασκευαστή.

Τα βασικά χαρακτηριστικά του νέου κανονισμού για τη διάθεση των αυτοκινήτων προβλέπουν, μεταξύ άλλων,τον περιορισμό της προνομιακής σχέσης που υπήρχε μέχρι σήμερα μεταξύ των αυτοκινητοβιομηχανιών και των μονίμων αντιπροσώπων τους. Περιορίζεται, δηλαδή, ο αυστηρός έλεγχος που ασκείτο μέχρι σήμερα, με συμβόλαια, από τις αυτοκινητοβιομηχανίες στους αντιπροσώπους και τα συνεργεία αυτοκινήτων. Με τον νέο κανονισμό ένας αντιπρόσωπος θα μπορεί να εκπροσωπεί περισσότερες μάρκες αυτοκινήτων στον ίδιο χώρο. Σημειώνεται, ωστόσο, ότι οι αυτοκινητοβιομηχανίες θα συνεχίσουν να έχουν το δικαίωμα να διατηρούν αποκλειστικούς αντιπροσώπους οι οποίοι θα πουλούν αυτοκίνητα στο σύνολο της κοινοτικής επικράτειας.

Ακόμη, ένας πωλητής αυτοκινήτων δεν θα είναι πλέον υποχρεωμένος να παρέχει ο ίδιος υπηρεσίες συντήρησης και επισκευών. Με τη ρύθμιση αυτή ανοίγει λοιπόν ο ανταγωνισμός στον κλάδο των συνεργείων επισκευής και συντήρησης των αυτοκινήτων . Τα συνεργεία θα μπορούν να προμηθεύονται στην ελεύθερη αγορά τα ανταλλακτικά και να έχουν πρόσβαση στην τεχνογνωσία υπό τους ίδιους όρους με το εξουσιοδοτημένο συνεργείο.

Παράλληλα, περιορίζονται τα εμπόδια για τους μεσάζοντες. Στην κατηγορία αυτή εισέρχονται τα σουπερμάρκετ και οι εταιρείες ηλεκτρονικής διάθεσης αυτοκινήτων μέσω Ιντερνετ. Με το σημερινό καθεστώς, ένας μεσάζων δεν μπορεί να αγοράσει πάνω από το 10% των αυτοκινήτων από τον ίδιο αντιπρόσωπο.

Σε γενικές γραμμές εκτιμάται,ότι η απόφαση της Ευρωπαϊκής Επιτροπής θα είναι συνολικά θετική για τους Ελληνες καταναλωτές και τις ελληνικές επιχειρήσεις. Ειδικότερα σε ότι αφορά τις τιμές των αυτοκινήτων, δεν θα πρέπει να αναμένονται απότομες και σημαντικές ανατιμήσεις, όπως υποστηρίζουν μερικές αποκλειστικές αντιπροσωπείες αυτοκινητοβιομηχανιών . Υπολογίζεται, ότι ο στόχος της σύγκλισης των εργοστασιακών, χωρίς φόρους, τιμών θα επιφέρει κάποια πίεση για αυξήσεις των τιμών στις χώρες με χαμηλές εργοστασιακές τιμές όπως είναι η Ελλάδα, η Δανία και η Φινλανδία (λογω της υψηλής φορολογίας που επιβάλλεται). Η πίεση αυτή όμως αναμένεται να εκδηλωθεί σταδιακά από το 2005 και μόνο εάν δεν υπάρξει μείωση της φορολογίας.

Εξάλλου, εκτιμάται ότι θα μειωθεί αισθητά και το κόστος των υπηρεσιών, που παρέχονται μετά την πώληση ενός αυτοκινήτου. Και αυτό γιατί η ύπαρξη συνεργείων δεν θα εξαρτάται από την ταυτόχρονη πώληση ενός και μάλιστα μεγάλου αριθμού αυτοκινήτων. Δηλαδή, όταν ένα συνεργείο πληροί τις προδιαγραφές, οι κατασκευαστές θα υποχρεούνται να του δίνουν εξουσιοδότηση για τεχνογνωσία (χωρίς να δικαιούνται να το υποχρεώνουν να πουλάει και αυτοκίνητα). Με τον τρόπο αυτό καταργείται το μονοπώλιο των εξουσιοδοτημένων συνεργείων που είχαν μόνο οι αντιπροσωπείες. Ακόμη, οι κατασκευαστές υποχρεούνται να παρέχουν τεχνογνωσία και στα μη εξουσιοδοτημένα μικρότερα συνεργεία έτσι ώστε να μπορούν να προσφεύγουν σε αυτά, με ασφάλεια, όσοι είναι κάτοχοι μεταχειρισμένων αυτοκινήτων.

Με τις νέες ρυθμίσεις αναμένεται να μειωθεί, επίσης, και το κόστος των ανταλλακτικών εφόσον οι κατασκευαστές θα υποχρεούνται να αναγνωρίζουν την ποιότητα των ανταλλακτικών όταν είναι ίδια με αυτά που χρησιμοποιούν και τα οποία σήμερα χορηγούν σε υψηλότερες τιμές λόγω της αποκλειστικότητας της χρήσης.

ΕΛΛΗΝΙΚΗ ΔΗΜΟΚΡΑΤΙΑ
ΔΗΜΟΣ ΡΟΔΟΥ
ΕΠΑΡΧΙΑ ΡΟΔΟΥ
ΝΟΜΟΣ ΔΩΔΕΚΑΝΗΣΟΥ

ΓΝΩΣΤΟΠΟΙΗΣΗ ΓΑΜΟΥ

Γνωστοποιείται, σύμφωνα με το άρθρο 1369 του Αστικού Κώδικα, όπως τροποποιήθηκε με το Ν. 1250/1982, ότι:

Η **Αναστασία Κωνσταντίνος** του Ανδρέα και της Καλλιόπης που γεννήθηκε στη Ρόδο του νομού Δωδεκανήσου και κατοικεί στη Ρόδο του νομού Δωδεκανήσου, επαγγέλματος ιδιωτικός υπάλληλος και ο **Χρήστος Στέλλιου** του Νικολάου και της Σοφίας που γεννήθηκε στο Ντούισμπουργκ Γερμανίας και κατοικεί στη Ρόδο επαγγέλματος στρατιωτικός πρόκειται να παντρευθούν στο Δημαρχείο του Δήμου Ροδίων.

Ρόδος 18/7/2002
Ο δήμαρχος
Γεώργιος Γιαννόπουλος

178-19/7

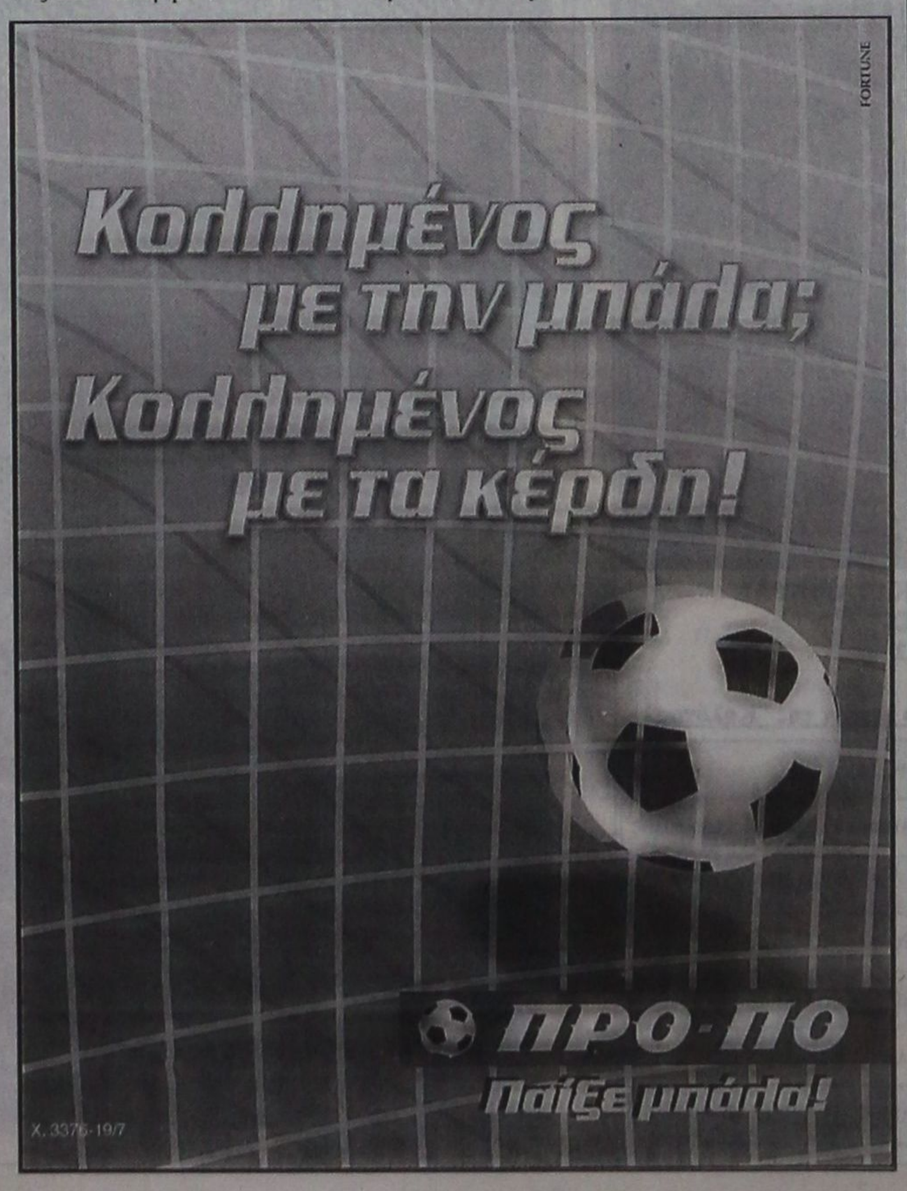

Χ. 3376-19/7

ΠΑΝΗΓΥΡΙΣ

Φέρομεν εις γνώσιν του φιλοθρήσκου κοινού ότι την 20η τρέχοντος μηνός Ιουλίου πανηγυρίζει η Ιερά Μονή Προφήτου Ηλιού Δήμου Ιαλυσού Ρόδου. Αφ' εσπέρας θα ψαλεί μέγας πανηγυρικός Εσπερινός μετ'αρτοκλασίας, χοροστατούντος του Σεβασμιωτάτου Μητροπολίτου Ρόδου κ.κ. Αποστόλου, την δε πρωίαν Θεία Λειτουργία.

Εκ του Εκκλησιαστικού Συμβουλίου

155-19/7

Δ·Α·Ν·Ε· SEA LINE
ΔΩΔΕΚΑΝΗΣΙΑΚΗ ΑΝΩΝΥΜΗ ΝΑΥΤΙΛΙΑΚΗ ΕΤΑΙΡΙΑ

ΔΡΟΜΟΛΟΓΙΑ

Αναχωρήσεις από ΡΟΔΟ

16/7 Τρίτη
ΡΟΔΟΣ 15.00 Σύμη-Τήλο -Κω -Κάλυμνο -Αστυπάλαια - Κατάπολα -Πειραιά
ΔΙΑΓΟΡΑΣ 18.00 Πειραιά
17/7 Τετάρτη
ΠΑΤΜΟΣ 15.00 Κω - Κάλυμνο - Λέρο - Πάτμο - Πειραιά
18/7 Πέμπτη
ΡΟΔΟΣ 11.00 Κω - Σάμο - Θεσσαλονίκη
ΔΙΑΓΟΡΑΣ 18.00 Κω - Πειραιά
19/7 Παρασκευή
ΠΑΤΜΟΣ 15.00 Νίσυρο-Κω-Κάλυμο - Λέρο-Πάτμο-Πειραιά
20/7 Σάββατο
ΔΙΑΓΟΡΑΣ 09.00 Πειραιά
ΡΟΔΟΣ 18.00 Κω - Λέρο - Πάτμο - Πειραιά
21/7 Κυριακή
ΠΑΤΜΟΣ 15.00 Κω - Κάλυμνο - Λέρο - Πάτμο - Πειραιά
ΔΙΑΓΟΡΑΣ 18.00 Κω - Πειραιά
22/7 Δευτέρα
ΡΟΔΟΣ 15.00 Κω - Κάλυμνο - Λέρο - Πάτμο - Πειραιά
23/7 Τρίτη
ΠΑΤΜΟΣ 15.00 Σύμη-Τήλο -Κω -Κάλυμνο -Αστυπάλαια - Κατάπολα -Πειραιά
ΔΙΑΓΟΡΑΣ 18.00 Πειραιά
24/7 Τετάρτη
ΡΟΔΟΣ 15.00 Κω -Κάλυμνο -Λέρο-Πάτμο -Πειραιά
25/7 Πέμπτη
ΠΑΤΜΟΣ 11.00 Κω - Σάμο - Θεσσαλονίκη
ΔΙΑΓΟΡΑΣ 18.00 Κω - Πειραιά
26/7 Παρασκευή
ΠΑΤΜΟΣ 15.00 Νίσυρο-Κω-Κάλυμ - Λέρο-Πάτμο-Πειραιά
27/7 Σάββατο
ΔΙΑΓΟΡΑΣ 09.00 Πειραιά
ΠΑΤΜΟΣ 18.00 Κω - Λέρο - Πάτμο - Πειραιά
28/7 Κυριακή
ΡΟΔΟΣ 15.00 Κω - Κάλυμνο - Λέρο - Πάτμο - Πειραιά
ΔΙΑΓΟΡΑΣ 18.00 Πειραιά
29/7 Δευτέρα
ΠΑΤΜΟΣ 15.00 Κω - Κάλυμνο - Λέρο - Πάτμο - Πειραιά
30/7 Τρίτη
ΡΟΔΟΣ 15.00 Σύμη-Τήλο -Κω -Κάλυμνο -Αστυπάλαια - Κατάπολα -Πειραιά
ΔΙΑΓΟΡΑΣ 18.00 Πειραιά
31/7 Τετάρτη
ΠΑΤΜΟΣ 15.00 Κω - Κάλυμνο - Λέρο - Πάτμο - Πειραιά

Αναχωρήσεις από ΠΕΙΡΑΙΑ

16/7 Τρίτη
ΠΑΤΜΟΣ 15.00 Πάτμο - Λέρο - Κάλυμνο - Κω - Ρόδο
17/7 Τετάρτη
ΡΟΔΟΣ 15.00 Κατάπολα - Αστυπάλαια - Καλυμνο-Νίσυρο-Ρόδο
ΔΙΑΓΟΡΑΣ 18.00 Κω - Ρόδο
18/7 Πέμπτη
ΠΑΤΜΟΣ 15.00 Πάτμο - Λέρο - Κάλυμνο - Κω - Ρόδο
19/7 Παρασκευή
ΔΙΑΓΟΡΑΣ 15.00 Πάτμο - Λέρο - Κω - Ρόδο
20/7 Σάββατο
ΠΑΤΜΟΣ 15.00 Πάτμο - Λέρο - Κάλυμνο - Κω - Ρόδο
ΔΙΑΓΟΡΑΣ 23.00 Ρόδο (ΧΡΟΝΟΣ ΔΡΟΜΟΛΟΓΙΟΥ 13 ΩΡΕΣ)
21/7 Κυριακή
ΡΟΔΟΣ 15.00 Πάτμο - Λέρο - Κάλυμνο - Κω - Ρόδο
22/7 Δευτέρα
ΠΑΤΜΟΣ 15.00 Πάτμο - Λέρο - Κάλυμνο - Κω - Τήλο-Σύμη- Ρόδο
ΔΙΑΓΟΡΑΣ 18.00 Ρόδο
22/7 Τρίτη
ΡΟΔΟΣ 15.00 Πάτμο - Λέρο - Κάλυμνο - Κω - Ρόδο
24/7 Τετάρτη
ΠΑΤΜΟΣ 15.00 Κατάπολα - Αστυπάλαια - Καλυμνο-Νίσυρο-Ρόδο
ΔΙΑΓΟΡΑΣ 18.00 Κω - Ρόδο
25/7 Πέμπτη
ΡΟΔΟΣ 15.00 Πάτμο - Λέρο - Κάλυμνο - Κω - Ρόδο
26/7 Παρασκευή
ΔΙΑΓΟΡΑΣ 15.00 Πάτμο - Λέρο - Κω - Ρόδο
27/7 Σάββατο
ΡΟΔΟΣ 15.00 Πάτμο - Λέρο - Κάλυμνο - Κω - Ρόδο
ΔΙΑΓΟΡΑΣ 23.00 Ρόδο (ΧΡΟΝΟΣ ΔΡΟΜΟΛΟΓΙΟΥ 13 ΩΡΕΣ)
28/7 Κυριακή
ΠΑΤΜΟΣ 15.00 Πάτμο - Λέρο - Κάλυμνο - Κω - Ρόδο
29/7 Δευτέρα
ΡΟΔΟΣ 15.00 Πάτμο - Λέρο - Κάλυμνο - Κω - Τήλο-Σύμη-Ρόδο
ΔΙΑΓΟΡΑΣ 18.00 Ρόδο
30/7 Τρίτη
ΠΑΤΜΟΣ 15.00 Πάτμο - Λέρο - Κάλυμνο - Κω - Ρόδο
31/7 Τετάρτη
ΡΟΔΟΣ 15.00 Κατάπολα - Αστυπάλαια - Καλυμν0-Νίσυρο-Ρόδο
ΔΙΑΓΟΡΑΣ 18.00 Κω - Ρόδο

Από Θεσ/κη κάθε Παρασκευή 15.00 για Σάμο - Κω - Ρόδο

Χ. 3361-31/7

ΨΥΧΟΕΡΕΥΝΗΤΡΙΑ
ΚΡΗΤΙΚΟΥ ΒΑΣΙΛΕΙΑ



Προβλέψεις για το μέλλον ικανοποιητικές.

Βοήθεια για κάθε θέμα που σας απασχολεί με κάθε εχεμύθεια

ΟΜΗΡΟΥ 65 Π. ΠΟΛΗ Τηλ. 74440 - 67602, 0972157586, 8-1π.μ. — 4-8μ.μ.

7-6/8

Επίτιμοι δημότες Σύμης θ' ανακηρυχθούν οι σκηνοθέτες Μιχ. Κακογιάννης και Κ. Γαβράς

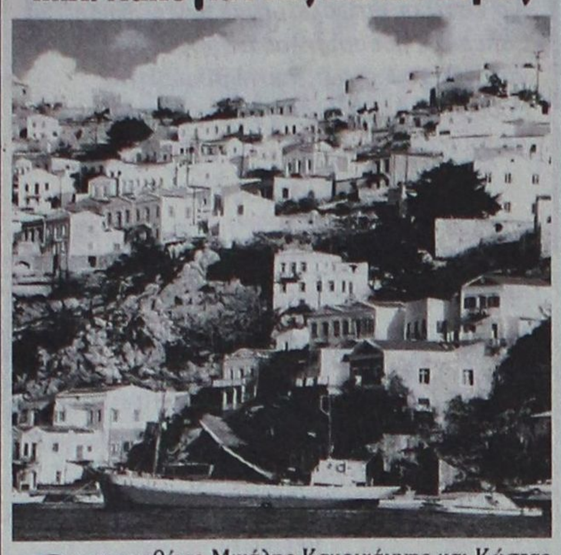

Οι σκηνοθέτες Μιχάλης Κακογιάννης και Κώστας Γαβράς θα ανακηρυχθούν επίτιμοι δημότες Σύμης σε δύο ειδικές εκδηλώσεις.

Θα γίνουν στο «σινέ Σύμη», στο προαύλιο του ιστορικού παραδοσιακού Πετρίδειου Δημοτικού Σχολείου της ακριτικής Σύμης, στα πλαίσια του αφιερώματος που διοργανώνεται από το 8ο Φεστιβάλ.

Για το Μιχάλη Κακογιάννη, την Κυριακή 21 Ιουλίου και για τον Κώστα Γαβρά, την Τετάρτη 28 Αυγούστου.

Στις εκδηλώσεις θα μιλήσουν ο Μιχάλης Κακογιάννης και ο Κώστας Γαβράς, θα προβληθούν ταινίες τους και θα επακολουθήσει συζήτηση.

Κατά το α΄ εξάμηνο του 2002

Ο απολογισμός δράσης της Δημοτικής Αστυνομίας

ΠΟΙΕΣ ΠΑΡΕΜΒΑΣΕΙΣ ΕΚΑΝΕ



Ο απολογισμός δράσης της Δημοτικής Αστυνομίας κατά το α΄ εξάμηνο του 2002 έχει ως εξής:

«Αξιόλογη χαρακτηρίζεται η δράση της Δημοτικής Αστυνομίας κατά το Α΄ εξάμηνο του έτους 2002 (1 Ιανουαρίου - 30 Ιουνίου) σύμφωνα με τα στοιχεία του απολογισμού της που δόθηκαν στη δημοσιότητα. Η Δημοτική Αστυνομία ασχολήθηκε με:

785 υποθέσεις καταστημάτων υγειονομικού ενδιαφέροντος:

• Οι 61 υποθέσεις, αφορούσαν παραβάσεις λειτουργίας καταστημάτων άνευ αδείας ιδρύσεως και λειτουργίας.

• Οι 102 υποθέσεις, αφορούσαν παραβάσεις μουσικής - παράνομης απασχόλησης προσωπικού.

• 99 υποθέσεις καταστημάτων για τροποποίηση ή και επέκταση των σχετικών αδειών ιδρύσεως και λειτουργίας.

• 56 αναστολές εκτέλεσης διοικητικής ποινής, λόγω κατάθεσης προσφυγών των ενδιαφερόμενων, ενώπιον του Διοικητικού Πρωτοδικείου Ρόδου.

• Εφάρμοσε τη διοικητική ποινή σφράγισης σε 43 καταστήματα.

• Ασκησε ελέγχους σε καταστήματα εκμίσθωσης μοτοποδηλάτων και έκανε τις απαραίτητες συστάσεις για παραβάσεις που αφορούν τους όρους λειτουργίας αυτών.

• Αναλάμβανε σε καθημερινή βάση τη ρύθμιση της κυκλοφορίας σε διάφορα σημεία της πόλης που υπήρχε κυκλοφοριακή συμφόρηση εξυπηρετώντας τους οδηγούς συμπολίτες μας.

• Βεβαίωσε 1304 παραβάσεις του Κ.Ο.Κ. για παράνομη στάθμευση στους πεζόδρομους αλλά και σε δρόμους του κέντρου και της περιφέρειας.

• Επέβλεπε την τήρηση των διατάξεων του Γενικού Οικοδομικού Κανονισμού διενεργώντας ελέγχους και διακόπτοντας τις οικοδομικές εργασίες που εκτελούντο άνευ αδείας.

• Σε καθημερινή βάση επέβαλε τη σήμανση και τα μέτρα ασφαλείας σε έργα που εκτελούνται σε οδούς της πόλης μας.

• Χορήγησε συνολικά 998 βεβαιώσεις μονίμου κατοικίας.

• Η Δημοτική Αστυνομία πραγματοποίησε 650 ελέγχους για κατάληψη κοινόχρηστου χώρου σε καταστήματα (εμπορικά και υγειονομικού ενδιαφέροντος), οι 128 συμμορφώθηκαν, 422 βρέθηκαν να παρανομούν και βεβαιώθηκαν παραβάσεις προκειμένου να τους επιβληθεί διοικητικό πρόστιμο, ενώ έλαβε μέρος και σε επιχειρήσεις που οργανώθηκαν από το αρμόδιο τμήμα κοινόχρηστων χώρων του Δήμου μας για απομάκρυνση αντικειμένων και οι υπόλοιποι 100 πληρούσαν τις νόμιμες προϋποθέσεις κατάληψης.

• Ηταν παρούσα σε 98 Λαϊκές Αγορές που έγιναν στην πόλη μας, ελέγχοντας τις καταλήψεις κοινοχρήστων χώρων, τη στάθμευση και κυκλοφορία των οχημάτων, την καθαριότητα και απομακρύνοντας όσους μικροπωλητές δεν κατείχαν σχετική άδεια γι' αυτές, κατάσχοντας εμπορεύματα στις περιπτώσεις που χρειάζονται, συμβάλλοντας έτσι στην εύρυθμη λειτουργία τους.

• Κατόπιν σχετικών ελέγχων, βεβαίωσε 86 παραβάσεις σε στάσιμους και πλανόδιους μικροπωλητές.

• Η υπηρεσία έπαιξε ενεργό ρόλο τόσο σε θέματα ρύπανσης όσο και σε θέματα διαφήμισης (αφισορύπανση κ.λ.π.) πραγματοποιώντας συνεχείς ελέγχους στην πόλη και με τη συμβολή άλλων υπηρεσιών, πέτυχε να διατηρήσει την πόλη σε υψηλά επίπεδα εμφάνισης.

• Κατόπιν εισήγησης της υπηρεσίας ανακλήθηκαν οι άδειες διενέργειας τεχνικών - ψυχαγωγικών παιγνίων σε 2 καταστήματα που τροποποιούσαν τους όρους.

• Συμμετείχε με συναρμόδιες υπηρεσίες σε ειδικά συνεργεία νυχτερινών ελέγχων σε καταστήματα υγειονομικού ενδιαφέροντος και κυρίως των κέντρων διασκέδασης.

• Η φύλαξη χώρων ήταν και είναι από τα πιο βασικά θέματα που απασχόλησαν τη Δημοτική Αστυνομία, προσφέροντας τις υπηρεσίες της φυλάσσοντας την κινητή και ακίνητη περιουσία του Δήμου.

• Ελαβε μέτρα τάξης και κυκλοφορίας σε μια σειρά από προγραμματισμένες εκδηλώσεις (πολιτιστικές - αθλητικές - κοινωνικές - θρησκευτικές).

Ολα αυτά επιτεύχθηκαν με την καλή συνεργασία που διατηρεί η Δημοτική Αστυνομία με τις υπόλοιπες υπηρεσίες του Δήμου καθώς και με την Αστυνομική Δ/νση Δωδεκανήσου, το Σ.Δ.Ο.Ε. και το Λιμενικό Σώμα».

Τώρα που οι ηλεκτρικές ανάγκες του αυτοκινήτου σας απαιτούν το καλύτερο απαιτείστε **WINNER**



Για ασφαλή αντικατάσταση της μπαταρίας προτιμάτε ειδικευμένους ηλεκτρολόγους και ΠΑΝΤΑ **WINNER !!!**

ΠΑΡΑΓΓΕΛΙΕΣ ΧΟΝΔΡΙΚΗΣ τηλ. 02410 21507

X3371-31/7



ΔΡΟΜΟΛΟΓΙΑ ΤΟΥ ΤΑΧΥΠΛΟΟΥ ΚΑΤΑΜΑΡΑΝ
"ΔΩΔΕΚΑΝΗΣΟΣ ΕΞΠΡΕΣ"
ΑΠΟ 01/07/2002 ΕΩΣ 31/08/2002

Αναχώρηση καθημερινά ωρα 08"30 π.μ απο το λιμάνι της "Κολόνας"

ΔΕΥΤΕΡΑ	ΡΟΔΟΣ - ΚΩΣ - ΚΑΛΥΜΝΟΣ - ΛΕΡΟΣ - ΚΑΛΥΜΝΟΣ - ΚΩΣ - ΡΟΔΟΣ
ΤΡΙΤΗ	ΡΟΔΟΣ - ΚΩΣ - ΚΑΛΥΜΝΟΣ - ΛΕΡΟΣ - ΠΑΤΜΟΣ - ΛΕΙΨΟΙ - ΛΕΡΟΣ - ΚΑΛΥΜΝΟΣ - ΚΩΣ - ΡΟΔΟΣ
ΤΕΤΑΡΤΗ	ΡΟΔΟΣ - ΚΑΣΤΕΛΛΟΡΙΖΟ - ΡΟΔΟΣ
ΠΕΜΠΤΗ	ΡΟΔΟΣ - ΚΩΣ - ΚΑΛΥΜΝΟΣ - ΛΕΡΟΣ - ΚΑΛΥΜΝΟΣ - ΚΩΣ - ΡΟΔΟΣ
ΠΑΡΑΣΚΕΥΗ	ΡΟΔΟΣ - ΚΩΣ - ΚΑΛΥΜΝΟΣ - ΛΕΡΟΣ - ΠΑΤΜΟΣ - ΛΕΙΨΟΙ - ΛΕΡΟΣ - ΚΑΛΥΜΝΟΣ - ΚΩΣ - ΡΟΔΟΣ
ΣΑΒΒΑΤΟ	ΡΟΔΟΣ - ΚΩΣ - ΚΑΛΥΜΝΟΣ - ΛΕΡΟΣ - ΛΕΙΨΟΙ - ΠΑΤΜΟΣ - ΛΕΡΟΣ - ΚΑΛΥΜΝΟΣ - ΚΩΣ - ΡΟΔΟΣ
ΚΥΡΙΑΚΗ	ΡΟΔΟΣ - ΚΩΣ - ΚΑΛΥΜΝΟΣ - ΛΕΡΟΣ - ΠΑΤΜΟΣ - ΛΕΙΨΟΙ - ΛΕΡΟΣ - ΚΑΛΥΜΝΟΣ - ΚΩΣ - ΡΟΔΟΣ

X3377-31/7

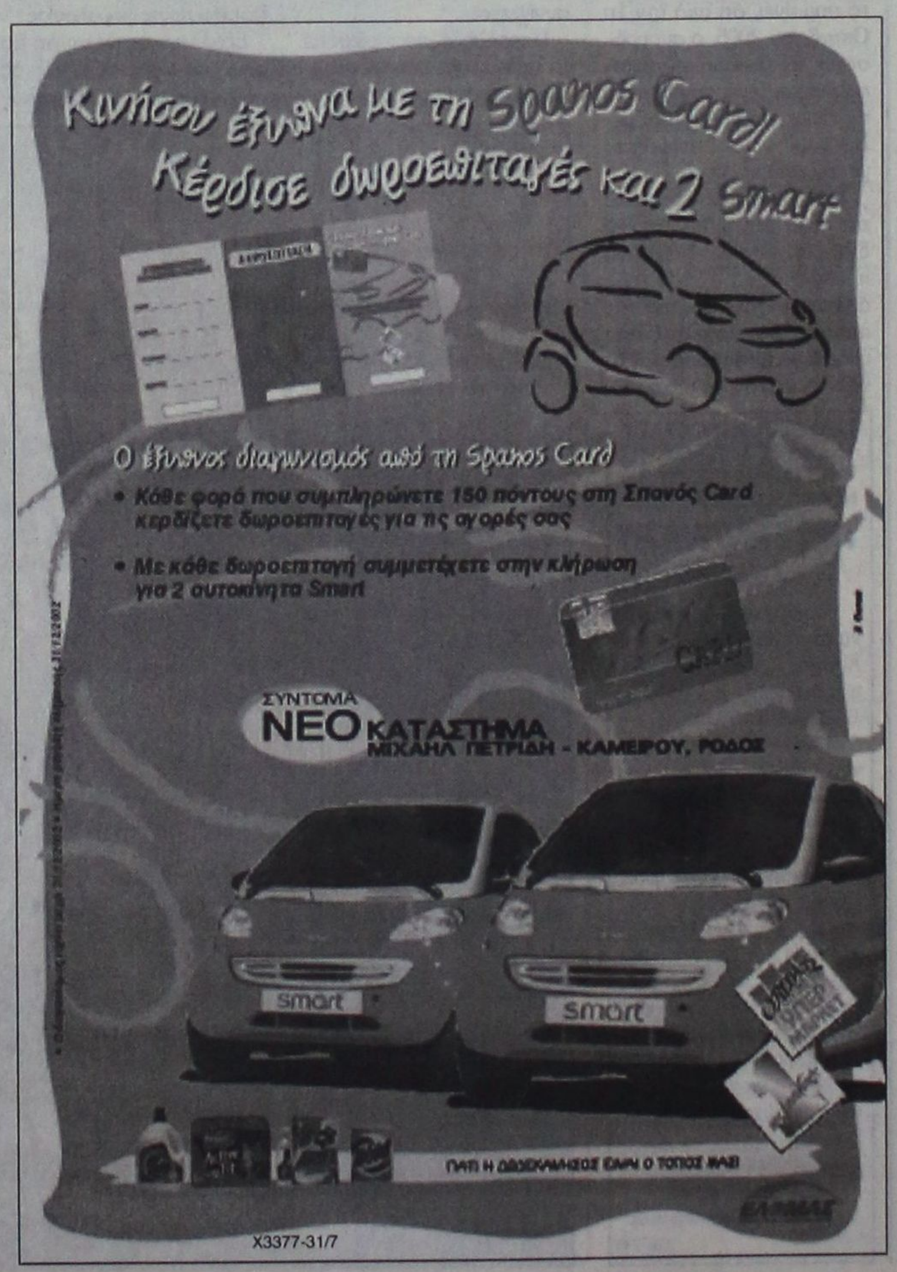
Κινήσου έξυπνα με τη Spanos Card!
Κέρδισε δωροεπιταγές και 2 Smart
Ο έξυπνος διαγωνισμός από τη Spanos Card
• Κάθε φορά που συμπληρώνετε 150 πόντους στη Σπανός Card κερδίζετε δωροεπιταγές για τις αγορές σας
• Με κάθε δωροεπιταγή συμμετέχετε στην κλήρωση για 2 αυτοκίνητα Smart
ΣΥΝΤΟΜΑ
ΝΕΟ ΚΑΤΑΣΤΗΜΑ
ΜΙΧΑΛΗ ΠΕΤΡΙΔΗ - ΚΑΜΕΙΡΟΥ, ΡΟΔΟΣ
smart
smart
ΠΑΠΠΑΣ
ΠΑΠΠΑΣ
ΠΑΠΠΑΣ



ΡΟΔΙΑΚΗ ΦΑΡΜΑ ΣΤΡΟΥΘΟΚΑΜΗΛΩΝ

Η Ροδιακή Φάρμα Στρουθοκαμήλων ανακοινώνει ότι διαθέτει σε χονδρική και λιανική τιμή το πιο νόστιμο και υγιεινό κόκκινο κρέας του κόσμου, το κρέας στρουθοκαμήλου, τώρα μπορείτε να το προμηθευτείτε και από τα παρακάτω κρεοπωλεία:

1) **Ηλία Παπακωνσταντίνου – Παραδείσι** Τηλ. 83006
2) **Νίκου Γεωργίου – Στ. Κωτιάδη 2** Τηλ. 76985
3) **Κουφού ΑΦΟΙ – Δαμασκηνού 59** Τηλ. 26766
4) **Super Market Γεωργοένωσης (κρεοπωλείο)** Τηλ. 77221

Στη φάρμα μας, η στρουθοκάμηλος ανατρέφεται σε φυσικό περιβάλλον και με εντελώς φυσικές τροφές (σιτάρι, κριθάρι, καλαμπόκι, φρέσκο τρυφίλι κ.α) και όχι συμπυκνώματα, καθιστώντας το κρέας της στρουθοκαμήλου, απόλυτα ελεγχόμενο και πιο υγιεινό.



ΣΤΡΟΥΘΟΚΑΜΗΛΟΣ.
Το υγιές κρέας του 21ου αιώνα, αγαπά την καρδιά σας και είναι νοστιμότατο. Η πιο υγιεινή λύση κόκκινου κρέατος.

Αφάνταστα νόστιμο, εξαιρετικά υγιεινό.
Δοκιμάστε το, θα σας αρέσει (ρωτήστε αυτούς που το δοκίμασαν).

Θρεπτική αξία του κρέατος
Οι αριθμοί βασίζονται σε μερίδες 3 ουγγιών(85 grams)

	Στρώμηλος	Αρνί	Κατσίπουλο	Γαλοπούλα	Βοδινό
Πρωτεΐνες(gms)	22.1	22.9	26.4	24.6	23.8
Θερμίδες	108	171.8	147	159	179.4
Χοληστεράλη(mg)	65.4	74	72.3	72.3	70.6
Λίπος(gms)	2.29	8.29	3.8	6.1	8.75
Λοβάστιο(mg)	1.7	17.5	12.75	27.2	5.95
Σίδηρος(mg)	2.43	2.07	0.9	1.98	3.1

Πληροφορίες τηλ. 0945 327142, 0932 564772
Υπεύθυνος: Καλαφατάς Γεώργιος

164-21/7

BLUEBONNET TOURS

ΠΡΑΚΤΟΡΕΙΟ ΓΕΝΙΚΟΥ ΤΟΥΡΙΣΜΟΥ ΤΗΣ Α.Ε
Maritime & Tourism Enterprises S.A.
Καρπάθου 4, Μανδράκι – Ρόδος.
Τηλ. 02410 78780 (6 Γραμμές), Φαξ 02410 39750
E-mail: maritime@rho.forthnet.gr

1. HOTEL ALEXANDROS ****		
Πλατεία Μαβίλης	Single	97,00 Euro BB
	Double	107,00 Euro BB
	Triple	141,00 Euro BB
2. HOTEL ARETHUSA ***		
Οδός Μητροπόλεως	Single	48,00 Euro BB
	Double	71,00 Euro BB
	Triple	89,00 Euro BB
3. HOTEL ASTOR ****		
Σύνταγμα	Single	56,00 Euro BB
	DFS	65,00 Euro BB
	Double	75,00 Euro BB
	Triple	95,00 Euro BB
4. HOTEL ELECTRA ****		
Ερμού - Σύνταγμα	Single	109,00 Euro BB
	Double	128,00 Euro BB
	Triple	149,00 Euro BB
5. HOTEL DORIAN INN ***		
Οδός Πειραιώς	Single	55,00 Euro BB
	Double	65,00 Euro BB
	Triple	86,00 Euro BB
6. HOTEL PRESIDENT****	ΑΝΑΚΑΙΝΙΣΜΕΝΟ	
Λεωφόρου Κηφισίας	Single	47,00 Euro BB
	DFS	58,00 Euro BB
	Double	62,00 Euro BB
	Triple	78,00 Euro BB
7. HOTEL SEA VIEW***		
Γλυφάδα	Single	82,00 Euro BB
	Double	97,00 Euro BB
	Extra Bed	16,00 Euro
8. HOTEL TITANIA ****		
Πανεπιστημίου	Single	105,00 Euro BB
	Double	121,00 Euro BB
	Triple	143,00 Euro BB
9. HOTEL PHILIPPION ****		
Θεσσαλονίκη	Single	70,00 Euro BB
	DFS	75,00 Euro BB
	Double	81,00 Euro BB
	Triple	101,00 Euro BB
10. HOTEL TELIONI **		
Θεσσαλονίκη	Single	50,00 Euro BB
	Double	66,00 Euro BB
	Triple	88,00 Euro BB

Η παροχή υπηρεσιών V.I.P. είναι η ειδικότητα μας.
Για μας όλοι οι πελάτες είναι V.I.P.'s

ΧΛ3388-31/8

ΝΤΕΤΕΚΤΙΒΣ ΑΘΗΝΩΝ



X3386-4/8

Αναλαμβάνουμε υποθέσεις
ανηλίκων,
προσωπικές,
οικογενειακές,
εμποροβιομηχανικές
Διαθέτουμε τα καλύτερα ηλεκτρονικά σύγχρονα οπτικοακουστικά συστήματα

Εχεμύθεια 100%
Τα 30 χρόνια πείρα είναι η εγγύησή μας

Τηλ. 0977632963 & 0945319796

ΕΛΛΗΝΙΚΗ ΔΗΜΟΚΡΑΤΙΑ
ΠΕΡΙΦΕΡΕΙΑ ΝΟΤΙΟΥ ΑΙΓΑΙΟΥ
ΔΙΟΙΚΗΣΗ ΝΟΜΟΥ ΔΩΔΕΚΑΝΗΣΟΥ
ΔΗΜΟΣ ΧΑΛΚΗΣ
ΤΜΗΜΑ ΔΙΟΙΚΗΤΙΚΟ-ΟΙΚΟΝΟΜΙΚΟ
Ταχ. Δ/νση : Νήσος Χάλκη
Ταχ. Κώδικας: 851 00
Πληροφορίες: Χ. Ηρακλείδης
Ι. Ιωάννου
Τηλέφωνο : 02460-45207
ΦΑΞ : 02460-45330

ΠΕΡΙΛΗΨΗ ΑΝΑΚΟΙΝΩΣΗΣ

Για την πρόσληψη προσωπικού
Με σύμβαση εργασίας ιδιωτικού δικαίου ορισμένου χρόνου

Για την πρόσληψη προσωπικού με σύμβαση εργασίας ιδιωτικού δικαίου ορισμένου χρόνου, ο Δήμος Χάλκης, σύμφωνα:

1)Με το άρθρο 13 παρ. 2γ του Ν.2672/98 αντικαταστάθηκε η παρ. 2 του άρθρου 18 του Ν.2539/97.

2) Με την υπ' αριθμ. 8-/2002 απόφαση της Δημαρχιακής Επιτροπής.

3) Με τις διατάξεις του άρθρου 21 του Ν. 2190/94 όπως ισχύει σήμερα.

Προκηρύσσουμε

Τη πρόσληψη εποχιακού προσωπικού, που θα γίνει σύμφωνα με τις διατάξεις του άρθρου 21 του Ν. 2190/94 όπως ισχύει μετά τις τροποποιήσεις και συμπληρώσεις των Ν. 2225/94, 2266/94 και 2527/97, για τα εξής κατά αριθμό ατόμων ειδικότητες με τα αντίστοιχα ειδικά τυπικά προσόντα και την αντίστοιχη χρονική περίοδο.

ΕΙΔΙΚΟΤΗΤΑ	Αριθμός ατόμων	Ειδικά τυπικά προσόντα	Χρονική διάρκεια
ΔΕ29 Οδηγός Αυτοκινήτων	1	Ομώνυμος ή αντίστοιχος ή συναφής απολυτήριος τίτλος τεχνικού επαγγελματικού Λυκείου ή άλλου ισότιμου τίτλου σχολικής μονάδας ημεδαπής ή αλλοδαπής ή απολυτήριο Δημοτικού.	Οκτώ (8) μήνες

Οι υποψήφιοι πρέπει να έχουν ηλικία από 18 έως 65 ετών.

Οι υποψήφιοι δεν πρέπει να έχουν κώλυμα κατά το άρθρο 22 του Υπαλληλικού Κώδικα (καταδίκη, υποδικία, δικαστική αντίληψη- δικαστική απαγόρευση) με επιφύλαξη των ειδικών διατάξεων του άρθρου 4 παρ. 6 του Ν. 2207/1994.

Γνωστοποιείται ότι μεταξύ των υποψηφίων έχουν πρώτη προτεραιότητα οι μακροχρονίως άνεργοι, εγγεγραμμένοι στον ΟΑΕΔ για διάστημα δώδεκα (12) τουλάχιστον συνεχών μηνών (άρθρο 9 Ν. 2434/1996) και έπονται οι υπόλοιποι άνεργοι ή ανεπάγγελτοι. Η ιδιότητα του μακροχρονίου ανέργου πιστοποιείται με πρόσφατη βεβαίωση του ΟΑΕΔ.

Η σειρά κατάταξης των παραπάνω δύο (2) κατηγοριών ανέργων υποψηφίων γίνεται από άποψη εντοπιότητας (κατοικία -δημοτικότητα) και κριτηρίων ως εξής:

Από άποψη εντοπιότητας:

Πρώτη προτεραιότητα πρόσληψης έχουν:

α) Οι κάτοικοι και Δημότες του Δήμου Χάλκης..

β) Οι μόνιμοι κάτοικοι του Δήμου Χάλκης.

γ) Οι μόνιμοι κάτοικοι των υπολοίπων Δήμων και Κοινοτήτων του Νομού Δωδεκανήσου.

δ) Οι μόνιμοι κάτοικοι των Δήμων και Κοινοτήτων των Νομών της Περιφέρειας Νοτίου Αιγαίου και τέλος

ε) Οι μόνιμοι κάτοικοι των υπολοίπων Νομών της χώρας.

Από άποψη κριτηρίων:

Η σειρά κατάταξης κάθε ομάδας εντοπιότητας γίνεται με βάση τα επόμενα κατά σειρά κριτήρια σε πέντε (5) κατηγορίες.

Για κάθε κατηγορία υποψηφίων αναλογεί το 20% των θέσεων που προκηρύσσονται.

Για τον υπολογισμό του ποσοστού αυτού για κλάσμα μονάδας προστίθεται μία θέση, κατά σειρά μεγέθους των κλασμάτων, ώστε να κατανεμηθούν όλες οι θέσεις που προκηρύσσονται. Επί ίσων κλασμάτων οι θέσεις κατανέμονται κατά σειρά κατηγοριών.

Όταν οι θέσεις που προκηρύσσονται δεν επαρκούν για όλες τις κατηγορίες κατανέμονται ανά μία με τη σειρά κατηγοριών. Αν σε μια κατηγορία οι υποψήφιοι δεν καλύπτουν το σύνολο των θέσεων που αντιστοιχεί στο ποσοστό της, οι θέσεις που περισσεύουν κατανέμονται αναλογικά στις λοιπές κατηγορίες με τη σειρά των κατηγοριών.

Κατά τον υπολογισμό των θέσεων βάσει του ποσοστού 20% κατά κατηγορία, οι θέσεις που τυχόν περισσεύουν μετά την αρχική κατανομή, προστίθενται ανά μία κατά σειρά των κατηγοριών.

α) Οι έχοντες ανήλικα τέκνα.

β) Τα τέκνα μέχρι 25 ετών πολύτεκνων οικογενειών (ασχέτως αν αυτά είναι άγαμα ή έγγαμα), χωρίς να αποκλείονται τα μεγαλύτερης ηλικίας.

γ) Όσοι συνοικούν και έχουν την επιμέλεια συζύγου ή ενηλίκου ή ανηλίκου τέκνου ή αδελφού με βαριά ηθικά ή ψυχοσωματικά προβλήματα με αναπηρία 67% και άνω.

δ)Όσοι έχουν την επιμέλεια συζύγου ή γονέα ή αδελφού μη δυνάμενου να αυτοεξυπηρετηθεί λόγω παθήσεως ή λόγω ηλικίας μεγαλύτερης των 78 ετών.

ε) Οι νέοι ηλικίας 18-28 ετών

στ) Υπόλοιποι υποψήφιοι άνω των 28 ετών.

ΑΠΟ ΑΠΟΨΗ ΠΡΟΣΟΝΤΩΝ

Για τις θέσεις του κλάδου ΔΕ 29 Οδηγών Αυτοκινήτων προσόν πρόσληψης ορίζεται :

ο ομώνυμος ή αντίστοιχος ή συναφής απολυτήριος τίτλος ενιαίου πολυκλαδικού λυκείου ή τεχνικού επαγγελματικού λυκείου ή τεχνικής επαγγελματικής σχολής δευτεροβάθμιας εκπαίδευσης ή σχολής μαθητείας του ΟΑΕΔ του Ν. 1436 /1983(ΦΕΚ 46Α) ή άλλου ισότιμου τίτλου σχολικής μονάδας ημεδαπής ή αλλοδαπής και άδεια άσκησης επαγγέλματος.

Σε περίπτωση που δεν υπαβάλουν αίτηση υποψήφιοι με τα παραπάνω προσόντα επιτρέπεται ο διορισμός με προσόν απολυτήριο τίτλο αντίστοιχης ειδικότητας ανεγνωρισμένης κατώτερης τεχνικής σχολής με αντίστοιχη εμπειρία τουλάχιστον έξι (6) μηνών, και άδεια άσκησης επαγγέλματος.

Εφόσον δεν καταστεί δυνατός ο διορισμός με τα παραπάνω προσόντα επιτρέπεται ο διορισμός με προσόν το απολυτήριο Δημοτικού, με αντίστοιχη εμπειρία τουλάχιστον έξι (6) μηνών, και άδεια άσκησης επαγγέλματος.

Σημειώνεται ότι επί ίσων προϋποθέσεων με ορισμένες άλλες ιδιότητες των τεσσάρων (4) πρώτων κατηγοριών οι οποίες ορίζονται συγκεκριμένα στην παρ. 11 του άρθρου 21 του Ν. 2190/1994 (ο άνεργος που έχει απολυθεί λόγω καταργήσεως υπηρεσιών ή με βαρειά ηθικά ή ψυχοσωματικά προβλήματα ποσοστού αναπηρίας 67% και άνω, γονέας που έχει την επιμέλεια ανήλικων τέκνων και είναι άγαμος ή χήρος ή διαζευγμένος ή σε διάσταση, τα τέκνα θυμάτων πολέμου, τα τέκνα συνταξιοδοτούμενων αναπήρων πολέμου, τα τέκνα αναπήρων και θυμάτων πολέμου άμαχου πληθυσμού και τα τέκνα τραυματιών ή πολεμιστών ζώνης των πρόσω) προτάσσονται.

Οι μακροχρονίως άνεργοι υποψήφιοι προτάσσονται εντός της ομάδας εντοπιότητας και της κατηγορίας κριτηρίων που ανήκουν και προσλαμβάνονται εφόσον στην αντίστοιχη ομάδα εντοπιότητας και κατηγορίας, αναλογεί θέση.

Οι ενδιαφερόμενοι μπορούν να υποβάλουν αίτηση στα Γραφεία του Δήμου Χάλκης, τις εργάσιμες ημέρες και ώρες, εντός προθεσμίας δέκα (10) ημερών που αρχίζει από την επόμενη ημέρα.

Της τελευταίας δημοσίευσης της παρούσας σε τοπικές εφημερίδες ή της ανάρτησης της στο χώρο ανακοινώσεων του Δημοτικού Καταστήματος.

ΑΠΑΡΑΙΤΗΤΑ ΔΙΚΑΙΟΛΟΓΗΤΙΚΑ

Οι ενδιαφερόμενοι μαζί με την αίτησή τους πρέπει να υποβάλουν υποχρεωτικώς τα εξής δικαιολογητικά:

- Κυρωμένο φωτοαντίγραφο των δύο όψεων της αστυνομικής ταυτότητας.
- Κυρωμένο φωτοαντίγραφο του τίτλου των σπουδών τους (όπου απαιτείται).
- Κυρωμένο φωτοαντίγραφο άδειας ασκήσεως επαγγέλματος (όπου απαιτείται).
- Πιστοποιητικό εμπειρίας στο αντικείμενο της ειδικότητας (όπου απαιτείται).
- Πιστοποιητικό του ΟΑΕΔ εάν επικαλούνται την ιδιότητα του μακροχρονίως ανέργου (είναι εγγεγραμμένοι στον ΟΑΕΔ για διάστημα τουλάχιστον δώδεκα συνεχών μηνών σύμφωνα με το άρθρο 9 του Ν. 2434/1996).
- Υπεύθυνη δήλωση του Ν. 1599/86 ότι είναι άνεργοι ή ανεπάγγελτοι στην οποία επιπλέον να δηλώνουν και το ύψος των εισοδημάτων τους, οιασδήποτε πηγής και ανεξάρτητα αν φορολογούνται ή όχι, τόσο για το έτος 2001 όσο και για το χρονικό διάστημα απο 1-1-2002 μέχρι και την ημερομηνία υποβολής της αίτησής τους. Δεν θεωρείται άνεργος εκείνος που έχει εισόδημα από οιανδήποτε πηγή το οποίον, επί ετησίας βάσεως, είναι ίσο ή μεγαλύτερο από το δωδεκαπλάσιο του μηνιαίου επιδόματος ανεργίας που καταβάλλεται από το αρμόδιο ταμείο ανεργίας εξαιρουμένου του εισοδήματος του προερχόμενου από το ίδιο επίδομα ανεργίας. Σύμφωνα με την ισχύουσα 34791/18/30-12-1996 απόφαση του Υπουργού Εργασίας και Κοινωνικών Ασφαλίσεων το ποσό αυτό ανέρχεται σε 242,11 ευρώ μηνιαίως και ετησίως σε 2.905,35 ευρώ.
- Αντίγραφο του τελευταίου εκκαθαριστικού της Εφορίας, εφόσον επικαλούνται την ιδιότητα του ανέργου ή του ανεπάγγελτου. Σε περίπτωση που οι ενδιαφερόμενοι δεν έχουν υποβάλει μέχρι σήμερα φορολογική δήλωση πρέπει να το αναφέρουν στην ανωτέρω υπεύθυνη δήλωση καθώς και το ύψος του εισοδήματός τους.
- Βεβαίωση του οικείου αστυνομικού τμήματος ή σταθμού ή Δήμου ή Κοινότητας, για τη μόνιμη κατοικία του υποψήφιου. Σε περίπτωση αδυναμίας κτήσεως τέτοιας βεβαίωσης υπεύθυνη περί της μονίμου κατοικίας δήλωση 1599/1986, στην οποία περιλαμβάνεται και πρόσθετη δήλωση ότι οι ανωτέρω αρχές αρνούνται τη χορήγηση τέτοιας βεβαιώσεως.
- Υπεύθυνη δήλωση του Ν.1599/1986 ότι, ο υποψήφιος είναι άνεργος και ανεπάγγελτος
- Πιστοποιητικό οικογενειακής κατάστασης του Δήμου ή της Κοινότητας στο δημοτολόγιο του οποίου είναι γραμμένοι.
- Υπεύθυνη δήλωση του Ν.1599/1986 ότι το αμέσως προηγούμενο δωδεκάμηνο, που συμπληρώνεται κατά το χρονικό σημείο λήξεως προθεσμίας υποβολής των αιτήσεων των υποψηφίων, δεν έχει απασχοληθεί σε δημόσια υπηρεσία, νομικό πρόσωπο του άρθρου 14 παρ. 1 του Ν.2190/1994 με την ιδιότητα του εποχιακού υπαλλήλου (ή για κάλυψη εποχιακών ή πρόσκαιρων αναγκών) περισσότερο από οκτώ(8) μήνες.

Σε περίπτωση που έχουν απασχοληθεί να δηλώνουν την υπηρεσία στην οποία απασχολήθηκαν και τη χρονική διάρκεια της απασχόλησης. (έναρξη και λήξη).

Εκτός από τα παραπάνω δικαιολογητικά οι ενδιαφερόμενοι, εφόσον έχουν και επικαλούνται επί πλέον κάποια από τις ιδιότητες που ρητά αναφέρονται στο άρθρο 21 του Ν. 2190/1994 και τα οποία αναγράφονται σε επεξηγηματικό σημείωμα (ΠΑΡΑΡΤΗΜΑ ΙΙ) που αποτελεί αναπόσπαστο μέρος της παρούσας πρέπει να υποβάλλουν, μαζί με την αίτησή τους, τα απαιτούμενα αποδεικτικά στοιχεία για τα οποία μπορούν να λάβουν πληροφορίες από τα Γραφεία του Δήμου Χάλκης τις εργάσιμες ημέρες και ώρες.

ΔΗΜΟΣΙΟΠΟΙΗΣΗ

Η παρούσα να δημοσιευθεί σε δύο (2) εφημερίδες του Νομού και να αναρτηθεί στο χώρο ανακοινώσεων του Δημοτικού Καταστήματος.

ΕΝΣΤΑΣΕΙΣ

Οι ενδιαφερόμενοι μπορούν να υποβάλλουν στο ΑΣΕΠ ενστάσεις κατά τις ανακκοινώσεως μέσα σε αποκλειστική προθεσμία η οποία λήγει μετά την πάροδο δέκα (10) ημερών από την ανάρτησης της ανακοίνωσης ή από την τελευταία δημοσίευση της, εφόσον η τελευταία δημοσίευση λήγει μετά την ανάρτηση.

Επίσης μπορούν να υποβάλουν ενστάσεις κατά των πινάκων κατάταξης μέσα σε αποκλειστική προθεσμία η οποία λήγει μετά την πάροδο δέκα (10) ημερών από την ανάρτησή τους.

Για την υποβολή ένστασης απαιτείται η καταβολή στο Δημόσιο Ταμείο, παραβόλου δέκα τεσσάρων ευρώ και εξήντα επτά λεπτών (14,67 ευρώ).

Ο ΔΗΜΑΡΧΟΣ ΧΑΛΚΗΣ
ΕΛΕΥΘΕΡΙΟΣ ΛΑΘΟΥΡΑΚΗΣ

ΧΛ19/7

ΕΛΛΗΝΙΚΗ ΔΗΜΟΚΡΑΤΙΑ
ΠΕΡΙΦΕΡΕΙΑ ΝΟΤΙΟΥ ΑΙΓΑΙΟΥ
ΝΟΜΟΣ ΔΩΔΕΚΑΝΗΣΟΥ
ΔΗΜΟΣ ΑΡΧΑΓΓΕΛΟΥ

ΑΝΑΚΟΙΝΩΣΗ

Ο δήμαρχος κ. Θεοδόσης Κολιάδης ενημερώνει τους δημότες Αρχαγγέλου ότι μπορούν να προσέρχονται στα γραφεία του Δήμου (α' όροφος) για να παραλαμβάνουν την εκλογική κάρτα τους.

Την κάρτα θα παραλαμβάνει ο ενδιαφερόμενος προσκομίζοντας την αστυνομική ταυτότητά του.

Σε περίπτωση παραλαβής της κάρτας από τρίτο πρόσωπο θα πρέπει να προσκομίζουν εξουσιοδότηση με θεωρημένο το γνήσιο της υπογραφής.

Ωρες παράδοσης: 08.00 έως 14.30 καθημερινά.

Ο Δήμαρχος
Θεοδόσης Κολιάδης

ΧΛ-19/7

ΕΛΛΗΝΙΚΗ ΔΗΜΟΚΡΑΤΙΑ
ΠΕΡΙΦΕΡΕΙΑ ΝΟΤΙΟΥ ΑΙΓΑΙΟΥ
ΝΟΜΟΣ ΔΩΔΕΚΑΝΗΣΟΥ
ΝΟΜΑΡΧΙΑΚΗ ΑΥΤΟΔΙΟΙΚΗΣΗ ΔΩΔ/ΣΟΥ
ΝΟΜΑΡΧΙΑΚΟ ΣΥΜΒΟΥΛΙΟ

ΑΝΑΚΟΙΝΩΣΗ

Με το υπ'αριθμ. πρωτ. 292/9-7-2002 έγγραφο της Περιφέρειας Νοτίου Αιγαίου - Γενική Δ/νση Περιφέρειας - Τμήμα ΠΕ.ΧΩ Δωδεκανήσου, μας διαβιβάστηκε η απόφαση έγκρισης περιβαλοντικών όρων νέας ξενοδοχειακής μονάδας επιπλωμένων διαμερισμάτων Β' τάξης, δυναμικότητας 108 κλινών, στην περιοχή «ΚΕΦΑΛΟΣ» του Δήμου Ηρακλειδών της νήσου Κω, ιδιοκτησίας «ΚΟΚΚΑΛΑΚΗΣ Δ.Α.Ε.»

Καλούμε κάθε ενδιαφερόμενο, προκειμένου να λάβει γνώση της ανωτέρω απόφασης, να αποταθεί στο Τοπικό Γραφείο Περιβάλλοντος του τ.Π. και Π.Ε. της Ν.Α. Δωδεκανήσου (κ. Αρη Σκιαδόπουλο, τηλ. 30413).

Η προαναφερόμενη απόφαση θα αναρτηθεί, για τις προσεχείς μέρες, στον πίνακα ανακοινώσεων της Νομαρχίας.

Ε.Ν.

Ο βοηθός Νομάρχη Δωδεκανήσου
Χατζής Χατζηευθυμίου

ΧΛ-19/7



N.E.L. LINES
ΝΑΥΤΙΛΙΑΚΗ ΕΤΑΙΡΙΑ ΛΕΣΒΟΥ
ΚΕΝΤΡΙΚΟ ΠΡΑΚΤΟΡΕΙΟ ΤΗΣ
ALHAMBRA TRAVEL

AEOLOS KENTERIS!
Σε 7 ώρες ΡΟΔΟ – ΚΩ – ΠΕΙΡΑΙΑ
ΠΕΙΡΑΙΑ – ΚΩ – ΡΟΔΟ

Το υπερταχύπλοο KENTERIS σας προσφέει άνεση - πολυτέλεια - ταχύτητα - ασφάλεια και οικονομία χρόνου!!
Διαθέτει τα πάντα για να κάνει το ταξίδι σας ευχάριστο και σύντομο!
Για πρώτη φορά στα Δωδεκάνησα - Πειραιά ο χρόνος του ταξιδιού σας μειώθηκε αφάνταστα!

Από Ρόδο κάθε ***ΤΡΙΤΗ*** *ΚΩ - ΚΑΛΥΜΝΟ - ΠΕΙΡΑΙΑ ώρα 08.00*
Από Ρόδο κάθε ***ΠΕΜΠΤΗ*** *ΚΩ - ΠΕΙΡΑΙΑ ώρα 08.00*
Από Ρόδο κάθε ***ΠΑΡΑΣΚΕΥΗ*** *ΚΩ - ΚΑΛΥΜΝΟ - ΠΕΙΡΑΙΑ ώρα 08.00*

*

Από Πειραιά κάθε ***ΔΕΥΤΕΡΑ*** *ΚΑΛΥΜΝΟ - ΚΩ - ΡΟΔΟ ώρα 17.00*
Από ΠΕΙΡΑΙΑ κάθε ***ΤΕΤΑΡΤΗ*** *ΚΩ - ΡΟΔΟ ώρα 17.00*
Από ΠΕΙΡΑΙΑ κάθε ***ΠΕΜΠΤΗ*** *ΚΑΛΥΜΝΟ - ΚΩ - ΡΟΔΟ ώρα 17.00*

Κρατήσεις για επιβάτες και οχήματα (Ι.Χ. και φορτηγά) στο κεντρικό πρακτορείο Ρόδου

ALHAMBRA TRAVEL
Δημ. Θεοδωράκη 13 (πεζόδρομος)
Τηλ. 02410 37052, 25698, 31642

X3355-31/7

PELLOS TRAVEL

ΚΑΛΟΚΑΙΡΙΝΕΣ ΕΚΔΡΟΜΕΣ 2002

ΤΟΥΡΚΙΑ

ΙΟΥΛΙΟΣ 2002

- **ΕΚΔΡΟΜΗ 1η 26/7- 28/7**
ΡΟΔΟΣ, ΜΑΡΜΑΡΙΣ, ΦΕΤΙΓΙΕ, ΛΥΒΙΣΙ, ΚΑΣ, ΜΥΡΑ, ΑΓΙΟΣ ΝΙΚΟΛΑΟΣ, ΜΑΡΜΑΡΙΣ, ΡΟΔΟΣ
Περιλαμβάνει: Μεταφορές, ξεναγήσεις, ξενοδοχείο 4 αστέρων με ημιδιατροφή, φόροι εισόδου - εξόδου, ταξιδιωτική ασφάλεια, συνοδός γραφείου

ΑΥΓΟΥΣΤΟΣ 2002

- **ΕΚΔΡΟΜΗ 1η 29/7 - 3/8**
ΕΚΔΡΟΜΗ ΣΤΗΝ
ΚΩΝΣΤΑΝΤΙΝΟΥΠΟΛΗ
ΡΟΔΟΣ - ΜΑΡΜΑΡΙΣ - ΕΦΕΣΟΣ - ΣΜΥΡΝΗ - BANDIRMA - ΚΩΝΣΤΑΝΤΙΝΟΥΠΟΛΗ - ΠΡΙΓΚΗΠΟΝΝΗΣΑ - ΠΡΟΥΣΑ - ΣΜΥΡΝΗ - KUSADASI - ΜΑΡΜΑΡΙΣ - ΡΟΔΟΣ
Περιλαμβάνει: Μεταφορές - ξεναγήσεις - φόροι εισόδου και εξόδου - ξενοδοχείο 4 αστέρων με ημιδιατροφή.

- **ΕΚΔΡΟΜΗ 2η 18/8 - 29/8**
ΡΟΔΟΣ, ΜΑΡΜΑΡΙΣ, ΜΟΥΓΛΑ, ΙΚΟΝΙΟ, (ΚΟΝΥΑ), ΚΑΠΠΑΔΟΚΙΑ, ΑΓΚΥΡΑ, ΣΑΜΨΟΥΝΤΑ, ΤΡΑΠΕΖΟΥΝΤΑ, ΚΩΝΣΤΑΝΤΙΝΟΥΠΟΛΗ, ΠΡΟΥΣΑ, ΠΕΡΓΑΜΟΣ, ΣΜΥΡΝΗ, ΜΑΡΜΑΡΙΣ, ΡΟΔΟΣ
Περιλαμβάνει: Μεταφορές - ξεναγήσεις- ξενοδοχείο 4 αστέρων με ημιδιατροφή - φόροι εισόδου και εξόδου - ταξιδιωτική ασφάλεια, συνοδός γραφείου

- **ΕΚΔΡΟΜΗ 3η 30/8 - 4/9**
ΕΞΑΗΜΕΡΗ ΕΚΔΡΟΜΗ ΣΤΗΝ
ΚΩΝΣΤΑΝΤΙΝΟΥΠΟΛΗ - ΠΡΙΓΚΗΠΟΝΝΗΣΑ - κρουαζιέρα στη θάλασσα του ΜΑΡΜΑΡΑ
ΡΟΔΟΣ - ΜΑΡΜΑΡΙΣ - ΕΦΕΣΣΟΣ - ΣΜΥΡΝΗ - BANDIRMA - ΚΩΝΣΤΑΝΤΙΝΟΥΠΟΛΗ - ΠΡΙΓΚΗΠΟΝΝΗΣΑ - ΠΡΟΥΣΑ - ΣΜΥΡΝΗ - KUSADASI - ΜΑΡΜΑΡΙΣ - ΡΟΔΟΣ
Περιλαμβάνει: Μεταφορές με κλιματιζόμενα πούλμαν - ξεναγήσεις - φόροι εισόδου και εξόδου - ξενοδοχείο 4 αστέρων με ημιδιατροφή (πρωινό και φαγητό)

ΕΛΛΗΝΙΚΑ ΝΗΣΙΑ

- **ΕΚΔΡΟΜΗ 1η 28/7 - 3/8**
ΠΑΡΟΣ, ΤΗΝΟΣ, ΜΥΚΟΝΟΣ, ΣΑΝΤΟΡΙΝΗ, ΝΑΞΟΣ
Περιλαμβάνει: Μεταφορές - ξεναγήσεις- ξενοδοχείο με πρωινό - ταξιδιωτική ασφάλεια, συνοδός γραφείου

- **ΕΚΔΡΟΜΗ 2η 19/8 - 21/8**
ΣΑΜΟΣ - KUSADASI
Περιλαμβάνει: Μεταφορές - ξεναγήσεις- ξενοδοχείο με πρωινό - ταξιδιωτική ασφάλεια, συνοδός γραφείου

- **ΕΚΔΡΟΜΗ 3η 22/8 - 25/8**
ΠΑΤΜΟΣ
Περιλαμβάνει: Μεταφορές - ξεναγήσεις- ξενοδοχείο με πρωινό - ταξιδιωτική ασφάλεια, συνοδός γραφείου

ΣΕΠΤΕΜΒΡΙΟΣ 2002

- **ΕΚΔΡΟΜΗ 1η 3/9 - 7/9**
ΜΥΤΙΛΗΝΗ - ΧΙΟΣ - ΣΑΜΟΣ
Σε συνεργασία με τον ιερό ναό Αναλήψεως Μυτιλήνη (Αγιος Ραφαήλ) - Χίος (Παναγιά Μαρκέλα) - Σάμος (Αγιος Σπυρίδωνα - Αγιος Χαραλάμπος).Περιλαμβάνει: Μεταφορές με κλιματιζόμενα πούλμαν - εισιτήρια πλοίων - ξεναγήσεις- ξενοδοχείο με πρωινό - ταξιδιωτική ασφάλεια, συνοδός γραφείου

- **ΕΚΔΡΟΜΗ 2η 13/9 -15/9**
ΜΑΡΜΑΡΙΣ - ΕΦΕΣΟΣ - KUSADASI - ΣΜΥΡΝΗ
Περιλαμβάνει: Μεταφορές - ξεναγήσεις- ξενοδοχείο 4 αστέρων με ημιδιατροφή, φόρου εισόδου/ εξόδου - ταξιδιωτική ασφάλεια, συνοδός γραφείου

- **ΕΚΔΡΟΜΗ 3η 16/9-24/9**
ΓΥΡΟΣ ΒΟΥΛΓΑΡΙΑΣ
ΣΑΝΤΑΝΣΚΙ - ΡΙΛΛΑ - ΜΠΑΡΑΒΕΤΣ - ΦΙΛΙΠΠΟΥΠΟΛΗ - ΒΑΡΝΑ - ΣΟΦΙΑ
Περιλαμβάνει: Μεταφορές με πολυτελές πούλμαν, ξενοδοχείο Lux, ΑΑ' και Β' κατηγορίας με πρωινό και δείπνο - αποχαιρετιστήριο δείπνο με φολκλορικό πρόγραμμα, ξενάγηση - συνοδός γραφείου - ταξιδιωτική ασφάλεια - ταξιδιωτική τσάντα

- **ΕΚΔΡΟΜΗ 4η 26/9-4/10**
ΡΟΔΟΣ - ΜΑΡΜΑΡΙΣ - ΣΜΥΡΝΗ - ΤΡΟΙΑ - ΤΣΑΝΑΚΑΛΕ - ΙΜΒΡΟΣ - ΤΕΝΕΔΟΣ - BANDIRMA - ΚΩΝΣΤΑΝΤΙΝΟΥΠΟΛΗ - ΠΡΟΥΣΑ - ΣΜΥΡΝΗ - ΜΑΡΜΑΡΙΣ - ΡΟΔΟΣ
Περιλαμβάνει: Μεταφορές - ξεναγήσεις, ξενοδοχείο 4 αστέρων με ημιδιατροφή - φόροι εισόδου / εξόδου - ταξιδιωτική ασφάλεια - συνοδός γραφείου

Για περισσότερες πληροφορίες, κρατήσεις και αναλυτικά προγράμματα στο πρακτορείο γενικού τουρισμού:

PELLOS TRAVEL
Λεωφόρος Καλλιθέας - Φαληράκι
Τηλ.: 02410 87615, 86298 Fax: 02410 87616,
email: pellostravel@hellasnet.gr

152-4/8

ΠΡΟΟΔΟΣ ΜΙΚΡΕΣ ΑΓΓΕΛΙΕΣ ΜΙΚΡΕΣ ΑΓΓΕΛΙΕΣ ΠΡΟΟΔΟΣ

ενοικιάσεις

ΕΝΟΙΚΙΑΖΟΝΤΑΙ διαμερίσματα α' κατηγορίας με aircodision και TV, στο ξενοδοχείο ORERA HOUSE στη Σύμη (προσφορά μόνο για μία εβδομάδα τιμή 45 ευρώ ημερησίως). Τηλ. 02460/72034 και φαξ: 02460/72035
119-19/7

ΕΝΟΙΚΙΑΖΕΤΑΙ γκαρσονιέρα με ένα δωμάτιο, κουζίνα και μπάνιο. Πληροφορίες τηλ. 02410/63170 και 02410/69623
135-21/7

ΕΝΟΙΚΙΑΖΟΝΤΑΙ μαιζονέτες στην Ιαλυσό. Τηλ. 0977581178, 9π.μ.-3μ.μ.
138-21/7

ΕΝΟΙΚΙΑΖΕΤΑΙ ισόγειο κατάστημα 72τ.μ., περίπου με αυλή 7τ.μ. περίπου και ένα δωμάτιο 21τ.μ. στον πρώτο όροφο, που βρίσκεται στην πόλη της Ρόδου και στην οδό Ορφανίδου αριθμ. 16, κατάλληλο για οποιαδήποτε χρήση. Πληροφορίες από 09.00 έως 13.00 και από 18.30 έως 21.30 στα τηλέφωνα: 02410/25450 και 02410/20277
98-4/8

ΕΝΟΙΚΙΑΖΕΤΑΙ κατοικία στην πόλη της Ρόδου με δύο υπνοδωμάτια, κουζίνα, καθιστικό, με σαλόνι, 40τ.μ. Πληρ. τηλ. 0944324488
153-24/7

ΕΝΟΙΚΙΑΖΕΤΑΙ επιπλωμένο δωμάτιο, με ψυγείο και ατομικό μπάνιο, Αλεξ. Διάκου 43. Πληρ. 0977944976
147-26/7

ΠΑ ΞΥΛΟΥΡΓΟΥΣΙ Ενοικιάζεται κατάστημα υπόγειο, ξυλουργικό. Πλήρες μηχανήματα. Ολα είναι σε ενέργεια, με πάγκους και ρεύμα, 150τ.μ. Οδός Στρατηγού Ζήση αρ. 60. Πληροφορίες τηλ. 02410/29371
23-23/7

ΕΝΟΙΚΙΑΖΕΤΑΙ διαμέρισμα 80τ.μ., β' ορόφου, επί της Αννης Μαρίας για επαγγελματική χρήση. Τιμή 440 ευρώ το μήνα. Πληροφορίες Εμμ. Κρανίδης, μεσίτης αστ. συμβ. Τηλ. 27082 και 0944347405
X3356-28/7

ΕΝΟΙΚΙΑΖΕΤΑΙ ισόγειο διαμέρισμα, δύο κυρίων δωματίων και λοιπών βοηθητικών χώρων, επιπλωμένο, στην οδό Στεφάνου Καζούλη 76. Πληρ. τηλ. 02410/20457 από 9π.μ. μέχρι 13μ.μ.
177-26/7

ΕΝΟΙΚΙΑΖΕΤΑΙ διαμέρισμα ισογειο 70τ.μ., 3άρι, οδός Συρακουσών και Επιδαύρου 8 στο Καρακόνερο. Τηλ. 0997011982
182-26/7

ΕΝΟΙΚΙΑΖΟΝΤΑΙ 2 διαμερίσματα των 40 και 70τ.μ. αντίστοιχα, Σουλίου 8, πάροδος Παύλου Μελά. Τηλ. 0932398796
187-28/7

ΕΝΟΙΚΙΑΖΕΤΑΙ γκαρσονιέρα δύο δωματίων, πλήρως επιπλωμένη, με κλιματισμό, στην Ιαλυσό, με το μήνα και την ημέρα. Πληρ. τηλ. 02410/94850 και 0945173284
31-3/8

ΕΝΟΙΚΙΑΖΕΤΑΙ
ένα διαμέρισμα επιπλωμένο πλήρες, στην οδό Παπαλουκά 49 Β - Ρόδος.
Πληρ. τηλ. κινητό: 0942790896
178-28/7
64-21/7

ΕΝΟΙΚΙΑΖΟΝΤΑΙ καταστήματα 1) με πατάρι και WC επί της Καποδιστρίου 59 και Μακρυγιάννη, 2) διαμέρισμα 125 τ.μ. επί της Καποδιστρίου 59. Πληρ. τηλ. 02410 30674, 0974066753
73-25/7

ΕΝΟΙΚΙΑΖΕΤΑΙ διαμέρισμα, κρεβατοκάμαρα, σαλόνι, κουζίνα και καθιστικό. Αλικαρνασσού 23. Πληροφορίες τηλ. 02440/23629
76-19/7

ΕΝΟΙΚΙΑΖΟΝΤΑΙ 1) μονοκατοικία επιπλωμένη, 2) γκαρσονιέρα επιπλωμένη στα Κοσκινού, κοντά στον αμερικάνικο σταθμό και 3) δωμάτιο μονόκλινο, με μπάνιο στη Μητρόπολη. Πληροφορίες τηλ. 02410/33531 και 02410/38274
123-19/7

ΕΝΟΙΚΙΑΖΕΤΑΙ αποθήκη με συνολικό εμβαδόν 110τ.μ., στην περιοχή Αναλήψεως, οδός Αλεξάνδρειας 9. Πληροφορίες τηλ. 02410/32846 - 31007 και κινητό 0945058119
145-4/8

ΕΝΟΙΚΙΑΖΕΤΑΙ διαμέρισμα 150τ.μ., σε άριστη κατάσταση, αποτελούμενο από 3 υπνοδωμάτια, κουζίνα, λουτρό, WC, καθιστικό, σαλοτραπεζαρία, χωλ, με κεντρική θέρμανση και δορυφορική κεραία. Τιμή 650 ευρώ. Τηλ. 0944438552
148-23/7

ΕΝΟΙΚΙΑΖΕΤΑΙ επιπλωμένη γκαρσονιέρα με δύο δωμάτια, πλήρως ανακαινισθείσα, με ηλιακό θερμοσίφωνα, βεράντες, σε ήσυχη περιοχή στο κέντρο της πόλεως. Πληροφορίες τηλ. 02410/27840
160-24/7

ΕΝΟΙΚΙΑΖΕΤΑΙ διαμέρισμα 100τ.μ., με τέσσερα δωμάτια, 2 μπάνια, κουζίνα, ισόγειο, υπερυψωμένο, ανακαινισμένο, κατάλληλο και για επαγγελματική στέγη., Απολλωνίου Ροδίου 56 στην Ορφανίδου. Τηλ. 0946588069 και 02410/24679 (δωμάτιο 408 κ. Ρούσση)
169-25/7

ΕΝΟΙΚΙΑΖΕΤΑΙ
ισόγειο κατάστημα 120τ.μ., με αυλή, τριφασικό ρεύμα, κατάλληλο για οποιαδήποτε επαγγελματική χρήση.
Πληροφορίες τηλ. 02410/65253 και 0945053503
90-8/8

ΕΝΟΙΚΙΑΖΟΝΤΑΙ
σε πολύ ήσυχη περιοχή, στο Κανδυλί (Τρεις), 2 στούντιος, καινούργια, επιπλωμένα, (δωμάτιο με ατομική τουαλέτα), πολυκουζινάκι, αιρ κοντίσιον, ντουλάπες, διπλό κρεβάτι.
Πληρ. 02410/96887, 0241020625 και 0241028741
X3363-20/7

ΕΝΟΙΚΙΑΖΟΝΤΑΙ
επιπλωμένα, λουξ διαμερίσματα, δίκλινα, τρίκλινα και τετράκλινα με την ημέρα ή το μήνα για τη σεζόν έως 30 Σεπτεμβρίου με όλα τα οικιακά σκεύη και ηλιακό, για διακοπές
Πληρ. τηλ. 0977896444
64-21/7

ΕΝΟΙΚΙΑΖΕΤΑΙ
κατάστημα 50τ.μ., 28ης Οκτωβρίου 50 - Ρόδος
Πληροφορίες 0945/436363 και 0945276152
ΓΔ-18/7

πωλήσεις

ΠΩΛΕΙΤΑΙ τουριστικό κατάστημα σε πολύ κεντρικό σημείο, επί της Γρίβα 45, με τον εξοπλισμό και το εμπόρευμα σε πολύ λογική τιμή. Πληροφορίς τηλ. 74941 - 0945883335
173-28/7

ΠΩΛΟΥΝΤΑΙ 4άρια διαμερίσματα πολυτελούς κατασκευής στην Ανάληψη, Τζένιο, Αραπάκι , Ροδίνι. Δάνεια δεκτά. Πληρ. Εμμ. Κρανίδης, μεσίτης Αστ. Συμβ.Τηλ. 27082 και 0944347405
X3299-19/7

ΠΩΛΟΥΝΤΑΙ
τα πιο κάτω:
1) Τροχόσπιτο Ολλανδίας, σχεδόν καινούργιο με φουλ εξτρά και με διαστάσεις 588X213μ. και
2) Οικόπεδο 1120τ.μ. με θέα τη θάλασσα στον επαρχιακό δρόμο Αφάντου Ψίνθου
Πληροφορίες τηλ. 02410/31924
161-4/8

ΠΩΛΕΙΤΑΙ
στο Εμπορειό Αγ. Ειρήνης στη Σύμη, παραθαλάσσιο οικόπεδο, 4000τ.μ. ετοιμοπαράδοτο.
Δίπλα περνάει δρόμος καθώς και ρεύμα
Πληρ. τηλ. 02410/34017 και 0945670914
X3387-20/8

ΠΩΛΕΙΤΑΙ ΜΠΟΥΤΙΚ
ενδυμάτων που στεγάζεται σε κατάστημα 54 τ.μ. & 54 τ.μ. πατάρι. Βρίσκεται στο κέντρο της πόλης και βλέπει Πλατεία Κύπρου (με ή χωρίς το εμπόρευμα). Λόγω αναχώρησης στο εξωτερικό.
Τηλ. 02410 76144, 0945 466979
07-11/8

ΠΩΛΟΥΝΤΑΙ: 1) παλαιά διώροφη οικία διατηρτέα στο Νιοχώρι, οδός Δηλμπεράκη. Αποτελείται από οκτώ δωμάτια και αυλή (θέλει επισκευή). Τιμή 30.000.000 δρχ., 2) Αποθήκη ισόγεια 190 τ.μ. αντιπλημμυρική. Περιοχή Επτα Χουρμαδιές (Αγ. Αναστασία). Τιμή 20.000.000 δρχ. (η αποθήκη είναι κενή), 3) Μεζονέτα στα μπετά 150 τ.μ. με 1.000 τ.μ. οικόπεδο. Περιοχή από Καβουράκια προς Καλλιθέας δεξιά. Τιμή 35.000.000 δρχ. Πληρ. κ. Καργάκο Νίκο, οδός Σοφούλη 59, τηλ. 02410 30397, 0946049179
12-21/7

ΠΩΛΕΙΤΑΙ 45τ.μ. διαμέρισμα ισόγειο επί της Ιερού Λόχου στον Δήμο Ιαλυσού 500μ. από τη θάλασσα Πληροφορίες Εμμ. Κρανίδης - μεσίτης αστ. συμβ. Τηλ. 27082 και 0944347405
X3356-25/7

ΠΩΛΕΙΤΑΙ
στο Καστελλόριζο, κτίσμα με τα εξής στοιχεία: Υπόγειο 49,88τ.μ., ισόγειο 78,40 τ.μ., 1ος όροφος: 79,24 τ.μ., με δεξαμενή στο υπόγειο μέσα σε οικόπεδο 300τ.μ.
Πληρ. τηλ. 0241095013/31321 και 0945332054
167-31/8

ΠΩΛΟΥΝΤΑΙ
κουτάβια **ΓΕΡΜΑΝΙΚΑ ΠΟΙΜΕΝΙΚΑ**, άριστη μορφολογία. Προσιτή τιμή.
Πληρ. τηλ. 0932467272
20-21/7

ΠΩΛΕΙΤΑΙ
από ιδιοκτήτη λόγω αναχώρησης στο εξωτερικό αυτοτελής μονοκατοικία 105 τ.μ. ελεύθερη γύρω-γύρω, με μεγάλες αυλές και δέντρα, ήσυχη σε απόσταση 100 τ.μ. από την πλατεία ΡΟΔΙΝΙ.
Πληρ. τηλ. 02440 31744-5
Χ. 3378-20/7

ΠΩΛΕΙΤΑΙ
ουζερί στα 100 Μαγαζιά, Σοφοκλή Βενιζέλου 94, εν λειτουργία, πελατεία εξασφαλισμένη, σε τιμή ευκαιρίας.
Πληρ. τηλ. 02410 32702 ή 00942601778
29-21/7

ΠΩΛΟΥΝΤΑΙ δύο ψυγεία βιτρίνες, για επαγγελματική χρήση. Επίσης ντουλάπες ζαχαρολαστείου. Πληροφορίες τηλ. 02410/61018
140-28/7

ΠΩΛΕΙΤΑΙ
ΠΙΤΣΑΡΙΑ ΕΞΟΠΛΙΣΜΕΝΗ
εν λειτουργία λόγω υγείας
Τηλ. 0945267159
125-21/7

ΠΩΛΕΙΤΑΙ
επιχείρηση εργαστηρίου ζαχαροπλαστικής (με πρατήριο ζαχαροπλαστικής και άρτου).
Πελατεία εξασφαλισμένη, λόγω συνταξιοδοτήσεως.
Πληροφορίες τηλ. 02410/62845
111-31/7

μηχανοκίνητα

ΠΩΛΕΙΤΑΙ FORD ESCORD κάμπριο, 1600 c.c., '92 μοντέλο, με ζαντολάστιχα, συναγερμό, ηλεκτρομαγνητικές κλειδαριές, προβολείς ομίχλης, υδραυλικό τιμόνι και φρένα, ηλεκτρικά παράθυρα μπρος - πίσω, ραδιοκασετόφωνο, με ηχοσύστημα, σε τιμή έκπληξη. Τηλ. 02410/20531, 9-2 και17-21.00. Κινητό τηλέφωνο: 0932083963, κ. Βασίλης Τσαβαρής
132-31/7

ΠΩΛΕΙΤΑΙ αυτοκίνητο μάρκας «Φορντ Φιέστα» (μοντέλο 1980) σε καλή κατάσταση, με κασετόφωνο και με πληρωμένα τα τέλη κυκλοφορίας και την ασφάλεια για το 2002. Τιμή 1100 ευρώ μετρητοίς. Πληροφορίες τηλ. 02410/23793 κ. Χρήστο
ΓΔ-20/7

ΠΩΛΕΙΤΑΙ αυτοκίνητο Polo τετράθυρο, υδραυλικό τιμόνι, συρόμενη οροφή και με 5 ταχύτητες, με 25000 χλμ. Τηλ. 0946743461 και 0244051054
166-24/7

ΠΩΛΕΙΤΑΙ OPEL GNS CABRIIO μοντ. 1994, ηλεκτρική οροφή αυτόματη, ψηφιακό κοντρόλ, με όλα τα σχετικά. Αμόλυβδο, 2000 c.c., απαλλαγμένο από την εφορία, καθώς και η άδεια ΟΔΔΥ. Πληρ. τηλ. 0944416247
ΓΔ-23/7

ΠΩΛΕΙΤΑΙ
ΚΑΝΤΙΝΑ
ΑΥΤΟΚΙΝΟΥΜΕΝΗ, πλήρως εξοπλισμένη, με ευρωπαϊκές προδιαγραφές, εκτελωνισμένη, άνευ πινακίδων
Τηλ. 0944424024
118-19/7

μαθήματα

ΠΑΡΑΔΙΔΟΝΤΑΙ
ιδιαίτερα μαθήματα για μεταξεταστέους μαθητές στα: ΜΑΘΗΜΑΤΙΚΑ - ΦΥΣΙΚΗ - ΧΗΜΕΙΑ - ΦΙΛΟΛΟΓΙΚΑ για όλες τις τάξεις γυμνασίου - ενιαίου λυκείου (όλες οι κατευθύνσεις) και ΤΕΕ. Υπεύθυνα, μεθοδικά, σε χαμηλές τιμές.
Πληρ. τηλ. 02410/28053
X3381-21/8

ΑΝΑΚΟΙΝΩΣΗ
ΚΑΛΟΚΑΙΡΙΝΑ ΜΑΘΗΜΑΤΑ
*** Computer ***
PROGRAM COMPUTER PM
ΕΓΓΡΑΦΕΣ ** ΤΩΡΑ **
Τμήματα για: Παιδιά - Ενήλικες Αρχάριους - Μαθητές Επαγγελματίες
31/7
Ανεύρεση Εργασίας
ΠΑΡΕΧΕΤΑΙ ΒΕΒΑΙΩΣΗ
Διδάσκει πτυχιούχος Πανεπιστημίου Αμερικής
ΜΑΝΩΛΗΣ Ι. ΣΟΦΙΛΛΑΣ
Κοδριγκτώνος 91
Τηλ. (02410) 31761
www.dodekanisa.net

Φ. & Ν. ΠΑΧΟΣ

Γ. Ευσταθίου 11 Τηλ. 26893

ΠΩΛΟΥΝΤΑΙ
ΑΠΟ ΤΟΝ ΑΝΑΣΤΑΣΙΟ ΑΤΣΙΔΗ

1) Διαμερίσματα, σε νέα 4όροφη οικοδομή, 119 τ.μ., στην οδό Παρθενόπης, στο Αραπάκι.
2) Διαμερίσματα 148 τ.μ., 98 τ.μ., 94 τ.μ. και 82,50 τ.μ., στην οδό Κωνσταντινίδη, στο Ζέφυρος.
Τα παραπάνω διαμερίσματα είναι πολυτελούς κατασκευής και διαθέτουν θέση στάθμευσης, αποθήκη και αυτόνομη θέρμανση.
3) Μονοκατοικίες στην Ιαλυσό 140 τ.μ., οδό Μυκηνών.

ΠΛΗΡΟΦΟΡΙΕΣ

ΑΝΑΣΤΑΣΙΟΣ ΑΤΣΙΔΗΣ

ΣΤΕΦΑΝΟΥ ΚΑΖΟΥΛΗ 74
Τηλ. 02410 28616
X3351-31/7

ΠΩΛΟΥΝΤΑΙ
ΜΟΝΟ ΑΠΟ ΤΟ ΓΡΑΦΕΙΟ ΜΑΣ

1) Διαμέρισμα 4άρι καινούργιο, ακριβώς απέναντι από τη θάλασσα, μεγάλες βεράντες, καταπληκτική θέα
2) Διαμέρισμα 4άρι μεταχειρισμένο, σε πολύ καλή τοποθεσία στο Νιοχώρι και πολύ καλή τιμή
3) Οικόπεδο 680τ.μ. σε καλή τοποθεσία εντός πόλεως
4) Ετοιμοπαράδοτο 4άρι επί της Παύλου Μελά
5) Ισόγεια οικία επί της Ηρ. Πολυτεχνείου με μεγάλη πρόσοψη κατάλληλη για κατοικία, ιατρείο, δικηγορικό γραφείο, κλπ. Καταπληκτική περίπτωση
6) Μεζονέτα σε μπετά κοντά σε θάλασσα, πλησίον πόλεως και με οικόπεδο 2 στρέμματα περίπου
7) Διαμέρισμα στο Νιοχώρι (γωνιακό) σε μπετά, 100, 200, 120τ.μ., πολύ καλή τοποθεσία, φανταστική περίπτωση
8) Επί της λεωφόρου Ρόδου - Λίνδου, υπόγειο με ράμπα, 480τ.μ. και 1ος οροφος 480 τ.μ.
9) Στην περιοχή Ασγούρου 1200τ.μ., κατάλληλο για ο,τιδήποτε επιχείρηση
10) Διαμερίσματα 2, 3, 4 δωματίων, μεζονέτες, οικόπεδα, κτήματα, αποθήκες, κλπ.

Ο,τιδήποτε θέλετε να πουλήσετε ή να εκτιμήσετε, ελάτε σε μας. Η μεγάλη μας πείρα, το παλαιότερο γραφείο στη διάθεσή σας

Γ. ΝΕΟΦΥΤΟΥ
ΔΗΜ. ΘΕΟΔΩΡΑΚΗ 40
- ΤΗΛ. 20989 - 21434
X3348-31/7

ΓΝΩΜΩΝ ΦΡΟΝΤΙΣΤΗΡΙΑ
Μ. ΓΙΑΝΝΙΚΟΥΡΗΣ

30 ΧΡΟΝΙΑ ΛΕΙΤΟΥΡΓΙΑΣ

ΧΕΙΜΑΡΡΑΣ 117
Τηλ. 02410 25700
02410 25250
Διευθυνση Σπουδών
Μ. ΓΙΑΝΝΙΚΟΥΡΗΣ

ΤΜΗΜΑΤΑ 4ΜΕΛΗ-6ΜΕΛΗ

Εναρξη μαθημάτων:
- Γ' ΛΥΚΕΙΟΥ 1 Αυγούστου
- Β' ΛΥΚΕΙΟΥ 1 Αυγούστου
- Α-Β-Γ ΓΥΜΝΑΣΙΟΥ 2 Σεπτεμβρίου
- Α' ΛΥΚΕΙΟΥ 2 Σεπτεμβρίου
- ΤΕΕ 2 Σεπτεμβρίου
- Τμήματα αποφοίτων 2 Σεπτεμβρίου

ΕΓΓΡΑΦΕΣ
Καθημερινά από 10-1 το πρωί και 6-9 το απόγευμα
02410 25700 - 25250 - 25252
0945 900123
X3382-31/7

ΔΙΑΜΕΡΙΣΜΑ «ΠΡΟΒΟΛΗΣ»

ΠΩΛΕΙΤΑΙ

ΔΙΑΜΕΡΙΣΜΑ Ε=126 τ.μ., β' όροφος

επί της οδού Αμμοχώστου, κατάλληλο για κάθε χρήση.

Πληροφορίες : (μόνο σε επώνυμους)
« TOP PROPERTIES»
κ. ΓΕΩΡΓΙΟ ΠΙΠΙΝΟ -
ΤΗΛ. 23895 & 0944676003
144-8/8

ΕΝΟΙΚΙΑΖΟΝΤΑΙ

1) 2όροφο κτίριο στην Π. Πόλη, κοντά στο ρολόϊ, κατάλληλο για εστιατόριο - καφετέρια
2) Κατάστημα - εστιατόριο με πλήρες εξοπλισμό δίνεται με τη σεζόν στην Π. Πόλη
3) Καφετέρια με αυλή κοντά στο Γκραντ Hotel σε λειτουργία

Πληροφορίες

ΕΜΜΑΝΟΥΗΛ ΚΡΑΝΙΔΗΣ

Τηλ. 27082 - 26476, 0944347405
X3356-31/7

δημιουργίες cair

ΡΟΔΟΣ 2400 Λευκός Ξηρός ΟΠΑΠ
ΑΡΧΟΝΤΙΚΟ Ερυθρός Ξηρός Δωδεκανησιακός τοπικός

Δύο αντιπροσωπευτικά κρασιά της ΚΑΪΡ Α.Ε., που αποδεικνύουν για άλλη μια φορά την αναμφισβήτητη ικανότητα της Δωδεκανησιακής Εταιρείας να παράγει υψηλής ποιότητας προϊόντα. Ικανότητα που επιβεβαιώνεται από την πρόσφατη παρουσίαση του μοναδικού στην ελληνική αγορά συλλεκτικού αφρώδους CAIR ROSE RESERVE 10 ετών, σε περιορισμένο αριθμό φιαλών και ποιότητα που συναντάται στην πλούσια γκάμα των διεθνώς αναγνωρισμένων προϊόντων της, όπως RODOS 2400 λευκό ξηρό, VQPRD (χρυσό στο Μιλάνο), ΜΟΣΧΑΤΟΣ ΡΟΔΟΥ ΟΠΕ (χρυσό στο Μιλάνο), MOULIN λευκό ξηρό (χρυσό στις Βρυξέλλες), MOULIN ροζέ ημίξηρο (χρυσό σε Μπορντό και Μιλάνο), CAIR φυσικός αφρώδης (χρυσά μετάλλια σε Μιλάνο και Monde Selection).

Εγγύηση
C·A·I·R
Επιλεγμένοι οίνοι ποιότητας

CAIR Δαβάκη - Πίνδου 65, Ν. Φάληρο, τηλ.: 4813876, 4813125 fax: 4814695.
2ο χλμ. Ρόδου - Λίνδου, Ρόδος τηλ.: 0241/68770-3 fax: 0241/62575.



ΠΡΟΟΔΟΣ ΜΙΚΡΕΣ ΑΓΓΕΛΙΕΣ ΜΙΚΡΕΣ ΑΓΓΕΛΙΕΣ ΠΡΟΟΔΟΣ

διάφορα

ΣΧΟΛΗ ΟΔΗΓΩΝ
ΚΟΥΣΗ ΠΑΝΤΕΛΗ

- ΔΙΠΛΩΜΑΤΑ
- ΕΡΑΣΙΤΕΧΝΙΚΑ
- ΕΠΑΓΓΕΛΜΑΤΙΚΑ
- ΜΟΤΟΣΙΚΛΕΤΑΣ
- ΜΑΘΗΜΑΤΑ ΘΕΩΡΗΤΙΚΗΣ ΔΙΔΑΣΚΑΛΙΑΣ



-Επεκτάσεις όλων των κατηγοριών -Αναθεωρήσεις ληγμένων αδειών -Μετατροπές ξένων αδειών σε ελληνικές

Οδός Βαλαωρίτου 9
(έναντι HOTEL SEMIRAMIS ΠΙΣΩ ΑΠΟ ΤΟ ΠΑΛΑΙΟ ΝΟΣΟΚΟΜΕΙΟ
e-mail:
koysisp@internet.gr

ΕΚΠΑΙΔΕΥΤΙΚΟ ΑΥΤΟΚΙΝΗΤΟ:
TOYOTA YARIS 1300 cc
AIR CONDITIONED
(ΠΡΟΣΟΧΗ): ΜΑΘΗΜΑΤΑ
α. Μοτοσικλέτας μεγάλου κυβισμού από 125 cc έως ανεξαρτήτου
6. Μοτ/τας έως 125 cc
γ. Μοτοποδηλάτου 50 cc
Διαθέτουμε επίσης κι αυτόματες μοτοσικλέτες 125 cc
Πληρ. τηλ.
29157-73820-94777
ΚΑΙ ΑΝΑ ΠΑΣΑ ΣΤΙΓΜΗ ΣΤΑ ΚΙΝΗΤΑ τηλ.
0944/511313-0944/203343
Στην κατηγορία ανεξαρτήτου κυβισμού η εκπαίδευση γίνεται με μοτοσικλέτα 500 cc
Παραλαβή των μαθητών μας και από τις οικίες τους
"Η σωστή και μεθοδική εκπαίδευση στα σύγχρονα οχήματά μας, βάζει γερά θεμέλια για τη δημιουργία ενός καλού νέου οδηγού"
T933-21/7

ΠΡΟΣΟΧΗ
Στη σχολή μας παραδίδονται και μαθήματα θεωρητικής διδασκαλίας

ΜΟΝΩΣΕΙΣ



21 ΧΡΟΝΙΑ!

ΑΡΧΩΝ ΣΑΜΑΡΤΖΗΣ
Πληροφορίες τηλ.
23030-32054-20021
3342-31/7

ΦΑΡΜΑΚΙΔΗΣ ΕΥΣΤΑΘΙΟΣ
ΤΑΠΗΤΟΚΑΘΑΡΙΣΤΗΡΙΟ WASH AND CARE
Συνδυάσαμε την πολυετή πείρα μας και τα εκσυγχρονισμένα μηχανήματα καθαρισμού για τη φροντίδα, καθαρισμό και φύλαξη πάσης φύσεως χαλιών και μοκετών.

Εμπιστευτείτε μας για άριστα αποτελέσματα!!!
Εγγυητές οι πελάτες μας

Πληρ. τηλ. 0241068189
5ο χλμ. Ρόδου - Λίνδου 237 (δίπλα από τα ελαστικά ΚΑΣΑΠΗ)
11-4/8

ΥΔΡΑΥΛΙΚΟΣ
ΑΝΑΛΑΜΒΑΝΟΥΜΕ πάσης φύσεως υδραυλικές εργασίες μικρές και μεγάλες **κ. ΔΗΜΗΤΡΗΣ**
- **ΕΓΚΑΤΑΣΤΑΣΕΙΣ ΥΔΡΕΥΣΗΣ - ΘΕΡΜΑΝΣΗΣ**
- **ΚΑΛΟΡΙΦΕΡ - ΗΛΙΑΚΑ**
- Σύνδεση με το αποχετευτικό της ΔΕΥΑΡ.
- ΑΠΟΦΡΑΞΕΙΣ με ηλεκτροκίνητο μηχάνημα.

Συντηρήσεις
ΣΑΟΥΝΑ ΦΙΝΛΑΝΔΙΑΣ
Χειροποίητες υγιεινές
σε όλες τις διαστάσεις με τις σωστές προδιαγραφές από έμπειρο προσωπικό για βίλες - διαμερίσματα - ξενοδοχεία - γυμναστήρια



Τηλ. 0241090230 και κινητό 0944344911
137-10/8

ζητήσεις

ΖΗΤΟΥΝΤΑΙ
ΚΑΛΟΥΠΑΤΖΗΔΕΣ ΚΑΙ ΒΟΗΘΟΙ για να εργαστούν σε μεγάλο έργο
Πληροφορίες τηλ.
0946658789
κ. Παναγιώτη
5517-31/7

ΠΑΝΕΛΛΑΔΙΚΟ ΔΙΚΤΥΟ ΤΑΠΗΤΟΚΑΘΑΡΙΣΤΗΡΙΩΝ ART CLEAN EXPRESS

Είμαστε λίιι...γο πιο μπροστά από τους άλλους!

ΠΛΥΣΙΜΟ - ΑΠΟΛΥΜΑΝΣΗ - ΦΥΛΑΞΗ
ΧΑΛΙΩΝ - ΜΟΚΕΤΩΝ - ΣΑΛΟΝΙΩΝ (και επί τόπου)
ΠΑΠΛΩΜΑΤΑ - ΚΟΥΒΕΡΤΕΣ - ΦΛΩΚΑΤΕΣ
ΣΤΕΓΝΟ ΓΙΑ ΜΕΤΑΞΩΤΑ & ΧΕΙΡΟΠΟΙΗΤΑ
ΑΔΙΑΒΡΟΧΟΠΟΙΗΣΕΙΣ &
ΕΠΙΔΙΟΡΘΩΣΕΙΣ ΤΑΠΗΤΩΝ
ΠΑΡΑΛΑΒΗ - ΠΑΡΑΔΟΣΗ ΚΑΤ' ΟΙΚΟΝ
136-10/8
Τηλ. 02410/94815 - Κιν. 0944-350.247
Τηλ. χωρίς χρέωση 0800.11.400.400
e-mail:artclean@otenet.gr/w.w.w.artclean.gr
ΑΛΑΦΑΚΗΣ ΤΑΣΟΣ

ΠΩΛΟΥΝΤΑΙ
1) 80 τ.μ. διαμέρισμα 4ου ορόφου, καινούργιο στη μοναδική τιμή των 28.000.000 μόνο μετρητοίς και χωρίς δάνειο, στην περιοχή της Ανάληψης
2) Καταστήματα από 125τ.μ. ώς 400τ.μ., σε καινούργιο κτίριο στην Ανάληψη
3) Διαμερίσματα των 2 και 3 υπνοδωματίων, καινούργια, στην Ανάληψη (Αννης Μαρίας - Ροδίνι)
Πληροφορίες τηλ. 27082 - 26476, 0944347405
κ. ΕΜΜΑΝΟΥΗΛ ΚΡΑΝΙΔΗΣ,
ώρες γραφείου
X3356-31/7

ΟΙΚΟΔΟΜΙΚΕΣ-ΤΕΧΝΙΚΕΣ
ΕΜΠΟΡΙΚΕΣ-ΕΠΙΧΕΙΡΗΣΕΙΣ
ΑΦΟΙ ΑΣΒΕΣΤΗ Ο.Ε.
Κ. Τσαλδάρη 26-Ρόδος
☎ 32809-74326
ΠΩΛΟΥΝΤΑΙ
● ΔΙΑΜΕΡΙΣΜΑΤΑ
υπερλούξ διαφόρων διαστάσεων
ΕΓΓΥΗΣΗ
Η ΠΟΛΥΕΤΗΣ ΠΕΙΡΑ ΜΑΣ
X3347-31/7

ΑΝΥΨΩΣΕΙΣ-ΕΝΟΙΚΙΑΣΕΙΣ



5-31/7
Ανυψώσεις κάθε είδους μέχρι και ύψος **15μέτρων** με σύγχρονο μηχάνημα για κάθε εργασία όπως – **κοψίματα δέντρων, καθαρισμούς τζαμιών , τοποθετήσεις κεραιών επισκευές σωληνώσεων , ελαιοχρωματισμούς** , και κάθε άλλη εργασία.
Αναλαμβάνουμε καθαρισμούς κτιρίων με υδροβολή με σύγχρονα πιεστικά μηχανήματα όπως αναπαλαιώσεις κτιρίων ή ακόμα και ξέπλυμα πριν από βάψιμο.
ΤΗΛ.02410-35.555-ΚΙΝ.0944-395999
ΛΙΝΔΟΥ 1 ΡΟΔΟΣ e-mail : metropontikas@excite.com από την
ΒΑΡΔΕΛΛΗ Μ. ΚΡΑΣΟΠΟΥΛΟΣ Δ. Ο.Ε.
ΣΤΙΣ ΧΑΜΗΛΟΤΕΡΕΣ ΤΙΜΕΣ
Υγειονομική Περιβαλλοντική Λινδου Ο.Ε.

ΖΗΤΟΥΝΤΑΙ κοπέλα για ημιαπασχόληση σε μπουτίκ στ' Αφάντου. Τηλ.02410/52429
117-19/7

ΖΗΤΕΙΤΑΙ γ' μάγειρας ή μαγείρισσα, για ημιαπασχόληση, σε εστιατόριο a la kart. Ωράριο 5-11μ.μ. Πληροφορίες τηλ. 02410/94826
124-19/7

ΖΗΤΕΙΤΑΙ καμαριέρα πεπειραμένη, για ενοικιαζόμενα δωμάτια εντός πόλεως, μειωμένο ωράριο. Πληροφορίες τηλ. 02410/32758
ΧΛ-20/7

ΖΗΤΟΥΝΤΑΙ σερβιτόροι μαιτρ - μπουφετζής για κέντρο διασκέδασης. Τηλ. 29220 - 36569 από 11.00-15.00
133-21/7

ΖΗΤΕΙΤΑΙ κομμώτρια. Πληροφορίες τηλ. 02410/78907
162-24/7

ΖΗΤΟΥΝΤΑΙ 1) πεπειραμένη γυναίκα για κουζίνα και 2) βοηθός σερβιτόρου κοπέλα για να εργαστούν σε εστιατόριο πολυτελείας, εντός πόλεως. Πληροφορίες τηλ. 02410/75301
154-24/7

ΖΗΤΕΙΤΑΙ γυναίκα, Ελληνίδα, να προσληφθεί από ανδρόγυνο ως οικιακή βοηθός. Εργασία πολύ ελαφρά χειμώνα - καλοκαίρι. Καλές αποδοχές. Είμαστε προχωρημένης ηλικίας, αλλά σε καλή κατάσταση. Προς το παρόν πληρώνουμε 275 ευρώ ή 120.000 δρχ. μαζί με φαγητό και ύπνο. Πληροφορίες τηλ. 02410/27858
30-26/7

ΖΗΤΕΙΤΑΙ
νεαρή κοπέλα που να γνωρίζει άριστα τη χρήση Υ/Η και την αγγλική γλώσσα για απασχόληση σε γραφείο γενικού τουρισμού (SKEVOS TRAVEL AGENCY)
Πληροφορίες κα Ρένα Τηλ. 02410/75655 - 75310
Θα ληφθούν υπ' όψιν συστάσεις
X3390-23/7

ΖΗΤΕΙΤΑΙ
από ΑΦΟΙ ΧΑΤΖΗΜΙΧΑΛΗ, αποκλειστικοί αντιπρόσωποι της MERCEDES BENZ,
έμπειρος ηλεκτρολόγος
αυτοκινήτου για μόνιμη και συνεχή εργασία.
Πληροφορίες τηλ. 02410/62941
X3384-25/7

We looking
for a dutch or danish person who speaks fluent German and English for an office position.
Please call for an interview
Tel. 02410/96210 or mobile:0938605330
129-31/7

ΖΗΤΕΙΤΑΙ
ΓΡΑΦΙΣΤΑΣ που να γνωρίζει πολύ καλά τα προγράμματα «QUARK XPRESS 5.1», «PHOTOSHOP 6.0», «IN DESIGN 2.5» και «PAGE MAKER» για να εργαστεί τις δύο πρώτες εβδομάδες του Σεπτεμβρίου.
Πληρ. τηλ. 0977014921 & 02410 34650
63-23/7

ΖΗΤΕΙΤΑΙ
ΦΥΣΙΚΟΣ και ΦΙΛΟΛΟΓΟΣ από φροντιστήριο της πόλης για μερική απασχόληση.
Πληροφορίες τηλ. 0944669813
Για βιογραφικό φαξ: 0241075026
X3381-27/7

AXON
ΔΙΕΘΝΕΣ ΔΙΚΤΥΟ ΣΠΟΥΔΩΝ
ΖΗΤΑ
Καθηγητές αγγλικής, γερμανικής, γαλλικής, ισπανικής γλώσσας και πληροφορικής, με επικοινωνιακό χαρακτήρα και οργανωτικές ικανότητες. Αριστο περιβάλλον εργασίας, προοπτικές εξέλιξης.
Βιογραφικά:FAX 02410/70903
email: axon@rho.forthnet.gr
follow up: 02410/77656 - 02410/70902
X. 3373-21/7/7

BETANET A.B.E.E.
ΣΥΣΤΗΜΑΤΑ BETANET
ΚΑΤΟΙΚΙΑ - ΠΟΛΥΩΡΟΦΟ - ΒΙΟΜΗΧΑΝΙΚΟ ΚΤΙΡΙΟ
Η BETANET ABEE εισηγμένη στο Χρηματιστήριο και εκλεγμένη από την Ευρωπαϊκή Ενωση στις 500 ταχύτερα αναπτυσσόμενες ευρωπαϊκές εταιρίες ζητεί να ενισχύσει τις οικονομικές της υπηρεσίες με:
ΒΟΗΘΟ ΛΟΓΙΣΤΗ - ΥΠΑΛΛΗΛΟ ΓΡΑΦΕΙΟΥ
(για εργοτάξιο στη Ρόδο)
Για να ανταπεξέλθει ικανοποιητικά στις απαιτήσεις της θέσης ο υποψήφιος που θα προσληφθεί πρέπει να διαθέτει:
- Σχετική εμπειρία στην παρακολούθηση και διαχείριση των οικονομικών έργων (αποδόσεις, προβλέψεις, πληρωμές προμηθευτών, προετοιμασία λογαριασμών, κλπ)
- Επιθυμητή γνώση προγραμμάτων μηχανογραφημένου λογιστηρίου (κατά προτίμηση «ΚΕΦΑΛΑΙΟ»).
- Εξοικείωση με τη χρήση υπολογιστών (γνώσεις MS Office).
- Χαρακτήρα ήρεμο, χαμηλών τόνων με συνέπεια και υπευθυνότητα και πάνω απ' όλα όρεξη για δουλειά.

Προσφέρονται ελκυστικές αποδοχές και εξαιρετικές προοπτικές καριέρας σε ένα σύγχρονο Ομιλο Επιχειρήσεων με υφηλούς ρυθμούς ανάπτυξης.
Βιογραφικά σημειώματα και πληροφορίες:
κ. Π. Νταβέλης, τηλ.: 0106254100, 0945333461, fax: 0106254220
κ. Κ. Τσιώνας, τηλ. 02410022186, fax: 0341033021
X3385-25/7

ΔΩΔΕΚΑΝΗΣΙΑΚΕΣ ΑΠΟΦΡΑΞΕΙΣ
«ΚΟΛΟΣΣΟΣ»
ΑΠΟΦΡΑΞΕΙΣ ΚΑΘΑΡΙΣΜΟΙ ΑΠΟΧΕΤΕΥΣΕΩΝ



& ΒΟΘΡΩΝ
Αναλαμβάνουμε πάσης φύσεως αποφράξεις οποιουδήποτε μήκους και πλάτους Αναλαμβάνουμε καθαρισμούς αποχετευτικών αγωγών, δήμων, ξενοδοχείων, στρατιωτικών μονάδων, σπιτιών, πολυκατοικιών, καθώς και καθαρισμούς βιολογικών μονάδων με μηχάνημα υψηλής πιέσεως σε όλη τη Δωδεκάνησο.
Κ. ΠΗΔΙΑΚΗΣ - Π. ΚΑΣΕΡΗΣ
Πληρ. τηλ. 47915 - 91881
κινητό: 0944/325234
και 0977/717048
T. 34-9/8

ΜΕΝΤΙΟΥΜ-ΑΣΤΡΟΛΟΓΟΣ
ΝΙΚΟΣ
Ακριβείς προβλέψεις στον επαγγελματικό, αισθηματικό και οικονομικό τομέα.
Επαναφορά ατόμων
Ισχυρή υποβολή
Δέχεται μόνο με ραντεβού στα τηλέφωνα: 31405 και 39201
5409-21/7

ΑΠΟΦΡΑΞΕΙΣ-ΚΑΘΑΡΙΣΜΟΙ
(Η ΜΑΡΙΑ)
ΜΕΤΡΟΠΟΝΤΙΚΑΣ

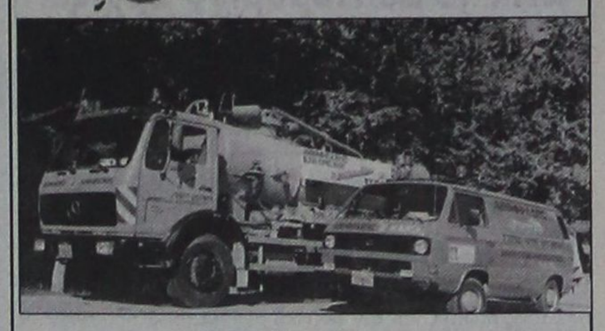

ΟΛΟ ΤΟ 24ωρο
Αναλαμβάνουμε ξενοδοχεία, δήμους, πολυκατοικίες, σπίτια, εστιατόρια, κλπ, καθώς άντληση πετρελαιοειδών από πλοία, και λιποσυλλεκτών και βιολογικών, εκκενώσεις βόθρων στην Παλιά Πόλη (και στα πιο στενά δρομάκια). Ακόμα αναλαμβάνουμε καθαρισμούς (αναπαλαιώσεις) κτιρίων με υδροβολή και κάθε είδους επιφάνειες με πείρα και υπευθυνότητα. ΜΕ ΜΟΝΑΔΙΚΑ ΣΕ ΥΨΟΣ ΠΙΕΣΗΣ ΚΑΙ ΑΝΑΡΡΟΦΗΣΗΣ ΥΠΕΡΣΥΓΧΡΟΝΑ ΜΗΧΑΝΗΜΑΤΑ ΥΔΡΟΒΟΛΗ ΣΕ ΟΛΗ ΤΗ ΔΩΔΕΚΑΝΗΣΟ.
ΣΤΙΣ ΧΑΜΗΛΟΤΕΡΕΣ ΤΙΜΕΣ
ΒΑΡΔΕΛΛΗ Μ -ΚΡΑΣΟΠΟΥΛΟΣ Δ. Ο.Ε.
Τηλ. 35555-94750, - Κιν. 0944395999 - FAX 96516
e-mail:metropontikas@excite.com. - ΛΙΝΔΟΥ 1 ΡΟΔΟΣ
5-31/78

ΟΙΚΟΔΟΜΙΚΕΣ ΕΠΙΧΕΙΡΗΣΕΙΣ
ΔΙΑΚΟΓΕΩΡΓΙΟΥ ΚΑΛΛΙΣΤΟΣ
ΕΘΝ.ΑΝΤΙΣΤΑΣΕΩΣ 11
(πρώην Αννης Μαρίας)

ΠΩΛΗΣΕΙΣ ΔΙΑΜΕΡΙΣΜΑΤΩΝ - ΚΑΤΑΣΤΗΜΑΤΑ - ΑΠΟΘΗΚΕΣ - ΑΝΤΑΛΛΑΓΕΣ ΑΚΙΝΗΤΩΝ - ΑΓΟΡΕΣ ΟΙΚΟΠΕΔΩΝ
ΑΝΑΛΑΜΒΑΝΟΥΜΕ ΑΝΤΙΠΑΡΟΧΕΣ

ΠΩΛΟΥΝΤΑΙ διαμερίσματα λουξ κατασκευής, με απεριόριστη θέα. Τα διαμερίσματα διαθέτουν θωρακισμένες πόρτες - εντοιχισμένες κουζίνες - ντουλάπες - εντοιχισμένο νιπτήρα με ντουλάπι - κεντρική θέρμανση αυτόνομη - ανοιγόμενα ανακλινόμενα κουφώματα με διπλά τζάμια, σίτες, ρολά - υδραυλικό ασανσέρ - τριφασικό ρεύμα.
Ολοι οι χώροι σπατουλαριστοί - εσωτερικές πόρτες MDF με σχέδιο
ΔΙΑΜΕΡΙΣΜΑΤΑ:
Επί της οδού Μεγ. Κων/νου - Κων/νου Παλαιολόγου:
- 50υ.μ. δυάρια
- 85τ.μ. τριάρια
- 110τ.μ. τεσσάρια

Επί της Κων/νου Υδραίου - Στ. Κωτιάδη
- 70τ.μ. τριάρια
- 90τ.μ. τριάρια - τεσσάρια
- 110τ.μ. τεσσάρια
- 130τ.μ. τεσσάρια - πεντάρια

} ανά όροφο

Επί της λεωφ. Καλλιθέας - Καρακόνερο
- 50τ.μ. δυάρια
- 85τ.μ. τριάρια
- 110τ.μ. τεσσάρια

} ανά όροφο, με μεγάλες βεράντες, φανταστική θέα

ΚΑΤΑΣΤΗΜΑΤΑ (επί της λεωφ. Καλλιθέας - Καρακόνερο)
- 50τ.μ.
- 1000τ.μ.
- 150τ.μ.

} ανά όροφο, με μεγάλες βεράντες, απεριόριστη θέα

Διαμέρισμα 125τ.μ. , 3ος, λουξ κατασκευής νέο στην οδό Αισχίνης
Κατάστημα 90τ.μ., νέας κατασκευής στο Καρακόνερο.
Γραφείο 63τ.μ. νέας κατασκευής απέναντι από το παλαιό ΙΚΑ
Γραφείο 73τ.μ. νέας κατασκευής απέναντι από παλαιό ΙΚΑ
Διαμέρισμα 75τ.μ. ισόγειο, Αγ. Αναστασία
Διαμέρισμα 138τ.μ. 1ος όροφος, οδός Μάρκου Κλαδάκη -
Μονοκατοικία 140τ.μ. στον Αρχάγγελο
Αγροτεμάχιο 4640 τ.μ. στ' Ασγούρου
Μεζονέτα 140τ.μ. στην οδό Λισαβώνος και Οσλου
Διαμέρισμα 80τ.μ., 1ος όροφος στο χωριό Παραδεισίου
Αγροτεμάχιο 19.800τ.μ. στην Παστίδα (όπισθεν εργοστασίου «Θράκη»)
Αγροτεμάχιο 3.448 τ.μ. απέναντι από την είσοδο του ξενοδοχείου BLUE BAY Κρεμαστή
Αγροτεμάχιο 4 στρεμμάτων στα Κολύμπια
Οικόπεδο 124τ.μ. στην πλατεία του χωριού Κοσκινού
Ξενοδοχείο Ποσειδών στην περιοχή Κρητικά
Πωλείται μονοκατοικία 100τ.μ., σε οικόπεδο 476 τ.μ. στις Καλυθιές
Οικόπεδο 19.980τ.μ. στα Κοσκινού
Οικόπεδο 2500 τ.μ. στο Τσαΐρι
- Διαμέρισμα 110 τ.μ. 1ος όροφος στην Ανάληψη (εκκλησία)
- Διαμέρισμα 60 τ.μ. 1ος όροοφιος Παν. Ροδίου
Ενοικιάζεται αποθήκη 75 τ.μ. στο Ροδίνι
Πωλείται Μεζονέτα 160τ.μ., στους Δασκάλους
Πωλείται αγροτεμάχιο 3,2 στρέμματα στη Θολό

ΠΛΗΡΟΦΟΡΙΕΣ:
ΔΙΑΚΟΓΕΩΡΓΙΟΥ ΚΑΛΛΙΣΤΟΣ
Τηλ. 29318 - 34598- Τηλ. 78501 - 78502
X3343-31/7

Ματιές στα σπορ

ΜΠΑΣΚΕΤ

Στις 15 Σεπτεμβρίου αρχίζει το Κύπελλο Ελλάδας

Η εξέλιξη αυτή χαροποίησε τον Κολοσσό

Στις 15 και όχι στην 1 Σεπτεμβρίου θ' αρχίσει τελικά ο Κύπελλο Ελλάδας μπάσκετ.

Την απόφασή αυτή πήρε η Εκτελεστική Επιτροπή της Ελληνικής Ομοσπονδίας Καλαθοσφαίρισης, εξέλιξη που χαροποίησε τους παίκτες και την τεχνική ηγεσία του Κολοσσού, οι οποίοι θα μπορέσουν να απολαύσουν μερικές ακόμη ημέρες ξενοιασιάς.

Θεωρητικά δε θα πρέπει να έχει ολοκληρωθεί πριν αρχίσει το πρωτάθλημα της Α1, κάτι το οποίο κανείς δεν παίρνει όρκο πότε θ' αρχίσει, μετά το lock out και την νέα απόφαση για κατέβασμα των ρολών ολόκληρο τον Αύγουστο!

Στα «κιτρινόμαυρα» οι νεαροί Μπαρμπαντώνης και Κωστάκης!

Στις 29 Ιουλίου το ξεκίνημα του Αρη

Δύο ακόμη νεαρούς ποδοσφαιριστές, που αγωνίζονταν πέρυσι στον Α.Ο. Αρχαγγέλου πρόσθεσε στο δυναμικό του ο Αρης Αρχαγγέλου.

Πρόκειται για τον 16χρονο χαφ Γιώργο Κωστάκη και τον 17χρονο τερματοφύλακα (έχει παίξει και στις Μικτές) Υψηλάντη Μπαρμπαντώνη. Οι πληροφορίες αναφέρουν ότι πρόκειται για αυθεντικά ταλέντα, τα οποία αν «ψηθούν» και δουλευτούν κατάλληλα θα κάνουν μεγάλη ποδοσφαιρική καριέρα!

Κατά τα λοιπά, η πρώτη φετινή συγκέντρωση της ομάδας θα γίνει στις 22 Ιουλίου, στο Δημοτικό Γήπεδο Αρχαγγέλου ενώ η προετοιμασία θα ξεκινήσει μια εβδομάδα αργότερα, στις 29 Ιουλίου στην περιοχή «Λιβάδια» του Αρχαγγέλου.

Παράλληλα συνεχίζεται η οικονομική ενίσχυση της ομάδας, αφού καθημερινά υπάρχει στην πλατεία Αρχαγγέλου, ειδικό κιόσκι, με ολόφρεσκα, σουβλάκια και παγωμένη μπύρα, όπου γίνονται ανάρπαστα από τους φίλους και όχι μόνο των «κιτρινόμαυρων»!

Τζάμπολ στο εργασιακό τουρνουά μπάσκετ

Με τη συμμετοχή επτά τελικά ομάδων θ' αρχίσει σήμερα 19 Ιουλίου το 12ο Εργασιακό τουρνουά καλαθοσφαίρισης που διοργανώνει ο Δημοτικός Οργανισμός Νεολαίας και Αθλησης Ροδίων.

Η κλήρωση έγινε στα γραφεία του Οργανισμού παρουσία της Οργανωτικής Επιτροπής και επροσώπων των ομάδων.

Το πρόγραμμα των αγώνων αναφέρεται λεπτομερώς μέχρι το τέλος Ιουλίου, μετά δε θα υπάρξει νέα ανακοίνωση της οργανωτικής επιτροπής για τη συνέχειά του.

1η αγωνιστική
Παρασκευή 19/7/2002
21.15 : HILTON - Λιμεναρχείο
Σάββατο 20/7/2002
13.30 : COLORADO - Νομαρχία
2η αγωνιστική
Τρίτη 23/7/2002
21.15 : Νομαρχία - Δήμος Ροδίων
Παρασκευή 26/7/2002
21.15 : Οικονομολόγοι - Υγειονομικοί
Σάββατο 27/7/2002
16.30 : COLORADO - Λιμεναρχείο
Σάββατο 27/7/2002
21.15 : Δήμος Ροδίων - HILTON
3η αγωνιστική
Τρίτη 30/7/2002
21.15 : Υγειονομικοί - Λιμεναρχείο

•• Μετά την παραπάνω ημερομηνία θα ανακοινωθεί το νέο ωρολόγιο πρόγραμμα των αγώνων από την οργανωτική επιτροπή.

Μαχραμάς: Ο Απόλλων δεν θα κάνει πρωταθλητισμό

Παρουσιάστηκαν οι νέοι παίκτες της ομάδας

Εγινε την Τετάρτη το βράδυ, στο γνωστό εστιατόριο ΠΛΑΚΑ της Παλαιάς Πόλης, η επίσημη παρουσίαση του νέου Απόλλωνα Απολλώνων, στους εκπροσώπους του τοπικού Τύπου.

Παρουσία του διοικητικού συμβουλίου της ομάδας και του συνόλου του έμψυχου δυναμικού έγινε ανάλυση του προγραμματισμού για το νέο πρωτάθλημα της Α΄ Κατηγορίας και παρουσιάστηκαν οι άξονες πάνω στους οποίους θα κινηθεί η ομάδα.

Τη συγκέντρωση προλόγισε ο πρόεδρος του νεοφώτιστου συλλόγου Τζούλης Μαχραμάς, ο οποίος αφού καλωσόρισε τους παρισταμένους, ξεκαθάρισε ότι δεν πηγαίνουν για την κατάκτηση του πρωταθλήματος και ότι αυτό που τους ενδιαφέρει είναι να φτιαχτεί μια ομάδα με καλή χημεία και αξιόλογη παρουσία στα ποδοσφαιρικά γήπεδα.

Επίσης έκανε γνωστό ότι κύριο μέλημα της διοίκησης θα είναι η τήρηση της πειθαρχίας και κάθε αναίτια κόκκινη κάρτα και αδικαιολόγητη απουσία από τις προπονήσεις θα τιμωρούνται με βαρύ πρόστιμο!

Σε ερώτηση αθλητικού συντάκτη γιατί στο τραπέζι του έχει δύο σημαίες, μία του Διγενή και μία του Ηρακλή Μαριτσών, ο κ. Μαχραμάς εξήγησε:

«Αγαπάμε τον Διγενή όχι όμως και τον πρόεδρό του. Για τον Ηρακλή έχω να πω ότι ο πρόεδρος του κ. Γιώργος Παπαδημήτρης είναι δάσκαλος στον τομέα του παραγοντισμού».

Στη συνέχεια μίλησε ο προπονητής της ομάδας, Σταμάτης Μαργιέλος, ο οποίος τόνισε ότι στόχος για φέτος θα είναι η δημιουργία μιας καλής ομάδας, να δέσουν οι παίκτες μεταξύ τους, να παίξουν καλή μπάλα και ότι ήθελε προκύψει.

Τέλος, παρουσιάστηκαν τα νέα μεταγραφικά αποκτήματα τα οποία είναι:

Στεφανάκης (Αρη Αρχαγγέλου), Λυριστής (Εθνικού Αρχίπολης), Πατρού (Α.Σ. Ρόδος), Ψύλλου (Διγενής), Αθανασίου (Κλεόβουλου), Τρούλλης (Ηρακλή Μαριτσών), Σωτηράκης (Απόλλωνα Καλυθιών), Ν. Ορφανός (Θύελλα Πυλώνας) Π. Μαθιός (Ορφέας), Φρατζής (Ορφέας), Κουλουριώτης (Ορφέας), Μπακουριάν (Γεωργιανός φοιτητής στο πανεπιστήμιο Αιγαίου.

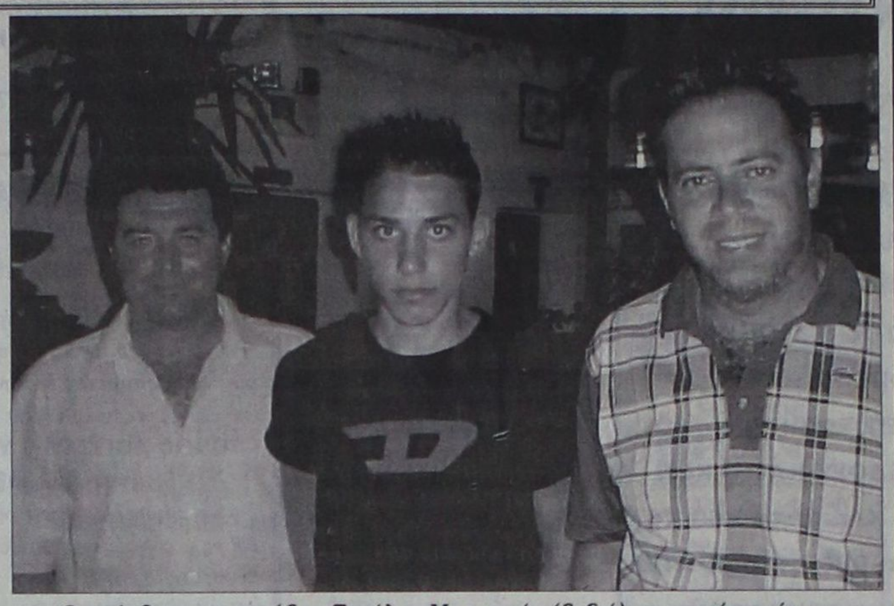

Ο πρόεδρος της ομάδας Τζούλης Μαχραμάς (δεξιά), ο νεαρός παίκτης Λυριστής και ο προπονητής Σταμάτης Μαργιέλος

Αγώνες τένις, δρόμου και ποδηλασίας στον Αγιο Σουλά

Η Επιτροπή Εκδηλώσεων Αγίου Σουλά Σορωνής ανακοινώνει τις εκδηλώσεις που θα πραγματοποιηθούν στα πλαίσια του εορτασμού της πανήγυρης, σήμερα και το Σαββατοκύριακο:

1. **Σήμερα 19 Ιουλίου και ώρα 16:00** αγώνες τένις για τις κατηγορίες:
• αγόρια - κορίτσια 10 ετών (γεν. 1992 - 1993) και
• αγόρια - κορίτσια 12 ετών (γεν. 1990 - 1991)
και το **Σάββατο 20 Ιουλίου και ώρα 8:00** για τις κατηγορίες:
• Αγόρια - κορίτσια κάτω των 10 ετών (γεν. 1994 - 1995) και
• αγόρια - κορίτσια 14 ετών (γεν. 1988 - 1989)

Οι απονομές θα γίνουν το Σάββατο μεσημέρι στο αναψυκτήριο του Αγίου Σουλά.

2. **Το Σάββατο 20 Ιουλίου και ώρα 19:30 λαϊκός ανώμαλος δρόμος Σορωνή - Αγιος Σουλάς**

Κατηγορίες:
• άνδρες - γυναίκες
Α΄ έως 12 ετών (γεν. έως 1990)
Β΄ 13-15 (γεν. 1987-1989)
Γ΄ 16-18 (γεν. 1984-1986)
Δ΄ 19-34 (γεν. 1968-1983)
Ε΄ 35-44 (γεν. 1958-1967)
ΣΤ΄ 45 και άνω (γεν. έως το 1957)

Χώρος εκκίνησης μπροστά στο Δημαρχείο Καμείρου και τερματισμού το γήπεδο του Αγίου Σουλά.

Οι απονομές θα γίνουν αμέσως μετά στο αναψυκτήριο του Αγίου Σουλά.

3. **Την Κυριακή 21 Ιουλίου 2002 και ώρα 9:30 λαϊκή ποδηλατοδρομία Σορωνή - Αγιος Σουλάς.**

Κατηγορίες:
Ανδρες - γυναίκες
Α΄ έως 8 ετών (γεν. έως 1994)
Β΄ 9 έως 12 ετών (γεν. 1990-1993)
Γ΄ 13 έως 15 ετών (γεν. 1987-1989)
Δ΄ 16 εώς 18 ετών (γεν. 1984-1986)
Ε΄ 19 έως 34 ετών (γεν. 1968-1983)
ΣΤ΄ 35 έως 44 ετών (γεν. 1958-1967)
45 και άνω (γεν. έως το 1957)

Χώρος εκκίνησης μπροστά στο Δημαρχείο Καμείρου και τερματισμού στο γήπεδο του Αγίου Σουλά.

(Στους συμμετέχοντες θα κληρωθεί ένα ποδήλατο προσφορά του καταστήματος «ΠΟΔΗΛΑΤΟΔΡΟΜΙΟ» στην Ιαλυσό).

Οι απονομές θα γίνουν αμέσως μετά στο αναψυκτήριο του Αγίου Σουλά.

Τα νέα του «μπριτζ»

Νέο πενθήμερο τουρνουά «μπριτζ» ζευγών όπεν ξεκίνησε στον όμιλο αγωνιστικού μπριτζ Ρόδου. Τα αποτελέσματα των τελευταίων αγωνιστικών ημερίδων έχουν ως εξής :

Αγώνας Ζευγών ΟΠΕΝ (Δευτέρα)

1Η Ημερίδα Πενθημέρου Δευτέρας	**Ποσοστό**
1. Καρακατσάνης Β - Καρακατσάνης Η.	65,85%
2. Διακοσταματίου Ν - Σβίγγος Ι	59,38%
3. Γιαννιού Μ - Βρούχος Ν	58,88%

Αγώνας Ομάδων ΟΠΕΝ-Γ'Τουρνουά 2002 (Πέμπτη)

Σε εξέλιξη βρίσκεται το 3ο κατά σειρά για το 2002 τουρνουά ομάδων ΟΠΕΝ. Τα αποτελέσματα της τελευταίας αγωνιστικής είναι :

3Η Αγωνιστική	**Σκορ**
Ομάδα 2 Βρούχου - Ομάδα 4 Τυραδέλλη	22-8 VIPS
Ομάδα 1 Λεριά - Ομάδα 5 Κοφινάκου	12-18 VIPS
Ομάδα 9 Κελεπέρα - Ομάδα 6 Καρακατσάνη	18-12 VIPS
Ομάδα 8 Μπόνη - Ομάδα 7 Ζερβού	7-23 VIPS

• Η ομάδα 3 Φιλίππου είχε ρεπό

Η μέχρι τώρα κατάταξη	**VIPS**
1. 9 Κελεπέρα	64
2. 7 Ζερβού	61
3.5 Κοφινάκου	53

Σύνθεση ομάδων

1. Ομάδα Λεριά : Λεριάς Ε, Τυραδέλλη Α, Σιδηρόπουλος Σ, Αγγελάκος Α, Μαντζώρος Α.
2. Ομάδα Βρούχου : Βρούχου Ρ, Παληγιάννης Φ, Καββαθά Α, Μαγριπλής Ε, Μαγριπλής Ν.
3. Ομάδα Φιλίππου : Φιλίππου Κ, Καλοπέτρης Σ, Χατζηιωάννου Ε, Μηχανιτσίδης Σ, Φώκιαλη Ε.
4. Ομάδα Τυραδέλλη : Τυραδέλλης Β, Παπαγεωργίου Β, Κανταρζόγλου Γ, Κουτσάκης Ι, Στεφανής Π.
5. Ομάδα Κοφινάκου : Κοφινάκος Π, Μαρινάκης Α, Σιμάτης Α, Τσάβαλος Α, Φαρατζής Ι, Παπαεμμανουήλ Δ.
6. Ομάδα Καρακατσάνη : Καρακατσάνης Β, Βρούχος Μ, Βρούχος Ν, Γιαννιού Μ, Καλαβρέζος Ε, Τερεζάκη Α.
7. Ομάδα Ζερβού : Ζερβός Ι, Πόπορος Γ, Κολιάης Σ, Κολιαή Ε, Σβίγγος Ι, Διακοσταματίου Ν.
8. Ομάδα Μπόνη : Μπόνης Α, Χατζηνικολάου Η, Αγαπητός Σ, Βογιατζής Β.
9. Ομάδα Κελεπέρα : Κελεπέρας Κ, Διακοσταματίου Μ, Ράμος Ε, Δανελλάκης Δ.

Αγώνας Ζευγών κατηγοριών1 έως 5 (Τετάρτη)

1Η Ημερίδα Πενθημέρου Τετάρτης	**Ποσοστό**
1. Γιαλλούσης Μ - Τσιριμώκος Α	69,46 %
2. Τερεζάκη Α - Τυραδέλλη Α	68,93 %
3. Βρούχου Ρ - Παληγιάννης Φ	60,66 %

Νέο τουρνουά-Αγώνας περιορισμένης δυναμικότητας (Κυριακή)

Τα αποτελέσματα της 2ης αγωνιστικής του 6ήμερου αγώνα είναι:

2η Αγωνιστική Ομάδων Περ/νης Δυν/τητας	**Σκορ**
Ομάδα 6 Παπαεμμανουήλ - Ομάδα 2 Παπαγεωργίου	19-11 VIPS
Ομάδα 1 Μαυράκη - Ομάδα 3 Γιαλλούση	16-14 VIPS
Ομάδα 5 Μαγριπλή - Ομάδα 4 Περπιρόγλου	24-6 VIPS

Η μέχρι τώρα κατάταξη	**VIPS**
1. 5 Μαγριπλή	48
2. 3 Γιαλλούση	39
3. 6 Παπαεμμανουήλ	37

Σύνθεση ομάδων

1. Ομάδα Μαυράκη : Μαυράκη Δ, Καλαβρέζος Ε, Φιλίππου Κ, Καλοπέτρης Σ, Φώκιαλη Ε.
2. Ομάδα Παπαγεωργίου : Παπαγεωργίου Β, Φίλης Κ, Τυραδέλλης Β. Λεριάς Ε, Λεριάς Α, Τυραδέλλη Α
3. Ομαδα Γιαλλούση : Γιαλλούσης Μ, Τσιριμώκος Α, Ζαβόλας Ν, Καββαθά Α, Σβίγγος Ι, Διακοσταματίου Ν.
4. Ομάδα Περπιρόγλου : Περπιρόγλου Π, Κούτσης Π, ΚαστελλοριζιόςΜ, Καστελλορίζιού Ε, Ράμμος Π.
5. Ομάδα Μαγριπλή : Μαγριπλής Ν, Μαγριπλής Ε, Βρούχου Ρ, Σαββίγκος Σ, Σιμάτης Α, Ράμος Ε.6. Ομάδα Παπαεμμανουήλ : Παπαεμμανουήλ Δ, Κοφινάκος Π, Κανταρζόγλου Γ, Φαρατζής Ι, Παπασάββας Γ.

Ο ΝΟΡ στο πρωτάθλημα Νέων στο τρίαθλο

Ούτε εβδομάδα δεν πέρασε από τον προηγούμενο αγώνα και η ομάδα τριάθλου του Ναυτικού Ομίλου Ρόδου ξεκινάει πάλι για την Ανάβυσσο, όπου θα πραγματοποιηθεί το κύριο πρωτάθλημα νέων και ταυτόχρονα θα είναι κριτήριο για όλες τις κατηγορίες.

Την ομάδα του ομίλου αποτελούν οι : Μαργαρίτα Γρηγοριάδη, Ζαννάκης Πέτρος, Αποστολόπουλος Αριστοτέλης, προπονητής - αθλητής: Μαστροσαββάκης Γιάννης, έφορος: Μιχαηλίδης Τάκης.

Η ομάδα προβλέπει σε μια εντυπωσιακή εμφάνιση ανάλογη της προετοιμασίας που έγινε κατά τη διάρκεια του χειμώνα και καλύτερη της προηγούμενης εβδομάδας.

Να θυμίσουμε ότι την περασμένη εβδομάδα η ομάδα του ΝΟΡ έφερε τα εξής αποτελέσματα:

• Αριστοτέλης Αποστολόπουλος, 1ος χρυσό μετάλλιο κατηγορίας ανδρών
• Γρηγοριάδη, 3η χάλκινο μετάλλιο κατηγορία νεανίδων
• Πέτρος Ζανάκης, 5ος κατηγορία εφήβων
• Κελεπέρας Κυριάκος, 9ος κατηγορία ανδρών

Από το κτίσιμο της ομάδας προσβλέπουμε και στην καλύτερη εμφάνιση του νησιού μας το 2003 στους αγώνες των Island Games.

Η ομάδα ευχαριστεί την εταιρία IDEAL και την κ. Δρίβα Ζωή για τη στήριξη που παρείχαν στην ομάδα.

Την Κυριακή η «πρώτη» της Αναγέννησης Εμπωνα

Οι ποδοσφαιριστές της Αναγέννησης Εμπωνα καλούνται στην πρώτη τους συγκέντρωση, που θα γίνει την Κυριακή 21-7-2002 στο εστιατόριο «ΠΗΓΕΣ», που βρίσκεται δίπλα από την εκκλησία της Αγίας Ειρήνης στους πρόποδες του Προφήτη Ηλία και ώρα 5 μ.μ.

Θα δοθούν οδηγίες από τον προπονητή Γιάννη Κρητικό και θα συζητηθούν θέματα της ομάδας.

Στη συγκέντρωση καλούνται να είναι και οι ποδοσφαιριστές της εφηβικής ομάδας.

Ο «Μανώλης» υπογράφει σήμερα στη Μπέρμιγχαμ

Το τελευταίο επεισόδιο στο σήριαλ της μεταγραφής του Εμανουέλ Ολισαντέμπε στη Μπέρμιγχαμ γράφτηκε το απόγευμα της Πέμπτης. Μετά από πολύωρες διαπραγματεύσεις του μάνατζερ του παίκτη με τους υπευθύνους του αγγλικού συλλόγου η μεταγραφή ολοκληρώθηκε και ο πρώην πλέον άσος του Παναθηναϊκού θα αγωνίζεται την επόμενη χρονιά με τη μπλε φανέλα. Ο "Μανώλης" τις τελευταίες ημέρες βρισκόταν στην Αγγλία και περίμενε να δώσουν οι δύο πλευρές τα χέρια για να ξεκινήσει τις προπονήσεις με την υπόλοιπη ομάδα. "Αγκάθι" στην επίτευξη της συμφωνίας αποτελούσε μια οικονομική διαφορά ανάμεσα στις δύο πλευρές. Το πρωί της Πέμπτης ο εκπρόσωπος του παίκτη συναντήθηκε με τους υπεύθυνους της Μπέρμιγχαμ και έπειτα από σκληρές διαπραγματεύσεις και αμοιβαίες υποχωρήσεις έδωσαν τα χέρια για την μεταγραφή του Εμανουέλ Ολισαντέμπε.

Ο Πολωνός διεθνής επιθετικός μόλις ενημερώθηκε για την θετική έκβαση της υπόθεση τους επισκέφτηκε το προπονητικό κέντρο της Μπέρμιγχαμ και είχε μια ολιγόλεπτη κουβέντα με τον τεχνικό του αγγλικού συλλόγου Στιβ Μπρους. Μετά το τέλος της συζήτησης που είχε με τον νέο του προπονητή πέρασε από ιατρικές εξετάσεις προκειμένου να διαπιστωθεί αν χαίρει άκρας υγείας. Σύμφωνα με τις πληροφορίες, ο Εμανουέλ Ολισαντέμπε το αργότερο μέχρι σήμερα θα έχει υπογράψει το νέο του συμβόλαιο με τον αγγλικό σύλλογο.

AMCOR

No 1

ΚΑΤΑΣΚΕΥΑΖΟΝΤΑΙ & ΕΙΣΑΓΟΝΤΑΙ ΣΥΝΑΡΜΟΛΟΓΗΜΕΝΑ ΑΠΟ ΤΟ ΙΣΡΑΗΛ



ΠΡΟΔΙΑΓΡΑΦΕΣ ΕΟΚ CE MARK

Η AMCOR-ΙΣΡΑΗΛ Η ΜΕΓΑΛΥΤΕΡΗ ΒΙΟΜΗΧΑΝΙΑ ΗΛΙΑΚΩΝ ΣΥΣΤΗΜΑΤΩΝ ΣΤΟΝ ΚΟΣΜΟ,ΣΑΣ ΠΡΟΣΦΕΡΕΙ ΤΟΝ ΚΑΛΥΤΕΡΟ ΗΛΙΑΚΟ ΘΕΡΜΟΣΙΦΩΝΑ ΤΟΥ ΚΟΣΜΟΥ ΜΕ ΜΟΝΑΔΙΚΑ ΣΗΜΕΙΑ ΥΠΕΡΟΧΗΣ ΠΟΥ ΚΑΝΕΝΑΣ ΑΛΛΟΣ ΔΕΝ ΕΧΕΙ.ΠΡΩΤΗ Η AMCOR,ΠΡΙΝ 40 ΧΡΟΝΙΑ ΠΑΡΟΥΣΙΑΣΕ ΤΗΝ ΕΠΑΝΑΣΤΑΤΙΚΗ ΤΗΣ ΤΕΧΝΟΛΟΓΙΑ ΣΤΟΥΣ ΗΛΙΑΚΟΥΣ ΘΕΡΜ/ΗΕΣ. ΠΟΛΛΟΙ ΑΠΟ ΤΟΤΕ ΠΡΟΣΠΑΘΗΣΑΝ ΝΑ ΤΗΝ ΜΙΜΗΘΟΥΝ .ΤΑ ΑΠΟΤΕΛΕΣΜΑΤΑ ΤΟΥΣ ΕΙΝΑΙ ΓΝΩΣΤΑ.ΚΑΝΕΝΑΣ ΔΕΝ ΜΠΟΡΕΣΕ ΝΑ ΤΗ ΦΘΑΣΕΙ.ΣΗΜΕΡΑ Η AMCOR ΣΥΝΕΧΙΖΟΝΤΑΣ ΤΗΝ ΕΡΕΥΝΑ ΣΤΟΝ ΤΟΜΕΑ ΤΗΣ ΗΛΙΑΚΗΣ ΕΝΕΡΓΕΙΑΣ ΒΡΙΣΚΕΤΑΙ ΚΑΙ ΘΑ ΒΡΙΣΚΕΤΑΙ ΜΠΡΟΣΤΑΓΙΑΤΙ ΕΙΝΑΙ Η NO 1 ΣΤΟΝ ΚΟΣΜΟ.

ΕΙΝΑΙ Η AMCOR

X 3293-30/6

Λάβι στη φωτιά



Αλήθεια, θυμάστε εκείνο το περίφημο «Πανόραμα Ολυμπιακών Αθλημάτων» της ALPHA BANK, που γυρίζει όλη την Ελλάδα (όλη;) και παρουσιάζει τα διάφορα ολυμπιακά αθλήματα; Ε, η χάρη του έφθασε μέχρι τον Εβρο και την Κύπρο, εκτός...

...Εκτός από τα Δωδεκάνησα. Και σύμφωνα με το πρόγραμμα, κάτι τέτοιο αποκλείεται να γίνει μέχρι το τέλος Σεπτεμβρίου. Αραγε χρειάζεται να διαθέτει πλεόνασμα φαιάς ουσίας για να καταλάβει κανείς πόσο μας έχουν γραμμένους οι «εγκέφαλοι» των Αθηνών;

Υπάρχει καλύτερη προπαγάνδα των αγώνων από το να έρθουν (αν φυσικά έρθουν) στη Ρόδο και στα υπόλοιπα μεγάλα νησιά μας, καλοκαιριάτικα, που ο κόσμος ξεχειλίζει; Θραύση θα κάνουν! Τι να το κάνουμε άμα έρθουν χειμωνιάτικα, που για να δεις άνθρωπο, ίδιως τις απογευματινές ώρες, πρέπει να έχεις τύχη βουνό;

Παράδειγμα προς μίμηση αποτελεί μέχρι στιγμής το γραφείο Τύπου του ΑΣ Ρόδου. Πάντα πρόθυμα, με ευγένεια, οι υπεύθυνοί του φροντίζουν να ενημερώνουν καθημερινά τα τοπικά Μ.Μ.Ε., αφού αντιλήφθηκαν ότι με την τακτική αυτή μόνο κερδισμένοι μπορούν να βγουν! Μακάρι πάντως να βρουν μιμητές, αν και έχουμε την αίσθηση ότι δύσκολα θα συμβεί κάτι τέτοιο!

«Καβούρια» έκαναν την εμφάνισή τους στις μεγάλες ΠΑΕ, αφού η επικείμενη συγχώνευση NOVA και A.D.S. θα μειώσει τα συμβόλαια και τα κέρδη τους, αποδεικνύοντας ότι όλα τα ωραία κρατάνε λίγο.



Ματιές στα σπορ

Στην παγίδα της άπνοιας πολλά σκάφη του «ράλι Αιγαίου»

Εξαιρετικά σπάνιο φαινόμενο τώρα, μεταξύ Κω - Καλύμνου

Η TELESTET θέλοντας να συμβάλλει ουσιαστικά στην ανάπτυξη των τοπικών κοινωνιών και να ενισχύσει πρωτοβουλίες που αφορούν τους νέους ανθρώπους, προχώρησε σε μία σειρά από δωρεές στα νησιά-σταθμούς του φετινού 39ου Ράλι Αιγαίου.

Το βράδυ της Τετάρτης πραγματοποιήθηκε στην Κω, δεύτερο νησί-σταθμός του φετινού Ράλλυ Αιγαίου η απονομή στους νικητές του σκέλους Φολέγανδρος - Κως. Κατά την διάρκεια της τελετής η TELESTET παρέδωσε στο Δήμο Κω ηλεκτρονικούς υπολογιστές και σύστημα πολυμέσων με σκοπό τον εξοπλισμό του Κέντρου Πληροφόρησης Νέων και του Συνεδριακού Κέντρου με σκοπό την κάλυψη των αναγκών εκπαίδευσης και ενημέρωσης της νεολαίας του νησιού.

Στον πρώτο σταθμό του αγώνα, στην Φολέγανδρο, στις 14 Ιουλίου πραγματοποιήθηκαν οι απονομές στους νικητές του σκέλους Φάληρο - Φολέγανδρος σε ειδική τελετή που διοργάνωσαν οι τοπικές αρχές του νησιού. Στην εκδήλωση αυτή παραδόθηκε από την



TELESTET στον Ναυτικό Όμιλο Φολεγάνδρου ένα ιστιοπλοϊκό σκάφους τύπου Laser για τις ανάγκες εκπαίδευσης των νέων του νησιού.

Το Ικάριο Πέλαγος χθες υποδέχτηκε τους ιστιοπλόους με άπνοια , κάτι εξαιρετικά σπάνιο ενώ οι άνεμοι που πνέουν στο Αιγαίο πέλαγος αυτές τις μέρες σίγουρα δεν είναι τα αναμενόμενα μελτέμια.

Πολλά από τα σκάφη του αγώνα βρίσκονται ακόμα στο στενό Κω - Κάλυμνο αφού οι ασθενείς άνεμοι δεν τους επιτρέπουν να κινηθούν

Στις 10:30, λόγω της άφιξης του πλοίου της γραμμής, δόθηκε η εκκίνηση του 3ου σκέλους , Κω - Νάξο. Τα 48 σκάφη έφυγαν με βόρειο άνεμο, έντασης 20 κόμβων, όμως κατά την πρόβλεψη του Αστεροσκοπίου και της ΕΜΥ (Εθνικής Μετεορολογικής Υπηρεσίας) οι άνεμοι θα εξασθενίσουν στον δρόμο για την Νάξο.

Στο Παγκόσμιο «στίβου εφήβων»

Μέχρι τα ημιτελικά έφθασε ο Μαρκόπουλος

Δεν τα κατάφερε ο Μιχάλης Μαρκόπουλος στη Τζαμάϊκα!

Ο αθλητής του ΓΑΣ Ρόδου «Η Υγεία» έφθασε μέχρι τα ημιτελικά των 400μ με εμπόδια Παγκοσμίου πρωταθλήματος εφήβων - νεανίδων.

Παρά τη θέληση και την προσπάθειά του, ο Μαρκόπουλος δεν μπόρεσε να



προκριθεί στον τελικό. Ωστόσο, ο ίδιος απέκτησε τεράστιες εμπειρίες που θα πρέπει να αξιοποιήσει στη συνέχεια.

Ο Μιχάλης Μαρκόπουλος αξίζει τα συγχαρητήρια όλων μας για την επιτυχία του και καλό θα είναι, να προσεχθεί και να βοηθηθεί πολύ περισσότερο από τους φορείς του νησιού και του νομού.

Την Κυριακή το πρωί «Ο γύρος του Κάστρου»

ΟΓΑΣ Ρόδου «Η Υγεία» ευαισθητοποιημένος όπως πάντα με το δράμα των αγνοουμένων Κυπρίων αδελφών, διοργανώνει και φέτος σε συνεργασία με το Σύλλογο Κυπρίων Ρόδου, τον καθιερωμένο αγώνα ανωμάλου δρόμου «ο γύρος του Κάστρου» την Κυριακή 21/7/02.

Ωρα εκκίνησης ορίστηκε η 10.30 π.μ. από πλατεία Δημαρχείου. Διαδρομή: πλατεία δημαρχείου - λεωφόρος Ελευθερίας - λιμάνι - Βύρωνος - Δημοκρατίας - Παπάγου, σταθμός ταξί - τερματισμός στο Ακταίον.

Ο αγώνας δεν έχει αγωνιστικό χαρακτήρα και οι δρομείς φέρουν την ευθύνη για την ιατρική τους εξέταση.



Παρακαλούνται όσοι θα συμμετάσχουν να βρίσκονται στην αφετηρία μισή ώρα νωρίτερα, για να δηλώσουν συμμετοχή. Οσοι πάρουν μέρος στον αγώνα θα πάρουν αναμνηστικό δίπλωμα και φανελάκι.

Κορυφαία εκδήλωση στην Ελλάδα το «Παγκόσμιο» σιρκουί μπιτς βόλεϊ

Μεγάλη πρόκληση αποτελεί για τους Ροδίτες το Παγκόσμιο σιρκουΐ μπιτς βόλεϊ γυναικών, που θα πραγματοποιηθεί στην πλατεία Δημαρχείου από 24 έως 28 Ιουλίου.

Πρόκειται για την κορυφαία εκδήλωση που γίνεται στην Ελλάδα το 2002 και που θα πρέπει να αγκαλιαστεί απ' όλους, ώστε να σημειώσει απόλυτη επιτυχία.

Οργανωτικά, τα πηγαίνουμε περίφημα και είναι κάτι που έχουν δει όχι μόνο οι άνθρωποι της ΕΟΠΕ και της Παγκόσμιας Ομοσπονδίας, αλλά έχει προκαλέσει ευχάριστη έκπληξη και στην «Αθήνα 2004», η οποία αναζητά πόλεις στη χώρα που θα προσφέρουν σιγουριά στη φιλοξενία ολυμπιακών ομάδων πριν το «μεγάλο ραντεβού».

Υπό το βλέμμα της τεχνικής υπευθύνου της Παγκόσμιας Ομοσπονδίας Βόλεϊ Ντανιέλα Ντράγκο θα συνεχιστούν οι εργασίες για την ολοκλήρωση των προετοιμασιών εν'ψει του WORLD TOUR OPEN μπιτς βόλεϊ γυναικών.

Η Ιταλίδα αναμένεται στη Ρόδο σήμερα και θα έχει συναντήσεις με τα μέλη της Ελληνικής Ομοσπονδίας (ΕΟΠΕ) καθώς και αυτά της τοπικής συντονιστικής επιτροπής. Να υπενθυμίσουμε πως η κ. Ντράγκο είχε βρεθεί στη Ρόδο ξανά στις 24 Απριλίου και είχε τη δυνατότητα να επιθεωρήσει τους χώρους διεξαγωγής των αγώνων.

ΑΦΙΞΕΙΣ ΟΜΑΔΩΝ

Στο μεταξύ, ήδη ξεκίνησαν οι αφίξεις των αθλητριών που θα συμμετάσχουν στο σπουδαίο αθλητικό γεγονός που πρόκειται να διαφημίσει το νησί μας σε ολόκληρο τον κόσμο. Τα μεγάλα ονόματα που θα αγωνιστούν απευθείας στο κυρίως ταμπλό θα αρχίσουν να έρχονται στη Ρόδο από την Κυριακή και όπως όλα δείχνουν (και όπως είναι αναμενόμενο φυσικά), θα αποτελέσουν πόλο έλξης για τους φίλους του αθλήματος και όχι μόνο. Συγκεκριμένα:



- Την Κυριακή 21 Ιουλίου θα έρθουν οι Αυστραλές Κλαρκ και Γκούλι, ενώ τη Δευτέρα 22 του ίδιου μήνα θα αφιχθούν οι επίσης Αυστραλές Πότθαρστ και Κουκ. Αξίζει να σημειωθεί πως οι δύο τελευταίες έχουν κατακτήσει το χρυσό μετάλλιο στους Ολυμπιακούς αγώνες του Σίδνεϋ.

- Την ίδια ημέρα θα βρίσκονται εδώ και οι Αμερικανίδες Μαρτίκ και Φοντάνα.

Ολες οι αθλήτριες θα διαμείνουν στο ξενοδοχείο MEDITERRANEAN ενώ οι αποστολές των διαιτητών θα καταλύσουν στις ξενοδοχειακές εγκαταστάσεις του PLAZA.

ΙΣΠΑΝΙΚΗ ΝΟΤΑ ΔΡΟΣΙΑΣ

Οι φιλαθλοι δεν θα έχουν τη δυνατότητα να παρακολουθήσουν μόνο αγώνες υψηλού επιπέδου αλλά και να χαλαρώσουν με μουσικά διαλείμματα κατά τη διάρκεια των οποίων πανέμορφες Ισπανίδες χορεύτριες θα μας προσφέρουν ξεχωριστή νότα δροσιάς. Οι cheerleaders αναμένονται στο «σμαραγδένιο» νησί τις αμέσως επόμενες ημέρες.

ΠΡΟΒΑ ΤΖΕΝΕΡΑΛΕ

Πριν την έναρξη του παγκοσμίου πρωταθλήματος και συγκεκριμένα, το Σαββατοκύριακο θα πραγματοποιηθεί τουρνουά μπιτς βόλεϊ στην πλατεία δημαρχείου που διοργανώνει η ΕΟΠΕ και αποτελεί «πρόβα τζενεράλε» για το μεγάλο αθλητικό γεγονός που θα ακολουθήσει.

ΕΘΕΛΟΝΤΙΣΜΟΣ

Στα γραφεία του Δημοτικού Οργανισμού Νεολαίας και Αθλησης Ρόδου (Διαγοριδών 1) είναι προγραμματισμένη να γίνει συγκέντρωση της συντονιστικής επιτροπής. Η σύσκεψη θα ξεκινήσει στις 8μ.μ. και όσοι επιθυμούν να προσφέρουν τις υπηρεσίες τους εθελοντικά στη διοργάνωση, μπορούν να παραβρεθούν.

Στο αεροδρόμιο θα υπάρχουν δύο γκισέ υποδοχής (πτήσεις εξωτερικού και εσωτερικού) τα οποία ήδη είναι έτοιμα. Σε αυτά θα βρίσκεται ένα άρτια εκπαιδευμένο προσωπικό που θα είναι πανέτοιμο για να εξυπηρετήσει τους επισκέπτες.

ΔΙΑΚΟΠΗ ΣΤΗ ΜΑΣΣΑΛΙΑ

Δυνατοί αέρηδες που ξέσπασαν στη Μασσαλία ανάγκασαν τους διοργανωτές του Γκραν Σλαμ να διακόψουν τους αγώνες. Το ξαφνικό μπουρίνι δεν ήταν ο μόνος λόγος για την αναστάτωση της σπουδαίας συνάντησης της άμμου (μετέχουν μόνο τα 48 καλύτερα ζευγάρια της FIVB). Λάθος των αρμοδίων έδωσε διαφορετικούς συνδυασμούς ζευγαριών στο ταμπλό των «24» με αποτέλεσμα να επικρατήσει ...πανικός στην τεχνική επιτροπή. Βάσει προγράμματος οι Εφη Σφυρή/Βάσω Καραντάσιου πρέπει να αντιμετωπίσουν στο νοκ άουτ παιχνίδι για τις «16» τις Νορβηγίδες Μαασέιντε /Γκλένσνες και όχι τις Κουβανέζες Περάθα/Κρέσπο (που είναι σαφώς πιο δύσκολος αντίπαλος)! Αργά χθες το βράδυ επρόκειτο να γίνει γνωστό εάν θα αλλάξει ή όχι το πρόγραμμα.

Το ελληνικό δίδυμο προκρίθηκε με τρεις νίκες σε ισάριθμα παιχνίδια καθώς επικράτησε και των Μεξικάνων Γκαξιόλα/Γκαρσία με 2-0 (21-16, 21-16).

Οι Νικολαΐδου /Κουτρουμανίδου αποκλείστηκαν με ήττα και από τις πανίσχυρες Αυστραλέζες Κουκ/Πότχαρστ με 0-2 (8-21, 13-21). Η Εθνική ανδρών έδωσε μόνο το πρώτο ματς του ομίλου (λόγω των ανέμων).

Ηττήθηκε από τους Αμερικανούς Ουόνγκ/Μέτσγκερ με 0-2 (18-21, 17-21) σε 37'.

Ιστιοπλοϊκοί αγώνες με στενή συνεργασία των πόλεων Κω και Μπόντρουμ

ΣΥΝΕΧΙΖΟΝΤΑΙ οι επαφές και οι συνεργασίες σε πολιτιστικό και αθλητικό επίπεδο μεταξύ της Κω και της απέναντι τουρκικής πόλης Bodrum.

Στο πλαίσιο αυτό εντάσσεται η συμμετοχή των δύο γειτονικών πόλεων στο 2ο κύπελλο ιστιοπλοϊκών αγώνων που γίνεται με την υποστήριξη της μεγάλης αμερικανικής εταιρίας ανδρικού ρουχισμού GANT.

Στους αγώνες αυτούς, που θα γίνουν από τις 31 Ιουλίου έως τις 3 Αυγούστου, συνεργάζονται οι μαρίνες της Κω και του Bodrum., ο ιστιοπλοϊκός όμιλος της τουρκικής πόλης και ο Ενιαίος Φορέας Τουρισμού Κω - Νισύρου.

Οι Τούρκοι διοργανωτές έχουν καλέσει δημοσιογράφους από εφημερίδες, περιοδικά και τηλεοπτικά κανάλια για να καλύψουν τους αγώνες, ενώ το ίδιο θα κάνουν και οι συνάδελφοί τους στην Κω.

Οι παραπάνω αγώνες θα πλαισιωθούν και από άλλες εκδηλώσεις και στις δύο πόλεις.

Στο πανελλήνιο μίτιγκ «Ιρις 2002»

Τα Υπερμάρκετ Σπανός βοήθησαν στην επιτυχία



Ενας από τους ανθρώπους που βοήθησε σημαντικά στην επιτυχία του πρόσφατου πανελληνίου μίτιγκ στίβου αναπήρων αθλητών «Ιρις 2002» στη Ρόδο ήταν ο Γιάννης Σπανός.

Τα «Υπερμάρκετ Σπανός» ήταν κεντρικοί χορηγοί της εκδήλωσης και εκπροσωπήθηκαν από τον ίδιο τον κ. Σπανό, που έκανε και απονομές σε διακριθέντες αθλητές.

ΣΑΝ ΣΗΜΕΡΑ...

ΠΡΙΝ 2 ΧΡΟΝΙΑ: *Καμιά εξέλιξη και χθες στα διοικητικά της ΠΑΕ Ιάλυσος. Το Πρωτοδικείο Ρόδου δεν έβγαλε την απόφασή του σχετικά με την προσωρινή διοίκηση κάτι που αναμένεται την Παρασκευή, καλώς εχόντων των πραγμάτων. Ο δικηγόρος Γιώργος Ζελελίδης αναμένεται στη Ρόδο σήμερα ή αύριο , προκειμένου να συναντηθεί με τον δήμαρχο Ιαλυσού Στέργο Στάγκα και το νομικό σύμβουλο του Δήμου Μανώλη Στάγκα. Οι δύο πλευρές θα πρέπει να συζητήσουν την αλλαγή πλεύσης στη διαδικασία ορισμού της προσωρινής διοίκησης της ΠΑΕ.*

■ *Σήμερα το βράδυ θα γίνει η πρώτη συγκέντρωση των παικτών του ΑΕΡΑ εν όψει της νέας αγωνιστικής περιόδου.*

ΠΡΙΝ 6 ΧΡΟΝΙΑ: *«Τάση φυγής» των ποδοσφαιριστών παρατηρείται τις τελευταίες ημέρες στην «Ενωση Ρόδου - Διαγόρα». Η πλειοψηφία των παικτών που έμειναν ελεύθεροι θέλουν να φύγουν από την ομάδα καθώς η υπομονή τους έχει εξαντληθεί, ενώ η σκέψη ότι η «Ενωση» ίσως περάσει χειρότερες καταστάσεις από πέρυσι τους κατατρομάζει. Αλλωστε δεν είναι τυχαίο το ότι αρκετοί έχουν ήδη συζητήσει με άλλες ομάδες την πιθανή μεταπήδησή τους. Οι ίδιοι δηλώνουν ότι θα περιμένουν εξελίξεις μέχρι τη Δευτέρα, μιας και τα περιθώρια για ένα σωστό ξεκίνημα τη νέα περίοδο έχουν στενέψει αφάνταστα.*

ΠΡΙΝ 20 ΧΡΟΝΙΑ: *Ο Γρηγόρης Φράγκος του Δωριέα τερμάτισε πρώτος στον ποδηλατικό αγώνα αντοχής που διοργάνωσε ο Διαγόρας στα πλαίσια της προετοιμασίας των εφήβων. Η σειρά κατάταξης των υπολοίπων ήταν η εξής: Παντελής Χαρίτος (Διαγόρα), Νίκος Χαρίτος (Διαγόρα), Γιάννης Παντελίδης (Διαγόρα), Μανώλης Πρεάρης (Διαγόρα) και Γιάννης Φράγκος (Διαγόρα). Στο μεταξύ ο Κώστας Μπαρμπούσας διορίστηκε ως πρόεδρος της Τοπικής Επιτροπής Ποδηλασίας (Δωδεκανήσου, Κρήτης και Σάμου). Στόχος του νέου προέδρου είναι (γι αυτό άλλωστε δέχθηκε να αναλάβει) η επαναδιεξαγωγή του πρωταθλήματος πίστας στη Ρόδο από τον ερχόμενο κιόλας Σεπτέμβριο.*

ΠΡΙΝ 31 ΧΡΟΝΙΑ: *Πάρα πολύ εύκολα λύγισε ο Διγενής Μόρφου Κύπρου μπροστά στην καθολική ανωτερότητα του Διαγόρα στον προχθεσινό φιλικό αγώνα που διεξήχθη στο Εθνικό Στάδιο της πόλης μας και έληξε με νίκη του τελευταίου με σκορ 4-1. Η ομάδα του Διαγόρα ενισχυμένη με τους Νεοφύτου και Χατζηγεωργίου έπαιξε σπουδαίο ποδόσφαιρο και έθελξε τους φιλάθλους του αγώνα. Ολες οι γραμμές της έδειξαν ομοιογένεια και γενικά στο σύνολό τους κινήθηκαν θαυμάσια. Οι παίκτες που χρησιμοποιήθηκαν άφησαν καλές εντυπώσεις στους φιλάθλους. Περισσότερο άρεσαν οι Σάββενας, Κοντουδιός και Ξύπας.*

ΠΡΙΝ 51 ΧΡΟΝΙΑ: *Η ισχυρά ομάς του αμερικάνικου αντιτορπιλικού DICKSON θα συναντηθεί σήμερον το εσπέρας μετά της πρωταθλήτριας Δωδεκανήσου ΑΟΝ, την δε 26ην τρέχοντος μετά του Δωριέως. Οι αγώνες προβλέπονται εκτάκτου ενδιαφέροντος δεδομένου ότι η ισχυρότατη αμερικανική ομάδα μπάσκετ ενίκησε τον Τρίτωνα και τον Ολυμπιακόν.*

Τρία κορίτσια της Ρόδου στο «Βαλκανικό» του τζούντο

Τρία κορίτσια από τη Ρόδο θα δώσουν το «παρών» στο Βαλκανικό πρωτάθλημα τζούντο νεανίδων και νέων κοριτσιών,που θα γίνει το Σαββατοκύριακο 3 και 4 Αυγούστου στην Κομοτηνή.

Πρόκειται για την Κατερίνα Ξανθοπούλου και Μαριάνα Φαυγή του «Ζυγού» και την Κατερίνα Μαυρομάτη της «Φλόγας».



Να μειωθούν οι άδειες για τις λαϊκές αγορές ζητά ο Εμπορικός Σύλλογος



ΝΑ ΜΕΙΩΘΟΥΝ οι άδειες που χορηγούνται στους πωλητές που δραστηριοποιούνται στις λαϊκές αγορές ζητά ο Εμπορικός Σύλλογος Ρόδου. Το θέμα ετέθη για μια ακόμη φορά στη συνεδρίαση του διοικητικού συμβουλίου του Εμπορικού Συλλόγου που πραγματοποιήθηκε προχθές.

Τονίστηκε ακόμη ότι θα πρέπει να εφαρμοσθεί ο νόμος που διέπει τη χορήγηση των αδειών.

Στην προχθεσινή συνεδρίαση του Εμπορικού Συλλόγου έγινε συζήτηση και για τη συνάφεια. Αποφασίστηκε να εφαρμοσθούν οι αποφάσεις του Εμπορικού Επιμελητηρίου που θα προσφύγει στο Συμβούλιο της Επικρατείας και θα χρησιμοποιήσει κάθε ένδικο μέσο ώστε να αποδειχθεί ότι κακώς υπολογίζεται ως τεκμαρτό έσοδο ο φόρος προστιθέμενης αξίας.

Συζήτηση έγινε και για τις εκπτώσεις με αφορμή τις παραβάσεις που διαπίστωσαν στη διάρκεια των εξορμήσεων που έκαναν οι ελεγκτές της Διεύθυνσης Εμπορίου στην αγορά.

Αποφασίστηκε να γίνουν συστάσεις στους επιχειρηματίες ώστε να αναρτήσουν στα καταστήματα τους πινακίδες με τα ακριβή ποσοστά των εκπτώσεων που κάνουν στα είδη που διαθέτουν προς πώληση.

Νέα σύσκεψη για το δικαστικό μέγαρο ζητά ο Δικηγορικός Σύλλογος

ΝΑ ΓΙΝΕΙ ΝΕΑ σύσκεψη για την επέκταση του δικαστικού κτιρίου με τη συμμετοχή των εμπλεκομένων φορέων ζητά ο Δικηγορικός Σύλλογος Ρόδου. Αυτό υποστήριξε με δηλώσεις του ο πρόεδρος του Δικηγορικού Συλλόγου κ. Κώστας Σαρρής και το σχετικό αίτημα θα υποβληθεί σε σύντομο χρονικό διάστημα στο δήμαρχο Ροδίων κ. Γιώργο Γιαννόπουλο.

Στόχος της σύσκεψης θα είναι η επαναβεβαίωση των αποφάσεων που έχουν παρθεί για την αναδιάταξη των δημοσίων υπηρεσιών όπως προβλέπεται στη μελέτη που έχει συνταχθεί από το Δήμο.

Θα πρέπει ακόμη να γίνουν οι συναντήσεις που έχουν αποφασιστεί με τους υπουργούς Δημόσιας Τάξης και Δικαιοσύνης προκειμένου να δοθεί το πράσινο φως και να προχωρήσουν οι διαδικασίες για την επέκταση του δικαστικού κτιρίου.

Διακοπές νερού στο Νιοχώρι

Από τη ΔΕΥΑΡ ανακοινώνεται ότι λόγω απαραίτητων εργασιών στο δίκτυο ύδρευσης, σήμερα **Παρασκευή 19.7.2002 από τις 9 μ.μ. έως 11 μ.μ.**, θα υπάρξει διακοπή νερού στην οδό Παπανικολάου από Ακτή Μιαούλη μέχρι Ηρώων Πολυτεχνείου και μείωση της πίεσης παροχής νερού στις παρακάτω περιοχές:

1. Πλατεία Χαρίτου
2. Οδό Καθοπούλη
3. Οδό Γρίβα.

ΠΡΟΣΚΛΗΣΗ

Καλούνται όλοι οι δικαιούχοι οικοπέδων, της περιοχής Καλαβάρδων, όπως παραβρεθούν στη γενική συνέλευση που θα πραγματοποιηθεί στο ΑΚΤΑΙΟΝ την 20/7/2002 ημέρα Σάββατο και ώρα 6.30 μ.μ.

Εκ του Δ.Σ.

116-20/7

ΠΟΛΙΤΙΣΤΙΚΟΣ ΟΡΓΑΝΙΣΜΟΣ ΔΗΜΟΥ ΡΟΔΙΩΝ



Σάββατο 20 Ιουλίου 2002, 21.30
Θέατρο Μεσαιωνικής Τάφρου «Μελίνα Μερκούρη»
Προπολούνται εισιτήρια Τηλ. 02410 21622, 27427

Ευχαριστούμε το ξενοδοχείο IBISCUS

Σε ειδική ημερίδα στο «Ακταίον»

Συζήτηση για τα Δωδεκάνησα και τις ελληνοτουρκικές σχέσεις

Υποχρεωμένοι να συμβιούμε με τους γείτονες

Ο Ιούλιος είναι ένας μήνας που σηματοδοτεί τραυματικές μνήμες για τον ελληνισμό. Ηταν συνεπώς η πιο κατάλληλη στιγμή για το Διεθνές Κέντρο Λογοτεχνών και Μεταφραστών Ρόδου η οργάνωση προχθές ημερίδας με θέμα «Ελληνοτουρκικές σχέσεις -Δωδεκάνησα». Το θέμα ανέπτυξαν ο Βύρων Θεοδωρόπουλος, Πρέσβυς επί τιμή, ο Νεοκλής Σαρρής καθηγητής Παντείου και ο Κωνσταντίνος Σβολόπουλος, καθηγητής πανεπιστημίου Αθηνών.

Μιλώντας ενώπιον πυκνού ακροατηρίου ο Δήμαρχος Ρόδου Γιώργος Γιαννόπουλος τόνισε πως « είμαστε από τα πράγματα αναγκασμένοι, εξ αιτίας του χάρου του νησιωτικού, της θέσης μας της γεωπολιτικής να συμβιώσουμε με τους γείτονες. Πολύ περισσότερο βέβαια οι μνήμες του Ιουλίου του '74 έρχονται να θυμίσουν άλλα πράγματα σε μας τους Ροδίτες, τους νησιώτες που κάθε πρωί που ξυπνάμε και βλέπουμε στην Ανατολή έχουμε παρούσα την αιτία της συντήρησης της μνήμης ζωντανής».

Ο τεταρτοετής φοιτητής του Τμήματος Ιστορίας του Πανεπιστημίου Αθηνών Χρυσόστομος Κολώνας άρχισε την εισαγωγή του με μία εντυπωσιακή ιστορική αναφορά για την ελληνοτουρκική φιλία λέγοντας «όταν ο Κωνσταντίνος Καραμανλής επισκέφθηκε την Τουρκία τον Μάϊο του 1959 στο αεροδρόμιο της Άγκυρας είπε τα εξής: Εάν η ελληνοτουρκική φιλία ήτο δια την εποχή κατά την οποίαν την είχαν θεμελιώσει ο Κεμάλ Ατατούρκ και ο Ελευθέριος Βενιζέλος απλώς επωφελής δια τους δύο λαούς των, σήμερον η μόνιμος και συνεχής συνεργασία της Τουρκίας και της Ελλάδος αποτελεί ιστορική ανάγκη συνυφασμένη όχι μόνο με την ασφάλεια και την ειρήνη των δύο χωρών αλλά και με το γενικότερο συμφέρον του ελεύθερου κόσμου και της ειρήνης. Οσοι λαοί δεν είναι δέσμιοι της ιστορίας αλλά έχουν τη δύναμη να δημιουργούν ιστορία γνωρίζουν να ενθυμούνται αλλά και να λησμονούν. Λησμονούν τα αρνητικά στοιχεία του παρελθόντος και ενθυμούνται ότι είναι χρήσιμον δια την οικοδόμησιν ενός καλύτερου μέλλοντος».



Ο πρέσβυς επί τιμή Βύρων Θεοδωρόπουλος με τον Χρυσόστομο Κολώνα

Ο Βύρων Θεοδωρόπουλος, πρέσβης επί τιμή, επιβεβαίωσε τα παραπάνω λόγια του Κ. Καραμανλή γιατί, όπως είπε, ήταν τότε παρών στο αεροδρόμιο ως πρέσβης Αγκύρας. Συνεχίζοντας ανέφερε ότι «ο Ελληνας πρωθυπουργός τα είπε γιατί τα επίστευε. Δεν ξέρω αν τα επίστευε και ο ομόλογός του Μεντερές, ο οποίος δεν πρόλαβε να το αποδείξει διότι τον επόμενο χρόνο τον απαγχόνισαν». Συνεχίζοντας διευκρίνισε πως «όταν λέμε ελληνοτουρικές σχέσεις εννοούμε το τρίγωνο Ελλάδα-Τουρκία-Κύπρος.

Οι χώρες αυτού του τριγώνου έχουν ανάγκη να προσαρμόσουν την εξωτερική τους πολιτική στα νέα δεδομένα της διεθνούς καταστάσεως. Ενώ όμως η Τουρκία δηλώνει ότι επιθυμεί σφόδρα να γίνει πλήρες μέλος της Ευρωπαϊκής Ένωσης αρνείται να συμφωνήσει στο θέμα του Ευρωστρατού, το οποίο είναι μία ρήτρα πως δεν νοείται επίθεση μέλους-κράτους του NATO εναντίον άλλου μέλους -κράτους του NATO, επειδή θέλει να διατηρεί ανοικτή την πόρτα μιας επιθετικής ενέργειας κατά της Ελλάδας. Ενώ προτεραιότητά της θα έπρεπε να είναι τα άλλα της σύνορα, όπου έχει τρεις, το λιγότερο, δύσκολους γείτονες:

Τη Συρία, το Ιράκ, το Ιράν, έχει τα σύνορα του Καυκάσου, που σιγά-σιγά επανέρχεται η ρωσική επιρροή, έχει όλα τα οικονομικά και εσωτερικά τα κουρδικά προβλήματα . Αντί αυτού έχει επιλέξει μια μακροχρόνια και μάλιστα σταδιακά κλιμακούμενη αντιπαράθεση με την Ελλάδα. Αυτό γιατί; Για να επεκτείνει την κυριαρχία της στα Ίμια, στις γκρίζες ζώνες και στις βραχονησίδες;

Η μήπως είναι το μόνο σύνορο στο οποίο νομίζει η Τουρκία πως μπορεί να προβάλλει αξιώσεις που δεν μπορεί να προβάλλει έναντι της Συρίας, του Ιράν και του Ιράκ»;. Καταλήγοντας είπε πως «Ένα μέρος αυτής της ευθύνης για την τουρκική στάση φέρνει και η Δύση και οι Ευρωπαίοι και οι Ηνωμένες Πολιτείες, σε μικρότερο μέρος οι Ευρωπαίοι, σε μεγαλύτερο οι Αμερικανοί. Πιθανότατα τόσο οι Ευρωπαίοι όσο και οι Αμερικανοί υπερεκτιμούν τη σημασία της Τουρκίας και έχουν εμπεδώσει με τη στάση τους την πεποίθηση στους Τούρκους ότι η Ευρώπη και η Αμερική χρειάζονται την Τουρκία. Δεν σκέφθηκαν ποτέ μήπως η Τουρκία χρειάζεται την Ευρώπη και την Αμερική. Γι αυτό το έργο της ελληνικής διπλωματίας αυτή τη στιγμή είναι αρκετά δύσκολο. Αν μάλιστα διευρυνθεί το χάσμα που αρχίζει να διαφαίνεται μεταξύ Ευρώπης και Ηνωμένων Πολιτειών η εξωτερική μας πολιτική θα γίνει ακόμα πιο δύσκολη. Σημασία όμως έχει ότι τόσο η κυβέρνηση όσο και η αντιπολίτευση συμμερίζονται τις βασικές επιλογές της εξωτερικής μας πολιτικής.

Όταν σκεφτούμε ότι υπήρξαν παλαιότερα εποχές, ακόμα και σχετικά πρόσφατα που υπήρξαν ριζικές διαφωνίες σχετικά με την πορεία της εξωτερικής μας πολιτικής, θα συμφωνήσουν όλοι πιστεύω ότι αυτό το στοιχείο είναι τόσο σημαντικό που θα πρέπει να το διαφυλάξουμε ως κόρη οφθαλμού».

Ο Κων.Σβολόπουλος , καθηγητής πανεπιστημίου Αθηνών μίλησε για το θέμα του καθεστώτος των νησιών που βρίσκονται στην περιοχή μεταξύ του Δωδεκανησιακού συμπλέγματος και των Μικρασιατικών ακτών. Η προσέγγιση ήταν από τη σκοπιά του ιστορικού, ο οποίος παρουσίασε μια σειρά από ντοκουμέντα, χάρτες και κείμενα, που εντοπίστηκαν σε αρχεία του εξωτερικού, που βοηθούν πάρα πολύ την προβολή και στήριξη των ελληνικών θέσεων.

Τέλος ο Νεοκλής Σαρρής αναφέρθηκε στην επεκτατική πολιτική της Τουρκίας και είπε ότι χάρη της ελληνοτουρκικής φιλίας οι γείτονες επιδιώκουν συγκυριαρχία στην Κύπρο, η οποία ζητούν να επεκταθεί και στο Αιγαίο, πενήντα μίλια δυτικά της Τουρκίας. Δεν τους ενδιαφέρουν ούτε τα πετρέλαια, ούτε τα Ιμια, αλλά η συγκυριαρχία στο Αιγαίο, την οποία είχαν αρχίσει πολύ νωρίτερα το 1914. Το σχέδιο είναι δεδομένο.

ΧΡΗΣΤΟΣ ΜΥΣΤΙΛΙΑΔΗΣ

Για το Δήμο Ρόδου

Ο ΣΥΝ συζητά και με τους δυό υποψηφίους

ΚΑΙ ΣΥΝΤΟΜΑ Θ' ΑΠΟΦΑΣΙΣΕΙ

Συνάντηση με τον δήμαρχο Ροδίων κ. Γιώργο Γιαννόπουλο, θα επιδιώξει να έχει την ερχόμενη εβδομάδα η Νομαρχιακή Επιτροπή του Συνασπισμού, προκειμένου να καθορισθούν οι άξονες συνεργασίας τους εν' όψει των εκλογών.

Σε συνεδρίαση της γραμματείας του Συνασπισμού προχθές το βράδυ, αποφασίσθηκε να αναλάβει επιτροπή την καταγραφή στοιχείων, σε σχέση με τις δραστηριότητες των οργανισμών και των επιχειρήσεων του Δήμου, ώστε να κατατεθούν οι προτάσεις του κόμματος, που θ' αποτελούν και τους άξονες της συνεργασίας.

Στη συνάντηση πάντως με το Δήμαρχο Ροδίων θα ζητηθεί η συμμετοχή των στελεχών του Συνασπισμού στην ομάδα κατάρτισης του αναπτυξιακού προγράμματος.

Μετά τη συνάντηση με το Δήμαρχο, η Νομαρχιακή Επιτροπή του Συνασπισμού θα έχει επαφές και με τον υποψήφιο δήμαρχο κ. Χατζή Χατζηευθυμίου, ενώ αμέσως μετά θα συγκληθεί γενική συνέλευση των μελών του κόμματος, για ν' αποφασισθεί σε ποιόν εκ των δύο υποψηφίων θα δοθεί στήριξη ενόψει των εκλογών.

Εκκληση στους πολίτες να δίνουν νερό σε όλα τα αδέσποτα ζώα

Εκκληση στους πολίτες κάνει η Φιλοζωϊκή Εταιρία για να δίνουν λίγο νερό στ' αδέσποτα. Σε σχετική ανακοίνωση αναφέρονται τα εξής:



«Η Φιλοζωική Ρόδου κάνει έκκληση σε όλους τους πολίτες, φιλόζωους και μη, να δίνουν λίγο νερό στα αδέσποτα, ιδιαίτερα τις ημέρες του καύσωνα, αλλά και σε όλη τη διάρκεια του καλοκαιριού.

Αν μπορείτε, δείξτε την ευαισθησία σας στα αδέσποτα, τοποθετώντας τακτικά ένα δοχείο με νερό σε σημεία, που σε σας είναι εύκολο και στα αδέσποτα προσιτό.

Δώστε στα αδέσποτα να πιουν λίγο νερό, τους είναι τόσο απαραίτητο!».

ΚΗΔΕΙΑ

Τον λατρευτό μας αδελφό, θείο και εξάδελφο

ΔΗΜΗΤΡΙΟ ΔΟΥΚΑΚΗ

Ετών 79

Θανόντα κηδεύουμε σήμερα Παρασκευή 19 Ιουλίου 2002 και ώρα 11 π.μ. από τον Ιερό Ναό Αγίας Αναστασίας Ρόδου.

Η ταφή θα γίνει στο Παλαιό Νεκροταφείο Αγίου Δημητρίου Ρόδου

Τα αδέλφια, τα ανίψια, τα εξαδέλφια και οι λοιποί συγγενείς

ΑΣ-19/7

Στοιχεία από το Δήμο Ρόδου για τις αντικειμενικές αξίες

ΕΚΔΙΚΑΖΕΤΑΙ Η ΠΡΟΣΦΥΓΗ

ΑΝΑΣΤΟΛΗ της εφαρμογής των αντικειμενικών αξιών που ανακοίνωσε το υπουργείο Οικονομικών το 2001 ζητά τώρα ο Δήμος Ροδίων ενόψει της εκδίκασης της προσφυγής που κατέθεσε στο Συμβούλιο της Επικράτειας και προσδιορίστηκε τον Απρίλιο του 2003.

Για το λόγο αυτό θα κατατεθεί στο αμέσως προσεχές διάστημα υπόμνημα στο Συμβούλιο της Επικρατείας από τη νομική υπηρεσία του Δήμου Ροδίων που ξεκίνησε ήδη τις σχετικές διαδικασίες.

Ήδη ζητήθηκαν στοιχεία από το Εμπορικό Επιμελητήριο ώστε να αποδειχθούν τα προβλήματα και οι ζημίες που δημιουργήθηκαν από την εφαρμογή των αντικειμενικών αξιών που ανακοινώθηκαν το έτος 2001.

Συγκεκριμένα ζητήθηκαν:

1. Παραστατικά από τα συμβόλαια που έχουν συναφθεί.
2. Να τεκμηριωθεί η διαφορά στα μισθώματα που προέκυψε από την εφαρμογή των νέων αντικειμενικών αξιών.

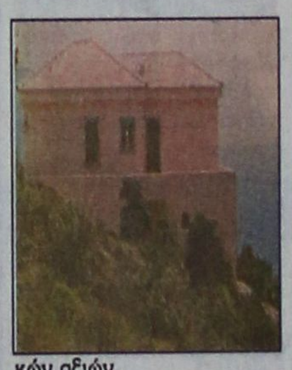

3. Οικονομολογικά στοιχεία και μελέτη για τα προβλήματα που προκάλεσε η εφαρμογή των αντικειμενικών αξιών που ανακοίνωσε το υπουργείο Οικονομικών το 2001.

Τ' αποτελέσματα στο 4ο Λύκειο

Από το 4ο Ενιαίο Λύκειο Ρόδου (τάξη Γ') αρίστευσε η μαθήτρια Δικαία - Μαρίνα Διακογιωργάκη με βαθμό 18,6 και απολύεται ο Γιάννης Νούσης.

ΕΑΝ ΨΑΧΝΕΤΑΙ ΓΙΑ ΗΛΕΚΤΡΟΝΙΚΟ ΔΙΑΔΡΟΜΟ ΤΟΤΕ Η ΕΠΙΛΟΓΗ ΕΙΝΑΙ ΜΟΝΟ ΜΙΑ SPIRIT 3200

ΑΡΙΣΤΗ ΠΟΙΟΤΗΤΑ
ΓΕΡΜΑΝΙΚΟΣ ΣΧΕΔΙΑΣΜΟΣ
ΙΣΧΥΣ 3,6 HP PEAK
ΗΛΕΚΤΡΟΝΙΚΗ ΚΑΙΣΗ 0-15%
ΤΑΧΥΤΗΤΑ 0-16km/hour
ΑΥΤΟΜΑΤΑ PROGRAMMATA
ΚΑΡΔΙΑΚΟΙ ΠΑΛΜΟΙ ΑΦΗΣ
ΚΟΝΣΟΛΑ ΕΝΔΕΙΞΕΩΝ
ΜΑΚΡΥ ΑΝΤΙΚΡΑΔΑΣΜΙΚΟ ΔΑΠΕΔΟ
ΠΤΥΣΟΜΕΝΟΣ ΓΙΑ ΟΙΚΟΝΟΜΙΑ ΧΩΡΟΥ
1 ΧΡΟΝΟ ΕΓΓΥΗΣΗ, 3 ΧΡΟΝΙΑ
ΤΕΧΝΙΚΗ ΥΠΟΣΤΗΡΙΞΗ.

X-TREME STORES by CHRISSIKO

ΤΙΜΗ ΠΡΟΣΦΟΡΑΣ 1690€*

X-TREME STORES by CHRISSIKO

ΜΙΧΑΗΛ ΠΕΤΡΙΔΗ 49 ΡΟΔΟΣ ΤΗΛ. 0241 043070

Συνελήφθησαν δύο άτομα για κλοπή σε μίνι μάρκετ

ΒΟΥΤΗΞΑΝ 380 ΕΥΡΩ ΑΠΟ ΤΟ ΤΑΜΕΙΟ

ΣΕ ΕΠΑΓΓΕΛΜΑ είχε αναγάγει τις κλοπές ζεύγος που συνελήφθη προχθές από τους αστυνομικούς. Πρόκειται για την 20χρονη Ιωάννα Ξύπα του Γεωργίου που με συνεργό τον Βασ. Λατσατιανό του Ελευθερίου, 22 ετών μπήκε στο μίνι μάρκετ της Κατ. Βαρδάκη και έκλεψε από την ταμειακή μηχανή 380 ευρώ.

Η δράστις εξαφανίστηκε με τη βοήθεια του συνεργού της που την περίμενε με μοτοποδήλατο κοντά στο μίνι μάρκετ.

Στην κατοχή της Ξύπα βρέθηκαν 150 ευρώ που αποδόθηκαν στην ιδιοκτήτρια του καταστήματος.

Από την προανάκριση όμως προέκυψε ότι την περασμένη Τρίτη η Ιωάννα Ξύπα έκλεψε από το σπίτι της Ανθούλας Λυμπέρη ένα πορτοφόλι που περιείχε 70 ευρώ και μια πιστωτική κάρτα.

Συνεδριάζει το δημοτικό συμβούλιο Καλλιθέας

ΤΑ ΘΕΜΑΤΑ ΠΟΥ ΘΑ ΕΞΕΤΑΣΕΙ

ΣΥΝΕΔΡΙΑΖΕΙ τη Δευτέρα 22 Ιουλίου 2002, και ώρα 20.00 το Δημοτικό Συμβούλιο Καλλιθέας, με τα εξής θέματα στην ημερήσια διάταξη :

- Θέματα Τεχνικών Υπηρεσιών.
- Θέματα Τμήματος Διοίκησης.
- Έγκριση πρακτικού επιτροπής θεαμάτων.
- Έγκριση απολογισμού ΜΕΚΤΟ.
- Αποδοχή πιστώσεων :

α) Για λειτουργικές δαπάνες σχολείων.

β) Πρώτη κατανομή ΣΑΤΑ έτους 2002.

- Συγκρότηση Συντονιστικού Τοπικού Οργάνου (για την πολιτική προστασία).
- Σύναψη σύμβασης με οικονομολόγο ΠΕ, για ολοκλήρωση των διαδικασιών εφαρμογής του διπλογραφικού συστήματος.
- Επιχορηγήσεις Σχολικών Επιτροπών για τη συντήρηση των σχολείων.
- Αιτήματα Πολιτών.

ΑΝΤΑΛΛΑΚΤΙΚΑ ΦΑΠ ΚΑΡ

ΑΥΤΟΚΙΝΗΤΩΝ ΟΛΩΝ ΤΩΝ ΤΥΠΩΝ
(ΦΑΝΟΠΟΙΪΑΣ - ΜΗΧΑΝΙΚΑ)
ΚΑΙΝΟΥΡΓΙΑ - ΜΕΤΑΧΕΙΡΙΣΜΕΝΑ - ΙΜΙΤΑΣΙΟΝ
ΚΡΥΣΤΑΛΛΑ - ΠΑΡ ΜΠΡΙΖ
ΚΩΝ. Σ. ΠΑΠΑΔΗΜΗΤΡΙΟΥ - ΧΡ. ΠΑΠΑΓΙΑΝΝΑΚΗΣ

ΚΑΠΟΔΙΣΤΡΙΟΥ 38 • ΡΟΔΟΣ • ΤΗΛ.: 02410.34800 FAX: 02410.36333 • ΚΙΝ.: 0944/324325, 0972/874517

ΓΔ-207

ΕΙΣΑΙ ΝΕΟΣ; ΣΕ ΕΝΔΙΑΦΕΡΕΙ:

Έλα τη Δευτέρα, 22 Ιουλίου, στις Εκατό Χουρμαδιές να γνωρίσεις από κοντά τι μπορούν να σου προσφέρουν:

ΠΟΔΡ, ΔΟΝΑ, ΔΙΟΔΟΣ (Κέντρο Πρόληψης κατά των Εξαρτήσεων και Προαγωγής της Υγείας), ΚΑΛΛΙΠΑΤΕΙΡΑ (Κέντρο Στήριξης και Προώθησης στην Απασχόληση), Κέντρο Πληροφόρησης Νέων

Έλα να απολαύσουμε μαζί έθνικ ροκ με το διεθνούς φήμης Καταλανικό συγκρότημα

Companyia Electrica DHARMA

Έλα να γνωρίσεις το Μουσείο Νεοελληνικής Τέχνης (Νεστορίδειο Μέλαθρο)

Η συμμετοχή σου είναι ο καλύτερος δρόμος για δράση

Οι εκδηλώσεις αρχίζουν στις 7.00 μ.μ.
Είσοδος ελεύθερη

ΧΛ-21/7

ΔΗΜΟΣ ΡΟΔΙΩΝ