ΕΤΟΣ ΙΔΡΥΣΗΣ 1949
ΙΔΙΟΚΤΗΤΗΣ - ΔΙΕΥΘΥΝΤΗΣ
ΓΙΩΡΓΟΣ ΔΙΑΜΑΝΤΙΔΗΣ
Γραφεία - Τυπογραφεία:
Μάρκου Μαλλιαράκη 3 (ΚΟΒΑ)
Λογιστήριο: Νέα Αγορά
Τηλ.: Σύνταξης: 27356 - 34101 FAX: 20643
Λογιστηρίου: 24539 FAX: 24539
e-mail: info@proodos.net

ΠΡΟΟΔΟΣ

Ανεξάρτητη καθημερινή πρωινή εφημερίδα

ΑΡΙΘΜΟΣ ΦΥΛΛΟΥ 16.073 • ΤΙΜΗ 0,70 ευρώ

ΚΥΡΙΑΚΗ 21 ΙΟΥΛΙΟΥ 2002

SATO
OFFICE SYSTEMS
ΜΠΟΝΗΣ Ε.Π.Ε. ΤΗΛ. 02410 75533

Ετοιμα τα κελιά τους στον Κορυδαλλό

Και νέες συλλήψεις μελών της 17 Νοέμβρη

ΑΝΘΡΩΠΟΚΥΝΗΓΗΤΟ ΤΩΝ ΑΣΤΥΝΟΜΙΚΩΝ ΓΙΑ ΝΑ ΒΡΕΘΕΙ Η «ΞΑΝΘΙΑ» ΤΗΣ ΟΡΓΑΝΩΣΗΣ



Ο παπα-Τριαντάφυλλος ζήτησε χθες να τιμωρηθούν και τα παιδιά του, στο βαθμό όμως της ευθύνης που έχουν

ΜΕ ΜΕΓΑΛΗ προσοχή και σοβαρότητα οι διωκτικές αρχές προχωρούν στις έρευνες και στις συλλήψεις μελών της 17 Νοέμβρη.

• Πληροφορίες αναφέρουν ότι επίκειται η σύλληψη οκτώ ατόμων για τα οποία προέκυψαν σοβαρά στοιχεία ότι έχουν συμμετοχή στους φόνους και τις ληστείες που διέπραξε η 17 Νοέμβρη.

ΟΙ ΣΥΛΛΗΨΕΙΣ ίσως γίνουν το σαββατοκύριακο, δεδομένου ότι ακυρώθηκαν τα «ρεπό» των ανδρών της Αντιτρομοκρατικής που επρόκειτο να δοθούν για το Σάββατο και την Κυριακή.

• Μεταξύ των υπό σύλληψη είναι και γυναίκες. Οι πληροφορίες αναφέρουν ότι οι αστυνομικοί έχουν εξαπολύσει ανθρωποκυνηγητό για να εντοπίσουν την περιβόητη «ξανθιά» που έλαβε μέρος στην πρώτη δολοφονία της 17 Ν του Αμερικανού Γουέλτς το 1975.

ΝΑ ΤΙΜΩΡΗΘΟΥΝ ΚΑΙ ΤΑ ΠΑΙΔΙΑ ΜΟΥ

Για πρώτη φορά ο παπα-Τριαντάφυλλος Ξηρός παραδέχθηκε ότι τα τρία παιδιά του, που έχουν συλληφθεί, είναι μέλη της 17 Νοέμβρη.

Ο τραγικός πατέρας είπε

ΣΥΝΕΧΕΙΑ ΣΤΗ ΣΕΛ. 4

Για να ξεκαθαρίσει η κατάσταση

Κάθαρση στη ΔΑΝΕ επιδιώκουν τώρα οι μικρομέτοχοι

ΕΝΩΣΑΝ ΟΛΟΙ ΤΙΣ ΔΥΝΑΜΕΙΣ ΤΟΥΣ

ΣΤΗΝ ΑΝΤΕΠΙΘΕΣΗ ετοιμάζονται να περάσουν οι μικρομέτοχοί της ΔΑΝΕ, ώστε να ξεκαθαρίσει το τοπίο στην εταιρία μέχρι τη διεξαγωγή της γενικής συνέλευσης τον ερχόμενο μήνα. Το χρονικό διάστημα που μεσολαβεί μέχρι τις 12 Αυγούστου, που έχει οριστεί η συνέλευση, θα είναι κρίσιμο, καθώς στη διάρκειά του, οι μικρομέτοχοι θα

ΣΥΝΕΧΕΙΑ ΣΤΗ ΣΕΛ. 4



Κάθαρση στη ΔΑΝΕ επιδιώκουν τώρα οι μικρομέτοχοι

Τώρα περιμένουν «προσφορές» της τελευταίας στιγμής

Αλλάζει ριζικά ο τρόπος που οι τουρίστες επιλέγουν που θα πάνε

Μόνο ο «κοινωνικός τουρισμός» θα σώσει τη Ρόδο

ΟΡΙΣΜΕΝΟΙ τουριστικοί παράγοντες είναι πεπεισμένοι, ότι όχι μόνο το 2003 αλλά και το 2004 η τουριστική κίνηση θα παραμείνει καθηλωμένη στα φετινά επίπεδα.

➤ Βρισκόμαστε λοιπόν μπροστά σε μια παρατεταμένη κρίση για όσους δεν το έχουν αντιληφθεί.

ΤΟ ΧΕΙΡΟΤΕΡΟ είναι, ότι ο τρόπος που επιλέγουν πλέον οι τουρίστες τις διακοπές τους έχει αλλάξει ριζικά.

➤ Οι περισσότεροι περιμένουν τις «ειδικές εισφορές» για ν' αποφασίσουν. Η αναμονή ως την τελευταία στιγμή τείνει να γίνει κανόνας. Αλλοι έχουν πρόσβαση στο Διαδίκτυο και κλείνουν μόνοι τους, χωρίς την παρεμβολή του ταξιδιωτικού γραφείου.

ΜΕ ΟΛΑ αυτά έχει αλλάξει η νοοτροπία του σημερινού ταξιδιώτη. Κατά τον ίδιο τρόπο αλλάζουν και οι συμπεριφορές στους τουριστικούς προορισμούς.

➤ Ολα δείχνουν, ότι βαίνουμε στην πλήρη κατάργηση του έγκαιρου προγραμματισμού των διακοπών και οι τουριστικοί κατάλογοι δεν θα έχουν πια λόγο ύπαρξης.

ΓΙΑ ΤΗ Ρόδο αυτή η εξέλιξη θα είναι πολύ επιζήμια, αφού το νησί μας εί-

ΣΥΝΕΧΕΙΑ ΣΤΗ ΣΕΛ. 4



Χθες το μεσημέρι

Φωτιά σε θαμνώδη περιοχή στις Φάνες

ΤΕΘΗΚΕ ΣΥΝΤΟΜΑ ΥΠΟ ΕΛΕΓΧΟ

ΦΩΤΙΑ εκδηλώθηκε νωρίς χθες το μεσημέρι σε θαμνώδη περιοχή των Φανών. Η κινητοποίηση των πυροσβεστικών δυνάμεων υπήρξε άμεση και γύρω στις 3 μ.μ. η φωτιά τέθηκε υπό μερικό έλεγχο, αργά δε το απόγευμα αναμένονταν να τεθεί υπό πλήρη έλεγχο.

ΣΥΝΕΧΕΙΑ ΣΤΗ ΣΕΛ. 4



Υπέβαλε ένσταση στο ΥΕΝ

Δεν συμφωνεί ο Στρίντζης με το ωράριο του «Blye Star»

ΣΗΜΕΡΑ ΕΚΔΗΛΩΣΗ ΣΤΗ ΡΟΔΟ

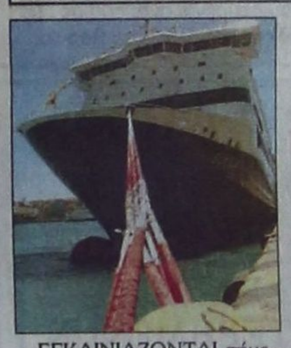

ΕΓΚΑΙΝΙΑΖΟΝΤΑΙ σήμερα σε επίσημη εκδήλωση που θα γίνει παρουσία εφοπλιστών και εκπροσώπων των τοπικών αρχών τα δρομολόγια που θα εκτελεί στα Δωδεκάνησα το πλοίο BLUE STAR 1 της εταιρίας «Blue Star Ferries» που είναι θυγατρική των «Επιχειρήσεων Αττικής».

☛ Το πλοίο ξεκίνησε χθες το πρωί από τον Πειραιά για το καθιερωμένο δοκιμαστικό δρομολόγιο προς τα Δωδεκάνησα και κατέπλευσε αργά το βράδυ στο λιμάνι της Ρόδου.

ΣΤΟ BLUE STAR 1 επιβαίνουν ο πρόεδρος των «Επιχειρήσεων Αττικής» κ. Περικλής Παναγόπουλος, ο γιός του και ο πρόερος της «Super Fast Ferries», Αλ. Παναγόπουλος, ο πρόεδρος της «Blue Star Ferries» Γεράσιμος Στρίντζης, ο υπεύθυνος δημοσίων σχέσεων κ. Θεοδωράτος και άλλα στελέχη της εταιρίας που θα παραστούν μαζί με τις τοπικές αρχές στα εγκαίνια και την εκδήλωση γνωριμίας με το υπερσύγχρονο πλοίο.

☛ Σε εκκρεμότητα παραμένει πάντως το ζήτημα του ωραρίου των αναχωρήσεων του πλοίου από τον Πειραιά που αναμένεται να διευθετη-

ΣΥΝΕΧΕΙΑ ΣΤΗ ΣΕΛ. 4

Σε νησιά της Δωδεκανήσου

Με το «γρήγορο καΐκι» ο Σ. Καραγιάννης κάνει προεκλογική περιοδεία!..

ΚΑΙ ΠΡΟΠΑΓΑΝΔΙΖΕΙ ΤΟ... ΕΡΓΟ ΤΟΥ

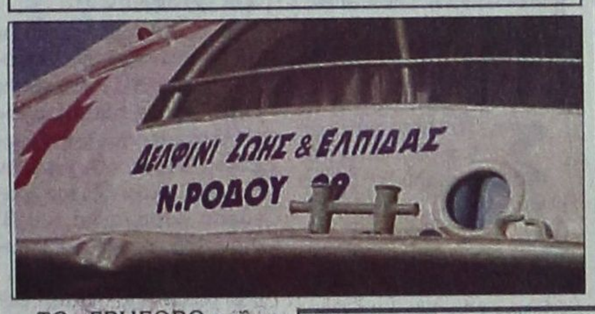

ΤΟ «ΓΡΗΓΟΡΟ καΐκι» χρησιμοποιεί ο νομάρχης Σάββας Καραγιάννης για τις προεκλογικές του περιοδείες!... Ετσι το σαββατοκύριακο με το εν λόγω σκάφος (και φυσικά χωρίς να πληρώνει) κ. Καραγιάννης επισκέπτεται διάφορα νησιά για να προπαγανδίσει το... έργο του, εν όψει των νομαρχιακών εκλογών του Οκτωβρίου.

☛ Περιττό να τονιστεί ότι η χρηματοδότηση του «γρήγορου καϊκού» (που φέρει την ονομασία «δελφίνι ζωής και ελπίδας») γίνεται από το υπουργείο Αιγαίου για να εξυπηρετεί συγκεκριμένους σκοπούς, δηλαδή να προσφέρει ιατρικές υπηρεσίες στους κατοίκους των μικρών

ΣΥΝΕΧΕΙΑ ΣΤΗ ΣΕΛ. 4

Λόγω των αποχετευτικών

Μικρή επιβάρυνση σε πλαζ της Ρόδου

ΠΟΥ ΓΙΝΟΝΤΑΙ ΕΛΕΓΧΟΙ

ΕΠΙΒΑΡΥΜΕΝΕΣ ελαφρά με μικρόβια βρέθηκαν και πάλι ορισμένες από τις παραλίες της Ρόδου. Αυτό προέκυψε από τις δειγματοληψίες, που έγιναν τον τρέχοντα μήνα σε 56 σημεία-παραλίες του νησιού από το Χημείο.

•Η επιβάρυνση οφείλεται στη μεγάλη κίνηση, αλλά και στα προβλήματα που παρουσιάζουν τα αποχετευτικά δίκτυα των ΟΤΑ, με εξαίρεση αυτό του Δήμου Ρόδου.

ΟΙ ΔΕΙΓΜΑΤΟΛΗΨΙΕΣ θα συνεχιστούν μέχρι τα μέσα του Οκτωβρίου, όπως δήλωσε στην «Πρόοδο» ο προϊστάμενος του Χημείου κ. Ευαγόρας Νικολάου και

ΣΥΝΕΧΕΙΑ ΣΤΗ ΣΕΛ. 4

Οι εκλογές στην πόλη της Κω

Νίκη από την πρώτη Κυριακή ελπίζει ο δήμαρχος κ. Μ. Φάκκος

ΣΥΝΕΝΤΕΥΞΗ ΣΤΗΝ «ΠΡΟΟΔΟ»

ΝΙΚΗ από την πρώτη Κυριακή πιστεύει ότι θα εξασφαλίσει ο νυν δήμαρχος Κω και ξανά υποψήφιος κ. Μιλτιάδης Φάκκος. Ο ίδιος προβάλλει ως όραμα, εφόσον εκλεγεί, την έναρξη λειτουργίας της «Ιπποκράτειας Σχολής Ιατρικών Επιστημών».

•Τα παραπάνω, μεταξύ άλλων, αναφέρει σε αποκλει-



Ο δήμαρχος Κω κ. Μιλτιάδης Φάκκος

στική συνέντευξή του στην «Πρόοδο» ο κ. Φάκκος. Αναγγέλλει επίσης, ότι τον επόμενο μήνα θα εγκαινιαστεί και θ'αρχίσει να λειτουργεί η Δημοτική Βιβλιοθήκη Κω.

ΣΤΗΝ ΙΔΙΑ συνέντευξη ο κ. Φάκκος διατυπώνει τις θέσεις του για τον τουρισμό, για τον πολιτισμό και για την τύχη του Διεθνούς Ιπποκρατείου Ιδρύματος. Ο κ. Φάκκος τοποθετείται επίσης απέναντι στον αντίπαλό του για το δημαρχιακό αξίωμα και αμφισβητεί, ότι ο κ. Κυρίτσης έχει θέσεις για την Τοπική Αυτοδιοίκηση. Επί μία 20ετία στα δημοτικά πράγματα της Κω, ο κ. Φάκκος θεωρεί, ότι δεν έφθασε ακόμη η ώρα του απολογισμού. Ενδεικτικά πά-

ΣΥΝΕΧΕΙΑ ΣΤΗ ΣΕΛ. 4

ΕΙΣΑΙ ΝΕΟΣ;
ΣΕ ΕΝΔΙΑΦΕΡΕΙ:

Έλα τη Δευτέρα, 22 Ιουλίου, στις Εκατό Χουρμαδιές να γνωρίσεις από κοντά τι μπορούν να σου προσφέρουν:

ΠΟΔΡ, ΔΟΝΑ, ΔΙΟΔΟΣ (Κέντρο Πρόληψης κατά των Εξαρτήσεων και Προαγωγής της Υγείας), ΚΑΛΛΙΠΑΤΕΙΡΑ (Κέντρο Στήριξης και Προώθησης στην Απασχόληση), Κέντρο Πληροφόρησης Νέων

Έλα να απολαύσουμε μαζί έθνικ ροκ με το διεθνούς φήμης Καταλανικό συγκρότημα
Companyia Electrica DHARMA

Έλα να γνωρίσεις το Μουσείο Νεοελληνικής Τέχνης (Νεστορίδειο Μέλαθρο)

Η συμμετοχή σου είναι ο καλύτερος δρόμος για δράση

Οι εκδηλώσεις αρχίζουν στις 7.00 μ.μ.
Είσοδος ελεύθερη

ΛΗΜΟΣ ΡΟΔΙΩΝ

ΧΛ-21/7

Taj Mahal
ΑΝΟΙΚΤΑ ΚΑΘΗΜΕΡΙΝΑ
BELLY DANCE SHOW
ΔΥΟ ΧΩΡΟΙ ΜΟΥΣΙΚΗΣ
ΙΑΙΑΔΩΝ 2, 1-ΙΑ
ΤΗΛ. 02410 36569, Κιν. 0942 830403
X3380-21/7

ΜΕΤΑ ΣΥΓΧΩΡΗΣΕΩΣ

ΟΥΛΑ ΜΕΚΙΑ...

Στη Ρόδο είχε φιλοξενήσει κάποτε ο μακαρίτης ο Καραμανλής τον στρατάρχη Τίτο. Και τον καγκελλάριο της τότε Δυτικής Γερμανίας Λούντβιχ Ερχαρντ. Στη Ρόδο είχε φέρει και τον Ζίβκωφ.

Κι ο Ανδρέας Παπανδρέου στη Ρόδο είχε φέρει τους τότε σοσιαλιστές ηγέτες της Ευρώπης.

Τη Ρόδο επίσης προτίμησε για τη Σύνοδο Κορυφής των Δώδεκα.

Στη Ρόδο έκαναν τις τσάρκες τους κάποτε ο Ωνάσης και ο Νιάρχος.

Εδώ γυρίστηκαν κάποτε τα «Κανόνια του Ναβαρόνε».

Από εδώ πέρασαν άλλοτε πθοποιοί και καλλιτέχνες διεθνούς εμβέλειας, μεγάλοι επιχειρηματίες και εκπρόσωποι του διεθνούς «τζετ σετ», όπως το λέγανε.

Αυτή τη Ρόδο των τραναχτών ονομάτων τη θάψαμε εμείς οι ίδιοι, με τα χεράκια μας.

Και τι έχουμε τώρα; Τώρα έχουμε τους τρόφιμους του συστήματος «Ούλα μέκια», καταλαβαίνουν οι Ροδίτες τι εννοώ, αγγλιστί «All inclusive». Τους λέμε βέβαια «τουρίστες», αλλά ουδεμίαν σχέση έχουν με το είδος.

Ερχονται εδώ και εγκλείονται σε ξενοδοχεία - άσυλα. Εντάσσονται αμέσως σε προγράμματα σαν να είναι εξηρτημένα άτομα χρήζοντα θεραπείας. Πληρώνουν για όλα αυτά, τους φορούν ένα βραχιολάκι στο χέρι και νομίζουν πως έχουν αγοράσει τον κόσμον όλο.

Κι όταν τους ...απελευθερώσουν για να επιστρέψουν στα σπίτια τους, μαυρισμένοι, πολλοί απ' αυτούς δεν ξέρουν καν σε ποιό τόπο του πλανήτη βρέθηκαν για διακοπές...

Εγώ δεν θα εκπλαγώ, αν έλθει η στιγμή που θα σέρνουν τον καθένα με το καπίστρι, για πιο...εξατομικευμένο σέρβις. Μπορεί και να τους πεταλώνουν για να μη φθείρονται οι πατούσες τους! Αυτά τα άβουλα ανθρωπάκια είναι πλέον οι τουρίστες μας. Κι ας μην παραπονιέται κανένας, γιατί όλοι ήθελαν τουρισμό με το τσουβάλι. Ε, αυτόν έχουμε τώρα.

Μετά συγχωρήσεως
Σάκης

Η
AUTO CENTER
ΜΑΝΩΛΗΣ ΚΩΣΤΑΚΗΣ α.ε.β.ε.
ΕΙΝΑΙ ΣΤΗΝ ΕΥΧΑΡΙΣΤΗ ΘΕΣΗ ΝΑ ΣΑΣ
ΠΡΟΣΦΕΡΕΙ
ΟΛΟΚΑΙΝΟΥΡΓΙΑ ΑΥΤΟΚΙΝΗΤΑ,
ΤΑ ΟΠΟΙΑ ΕΙΝΑΙ ΗΔΗ ΤΑΞΙΝΟΜΗΜΕΝΑ ΑΛΛΑ ΔΕΝ ΕΧΟΥΝ ΠΟΤΕ ΧΡΗΣΙΜΟΠΟΙΗΘΕΙ (0 ΧΙΛΙΟΜΕΤΡΑ)
FIAT SEICENTO
ΑΠΟ
7.460 Ευρώ (2.542.000δρχ)
ΣΕ 5.870 ευρώ (2.000.000 δρχ.)
ΕΞΟΦΛΗΣΗ ΑΠΟ 0% ΠΡΟΚΑΤΑΒΟΛΗ
ΚΑΙ 108 ευρώ ΤΟΝ ΜΗΝΑ
14ο χλμ Ρόδου - Αεροδρομίου, Παραδείσι Ρόδος - Τηλ. 02410/82000
X3380-21/7

ΠΡΟΟΔΟΣ
Ημερήσια Εφημερίδα της Ρόδου
Ετος ιδρύσεως 1949
ΓΡΑΦΕΙΑ ΣΥΝΤΑΞΗΣ
Μ. Μαλλιαράκη 3, 85100 Ρόδος
Τηλ. 0241 / 27356 - 34101 FAX 0241 / 20643
ΛΟΓΙΣΤΗΡΙΟ-ΔΙΑΦΗΜΙΣΕΙΣ
Νέα Αγορά 32 85100 Ρόδος
Τηλ. 0241 / 24539 FAX 0241 / 24539
e-mail: info@proodos.net
www.proodos.net - www.proodosnews.gr

Δωδεκανησιακά 24ωρα

Στα πεταχτά

Λένε ό,τι θέλουν

Το φαινόμενο δεν είναι νέο. Κάθε φορά που θα συμβεί κάποιο γεγονός, ξεφυτρώνουν ως μαϊντανοί, διάφοροι «ειδικοί».

Απόκτησε και η Ρόδος τέτοιους «ειδικούς», που ορισμένοι λίγο έλειψε να εμφανιστούν και ως ...παρόντες κατά τη σύλληψη των τρομοκρατών και να άκουσαν τους διαλόγους που είχαν με τους υπεύθυνους της Αντιτρομοκρατικής!..

Αλλά, από τη στιγμή που κανένας δεν θα τους ζητήσει εξηγήσεις και δεν πρόκειται να πληρώσουν φόρους, λένε ό,τι τους κατεβάσει η ...κούτρα τους!..

Επίτιμοι δημότες

Δεν καταλάβαμε γιατί ο Δήμος Σύμης ανακηρύσσει τόσο εύκολα κάποιους ως επίτιμους δημότες!

Δεν έχουμε καμιά αντίρρηση για το έργο και την προσφορά του Κακογιάννη και του Γαβρά.

Αλλά, δεν έχουν καμιά σχέση με τη Σύμη και αμφιβάλλουμε αν έχουν ποτέ πατήσει το πόδι τους στο νησί!..

Γιατί, λοιπόν, θα πρέπει να τύχουν της ανώτατης τιμής από το Δήμο;

Αν κάποιοι νομίζουν ότι μπορούν από τέτοιες ενέργειες να επιτυγχάνουν άλλους σκοπούς, νομίζουμε ότι δεν έχουν διαλέξει σωστό δρόμο!..

Σαλτάρεις ή όχι;

Σέρεις τι είναι νάρχεσαι από το πουθενά, να μην έχεις κάνει τίποτα το ξεχωριστό στη ζωή σου παρά μόνο να έχεις παίξει κανένα φεγγάρι μπάλα, να σε βολέψουν σε κάποια δημόσια ή δημοτική θέση, ο μισθός βρέξει - χιονίσει και να γίνεις και αιρετός άρχοντας!

Να σε προσφωνούν κ. Τάδε, να σε «ζουμάρουν» τα κανάλια και να σε βάζουν και «πρώτο τραπέζι πίστα» στα δημόσια θεάματα;

Αν σου έχουν συμβεί όλα αυτά, ε, τότε θέλεις καπτίς παραπάνω. Αν όχι δημάρχος (!), τουλάχιστον αντιδήμαρχος, ή πρόεδρος του δημοτικού συμβουλίου ή κάποιο αβανταδόρικο αξίωμα τέλος πάντων.

Και ενώ εσύ έχεις μεγάλη ιδέα για τον εαυτό σου, οι άλλοι δεν το βλέπουν έτσι και σ' αφήνουν εκεί που είσαι.

Σαλτάρεις ή δεν σαλτάρεις;

Αλλά για να τους ...δείξεις μεταπηδάς στον αντίπαλο συνδυασμό.

Τραβάς και μια καταγγελία εναντίον του πρώην συνδυασμού σου για να μάθει ο κόσμος ότι αποστάτησες για λόγους αρχής!

Ωραίο το κόλπο, αλλά αν δεν σου «κάτσει» φίλε;

Συνέχεια της ταλαιπωρίας

Συνεχίζουν τις απεργιακές κινητοποιήσεις τους οι γιατροί του ΙΚΑ και παράλληλα συνεχίζεται και η ταλαιπωρία των ασφαλισμένων του Ιδρύματος.

Τελικά αυτούς τους ταλαίπωρους τους ασφαλισμένους (όχι μόνο εξαιτίας των απεργιών των γιατρών) θα τους νοιαστεί κανένας;

Νεκροταφείο πλοίων

Από τη στιγμή που δεν ξεκίνησαν ακόμη τα έργα στη μαρίνα, η περιοχή του «Ζέφυρος» έχει μετατραπεί σ' ένα απέραντο νεκροταφείο!

Και δεν είναι μόνο τα παροπλισμένα «δελφίνια», τώρα εγκαταλείπουν εκεί και τα σάπια πλοία!

Φυσικά, οι ιδιοκτήτες των σκαφών δεν έχουν να δώσουν λογαριασμό σε κανένα!

Και με την ευκαιρία θέλουμε να ρωτήσουμε το Λιμενικό Ταμείο, τί έγινε με την υπόθεση του καθαρισμού του Ταρσανά από τα άχρηστα πλοία. Μήπως, αντί για ένα, αποκτήσαμε δύο ...νεκροταφεία;

Απογοήτευση

Σκέτη απογοήτευση είναι όλοι αυτοί που αποκαλύπτεται, ότι ήσαν μέλη της «17ης Νοέμβρη».

Αλλη εικόνα είχε ο κόσμος στο μυαλό του για τους φερόμενους ως «επαναστάτες» και φοβερούς τρομοκράτες!

Και τι είναι; Αγιογράφοι, μελισσοκόμοι, ζωγράφοι, παπαδοπαίδια...

Ποιός μπορούσε να φανταστεί μια τόσο πεζή ιστορία;

Κι όμως, αυτά τα ...καλόπαιδα ταλαιπώρησαν μια χώρα κι ένα λαό επί 27 ολόκληρα χρόνια!

Αυτό είναι που λέμε «από τα άγραφα»!

«Παιδί παπά διαόλου εγγόνι»

Στην περίπτωση των αδελφών Ξηρού (των γνωστών τρομοκρατών), επιβεβαιώνεται περίτρανα η λαϊκή μας ρήση «παιδί παπά, διαόλου εγγόνι».

Που να το φανταζόταν ο άμοιρος πατήρ Τριαντάφυλλος Ξηρός ότι τρία από τα παιδιά του θα ήταν μέλη της τρομοκρατικής οργάνωσης - φάντασμα 17 Νοέμβρη.

«Κάνε παιδιά να δεις καλό» σου λέει!..

Μάθανε και τους Λειψούς

Θα υπήρχαν και ορισμένοι (;) Ελληνες που μέχρι προχθές δεν θα ήξεραν, ότι στα Δωδεκάνησα υπάρχει το νησί που ονομάζεται Λειψοί.

Τώρα όμως θα το έμαθαν και θα το ...εμπέδωσαν καλά πια. Γι αυτό φρόντισαν τα τηλεοπτικά κανάλια της Αθήνας, με ηθικό αυτουργό τον Αλέκο Γιωτόπουλο, που έμενε στο νησί ως ...Μιχάλης Οικονόμου.

Είπαμε, η οποιαδήποτε προβολή των νησιών μας γίνεται πάντα μέσα από τα μεγάλα γεγονότα, που «πουλάνε», όπως συμβαίνει και τώρα με την υπόθεση της τρομοκρατίας. Τα άλλα, όπως είναι τα πολιτιστικά, οι διάφορες εκδηλώσεις, οι αφίξεις προσωπικοτήτων, σπάνια ξεπερνάνε τα όρια των νησιών μας.

ΕΙΔΗΣΕΙΣ ΤΟΥ '60

ΠΡΟΟΔΟΣ
14 ΣΕΠΤΕΜΒΡΙΟΥ
1969

ΔΩΡΟΝ ΦΙΛΑΘΛΟΥ

Χθες επροπονήθησαν υπό την επίβλεψιν του κ. Σταματιάδη οι ποδοσφαιρισταί της Ρόδου, οι οποίοι ηγωνίσθησαν εις τον αγώνα με την ΑΕΚ.

Η χθεσινή προπόνησις ήτο εντατικής μορφής, περιελάμβανε δε πλήθος ασκήσεων.

Σήμερον το απόγευμα εις το Εθνικόν Στάδιον θα πραγματοποιηθή αγών δίτερμα, μεταξύ δύο ομάδων της Ρόδου.

-Ευχαριστημένος είναι από την κλήρωσιν ο προπονητής της τοπικής ομάδος κ. Σταματιάδης. Ερωτηθείς σχετικά με την κλήρωσιν και την πορείαν της τοπικής ομάδος εις το εφετινόν πρωτάθλημα, είπε τα εξής:

«Οπωσδήποτε η κλήρωσις είναι ευνοϊκή για την ομάδα μας. Το παν είναι να ξεφύγουμε στην αρχή. Μετά όλα θα είναι πια εύκολα. Πιστεύω ότι και με την συμμετοχήν των τραυματισμένων και στρατευσίμων ποδοσφαιριστών μας θα επιτύχουμε πολλά πράγματα».

-Ο ευρισκόμενος εις Ρόδον ένθερμος οπαδός της ΑΕΚ και προσωπικός φίλος του προπονητού της Ρόδου, κ. Ματσούκας, είναι τώρα και ένας φανατικός οπαδός της ομάδος μας.

Ο κ. Ματσούκας υπεσχέθη ότι μόλις επιστρέψει εις Γερμανίαν, όπου και διαμένει μόνιμα μετά της συζύγου του, θα στείλη στην Ρόδο μία πλήρη ποδοσφαιρική στολή.

Τί έχουν να πουν γι' αυτό οι οικονομικοί παράγοντες της Ρόδου;

-Εντατικές προετοιμασίες ήρχισαν όλες οι ομάδες της τοπικής Ενώσεως εν όψει της διεξαγωγής του τουρνουά σέβεν-σάιντ.

Καίτοι δεν ανεκοινώθη επισήμως η ημερομηνία τελέσεως του εν λόγω τουρνουά, πιστεύεται ότι τούτο θα διεξαχθή τελικά την επομένην Κυριακήν, δεδομένου ότι δεν υπάρχουν άλλα περιθώρια.

-Ανέλαβε τα καθήκοντά του το νέον διοικητικόν συμβούλιον του Αστέρος Παστίδος. Το συμβούλιον της ομάδος της Παστίδος ήρχισε ήδη να δραστηριοποιείται και πιστεύει ότι και με την συμπαράστασιν των φιλάθλων του χωριού, η ομάς θα επιτύχη του αντικειμενικού της σκοπού, που είναι η κατάληψις μιας θέσεως εις το πρωτάθλημα της Α' Ερασιτεχνικής Κατηγορίας.

Θα χαρεί ο Ιπποκράτης!

Οσο κι αν δεν το πιστεύετε, στην πόλη του Ιπποκράτη δεν υπήρχε μέχρι σήμερα Βιβλιοθήκη!

Στην ίδια τη γενέτειρά του ο Πατέρας της Ιατρικής υπήρχε ως τώρα μόνο στα λόγια.

Αλλά και των μεταγενέστερων Κώων τα έργα δεν είχαν στέγη.

Τώρα, επιτέλους, αποκτά και η Κως Δημοτική Βιβλιοθήκη. Και αυτό πιστώνεται στον τωρινό δήμαρχο κ. Φάκκο.

Ο προκάτοχός του, δυστυχώς, είχε διαπρέψει στα 22 χρόνια της δημαρχίας του στα εργολαβικά, αλλά στα γράμματα, στις τέχνες, στον πολιτισμό γενικά είχε κάκιστες επιδόσεις. Μια βιβλιοθήκη στην πόλη του του έπεφτε πολύ βαριά υπόθεση...

Κλιντ Ιστγουντ ο.... Τέλης!..

Σχόλιο της «Πανδώρας» στο χτεσινό «Βήμα» για τον βουλευτή Δωδεκανήσου Αριστοτέλη Παυλίδη:

«Ενας άλλος βουλευτής της ΝΔ γνωστός για την κομψότητά του, είναι ο Αριστοτέλης Παυλίδης, ο οποίος όμως εξέπληξε με την εξωτική εμφάνισή του όσους μετείχαν στο τελευταίο ταξίδι του προέδρου Καραμανλή του Β' στην Αλβανία και στη Γιουγκοσλαβία.

Ο βουλευτής - εκτός, βεβαίως, από τις επίσημες συναντήσεις - προτιμούσε να μένει αξύριστος και κυκλοφορούσε με ένα πλατύγυρο, μαλακό καπέλο, το οποίο φορούσε επάνω από ένα καπελάκι του μπέιζ - μπολ! Εξέπληξε και τον πρόεδρο, ο οποίος, όταν σε κάποια στιγμή του αεροπορικού ταξιδιού στράφηκε προς το μέρος του Α. Παυλίδη και τον είδε να προσπαθεί να κοιμηθεί με το πλατύγυρο καπέλο κατεβασμένο ως τη μυτη, του είπε: «Οπως σε βλέπω έτσι, βρε παιδί μου, μου φαίνεται σαν να ταξιδεύω με τον Κλιντ Ιστγουντ»..»

ΚΑΘΗΜΕΡΙΝΑ ΤΑ ΝΕΑ ΤΗΣ ΔΩΔΕΚΑΝΗΣΟΥ ΣΤΟ INTERNET

www.proodos.net
www.proodosnews.gr

Η γυναίκα και ο κόσμος της

Το καλοκαίρι διψάμε περισσότερο και γι' αυτό με κάθε τρόπο θέλουμε να σβήσουμε τη δίψα μας. Το δροσερό και παγωμένο νερό είναι αυτό που παντού σχεδόν, όλοι μα στην εποχή μας, κρατάμε σε μικρά ή μεγάλα πλαστικά μπουκάλια, όπου και να πάμε. Βέβαια μπορούμε από περίπτερα, φαστ - φουντ και καταστήματα τροφίμων, να αγοράσουμε αναψυκτικά και έτοιμους χυμούς. Σε καφετέριες και καφέ - μπαρ, όποτε πάμε για να καθίσουμε λίγη ώρα με την παρέα μας μπορούμε να παραγγείλουμε εκτός από καφέ και αναψυκτικά, φρέσκους χυμούς από φρούτα εποχής. Θα απολαύσουμε γεύση και άρωμα, θα δροσιστούμε και θα πάρουμε στοιχεία απαραίτητα για τον οργανισμό όπως οι βιταμίνες. Φυσικά δεν χρειάζεται να περιμένουμε να βγούμε από το σπίτι για να πιούμε φρέσκους χυμούς. Και στο σπίτι από τα φρούτα που αγοράζουμε μπορούμε να φτιάξουμε φρέσκους χυμούς από φρούτα εποχής στον αποχυμωτή. Αν δεν έχουμε αποχυμωτή μπορούμε να τα λιώσουμε και να τα περάσουμε μέσα από ένα τούλι, γάζα ή λεπτό τρυπητό για να βγάλουμε το χυμό καθαρό στο ποτήρι χωρίς κομμάτια φρούτου. Αν θέλουμε μπορούμε να προσθέλουμε ένα κομμάτι φρούτου περασμένο στα χείλη του ποτηριού. Επίσης μπορούμε να κάνουμε συνδυασμούς γεύσεων και χρωμάτων. Ακόμα και γλυκές ντομάτες να στίψουμε θα πιούμε ευχάριστα το χυμό με παγάκια. Μπορούμε λοιπόν να φτιάξουμε ποτά χωρίς αλκοόλ για την οικογένεια και τους φίλους μας.

ΜΙΚΑ

ΚΙΝΗΜΑ ΤΟ ΓΡΑΦΟΙ

ΚΙΝΗΜΑΤΟΘΕΑΤΡΟ «ΡΟΔΟΝ»
Την Τρίτη 16 Ιουλίου ξεκινούν οι προβολές του θερινού κινηματογράφου «ΡΟΔΟΝ» που διοργανώνονται από τον Πολιτιστικό Οργανισμό του Δήμου Ροδίων σε συνεργασία με την κινηματογραφική εταιρία Ρόδου «Θέασις» και θα διαρκέσουν μέχρι 15 Σεπτεμβρίου 2002.
Οι προβολές θα γίνονται Τρίτη - Κυριακή και ώρα 21.30
Πρώτη ταινία: ΝΤΑΝΙΣ ΤΑΝΟΒΙΤΣ
«NO MAN'S LAND»
Η ιστορία δύο στρατιωτών, ενός Βόσνιου και ενός Σέρβου, που βρίσκονται παγιδευμένοι ανάμεσα σε δύο στρατόπεδα κατά τον πόλεμο του 1993 στη Βοσνία.
ΧΛ-21/7

ΜΕΤΡΟΠΟΛ ALPHA ODEON
Πρόγραμμα εβδομάδας από 19/7/2002 έως 25/7/2002
Πληροφορίες - Κρατήσεις : 02410-28400, από 7:00 μμ


ΤΟ ΚΛΑΜΠ ΤΩΝ ΣΤΕΡΗΜΕΝΩΝ ΓΥΝΑΙΚΩΝ
Μία κωμωδία στην υγειά όλων των ανδρών και... των γυναικών που τους κυνηγάνε!!!!
Με την Άντι ΜακΝτάουελ.
CRUSH
Ώρες έναρξης: Showtimes: 7:45 και 10:15 μμ


ΝΟΒΟΚΑΪΝΗ
Τα εγκλήματα δεν γίνονται πάντα από εγκληματίες...
Μία μαύρη κωμωδία με τους Στιβ Μάρτιν και Λόρα Ντερν!!!
NOVOCAINE
Ώρες έναρξης: Showtimes: 8:30 και 10:45 μμ


Πρόσεχε ποιόν ερωτεύεσαι... Ένα τολμηρό ερωτικό θρίλερ! Με τους Τζόζεφ Φάινς και Χέδερ Γκρέιαμ.
KILLING ME SOFTLY
Ώρες έναρξης: Showtimes: 8:15 μμ
ΓΛΥΚΑ ΣΚΟΤΩΣΕ ΜΕ


ΔΩΜΑΤΙΟ ΠΑΝΙΚΟΥ
Ένα εκπληκτικό θρίλερ αγωνίας με τη Τζόντι Φόστερ
PANIC ROOM
Ώρες έναρξης: Showtimes: 10:30 μμ

ΠΑΛΛΑΣ 5 CINEMAS CENTER
ΠΡΟΓΡΑΜΜΑ ΕΒΔΟΜΑΔΑΣ 19/07/2002 - 25/07/2002
www.cinemapallas.gr

ΑΙΘΟΥΣΑ 1
EIGHT LEGGED FREAKS / ΟΧΤΑΠΟΔΑ ΦΡΙΚΙΑ
Comedy Horror
Σε Πρώτη Πανελλήνια Προβολή
ΠΡΩΤΑΓΩΝΙΣΤΟΥΝ: DAVID ARQUETTE, KARI WUHRER, SCOTT TERRA
Ώρες Έναρξης: 18:00, 20:20, 22:30

ΑΙΘΟΥΣΑ 5
SCOOBY DOO
Κωμική περιπέτεια / Comedy
ΠΡΩΤΑΓΩΝΙΣΤΟΥΝ: ROWAN ATKINSON (MR. BEAN) κ.α.
Ώρες Έναρξης: 18:10, 20:10, 22:10

Κρατήσεις / Reservations:
02410 24475 και 02410 70670 (16:00 - 20:00)

ΑΙΘΟΥΣΑ 4
A BEAUTIFUL MIND / ΕΝΑΣ ΥΠΕΡΟΧΟΣ ΑΝΘΡΩΠΟΣ
Κοινωνικό Δράμα / Drama
ΠΡΩΤΑΓΩΝΙΣΤΟΥΝ: RUSSELL CROWE, JENIFER CONNELI, ED HARRIS, κ.α.
Ώρες Έναρξης: 17:30, 20:00, 22:30

ΑΙΘΟΥΣΑ 2
ΓΙΑ ΕΝΑ ΑΓΟΡΙ / ABOUT A BOY
Κωμωδία / Comedy
ΠΡΩΤΑΓΩΝΙΣΤΟΥΝ: HUGH GRANT, RACHEL WEISZ
Ώρες Έναρξης: 18:00, 20:20, 22:35

ΜΟΝΟ ΓΙΑ ΤΑ ΜΕΛΗ
Απαντήστε στην ερώτηση "Ποια ταινία η πρωταγωνιστρια της περιπετειας επιστημονικής φαντασίας IMPOSTOR ΔΙΠΛΗ ΤΑΥΤΟΤΗΤΑ από τους συγγραφείς του Ολικής Επαναφοράς & Blade Runner η οποία θα προβληθεί στα ΠΑΛΛΑΣ στις 25-7-02
Οι 10 πρώτοι νικητές της κληρωσης που θα γίνει την Παρασκευή 26-07-2002 θα κερδίσουν από 1 ΔΩΡΕΑΝ εισιτήριο για την ταινία ενώ οι επόμενοι 10 από μια καταπληκτική αφίσα! Τα ονόματα των τυχερών θα ανακοινωθούν στο τηλεφωνο μας την Παρασκευή 26-07-2002

ΧΟΡΗΓΟΙ
CHINESE BURGER • ROOSTERS Mexican Food

ΣΥΝΑΛΛΑΓΜΑ

	Αγορά	Πώληση
ΔΟΛΛΑΡΙΟ Η.ΠΑ	1,0156	1,0136
ΛΙΡΑ ΑΓΓΛΙΑΣ	0,64364	0,64236
ΚΟΡΩΝΑ ΔΑΝΙΑΣ	7,4389	7,4261
ΚΟΡΩΝΑ ΣΟΥΗΔΙΑΣ	9,3759	9,3571
ΓΙΕΝ ΙΑΠΩΝΙΑΣ	117,86	117,62
ΦΡΑΓΚΟ ΕΛΒΕΤΙΑΣ	1,4650	1,4620
ΚΟΡΩΝΑ ΝΟΡΒΗΓΙΑΣ	7,4454	7,4306
ΛΙΡΑ ΚΥΠΡΟΥ	0,57715	0,57599
ΔΟΛ. ΚΑΝΑΔΑ	1,5579	1,5547
ΔΟΛ. ΑΥΣΤΡΑΛΙΑΣ	1,8289	1,8253

ΦΑΡΜΑΚΕΙΑ

ΔΙΗΜΕΡΕΥΕΙ:
ΙΩΑΝΝΙΔΗΣ ΓΕΩΡΓ.
Αμερικής 11
Τηλ. 02410 35503

ΔΙΑΝΥΚΤΕΡΕΥΕΙ:
ΜΠΙΚΟΥ ΜΙΝΑ
Μεγ. Κωνσταντίνου 45
Τηλ. 02410 30404

ΚΤΕΟ

Από 1/6/2002 έως 30/9/2002: Ολα τα οχήματα με συνδυασμό τριών γραμμάτων ξένων περιοχών ανεξαρτήτου αριθμού και οχήματος **Παράταση προθεσίας ελέγχου μέχρι 31/7/2002:** Παντός είδος οχήματος με συνδυασμό γραμμάτων ΡΟΑ 5001 έως 9999
Επίσης θα ελέγχονται τα οχήματα που η καταλληλότητά τους λήγει αυτές τις εβδομάδες και οχήματα ανάριθμα εισαγωγής.

ΑΡΧΩΝ ΣΑΜΑΡΤΖΗΣ ΑΕΤΕΒΕ
Από το 1980
22 ΧΡΟΝΙΑ ΜΟΝΩΣΕΙΣ

ΜΟΝΩΣΕΙΣ ΤΑΡΑΤΣΩΝ
Ricafon
ΓΙΑ ΤΕΛΕΙΑ ΑΚΟΥΣΤΙΚΗ ΣΤΟΥΣ ΧΩΡΟΥΣ ΕΡΓΑΣΙΑΣ ΚΑΙ ΔΙΑΣΚΕΔΑΣΗΣ

Τοποθετώντας το κατάλληλο προϊόν RICOFON έχετε μια άθουστα με άριστη ακουστική και συγχρόνως ένα τέλειο διακοσμητικό αποτέλεσμα.
X3342-31/7
ΔΙΑΘΕΣΗ: ΑΡΧΩΝ ΣΑΜΑΡΤΖΗΣ ΑΕΤΕΒΕ
ΜΟΝΩΣΕΙΣ - ΣΤΕΓΑΝΩΣΕΙΣ
ΚΑΤΑΣΤΗΜΑΤΑ
1) Ερυθρού Σταυρού 21 - Τηλ.: 02410 23030/32054 Ρόδος 85100
2) Ικαρου & Λαοδικείας - Τηλ.: 02410 20021 Ρόδος 85100
ΚΙΝΗΤΟ: 0944 502033

ΟΔΟΝΤΙΑΤΡΙΚΗ ΑΝΑΚΟΙΝΩΣΗ
ΗΛΙΑΣ ΚΑΘΟΠΟΥΛΗΣ
Ειδικός Ορθοδοντικός
Αλ. Διάκου 50, 851 00 Ρόδος - Τηλ.: 33132, Fax: 75633
Το θερινό ωράριο του ιατρείου, όπου θα ισχύσει από 18/6 έως 7/9, έχει ως εξής:
Δευτέρα 15.00 - 21.00
Τρίτη-Τετάρτη-Πέμπτη-Παρασκευή 09.00 - 15.00
Για ραντεβού καλέστε στο τηλ. 02410 33132
ΧΛ-3392

KYDON TOURS
ΕΚΔΡΟΜΕΣ - ΕΚΔΡΟΜΕΣ
ΜΙΚΡΑ ΑΣΙΑ
• 24/7 - 27/7/02 με καταμαράν
ΦΕΤΙΓΙΕ - ΚΑΣ - ΜΥΡΑ, ΑΓΙΟ ΝΙΚΟΛΑΟ - ΑΤΤΑΛΕΙΑ - ΦΕΤΙΓΙΕ (ΜΑΚΡΗ) - ΛΙΒΙΣΙ
• 1/8 - 4/8/02
ΜΑΡΜΑΡΙΣ - ΚΟΥΣΑΝΤΑΣΙ - ΕΦΕΣΟΣ ΠΑΝΑΓΙΑ - ΣΜΥΡΝΗ
• 27/8 - 3/9/02
ΚΩΝΣΤΑΝΤΙΝΟΥΠΟΛΗ
Επ' ευκαιρία της εορτής της ΙΝΔΙΚΤΟΥ (αρχή εκκλησιαστικού έτους) στο Πατριαρχείο μας οργανώνουμε εκδρομή υπό την αιγίδα του Δεσπότη μας κ.κ. Αποστόλου και του Πρωτοσυγκέλλου Πατέρα Παΐσιου.
1. Πρόγραμμα ΡΟΔΟ - ΜΑΡΜΑΡΙΣ - ΣΜΥΡΝΗ - ΠΡΟΥΣΑ - ΚΩΝ/ΛΗ - ΚΟΥΣΑΝΤΑΣΙ - ΕΦΕΣΟΣ - ΜΑΡΜΑΡΙΣ
2. Αεροπορικώς ΡΟΔΟ - ΑΘΗΝΑ - ΚΩΝ/ΛΗ - ΑΘΗΝΑ - ΡΟΔΟ
5 ημέρες, 4 διανυκτερεύσεις στην ΠΟΛΗ
• 30/8 - 3/9/02
Ολα τα ταξίδια στη Μικρά Ασία με πλούσιο πρόγραμμα, φανταστικά ξενοδοχεία, ξεναγήσεις, περιηγήσεις και πάντα συνοδός η κ. Ελένη Ψυλλάκη
ΕΛΛΗΝΙΚΑ ΝΗΣΙΑ
• 5/8 - 11/8/02
Προσκύνημα στην Παναγιά της ΤΗΝΟΥ
ΤΗΝΟΣ - ΜΥΚΟΝΟΣ - ΠΑΡΟΣ - ΣΑΝΤΟΡΙΝΗ
ΓΥΡΟΣ ΙΤΑΛΙΑΣ
• 5/9 - 11/9/02
ΡΩΜΗ - ΦΛΩΡΕΝΤΙΑ - ΒΕΝΕΤΙΑ - ΒΕΡΟΝΑ
ΡΩΣΙΑ
• 25/9 - 1/10/02
ΜΟΣΧΑ - ΑΓΙΑ ΠΕΤΡΟΥΠΟΛΗ - ΖΑΓΚΟΡΣΚ (ΠΑΤΡΙΑΡΧΕΙΟ)
ΜΑΛΤΑ
• 11/10 - 14/10/02 και 25/10-28/10/02
ΝΟΕΜΒΡΙΟΣ
ΑΠΩ ΑΝΑΤΟΛΗ
ΣΙΓΚΑΠΟΥΡΗ-ΒΚΚ -ΜΠΑΛΙ-ΠΟΥΚΕΤ
ΧΡΙΣΤΟΥΓΕΝΝΑ
ΙΣΠΑΝΙΑ
Συνοδός η κ. ΕΛΕΝΗ ΨΥΛΛΑΚΗ
ΠΡΑΚΤΟΡΕΙΟ ΚΥΔΩΝ
Τηλ.. 02410 / 23000 - 27900, 24265
Χ3399-31/7

Για την επίτευξη των σκοπών του

Δραστηριοποιείται το Ιδρυμα Υποτροφιών Εμ. και Μ. Σταματίου

ΚΑΤΑΡΤΙΣΤΗΚΑΝ ΟΙ ΕΠΙΤΡΟΠΕΣ

Το Ιδρυμα Υποτροφιών Ρόδου Εμμανουήλ Χριστ. Σταματίου και Μαίρης Χριστ. Σταματίου Παπαδάκη, ανταποκρινόμενο στους σκοπούς και τις επιδιώξεις του Καταστατικού του Οργανισμού, άρχισε ήδη την οργάνωση και τις δραστηριότητές του.

Για το σκοπό καλύτερης και αποτελεσματικότερης παρουσίας και επέμβασής του στους χώρους, όπου θα αναπτύξει τις δραστηριότητές του, συνέστησε ομάδες εργασίας, που θα μελετούν, θα επεξεργάζονται και θα εισηγούνται στο διοικητικό συμβούλιο του Ιδρύματος, θέματα και προβλήματα που έχουν σχέση με τους σκοπούς του Ιδρύματος για την υλοποίησή τους.

Ηδη αυτό το μήνα συνεδρίασαν, προς τιμή, στη μνήμη του ενός εκ των ιδρυτών του Ιδρύματος, αείμνηστου Εμμανουήλ Χριστ. Σταματίου, στο ξενοδοχείο Chevalier Palace, το οποίο ανήκει στην ετέρα ιδρύτρια κ. Μαίρη Σταματίου Παπαδάκη, υπό την προεδρία της και υπό την ενεργό παρουσία του κ. Κόκκινου Μάνου, δικηγόρου και αναπληρωτή της προέδρου και τακτικό μέλος του Ιδρύματος, οι παρακάτω επιτροπές:

1. Η Επιτροπή Πολιτισμού και Διατήρησης της Κληρονομιάς, αποτελούμενη από τις κ.κ. α) Αλεξάνδρα Στεφανίδου, αρχαιολόγο-διδάσκουσα Πανεπιστημίου Αιγαίου, η οποία είναι τακτικό μέλος του διοικητικού συμβουλίου του Ιδρύματος και είναι πρόεδρος-εισηγήτρια της Επιτροπής, β) Σκευοφύλακα Πόπη, εκπαιδευτικός και γ) Ζερβάνου Νένα, απόφοιτο Νομικής, οι οποίες είναι αναπληρωματικά μέλη του διοικητικού συμβουλίου του Ιδρύματος, δ) Παπαθανάση Λίτσα, τέως αντιδήμαρχο Δήμου Ροδίων, πρόξενο Δανίας και τουριστικό πράκτορα.

2) Η Επιτροπή Νεολαίας και Ατομα με Ειδικές Ανάγκες-Ναρκωτικά, αποτελούμενη από τους κ.κ. α) Θωμαΐδη Σταμάτιο, οικονομολόγο, πρόεδρο της επιτροπής, ο οποίος είναι μέλος του διοικητικού συμβουλίου του Ιδρύματος, β) Ιωάννη Ζερβάνο, ψυχίατρο, ο οποίος είναι εισηγητής της επιτροπής για τα ναρκωτικά, γ) Πολεμικό Νικήτα, καθηγητή Ψυχολογίας του Τμήματος Επιστημών Προσχολικής αγωγής και Εκπαιδευτικού Σχεδιασμού και κοσμήτορας της Σχολής Ελληνικών και Μεσογειακών Σπουδών του Πανεπιστημίου Αιγαίου, ο οποίος είναι εισηγητής στην Επιτροπή, που αφορά τη νεολαία και τα άτομα με ειδικές ανάγκες, δ) Μακαρούνα Στέργο, ιατρό, ειδικό παθολόγο και ε) Σταματίου Αναστασία, αρχιτέκτονα εσωτερικών χώρων, οι οποίοι είναι αναπληρωματικά μέλη του διοικητικού συμβουλίου του Ιδρύματος, στ) Χατζηαντωνίου Μαίρη, κοινωνική λειτουργό, 7) Τσίπη Ευαγγελία, παιδοψυχίατρο.

3) Η επιτροπή Αθλητισμού και Περιβάλλοντος, αποτελούμενη από τους κ.κ. α) Χαρίτου Αννα, γεωπόνο, η οποία είναι εισηγήτρια της επιτροπής, β) Στεφανάκο Δημήτριο, ο οποίος είναι μέλος του διοικητικού συμβουλίου του Ιδρύματος, γ) Συρόπουλο Δανιήλ, δάσκαλο και μέλος του διοικητικού συμβουλίου του ΣΕΓΑΣ και δ) Σκευοφύλακα Μαίρη, γεωλόγο.

4) Η Επιτροπή Υποτροφιών, αποτελούμενη από τους κ.κ. α) Φραράκη Θεόδωρο, δικηγόρο-νομικό σύμβουλο του Δήμου Ροδίων, ο οποίος είναι τακτικό μέλος του διοικητικού συμβουλίου του Ιδρύματος, και στην επιτροπή είναι πρόεδρος-εισηγητής, β) Ηρωνία Ιωάννη, δικηγόρο, ο οποίος είναι τακτικό μέλος του διοικητικού συμβουλίου του Ιδρύματος, γ) Στεφανίδου Αλεξάνδρα, αρχαιολόγο-διδάσκουσα Πανεπιστημίου Αιγαίου, η οποία είναι τακτικό μέλος του διοικητικού συμβουλίου του Ιδρύματος, δ) Φώκιαλη-Τσολακίδου Πέρσα, διδάκτορα Οικονομικών Επιστημών Πανεπιστημίου Αιγαίου, η οποία είναι αναπληρωματικό μέλος του διοικητικού συμβουλίου του Ιδρύματος, και ε) Νικολάου Νικόλαο, μηχανολόγο-ηλεκτρολόγο, τέως πρόεδρο του διοικητικού συμβουλίου Δήμου Ροδίων.

Η παραπάνω επιτροπή ήδη επεξεργάζεται τη διαδικασία για την προκήρυξη των υποτροφιών, προκειμένου μέσα στον επόμενο μήνα να υποβληθούν οι σχετικές αιτήσεις για να ακολουθήσει η επεξεργασία της έγκρισής τους.

Τα μέλη των επιτροπών, αφού εξήραν την τεράστια συμβολή, που θα έχει στην κοινωνία της Ρόδου και γενικότερα της Δωδεκανήσου, η υλοποίηση των σκοπών, καθότι πρόκειται για το μεγαλύτερο ίδρυμα που ιδρύθηκε ποτέ στο νομό Δωδεκανήσου, ευχαρίστησαν την πρόεδρο κ. Μαίρη Σταματίου-Παπαδάκη, για τη συμμετοχή τους στις επιτροπές, και υποσχέθηκαν ότι θα εργασθούν με επιμέλεια και αφοσίωση για την επίτευξη των σκοπών του Ιδρύματος.

Στη συνέχεια τα μέλη των επιτροπών εξέφρασαν τις απόψεις τους πάνω στο γενικότερο πλαίσιο, στο οποίο θα κινηθεί η λειτουργία και η ενεργοποίηση κάθε επιτροπής, ώστε ο μόχθος και η προσφορά των συνιδρυτών του Ιδρύματος και τα οράματα του εμπνευστού του αείμνηστου Εμμανουήλ Σταματίου να συμβάλουν στην κοινωνική και αναπτυξιακή πρόοδο».



Από έλεγχο που έγινε

Αναστάτωση σε οικοδομή

ΚΑΤΑΓΓΕΛΙΕΣ ΤΟΥ ΠΡΟΕΔΡΟΥ ΟΙΚΟΔΟΜΩΝ

Ο πρόεδρος του σωματείου οικοδόμων κ. Νίκος Τριπολίτης καταγγέλλει ως αντιδεοντολογική και καταχρηστική τη συμπεριφορά του γεν. γραμματέα του σωματείου κ. Κ. Μπαλτζόη στην υπόθεση του ελέγχου στην οικοδομή του Γιάννη Νικολιδάκη. Σε σχετική ανακοίνωσή του αναφέρει τα εξής:

«Με την ιδιότητα του προέδρου του σωματείου οικοδόμων και συναφών επαγγελμάτων Ρόδου έχω να δηλώσω τα ακόλουθα σχετικά με την αντικαταστατική, αντιδεοντολογική και καταχρηστική συμπεριφορά του γενικού γραμματέα του σωματείου Κων/νου Μπαλτζόη.

Διαπιστώθηκε ότι ο γενικός γραμματέας του σωματείου ερήμην μου και ερήμην της αρμόδιας Επιτροπής Υγιεινής και Ασφάλειας, της οποία είμαι πρόεδρος, αλλά και των υπολοίπων μελών του Δ.Σ., προέβη σε ενέργειες σχετικά με θέματα υγιεινής και ασφάλειας, εμφανιζόμενος ότι εκπροσωπεί το σωματείο, ενώ από το καταστατικό το σωματείο εκπροσωπείται μόνον από τον πρόεδρο και σε θέματα υγιεινής και ασφάλειας συλλογικά από την αρμόδια επιτροπή.

Συγκεκριμένα απευθύνθηκε χωρίς προηγούμενη ενημέρωση του προέδρου και της Επιτροπής στην Επιθεώρηση Εργασίας και συγκεκριμένα στον κ. Ζωγραφίδη και από κοινού αυθαίρετα προέβησαν σε έλεγχο στο εργοτάξιο της ανεγειρόμενης οικοδομής στη συμβολή των οδών Εθνικής Αντίστασης και Τσαλδάρη, που κατασκευάζεται από τον εργολάβο κ. Γιάννη Νικολιδάκη, ενώ μόνος του και ερήμην του προέδρου και της Επιτροπής απευθύνθηκε στο ΚΕΠΕΚ Πειραιά και προκάλεσε την κάθοδο κλιμακίου στη Ρόδο.

Θεωρώ απαράδεκτη αυτή τη συμπεριφορά και τις ενέργειες του γενικού γραμματέα και τις αποδοκιμάζω, διότι δεν είχε από μόνος του το δικαίωμα να προβεί στις ενέργειες αυτές.

Ζητούμε συγνώμη από τους συναδέλφους οικοδόμους που εργάζονται στο παραπάνω εργοτάξιο για την αναστάτωση, που τους προκάλεσαν οι παραπάνω ενέργειες του γενικού γραμματέα, όπως και από τον εργολάβο του έργου κ. Νικολιδάκη, τον οποίο από τη μέχρι τώρα εμπειρία μας και από τις πληροφορίες που έχουμε από τους συναδέλφους, θεωρούμε από τους πλέον συνεπείς εργοδότες, ενώ όπως αποδείχθηκε, οι παραβάσεις ήταν τυπικές και όχι ουσιαστικές, αφού είχαν ληφθεί όλα τα μέτρα ασφαλείας στο εργοτάξιο.

Από την Επιθεώρηση Εργασίας και τις λοιπές δημόσιες υπηρεσίες ζητούμε να μη λαμβάνουν υπ' όψη τους παραστάσεις για λογαριασμό του σωματείου, εάν αυτές δεν γίνονται από το νόμιμο εκπρόσωπο του σωματείου, που είναι ο πρόεδρος ή το νόμιμο αναπληρωτή του.

Ρόδος, 19.7.2002

Ο πρόεδρος του Σωματείου Οικοδόμων και Συναφών Επαγγελμάτων Ρόδου

Νίκος Τριπολίτης».


Σταματήστε να ονειρεύεστε...
Αρχίστε να οδηγείτε!
Νέα C-Class, με...
► Κινητήρα Kompressor 1.800cc με 143 ή 163hp
► Λιγότερα κυβικά, χαμηλότερο τεκμήριο
► Πολυτέλεια, αξιοπιστία, αξεπέραστη ασφάλεια και τεχνολογική υπεροχή
Mercedes-Benz
mobilo-life
Mercedes Benz FINANCE
www.mercedes-benz.gr
ΑΦΟΙ ΧΑΤΖΗΜΙΧΑΛΗ Ο.Ε.
Επίσημος έμπορος της Mercedes-Benz Ελλάς για το νομό Δωδεκανήσων
Εκθεση: ΡΟΔΟΣ, 9ο χλμ. Ρόδου-Λίνδου, τηλ.: (02410) 62941
Χ3384-31/7

N.E.L. LINES
ΝΑΥΤΙΛΙΑΚΗ ΕΤΑΙΡΙΑ ΛΕΣΒΟΥ
ΚΕΝΤΡΙΚΟ ΠΡΑΚΤΟΡΕΙΟ ΤΗΣ
ALHAMBRA TRAVEL
AEOLOS KENTERIS!
Σε 7 ώρες ΡΟΔΟ - ΚΩ - ΠΕΙΡΑΙΑ
ΠΕΙΡΑΙΑ - ΚΩ - ΡΟΔΟ
Το υπερταχύπλοο KENTERIS σας προσφέει άνεση - πολυτέλεια - ταχύτητα - ασφάλεια και οικονομία χρόνου!!
Διαθέτει τα πάντα για να κάνει το ταξίδι σας ευχάριστο και σύντομο!
Για πρώτη φορά στα Δωδεκάνησα - Πειραιά ο χρόνος του ταξιδιού σας μειώθηκε αφάνταστα!
Από Ρόδο κάθε ***ΤΡΙΤΗ*** *ΚΩ - ΚΑΛΥΜΝΟ - ΠΕΙΡΑΙΑ ώρα 08.00*
Από Ρόδο κάθε ***ΠΕΜΠΤΗ*** *ΚΩ - ΠΕΙΡΑΙΑ ώρα 08.00*
Από Ρόδο κάθε ***ΠΑΡΑΣΚΕΥΗ*** *ΚΩ - ΚΑΛΥΜΝΟ - ΠΕΙΡΑΙΑ ώρα 08.00*
*
Από Πειραιά κάθε ***ΔΕΥΤΕΡΑ*** *ΚΑΛΥΜΝΟ - ΚΩ - ΡΟΔΟ ώρα 17.00*
Από ΠΕΙΡΑΙΑ κάθε ***ΤΕΤΑΡΤΗ*** *ΚΩ - ΡΟΔΟ ώρα 17.00*
Από ΠΕΙΡΑΙΑ κάθε ***ΠΕΜΠΤΗ*** *ΚΑΛΥΜΝΟ - ΚΩ - ΡΟΔΟ ώρα 17.00*
Κρατήσεις για επιβάτες και οχήματα (Ι.Χ. και φορτηγά) στο κεντρικό πρακτορείο Ρόδου
ALHAMBRA TRAVEL
Δημ. Θεοδωράκη 13 (πεζόδρομος)
Τηλ. 02410 37052, 25698, 31642
Χ3355-31/7

CASTELLANIA TRAVEL SERVICE
ΤΕΝΕΡΙΦΗ ή ΓΚΡΑΝ ΚΑΝΑΡΙΑ
Διακοπές - εκδρομές - κρουαζιέρες
8 ημέρες στα νησιά του έρωτα. Ερωτευθείτε (ξανά) στον αφορολόγητο τροπικό παράδεισο των Κανάριων νησιών.
Από **585** ευρώ ή
σε **4 άτοκες δόσεις**
με την πιστωτική σας κάρτα.
Η τιμή περιλαμβάνει: Αεροπορικά εισιτήρια, διαμονή σε επιλεγμένα ξενοδοχεία 3* και 4*, ημιδιατροφή (σε μπουφέ: 6 προγεύματα και 6 δείπνα).
Πανοραμική περιήγηση της πόλης με έμπειρο συνοδό του γραφείου μας. Ομαδική ταξιδιωτική ασφάλιση.
• Δεν περιλαμβάνονται φόροι αεροδρομίων.
Αναχωρήσεις
για Τενερίφη κάθε Δευτέρα από 08/7 και
Γκραν Κανάρια κάθε Σάββατο από 13/7
ΓΙΑ ΚΡΑΤΗΣΕΙΣ στο κεντρικό πρακτορείο
CASTELLANIA TRAVEL SERVICE
Τηλ. 02410 75860, 75862, 75907
ή σε επιλεγμένους πράκτορες
CASTELLANIA TRAVEL SERVICE
Η σοφή σας επιλογή πάντα με σεβασμό και ουσιαστικό ενδιαφέρον για τον Ελληνα ταξιδιώτη
Ιπποκράτους - Παλιά Πόλη
Τηλ. 02410 75860, 75862, 75907 FAX: 02410 75861
e-mail: castell@otenet.gr
Χ3339-31/7

ΜΝΗΜΟΣΥΝΑ

Τελούμε στις 21 Ιουλίου ημέρα Κυριακή και ώρα 10μ.μ. μεσανυκτική λειτουργία στον ιερό Αγίας Βαρβάρας Σγουρού Ρόδου διετές μνημόσυνο υπέρ αναπαύσεως της ψυχής του λατρευτού μας υιού, αδελφού και θείου

ΑΝΑΡΓΥΡΟΥ ΚΩΝΣΤΑΝΤΙΝΙΔΗ

Η μητέρα Νίνα
Τα αδέλφια Κων/νος, Κική - Νίκος Μανέτα
Τα ανίψια και οι λοιποί συγγενείς

186-21/7

Τελούμε στις 22 Ιουλίου ημέρα Δευτέρα και ώρα 8 π.μ. στον ιερό Ταξιαρχών νεκροταφείου 3μηνο μνημόσυνο υπέρ αναπαύσεως της ψυχής του πολυαγαπημένης μας θείας

ΑΘΑΝΑΣΙΑΣ (ΣΟΥΛΑΣ) ΚΑΛΑΦΑΤΑ

Παρακαλούμε τους τιμώντας τη μνήμη της όπως προσέλθουν και ενώσουν μαζί μας τας δεήσεις των.

Τα ανίψια Δημήτρης - Μαρία - Μιχάλης Σαρρής
Οι λοιποί συγγενείς

205-21/7



Τελούμε στις 21 Ιουλίου ημέρα Κυριακή και ώρα 8.30 π.μ. στον ιερό ναό Ταξιαρχών νεκροταφείου Ρόδου μνημόσυνο υπέρ αναπαύσεως της ψυχής των λατρευτών μας γονιών

ΔΗΜΗΤΡΙΟΥ και ΣΤΕΛΛΑΣ ΛΙΒΥΔΙΚΟΥ

Τα παιδιά, τα εγγόνια και οι λοιποί συγγενείς

ΓΔ-21/7



Πέρασαν κιόλας 6 μήνες από τότε που έφυγε από κοντά μας ο αγαπημένος μας, ο δικός μας άνθρωπος

ΑΝΤΩΝΗΣ ΠΟΛΕΜΙΚΟΣ
Γιατρός

Θα τελέσουμε μνημόσυνο την Κυριακή 21 Ιουλίου 2002 στο Μητροπολιτικό Ναό Εισόδια της Θεοτόκου και ώρα 9.30 πρωινή. Σ'αυτόν που χρόνια απάλυνε τον πόνο τόσων συνανθρώπων του, στο γνήσιο Ροδίτη, άνθρωπο και επιστήμονα στρέφουμε με ευλάβεια και γλυκειά ανάμνηση της σκέψης μας στη γλυκειά μορφή και ιερή μνήμη του.

Η στοργική σύζυγός του Σωτηρία Πολεμικού
Οι λοιποί συγγενείς και φίλοι

200-21/7



Τελούμε στις 21 Ιουλίου ημέρα Κυριακή και ώρα 8 π.μ. στον ιερό ναό Ταξιαρχών νεκροταφείου Ρόδου 40ήμερο μνημόσυνο υπέρ αναπαύσεως της ψυχής της λατρευτής μας μητέρας και γιαγιάς

ΕΛΕΝΗΣ ΤΣΑΟΥΣΟΓΛΟΥ
Ετών 90

Τα παιδιά Κώστας - Μαρία, Σεβαστή - Τσαμπίκος, Φωτεινή - Γιάννης, Ελευθερία - Μιχάλης
Τα εγγόνια, τα δισέγγονα, τα τρισέγγονα και οι λοιποί συγγενείς

183-21/7

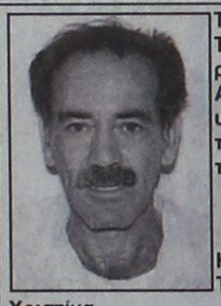

Τελούμε στις 24 Ιουλίου ημέρα Τετάρτη και ώρα 18.30 στον ιερό ναό Ταξιαρχών νεκροταφείου ΑΦΑΝΤΟΥ 9ήμερο μνημόσυνο υπέρ αναπαύσεως της ψυχής του λατρευτού μας συζύγου, πατέρα και γιού

ΓΕΩΡΓΙΟΥ ΔΙΑΚΟΥ

Η σύζυγος Αναστασία
Τα παιδιά Δέσποινα, Γεώργιος, Χριστίνα
Η μητέρα Δέσποινα
Οι λοιποί συγγενείς

206-23/7

ΕΥΧΑΡΙΣΤΗΡΙΟ ΠΕΝΘΟΥΣ

Μέσα στο μεγάλο πόνο για το θάνατο του πολυαγαπημένου μας συζύγου, πατέρα και γιού

ΓΕΩΡΓΙΟΥ ΔΙΑΚΟΥ

θέλουμε να ευχαριστήσουμε όλους τους συγγενείς, φίλους και γενικά όλο τον κόσμο που τον συνόδεψε στο τελευταίο του ταξίδι.

Η οικογένειά του

206-21/7

ΣΥΝΕΧΕΙΑ ΑΠΟ ΤΗ ΣΕΛ. 1

ντως αναφέρει ως δικό του έργο την ίδρυση του Ειδικού Σχολείου του Δήμου.

•Ολόκληρη η συνέντευξη του κ. Μιλτιάδη Φάκκου στην «Π» έχει ως εξής:

ΕΡ.: Κάνετε αυτή τη στιγμή οποιεσδήποτε εκτιμήσεις για το εκλογικό αποτέλεσμα της 13ης Οκτωβρίου και βάσει ποιών δεδομένων καταλήγετε σε αυτές;

ΑΠ.: Είμαστε ακόμη πολύ μακριά από τις δημοτικές εκλογές, που είναι αγώνας αντοχής και όχι ταχύτητας. Αισθάνομαι όμως απολύτως ήρεμος και σίγουρος, αφού καθημερινά βλέπω την ανταπόκριση των συνδημοτών μας στο έργο που παράγουμε, γι΄ αυτό και έχω δηλώσει ήδη, ότι η νίκη από την πρώτη Κυριακή θα επιβεβαιώσει την εμπιστοσύνη τους στο Δήμαρχο και στην παράταξή μας.

Τα δεδομένα που με οδηγούν σε αυτή τη θέση έχουν να κάνουν με τις ξεκάθαρες θέσεις μας, τους σαφείς στόχους μας για το μέλλον της πόλης, τη γνώση και την εμπειρία μας και φυσικά το πλούσιο δυναμικό της παράταξής μας. Το άνοιγμα στην κοινωνία, στο οποίο έχουμε προχωρήσει, ήδη αποδίδει καρπούς. Το ψηφοδέλτιό μας αγκαλιάζει όλα τα κοινωνικά στρώματα και, όλοι το ξέρουν, είναι ιδιαιτέρως ενισχυμένο.

ΕΡ.: Με ποιο σύνθημα ή συνθήματα θα δώσετε τον προεκλογικό αγώνα σας;

ΑΠ.: Την εκλογική μάχη δεν τη δίνουμε με συνθήματα αλλά με ξεκάθαρες θέσεις για το μέλλον του τόπου μας. Από την παρουσία μας, την προσφορά μας και τις προτάσεις μας θα μας κρίνουν οι συνδημότες μας.

ΕΡ.: Υπάρχει, κ.Φάκκο, ένα όραμα που θα θέλατε να σφραγίσει τη θητεία σας στον Δήμο της Κω, εφόσον οι συνδημότες σας αποφανθούν θετικά;

ΑΠ.: Οραμα και προσδοκία μου είναι το όραμα όλου του λαού μας, και αφορά στην έναρξη λειτουργίας της «Ιπποκράτειας Σχολής Ιατρικών Επιστημών», την οποία θα στηρίξουμε με κάθε δυνατό τρόπο. Ηδη έχω δεσμευτεί, όπως και το σύνολο της παράταξης, ότι θα παραχωρήσουμε το κτίριο του ΑΚΤΑΙΟΝ, για τη στέγαση της γραμματείας της σχολής, και το κτίριο της πρώην Αλεξάντερ Φάσιον (που αγόρασε ο Δήμος μας) για την εγκατάσταση των χώρων διδασκαλίας.

ΕΡ.: Ποιο νομίζετε είναι το πλεονέκτημά σας απέναντι στον βασικό σας αντίπαλο, τον κ. Κυρίτση;

ΑΠ.: Τα πράγματα είναι απλά. Ζούμε σε μία μικρή κοινωνία όπου όλοι γνωριζόμαστε. Είναι γνωστή η πορεία, η προσφορά και οι στόχοι του καθενός. Με βάση αυτά τα κριτήρια πιστεύω ότι κρίνουν και οι συνδημότες μας.

Οι εκλογές στην Κω

ΕΡ.: Ο ίδιος, προ καιρού, σε συνέντευξή του στην «Πρόοδο» είχε πεί, ότι σε προσωπικό και ανθρώπινο επίπεδο τίποτα δεν τον χωρίζει από εσάς. Η διαφωνία του με τον Μιλτιάδη Φάκκο, τόνιζε, βρίσκεται στην ασκούμενη πολιτική στο Δήμο και στην αντίληψη που έχετε εσείς για την Τοπική Αυτοδιοίκηση. Ποια είναι η δική σας τοποθέτηση επ΄ αυτού;

ΑΠ.: Για να μιλάς για πολιτικές διαφορές πρέπει πρώτα να έχεις πολιτικές θέσεις, και κάτι τέτοιο – με λύπη μου το λέω – δεν έχω δει από τον κ. Κυρίτση.

Γνωρίζουμε μόνο τις θέσεις άρνησης του συνεργάτη του κ. Φίλιππου Παπανικολάου, όπως για το λιμάνι, τη μαρίνα, τη δημιουργία εγκαταστάσεων γκολφ, που ζητάει να πάνε όλα στο κράτος ή στους ιδιώτες, και φυσικά δεν εκφράζουν την Τοπική Αυτοδιοίκηση. Έχω πράγματι την απορία εάν αυτές είναι και θέσεις του κ. Κυρίτση.

Αλλωστε για ποιες πολιτικές διαφορές μπορεί να μιλάει ο κ. Κυρίτσης όταν έχει ανάγει την προσωπική φιλοδοξία σε αυτοσκοπό, δίχως αρχές και αναστολές.

ΕΡ.: Αφήνεται από ορισμένες πλευρές να αιωρείται η αίσθηση, ότι δεν είστε παρά μία συνέχεια της προηγούμενης δημοτικής αρχής. Εχετε αντεπιχειρήματα που να πείθουν για το αντίθετο;

ΑΠ.: Ο καθένας στη ζωή και στην πολιτική διαγράφει τη δική του διαδρομή. Για αυτή τοποθετείται, κάνει αυτοκριτική και απολογείται. Υπό αυτή την έννοια και εγώ διαγράφω τη δική μου διαδρομή ως Δήμαρχος και όταν έρθει η ώρα θα απολογηθώ έναντι των συνδημοτών μου.

Ως προς τον Κώστα Καΐσερλη όλοι γνωρίζουν ότι συνεργάστηκα μαζί του, από το 1982 που πρωτοεκλέχτηκα δημοτικός σύμβουλος, με κοινές θέσεις αλλά και διαφορετικές απόψεις σε διάφορα ζητήματα. Μας συνδέει πάντως σίγουρα η αγάπη για την Τοπική Αυτοδιοίκηση και η προσφορά στην πόλη και στους συνδημότες μας.

ΕΡ.: Υπάρχουν αρκετά προβλήματα στην πόλη σας. Ως Δήμαρχος, πώς θα τα ιεραρχούσατε και με ποια σειρά θα προχωρούσατε στην επίλυσή τους;

ΑΠ.: Το μεγαλύτερο πρόβλημα στην πόλη μας, αλλά και σε όλη την Ελλάδα, είναι ότι πρέπει να αλλάξουμε νοοτροπία σε πολλά πράγματα. Να κατανοήσουμε ότι το κοινό συμφέρον μεταφράζεται και σε ατομικό συμφέρον, με συνέπεια να μη προκαλούμε προβλήματα.

Ως προς τις υποδομές της πόλης γενικότερα, τη λειτουργία και την εμφάνισή της, έχουμε κάνει αρκετά αλλά απομένουν και πολλά άλλα να κάνουμε, αφού η ζωή προχωράει, γεννάει καινούργια προβλήματα και δημιουργεί νέες απαιτήσεις.

Ως προς την ιεράρχησή τους, προτεραιότητα έχουν οι δράσεις που συμβάλλουν στην κατάκτηση του στόχου ποιοτικής αναβάθμισης και επωνυμίας της πόλης και οι δράσεις δημιουργίας και ανάπτυξης της κοινωνικής υποδομής.

ΕΡ.: Στα θέματα του πολιτισμού κληρονομήσατε ένα σημαντικό έλλειμμα από τον προκάτοχό σας. Σκοπεύετε εσείς να αλλάξετε γραμμή σ΄ αυτό τον τομέα;

ΑΠ.: Να ξεκαθαρίσω εξαρχής ότι το σύνολο δράσεων του Δήμου συμβάλλει στην πολιτισμική ανάπτυξη του τόπου μας. Επιπλέον έχουμε προχωρήσει σε ουσιαστικές δράσεις, όπως στην υλοποίηση ενός αιτήματος χρόνων, τη δημιουργία Δημοτικής Βιβλιοθήκης, η οποία ξεκινάει τη λειτουργία της και θα την εγκαινιάσουμε μέσα στον επόμενο μήνα.

Οσο αφορά στις καθαυτού πολιτιστικές δραστηριότητες θα δώσουμε μεγαλύτερο βάρος στην ανάπτυξη της ντόπιας πολιτιστικής δημιουργίας, όπου ήδη συμβάλλει ο Δήμος μας αλλά πλέον θα γίνει με ποιο συντεταγμένο τρόπο, και στην ανάδειξη των στοιχείων της ιστορίας και της παράδοσής μας.

ΕΡ.: Εχετε τίποτα το νέο να υποσχεθείτε για την τύχη του Διεθνούς Ιπποκρατείου Ιδρύματος που – δυστυχώς – για την Κω έχει αποβεί ένα όνειδος που δεν τιμά κανένα;

ΑΠ.: Καταρχήν θα σας παρακαλούσα να αποσύρετε την λέξη όνειδος γιατί δεν αρμόζει να μιλάμε με αυτό τον τρόπο για το Διεθνές Ιπποκράτειο Ίδρυμα, ό,τι και αν έχει γίνει. Η τύχη του, φυσικά, δεν εξαρτάται μόνο από τη θέληση του Δημάρχου, η οποία έχει ήδη εκφραστεί και έχει να κάνει με παραίτηση του Διοικητικού Συμβουλίου και εκλογή νέου, ώστε να απελευθερωθούν οι ζωντανές δυνάμεις που διαθέτει το Δ.Ι.Ι.Κ. στους κόλπους του και να ξεκαθαρίσουν τα εκκρεμή ζητήματα που έχουν μείνει στη μέση, και πρώτα από όλα η αλλαγή του καταστατικού του.

ΕΡ.: Στο μέγα θέμα του τουρισμού, ποιες είναι οι προτάσεις και οι επιδιώξεις σας, κ.Φάκκο;

ΑΠ.: Ο τουρισμός δεν είναι απλά ένα μεγάλο θέμα αλλά η ίδια η ζωή μας, αφού πλέον το μεγαλύτερο μέρος της κωακής κοινωνίας, σε μικρότερο ή μεγαλύτερο βαθμό, εξαρτάται από την πορεία του.

Δυστυχώς βρισκόμαστε αντιμέτωποι με μία μεγάλη διεθνή οικονομική κρίση, με άμεσες συνέπειες και στη δική μας οικονομία. Αυτή τη δύσκολη περίοδο ο Δήμος μας την είχε προβλέψει γι΄ αυτό και ανέλαβε το ρίσκο να προχωρήσει στην κατασκευή της πρώτης μαρίνας στο Αιγαίο, και στην οριοθέτηση των υπόλοιπων στόχων, με ξεκάθαρη σκέψη και ολοκληρωμένο προγραμματισμό.

Η ανάπτυξη εναλλακτικών μορφών τουρισμού (συνεδριακού, αθλητικού, θαλάσσιου, κρουαζιερόπλοιων, ιαματικού,) και η ποιοτική αναβάθμιση της πόλης μας ώστε να καταστεί επώνυμος τουριστικός προορισμός είναι οι κυρίαρχοι στόχοι μας. Γι αυτό και υποστηρίζουμε νέες δράσεις που έχουμε ανάγκη, όπως τη δημιουργία εγκαταστάσεων γκολφ, την ανάδειξη των ανατολικών ακτών της πόλης, και άλλες που σχεδιάζουμε.

Κατά τα άλλα η γενικότερη πορεία του τουρισμού μας εξαρτάται από σειρά παραμέτρων, με κυρίαρχο το ρόλο του κράτους και της πολιτικής που θα ακολουθήσει για την τουριστική οικονομία.

ΕΡ.: Είστε 25 χρόνια στα δημοτικά πράγματα της Κω. Για ποιο θέμα μπορείτε να υπερηφανευτείτε, ότι φέρει την προσωπική σας σφραγίδα;

ΑΠ.: Δεν νομίζω ότι έφτασε η ώρα απολογισμού μιας και έχω πολλά ακόμη να κάνω. Κατά συνέπεια δεν θα έπρεπε, ίσως, να βιαστώ. Μπορώ όμως να αναφερθώ, μέσα σε όλα τα άλλα, με ιδιαίτερη ευαισθησία στην ίδρυση του Ειδικού Σχολείου του Δήμου.

Γενικότερα, μου αναλογεί το ένα δωδέκατο της ευθύνης για όλα όσα πετύχαμε ή όχι από το 1982 που εκλέχτηκα ως δημοτικός σύμβουλος.

Ομιλία για τη διαφημιστική δαπάνη για τον Τουρισμό

Ο ΣΥΛΛΟΓΟΣ διευθυντών ξενοδοχείων Ρόδου με τη στήριξη της Ενωσης Ξενοδόχων Ρόδου και του Επιμελητηρίου Δωδεκανήσου οργανώνει εκδήλωση την Τρίτη 30 Ιουλίου 2002, και ώρα 17.30 στο ξενοδοχείο RODOS PALLADIUM με ομιλητή τον Ανδρέα Κουζέλη, ο οποίος θα αναπτύξει τη μελέτη του με θέμα :« Η ΔΙΑΦΗΜΙΣΤΙΚΗ ΔΑΠΑΝΗ ΓΙΑ ΤΟΝ ΤΟΥΡΙΣΜΟ», που παρουσιάστηκε πρόσφατα από το ΙΤΕΠ (Ινστιτούτου Τουριστικών Ερευνών και προβλέψεων). Ο Κουζέλης είναι οικονομολόγος και στέλεχος της Εθνικής στην Αθήνα.

Η διαφήμιση του ελληνικού τουριστικού προϊόντος είναι μια οικονομική δραστηριότητα με σημαντική συμβολή στην ανάπτυξη του τουριστικού τομέα της χώρας μας αφού μπορεί να επηρεάσει αυξητικά και σε σημαντικό βαθμό τη ζήτηση του τουριστικού προϊόντος επηρεάζοντας με τη σειρά της τη συμπεριφορά του καταναλωτή. Από την πλευρά του, ο έλεγχος της αποτελεσματικότητας της διαφήμισης είναι επίπονος, δεδομένου ότι απαιτεί τη διενέργεια ειδικών ποσοτικών ερευνών. Ο προσδιορισμός του άριστου ύψους της διαφημιστικής δαπάνης είναι δύσκολος, διότι αυτό εξαρτάται αφενός από τους στόχους που θέτει η πολιτεία, και αφετέρου από τη χρήση πολύπλοκων στατιστικών τεχνικών.

Φωτιά στις Φάνες

ΣΥΝΕΧΕΙΑ ΑΠΟ ΤΗ ΣΕΛ. 1

•Μόλις εκδηλώθηκε η φωτιά στην περιοχή μετέβησαν πέντε οχήματα της Πυροσβεστικής, τα πυροσβεστικά της ΤΕΔΚ και δασοπυροσβέστες. Παράλληλα, το πυροσβεστικό ελικόπτερο (που βρίσκεται μόνιμα στη Ρόδο) έφτασε στην περιοχή και άρχισε τις ρίψεις νερού.

Η ΜΑΧΗ δόθηκε με συντονισμό και το μέτωπο της φωτιάς (που ήταν 100 μέτρα περίπου) συγκρατήθηκε από τις πυροσβεστικές δυνάμεις και δεν πήρε έκταση.

•Ομως, δόθηκε εντολή να έρθουν από την Ελευσίνα και τη Σάμο τρία πυροσβεστικά αεροπλάνα και δύο ακόμη ελικόπτερα για να κατασβεστεί πλήρως η φωτιά.

ΜΕΧΡΙ το κλείσιμο των σελίδων μας, η φωτιά δεν είχε κατασβεστεί πλήρως.

Αλλάζει ο τρόπος επιλογής των τουριστών

ΣΥΝΕΧΕΙΑ ΑΠΟ ΤΗ ΣΕΛ. 1

ναι ήδη προσανατολισμένο σε μια πελατεία ιδιαίτερα χαμηλού οικονομικού επιπέδου.

➤ Μπήκαμε χωρίς να το καταλάβουμε σε μια περίοδο έντονης ανασφάλειας. Και είναι πολύ κακό το να μην μπορούμε πλέον να κάνουμε οποιαδήποτε πρόβλεψη ούτε για την επόμενη σεζόν.

ΜΗΠΩΣ όμως έτσι μας δίδεται μια καλή αφορμή για να σκεφθούμε διαφορετικά το μέλλον του τουρισμού μας;

➤ Χρειάζεται αναπροσανατολισμός στη σκέψη, στη νοοτροπία, στις φάσεις και τους χειρισμούς μας.

ΧΡΕΙΑΖΕΤΑΙ πλέον να δούμε τα πράγματα με μια συλλογική ματιά και να βάλουμε ένα σαφή στόχο που δεν μπορεί να είναι άλλος από την επίτευξη του ποιοτικού τουρισμού.

➤ Με υψηλότερου επιπέδου ξενοδοχεία, με πληρέστερες υποδομές και καλύτερες υπηρεσίες μπορούμε να έχουμε τα επιθυμητά αποτελέσματα.

ΑΥΤΟ βέβαια δεν θα συμβεί από τη μια στιγμή στην αρχή. Είναι μάλιστα πολύ πιθανόν, ότι θα αντιμετωπίσουμε ένα επώδυνο μεταβατικό στάδιο μέχρις ότου αποφέρουν καρπούς οι προσπάθειές μας.

➤ Αλλά έτσι πρέπει να γίνει, αν θέλουμε να απαλλαγούμε από τη σημερινή μιζέρια που μας κρατά σε εξάρτηση και μας οδηγεί σίγουρα στην υπανάπτυξη.

ΧΡΕΙΑΖΕΤΑΙ όμως συλλογική βούληση για να πραγματοποιήσουμε αυτό το βήμα.

➤ Είναι απαραίτητο να καθίσουν στο ίδιο τραπέζι οι εκπρόσωποι της Τοπικής Αυτοδιοίκησης, οι ξενοδόχοι, οι πράκτορες, όλοι οι εκπρόσωποι φορέων και οργανώσεων που δραστηριοποιούνται στον τουρισμό. Να καθίσουν στο ίδιο τραπέζι για να συζητήσουν, ν' ανταλλάξουν ιδέες και προτάσεις, για να καταλήξουν σε μιαν απόφαση.

ΟΛΟΙ πρέπει ν' αναλάβουν τις ευθύνες τους για το πως πρέπει να πορευθεί ο τουρισμός μας από εδώ και πέρα. Διότι το τουριστικό μοντέλο που «κτίζαμε» μέχρι σήμερα έχει φάει πια τα ψωμιά του.

Δεν συμφωνεί ο Στρίντζης

ΣΥΝΕΧΕΙΑ ΑΠΟ ΤΗ ΣΕΛ. 1

θεί σήμερα από το υπουργείο Εμπορικής Ναυτιλίας.

Η «BLUE STAR Ferries» πάντως εξακολουθεί να έχει αντιρρήσεις για το προσωρινό ωράριο που ανακοινώθηκε μετά από μαραθώνιες διαβουλεύσεις με το ΥΕΝ και σύμφωνα με το οποίο το πλοίο θα αναχωρεί κάθε Δευτέρα, Τετάρτη και Σάββατο στις 10 το βράδυ και κάθε Παρασκευή στις 12 το μεσημέρι από το λιμάνι του Πειραιά για Πάτμο, Λέρο, Κω, Ρόδο!.. Η εταιρία κατέθεσε ήδη ένσταση στο Υπουργείο Ναυτιλίας.

Το «γρήγορο καΐκι» του Καραγιάννη

ΣΥΝΕΧΕΙΑ ΑΠΟ ΤΗ ΣΕΛ. 1

νησιών της Δωδεκανήσου.

ΟΜΩΣ τώρα το χρησιμοποιεί ο κ. Καραγιάννης για τις προεκλογικές του περιοδείες, όπως κάνει το σαββατοκύριακο.

☛ Μάλιστα, κατά την επίσκεψη του στην Αστυπάλαια ο κ. Καραγιάννης είπε ότι δεν πήγαινε στο νησί γιατί δεν υπήρχε... αεροπορική συγκοινωνία και η επιδότηση τώρα της αεροπορικής γραμμής Αθηνών - Αστυπάλαιας έγινε με... δικές του ενέργειες, ενώ η πραγματικότητα είναι ότι πρόκειται για κυβερνητική απόφαση και η χρηματοδότηση γίνεται από την Ευρωπαϊκή Ενωση.

Επιβάρυνση σε πλαζ

ΣΥΝΕΧΕΙΑ ΑΠΟ ΤΗ ΣΕΛ. 1

τα αποτελέσματα θα κοινοποιηθούν στο υπουργείο Χωροταξίας.

•Οι έλεγχοι γίνονται στις εξής παραλίες:

-Αρχαία Κάμειρος
-Σορωνή
-Θολός
-Nirvana-Asterias
-Βαγιές
-Κοινοτική πλαζ Κρεμαστής
-Sun Flower
-Ηλέκτρα
-Ελίνα Ιξιά
-Αύρα Ιξιά
-Ολυμπίκ Ιξιά
-Imperial
-Rodos Palace
-Sirene
-Κρητικά-Κάτω Πέτρες
-Blue Sky
-Δυτικά Ενυδρείου
-Κοκκινόγια
-Πλημύρι Κατταβιάς
-Βίγλα
-Γεννάδι
-Λαχανιά
-Πρασονήσι
-Κιοτάρι
-Κολύμπια
-Irene
-Golf
-Καθολική
-Φαληράκι-Στ.Λεωφ.
-Σωτηράκη
-Blue Sea
-Rhodos Beach
-Sunwing-Ρένη 1
-Sunwing-Ρένη 2
-Eden Rock
-Αθλητικό Κέντρο
-Αν. Ενυδρείου
-Ελλη
-Ζέφυρος 1
-Ζέφυρος 2
-Μεγάλος Γιαλός
-Μικρός Γιαλός
-Πεύκοι
-Βλυχά 1
-Κατσούνη-Λάρδος
-Λοθιάρικα-Πεύκοι
-Γλύστρα
-Θολάρι
-Ρένη Atrium Palace
-Βλυχά 2
-Τσαμπίκα (καφ.)
-Τσαμπίκα (Συμιακοί)
-Θόλος
-Κόζα
-Αγία Αγάθη
-Χαράκι

Κάθαρση στη ΔΑΝΕ

ΣΥΝΕΧΕΙΑ ΑΠΟ ΤΗ ΣΕΛ. 1

δράσουν δυναμικά και θα επιχειρήσουν να πάρουν απαντήσεις για όλα τα ζητήματα, που αφορούν τη ΔΑΝΕ και εκκρεμούν. Η διοίκηση της εταιρίας αποφεύγει συστηματικά να δώσει απαντήσεις στα ερωτήματα που έχουν τεθεί προφορικώς, αλλά και εγγράφως.

•Οι μικρομέτοχοι όμως, που συγκέντρωσαν 8 εκατομμύρια μετοχές και κατέχουν ποσοστό 7% επί του κεφαλαίου, όπως δήλωσε ο δικηγόρος Στ. Στεφανίδης, που μετέχει στην επιτροπή που συστάθηκε, είναι αποφασισμένοι να επιφέρουν την κάθαρση. Ετσι, δεν αποκλείεται σύντομα να καταθέσουν ασφαλιστικά μέτρα, ώστε να τους δοθούν στοιχεία που αφορούν την οικονομική κατάσταση της ΔΑΝΕ, τη διαχείριση των 15 δις που προέκυψαν από την τελευταία αύξηση του μετοχικού κεφαλαίου και την υπέρβαση στο κόστος μετασκευής του πλοίου «Διαγόρας» κατά 1,5 δις. Πιθανό είναι ακόμη να ζητηθεί και οικονομικός έλεγχος.

ΟΙ ΕΠΟΜΕΝΕΣ κινήσεις των μικρομετόχων θα καθοριστούν στη διάρκεια της συνεδρίασης της αρμόδιας επιτροπής, που θα πραγματοποιηθεί στο αμέσως προσεχές διάστημα.

•Στην επιτροπή αυτή, που συνέρχεται σε τακτά χρονικά διαστήματα, μετέχουν οι Π. Καραγιάννης, Γρηγ. Γρηγοράς, Χρ. Χρυσοστομάκης, Γ. Σακελλαρίδης, Γ. Κούτρας, που υποστηρίζονται νομικά από τους δικηγόρους Στέφανο Στεφανίδη και Γιάννη Χαρίτο.

ΣΤΙΣ ΤΑΞΕΙΣ των μικρομετόχων, που ένωσαν τις δυνάμεις τους, θα προστεθούν σύντομα και άλλα άτομα, που επένδυσαν στη ΔΑΝΕ και επιθυμούν να διασφαλίσουν τα δικαιώματά τους. Στόχος των μικρομετόχων, όπως τόνισε ο κ. Στεφανίδης, είναι να αλλάξει η διοίκηση της ΔΑΝΕ και να γίνει ξανά η εταιρία λαϊκής βάσης.

•Αυτό σημαίνει ότι θα πρέπει να πάρουν την κατάσταση και την τύχη της ΔΑΝΕ στα χέρια τους οι Δωδεκανήσιοι, μειώνοντας όσο είναι δυνατόν το ποσοστό που κατέχει η ΑΝΕΚ, με μια νέα αύξηση μετοχικού κεφαλαίου.

ΠΡΑΚΤΟΡΕΙΟ
ΛΑΧΕΙΑ
ΛΟΤΤΟ ΠΡΟ-ΠΟ
ΙΠΠΟΔΡΟΜΟΣ Πάμε ΣΤΟΙΧΗΜΑ
ΓΙΩΡΓΟΣ ΚΟΝΤΟΖΑΜΑΝΗΣ
ΜΕΓ. ΚΩΝ/ΝΟΥ 43 - ΤΗΛ. 20800 - ΡΟΔΟΣ
ΑΕ 186
ΕΥΘΥΜΙΑ & ΕΜΠΙΣΤΟΣΥΝΗ - ΤΥΧΗ

ΓΡΑΦΕΙΟ ΤΕΛΕΤΩΝ & ΜΝΗΜΟΣΥΝΩΝ ΡΟΔΟΥ
ΣΤΕΦΑΝΑ - ΣΤΟΛΙΣΜΟΙ
«ΑΜΕΡΙΚΑΝΟΥ»
Αμεση εξυπηρέτηση
ΟΛΟ ΤΟ 24ΩΡΟ
Αναλαμβάνουμε την τελετή και με τα έξοδα που χορηγούν τα ταμεία χωρίς καμία επιβάρυνση. ΙΚΑ, ΤΕΒΕ, ΤΑΞΥ, ΔΗΜΟΣΙΟΥ, ΛΙΜΕΝΙΚΩΝ, ΟΓΑ και λοιπά ταμεία.
Τους ΑΠΟΡΟΥΣ ΔΩΡΕΑΝ
Πλατεία Βρούχου στη Μητρόπολη
Τηλέφωνα: 28901 - 33400
7066-22/9

ΣΥΓΧΑΡΗΤΗΡΙΟ

Στην αγαπημένη μας κόρη **ΘΕΜΕΛΙΝΑ ΠΑΡΑΣΚΕΥΑ** του Στέργου που πήρε το πτυχίο Πολιτικού Μηχανικού με άριστα από το Αριστοτέλειο Πανεπιστήμιο Θεσ/νίκης θερμά συγχαρητήρια και με επιτυχίες στο μεταπτυχιακό της.

Οι γονείς
Στέργος - Ελένη
Παρασκευά

199-21/7

ΣΥΓΧΑΡΗΤΗΡΙΟ

Στην αγαπημένη μας αδελφή και θεία **ΘΕΜΕΛΙΝΑ ΠΑΡΑΣΚΕΥΑ** του Στέργου που πήρε το πτυχίο Πολιτικού Μηχανικού με άριστα από το Αριστοτέλειο Πανεπιστήμιο Θεσ/νίκης θερμά συγχαρητήρια και με επιτυχίες στο μεταπτυχιακό της.

Τα αδέλφια της
Βασιλεία - Μιχάλης Λιαμής
και τα ανίψια της Βασίλης και Στέργιος

199-21/7

ΣΥΓΧΑΡΗΤΗΡΙΟ

Στην αγαπημένη μας εγγονή **ΘΕΜΕΛΙΝΑ ΠΑΡΑΣΚΕΥΑ** του Στέργου που πήρε το πτυχίο Πολιτικού Μηχανικού με άριστα από το Αριστοτέλειο Πανεπιστήμιο Θεσ/νίκης θερμά συγχαρητήρια και με επιτυχίες στο μεταπτυχιακό της.

Ο παππούς Χρήστος
και η γιαγιά Θεμελίνα
Παρασκευά

199-21/7

ΣΥΓΧΑΡΗΤΗΡΙΟ

Στην αγαπημένη μου εγγονή **ΘΕΜΕΛΙΝΑ ΠΑΡΑΣΚΕΥΑ** του Στέργου που πήρε το πτυχίο Πολιτικού Μηχανικού με άριστα από το Αριστοτέλειο Πανεπιστήμιο Θεσ/νίκης θερμά συγχαρητήρια και με επιτυχίες στο μεταπτυχιακό της.

Η γιαγιά
Βασιλεία Τζωρτζή

199-21/7

ΠΡΑΚΤΟΡΕΙΟ ΤΑΞΙΔΙΩΝ

ΣΑΒΒΑΣ ΣΑΗΣ

ΕΚΔΡΟΜΕΣ ΚΑΛΟΚΑΙΡΙ 2002

1η Εκδρομή
ΦΕΤΙΓΕ - ΛΥΒΙΣΙ - ΚΑΣ - ΜΥΡΑ
ΑΓ. ΝΙΚΟΛΑΟ - ΦΟΙΝΙΚΙ - ΑΝΤΑΛΥΑ
24/7 έως 27/7 (230 ευρώ)

2η Εκδρομή
ΧΙΟ - ΜΥΤΙΛΗΝΗ
Από 20/8 έως 26/8
Αναχώρηση ακτοπλοϊκώς
Επιστροφή αεροπορικώς κατ'ευθείαν Ρόδο

3η Εκδρομή
ΤΗΝΟ - ΜΥΚΟΝΟ - ΠΑΡΟ - ΑΝΤΙΠΑΡΟ - ΝΑΞΟ - ΣΑΝΤΟΡΙΝΗ
Από 2/9 έως 7/9

4η Εκδρομή 8ήμερη ακτοπλοϊκώς (από Ρόδο)
ΑΙΓΙΝΑ - ΕΠΙΔΑΥΡΟ - ΝΑΥΠΛΙΟ - ΤΟΛΟ - ΠΑΝΑΓΙΑ ΜΑΛΕΒΗ - ΣΠΑΡΤΗ - ΜΟΝΕΜΒΑΣΙΑ - ΓΥΘΕΙΟ - ΣΠΗΛΑΙΑ ΔΥΡΟΥ - ΚΑΛΑΜΑΤΑ - ΜΕΘΩΝΗ - ΠΥΡΓΟ - ΟΛΥΜΠΙΑ - ΠΑΤΡΑ - ΚΑΛΑΒΡΥΤΑ - ΜΕΓΑ ΣΠΗΛΑΙΟ - ΑΓ. ΛΑΥΡΑ - ΚΟΡΙΝΘΟ
Από 20/9 έως 27/9

5η Εκδρομή 7ήμερη
ΚΡΗΤΗ
Από 4/11 έως 10/11

6η Εκδρομή 7ήμερη
ΓΥΡΟΣ ΠΕΛΟΠΟΝΝΗΣΟΥ
Από 15/11 έως 21/11

7η Εκδρομή 8ήμερη
ΒΟΡΕΙΑ ΕΛΛΑΔΑ
Από 25/11 έως 1/12

Συνεχείς ημερήσιες εκδρομές με καταμαράν

Κάθε ΤΕΤΑΡΤΗ για ΜΑΚΡΗ - ΛΙΒΙΣΙ (Τουρκία)

Κάθε ΕΒΔΟΜΑΔΑ εκδρομές οργανωμένες για οποιοδήποτε μέρος του ΚΟΣΜΟΥ

ΠΛΗΡΟΦΟΡΙΕΣ - ΠΡΟΓΡΑΜΜΑΤΑ
ΠΡΑΚΤΟΡΕΙΟ ΤΑΞΙΔΙΩΝ
ΣΑΒΒΑΣ ΣΑΗΣ
ΤΑΡΠΟΝ ΣΠΡΙΓΚΣ 42 δίπλα στην Πίστεως
Τηλ. 02410 39781-3

X3306-31/7

Κυρίως για τα θέρετρα της Μεσογείου

Ο τουρισμός κολυμπά στις «ειδικές προσφορές»

ΜΕΓΑΛΕΣ ΟΙ ΠΑΡΕΝΕΡΓΕΙΕΣ ΣΤΗΝ ΑΓΟΡΑ

Ο τουρισμός «κολυμπά» πλέον σε ένα τεράστιο πέλαγος «ειδικών προσφορών», κυρίως για τα θέρετρα της Μεσογείου και της Άπω Ανατολής.

Τα νούμερα που δηλώνονται καθημερινά είναι τρομακτικά.

Ενδεικτικά αναφέρουμε την κατάσταση μιας και μόνης ημέρας, της 14ης Ιουλίου, όπως εμφανιζόταν στο διαδίκτυο :

Ο BUCHER (THOMAS COOK) είχε 535.000, η ITS 489.000, ο TJAEREBORG 300.000, ο JAHN 242.000, ο KREUTZER 230.000, η AIR MARIN 180.000 και ο ALLTOURS 150.000 προσφορές!

Σ' ό,τι αφορά τα συμβεβλημένα ξενοδοχεία, οι αριθμοί ανά Τουρ Οπερέϊτορ έχουν ως εξής :

ALLTOURS 4.500, BUCHER 2.500, ITS 1.500 και JAHN 1.100.

Ολα όμως τα στοιχεία είναι τόσο ανοικτά σε μεταβολές και με τέτοιους ρυθμούς που η παρακολούθηση των εξελίξεων γίνεται εξαιρετικά δυσχερής και για τους πλέον ειδικούς του τουρισμού.

ΜΕΤΟΝΟΜΑΣΙΑ

Μεταβολή με απροσδιόριστες ακόμη συνέπειες για τον τουρισμό είναι η πρόσφατη μετονομασία του ομίλου PREUSSAG σε TUI. Αυτό σηματοδοτεί μια νέα κατάσταση, αφού ο παραπάνω όμιλος εγκαταλείπει όλες τις προηγούμενες επιχειρηματικές δραστηριότητες του και ασχολείται

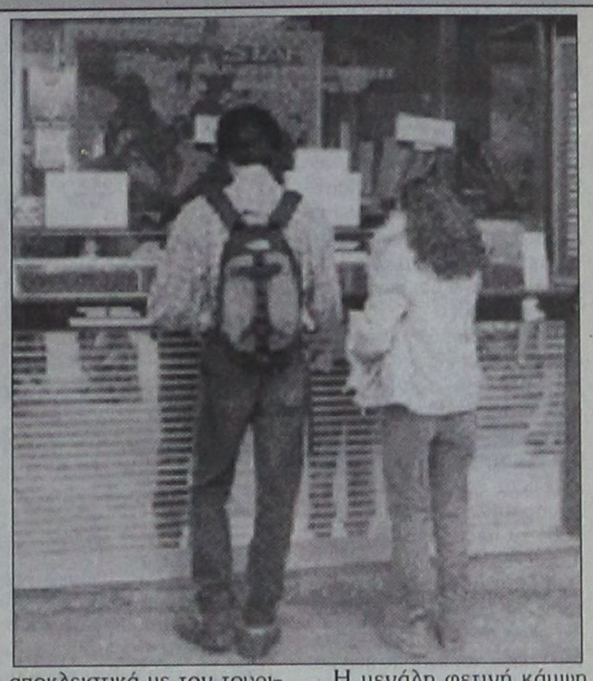

αποκλειστικά με τον τουρισμό.

Η εξέλιξη αυτή συμπίπτει με μια ακόμη μεγαλύτερη επέκταση της TUI στη Γαλλία με την αγορά 100% του ομίλου NOYVELLES FRONTIERES και στις πολυάνθρωπες αγορές της Κίνας και της Ρωσίας.

Στην Κίνα βρίσκεται ήδη υπό διαμόρφωση ο όμιλος TUI CHINA και στη ρωσική αγορά υπάρχουν σε εξέλιξη ανάλογες κινήσεις στις οποίες η TUI αποδίδει μεγάλη προτεραιότητα.

Υπάρχει, τέλος και το θέμα της ίδρυσης αεροπορικής εταιρείας χαμηλών ναύλων, στο οποίο η TUI δεν έχει καταλήξει ακόμη σε οριστική απόφαση.

Οι εξελίξεις αυτές δείχνουν πόσο έχουν στενέψει τα περιθώρια του ανταγωνισμού σε παγκόσμιο πλέον επίπεδο.

ΠΑΡΕΝΕΡΓΕΙΕΣ

Η μεγάλη φετινή κάμψη στον τουρισμό δείχνει κιόλας τις παρενέργειές της στις ίδιες τις πηγές της αγοράς.

Ηδη ο τρίτος μεγαλύτερος τουριστικός οργανισμός της Γερμανίας, η REWE TOURISTIK, προχωρεί σε μια σειρά περικοπών για να μειώσει τις δαπάνες του.

Τα πρώτα μέτρα που λαμβάνει προς αυτή την κατεύθυνση είναι η μείωση των μισθών του προσωπικού της και το κλείσιμο ορισμένου αριθμού ταξιδιωτικών γραφείων των θυγατρικών της, ATLAS και DER.

Η REWE TOURISTIK κρίνει τα μέτρα αυτά αναγκαία για να αντιμετωπίσει την τρέχουσα οικονομική δυσπραγία χωρίς να αναγκαστεί να προχωρήσει σε απολύσεις εργαζομένων.

Βασικός στόχος του παραπάνω τουριστικού οργανισμού είναι να εξασφαλίσει, χωρίς περαιτέρω απώλειες, το τρέχον επιχειρηματικό έτος.

Ιδίως κατά τους καλοκαιρινούς μήνες

Σοβαρό πρόβλημα έλλειψης νερού στο Δήμο Ιαλυσού

ΘΑ ΛΕΙΤΟΥΡΓΗΣΕΙ ΝΕΑ ΓΕΩΤΡΗΣΗ

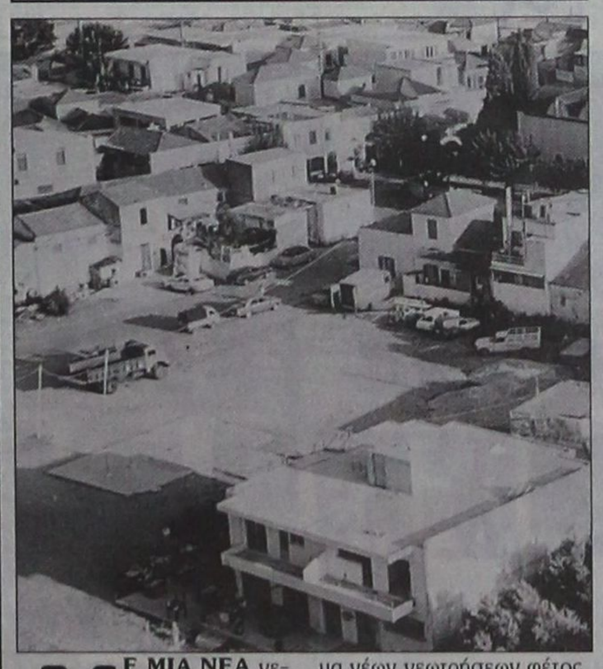

ΜΕ ΜΙΑ ΝΕΑ γεώτρηση που θα τεθεί σε λειτουργία σε δέκα ημέρες θα δώσει προσωρινά λύση στο πρόβλημα της έλλειψης νερού ο Δήμος Ιαλυσού.

Οπως είναι γνωστό, λόγω της έλλειψης νερού η δημοτική αρχή διακόπτει σε καθημερινή βάση την υδροδότηση, κάτι που έχει ταλαιπωρήσει αφάνταστα τους κατοίκους της Ιαλυσού.

Το πρόβλημα οφείλεται στο γεγονός ότι έχουν στερέψει σχεδόν τα υπόγεια ύδατα και η δημοτική αρχή θα προσπαθήσει να εξασφαλίσει νερό με το άνοιγμα νέων γεωτρήσεων φέτος.

«Με τις δύο γεωτρήσεις που θα θέσουμε σε λειτουργία, θα έχουμε την ποσότητα νερού που χρειαζόμαστε ημερησίως και είναι 18.000 κυβικά» δήλωσε στην «Πρόοδο» ο αντιδήμαρχος Ιαλυσού Μιχ. Συκόφυλος.

Την τρέχουσα περίοδο διατίθενται 14.000 κυβικά νερού που δεν επαρκούν για την κάλυψη των αναγκών.

Για να δοθεί λύση στο πρόβλημα ο Δήμος Ιαλυσού θα έρθει σε επαφή με γειτονικούς ΟΤΑ, προκειμένου να ανοιχθούν στα διοικητικά τους όρια νέες γεωτρήσεις.

ΙΕΡΑ ΜΗΤΡΟΠΟΛΙΣ ΡΟΔΟΥ
ΙΕΡΟΣ ΝΑΟΣ ΑΦΑΝΤΟΥ
Η ΚΟΙΜΗΣΗ ΤΗΣ ΘΕΟΤΟΚΟΥ

ΠΑΝΗΓΥΡΙΣ

*Γνωστοποιούμε στο φιλόθρησκο κοινό ότι στις 26 τρέχοντος, ημέρα Παρασκευή εορτάζουμε τη μνήμη της **Οσιομάρτυρος Παρασκευής** στ' Αφάντου (500 μέτρα πριν τον ποταμό στα Κολύμπια) στην εθνική οδό Ρόδου - Λίνδου.*
Την παραμονή 25 Ιουλίου και ώρα 7.30 εσπερινή θα ψαλεί Πανηγυρικός Εσπερινός μετ' αρτοκλασίας, τη δε επομένη και ώρα 07.00 πρωινή θα ψαλεί Θεία Λειτουργία.

Εκ της Εκκλησιαστικής Επιτροπής
Αφάντου

ΧΛ-26/7



C-Class Sports Coupé 1800 cc.

- Κινητήρας Kompressor 1.800 cc με 143 hp-163 hp-192 hp
- Τελική ταχύτητα 240 km/h και 0-100 km/h σε 8,1"
- Αξεπέραστη ασφάλεια, τεχνολογική υπεροχή

Mercedes-Benz

mobilo-life

Mercedes Benz FINANCE

www.mercedes-benz.gr

x3384-317

ΑΦΟΙ ΧΑΤΖΗΜΙΧΑΛΗ Ο.Ε.
Επίσημος έμπορος της Mercedes-Benz Ελλάς για το νομό Δωδεκανήσων
Έκθεση: ΡΟΔΟΣ, 9ο χλμ. Ρόδου-Λίνδου, τηλ.: (02410) 62941



Sigma travel agency

ΤΩΡΑ!! ΚΑΤΙ ΝΕΟ!!!

Ονειρικές κρουαζιέρες στις όμορφες ακτές της Ρόδου με τα πλοία της εταιρίας ΡΟΔΙΑΚΕΣ ΘΑΛΑΣΣΙΕΣ ΕΚΔΡΟΜΕΣ

Οργανώνουμε νυκτερινές εξορμήσεις με μουσική και πλούσιο μπουφέ

Οργανώστε το πάρτυ γενεθλίων σας ή τις κοινωνικές σας εκδηλώσεις και ξεφύγετε από την καθημερινότητα

ΠΛΗΡΟΦΟΡΙΕΣ

SIGMA SS. TRAVEL

ΤΗΛ. 02410 90049 FAX 02410 96697

Λ. Ηρακλειδών, Εμπ. Κέντρο RHODESLAND

(Μεταξύ AVRA BEACH ΚΑΙ MIRA MARE)

ΥΠΕΥΘΥΝΟΣ: ΣΤΕΡΓΕΝΑΚΗΣ Σ.

X3383-31/7

Το Ευαγγέλιο της Κυριακής

Ο Λόγος της Αλήθειας

Η ΔΥΝΑΜΗ ΣΤΗΝ ΠΙΣΤΗ ΤΟΥ ΧΡΙΣΤΟΥ

Γράφει ο πρωτοσύγκελος κ. ΠΑΪΣΙΟΣ

«Τω καιρώ εκείνω... Μόλις μπήκε ο Ιησούς στην Καπερναούμ, τον πλησίασε ένας εκατόνταρχος που τον παρακάλεσε λέγοντας: Κύριε ο δούλος μου είναι κατάκοιτος στο σπίτι, παράλυτος και υποφέρει φοβερά. Και ο Ιησούς του λέγει: εγώ θα έρθω και θα τον θεραπεύσω. Ο εκατόνταρχος του αποκρίθηκε: Κύριε δεν είμαι άξιος να σε δεκτώ στο σπίτι μου, πες όμως ένα λόγο, και θα γιατρευτεί ο δούλος μου. Κι εγώ είμαι άνθρωπος κάτω από εξουσία και έχω στρατιώτες στη διοίκησή μου, λέω στον ένα πήγαινε και πηγαίνει, και στον άλλο έλα και έρχεται και στο δούλο μου κάνε αυτό και το κάνει.

Οταν τον άκουσε ο Ιησούς, θαύμασε κι είπε σ' όσους τον ακολούθησαν. Σας διαβεβαιώνω πως τόση πίστη ούτε ανάμεσα στους Ισραηλίτες δε βρήκα.

Και σας λέω πως θα' ρθουν πολλοί από ανατολή και δύση και θα καθίσουν μαζί με τον Αβραάμ και τον Ισαάκ και τον Ιακώβ στο τραπέζι της βασιλείας των ουρανών, ενώ οι κληρονόμοι της βασιλείας θα πεταχτούν έξω στο σκοτάδι, εκεί θα κλαίνε και θα τρίζουν τα δόντια τους.

Υστερα είπε στον εκατόνταρχο ο Ιησούς.

Πήγαινε, κι ας γίνει αυτό που πίστεψες. Και γιατρεύτηκε ο δούλος εκείνη την ώρα.

« Ακούσας δε ο Ιησούς εθαύμασε και είπε τοις ακουλουθούσιν, αμήν λέγω υμίν, ουδέ εν τω Ισραήλ τοσαύτην πίστιν εύρον».

Ο Παντογνώστης Κύριος του ουρανού και της γης βλέπει μέσα στα βάθη της ψυχής του καλού και αγαθού κυρίου, του εκατόνταρχου την πίστη, την πραγματική πίστη, την άδολη πίστη να κυριαρχεί τον άνθρωπο αυτό. Αυτή η πίστη τον κάνει να πλησιάσει τον μέγα γιατρό της ψυχής και του σώματος για να παρακαλέσει να θεραπεύσει το δούλο του, ναι τον δούλο του. Και ο Κύριος που είδε την πίστη και την αγάπη του εκατόνταρχου του λέει: «εγώ ελθών θεραπεύσω αυτόν». Η πίστης και η αγάπη του εκατόνταρχου είχαν σαν αποτέλεσμα να πραγματοποιηθεί η επιθυμία του. «Υπαγε, και ως επίστευσας γεννηθήτω σοι, και ιάθη ο παις αυτού εν τη ώρα εκείνη».

Με ένα λόγο του Λόγου της αλήθειας ο κατάκοιτος στο σπίτι, ο παράλυτος γιατρεύεται, ξαναβρίσκει την πολυπόθητο υγεία του ο δούλος εκείνος του εκατόνταρχου.

Αυτή τη δύναμη έχει η πίστη στον Ιησού, στον Μονογενή Υιό του Λόγου του Θεού. Ομως ο άνθρωπος έχει αντιληφθεί τη δύναμή της, ο άνθρωπος έχει καταλάβει τα μεγάλα και εξαίσια αυτής αποτελέσματα;

Δύο θεοφιλείς και θεοδίδακτες αρετές αποτελούν την πνευματική αξία του εκατόνταρχου της σημερινής ευαγγελικής περικοπής.

Η πίστη και η αγάπη, η ζώσα πίστη και η ενεργός αγάπη του εκατόνταρχου τον κάνουν να πλησιάσει τον Χριστό, τον μόνο αληθινό Θεό, που έγινε άνθρωπος για να σώσει τον άνθρωπο.

Η πίστη, το κίνητρο, η δύναμη, η γενεσιουργός αιτία, η δε αγάπη το έργο, το θαύμα, ο αγλαός καρπός, που απολαμβάνει ο άνθρωπος που πραγματικά πιστεύει στον εσταυρωμένο και αναστάντα Ιησού.

Ο άνθρωπος που αγαπά τον Χριστό και πιστεύει στον Χριστό και τον αισθάνεται μέσα του, στα ενδόμυχά του, που τον πιστεύει όχι αφ' υψηλού και θεωρητικώς θυσιάζεται δι' Αυτόν με όλη την καρδία του και με όλη τη ψυχή του. Αυτός ο άνθρωπος δια τον Χριστό απαρνείται τα πάντα, θυσιάζει και θέσεις και αξιώματα. Και είναι μεγάλο πράγμα ο άνθρωπος να σκέπτεται, να πιστεύει και να αγαπά το Χριστό, γιατί με τον ίδιο ζήλο θα αγαπά και τον συνάνθρωπό του, ακόμα και τον εχθρό του γιατί τους θεωρεί αδελφούς του «εν Χριστώ Ιησού».

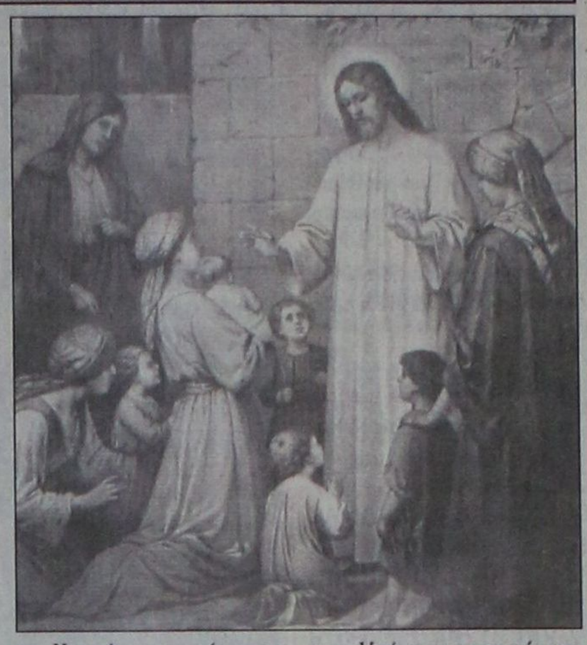

Και θα ερωτήσει κανείς είναι ποτέ δυνατόν ο άνθρωπος, ο άνθρωπος αυτής της εποχής να έχει μέσα του τόση πίστη, τόση αγάπη με άλλα λόγια πίστη και αγάπη Χριστού άδολη, ανιδιοτελή;

Ναι φίλες και φίλοι μπορεί, όταν ο άνθρωπος αυτός κινείται και ζει μέσα στην Εκκλησία, όταν ζει την κατά Χριστό ζωή σε όλο το βάθος της. Υπάρχουν και σήμερα άνθρωποι ενάρετοι, άνθρωποι που υπομένουν και κοπιάζουν, που ανέχονται και συγχωρούν, που ειρηνεύουν και αγαπούν. Υπάρχουν και σήμερα άνθρωποι που διακατέχονται από ζώσα πίστη, από αγάπη, δρώσα, από πίστη έμπρακτο, από αγάπη ένθερμο, και ας μην ισοπεδώνουμε τα πάντα εν ονόματι της απιστίας. Ο εκατόνταρχος της σημερινής ευαγγελικής περικοπής ας γίνει για μένα και για σένα, για όλο τον κόσμο παράδειγμα προς μίμηση, η πίστη και η αγάπη του ας πλημμυρίσουν και τις δικές μας καρδιές και τότε θα καταξιωθούμε να γίνουμε αδέλφια πραγματικά του μεγάλου Αδελφού μας του Ιησού Χριστού, που για εμάς τους ανθρώπους άπλωσε τα πανάχραντα χέρια του επάνω στο Σταυρό του μαρτυρίου Του με μοναδικό σκοπό να μας φέρει κοντά στο Θεό Πατέρα Του και δικό μας Πατέρα, τον Πλάστη και Δημιουργό μας.

PEGASSOS TRAVEL

Το ΠΗΓΑΣΟΣ ΤΡΑΒΕΛ σας προσφέρει μερικά από τα ξενοδοχεία που συνεργάζεται στην Αθήνα και τις τιμές αυτών.

Επίσης μπορούμε να σας προσφέρουμε τις υπηρεσίες μας και για φθηνά ξενοδοχεία εκτός Αθηνών και εισιτήρια σ' όλο τον κόσμο

ΞΕΝΟΔΟΧΕΙΑ ΑΘΗΝΩΝ (τιμές με πρωινό έως 31/10.02)

❖ PRESIDENT Α' Κατηγορίας
Μονόκλινο 44 ευρώ
Δίκλινο για χρήση μονόκλινο 56 ευρώ
Δίκλινο 60 ευρώ
Τρίκλινο 75 ευρώ

❖ ASTOR Α' Κατηγορίας
Μονόκλινο 56 ευρώ
Δίκλινο για χρήση μονόκλινο 64 ευρώ
Δίκλινο 75 ευρώ
Τρίκλινο 94 ευρώ

❖ TITANIA Α' Κατηγορίας
Μονόκλινο 91 ευρώ
Δίκλινο 107 ευρώ
Τρίκλινο 127 ευρώ

❖ ΠΑΡΘΕΝΩΝ Α' Κατηγορίας
Μονόκλινο 74 ευρώ
Δίκλινο 83 ευρώ
Τρίκλινο 115 ευρώ

❖ GRAND Β' Κατηγορίας
Μονόκλινο 45 ευρώ
Δίκλινο 60 ευρώ
Τρίκλινο 75 ευρώ

❖ STANLEY Β' Κατηγορίας
Μονόκλινο 75 ευρώ
Δίκλινο 88 ευρώ
Τρίκλινο 115 ευρώ

❖ ACHILLION Β' Κατηγορίας
Μονόκλινο 50 ευρώ
Δίκλινο 60 ευρώ
Τρίκλινο 70 ευρώ

❖ LILIA στον Πειραιά
Μονόκλινο 50 ευρώ
Δίκλινο 63 ευρώ
Τρίκλινο 82 ευρώ
Τετράκλινο 90 ευρώ

Πάντα στη διάθεσή σας με συνέπεια και μεράκι

ΤΗΛΕΦΩΝΑ ΕΠΙΚΟΙΝΩΝΙΑΣ
02410 - 73455 ή 75879

X3364-31/7

FELICIA RESIDENTS II

συγκρότημα μονοκατοικιών στους πρόποδες του Φιλερήμου, στην Παστίδα



Εμβαδόν 134 μ², οικόπεδο 275-453μ²
3 υπνοδωμάτια, κουζίνα, σαλόνι, καθιστικό, αποθήκη, τζάκι,
2 λουτρά, 1 WC, χώρος στάθμευσης
απο 25.000.000 δρχ (73.367,57 €) στα μπετά
ΠΛΗΡΟΦΟΡΙΕΣ : Τηλ. 0241-68615, 0946179869
ΑΝΔΡΕΑΣ ΜΙΧΑΗΛΙΔΗΣ αρχιτέκτων
Λεωφ. Λίνδου 232, 85100 Ρόδος
Τηλ. 0241-68615, Fax 68598, e-mail amih@rho.forthnet.gr

N.8 - 31/7



Η εμπειρία μας και η αφοσίωση στη λεπτομέρεια αποτελούν εγγύηση για την απόλυτη επιτυχία ωστε να μείνουν ανεξίτηλες στη μνήμη τη δική σας και των καλεσμένων σας.....

ΧΟΡΟΕΣΠΕΡΙΔΕΣ - ΓΑΜΟΙ - CATERING - ΠΑΙΔΙΚΑ ΠΑΡΤΥ

ΞΕΝΟΔΟΧΕΙΟ SOFITEL CAPSIS ΡΟΔΟΥ
Για Πληροφορίες 25-015 & 20919 (09.00 - 17.00)

CAPSIS Conference Centres & Resort Hotels



X 3350-31/7

LINDOS memories
RESORT BEACH HOTEL

Στη μαγευτική περιοχή της Λίνδου δημιουργήσαμε ένα πανέμορφο ξενοδοχείο πέντε αστέρων με στόχο να ικανοποιήσει τις ανάγκες των πελατών που ενδιαφέρονται για ποιοτικές διακοπές. Χτισμένο κάτω από το ιστορικό βράχο του Ναβαρόνε όπου γυρίστηκε η ομώνυμη θρυλική ταινία, μια ανάσα από την αμμουδιά μπορεί κανείς να χαλαρώσει και ανανεωθεί από τη μαγευτική ομορφιά της αιγαιοπελαγίτικης θάλασσας.



LINDOS memories
RESORT BEACH HOTEL

Εξήντα πολυτελή δωμάτια με αυτόνομο κλιματισμό, δορυφορική τηλεόραση, τηλέφωνο, χρηματοκιβώτιο, mini bar, και 24ωρη υπηρεσία δωματίου και 10 σουίτες με ονειρεμένη θέα υπόσχονται αξέχαστες διακοπές. Στο εστιατοριο οι επισκέπτες έχουν τη δυνατότητα να απολαύσουν εκλεκτές γεύσεις από ελληνική και διεθνή κουζίνα, φρέσκα ψάρια σε συνδυασμό με το κρασί της αρεσκείας τους. Δροσιστικοί χυμοί και εξωτικά ποτά σερβίρονται από το main και το pool bar.

Για κρατήσεις - πληροφορίες, μη διστάσετε να επικοινωνήσετε μαζί μας στα τηλέφωνα 02440 35000 έως 35099 fax 0244 48156

X3341-31/7

ΤΗΛΕΟΡΑΣΗ

ΕΤ–1

07.00 Κλασική μουσική
08.00 Θεία Λειτουργία
10.15 Αρχονταρίκι «Μνήμες Βυζαντίου»
11.15 Μουσική παράδοση «Κύπρος»
11.50 Δημιουργώντας το αύριο- «Φωτεινή Τσαλίκογλου»
12.15 Μουσική και μουσικοί
12.50 Οπωσδήποτε την Κυριακή (Ε)
13.50 Ειδήσεις-καιρός
14.00 Ελλην.ταινία «Τζο ο τρομερός» σάτιρα
15.20 Στα φτερά του έρωτα
17.45 Τα παιδιά της γειτονιάς-επεισόδιο 80
18.15 Ελληνομανία
19.15 Beach Soccer Golden League, απευθείας
20.00 Κλήρωση Τζόκερ
20.15 Beach Soccer συνέχεια
21.00 World League Volley Ελλάδα-Γιουγκοσλαβία απευθείας
23.00 Ειδήσεις-καιρός
23.30 Παγκόσμιο Πρωτάθλημα Στίβου
00.30 Σινεμά ο Παράδεισος «Σλάμντανς» περιπέτεια
•Συνέχεια με επαναλήψεις

NET

07.00 Αγροτική ενημέρωση
07.30 Προσανατολισμοί
10.00 Στον κόσμο της οικονομίας (Ε)
11.00 Με τη Βουλή των Ελλήνων
12.00 Μεγάλεςκατασκευές
13.00 Ταξίδια στο χρόνο
15.00 Ειδήσεις
15.15 Art NET
16.00 Χονδρός-Λιγνός
17.00 Μορφές τέχνης
18.00 Ειδήσεις
18.15 Ο έρωτας στην αρχαία Ελλάδα
19.15 Ξένη ταινία «Η φλόγα και το βέλος»
21.00 Ειδήσεις-αθλητικά-καιρός
22.00 Σπορ ιστορίες (Ε)
23.00 Εποχές και συγγραφείς
24.00 Ειδήσεις-καιρός
00.15 Β' Εξώστης «Πεκίνο, αγάπη μου»

ΕΤ–3

08.00 Εναρξη προγράμματος
08.01 Τόποι ζωής - Εκπομπή 6η «Δάσος Δαδιάς»
08.30 Θεία Λειτουργία
10.00 Οπερα «Οι Μποέμ»
12.00 Mixer-Ο γιος μας ο Κάρλο-Γένοβα 2001
13.00 Απέραντος ουρανός
14.00 Jack Holborn
15.00 Ειδήσες
15.30 Αμυνταίου διηγήσεις
16.15 Φασιανός Θάσος-Εις πολύγνωτον
17.00 Ενεργειακό πεδίο
17.30 E-Life «Ψηφιακός κόσμος»
18.00 Επί τροχών
18.30 Ανοιχτοί ορίζοντες
19.00 Το μανιφέστο του Γουέιν
19.30 Το ποτάμι της ελπίδας
20.30 Ειδήσεις
21.00 Μακρινές φιλίες.
21.30 Σπορ στο 3
22.30 Στίχοι μετά μουσικής
23.00 Μουσικά πορτρέτα «Bjork»
24.00 Ειδήσεις
00.20 Χρυσές στιγμές των Ολυμπιακών Αγώνων
01.00 The Gipsy Kings
•Επαναλήψεις εκπομπών

MEGA

06.00 Παλίρροια (Ε)
07.00 Πατήρ, υιός & πνεύμα (Ε)
08.00 Action Man
09.00 Φλιντστόουνς (Ε)
10.00 Σαν στο σπίτι σας
13.00 MEGA STAR (Ε)
14.00 Ειδήσεις
14.50 Οσα φέρνει η ώρα
16.15 Είμαστε στον αέρα (Ε)
17.00 Ξένη ταινία «Οι δυνατές πάπιες Νο 3» κωμ.1996
18.50 Ο πιο αδύναμος κρίκος (Ε)
20.00 Ειδήσεις
21.00 Ξένη ταινία «Σε απόσταση βολής» θρίλερ 1993
23.15 Ξένη ταινία «Κόμπρα» περιπ. 1986
00.15 Ειδήσεις
01.00 Ξένη ταινία «Παγκόσμιος όλεθρος»
04.30 Τηλεμάρκετιγκ

ANT–1

06.00 Mobile Fun
06.15 Τηλεμάρκετινγκ
06.30 Κινούμενα σχέδια
10.30 Πρωινός καφές best of
12.40 Τι συμβαίνει με το Χάρη (Ε)
13.10 Super game
13.15 Προσοχή...Μαρκοπέδιο (Ε)
14.00 Ειδήσεις
14.20 Επαναλήψεις ελληνικών σειρών
17.30 Ειδήσεις
18.00 Ελληνική ταινία «Η προεδρίνα» κωμ. 1972
20.00 Ειδήσεις
21.00 Ελληνική ταινία «Κατάσκοπος Νέλλη» περιπέτεια 1981
23.15 Ξένη ταινία «Ρόμποκοπ 2» περιπέτεια
24.00 Ειδήσεις
0.15 Συνέχεια ξένης ταινίας
02.00 Τμήμα Ηθών (Ε)
03.00 Φάκελος Αμαζών
04.00 Mobile Fun
04.20 Τηλεμάρκετιγκ
04.40 Ξένη ταινία «Ο γορίλας» κωμωδία μυστηρίου

STAR

06.30 Παιδικό πρόγραμμα και κινούμενα σχέδια
13.00 Σικουέστ
14.00 Στη λεωφόρο του Μέλροους
15.00 Οι τροχοί του νόμου
16.00 Ξένη ταινία «Το κουδούνι θα χτυπήσει στις τρεις» κωμ. 1987
18.00 Ειδήσεις
Αθλητικές ειδήσεις
Το χρήμα
Δελτίο Καιρού
19.10 Αθλητικές ειδήσεις
19.30 Γουίλ και Γκρέις
20.00 Λόις και Κλαρκ
21.00 Ελληνική ταινία «Ο παράς και ο φουκαράς» κωμωδία 1964
23.15 Ξένη ταινία «Οι 12 πίθηκοι» περιπ. 1995
01.45 Ειδήσεις
02.00 Ξένη ταινία «Απρόσκλητοι επισκέπτες»
04.00 Αστ. στο πεντ/μο

ALPHA

06.00 7 μέρες ALPHA (Ε)
07.00 Πρωινές διαδρομές
10.00 Το πρόσωπο της Κυριακής
11.00 Εξάντας (Ε)
12.00 Ελληνική ταινία «Η υπόσχεση» κοιν.1961
14.00 Ειδήσεις
14.40 Φόρμουλα 1
16.45 Υπαστυνόμος Ρεξ
17.45 Ελλην.ταινία «Αλίμονο στους νέους» κομεντί 1961
19.30 Ειδήσεις
20.45 Ξένη ταινία «Τζέιμς Μποντ» 1969
23.30 Ολα ΙΙ (best of)
00.45 Ειδήσεις
01.00 Φόρμουλα 1
03.00 Ξένη ταινία «Νέοι, ωραίοι και μπερδεμένοι»
04.30 Τηλεαγορές
05.00 Πέρα από τον ορίζοντα (Ε)

Μεταξύ Γιωτόπουλου και Δήμου Λειψών

Κόκκινο πανί η ...ροζ βίλα

Τι λένε οι κάτοικοι για τον τροκράτη

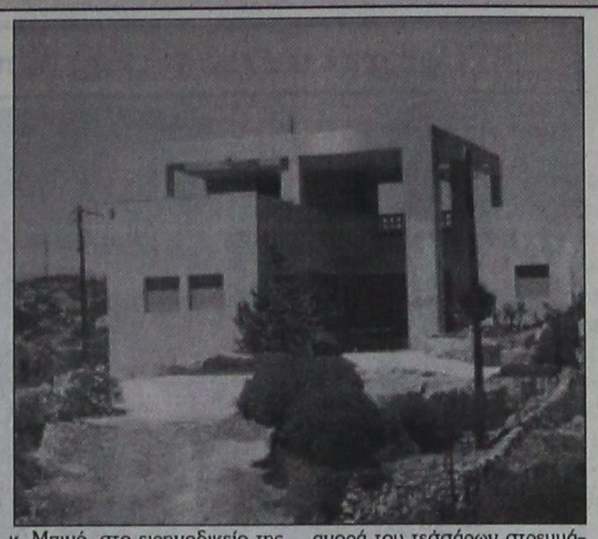

Η κόκκινη βίλλα των Λειψών που ανήκε στη γυναίκα του καθηγητή Αλέκου Γιωτόπουλου, τη Γαλλίδα Μαρί-Τερέζ Πεϊνό, Βάσκα στην καταγωγή, απετέλεσε το κόκκινο πανί για τον δήμαρχο των Λειψών κ. Μπενέτο Σπύρου, αλλά και τους κατοίκους του όμορφου νησιού. Το ασυμβίβαστο του χρώματος, το οποίο ερχόταν σε αισθητική αντίθεση με το περιβάλλον, οδήγησε σε μια δικαστική διαμάχη η οποία άρχισε με την πρώτη κόκκινη πινελιά και κράτησε δέκα ολόκληρα χρόνια. Ο δήμαρχος, κ. Μπενέτος Σπύρου, μας είπε" Η αρχιτεκτονική του δεν συμβιβαζόταν με το περιβάλλον, αλλά επειδή δεν είχαμε ένα παραδοσιακό οικισμό, για να επιβάλλουμε την αρχιτεκτονική του, μπορούσα να παρέμβω μόνο στην αλλαγή του χρώματος."

Η διαμάχη αυτή δεν προχώρησε, σε ασφαλιστικά μέτρα αλλά σε τακτικές δικάσιμες. Ο Δήμος Λειψών, δικαιώθηκε το 1997. Η απόφαση δεν είχε αναδρομική ισχύ αλλά έλεγε πως από δω και πέρα, η ιδιοκτήτρια δεν μπορεί να το ξαναβάψει κόκκινο, γιατί θα της επιβληθεί πρόστιμο πεντακόσιες χιλιάδες δραχμές. Οι κάτοικοι όμως που δεν μπορούσανε να αποδεχτούν τον ετσιθελισμό της κυρίας Πεϊνό, διαμαρτυρήθηκαν με τη μέθοδο του μπουγελώματος. Πήραν ασβέστη, λευκή μπογιά και το μπουγέλωσαν.

Η κυρία Πεϊνό όμως εκανε έφεση στην απόφαση. Η τελεσίδικη απόφαση της έφεσης η οποία βγήκε εδώ και τρεις μήνες περίπου, είναι υπέρ του Δήμου και καταπέλτης εναντίον της. Καταπέλτης όσο αφορά την συμπεριφορά και την ασέβεια της στην κουλτούρα ενός νησιού και μιας δημοτικής αρχής η οποία αν μη τι άλλο τη φιλοξενούσε.

Φίλη της κυρίας Πεϊνό ήταν η γυναίκα του ζωγράφου Βασίλη Κυπραίου που έχει σπίτι στη Χώρα της Πάτμου, ο οποίος είχε κατηγορηθεί στο παρελθόν για κλοπή εικόνων στο νησί, αλλά αθώώθηκε την εποχή της κούντας και ο ζωγράφος αυτός, όπως τον φωτογράφισε ο κύριος Μπενέτος, πήγε και κατέθεσε μάρτυρας υπεράσπισης της κ. Μπινό, στο ειρηνοδικείο της Πάτμου το 1994, στη δικαστική διαμάχη της με το Δήμο Λειψών. Υπήρξαν κι άλλοι μάρτυρες υπεράσπισης της από την Πάτμο αλλά ο δήμαρχος των Λειψών κ. Μπενέτος Σπύρου, δεν θυμάται τα ονόματα τους. Το ειρηνοδικείο όμως εκρίθη αναρμόδιο για να τις λάβει υπ όψιν του.

Όσο αφορά τις σχέσεις του ζευγαριού Οικονόμου και Πεϊνό με την Πάτμο, σύμφωνα με μαρτυρίες συμπατριώτων μου,ήταν ως εξής: Η κ. Πεϊνό, πηγαινοερχότανε στην Πάτμο γιατί είχε φίλη τη γυναίκα του ζωγράφου που προαναφέραμε και η οποία φρόντισε για την αγορά του τεσσάρων στρεμμάτων οικοπέδου της στους Λειψούς. Τα συμβόλαια του οικοπέδου αυτού, βγήκανε κατά πληροφορίες μας στη διεύθυνση μιας από τις γιάφκες που ανακάλυψε η αντιτρομοκρατική υπηρεσία στην Αθήνα. Πριν όμως αγοράσει το οικόπεδο, πηγαινοερχόταν οι δύο φίλες στο νησί των Λειψών για κάμπιγκ. Τα τελευταία χρόνια και σύμφωνα πάντα με αξιόπιστες πηγές, το ζευγάρι Οικονόμου - Πεϊνό πηγαινοερχότανε στην Πάτμο και προφανώς θα είχαν κι άλλους φίλους.

Ο οικονομολόγος καθηγητής Αλέξανδρος Γιωτόπουλος, συνελήφθη μέσα σε ένα από τα Samos Flying dolphin στους Λειψούς, με εισιτήριο για Πάτμο ώρα 4.57 και με αριθμό εισιτηρίου Νο 254783.

Ο Αλέκος Γιωτόπουλος γνωστός με το ψευδώνυμο Μιχάλης Οικονόμου πήγαινε στους Λειψούς επί δεκαπέντε ολόκληρα χρόνια. Οι κάτοικοι όμως δεν γνώριζαν κανένα από τα δύο αυτά ονόματα του. Στους Λειψώτες ήταν γνωστός με το όνομα "ο Μιχάλης της Μαϊτέ,».

Οι κάτοικοι τον χαρακτηρίζουν σαν ένα ιδιόρρυθμο τύπο, αλλά και καθωσπρέπει κύριο, υπεράνω πάσης υποψίας. Γι αυτό κι έπεσαν από τα σύννεφα όταν πληροφορήθηκαν τα γεγονότα. Οι μόνες συζητήσεις που έκανε με τους κατοίκους, ήταν συζητήσεις ρουτίνας, όπως τι ψάρια πιάσατε , πως πήγε το ψάρεμα σήμερα κ.λ.π .

Σύμφωνα πάντα με τους κατοίκους του νησιού, ο Μιχάλης της Μαϊτέ δεν συμμετείχε σε καμία θρησκευτική ή άλλη κοινωνική εκδήλωση και τα τελευταία χρόνια κρατούσε αποστάσεις από τους κατοίκους σε σημείο που να αποφεύγει ακόμα και να τους χαιρετίσει.

Ο Μιχάλης Μαϊτέ και η γυναίκα του ερχόντουσαν στους Λειψούς για καμιά δεκαριά μέρες καλοκαίρι αλλά και χειμώνα.

(Το ρεπορτάζ αυτό μεταδόθηκε από το πρακτορείο AEGEAN TIMES)

Δύο οι προσφορές για τα Καταστήματα Αφορολογήτων

Αντι για οκτω οπως αναμενοταν δεσμευτικές προσφορές για την απόκτηση πλειοψηφικού ποσοστού της εταιρίας Καταστήματα Αφορολογήτων Ειδών υποβλήθηκαν τελικά μόνο δύο.

Οι προσφορές προέρχονται από την ισπανική Aldeasa (ομοειδή εταιρία διαχείρισης duty free) και από την κοινοπραξία των εγχώριων ομίλων Folli Follie και Γερμανού, οι οποίοι μέχρι την εκπνοή της προθεσμίας υποβολής των προσφορών φέρονταν να υποβάλλουν ανεξάρτητες προσφορές συνεργαζόμενοι με άλλα σχήματα, η μεν Folli Follie με την οικογένεια Κουτσολιούτσου και την Telesis και ο όμιλος Γερμανού από κοινού με τον όμιλο Χόντου, την Global Capital Investment και την Alpha Συμμετοχών και Επενδύσεων.

Σύμφωνα με δημοσιεύματα η ισπανική Aldeasa υπέβαλε προσφορά για την απόκτηση ποσοστού 48% της εταιρίας προσφέροντας 4,12 ευρώ ανά μετοχή (44% περίπου χαμηλότερα από τη σημερινή τιμή κλεισίματος στα 7,36 ευρώ), ενώ η κοινοπραξία Folli Follie - Γερμανού για το 40% του μετοχικού κεφαλαίου, προσφέροντας 6,7 ευρώ ανά μετοχή (9% χαμηλότερα από τη σημερινή τιμή κλεισίματος). Το εγχώριο σχήμα εκτός από τις Folli Follie και Γερμανός, υποστηρίζεται από τους βασικούς μετόχους των εταιριών, την οικογένεια Κουτσολιούτσου και τον κ. Πάνο Γερμανό αντίστοιχα.

Σημειώνεται ότι τόσο η Folli Follie όσο και η Γερμανός κατέχουν ήδη ποσοστό ύψους 5% εκάστη στα ΚΑΕ καθώς συμμετείχαν στην κοινοπραξία μαζί με τις εταιρίες Elmec Sport, και όμιλο Σαράντη, που είχε αποκτήσει το 25% της εταιρίας κατά την πρώτη φάση μετοχοποίησής της.

Υπενθυμίζεται ότι μέχρι σήμερα η μετοχική σύνθεση των ΚΑΕ είχε ως εξής: το 60% ανήκε στην Αγροτική Τράπεζα και το υπόλοιπο σε τρίτους. Η προκήρυξη μετοχοποίησης αφορούσε σε διάθεση ποσοστού 40%-60% και εκχώρηση του management στον επικρατέστερο διεκδικητή.

Το επόμενο στάδιο προβλέπει την αξιολόγηση των προσφορών από το δ.σ. της πωλήτριας Αγροτικής Τράπεζας, ενώ πηγές προσκείμενες σ΄ αυτήν αφήνουν ανοιχτό το ενδεχόμενο επαναδιαπραγμάτευσης της τιμής, όπως αναφέρουν διάφορα δημοσιεύματα.

ΧΙΑΚΟΣ ΣΥΛΛΟΓΟΣ ΡΟΔΟΥ
«Ο ΟΜΗΡΟΣ»



ΕΣΠΕΡΙΝΟΣ ΓΙΑ ΤΗΝ ΑΓ. ΜΑΡΚΕΛΛΑ

Το Δ.Σ. του Χιακού Συλλόγου Ρόδου «Ο Ομηρος» προσκαλεί τα μέλη του και τους φίλους του στον καθιερωμένο Εσπερινό για την **Αγία Μαρκέλλα** που θα γίνει την **Κυριακή, 21 Ιουλίου 2002 και ώρα 19.30 στην Ιερά Μονή Φανερωμένης, στην ΙΞΙΑ.**

Από το Δ.Σ.

ΧΛ-21/7

ΦΡΟΝΤΙΣΤΗΡΙΟ ΙΤΑΛΙΚΩΝ

ΣΤΑΘΗ ΜΙΧ. ΣΚΑΝΔΑΛΙΔΗ

Καθηγητή Ιταλικής Γλώσσας και Φιλολογίας

(πτυχ. Α.Π.Θ.) - καθηγητή Α.Σ.Τ.Ε.Ρ.

Χριστόδ. Τσιγάντε 11 τηλ. 02410 29265

τηλ. οικ. 02410 61782 κιν. 093 2272902

Τα αυστηρώς ολιγομελή **θερινά μας τμήματα** απευθύνονται με συστηματική και μεθοδική προσωπική διδασκαλία σε μαθητές Δημοτικού, Γυμνασίου, Λυκείου και επαγγελματίες, καθώς και σε υποψήφιους φοιτητές ιταλικών Πανεπιστημίων.

Η διδακτική μας εμπειρία, η εφαρμοσμένη μέθοδός μας στα προηγούμενα έτη και η αποκλειστική συνεργασία μας με το Ιταλικό Κολλέγιο **DON BOSCO** της ιταλικής πόλης **L'AQUILA** (100 χιλ. από τη Ρώμη) συντέλεσαν στην εισαγωγή μαθητών μας με πλήρη επιτυχία στα ιταλικά ΑΕΙ.

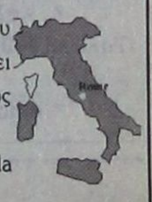

Ειδικότερα το Κολλέγιο DON BOSCO, που ιδρύθηκε το 1948 και από το 1994 οργανώνει τμήματα προετοιμασίας για Ελληνες υποψήφιους ιταλικών ΑΕΙ, προσφέρει:

1. Μεταφορά από τη Ρώμη στην πόλη L'Aquila με συνοδό
2. Μαθήματα: Από Δευτέρα μέχρι Σάββατο, πέντε ώρες την ημέρα
3. Στέγαση και διατροφή, σε εστιατόρια συμβεβλημένα σε πολύ χαμηλές τιμές
4. Καθημερινή βοήθεια σε όλη τη διάρκεια των μαθημάτων.
5. Συνοδεία από καθηγητές του Κολλεγίου, σ' όλες τις πανεπιστημιακές πόλεις
6. Εξεύρεση κατοικίας και διεκπεραίωση των γραφειοκρατικών διαδικασιών στις γραμματείες των σχολών, για την άδεια παραμονής, εγγραφή στο εθνικό σύστημα υγείας.

(Περισσότερες υπεύθυνες πληροφορίες στο φροντιστήριό μας)

6-21/7

ΕΥΡΩΠΑΪΚΗ ΕΠΕΝΔΥΤΙΚΗ
ΕΘΝΙΚΗΣ ΑΝΤΙΣΤΑΣΕΩΣ 48 ΤΗΛ. 0241 39300

ΕΥΡΩΠΑΙΚΗ ΕΠΕΝΔΥΤΙΚΗ
ΚΤΗΜΑΤΟΜΕΣΙΤΙΚΟ ΓΡΑΦΕΙΟ
ΑΝΤΩΝΗΣ ΝΙΚΟΛΗΣ - ΘΕΟΦΙΛΟΣ ΚΑΩΝΑΡΗΣ
ΕΘΝΙΚΗΣ ΑΝΤΙΣΤΑΣΕΩΣ 48 (ΠΡΩΗΝ ΑΝΝΗΣ ΜΑΡΙΑΣ) ΤΗΛ. 0241 39300

ΔΙΑΜΕΡΙΣΜΑΤΑ

48 τ.μ.	Στο Ροδίνι σε καλή κατάσταση	€ 41.085,84	14.000.000
50 τ.μ.	Στην Ανάληψη	€ 41.085,84	14.000.000
60 τ.μ.	2 των 30 τ.μ. κατάληλα για επένδυση	€ 44.020,54	15.000.000
70 τ.μ.	Στην Ανάληψη με 2 υπν. Όχι δάνεια	€ 44.020,54	15.000.000
45 τ.μ.	Στην Ιαλυσό καινούργιο	€ 93.910,49	18.000.000
80 τ.μ.	Στα Αφάντου	€ 76.302,27	26.000.000
70 τ.μ.	Στην Ιαλυσό καινούργιο	€ 105.649,30	28.000.000
65 τ.μ.	Καινούργιο ισόγειο με αυλή	€ 58.694,06	29.000.000
104 τ.μ.	Στην Σωτήρος (Ιαλυσός)	€ 88.041,09	30.000.000
90 τ.μ.	Στα Αφάντου 5 ετών	€ 88.041,09	30.000.000
160 τ.μ.	Συνοικία Δασκάλων σε κολώνες	€ 93.910,49	32.000.000
117 τ.μ.	Συνοικία Δασκάλων σε σοβά	€ 96.845,19	33.000.000
70 τ.μ.	Στην Ανάληψη υπό κατασκευή lux	€ 99.779,90	34.000.000
100 τ.μ.	**8 ετών με 3 υπνοδ. Γ' όρ.Καρακόνερο**	€ 100.000,00	34.075.000
100 τ.μ.	Στην Ιαλυσό καινούργιο	€ 111.518,71	38.000.000
92 τ.μ.	Στην Κέννεντυ ισόγειο	€ 111.518,71	38.000.000
87 τ.μ.	Α ορόφου υπό κατασκευή στο Ροδίνι	€ 117.388,11	40.000.000
100 τ.μ.	Συνοικία Δασκάλων ΚΑΙΝΟΥΡΓΙΟ	€ 120.322,82	41.000.000
85 τ.μ.	Στην Ανάληψη υπό κατασκευή lux	€ 120.322,82	41.000.000
120 τ.μ.	Στο Καρακόνερο υπό κατασκευή	€ 140.865,74	48.000.000
120 τ.μ.	Στο Καρακόνερο υπό κατασκευή	€ 146.735,14	50.000.000
110 τ.μ.	Στην Ανάληψη υπό κατασκευή lux	€ 155.539,25	53.000.000
115 τ.μ.	Στην Ανάληψη υπό κατασκευή lux	€ 161.408,66	55.000.000
121 τ.μ.	Lux με θέα θάλασσα	€ 211.298,61	72.000.000

ΟΙΚΟΠΕΔΑ

1000 τ.μ.	**Στο Φαληράκι με οικοδομή κοντά στο κύμα**	€ 234.776,23	80.000.000
600 τ.μ.	**Στο Γεννάδι**	€ 29.347,03	10.000.000
390 τ.μ.	**Γεννάδι με μικρο σπίτι κοντά στη παραλία**	€ 35.216,43	12.000.000
46000 τ.μ	Στην Ψίνθο σε τιμή ευκαιρίας	€ 44.020,54	15.000.000
1750 τ.μ.	Μαριτσά εντός οικισμού,τεμαχίζεται	€ 51.357,30	17.500.000
1000 τ.μ.	**Πρόποδες Φιλερήμου με άδεια οικοδ.**	€ 58.694,06	20.000.000
2000 τ.μ.	Στο Γεννάδι με άδεια οικοδομής,νερό,ρεύμα	€ 58.694,06	20.000.000
300 τ.μ.	Οικοδομικός Συνεταιρισμός Δασκάλων	€ 67.498,17	23.000.000
4000 τ.μ.	Μετά το Λαδικό προς Αφάντου	€ 70.432,87	24.000.000
2500 τ.μ.	Στο κιοτάρι κοντά στο κύμα με άδεια οικ.	€ 88.041,09	30.000.000
8000 τ.μ.	Στην Παστίδα πρόποδες Φιλερίμου	€ 93.910,49	32.000.000
5000 τ.μ.	Στην Ιαλυσό	€ 102.714,60	35.000.000
5000 τ.μ.	Στο Γεννάδι με πρόσοψη στην εθν.οδό	€ 102.714,60	35.000.000
4000 τ.μ.	Επί της Εθνικής Οδού με δυνατότητα κόμβου	€ 105.649,30	36.000.000
4800 τ.μ.	Περιοχή Κανδυλί στην Ιαλυσό	€ 140.865,74	48.000.000
1050 τ.μ.	Ιαλυσός επί της επαρχιακής οδού	€ 146.735,14	50.000.000
4000 τ.μ.	Στην παραλία Αφάντου	€ 146.735,14	50.000.000
4500 τ.μ.	Περιοχή Ρένη Κοσκινού	€ 198.092,44	67.500.000
5020 τ.μ.	Στην Ιαλυσό στο κύμα	€ 220.102,71	75.000.000
4000 τ.μ.	Στην Λαχανιά με πρόσβαση	€ 52.824,65	18.000.000
1500 τ.μ.	Στην Λαχανιά εντός οικισμού	€ 61.628,76	21.000.000
9000 τ.μ.	Στην Λαχανιά 800 m από το κύμα	€ 82.171,68	28.000.000
5500 τ.μ.	**Στην Λαχανιά ΠΑΡΑΛΙΑΚΟ**	€ 123.257,52	42.000.000
6500 τ.μ.	Στην Λαχανιά 300 m από το κύμα	€ 104.181,95	35.500.000

ΜΟΝΟΚΑΤΟΙΚΙΕΣ - ΜΕΖΟΝΕΤΕΣ

120 τ.μ.	**Κοσκινού σε μπετά με ωραία θέα**	€ 76.302,27	26.000.000
	Γεννάδι μικρό σπίτι κοντά στην παραλία	€ 35.216,43	12.000.000
92 τ.μ.	Κοσκινού Παραδοσιακό με αυλή 400τ.μ.	€ 73.367,57	25.000.000
120 τ.μ.	Στην Παστίδα καινούργια	€ 105.649,30	36.000.000
140 τ.μ.	Στην Ιαλυσσό σε σοβά	€ 132.061,63	45.000.000
210 τ.μ.	Στην Ιαλυσό σε σοβά	€ 146.735,14	50.000.000
180 τ.μ.	Στην Παστίδα υπό κατασκευή	€ 158.473,95	54.000.000
360 τ.μ.	Περιοχή Σγουρού με 1000 m οικόπεδο	€ 190.755,69	65.000.000
225 τ.μ.	Στο Ροδίνι lux κατασκευής καιν.	€ 205.429,20	70.000.000

ΚΑΤΑΣΤΗΜΑΤΑ - ΕΠΙΧΕΙΡΗΣΕΙΣ

ΞΕΝΟΔΟΧΕΙΟ 70 ΚΛΙΝΩΝ ΣΕ ΤΙΜΗ ΕΥΚΑΙΡΙΑΣ	€ 645.634,63	220.000.000
Κατάστημα στην Ανάληψη	€ 29.347,03	10.000.000
Κατάστημα στην Ατταβύρου	€ 52.824,65	18.000.000
Διόροφη οικία στην Σύμη κατάληλη για Πανσιόν	€ 58.694,06	20.000.000
Κατάστημα στην Καποδιστρίου	€ 73.367,57	25.000.000
Κατάστημα στην Απελλού(Παλιά Πόλη)	€ 190.755,69	65.000.000
Κατάστημα στην Παλιά Πόλη	€ 234.776,23	80.000.000
Κατάστημα στην Ανάληψη	€ 146.735,14	50.000.000
Καταστήματα στην οδό Καμείρου		

ΑΚΙΝΗΤΑ ΣΕ ΑΠΟΚΛΕΙΣΤΙΚΟΤΗΤΑ ΣΕ ΠΑΛΙΑ ΠΟΛΗ - ΑΦΑΝΤΟΥ - ΛΑΧΑΝΙΑ
ΑΓΟΡΕΣ - ΠΩΛΗΣΕΙΣ - ΜΙΣΘΩΣΕΙΣ ΑΚΙΝΗΤΩΝ
ΞΕΝΟΔΟΧΕΙΑΚΕΣ ΜΟΝΑΔΕΣ ΣΕ ΑΠΟΚΛΕΙΣΤΙΚΟΤΗΤΑ ΣΕ ΟΛΟ ΤΟ ΝΗΣΙ
ΣΥΜΒΟΥΛΕΥΤΙΚΕΣ ΚΑΙ ΕΠΕΝΔΥΤΙΚΕΣ ΠΡΟΤΑΣΕΙΣ
ΔΑΝΕΙΑ ΔΕΚΤΑ

last update 25/5

106-11/8

PELLOS TRAVEL

ΚΩΝΣΤΑΝΤΙΝΟΥΠΟΛΗ - ΚΡΟΥΑΖΙΕΡΑ ΣΤΟ ΒΟΣΠΟΡΟ - ΠΡΙΓΚΗΠΟΝΗΣΣΑ

6ήμερη εκδρομή 29-7-2002
Επιστροφή 3-8-2002

ΡΟΔΟΣ - ΜΑΡΜΑΡΙΣ - ΕΦΕΣΣΟΣ - ΣΜΥΡΝΗ - BANDIRMA - ΚΩΝΣΤΑΝΤΙΝΟΥΠΟΛΗ - ΠΡΟΥΣΑ - ΣΜΥΡΝΗ - ΜΑΡΜΑΡΙΣ - ΡΟΔΟΣ

Ημέρα 1η Αναχώρηση από Ρόδο για Μαρμαρίς. Αφιξη στο Μαρμαρίς. Επιβίβαση σε πούλμαν και αναχώρηση για Εφεσσο. Αφιξη στην Εφεσσο (Σπίτι της Παναγίας - Αρχαιολογικοί χώροι). Αναχώρηση και άφιξη στη Σμύρνη. Τακτοποίηση στο Ξ/Δ. Δείπνο. Διαν/ση.

Ημέρα 2η Πρωινό στο Ξ/Δ. Αναχώρηση για Bandirma. Αφιξη στην Bandirma το μεσημέρι. Αναχώρηση για Κωνσταντινούπολη. Αφιξη στην Κωνσταντινούπολη το απόγευμα. Τακτοποίηση σε Ξ/Δ. Δείπνο. Διαν/ση.

Ημέρα 3η Πρωινό στο Ξ/Δ. Εκδρομή στα Πριγκηπόνησσα -Χάλκη. Απόγευμα φαγητό. Βράδυ προαιρετική διασκέδαση με Oriental Show. Δείπνο. Διαν/ση.

Ημέρα 4η Πρωινό στο Ξ/Δ. Επίσκεψη στην Αγία Σοφία - Τοπκαπή Palace - Μπλε Τζαμί - Υδραγωγείο Ιουστινιανού. Επίσκεψη στο Φανάρι (Ορθόδοξο Πατριαρχείο). Παναγία Βλαχερνών - Παναγία Μπαλουκλή. Απόγευμα ελεύθερο για ψώνια. Δείπνο στο Ξ/Δ. Διαν/ση.

Ημέρα 5η Πρωινό στο Ξ/Δ. Αναχώρηση για Σμύρνη μέσω Προύσας. Αφιξη στη Σμύρνη το απόγευμα. Επίσκεψη στην αγορά για ψώνια. Τακτοποίηση στο Ξ/Δ. Δείπνο. Διαν/ση.

Ημέρα 6η Πρωινό στο Ξ/Δ. Επιβίβαση σε πούλμαν και αναχώρηση για Μαρμαρίς. Αφιξη στο Μαρμαρίς. Αναχώρηση για Ρόδο. Αφιξη στη Ρόδο. Τέλος εκδρομής.

• Στην εκδρομή περιλαμβάνονται: 1. Εισιτήρια Ρόδος - Μαρμαρίς - Ρόδος 2. Ξεναγήσεις - εκδρομές 3. Μεταφορές με κλιματιζόμενα πούλμαν 4. Ξ/Δ με πρωινό και φαγητό 4*** αστέρων 5. Συνοδός γραφείου 6. Ταξιδιωτική ασφάλεια 7. Φόροι εισόδου - εξόδου

• Δεν περιλαμβάνονται αρχαιολογικοί χώροι και εισιτήρια πλοίων Bandirma - Κωνσταντινούπολη - Bandirma.

Για περισσότερες πληροφορίες και κρατήσεις

PELLOS TRAVEL
Λ. Καλλιθέας 125 - Φαληράκι - Ρόδος
Τηλ.: 02410 87615, 86298 ΚΙΝΗΤΟ: 0977 923929
Fax: 02410 87616
email: pellostravel@hellasnet.gr
88-21/7

ALHAMBRA TRAVEL

ROYAL OLYMPIC CRUISES
ΜΕΓΑΛΗ ΟΝΕΙΡΕΜΕΝΗ ΚΡΟΥΑΖΙΕΡΑ
με το υπερσύγχρονο πολυτελές κρουαζιερόπλοιο



OLYMPIA VOYAGER

Από τα πιο σημαντικά νεότευκτα κρουαζιερόπλοια

28 Αυγούστου - 4 Σεπτεμβρίου
από Ρόδο - Ρόδο

Κάντε το όνειρό σας πραγματικότητα, προσφέροντας στον εαυτό σας και στα παιδιά σας ένα ταξίδι με πολλες απολαύσεις και πολλές προσεγγίσεις σε λιμάνια

ΡΟΔΟΣ – ΗΡΑΚΛΕΙΟ – ΣΑΝΤΟΡΙΝΗ – ΠΕΙΡΑΙΑ – ΚΩΝΣΤΑΝΤΙΝΟΥΠΟΛΗ (2 ημέρες)– ΘΕΣΣΑΛΟΝΙΚΗ – ΜΥΚΟΝΟΣ – ΚΟΥΣΑΝΤΑΣΙ – ΠΑΤΜΟΣ – ΡΟΔΟΣ

Ταχύτητα - πολυτέλεια - σέρβις - διασκέδαση.
Προσφέρει στον επιβάτη τα πάντα!

Πρόγραμμα
28/8 Αναχώρηση από Ρόδο στις 18.00
29/8 Αφ. ΗΡΑΚΛΕΙΟ 07.00 - 11.00
29/8 Αφ. ΣΑΝΤΟΡΙΝΗ 15.00 - 20.00
30/8 Αφ. ΠΕΙΡΑΙΑ 06.00 - 19.00
31/8 Αφ. ΚΩΝΣΤΑΝΤΙΝΟΥΠΟΛΗ 14.00 Διανυκτέρευση
01/9 ΚΩΝΣΤΑΝΤΙΝΟΥΠΟΛΗ αναχ. 17.00
02/9 Αφ. ΘΕΣΣΑΛΟΝΙΚΗ 07.30 - 09.00
02./9 Αφ. ΜΥΚΟΝΟ 19.00 - 24.00
03/9 Αφ. ΚΟΥΣΑΝΤΑΣΙ 07.00 - 12.00
03.9 Αφ. ΠΑΤΜΟΣ 15.30 - 21.00
04/9 Αφ. ΡΟΟΔΟΣ 07.00

Δωρεάν για παιδιά έως 16 ετών που συνοδεύονται από γονείς (πληρώνουν μόνο τα λιμενικά τέλη)
* Θέσεις περιορισμένες λόγω υψηλής περιόδου.

Πληροφορίες και - Κρατήσεις

ALHAMBRA TRAVEL
ΔΗΜ. ΘΕΟΔΩΡΑΚΗ 13 (πεζόδρομος)
Τηλ. 02410 37052, 25698
X3355-31/7

Η αληθινή ιστορία του κτιρίου της Ακαδημίας Ρόδου

ΓΙΑ ΝΑ ΓΝΩΡΙΣΟΥΜΕ ΟΛΟΙ ΤΗ ΜΕΓΑΛΗ ΙΣΤΟΡΙΑ ΤΟΥ

Γράφει ο Θεοφάνης Μπογιάννος

Τα σχολεία και οι διδάσκαλοι της Ρόδου κράτησαν το λαό μας όρθιο, ελεύθερο, ελληνικό και υπέροχο. Ενα ιστορικό σχολείο είναι η Ακαδημία Ρόδου.

Για τους σημερινούς μαθητές και όλους τους Ροδίτες, η Ακαδημία είναι ένα κτίριο στο κέντρο της Ρόδου. Αυτό το κτίριο όμως, όταν χτίστηκε στα 1926, ήταν στην άκρη της Ρόδου και όχι στο κέντρο της πόλης!

Αξίζει να αναφέρουμε ακόμη για τους γονείς, διδασκάλους και μαθητές, πως εδώ που είναι σήμερα η ιστορική Ακαδημία με τους καλούς μαθητές και έγκριτους διδασκάλους, πριν από εκατό χρόνια ήταν το σαράϊ του πασά, δηλαδή το σπίτι του πασά.

Για να μάθουν οι καλοί μαθητές, οι γονείς και όλοι οι Ροδίτες τη συνοπτική ιστορία αυτού του εντυπωσιακού οικήματος, Θα κάνουμε μια σύντομη αναφορά στη ζωή και στη δράση αυτού του εκπαιδευτικού οικήματος.

Το μεγάλο αυτό οίκημα χτίστηκε στα 1926 και ήταν γνωστό ως ISTITUTO MAGISTRALE. Λειτούργησε για πρώτη φορά στα 1926 όταν τη Ρόδο μας και όλα τα Δωδεκάνησα κατείχαν οι Ιταλοί. Απέναντι από το κτίριο της Ακαδημίας κτίστηκαν άλλα δύο όμορφα κτίρια. Στο ένα που είναι ακριβώς απέναντι από την Ακαδημία στεγαζόταν η νεολαία του Μουσολίνι, γνωστή ως BALLILA. Το άλλο κτίριο δίπλα στην Ακαδημία, είναι σήμερα εστιατόριο.

Μηχανικός του κτιρίου της Ακαδημίας ήταν ο Ιταλός FLORESTANO DI FAUSTO και πολιτικός ο STEFANO DASENZO, που δημιούργησαν ένα ωραίο σύνολο αρχιτεκτονικής. Το κτίριο αυτό, ήδη από το 1926 προοριζόταν να δώσει στη Ρόδο δασκάλους, και είχε λύκειο, γυμνάσιο, διδασκαλείο, δημοτικό, νηπιαγωγείο. Είχε ακόμη χώρους για ξενώνες, εστιατόρια, λουτρά, εκκλησία καθολική, θέατρο και όλα τα χρειώδη.

Η Ακαδημία βρισκόταν στο χώρο του του Μαρασιού Νεοχωρίου και είναι μια λιθόκτιστη οικοδομή, τριώφορη με 20 δωμάτια στο υπόγειο, 21 στο ισόγειο, 22 δωμάτια στον πρώτο όροφο και 19 δωμάτια στο δεύτερο όροφο.

Από το 1926 μέχρι το 1943, το κτίριο αυτό έδωσε πολλούς δασκάλους, Ελληνες και Ιταλούς στα Δωδεκάνησα. Ουσιαστικά όμως είναι Ελληνική Ακαδημία από το 21 Ιουλίου 1947 μέχρι πρώτη Ιουλίου του 1991.

Από την απελευθέρωση της Δωδεκανήσου, Μάρτιος του 1947 μέχρι το καλοκαίρι του 1991, η Ακαδημία Ρόδου, όπως την ξέρουμε οι παλιοί Ροδίτες, λειτούργησε άψογα, με άριστους μαθητές, καθηγητές και διευθυντές.

Εδωσε στα Δωδεκάνησα και στην Ελλάδα 2.866 διδασκάλους και δασκάλες, άξιους να υπηρετήσουν τη μεγάλη ιδέα του ελληνισμού μας. Λειτούργησε επί 44 χρόνια και φώτισε την ελληνική παιδεία με σοφία και ελληνικά ιδανικά.

Ολόκληρη η περιοχή της Ακαδημίας έχει έκταση 5.216 τ.μ. Εχει επίσης ωραία αυλή όπου παίζουν οι φιλομαθείς μαθητές και αριστείς διδάσκαλοι που στεγάζονται στο παλιό αυτό κτίριο της Ακαδημίας.

Το σημερινό οίκημα έχει και ένα θαυμάσιο θέατρο 250 θέσεων, με σκηνή, θεωρεία, πλούσια διακόσμηση, όπου οι μαθητές, όλων των δημοτικών σχολείων που στεγάζονται σχολικά και κοινωνικά, εκπαιδευτικά και ελληνικά.

Σήμερα στο μεγάλο κτίριο της πάλαι ποτέ Ακαδημίας στεγάζονται νηπιαγωγεία, δημοτικά σχολεία, όπως το 8ο Δημοτικό Σχολείο, δύο εξαθέσια δημοτικά σχολεία, το διθέσιο Ειδικό σχολείο, ένα τριθέσιο και ένα μονοθέσιο όπου φιλομαθείς μαθητές γαλουχούνται με τα ιερά νάματα της ελληνικής παιδείας από τους άριστα μορφωμένους, ελληνικά και εκπαιδευτικά, εξαίρετους δασκάλους μας.

Σήμερα 21 Ιουλίου 2002, ακριβώς 55 χρόνια από την ίδρυση της Ακαδημίας Ρόδου και 76 χρόνια από το κτίσιμο αυτού του οικήματος, θεωρούμε χαρά, καθήκον και τιμή μας, να ευχαριστήσουμε όλο το διδασκαλικό κόσμο της Δωδεκανήσου, όλους τους μαθητές, καθηγητές, διευθυντές και γονείς, που δίδαξαν και γαλουχήθηκαν, βοήθησαν και συνέδραμαν το ιερό μας αυτό εθνικό ίδρυμα.



ΜΑΘΗΤΕΣ ΡΟΔΟΥ ΚΑΙ Η ΙΣΤΟΡΙΑ ΤΗΣ ΡΟΔΟΥ ΜΑΣ
Χιλιάδες μαθητές μαθήτευσαν στην Ακαδημία Ρόδου, ενώ 2.866 Δωδεκανήσιοι και λοιποί Ελληνες έγιναν Δάσκαλοι από αυτή την Ακαδημία. Οι σημερινοί μαθητές, όλων των σχολείων, διδάσκονται στα μουσεία την ιστορία της Ρόδου και την ιστορία των ιερών σχολείων της ιεράς γενέτειράς μας Ρόδου.
(ΦΩΤΟ: ΘΕΟΦΑΝΗΣ ΜΠΟΓΙΑΝΝΟΣ)

ΣΥΓΧΑΡΗΤΗΡΙΟ

Τον αγαπημένο μας γιό, αδελφό και εγγονό **ΝΙΚΟΛΑΟ ΚΑΤΣΑΡΑ** του Γεωργίου που πήρε επάξια και με άριστα το πτυχίο κινησιοθεραπείας - φυσικοθεραπείας του ΠανεπιστημίουΒουκουρεστίου, συγχαίρουμε θερμά αι του ευχόμαστε ολόψυχα να επιδείξει την ίδια πρόοδο και θέληση σ'όλους τους τομείς της ζωής του. Επίσης του ευχόμαστε καλή σταδιοδρομία και πάντα επιτυχίες.

Ο πατέρας Γεώργιος Κατσαράς
Τ'αδέλφια Θανάσης και Σωτήρης
και η γιαγιά του Σωτηρία
170-21/7

ΑΝΑΖΗΤΕΙΤΑΙ

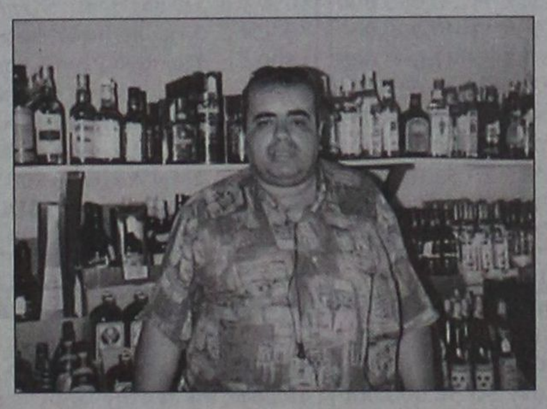

Εξαφανίστηκε και αναζητείται από τις 27/6/02 ο Ηλίας Τσιριγωτάκης. Κατάγεται από την Ιαλυσό και τελευταία μαρτυρία εμφανίστηκε στην Παλιά Πόλη. Φορούσε πουκάμισο θαλασσί με λευκό χρώμα, βερμούδα μπεζ χρώματος και καφέ σανδάλια. Παρακαλείται όποιος γνωρίζει οτιδήποτε να επικοινωνήσει μαζί μας στα τηλέφωνα **02410-26287**. Χρήζει άμεσης ιατρικής περίθαλψης.
35-26/7

ΟΣΑ ΦΕΡΝΕΙ Ο ΑΝΕΜΟΣ

Συμβουλές αισθητικής για τον Ινδό πρόεδρο μέσα από την κάλπη

-Νέο Δελχί (Γερμαν.Πρακτ).

Για τον Ινδό πρόεδρο Αμπντούλ Καλάμ οι κάλπες των προεδρικών εκλογών της Πέμπτης δεν περιείχαν μόνο ψήφους, αλλά και συμβουλές... για τα μακριά, ατημέλητα μαλλιά του.

΄΄Κόψε τα μαλλιά σου΄΄, ήταν το σύντομο μήνυμα που έγραψε πάνω στο ψηφοδέλτιό του κάποιος από τους βουλευτές που ψήφισε τον ΄΄πατέρα΄΄ του πυραυλικού προγράμματος της Ινδίας.

Ένα άλλο μήνυμα, με αποδέκτη αυτή τη φορά την 87χρονη αντίπαλο του Καλάμ, Λακσίμι Σαγκάλ, ανέφερε ότι η συμμετοχή της στις προεδρικές εκλογές θα έπρεπε να είχε γίνει μία δεκαετία νωρίτερα.

Τα μακριά και απεριποίητα μαλλιά του νέου προέδρου - που μαζί με τα τσαλακωμένα ρούχα αποτελούν το σήμα κατατεθέν του νέου προέδρου της Ινδίας, είναι ένα από τα βασικά ερωτήματα που ταλανίζουν τον ινδικό τύπο: ΄΄Θα κόψει ή όχι τα μαλλιά του;΄΄

—

Ο γύρος του κόσμου... από έναν γάτο!
-Λονδίνο (Ρόιτερ-Γερμαν.Πρακτ).

Ένα ζευγάρι Βρετανών μπορούν να περηφανεύονται ότι ο γάτος τους είναι ο πιο πολυταξιδεμένος του κόσμου, αφού ο ΄΄Οζι΄΄ τους, έχει διανύσει 100.000 χιλιόμετρα κρυμμένος μέσα σε ένα τζετ!

Σύμφωνα με δημοσιεύματα εφημερίδων, κατά τη διάρκεια 7ωρης πτήσης της Μπρίτις Αίργουεϊς από το Κατάρ στο Λονδίνο, ο γάτος δραπέτευσε από το πλαστικό κλουβί στο οποίο τον είχαν τοποθετήσει και κρύφτηκε στο χώρο αποσκευών του αεροσκάφους, όπου παρέμεινε για δέκα μέρες κάνοντας ισάριθμα αεροπορικά ταξίδια.

Οι ιδιοκτήτες, που είχαν δηλώσει την απώλεια της γάτας τους, αλλά δεν πίστευαν πια ότι θα την έβρισκαν, εξεπλάγησαν όταν το προσωπικό της αεροπορικής εταιρίας τούς ειδοποίησε ότι η γάτα τους βρέθηκε σώα, αλλά... τρομοκρατημένη, αδύναμη και πεινασμένη.

΄΄Πρέπει να έχασε τουλάχιστον δύο από τις επτά ζωές του΄΄, δήλωσε στην εφημερίδα ΄΄Σαν΄΄ ο ιδιοκτήτης του γάτου, Τζόναθαν Μπόιντ. ΄΄Είμαστε ανακουφισμένοι που είναι πάλι κοντά μας σώος και αβλαβής΄΄.

...ΠΡΑΚΤΟΡΕΙΟ ΤΑΞΙΔΙΩΝ

ΣΑΒΒΑΣ ΣΑΗΣ

Με την ευκαιρία της λειτουργίας του **νέου** μας πρακτορείου στην οδό ΤΑΡΠΟΝ ΣΠΡΙΓΚΣ 42 δίπλα στην Τράπεζα Πίστεως

ΠΡΟΣΦΕΡΟΥΜΕ

τα φθηνότερα αεροπορικά εισιτήρια για όλο τον κόσμο με όλες τις αεροπορικές πτήσεις

ΠΡΟΣΟΧΗ:
ΠΛΗΡΟΦΟΡΙΕΣ ΔΕΝ ΔΙΔΟΝΤΑΙ ΑΠΟ ΤΟ ΤΗΛΕΦΩΝΟ ΜΟΝΟ ΠΡΟΣΩΠΙΚΗ ΠΑΡΟΥΣΙΑ ΣΑΣ

Ακόμη:
- Σας παίρνουμε ΒΙΖΑ επισκέπτου για ΑΜΕΡΙΚΗ σε μία εβδομάδα
- ΒΙΖΑ επισκέπτου για ΑΥΣΤΡΑΛΙΑ σε μία μέρα
- Εκδοση διαβατηρίων
- Εκδοση αδειών αυτοκινήτων

ΞΕΝΟΔΟΧΕΙΑ ΣΤΗΝ ΑΘΗΝΑ

PRESIDENT Α' Κατηγορίας Λεωφόρος Κηφησίας
Μονόκλινο €47 με πρωινό έως 31/10
Δίκλινο για μονόκλινο €58 » » »
Δίκλινο €62 » » »
Τρίκλινο €78 » » »

ESPERIA HOTEL Α' Κατηγορίας Σταδίου 22
Μονόκλινο €95 με πρωινό έως 31/10
Δίκλινο €108 » » »
Τρίκλινο €123 » » »

ELECTRA HOTEL Α' Κατηγορίας Ερμού 5
Μονόκλινο €109 με πρωινό έως 31/10
Δίκλινο €128 » » »
Τρίκλινο €149 » » »

TITANIA HOTEL Πανεπιστημίου 52 (Σύνταγμα Ομόνοια)
Μονόκλινο με αμερικάνικο πρωινό
Δίκλινο » » »
Τρίκλινο » » »

DORIA HOTEL Β' Κατηγορίας Πειραιώς 15-17 (κοντά στην Ομόνοια)
Μονόκλινο €57 με πρωινό έως 31/10
Δίκλινο €66 » » »
Τρίκλινο €86 » » »

ZAFOLIA HOTEL Α' Κατηγορίας Λεωφ. Αλεξάνδρας 87
Μονόκλινο €93 με πρωινό έως 31/10
Δίκλινο €103 » » »
Τρίκλινο €123 » » »

BEST WESTERN Α' Κατηγορίας, Ilisia Μιχαλακοπούλου
Μονόκλινο €57 με πρωινό έως 31/10
Δίκλινο €67 » » »
Τρίκλινο €83 » » »

PARTHENON Α' Κατηγορίας περιοχή Μακρυγιάννη
Μονόκλινο €74 με πρωινό έως 31/10
Δίκλινο €83 » » »
Τρίκλινο €115 » » »

OLYMPIC PALACE Α' Κατηγορίας, Φιλελλήνων-Σύνταγμα
Μονόκλινο €64 με πρωινό έως 31/10
Δίκλινο €79 » » »
Τρίκλινο €98 » » »

ARETOUSA Β' Κατηγορίας Μητροπόλεως Σύνταγμα
Μονόκλινο €50 με πρωινό έως 31/10
Δίκλινο €71 » » »
Τρίκλινο €89 » » »

ST. GEORGE LYKABETTUS LUX
Μονόκλινο €110 χωρίς πρωινό
Δίκλινο €110 » »

ASTOR Σύνταγμα
Μονόκλινο €57 με πρωινό έως 31/10
Δίκλινο για μονόκλινο €65 » » »
Δίκλινο €76 » » »
Τρίκλινο €95 » » »

GRAND HOTEL Β' Κατηγορίας Πατησίων & Βεραντέρου 10
Μονόκλινο €44 με πρωινό έως 31/10
Δίκλινο €54 » » »
Τρίκλινο €74 » » »

ΒΕΡΓΙΝΑ Β' Κατηγορίας ΘΕΣ/ΚΗ (κεντρικό)
Μονόκλινο €59 με πρωινό έως 31/10
Δίκλινο €72 » » »
Τρίκλινο €87 » » »

ΣΑΣ ΣΥΜΦΕΡΕΙ ΠΡΙΝ ΚΛΕΙΣΕΤΕ ΟΠΟΥΔΗΠΟΤΕ ΝΑ ΜΑΣ ΕΠΙΣΚΕΦΘΕΙΤΕ

ΠΡΑΚΤΟΡΕΙΟ ΤΑΞΙΔΙΩΝ
ΣΑΒΒΑΣ ΣΑΗΣ
ΤΑΡΠΟΝ ΣΠΡΙΓΚΣ 42
δίπλα στην Τράπεζα Πίστεως
• Τηλ. 39781-3
X. 3362-31/7

ΝΤΕΤΕΚΤΙΒΣ
30 ΧΡΟΝΙΑ ΜΟΝΙΜΑ ΚΑΙ ΣΤΗ ΡΟΔΟ
35354
ΠΛΑΤΕΙΑ ΑΓΙΟΥ ΙΩΑΝΝΟΥ
Η ΛΥΣΗ!!! ΣΕ ΚΑΘΕ ΣΑΣ ΠΡΟΒΛΗΜΑ
EXPRESS SECURITY
X. 3286-31/7

ΛΕΝΤΑΚΗΣ ΜΑΝΩΛΗΣ
ΞΥΛΟΤΕΧΝΙΚΗ



Αναλαμβάνουμε πάσης φύσεως ξυλουργικές εργασίες:
• κουζίνες γερμανικές • ντουλάπες
• πόρτες • παράθυρα
κ.λ.π.

ΠΛΗΡΟΦΟΡΙΕΣ
Τηλ. 60601-68414
5410-21/7

GA FERRIES
TSAGARIS TRAVEL

Ε/Γ - Ο/Γ ΜΑΡΙΝΑ - Ε/Γ - Ο/Γ ΡΟΔΑΝΘΗ - Ε/Γ - Ο/Γ ΡΟΜΙΛΝΤΑ - Ε/Γ - Ο/Γ ΝΤΑΛΙΑΝΑ

Καθημερινά εναλλάξ
Ε/Γ - Ο.Γ ΜΑΡΙΝΑ - Ε/Γ - Ο/Γ ΡΟΔΑΝΘΗ
προς

Δευτέρα 16.00
Κω - Κάλυμνο - Λέρο - Πάτμο - Μύκονο - Πειραιά
ΤΡΙΤΗ 16.00
Κω - Κάλυμνο - Λέρο - Πάτμο - Πειραιά
ΤΕΤΑΡΤΗ 18.30
Κω - Κάλυμνο - Πειραιά
ΠΕΜΠΤΗ 16.00
Κω - Κάλυμνο - Λέρο - Πάτμο - Πειραιά
ΠΑΡΑΣΚΕΥΗ 16.00
Κω - Κάλυμνο - Μύκονο - Πειραιά
ΣΑΒΒΑΤΟ 18.30
Κω - Κάλυμνο - Λέρο - Πάτμο - Πειραιά
ΚΥΡΙΑΚΗ 16.00
Κω - Κάλυμνο - Λέρο - Πάτμο - Πειραιά

◆ Από 12/5/2002 κάθε ΤΕΤΑΡΤΗ - ΣΑΒΒΑΤΟ Ε/Γ - Ο/Γ ΜΑΡΙΝΑ - Ε/Γ - Ο/Γ ΡΟΔΑΝΘΗ από Ρόδο 08.30 για Κάρπαθο
◆ Από 12/5/2002 κάθε ΤΡΙΤΗ στις 13.00 Ε/Γ - Ο/Γ ΡΟΜΙΛΝΤΑ προς Κω - Βαθύ - Χίο - Μυτιλήνη - Λήμνο - Αλεξανδρούπολη
◆ Από 1/6/2002 κάθε ΤΕΤΑΡΤΗ στις 17.00 Ε/Γ - Ο/Γ ΝΤΑΛΙΑΝΑ προς Χάλκη - Διαφάνι - Κάρπαθο - Κάσο - Ηράκλειο - Σαντορίνη - Νάξο - Πάρο - Μύκονο - Τήνο - Σύρο - Σκιάθο - Σκόπελο - Θεσσαλονίκη

Πληροφορίες στον κεντρικό πράκτορα
TSAGARIS TRAVEL
Τηλ.: 02410 36170, - 30406, 35066, 28597
X3357-31/7

VANIK TOURS
ΓΙΑΝΝΗΣ και ΣΕΒΑ ΒΑΛΣΑΜΙΔΗ
VANIK σημαίνει ΑΛΗΘΕΙΑ
ΑΚΤΗ ΚΑΝΑΡΗ 17, ΨΑΡΟΠΟΥΛΑ - ΑΝΕΤΟ ΠΑΡΚΙΝΓΚ
Ανοικτά: ΔΕ-ΣΑ 08.30 - 14.00 & 16.30 - 20.30
Τηλ. 35191, 37621 κινητό: 0945798148 , FAX 29532

Το γραφείο μας πάντα πρώτο σε κρατήσεις ξενοδοχείων εξασφάλισε και σας προσφέρει καταπληκτικές τιμές για τα παρακάτω ξενοδοχεία σε ΠΑΚΕΤΑ (έκδοση εισιτηρίων R/T) από 1/4-31/10/2002

Απευθυνόμαστε σε σας που θέλετε και η κράτησή σας να είναι σωστή και το δωμάτιό σας να σας περιμένει

1ον HOTEL ALEXANDROS Α΄ SUPERIOR
Πλατεία Μαβίλλη
Μονόκλινο € 98
Δίκλινο € 108
Τρίκλινο € 142

2ον HOTEL PRESIDENT Α΄ Κατηγορίας
Λεωφόρος Κηφισίας (ΟΛΑ ΑΝΑΚΑΙΝΙΣΜΕΝΑ)
Μονόκλινο € 47
Δίκλινο για μονόκλινο € 58
Δίκλινο € 62
Τρίκλινο € 78

3ον HOTEL PRESIDENT Α΄ Κατηγορίας
Λεωφόρος Κηφισίας
Μονόκλινο € 40
Δίκλινο για μονόκλινο € 49
Δίκλινο € 53
Τρίκλινο € 67

4ον HOTEL ASTOR Α΄ Κατηγορίας
Σύνταγμα
Μονόκλινο € 55
Δίκλινο για μονόκλινο € 63
Δίκλινο € 74
Τρίκλινο € 93

5ον HOTEL PARTHENON Α΄ Κατηγορίας
Στήλες Ολυμπίου Διός
Μονόκλινο € 74
Δίκλινο € 83
ρίκλινο € 115

6ον HOTEL ZAFOLIA Α΄ SUPERIOR
Λεωφόρος Αλεξάνδρας
Μονόκλινο € 93
Δίκλινο € 103
Τρίκλινο € 123

7ον HOTEL ARETHOUSA Β΄ SUPERIOR
Σύνταγμα

8ον HOTEL ELLINIS Β΄ SUPERIOR
Ωνάσειο, λεωφ. Συγγρού
Μονόκλινο € 43
Δίκλινο € 67
Τρίκλινο € 82

9ον HOTEL LILIA Β΄ Κατηγορίας
Πασαλιμάνι
Μονόκλινο € 42
Δίκλινο € 55
Τρίκλινο € 69

10ον HOTEL EGNATIA Β΄ Κατηγορίας
Θεσσαλονίκη Κέντρο - καινούριο
Μονόκλινο € 60
Δίκλινο € 72
Τρίκλινο € 84

* Τα παραπάνω ξενοδοχεία διαθέτουν T.V. σε όλα τα δωμάτια
* Στις παραπάνω τιμές συμπεριλαμβάνεται πρωινό σε μπουφέ
* Ακόμη σε μας θα βρείτε αεροπορικά και ατμοπλοϊκά εισιτήρια όλων των εταιρειών.

Χ. 3360-31/7

ΣΥΝΕΧΕΙΑ ΑΠΟ ΤΗ ΣΕΛ. 1

χθες μετά την έξοδό του από το Νοσοκομείο «Ευαγγελισμός» ότι τα παιδιά έφυγαν από το δρόμο του Θεού, ότι ο γιος του Σάββας δέχθηκε ένα μεγάλο «τράνταγμα» (την έκρηξη. της βόμβας στο χέρι του), που τον έκανε να επανέλθει στο σωστό δρόμο του Θεού και να βοηθήσει την Αστυνομία. Ο παπα-Τριαντάφυλλος ζήτησε να τιμωρηθούν και τα παιδιά του στο βαθμό που έφταιξαν.

Ο τραγικός ιερέας είπε ότι στην υπόθεση της 17 Νοέμβρη έχουν ανάμιξη και πολλά άλλα πρόσωπα και μάλιστα «μεγάλα» και διαβεβαίωσε ότι ο ίδιος δεν είχε αντιληφθεί τίποτε από τη δράση των παιδιών του. Αξίζει να σημειωθεί ότι σε συνέντευξη που έδωσε στην Ντέιλι Τέλεγκραφ, ο πατέρας Τριαντάφυλλος εξέφρασε τα συλλυπητήριά του στη χήρα Σόντερς.

Ο ΓΙΩΤΟΠΟΥΛΟΣ

Στην απολογία του στην 4η τακτική ανακρίτρια Θεώνη Μπούρη, την προσεχή Τρίτη ή Τετάρτη, στρέφεται πλέον το ενδιαφέρον για τη στάση που θα τηρήσει στο εξής ο Αλέκος Γιωτόπουλος, ο οποίος φέρεται να ζήτησε και να διαβάζει στο μεταξύ τον αντιτρομοκρατικό νόμο για να ενημερωθεί για τις ευνοϊκές του διατάξεις.

Οπως έγινε γνωστό η προανακριτική απολογία του Γιωτόπουλου συνοψίζεται σε μία λευκή σελίδα με μία φράση μόνο: «Θα τα πω στην ανάκριση». Ωστόσο, η ΕΛ.ΑΣ. ελπίζει ότι η άτεγκτη στάση του θα αλλάξει κάτω από το βάρος των στοιχείων που έχουν συγκεντρωθεί σε βάρος του και των ομολογιών των μελών της 17 Νοέμβρη.

Εκτός από τις καταθέσεις του Χριστόδουλου και του Βασίλη Ξηρού, τον Γιωτόπουλο φέρεται να «καίει» και ο Βασίλης Τζωρτζάτος, ο οποίος εκτός από τα πλήρη στοιχεία για τις δικές του πράξεις, έχει δώσει στις αρχές λεπτομέρειες για ραντεβού, ονόματα, τοποθεσίες και συζητήσεις.

Νέες συλλήψεις μελών της 17 Ν

Ο ΚΟΥΦΟΝΤΙΝΑΣ

Ο Δημήτρης Κουφοντίνας σύμφωνα με τις μέχρι τώρα πληροφορίες, διαφεύγει. Πληροφορίες αναφέρουν ότι οι διωκτικές αρχές δεν βιάζονται ιδιαίτερα για τη σύλληψή του, διότι έχουν την πεποίθηση ότι σύντομα θα «πέσει στα χέρια τους», καθώς ο «κλοιός» έχει σφίξει γύρω του. Επιπλέον, εκτιμάται ότι είναι οπλισμένος και επικίνδυνος.

ΕΤΟΙΜΑ... ΤΑ ΚΕΛΙΑ

Στο μεταξύ, το φως της δημοσιότητας βλέπουν πληροφορίες για κατασκευή ή διαμόρφωση νέων κελιών στον Κορυδαλλό, όπου θα φυλακισθούν οι τρομοκράτες της «17Ν». Ο αριθμός των κελιών «παίζει». Άλλοι κάνουν λόγο για 35, άλλοι για 30 και άλλοι για 31!

Από το πρωί έως το μεσημέρι του Σαββάτου, η σύζυγος του Αλ. Γιωτόπουλου, Μαρί-Τερέζ Πινό εξεταζόταν --για δεύτερη φορά-- από την Αντιτρομοκρατική.

Ο Σάββας Ξηρός, πληροφορίες αναφέρουν, θα παραμείνει και αυτήν την εβδομάδα στον «Ευαγγελισμό».

Επίσης, για την Τρίτη έχει ορισθεί η σύγκληση της ολομέλειας Εφετών Αθήνας, προκειμένου να αποφασισθεί εάν την ανάκριση των υποθέσεων της «17Ν» θα αναλάβει ειδικός εφέτης ανακριτής.

ΟΙ ΕΝΗΜΕΡΩΣΕΙΣ

Εκτός από τη συνέντευξη Τύπου που θα δώσει την Τρίτη ο υπουργός Δημόσιας Τάξης, Μιχάλης Χρυσοχοΐδης, σχετικά με την πορεία της επιχείρησης για την εξάρθρωση της 17Ν, θα ενημερώσει την ίδια ημέρα και τον Πρόεδρο της Δημοκρατίας Κωστή Στεφανόπουλο.

Μία ημέρα νωρίτερα, τη Δευτέρα, θα υπάρξει αντίστοιχη συνάντηση με τον πρόεδρο της Νέας Δημοκρατίας Κώστα Καραμανλή, με τον οποίο ο κ. Χρυσοχοΐδης είχε ήδη τηλεφωνική επικοινωνία για μία κατ΄ αρχήν ενημέρωση για τις προσαγωγές και τις συλλήψεις στις οποίες προχωρά η ΕΛ.ΑΣ.

Η ΠΡΩΤΗ ΜΕΓΑΛΗ ΔΙΚΗ ΘΑ ΓΙΝΕΙ ΣΤΟ ΤΕΛΟΣ ΤΟΥ 2003

Την ερχόμενη Τρίτη αναμένεται να συνεδριάσει η Ολομέλεια του Εφετείου Αθηνών προκειμένου να αποφασίσει να φύγει από το Πρωτοδικείο η ευθύνη της ανάκρισης και να την αναλάβουν περισσότεροι και πιο έμπειροι δικαστές: ένας εφέτης-ανακριτής και δύο άλλοι, ως αναπληρωτές του, προκειμένου να χειριστούν μαζί τον τεράστιο όγκο των δικογραφιών.

Όπως αναφέρει το Έθνος, οι εφέτες-ανακριτές θα καλέσουν σε απολογία κάθε πρόσωπο που έχει εμπλακεί μέχρι σήμερα σε κάθε δικογραφία ξεχωριστά, μαζί με όλους όσους κατηγορούνται τώρα και αργότερα. Σε κάθε νέο πρόσωπο που θα εμπλέκεται, πέρα από τη δίωξη για το παλαιότερο έγκλημα που θα πιστοποιείται, θα ασκούνται διώξεις και για αδικήματα που συνδυάζονται με το ν. 2928/01, το λεγόμενο «τρομονόμο».

Εάν κατά το στάδιο της ανάκρισης προβληθούν αιτήματα ακυρότητας (για τον τρόπο π.χ. που λήφθηκαν κάποιες απολογίες) την ευθύνη για να βρει λύση αναλαμβάνει το 3μελές Συμβούλιο Εφετών. Σύμφωνα με το ν. 2928/01 για να ολοκληρωθεί η ανάκριση θα πρέπει να εκδοθεί ένα και μόνο βούλευμα από το Εφετείο, το οποίο θα ξεκαθαρίζει ποιοι παραπέμπονται σε δίκη και ποιοι όχι.

Νωρίτερα, από το στάδιο της ανάκρισης, η Δικαιοσύνη θα πρέπει να αποφασίσει ποιοι θα ενταχθούν σε πρόγραμμα προστασίας μαρτύρων. Οι εφέτες-ανακριτές θα τύχουν ειδικών μέτρων προστασίας.

Τελευταίο σημαντικό βήμα πριν από τη δίκη είναι να προσδιοριστεί ποιο δικαστήριο είναι αρμόδιο: Οι συνήγοροι των κατηγορουμένων αναμένεται να ζητήσουν να γίνει η δίκη από Μεικτό Ορκωτό, όπου οι ένορκοι θα είναι η πλειοψηφία. Οι συντάκτες του αντιτρομοκρατικού νόμου υποστηρίζουν ότι το ζήτημα αυτό έχει λυθεί και οι υποθέσεις αυτές παραπέμπονται σε 3μελές Εφετείο Κακουργημάτων.

Τελικά, η πρώτη μεγάλη δίκη αναμένεται να γίνει έως το τέλος του 2003.

Συνελήφθη Αγγλος επιδειξίας

Συνεχίζουν το στριπτίζ στην περιοχή του Φαληρακίου οι Βρετανοί τουρίστες. Σύμφωνα με το δελτίο συμβάντων της Αστυνομίας, άλλος ένας Αγγλος, 20 ετών ο Gavin Stuart Holt του Stuart συνελήφθη από αστυνομικούς της Ομάδας πρόληψης και καταστολής εγκληματικότητας γιατί ευρισκόμενος προφανώς σε κατάσταση μέθης κατέβασε το παντελόνια του και επεδείκνυε προσβάλλοντος βάναυσα την αξιοπρέπεια των περιοίκων, τα γεννητικά όργανα και τα οπίσθιά του.

Οδηγούσε μεθυσμένος

Σε κατάσταση μέθης οδηγούσε δίκυκλο μοτοποδήλατο 28χρονος Αυστριακός τουρίστας, χθες στις 5.27 τα ξημερώματα.

Ο RADOSLAV MILOSAVLSEVIC συνελήφθη από τους αστυνομικούς γιατί κατελήφθη να οδηγεί το δίκυκλο ενώ βρισκόταν υπό την επήρεια αλκοόλ σε ποσοστό 1,13 μιλιγκράμ ανά λίτρο εκπνεόμενου αέρα όπως έδειξε το αλκοτέστ.

ΔΑΝΕ SEA LINE
ΔΩΔΕΚΑΝΗΣΙΑΚΗ ΑΝΩΝΥΜΗ ΝΑΥΤΙΛΙΑΚΗ ΕΤΑΙΡΙΑ

ΔΡΟΜΟΛΟΓΙΑ
Αναχωρήσεις από ΡΟΔΟ

16/7 Τρίτη
ΡΟΔΟΣ 15.00 Σύμη-Τήλο -Κω -Κάλυμνο -Αστυπάλαια - Κατάπολα -Πειραιά
ΔΙΑΓΟΡΑΣ 18.00 Πειραιά
17/7 Τετάρτη
ΠΑΤΜΟΣ 15.00 Κω - Κάλυμνο - Λέρο - Πάτμο - Πειραιά
18/7 Πέμπτη
ΡΟΔΟΣ 11.00 Κω - Σάμο - Θεσσαλονίκη
ΔΙΑΓΟΡΑΣ 18.00 Κω - Πειραιά
19/7 Παρασκευή
ΠΑΤΜΟΣ 15.00 Νίσυρο-Κω-Κάλυμο - Λέρο-Πάτμο-Πειραιά
20/7 Σάββατο
ΔΙΑΓΟΡΑΣ 09.00 Πειραιά
ΡΟΔΟΣ 18.00 Κω - Λέρο - Πάτμο - Πειραιά
21/7 Κυριακή
ΠΑΤΜΟΣ 15.00 Κω - Κάλυμνο - Λέρο - Πάτμο - Πειραιά
ΔΙΑΓΟΡΑΣ 18.00 Κω - Πειραιά
22/7 Δευτέρα
ΡΟΔΟΣ 15.00 Κω - Κάλυμνο - Λέρο - Πάτμο - Πειραιά
23/7 Τρίτη
ΠΑΤΜΟΣ 15.00 Σύμη-Τήλο -Κω -Κάλυμνο -Αστυπάλαια - Κατάπολα -Πειραιά
ΔΙΑΓΟΡΑΣ 18.00 Πειραιά
24/7 Τετάρτη
ΡΟΔΟΣ 15.00 Κω -Κάλυμνο -Λέρο-Πάτμο -Πειραιά
25/7 Πέμπτη
ΠΑΤΜΟΣ 11.00 Κω - Σάμο - Θεσσαλονίκη
ΔΙΑΓΟΡΑΣ 18.00 Κω - Πειραιά
26/7 Παρασκευή
ΠΑΤΜΟΣ 15.00 Νίσυρο-Κω-Κάλυμ - Λέρο-Πάτμο-Πειραιά
27/7 Σάββατο
ΔΙΑΓΟΡΑΣ 09.00 Πειραιά
ΠΑΤΜΟΣ 18.00 Κω - Λέρο - Πάτμο - Πειραιά
28/7 Κυριακή
ΡΟΔΟΣ 15.00 Κω - Κάλυμνο - Λέρο - Πάτμο - Πειραιά
ΔΙΑΓΟΡΑΣ 18.00 Πειραιά
29/7 Δευτέρα
ΠΑΤΜΟΣ 15.00 Κω - Κάλυμνο - Λέρο - Πάτμο - Πειραιά
30/7 Τρίτη
ΡΟΔΟΣ 15.00 Σύμη-Τήλο -Κω -Κάλυμνο -Αστυπάλαια - Κατάπολα -Πειραιά
ΔΙΑΓΟΡΑΣ 18.00 Πειραιά
31/7 Τετάρτη
ΠΑΤΜΟΣ 15.00 Κω - Κάλυμνο - Λέρο - Πάτμο - Πειραιά

Αναχωρήσεις από ΠΕΙΡΑΙΑ

16/7 Τρίτη
ΠΑΤΜΟΣ 15.00 Πάτμο - Λέρο - Κάλυμνο - Κω - Ρόδο
17/7 Τετάρτη
ΡΟΔΟΣ 15.00 Κατάπολα - Αστυπάλαια - Καλυμνο-Νίσυρο-Ρόδο
ΔΙΑΓΟΡΑΣ 18.00 Κω - Ρόδο
18/7 Πέμπτη
ΠΑΤΜΟΣ 15.00 Πάτμο - Λέρο - Κάλυμνο - Κω - Ρόδο
19/7 Παρασκευή
ΔΙΑΓΟΡΑΣ 15.00 Πάτμο - Λέρο - Κω - Ρόδο
20/7 Σάββατο
ΠΑΤΜΟΣ 15.00 Πάτμο - Λέρο - Κάλυμνο - Κω - Ρόδο
ΔΙΑΓΟΡΑΣ 23.00 Ρόδο (ΧΡΟΝΟΣ ΔΡΟΜΟΛΟΓΙΟΥ 13 ΩΡΕΣ)
21/7 Κυριακή
ΡΟΔΟΣ 15.00 Πάτμο - Λέρο - Κάλυμνο - Κω - Ρόδο
22/7 Δευτέρα
ΠΑΤΜΟΣ 15.00 Πάτμο - Λέρο - Κάλυμνο - Κω - Τήλο-Σύμη- Ρόδο
ΔΙΑΓΟΡΑΣ 18.00 Ρόδο
22/7 Τρίτη
ΡΟΔΟΣ 15.00 Πάτμο - Λέρο - Κάλυμνο - Κω - Ρόδο
24/7 Τετάρτη
ΠΑΤΜΟΣ 15.00 Κατάπολα - Αστυπάλαια - Καλυμνο-Νίσυρο-Ρόδο
ΔΙΑΓΟΡΑΣ 18.00 Κω - Ρόδο
25/7 Πέμπτη
ΡΟΔΟΣ 15.00 Πάτμο - Λέρο - Κάλυμνο - Κω - Ρόδο
26/7 Παρασκευή
ΠΑΤΜΟΣ 15.00 Πάτμο - Λέρο - Κάλυμνο - Κω - Ρόδο
26/7 Παρασκευή
ΔΙΑΓΟΡΑΣ 15.00 Πάτμο - Λέρο - Κω - Ρόδο
27/7 Σάββατο
ΡΟΔΟΣ 15.00 Πάτμο - Λέρο - Κάλυμνο - Κω - Ρόδο
ΔΙΑΓΟΡΑΣ 23.00 Ρόδο (ΧΡΟΝΟΣ ΔΡΟΜΟΛΟΓΙΟΥ 13 ΩΡΕΣ)
28/7 Κυριακή
ΠΑΤΜΟΣ 15.00 Πάτμο - Λέρο - Κάλυμνο - Κω - Ρόδο
29/7 Δευτέρα
ΡΟΔΟΣ 15.00 Πάτμο - Λέρο - Κάλυμνο - Κω - Τήλο-Σύμη-Ρόδο
ΔΙΑΓΟΡΑΣ 18.00 Ρόδο
30/7 Τρίτη
ΠΑΤΜΟΣ 15.00 Πάτμο - Λέρο - Κάλυμνο - Κω - Ρόδο
31/7 Τετάρτη
ΡΟΔΟΣ 15.00 Κατάπολα - Αστυπάλαια - Καλυμν0-Νίσυρο-Ρόδο
ΔΙΑΓΟΡΑΣ 18.00 Κω - Ρόδο

Από Θεσ/κη κάθε Παρασκευή 15.00 για Σάμο - Κω - Ρόδο

Χ. 3361-31/7

Στο «Νεστορίδειο Ιδρυμα» της Ρόδου

Εκθεση ζωγραφικής

ΑΠΟ ΤΟΝ ΙΤΑΛΟ PIERO DORAZIO



Ανοίγει στο Μουσείο Νοελληνικής Τέχνης (Νεστορίδειο Μέλαθρον) η έκθεση ζωγραφικής του Ιταλού PIERO DORAZIO.



Ο Piero Dorazio γεννήθηκε στην Ρώμη το 1927. Οι πρώτες του εκθέσεις έγιναν τη δεκαετία του 40 με πίνακες που χαρακτηρίζονταν από την χρήση φουτουριστικών δυνατών γραμμών. Το 1947 σε συνεργασία με τους Guttuso, Perilli, Accardi, Attardi, Consagra, Guerrini, Sanfilippo και Turcato, δημιούργησαν την ομάδα «Φόρμα 1» με σκοπό τον προσδιορισμό των πολιτικών περιορισμών του σοσιαλιστικού ρεαλισμού, όπως και την υπεράσπιση της αφηρημένης τέχνης και της ανανέωσης της Ιταλικής Τέχνης. Το 1948, πήρε μέρος στη «Πρώτη Εθνική Έκθεση Αφηρημένης Τέχνης» στην Εθνική Πινακοθήκη Σύγχρονης Τέχνης της Ρώμης.

Ο Piero Dorazio είναι επίσης γνωστός για το συγγραφικό του έργο από δοκίμια και άρθρα, για τις συνεντεύξεις του όπως επίσης και για τη συμβολή του στην προώθηση πολιτιστικών δραστηριοτήτων. Το 1953 δίδαξε στο πανεπιστήμιο Harvard και έζησε για ένα χρόνο στην Αμερική. Στην Νέα Υόρκη μέσω του Σεμπάστιαν Μάττα, γνωρίστηκε με την προηγούμενη γενιά των καλλιτεχνών της αμερικανικής αφηρημένης τέχνης. Στη Νέα Υόρκη έχει και την πρώτη του προσωπική έκθεση. Με την επιστροφή του στην Ιταλία άρχισε να πειραματίζεται με καινούργια υλικά όπως πλεξιγκλάς, μπρούντζο και αλουμίνιο για την κατασκευή γλυπτών. Μεταξύ του 1960 και 70 δίδαξε στην Σχολή Καλών Τεχνών της Πεννσυλβάνια. Εκείνα τα χρόνια δούλεψε σε μεγάλους πίνακες που χαρακτηρίζονται από λωρίδες χρώματος τοποθετημένες με τέτοιον τρόπο ώστε να δίνουν ζωντανούς χρωματικούς ρυθμούς.

Το 1974, μετά από ταξίδια σε Ελλάδα, μέση Ανατολή και Αφρική καταλήγει στο Todi, μια μικρή πόλη στην Umbria της Ιταλίας όπου ζει μέχρι σήμερα. Εκεί σε συνεργασία με τον Nino Caruso και την Giuliana Soprani ανοίγει σχολή κεραμικής και εργαστήριο. Παράλληλα, τους καλοκαιρινούς μήνες ζει στη Ρόδο, στην περιοχή Πεύκοι.

Πολλές ανθολογικές εκθέσεις έχουν γίνει προς τιμή του. Ανάμεσα τους του Μουσείου Μοντέρνας Τέχνης de la Ville στο Παρίσι (1979), την Πινακοθήκη Albright-Knox στο Μπάφαλο των ΗΠΑ (1979), και την Εθνική Πινακοθήκη Μοντέρνας και Σύγχρονης Τέχνης στην Ρώμη (1983). Η παρουσία του σε μεγάλες εικαστικές εκδηλώσεις είναι σταθερή και για παράδειγμα έχει λάβει μέρος στην Μπιενάλε της Βενετίας με προσωπικές εκθέσεις το 1960, 1966 και το 1988.

ΨΥΧΟΕΡΕΥΝΗΤΡΙΑ
ΚΡΗΤΙΚΟΥ ΒΑΣΙΛΕΙΑ



Προβλέψεις για το μέλλον ικανοποιητικές.
Βοήθεια για κάθε θέμα που σας απασχολεί με κάθε εχεμύθεια
ΟΜΗΡΟΥ 65 Π. ΠΟΛΗ Τηλ. 74440 - 67602, 0972157586, 8-1π.μ. — 4-8μ.μ.
7-6/8

ΝΤΕΤΕΚΤΙΒΣ ΑΘΗΝΩΝ

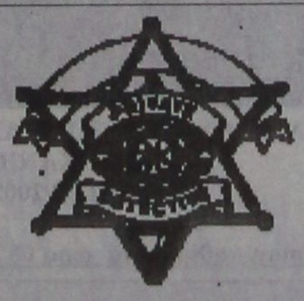

X3386-4/8

Αναλαμβάνουμε υποθέσεις
ανηλίκων,
προσωπικές,
οικογενειακές,
εμποροβιομηχανικές
Διαθέτουμε τα καλύτερα ηλεκτρονικά σύγχρονα οπτικοακουστικά συστήματα
Εχεμύθεια 100%
Τα 30 χρόνια πείρα είναι η εγγύησή μας
Τηλ. 0977632963 & 0945319796

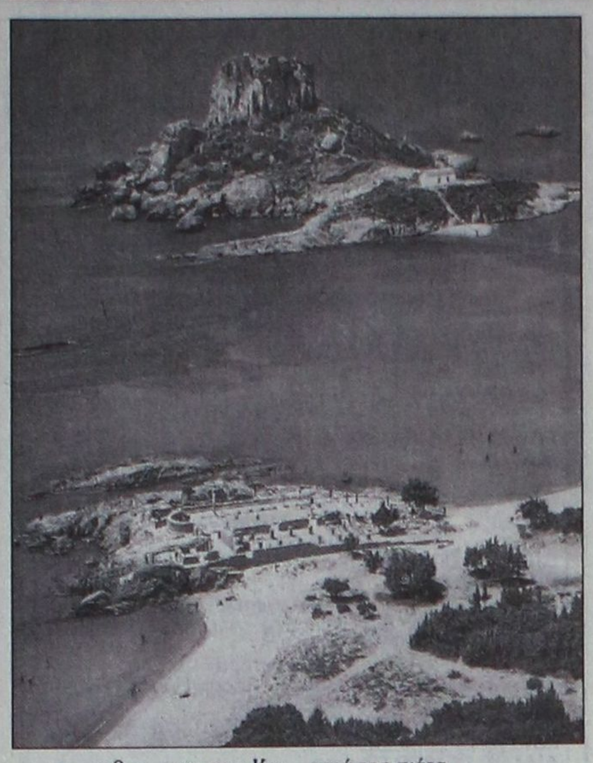

Σε εφημερίδα της Αυστρίας

Υμνος για Κω και Νίσυρο

ΜΕΓΑΛΗ ΠΡΟΒΟΛΗ ΣΤΑ ΔΥΟ ΝΗΣΙΑ

Αρθρο για την Κω και τη Νίσυρο δημοσιεύτηκε στην αυστριακή εφημερίδα «Κούριερ». Το δημοσίευμα αποτελεί καρπό του πρόσφατου ταξιδιού δημοσιογράφων που οργάνωσε ο Ενιαίος Φορέας Τουρισμού Κω - Νισύρου. Το κείμενο έχει ως εξής:

«Buonasera Signora, come sta;» Ιταλικά σε ένα ορεινό χωριό της Κω; Ενόσο ακόμη η επισκέπτρια παραμένει αμήχανη, η γηραιά κυρία έχει προβεί ήδη σε χειροφίλημα. Ολοι σχεδόν οι τουρίστες καλωσορίζονται μ' αυτόν τον τρόπο στη Ζία από τη Μαρία, που διατηρεί κατάστημα με σουβενίρ, κι αυτό αν και τις περισσότερες φορές πολλά τουριστικά λεωφορεία σταθμεύουν ταυτόχρονα στη μικροσκοπική κεντρική πλατεία. Αν κάποιος ξέρει λίγα ιταλικά, θα 'πρεπε να εκμεταλλευτεί την ευκαιρία για κουβέντα μιας και η Μαρία που έμαθε τα ιταλικά στο σχολείο κατά τη διάρκεια της ιταλικής κατοχής, ενδιαφέρεται περισσότερο να κουβεντιάσει από το να πουλήσει τα διάφορα κεραμικά της πιάτα.

Τέτοιου είχους συναπαντήματα δεν είναι ασυνήθιστα στη Ζία. Αν ανηφορήσει κανείς τα δρομάκαι θα βρεθεί συχνά σε διάφορες αυλές σπιτιών, όπου οι νοικοκυρές που πρόσχαρα καλωσορίζουν ασχολούνται με το άπλωμα της μπουγάδας. Πέρα από την ατμόσφαιρα γαλήνης που κυριαρχεί ο σωστός χρονικός προγραμματισμός είναι ιδιαίτερα σημαντικός. Αργά το απόγευμα θα πρέπει κανείς να βρίσκεται σε μία από τις ταράτσες κάποιας ταβέρνας και με σουβλάκι, χορταρικά και ρετσίνα να παρατηρήσει πως ο ήλιος βυθίζεται στην απεραντοσύνη του Αιγαίου.

Η πολύμορφη ακτογραμμή της Κω εκτείνεται σε μήκος 112 χλμ., ένας παράδεισος για τους φανατικούς του μπάνιου, αφού το 1/3 από αυτά κοσμείται με παραλίες. Σαν μία ενότητα από αλληλοδιαδεχόμενες παραλίες παρουσιάζεται η βόρεια ακτή. Κατά μήκος της αγαπητής παραλίας στο Μαρμάρι, υπάρχουν και σημεία μοναχικά που προσκαλούν για ηλιοθεραπεία.

Το μελτέμι, ο βόρειος άνεμος, που το καλοκαίρι πνέει σχεδόν καθημερινά φροντίζει να ικανοποιήσει πλήρως τους ιστιοπλόους και τους φίλους της ιστιοσανίδας. Και γι' αυτούς που αναζητούν την κίνηση δίχως να 'χουν καλές σχέσεις με τα θαλάσσια σπορ, προσφέρονται στην περιφέρεια της πόλης της Κω 30 χλμ. ποδηλατόδρομοι. Συμπεριλαμβανομένης της ατμόσφαιρας Καραϊβικής, αφού η πόλη της Κω σφύζει από πυκνή βλάστηση και οι τεράστιοι φοίνικες δεν δίνουν το χρώμα μόνο στην παραλιακή οδό.

Ερωτικό μετάξι. Πολυάριθμα - όπως και τα πρόσωπα του νησιού - είναι και τα προσωνύμια του: την αρχαία εποχή η Κως χαρακτηρίζονταν ως το μεταξένιο νησί λόγω της παραγωγής χιτώνων που τόσο φέγγιζαν ώστε να αποκαλούνται ερωτικό μετάξι. Περισσότερο παραπειστικό είναι το προσωνύμιο «νησί του νερατζιού», που προέρχεται από τις πολυάριθμες νερατζιές που υπάρχουν στο νησί. Το ότι οι καρποί αυτού του δέντρου δεν είναι τίποτε περισσότερο από πικρά πορτοκάλια, αποσιωπείται στους μη έχοντας ιδέα τουρίστες, ποιός θα 'θελε να βρίσκεται στο νησί των πικρών πορτοκαλιών;

Πραγματικά υπερήφανοι είναι όλοι που η Κως θεωρείται το νησί του Ιπποκράτη. Ο ιδρυτής της επιστημονικής θεραπευτικής τέχνης υποστηρίζεται ότι γεννήθηκε στον Κέφαλο το 460 π. Χ. Το Ασκληπειό, είναι ένα ιερό αφιερωμένο στο θεό της θεραπευτικής τέχνης, δεν είχε ακόμη στην εποχή του Ιπποκράτη τη μορφή που σήμερα κανείς μπορεί να δει. Το τεράστιο συγκρότημα αγαπητός προορισμός από την πόλη της Κω, αποτελούσε κατά την αρχαιότητα ένα από τα πλέον φημισμένα θεραπευτήρια. Το φιλόδοξο σχέδιο η - μετά από περισσότερα των 2000 ετών - επανασύνδεση με τον άλλοτε, ιδιαίτερα



προσοδοφόρο ιαματικό τουρισμό, βρίσκεται προς το παρόν ακόμη στα σπάργανα.

Αγελάδες στο ηφαίστειο. Για καθαρά διακοπές μπάνιου η ηφαιστειακή Νίσυρος δεν θα αποτελούσε την καλύτερη επιλογή. Ωστόσο όποιος ενδιαφέρεται να πραγματοποιήσει ένα ταξίδι ανακάλυψης μακριά από τα μονοπάτια του μαζικού τουρισμού θα μπορούσε να περάσει μερικά βράδια σε κάποιο από τα μικρά ξενοδοχεία και να απολαύσει στην ουσία μόνο τις μικροσκοπικές παραλίες και τις αυθεντικές παλιές ταβέρνες του λιμανιού. Για να φτάσει όμως κανείς στο ιδιαίτερο αξιοθέατο του νησιού, που καθημερινά ελκύει εκατοντάδες εκδρομέων, θα πρέπει να βρεθεί κανείς σε μεγαλύτερο υψόμετρο. Μέχρι τα 400 μ. σκαρφαλώνει ο δρόμος στη βουνοπλαγιά μέχρι την κορυφογραμμή, όπου φτάνοντας κανείς διαπιστώνει έκπληκτος ότι το νησί είναι κούφιο. Οι κορυφές περικλείουν έναν τεράστιο κρατήρα, στα λιβάδια του οποίου βοσκούν αγελάδες, ένα θέαμα σπάνιο για το Αιγαίο. Σύμφωνα με τον μύθο, ο Ποσειδώνας, ο θεός της θάλασσας, καταδιώκοντας τον γίγαντα Πολυβώτη απέσπασε με την τρίαινά του από την Κω τη Νίσυρο και την πέταξε στον αντίπαλό του. Από τότε από την έχουσα μορφή ψαριού Κω λείπει ένα κομμάτι της ουράς και ο Πολυβώτης είναι ακόμη καταπλακωμένος απ' αυτό το κομμάτι γης και ξερνέι την ηφαιστειακή του φωτιά. Μύθος ή όχι, κατεβαίνοντας κανείς στον ενεργό κρατήρα «Στέφανο», νοιώθοντας κάτω από τα πόδια του τη γη να κοχλάζει και βλέποντας τους θερμοκρασίας 100°C θειούχους ατμούς να αναδύονται, αποφεύγει να έρθει σε επαφή με την πύρινη αναπνοή του Πολυβώτη. Η τελευταία ηφαιστειακή έκρηξη έγινε το 1873. Νάναι άραγε ο φόβος μιας νέας έκρηξης αυτός που ερήμωσε τη Νικιά και το Εμπορειό, δύο χωριά που σαν αετοφωλιές κρέμονται στο χείλος του κρατήρα; «Που και που ο Πολυβώτης προσπαθεί να αποτινάξει το βράχο που τον πλακώνει. Τότε η γη σείεται», μας διηγείται ο ταβερνιάρης στο Μανδράκι, κλείνοντάς μας το μάτι. Ο μύθος ζει».

Πόλη της Κω: Ναοί και ταβέρνες

Ταξίδι στο χρόνο: Με την πρώτη ματιά η πόλη δείχνει να είναι ένα τεράστιο υπαίθριο μουσείο. Ομως η ίδια δεν αποτελεί εξ αιτίας αυτού «αντίκα». Στις ταβέρνες ακριβώς δίπλα από τα υπολείμματα ελληνικών ιερών και τα ρωμαϊκών λουτρών κοχλάζει, τα βράδια ιδιαίτερα, η ζωή.

Ο πλάτανος του Ιπποκράτη. Το τεράστιο πλατάνι υποστηρίζεται ότι φυτεύτηκε από τον Ιπποκράτη και κατ' αυτόν τον τρόπο έχει ηλικία μεγαλύτερη των 2400 χρόνων, ένα ενδεχόμενο που αμφισβητείται από τους βιολόγους. Το αν φανταστεί κανείς ωστόσο ότι κάτω από το πυκνό του φύλλωμα ο Ιπποκράτης δίδασκε τους μαθητές του δεν είναι δύσκολο.

Zorpidis
ΤΟΥΡΙΣΤΙΚΟΣ ΟΡΓΑΝΙΣΜΟΣ
Αλεξ. Διάκου και Λοχαγού Φανουράκη 31.
Τηλ. 02410 20625, 30054 FAX 26745

Λ.Α.Ν.Ε.
Αναχωρήσεις από Ρόδο:

F/B Β. ΕΡΑΠΕΤΡΑ
Κάθε ΚΥΡΙΑΚΗ στις 04.30 για
Χάλκη, Διαφάνι, Καρπαθο, Κάσο, Σητεία,
Αγιο Νικολαο, Μήλο, Πειραιά

F/B Β. ΚΟΡΝΑΡΟΣ
Κάθε ΤΕΤΑΡΤΗ στις 04.30 για
Κάρπαθο, Κάσο, Σητεία,
Αγιο Νικολαο, Μήλο, Πειραιά
Κάθε ΣΑΒΒΑΤΟ στις 04.30 για
Χάλκη, Διαφάνι, Κάρπαθο, Κάσο, Σητεία,
Αγιο Νικολαο, Μήλο, Πειραιά

LAOUMZIS FLYING DOLPHINS
Αναχωρήσεις καθημερινά με το
CHRISTOS L. για:
• ΚΩ στις 16.00 και ΚΩ - ΡΟΔΟ στις 08.00
• ΧΑΛΚΗ κάθε Σάββατο στις 14.00
• ΤΗΛΟ κάθε Σάββατο στις 14.00
• ΝΙΣΥΡΟ κάθε Σάββατο στις 14.00
• ΣΥΜΗ κάθε Δευτέρα και Τετάρτη στις 16.00

Κρατήσεις Ξενοδοχείων
σε όλη την Ελλάδα
Αεροπορικά εισιτήρια
Ακτοπλοϊκά εισιτήρια
X3363-31/7

ΑΙΓΑΙΟΚΤΗΜΑΤΙΚΗ
ΠΩΛΟΥΝΤΑΙ ΤΑ ΚΑΤΩΘΙ ΑΚΙΝΗΤΑ
(Δ.Δ.= Δάνεια Δεκτά)
ΔΙΑΜΕΡΙΣΜΑΤΑ: ΕΤΟΙΜΟΠΑΡΑΔΟΤΑ ΚΑΙΝΟΥΡΓΙΑ ΚΑΙ ΜΕΤΑΧΕΙΡΙΣΜΕΝΑ

ΔΥΑΡΙΑ (1 υπν.)
45 τ.μ. στην Ιαλυσό 52.824 € (17 εκ.) (ΔΔ) .
55 τ.μ. στα Κοσκινού 49.889 € 18 εκ.)
57 τ.μ. Αθηνών (3 ετών) με θέα. 70.432 € (24 εκ.) (ΔΔ)
60 τ.μ. α΄ ορ. καινούργιο στο Καρακόνερο, 82.171 €, (28 εκ.) (ΔΔ)
ΤΡΙΑΡΙΑ (2 υπν.)
69 τ.μ. (ισ.) στη Μητρόπολη 64.563 €, (22 εκ.) (Μετρητά)
70τ.μ. στην Ιαλυσό 82.171 €, (28 εκ.) (Δ.Δ.)
75τ.μ. ισόγειο με αυλή ή θέα στο Ροδίνι 26 εκ., 76.302 € (Δ.Δ.)
77τ.μ. λουξ με αυλή στα Κοσκινού 79.236 € (27 εκ. μετρητά)
78τ.μ. με αυλή στη Σωτήρος 76.302 € (26 εκ.) (ΔΔ)
80τ.μ. Ιαλυσό 32 εκ., 93.910 € (Δ.Δ.)
80τ.μ. (ημ/γειο) στους Δασκάλους 26 εκ., 76.303 € (Δ.Δ.)
85τ.μ. στην Ιαλυσό, 102.714 €, (35 εκ.)(ΔΔ)
88 τ.μ. στο Ροδίνι 110.051 €, (37,5 εκ.)
90τ.μ. (ημ/γειο) λουξ στη Μιχ. Πετρίδη 67.498 €, (25 εκ.)
91τ.μ. (3 studio) στην Ιαλυσό 88.014 €, (30 εκ.)
140τ.μ. ορ/σμα, Πειραιώς, (σε σοβά) α΄ ορόφ. 93.910 €, (32 εκ.) (Δ.Δ.)
ΤΕΣΣΑΡΙΑ (3 υπν.)
95 τ.μ. στο Μανδρικό 76.302 €, (26 εκ.) (ΔΔ)
95 τ.μ. στο Μανδρικό 44.020 €, (15 εκ.) (ΔΔ)
100τ.μ. ορ/σμα στα Κοσκινού 111.518 €, (38 εκ.) (Δ.Δ.)
103τ.μ. στην Ανάληψη 157.006 €, (53.5 εκ.) (Δ.Δ.)
110τ.μ. στο Καρακόνερο134.996 €, (46 εκ.) (Δ.Δ.)
118τ.μ. σε σοβά στους Δασκάλους, 102.71 €, (35 εκ.) (Δ.Δ.)
120τ.μ. στο Καρακόνερο, 158.470 €, (54 εκ.) (Δ.Δ.)
120τ.μ. στην Πειραιώς, 161.408 €, (55 εκ.) (Δ.Δ.)
120τ.μ. στην Ανάληψη 176.082 €, (60 εκ.) (Δ.Δ.)
130τ.μ. στο Ροδίνι, 161.408 €, (55 εκ.) (Δ.Δ.)
135τ.μ. στο Καρακόνερο, 164.343 €, (56 εκ.) (Δ.Δ.)
45+117τ.μ. διαμ. (σε σοβά) στους Δασκάλους 120.322 €, (41 εκ.)(ΔΔ)
132τ.μ. (α΄ ορ.) στην Κένεντυ 70 εκ. 205.429 € (Δ.Δ.)
138τ.μ. (υπ.) στην Κένεντυ με αυλή 45 εκ., 132.061 €
158 τ.μ. ορ/μα (σε μπετά) στους Δασκάλους 93.910 €, (32 εκ.) (μετρητά)
320τ.μ όροφος (ημιτελής) στους Δασκάλους, 220.102 €, (75εκ.)
ΜΕΖΟΝΕΤΤΕΣ - ΜΟΝΟΚΑΤΟΙΚΙΕΣ - ΠΑΛΙΑ ΣΠΙΤΙΑ
48τ.μ. διόροφο στην Παλιά Πόλη, 26.412 €, (8 εκ.) (Δ.Δ.)
65τ.μ. διόρ. με 220 τ.μ. αυλή στην Παλιά Πόλη 52.824 €, (18 εκ.) (Δ.Δ.)
70τ.μ. με μικρή αυλή στην Κοδρικτώνος, 73.361 €, (25 εκ.) (Δ.Δ.)
90 τ.μ. δυόροφη μον/κία στο Παραδείσι με τζάκι 64.563 €, (22 εκ.)
120τ.μ. μεζ/τα στο Ροδίνι 75 εκ., 221. 276 € (Δ.Δ.)
125τ.μ. σε 1,5 στρ. στη Θολό 205.429 €, (70 εκ.)
140τ.μ. μεζ/τα (μπετά) στα Κοσκινού 30 εκ., 117.388 € (Δ.Δ.)
140. τ.μ. μεζ/τα με γκαράζ έξτρα (7 ετών) στο Ροδίνι 205.429 €, (70 εκ.) (ΔΔ)
140τ.μ. (με 70 υπ.) (σε μαρμαροσοβά) στην Ιαλυσό 146.735 €, (50 εκ.) (ΔΔ)
140τ.μ. μονοκατοικία σε 2 στρέμ. στα Κοσκινού 293.470 €, (100 εκ.) (Δ.Δ.)
210τ.μ. μονοκατοικία στα Κοσκινού 205.429 €, (70 εκ.)
230τ.μ. παραδοσιακό αρχοντικό στη Ρόδο 205.429 €, (70 εκ.) (Δ.Δ.
240τ.μ. ισ. κατ/τα α΄ ορ. διαμέρισμα κτίριο σε 500 μ. οικ/δο κοντά στην Καναδά 322.817€ 110 εκ.)
270τ.μ. βίλα σε σοβά σε 4 στρ. στο Τσαΐρι 293.470 €, (100 εκ.)
280τ.μ. οικ/κό τετ/νο (μαζαγί ή σπίτι) Π. Πόλη 239.470 €, (100 εκ.) (Δ.Δ.)
340τ.μ. ημ/λης μεζονέτα Ασγούρου σε 1 στρέμμα 176.082 €, (60 εκ.)
550 τ.μ. μον/κία κοντά στην Παστίδα σε 7 στρ. 498.899 €, (170 εκ.)
ΚΑΤΑΣΤΗΜΑΤΑ - ΓΡΑΦΕΙΑ - ΚΤΙΡΙΑ - ΒΙΟΤ/ΚΟΙ ΧΩΡΟΙ:
30τ.μ. εμπορικό κέντρο Βράδο Ιαλυσό 20 εκ., 58.694 € (Δ.Δ.)
140τ.μ.(απ.) πλησίον Αννης Μαρίας, 82.171 €, (28 εκ.)
170τ.μ. αποθήκη στη Μιχ. Πετρίδη 25 εκ., 73.367 €
175τμ. κατάστημα επί της Λεωφόρου Ρόδου-Λίνδου 205.429 €, (70 εκ.) (Δ.Δ)
180τ.μ. κατάστημα ισόγεια στο Ροδίνι, 132.061 €, (45 εκ.)(Δ.Δ.)
320τ.μ. αποθήκη στα Ασγούρου 44 εκ., 129.126 €
ΟΙΚΟΠΕΔΑ - ΑΓΡΟΤΕΜΑΧΙΑ:
500 τ.μ. στο Μίρα Μάρε Σ.Δ. 0,8 132.065 €, (45.εκ.)
680τ.μ. οδός Πειραιώς (ΣΔ 0,8) 176.082 €, (60.εκ.)
2.150τ.μ.μ με οικ. άδεια 206 τ.μ.Ασγούρου 23 εκ., 67.498 €
3600 στα Κολύμπια (κτίζει 360 τ.μ.) 58 694 € (20 εκ.)
4.000τμ. Νερά Καλλιθέας 176.082 €, (60 εκ.)
5.045τ.μ. Κοσκινού 30 εκ., 88.041 €
9.760τ.μ.επί της λεωφόρου Ρόδου - Λίνδου 200 εκ., 586.897 €
10 στρ. στις Καλυθιές 15 εκ., 44.020 €,
14 στρ. στο Τσαίρι 176.082 €, (60 εκ.)
Αναλαμβάνουμε την ενοικίαση των διαμερισμάτων σας σε σύντομο χρονικό διάστημα
ΖΗΤΟΥΝΤΑΙ ΜΕΤΑΧΕΙΡΙΣΜΕΝΑ ΔΙΑΜΕΡΙΣΜΑΤΑ (ΑΜΕΣΗ ΠΩΛΗΣΗ)
ΒΑΖΟΥΚΟΥ ΡΕΝΑ
ΜΕΣΙΤΗΣ ΑΣΤΙΚΩΝ ΣΥΜΒΑΣΕΩΝ
Πληροφορίες τηλ. 0241022943 - 0241028838
& FAX: 0241028838
Διευθ. Γραφείου: Δημ. Θεοδωράκη 3
Τ.Κ. 85100 Ρόδος
9-1 το πρωΐ και 6.30 - 9.00 απόγευμα
ΔΕΥΤΕΡΑ -ΠΕΜΠΤΗ
e-mail.vazoukou@otenet.gr
X3353-31/7

Τώρα που οι ηλεκτρικές ανάγκες του αυτοκινήτου σας απαιτούν το καλύτερο απαιτείστε WINNER



Για ασφαλή αντικατάσταση της μπαταρίας προτιμάτε ειδικευμένους ηλεκτρολόγους και ΠΑΝΤΑ WINNER !!!

ΠΑΡΑΓΓΕΛΙΕΣ ΧΟΝΔΡΙΚΗΣ τηλ. 02410 21507

X3371-31/7

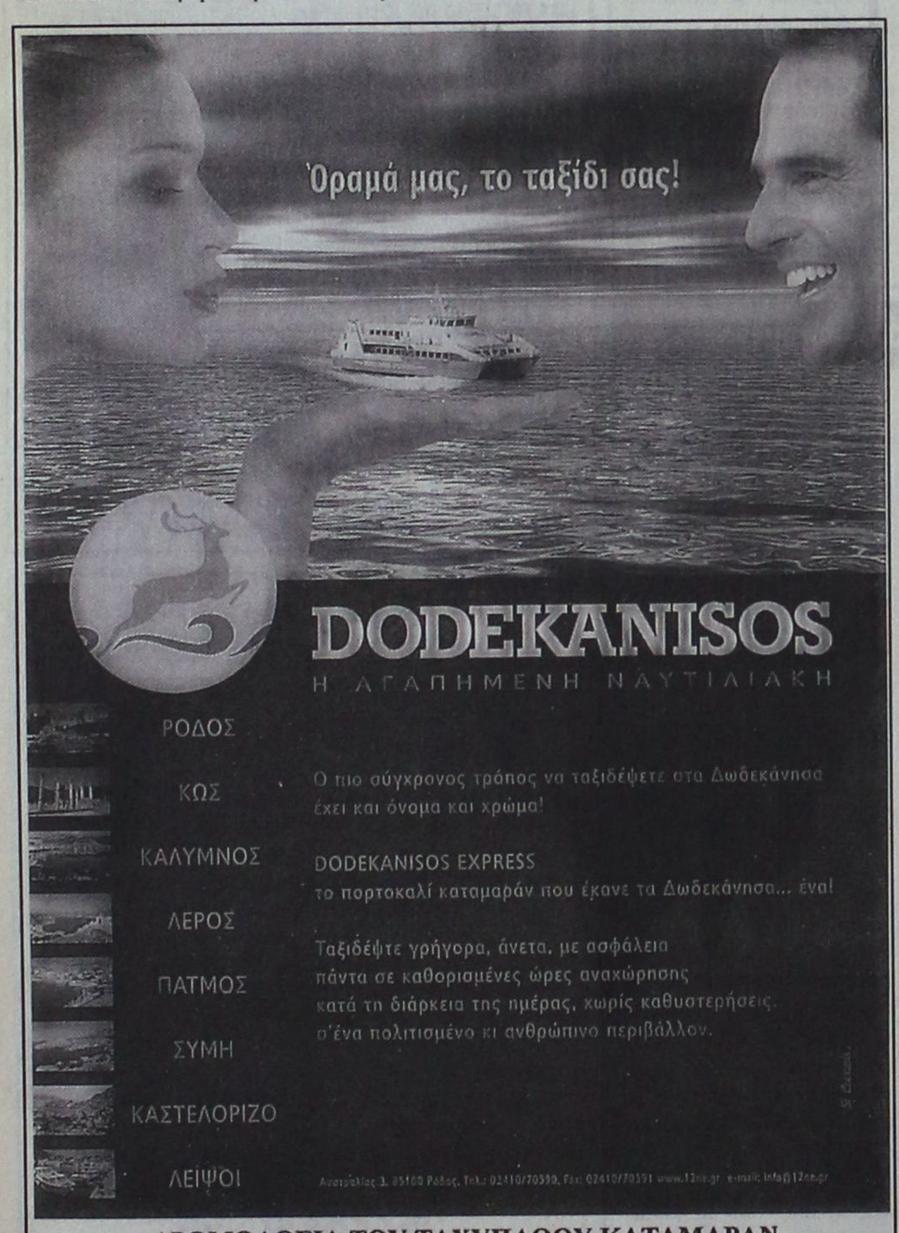

ΔΡΟΜΟΛΟΓΙΑ ΤΟΥ ΤΑΧΥΠΛΟΟΥ ΚΑΤΑΜΑΡΑΝ
"ΔΩΔΕΚΑΝΗΣΟΣ ΕΞΠΡΕΣ"
ΑΠΟ 01/07/2002 ΕΩΣ 31/08/2002

Αναχώρηση καθημερινά ωρα 08"30 π.μ απο το λιμάνι της "Κολόνας"

ΔΕΥΤΕΡΑ	ΡΟΔΟΣ - ΚΩΣ - ΚΑΛΥΜΝΟΣ - ΛΕΡΟΣ - ΚΑΛΥΜΝΟΣ - ΚΩΣ - ΡΟΔΟΣ
ΤΡΙΤΗ	ΡΟΔΟΣ - ΚΩΣ - ΚΑΛΥΜΝΟΣ - ΛΕΡΟΣ - ΠΑΤΜΟΣ - ΛΕΙΨΟΙ - ΛΕΡΟΣ - ΚΑΛΥΜΝΟΣ - ΚΩΣ - ΡΟΔΟΣ
ΤΕΤΑΡΤΗ	ΡΟΔΟΣ - ΚΑΣΤΕΛΛΟΡΙΖΟ - ΡΟΔΟΣ
ΠΕΜΠΤΗ	ΡΟΔΟΣ - ΚΩΣ - ΚΑΛΥΜΝΟΣ - ΛΕΡΟΣ - ΚΑΛΥΜΝΟΣ - ΚΩΣ - ΡΟΔΟΣ
ΠΑΡΑΣΚΕΥΗ	ΡΟΔΟΣ - ΚΩΣ - ΚΑΛΥΜΝΟΣ - ΛΕΡΟΣ - ΠΑΤΜΟΣ - ΛΕΙΨΟΙ - ΛΕΡΟΣ - ΚΑΛΥΜΝΟΣ - ΚΩΣ - ΡΟΔΟΣ
ΣΑΒΒΑΤΟ	ΡΟΔΟΣ - ΚΩΣ - ΚΑΛΥΜΝΟΣ - ΛΕΡΟΣ - ΛΕΙΨΟΙ - ΠΑΤΜΟΣ - ΛΕΡΟΣ - ΚΑΛΥΜΝΟΣ - ΚΩΣ - ΡΟΔΟΣ
ΚΥΡΙΑΚΗ	ΡΟΔΟΣ - ΚΩΣ - ΚΑΛΥΜΝΟΣ - ΛΕΡΟΣ - ΠΑΤΜΟΣ - ΛΕΙΨΟΙ - ΛΕΡΟΣ - ΚΑΛΥΜΝΟΣ - ΚΩΣ - ΡΟΔΟΣ

X3377-31/7



X3377-31/7

ΙΑΤΡΙΚΗ ΑΝΑΚΟΙΝΩΣΗ

Το ιατρείο
του γαστρεντερολόγου

ΦΡΟΝΑ ΤΣ. ΝΙΚΟΛΑΟΥ

θα παραμείνει κλειστό μέχρι 26-7-2002
Θα επαναλειτουργήσει κανονικά από
Δευτέρα 29 Ιουλίου.

Για ραντεβού τηλ.: 02410 **31259** X3393-28/7



ΡΟΔΙΑΚΗ ΦΑΡΜΑ ΣΤΡΟΥΘΟΚΑΜΗΛΩΝ

Η Ροδιακή Φάρμα Στρουθοκαμήλων ανακοινώνει ότι διαθέτει σε χονδρική και λιανική τιμή το πιο νόστιμο και υγιεινό κόκκινο κρέας του κόσμου, το κρέας στρουθοκαμήλου, τώρα μπορείτε να το προμηθευτείτε και από τα παρακάτω κρεοπωλεία:

1) **Ηλία Παπακωνσταντίνου - Παραδείσι**
Τηλ. 83006
2) **Νίκου Γεωργίου – Στ. Κωτιάδη 2**
Τηλ. 76985
3) **Κουφού ΑΦΟΙ – Δαμασκηνού 59**
Τηλ. 26766
4) **Super Market Γεωργοένωσης (κρεοπωλείο)**
Τηλ. 77221



Στη φάρμα μας, η στρουθοκάμηλος ανατρέφεται σε φυσικό περιβάλλον και με εντελώς φυσικές τροφές (σιτάρι, κριθάρι, καλαμπόκι, φρέσκο τρυφίλι κ.α) και όχι συμπυκνώματα, καθιστώντας το κρέας της στρουθοκαμήλου, απόλυτα ελεγχόμενο και πιο υγιεινό.

ΣΤΡΟΥΘΟΚΑΜΗΛΟΣ.
Το υγιές κρέας του 21ου αιώνα, αγαπά την καρδιά σας και είναι νοστιμότατο. Η πιο υγιεινή λύση κόκκινου κρέατος.

Αφάνταστα νόστιμο, εξαιρετικά υγιεινό.

Δοκιμάστε το, θα σας αρέσει (ρωτήστε αυτούς που το δοκίμασαν).

Θρεπτική αξία του κρέατος
Οι αριθμοί βασίζονται σε μερίδες 3 ουγγιών(85 grams)

	Στρώσιμος	Αρνί	Κοτόπουλο	Γαλοπούλα	Βοδινό
Πρωτεΐνες(gms)	22.1	22.9	26.4	24.6	23.8
Θερμίδες	108	171.8	147	159	179.4
Χοληστεράλη(mg)	65.4	74	72.3	72.3	70.6
Λίπος(gms)	2.29	8.29	3.8	6.1	8.75
Λιβέστιο(mg)	1.7	17.5	12.75	27.2	5.95
Σίδηρος(mg)	2.43	2.07	0.9	1.98	3.1

Πληροφορίες τηλ. 0945 327142, 0932 564772
Υπεύθυνος: Καλαφατάς Γεώργιος
164-21/7

BLUEBONNET TOURS

ΠΡΑΚΤΟΡΕΙΟ ΓΕΝΙΚΟΥ ΤΟΥΡΙΣΜΟΥ ΤΗΣ Α.Ε
Maritime & Tourism Enterprises S.A.
Καρπάθου 4, Μανδράκι – Ρόδος.
Τηλ. 02410 78780 (6 Γραμμές), Φαξ 02410 39750
E-mail: maritime@rho.forthnet.gr

1. HOTEL ALEXANDROS ****		
Πλατεία Μαβίλης	Single	97,00 Euro BB
	Double	107,00 Euro BB
	Triple	141,00 Euro BB
2. HOTEL ARETHUSA * **		
Οδός Μητροπόλεως	Single	48,00 Euro BB
	Double	71,00 Euro BB
	Triple	89,00 Euro BB
3. HOTEL ASTOR ****		
Σύνταγμα	Single	56,00 Euro BB
	DFS	65,00 Euro BB
	Double	75,00 Euro BB
	Triple	95,00 Euro BB
4. HOTEL ELECTRA ****		
Ερμού - Σύνταγμα	Single	109,00 Euro BB
	Double	128,00 Euro BB
	Triple	149,00 Euro BB
5. HOTEL DORIAN INN * **		
Οδός Πειραιώς	Single	55,00 Euro BB
	Double	65,00 Euro BB
	Triple	86,00 Euro BB
6. HOTEL PRESIDENT**** ΑΝΑΚΑΙΝΙΣΜΕΝΟ		
Λεωφόρου Κηφισίας	Single	47,00 Euro BB
	DFS	58,00 Euro BB
	Double	62,00 Euro BB
	Triple	78,00 Euro BB
7. HOTEL SEA VIEW***		
Γλυφάδα	Single	82,00 Euro BB
	Double	97,00 Euro BB
	Extra Bed	16,00 Euro
8. HOTEL TITANIA ****		
Πανεπιστημίου	Single	105,00 Euro BB
	Double	121,00 Euro BB
	Triple	143,00 Euro BB
9. HOTEL PHILIPPION ****		
Θεσσαλονίκη	Single	70,00 Euro BB
	DFS	75,00 Euro BB
	Double	81,00 Euro BB
	Triple	101,00 Euro BB
**10. HOTEL TELIONI ** **		
Θεσσαλονίκη	Single	50,00 Euro BB
	Double	66,00 Euro BB
	Triple	88,00 Euro BB

Η παροχή υπηρεσιών V.I.P. είναι η ειδικότητα μας.
Για μας όλοι οι πελάτες είναι V.I.P.'s
ΧΛ3388-31/8

ΕΛΛΗΝΙΚΗ ΔΗΜΟΚΡΑΤΙΑ
ΔΗΜΟΤΙΚΗ ΠΙΝΑΚΟΘΗΚΗ ΡΟΔΟΥ

ΑΝΑΚΟΙΝΩΣΗ

Για την πρόσληψη προσωπικού με σύμβαση εργασίας ιδιωτικού δικαίου ορισμένου χρόνου.

Η Δημοτική Πινακοθήκη Ρόδου σύμφωνα με την απόφαση του Υφυπουργού Εσωτερικών Δημοσίας Διοίκησης και Αποκέντρωσης 20236/21-5-2002, που εκδόθηκε κατ' εφαρμογή της αριθ. ΔΙΠΠ/Φ.ΕΓΚΡ.1/151/9126/20-5-2002 απόφασης της Επιτροπής του άρθρου 2 παρ.1 της 55/1998 ΠΥΣ (άρθρο 1 παρ.51 του Ν.2412/1996), κάι μας κοινοποιήθηκε με το έγγραφο αριθ. Πρωτ. 23507/5-6-02 του υπουργείου Εσωτερικών Δημόσιας Διοίκησης και Αποκέντρωσης, ανακοινώνει ότι θα προσλάβει προσωπικό με σύμβαση εργασίας ιδιωτικού δικαίου ορισμένου χρόνου, συνολικού αριθμού επτά (7) ατόμων ΥΕ1 φύλακες- κλητήρες- θυρωροί για την κάλυψη παροδικών αναγκών της Δημοτικής Πινακοθήκης Ρόδου, σύμφωνα με τις διατάξεις του άρθρου 21 του Ν.2190/94, όπως ισχύει μετά τις τροποποιήσεις και συμπληρώσεις των Ν.2225/94, 2247/94, 2266/94, 2349/95, 2527/97 και 2738/99 για τις εξής κατά αριθμό ατόμων, ειδικότητες, με τα αντίστοιχα ειδικά τυπικά προσόντα και την αντίστοιχη χρονική περίοδο.

ΕΙΔΙΚΟΤΗΤΑ	ΑΡΙΘΜΟΣ	ΕΙΔΙΚΑ ΤΥΠΙΚΑ ΠΡΟΣΟΝΤΑ ΑΤΟΜΩΝ	ΧΡΟΝΙΚΗ ΔΙΑΡΚΕΙΑ
Φύλακες-Κλητήρες-Θυρωροί.	επτά (7)	Απολυτήριος τίτλος Τριταξίου Γυμνασίου ή για υποψηφίους που έχουν αποφοιτήσει μέχρι και το 1980 Απολυτήριο Δημοτικού Σχολείου της ημεδαπής ή ισότιμο τίτλο της αλλοδαπής. Γνώση καλή της Αγγλικής γλώσσας. Γνώση δεύτερης ξένης γλώσσας θα θεωρηθεί προσόν. Εμπειρία από ανάλογες φυλάξεις, με εξάμηνη αντίστοιχη εμπειρία στο αντικείμενο.	8 μήνες

Οι υποψήφιοι πρέπει να έχουν ηλικία από 18 έως 65 ετών.
Οι υποψήφιοι δεν πρέπει να έχουν κώλυμα κατά το άρθρο 8 του Υπαλληλικού Κώδικα (καταδίκη, υποδικία, δικαστική συμπαράσταση) με επιφύλαξη των ειδικών διατάξεων του
άρθρου 4 παρ.6 του Ν.2207/94.
Γνωστοποιείται ότι μεταξύ των υποψηφίων έχουν πρώτη προτεραιότητα οι μακροχρονίως άνεργοι, εγγεγραμμένοι στον ΟΑΕΔ για διάστημα δώδεκα τουλάχιστον συνεχών μηνών (άρθρο 9 Ν.2434/96) και έπονται οι λοιποί άνεργοι και ανεπάγγελτοι.
Η σειρά κατάταξης των παραπάνω δύο κατηγοριών ανέργων υποψηφίων δίνεται από άποψη εντοπιότητας (κατοικία – δημοτικότητα) και κριτηρίων ως εξής:

ΑΠΟ ΑΠΟΨΗ ΕΝΤΟΠΙΟΤΗΤΑΣ
Πρώτη προτεραιότητα πρόσληψης έχουν:
Α) Οι κάτοικοι και δημότες του Δήμου Ρόδου.
Β) Οι μόνιμοι κάτοικοι του Δήμου Ρόδου.
Γ) Οι μόνιμοι κάτοικοι του πλησιέστερου Δήμου (Ιαλυσού).
Δ) Οι μόνιμοι κάτοικοι των Δήμων και Κοινοτήτων του νομού Δωδεκανήσου.
Ε) Οι μόνιμοι κάτοικοι των Δήμων και Κοινοτήτων των Νομών της Περιφέρειας Νοτίου Αιγαίου και τέλος
Στ) Οι μόνιμοι κάτοικοι των υπολοίπων νομών της Χώρας.
Η ΑΠΟΨΗ ΚΡΙΤΗΡΙΩΝ
Η σειρά κατάταξης κάθε ομάδας εντοπιότητας γίνεται με βάση τα επόμενα κατά σειρά κριτήρια σε πέντε (5) κατηγορίες.
Για κάθε κατηγορία υποψηφίων αναλογεί το 20% των θέσεων που προκηρύσσονται. Όταν οι θέσεις που προκηρύσσονται δεν επαρκούν για όλες τις κατηγορίες κατανέμονται ανά μία με τη σειρά των κατηγοριών. Αν σε μία κατηγορία οι υποψήφιοι δεν καλύπτουν το σύνολο των θέσεων που αντιστοιχεί το ποσοστό της, οι θέσεις που περισσεύουν κατανέμονται αναλογικά στις λοιπές κατηγορίες με τη σειρά των κατηγοριών.
Κατά τον υπολογισμό των θέσεων βάσει του ποσοστού 20% κατά κατηγορία, οι θέσεις που τυχόν περισσεύουν, μετά την αρχική κατανομή, προστίθεται ανά μία κατά τη σειρά των κατηγοριών.
α) Οι έχοντες ανήλικα τέκνα.
β) Τα τέκνα των πολύτεκνων οικογενειών, προτασσόμενων των υποψηφίων μέχρι 25 ετών (ασχέτως αν αυτά είναι άγαμα ή έγγαμα), χωρίς να αποκλείονται τα μεγαλύτερης ηλικίας.
γ) Όσοι συνοικούν και έχουν την επιμέλεια συζύγου ή ενήλικου τέκνου ή αδελφού με βαριά ηθικά ή ψυχοσωματικά προβλήματα με αναπηρία 67% και άνω. Όσοι έχουν την επιμέλεια συζύγου, ή γονέα ή αδελφού μη δυνάμενου να αυτοεξυπηρετηθεί λόγω παθήσεων ή λόγω ηλικίας μεγαλύτερης των 78 ετών.
δ) Οι νέοι ηλικίας 18 – 28 ετών.
ε) Υπόλοιποι υποψήφιοι άνω των 28 ετών.
Επισημαίνεται, ότι στην τέταρτη και στην πέμπτη κατηγορία, κατατάσσονται κατά περίπτωση, βάσει της ημερομηνίας γέννησής τους, και οι πέρα του αριθμού των προσλαμβανομένων υποψήφιοι των τριών πρώτων κατηγοριών αντίστοιχη ηλικίας.
Σημειώνεται ότι επί ίσων προϋποθέσεων, προτάσσονται υποψήφιοι με ορισμένες άλλες ιδιότητες, οι οποίες ορίζονται συγκεκριμένα στην παραγρ. 11 του άρθρου 21 του Ν. 2190/94 (ο άνεργος που έχει απολυθεί λόγω από συνεταιριστική οργάνωση που προήλθε από συγχώνευση αγροτικών συνεταιριστικών οργανώσεων της παρ.2 του άρθρου 23 του Ν.2538/97 και εφόσον είχε συνεχή προϋπηρεσία δύο (2) τουλάχιστον ετών, ο άνεργος που έχει απολυθεί λόγω κατάργησης υπηρεσιών του Δημοσίου, Ν.Π.Δ.Δ., ΟΤΑ ή Ν.Π.Δ.Δ. της παρ.1 του άρθρου 14 του Ν.2190/94, και εφόσον είχαν συνεχή υπηρεσία δύο (2) τουλάχιστον ετών, ο γονέας τέκνου με βαριά, ηθικά ή ψυχοσωματικά προβλήματα ποσοστού αναπηρίας 67% και άνω, γονέας βαρύνεται βάσει δικαστικής αποφάσεως ή συμβολαιογραφικής πράξεως με τη διατροφική των ανηλίκων τέκνων, άλλως αυτός που έχει την επιμέλεια τους και είναι άγαμος, ή χήρος ή διαζευγμένος, ή σε διάσταση, τα τέκνα θυμάτων πολέμου, τα τέκνα συνταξιοδοτούμενων αναπήρων πολέμου, τα τέκνα αναπήρων και θυμάτων πολέμου άμαχου πληθυσμού, και τα τέκνα τραυματιών ή πολεμιστών της ζώνης των πρόσω.)
Οι μακροχρονίως άνεργοι και ανεπάγγελτοι υποψήφιοι προτάσσονται εντός της ομάδας εντοπιότητας και της κατηγορίας κριτηρίων που ανήκουν και προσλαμβάνονται εφόσον στην αντίστοιχή ομάδα εντοπιότητας και κατηγορίας κριτηρίων αναλογεί θέσει.

ΠΡΟΘΕΣΜΙΑ ΥΠΟΒΟΛΗΣ ΑΙΤΗΣΕΩΝ
Οι ενδιαφερόμενοι μπορούν να υποβάλλουν αίτηση στα γραφεία της υπηρεσίας μας οδός Πλατεία Σόμης 2 και ειδικότερα στην υπηρεσία (αρμόδιος κ. Γεώργιος Τηλιακός),εντός προθεσμίας δέκα (10) ημερών, που αρχίζει από την επόμενη ημέρα της τελευταίας δημοσίευσης της παρούσας σε τοπικές εφημερίδες ή της ανάρτησής της στο χώρο ανακοινώσεων του Οργανισμού, εφόσον η μερίδες ή της ανάρτησής της είναι τυχόν μεταγενέστερη της δημοσίευσης στις εφημερίδες.

ΑΠΑΡΑΙΤΗΤΑ ΔΙΚΑΙΟΛΟΓΗΤΙΚΑ
Οι ενδιαφερόμενοι μαζί με την αίτησή τους πρέπει να υποβάλουν υποχρεωτικώς τα εξής δικαιολογητικά
Κυρωμένο φωτοαντίγραφο των δύο όψεων της αστυνομικής ταυτότητας.
Κυρωμένο φωτοαντίγραφο του τίτλου των σπουδών τους (όπου απαιτείται).
Κυρωμένο φωτοαντίγραφο άδειας ασκήσεως επαγγέλματος (όπου απαιτείται). Η οποία αποδεικνύεται ως εξής α) Είτε με τυχόν υπάρχουσα δικαστική απόφαση, από την οποία προκύπτει το είδος της παρασχεθείσης εργασίας και η χρονική διάρκεια της παροχής της. β) Είτε με ομοίου περιεχομένου βεβαίωση αρμόδιας, ελληνικής ή αλλοδαπής δημόσιας αρχής, γ) Είτε με όμοια βεβαίωση νομικού προσώπου του άρθρου 14 παρ. 1 Ν.2190/94, δ) Είτε με όμοια βεβαίωση του οικείου ασφαλιστικού φορέα, ε) Εάν από την προσκομιζόμενη βεβαίωση του οικείου ασφαλιστικού φορέα, ε) Εάν από την προσκομιζόμενη βεβαίωση του οικείου ασφαλιστικού φορέα δε προκύπτει το είδος της παρασχεθείσης εργασίας, τότε απαιτούνται πρόσθετη βεβαίωση του εργοδότη και υπεύθυνη δήλωση του υποψηφίου κατά το άρθρο 8 Ν.1599/86, σε συνδυασμό πάντοτε και με το βιβλιάριο κυρίας ασφαλίσεως.
Υπεύθυνη δήλωση του Ν. 1599/86 ότι δεν έχουν κώλυμα κατά το άρθρο 8 του Υπαλληλικού Κώδικα ότι δεν έχουν καταδικαστεί για κακούργημα και σε οποιαδήποτε κλοπή, υπεξαίρεση (κοινή και στην υπηρεσία), απάτη, εκβίαση, πλαστογραφία αποστία δικηγόρου, δωροδοκία καθ' υποτροπή , συκοφαντική δυσφήμιση, καθώς και για οποιοδήποτε έγκλημα κατά της γενετήσιας ελευθερίας ή οικονομικής εκμετάλλευσης της γενετήσιας ζωής, δεν έχουν λόγω καταδίκης, στερηθεί τα πολιτικά τους δικαιώματα, έστω και αν έχει λήξει ο χρόνος που ορίστηκε για τη στέρηση, ότι δεν είναι υπόδικοι και δεν έχουν παραπεμφθεί με τελεσίδικο βούλευμα για κακούργημα ή για πλημμέλημα της προηγούμενης περίπτωσης, έστω και αν το αδίκημα παραγράφηκε, ότι δεν έχουν λόγο καταδίκης, στερηθεί τα πολιτικά τους δικαιώματα και για όσο χρόνο διαρκεί η στέρηση αυτή, ότι δεν τελούν υπό δικαστική συμπαράσταση.
Υπεύθυνη δήλωση του Ν.1599/86 στην οποία να δηλώνουν αν το έτος 2002 έχουν ασχοληθεί σε δημόσια υπηρεσία ή νομικό πρόσωπο του άρθρου 14 παρ.1 του Ν.2190/94 με την ιδιότητα του εποχιακού υπαλλήλου ή για κάλυψη περιοδικών ή πρόσκαιρων αναγκών, ή όχι. Σε περίπτωση που έχουν απασχοληθεί να δηλώνουν την υπηρεσία στην οποία απασχολήθηκαν και την ακριβή χρονική διάρκεια της απασχόλησης (έναρξη και λήξη).
Πρόσφατη βεβαίωση από τον ΟΑΕΔ για την απόδειξη της μακροχρόνιας ανεργίας.
Υπεύθυνη δήλωση του Ν.1559/86 ότι ο υποψήφιος είναι άνεργος και ανεπάγγελτος.
Πιστοποιητικό οικογενειακής κατάστασης (όπου απαιτείται).
Πιστοποιητικό του οικείου δήμοι ή κοινότητας για τη μόνιμη κατοικία του υποψηφίου.
Προκειμένου για απολυμένους από αγροτικές συνεταιριστικές οργανώσεις σύμφωνα με την παρ.2 του άρθρου 23 του Ν.2538/97, βεβαίωση της νέας συνεταιριστικής οργάνωσης ότι είχαν συνεχή υπηρεσία δύο (2) τουλάχιστον ετών και πρόσφατη βεβαίωση του ΟΑΕΔ ότι είναι άνεργοι.

ΕΠΙΠΡΟΣΘΕΤΩΣ
Τα δικαιολογητικά τα οποία πρέπει να υποβάλλουν οι υποψήφιοι για υπαγωγή τους σε ομάδες εντοπιότητας και σε κατηγορίες κριτηρίων της παρ.11 του άρθρου 21 Ν.2190/94 αναφέρονται σε επεξηγηματικό σημείωμα (Παράρτημα 11) που αποτελεί αναπόσπαστο μέρος της παρούσης ανακοίνωσης και βρίσκεται αναρτημένο στο κατάστημα της υπηρεσίας και στο χώρο ανακοινώσεων του Οργανισμού.

ΔΗΜΟΣΙΟΠΟΙΗΣΗ
Περίληψη της παρούσας να δημοσιευθεί σε δύο ημερήσιες ή εβδομαδιαίες τοπικές εφημερίδες του Νομού και να αναρτηθεί ολόκληρη στο χώρο ανακοινώσεων της Δημοτικής Πινακοθήκης Ρόδου.

ΕΝΣΤΑΣΕΙΣ
Οι ενδιαφερόμενοι μπορούν να υποβάλλουν στο ΑΣΕΠ ενστάσεις κατά των πινάκων κατάταξης μέσα σε αποκλειστική προθεσμία, η οποία λήγει μετά την πάροδο δέκα (10) ημερών από την ανάρτησή τους.
Για την υποβολή της ένστασης απαιτείται η καταβολή στο Δημόσιο Ταμείο παραβόλου, Δέκα τέσσερα ευρώ και πενήντα λεπτά (14,50 €).

Ο Πρόεδρος

Μανώλης Αντωνόγλου

ΧΛ-21/7

ΕΛΛΗΝΙΚΗ ΔΗΜΟΚΡΑΤΙΑ
ΥΠΟΥΡΓΕΙΟ ΥΓΕΙΑΣ ΠΡΟΝΟΙΑΣ
ΓΕΝΙΚΟ ΠΕΡΙΦ. ΝΟΣΟΚΟΜΕΙΟ ΡΟΔΟΥ

ΡΟΔΟΣ 15-7-2002
Αριθμ. πρωτ.:

ΠΡΟΚΗΡΥΞΗ

Το Γενικό Περιφερειακό Νοσοκομείο Ρόδου, έχοντας υπόψη:
1. Τις διατάξεις του Ν. 1397/83
2. Το Π.Δ. 131/87 (ΦΕΚ 73/87 Τ.Α.)
3. Τις διατάξεις της παρ. 2 του αρθρου 43 του Ν. 1759/88 (ΦΕΚ 50/88 τ.Α) όπως συμπληρώθηκε με το αρ. 39 του Ν. 2072/92 (ΦΕΚ 125/92 τ.Α).
4. Το Ν. 1965/91 (ΦΕΚ 146/91 τ.Α')
5. Τις διατάξεις του αρθρου 84 του Ν. 2071/92.
6. Του Ν. 2519/97.
7. Την αριθμ. ΔΥ/13ª/ 37939/97 απόφαση (ΦΕΚ 1088/97 τ.Β') «Ιεράρχηση κριτηρίων κρίσης και συγκριτικής αξιολόγησης υποψηφίων για θέσεις του κλάδου ιατρών ΕΣΥ»
8. Τις διατάξεις του αρθρου 28 του ΚΕΦ. Ε του Ν. 2190/94 (ΦΕΚ 28/94 τ.Α')
9. Τις διατάξεις της παρ. 1 του αρθρου 5 του Ν. Ν. 2194/94 (ΦΕΚ 28/94 τ.Α').
10. Την αριθμ. Υ10α/Γ.Π. 28943/3-6-2002, απόφαση Υπουργείου Υγείας Πρόνοιας
11. Τον οργανισμό του Νοσοκομείου.
12. Τον Ν. 2889/01 (ΦΕΚ 37 Τ.Α/2-3-2001)
13. Την αριθμ. 4/5-7-02 απόφαση Συμβουλίου Διοίκησης.

ΠΡΟΚΗΡΥΣΣΕΙ:

Για την πλήρωση των παρακάτω θέσεων του κλάδου ιατρών ΕΣΥ, όπως αναφέρονται:

1. Μία θέση ΕΒ' Παθολογίας , για το Νοσοκομείο.
2. Μία θέση ΕΒ' Νεφρολογίας, για το Νοσοκομείο.

Για τις παραπάνω θέσεις γίνονται δεκτοί ως υποψήφιοι όσοι έχουν:
Α. Ελληνική Ιθαγένεια, πλην όσων προέρχονται από Κράτη Μέλη της ΕΟΚ.
Β. Άδεια άσκησης Ιατρικού επαγγέλματος.
Γ. Τίτλο αντίστοιχης με τη θέση Ιατρικής Ειδικότητος.,
Δ. Ηλικία που να μην υπερβαίνει το 45° για τους Επιμ. Β' το 50ο για τους Επιμ. Α' και 55° για τους Διευθυντές.
Το όριο ηλικίας δεν αφορά τους ιατρούς που υπηρετούν ήδη στο ΕΣΥ
Ε. Ελάχιστο χρόνο άσκησης της απαιτούμενης ιατρικής Ειδικότητας για μεν τις θέσεις με βαθμό Διευθυντή 10 χρόνια, για τις θέσεις με βαθμό ΕΑ' 5 χρόνια και μόνο η κατοχή τίτλου Ειδικότητας για τους Επιμελ. Β'.
Οι ενδιαφερόμενοι να υποβάλλουν τα εξής δικαιολογητικά:
α. Αίτηση - δήλωση, σε ειδικό έντυπο για τις συγκεκριμένες θέσεις κατά ειδικότητα και βαθμό.
β. Αντίγραφο πτυχίου.
γ. Αντίγραφο απόφασης άδειας άσκησης ιατρικού επαγγέλματος.
δ. Αντίγραφο απόφασης τίτλου Ειδικότητος.
ε. Βεβαίωση του οικείου Ιατρικού Συλλόγου που να φαίνεται:
- Ο συνολικός χρόνος άσκησης του ιατρικού επαγγέλματος και
- Η ασκούμενη Ειδικότητα και ο συνολικός χρόνος άσκησής της
στ. Πιστοποιητικό γέννησης

η. Βιογραφικό σημείωμα το οποίο θα συντάσσεται από τους υποψήφιους και στο οποίο θα αναγράφονται περιληπτικά τα προσόντα και ιδιαίτερα εκείνα που προβλέπονται από τις διατάξεις της παρ. 8 του 37 του Ν. 2519/97, δηλαδή:

- Η ιατρική προϋπηρεσία (προκειμένου για θέσεις ΕΑ' και Δ/ντών σε Νοσοκομεία της Ελλάδος ή του εξωτερικού, σε φορείς Α' βάθμιας φροντίδας Υγείας, σε ιδιωτικό τομέα και σε ελεύθερο επάγγελμα και προκειμένου για θέσεις ΕΒ' και ΕΓ' προϋπηρεσία στο ΕΣΥ).
- Κλινική εμπειρία για τις θέσεις ΕΑ' και Δ/ντών και εμπειρία για τις θέσεις ΕΒ'.
- Το επιστημονικό έργο και η επιστημονική δραστηριότητα.
- Η εκπαιδευτική δραστηριότητα (ως εκπαιδευτική ή εκπαιδευόμενου) και
- Ανταπόκριση στο ιατρικό λειτούργημα για τις θέσεις ΕΑ' και Επιμελητών.

η. Βεβαίωση, στην οποία να φαίνεται ότι έχει εκπληρώσει την υποχρέωση υπηρεσίας υπαίθρου ή βεβαίωση νόμιμης απαλλαγής , εξαιρούνται οι υποψήφιοι που υποβάλουν αιτήσεις για Κέντρα Υγείας και Πολυδύναμα Ιατρεία.
θ. Για την απόδειξη των ουσιαστικών προσόντων υποβάλλονται επίσημα πιστοποιητικά ή βεβαιώσεις από ξένη χώρα. Πρέπει να είναι επικυρωμένα από την οικεία προξενική αρχή της Ελλάδας και επίσημα μεταφρασμένα.
ι. Οι επιστημονικές εργασίες αναφέρονται στο βιογραφικό σημείωμα περιληπτικά.
Ανάτυπα δημοσιευμάτων επιστημονικών εργασιών και επιστημονικά περιοδικά , στα οποία έχουν δημοσιευθεί τέτοιες εργασίες, υποβάλλονται κατά την κρίση του υποψηφίου. Ο εισηγητής στο Συμβούλιο Κρίσης, μπορεί να ζητήσει από τον κρινόμενο υποψήφιο να του προσκομίσει οποιαδήποτε πλήρη επιστημονική εργασία αναφέρει ο υποψήφιος στο βιογραφικό του σημείωμα. Επιστημονικές εργασίες σε ξένη γλώσσα, πρέπει να υποβάλλονται μεταφρασμένες στην Ελληνική γλώσσα.
ια. Υπεύθυνη δήλωση του υποψηφίου για διορισμό ιατρού στην οποία θα αναφέρονται:
- Ότι δεν έχει αρνηθεί διορισμό σε θέση του κλάδου ιατρών ΕΣΥ ή σε αντίθετη περίπτωση ότι έχουν συμπληρωθεί δύο (2) χρόνια από την παρέλευση της προθεσμίας ανάλήψης Υπηρεσίας
- Ότι δεν έχει παραιτηθεί ακό θέση κλάδου ιατρών ΕΣΥ πριν 0από τη συμπλήρωση ενός (1) χρόνου από τον διορισμό του ή σε αντίθετη περίπτωση ότι έχουν συμπληρωθεί δύο (2) χρόνια από την ημερομηνία παραίτησής του.
- Ότι οι ίδιοι δεν είναι ιδιοκτήτες ιδιωτικής κλινικής ή φαρμακευτικής επιχείρησης ούτε μετέχουν σε εταιρείες με αντίστοιχα αντικείμενα.
- ιβ. -Γιατροί του ΕΣΥ που κατέχουν ομοιόβαθμη θέση μ' αυτήν που προκηρύσσετε αν δεν έχουν συμπληρώσει δύο χρόνια συνεχή υπηρεσία στη θέση τους δεν έχουν δικαίωμα υποβολής υποψηφιότητας.

Η αίτηση - δήλωση και όλα τα δικαιολογητικά υποβάλλονται στη Γραμματεία του Ν.Γ.Ν. Ρόδου, μέσα σε προθεσμία είκοσι (20) ημερών από την επομένη της τελικής δημοσίευσης της προκήρυξης.
Αιτήσεις -δηλώσεις μπορούν να υποβληθούν και ταχυδρομικά και μαζί με τα δικαιολογητικά αποστέλλονται στη Γραμματεία του ανωτέρω Νοσοκομείου με συστημένο δέμα στην καθορισμένη ημερομηνία δηλαδή από 24-7-2002 μέχρι και 12-8-2002

Από το Γραφείο της Γραμματείας του Νοσοκομείου οι ενδιαφερόμενοι θα μπορούν να παίρνουν κάθε συμπληρωματική πληροφορία, στο τηλέφωνο εσωτ. . 0241/80147

Ο Δ/ΝΤΗΣ ΤΗΣ ΙΑΤΡ. ΥΠΗΡΕΣΙΑΣ

ΙΩΑΝΝΗΣ ΔΑΣΚΑΛΑΚΗΣ

ΧΛ-23/7

Διαφάνειες και μεγενθύνσεις για μπαρ, εστιατόρια, fast food

Φ. & Ν. ΠΑΧΟΣ

Γ. Ευσταθίου 11
Τηλ. 26893

PELLOS TRAVEL

ΚΑΛΟΚΑΙΡΙΝΕΣ ΕΚΔΡΟΜΕΣ 2002

ΤΟΥΡΚΙΑ

ΙΟΥΛΙΟΣ 2002

- **ΕΚΔΡΟΜΗ 1η 26/7- 28/7**
ΡΟΔΟΣ, ΜΑΡΜΑΡΙΣ, ΦΕΤΙΓΙΕ, ΛΥΒΙΣΙ, ΚΑΣ, ΜΥΡΑ, ΑΓΙΟΣ ΝΙΚΟΛΑΟΣ, ΜΑΡΜΑΡΙΣ, ΡΟΔΟΣ
Περιλαμβάνει: Μεταφορές, ξεναγήσεις, ξενοδοχείο 4 αστέρων με ημιδιατροφή, φόροι εισόδου - εξόδου, ταξιδιωτική ασφάλεια, συνοδός γραφείου

ΑΥΓΟΥΣΤΟΣ 2002

- **ΕΚΔΡΟΜΗ 1η 29/7 - 3/8**
ΕΚΔΡΟΜΗ ΣΤΗΝ
ΚΩΝΣΤΑΝΤΙΝΟΥΠΟΛΗ
ΡΟΔΟΣ - ΜΑΡΜΑΡΙΣ - ΕΦΕΣΟΣ - ΣΜΥΡΝΗ - BANDIRMA - ΚΩΝΣΤΑΝΤΙΝΟΥΠΟΛΗ - ΠΡΙΓΚΗΠΟΝΝΗΣΑ - ΠΡΟΥΣΑ - ΣΜΥΡΝΗ - KUSADASI - ΜΑΡΜΑΡΙΣ - ΡΟΔΟΣ
Περιλαμβάνει: Μεταφορές - ξεναγήσεις - φόροι εισόδου και εξόδου - ξενοδοχείο 4 αστέρων με ημιδιατροφή.

- **ΕΚΔΡΟΜΗ 2η 18/8 - 29/8**
ΡΟΔΟΣ, ΜΑΡΜΑΡΙΣ, ΜΟΥΓΛΑ, ΙΚΟΝΙΟ, (ΚΟΝΥΑ), ΚΑΠΠΑΔΟΚΙΑ, ΑΓΚΥΡΑ, ΣΑΜΨΟΥΝΤΑ, ΤΡΑΠΕΖΟΥΝΤΑ, ΚΩΝΣΤΑΝΤΙΝΟΥΠΟΛΗ, ΠΡΟΥΣΑ, ΠΕΡΓΑΜΟΣ, ΣΜΥΡΝΗ, ΜΑΡΜΑΡΙΣ, ΡΟΔΟΣ
Περιλαμβάνει: Μεταφορές - ξεναγήσεις- ξενοδοχείο 4 αστέρων με ημιδιατροφή - φόροι εισόδου και εξόδου - ταξιδιωτική ασφάλεια, συνοδός γραφείου

- **ΕΚΔΡΟΜΗ 3η 30/8 - 4/9**
ΕΞΑΗΜΕΡΗ ΕΚΔΡΟΜΗ ΣΤΗΝ
ΚΩΝΣΤΑΝΤΙΝΟΥΠΟΛΗ - ΠΡΙΓΚΗΠΟΝΝΗΣΑ - κρουαζιέρα στη θάλασσα του ΜΑΡΜΑΡΑ
ΡΟΔΟΣ - ΜΑΡΜΑΡΙΣ - ΕΦΕΣΣΟΣ - ΣΜΥΡΝΗ - BANDIRMA - ΚΩΝΣΤΑΝΤΙΝΟΥΠΟΛΗ - ΠΡΙΓΚΗΠΟΝΝΗΣΑ - ΠΡΟΥΣΑ - ΣΜΥΡΝΗ - KUSADASI - ΜΑΡΜΑΡΙΣ - ΡΟΔΟΣ
Περιλαμβάνει: Μεταφορές με κλιματιζόμενα πούλμαν - ξεναγήσεις - φόροι εισόδου και εξόδου - ξενοδοχείο 4 αστέρων με ημιδιατροφή (πρωινό και φαγητό)

ΕΛΛΗΝΙΚΑ ΝΗΣΙΑ

- **ΕΚΔΡΟΜΗ 1η 28/7 - 3/8**
ΠΑΡΟΣ, ΤΗΝΟΣ, ΜΥΚΟΝΟΣ, ΣΑΝΤΟΡΙΝΗ, ΝΑΞΟΣ
Περιλαμβάνει: Μεταφορές - ξεναγήσεις- ξενοδοχείο με πρωινό - ταξιδιωτική ασφάλεια, συνοδός γραφείου

- **ΕΚΔΡΟΜΗ 2η 19/8 - 21/8**
ΣΑΜΟΣ - KUSADASI
Περιλαμβάνει: Μεταφορές - ξεναγήσεις- ξενοδοχείο με πρωινό - ταξιδιωτική ασφάλεια, συνοδός γραφείου

- **ΕΚΔΡΟΜΗ 3η 22/8 - 25/8**
ΠΑΤΜΟΣ
Περιλαμβάνει: Μεταφορές - ξεναγήσεις- ξενοδοχείο με πρωινό - ταξιδιωτική ασφάλεια, συνοδός γραφείου

ΣΕΠΤΕΜΒΡΙΟΣ 2002

- **ΕΚΔΡΟΜΗ 1η 3/9 - 7/9**
ΜΥΤΙΛΗΝΗ - ΧΙΟΣ - ΣΑΜΟΣ
Σε συνεργασία με τον ιερό ναό Αναλήψεως Μυτιλήνη (Αγιος Ραφαήλ) -

ΠΡΟΟΔΟΣ ΜΙΚΡΕΣ ΑΓΓΕΛΙΕΣ ΜΙΚΡΕΣ ΑΓΓΕΛΙΕΣ ΠΡΟΟΔΟΣ

ΕΝΟΙΚΙΑΣΕΙΣ

ΕΝΟΙΚΙΑΖΕΤΑΙ γκαρσονιέρα με ένα δωμάτιο, κουζίνα και μπάνιο. Πληροφορίες τηλ. 02410/63170 και 02410/69623
135-21/7

ΕΝΟΙΚΙΑΖΟΝΤΑΙ μαιζονέτες στην Ιαλυσό. Τηλ. 0977581178, 9π.μ.-3μ.μ.
138-21/7

ΕΝΟΙΚΙΑΖΕΤΑΙ ισόγειο κατάστημα 72τ.μ., περίπου με αυλή 7τ.μ. περίπου και ένα δωμάτιο 21τ.μ. στον πρώτο όροφο, που βρίσκεται στην πόλη της Ρόδου και στην οδό Ορφανίδου αριθμ. 16, κατάλληλο για οποιαδήποτε χρήση. Πληροφορίες από 09.00 έως 13.00 και από 18.30 έως 21.30 στα τηλέφωνα: 02410/25450 και 02410/20277
98-4/8

ΕΝΟΙΚΙΑΖΕΤΑΙ κατοικία στην πόλη της Ρόδου με δύο υπνοδωμάτια, κουζίνα, καθιστικό, με σαλόνι, 40τ.μ. Πληρ. τηλ. 0944324488
153-24/7

ΕΝΟΙΚΙΑΖΕΤΑΙ επιπλωμένο δωμάτιο, με ψυγείο και ατομικό μπάνιο, Αλεξ. Διάκου 43. Πληρ. 0977944976
147-26/7

ΓΙΑ ΞΥΛΟΥΡΓΟΥΣΙ Ενοικιάζεται κατάστημα υπόγειο, ξυλουργικό. Πλήρες μηχανήματα. Ολα είναι σε ενέργεια, με πάγκους και ρεύμα, 150τ.μ. Οδός Στρατηγού Ζήση αρ. 60. Πληροφορίες τηλ. 02410/29371
23-23/7

ΕΝΟΙΚΙΑΖΕΤΑΙ διαμέρισμα 80τ.μ., β' ορόφου, επί της Αννης Μαρίας για επαγγελματική χρήση. Τιμή 440 ευρώ το μήνα. Πληροφορίες Εμμ. Κρανίδης, μεσίτης αστ. συμβ. Τηλ. 27082 και 0944347405
X3356-28/7

ΕΝΟΙΚΙΑΖΕΤΑΙ ισόγειο διαμέρισμα, δύο κυρίων δωματίων και λοιπών βοηθητικών χώρων, επιπλωμένο, στην οδό Στεφάνου Καζούλη 76. Πληρ. τηλ. 02410/20457 από 9π.μ. μέχρι 13μ.μ.
177-26/7

ΕΝΟΙΚΙΑΖΕΤΑΙ διαμέρισμα ισογειο 70τ.μ., 3άρι, οδός Συρακουσών και Επιδαύρου 8 στο Καρακόνερο. Τηλ. 0997011982
182-26/7

ΕΝΟΙΚΙΑΖΟΝΤΑΙ 2 διαμερίσματα των 40 και 70τ.μ. αντίστοιχα, Σουλίου 8, πάροδος Παύλου Μελά. Τηλ. 0932398796
187-28/7

ΕΝΟΙΚΙΑΖΕΤΑΙ γκαρσονιέρα δύο δωματίων, πλήρως επιπλωμένη, με κλιματισμό, στην Ιαλυσό, με το μήνα και την ημέρα. Πληρ. τηλ. 02410/94850 και 0945173284
31-3/8

ΕΝΟΙΚΙΑΖΕΤΑΙ γκαρσονιέρα επιπλωμένη, επί της Αταβύρου. Τιμή 245 ευρώ. Πληροφορίες τηλ. 02410/75395 ή στο κινητό: 0946564848
36-28/7

ΕΝΟΙΚΙΑΖΕΤΑΙ
κατάστημα 50τ.μ., 28ης Οκτωβρίου 50 - Ρόδος.
Πληροφορίες τηλ. 0945/436363 και 0945276152
ΓΔ-6/8

ΕΝΟΙΚΙΑΖΕΤΑΙ
ένα διαμέρισμα επιπλωμένο πλήρες, στην οδό Παπαλουκά 49 Β - Ρόδος.
Πληρ. τηλ. κινητό: 0942790896
178-28/7
64-21/7

ΕΝΟΙΚΙΑΖΟΝΤΑΙ καταστήματα 1) με πατάρι και WC επί της Καποδιστρίου 59 και Μακρυγιάννη, 2) διαμέρισμα 125 τ.μ. επί της Καποδιστρίου 59. Πληρ. τηλ. 02410 30674, 0974066753
73-25/7

ΕΝΟΙΚΙΑΖΕΤΑΙ αποθήκη με συνολικό εμβαδόν 110τ.μ., στην περιοχή Αναλήψεως, οδός Αλεξάνδρειας 9. Πληροφορίες τηλ. 02410/32846 - 31007 και κινητό 0945058119
145-4/8

ΕΝΟΙΚΙΑΖΕΤΑΙ διαμέρισμα 150τ.μ., σε άριστη κατάσταση, αποτελούμενο από 3 υπνοδωμάτια, κουζίνα, λουτρό, WC, καθιστικό, σαλοτραπεζαρία, χωλ, με κεντρική θέρμανση και δορυφορική κεραία. Τιμή 650 ευρώ. Τηλ. 0944438552
148-23/7

ΕΝΟΙΚΙΑΖΕΤΑΙ επιπλωμένη γκαρσονιέρα με δύο δωμάτια, πλήρως ανακαινισθείσα, με ηλιακό θερμοσίφωνα, βεράντες, σε ήσυχη περιοχή στο κέντρο της πόλεως. Πληροφορίες τηλ. 02410/27840
160-24/7

ΕΝΟΙΚΙΑΖΕΤΑΙ διαμέρισμα 100τ.μ., με τέσσερα δωμάτια, 2 μπάνια, κουζίνα, ισόγειο, υπερυψωμένο, ανακαινισμένο, κατάλληλο και για επαγγελματική στέγη., Απολλωνίου Ροδίου 56 στην Ορφανίδου. Τηλ. 0946588069 και 02410/24679 (δωμάτιο 408 κ. Ρούσση)
169-25/7

ΕΝΟΙΚΙΑΖΕΤΑΙ μικρό διαμέρισμα, Μόσχας 11 - Ροδίνι - Ρόδος. Τηλ. 02410/31798
202-28/7

ΕΝΟΙΚΙΑΖΕΤΑΙ
ισόγειο κατάστημα 120τ.μ., με αυλή, τριφασικό ρεύμα, κατάλληλο για οποιαδήποτε επαγγελματική χρήση.
Πληροφορίες τηλ. 02410/65253 και 0945053503
90-8/8

ΕΝΟΙΚΙΑΖΟΝΤΑΙ
σε πολύ ήσυχη περιοχή, στο Κανδυλί (Τρεις), 2 στούντιος, καινούργια, επιπλωμένα, (δωμάτιο με ατομική τουαλέτα), πολυκουζινάκι, αιρ κοντίσιον, ντουλάπες, διπλό κρεβάτι.
Πληρ. 02410/96887, 0241020625 και 0241028741
X3363-31/7

ΕΝΟΙΚΙΑΖΟΝΤΑΙ
επιπλωμένα, λουξ διαμερίσματα, δίκλινα, τρίκλινα και τετράκλινα με την ημέρα ή το μήνα για τη σεζόν έως 30 Σεπτεμβρίου με όλα τα οικιακά σκεύη και ηλιακό, για διακοπές
Πληρ. τηλ. 0977896444
64-28/7

πωλήσεις

ΠΩΛΕΙΤΑΙ τουριστικό κατάστημα σε πολύ κεντρικό σημείο, επί της Γρίβα 45, με τον εξοπλισμό και το εμπόρευμα σε πολύ λογική τιμή.
Πληροφορίς τηλ. 74941 - 0945883335
173-28/7

ΠΩΛΟΥΝΤΑΙ μικροεπιπλα λόγω ανακαίνισης. Πληροφορίες τηλ. 02410/51017
191-28/7

ΠΩΛΟΥΝΤΑΙ δύο ψυγεία βιτρίνες, για επαγγελματική χρήση. Επίσης ντουλάπες ζαχαροπλαστείου. Πληροφορίες τηλ. 02410/61018
140-28/7

ΠΩΛΕΙΤΑΙ αγρός 4000τ.μ. στην Παστίδα. Πληρ. Εμμ. Κρανίδης, μεσίτης αστ. συμβ., τηλ. 27082 και 0944347405
X3356-31/7

ΠΩΛΕΙΤΑΙ αγρός 7000τ.μ., στον Καλαμώνα με ελιές, μόνο 12.000.000 ή 35.000 ευρώ. Πληρ. Εμμ. Κρανίδης, μεσίτης αστ. συμβ., τηλ. 27082 και 0944347405
X3356-31/7

ΠΩΛΕΙΤΑΙ επιχείρηση καφετέριας σε εμπορικό κέντρο, πλησίον δημόσιας υπηρεσίας, τράπεζας, κλπ., πλήρως εξοπλισμένη. Πληρ. Εμμ. Κρανίδης, μεσίτης αστ. συμβ., τηλ. 27082 και 0944347405
X3356-31/7

ΠΩΛΕΙΤΑΙ
ΠΙΤΣΑΡΙΑ ΕΞΟΠΛΙΣΜΕΝΗ
εν λειτουργία λόγω υγείας
Τηλ. 0945267159
125-21/7

ΠΩΛΕΙΤΑΙ
επιχείρηση εργαστηρίου ζαχαροπλαστικής (με πρατήριο ζαχαροπλαστικής και άρτου).
Πελατεία εξασφαλισμένη, λόγω συνταξιοδοτήσεως.
Τηλ. 02410/62845
111-31/7

ΠΩΛΟΥΝΤΑΙ
τα πιο κάτω:
1) Τροχόσπιτο Ολλανδίας, σχεδόν καινούργιο με φουλ εξτρά και με διαστάσεις 588X213μ. και
2) Οικόπεδο 1120τ.μ. με θέα τη θάλασσα στον επαρχιακό δρόμο Αφάντου Ψίνθου
Τηλ. 02410/31924
161-4/8

ΠΩΛΕΙΤΑΙ
στο Εμπορειό Αγ. Ειρήνης στη Σύμη, παραθαλάσσιο οικόπεδο, 4000τ.μ. ετοιμοπαράδοτο.
Δίπλα περνάει δρόμος καθώς και ρεύμα
Πληρ. τηλ. 02410/34017 και 0945670914
X3387-20/8

ΠΩΛΕΙΤΑΙ ΜΠΟΥΤΙΚ
ενδυμάτων που στεγάζεται σε κατάστημα 54 τ.μ. & 54 τ.μ. πατάρι. Βρίσκεται στο κέντρο της πόλης και βλέπει Πλατεία Κύπρου (με ή χωρίς το εμπόρευμα). Λόγω αναχώρησης στο εξωτερικό.
Τηλ. 02410 76144, 0945 466979
07-11/8

ΠΩΛΟΥΝΤΑΙ: 1) παλαιά διώροφη οικία διατηρτέα στο Νιοχώρι, οδός Δημπεράκη. Αποτελείται από οκτώ δωμάτια και αυλή (θέλει επισκευή). Τιμή 30.000.000 δρχ., 2) Αποθήκη ισόγεια 190 τ.μ. αντιπλημμυρική. Περιοχή Επτα Χουρμαδιές (Αγ. Αναστασία). Τιμή 20.000.000 δρχ. (η αποθήκη είναι κενή), 3) Μεζονέτα στα μπετά 150 τ.μ. με 1.000 τ.μ. οικόπεδο. Περιοχή από Καβουράκια προς Καλλιθέας δεξιά. Τιμή 35.000.000 δρχ. Πληρ. κ. Καργάκο Νίκο, οδός Σοφούλη 59, τηλ. 02410 30397, 0946049179
12-21/7

ΠΩΛΕΙΤΑΙ 45τ.μ. διαμέρισμα ισόγειο επί της Ιερού Λόχου στον Δήμο Ιαλυσού 500μ. από τη θάλασσα Πληροφορίες Εμμ. Κρανίδης - μεσίτης αστ. συμβ. Τηλ. 27082 και 0944347405
X3356-25/7

ΠΩΛΕΙΤΑΙ αγρός 4000τ.μ., με ωραία θέα στο Κανδυλί, μόνο 67.500 ευρώ ή 23.000.000 δρχ. Πληρ. Εμμ. Κρανίδης, μεσίτης αστ. συμβ., τηλ. 27082 και 0944347405
X3356-31/7

ΠΩΛΕΙΤΑΙ αγρός 4000τ.μ. στο Δημοτικό Διαμέρισμα Κοσκινού, μόνο 30.000.000 ή 88.000 ευρώ. Πληρ. Εμμ. Κρανίδης, μεσίτης αστ. συμβ., τηλ. 27082 και 0944347405
X3356-31/7

ΠΩΛΕΙΤΑΙ
στο Καστελλόριζο, κτίσμα με τα εξής στοιχεία: Υπόγειο 49,88τ.μ., ισόγειο 78,40 τ.μ., 1ος όροφος: 79,24 τ.μ., με δεξαμενή στο υπόγειο μέσα σε οικόπεδο 300τ.μ.
Πληρ. τηλ. 0241095013/31321 και 0945332054
167-31/8

ΠΩΛΟΥΝΤΑΙ
κουτάβια **ΓΕΡΜΑΝΙΚΑ ΠΟΙΜΕΝΙΚΑ**, άριστη μορφολογία. Προσιτή τιμή.
Πληρ. τηλ. 0932467272
20-21/7

ΠΩΛΕΙΤΑΙ
από ιδιοκτήτη λόγω αναχώρησης στο εξωτερικό αυτοτελής μονοκατοικία 105 τ.μ. ελεύθερη γύρω-γύρω, με μεγάλες αυλές και δέντρα, ήσυχη σε απόσταση 100 τ.μ. από την πλατεία ΡΟΔΙΝΙ.
Πληρ. τηλ. 02440 31744-5
X. 3378-21/7

ΠΩΛΕΙΤΑΙ
ουζερί στα 100 Μαγαζιά, Σοφοκλή Βενιζέλου 94, εν λειτουργία, πελατεία εξασφαλισμένη, σε τιμή ευκαιρίας.
Πληρ. τηλ. 02410 32702 ή 00942601778
29-21/7

ΜΗΧΑΝΟΚΙΝΗΤΑ

ΠΩΛΕΙΤΑΙ FORD ESCORD κάμπριο, 1600 c.c., '92 μοντέλο, με ζαντολάστιχα, συναγερμό, ηλεκτρομαγνητικές κλειδαριές, προβολείς ομίχλης, υδραυλικό τιμόνι και φρένα, ηλεκτρικά παράθυρα μπρος - πίσω, ραδιοκασετόφωνο, με ηχοσύστημα, σε τιμή έκπληξη.Τηλ. 02410/20531, 9-2 και17-21.00. Κινητό τηλέφωνο: 0932083963, κ. Βασίλης Τσαβαρής
132-31/7

ΠΩΛΕΙΤΑΙ αυτοκίνητο Polo τετράθυρο, υδραυλικό τιμόνι, συρόμενη οροφή και με 5 ταχύτητες, με 25000 χλμ. Τηλ. 0946743461 και 0244051054
166-24/7

ΠΩΛΕΙΤΑΙ OPEL GNS CABRIIO μοντ. 1994, ηλεκτρική οροφή αυτόματη, ψηφιακό κοντρόλ, με όλα τα σχετικά. Αμόλυβδο, 2000 c.c., απαλλαγμένο από την εφορία, καθώς και η άδεια ΟΔΔΥ. Πληρ. τηλ. 0944416247
ΓΔ-23/7

ΠΩΛΕΙΤΑΙ Ρενώ 19, 1400 c.c., '89 μοντέλο, με λίγα χιλιόμετρα, με καινούργια ελαστικά, στέρεο SONY (750 W), βενζίνη σούπερ 2002 σε άριστη κατάσταση. Τιμή μετρητοίς 3500 ευρώ. Τηλ. 02410/64741
196-28/7

ΠΩΛΕΙΤΑΙ IX αυτοκίνητο σε πολύ καλή κατάσταση, OPEL KADETT '82, μοντέλο 1300 S, 75.000 χλμ., μεταλλικό μαύρο. Τηλ. 0932718201 και οικίας 02410/77538
203-28/7

NISSAN PRIMERA
1600 SLX 1998 (40.000 χλμ.)
ΕΞΩΤΕΡΙΚΟ
Προβολείς ομίχλης
Ζάντες αλουμινίου 15'' με ελαστικά 205/55 R
πίσω και πλάγια επόιλερ
ΕΣΩΤΕΡΙΚΟ
Air conditioning
Ανοιγμα θυρών με τηλεχειρισμό
Συναγερμός
Μπρος - πίσω ηλεκτρικά παράθυρα
Υδραυλικό τιμόνι με ρύθμιση καθ' ύψος
Δύο πίσω προσκέφαλα
Ρυθμιζόμενο καθ' ύψος κάθισμα οδηγού
Ξύλινη επένδυση ταμπλό
Αερόσακος οδηγού
Immobilize
Μπροστινές ζώνες τριών σημείων
Ηχοσύστημα pa paioneer
ΚΙΝΗΤΗΡΑΣ
Τετρακύλινδρος, 16βάλβιδος 1600 κυβ. εκ. 102 ίπποι
Κινητό: 0944436839 κ.Μιχάλης
195-6/8

ΜΑΘΗΜΑΤΑ

ΠΑΡΑΔΙΔΟΝΤΑΙ
ιδιαίτερα μαθήματα για μεταξεταστέους μαθητές στα: ΜΑΘΗΜΑΤΙΚΑ - ΦΥΣΙΚΗ - ΧΗΜΕΙΑ - ΦΙΛΟΛΟΓΙΚΑ για όλες τις τάξεις γυμνασίου - ενιαίου λυκείου (όλες οι κατευθύνσεις) και ΤΕΕ. Υπεύθυνα, μεθοδικά, σε χαμηλές τιμές.
Πληρ. τηλ. 02410/28053
X3381-21/8

ΦΥΣΙΚΗ • ΧΗΜΕΙΑ
ΟΛΙΓΟΜΕΛΗ ΤΜΗΜΑΤΑ
ΥΠΕΥΘΥΝΗ ΠΡΟΕΤΟΙΜΑΣΙΑ
ΣΥΝΕΧΗΣ ΑΞΙΟΛΟΓΗΣΗ ΤΩΝ ΜΑΘΗΤΩΝ
Πληρ. κ. Νέστορα Οικονόμου
Τηλ. 02410/39018
0977563823
194-28/7

ΑΝΑΚΟΙΝΩΣΗ
ΚΑΛΟΚΑΙΡΙΝΑ ΜΑΘΗΜΑΤΑ
*** Computer ***
PROGRAM COMPUTER
ΕΓΓΡΑΦΕΣ ** ΤΩΡΑ **
Τμήματα για:
Παιδιά - Ενήλικες
Αρχάριους - Μαθητές
Επαγγελματίες
31/7
Ανεύρεση Εργασίας
ΠΑΡΕΧΕΤΑΙ ΒΕΒΑΙΩΣΗ
Διδάσκει πτυχιούχος Πανεπιστημίου Αμερικής
ΜΑΝΩΛΗΣ Ι. ΣΟΦΙΛΛΑΣ
Κοδριγκτώνος 91
Τηλ. (02410) 31761
www.dodekanisa.net

Φ. & N. ΠΑΧΟΣ

Γ. Ευσταθίου 11
Τηλ. 26893

ΠΩΛΟΥΝΤΑΙ
ΑΠΟ ΤΟΝ ΑΝΑΣΤΑΣΙΟ ΑΤΣΙΔΗ

1) Διαμερίσματα, σε νέα 4όροφη οικοδομή, 119 τ.μ., στην οδό Παρθενόπης, στο Αραπάκι.
2) Διαμερίσματα 148 τ.μ., 98 τ.μ., 94 τ.μ. και 82,50 τ.μ., στην οδό Κωνσταντινίδη, στο Ζέφυρος.
Τα παραπάνω διαμερίσματα είναι πολυτελούς κατασκευής και διαθέτουν θέση στάθμευσης, αποθήκη και αυτόνομη θέρμανση.
3) Μονοκατοικίες στην Ιαλυσό 140 τ.μ., οδό Μυκηνών.

ΠΛΗΡΟΦΟΡΙΕΣ

ΑΝΑΣΤΑΣΙΟΣ ΑΤΣΙΔΗΣ

ΣΤΕΦΑΝΟΥ ΚΑΖΟΥΛΗ 74
Τηλ. 02410 28616
X3351-31/7

ΠΩΛΟΥΝΤΑΙ
ΜΟΝΟ ΑΠΟ ΤΟ ΓΡΑΦΕΙΟ ΜΑΣ

1) Διαμέρισμα 4άρι καινούργιο, ακριβώς απέναντι από τη θάλασσα, μεγάλες βεράντες, καταπληκτική θέα
2) Διαμέρισμα 4άρι μεταχειρισμένο, σε πολύ καλή τοποθεσία στο Νιοχώρι και πολύ καλή τιμή
3) Οικόπεδο 680τ.μ. σε καλή τοποθεσία εντός πόλεως
4) Ετοιμοπαράδοτο 4άρι επί της Παύλου Μελά
5) Ισόγεια οικία επί της Ηρ. Πολυτεχνείου με μεγάλη πρόσοψη κατάλληλη για κατοικία, ιατρείο, δικηγορικό γραφείο, κλπ. Καταπληκτική περίπτωση
6) Μεζονέτα σε μπετά κοντά σε θάλασσα, πλησίον πόλεως και με οικόπεδο 2 στρέμματα περίπου
7) Διαμέρισμα στο Νιοχώρι (γωνιακό) σε μπετά, 100, 200, 120τ.μ., πολύ καλή τοποθεσία, φανταστική περίπτωση
8) Επί της λεωφόρου Ρόδου - Λίνδου, υπόγειο με ράμπα, 480τ.μ. και 1ος όροφος 480 τ.μ.
9) Στην περιοχή Ασγούρου 1200τ.μ., κατάλληλο για ο,τιδήποτε επιχείρηση
10) Διαμερίσματα 2, 3, 4 δωματίων, μεζονέτες, οικόπεδα, κτήματα, αποθήκες, κλπ.

Ο,τιδήποτε θέλετε να πουλήσετε ή να εκτιμήσετε, ελάτε σε μας. Η μεγάλη μας πείρα, το παλαιότερο γραφείο στη διάθεσή σας

Γ. ΝΕΟΦΥΤΟΥ

ΔΗΜ. ΘΕΟΔΩΡΑΚΗ 40
- ΤΗΛ. 20989 - 21434
X3348-31/7

ΓΝΩΜΩΝ
ΦΡΟΝΤΙΣΤΗΡΙΑ
Μ. ΓΙΑΝΝΙΚΟΥΡΗΣ

30 ΧΡΟΝΙΑ ΛΕΙΤΟΥΡΓΙΑΣ
ΧΕΙΜΑΡΡΑΣ 117
Τηλ. 02410 25700
02410 25250
Διευθυνση Σπουδών
Μ. ΓΙΑΝΝΙΚΟΥΡΗΣ

ΤΜΗΜΑΤΑ 4ΜΕΛΗ-6ΜΕΛΗ

Εναρξη μαθημάτων:	
• Γ' ΛΥΚΕΙΟΥ	1 Αυγούστου
• Β' ΛΥΚΕΙΟΥ	1 Αυγούστου
• Α-Β-Γ ΓΥΜΝΑΣΙΟΥ	2 Σεπτεμβρίου
• Α' ΛΥΚΕΙΟΥ	2 Σεπτεμβρίου
• ΤΕΕ	2 Σεπτεμβρίου
• Τμήματα αποφοίτων	2 Σεπτεμβρίου

ΕΓΓΡΑΦΕΣ
Καθημερινά από 10-1 το πρωί και 6-9 το απόγευμα
02410 25700 - 25250 - 25252
0945 900123
X3382-31/7

ΔΙΑΜΕΡΙΣΜΑ «ΠΡΟΒΟΛΗΣ»
ΠΩΛΕΙΤΑΙ
ΔΙΑΜΕΡΙΣΜΑ Ε=126 τ.μ., β' όροφος
επί της οδού Αμμοχώστου, κατάλληλο για κάθε χρήση.
Πληροφορίες : (μόνο σε επώνυμους)
« TOP PROPERTIES»
κ. ΓΕΩΡΓΙΟ ΠΙΠΙΝΟ -
ΤΗΛ. 23895 & 0944676003
144-8/8

ΕΝΟΙΚΙΑΖΟΝΤΑΙ

1) 2όροφο κτίριο στην Π. Πόλη, κοντά στο ρολόϊ, κατάλληλο για εστιατόριο - καφετέρια
2) Κατάστημα - εστιατόριο με πλήρες εξοπλισμό δίνεται με τη σεζόν στην Π. Πόλη
3) Καφετέρια με αυλή κοντά στο Γκραντ Hotel σε λειτουργία

Πληροφορίες
ΕΜΜΑΝΟΥΗΛ ΚΡΑΝΙΔΗΣ
Τηλ. 27082 - 26476, 0944347405
X3356-31/7

δημιουργίες cair

ΡΟΔΟΣ 2400 Λευκός ξηρός ΟΠΑΠ
ΑΡΧΟΝΤΙΚΟ Ερυθρός ξηρός
Δωδεκανησιακός τοπικός

Δύο αντιπροσωπευτικά κρασιά της ΚΑΪΡ Α.Ε., που αποδεικνύουν για άλλη μια φορά την αναμφισβήτητη ικανότητα της Δωδεκανησιακής Εταιρείας να παράγει υψηλής ποιότητας προϊόντα. Ικανότητα που επιβεβαιώνεται από την πρόσφατη παρουσίαση του μοναδικού στην ελληνική αγορά συλλεκτικού αφρώδους CAIR ROSE RESERVE 10 ετών, σε περιορισμένο αριθμό φιαλών και ποιότητα που συναντάται στην πλούσια γκάμα των διεθνώς αναγνωρισμένων προϊόντων της, όπως RODOS 2400 λευκό ξηρό, VQPRD (χρυσό στο Μιλάνο), ΜΟΣΧΑΤΟΣ ΡΟΔΟΥ ΟΠΕ (χρυσό στο Μιλάνο), MOULIN λευκό ξηρό (χρυσό στις Βρυξέλλες), MOULIN ροζέ ημίξηρο (χρυσό σε Μπορντό και Μιλάνο), CAIR φυσικός αφρώδης (χρυσά μετάλλια σε Μιλάνο και Monde Selection).

Εγγύηση
C·A·I·R
Επιλεγμένοι οίνοι ποιότητας

CAIR Δαβάκη - Πίνδου 65, Ν. Φάληρο, τηλ.: 4813876, 4813125 fax: 4814695.
2ο χλμ. Ρόδου - Λίνδου, Ρόδος τηλ.: 0241/68770-3 fax: 0241/62575.



ΠΡΟΟΔΟΣ ΜΙΚΡΕΣ ΑΓΓΕΛΙΕΣ ΜΙΚΡΕΣ ΑΓΓΕΛΙΕΣ ΠΡΟΟΔΟΣ

διάφορα

ΣΧΟΛΗ ΟΔΗΓΩΝ
ΚΟΥΣΗ ΠΑΝΤΕΛΗ

- ΔΙΠΛΩΜΑΤΑ
- ΕΡΑΣΙΤΕΧΝΙΚΑ
- ΕΠΑΓΓΕΛΜΑΤΙΚΑ
- ΜΟΤΟΣΙΚΛΕΤΑΣ
- ΜΑΘΗΜΑΤΑ ΘΕΩΡΗΤΙΚΗΣ ΔΙΔΑΣΚΑΛΙΑΣ



-Επεκτάσεις όλων των κατηγοριών
-Αναθεωρήσεις ληγμένων αδειών
-Μετατροπές ξένων αδειών σε ελληνικές

Οδός Βαλαωρίτου 9
(έναντι HOTEL SEMIRAMIS ΠΙΣΩ ΑΠΟ ΤΟ ΠΑΛΑΙΟ ΝΟΣΟΚΟΜΕΙΟ
e-mail: kovsisp@internet.gr

ΕΚΠΑΙΔΕΥΤΙΚΟ ΑΥΤΟΚΙΝΗΤΟ:
TOYOTA YARIS 1300 cc AIR CONDITIONED
(ΠΡΟΣΟΧΗ): ΜΑΘΗΜΑΤΑ
α. Μοτοσικλέτας μεγάλου κυβισμού από 125 cc έως ανεξαρτήτου
β. Μοτ/τας έως 125 cc
γ. Μοτοποδηλάτου 50 cc
Διαθέτουμε επίσης κι αυτόματες μοτοσικλέτες 125 cc
Πληρ. τηλ.
29157-73820-94777
ΚΑΙ ΑΝΑ ΠΑΣΑ ΣΤΙΓΜΗ ΣΤΑ ΚΙΝΗΤΑ τηλ.
0944/511313-0944/203343
Στην κατηγορία ανεξαρτήτου κυβισμού η εκπαίδευση γίνεται με μοτοσικλέτα 500 cc
Παραλαβή των μαθητών μας και από τις δικίες τους
"Η σωστή και μεθοδική εκπαίδευση στα σύγχρονα οχήματά μας, βάζει γερά θεμέλια για τη δημιουργία ενός καλού νέου οδηγού"

ΠΡΟΣΟΧΗ
Στη σχολή μας παραδίδονται και μαθήματα θεωρητικής διδασκαλίας

T933-21/7

ΜΟΝΩΣΕΙΣ
21 ΧΡΟΝΙΑ!
ΑΡΧΩΝ ΣΑΜΑΡΤΖΗΣ
Πληροφορίες τηλ.
23030-32054-20021
3342-31/7

ΦΑΡΜΑΚΙΔΗΣ ΕΥΣΤΑΘΙΟΣ
ΤΑΠΗΤΟΚΑΘΑΡΙΣΤΗΡΙΟ WASH AND CARE
Συνδυάσαμε την πολυετή πείρα μας και τα εκσυγχρονισμένα μηχανήματα καθαρισμού για τη φροντίδα, καθαρισμό και φύλαξη πάσης φύσεως χαλιών και μοκετών.

Εμπιστευτείτε μας για άριστα αποτελέσματα!!!
Εγγυητές οι πελάτες μας

Πληρ. τηλ. 0241068189
5ο χλμ. Ρόδου - Λίνδου 237 (δίπλα από τα ελαστικά ΚΑΣΑΠΗ)
11-4/8

ΥΔΡΑΥΛΙΚΟΣ
ΑΝΑΛΑΜΒΑΝΟΥΜΕ πάσης φύσεως υδραυλικές εργασίες μικρές και μεγάλες **κ. ΔΗΜΗΤΡΗΣ**
- **ΕΓΚΑΤΑΣΤΑΣΕΙΣ ΥΔΡΕΥΣΗΣ - ΘΕΡΜΑΝΣΗΣ**
- **ΚΑΛΟΡΙΦΕΡ - ΗΛΙΑΚΑ**
- Σύνδεση με το αποχετευτικό της ΔΕΥΑΡ.
- ΑΠΟΦΡΑΞΕΙΣ με ηλεκτροκίνητο μηχάνημα. Συντηρήσεις

ΣΑΟΥΝΑ ΦΙΝΛΑΝΔΙΑΣ
Χειροποίητες υγιεινές
σε όλες τις διαστάσεις με τις σωστές προδιαγραφές από έμπειρο προσωπικό για βίλες - διαμερίσματα - ξενοδοχεία - γυμναστήρια



Τηλ. 0241090230 και κινητό 0944344911
137-10/8

ζητήσεις

ΖΗΤΟΥΝΤΑΙ
ΚΑΛΟΥΠΑΤΖΗΔΕΣ ΚΑΙ ΒΟΗΘΟΙ για να εργαστούν σε μεγάλο έργο
Πληροφορίες τηλ.
0946658789
κ. Παναγιώτη
5517-31/7

ΚΥΡΙΑ αναλαμβάνει την φροντίδα ηλικιωμένων, για μικρό ή μεγάλο χρονικό διάστημα. Πληροορίες τηλ.36919 και 0946351004
109-28/7

ΖΗΤΕΙΤΑΙ οδηγός πωλητής για να εργαστεί σε εταιρία διανομής ποτών και μπύρας. Τηλ. 02410/25506 και 02410/25483
174-26/7

ΖΗΤΟΥΝΤΑΙ σερβιτόροι μαιτρ - μπουφετζής για κέντρο διασκέδασης. Τηλ. 29220 - 36569 από 11.00-15.00
133-21/7

ΖΗΤΕΙΤΑΙ κομμώτρια. Πληροφορίες τηλ. 02410/78907
162-24/7

ΖΗΤΟΥΝΤΑΙ 1) πεπειραμένη γυναίκα για κουζίνα και 2) βοηθός σερβιτόρου κοπέλα για να εργαστούν σε εστιατόριο πολυτελείας, εντός πόλεως. Πληροφορίες τηλ. 02410/75301
154-24/7

ΖΗΤΕΙΤΑΙ γυναίκα, Ελληνίδα, να προσληφθεί από ανδρόγυνο ως οικιακή βοηθός. Εργασία πολύ ελαφρά χειμώνα - καλοκαίρι. Καλές αποδοχές. Είμαστε προχωρημένης ηλικίας, αλλά σε καλή κατάσταση. Προς το παρόν πληρώνουμε 275 ευρώ ή 120.000 δρχ. μαζί με φαγητό και ύπνο. Πληροφορίες τηλ. 02410/27858
30-26/7

ΖΗΤΕΙΤΑΙ βοηθός μαγείρου, και λαντζιέρα για απογευματινή απασχόληση. Πληροφορίες τηλ. 02410/94826
201-28/7

ΖΗΤΟΥΝΤΑΙ 1) ταμπλίστρια και 2) βοηθός μαγείρου για να εργαστούν σε κεντρικό μαγαζί στα 100 Μαγαζιά. Τηλ. 02410/36320 ώρες καταστήματος
197-28/7

ΖΗΤΕΙΤΑΙ
νεαρή κοπέλα που να γνωρίζει άριστα τη χρήση Η/Υ και την αγγλική γλώσσα για απασχόληση σε γραφείο γενικού τουρισμού (SKEVOS TRAVEL AGENCY)
Πληροφορίες κα Ρένα Τηλ.
02410/75655 - 75310
Θα ληφθούν υπ' όψιν συστάσεις
X3390-23/7

ΖΗΤΕΙΤΑΙ
από ΑΦΟΙ ΧΑΤΖΗΜΙΧΑΗ, αποκλειστικοί αντιπρόσωποι της MERCEDES BENZ,
έμπειρος ηλεκτρολόγος
αυτοκινήτου για μόνιμη και συνεχή εργασία.
Πληροφορίες τηλ.
02410/62941
X3384-25/7

We looking
for a dutch or danish person who speaks fluent German and English for an office position.
Please call for an interview
Tel. 02410/96210 or mobile:0938605330
129-31/7

ΖΗΤΕΙΤΑΙ
ΓΡΑΦΙΣΤΑΣ που να γνωρίζει πολύ καλά τα προγράμματα «QUARK XPRESS 5.1», «PHOTOSHOP 6.0», «IN DESIGN 2.5» και «PAGE MAKER» για να εργαστεί τις δύο πρώτες εβδομάδες του Σεπτεμβρίου.
Πληρ. τηλ. 0977014921 & 02410 34650
63-23/7

ΖΗΤΕΙΤΑΙ
ΦΥΣΙΚΟΣ και ΦΙΛΟΛΟΓΟΣ από φροντιστήριο της πόλης για μερική απασχόληση.
Πληροφορίες τηλ.
0944669813
Για βιογραφικό φαξ:
0241075026
X3381-27/7

ΠΑΝΕΛΛΑΔΙΚΟ ΔΙΚΤΥΟ ΤΑΠΗΤΟΚΑΘΑΡΙΣΤΗΡΙΩΝ ART CLEAN EXPRESS

Είμαστε λίιι...γο πιο μπροστά από τους άλλους!

ΠΛΥΣΙΜΟ - ΑΠΟΛΥΜΑΝΣΗ - ΦΥΛΑΞΗ
ΧΑΛΙΩΝ - ΜΟΚΕΤΩΝ - ΣΑΛΟΝΙΩΝ (και επί τόπου)
ΠΑΠΛΩΜΑΤΑ - ΚΟΥΒΕΡΤΕΣ - ΦΛΩΚΑΤΕΣ
ΣΤΕΓΝΟ ΓΙΑ ΜΕΤΑΞΩΤΑ & ΧΕΙΡΟΠΟΙΗΤΑ
ΑΔΙΑΒΡΟΧΟΠΟΙΗΣΕΙΣ & ΕΠΙΔΙΟΡΘΩΣΕΙΣ ΤΑΠΗΤΩΝ
ΠΑΡΑΛΑΒΗ - ΠΑΡΑΔΟΣΗ ΚΑΤ' ΟΙΚΟΝ
Τηλ. 02410/94815 - Κιν. 0944-350.247
Τηλ. χωρίς χρέωση 0800.11.400.400
e-mail:artclean@otenet.gr/w.w.w.artclean.gr

136-10/8

ΑΛΑΦΑΚΗΣ ΤΑΣΟΣ

ΠΩΛΟΥΝΤΑΙ

1) 80 τ.μ. διαμέρισμα 4ου ορόφου, καινούργιο στη μοναδική τιμή των 28.000.000 μόνο μετρητοίς και χωρίς δάνειο, στην περιοχή της Ανάληψης
2) Καταστήματα από 125τ.μ. ώς 400τ.μ., σε καινούργιο κτίριο στην Ανάληψη
3) Διαμερίσματα των 2 και 3 υπνοδωματίων, καινούργια, στην Ανάληψη (Αννης Μαρίας - Ροδίνι)

Πληροφορίες τηλ. 27082 - 26476, 0944347405
κ. ΕΜΜΑΝΟΥΗΛ ΚΡΑΝΙΔΗΣ,
ώρες γραφείου
X3356-31/7

ΟΙΚΟΔΟΜΙΚΕΣ-ΤΕΧΝΙΚΕΣ
ΕΜΠΟΡΙΚΕΣ-ΕΠΙΧΕΙΡΗΣΕΙΣ

ΑΦΟΙ ΑΣΒΕΣΤΗ Ο.Ε.
Κ. Τσαλδάρη 26-Ρόδος
☎ 32809-74326

ΠΩΛΟΥΝΤΑΙ

- ΔΙΑΜΕΡΙΣΜΑΤΑ
υπερλούξ διαφόρων διαστάσεων
ΕΓΓΥΗΣΗ
Η ΠΟΛΥΕΤΗΣ ΠΕΙΡΑ ΜΑΣ

X3347-31/7

ΑΝΥΨΩΣΕΙΣ-ΕΝΟΙΚΙΑΣΕΙΣ



5-31/7

Ανυψώσεις κάθε είδους μέχρι και ύψος **15μέτρων** με σύγχρονο μηχάνημα για κάθε εργασία όπως – **κοψίματα δέντρων, καθαρισμούς τζαμιών , τοποθετήσεις κεραιών επισκευές σωληνώσεων , ελαιοχρωματισμούς ,** και κάθε άλλη εργασία.
Αναλαμβάνουμε καθαρισμούς κτιρίων με υδροβολή με σύγχρονα πιεστικά μηχανήματα όπως αναπαλαιώσεις κτιρίων ή ακόμα και ξέπλυμα πριν από βάψιμο.

ΤΗΛ.02410-35.555-ΚΙΝ.0944-395999
ΛΙΝΔΟΥ 1 ΡΟΔΟΣ e-mail : metropontikas@excite.com από την
ΒΑΡΔΕΛΛΗ Μ. ΚΡΑΣΟΠΟΥΛΟΣ Δ. Ο.Ε.
ΣΤΙΣ ΧΑΜΗΛΟΤΕΡΕΣ ΤΙΜΕΣ

Υγειονομική Περιβαλλοντική Λεύκων Ο.Ε.

AXON
ΔΙΕΘΝΕΣ ΔΙΚΤΥΟ ΣΠΟΥΔΩΝ

ΖΗΤΑ

Καθηγητές αγγλικής, γερμανικής, γαλλικής, ισπανικής γλώσσας και πληροφορικής, με επικοινωνιακό χαρακτήρα και οργανωτικές ικανότητες. Αριστο περιβάλλον εργασίας, προοπτικές εξέλιξης.
Βιογραφικά:FAX 02410/70903
email: axon@rho.forthnet.gr

follow up: 02410/77656 - 02410/70902
X. 3373-21/7/7

BETANET A.B.E.E.

ΣΥΣΤΗΜΑΤΑ BETANET
ΚΑΤΟΙΚΙΑ - ΠΟΛΥΩΡΟΦΟ - ΒΙΟΜΗΧΑΝΙΚΟ ΚΤΙΡΙΟ

Η BETANET ABEE εισηγμένη στο Χρηματιστήριο και εκλεγμένη από την Ευρωπαϊκή Ενωση στις 500 ταχύτερα αναπτυσσόμενες ευρωπαϊκές εταιρίες ζητεί να ενισχύσει τις οικονομικές της υπηρεσίες με:

ΒΟΗΘΟ ΛΟΓΙΣΤΗ - ΥΠΑΛΛΗΛΟ ΓΡΑΦΕΙΟΥ
(για εργοτάξιο στη Ρόδο)

Για να ανταπεξέλθει ικανοποιητικά στις απαιτήσεις της θέσης ο υποψήφιος που θα προσληφθεί πρέπει να διαθέτει:
- Σχετική εμπειρία στην παρακολούθηση και διαχείριση των οικονομικών έργων (αποδόσεις, προβλέψεις, πληρωμές προμηθευτών, προετοιμασία λογαριασμών, κλπ)
- Επιθυμητή γνώση προγραμμάτων μηχανογραφημένου λογιστηρίου (κατά προτίμηση «ΚΕΦΑΛΑΙΟ»).
- Εξοικείωση με τη χρήση υπολογιστών (γνώσεις MS Office).
- Χαρακτήρα ήρεμο, χαμηλών τόνων με συνέπεια και υπευθυνότητα και πάνω απ' όλα όρεξη για δουλειά.

Προσφέρονται ελκυστικές αποδοχές και εξαιρετικές προοπτικές καριέρας σε ένα σύγχρονο Ομιλο Επιχειρήσεων με υψηλούς ρυθμούς ανάπτυξης.
Βιογραφικά σημειώματα και πληροφορίες:
κ. Π. Νταβέλης, τηλ.: 0106254100, 0945333461, fax: 0106254220
κ. Κ. Τσιώνας, τηλ. 02410022186, fax: 0341033021
X3385-25/7

ΔΩΔΕΚΑΝΗΣΙΑΚΕΣ ΑΠΟΦΡΑΞΕΙΣ
«ΚΟΛΟΣΣΟΣ»
ΑΠΟΦΡΑΞΕΙΣ ΚΑΘΑΡΙΣΜΟΙ ΑΠΟΧΕΤΕΥΣΕΩΝ

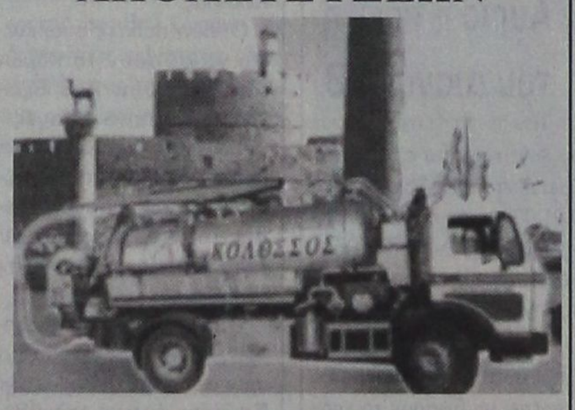

& ΒΟΘΡΩΝ

Αναλαμβάνουμε πάσης φύσεως αποφράξεις οποιουδήποτε μήκους και πλάτους Αναλαμβάνουμε καθαρισμούς αποχετευτικών αγωγών, δήμων, ξενοδοχείων, στρατιωτικών μονάδων, σπιτιών, πολυκατοικιών, καθώς και καθαρισμούς βιολογικών μονάδων με μηχάνημα υψηλής πιέσεως σε όλη τη Δωδεκάνησο.

Κ. ΠΗΔΙΑΚΗΣ - Π. ΚΑΣΕΡΗΣ
Πληρ. τηλ. 47915 - 91881
κινητό: 0944/325234
και 0977/717048
T. 34-9/8

ΜΕΝΤΙΟΥΜ-ΑΣΤΡΟΛΟΓΟΣ
ΝΙΚΟΣ

Ακριβείς προβλέψεις στον επαγγελματικό, αισθηματικό και οικονομικό τομέα.

Επαναφορά ατόμων
Ισχυρή υποβολή

Δέχεται μόνο με ραντεβού στα τηλέφωνα: 31405 και 39201

5409-21/7

ΑΠΟΦΡΑΞΕΙΣ-ΚΑΘΑΡΙΣΜΟΙ

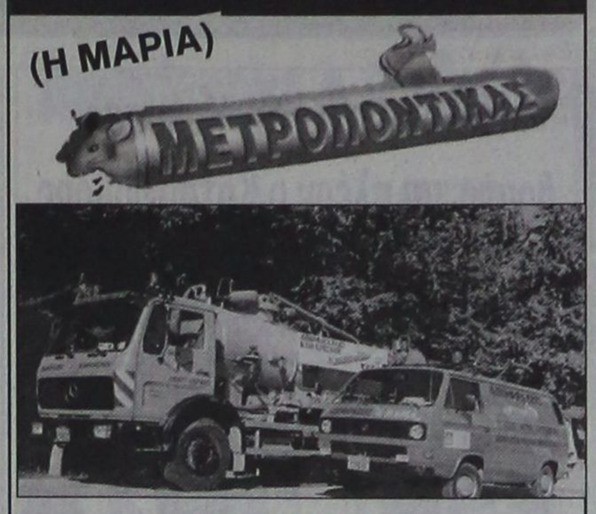

ΟΛΟ ΤΟ 24ωρο

Αναλαμβάνουμε ξενοδοχεία, δήμους, πολυκατοικίες, σπίτια, εστιατόρια, κλπ, καθώς άντληση πετρελαιοειδών από πλοία, και λιποσυλλεκτών και βιολογικών, εκκενώσεις βόθρων στην Παλιά Πόλη (και στα πιο στενά δρομάκια). Ακόμα αναλαμβάνουμε καθαρισμούς (αναπαλαιώσεις) κτιρίων με υδροβολή και κάθε είδους επιφάνειες με πείρα και υπευθυνότητα. ΜΕ ΜΟΝΑΔΙΚΑ ΣΕ ΥΨΟΣ ΠΙΕΣΗΣ ΚΑΙ ΑΝΑΡΡΟΦΗΣΗΣ ΥΠΕΡΣΥΓΧΡΟΝΑ ΜΗΧΑΝΗΜΑΤΑ ΥΔΡΟΒΟΛΗ ΣΕ ΟΛΗ ΤΗ ΔΩΔΕΚΑΝΗΣΟ.

ΣΤΙΣ ΧΑΜΗΛΟΤΕΡΕΣ ΤΙΜΕΣ

ΒΑΡΔΕΛΛΗ Μ -ΚΡΑΣΟΠΟΥΛΟΣ Δ. Ο.Ε.
Τηλ. 35555-94750, - Κιν. 0944395999 - FAX 96516
e-mail:metropontikas@excite.com. - ΛΙΝΔΟΥ 1 ΡΟΔΟΣ
5-31/7β

ΟΙΚΟΔΟΜΙΚΕΣ ΕΠΙΧΕΙΡΗΣΕΙΣ
ΔΙΑΚΟΓΕΩΡΓΙΟΥ ΚΑΛΛΙΣΤΟΣ
ΕΘΝ.ΑΝΤΙΣΤΑΣΕΩΣ 11
(πρώην Αννης Μαρίας)

ΠΩΛΗΣΕΙΣ ΔΙΑΜΕΡΙΣΜΑΤΩΝ - ΚΑΤΑΣΤΗΜΑΤΑ - ΑΠΟΘΗΚΕΣ - ΑΝΤΑΛΛΑΓΕΣ ΑΚΙΝΗΤΩΝ - ΑΓΟΡΕΣ ΟΙΚΟΠΕΔΩΝ ΑΝΑΛΑΜΒΑΝΟΥΜΕ ΑΝΤΙΠΑΡΟΧΕΣ

ΠΩΛΟΥΝΤΑΙ διαμερίσματα λουξ κατασκευής, με απεριόριστη θέα. Τα διαμερίσματα διαθέτουν θωρακισμένες πόρτες - εντοιχισμένες κουζίνες - ντουλάπες - εντοιχισμένο νιπτήρα με ντουλάπι - κεντρική θέρμανση αυτόνομη - ανοιγόμενα ανακλινόμενα κουφώματα με διπλά τζάμια, σίτες, ρολά - υδραυλικό ασανσέρ - τριφασικό ρεύμα.

Ολοι οι χώροι σπατουλαριστοί - εσωτερικές πόρτες MDF με σχέδιο

ΔΙΑΜΕΡΙΣΜΑΤΑ:

Επί της οδού Μεγ. Κων/νου - Κων/νου Παλαιολόγου:
- 50υ.μ. δυάρια
- 85τ.μ. τριάρια
- 110τ.μ. τεσσάρια

Επί της Κων/νου Υδραίου - Στ. Κωτιάδη
- 70τ.μ. τριάρια
- 90τ.μ. τριάρια - τεσσάρια
- 110τ.μ. τεσσάρια
- 130τ.μ. τεσσάρια - πεντάρια

} ανά όροφο

Επί της λεωφ. Καλλιθέας - Καρακόνερο
- 50τ.μ. δυάρια
- 85τ.μ. τριάρια
- 110τ.μ. τεσσάρια

} ανά όροφο, με μεγάλες βεράντες, φανταστική θέα

ΚΑΤΑΣΤΗΜΑΤΑ (επί της λεωφ. Καλλιθέας - Καρακόνερο)
- 50τ.μ.
- 1000τ.μ.
- 150τ.μ.

} ανά όροφο, με μεγάλες βεράντες, απεριόριστη θέα

Διαμέρισμα 125τ.μ. , 3ος, λουξ κατασκευής νέο στην οδό Αισχίνης
Κατάστημα 90τ.μ., νέας κατασκευής στο Καρακόνερο.
Γραφείο 63τ.μ. νέας κατασκευής απέναντι από το παλαιό ΙΚΑ
Γραφείο 73τ.μ. νέας κατασκευής απέναντι από παλαιό ΙΚΑ
Διαμέρισμα 75τ.μ. ισόγειο, Αγ. Αναστασία
Διαμέρισμα 138τ.μ. 1ος όροφος, οδός Μάρκου Κλαδάκη -
Μονοκατοικία 140τ.μ. στον Αρχάγγελο
Αγροτεμάχιο 4640 τ.μ. στ' Ασγούρου
Μεζονέτα 140τ.μ. στην οδό Λισαβώνος και Οσλου
Διαμέρισμα 80τ.μ., 1ος όροφος στο χωριό Παραδεισίου
Αγροτεμάχιο 19.800τ.μ. στην Παστίδα (όπισθεν εργοστασίου «Θράκη»)
Αγροτεμάχιο 3.448 τ.μ. απέναντι από την είσοδο του ξενοδοχείου BLUE BAY Κρεμαστή
Αγροτεμάχιο 4 στρεμμάτων στα Κολύμπια
Οικόπεδο 124τ.μ. στην πλατεία του χωριού Κοσκινού
Ξενοδοχείο Ποσειδών στην περιοχή Κρητικά
Πωλείται μονοκατοικία 100τ.μ., σε οικόπεδο 476 τ.μ. στις Καλυθιές
Οικόπεδο 19.980τ.μ. στα Κοσκινού
Οικόπεδο 2500 τ.μ. στο Τσαΐρι
- Διαμέρισμα 110 τ.μ. 1ος όροφος στην Ανάληψη (εκκλησία)
- Διαμέρισμα 60 τ.μ. 1ος όροοφιος Παν. Ροδίου
Ενοικιάζεται αποθήκη 75 τ.μ. στο Ροδίνι
Πωλείται Μεζονέτα 160τ.μ., στους Δασκάλους
Πωλείται αγροτεμάχιο 3,2 στρέμματα στη Θολό

ΠΛΗΡΟΦΟΡΙΕΣ:
ΔΙΑΚΟΓΕΩΡΓΙΟΥ ΚΑΛΛΙΣΤΟΣ
Τηλ. 29318 - 34598- Τηλ. 78501 - 78502

X3343-31/7

Μαγιές στα σπορ

Πολύ κοντά στον Κολοσσό βρίσκεται πλέον ο Κατσαφούρης



Πρόεδρος του ΑΣ Νίκη Ρόδου Μιχάλης Βιτζηλαίος και το ΔΣ αισθάνονται την ανάγκη να συγχαρούν την αθλήτρια του συλλόγου Παρδαλού Μαρία και τον προπονητή της κ. Παπαστάμου Στάθη για τη δεύτερη θέση που κατέλαβε στους πανελλήνιους αγώνες εφήβων νεανίδων που διεξήχθησαν στην Καστοριά, παρόλα τα προβλήματα που είχαν τη φετινή σεζόν αν αναλογιστούμε ότι είναι μαθήτρια της τρίτης λυκείου.

Φυσικά, με τη νίκη της αυτή θα επιδοτηθεί για την εισαγωγή της στην τριτοβάθμια εκπαίδευση, ενώ στις επόμενες ημέρες αναμένεται ειδοποίηση από το ΣΕΓΑΣ για να πλαισιώσει το εθνικό μας συγκρότημα για τους επόμενους Βαλκανικούς αγώνες. Της ευχόμαστε και εις ανώτερα.

«Ο γύρος του Κάστρου» για τους αγνοούμενους Κυπρίους

Χωρίς να έχει αγωνιστικό χαρακτήρα διοργανώνεται σήμερα από τον ΓΑΣ Ρόδου «Η Υγεία» αγώνας ανωμάλου δρόμου με την ονομασία «Ο γύρος του Κάστρου».

Γίνεται με συνδιοργανωτή το Σύλλογο Κυπρίων Ρόδου, αφού διεξάγεται στη μνήμη των αγνοούμενων Κυπρίων.

Η εκκίνηση θα δοθεί στις 10.30 π.μ. με διαδρομή : Πλατεία Δημαρχείου - Λεωφόρος Ελευθερίας - λιμάνι - Βύρωνος - Δημοκρατίας - Παπάγου, σταθμός ταξί - τερματισμός στο Ακταίον.

Παρακαλούνται όσοι θα συμμετάσχουν να βρίσκονται στην αφετηρία μισή ώρα νωρίτερα, για να δηλώσουν συμμετοχή. Όσοι πάρουν μέρος στον αγώνα θα πάρουν αναμνηστικό δίπλωμα και φανελάκι.

Λαϊκή ποδηλατοδρομία σήμερα στον Άγιο Σουλά

Λαϊκή ποδηλατοδρομία από την Σορωνή έως τον Άγιο Σουλά, με ώρα εκκίνησης στις 9.30 π.μ. διοργανώνει σήμερα η επιτροπή εκδηλώσεων Αγίου Σουλά Σορωνής.

Θα γίνει στις κατηγορίες:

Ανδρες - Γυναίκες
Α' έως 8 ετών (γεν. έως 1994)
Β' 9 έως 12 ετών (γεν. 1990-1993)
Γ' 13 έως 15 ετών (γεν. 1987-1989)
Δ' 16 έως 18 ετών (γεν. 1984-1986)
Ε' 19 έως 34 ετών (γεν. 1968-1983)
ΣΤ' 35 έως 44 ετών (γεν. 1958-1967)
45 και άνω (γεν. έως το 1957)

Χώρος εκκίνησης μπροστά στο Δημαρχείο Καμείρου και τερματισμού στο γήπεδο του Αγίου Σουλά.

(Στους συμμετέχοντες θα κληρωθεί ένα ποδήλατο προσφορά του καταστήματος «ΠΟΔΗΛΑΤΟΔΡΟΜΙΟ» στην Ιαλυσό).

Οι απονομές θα γίνουν αμέσως μετά στο αναψυκτήριο του Αγίου Σουλά.

Το τουρνουά του Αγ. Σουλά

Δύο αγώνες θα γίνουν σήμερα στα πλαίσια του παιδικού τουρνουά ποδοσφαίρου Αγιος Σουλάς που διοργανώνει η ΕΠΣ Δωδεκανήσου σε συνεργασία με τον ΝΑΟΔ.

Σύμφωνα με το πρόγραμμα θα παίξουν:
-6 μ.μ.: Απόλλων Απολλώνων - Ευαγόρας
-7 μ.μ.: Ηρακλής Μαριτσών - Πετρώνας

AMCOR

No 1

ΚΑΤΑΣΚΕΥΑΖΟΝΤΑΙ & ΕΙΣΑΓΟΝΤΑΙ ΣΥΝΑΡΜΟΛΟΓΗΜΕΝΑ ΑΠΟ ΤΟ ΙΣΡΑΗΛ



ΠΡΟΔΙΑΓΡΑΦΕΣ ΕΟΚ CE MARK

Η AMCOR-ΙΣΡΑΗΛ Η ΜΕΓΑΛΥΤΕΡΗ ΒΙΟΜΗΧΑΝΙΑ ΗΛΙΑΚΩΝ ΣΥΣΤΗΜΑΤΩΝ ΣΤΟΝ ΚΟΣΜΟ,ΣΑΣ ΠΡΟΣΦΕΡΕΙ ΤΟΝ ΚΑΛΥΤΕΡΟ ΗΛΙΑΚΟ ΘΕΡΜΟΣΙΦΩΝΑ ΤΟΥ ΚΟΣΜΟΥ ΜΕ ΜΟΝΑΔΙΚΑ ΣΗΜΕΙΑ ΥΠΕΡΟΧΗΣ ΠΟΥ ΚΑΝΕΝΑΣ ΑΛΛΟΣ ΔΕΝ ΕΧΕΙ.ΠΡΩΤΗ Η AMCOR,ΠΡΙΝ 40 ΧΡΟΝΙΑ ΠΑΡΟΥΣΙΑΣΕ ΤΗΝ ΕΠΑΝΑΣΤΑΤΙΚΗ ΤΗΣ ΤΕΧΝΟΛΟΓΙΑ ΣΤΟΥΣ ΗΛΙΑΚΟΥΣ ΘΕΡΜ/ΝΕΣ. ΠΟΛΛΟΙ ΑΠΟ ΤΟΤΕ ΠΡΟΣΠΑΘΗΣΑΝ ΝΑ ΤΗΝ ΜΙΜΗΘΟΥΝ .ΤΑ ΑΠΟΤΕΛΕΣΜΑΤΑ ΤΟΥΣ ΕΙΝΑΙ ΓΝΩΣΤΑ.ΚΑΝΕΝΑΣ ΔΕΝ ΜΠΟΡΕΣΕ ΝΑ ΤΗ ΦΘΑΣΕΙ.ΣΗΜΕΡΑ Η AMCOR ΣΥΝΕΧΙΖΟΝΤΑΣ ΤΗΝ ΕΡΕΥΝΑ ΣΤΟΝ ΤΟΜΕΑ ΤΗΣ ΗΛΙΑΚΗΣ ΕΝΕΡΓΕΙΑΣ ΒΡΙΣΚΕΤΑΙ ΚΑΙ ΘΑ ΒΡΙΣΚΕΤΑΙ ΜΠΡΟΣΤΑ ΓΙΑΤΙ ΕΙΝΑΙ Η No 1 ΣΤΟΝ ΚΟΣΜΟ.

ΕΙΝΑΙ Η AMCOR

X 3293-30/6

Βραζιλιάνικο χρώμα θα έχει το τουρνουά της Ρόδου!

Έρχεται η χρυσή Ολυμπιονίκης της Ατλάντα

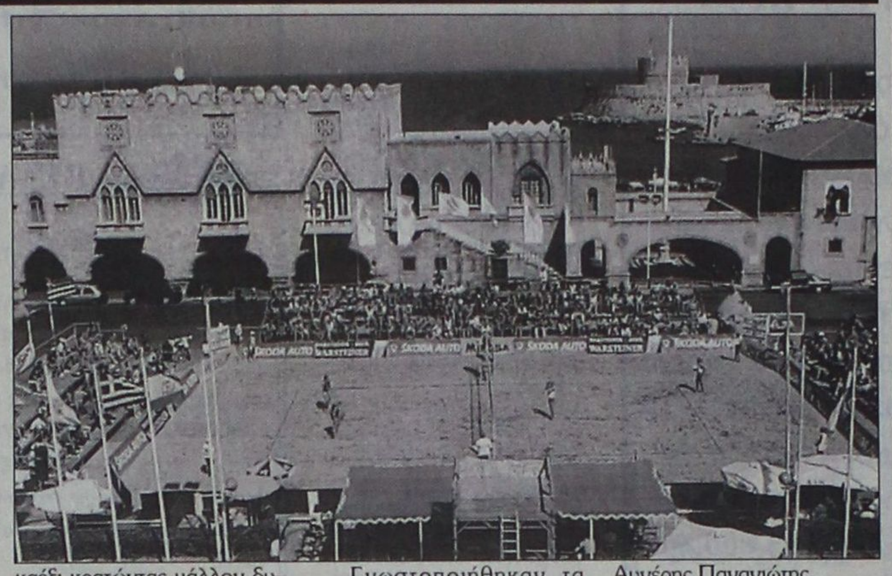

«Βραζιλιάνικο χρώμα» θα έχει το τουρνουά του Παγκόσμιου πρωταθλήματος beach volley γυναικών που ως γνωστόν θα φιλοξενηθεί στο νησί μας το διάστημα από τις 24 έως και τις 28 Ιουλίου.

Σύμφωνα με τα όσα έγιναν γνωστά, οριστικοποιήθηκε η συμμετοχή των Πιρές και Μπαρός που θεωρούνται μάλιστα σαν το μεγάλο φαβορί για την κατάκτηση του χρυσού μεταλλίου.

Η Πιρές ήταν «χρυσή» ολυμπιονίκης στους Ολυμπιακούς αγώνες της Ατλάντα το 1996 ενώ μαζί με την Μπαρός έχουν πάρει δύο φορές την πέμπτη θέση σε OPEN του Παγκοσμίου, σιρκουΐ στη Νορβηγία και την Ελβετία.

Στο μεταξύ την Τρίτη 23 Ιουλίου στις 2 το μεσημέρι αναμένεται να βρίσκονται στο νησί μας οι δυο κορυφαίες Ελληνίδες αθλήτριες του beach volley Έφη Σφυρή και Βάσω Καραντάσιου με σκοπό να συμμετάσχουν στο τουρνουά.

Οι δυο αθλήτριες αναμένεται να γίνουν πόλος έλξης από του φίλους του αθλήματος και όχι μόνο καθώς έχουν συνδέσει τα ονόματα τους τα τελευταία χρόνια με μεγάλες επιτυχίες στον χώρο αυτό.

Βρίσκονται σε πολύ καλή κατάσταση παρά τον τραυματισμό που αντιμετώπισαν πριν από λίγο διάστημα και ευελπιστούν πως η παρουσία τους στη Ρόδο θα συνδυαστεί από μια νέα μεγάλη επιτυχία. Πριν μερικές ημέρες πήραν μέρος στο τουρνουά της Μασσαλίας χωρίς ωστόσο να καταφέρουν να πάρουν το εισιτήριο της πρόκρισης για την φάση των δεκαξι κρατώντας μάλλον δυνάμεις για τη Ρόδο. Ωστόσο άφησαν πάρα πολύ καλές εντυπώσεις και αποκλείστηκαν από τις εκρηκτικές Κουβανέζες Περάσα και Κρέσπο στο ται- μπρέϊκ (20-18). Στις 23 Ιουλίου εκτός από την Σφυρή και Καραντάσιου, στο νησί μας θα βρίσκονται και άλλες Ελληνίδες αθλήτριες , οι Κουτρουμανίδου, Νικολαΐδου, Κωστάμη, Μπουζουνιεράκη και Αρβανίτη οι οποίες θα προσπαθήσουν να δώσουν το καλύτερο τους εαυτό.

Γνωστοποιήθηκαν τα ονόματα των ζευγαριών του τοπικού τουρνουά beach volley που θα πραγματοποιηθεί αύριο (Κυριακή 21 Ιουλίου) και μεθαύριο στο κεντρικό γήπεδο που βρίσκεται στην πλατεία δημαρχείου και ουσιαστικά αποτελεί πρόβα τζενεράλε για το μεγάλο αθλητικό γεγονός.

Πιο συγκεκριμένα :

Κυπριώτης Θεοδόσης, Πατρίκ Μεγκάχι

Χαλίκος Δημήτριος, Μπιλίγρης Φερνάντο

Τσακόγιας Παντελήνικος, Αυγέρης Παναγιώτης

Αττιτής Γιώργος, Πολίτης Σεμπάστιαν

Κατσιμοίρης Δημήτρης, Καστάντο Τζενάρο

Μακρής Νίκος, Παντέρης Παναγιώτης

Ζώης Τάσος, Στράτος Μπίλλης

Δικαστόπουλος Πάνος, Ζώης Χρήστος

Τριάντου Νεκταρία, Κέλλη Δαοντοπούλου

Δαοντοπούλου Ελένη, Ευθυμίου Ελένη

Μυλωνάκης Γιώργος, Διακογεωργίου Γιώργος

Αύριο η πρώτη συγκέντρωση των ποδοσφαιριστών του ΑΣ Ρόδος



Αύριο στις 8.30 μ.μ. στο εστιατόριο του Προφήτη Αμμώ, στο Φαληράκι, θα πραγματοποιηθεί η πρώτη συγκέντρωση των ποδοσφαιριστών της Ρόδου εν όψει της νέας αγωνιστικής περιόδου. Η διοίκηση θα τους παραθέσει δείπνο, όπως και στους αθλητικογράφους του νησιού, που θα έχουν τη δυνατότητα να γνωρίσουν και τα νέα αποκτήματα των «πρασίνων».

Η πρώτη συγκέντρωση

Στο μεταξύ, την Τετάρτη 24 Ιουλίου στις 3 μ.μ. θα πραγματοποιηθεί η γενική συνέλευση στα γραφεία του συλλόγου (Αλέκου Παναγούλη 42). Κύριο θέμα της ημερήσιας διάταξης είναι η διενέργεια εκλογών για την ανάδειξη νέου διοικητικού συμβουλίου, ενώ αν δεν υπάρξει απαρτία, η συνέλευση θα επαναληφθεί τη μεθεπόμενη ημέρα (Παρασκευή 26 Ιουλίου) στον ίδιο χώρο και ώρα.

Στα ... βάσανα μπαίνουν οι παίκτες του Φοίβου

Αρχίζει αύριο η προετοιμασία

Στα ... βάσανα μπαίνουν από αύριο οι ποδοσφαιριστές του Φοίβου Κρεμαστής καθώς θα ξεκινήσει η προετοιμασία του συλλόγου εν' όψει της νέας αγωνιστικής περιόδου.

Σύμφωνα με το πρόγραμμα όλοι όσοι ανήκουν στο ρόστερ του Φοίβου θα συγκεντρωθούν στις 4.μ.μ. στο γήπεδο όπου και θα γίνει ο καθιερωμένος αγιασμός. Αμέσως μετά θα αναχωρήσουν για την περιοχή του Αγίου Γεωργίου όπου θα κάνουν την πρώτη τους προπόνηση.

• Έργα βελτίωσης στον αγωνιστικό χώρο του γηπέδου της Κρεμαστής έγιναν πρόσφατα. Προστέθηκε χώμα και το γήπεδο πατήθηκε με αποτέλεσμα να βρίσκεται πλέον σε πολύ καλύτερη κατάσταση.

Ξεκαθαρίζει σήμερα για Χρ. Καλτσούλα και Χρ. Κούτρα

Βρίσκονται στα μεταγραφικά πλάνα της Αναγέννησης

Σήμερα,στην πρώτη συγκέντρωση της ομάδας, είναι πολύ πιθανό να γίνει γνωστό αν θα συνεχίσουν την καριέρα τους στην Αναγέννηση Έμπωνας οι Χρήστος Καλτσούλας και Χρήστος Κούτρας.

Οι δύο παίκτες αναμένεται να δώσουν το παρών στις 5 μ.μ. στην Αγία Ειρήνη (εστιατόριο «Πηγές») ούτως ώστε να συζητήσουν με τη διοίκηση στο περιθώριο της πρώτης συγκέντρωσης της Αναγέννησης εν' όψει της νέας αγωνιστικής περιόδου.

Ο Καλτσούλας αγωνίζονταν στην ίδια ομάδα και πριν από δύο χρόνια ενώ ο Κούτρας έμεινε «ελεύθερος» από τον Ιάλυσο.

• Τέσσερις είναι οι ποδοσφαιριστές που παραχωρήθηκαν με «ελευθέρα» στον Αλθαιμένη Κρητηνίας μετά και από επιθυμία των ίδιων. Πρόκειται για τους Κατραμάδο, Στ. Σεβδαλάκη, Θαρρενό και Μπάκη.

• Στις 3 Αυγούστου θα ξεκινήσει η προετοιμασία της Αναγέννησης και θα πραγματοποιηθεί (το πρώτο στάδιο τουλάχιστον) στην περιοχή «Πλουμάδες» του Αταβύρου.

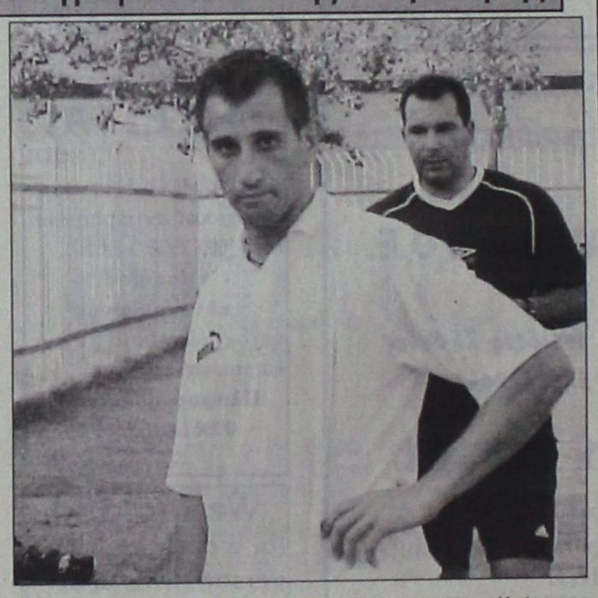

Από την Ιαλυσό στον Εμπωνα ίσως ... μετακομίσει ο Κούτρας

Αύριο η πρώτη του Διαγόρα Β

Την πρώτη φετινή του συγκέντρωση θα πραγματοποιήσει αύριο Δευτέρα, στις 21.00, στη λέσχη του ΠΑΟ Διαγόρα, ο Διαγόρας Βατίου.

Τόσο οι ποδοσφαιριστές της ανδρικής ομάδας όσο και αυτοί της εφηβικής θα πρέπει να δώσουν το «παρών» τους προκειμένου να λάβουν οδηγίες για την ερχόμενη ποδοσφαιρική περίοδο!

Σε σώμα συγκροτήθηκε το δ.σ. του ΓΑΣ Ιάλυσος

Σε σώμα συγκροτήθηκε το νέο διοικητικό συμβούλιο του ΓΑΣ Ιάλυσος. Πρόεδρος θα είναι ο Μηνάς Μαυρής ενώ τις υπόλοιπες θέσεις καταλαμβάνουν οι ακόλουθοι :

• Αντιπρόεδρος : Μ. Στέργου
• Α' γεν. γραμ.: Κ. Πότσος
• Β' γεν.γραμ. : Θ. Θεοδώρου
• Α' Ταμίας : Ν. Αχλαδιώτης
• Β' Ταμίας : Ν. Παρασκευάς
• Εφορος μπάσκετ : Κ. Παπαδόπουλος
• Εφορος ποδοσφαίρου : Μ. Ατσικνούδας
• Εφορος υλικού και γηπέδων ποδοσφαίρου : Κ. Καραγιάννης
• Εφορος υλικού και γηπέδων μπάσκετ : Στ. Μοσχής
• Μέλη : Β. Κώτσος, Νεκτ. Κουλούμπρης
• Υπεύθυνη δημ. σχέσεων : Δ. Καστανάκη και Μ. Κοντούζογλου.

Εξασφάλισαν την πρόκριση οι παλαίμαχοι της Ρόδου

Ξεκίνησε και το εργασιακό του μπάσκετ

Την πρόκριση τους στην επόμενη φάση του εργασιακούν τουρνουά του ΔΟΝΑ Ρόδου εξασφάλισε η ομάδα των Παλαιμάχων της πόλης μας. Το πέτυχαν επικρατώντας προχθές των Λογιστών της ΔΟΥ με σκορ 3-1. Ήταν καλύτεροι σε όλη τη διάρκεια του παιχνιδιού αφού εκμεταλλεύτηκαν τις απώλειες των αντιπάλων τους και έφθασαν δίκαια στη σπουδαία αυτή νίκη.

ΤΑ ΓΚΟΛ

Στο 10' ο Σπανουδάκης με πλασέ έκανε το 1-0, αλλά στο 45' ο Καστελλοριζιός με προβολή ισοφάρισε σε 1-1. Προηγήθηκε σουτ του Νικολέττου στο κάθετο δοκάρι. Στο 60' ο Μαλλιάκας με πλασέ πέτυχε το 1-2 και στο 78' ο Νικολέτος με τον ίδιο τρόπο διαμόρφωσε το τελικό 1-3.

Καλύτεροι των νικητών οι Πιλάτος, Καρπαθάκης και Νικολέττος. Προσπάθησαν από τους ηττημένους οι Οικονόμου, Κ. Χαραλάμπους και Λιαμής.

Καλή ήταν η διαιτησία του κ. Παπαδόπουλου (Ορφανός, Κόττορος).

Οι συνθέσεις των ομάδων:

ΔΟΥ - ΛΟΓΙΣΤΕΣ:

Μιχαλάκης, Χαβιαράς, Μαρής, Κανάρης, Γ. Παρασκευάς, Κοντός (53' λ.τ. Σ.Παρασκευάς), Οικονόμου, Σ. Χαραλάμπους, Κ. Χαραλάμπους, Λιαμής, Σπανουδάκης.

ΠΑΛΑΙΜΑΧΟΙ:

Μανταλιός, Σιαμαντούρας, Μαλλιάκας, Κυριακέας, Πιλάτος, Καραγιάννης, Πανάγος, Καρπαθάκης, Νικολέττος, Χατζηπομέρ, Καστελλοριζιός. (Επαιξαν και οι Ζουρούδης, Μάμμης και Δ. Κυπριώτης).

Το μπάσκετ

Με τον αγώνα HILTON - ΛΙΜΕΝΑΡΧΕΙΟ ξεκίνησε προχθές το βράδυ και το εργασιακό τουρνουά του ΔΟΝΑ. Η ομάδα του Λιμεναρχείου κατάφερε να επικρατήσει με 49 - 37.

Λάδι στη φωτιά

Εντάξει, δεχόμαστε ότι όλοι έχουν δικαίωμα στη διαφήμιση αλλά μια τόσο σημαντική διοργάνωση και μάλιστα πριν ακόμη αρχίσει, θα ήταν κακό να προπαγανδιστεί λίγο περισσότερο; Ο κάθε DJ που φιλοξενεί κάποιο νυκτερινό κέντρο είναι πιο σημαντικός απ' ένα Παγκόσμιο πρωτάθλημα; Μην τρελαθούμε τελείως.

Και επειδή είθισται κάποια υπηρεσία να δίνει τις σχετικές άδειες αφισοκόλλησης μήπως θα έπρεπε να υπάρξει κάποια άμεση παρέμβαση και αν υπάρχουν ευθύνες να αποδοθούν;

Μια και οι ζέστες καλά κρατούν, σταματάμε εδώ τη μουρμούρα και τη γκρίνια και την κάνουμε για κάποια κοντινή παραλία, να δροσιστεί λίγο το κοκαλάκι μας, το οποίο όλη την εβδομάδα ψήνεται στους καυτούς τοίχους της εφημερίδας. Τα λέμε...

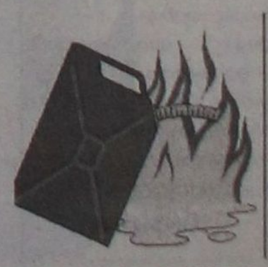

Μία η άλλη είναι η κατάσταση, στατιστικά, στην Α' Εθνική όπου φέτος έχουμε μαζική επιδρομή ... καβουριών. Μέχρι τιμής έχουν μεταγραφεί στις 16 ομάδες 101 παίκτες, ενώ έχουν φύγει 112, χωρίς να έχει κάνει την εμφάνισή του έστω και ένα πρωτοκλασάτο όνομα. Τώρα τί σόϊ πρωτάθλημα θα δούμε φέτος (και από που), μόνο ο Θεός γνωρίζει...

Ηταν Παρασκευή μεσημέρι, όταν έξω από το Δημοτικό Στάδιο της Ρόδου εμφανίστηκε ένας τύπος με κόλλα και αφίσες και άρχισε πάνω στις αφίσες που διαφήμιζαν και προέβαλαν το Παγκόσμιο σιρκουΐ του μπιτς βόλεϊ να κολάει άλλες νυκτερινού κέντρου!

Ματιές στα σπορ

Σε αγώνα αντοχής τρέχουν οι παίδες στην Καλαμάτα

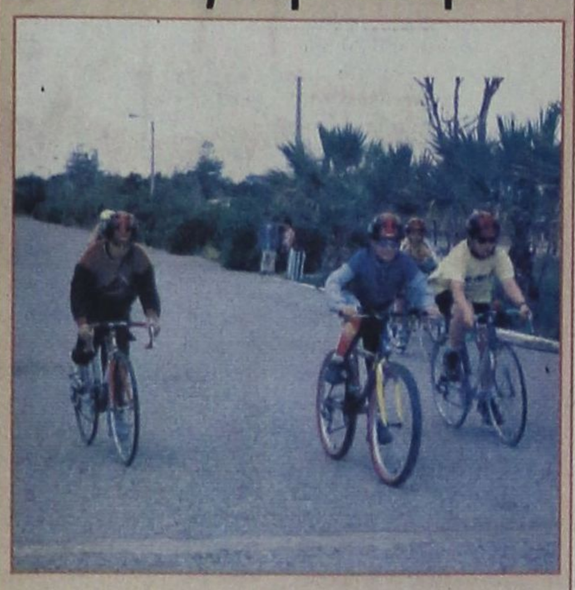

Ολοκληρώνεται σήμερα στην Καλαμάτα, το Πανελλήνιο πρωτάθλημα ποδηλασίας δρόμου, κατηγορίας παίδων, στο οποίο παίρνουν μέρος και Ροδίτες αθλητές.

Οι Παναγιώτης Ποτσάκης, Δημήτρης Καλαμαράς, Λίνος Περίν, του ΠΑΟ Διαγόρα και Στάθης Βασιλάκης του ΠΟ Ιβίσκος θα τρέξουν στον αγώνα αντοχής 78 χιλιομέτρων.

Με τους αθλητές του Διαγόρα είναι μαζί ο προπονητής τους Παναγιώτης Καλαθενός και συνοδός του αθλητή του ΠΟ Ιβίσκος είναι ο Γιώργος Βογιατζής.

Στο «Παγκόσμιο» της Λιλ μάχεται ο Μπαράκας!

Ξεκινά σήμερα την προσπάθεια διάκρισης από το τριπλούν



Η μεγάλη στιγμή έφθασε για τον Θανάση Μπαράκα!

Ο χρυσός μας Παραολυμπιονίκης ρίχνεται στη μάχη του Παγκοσμίου πρωταθλήματος στίβου αναπήρων αθλητών, που ξεκινά στη γαλλική πόλη Λιλ. Στις 2μ.μ. (ώρα Ελλάδος) θα συμμετάσχει στο αγώνισμα του τριπλούν των τυφλών αθλητών.

Την Πέμπτη (την ίδια ώρα) ο Μπαράκας θα αγωνιστεί στο μήκος και την επομένη (Παρασκευή) θα τρέξει στα προκριματικά των 200μ.

Σε όλα τα αγωνίσματα, ο Ελληνας παροολυμπιονίκης πιστεύει ότι θα μπορέσει να διακριθεί ιδιαίτερα. Αρκεί να φανεί τυχερός, να μην τραυματιστεί και να μην επηρεαστεί από τις καιρικές συνθήκες. Αυτή την περίοδο στην πόλη της Βόρειας Γαλλίας (στα σύνορα με το Βέλγιο), παρατηρείται το φαινόμενο της απότομης αλλαγής της θερμοκρασίας. Εκεί, δηλαδή, που το θερμόμετρο δείχνει 23 ή 25 βαθμούς, απότομα μπορεί να πέσει στους 10 και να βρέχει και αντιστρόφως.

«Αισθάνομαι καλά», μας δήλωσε χθες ο Μπαράκας σε τηλεφωνική μας επικοινωνία. «Πιστεύω ότι έκανα καλή επιλογή να έρθω δέκα ημέρες πριν τους αγώνες για να προσαρμοστώ. Εχω δουλέψει ανάλογα τις καιρικές συνθήκες. Θα γίνει μεγάλη μάχη και είμαι έτοιμος για το καλύτερο. Με συγκινεί το γεγονός ότι εκτός από τη σύζυγό μου, στη Γαλλία έχουν έρθει άλλοι επτά φίλοι μου για να μου συμπαρασταθούν αφήνοντας τις διακοπές τους στη Ρόδο».

Το Παγκόσμιο πρωτάθλημα θεωρείται πολύ σημαντικό για τη χώρα μας, καθώς απ' αυτό θα κριθεί ο αριθμός των αθλητών της στιβικής ελληνικής ομάδας στους Παραολυμπιακούς της Αθήνας, τον Σεπτέμβριο του 2004.

«Πολλοί πιστεύουν - μας δήλωσε ο Μπαράκας - ότι επειδή είμαστε διοργανωτές, θα έχουμε το ελεύθερο στις συμμετοχές. Αυγό γίνεται μόνο στα ομαδικά αθλήματα. Γι αυτό ήρθαμε να παλαίψουμε στη Λιλ. Πρέπει να έχουμε πολλά πλασσαρίσματα στις 6άδες».

Η εθνική ομάδα ταξίδεψε στη Γαλλία με 22 αθλητές, ανάμεσά τους και άλλοι παραολυμπιονίκες, πλην του Θανάση Μπαράκα, που συνοδεύεται από τον προπονητή του Νεκτάριο Γιαλλουράκη.

Αγωνίστηκε ο Ανθούλης στο φιλικό του «θρύλου»



Ο Ανθούλης την ημέρα της αναχώρησης των «ερυθρολεύκων» για τη Γερμανία (στο μέσο)

Για ένα ημίχρονο (δεύτερο) αγωνίστηκε ο νεαρός Καλύμνιος άσος του Ολυμπιακού Γιώργος Ανθούλης, στο πρώτο φιλικό που έδωσαν στην Αυστρία οι «ερυθρόλευκτοι» με την Βέργκλ (ομάδα Β' Κατηγορίας), με την οποία αναδείχτηκαν ισόπαλοι 1-1.

Ο Τάκης Λεμονής, χρησιμοποίησε δύο διαφορετικές εντεκάδες μία ανά ημίχρονο και παρ' όλο που ο Ολυμπιακός εμφανίστηκε ανέτοιμος, δήλωσε ευχαριστημένος από τον Ανθούλη και από τον Μενδρινό, τους οποίους υπολογίζει αρκετά για το επόμενο πρωτάθλημα της Α' Εθνικής.



Το κυνήγι του αγκαθωτού αστακού

ΜΕΡΟΣ ΠΡΩΤΟ.-

Τα τελευταία χρόνια στη χώρα μας, έκανε την εμφάνισή του στα σικ εστιατόρια και παραλιακές ψαροταβέρνες ένα νέο πιάτο το οποίο έχει ξετρελάνει όσους το έχουν δοκιμάσει: η αστακομακαρονάδα. Βέβαια, εμείς σήμερα, δεν θα αναλύσουμε τη γευσιγνωσία και τη συνταγή μαγειρέματος του λαχταριστού αυτού εδέσματος αλλά τον τρόπο ψαρέματος, τις συνήθειες και τα μυστικά που το περιβάλλουν!

Ολα τα είδη των αστακών, βασικά έχουν τις ίδιες σχεδόν συνήθειες, τον ίδιο τρόπο ζωής και κυνηγούνται με τον ίδιο τρόπο. Μοναδική εξαίρεση ο αγκαθωτός αστακός ο οποίος αντιδρά διαφορετικά μπροστά στον κίνδυνο και αποτελείται από επτά διαφορετικά γένη και 30 διαφορετικά είδη και ονομασίες, ανά την υφήλιο.

Οι αγκαθωτοί αστακοί κινούνται συνέχεια στα βαθιά νερά, χωρίς να είναι γνωστά τα αίτια και οι λόγοι. Πάντως, αν τους συναντήσουμε καλό είναι να θυμόμαστε το σημείο αφού σχεδόν πάντα ξαναγυρίζουν εκεί. Το ίδιο αν συναντήσουμε κάποια μεγάλη τρύπα, αφού αρέσκονται να τρυπώνουν εκεί, όταν είναι άδειες. Επίσης αρέσκονται να βόσκουν τις νυχτερινές ώρες ενώ την ημέρα τρυπώνουν σε σχισμές και κοιλότητες, γι αυτό και απαιτείται καλό ψάξιμο.

Οσον αφορά τα νερά, δεν έχει σημασία αν είναι κρυστάλλινα ή θολά αφού δεν φαίνεται να έχουν ιδιαίτερα ανεπτυγμένο το οικολογικό - περιβαλλοντικό συναίσθημα!

Η ονομασία του αγκαθωτού αστακού προέρχεται από τα πολλά, μυτερά αγκάθια που καλύπτουν το σώμα του. Τα μάτια του βρίσκονται πάνω σε δύο κινητούς άξονες που του επιτρέπει να βλέπει άριστα προς όλες τις κατευθύνσεις.

Συνήθως παραμονεύει στην είσοδο της τρύπας του έχοντας μέσα την ουρά και το σώμα και αφήνει να εξέχουν μόνο οι κεραίες. Κάθε γρήγορη κίνηση ή ενόχληση, τον κάνει να φεύγει γρήγορα προς την τρύπα του και τότε αν ορμήσουμε κατά πάνω του μπορούμε να τον γραπώσουμε. Βέβαια, καλό είναι να φοράμε γάντια, για προφύλαξη. Ποτέ δεν τον γραπώνουμε απ' τις κεραίες, αφού συνήθως τις αποβάλλει αστραπιαία, το ίδια και από πόδια. Τα χαμένα του μέλη τα αναπληρώνει πολύ γρήγορα.

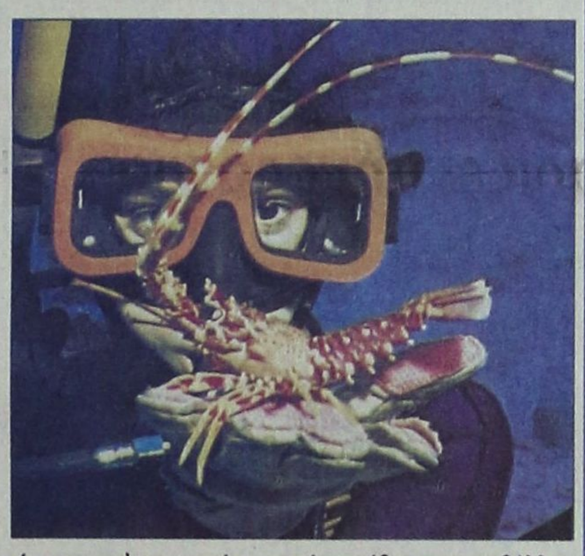

Συνήθως και για να αποφεύγει τον κίνδυνο πηδάει προς τα πίσω και αν του ενοχλήσουμε την ουρά μπορεί να ξεφύγει πάνω απ' τη μάσκα και το κεφάλι μας. Πάντως καλό είναι να τον γραπώνουμε και με τα δύο χέρια, αφού άνετα μπορεί να ξεφύγει όταν τον στριμώξουμε με το ένα. Οταν δε καταφύγει διωκόμενος στην τρύπα του, σφηνώνεται εκεί, στερεώνοντας τα πόδια και τ' αγκάθια του κεφαλιού στην οροφή και τα τοιχώματα και είναι εξαιρετικά δύσκολο να τον ξετρυπώσουμε. Ωστόσο, κάποιες φορές μπορεί να τον αποσπάσουμε ακόμη και με δύο δάχτυλα, αν τον κάνουμε να χάσει την ισορροπία του, οπότε αποσυντονίζεται και μπορούμε να τον αρπάξουμε εύκολα!

«Πηγαίνει» το τρίαθλο στο ΝΟ Ρόδου

Ενα χρυσό και ένα χάλκινο η συγκομιδή στο Πανελλήνιο πρωτάθλημα!

Εξαιρετική εμφάνιση πραγματοποίησαν οι αθλητές και οι αθλήτριες του Ναυτικού Ομίλου Ρόδου στο Πανελλήνιο πρωτάθλημα - 2ο Εθνικό κριτήριο Τριάθλου, που έγινε στην Ανάβυσσο!

Παρ' όλο που το Τρίαθλο είναι ένα άθλημα που έχει «μπει» μόλις πρόσφατα στις δραστηριότητες του ΝΟΡ, εν τούτοις δεν έλειψαν οι διακρίσεις κάνοντας τους υπεύθυνους του συλλόγου να το θέσουν σε πρώτη προτεραιότητα και να ονειρεύονται τη διάκριση στους επόμενους αγώνες των Island Games!

Είχαμε λοιπόν ένα χρυσό μετάλλιο, στις Νεάνιδες, με την Μαργαρίτα Γρηγοριάδη και ένα χάλκινο στους εφήβους με τον Πέτρο Ζαννάκη

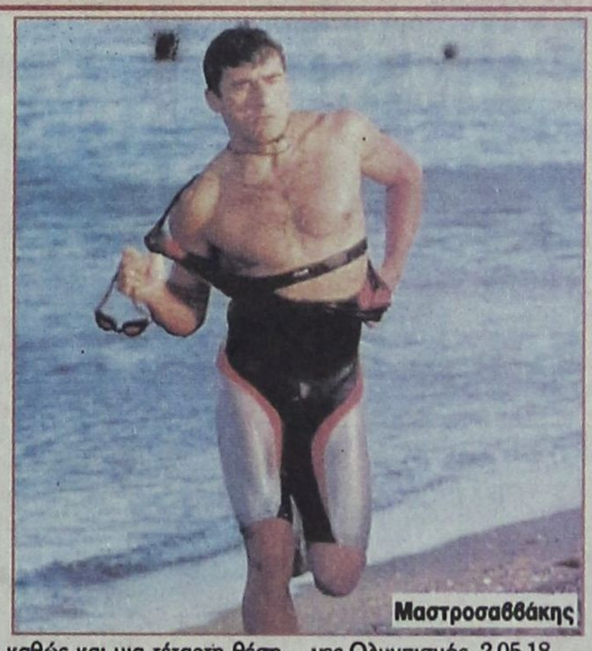
Μαστροσαββάκης

καθώς και μια τέταρτη θέση στους άνδρες, με τον Αρη Αποστολόπουλο.

Αναλυτικά τ' αποτέλεσματα:

Κατηγορία ανδρών: 1. Σαραϊλάρης Γιώργος, Ατλας Μυτιλήνης, 2.02.00

2. Παπάς Δημήτρης, Τιτάνες Ολυμπισμός, 2.05.18

3. Σκουλαρίκης Γρηγόρης, ΑΟ Θησέως, 2.11.00

Κατηγορία γυναικών: 1. Δημάκη Ντενίς, Ατλας Μυτιλήνης, 2.18.44

2. Βαρβέρη Δανάη, Ποσειδών Ψυχικού, 2.27.39

3. Μετακιτσινού Στέλα, Τιτάνες Ολυμπισμός, 2.29.22

Κατηγορία νέων ανδρών: 1. Δοβανάς Κων/νος, Τιτάνες Ολυμπισμός, 2.06.27

2. Δοβανάς Αναστάσης, Ποσειδών Ιωαννίνων, 2.06.36

3. Γιανιώτης Λεονάρδος, Τιτάνες Ολυμπισμός, 2.07.48

4. Αποστολόπουλος Αρης, ΝΟ Ρόδου, 2.17.05

Κατηγορία εφήβων: 1. Πετρακόπουλος Ιωάννης, ΝΟ Κυπαρισσίας, 1.25.36

2. Εξαρχος Γεώργιος, Ποσειδώνας Ιωαννίνων, 1.25.43

3. Ζαννάκης Πέτρος, ΝΟ Ρόδου, 1.36.42

Κατηγορία Νεανίδων: 1. Γρηγοριάδη Μαργαρίτα, ΝΟ Ρόδου, 1.45.46

2. Θύτου Ειρήνη, Ποσειδώνας Ιωαννίνων, 1.50.45

Κατηγορία Οπεν: 1. Μαστροσαββάκης Γιάννης, 2.09.10

ΣΑΝ ΣΗΜΕΡΑ...

ΠΡΙΝ 2 ΧΡΟΝΙΑ: *Νέος τεχνικός της ΑΕ Κως για την ερχόμενη αγωνιστική περίοδο θα είναι ο έμπειρος Χρήστος Αντωνόπουλος. Ο εν λόγω τεχνικός ο οποίος έχει δουλέψει με επιτυχία σε αρκετές ομάδες (Ηλυσιακό, Ευρώτα Ελους) συμφώνησε σε όλα με τη διοίκηση του νησιώτικου σωματείου και φυσικά τον πρόεδρο της ομάδας Γιώργο Κυπριώτη ο οποίος χειρίστηκε άψογα το θέμα του νέου τεχνικού πραγματοποιώντας την καλύτερη δυνατή επιλογή. Ολοι στη διοίκηση της ΑΕ Κως πιστεύουν ότι ο νέος τεχνικός θα βοηθήσει με την εμπειρία του την ομάδα στο πρωτάθλημα της Εθνικής Ερασιτεχνικής Κατηγορίας.*

ΠΡΙΝ 6 ΧΡΟΝΙΑ: *Ενα χάλκινο μετάλλιο κατέκτησε ο Ναυτικός Ομιλος Ρόδου στο 6ο πανελλήνιο πρωτάθλημα κανόε καγιάκ που διεξήχθη στα Γιάννενα. Το πήρε στο Κ2 παίδων με τους Ι. Παπασταμάτη και Μ. Παπουτσή που κατέλαβαν την τρίτη θέση στον τελικό.*

Σύμφωνα με δημοσιεύματα του αθηναϊκού αθλητικού τύπου, η ομάδα μπάσκετ του Ιάλυσου ενδιαφέρεται για τον έμπειρο γκαρντ Γιάννη Ζαφειρόπουλο πρώην παίκτη της Νίαρ Ηστ. Για τη μεταγραφή του ενδιαφέρεται και ο Κάδμος Θηβών.

Στα πλαίσια του παιδικού τουρνουά τένις του Αγίου Σουλά που διοργανώνει στο άλσος ο τοπικός Ομιλος Αντισφαιρίσεως θα γίνουν σήμερα αγώνες κοριτσιών στις κατηγορίες 11-12 ετών και 13-14 ετών.

ΠΡΙΝ 20 ΧΡΟΝΙΑ: *Η αποστολή της Ρόδου φεύγει σήμερα στις 9 το πρωί από την Αθήνα μέσω Λονδίνου για το Αμστερνταμ της Ολλανδίας προκειμένου να αρχίσει το βασικό στάδιο της προετοιμασίας της για τη νέα ποδοσφαιρική περίοδο. Η αποστολή θα διαμένει σε αθλητικό κέντρο που βρίσκεται 45 χιλιόμετρα έξω από την ολλανδική πρωτεύουσα. Εκεί θα παραμείνει για χρονικό διάστημα 12-19 ημερών. Οι παίκτες θα προπονούνται πρωί, μεσημέρι και απόγευμα (με μπάλα) ενώ στο διάστημα της εκεί παραμονής τους θα δώσουν και δύο ή τρία φιλικά παιχνίδια με τοπικά συγκροτήματα. Στο μεταξύ οι παράγοντες της Ρόδου συνεχίζουν τις προσπάθειές τους για την απόκτηση του Μιχάλη Δράκου από τον ΟΦΗ.*

ΠΡΙΝ 31 ΧΡΟΝΙΑ: *Φιλικό παιχνίδι με τον φιναλίστ του κυπέλλου πρωταθλητριών ομάδων Ευρώπης Παναθηναϊκό, έχει «κλείσει» η διοίκηση της ομάδας της Ρόδου. Την πληροφορία αυτή μας την παρέσχε ο γενικός έφορος ποδοσφαίρου της τοπικής μας ομάδας Σάββας Γιαννιάς σε χθεσινή επικοινωνία μας μετ' αυτού. Περαιτέρω ο κορυφαίος παράγων της Ρόδου ανέφερε ότι ο Παναθηναϊκός ζήτησε από τη διοίκηση της Ρόδου να καθορίσει ημερομηνία της διεξαγωγής του ματς που θα αποτελέσει το πρώτο αθλητικό γεγονός του νησιού μας κατά τη θερινή περίοδο. Κατά τον κ. Γιαννά η Ρόδος θα προτείνει τη διεξαγωγή της συναντήσεως κατά τις αρχές του Σεπτεμβρίου.*

ΠΡΙΝ 51 ΧΡΟΝΙΑ: *Σήμερον την 10ην πρωινήν με το π/κ Αιμιλία αναχωρεί εις Κω η ποδοσφαιρική ομάς του ΑΟΝ συνοδευόμενη υπό αρκετών φιλάθλων και οπαδών του συλλόγου, προκειμένου να συναντηθεί αύριον με τον Ανταγόραν Κω. Εις τους Ρόδιους αθλητάς και φιλάθλους προετοιμάσθη ενθουσιώδης υποδοχή εκ μέρους του Ανταγόρα και των κατοίκων του νησιού.*

Ταχύτερο γύρο ο Κασάπης σε αγώνα καρτ στην Ιταλία



Μία ακόμη πετυχημένη παρουσία σε πανευρωπαϊκό αγώνα καρτ, είχε ο Μάριος Κασάπης.

Ο Ροδίτης πιλάτος συμμετείχε στον αγώνα της Κοριντόνια στην Ανκόνα της Ιταλίας, μαζί με άλλους 140 οδηγούς, στην πλειοψηφία από τη διοργανώτρια χώρα.

Εχοντας ατύχημα που του στέρησε την είσοδο στο μεγάλο τελικό, ο Κασάπης έτρεξε στο μικρό τελικό, όπου, ενώ ξεκίνησε 25ος τερμάτισε 7ος με τον ταχύτερο γύρο! Το κατόρθωμά του θεωρείται σπουδαίο, αν αναλογιστεί κανείς ότι έτρεξε στη βροχή με ποιό έμπειρους απ' αυτόν οδηγούς στην κατηγορία «Ιντερκοντινένταλ Α».

Αν και ο Μάριος Κασάπης ήταν στην Ιταλία από τη Δευτέρα, προκειμένου να κάνει δοκιμές και να στήσει καλύτερα το αυτοκίνητό του, οι υπεύθυνοι της πίστας την κράτησαν κλειστή έως την Πέμπτη, για να δώσουν - όπως δικαιολογήθηκαν - ίσες ευκαιρίες σε όλους!

Σήμερα, ο νεαρός οδηγός επιστρέφει στην ελληνική πραγματικότητα, παίρνοντας μέρος στον τρίτο αγώνα του Πανελληνίου πρωταθλήματος που διεξάγεται στην Καλαμάτα.

Την Πέμπτη συζητούνται τα ασφαλιστικά μέτρα για το ακίνητο των Μύλων

ΝΑ ΑΠΕΓΚΛΩΒΙΣΕΙ το ακίνητο των ΜΥΛΩΝ από τις προσημειώσεις του Γεράσιμου Καλογηράτου θα επιχειρήσει στο Πρωτοδικείο Πειραιά την προσεχή Πέμπτη 25 Ιουλίου η διοίκηση της ΔΑΝΕ.

Την προσεχή Πέμπτη συγκεκριμένα θα συζητηθεί η αίτηση ασφαλιστικών μέτρων που κατέθεσε η εταιρεία ΜΥΛΟΙ ΤΑΞΙΑΡΧΗΣ ΔΩΔΕΚΑΝΗΣΟΥ ΑΕ για να αρθούν οι προσημειώσεις που έβαλε στο ακίνητο ο Καλογηράτος δια μέσω των εταιρειών CATRIA και BELMARITA.

Στο δικαστήριο έχουν προσεπικληθεί η ΔΑΝΕ, ο Γεράσιμος Καλογηράτος, εκπρόσωποι της εταιρείας που διαχειρίζεται τους ΜΥΛΟΥΣ, της ΑΝΕΚ, αλλά και της ΕΓΝΑΤΙΑΣ τράπεζας που υπέγραψε και το σχετικό μνημόνιο με τον Κεφαλονίτη εφοπλιστή.

Η απόφαση του δικαστηρίου είναι ιδιαίτερα σημαντική και θα διαδραματίσει σημαντικό ρόλο στις διαπραγματεύσεις που κάνει η εταιρεία που διαχειρίζεται το ακίνητο με την Τράπεζα Κύπρου που και αυτή έχει βάλει προσημειώσεις και θα το βγάλει στο σφυρί το φθινόπωρο.

Προσπάθειες καταβάλλονται και για την αξιοποίηση του ακινήτου, το οποίο θα επιχειρηθεί να μετατραπεί σε σύγχρονο εμπορικό κέντρο.



Σύσκεψη του δημάρχου με τους καταστηματάρχες για τα μισθώματα

ΝΕΕΣ ΕΠΑΦΕΣ με το δήμαρχο Ρόδου κ. Γιώργο Γιαννόπουλο θα έχει για το ζήτημα των μισθωμάτων στο προσεχές διάστημα η Ένωση Ιδιοκτητών Δημοτικών καταστημάτων. Στο τραπέζι του διαλόγου θα κατατεθούν και πάλι προτάσεις καθώς παραμένει το πρόβλημα που δημιούργησε η αύξηση των αντικειμενικών αξιών που ανακοίνωσε το υπουργείο Οικονομικών στα μισθώματα.

Γνωστό είναι ακόμη ότι τον Απρίλιο του 2003 θα εκδικαστεί η προσφυγή που κατέθεσε για τις αντικειμενικές αξίες στο Συμβούλιο Επικράτειας ο Δήμος Ρόδου, ενώ επιχειρείται και η αναστολή τους.

Αξιοσημείωτο είναι πάντως ότι η διοίκηση της Ενωσης των Ιδιοκτητών Δημοτικών Καταστημάτων είναι διατεθιμένη να αποδεχθεί και τη σύναψη συμβολαίων με τη δημοτική αρχή αν οι όροι είναι ευνοϊκοί και τα μισθώματα που θα διαμορφωθούν λογικά.

«Με αυτά τα δεδομένα δεν θα αρνηθούμε να υπογράψουμε τα συμβόλαι» δήλωσε ο πρόεδρος της Ενωσης Ιδιοκτητών Δημοτικών Καταστημάτων κ. Μιχ. Μαρκακιού.

ΠΟΛΙΤΙΣΤΙΚΟΣ ΟΡΓΑΝΙΣΜΟΣ ΔΗΜΟΥ ΡΟΔΙΩΝ

3ο Διεθνές Φεστιβάλ Οπερας Ρόδου

με την Ορχήστρα Ρώσικης της Βουλγαρίας

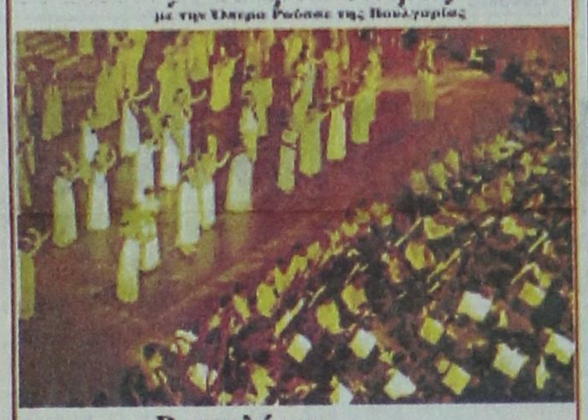

Τετάρτη 24/7 Ριγκολέττο
Πέμπτη 25/7 Νόρμα
Σάββατο 27/7 Ο κουρέας της Σεβίλλης
Κυριακή 28/7 GALA όπερας

ΚΑΣΤΕΛΟ, 21:30

Εισιτήρια προπωλούνται στο κινηματοθέατρο ΡΟΔΟΝ Δευτ.-Παρ. 9:00-13:00 & 18:00-21:00. Τηλ. 02410 28823.

ΧΟΡΗΓΟΙ: Coca-Cola Τρία Εψιλον, Hellas Express, Dane Sea Lines, GA Ferries

ΧΛ-28/7

ΠΟΛΙΤΙΣΤΙΚΟΣ ΟΡΓΑΝΙΣΜΟΣ ΔΗΜΟΥ ΡΟΔΙΩΝ

ΣΥΝΑΥΛΙΑ

με τη

Φιλαρμονική Δήμου Ροδίων

υπό τη δ/νση του Θ. ΜΕΞΗ

Κυριακή 21 Ιουλίου 2002, ώρα 9 μ.μ.

Συσσίτιο - Παλιά Πόλη

ΧΛ-21/7

ΚΕΝΤΡΑ ΞΕΝΩΝ ΓΛΩΣΣΩΝ

ΜΕΡΚΟΥΡΗΣ ΚΟΝΤΟΣ

ΓΕΡΜΑΝΙΚΑ • ΑΓΓΛΙΚΑ

Αγ. Αναργύρων 11Α • Παριστίων & Λονδίνου 1
Δ. Αναστασιάδη 47 • Τηλ.: 0241035289, 23973, 32336

Εύχονται,

Καλό Καλοκαίρι
Καλές Διακοπές
για τα παιδιά και
τους γονείς τους!

Ευχαριστούμε για την προτίμησή σας και την εμπιστοσύνη σας κι αυτή τη χρονιά!

Περιμένουμε τις εγγραφές σας για την καινούρια χρονιά 2002-2003

Μερκουρης Κοντος

Χ. 3345-14/7

Θετική είναι μέχρι τώρα η εικόνα

Πως θα κινηθούν τα συμβόλαια για την προσεχή τουριστική σεζόν

ΠΡΟΒΛΗΜΑ ΠΑΝΤΑ Η ΓΡΑΦΕΙΟΚΡΑΤΙΑ

Σε εκπτώσεις αλλά και αυξήσεις στα επίπεδα του πληθωρισμού «κλείνουν» τούτες τις μέρες τα συμβόλαια της συντριπτικής πλειονότητας των ξενοδοχείων της χώρας με τους Τουριστικούς Οργανισμούς για το 2003. Το εύρος της ποσοστιαίας διακύμανσης των συμβολαίων συγκριτικά με το 2002 είναι, όπως επισημαίνει ο πρόεδρος της Πανελλήνιας Ομοσπονδίας Ξενοδόχων κ. Βασίλης Μηναΐδης, της τάξεως του -4% έως και +4%, μεταβολή που ποικίλλει ανά προορισμό και κατηγορία ξενοδοχείου. Κοινός τόπος είναι ότι ορισμένες μονάδες που είχαν επιτύχει σημαντικές αυξήσεις στα τιμολόγιά τους την τρέχουσα σεζόν κατόρθωσαν να υπογράψουν συμβόλαια με νέα άνοδο στα προσφερόμενα πακέτα τους. Και τούτο διότι, σύμφωνα με τον κ. Μηναΐδη, τα αναφερθέντα ξενοδοχεία είχαν ήδη εισέλθει σε στάδιο ριζικής ανακαίνισης, δεδομένο που πρόσθεσε σημαντικές υπεραξίες τόσο στην εικόνα τους όσο και στο επίπεδο των προσφερομένων υπηρεσιών τους. Οι Τουριστικοί Οργανισμοί με αυτόν τον τρόπο επιβράβευσαν την προσπάθεια ξενοδόχων που έβαλαν βαθιά το χέρι στην τσέπη τους, χωρίς ωστόσο αυτό να σημαίνει ότι δεν υπήρξαν σημαντικές πιέσεις για μηδενικές αυξήσεις στα τιμολόγιά τους. Αντίθετα, η πλειοψηφία των επιχειρηματιών, που δεν επένδυσε στην ανέλιξη του προϊόντος τους, παρέμεινε όμηρος των απειλών των μονοπωλίων της ευρωπαϊκής τουριστικής βιομηχανίας, για άδεια δωμάτια το 2003. Άλλωστε το άνοιγμα νέων και φθηνών προορισμών στο εξωτερικό (Ασία, Κεντρική και Νότια Αμερική κ.α.) αποτελεί το καλύτερο επιχείρημα εκβιασμού από την πλευρά τους. Πάντως, η εικόνα που υπάρχει αυτή τη στιγμή σε κορυφαίους ξενοδοχειακούς κύκλους της χώρας είναι θετική όσον αφορά την τουριστική κίνηση της προσεχούς σεζόν. Ο λόγος δεν είναι άλλος από το γεγονός ότι το 2002 – αναφορικά με τις διανυκτερεύσεις – η Ελλάδα έπιασε «πάτο».

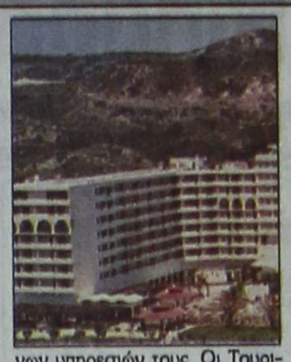

Τουριστικοί φορείς καταγγέλλουν ότι πλέον η πολιτεία δεν εμπνέει καμία εμπιστοσύνη στον επενδυτή ξενοδόχο και εμφανίζεται ανήμπορη να βοηθήσει στην αναστροφή του αρνητικού κλίματος. Ταυτόχρονα, από την άλλη πλευρά, η πολιτεία κατηγορεί τους επιχειρηματίες για αδυναμία επιβολής πολιτικής τιμών ανά προορισμό και κατηγορία ξενοδοχείου, εξέλιξη άρρηκτα συνδεδεμένη αφενός με την έλλειψη «κοινής φωνής» και αφετέρου με την περιρρέουσα οικογενειοκρατική αντίληψη που διέπει το management των επιχειρήσεών τους.

Την ίδια ώρα ξένοι specialists Τ.Ο., κυρίως οι προερχόμενοι από τη βρετανική αγορά, επιχειρούν τη διεύρυνση της παρουσίας τους στην Ελλάδα. Σύμφωνα με πληροφορίες ο τουριστικός οργανισμός Marc Warner , ο οποίος μεταφέρει υψηλού βαλαντίου Βρετανούς τουρίστες, στοχεύει στο διπλασιασμό της επιρροής του σε ξενοδοχεία της περιφέρειας. Οι ίδιες πηγές αναφέρουν ότι σκοπός του εν λόγω Οργανισμού είναι να ελέγχει περισσότερα από 10 ξενοδοχεία το 2004. Ανάλογη πολιτική επιχειρεί ο Τ.Ο. First Choise , εξέλιξη που πιστοποιεί το φαινόμενο που παρατηρείται τελευταία, δηλαδή ότι η βρετανική αγορά συνεχίζει να «ψηφίζει» Ελλάδα, εν αντιθέσει με την προβληματική για φέτος γερμανική. Όσον αφορά το αμιγώς επενδυτικό κομμάτι, ο μόνος μεγάλος Τ.Ο. που επενδύει στην Ελλάδα είναι ο όμιλος της Preussag (TUI) με τον εν Ελλάδι συνεταίρο του όμιλο Ν. Δασκαλαντωνάκη.

Η αλήθεια είναι ότι οι μεγάλοι ξένοι επενδυτές αποφεύγουν τη διενέργεια projects στην Ελλάδα, δεδομένων - όπως κυρίως καταγγέλλουν - των ανυπέρβλητων γραφειοκρατικών αγκυλώσεων και της ανυπαρξίας κτηματολογίου στη χώρα. Τέλος, χαρακτηριστικό της ανυποληψίας της χώρας μας στο εξωτερικό είναι το γεγονός ότι η πλειονότητα των μεγάλων «παικτών» διεθνών ξενοδοχειακών αλυσίδων επιλέγουν την Αίγυπτο ή την Τουρκία (Robinson Club), προκειμένου να προχωρήσουν εκεί τα επενδυτικά τους σχέδια.

Συνελήφθησαν με ναρκωτικά

Για κατοχή ναρκωτικών συνελήφθησαν προχθές το μεσημέρι ένας φοιτητής και ένας 31χρονος από τις Καλυθιές. Ειδικότερα πρόκειται για τον Γεώργιο Ισαακίδη του Κωνσταντίνου από τη Θεσσαλονίκη που πιάστηκε στο αεροδρόμιο από τους αστυνομικούς γιατί κατελήφθη να κατέχει έξι γραμμάρια ακατέργαστης κάνναβης σε νάϊλον συσκευασία.

Επίσης με 1,5 γραμμάρια κάνναβης συνελήφθη προχθές από αστυνομικούς του Τμήματος Δίωξης Ναρκωτικών ο Δημ. Χατζηλέρης του Ευαγγέλου 31 ετών, κάτοικος Καλυθιών.

Τα νέα δρομολόγια στη γραμμή Ρόδου- Καρπάθου και Κρήτης

Στον μειοδοτικό διαγωνισμό του Υπουργείου Αιγαίου που έγινε την 17 Ιουνίου και 4 Ιουλίου 2002 για τη μίσθωση άγονων γραμμών η ΛΑΝΕ με τα πλοία της ΒΙΤΣΕΝΤΖΟΣ ΚΟΡΝΑΡΟΣ και ΙΕΡΑΠΕΤΡΑ Λ. ανακηρύχθηκε μειοδότρια για τη γραμμή Σητεία - Κάσο - Κάρπαθο - Διαφάνι - Χάλκη - Ρόδο κι επιστροφή.

Η γραμμή θα εξυπηρετείται με τρία ταξίδια ανά εβδομάδα. Ενα τέταρτο ταξίδι θα γίνεται κατά τη θερινή περίοδο από 15 Ιουνίου έως 15 Σεπτεμβρίου.

Αυτά τα μισθωμένα ταξίδια θα εκτελούνται από 1ης Νοεμβρίου 2002 έως και 31 Οκτωβρίου 2003. Για την επόμενη περίοδο (1 Νοεμβρίου 2003 έως και 31 Οκτωβρίου 2004) θα προκηρυχθεί νέος διαγωνισμός αρκετά έγκαιρα.

Επίσης από τα αρμόδια υπουργεία Αιγαίου και Ναυτιλίας εγκρίθηκε για τη θερινή περίοδο μια φορά την εβδομάδα η προέκταση του δρομολογίου από ΡΟΔΟ προς ΠΕΙΡΑΙΑ.

Δηλ. από την Δευτέρα 22 Ιουλίου και κάθε Δευτέρα το ΒΙΤΣΕΝΤΖΟΣ ΚΟΡΝΑΡΟΣ ερχόμενο από Αγ. Νικόλαο - Σητεία - Κάσο → Κάρπαθο - Χάλκη -Ρόδο θα συνεχίζει από ΡΟΔΟ (ώρα 20.00) κατ'ευθείαν για ΠΕΙΡΑΙΑ.

Το ίδιο πλοίο (ώρα 13.00) θα αναχωρεί από Πειραιά κατ' ευθείαν για Ρόδο - Κάρπαθο - Κάσο - Σητεία - Αγ. Νικόλαο - Μήλο - Πειραιά.

Οπως διαπιστώνεται το δρομολόγιο του Β. ΚΟΡΝΑΡΟΣ κάθε Δευτέρα από Ρόδο και κάθε Τρίτη από Πειραιά είναι ΕΞΠΡΕΣ. Δηλ. δεν υπάρχουν προσεγγίσεις σε ενδιάμεσα λιμάνια.

Σύσκεψη στο Δήμο Ρόδου για το κυκλοφοριακό

ΑΠΟΣΥΜΦΟΡΗΣΗ ΣΤΟ ΚΕΝΤΡΟ

ΣΤΗΝ ΟΡΙΣΤΙΚΗ επίλυση του κυκλοφοριακού προβλήματος και την αποσυμφόρηση του κέντρου της πόλεως προχωρά ο δήμος Ροδίων. Οι τελικές αποφάσεις για την επίλυση του προβλήματος θα παρθούν αύριο σε σύσκεψη που θα γίνει υπό την προεδρία του δημάρχου κ. Γιώργου Γιαννόπουλου και στην οποία θα μετάσχουν οι τέσσερις καθηγητές συγκοινωνιολόγοι που συνεργάζονται με το Δήμο, ο προϊστάμενος των Τεχνικών Υπηρεσιών Λευτ. Κωνστάντζος και υπηρεσιακοί παράγοντες.

Στη σύσκεψη θα οριστικοποιηθούν οι αποφάσεις για τον τρόπο με τον οποίο θα αποσυμφορηθεί το κέντρο της πόλεως και θα μειωθεί σταδιακά ο αριθμός των οχημάτων που θα κινούνται σε αυτό.

Θα καθοριστούν οι χώροι του πάρκινγκ ώστε να γίνουν οι προκηρύξεις για την εκπόνηση των μελετών και την κατασκευή τους.

Θα ληφθούν αποφάσεις για τους νέους πεζόδρομους που θα διαμορφωθούν, για τους οδικούς άξονες, αλλά και για τους ποδηλατόδρομους που θα υπάρχουν.

ΣΥΓΧΑΡΗΤΗΡΙΟ

Την αγαπημένη μου εγγονή
Μαρίτα Γεωργιάδη
του Κων/νου και της Σέβης,
που απέκτησε το πτυχίο ψυχολογίας από το Πανεπιστήμιο του Sussex
συγχαίρω θερμά και της εύχομαι ολόψυχα την επιτυχή ολοκλήρωση και των μεταπτυχιακών σπουδών της.

Η γιαγιά της
Μαίρη Χρυσοχοΐδου

Τ88-21/7

ΣΥΓΧΑΡΗΤΗΡΙΟ

Την αγαπημένη μας ανιψιά
Μαρίτα Γεωργιάδη
του Κων/νου και της Σέβης,
συγχαίρουμε θερμά για την απόκτηση του Bachelor Degree στη γνωστική ψυχολογία του University of Sussex
και ευχόμαστε ολόψυχα καλή επιτυχία και στην ολοκλήρωση των μεταπτυχιακών της.

Οι θείοι της
Κωνσταντίνος & Μάνια Χρυσοχοΐδη

Τ88-21/7

Γυναίκες Χωρίς Σύνορα — Women Without Frontiers

ΠΡΟΣΚΛΗΣΗ

Σας καλούμε στο
RODIAN AMATHUS BEACH - HOTEL
(VARKAROLA), Λεωφ. Ηρακλειδών 100, Ιξιά,
στις **29 Ιουλίου 2002 και ώρα 8.30 μ.μ.**
στη δεξίωση που θα δοθεί προς τιμήν της πρίγκιπισσας **Eunice Eqvu**, μέλους της Διεθνούς Οργάνωσής μας από τη Νιγηρία,
με την ευκαιρία της ίδρυσης παραρτήματος στη χώρα της.

Απο το Δοικητικό Συμβούλιο
Πλούσιος μπουφές
Ζωντανή μουσική

Προσκλήσεις περιορισμένες
Τηλ. 02410 27108

ΧΛ-28/7

ΕΑΝ ΨΑΧΝΕΤΑΙ ΓΙΑ ΗΛΕΚΤΡΟΝΙΚΟ ΔΙΑΔΡΟΜΟ ΤΟΤΕ Η ΕΠΙΛΟΓΗ ΕΙΝΑΙ ΜΟΝΟ ΜΙΑ SPIRIT 3200

ΑΡΙΣΤΗ ΠΟΙΟΤΗΤΑ
ΓΕΡΜΑΝΙΚΟΣ ΣΧΕΔΙΑΣΜΟΣ
ΙΣΧΥΣ 3,6 HP PEAK
ΗΛΕΚΤΡΟΝΙΚΗ ΚΛΙΣΗ 0-15%
ΤΑΧΥΤΗΤΑ 0-16km/hour
ΑΥΤΟΜΑΤΑ PROGRAMMATA
ΚΑΡΔΙΑΚΟΙ ΠΑΛΜΟΙ ΑΦΗΣ
ΚΟΝΣΟΛΑ ΕΝΔΕΙΞΕΩΝ
ΜΑΚΡΥ ΑΝΤΙΚΡΑΔΑΣΜΙΚΟ ΔΑΠΕΔΟ
ΠΤΥΣΟΜΕΝΟΣ ΓΙΑ ΟΙΚΟΝΟΜΙΑ ΧΩΡΟΥ
1 ΧΡΟΝΟ ΕΓΓΥΗΣΗ, 3 ΧΡΟΝΙΑ
ΤΕΧΝΙΚΗ ΥΠΟΣΤΗΡΙΞΗ.

X-TREME στο σπίτι σας



ΤΙΜΗ ΠΡΟΣΦΟΡΑΣ 1690-€*

X-TREME στο σπίτι σας by ohmastro

190-21/7

Μιχαήλ Πετρίδη 49 Ρόδος Τηλ. 0241 043070

Τεράστιο το πρόβλημα με το ηλεκτρικό ρεύμα σε όλα τα νησιά της Δωδεκανήσου

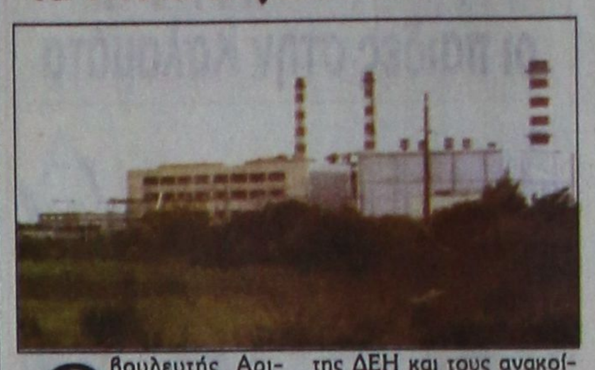

Ο βουλευτής Αριστοτέλης Α. Παυλίδης επισκέπτεται την Κω και την Κάλυμνο όπου μετέχει σε συνεδριάσεις τοπικών επιτροπών της ΝΔ προκειμένου να ενημερωθεί για την εξέλιξη της προετοιμασίας των κομματικών οργανώσεων για τη συμμετοχή τους στις προσεχείς δημοτικές και νομαρχιακές εκλογές.

Κατά τις συζητήσεις το κύριο θέμα που έθεσαν τα μέλη όλων των τοπικών επιτροπών είναι η απαράδεκτη κατάσταση που δημιουργείται απ' την ανεπάρκεια της ΔΕΗ και τους ανακοίνωσε ότι το θέμα ήδη το προέβαλλε στη Βουλή και επιδιώκεται να συζητηθεί με τη μορφή επίκαιρης ερώτησης κατά την οποία θα παρουσιαστεί η όλη προβληματική κατάσταση, λόγω κακής λειτουργίας της ΔΕΗ σε όλα τα Δωδεκάνησα, προπάντων τώρα κατά την τουριστική περίοδο, η οποία τόνισε ο κ. Παυλίδης, οφείλεται στην αδιαφορία της κυβέρνησης να αντιμετωπίσει έγκαιρα ένα τόσο σημαντικό θέμα στην ευαίσθητη νησιωτική περιοχή μας.

Συνάντηση των προέδρων των ΠΕΣΥ θα γίνει στις 26 Ιουλίου στη Λέρο

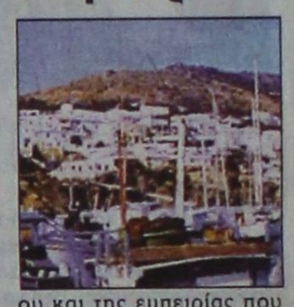

ΣΤΗ ΛΕΡΟ πρόκειται να συναντηθούν στις 26 Ιουλίου οι πρόεδροι των ΠΕΣΥ όλης της Ελλάδος.

Οι πρόεδροι των ΠΕΣΥ θα μετάσχουν σε ημερίδα που θα γίνει κεκλεισμένων των θυρών στο ξενοδοχείο «Κριθώνι» με θέμα την ψυχική υγεία.

Το νησί της Λέρου επελέγη λόγω της ύπαρξης εκεί του Κρατικού Θεραπευτηρίου και της εμπειρίας που υπάρχει σε θέματα Ψυχικής Υγείας!

ΝΑΥΤΙΚΗ ΕΤΑΙΡΙΑ ΤΗΛΟΣ 21ος ΑΙΩΝΑΣ

ΑΝΑΚΟΙΝΩΣΗ

Ο μεγάλος και ανεπανάληπτος λαϊκός τραγουδιστής
ΔΗΜΗΤΡΗΣ ΜΗΤΡΟΠΑΝΟΣ
δίνει λαϊκή συναυλία στην **Τήλο**
τη **Δευτέρα 22-7-2002**

Οσοι «Ροδίτες» θέλουν να την παρακολουθήσουν μπορούν να μεταβούν στην Τήλο με το πλοίο «SEA STAR» με ώρα αναχώρηση από τη Ρόδο **19.45** και επάνοδο στη Ρόδο μετά το πέρας της συναυλίας.
Η τιμή εισιτηρίου Ρόδο - Τήλο και επιστροφή στη Ρόδο είναι 31 ευρώ.
Θα υπάρχουν λεωφορεία για τη μετάβαση του καινού στο χώρο της συναυλίας όπου η είσοδος θα είναι ελεύθερη.

Για περισσότερες πληροφορίες και κρατήσεις θέσεων παρακαλούμε όπως επικοινωνείτε:
ΤΗΛΟΣ 02460 44000
ΡΟΔΟΣ 02410 78052

ΧΛ-21/7

ΚΕΝΤΡΟ ΞΕΝΩΝ ΓΛΩΣΣΩΝ

VASSO MIHALAREA
ΒΑΣΩ ΜΙΧΑΛΑΡΕΑ
CENTRE of FOREIGN LANGUAGES TRANSLATIONS & INTERPRETING

Μυστρά 16
Ρόδος 85100
Τηλ. (0241) 035249/ 27013
ΦΑΞ (0241) 075412
E-mail vasso@rho.forthnet. gr.

ΕΝΑΡΞΗ ΚΑΛΟΚΑΙΡΙΝΩΝ ΜΑΘΗΜΑΤΩΝ

✔ **Αρχάριοι:** 10.00-12.00 καθημερινώς
✔ **FIRST CERTIFICATE (ΕΝΗΛΙΚΕΣ):** 8.00 το βράδυ μέχρι 10.00
✔ **PROFICIENCY:** 10.00 το πρωί μέχρι 12.00
✔ ΕΠΙΣΗΣ ΙΔΙΑΙΤΕΡΑ ΓΙΑ ΕΙΔΙΚΑ ΑΓΓΛΙΚΑ ΣΕ ΜΙΚΡΑ ΓΚΡΟΥΠΣ
✔ ΑΓΓΛΙΚΑ ΓΙΑ ΠΑΝΕΠΙΣΤΗΜΙΑ Μ. ΒΡΕΤΑΝΙΑΣ
✔ ΕΞΕΤΑΣΕΙΣ ΑΓΓΛΙΚΩΝ ΤΟΕΙC ΓΙΑ ΤΟ ΔΗΜΟΣΙΟ.
✔ **ΜΑΘΗΜΑΤΑ ΓΙΑ ΟΛΑ ΤΑ ΕΠΙΠΕΔΑ**
ΑΙΤΗΣΕΙΣ UCAS ΓΙΑ ΠΑΝΕΠΙΣΤΗΜΙΑ ΤΗΣ ΜΕΓΑΛΗΣ ΒΡΕΤΑΝΙΑΣ
ΜΕΤΑΦΡΑΣΕΙΣ - ΔΙΕΡΜΗΝΕΙΕΣ - ΜΕΛΟΣ ΠΑΝΕΛΛΗΝΙΑΣ ΕΝΩΣΗΣ ΜΕΤΑΦΡΑΣΤΩΝ ΚΑΙ ΜΕΛΟΣ ΕΥΡΩΠΑΪΚΗΣ ΟΜΟΣΠΟΝΔΙΑΣ ΜΕΤΑΦΡΑΣΤΩΝ

Χ. 3348-14/7