ΕΤΟΣ ΙΔΡΥΣΗΣ 1949
ΙΔΙΟΚΤΗΤΗΣ - ΔΙΕΥΘΥΝΤΗΣ
ΓΙΩΡΓΟΣ ΔΙΑΜΑΝΤΙΔΗΣ
Γραφεία - Τυπογραφεία:
Μάρκου Μαλλιαράκη 3 (ΚΟΒΑ)
Λογιστήριο: Νέα Αγορά
Τηλ.: Σύνταξης: 27356 - 34101 FAX: 20643
Λογιστηρίου: 24539 FAX: 24539
e-mail: info@proodos.net

ΠΡΟΟΔΟΣ

Ανεξάρτητη καθημερινή πρωινή εφημερίδα

SATO
OFFICE SYSTEMS
ΜΠΟΝΗΣ Ε.Π.Ε. ΤΗΛ. 02410 75533

ΑΡΙΘΜΟΣ ΦΥΛΛΟΥ 16.075 • ΤΙΜΗ 0,70 ευρώ

ΤΕΤΑΡΤΗ 24 ΙΟΥΛΙΟΥ 2002

Παρά τα αδιάσειστα στοιχεία σε βάρος του

Ο Γιωτόπουλος αρνήθηκε χτες όλες τις κατηγορίες

Παραδόθηκε ο «Μάρκος» - Τον Σάββα ήθελαν να σκοτώσουν



Ο Γιωτόπουλος τη στιγμή που οδηγείται στον ανακριτή για να απολογηθεί

Με κατάπληξη και αποτροπιασμό παρακολουθεί ο ελληνικός λαός τις ραγδαίες εξελίξεις για την εξάρθρωση και διάλυση της 17Νοέμβρη.

Χτες τα σπουδαιότερα γεγονότα ήταν:

☛ Η άρνηση του αρχηγού Αλέκου Γιωτόπουλου να απολογηθεί για τα εγκλήματα που του αποδίδονται στην τακτική ανακρίτρια κ. Θεώνη Μπούρη. Ο Γιωτόπουλος κατέθεσε ότι όλα όσα του αποδίδουν, αποτελούν ανακρίβειες και ψέματα.

☛ Η αυθόρμητη παρουσίαση και παράδοση σε δημοσιογράφο της

ΣΥΝΕΧΕΙΑ ΣΤΗ ΣΕΛ. 4

Οπως είπε φίλος του στο «Σταρ»

Ο Κουφοντίνας διέφυγε από τη Ρόδο με πλαστό διαβατήριο στην Τουρκία

ΑΚΑΡΠΕΣ ΟΙ ΕΡΕΥΝΕΣ ΤΩΝ ΑΡΧΩΝ

ΑΠΟ ΤΗ ΡΟΔΟ διέφυγε στην Τουρκία ο καταζητούμενος Δημήτρης Κουφοντίνας!... Την πληροφορία αυτή έδωσε στο τηλεοπτικό κανάλι της Αθήνας «Σταρ» φίλος του τρομοκράτη, ο οποίος ισχυρίστηκε ότι πριν από οκτώ ημέρες ο Κουφοντίνας ήταν στη Ρόδο και με πλαστό διαβατήριο διέφυγε στην Τουρκία.

ΣΥΝΕΧΕΙΑ ΣΤΗ ΣΕΛ. 4



Τηλεοπτικός σταθμός της Αθήνας μετέδωσε χτες ότι ο Κουφοντίνας διέφυγε από τη Ρόδο στην Τουρκία

Σε οριακό σημείο η λειτουργία του

Τεράστιος κίνδυνος για μπλακ άουτ στο εργοστάσιο της ΔΕΗ!

ΠΛΗΡΗΣ Η ΑΔΙΑΦΟΡΙΑ ΤΩΝ ΑΡΜΟΔΙΩΝ



ΣΕ ΟΡΙΑΚΟ σημείο βρίσκεται η κατάσταση στο εργοστάσιο της ΔΕΗ στη Σορωνή. Και αν κάτι πάει στραβά ή αυξηθεί ακόμη περισσότερο η κατανάλωση, τότε το μπλακ άουτ είναι βέβαιο και ολόκληρη η Ρόδος θα παραμείνει χωρίς ηλεκτρικό ρεύμα!..

•Αυτή είναι πλέον η διαπίστωση των ειδικών, οι οποίοι κυριολεκτικά τρέμουν για ένα τέτοιο ενδεχόμενο, που θα είναι καταστροφικό για τη Ρόδο.

ΚΑΙ ΕΝΩ όλα αυτά πιθανολογούνται ότι θα συμβούν, η αδιαφορία των αρμοδίων είναι εξοργιστική. Δεν παίρνουν κανένα απολύτως μέτρο για την αντιμετώπιση ενός τέτοιου ενδεχόμενου, που είναι πλέον ορατό, αφού:

1ον. Δύο μηχανές της ΔΕΗ λειτουργούν με μειωμένη ισχύ.

2ον. Μια παλιά μηχανή λειτουργεί χωρίς καμιά απολύτως συντήρηση.

3ον. Λειτουργούν και οι τρεις αεροστρόβιλοι με τεράστιο λειτουργικό κόστος και με κίνδυνο εάν ένας διακόψει τη λειτουργία του, να σημειωθεί γενικό μπλακ άουτ στο νησί.

ΚΑΙ ΜΑΖΙ με όλα αυτά υπάρχει και η τεράστια έλλειψη προσωπικού στο εργοστάσιο της ΔΕΗ και για την αντιμετώπισή της ουδείς ενδιαφέρεται. Είναι μάλιστα χαρακτηριστικό ότι με την επικρατούσα σήμερα κατάσταση, δεν καλύπτονται

ΣΥΝΕΧΕΙΑ ΣΤΗ ΣΕΛ. 4

Σημειώνεται τώρα

Σταδιακή αύξηση στις αφίξεις Ελλήνων τουριστών

ΠΕΡΙΣΣΟΤΕΡΕΣ ΠΤΗΣΕΙΣ ΤΗΣ Ο.Α.

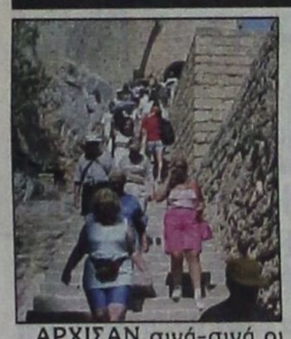

ΑΡΧΙΣΑΝ σιγά-σιγά οι αφίξεις των Ελλήνων τουριστών στη Ρόδο, που θα συνεχιστούν, όπως εκτιμάται, μέχρι και το τέλος Σεπτεμβρίου. Στους Ελληνες τουρίστες, είναι γνωστό, ότι έχουν εναποθέσει τις ελπίδες τους οι ξενοδόχοι του νησιού, για να καλυφθούν οι απώλειες που προκάλεσε η μείωση των αφίξεων των αλλοδαπών.

•Ηδη η πληρότητα στις πτήσεις εσωτερικού της Ολυμπιακής Αεροπορίας είναι σε πολύ υψηλά επίπεδα.

ΓΙΑ ΝΑ καλυφθεί η ζήτηση αυξήθηκαν από τέσσερις σε πέντε οι πτήσεις, που θα συνδέουν τη Ρόδο με την Αθήνα, κάτι που θα ισχύει μέχρι τις 20 Σεπτεμβρίου, όπως δήλωσε ο

ΣΥΝΕΧΕΙΑ ΣΤΗ ΣΕΛ. 4

Κοντά στο Αεροδρόμιο

Σκοτώθηκε επιλοχίας σε τροχαίο ατύχημα

ΟΔΗΓΟΥΣΕ ΑΥΤΟΚΙΝΗΤΟ

ΤΡΑΓΙΚΟ θάνατο βρήκε χθες στις 1 τα ξημερώματα σε τροχαίο, 29χρονος επιλοχίας, που διέμενε στο Παραδείσι.

•Το δυστύχημα έγινε στο 13ο χιλιόμετρο της επαρχιακής οδού Ρόδου-Καμείρου κοντά στο Αεροδρόμιο. Το αυτοκίνητο, που οδηγούσε ο Ελευθέριος Γισγάκης του Αστερίου, λόγω υπερβολικής ταχύτητας εξετράπη της πορείας του και προσέκρουσε στη διαχωριστική νησίδα και ανετράπη.

Ο 29ΧΡΟΝΟΣ επιλοχίας εκείνη την ώρα επέστρεφε στο σπίτι του.

•Σημειώνεται ότι το θανατηφόρο αυτό ατύχημα είναι το τρίτο που συνέβη στο νησί μας σε διάστημα μιας εβδομάδας.

«Αφραγκοι» οι τουρίστες

Μεγάλη οικονομική δυσπραγία στα μαγαζιά της Μεσαιωνικής Πόλης

ΔΥΣΚΟΛΟΣ ΘΑ ΕΙΝΑΙ Ο ΧΕΙΜΩΝΑΣ

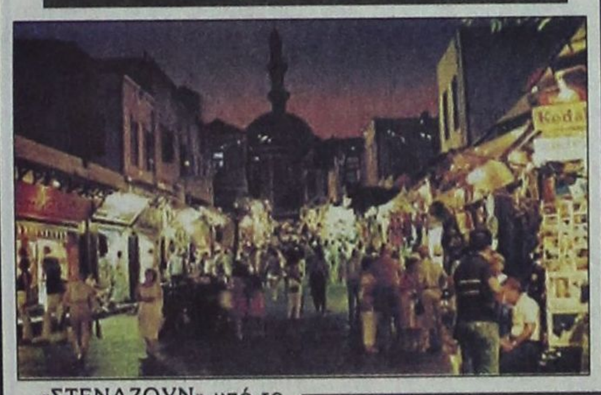

«ΣΤΕΝΑΖΟΥΝ» υπό το βάρος της οικονομικής δυσπραγίας, οι επιχειρηματίες στη Μεσαιωνική Πόλη της Ρόδου. Οι αριθμοί μπορεί να ευημερούν, σε σχέση με την προσέλευση τουριστών στο ιστορικό μας μνημείο, υστερούν όμως στην ποιότητα, αφού οι επισκέπτες είναι χαμηλής εισοδηματικής στάθμης.

•Οι επιχειρηματίες, ευρισκόμενοι σε οικονομικό

ΣΥΝΕΧΕΙΑ ΣΤΗ ΣΕΛ. 4

Στέρεψαν οι γεωτρήσεις

Χωρίς νερό έμεινε η περιοχή της Ιξιάς

ΞΕΣΗΚΩΘΗΚΑΝ ΟΙ ΚΑΤΟΙΚΟΙ

ΧΩΡΙΣ ΝΕΡΟ έμειναν εδώ και δύο μέρες οι κάτοικοι της Ιξιάς!.. Και τα προβλήματα που αντιμετωπίζουν είναι τεράστια, ιδιαίτερα τις μέρες αυτές που επικρατεί καύσωνας και οι ανάγκες είναι μεγάλες.

• Οι κάτοικοι της περιοχής μας κατήγγειλαν ότι έχουν καταφύγει στο Δήμο Ιαλυσού, αλλά η απάντηση που πήραν είναι ότι έχουν στερέψει οι γεωτρήσεις και δεν υπάρχει νερό για τα σπίτια.

ΑΝΤΙΘΕΤΑ η τροφοδοσία με νερό των ξενοδοχείων της Ιξιάς είναι κανονική γιατί γίνεται από τη ΔΕΥΑΡ.

• Το πρόβλημα έχει πάρει εκρηκτικές καταστάσεις και οι χιλιάδες οικογένειες που διαμένουν στην περιοχή να θέσει σε λειτουργία τη νέα γεώτρηση που έχει προγραμματιστεί να γίνει.

ΠΑΝΤΩΣ το πρόβλημα στην εν λόγω περιοχή και στην ευρύτερη περιοχή δεν είναι νέο. Και κατά τα προηγούμενα χρόνια έχουν σημειωθεί διακοπές νερού, αλλά η φετινή κατάσταση έχει ξεπεράσει κάθε προηγούμενο.

Η δραστήρια και αεικίνητη Ροδίτισσα

Τόνια Μοροπούλου: Η Ρόδος αντιπροσωπεύει για μένα τα πάντα

ΟΙ ΣΧΕΣΕΙΣ ΤΗΣ ΜΕ ΤΗΝ ΠΟΛΙΤΙΚΗ, ΤΗΝ ΕΠΙΣΤΗΜΗ ΚΑΙ ΤΟΝ ΠΟΛΙΤΙΣΜΟ



«Η ΡΟΔΟΣ αντιπροσωπεύει για μένα τα πάντα», απαντά χωρίς δεύτερη σκέψη σε σχετική ερώτηση της «Προόδου» η Τόνια Μοροπούλου.

Η δραστήρια και αεικίνητη Ροδίτισσα προσδιορίζει με άμεσο τρόπο, σε συνέντευξη της στην εφημερίδα μας, τις σχέσεις της με την πολιτική, την επιστήμη και τον πολιτισμό.

Επισημαίνει μιαν ουσιώδη αδυναμία της δημοκρατίας μας που πρέπει να κατακτηθεί και πρέπει να είναι ο προβληματισμός του σήμερα.

Θέτει τον ενεργό πολίτη στο επίκεντρο των κοινωνικών εξελίξεων.

Αυτά σε αδρές γραμμές προκύπτουν από τη συνομιλία μας μαζί της που τυχαίνει να συμπίπτει μ' ένα πολύ σημαντικο γεγονός της σύγχρονης ιστορίας μας, την αποκατάσταση της Δημοκρατίας στη χώρα μας πριν από 28 χρόνια.

Η Τόνια Μοροπούλου είχε συνδέσει, ως γνωστόν τη δική της δράση μ'αυτή την εξέλιξη και είναι από τους ανθρώπους που ο λόγος τους φέρει τη σφραγίδα της άμεσης γνώσης των πραγμάτων. Ολόκληρη η συνέντευξη της Τόνιας Μοροπούλου έχει ως εξής:

ΣΥΝΕΧΕΙΑ ΣΤΗ ΣΕΛ. 4

Μια όμορφη βραδυά με τους
Godwin Lucas & Eve Daly
στην πισίνα του Διόνυσος
Το διάσημο ζευγάρι από την Μάλτα που μόλις κυκλοφόρησε το νέο του cd θα βρίσκεται μόνο για λίγες εμφανίσεις στην πισίνα του ξενοδοχείου Διόνυσος. Με ένα εξαιρετικό ρεπερτόριο από ιταλικά, Latin, ρυθμικά κομμάτια και διάφορες επιλογές από Elton John, Celine Dion, Frank Sinatra, Whitney Huoston, θα φροντίσουν να περάσετε μια ευχάριστη βραδιά με ποιό και μουσική.
Όλες οι παραστάσεις αρχίζουν στις 21.30
Τετάρτη 17-07-02
Σάββατο 20-07-02
Τετάρτη 24-07-02
Σαββάτο 27-07-02
ΞΕΝΟΔΟΧΕΙΟ ΔΙΟΝΥΣΟΣ
ΦΑΝΕΡΩΜΕΝΗ ΙΞΙΑ ΤΗΛ. (0241) 23021/5 - Τ.Θ. 241
X3389-27/7

Melody Palace
Κάθε βράδυ είμαστε στον αφρό μαζί με τον αφρό...
ΚΑΤΕΡΙΝΑ ΒΕΡΟΥ
ΝΙΚΟΣ ΓΙΑΝΝΟΥ
ΞΕΝΙΑ ΓΡΙΒΑ
ΑΡΗΣ ΒΑΛΙΔΗΣ
ΝΙΚΗ ΜΙΣΣΙΚΟΥ
ΕΦΗ ΙΩΑΝΝΙΔΟΥ
Show woman ΕΛΙΝΑ
ΑΝΤ. ΣΙΓΑΝΟΣ
Διεύθυνση ορχήστρας ΝΙΚΟΣ ΚΑΡΑΝΙΚΟΛΑΣ
Τηλ. 02410 94920, 95240
40-27/7



ΠΕΙΡΑΙΑ - ΚΩ - ΡΟΔΟ & ΛΕΡΟ - ΠΑΤΜΟ
Εναρξη δρομολογίων 22/7/02

Από Πειραιά		ΑΦΙΞΕΙΣ			
		ΠΑΤΜΟ	ΛΕΡΟ	ΚΩ	ΡΟΔΟ
Δευτέρα	22.00	04.45	08.10	08.05	11.05
Τετάρτη	22.00	—	—	06.05	09.05
Παρασκευή	22.00	—	—	06.05	09.05
Κυριακή	08.00	—	—	16.05	19.05

Προς Πειραιά	ΑΝΑΧΩΡΗΣΕΙΣ ΑΠΟ				ΑΦΙΞΗ
	ΡΟΔΟ	ΚΩ	ΛΕΡΟ	ΠΑΤΜΟ	ΠΕΙΡΑΙΑ
Τρίτη	22.00	01.00	02.55	04.20	11.05
Πέμπτη	22.00	01.00	—	—	09.05
Σάββατο	12.00	15.00	—	—	23.05
Κυριακή	22.00	01.00	—	—	09.05

SKEVO'S TRAVEL EGENCY
ΚΕΝΤΡΙΚΟ ΠΡΑΚΤΟΡΕΙΟ ΡΟΔΟΥ των ΓΡΑΜΜΩΝ
BLUE STAR FERRIES - F/B BLUE STAR 1
Αμερικής 111
Τηλ. κρατήσεων επιβατών & ΙΧΕ 02410 -22461, 75655, 75310
Τηλ. κρατήσεων φορτηγών 02410 - 76600
Κρατήσεις και σε όλα τα συνεργαζόμενα πρακτορεία Ρόδου
X3390-25/7

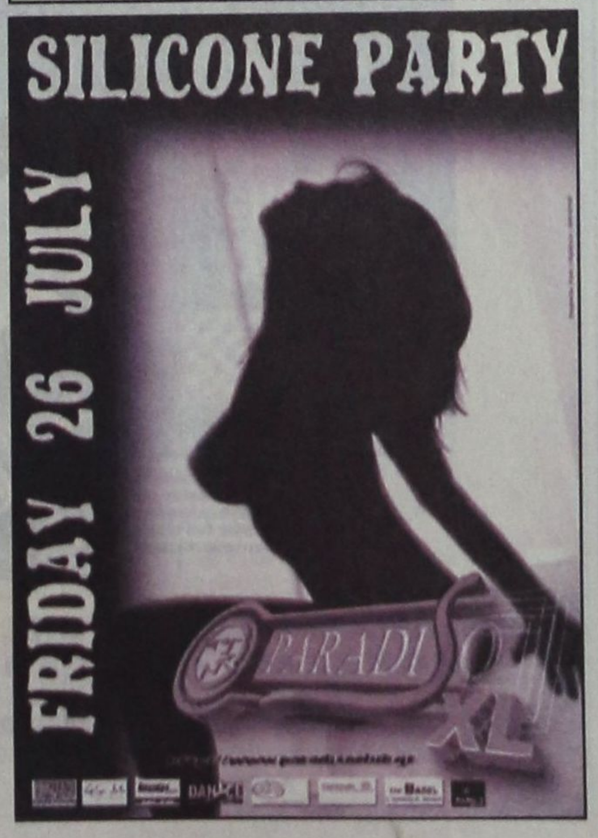

ΠΡΟΟΔΟΣ
Ημερήσια Εφημερίδα της Ρόδου
Ετος ιδρύσεως 1949
ΓΡΑΦΕΙΑ ΣΥΝΤΑΞΗΣ
Μ. Μαλλιαράκη 3, 85100 Ρόδος
Τηλ. 0241 / 27356 - 34101 FAX 0241 / 20643
ΛΟΓΙΣΤΗΡΙΟ-ΔΙΑΦΗΜΙΣΕΙΣ
Νέα Αγορά 32 85100 Ρόδος
Τηλ. 0241 / 24539 FAX 0241 / 24539
e-mail: info@proodos.net
www.proodos.net - www.proodosnews.gr



ΤΙ ΕΓΡΑΨΕ Ο ΤΥΠΟΣ ΤΗΣ ΑΘΗΝΑΣ

ΕΠΙΣΚΟΠΗΣΗ ΑΘΗΝΑΪΚΟΥ ΤΥΠΟΥ ΤΗΣ 23/7/2002

Οι καταθέσεις των συλληφθέντων για τη "17 Νοέμβρη", η πτώση στα διεθνή χρηματιστήρια και στη Σοφοκλέους, η συνάντηση Σημίτη-Ευθυμίου για την τριτοβάθμια εκπαίδευση, η πορεία των ολυμπιακών έργων και το Γ΄ ΚΠΣ, είναι απο τα βασικά θέματα της ειδησεογραφίας του χθεσινού αθηναϊκού Τύπου.

ΑΔΕΣΜΕΥΤΟΣ ΤΥΠΟΣ (Μήτσης): Οι ομολογίες που στάζουν αίμα. Φρικιαστικές οι περιγραφές των τρομοκρατών.

ΑΔΕΣΜΕΥΤΟΣ ΤΥΠΟΣ (Ριζος): 4 νέα πρόσωπα δίνουν οι εκτελεστές. Ενώ και οι ''συνήθεις ύποπτοι'' έρχονται πάλι στο προσκήνιο.

ΑΠΟΓΕΥΜΑΤΙΝΗ: Οι ομολογίες ΣΟΚ των τρομοκρατών: Ετσι σκοτώναμε.

Η ΑΥΓΗ: Εκτελούν το παρελθόν τους. Ο Μιχ. Χρυσοχοΐδης ενημέρωσε τους πολιτικούς αρχηγούς.

ΑΥΡΙΑΝΗ: Πιέζουν οι Βρετανοί για νέο κύκλο συλλήψεων. Ζητούν επιμόνως και διεύρυνση των ερευνών.

ΤΟ ΒΗΜΑ: Σπάνε οι κωδικοί της 17Ν. Δύο πρόσωπα-αινίγματα στο προσκήνιο. Το γλωσσάρι, τα ψευδώνυμα και τα στέκια της τρομοκρατίας. Θα συλληφθούν ''συνήθεις ύποπτοι'' τις προσεχείς ημέρες.

Η ΒΡΑΔΥΝΗ: Οι αντικειμενικές θα πάνε πάλι στα ύψη. Η υπερφορολόγηση θα καλύψει τις μειώσεις σε κληρονομιές, δωρεές και γονικές παροχές.

ΕΘΝΟΣ: Αποκαλύψεις και νέα ονόματα. Ντοκουμέντο: Ολόκληρη η κατάθεση του Χριστόδουλου Ξηρού.

ΕΛΕΥΘΕΡΗ ΩΡΑ: ''Γιαλαντζί επαναστάτες'' οι συλληφθέντες. Πιο εύκολα και από... πορτοφολάδες λύγισαν οι Τρομοκράτες.

ΕΛΕΥΘΕΡΟΣ: Στα ίχνη του στρατολόγου. Υποπτη διαρροή των καταθέσεων. Συνδετικός κρίκος της πρώτης και δεύτερης γενιάς.

ΕΛΕΥΘΕΡΟΣ ΤΥΠΟΣ: Ο Γιωτόπουλος... ψήφιζε σε 3 δήμους. Αποκάλυψη: Ηταν εγγεγραμμένος με το πραγματικό του όνομα, αλλά για τις Αρχές ήταν... φάντασμα.

ΕΛΕΥΘΕΡΟΤΥΠΙΑ: Ολες οι απολογίες. Σε 33 σελίδες ομολογίες και καρφώματα λέξη προς λέξη.

ΕΣΤΙΑ: Κυνικές ομολογίες. Επιείκεια Νόμου και διάλυσις Κράτους.

Espresso: Πιέζουν οι Αμερικανοί. Τελεσίγραφο: Γιατί δεν συλλαμβάνετε τους αρχηγούς. Η μυστηριώδης γυναίκα που έδωσε πρώτη προκήρυξη της ''17Ν''.

Η ΚΑΘΗΜΕΡΙΝΗ: Οι ομολογίες της ''17Ν''. Εμπλέκουν τον Γιάννη Σερίφη. Νέα πρόσωπα οι Κόμης, Νικήτας, Μάρκος, Ταινίας. Συμμετοχή του Γιωτόπουλου και σε μεγάλες ληστείες.

Ο ΛΟΓΟΣ: Τον Δεκέμβριο θα ολοκληρωθεί η ανάκριση. Οι δυσκολίες της υπόθεσης 17 Νοέμβρη.

ΤΑ ΝΕΑ: Ντοκουμέντο. Οι απολογίες της 17Ν. Οι φόνοι, οι ληστείες, τα πρόσωπα.

ΝΙΚΗ: Που είναι οι γυναίκες. Επιλεκτικές διαρροές αποσπασμάτων των μυστικών απολογιών.

ΡΙΖΟΣΠΑΣΤΗΣ: Δίνουν ''γην και ύδωρ'' στην αμερικανική πρεσβεία. Με τροπολογία-σκάνδαλο. Η ελληνική κυβέρνηση ''δωρίζει'' στους Αμερικανούς ένα τεράστιο οικόπεδο στο κέντρο της Αθήνας.

Traffic news: Ετσι τους εκτελούσαμε. Ομολογίες-φωτιά των δολοφόνων. Ο Κουφοντίνας το κλειδί στη στρατολόγηση και τις επιχειρήσεις.

Η ΧΩΡΑ: Ο Κουφοντίνας έδωσε το ''πακέτο'' της 17Ν. Ομολογίες-εξηρές με σκοτεινά κενά που δεν καλύπτουν μεγάλες περιόδους αλλά και πλήθος εγκλημάτων.

Δωδεκανησιακά 24ωρα

Στα πεταχτά

Περί καθαριότητας

Σ' ορισμένα δημοτικά διαμερίσματα της Ρόδου είναι αναγκαίο να τοποθετηθούν περισσότεροι κάδοι απορριμμάτων, καθώς οι υπάρχοντες δεν κρίνονται αρκετοί.

Να σημειωθεί ότι η αποκομιδή των σκουπιδιών γίνεται τρεις φορές τη βδομάδα. Και παρατηρείται το εξής φαινόμενο: Στα δημοτικά διαμερίσματα που το μάζεμα των σκουπιδιών γίνεται κάθε Τρίτη - Πέμπτη και Σάββατο, να μεσολαβεί ένα νεκρό τριήμερο (από το πρωί του Σαββάτου ως το πρωί της Τρίτης), με συνέπεια να συσσωρεύονται γύρω από τους κάδους όγκοι άχρηστων αντικειμένων και απορριμμάτων τροφής.

Με το δεδομένο, ότι στους μικρούς δήμους δεν επαρκεί το προσωπικό καθαριότητας και η πρόσληψη νέου δεν είναι εύκολη υπόθεση, το πρόβλημα μπορεί να αντιμετωπιστεί με την προμήθεια νέων κάδων.

Καλό θα ήταν όμως πού και πού να ρίχνεται και λίγο νερό στους κάδους για να μη βρωμάνε από πολύ μακριά, ειδικά τώρα το καλοκαίρι με τις υψηλές θερμοκρασίες.

Τρέχουν σαν δαίμονες!..

Ορισμένοι οδηγοί τρέχουν σαν δαίμονες! Και δεν είναι μόνο οδηγοί αυτοκινήτων, αλλά και μοτοποδηλάτων που είναι κυρίως νεαροί!..

Στη Ρόδο τις τελευταίες νύχτες κυκλοφορεί ένα αυτοκίνητο με ιλιγγιώδη ταχύτητα και χωρίς εξάτμιση!

Τ' αποτέλεσμα το αντιλαμβάνεται ο καθένας!..

Η μοναδική διαφήμιση



Η μοναδική διαφήμιση που γίνεται τις μέρες αυτές για τη Ρόδο είναι η ολοσέλιδη καταχώρηση στις αθηναϊκές εφημερίδες της εταιρίας Στρίντζη για την έναρξη των δρομολογίων του «BLUE STAR 1» στη γραμμή Δωδεκανήσου.

Και σίγουρα η διαφήμιση αυτή θα έχει απόδοση.

Ολα τα άλλα που λέγονται για διαφημιστική προβολή από φορείς και οργανώσεις, είναι λόγια του ...αέρα!

Δυστυχώς, ακόμη δεν βρέθηκε κανένας αρμόδιος να δώσει ένα τέλος σ' αυτή τη κατάσταση!..

Αντε πάλι!..

Αντε πάλι με το κυκλοφοριακό πρόβλημα. Κάθε τέτοια εποχή το θυμόμαστε και προτείνουμε λύσεις, που μένουν όμως στα χαρτιά (τόνοι χαρτιών, πρέπει να έχουν μαζευτεί), αφού στην πράξη δεν είδαμε τίποτα.

Η επίλυση του κυκλοφοριακού προβλήματος είναι απλή, φτάνει να υπάρχει θέληση και ...χρήματα.

Πως λύνεται το κυκλοφοριακό;

Διαμορφώνοντας χώρους στάθμευσης. Τα υπόλοιπα είναι εύκολα.

Προσοχή στα κατεψυγμένα

Ακόμη ένα σχόλιο (όχι κολακευτικό) για τα κατεψυγμένα στη Ρόδο. Δημοσιεύτηκε στο «Καρφί» της Κυριακής και αναφέρει τα εξής:

«Πήγα σε ένα μικρό σούπερ μάρκετ στη Ρόδο, αγόρασα κατεψυγμένα προϊόντα και διαπίστωσα ότι όλα είχαν αλλοιωθεί» καταγγέλλει στο «Καρφί» ο Μαρίνος Γκιόλμας.

Οι ειδικοί επισημαίνουν ότι οι καταναλωτές δεν πρέπει να αγοράζουν προϊόντα κατάψυξης όταν αμφιβάλλουν για την ποιότητά τους, όταν δεν έχουν την απαιτούμενη σκληρότητα και όταν παρατηρούν προβλήματα στη λειτουργία του καταψύκτη. Επιπλέον, τονίζουν ότι πρέπει να προσέχουν τη συσκευασία των κατεψυγμένων τροφίμων, η οποία θα πρέπει να έχει τις απαραίτητες οδηγίες αποθήκευσης και τη σαφή ένδειξη ότι απαγορεύεται η εκ νέου κατάψυξή τους μετά την απόψυξη. Πρόσφατα επίσης, στη Ρόδο, η ...ομαδική τροφοδηλητηρίαση έστειλε τους θαμώνες μιας ταβέρνας στο Νοσοκομείο. Τα τρόφιμα είχαν αλλοιωθεί επειδή είχαν μείνει εκτός ψυγείου, όπως διαπίστωσε η αγορανομία».

Τον πέρασαν για ...τρομοκράτη

Κρατούμενος επί τρεις ολόκληρες ώρες στο Αστυνομικό Τμήμα της Κω βρέθηκε την περασμένη εβδομάδα ο έπαρχος κ. Βασίλης Ξυπολιτάς.

Η προσαγωγή του στο Αστυνομικό Τμήμα προ στιγμής δημιούργησε σύγχυση, αφού όλων το μυαλό πήγε στη 17 Νοέμβρη.

Τελικά, αποδείχθηκε ότι συνελήφθη μετά από μήνυση που του υπεβλήθη.

Μέχρι όμως να γίνει γνωστή η αιτία της προσαγωγής του, όλοι τον είχαν για ...τρομοκράτη!..

Καταλήψεις

Οι καταλήψεις κοινόχρηστων χώρων έχουν γίνει πλέον της μόδας! Δεν έχει μείνει ελεύθερο πεζοδρόμιο!..

Δραματική η κατάσταση στη Μεσαιωνική Πόλη. Το ίδιο και στο Νιοχώρι, όπου και εκεί οργιάζουν οι καταλήψεις κοινόχρηστων χώρων.

Αλλά, δεν είναι μόνο οι καταστηματάρχες που βγάζουν στα πεζοδρόμια τις «πραμάτειες» του!

Είναι και οι οδηγοί αυτοκινήτων που παρκάρουν τα οχήματά τους πάνω στα πεζοδρόμια σε όλες τις συνοικίες της πόλης!.. Δηλαδή, ένα μπάχαλο γενικώς...

ΕΙΔΗΣΕΙΣ ΤΟΥ '60

ΠΡΟΟΔΟΣ 17 ΣΕΠΤΕΜΒΡΙΟΥ 1969
Η ΔΡΑΣΤΗΡΙΟΤΗΣ ΤΟΥ ΛΥΚΕΙΟΥ ΕΛΛΗΝΙΔΩΝ

Το Λύκειον Ελληνίδων της Ρόδου έχει ζωήν μόνον έξι μηνών. Αλλά στο διάστημα αυτό φάντηκε η δουλειά που επιτελείται. Από την ημέρα που οργανώθηκε, οι κυρίες και οι δεσποινίδες που το απαρτίζουν, καταβάλλουν σύντονες προσπάθειες για να πετύχουν τους αντικειμενικούς σκοπούς του Λυκείου.

Και στο διάστημα αυτό -το τόσο λίγο- το Λύκειο κατώρθωσε ν'αναζωπυρώση τη μεταπολεμική δραστηριότητα της «Εργάνης Αθηνάς», μιας οργανώσεως που τόσα προσέφερε στις νέες κυρίως του τόπου.

Τέσσερα τμήματα βασικά λειτουργούν αυτή τη στιγμή στο Λύκειο Ελληνίδων. Που η δραστηριότης των είναι πραγματικά αξιοζήλευτη. Και τα τμήματα αυτά είναι τα εξής:

-Χειροτεχνίας
-Φολκλοριστικό
-Χορευτικό και
-Εορτών και δεξιώσεων.

Ενα σημαντικό βήμα στη χειροτεχνία επραγματοποίησαν οι κοπέλες του Λυκείου των Ελληνίδων Ρόδου. Βρίσκονται τα ίχνη της «ροδίτικης βελονιάς»!

Η προσεχής εκδήλωσις του Λυκείου θα γίνη περί τα τέλη του τρέχοντος μηνός. Σε ξενοδοχείο της Ρόδου θα διοργανώσουν ένα «μπαζάρ». Δηλαδή, κυρίες και δεσποινίδες έχουν φτιάξει στο σπίτι τους διάφορα χειροτεχνήματα, τα οποία θα πουλήσουν κατά την εκδήλωση αυτή. Φυσικά, η βραδιά της εκδηλώσεως θα περιλαμβάνη χορούς που θα παρουσιάσουν οι νέες του Λυκείου, θα προσφερθή τσάι κλπ.

Εντυπωσιακή υπήρξε και η εμφάνιση του χορευτικού τμήματος του Λυκείου Ελληνίδων Ρόδου. Τόσο κατά το δείπνο προς τιμήν των «κροίσων», όσο και στο ξενοδοχείο «Ωκεανίς», οι μαθήτριες χειροκροτήθηκαν θερμά. Το χορευτικό τμήμα του Λυκείου αποτελούν οι δεσποινίδες Αγγέλα Χατζηδημητρίου, Παρασκευή Βρούχου, Γκραναφίδου, Τούλα Κυπριώτου, Δέσπω Καμπουροπούλου, Λίτσα Σταματίου, Κλ. Σταματιάδου, Λία Φώκιαλη, Ανθούλα Κωσταρίδου, Ελευθερία Μπακίρη.

Το διοικητικό συμβούλιο του Λυκείου Ελληνίδων Ρόδου αποτελείται εκ των: Ούρσα Καμπαδέλλη, πρόεδρος, Ελ. Μαμαλίγκα, αντιπρόεδρος, Αικ. Αποστολίδου, γραμματεύς, Ελένη Καπετανάκη, Ελένη Υψηλάντου, Κατίνα Βρούχου, Βαλ. Μαρκουλή, Α. Βενετοκλή και Αθηνά Κωσταρίδου.

Τα γραφεία του Λυκείου Ελληνίδων Ρόδου στεγάζονται εις το κτίριον της «Ροδιακής Λέσχης».

ΣΥΝΑΛΛΑΓΜΑ

	Αγορά	Πώληση
ΔΟΛΛΑΡΙΟ Η.Π.Α	0,9989	0,9761
ΛΙΡΑ ΑΓΓΛΙΑΣ	0,63796	0,62341
ΚΟΡΩΝΑ ΔΑΝΙΑΣ	7,4926	7,3216
ΚΟΡΩΝΑ ΣΟΥΗΔΙΑΣ	9,5402	9,3225
ΓΙΕΝ ΙΑΠΩΝΙΑΣ	117,3	114,62
ΦΡΑΓΚΟ ΕΛΒΕΤΙΑΣ	1,4665	1,4331
ΚΟΡΩΝΑ ΝΟΡΒΗΓΙΑΣ	7,6084	7,4348
ΛΙΡΑ ΚΥΠΡΟΥ	0,57954	0,56632
ΔΟΛ. ΚΑΝΑΔΑ	1,575	1,5391
ΔΟΛ. ΑΥΣΤΡΑΛΙΑΣ	1,8376	1,7957

ΦΑΡΜΑΚΕΙΑ

ΔΙΗΜΕΡΕΥΕΙ:
ΠΟΛΙΤΟΥ ΣΤΑΥΡΑ ΕΙΡ.
Γράμμου & Βασ. Ηρακλείου
Τηλ. 02410 36291

ΔΙΑΝΥΚΤΕΡΕΥΕΙ:
ΓΡΕΒΕΝΙΩΤΟΥ ΒΑΣΙΛΙΚΗ
Ηρώων Πολυτεχνείου 21
Τηλ. 02410 70300

ΚΤΕΟ

Από 1/6/2002 έως 30/9/2002: Ολα τα οχήματα με συνδυασμό τριών γραμμάτων ξένων περιοχών ανεξαρτήτου αριθμού και οχήματος **Παράταση προθεσμίας ελέγχου μέχρι 31/7/2002:** Παντός είδος οχήματος με συνδυασμό γραμμάτων ΡΟΑ 5001 έως 9999

Επίσης θα ελέγχονται τα οχήματα που η καταλληλότητά τους λήγει αυτές τις εβδομάδες και οχήματα ανάριθμα εισαγωγής.

ΠΡΑΚΤΟΡΕΙΟ
ΛΑΧΕΙΑ ΑΕ 166
ΛΟΤΤΟ ΠΡΟ-ΠΟ
ΙΠΠΟΔΡΟΜΟΣ Πάμε ΣΤΟΙΧΗΜΑ
ΓΙΩΡΓΟΣ ΚΟΝΤΟΖΑΜΑΝΗΣ
ΜΕΓ. ΚΩΝ/ΝΟΥ 43 - ΤΗΛ. 20800 - ΡΟΔΟΣ
ΕΧΕΜΥΘΕΙΑ & ΕΜΠΙΣΤΟΣΥΝΗ - ΤΥΧΗ

ΑΡΧΩΝ ΣΑΜΑΡΤΖΗΣ ΑΕΤΕΒΕ
Από το 1980
22 ΧΡΟΝΙΑ ΜΟΝΩΣΕΙΣ



ΜΟΝΩΣΕΙΣ ΤΑΡΑΤΣΩΝ



X3342-31/7

ΔΙΑΘΕΣΗ: ΑΡΧΩΝ ΣΑΜΑΡΤΖΗΣ ΑΕΤΕΒΕ
ΜΟΝΩΣΕΙΣ - ΣΤΕΓΑΝΩΣΕΙΣ
ΚΑΤΑΣΤΗΜΑΤΑ
1) Ερυθρού Σταυρού 21 - Τηλ.: 02410 23030/32054 Ρόδος 85100
2) Ικαρου & Λαοδικείας - Τηλ.: 02410 20021 Ρόδος 85100
ΚΙΝΗΤΟ: 0944 502033

ΚΑΘΗΜΕΡΙΝΑ ΤΑ ΝΕΑ ΤΗΣ ΔΩΔΕΚΑΝΗΣΟΥ ΣΤΟ INTERNET
www.proodos.net
www.proodosnews.gr

Η γυναίκα και ο κόσμος της

Το μαύρο χρώμα σε ρούχα, κυρίως βραδινά φορέματα, φοριέται άνετα το καλοκαίρι. Παρόλο όμως που υπάρχουν και διάφορα άλλα ρούχα σε μαύρο σε κομψά μπλουζάκια, εξώπλατα τοπ, παντελόνια με ανοίγματα, όμως την ημέρα και κυρίως τα πρωινά είναι πολύ όμορφα τα ρούχα σε γήινους χρωματισμούς. Σ'αυτούς θα βρούμε πολλά στην αγορά. Είναι χρώματα που κάθε καλοκαίρι θα τα βρούμε στις κολεξιόν μόδας. Συνδυάζονται μεταξύ τους και με έντονα και με άλλα απαλά χρώματα όπως το σιέλ, το κόκκινο, ανάλογα με τις προτάσεις της μόδας. Φέτος θα βρούμε ρούχα του μπεζ και του σιέλ, παπούτσια δίχρωμα σ'αυτές τις αποχρώσεις όπως και τσάντες και είναι ένας δροσερός συνδυασμός για όλες τις ώρες.

Επίσης μπορούμε να φορέσουμε τις γήινες αποχρώσεις σε ρούχα και να κρατήσουμε τσάντα σε έντονο χρώμα συνδυάζοντας ίδιο χρώμα σε πέδιλο ή σαγιονάρα, αν θέλουμε και καπέλο. Ομως μπορούμε να πάρουμε παπούτσια και τσάντες σε απόχρωση μπεζ, καφέ και να συνδυάσουμε με κάθε ρούχο για τις πρωινές βόλτες σε διάφορους χρωματισμούς.

Οι γήινες αποχρώσεις σε ρούχα και αξεσουάρ ταιριάζουν σ' όλες τις γυναίκες και σ' όλες τις ηλικίες. Σε μονοχρωμίες και κλασικούς συνηθισμένους συνδυασμούς ή με συνδυασμένα με μοντέρνες προτάσεις και διάφορα σχέδια στα ρούχα που κάνουν τη διαφορά από χρονιά σε χρονιά.

ΜΙΚΑ

ΚΙΝΗΜΑ ΤΟ ΓΡΑΦΟΙ

ΘΕΡΙΝΟΣ ΔΗΜΟΤΙΚΟΣ ΚΙΝ/ΦΟΣ
«ΡΟΔΟΝ»
Τηλ. 02410 28823
Τρίτη έως Κυριακή 28 Ιουλίου
Μας συνδέουν με τον κόσμο, μας συνδέουν με τους άλλους
«ΟΙ ΠΕΝΤΕ ΑΙΣΘΗΣΕΙΣ»
Μια ταινία του ΤΖ. ΠΟΝΤΕΣΘΥΑ
με τους:
ΦΙΛΙΠ ΒΟΛΤΕΡ, Μ.Λ. ΠΑΡΚΕΡ, Μ. ΛΕΟΝΑΡΝΤΙ
ΧΛ-28/7

ΜΕΤΡΟΠΟΛ
ALPHA ODEON
Πρόγραμμα εβδομάδας από 19/7/2002 έως 25/7/2002
Πληροφορίες - Κρατήσεις: 02410-28400, από 7:00 μμ



ΤΟ ΚΛΑΜΠ ΤΩΝ ΣΤΕΡΗΜΕΝΩΝ ΓΥΝΑΙΚΩΝ
Μία κωμωδία στην υγειά όλων των ανδρών και... των γυναικών που τους κυνηγάνε!!!!
Με την Άντι ΜακΝτάουελ.
CRUSH
Ώρες έναρξης: Showtimes: 7:45 και 10:15 μμ

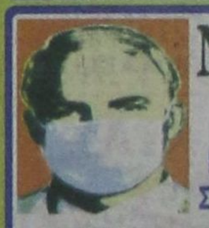

ΝΟΒΟΚΑΪΝΗ
Τα εγκλήματα δεν γίνονται πάντα από εγκληματίες...
Μία μαύρη κωμωδία με τους Στιβ Μάρτιν και Λόρα Ντερν!!!
NOVOCAINE
Ώρες έναρξης: Showtimes: 8:30 και 10:45 μμ



Πρόσεχε ποιόν ερωτεύεσαι... Ένα τολμηρό ερωτικό θρίλερ! Με τους Τζόζεφ Φάινς και Χέδερ Γκρέιαμ.
KILLING ME SOFTLY
Ώρες έναρξης: Showtimes: 8:15 μμ
ΓΛΥΚΑ ΣΚΟΤΩΣΕ ΜΕ



ΔΩΜΑΤΙΟ ΠΑΝΙΚΟΥ
Ένα εκπληκτικό θρίλερ αγωνίας με τη Τζόντι Φόστερ.
PANIC ROOM
Ώρες έναρξης: Showtimes: 10:30 μμ

ΠΑΛΛΑΣ 5 CINEMAS CENTER
ΠΡΟΓΡΑΜΜΑ ΕΒΔΟΜΑΔΑΣ 19/07/2002 - 25/07/2002
www.cinemapallas.gr

ΑΙΘΟΥΣΑ 1
EIGHT LEGGED FREAKS / ΟΧΤΑΠΟΔΑ ΦΡΙΚΙΑ
Comedy Horror
Σε Πρώτη Πανελλήνια Προβολή
ΠΡΩΤΑΓΩΝΙΣΤΟΥΝ: DAVID ARQUETTE, KARI WUHRER, SCOTT TERRA
Ώρες Έναρξης: 18:00, 20:20, 22:30

ΑΙΘΟΥΣΑ 5
SCOOBY DOO
Κωμική περιπέτεια / Comedy
ΠΡΩΤΑΓΩΝΙΣΤΟΥΝ: ROWAN ATKINSON (MR. BEAN) κ.α.
Ώρες Έναρξης: 18:10, 20:10, 22:10

Κρατήσεις / Reservations:
02410 24475 και 02410 70670 (16:00 - 20:00)

ΑΙΘΟΥΣΑ 4
A BEAUTIFUL MIND / ΕΝΑΣ ΥΠΕΡΟΧΟΣ ΑΝΘΡΩΠΟΣ
Κοινωνικό Δράμα / Drama
ΠΡΩΤΑΓΩΝΙΣΤΟΥΝ: RUSSELL CROWE, JENIFER CONNELI, ED HARRIS, κ.α.
Ώρες Έναρξης: 17:30, 20:00, 22:30

ΑΙΘΟΥΣΑ 2
ΓΙΑ ΕΝΑ ΑΓΟΡΙ / ABOUT A BOY
Κωμωδία / Comedy
ΠΡΩΤΑΓΩΝΙΣΤΟΥΝ: HUGH GRANT, RACHEL WEISZ
Ώρες Έναρξης: 18:00, 20:20, 22:35

ΜΟΝΟ ΓΙΑ ΤΑ ΜΕΛΗ
Απαντήστε στην ερώτηση: "Ποια είναι η πρωταγωνίστρια της περιπέτειας - ψυχαγωγικής φαντασίας IMPOSTOR / ΔΙΠΛΗ ΤΑΥΤΟΤΗΤΑ από τους συγγραφείς του Ολική Επαναφορά & Blade Runner, η οποία θα προβληθεί στο ΠΑΛΛΑΣ στις 26/7/02".
Οι 10 πρώτοι νικητές της κλήρωσης που θα γίνει την Παρασκευή 26/07/2002 θα κερδίσουν από 1 ΔΩΡΕΑΝ εισιτήριο για την ταινία ενώ οι επόμενοι 10 από μια καταληκτική αφίσα! Τα ονόματα των τυχερών θα ανακοινωθούν στο τερμα μας την Παρασκευή 26/07/2002.

ΧΟΡΗΓΟΙ
CHINESE BURGER • ROOSTERS Mexican Food

ΟΔΟΝΤΙΑΤΡΙΚΗ ΑΝΑΚΟΙΝΩΣΗ
ΗΛΙΑΣ ΚΑΘΟΠΟΥΛΗΣ
Ειδικός Ορθοδοντικός
Αλ. Διάκου 50, 851 00 Ρόδος - Τηλ.: 33132, Fax: 75633
Το θερινό ωράριο του ιατρείου, όπου θα ισχύσει από 18/6 έως 7/9, έχει ως εξής:
Δευτέρα 15.00 - 21.00
Τρίτη-Τετάρτη-Πέμπτη-Παρασκευή 09.00 - 15.00
Για ραντεβού καλέστε στο τηλ. 02410 33132
33926-8

KYDON TOURS
ΕΚΔΡΟΜΕΣ - ΕΚΔΡΟΜΕΣ
ΜΙΚΡΑ ΑΣΙΑ
• 1/8 - 4/8/02
ΜΑΡΜΑΡΙΣ - ΚΟΥΣΑΝΤΑΣΙ - ΕΦΕΣΟΣ ΠΑΝΑΓΙΑ - ΣΜΥΡΝΗ
• 27/8 - 3/9/02
ΚΩΝΣΤΑΝΤΙΝΟΥΠΟΛΗ
Επ' ευκαιρία της εορτής της ΙΝΔΙΚΤΟΥ (αρχή εκκλησιαστικού έτους) στο Πατριαρχείο μας οργανώνουμε εκδρομή υπό την αιγίδα του Δεσπότη μας κ.κ. Αποστόλου και του Πρωτοσυγκέλου Πατέρα Παΐσιου.
1. Πρόγραμμα ΡΟΔΟ - ΜΑΡΜΑΡΙΣ - ΣΜΥΡΝΗ - ΠΡΟΥΣΑ - ΚΩΝ/ΛΗ - ΚΟΥΣΑΝΤΑΣΙ - ΕΦΕΣΟΣ - ΜΑΡΜΑΡΙΣ
2. Αεροπορικώς ΡΟΔΟ - ΑΘΗΝΑ - ΚΩΝ/ΛΗ - ΑΘΗΝΑ - ΡΟΔΟ
5 ημέρες, 4 διανυκτερεύσεις στην ΠΟΛΗ
• 30/8 - 3/9/02
Ολα τα ταξίδια στη Μικρά Ασία με πλούσιο πρόγραμμα, φανταστικά ξενοδοχεία, ξεναγήσεις, περιηγήσεις και πάντα συνοδός η κ. Ελένη Ψυλλάκη
EURODISNEY - ΠΑΡΙΣΙ
• 13/8 - 19/8/02
Group από Ρόδο με Ολυμπιακή
3 διανυκτερεύσεις Παρίσι
3 διανυκτερεύσεις Eurodisney
Ξενάγηση Παρισιού, Βερσαλίες, Λούβο, Πύργο Αίφελ
Συνοδός η κ. Ελένη Ψυλλάκη
ΕΛΛΗΝΙΚΑ ΝΗΣΙΑ
• 5/8 - 11/8/02
Προσκύνημα στην Παναγιά της ΤΗΝΟΥ
ΤΗΝΟΣ - ΜΥΚΟΝΟΣ - ΠΑΡΟΣ - ΣΑΝΤΟΡΙΝΗ
ΓΥΡΟΣ ΙΤΑΛΙΑΣ
• 5/9 - 11/9/02
ΡΩΜΗ - ΦΛΩΡΕΝΤΙΑ - ΒΕΝΕΤΙΑ - ΒΕΡΟΝΑ
ΡΩΣΙΑ
• 25/9 - 1/10/02
ΜΟΣΧΑ - ΑΓΙΑ ΠΕΤΡΟΥΠΟΛΗ - ΖΑΓΚΟΡΣΚ (ΠΑΤΡΙΑΡΧΕΙΟ)
ΜΑΛΤΑ
• 11/10 - 14/10/02 και 25/10-28/10/02
ΝΟΕΜΒΡΙΟΣ
ΑΠΩ ΑΝΑΤΟΛΗ
ΣΙΓΚΑΠΟΥΡΗ-ΒΚΚ -ΜΠΑΛΙ-ΠΟΥΚΕΤ
ΧΡΙΣΤΟΥΓΕΝΝΑ
ΙΣΠΑΝΙΑ
Συνοδός η κ. ΕΛΕΝΗ ΨΥΛΛΑΚΗ
ΠΡΑΚΤΟΡΕΙΟ ΚΥΔΩΝ
Τηλ. 02410 / 23000 - 27900, 24265
X3399-31/7

Προς το Συμβούλιο Επικρατείας

Οι προτάσεις του Επιμελητηρίου για τις αντικειμενικές αξίες

Τις προτάσεις που τεκμηριώνουν την προσφυγή για τις αντικειμενικές αξίες των ακινήτων, εν όψει της εκδίκασης των ασφαλιστικών μέτρων στο Συμβούλιο της Επικρατείας, κατέθεσε χθες στο Δήμο Ροδίων, το Επιμελητήριο Δωδεκανήσου.

Σημειώνεται ότι εντός της ερχόμενης εβδομάδας το Συμβούλιο της Επικρατείας θα εκδικάσει τα ασφαλιστικά μέτρα, που κατέθεσε ο Δήμος Ροδίων για το «πάγωμα» της απόφασης του υπουργείου Οικονομικών, ενώ για τις 9 Απριλίου του 2003 έχει προσδιορισθεί η εκδίκαση της κατατεθείσας προσφυγής.

Οι προτάσεις του Επιμελητηρίου, με τις οποίες τεκμηριώνεται η προσφυγή για τις αντικειμενικές αξίες των ακινήτων, έχουν ως εξής:

«Οπως είναι γνωστό, η αντικειμενική μέθοδος προσδιορισμού της φορολογητέας αξίας των ακινήτων που μεταβιβάζονται με οποιαδήποτε αιτία, προβλέφθηκε από το άρθρο 41 του Ν. 1249/1982.

Η μεθοδολογία του αντικειμενικού συστήματος προσδιορισμού της φορολογητέας αξίας των ακινήτων βασίζεται στη χρησιμοποίηση ορισμένων προκαθορισμένων από τη διοίκηση τιμών και ορισμένων συντελεστών αυξομείωσης αυτών των τιμών. Τέτοιοι παράγοντες είναι γενικά, η παλαιότητα, η θέση του ακινήτου στο οικοδομικό τετράγωνο, ή στον όροφο της πολυκατοικίας ή στην πρόσοψη αυτής, για τα καταστήματα είναι η εμπορικότητα των δρόμων, στον οποίο βρίσκονται το πατάρι, το υπόγειο κλπ. Οι παράγοντες αυτοί αποτελούν τους συντελεστές αυξομείωσης, οι οποίοι, πολλαπλασιαζόμενοι με την τιμή εκκίνησης, δίνουν τη φορολογητέα αξία των ακινήτων.

Η τιμή ζώνης ΤΖ, ή η τιμή εκκίνησης: αναφέρεται στη συνολική αξία κτίσματος και οικοπέδου, που αναλογεί σε ένα τετραγωνικό μέτρο (m2) επιφάνειας καινούργιας κατοικίας ή διαμερίσματος στον Α' όροφο της οικοδομής με πρόσοψη σε ένα μόνο δρόμον.

Συντελεστής εμπορικότητας (μεγαλύτερος ή ίσος με τη μονάδα): εκφράζει την εμπορικότητα ενός δρόμου ή ενός τμήματος δρόμου μιας συγκεκριμένης ζώνης.

Είναι γεγονός ότι η διαδικασία προσδιορισμού των τιμών ζώνης ΤΖ και συντελεστών εμπορικότητας γίνεται από μία επιτροπή, η οποία καθορίζεται από το νόμο και η οποία συνεδριάζει κάθε δύο χρόνια.

Οι αποφάσεις της επιτροπής, η οποία αποτελείται γενικά από υπηρεσιακούς παράγοντες από δύο εκπροσώπους του υπουργείου Οικονομικών, ένα εκπρόσωπο του ΤΕΕ, ένα εκπρόσωπο της Πολεοδομίας, ένα εκπρόσωπο της ΤΕΔΚ και του Δήμου Ροδίων, είναι τέτοια ώστε πάντοτε να μεροληπτεί προς τα πάνω.

Η επιτροπή, δηλαδή, έχει κίνητρο να αποφασίζει και να προτείνει αυξήσεις προς τον Υπουργό. Το Επιμελητήριο επανειλημμένα έχει ζητήσει να έχει εκπρόσωπο στην επιτροπή, ώστε να λαμβάνονται υπόψη και οι απόψεις των εμπόρων και του εμπορικού κόσμου, έτσι ώστε τουλάχιστον ο ΣΕ να καθορίζεται σε ορθολογικά επίπεδα.

Επίσης, η μεθοδολογία, η οποία ακολουθείται δεν στηρίζεται σε κάποιον τύπο, αλλά σε δημοσιογραφικές πληροφορίες και σε ανακοινώσεις διαφημίσεις επιχειρηματιών, που ασχολούνται με τις αγοραπωλησίες ακινήτων και που το συμφέρον τους είναι η αύξηση των αξιών των ακινήτων για να μεγαλώσουν τα έσοδά τους. Αποτέλεσμα λοιπόν αυτής της κατάστασης είναι να προτείνονται αυξήσεις στις Τιμές Ζώνης και στους συντελεστές εμπορικότητας σε δρόμους, όπου μια βαθύτερη ανάλυση θα πρότεινε στασιμότητα ή και μειώσεις.

Η μελέτη, την οποία σύνταξε το Επιμελητήριο Δωδεκανήσου για να στηρίξει την προσφυγή του Δήμου στη Δευτεροβάθμια Επιτροπή του υπουργείου Οικονομικών, αποδεικνύει του λόγου μας το αληθές.

Οποιοσδήποτε καλόπιστος και αντικειμενικός κριτής δεν μπορεί να αμφισβητήσει τα πορίσματα αυτής της μελέτης. Ακριβώς γι'αυτό το λόγο και η Δευτεροβάθμια Επιτροπή συμφώνησε και έκανε δεκτή την προσφυγή του Δήμου Ροδίων αποφασίζοντας ακόμη και για μείωση των Α.Α., που ίσχυαν από το 1998 απορρίπτοντας την όποια εκτίμηση.

Τελικώς, όμως, ο υπουργός των Οικονομικών δεν δέχτηκε την απόφαση της Δευτεροβάθμιας Επιτροπής και πήρε την πολιτική απόφαση των αυξήσεων. Δεν θα σταθούμε στους λόγους, που ανάγκασαν τον Υπουργό να πάρει αυτή την απόφαση, αλλά θα ταξινομήσουμε την επιχειρηματολογία μας, η οποία στηρίζει την προσφυγή του Δήμου Ροδίων σε δύο κατηγορίες.

ΟΙ ΠΑΡΑΓΟΝΤΕΣ ΠΟΥ ΕΠΗΡΕΑΖΟΥΝ ΤΗΝ ΤΙΜΗ ΖΩΝΗΣ

Α) Προσδιοριστικοί Παράγοντες Εμπορικότητας

Η εμπορικότητα των ακινήτων έχει μειωθεί στο Δήμο Ροδίων 1) από τη μετατόπιση των αγορών προς τα νέα μεγάλα σουπερμάρκετ και στα νέα εμπορικά κέντρα, που ιδρύθηκαν σε όμορους του Δήμου Ροδίων δήμους (εκεί λόγω μη εφαρμογής του αντικειμενικού προσδιορισμού των ακινήτων ή χαμηλών Α.Α. τα μισθώματα καθορίζονται χαμηλότερα και έτσι ο κάθε επιχειρηματίας προτιμούσε τη μετακίνησή του προς αυτά τα κέντρα) και 2) από τη μετακίνηση της τουριστικής αγοράς, εκτός Δήμου Ροδίων. Συγκεκριμένα στο Δήμο Ροδίων με πληθυσμό 60.000, σύμφωνα με την τελευταία απογραφή, λειτουργούν περίπου 12 μεγάλα σουπερμάρκετ. Σημειώνουμε επίσης ότι οι νέες επιχειρήσεις που δημιουργήθηκαν στο Δήμο Ροδίων δεν ανήκουν στους παραδοσιακούς κλάδους του εμπορικού κέντρου.

Οι εξελίξεις αυτές είναι μη αμφισβητήσιμες, όπως αποδεικνύεται από τα στοιχεία που παρουσιάζονται στη συνημμένη μελέτη.

Δεν πρέπει να λησμονήσουμε να αναφέρουμε την εποχικότητα λειτουργίας των επιχειρήσεων, τον έντονο υπερεπαγγελματισμό και τέλος το γεγονός της προσέλκυσης τουριστών χαμηλής εισοδηματικής τάξης. Επίσης, πρέπει να τονισθεί ότι το πρόβλημα της ηχορύπανσης, του parking λόγω της φιλοξενίας των υπηρεσιών στο Δήμο Ροδίων και τέλος της ανυπαρξίας ικανοποιητικής συγκοινωνίας από τα άλλα τουριστικά κέντρα προς το Δήμο, μειώνουν την εμπορικότητα της πόλης του Δήμου Ρόδου. Η αλλαγή λοιπόν που προήλθε στη λειτουργία της πόλης νομοτελειακά λόγω της μεγάλης αύξησης του τουρισμού τα τελευταία 20 χρόνια δεν έγινε αντιληπτή από την επιτροπή κατάρτισης του συντελεστή εμπορικότητας.

Β) Οι παράγοντες που επηρεάζουν την τιμή ζώνης

Η τιμή εκκίνησης παίζει ένα ρυθμιστικό ρόλο, ο οποίος έχει σημαντικές συνέπειες στην τοπική οικονομία, όπως αυτό μεταφράζεται στην απασχόληση, στη δημιουργούμενη προστιθέμενη αξία, στα φορολογικά έσοδα και στην ισορροπία της αγοράς ακινήτων. Συνήθως θεωρείται ότι η αύξηση της τιμής ζώνης, όπως προτείνεται από την Επιτροπή, γίνεται γιατί υπάρχει η πίστη ότι 1) το κόστος κατασκευής μιας νεόδμητης οικοδομής έχει αυξηθεί, πράγμα που δεν συμβαίνει, όπως είναι γνωστό σε όλους μας, τα επιτόκια από το 1995 βαίνουν συνεχώς μειούμενα, 2) η αύξηση θα οδηγήσει στην αύξηση των φορολογικών εσόδων.

Ομως αυτό δεν είναι αλήθεια, διότι ο μηχανισμός μέσω του οποίου η τιμή ζώνης επηρεάζει τα φορολογικά έσοδα είναι πιο πολύπλοκος από τον τρόπο που καθορίζει η Επιτροπή.

Θεωρητικά η αύξηση της τιμής ζώνης και του συντελεστή εμπορικότητας οδηγεί στην αύξηση των ενοικίων και στο κόστος αγοράς επαγγελματικής στέγης με ανεπανόρθωτες ζημιές, όχι μόνο για τον εμπορικό κόσμο, αλλά και για όλους τους μόνιμους κατοίκους με συνέπεια την αύξηση του κόστους ζωής τους.

Η αύξηση της τιμής ζώνης και του συντελεστή εμπορικότητας στο Δήμο Ροδίων έχει αρνητικές επιδράσεις σε ένα μεγάλο αριθμό αυτοαπασχολούμενων, οι οποίοι παραδοσιακά είχαν την επαγγελματική τους στέγη στο ιστορικό κέντρο και στην Παλιά Αγορά.

Το γεγονός αυτό, σε συνδυασμό με τις μεγάλες αλλαγές που έγιναν στην τοπική οικονομία του Δήμου Ροδίων, όπως μεταφορά έργου στα νέα σουπερμάρκετ και στις τουριστικές αγορές εκτός Δήμου Ροδίων και αύξηση της συμμετοχής του κλάδου των υπηρεσιών στο τζίρο στην πόλη Ρόδου, όπως Τράπεζες κλπ. πρόβλημα parking, ηχορύπανσης και έλλειψης επαρκούς συγκοινωνίας από τις τουριστικές περιοχές του νησιού προς το κέντρο, συνετέλεσαν στην οικονομική εξαθλίωση των παραδοσιακών επιχειρήσεων στο ιστορικό εμπορικό κέντρο. Μέχρι τώρα δεν έχει συμβεί το χειρότερο, που είναι να μετατραπεί το ιστορικό κέντρο σε νεκρόπολη, όπως έχει συμβεί στις πόλεις της νότιας Γαλλίας, διότι οι αυτοαπασχολούμενοι με το εμπόριο και τα τουριστικά μαγαζιά δεν έχουν τη δυνατότητα να βρουν άλλη απασχόληση.

Παραδοσιακά επαγγέλματα, όμως, όπως εργαστήρια αργυροχρυσοχοΐας, παραδοσιακά καφενεία, εργαστήρια ταπητουργίας κλπ. που αποτελούσαν πόλο έλξης τουριστών και έδιναν ιδιαίτερο χρώμα στην πόλη, έκλεισαν.

Επιπλέον, η κατάσταση επιδεινώνεται διότι οι αυτοαπασχολούμενοι επιχειρηματίες, οι οποίοι αποτέλεσαν για δεκαετίες τη σπονδυλική στήλη του ιστορικού εμπορικού κέντρου και οι οποίοι ενοικιάζουν καταστήματα ιδιοκτησίας του Δήμου Ροδίων, του ΤΑΠΑ (Ταμείου Αρχαιολογικών Πόρων), της Κτηματικής Εταιρίας, του Βακούφ και της κοινότητας των Ισραηλιτών, βάσει του Ν. 2741/99, που προβλέπει ότι το ενοίκιο θα ανέρχεται στο 10% της εκάστοτε ισχούσας αντικειμενικής αξίας, θα πρέπει να πληρώσουν υπέρογκα ποσά για ενοίκιο, τα οποία είναι αδύνατον να αντέξουν με συνέπεια το κλείσιμό τους.

Για τους ανωτέρω λοιπόν λόγους, συμπερασματικά, οι ήδη αυξημένες αντικειμενικές αξίες θα πλήξουν 1) τη λειτουργία του ιστορικού εμπορικού κέντρου, στο οποίο έχουν την επαγγελματική τους στέγη περίπου 5.000 παραδοσιακές, 2) τον τουρισμό, όχι μόνο του Δήμου Ροδίων, αλλά όλου του νησιού, διότι πολλά σημεία του εμπορικού κέντρου, όπως Μανδράκι και Παλιάς Πόλης χαρακτηρίζονται ως μνημεία παγκόσμιας πολιτιστικής κληρονομιάς (Unesco) με μόνιμους κατοίκους, που δίνουν ζωή στους τόπους αυτούς αποτελούν το βασικό πόλο έλξης για τη φιλοξενία τουριστών, που, ως γνωστό, για το Δήμο μας είναι η κύρια δραστηριότητα, 3) τα έσοδα του Δήμου Ροδίων και 4) τα φορολογικά έσοδα λόγω της μείωσης των τζίρων μειουμένου παράλληλα και του αριθμού των εν ενεργεία επιχειρήσεων.



Σταματήστε να ονειρεύεστε...
Αρχίστε να οδηγείτε!
Νέα C-Class, με...
► Κινητήρα Kompressor 1.800 cc με 143 ή 163 hp
► Λιγότερα κυβικά, χαμηλότερο τεκμήριο
► Πολυτέλεια, αξιοπιστία, αξεπέραστη ασφάλεια και τεχνολογική υπεροχή
Mercedes-Benz
mobilo-life
Mercedes Benz FINANCE
www.mercedes-benz.gr
ΑΦΟΙ ΧΑΤΖΗΜΙΧΑΛΗ Ο.Ε.
Επίσημος έμπορος της Mercedes-Benz Ελλάς για το νομό Δωδεκανήσων
Έκθεση: ΡΟΔΟΣ, 9ο χλμ. Ρόδου-Λίνδου, τηλ.: (02410) 62941
X3384-31/7

N.E.L. LINES
ΝΑΥΤΙΛΙΑΚΗ ΕΤΑΙΡΙΑ ΛΕΣΒΟΥ
ΚΕΝΤΡΙΚΟ ΠΡΑΚΤΟΡΕΙΟ ΤΗΣ
ALHAMBRA TRAVEL
AEOLOS KENTERIS!
Σε 7 ώρες ΡΟΔΟ - ΚΩ - ΠΕΙΡΑΙΑ
ΠΕΙΡΑΙΑ - ΚΩ - ΡΟΔΟ
Το υπερταχύπλοο KENTERIS σας προσφέει άνεση - πολυτέλεια - ταχύτητα - ασφάλεια και οικονομία χρόνου!! Διαθέτει τα πάντα για να κάνει το ταξίδι σας ευχάριστο και σύντομο!
Για πρώτη φορά στα Δωδεκάνησα - Πειραιά ο χρόνος του ταξιδιού σας μειώθηκε αφάνταστα!
Από Ρόδο κάθε ***ΤΡΙΤΗ*** *ΚΩ - ΚΑΛΥΜΝΟ - ΠΕΙΡΑΙΑ ώρα 08.00*
Από Ρόδο κάθε ***ΠΕΜΠΤΗ*** *ΚΩ - ΠΕΙΡΑΙΑ ώρα 08.00*
Από Ρόδο κάθε ***ΠΑΡΑΣΚΕΥΗ*** *ΚΩ - ΚΑΛΥΜΝΟ - ΠΕΙΡΑΙΑ ώρα 08.00*
*
Από Πειραιά κάθε ***ΔΕΥΤΕΡΑ*** *ΚΑΛΥΜΝΟ - ΚΩ - ΡΟΔΟ ώρα 17.00*
Από ΠΕΙΡΑΙΑ κάθε ***ΤΕΤΑΡΤΗ*** *ΚΩ - ΡΟΔΟ ώρα 17.00*
Από ΠΕΙΡΑΙΑ κάθε ***ΠΕΜΠΤΗ*** *ΚΑΛΥΜΝΟ - ΚΩ - ΡΟΔΟ ώρα 17.00*
Κρατήσεις για επιβάτες και οχήματα (Ι.Χ. και φορτηγά) στο κεντρικό πρακτορείο Ρόδου
ALHAMBRA TRAVEL
Δημ. Θεοδωράκη 13 (πεζόδρομος)
Τηλ. 02410 37052, 25698, 31642
X3355-31/7

VANIK TOURS
ΓΙΑΝΝΗΣ και ΣΕΒΑ ΒΑΛΣΑΜΙΔΗ
VANIK σημαίνει ΑΛΗΘΕΙΑ
ΑΚΤΗ ΚΑΝΑΡΗ 17, ΨΑΡΟΠΟΥΛΑ - ΑΝΕΤΟ ΠΑΡΚΙΝΓΚ
Ανοικτά: ΔΕ-ΣΑ 08.30 - 14.00 & 16.30 - 20.30
Τηλ. 35191, 37621 κινητό: 0945798148 , FAX 29532
Το γραφείο μας πάντα πρώτο σε κρατήσεις ξενοδοχείων εξασφάλισε και σας προσφέρει καταπληκτικές τιμές για τα παρακάτω ξενοδοχεία σε ΠΑΚΕΤΑ (έκδοση εισιτηρίων R/T) από 1/4-31/10/2002
Απευθυνόμαστε σε σας που θέλετε και η κράτησή σας να είναι σωστή και το δωμάτιό σας να σας περιμένει
1ον HOTEL ALEXANDROS Α΄ SUPERIOR
Πλατεία Μαβίλλη
Μονόκλινο € 98
Δίκλινο € 108
Τρίκλινο € 142
2ον HOTEL PRESIDENT Α΄ Κατηγορίας
Λεωφόρος Κηφησίας (ΟΛΑ ΑΝΑΚΑΙΝΙΣΜΕΝΑ)
Μονόκλινο € 47
Δίκλινο για μονόκλινο € 58
Δίκλινο € 62
Τρίκλινο € 78
3ον HOTEL PRESIDENT Α΄ Κατηγορίας
Λεωφόρος Κηφησίας
Μονόκλινο € 40
Δίκλινο για μονόκλινο € 49
Δίκλινο € 53
Τρίκλινο € 67
4ον HOTEL ASTOR Α΄ Κατηγορίας
Σύνταγμα
Μονόκλινο € 55
Δίκλινο για μονόκλινο € 63
Δίκλινο € 74
Τρίκλινο € 93
5ον HOTEL PARTHENON Α΄ Κατηγορίας
Στήλες Ολυμπίου Διός
Μονόκλινο € 74
Δίκλινο € 83
ρίκλινο € 115
6ον HOTEL ZAFOLIA Α΄ SUPERIOR
Λεωφόρος Αλεξάνδρας
Μονόκλινο € 93
Δίκλινο € 103
Τρίκλινο € 123
7ον HOTEL ARETHOUSA Β΄ SUPERIOR
Σύνταγμα
8ον HOTEL ELLINIS Β΄ SUPERIOR
Ωνάσειο, λεωφ. Συγγρού
Μονόκλινο € 43
Δίκλινο € 67
Τρίκλινο € 82
9ον HOTEL LILIA Β΄ Κατηγορίας
Πασαλιμάνι
Μονόκλινο € 42
Δίκλινο € 55
Τρίκλινο € 69
10ον HOTEL EGNATIA Β΄ Κατηγορίας
Θεσσαλονίκη Κέντρο - καινούριο
Μονόκλινο € 60
Δίκλινο € 72
Τρίκλινο € 84
* Τα παραπάνω ξενοδοχεία διαθέτουν T.V. σε όλα τα δωμάτια
* Στις παραπάνω τιμές συμπεριλαμβάνεται πρωινό σε μπουφέ
* Ακόμη σε μας θα βρείτε αεροπορικά και ατμοπλοϊκά εισιτήρια όλων των εταιρειών.
Χ. 3360-31/7

ΜΝΗΜΟΣΥΝΑ

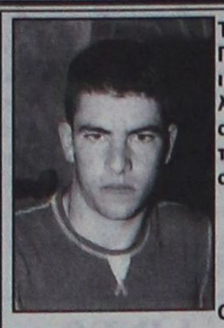

Τελούμε στις 26 Ιουλίου ημέρα Παρασκευή και ώρα 8π.μ. στον ιερό ναό Ταξιαρχών Αρχαγγέλου 40ήμερο μνημόσυνο υπέρ αναπαύσεως της ψυχής του λατρευτού μας υιού, αδελφού και ανιψιού

ΤΣΑΜΠΙΚΟΥ ΣΤΑΥΡΟΥΛΗ

Οι γονείς Ιάκωβος - Αναστασία
Η αδελφή Μαρία
Οι θείοι και οι λοιποί συγγενείς

204-25/7



Τελούμε στις 25 Ιουλίου ημέρα Πέμπτη και ώρα 8π.μ. στον ιερό ναό Αγίας Ειρήνης Ορφανοτροφείου Θηλέων Ρόδου 40ήμερο μνημόσυνο υπέρ αναπαύσεως της ψυχής του λατρευτού μας και αλησμόνητου και αδικοχαμένου συζύγου, πατέρα, υιού, αδελφού, εγγονού και θείου

ΦΕΡΕΝΤΙΝΟΥ ΕΛΕΥΘΕΡΙΟΥ
Ετών 31
Νοσηλευτής αεροδιακομιδών ΕΚΑΒ

Η σύζυγος Παρασκευή
Ο υιός Αλέξανδρος
Οι γονείς Αλέξανδρος - Αναστασία Φερεντίνου
Τα πεθερικά Αναστάσιος - Ροδία Σταματίου
Η κουνιάδα Αικατερίνη Σταματίου
Τα αδέλφια, οι θείοι και οι λοιποί συγγενείς

217-24/7



Τελούμε στις 25 Ιουλίου ημέρα Πέμπτη και ώρα 8.30π.μ. στον ιερό ναό Ταξιαρχών νεκροταφείου 9ήμερο μνημόσυνο υπέρ αναπαύσεως της ψυχής του λατρευτού μας συζύγου, πατέρα, παππού και αδελφού

ΔΙΑΓΟΡΑ ΠΑΜΠΙΔΗ

Η σύζυγος Καλλιόπη
Τα παιδιά Θανάσης - Μαριέττα, Μιχάλης - Τσαμπίκα και Ειρήνη
Τα εγγόνια, τα αδέλφια και οι λοιποί συγγενείς

221-24/7



Τελούμε στις 26 Ιουλίου ημέρα Παρασκευή και ώρα 8π.μ. στον ιερό ναό Αγίου Δημητρίου παλαιού νεκροταφείου 40ήμερο μνημόσυνο υπέρ αναπαύσεως της ψυχής της λατρευτής μας συζύγου, μητέρας, γιαγιάς και θείας

ΔΕΣΠΟΙΝΑΣ ΠΑΤΕΛΛΗ

Ο σύζυγος Μιχάλης
Τα παιδιά Σούλα - Ελευθέριος, Φωτεινή - Πέπε, Λευτέρης - Φλώρα, Γιώργος - Σόλη, Χρήστος - Βασιλεία, Γιάννης - Τσαμπίκα, Κυριάκος
Τα εγγόνια, τα ανίψια και οι λοιποί συγγενείς

130-25/7

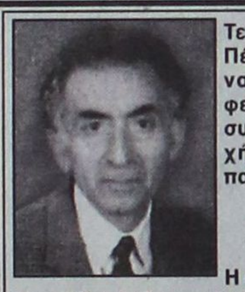

Τελούμε στις 25 Ιουλίου ημέρα Πέμπτη ώρα 8 π.μ. στον ιερό ναό Αγ. Ειρήνης Ορφανοτροφείου Θηλέων 40ήμερο μνημόσυνο υπέρ αναπαύσεως της ψυχής του λατρευτού μας συζύγου, πατέρα, αδελφού και θείου

ΧΡΗΣΤΟΥ ΜΑΡΙΝΟΥ

Η σύζυγος Κωνσταντίνα
Τα παιδιά Ανδρέας, Νικήτας
Τα αδέλφια Παναγιώτης, Κατίνα, Θεοδώρα
Τα ανίψια και οι λοιποί συγγενείς

215-24/7

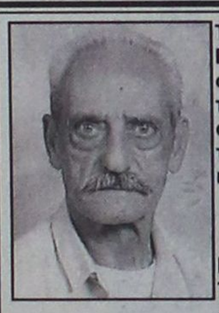

Τελούμε στις 26 Ιουλίου ημέρα Παρασκευή και ώρα 8.30π.μ. στον ιερό ναό Ταξιαρχών νεκροταφείου ετήσιο μνημόσυνο υπέρ αναπαύσεως της ψυχής του λατρευτού μας συζύγου, πατέρα και παππού

ΠΕΤΡΟΥ ΤΣΑΤΑΛΙΟΥ

Η σύζυγος Σταυρούλα
Τα παιδιά Νίκος - Φωτεινή, Φρόσω - Γιώργος, Θέμις - Βασίλης, Βασίλης - Σωτηρία, Σταυρής - Τερέζα
Τα εγγόνια, τα ανίψια και οι λοιποί συγγενείς

226-25/7

Τελούμε στις 25 Ιουλίου ημέρα Πέμπτη και ώρα 8.30π.μ. στον ιερό ναό Μητροπόλεως ετήσιο μνημόσυνο υπέρ αναπαύσεως της ψυχής της λατρευτής μας μητέρας, γιαγιάς και θείας

ΒΑΛΑΣΙΑΣ ΒΑΡΔΕΛΛΗ

Τα παιδιά, τα εγγόνια, τα ανίψια και οι λοιποί συγγενείς

ΧΛ-24/7

Τελούμε στις 25 Ιουλίου ημέρα Πέμπτη και ώρα 8π.μ. στον ιερό ναό Αγίας Ειρήνης Ορφανοτροφείου Θηλέων 6μηνο μνημόσυνο υπέρ αναπαύσεως της ψυχής της πολυαγαπημένης μας συζύγου, αδελφής και θείας

ΚΑΛΛΙΡΟΗΣ ΠΑΛΙΟΥΡΗ-ΝΙΚΑΝΔΡΟΥ

Ο σύζυγος, τα αδέλφια, τα ανίψια και οι λοιποί συγγενείς

208-25/7



Τελούμε στις 26 Ιουλίου ημέρα Παρασκευή και ώρα 8π.μ. στον ιερό ναό Ταξιαρχών νεκροταφείου 40ήμερο μνημόσυνο υπέρ αναπαύσεως της ψυχής της λατρευτής μας συζύγου, μητέρας, κόρης, αδελφής και φίλης

ΚΥΡΙΑΚΗΣ ΣΚΑΡΠΕΤΗ
Ετών 51

Ο σύζυγος Μανώλης
Τα παιδιά Λευτέρης και Φίλιππος
Η μητέρα Κατερίνα
Η φίλη Δέσπω
Τα αδέλφια, οι φίλοι και οι λοιποί συγγενείς

39-25/7

Τελούμε στις 26 Ιουλίου ημέρα Παρασκευή και ώρα 8.30 π.μ. στον ιερό ναό Ταξιαρχών νεκροταφείου Ρόδου 9ήμερο μνημόσυνο υπέρ αναπαύσεως της ψυχής των λατρευτών μας παιδιών και αδελφών





ΓΙΑΝΝΗ - ΠΑΝΤΕΛΙΤΣΑΣ ΤΣΕΤΣΕΚΛΗ

Οι γονείς Αντώνης - Μυρσίνη Χατζηγεωργαλλή, Μαρίτσα
Η κορούλα Αντωνία
Τα αδέλφια και οι λοιποί συγγενείς

38-25/7

ΕΥΧΑΡΙΣΤΗΡΙΟ ΠΕΝΘΟΥΣ

Αισθανόμαστε βαθιά την ανάγκη να ευχαριστήσουμε όλους όσοι μας συμπαραστάθηκαν στο βαρύ κτύπημα της μοίρας για τον ξαφνικό και άδικο θάνατο των λατρευτών μας παιδιών

ΓΙΑΝΝΗ και ΠΑΝΤΕΛΙΤΣΑΣ ΤΣΕΤΣΕΚΛΗ

Ιδιαίτερα θέλουμε να ευχαριστήσουμε τον πρωτοσύγκελο κ. Παΐσιο, τον δήμαρχο κ. Γ. Γιαννόπουλο, το ΕΚΑΒ, τους γιατρούς του Νοσοκομείου και την ΕΚΟ και όσους κατέθεσαν στεφάνια.

Η οικογένεια
ΑΝΤΩΝΗ ΧΑΤΖΗΓΕΩΡΓΑΛΛΗ

38-24/7

ΕΥΧΑΡΙΣΤΗΡΙΟ ΠΕΝΘΟΥΣ

Ευχαριστούμε θερμά όλους όσους μας συμπαραστάθηκαν στο βαρύ μας πένθος για το θάνατο της αγαπημένης μας

ΑΙΚΑΤΕΡΙΝΗΣ ΨΑΡΟΓΙΑΝΝΗ

Η οικογένειά της

224-24/7

Δυσπραγία στα μαγαζιά

ΣΥΝΕΧΕΙΑ ΑΠΟ ΤΗ ΣΕΛ. 1

αδιέξοδο, εναποθέτουν πλέον τις ελπίδες τους στον τουρισμό του Αυγούστου, με την προσδοκία ότι ποιοτικά θα είναι τουλάχιστον καλύτερος. «Εάν συνεχίσει η κατάσταση αυτή - δηλώνει επιχειρηματίας της περιοχής- ο χειμώνας προδιαγράφεται για μας μαύρος».

Η ΟΙΚΟΝΟΜΙΚΗ αυτή δυσπραγία ωστόσο έχει οξύνει και το πρόβλημα της άγρας πελατών. Η βόλτα στη Μεσαιωνική Πόλη για τους τουρίστες (αλλοδαπούς και ημεδαπούς) έχει καταντήσει μαρτύριο, αφού αντιμετωπίζονται ως «θηράματα», τα οποία καραδοκούν για να χτυπήσουν οι κυνηγοί, που στην προκειμένη περίπτωση είναι οι κράχτες.

•Η κατάσταση δείχνει να είναι ανεξέλεγκτη, γεγονός που προβληματίζει έντονα πλέον τους επιχειρηματίες της περιοχής, που φοβούνται για τα χειρότερα.

Το εργοστάσιο της ΔΕΗ

ΣΥΝΕΧΕΙΑ ΑΠΟ ΤΗ ΣΕΛ. 1

ούτε οι βασικές ανάγκες του εργοστασίου.

•Υπεύθυνος για την κατάσταση αυτή είναι και ο νομάρχης Δωδεκανήσου Σάββας Καραγιάννης, που εδώ και τρία χρόνια μετακινεί απ' εδώ κι από εκεί το νέο εργοστάσιο της ΔΕΗ, που βρίσκεται ακόμη στις ...διαδικασίες!..

ΕΙΝΑΙ χαρακτηριστικό ότι εδώ και μήνες ακούγεται ότι η Ρυθμιστική Αρχή Ενέργειας (PAE) προχωρεί το σχετικό διαγωνισμό, αλλά δεν φαίνεται να έχει προχωρήσει τίποτα.

•Ακόμη και η εδώ ηγεσία της ΔΕΗ ελάχιστα ενδιαφέρεται για την κατάσταση, που έχει δημιουργηθεί και οι μόνοι που αγωνιούν είναι οι εργαζόμενοι, οι οποίοι με δόντια και νύχια προσπαθούν να διατηρήσουν σε λειτουργία τις μηχανές του εργοστασίου της Σορωνής.

Οι Ελληνες τουρίστες

ΣΥΝΕΧΕΙΑ ΑΠΟ ΤΗ ΣΕΛ. 1

προϊστάμενος της Ολυμπιακής Αεροπορίας, κ. Ηλίας Χαλκιάς.

•Μεγάλη είναι η κίνηση και στο λιμάνι της Ρόδου, σύμφωνα με τα στοιχεία του Λιμεναρχείου. Λόγω της έλευσης των Ελλήνων τουριστών, όλες οι θέσεις και οι καμπίνες στα πλοία της γραμμής έχουν κλείσει μέχρι και το πρώτο δεκαήμερο του Αυγούστου.

ΣΥΝΕΧΕΙΑ ΑΠΟ ΤΗ ΣΕΛ. 1

Θεσσαλονίκης του καταζητούμενου από την αστυνομία δασκάλου που είχε το κωδικό όνομα «Μάρκος».

☛ Η υποψία που διατύπωσε στην απολογία του ο Βασίλης Ξηρός, ότι η έκρηξη της βόμβας στα χέρια του αδελφού του Σάββα δεν ήταν τυχαία αλλά την προκάλεσε ο Κουφοντίνας, γιατί ήθελε να «καθαρίσει» τον αδελφό του.

☛ Οι δηλώσεις του υπουργού Δημόσιας Τάξης κ. Χρυσοχοΐδη και του αρχηγού της ΕΛΑΣ κ. Νασιάκου, οι οποίοι τόνισαν ότι η 17 Νοέμβρη θα διαλυθεί και όλα τα μέλη τους θα συλληφθούν και θα δικασθούν.

Η ΑΡΝΗΣΗ ΤΟΥ ΓΙΩΤΟΠΟΥΛΟΥ

Χθες το απόγευμα, με δρακόντεια μέτρα ασφαλείας προσήχθη στην τακτική ανακρίτρια κ. Θεώνη Μπούρη, ο αρχηγός της 17 Νοέμβρη Αλέκος Γιωτόπουλος ή Μιχάλης Οικονόμου. Η παραμονή του Γιωτόπουλου στο γραφείο της ανακρίτριας, διάρκεσε πολύ λίγη ώρα. Μετά την αποχώρησή του ο δικηγόρος του κ. Ραχιώτης σε έγγραφη δήλωσή του ανέφερε ότι ο πελάτης του Γιωτόπουλος, αρνήθηκε όσα του αποδίδουν στις ομολογίες τους τα άλλα μέλη της οργάνωσης, για φόνους, εκρήξεις, κλοπές και λοιπά.

Ο Γιωτόπουλος ισχυρίστηκε ότι όλες αυτές οι κατηγορίες είναι ψέματα και ανακρίβειες και ότι έχουν κατασκευαστεί από τα όργανα της αστυνομίας.

ΠΑΡΑΔΟΘΗΚΕ Ο «ΜΑΡΚΟΣ»

Ενας 37χρονος δάσκαλος, ο Κωνσταντίνος Τέλλιος από τη Θεσσαλονίκη, εμφανίστηκε αυθορμήτως στο γραφείο του αστυνομικού διευθυντή Θεσσαλονίκης και ομολόγησε ότι είναι ο «Μάρκος» που περιγράφεται σε καταθέσεις κατηγορουμένων για συμμετοχή στη 17 Νοέμβρη. Συγκεκριμένα, ο «Μάρκος» αναφέρεται στην επιχείρηση κλοπής πολεμικού υλικού από το στρατόπεδο Συκουρίου.

Το όνομα του ήταν γνωστό τρεις μέρες πριν την παράδοση του και ο ίδιος είχε συνειδητοποιήσει ότι βρισκόταν σε ασφυκτικό κλοιό και η σύλληψη του ήταν θέμα χρόνου. Ο ίδιος φέρεται ως περιφερειακό, βοηθητικό μέλος της οργάνωσης. Πριν από την παράδοση του είχε επισκεφθεί τα γραφεία της εφημερίδας «Μακεδονία» όπου παραχώρησε συνέντευξη.

Ο Κωνσταντίνος Τέλλιος είχε υπηρετήσει ως δάσκαλος σε δημοτικό σχολείο της Θεσσαλονίκης. Ταυτοχρόνως αποκαλύφθηκε ότι διατηρούσε, κρυφά από τους γονείς του, διαμέρισμα στη δυτική Θεσσαλονίκη.

Η 17Ν ΗΘΕΛΕ ΝΑ ΣΚΟΤΩΣΕΙ ΤΟΝ ΣΑΒΒΑ

Την εκδοχή το περιστατικό του Πειραιά με τον τραυματισμό του Σάββα Ξηρού να οφείλεται σε επιθυμία μελών της ΄΄17 Νοέμβρη΄΄ να σκοτώσουν τον βομβιστή διατυπώνει στην προανακριτική εξέτασή του ο Βασίλης Ξηρός.

Ο 30χρονος Βασίλης Ξηρός ομολογεί ενώπιον των αστυνομικών τη συμμετοχή του στην οργάνωση και αναφερόμενος στην έκρηξη της βόμβας στα χέρια του αδελφού του το βράδυ της 29ης του περασμένου Ιουνίου αναφέρει: ΄΄Μετά την έκρηξη στον Πειραιά υπέθεσα ότι κάποιοι μέσα από τη ΄΄17 Νοέμβρη΄΄ ήθελαν να καθαρίσουν τον Σάββα. Από αυτά που είχα δει και ήξερα υπέθεσα ότι κάποια πρόσωπα της ίδιας οργάνωσης θα είχαν πιέσει τον "Λουκά" (εννοεί τον Δημήτρη Κουφοντίνα) για να βγάλει από τη μέση τον αδελφό μου. Αυτό το σκέφτηκα γιατί, από όσα γνώριζα, ο Σάββας σε όσες ενέργειες συμμετείχε ήταν μαζί με τον "Λουκά" ο οποίος φαινόταν ότι είχε το κουμάντο΄΄.

Ο Βασίλης Ξηρός αναφέρει ότι ο "Λουκάς" και ο αδελφός του Σάββας ήταν αυτοί που πυροβόλησαν τον εφοπλιστή Κώστα Περατικό. Τονίζει επίσης ότι δεν υπήρχε εμπλοκή γυναικών στην οργάνωση και ότι η σύντροφος του Σάββα Ξηρού, Αλίσια Ρομέρο Κορτέζ δεν γνώριζε τις δραστηριότητές του.

ΔΗΛΩΣΕΙΣ ΧΡΥΣΟΧΟΪΔΗ

Την εκτίμηση ότι η 17Ν έχει υποστεί ένα ισχυρότατο πλήγμα εξέφρασαν ο υπουργός Δημόσιας Τάξης, Μιχάλης Χρυσοχοΐδης, και ο αρχηγός της ΕΛ.ΑΣ., Φώτης Νασιάκος. Διαβεβαίωσαν ότι η προσπάθεια για την εξάρθρωση της τρομοκρατίας θα συνεχιστεί μέχρι τέλους.

Συγκεκριμένα, ο υπουργός Δημόσιας Τάξης, μετά το πέρας της σύσκεψης στην Γενική Αστυνομική Διεύθυνση Αθηνών (Γ.Α.Δ.Α.), προχωρώντας στην πρώτη αποτίμηση της προσπάθειας για την εξάρθρωση της τρομοκρατίας.

Επισήμανε ότι συστηματικά, με μεθοδικότητα και με σεβασμό στα ανθρώπινα δικαιώματα, τους νόμους και το Σύνταγμα, οι Αρχές κατάφεραν ένα ισχυρότατο πλήγμα στην 17Ν, καθώς έχουν οδηγηθεί στη Δικαιοσύνη δέκα άτομα, και αναζητείται άλλο ένα.

Ο κ. Χρυσοχοΐδης έκανε λόγο για «εξάρθρωση ενός σημαντικού τμήματος της 17Ν», και τόνισε ότι «οι έρευνες θα συνεχιστούν προς κάθε κατεύθυνση». Διαβεβαίωσε ότι «θα κλείσει αυτό το κεφάλαιο για την Ελλάδα, θα εξιχνιαστεί κάθε πτυχή, θα εντοπιστούν και θα συλληφθούν όλοι οι υπεύθυνοι».

Προσέθεσε ότι θα χυθεί άπλετο φως στην υπόθεση, και θα δοθούν απαντήσεις στις οικογένειες των θυμάτων, καθώς και ότι οι ένοχοι θα λογοδοτήσουν στη Δικαιοσύνη, σε μια δίκαιη δίκη, στο πλαίσιο των δημοκρατικών θεσμών.

Έκανε λόγο για τέλος του διασυρμού ανθρώπων και ιδεών και των πληγμάτων κατά της αξιοπιστίας του πολιτικού κόσμου, και σημείωσε ότι κανείς δεν μπορεί να συκοφαντήσει τους αγωνιστές του αντιδικτατορικού αγώνα. Ανέφερε ότι «η ημερομηνία 17 Νοέμβρη ανήκει στα παιδιά που υπερασπίστηκαν με το αίμα τους την πόρτα του Πολυτεχνίου και στη συλλογική μνήμη, και όχι στους δολοφόνους της τρομοκρατικής οργάνωσης».

Επίσης, παρατήρησε ότι οι τρομοκράτες προσπάθησαν να δολοφονήσουν την διαφορετική γνώμη, να υποκαταστήσουν το κράτος δικαίου και την κοινωνική βούληση, σημείωσε ότι η 17Ν πτήθηκε πρώτα πολιτικά, επειδή οι δημοκρατικές ιδέες του ελληνικού λαού είναι ισχυρότερες, και τόνισε ότι «σήμερα κλείνει ένας ακόμα κύκλος της Μεταπολίτευσης».

Ο υπουργός Δημόσιας Τάξης ευχαρίστησε τον πρωθυπουργό και το σύνολο του πολιτικού κόσμου για την εμπιστοσύνη με την οποία τον περιέβαλαν, και διαβεβαίωσε ότι «θα κάνουμε ό,τι είναι δυνατό για την εμπέδωση του αισθήματος ασφάλειας των Ελλήνων πολιτών».

Ευχαρίστησε, δε, την ΕΛ.ΑΣ. και τις εισαγγελικές αρχές για τις συστηματικές προσπάθειές τους για την εξάρθρωση της τρομοκρατίας, καθώς και τον ελληνικό λαό για την συμπαράστασή του στις προσπάθειες αυτές.

ΔΗΛΩΣΕΙΣ ΝΑΣΙΑΚΟΥ

Ο αρχηγός της ΕΛ.ΑΣ., Φώτης Νασιάκος, δήλωσε ότι στη σύσκεψη που προηγήθηκε πραγματοποιήθηκε ο απολογισμός της πορείας των ερευνών, η αξιολόγηση των ευρημάτων, και σχεδιάστηκε η κατεύθυνση για τα επόμενα βήματα προς την εξάρθρωση της τρομοκρατίας.

Ο κ. Νασιάκος δήλωσε ότι από τα μέχρι στιγμής αποτελέσματα προκύπτει ότι η 17Ν έχει υποστεί ισχυρό πλήγμα, καθώς έχουν συλληφθεί δέκα στελέχη της οργάνωσης, και σημείωσε ότι αναζητούνται μερικά ακόμα άτομα.

Παρατήρησε ότι αυτά τα άτομα είναι που έχουν διαπράξει τη συντριπτική πλειοψηφία των τρομοκρατικών ενεργειών της 17Ν, καθώς και ότι στα δύο κρησφύγετα της οργάνωσης -στην οδό Πάτμου και στην οδό Δαμάρεως- εντοπίστηκε σχεδόν το σύνολο του οπλοστασίου της οργάνωσης από ιδρύσεώς της.

Ο αρχηγός της ΕΛ.ΑΣ. διαβεβαίωσε ότι «θα συνεχίσουμε με την ίδια ένταση την προσπάθεια, μέχρι να εντοπιστούν και να συλληφθούν όλοι όσοι συμμετείχαν στην 17Ν από ιδρύσεώς της», και προσέθεσε ότι «ο δρόμος θα είναι δύσκολος και ανηφορικός, αλλά θα τον διανύσουμε μέχρι τέλους».

Η ΓΑΛΛΙΔΑ... ΑΓΝΟΟΥΣΕ ΤΑ ΠΑΝΤΑ

Στην κατάθεσή της, η σύντροφος του Αλέξανδρου Γιωτόπουλου, Μαρί Τερέζ Πινό αναφέρει ότι τον γνώρισε στο Παρίσι το 1973 σε διαδήλωση για τα γεγονότα της Χιλής και ότι είχε το όνομα Μιχάλης Οικονόμου.

Η κ. Πινό υποστηρίζει ότι είχε έρθει στην Ελλάδα για ένα μήνα το καλοκαίρι του 1974 για να τον δει και ξαναήρθε τα Χριστούγεννα του 1975 παραμένοντας για δεκαπέντε μέρες. Η κ. Πινό αποκλείει στην κατάθεσή της κάθε συμμετοχή του συντρόφου της στην ΄΄17 Νοέμβρη΄΄ και υποστηρίζει ότι το όνομα Αλέξανδρος Γιωτόπουλος το ακούει πρώτη φορά από τους αστυνομικούς.

Ο Κουφοντίνας διέφυγε

ΣΥΝΕΧΕΙΑ ΑΠΟ ΤΗ ΣΕΛ. 1

• Τα παραπάνω μετέδωσε χτες στις 6 το απόγευμα στο δελτίο ειδήσεων το «Σταρ» που πρόσθεσε ότι - σύμφωνα με όσα είπε ο φερόμενος ως φίλος του τρομοκράτη - ο Κουφοντίνας βρίσκεται τώρα σε ανατολική χώρα!..

ΜΕΤΑ τη μετάδοση της πληροφορίας αυτής, έγιναν προσπάθειες προκειμένου να διερευνηθεί η ακρίβειά της, αλλά τούτο δεν κατέστη δυνατόν.

• Πάντως, μόλις έγινε γνωστή η συμμετοχή του Δημήτρη Κουφοντίνα στην οργάνωση 17 Νοέμβρη, η φωτογραφία του βρίσκεται σε όλες τις αστυνομικές υπηρεσίες και σε όλα τα σημεία εξόδου (λιμάνι - αεροδρόμιο) της Ρόδου και των άλλων νησιών της Δωδεκανήσου.

ΜΕ ΤΗΝ ΕΥΚΑΙΡΙΑ αναφέρεται ότι οι αστυνομικές υπηρεσίες και στη Ρόδο δέχονται διάφορα τηλεφωνήματα από συμπολίτες μας, που ισχυρίζονται ότι «είδαν τον Κουφοντίνα». Κάθε πληροφορία διερευνάται, αλλά - όπως αποδείχτηκε μέχρι τώρα - δεν έχει αποδειχθεί αληθής.

• Επίσης το κλείσιμο του δρόμου προχτές το βράδυ στην περιοχή του Κόβα, προκάλεσε πολλά ερωτηματικά και έδωσε αφορμή για διάφορες φήμες. Το κλείσιμο του δρόμου έγινε - σύμφωνα με τις πληροφορίες - για τους καθιερωμένους ελέγχους σε αυτοκίνητα από την Υπηρεσία Καταστολής Εγκλημάτων και δεν είχε σχέση με τις έρευνες για την 17 Νοεμβρη.

Συνέντευξη της Τόνια Μοροπούλου

ΣΥΝΕΧΕΙΑ ΑΠΟ ΤΗ ΣΕΛ. 1

ΕΡ.: Πολιτική, επιστήμη, πολιτισμός. Ποιό απ' αυτά τα τρία σε ελκύει περισσότερο;

ΑΠ.: Για μένα η ζωή είναι ενιαία και ενιαία είναι και η έκφρασή μου. Σπούδασα, εργάζομαι και δημιουργώ στο χώρο της επιστήμης και του πολιτισμού, γιατί το διάλεξα. Από τα χρόνια των σπουδών μου όμως συμμετείχα ενεργά στο πολιτικό γίγνεσθαι γιατί κατάλαβα ήδη από τότε, από τη σκληρή εποχή της δικτατορίας, ότι δεν αρκεί να έχεις αξιες, αλλά πρέπει να αγωνίζεσαι γι'αυτές.

Από τότε η εμπλοκή μου στην πολιτική είναι τρόπος ζωής, είμαι δηλαδή πάντα ενεργός και παρούσα.

ΕΡ.: Η Δημοκρατία μας συμπληρώνει σήμερα τα 28 χρόνια της. Το όραμα το δικό σου και της γενιάς σου, όταν αγωνιζόσουν, βρίσκει την πλήρη έκφρασή του στον τύπο της Δημοκρατίας που έχουμε σήμερα;

ΑΠ.: Τα οράματα της γενιάς μου συμβολίστηκαν στο μεγάλο ζητημα του Πολυτεχνείου του '73 για «Ψωμί - Παιδεία - Ελευθερία - Λαϊκή Κυριαρχία - Εθνική Ανεξαρτησία και Κοινωνική Προκοπή».

Αλλά πάνε και πέρα απ' αυτά σε κοινωνικές και πολιτικές σχέσεις γνήσιας έκφρασης και ουσιαστικής συμμετοχής. Από τη μεταπολίτευση μέχρι σήμερα έχουν λυθεί δομικά πολιτικά προβλήματα της Δημοκρατίας στην Ελλάδα.

Το κράτος και οι θεσμοί του εκσυγχρονίζεται και η κοινωνική του βάση διευρύνεται ώστε να μπορεί να ανταποκριθεί στα ριζικά διαφορετικά προβλήματα και αιτήματα του σήμερα.

Ομως το όραμα για την ενεργό συμμετοχή του πολίτη στα κοινά είναι ακόμη ζητούμενο.

Οι πολιτικές ηγεσίες αναγνωρίζουν αυτή την προτεραιότητα. Πρακτικά όμως πρέπει πολλά να κάνουν απ'την πλευρά τους για να μπορούμε να πούμε ότι αφουγκράζονται την κοινωνία και ότι ανταποκρίνονται στα αιτήματα της ουσιαστικά. Αυτό το στοιχείο, νομίζω, είναι που λείπει ακόμη από τη Δημοκρατία μας.

ΕΡ.: Εσύ προσωπικά ποιά θέση θέλεις να έχεις μέσα στην πολιτική;

ΑΠ.: Αυτή που είχα και έχω πάντα, δηλαδή να συμμετέχω στις διεργασίες σχεδιασμου και εφαρμογής πρωτοπορειακών πολιτικών για το κοινό όφελος, εκφράζοντας πάντα τον κόσμο που μου δίνει αυτή τη δυνατότητα και όχι κατ' απονομήν εξουσίες.

ΕΡ.: Υπάρχει μέχρι τώρα κάποιος ανεκπλήρωτος στόχος που επιθυμείς να πετύχεις;

ΑΠ.: Δεν νομίζω ότι ενδιαφέρουν κανένα οι προσωπικοί μου στόχοι, αλά το πως συμμετέχω ως άτομο σε ευρύτερους κοινωνικούς στόχους. Αλλωστε αυτοί οι στόχοι με συγκινούν και με παρακινούν πάντα σε συγκεκριμένη δράση. Είμαι άνθρωπος του αποτελέσματος και όχι της προσωπικής ανάδειξης.

ΕΡ.: Η Ρόδος τί αντιπροσωπεύει στη ζωή σου;

ΑΠ.: Τα πάντα.

ΕΡ.: Ο αείμνηστος πατέρας σου έχαιρε γενικής εκτίμησης στην κοινωνία της Ρόδου ως άνθρωπος και ως επαγγελματίας. Τι είναι αυτό που εσύ θεωρείς ότι κράτησες ως προσωπική του κληρονομιά;

ΑΠ.: Κράτησα όλα αυτά που θυμούνται οι Ροδίτες από εκείνον, αλλά και πολλοί άνθρωποι στις πιο απομακρυσμένες περιοχές της Δωδεκανήσου.

Κράτησα την αγάπη του για τη ζωή, γι'αυτό τον τόπο και τους ανθρώπους του. Γι'αυτό και απάντησα στην προηγούμενη ερώτηση, ότι η Ρόδος αντιπροσωπεύει για μένα τα πάντα.

ΛΑΪΚΟ ΛΑΧΕΙΟ

(Την κλήρωση προσφέρει το πρακτορείο ΚΩΣΤΑ ΚΑΣΤΡΟΥΝΗ - ΘΕΜ. ΣΟΦΟΥΛΗ 155)

ΚΛΗΡΩΣΗ 30η της 23 Ιουλ 2002

ΚΕΡΔΗ ΤΡΙΩΔΥΜΟΥ ΛΑΧΝΟΥ : 177,000,000 Κυκλοφόρησαν σειρές: 10

	Σειρά	Στοιχείο	Αριθμός	Δ ρ α χ μ έ ς
Μεγάλος Λαχνός	2η	Γ	73514	100,000,000
Υπόλοιπα στοιχεία	2η	Α+Β+Δ	73514	21,000,000
Β Λαχνός τριδύμου	3η	Α - Δ	73514	26,000,000
Γ Λαχνός τριδύμου	1η	Α - Δ	73514	28,000,000
Σε όλες τις άλλες σειρές			73514	15,000,000

ΚΑΤΑΛΟΓΟΣ ΚΕΡΔΩΝ ΣΕ ΟΛΕΣ ΤΙΣ ΣΕΙΡΕΣ

Αριθμός	Ποσό	Αριθμός	Ποσό	Αριθμός	Ποσό	Αριθμός	Ποσό
472	70,000	18705	100,000	39867	70,000	59639	100,000
1193	70,000	19196	70,000	40558	300,000	60470	70,000
1865	70,000	19867	70,000	41309	70,000	61411	200,000
2487	200,000	20488	200,000	42190	70,000	61862	70,000
2909	70,000	21409	70,000	42821	70,000	62613	70,000
3501	70,000	22630	70,000	43432	100,000	63344	100,000
3525	70,000	23637	300,000	44509	70,000	63521	100,000
4206	200,000	24408	70,000	45320	200,000	64282	70,000
4997	70,000	25189	70,000	46181	70,000	64993	70,000
5478	100,000	25900	100,000	46512	70,000	65454	300,000
6089	70,000	26561	70,000	47333	70,000	66175	70,000
6780	70,000	27392	70,000	48144	100,000	66656	70,000
7491	100,000	28193	70,000	48895	70,000	67327	70,000
8172	70,000	28944	200,000	49327	1,000,000	68238	200,000
8703	70,000	29655	70,000	49456	70,000	68889	70,000
9384	300,000	30406	70,000	49708	70,000	69360	70,000
10155	70,000	31137	70,000	50179	70,000	69971	100,000
10966	70,000	31818	100,000	50900	70,000	70522	70,000
11547	100,000	31869	70,000	51561	100,000	71290	100,000
12438	70,000	33380	70,000	52312	70,000	72153	70,000
13219	100,000	33411	2,000,000	53193	100,000	73504	70,000
14006	70,000	33558	70,000	53740	70,000	73514	Πρώτος
14437	70,000	34299	70,000	55501	70,000	74264	70,000
15148	100,000	34870	100,000	56072	200,000	75015	70,000
15359	70,000	35481	70,000	56653	70,000	75766	100,000
16030	70,000	36312	200,000	57404	70,000	76517	70,000
16271	300,000	36853	70,000	58185	100,000	77288	70,000
17192	70,000	37584	70,000	58706	70,000	78109	200,000
17743	70,000	38365	70,000	58787	70,000	78900	70,000
18294	70,000	39116	100,000	59068	70,000	79521	100,000

από 10,000 δρχ κερδίζουν όλοι οι αριθμοί που λήγουν σε 14
από 4,000 δρχ κερδίζουν όλοι οι αριθμοί που λήγουν σε 4
από 2,000 δρχ κερδίζουν όλοι οι αριθμοί που αρχίζουν από: 73, 33, 49

Στην κλήρωση αυτή: Συνοψίσθηκαν οι χιλιάδες 31 33 49 59
Δεν συνοψίσθηκαν οι χιλιάδες 32 54
Οι κέρδη άνω των 100000 φορολογούνται με 10%

ΓΡΑΦΕΙΟ ΤΕΛΕΤΩΝ & ΜΝΗΜΟΣΥΝΩΝ ΡΟΔΟΥ
ΣΤΕΦΑΝΑ - ΣΤΟΛΙΣΜΟΙ
«ΑΜΕΡΙΚΑΝΟΥ»
Αμεση εξυπηρέτηση ΟΛΟ ΤΟ 24ΩΡΟ
Αναλαμβάνουμε την τελετή και με τα έξοδα που χορηγούν τα ταμεία χωρίς καμία επιβάρυνση. ΙΚΑ, ΤΕΒΕ, ΤΑΞΥ, ΔΗΜΟΣΙΟΥ, ΛΙΜΕΝΙΚΩΝ, ΟΓΑ και λοιπά ταμεία.
Τους ΑΠΟΡΟΥΣ ΔΩΡΕΑΝ
Πλατεία Βρούχου στη Μητρόπολη Τηλέφωνα: 28901 - 33400
7066-22/9

Η Ρόδος καλωσορίζει Το παγκόσμιο τουρνουά Beach Volley Γυναικών

Ένα γεγονός παγκόσμιας εμβέλειας, που θα διαφημίσει την πόλη και το νησί μας σε όλο τον κόσμο.
Τηλεοπτικά κανάλια από *180 χώρες* βρίσκονται αυτή τη στιγμή στη Ρόδο για την αναμετάδοση των αγώνων σε κάθε γωνιά του πλανήτη.
Τα μέλη των αποστολών, αλλά και πολλοί φίλαθλοι, βρίσκονται ήδη στη Ρόδο και απολαμβάνουν τις ομορφιές της.

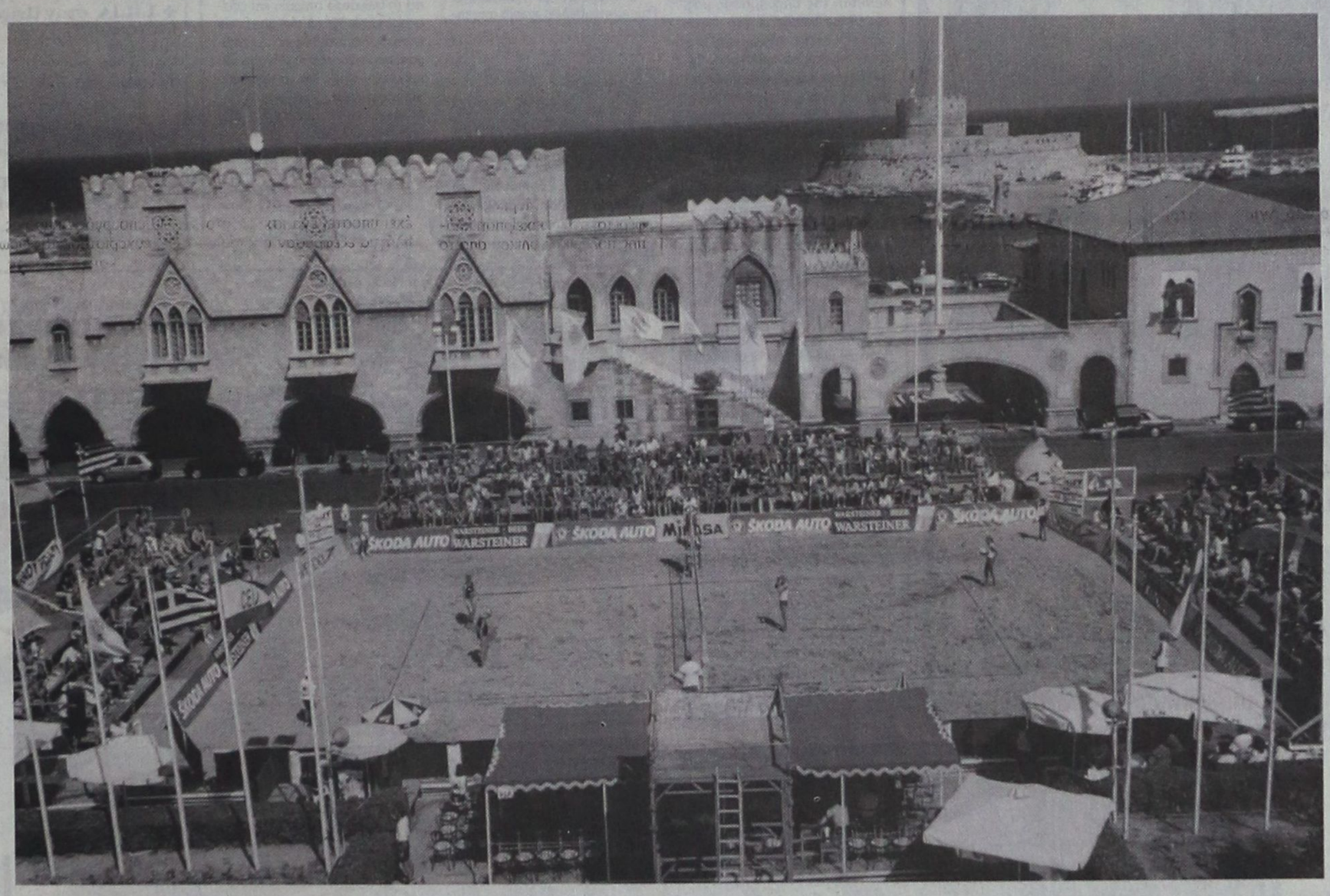

Φίλε οδηγέ
Διευκόλυνε την κατάσταση.
Άφησε το αυτοκίνητό σου στους ειδικά διαμορφωμένους χώρους στάθμευσης (Αμμοχώστου, Παλιό Νοσοκομείο, Σφαγεία) και κατέβα στο κέντρο με τα Express λεωφορεία του ΡΟΔΑ δωρεάν.

ΔΗΜΟΣ ΡΟΔΙΩΝ

Sigma travel agency

ΤΩΡΑ!! ΚΑΤΙ ΝΕΟ!!!

Ονειρικές κρουαζιέρες στις όμορφες ακτές της Ρόδου με τα πλοία της εταιρίας ΡΟΔΙΑΚΕΣ ΘΑΛΑΣΣΙΕΣ ΕΚΔΡΟΜΕΣ

Οργανώνουμε ΝΥΚΤΕΡΙΝΕΣ ΕΞΟΡΜΗΣΕΙΣ με μουσική και πλούσιο μπουφέ

Οργανώστε το ΠΑΡΤΥ ΓΕΝΕΘΛΙΩΝ σας ή τις ΚΟΙΝΩΝΙΚΕΣ σας ΕΚΔΗΛΩΣΕΙΣ και ξεφύγετε από την καθημερινότητα

ΠΛΗΡΟΦΟΡΙΕΣ

SIGMA SS. TRAVEL

ΤΗΛ. 02410 90049 FAX 02410 96697

Λ. Ηρακλειδών, Εμπ. Κέντρο RHODESLAND

(Μεταξύ AVRA BEACH KAI MIRA MARE)

ΥΠΕΥΘΥΝΟΣ: ΣΤΕΡΓΕΝΑΚΗΣ Σ.

X3383-31/7

Ενώ αδειάζουν οι πόλεις

Ο τουρισμός δοκιμάζεται

Η ΜΕΙΩΣΗ ΦΤΑΝΕΙ ΜΕΧΡΙ ΤΟ 10%

Οσο οι κάτοικοι των μεγάλων πόλεων φεύγουν για τις διακοπές τους και φθάνουν στους τόπους παραθερισμού και ακούν τον πόνο των ντόπιων, των ξενοδόχων και των εστιατόρων και όλων των επαγγελματιών του τουριστικού κυκλώματος, τόσο η αίσθηση ότι το φετινό καλοκαίρι θα είναι μια τουριστικά δύσκολη χρονιά ανεβαίνει. Και καθώς σιγά - σιγά κάποιοι αρχίζουν και επιστρέφουν από τις διακοπές τους, αυτή ακριβώς η αίσθηση της τουριστικής δυσανεξίας μεταφέρεται στόμα με στόμα προς το κέντρο. Επαληθεύεται έτσι εμπειρικά εκείνο που ήδη τα στοιχεία αφίξεων στα κύρια αεροδρόμια - πύλες της Ελλάδας έδειχναν για το πρώτο 6μηνο της χρονιάς. Κάμψη που φλέρταρε με το 10%.

Κάμψη, μάλιστα, τόσο από τις βαρύτερες προελεύσεις - Αγγλία, Γερμανία, Σκανδιναβία - όσο και από φρέσκιες αγορές που με ενδιαφέρον βλέπαμε να ανοίγουν, όπως η Ρωσική, Ουκρανική, που βρίσκονται φέτος στο μισό της απόδοσής τους. Κάμψη και στους ακριβούς τουριστικούς προορισμούς, αλλά και στην πιο παραμελημένη Ελλάδα που τελευταίως απογειωνόταν. Να σπεύσουμε να τονίσουμε ότι δεν έχει νόημα να εμπλακεί κανείς στη συνήθη αντιπαράθεση με τους επίσημους φορείς για τα στοιχεία που αφορούν τον τουρισμό: όταν μπαίνουμε στην καρδιά του τουριστικού 2002 και ακόμη μιλάμε με προσωρινά στοιχεία για το 2000, όταν ο Παγκόσμιος Οργανισμός Τουρισμός ευγενώς διερωτάται πώς η Ελλάδα δεν κατορθώνει να δώσει στοιχεία, για το 2001 ούτε για αφίξεις ούτε για εισπράξεις, όταν ο Σύνδεσμος Ελληνικών Τουριστικών Επιχειρήσεων δεν κατορθώνει ακόμη να «συμφωνήσει» με τον ΕΟΤ πώς (μεθοδολογικά) μετράται (και εν συνεχεία ανακοινώνεται, οψέποτε) το ύψος εισπράξεων από τον τουρισμό - ε, τότε η συζήτηση περί στοιχείων είναι εντελώς κενή περιεχομένου.

Αντίθετα, όμως, υπάρχει ένα στοιχείο - εκτίμηση από τα επισημότερα χείλη: στην αρχή της άνοιξης ο ίδιος ο υπουργός Οικονομίας και Οικονομικών είχε εξηγήσει ότι μια πτώση κατά 10 μονάδες στα έσοδα του τουρισμού κινδύνευε να περικόψει κατά 1% το συνολικό ΑΕΠ. Πώς λοιπόν να μην ανησυχήσει κανείς για το τι θα απομείνει από τις προβλέψεις για φετινή αύξηση 3,8% του ΑΕΠ ή για 4,1% ή για 3,6% ανάλογα με το ποιόν υπουργό ή διεθνή οργανισμό ή επενδυτική τράπεζα προτιμά κανείς να ακούει;

Αν θέλουμε κάποια χλωμή παρηγοριά, ας δούμε τι συμβαίνει και στην Κύπρο. Και εκεί καταγράφεται πρόβλημα, μόνο που δεν λειτουργεί ο αυτοματισμός της άρνησης. Γιατί, επί της ουσίας, όταν περνάει από πάνω σου μια χρονιά τουριστικής κρίσης δεν γίνονται και πολλά πράγματα: διαφημίσεις, καμπάνιες προβολής, επαναστόχευση προϊόντος, όλα αυτά μόνο μεσοπρόθεσμα έχουν νόημα. Ως τότε, περιμένεις να περάσει το κύμα, και καταγράφεις απώλειες...

PEGASSOS TRAVEL

Το ΠΗΓΑΣΟΣ ΤΡΑΒΕΛ σας προσφέρει μερικά από τα ξενοδοχεία που συνεργάζεται στην Αθήνα και τις τιμές αυτών.

Επίσης μπορούμε να σας προσφέρουμε τις υπηρεσίες μας και για φθηνά ξενοδοχεία εκτός Αθηνών και εισιτήρια σ' όλο τον κόσμο

ΞΕΝΟΔΟΧΕΙΑ ΑΘΗΝΩΝ (τιμές με πρωινό έως 31/10.02)

❖ PRESIDENT Α' Κατηγορίας
Μονόκλινο 44 ευρώ
Δίκλινο για χρήση μονόκλινο 56 ευρώ
Δίκλινο 60 ευρώ
Τρίκλινο 75 ευρώ

❖ ASTOR Α' Κατηγορίας
Μονόκλινο 56 ευρώ
Δίκλινο για χρήση μονόκλινο 64 ευρώ
Δίκλινο 75 ευρώ
Τρίκλινο 94 ευρώ

❖ TITANIA Α' Κατηγορίας
Μονόκλινο 91 ευρώ
Δίκλινο 107 ευρώ
Τρίκλινο 127 ευρώ

❖ ΠΑΡΘΕΝΩΝ Α' Κατηγορίας
Μονόκλινο 74 ευρώ
Δίκλινο 83 ευρώ
Τρίκλινο 115 ευρώ

❖ GRAND Β' Κατηγορίας
Μονόκλινο 45 ευρώ
Δίκλινο 60 ευρώ
Τρίκλινο 75 ευρώ

❖ STANLEY Β' Κατηγορίας
Μονόκλινο 75 ευρώ
Δίκλινο 88 ευρώ
Τρίκλινο 115 ευρώ

❖ ACHILLION Β' Κατηγορίας
Μονόκλινο 50 ευρώ
Δίκλινο 60 ευρώ
Τρίκλινο 70 ευρώ

❖ LILIA στον Πειραιά
Μονόκλινο 50 ευρώ
Δίκλινο 63 ευρώ
Τρίκλινο 82 ευρώ
Τετράκλινο 90 ευρώ

Πάντα στη διάθεσή σας με συνέπεια και μεράκι

ΤΗΛΕΦΩΝΑ ΕΠΙΚΟΙΝΩΝΙΑΣ
02410 - 73455 ή 75879

X3364-31/7

Με αφορμή ισχυρισμούς οδηγού

Οι καταγγελίες για τη ΡΟΔΑ

ΤΙ ΛΕΕΙ Η ΔΙΟΙΚΗΣΗ ΤΩΝ ΕΡΓΑΖΟΜΕΝΩΝ

Από το Σωματείο Εργατοτεχνιτών και υπαλλήλων ΡΟΔΑ εκδόθηκε χτες η παρακάτω ανακοίνωση:

«Σε απάντηση της επιστολής του οδηγού της «ΡΟΔΑ» Κωνσταντίνου Στραβογιάννη, που δημοσιεύτηκε σε ορισμένες εφημερίδες, παρακαλούμε όπως για την αποκατάσταση της αλήθειας να δημοσιεύσετε τα παρακάτω:

Ο οδηγός Κωνσταντίνος Στραβογιάννης κατηγορεί τη διοίκηση του σωματείου ότι στηρίζει το Διευθυντή της Επιχείρησής μας. Απαντάμε λοιπόν με ένα κεφαλαίο ΝΑΙ ότι τον στηρίζουμε, γιατί στα πολλά του χρόνια που διευθύνει την Επιχείρηση νυχθημερόν πασχίζει για τα συμφέροντα της Επιχείρησής μας και των εργαζομένων και έχει πάντα σαν στόχο και σκοπό τη βελτίωση των συνθηκών εργασίας των εργαζομένων με τους οποίους ο Διευθυντής μας έχει άριστες σχέσεις.

Μας κατηγορεί ο οδηγός Κωνσταντίνος Στραβογιάννης ότι η Επιχείρηση πληρώνει λιγότερα απ' ό,τι πρέπει τους εργαζόμενους. Απαντάμε μ' ένα κεφαλαίο ΨΕΜΑ, γιατί η Επιχείρησή μας πληρώνει τους εργαζόμενους με βάση τις κάθε φορά πανελλήνιες συλλογικές συμβάσεις και τις τοπικές συμφωνίες. Εξάλλου η Επιχείρησή μας είναι αμιγώς Δημοτική και ως εκ τούτου ούτε η Διοίκηση της Επιχείρησής μας, ούτε ο διευθυντής μας, έχουν οικονομικό όφελος με το να πληρώνουν τους εργαζόμενους με μικρότερες αποδοχές.

Μας κατηγορεί ο οδηγός Κωνσταντίνος Στραβογιάννης ότι «κυνηγάμε» κάθε εργαζόμενο, που ζητά τα δικαιώματά του. Απαντάμε ότι η επιχείρησή μας διοικείται δημοκρατικότατα, χωρίς να απειληθεί κανείς και χωρίς να χάσει κάτι από την Επιχείρηση. Τρανό παράδειγμα το γεγονός ότι παρόλο που ο οδηγός αυτός βιαιοπράγησε εναντίον του προέδρου του δ.σ. της Επιχείρησής μας, εν τούτοις δεν απολύθηκε, όπως έπρεπε.

Ζητά ο οδηγός Κωνσταντίνος Στραβογιάννης να του δώσει η Επιχείρηση αποζημίωση, επειδή πήρε άδεια ΤΑΞΙ και ως εκ τούτου υποχρεούται από το Νόμο να παραιτηθεί από την Επιχείρηση χωρίς αποζημίωση.

Πώς θα πάρεις αποζημίωση Κωνσταντίνε Στραβογιάννη από την Επιχείρησή όταν:

1) Ο Νόμος λέει να παραιτηθείς οικειοθελώς χωρίς αποζημίωση

2) Ο Νόμος απαγορεύει να είσαι οδηγός της «ΡΟΔΑ» και ιδιοκτήτης ΤΑΞΙ

3) Αλλοι συνάδελφοί μας παραιτήθηκαν οικειοθελώς από την Επιχείρησή μας για να πάρουν άδεια ΤΑΞΙ, όπως προβλέπει και το έγγραφο της Διεύθυνσης Συγκοινωνιών Ρόδου, το οποίο επισυνάπτουμε για να το διαβάσουν και οι δημοσιογράφοι, ώστε να γίνουν πιστευτά αυτά που αναφέρουμε.

Κύριε Κωνσταντίνε Στραβογιάννη στο σπίτι του κρεμασμένου δεν μιλάνε για σκοινί και μάθε στη ζωή σου να είσαι ή ζευγάς ή παπάς, δηλαδή ή ιδιοκτήτης ταξί ή οδηγός στα λεωφορεία της «ΡΟΔΑ», γιατί απαγορεύεται να είσαι και τα δύο μαζί ζευγάς και παπάς.

Τέλος, θα πρέπει ο Κωνσταντίνος Στραβογιάννης να καταλάβει ότι το σωματείο στηρίζει και υποστηρίζει τα δίκαια αιτήματα των εργαζομένων καθώς και τα αιτήματα που αφορούν το σύνολο του προσωπικού και όχι τα παράτυπα και παράνομα συμφέροντα του οδηγού αυτού, όπως και κάθε άλλου μεμονωμένα.

Για τη διοίκηση του σωματείου
Ο πρόεδρος του σωματείου
Γιάννης Παναγέας
Ο γενικός Γραμματέας
Νικήτας Κοντός»

FELICIA RESIDENTS II

συγκρότημα μονοκατοικιών στους πρόποδες του Φιλερήμου, στην Παστίδα

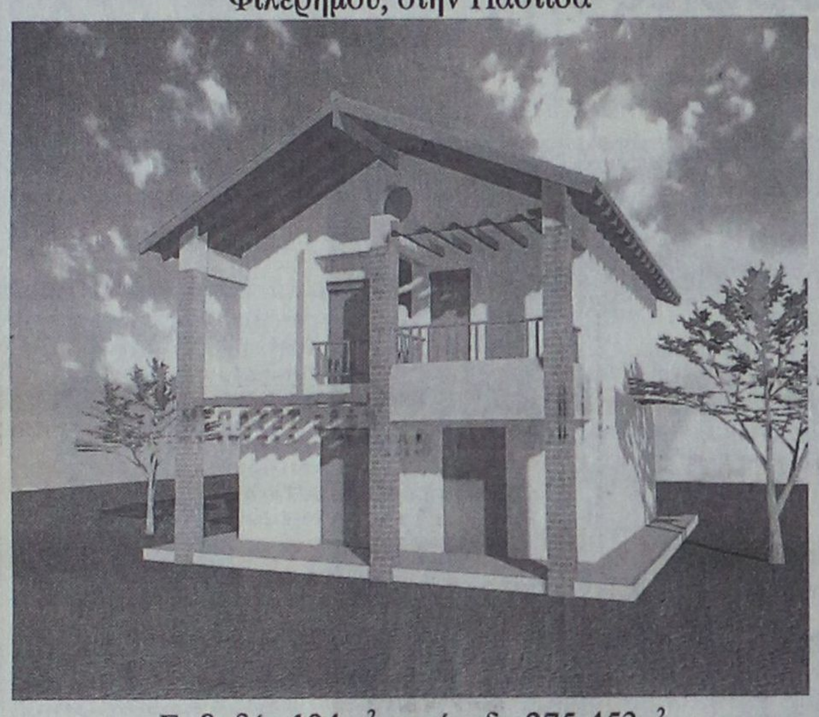

Εμβαδόν 134 μ², οικόπεδο 275-453μ²
3 υπνοδωμάτια, κουζίνα, σαλόνι, καθιστικό, αποθήκη, τζάκι,
2 λουτρά, 1 WC, χώρος στάθμευσης
απο 25.000.000 δρχ (73.367,57 €) στα μπετά
ΠΛΗΡΟΦΟΡΙΕΣ : Τηλ. 0241-68615, 0946179869
ΑΝΔΡΕΑΣ ΜΙΧΑΗΛΙΔΗΣ αρχιτέκτων
Λεωφ. Λίνδου 232, 85100 Ρόδος
Τηλ. 0241-68615, Fax 68598, e-mail amih@rho.forthnet.gr

N.8 - 31/7



Η εμπειρία μας και η αφοσίωση στη λεπτομέρεια αποτελούν εγγύηση για την απόλυτη επιτυχία ωστε να μείνουν ανεξίτηλες στη μνήμη τη δική σας και των καλεσμένων σας.....

ΧΟΡΟΕΣΠΕΡΙΔΕΣ - ΓΑΜΟΙ - CATERING - ΠΑΙΔΙΚΑ ΠΑΡΤΥ

ΞΕΝΟΔΟΧΕΙΟ SOFITEL CAPSIS ΡΟΔΟΥ
Για Πληροφορίες 25-015 & 20919 (09.00 - 17.00)



CAPSIS Conference Centers & Resort Hotels

X 3350-31/7

LINDOS memories RESORT BEACH HOTEL

Στη μαγευτική περιοχή της Λίνδου δημιουργήσαμε ένα πανέμορφο ξενοδοχείο πέντε αστέρων με στόχο να ικανοποιήσει τις ανάγκες των πελατών που ενδιαφέρονται για ποιοτικές διακοπές. Χτισμένο κάτω από το ιστορικό βράχο του Ναβαρόνε όπου γυρίστηκε η ομώνυμη θρυλική ταινία, μια ανάσα από την αμμουδιά μπορεί κανείς να χαλαρώσει και ανανεωθεί από τη μαγευτική ομορφιά της αιγαιοπελαγίτικης θάλασσας.



Για κρατήσεις - πληροφορίες, μη διστάσετε να επικοινωνήσετε μαζί μας στα τηλέφωνα 02440 35000 έως 35099 fax 0244 48156

X3341-31/7

LINDOS memories RESORT BEACH HOTEL

Εξήντα πολυτελή δωμάτια με αυτόνομο κλιματισμό, δορυφορική τηλεόραση, τηλέφωνο, χρηματοκιβώτιο, mini bar, και 24ωρη υπηρεσία δωματίου και 10 σουίτες με ονειρεμένη θέα υπόσχονται αξέχαστες διακοπές. Στο εστιατοριο οι επισκέπτες έχουν τη δυνατότητα να απολαύσουν εκλεκτές γεύσεις από ελληνική και διεθνή κουζίνα, φρέσκα ψάρια σε συνδυασμό με το κρασί της αρεσκείας τους. Δροσιστικοί χυμοί και εξωτικά ποτά σερβίρονται από το main και το pool bar.

ΙΕΡΑ ΜΗΤΡΟΠΟΛΙΣ ΡΟΔΟΥ
ΙΕΡΟΣ ΝΑΟΣ ΑΦΑΝΤΟΥ
Η ΚΟΙΜΗΣΗ ΤΗΣ ΘΕΟΤΟΚΟΥ

ΠΑΝΗΓΥΡΙΣ

*Γνωστοποιούμε στο φιλόθρησκο κοινό ότι στις 26 τρέχοντος, ημέρα Παρασκευή εορτάζουμε τη μνήμη της **Οσιομάρτυρος Παρασκευής** στ' Αφάντου (500 μέτρα πριν τον ποταμό στα Κολύμπια) στην εθνική οδό Ρόδου - Λίνδου. Την παραμονή 25 Ιουλίου και ώρα 7.30 εσπερινή θα ψαλεί Πανηγυρικός Εσπερινός μετ' αρτοκλασίας, τη δε επομένη και ώρα 07.00 πρωινή θα ψαλεί Θεία Λειτουργία.*

Εκ της Εκκλησιαστικής Επιτροπής
Αφάντου

ΧΛ-26/7



C-Class Sports Coupé 1800 cc.

- Κινητήρας Kompressor 1.800 cc με 143 hp-163 hp-192 hp
- Τελική ταχύτητα 240 km/h και 0-100 km/h σε 8,1"
- Αξεπέραστη ασφάλεια, τεχνολογική υπεροχή

Mercedes-Benz

mobilo-life 30 χρόνια ξεναστεις κινησης
Mercedes Benz FINANCE
www.mercedes-benz.gr
X3384-31/7

ΑΦΟΙ ΧΑΤΖΗΜΙΧΑΛΗ Ο.Ε.
Επίσημος έμπορος της Mercedes-Benz Ελλάς για το νομό Δωδεκανήσων
Έκθεση: ΡΟΔΟΣ, 9ο χλμ. Ρόδου-Λίνδου, τηλ.: (02410) 62941

Για 130 υψηλούς επισκέπτες στους Λειψούς

«Παρακινδυνευμένη βόλτα»

Υπήρχε κρυφή κάμερα στο εκκλησάκι

Η τρομοκρατία «γέννησε» την 17Ν ή η 17Ν την τρομοκρατία ; Κανείς Ελληνας πλέον δεν μπορεί να απαντήσει με σιγουριά σε αυτό

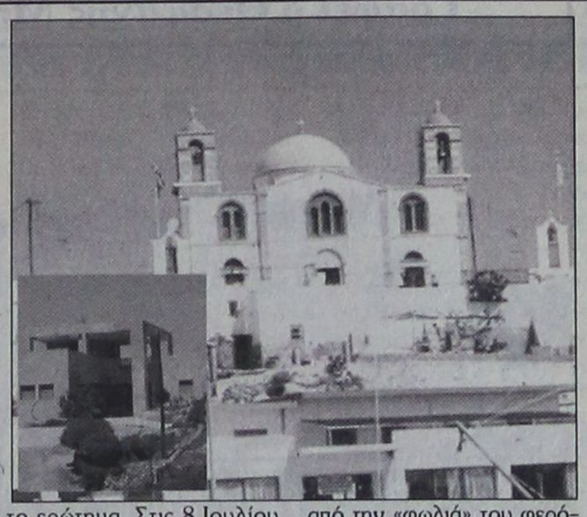

το ερώτημα. Στις 8 Ιουλίου στη Σάμο, πραγματοποιήθηκε από το ίδρυμα Ανδρέα Παπανδρέου, διεθνή συνάντηση για την "Παγκοσμιοποίηση και το μέλλον της Ευρώπης". Παρεβρέθησαν εκτός του Μπιλ Κλίντον, 130 υψηλοί καλεσμένοι, υπουργοί Εξωτερικών ξένων κρατών και αξιωματούχοι. Μεταξύ αυτών και 30 παιδιά. Η συνάντηση επρόκειτο αρχικά να πραγματοποιηθεί στον Μόλυβο της Λέσβου αλλά λόγω του ότι δεν υπήρχε ικανό ξενοδοχείο να χωρέσει όλους τους καλεσμένους, οι υπεύθυνοι των μέτρων ασφαλείας του Υπ.Εξ. αποφάσισαν να πραγματοποιήσουν τη συνάντηση στη Σάμο όπου υπήρχε ξενοδοχείο που να τηρούσε τις προδιαγραφές που έθεταν οι υπεύθυνοι ασφαλείας.

Μέχρι εδώ είναι όλα καλά, και ακόμη καλύτερα πέρασαν οι καλεσμένοι στην Πάτμο και στο Μαράθι (σ.σ. είναι ένα μικρό νησάκι του Δήμου Πάτμου, που ανήκει στο σύμπλεγμα των Αρκιών).

Όμως η επίσκεψη των 150 περίπου υψηλών καλεσμένων είχε και μια άλλη μικρή ... λεπτομέρεια! Τους πήγαν λοιπόν και μια βόλτα μέχρι τους Λειψούς, 20 μέτρα κάτω από την «φωλιά» του φερόμενου ως αρχηγού της 17Ν, Αλέξανδρου Γιωτόπουλου. Εκεί οι καλεσμένοι βρέθηκαν κυριολεκτικά επί μία ώρα στην «φωλιά του κούκου» αφού την ίδια μέρα βρισκόταν στους Λειψούς και ο Γιωτόπουλος.

ΣΥΝΕΠΩΣ,

1. Το ΥΠΕΞ δεν είχε ιδέα για τη φωλιά του Γιωτόπουλου
2. Το υπουργείο Δημόσιας Τάξης δεν μπορεί να γνώριζε για τη φωλιά πριν τις 11 Ιουλίου, διαφορετικά δεν θα επέτρεπε στο ΥΠΕΞ τέτοιου είδους «επικίνδυνες βόλτες» μέσα στην αυλή της 17Ν
3. Ο Γιωτόπουλος είχε την ευκαιρία να φωτογραφίσει, Ισραηλινούς, Παλαιστίνιους, Τούρκους, Αμερικάνους, Νατοϊκούς όπως ο Χαβιέ Σολάνα και γενικά «στόχους» που δεν τους βρίσκει εύκολα κανείς
4. Αν κάποιοι γνώριζαν εκ των προτέρων την παραμονή Γιωτόπουλου σε Πάτμο και Λειψούς, πως επέτρεψαν οι υπεύθυνοι Ασφάλειας τέτοια «παρακινδυνευμένη βόλτα» στους υψηλούς καλεσμένους;

Τώρα, ο καθένας μπορεί να βγάλει τα συμπεράσματά του για όσα λέγονται τις τελευταίες μέρες σχετικά με τον Γιωτόπουλο. Οσοι υποστηρίζουν ότι οι Αρχές τον είχαν στο στόχαστρό τους πολύ καιρό πριν, μάλλον πρέπει να αναθεωρήσουν τις απόψεις τους. Εκτός και αν πρέπει να αναθεωρήσουμε εμείς τις δικές μας και να σκεφτούμε ότι η παρουσία του αρχηγού της 17Ν στους Λειψούς, δεν αποτελούσε κίνδυνο για τους 130 καλεσμένους, που από τα ιπτάμενα δελφίνια μετεπιβιβάστηκαν σε καΐκια και παρέμειναν επί μια ώρα κάτω από το βλέμμα του Γιωτόπουλου.

Οσο για κάτι που ακούστηκε για μια κρυφή κάμερα σε ένα εκκλησάκι κοντά στο σπίτι του Γιωτόπουλου η οποία κατέγραφε τα πάντα επί ένα μήνα, ίσως έχει καταγράψει και την επιβίβαση των 150 ατόμων στους Λειψούς.

Για την ώρα ένα πράγμα μπορεί να πει κανείς : «Ησούς Χριστός νικά και όλα τα κακά σκορπά...»

(Το ρεπορτάζ αυτό μεταδόθηκε από το πρακτορείο AEGEAN TIMES)

ΟΙΚΟΔΟΜΙΚΕΣ-ΤΕΧΝΙΚΕΣ
ΕΜΠΟΡΙΚΕΣ-ΕΠΙΧΕΙΡΗΣΕΙΣ

ΑΦΟΙ ΑΣΒΕΣΤΗ Ο.Ε.

Κ. Τσαλδάρη 26-Ρόδος
☎ 32809-74326

X3347-31/7

ΠΩΛΟΥΝΤΑΙ
● ΔΙΑΜΕΡΙΣΜΑΤΑ
υπερλούξ διαφόρων διαστάσεων
ΕΓΓΥΗΣΗ
Η ΠΟΛΥΕΤΗΣ ΠΕΙΡΑ ΜΑΣ

ΠΡΑΚΤΟΡΕΙΟ ΤΑΞΙΔΙΩΝ
ΣΑΒΒΑΣ ΣΑΗΣ

ΕΚΔΡΟΜΕΣ ΚΑΛΟΚΑΙΡΙ 2002

1η Εκδρομή
ΦΕΤΙΓΕ - ΛΥΒΙΣΙ - ΚΑΣ - ΜΥΡΑ
ΑΓ.ΝΙΚΟΛΑΟ - ΦΟΙΝΙΚΙ - ΑΝΤΑΛΥΑ
24/7 έως 27/7 (230 ευρώ)

2η Εκδρομή
ΧΙΟ - ΜΥΤΙΛΗΝΗ
Από 20/8 έως 26/8
Αναχώρηση ακτοπλοϊκώς
Επιστροφή αεροπορικώς κατ'ευθείαν Ρόδο

3η Εκδρομή
ΤΗΝΟ - ΜΥΚΟΝΟ - ΠΑΡΟ - ΑΝΤΙΠΑΡΟ - ΝΑΞΟ - ΣΑΝΤΟΡΙΝΗ
Από 2/9 έως 7/9

4η Εκδρομή 8ήμερη ακτοπλοϊκώς (από Ρόδο)
ΑΙΓΙΝΑ - ΕΠΙΔΑΥΡΟ - ΝΑΥΠΛΙΟ - ΤΟΛΟ - ΠΑΝΑΓΙΑ ΜΑΛΕΒΗ - ΣΠΑΡΤΗ - ΜΟΝΕΜΒΑΣΙΑ - ΓΥΘΕΙΟ - ΣΠΗΛΑΙΑ ΔΥΡΟΥ - ΚΑΛΑΜΑΤΑ - ΜΕΘΩΝΗ - ΠΥΡΓΟ - ΟΛΥΜΠΙΑ - ΠΑΤΡΑ - ΚΑΛΑΒΡΥΤΑ - ΜΕΓΑ ΣΠΗΛΑΙΟ - ΑΓ. ΛΑΥΡΑ - ΚΟΡΙΝΘΟ
Από 20/9 έως 27/9

5η Εκδρομή 7ήμερη
ΚΡΗΤΗ
Από 4/11 έως 10/11

6η Εκδρομή 7ήμερη
ΓΥΡΟΣ ΠΕΛΟΠΟΝΝΗΣΟΥ
Από 15/11 έως 21/11

7η Εκδρομή 8ήμερη
ΒΟΡΕΙΑ ΕΛΛΑΔΑ
Από 25/11 έως 1/12

Συνεχείς ημερήσιες εκδρομές με καταμαράν
Κάθε ΤΕΤΑΡΤΗ για ΜΑΚΡΗ - ΛΙΒΙΣΙ (Τουρκία)
Κάθε ΕΒΔΟΜΑΔΑ εκδρομές οργανωμένες για οποιοδήποτε μέρος του ΚΟΣΜΟΥ

ΠΛΗΡΟΦΟΡΙΕΣ - ΠΡΟΓΡΑΜΜΑΤΑ
ΠΡΑΚΤΟΡΕΙΟ ΤΑΞΙΔΙΩΝ
ΣΑΒΒΑΣ ΣΑΗΣ
ΤΑΡΠΟΝ ΣΠΡΙΓΚΣ 42 δίπλα στην Πίστεως
Τηλ. 02410 39781-3
X3306-31/7



Κάθε βράδυ, εκτός Δευτέρας & Τρίτης

Ελάτε να απολαύσετε Ελληνικές και Διεθνείς γεύσεις στους ήχους της μαγευτικής μουσικής του Ηλία Καρακατσάνη και του Σταύρου Χαρτοφύλη

Για κρατήσεις: Τηλ. 02410 89900
Λεωφόρος Ηρακλειδών 100, Ιξιά 85101 Ρόδος
Internet:http://www.rodian-beach.gr • e-mail: rodian-beach@rodosnet.gr

ΕΥΡΩΠΑΙΚΗ ΕΠΕΝΔΥΤΙΚΗ
ΕΘΝΙΚΗΣ ΑΝΤΙΣΤΑΣΕΩΣ 48 ΤΗΛ. 0241 39300

ΕΥΡΩΠΑΙΚΗ ΕΠΕΝΔΥΤΙΚΗ

ΚΤΗΜΑΤΟΜΕΣΙΤΙΚΟ ΓΡΑΦΕΙΟ
ΑΝΤΩΝΗΣ ΝΙΚΟΛΗΣ - ΘΕΟΦΙΛΟΣ ΚΑΩΝΑΡΗΣ
ΕΘΝΙΚΗΣ ΑΝΤΙΣΤΑΣΕΩΣ 48 (ΠΡΩΗΝ ΑΝΝΗΣ ΜΑΡΙΑΣ) ΤΗΛ. 0241 39300

ΔΙΑΜΕΡΙΣΜΑΤΑ

48 τ.μ.	Στο Ροδίνι σε καλή κατάσταση	€ 41.085,84	14.000.000
50 τ.μ.	Στην Ανάληψη	€ 41.085,84	14.000.000
60 τ.μ.	2 των 30 τ.μ. κατάληλα για επένδυση	€ 44.020,54	15.000.000
70 τ.μ.	Στην Ανάληψη με 2 υπν. Όχι δάνεια	€ 44.020,54	15.000.000
45 τ.μ.	Στην Ιαλυσό καινούργιο	€ 93.910,49	18.000.000
80 τ.μ.	Στα Αφάντου	€ 76.302,27	26.000.000
70 τ.μ.	Στην Ιαλυσό καινούργιο	€ 105.649,30	28.000.000
65 τ.μ.	Καινούργιο ισόγειο με αυλή	€ 58.694,06	29.000.000
104 τ.μ.	Στην Σωτήρος (Ιαλυσός)	€ 88.041,09	30.000.000
90 τ.μ.	Στα Αφάντου 5 ετών	€ 88.041,09	30.000.000
160 τ.μ.	Συνοικία Δασκάλων σε κολώνες	€ 93.910,49	32.000.000
117 τ.μ.	Συνοικία Δασκάλων σε σοβά	€ 96.845,19	33.000.000
70 τ.μ.	Στην Ανάληψη υπό κατασκευή lux	€ 99.779,90	34.000.000
100 τ.μ.	**8 ετών με 3 υπνοδ. Γ' όρ.Καρακόνερο**	€ 100.000,00	34.075.000
100 τ.μ.	Στην Ιαλυσό καινούργιο	€ 111.518,71	38.000.000
92 τ.μ.	Στην Κέννεντυ ισόγειο	€ 111.518,71	38.000.000
87 τ.μ.	Α ορόφου υπό κατασκευή στο Ροδίνι	€ 117.388,11	40.000.000
100 τ.μ.	Συνοικία Δασκάλων ΚΑΙΝΟΥΡΓΙΟ	€ 120.322,82	41.000.000
85 τ.μ.	Στην Ανάληψη υπό κατασκευή lux	€ 120.322,82	41.000.000
120 τ.μ.	Στο Καρακόνερο υπό κατασκευή	€ 140.865,74	48.000.000
120 τ.μ.	Στο Καρακόνερο υπό κατασκευή	€ 146.735,14	50.000.000
110 τ.μ.	Στην Ανάληψη υπό κατασκευή lux	€ 155.539,25	53.000.000
115 τ.μ.	Στην Ανάληψη υπό κατασκευή lux	€ 161.408,66	55.000.000
121 τ.μ.	Lux με θέα θάλασσα	€ 211.298,61	72.000.000

ΟΙΚΟΠΕΔΑ

1000 τ.μ.	**Στο Φαληράκι με οικοδομή κοντά στο κύμα**	€ 234.776,23	80.000.000
600 τ.μ.	**Στο Γεννάδι**	€ 29.347,03	10.000.000
390 τ.μ.	**Γεννάδι με μικρο σπίτι κοντά στη παραλία**	€ 35.216,43	12.000.000
46000 τ.μ	Στην Ψίνθο σε τιμή ευκαιρίας	€ 44.020,54	15.000.000
1750 τ.μ.	Μαριτσά εντός οικισμού,τεμαχίζεται	€ 51.357,30	17.500.000
1000 τ.μ.	**Πρόποδες Φιλερήμου με άδεια οικοδ.**	€ 58.694,06	20.000.000
2000 τ.μ.	Στο Γεννάδι με άδεια οικοδομής,νερό,ρεύμα	€ 58.694,06	20.000.000
300 τ.μ.	Οικοδομικός Συνεταιρισμός Δασκάλων	€ 67.498,17	23.000.000
4000 τ.μ.	Μετά το Λαδικό προς Αφάντου	€ 70.432,87	24.000.000
2500 τ.μ.	Στο κιοτάρι κοντά στο κύμα με άδεια οικ.	€ 88.041,09	30.000.000
8000 τ.μ.	Στην Παστίδα πρόποδες Φιλερίμου	€ 93.910,49	32.000.000
5000 τ.μ.	Στην Ιαλυσό	€ 102.714,60	35.000.000
5000 τ.μ.	Στο Γεννάδι με πρόσοψη στην εθν.οδό	€ 102.714,60	35.000.000
4000 τ.μ.	Επί της Εθνικής Οδού με δυνατότητα κόμβου	€ 105.649,30	36.000.000
4800 τ.μ.	Περιοχή Κανδυλί στην Ιαλυσό	€ 140.865,74	48.000.000
1050 τ.μ.	Ιαλυσός επί της επαρχιακής οδού	€ 146.735,14	50.000.000
4000 τ.μ.	Στην παραλία Αφάντου	€ 146.735,14	50.000.000
4500 τ.μ.	Περιοχή Ρένη Κοσκινού	€ 198.092,44	67.500.000
5020 τ.μ.	Στην Ιαλυσό στο κύμα	€ 220.102,71	75.000.000

ΜΟΝΟΚΑΤΟΙΚΙΕΣ - ΜΕΖΟΝΕΤΕΣ

120 τ.μ.	**Κοσκινού σε μπετά με ωραία θέα**	€ 76.302,27	26.000.000
	Γεννάδι μικρό σπίτι κοντά στην παραλία	€ 35.216,43	12.000.000
92 τ.μ.	Κοσκινού Παραδοσιακό με αυλή 400τ.μ.	€ 73.367,57	25.000.000
120 τ.μ.	Στην Παστίδα καινούργια	€ 105.649,30	36.000.000
140 τ.μ.	Στην Ιαλυσσό σε σοβά	€ 132.061,63	45.000.000
210 τ.μ.	Στην Ιαλυσό σε σοβά	€ 146.735,14	50.000.000
180 τ.μ.	Στην Παστίδα υπό κατασκευή	€ 158.473,95	54.000.000
360 τ.μ.	Περιοχή Σγουρού με 1000 m οικόπεδο	€ 190.755,69	65.000.000
225 τ.μ.	Στο Ροδίνι lux κατασκευής καιν.	€ 205.429,20	70.000.000

ΚΑΤΑΣΤΗΜΑΤΑ - ΕΠΙΧΕΙΡΗΣΕΙΣ

ΞΕΝΟΔΟΧΕΙΟ 70 ΚΑΙΝΩΝ ΣΕ ΤΙΜΗ ΕΥΚΑΙΡΙΑΣ	€ 645.634,63	220.000.000
Κατάστημα στην Ανάληψη	€ 29.347,03	10.000.000
Κατάστημα στην Ατταβύρου	€ 52.824,65	18.000.000
Διόροφη οικία στην Σύμη κατάληλη για Πανσιόν	€ 58.694,06	20.000.000
Κατάστημα στην Καποδιστρίου	€ 73.367,57	25.000.000
Κατάστημα στην Απελλού(Παλιά Πόλη)	€ 190.755,69	65.000.000
Κατάστημα στην Παλιά Πόλη	€ 234.776,23	80.000.000
Κατάστημα στην Ανάληψη	€ 146.735,14	50.000.000
Καταστήματα στην οδό Καμείρου		

ΑΚΙΝΗΤΑ ΣΕ ΑΠΟΚΛΕΙΣΤΙΚΟΤΗΤΑ ΣΕ ΠΑΛΙΑ ΠΟΛΗ - ΑΦΑΝΤΟΥ - ΛΑΧΑΝΙΑ
ΑΓΟΡΕΣ - ΠΩΛΗΣΕΙΣ - ΜΙΣΘΩΣΕΙΣ ΑΚΙΝΗΤΩΝ
ΞΕΝΟΔΟΧΕΙΑΚΕΣ ΜΟΝΑΔΕΣ ΣΕ ΑΠΟΚΛΕΙΣΤΙΚΟΤΗΤΑ ΣΕ ΟΛΟ ΤΟ ΝΗΣΙ
ΣΥΜΒΟΥΛΕΥΤΙΚΕΣ ΚΑΙ ΕΠΕΝΔΥΤΙΚΕΣ ΠΡΟΤΑΣΕΙΣ
ΔΑΝΕΙΑ ΔΕΚΤΑ

last update 25/5

106-11/8

PELLOS TRAVEL

ΚΩΝΣΤΑΝΤΙΝΟΥΠΟΛΗ - ΚΡΟΥΑΖΙΕΡΑ ΣΤΟ ΒΟΣΠΟΡΟ - ΠΡΙΓΚΗΠΟΝΗΣΣΑ

6ήμερη εκδρομή 29-7-2002
Επιστροφή 3-8-2002

ΡΟΔΟΣ - ΜΑΡΜΑΡΙΣ - ΕΦΕΣΣΟΣ - ΣΜΥΡΝΗ - BANDIRMA - ΚΩΝΣΤΑΝΤΙΝΟΥΠΟΛΗ - ΠΡΟΥΣΑ - ΣΜΥΡΝΗ - ΜΑΡΜΑΡΙΣ - ΡΟΔΟΣ

Ημέρα 1η Αναχώρηση από Ρόδο για Μαρμαρίς. Αφιξη στο Μαρμαρίς. Επιβίβαση σε πούλμαν και αναχώρηση για Εφεσσο. Αφιξη στην Εφεσσο (Σπίτι της Παναγίας - Αρχαιολογικοί χώροι). Αναχώρηση και άφιξη στη Σμύρνη. Τακτοποίηση στο Ξ/Δ. Δείπνο. Διαν/ση.

Ημέρα 2η Πρωινό στο Ξ/Δ. Αναχώρηση για Bandirma. Αφιξη στην Bandirma το μεσημέρι. Αναχώρηση για Κωνσταντινούπολη. Αφιξη στην Κωνσταντινούπολη το απόγευμα. Τακτοποίηση σε Ξ/Δ. Δείπνο. Διαν/ση.

Ημέρα 3η Πρωινό στο Ξ/Δ. Εκδρομή στα Πριγκηπόνησα -Χάλκη. Απόγευμα φαγητό. Βράδυ προαιρετική διασκέδαση με Oriental Show. Δείπνο. Διαν/ση.

Ημέρα 4η Πρωινό στο Ξ/Δ. Επίσκεψη στην Αγία Σοφία - Τοπκαπή Palace - Μπλε Τζαμί - Υδραγωγείο Ιουστινιανού. Επίσκεψη στο Φανάρι (Ορθόδοξο Πατριαρχείο). Παναγία Βλαχερνών - Παναγία Μπαλουκλή. Απόγευμα ελεύθερο για ψώνια. Δείπνο στο Ξ/Δ. Διαν/ση.

Ημέρα 5η Πρωινό στο Ξ/Δ. Αναχώρηση για Σμύρνη μέσω Προύσας. Αφιξη στη Σμύρνη το απόγευμα. Επίσκεψη στην αγορά για ψώνια. Τακτοποίηση στο Ξ/Δ. Δείπνο. Διαν/ση.

Ημέρα 6η Πρωινό στο Ξ/Δ. Επιβίβαση σε πούλμαν και αναχώρηση για Μαρμαρίς. Αφιξη στο Μαρμαρίς. Αναχώρηση για Ρόδο. Αφιξη στη Ρόδο. Τέλος εκδρομής.

• Στην εκδρομή περιλαμβάνονται: 1. Εισιτήρια Ρόδος - Μαρμαρίς - Ρόδος 2. Ξεναγήσεις - εκδρομές 3. Μεταφορές με κλιματιζόμενα πούλμαν 4. Ξ/Δ με πρωινό και φαγητό 4*** αστέρων 5. Συνοδός γραφείου 6. Ταξιδιωτική ασφάλεια 7. Φόροι εισόδου - εξόδου
• Δεν περιλαμβάνονται αρχαιολογικοί χώροι και εισιτήρια πλοίων Bandirma - Κωνσταντινούπολη - Bandirma.

Για περισσότερες πληροφορίες και κρατήσεις

PELLOS TRAVEL
Λ. Καλλιθέας 125 - Φαληράκι - Ρόδος
Τηλ.: 02410 87615, 86298 ΚΙΝΗΤΟ: 0977 923929
Fax: 02410 87616
email: pellostravel@hellasnet.gr
212-28/7

ALHAMBRA TRAVEL

ROYAL OLYMPIC CRUISES

ΜΕΓΑΛΗ ΟΝΕΙΡΕΜΕΝΗ ΚΡΟΥΑΖΙΕΡΑ
με το υπερσύγχρονο πολυτελές κρουαζιερόπλοιο



OLYMPIA VOYAGER

Από τα πιο σημαντικά νεότευκτα κρουαζιερόπλοια

28 Αυγούστου - 4 Σεπτεμβρίου

από Ρόδο - Ρόδο

Κάντε το όνειρό σας πραγματικότητα, προσφέροντας στον εαυτό σας και στα παιδιά σας ένα ταξίδι με πολλες απολαύσεις και πολλές προσεγγίσεις σε λιμάνια

ΡΟΔΟΣ – ΗΡΑΚΛΕΙΟ – ΣΑΝΤΟΡΙΝΗ – ΠΕΙΡΑΙΑ – ΚΩΝΣΤΑΝΤΙΝΟΥΠΟΛΗ (2 ημέρες)– ΘΕΣΣΑΛΟΝΙΚΗ – ΜΥΚΟΝΟΣ – ΚΟΥΣΑΝΤΑΣΙ – ΠΑΤΜΟΣ – ΡΟΔΟΣ

Ταχύτητα - πολυτέλεια - σέρβις - διασκέδαση. Προσφέρει στον επιβάτη τα πάντα!

Πρόγραμμα
28/8 Αναχώρηση από Ρόδο στις 18.00
29/8 Αφ. ΗΡΑΚΛΕΙΟ 07.00 - 11.00
29/8 Αφ. ΣΑΝΤΟΡΙΝΗ 15.00 - 20.00
30/8 Αφ. ΠΕΙΡΑΙΑ 06.00 - 19.00
31/8 Αφ. ΚΩΝΣΤΑΝΤΙΝΟΥΠΟΛΗ 14.00 Διανυκτέρευση
01/9 ΚΩΝΣΤΑΝΤΙΝΟΥΠΟΛΗ αναχ. 17.00
02/9 Αφ. ΘΕΣΣΑΛΟΝΙΚΗ 07.30 - 09.00
02./9 Αφ. ΜΥΚΟΝΟ 19.00 - 24.00
03/9 Αφ. ΚΟΥΣΑΝΤΑΣΙ 07.00 - 12.00
03.9 Αφ. ΠΑΤΜΟΣ 15.30 - 21.00
04/9 Αφ. ΡΟΟΔΟΣ 07.00

Δωρεάν για παιδιά έως 16 ετών που συνοδεύονται από γονείς (πληρώνουν μόνο τα λιμενικά τέλη)
* Θέσεις περιορισμένες λόγω υψηλής περιόδου.

Πληροφορίες και - Κρατήσεις

ALHAMBRA TRAVEL
ΔΗΜ. ΘΕΟΔΩΡΑΚΗ 13 (πεζόδρομος)
Τηλ. 02410 37052, 25698
X3355-31/7

Από τον Θεό Απόλλωνα της Ρόδου με γνώση και αγάπη:

ΓΙΑΤΙ ΟΝΟΜΑΣΤΗΚΕ ΕΤΣΙ ΤΟ ΩΡΑΙΟ ΧΩΡΙΟ ΑΠΟΛΛΩΝΑ

Γράφει ο Θεοφάνης Μπογιάννος

Πολλά χωριά της Ρόδου στις μέρες μας πήραν το όνομά τους είτε από τον Άγιο του χωριού, όπως ο Άγιος Ισίδωρος και Αρχάγγελος, είτε από τους τσιφλικάδες των χρόνων του Μεσαίωνα, όπως τα Μαριτσά, τα Καλαβάρδα και τα Αφάντου.

Το μυροβόλο χωριό Απόλλωνα Ρόδου πήρε το όνομά του από το θεό Απόλλωνα, γιατί βρέθηκαν στην περιοχή θεμέλια του ναού και του θεού Απόλλωνα που ήταν θεός προστάτης των Ροδίων και των Καλών Τεχνών.

Ο θεός Απόλλωνας ελατρεύετο όχι μόνο στην περιοχή του χωριού Απόλλωνα, αλλά και στην πόλη της Ρόδου, και αλλού, όπου είχε ναούς και τεμένη για να τον βρίσκουν και να τον τιμούν οι Ροδίτες.

Ο θεός Απόλλωνας είχε πολλά προσωνύμια, άλλα με το χώρο και την περιοχή, ανάλογα με τα θαύματα και το είδος της προστασίας που προσέφερε στους πιστούς του. Οι αρχαίοι Ροδίτες του απέδιδαν τα εξής ονόματα για να τιμήσουν τη χάρη και τις ευεργεσίες του : Ελέγετο Στρατάγιος, Καρνείος, Μυλάντιος, Ερεθύμιος, Πύθιος, Επιμήλιος και μύρια άλλα ονόματα γλαφυρά και χαρακτηριστικά του αγίου ονόματος και των μεγάλων προσφορών του.

Είναι όμως ωραίο και απαραίτητο να δούμε τι αναφέρει η ελληνική μυθολογία για τον Απόλλωνα και τη ζωή του, για τις χάρες και τις χαρές του. Ο Απόλλωνας ήταν γιός της Λητούς, που ήταν και αυτή με τη σειρά της η δεύτερη γυναίκα του Δία. Επειδή όμως η Ήρα, η πρώτη γυναίκα του Δία, ζήλευε τη Λητώ, η Ήρα δεν την άφηνε να σταματήσει πουθενά, και δεν επέτρεπε άνθρωπο να βοηθήσει τη Λητώ στη γέννα του Απόλλωνα.

Τελικά ο θεός της θάλασσας ο Ποσειδώνας, έδωσε στη Λητώ ένα κομμάτι της Δήλου ώστε να γεννήσει με την άνεσή της το Θεό Απόλλωνα. Ετσι ο Απόλλωνας γεννήθηκε στη Δήλο, όπου ελατρεύετο από όλους τους αρχαίους Έλληνες και ιδίως από τους Ροδίτες που του έκτισαν ωραίους ναούς στη Ρόδο, στην Κάμειρο και στα Απόλλωνα της Ρόδου.

Ο Απόλλωνας ήταν θεός της μουσικής, της μαντικής και της ομορφιάς και έκανε πολλά και μεγάλα θαύματα για τους ανθρώπους, σκοτώνοντας θηρία που έτρωγαν τους ανθρώπους και διώχνοντας αρρώστιες που μάστιζαν τους ανθρώπους.

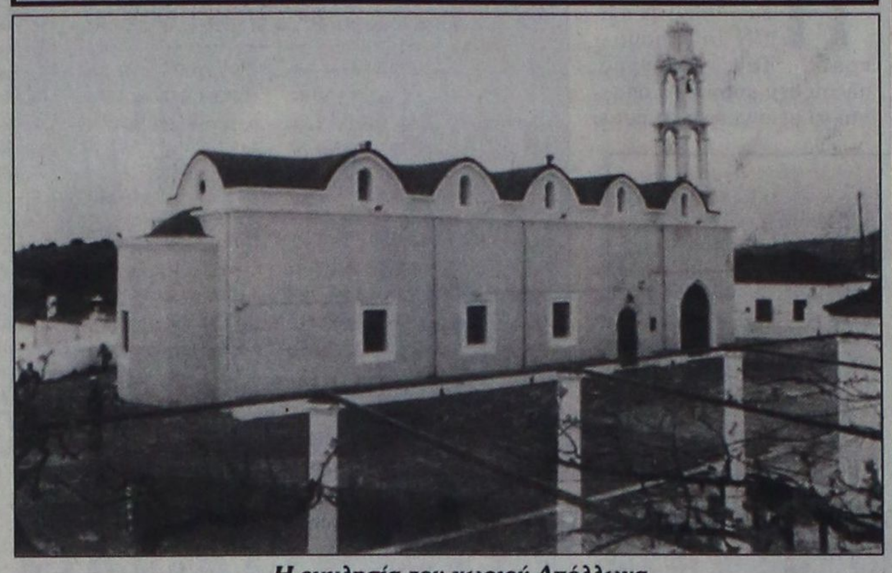

Η εκκλησία του χωριού Απόλλωνα

Οι Έλληνες και ξένοι αρχαιολόγοι και ιστορικοί, βρήκαν στο χωριό Απόλλωνα βάσεις και θεμέλια ναών, αφιερωμένων στο θεό Απόλλωνα, που ήταν θεός καλοσυνάτος και χαμογελαστός, βοηθός των ανθρώπων και προστάτης των σπαρτών και των ζώων.

Αυτές τις χάρες και τις χαρές που είχε και τις χάρισε ο Απόλλωνας στους ανθρώπους, αυτές τις χάρες και τις χαρές έχει και σήμερα το ωραίο χωριό Απόλλωνα της Ρόδου.

Το χωριό Απόλλωνα, ένα από τα ωραιότερα του νησιού μας, είχε στα 1961, μόνο 837 κατοίκους, αλλά στην απογραφή του 1981, έφτασε τους 839 και στην απογραφή του 1991, ξεπέρασε τα 1.039 άτομα!

Το χωριό Απόλλωνα της Ρόδου, βρίσκεται μέσα στον παράδεισο, όπως φανερώνει και η γύρω περιοχή. Δέντρα και λουλούδια, ροδιές και πεύκα, ποικιλία ανθέων και πλήθος χρωμάτων, κάνουν το χωριό μια ζωγραφιά αληθινή.

Στην αρχαία Ελλάδα, τα Απόλλωνα ήταν κέντρο λατρείας του θεού Απόλλωνα που χάριζε φως και καλωσύνη, αντίδωρο και υγεία στους πιστούς του. Αλλά και στα χρόνια των ιπποτών, εδώ στο χωριό υπήρχε κέντρο λατρείας όχι των αρχαίων πλέον θεών, αλλά της Παναγίας. Τα ιπποτικά έγγραφα αναφέρουν πως εδώ στα Απόλλωνα υπήρχε μεγάλος ναός και εικόνα της Παναγίας που ελέγετο : Παναγία όλων Χαρίτων. Πολλές φορές, όταν έρχονταν εχθροί όπως στα 1444, στα 1480 και στα 1522, οι Έλληνες έφερναν την Παναγία όλων των Χαρίτων, μέσα στην πόλη της Ρόδου για να γίνει η Παναγία Προστάτιδα και τείχος αποσμάχητον, εις πάντα εχθρόν απειλούντα τη Ρόδο και τους Ροδίτες πατέρες μας.

Ένα έγγραφο των ιπποτών στα 1474, αναφέρει χαρακτηριστικά πως :

« Σε περίπτωση εχθρικής επιδρομής, οι κάτοικοι του χωριού Λαέρμων, να τρέξουν στο φρούριο του Απόλλωνα».

Αυτό σημαίνει πως στα χρόνια των ιπποτών, από το 1309 μέχρι το 1522, το χωριό είχε φρούρια απόρθητα και ιερά χριστιανικά, για την προστασία των κατοίκων του.

Όλη η περιοχή γύρω από το χωριό δεν είναι μόνο μαγευτική λόγω των πολλών δένδρων και ανθέων, αλλά και γεμάτη από αναμνήσεις, μνημεία και γνωστά αρχαία τοπονύμια.

Μέσα και έξω από το χωριό υπάρχουν ονόματα αρχαία και τοποθεσίες που αναφέρονται στα παλιά χρόνια και θυμίζουν αρχαίες δόξες και μεγαλεία του χωριού.

Αλλά και πολλά μικρά εξωκκλήσια γύρω από το χωριό, κάτασπρα και περιποιημένα, μας θυμίζουν και μας βεβαιώνουν για τα θρησκευτικά βιώματα του λαού και του τόπου.

Έχει και ένα ωραίο, λαογραφικό μουσείο, μέσα στο χωριό, όπου υπάρχουν και κατάλοιπα ενός ιπποτικού κάστρου. Στο ίδιο μουσείο, ο προσκυνητής μπορεί να δει όχι μόνο λαογραφικά είδη των σπιτιών και γεωργικά εργαλεία καθώς και οικιακά σκεύη, αλλά και αρχαία αντικείμενα όπως σαρκοφάγους και μεσαιωνικές μυλόπετρες και χίλια άλλα είδη, παλαιά και ρομαντικά που μας φέρνουν πολλές εκατοντάδες χρόνια στο παρελθόν.

Η εκκλησία του χωριού είναι κι αυτή όχι μόνο κέντρο σημερινής λατρείας, αλλά και ένα μοναδικό μουσείο με τις αγιογραφίες και την βοτσαλωτή αυλή.

Το χωριό σήμερα, έχει αγροτική ζωή, αλλά και ζωή τουριστική και σύγχρονη.

Μέσα στο χωριό, δίπλα σε καταπράσινους κήπους, και με μεγάλη φιλία και φιλοξενία, οι κάτοικοι προσφέρουν στους τυχερούς προσκυνητές του χωριού, ό,τι ωραίο και ελληνικό, ροδίτικο και ανθρώπινο, έχει να παρουσιάσει ο λαός αυτός ο φιλόξενος και ο τόπος μας ο μαγευτικός.

Όλα τα σπίτια του χωριού, λευκά και λουλουδιασμένα, με κήπους γεμάτους, λουλούδια και οπωροφόρα δέντρα, μοιάζουν σαν ένας χρωματιστός πίνακας, πολύχρωμος και παραδεισένιος.

Ευχαριστήριο

Το Διοικ. Συμβούλιο και η Δ/νση του **Κέντρου Παιδικής Μέριμνας Θηλέων Ρόδου**, εκφράζουν και δια του τύπου τις θερμές τους ευχαριστίες προς τη ΦΙΛΑΡΜΟΝΙΚΗ ΔΗΜΟΥ ΡΟΔΟΥ, η οποία στηριζόμενη από τον Πολιτιστικό Οργανισμό Δήμου Ρόδου και την Ιερά Μητρόπολη Ρόδου, πρόσφερε στο Ιδρυμα είκοσι επτά (27) καινουργή στρωματέξ για τα κρεβάτια των παιδιών.

Για το Διοικ. Συμβούλιο
Ιωάννης Ζερβός
ΧΛ-24/7

ΝΤΕΤΕΚΤΙΒΣ

30 ΧΡΟΝΙΑ ΜΟΝΙΜΑ ΚΑΙ ΣΤΗ ΡΟΔΟ

35354

ΠΛΑΤΕΙΑ ΑΓΙΟΥ ΙΩΑΝΝΟΥ

Η ΛΥΣΗ!!! ΣΕ ΚΑΘΕ ΣΑΣ ΠΡΟΒΛΗΜΑ

EXPRESS SECURITY

X. 3286-31/7

ΑΝΑΖΗΤΕΙΤΑΙ



Εξαφανίστηκε και αναζητείται από τις 27/6/02 ο Ηλίας Τσιριγωτάκης. Κατάγεται από την Ιαλυσό και τελευταία μαρτυρία εμφανίστηκε στην Παλιά Πόλη. Φορούσε πουκάμισο θαλασσί με λευκό χρώμα, βερμούδα μπεζ χρώματος και καφέ σανδάλια. Παρακαλείται όποιος γνωρίζει οτιδήποτε να επικοινωνήσει μαζί μας στα τηλέφωνα **02410-26287**. Χρήζει άμεσης ιατρικής περίθαλψης.

35-26/7

CASTELLANIA TRAVEL SERVICE

ΤΕΝΕΡΙΦΗ ή ΓΚΡΑΝ ΚΑΝΑΡΙΑ

Διακοπές - εκδρομές - κρουαζιέρες

8 ημέρες στα νησιά του έρωτα. Ερωτευθείτε (ξανά) στον αφορολόγητο τροπικό παράδεισο των Κανάριων νησιών.

Από **585** ευρώ ή σε **4 άτοκες δόσεις** με την πιστωτική σας κάρτα.

Η τιμή περιλαμβάνει: Αεροπορικά εισιτήρια, διαμονή σε επιλεγμένα ξενοδοχεία 3* και 4*, ημιδιατροφή (σε μπουφέ: 6 προγεύματα και 6 δείπνα).
Πανοραμική περιήγηση της πόλης με έμπειρο συνοδό του γραφείου μας. Ομαδική ταξιδιωτική ασφάλιση.
• Δεν περιλαμβάνονται φόροι αεροδρομίων.

Αναχωρήσεις
για Τενερίφη κάθε Δευτέρα από 08/7 και Γκραν Κανάρια κάθε Σάββατο από 13/7

ΓΙΑ ΚΡΑΤΗΣΕΙΣ στο κεντρικό πρακτορείο
CASTELLANIA TRAVEL SERVICE
Τηλ. 02410 75860, 75862, 75907
ή σε επιλεγμένους πράκτορες

CASTELLANIA TRAVEL SERVICE

Η σοφή σας επιλογή πάντα με σεβασμό και ουσιαστικό ενδιαφέρον για τον Ελληνα ταξιδιώτη

Ιπποκράτους - Παλιά Πόλη
Τηλ. 02410 75860, 75862, 75907 FAX: 02410 75861
e-mail: castell@otenet.gr
X3339-31/7

...ΠΡΑΚΤΟΡΕΙΟ ΤΑΞΙΔΙΩΝ

ΣΑΒΒΑΣ ΣΑΗΣ

Με την ευκαιρία της λειτουργίας του **νέου** μας πρακτορείου στην οδό ΤΑΡΠΟΝ ΣΠΡΙΓΚΣ 42 δίπλα στην Τράπεζα Πίστεως

ΠΡΟΣΦΕΡΟΥΜΕ

τα φθηνότερα αεροπορικά εισιτήρια για όλο τον κόσμο με όλες τις αεροπορικές πτήσεις

ΠΡΟΣΟΧΗ:
ΠΛΗΡΟΦΟΡΙΕΣ ΔΕΝ ΔΙΔΟΝΤΑΙ ΑΠΟ ΤΟ ΤΗΛΕΦΩΝΟ ΜΟΝΟ ΠΡΟΣΩΠΙΚΗ ΠΑΡΟΥΣΙΑ ΣΑΣ

Ακόμη:
- Σας παίρνουμε BIZA επισκέπτου για ΑΜΕΡΙΚΗ σε μία εβδομάδα
- BIZA επισκέπτου για ΑΥΣΤΡΑΛΙΑ σε μία μέρα
- Εκδοση διαβατηρίων
- Εκδοση αδειών αυτοκινήτων

ΞΕΝΟΔΟΧΕΙΑ ΣΤΗΝ ΑΘΗΝΑ

PRESIDENT Α' Κατηγορίας Λεωφόρος Κηφησίας
Μονόκλινο €47 με πρωινό έως 31/10
Δίκλινο για μονόκλινο €58 » » »
Δίκλινο €62 » » »
Τρίκλινο €78 » » »

ESPERIA HOTEL Α' Κατηγορίας Σταδίου 22
Μονόκλινο €95 με πρωινό έως 31/10
Δίκλινο €108 » » »
Τρίκλινο €123 » » »

ELECTRA HOTEL Α' Κατηγορίας Ερμού 5
Μονόκλινο €109 με πρωινό έως 31/10
Δίκλινο €128 » » »
Τρίκλινο €149 » » »

TITANIA HOTEL Πανεπιστημίου 52 (Σύνταγμα Ομόνοια)
Μονόκλινο με αμερικάνικο πρωινό
Δίκλινο » » »
Τρίκλινο » » »

DORIA HOTEL Β' Κατηγορίας Πειραιώς 15-17 (κοντά στην Ομόνοια)
Μονόκλινο €57 με πρωινό έως 31/10
Δίκλινο €66 » » »
Τρίκλινο €86 » » »

ZAFOLIA HOTEL Α' Κατηγορίας Λεωφ. Αλεξάνδρας 87
Μονόκλινο €93 με πρωινό έως 31/10
Δίκλινο €103 » » »
Τρίκλινο €123 » » »

BEST WESTERN Α' Κατηγορίας, Ilisia Μιχαλακοπούλου
Μονόκλινο €57 με πρωινό έως 31/10
Δίκλινο €67 » » »
Τρίκλινο €83 » » »

PARTHENON Α' Κατηγορίας περιοχή Μακρυγιάννη
Μονόκλινο €74 με πρωινό έως 31/10
Δίκλινο €83 » » »
Τρίκλινο €115 » » »

OLYMPIC PALACE Α' Κατηγορίας, Φιλελλήνων-Σύνταγμα
Μονόκλινο €64 με πρωινό έως 31/10
Δίκλινο €79 » » »
Τρίκλινο €98 » » »

ARETOUSA Β' Κατηγορίας Μητροπόλεως Σύνταγμα
Μονόκλινο €50 με πρωινό έως 31/10
Δίκλινο €71 » » »
Τρίκλινο €89 » » »

ST. GEORGE LYKABETTUS LUX
Μονόκλινο €110 χωρίς πρωινό
Δίκλινο €110 » »

ASTOR Σύνταγμα
Μονόκλινο €57 με πρωινό έως 31/10
Δίκλινο για μονόκλινο €65 » » »
Δίκλινο €76 » » »
Τρίκλινο €95 » » »

GRAND HOTEL Β' Κατηγορίας Πατησίων & Βεραντέρου 10
Μονόκλινο €44 με πρωινό έως 31/10
Δίκλινο €54 » » »
Τρίκλινο €74 » » »

ΒΕΡΓΙΝΑ Β' Κατηγορίας ΘΕΣ/ΚΗ (κεντρικό)
Μονόκλινο €59 με πρωινό έως 31/10
Δίκλινο €72 » » »
Τρίκλινο €87 » » »

ΣΑΣ ΣΥΜΦΕΡΕΙ ΠΡΙΝ ΚΛΕΙΣΕΤΕ ΟΠΟΥΔΗΠΟΤΕ ΝΑ ΜΑΣ ΕΠΙΣΚΕΦΘΕΙΤΕ

ΠΡΑΚΤΟΡΕΙΟ ΤΑΞΙΔΙΩΝ

ΣΑΒΒΑΣ ΣΑΗΣ

ΤΑΡΠΟΝ ΣΠΡΙΓΚΣ 42
δίπλα στην Τράπεζα Πίστεως
• Τηλ. 39781-3
X. 3362-31/7

ΙΕΡΑ ΜΗΤΡΟΠΟΛΙΣ ΡΟΔΟΥ
ΙΕΡΟΣ ΝΑΟΣ ΚΑΛΥΘΙΩΝ
Η ΜΕΤΑΜΟΡΦΩΣΙΣ ΤΟΥ ΣΩΤΗΡΟΣ

ΠΑΝΗΓΥΡΙΣ

Γνωστοποιούμε στο φιλόθρησκο κοινό ότι στις 26 τρέχοντος, ημέρα Παρασκευή, εορτάζουμε τη μνήμη της Οσιομάρτυρος Παρασκευής στις Καλυθιές (300 μέτρα από τη διακλάδωση προς Καλυθιές δεξιά).

Την παραμονή, 25 Ιουλίου και ώρα 7.30 εσπερινή, θα ψαλλεί Πανηγυρικός Εσπερινός μετ'αρτοκλασίας. Μετά θα ακολουθήσει γλέντι μέχρι πρωΐας με την ορχήστρα του Στέφανου Καζέλη.

Τη δε επομένη και ώρα 7.00 πρωινή, θα ψαλλεί Θεία Λειτουργία

Εκ της Εκκλησιαστικής Επιτροπής
Καλυθιών

251-25/7

Κατά την είσοδό τους στην Ελλάδα

Παράνομος ο φόρος στα σκάφη αναψυχής

ΠΡΟΣΦΥΓΗ ΣΤΑ ΕΥΡΩΠΑΪΚΑ ΔΙΚΑΣΤΗΡΙΑ

Η Ευρωπαϊκή Επιτροπή αποφάσισε χθες στις Βρυξέλλες να προσφύγει στο Ευρωπαϊκό Δικαστήριο κατά της Ελλάδας για το φόρο κυκλοφορίας, που επιβάλλεται κατά την είσοδο σκαφών αναψυχής στα ελληνικά χωρικά ύδατα.

Με την απόφασή της, η Επιτροπή θεωρεί ότι πρόκειται για φόρο που ισοδυναμεί με εισαγωγικό δασμό και αντιβαίνει στις διατάξεις των άρθρων 23 και 25 της συνθήκης των ΕΚ. Και κρίνει ότι οι προσαρμογές που επέφερε η Ελλάδα στη νομοθεσία, μετά το επίσημο σχετικό αίτημα που υπέβαλε η Επιτροπή τον Ιούλιο του 2001, είναι ανεπαρκείς.

Ειδικότερα, η Ευρωπαϊκή Επιτροπή υποστηρίζει ότι, με το άρθρο 11 του ελληνικού νόμου 2743/1999 της 13ης Νοεμβρίου 1999, αποφασίστηκε η επιβολή φόρου για την είσοδο στα ελληνικά χωρικά ύδατα, ιδιωτικών σκαφών αναψυχής μήκους άνω των επτά μέτρων, τα οποία δεν είναι μονίμως ελλιμενισμένα σε ελληνικούς λιμένες. Ο φόρος αυτός επιβάλλεται κάθε φορά που ένα τέτοιο σκάφος εισέρχεται στη χώρα προσεγγίζοντας τα λιμάνια, τις μαρίνες ή τις ελληνικές ακτές.

Το ύψος του φόρου αυτού υπολογίζεται με βάση το μήκος του σκάφους αναψυχής και το ποσό αυτό προστίθεται στα κανονικώς εισπρατόμενα λιμενικά τέλη για να καταβληθεί στον ειδικό λογαριασμό του ταμείου λιμενικής αστυνομίας.

Σύμφωνα με την Ευρωπαϊκή Επιτροπή, ένας τέτοιος φόρος, ο οποίος εισπράττεται κατά τη διέλευση της συνοριακής γραμμής δεν αντανοκρίνεται στην παροχή οιασδήποτε υπηρεσίας και είναι αντίθετος προς τα άρθρα 23, 25 και 133 της συνθήκης ΕΚ. Τα άρθρα αυτά απαγορεύουν τους φόρους που ισοδυναμούν με εισαγωγικό δασμό μεταξύ των κρατών μελών και καθιερώνουν ένα κοινό δασμολόγιο και μια κοινή εμπορική πολιτική στο πλαίσιο των σχέσεων των κρατών μελών με τις τρίτες χώρες. Η Ευρωπαϊκή Επιτροπή κρίνει ότι ο φόρος αυτός απαγορεύεται εφόσον επιβάλλεται σε ένα κοινοτικό σκάφος αναψυχής, καθώς και σε ένα σκάφος αναψυχής τρίτης χώρας.

Στη μνήμη δύο φίλων

Νωπό και δακρύβρεχτο το χώμα που σας σκέπασε, Τσαμπίκο και Μιχάλη. Καυτά τα δάκρυα της μάνας και του πατέρα. Τραγικές φιγούρες, αμήχανες, βουβές, ασάλευτες, χιλιοπικραμένες, με θρυμματισμένες τις ψυχές οι γονιοί και οι συγγενείς.

Κάθε μέρα που περνά από τότε, πριν από σαράντα μέρες, που ο χάρος άσπλαχνα και με βιασύνη σας πήρε τη ζωή, ο πόνος μεγαλώνει, θερίευει η απελπισία, πλαταίνει η απουσία σας στα σπιτικά σας.

Γονιοί, αδέλφια, συγγενείς και φίλοι δεν μπορούν ακόμα να το πιστέψουν ότι φύγατε από τούτη τη ζωή, πρόωρα και άδικα. Κάθε στιγμή σας περιμένουν ν'ανοίξετε την πόρτα του σπιτιού, ν'ακούσουν τα βήματά σας, τη φωνή σας.

Οι φίλοι, οι συνομήλικοί σας καρτερικά σας περιμένουν σε κάποια καφετέρια εδώ ή κάπου αλλού, να ξαναβρεθείτε. Αγγίζουν τα μηχανάκια τους με τρόμο, μερικοί και καθόλου. Τους ταρακούνησε ο δικός σας χαμός, τους φόβισε ο θάνατος. Αφουγκράζονται τα λόγια και της αρμήνειες των γονιών, που πρώτα δεν άκουγαν ή απόρριπταν. Φώλιασε μέσα τους ο φόβος, έγινε συνείδηση ο κίνδυνος. Αρχισαν να σκέπτονται το χάρο, που μόνιμα παραμονεύει.

Είδαν το θρήνο, άκουσαν τους αναστεναγμούς, ένιωσαν να τους χαράζει το πρόσωπο το καυτό δικό τους βαρύ δάκρυ, δοκίμασαν το μαυροφόρεμα, κατάλαβαν το βάθος και μοναξιά του τάφου. Είδαν τις δικές σας μάνες και τους πατεράδες να σβήνουν, να λιγοθυμούν, ν'αρνούνται τη ζωή, ν'αργοπεθαίνουν.

Κατάλαβαν πως ένα μέτρο γης χωρίζει τη ζωή από το θάνατο και πως τούτο το ακόρταγο και αιμοβόρο χώμα καταπίνει τα όνειρα, τις ελπίδες και τις χαρές. Τό'χουν αντιληφθεί, δοκιμάσανε τη γεύση του χαμού και κείνη τη στιγμή όλοι, άλλοι μεγαλόφωνα κι άλλοι σιωπηλά δώσανε όρκο ως υπόσχεση στους νεκρούς φίλους τους, σε σας, «φτάνει πια, ποτέ κανένας άλλος νέος στο χώμα».

Οχι άλλη μάνα χαροκαμμένη. Οχι άλλος πατέρας αγέλαστος, πικραμένος και βουβός. Οχι άλλο χαροπάλεμα της μοίρας, όχι άλλο αντάμωμα με τον άχαρο χάρο. Ναι στη ζωή, ναι στα όνειρα, ναι στις προσδοκίες και τις ελπίδες. Δακρύβρεχτες είναι τούτες οι λίγες γραμμές της γραφής για τον Τσαμπίκο και το Μιχάλη, καθώς και για όσα άλλα παιδιά χάθηκαν πρόωρα κι άδικα.

Αυτοπροστατευτείτε μόνοι σας γιατί οι μηχανισμοί της πολιτείας και της κοινωνίας είναι λιγοστοί και ίσως κι αδύναμοι να σας προστατεύσουν για συνέχιση της ζωής. Ενωσα το δικό μου δάκρυ στον τελευταίο χαμό.

Ευχή και ελπίδα μόνιμη να μην ξαναγίνει ποτέ ό,τι έγινε πριν από 40 ημέρες. Τότε θά'ναι ανάλαφρο το χώμα που σκέπασε τους αδικοχαμένους φίλους σας και με σιγουριά το καλύτερο παντοτινό μνημόσυνο για τον Τσαμπίκο Σταυρούλη και Μιχάλη Χατζηνικολού.

Στέργος Λαμπριανός
του Αναστασίου

Και τα Τοπικά Ελεγκτικά Κέντρα θα χρησιμοποιηθούν για φορολογικούς ελέγχους

Τα Τοπικά Ελεγκτικά Κέντρα του υπουργείου Οικονομικών θα χρησιμοποιηθούν και αυτά προκειμένου να διευρυνθεί ο κύκλος των ελέγχων σε επαγγελματίες και βιοτέχνες.

Αυτό έγινε γνωστό από το υπουργείο Οικονομικών και, σύμφωνα με πληροφορίες, ο υφυπουργός Οικονομικών κ. Απόστολος Φωτιάδης θα μεταβεί στη Θεσσαλονίκη όπου θα έχει ευρεία σύσκεψη με τους επικεφαλής των ΔΟΥ για να συντονιστεί το έργο των φορολογικών ελέγχων.

Επισημαίνεται ότι για να αναλάβουν το ρόλο αυτό των ελέγχων τα Τοπικά Ελεγκτικά Κέντρα, χρειάζεται απόφαση του υπουργείου Οικονομικών. Οι ίδιες πληροφορίες αναφέρουν ότι η αναγκαιότητα χρησιμοποίησης και των Τοπικών Ελεγκτικών Κέντρων προκύπτει από την έλλειψη επαρκούς προσωπικού των ΔΟΥ για τους ελέγχους αυτούς.

ΔΩΡΕΕΣ ΕΙΣ ΜΝΗΜΗ

Ο Σύλλογος Γονέων - Κηδεμόνων και Φίλων Ατόμων με Ειδικές Ανάγκες Ν. Αρκαδίας «ΧΡΙΣΤΙΝΑ ΛΑΖΑΡΟΥ - ΔΙΑΛΙΑΝΗ» ευχαριστεί τους παρακάτω για τη δωρεά εις μνήμην της ΑΙΚΑΤΕΡΙΝΗΣ ΨΑΡΟΓΙΑΝΝΗ

1)	Τον σύζυγο Αναστάσιος τα παιδιά Σοφία - Λευτέρη Κωνστάντζου Ευγενία - Γιώργο Κανατά Χριστίνα - Γιώργο Ράλλιου και τα εγγόνια	300 ευρώ
2)	Τα αδέλφια Ελένη - Δημήτρη Τρυποσκούφη και τα παιδιά τους Οικ. Κώστα Οικονόμου Οικ. Ηλία Μυλωνά	150 ευρώ
3)	Οικ. Νικολάου Κωνστάντζου	50 ευρώ
4)	Οικ. Δημήτρη Τρυποσκούφη	100 ευρώ
5)	Οικ. Ηλία Καθοπούλη	100 ευρώ
6)	Οικογένειες Αφών Τσιώρου	100 ευρώ
7)	Οικ. Ιωάννη Τρυποσκούφη	10 ευρώ

224-24/7

ΠΑΝΗΓΥΡΙΣ

Φέρεται εις γνώσιν του φιλοθρήσκου κοινού ότι, την 25ην τρέχοντος μηνός, ημέρα Πέμπτη, παραμονή της εορτής της Αγίας Παρασκευής, θα ψαλλεί Μέγας Πανηγυρικός Εσπερινός, στις 7.30 μ.μ., στον προαύλιο χώρο της Αγίας Αναστασίας.

Την 26/7 πρωί θα τελεσθή Θεία Λειτουργία με περιφορά της Εικόνας.

Το παρεκκλήσι ευρίσκεται στον περίβολο του Ιερού Ναού Αγίας Αναστασίας.

Εκ της Εκκλησιαστικής Επιτροπής

214-25/7

PELLOS TRAVEL

ΚΑΛΟΚΑΙΡΙΝΕΣ ΕΚΔΡΟΜΕΣ 2002

ΤΟΥΡΚΙΑ

ΙΟΥΛΙΟΣ 2002

• ΕΚΔΡΟΜΗ 1η 26/7- 28/7
ΡΟΔΟΣ, ΜΑΡΜΑΡΙΣ, ΦΕΤΙΓΙΕ, ΛΥΒΙΣΙ, ΚΑΣ, ΜΥΡΑ, ΑΓΙΟΣ ΝΙΚΟΛΑΟΣ, ΜΑΡΜΑΡΙΣ, ΡΟΔΟΣ
Περιλαμβάνει: Μεταφορές, ξεναγήσεις, ξενοδοχείο 4 αστέρων με ημιδιατροφή, φόροι εισόδου - εξόδου, ταξιδιωτική ασφάλεια, συνοδός γραφείου

ΑΥΓΟΥΣΤΟΣ 2002

•ΕΚΔΡΟΜΗ 1η 29/7 - 3/8
ΕΚΔΡΟΜΗ ΣΤΗΝ
ΚΩΝΣΤΑΝΤΙΝΟΥΠΟΛΗ
ΡΟΔΟΣ - ΜΑΡΜΑΡΙΣ - ΕΦΕΣΟΣ - ΣΜΥΡΝΗ - BANDIRMA - ΚΩΝΣΤΑΝΤΙΝΟΥΠΟΛΗ - ΠΡΙΓΚΗΠΟΝΝΗΣΑ - ΠΡΟΥΣΑ - ΣΜΥΡΝΗ - KUSADASI - ΜΑΡΜΑΡΙΣ - ΡΟΔΟΣ
Περιλαμβάνει: Μεταφορές - ξεναγήσεις - φόροι εισόδου και εξόδου - ξενοδοχείο 4 αστέρων με ημιδιατροφή.

• ΕΚΔΡΟΜΗ 2η 18/8 - 29/8
ΡΟΔΟΣ, ΜΑΡΜΑΡΙΣ, ΜΟΥΓΛΑ, ΙΚΟΝΙΟ, (ΚΟΝΥΑ), ΚΑΠΠΑΔΟΚΙΑ, ΑΓΚΥΡΑ, ΣΑΜΨΟΥΝΤΑ, ΤΡΑΠΕΖΟΥΝΤΑ, ΚΩΝΣΤΑΝΤΙΝΟΥΠΟΛΗ, ΠΡΟΥΣΑ, ΠΕΡΓΑΜΟΣ, ΣΜΥΡΝΗ, ΜΑΡΜΑΡΙΣ, ΡΟΔΟΣ
Περιλαμβάνει: Μεταφορές - ξεναγήσεις - ξενοδοχείο 4 αστέρων με ημιδιατροφή - φόροι εισόδου και εξόδου - ταξιδιωτική ασφάλεια, συνοδός γραφείου

• ΕΚΔΡΟΜΗ 3η 30/8 - 4/9
ΕΞΑΗΜΕΡΗ ΕΚΔΡΟΜΗ ΣΤΗΝ
ΚΩΝΣΤΑΝΤΙΝΟΥΠΟΛΗ - ΠΡΙΓΚΗΠΟΝΝΗΣΑ - κρουαζιέρα στη θάλασσα του ΜΑΡΜΑΡΑ
ΡΟΔΟΣ - ΜΑΡΜΑΡΙΣ - ΕΦΕΣΣΟΣ - ΣΜΥΡΝΗ - BANDIRMA - ΚΩΝΣΤΑΝΤΙΝΟΥΠΟΛΗ - ΠΡΙΓΚΗΠΟΝΝΗΣΑ - ΠΡΟΥΣΑ - ΣΜΥΡΝΗ - KUSADASI - ΜΑΡΜΑΡΙΣ - ΡΟΔΟΣ
Περιλαμβάνει: Μεταφορές με κλιματιζόμενα πούλμαν - ξεναγήσεις - φόροι εισόδου και εξόδου - ξενοδοχείο 4 αστέρων με ημιδιατροφή (πρωινό και φαγητό)

ΕΛΛΗΝΙΚΑ ΝΗΣΙΑ

• ΕΚΔΡΟΜΗ 1η 28/7 - 3/8
ΠΑΡΟΣ, ΤΗΝΟΣ, ΜΥΚΟΝΟΣ, ΣΑΝΤΟΡΙΝΗ, ΝΑΞΟΣ
Περιλαμβάνει: Μεταφορές - Ξεναγήσεις- Ξενοδοχείο με πρωινό - ταξιδιωτική ασφάλεια, συνοδός γραφείου

• ΕΚΔΡΟΜΗ 2η 19/8 - 21/8
ΣΑΜΟΣ - KUSADASI
Περιλαμβάνει: Μεταφορές - Ξεναγήσεις- Ξενοδοχείο με πρωινό - ταξιδιωτική ασφάλεια, συνοδός γραφείου

• ΕΚΔΡΟΜΗ 3η 22/8 - 25/8
ΠΑΤΜΟΣ
Περιλαμβάνει: Μεταφορές - Ξεναγήσεις- Ξενοδοχείο με πρωινό - ταξιδιωτική ασφάλεια, συνοδός γραφείου

ΣΕΠΤΕΜΒΡΙΟΣ 2002

• ΕΚΔΡΟΜΗ 1η 3/9 - 7/9
ΜΥΤΙΛΗΝΗ - ΧΙΟΣ - ΣΑΜΟΣ
Σε συνεργασία με τον ιερό ναό Αναλήψεως Μυτιλήνη (Αγιος Ραφαήλ) - Χίος (Παναγιά Μαρκέλα) - Σάμος (Αγιος Σπυρίδωνα - Αγιος Χαραλάμπος).Περιλαμβάνει: Μεταφορές με κλιματιζόμενα πούλμαν - εισιτήρια πλοίων - ξεναγήσεις- ξενοδοχείο με πρωινό - ταξιδιωτική ασφάλεια, συνοδός γραφείου

• ΕΚΔΡΟΜΗ 2η 13/9 -15/9
ΜΑΡΜΑΡΙΣ - ΕΦΕΣΟΣ - KUSANDASI - ΣΜΥΡΝΗ
Περιλαμβάνει: Μεταφορές - Ξεναγήσεις- Ξενοδοχείο 4 αστέρων με ημιδιατροφή, φόροι εισόδου/ εξόδου - ταξιδιωτική ασφάλεια, συνοδός γραφείου

• ΕΚΔΡΟΜΗ 3η 16/9-24/9
ΓΥΡΟΣ ΒΟΥΛΓΑΡΙΑΣ
ΣΑΝΤΑΝΣΚΙ - ΡΙΛΛΑ - ΜΠΑΡΑΒΕΤΣ - ΦΙΛΙΠΠΟΥΠΟΛΗ - ΒΑΡΝΑ - ΣΟΦΙΑ
Περιλαμβάνει: Μεταφορές με πολυτελές πούλμαν, ξενοδοχείο Lux, ΑΑ' και Β' κατηγορίας με πρωινό και δείπνο - αποχαιρετιστήριο δείπνο με φολκλορικό πρόγραμμα, ξενάγηση - συνοδός γραφείου - ταξιδιωτική ασφάλεια - ταξιδιωτική τσάντα

• ΕΚΔΡΟΜΗ 4η 26/9-4/10
ΡΟΔΟΣ - ΜΑΡΜΑΡΙΣ - ΣΜΥΡΝΗ - ΤΡΟΙΑ - ΤΣΑΝΑΚΑΛΕ - ΙΜΒΡΟΣ - ΤΕΝΕΔΟΣ - BANDIRMA - ΚΩΝΣΤΑΝΤΙΝΟΥΠΟΛΗ - ΠΡΟΥΣΑ - ΣΜΥΡΝΗ - ΜΑΡΜΑΡΙΣ - ΡΟΔΟΣ
Περιλαμβάνει: Μεταφορές - ξεναγήσεις, ξενοδοχείο 4 αστέρων με ημιδιατροφή - φόροι εισόδου / εξόδου - ταξιδιωτική ασφάλεια - συνοδός γραφείου

Για περισσότερες πληροφορίες, κρατήσεις και αναλυτικά προγράμματα στο πρακτορείο γενικού τουρισμού:

PELLOS TRAVEL
Λεωφόρος Καλλιθέας - Φαληράκι
Τηλ.: 02410 87615, 86298 Fax: 02410 87616,
email: pellostravel@hellasnet.gr

152-4/8

ΝΤΕΤΕΚΤΙΒΣ ΑΘΗΝΩΝ

X3386-4/8

Αναλαμβάνουμε υποθέσεις
ανηλίκων,
προσωπικές,
οικογενειακές,
εμποροβιομηχανικές
Διαθέτουμε τα καλύτερα ηλεκτρονικά σύγχρονα οπτικοακουστικά συστήματα

Εχεμύθεια 100%
Τα 30 χρόνια πείρα είναι η εγγύησή μας

Τηλ. 0977632963
& 0945319796

GA FERRIES
TSAGARIS TRAVEL

Ε/Γ - Ο/Γ ΜΑΡΙΝΑ - Ε/Γ - Ο/Γ ΡΟΔΑΝΘΗ - Ε/Γ - Ο/Γ ΡΟΜΙΑΝΤΑ - Ε/Γ - Ο/Γ ΝΤΑΛΙΑΝΑ

Καθημερινά εναλλάξ
Ε/Γ - Ο.Γ ΜΑΡΙΝΑ - Ε/Γ - Ο/Γ ΡΟΔΑΝΘΗ
προς

Δευτέρα 16.00
Κω - Κάλυμνο - Λέρο - Πάτμο - Μύκονο - Πειραιά

ΤΡΙΤΗ 16.00
Κω - Κάλυμνο - Λέρο - Πάτμο - Πειραιά

ΤΕΤΑΡΤΗ 18.30
Κω - Κάλυμνο - Πειραιά

ΠΕΜΠΤΗ 16.00
Κω - Κάλυμνο - Λέρο - Πάτμο - Πειραιά

ΠΑΡΑΣΚΕΥΗ 16.00
Κω - Κάλυμνο - Μύκονο - Πειραιά

ΣΑΒΒΑΤΟ 18.30
Κω - Κάλυμνο - Λέρο - Πάτμο - Πειραιά

ΚΥΡΙΑΚΗ 16.00
Κω - Κάλυμνο - Λέρο - Πάτμο - Πειραιά

◆ Από 12/5/2002 κάθε ΤΕΤΑΡΤΗ - ΣΑΒΒΑΤΟ Ε/Γ - Ο/Γ ΜΑΡΙΝΑ - Ε/Γ - Ο/Γ ΡΟΔΑΝΘΗ από Ρόδο 08.30 για Κάρπαθο
◆ Από 12/5/2002 κάθε ΤΡΙΤΗ στις 13.00 Ε/Γ - Ο/Γ ΡΟΜΙΑΝΤΑ προς Κω - Βαθύ - Χίο - Μυτιλήνη - Λήμνο - Αλεξανδρούπολη
◆ Από 1/6/2002 κάθε ΤΕΤΑΡΤΗ στις 17.00 Ε/Γ - Ο/Γ ΝΤΑΛΙΑΝΑ προς Χάλκη - Διαφάνι - Κάρπαθο - Κάσο - Ηράκλειο - Σαντορίνη - Νάξο - Πάρο - Μύκονο - Τήνο - Σύρο - Σκιάθο - Σκόπελο - Θεσσαλονίκη

Πληροφορίες στον κεντρικό πράκτορα
TSAGARIS TRAVEL
Τηλ.: 02410 36170, - 30406, 35066, 28597

X3357-31/7

Δ·Α·Ν·Ε· SEA LINE
ΔΩΔΕΚΑΝΗΣΙΑΚΗ ΑΝΩΝΥΜΗ ΝΑΥΤΙΛΙΑΚΗ ΕΤΑΙΡΙΑ

ΔΡΟΜΟΛΟΓΙΑ

Αναχωρήσεις από ΡΟΔΟ

16/7 Τρίτη
ΡΟΔΟΣ 15.00 Σύμη-Τήλο -Κω -Κάλυμνο -Αστυπάλαια - Κατάπολα -Πειραιά
ΔΙΑΓΟΡΑΣ 18.00 Πειραιά
17/7 Τετάρτη
ΠΑΤΜΟΣ 15.00 Κω - Κάλυμνο - Λέρο - Πάτμο - Πειραιά
18/7 Πέμπτη
ΡΟΔΟΣ 11.00 Κω - Σάμο - Θεσσαλονίκη
ΔΙΑΓΟΡΑΣ 18.00 Κω - Πειραιά
19/7 Παρασκευή
ΠΑΤΜΟΣ 15.00 Νίσυρο-Κω-Κάλυμνο - Λέρο-Πάτμο-Πειραιά
20/7 Σάββατο
ΔΙΑΓΟΡΑΣ 09.00 Πειραιά
ΡΟΔΟΣ 18.00 Κω - Λέρο - Πάτμο - Πειραιά
21/7 Κυριακή
ΠΑΤΜΟΣ 15.00 Κω - Κάλυμνο - Λέρο - Πάτμο - Πειραιά
ΔΙΑΓΟΡΑΣ 18.00 Κω - Πειραιά
22/7 Δευτέρα
ΡΟΔΟΣ 15.00 Κω - Κάλυμνο - Λέρο - Πάτμο - Πειραιά
23/7 Τρίτη
ΠΑΤΜΟΣ 15.00 Σύμη-Τήλο -Κω -Κάλυμνο -Αστυπάλαια - Κατάπολα -Πειραιά
ΔΙΑΓΟΡΑΣ 18.00 Πειραιά
24/7 Τετάρτη
ΡΟΔΟΣ 15.00 Κω -Κάλυμνο -Λέρο-Πάτμο -Πειραιά
25/7 Πέμπτη
ΠΑΤΜΟΣ 11.00 Κω - Σάμο - Θεσσαλονίκη
ΔΙΑΓΟΡΑΣ 18.00 Κω - Πειραιά
26/7 Παρασκευή
ΠΑΤΜΟΣ 15.00 Νίσυρο-Κω-Κάλυμ - Λέρο-Πάτμο-Πειραιά
27/7 Σάββατο
ΔΙΑΓΟΡΑΣ 09.00 Πειραιά
ΠΑΤΜΟΣ 18.00 Κω - Λέρο - Πάτμο - Πειραιά
28/7 Κυριακή
ΡΟΔΟΣ 15.00 Κω - Κάλυμνο - Λέρο - Πάτμο - Πειραιά
ΔΙΑΓΟΡΑΣ 18.00 Πειραιά
29/7 Δευτέρα
ΠΑΤΜΟΣ 15.00 Κω - Κάλυμνο - Λέρο - Πάτμο - Πειραιά
30/7 Τρίτη
ΡΟΔΟΣ 15.00 Σύμη-Τήλο -Κω -Κάλυμνο -Αστυπάλαια - Κατάπολα -Πειραιά
ΔΙΑΓΟΡΑΣ 18.00 Πειραιά
31/7 Τετάρτη
ΠΑΤΜΟΣ 15.00 Κω - Κάλυμνο - Λέρο - Πάτμο - Πειραιά

Αναχωρήσεις από ΠΕΙΡΑΙΑ

16/7 Τρίτη
ΠΑΤΜΟΣ 15.00 Πάτμο - Λέρο - Κάλυμνο - Κω - Ρόδο
17/7 Τετάρτη
ΡΟΔΟΣ 15.00 Κατάπολα - Αστυπάλαια - Καλυμνο-Νίσυρο-Ρόδο
ΔΙΑΓΟΡΑΣ 18.00 Κω - Ρόδο
18/7 Πέμπτη
ΠΑΤΜΟΣ 15.00 Πάτμο - Λέρο - Κάλυμνο - Κω - Ρόδο
19/7 Παρασκευή
ΔΙΑΓΟΡΑΣ 15.00 Πάτμο - Λέρο - Κω - Ρόδο
20/7 Σάββατο
ΠΑΤΜΟΣ 15.00 Πάτμο - Λέρο - Κάλυμνο - Κω - Ρόδο
ΔΙΑΓΟΡΑΣ 23.00 Ρόδο (ΧΡΟΝΟΣ ΔΡΟΜΟΛΟΓΙΟΥ 13 ΩΡΕΣ)
21/7 Κυριακή
ΡΟΔΟΣ 15.00 Πάτμο - Λέρο - Κάλυμνο - Κω - Ρόδο
22/7 Δευτέρα
ΠΑΤΜΟΣ 15.00 Πάτμο - Λέρο - Κάλυμνο - Κω - Τήλο-Σύμη- Ρόδο
ΔΙΑΓΟΡΑΣ 18.00 Ρόδο
22/7 Τρίτη
ΡΟΔΟΣ 15.00 Πάτμο - Λέρο - Κάλυμνο - Κω - Ρόδο
24/7 Τετάρτη
ΠΑΤΜΟΣ 15.00 Κατάπολα - Αστυπάλαια - Καλυμνο-Νίσυρο-Ρόδο
ΔΙΑΓΟΡΑΣ 18.00 Κω - Ρόδο
25/7 Πέμπτη
ΡΟΔΟΣ 15.00 Πάτμο - Λέρο - Κάλυμνο - Κω - Ρόδο
26/7 Παρασκευή
ΔΙΑΓΟΡΑΣ 15.00 Πάτμο - Λέρο - Κω - Ρόδο
27/7 Σάββατο
ΡΟΔΟΣ 15.00 Πάτμο - Λέρο - Κάλυμνο - Κω - Ρόδο
ΔΙΑΓΟΡΑΣ 23.00 Ρόδο (ΧΡΟΝΟΣ ΔΡΟΜΟΛΟΓΙΟΥ 13 ΩΡΕΣ)
28/7 Κυριακή
ΠΑΤΜΟΣ 15.00 Πάτμο - Λέρο - Κάλυμνο - Κω - Ρόδο
29/7 Δευτέρα
ΡΟΔΟΣ 15.00 Πάτμο - Λέρο - Κάλυμνο - Κω - Τήλο-Σύμη-Ρόδο
ΔΙΑΓΟΡΑΣ 18.00 Ρόδο
30/7 Τρίτη
ΠΑΤΜΟΣ 15.00 Πάτμο - Λέρο - Κάλυμνο - Κω - Ρόδο
31/7 Τετάρτη
ΡΟΔΟΣ 15.00 Κατάπολα - Αστυπάλαια - Καλυμν0-Νίσυρο-Ρόδο
ΔΙΑΓΟΡΑΣ 18.00 Κω - Ρόδο

Από Θεσ/κη κάθε Παρασκευή 15.00
για Σάμο - Κω - Ρόδο

Χ. 3361-31/7

ΨΥΧΟΕΡΕΥΝΗΤΡΙΑ
ΚΡΗΤΙΚΟΥ ΒΑΣΙΛΕΙΑ



Προβλέψεις για το μέλλον ικανοποιητικές.

Βοήθεια για κάθε θέμα που σας απασχολεί με κάθε εχεμύθεια

ΟΜΗΡΟΥ 65 Π. ΠΟΛΗ Τηλ. 74440 - 67602,
0972157586, 8-1π.μ. — 4-8μ.μ.

7-6/8

ΙΑΤΡΙΚΗ ΑΝΑΚΟΙΝΩΣΗ

Το ιατρείο
του γαστρεντερολόγου

ΦΡΟΝΑ ΤΣ. ΝΙΚΟΛΑΟΥ

θα παραμείνει κλειστό μέχρι 26-7-2002
Θα επαναλειτουργήσει κανονικά από
Δευτέρα 29 Ιουλίου.

Για ραντεβού τηλ.: 02410 **31259** X3393-28/7

BLUEBONNET TOURS

ΠΡΑΚΤΟΡΕΙΟ ΓΕΝΙΚΟΥ ΤΟΥΡΙΣΜΟΥ ΤΗΣ Α.Ε
Maritime & Tourism Enterprises S.A.
Καρπάθου 4, Μανδράκι – Ρόδος.
Τηλ. 02410 78780 (6 Γραμμές), Φαξ 02410 39750
E-mail: maritime@rho.forthnet.gr

1. HOTEL ALEXANDROS ****		
Πλατεία Μαβίλης	Single	97,00 Euro BB
	Double	107,00 Euro BB
	Triple	141,00 Euro BB
2. HOTEL ARETHUSA ***		
Οδός Μητροπόλεως	Single	48,00 Euro BB
	Double	71,00 Euro BB
	Triple	89,00 Euro BB
3. HOTEL ASTOR ****		
Σύνταγμα	Single	56,00 Euro BB
	DFS	65,00 Euro BB
	Double	75,00 Euro BB
	Triple	95,00 Euro BB
4. HOTEL ELECTRA ****		
Ερμού - Σύνταγμα	Single	109,00 Euro BB
	Double	128,00 Euro BB
	Triple	149,00 Euro BB
5. HOTEL DORIAN INN ***		
Οδός Πειραιώς	Single	55,00 Euro BB
	Double	65,00 Euro BB
	Triple	86,00 Euro BB
6. HOTEL PRESIDENT****	ΑΝΑΚΑΙΝΙΣΜΕΝΟ	
Λεωφόρου Κηφισίας	Single	47,00 Euro BB
	DFS	58,00 Euro BB
	Double	62,00 Euro BB
	Triple	78,00 Euro BB
7. HOTEL SEA VIEW***		
Γλυφάδα	Single	82,00 Euro BB
	Double	97,00 Euro BB
	Extra Bed	16,00 Euro
8. HOTEL TITANIA ****		
Πανεπιστημίου	Single	105,00 Euro BB
	Double	121,00 Euro BB
	Triple	143,00 Euro BB
9. HOTEL PHILIPPION ****		
Θεσσαλονίκη	Single	70,00 Euro BB
	DFS	75,00 Euro BB
	Double	81,00 Euro BB
	Triple	101,00 Euro BB
10. HOTEL TELIONI **		
Θεσσαλονίκη	Single	50,00 Euro BB
	Double	66,00 Euro BB
	Triple	88,00 Euro BB

Η παροχή υπηρεσιών V.I.P. είναι η ειδικότητα μας.
Για μας όλοι οι πελάτες είναι V.I.P.'s
ΧΛ3388-31/8

Μέσω του Διαδικτύου

Ταξίδι στο μέλλον για τα μικρά παιδιά της Καλύμνου

ΕΓΚΑΙΝΙΑΣΤΗΚΕ ΤΟ ΚΕΝΤΡΟ ΠΟΛΥΜΕΣΩΝ

Το διαβατήριό τους για το μέλλον απέκτησαν τα παιδιά της Καλύμνου. Με τη λειτουργία του Κέντρου Πολυμέσων Καλύμνου οι μικροί Καλύμνιοι θα έχουν πρόσβαση σε νέες τεχνολογίες, οι οποίες, πέρα από σημαντικό εργαλείο εκμάθησης και παιχνίδι, θα είναι και το μέσο που θα τους ταξιδεύει μέσω του Διαδικτύου σε άλλους τόπους.

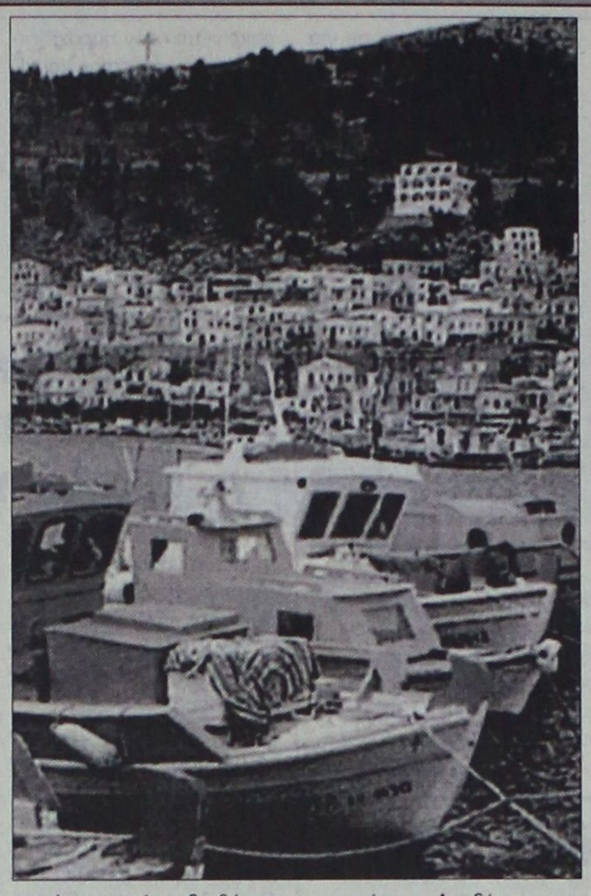

Τα εγκαίνια του κέντρου έγιναν την περασμένη Κυριακή από τον υπουργό Εσωτερικών κ. Κ. Σκανδαλίδη, παρουσία του δημάρχου Καλύμνου κ. Δ. Διακομιχάλη και του διευθύνοντος συμβούλου της φαρμακευτικής εταιρίας Jazssen - Cilag κ. Φ. Σακελλαρίδη, η οποία συνέβαλε στη λειτουργία του κέντρου, στο πλαίσιο του προγράμματος Εταιρικής Κοινωνικής Ευθύνης «Φροντίδα για το Μέλλον».

Ο πρόεδρος της Ελληνικής Παιδιατρικής Εταιρείας καθηγητής κ. Α. Κωνσταντόπουλος, σχολιάζοντας την έναρξη του Κέντρου Πολυμέσων Καλύμνου και σε συνδυασμό με το πρόγραμμα ενεργειών της Παιδιατρικής Εταιρείας για το 2002 που αφορά την παιδιατρική περίθαλψη στα απομακρυσμένα νησιά της χώρας, επεσήμανε την αναγκαιότητα της λειτουργίας του. «Τα εργαλεία της πληροφορικής», τόνισε «πρέπει να είναι διαθέσιμα στα παιδιά διότι, όχι μόνο μαθαίνουν, χωρίς να είναι πάντοτε απαραίτητες οι κλασικές δομές του παραδοσιακού σχολείου, αλλά παράλληλα αξιοποιούν το χρόνο, την ενέργεια και τη δημιουργικότητά τους, γεγονός που προάγει τη σωματική και ψυχική ευεξία τους».

Ερευνες που έχουν γίνει από αμερικανικά πανεπιστήμια δείχνουν ότι τέσσερα στα δέκα παιδιά ηλικίας 9-12 ετών χρησιμοποιούν το Διαδίκτυο και επικοινωνούν μεταξύ τους με ηλεκτρονικά μηνύματα. Εχει υπολογισθεί, μάλιστα, ότι τα χρήματα που ξοδεύονται κάθε χρόνο στις Ηνωμένες Πολιτείες για τη χρήση του Διαδικτύου στα παιδιά και εφήβους ξεπερνούν το 1 δισεκατομμύριο δολάρια. Στην Ελλάδα, μόνο το 12 % του συνόλου των δασκάλων και το 26% των καθηγητών χρησιμοποίησαν το περασμένο έτος ηλεκτρονικούς υπολογιστές στο πλαίσιο των μαθημάτων.

Τα στοιχεία ασυτά προκύπτουν από το ευρωπαϊκό δίκτυο παροχής πληροφοριών για την εκπαίδευση. Ο μέσος όρος της Ευρωπαϊκής Ενωσης ήταν 71% για τους εκπαιδευτικούς της Πρωτοβάθμιας Εκπαίδευσης και 60% γι' αυτούς της Δευτεροβάθμιας. Τα στοιχεία αυτά καταδεικνύουν ότι οι Ελληνες εκπαιδευτικοί χρησιμοποιούν τους υπολογιστές στα μαθήματά τους πολύ λιγότερο σε σχέση με τους Ευρωπαίους συναδέλφους τους.

Zorpidis

ΤΟΥΡΙΣΤΙΚΟΣ ΟΡΓΑΝΙΣΜΟΣ
Αλεξ. Διάκου και Λοχαγού Φανουράκη 31.
Τηλ. 02410 20625, 30054 FAX 26745

Λ.Α.Ν.Ε.
Αναχωρήσεις από Ρόδο:

F/B Β. ΕΡΑΤΩ
Κάθε **ΚΥΡΙΑΚΗ στις 04.30** για
Χάλκη, Διαφάνι, Καρπαθο, Κάσο, Σητεία,
Αγιο Νικολαο, Μήλο, Πειραιά

F/B Β. ΚΟΡΝΑΡΟΣ
Κάθε **ΤΕΤΑΡΤΗ στις 04.30** για
Κάρπαθο, Κάσο, Σητεία,
Αγιο Νικολαο, Μήλο, Πειραιά
Κάθε **ΣΑΒΒΑΤΟ στις 04.30** για
Χάλκη, Διαφάνι, Κάρπαθο, Κάσο, Σητεία,
Αγιο Νικολαο, Μήλο, Πειραιά

LAOUMZIS FLYING DOLPHINS
Αναχωρήσεις καθημερινά με το
CHRISTOS L. για:
- ΚΩ στις 16.00 και ΚΩ - ΡΟΔΟ στις 08.00
- ΧΑΛΚΗ κάθε Σάββατο στις 14.00
- ΤΗΛΟ κάθε Σάββατο στις 14.00
- ΝΙΣΥΡΟ κάθε Σάββατο στις 14.00
- ΣΥΜΗ κάθε Δευτέρα και Τετάρτη στις 16.00

Κρατήσεις ξενοδοχείων
σε όλη την Ελλάδα
Αεροπορικά εισιτήρια
Ακτοπλοϊκά εισιτήρια

X3363-31/7

ΑΚΟΥΣΤΙΚΑ ΒΑΡΗΚΟΤΑ

ΕΠΙΣΚΕΨΗ ΣΤΗ ΡΟΔΟ

ΠΕΜΠΤΗ 1 Αυγούστου - ΠΑΡΑΣΚΕΥΗ 2 Αυγούστου
Ξενοδοχείο «ΔΕΣΠΩ»
Τηλ. 22571

Νέα αφανή και μικροσκοπικά μοντέλα ακουστικών, αυτάκια και όλο μέσα στο αυτί για όλες τις παθήσεις και για παιδικές βαρηκοΐες.

ΑΜΕΡΙΚΑΝΙΚΩΝ και ΕΥΡΩΠΑΪΚΩΝ εργοστασίων.

BIOREHAB - HELLAS - ΓΑΛΙΩΤΟΣ
Αθήνα: Βερανζέρου 22 - 3ος όροφος
Τηλ. 010 52 20 747
ΧΛ-26/7

ΑΙΓΑΙΟΚΤΗΜΑΤΙΚΗ

ΠΩΛΟΥΝΤΑΙ ΤΑ ΚΑΤΩΘΙ ΑΚΙΝΗΤΑ
(Δ.Δ.= Δάνεια Δεκτά)
ΔΙΑΜΕΡΙΣΜΑΤΑ: ΕΤΟΙΜΟΠΑΡΑΔΟΤΑ ΚΑΙΝΟΥΡΓΙΑ ΚΑΙ ΜΕΤΑΧΕΙΡΙΣΜΕΝΑ

ΔΥΑΡΙΑ (1 υπν.)
45 τ.μ. στην Ιαλυσό 52.824 € (17 εκ.) (ΔΔ) .
55 τ.μ. στα Κοσκινού 49.889 € 18 εκ.)
57 τ.μ. Αθηνών (3 ετών) με θέα 70.432 € (24 εκ.) (ΔΔ)
60 τ.μ. α΄ ορ. καινούργιο στο Καρακόνερο, 82.171 €, (28 εκ.) (ΔΔ)
ΤΡΙΑΡΙΑ (2 υπν.)
69 τ.μ. (ισ.) στη Μητρόπολη 64.563 €, (22 εκ.) (Μετρητά)
70τ.μ. στην Ιαλυσό 82.171 €, (28 εκ.) (Δ.Δ.)
75τ.μ. ισόγειο με αυλή ή θέα στο Ροδίνι 26 εκ., 76.302 € (Δ.Δ.)
77τ.μ. λουξ με αυλή στα Κοσκινού 79.236 € (27 εκ. μετρητά)
78τ.μ. με αυλή στη Σωτήρος 76.302 € (26 εκ.) (ΔΔ)
80τ.μ. Ιαλυσό 32 εκ., 93.910 € (Δ.Δ.)
80τ.μ. (ημ/γειο) στους Δασκάλους 26 εκ., 76.303 € (Δ.Δ.)
85τ.μ. στην Ιαλυσό, 102.714 €, (35 εκ.)(ΔΔ)
88 τ.μ. στο Ροδίνι 110.051 €, (37,5 εκ.)
90τ.μ. (ημ/γειο) λουξ στη Μιχ. Πετρίδη 67.498 €, (25 εκ.)
91τ.μ. (3 studio) στην Ιαλυσό 88.014 €, (30 εκ.)
140τ.μ. ορ/σμα, Πειραιώς, (σε σοβά) α' ορόφ. 93.910 €, (32 εκ.) (Δ.Δ.)
ΤΕΣΣΑΡΙΑ (3 υπν.)
95 τ.μ. στο Μανδρικό 76.302 €, (26 εκ.) (ΔΔ)
95 τ.μ. στο Μανδρικό 44.020 €, (15 εκ.) (ΔΔ)
100τ.μ. ορ/σμα στα Κοσκινού 111.518 €, (38 εκ.) (Δ.Δ.)
103τ.μ. στην Ανάληψη 157.006 €, (53.5 εκ.) (Δ.Δ.)
110τ.μ. στο Καρακόνερο134.996 €, (46 εκ.) (Δ.Δ.)
118τ.μ. σε σοβά στους Δασκάλους, 102.71 €, (35 εκ.) (Δ.Δ.)
120τ.μ. στο Καρακόνερο, 158.470 €, (54 εκ.) (Δ.Δ.)
120τ.μ. στην Πειραιώς, 161.408 €, (55 εκ.) (Δ.Δ.)
120τ.μ. στην Ανάληψη 176.082 €, (60 εκ.) (Δ.Δ.)
130τ.μ. στο Ροδίνι, 161.408 €, (55 εκ.) (Δ.Δ.)
135τ.μ. στο Καρακόνερο, 164.343 €, (56 εκ.) (Δ.Δ.)
45+117τ.μ. διαμ. (σε σοβά) στους Δασκάλους 120.322 €, (41 εκ.)(ΔΔ)
132τ.μ. (α΄ ορ.) στην Κένεντυ 70 εκ. 205,429 € (Δ.Δ.)
138τ.μ. (υπ.) στην Κένεντυ με αυλή 45 εκ., 132.061 €
158 τ.μ. ορ/μα (σε μπετά) στους Δασκάλους 93.910 €, (32 εκ.) (μετρητά)
320τ.μ όροφος (ημιτελής) στους Δασκάλους, 220.102 €, (75εκ.)
ΜΕΖΟΝΕΤΤΕΣ - ΜΟΝΟΚΑΤΟΙΚΙΕΣ - ΠΑΛΙΑ ΣΠΙΤΙΑ
48τ.μ. διόροφο στην Παλιά Πόλη, 26.412 €, (8 εκ.) (Δ.Δ.)
65τ.μ. διόρ. με 220 τ.μ. αυλή στην Παλιά Πόλη 52.824 €, (18 εκ.) (Δ.Δ.)
70τ.μ. με μικρή αυλή στην Κοδρικτώνος, 73.361 €, (25 εκ.) (Δ.Δ.)
90 τ.μ. δυόροφη μον/κία στο Παραδείσι με τζάκι 64.563 €, (22 εκ.)
120τ.μ. μεζ/τα στο Ροδίνι 75 εκ., 221. 276 € (Δ.Δ.)
125τ.μ. σε 1,5 στρ. στη Θολό 205.429 €, (70 εκ.)
140τ.μ. μεζ/τα (μπετά) στα Κοσκινού 30 εκ., 117.388 € (Δ.Δ.)
140. τ.μ. μεζ/τα με γκαράζ έξτρα (7 ετών) στο Ροδίνι 205.429 €, (70 εκ.) (ΔΔ)
140τ.μ. (με 70 υπ.) (σε μαρμαροσοβά) στην Ιαλυσό 146.735 €, (50 εκ.) (ΔΔ)
140τ.μ. μονοκατοικία σε 2 στρέμ. στα Κοσκινού 293.470 €, (100 εκ.) (Δ.Δ.)
210τ.μ. μονοκατοικία στα Κοσκινού 205.429 €, (70 εκ.)
230τ.μ. παραδοσιακό αρχοντικό στη Ρόδο 205.429 €, (70 εκ.) (Δ.Δ.
240τ.μ. ισ. κατ/τα α΄ ορ. διαμέρισμα κτίριο σε 500 μ. οικ/δο κοντά στην Καναδά 322.817€ 110 εκ.)
270τ.μ. βίλα σε σοβά σε 4 στρ. στο Τσαΐρι 293.470 €, (100 εκ.)
280τ.μ. οικ/κό τετ/νο (μαζαγί ή σπίτι) Π. Πόλη 239.470 €, (100 εκ.) (Δ.Δ.)
340τ.μ. ημ/λης μεζονέτα Ασγούρου σε 1 στρέμμα 176.082 €, (60 εκ.)
550 τ.μ. μον/κία κοντά στην Παστίδα σε 7 στρ. 498.899 €, (170 εκ.)
ΚΑΤΑΣΤΗΜΑΤΑ - ΓΡΑΦΕΙΑ - ΚΤΙΡΙΑ - ΒΙΟΤ/ΚΟΙ ΧΩΡΟΙ:
30τ.μ. εμπορικό κέντρο Βράδο Ιαλυσό 20 εκ., 58.694 € (Δ.Δ.)
140τ.μ.(απ.) πλησίον Αννης Μαρίας, 82.171 €, (28 εκ.)
170τ.μ. αποθήκη στη Μιχ. Πετρίδη 25 εκ., 73.367 €
175τμ. κατάστημα επί της Λεωφόρου Ρόδου-Λίνδου 205.429 €, (70 εκ.) (Δ.Δ)
180τ.μ. κατάστημα ισόγεια στο Ροδίνι, 132.061 €, (45 εκ.)(Δ.Δ.)
320τ.μ. αποθήκη στα Ασγούρου 44 εκ., 129.126 €
ΟΙΚΟΠΕΔΑ - ΑΓΡΟΤΕΜΑΧΙΑ:
500 τ.μ. στο Μίρα Μάρε Σ.Δ. 0,8 132.065 €, (45.εκ.)
680τ.μ. οδός Πειραιώς (ΣΔ 0,8) 176.082 €, (60.εκ.)
2.150τ.μ.μ με οικ. άδεια 206 τ.μ..Ασγούρου 23 εκ., 67.498 €
3600 στα Κολύμπια (κτίζει 360 τ.μ.) 58 694 € (20 εκ.)
4.000τμ. Νερά Καλλιθέας 176.082 €, (60 εκ.)
5.045τ.μ. Κοσκινού 30 εκ., 88.041 €
9.760τ.μ.επί της λεωφόρου Ρόδου - Λίνδου 200 εκ., 586.897 €
10 στρ. στις Καλυθιές 15 εκ., 44.020 €,
14 στρ. στο Τσαίρι 176.082 €, (60 εκ.)

Αναλαμβάνουμε την ενοικίαση των διαμερισμάτων σας σε σύντομο χρονικό διάστημα

ΖΗΤΟΥΝΤΑΙ ΜΕΤΑΧΕΙΡΙΣΜΕΝΑ ΔΙΑΜΕΡΙΣΜΑΤΑ (ΑΜΕΣΗ ΠΩΛΗΣΗ)

ΒΑΖΟΥΚΟΥ ΡΕΝΑ
ΜΕΣΙΤΗΣ ΑΣΤΙΚΩΝ ΣΥΜΒΑΣΕΩΝ
Πληροφορίες τηλ. 0241022943 - 0241028838
& FAX: 0241028838
Διευθ. Γραφείου: Δημ. Θεοδωράκη 3
Τ.Κ. 85100 Ρόδος
9-1 το πρωΐ και 6.30 - 9.00 απόγευμα
ΔΕΥΤΕΡΑ -ΠΕΜΠΤΗ
e-mail.vazoukou@otenet.gr
X3353-31/7

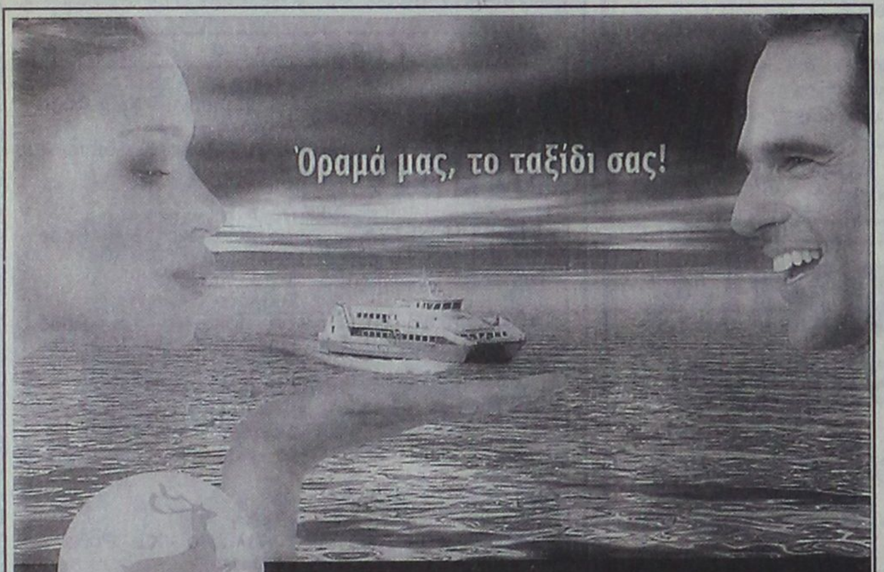

DODEKANISOS
Η ΑΓΑΠΗΜΕΝΗ ΝΑΥΤΙΛΙΑΚΗ

ΡΟΔΟΣ
ΚΩΣ
ΚΑΛΥΜΝΟΣ
ΛΕΡΟΣ
ΠΑΤΜΟΣ
ΣΥΜΗ
ΚΑΣΤΕΛΟΡΙΖΟ
ΛΕΙΨΟΙ

Ο πιο σύγχρονος τρόπος να ταξιδέψετε στα Δωδεκάνησα έχει και όνομα και χρώμα!

DODEKANISOS EXPRESS
το πορτοκαλί καταμαράν που έχανε τα Δωδεκάνησα... ένα!

Ταξιδέψτε γρήγορα, άνετα, με ασφάλεια
πάντα σε καθορισμένες ώρες αναχώρησης
κατά τη διάρκεια της ημέρας, χωρίς καθυστερήσεις,
σ'ένα πολιτισμένο κι ανθρώπινο περιβάλλον.

Αυστραλίας 3, 85100 Ρόδος, Τηλ.: 02410/73539, Fax: 02410/70591 www.12ne.gr e-mail: info@12ne.gr

ΔΡΟΜΟΛΟΓΙΑ ΤΟΥ ΤΑΧΥΠΛΟΟΥ ΚΑΤΑΜΑΡΑΝ "ΔΩΔΕΚΑΝΗΣΟΣ ΕΞΠΡΕΣ" ΑΠΟ 01/07/2002 ΕΩΣ 31/08/2002

Αναχώρηση καθημερινά ωρα 08"30 π.μ απο το λιμάνι της "Κολόνας"

ΔΕΥΤΕΡΑ	ΡΟΔΟΣ – ΚΩΣ – ΚΑΛΥΜΝΟΣ – ΛΕΡΟΣ – ΚΑΛΥΜΝΟΣ – ΚΩΣ – ΡΟΔΟΣ
ΤΡΙΤΗ	ΡΟΔΟΣ – ΚΩΣ – ΚΑΛΥΜΝΟΣ – ΛΕΡΟΣ – ΠΑΤΜΟΣ – ΛΕΙΨΟΙ –ΛΕΡΟΣ – ΚΑΛΥΜΝΟΣ – ΚΩΣ – ΡΟΔΟΣ
ΤΕΤΑΡΤΗ	ΡΟΔΟΣ – ΚΑΣΤΕΛΛΟΡΙΖΟ – ΡΟΔΟΣ
ΠΕΜΠΤΗ	ΡΟΔΟΣ – ΚΩΣ – ΚΑΛΥΜΝΟΣ – ΛΕΡΟΣ –ΚΑΛΥΜΝΟΣ – ΚΩΣ – ΡΟΔΟΣ
ΠΑΡΑΣΚΕΥΗ	ΡΟΔΟΣ – ΚΩΣ –ΚΑΛΥΜΝΟΣ –ΛΕΡΟΣ –ΠΑΤΜΟΣ – ΛΕΙΨΟΙ –ΛΕΡΟΣ –ΚΑΛΥΜΝΟΣ – ΚΩΣ – ΡΟΔΟΣ
ΣΑΒΒΑΤΟ	ΡΟΔΟΣ – ΚΩΣ – ΚΑΛΥΜΝΟΣ – ΛΕΡΟΣ – ΛΕΙΨΟΙ – ΠΑΤΜΟΣ – ΛΕΡΟΣ – ΚΑΛΥΜΝΟΣ – ΚΩΣ – ΡΟΔΟΣ
ΚΥΡΙΑΚΗ	ΡΟΔΟΣ – ΚΩΣ –ΚΑΛΥΜΝΟΣ – ΛΕΡΟΣ – ΠΑΤΜΟΣ – ΛΕΙΨΟΙ – ΛΕΡΟΣ – ΚΑΛΥΜΝΟΣ – ΚΩΣ – ΡΟΔΟΣ

X3377-31/7

Τώρα που οι ηλεκτρικές ανάγκες του αυτοκινήτου σάς απαιτούν το καλύτερο απαιτείστε **WINNER**



Για ασφαλή αντικατάσταση της μπαταρίας προτιμάτε ειδικευμένους ηλεκτρολόγους και ΠΑΝΤΑ **WINNER !!!**

ΠΑΡΑΓΓΕΛΙΕΣ ΧΟΝΔΡΙΚΗΣ τηλ. 02410 21507

X3371-31/7



X3377-31/7

ΓΕΝΙΚΟ ΕΠΙΤΕΛΕΙΟ ΣΤΡΑΤΟΥ
736 ΔΙΕΥΘΥΝΣΗ ΣΤΡΑΤΙΩΤΙΚΩΝ ΕΡΓΩΝ

ΠΕΡΙΛΗΨΗ ΔΙΑΚΗΡΥΞΗΣ ΔΙΑΓΩΝΙΣΜΟΥ

Η 736 Διεύθυνση Στρατιωτικών Εργων κάνει γνωστό ότι την 21η Αυγούστου 2002, ημέρα Τετάρτη και ώρα λήξης επίδοσης προσφορών την 11 π.μ. θα γίνει δημόσιος μειοδοτικός διαγωνισμός, σύμφωνα με το άρθρο 4 παρ. 2Α του Ν. 1418/84 με επί μέρους ποσοστά εκπτώσεως (άρθρο 7 του ΠΔ 609/85) για την ανάδειξη μειοδότου για την κατασκευή του έργου:

«Ασφαλτόστρωση οδικών δικτύων Στρδων Αποθηκών Πυρ/κών στην 95 ΑΔΤΕ/ΖΕ ΑΣΔΕΝ», προϋπολογισμού 987.674 ευρώ.

Το έργο εντάσσεται στην κατηγορία «α» (Οδοποιΐα).

Δεκτές εργοληπτικές επιχειρήσεις γραμμένες στο ΜΕΕΠ 2ας τάξης και άνω για έργα οδοποιΐας.

Η δημοπρασία θα διενεργηθεί στα γραφεία της 736 ΔΣΕ στο Στρδο ΣΑΚΕΤΤΑ Α' στο Βύρωνα Αττικής.

Εγγύηση συμμετοχής ορίζεται σε 19.753 ευρώ.

Χρόνος ισχύος των προσφορών ορίζεται 60 ημέρες.

Εντυπα πληροφοριών, πλήρη διακήρυξη, τεύχη δημοπρατήσεως και πληροφορίες παρέχονται από το Τμήμα Μελετών της 736 ΔΣΕ στο Στρδο ΣΑΚΕΤΤΑ Α' στο Βύρωνα Αττικής (τηλ. 7675466) κατά τις εργάσιμες ημέρες και ώρες μέχρι και την 19η Αυγούστου 2002.

Από τη Δνση

ΧΛ-24/7

ΛΕΝΤΑΚΗΣ ΜΑΝΩΛΗΣ
ΞΥΛΟΤΕΧΝΙΚΗ

Αναλαμβάνουμε πάσης φύσεως ξυλουργικές εργασίες:

- κουζίνες γερμανικές
- ντουλάπες
- πόρτες
- παράθυρα κ.λ.π.



ΠΛΗΡΟΦΟΡΙΕΣ
Τηλ. 60601-68414

5410-26/7

ΕΛΛΗΝΙΚΗ ΔΗΜΟΚΡΑΤΙΑ
ΝΟΜΟΣ ΔΩΔΕΚΑΝΗΣΟΥ
ΔΗΜΟΣ ΝΟΤΙΑΣ ΡΟΔΟΥ
ΤΕΧΝΙΚΗ ΥΠΗΡΕΣΙΑ
ΕΔΡΑ: ΓΕΝΝΑΔΙ
ΤΗΛ. 02440/29134-29133
FAX 02440/43385

ΠΕΡΙΛΗΨΗ ΔΙΑΚΗΡΥΞΗΣ ΔΗΜΟΠΡΑΣΙΑΣ

Ο Δήμαρχος Νότιας Ρόδου προκηρύσσει ότι εκτίθεται σε ανοικτή δημοπρασία το έργο **«Προμήθεια και εγκατάσταση αντλητικού συγκροτήματος του έργου Αξιοποίηση γεώτρησης περιοχή Λαγγώνια Δ.Δ. Απολακκιάς (επεκτάσεις δικτύου ύδρευσης)»**, με το σύστημα προσφοράς μελέτη-κατασκευή (άρθρο 10 του Π.Δ. 609/1985).

Ο προϋπολογισμός της δαπάνης της προμήθειας και εγκατάστασης αντλητικού συγκροτήματος ανέρχεται σε **7.211,00 ευρώ**, μη συμπεριλαμβανομένου του ΦΠΑ.

Η εγγύηση συμμετοχή στο διαγωνισμό είναι το 2% του προϋπολογισμού της μελέτης, ήτοι **144,22 ευρώ**.

Ο διαγωνισμός θα διενεργηθεί στα γραφεία του Δήμου Νότιας Ρόδου, στο Γεννάδι, στις 21.8.2002, ημέρα Τετάρτη και ώρα 10.00 π.μ. έως 11.00 π.μ.

Στη δημοπρασία γίνονται δεκτές εργοληπτικές επιχειρήσεις εγγεγραμμένες στο ΜΕΕΠ Α' τάξης για έργα ηλεκτρομηχανολογικά, όπως και κάτοχοι παλαιών εργοληπτικών πτυχίων Δ.Ε. αντίστοιχης κατηγορίας και τάξης του ΜΕΕΠ.

Τα τεύχη της δημοπρασίας χορηγούνται όλες τις εργάσιμες ημέρες και ώρες στα γραφεία των Τεχνικών Υπηρεσιών του Δήμου Νότιας Ρόδου, τηλ. 02440/29134-29133.

Ο δήμαρχος
Νότιας Ρόδου
Τόουλου Ιωάννης

ΧΛ-24/7

Θα δημιουργηθούν από το Δήμο

Κέντρα Εξυπηρέτησης Πολιτών στις συνοικίες

ΣΥΝΕΔΡΙΑΖΕΙ Η ΔΗΜΑΡΧΙΑΚΗ ΕΠΙΤΡΟΠΗ

Την ερχόμενη Παρασκευή στις 10 το πρωί πρόκειται να συνεδριάσει η δημαρχιακή επιτροπή για να εξετάσει τα παρακάτω θέματα της αρμοδιότητάς του:

1) Διεξαγωγή διαγωνισμού για τη μίσθωση από το Δήμο Ροδίων δύο (2) ακινήτων στις περιοχές Ανάληψη και Ροδινιού για την δημιουργία Κέντρων Εξυπηρέτησης Πολιτών (ΚΕΠ).

2) Χορηγήσεις αδειών ίδρυσης και λειτουργίας καταστημάτων υγειονομικού ενδιαφέροντος.

3) Χορηγήσεις αδειών μουσικής.

4) Ανακλήσεις ή μη αδειών ίδρυσης και λειτουργίας καταστημάτων υγειονομικού ενδιαφέροντος.

5) Ανακήρυξη αναδόχων έργων : α) Ανακατασκευή και κατασκευή νέων ραμπών πεζοδρομίων και κουνεττών οδοστρωμάτων β)Κατασκευή πρόσβασης ΑΜΕΑ στο Δημαρχείο.

6) Καταρτισμός όρων διακήρυξης των παρακάτω έργων :

-Νέες ασφαλτοστρώσεις και ηλεκτροφωτισμός σε δρόμους εκτός σχεδίου πόλης.

- Ανακατασκευή και κατασκευή νέων πεζοδρομίων.

- Τσιμεντόστρωση χωμάτινου δρόμου πρόσβασης στα «Πευκάκια».

- Αντικατάσταση οδοστρωμάτων και πεζοδρομίων οδών Κέντρου.

- Αναμόρφωση οδών και αναπλαστικές παρεμβάσεις στα Μαράσια Αγ. Αναστασίας και Μητροπόλης.

- Ανάπλαση κοινοχρήστων χώρων Λαϊκών Κατοικιών οδού Θεμ. Σοφούλη.

- Αποπεράτωση και νέα διαρρύθμιση του κτιρίου Πλ. Γέροντα για την εγκατάσταση των κεντρικών λειτουργιών ΚΑΠΗ (Δωρεά Βασιλείου Γουδή).

- Κατασκευή βρεφονηπιακού σταθμού στο δημοτικό διαμέρισμα Έμπωνα του Δήμου Αταβύρου.

- Συντήρηση και οργάνωση υπαίθριων χώρων σχολικών κτιρίων.

- Συντήρηση βελτίωση και επέκταση Δημοτικών αθλητικών εγκαταστάσεων.

- Ανακατασκευή κατεστραμμένου δικτύου Δημοτικού φωτισμού και νέος ηλεκτροφωτισμός σε δρόμους της πόλης.

7) Καταρτισμός όρων διακήρυξης για την προμήθεια υπαίθριων ρολογιών για το έργο : «Επισκευή ,συντήρηση και επέκταση υπαίθριων ρολογιών πόλης».

ΕΛΛΗΝΙΚΗ ΔΗΜΟΚΡΑΤΙΑ
ΔΗΜΟΣ ΙΑΛΥΣΟΥ
ΕΠΑΡΧΙΑ ΡΟΔΟΥ
ΝΟΜΟΣ ΔΩΔΕΚΑΝΗΣΟΥ

ΓΝΩΣΤΟΠΟΙΗΣΗ ΓΑΜΟΥ

Γνωστοποιείται, σύμφωνα με το άρθρο 1369 του Αστικού Κώδικα, όπως τροποποιήθηκε με το Ν. 1250/1982, ότι:

Ο **Παρασκευάς Παρασκευάς** του Δημητρίου και της Μετιχά που γεννήθηκε στη Ρόδο του νομού Δωδεκανήσου και κατοικεί στην Ιαλυσό του νομού Δωδεκανήσου, επαγγέλματος ξενοδόχος και η **Μαρία Χριστοφάκη** του Ανδρέα και της Ελευθερίας που γεννήθηκε στη Ρόδο του νομού Δωδεκανήσου και κατοικεί στην Ιαλυσό επαγγέλματος οικιακά πρόκειται να παντρευθούν στο Δημαρχείο της Ιαλυσού.

Ρόδος 19-7-2002

Ο δήμαρχος
α.α.
Συκόφυλλος Μιχαήλ
αντιδήμαρχος Ιαλυσού

228-24/7

ΣΥΓΧΑΡΗΤΗΡΙΟ

Στις αγαπημένες μου εγγονές **Φωτεινή Χατζημανώλη** που πήρε το πτυχίο Ιατρικής και **Κατερίνα Χατζημανώλη** που πήρε το πτυχίο της Τουριστικής Σχολής θερμά συγχαρητήρια.

Η γιαγιά σας
Φωτεινή Χατζημανώλη

223-24/7

ΤΗΛΕΟΡΑΣΗ

ΕΤ-1

07.30 Τα πρωινάκια (Ε)	15.30 Οι ατρόμητοι
08.00 Λέο, ο βασιλιάς της ζούγκλας	16.30 Το γατόσκυλο
08.30 Μουμίν, κιν.σχέδια	**17.00 Ειδήσεις-καιρός**
09.00 Τσίπμανκς	17.30 Ριμέικ
10.00 Οι περιπέτειες της Μαύρης Καλλονής	18.30 Γυάρος-ντοκυμ.
10.30 Το ατέλειωτο ταξίδι του Ελληνισμού (Ε)	19.20 Υγιαίνετε
11.00 Μέλι-γάλα (Ε)	19.30 Μίτινγκ στίβου
12.45 Φελίπε (Ε)	20.00 Κλήρωση Λόττο
13.50 Ειδήσεις-καιρός	22.00 Αφιέρωμα
14.00 Μαριού (Ε)	«Βασίλης Λογοθετίδης»
15.00 Εξερευνητές του διαστήματος	**23.00 Ειδήσεις-καιρός**
	23.30 Παγκόσμιο πρωτάθλημα ιστιοπλοΐας
	24.00 Το κόκκινο σημάδι
	01.00 Οι εκδικητές

NET

06.40 Εναρξη προγρ/τος	16.00 Συν και πλην
06.45 Πρώτη ματιά	**18.00 Ειδήσεις- οικονομία - δελτίο στη νοηματική**
10.00 Ματιές σε ελληνικούς οικισμούς	19.00 Από την Ελλάδα
10.30 Mediterraneo	20.00 Τα επίκαιρα του αιώνα
11.01 Ο άρχοντας των ζώων	**21.00 Ειδήσεις - αθλητικά -χρηματιστήριο - καιρός**
11.30 Γιατροί, οι μεγάλοι οραματιστές	22.00 28 χρόνια Δημοκρατίας, β' μέρος
12.01 Ταξίδια-Αίγυπτος	23.00 Ξένη ταινία «Velbet goldmine» κοινων.1998
13.00 Ειδήσεις - χρηματιστήριο - καιρός	**24.00 Ειδήσεις - χρηματιστήριο - καιρός**
13.45 Σχολείο εν πλω	**00.30 Ξένη ταινία, συν.**
14.00 Οι τελευταίοι παράδεισοι	• Εκπομπές σ'επανάληψη
15.00 Ειδήσεις	

ΕΤ-3

08.01 Καρτ ποστάλ	πτου
08.30 Ο κόσμος στο επίκεντρο	**15.00 Ειδήσεις**
09.00 Η έκλειψη του αιώνα	15.30 Η πτώση του τείχους
10.00 Θεσσαλονίκης εγκώμιον	16.30 Τίποτε δεν είναι για πέταμα
10.30 Θαύματα της επιστήμης και τεχνολογίας	17.00 Υγεία
11.00 Περιβάλλον	18.00 Pizz'Anex
12.00 E-Life (Ε)	19.00 Jazz essentials
12.30 Τεχνόπολις	19.30 Η Οδύσσεια του Γαλαξία
13.30 Ο κόσμος της φυσικής επιστήμης	20.00 Δικαιώματα και αδικίες
13.45 Μισέλ με μπεσαμέλ	**20.30 Ειδήσεις**
14.00 Μούμιες και τα θαύματα της αρχ.Αιγύ-	21.40 Μακρινές φιλίες
	22.00 Η οδός των υδάτων
	23.00 Αληθινά σενάρια

MEGA

06.00 Ενημερωτική εκπομπή (Ε)	18.00 Το σημάδι του έρωτα
06.55 Ειδήσεις στη νοηματική	19.00 Περί ανέμων και υδάτων (Ε)
07.00 Πρώτη έκδοση	**20.00 Ειδήσεις**
10.00 Για μια θέση στον ήλιο (Ε)	21.00 Δέκα λεπτά κήρυγμα (Ε)
12.30 Χάι ροκ (Ε)	21.50 Ξένη ταινία «Λευκή απειλή» περιπέτεια 1999
13.10 Με δυο μαμάδες (Ε)	**00.15 Ειδήσεις**
14.00 Ειδήσεις	00.30 Συναυλία των Πυξ Λαξ στο Λυκαβηττό
15.00 Εμείς κι εμείς (Ε)	02.30 Χτυποκάρδια στο Μπέβερλι Χιλ(Ε)
15.45 Δύο ξένοι (Ε)	
16.45 Ντόλτσε βίτα (Ε)	
17.30 Ειδήσεις	

ANT-1

06.00 Mobile Fun	17.50 Καλημέρα ζωή
06.15 Madison	18.40 Θησαυροφυλάκιο
06.55 Ειδήσεις στη νοηματική	19.20 Η λάμψη
07.00 Καλημέρα με τον ANT1	**20.00 Ειδήσεις**
10.00 Πρωινός καφές best of	21.00 Ακρως οικογενειακόν (Ε)
13.10 Super game	21.55 Super game
13.15 Τανγκό για τρεις (Ε)	22.00 Για μια γυναίκα και ένα αυτοκίνητο (Ε)
14.00 Ειδήσεις	23.00 Μπαμ
14.55 Χρήμα-Χρηματιστήριο	23.45 The X-files
15.00 Εκείνες κι εγώ (Ε)	**24.00 Ειδήσεις**
15.55 Super game	01.10 Τμήμα ηθών (Ε)
16.00 Οι μεν και οι δεν	02.00 Φάκελος Αμαζών
16.45 Της Ελλάδος παιδιά	03.00 Mobile Fun
17.30 Ειδήσεις	03.20 Τηλεμάρκετινγκ
17.40 Ο καιρός της εβδομάδας	04.00 Ξένη ταινία «Ενας μοντέρνος Ροβινσώνας»
17.45 Super game	

STAR

06.40 Παιδικό πρόγραμμα Καπετάν Τρομάρας, Καπετάν Σπίθας, Οι μπόμπιρες, Ράμπο κ.α.	**Το χρήμα Καιρός**
	19.30 Οι πεταλούδες ελεύθερες πετούν
10.00 Πλήρες πρωινό	21.00 Οι μάγισσες (Ε)
12.00 Γλυκιά μου Αννα(Ε)	22.00 Ξένη ταινία «Δύο καουμπόι στη Νέα Υόρκη» κωμωδία 1996
13.00 Ειδήσεις	**00.15 Ειδήσεις**
14.00 Best Seller	00.30 Ξένη ταινία «Ανάμεσα στο μίσος και στον έρωτα» κωμωδία 1996
16.00 Μπιάνκα, ποσό σ'αγαπώ	02.15 Ξένη ταινία «Ο τύπος»
17.00 Βαθύ κόκκινο (Ε)	
18.00 Ειδήσεις	
Αθλητικές ειδήσεις	

ALPHA

06.00 Πρώτη ενημέρωση	18.45 Κάτω από την Ακρόπολη
07.00 Πανόραμα	**19.00 Ειδήσεις**
10.00 Ολοι μαζί	22.15 Θα σε δω στο πλοίο
13.00 Ο λαβύρινθος του πάθους (Ε)	23.15 Κόκκινος κύκλος
14.00 Ειδήσεις	00.15 Ειδήσεις
15.00 Ολα για την αγάπη(Ε)	00.30Ξένη ταινία «Ερωτική δολοπλοκία»02.30
15.30 Υπαστυνόμος Ρεξ	Ολοι μαζί (Ε)
16.30 Life style news	04.30 Τηλεαγορές
17.10 Μπορώ	



ΠΡΟΟΔΟΣ ΜΙΚΡΕΣ ΑΓΓΕΛΙΕΣ ΜΙΚΡΕΣ ΑΓΓΕΛΙΕΣ ΠΡΟΟΔΟΣ

ενοικιάσεις

ΕΝΟΙΚΙΑΖΕΤΑΙ ισόγειο κατάστημα 72τ.μ., περίπου με αυλή 7τ.μ. περίπου και ένα δωμάτιο 21τ.μ. στον πρώτο όροφο, που βρίσκεται στην πόλη της Ρόδου και στην οδό Ορφανίδου αριθμ. 16, κατάλληλο για οποιαδήποτε χρήση. Πληροφορίες από 09.00 έως 13.00 και από 18.30 έως 21.30 στα τηλέφωνα: 02410/25450 και 02410/20277
98-4/8

ΕΝΟΙΚΙΑΖΕΤΑΙ κατοικία στην πόλη της Ρόδου με δύο υπνοδωμάτια, κουζίνα, καθιστικό, με σαλόνι, 40τ.μ. Πληρ. τηλ. 0944324488
153-24/7

ΕΝΟΙΚΙΑΖΕΤΑΙ επιπλωμένο δωμάτιο, με ψυγείο και ατομικό μπάνιο, Αλεξ. Διάκου 43. Πληρ. 0977944976
147-26/7

ΕΝΟΙΚΙΑΖΕΤΑΙ διαμέρισμα 80τ.μ., β' ορόφου, επί της Αννης Μαρίας για επαγγελματική χρήση. Τιμή 440 ευρώ το μήνα. Πληροφορίες Εμμ. Κρανίδης, μεσίτης αστ. συμβ. Τηλ. 27082 και 0944347405
Χ3356-28/7

ΕΝΟΙΚΙΑΖΕΤΑΙ διαμέρισμα ισογειο 70τ.μ., 3άρι, οδός Συρακουσών και Επιδαύρου 8 στο Καρακόνερο. Τηλ. 0997011982
182-26/7

ΕΝΟΙΚΙΑΖΟΝΤΑΙ 2 διαμερίσματα των 40 και 70τ.μ. αντίστοιχα, Σουλίου 8, πάροδος Παύλου Μελά. Τηλ. 0932398796
187-28/7

ΕΝΟΙΚΙΑΖΕΤΑΙ γκαρσονιέρα δύο δωματίων, πλήρως επιπλωμένη, με κλιματισμό, στην Ιαλυσό, με το μήνα και την ημέρα. Πληρ. τηλ. 02410/94850 και 0945173284
31-3/8

ΕΝΟΙΚΙΑΖΕΤΑΙ γκαρσονιέρα επιπλωμένη, επί της Αταβύρου. Τιμή 245 ευρώ. Πληροφορίες τηλ. 02410/75395 ή στο κινητό: 0946564848
36-28/7

ΕΝΟΙΚΙΑΖΟΝΤΑΙ δωμάτια επιπλωμένα, πλησίον Αγίου Δημητρίου. Πληροφορίες τηλ. 02410/26134
219-30/7

ΕΝΟΙΚΙΑΖΕΤΑΙ γκαρσονιέρα, επιπλωμένη, με δύο δωμάτια, κουζίνα και μπάνιο. Πληροφορίες τηλ. 02410/61628, 02410/61937 κιν. 0973401656
Χ3394-31/7

ΕΝΟΙΚΙΑΖΕΤΑΙ μαγαζί, Γεωργίου Ευσταθίου 7, πάροδος Αμερικής. Πληρ. τηλ. 02410/21430 και 0944255404
233-31/7

ΕΝΟΙΚΙΑΖΕΤΑΙ δωμάτιο επιπλωμένο, με λουτρό, ηλιακό θερμοσίφωνα, ψυγείο. Πληρ. τηλ. 02410/24896, από 10π.μ.-1μ.μ.
232-4/8

ΕΝΟΙΚΙΑΖΟΝΤΑΙ καταστήματα 1) με πατάρι και WC επί της Καποδιστρίου 59 και Μακρυγιάννη, 2) διαμέρισμα 125 τ.μ. επί της Καποδιστρίου 59. Πληρ. τηλ. 02410 30674, 0974066753
73-25/7

ΕΝΟΙΚΙΑΖΕΤΑΙ αποθήκη με συνολικό εμβαδόν 110τ.μ., στην περιοχή Αναλήψεως, οδός Αλεξάνδρειας 9. Πληροφορίες τηλ. 02410/32846 - 31007 και κινητό 0945058119
145-4/8

ΕΝΟΙΚΙΑΖΕΤΑΙ επιπλωμένη γκαρσονιέρα με δύο δωμάτια, πλήρως ανακαινισθείσα, με ηλιακό θερμοσίφωνα, βεράντες, σε ήσυχη περιοχή στο κέντρο της πόλεως. Πληροφορίες τηλ. 02410/27840
160-24/7

ΕΝΟΙΚΙΑΖΕΤΑΙ διαμέρισμα 100τ.μ., με τέσσερα δωμάτια, 2 μπάνια, κουζίνα, ισόγειο, υπερυψωμένο, ανακαινισμένο, κατάλληλο και για επαγγελματική στέγη., Απολλωνίου Ροδίου 56 στην Ορφανίδου. Τηλ. 0946588069 και 02410/24679 (δωμάτιο 408 κ. Ρούσση)
169-25/7

ΕΝΟΙΚΙΑΖΕΤΑΙ μικρό διαμέρισμα, Μόσχας 11 - Ροδίνι - Ρόδος. Τηλ. 02410/31798
202-28/7

ΕΝΟΙΚΙΑΖΕΤΑΙ
ισόγειο κατάστημα 120τ.μ., με αυλή, τριφασικό ρεύμα, κατάλληλο για οποιαδήποτε επαγγελματική χρήση.
Πληροφορίες τηλ. 02410/65253 και 0945053503
90-8/8

ΕΝΟΙΚΙΑΖΟΝΤΑΙ
σε πολύ ήσυχη περιοχή, στο Κανδυλί (Τρεις), 2 στούντιος, καινούργια, επιπλωμένα, (δωμάτιο με ατομική τουαλέτα), πολυκουζινάκι, αιρ κοντίσιον, ντουλάπες, διπλό κρεβάτι.
Πληρ. 02410/96887, 0241020625 και 0241028741
Χ3363-31/7

ΕΝΟΙΚΙΑΖΟΝΤΑΙ
επιπλωμένα, λουξ διαμερίσματα, δίκλινα, τρίκλινα και τετράκλινα με την ημέρα ή το μήνα για τη σεζόν έως 30 Σεπτεμβρίου με όλα τα οικιακά σκεύη και ηλιακό, για διακοπές
Πληρ. τηλ. 0977896444
64-28/7

ΕΝΟΙΚΙΑΖΕΤΑΙ
κατάστημα 50τ.μ., 28ης Οκτωβρίου 50 - Ρόδος.
Πληροφορίες τηλ. 0945/436363 και 0945276152
ΓΔ-6/8

ΠΩΛΟΥΝΤΑΙ δύο ψυγεία βιτρίνες, για επαγγελματική χρήση. Επίσης ντουλάπες ζαχαροπλαστείου. Πληροφορίες τηλ. 02410/61018
140-28/7

ΠΩΛΕΙΤΑΙ αγρός 4000τ.μ. στην Παστίδα. Πληρ. Εμμ. Κρανίδης, μεσίτης αστ. συμβ., τηλ. 27082 και 0944347405
Χ3356-31/7

ΠΩΛΕΙΤΑΙ αγρός 7000τ.μ., στον Καλαμώνα με ελιές, μόνο 12.000.000 ή 35.000 ευρώ. Πληρ. Εμμ. Κρανίδης, μεσίτης αστ. συμβ., τηλ. 27082 και 0944347405
Χ3356-31/7

ΠΩΛΕΙΤΑΙ επιχείρηση καφετέριας σε εμπορικό κέντρο, πλησίον δημόσιας υπηρεσίας, τράπεζας, κλπ., πλήρως εξοπλισμένη. Πληρ. Εμμ. Κρανίδης, μεσίτης αστ. συμβ., τηλ. 27082 και 0944347405
Χ3356-31/7

ΠΩΛΕΙΤΑΙ επιχείρηση ταβέρνας στον Ζέφυρο, εν λειτουργία Τηλ. 0946575014
231-31/7

ΠΩΛΟΥΝΤΑΙ
ΣΤΑ ΚΟΣΚΙΝΟΥ
α) Διαμερίσματα των 100τ.μ., με τρία υπνοδωμάτια
β) Μεζονέτες των 107τ.μ. με τρία υπνοδωμάτια και 93τ.μ. με δύο υπνοδωμάτια, με κεντρική θέρμανση, ηλιακό θερμοσίφωνα, εξωτερικά κουφώματα, με διπλά τζάμια, κουζίνα και ντουλάπες βελανιδιάς ή καρυδιάς.
Πληροφορίες τηλ. 02410/64390 και 0944964194
227-11/8

ΠΩΛΟΥΝΤΑΙ
τα πιο κάτω:
1) Τροχόσπιτο Ολλανδίας, σχεδόν καινούργιο με φουλ εξτρά και με διαστάσεις 588Χ213μ. και
2) Οικόπεδο 1120τ.μ. με θέα τη θάλασσα στον επαρχιακό δρόμο Αφάντου Ψίνθου
Τηλ. 02410/31924
161-4/8

ΠΩΛΕΙΤΑΙ ΜΠΟΥΤΙΚ
ενδυμάτων που στεγάζεται σε κατάστημα 54 τ.μ. & 54 τ.μ. πατάρι. Βρίσκεται στο κέντρο της πόλης και βλέπει Πλατεία Κύπρου (με ή χωρίς το εμπόρευμα). Λόγω αναχώρησης στο εξωτερικό.
Τηλ. 02410 76144, 0945 466979
07-11/8

ΠΩΛΕΙΤΑΙ 45τ.μ. διαμέρισμα ισόγειο επί της Ιερού Λόχου στον Δήμο Ιαλυσού 500μ. από τη θάλασσα Πληροφορίες Εμμ. Κρανίδης - μεσίτης αστ. συμβ. Τηλ. 27082 και 0944347405
Χ3356-25/7

ΠΩΛΕΙΤΑΙ αγρός 4000τ.μ., με ωραία θέα στο Κανδυλί, μόνο 67.500 ευρώ ή 23.000.000 δρχ. Πληρ. Εμμ. Κρανίδης, μεσίτης αστ. συμβ., τηλ. 27082 και 0944347405
Χ3356-31/7

ΠΩΛΕΙΤΑΙ αγρός 4000τ.μ. στο Δημοτικό Διαμέρισμα Κοσκινού, μόνο 30.000.000 ή 88.000 ευρώ. Πληρ. Εμμ. Κρανίδης, μεσίτης αστ. συμβ., τηλ. 27082 και 0944347405
Χ3356-31/7

ΠΩΛΟΥΝΤΑΙ
1) οικόπεδο 1650τ.μ., με άδεια οικοδομής 200 μ.
2) οικόπεδο 3350τ.μ., με άδεια οικοδομής 400τ.μ.
3) οικόπεδο 1000τ.μ., με άδεια οικοδομής 150τ.μ., επί της λεωφόρου Γενναδίου, 500μ. έξω από το χωριό, με νερό, ρεύμα και τηλέφωνο.
Πληροφορίες τηλ. 02410/61628 02410/61937 & 0973401656
Χ3394-4/8

ΠΩΛΕΙΤΑΙ
στο Καστελλόριζο, κτίσμα με τα εξής στοιχεία: Υπόγειο 49,88τ.μ., ισόγειο 78,40 τ.μ., 1ος όροφος: 79,24 τ.μ., με δεξαμενή στο υπόγειο μέσα σε οικόπεδο 300τ.μ.
Πληρ. τηλ. 0241095013/31321 και 0945332054
167-31/8

ΠΩΛΕΙΤΑΙ
από ιδιοκτήτη λόγω αναχώρησης στο εξωτερικό αυτοτελής μονοκατοικία 105 τ.μ. ελεύθερη γύρω-γύρω, με μεγάλες αυλές και δέντρα, ήσυχη σε απόσταση 100 τ.μ. από την πλατεία ΡΟΔΙΝΙ.
Πληροφορίες τηλ.
02440 31744-5
Χ. 3378-28/7

ΠΩΛΕΙΤΑΙ
επιχείρηση εργαστηρίου ζαχαροπλαστικής (με πρατήριο ζαχαροπλαστικής και άρτου). Πελατεία εξασφαλισμένη, λόγω συνταξιοδοτήσεως.
Τηλ. 02410/62845
111-31/7

μηχανοκίνητα

ΠΩΛΕΙΤΑΙ FORD ESCORD κάμπριο, 1600 c.c., '92 μοντέλο, με ζαντολάστιχα, συναγερμό, ηλεκτρομαγνητικές κλειδαριές, προβολείς ομίχλης, υδραυλικό τιμόνι και φρένα, ηλεκτρικά παράθυρα μπρος - πίσω, ραδιοκασετόφωνο, με ηχοσύστημα, σε τιμή έκπληξη.Τηλ. 02410/20531, 9-2 και17-21.00. Κινητό τηλέφωνο: 0932083963, κ. Βασίλης Τσαβαρής
132-31/7

ΠΩΛΕΙΤΑΙ αυτοκίνητο Polo τετράθυρο, υδραυλικό τιμόνι, συρόμενη οροφή και με 5 ταχύτητες, με 25000 χλμ. Τηλ. 0946743461 και 0244051054
166-24/7

ΠΩΛΕΙΤΑΙ Ρενώ 19, 1400 c.c., energy, '89 μοντέλο, με λίγα χιλιόμετρα, με καινούργια ηχοσύστημα SONY σε υπεράριστη κατάσταση.
Τιμή ευκαιρίας, λόγω αναχώρησης, 3000 ευρώ μετρητοίς. Τηλ. 02410/64741
196-28/7

ΠΩΛΕΙΤΑΙ IX αυτοκίνητο σε πολύ καλή κατάσταση, OPEL KADETT '82, μοντέλο 1300 S, 75.000 χλμ., μεταλλικό μαύρο. Τηλ. 0932718201 και οικίας 02410/77538
203-28/7

NISSAN PRIMERA
1600 SLX 1998 (40.000 χλμ.)
ΕΞΩΤΕΡΙΚΟ
Προβολείς ομίχλης
Ζάντες αλουμινίου 15'' με ελαστικά 205/55 R
πίσω και πλάγια επόιλερ
ΕΣΩΤΕΡΙΚΟ
Air conditioning
Άνοιγμα θυρών με τηλεχειρισμό
Συναγερμός
Μπρος - πίσω ηλεκτρικά παράθυρα
Υδραυλικό τιμόνι με ρύθμιση καθ' ύψος
Δύο πίσω προσκέφαλα
Ρυθμιζόμενο καθ' ύψος κάθισμα οδηγού
Ξύλινη επένδυση ταμπλό
Αερόσακος οδηγού
Immobilize
Μπροστινές ζώνες τριών σημείων
Ηχοσύστημα pa paioneer
ΚΙΝΗΤΗΡΑΣ
Τετρακύλινδρος, 16βάλβιδος 1600 κυβ. εκ. 102 ίπποι
Κινητό: 0944436839 κ.Μιχάλης
195-6/8

μαθήματα

ΠΑΡΑΔΙΔΟΝΤΑΙ
ιδιαίτερα μαθήματα για μεταξεταστέους μαθητές στα: ΜΑΘΗΜΑΤΙΚΑ - ΦΥΣΙΚΗ - ΧΗΜΕΙΑ - ΦΙΛΟΛΟΓΙΚΑ για όλες τις τάξεις γυμνασίου - ενιαίου λυκείου (όλες οι κατευθύνσεις) και ΤΕΕ. Υπεύθυνα, μεθοδικά, σε χαμηλές τιμές.
Πληρ. τηλ. 02410/28053
Χ3381-21/8

ΦΥΣΙΚΗ • ΧΗΜΕΙΑ
ΟΛΙΓΟΜΕΛΗ ΤΜΗΜΑΤΑ
ΥΠΕΥΘΥΝΗ ΠΡΟΕΤΟΙΜΑΣΙΑ
ΣΥΝΕΧΗΣ ΑΞΙΟΛΟΓΗΣΗ ΤΩΝ ΜΑΘΗΤΩΝ
Πληρ. κ. Νέστορα Οικονόμου
Τηλ. 02410/39018
0977563823
194-28/7

ΑΝΑΚΟΙΝΩΣΗ
ΜΑΘΗΜΑΤΑ
*** Computer ***
ΠΡΟΓΡΑΜΜΑΤΙΣΤΗΡΙΟ PROGRAM COMPUTER
** ΕΓΓΡΑΦΕΣ **
2 ΣΕΠΤΕΜΒΡΙΟΥ
Τμήματα για:
Παιδιά - Ενήλικες
Αρχάριους - Μαθητές
Επαγγελματίες
Ανεύρεση Εργασίας
ΠΑΡΕΧΕΤΑΙ ΒΕΒΑΙΩΣΗ
Διδάσκει πτυχιούχος Πανεπιστημίου Αμερικής
ΜΑΝΩΛΗΣ Ι. ΣΟΦΙΛΛΑΣ
Κοδριγκτώνος 91
Τηλ. (02410) 31761
31/7

Φ. & Ν. ΠΑΧΟΣ
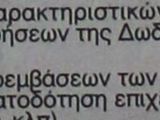
Γ. Ευσταθίου 11
Τηλ. 26893

ΠΩΛΟΥΝΤΑΙ
ΑΠΟ ΤΟΝ ΑΝΑΣΤΑΣΙΟ ΑΤΣΙΔΗ
1) Διαμερίσματα, σε νέα 4όροφη οικοδομή, 119 τ.μ., στην οδό Παρθενόπης, στο Αραπάκι.
2) Διαμερίσματα 148 τ.μ., 98 τ.μ., 94 τ.μ. και 82,50 τ.μ., στην οδό Κωνσταντινίδη, στο Ζέφυρος.
Τα παραπάνω διαμερίσματα είναι πολυτελούς κατασκευής και διαθέτουν θέση στάθμευσης, αποθήκη και αυτόνομη θέρμανση.
3) Μονοκατοικίες στην Ιαλυσό 140 τ.μ., οδό Μυκηνών.
ΠΛΗΡΟΦΟΡΙΕΣ
ΑΝΑΣΤΑΣΙΟΣ ΑΤΣΙΔΗΣ
ΣΤΕΦΑΝΟΥ ΚΑΖΟΥΛΗ 74
Τηλ. 02410 28616
Χ3351-31/7

ΠΩΛΟΥΝΤΑΙ
ΜΟΝΟ ΑΠΟ ΤΟ ΓΡΑΦΕΙΟ ΜΑΣ
1) Διαμέρισμα 4άρι καινούργιο, ακριβώς απέναντι από τη θάλασσα, μεγάλες βεράντες, καταπληκτική θέα
2) Διαμέρισμα 4άρι μεταχειρισμένο, σε πολύ καλή τοποθεσία στο Νιοχώρι και πολύ καλή τιμή
3) Οικόπεδο 680τ.μ. σε καλή τοποθεσία εντός πόλεως
4) Ετοιμοπαράδοτο 4άρι επί της Παύλου Μελά
5) Ισόγεια οικία επί της Ηρ. Πολυτεχνείου με μεγάλη πρόσοψη κατάλληλη για κατοικία, ιατρείο, δικηγορικό γραφείο, κλπ. Καταπληκτική περίπτωση
6) Μεζονέτα σε μπετά κοντά σε θάλασσα, πλησίον πόλεως και με οικόπεδο 2 στρέμματα περίπου
7) Διαμέρισμα στο Νιοχώρι (γωνιακό) σε μπετά, 100, 200, 120τ.μ., πολύ καλή τοποθεσία, φανταστική περίπτωση
8) Επί της λεωφόρου Ρόδου - Λίνδου, υπόγειο με ράμπα, 480τ.μ. και 1ος οροφος 480 τ.μ.
9) Στην περιοχή Ασγούρου 1200τ.μ., κατάλληλο για ο,τιδήποτε επιχείρηση
10) Διαμερίσματα 2, 3, 4 δωματίων, μεζονέτες, οικόπεδα, κτήματα, αποθήκες, κλπ.
Ο,τιδήποτε θέλετε να πουλήσετε ή να εκτιμήσετε, ελάτε σε μας. Η μεγάλη μας πείρα, το παλαιότερο γραφείο στη διάθεσή σας
Γ. ΝΕΟΦΥΤΟΥ
ΔΗΜ. ΘΕΟΔΩΡΑΚΗ 40
- ΤΗΛ. 20989 - 21434
Χ3348-31/7

πωλήσεις

ΠΩΛΕΙΤΑΙ τουριστικό κατάστημα σε πολύ κεντρικό σημείο, επί της Γρίβα 45, με τον εξοπλισμό και το εμπόρευμα σε πολύ λογική τιμή. Πληροφορίς τηλ. 74941 - 0945883335
173-28/7

ΠΩΛΟΥΝΤΑΙ μικροέπιπλα λόγω ανακαίνισης. Πληροφορίες τηλ. 02410/51017
191-28/7

ΠΩΛΕΙΤΑΙ
στο Εμπορειό Αγ. Ειρήνης στη Σύμη, παραθαλάσσιο οικόπεδο, 4000τ.μ. ετοιμοπαράδοτο.
Δίπλα περνάει δρόμος καθώς και ρεύμα
Πληρ. τηλ. 02410/34017 και 0945670914
Χ3387-20/8

ΓΝΩΜΩΝ ΦΡΟΝΤΙΣΤΗΡΙΑ
Μ. ΓΙΑΝΝΙΚΟΥΡΗΣ
30 ΧΡΟΝΙΑ ΛΕΙΤΟΥΡΓΙΑΣ
ΧΕΙΜΑΡΡΑΣ 117
Τηλ. 02410 25700
02410 25250
Διευθυνση Σπουδών
Μ. ΓΙΑΝΝΙΚΟΥΡΗΣ
ΤΜΗΜΑΤΑ 4ΜΕΛΗ-6ΜΕΛΗ
Εναρξη μαθημάτων:
• Γ' ΛΥΚΕΙΟΥ 1 Αυγούστου
• Β' ΛΥΚΕΙΟΥ 1 Αυγούστου
• Α-Β-Γ ΓΥΜΝΑΣΙΟΥ 2 Σεπτεμβρίου
• Α' ΛΥΚΕΙΟΥ 2 Σεπτεμβρίου
• ΤΕΕ 2 Σεπτεμβρίου
• Τμήματα αποφοίτων 2 Σεπτεμβρίου
ΕΓΓΡΑΦΕΣ
Καθημερινά από 10-1 το πρωί και 6-9 το απόγευμα
02410 25700 - 25250 - 25252
0945 900123
Χ3382-31/7

ΔΙΑΜΕΡΙΣΜΑ «ΠΡΟΒΟΛΗΣ»
ΠΩΛΕΙΤΑΙ
ΔΙΑΜΕΡΙΣΜΑ Ε=126 τ.μ., β' όροφος
επί της οδού Αμμοχώστου, κατάλληλο για κάθε χρήση.
Πληροφορίες : (μόνο σε επώνυμους)
« TOP PROPERTIES»
κ. ΓΕΩΡΓΙΟ ΠΙΠΙΝΟ -
ΤΗΛ. 23895 & 0944676003
144-8/8

ΔΕΤΑΠ
ΖΗΤΕΙΤΑΙ
ΟΙΚΟΝΟΜΟΛΟΓΟΣ
Η Δωδεκανησιακή Εταιρία Ανάπτυξης και Προόδου, ενδιαφέρεται για την άμεση πρόσληψη ΟΙΚΟΝΟΜΟΛΟΓΟΥ έως 35 ετών σε σχέση εξηρτημένης εργασίας. Ο ιδανικός υποψήφιος θα πρέπει να πληροί τα κάτωθι:
ΕΚΠΑΙΔΕΥΣΗ:
● ΠΤΥΧΙΟ ΑΕΙ οικονομικών επιστημών ελληνικού ή ισάξιου αλλοδαπού πανεπιστημίου
● Μεταπτυχιακός τίτλος σπουδών σε ένα από τα αντικείμενα: οικονομικές επιστήμες, διοίκηση επιχειρήσεων, marketing
● Γνώσεις αγγλικής γλώσσας: ικανότητα επικοινωνίας προφορικής και γραπτής σε πολύ καλό επίπεδο
● Γνώσεις Η.Υ: Αριστη γνώση Microsoft office, internet
● Εκτιμούνται: Οι συμμετοχές σε σεμινάρια/ κύκλους κατάρτισης που σχετίζονται με: λογιστική, επιχειρησιακή λειτουργία
ΕΠΑΓΓΕΛΜΑΤΙΚΗ ΕΜΠΕΙΡΙΑ
Θα εκτιμηθεί εμπειρία που να αποδεικνύει γνώσεις στα εξής αντικείμενα:
- Γνώση των αναπτυξιακών χαρακτηριστικών και των ιδιαιτεροτήτων των επιχειρήσεων της Δωδεκανήσου
- Γνώση των αναπτυξιακών παρεμβάσεων των ΚΠΣ (κοινοτικά προγράμματα, χρηματοδότηση επιχειρήσεων, κοινοτικές πρωτοβουλίες, κλπ)
- Γνώση θεμάτων ανάπτυξης και ενίσχυσης MML, στους τομείς της Μεταποίησης, Εμπορίου, Τουρισμού και Υπηρεσιών και ειδικότερα σε διοίκηση, marketing και προβολή - προώθηση, χρηματοοικονομικά και φορτεχνικά, συστήματα παραγωγής, ανθρώπινους πόρους, συστήματα ποιότητας.
- Γνώση στρατηγικών ανάλυσης και positioning προϊόντων - επιχειρήσεων, χρηματοοικονομική διάγνωστη και διάγνωση βιομηχανικού και τεχνολογικού performance, benchmarking, κλπ.
- Γνώση θεμάτων διαχείρισης κοινοτικών προγραμμάτων
- Σύνταξη οικονομοτεχνικών μελετών
ΙΚΑΝΟΤΗΤΕΣ:
➳ Συνεργασιμότητα και οργανωτικότητα
➳ Καλή αντίληψη του αντικειμένου δραστηριότητας της ΔΕΤΑΠ
➳ Προθυμία για ενασχόληση με νέα αντικείμενα
➳ Ευελιξία ως προς τις ώρες εργασίες
Οι ενδιαφερόμενοι παρακαλούνται να υποβάλουν τα βιογραφικά τους έως Δευτέρα 29 Ιουλίου 2002 στην ΔΕΤΑΠ:
ΑΥΣΤΡΑΛΙΑΣ 88 - Ρόδος - Τηλ. 02410/34424, ΦΑΞ: 02410/73045 - E- MAIL: detap@detap.gr
Χ3396-27/3

ΔΕΤΑΠ
ΖΗΤΕΙΤΑΙ
ΥΠΑΛΛΗΛΟΣ ΓΡΑΦΕΙΟΥ
Η Η Δωδεκανησιακή Εταιρία Ανάπτυξης και Προόδου,, ενδιαφέρεται για την άμεση πρόσληψη υπαλλήλου γραφείου έως 35 ετών. Ο/Η ιδανικός/η υποψήφιος/α θα πρέπει να πληροί τα κάτωθι:
- Αριστος χειρισμός Η/Υ: MICROSOFT OFFICE 2000, MANAGER, INTERNET (εμπειρία στη γραμματειακή υποστήριξη και σε θέση βοηθού λογιστηρίου)
- Αριστη γνώση της αγγλικής γλώσσας (θα εκτιμηθεί η γνώση δεύτερης ξένη γλώσσας)
- Οργανωτικές ικανότητες
- Επικοινωνιακή ευχέρεια
- Προθυμία για ενασχόληση με νέα αντικείμενα
- Ευελιξία ως προς τις ώρες εργασίας
Οι ενδιαφερόμενοι παρακαλούνται να υποβάλουν τα βιογραφικά τους έως Δευτέρα 29 Ιουλίου 2002 στην ΔΕΤΑΠ:
ΑΥΣΤΡΑΛΙΑΣ 88 - Ρόδος - Τηλ. 02410/34424, ΦΑΞ: 02410/73045 - E- MAIL: detap@detap.gr
Χ3396-27/3

ΠΩΛΟΥΝΤΑΙ
1) 80 τ.μ. διαμέρισμα 4ου ορόφου, καινούργιο στη μοναδική τιμή των 28.000.000 μόνο μετρητοίς και χωρίς δάνειο, στην περιοχή της Ανάληψης
2) Καταστήματα από 125τ.μ. ώς 400τ.μ., σε καινούργιο κτίριο στην Ανάληψη
3) Διαμερίσματα των 2 και 3 υπνοδωματίων, καινούργια, στην Ανάληψη (Αννης Μαρίας - Ροδίνι)
Πληροφορίες τηλ. 27082 - 26476, 0944347405
κ. ΕΜΜΑΝΟΥΗΛ ΚΡΑΝΙΔΗΣ,
ώρες γραφείου
Χ3356-31/7

ΕΝΟΙΚΙΑΖΟΝΤΑΙ
1) 2όροφο κτίριο στην Π. Πόλη, κοντά στο ρολόϊ, κατάλληλο για εστιατόριο - καφετέρια
2) Κατάστημα - εστιατόριο με πλήρες εξοπλισμό δίνεται με τη σεζόν στην Π. Πόλη
3) Καφετέρια με αυλή κοντά στο Γκραντ Hotel σε λειτουργία
Πληροφορίες
ΕΜΜΑΝΟΥΗΛ ΚΡΑΝΙΔΗΣ
Τηλ. 27082 - 26476, 0944347405
Χ3356-31/7

ΠΡΟΟΔΟΣ ΜΙΚΡΕΣ ΑΓΓΕΛΙΕΣ ΜΙΚΡΕΣ ΑΓΓΕΛΙΕΣ ΠΡΟΟΔΟΣ

διάφορα

ΣΧΟΛΗ ΟΔΗΓΩΝ
ΚΟΥΣΗ ΠΑΝΤΕΛΗ

- ΔΙΠΛΩΜΑΤΑ
- ΕΡΑΣΙΤΕΧΝΙΚΑ
- ΕΠΑΓΓΕΛΜΑΤΙΚΑ
- ΜΟΤΟΣΙΚΛΕΤΑΣ
- ΜΑΘΗΜΑΤΑ ΘΕΩΡΗΤΙΚΗΣ ΔΙΔΑΣΚΑΛΙΑΣ



-Επεκτάσεις όλων των κατηγοριών -Αναθεωρήσεις ληγμένων αδειών -Μετατροπές ξένων αδειών σε ελληνικές

Οδός Βαλαωρίτου 9
(έναντι HOTEL SEMIRAMIS ΠΙΣΩ ΑΠΟ ΤΟ ΠΑΛΑΙΟ ΝΟΣΟΚΟΜΕΙΟ
e-mail:
koysisp@internet.gr

ΕΚΠΑΙΔΕΥΤΙΚΟ ΑΥΤΟΚΙΝΗΤΟ:
TOYOTA YARIS 1300 cc AIR CONDITIONED
(ΠΡΟΣΟΧΗ): ΜΑΘΗΜΑΤΑ
α. Μοτοσικλέτας μεγάλου κυβισμού από 125 cc έως ανεξαρτήτου
6. Μοτ/τας έως 125 cc
γ. Μοτοποδηλάτου 50 cc
Διαθέτουμε επίσης κι αυτόματες μοτοσικλέτες 125 cc
Πληρ. τηλ.
29157-73820-94777
ΚΑΙ ΑΝΑ ΠΑΣΑ ΣΤΙΓΜΗ ΣΤΑ ΚΙΝΗΤΑ τηλ.
0944/511313-0944/203343
Στην κατηγορία ανεξαρτήτου κυβισμού η εκπαίδευση γίνεται με μοτοσικλέτα 500 cc
Παραλαβή των μαθητών μας και από τις οικίες τους
"Η σωστή και μεθοδική εκπαίδευση στα σύγχρονα οχήματά μας, βάζει γερά θεμέλια για τη δημιουργία ενός καλού νέου οδηγού"

T93-25/8

ΠΡΟΣΟΧΗ
Στη σχολή μας παραδίδονται και μαθήματα θεωρητικής διδασκαλίας

ΜΟΝΩΣΕΙΣ
21 ΧΡΟΝΙΑ!
ΑΡΧΩΝ ΣΑΜΑΡΤΖΗΣ
Πληροφορίες τηλ.
23030-32054-20021
3342-31/7

ΦΑΡΜΑΚΙΔΗΣ ΕΥΣΤΑΘΙΟΣ
ΤΑΠΗΤΟΚΑΘΑΡΙΣΤΗΡΙΟ WASH AND CARE
Συνδυάσαμε την πολυετή πείρα μας και τα εκσυγχρονισμένα μηχανήματα καθαρισμού για τη φροντίδα, καθαρισμό και φύλαξη πάσης φύσεως χαλιών και μοκετών.

Εμπιστευτείτε μας για άριστα αποτελέσματα!!!
Εγγυητές οι πελάτες μας

Πληρ. τηλ. 0241068189
5ο χλμ. Ρόδου - Λίνδου 237 (δίπλα από τα ελαστικά ΚΑΣΑΠΗ)
11-4/8

ΥΔΡΑΥΛΙΚΟΣ
ΑΝΑΛΑΜΒΑΝΟΥΜΕ πάσης φύσεως υδραυλικές εργασίες μικρές και μεγάλες **κ. ΔΗΜΗΤΡΗΣ**
- **ΕΓΚΑΤΑΣΤΑΣΕΙΣ ΥΔΡΕΥΣΗΣ - ΘΕΡΜΑΝΣΗΣ**
- **ΚΑΛΟΡΙΦΕΡ - ΗΛΙΑΚΑ**
- Σύνδεση με το αποχετευτικό της ΔΕΥΑΡ.
- ΑΠΟΦΡΑΞΕΙΣ με ηλεκτροκίνητο μηχάνημα.

Συντηρήσεις
ΣΑΟΥΝΑ ΦΙΝΛΑΝΔΙΑΣ
Χειροποίητες υγιεινές
σε όλες τις διαστάσεις με τις σωστές προδιαγραφές από έμπειρο προσωπικό για βίλες - διαμερίσματα - ξενοδοχεία - γυμναστήρια



Τηλ. 0241090230 και κινητό 0944344911
137-10/8

ζητήσεις

ΚΥΡΙΑ αναλαμβάνει την φροντίδα ηλικιωμένων, για μικρό ή μεγάλο χρονικό διάστημα. Πληροορίες τηλ.36919 και 0946351004
109-28/7

ΖΗΤΕΙΤΑΙ οδηγός πωλητής για να εργαστεί σε εταιρία διανομής ποτών και μπύρας. Τηλ. 02410/25506 και 02410/25483
174-26/7

ΖΗΤΟΥΝΤΑΙ 2 βοηθοί σερβιτόρων για να εργαστούν σε εστιατόριο εντός πόλεως. Πληροφορίες τηλ. 02410/26066
209-30/7

ΚΥΡΙΑ αναλαμβάνει την φροντίδα ηλικιωμένων, για μικρό ή μεγάλο χρονικό διάστημα. Πληροορίες τηλ.36919 και 0946351004
109-28/7

ΖΗΤΕΙΤΑΙ οδηγός πωλητής για να εργαστεί σε εταιρία διανομής ποτών και μπύρας. Τηλ. 02410/25506 και 02410/25483
174-26/7

ΖΗΤΕΙΤΑΙ για αγορά, παλιά μονοκατοικία με μικρή αυλή ή οικόπεδο, προτιμητέα σε χωριά. Ιδιώτης
Τηλ. 0932719216
216-9/8

ΖΗΤΕΙΤΑΙ γυναίκα, Ελληνίδα, να προσληφθεί από ανδρόγυνο ως οικιακή βοηθός. Εργασία πολύ ελαφρά χειμώνα - καλοκαίρι. Καλές αποδοχές. Είμαστε προχωρημένης ηλικίας, αλλά σε καλή κατάσταση. Προς το παρόν πληρώνουμε 275 ευρώ ή 120.000 δρχ. μαζί με φαγητό και ύπνο. Πληροφορίες τηλ. 02410/27858
30-26/7

ΖΗΤΕΙΤΑΙ κομμώτρια. Πληροφορίες τηλ. 02410/78907
162-24/7

ΖΗΤΟΥΝΤΑΙ 1) πεπειραμένη γυναίκα για κουζίνα και 2) βοηθός σερβιτόρου κοπέλα για να εργαστούν σε εστιατόριο πολυτελείας, εντός πόλεως. Πληροφορίες τηλ. 02410/75301
154-24/7

ΖΗΤΕΙΤΑΙ βοηθός μαγείρου, και λαντζιέρα για απογευματινή απασχόληση. Πληροφορίες τηλ. 02410/94826
201-28/7

ΖΗΤΟΥΝΤΑΙ 1) ταμπλίστρια και 2) βοηθός μαγείρου για να εργαστούν σε κεντρικό μαγαζί στα 100 Μαγαζιά. Τηλ. 02410/36320 ώρες καταστήματος
197-28/7

ΖΗΤΟΥΝΤΑΙ
από ξενοδοχείο στα Κολύμπια, βοηθός μάγειρα και σερβιτόρος/α
Πληροφορίες τηλ.
0241056272
222-4/8

ΒΟΗΘΟΣ ΛΟΓΙΣΤΟΥ
με πείρα στην τήρηση βιβλίων Γ' κατηγορίας,
ΖΗΤΕΙΤΑΙ
παρά εμπορικής επιχείρησης για πλήρη απασχόληση
Πληροφορίες τηλ.
02410/69870 ώρες 08.00-14.00 κ. Κώστα
ΧΛ

ΖΗΤΕΙΤΑΙ
κυρία για φροντίδα μικρού παιδιά (ετών 50-55). Ωρες τηλεφωνικής επικοινωνίας
Πληροφορίες τηλ.
02410/92744
0944764964
X3395Λ-4/8

ΖΗΤΟΥΝΤΑΙ
ΚΑΛΟΥΠΑΤΖΗΔΕΣ ΚΑΙ ΒΟΗΘΟΙ για να εργαστούν σε μεγάλο έργο
Πληροφορίες τηλ.
0946658789
κ. Παναγιώτη
5517-31/7

ΖΗΤΕΙΤΑΙ
από ΑΦΟΙ ΧΑΤΖΗΜΙΧΑΛΗ, αποκλειστικοί αντιπρόσωποι της MERCEDES BENZ, έμπειρος ηλεκτρολόγος
αυτοκινήτου για μόνιμη και συνεχή εργασία.
Πληροφορίες τηλ.
02410/62941
X3384-25/7

We looking
for a dutch or danish person who speaks fluent German and English for an office position.
Please call for an interview
Tel. 02410/96210
or mobile:
0938605330
129-31/7

ΖΗΤΕΙΤΑΙ
ΦΥΣΙΚΟΣ
και
ΦΙΛΟΛΟΓΟΣ
από φροντιστήριο της πόλης για μερική απασχόληση.
Πληροφορίες
τηλ. 0944669813
Για βιογραφικό φαξ:
0241075026
X3381-27/7

ΠΑΝΕΛΛΑΔΙΚΟ ΔΙΚΤΥΟ ΤΑΠΗΤΟΚΑΘΑΡΙΣΤΗΡΙΩΝ ART CLEAN EXPRESS

Είμαστε λίιι...γο πιο μπροστά από τους άλλους!

ΠΛΥΣΙΜΟ - ΑΠΟΛΥΜΑΝΣΗ - ΦΥΛΑΞΗ

ΧΑΛΙΩΝ - ΜΟΚΕΤΩΝ - ΣΑΛΟΝΙΩΝ (και επί τόπου)

ΠΑΠΛΩΜΑΤΑ - ΚΟΥΒΕΡΤΕΣ - ΦΛΩΚΑΤΕΣ

ΣΤΕΓΝΟ ΓΙΑ ΜΕΤΑΞΩΤΑ & ΧΕΙΡΟΠΟΙΗΤΑ

ΑΔΙΑΒΡΟΧΟΠΟΙΗΣΕΙΣ &

ΕΠΙΔΙΟΡΘΩΣΕΙΣ ΤΑΠΗΤΩΝ

ΠΑΡΑΛΑΒΗ - ΠΑΡΑΔΟΣΗ ΚΑΤ' ΟΙΚΟΝ

Τηλ. 02410/94815 - Κιν. 0944-350.247

Τηλ. χωρίς χρέωση 0800.11.400.400

e-mail:artclean@otenet.gr/w.w.w.artclean.gr

136-10/8

ΑΛΑΦΑΚΗΣ ΤΑΣΟΣ

Η ΕΥΚΑΙΡΙΑ

ΠΩΛΟΥΝΤΑΙ:

1) Παραδοσιακή μονοκατοικία στον Αγιο Νικόλαο μόνο 147.000 ευρώ (50.000.000 δρχ.)

2) Επί σχεδίου, μαιζονέτες των 100τ.μ., Παραδείσι και Αφάντου (εξοχικά)

3) Κολύμπια: 300μ. από τη θάλασσα 20 στρ. (6.000.000 το στρέμμα)

ΖΗΤΟΥΝΤΑΙ:
Παλαιά σπίτια προς άμεση αγορά, σ' όλη τη Ρόδο

ΚΤΗΜΑΤΟΜΕΣΙΤΙΚΟ ΓΡΑΦΕΙΟ
ΓΕΩΡΓΙΟΣ ΔΡΑΚΟΣ
Τηλ. 02410/51024 - 26805
και κιν. 0945/406562
218-4/8

ΑΝΥΨΩΣΕΙΣ-ΕΝΟΙΚΙΑΣΕΙΣ



5-31/7

Ανυψώσεις κάθε είδους μέχρι και ύψος **15μέτρων** με σύγχρονο μηχάνημα για κάθε εργασία όπως – **κοψίματα δέντρων, καθαρισμούς τζαμιών , τοποθετήσεις κεραιών επισκευές σωληνώσεων , ελαιοχρωματισμούς** , και κάθε άλλη εργασία.

Αναλαμβάνουμε καθαρισμούς κτιρίων με υδροβολή με σύγχρονα πιεστικά μηχανήματα όπως αναπαλαιώσεις κτιρίων ή ακόμα και ξέπλυμα πριν από βάψιμο.

ΤΗΛ.02410-35.555-ΚΙΝ.0944-395999

ΛΙΝΔΟΥ 1 ΡΟΔΟΣ e-mail : metropontikas@excite.com από την
ΒΑΡΔΕΛΛΗ Μ. ΚΡΑΣΟΠΟΥΛΟΣ Δ. Ο.Ε.
ΣΤΙΣ ΧΑΜΗΛΟΤΕΡΕΣ ΤΙΜΕΣ

Υγειονομική Περιβαλλοντική Διοίκηση Ο.Ε.

BETANET A.B.E.E.

ΣΥΣΤΗΜΑΤΑ BETANET
ΚΑΤΟΙΚΙΑ - ΠΟΛΥΩΡΟΦΟ - ΒΙΟΜΗΧΑΝΙΚΟ ΚΤΙΡΙΟ

Η BETANET ABEE εισηγμένη στο Χρηματιστήριο και εκλεγμένη από την Ευρωπαϊκή Ενωση στις 500 ταχύτερα αναπτυσσόμενες ευρωπαϊκές εταιρίες ζητεί να ενισχύσει τις οικονομικές της υπηρεσίες με:

ΒΟΗΘΟ ΛΟΓΙΣΤΗ - ΥΠΑΛΛΗΛΟ ΓΡΑΦΕΙΟΥ
(για εργοτάξιο στη Ρόδο)

Για να ανταπεξέλθει ικανοποιητικά στις απαιτήσεις της θέσης ο υποψήφιος που θα προσληφθεί πρέπει να διαθέτει:
- Σχετική εμπειρία στην παρακολούθηση και διαχείριση των οικονομικών έργων (αποδόσεις, προβλέψεις, πληρωμές προμηθευτών, προετοιμασία λογαριασμών, κλπ)
- Επιθυμητή γνώση προγραμμάτων μηχανογραφημένου λογιστηρίου (κατά προτίμηση «ΚΕΦΑΛΑΙΟ»).
- Εξοικείωση με τη χρήση υπολογιστών (γνώσεις MS Office).
- Χαρακτήρα ήρεμο, χαμηλών τόνων με συνέπεια και υπευθυνότητα και πάνω απ' όλα όρεξη για δουλειά.

Προσφέρονται ελκυστικές αποδοχές και εξαιρετικές προοπτικές καριέρας σε ένα σύγχρονο Ομιλο Επιχειρήσεων με υψηλούς ρυθμούς ανάπτυξης.
Βιογραφικά σημειώματα και πληροφορίες:
κ. Π. Νταβέλης, τηλ.: 0106254100, 0945333461, fax: 0106254220
κ. Κ. Τσιώνας, τηλ. 02410022186, fax: 0341033021
X3385-25/7

ΔΩΔΕΚΑΝΗΣΙΑΚΕΣ ΑΠΟΦΡΑΞΕΙΣ «ΚΟΛΟΣΣΟΣ»

ΑΠΟΦΡΑΞΕΙΣ
ΚΑΘΑΡΙΣΜΟΙ
ΑΠΟΧΕΤΕΥΣΕΩΝ



& ΒΟΘΡΩΝ

Αναλαμβάνουμε πάσης φύσεως αποφράξεις οποιουδήποτε μήκους και πλάτους Αναλαμβάνουμε καθαρισμούς αποχετευτικών αγωγών, δήμων, ξενοδοχείων, στρατιωτικών μονάδων, σπιτιών, πολυκατοικιών, καθώς και καθαρισμούς βιολογικών μονάδων με μηχάνημα υψηλής πιέσεως σε όλη τη Δωδεκάνησο.

Κ. ΠΗΔΙΑΚΗΣ - Π. ΚΑΣΕΡΗΣ
Πληρ. τηλ. 47915 - 91881
κινητό: 0944/325234
και 0977/717048
T. 34-9/8

ΜΕΝΤΙΟΥΜ-ΑΣΤΡΟΛΟΓΟΣ ΝΙΚΟΣ

Ακριβείς προβλέψεις στον επαγγελματικό, αισθηματικό και οικονομικό τομέα.

Επαναφορά ατόμων
Ισχυρή υποβολή

Δέχεται μόνο με ραντεβού στα τηλέφωνα: 31405 και 39201

213-23/8

Από την Αθήνα μόνο για λίγες μέρες στη Ρόδο

ΤΑΚΗΣ ΤΣΑΡΟΠΟΥΛΟΣ

- ΑΡΙΘΜΟΛΟΓΙΑ
- ΚΑΡΜΑ
- ΤΑΡΩ
- ΣΥΝΑΣΤΡΙΑ
- ΑΣΤΡΟΛΟΓΙΑ



Παραδίδονται μαθήματα Αριθμολογίας Ταρώ

Λύση σε όλα τα προβλήματα

ΚΑΝΕΝΑΣ ΔΕΝ ΕΜΕΙΝΕ ΑΒΟΗΘΗΤΟΣ
ΡΩΤΗΣΤΕ ΑΥΤΟΥΣ ΠΟΥ ΤΟΝ ΞΕΡΟΥΝ

010-8646051, 094/4361560 www.tsarosgr.

230-27/7

ΑΠΟΦΡΑΞΕΙΣ-ΚΑΘΑΡΙΣΜΟΙ

(Η ΜΑΡΙΑ)
ΜΕΤΡΟΠΟΝΤΙΚΑΣ



ΟΛΟ ΤΟ 24ωρο

Αναλαμβάνουμε ξενοδοχεία, δήμους, πολυκατοικίες, σπίτια, εστιατόρια, κλπ, καθώς άντληση πετρελαιοειδών από πλοία, και λιποσυλλεκτών και βιολογικών, εκκενώσεις βόθρων στην Παλιά Πόλη (και στα πιο στενά δρομάκια). Ακόμα αναλαμβάνουμε καθαρισμούς (αναπαλαιώσεις) κτιρίων με υδροβολή και κάθε είδους επιφάνειες με πείρα και υπευθυνότητα. ΜΕ ΜΟΝΑΔΙΚΑ ΣΕ ΥΨΟΣ ΠΙΕΣΗΣ ΚΑΙ ΑΝΑΡΡΟΦΗΣΗΣ ΥΠΕΡΣΥΓΧΡΟΝΑ ΜΗΧΑΝΗΜΑΤΑ ΥΔΡΟΒΟΛΗ ΣΕ ΟΛΗ ΤΗ ΔΩΔΕΚΑΝΗΣΟ.

ΣΤΙΣ ΧΑΜΗΛΟΤΕΡΕΣ ΤΙΜΕΣ

ΒΑΡΔΕΛΛΗ Μ -ΚΡΑΣΟΠΟΥΛΟΣ Δ. Ο.Ε.
Τηλ. 35555-94750, - Κιν. 0944395999 - FAX 96516
e-mail:metropontikas@excite.com. - ΛΙΝΔΟΥ 1 ΡΟΔΟΣ
5-31/78

ΟΙΚΟΔΟΜΙΚΕΣ ΕΠΙΧΕΙΡΗΣΕΙΣ
ΔΙΑΚΟΓΕΩΡΓΙΟΥ ΚΑΛΛΙΣΤΟΣ
ΕΘΝ.ΑΝΤΙΣΤΑΣΕΩΣ 11
(πρώην Αννης Μαρίας)

ΠΩΛΗΣΕΙΣ ΔΙΑΜΕΡΙΣΜΑΤΩΝ - ΚΑΤΑΣΤΗΜΑΤΑ - ΑΠΟΘΗΚΕΣ - ΑΝΤΑΛΛΑΓΕΣ ΑΚΙΝΗΤΩΝ - ΑΓΟΡΕΣ ΟΙΚΟΠΕΔΩΝ ΑΝΑΛΑΜΒΑΝΟΥΜΕ ΑΝΤΙΠΑΡΟΧΕΣ

ΠΩΛΟΥΝΤΑΙ διαμερίσματα λουξ κατασκευής, με απεριόριστη θέα. Τα διαμερίσματα διαθέτουν θωρακισμένες πόρτες - εντοιχισμένες κουζίνες - ντουλάπες - εντοιχισμένο νιπτήρα με ντουλάπι - κεντρική θέρμανση αυτόνομη - ανοιγόμενα ανακλινόμενα κουφώματα με διπλά τζάμια, σίτες, ρολά - υδραυλικό ασανσέρ - τριφασικό ρεύμα.

Ολοι οι χώροι σπατουλαριστοί - εσωτερικές πόρτες MDF με σχέδιο

ΔΙΑΜΕΡΙΣΜΑΤΑ:

Επί της οδού Μεγ. Κων/νου - Κων/νου Παλαιολόγου:
- 50υ.μ. δυάρια
- 85τ.μ. τριάρια
- 110τ.μ. τεσσάρια

Επί της Κων/νου Υδραίου - Στ. Κωτιάδη
- 70τ.μ. τριάρια
- 90τ.μ. τριάρια - τεσσάρια
- 110τ.μ. τεσσάρια
- 130τ.μ. τεσσάρια - πεντάρια

} ανά όροφο

Επί της λεωφ. Καλλιθέας - Καρακόνερο
- 50τ.μ. δυάρια
- 85τ.μ. τριάρια
- 110τ.μ. τεσσάρια

} ανά όροφο, με μεγάλες βεράντες, φανταστική θέα

ΚΑΤΑΣΤΗΜΑΤΑ (επί της λεωφ. Καλλιθέας - Καρακόνερο)
- 50τ.μ.
- 1000τ.μ.
- 150τ.μ.

} ανά όροφο, με μεγάλες βεράντες, απεριόριστη θέα

Διαμέρισμα 125τ.μ. , 3ος, λουξ κατασκευής νέο στην οδό Αισχίνης
Κατάστημα 90τ.μ., νέας κατασκευής στο Καρακόνερο.
Γραφείο 63τ.μ. νέας κατασκευής απέναντι από το παλαιό ΙΚΑ
Γραφείο 73τ.μ. νέας κατασκευής απέναντι από παλαιό ΙΚΑ
Διαμέρισμα 75τ.μ. ισόγειο, Αγ. Αναστασία
Διαμέρισμα 138τ.μ. 1ος όροφος, οδός Μάρκου Κλαδάκη -
Μονοκατοικία 140τ.μ. στον Αρχάγγελο
Αγροτεμάχιο 4640 τ.μ. στ' Ασγούρου
Μεζονέτα 140τ.μ. στην οδό Λισαβώνος και Οσλου
Διαμέρισμα 80τ.μ., 1ος όροφος στο χωριό Παραδεισίου
Αγροτεμάχιο 19.800τ.μ. στην Παστίδα (όπισθεν εργοστασίου «Θράκη»)
Αγροτεμάχιο 3.448 τ.μ. απέναντι από την είσοδο του ξενοδοχείου BLUE BAY Κρεμαστή
Αγροτεμάχιο 4 στρεμμάτων στα Κολύμπια
Οικόπεδο 124τ.μ. στην πλατεία του χωριού Κοσκινού
Ξενοδοχείο Ποσειδών στην περιοχή Κρητικά
Πωλείται μονοκατοικία 100τ.μ., σε οικόπεδο 476 τ.μ. στις Καλυθιές
Οικόπεδο 19.980τ.μ. στα Κοσκινού
Οικόπεδο 2500 τ.μ. στο Τσαΐρι
- Διαμέρισμα 110 τ.μ. 1ος όροφος στην Ανάληψη (εκκλησία)
- Διαμέρισμα 60 τ.μ. 1ος όροοφιος Παν. Ροδίου
Ενοικιάζεται αποθήκη 75 τ.μ. στο Ροδίνι
Πωλείται Μεζονέτα 160τ.μ., στους Δασκάλους
Πωλείται αγροτεμάχιο 3,2 στρέμματα στη Θολό

ΠΛΗΡΟΦΟΡΙΕΣ:
ΔΙΑΚΟΓΕΩΡΓΙΟΥ ΚΑΛΛΙΣΤΟΣ
Τηλ. 29318 - 34598- Τηλ. 78501 - 78502

X3343-31/7

Ματιές στα σπορ

Θέαμα στην άμμο από σήμερα στο νησί μας

Αρχίζει το τουρνουά του Παγκοσμίου πρωταθλήματος μπιτς βόλεϊ

Μοναδικό θέαμα θα έχουν την ευκαιρία να παρακολουθήσουν οι Ρόδιοι και μη φίλαθλοι του beach volley από σήμερα καθώς ανοίγει η αυλαία του τουρνουά όπεν του WORLD TOUR γυναικών. Οι αγώνες αποτελούν τον έκτο σταθμό των κορυφαίων ομάδων του αθλήματος ανά την υφήλιο στο φετινό παγκόσμιο πρωτάθλημα και είναι προάγγελος του GRAND SLAM της Αυστρίας (30 Ιουλίου - 3 Αυγούστου).

Το τουρνουά θα ξεκινήσει με τους αγώνες του προκριματικού γύρου (9 π.μ. - 10.30 μ.μ.) όπου συμμετέχουν συνολικά 64 ζευγάρια εκ των οποίων θα πάρουν το εισιτήριο της πρόκρισης για το κυρίως ταμπλό τα οκτώ. Εκεί θα τα περιμένουν οι 24 ομάδες που βάσει της παγκόσμιας κατάταξης έχουν αποφύγει τη διαδικασία των προκριματικών. Συνολικά στο κυρίως ταμπλό θα συμμετάσχουν οι 32 κατά τεκμήριο καλύτερες ομάδες της διοργάνωσης.



ΤΑ ΧΡΗΜΑΤΙΚΑ ΕΠΑΘΛΑ

Αύτάξια του επιπέδου των αθλητριών είναι και τα χρηματικά έπαθλα. Η ομάδα που θα κατακτήσει την πρώτη θέση του τουρνουά, εκτός από το κύπελλο, θα λάβει και μια επιταγή αξίας 22.500 $. Το ζευγάρι που θα «σκαρφαλώσει» στο δεύτερο σκαλί του βάθρου θα ανταμοιφθεί με 15.000 $ ενώ οι τριταθλήτριες θα πάρουν 11.940 $. Αξίζει να σημειωθεί πως διάφορα ποσά θα αντιστοιχούν στις ομάδες που θα τερματίσουν μέχρι και την 25η θέση. Το συνολικό έπαθλο του open είναι 150.000 $.

ΟΙ ΒΑΘΜΟΙ

Εκτός από το χρηματικό κίνητρο, πάντως, υπάρχει και το βαθμολογικό για τις αθλήτριες καθώς κάθε θέση αντιστοιχεί σε ανάλογους βαθμούς. Για παράδειγμα, το «χρυσό» ζευγάρι, θα προσθέσει στη φετινή συγκομιδή 150 βαθμούς, το «αργυρό» 135 και το «χάλκινο» 120. Η σημαντικότερη παράμετρος της βαθμολογίας είναι το γεγονός ότι αποτελεί κριτήριο για τους Ολυμπιακούς Αγώνες του 2004 στην Αθήνα.

Η ΣΥΝΕΝΤΕΥΞΗ ΤΥΠΟΥ

Στην αίθουσα RODON CAFFE του CASINO RODOS θα πραγματοποιηθεί την Πέμπτη στις 12.30 μ. η συνέντευξη Τύπου της διοργάνωσης. Στο πάνελ θα βρίσκονται ο δήμαρχος Ροδίων Γιώργος Γιαννόπουλος, ο πρόεδρος της Ελληνικής Ομοσπονδίας Βόλεϊ Θανάσης Μπελιγράτης, όλες οι Ελληνίδες που θα συμμετάσχουν καθώς και οι Ολυμπιονίκες του Σίδνεϊ Αυστραλές Πότθαρστ - Κουκ και οι Βραζιλιάνες Μπεχάρ - Σέλντα.

ΤΟ ΓΚΡΑΝΤ ΣΛΑΜ ΤΗΣ ΜΑΣΣΑΛΙΑΣ

Σε αμερικανικό «εμφύλιο» κατέληξε ο τελικός του τουρνουά grand slam της Μασσαλίας. Οι McPeak και Youngs πανηγύρισαν έξαλλα τη νίκη τους επί των Walsh - May με 2-0 σετ, οι οποίες πάντως εξακολουθούν να είναι το Νο 1 της παγκόσμιας κατάταξης.

Αναλυτικά:

Προημιτελικά

Celbova / Dosoudilova - Walsh / May 0-2 (7-21, 25-27)

Pottharst / Cook - Maaseide / Glesnes 2-0 (21-18, 21-17).

McPeak / Youngs - Ana Paula /Minello 2-0 (21-16, 21-17).

Behar / Shelda - Barros /Pires 2-0 (21-13, 21-17)

Ημιτελικά

Pottharst / Cook - Walsh / May 0-2 (13-21, 20-22)

Behar / Shelda - McPeak / Youngs 1-2 (21-19, 25-27, 16-18)

Μικρός τελικός

Behar / Shelda - Pottharst / Cook 0-2 (13-21, 20-22)

Μεγάλος τελικός

McPeak / Youngs - Walsh / May 2-0 (21-17, 21-12).

ΟΙ ΝΙΚΗΤΡΙΕΣ ΤΩΝ ΠΡΟΗΓΟΥΜΕΝΩΝ ΤΟΥΡΝΟΥΑ

5-9 Ιουνίου Μαδρίτη: 1) Walsh - May, 2) Ana Paula - Minello, 3) Pottharst - Cook

18-22 Ιουνίου Γκστάαντ: 1) Walsh - May, 2) Behar - Shelda, 3) Pottharst - Cook

2-6 Ιουλίου Στράβανγκερ: 1) McPeak - Youngs, 2) Pottharst - Cook, 3) Behar -Shelda

9-13 Ιουλίου Μόντρεαλ: 1) Walsh - May, 2) Behar - Shelda, 3) McPeak - Youngs

Εικόνα σε 53 χώρες!

Ο τηλεοπτικός σταθμός ALPHA DIGITAL έχει αναλάβει την ζωντανή κάλυψη των αγώνων και παράλληλα θα δίνει εικόνα στο Eurosport το οποίο με τη σειρά του θα παραχωρεί σε άλλες 53 χώρες στιγμιότυπα από το τουρνουά.

Χαρακτηριστικό της τηλεοπτικής κάλυψης είναι η απευθείας μετάδοση του τελικού (Κυριακή 28/7 και ώρα 21.45) από την ισπανική και τη βραζιλιάνικη TV. Είναι η πρώτη φορά που η Βραζιλία καλύπτει ζωντανά τελική φάση παγκόσμιου πρωταθλήματος λόγω εναρμόνισης των ωρών.

Το αγωνιστικό πρόγραμμα του Όπεν

Ανακοινώθηκε από την Οργανωτική Επιτροπή το πρόγραμμα των αγώνων, τόσο της προκριματικής φάσης, όσο και του κυρίως ταμπλό.

Τετάρτη 09.00 - 21.00 Προκριματικά

Πέμπτη 09.00 - 18.00 Προκριματικά

Παρασκευή 09.00 - 14.00 πρωινοί αγώνες κυρίως Ταμπλό

16.00 - 22.30 απογευματινοί αγώνες κυρίως ταμπλό

Σάββατο 09.00 - 14.00 πρωινοί αγώνες κυρίως ταμπλό

16.00 - 22.30 απογευματινοί αγώνες κυρίως ταμπλό

Κυριακή 17.00 πρώτος - δεύτερος ημιτελικός

20.30 μικρός τελικός

21.45 μεγάλος τελικός

Τα «χρυσά» κορίτσια του Σίδνεϊ φαβορί στο τουρνουά της Ρόδου

Εκαναν χθες τις πρώτες τους δηλώσεις



Είχαν κάνει τον χρυσό τρόπο ζωής! Δύο χρόνια πριν τους Ολυμπιακούς Αγώνες του Σίδνεϊ η Κάρι Πότθαρστ και η Νάταλι Κουκ ζούσαν μέσα σε ένα χρυσό περιβάλλον (!) για να φέρουν πιο κοντά τους το χρυσό ολυμπιακό μετάλλιο. Και από ό,τι φαίνεται τα... μαγικά τους έπιασαν, αφού ανέβηκαν στο πρώτο σκαλί του βάθρου. Οι δύο Αυστραλέζες, που θεωρούνται πρώτο φαβορί για την κατάκτηση του χρυσού μεταλλίου και στη Ρόδο (θα τους αποφέρει και χρηματικό έπαθλο περίπου 8.000.000 δρχ.), μίλησαν χθες στη μεσημβρινή εκπομπή του ραδιοφωνικού σταθμού TOP FM.

Επί δύο χρόνια, λοιπόν, τα πάντα ήταν χρυσά γύρω από τις δύο Αυστραλέζες. Τα μαχαίρια, τα πιρούνια, τα πόμολα, ακόμα και τα σεντόνια τους ήταν στην απόχρωση του χρυσού. «Ήταν ένα σκεπτικό στο οποίο θέσαμε τους εαυτούς μας» εξήγησε η Κουκ, η οποία είχε αυτήν την ιδέα. Την τακτική της την ακολούθησε και η Πότθαρστ ένα μήνα πριν την έναρξη των Ολυμπιακών Αγώνων.

Οι «χρυσές» ολυμπιονίκες του 2000 επισκέπτονται για πρώτη φορά τη Ρόδο και ελπίζουν ότι τις ημέρες, που μεσολαβούν μέχρι την έναρξη του κυρίως ταμπλό, θα προλάβουν να πάρουν μια μικρή γεύση από τις ομορφιές της. «Αυτό συμβαίνει σε κάθε μέρος που πηγαίνουμε» είπαν χαρακτηριστικά. Και συμπλήρωσαν: «Αυτές είναι οι πρώτες χαλαρές ημέρες μας στο τελευταίο τετράμηνο. Όλο αυτό το χρονικό διάστημα λείπουμε συνεχώς από τα σπίτια μας γιατί η Αυστραλία βρίσκεται μακριά από τις περισσότερες χώρες, που διοργανώνουν τουρνουά. Και αυτό είναι ένα μειονέκτημα σε σχέση με τις ευρωπαϊκές και τις αμερικάνικες ομάδες».

Καθημερινά προπονούνται τέσσερις φορές σε άμμο και γυμναστήριο, ενώ τις ημέρες των αγώνων το προπονητικό τους πρόγραμμα περιορίζεται στη μία ώρα. Οι δύο Αυστραλέζες παραδέχτηκαν ότι δεν γνωρίζουν πολλά πράγματα για το ελληνικό beach volley, εκτός από την ομάδα της Έφης Σφυρή και της Βάσως Καραντάσιου. Και όπως τόνισαν «η ελληνική ομάδα έχει πιθανότητες διάκρισης, καθώς είναι δυνατή ομάδα και θα έχει στο πλευρό της το φίλαθλο κοινό. Το άθλημα στην Ελλάδα έχει κάνει πολλά βήματα προόδου και βρίσκεται στα μισά της διαδρομής για την κορυφή. Η ύπαρξη Βραζιλιάνος προπονητής είναι ένα δείγμα της καλής δουλειάς που γίνεται. Θα πρέπει όμως να αναδειχτεί και μια ανδρική ομάδα αλλά και να βοηθηθεί η δεύτερη γυναικεία ομάδα (των Κουτρουμανίδου/ Νικολαΐδου) για να προχωρήσει προς την καταξίωσή του».

Τέλος η Νάταλι Κουκ και η Κάρι Πότθαρστ πρόσθεσαν ότι αποτελεί καλό οιωνό για αυτές η ύπαρξη πολλών Αυστραλών τουριστών στο νησί, στη συμπαράσταση των οποίων ποντάρουν για μια ακόμα διάκριση.

Κοντά στους Κώτσιο και Αναγνώστου η ΑΕ Κως

Ολοκληρώνει σύντομα τις μεταγραφές της η ΑΕ Κως, αφού σύμφωνα με πληροφορίες, έχουν προχωρήσει σημαντικά οι επαφές με ένα λίμπερο και ένα σέντερ φορ.

Πρόκειται για τους Κώστα Αναγνώστου (αγωνίστηκε πέρυσι στον Τηλυκράτη) και Βαγγέλη Κώτσιο, ο οποίος πέρυσι αγωνίστηκε στον Ηρακλή Χάλκης.

Ο πρώτος είναι 26 ετών και παλιός γνώριμος του Δημήτρη Σαλαπάτα, ο οποίος ήταν προπονητής πρόπερσι στην ομάδα της Λευκάδας, ενώ ο δεύτερος είναι 29 ετών και είχε σχεδόν συμφωνήσει με την ομάδα των Μετεώρων, αλλά την τελευταία στιγμή έκανε πίσω, αφού υποχώρησε στις πιέσεις του Δημήτρη Σαλαπάτα.

Και οι δύο μεταγραφές αναμένεται να οριστικοποιηθούν το αργότερο μέχρι τα τέλη της εβδομάδας.



Η «πρώτη» του Ζευς

Ο Α.Σ. Ζευς Αγίων Αποστόλων προσκαλεί τους παίκτες του για την πρώτη συγκέντρωση της νέας ποδοσφαιρικής χρονιάς που θα γίνει στα γραφεία του συλλόγου, αύριο στις 9 μ.μ.. Θα τους δοθούν οδηγίες για την προετοιμασία της ομάδας από τον προπονητή Κώτη Μανώλη.

Ξεκίνησαν οι προπονήσεις στον Ηρακλή Μαριτσών

Με τον καθιερωμένο αγιασμό ξεκίνησε τη Δευτέρα τις προπονήσεις του ο Ηρακλής Μαριτσών.

Με τις ευχές του πατέρα Σάββα και παρουσία της διοίκησης και της τεχνικής ηγεσίας, οι παίκτες του Ηρακλή ξεκίνησαν και επίσημα την αγωνιστική περίοδο, με την υπόσχεση ότι θα δώσουν τον καλύτερο εαυτό τους για να έχει η ομάδα τους μια επιτυχημένη πορεία στο νέο πρωτάθλημα.

Μοναδικοί απόντες οι Ζωάννου (βρίσκεται εκτός Ρόδου για επαγγελματικούς λόγους) και Κατσαράς, ο οποίος βρισκόταν στην εργασία του.

Εκτός από την εκκλησία, τις ευχές του απηύθυνε και ο πρόεδρος της ομάδας κ. Γιώργος Παπαδημήτρης, υποσχόμενος ότι θα βρίσκεται πάντα κοντά στους παίκτες σε κάθε πρόβλημα.

Από την πρώτη προπόνηση, η οποία έγινε στο γήπεδο Μαριτσών, αποχώρησε με ενοχλήσεις στο πόδι του ο Λευτέρης Χατζηκωνσταντής και τις επόμενες ημέρες θα περάσει από εξετάσεις για να διαπιστωθεί το μέγεθος του προβλήματος.

•Η διοίκηση του Ηρακλή εύχεται στους Δήμο Σιδηρόπουλο και Τσαμπίκο Λορέτζο, καλή τύχη στη νέα τους ομάδα, ευχαριστώντας ταυτόχρονα για τη δεκαετή προσφορά τους.

Δύο Ροδίτες τζουντόκα στους Βαλκανικούς αγώνες της Κομοτηνής

Δύο Ρόδιοι αθλητές του ΑΣ Φλόγα θα συμμετάσχουν με τα χρώματα της Εθνικής μας ομάδας στους Βαλκανικούς αγώνες τζούντο, που φιλοξενούνται στην ακριτική Κομοτηνή. Πρόκειται για τον Στέλιο Καλησπέρη και την Κατερίνα Μαυρομάτη, οι οποίοι βέβαια ήδη έχουν ενσωματωθεί με την αποστολή της Εθνικής μας. Σε σχετικό δελτίο τύπου, που εξέδωσε ο σύλλογος, μεταξύ άλλων, αναφέρει τα ακόλουθα:

«Ο Στέλιος Καλησπέρης είναι ένα ιδιαίτερο ταλέντο στο άθλημα του τζούντο, που εντυπωσίασε στους Πανελλήνιους αγώνες (τον Απρίλιο στη Θεσσαλονίκη και την Τρίπολη) και κέρδισε με την αξία του το δικαίωμα να αγωνιστεί με το εθνόσημο στο στήθος. Η πρόσκλησή του στην Εθνική Ελλάδας θα του δώσει το ερέθισμα να αφοσιωθεί στη σκληρή δουλειά και στην προπόνηση, που τον οδήγησε στη διάκριση και θα τον υποχρεώσει να απλώσει το τεράστιο ταλέντο του για να καθιερωθεί στους κορυφαίους αθλητές του τζούντο. Ο Στέλιος θα αγωνιστεί στην κατηγορία των 66 κιλών των εφήβων μαζί με έναν άλλο Ελληνα, τον Δρίτσα και θα προσπαθήσουν για τη διάκριση.

Η Κατερίνα Μαυρομάτη είναι μια ιδιαίτερη περίπτωση είναι η μοναδική αθλήτρια, που κλήθηκε στην Εθνική νεανίδων Β', ενώ είναι ακόμα κορασίδα. Η μικρή Κατερίνα εντυπωσίασε με τη μαχητικότητα και τη δύναμή της, όταν έχασε άδικα στον τελικό των 48 κιλών στις νεάνιδες Β' τον περασμένο Απρίλιο. Είναι ίσως η πρώτη φορά στο άθλημα του τζούντο, που μια κορασίδα αγωνίζεται στην κατηγορία των νεανίδων Β' σε επίπεδο εθνικών ομάδων (για την Ελλάδα) και μάλιστα σε Βαλκανικούς αγώνες και το γεγονός αποτελεί τιμή για την αθλήτρια και για το ροδιακό αθλητισμό».

ΕΡΓΑΣΙΑΚΟ ΤΟΥΡΝΟΥΑ

Νίκη - πρόκριση πέτυχε η ομάδα της ΔΟΥ/Λογιστές

Μεγάλη νίκη με σκορ 5-4 πέτυχε η ομάδα της ΔΟΥ/Λογιστές επί της Coca Cola/3Ε και εξασφάλισε την πρόκρισή της στους οκτώ της διοργάνωσης.

Η Coca Cola/3Ε περίμενε χθες το βράδυ να τελειώσει το ματς ΔΕΚΡ-ΔΟΠΕ για να δει αν υπάρχουν ελπίδες πρόκρισης. Τα γκολ των νικητών σημείωσαν οι Παπαγρηγορίου (15', 68'), Σπανουδάκης (42'), Λιαμής (58') και Στεφανάκης (60') με πέναλτι, σε ανατροπή του Παπαγρηγορίου απ'τον Μοσχιδιού.

Για τους ηττημένους σκόραραν οι Μαρκόπουλος (70', 75'), Αθανασίου Π. (72') και Καρίκης (77'). Στο 80' ο Μαρκόπουλος έχασε σπάνια ευκαιρία να ισοφαρίσει από πολύ κοντά.

Διαιτήτευσαν οι Καραχανής, Ορφανός και Παπαδόπουλος

ΔΟΥ/Λογιστές

Σφήκας, Γ. Παρασκευάς, Κοντός, Οικονόμου. Σ. Χαραλαμπάκης (58' Στ. Παρασκευάς), Λιαμής, Σπανουδάκης, Κωτιάδης, Παπαγρηγορίου, Στεφανάκης, Κ. Χαραλάμπους.

COCA COLA/3Ε

Διακοδημητρίου, Γουλάρας, Μοσχιδιού, Μώρος, Τσαλώλης, Αυγενικός, Κοκιαντώνης, Καρίκης, Π. Αθανασίου, Μαρκόπουλος, Λολάκης, Ορφανίδης, Τσούλος, Τσιμέττας.

•Το άλλο παιχνίδι, ανάμεσα στους Παλαίμαχους Ρόδου και Καμείρου το κέρδισαν οι πρώτοι 2-0, στα χαρτιά, επειδή δεν προσήλθαν ν'αγωνιστούν οι Παλαίμαχοι της Καμείρου.

Νέο τουρνουά ανεξάρτητων ομάδων αρχίζει σήμερα

Αρχίζει σήμερα στις 8 μ.μ. στις εγκαταστάσεις του OASIS SOCCER CLUB το τουρνουά 5Χ5 ανεξάρτητων ομάδων, το οποίο τελεί υπό την αιγίδα του Δημοτικού Οργανισμού Νεολαίας και Αθλησης Ρόδου. Στο τουρνουά συμμετέχουν δεκατέσσερις ομάδες, οι οποίες έχουν χωριστεί σε δύο ομίλους ως εξής:

Α' ΟΜΙΛΟΣ

BOCA JUNIORS, ΠΑΡΤΙΖΑΝΟΙ, ΔΥΝΑΜΟ, ART LINE, ΟΒΡΑΙΑΚΗ, ΑΣΓΟΥΡΟΥ, ΜΕΓΑΒΛΗ CITY

Β' ΟΜΙΛΟΣ

EUROPA, ESCAPE, ΣΚΟΥΠΙΔΙΑ, ΜΠΟΥΚΜΕΪΚΕΡΣ, ΧΕΙΡΟΤΕΡΟΙ, ΜΑΧΗΤΕΣ, LIONS F.C.

Η πρώτη φάση του τουρνουά θα διαρκέσει μέχρι τη Δευτέρα 12 Αυγούστου.

•Ο ΔΟΝΑ Ρόδου θα αθλοθετήσει κύπελλο για τον νικητή, καθώς επίσης μετάλλια και μπλουζάκια του Οργανισμού για τους τρεις πρώτους.

Ευχές του ΔΟΑ Αρχαγγέλου

Από τον ΔΟΑ Αρχαγγέλου πήραμε και δημοσιεύουμε το παρακάτω δελτίο τύπου:

Ο Δ.Ο.Α. Αρχαγγέλου, που υπηρετεί τον αθλητισμό, δεν θα μπορούσε να μην αισθάνεται υπερήφανος για δύο μέλη του δ.σ. του Δ.Ο.Α.Α.

Ο κ. Λαμπριανός Στέργος και ο κ. Παρδαλός Στέργος, από τα ενεργά και δραστήρια μέλη του δ.σ. του Οργανισμού μας, ασχολούνται πλέον κι επίσημα με την προπονητική.

Μια αρκετά δύσκολη και γεμάτη προβλήματα επιλογή (όλοι όσοι ασχολούνται με τον αθλητισμό γνωρίζουν τα προβλήματα), που στα χέρια των άξιων φίλων και συνεργατών μας ελπίζουμε να γίνει όσο πιο απλή γίνεται.

Ο πρόεδρος, το δ.σ. και οι συνεργάτες του Δ.Ο.Α. Αρχαγγέλου εύχονται καλή επιτυχία στους αξιότιμους φίλους και καλή πορεία στις ομάδες τους.

Ματιές στα σπορ

Σε τριεθνή συνάντηση Περράκης και Τσικούρη

Διεξάγεται στην Ιταλία



Για Ιταλία ετοιμάζουν τις αποσκευές τους, η Γεωργία Τσικούρη και ο Μιχάλη Περράκης, όπου μαζί με άλλους 43 συναθλητές τους θα πάρουν μέρος στην τριεθνή συνάντηση Νέων που θα γίνει το Σάββατο 27 Ιουλίου στην πόλη Μασεράτα.

Στους αγώνες θα πάρουν ακόμη μέρος οι ομάδες της διοργανώτριας Ιταλίας και της Ελβετίας!

Η ελληνική αποστολή αποτελείται απ' τους :

Νέοι : 100 μ. : Αλέξανδρος Κόντζος, Μιχάλης Περράκης, Γιάννης Πολίτης, **400 μ.**: Γιώργος Ντούπης, Στέλιος Κοπάνου, **1500 μ.**: Ανδρέας Γεωργίου, Γιώργος- Βασίλης Κομποτιάννης, Τάσος Φράγκος, **110μ.εμπ.**: Αλέξανδρος Θεοφάνοφ, **400 μ.μπ.**:Μαρτίνος Αδαμόπουλος, **Υψος**: Γιώργος Μπόχτσος, Μιχάλης Τομαράς, **Μήκος**: Παναγιώτης Παπάζογλου, Δημήτρης Σερέλης, **Τριπλούν:** Δημήτρης Τσιάμης, Σταύρος Γεωργίου, **Σφαιροβολία:** Παναγιώτης Μπαχαρίδης, Μιχάλης Σταματογιάννης, **Δισκοβολία:** Βαγγέλης Ορφανιώτης, Γιώργος Τσολακίδης, **Σφυροβολία:** Σπύρος Ζουλιέν, Κώστας Δήμου.

Νέες : 100 μ.:Μαριαλένα Διακάτου, Μαρίνα Κορδά, Νατάσα Ανδριανοπούλου, **400μ.**: Γεωργία Τσικούρη, Παρασκευή Τσαπάρα, **1500μ.**: Αναστασία Μυλωνά, Παρασκευή Γρατσάνη, **100μ.εμπ.**: Βασιλική Δεληνικόλα, Χριστίνα Ξυπολήτου, **400μ.εμπ.**: Σοφία Βελλή, Θεοδώρα Νακοπούλου, **Υψος:** Νίκη Μητροπούλου, Ευφροσύνη Δρόσου, **Μήκος:** Παναγιώτα Κουτσιουμάρη, Ειρήνη Δημητράκη, **Επί κοντώ:** Αφροδίτη Σκαφίδα, Παρασκευή Κιούση, **Σφαιροβολία:** Στέλλα Παπαδοπούλου, Μαργαρίτα Παλάσιου, **Δισκοβολία:** Μαρία Βρέζντου, Άννα Στρούμπη, **Σφυροβολία** : Ευαγγελία Δερβένη, Στέλλα Παπαδοπούλου.

Αγωνία στον Κολοσσό για την κλήρωση του κυπέλλου

Ολοκληρώθηκε το νέο ρόστερ



Με τη μεταγραφή του Κώστα Τσέλιου από τη MENT και την επιστροφή του Χρήστου Μπίλια, ολοκληρώθηκε το ρόστερ του νέου Κολοσσού, αυτό που θα σηκώσει και το βάρος της ανόδου στην Α2.

Αποτελείται από δώδεκα παίκτες με την προοπτική αργότερα να προστεθούν και δύο έφηβοι, εκ των οποίων ο ένας είναι ο Νίκος Τρίμης.

Στη διάθεση λοιπόν του Χάρη Παπάζογλου θα βρίσκονται οι: Παντελής Κουγιός, Θεόδωρος Αλμπάνης, Ισίδωρος Κουτσός, Βασίλης Μπανακάκης, Θωμάς Μπελάγιας, Χρήστος Γκογκίδης, Κώστας Τσέλιος, Στάθης Βλαχοδήμος, Γιώργος Βαλαβανίδης, Σωτήρης Κατούφας, Μάνος Χαλκιαδάκης και Χρήστος Μπίλιας.

•Εν τω μεταξύ, με αγωνία περιμένουν οι άνθρωποι του Κολοσσού την κλήρωση του κυπέλλου Ελλάδος, η οποία θα γίνει σήμερα το μεσημέρι στις 12, στην αίθουσα Τύπου του ΟΑΚΑ.

Παρών, εκ μέρους των «θαλασσί», ο προπονητής της ομάδας Χάρης Παπάζογλου, ο οποίος βρίσκεται αυτό το διάστημα για ξεκούραση στην ιδιαίτερή του πατρίδα, τη Σαλαμίνα.

Οσον αφορά τους άνδρες, στην πρώτη φάση του θεσμού θα λάβουν μέρος 28 σωματεία από την Α2 και τη Β' Εθνική (του Κολοσσού συμπεριλαμβανομένου).

Οι 14 νικητές θα κοντρατιστούν μεταξύ τους και απ'τις επτά ομάδες, που θα προκύψουν θα εξαιρεθεί - με κλήρωση- μία, η οποία θα προκριθεί απευθείας στην τέταρτη αγωνιστική (οι άλλες έξι θα παίζουν μεταξύ τους, στα πλαίσια της τρίτης αγωνιστικής).

Στο τέλος θα μείνουν δύο σωματεία, που θα προκριθούν στη δεύτερη φάση, στην οποία μπαίνουν στο ...χορό και οι 14 σύλλογοι της Α1.

Ολα τα ματς κυπέλλου ανδρών διεξάγονται, ως γνωστόν, με το σύστημα νοκ άουτ και ο νικητής μπαίνει στο φάιναλ φορ.

Από το Δημοτικό στάδιο αρχίζει σήμερα η προετοιμασία της Ρόδου

Οκτώ στρέμματα για προπονητήριο παραχωρεί ο ΝΑΟΔ



Από αριστερά ο Ντιογκένους και ο Θέμελης στην «πρώτη» της Ρόδου

Από το Δημοτικό Στάδιο της πόλης μας ξεκινάει σήμερα στις 6μ.μ., η προετοιμασία των ποδοσφαιριστών του ΑΣ Ρόδος, εν' όψει της νέας αγωνιστικής περιόδου. Αν και αρχικά υπήρξε πρόβλημα, η διοίκηση του συλλόγου φαίνεται να τα βρίσκει τη διεύθυνση του δημοτικού σταδίου καθώς οι παίκτες δεν θα μπουν μέσα στον αγωνιστικό χώρο, αλλά γύρω - γύρω και με λινά παπούτσια. Ετσι τουλάχιστον για σήμερα δεν αναμένεται να υπάρξει πρόβλημα. Το ραντεβού έχει καθοριστεί για τις 5μ.μ. όπου θα γίνει αγιασμός.

Το παρών αναμένεται να δώσουν όλοι οι ποδοσφαιριστές πλην του έμπειρου που ναι μεν έχει υπογράψει αλλά το όνομά του δεν ανακοινώνεται ακόμα από τη διοίκηση.

ΝΕΟ ΠΡΟΠΟΝΗΤΗΡΙΟ

Νέο προπονητήριο θα έχει λίαν συντόμως ο ΑΣ Ρόδος, ο Διαγόρας αλλά και όποια από τις ομάδες μας αγωνίζονται σε εθνική κατηγορία.



Τα μέλη του διοικητικού συμβουλίου της Ρόδου ενώ τα λένε μεταξύ τους

Μετά από παρέμβαση των δύο ιστορικών σωματείων του νομού μας, ο ΝΑΟΔ αποφάσισε να παραχωρήσει μια έκταση 8 στρεμμάτων στην περιοχή «Φυτώριο» για να δημιουργηθεί προπονητήριο.

«Θέλω, όχι μόνο να κατακτήσετε το πρωτάθλημα, αλλά και να αναδείξετε τη Ρόδο ως την καλύτερη ομάδα όλων των ομίλων του περιφερειακού πρωταθλήματος!».

Με αυτά τα λόγια καλωσόρισε ο πρόεδρος των «πρασίνων» Γιώργος Παπαϊωάννου τους παίκτες της ομάδας στην πρώτη συγκέντρωση που πραγματοποιήθηκε προχθές το βράδυ στην περιοχή του «Προφήτη Αμώς» στο Φαληράκι.

Ο κ. Παπαϊωάννου φανερά ικανοποιημένος αντικρίζοντας το νέο ρόστερ, ευχήθηκε σε όλους καλή ποδοσφαιρική χρονιά και παρουσίασε αμέσως το νέο μέλος του συμβουλίου Μάκη Ντουρουτλή. Στον σύντομο χαιρετισμό του ο κ. Ντουρουτλής ζήτησε από τους ποδοσφαιριστές, να «τελειώσουν αυτό που άρχισαν από πέρσι». Κλείνοντας είπε πως, «ένιωσα την ανάγκη να έρθω να βοηθήσω την ομάδα, βλέποντας σαν φίλαθλος την περσινή αδικία».

Το παρών στη συνάντηση έδωσαν και οι πρόεδροι του ΝΑΟΔ και ΔΟΝΑ Ρόδου Μιχάλης Μπαριανάκης και Κάλλιστος Διακογεωργίου αντίστοιχα. Από τους παίκτες ήταν όλοι εκεί, πλην των δικαιολογημένων Μπιγκό, Βασιλόπουλου και Γιόνοβιτς, όπως και του προπονητή Δημήτρη Σκούνα.

Ο ΠΑΠΑΣΤΕΡΓΙΟΥ

Χρέη αναπληρωτή γενικού αρχηγού θα έχει στη Ρόδο ο Κώστας Παπαστεργίου. Παρουσιάστηκε μάλιστα επίσημα στους δημοσιογράφους στην προχθεσινή συγκέντρωση.

● Από τη διοίκηση της Ρόδου πήραμε χθες και δημοσιεύουμε το παρακάτω δελτίο τύπου:

«Το Δ.Σ. του ΑΣ Ρόδος, σε έκτακτη συνεδρίασή του, αποφάσισε να τιμήσει μεταξύ άλλων στο καθιερωμένο ετήσιο τουρνουά που διοργανώνει προς τιμή του αείμνηστου προέδρου της Γεωργίου Λαμπάδη, τους αδελφούς Σαρρή - Χασάν, Νετζιάτ και Νιχάτ, για την προσφορά τους στα αθλητικά δρώμενα του τόπου μας.

Είναι γνωστό σε όλη την κοινωνία της Ρόδου, ότι οι αδελφοί Σαρρή - Χασάν, εδώ και πάρα πολλά χρόνια, ενισχύουν οικονομικά και ηθικά το σωματείο του ΑΣ Ρόδος, χωρίς μάλιστα ποτέ να διεκδικήσουν δάφνες, τιμές και καρέκλες.

Σε δύσκολες στιγμές της ομάδας μας, βοήθησαν να λυθούν αδιέξοδες καταστάσεις και να επιλυθούν τεράστια προβλήματα, συμβάλλοντας έτσι στην επιβίωση του σωματείου, με μοναδικό τους όραμα, να δημιουργηθεί ξανά η μεγάλη «Ρόδος» και να πρωταγωνιστήσει εκεί που πραγματικά ανήκει, στα σαλόνια δηλαδή της Α' Εθνικής κατηγορίας.

Θα ήταν όμως παράλειψή μας, να μην αναφέρουμε ότι η αγάπη και η προσφορά των αδελφών Σαρρή - Χασάν, δεν εξαντλείται μόνο στην αγαπημένη τους ομάδα, τη «Ρόδο».

Παθιασμένοι και αμετανόητοι εραστές του αθλητισμού και του τόπου μας, υποστήριξαν στο πρόσφατο παρελθόν, με φανατισμό και με όλες τους τις δυνάμεις, όλα τα τοπικά σωματεία, που δίνουν τη δυνατότητα στα νέα παιδιά να ασχοληθούν με το αθλητικό ιδεώδες, χωρίς να φείδονται χρημάτων και κόπων.

Το σύνολο της προσφοράς τους είναι άγνωστο σε πολύ κόσμο, κυρίως εξαιτίας της ανιδιοτέλειας και της σεμνότητας που τους διακρίνει.

Η ιστορία έχει ήδη γράψει με κεφαλαία χρυσά γράμματα τους αδελφούς Σαρρή - Χασάν, Νετζιάτ και Νιχάτ, στους μεγάλους ευεργέτες του αθλητισμού της Ρόδου.

Το Δ.Σ. του Α.Σ Ρόδος, αναγνωρίζοντας το σύνολο των άοκνων προσπαθειών και την προσφορά των αδελφών Σαρρή - Χασάν, Νετζιάτ και Νιχάτ, στο σωματείο μας αλλά και στο ροδιακό αθλητισμό εν γένει, αποφάσισε να τους τιμήσει, στα «Λαμπάδεια» που θα διοργανωθούν εφέτος, σε ημερομηνία που θα ανακοινωθεί σύντομα, γνωρίζοντας βέβαια ότι η συμβολική αυτή ενέργεια, είναι το ελάχιστο που μπορεί να κάνει κανείς, για να επιβραβεύσει το ήθος δύο ανθρώπων που ήταν κοντά στην ομάδα μας και αποτελούν λαμπρό παράδειγμα για όλους μας».

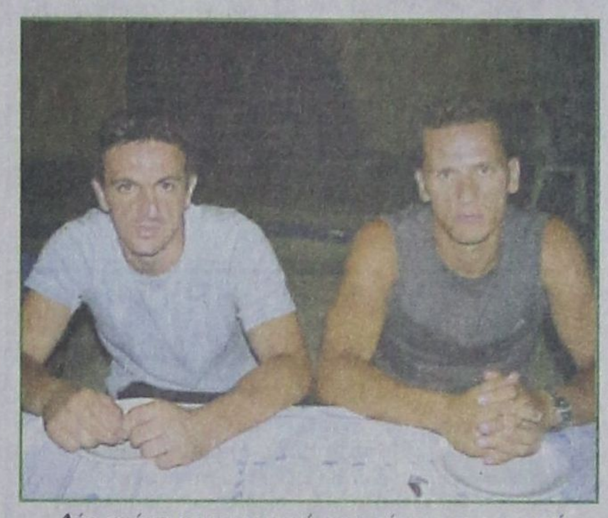

Δύο ακόμα μεταγραφικά αποκτήματα της φετινής Ρόδου. Από αριστερά οι Ναλμπάντης και Κοσανδιανός



Χάρης Μοσχής και Γιώργος Δανάς. Θα είναι συμπαίκτες τη νέα αγωνιστική περίοδο

Λουκέτο βάζουν οι πράκτορες του ΟΠΑΠ

Κλειστά θα είναι το ερχόμενο σαββατοκύριακο 27 και 28 του μήνα τα πρακτορεία του ΟΠΑΠ σε όλη την Ελλάδα, λόγω της 48ωρης απεργίας στην οποία κατέρχονται οι πράκτορες, οι οποίοι ζητάνε να ισχύσει νέος κανονισμός λειτουργίας, όσον αφορά τη συνεργασία τους με τον ΟΠΑΠ. Σε περίπτωση που δεν υπάρξει ικανοποίηση των αιτημάτων τους θα ξεκινήσουν επαναλαμβανόμενες απεργίες από τις 13 Αυγούστου!

ΣΑΝ ΣΗΜΕΡΑ...

ΠΡΙΝ 2 ΧΡΟΝΙΑ: *Επέστρεψαν στη Ρόδο ο προϊστάμενος του Γραφείου ΦυσικήΣ Αγωγής Πασχάλης Γκογκίδης και ο διοικητικός γραμματέας του Οργανισμού της IGA Τάκης Μιχαηλίδης που είχαν μεταβεί στο ISLE OF MAN για να πάρουν μέρος στις εργασίες της γενικής συνέλευσης της Διεθνούς Αθλητικής Ένωσης Νήσων. Στις επτά ημέρες της παραμονής τους οι δυο Ροδίτες εκπρόσωποι είχαν την ευκαιρία πέρα από τις συσκέψεις να επισκεφτούν όλες τις πόλεις και τους αθλητικούς χώρους που θα γίνουν οι αγώνες του χρόνου το καλοκαίρι.*

ΠΡΙΝ 6 ΧΡΟΝΙΑ: *Με τον καλύτερο τρόπο ξεκίνησε χθες η προετοιμασία του Ιάλυσου. Οι παίκτες έτρεξαν πρωί και απόγευμα συνολική απόσταση 20 χιλιομέτρων ενώ έκαναν και διάφορες ασκήσεις. «Εύχομαι η προετοιμασία να έχει την ίδια συνέχεια όπως ακριβώς και στην πρεμιέρα» δήλωσε χθες ο τεχνικός Βασίλης Παπαχρήστου μένοντας ιδιαίτερα ευχαριστημένος από την πρώτη προπονητική συμπεριφορά των παικτών του.*

■ *Χώρισαν οι δρόμοι του Ακουσιλάου και του επιθετικού ποδοσφαιριστή Μανώλη Καταβενού. Όπως δήλωσε ο ίδιος δεν επήλθε συμφωνία για ανανέωση της συνεργασίας τους και ο ποδοσφαιριστής τώρα είναι ελεύθερος.*

ΠΡΙΝ 20 ΧΡΟΝΙΑ: *Ενώ στην Ολλανδία οι ποδοσφαιριστές της Ρόδου προετοιμάζονται εντατικά για να αποκτήσουν σύντομα τη φυσική κατάσταση και αντοχή τους, στη Ρόδο οι παράγοντες της ΠΑΕ συνεχίζουν τις επαφές και διαπραγματεύσεις τους για την απόκτηση ενός σέντερ μπακ μετά το «σκάλωμα» της μεταγραφής του Ρήγα από την ΑΕΚ. Παράγων της ΠΑΕ Ρόδος που ρωτήθηκε σχετικά με την μη άνοδο του Ρήγα στην Ολλανδία, ανέφερε ότι ο αποδεσμευθείς από την ΑΕΚ ποδοσφαιριστής δεν ακολούθησε την αποστολή διότι η ομάδα στην οποία ανήκει δεν του δίνει «ελευθέρας» αν ο ποδοσφαιριστής δεν φροντίσει να δώσει στην Ένωση το ποσό που ξόδεψε για την απόκτηση του. Μετά από την εξέλιξη αυτή και την επιθυμία του κ. Πολυχρονίου να αποκτήσει η ομάδα ακόμα έναν αμυντικό, οι παράγοντες της ομάδας έχουν έρθει σε επαφή με ακόμα δυο ποδοσφαιριστές οι οποίοι τυγχάνουν της εκτίμησης του κ. Πολυχρονίου.*

ΠΡΙΝ 31 ΧΡΟΝΙΑ: *Παίκτες εξ.ομάδων του κέντρου και που μέχρι εφέτος έπαιζαν σε ομάδες Α Εθνικής θα επιδιώξει να αποκτήσει η ομάδα της Ρόδου έπειτα από τη συμπληρωματική εγκύκλιο της Γενικής Γραμματείας Αθλητισμού περί μεταγραφών. Βάσει της συμπληρωματικής αυτής εγκυκλίου, που εδημοσιεύθη χθες στις εφημερίδες ποδοσφαιριστής αμειβόμενος σωματείου Α Εθνικής Κατηγορίας δύναται να μεταγραφή εις σωματείον Β Εθνικής Κατηγορίας ανεξαρτήτως περιοχής Ενώσεως.*

Βάσει της αυτής εγκυκλίου ο κατ' αυτόν τρόπο μεταγγραφόμενος αμειβόμενος ποδοσφαιριστής επανέρχεται από της προσεχούς μεταγραφικής περιόδου χωρίς καμία διαδικασία στην δύναμη του σωματείου από το οποίο μετακινήθηκε.

ΠΡΙΝ 51 ΧΡΟΝΙΑ: *Πληροφορούμεθα αρμοδίως ότι την 26ην Αυγούστου ημέραν Κυριακήν εις τον λιμένα της νήσου Καλύμνου θα λάβουν χώρα λαικοί κολυμβητικοί και κωπηλατικοί αγώνες μεταξύ των κατοίκων των νήσων του βορείου συμπλέγματος Δωδεκανήσου. Εις τους νικητάς θα απονεμηθώσι διπλώματα και εις τον πολυνίκην σύλλογον κύπελλον.*

Νυκτερινό τουρνουά διοργανώνει ο ΡΟΑ

Νυκτερινό τουρνουά τένις οπεν, διοργανώνει την Παρασκευή 26 Ιουλίου, στις 9 το βράδυ, στις εγκαταστάσεις του στο Καρακόνερο, ο Ροδιακός Όμιλος Αντισφαίρισης.

Θα διεξαχθεί διπλό ανδρών και διπλό τζούνιορς.

Τα παιχνίδια θα παίζονται στα έξι games (5-5 tie break), ενώ το τίμημα για όσους αγωνιστούν είναι 3 ευρώ για τους ενήλικες και 1,5 ευρώ για τους τζούνιορς.



Ο Ροδιακός Όμιλος Αντισφαίρισης έχει για το σκοπό αυτό αθλοθετήσει κύπελλα για τους πρώτους και τους δεύτερους νικητές.

Να σημειώσουμε ότι κατά τη διάρκεια των αγώνων θα υπάρχει πλούσιο μπάρμπεκιου για τους παριστάμενους και τους αθλητές!

Δημιουργείται υποθαλάσσιο πάρκο στην Κάλυμνο

ΑΝΑΠΤΥΞΗ ΤΟΥ ΤΟΥΡΙΣΜΟΥ

ΜΕ ΑΠΟΦΑΣΗ του υφυπουργού Οικονομίας και Οικονομικών κ. Χρήσου Πάχτα και μετά από σχετική εισήγηση της Γενικής Γραμματέας της Περιφέρειας Νοτίου Αιγαίου κας Μάρθας Σημαντώνη, εγκρίθηκε η ένταξη στο Πρόγραμμα Δημοσίων Επενδύσεων 2002, της χρηματοδότησης μελέτης για τη δημιουργία υποθαλάσσιου πάρκου στην Κάλυμνο, προϋπολογισμού 103.000 ευρώ.

Με την εκπόνηση της μελέτης θα ικανοποιηθεί πάγιο αίτημα φορέων του νησιού και του Δήμου για τη δημιουργία Υποθαλάσσιου Πάρκου που θα ενισχύσει όχι μόνο τις αλιευτικές δραστηριότητες αλλά και τουριστικές καθώς θα δώσει τη δυνατότητα στην ανάπτυξη του καταδυτικού τουρισμού στον οποίο ο Δήμος και οι διάφοροι τοπικοί φορείς, στοχεύουν.

Μεγάλη είναι η προσέλευση του κοινού στο «Νεστορίδειο»

ΜΕΓΑΛΗ ΕΙΝΑΙ η προσέλευση του κοινού στο Νεστορίδειο Μέλαθρον που στεγάζει τα έργα νεοελληνικής τέχνης της Δημοτικής Πινακοθήκης. Ιδιαίτερα σημαντικό είναι το γεγονός ότι η πλειοψηφία των επισκεπτών του Νεστορίδειου είναι νέοι, όπως δήλωσε ο πρόεδρος του Πολιτιστικού Οργανισμού του Δήμου Ρόδου κ. Μανόλης Αντωνόγλου.

Το νέο μουσείο νεοελληνικής τέχνης, είναι ανοικτό καθημερινά (εκτός Δευτέρας) από τις 10 το πρωΐ έως τις 2 το μεσημέρι και από τις 7 το απόγευμα μέχρι τις 10 το βράδυ.

Με την έναρξη της σχολικής περιόδου θα αρχίσουν στη νέα πινακοθήκη και τα εκπαιδευτικά προγράμματα στη διάρκεια των οποίων οι μαθητές θα ενημερωθούν για τους μεγάλους Έλληνες ζωγράφους του 20ου αιώνα, έργα των οποίων υπάρχουν στο «Νεστορίδειο Μέλαθρον»

Το τηλεφωνικό κέντρο στο Λιμεναρχείο

Από το Λιμεναρχείο της Ρόδου ανακοινώθηκε ότι από πρωΐνές ώρες σήμερα έως 25/07/2002 έχουν προγραμματισθεί από τον ΟΤΕ εργασίες αναβάθμισης του τηλεφωνικού κέντρου.

Λόγω των ανωτέρω εργασιών ίσως για μικρά διαστήματα παρουσιασθούν κάποια προβλήματα στις τηλεφωνικές γραμμές.

ΕΥΧΑΡΙΣΤΗΡΙΟ

ΒΡΗΚΕ ΚΑΙ ΠΑΡΕΔΩΣΕ ΘΗΣΑΥΡΟ

Αισθανόμαστε την ανάγκη και δημοσίως να ευχαριστήσουμε τον **κ. Μπαρμπάλη Γεώργιο** από το Αφάντου ο οποίος την 6/7/2002 βρήκε απωλεσθέν τσαντάκι πελάτη μας στην παλιά πόλη με πολύτιμο και ακριβό περιεχόμενο (ΤΡΑΒΕΛ ΤΣΕΚ σε δολάρια, μετρητά δολάρια και ευρώ, χρυσές και λοιπές πιστωτικές κάρτες) και το παρέδωσε αυθόρμητα στο νόμιμο δικαιούχο ο οποίος ήταν Αμερικανός τουρίστας με τη γυναίκα του που έκανε κρουαζιέρα στο νησί μας με το καράβι, MTS «OLYMPIA COUNTESS».

Τέτοιες πράξεις πρέπει να τυγχάνουν ανάλογης δημοσιότητας όντως ώστε να αποτελούν φωτεινό παράδειγμα στην κοινωνία μας.

Ο δικαιούχος συγκινήθηκε από τη χειρονομία του συμπολίτη μας, ο οποίος σημειωτέον διετέλεσε επί σειρά ετών στέλεχος της ΕΘΝΙΚΗΣ ΤΡΑΠΕΖΑΣ και χαίρει εκτίμηση στη ροδιακή κοινωνία.

225-24/7

Γυναίκες Χωρίς Σύνορα — Women Without Frontiers

ΠΡΟΣΚΛΗΣΗ

Σας καλούμε στο

RODIAN AMATHUS BEACH - HOTEL

(VARKAROLA), Λεωφ. Ηρακλειδών 100, Ιξιά, στις **29 Ιουλίου 2002 και ώρα 8.30 μ.μ.** στη δεξίωση που θα δοθεί προς τιμήν της πρίγκιπισσας **Eunice Eqvu**, μέλους της Διεθνούς Οργάνωσής μας από τη Νιγηρία, με την ευκαιρία της ίδρυσης παραρτήματος στη χώρα της.

Απο το Δοικητικό Συμβούλιο

Πλούσιος μπουφές

Ζωντανή μουσική

Προσκλήσεις περιορισμένες

Τηλ. 02410 27108

X3355-28/7

ΠΟΛΙΤΙΣΤΙΚΟΣ ΟΡΓΑΝΙΣΜΟΣ ΔΗΜΟΥ ΡΟΔΙΩΝ

3ο Διεθνές Φεστιβάλ Όπερας Ρόδου

με την Όπερα Ρούσσε της Βουλγαρίας

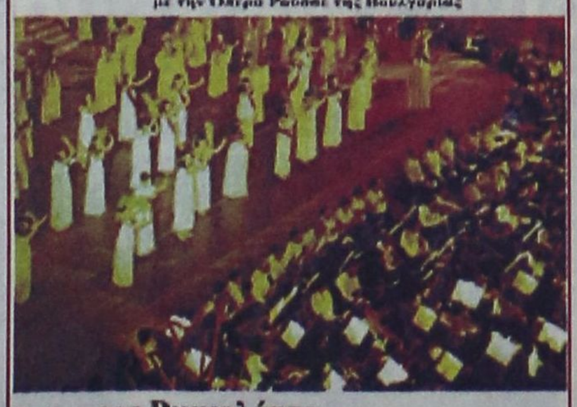

Τετάρτη 24/7 **Ριγκολέττο**

Πέμπτη 25/7 **Νόρμα**

Σάββατο 27/7 **Ο κουρέας της Σεβίλλης**

Κυριακή 28/7 **GALA όπερας**

ΚΑΣΤΕΛΟ, 21:30

Εισιτήρια προπωλούνται στο κινηματοθέατρο ΡΟΔΟΝ Δευτ.-Παρ. 9:00-13:00 & 18:00-21:00.Τηλ. 02410 28823.

ΧΟΡΗΓΟΙ: Coca-Cola Τρία Σημεία — RODOS EXPRESS — ΔΑΝΕ SEALINK — FERRIES

ΧΛ-28/7

Από τον ομώνυμο Δήμο

Ετοιμη η μελέτη για την Καλλιθέα

ΣΥΖΗΤΗΣΗ ΣΤΟ ΔΗΜΟΤΙΚΟ ΣΥΜΒΟΥΛΙΟ

Στην τελική ευθεία μπαίνουν οι διαδικασίες για την αξιοποίηση της Καλλιθέας από τον ομώνυμο δήμο. Η αξιοποίηση του ιστορικού μνημείου που παραχωρήθηκε στο Δήμο Καλλιθέας θα είναι και το μαναδικό θέμα της συνεδρίασης του δημοτικού συμβουλίου που θα πραγματοποιηθεί στο αμέσως προσεχές διάστημα.

Στη διάρκεια της ειδικής συνεδρίασης θα γίνει η παρουσίαση της οικονομοτεχνικής μελέτης που εκπόνησε ο Δήμος Καλλιθέας για την ανάδειξη και αξιοποίηση του μνημείου. Θα γίνει ακόμη ενημέρωση για τη δεύτερη φάση του έργου της αναστήλωσης του μνημείου που έχει προϋπολογισμό 1,5 δισεκατομμύρια δραχμές, χρήματα που θα εκταμιευθούν από το Τρίτο Κοινοτικό Πλαίσιο Στήριξης.

Αναφορά στην παραχώρηση του μνημείου από την εταιρεία Τουριστικά Ακίνητα έγινε από το δήμαρχο Καλλιθέας κ. Γιάννη Ιατρίδη στην προχθεσινή συνεδρίαση του δημοτικού συμβουλίου.

Για την ίδρυση και λειτουργία του Κέντρου θα δαπανηθεί το ποσό των 31.000 ευρώ που θα εκταμιευθούν από το πρόγραμμα «κοινωνία της πληροφορίας».



Δόθηκε σε ειδυλλιακή τοποθεσία της Τήλου

Η συναυλία Μητροπάνου σημείωσε μεγάλη επιτυχία

Εμπνευσμένος από το περιβάλλον και τη μοναδική ατμόσφαιρα έκανε μια από τις συγκλονιστικότερες συναυλίες του, τη Δευτέρα το βράδυ, ο Δημήτρης Μητροπάνος.

Οι ερμηνείες του σε ορισμένα τραγούδια ήταν αξεπέραστες. Πάνω από 1.000 άτομα απόλαυσαν αυτή τη συναυλία, Τηλιακοί αλλά και αρκετές δεκάδες ακροατές που πήγαν γι' αυτό το σκοπό στην Τήλο από τη Ρόδο, τη Νίσυρο και την Κω.



Ανάμεσα σ' όλους και αρκετοί τουρίστες που διαμένουν στη Τήλο και οι οποίοι χειροκρότησαν θερμά τον καλλιτέχνη.

Το πετρόκτιστο θεατράκι, μπροστά από το Σπήλαιο των Ελεφάντων, είχε γεμίσει ασφυκτικά από τον κόσμο. Μερικοί μάλιστα είχαν σκαρφαλώσει στους υπερκείμενους βράχους.

Η προχθεσινή εκδήλωση δεν ήταν μόνο ακρόαμα, αλλά και ένα ανεπανάληπτο θέαμα μέσα σ' ένα πανοραμικό φυσικό σκηνικό.

Πίσω από το χώρο της συναυλίας υψώνονταν οι φωτισμένοι βράχοι του σπηλαίου, στο βάθος μπροστά το Μεγάλο Χωριό με τα φώτα του και ακριβώς από πάνω του, σαν κορώνα, το μεσαιωνικό κάστρο τυλιγμένο κι αυτό μέσα σ' ένα γλυκό φως.

Κι όλα αυτά τα έλουζε από ψηλά η ασημένια λάμψη του σχεδόν γεμάτου φεγγαριού.

Μέσα σ' αυτή τη μαγευτική ατμόσφαιρα ο Δημήτρης Μητροπάνος και οι συνεργάτες του πρόσφεραν στον κόσμο μια μουσική βραδιά που δεν ξεχνιέται γρήγορα.

Εορτάζει μεθαύριο η Αγία Παρασκευή

ΕΚΔΗΛΩΣΕΙΣ ΣΤΗΝ ΠΑΛΙΑ ΠΟΛΗ

Την Παρασκευή 26η Ιουλίου εορτάζει η Αγία Παρασκευή. Το εσπέρας της Πέμπτης και περί ώραν 10ην βραδυνήν θα τελεσθεί εις τον εορτάζοντα Ιερό Ναό της Αγίας Παρασκευής, οδός Ιπποδάμου 11, Παλιά Πόλη, Μέγας Πανηγυρικός Εσπερινός, μετά αρτοκλασίας και θα ακολουθήσει ο Όρθρος και η Θεία Λειτουργία. Πέρας των Ιερών Ακολουθιών περί την 1ην πρωϊνή. Θα ψάλλουν οι Μοναχές του Κέντρου Παιδικής Μερίμνης Θηλέων Ρόδου - Αγίας Ειρήνης.

Τις Ιερές ακολουθίες και τη Θεία Λειτουργία θα τελέσει ο Πρωτοσύγκελλος της Ιεράς Μητροπόλεως Ρόδου π. Παΐσιος.

Εξι φορές έκλεψε από το ίδιο σπίτι!..

ΕΙΧΕ ... ΑΔΥΝΑΜΙΑ ΣΤΑ ΕΥΡΩ

ΕΝΝΙΑΚΟΣΙΑ ΕΥΡΩ (306.675 δραχμές) συνολικά κατάφερε να κλέψει από το σπίτι ενός λαχειοπώλη τις τελευταίες 10 ημέρες 27χρονος άνεργος.

Πρόκειται για τον Στέργο Μιχαήλ Καρπάθιο του Ευαγγέλου που συνελήφθη γιατί την περασμένη Κυριακή 21 Ιουλίου εισέβαλε από παράθυρο που έσπασε στο σπίτι του Σωτ. Λοΐζου του Ευαγγέλου από το υπνοδωμάτιο του οποίου «βούτηξε» 500 ευρώ.

Μετά τη σύλληψη του ο 27χρονος ομολόγησε στους αστυνομικούς ότι τις τελευταίες 10 ημέρες κατάφερε να μπει άλλες πέντε φορές στο σπίτι του λαχειοπώλη και να κλέψει άλλα 400 ευρώ συνολικά.

Ξεκινά από σήμερα το Φεστιβάλ Οπεραστο Μέγαρο Ιπποτών

ΜΕ ΤΟ ΕΡΓΟ «RIGOLETTO» του VERDI αρχίζει σήμερα στο Καστέλο το 3ο Διεθνές Φεστιβάλ που διοργανώνει ο Πολιτιστικός Οργανισμός του Δήμου Ρόδου και θα ολοκληρωθεί την Κυριακή 28 Ιουλίου. Το φεστιβάλ όπερας που καθιέρωσε τα τελευταία χρόνια ο Δήμος Ροδίων έχει προσελκύσει το ενδιαφέρον επισκεπτών που συνδυάζουν τις διακοπές τους στο νησί με τον πολιτισμό.

Ηδη έχουν προπωληθεί 800 εισιτήρια, όπως δήλωσε ο πρόεδρος του Πολιτιστικού Οργανισμού Δήμου Ρόδου κ. Μανόλης Αντωνόγλου.

Τις παραστάσεις στη διάρκεια των οποίων η όπερα Ρούσσε της Βουλγαρίας θα παρουσιάσει τα έργα Rigoletto, Norma και τον Κουρέα της Σεβίλλης του Ροσσίνι θα παρακολουθήσουν 400 Γερμανοί τουρίστες που ήρθαν για το λόγο αυτό στη Ρόδο.

Αξιοσημείωτο είναι ότι υπήρξαν και Γερμανοί που θέλησαν να εξασφαλίσουν την παραμονή τους στη Ρόδο τα επόμενα δύο χρόνια προκειμένου να παρακολουθήσουν τις παραστάσεις της όπερας που θα δίνονται στα πλαίσια του Φεστιβάλ.

« Η εξέλιξη αυτή θα έπρεπε να προβληματίσει τους αρμόδιους φορείς, αφού αποτελεί ευκαιρία για την ανάπτυξη ειδικών μορφών τουρισμού», επεσήμανε ο κ. Αντωνόγλου.

Συνελήφθησαν με ναρκωτικά

Με 63 γραμμάρια ακατέργαστης κάνναβης συνολικά στην κατοχή τους συνελήφθησαν χθες στις 1 τα ξημερώματα δύο Αθηναίοι ηλικίας 29 και 22 ετών,στην Κω.

Πρόκειται για τον 29χρονο Ιωάννη Δεσποτάκη του Εμμανουήλ που πιάστηκε από τους αστυνομικούς γιατί κατελήφθη να κατέχει ναρκωτικές ουσίες σε δύο συσκευασίες, βάρους 51 γραμμαρίων.

Με οκτώ γραμμάρια κάνναβης συνελήφθη χθες στην Κω και ο ηλικίας 22 ετών Απόστολος Κουτσουβέλης του Γεράσιμου.

11.000 εκλογικές κάρτες χορηγήθηκαν στο Δήμο Ρόδου

ΜΕΧΡΙ ΤΕΛΗ ΑΥΓΟΥΣΤΟΥ Η ΠΑΡΑΛΑΒΗ

ΕΝΤΕΚΑ χιλιάδες κάρτες χορηγήθηκαν από το αρμόδιο γραφείο του Δήμου Ροδίων σε ισάριθμους εκλογείς. Αν και η προσέλευση των πολιτών είναι μεγάλη, υπάρχουν προβλήματα καθώς οι περισσότεροι δεν είναι ενημερωμένοι και αγνοούν σε ποιούς ΟΤΑ διατηρούν τα εκλογικά τους δικαιώματα.

Η προσέλευση των πολιτών εκτιμάται ότι δεν είναι η αναμενόμενη και η ίδια διαπίστωση έχει γίνει και από τις αρμόδιες υπηρεσίες του υπουργείου Εσωτερικών.

Η προθεσμία που έχει δοθεί στους πολίτες για να παραλάβουν τις κάρτες τους λήγει στο τέλος Αυγούστου. Μέχρι τότε θα έχει διευθετηθεί όπως εκτιμάται, και το ζήτημα που έχει προκύψει με τις διπλοεγγραφές στους εκλογικούς καταλόγους οι οποίες φθάνουν τις 1700.

Αξιοσημείωτο είναι ότι τα 76 εκλογικά τμήματα έχουν κατανεμηθεί στα έξι διαμερίσματα που αντικατέστησαν τις ενορίες στην πόλη της Ρόδου.

Μητρώο εργαζομένων και στο Δήμο Ρόδου

ΔΙΑΔΙΚΑΣΙΕΣ ΑΠΟ ΤΟΝ ΣΕΠΤΕΜΒΡΙΟ

ΑΠΟ ΤΟ Σεπτέμβριο θα ξεκινήσουν οι διαδικασίες για τη δημιουργία του μητρώου εργαζομένων στο Δήμο Ρόδου και στους υπόλοιπους ΟΤΑ. Στο μητρώο θα εγγραφούν όλοι οι υπάλληλοι που απασχολούνται στις επιχειρήσεις, τους οργανισμούς και τις υπηρεσίες των Δήμων. Κάτι ανάλογο θα γίνει σε ολόκληρη τη χώρα με απόφαση του υπουργείου Εσωτερικών και Δημόσιας Διοίκησης, που συνεργάζεται για το ζήτημα αυτό με την ΕΤΑΑ και την Κεντρική Ένωση Δήμων και Κοινοτήτων Ελλάδος.

Σημειώνεται ότι την ευθύνη για τη συγκρότηση μητρώων σε όλους τους ΟΤΑ θα έχει η Περιφέρεια Νοτίου Αιγαίου, στελέχη της οποίας ενημέρωσαν ήδη τους υπαλλήλους των δήμων για όλα αυτά που πρέπει να γίνουν.

Σε πρώτη φάση οι υπάλληλοι των ΟΤΑ θα κληθούν να συμπληρώσουν στα ειδικά έντυπα τα στοιχεία τους και θα τα καταθέσουν στις υπηρεσίες προσωπικού που θα έχουν και την ευθύνη για τη συντήρηση και την επικαιροποίηση των στοιχείων της βάσης δεδομένων που θα δημιουργηθεί.

ΕΑΝ ΨΑΧΝΕΤΑΙ ΓΙΑ ΗΛΕΚΤΡΟΝΙΚΟ ΔΙΑΔΡΟΜΟ ΤΟΤΕ Η ΕΠΙΛΟΓΗ ΕΙΝΑΙ ΜΟΝΟ ΜΙΑ SPIRIT 3200

ΑΡΙΣΤΗ ΠΟΙΟΤΗΤΑ
ΓΕΡΜΑΝΙΚΟΣ ΣΧΕΔΙΑΣΜΟΣ
ΙΣΧΥΣ 3,5 HP PEAK
ΗΛΕΚΤΡΟΝΙΚΗ ΚΛΙΣΗ 0-15%
ΤΑΧΥΤΗΤΑ 0-16km/hour
ΑΥΤΟΜΑΤΑ PROGRAMMATA
ΚΑΡΔΙΑΚΟΙ ΠΑΛΜΟΙ ΑΦΗΣ
ΚΟΝΣΟΛΑ ΕΝΔΕΙΞΕΩΝ
ΜΑΚΡΥ ΑΝΤΙΚΡΑΔΑΣΜΙΚΟ ΔΑΠΕΔΟ
ΠΤΥΣΟΜΕΝΟΣ ΓΙΑ ΟΙΚΟΝΟΜΙΑ ΧΩΡΟΥ
1 ΧΡΟΝΟ ΕΓΓΥΗΣΗ, 3 ΧΡΟΝΙΑ ΤΕΧΝΙΚΗ ΥΠΟΣΤΗΡΙΞΗ.

X-TREME STORE By Gymbeam

ΤΙΜΗ ΠΡΟΣΦΟΡΑΣ 1690-€*

X-TREME STORE By Gymbeam

ΜΙΧΑΗΛ ΠΕΤΡΙΔΗ 49 ΡΟΔΟΣ ΤΗΛ. 0241 043070

190-24/7

Εξονυχιστικοί έλεγχοι και στα Δωδεκάνησα θα γίνουν από τη ΔΟΥ

ΚΑΙ ΣΤΑ ΔΩΔ/ΣΑ θα γίνουν εξονυχιστικοί έλεγχοι στις επιχειρήσεις και τους επιτηδευματίες που δεν έχουν κλείσει τις ανέλεγκτες χρήσεις της περιόδου 1993-2001. Αυτό δήλωσε στην «Πρόοδο» ο προϊστάμενος της ΔΟΥ Ρόδου κ. Βασ. Παπαγρηγορίου που μετείχε στη σύσκεψη που έγινε στο υπουργείο Οικονομικών υπό την προεδρία του υφυπουργού Απόστολου Φωτιάδη.

Οι έλεγχοι θα ξεκινήσουν από την 1η Αυγούστου και θα συνεχιστούν και τον Σεπτέμβριο. Θα κληθούν δηλαδή στην Εφορία όσοι επιχειρηματίες δεν υπέβαλαν τις δηλώσεις για τη συνάφεια της περιόδου 1999-2001 μαζί με τα φορολογικά τους βιβλία.

Το Σεπτέμβριο οι έλεγχοι θα επεκταθούν στην περίοδο 1993-1998 και θα δοθεί προτεραιότητα σε όσους εμφανίζουν υψηλά ακαθάριστα έσοδα.

Στους παραβάτες θα επιβληθούν πρόστιμα και προσαυξήσεις που φθάνουν μέχρι και το 300%, όπως ανακοινώθηκε ήδη από το υπουργείο Οικονομικών.

Αναπτυξιακά έργα στην Αστυπάλαια από την Περιφέρεια Ν. Αιγαίου

Με απόφαση της Γενικής Γραμματέας της Περιφέρειας Νοτίου Αιγαίου κας Μάρθας Σημαντώνη εντάχθηκαν οριστικά στο «Ειδικό Πρόγραμμα Τοπικής Αυτοδιοίκησης» (ΕΠΤΑ), τέσσερα από προενταγμένα στο ΕΠΤΑ, αναπτυξιακά έργα τοπικής σημασίας για την Πάρο, Αντίπαρο, Αστυπάλαια και Δρυμαλία Νάξου, συνολικού προϋπολογισμού οκτακοσίων επτά χιλιάδων διακοσίων εβδομήντα οκτώ ευρώ (807.278 ευρώ) ή 275.079.978 εκ.δρχ.

Τα έργα αφορούν, «Εργα Δημοτικής Οδοποιίας» για το Δήμο Πάρου, «Επέκταση δικτύου Υδρευσης, αξιοποίηση νεών γεωτρήσεων και ασφαλτόστρωση δρόμου προς Κάμπο» για την Κοινότητα Αντιπάρου, «Αισθητική αναβάθμιση δικτύων διανομής ηλεκτρικής ενέργειας παραδοσιακού οικισμού Χώρα (υπογείωση δικτύων κλπ)» για το Δήμο Αστυπάλαιας και «Προμήθεια οχημάτων και τεχνικού μηχανολογικού εξοπλισμού» για το Δήμο Δρυμαλίας.

Ο στόχος του ΕΠΤΑ, ενίσχυση των Οργανισμών Τοπικής Αυτοδιοίκησης μέσα από έργα τεχνικών υποδομών με κοινωνικές υποδομές και δράσεις, υλοποιείται από την κατάρτιση προτάσεων που υποβάλλονται από τους ίδιους τους ΟΤΑ και αξιολογούνται από τις επιτροπές του ΕΠΤΑ, στην Περιφέρεια και το ΥΠΕΣΔΔΑ αντίστοιχα.

Από τα 587 έργα του ΕΠΤΑ, συνολικού προϋπολογισμού 11 εκ. ευρώ, για Δήμους και Κοινότητες της Περιφέρειας Νοτίου Αιγαίου τα «οριστικά ενταγμένα» αυξήθηκαν σε 387 έργα ενώ αντιστρόφως ανάλογα μειώνονται τα έργα «προένταξης» τα οποία αναμένονται να εντακθούν οριστικά το αμέσως επόμενο διάστημα.

Τα έργα του ΕΠΤΑ χρηματοδοτούνται κατά 100% από εθνικούς πόρους.

Κυκλοφορούσε με κλεμμένο μοτοποδήλατο

Με κλεμμένο μοτοποδήλατο κυκλοφορούσε στη Ρόδο 16χρονος Ουκρανός, ο οποίος διέμενε παράνομα στη χώρα. Ο VALANDIS KOLIKOB του VIKTOR συνελήφθη από τους αστυνομικούς γιατί κατελήφθη να οδηγεί μοτοποδήλατο που είχε κλέψει από την Ιαλυσό και αντίκε στη 36χρονη MARIA FE του PRUDENCIO από τις Φιλιππίνες την περασμένη Κυριακή. Εν συνεχεία οι αστυνομικοί διαπίστωσαν ότι ο Ουκρανός δεν είχε άδεια παραμονής στην Ελλάδα.

ΠΡΟΣΚΛΗΣΗ

Το **Διεθνές Κέντρο Λογοτεχνών και Μεταφραστών Ρόδου**

έχει την τιμή να σας προσκαλέσει

την Παρασκευή 26 Ιουλίου 2002 και ώρα 8.30 μ.μ. στη Ροδιακή Επαυλη

σε εκδήλωση με τίτλο

«Ο ΡΙΤΣΟΣ του ΕΙΚΟΝΟΣΤΑΣΙΟΥ και πέντε ΕΙΚΟΝΕΣ του ΜΙΝΟΥ ΑΡΓΥΡΑΚΗ»

Το βιβλίο «Ο Ρίτσος του Εικονοστασίου» θα παρουσιάσει η συγγραφέας **κ. ΦΑΙΔΡΑ ΖΑΜΠΑΘΑ - ΠΑΓΟΥΛΑΤΟΥ**

Ο εκλεκτός ηθοποιός **Χρίστος Τσάγκας** θα διαβάσει αποσπάσματα από το «Εικονοστάσιο» και από τα «18 Λιανοτράγουδα» του ΓΙΑΝΝΗ ΡΙΤΣΟΥ.

Στην εκδήλωση θα παρευρίσκεται η συγγραφέας του βιβλίου **κ. Any Mims.**

Η εκδήλωση είναι ελεύθερη για το κοινό

ΧΛ-26/7

ΕΝΩΣΗ ΞΕΝΟΔΟΧΩΝ ΡΟΔΟΥ
ΣΥΛΛΟΓΟΣ ΔΙΕΥΘΥΝΤΩΝ ΞΕΝΟΔΟΧΕΙΩΝ ΡΟΔΟΥ
ΕΠΙΜΕΛΗΤΗΡΙΟ ΔΩΔΕΚΑΝΗΣΟΥ

Πρόσκληση

Ο Σύλλογος Διευθυντών Ξενοδοχείων Ρόδου, η Ενωση Ξενοδόχων Ρόδου και το Επιμελητήριο Δωδεκανήσου έχουν την ιδιαίτερη τιμή να σας προσκαλέσουν στην εκδήλωση με θέμα:

«Η διαφημιστική δαπάνη για τον τουρισμό»

Ομιλητής θα είναι

ο κ. Ανδρέας Κουζέλης

Η διαφήμιση του ελληνικού τουριστικού προϊόντος είναι μια οικονομική δραστηριότητα με σημαντική συμβολή στην ανάπτυξη του τουριστικού τομέα της χώρας μας αφού μπορεί να επηρεάσει αυξητικά και σε σημαντικό βαθμό τη ζήτηση του τουριστικού προϊόντος επηρεάζοντας με τη σειρά της τη συμπεριφορά του καταναλωτή.

Η εκδήλωση θα πραγματοποιηθεί

την Τρίτη 30 Ιουλίου 2002 και ώρα 19.30 στο ξενοδοχείο Rodos Palladium και είναι ελεύθερη για το κοινό

ΧΛ-24/7