ΕΤΟΣ ΙΔΡΥΣΗΣ 1949
ΙΔΙΟΚΤΗΤΗΣ - ΔΙΕΥΘΥΝΤΗΣ
ΓΙΩΡΓΟΣ ΔΙΑΜΑΝΤΙΔΗΣ
Γραφεία - Τυπογραφεία:
Μάρκου Μαλλιαράκη 3 (ΚΟΒΑ)
Λογιστήριο: Νέα Αγορά
Τηλ.: Σύνταξης: 27356 - 34101 FAX: 20643
Λογιστηρίου: 24539 FAX: 24539
e-mail: info@proodos.net

ΠΡΟΟΔΟΣ

Ανεξάρτητη καθημερινή πρωινή εφημερίδα

ΑΡΙΘΜΟΣ ΦΥΛΛΟΥ 16.076 • ΤΙΜΗ 0,70 ευρώ

ΠΕΜΠΤΗ 25 ΙΟΥΛΙΟΥ 2002

SATO
OFFICE SYSTEMS
ΜΠΟΝΗΣ Ε.Π.Ε. ΤΗΛ. 02410 75533

19

Ο πρωθυπουργός για τη 17 Νοέμβρη

ΣΗΜΙΤΗΣ: Στίγμα και ντροπή για τη χώρα μας

Συνελήφθη χτες και ένας ακόμη Σερίφης



Δρακόντεια τα μέτρα ασφαλείας κατά τις μεταφορές των κατηγορουμένων για συμμετοχή τους στη 17 Ν

Συνεχίζεται από τις διωκτικές αρχές η εξάρθρωση και η ολοκληρωτική διάλυση της 17 Νοέμβρη και γενικά των τρομοκρατικών οργανώσεων τις οποίες ο πρωθυπουργός σε χτεσινή του ομιλία χαρακτήρισε στίγμα και ντροπή για τη χώρα μας.

Χτες συνελήφθη και ένα άλλο μέλος της 17 Νοέμβρη, ο Παύλος Σερίφης. Σύμφωνα με πληροφορίες επίκεινται και άλλες προσαγωγές -μεταξύ των οποίων- μία γυναίκα και ένα άτομο που φέρεται να είναι συγγενής του Κ.Καρατσόλη.

Ολοι σχεδόν οι μέχρι σήμερα συλληφθέντες είναι μέλη των οικογενειών Ξηρού και Σερίφη, με αποτέλεσμα η 17 Νοέμβρη να παρουσιάζεται ως οργάνωση... δύο οικογενειών.

Ένα νέο πρόσωπο προσήγαγε από χωριό της ορεινής Καρδίτσας η Αντιτρομοκρατική Υπηρεσία, την Τετάρτη. Πρόκειται για τον Παύλο Σερίφη -συγγενή των Θωμά Σερίφη και Ηρακλή Κωστάρη- που εξετάζεται για τις σχέσεις του με την 17Ν. Στον Παύλο Σερίφη αποδίδεται το κωδικό όνομα «Νικήτας» ή «Βαγγέλης».

Ο Παύλος Σερίφης φέρεται να είναι 46 ετών, και να εργαζόταν ως τηλεφωνητής σε νοσοκομείο.

Τον «Νικήτα» ανέφερε στην απολογία του ο Χριστόδουλος Ξηρός, και για τον οποίο δήλωσε ότι συμμετείχε σε σειρά ενεργειών της τρομοκρατικής οργάνωσης.

ΣΥΝΕΧΕΙΑ ΣΤΗ ΣΕΛ. 4

Για άγνωστους λόγους

Ροδίτης προσπάθησε να πυροβολήσει το σπίτι του Σημίτη!..

ΕΧΕΙ ΨΥΧΟΛΟΓΙΚΑ ΠΡΟΒΛΗΜΑΤΑ

ΕΝΑΣ ΡΟΔΙΤΗΣ, (που αντιμετωπίζει έντονα ψυχολογικά προβλήματα) αναστάτωσε χθες το πρωί τους φρουρούς έξω από το σπίτι του πρωθυπουργού Κώστα Σημίτη, στην οδό Αναγνωστοπούλου στο Κολωνάκι!

• Πρόκειται για τον Σωκράτη Λούτση, 66 χρόνων, συνταξιούχο, μόνιμο κάτοικο Παραδεισίου, ο οποίος στις 9.15 το πρωί διερχόταν

ΣΥΝΕΧΕΙΑ ΣΤΗ ΣΕΛ. 4



Ροδίτης προκάλεσε επεισόδιο έξω από το σπίτι του πρωθυπουργού στο Κολωνάκι

Σήμερα στο «Γκραντ Οτέλ»

Σύσκεψη στελεχών του ΠΑΣΟΚ με τον υπουργό Δ. Ρέππα

ΠΙΘΑΝΟΝ ΝΑ ΓΙΝΕΙ ΣΥΖΗΤΗΣΗ ΓΙΑ ΤΑ ΧΡΙΣΜΑΤΑ

ΠΑΡΟΥΣΙΑ του υπουργού Εργασίας κ. Δημήτρη Ρέππα, θα πραγματοποιηθεί σήμερα στη Ρόδο το Νομαρχιακό Συμβούλιο του ΠΑΣΟΚ. Στη συνεδρίαση του Νομαρχιακού Συμβουλίου στην οποία θα μετάσχουν περί τα 300 στελέχη του ΠΑΣΟΚ από το νότιο συγκρότημα της Δωδεκανήσου, θα τεθούν θέματα που σχετίζονται με τις δημοτικές και νομαρχιακές εκλογές.

• Θεωρείται βέβαιον, ότι στη συνεδρίαση που θα γίνει στο «Γκραντ Οτέλ» στις 8 το βράδυ, θα τεθεί το θέμα των επιλογών της τοπικής Νομαρχιακής Επιτροπής, σχετικά με τις υποψηφιότητες στις δημοτικές εκλογές. Είναι γνωστό, ότι τα «χρίσματα» και οι «στηρίξεις» που έδωσε η υπό τον Τιμόθεο Παρασκευά επιτροπή, προκάλεσαν θύελλα διαμαρτυριών και δημιούργησαν σοβαρά προβλήματα, τα οποία αν δεν επιλυθούν αμέσως θα προκαλέσουν μεγάλη ζημιά στο ΠΑΣΟΚ και στην κυβερνητική παράταξη.

ΟΙ ΛΑΝΘΑΣΜΕΝΕΣ ή και ιδιοτελείς αποφάσεις της επιτροπής Παρασκευά είναι αρκετές. Δύο όμως από αυτές έχουν προκαλέσει μεγάλη ζημιά στο ΠΑΣΟΚ, που παρουσιάζει φαινόμενα διάλυσης.

• Πρόκειται για τα «χρίσματα» που έδωσε στον δήμαρχο Αρχαγγέλου Θεοδόση Κολιάδη και στον υποψήφιο δήμαρχο Καμείρου και διευθυντή της

ΣΥΝΕΧΕΙΑ ΣΤΗ ΣΕΛ. 4



Ενδιαφέρουσα αναμένεται ότι θα είναι η αποψινή συγκέντρωση στελεχών του ΠΑΣΟΚ παρουσία του υπουργού Εργασίας Δ. Ρέππα

Ερωτήματα στον Σ. Καραγιάννη

Που πήγαν τα έσοδα από τις εκποιήσεις δημοσίων κτημάτων;

ΟΙ ΠΡΟΣΛΗΨΕΙΣ ΣΤΙΣ ΕΤΑΙΡΙΕΣ

ΕΠΕΙΣΟΔΙΑΚΗ με σκληρές αντιπαραθέσεις, που θα φέρουν σε πολύ δύσκολη θέση το νομάρχη Σάββα Καραγιάννη, προβλέπεται ότι θα είναι η αυριανή συνεδρίαση του νομαρχιακού συμβουλίου.

☛ Καυτά ερωτήματα προς το νομάρχη Σάββα Καραγιάννη απευθύνουν τρεις νομαρχιακοί σύμβουλοι. Πρόκειται για τους

ΣΥΝΕΧΕΙΑ ΣΤΗ ΣΕΛ. 4

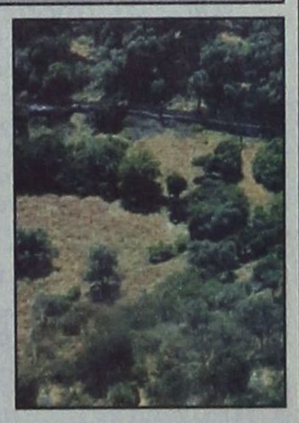

Μια όμορφη βραδιά με τους
Godwin Lucas & Eve Daly
στην πισίνα του Διόνυσος
Το διάσημο ζευγάρι από την Μάλτα, που μάλις κυκλοφόρησε το νέο του cd θα βρίσκεται μόνο για λίγες εμφανίσεις στην πισίνα του ξενοδοχείου Διόνυσος. Με ένα εξαιρετικό ρεπερτόριο από πάλκα, Latin, ρυθμικά κομμάτια και διάφορες επιλογές από Elton John, Celine Dion, Frank Sinatra, Whitney Huoston, θα φροντίσουν να περάσετε μια ευχάριστη βραδιά με ποτό και μουσική.
Όλες οι παραστάσεις αρχίζουν στις 21.30
Τετάρτη 17-07-02
Σάββατο 20-07-02
Τετάρτη 24-07-02
Σαββάτο 27-07-02
ΞΕΝΟΔΟΧΕΙΟ ΔΙΟΝΥΣΟΣ
ΦΑΝΕΡΟΜΕΝΗ ΙΞΙΑ ΤΗΛ. (0241) 23021/5 - Τ.Θ. 241
X3389-27/7



ΠΕΙΡΑΙΑ - ΚΩ - ΡΟΔΟ & ΛΕΡΟ - ΠΑΤΜΟ
Εναρξη δρομολογίων 22/7/02

Από Πειραιά		ΑΦΙΞΕΙΣ			
		ΠΑΤΜΟ	ΛΕΡΟ	ΚΩ	ΡΟΔΟ
Δευτέρα	22.00	04.45	08.10	09.05	11.05
Τετάρτη	22.00	—	—	06.05	09.05
Παρασκευή	22.00	—	—	06.05	09.05
Κυριακή	08.00	—	—	16.05	19.05

Προς Πειραιά	ΑΝΑΧΩΡΗΣΕΙΣ ΑΠΟ				ΑΦΙΞΗ
	ΡΟΔΟ	ΚΩ	ΛΕΡΟ	ΠΑΤΜΟ	ΠΕΙΡΑΙΑ
Τρίτη	22.00	01.00	02.55	04.20	11.05
Πέμπτη	22.00	01.00	—	—	09.05
Σάββατο	12.00	15.00	—	—	23.05
Κυριακή	22.00	01.00	—	—	09.05

SKEVO'S TRAVEL AGENCY
ΚΕΝΤΡΙΚΟ ΠΡΑΚΤΟΡΕΙΟ ΡΟΔΟΥ των ΓΡΑΜΜΩΝ
BLUE STAR FERRIES - F/B BLUE STAR 1
Αμερικής 111
Τηλ. κρατήσεων επιβατών & ΙΧΕ 02410 -22461, 75655, 75310
Τηλ. κρατήσεων φορτηγών 02410 - 76600
Κρατήσεις και σε όλα τα συνεργαζόμενα πρακτορεία Ρόδου
X3390-25/7



Melody Palace
Κάθε βράδυ είμαστε στον αφρό μαζί με τον αφρό...
ΚΑΤΕΡΙΝΑ ΒΕΡΟΥ
ΝΙΚΟΣ ΓΙΑΝΝΟΥ
ΞΕΝΙΑ ΓΡΙΒΑ
ΑΡΗΣ ΒΑΛΙΔΗΣ
ΝΙΚΗ ΜΙΣΣΙΚΟΥ
ΕΦΗ ΙΩΑΝΝΙΔΟΥ
Show woman ΕΛΙΝΑ
Διεύθυνση ορχήστρας ΝΙΚΟΣ ΚΑΡΑΝΙΚΟΛΑΣ
ΑΝΤ. ΣΙΓΑΝΟΣ
Τηλ. 02410 94920, 95240
40-27/7

Στην περιοχή της Ιξιάς

Κινδυνεύει και ο τουρισμός από την έλλειψη νερού!

ΤΟΥΡΙΣΤΕΣ ΕΓΚΑΤΑΛΕΙΠΟΥΝ ΤΑ ΞΕΝΟΔΟΧΕΙΑ



ΕΠΙ ΤΑΠΗΤΟΣ θα τεθεί σήμερα το πρόβλημα της έλλειψης νερού, που ταλανίζει το Δήμο Ιαλυσού και είναι η αιτία για την αφάνταστη ταλαιπωρία που υφίστανται οι κάτοικοι της περιοχής, αλλά και οι τουρίστες που άρχισαν να εγκαταλείπουν τα ξενοδοχεία της Ιξιάς. Η λύση θα αναζητηθεί σε σύσκεψη που θα γίνει σήμερα στο γραφείο του δημάρχου Ροδίων κ. Γιώργου Γιαννόπουλου, στην οποία θα μετάσχουν οι δήμαρχοι Ιαλυσού κ. Στ. Στάγκας και Καλλιθέας κ. Γιάννης Ιατρίδης.

ΣΥΝΕΧΕΙΑ ΣΤΗ ΣΕΛ. 4

Χτύπησε ο Εγκέλαδος

Καθησυχαστικοί οι σεισμολόγοι για τα 4,7 Ρίχτερ

ΑΝΟΙΧΤΑ ΤΗΣ ΡΟΔΟΥ ΤΟ ΕΠΙΚΕΝΤΡΟ

ΣΕΙΣΜΙΚΗ δόνηση εντάσεως 4,7 βαθμών της κλίμακας Ρίχτερ, σημειώθηκε χθες στις 12.01 το μεσημέρι, 20 χιλιόμετρα βορειοδυτικά της Ρόδου.

• Η δόνηση, που έγινε ιδιαιτέρως αισθητή στη δυτική πλευρά του νησιού, εντοπίζεται στον υποθαλάσσιο χώρο ανάμεσα στη Ρόδο (ανοιχτά του κόλπου της Ιξιάς) και στη Χάλκη.

ΠΡΟΚΕΙΤΑΙ για ένα γνωστό σεισμικό θαλάσσιο χώρο, που στο παρελθόν και συγκεκριμένα το 1998, έδωσε σεισμό εντάσεως 5,1 βαθμών της κλίμακας Ρίχτερ.

• Οι σεισμολόγοι εμφανίζονται πάντως καθησυχαστικοί, καθώς θεωρούν ότι η χθεσινή δόνηση εντάσσεται στη συνήθη σεισμικότητα της περιοχής, ενώ παράλληλα εκτονώνει και τα σεισμικά ρήγματα.

Ο ΚΑΘΗΓΗΤΗΣ Γεωλογίας του Πανεπιστημίου Αθηνών κ. Ευθύμιος Λέκκας ανέφερε χθες ότι «δεν υπάρχει λόγος ανησυχίας και ότι το φαινόμενο εξελίσσεται κανονικά».

Για τις εκπτώσεις

Σωρεία παραβάσεων από καταστηματάρχες

ΕΛΕΓΧΟΙ ΑΠΟ ΤΗ ΔΙΕΥΘΥΝΣΗ ΕΜΠΟΡΙΟΥ

ΣΩΡΕΙΑ παραβάσεων διαπίστωσαν κατά τη διάρκεια νέας εξόρμησης, που πραγματοποίησαν στην αγορά οι ελεγκτές της Διεύθυνσης Εμπορίου. Οι έλεγχοι, που έγιναν χθες, αφορούσαν 30 επιχειρήσεις, που δεν προέβησαν παρά τις συστάσεις που τους έγιναν, στις τροποποιήσεις των πινακίδων με τα ποσοστά των εκπτώσεων στα είδη, που διέθεταν προς πώληση.

ΣΥΝΕΧΕΙΑ ΣΤΗ ΣΕΛ. 4

Taj Mahal
EAT & DANCE
Friday 26th July
Presents
The resident of DJ RAVIN
buddha-bar of Paris
by La Scala
Radio 1
2, ILIADON STR. IXIA RHODES ISLAND TEL. 0241 036569 - 6942630403 www.tajmahal.gr

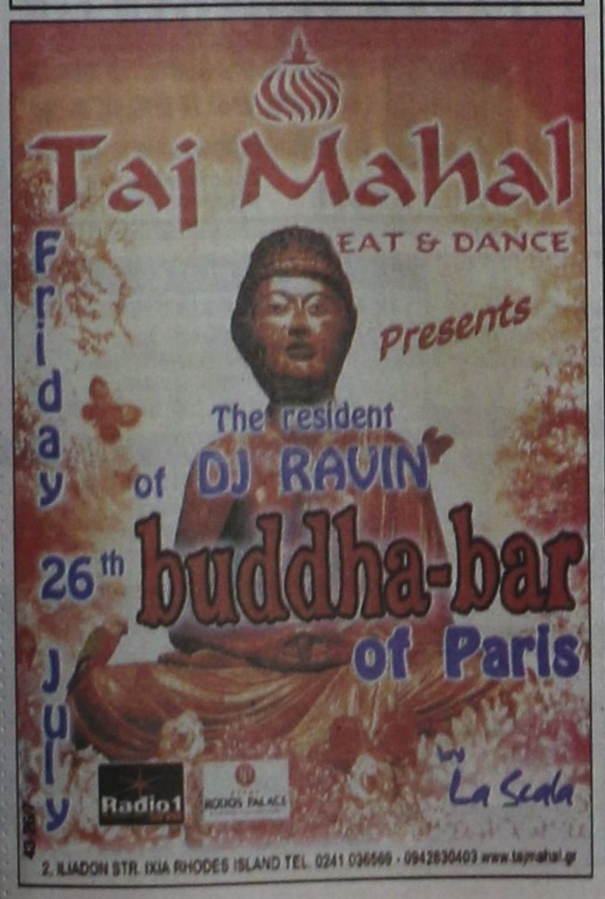

SILICONE PARTY
FRIDAY 26 JULY
PARADISO XL

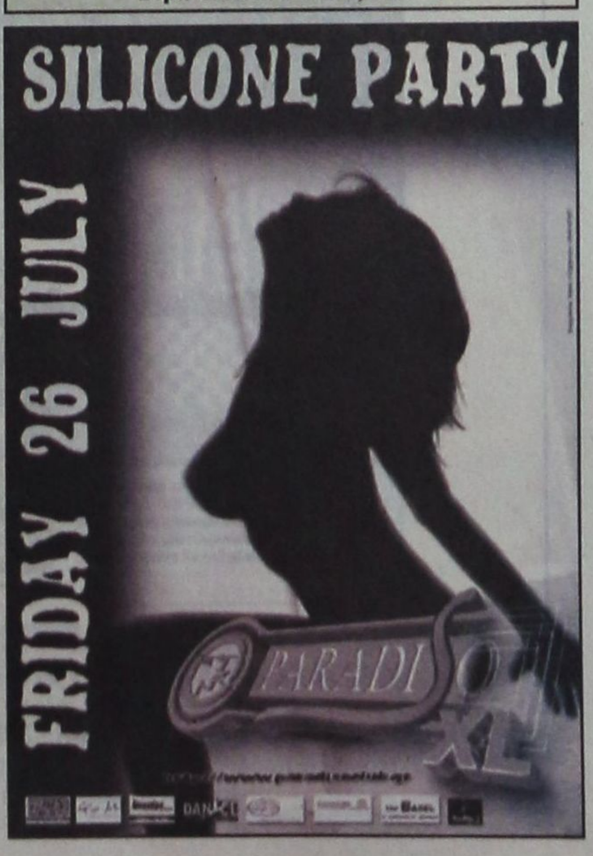

ΠΡΟΟΔΟΣ
Ημερήσια Εφημερίδα της Ρόδου
Ετος ιδρύσεως 1949
ΓΡΑΦΕΙΑ ΣΥΝΤΑΞΗΣ
Μ. Μαλλιαράκη 3, 85100 Ρόδος
Τηλ. 0241 / 27356 - 34101 FAX 0241 / 20643
ΛΟΓΙΣΤΗΡΙΟ-ΔΙΑΦΗΜΙΣΕΙΣ
Νέα Αγορά 32 85100 Ρόδος
Τηλ. 0241 / 24539 FAX 0241 / 24539
e-mail: info@proodos.net
www.proodos.net - www.proodosnews.gr



ΕΠΙΣΚΟΠΗΣΗ ΑΘΗΝΑΪΚΟΥ ΤΥΠΟΥ ΤΗΣ 24/7/2002

Οι έρευνες, οι προσαγωγές και οι απολογίες των κατηγορουμένων για συμμετοχή τους στη "17 Νοέμβρη", το πρόγραμμα του ΟΑΕΔ για 35.000 ανέργους και οι βάσεις για εισαγωγή στην τριτοβάθμια εκπαίδευση, είναι απο τα βασικά θέματα της ειδησεογραφίας του χθεσινού αθηναϊκού Τύπου.

ΑΔΕΣΜΕΥΤΟΣ ΤΥΠΟΣ (Μήτσης): Επιδοτήσεις σε νέους και ανέργους για να ιδρύσουν επιχείρηση. Αρχισε η κατάθεση των αιτήσεων.

ΑΔΕΣΜΕΥΤΟΣ ΤΥΠΟΣ (Ρίζος): Παραδίδονται μόνοι τους! Προσήλθε... αυτοβούλως στην Ασφάλεια και ο ''Μάρκος''.

ΑΠΟΓΕΥΜΑΤΙΝΗ: Κρύβουν την αλήθεια για τη ''17Ν''. Απολογίες-μηνύματα φράζουν το δρόμο των ερευνών.

Η ΑΥΓΗ: Οχι παιχνίδια με το αντιδικτατορικό κίνημα. 122 αγωνιστές κατά της κούντας αντιδρούν στην επιχειρούμενη σπίλωση.

ΑΥΡΙΑΝΗ: Μανιφέστο Χρυσοχοΐδη ράπισμα στους τρομοκράτες. Δικαίωση για τον υπουργό που γλίτωσε την χώρα από επικίνδυνες περιπέτειες.

ΤΟ ΒΗΜΑ: Ιδού ο ''Νικήτας'' κι ο ''Αλέκος''. Ο Γιωτόπουλος λέει.. ''Δεν είμαι 17Ν''. Στην κατάθεσή του αρνήθηκε κάθε ανάμειξη.

Η ΒΡΑΔΥΝΗ: Επίδομα 150 ευρώ σε 35.000 ανέργους. Θα καταβληθεί αναδρομικά από την 17η Μαΐου.

ΕΘΝΟΣ: Οριακή πτώση των βάσεων στις σχολές υψηλής ζήτησης. Τα τελευταία στοιχεία για όλα τα επιστημονικά πεδία.

ΕΛΕΥΘΕΡΗ ΩΡΑ: Μετά την ''ανάκριση'' του πρέσβη μας στην Αγκυρα, οι Τούρκοι... Χώνουν την ...ΜΙΤη τους, στις έρευνες για την 17Ν.

ΕΛΕΥΘΕΡΟΣ: Το πόρισμα για την κλοπή στο Συκούριο. Απο το φθινόπωρο μέχρι τον Δεκέμβριο έψαχναν τις πολεμικές αποθήκες.

ΕΛΕΥΘΕΡΟΣ ΤΥΠΟΣ: Συναγερμός για χτύπημα από 17Ν ''τύπου Μόρο''. Τρομοκρατία: Μορέτι όπως Κουφοντίνας, Κούρτσιο όπως Γιωτόπουλος.

ΕΛΕΥΘΕΡΟΤΥΠΙΑ: 3 ανύγματα και μια παράδοση. Ψάχνουν για ''Νικήτα'', ''Τάκη'' και ''Αρη'' - Ο ''Μάρκος'' εμφανίστηκε.

ΕΣΤΙΑ: Ανεπίτρεπτη η δημοσίευσις. Πως διέρρευσαν οι απολογίες.

Espresso: Ο Β. Ξηρός υποπτεύεται τον Κουφοντίνα ότι προκάλεσε την έκρηξη στα χέρια του αδελφού του. Περίεργοι υπαινιγμοί στην απολογία του. Τους βγάζει τρελούς ο Γιωτόπουλος.

Η ΚΑΘΗΜΕΡΙΝΗ: Ο ''Λάμπρος'' άσφαιρος, τα μέλη παραδίδονται. Ουδείς υπερασπίζεται το μόρφωμα της ''17Ν''. Κοντά στην αποκάλυψη του μυστηριώδους ''Νικήτα'' πλέον οι Αρχές.

Ο ΛΟΓΟΣ: Στη δικαιοσύνη όλοι οι υπεύθυνοι. Μ. Χρυσοχοΐδης: Θα συνεχίσουμε μέχρι τέλους.

ΤΑ ΝΕΑ: Εμφύλιος πόλεμος στη 17Ν. ''Λάμπρος'' εναντίον μελών. Με λίγα ψευδώνυμα και πολλά ψέματα, κενά και ανακολουθίες διατυπώνουν τις κατηγορίες εναντίον μου.

ΝΙΚΗ: ''Πολιτική δήλωση'' η απολογία Γιωτόπουλου. Προσπάθεια αμφισβήτησης της προανακριτικής διαδικασίας.

ΡΙΖΟΣΠΑΣΤΗΣ: Υποκριτική δημοκρατία 28 χρόνια μετά... Ανακοίνωση του ΚΚΕ για την επέτειο πτώσης της δικτατορίας.

Traffic news: Οι εκτελεστές δεν μιλάνε για τις γυναίκες της 17Ν. Παραδόθηκε ο ''Μάρκος'' στη Θεσσαλονίκη, αφού έδωσε συνέντευξη.

Η ΧΩΡΑ: Μαύρες κουκούλες στις συσκέψεις της 17Ν. Νάρκη ο Γιωτόπουλος στην προανακριτική διαδικασία. Τεράστια κενά στις ομολογίες. Ανέπαφοι η πρώτη γενιά και πλήθος στελεχών της οργάνωσης.

Δωδεκανησιακά 24ωρα

Στα πεταχτά

Η σωστή ... ενημέρωση!..

Η σωστή ενημέρωση από το Λιμεναρχείο Ρόδου, γίνεται μέσω ...Πειραιά, δηλαδή από το υπουργείο Εμπορικής Ναυτιλίας.

Αν συμβεί κάποιο περιστατικό στην περιοχή μας (όπως προχτές με το τουρκικό δουλεμπορικό) η ενημέρωση θα πρέπει να γίνει από το γραφείο τύπου του υπουργείου Εμπορικής Ναυτιλίας!

Αυτό θα πει ...αποκέντρωση!..

Αστοχη απόφαση

Την αντίδραση των Νισυρίων προκάλεσε άστοχη - όπως φαίνεται - απόφαση της δημοτικής αρχής του νησιού να γκρεμίσει το παραδοσιακό πηγάδι στο «Πιαούλι», το οποίο χαρακτηρίζεται ως το δημόσιο πλυντήριο. Συμωμένο με τους θρύλους και τις παραδόσεις της Νισύρου, αποτελούσε από τον περασμένο αιώνα το πηγάδι για την κατάδυση του σταυρού σε περίπτωση τρικυμίας, σημείο συγκέντρωσης των νέων για τις καντάδες, κλπ.

Τώρα, οι μπουλτόζες όλα αυτά τα γκρέμισαν, για να ξαναφτιάξουν ένα έκτρωμα τελείως ξένο προς το νησιωτικό χρώμα με πλάκες που θυμίζουν μάλλον Μέτσοβο, παρά νησί του Αιγαίου και με μικρότερη διάμετρο της υπέργειας κατασκευής.

Οι δικαιολογίες ότι εμπόδιζε τη διέλευση των απορριμματοφόρου δεν ευσταθούν, αφού εμπόδιο υπάρχει πριν από το πηγάδι σε παρακείμενα σπίτια.

Κυκλοφορούν και διάφορες άλλες φήμες, αλλά πρόλαβε το Πολεοδομικό Γραφείο Κω και - ευτυχώς - απαγόρευσε τη συνέχιση των εργασιών!..

Εκβιασμοί

Με τη δρομολόγηση του «Blu Star 1» ακούγονται πολλά και διάφορα!.. Διάφοροι «νονοί της ναυτιλίας» λέγεται ότι άρχισαν τους εκβιασμούς προς διάφορες κατευθύνσεις! Εχουν αντιληφθεί πλέον ότι επέρχεται το τέλος τους και γι αυτό προχωρούν σε ενέργειες που δείχνουν πανικό!..

Τα γεγονότα και οι επερχόμενες εξελίξεις στην ελληνική ναυτιλία θα τιμωρήσουν όλους αυτούς που τόσα χρόνια καταλήστεψαν τη γραμμή Δωδεκανήσου!

Ντροπή

Επέρασαν το ένα μέτρο, τα αγριόχορτα που φύτρωσαν στη νησίδα του δρόμου Αεροδρόμιο - ανατολικές ακτές, αλλά κανείς δεν συγκινείται για να τα κόψει.

Το γεγονός ότι γινόμαστε διεθνώς ρεζίλι, ουδόλως απασχολεί τους αρμοδίους.

Δεν ξέρουμε ποιός είναι αρμόδιος για τον καθαρισμό της νησίδας, αυτό που ξέρουμε είναι ότι ο Δήμος Πεταλούδων, στα διοικητικά όρια του οποίου και βρίσκεται ο δρόμος, θα έπρεπε να ενδιαφερθεί.

Αλλά που τέτοιο ενδιαφέρον!..

Το νερό ...νεράκι

Μεγάλο το πρόβλημα του νερού στην περιοχή της Ιξιάς. Και δεν είναι νέο. Κάθε χρόνο έχουμε τα ίδια και τα ίδια!

Δεν έχει παρθεί, δυστυχώς, κανένα μέτρο εγκαίρως. Και έτσι φτάσαμε στη σημερινή κατάσταση, που είναι ντροπιαστική για τη Ρόδο και τον τουρισμό της!

Ξεσπιτώθηκαν οι πάντες στην Ιξιά. Σε λίγο οι τουρίστες θα θέλουν να φύγουν γιατί δεν θα έχουν νερό!..

Μα, επιτέλους, που ζούμε;

Ποιος να ντραπεί;

Στην πλατεία της Λίνδου θα έπρεπε να υπάρχει ένας διάδρομος με σχοινιά για να μπαίνουν στη σειρά οι άνθρωποι που χρησιμοποιούν τα λεωφορεία του ΡΟΔΑ για ν' ανέβουν στο χώρο στάθμευσης.

Θα έπρεπε να υπάρχει και κάποιος υπάλληλος για να τηρεί την τάξη.

Αλλά πολλά ζητάμε. Τέτοιες πολυτέλειες υπάρχουν μόνο σε πολιτισμένα μέρη.

Στον τόπο μας μόνο το χάος και η αταξία έχουν πέραση.

Στην πλατεία της Λίνδου οι άνθρωποι πρέπει να μετατρέπονται σε όχλο για να καταφέρουν να μπουν στα λεωφορεία. Αλλά ποιός να ντραπεί γι' αυτό;

Τα άφησαν απότιστα;

Μαφού φθάσαμε στα μέσα του καλοκαιριού, κάθε χρόνο, γίνεται ο καθορισμός της νησίδας στο δρόμο Ρόδου - Φαληρακίου. Ετσι έγινε και φέτος.

Μόνο που αυτή τη φορά φάνηκε, ότι τα καλλωπιστικά φυτά που είχαν φυτευτεί στη νησίδα έχουν ξεραθεί όλα.

Τα έπνιξαν τα αγριόχορτα ή τα άφησαν απότιστα;

Απέραντη τσαπατσουλιά

Σε καμία ευρωπαϊκή χώρα δεν βλέπει κανείς μάντρες οικοδομικών υλικών ή συνεργεία με παλιοσίδερα να είναι εγκατεστημένα κολλητά στους μεγάλους αυτοκινητόδρομους.

Μόνο σε μας εδώ υπάρχει αυτή η ασχήμια.

Μόνο εδώ ο εκδρομέας που κινείται με Ι.Χ. ή λεωφορείο, αντί να βλέπει και να χαίρεται το τοπίο, τη μόνη εικόνα που έχει στα μάτια του είναι όλα αυτά τα παλιοπράγματα

Απολαμβάνει, όλο το ...μεγαλείο της τσαπατσουλιάς μας.

Απροθυμία για τις εκλογικές κάρτες

Το υπουργείο Εσωτερικών και Δημόσιας Διοίκησης έστειλε έγκαιρα στους δήμους όλης της χώρας τις εκλογικές κάρτες, οι οποίες περιέχονται σε φάκελο, μαζί με μια κατατοπιστική επιστολή του υπουργού Κώστα Σκανδαλίδη.

Εδώ και αρκετές μέρες οι εκλογικές κάρτες είναι στη διάθεση των πολιτών. Μοιράζονται από τους δήμους και τα δημοτικά διαμερίσματα.

Ο ρυθμός διανομής δεν είναι γρήγορος. Είναι άλλωστε ξεχωριστό γνώρισμα της φυλής μας να τ' αφήνουμε όλα για την τελευταία στιγμή!

Το «κουσούρι» αυτό, σε συνδυασμό με το διάστημα των δυόμισι μηνών που απομένει μέχρι τις εκλογές, είναι οι κύριες αιτίες που πολλοί δεν παρέλαβαν ακόμα τις «κάρτες» τους.

Να σημειωθεί, ότι η εκλογική κάρτα δεν είναι απαραίτητη κατά τη ψηφοφορία. Μπορεί κάποιος να ψηφίσει με την επίδειξη της ταυτότητας ή του διαβατηρίου του.

ΕΙΔΗΣΕΙΣ ΤΟΥ '60

ΠΡΟΟΔΟΣ 17 ΣΕΠΤΕΜΒΡΙΟΥ 1969

Η ΤΖΑΚΥ ΩΝΑΣΗ ΣΤΗ ΡΟΔΟ

Στη Ζακελίν Ωνάση έγινε πρόταση να αναλάβη το «σπικάζ» σε μια έγχρωμη ταινία που θα διαφημίζη τουριστικώς την Ελλάδα. Το φιλμ θα γυρισθή από τον Ρότζερ Γκίμπελ, παραγωγό των ντοκυμαντέρ «Μονακό (στο οποίο εμφανιζόταν και παρουσίαζε το Μονακό η Γκραίης Κέλλυ) και «Ιταλία» (με παρουσίαση της Ιταλίας από τη Σοφία Λόρεν). Η αμοιβή που προσφέρθηκε στη Ζακελίν Ωνάση ανέρχεται σε 100.000 δολάρια. Φυσικά, αν δεχθή, δεν θα το κάμη για την αμοιβή (για τη σύζυγο του μεγαλοεφοπλιστού Ωνάση οι 100.000 δολάρια δεν είναι μεγάλο ποσόν), αλλά για να βοηθήση στην τουριστική προβολή της πατρίδος του συζύγου της.

Την πρόταση διεβίβασε προς τον Αριστοτέλη Ωνάση η Ελληνίδα ηθοποιός Μαριέττα Φλεβοτόμου, που έχει σταδιοδρομήσει στον αμερικανικό κινηματογράφο και την τηλεόραση. Εάν η Ζακελίν Ωνάση δεχθή, το γύρισμα θα αρχίση αμέσως, ώστε η ταινία να δοθή τον ερχόμενο Απρίλιο προς προβολή στην Αμερική και όλο τον κόσμο. Τα κείμενα της ταινίας θα γραφούν από τον διάσημο Αμερικανό συγγραφέα Τρούμαν Καπότε. Στην πρόταση θ' απαντήση ο κ. Ωνάσης την ερχομένη εβδομάδα.

Σύμφωνα με το σενάριο, η Τζάκυ θα αποτελέση το «γκρο πλαν» του ντοκυμαντέρ, που θα γυρισθή στα ελληνικά νησιά, μεταξύ των οποίων και στη Ρόδο.

ΤΟ «ΣΑΡΑΤΟΓΚΑ» ΣΤΗ ΡΟΔΟ

Το προσεχές Σάββατον 20ήν τρέχοντος αναμένονται να καταπλεύσουν εις Ρόδον το αμερικανικόν αεροπλανοφόρον «Σαρατόγκα» και το καταδρομικόν «Μάσσεβ».

Τα εν λόγω αμερικανικά σκάφη θα παραμείνουν εις Ρόδον επί 7ήμερον, θα αναχωρήσουν δε την πρωΐαν της 27ης τρέχοντος.

Εξ άλλου την 27ην τρέχοντος θα καταπλεύση εις Ρόδον το αμερικανικό καταδρομικό «Μπέλμοντ», το οποίον θα παραμείνη εις Ρόδον μέχρι και της 6ης Οκτωβρίου.

Τα ανωτέρω σκάφη ανήκουν εις τον 6ον Αμερικανικόν Στόλον.

Εν τω μεταξύ κατά την διάρκειαν της παραμονής των αμερικανικών σκαφών εις Ρόδον θα αφιχθή και ο αρχηγός του 6ου Αμερικανικού Στόλου ναύαρχος Ρίτσαρτσον.

Κατά την διάρκειαν της εδώ παραμονής του και εν επισήμω τελετή ο αρχηγός θα ανακηρυχθή επίτιμος δημότης της Ρόδου κατόπιν σχετικής αποφάσεως του δημοτικού συμβουλίου.

Οπωσδήποτε η άφιξις των Αμερικανών θα αλλάξη την όψιν της πόλεως τουλάχιστον κατά τας ημέρας της παραμονής των.

ΣΥΝΑΛΛΑΓΜΑ

	Αγορά	Πώληση
ΔΟΛΛΑΡΙΟ Η.Π.Α	0,9994	0,9766
ΛΙΡΑ ΑΓΓΛΙΑΣ	0,63816	0,6236
ΚΟΡΩΝΑ ΔΑΝΙΑΣ	7,4939	7,3229
ΚΟΡΩΝΑ ΣΟΥΗΔΙΑΣ	9,6215	9,4019
ΓΙΕΝ ΙΑΠΩΝΙΑΣ	116,65	113,98
ΦΡΑΓΚΟ ΕΛΒΕΤΙΑΣ	1,4633	1,4299
ΚΟΡΩΝΑ ΝΟΡΒΗΓΙΑΣ	7,6089	7,4353
ΛΙΡΑ ΚΥΠΡΟΥ	0,57961	0,56638
ΔΟΛ. ΚΑΝΑΔΑ	1,5868	1,5506
ΔΟΛ. ΑΥΣΤΡΑΛΙΑΣ	1,8642	1,8217

ΦΑΡΜΑΚΕΙΑ

ΔΙΗΜΕΡΕΥΕΙ:
ΠΕΣΤΛΙΚΗΣ ΗΛ.
Αλεξ. Διάκου 22-24
Τηλ. 02410 75331

ΔΙΑΝΥΚΤΕΡΕΥΕΙ:
ΣΤΑΜΑΤΙΟΥ ΑΔΕΛ.
Σεφέρη 80
Τηλ. 02410 64206

ΚΤΕΟ

Από 1/6/2002 έως 30/9/2002: Ολα τα οχήματα με συνδυασμό τριών γραμμάτων ξένων περιοχών ανεξαρτήτου αριθμού και οχήματος **Παράταση προθεσίας ελέγχου μέχρι 31/7/2002:** Παντός είδος οχήματος με συνδυασμό γραμμάτων ΡΟΑ 5001 έως 9999

Επίσης θα ελέγχονται τα οχήματα που η καταλληλότητά τους λήγει αυτές τις εβδομάδες και οχήματα ανάριθμα εισαγωγής.

ΠΡΑΚΤΟΡΕΙΟ
ΛΑΧΕΙΑ ΑΕ 166
ΛΟΤΤΟ
ΙΠΠΟΔΡΟΜΟΣ Πάμε ΣΤΟΙΧΗΜΑ
ΠΡΟ-ΠΟ
ΓΙΩΡΓΟΣ ΚΟΝΤΟΖΑΜΑΝΗΣ
ΜΕΓ. ΚΩΝ/ΝΟΥ 43 - ΤΗΛ. 20800 - ΡΟΔΟΣ
ΕΧΕΜΥΘΕΙΑ & ΕΜΠΙΣΤΟΣΥΝΗ - ΤΥΧΗ

ΑΡΧΩΝ ΣΑΜΑΡΤΖΗΣ ΑΕΤΕΒΕ
Από το 1980
22 ΧΡΟΝΙΑ ΜΟΝΩΣΕΙΣ
ΜΟΝΩΣΕΙΣ ΤΑΡΑΤΣΩΝ
RicafOn
ΓΙΑ ΤΕΛΕΙΑ ΑΚΟΥΣΤΙΚΗ ΣΤΟΥΣ ΧΩΡΟΥΣ ΕΡΓΑΣΙΑΣ ΚΑΙ ΔΙΑΣΚΕΔΑΣΗΣ
Τοποθετώντας το κατάλληλο προϊόν RICOFON έξετε μια εύκολη με άριστη ακουστικά και συγχρόνως ένα τέλειο διακοσμητικό στοιχείο.
ΔΙΑΘΕΣΗ: ΑΡΧΩΝ ΣΑΜΑΡΤΖΗΣ ΑΕΤΕΒΕ
ΜΟΝΩΣΕΙΣ - ΣΤΕΓΑΝΩΣΕΙΣ
ΚΑΤΑΣΤΗΜΑΤΑ
1) Ερυθρού Σταυρού 21 - Τηλ.: 02410 23030/32054 Ρόδος 85100
2) Ικαρου & Λαοδικείας - Τηλ.: 02410 20021 Ρόδος 85100
ΚΙΝΗΤΟ: 0944 502033
X3342-31/7

ΚΑΘΗΜΕΡΙΝΑ ΤΑ ΝΕΑ ΤΗΣ ΔΩΔΕΚΑΝΗΣΟΥ ΣΤΟ INTERNET
www.proodos.net
www.proodosnews.gr

Η γυναίκα και ο κόσμος της

Οι ντομάτες όπως και άλλα λαχανικά είναι της εποχής. Τρώγονται ευχάριστα ως σαλάτες και γίνονται συνοδευτικά κρεάτων και ψαρικών. Τώρα το καλοκαίρι, τα μεσημέρια, μια σαλάτα και μάλιστα χωριάτικη μαζί με τυρί φέτα είναι ελαφρύ γεύμα, που τρώγεται πάντα με ψωμί, κάτι που έχουν συνηθίσει οι Ελληνες και σε ποσότητες πολλές φορές φορές σε αντίθεση με γείτονες Ευρωπαίους ή άλλους λαούς. Αλλά είναι πιο νόστιμη έτσι μια χωριάτικη σαλάτα και νιώθουμε χορτασμένοι παρά όταν δεν την κάνουμε πλούσια και την τρώμε με σχεδόν καθόλου ψωμί.

Γι'αυτό και μερικές φέτες ντομάτας μέσα σε σάντουιτς το κάνουν πιο δροσερό και γευστικό για ένα μικρογεύμα οποιαδήποτε ώρα της ημέρας για μικρούς και μεγάλους και σε συνδυασμό με τυριά (φέτα, κεφαλοτύρια κ.α.) παρέχει βιταμίνες, μέταλλα, φυτικές ίνες, πρωτείνες κ.α. στοιχεία απαραίτητα για τον οργανισμό.

Ακόμα και για σάλτσες είναι ιδανική η ντομάτα. Μπορούμε να πολτοποιούμε φρέσκες ντομάτες, τώρα που είναι εποχή τους και να αποφεύγουμε τους έτοιμους παρασκευασμένους πολτούς. Ακόμα κι αν δεν γίνει η σάλτσα τόσο κόκκινη όσο οι έτοιμες, η γεύση, το άρωμα είναι έντονα και ξέρουμε ότι χρησιμοποιούμε τελείως φυσικό προϊόν και σαφώς πιο υγιεινό. Ετσι παίρνουμε όσα μπορεί να δώσει μια ντομάτα από βιταμίνες, μεταλλικά και άλλα στοιχεία όπως και άλλα φρούτα και λαχανικά της εποχής. Καλό είναι να συνηθίσουμε να φτιάχνουμε σάλτσες από φρέσκες ντομάτες χωρίς συντηρητικά και χρωστικές ουσίες και για γαρνίρισμα σε λουκάνικα και σάντουιτς όχι μόνο για ζυμαρικά.

ΜΙΚΑ

ΚΙΝΗΜΑΤΟΓΡΑΦΟΙ

ΘΕΡΙΝΟΣ ΔΗΜΟΤΙΚΟΣ ΚΙΝ/ΦΟΣ
«ΡΟΔΟΝ»
Τηλ. 02410 28823
Τρίτη έως Κυριακή 28 Ιουλίου
Μας συνδέουν με τον κόσμο, μας συνδέουν με τους άλλους
«ΟΙ ΠΕΝΤΕ ΑΙΣΘΗΣΕΙΣ»
Μια ταινία του ΤΖ. ΠΟΝΤΕΣΟΥΑ
με τους:
ΦΙΛΙΠ ΒΟΛΤΕΡ, Μ.Λ. ΠΑΡΚΕΡ, Μ. ΛΕΟΝΑΡΝΤΙ
XΛ-2847

ΜΕΤΡΟΠΟΛ
ALPHA ODEON
Πρόγραμμα εβδομάδας από 19/7/2002 έως 25/7/2002
Πληροφορίες - Κρατήσεις : 02410-28400, από 7:00 μμ
ΤΟ ΚΛΑΜΠ ΤΩΝ ΣΤΕΡΗΜΕΝΩΝ ΓΥΝΑΙΚΩΝ
Μία κωμωδία στην υγειά όλων των ανδρών και... των γυναικών που τους κυνηγάνε!!!!
Με την Άντι ΜακΝτάουελ.
CRUSH
Ώρες έναρξης: Showtimes: 7:45 και 10:15 μμ
NOBOKAÏNH
Τα εγκλήματα δεν γίνονται πάντα από εγκληματίες...
Μία μαύρη κωμωδία με τους Στιβ Μάρτιν και Λόρα Ντερν!!!
NOVOCAINE
Ώρες έναρξης: Showtimes: 8:30 και 10:45 μμ
Πρόσεχε ποιόν ερωτεύεσαι... Ένα τολμηρό ερωτικό θρίλερ! Με τους Τζόζεφ Φάινς και Χέδερ Γκρέιαμ.
KILLING ME SOFTLY
Ώρες έναρξης: Showtimes: 8:15 μμ
ΓΛΥΚΑ ΣΚΟΤΩΣΕ ΜΕ
ΔΩΜΑΤΙΟ ΠΑΝΙΚΟΥ
Ενα εκπληκτικό θρίλερ αγωνίας με τη Τζόντι Φόστερ.
PANIC ROOM
Ώρες έναρξης: Showtimes: 10:30 μμ

ΠΑΛΛΑΣ 5 CINEMAS CENTER
ΠΡΟΓΡΑΜΜΑ ΕΒΔΟΜΑΔΑΣ 19/07/2002 - 25/07/2002
www.cinemapallas.gr
ΑΙΘΟΥΣΑ 1
EIGHT LEGGED FREAKS / ΟΧΤΑΠΟΔΑ ΦΡΙΚΙΑ
Comedy Horror
Σε Πρώτη Πανελλήνια Προβολή
ΠΡΩΤΑΓΩΝΙΣΤΟΥΝ: DAVID ARQUETTE, KARI WUHRER, SCOTT TERRA
Ώρες Έναρξης: 18:00, 20:20, 22:30
ΑΙΘΟΥΣΑ 5
SCOOBY DOO
Κωμική περιπέτεια / Comedy
ΠΡΩΤΑΓΩΝΙΣΤΟΥΝ: ROWAN ATKINSON (MR. BEAN) κ.ά.
Ώρες Έναρξης: 18:10, 20:10, 22:10
Κρατήσεις / Reservations: 02410 24475 και 02410 70670 (16:00 - 20:00)
ΑΙΘΟΥΣΑ 4
A BEAUTIFUL MIND / ΕΝΑΣ ΥΠΕΡΟΧΟΣ ΑΝΘΡΩΠΟΣ
Κοινωνικό Δράμα / Drama
ΠΡΩΤΑΓΩΝΙΣΤΟΥΝ: RUSSELL CROWE, JENIFER CONNELI, ED HARRIS, κ.α.
Ώρες Έναρξης: 17:30, 20:00, 22:30
ΑΙΘΟΥΣΑ 2
ΓΙΑ ΕΝΑ ΑΓΟΡΙ / ABOUT A BOY
Κωμωδία / Comedy
ΠΡΩΤΑΓΩΝΙΣΤΟΥΝ: HUGH GRANT, RACHEL WEISZ
Ώρες Έναρξης: 18:00, 20:20, 22:35
ΜΟΝΟ ΓΙΑ ΤΑ ΜΕΛΗ
Απαντήστε στην ερώτηση: "Ποια είναι η πρωταγωνίστρια της περιπέτειας επιστημονικής φαντασίας IMPOSTOR ΔΙΠΛΗ ΤΑΥΤΟΤΗΤΑ από τους συγγραφείς του Ολικό Εναφορά & Blade Runner η οποία θα προβληθεί στο ΠΑΛΛΑΣ στις 26/7/02".
Οι 10 πρώτοι νικητές της κλήρωσης που θα γίνει την Παρασκευή 26/07/2002 θα κερδίσουν από 1 ΔΩΡΕΑΝ εισιτήριο για την τοποθεσία και οι υπόλοιποι 10 από μια καταλληλότερη αφίσα! Τα ονόματα των τυχερών θα ανακοινωθούν στα ταμεία μας την Παρασκευή 26/07/2002.
ΧΟΡΗΓΟΙ
CHINESE BURGER • ROOSTERS Mexican Food

ΟΔΟΝΤΙΑΤΡΙΚΗ ΑΝΑΚΟΙΝΩΣΗ

ΗΛΙΑΣ ΚΑΘΟΠΟΥΛΗΣ
Ειδικός Ορθοδοντικός

Αλ. Διάκου 50, 851 00 Ρόδος - Τηλ.: 33132, Fax: 75633

Το θερινό ωράριο του ιατρείου, όπου θα ισχύσει από 18/6 έως 7/9, έχει ως εξής:

Δευτέρα **15.00 - 21.00**
Τρίτη-Τετάρτη-Πέμπτη-Παρασκευή **09.00 - 15.00**

Για ραντεβού καλέστε
στο τηλ. 02410 33132

33926-8

KYDON TOURS

ΕΚΔΡΟΜΕΣ - ΕΚΔΡΟΜΕΣ

ΜΙΚΡΑ ΑΣΙΑ

• 1/8 - 4/8/02
ΜΑΡΜΑΡΙΣ - ΚΟΥΣΑΝΤΑΣΙ - ΕΦΕΣΟΣ ΠΑΝΑΓΙΑ - ΣΜΥΡΝΗ

• 27/8 - 3/9/02
ΚΩΝΣΤΑΝΤΙΝΟΥΠΟΛΗ

Επ' ευκαιρία της εορτής της ΙΝΔΙΚΤΟΥ (αρχή εκκλησιαστικού έτους) στο Πατριαρχείο μας οργανώνουμε εκδρομή υπό την αιγίδα του Δεσπότη μας κ.κ. Αποστόλου και του Πρωτοσυγκέλου Πατέρα Παΐσιου.

1. Πρόγραμμα ΡΟΔΟ - ΜΑΡΜΑΡΙΣ - ΣΜΥΡΝΗ - ΠΡΟΥΣΑ - ΚΩΝ/ΛΗ - ΚΟΥΣΑΝΤΑΣΙ - ΕΦΕΣΟΣ - ΜΑΡΜΑΡΙΣ

2. Αεροπορικώς ΡΟΔΟ - ΑΘΗΝΑ - ΚΩΝ/ΛΗ - ΑΘΗΝΑ - ΡΟΔΟ
5 ημέρες, 4 διανυκτερεύσεις στην ΠΟΛΗ

• 30/8 - 3/9/02
Ολα τα ταξίδια στη Μικρά Ασία με πλούσιο πρόγραμμα, φανταστικά ξενοδοχεία, ξεναγήσεις, περιηγήσεις και πάντα συνοδός η κ. Ελένη Ψυλλάκη

EURODISNEY - ΠΑΡΙΣΙ

• 13/8 - 19/8/02
Group από Ρόδο με Ολυμπιακή
3 διανυκτερεύσεις Παρίσι
3 διανυκτερεύσεις Eurodisney
Ξενάγηση Παρισιού, Βερσαλίες, Λούβρο, Πύργο Αίφελ
Συνοδός η κ. Ελένη Ψυλλάκη

ΕΛΛΗΝΙΚΑ ΝΗΣΙΑ

• 5/8 - 11/8/02
Προσκύνημα στην Παναγιά της ΤΗΝΟΥ
ΤΗΝΟΣ - ΜΥΚΟΝΟΣ - ΠΑΡΟΣ - ΣΑΝΤΟΡΙΝΗ

ΓΥΡΟΣ ΙΤΑΛΙΑΣ

• 5/9 - 11/9/02
ΡΩΜΗ - ΦΛΩΡΕΝΤΙΑ - ΒΕΝΕΤΙΑ - ΒΕΡΟΝΑ

ΡΩΣΙΑ

• 25/9 - 1/10/02
ΜΟΣΧΑ - ΑΓΙΑ ΠΕΤΡΟΥΠΟΛΗ - ΖΑΓΚΟΡΣΚ (ΠΑΤΡΙΑΡΧΕΙΟ)

ΜΑΛΤΑ

• 11/10 - 14/10/02
και 25/10-28/10/02

ΝΟΕΜΒΡΙΟΣ
ΑΠΩ ΑΝΑΤΟΛΗ
ΣΙΓΚΑΠΟΥΡΗ-ΒΚΚ -ΜΠΑΛΙ-ΠΟΥΚΕΤ

ΧΡΙΣΤΟΥΓΕΝΝΑ
ΙΣΠΑΝΙΑ
Συνοδός η κ. ΕΛΕΝΗ ΨΥΛΛΑΚΗ

ΠΡΑΚΤΟΡΕΙΟ ΚΥΔΩΝ
Τηλ.. 02410 / 23000 - 27900, 24265

X3399-31/7

Συμπτώσεις από το 1918 μέχρι σήμερα

Η σημειολογία της 17Ν

ΠΩΣ ΑΝΑΠΤΥΧΘΗΚΕ Η ΤΡΟΜΟΚΡΑΤΙΑ

Εάν προσπαθήσει κάποιος να ασχοληθεί με τη σημειολογία της 17Ν θα βρει αρκετά εντυπωσιακά στοιχεία. Είναι σίγουρο ότι η οργάνωση χρησιμοποιούσε στοιχειώδεις συνωμοτικούς κανόνες. Κάποια πράγματα όμως έχουν αρκετό ενδιαφέρον.

Το 1918 ιδρύθηκε το ΣΕΚΕ, το πρώτο ελληνικό μαρξιστικό κόμμα. Σύμφωνα με το νέο ημερολόγιο, το ΣΕΚΕ ιδρύθηκε στις 17 Νοεμβρίου. Γραμματέας της ιδρυτικής διάσκεψης ήταν ο Μιχάλης Οικονόμου. Αυτό το όνομα χρησιμοποιούσε ως ψευδώνυμο ο Αλ. Γιωτόπουλος.

Πέραν του ψευδώνυμου "Οικονόμου" που χρησιμοποιούσε ο αρχηγός, ένα άλλο εντυπωσιακό στοιχείο, είναι η ύπαρξη μιας οργάνωσης στην Πράγα της τσεχοσλοβακίας, με το όνομα "17 ΝΟΕΜΒΡΗ". Η οργάνωση αυτή προϋπήρχε της Τ.Ο. 17Ν και κανείς ακόμη δεν έχει καταλάβει για ποιο λόγο κάποιοι Ελληνες είχαν σχέση με την Τσεχοσλοβάκικη αυτή οργάνωση. Πολύ περισσότερο, κανείς δεν έχει ασχοληθεί με το αν υπάρχει μέχρι σήμερα αυτή η οργάνωση.

Παλιότερα, οι "ειδικοί" απέκλειαν την περίπτωση ο Χρήστος Κασσίμης, να έχει σχέση με την 17Ν. Τώρα, όλο και περισσότερο, γίνεται λόγος για άμεση σχέση του Κασσίμη με την Τ.Ο. σε σημείο που αρκετοί να τον τοποθετούν στην ηγετική πυραμίδα της 17Ν. Ειδικότερα, αναφέρεται ότι ο Κασσίμης, είχε ιδρύσει μια τρομοκρατική ομάδα και με την ίδρυση της 17Ν, ενσωματώθηκε σε αυτήν. Κατόπιν, ο Κασσίμης ανέλαβε τα ηνία του εκτελεστικού πυρήνα της οργάνωσης και συσπείρωσε γύρω του αρκετούς "επαναστάτες" της εποχής. Η ιστορία του Χρήστου Κασσίμη είναι λίγο πολύ γνωστή. Αυτό που είναι σχετικά άγνωστο είναι η σύμπτωση του ονόματος του Κασσίμη με τον τίτλο της Οργάνωσης. Το επίθετο Κασσίμης, προέρχεται από την τουρκική λέξη KASIM. Kasim, στα τουρκικά είναι ο μήνας Νοέμβρης. Ο Χρήστος ΚΑΣΣΙΜΗΣ ή αν προτιμάτε ο Χρήστος ΝΟΕΜΒΡΗΣ ήταν όπως φαίνεται ένας από τους πρώτους αρχηγούς της Τ.Ο.

Η γιάφκα της οδού Πάτμου, μας οδηγεί στο αγαπημένο νησί του Γιωτόπουλου, την Πάτμο. Γύρω από την οδό Πάτμου, υπάρχει η οδός Πέτρας, που μας οδηγεί στην Πέτρα Λέσβου από όπου καταγόταν ο βομβιστής Παυλής. Σε μια άλλη οδό, την Μηθύμνης είχε γίνει η περιβόητη σύλληψη των Αμερικανών της CIA και λέγεται ότι παρών ήταν ο Κουφοντίνας. Η επαρχία Μηθύμνης είναι δίπλα στην Καλλονή της Λέσβου και ήταν το αγαπημένο μέρος διακοπών του Θεολόγου Ψαραδέλλη. Εκεί λάτρευε να πηγαίνει για υποβρύχιο ψάρεμα.

Νομίζουμε ότι με την ολοκλήρωση της εξάρθρωσης της 17Ν θα είναι εντυπωσιακές οι συμπτώσεις των σημείων δράσης της οργάνωσης. Τόσο εντυπωσιακές που ίσως κάποιοι αναρωτηθούν εάν πρόκειται για συμπτώσεις ή για οργανωμένη σημειολογία που χρησιμοποιούσαν τα μέλη της 17Ν κατόπιν υποδείξεως της ηγετικής ομάδας.

(Το ρεπορτάζ αυτό μεταδόθηκε χτες από το πρακτορείο AEGEAN TIMES)

Μεταξύ των οικοδόμων

Συνεχίζεται ο καυγάς

ΑΝΑΚΟΙΝΩΣΗ ΑΠΟ ΠΑΡΑΤΑΞΗ

Συνεχίζονται οι καυγάδες στο σωμάτειο οικοδόμων της Ρόδου. Η παράταξη «Οικοδομική Ενότητα» εξέδωσε χθες την παρακάτω ανακοίνωση :

«Με έκπληξη και οργή πληροφορηθήκαμε από τις τοπικές εφημερίδες την επιστολή καταγγελίας του προέδρου του σωματείου Οικοδόμων Ρόδου Νίκου Τριπολίτη κατά του Γεν. Γραμματέα του Κώστα Μπαλτζώη, γιατί ο τελευταίος πραγματοποίησε έλεγχο σε οικοδομή για μέτρα υγιεινής και ασφάλειας των εργαζομένων στο χώρο. Εκείνο βέβαια που βγαίνει από την πρώτη ματιά ως συμπέρασμα είναι ότι η συγκρότηση του προεδρείου του Σωματείου, που έγινε πριν λίγο καιρό, ήταν χωρίς αρχές, όπως ήρθαν τα πράγματα να το επιβεβαιώσουν, με στόχο τον αποκλεισμό από το προεδρείο των δυνάμεων που χρόνια ακολουθούσαν συνεπή ταξική πορεία προς όφελος των εργαζομένων χωρίς μικροκομματικές σκοπιμότητες.

Για το ίδιο γεγονός εκείνο που διακρίνει την επιστολή του Νίκου Τριπολίτη είναι ο σφιχτός εναγκαλισμός τους κυβερνητικού - εργοδοτικού ρόλου, που καλείται ο συγκεκριμένος συνδικαλιστής να διαδραματίσει. Οι οικοδόμοι της Ρόδου ας βγάλουν επιτέλους τα συμπεράσματά τους, όταν βλέπουν τον πρόεδρο του σωματείου τους να ζητά συγνώμη και να εξυψώνει το ρόλο του συγκεκριμένου εργοδότη, όταν σ' αυτόν τον τόπο όλοι γνωριζόμαστε με τα μικρά μας ονόματα. Από που αντλεί ο Νίκος Τριπολίτης το δικαίωμα εκ μέρους των χιλιάδων νεκρών οικοδόμων στη χώρα τα τελευταία χρόνια να ζητά συγνώμη από έναν κατασκευαστή οικοδομών, επειδή υπέστη έλεγχο το έργο του; Κι αν ακόμα δεχθεί κανείς ότι ο Γεν. Γραμματέας έκανε οργανωτικά - διαδικαστικά λάθη, με τη σπουδή που έδειξε, από τον ίδιο τον έλεγχο που έγινε, διαπιστώθηκε ότι υπήρχε πράγματι σοβαρό πρόβλημα και ορθά ενήργησε. Ουαί και αλίμονο αν ένας συνδικαλιστής διαπιστώσει σοβαρά προβλήματα μέτρων ασφαλείας σε κάποιο χώρο και δεν αντιδράσει αμέσως παρά να ψάχνει να βρει τον κ. Τριπολίτη, επειδή είναι πρόεδρος, για να τον ενημερώσει, έτσι ώστε να ενεργήσει αυτός. Σε ποιά συνδικαλιστική σχολή τα έμαθε αυτά ο κ. Τριπολίτης; Φαίνεται πως τα 'μαθε στη σχολή της κυβερνητικής παράταξης, η οποία βέβαια πριν μερικές μέρες «απέδωσε καρπούς», καθώς έστειλε στο θάνατο, στο Ολυμπιακό χωριό και άλλες οικοδομές της χώρας, μερικούς ακόμα εργάτες. Γι' αυτούς βέβαια δεν έκλαψαν εφημερίδες, ραδιόφωνα, τηλεοράσεις, πήγαν άκλαυτοι. Αν ήταν όμως κάποιος περισπούδαστος, τα φώτα της δημοσιότητας θα έπεφταν επάνω του.

Απευθυνόμαστε στους συναδέλφους οικοδόμους, και τους ζητούμε να αντιληφθούν, αφού διαβάσουν με προσοχή την επιστολή του κ. Τριπολίτη και πληροφορηθούν και ορισμένες άλλες από τις πρακτικές του, να βγάλουν τα απαραίτητα συμπεράσματα, πριν είναι πολύ αργά. Ακόμα θα πρέπει και ο Γεν. Γραμματέας του Σωματείου, κ.Μπαλτζώης, όταν έδινε χωρίς αρχές το προεδρείο του σωματείου στις κυβερνητικές δυνάμεις να ήξερε ότι κάποια στιγμή θα εισέπραττε το αντίτιμο. Του αναλογούν ευθύνες για την εξέλιξη που σημειώθηκε. Ας μην εκφράζει έκπληξη για όλα αυτά.

Εμείς, ο συνδυασμός της Οικοδομικής Ενότητας, που υπηρετήσαμε με πλήρη ανιδιοτέλεια τον κλάδο των Οικοδόμων και αφήσαμε ενεργητικό οικονομικό απόθεμα 13 εκ. δρχ.περίπου, για να έχουν τη δυνατότητα οι έχοντες την ευθύνη του σωματείου να κινούνται σήμερα με άνεση, δεν θα παραιτηθούμε από το ταξικό χρέος που έχουμε απέναντι στον κλάδο και σ'αυτούς που μας τίμησαν με την ψήφο τους.

Ζητούμε έκτακτη σύγκληση του διοικητικού συμβουλίου του Σωματείου, σύμφωνα με τις διατάξεις του καταστατικού του, αρθρ. 15, παρ. 4 για να εξετάσει την κατάσταση, που προέκυψε στο σωματείο από την αντισυνδικαλιστική ενέργεια του προέδρου. Αν υπάρχει στοιχειώδης δημοκρατική ευθιξία από πλευράς του προέδρου, θα πρέπει να καλέσει άμεσα σε συνεδρίαση το Δ.Σ., σύμφωνα με τα οριζόμενα από το καταστατικό, για να συζητηθεί το παραπάνω θέμα, ανεξάρτητα με το αν υπογράφουμε τρεις αντί τέσσερις την πρόσκληση έκτακτης συνεδρίασης. Σε κάθε περίπτωση η Οικοδομική Ενότητα θα κάμει ό,τι πρέπει για τη διασφάλιση των συμφερόντων του κλάδου και την προστασία των μελών του Σωματείου και όλων των οικοδόμων από τυχόν παραβιάσεις των μέτρων υγιεινής και ασφάλειάς τους.

Ρόδος 24.7.02
Για την Οικοδομική Ενότητα
Τάτσιος Παναγιώτης
Σαλονικιός Βασίλης
Πουρίδης Δημήτρης»



Σταματήστε να ονειρεύεστε...
Αρχίστε να οδηγείτε!

Νέα C-Class, με...
- Κινητήρα Kompressor 1.800cc με 143 ή 163hp
- Λιγότερα κυβικά, χαμηλότερο τεκμήριο
- Πολυτέλεια, αξιοπιστία, αξεπέραστη ασφάλεια και τεχνολογική υπεροχή

Mercedes-Benz

mobilo-life
Mercedes-Benz FINANCE
www.mercedes-benz.gr

ΑΦΟΙ ΧΑΤΖΗΜΙΧΑΛΗ Ο.Ε.
Επίσημος έμπορος της Mercedes-Benz Ελλάς για το νομό Δωδεκανήσων
Έκθεση: ΡΟΔΟΣ, 9ο χλμ. Ρόδου-Λίνδου, τηλ.: (02410) 62941

X3384-31/7

ΙΕΡΑ ΜΗΤΡΟΠΟΛΙΣ ΡΟΔΟΥ
ΙΕΡΟΣ ΝΑΟΣ ΑΓΙΟΥ ΠΑΝΤΕΛΕΗΜΟΝΑ ΡΟΔΟΥ
ΠΑΛΙΑ ΠΟΛΗ

ΠΑΝΗΓΥΡΙΣ

Γνωστοποιούμε στο φιλόθρησκο κοινό ότι στις **27 τρέχοντος ημέρα Σάββατο** εορτάζουμε τη μνήμη του ΑΓΙΟΥ και ΙΑΜΑΤΙΚΟΥ ΠΑΝΤΕΛΕΗΜΟΝΟΣ στην Παλιά Πόλη.

Την παραμονή **26 Ιουλίου και ώρα 7 μ.μ. εσπερινή** θα ψαλεί πανηγυρικός εσπερινός μετ' αρτοκλασίας. Μετά θα ακολουθήσει γλέντι μέχρι πρωίας. Τη δε επομένη και **ώρα 7 πρωινή** θα ψαλεί Θεία Λειτουργία και θα ακολουθήσει περιφορά της εικόνας.

Εκ της Εκκλησιαστικής Επιτροπής
«Αγίου Παντελεήμων»

248-26/7

N.E.L. LINES

ΝΑΥΤΙΛΙΑΚΗ ΕΤΑΙΡΙΑ ΛΕΣΒΟΥ

ΚΕΝΤΡΙΚΟ ΠΡΑΚΤΟΡΕΙΟ ΤΗΣ

ALHAMBRA TRAVEL

AEOLOS KENTERIS!
Σε 7 ώρες ΡΟΔΟ - ΚΩ - ΠΕΙΡΑΙΑ
ΠΕΙΡΑΙΑ - ΚΩ - ΡΟΔΟ

Το υπερταχύπλοο KENTERIS σας προσφέει άνεση - πολυτέλεια - ταχύτητα - ασφάλεια και οικονομία χρόνου!!
Διαθέτει τα πάντα για να κάνει το ταξίδι σας ευχάριστο και σύντομο!
Για πρώτη φορά στα Δωδεκάνησα - Πειραιά ο χρόνος του ταξιδιού σας μειώθηκε αφάνταστα!

Από Ρόδο κάθε ***ΤΡΙΤΗ*** *ΚΩ - ΚΑΛΥΜΝΟ - ΠΕΙΡΑΙΑ ώρα 08.00*
Από Ρόδο κάθε ***ΠΕΜΠΤΗ*** *ΚΩ - ΠΕΙΡΑΙΑ ώρα 08.00*
Από Ρόδο κάθε ***ΠΑΡΑΣΚΕΥΗ*** *ΚΩ - ΚΑΛΥΜΝΟ - ΠΕΙΡΑΙΑ ώρα 08.00*

*

Από Πειραιά κάθε ***ΔΕΥΤΕΡΑ*** *ΚΑΛΥΜΝΟ - ΚΩ - ΡΟΔΟ ώρα 17.00*
Από ΠΕΙΡΑΙΑ κάθε ***ΤΕΤΑΡΤΗ*** *ΚΩ - ΡΟΔΟ ώρα 17.00*
Από ΠΕΙΡΑΙΑ κάθε ***ΠΕΜΠΤΗ*** *ΚΑΛΥΜΝΟ - ΚΩ - ΡΟΔΟ ώρα 17.00*

Κρατήσεις για επιβάτες και οχήματα (Ι.Χ. και φορτηγά) στο κεντρικό πρακτορείο Ρόδου

ALHAMBRA TRAVEL
Δημ. Θεοδωράκη 13 (πεζόδρομος)
Τηλ. 02410 37052, 25698, 31642

X3355-31/7

VANIK TOURS

ΓΙΑΝΝΗΣ και ΣΕΒΑ ΒΑΛΣΑΜΙΔΗ
VANIK σημαίνει ΑΛΗΘΕΙΑ
ΑΚΤΗ ΚΑΝΑΡΗ 17, ΨΑΡΟΠΟΥΛΑ - ΑΝΕΤΟ ΠΑΡΚΙΝΓΚ
Ανοικτά: ΔΕ-ΣΑ 08.30 - 14.00 & 16.30 - 20.30
Τηλ. 35191, 37621 κινητό: 0945798148 , FAX 29532

Το γραφείο μας πάντα πρώτο σε κρατήσεις ξενοδοχείων εξασφάλισε και σας προσφέρει καταπληκτικές τιμές για τα παρακάτω ξενοδοχεία σε ΠΑΚΕΤΑ (έκδοση εισιτηρίων R/T) από 1/4-31/10/2002

Απευθυνόμαστε σε σας που θέλετε και η κράτησή σας να είναι σωστή και το δωμάτιό σας να σας περιμένει

1ον HOTEL ALEXANDROS Α΄ SUPERIOR
Πλατεία Μαβίλλη
Μονόκλινο € 98
Δίκλινο € 108
Τρίκλινο € 142

2ον HOTEL PRESIDENT Α΄ Κατηγορίας
Λεωφόρος Κηφησίας (ΟΛΑ ΑΝΑΚΑΙΝΙΣΜΕΝΑ)
Μονόκλινο € 47
Δίκλινο για μονόκλινο € 58
Δίκλινο € 62
Τρίκλινο € 78

3ον HOTEL PRESIDENT Α΄ Κατηγορίας
Λεωφόρος Κηφησίας
Μονόκλινο € 40
Δίκλινο για μονόκλινο € 49
Δίκλινο € 53
Τρίκλινο € 67

4ον HOTEL ASTOR Α΄ Κατηγορίας
Σύνταγμα
Μονόκλινο € 55
Δίκλινο για μονόκλινο € 63
Δίκλινο € 74
Τρίκλινο € 93

5ον HOTEL PARTHENON Α΄ Κατηγορίας
Στήλες Ολυμπίου Διός
Μονόκλινο € 74
Δίκλινο € 83
ρίκλινο € 115

6ον HOTEL ZAFOLIA Α΄ SUPERIOR
Λεωφόρος Αλεξάνδρας
Μονόκλινο € 93
Δίκλινο € 103
Τρίκλινο € 123

7ον HOTEL ARETHOUSA Β΄ SUPERIOR
Σύνταγμα

8ον HOTEL ELLINIS Β΄ SUPERIOR
Ωνάσειο, λεωφ. Συγγρού
Μονόκλινο € 43
Δίκλινο € 67
Τρίκλινο € 82

9ον HOTEL LILIA Β΄ Κατηγορίας
Πασαλιμάνι
Μονόκλινο € 42
Δίκλινο € 55
Τρίκλινο € 69

10ον HOTEL EGNATIA Β΄ Κατηγορίας
Θεσσαλονίκη Κέντρο - καινούριο
Μονόκλινο € 60
Δίκλινο € 72
Τρίκλινο € 84

* Τα παραπάνω ξενοδοχεία διαθέτουν T.V. σε όλα τα δωμάτια
* Στις παραπάνω τιμές συμπεριλαμβάνεται πρωινό σε μπουφέ
* Ακόμη σε μας θα βρείτε αεροπορικά και ατμοπλοϊκά εισιτήρια όλων των εταιρειών.

Χ. 3360-31/7

ΜΝΗΜΟΣΥΝΑ

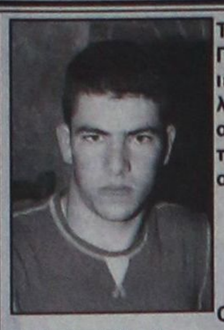

Τελούμε στις 26 Ιουλίου ημέρα Παρασκευή και ώρα 8π.μ. στον ιερό ναό Ταξιαρχών Αρχαγγέλου 40ήμερο μνημόσυνο υπέρ αναπαύσεως της ψυχής του λατρευτού μας υιού, αδελφού και ανιψιού

ΤΣΑΜΠΙΚΟΥ ΣΤΑΥΡΟΥΛΗ

Οι γονείς Ιάκωβος - Αναστασία
Η αδελφή Μαρία
Οι θείοι και οι λοιποί συγγενείς

204-25/7



Τελούμε στις 26 Ιουλίου ημέρα Παρασκευή και ώρα 8π.μ. στον ιερό ναό Ταξιαρχών νεκροταφείου 40ήμερο μνημόσυνο υπέρ αναπαύσεως της ψυχής της λατρευτής μας συζύγου, μητέρας, κόρης, αδελφής και φίλης

ΚΥΡΙΑΚΗΣ ΣΚΑΡΠΕΤΗ
Ετών 51

Ο σύζυγος Μανώλης
Τα παιδιά Λευτέρης και Φίλιππος
Η μητέρα Κατερίνα
Η φίλη Δέσπω
Τα αδέλφια, οι φίλοι και οι λοιποί συγγενείς

39-25/7



Τελούμε στις 26 Ιουλίου ημέρα Παρασκευή και ώρα 8π.μ. στον ιερό ναό Αγίου Δημητρίου παλαιού νεκροταφείου 40ήμερο μνημόσυνο υπέρ αναπαύσεως της ψυχής της λατρευτής μας συζύγου, μητέρας, γιαγιάς και θείας

ΔΕΣΠΟΙΝΑΣ ΠΑΤΕΛΛΗ

Ο σύζυγος Μιχάλης
Τα παιδιά Σούλα - Ελευθέριος, Φωτεινή - Πέπε, Λευτέρης - Φλώρα, Γιώργος - Σόλη, Χρήστος - Βασιλεία, Γιάννης - Τσαμπίκα, Κυριάκος
Τα εγγόνια, τα ανίψια και οι λοιποί συγγενείς

130-25/7

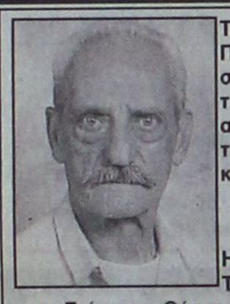

Τελούμε στις 26 Ιουλίου ημέρα Παρασκευή και ώρα 8.30π.μ. στον ιερό ναό Ταξιαρχών νεκροταφείου ετήσιο μνημόσυνο υπέρ αναπαύσεως της ψυχής του λατρευτού μας συζύγου, πατέρα και παππού

ΠΕΤΡΟΥ ΤΣΑΤΑΛΙΟΥ

Η σύζυγος Σταυρούλα
Τα παιδιά Νίκος - Φωτεινή, Φρόσω - Γιώργος, Θέμις - Βασίλης, Βασίλης - Σωτηρία, Σταυρής - Τερέζα
Τα εγγόνια, τα ανίψια και οι λοιποί συγγενείς

226-25/7



Τελούμε στις 27 Ιουλίου ημέρα Σάββατο και ώρα 8 π.μ. στον ιερό ναό Αγίων Αναργύρων 40ήμερο μνημόσυνο υπέρ αναπαύσεως της ψυχής της αγαπημένης μας συζύγου, αδελφής και θείας

ΧΡΥΣΑΝΘΗΣ ΖΑΡΟΚΩΣΤΑ
Το γένος ΚΩΤΗ

Ο σύζυγος Νικόλαος
Τα αδέλφια, τα ανίψια και οι λοιποί συγγενείς

234-26/7



Τελούμε στις 28 Ιουλίου ημέρα Κυριακή και ώρα 8.30π.μ. στον ιερό ναό Ταξιαρχών νεκροταφείου Ρόδου διετές μνημόσυνο υπέρ αναπαύσεως της ψυχής της λατρευτής μας συζύγου, μητέρας, κόρης, αδελφής και γιαγιάς

ΑΝΑΣΤΑΣΙΑΣ ΛΑΔΟΠΟΥΛΟΥ

Ο σύζυγος Αντώνης
Τα παιδιά Νίκος - Σπυριδούλα
Η μητέρα Ευθυμία
Η πεθερά Μαρία
Τα εγγόνια, τα αδέλφια και οι λοιποί συγγενείς

ΑΣ-26/7

Τελούμε στις 27 Ιουλίου ημέρα Σάββατο και ώρα 8.30π.μ. στον ιερό ναό Ταξιαρχών νεκροταφείου Ρόδου 40ήμερο μνημόσυνο υπέρ αναπαύσεως της ψυχής του λατρευτού μας συζύγου, πατέρα και αδελφού

ΝΙΚΟΛΑΟΥ ΝΤΟΥΜΠΑΝΑΚΗ

Η σύζυγος, τα παιδιά , τα αδέλφια και οι λοιποί συγγενείς

250-26/7

Τελούμε στις 27 Ιουλίου ημέρα Σάββατο και ώρα 8π.μ. στον ιερό ναό Αγίου Δημητρίου παλαιού νεκροταφείου ετήσιο μνημόσυνο υπέρ αναπαύσεως της ψυχής του λατρευτού μας πατέρα και παππού

ΦΡΑΝΤΖΗ ΚΑΛΟΥΔΗ

Τα παιδιά , τα εγγόνια και οι λοιποί συγγενείς

238-26/7

Τελούμε στις 25 Ιουλίου ημέρα Πέμπτη και ώρα 8π.μ. στον ιερό ναό Αγίας Ειρήνης Ορφανοτροφείου Θηλέων 6μηνο μνημόσυνο υπέρ αναπαύσεως της ψυχής της πολυαγαπημένης μας συζύγου, αδελφής και θείας

ΚΑΛΛΙΡΟΗΣ ΠΑΛΙΟΥΡΗ-ΝΙΚΑΝΔΡΟΥ

Ο σύζυγος, τα αδέλφια, τα ανίψια και οι λοιποί συγγενείς

208-25/7

Τελούμε στις 26 Ιουλίου ημέρα Παρασκευή και ώρα 8.30 π.μ. στον ιερό ναό Ταξιαρχών Νεκροταφείου Ρόδου 9ήμερο μνημόσυνο υπέρ αναπαύσεως της ψυχής των λατρευτών μας παιδιών και αδελφών





ΓΙΑΝΝΗ - ΠΑΝΤΕΛΙΤΣΑΣ ΤΣΕΤΣΕΚΛΗ

Οι γονείς Αντώνης - Μυρσίνη Χατζηγεωργαλλή, Μαρίτσα Τσετσεκλή
Η κορούλα Αντωνία
Τα αδέλφια και οι λοιποί συγγενείς

38-25/7

Ροδίτης πυροβόλησε

ΣΥΝΕΧΕΙΑ ΑΠΟ ΤΗ ΣΕΛ. 1

έξω από το σπίτι του πρωθυπουργού και έβγαλε από μια πλαστική τσάντα ένα πιστόλι!

ΚΑΙ ΟΠΩΣ έγινε γνωστό, όταν ο Λούτσης ετοιμαζόταν να πυροβολήσει κατά του σπιτιού του πρωθυπουργού, επενέβησαν αστραπιαία οι αστυνομικοί και τον συνέλαβαν!.. Μέσα στην πλαστική τσάντα υπήρχαν και διάφορα εργαλεία.

•Ο συλληφθείς οδηγήθηκε στην Υπηρεσία Κρατικής Ασφάλειας και ανακρίνεται. Οπως αποδείχτηκε, το πιστόλι που κατείχε ο Λούτσης ήταν πιστόλι αερίου.

ΣΥΜΦΩΝΑ με τις πληροφορίες, ο Λούτσης αντιμετώπιζε έντονα ψυχολογικά προβλήματα, μάλιστα για μεγάλο χρονικό διάστημα είχε νοσηλευτεί στο Ψυχιατρείο Λέρου και σε ψυχιατρικές κλινικές.

•Ο Λούτσης διακατείχετο από έμμονες ιδέες και κατά καιρούς στο Παραδείσι, όπου διέμενε, εξετόξευε διάφορες αόριστες απειλές, αλλά -όπως λένε οι κάτοικοι- δεν ήταν επιθετικός, ούτε επικίνδυνος.

ΠΑΡΑΜΕΝΕΙ άγνωστο αν ο Λούτσης μετέβη στην Αθήνα ειδικά για να πυροβολήσει το σπίτι του πρωθυπουργού ή «ζήλεψε τη δόξα» του γνωστού ναρκομανούς, που τον περασμένο μήνα αναστάτωσε την Αθήνα, όταν πρωταγωνίστησε σε ανάλογο περιστατικό.

ΠΑΝΤΩΣ οι αρμόδιες υπηρεσίες Ασφαλείας Αθηνών ερευνούν σε βάθος την υπόθεση, παρά το γεγονός ότι ο δράστης του επεισοδίου είναι άτομο με διαταραγμένη προσωπικότητα!..

•Κάτοικοι του Παραδεισίου έλεγαν χθες ότι το πρόβλημα υγείας αντιμετώπισε ο Λούτσης, όταν εργαζόταν στην κατασκευή του Αεροδρομίου Παραδεισίου και άγνωστος του έκαψε ένα μηχάνημά του!

Σύσκεψη στελεχών του ΠΑΣΟΚ

ΣΥΝΕΧΕΙΑ ΑΠΟ ΤΗ ΣΕΛ. 1

«ΡΟΔΙΑΚΗΣ» Θανάση Μαρασιώτη, ο οποίος είναι αρχηγικό στέλεχος της Ν.Δ. και σκληρός και συνεχής κατήγορος του ΠΑΣΟΚ, αλλά φιλοξενεί στην εφημερίδα του και στηρίζει τις απόψεις των αδερφών Παρασκευά.

ΔΕΝ ΑΠΟΚΛΕΙΕΤΑΙ να μη γίνει συζήτηση για τις εσφαλμένες αποφάσεις της επιτροπής Παρασκευά και αυτές να αγνοηθούν τελείως ως μη γενόμενες, ώστε τα μέλη του ΠΑΣΟΚ να ψηφίσουν το δήμαρχο της αρεσκείας τους. Εξάλλου το ανώτατο όργανο του ΠΑΣΟΚ, η Κεντρική Επιτροπή έχει λάβει απόφαση να δοθούν χρίσματα ΜΟΝΟΝ στους τρεις μεγάλους δήμους, της Αθήνας, του Πειραιά και της Θεσσαλονίκης. Σε όλους τους άλλους δήμους της χώρας θα αφεθούν εντελώς ελεύθεροι οι πολίτες να επιλέξουν τον δήμαρχο που θεωρούν ότι θα εργαστεί για το καλό της περιοχής τους.

Ο υπουργός Εργασίας κ. Ρέππας θα παραμείνει στη Ρόδο και την Παρασκευή, προκειμένου το πρωί, στο ξενοδοχείο «Ρόδος Πάλας», να έχει συνάντηση με τους τοπικούς φορείς.

Ο ΑΝΩΜΕΡΙΤΗΣ ΣΕ ΚΑΛΥΜΝΟ ΚΑΙ ΛΕΡΟ

Την Κάλυμνο και τη Λέρο επισκέπτεται την Παρασκευή και το Σάββατο ο υπουργός Εμπορικής Ναυτιλίας κ. Γιώργος Ανωμερίτης.

Ο κ. Ανωμερίτης θα έχει συναντήσεις με τους τοπικούς φορείς των νησιών για θέματα, που αφορούν την ακτοπλοΐα και τα προβλήματα που δημιουργούνται στις συγκοινωνίες. Δεν αποκλείεται πάντως εν όψει των εκλογών, να έχει επαφές και με στελέχη του ΠΑΣΟΚ.

Ο ΠΑΠΑΝΤΩΝΙΟΥ ΣΤΗ ΜΕΓΙΣΤΗ

Το Καστελλόριζο επισκέπτεται την Παρασκευή 26 Ιουλίου, ο υπουργός Εθνικής Αμυνας κ. Γιάννος Παπαντωνίου.

Ο υπουργός θα παραστεί στα εγκαίνια του γυμναστηρίου, που κατασκευάσθηκε στο στρατόπεδο του Καστελλορίζου.

Στο πλαίσιο της επίσκεψής του θα συναντηθεί και θα συνομιλήσει με τις αρχές και τους κατοίκους του νησιού.

Σωρεία παραβάσεων

ΣΥΝΕΧΕΙΑ ΑΠΟ ΤΗ ΣΕΛ. 1

•Οπως ο νόμος ορίζει, τα ποσοστά των εκπτώσεων, που αναγράφονται στις πινακίδες, θα πρέπει να είναι συγκεκριμένα, για την καλύτερη ενημέρωση του αγοραστικού κοινού.

ΣΤΙΣ εξορμήσεις που θα γίνουν την ερχόμενη εβδομάδα, όταν διαπιστώνονται παραβάσεις, θα επιβάλλονται στους επιχειρηματίες πρόστιμα, που θα κυμαίνονται από 0,5 έως και 3% επί των ακαθαρίστων εσόδων του προηγούμενου έτους.

•Στη διάρκεια των ελέγχων, που ζητήθηκαν και από τον Εμπορικό Σύλλογο, διαπιστώθηκε για μια φορά ακόμη πως η κίνηση στην αγορά, παρά το γεγονός ότι βρίσκεται σε εξέλιξη, η εκπτωτική περίοδος δεν είναι η αναμενόμενη. Διαπιστώθηκε δηλαδή ότι το αγοραστικό κοινό, λόγω της μεγάλης διάρκειας της περιόδου των εκπτώσεων, παραμένει αδιάφορο, ακόμη και όταν τα ποσοστά των εκπτώσεων φθάνουν και το 60%.

Από το υπουργείο Εμπορικής Ναυτιλίας

Οδηγίες προς λουομένους

ΠΩΣ ΘΑ ΑΠΟΦΕΥΓΟΝΤΑΙ ΟΙ ΠΝΙΓΜΟΙ

Με αφορμή περιστατικά απώλειας ανθρωπίνων ζωών τα οποία παρατηρούνται κατά τη διάρκεια της θερινής περιόδου σε διάφορες θαλάσσιες περιοχές της χώρας, το Υπουργείο Εμπορικής Ναυτιλίας υπενθυμίζει στο κοινό ορισμένες οδηγίες οι οποίες πρέπει απαραιτήτως να τηρούνται για την αποφυγή τέτοιων θλιβερών φαινομένων.

ΒΑΣΙΚΕΣ ΟΔΗΓΙΕΣ ΠΡΟΣ ΤΟΥΣ ΛΟΥΟΜΕΝΟΥΣ:

- Να μην απομακρύνονται κολυμπώντας από τις ακτές, όταν μάλιστα δεν ξέρουν καλό κολύμπι.
- Να υπολογίζουν πάντοτε την επιστροφή, που είναι περισσότερο κουραστική.
- Να αποφεύγουν να μπαίνουν στη θάλασσα και να κολυμπούν πριν περάσουν τουλάχιστον τρεις (3) ώρες μετά το φαγητό. Επειδή όμως ο οργανισμός με το κολύμπι κουράζεται, καλό είναι πριν μπουν στη θάλασσα να έχουν φάει κάτι πολύ ελαφρύ(φρυγανιά, σοκολάτα, ένα ποτήρι γάλα κλπ).
- Να αποφεύγουν τη χρήση οινοπνευματωδών ποτών πριν από την κολύμβηση.
- Να μην κολυμπούν σε περιοχές όπου υπάρχουν πινακίδες που προειδοποιούν ότι η θάλασσα είναι μολυσμένη.
- Να αποφεύγουν τις βουτιές σε περιοχές που δεν ξέρουν το βάθος ή τη διαμόρφωση του βυθού. Να έχουν πάντοτε ανοιχτά τα μάτια τους μέσα στη θάλασσα.
- Να μην αφήνουν μικρά παιδιά στη θάλασσα χωρίς να τα προσέχουν. Ιδιαίτερη προσοχή χρειάζεται για τα παιδιά που δεν ξέρουν κολύμπι. Επίσης, κατά τη διάρκεια της κολύμβησης πρέπει να έχουν πάντοτε υπόψη τα παρακάτω:
- Αν αισθανθεί κάποιος ρίγος ή ζαλάδα να βγει αμέσως από τη θάλασσα.
- Αν κουραστούν κολυμπώντας να μην πανικοβάλλονται. Να μένουν στην επιφάνεια σε οριζόντια θέση. Όταν ξεκουράζονται, να κολυμπούν και πάλι προς την ακτή.
- Αν πάθει κάποιος κράμπα να μη φοβηθεί. Να χαλαρώσει το μέρος του σώματος που πιάστηκε και με αργές κινήσεις να κολυμπήσει προς την ακτή.
- Να μην κολυμπούν πιο πέρα από τις σημαδούρες που δείχνουν τα όρια, έξω από τα οποία επιτρέπεται να κινούνται ταχύπλοα σκάφη.
- Αν αντιληφθεί κάποιος κολυμβητή να ζητάει «βοήθεια» και δεν γνωρίζει πώς να τον βοηθήσει, να καλέσει και αυτός «βοήθεια» για να τρέξει κάποιος άλλος που ξέρει να τον βοηθήσει.
- Να μη μένουν πολλή ώρα στον ήλιο, ιδιαίτερα κατά τα πρώτα μπάνια. Να μην ξεχνούν τον κίνδυνο για εγκαύματα ή ηλίαση.

ΒΑΣΙΚΕΣ ΟΔΗΓΙΕΣ ΓΙΑ ΟΣΟΥΣ ΚΑΤΑΔΥΟΝΤΑΙ:

Η κατάδυση είναι μία συναρπαστική αλλά και απαιτητική δραστηριότητα. Όταν εκτελείται σωστά, με την εφαρμογή της σωστής τεχνικής, είναι πολύ ασφαλής. Αντιθέτως εγκυμονούνται κίνδυνοι όταν δεν ακολουθούνται οι απαραίτητοι και καθιερωμένοι κανόνες ασφαλείας, οι οποίοι περιγράφονται συνοπτικά παρακάτω:

- Καταδυόμαστε μόνο όταν βρισκόμαστε σε άριστη κατάσταση υγείας και είμαστε κατάλληλα εκπαιδευμένοι για το είδος κατάδυσης που θα επιχειρήσουμε.
- Ποτέ δεν καταδυόμαστε μόνοι. Πάντοτε έχουμε μαζί μας ένα σύντροφο που εμπιστευόμαστε πλήρως και η εκπαίδευσή του είναι αντίστοιχη με τη δική μας.
- Έχουμε πάντοτε μαζί μας πλωτήρα με τη σημαία των καταδύσεων.
- Επιθεωρούμε σχολαστικά τον εξοπλισμό μας πριν καταδυθούμε και φροντίζουμε για τη συντήρηση του μετά την ανάδυση.
- Δεν καταδυόμαστε σε περιοχές που δε γνωρίζουμε ή με μεγάλη κίνηση πλωτών μέσων, σε περιοχές με ισχυρά ρεύματα, μολυσμένα νερά ή όταν η κατάσταση επιφανείας είναι τρικυμιώδης.
- Μόλις νιώσουμε κόπωση, ζάλη, πονοκέφαλο ή δυσφορία για οποιοδήποτε λόγο, διακόπτουμε την κατάδυσή μας και αναδυόμαστε προσεκτικά με τη βοήθεια του ζευγαριού μας.
- Κατά την ανάδυση αναπνέουμε πάντα με κανονικό ρυθμό και δεν κρατάμε την αναπνοή μας. Όσον αφορά αυτούς που ασχολούνται με την υποβρύχια αλιεία με ψαροντούφεκο πρέπει να τηρούνται απαρέγκλιτα οι κάτωθι οδηγίες:
- Ποτέ δε θα πρέπει να υπερεκτιμούν τις δυνάμεις τους και να αψηφούν τους κινδύνους που ενέχει αυτό το είδος της αλιείας.
- Να κινούνται πάντα εκ του ασφαλούς και να αποφεύγουν τις παράτολμες και επικίνδυνες ενέργειες, όσον αφορά το βάθος, το χρόνο κατάδυσής τους, τις επικίνδυνες περιοχές (σπηλιές, ρεύματα κλπ). Σε κάθε περίπτωση ο χρόνος για την ανάδυσή τους να είναι υπερεπαρκής.
- Να μην εξακολουθούν να έχουν οπλισμένο το ψαροντούφεκό τους όταν βρίσκονται έξω από το νερό. Να μην ξεχνούν ότι η αμέλεια τήρησης των ανωτέρω οδηγιών στην επιδίωξη τους «να μη χάσουν» κάποιο ψάρι, ενδεχομένως να αποβεί «μοιραία» για την ίδια τους τη ζωή. Επειδή, η όποια αστοχία ή παράβαση αυτονόητων πολλές φορές κανόνων, θέτει σε κινητοποίηση έναν μεγάλο μηχανισμό μέσων και ανθρώπων, οι οποίοι με κίνδυνο της ζωής τους παρεμβαίνουν, καλούνται όλοι να επιδείξουν τη μεγαλύτερη δυνατή υπευθυνότητα και ιδιαίτερα όσοι επαγγελματικά ασχολούνται με εργασίες στη θάλασσα.

Στίγμα και ντροπή για τη χώρα

ΣΥΝΕΧΕΙΑ ΑΠΟ ΤΗ ΣΕΛ. 1

Ο Παύλος Σερίφης φέρεται να έχει τραυματιστεί σε ατύχημα το 1979, εξαιτίας του οποίου το αριστερό του χέρι είναι ημιπαράλυτο.

ΣΗΜΙΤΗΣ: ΣΤΙΓΜΑ ΓΙΑ ΤΗ ΧΩΡΑ ΜΑΣ

Με αφορμή την 28η επέτειο από την αποκατάσταση της Δημοκρατίας, ο πρωθυπουργός, Κώστας Σημίτης, σε εκδήλωση στο χώρο των πρώην φυλακών Ωρωπού, επισήμανε ότι ο εορτασμός αυτός συμπίπτει με την κορύφωση του αγώνα για την πάταξη της τρομοκρατίας, που αποτέλεσε τη ντροπή της Μεταπολίτευσης.

Συγκεκριμένα, παρουσία των μελών του Συνδέσμου Φυλακισθέντων και Εξορισθέντων της περιόδου 1967-1974, ο πρωθυπουργός παρατήρησε ότι «η αποκατάσταση της Δημοκρατίας ήταν το αποτέλεσμα του αγώνα ολόκληρου του ελληνικού λαού και προσώπων από όλους τους κοινωνικούς και πολιτικούς χώρους», και προσέθεσε ότι «οι δυνάμεις του Κέντρου και της Αριστεράς είχαν πρωταγωνιστικό ρόλο στον επταετή αγώνα».

Αναφερόμενος στην τρομοκρατία, επισήμανε ότι «ήταν μια απόπειρα υπονόμευσης και διασυρμού του αγώνα όλων εμάς, που παλέψαμε για να εγκαθιδρύσουμε, να στερεώσουμε και να διευρύνουμε τη Δημοκρατία στον τόπο μας, τις τρεις αυτές δεκαετίες», και υπογράμμισε ότι «αυτή η περίοδος λήγει για την Ελλάδα».

»Αποδεικνύουμε σήμερα ότι η Μεταπολίτευση δεν είναι μια καχεκτική δημοκρατία. Είναι η καλύτερη Δημοκρατία, που έχει γνωρίσει ο λαός και η χώρα μας· κι αυτό το αποδεικνύουμε γιατί η ισχυρή Δημοκρατία πατάσσει την τρομοκρατία, με την απαρέγκλιτη εφαρμογή του Συντάγματος και των νόμων του κράτους, με το σταθερό σεβασμό στα ανθρώπινα δικαιώματα» σημείωσε ο πρωθυπουργός.

Ο ίδιος τόνισε ότι «οδηγούμε την τρομοκρατία σε ήττα, γιατί οι συλλήψεις και οι καταδίκες αντικατοπτρίζουν την επιβεβαίωση και την ισχυροποίηση των δημοκρατικών θεσμών», και προσέθεσε ότι «ο ελληνικός λαός με την ίδια ενότητα και την ίδια αποφασιστικότητα που αποκατέστησε τη Δημοκρατία το 1974, στηρίζει σήμερα την εξάρθρωση της τρομοκρατίας».

ΤΟ ΚΥΠΡΙΑΚΟ

Επίσης, στην ομιλία του ο πρωθυπουργός έκανε ιδιαίτερη μνεία στο Κυπριακό, λέγοντας ότι «η κληρονομιά της δικτατορίας στον ελληνισμό είναι η χωρισμένη στα δύο Κύπρος», και προσέθεσε ότι «συσπειρώνουμε τις δυνάμεις μας, και εργαζόμαστε ακατάπαυστα για την είσοδο της Κύπρου στην ΕΕ». Επισήμανε, δε, «ότι είναι χρέος μας, και είναι χρέος της διεθνούς κοινότητας, 28 χρόνια μετά τη δικοτόμηση της Κύπρου να ανοίξει ο δρόμος για την επίλυση του Κυπριακού».

Καταλήγοντας, ο Κ.Σημίτης τόνισε ότι «οικοδομούμε σήμερα μια Νέα Ελλάδα. Δυναμώνουμε διαρκώς τη Δημοκρατία μας. Δημιουργούμε μια ανοιχτή κοινωνία, που εξασφαλίζει ίσες ευκαιρίες, ίσα δικαιώματα και ίσες υποχρεώσεις. Μια Δημοκρατία, που διασφαλίζει την ελευθερία του λόγου, τον πλουραλισμό και την αντίθετη άποψη».

Η έλλειψη νερού

ΣΥΝΕΧΕΙΑ ΑΠΟ ΤΗ ΣΕΛ. 1

•Το ζήτημα ετέθη και σε συνάντηση που είχαν χθες οι Γιώργος Γιαννόπουλος και Στ. Στάγκας, με αφορμή την επιδείνωση του προβλήματος με τη διακοπή της υδροδότησης των ξενοδοχείων της Ιξιάς από τη ΔΕΥΑΡ, η οποία θα κληθεί να ενισχύσει το Δήμο Ιαλυσού με νερό, που θα προέλθει από τις πέντε γεωτρήσεις, που κατασκευάστηκαν για λογαριασμό της στα διοικητικά όρια του Δήμου Καλλιθέας.

ΤΙΣ ΔΙΑΣΤΑΣΕΙΣ του προβλήματος περιέγραψε χθες με δηλώσεις που έκανε στους δημοσιογράφους, μετά τη συνάντησή του με το δήμαρχο Ροδίων, ο κ. Στ. Στάγκας.

•Οπως επεσήμανε ο δήμαρχος Ιαλυσού, οι 32 γεωτρήσεις που λειτουργούν στα διοικητικά όρια των Τριαντών αποδίδουν 18.000 κυβικά νερού ημερησίως, ενώ για τη θερινή περίοδο απαιτούνται 600.000 κυβικά. Η ποσότητα που αντλείται, όμως, δεν επαρκεί για να γεμίσουν οι δύο νέες δεξαμενές, που κατασκευάστηκαν από το Δήμο Ιαλυσού, καθώς ο υδροφόρος ορίζοντας έχει πλέον στερέψει, εξέλιξη που προβληματίζει ιδιαίτερα τη δημοτική αρχή.

ΠΡΟΣΩΡΙΝΑ θα μπορούσε να δοθεί λύση με το νερό που θα δίνουν οι δύο νέες γεωτρήσεις, που ανοίχτηκαν στα όρια του Δήμου Ιαλυσού και θα λειτουργήσουν σε 10 ημέρες. «Λύση μπορούν να δώσουν και οι πέντε γεωτρήσεις, που είναι στα όρια του Δήμου Καλλιθέας, αφού το πρόβλημα δεν είναι μόνο δικό μας, αλλά και της Δημοτικής Επιχείρησης Υδρευσης και Αποχέτευσης Ρόδου, που έφθασε σε οριακά επίπεδα, και θα πρέπει να το αντιμετωπίσουμε συνολικά, όπως το ζήτημα του Φαληρακίου και τόσα άλλα» δήλωσε χθες ο κ. Στ. Στάγκας.

•Ο δήμαρχος Ιαλυσού επισκέφθηκε με συνεργάτες του ξενοδοχεία της Ιξιάς, τα περισσότερα από τα οποία δεν αντιμετώπισαν, όπως τόνισε, μεγάλα προβλήματα με εξαίρεση τα Rhodian Resort, Ωκεανίς και Hilton, που βρέθηκαν μπροστά στον κίνδυνο να χάσουν τους πελάτες τους από την έλλειψη νερού. Σημειώνεται ότι τα μεγάλα ξενοδοχεία της Ιξιάς χρειάζονται ημερησίως 20.000 κυβικά νερού για την κάλυψη των αναγκών των πελατών τους.

Πού πήγαν τα έσοδα;

ΣΥΝΕΧΕΙΑ ΑΠΟ ΤΗ ΣΕΛ. 1

Νικ. Ζωίδη, Γιάννη Μ. Παρασκευά και Φώτη Χατζηδιάκο με την οποία ζητούν όπως αμέσως απαντηθούν ερωτήματα που αφορούν:

Α. Τον αριθμό των προσληφθέντων στις εταιρίες «Γαληνός» και «Φυτώριο» και από που καλύπτονται οι αποδοχές τους.

Β. Πόσες άδειες δόθηκαν για μικροπωλητές στις λαϊκές αγορές και

γ. Και πού πήγαν τα έσοδα από τα δημόσια κτήματα.

Η ΕΠΙΣΤΟΛΗ απευθύνεται στον πρόεδρο του νομαρχιακού συμβουλίου και έχει ως εξής:

«Κύριε Πρόεδρε,

Παρακαλούμε κατά τη συνεδρίαση του Νομαρχιακού Συμβουλίου της 26/7/2003 προ της συζήτησης των θεμάτων Ημερήσιας Διάταξης να απαντηθούν τα παρακάτω ερωτήματα:

Α. 1) Ποιός ο αριθμός του προσληφθέντος προσωπικού στις εταιρίες της Ν.Α. ΓΑΛΗΝΟΣ Α.Ε. και ΦΥΤΩΡΙΟ Α.Ε.;

2) Ποιές οι αποδοχές αυτών και από ποιούς πόρους καλύπτονται;

3) Ποιά η εργασιακή σχέση των εργαζομένων (συμβάσεις ορισμένου ή αορίστου χρόνου;)

Β. Ποιός ο αριθμός αδειών που χορηγήθηκαν από τη Νομαρχιακή Αυτοδιοίκηση για εγκατάσταση μικροπωλητών το έτος 2001 - 2002 στις λαϊκές αγορές και η ιδιότητα αυτών (αγρότες ή έμποροι;)

Γ. Στη συνεδρίαση του Νομαρχιακού Συμβουλίου στις 29-5-2002 υποβλήθηκε εκ μέρους του τρίτου από μας το ερώτημα προς τον κ. Νομάχη, για τη χορήγηση στοιχείων, περί του ύψους των εσόδων της Νομαρχιακής Αυτοδιοίκησης από τις εκποιήσεις Δημοσίων Κτημάτων της Κ.Ε.Δ. και ο τρόπος διάθεσης των χρημάτων αυτών.

Επειδή παρήλθαν ήδη δύο (2) μήνες και το άνω ερώτημα παραμένει αναπάντητο - παρά την αντίθετη διαβεβαίωση του κ. Νομάρχη - παρακαλούμε εκ νέου για τη χορήγηση των στοιχείων αυτών.

Δ. Κατά τη συζήτηση του 7ου θέματος, να γίνει ευρύτερη συζήτηση περί των θαλάσσιων μεταφορών, μετά τις νέες εξελίξεις και τις δρομολογήσεις σύγχρονων πλοίων (ΑΙΟΛΟΣ ΚΕΝΤΕΡΗΣ - Ο/Γ BLUE STAR 1), στις ακτοπλοϊκές γραμμές Δωδ/σου και τη συνέχιση των δρομολογίων αυτών και τους χειμερινούς μήνες.

Οι νομαρχιακοί σύμβουλοι
Νικόλαος Ζωίδης
Γιάννης Μ. Παρασκευάς
Φώτης Χατζηδιάκος»

ΓΡΑΦΕΙΟ ΤΕΛΕΤΩΝ & ΜΝΗΜΟΣΥΝΩΝ ΡΟΔΟΥ
ΣΤΕΦΑΝΑ - ΣΤΟΛΙΣΜΟΙ
«ΑΜΕΡΙΚΑΝΟΥ»
Αμεση εξυπηρέτηση
ΟΛΟ ΤΟ 24ΩΡΟ
Αναλαμβάνουμε την τελετή και με τα έξοδα που χορηγούν τα ταμεία χωρίς καμία επιβάρυνση. ΙΚΑ, ΤΕΒΕ, ΤΑΞΥ, ΔΗΜΟΣΙΟΥ, ΛΙΜΕΝΙΚΩΝ, ΟΓΑ και λοιπά ταμεία.
Τους ΑΠΟΡΟΥΣ ΔΩΡΕΑΝ
Πλατεία Βρούχου στη Μητρόπολη
Τηλέφωνα: 28901 - 33400
7066-22/9

Ενταξη δύο έργων στο πρόγραμμα Ε.Π.Τ.Α.

352.164 ΕΥΡΩ Ο ΠΡΟΫΠΟΛΟΓΙΣΜΟΣ

ΜΕ ΑΠΟΦΑΣΗ της Γενικής Γραμματέας της Περιφέρειας Νοτίου Αιγαίου κας Μάρθας Σημαντώνη εντάχθηκαν τις τελευταίες μέρες στο «Ειδικό Πρόγραμμα Τοπικής Αυτοδιοίκησης» (ΕΠΤΑ) δύο νέα έργα που αφορούν στο νομό Δωδεκανήσου συνολικού προϋπολογισμού τριακοσίων πενήντα δύο χιλιάδων εκατόν εξήντα τεσσάρων ευρώ (352.164 ευρώ) ή 120 εκατ.δρχ.

Τα έργα αφορούν στην Επέκταση Νεκροταφείου Έμπωνας στο Δήμο Αταβύρου Ρόδου και στην Αξιοποίηση Πηγής Μαλενού στο Δημοτικό Διαμέρισμα Ασκληπειού στο Δήμο Νότιας Ρόδου.

Το ΕΠΤΑ έχει ως στόχο την ενίσχυση της αποτελεσματικότητας των Οργανισμών Τοπικής Αυτοδιοίκησης (ΟΤΑ), μέσα από έργα τεχνικών και κοινωνικών υποδομών καθώς και με την κάλυψη λειτουργικών δαπανών των Δήμων και Κοινοτήτων.

Ήδη από τα 587 έργα είχαν προενταχθεί του ΕΠΤΑ σε όλους τους Δήμους και τις Κοινότητες της Περιφέρειας Νοτίου Αιγαίου, συνολικού προϋπολογισμού εκατόν δέκα οκτώ εκατομμύρια (118 εκατ. ευρώ) περίπου, που είναι «οριστικά ενταγμένα» στο ΕΠΤΑ 387 έργα. Τα υπόλοιπα βρίσκονται σε φάση «προένταξης» και αναμένεται να ενταχθούν οριστικά το αμέσως επόμενο διάστημα, ενώ μεγάλος αριθμός των ήδη ενταγμένων έχουν ολακληρωθεί.

Τα έργα του ΕΠΤΑ χρηματοδοτούνται κατά 100% από εθνικούς πόρους.

ΟΙΚΟΔΟΜΙΚΕΣ-ΤΕΧΝΙΚΕΣ
ΕΜΠΟΡΙΚΕΣ-ΕΠΙΧΕΙΡΗΣΕΙΣ
ΑΦΟΙ ΑΣΒΕΣΤΗ Ο.Ε.
Κ. Ταλδάρη 26-Ρόδος
☎ 32809-74326
ΠΩΛΟΥΝΤΑΙ
● ΔΙΑΜΕΡΙΣΜΑΤΑ
υπερλούξ διαφόρων διαστάσεων
ΕΓΓΥΗΣΗ
Η ΠΟΛΥΕΤΗΣ ΠΕΙΡΑ ΜΑΣ
X3347-21/7

ΜΕΝΤΙΟΥΜ-ΑΣΤΡΟΛΟΓΟΣ
ΝΙΚΟΣ
Ακριβείς προβλέψεις στον επαγγελματικό, αισθηματικό και οικονομικό τομέα.
Επαναφορά ατόμων
Ισχυρή υποβολή
Δέχεται μόνο με ραντεβού
στα τηλέφωνα: 31405 και 39201
213-23/8

Σε τουριστικές περιοχές

Οργιο καταγγελιών για κερδοσκοπίες!..

ΕΠΙΚΙΝΔΥΝΕΣ ΟΙ ΚΑΤΑΣΤΑΣΕΙΣ

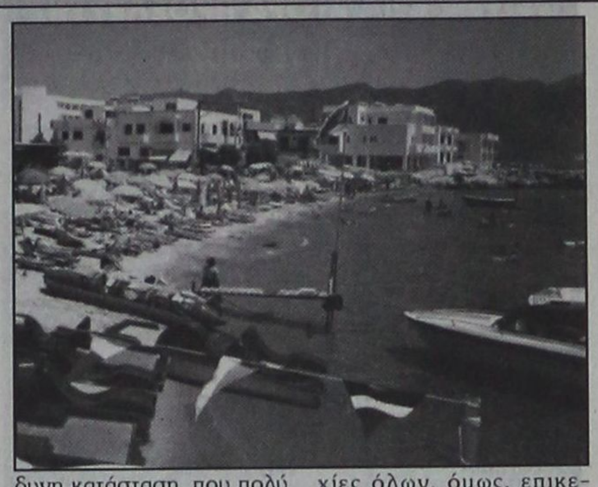

Ανακούφιση μεν, προσωρινή δε, προκαλούν στους ανά την Ελλάδα τουριστικούς επιχειρηματίες οι ενδείξεις ανάκαμψης της τουριστικής κίνησης στις περισσότερες τουριστικές περιοχές. Ανάκαμψη, ωστόσο, που δεν συνοδεύεται ούτε από ικανοποιητικούς αριθμούς διανυκτερεύσεων ούτε από ανάλογη ανάκαμψη των εσόδων, αφού ο τουρισμός που δεχόμαστε φέτος, σε μεγάλο βαθμό, είναι μέσων και χαμηλών εισοδηματικών τάξεων.

Ουσιαστικά, όπως σχολιάζουν τουριστικοί επιχειρηματίες, η περίοδος αιχμής του 2002 θα περιοριστεί σε ένα διάστημα 30-40 ημερών!

Σημαντικό ρόλο, πάντως, σε αυτήν την ανάκαμψη διαδραματίζουν οι Ελληνες τουρίστες, οι οποίοι βιώνουν μία ασυνήθιστη «καταιγίδα» προσφορών και εκπτώσεων, με πακέτα εξαιρετικά ελκυστικά, κυρίως από την πλευρά ξενοδοχειακών επιχειρήσεων (μεταξύ των οποίων και ορισμένα μεγάλα που σπάνια διαφημίζονται στην ελληνική αγορά...).

Επικίνδυνες καταστάσεις

Η άλλη, «σκοτεινή πλευρά της σελήνης», έχει να κάνει με την εκτίναξη των φαινομένων αισχροκέρδειας και κερδοσκοπίας σε ύψη που είχαμε πολλά χρόνια να δούμε στις τουριστικές περιοχές. Οι σχετικές πληροφορίες και τα στοιχεία που συγκεντρώνονται από τις αρμόδιες υπηρεσίες, είναι μάλλον ανησυχητικά και δείχνουν ότι η τρέχουσα περίοδος, πέραν των άλλων, θα είναι και μία περίοδος πολλών ...παραπόνων και καταγγελιών.

Πρόκειται για μία εξαιρετικά δυσάρεστη όσο και επικίνδυνη κατάσταση, που πολύ εύκολα μπορεί να φέρει την τουριστική εικόνα της Ελλάδας και τις εντυπώσεις για το επίπεδο των τουριστικών υπηρεσιών πολύ πίσω. Οπως σχολίαζε προ ημερών, μάλιστα, υψηλόβαθμο στέλεχος του ΕΟΤ σε μεγάλη αγορά του εξωτερικού, είναι πολύ πιθανό ότι αν δεν ληφθούν κάποια μέτρα «αναχαίτισης» αυτών των φαινομένων, θα υπάρξει «κύμα» δυσφημιστικών δημοσιευμάτων και αναφορών για τον ελληνικό τουρισμό...

«Κανόνια» εν όψει

Οι φόβοι και οι ανησυχίες όλων, όμως, επικεντρώνονται στο ζήτημα της σημαντικής μείωσης εσόδων που καταγράφεται από την τουριστική δραστηριότητα φέτος, του οποίου οι συνέπειες θα αρχίσουν να γίνονται αισθητές στην ελληνική περιφέρεια, όσο θα πλησιάζουμε στο τέλος της περιόδου.

Αν, δε, οι ξένοι τουριστικοί οργανισμοί δεν δώσουν και φέτος προκαταβολές, όπως συνέβη πέρυσι, τότε είναι μάλλον βέβαιο ότι το δίμηνο Οκτωβρίου-Νοεμβρίου θα ακουστούν πολλά ...«κανόνια».

Ας μην ξεχνάμε ότι, είτε μας αρέσει είτε όχι, είναι πάρα πολλοί οι ασχολούμενοι με τον τουρισμό, που περιμένουν από τη δουλειά τριών μηνών, να περάσουν ολόκληρο το χειμώνα, έτσι;

Υποβολή αιτήσεων για την κάλυψη θέσεων στο ΚΕΠ της Δωδεκανήσου

Από τη Νομαρχιακή Αυτοδιοίκηση Δωδεκανήσου ανακοινώνεται : σχετικά με την πρόσληψη τεσσάρων (4) ατόμων για την κάλυψη αντιστοίχων θέσεων στο «Κέντρο Εξυπηρέτησης Πολίτη» (ΚΕΠ) και σύμφωνα με την Τ.Τ. 6387/12.7.2002 ανακοίνωση της ότι υποβλήθηκαν οι κατωτέρω αιτήσεις :

α)5 του κλάδου Π.Ε.
β) 2 του κλάδου Τ.Ε.
γ) 16 του κλάδου Δ.Ε.

Από αυτές επελέχθηκαν 4 υποψήφιοι του Κλάδου Π.Ε. σύμφωνα με τη σχετική εγκύκλιο του ΥΠΕΣΔΔΑ, οι οποίοι και προτάθηκαν για πρόσληψη.

ΙΕΡΑ ΜΗΤΡΟΠΟΛΙΣ ΡΟΔΟΥ
ΙΕΡΟΣ ΝΑΟΣ ΑΦΑΝΤΟΥ
Η ΚΟΙΜΗΣΗ ΤΗΣ ΘΕΟΤΟΚΟΥ
ΠΑΝΗΓΥΡΙΣ
Γνωστοποιούμε στο φιλόθρησκο κοινό ότι στις 26 τρέχοντος, ημέρα Παρασκευή εορτάζουμε τη μνήμη της **Οσιομάρτυρος Παρασκευής** στ' Αφάντου (500 μέτρα πριν τον ποταμό στα Κολύμπια) στην εθνική οδό Ρόδου - Λίνδου.
Την παραμονή 25 Ιουλίου και ώρα 7.30 εσπερινή θα ψαλεί Πανηγυρικός Εσπερινός μετ' αρτοκλασίας, τη δε επομένη και ώρα 07.00 πρωινή θα ψαλεί Θεία Λειτουργία.
Εκ της Εκκλησιαστικής Επιτροπής
Αφάντου
ΧΛ-26/7

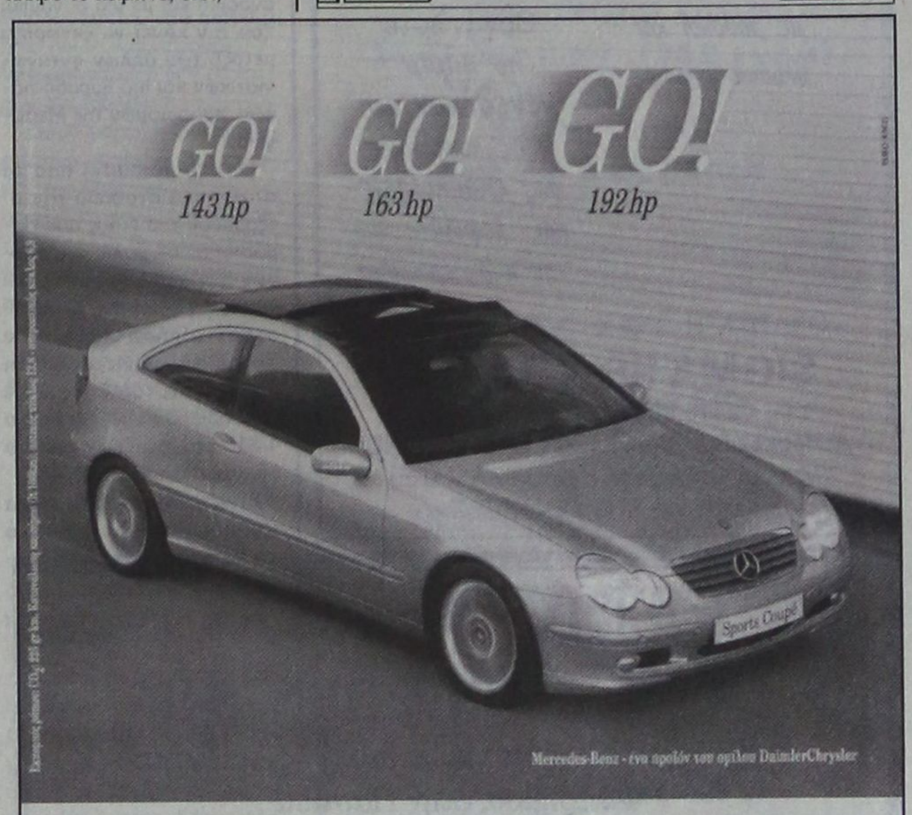

C-Class Sports Coupé 1800 cc.
► Κινητήρας Kompressor 1.800 cc με 143 hp-163 hp-192 hp
► Τελική ταχύτητα 240 km/h και 0-100 km/h σε 8,1"
► Αξεπέραστη ασφάλεια, τεχνολογική υπεροχή
Mercedes-Benz
mobilo-life
Mercedes Benz FINANCE
www.mercedes-benz.gr
X3384-3/7
ΑΦΟΙ ΧΑΤΖΗΜΙΧΑΛΗ Ο.Ε.
Επίσημος έμπορος της Mercedes-Benz Ελλάς για το νομό Δωδεκανήσων
Έκθεση: ΡΟΔΟΣ, 9ο χλμ. Ρόδου-Λίνδου, τηλ.: (02410) 62941

ανοίξαμε!
και σας περιμένουμε
το νέο SUPER MARKET
Παππου
Υπερ...έχει!
● σε Τιμές ● σε Εξυπηρέτηση ● σε Ποιότητα ● σε Προϊόντα
● σε Προσφορές ● σε Άνεση ● σε Περιβάλλον!
X3365-11/8
ΙΩΑΝΝΗΣ Γ. ΠΑΠΠΟΥ Α.Ε. Λεωφ. Ηρακλειδών 77, Ιαλυσός ΡΟΔΟΣ -- Τηλ.: 02410-98310, 02410-98311, 02410-98312 - Fax: 02410-98315 -- e-mail: info@i-pappou.gr

Sigma travel agency

ΤΩΡΑ!! ΚΑΤΙ ΝΕΟ!!!

Ονειρικές κρουαζιέρες στις όμορφες ακτές της Ρόδου με τα πλοία της εταιρίας ΡΟΔΙΑΚΕΣ ΘΑΛΑΣΣΙΕΣ ΕΚΔΡΟΜΕΣ

Οργανώνουμε νυκτερινές εξορμήσεις με μουσική και πλούσιο μπουφέ

Οργανώστε το πάρτυ γενεθλίων σας ή τις κοινωνικές σας εκδηλώσεις και ξεφύγετε από την καθημερινότητα

ΠΛΗΡΟΦΟΡΙΕΣ

SIGMA SS. TRAVEL

ΤΗΛ. 02410 90049 FAX 02410 96697

Λ. Ηρακλειδών, Εμπ. Κέντρο RHODESLAND

(Μεταξύ AVRA BEACH KAI MIRA MARE)

ΥΠΕΥΘΥΝΟΣ: ΣΤΕΡΓΕΝΑΚΗΣ Σ.

X3383-31/7

Παρουσιάζει αύξηση το α΄ εξάμηνο

Ο τουρισμός στην Τουρκία

ΠΡΩΤΟΙ ΟΙ ΓΕΡΜΑΝΟΙ ΣΤΙΣ ΑΦΙΞΕΙΣ

Πολύ ικανοποιητικά εξελίσσεται η περίοδος του 2002 για την Τουρκία, με την τουριστική κίνηση από τις βασικές αγορές προέλευσης τουριστών να κινείται ανοδικά και με μία δυναμική που την κάνει να ξεχωρίζει μεταξύ των άλλων ανταγωνιστικών και πιο παραδοσιακών προορισμών της Μεσογείου.

Οπως προκύπτει από τα στατιστικά στοιχεία του α΄ εξαμήνου του έτους που δημοσιοποίησε μόλις προ ημερών η αρμόδια κρατική υπηρεσία της γείτονος, η τουριστική κίνηση προς την Τουρκία εμφανίζει αύξηση αφίξεων της τάξης του 4,7% με 5.039.833 αφίξεις έναντι 4.815.661 αφίξεων το ίδιο διάστημα του 2001.

Είναι ενδεικτικό ότι κατά τον μήνα Ιούνιο, το μήνα που εφέτος χαρακτηρίστηκε από «μαύρος» έως «καταστροφικός» για τους περισσότερους τουριστικούς προορισμούς της Μεσογείου, η Τουρκία κατέγραφε αύξηση αφίξεων κατά 5% σε σύγκριση με τον Ιούνιο του 2001.

ΑΦΙΞΕΙΣ ΑΝΑ ΑΓΟΡΑ ΠΡΟΕΛΕΥΣΗΣ ΙΟΥΝΙΟΣ 2002

ΚΑΤΑΤΑΞΗ	2002	ΜΕΡΙΔΙΟ ΑΓΟΡΑΣ
1. ΓΕΡΜΑΝΙΑ	352.911	24,2
2. ΒΡΕΤΑΝΙΑ	149.404	10,2
3. ΡΩΣΙΑ	124.269	8,5
4. ΟΛΛΑΝΔΙΑ	95.217	6,5
5. ΒΟΥΛΓΑΡΙΑ	66.704	4,6
6. ΓΑΛΛΙΑ	58.274	4,0
7. ΑΥΣΤΡΙΑ	55.920	3,8
8. ΙΡΑΝ	44.810	3,1
9. ΣΟΥΗΔΙΑ	37.209	2,6
10. ΒΕΛΓΙΟ	36.124	2,5
ΑΛΛΕΣ ΧΩΡΕΣ	436.774	30
ΣΥΝΟΛΟ	1.457.616	100

Αυτό που επισημαίνουν Τούρκοι αξιωματούχοι, αλλά και στελέχη μεγάλων τουριστικών οργανισμών, είναι ότι η δυναμική που εμφανίζει η Τουρκία πλέον στη διεθνή τουριστική αγορά, και δη στην ευρωπαϊκή, είναι πολύ σημαντική και τα επόμενα χρόνια θα συγκαταλέγεται μεταξύ των αλματωδώς αναπτυσσόμενων τουριστικών προορισμών. Υποστηρίζουν δε ότι και η Τουρκία επλήγη σοβαρά από την οικονομική ύφεση των εμγάλων αγορών αλλά τις συνέπειες των κτυπημάτων της 11ης Σεπτεμβρίου, αλλά κατορθώνει να έχει αυξητική κίνηση εφέτος, αφένος λόγω της συγκεκριμένης δυναμικής και αφετέρου, λόγω των «εξαιρετικών αντανακλαστικών» που επέδειξε ο τουρκικός τουρισμός στην περίοδο αμέσως μετά τη διεθνή κρίση.

Ενα άλλο στοιχείο που καταμαρτυρεί τη σημασία που αποδίδεται στην τουριστική ανάπτυξη της Τουρκίας, είναι ο «οργασμός» επενδύσεων και επιχειρηματικών ανοιγμάτων που βιώνει η διεθνής αγορά στη γείτονα τα τελευταία ένα - δύο χρόνια.

Στο διάστημα αυτό, δεκάδες χιλιάδες νέες κλίνες δημιουργούνται ή εξαγοράζονται και εκσυγχρονίζονται, τόσο από μεγάλες ξενοδοχειακές αλυσίδες όσο και από τους τομείς επενδύσεων και επιχειρηματικής ανάπτυξης των μεγάλων τουριστικών οργανισμών, πρωτίστως αυτών της Γερμανίας και της Μ. Βρετανίας.

Οσον αφορά τα στατιστικά στοιχεία για το εξάμηνο Ιανουαρίου - Ιουνίου, ο μόνος τομέας, ή καλύτερα κλάδος μεταφορών που φαίνεται να πλήττεται σημαντικά από την κρίση, είναι οι κρουαζιέρες και οι αφίξεις με θαλάσσια μέσα, με μείωση -41.4%. Τον Ιούνιο η μείωση στον ίδιο τομέα άγγιξε σχεδόν το 50%. Αντιθέτως, θεαματική αύξηση καταγράφτηκε στις αφίξεις που έγιναν μέσω οδικών και σιδηροδρομικών αρτηριών, με 28,5% και 15% αντίστοιχα. Οι αφίξεις με αεροπλάνα εμφάνισαν αύξηση της τάξης του 4,6%.

Οσον αφορά τις μεγαλύτερες αγορές προέλευσης τουριστών για την Τουρκία, τον μήνα Ιούνιο του 2002, η Γερμανία διατηρεί την πρωτοκαθεδρία της, όπως και πέρυσι, με 352.911 αφίξεις, με αύξηση της τάξης του 7% και μερίδιο αγοράς της τάξης του 24,2%.

Δεύτερη μεγαλύτερη αγορά είναι η Μεγάλη Βρετανία, με 149.404 αφίξεις, αύξηση σχεδόν 10% και μερίδιο αγοράς 10,2%.

Τρίτη αγορά παραμένει η Ρωσία με 124.269 αφίξεις, αύξηση της τάξης του 25% και μερίδιο αγοράς 8,5% ενώ στην τέταρτη θέση, στην οποία το 2001 βρίσκονταν οι ΗΠΑ, ανήλθε η Ολλανδία, με 95.217, αύξηση σχεδόν 30% και μερίδιο αγοράς 6,5%.

Σύμφωνα με μία άλλη έρευνα, που για πρώτη φορά εφέτος άρχισε να δημοσιοποιεί σε τακτική βάση η αρμόδια κρατική υπηρεσία της Τουρκίας, τα έσοδα από την τουριστική δραστηριότητα ξένων τουριστών αλλά και ομογενών ή επισκεπτών τουρκικής καταγωγής που επισκέπτονται για τουριστικούς λόγους και για αναψυχή τη χώρα, έφθασαν στο τρίμηνο Ιανουαρίου - Μαρτίου 2002, το 1,445 δισ. δολάρια, με περίπου το ένα δισ. δολάρια να προέρχεται μόνον από τους ξένους τουρίστες.

Σύμφωνα με τα στοιχεία αυτά, τα έσοδα εμφανίζουν συνολικά αύξηση της τάξης του 4,5%, με αυτά που προέρχονται από ξένους τουρίστες να εμφανίζουν αύξηση 25% και αυτά που προέρχονται από ομογενείς να εμφανίζουν σημαντική μείωση, της τάξης του 25%.

PEGASSOS TRAVEL

Το ΠΗΓΑΣΟΣ ΤΡΑΒΕΛ σας προσφέρει μερικά από τα ξενοδοχεία που συνεργάζεται στην Αθήνα και τις τιμές αυτών.

Επίσης μπορούμε να σας προσφέρουμε τις υπηρεσίες μας και για φθηνά ξενοδοχεία εκτός Αθηνών και εισιτήρια σ' όλο τον κόσμο

ΞΕΝΟΔΟΧΕΙΑ ΑΘΗΝΩΝ
(τιμές με πρωινό έως 31/10.02)

❖ PRESIDENT Α' Κατηγορίας
Μονόκλινο 44 ευρώ
Δίκλινο για χρήση μονόκλινο 56 ευρώ
Δίκλινο 60 ευρώ
Τρίκλινο 75 ευρώ

❖ ASTOR Α' Κατηγορίας
Μονόκλινο 56 ευρώ
Δίκλινο για χρήση μονόκλινο 64 ευρώ
Δίκλινο 75 ευρώ
Τρίκλινο 94 ευρώ

❖ TITANIA Α' Κατηγορίας
Μονόκλινο 91 ευρώ
Δίκλινο 107 ευρώ
Τρίκλινο 127 ευρώ

❖ ΠΑΡΘΕΝΩΝ Α' Κατηγορίας
Μονόκλινο 74 ευρώ
Δίκλινο 83 ευρώ
Τρίκλινο 115 ευρώ

❖ GRAND Β' Κατηγορίας
Μονόκλινο 45 ευρώ
Δίκλινο 60 ευρώ
Τρίκλινο 75 ευρώ

❖ STANLEY Β' Κατηγορίας
Μονόκλινο 75 ευρώ
Δίκλινο 88 ευρώ
Τρίκλινο 115 ευρώ

❖ ACHILLION Β' Κατηγορίας
Μονόκλινο 50 ευρώ
Δίκλινο 60 ευρώ
Τρίκλινο 70 ευρώ

❖ LILIA στον Πειραιά
Μονόκλινο 50 ευρώ
Δίκλινο 63 ευρώ
Τρίκλινο 82 ευρώ
Τετράκλινο 90 ευρώ

Πάντα στη διάθεσή σας με συνέπεια και μεράκι

ΤΗΛΕΦΩΝΑ ΕΠΙΚΟΙΝΩΝΙΑΣ
02410 - 73455 ή 75879

X3364-31/7

FELICIA
RESIDENTS II

συγκρότημα μονοκατοικιών στους πρόποδες του Φιλερήμου, στην Παστίδα



Εμβαδόν 134 μ², οικόπεδο 275-453μ²
3 υπνοδωμάτια, κουζίνα, σαλόνι, καθιστικό, αποθήκη, τζάκι,
2 λουτρά, 1 WC, χώρος στάθμευσης
απο 25.000.000 δρχ (73.367,57 €) στα μπετά
ΠΛΗΡΟΦΟΡΙΕΣ : Τηλ. 0241-68615, 0946179869
ΑΝΔΡΕΑΣ ΜΙΧΑΗΛΙΔΗΣ αρχιτέκτων
Λεωφ. Λίνδου 232, 85100 Ρόδος
Τηλ. 0241-68615, Fax 68598, e-mail amih@rho.forthnet.gr

N.8 - 31/7



Η εμπειρία μας και η αφοσίωση στη λεπτομέρεια αποτελούν εγγύηση για την απόλυτη επιτυχία ωστε να μείνουν ανεξίτηλες στη μνήμη τη δική σας και των καλεσμένων σας.....

ΧΟΡΟΕΣΠΕΡΙΔΕΣ - ΓΑΜΟΙ - CATERING - ΠΑΙΔΙΚΑ ΠΑΡΤΥ

ΞΕΝΟΔΟΧΕΙΟ SOFITEL CAPSIS
ΡΟΔΟΥ
Για Πληροφορίες 25-015 & 20919 (09.00 - 17.00)

CAPSIS
Conference & Centers
& Resort Hotels



X 3350-31/7

LINDOS memories
RESORT BEACH HOTEL

Στη μαγευτική περιοχή της Λίνδου δημιουργήσαμε ένα πανέμορφο ξενοδοχείο πέντε αστέρων με στόχο να ικανοποιήσει τις ανάγκες των πελατών που ενδιαφέρονται για ποιοτικές διακοπές. Χτισμένο κάτω από το ιστορικό βράχο του Ναβαρόνε όπου γυρίστηκε η ομώνυμη θρυλική ταινία, μια ανάσα από την αμμουδιά μπορεί κανείς να χαλαρώσει και ανανεωθεί από τη μαγευτική ομορφιά της αιγαιοπελαγίτικης θάλασσας.

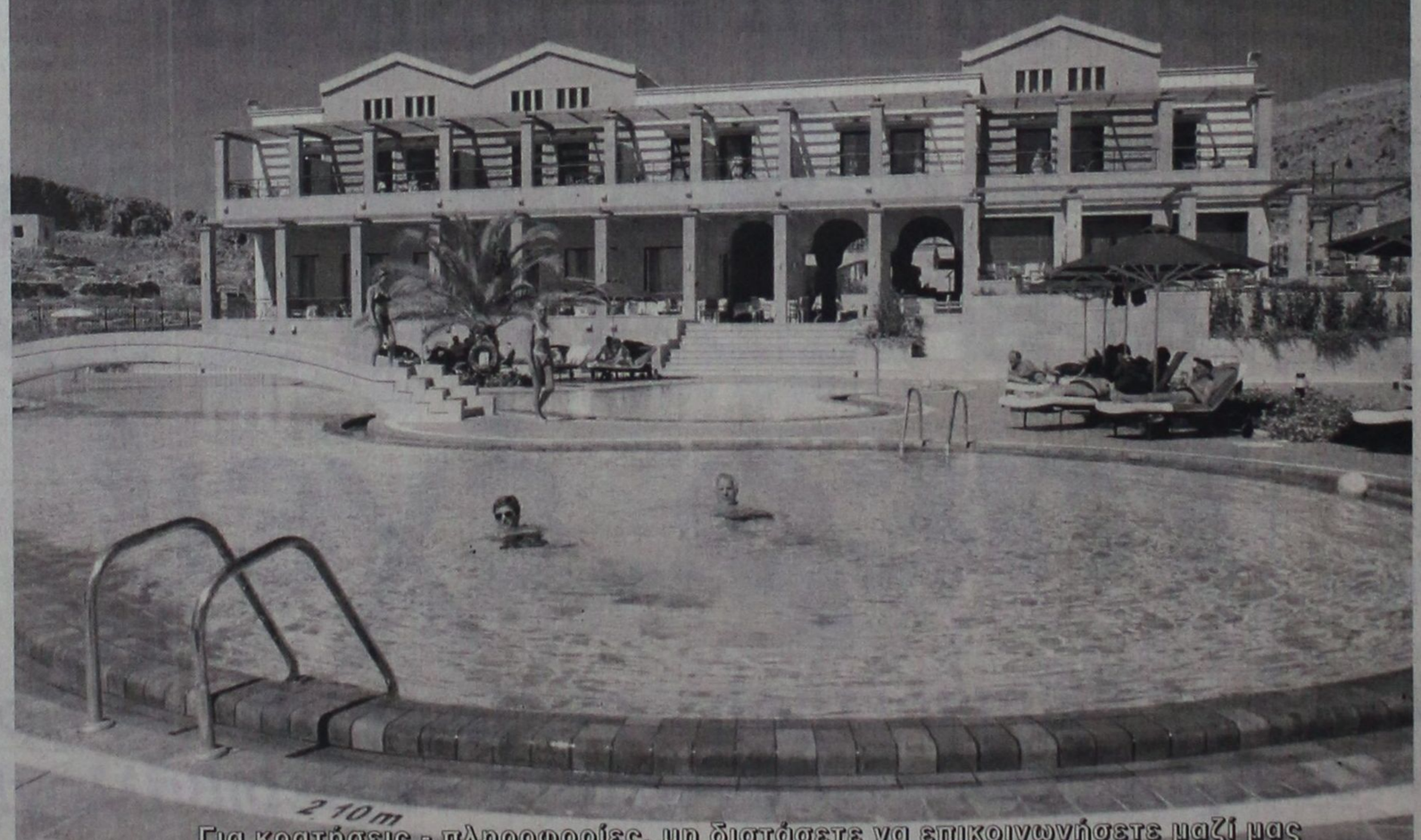

210m

Για κρατήσεις - πληροφορίες, μη διστάσετε να επικοινωνήσετε μαζί μας στα τηλέφωνα 02440 35000 έως 35099 fax 0244 48156

X3341-31/7

LINDOS memories
RESORT BEACH HOTEL

Εξήντα πολυτελή δωμάτια με αυτόνομο κλιματισμό, δορυφορική τηλεόραση, τηλέφωνο, χρηματοκιβώτιο, mini bar, και 24ωρη υπηρεσία δωματίου και 10 σουίτες με ονειρεμένη θέα υπόσχονται αξέχαστες διακοπές. Στο εστιατοριο οι επισκέπτες έχουν τη δυνατότητα να απολαύσουν εκλεκτές γεύσεις από ελληνική και διεθνή κουζίνα, φρέσκα ψάρια σε συνδυασμό με το κρασί της αρεσκείας τους. Δροσιστικοί χυμοί και εξωτικά ποτά σερβίρονται από το main και το pool bar.

ΤΗΛΕΟΡΑΣΗ

ΕΤ-1

09.00 Τσίπμανκς
10.00 Οι περιπέτειες της Μαύρης Καλλονής
10.30 Το ατέλειωτο ταξίδι του Ελληνισμού (Ε)
11.00 Μέλι-γάλα (Ε)
12.45 Φελίπε (Ε)
13.50 Ειδήσεις-καιρός
14.00 Μαριού (Ε)
Ουράνιο τόξο
15.00 Εξερευνητές του διαστήματος
15.30 Οι ατρόμητοι
16.30 Το γατόσκυλο
17.00 Ειδήσεις-καιρός
17.30 Ελληνική ταινία «Οι γαμπροί της Ευτυχίας»
19.15 Υγιαίνετε
19.30 Το μινόρε της αυγής
20.00 Κληρωση Τζόκερ
20.30 Στα φτερά του έρωτα
21.00 Ξένη ταινία «Σκληρή αναμέτρηση»
23.00 Ειδήσεις-καιρός
23.30 Παγκόσμιο πρωτάθλημα ιστιοπλοΐας FINN
24.00 Το κόκκινο σημάδι
01.00 Οι σκληροί του Μαϊάμι
01.55 Πάμε στοίχημα

ΝΕΤ

06.40 Εναρξη προγρ/τος
06,45 Πρώτη ματιά
10.00 Ματιές σε ελληνικούς οικισμούς-Ρέθυμνο
10.30 Mediterraneo
11.01 Αγνωστοι πολιτισμοί
11.30 Μια περιπέτεια -η ιστορία του ανθρώπου
12.01 Ταξίδια-Αίγυπτος
13.00 Ειδήσεις - χρηματιστήριο - καιρός
13.45 Σχολείο εν πλω
14.00 Οι τελευταίοι παράδεισοι
15.00 Ειδήσεις-αθλητικά
16.00 Συν και πλην
18.00 Ειδήσεις- οικονομία - δελτίο στη νοηματική
19.00 Πάμε στοίχημα
19.05 25η ώρα
20.00 Τα επίκαιρα του 20ού αιώνα
21.00 Ειδήσεις
22.00 Δεύτερη πατρίδα
23.00 Ρεπορτάζ χωρίς σύνορα
24.00 Ειδήσεις - χρηματιστήριο - καιρός
00.30 Πολίτης 2000
• Συνέχεια με εκπομπές σ'επανάληψη

ALPHA

06.00 Πρώτη ενημέρωση
07.00 Πανόραμα
10,00 Ολοι μαζί
13.15 Ο λαβύρινθος του πάθους (Ε)
14.00 Ειδήσεις
15,00 Ολα για την αγάπη
15.30 Υπαστυνόμος Ρεξ
16.30 Life style news
17.10 Μπορώ (Ε)
18.45 Κάτω από την Ακρόπολη
19.30 Ειδήσεις
22.15 Θα σε δω στο πλοίο
23.15 Κόκκινος κύκλος
00.15 Ειδήσεις
00.30 Ξένη ταινία «Στο στόχαστρο του δολοφόνου» αστυν. περιπ. 1980
02.30 Ολοι μαζί (Ε)

MEGA

06.00 Ενημερωτική εκπομπή (Ε)
06.55 Ειδήσεις στη νοηματική
07.00 Πρώτη έκδοση
10.00 Για μια θέση στον ήλιο (Ε)
12.30 Χάι ροκ (Ε)
13.10 Με δυο μαμάδες (Ε)
14.00 Ειδήσεις
15.00 Εμείς κι εμείς (Ε)
15.45 Δύο ξένοι (Ε)
16.45 Ντόλτσε βίτα (Ε)
17.30 Ειδήσεις
18.00 Το σημάδι του έρωτα (Ε)
19.00 Περί ανέμων και υδάτων
(Ε)
20.00 Ειδήσεις
21.00 Δέκα λεπτά κήρυγμα (Ε)
21.50 Κάπου σε ξέρω (Ε)
22.30 Αέρινες σιωπές (Ε)
23.30 Χτυποκάρδια στο Μπέβερλι Χιλς (Ε)
00.15 **Ειδήσεις**
01.00 Οι θεοί της μπάλας
02.15 Χτυποκάρδια στο Μπέβερλι Χιλς (Ε)
04.00 Επιφάνεια (Ε)
05.00 Παράλληλοι δρόμοι (Ε)

ANT-1

06.15 Madison
06.55 Ειδήσεις στη νοηματική
07.00 Καλημέρα με τον ΑΝΤ1
09.55 Ο καιρός της εβδομάδας
10.00 Πρωινός καφές
13.10 Super game
13.15 Τανγκό για τρεις (Ε)
14.00 Ειδήσεις
14.55 Χρήμα-Χρηματιστήριο
15.00 Εκείνες κι εγώ (Ε)
15.55 Super game
16,00 Οι μεν και οι δεν(Ε)
16.45 Της Ελλάδος τα παιδιά (Ε)
17.30 Ειδήσεις
17.40 Ο καιρός της εβδομάδας
17.45 Super game
17.50 Καλημέρα ζωή
18.40 Θησαυροφυλάκιο
19.20 Η λάμψη
20.00 Ειδήσεις
21.00 Ακρως οικογενειακόν (Ε)
22.00 Για μια γυναίκα και ένα αυτοκίνητο (Ε)
23.00 Ξένη ταινία «Η κυρία και ο ταύρος» κωμ.
24.00 Ειδήσεις
01.30 Τμήμα ηθών (Ε)
02.30 Φάκελος Αμαζών
03.30 Mobile Fun
03.50 Τηλεμάρκετινγκ
04.30Ξένη ταιν.«Το φαράγγι του τρόμου» 1935

Φουντώνει η μάχη των υποψηφίων

Τα προεκλογικά της Κω

ΕΠΙΘΕΣΗ ΚΥΡΙΤΣΗ ΚΑΤΑ ΤΟΥ ΔΗΜΑΡΧΟΥ

Σφοδρότατη επίθεση εναντίον του δημάρχου Κω κ. Μιλτιάδη Φάκκου εξαπέλυσε χθες με επιστολή του ο υποψήφιος δήμαρχος κ. Γιώργος Κυρίτσης. Στην επιστολή του ο κ. Κυρίτσης αναφέρει τα εξής :

«Κύριε Δήμαρχε,

Είναι διάχυτη η αίσθηση στους συνδημότες μας ότι η πόλη έχει εισέλθει στην προεκλογική περίοδο με αποκλειστικά υπεύθυνη τη Δημοτική Αρχή που έχει αποδυθεί σε ένα ατελείωτο προεκλογικό αλισβερίσι.

Θεωρώ υποχρέωσή μου λοιπόν να επισημάνω μερικά βασικά στοιχεία που θα βοηθήσουν ώστε να διαφυλαχθεί η ενότητα της κοινωνίας και η ομαλή πορεία προς τις εκλογές.

1. Είναι γνωστό πως η λειτουργία του Δήμου, ειδικά η οικονομική του διαχείριση πρέπει να είναι συνεπής, συνεχής και διαφανής. Αυτό σημαίνει πως δεν μπορεί να αναστέλλεται ή να λειτουργεί επιλεκτικά η είσπραξη των υποχρεώσεων προς το Δήμο. Και η κάλυψη όμως των υποχρεώσεων του Δήμου προς τους Δημότες πρέπει να είναι συνεπής. Σε μια περίοδο οικονομικά δύσκολη αφού η τουριστική περίοδος δεν είναι η καλύτερη δυνατή, η λειτουργία των υπηρεσιών, διοικητικών και οικονομικών του Δήμου, πρέπει να γίνεται με ισονομία χωρίς επιλεκτικούς διαχωρισμούς. Οπως επίσης οφείλουν όλοι να διαφυλάττουν την περιουσία του Δήμου και των Δημοτών. Διαφορετικά είναι υπόλογοι όλοι όσοι έχουν την πολιτική ευθύνη.

2. Ο τομέας της εκτέλεσης έργων είναι το δεύτερο σημείο στο οποίο οφείλω να επιστήσω την προσοχή σας.

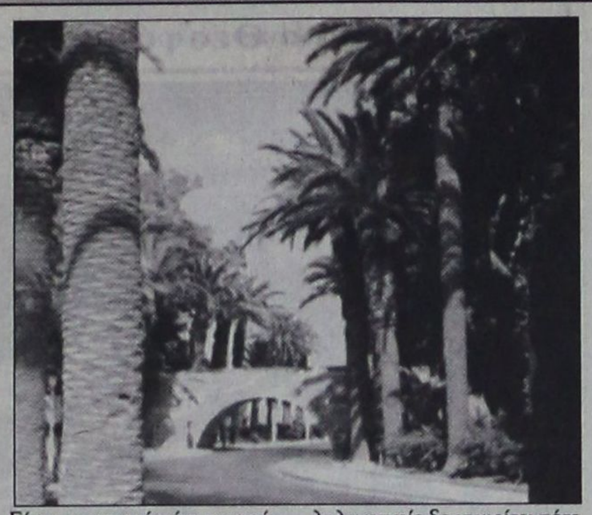

Είναι προφανές ότι το πρόγραμμα εκτελεστέων έργων όπως ψηφίστηκε από το Δ.Σ. πρέπει να υλοποιείται απαρέγκλιτα και όπου αποδεδειγμένα οι ανάγκες απαιτούν να γίνονται τροποποιήσεις. Τροποποιήσεις που πρέπει να είναι σαφώς κοστολογημένες και αν έχουν τις απαραίτητες εγκρίσεις του Δ.Σ. και των υπεύθυνων τεχνικών του Δήμου. Εργα αλόγιστα οικονομικά, πρόχειρα τεχνικά, χωρίς τεκμηριωμένες μελέτες που γίνονται για ψηφοθηρικούς λόγους, και βαρύνουν το Δήμο είναι λογικό να πιστωθούν σε αυτούς που παίρνουν ελαφρά τη καρδία την απόφαση εκτέλεσης τους. Ειδικά τα ιδιωτικά έργα που γίνονται με χρέωση του Δήμου προκειμένου να «αρπάξουν» την ψήφο του Δημότη είναι δεδομένο πως θα χρεωθούν σ' αυτούς που δίνουν τις εντολές εκτέλεσης.

3. Αναφερθήκαμε σε συνέντευξη μας στη διαδικασία σωρείας προσλήψεων αλλά και στον εμπαιγμό των οικογενειών όσων προσλαμβάνονται με συμβάσεις που δεν εξασφαλίζουν τη νομιμότητα της πρόσληψης και τη συνέχεια ή μη της εργασίας των προσλαμβανομένων. Παράλληλα κανείς δε γνωρίζει πότε, πόσοι και ποιοι προσλαμβάνονται.. Κανείς δεν γνωρίζει τα κριτήρια πρόσληψης ή ανανέωσης της σύμβασης πράγμα που δημιουργεί έντονη την υποψία για αδικίες εις βάρος κάποιων αλλά και αφήνει σκιές για τη νομιμότητα τους. Για τη ΔΥΝΑΜΗ ΑΛΛΑΓΗΣ το δικαίωμα στην εργασία είναι ΙΕΡΟ και το έχουν όλοι. Δεν μπορεί κανείς να το εμπορεύεται, κορϊδεύοντας τους δημότες που αγωνιούν να εφασφαλίσουν μια θέση εργασίας. Πρέπει λοιπόν οι διαδικασίες των προσλήψεων ακόμα και των εποχικών με ολιγόμηνη σύμβαση να είναι διαφανείς και να εξασφαλίζουν τους ίδιους τους εργαζόμενους χωρίς να τους κρατούν ομήρους με ανασφάλεια για το μέλλον. Θεωρώ υποχρέωση δική σας την καθαρή και ειλικρινή στάση απέναντι στα παιδιά μας και τις οικογένειες τους. Οπως επίσης είναι υποχρέωσή σας η τήρηση των νόμων στις διαδικασίες αυτές.

4. Σε συνάντηση μας πριν αρκετό καιρό με τον Αντιδήμαρχο κ. Βογιατζή και πρόεδρο του Δ.Σ. του Δημοτικού ραδιοφώνου και της τηλεόρασης επισημάναμε την ανάγκη τήρησης στοιχειωδών κανόνων ισονομίας στα δημοτικά μέσα ενημέρωσης. Φαίνεται όμως πως η γνώριμη εδώ και χρόνια τακτική δεν υπάρχει διάθεση ν' αλλάξει.

Τα μέσα λειτουργούν με άνωθεν παρεμβάσεις ως προπαγανδιστικός μηχανισμός της Δημοτικής Αρχής. Θέσεις-ανακοινώσεις και όλη η δραστηριότητα της ΔΥΝΑΜΗΣ ΑΛΛΑΓΗΣ αξιολογούνται, από ποιόν ή ποιά άραγε, και παρουσιάζονται επιλεκτικά ή δεν αναφέρονται καθόλου.

Όσες φορές πάλι παρουσιάζονται καλείται εκπρόσωπος της Δημοτικής Αρχής να σχολιάσει χωρίς στοιχειώδη τήρηση της δεοντολογίας που απαιτεί ίση παρουσία εκπροσώπου μας.

Η δικαιολογία της παρουσίασης των συνεντεύξεων τύπου της παράταξης μας είναι αστεία και υποτιμά τη νοημοσύνη μας.

Η πρόσκληση του Δ.Σ. για κατάθεση προτάσεων που θα αφορούν την προβολή των παρατάξεων απαιτεί πριν απ' όλα σαφή δείγματα γραφής που να πείθουν για την ειλικρίνεια της πράξης.

Επειδή τα Δημοτικά μέσα ενημέρωσης τα πληρώνει και μάλιστα πολύ ακριβά ο Δημότης από το υστέρημά του θεωρώ πως πρέπει να αποκατασταθεί στοιχειωδώς η ισονομία ώστε να παρουσιάζεται η πραγματική και όχι στρεβλή εικόνα ενημέρωσης.

Αμεσα πρέπει να συγκληθεί διαπαραταξιακή επιτροπή η οποία να αναλάβει την ευθύνη αντιμετώπισης όλων των θεμάτων που έχουν σχέση με την ενημέρωση των δημοτών αλλά και των προβλημάτων που προκύπτουν μέχρι τις εκλογές.

Κύριε Δήμαρχε,

Υπάρχουν πολλοί τρόποι για να αφήσει ένα πολιτικό πρόσωπο τη σφραγίδα του στο πέρασμα του από μια θέση.

Επιλέξτε αυτήν που θα τιμά τον τόπο και την υστεροφημία σας.

Με εκτίμηση
Γεώργιος Ι. Κυρίτσης
Υποψήφιος Δήμαρχος
Επικεφαλής
ΔΥΝΑΜΗΣ ΑΛΛΑΓΗΣ»

ΠΡΑΚΤΟΡΕΙΟ ΤΑΞΙΔΙΩΝ
ΣΑΒΒΑΣ ΣΑΗΣ
ΕΚΔΡΟΜΕΣ ΚΑΛΟΚΑΙΡΙ 2002

1η Εκδρομή
ΦΕΤΙΓΕ - ΛΥΒΙΣΙ - ΚΑΣ - ΜΥΡΑ
ΑΓ.ΝΙΚΟΛΑΟ - ΦΟΙΝΙΚΙ - ΑΝΤΑΛΥΑ
24/7 έως 27/7 (230 ευρώ)

2η Εκδρομή
ΧΙΟ - ΜΥΤΙΛΗΝΗ
Από 20/8 έως 26/8
Αναχώρηση ακτοπλοϊκώς
Επιστροφή αεροπορικώς κατ'ευθείαν Ρόδο

3η Εκδρομή
ΤΗΝΟ - ΜΥΚΟΝΟ - ΠΑΡΟ - ΑΝΤΙΠΑΡΟ - ΝΑΞΟ - ΣΑΝΤΟΡΙΝΗ
Από 2/9 έως 7/9

4η Εκδρομή 8ήμερη ακτοπλοϊκώς (από Ρόδο)
ΑΙΓΙΝΑ - ΕΠΙΔΑΥΡΟ - ΝΑΥΠΛΙΟ - ΤΟΛΟ - ΠΑΝΑΓΙΑ ΜΑΛΕΒΗ - ΣΠΑΡΤΗ - ΜΟΝΕΜΒΑΣΙΑ - ΓΥΘΕΙΟ - ΣΠΗΛΑΙΑ ΔΥΡΟΥ - ΚΑΛΑΜΑΤΑ - ΜΕΘΩΝΗ - ΠΥΡΓΟ - ΟΛΥΜΠΙΑ - ΠΑΤΡΑ - ΚΑΛΑΒΡΥΤΑ - ΜΕΓΑ ΣΠΗΛΑΙΟ - ΑΓ. ΛΑΥΡΑ - ΚΟΡΙΝΘΟ
Από 20/9 έως 27/9

5η Εκδρομή 7ήμερη
ΚΡΗΤΗ
Από 4/11 έως 10/11

6η Εκδρομή 7ήμερη
ΓΥΡΟΣ ΠΕΛΟΠΟΝΝΗΣΟΥ
Από 15/11 έως 21/11

7η Εκδρομή 8ήμερη
ΒΟΡΕΙΑ ΕΛΛΑΔΑ
Από 25/11 έως 1/12

Συνεχείς ημερήσιες εκδρομές με καταμαράν
Κάθε ΤΕΤΑΡΤΗ για ΜΑΚΡΗ - ΛΙΒΙΣΙ (Τουρκία)
Κάθε ΕΒΔΟΜΑΔΑ εκδρομές οργανωμένες για οποιοδήποτε μέρος του ΚΟΣΜΟΥ

ΠΛΗΡΟΦΟΡΙΕΣ - ΠΡΟΓΡΑΜΜΑΤΑ
ΠΡΑΚΤΟΡΕΙΟ ΤΑΞΙΔΙΩΝ
ΣΑΒΒΑΣ ΣΑΗΣ
ΤΑΡΠΟΝ ΣΠΡΙΓΚΣ 42 δίπλα στην Πίστεως
Τηλ. 02410 39781-3
X3306-31/7



ΕΥΡΩΠΑΪΚΗ ΕΠΕΝΔΥΤΙΚΗ
ΕΘΝΙΚΗΣ ΑΝΤΙΣΤΑΣΕΩΣ 48 ΤΗΛ. 0241 39300
ΕΥΡΩΠΑΪΚΗ ΕΠΕΝΔΥΤΙΚΗ
ΚΤΗΜΑΤΟΜΕΣΙΤΙΚΟ ΓΡΑΦΕΙΟ
ΑΝΤΩΝΗΣ ΝΙΚΟΛΗΣ - ΘΕΟΦΙΛΟΣ ΚΑΩΝΑΡΗΣ
ΕΘΝΙΚΗΣ ΑΝΤΙΣΤΑΣΕΩΣ 48 (ΠΡΩΗΝ ΑΝΝΗΣ ΜΑΡΙΑΣ) ΤΗΛ. 0241 39300

ΔΙΑΜΕΡΙΣΜΑΤΑ		
65 τ.μ.	Καινούργιο στο Γεννάδι	€ 52.850
55 τ.μ.	Στο Ροδίνι καινούργιο	€ 65.000
80 τ.μ.	Στα Αφάντου	€ 76.300
70 τ.μ.	Στην Ιαλυσό καινούργιο	€ 82.200
60 τ.μ.	Στο Καρακόνερο καινούργιο	€ 82.200
104 τ.μ.	Στην Σωτήρος (Ιαλυσός) τιμή διαπραγματεύσιμη	€ 88.000
65 τ.μ.	Καινούργιο ισόγειο με αυλή	€ 88.000
90 τ.μ.	Στα Αφάντου 5 ετών	€ 88.000
160 τ.μ.	Συνοικία Δασκάλων σε κολώνες	€ 93.910
70 τ.μ.	Στην Ανάληψη υπό κατασκευή lux	€ 100.000
100 τ.μ.	**Στο καρακόνερο 8 ετών με 3 υπν/τια όχι δάνει**	€ 100.000
85 τ.μ.	Στην Ιαλυσό καινούργιο	€ 108.500
92 τ.μ.	Στην Κέννεντυ ισόγειο	€ 111.500
100 τ.μ.	Στην Ιαλυσό καινούργιο	€ 114.500
87 τ.μ.	Α ορόφου υπό κατασκευή στο Ροδίνι	€ 117.400
80 τ.μ.	Στο Καρακόνερο καινούργιο	€ 117.400
100 τ.μ.	Στα Κοσκινού καινούργιο	€ 117.400
100 τ.μ.	Συνοικία Δασκάλων καινούργιο	€ 120.300
85 τ.μ.	Στην Ανάληψη υπό κατασκευή lux	€ 123.250
120 τ.μ.	Στο Καρακόνερο υπό κατασκευή	€ 152.600
120 τ.μ.	Στο Καρακόνερο υπό κατασκευή	€ 161.400
110 τ.μ.	Στην Ανάληψη υπό κατασκευή lux	€ 170.200
115 τ.μ.	Στην Ανάληψη υπό κατασκευή lux	€ 176.000
121 τ.μ.	Lux με θέα θάλασσα	€ 211.300

ΟΙΚΟΠΕΔΑ		
1000 τ.μ.	**Στο Φαληράκι με οικοδομή κοντά στο κύμα**	€ 234.776
600 τ.μ.	**Στο Γεννάδι**	€ 29.347
390 τ.μ.	**Γεννάδι με μικρο σπίτι κοντά στη παραλία**	€ 35.216
1750 τ.μ.	Μαριτσά εντός οικισμού,τεμαχίζεται	€ 51.357
1000 τ.μ.	**Πρόποδες Φιλερήμου με άδεια οικοδ.**	€ 58.694
2000 τ.μ.	Στο Γεννάδι με άδεια οικοδομής,νερό,ρεύμα	€ 58.694
4000 τ.μ.	Μετά το Λαδικό προς Αφάντου	€ 70.432
1000 τ.μ.	Αφάντου με σπίτι 70 τμ	€ 73.370
2500 τ.μ.	Στο κιοτάρι κοντά στο κύμα με άδεια οικ.	€ 88.040
5000 τ.μ.	Στην Ιαλυσό	€ 102.700
5000 τ.μ.	Στο Γεννάδι με πρόσοψη στην εθν.οδό	€ 102.700
4800 τ.μ.	Περιοχή Κανδυλί στην Ιαλυσό	€ 140.865
4000 τ.μ.	Στην παραλία Αφάντου	€ 146.735
415 τ.μ.	Εντός πόλεως με Σ.Δ. 1,2	€ 146.750
545 τ.μ.	Στο καρακόνερο με Σ.Δ. 0,8	€ 152.000
680 τ.μ.	Εντός πόλεως με Σ.Δ. 0,8	€ 176.000
4500 τ.μ.	Τσαΐρι επί της Εθνικής οδού	€ 265.000
7600 τ.μ.	Στο Φαληράκι με οικοδομή 3χ200	€ 704.000
4000 τ.μ.	Στην Λαχανιά επί της εθνικής οδού	€ 117.400
4000 τ.μ.	Στην Λαχανιά με πρόσβαση	€ 52.824
1500 τ.μ.	Στην Λαχανιά εντός οικισμού	€ 61.628
9000 τ.μ.	Στην Λαχανιά 800 m από το κύμα	€ 82.170
5500 τ.μ.	**Στην Λαχανιά ΠΑΡΑΛΙΑΚΟ**	€ 123.300
6500 τ.μ.	Στην Λαχανιά 300 m από το κύμα	€ 104.000

ΜΟΝΟΚΑΤΟΙΚΙΕΣ - ΜΕΖΟΝΕΤΕΣ		
120 τ.μ.	**Κοσκινού σε μπετά με απεριόριστη θέα**	€ 76.302
	Γεννάδι μικρό σπίτι κοντά στην παραλία	€ 35.216
70 τ.μ.	Στα Αφάντου σε 1000 m οικόπεδο	€ 73.370
140 τ.μ.	Στην Ιαλυσσό σε σοβά	€ 140.900
210 τ.μ.	Στην Ιαλυσό σε σοβά	€ 161.500
110 τ.μ.	Εντός πόλεως με 3 υπνοδωμάτια	€ 161.400
360 τ.μ.	Περιοχή Σγουρού με 1000 m οικόπεδο	€ 190.756
230 τ.μ.	Στην Ιαλυσό καινούργια	€ 220.000
178 τ.μ.	Στην παλιά πόλη σε οικόπεδο 130	

ΚΑΤΑΣΤΗΜΑΤΑ - ΕΠΙΧΕΙΡΗΣΕΙΣ	
ΞΕΝΟΔΟΧΕΙΟ 70 ΚΛΙΝΩΝ ΣΕ ΤΙΜΗ ΕΥΚΑΙΡΙΑΣ	€ 645.634
Κατάστημα στην Ανάληψη	€ 29.350
Κατάστημα στην Ατταβύρου	€ 52.850
Διόροφη οικία στην Σύμη κατάληλη για Πανσιόν	€ 58.700
Κατάστημα στην Καποδιστρίου	€ 73.400
Κατάστημα στην Απελλού(Παλιά Πόλη)	€ 190.755
Κατάστημα στην Παλιά Πόλη	€ 234.766
Κατάστημα στην Ανάληψη	€ 146.735
Καταστήματα στην οδό Καμείρου	

ΑΚΙΝΗΤΑ ΣΕ ΑΠΟΚΛΕΙΣΤΙΚΟΤΗΤΑ ΣΕ ΠΑΛΙΑ ΠΟΛΗ - ΑΦΑΝΤΟΥ - ΛΑΧΑΝΙΑ
ΑΓΟΡΕΣ - ΠΩΛΗΣΕΙΣ - ΜΙΣΘΩΣΕΙΣ ΑΚΙΝΗΤΩΝ
ΞΕΝΟΔΟΧΕΙΑΚΕΣ ΜΟΝΑΔΕΣ ΣΕ ΑΠΟΚΛΕΙΣΤΙΚΟΤΗΤΑ ΣΕ ΟΛΟ ΤΟ ΝΗΣΙ
ΣΥΜΒΟΥΛΕΥΤΙΚΕΣ ΚΑΙ ΕΠΕΝΔΥΤΙΚΕΣ ΠΡΟΤΑΣΕΙΣ
ΔΑΝΕΙΑ ΔΕΚΤΑ
106-11/8
last update 22/7

PELLOS TRAVEL

ΚΩΝΣΤΑΝΤΙΝΟΥΠΟΛΗ - ΚΡΟΥΑΖΙΕΡΑ ΣΤΟ ΒΟΣΠΟΡΟ - ΠΡΙΓΚΗΠΟΝΗΣΣΑ

6ήμερη εκδρομή 29-7-2002
Επιστροφή 3-8-2002

ΡΟΔΟΣ - ΜΑΡΜΑΡΙΣ - ΕΦΕΣΣΟΣ - ΣΜΥΡΝΗ - BANDIRMA - ΚΩΝΣΤΑΝΤΙΝΟΥΠΟΛΗ - ΠΡΟΥΣΑ - ΣΜΥΡΝΗ - ΜΑΡΜΑΡΙΣ - ΡΟΔΟΣ

Ημέρα 1η Αναχώρηση από Ρόδο για Μαρμαρίς. Αφιξη στο Μαρμαρίς. Επιβίβαση σε πούλμαν και αναχώρηση για Εφεσσο. Αφιξη στην Εφεσσο (Σπίτι της Παναγίας - Αρχαιολογικοί χώροι). Αναχώρηση και άφιξη στη Σμύρνη. Τακτοποίηση στο Ξ/Δ. Δείπνο. Διαν/ση.

Ημέρα 2η Πρωινό στο Ξ/Δ. Αναχώρηση για Bandirma. Αφιξη στην Bandirma το μεσημέρι. Αναχώρηση για Κωνσταντινούπολη. Αφιξη στην Κωνσταντινούπολη το απόγευμα. Τακτοποίηση σε Ξ/Δ. Δείπνο. Διαν/ση.

Ημέρα 3η Πρωινό στο Ξ/Δ. Εκδρομή στα Πριγκηπόνησα -Χάλκη. Απόγευμα φαγητό. Βράδυ προαιρετική διασκέδαση με Oriental Show. Δείπνο. Διαν/ση.

Ημέρα 4η Πρωινό στο Ξ/Δ. Επίσκεψη στην Αγία Σοφία - Τοπκαπή Palace - Μπλε Τζαμί - Υδραγωγείο Ιουστινιανού. Επίσκεψη στο Φανάρι (Ορθόδοξο Πατριαρχείο). Παναγία Βλαχερνών - Παναγία Μπαλουκλή. Απόγευμα ελεύθερο για ψώνια. Δείπνο στο Ξ/Δ. Διαν/ση.

Ημέρα 5η Πρωινό στο Ξ/Δ. Αναχώρηση για Σμύρνη μέσω Προύσας. Αφιξη στη Σμύρνη το απόγευμα. Επίσκεψη στην αγορά για ψώνια. Τακτοποίηση στο Ξ/Δ. Δείπνο. Διαν/ση.

Ημέρα 6η Πρωινό στο Ξ/Δ. Επιβίβαση σε πούλμαν και αναχώρηση για Μαρμαρίς. Αφιξη στο Μαρμαρίς. Αναχώρηση για Ρόδο. Αφιξη στη Ρόδο. Τέλος εκδρομής.

• Στην εκδρομή περιλαμβάνονται: 1. Εισιτήρια Ρόδος - Μαρμαρίς - Ρόδος 2. Ξεναγήσεις - εκδρομές 3. Μεταφορές με κλιματιζόμενα πούλμαν 4. Ξ/Δ με πρωινό και φαγητό 4*** αστέρων 5. Συνοδός γραφείου 6. Ταξιδιωτική ασφάλεια 7. Φόροι εισόδου - εξόδου

• Δεν περιλαμβάνονται αρχαιολογικοί χώροι και εισιτήρια πλοίων Bandirma - Κωνσταντινούπολη - Bandirma.

Για περισσότερες πληροφορίες και κρατήσεις

PELLOS TRAVEL
Λ. Καλλιθέας 125 - Φαληράκι - Ρόδος
Τηλ.: 02410 87615, 86298 ΚΙΝΗΤΟ: 0977 923929
Fax: 02410 87616
email: pellostravel@hellasnet.gr
212-28/7

ALHAMBRA TRAVEL

ROYAL OLYMPIC CRUISES
ΜΕΓΑΛΗ ΟΝΕΙΡΕΜΕΝΗ ΚΡΟΥΑΖΙΕΡΑ
με το υπερσύγχρονο πολυτελές κρουαζιερόπλοιο



OLYMPIA VOYAGER

Από τα πιο σημαντικά νεότευκτα κρουαζιερόπλοια

28 Αυγούστου - 4 Σεπτεμβρίου
από Ρόδο - Ρόδο

Κάντε το όνειρό σας πραγματικότητα, προσφέροντας στον εαυτό σας και στα παιδιά σας ένα ταξίδι με πολλες απολαύσεις και πολλές προσεγγίσεις σε λιμάνια

ΡΟΔΟΣ – ΗΡΑΚΛΕΙΟ – ΣΑΝΤΟΡΙΝΗ – ΠΕΙΡΑΙΑ – ΚΩΝΣΤΑΝΤΙΝΟΥΠΟΛΗ (2 ημέρες)– ΘΕΣΣΑΛΟΝΙΚΗ – ΜΥΚΟΝΟΣ – ΚΟΥΣΑΝΤΑΣΙ – ΠΑΤΜΟΣ – ΡΟΔΟΣ

Ταχύτητα - πολυτέλεια - σέρβις - διασκέδαση.
Προσφέρει στον επιβάτη τα πάντα!

Πρόγραμμα
28/8 Αναχώρηση από Ρόδο στις 18.00
29/8 Αφ. ΗΡΑΚΛΕΙΟ 07.00 - 11.00
29/8 Αφ. ΣΑΝΤΟΡΙΝΗ 15.00 - 20.00
30/8 Αφ. ΠΕΙΡΑΙΑ 06.00 - 19.00
31/8 Αφ. ΚΩΝΣΤΑΝΤΙΝΟΥΠΟΛΗ 14.00 Διανυκτέρευση
01/9 ΚΩΝΣΤΑΝΤΙΝΟΥΠΟΛΗ αναχ. 17.00
02/9 Αφ. ΘΕΣΣΑΛΟΝΙΚΗ 07.30 - 09.00
02./9 Αφ. ΜΥΚΟΝΟ 19.00 - 24.00
03/9 Αφ. ΚΟΥΣΑΝΤΑΣΙ 07.00 - 12.00
03.9 Αφ. ΠΑΤΜΟΣ 15.30 - 21.00
04/9 Αφ. ΡΟΟΔΟΣ 07.00

Δωρεάν για παιδιά έως 16 ετών που συνοδεύονται από γονείς (πληρώνουν μόνο τα λιμενικά τέλη)

* Θέσεις περιορισμένες λόγω υψηλής περιόδου.

Πληροφορίες και - Κρατήσεις

ALHAMBRA TRAVEL
ΔΗΜ. ΘΕΟΔΩΡΑΚΗ 13 (πεζόδρομος)
Τηλ. 02410 37052, 25698
X3355-31/7

Ενα άγνωστο επίγραμμα της Καμείρου στο Ναό της Καμειρίας Αθηνάς

ΕΔΟΞΕ ΤΟΙΣ ΚΑΜΕΙΡΕΥΣΙ ΤΑΣ ΚΤΟΙΝΑΣ ΑΝΑΓΡΑΨΑΙ...

Γράφει ο Θεοφάνης Μπογιάννος



«Μεσ' της Καμείρου περπατώ το χώμα τ' αγιασμένο προσκυνητής και θαυμαστής Ελλάδος παραμένω...!»

Οι Έλληνες ενοικούν στη Ρόδο, αυτή τη Σφήνα του Αιγαίου, όπως αναφέρει ο Πίνδαρος στον έβδομο Ολυμπιονικό του, εδώ και τουλάχιστο 4.000 χρόνια..

Τα τρία κράτη της Ρόδου : Λίνδος, Κάμειρος, Ιάλυσος, ιδρύθηκαν τον 10ο αιώνα π.χ. με παλαιότερο, μεγαλύτερο και ενδοξότερο το κράτος της Λίνδου.

Είναι τόσοι οι εχθροί που πέρασαν από το κατώφλι και το προσκεφάλι μας, ώστε πολλά δημιουργήματα του ωραίου λαού μας, στην τέχνη, στη λογοτεχνία, στη γλυπτική, και στη διοίκηση, έχουν χαθεί..

Στα 1881, όταν ο λαός των πρώων Ελλήνων ζούσε κάτω από τα χνώτα της Ανατολής, έγραψαν για τη Ρόδο μας ένα βιβλίο δύο συγγραφείς ξένοι : Ο Εδουάρδος Μπιλιότι και ο Αβά Κοτρέ. Σ' αυτό το ογκώδες ενέχονται πολλά γνωστά και άγνωστα στοιχεία και σελίδες για τη ζωή και την προκοπή του λαού μας μέσα στους αιώνες. Ένα από τα πολλά άγνωστα στοιχεία αυτού του βιβλίου είναι ένα επίγραμμα που εντοπίστηκε στην αρχαία Κάμειρο, στο πιο μικρό και αδύνατο κράτος της αρχαίας Ρόδου. Στο σπάνιο και άκρως ενδιαφέρον αυτό επίγραμμα οι Καμείριοι καταγράφουν τας Κτοίνας της πόλης τους, του δήμου και της νήσου Χάλκης, αφού η Χάλκη ανήκε στο κράτος των Καμειρέων. Πριν δώσουμε στη δημοσιότητα αυτό το επίγραμμα, πρέπει να εξηγήσουμε πως η λέξη ΚΤΥΝΑΙ ή και ΚΤΟΙΝΑΙ , σημαίνει δύο πράγματα : κληρονομικά ιερατικά δικαιώματα ομάδος λαού, αλλά και μικρή περιφέρεια και τμήμα ενός Δήμου...

Για να πάρουν οι φίλοι αναγνώστες μια ιδέα πως έγραφαν και πως μιλούσαν οι αρχαίοι Ελληνες Ροδίτες, 3000 χρόνια πριν, θα δώσουμε μερικά εδάφια του επιγράμματος στα αρχαία ελληνικά και στη συνέχεια θα το μεταφράσουμε...

«ΕΔΟΞΕ ΚΑΜΕΙΡΕΥΣΙ τας κτοίνας τας Καμειρέων τας εν τα νάσσω και τας εν τα απείρω αναγράψαι πάσας και εχθέμειν εις το ιερόν τας Αθαναίας εν στάλα λιθίνα, χωρίς Χάλκης, εξήμειν δε και Χαλκήτας αναγραφήμειν, αίμα χρηϊζοντι. Ελέσθαι δε και άνδρας τρεις αυτίκα μάλα οίτινες επιμεληθήσονται ταύτας τας πράξεις ως τάχιστα.....»

Αυτές τις λίγες γραμμές για να διαπιστώσουμε πως έγραφαν και μιλούσαν, αλλά και πως εσκέπτοντο οι αρχαίοι Ελληνες Καμειρείς.

Οι Καμειρείς κάνουν μια απογραφή και εκδίδουν ένα ψήφισμα το οποίο όφειλε να γραφεί σε μια πέτρινη επιφάνεια. Ιδού με λίγα λόγια ποιά είναι η μετάφραση αυτού του άκρως ενδιαφέροντος ψηφίσματος :

Οι Καμείριοι αρχηγοί δίνουν εντολή να καταγραφούν οι κτοίνες, δηλαδή άνθρωποι και περιοχές, όσοι και όσα ευρίσκονται στο νησί της Ρόδου.

Ολα αυτά να γραφούν σε μαρμάρινη στήλη, η οποία θα τοποθετηθεί στο Ναό της Καμειρίας Αθηνάς. Δεν είναι απαραίτητο να γραφούν και οι άνθρωποι και οι περιοχές της Χάλκης, αλλά αν οι Χαλκήτες θέλουν μπορούν να γραφούν. Θα εκλεγούν από το λαό τρεις έφοροι που θα επιβλέψουν το όλο έργο και την εκτέλεση αυτού του ψηφίσματος. Οι τρεις αυτοι έφοροι, οφείλουν να αγοράσουν την καλύτερη και ευθυνότερη στήλη, όπου θα καταγραφούν οι κτοίνες της Καμείρου και της Χάλκης. Η στήλη που θα τοποθετηθεί στο ναό της Καμειρίας Αθηνάς, θα προστατεύεται από τείχος. Ο ταμίας του Κράτους της Καμείρου θα πληρώσει για την εργασία αυτή. Οι απογραφείς και απογραφόμενοι θα εκλέξουν έναν άρχοντα, ειδικά για τη συνέλευση αυτών των κτοινών, όπως είναι συνήθεια και νόμος των Ροδίων Ελλήνων. Οι απογραφόμενοι θα συνέλθουν στο ναό της Καμειρίας Αθηνάς, εν Καμείρω παρουσία των ιεροποιών για να επιθεωρήσουν όλους τους ναούς της Καμείρου.....

Δυστυχώς η πέτρα αυτή έχει χαθεί, καθώς και η πέτρα πάνω στην οποία ήταν γραμμένα τα αποτελέσματα αυτής της απογραφής.

Αποδεικνύεται όμως περίτρανα, η συνεχής δημιουργική παρουσία των Ελλήνων στην Κάμειρο και σε όλο το σμαραγδένιο νησάκι της Ρόδου μας..



Χατζής Χατζηευθυμίου

πρώτα η Ρόδος

CASTELLANIA TRAVEL SERVICE

ΤΕΝΕΡΙΦΗ ή ΓΚΡΑΝ ΚΑΝΑΡΙΑ

Διακοπές - εκδρομές - κρουαζιέρες

8 ημέρες στα νησιά του έρωτα. Ερωτευθείτε (ξανά) στον αφορολόγητο τροπικό παράδεισο των Κανάριων νησιών.

Από **585** ευρώ ή σε **4 άτοκες δόσεις** με την πιστωτική σας κάρτα.

Η τιμή περιλμβάνει: Αεροπορικά εισιτήρια, διαμονή σε επιλεγμένα ξενοδοχεία 3* και 4*, ημιδιατροφή (σε μπουφέ: 6 προγεύματα και 6 δείπνα).
Πανοραμική περιήγηση της πόλης με έμπειρο συνοδό του γραφείου μας. Ομαδική ταξιδιωτική ασφάλιση.
• Δεν περιλαμβάνονται φόροι αεροδρομίων.

Αναχωρήσεις
για Τενερίφη κάθε Δευτέρα από 08/7 και
Γκραν Κανάρια κάθε Σάββατο από 13/7

ΓΙΑ ΚΡΑΤΗΣΕΙΣ στο κεντρικό πρακτορείο
CASTELLANIA TRAVEL SERVICE
Τηλ. 02410 75860, 75862, 75907
ή σε επιλεγμένους πράκτορες

CASTELLANIA TRAVEL SERVICE

Η σοφή σας επιλογή πάντα με σεβασμό και ουσιαστικό ενδιαφέρον για τον Ελληνα ταξιδιώτη

Ιπποκράτους - Παλιά Πόλη
Τηλ. 02410 75860, 75862, 75907 FAX: 02410 75861
e-mail: castell@otenet.gr
X3339-31/7

...ΠΡΑΚΤΟΡΕΙΟ ΤΑΞΙΔΙΩΝ

ΣΑΒΒΑΣ ΣΑΗΣ

Με την ευκαιρία της λειτουργίας του **νέου** μας πρακτορείου στην οδό ΤΑΡΠΟΝ ΣΠΡΙΓΚΣ 42 δίπλα στην Τράπεζα Πίστεως

ΠΡΟΣΦΕΡΟΥΜΕ

τα φθηνότερα αεροπορικά εισιτήρια για όλο τον κόσμο με όλες τις αεροπορικές πτήσεις

ΠΡΟΣΟΧΗ:
ΠΛΗΡΟΦΟΡΙΕΣ ΔΕΝ ΔΙΔΟΝΤΑΙ ΑΠΟ ΤΟ ΤΗΛΕΦΩΝΟ ΜΟΝΟ ΠΡΟΣΩΠΙΚΗ ΠΑΡΟΥΣΙΑ ΣΑΣ

Ακόμη: ♦ Σας παίρνουμε ΒΙΖΑ επισκέπτου για ΑΜΕΡΙΚΗ σε μία εβδομάδα
♦ ΒΙΖΑ επισκέπτου για ΑΥΣΤΡΑΛΙΑ σε μία μέρα
♦ Εκδοση διαβατηρίων
♦ Εκδοση αδειών αυτοκινήτων

ΞΕΝΟΔΟΧΕΙΑ ΣΤΗΝ ΑΘΗΝΑ

PRESIDENT Α' Κατηγορίας Λεωφόρος Κηφησίας
Μονόκλινο €47 με πρωινό έως 31/10
Δίκλινο για μονόκλινο €58 » » »
Δίκλινο €62 » » »
Τρίκλινο €78 » » »

ESPERIA HOTEL Α' Κατηγορίας Σταδίου 22
Μονόκλινο €95 με πρωινό έως 31/10
Δίκλινο €108 » » »
Τρίκλινο €123 » » »

ELECTRA HOTEL Α' Κατηγορίας Ερμού 5
Μονόκλινο €109 με πρωινό έως 31/10
Δίκλινο €128 » » »
Τρίκλινο €149 » » »

TITANIA HOTEL Πανεπιστημίου 52 (Σύνταγμα Ομόνοια)
Μονόκλινο με αμερικάνικο πρωινό
Δίκλινο » » »
Τρίκλινο » » »

DORIA HOTEL Β' Κατηγορίας Πειραιώς 15-17 (κοντά στην Ομόνοια)
Μονόκλινο €57 με πρωινό έως 31/10
Δίκλινο €66 » » »
Τρίκλινο €86 » » »

ZAFOLIA HOTEL Α' Κατηγορίας Λεωφ. Αλεξάνδρας 87
Μονόκλινο €93 με πρωινό έως 31/10
Δίκλινο €103 » » »
Τρίκλινο €123 » » »

BEST WESTERN Α' Κατηγορίας, Ilisia Μιχαλακοπούλου
Μονόκλινο €57 με πρωινό έως 31/10
Δίκλινο €67 » » »
Τρίκλινο €83 » » »

PARTHENON Α' Κατηγορίας περιοχή Μακρυγιάννη
Μονόκλινο €74 με πρωινό έως 31/10
Δίκλινο €83 » » »
Τρίκλινο €115 » » »

OLYMPIC PALACE Α' Κατηγορίας, Φιλελλήνων-Σύνταγμα
Μονόκλινο €64 με πρωινό έως 31/10
Δίκλινο €79 » » »
Τρίκλινο €98 » » »

ARETOUSA Β' Κατηγορίας Μητροπόλεως Σύνταγμα
Μονόκλινο €50 με πρωινό έως 31/10
Δίκλινο €71 » » »
Τρίκλινο €89 » » »

ST. GEORGE LYKABETTUS LUX
Μονόκλινο €110 χωρίς πρωινό
Δίκλινο €110 » »

ASTOR Σύνταγμα
Μονόκλινο €57 με πρωινό έως 31/10
Δίκλινο για μονόκλινο €65 » » »
Δίκλινο €76 » » »
Τρίκλινο €95 » » »

GRAND HOTEL Β' Κατηγορίας Πατησίων & Βεραντέρου 10
Μονόκλινο €44 με πρωινό έως 31/10
Δίκλινο €54 » » »
Τρίκλινο €74 » » »

ΒΕΡΓΙΝΑ Β' Κατηγορίας ΘΕΣ/ΚΗ (κεντρικό)
Μονόκλινο €59 με πρωινό έως 31/10
Δίκλινο €72 » » »
Τρίκλινο €87 » » »

ΣΑΣ ΣΥΜΦΕΡΕΙ ΠΡΙΝ ΚΛΕΙΣΕΤΕ ΟΠΟΥΔΗΠΟΤΕ ΝΑ ΜΑΣ ΕΠΙΣΚΕΦΘΕΙΤΕ

ΠΡΑΚΤΟΡΕΙΟ ΤΑΞΙΔΙΩΝ
ΣΑΒΒΑΣ ΣΑΗΣ
ΤΑΡΠΟΝ ΣΠΡΙΓΚΣ 42
δίπλα στην Τράπεζα Πίστεως
• Τηλ. 39781-3
X. 3362-31/7

ΙΕΡΑ ΜΗΤΡΟΠΟΛΙΣ ΡΟΔΟΥ
ΙΕΡΟΣ ΝΑΟΣ ΚΑΛΥΘΙΩΝ
Η ΜΕΤΑΜΟΡΦΩΣΙΣ ΤΟΥ ΣΩΤΗΡΟΣ

ΠΑΝΗΓΥΡΙΣ

Γνωστοποιούμε στο φιλόθρησκο κοινό ότι στις 26 τρέχοντος, ημέρα Παρασκευή, εορτάζουμε τη μνήμη της Οσιομάρτυρος Παρασκευής στις Καλυθιές (300 μέτρα από τη διακλάδωση προς Καλυθιές δεξιά).

Την παραμονή, 25 Ιουλίου και ώρα 7.30 εσπερινή, θα ψαλλεί Πανηγυρικός Εσπερινός μετ'αρτοκλασίας. Μετά θα ακολουθήσει γλέντι μέχρι πρωΐας με την ορχήστρα του Στέφανου Καζέλη.

Τη δε επομένη και ώρα 7.00 πρωινή, θα ψαλλεί Θεία Λειτουργία

Εκ της Εκκλησιαστικής Επιτροπής
Καλυθιών

251-25/7

PELLOS TRAVEL

ΚΑΛΟΚΑΙΡΙΝΕΣ ΕΚΔΡΟΜΕΣ 2002

ΤΟΥΡΚΙΑ

ΙΟΥΛΙΟΣ 2002

- **ΕΚΔΡΟΜΗ 1η 26/7- 28/7**
  ΡΟΔΟΣ, ΜΑΡΜΑΡΙΣ, ΦΕΤΙΓΙΕ, ΛΥΒΙΣΙ, ΚΑΣ, ΜΥΡΑ, ΑΓΙΟΣ ΝΙΚΟΛΑΟΣ, ΜΑΡΜΑΡΙΣ, ΡΟΔΟΣ
  Περιλαμβάνει: Μεταφορές, ξεναγήσεις, ξενοδοχείο 4 αστέρων με ημιδιατροφή, φόροι εισόδου - εξόδου, ταξιδιωτική ασφάλεια, συνοδός γραφείου

ΑΥΓΟΥΣΤΟΣ 2002

- **ΕΚΔΡΟΜΗ 1η 29/7 - 3/8**
  ΕΚΔΡΟΜΗ ΣΤΗΝ
  ΚΩΝΣΤΑΝΤΙΝΟΥΠΟΛΗ
  ΡΟΔΟΣ - ΜΑΡΜΑΡΙΣ - ΕΦΕΣΟΣ - ΣΜΥΡΝΗ - BANDIRMA - ΚΩΝΣΤΑΝΤΙΝΟΥΠΟΛΗ - ΠΡΙΓΚΗΠΟΝΝΗΣΑ - ΠΡΟΥΣΑ - ΣΜΥΡΝΗ - KUSADASI - ΜΑΡΜΑΡΙΣ - ΡΟΔΟΣ
  Περιλαμβάνει: Μεταφορές - ξεναγήσεις - φόροι εισόδου και εξόδου - ξενοδοχείο 4 αστέρων με ημιδιατροφή.
- **ΕΚΔΡΟΜΗ 2η 18/8 - 29/8**
  ΡΟΔΟΣ, ΜΑΡΜΑΡΙΣ, ΜΟΥΓΛΑ, ΙΚΟΝΙΟ, (ΚΟΝΥΑ), ΚΑΠΠΑΔΟΚΙΑ, ΑΓΚΥΡΑ, ΣΑΜΨΟΥΝΤΑ, ΤΡΑΠΕΖΟΥΝΤΑ, ΚΩΝΣΤΑΝΤΙΝΟΥΠΟΛΗ, ΠΡΟΥΣΑ, ΠΕΡΓΑΜΟΣ, ΣΜΥΡΝΗ, ΜΑΡΜΑΡΙΣ, ΡΟΔΟΣ
  Περιλαμβάνει: Μεταφορές - ξεναγήσεις- ξενοδοχείο 4 αστέρων με ημιδιατροφή - φόροι εισόδου και εξόδου - ταξιδιωτική ασφάλεια, συνοδός γραφείου
- **ΕΚΔΡΟΜΗ 3η 30/8 - 4/9**
  ΕΞΑΗΜΕΡΗ ΕΚΔΡΟΜΗ ΣΤΗΝ
  ΚΩΝΣΤΑΝΤΙΝΟΥΠΟΛΗ - ΠΡΙΓΚΗΠΟΝΝΗΣΑ - κρουαζιέρα στη θάλασσα του ΜΑΡΜΑΡΑ
  ΡΟΔΟΣ - ΜΑΡΜΑΡΙΣ - ΕΦΕΣΣΟΣ - ΣΜΥΡΝΗ - BANDIRMA - ΚΩΝΣΤΑΝΤΙΝΟΥΠΟΛΗ - ΠΡΙΓΚΗΠΟΝΝΗΣΑ - ΠΡΟΥΣΑ - ΣΜΥΡΝΗ - KUSADASI - ΜΑΡΜΑΡΙΣ - ΡΟΔΟΣ
  Περιλαμβάνει: Μεταφορές με κλιματιζόμενα πούλμαν - ξεναγήσεις - φόροι εισόδου και εξόδου - ξενοδοχείο 4 αστέρων με ημιδιατροφή (πρωινό και φαγητό)

ΕΛΛΗΝΙΚΑ ΝΗΣΙΑ

- **ΕΚΔΡΟΜΗ 1η 28/7 - 3/8**
  ΠΑΡΟΣ, ΤΗΝΟΣ, ΜΥΚΟΝΟΣ, ΣΑΝΤΟΡΙΝΗ, ΝΑΞΟΣ
  Περιλαμβάνει: Μεταφορές - ξεναγήσεις- ξενοδοχείο με πρωινό - ταξιδιωτική ασφάλεια, συνοδός γραφείου
- **ΕΚΔΡΟΜΗ 2η 19/8 - 21/8**
  ΣΑΜΟΣ - KUSADASI
  Περιλαμβάνει: Μεταφορές - ξεναγήσεις- ξενοδοχείο με πρωινό - ταξιδιωτική ασφάλεια, συνοδός γραφείου
- **ΕΚΔΡΟΜΗ 3η 22/8 - 25/8**
  ΠΑΤΜΟΣ
  Περιλαμβάνει: Μεταφορές - ξεναγήσεις- ξενοδοχείο με πρωινό - ταξιδιωτική ασφάλεια, συνοδός γραφείου

ΣΕΠΤΕΜΒΡΙΟΣ 2002

- **ΕΚΔΡΟΜΗ 1η 3/9 - 7/9**
  ΜΥΤΙΛΗΝΗ - ΧΙΟΣ - ΣΑΜΟΣ
  Σε συνεργασία με τον ιερό ναό Αναλήψεως Μυτιλήνη (Αγιος Ραφαήλ) - Χίος (Παναγιά Μαρκέλα) - Σάμος (Αγιος Σπυρίδωνα - Αγιος Χαραλάμπος).Περιλαμβάνει: Μεταφορές με κλιματιζόμενα πούλμαν - εισιτήρια πλοίων - ξεναγήσεις- ξενοδοχείο με πρωινό - ταξιδιωτική ασφάλεια, συνοδός γραφείου
- **ΕΚΔΡΟΜΗ 2η 13/9 -15/9**
  ΜΑΡΜΑΡΙΣ - ΕΦΕΣΟΣ - KUSANDASI - ΣΜΥΡΝΗ
  Περιλαμβάνει: Μεταφορές - ξεναγήσεις- ξενοδοχείο 4 αστέρων με ημιδιατροφή, φόρου εισόδου/ εξόδου - ταξιδιωτική ασφάλεια, συνοδός γραφείου
- **ΕΚΔΡΟΜΗ 3η 16/9-24/9**
  ΓΥΡΟΣ ΒΟΥΛΓΑΡΙΑΣ
  ΣΑΝΤΑΝΣΚΙ - ΡΙΛΛΑ - ΜΠΑΡΑΒΕΤΣ - ΦΙΛΙΠΠΟΥΠΟΛΗ - ΒΑΡΝΑ - ΣΟΦΙΑ
  Περιλαμβάνει: Μεταφορές με πολυτελές πούλμαν, ξενοδοχείο Lux, ΑΑ' και Β' κατηγορίας με πρωινό και δείπνο - αποχαιρετιστήριο δείπνο με φολκλορικό πρόγραμμα, ξενάγηση - συνοδός γραφείου - ταξιδιωτική ασφάλεια - ταξιδιωτική τσάντα
- **ΕΚΔΡΟΜΗ 4η 26/9-4/10**
  ΡΟΔΟΣ - ΜΑΡΜΑΡΙΣ - ΣΜΥΡΝΗ - ΤΡΟΙΑ - ΤΣΑΝΑΚΑΛΕ - ΙΜΒΡΟΣ - ΤΕΝΕΔΟΣ - BANDIRMA - ΚΩΝΣΤΑΝΤΙΝΟΥΠΟΛΗ - ΠΡΟΥΣΑ - ΣΜΥΡΝΗ - ΜΑΡΜΑΡΙΣ - ΡΟΔΟΣ
  Περιλαμβάνει: Μεταφορές - ξεναγήσεις, ξενοδοχείο 4 αστέρων με ημιδιατροφή - φόροι εισόδου / εξόδου - ταξιδιωτική ασφάλεια - συνοδός γραφείου

Για περισσότερες πληροφορίες, κρατήσεις και αναλυτικά προγράμματα στο πρακτορείο γενικού τουρισμού:

PELLOS TRAVEL
Λεωφόρος Καλλιθέας - Φαληράκι
Τηλ.: 02410 87615, 86298 Fax: 02410 87616,
email: pellostravel@hellasnet.gr

152-4/8

Πολιτιστική ΠΡΟΟΔΟΣ

Γράφει ο Αριστείδης Εμμ. Μιαούλης

ΧΟΡΟΙ ΚΑΙ ΤΡΑΓΟΥΔΙΑ ΑΠΟΨΕ ΣΤΟΝ ΑΓΙΟ ΣΟΥΛΑ

Χορούς και τραγούδια θα έχουν την ευκαιρία να θαυμάσουν απόψε στις 9 μ.μ. στον Αγιο Σουλά όσοι παρακολουθούν τις εκδηλώσεις του Δήμου Καμείρου «Αγιος Σουλάς 202». Το χορευτικό συγκρότημα Παστίδας του Πολιτιστικού Οργανισμού του Δήμου Πεταλούδων θα παρουσιάσει ένα πρόγραμμα με παραδοσιακούς χορούς της Κρήτης. Θα ακολουθήσει το χορευτικό του Πσλιτιστικού Συλλόγου Διμυλιάς «Το Φουντουκλί». Αύριο στις 9 μ.μ. το πρόγραμμα περιλαμβάνει επίδειξη Αργεντίνικου Ταγκό και Λατινοαμερικάνικων χορών Σάμπα, Μάμπο, Ροκ Εντ Ρόλ, Τσα- τσά και τούμπα από τους Μαρία και Μάρκ στο γήπεδο του Αγίου Σουλά.Θα ακολουθήσει ένα πρόγραμμα ρυθμικής από τα τμήματα του Δήμου Καμείρου στο γήπεδο του Αγίου Σουλά. Η βραδιά θα κλείσει με το μουσικό συγκρότημα « Οι εν τέχνη».

ΤΟ ΕΘΙΜΟ ΤΩΝ «ΕΠΤΑ» ΣΤΟ 4ο ΠΟΛΙΤΙΣΤΙΚΟ ΣΥΝΑΠΑΝΤΗΜΑ ΚΑΡΠΑΘΟΥ

Συνεχίζονται στην Κάρπαθο οι εκδηλώσεις του Πνευματικού Κέντρου του Δήμου Καρπάθου «4ο Πολιτιστικό Συναπάντημα». Απόψε ο Παγκαρπαθιακός Σύλλογος Ρόδου θα παρουσιάσει το έργο της Πόπης Χιωτάκη - Σκευοφύλακα «Τα Επτά στην Κάρπαθο». Την Τρίτη 30 Ιουλίου η Μαριάννα Τόλη θα παρουσιάσει τον «μαγικό κόσμο της Αγάπης».Την Τρίτη 5 Αυγούστου η ορχήστρα της 95 ΑΔΤΕΑ θα παρουσιάσει μια Ελληνική Μουσική βραδιά. Την Πέμπτη 8 Αυγούστου ξεκινούν οι εκδηλώσεις οι αφιερωμένες στον Καρπάθιο Μετανάστη, με την παρουσίαση μελοποιημένων ποιημάτων Καρπαθίων και δημιουργίες νέων Καρπαθίων καλλιτεχνών με τη Δημοτική Χορωδία Καρπάθου.

ΡΩΣΙΚΕΣ ΜΕΛΩΔΙΕΣ ΑΠΟΨΕ ΣΤΗΝ ΚΩ

Η ρωσική Κρατική Ορχήστρα Παραδοσιακής Μουσικής και το χορευτικό συγκρότημα «RUSSKIYE UZORY" θα εμφανιστούν απόψε στις 9 μ.μ. στο Μεσαιωνικό Κάστρο της Κω στα πλαίσια των εκδηλώσεων του Πνευματικού Κέντρου του Δήμου Κω «Ιπποκράτεια 2002». Το πρόγραμμα της ορχήστρας και του μπαλέτου περιλαμβάνει γνωστά ρωσικά λαϊκά τραγούδια, ρομάντσα καθώς και κλασσικά έργα των: Τσαϊκόφσκι, Ραχμάνινωφ, Μότσαρτ, Σούμπερτ, Μπάχ, Μπράμς και άλλων συνθετών. Την Κυριακή θα δοθεί συναυλία της Σχολής Μουσικής του Παναγιώτη Βουλιάκη με ένα αφιέρωμα στους Έλληνες ποιητές.

ΧΑΡ.ΜΕΛΕΟΥΝΗΣ: ΑΣ ΘΥΜΗΘΟΥΜΕ ΤΑ ΠΑΛΙΑ...

Κυκλοφορεί αυτές τις μέρες το ενδιαφέρον πόνημα του σεμνού καθηγητή θεολόγου κ. Χαράλαμπου Μελεούνη με τον τίτλο «Ας θυμηθούμε τα παλιά...». (Σελ119, Τυπ. Γραφικές Τέχνες Παπαστεργίου Σ. και Σία ΟΕ). Όπως γράψαμε, ο κ. Μελεούνης περιδιαβαίνει στον υπέροχο κόσμο του χτες με τις μικροχαρές και τις λύπες, τα βάσανα και τις αγωνίες των ανθρώπων της ροδίτικης υπαίθρου. Σκοπός του βιβλίου «να δώσει την ευκαιρία σε ανθρώπους που έζησαν τις συνθήκες αυτές να τις ξαναθυμηθούν, να «μνησθούν ημερών αρχαίων», να ξαναζήσουν τα χρόνια της παιδικής τους ηλικίας, που, παρ΄όλες τις δυσκολίες και τις ανέχειες δεν παύουν να φαντάζουν όμορφα και γλυκά, στους νεότερους δε, να κρατήσουν καλές και ωφέλιμες συνήθειες, που που ζεσταίνουν και σφίγγουν τις σχέσεις των ανθρώπων, και να αποβάλουν κακές συνήθειες που υποβιβάζουν την ανθρώπινη προσωπικότητα και χαλαρώνουν τις σχέσεις των ανθρώπων μεταξύ τους». Είναι μια πολύτιμη καταγραφή της λαογραφίας μας που μπορεί να έχει ως αφετηρία και βασικό άξονα δράσης την Απολακκιά της Ρόδου, όμως καλύπτει ολόκληρη τη ροδίτικη ύπαιθρο. Γίνεται αναφορά στα παιδικά χρόνια, στις ασχολίες των κατοίκων, στην ψυχαγωγία τους. Ιδιαίτερο ενδιαφέρον παρουσιάζει το παράρτημα με πολλά εύθυμα περιστατικά και κοντραρίσματα. Σας μεταφέρουμε ένα μικρό δείγμα γραφής από το βιβλίο του κ. Μελεούνη.

Ένα θαυμαστό γεγονός

Κάποιο πρωινό όμως μου επεφύλαξε μια θαυμαστή έκπληξη. Τα ζώα τα είχαμε αμολήσει για βοσκή στα Λουριά. Μια τοποθεσία πέρα από το μοναστήρι του Ασώματου, προς το μέρος της Ιστρίου, πριν από τα Πηλά

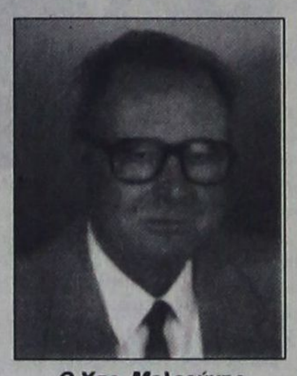

Ο Χαρ. Μελεούνης

και αριστερά από το ρυάκι που χωρίζει τα Λουριά από το Αρκέφτι. Μόλις ξημέρωσε η άλλη μέρα, πήγα στο μέρος εκείνο για να βρω, όπως συνήθως, τα ζώα και να τα φέρω στα αλώνια για το λώνεμα. Δυστυχώς - ευτυχώς δεν ξέρω, την ημέρα εκείνη δεν μπόρεσα να τα βρω. Όργωσα κυριολεκτικά το μέρος εκείνο, κούπασα προς τα Πηλά, διέσχισα επανειλημμένα το ρυάκι, περπατώντας σκυφτός κάτω από τα δέντρα που ήταν φυτρωμένα στις όχθες του ρυακιού, όμως δεν κατάφερα τίποτε. Τα άλλα παιδιά πήραν τα ζώα τους, γύρισαν στα αλώνια χωρίς να

δουν τα δικά μου πουθενά. Συνέχισα την αναζήτηση τους. Καμιά δεκαριά φορές θα πραγματοποίησα την περιπλάνηση αυτή, ψάχνοντας στους κάμπους, στις βουνοπλαγιές και στο ρυάκι για να τα βρω, όμως κανένα αποτέλεσμα. Τα πόδια μου έτρεχαν νερό, όπως λέγαμε, από την κούραση. Δεν είχα κουράγιο πια να περπατήσω. Κατάκοπος και πικραμένος καθώς ήμουν, ξαναμπήκα στο ρυάκι από ένα μικρό δρομάκι που ένωνε τα Λουριά με το Αρκέφθι. Στο σημείο που ανέβαινε προς το Αρκέφθι, ανατολικά, έπεσα στα γόνατα με λυγμούς και δάκρυα. Εκεί.έκαμα την πιο θερμή προσευχή της ζωής μου. Μίλησα στον Θεό, όπως μιλά το παιδί στον πατέρα του: «Θεέ μου, τον έλεγα, δεν αντέχω άλλο. Δεν έχω ούτε καν τη δύναμη να γυρίσω με τα πόδια στο χωριό. Εξαντλήθηκαν όλες οι δυνάμεις μου. Τρέμω ολόκληρος από την κούραση. Σε παρακαλώ, βοήθησε με. Εσύ όλα μπορείς να τα κάμεις. Τίποτα σε Σένα δεν είναι αδύνατο. Δεν Σου ζητώ πράγμα άδικο. Ούτε αντίθετο στο δικό Σου θέλημα. Σε παρακαλώ, βοήθησε με! Βοήθησε με»! Αφού σ΄ αυτή τη θέση έμεινα κάμποση ώρα προσευχόμενος με καυτά δάκρυα, σηκώθηκα και γύρισα για να ανεβώ πάλι από το ίδιο μέρος που κατέβηκα. Καθώς ανέβαινα, πάγωσε όλο το σώμα μου. Τα ζώα στέκονταν στην είσοδο του δρόμου, εκεί απ΄ όπου κατέβηκα στο ρυάκι και με κοίταζαν στα μάτια. Το θαύμα ήταν ολοφάνερο. Η απάντηση στην ολόθερμη εκείνη προσευχή μου είχε δοθεί. Ένιωσα δυνατά την παρουσία του Θεού στον τόπο εκείνο. Δόξασα το άγιο όνομα Του, κάθισα πάνω στα ζώα που βρίσκονταν πια μπροστά μου και ανάλαφρος, πετώντας κυριολεκτικά από χαρά και συγκίνηση γύρισα στα αλώνια, όπου ο μεγαλύτερος αδελφός μου, ο Σάββας, με περίμενε με αγωνία.

Το γεγονός αυτό έχει χαραχτεί βαθιά στη μνήμη μου και το μέρος εκείνο το θεωρώ τόπο ιερό, αφού εκεί ένιωσα την παρουσία του Θεού. Τη Δευτέρα του Πάσχα που γιορτάζει το μοναστήρι του Ασώματου, όσες φορές πάω στο πανηγύρι, νιώθω την ανάγκη να επισκεφθώ τον τόπο εκείνο, «οπού έστησαν οι πόδες τον Κύριον», να ΄ρθω για λίγη ώρα σε περισυλλογή και αυτοσυγκέντρωση και να ευχαριστήσω τον Θεό για την ανταπόκριση Του στην πραγματικά θερμή και ολόψυχη εκείνη προσευχή μου».

ΕΛΛΗΝΙΚΗ ΔΗΜΟΚΡΑΤΙΑ
ΔΗΜΟΣ ΡΟΔΟΥ
ΕΠΑΡΧΙΑ ΡΟΔΟΥ
ΝΟΜΟΣ ΔΩΔΕΚΑΝΗΣΟΥ

ΓΝΩΣΤΟΠΟΙΗΣΗ ΓΑΜΟΥ

Γνωστοποιείται, σύμφωνα με το άρθρο 1369 του Αστικού Κώδικα, όπως τροποποιήθηκε με το Ν. 1250/1982, ότι:

Η **Ευσταθία Κακαγιά** του Νικολάου και της Παρασκευής που γεννήθηκε στην Αθήνα του νομού Αττικής και κατοικεί στη Ρόδο του νομού Δωδεκανήσου, επαγγέλματος εκπαιδευτικός και ο **Ανδρέας Χρυσανθακόπουλος** του Διονυσίου και της Αναστασίας που γεννήθηκε στη Θεσσαλονίκη του νομού Θεσσαλονίκης και κατοικεί στη Ρόδο επαγγέλματος στρατιωτικός πρόκειται να παντρευθούν στο Δημαρχείο του Δήμου Ροδίων.

Ρόδος 24/7/2002
Ο δήμαρχος
Γεώργιος Γιαννόπουλος

243-25/7

ΑΝΑΖΗΤΕΙΤΑΙ

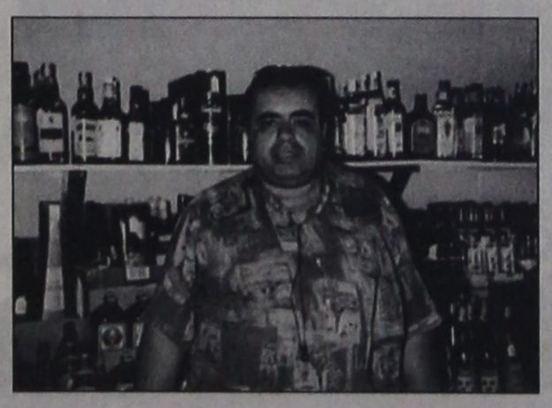

Εξαφανίστηκε και αναζητείται από τις 27/6/02 ο Ηλίας Τσιριγωτάκης. Κατάγεται από την Ιαλυσό και τελευταία μαρτυρία εμφανίστηκε στην Παλιά Πόλη. Φορούσε πουκάμισο θαλασσί με λευκό χρώμα, βερμούδα μπεζ χρώματος και καφέ σανδάλια. Παρακαλείται όποιος γνωρίζει οτιδήποτε να επικοινωνήσει μαζί μας στα τηλέφωνα **02410-26287**. Χρήζει άμεσης ιατρικής περίθαλψης.

35-26/7

ΠΑΝΗΓΥΡΙΣ

Φέρεται εις γνώσιν του φιλοθρήσκου κοινού ότι, την 25ην τρέχοντος μηνός, ημέρα Πέμπτη, παραμονή της εορτής της Αγίας Παρασκευής, θα ψαλλεί Μέγας Πανηγυρικός Εσπερινός, στις 7.30 μ.μ., στον προαύλιο χώρο της Αγίας Αναστασίας.

Την 26/7 πρωί θα τελεσθή Θεία Λειτουργία με περιφορά της Εικόνας.

Το παρεκκλήσι ευρίσκεται στον περίβολο του Ιερού Ναού Αγίας Αναστασίας.

Εκ της Εκκλησιαστικής Επιτροπής

214-25/7

Δ·Α·Ν·Ε· SEA LINE
ΔΩΔΕΚΑΝΗΣΙΑΚΗ ΑΝΩΝΥΜΗ ΝΑΥΤΙΛΙΑΚΗ ΕΤΑΙΡΙΑ

ΔΡΟΜΟΛΟΓΙΑ

Αναχωρήσεις από ΡΟΔΟ

25/7 Πέμπτη
ΠΑΤΜΟΣ 11.00 Κω - Σάμο - Θεσσαλονίκη
ΔΙΑΓΟΡΑΣ 18.00 Κω - Πειραιά
26/7 Παρασκευή
ΠΑΤΜΟΣ 15.00 Νίσυρο-Κω-Κάλυμ - Λέρο-Πάτμο-Πειραιά
27/7 Σάββατο
ΔΙΑΓΟΡΑΣ 09.00 Πειραιά
ΠΑΤΜΟΣ 18.00 Κω - Λέρο - Πάτμο - Πειραιά
28/7 Κυριακή
ΡΟΔΟΣ 15.00 Κω - Κάλυμνο - Λέρο - Πάτμο - Πειραιά
ΔΙΑΓΟΡΑΣ 18.00 Πειραιά
29/7 Δευτέρα
ΠΑΤΜΟΣ 15.00 Κω - Κάλυμνο - Λέρο - Πάτμο - Πειραιά
30/7 Τρίτη
ΡΟΔΟΣ 15.00 Σύμη-Τήλο -Κω -Κάλυμνο -Αστυπάλαια - Κατάπολα -Πειραιά
ΔΙΑΓΟΡΑΣ 18.00 Πειραιά
31/7 Τετάρτη
ΠΑΤΜΟΣ 15.00 Κω - Κάλυμνο - Λέρο - Πάτμο - Πειραιά

Αναχωρήσεις από ΠΕΙΡΑΙΑ

25/7 Πέμπτη
ΡΟΔΟΣ 15.00 Πάτμο - Λέρο - Κάλυμνο - Κω - Ρόδο
26/7 Παρασκευή
ΔΙΑΓΟΡΑΣ 15.00 Πάτμο - Λέρο - Κω - Ρόδο
27/7 Σάββατο
ΡΟΔΟΣ 15.00 Πάτμο - Λέρο - Κάλυμνο - Κω - Ρόδο
ΔΙΑΓΟΡΑΣ 23.00 Ρόδο (ΧΡΟΝΟΣ ΔΡΟΜΟΛΟΓΙΟΥ 13 ΩΡΕΣ)
28/7 Κυριακή
ΠΑΤΜΟΣ 15.00 Πάτμο - Λέρο - Κάλυμνο - Κω - Ρόδο
29/7 Δευτέρα
ΡΟΔΟΣ 15.00 Πάτμο - Λέρο - Κάλυμνο - Κω - Τήλο-Σύμη-Ρόδο
ΔΙΑΓΟΡΑΣ 18.00 Ρόδο
30/7 Τρίτη
ΠΑΤΜΟΣ 15.00 Πάτμο - Λέρο - Κάλυμνο - Κω - Ρόδο
31/7 Τετάρτη
ΡΟΔΟΣ 15.00 Κατάπολα - Αστυπάλαια - Καλυμν0-Νίσυρο-Ρόδο
ΔΙΑΓΟΡΑΣ 18.00 Κω - Ρόδο

Από Θεσ/κη κάθε Παρασκευή 15.00
για Σάμο - Κω - Ρόδο

Χ. 3361-31/7

Συγχαρητήριο

Στον αγαπημένο μου εγγονό ***ΜΙΧΑΗΛ ΠΕΤΡΟΥΜΙΑΝΟ*** *που πήρε το πτυχίο Γυμναστικής Ακαδημίας και διπλωματούχος κινησιοθεραπείας από το Πανεπιστήμιο της Σερβίας (Cnovid - Sad), θερμά συγχαρητήρια και πάντα επιτυχίες.*

Η γιαγιά
Αναστασία Φωτάκη

245-25/7

Συγχαρητήριο

Στον αγαπημένο μας ανιψιό και εξάδελφο ***ΜΙΧΑΗΛ ΠΕΤΡΟΥΜΙΑΝΟ*** *που πήρε το πτυχίο Γυμναστικής Ακαδημίας και διπλωματούχος κινησιοθεραπείας από το Πανεπιστήμιο της Σερβίας (Novid - Sad), θερμά συγχαρητήρια και πάντα επιτυχίες.*

Οικογένεια
Κώστα - Ρούλας Τζεδάκη
και τα παιδιά τους

245-25/7

Συγχαρητήριο

Στον αγαπημένο μας αδελφό ***ΜΙΧΑΗΛ ΠΕΤΡΟΥΜΙΑΝΟ*** *που πήρε το πτυχίο Γυμναστικής Ακαδημίας και διπλωματούχος κινησιοθεραπείας από το Πανεπιστήμιο της Σερβίας (Novid - Sad), θερμά συγχαρητήρια και πάντα επιτυχίες.*

Οικογένεια
Αναστασίας - Παύλου Τσίπρα

245-25/7

Διαφάνειες και μεγενθύνσεις για μπαρ, εστιατόρια, fast food

Φ. & Ν. ΠΑΧΟΣ

Γ. Ευσταθίου 11
Τηλ. 26893

ΨΥΧΟΕΡΕΥΝΗΤΡΙΑ

ΚΡΗΤΙΚΟΥ ΒΑΣΙΛΕΙΑ



Προβλέψεις για το μέλλον ικανοποιητικές.

Βοήθεια για κάθε θέμα που σας απασχολεί με κάθε εχεμύθεια

ΟΜΗΡΟΥ 65 Π. ΠΟΛΗ Τηλ. 74440 - 67602,
0972157586, 8-1π.μ. — 4-8μ.μ.

7-6/8

ΝΤΕΤΕΚΤΙΒΣ
30 ΧΡΟΝΙΑ ΜΟΝΙΜΑ ΚΑΙ ΣΤΗ ΡΟΔΟ
35354
ΠΛΑΤΕΙΑ ΑΓΙΟΥ ΙΩΑΝΝΟΥ
Η ΛΥΣΗ!!! ΣΕ ΚΑΘΕ ΣΑΣ ΠΡΟΒΛΗΜΑ
EXPRESS SECURITY

Χ. 3286-31/7

ΙΑΤΡΙΚΗ ΑΝΑΚΟΙΝΩΣΗ

Το ιατρείο
του γαστρεντερολόγου

ΦΡΟΝΑ ΤΣ. ΝΙΚΟΛΑΟΥ

θα παραμείνει κλειστό μέχρι 26-7-2002
Θα επαναλειτουργήσει κανονικά από
Δευτέρα 29 Ιουλίου.

Για ραντεβού τηλ.: 02410 **31259** X3393-28/7

BLUEBONNET TOURS

ΠΡΑΚΤΟΡΕΙΟ ΓΕΝΙΚΟΥ ΤΟΥΡΙΣΜΟΥ ΤΗΣ Α.Ε
Maritime & Tourism Enterprises S.A.
Καρπάθου 4, Μανδράκι – Ρόδος.
Τηλ. 02410 78780 (6 Γραμμές), Φαξ 02410 39750
E-mail: maritime@rho.forthnet.gr

1. HOTEL ALEXANDROS **** Πλατεία Μαβίλης	Single	97,00 Euro BB
	Double	107,00 Euro BB
	Triple	141,00 Euro BB
2. HOTEL ARETHUSA *** Οδός Μητροπόλεως	Single	48,00 Euro BB
	Double	71,00 Euro BB
	Triple	89,00 Euro BB
3. HOTEL ASTOR **** Σύνταγμα	Single	56,00 Euro BB
	DFS	65,00 Euro BB
	Double	75,00 Euro BB
	Triple	95,00 Euro BB
4. HOTEL ELECTRA **** Ερμού - Σύνταγμα	Single	109,00 Euro BB
	Double	128,00 Euro BB
	Triple	149,00 Euro BB
5. HOTEL DORIAN INN *** Οδός Πειραιώς	Single	55,00 Euro BB
	Double	65,00 Euro BB
	Triple	86,00 Euro BB
6. HOTEL PRESIDENT**** Λεωφόρου Κηφισίας	ΑΝΑΚΑΙΝΙΣΜΕΝΟ	
	Single	47,00 Euro BB
	DFS	58,00 Euro BB
	Double	62,00 Euro BB
	Triple	78,00 Euro BB
7. HOTEL SEA VIEW*** Γλυφάδα	Single	82,00 Euro BB
	Double	97,00 Euro BB
	Extra Bed	16,00 Euro
8. HOTEL TITANIA **** Πανεπιστημίου	Single	105,00 Euro BB
	Double	121,00 Euro BB
	Triple	143,00 Euro BB
9. HOTEL PHILIPPION **** Θεσσαλονίκη	Single	70,00 Euro BB
	DFS	75,00 Euro BB
	Double	81,00 Euro BB
	Triple	101,00 Euro BB
10. HOTEL TELIONI ** Θεσσαλονίκη	Single	50,00 Euro BB
	Double	66,00 Euro BB
	Triple	88,00 Euro BB

Η παροχή υπηρεσιών V.I.P. είναι η ειδικότητα μας.
Για μας όλοι οι πελάτες είναι V.I.P.'s
ΧΛ3388-31/8

Στο πλαίσιο του Φεστιβάλ της Ρόδου

«Νόρμα» απόγε στο Καστέλλο

ΕΠΙΤΥΧΗΜΕΝΕΣ ΟΙ ΠΑΡΑΣΤΑΣΕΙΣ

Με έντονη ζήτηση συνεχίζεται στο κινηματοθέατρο ΡΟΔΟΝ (τηλ. 02410 28823) η προπώληση των εισιτηρίων για τις παραστάσεις όπερας του 3ου Διεθνούς Φεστιβάλ Οπερας Ρόδου, στο Παλάτι του Μεγάλου Μαγίστρου (Καστέλλο), στις 9:30 μ.μ.

Ηδη πραγματοποιήθηκε με επιτυχία η πρώτη από τις εκδηλώσεις του 3ου Διεθνούς Φεστιβάλ Οπερας Ρόδου, «Ριγκολέττο» του Βέρντι, με την Οπερα Rousse της Βουλγαρίας, συγκεντρώνοντας μεγάλο αριθμό φιλόμουσων, ντόπιων αλλά και τουριστών που έχουν έλθει στο νησί μας συνδυάζοντας τις διακοπές με την ποιοτική ψυχαγωγία. Το 3ο Διεθνές Φεστιβάλ Οπερας Ρόδου θα παρουσιάσει ακόμη, στον ίδιο χώρο στις 9:30 μ.μ., τις όπερες:

- Πέμπτη 25/7 «Νόρμα» του Μπελλίνι
- Σάββατο 27/7 «Ο κουρέας της Σεβίλλης» του Ροσσίνι
- Κυριακή 28/7 GALA, αποσπάσματα από γνωστές όπερες.

ΝΟΡΜΑ

Το λιμπρέτο έγραψε ο Φελίτσε Ρομάνι. Ανέβηκε πρώτη φορά στο Μιλάνο το 1831. Η πλοκή του έργου εκτυλίσσεται στη Γαλατία μετά τη ρωμαϊκή εισβολή.

ΠΕΡΙΛΗΨΗ ΤΟΥ ΕΡΓΟΥ

Ο λαός της Γαλατίας και οι Δρυίδες με επικεφαλής τον αρχηγό τους Ορόβεζο, προσεύχονται, στην ιερή βελανιδιά, για νίκη ενάντια στους Ρωμαίους και ο Ορόβεζο αναγέλλει ότι θα



κόψει το ιερό γκι, κηρύσσοντας έτσι πόλεμο. Ομως, μόνο η αρχιέρεια Νόρμα έχει το δικαίωμα να κηρύσσει πόλεμο ή ειρήνη. Ωστόσο, η Νόρμα, παραβαίνοντας τους ιερούς όρκους, έχει παντρευτεί μυστικά τον Ρωμαίο ανθύπατο, Πολλιόνε, με τον οποίο έχει αποκτήσει δύο παιδιά.

Ο Πολλιόνε, εκμυστηρεύεται στο φίλο του, αξιωματικό Φλάβιο, την παράνομη αγάπη του για μια νέα ιέρεια την Ανταλτζίζα.

Η τελετή για την έναρξη του πολέμου ξεκινά. Η Νόρμα κατηγορεί τους Δρυίδες που θέλουν να ξεκινήσουν πόλεμο και επικαλείται τη βοήθεια της σελήνης για την ειρήνη.

Ο Πολλιόνε συναντάται κρυφά με την Ανταλτζίζα, την εκλιπαρεί να απαρνηθεί τη θρησκεία της και να τον ακολουθήσει στη Ρώμη κι αυτή δέχεται.

Η Νόρμα είναι στο σπίτι με τα παιδιά της και εκφράζει τα αντικρουόμενα συναισθήματα που την διακατέχουν, από την αντιπαράθεση των ιερών καθηκόντων της και του έρωτά της για έναν Ρωμαίο εισβολέα. Η νεαρή Ανταλτζίζα, πνιγμένη από τις τύψεις, της εξομολογείται τον έρωτά της για έναν Ρωμαίο. Στην αρχή η Νόρμα βλέπει με συμπάθεια τη νεαρή που κρύβει το ίδιο αμαρτωλό μυστικό με την ίδια, όταν όμως αντιλαμβάνεται την ταυτότητα του εραστή της Ανταλτζίζα, ξεσπά οργισμένη κατά του Πολλιόνε.

Στην απελπισία της η Νόρμα σκοπεύει να δολοφονήσει τα δύο της παιδιά με στιλέτο, αλλά την τελευταία στιγμή συγκρατείται και στέλνει την ακόλουθή της να φέρει την Ανταλτζίζα, την οποία διατάζει να ακολουθήσει τον Πολλιόνε στη Ρώμη μαζί με τα παιδιά της, γιατί η ίδια θα θυσιαζόταν για να εξιλεωθεί από τις αμαρτίες της. Η Ανταλτζίζα ανταπαντά ότι η Νόρμα πρέπει να ζήσει για χάρη των παιδιών της και πως η ίδια θα μπορούσε να μεταστρέψει την αγάπη του Πολλιόνε προς την αρχιέρεια.

Η Νόρμα μαθαίνει από την ακόλουθή της ότι η Ανταλτζίζα βρίσκεται στο ναό για να ξαναορκιστεί ιέρεια αλλά ο Πολλιόνε την εμποδίζει σύροντάς την από το βωμό. Η Νόρμα εισέρχεται στο ναό και χτυπάει 3 φορές την ιερή της ασπίδα, σήμα πολέμου προς τους στρατιώτες της. Αυτοί συλλαμβάνουν τον Πολλιόνε και η Νόρμα υπόσχεται να τον αφήσει ελεύθερο να γυρίσει στη Ρώμη, αν εγκαταλείψει την Ανταλτζίζα. Μετά την άρνησή του επιχειρεί να τον σκοτώσει, αλλά η αγάπη της την εμποδίζει. Δηλώνει πως θα θυσιαστεί και ανεβαίνει στην πυρά. Συγκλονισμένος ο Πολλιόνε, και ερωτευμένος ξανά με τη Νόρμα, την ακολουθεί μέσα στις φλόγες.

Παρακαλούνται όσοι επιθυμούν να προμηθευτούν εισιτήρια, να ενδιαφερθούν έγκαιρα, για να επιτευχθεί καλύτερη εξυπηρέτηση και για να μπορέσουν να βρουν θέσεις της προτίμησής τους.

ΑΚΟΥΣΤΙΚΑ ΒΑΡΗΚΟΤΑ

ΕΠΙΣΚΕΨΗ ΣΤΗ ΡΟΔΟ

ΠΕΜΠΤΗ 1 Αυγούστου - ΠΑΡΑΣΚΕΥΗ 2 Αυγούστου
Ξενοδοχείο «ΔΕΣΠΩ» Τηλ. 22571

Νέα αφανή και μικροσκοπικά μοντέλα ακουστικών, αντάκια και όλο μέσα στο αυτί για όλες τις παθήσεις και για παιδικές βαρηκοΐες.

ΑΜΕΡΙΚΑΝΙΚΩΝ και ΕΥΡΩΠΑΪΚΩΝ εργοστασίων.

BIOREHAB - HELLAS - ΓΑΛΙΩΤΟΣ
Αθήνα: Βερανζέρου 22 - 3ος όροφος
Τηλ. 010 52 20 747
ΧΛ-26/7

Zorpidis

ΤΟΥΡΙΣΤΙΚΟΣ ΟΡΓΑΝΙΣΜΟΣ
Αλεξ. Διάκου και Λοχαγού Φανουράκη 31.
Τηλ. 02410 20625, 30054 FAX 26745

Α.Α.Ν.Ε.
Αναχωρήσεις από Ρόδο:

F/B Β. ΕΡΑΤΩ
Κάθε **ΚΥΡΙΑΚΗ στις 04.30** για
Χάλκη, Διαφάνι, Καρπαθο, Κάσο, Σητεία,
Αγιο Νικολαο, Μήλο, Πειραιά

F/B Β. ΚΟΡΝΑΡΟΣ
Κάθε **ΤΕΤΑΡΤΗ στις 04.30** για
Κάρπαθο, Κάσο, Σητεία,
Αγιο Νικολαο, Μήλο, Πειραιά
Κάθε **ΣΑΒΒΑΤΟ στις 04.30** για
Χάλκη, Διαφάνι, Κάρπαθο, Κάσο, Σητεία,
Αγιο Νικολαο, Μήλο, Πειραιά

LAOUMZIS FLYING DOLPHINS
Αναχωρήσεις καθημερινά με το
CHRISTOS L. για:
- ΚΩ στις 16.00 και ΚΩ – ΡΟΔΟ στις 08.00
- ΧΑΛΚΗ κάθε Σάββατο στις 14.00
- ΤΗΛΟ κάθε Σάββατο στις 14.00
- ΝΙΣΥΡΟ κάθε Σάββατο στις 14.00
- ΣΥΜΗ κάθε Δευτέρα και Τετάρτη στις 16.00

Κρατήσεις ξενοδοχείων σε όλη την Ελλάδα
Αεροπορικά εισιτήρια
Ακτοπλοϊκά εισιτήρια
X3363-31/7

ΑΙΓΑΙΟΚΤΗΜΑΤΙΚΗ

ΠΩΛΟΥΝΤΑΙ ΤΑ ΚΑΤΩΘΙ ΑΚΙΝΗΤΑ
(Δ.Δ.= Δάνεια Δεκτά)
ΔΙΑΜΕΡΙΣΜΑΤΑ: ΕΤΟΙΜΟΠΑΡΑΔΟΤΑ ΚΑΙΝΟΥΡΓΙΑ ΚΑΙ ΜΕΤΑΧΕΙΡΙΣΜΕΝΑ

ΔΥΑΡΙΑ (1 υπν.)
45 τ.μ. στην Ιαλυσό 52.824 € (17 εκ.) (ΔΔ)
55 τ.μ. στα Κοσκινού 49.889 € 18 εκ.)
57 τ.μ. Αθηνών (3 ετών) με θέα. 70.432 € (24 εκ.) (ΔΔ)
60 τ.μ. α΄ ορ. καινούργιο στο Καρακόνερο, 82.171 €, (28 εκ.) (ΔΔ)
ΤΡΙΑΡΙΑ (2 υπν.)
69 τ.μ. (ισ.) στη Μητρόπολη 64.563 €, (22 εκ.), (Μετρητά)
70τ.μ. στην Ιαλυσό 82.171 €, (28 εκ.) (Δ.Δ.)
75τ.μ. ισόγειο με αυλή ή θέα στο Ροδίνι 26 εκ., 76.302 € (Δ.Δ.)
77τ.μ. λουξ με αυλή στα Κοσκινού 79.236 € (27 εκ. μετρητά)
78τ.μ. με αυλή στη Σωτήρος 76.302 € (26 εκ.) (ΔΔ)
80τ.μ. Ιαλυσό 32 εκ., 93.910 € (Δ.Δ.)
80τ.μ. (ημ/γειο) στους Δασκάλους 26 εκ., 76.303 € (Δ.Δ.)
85τ.μ. στην Ιαλυσό, 102.714 €, (35 εκ.)(ΔΔ)
88 τ.μ. στο Ροδίνι 110.051 €, (37,5 εκ.)
90τ.μ. (ημ/γειο) λουξ στη Μιχ. Πετρίδη 67.498 €, (25 εκ.)
91τ.μ. (3 studio) στην Ιαλυσό 88.014 €, (30 εκ.)
140τ.μ. ορ/σμα, Πειραιώς, (σε σοβά) α΄ ορόφ. 93.910 €, (32 εκ.) (Δ.Δ.)
ΤΕΣΣΑΡΙΑ (3 υπν.)
95 τ.μ. στο Μανδρικό 76.302 €, (26 εκ.) (ΔΔ)
95 τ.μ. στο Μανδρικό 44.020 €, (15 εκ.) (ΔΔ)
100τ.μ. ορ/σμα στα Κοσκινού 111.518 €, (38 εκ.) (Δ.Δ.)
103τ.μ. στην Ανάληψη 157.006 €, (53.5 εκ.) (Δ.Δ.)
110τ.μ. στο Καρακόνερο134.996 €, (46 εκ.) (Δ.Δ.)
118τ.μ. σε σοβά στους Δασκάλους, 102.71 €, (35 εκ.) (Δ.Δ.)
120τ.μ. στο Καρακόνερο, 158.470 €, (54 εκ.) (Δ.Δ.)
120τ.μ. στην Πειραιώς, 161.408 €, (55 εκ.) (Δ.Δ.)
120τ.μ. στην Ανάληψη 176.082 €, (60 εκ.) (Δ.Δ.)
130τ.μ. στο Ροδίνι, 161.408 €, (55 εκ.) (Δ.Δ.)
135τ.μ. στο Καρακόνερο, 164.343 €, (56 εκ.) (Δ.Δ.)
45+117τ.μ. διαμ. (σε σοβά) στους Δασκάλους 120.322 €, (41 εκ.)(ΔΔ)
132τ.μ. (α΄ ορ.) στην Κένεντυ 70 εκ. 205.429 € (Δ.Δ.)
138τ.μ. (υπ.) στην Κένεντυ με αυλή 45 εκ., 132.061 €
158 τ.μ. ορ/μα (σε μπετά) στους Δασκάλους 93.910 €, (32 εκ.) (μετρητά)
320τ.μ όροφος (ημιτελής) στους Δασκάλους, 220.102 €, (75εκ.)
ΜΕΖΟΝΕΤΤΕΣ - ΜΟΝΟΚΑΤΟΙΚΙΕΣ - ΠΑΛΙΑ ΣΠΙΤΙΑ
48τ.μ. διόροφο στην Παλιά Πόλη, 26.412 €, (8 εκ.) (Δ.Δ.)
65τ.μ. διόρ. με 220 τ.μ. αυλή στην Παλιά Πόλη 52.824 €, (18 εκ.) (Δ.Δ.)
70τ.μ. με μικρή αυλή στην Κοδρικτώνος, 73.361 €, (25 εκ.) (Δ.Δ.)
90 τ.μ. δυόροφη μον/κία στο Παραδείσι με τζάκι 64.563 €, (22 εκ.)
120τ.μ. μεζ/τα στο Ροδίνι 75 εκ., 221. 276 € (Δ.Δ.)
125τ.μ. σε 1,5 στρ. στη Θολό 205.429 €, (70 εκ.)
140τ.μ. μεζ/τα (μπετά) στα Κοσκινού 30 εκ., 117.388 € (Δ.Δ.)
140. τ.μ. μεζ/τα με γκαράζ έξτρα (7 ετών) στο Ροδίνι 205.429 €, (70 εκ.) (ΔΔ)
140τ.μ. (με 70 υπ.) (σε μαρμαροσοβά) στην Ιαλυσό 146.735 €, (50 εκ.) (ΔΔ)
140τ.μ. μονοκατοικία σε 2 στρέμ. στα Κοσκινού 293.470 €, (100 εκ.) (Δ.Δ.)
210τ.μ. μονοκατοικία στα Κοσκινού 205.429 €, (70 εκ.)
230τ.μ. παραδοσιακό αρχοντικό στη Ρόδο 205.429 €, (70 εκ.) (Δ.Δ.
240τ.μ. ισ. κατ/τα α΄ ορ. διαμέρισμα κτίριο σε 500 μ. οικ/δο κοντά στην Καναδά 322.817€ 110 εκ.)
270τ.μ. βίλα σε σοβά σε 4 στρ. στο Τσαΐρι 293.470 €, (100 εκ.)
280τ.μ. οικ/κό τετ/νο (μαζαγί ή σπίτι) Π. Πόλη 239.470 €, (100 εκ.) (Δ.Δ.)
340τ.μ. ημ/λης μεζονέτα Ασγούρου σε 1 στρέμμα 176.082 €, (60 εκ.)
550 τ.μ. μον/κία κοντά στην Παστίδα σε 7 στρ. 498.899 €, (170 εκ.)
ΚΑΤΑΣΤΗΜΑΤΑ - ΓΡΑΦΕΙΑ - ΚΤΙΡΙΑ - ΒΙΟΤ/ΚΟΙ ΧΩΡΟΙ:
30τ.μ. εμπορικό κέντρο Βράδο Ιαλυσό 20 εκ., 58.694 € (Δ.Δ.)
140τ.μ.(απ.) πλησίον Αννης Μαρίας, 82.171 €, (28 εκ.)
170τ.μ. αποθήκη στη Μιχ. Πετρίδη 25 εκ., 73.367 €
175τμ. κατάστημα επί της Λεωφόρου Ρόδου-Λίνδου 205.429 €, (70 εκ.) (Δ.Δ)
180τ.μ. κατάστημα ισόγεια στο Ροδίνι, 132.061 €, (45 εκ.)(Δ.Δ.)
320τ.μ. αποθήκη στα Ασγούρου 44 εκ., 129.126 €
ΟΙΚΟΠΕΔΑ - ΑΓΡΟΤΕΜΑΧΙΑ:
500 τ.μ. στο Μίρα Μάρε Σ.Δ. 0,8 132.065 €, (45.εκ.)
680τ.μ. οδός Πειραιώς (ΣΔ 0,8) 176.082 €, (60.εκ.)
2.150τ.μ.μ με οικ. άδεια 206 τ.μ..Ασγούρου 23 εκ., 67.498 €
3600 στα Κολύμπια (κτίζει 360 τ.μ.) 58 694 € (20 εκ.)
4.000τμ. Νερά Καλλιθέας 176.082 €, (60 εκ.)
5.045τ.μ. Κοσκινού 30 εκ., 88.041 €
9.760τ.μ.επί της λεωφόρου Ρόδου - Λίνδου 200 εκ., 586.897 €
10 στρ. στις Καλυθιές 15 εκ., 44.020 €,
14 στρ. στο Τσαίρι 176.082 €, (60 εκ.)

Αναλαμβάνουμε την ενοικίαση των διαμερισμάτων σας σε σύντομο χρονικό διάστημα

ΖΗΤΟΥΝΤΑΙ ΜΕΤΑΧΕΙΡΙΣΜΕΝΑ ΔΙΑΜΕΡΙΣΜΑΤΑ (ΑΜΕΣΗ ΠΩΛΗΣΗ)

ΒΑΖΟΥΚΟΥ ΡΕΝΑ
ΜΕΣΙΤΗΣ ΑΣΤΙΚΩΝ ΣΥΜΒΑΣΕΩΝ
Πληροφορίες τηλ. 0241022943 - 0241028838
& FAX: 0241028838
Διευθ. Γραφείου: Δημ. Θεοδωράκη 3
Τ.Κ. 85100 Ρόδος
9-1 το πρωΐ και 6.30 - 9.00 απόγευμα
ΔΕΥΤΕΡΑ -ΠΕΜΠΤΗ
e-mail.vazoukou@otenet.gr
X3353-31/7



ΔΡΟΜΟΛΟΓΙΑ ΤΟΥ ΤΑΧΥΠΛΟΟΥ ΚΑΤΑΜΑΡΑΝ
"ΔΩΔΕΚΑΝΗΣΟΣ ΕΞΠΡΕΣ"
ΑΠΟ 01/07/2002 ΕΩΣ 31/08/2002

Αναχώρηση καθημερινά ωρα 08"30 π.μ απο το λιμάνι της "Κολόνας"

ΔΕΥΤΕΡΑ	ΡΟΔΟΣ – ΚΩΣ – ΚΑΛΥΜΝΟΣ – ΛΕΡΟΣ – ΚΑΛΥΜΝΟΣ – ΚΩΣ – ΡΟΔΟΣ
ΤΡΙΤΗ	ΡΟΔΟΣ – ΚΩΣ – ΚΑΛΥΜΝΟΣ – ΛΕΡΟΣ – ΠΑΤΜΟΣ – ΛΕΙΨΟΙ – ΛΕΡΟΣ – ΚΑΛΥΜΝΟΣ – ΚΩΣ – ΡΟΔΟΣ
ΤΕΤΑΡΤΗ	ΡΟΔΟΣ – ΚΑΣΤΕΛΛΟΡΙΖΟ – ΡΟΔΟΣ
ΠΕΜΠΤΗ	ΡΟΔΟΣ – ΚΩΣ – ΚΑΛΥΜΝΟΣ – ΛΕΡΟΣ – ΚΑΛΥΜΝΟΣ – ΚΩΣ – ΡΟΔΟΣ
ΠΑΡΑΣΚΕΥΗ	ΡΟΔΟΣ – ΚΩΣ – ΚΑΛΥΜΝΟΣ – ΛΕΡΟΣ – ΠΑΤΜΟΣ – ΛΕΙΨΟΙ – ΛΕΡΟΣ – ΚΑΛΥΜΝΟΣ – ΚΩΣ – ΡΟΔΟΣ
ΣΑΒΒΑΤΟ	ΡΟΔΟΣ – ΚΩΣ – ΚΑΛΥΜΝΟΣ – ΛΕΡΟΣ – ΛΕΙΨΟΙ – ΠΑΤΜΟΣ – ΛΕΡΟΣ – ΚΑΛΥΜΝΟΣ – ΚΩΣ – ΡΟΔΟΣ
ΚΥΡΙΑΚΗ	ΡΟΔΟΣ – ΚΩΣ – ΚΑΛΥΜΝΟΣ – ΛΕΡΟΣ – ΠΑΤΜΟΣ – ΛΕΙΨΟΙ – ΛΕΡΟΣ – ΚΑΛΥΜΝΟΣ – ΚΩΣ – ΡΟΔΟΣ

X3377-31/7

Τώρα που οι ηλεκτρικές ανάγκες του αυτοκινήτου σάς απαιτούν το καλύτερο απαιτείστε **WINNER**



Για ασφαλή αντικατάσταση της μπαταρίας προτιμάτε ειδικευμένους ηλεκτρολόγους και ΠΑΝΤΑ **WINNER !!!**

ΠΑΡΑΓΓΕΛΙΕΣ ΧΟΝΔΡΙΚΗΣ τηλ. 02410 21507

X3371-31/7



X3377-31/7

ΕΛΛΗΝΙΚΗ ΔΗΜΟΚΡΑΤΙΑ
ΠΕΡΙΦΕΡΕΙΑ Ν. ΑΙΓΑΙΟΥ
ΝΟΜΟΣ ΔΩΔΕΚΑΝΗΣΟΥ
ΔΗΜΟΣ ΔΙΚΑΙΟΥ
Ταχ. Δ/νση: Ζηπάρι - Κως
Ταχ. Κώδικας: 85300
Πληρ. Σεργεντάκης Ευστ.
Τηλ. 02420 48050-56
Φαξ: 02420 69111

ΠΕΡΙΛΗΨΗ ΤΗΣ 01/2002 ΠΡΟΚΗΡΥΞΗΣ ΤΟΥ ΔΗΜΟΥ ΔΙΚΑΙΟΥ

που δημοσιεύθηκε στην Εφημερίδα της Κυερνήσεως (τεύχος Προκηρύξεων ΑΣΕΠ) ΦΕΚ 215/11-7-2002

Για την πλήρωση οργανικών θέσεων μονίμου προσωπικού υπηρεσιών ανταποδοτικού χαρακτήρα με σειρά προτεραιότητας βάσει του άρθρου 18 του Ν. 2190/1994, όπως αντικαταστάθηκε από το άρθρο 3 του Ν. 2527/1997

Ο δήμαρχος Δικαίου Κω

προκηρύσσει

Την πλήρωση με σειρά προτεραιότητας μιας (1) θέσεως (ΔΕ) Δευτεροβάθμιας Εκπαίδευσης.

Οι προς πλήρωση θέση ανά κατηγορία, κλάδο - ειδικότητα και αριθμό είναι η εξής:

Κατηγορίας Δευτεροβάθμιας Εκπαίδευσης
Δ.Ε.24 ΗΛΕΚΤΡΟΛΟΓΟΥ θέση 1

ΠΡΟΣΟΝΤΑ ΔΙΟΡΙΣΜΟΥ

1. ΓΕΝΙΚΑ ΠΡΟΣΟΝΤΑ ΔΙΟΡΙΣΜΟΥ

1. Να είναι Έλληνες πολίτες ή πολίτες κράτους μέλους της Ευρωπαϊκής Ενωσης.

2. Να έχουν γεννηθεί κατά τα έτη 1967 έως και 1981

3. Να είναι υγιείς, αρτιμελείς και να έχουν φυσική καταλληλότητα για την εκτέλεση των καθηκόντων της θεσεως που επιλέγουν.

4. Κατά το χρόνο λήξεως τη προθεσμίας υποβολής των αιτήσεων και κατά το χρόνο διορισμού:

α) Να μην έχουν κώλυμα διορισμού για λόγους που αναφέρονται στο άρθρο 16 του Ν 1188/1981.

β) Οι άνδρες να έχουν εκπληρώσει τις στρατιωτικές τους υποχρεώσεις ή να έχουν απαλλαγεί νόμιμα από αυτές και να μην έχουν κηρυχθεί ανυπότακτοι ή καταδικαστεί για λιποταξία με τελεσίδικη απόφαση.

11. ΤΥΠΙΚΑ ΠΡΟΣΟΝΤΑ ΔΙΟΡΙΣΜΟΥ

1. Κύρια προσόντα:

α) Αδεια άσκησης επαγγέλματος εγκαταστάτη ηλεκτρολόγου Α' ειδικότητας και κατηγορίας 1ης

β) Ο ομώνυμος ή αντίστοιχος τίτλος ΙΕΚ ή Τεχνικού Επαγγελματικού Εκπαιδευτικού Α' ή Β' κύκλου σπουδών ή Ενιαίου Πολυκλαδικού Λυκείου ή Τεχνικού Επαγγελματικού Λυκείου ή τεχνικών Επαγγελματικών Σχολών ή σχολών μαθητείας του ΟΑΕΔ ή άλλοι ισότιμοι τίτλοι σχολικών μονάδων της ημεδαπής ή αλλοδαπής αντίστοιχης ειδικότητας.

Γίνεται επίσης δεκτός οποιοσδήποτε τίτλος ΙΕΚ ή δευτεροβάθμιας εκπαίδευσης ή άλλος ισότιμος και αντίστοιχος τίτλος σχολικών μονάδων της ημεδαπής ή αλλοδαπής, υπό την προϋπόθεση ότι ο υποψήφιος υποβάλλει βεβαίωση της αρμόδιας για την έκδοση της άδειας υπηρεσίας, ότι η άδεια άσκησης επαγγέλματος χορηγήθηκε βάσει του συγκεκριμένου τίτλου είτε αυτοτελώς είτε με συνυπολογισμό και εμπειρίας.

2. Επικουρικά προσόντα

α) Σε περίπτωση που δεν καθίσταται δυνατή η πλήρωση της θέσεως από υποψηφίους με τα κύρια προσόντα επιτρέπεται ο διορισμός με άδεια άσκησης επαγγέλματος εγκαταστάτη ηλεκτρολόγου Α' ειδικότητας και κατηγορίας 1ης και με ομώνυμο ή αντίστοιχο, απολυτήριο τίτλο αναγνωρισμένης κατώτερης τεχνικής σχολής της ημεδαπής ή ισότιμο και αντίστοιχο τίτλο σχολής της αλλοδαπής.

Γίνεται επίσης δεκτός οποιοσδήποτε τίτλος αναγνωρισμένης κατώτερης τεχνικής σχολής της ημεδαπής, υπό την προϋπόθεση ότι ο υποψήφιος υποβάλλει βεβαίωση της αρμόδιας για την εκδοση της άδειας υπηρεσίας, ότι η άσκηση επαγγέλματος χορηγήθηκε βάσει του συγκεκριμένου τίτλου είτε αυτοτελώς είτε με συνυπολογισμό και εμπειρίας.

β) Σε περίπτωση που δεν καθίσταται δυνατή η πλήρωση της θέσεως ούτε από υποψηφίους με τα προαναφερόμενα προσόντα, επιτρέπεται ο διορισμός από κατόχους της άδειας ασκήσεως επαγγέλματος εγκαταστάτη ηλεκτρολόγου Α' ειδικότητας και κατηγορίας 1ης και με απολυτήριο τίτλο τουλάχιστον υποχρεωτικής εκπαίδευσης (δηλαδή απολυτήριο τριταξίου γυμνασίου ή για υποψηφίους που έχουν αποφοιτήσει μέχρι και το 1980 απολυτήριο δημοτικού σχολείου) και αντίστοιχη εμπειρία τουλάχιστον τριών (3) ετών μετά την απόκτηση της παραπάνω άδειας.

Στον κύριο πίνακα και στον α' επικουρικό, πρώτο κριτήριο κατάταξης είναι ο βαθμός του τίτλου σπουδών συμφωνα με τις διατάξεις της παρ. 4 του άρθρου 3 του Ν. 2527/1997.

Στον β' επικουρικό πίνακα πρώτο κριτήριο είναι η εμπειρία μετρούμενη σε εξάμηνα, σύμφωνα με τις διατάξεις της παρ. 5 του άρθρου 3 του Ν. 2527/1997.

ΑΙΤΗΣΕΙΣ - ΔΙΑΔΙΚΑΣΙΑ - ΠΡΟΘΕΣΜΙΑ

Η αίτηση απευθύνεται στο Δήμο Δικαίου και υποβάλλετια στην Υπηρεσία Ηλεκτροφωτισμού Δήμου Δικαίου (Δήμου Δικαίου Ζηπάρι - Κως Τ.Κ. 85300 τηλ. 02420 48350-3, 48050 -56)

Με την κατάθεση της αιτήσεως επισυνάπτεται και παράβολο 3,00 ευρώ που εκδίδεται από Δημόσιο Ταμείο αλλιώς η αίτηση δεν λαμβάνεται υπόψη.

Η προθεσμία υποβολής των αιτήσεων είναι είκοσι (20) ημερών και αρχίζει από την επομένη της τελευταίας δημόσιευσης της παρούσης περίληψης.

ΑΠΑΡΑΙΤΗΤΑ ΔΙΚΑΙΟΛΟΓΗΤΙΚΑ ΣΥΜΜΕΤΟΧΗΣ

Ο υποψήφιος μαζί με την αίτηση πρέπει να υποβάλλει όλα τα απαιτούμενα δικαιολογητικά επικυρωμένα. Ητοι:

1. Φωτοτυπία των δύο όψεων της αστυνομικής ταυτότητας ή ελλείψει ταυτότητας φωτοτυπία των κρίσιμων σελίδων του διαβατηρίου.

2. Φωτοτυπία τίτλου των σπουδών στον οποίο να αναγράφεται ο ακριβής βαθμός αυτού και το έτος κτήσης του τίτλου

3. Απαραίτητα δικαιολογητικά για την απόδειξη της εμπειρίας όπως αναφέρεται στην παρ. 4 του άρθρου 3 του Ν.2527/1997 (λεπτομέριεες στην αναρτηθείσα προκήρυξη).

4. Φωτοτυπία όλων των όψεων της άδειας άσκησης επαγγέλματος εγκαταστάτη ηλεκτρολόγου για τον κλάδο ΔΕ24 (η οποία να είναι σε ισχύ).

5. Δήλωση από τους άνδρες υποψήφιους ότι έχουν εκπληρώσει τις στρατιωτικές τους υποχρεώσεις.

6. Βεβαίωση μονίμου κατοικίας των οικείων Δήμων του Ν. Δωδ/νήσου.

7. Υπεύθυνη δήλωση ότι δέχονται να υπηρετήσουν στο Δήμο Δικαίου, του οποίου θέση προκηρύσσεται εί δεκαετία τουλάχιστον.

Οιυποψήφιος μαζί με την αίτηση πρέπει να υποβάλλει όλα τα απαιτούμενα δικαιολογητικά επικυρωμένα, όπως αυτά αναλυτικά αναφέρονται στην αναρτηθείσα στον Δήμο Δικαίου προκήρυξη, στην οποία αναφέρονται λεπτομερώς και οι λοιπές προϋποθέσεις που πρέπει να πληρούν οι υποψήφιοι.

Στους υποψηφίους χορηγείται από το Δήμο προς ενημέρωσή τους, κείμενο στο οποίο αναγράφονται και αναλύονται τα κριτήρια κατάταξης, όπως αυτά ορίζονται στο άρθρο 18 του Ν. 2190/1994, όπως αντικαταστάθηκε από το άρθρο 3 του Ν. 2527/1997.

Σχετικές πληροφορίες παρέχονται από τη Διεύθυνση (Ζηπάρι - Κως, Υπηρεσία Ηεκτροφωτισμού του Δήμου Δικαίου και στα τηλέφωνα 02420 48350-3, 48050-6.

Ζηπάρι, 24/7/2002
Ο Δήμαρχος Δικαίου
Χατζηγιακουμής Βασίλειος

ΧΛ25/7

Δ.Ε.Α.Ψ.Α. ΑΕ
ΑΝΩΝΥΜΗ ΔΙΑΔΗΜΟΤΙΚΗ ΕΠΙΧΕΙΡΗΣΗ
ΑΦΑΝΤΟΥ - ΨΙΝΘΟΥ - ΑΡΧΙΠΟΛΗΣ

ΑΝΑΚΟΙΝΩΣΗ

Για την πρόσληψη προσωπικού με σύμβαση εργασίας ιδιωτικού δικαίου ορισμένου χρόνου

Η Ανώνυμη Διαδημοτική Επιχείρηση Αφάντου - Ψίνθου - Αρχίπολης (ΦΕΚ 366/24 Ιανουαρίου 1996) ύστερα από υπ'αριθμ. 21-13/5/2002 απόφαση του Διοικητικού Συμβουλίου της επιχείρησης και την έγκριση του Γ.Γ. Περιφέρειας (αριθ. 13045/4-7-2002) ανακοινώνει ότι θα προσλάβει προσωπικό με σύμβαση εργασίας ιδιωτικού δικαίου ορισμένου χρόνου ήτοι για δώδεκα (12) μήνες με δυνατότητα παράτασης μέχρι τη λήξη του πργράμματος στο πλαίσιο του μέτρου 2 του άξονα 4 «Δομές στήριξης ανθρωπίνου δυναμικού» για την κάλυψη εποχικών αναγκών των υπηρεσιών της σύμφωνα με τις διατάξεις του άρθρου 21 του Ν. 2190/1994, όπως ισχύει μετά τις τροποποιήσεις και συμπληρώσεις των Ν. 2225/94, 2247/94, 2266/94, 2349/95, 2527/97 και 2738/99 για τις εξής, κατά αριθμό ατόμων ειδικότητες, με τα αντίστοιχα ειδικά τυπικά προσόντα και την αντίστοιχη χρονική περίοδο.

Ειδικότητα: Παιδαγωγοί ΠΕ
Αριθμός: 3
Ειδικά τυπικά προσόντα: Ομώνυμο πτυχίο ή δίπλωμα ΑΕΙ ή ισότιμος τίτλος σπουδών της ημεδαπής ή αλλοδαπής μιας των παρακάτω ειδικοτήτων: Δάσκαλος, Νηπιαγωγός, Γυμναστής
Χρονική διάρκεια: 12 μήνες (με δυνατότητα παράτασης μέχρι τη λήξη του προγράμματος).

Ειδικότητα: Προσωπικό καθαριότητας
Αριθμός: 1
Ειδικά τυπικά προσόντα: Απολυτήριος τίτλος υποχρεωτικής εκπαίδευσης δηλ. (απολυτήριο τριταξίου γυμνασίου ή για όσους έχουν αποφοιτήσει μέχρι το 1980 απολυτήριας τίτλος Δημοτικού σχολείου) ή ισοδύναμος απολυτήριος τίτλος κατώτερης τεχνικής σχολής του ΝΔ 580/70.
Χρονική διάρκεια: 12 μήνες (με δυνατότητα παράτασης μέχρι τη λήξη του προγράμματος).

Οι υποψήφιοι πρέπει να έχουν ηλικία από 18 έως 65 ετών .

Οι υποψήφιοι δεν πρέπει να έχουν κώλυμα κατά το άρθρο 8 του Υπαλληλικού Κώδικα (καταδίκη, υποδικία, δικαστική συμπαράσταση), με επιφύλαξη των ειδικών διατάξεων του άρθρου 4 παρ. 6 του Νόμου 2207/1994.

Γνωστοποιείται ότι μεταξύ των υποψηφίων έχουν πρώτη προτεραιότητα οι μακροχρονίως άνεργοι, εγγεγραμμένοι στον ΟΑΕΔ για διάστημα δώδεκα (12) τουλάχιστον συνεχών μηνών (άρθρο 9 Ν. 2434/1996) και έπονται οι λοιποί άνεργοι ή ανεπάγγελτοι .

Η σειρά κατάταξης των παραπάνω δύο κατηγοριών ανέργων υποψηφίων γίνεται από άποψη εντοπιότητας (κατοικία-δημοτικότητα) και κριτηρίων ως εξής:

Από άποψη εντοπιότητας:

Πρώτη προτεραιότητα πρόσληψης έχουν:

α) Οι μόνιμοι κάτοικοι του Δήμου Αφάντου που θα παρασχεθούν ή θα εκτελεστούν οι εργασίες

β) Οι μόνιμοι κάτοικοι του πλησιέστερου Δήμου δηλ. του Δήμου Καλλιθέας,

γ) Οι μόνιμοι κάτοικοι των δήμων και κοινοτήτων του Νομού Δωδεκανήσου.

δ) Οι μόνιμοι κάτοικοι των δήμων της Περιφέρειας Νοτίου Αιγαίου και τέλος

ε) Οι μόνιμοι κάτοικοι των υπόλοιπων νομών της χώρας

Από άποψη κριτηρίων

Η σειρά κατάταξης κάθε ομάδας εντοπιότητας γίνεται με βάση τα επόμενα κατά σειρά κριτήρια σε πέντε (5) κατηγορίες.

Για κάθε κατηγορία υποψηφίων αναλογεί το 20% των θέσεων που προκηρύσσονται.

Οταν οι θέσεις που προκηρύσσονται δεν επαρκούν για όλες τις κατηγορίες κατανέμονται ανά μία με τη σειρά των κατηγοριών. Αν σε μια κατηγορία οι υποψήφιοι δεν καλύπτουν το σύνολο των θέσεων που αντιστοιχεί στο ποσοστό της, οι θέσεις που περισσεύουν κατανέμονται αναλογικά στις λοιπές κατηγορίες με τη σειρά των κατηγοριών.

Κατά τον υπολογισμό των θέσεων βάσει του ποσοστού 20% κατά κατηγορία, οι θέσεις που τυχόν περισσεύουν, μετά την αρχική κατανομή, προστίθενται ανά μία κατά σειρά των κατηγοριών.

Α) Οι έχοντες ανήλικα τέκνα

Β) Τα τέκνα πολυτέκνων οικογενειών, προτασσόμενων των υποψηφίων μέχρι 25 ετών (ασχέτως αν αυτά είναι άγαμα ή έγγαμα) χωρίς να αποκλείονται τα μεγαλύτερης ηλικίας.

Γ) Οσοι συνοικούν και έχουν την επιμέλεια συζύγου ή ενήλικου ή ανήλικου τέκνου ή αδελφού με βαριά ηθικά ή ψυχοσωματικά προβλήματα με αναπηρία 67% και άνω.

- Οσοι έχουν την επιμέλεια συζύγου ή γονέα ή αδελφού μη δυναμένου να αυτοεξυπηρετηθεί λόγω παθήσεως ή λόγω ηλικίας μεγαλύτερης των 78 ετών.

Δ) Οι νέοι ηλικίας 18-28 ετών

Ε) Υπόλοιποι υποψήφιοι άνω των 28 ετών.

Επισημαίνεται ότι, στην τέταρτη και πέμπτη κατηγορία, κατατάσσονται κατά περίπτωση, βάσει της ημερομηνίας γέννησής τους, και οι πέρα του αριθμού των προσλαμβανομένων υποψήφιοι των τριών πρώτων κατηγοριών αντίστοιχης ηλικίας.

Σημειώνεται, ότι επί ίσων προϋποθέσεων, υποψήφιοι με ορισμένες άλλες ιδιότητες των τεσσάρων πρώτων κατηγοριών κριτηρίων οι οποίες ορίζονται συγκεκριμένα στην παρ. 11 του άρθρου 21 του Ν. 2190/1994 (ο άνεργος που έχει απολυθεί από συνεταιριστική οργάνωση που προήλθε από συγχώνευση αγροτικών συνεταιριστικών οργανώσεων της παρ. 2 του άρθρου 23 του Ν.2538/97 και εφόσον είχε προϋπηρεσία δύο (2) τουλάχιστον ετών, ο άνεργος που έχει απολυθεί λόγω κατάργησης υπηρεσιών του Δημόσιου ή Ν.Π.Δ.Δ.. η ΟΤΑ ή Ν.Π.Ι.Δ. της παρ. 1 του άρθρου 14 του Ν. 2190/1994 και εφόσον είχαν συνεχή υπηρεσία δύο (2) τουλάχιστον ετών, ο γονέας τέκνου με βαριά, ηθικά ή ψυχοσωματικά προβλήματα ποσοστού αναπηρίας 67% και άνω, γονέας που βαρύνεται βάσει δικαστικής αποφάσεως ή συμβολαιογραφικής πράξεως με τη διατροφή των ανηλίκων τέκνων, άλλως αυτός που έχει την επιμέλεια τους και είναι άγαμος, ή χήρος ή διαζευγμένος ή σε διάσταση, τα τέκνα θυμάτων πολέμου, τα τέκνα συνταξιοδοτούμενων αναπήρων και θυμάτων πολέμου αμάχου πληθυσμού και τα τέκνα τραυματιών ή πολεμιστών της ζώνης των πρόσω).

Οι μακροχρονίως άνεργοι υποψήφιοι προτάσσονται εντός της ομάδας εντοπιότητας και της κατηγορίας κριτηρίων που ανήκουν και προσλαμβάνονται εφόσον στην αντίστοιχη ομάδα εντοπιότητας και κατηγορία κριτηρίων αναλογεί θέση.

ΠΡΟΘΕΣΜΙΑ ΥΠΟΒΟΛΗΣ ΑΙΤΗΣΕΩΝ

Οι ενδιαφερόμενοι μπορούν να υποβάλλουν αίτηση στα γραφεία της υπηρεσίας μας Πλατεία Ελευθερίας (αρμόδιος κ. Πέρος Γεώργιος), εντός προθεσμίας δέκα (10) ημερών, που αρχίζει από την επόμενη ημέρα της τελευταίας δημοσίευσης της παρούσας σε δύο (2) τοπικές εφημερίδες ή της ανάρτησής της στο χώρο ανακοινώσεων του Δήμου, εφόσον η ανάρτηση της είναι τυχόν μεταγενέστερη της δημοσίευσης στις εφημερίδες.

ΑΠΑΡΑΙΤΗΤΑ ΔΙΚΑΙΟΛΟΓΗΤΙΚΑ

Οι ενδιαφερόμενοι μαζί με την αίτηση τους πρέπει να υποβάλλουν υποχρεωτικώς τα εξής δικαιολογητικά:

1. Κυρωμένο φωτοαντίγραφο των δύο όψεων της αστυνομικής ταυτότητας

2. Κυρωμένο φωτοαντίγραφο του τίτλου των σπουδών τους (όπου απαιτείται)

3. Κυρωμένο φωτοαντίγραφο άδειας ασκήσεως επαγγέλματος (όπου απαιτείται)

4. Πιστοποιητικό εμπειρίας στο αντικείμενο της ειδικότητάς (όπου απαιτείαι) η οποία αποδεικνύεται ως εξής: α) Είτε με τυχόν υπάρχουσα δικαστική απόφαση, από την οποία προκύπτει το είδος της παρασχεθείσης εργασίας και η χρονική διάρκεια της παροχής της. β) Είτε με ομοίου περιεχομένου βεβαίωση αρμόδιας ελληνικής ή αλλοδαπής δημόσιας αρχής, γ) Είτε με όμοια βεβαίωση νομικού προσώπου του άρθρου 14 παρ. 1 Ν. 2190/94, δ) Είτε με όμοια βεβαίωση του οικείου σαφαλιστικού φορέα., ε) Εάν από την προσκομιζόμενη βεβαίωση του οικείου ασφαλιστικού φορέα δεν προκύπτει το είδος τη παρασχεθείσης εργασίας τότε απαιτούνται πρόσθετη βεβαίωση του εργοδότη και υπεύθυνη δήλωση του υποψηφίου κατά το άρθρο 8 Ν. 1599/1986, σε συνδυασμό πάντοτε με το βιβλιαράκι κύριας ασφάλισης.

5. Υπεύθυνη δήλωση του Ν. 1599/86 ότι δεν έχουν κώλυμα κατά το άρθρο 8 του Υπαλληλικού Κώδικα: (α) ότι δεν έχουν καταδικαστεί για κακούργημα και σε οποιαδήποτε κλοπή, υπεξαίρεση (κοινή και στην υπηρεσία), απάτη, εκβίαση, πλαστογραφία, απιστία δικηγόρου, δωροδοκία, καταπίεση, απιστία περί την υπηρεσία, παράβαση καθήκοντος καθ' υποτροπή,, συκοφαντική δυσφήμιση καθώς και για οποιοδήποτε έγκλημα κατά της γενετήσιας ελευθερίας ή οικονομικής εκμετάλευσης της γενετήσιας ζωής, δεν έχουν στερηθεί λόγω καταδίκης, τα πολιτικά τους δικαιώματα ή έστω και αν έχει λήξει ο χρόνος που ορίσθηκε για τη στέρηση, β) ότι δεν είναι υπόδικοι και δεν έχουν παραπεμφθεί με τελεσίδικο βούλευμα για κακούργημα ή για πλημμέλημα της προηγούμενης περίπτωσης έστω και αν το αδίκημα παραγράφηκε, γ) Οτι δεν υπάρχει η στέρηση αυτή, δ) ότι δεν τελούν υπό δικαστική συμπαράσταση.

6. Υπεύθυνη δήλωση του Ν. 1599/86 στην οποία να δηλώνουν αν το αμέσως προηγούμενο δωδεκάμηνο (2001-2002) που συμπληρώνεται κατά την τελευταία ημέρα της προθεσμίας υποβολής αιτήσεων δεν έχουν απασχοληθεί σε δημόσια υπηρεσία ή νομικό πρόσωπο του άρθρου 14 παρ. 1 του Ν. 2190/1994 με την ιδιότητα του εποχιακού υπαλλήλου ή για κάλυψη περιοδικών ή πρόσκαιρων αναγκών, ή όχι. Σε περίπτωση που έχουν απασχοληθεί να δηλώνουν την υπηρεσία στην οποία απασχολήθηκαν και την ακριβή χρονική διάρκεια της απασχόλησης (έναρξη και λήξη).

7. Πρόσφατη βεβαίωση ΟΑΕΔ για την απόδειξη της μακροχρόνιας ανεργίας.

8. Υπεύθυνη δήλωση του Ν. 1599/86 ότι είναι άνεργος και ανεπάγγελτος.

9. Πιστοποιητικό οικογενειακής κατάστασης (όπου απαιτείται).

10. Πιστοποιητικό του οικείου δήμου ή της κοινότητας για τη μόνιμη κατοικία του υποψηφίου, (Ν.2647/1998 αρθρ. 4 πρ. 5).

11. Προκειμένου για απολυμένους από αγροτικές συνεταιριστικές οργανώσεις σύμφωνα με το άρθρο 23 του Ν. 2538/1997, βεβαίωση της νέας συνεταιρστικής οργάνωσης ότι είχαν συνεχή υπηρεσία δύο (2) τουλάχιστον ετών και πρόσφατη βεβαίωση του ΟΑΕΔ ότι είναι άνεργοι.

ΣΗΜΕΙΩΣΗ: Τίτλοι, πιστοποιητικά και βεβαιώσεις της αλλοδαπής που απαιτούνται για το διορισμό πρέπει να είναι επικυρωμένοι και επίσημα αναγνωρισμένοι και μεταφρασμένοι στην ελληνική γλώσσα, όπως ορίζουν οι κείμενες διατάξεις (άρθρο 29 ΠΔ 50/2001).

ΕΠΙΠΡΟΣΘΕΤΩΣ

Τα δικαιολογητικά τα οποία πρέπει να υποβάλλουν οι υποψήφιοι για υπαγωγή τους σε ομάδες εντοπιότητας και σε κατηγορίες κριτηρίων της παρ. 11 του άρθρου 21 Ν. 2190/1994 και τα οποία αναγράφονται σε επεξηγηματικό σημείωμα (ΠΑΡΑΡΤΗΜΑ ΙΙ) που αποτελεί αναπόσπαστο μέρος της παρούσας ανακοίνωσης και βρίσκεται αναρτημένο στο κατάστημα της υπηρεσίας και στο χώρο ανακοινώσεων του Δημοτικού Καταστήματος.

ΔΗΜΟΣΙΟΠΟΙΗΣΗ

Περίληψη της παρούσας να δημοσιευθεί σε δύο (2) ημερήσιες ή εβδομαδιαίες τοπικές εφημερίδες της έδρας του νομού και να αναρτηθεί ολόκληρη στο κατάστημα της υπηρεσίας και στο χώρο ανακοινώσεων του δημοτικού καταστήματος.

ΕΝΣΤΑΣΕΙΣ

Οι ενδιαφερόμενοι μπορούν να υποβάλουν στο ΑΣΕΠ ενστάσεις κατά των πινάκων κατάταξης μέσα σε αποκλειστική προθεσμία η οποία λήγει μετά την πάροδο δέκα (10) ημερών από την ανάρτησή τους.

Για την υποβολή της ένστασης απαιτείται η καταβολή στο Δημόσιο Ταμείο παραβόλου δεκατεσσάρων ευρώ και πενήντα λεπτών (14.50 Ε).

Ο Δήμαρχος
Σταύρος Σταυρής

ΧΛ-25/7

ΛΕΝΤΑΚΗΣ ΜΑΝΩΛΗΣ
ΞΥΛΟΤΕΧΝΙΚΗ

Αναλαμβάνουμε πάσης φύσεως ξυλουργικές εργασίες:



- κουζίνες γερμανικές
- ντουλάπες
- πόρτες
- παράθυρα κ.λ.π.

ΠΛΗΡΟΦΟΡΙΕΣ
Τηλ. 60601-68414

5410-26/7

ΝΤΕΤΕΚΤΙΒΣ ΑΘΗΝΩΝ

X3386-4/8

Αναλαμβάνουμε υποθέσεις
ανηλίκων,
προσωπικές,
οικογενειακές,
εμποροβιομηχανικές
Διαθέτουμε τα καλύτερα ηλεκτρονικά σύγχρονα οπτικοακουστικά συστήματα

Εχεμύθεια 100%
Τα 30 χρόνια πείρα είναι η εγγύηση μας

Τηλ. 0977632963
& 0945319796

ΑΝΑΚΟΙΝΩΣΗ



Ο Κυνηγετικός Σύλλογος Ρόδου, εν όψει της κυνηγετικής περιόδου 2002-2003, θέλοντας να ασφαλίσει τα μέλη του,

δέχεται προσφορές από Ασφαλιστικές εταιρίες,

μέχρι και την 29-7-2002

ώρα 1 το μεσημέρι, στα γραφεία του Συλλόγου, στο Εμπορικό Κέντρο Φώκιαλη, 1ος όροφος, τηλ. 02410 21181

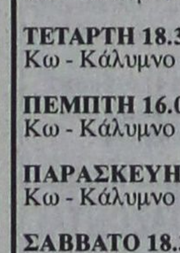

Ο πρόεδρος
Γεώργιος Μαμαλίγκας

ΧΛ-26/7

GA FERRIES
TSAGARIS TRAVEL

Ε/Γ - Ο/Γ ΜΑΡΙΝΑ - Ε/Γ - Ο/Γ ΡΟΔΑΝΘΗ - Ε/Γ - Ο/Γ ΡΟΜΙΑΝΤΑ - Ε/Γ - Ο/Γ ΝΤΑΛΙΑΝΑ

Καθημερινά εναλλάξ
Ε/Γ - Ο.Γ ΜΑΡΙΝΑ - Ε/Γ - Ο/Γ ΡΟΔΑΝΘΗ
προς

Δευτέρα 16.00
Κω - Κάλυμνο - Λέρο - Πάτμο - Μύκονο - Πειραιά

ΤΡΙΤΗ 16.00
Κω - Κάλυμνο - Λέρο - Πάτμο - Πειραιά

ΤΕΤΑΡΤΗ 18.30
Κω - Κάλυμνο - Πειραιά

ΠΕΜΠΤΗ 16.00
Κω - Κάλυμνο - Λέρο - Πάτμο - Πειραιά

ΠΑΡΑΣΚΕΥΗ 16.00
Κω - Κάλυμνο - Μύκονο - Πειραιά

ΣΑΒΒΑΤΟ 18.30
Κω - Κάλυμνο - Λέρο - Πάτμο - Πειραιά

ΚΥΡΙΑΚΗ 16.00
Κω - Κάλυμνο - Λέρο - Πάτμο - Πειραιά

◆ Από 12/5/2002 κάθε ΤΕΤΑΡΤΗ - ΣΑΒΒΑΤΟ Ε/Γ - Ο/Γ ΜΑΡΙΝΑ - Ε/Γ - Ο/Γ ΡΟΔΑΝΘΗ από Ρόδο 08.30 για Κάρπαθο

◆ Από 12/5/2002 κάθε ΤΡΙΤΗ στις 13.00 Ε/Γ - Ο/Γ ΡΟΜΙΑΝΤΑ προς Κω - Βαθύ - Χίο - Μυτιλήνη - Λήμνο - Αλεξανδρούπολη

◆ Από 1/6/2002 κάθε ΤΕΤΑΡΤΗ στις 17.00 Ε/Γ - Ο/Γ ΝΤΑΛΙΑΝΑ προς Χάλκη - Διαφάνι - Κάρπαθο - Κάσο - Ηράκλειο - Σαντορίνη - Νάξο - Πάρο - Μύκονο - Τήνο - Σύρο - Σκιάθο - Σκόπελο - Θεσσαλονίκη

Πληροφορίες στον κεντρικό πράκτορα

TSAGARIS TRAVEL

Τηλ.: 02410 36170, - 30406, 35066, 28597

X3357-31/7



ΡΟΔΙΑΚΗ ΦΑΡΜΑ ΣΤΡΟΥΘΟΚΑΜΗΛΩΝ

Η Ροδιακή Φάρμα Στρουθοκαμήλων ανακοινώνει ότι διαθέτει σε χονδρική και λιανική τιμή το πιο νόστιμο και υγιεινό κόκκινο κρέας του κόσμου, το κρέας στρουθοκαμήλου, τώρα μπορείτε να το προμηθευτείτε και από τα παρακάτω κρεοπωλεία:

1) **Ηλία Παπακωνσταντίνου - Παραδείσι**
Τηλ. 83006
2) **Νίκου Γεωργίου - Στ. Κωτιάδη 2**
Τηλ. 76985
3) **Κουφού ΑΦΟΙ - Δαμασκηνού 59**
Τηλ. 26766
4) **Super Market Γεωργοένωσης (κρεοπωλείο)**
Τηλ. 77221

Στη φάρμα μας, η στρουθοκάμηλος ανατρέφεται σε φυσικό περιβάλλον και με εντελώς φυσικές τροφές (σιτάρι, κριθάρι, καλαμπόκι, φρέσκο τρυφίλι κ.α) και όχι συμπυκνώματα, καθιστώντας το κρέας της στρουθοκαμήλου, απόλυτα ελεγχόμενο και πιο υγιεινό.



ΣΤΡΟΥΘΟΚΑΜΗΛΟΣ.
Το υγιές κρέας του 21ου αιώνα, αγαπά την καρδιά σας και είναι νοστιμότατο. Η πιο υγιεινή λύση κόκκινου κρέατος.

Αφάνταστα νόστιμο, εξαιρετικά υγιεινό.
Δοκιμάστε το, θα σας αρέσει (ρωτήστε αυτούς που το δοκίμασαν).

Θρεπτική αξία του κρέατος
Οι αριθμοί βασίζονται σε μερίδες 3 ουγγιών(85 grams)

	Στρόβιλος	Αρνί	Κοτόπουλο	Γαλοπούλα	Βοδινό
Πρωτεΐνες(gms)	22.1	22.9	26.4	24.6	23.8
Θερμίδες	108	171.8	147	159	179.4
Χοληστερόλη(mg)	65.4	74	72.3	72.3	70.6
Λίπος(gms)	2.29	8.29	3.8	6.1	8.75
Λιβλιάτιο(mg)	1.7	17.5	12.75	27.2	5.95
Σίδηρος(mg)	2.43	2.07	0.9	1.98	3.1

Πληροφορίες τηλ. 0945 327142, 0932 564772
Υπεύθυνος: Καλαφατάς Γεώργιος

247-4/8

ΠΡΟΟΔΟΣ ΜΙΚΡΕΣ ΑΓΓΕΛΙΕΣ ΜΙΚΡΕΣ ΑΓΓΕΛΙΕΣ ΠΡΟΟΔΟΣ

ενοικιάσεις

ΕΝΟΙΚΙΑΖΕΤΑΙ ισόγειο κατάστημα 72τ.μ., περίπου με αυλή 7τ.μ. περίπου και ένα δωμάτιο 21τ.μ. στον πρώτο όροφο, που βρίσκεται στην πόλη της Ρόδου και στην οδό Ορφανίδου αριθμ. 16, κατάλληλο για οποιαδήποτε χρήση. Πληροφορίες από 09.00 έως 13.00 και από 18.30 έως 21.30 στα τηλέφωνα: 02410/25450 και 02410/20277
98-4/8

ΕΝΟΙΚΙΑΖΕΤΑΙ επιπλωμένο δωμάτιο, με ψυγείο και ατομικό μπάνιο, Αλεξ. Διάκου 43. Πληρ. 0977944976
147-26/7

ΕΝΟΙΚΙΑΖΕΤΑΙ διαμέρισμα 80τ.μ., β' ορόφου, επί της Αννης Μαρίας για επαγγελματική χρήση. Τιμή 440 ευρώ το μήνα. Πληροφορίες Εμμ. Κρανίδης, μεσίτης αστ. συμβ. Τηλ. 27082 και 0944347405
X3356-28/7

ΕΝΟΙΚΙΑΖΕΤΑΙ διαμέρισμα ισογειο 70τ.μ., 3άρι, οδός Συρακουσών και Επιδαύρου 8 στο Καρακόνερο. Τηλ. 0997011982
182-26/7

ΕΝΟΙΚΙΑΖΟΝΤΑΙ 2 διαμερίσματα των 40 και 70τ.μ. αντίστοιχα, Σουλίου 8, πάροδος Παύλου Μελά. Τηλ. 0932398796
187-28/7

ΕΝΟΙΚΙΑΖΕΤΑΙ γκαρσονιέρα δύο δωματίων, πλήρως επιπλωμένη, με κλιματισμό, στην Ιαλυσό, με το μήνα και την ημέρα. Πληρ. τηλ. 02410/94850 και 0945173284
31-3/8

ΕΝΟΙΚΙΑΖΕΤΑΙ γκαρσονιέρα επιπλωμένη, επί της Αταβύρου. Τιμή 245 ευρώ. Πληροφορίες τηλ. 02410/75395 ή στο κινητό: 0946564848
36-28/7

ΕΝΟΙΚΙΑΖΟΝΤΑΙ δωμάτια επιπλωμένα, πλησίον Αγίου Δημητρίου. Πληροφορίες τηλ. 02410/26134
219-30/7

ΕΝΟΙΚΙΑΖΕΤΑΙ γκαρσονιέρα, επιπλωμένη, με δύο δωμάτια, κουζίνα και μπάνιο. Πληροφορίες τηλ. 02410/61628, 02410/61937 κιν. 0973401656
X3394-31/7

ΕΝΟΙΚΙΑΖΕΤΑΙ μαγαζί, Γεωργίου Ευσταθίου 7, πάροδος Αμερικής. Πληρ. τηλ. 02410/21430 και 0944255404
233-31/7

ΕΝΟΙΚΙΑΖΕΤΑΙ δωμάτιο επιπλωμένο, με λουτρό, ηλιακό θερμοσίφωνο, ψυγείο. Πληρ. τηλ. 02410/24896, από 10π.μ.-1μ.μ.
232-4/8

ΕΝΟΙΚΙΑΖΕΤΑΙ μονοκατοικία 200μ. από παραλία Αφάντου, με την ημέρα ή με το μήνα, 70τ.μ., επιπλωμένη και με απεριόριστη θέα στη θάλασσα. Πληρ. τηλ. 02410/20749
250-1/8

ΕΝΟΙΚΙΑΖΕΤΑΙ ισόγεια γκαρσονιέρα πλήρως επιπλωμένη, 25τ.μ., VC και κλιματισμό, επί της Πάλμα Μαγιόρκα 30 - Ροδίνι. Τιμή 205 ευρώ. Πληρ. τηλ. 02410/61581 και 64779
41-31/7

ΕΝΟΙΚΙΑΖΟΝΤΑΙ καταστήματα 1) με πατάρι και WC επί της Καποδιστρίου 59 και Μακρυγιάννη, 2) διαμέρισμα 125 τ.μ. επί της Καποδιστρίου 59. Πληρ. τηλ. 02410 30674, 0974066753
73-25/7

ΕΝΟΙΚΙΑΖΕΤΑΙ αποθήκη με συνολικό εμβαδόν 110τ.μ., στην περιοχή Αναλήψεως, οδός Αλεξάνδρειας 9. Πληροφορίες τηλ. 02410/32846 - 31007 και κινητό 0945058119
145-4/8

ΕΝΟΙΚΙΑΖΕΤΑΙ διαμέρισμα 100τ.μ., με τέσσερα δωμάτια, 2 μπάνια, κουζίνα, ισόγειο, υπερυψωμένο, ανακαινισμένο, κατάλληλο και για επαγγελματική στέγη., Απολλωνίου Ροδίου 56 στην Ορφανίδου. Τηλ. 0946588069 και 02410/24679 (δωμάτιο 408 κ. Ρούσση)
169-25/7

ΕΝΟΙΚΙΑΖΕΤΑΙ μικρό διαμέρισμα, Μόσχας 11 - Ροδίνι - Ρόδος. Τηλ. 02410/31798
202-28/7

ΕΝΟΙΚΙΑΖΕΤΑΙ
ισόγειο κατάστημα 120τ.μ., με αυλή, τριφασικό ρεύμα, κατάλληλο για οποιαδήποτε επαγγελματική χρήση.
Πληροφορίες τηλ. 02410/65253 και 0945053503
90-8/8

ΕΝΟΙΚΙΑΖΟΝΤΑΙ
σε πολύ ήσυχη περιοχή, στο Κανδυλί (Τρεις), 2 στούντιος, καινούργια, επιπλωμένα, (δωμάτιο με ατομική τουαλέτα), πολυκουζινάκι, αιρ κοντίσιον, ντουλάπες, διπλό κρεβάτι.
Πληρ. 02410/96887, 0241020625 και 0241028741
X3363-31/7

ΕΝΟΙΚΙΑΖΟΝΤΑΙ
επιπλωμένα, λουξ διαμερίσματα, δίκλινα, τρίκλινα και τετράκλινα με την ημέρα ή το μήνα για τη σεζόν έως 30 Σεπτεμβρίου με όλα τα οικιακά σκεύη και ηλιακό, για διακοπές
Πληρ. τηλ. 0977896444
64-28/7

πωλήσεις

ΠΩΛΕΙΤΑΙ τουριστικό κατάστημα σε πολύ κεντρικό σημείο, επί της Γρίβα 45, με τον εξοπλισμό και το εμπόρευμα σε πολύ λογική τιμή. Πληροφορίς τηλ. 74941 - 0945883335
173-28/7

ΠΩΛΕΙΤΑΙ
κατάστημα 61τ.μ., με προοπτική επέκτασης έως 115τ.μ., από ιδιοκτήτη, σε νεοαναγειρόμενη οικοδομή κοντά στο παλιό ΙΚΑ, με προοπτική για ξύλινο ή σιδερένιο πατάρι, με αυλή επί της οδού Κων/νου Παλαιολόγου 6, διασταύρωση με Μ. Κων/νου από φανάρια προς γυμνάσια - λύκεια αρρένων (Βενετόκλειο)

ΕΝΟΙΚΙΑΖΕΤΑΙ
στην Αθήνα, στην περιοχή Παγκράτι, κοντά στα Πανεπιστήμια, μικρό διαμέρισμα 50τ.μ., ισόγειο, επιπλωμένο, με κεντρική θέρμανση, κλπ,. κατάλληλο για φοιτητή ή φοιτήτρια.
Τηλ. 02410/31161
239-31/8

ΠΩΛΕΙΤΑΙ
στο Εμπορειό Αγ. Ειρήνης στη Σύμη, παραθαλάσσιο οικόπεδο, 4000τ.μ. ετοιμοπαράδοτο.
Δίπλα περνάει δρόμος καθώς και ρεύμα
Πληρ. τηλ. 02410/34017 και 0945670914
X3387-20/8

ΕΝΟΙΚΙΑΖΕΤΑΙ
κατάστημα 50τ.μ., 28ης Οκτωβρίου 50 - Ρόδος.
Πληροφορίες τηλ. 0945/436363 και 0945276152
ΓΔ-6/8

ΕΝΟΙΚΙΑΖΟΝΤΑΙ

1) 2όροφο κτίριο στην Π. Πόλη, κοντά στο ρολόϊ, κατάλληλο για εστιατόριο - καφετέρια

2) Κατάστημα - εστιατόριο με πλήρες εξοπλισμό δίνεται με τη σεζόν στην Π. Πόλη

3) Καφετέρια με αυλή κοντά στο Γκραντ Hotel σε λειτουργία

Πληροφορίες

ΕΜΜΑΝΟΥΗΛ ΚΡΑΝΙΔΗΣ

Τηλ. 27082 - 26476, 0944347405

X3356-31/7

ΠΩΛΕΙΤΑΙ αγρός 4000τ.μ. στην Παστίδα. Πληρ. Εμμ. Κρανίδης, μεσίτης αστ. συμβ., τηλ. 27082 και 0944347405
X3356-31/7

ΠΩΛΕΙΤΑΙ αγρός 7000τ.μ., στον Καλαμώνα με ελιές, μόνο 12.000.000 ή 35.000 ευρώ. Πληρ. Εμμ. Κρανίδης, μεσίτης αστ. συμβ., τηλ. 27082 και 0944347405
X3356-31/7

ΠΩΛΕΙΤΑΙ επιχείρηση καφετέριας σε εμπορικό κέντρο, πλησίον δημόσιας υπηρεσίας, τράπεζας, κλπ., πλήρως εξοπλισμένη. Πληρ. Εμμ. Κρανίδης, μεσίτης αστ. συμβ., τηλ. 27082 και 0944347405
X3356-31/7

ΠΩΛΕΙΤΑΙ επιχείρηση ταβέρνας στον Ζέφυρο, εν λειτουργία. Τηλ. 0946575014
231-31/7

ΠΩΛΟΥΝΤΑΙ μικροέπιπλα λόγω ανακαίνισης. Πληροφορίες τηλ. 02410/51017
191-28/7

ΠΩΛΟΥΝΤΑΙ
ΣΤΑ ΚΟΣΚΙΝΟΥ

α) Διαμερίσματα των 100τ.μ., με τρία υπνοδωμάτια

β) Μεζονέτες των 107τ.μ. με τρία υπνοδωμάτια και 93τ.μ. με δύο υπνοδωμάτια, με κεντρική θέρμανση, ηλιακό θερμοσίφωνα, εξωτερικά κουφώματα, με διπλά τζάμια, κουζίνα και ντουλάπες βελανιδιάς ή καρυδιάς.

Πληροφορίες τηλ. 02410/64390 και 0944964194
227-11/8

ΠΩΛΟΥΝΤΑΙ
τα πιο κάτω:
1) Τροχόσπιτο Ολλανδίας, σχεδόν καινούργιο με φουλ εξτρά και με διαστάσεις 588X213μ. και
2) Οικόπεδο 1120τ.μ. με θέα τη θάλασσα στον επαρχιακό δρόμο Αφάντου Ψίνθου
Τηλ. 02410/31924
161-4/8

ΠΩΛΕΙΤΑΙ
ΜΠΟΥΤΙΚ
ενδυμάτων που στεγάζεται σε κατάστημα 54 τ.μ. & 54 τ.μ. πατάρι. Βρίσκεται στο κέντρο της πόλης και βλέπει Πλατεία Κύπρου (με ή χωρίς το εμπόρευμα). Λόγω αναχώρησης στο εξωτερικό.
Τηλ. 02410 76144, 0945 466979
07-11/8

ΠΩΛΕΙΤΑΙ 45τ.μ. διαμέρισμα ισόγειο επί της Ιερού Λόχου στον Δήμο Ιαλυσού 500μ. από τη θάλασσα Πληροφορίες Εμμ. Κρανίδης - μεσίτης αστ. συμβ. Τηλ. 27082 και 0944347405
X3356-25/7

ΠΩΛΕΙΤΑΙ αγρός 4000τ.μ., με ωραία θέα στο Κανδυλί, μόνο 67.500 ευρώ ή 23.000.000 δρχ. Πληρ. Εμμ. Κρανίδης, μεσίτης αστ. συμβ., τηλ. 27082 και 0944347405
X3356-31/7

ΠΩΛΕΙΤΑΙ αγρός 4000τ.μ. στο Δημοτικό Διαμέρισμα Κοσκινού, μόνο 30.000.000 ή 88.000 ευρώ. Πληρ. Εμμ. Κρανίδης, μεσίτης αστ. συμβ., τηλ. 27082 και 0944347405
X3356-31/7

ΠΩΛΟΥΝΤΑΙ δύο ψυγεία βιτρίνες, για επαγγελματική χρήση. Επίσης ντουλάπες ζαχαροπλαστικής. Πληροφορίες τηλ. 0241020082
236-11/8

ΠΩΛΟΥΝΤΑΙ

1) οικόπεδο 1650τ.μ., με άδεια οικοδομής 200 μ.

2) οικόπεδο 3350τ.μ., με άδεια οικοδομής 400τ.μ.

3) οικόπεδο 1000τ.μ., με άδεια οικοδομής 150τ.μ., επί της λεωφόρου Γενναδίου, 500μ. έξω από το χωριό, με νερό, ρεύμα και τηλέφωνο.

Πληροφορίες τηλ. 02410/61628 02410/61937 & 0973401656
X3394-4/8

ΠΩΛΕΙΤΑΙ
στο Καστελλόριζο, κτίσμα με τα εξής στοιχεία: Υπόγειο 49,88τ.μ., ισόγειο 78,40 τ.μ., 1ος όροφος: 79,24 τ.μ., με δεξαμενή στο υπόγειο μέσα σε οικόπεδο 300τ.μ.
Πληρ. τηλ. 0241095013/31321 και 0945332054
167-31/8

ΠΩΛΕΙΤΑΙ
από ιδιοκτήτη λόγω αναχώρησης στο εξωτερικό αυτοτελής μονοκατοικία 105 τ.μ. ελεύθερη γύρω-γύρω, με μεγάλες αυλές και δέντρα, ήσυχη σε απόσταση 100 τ.μ. από την πλατεία ΡΟΔΙΝΙ.
Πληροφορίες τηλ. 02440 31744-5
X. 3378-4/8

ΓΝΩΜΩΝ
ΦΡΟΝΤΙΣΤΗΡΙΑ
Μ. ΓΙΑΝΝΙΚΟΥΡΗΣ

30 ΧΡΟΝΙΑ ΛΕΙΤΟΥΡΓΙΑΣ

ΧΕΙΜΑΡΡΑΣ 117
Τηλ. 02410 25700
02410 25250
Διευθυνση Σπουδών
Μ. ΓΙΑΝΝΙΚΟΥΡΗΣ

ΤΜΗΜΑΤΑ 4ΜΕΛΗ-6ΜΕΛΗ

Εναρξη μαθημάτων:
- Γ' ΛΥΚΕΙΟΥ 1 Αυγούστου
- Β' ΛΥΚΕΙΟΥ 1 Αυγούστου
- Α-Β-Γ ΓΥΜΝΑΣΙΟΥ 2 Σεπτεμβρίου
- Α' ΛΥΚΕΙΟΥ 2 Σεπτεμβρίου
- ΤΕΕ 2 Σεπτεμβρίου
- Τμήματα αποφοίτων 2 Σεπτεμβρίου

ΕΓΓΡΑΦΕΣ
Καθημερινά από 10-1 το πρωί και 6-9 το απόγευμα
02410 25700 - 25250 - 25252
0945 900123

X3382-31/7

ΔΙΑΜΕΡΙΣΜΑ «ΠΡΟΒΟΛΗΣ»

ΠΩΛΕΙΤΑΙ

ΔΙΑΜΕΡΙΣΜΑ Ε=126 τ.μ., β' όροφος

επί της οδού Αμμοχώστου, κατάλληλο για κάθε χρήση.

Πληροφορίες : (μόνο σε επώνυμους)
« TOP PROPERTIES»
κ. ΓΕΩΡΓΙΟ ΠΙΠΙΝΟ -
ΤΗΛ. 23895 & 0944676003

144-8/8

ΠΩΛΕΙΤΑΙ
επιχείρηση εργαστηρίου ζαχαροπλαστικής (με πρατήριο ζαχαροπλαστικής και άρτου). Πελατεία εξασφαλισμένη, λόγω συνταξιοδοτήσεως.
Τηλ. 02410/62845
111-31/7

μηχανοκίνητα

ΠΩΛΕΙΤΑΙ FORD ESCORD κάμπριο, 1600 c.c., '92 μοντέλο, με ζαντολάστιχα, συναγερμό, ηλεκτρομαγνητικές κλειδαριές, προβολείς ομίχλης, υδραυλικό τιμόνι και φρένα, ηλεκτρικά παράθυρα μπρος - πίσω, ραδιοκασετόφωνο, με ηχοσύστημα, σε τιμή έκπληξη.Τηλ. 02410/20531, 9-2 και17-21.00. Κινητό τηλέφωνο: 0932083963, κ. Βασίλης Τσαβαρής
132-31/7

ΠΩΛΕΙΤΑΙ Ρενώ 19, 1400 c.c., energy, '89 μοντέλο, με λίγα χιλιόμετρα, με καινούργια ηχοσύστημα SONY σε υπεράριστη κατάσταση.
Τιμή ευκαιρίας, λόγω αναχώρησης, 3000 ευρώ μετρητοίς. Τηλ. 02410/64741
196-28/7

ΠΩΛΕΙΤΑΙ IX αυτοκίνητο σε πολύ καλή κατάσταση, OPEL KADETT '82, μοντέλο 1300 S, 75.000 χλμ., μεταλλικό μαύρο. Τηλ. 0932718201 και οικίας 02410/77538
203-28/7

ΠΩΛΕΙΤΑΙ KAVASAKI ELIMINE'ITOR 250 c.c., από γενικό σέρβις, σε άριστη κατάσταση. Τιμή 500.000 δρχ. κ. Λευτέρη. Τηλ. 02410/75547
241-11/8

NISSAN PRIMERA
1600 SLX 1998 (40.000 χλμ.)

ΕΞΩΤΕΡΙΚΟ
Προβολείς ομίχλης
Ζάντες αλουμινίου 15'' με ελαστικά 205/55 R
πίσω και πλάγια επόιλερ
ΕΣΩΤΕΡΙΚΟ
Air conditioning
Ανοιγμα θυρών με τηλεχειρισμό
Συναγερμός
Μπρος - πίσω ηλεκτρικά παράθυρα
Υδραυλικό τιμόνι με ρύθμιση καθ' ύψος
Δύο πίσω προσκέφαλα
Ρυθμιζόμενο καθ' ύψος κάθισμα οδηγού
Ξύλινη επένδυση ταμπλό
Αερόσακος οδηγού
Immobilize
Μπροστινές ζώνες τριών σημείων
Ηχοσύστημα pa paioneer
ΚΙΝΗΤΗΡΑΣ
Τετρακύλινδρος, 16βάλβιδος 1600 κυβ. εκ. 102 ίπποι
Κινητό: 0944436839 κ.Μιχάλης
195-6/8

μαθηματα

ΠΑΡΑΔΙΔΟΝΤΑΙ
ιδιαίτερα μαθήματα για μεταξεταστέους μαθητές στα: ΜΑΘΗΜΑΤΙΚΑ - ΦΥΣΙΚΗ - ΧΗΜΕΙΑ - ΦΙΛΟΛΟΓΙΚΑ για όλες τις τάξεις γυμνασίου - ενιαίου λυκείου (όλες οι κατευθύνσεις) και ΤΕΕ. Υπεύθυνα, μεθοδικά, σε χαμηλές τιμές.
Πληρ. τηλ. 02410/28053
X3381-21/8

ΦΥΣΙΚΗ - ΧΗΜΕΙΑ
ΟΛΙΓΟΜΕΛΗ ΤΜΗΜΑΤΑ
ΥΠΕΥΘΥΝΗ ΠΡΟΕΤΟΙΜΑΣΙΑ
ΣΥΝΕΧΗΣ ΑΞΙΟΛΟΓΗΣΗ ΤΩΝ ΜΑΘΗΤΩΝ
Πληρ. κ. Νέστορα Οικονόμου
Τηλ. 02410/39018
0977563823
194-28/7

ΑΝΑΚΟΙΝΩΣΗ
ΜΑΘΗΜΑΤΑ
***** Computer *****
ΕΚΠΑΙΔΕΥΣΗ PROGRAM COMPUTER
**** ΕΓΓΡΑΦΕΣ ****
2 ΣΕΠΤΕΜΒΡΙΟΥ
Τμήματα για:
Παιδιά - Ενήλικες
Αρχάριους - Μαθητές
Επαγγελματίες
Ανεύρεση Εργασίας
ΠΑΡΕΧΕΤΑΙ ΒΕΒΑΙΩΣΗ
Διδάσκει πτυχιούχος Πανεπιστημίου Αμερικής
ΜΑΝΩΛΗΣ Ι. ΣΟΦΙΛΛΑΣ
Κοδριγκτώνος 91
Τηλ. (02410) 31761
X3351-31/7

Φ. & Ν. ΠΑΧΟΣ



Γ. Ευσταθίου 11
Τηλ. 26893

ΠΩΛΟΥΝΤΑΙ
ΑΠΟ ΤΟΝ ΑΝΑΣΤΑΣΙΟ ΑΤΣΙΔΗ

1) Διαμερίσματα, σε νέα 4όροφη οικοδομή, 119 τ.μ., στην οδό Παρθενόπης, στο Αραπάκι.
2) Διαμερίσματα 148 τ.μ., 98 τ.μ., 94 τ.μ. και 82,50 τ.μ., στην οδό Κωνσταντινίδη, στο Ζέφυρος.
Τα παραπάνω διαμερίσματα είναι πολυτελούς κατασκευής και διαθέτουν θέση στάθμευσης, αποθήκη και αυτόνομη θέρμανση.
3) Μονοκατοικίες στην Ιαλυσό 140 τ.μ., οδό Μυκηνών.

ΠΛΗΡΟΦΟΡΙΕΣ

ΑΝΑΣΤΑΣΙΟΣ ΑΤΣΙΔΗΣ

ΣΤΕΦΑΝΟΥ ΚΑΖΟΥΛΗ 74
Τηλ. 02410 28616

X3351-31/7

ΠΩΛΟΥΝΤΑΙ
ΜΟΝΟ ΑΠΟ ΤΟ ΓΡΑΦΕΙΟ ΜΑΣ

1) Διαμέρισμα 4άρι καινούργιο, ακριβώς απέναντι από τη θάλασσα, μεγάλες βεράντες, καταπληκτική θέα
2) Διαμέρισμα 4άρι μεταχειρισμένο, σε πολύ καλή τοποθεσία στο Νιοχώρι και πολύ καλή τιμή
3) Οικόπεδο 680τ.μ. σε καλή τοποθεσία εντός πόλεως
4) Ετοιμοπαράδοτο 4άρι επί της Παύλου Μελά
5) Ισόγεια οικία επί της Ηρ. Πολυτεχνείου με μεγάλη πρόσοψη κατάλληλη για κατοικία, ιατρείο, δικηγορικό γραφείο, κλπ. Καταπληκτική περίπτωση
6) Μεζονέτα σε μπετά κοντά σε θάλασσα, πλησίον πόλεως και με οικόπεδο 2 στρέμματα περίπου
7) Διαμέρισμα στο Νιοχώρι (γωνιακό) σε μπετά, 100, 200, 120τ.μ., πολύ καλή τοποθεσία, φανταστική περίπτωση
8) Επί της λεωφόρου Ρόδου - Λίνδου, υπόγειο με ράμπα, 480τ.μ. και 1ος οροφος 480 τ.μ.
9) Στην περιοχή Ασγούρου 1200τ.μ., κατάλληλο για ο,τιδήποτε επιχείρηση
10) Διαμερίσματα 2, 3, 4 δωματίων, μεζονέτες, οικόπεδα, κτήματα, αποθήκες, κλπ.

Ο,τιδήποτε θέλετε να πουλήσετε ή να εκτιμήσετε, ελάτε σε μας. Η μεγάλη μας πείρα, το παλαιότερο γραφείο στη διάθεσή σας

Γ. ΝΕΟΦΥΤΟΥ

ΔΗΜ. ΘΕΟΔΩΡΑΚΗ 40
- ΤΗΛ. 20989 - 21434

X3348-31/7

ΔΕΤΑΠ

ΖΗΤΕΙΤΑΙ

ΟΙΚΟΝΟΜΟΛΟΓΟΣ

Η Δωδεκανησιακή Εταιρία Ανάπτυξης και Προόδου, ενδιαφέρεται για την άμεση πρόσληψη ΟΙΚΟΝΟΜΟΛΟΓΟΥ έως 35 ετών σε σχέση εξηρτημένης εργασίας. Ο ιδανικός υποψήφιος θα πρέπει να πληροί τα κάτωθι:

ΕΚΠΑΙΔΕΥΣΗ:
- ΠΤΥΧΙΟ ΑΕΙ οικονομικών επιστημών ελληνικού ή ισάξιου αλλοδαπού πανεπιστημίου
- Μεταπτυχιακός τίτλος σπουδών σε ένα από τα αντικείμενα: οικονομικές επιστήμες, διοίκηση επιχειρήσεων, marketing
- Γνώσεις αγγλικής γλώσσας: ικανότητα επικοινωνίας προφορικής και γραπτής σε πολύ καλό επίπεδο
- Γνώσεις Η.Υ: Αριστη γνώση Microsoft office, internet
- Εκτιμούνται: Οι συμμετοχές σε σεμινάρια/ κύκλους κατάρτισης που σχετίζονται με: λογιστική, επιχειρησιακή λειτουργία

ΕΠΑΓΓΕΛΜΑΤΙΚΗ ΕΜΠΕΙΡΙΑ
Θα εκτιμηθεί εμπειρία που να αποδεικνύει γνώσεις στα εξής αντικείμενα:
- Γνώση των αναπτυξιακών χαρακτηριστικών και των ιδιαιτεροτήτων των επιχειρήσεων της Δωδεκανήσου
- Γνώση των αναπτυξιακών παρεμβάσεων των ΚΠΣ (κοινοτικά προγράμματα, χρηματοδότηση επιχειρήσεων, κοινοτικές πρωτοβουλίες, κλπ)
- Γνώση θεμάτων ανάπτυξης και ενίσχυσης ΜΜΕ, στους τομείς της Μεταποίησης, Εμπορίου, Τουρισμού και Υπηρεσιών και ειδικότερα σε διοίκηση, marketing και προβολή - προώθηση, χρηματοοικονομικά και φοροτεχνικά, συστήματα παραγωγής, ανθρώπινους πόρους, συστήματα ποιότητας.
- Γνώση στρατηγικών ανάλυσης και positioning προϊόντων - επιχειρήσεων, χρηματοοικονομική διάγνωστη και διάγνωση βιομηχανικού και τεχνολογικού performance, benchmarking, κλπ.
- Γνώση θεμάτων διαχείρισης κοινοτικών προγραμμάτων
- Σύνταξη οικονομοτεχνικών μελετών

ΙΚΑΝΟΤΗΤΕΣ:
- Συνεργασιμότητα και οργανωτικότητα
- Καλή αντίληψη του αντικειμένου δραστηριότητας της ΔΕΤΑΠ
- Προθυμία για ενασχόληση με νέα αντικείμενα
- Ευελιξία ως προς τις ώρες εργασίες

Οι ενδιαφερόμενοι παρακαλούνται να υποβάλουν τα βιογραφικά τους έως Δευτέρα 29 Ιουλίου 2002 στην ΔΕΤΑΠ:

ΑΥΣΤΡΑΛΙΑΣ 88 - Ρόδος - Τηλ. 02410/34424, ΦΑΞ: 02410/73045 - E- MAIL: detap@detap.gr

X3396-27/3

ΔΕΤΑΠ

ΖΗΤΕΙΤΑΙ

ΥΠΑΛΛΗΛΟΣ ΓΡΑΦΕΙΟΥ

Η Η Δωδεκανησιακή Εταιρία Ανάπτυξης και Προόδου,, ενδιαφέρεται για την άμεση πρόσληψη υπαλλήλου γραφείου έως 35 ετών. Ο/Η ιδανικός/η υποψήφιος/α θα πρέπει να πληροί τα κάτωθι:

- Αριστος χειρισμός Η/Υ: MICROSOFT OFFICE 2000, MANAGER, INTERNET (εμπειρία στη γραμματειακή υποστήριξη και σε θέση βοηθού λογιστηρίου)
- Αριστη γνώση της αγγλικής γλώσσας (θα εκτιμηθεί η γνώση δεύτερης ξένη γλώσσας)
- Οργανωτικές ικανότητες
- Επικοινωνιακή ευχέρεια
- Προθυμία για ενασχόληση με νέα αντικείμενα
- Ευελιξία ως προς τις ώρες εργασίας

Οι ενδιαφερόμενοι παρακαλούνται να υποβάλουν τα βιογραφικά τους έως Δευτέρα 29 Ιουλίου 2002 στην ΔΕΤΑΠ:

ΑΥΣΤΡΑΛΙΑΣ 88 - Ρόδος - Τηλ. 02410/34424, ΦΑΞ: 02410/73045 - E- MAIL: detap@detap.gr

X3396-27/3

ΠΩΛΟΥΝΤΑΙ

1) 80 τ.μ. διαμέρισμα 4ου ορόφου, καινούργιο στη μοναδική τιμή των 28.000.000 μόνο μετρητοίς και χωρίς δάνειο, στην περιοχή της Ανάληψης
2) Καταστήματα από 125τ.μ. ώς 400τ.μ., σε καινούργιο κτίριο στην Ανάληψη
3) Διαμερίσματα των 2 και 3 υπνοδωματίων, καινούργια, στην Ανάληψη (Αννης Μαρίας - Ροδίνι)

Πληροφορίες τηλ. 27082 - 26476, 0944347405

κ. ΕΜΜΑΝΟΥΗΛ ΚΡΑΝΙΔΗΣ,

ώρες γραφείου

X3356-31/7

ΠΡΟΟΔΟΣ ΜΙΚΡΕΣ ΑΓΓΕΛΙΕΣ ΜΙΚΡΕΣ ΑΓΓΕΛΙΕΣ ΠΡΟΟΔΟΣ

διάφορα

ΣΧΟΛΗ ΟΔΗΓΩΝ
ΚΟΥΣΗ ΠΑΝΤΕΛΗ

- ΔΙΠΛΩΜΑΤΑ
- ΕΡΑΣΙΤΕΧΝΙΚΑ
- ΕΠΑΓΓΕΛΜΑΤΙΚΑ
- ΜΟΤΟΣΙΚΛΕΤΑΣ
- ΜΑΘΗΜΑΤΑ ΘΕΩΡΗΤΙΚΗΣ ΔΙΔΑΣΚΑΛΙΑΣ



-Επεκτάσεις όλων των κατηγοριών
-Αναθεωρήσεις ληγμένων αδειών
-Μετατροπές ξένων αδειών σε ελληνικές

Οδός Βαλαωρίτου 9
(έναντι HOTEL SEMIRAMIS ΠΙΣΩ ΑΠΟ ΤΟ ΠΑΛΑΙΟ ΝΟΣΟΚΟΜΕΙΟ
e-mail: koysisp@internet.gr

ΕΚΠΑΙΔΕΥΤΙΚΟ ΑΥΤΟΚΙΝΗΤΟ:
TOYOTA YARIS 1300 cc AIR CONDITIONED
(ΠΡΟΣΟΧΗ): ΜΑΘΗΜΑΤΑ
α. Μοτοσικλέτας μεγάλου κυβισμού από 125 cc έως ανεξαρτήτου
β. Μοτ/τας έως 125 cc
γ. Μοτοποδηλάτου 50 cc
Διαθέτουμε επίσης κι αυτόματες μοτοσικλέτες 125 cc
Πληρ. τηλ.
29157-73820-94777
ΚΑΙ ΑΝΑ ΠΑΣΑ ΣΤΙΓΜΗ ΣΤΑ ΚΙΝΗΤΑ τηλ.
0944/511313-0944/203343
Στην κατηγορία ανεξαρτήτου κυβισμού η εκπαίδευση γίνεται με μοτοσικλέτα 500 cc
Παραλαβή των μαθητών μας και από τις οικίες τους
"Η σωστή και μεθοδική εκπαίδευση στα σύγχρονα οχήματά μας, βάζει γερά θεμέλια για τη δημιουργία ενός καλού νέου οδηγού"

ΠΡΟΣΟΧΗ
Στη σχολή μας παραδίδονται και μαθήματα θεωρητικής διδασκαλίας

T93-25/8

ΜΟΝΩΣΕΙΣ

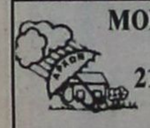

21 ΧΡΟΝΙΑ!

ΑΡΧΩΝ ΣΑΜΑΡΤΖΗΣ
Πληροφορίες τηλ.
23030-32054-20021
3342-31/7

ΦΑΡΜΑΚΙΔΗΣ ΕΥΣΤΑΘΙΟΣ
ΤΑΠΗΤΟΚΑΘΑΡΙΣΤΗΡΙΟ WASH AND CARE
Συνδυάσαμε την πολυετή πείρα μας και τα εκσυγχρονισμένα μηχανήματα καθαρισμού για τη φροντίδα, καθαρισμό και φύλαξη πάσης φύσεως χαλιών και μοκετών.

Εμπιστευτείτε μας για άριστα αποτελέσματα!!!
Εγγυητές οι πελάτες μας

Πληρ. τηλ. 0241068189
5ο χλμ. Ρόδου - Λίνδου 237 (δίπλα από τα ελαστικά ΚΑΣΑΠΗ)
11-4/8

ΥΔΡΑΥΛΙΚΟΣ
ΑΝΑΛΑΜΒΑΝΟΥΜΕ πάσης φύσεως υδραυλικές εργασίες μικρές και μεγάλες **κ. ΔΗΜΗΤΡΗΣ**
- ΕΓΚΑΤΑΣΤΑΣΕΙΣ ΥΔΡΕΥΣΗΣ - ΘΕΡΜΑΝΣΗΣ
- ΚΑΛΟΡΙΦΕΡ - ΗΛΙΑΚΑ
- Σύνδεση με το αποχετευτικό της ΔΕΥΑΡ.
- ΑΠΟΦΡΑΞΕΙΣ με ηλεκτροκίνητο μηχάνημα.

Συντηρήσεις
ΣΑΟΥΝΑ ΦΙΝΛΑΝΔΙΑΣ
Χειροποίητες υγιεινές
σε όλες τις διαστάσεις με τις σωστές προδιαγραφές από έμπειρο προσωπικό για βίλες - διαμερίσματα - ξενοδοχεία - γυμναστήρια



Τηλ. 0241090230 και κινητό 0944344911
137-10/8

ζητήσεις

ΚΥΡΙΑ αναλαμβάνει την φροντίδα ηλικιωμένων, για μικρό ή μεγάλο χρονικό διάστημα. Πληροορίες τηλ.36919 και 0946351004
109-28/7

ΖΗΤΕΙΤΑΙ οδηγός πωλητής για να εργαστεί σε εταιρία διανομής ποτών και μπύρας. Τηλ. 02410/25506 και 02410/25483
174-26/7

ΖΗΤΕΙΤΑΙ οδηγός πωλητής για να εργαστεί σε εταιρία διανομής ποτών και μπύρας. Τηλ. 02410/25506 και 02410/25483
174-26/7

ΖΗΤΟΥΝΤΑΙ 2 βοηθοί σερβιτόρων για να εργαστούν σε εστιατόριο εντός πόλεως. Πληροφορίες τηλ. 02410/26066
209-30/7

ΚΥΡΙΑ αναλαμβάνει την φροντίδα ηλικιωμένων, για μικρό ή μεγάλο χρονικό διάστημα. Πληροορίες τηλ.36919 και 0946351004
109-28/7

ΖΗΤΕΙΤΑΙ εμφανίσημη κοπέλα, για να εργαστεί σε καφενείο. Πληρ. τηλ. 02410/33766
242-1/8

ΖΗΤΕΙΤΑΙ για αγορά, παλιά μονοκατοικία με μικρή αυλή ή οικόπεδο, προτιμητέα σε χωριά. Ιδιώτης Τηλ. 0932719216
216-9/8

ΖΗΤΕΙΤΑΙ γυναίκα, Ελληνίδα, να προσληφθεί από ανδρόγυνο ως οικιακή βοηθός. Εργασία πολύ ελαφρά χειμώνα - καλοκαίρι. Καλές αποδοχές. Είμαστε προχωρημένης ηλικίας, αλλά σε καλή κατάσταση. Προς το παρόν πληρώνουμε 275 ευρώ ή 120.000 δρχ. μαζί με φαγητό και ύπνο. Πληροφορίες τηλ. 02410/27858
30-26/7

ΖΗΤΟΥΝΤΑΙ 1) ταμπλίστρια και 2) βοηθός μαγείρου για να εργαστούν σε κεντρικό μαγαζί στα 100 Μαγαζιά. Τηλ. 02410/36320 ώρες καταστήματος
197-28/7

ΖΗΤΕΙΤΑΙ βοηθός μαγείρου, και λαντζιέρα για απογευματινή απασχόληση. Πληροφορίες τηλ. 02410/94826
201-28/7

ΖΗΤΕΙΤΑΙ
διαμέρισμα για ενοικίαση, με τρεις κρεβατοκάμαρες και λοιπούς βοηθητικούς χώρους, σε άριστη κατάσταση για μεγάλο χρονικό διάστημα.
Τηλ. 02410/33682 - 0936656860 κ. Μάκη,
περιοχή Ροδίνι- Καρακόνερο - Ανάληψη
246-11/8

ΖΗΤΕΙΤΑΙ
βοηθός μαγείρου και ταμπλίστρια για να εργαστεί σε κεντρικό μαγαζί της Ρόδου στα 100 Μαγαζιά. (εστιατόριο ROOSTER'S) κ. Νικίας
Τηλ. 02410/36320
249-1/8

ΖΗΤΟΥΝΤΑΙ
από ξενοδοχείο στα Κολύμπια, βοηθός μάγειρα και σερβιτόρος/α
Τηλ. 0241056272
222-4/8

ΒΟΗΘΟΣ ΛΟΓΙΣΤΟΥ
με πείρα στην τήρηση βιβλίων Γ' κατηγορίας,
ΖΗΤΕΙΤΑΙ
παρά εμπορικής επιχείρησης για πλήρη απασχόληση
Πληροφορίες τηλ. 02410/69870 ώρες 08.00-14.00 κ. Κώστα
X3397-4/8

ΖΗΤΕΙΤΑΙ
κυρία για φροντίδα μικρού παιδιά (ετών 50-55). Ώρες τηλεφωνικής επικοινωνίας
Τηλ. 02410/92744
0944764964
X3395Λ-4/8

ΖΗΤΕΙΤΑΙ
δεσποινίς ή κυρία, να εργασθεί ως υπάλληλος γραφείου, γνωρίζοντας άπταιστα την αγγλική γλώσσα κι έχοντας γνώσεις Η/Υ. Ωράριο πρωινό και συνεχές.
Πληρ. τηλ. από 9.00π.μ. έως 14.00 **στο τηλέφωνο 66698**
ΧΛ-1/8

ΖΗΤΟΥΝΤΑΙ
ΚΑΛΟΥΠΑΤΖΗΔΕΣ ΚΑΙ ΒΟΗΘΟΙ για να εργαστούν σε μεγάλο έργο
Πληροφορίες τηλ. 0946658789
κ. Παναγιώτη
5517-31/7

ΖΗΤΕΙΤΑΙ
από ΑΦΟΙ ΧΑΤΖΗΜΙΧΑΛΗ, αποκλειστικοί αντιπρόσωποι της MERCEDES BENZ, έμπειρος ηλεκτρολόγος
αυτοκινήτου για μόνιμη και συνεχή εργασία.
Πληροφορίες τηλ. 02410/62941
X3384-25/7

We looking
for a dutch or danish person who speaks fluent German and English for an office position.
Please call for an interview
Tel. 02410/96210
or mobile:
0938605330
129-31/7

ΖΗΤΕΙΤΑΙ
ΦΥΣΙΚΟΣ
και
ΦΙΛΟΛΟΓΟΣ
από φροντιστήριο της πόλης για μερική απασχόληση.
Πληροφορίες
τηλ. 0944669813
Για βιογραφικό φαξ: 0241075026
X3381-27/7

ΠΑΝΕΛΛΑΔΙΚΟ ΔΙΚΤΥΟ ΤΑΠΗΤΟΚΑΘΑΡΙΣΤΗΡΙΩΝ ART CLEAN EXPRESS

Είμαστε λίιι...γο πιο μπροστά από τους άλλους!

ΠΛΥΣΙΜΟ - ΑΠΟΛΥΜΑΝΣΗ - ΦΥΛΑΞΗ

ΧΑΛΙΩΝ - ΜΟΚΕΤΩΝ - ΣΑΛΟΝΙΩΝ (και επί τόπου)

ΠΑΠΛΩΜΑΤΑ - ΚΟΥΒΕΡΤΕΣ - ΦΛΩΚΑΤΕΣ

ΣΤΕΓΝΟ ΓΙΑ ΜΕΤΑΞΩΤΑ & ΧΕΙΡΟΠΟΙΗΤΑ

ΑΔΙΑΒΡΟΧΟΠΟΙΗΣΕΙΣ & ΕΠΙΔΙΟΡΘΩΣΕΙΣ ΤΑΠΗΤΩΝ

ΠΑΡΑΛΑΒΗ - ΠΑΡΑΔΟΣΗ ΚΑΤ' ΟΙΚΟΝ

Τηλ. 02410/94815 - Κιν. 0944-350.247

Τηλ. χωρίς χρέωση 0800.11.400.400

e-mail:artclean@otenet.gr/w.w.w.artclean.gr

ΑΛΑΦΑΚΗΣ ΤΑΣΟΣ

136-10/8

ΠΩΛΟΥΝΤΑΙ

λόγω αναχώρησης στο εξωτερικό, σε τιμή 4.764,00 ευρώ συνολικά ή μεμονωμένα τα παρακάτω:
Ψυγείο Sharp 350 ευρώ, πλυντήριο Brand 235 ευρώ, τηλεόραση 21' Sony 440 ευρώ, video Sony (Pal - Secam - NTSC) 440 ευρώ, Video JVC 235 ευρώ, σκούπα Delonghi Cobra 295 ευρώ, καφετέρια 30 ευρώ, τοστιέρα 30 ευρώ, κόπτης λαχανικών Brawn 60 ευρώ, Multi Mulinex- χειρός 40 ευρώ, Hi - Fi (Cd - tape) 585 ευρώ, 2 θερμοπομποί 145 ευρώ, τεπανιάκι 60 ευρώ, φωτιστικά (1 σαλόνι - 2 κρεβατοκάμαρες) σποτάκια 120 ευρώ, μοκέτες (2 μεγάλες - 1 παιδική) 295 ευρώ, σαλόνι 730 ευρώ, κρεβατοκάμαρα 150 ευρώ, έπιπλο τηλ. 44 ευρώ, παπουτσοθήκη 30 ευρώ, κρεβάτι μονό 60 ευρώ, κούνια μωρού 60 ευρώ, σκαμπό μπαρ (με πλάτη) 35 ευρώ

Τηλ. 010/4672126 κ. Μαρία

ή κ. Μηλίτσα

240-4/8

ΑΝΥΨΩΣΕΙΣ-ΕΝΟΙΚΙΑΣΕΙΣ



5-31/7

Ανυψώσεις κάθε είδους μέχρι και ύψος **15μέτρων** με σύγχρονο μηχάνημα για κάθε εργασία όπως – **κοψίματα δέντρων, καθαρισμούς τζαμιών , τοποθετήσεις κεραιών επισκευές σωληνώσεων , ελαιοχρωματισμούς ,** και κάθε άλλη εργασία.
Αναλαμβάνουμε καθαρισμούς κτιρίων με υδροβολή με σύγχρονα πιεστικά μηχανήματα όπως αναπαλαιώσεις κτιρίων ή ακόμα και ξέπλυμα πριν από βάψιμο.

ΤΗΛ.02410-35.555-ΚΙΝ.0944-395999

e-mail : metropontikas@excite.com

ΛΙΝΔΟΥ 1 ΡΟΔΟΣ
ΒΑΡΔΕΛΗ Μ. ΚΡΑΣΟΠΟΥΛΟΣ Δ. Ο.Ε.
ΣΤΙΣ ΧΑΜΗΛΟΤΕΡΕΣ ΤΙΜΕΣ

από την Υγειονομική Περιβαλλοντική Διοίκηση Ο.Ε.

ΒΕΤΑΝΕΤ Α.Β.Ε.Ε.

ΣΥΣΤΗΜΑΤΑ ΒΕΤΑΝΕΤ
ΚΑΤΟΙΚΙΑ - ΠΟΛΥΩΡΟΦΟ - ΒΙΟΜΗΧΑΝΙΚΟ ΚΤΙΡΙΟ

Η ΒΕΤΑΝΕΤ ΑΒΕΕ εισηγμένη στο Χρηματιστήριο και εκλεγμένη από την Ευρωπαϊκή Ενωση στις 500 ταχύτερα αναπτυσσόμενες ευρωπαϊκές εταιρίες ζητεί να ενισχύσει τις οικονομικές της υπηρεσίες με:

ΒΟΗΘΟ ΛΟΓΙΣΤΗ - ΥΠΑΛΛΗΛΟ ΓΡΑΦΕΙΟΥ
(για εργοτάξιο στη Ρόδο)

Για να ανταπεξέλθει ικανοποιητικά στις απαιτήσεις της θέσης ο υποψήφιος που θα προσληφθεί πρέπει να διαθέτει:
- Σχετική εμπειρία στην παρακολούθηση και διαχείριση των οικονομικών έργων (αποδόσεις, προβλέψεις, πληρωμές προμηθευτών, προετοιμασία λογαριασμών, κλπ)
- Επιθυμητή γνώση προγραμμάτων μηχανογραφημένου λογιστηρίου (κατά προτίμηση «ΚΕΦΑΛΑΙΟ»).
- Εξοικείωση με τη χρήση υπολογιστών (γνώσεις MS Office).
- Χαρακτήρα ήρεμο, χαμηλών τόνων με συνέπεια και υπευθυνότητα και πάνω απ' όλα όρεξη για δουλειά.

Προσφέρονται ελκυστικές αποδοχές και εξαιρετικές προοπτικές καριέρας σε ένα σύγχρονο Ομιλο Επιχειρήσεων με υψηλούς ρυθμούς ανάπτυξης.
Βιογραφικά σημειώματα και πληροφορίες:
κ. Π. Νταβέλης, τηλ.: 0106254100, 0945333461, fax: 0106254220
κ. Κ. Τσιώνας, τηλ. 02410022186, fax: 0341033021
X3385-25/7

ΔΩΔΕΚΑΝΗΣΙΑΚΕΣ ΑΠΟΦΡΑΞΕΙΣ «ΚΟΛΟΣΣΟΣ»

ΑΠΟΦΡΑΞΕΙΣ ΚΑΘΑΡΙΣΜΟΙ ΑΠΟΧΕΤΕΥΣΕΩΝ



& ΒΟΘΡΩΝ

Αναλαμβάνουμε πάσης φύσεως αποφράξεις οποιουδήποτε μήκους και πλάτους Αναλαμβάνουμε καθαρισμούς αποχετευτικών αγωγών, δήμων, ξενοδοχείων, στρατιωτικών μονάδων, σπιτιών, πολυκατοικιών, καθώς και καθαρισμούς βιολογικών μονάδων με μηχάνημα υψηλής πιέσεως σε όλη τη Δωδεκάνησο.

Κ. ΠΗΔΙΑΚΗΣ - Π. ΚΑΣΕΡΗΣ
Πληρ. τηλ. 47915 - 91881
κινητό: 0944/325234
και 0977/717048
T. 34-9/8

Η ΕΥΚΑΙΡΙΑ

ΠΩΛΟΥΝΤΑΙ:
1) Παραδοσιακή μονοκατοικία στον Αγιο Νικόλαο μόνο 147.000 ευρώ (50.000.000 δρχ.)
2) Επί σχεδίου, μαιζονέτες των 100τ.μ., Παραδείσι και Αφάντου (εξοχικά)
3) Κολύμπια: 300μ. από τη θάλασσα 20 στρ. (6.000.000 το στρέμμα)

ΖΗΤΟΥΝΤΑΙ:
Παλαιά σπίτια προς άμεση αγορά, σ' όλη τη Ρόδο

ΚΤΗΜΑΤΟΜΕΣΙΤΙΚΟ ΓΡΑΦΕΙΟ
ΓΕΩΡΓΙΟΣ ΔΡΑΚΟΣ
Τηλ. 02410/51024 - 26805
και κιν. 0945/406562
218-4/8

Από την Αθήνα μόνο για λίγες μέρες στη Ρόδο

ΤΑΚΗΣ ΤΣΑΡΟΠΟΥΛΟΣ

- ΑΡΙΘΜΟΛΟΓΙΑ
- ΚΑΡΜΑ
- ΤΑΡΩ
- ΣΥΝΑΣΤΡΙΑ
- ΑΣΤΡΟΛΟΓΙΑ



Παραδίδονται μαθήματα Αριθμολογίας Ταρώ

Λύση σε όλα τα προβλήματα

ΚΑΝΕΝΑΣ ΔΕΝ ΕΜΕΙΝΕ ΑΒΟΗΘΗΤΟΣ
ΡΩΤΗΣΤΕ ΑΥΤΟΥΣ ΠΟΥ ΤΟΝ ΞΕΡΟΥΝ

010-8646051, 094/4361560 www.tsarosgr.

230-27/7

ΑΠΟΦΡΑΞΕΙΣ-ΚΑΘΑΡΙΣΜΟΙ

(Η ΜΑΡΙΑ)

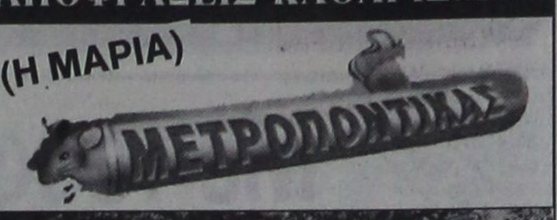



ΟΛΟ ΤΟ 24ωρο

Αναλαμβάνουμε ξενοδοχεία, δήμους, πολυκατοικίες, σπίτια, εστιατόρια, κλπ, καθώς άντληση πετρελαιοειδών από πλοία, και λιποσυλλεκτών και βιολογικών, εκκενώσεις βόθρων στην Παλιά Πόλη (και στα πιο στενά δρομάκια). Ακόμα αναλαμβάνουμε καθαρισμούς (αναπαλαιώσεις) κτιρίων με υδροβολή και κάθε είδους επιφάνειες με πείρα και υπευθυνότητα. ΜΕ ΜΟΝΑΔΙΚΑ ΣΕ ΥΨΟΣ ΠΙΕΣΗΣ ΚΑΙ ΑΝΑΡΡΟΦΗΣΗΣ ΥΠΕΡΣΥΓΧΡΟΝΑ ΜΗΧΑΝΗΜΑΤΑ ΥΔΡΟΒΟΛΗ ΣΕ ΟΛΗ ΤΗ ΔΩΔΕΚΑΝΗΣΟ.

ΣΤΙΣ ΧΑΜΗΛΟΤΕΡΕΣ ΤΙΜΕΣ

ΒΑΡΔΕΛΗ Μ -ΚΡΑΣΟΠΟΥΛΟΣ Δ. Ο.Ε.
Τηλ. 35555-94750, - Κιν. 0944395999 - FAX 96516
e-mail:metropontikas@excite.com. - ΛΙΝΔΟΥ 1 ΡΟΔΟΣ
5-31/78

ΟΙΚΟΔΟΜΙΚΕΣ ΕΠΙΧΕΙΡΗΣΕΙΣ

ΔΙΑΚΟΓΕΩΡΓΙΟΥ ΚΑΛΛΙΣΤΟΣ

ΕΘΝ.ΑΝΤΙΣΤΑΣΕΩΣ 11
(πρώην Αννης Μαρίας)

ΠΩΛΗΣΕΙΣ ΔΙΑΜΕΡΙΣΜΑΤΩΝ - ΚΑΤΑΣΤΗΜΑΤΑ - ΑΠΟΘΗΚΕΣ - ΑΝΤΑΛΛΑΓΕΣ ΑΚΙΝΗΤΩΝ - ΑΓΟΡΕΣ ΟΙΚΟΠΕΔΩΝ ΑΝΑΛΑΜΒΑΝΟΥΜΕ ΑΝΤΙΠΑΡΟΧΕΣ

ΠΩΛΟΥΝΤΑΙ διαμερίσματα λουξ κατασκευής, με απεριόριστη θέα. Τα διαμερίσματα διαθέτουν θωρακισμένες πόρτες - εντοιχισμένες κουζίνες - ντουλάπες - εντοιχισμένο νιπτήρα με ντουλάπι - κεντρική θέρμανση αυτόνομη - ανοιγόμενα ανακλινόμενα κουφώματα με διπλά τζάμια, σίτες, ρολά - υδραυλικό ασανσέρ - τριφασικό ρεύμα.
Ολοι οι χώροι σπατουλαρισταί - εσωτερικές πόρτες MDF με σχέδιο

ΔΙΑΜΕΡΙΣΜΑΤΑ:

Επί της οδού Μεγ. Κων/νου - Κων/νου Παλαιολόγου:
- 50υ.μ. δυάρια
- 85τ.μ. τριάρια
- 110τ.μ. τεσσάρια

Επί της Κων/νου Υδραίου - Στ. Κωτιάδη
- 70τ.μ. τριάρια
- 90τ.μ. τριάρια - τεσσάρια
- 110τ.μ. τεσσάρια
- 130τ.μ. τεσσάρια - πεντάρια

} ανά όροφο

Επί της λεωφ. Καλλιθέας - Καρακόνερο
- 50τ.μ. δυάρια
- 85τ.μ. τριάρια
- 110τ.μ. τεσσάρια

} ανά όροφο, με μεγάλες βεράντες, φανταστική θέα

ΚΑΤΑΣΤΗΜΑΤΑ (επί της λεωφ. Καλλιθέας - Καρακόνερο)
- 50τ.μ.
- 1000τ.μ.
- 150τ.μ.

} ανά όροφο, με μεγάλες βεράντες, απεριόριστη θέα

Διαμέρισμα 125τ.μ. , 3ος, λουξ κατασκευής νέο στην οδό Αισχίνης
Κατάστημα 90τ.μ., νέας κατασκευής στο Καρακόνερο.
Γραφείο 63τ.μ. νέας κατασκευής απέναντι από το παλαιό ΙΚΑ
Γραφείο 73τ.μ. νέας κατασκευής απέναντι από παλαιό ΙΚΑ
Διαμέρισμα 75τ.μ. ισόγειο, Αγ. Αναστασία
Διαμέρισμα 138τ.μ. 1ος όροφος, οδός Μάρκου Κλαδάκη -
Μονοκατοικία 140τ.μ. στον Αρχάγγελο
Αγροτεμάχιο 4640 τ.μ. στ' Ασγούρου
Μεζονέτα 140τ.μ. στην οδό Λισαβώνος και Οσλου
Διαμέρισμα 80τ.μ., 1ος όροφος στο χωριό Παραδεισίου
Αγροτεμάχιο 19.800τ.μ. στην Παστίδα (όπισθεν εργοστασίου «Θράκη»)
Αγροτεμάχιο 3.448 τ.μ. απέναντι από την είσοδο του ξενοδοχείου BLUE BAY Κρεμαστή
Αγροτεμάχιο 4 στρεμμάτων στα Κολύμπια
Οικόπεδο 124τ.μ. στην πλατεία του χωριού Κοσκινού
Ξενοδοχείο Ποσειδών στην περιοχή Κρητικά
Πωλείται μονοκατοικία 100τ.μ., σε οικόπεδο 476 τ.μ. στις Καλυθιές
Οικόπεδο 19.980τ.μ. στα Κοσκινού
Οικόπεδο 2500 τ.μ. στο Τσαΐρι
- Διαμέρισμα 110 τ.μ. 1ος όροφος στην Ανάληψη (εκκλησία)
- Διαμέρισμα 60 τ.μ. 1ος όροοφιος Παν. Ροδίου
Ενοικιάζεται αποθήκη 75 τ.μ. στο Ροδίνι
Πωλείται Μεζονέτα 160τ.μ., στους Δασκάλους
Πωλείται αγροτεμάχιο 3,2 στρέμματα στη Θολό

ΠΛΗΡΟΦΟΡΙΕΣ:
ΔΙΑΚΟΓΕΩΡΓΙΟΥ ΚΑΛΛΙΣΤΟΣ
Τηλ. 29318 - 34598- Τηλ. 78501 - 78502

X3343-31/7

Ματιές στα σπορ

Κύπελλο Ελλάδος

Με τους Αμπελόκηπους κληρώθηκε ο Κολοσσός

Το παιχνίδι θα γίνει στις 15 Σεπτεμβρίου στο «Βενετόκλειο»

Με τους Αμπελόκηπους Θεσσαλονίκης, ομάδα της Β΄ Εθνικής, κληρώθηκε να παίξει στην πρώτη αγωνιστική του Κυπέλλου Ελλάδος ο Κολοσσός!

Η κλήρωση έγινε χθες το μεσημέρι, στην αίθουσα Τύπου του Ο.Α.Κ.Α. και προκάλεσε ικανοποίηση στο Χάρη Παπάζογλου, ο οποίος παρακολούθησε την όλη διαδικασία, καθώς και στους ανθρώπους της ομάδας, εδώ στη Ρόδο, οι οποίοι μάλιστα τη χαρακτήρισαν «κουτί»!

Το παιχνίδι θα γίνει στο «Βενετόκλειο» Κλειστό Γυμναστήριο, στις 15 Σεπτεμβρίου!

Το Who is who των Αμπελοκήπων

Είναι μια καλή και συγκροτημένη ομάδα η οποία στην ουσία αποτελεί το φυσικό διάδοχο του Δημόκριτου, μιας ομάδας με περγαμηνές και πλούσια ιστορία στο βορειοελλαδίτικο μπάσκετ!

Στην παρούσα χρονική περίοδο βρίσκεται σε φάση ανασυγκρότησης, αφού ακόμη δεν έχει ολοκληρώσει τις μεταγραφές της. Μεγάλα της αστέρια ο Οξούζης, ο οποίος αποτέλεσε στόχο και των «θαλασσί» κάποια στιγμή φέτος και ο «δικός» μας Γιάννης Μαρουλάκης, ο οποίος ανήκει στον ΠΑΟ Διαγόρα αλλά βρίσκεται στη συμπρωτεύουσα για σπουδές.

Πάντως είναι μέσα στις δυνατότητες του Κολοσσού, ο οποίος δεν πρόκειται, λογικά, να αντιμετωπίσει πρόβλημα και μάλιστα εντός έδρας!

Σε περίπτωση πρόκρισης η ροδίτικη ομάδα θα αντιμετωπίσει το νικητή της τιτανομαχίας ανάμεσα στον Απόλλωνα Πατρών και την Α.Γ.Ε. Χαλκίδας, ομάδες της Α2, οι οποίες μάλιστα φέρονται σαν φαβορί για την άνοδο στην Α1!

Αναλυτικά το πρόγραμμα της 1ης αγωνιστικής:

1. Απόλλων Πατρών - Χαλκίδα
2. Δάφνη - ACBS
3. Ξάνθη - Μ. Αλέξανδρος
4. Ιωνικός Νικ. - Πειραϊκός
5. ΟΦΗ - Λάρισα
6. Αίας Ευόσμου - Πανελλήνιος
7. Μίλωνας - Π. Φάληρο
8. Ηλυσιακός - Μαντουλίδης
9. Αλιμος - ΚΑΟΔ
10. ΜΕΝΤ - Δούκας
11. Πανελευσινιακός - ΔΑΣΑΛ
12. Σπόρτιγκ - Σιάτιστα
13. Παπάγου - Αιγάλεω
14. Κολοσσός Ρόδου - Αμπελόκηποι Θεσ.

Στις 19 Αυγούστου η προετοιμασία

Μετά και την κλήρωση του Κυπέλλου, οριστικοποιήθηκε και το ξεκίνημα της προετοιμασίας της ομάδας, η οποία όπως και πέρυσι θα γίνει στον Προφήτη Ηλία. Η προετοιμασία λοιπόν της ομάδας θα ξεκινήσει στις 19 Αυγούστου και σε πρώτη φάση θα διαρκέσει μέχρι το τέλος του μήνα, στο βουνό.

Στη συνέχεια η ομάδα θα μπει στο Κλειστό για τακτική και μπάλα και μετά τα μέσα Σεπτεμβρίου θα μεταβεί στην Αθήνα, για σειρά φιλικών παιχνιδιών, με ομάδες του κέντρου

•• Εν τω μεταξύ θα διατηρηθεί και φέτος η σύνθεση του προπονητικού τημ του Κολοσσού, αφού η δουλειά τους εκτιμήθηκε πάρα πολύ από το διοικητικό συμβούλιο της ομάδας.

Οσον αφορά τη μεταγραφή του Κώστα Τσέλιου, η ικανοποίηση είναι έκδηλη στα πρόσωπα των Κολοσσιτών, αφού μόνο από καλή τύχη (βλέπε lock out) θα μπορούσε να έρθει τέτοιος παίκτης στο νησί μας.

Ο παίκτης μέχρι και την τελευταία στιγμή βρισκόταν με το ένα πόδι στο Ηράκλειο, αφού αποτελούσε διακαή πόθο του τεχνικού του Κώστα Παύλου, όπως και της Νήαρ Ηστ, η οποία βρισκόταν σε συνεχή επαφή μαζί του.

Τώρα το ρόστερ του Κολοσσού έχει ισχυροποιηθεί αφάντα στα προβάλλοντας ήδη σαν το φαβορί για την άνοδο στην Α2!

Προσωρινή λύση δόθηκε στο γηπεδικό πρόβλημα της Ρόδου



Προσωρινή λύση στο γηπεδικό πρόβλημα που αντιμετωπίζει ο ΑΣ Ρόδος δόθηκε χθες με παρέμβαση του δημάρχου Ρόδου Γιώργου Γιαννόπουλου, καθώς και του προϊσταμένου του Δημοτικού Σταδίου Ρόδου Λεωνίδα Τσαταλιού.

Σύμφωνα με τα όσα έγιναν γνωστά, οι «πράσινοι» για είκοσι ημέρες θα μπορούν να προπονούνται στο «βοηθητικό» γήπεδο της πόλης μας, όπου θα γίνουν παρεμβάσεις. Πιο συγκεκριμένα, το βασικότερο απ' όλα είναι ότι ένας οδοστρωτήρας θα πατήσει τον χλοοτάπητα, ούτως ώστε να καλυφθούν οι λακκούβες και να μπορεί να διεξαχθεί η προπόνηση. Παράλληλα οι παίκτες της Ρόδου θα μπορούν να χρησιμοποιούν τον στίβο για το καθιερωμένο τρέξιμο.

Με αφορμή τα παραπάνω, η διοίκηση της Ρόδου εξέδωσε χθες την παρακάτω ανακοίνωση:

«Το δ.σ. του Α.Σ. Ρόδος, αποφάσισε ομόφωνα να εκφράσει τις δημόσιες ευχαριστίες τους, στο δήμαρχο Ρόδου κ. Γιαννόπουλο και στον προϊστάμενο του Δημοτικού Σταδίου Ρόδου κ. Λεωνίδα Τσαταλιό, χάρη στους οποίους λύθηκε οριστικά το πρόβλημα εξεύρεσης γηπέδου, προκειμένου να πραγματοποιηθεί η προετοιμασία της ομάδας μας.

Πέρα από την καθοριστική και επιτελική συμβολή του Δημάρχου Ροδίων, θα πρέπει να εξάρουμε τις άμεσες και αποτελεσματικές ενέργειες του προϊσταμένου του Δημοτικού Σταδίου Ρόδου κ. Λεωνίδα Τσαταλιού, ο οποίος αστραπιαία έλυσε το χρόνιο πρόβλημα που αντιμετωπίζουν οι ομάδες της πόλης. Προϊστάμενοι όπως ο κ. Τσαταλιός κοσμούν πραγματικά τη θέση τους και αποτελούν παράδειγμα προς μίμηση, αφού με τις αποτελεσματικές τους ενέργειες ξεπερνούν τα όποια γραφειοκρατικά και αντικειμενικά προβλήματα και συνεισφέρουν αποτελεσματικά στην πρόοδο και στην προκοπή του τόπου τους.

Τους ευχαριστούμε αμφότερους και είμαστε βέβαιοι ότι η συνεργασία μας, θα συνεχιστεί αρμονικά και στο μέλλον».

Στον Καύκασο η σημαία των Ολυμπιακών του 2004



Στη ψηλότερη κορυφή της Ευρώπης θα κυματίζει σύντομα η σημαία των Ολυμπιακών αγώνων του 2004!

Η πρόεδρος της Οργανωτικής Επιτροπής του «Αθήνα 2004» κ. Αγγελοπούλου - Δασκαλάκη παρέδωσε την Τρίτη, στον ορειβάτη από την Αγριά Βόλου, Νίκο Μαγγίτση και στο συναθλητή του και συντοπίτη του Γρηγόρη Πολυμέρου τη σημαία των Ολυμπιακών της Αθήνας για να την υψώσουν στην κορυφή τους όρους Ελμπρους, στον Καύκασο, σε υψόμετρο 5.642 μέτρων.

«Πρόκειται - σύμφωνα με την κ. Δασκαλάκη - για μια συμβολική κίνηση, η οποία αποβλέπει να μεταφέρει στα πέρατα του κόσμου την ιδέα του Ολυμπισμού και του Ολυμπιακού εθελοντισμού».

Η ορειβατική αποστολή θα ξεκινήσει για Καύκασο την Παρασκευή 26 του μήνα και υπολογίζεται να φθάσει στον προορισμό της στις 7 Αυγούστου.

Εκτός από τους προαναφερόμενους, στην αποστολή θα μετέχουν και οι Γιάννης Γιαννάτος, Στέφανος Βλάχος, Γρηγόρης Πολυμέρου, όλοι μέλη του Αθλητικού Ομίλου Δήμου Αγριάς Βόλου και οι Κρητικοί Αντωνακάκης, Μάντακας, Παρασκάκη και Κοσμαδάκη!

Τα νέα του γραφεία εγκαινιάζει ο Ορφέας

Τα νέα του γραφεία, στο πάρκο του Αγίου Ιωάννου, τα οποία παραχωρήθηκαν από το Δήμο Ροδίων, εγκαινιάζει αύριο Παρασκευή, στις 8 μ.μ. ο Ορφέας.

Στη σημαντική αυτή εκδήλωση αναμένεται να παραβρεθούν αρκετοί επίσημοι και φίλοι της ιστορικής ομάδας, ενώ τα εγκαίνια θα κάνει ο ίδιος ο δήμαρχος Ροδίων κ. Γιώργος Γιαννόπουλος.

Μετά τα εγκαίνια θα παρατεθεί πλούσιος μπουφές.

Με τον Σάββα Παφιάκη η προετοιμασία του Διαγόρα

Εκανε χθες την πρώτη του προπόνηση

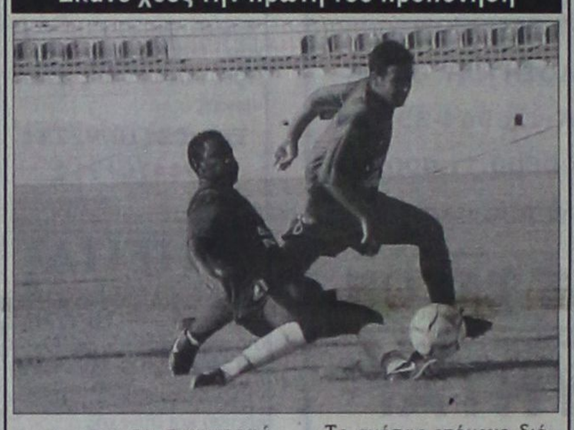

Με τη συμμετοχή του Σάββα Παφιάκη συνεχίστηκε χθες η προετοιμασία των ποδοσφαιριστών του ΠΑΟ Διαγόρα, εν' όψει της νέας αγωνιστικής περιόδου.

Ο νεαρός που υπηρετεί τη στρατιωτική του θητεία στο Καστελλόριζο, έδωσε το παρών στην προπόνηση μετά από συντονισμένες ενέργειες της διοίκησης του «γηραιού».

Το αμέσως επόμενο διάστημα αναμένεται να δώσει κανονικά το παρών και ο Βασιλάκης, ο οποίος επίσης υπηρετεί τη στρατιωτική του θητεία (πρόκειται να έρθει με μετάθεση στο νησί μας).

Κατά τα άλλα η προετοιμασία εξελίσσεται κανονικά χωρίς προβλήματα και αυτό είναι κάτι που χαροποιεί ιδιαίτερα τον προπονητή Κώστα Παπαοικονόμου.

Στρατεύθηκε ο Περάκης

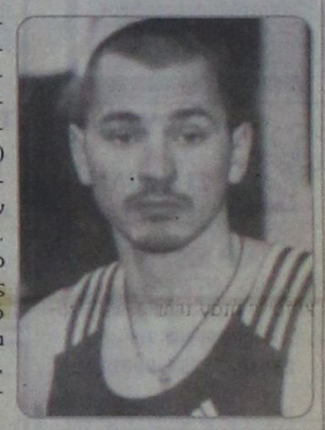

Ο Μιχάλης Περάκης, που αγωνίσθηκε πρόσφατα στο Πανελλήνιο πρωτάθλημα Νέων και κατέλαβε τη 2η θέση στα 100 μ., αποφάσισε να στρατευθεί, διακόπτοντας την αναβολή που είχε πάρει. Ηδη βρίσκεται στο κέντρο εκπαίδευσης της Θήβας και αναμένεται μετά από ενάμιση περίπου μήνα να μετατεθεί στο ΑΣΕΑΔ, προκειμένου να διευκολύνεται προπονητικά.

Ο ΣΕΓΑΣ φρόντισε να σταλούν τα σχετικά έγγραφα στο αρμόδιο γραφείο, αφού ο αθλητής θεωρείται από τους υποψήφιους αθλητές, που θα δομηθεί η Εθνική Ομάδα Σκυταλοδρομίας 4Χ100 μ. εν όψει της Ολυμπιάδας του 2004.

Η ΕΑΣ ΣΕΓΑΣ Δωδεκανήσου εύχεται στον αθλητή «καλή θητεία» στον ελληνικό στρατό και καλή επιτυχία στους στόχους του.

Διεθνής ιστιοπλοϊκός αγώνας διοργανώνεται στην Κω

ΑΠΟ 31 ΙΟΥΛΙΟΥ ΕΩΣ 3 ΑΥΓΟΥΣΤΟΥ

Η Κως Επενδυτική Α.Ε., συνεχίζοντας την προσπάθεια εδραίωσης της θέσης της μαρίνας Κω στο χώρο του ναυταθλητισμού και του θαλάσσιου τουρισμού διεθνώς, φιλοξενεί ένα ακόμη σημαντικό ιστιοπλοϊκό γεγονός. Πρόκειται για το διεθνή ιστιοπλοϊκό αγώνα με την ονομασία GANT CUP, ο οποίος διεξάγεται μεταξύ Κω και Αλικαρνασσού, από 31 Ιουλίου έως 3 Αυγούστου 2002.

Στον αγώνα συμμετέχουν 30 ιστιοπλοϊκά σκάφη, τα οποία επανδρώνουν 200 ιστιοπλόοι απ'όλο τον κόσμο. Συμμετέχουν πληρώματα από την Αυστραλία, τις Ηνωμένες Πολιτείες Αμερικής, την Τουρκία και από πολλά κράτη της Ευρωπαϊκής Ενωσης.

Τα σκάφη θα καταπλεύσουν στη μαρίνα της Κω το απόγευμα της 1ης Αυγούστου 2002, ενώ το βράδυ της ίδιας μέρας θα πραγματοποιηθεί εκδήλωση προς τιμήν των πληρωμάτων και η απονομή των επάθλων στους νικητές του αγώνα.

Τα σκάφη θα φιλοξενηθούν στη μαρίνα της Κω έως το πρωί της 2ας Αυγούστου 2002, οπότε και θα δοθεί η εκκίνηση για την Αλικαρνασσό.

Τον αγώνα καλύπτουν ειδησεογραφικά τα μεγαλύτερα τουρκικά και ευρωπαϊκά τηλεοπτικά μέσα ενημέρωσης.

ΠΟΔΟΣΦΑΙΡΟ

Προκρίθηκε και ο ΔΟΠΕ στους οκτώ του Εργασιακού

Νίκησε την αδιάφορη βαθμολογικά ΔΕΚΡ με 4-2

Πανηγυρική πρόκριση στους «οκτώ» του Εργασιακού τουρνουά του Δ.Ο.Ν.Α. Ροδίων πήρε ο ΔΟΠΕ μετά το 4-2 επί της αδιάφορης βαθμολογικά Δ.Ε.Κ.Ρ.!

Ο αγώνας που έφερε το χαρακτηρισμό του ντέρμπι κύλησε σε πολύ ήρεμο κλίμα, αφού από νωρίς φορτίστηκε συγκινησιακά μετά την ενέργεια των παικτών του ΔΟΠΕ να διαβάσουν απ' τα μεγάφωνα του γηπέδου των Αγίων Αποστόλων,. ανακοίνωση για τον αδικοχαμένο συνάδελφο και συμπαίκτη τους Γιάννη Σάββενα έναν ακριβώς χρόνο από το θάνατό του!

Αφού κρατήθηκε ενός λεπτού σιγή, οι παίκτες, του ΔΟΠΡ προσέφεραν λουλούδια στους συναδέλφους τους της ΔΕΚΡ, αποφορτίζοντας παράλληλα το ντέρμπι!

Τα τέρματα

3΄ : Ο Διακοπαρασκευάς με πλασέ το 1-0
10΄: Κελέσογλου με σουτ το 1-1
11΄: Ο Μπάρδος με ωραία ενέργεια το 2-1
31΄: Ο Πόλος με πέναλτι, σε χέρι του Κελέσογλου, ισοφάρισε σε 2-2.
60΄: Ο Πόλος έδωσε την πρωτοπορία στον ΔΟΠΕ (2-3)
70΄: Ο Διακοπαρασκευάς, με πλασέ διαμόρφωσε το τελικό 2-4!

Πάντως τη νίκη του ΔΟΠΕ κρίνεται απόλυτα δίκαιη, αφού ήταν καλύτερος και πιο ουσιαστικός στην τελική προσπάθεια.

• Διαιτήτευσαν οι Κετσές, Ορφανός και Κόττορος.

ΔΕΚΡ: Δρακάκης, Σεβδαλάκης, Δράκος, Ιορδάνου, Κούτρης, Μπάρδος, Βαρδόπουλος, Χρυσοχός, Μικκιού, Κελέσογλου, Αλαφάκης, Μανίκαρος, Κουμπιάδης, Παναγιωτάκης.

ΔΟΠΕ: Κουτσαφάς, Κουζουκάκης, Π. Αναμουρλής, Κοτσάνης, Χωρίτης, Γ. Αναμουρλής, Δανάς, Θρήσκος, Διακοπαρασκευάς, Πατρού, Πόλος, Καρπαθάκης, Καρύδης, Κυπριώτης.

Η ανακοίνωση του Δ.Ο.Π.Ε.

«Φίλες και φίλοι, αγαπητοί συνάδελφοι των υπηρεσιών, κύριοι του ΔΟΝΑ, κύριοι διαιτητές. Νιώθουμε την ανάγκη, εμείς οι ποδοσφαιριστές - εργαζόμενοι στον Δ.Ο.Π.Ε. μετά τη συμπλήρωση ενός έτους από τον τόσο ξαφνικό θάνατο του ανθρώπου - οικογενειάρχη - αθλητή - συναδέλφου, Γιάννη Σάββενα, στο χώρο που τόσο αγάπησε, το ποδοσφαιρικό γήπεδο, να τιμήσουμε τη μνήμη του, προσφέροντας ένα λουλούδι στους έχοντες άμεσα σχέση, συναδέλφους του της Δ.Ε.Κ.Ρ. Ευχόμαστε τέλος, να τον θυμόμαστε πάντα και να είναι στην καρδιά μας αξέχαστος και αλησμόνητος».

Αναβάλλεται το παιχνίδι ΔΕΥΑΡ - Καζέρμα

Το προγραμματισμένο για σήμερα παιχνίδι, ανάμεσα στη Δ.Ε.Υ.Α.Ρ. και την Καζέρμα αναβάλλεται, ενώ το αναβληθέν παιχνίδι της 1ης αγωνιστικής ανάμεσα στη ΔΕΥΑΡ και τον Δήμο Ροδίων θα γίνει σήμερα, στις 6.30 μ.μ. στο γήπεδο των Αγίων Αποστόλων.

Πλούσιο το ποινολόγιο της Οργανωτικής Επιτροπής

Συνεδρίασε η οργανωτική επιτροπή του 12ου εργασιακού τουρνουά ποδοσφαίρου του ΔΟΝΑ Ροδίων και ασχολήθηκε με θέματα τιμωριών παικτών και ορισμό αγώνα:

Αναλυτικά οι «καμπάνες»:

2 αγωνιστικές : Ι. Παπακωνσταντίνου (Παλαίμαχοι Καμείρου), Ι. Αθανασίου (Coca - Cola/3Ε)

1. Αγωνιστική: Μ. Λιαμής (ΔΟΥ / Λογιστές), Σ. Μάρης (ΔΟΥ / Λογιστές) Σ. Χατζηδημητρίου (Ξενοδοχοϋπάλληλοι) Μ. Ράδος (Ξενοδοχοϋπάλληλοι), Β. Μαδεμλής (ΔΕΥΑΡ), Ε. Κατταβενός (Παλαίμαχοι Καμείρου), Γ. Παπαγεωργίου (Coca - Cola/3Ε)

Για μετάλλιο ο Σμαλιός στα Τρίκαλα

Ενας αθλητής δηλώθηκε τελικά στο Πανελλήνιο πρωτάθλημα Συνθέτων Αγωνισμάτων της κατηγορίας Παμπαίδων Α΄ που θα διεξαχθεί το Σαββατοκύριακο 27-28 Ιουλίου 2002 στα Τρίκαλα.

Πρόκειται για τον Γιάννη Σμαλιό του ΑΣ Ιπποκράτης Κω, που αναμένεται ν' αποδειχθεί «ένας αλλά λέων», αφού οι επιδόσεις του δείχνουν μετάλλιο.

ΜΠΑΣΚΕΤ

Νίκησε η Νομαρχία

Συνεχίστηκε την Τρίτη το Εργασιακό τουρνουά μπάσκετ, που διοργανώνει ο ΔΟΝΑ Ροδίων. Στο γήπεδο του ΠΑΟ Διαγόρα (τέντα), η Νομαρχία νίκησε σε ένα αμφίρροπο παιχνίδι τον Δήμο Ροδίων 49-42!

Το επόμενο παιχνίδι θα γίνει αύριο Παρασκευή, ανάμεσα στους Υγειονομικούς και τους Μηχανικούς!

AMCOR

No 1

ΚΑΤΑΣΚΕΥΑΖΟΝΤΑΙ & ΕΙΣΑΓΟΝΤΑΙ ΣΥΝΑΡΜΟΛΟΓΗΜΕΝΑ ΑΠΟ ΤΟ ΙΣΡΑΗΛ



X 3293-30/6

ΠΡΟΔΙΑΓΡΑΦΕΣ ΕΟΚ CE MARK

Η AMCOR-ΙΣΡΑΗΛ Η ΜΕΓΑΛΥΤΕΡΗ ΒΙΟΜΗΧΑΝΙΑ ΗΛΙΑΚΩΝ ΣΥΣΤΗΜΑΤΩΝ ΣΤΟΝ ΚΟΣΜΟ,ΣΑΣ ΠΡΟΣΦΕΡΕΙ ΤΟΝ ΚΑΛΥΤΕΡΟ ΗΛΙΑΚΟ ΘΕΡΜΟΣΙΦΩΝΑ ΤΟΥ ΚΟΣΜΟΥ ΜΕ ΜΟΝΑΔΙΚΑ ΣΗΜΕΙΑ ΥΠΕΡΟΧΗΣ ΠΟΥ ΚΑΝΕΝΑΣ ΑΛΛΟΣ ΔΕΝ ΕΧΕΙ.ΠΡΩΤΗ Η AMCOR,ΠΡΙΝ 40 ΧΡΟΝΙΑ ΠΑΡΟΥΣΙΑΣΕ ΤΗΝ ΕΠΑΝΑΣΤΑΤΙΚΗ ΤΗΣ ΤΕΧΝΟΛΟΓΙΑ ΣΤΟΥΣ ΗΛΙΑΚΟΥΣ ΘΕΡΜ/ΝΕΣ. ΠΟΛΛΟΙ ΑΠΟ ΤΟΤΕ ΠΡΟΣΠΑΘΗΣΑΝ ΝΑ ΤΗΝ ΜΙΜΗΘΟΥΝ .ΤΑ ΑΠΟΤΕΛΕΣΜΑΤΑ ΤΟΥΣ ΕΙΝΑΙ ΓΝΩΣΤΑ.ΚΑΝΕΝΑΣ ΔΕΝ ΜΠΟΡΕΣΕ ΝΑ ΤΗ ΦΘΑΣΕΙ.ΣΗΜΕΡΑ Η AMCOR ΣΥΝΕΧΙΖΟΝΤΑΣ ΤΗΝ ΕΡΕΥΝΑ ΣΤΟΝ ΤΟΜΕΑ ΤΗΣ ΗΛΙΑΚΗΣ ΕΝΕΡΓΕΙΑΣ ΒΡΙΣΚΕΤΑΙ ΚΑΙ ΘΑ ΒΡΙΣΚΕΤΑΙ ΜΠΡΟΣΤΑΓΙΑΤΙ ΕΙΝΑΙ Η No 1 ΣΤΟΝ ΚΟΣΜΟ.

ΕΙΝΑΙ Η AMCOR

Ματιές στα σπορ

Σφυρή: «Στόχος μας είναι να περάσουμε στους 16»

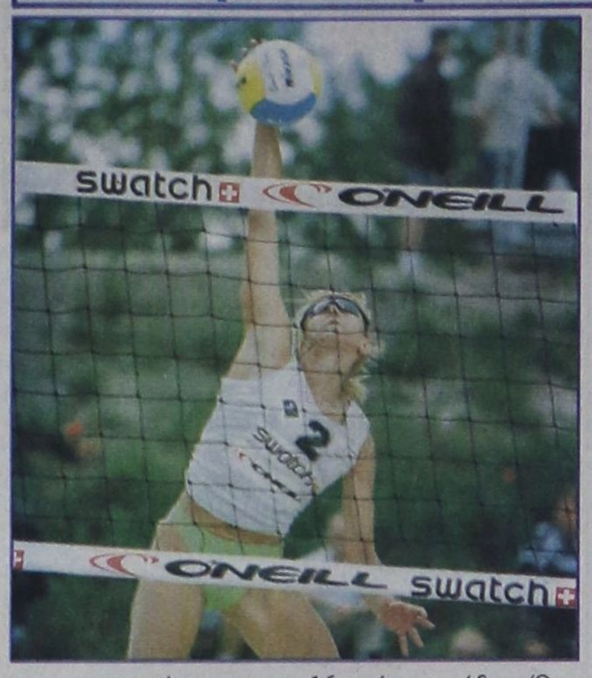

Έφη Σφυρή, μιλώντας σε ραδιοφωνικό σταθμό της Ρόδου, οριοθέτησε τους στόχους της κορυφαίας ελληνικής ομάδας, που μετέχει στο Όπεν του World Tour που βρίσκεται σε εξέλιξη στη Ρόδο.

«Ταλαιπωρηθήκαμε αρκετά τον τελευταίο καιρό με τον τραυματισμό μου στον ώμο. Είμαι πλέον σε καλή κατάσταση και ελπίζω ότι θα μπορέσουμε να καταφέρουμε κάτι καλό σε αυτήν τη διοργάνωση.

Ο ανταγωνισμός βέβαια είναι πολύ μεγάλος, γιατί οι περισσότερες ευρωπαϊκές χώρες βρίσκονται πιο μπροστά από εμάς σε ότι αφορά στο beach volley» προσέθεσε η 31χρονη αθλήτριά μας.

«Στόχος μας είναι η πρόκριση στις 16 πρώτες ομάδες. Όσο για τη συνέχεια; Τρώγοντας έρχεται η όρεξη». Η

Ολοκληρώνεται σήμερα το πρώτο μέρος του Παγκοσμίου τουρνουά

Στις 12.30 μ.μ. θα δοθεί συνέντευξη Τύπου





Ολοκληρώνεται σήμερα η προκριματική φάση του τουρνουά της Ρόδου με τη διεξαγωγή των τελευταίων αγώνων που θα επιτρέψουν στα ζευγάρια που απομένουν για να πάρουν το εισιτήριο της πρόκρισης για το κυρίως ταμπλό.

Από αύριο οι φίλαθλοι της Ρόδου θα έχουν την ευκαιρία να απολαύσουν στην κυριολεξία το ...κυρίως πιάτο της διοργάνωσης, καθώς θα συμμετάσχει η αφρόκρεμα του Παγκοσμίου μπιτς βόλεϊ. Είναι το «κομμάτι» που συγκεντρώνει δικαιωματικά και το μεγαλύτερο ενδιαφέρον, το οποίο αναμένεται να κορυφωθεί το βράδυ της Κυριακής με τη διεξαγωγή του τελικού.

Η ΕΠΙΣΗΜΗ ΠΑΡΟΥΣΙΑΣΗ

Η καθιερωμένη συνέντευξη προς τα Μέσα Μαζικής Ενημέρωσης είναι προγραμματισμένη για σήμερα το μεσημέρι (12.30 μ.μ.) στην αίθουσα του RODON CAFFE στο Casino Rodos. Στην επίσημη παρουσίαση της διοργάνωσης θα δώσουν το παρών οι διοργανωτές και οι τοπικές αρχές, όλες οι Ελληνίδες που θα συμμετάσχουν καθώς και οι Ολυμπιονίκες του Σίδνεϋ Αυστραλές Πότθαρστ - Κουκ και οι Βραζιλιάνες Μπεχάρ - Σέλντα.

Τα πρώτα αποτελέσματα των χθεσινών αγώνων



Η πρεμιέρα του 6ου τουρνουά Όπεν του Wolrd Tour 2002 είναι γεγονός. Στη Ρόδο ξεκίνησαν τα ματς των προκριματικών με τέσσερις «εμφύλιους», ανάμεσά τους και ένας ελληνικός, όπου νικήτριες ήταν τελικά οι Λαζαρίδου/Προκοπίου.

Αναλυτικά τα αποτελέσματα έχουν ως εξής:

Μπανκ/Στέιν (Γερ.) - Λάμε/Μους (Γερ.) 0-2 (15-21, 13-21)

Ντέιστερ/Κλάασεν (Γερ.) - Κάουπ/Μπινκ-Αμπελερ (Γερ.) 0-2 (17-21, 17-21)

Μπουζουνιεράκη/Αρβανίτη-Λαζαρίδου/Προκοπίου 1-2 (19-21, 21-13, 10-15)

Σούστερ/Μπους (ΗΠΑ)-Μπραγκάντο/Γουντ (ΗΠΑ) 2-0 (21-16, 24-22)

Το υπόλοιπο χθεσινό πρόγραμμα ξεκινούσε στις 5.30 μ.μ. και έχει ως εξής:

Λάμε/Μπους (Γερ.)-Μπέτσερ/Ματράι (Ουγ.), Λαζαρίδου/Προκοπίου-Γιανμακάβα/Κομάτσου (Ιαπ.), Στσέρβεν/Οϊρα (Νορ.)-Κουλουμέντα/Μίχου, Κάουπ/Μπρινκ-Αμπελέρ-Βαν Λίεροπ/Βαν Μπρένταμ, Μπάριο/Ζαμόρα (Ισπ.)-Ντίρικς/Βιντεβόγκελ (Βελ.), Παν/Ζανγκ (κιν.)-Ουράτα/Τσουμπακιμότο (Ιαπ.), Μάνλεϊ/Στρατζιλότο (Καν.)-Χούντα/Σκουλά, Κοστάμη/Κοστάμη-Χάκενταλ/Τόρλεν (Νορβ.), Ντε Ντέκερ/Ντουκ (Βελ.)-Ντούνε/Γκραντ (Ν.Ζηλ.).

Ξαφνικό σοκ με Νικολαΐδου

Δύο ημέρες πριν από το ξεκίνημα των αγώνων του κυρίως... πιάτου του 6ου Όπεν του World Tour 2002 της Ρόδου, η ατυχία χτύπησε την πόρτα της ελληνικής αποστολής. Η Κατερίνα Νικολαΐδου έχει φλεγμονή στο πόδι και ξεκινάει ουσιαστικά ένας αγώνας δρόμου για να προλάβει τον πρώτο της αγώνα με την Θάλεια Κουτρουμανίδου, την Παρασκευή στο κεντρικό ταμπλό της διοργάνωσης.

Η Ελληνίδα αθλήτρια εξετάστηκε τόσο από τον γιατρό των αγώνων όσο και από τον φυσιοθεραπευτή και ξεκίνησε ήδη θεραπεία για την ταχύτερη δυνατή αποκατάσταση της.

Χαιρετισμός του προέδρου FIVB

«Αγαπητοί φίλοι του beach volley,

Σε λιγότερο από μια δεκαετία το beach volley έχει μεταμορφωθεί από μια χαλαρή δραστηριότητα για τον ελεύθερο χρόνο, σε ένα από τα πιο συναρπαστικά και δυναμικά αναπτυσσόμενα αθλήματα του κόσμου. Αυτή την πορεία εμείς στη FIVB την έχουμε παρακολουθήσει με μεγάλη υπερηφάνεια, το beach να γίνεται ένα ολυμπιακό άθλημα, το οποίο παρακολουθούν χιλιάδες θεατές και εκατομμύρια τηλεθεατές.

Το beach volleyball είναι ένα επιδέξιο άθλημα, το οποίο παίζεται από αθλητές παγκόσμιας κλάσης. Αλλά περισσότερο από αυτό - είναι ένα άθλημα του 21ου αιώνα με αυτή τη μοναδική ικανότητα να συνδυάζει το υψηλό αγωνιστικό επίπεδο με τη διασκέδαση. Εχει αυτή την μοναδικότητα, που εγγυάται ότι τα στάδια είναι γεμάτα σε κάθε FIVB Beach Volleball event. Η θεαματική επιτυχία στους Ολυμπιακούς αγώνες της Ατλάντα και του Σίνδεϊ, στο παγκόμιο πρωτάθλημα της Γαλλίας (1999) και της Αυστρίας (2001), αλλά και του Παγκόσμιου Σιρκουΐ της FIVB έχει ελκύσει την προσοχή των media και προαναγγείλει την ωρίμανση του αθλήματος, Μπορεί μόνο να βελτιωθεί. Αυτή τη χρονιά το παγκόσμιο Σιρκουΐ επισκέπτεται τέσσερις ηπείρους - Ασία, Ευρώπη, Βόρειο και Νότιο Αμερική. Τα πρωταθλήματα Under - 21 and under -18 World Championships σε Σικελία και Ελλάδα εγγυούνται υψηλό ανταγωνισμό για την επόμενη γενιά. Την επόμενη χρονιά το άθλημα επιστρέφει στη μυθική παραλία, της Copacabana στη Βραζιλία για τα παγκόσμια πρωταθλήματα, όπου στο event θα αρωματιστεί (will be spiced) από το θαυμάσιο βραζιλιάνικο πάθος για το Beach. Μετά, το 2004, το Beach πηγαίνει σε Ολυμπιάδα στην Αθήνα, πριν κοιτάξει κατευθείαν το Beijing και τους Ολυμπιακούς Αγώνες του 2008.

Το Beach Volleyball έχει επίσης ωφεληθεί από μερικούς υψηλού επιπέδου επαγγελματίες promoters, οι οποίοι έχουν βοηθήσει εμάς να δημιουργήσουμε το εξαιρετικό image για το σημερινό άθλημα. Καθώς της FIVB Beach Volleyball calendar συνεχίζει να διευρύνεται, θα υπάρξουν αυξημένες ευκαιρίες για επαγγελματίες promoters να ενωθούν μαζί μας για την μελλοντική του ανάπτυξη.

Επιτρέψτε μου να σας υπενθυμίσω ότι το άθλημά μας είναι ομαδικό και μπορούμε να δουλέψουμε όλοι μαζί για την περαιτέρω ανάπτυξή του, όπως μπορούμε να μοιραστούμε την επιτυχία που μας φέρνει αυτό.

Ας διατηρήσουμε την μπάλα ψηλά!

Ρούμπεν Ακόστα Πρόεδρος FIVB».

Πέντε μεσογειακές χώρες προσκλήθηκαν στα «Διαγόρεια»

Μετά την ολοκλήρωση των πανελλήνιων πρωταθλημάτων στίβου στις διάφορες κατηγορίες, η ΕΑΣ ΣΕΓΑΣ Δωδεκανήσου, προχώρησε στη σύνταξη λίστας αθλητών-τριών (με βάση τις επιδόσεις και θέσεις που κατέλαβαν), εν όψει της Γ' Μεσογειακής Συνάντησης Στίβου Νέων, που θα διεξαχθεί στις 8.9.2002 στα πλαίσια των «Διαγορείων 2002».



Παράλληλα κοινοποιήθηκε η προκήρυξη (στα αγγλικά) σε πέντε (5) μεσογειακές χώρες (Κροατία-Γιουγκοσλαβία-Κύπρος-Ιταλία-Γαλλία), συνοδευόμενη με ενημερωτική εγκύκλιο που αναφέρεται στους όρους συμμετοχής -όρια επιδόσεων των αθλητών-τριών, που θα δηλωθούν κλπ. Οι χώρες αυτές έχουν χρονικό περιθώριο οριστικοποίησης της συμμετοχής τους μέχρι τις 31.7.2002.

Σε περίπτωση αδυναμίας συμμετοχής κάποιας από τις χώρες αυτές η Οργανωτική Επιτροπή θα απευθυνθεί σε άλλη χώρα της Μεσογείου για να συμπληρωθεί ο αριθμός των πέντε χωρών.

Τα αγωνίσματα της κατηγορίας ανδρών-γυναικών της Μεσογειακής Συνάντησης Νέων είναι τα παρακάτω:

ΑΝΔΡΩΝ: 110 μ. μ'εμπόδια-100 μ.-300 μ.-μήκος-ύψος-σφαιροβολία

ΓΥΝΑΙΚΩΝ: 100 μ. μ'εμπόδια-100 μ.-300 μ.-μήκος-ακοντισμός-άλμα επί κοντώ.

Θεωρείται εύλογη η συμμετοχή και Δωδεκανησίων πρωταθλητών που θα πλαισιώσουν τα παραπάνω αγωνίσματα. Ανάμεσα σ'αυτούς που θα προσκληθούν συγκαταλέγονται και οι Μιχάλης Περάκης, Κακούσιος Κώστας, Χαβιαράς Αναστ. (100 μ.), Τσικούρη Γεωργία, Εϊμυ Ζούνη, Κασσίου Διονυσία (300 μ.), Διακονικόλας Σάββας, Μαούνης Γιώργος (μήκος), Αρχοντία Χατζηλάου (μήκος), Κουρεβέλη Νεκταρία, Κουρδουμπά Ελισάβετ (ακοντισμός), Βαρβίας Αγαμέμνων (ύψος).

ΣΑΝ ΣΗΜΕΡΑ...

ΠΡΙΝ ΔΥΟ ΧΡΟΝΙΑ: *Μεγάλη επιτυχία σημείωσαν οι ιππικοί αγώνες εμποδίων που διοργάνωσε στις εγκαταστάσεις του στην Ιξιά ο Ιππικός Όμιλος Ρόδου «ο Κάδμος». Τους παρακολούθησαν πάνω από 1000 άτομα που χειροκρότησαν τις προσπάθειες των έξι αναβατών για το θέαμα που προσέφεραν και τον αθλητικό τους ζήλο. Κατενθουσιασμένη έμεινε και η πρόεδρος της Ελληνικής Ομοσπονδίας Ιππασίας Λένα Λεβίδη που συνεχάρη τον Ιππικό Όμιλο Ρόδου για την υπέροχη προσπάθεια του. «Οι Ροδίτες θα πρέπει να φέρουν τα παιδιά τους στον όμιλο για να μάθουν ιππασία. Οι εγκαταστάσεις είναι υπέροχες και άξιος ο εκπαιδευτής Λάκης Χατζηβασιλείου», τόνισε η κ.Λεβίδη σε δηλώσεις που έκανε.*

ΠΡΙΝ ΕΞΙ ΧΡΟΝΙΑ: *Παρελθόν αποτελεί για τον Ιάλυσο ο Γιάννης Μπικούδης! Ο έμπειρος τερματοφύλακας έχοντας ήδη συμφωνήσει με την Προοδευτική, δεν θέλησε να επαναδιαπραγματευτεί το συμβόλαιο του με τη διοίκηση της ΠΑΕ Ιάλυσος και έτσι οι δυο πλευρές προχώρησαν στην από κοινού λύση της συνεργασίας τους. Πιο συγκεκριμένα ο Μπικούδης είπε στη διοίκηση ότι για να παραμείνει στον Ιάλυσο θέλει τα χρήματα που είχε συμφωνήσει πριν από ένα χρόνο. Ο ίδιος πριν πει οτιδήποτε κάποιο μέλος της διοίκησης αποκάλυψε ότι είχε ήδη συζητήσει και συμφωνήσει για συγκεκριμένο ποσό με την ομάδα του Κορυδαλλού.*

ΠΡΙΝ 20 ΧΡΟΝΙΑ: *Μετά τη Ρόδο, ο δεύτερος μεγάλος σύλλογος του νησιού μας, ο Διαγόρας αρχίζει την προετοιμασία του για τη νέα ποδοσφαιρική περίοδο. Το ξεκίνημα έχει οριστεί για αύριο το απόγευμα οπότε θα γίνει συγκέντρωση όλων των ποδοσφαιριστών. Όπως ανακοινώθηκε από τον Διαγόρα οι ποδοσφαιριστές καλούνται να βρίσκονται αύριο στις 5.30μ.μ στη λέσχη του συλλόγου. Στη συγκέντρωση αυτή ο τεχνικός Γιάννης Παυλίδης θα ανακοινώσει στους παίκτες το πρόγραμμα των προπονήσεων που θα γίνονται καθημερινά με τις οδηγίες του και με την επίβλεψη του «βοηθού» του Παναγιώτη Ρίζου. Είναι πολύ πιθανό να γίνει αύριο και η πρώτη προπόνηση στο Εθνικό Στάδιο ή στο πάρκο της πόλης μας.*

ΠΡΙΝ 31 ΧΡΟΝΙΑ: *Κατά τους Βαλκανικούς αγώνες ποδηλασίας που πραγματοποιήθηκαν στη Σόφια της Βουλγαρίας ο μόνος Έλληνας ποδηλάτης που κατόρθωσε να διακριθεί ήταν ο Αλέκος Κελόγλου ο οποίος στο ατομικό σιρκουί προηγείτο επί 12 γύρων όλων των αθλητών, έκτοτε δε τραυματισθείς και απωλέσας πολύτιμο χρόνο κατέλαβε την 16η θέση καταρρίψας το πανελλήνιο ρεκόρ κατά οκτώ λεπτά. Υπενθυμίζεται ότι η συνολική απόσταση του αγώνα ήταν 180 χιλιόμετρα. Στο ομαδικό επί αποστάσεως 100 χιλιομέτρων η Εθνική μας ομάδα κατάφερε να καταρρίψει κατά πέντε λεπτά το πανελλήνιο ρεκόρ παρά την ατυχία που είχε να χάσει τον Τσιροδήμο από το 15 χιλιόμετρο. Το γεγονός των αγώνων αυτών υπήρξε αναμφισβήτητα η επιτυχία του Κελόγλου που για μια ακόμα φορά πιστοποιεί την κλάση του στο δύσκολο αυτό αγώνισμα. Στο μεταξύ την ερχόμενη Πέμπτη αρχίζουν στο Εθνικό Στάδιο της πόλης μας οι 16οι Πανελλήνιοι αγώνες ποδηλασίας επί της μοναδικής της χώρας μας πίστας που βρίσκεται στο νησί μας. Οι αγώνες όπως και κάθε χρόνο παρουσιάζουν ζωηρό ενδιαφέρον λόγω της καθολικής συμμετοχής όλων των ποδηλατών της χώρας μας. Στους φετινούς αγώνες οι Ρόδιοι ποδηλάτες Κελόγλου και Κούτρας αναμένεται να πρωταγωνιστήσουν ενώ δεν αποκλείονται και οι εκπλήξεις από τους επίσης Ρόδιους Πανάγο, Χατζημιχάλη, Καλημέρη και Κιουσεκλή.*

Κατά τη χθεσινή ημέρα

Τεράστια η κίνηση στο λιμάνι της Ρόδου

ΔΙΑΚΙΝΗΘΗΚΑΝ 4.000 ΕΠΙΒΑΤΕΣ

ΤΟ ΑΔΙΑΧΩΡΗΤΟ δημιουργήθηκε χθες στο λιμάνι της Ρόδου από το οποίο διακινήθηκαν 4.000 επιβάτες. Η κίνηση παρουσίασε μεγάλη αύξηση, γιατί προσέγγισαν στο λιμάνι επτά τουριστικά και τρία πλοία της γραμμής, σύμφωνα με τα στοιχεία του Λιμεναρχείου Ρόδου.

•Συγκεκριμένα, ήρθαν χθες τα κρουαζιερόπλοια Rapsody, Sun Bay, Costa Allegra, Olympic Countess, Olympic Voyager, Azur, Nostos. Προσέγγισαν ακόμη τα ακτοπλοϊκά «Μαρίνα», «Μιλένα» και «Ρόδος».

ΕΚΤΙΜΑΤΑΙ ότι η κίνηση θα διατηρηθεί στα ίδια επίπεδα και τον Αύγουστο, όπως φαίνεται από τις κρατήσεις εισιτηρίων που έχουν γίνει, στις ακτοπλοϊκές εταιρίες, που δραστηριοποιούνται στην περιοχή.

Σήμερα η αίτηση ασφαλιστικών μέτρων για τους «Μύλους»

ΝΑ ΕΠΙΤΥΧΕΙ την άρση των προσημειώσεων που έχει βάλει στο ακίνητο των ΜΥΛΩΝ ο Γεράσιμος Καλογηράτος θα επιχειρήσει σήμερα στο Πρωτοδικείο Πειραιά η ΔΑΝΕ.

Συγκεκριμένα θα γίνει η συζήτηση της αίτησης των ασφαλιστικών μέτρων που κατέθεσε για την άρση των προσημειώσεων η εταιρεία ΜΥΛΟΙ ΔΩΔΕΚΑΝΗΣΟΥ ΤΑΞΙΑΡΧΗΣ ΑΕ που διαχειρίζεται το ακίνητο, το οποίο περιήλθε στη ΔΑΝΕ μετά το συμβιβασμό της με το Νώντα Σολούνια.

Σήμερα στο δικαστήριο θα παραστούν και εκπρόσωποι της ΑΝΕΚ και της ΕΓΝΑΤΙΑΣ Τράπεζας.

Στην περίπτωση που αρθούν οι προσημειώσεις θα ανοίξει ο δρόμος για την αξιοποίηση του ακινήτου με την προϋπόθεση ότι δεν θα το βγάλει στο σφυρί η Τράπεζα Κύπρου που επίσης έχει βάλει στους ΜΥΛΟΥΣ προσημειώσεις.

Της έκλεψε τα κοσμήματα

Κοσμήματα και 30 ευρώ έκλεψε από το σπίτι μιας γυναίκας που κοιμόταν 22χρονος άνεργος στις 5 Ιουλίου σε βάρος του οποίου σχηματίστηκε δικογραφία.

Πρόκειται για τον Βασ.Λατσατιανό του Ελευθερίου-Μιχαήλ που θα παραπεμφθεί για τα περαιτέρω γιατί το πρωϊνό της 5ης Ιουλίου μπήκε στο υπνοδωμάτιο της Δέσποινας Πιλάτου του Γεωργίου και ενώ εκείνη κοιμόταν ξάφρισε κοσμήματα αξίας 300 ευρώ και 30 ευρώ.

ΣΥΓΧΑΡΗΤΗΡΙΟ

Τον αγαπητό και φίλο ιατρό
ΜΙΧΑΛΗ ΔΗΜΗΤΡΙΑΔΗ
θερμότατα συγχαίρω για την προαγωγή του ως αναπληρωτού διευθυντή της ορθοπεδικής κλινικής του Κρατικού Νοσοκομείου Ρόδου. Οι ευχές μου να τον συνοδεύουν συνεχώς στο δύσκολο έργο του.

ΘΩΜΑΣ ΒΕΡΒΕΡΗΣ

7070-25/7

Γυναίκες Χωρίς Σύνορα — Women Without Frontiers

ΠΡΟΣΚΛΗΣΗ

Σας καλούμε στο
RODIAN AMATHUS BEACH - HOTEL
(VARKAROLA), Λεωφ. Ηρακλειδών 100, Ιξιά,
στις **29 Ιουλίου 2002 και ώρα 8.30 μ.μ.**
στη δεξίωση που θα δοθεί προς τιμήν της πρωγκίπισσας **Eunice Eqvu**, μέλους της Διεθνούς Οργάνωσής μας από τη Νιγηρία,
με την ευκαιρία της ίδρυσης παραρτήματος στη χώρα της.

Απο το Διοικητικό Συμβούλιο
Πλούσιος μπουφές
Ζωντανή μουσική

Προσκλήσεις περιορισμένες
Τηλ. 02410 27108

X3355-28/7

ΠΟΛΙΤΙΣΤΙΚΟΣ ΟΡΓΑΝΙΣΜΟΣ ΔΗΜΟΥ ΡΟΔΙΩΝ
3ο Διεθνές Φεστιβάλ Όπερας Ρόδου
με την Όπερα Ρώσσας της Βουλγαρίας

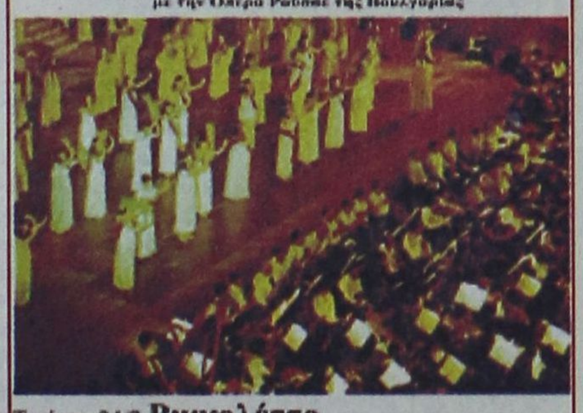

Τετάρτη 24/7 **Ριγκολέττο**
Πέμπτη 25/7 **Νόρμα**
Σάββατο 27/7 **Ο κουρέας της Σεβίλλης**
Κυριακή 28/7 **GALA όπερας**

ΚΑΣΤΕΛΟ, 21:30

Εισιτήρια προπωλούνται στο κινηματοθέατρο ΡΟΔΟΝ Δευτ.-Παρ. 9:00-13:00 & 18:00-21:00.Τηλ. 02410 28823.

ΧΟΡΗΓΟΙ: Coca-Cola Τρία Βουνά — ΔΑΝΕ SEA LINE — HOMER EXPRESS — FERRIER

ΧΛ-26/7

Και στην περιοχή του Ανατολικού Αιγαίου

Βροχές και καταιγίδες κατά το σαββατοκύριακο

ΕΚΤΑΚΤΟ ΔΕΛΤΙΟ ΕΠΙΚΙΝΔΥΝΩΝ ΚΑΙΡΙΚΩΝ ΦΑΙΝΟΜΕΝΩΝ

Κακοκαιρία προβλέπεται σήμερα και στα νησιά του ανατολικού Αιγαίου. Μάλιστα χτες το απόγευμα το Κεντρικό Λιμεναρχείο Ρόδου εξέδωσε έκτακτο δελτίο πρόγνωσης επικίνδυνων καιρικών φαινομένων.

Μάλιστα το σαββατοκύριακο η ΕΜΥ προβλέπει βροχές και καταιγίδες στο Ανατολικό Αιγαίο.

Η Ανακοίνωση του Λιμεναρχείου έχει ως εξής:

«Σας γνωρίζουμε ότι σύμφωνα με έκτακτο δελτίο πρόγνωσης επικίνδυνων καιρικών φαινομένων που λάβαμε από την Ε.Μ.Υ:

Μεταβολή θα παρουσιάσει ο καιρός την Τετάρτη 24/07/2002 από τις βραδινές ώρες στο βόρειο Ιόνιο, την Ηπειρο και τη δυτική Μακεδονία όπου θα σημειωθούν σποραδικές βροχές και καταιγίδες.

Τα φαινόμενα αυτά σταδιακά σήμερα Πέμπτη 25/07/2002 θα επεκταθούν στην υπόλοιπη ηπειρωτική χώρα και στα νησιά του βορείου και ανατολικού Αιγαίου και κατά τόπους θα είναι έντονα.

Βροχές και καταιγίδες προβλέπονται την Παρασκευή, το Σάββατο και την Κυριακή στο Ιόνιο, την Ηπειρωτική Ελλάδα και στα νησιά του Βορείου και ανατολικού Αιγαίου που το



Σάββατο και την Κυριακή θα είναι ισχυρές.

Κατόπιν τούτων παρακαλούνται οι ιδιοκτήτες σκαφών που ελλιμενίζονται στους λιμένες και όρμους περιοχής δικαιοδοσίας μας να μεριμνήσουν χωρίς αναβολή για την ασφάλεια των σκαφών τους.

ΣΕ ΕΤΟΙΜΟΤΗΤΑ

Έντονα καιρικά φαινόμενα με ισχυρές βροχοπτώσεις και καταιγίδες αναμένονται, από το βράδυ της Τετάρτης έως και την Κυριακή, στα ηπειρωτικά της χώρας καθώς και στα νησιά του Βόρειου και Ανατολικού Αιγαίου σύμφωνα με την ΕΜΥ. Η Γενική Γραμματεία Πολιτικής Προστασίας (ΓΓΠΠ) εφιστά την προσοχή των πολιτών, και εξέδωσε ειδικό δελτίο για μέτρα αυτοπροστασίας, προκειμένου να μην επαναληφθούν οι καταστροφές που σημειώθηκαν κατά τις πλημμύρες στις 8 Ιουλίου.

Ήδη έχουν ενημερωθεί οι αρμόδιοι φορείς και οι υπηρεσίες από τη ΓΓΠΠ, και βρίσκονται σε κατάσταση ετοιμότητας πολιτικής προστασίας, ώστε να παρέμβουν άμεσα εάν αυτό απαιτηθεί.

Τα μέτρα αυτοπροστασίας που ανακοίνωσε η ΓΓΠΠ προβλέπουν προληπτικές ενέργειες, ενέργειες κατά τη διάρκεια εμφάνισης της πλημμύρας και ενέργειες σε περιοχές που έχουν πλημμυρίσει.

Σε όλες τις περιπτώσεις, η ΓΓΠΠ ζητά τη λήψη ειδικής μέριμνας για τα παιδιά και τους ηλικιωμένους και επισημαίνει την ανάγκη συνεχούς ενημέρωσης από τα Μέσα Ενημέρωσης για την εξέλιξη των φαινομένων.

Σε περίπτωση ανάγκης οι πολίτες μπορούν να καλούν την Αστυνομία (100) ή την Πυροσβεστική (199).

Εντυπωσιακά τα έργα από τους γκραφίστες στο ξενοδοχείο «Σιραβάστ»

ΓΕΜΙΣΕ με χρώματα και νιάτα η περιοχή ανάμεσα στο Ενυδρείο και τις «100 χουρμαδιές» το περασμένο σαββατοκύριακο, στα πλαίσια της «Χρωμόπολης» που οργανώθηκε στην πόλη μας ως μια εκδήλωση της Πολιτιστικής Ολυμπιάδας.

Επτά ξένοι γκραφίστες, ένας Γερμανός, δύο Νοτιοαφρικάνοι, τρεις Ιάπωνες, ένας Αυστραλός και πέντε Έλληνες ζωγράφισαν τον τοίχο του ξενοδοχείου «Σιραβάστ».

Βασικό μοτίβο της ζωγραφικής σύνθεσης τους ήταν η υδρόγειος με χαρακτηριστικά σύμβολα από κάθε ήπειρο, μια παράσταση με το ελληνικό τέθριππο του ηλίου κι ένας ιαπωνικός δράκος από τον οποίο βγαίνει ένας πάπυρος πάνω στον οποίο αποτύπωσαν τα ονόματά τους με χαρακτήρες της γλώσσας τους οι Ιάπωνες καλλιτέχνες.

Διάφορες παραστάσεις γκράφιτι ζωγράφισαν και ντόπια παιδιά σε ειδικά τοποθετημένα πλαίσια, ενώ άλλα παιδιά δοκίμασαν για πρώτη φορά το ταλέντο τους σ' αυτή την τέχνη.

Στον ίδιο χώρο έγιναν επιδείξεις σκέιτμπορντ από Αθηναίους και ντόπιους αθλητές, επιδείξεις ποδηλάτου BMX, παρουσιάστηκε θέατρο δρόμου και δύο ντιτζέι έπαιζαν μουσική.



Το ξενοδοχείο Σιραβάστ όπως το έφτιαξαν οι γκραφίστες

Οι γκραφίστες έκαναν και σ' άλλα σημεία της πόλης μας γκράφιτι, ενώ έκαναν γνωριμίες με ντόπιους συναδέλφους τους.

Στους ξένους φιλοξενούμενους άρεσε πολύ η Ρόδος και ορισμένοι δήλωσαν, μάλιστα πως θα ξανάρθουν στο νησί μας.

Ηταν ξεχωριστό το προηγούμενο σαββατοκύριακο, κυρίως για τη νεολαία μας, αλλά όχι μόνο.

Λήγει αύριο η προθεσμία για τα μηχανογραφικά δελτία

ΚΑΤΑΤΕΘΗΚΑΝ 800 ΜΕΧΡΙ ΤΩΡΑ

ΛΗΓΕΙ αύριο Παρασκευή 26 Ιουλίου η προθεσμία για την κατάθεση των μηχανογραφικών δελτίων από τους αποφοίτους της Γ' λυκείου. Μέχρι χθες όπως δήλωσε ο προϊστάμενος της Διεύθυνσης Δευτεροβάθμιας Εκπαίδευσης κ. Τ. Μαυρόπουλος είχαν κατατεθεί 800 μηχανογραφικά δελτία και αναμένονται σήμερα άλλα 100.

«Την Παρασκευή θα γίνει η αξιολόγηση των μηχανογραφικών τα οποία στη συνέχεια θα σταλούν στο υπουργείο Παιδείας» επεσήμανε ο κ. Μαυρόπουλος.

Θα ακολουθήσει η επεξεργασία των βαθμολογιών των αποφοίτων και των μηχανογραφικών δελτίων.

Η ανακοίνωση των ονομάτων των αποφοίτων που εισήχθησαν σε σχολές των ΑΕΙ και ΤΕΙ θα γίνει από το υπουργείο Παιδείας στις αρχές του Σεπτεμβρίου.

Εκαναν χρήση ναρκωτικών από κοινού

Για κατοχή και χρήση ναρκωτικών από κοινού συνελήφθησαν προχθές τα μεσάνυχτα στην Κω τρία άτομα.

Συγκεκριμένα με μικροποσότητα κάνναβης συνελήφθη αρχικά η Μαρία Κουμπούρη του Γαβριήλ 40 ετών, η οποία ομολόγησε ότι είχε κάνει χρήση ναρκωτικών μαζί με τους Νίκο Νικολόπουλο του Βασιλείου, 28 ετών, από το Περιστέρι και τον Δημ. Κωστάρα του Χρήστου, 20 ετών, στο σπίτι του τελευταίου.

Σε έρευνα που διενήργησαν οι αστυνομικοί στο σπίτι του Κωστάρα βρήκαν 56 γραμμάρια ακατέργαστης κάνναβης.

Ταξίδευαν με ναρκωτικά στις τσέπες τους

Με ναρκωτικές ουσίες στην κατοχή τους συνελήφθησαν χθες από τους λιμενικούς στην Κω δύο νέοι ενήλικες 18 και 24 ετών, που επέβαιναν στα πλοία της γραμμής.

Ειδικότερα συνελήφθη μετά την αποβίβασή του από το πλοίο ΑΙΟΛΟΣ ΚΕΝΤΕΡΗΣ ο Χ.Σ. ηλικίας 18 ετών από τα Γλυκά Νερά Αττικής, επειδή βρέθηκε με 41 γραμμάρια ινδικής κάνναβης στην κατοχή του.

Μετά την αποβίβασή του από το πλοίο «ΠΑΤΜΟΣ» συνελήφθη και ο ηλικίας 24 ετών Ε.Χ. από τον Πύργο Ηλείας γιατί κατείχε 18 γραμμάρια κάνναβης.

Σε βάρος των δύο νέων σχηματίστηκε δικογραφία για παράβαση του νόμου περί ναρκωτικών.

Εργασίες ανακαίνισης του Ταχυδρομικού μεγάρου

ΕΓΚΑΙΝΙΑ ΣΤΙΣ ΑΡΧΕΣ ΤΟΥ 2003

ΕΡΓΑΣΙΕΣ ανακαίνισης θα αρχίσουν σύντομα στο κτίριο που στεγάζει το Κεντρικό Ταχυδρομείο Ρόδου με στόχο την αναβάθμισή του.

Οι σχετικές διαδικασίες ολοκληρώθηκαν και αναμένεται στο αμέσως προσεχές διάστημα να αρθούν και οι ενστάσεις που προέβαλε η Αρχαιολογική Υπηρεσία.

Για την ανακαίνιση του κτιρίου θα διατεθούν 400 εκατομμύρια δραχμές.

Εκτιμάται ότι οι εργασίες θα ολοκληρωθούν στο τέλος του τρέχοντος έτους και τα εγκαίνια θα γίνουν στις αρχές του 2003.

Σύμφωνα με όσα έγιναν γνωστά θα αναβαθμιστεί το εσωτερικό του κτιρίου που στεγάζει το Κεντρικό Ταχυδρομείο ώστε να είναι λειτουργικό για να προωθούνται όλα τα πρϊόντα των ΕΛΤΑ.

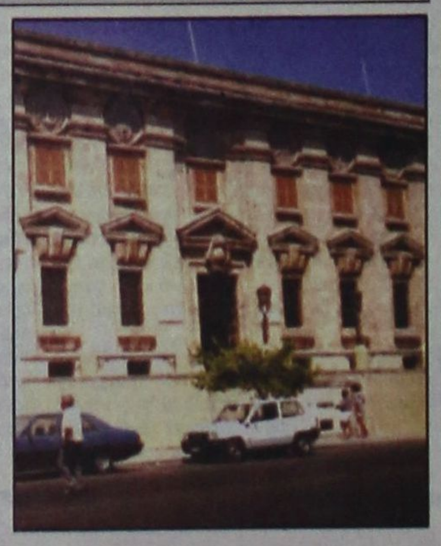

Αρχισε η καταβολή επιδόματος στους ανέργους από τον ΟΑΕΔ



ΑΡΧΙΣΕ από το υποκατάστημα του Οργανισμού Απασχόλησης Εργατικού Δυναμικού της Ρόδου η καταβολή του επιδόματος των 150 ευρώ το μήνα στους μακροχρόνια άνεργους. Η ενίσχυση αφορά άτομα ηλικίας από 45 έως και 65 ετών και είχε εξαγγελθεί από τις αρχές του έτους.

Βασική προϋπόθεση για τη χορήγηση των 150 ευρώ είναι οι δικαιούχοι να έχουν λάβει επί 12 μήνες επίδομα ανεργίας, ενώ το εισόδημά τους δεν θα πρέπει να ξεπερνά τα 3000 ευρώ.

Η προσέλευση στο υποκατάστημα του ΟΑΕΔ είναι μεγάλη, αλλά λίγοι ήταν αυτοί που κατάφεραν να πάρουν το βοήθημα καθώς οι περισσότεροι δεν είχαν τις προϋποθέσεις.

Κανονικά συνεχίζεται η χορήγηση του οικογενειακού επιδόματος στους δικαιούχους.

Καλλιτεχνική έκθεση από τις θεραπευτικές μονάδες στη Λέρο

Με το σύνθημα «Διεκδικούμε το δικαίωμα στην εργασία και στην αξιοπρέπεια» ανοίγει τις πύλες της στη Λέρο η έκθεση των Συνεταιριστικών Θεραπευτικών Μονάδων.

Στην έκθεση τα εγκαίνια της οποίας θα γίνουν στις 3 Αυγούστου θα εκτίθενται δημιουργίες των εκπαιδευόμενων ασθενών στις Συνεταιριστικές Θεραπευτικές Μονάδες, όπως κεραμικά, πίνακες ζωγραφικής, κεριά, εικόνες αγιογραφίας, κεντήματα, τάπητες, είδη διακόσμησης, καθώς και T-Shirt.

Η έκθεση που θα λειτουργήσει στο Δημοτικό Σχολείο Αγίας Μαρίνας στη Λέρο, θα διαρκέσει έως τις 10 Αυγούστου.

Δεν είχαν άδεια παραμονής

Παράνομα έμεναν στη χώρα μας δύο Γιουγκοσλάβοι που συνελήφθησαν προχθές από τους αστυνομικούς στην Κω. Πρόκειται για την VLADICA MARINCOVIC του DOBRI 22 ετών και τον 24χρονο MILAN RECIC του TOMISLAN που πιάστηκαν γιατί δεν διέθεταν άδεια παραμονής στην Ελλάδα.

ΠΡΟΣΚΛΗΣΗ

Το **Διεθνές Κέντρο Λογοτεχνών και Μεταφραστών Ρόδου**
έχει την τιμή να σας προσκαλέσει
την Παρασκευή 26 Ιουλίου 2002 και ώρα 8.30 μ.μ.
στη Ροδιακή Επαυλη
σε εκδήλωση με τίτλο

«Ο ΡΙΤΣΟΣ του ΕΙΚΟΝΟΣΤΑΣΙΟΥ και πέντε ΕΙΚΟΝΕΣ τού ΜΙΝΟΥ ΑΡΓΥΡΑΚΗ»

Το βιβλίο «Ο Ρίτσος του Εικονοστασίου» θα παρουσιάσει η συγγραφέας
κ. ΦΑΙΔΡΑ ΖΑΜΠΑΘΑ - ΠΑΓΟΥΛΑΤΟΥ
Ο εκλεκτός ηθοποιός **Χρίστος Τσάγκας** θα διαβάσει αποσπάσματα από το «Εικονοστάσιο» και από τα «18 Λιανοτράγουδα» του ΓΙΑΝΝΗ ΡΙΤΣΟΥ.
Στην εκδήλωση θα παρευρίσκεται η συγγραφέας του βιβλίου **κ. Amy Mims.**

Η εκδήλωση είναι ελεύθερη για το κοινό

ΧΛ-26/7

Taboo
ΖΩΝΤΑΝΗ ΕΛΛΗΝΙΚΗ ΜΟΥΣΙΚΗ

ΑΝΟΙΚΤΑ:
ΠΕΜΠΤΗ, ΠΑΡΑΣΚΕΥΗ, ΣΑΒΒΑΤΟ, ΚΥΡΙΑΚΗ



42-27/7

2ης Μαρτίου 2 (δίπλα στο Βίκος Σαρόνι)
Τηλ.0241 0 32632,76072