ΕΤΟΣ ΙΔΡΥΣΗΣ 1949
ΙΔΙΟΚΤΗΤΗΣ - ΔΙΕΥΘΥΝΤΗΣ
ΓΙΩΡΓΟΣ ΔΙΑΜΑΝΤΙΔΗΣ
Γραφεία - Τυπογραφεία:
Μάρκου Μαλλιαράκη 3 (ΚΟΒΑ)
Λογιστήριο: Νέα Αγορά
Τηλ.: Σύνταξης: 27356 - 34101 FAX: 20643
Λογιστηρίου: 24539 FAX: 24539
e-mail: info@proodos.net

ΠΡΟΟΔΟΣ

Ανεξάρτητη καθημερινή πρωινή εφημερίδα

SATO
OFFICE SYSTEMS
ΜΠΟΝΗΣ Ε.Π.Ε. ΤΗΛ. 02410 75533

ΑΡΙΘΜΟΣ ΦΥΛΛΟΥ 16.078 • ΤΙΜΗ 0,70 ευρώ

ΣΑΒΒΑΤΟ 27 ΙΟΥΛΙΟΥ 2002

Μετά το χτεσινό «τσίμπημα» του Νικήτα

Στα σκαριά η σύλληψη πέντε νέων προσώπων

ΤΟ ΧΤΕΣΙΝΟ ΕΠΕΙΣΟΔΙΟ ΣΤΗ ΓΛΥΦΑΔΑ



ΝΕΑ ΤΡΟΠΗ λαμβάνουν οι έρευνες των διωκτικών αρχών για την εξάρθρωση της 17 Νοέμβρη, μετά την κατάθεση του συλληφθέντος Παύλου Σερίφη, ο οποίος ενώ είχε αρνηθεί ότι είναι μέλος της 17 Ν, άλλαξε ξαφνικά χθες αργά τη νύχτα τακτική και ζήτησε εισαγγελέα για να καταθέσει.

•Αποτέλεσμα της κατάθεσης του Παύλου Σερίφη ήταν η άμεση σύλληψη του Νίκου Παπαναστασίου, που είναι το μέλος της 17 Ν, που είχε κατάστημα κεραμικών στην οδό 3ης Σεπτεμβρίου. Ο Παπαναστασίου φέρεται να ανήκει στα ιδρυτικά μέλη της οργάνωσης και ακολούθως

ΣΥΝΕΧΕΙΑ ΣΤΗ ΣΕΛ. 4

Δημήτρης Ρέππας:

Η Νέα Δημοκρατία προσπαθεί με τεχνάσματα να παραπλανήσει το λαό

Η ΣΥΣΚΕΨΗ ΤΩΝ ΣΤΕΛΕΧΩΝ ΤΟΥ ΠΑΣΟΚ

Ο ΥΠΟΥΡΓΟΣ Εργασίας κ. Ρέππας, μιλώντας προχτές στο νομαρχιακό συμβούλιο του ΠΑΣΟΚ Νοτίου Αιγαίου, στο οποίο παρευρέθηκαν 250 στελέχη του Κινήματος, ζήτησε να παραμερισθούν οι όποιες πικρίες, λέγοντας ότι «τελικά αντίπαλος του ΠΑΣΟΚ είναι μόνο ο κακός εαυτός του». Ωστόσο, ανέφερε, ότι «τα όποια προβλήματα

ΣΥΝΕΧΕΙΑ ΣΤΗ ΣΕΛ. 4

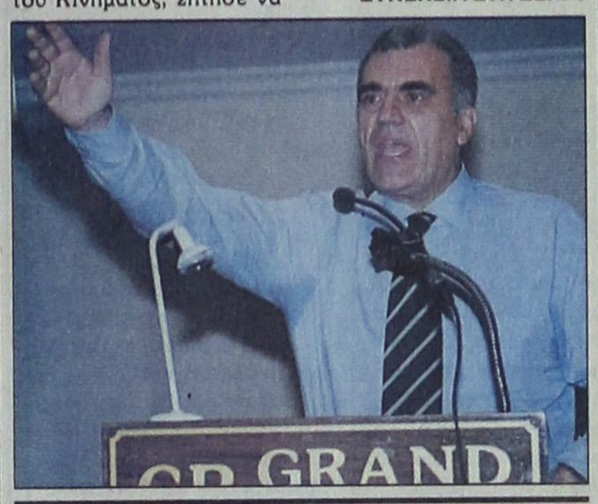

Σύμφωνα με διαβεβαίωση του υπουργού Εργασίας

Στο παλιό Νοσοκομείο θα μεταφερθούν τελικά οι υπηρεσίες του ΙΚΑ

ΠΩΣ ΘΑ ΒΕΛΤΙΩΘΕΙ Η ΛΕΙΤΟΥΡΓΙΑ ΤΟΥ ΙΔΡΥΜΑΤΟΣ

ΣΤΟΥΣ ΧΩΡΟΥΣ του παλιού Νοσοκομείου - που αφέθηκε στην τύχη του και αποτελεί όνειδος για την πόλη -θα μεταφερθούν οι υπηρεσίες του ΙΚΑ Ρόδου. Αυτό εξήγγειλε από τη Ρόδο, όπου βρέθηκε ο υπουργός Εργασίας και Κοινωνικών Ασφαλίσεων κ. Δημήτρης Ρέππας στη διάρκεια της συνάντησης εργασίας που διοργάνωσε στο ξενοδοχείο «Ρόδος Παλάς» η νομαρχιακή επιτροπή του ΠΑΣΟΚ, στην οποία μετείχαν ο βουλευτής Δωδεκανήσου κ. Βασ. Παπανικόλας, η περιφερειάρχης κ. Μάρθα Σημαντώνη, ο διοικητής του Νοσοκομείου κ. Δημ. Μάτσιας, ο δήμαρχος κ. Γιώργος Γιαννόπουλος και εκπρόσωποι φορέων και παραγωγικών τάξεων.

• Σημειώνεται ότι χθες το πρωί ο υπουργός επισκέφθηκε το υποκατάστημα του ΟΑΕΔ και του ΙΚΑ και διαπίστωσε τα προβλήματα που υπάρχουν και κυρίως τις τραγικές ελλείψεις προσωπικού. Ο κ. Ρέππας παραδέχθηκε ότι η κατάσταση που επικρατεί στο ΙΚΑ είναι απαράδεκτη. Θα καταβληθούν προσπάθειες όπως είπε, για να προχωρήσει το ζήτημα της παραχώρησης του χώρου στις εγκαταστάσεις του παλιού Νοσοκομείου, στον οποίο θα στεγαστούν οι διοικητικές και υγειονομικές υπηρεσίες του ιδρύματος.

ΣΥΝΕΧΕΙΑ ΣΤΗ ΣΕΛ. 4



Στιγμιότυπο από τη χθεσινή σύσκεψη στο Ρόδος Παλάς με τον υπουργό Εργασίας κ. Δημήτρη Ρέππα

Παρά τις επιφυλάξεις των εργαζομένων

Διαβεβαιώσεις από τη ΔΕΗ ότι δεν θα γίνουν διακοπές!..

«ΘΑ ΚΑΛΥΦΘΕΙ ΠΛΗΡΩΣ Η ΖΗΤΗΣΗ»

ΕΝΩ Η ΡΟΔΟΣ ταλαιπωρείται με τις συνεχείς διακοπές ηλεκτρικού ρεύματος, η διεύθυνση του Ατμοηλεκτρικού Σταθμού Σορωνής με χτεσινή ανακοίνωσή της διαβεβαιώνει ότι «δεν θα υπάρξουν ιδιαίτερα προβλήματα στην ηλεκτροδότηση» και δεν θα γίνουν προγραμματισμένες διακοπές του ρεύματος.

•Στην ίδια ανακοίνωση η ΔΕΗ αναφέρει ότι έχει τη δυνατότητα να καλύψει την υψηλή ζήτηση, παρά το γεγονός ότι οι εργαζόμενοι στην Επιχείρηση έχουν πολλές επιφυλάξεις και συχνά διατυπώνουν τους φόβους τους για

ΣΥΝΕΧΕΙΑ ΣΤΗ ΣΕΛ. 4

Εγκαινίασε γυμναστήριο

Επίσκεψη στο Καστελλόριζο του Παπαντωνίου

ΣΥΝΑΝΤΗΣΗ ΜΕ ΤΟΥΣ ΤΟΠΙΚΟΥΣ ΦΟΡΕΙΣ



Επίσκεψη στο ακριτικό Καστελλόριζο, πραγματοποίησε χθες ο υπουργός Εθνικής Αμυνας κ. Γιάννος Παπαντωνίου

Το ακριτικό Καστελλόριζο επέλεξε χτες ο υπουργός Εθνικής Αμυνας Γιάννος Παπαντωνίου προκειμένου να κηρύξει την επίσημη έναρξη του προγράμματος βελτίωσης συνθηκών διαβίωσης στις Ενοπλες Δυνάμεις αλλά και για να απαντήσει στις προκλητικές δηλώσεις του νέου υπουργού Εξωτερικών της Τουρκίας περί υπόθαλψης της τρομοκρατίας από τη χώρα μας.

Ο κ. Παπαντωνίου εγκαινίασε ένα σύγχρονο γυμναστήριο σε μονάδα του νησιού.

Στην ομιλία του ο κ. Παπαντωνίου γνωστοποίησε ότι μέχρι το τέλος του 2003 θα έχουν ήδη κατασκευαστεί 60 γυμναστήρια σε όλες τις παραμεθόριες περιοχές. Παράλληλα, θα έχουν προωθηθεί οι κατασκευές βιβλιοθηκών, κέντρα ιντερνετ, τα προγράμματα επαγγελματικής κατάρτισης, η ενίσχυση των απόρων και η γραμμή ψυχολογικής στήριξης για όσους την έχουν ανάγκη. Με αυτό τον τρόπο, πρό-

ΣΥΝΕΧΕΙΑ ΣΤΗ ΣΕΛ. 11

Ο υπουργός Κ. Σκανδαλίδης στη Σύμη

Αργά χτες το απόγευμα έφτασε στη Ρόδο ο υπουργός Εσωτερικών Κώστας Σκανδαλίδης, ο οποίος στη συνέχεια μετέβη στη Σύμη.

Σήμερα ο κ. Σκανδαλίδης θα κηρύξει την έναρξη του Φεστιβάλ της Σύμης και αργά το βράδυ θα επιστρέψει στη Ρόδο, όπου θα παραμείνει μέχρι τη Δευτέρα το πρωί. Στη συνέχεια θα μεταβεί στην Κω.

Για μεταφορά παικτών

Ιδιωτικές πτήσεις του Καζίνο από την Αθήνα για Ρόδο!..

ΜΕΓΑΛΗ ΔΙΑΦΗΜΙΣΤΙΚΗ ΠΡΟΒΟΛΗ

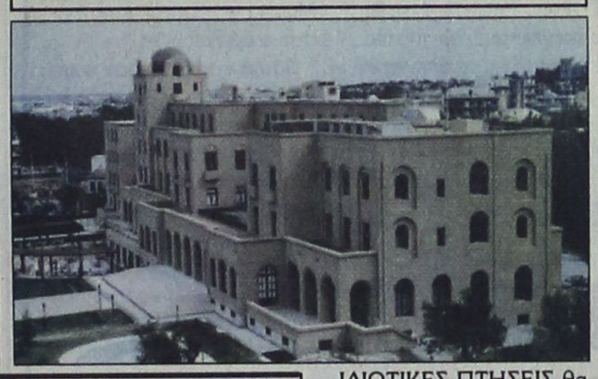

ΙΔΙΩΤΙΚΕΣ ΠΤΗΣΕΙΣ θα πραγματοποιεί από την 1η Αυγούστου το Καζίνο. Κάθε μέρα στις 6.30 το απόγευμα αεροπλάνο θα απογειώνεται από το αεροδρόμιο Αθηνών και θα μεταφέρει πελάτες του στη Ρόδο, οι οποίοι θα παίζουν στο Καζίνο και στις 1.30 μετά τα μεσάνυχτα θα επιστρέφουν με το ίδιο αεροπλάνο στην Αθήνα.

• Ηδη από χθες στις αθηναϊκές εφημερίδες δημοσιεύονται ολοσέλιδες διαφημίσεις με τον τίτλο:«Η ιδιωτική πτήση του Καζίνο φέρνει τη Ρόδο πιο κοντά» και θεωρείται βέβαιο ότι θα υπάρξει με-

ΣΥΝΕΧΕΙΑ ΣΤΗ ΣΕΛ. 4

Στο Νομό Δωδεκανήσου

Δόθηκαν πολλά χρήματα αλλά έργα δεν έγιναν

Ο ΣΑΒΒΑΣ ΚΑΡΑΓΙΑΝΝΗΣ «ΞΕΓΕΛΑ ΤΟΝ ΚΟΣΜΟ»

ΣΕ ΚΛΙΜΑ έντονης αντιπαράθεσης διεξήχθη χθες η συνεδρίαση του νομαρχιακού συμβουλίου Δωδεκανήσου.

•Η πρόταση που κατέθεσε προς έγκριση στο σώμα ο νομάρχης κ. Σάββας Καραγιάννης και αφορούσε την αγορά ακινήτων σε Πειραιά και Θεσσαλονίκης με το πρόσχημα της προώθησης του δωδεκανησιακού τουρισμού, απετέλεσε και την αφορμή για ν'ανάψουν τα αίματα.

ΟΙ ΣΥΜΒΟΥΛΟΙ της μειοψηφίας κατηγόρησαν ευθέως το νομάρχη για πελατειακή δέσμευση έναντι των παροικιακών σωματείων και τον επέκριναν σκληρά για την απόκρυψη της πραγματικής αιτίας, που τον οδήγησε να προχωρήσει στην αγορά των ακινήτων

•Σημειώνεται ότι η αγορά των ακινήτων αποδείχθηκε ότι θα γίνει για να στεγάσει τελικά τα παροικιακά σωματεία του Πειραιά και της Θεσσαλονίκης.

Ο ΝΟΜΑΡΧΙΑΚΟΣ σύμβουλος κ. Φώτης Χατζηδιάκος διερωτήθηκε γιατί ο κ. Καραγιάννης δεν κατέθεσε την πρόταση με τους πραγματικούς σκοπούς και λόγους και χρησιμοποίησε το πρόσχημα της δήθεν προώθησης του τουρισμού, ενώ ζήτησε να συμπεριληφθεί στα έγγραφα για την αγορά των ακινήτων και το αίτημα των παροικιακών συλλόγων.

ΣΥΝΕΧΕΙΑ ΣΤΗ ΣΕΛ. 4

Επίσκεψη Ανωμερίτη σε Κάλυμνο και Λέρο

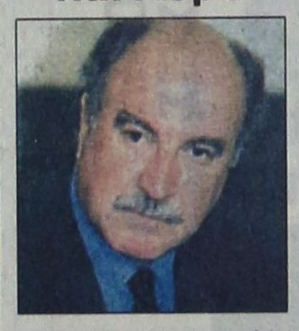

Την Κάλυμνο και τη Λέρο επισκέφθηκε χθες ο Υπουργός Εμπορικής Ναυτιλίας κ. Γιώργος Ανωμερίτης προκειμένου να πάρει μέρος σε εκδηλώσεις που διοργανώνουν οι φορείς των νησιών και εκπρόσωποι της Τοπικής Αυτοδιοίκησης. Ο Υπουργός Εμπορικής Ναυτιλίας συνάντησε τον Μητροπολίτη Λέρου-Καλύμνου-Αστυπάλαιας κ.κ. Νεκτάριο και επισκέφθηκε τα Λιμεναρχεία Καλύμνου και Λέρου προκειμένου να ενημερωθεί για τοπικά θέματα αρμοδιότητας του Λιμενικού Σώματος. Ο κ. Γιώργος Ανωμερίτης κατά την επίσκεψή του στην Κάλυμνο επικέντρωσε το ενδιαφέρον του πέρα από τα θέματα της αλιείας και της ασφάλειας ναυσιπλοΐας, στον καταδυτικό τουρισμό προαναγγέλοντας ειδικό νομοσχέδιο για τις καταδύσεις και τον καταδυτικό τουρισμό και χαρακτήρισε την Κάλυμνο κέντρο του καταδυτισμού.

Melody Palace
Κάθε βράδυ είμαστε στον αφρό μαζί με τον αφρό...
ΚΑΤΕΡΙΝΑ ΒΕΡΟΥ
ΝΙΚΟΣ ΓΙΑΝΝΟΥ
ΞΕΝΙΑ ΓΡΙΒΑ
ΑΡΗΣ ΒΑΛΙΔΗΣ
ΝΙΚΗ ΜΙΣΣΙΚΟΥ
ΕΦΗ ΙΩΑΝΝΙΔΟΥ
Show woman ΕΛΙΝΑ
ΑΝΤ. ΣΙΓΑΝΟΣ
Διεύθυνση ορχήστρας ΝΙΚΟΣ ΚΑΡΑΝΙΚΟΛΑΣ
Τηλ.. 02410 94920, 95240
40-27/7

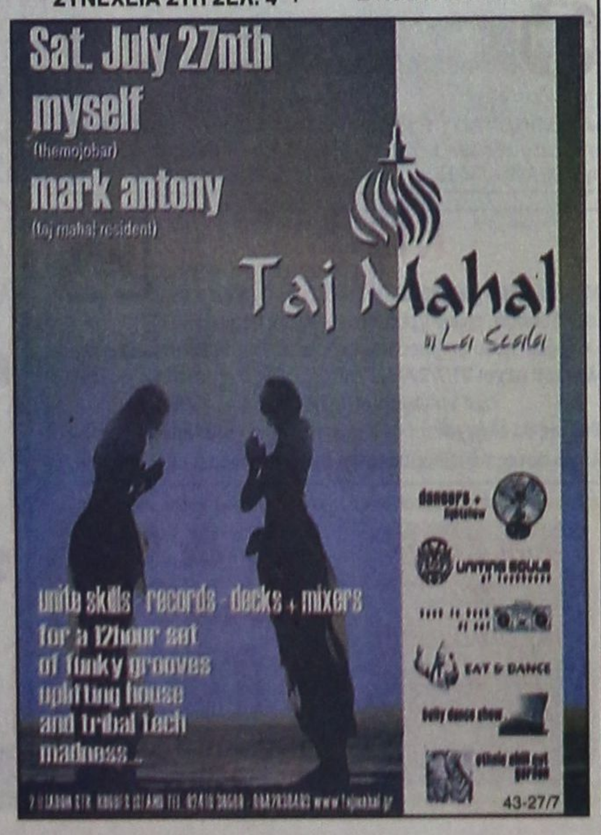

Μια όμορφη βραδυά με τους
Godwin Lucas & Eve Daly
στην πισίνα του Διόνυσος
Το διάσημο ζευγάρι από την Μάλτα, που μόλις κυκλοφόρησε το νέο του cd θα βρίσκεται μόνο για λίγες εμφανίσεις στην πισίνα του ξενοδοχείου Διόνυσος. Με ένα εξαιρετικά ρεπερτόριο από ιταλικά, Latin, ρυθμικά κομμάτια και διάφορες επιλογές από Elton John, Celine Dion, Frank Sinatra, Whitney Houston, θα φροντίσουν να περάσετε μια ευχάριστη βραδιά με ποιό και μουσική.
Όλες οι παραστάσεις αρχίζουν στις 21.30
Τετάρτη 17-07-02
Σάββατο 20-07-02
Τετάρτη 24-07-02
Σαββάτο 27-07-02
ΞΕΝΟΔΟΧΕΙΟ ΔΙΟΝΥΣΟΣ
ΦΑΝΕΡΩΜΕΝΗ ΙΣΙΑ ΤΗΛ. (0241) 23021/3 - Τ.Θ. 241
X3389-27/7



ΠΡΟΟΔΟΣ
Ημερήσια Εφημερίδα της Ρόδου
Ετος ιδρύσεως 1949
ΓΡΑΦΕΙΑ ΣΥΝΤΑΞΗΣ
Μ. Μαλλιαράκη 3, 85100 Ρόδος
Τηλ. 0241 / 27356 - 34101 FAX 0241 / 20643
ΛΟΓΙΣΤΗΡΙΟ-ΔΙΑΦΗΜΙΣΕΙΣ
Νέα Αγορά 32 85100 Ρόδος
Τηλ. 0241 / 24539 FAX 0241 / 24539
e-mail: info@proodos.net
www.proodos.net - www.proodosnews.gr



ΤΙ ΕΓΡΑΨΕ Ο ΤΥΠΟΣ ΤΗΣ ΑΘΗΝΑΣ

ΕΠΙΣΚΟΠΗΣΗ ΑΘΗΝΑΪΚΟΥ ΤΥΠΟΥ ΤΗΣ 26/7/2002

Οι έρευνες για τη "17 Νοέμβρη", οι συλλήψεις και οι απολογίες, η αγροτική πολιτική και τα προγράμματα επιχορηγήσεων μικρομεσαίων επιχειρήσεων, είναι απο τα βασικά θέματα της ειδησεογραφίας του χθεσινού αθηναϊκού Τύπου.

ΑΔΕΣΜΕΥΤΟΣ ΤΥΠΟΣ (Μήτσης): Στο φως οι λογαριασμοί της ''17Ν''. Στοιχεία-φωτιά στα χέρια των αρχών.

ΑΔΕΣΜΕΥΤΟΣ ΤΥΠΟΣ (Ρίζος): Ερχεται η σειρά των γυναικών. Ενώ υπόσχονται ότι σύντομα θα συλληφθούν και οι ''εγκέφαλοι''.

ΑΠΟΓΕΥΜΑΤΙΝΗ: Κρύψτε τους ''νονούς'' της 17 Νοέμβρη. Τα ''γερασμένα μυαλά'' πιέζουν απο το παρασκήνιο.

Η ΑΥΓΗ: Κόκκινη κάρτα σε κίτρινα κανάλια. Παρέμβαση του ΕΣΡ για την τρομο-''ενημέρωση''.

ΑΥΡΙΑΝΗ: Καθηγητές Πανεπιστημίου οι υπαρχηγοί της 17Ν. Σε ασφυκτικό κλοιό οι Καλογ..... και Γαρδ.... Κοντά στην ''ξανθιά'' της οργάνωσης η ΕΛΑΣ.

ΤΟ ΒΗΜΑ: Το μυστικό του Σεριφη. Κατηγορείται επισήμως για τον Γουέλς αλλά δεν παραπέμπεται για φόνο. Τι κρύβουν ''Λάμπρος'' και Αντιτρομοκρατική. Αναιρούν τις καταθέσεις τους οι Θεσπρωτοί.

Η ΒΡΑΔΥΝΗ: Επιχορήγηση μικρομεσαίων επιχειρήσεων. Το νέο πρόγραμμα ''Επιχειρείτε ηλεκτρονικά''.

ΕΘΝΟΣ: Οι πλούσιοι και οι φτωχοί της 17ης Νοέμβρη. Με 2 σπίτια και 11 βιβλιάρια καταθέσεων ο Γιωτόπουλος.

ΕΛΕΥΘΕΡΗ ΩΡΑ: Ενας-ένας για να μη πλακωθεί κανένας. Αλλη μία σύλληψη, χθες, για... να μη ξεχνιόμαστε.

ΕΛΕΥΘΕΡΟΣ: Ανοίγουν οι φάκελοι υπόπτων του ΕΛΑ. Τρομοκρατική ομάδα με 150 στελέχη που δρα απο το 1975.

ΕΛΕΥΘΕΡΟΣ ΤΥΠΟΣ: Τα 12 χτυπήματα του ...Ταινία και η απολογία Σερίφη. ΕΛΑΣ: Επιχείρηση-θρίλερ τα μεσάνυχτα στη Μυτιλήνη.

ΕΛΕΥΘΕΡΟΤΥΠΙΑ: Οι 17 της 17Ν. Τρεις συν ο Κουφοντίνας απο την πυραμίδα διαφεύγουν - ''γνωστός'' ο ένας.

ΕΣΤΙΑ: Το ''στίγμα'' της Μεταπολιτεύσεως. Και το όνειδος της τρομοκρατίας.

Espresso: Ποιός κρατάει το ταμείο με τα δισ. της 17Ν. Ερευνα για τους μυστικούς λογαριασμούς και τις εταιρείες.

Η ΚΑΘΗΜΕΡΙΝΗ: Ο ''κήπος των θαυμάτων'' της ''17Ν'' ανεξάντλητος... Νέα στοιχεία οδηγούν τις Αρχές πολύ πέρα απο τα μέχρι τώρα δεδομένα.

Ο ΛΟΓΟΣ: Σε κλοιό μια γυναίκα της ''17Ν''. Επαινοι του Λευκού Οίκου για την παρεία των ερευνών.

ΤΑ ΝΕΑ: Ο συνιδρυτής της 17Ν σε κλοιό. Είχε τον κωδικό ''Σαρδανάπαλος''. Τον ξέρουν αλλά δεν έχουν στοιχεία.

ΝΙΚΗ: Ιδρυτικό μέλος της 17Ν έχει ομολογήσει. Εμμεση παραδοχή απο την ανακοίνωση της αστυνομίας.

ΡΙΖΟΣΠΑΣΤΗΣ: Νέες ψεύτικες υποσχέσεις προς τους βαμβακοπαραγωγούς. Αγανακτισμένοι οι αγρότες.

Traffic news: Ανδρέας Μικρούτσικος: Είμαι θύμα τρομολαγνίας. Τον ''βούλιαξαν'' μόνο και μόνο για να βρούν θέμα εκτός 17Ν.

Η ΧΩΡΑ: 2 οικογένειες τα έκαναν όλα. Ξηροί και Σερίφηδες η πρώτη και η δεύτερη γενιά του τρόμου.

Δωδεκανησιακά 24ωρα

Στα πεταχτά

Πολλά ατυχήματα

Πολλά τροχαία ατυχήματα συμβαίνουν τον τελευταίο καιρό στους δρόμους της Ρόδου. Ιδιαίτερα ο δρόμος Ρόδου - Λίνδου είναι άκρως επικίνδυνος νύχτα και μέρα.

Μήπως η Τροχαία θα πρέπει να αυξήσει τις περιπολίες και να πάρει περισσότερα μέτρα; Μόνο με τον τρόπο αυτό θα σωθούν ζωές!..

Στο έλεος του Θεού!..

Πάνω από 500 λαθρομετανάστες βρίσκονται την περίοδο αυτή σε διάφορα νησιά της Δωδεκανήσου. Οι δυστυχείς αυτοί άνθρωποι είναι θύματα Τούρκων δουλεμπόρων που - αφού τους πήραν τα χρήματα - τους πέταξαν σε μια ακτή.

Οι κατά τόπους αρχές (Δήμοι, Αστυνομία, Λιμεναρχείο) κάνουν ό,τι μπορούν για να βοηθήσουν τους ανθρώπους αυτούς και να εξασφαλίσουν τις στοιχειώδεις ανάγκες.

Ομως, όλοι οι άλλοι, τι κάνουν; Οι διεθνείς οργανώσεις, που δήθεν κόπτονται για τα ανθρώπινα δικαιώματα, αδιαφορούν πλήρως!..

Αλλά, μέχρι πότε θα διαρκέσει η κατάσταση αυτή;

Χωρίς «Αλφα»

Διαμαρτυρίες καταφθάνουν από παντού γιατί χάθηκε το κανάλι «Αλφα» από τις οθόνες τηλεοράσεως της Ρόδου!

Ουδείς γνωρίζει τους λόγους και ουδείς ενδιαφέρεται για να αποκατασταθεί η βλάβη.

Ομως προβλήματα υπάρχουν και με την τηλεόραση του «Νόβα» τα οποία είναι συχνά.

Λέγεται ότι τα προβλήματα οφείλονται και στην πτώση της τάσης του ηλεκτρικού ρεύματος!..

Κατόπιν εορτής

Τι συμβαίνει με το Ταχυδρομείο; Γιατί η διανομή της αλληλογραφίας γίνεται με καθυστέρηση; Να φταίει μόνο η έλλειψη προσωπικού; 'Η υπάρχουν και άλλοι λόγοι;

Διότι, συμβαίνει σε πολλά σπίτια να έχουν φτάσει οι λογαριασμοί της ΔΕΗ την επόμενη της ημερομηνίας που έπρεπε να ...εξοφληθούν!

Μήπως φταίει και η ...ΔΕΗ, που αργεί να εκδόσει τους λογαριασμούς; Κάτι τέτοιο δεν φαίνεται να το κάνει...

Αισχροκέρδεια

Μπορεί οι τουρίστες μας να μην είναι του οικονομικού επιπέδου που θα θέλαμε. Αλλά αυτό δεν σημαίνει ότι πρέπει να τους κλέβουμε κιόλας.

Διότι, δυστυχώς, αυτό κάνουν μερικοί. Το άκρον άωτον της αισχροκέρδειας συμβαίνει αυτό τον καιρό στο πολυτιμότερο αγαθό που χρειάζεται ο άνθρωπος στο νερό. Το πουλούν ορισμένοι σε εξωφρενικές τιμές. Υστερα κάθονται και κλαίνε γιατί μειώνεται ο τουρισμός.

Θα πούμε το νερό - νεράκι

Δεν μας έφτανε ο κίνδυνος που διατρέχουμε εδώ και κάτι χρόνια, να μείνουμε χωρίς ρεύμα, τώρα μας προέκυψε και νέος.

Να μείνουμε χωρίς νερό.

Γι αυτό, θα πρέπει η χρήση του να γίνεται λελογισμένα.

Η άσκοπη σπατάλη νερού θα μας οδηγήσει σε αδιέξοδα.

Προσοχή λοιπόν...

Ενθουσιασμένες από τη Ρόδο

Ενθουσιασμένες από τη Ρόδο δήλωσαν οι χρυσές Ολυμπιονίκες του Beach Volley από την Αυστραλία Κουκ και Πότχαρστ.

Στις δύο κοπέλες άρεσε τόσο πολύ το νησί μας, που ανακοίνωσαν ότι θα παραμείνουν και για διακοπές μετά το Παγκόσμιο πρωτάθλημα.

Αυτό και αν είναι διαφήμιση. Οι κοπέλες δεν είναι ό,τι κι ό,τι.

Χρυσές Ολυμπιονίκες είναι!..

Ασχετοι με τον τουρισμό

Εδέησε και η Νομαρχία μας να κάνει τηλεοπτική διαφήμιση για τα Δωδεκάνησα.

Βέβαια δεν ξέφυγε από τον κανόνα των άλλων νομαρχιών της χώρας που διαφημίζουν τις περιοχές τους Ιούλιο μήνα και μισό Αύγουστο!

Λες και η σεζόν δεν έχει Ιούνιο, ούτε Σεπτέμβριο, λες και η σεζόν κρατά έξι εβδομάδες μόνο.

Αλλά αυτό συμβαίνει όταν ασχολούνται με τον τουρισμό οι άσχετοι.

Ελλείψει χρόνου

Πολλοί, λέει, δεν πήγαν να παραλάβουν τις εκλογικές κάρτες τους. Εντάξει. Μπορεί να είμαστε κατά σύστημα αμελείς.

Αλλά κανένας δεν σκέφθηκε, ότι αυτή την εποχή όλος ο κόσμος δουλεύει. Και κανένας εποχιακά εργαζόμενος δεν είναι διατεθειμένος να χάσει μεροκάματα για κανένα λόγο.

Οι αρμόδιες υπηρεσίες είναι διατεθειμένες να προσαρμοστούν σ' αυτή την ανάγκη;

Το «δελφίνι» της ...προπαγάνδας!



Φαίνεται ότι το «γρήγορο καΐκι» έχει μετατραπεί σε διαφημιστικό εργαλείο του Σάββα Καραγιάννη!.. Αφού το χρησιμοποίησε ο ίδιος για τις προεκλογικές περιοδείες του στα νησιά την περασμένη εβδομάδα, τώρα το «γρήγορο καΐκι» συνεχίζει το «επιστημονικό» του ...έργο!..

Ετσι, μαθαίνουμε ότι τις προάλλες βρίσκονταν στην Κάρπαθο και αντί οι επιβαίνοντες να προσφέρουν τις υπηρεσίες τους στους κατοίκους, ασχολούνταν με τη διανομή διαφημιστικού υλικού για τον Καραγιάννη!..

Τι έχουν να δούμε ακόμη τα μάτια μας...

ΦΑΡΜΑΚΕΙΑ

ΔΙΗΜΕΡΕΥΕΙ:
ΒΑΣΙΛΟΠΟΥΛΟΥ ΕΥΑΓ.
Ιωνος Δραγούμη 5-7
Τηλ. 02410 33855

ΔΙΑΝΥΚΤΕΡΕΥΕΙ:
ΠΑΠΑΜΙΧΑΗΛ ΒΑΣΙΛΕΙΟΣ
Ι. & Β. Τσαβαρή 7
Τηλ. 02410 65872

ΚΤΕΟ

Από 1/6/2002 έως 30/9/2002: Ολα τα οχήματα με συνδυασμό τριών γραμμάτων ξένων περιοχών ανεξαρτήτου αριθμού και οχήματος **Παράταση προθεσίας ελέγχου μέχρι 31/7/2002:** Παντός είδος οχήματος με συνδυασμό γραμμάτων ΡΟΑ 5001 έως 9999

Επίσης θα ελέγχονται τα οχήματα που η καταλληλότητά τους λήγει αυτές τις εβδομάδες και οχήματα ανάριθμα εισαγωγής.

Διαφάνειες και μεγενθύνσεις για μπαρ, εστιατόρια, fast food
Φ. & Ν. ΠΑΧΟΣ
Γ. Ευσταθίου 11
Τηλ. 26893

ΕΙΔΗΣΕΙΣ ΤΟΥ '60

ΠΡΟΟΔΟΣ
19 ΣΕΠΤΕΜΒΡΙΟΥ 1969
ΠΡΟΤΕΡΑΙΟΤΗΣ ΣΤΟ ΟΔΙΚΟ ΔΙΚΤΥΟ

Εκτός των έργων διαμορφώσεως της Πλατείας Νεωρίων, τα οποία προχωρούν με εντατικόν ρυθμόν, ο Δήμος είναι αποφασισμένος να συντομεύση την εκτέλεσιν και άλλων μεγάλης σημασίας έργων, τα οποία σκοπόν έχουν να βελτιώσουν την αισθητικήν της πόλεως.

Τα υπό εκτέλεσιν έργα είναι πολλά, τα περισσότερα δε απ'αυτά αναφέρονται εις διανοίξεις νέων οδών, διαπλατύνσεις υπαρχουσών οδών, οδοστρώσεις κλπ.

Επειδή όμως δεν είναι δυνατόν να συγκεντρωθούν τα απαιτούμενα ποσά διά την έναρξιν των εργασιών εις όλα τα υπό εκτέλεσιν έργα ταυτοχρόνως, ο Δήμος θα ακολουθήση μίαν ορισμένην σειράν αναλόγως της σπουδαιότητος και της αναγκαιότητος που παρουσιάζει ένα έκαστον εκ των έργων αυτών.

Οπωσδήποτε την πρώτην θέσιν εις τα υπό εκτέλεσιν έργα κατέχουν αι διαπλατύνσεις της Ακτής Κανάρη και της επαρχιακής οδού των Κρητικών.

Διά την διαπλάτυνσιν της Ακτής Κανάρη έχουν ήδη καταρτισθή τα σχέδια και έχουν αποσταλή προς έγκρισιν. Το έργον αυτό είναι μεγάλης σημασίας δεδομένου ότι ο υπάρχων δρόμος, ένας από τους πλέον ανέτους της Ρόδου, υστερεί κατά πολύ από άλλους, οι οποίοι και δευτερευούσης σημασίας είναι και κίνησιν, ως ο προαναφερθείς, δεν έχουν.

Η θέσις εξ άλλου εις την οποία κείται ως και τα υπάρχοντα καθ'όλον το μήκος σπίτια, τα οποία ευρίσκονται εις αθλίαν κατάστασιν, οπωσδήποτε αποτελούν μίαν αντίθεσιν εις το όλον τοπίον.

Οσον αφορά την διαπλάτυνσιν της οδού από Κρητικά προς Ρόδον, μάλλον θα υπάρξη κάποια σχετική καθυστέρησις λόγω κυρίως του μεγάλου ποσού, που απαιτείται διά την αποζημίωσιν των ρυμοτομουμένων οικιών, των ευρισκομένων κατά μήκος της οδού.

Πάντως και τα έργα αυτά θα εκτελεσθούν το συντομότερον δυνατόν. Η τουριστική ανάπτυξις του τόπου και η αισθητική της πόλεως συνηγορούν υπέρ της ταχυτέρας εκτελέσεώς των.

Η ΡΟΔΟΣ ΣΤΗ ΔΑΝΙΚΗ ΤΗΛΕΟΡΑΣΗ

Πρόγραμμα αφιερωμένο στην «τουριστική Ρόδο» πρόκειται να παρουσιάση την 1η Οκτωβρίου η δανική τηλεόραση. Προς τον σκοπόν αυτόν ευρίσκεται στην Ρόδο συνεργείο της τηλεοράσεως, το οποίον λαμβάνει διαφόρους χαρακτηριστικάς σκηνάς από την νήσον μας. Επίσης το εν λόγω συνεργείον αποθανατίζει χαρακτηριστικά στιγμιότυπα από την ζωήν των Δανών τουριστών στην Ρόδο.

Προς τη δανική τηλεόραση μίλησαν ο δήμαρχος Ρόδου κ. Γ. Βρούχος και ο διευθυντής του Γραφείου ΕΟΤ Ρόδου κ. Σπύρος Κατέχης.

ΣΥΝΑΛΛΑΓΜΑ

	Αγορά	Πώληση
ΔΟΛΛΑΡΙΟ Η.Π.Α	1,0088	0,9858
ΛΙΡΑ ΑΓΓΛΙΑΣ	0,63877	0,62419
ΚΟΡΩΝΑ ΔΑΝΙΑΣ	7,4934	7,3224
ΚΟΡΩΝΑ ΣΟΥΗΔΙΑΣ	9,5176	9,3005
ΓΙΕΝ ΙΑΠΩΝΙΑΣ	118,49	115,79
ΦΡΑΓΚΟ ΕΛΒΕΤΙΑΣ	1,4618	1,4284
ΚΟΡΩΝΑ ΝΟΡΒΗΓΙΑΣ	7,6235	7,4496
ΛΙΡΑ ΚΥΠΡΟΥ	0,57984	0,56661
ΔΟΛ. ΚΑΝΑΔΑ	1,5848	1,5486
ΔΟΛ. ΑΥΣΤΡΑΛΙΑΣ	1,8696	1,827

ΚΑΘΗΜΕΡΙΝΑ ΤΑ ΝΕΑ ΤΗΣ ΔΩΔΕΚΑΝΗΣΟΥ ΣΤΟ INTERNET
www.proodos.net
www.proodosnews.gr

Η γυναίκα και ο κόσμος της

Οι ανακοινώσεις των μετεωρολόγων, ότι θα κατέβει λίγο η θερμοκρασία είναι ευχάριστες ειδήσεις. Σκεφτόμαστε με χαρά και ανακούφιση ότι θα δροσίσει για λίγο και δεν θα στάζουμε ιδρώτα μακριά από χώρους με κλιματισμό. Ο ιδρώτας είνα ενοχλητικός και πολλές φορές είναι τόσος έντονος που τα ρούχα κολλάνε πάνω μας και πραγματικά βρέχονται. Το πρόβλημα με τα ρούχα είναι ότι πολλά απ'αυτά είναι συνθετικά, νάυλον ή μίγμα εργαστηριακών ινών, χωρίς καθόλου φυσικές προσμίξεις όπως το βαμβάκι και γι'αυτό δεν επιτρέπουν στο σώμα να αναπνέει. Μάλιστα σε ορισμένα σημεία όπως στις μασχάλες, ακόμα και να έχουμε κάνει ντους μερικά λεπτά νωρίτερα και να έχουμε βάλει αποσμητικό έχουν την ιδιότητα να μυρίζουν άσχημα, ειδικά όταν τα φορούν άτομα με έντονη εφίδρωση.

Οσοι έχουν πρόβλημα ιδρώτα είναι καλό να αποφεύγουν το καλοκαίρι αυτά τα ρούχα και να προτιμούν βαμβακερά, λινά, ή σύνθετα υφάσματα με μεγάλη όμως αναλογία σε βαμβάκι. Τα καλής ποιότητας βαμβακερά δεν ξεχειλώνουν, δεν ξεβάφουν, δεν τσαλακώνουν τόσο εύκολα.

Τα παιδιά είναι καλό να φορούν τέτοια ρούχα και οι μητέρες να τα αλλάζουν τακτικά, ώστε με το που θα ιδρώσουν από το παιχνίδι τους να φορούν καθαρά και στεγνά για να μην μένουν για να μην κρυώσουν. Αλλά και οι μεγάλοι όποτε μπορούν να αλλάζουν τα ιδρωμένα τους ρούχα διότι δεν είναι καλό να στεγνώνουν τα πάνω τους για λόγους υγείας.

ΜΙΚΑ

ΚΙΝΗΜΑΤΟΓΡΑΦΟΙ

ΘΕΡΙΝΟΣ ΔΗΜΟΤΙΚΟΣ ΚΙΝ/ΦΟΣ «ΡΟΔΟΝ»
Τηλ. 02410 28823
Τρίτη έως Κυριακή 28 Ιουλίου
Μας συνδέουν με τον κόσμο, μας συνδέουν με τους άλλους
«ΟΙ ΠΕΝΤΕ ΑΙΣΘΗΣΕΙΣ»
Μία ταινία του ΤΖ. ΠΟΝΤΕΣΟΥΑ
με τους:
ΦΙΛΙΠ ΒΟΛΤΕΡ, Μ.Λ. ΠΑΡΚΕΡ, Μ. ΛΕΟΝΑΡΝΤΙ
ΧΛ-28/7

ΜΕΤΡΟΠΟΛ ALPHA ODEON
Πρόγραμμα εβδομάδας από 26/07/2002 έως 01/08/2002
Πληροφορίες - Κρατήσεις : 02410-28400, από 7:00 μμ

Η μια λάθος στροφή φέρνει την άλλη!!!
Ο Μπεν Άφλεκ και ο Σάμιουελ Τζάκσον σε ένα κυνηγητό που θα σας καθηλώσει!!!

Ωρες έναρξης: Showtimes:
8:15 και 10:30 μμ
ΣΕ ΑΝΤΙΘΕΤΟ ΡΕΥΜΑ
★CHANGING LANES★


Το πιο τρελλό ΣΚΥΛΟκυνηγητό που έγινε ποτέ ! Με τους ΚΟΥΜΠΑ ΓΚΟΥΝΤΙΝΓΚ ΤΖΟΥΝΙΟΡ ΤΖΕΪΜΣ ΚΟΜΠΕΡΝ
Η WALT DISNEY παρουσιάζει στα ελληνικά
ΣΚΥΛΟΜΠΕΡΔΕΜΑΤΑ
Ώρα έναρξης:
★SNOW DOGS★ 8:00 μμ

ΒΑΘΥΣ ΓΑΛΑΖΙΟΣ ΚΟΣΜΟΣ


★DARK BLUE WORLD★
Ώρες έναρξης: Showtimes:
8:00 και 10:15 μμ
Μια φιλία που δοκιμάστηκε, ένας πόλεμος που έμοιαζε ατελείωτος.

ΤΟ ΚΛΑΜΠ ΤΩΝ ΣΤΕΡΗΜΕΝΩΝ ΓΥΝΑΙΚΩΝ


Μία κωμωδία στην υγειά όλων των ανδρώνκαι... των γυναικών που τους κυνηγάνε!!!!
Ώρα έναρξης: Showtimes: 10:00 μμ

ΠΑΛΛΑΣ 5 CINEMAS CENTER
ΠΡΟΓΡΑΜΜΑ ΕΒΔΟΜΑΔΑΣ 26/07/2002 - 01/08/2002
www.cinemapallas.gr

ΑΙΘΟΥΣΑ 1
ΤΙΤΟΣ / TITUS
Επικό δράμα / Epic Drama
ΠΡΩΤΑΓΩΝΙΣΤΟΥΝ:
ANTHONY HOPKINS, JESSICA LANGE
Ώρες Έναρξης: 19:00, 22:00

ΑΙΘΟΥΣΑ 5
EIGHT LEGGED FREAKS / ΟΧΤΑΠΟΔΑ ΦΡΙΚΙΑ
Comedy Horror
ΠΡΩΤΑΓΩΝΙΣΤΟΥΝ: DAVID ARQUETTE, KARI WUHRER, SCOTT TERRA
Ώρες Έναρξης: 18:00, 20:20, 22:30

Κρατήσεις / Reservations:
02410 24475 και 02410 70670 (16:00 - 20:00)

ΑΙΘΟΥΣΑ 2
SCOOBY DOO
Κωμική περιπέτεια / Comedy
ΠΡΩΤΑΓΩΝΙΣΤΟΥΝ: ROWAN ATKINSON (MR. BEAN) κ.α.
Ώρες Έναρξης: 18:10, 20:10, 22:10

ΑΙΘΟΥΣΑ 4
ΓΙΑ ΕΝΑ ΑΓΟΡΙ / ABOUT A BOY
Κωμωδία / Comedy
ΠΡΩΤΑΓΩΝΙΣΤΟΥΝ: HUGH GRANT, RACHEL WEISZ
Ώρες Έναρξης: 18:00, 20:20, 22:35

ΜΟΝΟ ΓΙΑ ΤΑ ΜΕΛΗ
Απαντήστε στην ερώτηση: "Ποια είναι η πρωταγωνίστρια της περιπετειας επιστημονικής φαντασίας IMPOSTOR / ΔΙΠΛΗ ΤΑΥΤΟΤΗΤΑ απο τους συγγραφείς του Ολική Επαναφορα & Blade Runner η οποία θα προβληθεί στο ΠΑΛΛΑΣ στις 09/08/2002 "
Οι 10 πρώτοι νικητές της κληρωσης που θα γίνει την Παρασκευή 09/08/2002 θα κερδίσουν απο: 1 ΔΩΡΕΑΝ εισιτηριο για την ταινια ενω οι υπολοιποι 10 απο μια καταπληκτική αφισα! Τα ονοματα των τυχερων θα ανακοινωθουν στο ταμειο μας την Παρασκευη 09/08/2002

ΧΟΡΗΓΟΙ
CHINESE BURGER • ROOSTERS Mexican Food
Πίνει & Λύνει Ταβέρνα-Οινομαγειρείο

ΑΡΧΩΝ ΣΑΜΑΡΤΖΗΣ ΑΕΤΕΒΕ
Από το 1980
22 ΧΡΟΝΙΑ ΜΟΝΩΣΕΙΣ

ΜΟΝΩΣΕΙΣ ΤΑΡΑΤΣΩΝ


X3342-31/7
ΔΙΑΘΕΣΗ: ΑΡΧΩΝ ΣΑΜΑΡΤΖΗΣ ΑΕΤΕΒΕ
ΜΟΝΩΣΕΙΣ - ΣΤΕΓΑΝΩΣΕΙΣ
ΚΑΤΑΣΤΗΜΑΤΑ
1) Ερυθρού Σταυρού 21 - Τηλ.: 02410 23030/32054 Ρόδος 85100
2) Ικαρου & Λαοδικείας - Τηλ.: 02410 20021 Ρόδος 85100
ΚΙΝΗΤΟ: 0944 502033

ΟΔΟΝΤΙΑΤΡΙΚΗ ΑΝΑΚΟΙΝΩΣΗ

ΗΛΙΑΣ ΚΑΘΟΠΟΥΛΗΣ
Ειδικός Ορθοδοντικός

Αλ. Διάκου 50, 851 00 Ρόδος - Τηλ.: 33132, Fax: 75633

Το θερινό ωράριο του ιατρείου, όπου θα ισχύσει από 18/6 έως 7/9, έχει ως εξής:

Δευτέρα 15.00 - 21.00
Τρίτη-Τετάρτη-Πέμπτη-Παρασκευή 09.00 - 15.00

Για ραντεβού καλέστε
στο τηλ. 02410 33132

33926-8

KYDON TOURS

ΕΚΔΡΟΜΕΣ - ΕΚΔΡΟΜΕΣ

ΜΙΚΡΑ ΑΣΙΑ

• 1/8 - 4/8/02
ΜΑΡΜΑΡΙΣ - ΚΟΥΣΑΝΤΑΣΙ - ΕΦΕΣΟΣ ΠΑΝΑΓΙΑ - ΣΜΥΡΝΗ

• 27/8 - 3/9/02
ΚΩΝΣΤΑΝΤΙΝΟΥΠΟΛΗ

Επ' ευκαιρία της εορτής της ΙΝΔΙΚΤΟΥ (αρχή εκκλησιαστικού έτους) στο Πατριαρχείο μας οργανώνουμε εκδρομή υπό την αιγίδα του Δεσπότη μας κ.κ. Αποστόλου και του Πρωτοσυγκέλου Πατέρα Παΐσιου.

1. Πρόγραμμα ΡΟΔΟ - ΜΑΡΜΑΡΙΣ - ΣΜΥΡΝΗ - ΠΡΟΥΣΑ - ΚΩΝ/ΛΗ - ΚΟΥΣΑΝΤΑΣΙ - ΕΦΕΣΟΣ - ΜΑΡΜΑΡΙΣ

2. Αεροπορικώς ΡΟΔΟ - ΑΘΗΝΑ - ΚΩΝ/ΛΗ - ΑΘΗΝΑ - ΡΟΔΟ
5 ημέρες, 4 διανυκτερεύσεις στην ΠΟΛΗ

• 30/8 - 3/9/02
Ολα τα ταξίδια στη Μικρά Ασία με πλούσιο πρόγραμμα, φανταστικά ξενοδοχεία, ξεναγήσεις, περιηγήσεις και πάντα συνοδός η κ. Ελένη Ψυλλάκη

EURODISNEY - ΠΑΡΙΣΙ

• 13/8 - 19/8/02
Group από Ρόδο με Ολυμπιακή
3 διανυκτερεύσεις Παρίσι
3 διανυκτερεύσεις Eurodisney
Ξενάγηση Παρισιού, Βερσαλίες, Λούβο, Πύργο Αίφελ
Συνοδός η κ. Ελένη Ψυλλάκη

ΕΛΛΗΝΙΚΑ ΝΗΣΙΑ

• 5/8 - 11/8/02
Προσκύνημα στην Παναγιά της ΤΗΝΟΥ
ΤΗΝΟΣ - ΜΥΚΟΝΟΣ - ΠΑΡΟΣ - ΣΑΝΤΟΡΙΝΗ

ΓΥΡΟΣ ΙΤΑΛΙΑΣ

• 5/9 - 11/9/02
ΡΩΜΗ - ΦΛΩΡΕΝΤΙΑ - ΒΕΝΕΤΙΑ - ΒΕΡΟΝΑ

ΡΩΣΙΑ

• 25/9 - 1/10/02
ΜΟΣΧΑ - ΑΓΙΑ ΠΕΤΡΟΥΠΟΛΗ - ΖΑΓΚΟΡΣΚ (ΠΑΤΡΙΑΡΧΕΙΟ)

ΜΑΛΤΑ

• 11/10 - 14/10/02
και 25/10-28/10/02

ΝΟΕΜΒΡΙΟΣ
ΑΠΩ ΑΝΑΤΟΛΗ
ΣΙΓΚΑΠΟΥΡΗ-ΒΚΚ -ΜΠΑΛΙ-ΠΟΥΚΕΤ

ΧΡΙΣΤΟΥΓΕΝΝΑ
ΙΣΠΑΝΙΑ



Συνοδός η κ. ΕΛΕΝΗ ΨΥΛΛΑΚΗ

ΠΡΑΚΤΟΡΕΙΟ ΚΥΔΩΝ

Τηλ.. 02410 / 23000 - 27900, 24265

X3399-31/7

Με το νομοσχέδιο για τους συντελεστές δόμησης

Ρύθμιση θεμάτων για τα παλαιά ξενοδοχεία

ΑΡΧΙΤΕΚΤΟΝΙΚΕΣ ΕΠΙΤΡΟΠΕΣ ΑΝΑ ΕΠΑΡΧΕΙΟ

Ο βουλευτής Αρ. Παυλίδης κατά τη συζήτηση του νομοσχεδίου του ΥΠΕΧΩΔΕ για τη Μεταφορά Συντελεστή Δόμησης (Μ.Σ.Δ.) ζήτησε και έγινε αποδεκτό, να συνιστώνται στα Δωδεκάνησα πλήρως στελεχωμένες Επιτροπές Αρχιτεκτονικού Ελέγχου ανά Επαρχείο, προκειμένου να διευκολύνονται οι νησιώτες στη διεκπεραίωση των θεμάτων τους.

Παράλληλα ο κ. Παυλίδης προέτεινε την παραχώρηση διά νόμου δικαιώματος αλλαγής χρήσεως ξενοδοχείων εις κατοικίες ή γραφεία.

Πρόκειται περί παλαιού προβλήματος, που έγινε έντονο λόγω της νέας μορφής των τουριστικών καταλυμάτων, με συνέπεια πολλά μικρά ξενοδοχεία, κυρίως εντός της πόλεως Ρόδου, να έχουν κλείσει.

Η πρόταση του Αρ. Παυλίδη, η οποία βασίζεται στη μεταφορά συντελεστή δόμησης, που θα καλύπτει τις δοθείσες «παρεκκλίσεις», έγινε δεκτή από την υπουργό κ. Β. Παπανδρέου, η οποία μάλιστα ανέλαβε και την υποχρέωση σύντομα να καθορίσει τη σχετική διαδικασία. (Παρόμοια πρόταση έκανε ο βουλευτής Αρ. Παυλίδης και για τη νομιμοποίηση των καλυφθέντων ημιυπαιθρίων χώρων).

Το παρακάτω «απόσπασμα» από τα πρακτικά της Βουλής περιγράφει πλήρως τα της σχετικής συζητήσεως.

Αριστοτέλης Παυλίδης: Σε κάποιες, τουριστικές προπάντων, πόλεις ανηγέρθησαν ξενοδοχειάκια κομψά, ωραία, αλλά κατ' εκείνη την εποχή συμφέροντα προς εκμετάλλευση. Τώρα άλλαξε η δομή του συστήματος. Το μεγαλύτερο μέρος των τουριστών επιθυμεί να περάσει τις διακοπές τους σε μονάδες, στα «resort» για να θυμηθούμε τους αμερικανικούς όρους, εκτός πόλεως. Οι πόλεις έγιναν θορυβώδεις, ατυχώς! Πολλοί τις αποφεύγουν και έτσι η εκμετάλλευση των καταλυμάτων που προανέφερα, δεν είναι συμφέρουσα. Αναφέρομαι τώρα στη Ρόδο. Παλιά ιστορικά ξενοδοχειάκια κλειστά. Κτίριο νεκρό. Ελληνικό κεφάλαιο ανεκμετάλλευτο. Τι θα κάνουμε; Θα τα βλέπουμε έτσι; Ελληνικές περιουσίες είναι. Πρόταση: Αλλαγή χρήσεως, κ. Υπουργέ! Προτείνω και σε αυτές τις περιπτώσεις -τολμηρή απόφαση- αλλαγή χρήσεως. Τί δύναται να γίνει ένα ξενοδοχειάκι; Η κατοικίες θα γίνουν, διαμερίσματα, ή γραφεία θα γίνουν. Μέχρι σήμερα νόμος, καθ' όσον πληροφορούμαι, δεν το επιτρέπει. Οσοι επέτυχαν κάτι τέτοιο, το κατόρθωσαν με πολύπλοκα τεχνάσματα και με προσφυγές σε διάφορες μεθόδους. Νόμος τώρα. Εισηγούμαι: Επιτρέπεται η αλλαγή χρήσεως και αν η περιοχή είναι κατοικία, κατοικία. Εάν η περιοχή είναι άλλο τι, άλλο τι, π.χ. γραφεία. Πιθανώς και στο ίδιο οικοδομικό τετράγωνο -και έχουμε πολλά παραδείγματα τέτοια- να συμβιούν και οι δύο χρήσεις: κατοικία και γραφεία. Λοιπόν, επιτρέψτε το. Είναι χειρονομία, η οποία ευθέως συνδέεται με την εθνική μας οικονομία. Λύομεν πρόβλημα και πρόβλημα ουσίας.

Βάσω Παπανδρέου, ΥΠΕΧΩΔΕ στον κ. Παυλίδη, που μίλησε για τα ξενοδοχεία: Είναι ένα θέμα το οποίο μας έχει θέσει και η Ενωση Ξενοδόχων.

Γι' αυτό που υπάρχει μια διαφορά είναι το γεγονός ότι τα ξενοδοχεία συνήθως γίνονται κατά παρέκκλιση των όρων δόμησης σε ύψος, σε επιφάνειες κλπ. Από την άλλη πλευρά πρέπει να πω ότι τα κτίρια αυτά είναι υπαρκτά και από το να είναι κλειστά και να καταρρέουν, εφ' όσον δεν μπορούμε να τα κατεδαφίσουμε, πιθανόν να είναι σκόπιμο να δούμε αυτή τη δυνατότητα.

Αυτό είναι κάτι, το οποίο θα το δούμε. Το έχω συζητήσει και με τους ξενοδόχους, το μελετάμε και πιθανόν να μη χρειάζεται και νομοθετική ρύθμιση, αλλά να γίνει απλώς με κάποια διαδικασία. Πιστεύω ότι πιθανόν μέχρι πριν το τέλος της συνεδρίασης γι' αυτό το νομοσχέδιο να έχουμε την τελική απάντηση.

Σύμφωνα με τις εκτιμήσεις της Εθνικής Τράπεζας

Σταθερή βάση αποκτά ο ελληνικός τουρισμός

ΕΧΕΙ ΑΝΑΒΑΘΜΙΣΤΕΙ ΣΗΜΑΝΤΙΚΑ

Η Εθνική Τράπεζα της Ελλάδος κυκλοφόρησε το τεύχος Ιουλίου 2002 του δελτίου Ανάλυσης της Ελληνικής Οικονομίας και των Αγορών (Economic & Market Analysis), το οποίο εκδίδεται στην αγγλική γλώσσα και προορίζεται για την ενημέρωση των επενδυτών του εξωτερικού. Το δελτίο παρουσιάζει τις πρόσφατες εξελίξεις και τάσεις της ελληνικής οικονομίας και των χρηματοοικονομικών αγορών της.

Στο δελτίο, μεταξύ άλλων, εξετάζονται οι προοπτικές του τουρισμού για το 2002 και οι αναμενόμενες επιδράσεις στην εγχώρια οικονομική δραστηριότητα. Οπως αναφέρεται, είναι δεδομένη η σημασία του τουρισμού για την ελληνική οικονομία (αντιστοιχεί στο 15% του ελληνικού ΑΕΠ και στο 10% της συνολικής απασχόλησης), κατατάσσοντας την Ελλάδα στη 15η θέση παγκοσμίως, όσον αφορά τις αφίξεις τουριστών, και στη 10η θέση αναφορικά με τις εισπράξεις από τον τουρισμό.

Διαπιστώνεται ότι, κατά τη δεκαετία του 1990, συντελέστηκε σημαντική ποσοτική και κυρίως ποιοτική αναβάθμιση του ελληνικού τουρισμού που αντανακλάται στην αύξηση των εισπράξεων κατά τουρίστα (από 290 δολάρια το 1990 σε 725 δολάρια 2001). Παράλληλα σημειώθηκε σημαντική αύξηση - ιδιαίτερα κατά το δεύτερο ήμισυ της δεκαετίας του '90 - της συσχέτισης τόσο των αφίξεων τουριστών όσο και των εισπράξεων από τον τουρισμό με τα αντίστοιχα μεγέθη των αναπτυγμένων μεσογειακών χωρών της ευρωζώνης, καθώς και ταυτόχρονη μείωση της μεταβλητότητας των αφίξεων (κατά 30% σε σχέση με το πρώτο μισό της δεκαετίας του '90).

Τα παραπάνω, κατά το δελτίο, παρέχουν ενδείξεις ότι ο ελληνικός τουρισμός αποκτά μια σταθερή πελατειακή βάση υψηλού σχετικά εισοδήματος που τον καθιστά λιγότερο ευάλωτο στον ανταγωνισμό από χώρες που έχουν συγκριτικό πλεονέκτημα στην παροχή χαμηλού κόστους τουριστικών υπηρεσιών.

Η επιβράδυνση της οικονομίας στην ευρωζώνη αναμένεται να είναι εμφανής στις εισπράξεις της φετινής χρονιάς, οι οποίες όμως δεν αναμένεται να μειωθούν σημαντικά. Με βάση τις εκτιμήσεις για την εισοδηματική ελαστικότητα και την ελαστικότητα υποκατάστασης, όπως προκύπτουν από την εκτίμηση μιας συνάρτησης ζήτησης τουριστικών υπηρεσιών, εκτιμάται ότι κατά το 2002 οι συνολικές εισπράξεις θα παραμείνουν περίπου στάσιμες ή θα σημειώσουν ελαφρά μείωση. Η πρόβλεψη ενσωματώνει την επίδραση από τις παρεχόμενες εκπτώσεις - και η οποία φαίνεται να είναι περιορισμένη - χρησιμοποιώντας ως προσέγγιση την απόκλιση των αφίξεων από τη μακροχρόνια τάση τους.

Συνολικά, η οικονομική δραστηριότητα δεν αναμένεται να ενισχυθεί από τον τουρισμό κατά το 2002 σε αντίθεση με τα έτη 2001 και 2000, οπότε οι εισπράξεις από τον τουρισμό συνεισέφεραν 0,25 και 0,90 ποσοστιαίες μονάδες αντίστοιχα στο ρυθμό αύξησης του ΑΕΠ.



Σταματήστε να ονειρεύεστε...
Αρχίστε να οδηγείτε!

Νέα C-Class, με...
- Κινητήρα Kompressor 1.800 cc με 143 ή 163 hp
- Λιγότερα κυβικά, χαμηλότερο τεκμήριο
- Πολυτέλεια, αξιοπιστία, αξεπέραστη ασφάλεια και τεχνολογική υπεροχή

Mercedes-Benz

mobilo-life

Mercedes-Benz FINANCE

www.mercedes-benz.gr

ΑΦΟΙ ΧΑΤΖΗΜΙΧΑΛΗ Ο.Ε.
Επίσημος έμπορος της Mercedes-Benz Ελλάς για το νομό Δωδεκανήσων
Έκθεση: ΡΟΔΟΣ, 9ο χλμ. Ρόδου-Λίνδου, τηλ.: (02410) 62941

X3384-31/7

PELLOS TRAVEL

ΚΩΝΣΤΑΝΤΙΝΟΥΠΟΛΗ - ΚΡΟΥΑΖΙΕΡΑ ΣΤΟ ΒΟΣΠΟΡΟ - ΠΡΙΓΚΗΠΟΝΗΣΣΑ

6ήμερη εκδρομή 29-7-2002
Επιστροφή 3-8-2002

ΡΟΔΟΣ - ΜΑΡΜΑΡΙΣ - ΕΦΕΣΣΟΣ - ΣΜΥΡΝΗ - BANDIRMA - ΚΩΝΣΤΑΝΤΙΝΟΥΠΟΛΗ - ΠΡΟΥΣΑ - ΣΜΥΡΝΗ - ΜΑΡΜΑΡΙΣ - ΡΟΔΟΣ

Ημέρα 1η Αναχώρηση από Ρόδο για Μαρμαρίς. Αφιξη στο Μαρμαρίς. Επιβίβαση σε πούλμαν και αναχώρηση για Εφεσσο. Αφιξη στην Εφεσσο (Σπίτι της Παναγίας - Αρχαιολογικοί χώροι). Αναχώρηση και άφιξη στη Σμύρνη. Τακτοποίηση στο Ξ/Δ. Δείπνο. Διαν/ση.

Ημέρα 2η Πρωινό στο Ξ/Δ. Αναχώρηση για Bandirma. Αφιξη στην Bandirma το μεσημέρι. Αναχώρηση για Κωνσταντινούπολη. Αφιξη στην Κωνσταντινούπολη το απόγευμα. Τακτοποίηση σε Ξ/Δ. Δείπνο. Διαν/ση.

Ημέρα 3η Πρωινό στο Ξ/Δ. Εκδρομή στα Πριγκηπόνησσα -Χάλκη. Απόγευμα φαγητό. Βράδυ προαιρετική διασκέδαση με Oriental Show. Δείπνο. Διαν/ση.

Ημέρα 4η Πρωινό στο Ξ/Δ. Επίσκεψη στην Αγία Σοφία - Τοπκαπή Palace - Μπλε Τζαμί - Υδραγωγείο Ιουστινιανού. Επίσκεψη στο Φανάρι (Ορθόδοξο Πατριαρχείο). Παναγία Βλαχερνών - Παναγία Μπαλουκλή. Απόγευμα ελεύθερο για ψώνια. Δείπνο στο Ξ/Δ. Διαν/ση.

Ημέρα 5η Πρωινό στο Ξ/Δ. Αναχώρηση για Σμύρνη μέσω Προύσας. Αφιξη στη Σμύρνη το απόγευμα. Επίσκεψη στην αγορά για ψώνια. Τακτοποίηση στο Ξ/Δ. Δείπνο. Διαν/ση.

Ημέρα 6η Πρωινό στο Ξ/Δ. Επιβίβαση σε πούλμαν και αναχώρηση για Μαρμαρίς. Αφιξη στο Μαρμαρίς. Αναχώρηση για Ρόδο. Αφιξη στη Ρόδο. Τέλος εκδρομής.

• Στην εκδρομή περιλαμβάνονται: 1. Εισιτήρια Ρόδος - Μαρμαρίς - Ρόδος 2. Ξεναγήσεις - εκδρομές 3. Μεταφορές με κλιματιζόμενα πούλμαν 4. Ξ/Δ με πρωινό και φαγητό 4*** αστέρων 5. Συνοδός γραφείου 6. Ταξιδιωτική ασφάλεια 7. Φόροι εισόδου - εξόδου
• Δεν περιλαμβάνονται αρχαιολογικοί χώροι και εισιτήρια πλοίων Bandirma - Κωνσταντινούπολη - Bandirma.

Για περισσότερες πληροφορίες και κρατήσεις

PELLOS TRAVEL
Λ. Καλλιθέας 125 - Φαληράκι - Ρόδος
Τηλ.: 02410 87615, 86298 ΚΙΝΗΤΟ: 0977 923929
Fax: 02410 87616
email: pellostravel@hellasnet.gr

212-28/7

VANIK TOURS

ΓΙΑΝΝΗΣ και ΣΕΒΑ ΒΑΛΣΑΜΙΔΗ
VANIK σημαίνει ΑΛΗΘΕΙΑ
ΑΚΤΗ ΚΑΝΑΡΗ 17, ΨΑΡΟΠΟΥΛΑ - ΑΝΕΤΟ ΠΑΡΚΙΝΓΚ
Ανοικτά: ΔΕ-ΣΑ 08.30 - 14.00 & 16.30 - 20.30
Τηλ. 35191, 37621 κινητό: 0945798148 , FAX 29532

Το γραφείο μας πάντα πρώτο σε κρατήσεις ξενοδοχείων εξασφάλισε και σας προσφέρει καταπληκτικές τιμές για τα παρακάτω ξενοδοχεία σε ΠΑΚΕΤΑ (έκδοση εισιτηρίων R/T) από 1/4-31/10/2002

Απευθυνόμαστε σε σας που θέλετε και η κράτησή σας να είναι σωστή και το δωμάτιό σας να σας περιμένει

1ον HOTEL ALEXANDROS Α΄ SUPERIOR
Πλατεία Μαβίλλη
Μονόκλινο € 98
Δίκλινο € 108
Τρίκλινο € 142

2ον HOTEL PRESIDENT Α΄ Κατηγορίας
Λεωφόρος Κηφισίας (ΟΛΑ ΑΝΑΚΑΙΝΙΣΜΕΝΑ)
Μονόκλινο € 47
Δίκλινο για μονόκλινο € 58
Δίκλινο € 62
Τρίκλινο € 78

3ον HOTEL PRESIDENT Α΄ Κατηγορίας
Λεωφόρος Κηφισίας
Μονόκλινο € 40
Δίκλινο για μονόκλινο € 49
Δίκλινο € 53
Τρίκλινο € 67

4ον HOTEL ASTOR Α΄ Κατηγορίας
Σύνταγμα
Μονόκλινο € 55
Δίκλινο για μονόκλινο € 63
Δίκλινο € 74
Τρίκλινο € 93

5ον HOTEL PARTHENON Α΄ Κατηγορίας
Στήλες Ολυμπίου Διός
Μονόκλινο € 74
Δίκλινο € 83
ρίκλινο € 115

6ον HOTEL ZAFOLIA Α΄ SUPERIOR
Λεωφόρος Αλεξάνδρας
Μονόκλινο € 93
Δίκλινο € 103
Τρίκλινο € 123

7ον HOTEL ARETHOUSA Β΄ SUPERIOR
Σύνταγμα

8ον HOTEL ELLINIS Β΄ SUPERIOR
Ωνάσειο, λεωφ. Συγγρού
Μονόκλινο € 43
Δίκλινο € 67
Τρίκλινο € 82

9ον HOTEL LILIA Β΄ Κατηγορίας
Πασαλιμάνι
Μονόκλινο € 42
Δίκλινο € 55
Τρίκλινο € 69

10ον HOTEL EGNATIA Β΄ Κατηγορίας
Θεσσαλονίκη Κέντρο - καινούριο
Μονόκλινο € 60
Δίκλινο € 72
Τρίκλινο € 84

* Τα παραπάνω ξενοδοχεία διαθέτουν T.V. σε όλα τα δωμάτια
* Στις παραπάνω τιμές συμπεριλαμβάνεται πρωινό σε μπουφέ
* Ακόμη σε μας θα βρείτε αεροπορικά και ατμοπλοϊκά εισιτήρια όλων των εταιρειών.

Χ. 3360-31/7

ΜΝΗΜΟΣΥΝΑ

Τελούμε στις 29 Ιουλίου ημέρα Δευτέρα και ώρα 8 π.μ. στον ιερό ναό Ταξιαρχών Νεοχωρίου Ρόδου 9ήμερο μνημόσυνο υυπέρ αναπαύσεως της ψυχής του λατρευτού μας συζύγου, πατέρα, παππού και θείου

ΣΤΑΥΡΟΥ ΖΑΝΝΕΤΑΚΗ

Η σύζυγος Υπακοή
Τα παιδιά πρεσβυτέρα Αναστασία - ιερέας Ξενοφών, Νίκος - Ελένη, Γιάννης - Τσαμπίκα
Τα εγγόνια, τα ανίψια και οι λοιποί συγγενείς

ΓΔ-28/7



Τελούμε στις 28 Ιουλίου ημέρα Κυριακή και ώρα 8π.μ. στον ιερό ναό Αγίου Ιωάννου Ρόδου 3μηνο μνημόσυνο υπέρ αναπαύσεως της ψυχής της λατρευτής μας και αξέχαστης συζύγου, μητέρας, γιαγιάς και αδελφής

ΘΕΟΛΟΓΙΑΣ ΛΥΚΟΠΑΝΤΗ

Ο σύζυγος Σταύρος
Η κόρη Φωτεινή & Γιώργος Μανίκας
Η εγγονή Θεολογία
Οι αδελφές Μαρία, Ειρήνη και οι λοιποί συγγενείς

252-27/7



ΚΩΣΤΑΣ ΚΥΠΡΑΙΟΣ
(1973 - 1998)
Τετάρτη 31 Ιουλίου 2002

Εκλεισαν κιόλας τέσσερα χρόνια χωρίς τον Κώστα. Τη μέρα αυτή στρέφουμε με ευγνωμοσύνη τη σκέψη στα χρόνια που πλούτιζε τη ζωή μας με την παρουσία του και τη φρεσκάδα των νεανικών του ονείρων.

Ο αναπάντεχος χαμός του παραμένει ανεπούλωτο τραύμα και αναπάντητο ερώτημα. Η δικαιοσύνη ανεκπλήρωτη.

Την Τετάρτη 31 Ιουλίου και ώρα 08.00 π.μ. θα τελέσουμε μνημόσυνο στον Ιερό Ναό Αγίων Αναργύρων και θα ανανεώσουμε την υπόσχεσή μας να κρατήσουμε τη μνήμη του πάντα ζωντανή.

Οι γονείς Βασίλης - Ελένη
Ο αδελφός Τάσος
Ο παππούς, οι γιαγιάδες, οι συγγενείς και φίλοι

Κώστα, χίλιες δύο ζωές με σένανε μας δένουν
κι όσοι αγαπιούνται και νεκροί ποτέ τους δεν πεθαίνουν

268-30/7



Τελούμε στις 29 Ιουλίου ημέρα Δευτέρα και ώρα 8π.μ. στον ιερό ναό Ταξιαρχών νεκροταφείου 9ήμερο μνημόσυνο υπέρ αναπαύσεως της ψυχής του λατρευτού μας συζύγου και πατέρα

ΚΩΝΣΤΑΝΤΙΝΟΥ ΑΓΓΕΛΗ

Η σύζυγος Μαρίκα
Τα παιδιά Ευδοξία - Σωτήρης, Μανώλης - Χριστίνα
Τα εγγόνια, τα αδέλφια, τα ανίψια και οι λοιποί συγγενείς

267-28/7

Δόθηκαν πολλά χρήματα

ΣΥΝΕΧΕΙΑ ΑΠΟ ΤΗ ΣΕΛ. 1

•Ο τέως νομάρχης κ. Γιάννης Παρασκευάς κατηγόρησε το νομάρχη για πελατειακή δέσμευση και τόνισε ότι «δεν υπάρχει πρότασή του, που να μην υποκρύπτει κάτι άλλο απ'αυτό που φαίνεται στη βιτρίνα. Δεν μπορεί ο κ. Καραγιάννης -κατέληξε- να ξεγελά για πολύ καιρό ακόμα τον κόσμο».

ΤΕΛΙΚΑ το θέμα ψηφίσθηκε κατά πλειοψηφία. Λευκό ψήφισε ο σύμβουλος της πλειοψηφίας κ. Ηλίας Καματερός, ενώ δεν μετείχε στη διαδικασία της ψηφοφορίας ο κ. Γιάννης Παρασκευάς.

•Ιδιαίτερα αιχμηρός έναντι του κ. Καραγιάννη εμφανίσθηκε πάντως ο νομαρχιακός σύμβουλος κ. Φώτης Χατζηδιάκος και στο θέμα των απολογιστικών ετών 2000 και 2001. Ενημερωμένος για τα κονδύλια που εισέρρευσαν στη Νομαρχιακή Αυτοδιοίκηση, ο κ. Χατζηδιάκος ανέφερε ότι «το παραμύθι που πουλά ο νομάρχης για μη στήριξη της κεντρικής διοίκησης, διαψεύδεται από τα απολογιστικά στοιχεία Αυτό που αποδεικνύεται -είπε- είναι ότι χρήματα εισέρρευσαν, αλλά έργο δεν έγινε», τονίζοντας ότι ο «κόσμος έχει νου και κρίση».

ΣΤΟ ΘΕΜΑ των απολογιστικών στοιχείων τοποθετήθηκε και ο τέως νομάρχης κ. Γιάννης Παρασκευάς, ο οποίος στάθηκε στην αγορά του πρώην ελληνικού προξενείου (ιδιοκτησίας Βαγγέλη Παυλίδη). Ο κ. Παρασκευάς χαρακτήρησε παράτυπη και παράνομη την είσπραξη των χρημάτων από τον ιδιοκτήτη, χωρίς να υπάρχει ένταλμα, γεγονός που αποδεικνύει ότι η Νομαρχία εξέδιδε επιταγές χωρίς εντάλματα.

•Επίθεση πάντως εξαπέλυσε χθες ο κ. Φώτης Χατζηδιάκος εναντίον του νομάρχη στο θέμα τόσο των αδειών της λαϊκής αγοράς, όσο και στο θέμα της αξιοποίησης των χρημάτων από τις εκποιήσεις της ΚΕΔ. Στο θέμα των αδειών που χορηγούνται στις λαϊκές αγορές, ο κ. Χατζηδιάκος κατηγόρησε τη νομαρχιακή αρχή ότι τις χορηγεί αφειδώς, με αποτέλεσμα να τις έχει μετατρέψει σε εμποροπανηγύρεις.

Σ'Ο,ΤΙ αφορά τα χρήματα που εισρέουν από τις εκποιήσεις της ΚΕΔ, ο κ. Χατζηδιάκος κατηγόρησε το νομάρχη ότι αντί αυτά να πηγαίνουν σε έργα εμβέλειας, πάνε σε μικρά και αποσπασματικά χάριν εξυπηρέτησης.

•Στη χθεσινή συνεδρίαση αποκαλύφθηκε πάντως ότι η Επιτροπή για τη διαχείριση των χρημάτων της ΚΕΔ δεν λειτούργησε ποτέ!

ΣΥΝΕΧΕΙΑ ΑΠΟ ΤΗ ΣΕΛ. 1

υιοθέτησε επιτελικό ρόλο στις επιχειρήσεις.

•Ο Παπαναστασίου είναι 50 χρόνων, συνελήφθη χθες το απόγευμα στο σπίτι του στο Μενίδι και οδηγήθηκε στην αντιτρομοκρατική υπηρεσία. Φέρεται ως ο άνθρωπος που χρησιμοποιούσε την κωδική ονομασία «Νικήτας» και ανήκει, κατά την αστυνομία, στην ηγετική ομάδα της οργάνωσης με έντονη επιχειρησιακή δράση. Ο Ν. Παπαναστασίου κατάγεται από τις Σέρρες, όπως και ο Δ. Κουφοντίνας.

ΟΠΩΣ αποδεικνύεται, η κωδική ονομασία «Νικήτας» είχε το ρόλο «μπαλαντέρ» στην οργάνωση, καθώς το ίδιο όνομα είχε χρησιμοποιήσει και ο Π. Σερίφης. Ο Χριστόδουλος Ξηρός, πάντως, έχει καταθέσει, κατά την αστυνομία, ότι ο «Νικήτας» συμμετείχε στη δολοφονία Μομφεράτου.

ΕΠΕΙΣΟΔΙΟ ΣΤΗ ΓΛΥΦΑΔΑ

Ο βουλευτής και πρόεδρος του ακροδεξιού κόμματος Γιώργος Καρατζαφέρης, σε εκπομπή του χτες το απόγευμα στο κανάλι του «Τελεσίτυ» ανέφερε ότι ο καταζητούμενος Δημήτρης Κουφοντίνας κρύβεται σε σπίτι της αμερικανικής πρεσβείας, που βρίσκεται στην οδό Αχιλλέως στη Γλυφάδα.

Τηλεοπτικοί σταθμοί που άκουσαν την πληροφορία αυτή του Καρατζαφέρη έστειλαν αμέσως συνεργεία στο σημείο που υπόδειξε ο Καρατζαφέρης για το ενδεχόμενο να ερευνηθεί το σπίτι από την Τρομοκρατική Υπηρεσία και να συλληφθεί ο Κουφοντίνας. Δίπλα από το σπίτι της αμερικανικής πρεσβείας διαμένει ο πρώην βουλευτής κ. Πεντάρης, ο οποίος όταν είδε τα τηλεοπτικά συνεργεία κατέβηκε στο δρόμο και ρώτησε τι συμβαίνει. Οταν του είπαν για πιθανή σύλληψη του Κουφοντίνα, έβγαλε από την τσέπη του ένα πιστόλι. Οι αστυνομικοί που είχαν στο μεταξύ έλθει του ζήτησαν να τους παραδώσει το όπλο. Ο κ. Πεντάρης αρνήθηκε και τους είπε ότι το έφερε νομίμως και είχε και σχετική άδεια. Οι αστυνομικοί επέμειναν, οπότε ξαφνικά το όπλο εκπυρσοκρότησε και η σφαίρα - ευτυχώς - σφηνώθηκε στο έδαφος.

Ο ΣΑΡΔΑΝΑΠΑΛΟΣ

Ο «Σαρδανάπαλος» είναι το νέο πρόσωπο που έρχεται να προστεθεί στο παζλ των αποκαλύψεων για τη 17 Νοέμβρη. Πρόκειται για ένα πρόσωπο που φέρεται να ανήκει στον ηγετικό πυρήνα και να έχει λάβει μέρος στη δολοφονία Γουέλς. Δεν αποκλείεται να είναι και ένας εκ των συνδετικών κρίκων της οργάνωσης με άλλες τρομοκρατικές οργανώσεις.

Ο Παύλος Σερίφης φέρεται να γνωρίζει το «Σαρδανάπαλο» ο οποίος κατά την αστυνομία αποτελεί ένας από τους πλέον δύσκολους στόχους. Οι αρχές καλούνται τώρα να ταυτίσουν κωδικές ονομασίες με πρόσωπα. Εκτός από το «Σαρδανάπαλο» διερευνούν το ρόλο του «Νικήτα» (κωδική ονομασία μπαλαντέρ, τη χρησιμοποιούσε και ο Π. Σερίφης), αναζητούν και τον «Αρη». Κάπως έτσι θεωρούν ότι έχουν φτάσει στην ηγεσία της οργάνωσης και πλέον κάνουν λόγο για πλήρη εξάρθρωση. Ασφαλώς απαραίτητη προϋπόθεση είναι και η σύλληψη του Δ. Κουφοντίνα ο οποίος αναζητείται.

ΝΕΕΣ ΣΥΛΛΗΨΕΙΣ

Σύμφωνα με πληροφορίες τις προσεχείς ημέρες αναμένεται να συλληφθεί και μία γυναίκα που έχει παίξει ρόλο από τα πρώτα βήματα της 17 Νοέμβρη.

Επίσης αναμένεται η σύλληψη γνωστού προσώπου της αθηναϊκής κοινωνίας.

ΠΑΤΕΡΑΣ ΤΗΣ 17Ν Ο ΕΛΑ

Ο «Νικολάκης» είναι το νέο πρόσωπο που προσθέτει στη «σκηνή» της 17Ν ο Κωνσταντίνος Τέλιος. Σύμφωνα με την προανακριτική απολογία του, πρόκειται για το πρόσωπο το οποίο τον έφερε σε επαφή με το Χρ. Ξηρό στην Ικαρία, τον Ιούλιο του 1987, κατά τη διάρκεια των διακοπών του.

Ο Κ. Τέλιος επιβεβαιώνει τη σχέση της 17Ν με τον ΕΛΑ καθώς, όπως αναφέρει χαρακτηριστικά, τα μέλη του ΕΛΑ αναφέρονται ως «πατεράδες», ενώ τα μέλη της 17Ν ως «πιτσιρικάδες». Στην ορολογία των μελών η 17Ν αποκαλείται «Η εταιρία» (Κατά ειρωνική σύμπτωση έτσι αποκαλείται η CIA από τους πράκτορες της).

Κομβικό σημείο στη σχέση του Κ. Τέλιου με την οργάνωση ήταν η διαφωνία του για τη δολοφονία του εισαγγελέα Ανδρουλιδάκη. Τότε απειλήθηκε με «απόλυση», δηλαδή με εκτέλεση. Επίσης προσθέτει ότι όταν ανακοίνωσε στην οργάνωση ότι πρέπει να υπηρετήσει τη θητεία του, του είπαν ότι μπορεί να πάρει απαλλαγή καθώς η οργάνωση «έχει γιατρό» που μπορούσε να του εξασφαλίσει τα σχετικά δικαιολογητικά. Χθες ο Κ. Τέλιος οδηγήθηκε στην ανακρίτρια.

Ο Παύλος Σερίφης φέρεται να αλλάζει τακτική και να ομολογεί τη συμμετοχή του στην οργάνωση, αλλά και να υποδεικνύει τον Αλ. Γιωτόπουλο ως καθοδηγητή και τον άνθρωπο που πάτησε τη σκανδάλη στη δολοφονία Γουέλς. Κατά την αστυνομία ο Π. Σερίφης συμμετείχε στη δολοφονία του Γουέλς ως «τσιλιαδόρος».

Προχτές το βράδυ ο Σερίφης φέρεται να άλλαξε γνώμη και ζήτησε να καταθέσει ενώπιον της ανακρίτριας. Κατέθετε μέχρι τα ξημερώματα. Σύμφωνα με πληροφορίες ομολόγησε ότι συμμετείχε στην οργάνωση απο το 1975 έως το 1980 και ότι αποσύρθηκε μετά απο ατύχημα που είχε το 1981. Εκτός από τη δολοφονία του Γουέλς, ο Σερίφης, ενέπλεξε το Γιωτόπολο στις δολοφονίες των Πέτρου και Σταμούλη.

Ο Παύλος Σερίφης είναι εξάδελφος του Ηρακλή Κωστάρη και συγγενής του Θωμά και του Γιάννη Σερίφη, γνωστού από τη δεκαετία του '70 για την υπόθεση της AEG

Στα σκαριά η σύλληψη

ΣΥΝΕΧΕΙΑ ΑΠΟ ΤΗ ΣΕΛ. 1

ξεπερνώνται μέσα από διαδικασίες αυτοκριτικής» και εξέφρασε τη βεβαιότητά του για τη θετική έκβαση των εκλογών στη Δωδεκάνησο, τόσο στην Τοπική όσο και στη Νομαρχιακή Αυτοδιοίκηση.

•Ασκώντας σκληρή κριτική στη Νέα Δημοκρατία, ο κ. Ρέππας είπε ότι «το κόμμα της αξιωματικής αντιπολίτευσης επιχειρεί με τεχνάσματα να παραπλανήσει τον ελληνικό λαό. Η Δεξιά -τόνισε- είναι ένας καλός μαθητής μιας κακής σχολής, της μεγάλης σχολής των μικρών τεχνασμάτων», χαρακτηρίζοντας την πολιτική της διχαστική και μισαλλόδοξη.

ΠΑΡΑΛΛΗΛΑ ο υπουργός Εργασίας ανέφερε ότι η Νέα Δημοκρατία με τις επιλογές της και στα πρόσωπα, που στηρίζει, εν όψει των εκλογών, δεν θα μπορούσε ν'απαντήσει στο τρίπτυχο διαφάνεια, εκσυγχρονισμό και ανάπτυξη και επισήμανε ότι «ο πήχυς για το ΠΑΣΟΚ είναι η νίκη, γιατί οι δυνάμεις του είναι ζωντανές και δημιουργικές».

•Στη συνεδρίαση του νομαρχιακού συμβουλίου του ΠΑΣΟΚ παρέστησαν και

Η σύσκεψη του ΠΑΣΟΚ



μίλησαν οι βουλευτές Κοσμάς Σφυρίου και Βασίλης Παπανικόλας, ο γραμματέας της Νομαρχιακής Επιτροπής Τιμόθεος Παρασκευάς, ο υποψήφιος νομάρχης Γιάννης Μαχαιρίδης, ο δήμαρχος Ροδίων Γιώργος Γιαννόπουλος, καθώς και οι δήμαρχοι Πεταλούδων Μιχάλης Κορδίνας, Αφάντου Σταύρος Σταυρής, Αρχαγγέλου Θεοδόσης Κολιάδης, Καμείρου Στέφανος Δημητράς, Ιαλυσού Σάκης Στάγκας, Καρπάθου Χρήστος Κατσάνης, Τήλου Τάσος Αλιφέρης και Σύμης Μιλτιάδης Σαρρής, ενώ παρούσα ήταν και η γενική γραμματέας της Περιφέρειας Νοτίου Αιγαίου κ. Μάρθα Σημαντώνη.

ΠΑΡΟΝΤΕΣ ήταν ακόμη οι υποψήφιοι δήμαρχοι της Νότιας Ρόδου Μανώλης Σαββής και Αρχαγγέλου κ. Αλέκος Παπουράς, ο οποίος σε σύντομη τοποθέτησή του ζήτησε τη στήριξη του ΠΑΣΟΚ, χαρακτηρίζοντας απαράδεκτο το γεγονός να μην έχει δοθεί χρίσμα ή στήριξη στο Δήμο Αρχαγγέλου.

•Αξίζει να σημειωθεί ότι σκληρή κριτική ασκήθηκε προχθές από τα μέλη του ΠΑΣΟΚ και εναντίον του νομάρχη κ. Σάββα Καραγιάννη, τον οποίο κατηγόρησαν για ανυπαρξία έργου στο νομό.

ΚΑΤΑ την προχθεσινή σύσκεψη της Νομαρχιακής Επιτροπής δεν έγινε συζήτηση των προβλημάτων, που έχουν δημιουργηθεί μετά τις άστοχες επιλογές της Νομαρχιακής Επιτροπής στο θέμα των «στηρίξεων» και των «χρισμάτων». Προφανώς η αποσιώπηση του προβλήματος έγινε με υπόδειξη του υπουργού κ. Ρέππα για να διαφυλαχθεί η ενότητα του ΠΑΣΟΚ. Πάντως η αποσιώπηση του θέματος σημαίνει ότι οι επιλογές της Νομαρχιακής Επιτροπής του Τιμόθεου Παρασκευά θεωρήθηκαν ανεδαφικές και εσφαλμένες και δεν ελήφθησαν υπόψη των μετεχόντων στην προχθεσινή σύσκεψη.

Η μεταφορά του ΙΚΑ

ΣΥΝΕΧΕΙΑ ΑΠΟ ΤΗ ΣΕΛ. 1

Θα διατεθεί μάλιστα το ποσό των 600 εκατομμυρίων δραχμών για το σκοπό αυτό. Λύση θα δοθεί και στο πρόβλημα της έλλειψης προσωπικού. Οπως είπε θα προσληφθούν 19 υπάλληλοι στο ΙΚΑ Ρόδου, 6 στην Κω και 2 στο υποκατάστημα της Καλύμνου.

Ο κ. ΡΕΠΠΑΣ είπε ότι οι ατελείωτες ουρές των πολιτών που συνωστίζονται έξω από το υποκατάστημα του ιδρύματος θα αποτελούν παρελθόν, αφου θα εφαρμοσθεί και στο ΙΚΑ Ρόδου το σύστημα με τα τηλεφωνικά ραντεβού. Παράλληλα οι υπηρεσίες του ΙΚΑ, του ΟΑΕΔ και της Επιθεώρησης Εργασίας θα μηχανοργανωθούν και θα είναι σε ον-λάιν σύνδεση με το υπουργείο Εργασίας. Ετσι θα χτυπηθεί και το φαινόμενο της παραοικονομίας, της πολυφαρμακίας.

• Ο κ. Ρέππας ανακοίνωσε ότι θα συσταθούν και θα λειτουργήσουν δύο γραφεία του Ταμείου Ασφάλισης Ξενοδοχοϋπαλλήλων στο Δήμο Αφάντου και στην Κρεμαστή, ενώ θα τεθεί υπό έλεγχο το θέμα των λαθρομεταναστών που έφθασαν τους 8.000 στα Δωδεκάνησα. Ο υπουργός Εργασίας επεσήμανε ότι θα αυξηθούν τα επιδόματα, ανεργίας, αλλά και οι συντάξεις. Για παράδειγμα, όπως είπε αυτοί που συγκεντρώνουν 4.500 ένσημα και δικαιούνται σύνταξη της τάξεως των 65.000 δραχμών σε σύντομο διάστημα θα λαμβάνουν 130.000. Εκτενή αναφορά έκανε ο κ. Ρέππας για την ασφαλιστική μεταρρύθμιση που επιχειρείται. Οπως τόνισε χαρακτηριστικά, έχει εξασφαλιστεί η χρηματοδότηση του συστήματος, αφού τα απαραίτητα κονδύλια υπάρχουν.

ΣΕ ΣΥΝΤΟΜΟ χρονικό διάστημα θα προχωρήσουν οι διαδικασίες για τη σύσταση της Διεύθυνσης Σώματος Επιθεωρητών στην περιοχή, ενώ τον Αύγουστο θα γίνει και η πρόσκληση ενδιαφέροντος από την Περιφέρεια Νοτίου Αιγαίου για τα τοπικά επιχειρησιακά σχέδια δράσης για την απασχόληση και την ανάπτυξη, όπου ενεργό ρόλο στην υπόθεση αυτή θα διαδραματίσουν και οι ΟΤΑ. Ο νομός Δωδεκανήσου, όπως επεσήμανε ο υπουργός, θα ωφεληθεί τα μέγιστα από το ΠΕΠ και το ΓΚΠΣ αφού από τα 400 δις που αναλογούν στο Νότιο Αιγαίο θα απορροφήσει το 80%. Μέσα απ'αυτά τα προγράμματα θα καταβληθούν προσπάθειες να κτυπηθεί η ανεργία.

• Ο κ. Ρέππας μίλησε και για την κοινωνική εργασία που θα κληθούν ενδεχομένως στο εγγύς μέλλον να προσφέρουν όσοι είναι άνεργοι και λαμβάνουν επίδομα από τον ΟΑΕΔ. Οι άνεργοι δηλαδή θα καλούνατι να καλύψουν έκτακτες ανάγκες των ΟΤΑ και άλλων δημοσίων υπηρεσιών.

Ο ΥΠΟΥΡΓΟΣ Εργασίας δεν έκανε δεκτό το αίτημα που κατατέθηκε από τα σωματεία των ξενοδοχοϋπαλλήλων σύμφωνα με το οποίο τα τελευταία 15 συντάξιμα χρόνια θα πρέπει να λογίζονται ως βαρέα και ανθυγιεινά. Τόνισε όμως, ο κ. Ρέππας ότι είναι αναγκαίο να εκσυγχρονιστεί η λίστα με τα βαρέα και ανθυγιεινά επαγγέλματα. Υπεραμύνθηκε του θεσμού των απογευματινών ιατρείων στα Νοσοκομεία που δίνουν πλέον τη δυνατότητα επιλογής στους πολίτες, αλλά και της απόφασης της διοίκησης του ΤΑΞΥ να προχωρήσει στην απόλυση πέντε γιατρών επειδή υπερέβησαν τα καθήκοντά τους. Η υπόθεση αυτή όπως είπε, έφθασε ήδη στα δικαστήρια.

• Ο κ. Ρέππας μίλησε για τη συντόμευση του χρόνου της έκδοσης των συντάξεων και άκουσε τα αιτήματα των εκπροσώπων των φορέων και των παραγωγικών τάξεων οι περισσότεροι από τους οποίους δεν παρέλειψαν να τονίσουν ότι οι υπηρεσίες του υπουργείου Εργασίας στις οποίες καταλήγουν τα υπομνήματα με τα αιτήματά τους αποφεύγουν να απαντήσουν και κωφεύουν συστηματικά.

ΣΤΗΝ ΚΡΙΣΗ που προέκυψε στον τουρισμό και επιδεινώθηκε από τα φαινόμενα τρομοκρατίας με συνέπεια να μειωθούν οι αφίξεις τουριστών αναφέρθηκε ο πρόεδρος της Ενωσης Ξενοδόχων κ. Βασίλης Μηναΐδης. Ο πρόεδρος της Ενωσης Ξενοδόχων μίλησε και για μεγάλα ποσά που καλούνται οι επιχειρήσεις του κλάδου να καταβάλουν για τους μισθούς των εργαζομένων σε αντίθεση με όσα συμβαίνουν στην Τουρκία και την Αμερική όπου έχει τα ημερομίσθεια είναι χαμηλά. Με τη θέση αυτή διαφώνησε όμως ο υπουργός Εργασίας.

• Στα προβλήματα που αντιμετωπίζουν φέτος με την κρίση στον τουρισμό οι εργαζόμενοι, τα εισοδήματα των οποίων συρρικνώθηκαν επικίνδυνα αναφέρθηκε ο γραμματέας του Εργικού Κέντρου Μπ. Σαρρής. Αναφορά έκανε και για τους μετανάστες αλά και τις ελλείψεις που παρουσιάζει η Επιθεώρηση Εργασίας και έχουν σαν αποτέλεσμα να ευνούνται οι εργοδότες.

ΤΗΝ ΠΙΚΡΙΑ του γιατί το υπουργείο Εργασίας δεν απαντά στα υπομνήματα που έχει στείλει κατά καιρούς το Εμπορικό Επιμελητήριο εξέφρασε ο αντιπρόεδρος του ΕΒΕΔ κ. Σίμος Παρασκευάς. Αναφορά έκανε για την κακή ποιότητα των παρεχομένων υπηρεσιών και την ταλαιπωρία των επιχειρηματιών, αλλά και τα υπέρογκα πρόστιμα που τους επιβάλλονται.

• Θέματα που αφορούν το Ταμείο Συνταξιοδότησης μηχανικών και τους τεχνικούς ασφαλείας έθεσε ο πρόεδρος του ΤΕΕ κ. Π. Βενέρης.

ΖΗΤΗΜΑΤΑ που αφορούν τις επαναπροσλήψεις, την αύξηση των επιδομάτων ανεργίας, τα βαρέα και ανθυγιεινά έθεσε ο πρόεδρος του σωματείου σερβιτόρων κ. Γιώργος Ορφανός.

• Για την ανάγκη να στελεχωθεί πλήρως το Περιφερειακό Γραφείο Νοτίου Ελλάδος μίλησε ο κ. Ηλ. Μπούκλας.

ΓΙΑ ΦΑΙΝΟΜΕΝΑ ρατσισμού που θα κάνουν την εμφάνισή τους αν δεν ληφθούν μέτρα για τους μετανάστες, που έχουν καταλάβει πολλές θέσεις εργασίας, έκανε λόγο ο πρόεδρος του Σωματείου Οικοδόμων κ. Νικ. Τριπολίτης.

• Ενοχλημένος από τις διαστάσεις που έχει πάρει το θέμα με τους μετανάστες κυρίως για τις αιτίες που προκάλεσαν το πρόβλημα και τα πρόσωπα που έπαιξαν σημαντικό ρόλο στην υπόθεση αυτή, εμφανίστηκε ο υπουργός Εργασίας που τόνισε ότι το θέμα αυτό παραμένει ανοικτό.

ΓΙΑ ΤΗ ΣΥΣΤΑΣΗ ειδικού γραφείου αρμοδιότητας του οποίου θα είναι η απασχόληση μίλησε η γενική γραμματέας της Περιφέρειας κ. Μάρθα Σημαντώνη.

• Στο ρόλο που άρχισαν να διαδραματίζουν οι ΟΤΑ σε ζητήματα που αφορούν την απασχόληση αναφέρθηκε ο δήμαρχος Ροδίων κ. Γ. Γιαννόπουλος που μίλησε και για την πρόταση που έχει κατατεθεί για την ίδρυση κέντρου υγείας αστικού τύπου με στόχο την καλύτερη εξυπηρέτηση των πολιτών.

Ιδιωτικές πτήσεις του Καζίνο

ΣΥΝΕΧΕΙΑ ΑΠΟ ΤΗ ΣΕΛ. 1

γάλη ανταπόκριση. Στο κείμενο της ολοσέλιδης διαφήμισης - που πλαισιώνεται και με πολλές φωτογραφίες - αναφέρονται τα εξής:

«Σίγουρα θεωρείτε τη Ρόδο, τον αγαπημένο προορισμό διακοπών. Σίγουρα τη συνδέετε με επαγγελματικά ταξίδια, συνέδρια, μονοήμερα ή πολυήμερα, μιας και αποτελεί έναν σημαντικό εμπορικό κόμβο. Κάτι όμως που δεν θα φανταζόσασταν είναι, ότι θα μπορούσατε να πεταχτείτε για μια βόλτα μέχρι τη Ρόδο. Να όμως, που όλα τα όνειρα και οι φαντασιώσεις γίνονται πραγματικότητα.

Από την 1η Αυγούστου η CASINO RODOS, με στόχο να καλύψει κάθε ανάγκη, δρομολογεί ένα 18θέσιο αεροπλάνο που θα αναχωρεί από το αεροδρόμιο Αθηνών Ελ. Βενιζέλος στις 18.30 και από το αεροδρόμιο Διαγόρας της Ρόδου στις 01.30.

Βέβαια αυτή είναι μια απλή πληροφορία, αφού το όνειρο μόλις αρχίζει. Παραλαμβάνετε το εισιτήριό σας από το ιδιωτικό check-in desk και επιβιβάζεστε στο αεροπλάνο της Casino, για να απολαύσετε μοναδικές στιγμές χλιδής. Στο πολυτελές αεροπλάνο χαλαρώνετε, πίνοντας σαμπάνια και τρώγοντας χαβιάρι. Το αυτοκίνητο της εταιρείας, σας περιμένει στο αεροδρόμιο της Ρόδου, για να σας οδηγήσει στην πραγματική διασκέδαση.

Το υπερπολυτελές Casino, ένα κτίριο ιστορικό του 1927, σας καθηλώνει από την πρώτη στιγμή με τη μεγαλοπρέπειά του. Η άψογη και προσεγμένη εσωτερική του κλασσική διακόσμηση, σας μεταφέρει σε μια άλλη εποχή.

Η «θεά τύχη» θα σας προσελκύσει στον φανταστικό χώρο του παιχνιδιού.

Στην Ρουλέτα, στο Blackjack, στο Stud Poker,στα Slots με τις εκπληκτικές προσφορές, όπως αυτοκίνητα, μηχανές, κοσμήματα, χρήματα. Θα ξεχαστείτε παίζοντας και διασκεδάζοντας αφού συγχρόνως μπορείτε να πάρετε το ποτό σας ή να γευθείτε τις λιχουδιές του salon prive. Η ώρα της αναχώρησης χωρίς να το καταλάβετε θα φτάσει και με τον ίδιο τρόπο θα μεταφερθείτε στο αεροδρόμιο της Ρόδου για να κάνετε το πιο γλυκό ταξίδι επιστροφής στο σπίτι γεμάτοι από ευχαρίστηση και δώρα.

Η επόμενη μέρα είναι πάντα πιο ωραία, εάν το προηγούμενο βράδυ είναι ξεχωριστό.

Η ζωή γίνεται ωραία από τις μικρές, έντονες απολαύσεις. Οταν σας προσφέρονται, μην τις χάνετε».

Καλλιεργούσε δενδρύλια κάνναβης

Δενδρύλια ινδικής κάνναβης διατηρούσε στην οικία του ένας Ουκρανός ηλικίας 32 ετών στο Μαρμαρωτό της Κω. Ο RAVIL SHAVDULLOV του RIVAT συνελήφθη προχθές στις 9 το βράδυ, όχι μόνο για τα πέντε δενδρύλια κάνναβης που βρέθηκαν στο σπίτι του, αλλά και για μια συσκευή ηλεκτρικής εκκένωσης που διέθετε.

Διαβεβαιώσεις από τη ΔΕΗ

ΣΥΝΕΧΕΙΑ ΑΠΟ ΤΗ ΣΕΛ. 1

ένα γενικό μπλακ άουτ.

ΤΟ ΚΕΙΜΕΝΟ της ανακοίνωσης της ΔΕΗ έχει ως εξής:

«Με αφορμή σχόλια, που διατυπώνονται στον ημερήσιο τοπικό τύπο σχετικά με τη δυνατότητα κάλυψης της υψηλής ζήτησης σε ενέργεια και ισχύ, που παρατηρείται αυτή την περίοδο, σας γνωρίζουμε ότι ο Σταθμός είναι σε θέση να καλύψει πλήρως τη ζήτηση και άρα δεν ευσταθούν τα γραφόμενα για δήθεν προγραμματιζόμενες περικοπές καταναλωτών σε ώρες αιχμής εκ μέρους της Επιχείρησης.

Παρόλο που εφέτος η ζήτηση αναμένεται να ξεπεράσει τα περσινά επίπεδα με αποτέλεσμα να παρουσιάζεται ανεπαρκής η στρεφόμενη εφεδρεία του συστήματος, ο Σταθμός ελπίζει ότι δεν θα υπάρξουν ιδιαίτερα προβλήματα στην ηλεκτροδότηση του νησιού».

ΓΡΑΦΕΙΟ ΤΕΛΕΤΩΝ & ΜΝΗΜΟΣΥΝΩΝ ΡΟΔΟΥ
ΣΤΕΦΑΝΑ - ΣΤΟΛΙΣΜΟΙ
«ΑΜΕΡΙΚΑΝΟΥ»
Αμεση εξυπηρέτηση
ΟΛΟ ΤΟ 24ΩΡΟ
Αναλαμβάνουμε την τελετή και με τα έξοδα που χορηγούν τα ταμεία χωρίς καμία επιβάρυνση. ΙΚΑ, ΤΕΒΕ, ΤΑΞΥ, ΔΗΜΟΣΙΟΥ, ΛΙΜΕΝΙΚΩΝ, ΟΓΑ και λοιπά ταμεία.
Τους ΑΠΟΡΟΥΣ ΔΩΡΕΑΝ
Πλατεία Βρούχου στη Μητρόπολη
Τηλέφωνα: 28901 - 33400
7066-22/9



ΠΕΙΡΑΙΑ - ΚΩ - ΡΟΔΟ & ΛΕΡΟ - ΠΑΤΜΟ

Εναρξη δρομολογίων 22/7/02

Από Πειραιά	ΑΦΙΞΕΙΣ			
	ΠΑΤΜΟ	ΛΕΡΟ	ΚΩ	ΡΟΔΟ
Δευτέρα 22.00	04.45	08.10	09.05	11.05
Τετάρτη 22.00	—	—	06.05	09.05
Παρασκευή 22.00	—	—	06.05	09.05
Κυριακή 08.00	—	—	16.05	19.05

Προς Πειραιά	ΑΝΑΧΩΡΗΣΕΙΣ ΑΠΟ				ΑΦΙΞΗ
	ΡΟΔΟ	ΚΩ	ΛΕΡΟ	ΠΑΤΜΟ	ΠΕΙΡΑΙΑ
Τρίτη	22.00	01.00	02.55	04.20	11.05
Πέμπτη	22.00	01.00	—	—	09.05
Σάββατο	12.00	15.00	—	—	23.05
Κυριακή	22.00	01.00	—	—	09.05

SKEVO'S TRAVEL AGENCY

ΚΕΝΤΡΙΚΟ ΠΡΑΚΤΟΡΕΙΟ ΡΟΔΟΥ των ΓΡΑΜΜΩΝ

BLUE STAR FERRIES - F/B BLUE STAR 1

Αμερικής 111

Τηλ. κρατήσεων επιβατών & ΙΧΕ 02410 -22461, 75655, 75310

Τηλ. κρατήσεων φορτηγών 02410 - 76600

Κρατήσεις και σε όλα τα συνεργαζόμενα πρακτορεία Ρόδου

X3390-31/7

ΜΕΝΤΙΟΥΜ-ΑΣΤΡΟΛΟΓΟΣ

ΝΙΚΟΣ

Ακριβείς προβλέψεις στον επαγγελματικό, αισθηματικό και οικονομικό τομέα.

Επαναφορά ατόμων
Ισχυρή υποβολή

Δέχεται μόνο με ραντεβού στα τηλέφωνα: 31405 και 39201

213-23/8

Η Ομοσπονδία Ενοικιαζομένων Δωματίων

Αντιδρά στην ασφάλιση των μελών τους στο ΤΕΒΕ

ΥΠΟΜΝΗΜΑ ΣΤΟΝ ΥΠΟΥΡΓΟ ΕΡΓΑΣΙΑΣ ΔΗΜ. ΡΕΠΠΑ

Αντίθετη με τις διατάξεις του άρθρου 16 του νομοσχεδίου που αφορά την υποχρεωτική ασφάλιση στο ΤΕΒΕ των μελών της είναι η Ομοσπονδία Ενοικιαζομένων Δωματίων Δωδεκανήσου.

Η διοίκηση της Ομοσπονδίας κατέθεσε το αίτημα της με υπόμνημα που παρέδωσε στον υπουργό Εργασίας κ. Δ. Ρέππα κατά τη διάρκεια της σύσκεψης που έγινε χθες στο «Ρόδος Παλάς».

Το νομοσχέδιο όπως δήλωσε ο υπουργός Εργασίας θα συζητηθεί τον Αύγουστο και δεν αφορά επιχειρήσεις που απασχολούν μέχρι και επτά άτομα προσωπικό.

Το περιεχόμενο του υπομνήματος που παραδόθηκε στον κ. Ρέππα έχει ως εξής:

«Αξιότιμε κ. Υπουργέ,

Με το παρόν υπόμνημα θα θέλαμε να σας υπενθυμίσουμε για μια ακόμη φορά την αντίθεσή μας στο επικείμενο νομοσχέδιο περί «Σύστασης Λογ/σμού Αγροτικής Εστίας και άλλες διατάξεις» και συγκεκριμένα στις προτεινόμενες διατάξεις του άρθρου 16 του νομοσχεδίου σύμφωνα με τις οποίες κρίνεται υποχρεωτική η ασφάλιση των μελών μας στον ΟΑΕΕ (ΤΕΒΕ).

Η επιμονή της πολιτείας στην εφαρμογή του συγκεκριμένου νομοσχεδίου έρχεται σε πλήρη αντίθεση με το πρόγραμμα κοινωνικού διαλόγου και ήπιας κοινωνικής πολιτικής που έχει εξαγγείλει η κυβέρνηση ιδιαίτερα για τις μικρομεσαίες επιχειρήσεις διότι με την εφαρμογή του, θα οδηγηθούν σε κλείσιμο χιλιάδες μικρές τουριστικές επιχειρήσεις λόγω της οικονομικής τους αδυναμίας να ανταποκριθούν στην καταβολή των παραπάνω ασφαλίστρων ιδίως όταν είναι ήδη ασφαλισμένοι οι ιδιοκτήτες σε άλλα ασφαλιστικά ταμεία.

Η φετινή τουριστική περίοδος είναι από τις πλέον άσχημες περιόδους που έχει διανύσει ο ελληνικός τουρισμός με αποτέλεσμα ο τζίρος των μικρών επιχειρήσεων να συρρικνωθεί και μετά βίας να μπορούν οι επιχειρηματίες του κλάδου να ανταποκριθούν στα λειτουργικά τους έξοδα ενώ οι τιμές συμβολαίων δεν έχουν αυξηθεί στο ελάχιστο τα τελευταία πέντε χρόνια.

Ολα αυτά σε συνδυασμό με τη γενική οικονομική ύφεση που περνά η ελληνική περιφέρεια, μας οδηγούν στο εύλογο ερώτημα αν η υποχρεωτική ασφάλιση στον ΟΑΕΕ των μικρών τουριστικών επιχειρήσεων θα επιφέρει τόσο πολλά οφέλη στο κράτος που να αδιαφορεί για τις συνέπειες που θα έχει το κλείσιμο πολλών επιχειρήσεων και τις επιπτώσεις που αυτό θα έχει στο σύνολο της τοπικής οικονομίας.

Για να αποτραπούν όλα τα παραπάνω και οι μικρές επιχειρήσεις να μπορέσουν να επιβιώσουν έναντι των μεγάλων ξενοδοχειακών μονάδων σας προτείνουμε σχετικά με την ασφάλισή τους να ισχύσουν τα εξής:

• Οι ιδιοκτήτες επιχειρήσεων τουριστικών καταλυμάτων με δυναμικότητα έως και επτά δωμάτια να εξαιρούνται από την υποχρεωτική ασφάλιση του ΟΑΕΕ, όσον αφορά αυτή την επαγγελματική τους δραστηριότητα το ίδιο να ισχύσει και σε περιπτώσεις ΟΕ και ΕΕ με ανάλογη δυναμικότητα, για όλες τις περιοχές ανεξαρτήτως αριθμού πληθυσμού.

• Οι ιδιοκτήτες επιχειρήσεων τουριστικών καταλυμάτων καθώς και τα μέλη ΟΕκαι ΕΕ ανεξαρτήτως δυναμικότητας να εξαιρούνται από την υποχρεωτική ασφάλιστη του ΟΑΕΕ για αυτή την επαγγελματική δραστηριότητα εφόσον καλύπτονται από άλλο φορέα κοινωνικής ασφάλιστης ή είναι άνεργοι ή συνταξιούχοι.

Γνωρίζοντας την ευαισθησία που σας διακρίνει σε θέματα κοινωνικής πολιτικής, πιστεύουμε ότι θα κρίνετε δίκαια τα αιτήματά μας και θα προχωρήσετε άμεσα στις ανάλογες ρυθμίσεις που θα βοηθήσουν τον κλάδο μας να ανταπεξέλθει των προβλημάτων του και να συνεχίσει να είναι ο στυλοβάτης των τοπικών οικονομιών της ελληνικής περιφέρειας που τώρα περισσότερο από ποτέ έχει ανάγκη τη στήριξη της κυβέρνησης. Για τη δημιουργία προσφορότερου κλίματος ώστε να αναπτυχθούν λεπτομερώς οι απόψεις μας, παρακαλούμε να δεχτείτε το προεδρείο της Συνομοσπονδίας μας πριν τη συζήτηση του προτεινόμενου νομοσχεδίου στη Βουλή.

Με εκτίμηση
για το Δ.Σ.
Η πρόεδρος
Πόπη Μαχραμά».

ΟΙΚΟΔΟΜΙΚΕΣ-ΤΕΧΝΙΚΕΣ
ΕΜΠΟΡΙΚΕΣ-ΕΠΙΧΕΙΡΗΣΕΙΣ

ΑΦΟΙ ΑΣΒΕΣΤΗ Ο.Ε.

Κ. Τσαλδάρη 26-Ρόδος
☎ 32809-74326

ΠΩΛΟΥΝΤΑΙ
● ΔΙΑΜΕΡΙΣΜΑΤΑ
υπερλούξ διαφόρων διαστάσεων
ΕΓΓΥΗΣΗ
Η ΠΟΛΥΕΤΗΣ ΠΕΙΡΑ ΜΑΣ

X3347-31/7

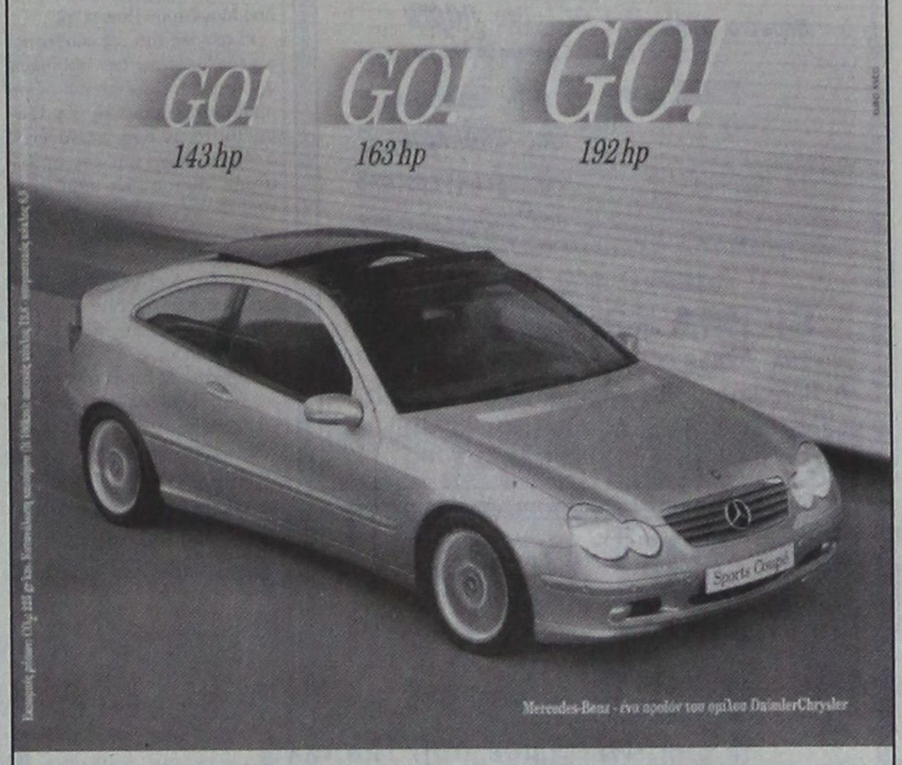

C-Class Sports Coupé 1800 cc.

► Κινητήρας Kompressor 1.800 cc με 143 hp-163 hp-192 hp
► Τελική ταχύτητα 240 km/h και 0-100 km/h σε 8,1"
► Αξεπέραστη ασφάλεια, τεχνολογική υπεροχή

Mercedes-Benz

mobilo-life

Mercedes Benz FINANCE

www.mercedes-benz.gr

X3384-31/7

ΑΦΟΙ ΧΑΤΖΗΜΙΧΑΛΗ Ο.Ε.
Επίσημος έμπορος της Mercedes-Benz Ελλάς για το νομό Δωδεκανήσων
Έκθεση: ΡΟΔΟΣ, 9ο χλμ. Ρόδου-Λίνδου, τηλ.: (02410) 62941

ανοίξαμε!
και σας περιμένουμε
το νέο SUPER MARKET
Παππου
Υπερ...έχει!

• σε Τιμές • σε Εξυπηρέτηση • σε Ποιότητα • σε Προϊόντα
• σε Προσφορές • σε Άνεση • σε Περιβάλλον!

X3365-11/8

ΙΩΑΝΝΗΣ Γ. ΠΑΠΠΟΥ Α.Ε. Λεωφ. Ηρακλειδών 77, Ιαλυσός ΡΟΔΟΣ -- Τηλ.: 02410-98310, 02410-98311, 02410-98312 - Fax: 02410-98315 -- e-mail: info@i-pappou.gr

Sigma travel agency

ΤΩΡΑ!! ΚΑΤΙ ΝΕΟ!!!

Ονειρικές κρουαζιέρες στις όμορφες ακτές της Ρόδου με τα πλοία της εταιρίας ΡΟΔΙΑΚΕΣ ΘΑΛΑΣΣΙΕΣ ΕΚΔΡΟΜΕΣ

Οργανώνουμε νυκτερινές εξορμήσεις με μουσική και πλούσιο μπουφέ

Οργανώστε το πάρτυ γενεθλίων σας ή τις κοινωνικές σας εκδηλώσεις και ξεφύγετε από την καθημερινότητα

ΠΛΗΡΟΦΟΡΙΕΣ

SIGMA SS. TRAVEL

ΤΗΛ. 02410 90049 FAX 02410 96697

Λ. Ηρακλειδών, Εμπ. Κέντρο RHODESLAND

(Μεταξύ AVRA BEACH KAI MIRA MARE)

ΥΠΕΥΘΥΝΟΣ: ΣΤΕΡΓΕΝΑΚΗΣ Σ.

X3383-31/7

Στο Διεθνές Φεστιβάλ Οπερας

Αξέχαστες βραδιές

ΤΗ ΔΕΥΤΕΡΑ ΤΑ «ΗΜΙΣΚΟΥΜΠΡΙΑ» ΣΤΟ ΜΑΝΤΡΑΚΙ

Μια αξέχαστη μουσική βραδιά χάρισε την περασμένη Πέμπτη, στο φιλόμουσο ντόπιο κια αλλοδαπό κοινό η Οπερα Ρούσσε της Βουλγαρίας, στην παρουσίαση του έργου του Πουτσίνι «Νόρμα» στα πλαίσια του 3ου Διεθνούς Φεστιβάλ Οπερας Ρόδου που διοργανώνεται από τον Πολιτιστικό Οργανισμό Δήμου Ροδίων, στο Παλάτι του Μεγάλου Μαγίστρου (Καστέλο).

Η τραγικότητα της υπόθεσης,, η μελωδικότητα των μουσικών φράσεων, το ταλέντο και οι εκπληκτικές ερμηνείες των τραγουδιστριών που πρωταγωνίστησαν όπως και της ορχήστρας, άφησαν τις καλύτερες εντυπώσεις στο κοινό, το οποίο καταχειροκρότησε τους συντελεστές της παράστασης.

Το 3ο Διεθνές Φεστιβάλ Οπερας Ρόδου συνεχίζεται, στον ίδιο χώρο στις 9:30 μ.μ. με τις παρουσιάσεις:

Σάββατο 27 Ιουλίου «Ο κουρέας της Σεβίλλης» του Τζιάκομο Ροσσίνι.

Κυριακή 28 Ιουλίου Gala Οπερας, με αποσπάσματα από τις όπερες: La Traviata του Βέρντι, Rigoletto του Βέρντι, Carmen του Μπιζέ, Madam Butterfly του Πουτσίνι, Cavaleria Busticana του Μασκάγκνι, Il Troyvatore του Βέρντι, Don Carlo του Βέρντι, Aida του Βέρντι.

Η προπώληση των εισιτηρίων εξακολουθεί να γίνεται στο κινηματοθέατρο ΡΟΔΟΝ 9:00 - 13:30 και 18:00 - 21:00. Το απόγευμα πριν από κάθε εκδήλωση εισιτήρια θα πωλούνται στο Καστέλο, μετά τις 6:30 μ.μ.

Ακόμη, τη Δευτέρα 29 Ιουλίου στις 9:30 μ.μ., θα πραγματοποιηθεί συναυλία με το γνωστό χιπ - χοπ συγκρότημα ΗΜΙΣΚΟΥΜΠΡΙΑ, στην πλατεία Δημαρχείου.

Αποτελούνται από τους Δημήτρη Μαντζέλο Μιδριδάτη και D.J. Πρύτανη (στα πλατό) και έχουν συνεργαστεί με μεγάλα ονόματα της ελληνικής μουσικής σκηνής, όπως Ελπίδα, Φοίβο, Δελιβοριά, Παιδιά από την Πάτρα, Βαγγέλη Γερμανό, Μανώλη Ρασούλη, Γιάννη Σαββιδάκη κ.λ.π. καθώς και με τους ομόηχους τους Goin Through.

Τα ΗΜΙΣΚΟΥΜΠΡΙΑ «γεννήθηκαν το 1992. Πρόκειται για μια μεταλλαγμένη παρέα αμετανόητων με ανατρεπτικό χιούμορ, που σατιρίζουν τη ρευστή



ελληνική πραγματικότητα με το δικό τους μοναδικό καυστικό τρόπο.

Στη δισκογραφία κυκλοφόρησαν τα άλμπουμ «30 χρόνια επιτυχίες» (1996), «Ο δίσκος που διαφημίζεται» (1997, πλατινένιο), «η μαγική τσατσάρα» και «στενές επαφές» με 3 τύπους» που γίνονται χρυσά και το «ΗΜΙΣΚΟΥΜΠΡΙΑ 2030» στο οποίο συμμετείχαν γνωστά ονόματα (Δήμητρα Γαλάνη, Γιάννης Σαββιδάκης, Λουκιανός Κηλαηδόνης, Μαρία- Λουΐζα Βασιλοπούλου κ.λ.π.) και έτσι γίνονται το πρώτο συγκρότημα του χώρου, μπαίνοντας στο μεγαλύτερο Hip - hop στον κόσμο, το DEF JAM ανοίγοντας το δρόμο για διεθνή καταξίωση και πωλήσεις στο εξωτερικό.

Η συναυλία τους στη Ρόδο γίνεται στα πλαίσια της περιοδείας σε όλη την Ελλάδα, η οποία πραγματοποιείται από τη χορηγία της COSMOTE, για τη διαφημιστική καμπάνια του What's Up. Οργάνωση: Πολιτιστικός Οργανισμός Δήμου Ροδίων. Παραγωγή : «γράφημα».

Ελεύθερη είσοδος.

PEGASSOS TRAVEL

Το ΠΗΓΑΣΟΣ ΤΡΑΒΕΛ σας προσφέρει μερικά από τα ξενοδοχεία που συνεργάζεται στην Αθήνα και τις τιμές αυτών.

Επίσης μπορούμε να σας προσφέρουμε τις υπηρεσίες μας και για φθηνά ξενοδοχεία εκτός Αθηνών και εισιτήρια σ' όλο τον κόσμο

ΞΕΝΟΔΟΧΕΙΑ ΑΘΗΝΩΝ
(τιμές με πρωινό έως 31/10.02)

❖ PRESIDENT Α' Κατηγορίας
Μονόκλινο 44 ευρώ
Δίκλινο για χρήση μονόκλινο 56 ευρώ
Δίκλινο 60 ευρώ
Τρίκλινο 75 ευρώ

❖ ASTOR Α' Κατηγορίας
Μονόκλινο 56 ευρώ
Δίκλινο για χρήση μονόκλινο 64 ευρώ
Δίκλινο 75 ευρώ
Τρίκλινο 94 ευρώ

❖ TITANIA Α' Κατηγορίας
Μονόκλινο 91 ευρώ
Δίκλινο 107 ευρώ
Τρίκλινο 127 ευρώ

❖ ΠΑΡΘΕΝΩΝ Α' Κατηγορίας
Μονόκλινο 74 ευρώ
Δίκλινο 83 ευρώ
Τρίκλινο 115 ευρώ

❖ GRAND Β' Κατηγορίας
Μονόκλινο 45 ευρώ
Δίκλινο 60 ευρώ
Τρίκλινο 75 ευρώ

❖ STANLEY Β' Κατηγορίας
Μονόκλινο 75 ευρώ
Δίκλινο 88 ευρώ
Τρίκλινο 115 ευρώ

❖ ACHILLION Β' Κατηγορίας
Μονόκλινο 50 ευρώ
Δίκλινο 60 ευρώ
Τρίκλινο 70 ευρώ

❖ LILIA στον Πειραιά
Μονόκλινο 50 ευρώ
Δίκλινο 63 ευρώ
Τρίκλινο 82 ευρώ
Τετράκλινο 90 ευρώ

Πάντα στη διάθεσή σας με συνέπεια και μεράκι

ΤΗΛΕΦΩΝΑ ΕΠΙΚΟΙΝΩΝΙΑΣ
02410 - 73455 ή 75879

X3364-31/7

FELICIA

RESIDENTS II

συγκρότημα μονοκατοικιών στους πρόποδες του Φιλερήμου, στην Παστίδα

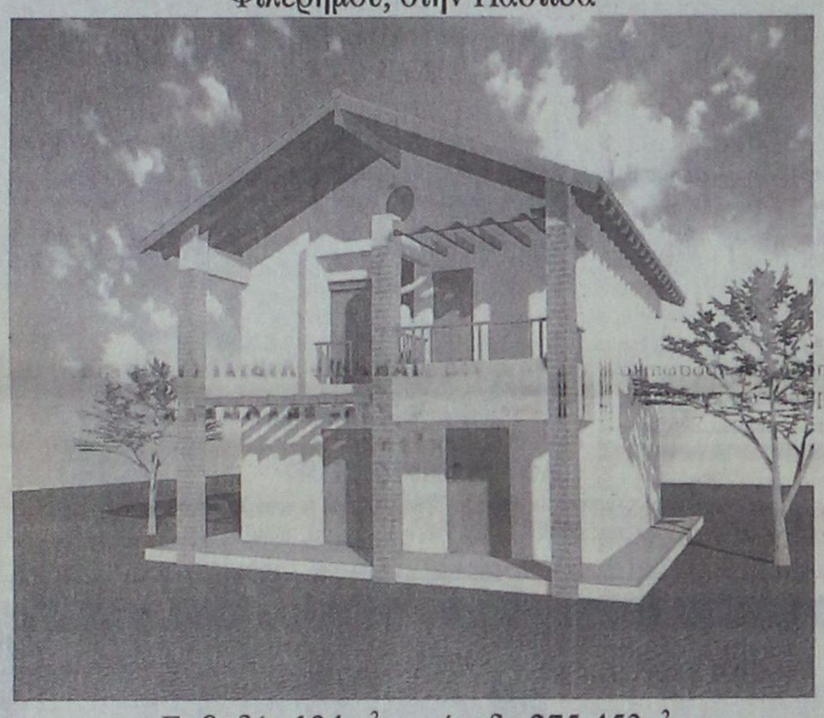

Εμβαδόν 134 μ², οικόπεδο 275-453μ²
3 υπνοδωμάτια, κουζίνα, σαλόνι, καθιστικό, αποθήκη, τζάκι,
2 λουτρά, 1 WC, χώρος στάθμευσης
απο 25.000.000 δρχ (73.367,57 €) στα μπετά
ΠΛΗΡΟΦΟΡΙΕΣ : Τηλ. 0241-68615, 0946179869
ΑΝΔΡΕΑΣ ΜΙΧΑΗΛΙΔΗΣ αρχιτέκτων
Λεωφ. Λίνδου 232, 85100 Ρόδος
Τηλ. 0241-68615, Fax 68598, e-mail amih@rho.forthnet.gr

N.8 - 31/7

Την Τρίτη στο Μεσαιωνικό Θέατρο

Ο «έμπορος της Βενετίας»

ΠΡΩΤΑΓΩΝΙΣΤΕΙ Ο ΓΙΩΡΓΟΣ ΚΙΜΟΥΛΗΣ



Το ΔΗ.ΠΕ.ΘΕ. Ρόδου έχει τη χαρά να φιλοξενήσει στο νησί μας ένα άλλο ΔΗ.ΠΕ.ΘΕ., αυτό της Κέρκυρας. Θα μας παρουσιάσει, σε μία και μοναδική παράσταση, το αριστούργημα του Γουΐλιαμ Σαίξπηρ «Ο έμπορος της Βενετίας» σε μετάφραση του αξέχαστου Μίνωα Βολανάκη. Στον πρωταγωνιστικό ρόλο ο Γιώργος Κιμούλης.

Η παράσταση θα δοθεί την Τρίτη 30 Ιουλίου 2002, στις 9:30 μ.μ. στο Θέατρο Μεσαιωνικής Τάφρου «Μελίνα Μερκούρη».

Το έργο διδακτικό όσο και κωμικό, μεταφέρεται με πολύ κέφι και όρεξη, με στόχο να αποδοθεί όχι μόνο το πνεύμα του κειμένου αλλά και να προβληθεί στη σημερινή πραγματικότητα. Ενα γαϊτανάκι από διάφορους χαρακτήρας όπου ο ένας συμπληρώνει αλλά και κάποτε αναιρεί τον άλλο είναι ένα από τα βασικά συστατικά της δραματουργικής ικανότητας του μεγάλου Αγγλου συγγραφέα.

Εχει σκηνοθετήσει ο Θανάσης Θεολόγης, τα σκηνικά του Αγγελου Αγγελή, η μουσική του Γιούρι Στούπελ και οι χορογραφίες του Πέτρου Γάλλια.



Η εμπειρία μας και η αφοσίωση στη λεπτομέρεια αποτέλουν εγγύηση για την απόλυτη επιτυχία ώστε να μείνουν ανεξίτηλες στη μνήμη τη δική σας και των καλεσμένων σας.....

ΧΟΡΟΕΣΠΕΡΙΔΕΣ - ΓΑΜΟΙ - CATERING - ΠΑΙΔΙΚΑ ΠΑΡΤΥ

ΞΕΝΟΔΟΧΕΙΟ SOFITEL CAPSIS
ΡΟΔΟΥ
Για Πληροφορίες 25-015 & 20919 (09.00 - 17.00)



CAPSIS
Conference Centre & Resort Hotels

X 3350-31/7

LINDOS memories
RESORT BEACH HOTEL

Στη μαγευτική περιοχή της Λίνδου δημιουργήσαμε ένα πανέμορφο ξενοδοχείο πέντε αστέρων με στόχο να ικανοποιήσει τις ανάγκες των πελατών που ενδιαφέρονται για ποιοτικές διακοπές. Χτισμένο κάτω από το ιστορικό βράχο του Ναβαρόνε όπου γυρίστηκε η ομώνυμη θρυλική ταινία, μια ανάσα από την αμμουδιά μπορεί κανείς να χαλαρώσει και ανανεωθεί από τη μαγευτική ομορφιά της αιγαιοπελαγίτικης θάλασσας.

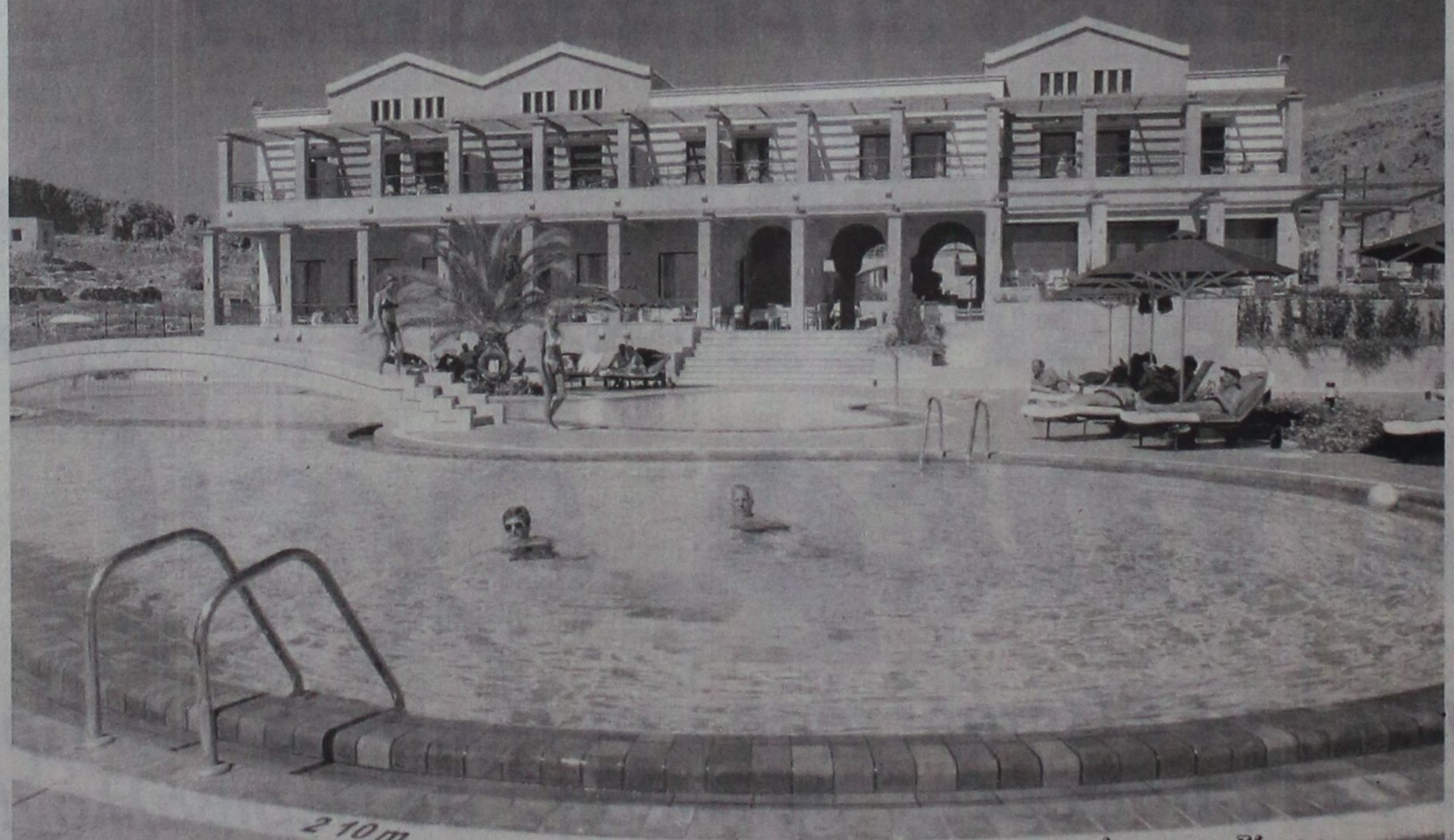

Για κρατήσεις - πληροφορίες, μη διστάσετε να επικοινωνήσετε μαζί μας στα τηλέφωνα 02440 35000 έως 35099 fax 0244 48156

X3341-31/7

LINDOS memories
RESORT BEACH HOTEL

Εξήντα πολυτελή δωμάτια με αυτόνομο κλιματισμό, δορυφορική τηλεόραση, τηλέφωνο, χρηματοκιβώτιο, mini bar, και 24ωρη υπηρεσία δωματίου και 10 σουίτες με ονειρεμένη θέα υπόσχονται αξέχαστες διακοπές. Στο εστιατοριο οι επισκέπτες έχουν τη δυνατότητα να απολαύσουν εκλεκτές γεύσεις από ελληνική και διεθνή κουζίνα, φρέσκα ψάρια σε συνδυασμό με το κρασί της αρεσκείας τους. Δροσιστικοί χυμοί και εξωτικά ποτά σερβίρονται από το main και το pool bar.

ΤΗΛΕΟΡΑΣΗ

ΕΤ-1

08.30 Βίνκα
08.35 Τσακ ο κάστορας
09.15 Λέο ο βασιλιάς της ζούγκλας
09.45 Σιλβάν
10.15 Symphollies
10.30 Το τζίνι από την Αυστραλία
11.00 Η επίθεση των cartoons
12.00 Σινεάκ «Η Χάιντι στο βουνό»
13.50 Ειδήσεις-καιρός
14.00 Ελληνική ταινία «Μπάρμπα Γιάννη κανατά»
15.15 Τα αστέρια λάμπουν για πάντα «Βασ.Αυλωνίτης»
16.00 Η Ιμβρος
17.00 Ειδήσεις-καιρός
17.15 Ευρ.πρωτάθλημα υγρού στίβου 2002
18.45 Λαμία
19.15 Οι πειρατές
20.00 Κλήρωση Λόττο
20.15 Οι πειρατές (συν.)
21.15 Worldleague Volley
23.00 Ειδήσεις-καιρός
23.30 Παγκόσμιο πρωτάθλημα ιστιοπλοΐας
24.00 Σινεμά ο παράδεισος «Ο μετανοών»
01.40 Ξένη ταινία «Εξορκιστής σε σύνταξη»
• Συνέχεια με επαν/ψεις

NET

08.00 Εκπαιδευτική τηλεόραση
11.00 Κίνδυνος στη θάλασσα
11.30 Ξεχωριστοί τόποι
12.00 Μόδα: Οι μεγάλοι σχεδιαστές
12.30 Η πρόκληση της μόδας
13.00 Γεύσεις του κόσμου
13.30 Με αρετή και τόλμη
14.00 Κοινοβουλιοαιχμής
15.00 Ειδήσεις
15.15 Ξένη ταινία «Ο φόβος φυλάει τα έρημα»
17.00 Σπορ στον κόσμο
17.30 Μια χώρα ένας πρωταθλητής
18.00 Ειδήσεις
18.15 Η ιστορία των μηχανοκίνητων μέσων μεταφοράς
19.00 Το διάστημα
20.00 Στον κόσμο της οικονομίας
21.00 Ειδήσεις-αθλητικά-καιρός
22.00 Ξένη ταινία «Χαμένος κόσμος»
24.00 Ειδήσεις
00.45 Ξένη ταινία «Επιστρέφω στην πόλη βίας»

MEGA

0600 Παλίρροια (Ε)
07.00 Πατήρ, υιός και πνεύμα (Ε)
08.00 Παιδικό πρόγραμμα και χινούμενα σχέδια
09.00 Φλιντστόουνς
10.00 Σαν στο σπίτι σας
12.45 Μουσικόπρόγραμμα
14.00 Ειδήσεις
14.50 Μαζί
16.15 Είμαστε στον αέρα
16.55 Ματιές στα γεγονότα
17.00 Να η ευκαιρία (Ε)
18.50 Ο πιο αδύναμος κρίκος (Ε)
20.00 Ειδήσεις
21.00 Alma libre (Ε)
23.00 Prive (Ε)
00.15 Ειδήσεις
00.30 Ξένη ταινία «Προσευχή στο σκοτάδι»
02.30 Χτυποκάρδια στο Μπέβερλι Χιλς
04.30 Τηλεμάρκετινγκ
05.00 Παράλληλοι δρόμοι
05.30 Χαραυγή (Ε)

ΑΝΤ-1

06.00 Mobile fun
06.15 Τηλεμάρκετινγκ
06.30 Κινούμενα σχέδια
10.00 Ανιμορφς
10.30 Πρωινός καφές
12.40 Τι συμβαίνει με το Χάρη (Ε)
13.10 Super game
13.15 Προσοχή ...Μαρκοπέδιο (Ε)
14.00 Ειδήσεις
14.20 Πρόκληση (Ε)
15.15 Αλίκη (Ε)
16.00 Επανάληψη ελληνικών προγραμμάτων
17.30 Ειδήσεις
18.00 Ελληνική ταινία «Η βουλευτίνα» κωμ. 1966
20.00 Ειδήσεις
21.00 Θέατρο «Χάπι End»
24.00 Ειδήσεις
00.20 Σε επτά ημέρες
01.20 Τμήμα Ηθών (Ε)
02.40 Φάκελος Αμαζών
04.00 Τηλεμάρκετινγκ
04.40 Ξένη ταινία «Δείπνο στο Ριτζ» κομεντί μυστ. 1947

ALPHA

06.00 Πέρα από τον ορίζοντα
07.00 Πρωινές διαδρομές
10.00 7 ημέρες ALPHA
11.00 Ελληνική ταινία «Φτωχογειτονιά αγάπη μου» δράμα 1969
13.45 Φόρμουλα 1
15.00 Ειδήσεις
15.30 Life style news-best of
16.30 Υπαστυνόμος Ρεξ
17.30 Ελληνική ταινία «Ξύπνα κορόιδο» κωμ. 1969
19.30 Ειδήσεις
20.45 Ελλην.ταινία «Ο μπλοφατζής» κωμ. 1969
22.45 Παρέα με τη Ρούλα
00.45 Ειδήσεις
01.00 Φόρμουλα 1 (Ε)
02.00 Ξένη ταινία «Το σημάδι του Ζορό» περ. 1974
04.30 Τηλεαγορές

Θέμα ημερίδας στη Ρόδο

Η αποδοτικότητα της διαφήμισης

ΣΥΜΒΟΛΗ ΓΙΑ ΤΗΝ ΑΝΑΠΤΥΞΗ ΤΟΥ ΤΟΥΡΙΣΜΟΥ

Ο Σύλλογος Διευθυντών ξενοδοχείων Ρόδου με την στήριξη της Ενωσης Ξενοδόχων Ρόδου και του Επιμελητηρίου Δωδεκανήσου οργανώνει εκδήλωση την Τρίτη 30 Ιουλίου 2002, και ώρα 19.30, στο ξενοδοχείο RODOS PALLADIUM με ομιλητή τον Ανδρέα Κουζέλη ο οποίος θα αναπτύξει τη μελέτη του με θέμα: «Η ΔΙΑΦΗΜΙΣΤΙΚΗ ΔΑΠΑΝΗ ΓΙΑ ΤΟΝ ΤΟΥΡΙΣΜΟ», που παρουσιάστηκε πρόσφατα από το ΙΤΕΠ (Ινστιτούτο Τουριστικών Ερευνών και προβλέψεων). Ο κ. Κουζέλης είναι οικονομολόγος και στέλεχος της Εθνικής στην Αθήνα.

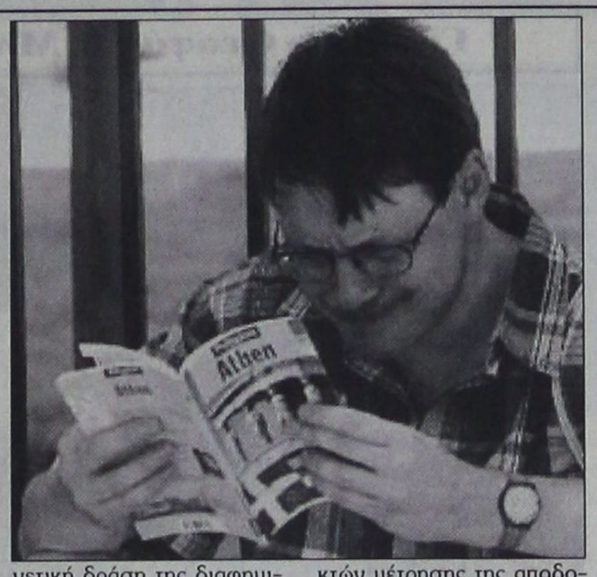

Παρουσιάζουμε το τελευταίο μέρος που είναι η :

ΟΙΚΟΝΟΜΕΤΡΙΚΗ ΕΡΕΥΝΑ ΓΙΑ ΤΗΝ ΑΠΟΔΟΤΙΚΟΤΗΤΑ ΤΗΣ ΔΙΑΦΗΜΙΣΤΙΚΗΣ ΔΑΠΑΝΗΣ

Σύμφωνα με τους οικονομετρικούς όρους της έρευνας η τρέχουσα διαφημιστική δαπάνη δεν φαίνεται να έχει κάποια ουσιώδη άμεση επίδραση επί των τρεχουσών πωλήσεων του τουριστικού προϊόντος. Αυτό φαίνεται να συμβαίνει στα επόμενα έτη.

Η διαφημιστική δαπάνη επιτυγχάνει τη μέγιστη επίδραση επί των πωλήσεων μεταξύ του δεύτερου και τρίτου έτους από τη διενέργειά της.

Από τη συνέχεια της έρευνας προκύπτει ότι η διαφημιστική δαπάνη του ελληνικού τουριστικού προϊόντος στο τέλος του δεύτερου έτους από τη διενέργειά της έχει επιτύχει το 58% της συνολικής της επίδρασης. Εφ' όσον η ευεργετική δράση της διαφημιστικής δαπάνης επιτυγχάνει τη μέγιστη δράση της στο τέλος της διετίας, συνεπάγεται ότι στα επόμενα έτη κάμπτεται μέχρι μηδενισμού.

Ακολουθεί ο προσδιορισμός του Υψους της Διαφημιστικής Δαπάνης.

Συμπερασματικά η οικονομετρική έρευνα επί της διαφημιστικής δαπάνης για την προβολή του ελληνικού τουριστικού προϊόντος έδειξε, ότι, όντως αντιδρά ευεργετικά. Εν τούτοις η δράση της δεν είναι άμεση αλλά σε βάθος χρόνου. Διαπιστώθηκε ότι οι εισπράξεις τουριστικού συναλλάγματος προσφέρονται περισσότερο των αφίξεων ως μέσο μέτρησης του μεγέθους παραγωγής του τουριστικού προϊόντος.

Η διαπίστωση έχει τη σημασία της από την άποψη της κατάστρωσης της Στρατηγικής για την Ανάπτυξη του Ελληνικού Τουρισμού, αφού βοηθά στον καθαρισμό ορθολογικής στοχοθεσίας.

Δίνεται η δυνατότητα ανάπτυξης δυναμικών δεικτών μέτρησης της αποδοτικότητας της διαφημιστικής δαπάνης.

Η ερευνα έδειξε ότι το διαφημιστικό σλόγκαν πρέπει να είναι σταθερό ενώ οι σχετικές δαπάνες πρέπει σε ποσοστό περί το 50% να κατευθύνονται στις προωθητικές ενέργειες με το υπόλοιπο 50% στη διαφήμιση.

Είναι συνεπώς αναγκαία η σύναψη στρατηγικών συμφωνιών συνεργασίας με τους μεγάλους ταξιδιωτικούς οργανισμούς (tour operators), ώστε να επιτυγχάνεται ο καλύτερος δυνατός συντονισμός μεταξύ προσέλκυσης τουριστών και είσπραξης τουριστικού συναλλάγματος.

Η ενδιαφέρουσα μελέτη του κ. Κουζέλη που ολοκληρώθηκε περιληπτικά στα κυριότερα σημεία της είναι η πρώτη στην Ελλάδα που επιβεβαιώνει με την χρήση μαθηματικών και οικονομετρίας τη θεωρία του Μάρκετινγκ και καταλήγει στην ρεαλιστική αποτύπωση της πραγματικότητας. Τη μελέτη μπορεί κανείς να ζητήσει από την κυρία Πανούση στο ΙΤΕΠ στο τηλέφωνο 010-3312253

Αντα Καραγιάννη

ΠΡΑΚΤΟΡΕΙΟ ΤΑΞΙΔΙΩΝ
ΣΑΒΒΑΣ ΣΑΗΣ

ΕΚΔΡΟΜΕΣ ΚΑΛΟΚΑΙΡΙ 2002

1η Εκδρομή
ΦΕΤΙΓΕ - ΛΥΒΙΣΙ - ΚΑΣ - ΜΥΡΑ ΑΓ.ΝΙΚΟΛΑΟ - ΦΟΙΝΙΚΙ - ΑΝΤΑΛΥΑ
24/7 έως 27/7 (230 ευρώ)

2η Εκδρομή
ΧΙΟ - ΜΥΤΙΛΗΝΗ
Από 20/8 έως 26/8
Αναχώρηση ακτοπλοϊκώς
Επιστροφή αεροπορικώς κατ'ευθείαν Ρόδο

3η Εκδρομή
ΤΗΝΟ - ΜΥΚΟΝΟ - ΠΑΡΟ - ΑΝΤΙΠΑΡΟ - ΝΑΞΟ - ΣΑΝΤΟΡΙΝΗ
Από 2/9 έως 7/9

4η Εκδρομή 8ήμερη ακτοπλοϊκώς (από Ρόδο)
ΑΙΓΙΝΑ - ΕΠΙΔΑΥΡΟ - ΝΑΥΠΛΙΟ - ΤΟΛΟ - ΠΑΝΑΓΙΑ ΜΑΛΕΒΗ - ΣΠΑΡΤΗ - ΜΟΝΕΜΒΑΣΙΑ - ΓΥΘΕΙΟ - ΣΠΗΛΑΙΑ ΔΥΡΟΥ - ΚΑΛΑΜΑΤΑ - ΜΕΘΩΝΗ - ΠΥΡΓΟ - ΟΛΥΜΠΙΑ - ΠΑΤΡΑ - ΚΑΛΑΒΡΥΤΑ - ΜΕΓΑ ΣΠΗΛΑΙΟ - ΑΓ. ΛΑΥΡΑ - ΚΟΡΙΝΘΟ
Από 20/9 έως 27/9

5η Εκδρομή 7ήμερη
ΚΡΗΤΗ
Από 4/11 έως 10/11

6η Εκδρομή 7ήμερη
ΓΥΡΟΣ ΠΕΛΟΠΟΝΝΗΣΟΥ
Από 15/11 έως 21/11

7η Εκδρομή 8ήμερη
ΒΟΡΕΙΑ ΕΛΛΑΔΑ
Από 25/11 έως 1/12

Συνεχείς ημερήσιες εκδρομές με καταμαράν
Κάθε ΤΕΤΑΡΤΗ για ΜΑΚΡΗ - ΛΙΒΙΣΙ (Τουρκία)
Κάθε ΕΒΔΟΜΑΔΑ εκδρομές οργανωμένες για οποιοδήποτε μέρος του ΚΟΣΜΟΥ

ΠΛΗΡΟΦΟΡΙΕΣ - ΠΡΟΓΡΑΜΜΑΤΑ
ΠΡΑΚΤΟΡΕΙΟ ΤΑΞΙΔΙΩΝ
ΣΑΒΒΑΣ ΣΑΗΣ
ΤΑΡΠΟΝ ΣΠΡΙΓΚΣ 42 δίπλα στην Πίστεως
Τηλ. 02410 39781-3
X3306-31/7

ΠΡΟΣΚΛΗΣΗ

Αγαπητά μας μέλη,

Το Σάββατο 27 Ιουλίου στις 20.00 η συνάντησή μας θα γίνει με την ευκαιρία της ανακαίνισης του γραφείου μας στο κτίριο του Ε.Ο.Τ. με είσοδο από τον πεζόδρομο της Καρπάθου.

Μετά την ευλογία της εκκλησίας από τον Πανασιολογιώτατο κ. Παΐσιο Αραβαντινό με αγιασμό, παρουσία των αρχών, και της ηγεσίας των Σκωλ Ελλάδας, θα ακολουθήσει η επίσκεψη στο γραφείο, η επίδοση των σημάτων των Σκωλ στα νέα μέλη, και θα υπάρχει μπουφές στο μικρό υπαίθριο χώρο που βρίσκεται πλάϊ στα γραφεία, προσφορά των μελών μας.

Το μέλος του διοικητικού μας συμβουλίου Λία Φώκιαλη που ήταν η υπεύθυνη για την επίβλεψη της πορείας των εργασιών εργάσθηκε πολύ και προσωπικά με ζήλο για να φθάσουμε στην ημέρα των εγκαινίων, έχοντας τη βοήθεια και τη στήριξη όλου του Συμβουλίου.

Θα χαιρόμασταν πολύ να σας έχουμε όλους κοντά μας σ' αυτή την καλοκαιρινή βραδιά του 2002 που το Σκωλ της Ρόδου συμπληρώνει 20 χρόνια ενεργούς παρουσίας στην κοινωνία μας.

Σας περιμένουμε να γιορτάσουμε μαζί! Είσοδος ελεύθερη

Για το Διοικητικό Συμβούλιο
Η Πρόεδρος Λίτσα Παπαθανάση
Η Γραμματέας Μαρίνα Υψηλάντη

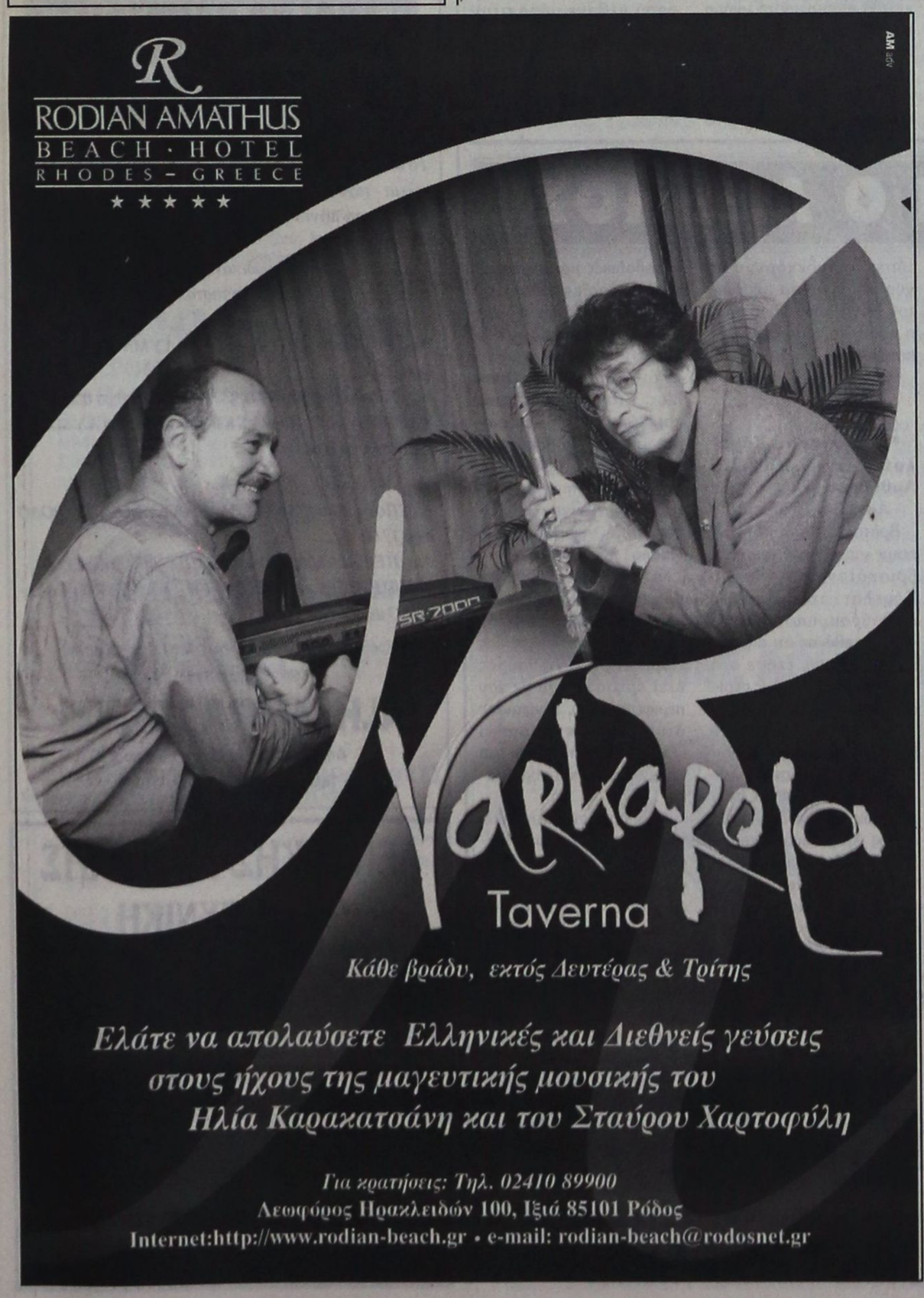

ΕΥΡΩΠΑΪΚΗ ΕΠΕΝΔΥΤΙΚΗ
ΕΘΝΙΚΗΣ ΑΝΤΙΣΤΑΣΕΩΣ 48 ΤΗΛ. 0241 39300

ΕΥΡΩΠΑΪΚΗ ΕΠΕΝΔΥΤΙΚΗ
ΚΤΗΜΑΤΟΜΕΣΙΤΙΚΟ ΓΡΑΦΕΙΟ
ΑΝΤΩΝΗΣ ΝΙΚΟΛΗΣ - ΘΕΟΦΙΛΟΣ ΚΑΩΝΑΡΗΣ
ΕΘΝΙΚΗΣ ΑΝΤΙΣΤΑΣΕΩΣ 48 (ΠΡΩΗΝ ΑΝΝΗΣ ΜΑΡΙΑΣ) ΤΗΛ. 0241 39300

ΔΙΑΜΕΡΙΣΜΑΤΑ			ΟΙΚΟΠΕΔΑ	
65 τ.μ.	Καινούργιο στο Γεννάδι	€ 52.850	1000 τ.μ. Στο Φαληράκι με οικοδομή κοντά στο κύμα	€ 234.776
55 τ.μ.	Στο Ροδίνι καινούργιο	€ 65.000	600 τ.μ. Στο Γεννάδι	€ 29.347
80 τ.μ.	Στα Αφάντου	€ 76.300	390 τ.μ. Γεννάδι με μικρο σπίτι κοντά στη παραλία	€ 35.216
70 τ.μ.	Στην Ιαλυσό καινούργιο	€ 82.200	1750 τ.μ. Μαριτσά εντός οικισμού,τεμαχίζεται	€ 51.357
60 τ.μ.	Στο Καρακόνερο καινούργιο	€ 82.200	1000 τ.μ. Πρόποδες Φιλερήμου με άδεια οικοδ.	€ 58.694
104 τ.μ.	Στην Σωτήρος (Ιαλυσός) τιμή διαπραγματεύσιμη	€ 88.000	2000 τ.μ. Στο Γεννάδι με άδεια οικοδομής,νερό,ρεύμα	€ 58.694
65 τ.μ.	Καινούργιο ισόγειο με αυλή	€ 88.000	4000 τ.μ. Μετά το Λαδικό προς Αφάντου	€ 70.432
90 τ.μ.	Στα Αφάντου 5 ετών	€ 88.000	1000 τ.μ. Αφάντου με σπίτι 70 τμ	€ 73.370
160 τ.μ.	Συνοικία Δασκάλων σε κολώνες	€ 93.910	2500 τ.μ. Στο κιοτάρι κοντά στο κύμα με άδεια οικ.	€ 88.040
70 τ.μ.	Στην Ανάληψη υπό κατασκευή lux	€ 100.000	5000 τ.μ. Στην Ιαλυσό	€ 102.700
100 τ.μ.	Στο καρακόνερο 8 ετών με 3 υπν/τια όχι δάνει	€ 100.000	5000 τ.μ. Στο Γεννάδι με πρόσοψη στην εθν.οδό	€ 102.700
85 τ.μ.	Στην Ιαλυσό καινούργιο	€ 108.500	4800 τ.μ. Περιοχή Κανδυλί στην Ιαλυσό	€ 140.865
92 τ.μ.	Στην Κέννεντυ ισόγειο	€ 111.500	4000 τ.μ. Στην παραλία Αφάντου	€ 146.735
100 τ.μ.	Στην Ιαλυσό καινούργιο	€ 114.500	415 τ.μ. Εντός πόλεως με Σ.Δ. 1,2	€ 146.750
87 τ.μ.	Α ορόφου υπό κατασκευή στο Ροδίνι	€ 117.400	545 τ.μ. Στο καρακόνερο με Σ.Δ. 0,8	€ 152.000
80 τ.μ.	Στο Καρακόνερο καινούργιο	€ 117.400	680 τ.μ. Εντός πόλεως με Σ.Δ. 0,8	€ 176.000
100 τ.μ.	Στα Κοσκινού καινούργιο	€ 117.400	4500 τ.μ. Τσαϊρι επί της Εθνικής οδού	€ 265.000
100 τ.μ.	Συνοικία Δασκάλων καινούργιο	€ 120.300	7600 τ.μ. Στο Φαληράκι με οικοδομή 3χ200	€ 704.000
85 τ.μ.	Στην Ανάληψη υπό κατασκευή lux	€ 123.250	4000 τ.μ. Στην Λαχανιά επί της εθνικής οδού	€ 117.400
120 τ.μ.	Στο Καρακόνερο υπό κατασκευή	€ 152.600	4000 τ.μ. Στην Λαχανιά με πρόσβαση	€ 52.824
120 τ.μ.	Στο Καρακόνερο υπό κατασκευή	€ 161.400	1500 τ.μ. Στην Λαχανιά εντός οικισμού	€ 61.628
110 τ.μ.	Στην Ανάληψη υπό κατασκευή lux	€ 170.200	9000 τ.μ. Στην Λαχανιά 800 m από το κύμα	€ 82.170
115 τ.μ.	Στην Ανάληψη υπό κατασκευή lux	€ 176.000	5500 τ.μ. Στην Λαχανιά ΠΑΡΑΛΙΑΚΟ	€ 123.300
121 τ.μ.	Lux με θέα θάλασσα	€ 211.300	6500 τ.μ. Στην Λαχανιά 300 m από το κύμα	€ 104.000

ΜΟΝΟΚΑΤΟΙΚΙΕΣ - ΜΕΖΟΝΕΤΕΣ			ΚΑΤΑΣΤΗΜΑΤΑ - ΕΠΙΧΕΙΡΗΣΕΙΣ	
120 τ.μ.	Κοσκινού σε μπετά με απεριόριστη θέα	€ 76.302	ΞΕΝΟΔΟΧΕΙΟ 70 ΚΛΙΝΩΝ ΣΕ ΤΙΜΗ ΕΥΚΑΙΡΙΑΣ	€ 645.634
	Γεννάδι μικρό σπίτι κοντά στην παραλία	€ 35.216	Κατάστημα στην Ανάληψη	€ 29.350
70 τ.μ.	Στα Αφάντου σε 1000 m οικόπεδο	€ 73.370	Κατάστημα στην Ατταβύρου	€ 52.850
140 τ.μ.	Στην Ιαλυσσό σε σοβά	€ 140.900	Διόροφη οικία στην Σύμη κατάληλη για Πανσιόν	€ 58.700
210 τ.μ.	Στην Ιαλυσό σε σοβά	€ 161.500	Κατάστημα στην Καποδιστρίου	€ 73.400
110 τ.μ.	Εντός πόλεως με 3 υπνοδωμάτια	€ 161.400	Κατάστημα στην Απελλού(Παλιά Πόλη)	€ 190.755
360 τ.μ.	Περιοχή Σγουρού με 1000 m οικόπεδο	€ 190.756	Κατάστημα στην Παλιά Πόλη	€ 234.766
230 τ.μ.	Στην Ιαλυσό καινούργια	€ 220.000	Κατάστημα στην Ανάληψη	€ 146.735
178 τ.μ.	Στην παλιά πόλη σε οικόπεδο 130		Καταστήματα στην οδό Καμείρου	

ΑΚΙΝΗΤΑ ΣΕ ΑΠΟΚΛΕΙΣΤΙΚΟΤΗΤΑ ΣΕ ΠΑΛΙΑ ΠΟΛΗ - ΑΦΑΝΤΟΥ - ΛΑΧΑΝΙΑ
ΑΓΟΡΕΣ - ΠΩΛΗΣΕΙΣ - ΜΙΣΘΩΣΕΙΣ ΑΚΙΝΗΤΩΝ
ΞΕΝΟΔΟΧΕΙΑΚΕΣ ΜΟΝΑΔΕΣ ΣΕ ΑΠΟΚΛΕΙΣΤΙΚΟΤΗΤΑ ΣΕ ΟΛΟ ΤΟ ΝΗΣΙ
ΣΥΜΒΟΥΛΕΥΤΙΚΕΣ ΚΑΙ ΕΠΕΝΔΥΤΙΚΕΣ ΠΡΟΤΑΣΕΙΣ
ΔΑΝΕΙΑ ΔΕΚΤΑ
106-11/8
last update 22/7

GA FERRIES
TSAGARIS TRAVEL

Ε/Γ - Ο/Γ ΜΑΡΙΝΑ - Ε/Γ - Ο/Γ ΡΟΔΑΝΘΗ - Ε/Γ - Ο/Γ ΡΟΜΙΛΝΤΑ - Ε/Γ - Ο/Γ ΝΤΑΛΙΑΝΑ

Καθημερινά εναλλάξ
Ε/Γ - Ο.Γ ΜΑΡΙΝΑ - Ε/Γ - Ο/Γ ΡΟΔΑΝΘΗ
προς

Δευτέρα 16.00
Κω - Κάλυμνο - Λέρο - Πάτμο - Μύκονο - Πειραιά

ΤΡΙΤΗ 16.00
Κω - Κάλυμνο - Λέρο - Πάτμο - Πειραιά

ΤΕΤΑΡΤΗ 18.30
Κω - Κάλυμνο - Πειραιά

ΠΕΜΠΤΗ 16.00
Κω - Κάλυμνο - Λέρο - Πάτμο - Πειραιά

ΠΑΡΑΣΚΕΥΗ 16.00
Κω - Κάλυμνο - Μύκονο - Πειραιά

ΣΑΒΒΑΤΟ 18.30
Κω - Κάλυμνο - Λέρο - Πάτμο - Πειραιά

ΚΥΡΙΑΚΗ 16.00
Κω - Κάλυμνο - Λέρο - Πάτμο - Πειραιά

◆ Από 12/5/2002 κάθε ΤΕΤΑΡΤΗ - ΣΑΒΒΑΤΟ Ε/Γ - Ο/Γ ΜΑΡΙΝΑ - Ε/Γ - Ο/Γ ΡΟΔΑΝΘΗ από Ρόδο 08.30 για Κάρπαθο

◆ Από 12/5/2002 κάθε ΤΡΙΤΗ στις 13.00 Ε/Γ - Ο/Γ ΡΟΜΙΛΝΤΑ προς Κω - Βαθύ - Χίο - Μυτιλήνη - Λήμνο - Αλεξανδρούπολη

◆ Από 1/6/2002 κάθε ΤΕΤΑΡΤΗ στις 17.00 Ε/Γ - Ο/Γ ΝΤΑΛΙΑΝΑ προς Χάλκη - Διαφάνι - Κάρπαθο - Κάσο - Ηράκλειο - Σαντορίνη - Νάξο - Πάρο - Μύκονο - Τήνο - Σύρο - Σκιάθο - Σκόπελο - Θεσσαλονίκη

Πληροφορίες στον κεντρικό πράκτορα
TSAGARIS TRAVEL
Τηλ.: 02410 36170, - 30406, 35066, 28597

X3357-31/7

ALHAMBRA TRAVEL

ROYAL OLYMPIC CRUISES
ΜΕΓΑΛΗ ΟΝΕΙΡΕΜΕΝΗ ΚΡΟΥΑΖΙΕΡΑ
με το υπερσύγχρονο πολυτελές κρουαζιερόπλοιο



OLYMPIA VOYAGER
Από τα πιο σημαντικά νεότευκτα κρουαζιερόπλοια
28 Αυγούστου - 4 Σεπτεμβρίου
από Ρόδο - Ρόδο

Κάντε το όνειρό σας πραγματικότητα, προσφέροντας στον εαυτό σας και στα παιδιά σας ένα ταξίδι με πολλες απολαύσεις και πολλές προσεγγίσεις σε λιμάνια

ΡΟΔΟΣ – ΗΡΑΚΛΕΙΟ – ΣΑΝΤΟΡΙΝΗ – ΠΕΙΡΑΙΑ – ΚΩΝΣΤΑΝΤΙΝΟΥΠΟΛΗ (2 ημέρες)– ΘΕΣΣΑΛΟΝΙΚΗ – ΜΥΚΟΝΟΣ – ΚΟΥΣΑΝΤΑΣΙ – ΠΑΤΜΟΣ – ΡΟΔΟΣ

Ταχύτητα - πολυτέλεια - σέρβις - διασκέδαση. Προσφέρει στον επιβάτη τα πάντα!

Πρόγραμμα
28/8 Αναχώρηση από Ρόδο στις 18.00
29/8 Αφ. ΗΡΑΚΛΕΙΟ 07.00 - 11.00
29/8 Αφ. ΣΑΝΤΟΡΙΝΗ 15.00 - 20.00
30/8 Αφ. ΠΕΙΡΑΙΑ 06.00 - 19.00
31/8 Αφ. ΚΩΝΣΤΑΝΤΙΝΟΥΠΟΛΗ 14.00 Διανυκτέρευση
01/9 ΚΩΝΣΤΑΝΤΙΝΟΥΠΟΛΗ αναχ. 17.00
02/9 Αφ. ΘΕΣΣΑΛΟΝΙΚΗ 07.30 - 09.00
02./9 Αφ. ΜΥΚΟΝΟ 19.00 - 24.00
03/9 Αφ. ΚΟΥΣΑΝΤΑΣΙ 07.00 - 12.00
03.9 Αφ. ΠΑΤΜΟΣ 15.30 - 21.00
04/9 Αφ. ΡΟΟΔΟΣ 07.00

Δωρεάν για παιδιά έως 16 ετών που συνοδεύονται από γονείς (πληρώνουν μόνο τα λιμενικά τέλη)

* Θέσεις περιορισμένες λόγω υψηλής περιόδου.

Πληροφορίες και - Κρατήσεις

ALHAMBRA TRAVEL
ΔΗΜ. ΘΕΟΔΩΡΑΚΗ 13 (πεζόδρομος)
Τηλ. 02410 37052, 25698

X3355-31/7

Ο Ροδίτης προδότης Αντώνιος Μελίγαλος, προδίδει Ελληνες και ιππότες

27 ΙΟΥΛΙΟΥ 1480, Η ΜΕΓΑΛΗ ΠΟΛΙΟΡΚΙΑ ΤΗΣ ΡΟΔΟΥ ΜΑΣ

Γράφει ο Θεοφάνης Μπογιάννος

Κάποτε ρώτησαν τον Χίτλερ οι στρατηγοί του :« Φύρερ, που θα βρεις τόσο στρατό για να κατακτήσεις όλο τον κόσμο» και ο Φύρερ απάντησε : «Οσο υπάρχουν προδότες, θα μπορώ να κυβερνώ τον κόσμο...»

Η ιστορία της Ρόδου μας, είναι γραμμένη με αίμα και προδοσίες, με φονικά και ολοκαυτώματα, με θυσίες και ηρωϊσμούς και φωτιά και τσεκούρι. Στα 1480, ο Σουλτάνος Μεχμέτ, αποφάσισε να πάρει τη Ρόδο που ήταν το όνειρό του.

Ενας Έλληνας και μάλιστα Ροδίτης, ονόματι Αντώνιος Μελίγαλος, άσωτος και εν τυρεία ζων, κατέδωσε στους εχθρούς, τη δύναμη των ιπποτών της Ρόδου, τον αριθμό των Ελλήνων, τη θέση των φρουρίων, τη διάταξη των τειχών και την κατάσταση των κάστρων, μέσα στην πόλη και σε όλη τη Ρόδο. Έτσι , ο Σουλτάνος Μεχμέτ, αποφάσισε να πάρει τη Ρόδο και να την κάνει :« Μια ακόμη χάντρα στο κομπολόγι των κατακτήσεών του...»

Η αλήθεια είναι πως οι ιππότες, επίσης κατακτητές που κατείχαν τη Ρόδο, από το 1309 μέχρι το 1522, δεν ήταν σωστοί χριστιανοί, δεν είχαν χριστιανική ζωή.Και όχι μόνον αυτό. Οι σύμβουλοι του Σουλτάνου έλεγαν πως η Ρόδος είναι φωλιά πειρατών και όχι ικανών ανθρώπων. Ελεγαν ακόμη οι σύμβουλοι ότι οι ιππότες δεν τηρούσαν τις συμφωνίες με το Σουλτάνο, ότι εμπόδιζαν τους πιστούς Μωαμεθανούς να πάνε για προσκύνημα στη Μέκκα, ότι εμπόδιζαν τα καράβια του Σουλτάνου να κάνουν εμπόριο στο Αιγαίο, και πως πολλοί Μωαμεθανοί, ήταν δούλοι στα αδίστακτα χέρια των ιπποτών της Ρόδου. Αυτά ήταν αλήθεια. Οι ιππότες όχι μόνον έκαναν εμπόριο, νόμιμο και παράνομο, αλλά έκαναν και εμπόριο δούλων και είχαν μάλιστα πόρνες στα σπίτια τους!

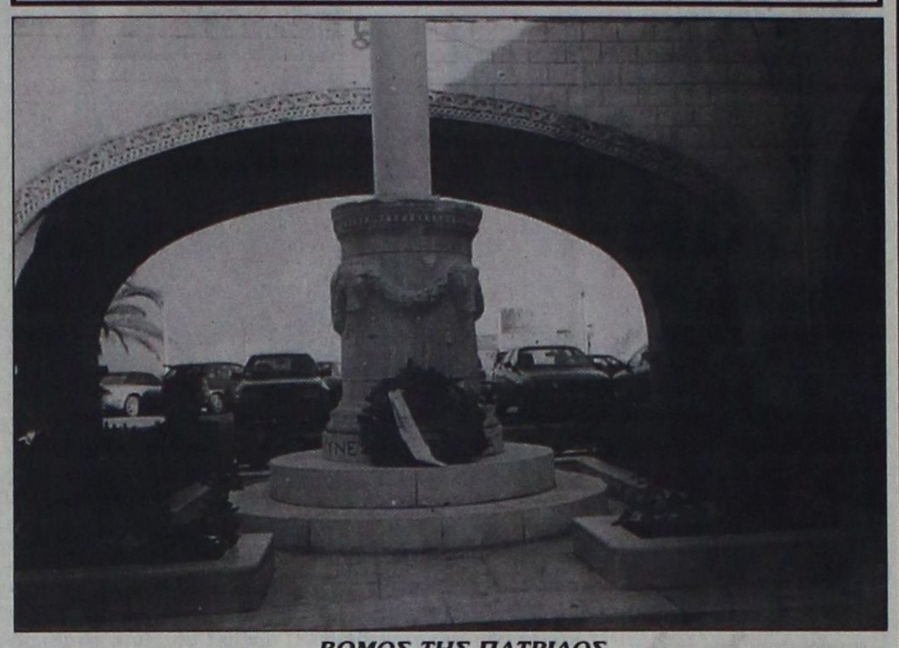

ΒΩΜΟΣ ΤΗΣ ΠΑΤΡΙΔΟΣ
Σήμερα 27 Ιουλίου ας θυμηθούμε τη μεγάλη νίκη των Ελλήνων εναντίον των εχθρών της Ανατολής και της Δύσης, τον Ιούλιο του 1480.
«Ζευς έδεισεν το Ιερόν Γένος των Ελλήνων, μη απόλοιτο, ίνα διδάσκη τα ιερά και τα όσια του ανθρώπου και της ανθρωπιάς»

Ετσι, στις 23 Μαΐου του 1480, ο Σουλτάνος έστειλε εναντίον των Ελλήνων και των ιπποτών, τον επίσης μεγάλο προδότη, Μεσίχ Πασά που ήταν εξωμότης από το γένος των Παλαιολόγων.

Ο Μεσίχ Πασάς έφερε εναντίον των Ελλήνων της Ρόδου, πάνω από 100.000 μανιασμένους στρατιώτες της Ανατολής, 170 μεγάλα πλοία και πολλά μικρά πλοιάρια, άκατους και βοηθητικά φορτηγά. Είχε επίσης μεγάλο ιππικό, πυροβολικό και μηχανικό και όλος αυτός ο στρατός στρατοπέυδευσε έξω από την πόλη της Ρόδου, εκεί που είναι σήμερα το Εθνικό Θέατρο, στη θέση του νεκροταφείου των ιπποτών.

Ολο το Μάϊο και Ιούνιο και Ιούλιο του 1480, οι ανατολίτες εχθροί λυσσομάνουσαν έξω από τα κάστρα της Ρόδου. Οι Έλληνες και οι ιππότες κατόρθωσαν να συγκεντρώσουν 7.000 στρατιώτες. Οι ιππότες είχαν πολλά κανόνια, τέλεια εκπαίδευση, ιππικό και πυροβολικό, αλλά ήταν μειοψηφία.

Σε πολλά μέρη της Ρόδου, μέσα στην τάφρο και στα τείχη, στα κάστρα και στις πύλες, γίνονται μάχες, συμπλοκές και αιματοχυσίες. Ελληνες και ιππότες επιτίθενται, αλλά οι εχθροί είναι μυριάδες.

Τη νύχτα της 27ης Ιουλίου, σαν σήμερα πριν από 522 χρόνια ακριβώς, οι εχθροί επιτίθενται από όλα τα σημεία με σφοδρή ορμή. Πίστευαν πως οι Έλληνες θα λείπουν από τα τείχη, επειδή γιόρταζαν τη μνήμη του Αγίου Παντελεήμονα, που γιορτάζουμε και σήμερα, 27 Ιουλίου του 2002.

Αλλά οι Ελληνες και ιππότες αγρυπνούσαν στα χαρακώματα, στην τάφρο και στις επάλξεις. Παρά το σφοδρό πυρ των εχθρών και τις λυσσαλέες επιθέσεις, η Ρόδος δεν έπεσε. Οι εχθροί νικημένοι και πανικόβλητοι, αποχωρούν από το σμαραγδένιο νησί μας, ενώ ο λαός ο ελληνικός και ορθόδοξος, αινεί τον Άγιο Παντελεήμονα και όλους τους Αγίους που πισωγύρισαν τους εχθρούς της Ανατολής ...

Στη διάρκεια της πολιορκίας πέθανε από κακιά αρρώστια ο προδότης Ροδίτης Μελίγαλος. Αλλά και ο άλλος προδότης, ο Μεσίχ Πασάς που ήταν Ελληνας προδότης από τη γενιά των Παλαιολόγων, τιμωρήθηκε ανάλογα. Ο Σουλτάνος τον εξόρισε στην Καλλίπολη, όπου πέθανε μέσα στην αχρειότητα και στο βόρβορο, όπως πεθαίνουν όλοι οι προδότες της ιστορίας και του Ελληνικού Πολιτισμού!

ΟΣΑ ΦΕΡΝΕΙ Ο ΑΝΕΜΟΣ

*** Ο Λούρμαν σκηνοθετεί ταινία με θέμα τον Μεγάλο Αλέξανδρο**

–Λονδίνο (Ρόιτερ)

Ο σκηνοθέτης της ταινίας ΄΄Μουλέν Ρουζ΄΄ Μπαζ Λούρμαν πρόκειται να αναλάβει τη σκηνοθεσία της επικής ταινίας για τη ζωή του Μεγάλου Αλεξάνδρου.

Σύμφωνα με πληροφορίες ο Λούρμαν υπέγραψε συμβόλαιο για να μεταφερθούν στη μεγάλη οθόνη τρία μυθιστορήματα του Ιταλού ακαδημαϊκού Βαλέριο Μανφρέντι. Τα γυρίσματα της ταινίας αναμένεται να ξεκινήσουν το 2003 στο Μαρόκο, γράφει σήμερα η καλλιτεχνική επιθεώρηση Hollywood Reporter.

Η ταινία θα είναι η πρώτη μιάς τριλογίας επικών δημιουργιών του διάσημου πλέον Αυστραλού σκηνοθέτη ο οποίος κατά το παρελθόν είχε εκφράσει την έντονη επιθυμία να κάνει μια ταινία για τον Μεγάλο Αλέξανδρο μια ιστορική προσωπικότητα για την οποία τρέφει μεγάλο θαυμασμό.

΄΄ Ο Δυτικός Πολιτισμός τον οποίο γνωρίζουμε και σήμερα σεβόμαστε δεν θα υφίστατο εάν δεν υπήρχε ο Αλέξανδρος΄΄ δηλώνει ο Λούρμαν.

΄΄ Ο Αλέξανδρος είναι η πρώτη καταγεγραμμένη ιστορική προσωπικότητα που λατρεύθηκε και μοιάζει να ζει ακόμα μέσα απο την ιστορία. Είναι κάτι σαν θεότητα΄΄, προσθέτει ο Λούρμαν.

Ο διάσημος παραγωγός Ντίνο ντε Λαουρέντις συζήτησε με τον Μανφρέντι για τα βιβλία του πριν από ένα χρόνο και αμέσως άρχισε να μελετά το περιεχόμενο του που ξεπερνά τις 1.200 σελίδες.

Η προσαρμογή του σεναρίου θα γίνει απο τον Τεντ Τάλι, ο οποίος το 1992 τιμήθηκε με βραβείο Οσκαρ για το σενάριο της ταινίας ΄΄Η Σιωπή των Αμνών΄΄.

Ο ντε Λαουρέντις θεωρεί τον Λούρμαν ως εξαιρετικό και ιδιοφυή σκηνοθέτη και προσθέτει ΄΄ όποιος παραγωγός θέλει να αναδείξει μια ιστορία ενός μεγάλου ανδρός όπως ο Μέγας Αλέξανδρος χρειάζεται έναν σκηνοθέτη με όραμα΄΄.

Δυο ακόμα σκηνοθέτες ο Μάρτιν Σκορτσέζε και ο Ολίβερ Στόουν είχαν εξετάσει το ενδεχόμενο να γυρίσουν ταινία με θέμα τον Μέγα Αλέξανδρο αλλά η πρόθεση τους δεν υλοποιήθηκε.

*** Πού ήταν το Κάμελοτ του Βασιλιά Αρθούρου;**

–Λρνδίνο (Ρόιτερ)

Βρετανοί πολιτικοί ερίζουν για το πού ακριβώς βρισκόταν το περίφημο Κάμελοτ του Βασιλιά Αρθούρου, υποστηρίζοντας ο καθένας ότι ο μυθικός μονάρχης έζησε στη ΄΄δική του εκλογική περιφέρεια΄΄.

Πολλοί βουλευτές του βρετανικού κοινοβουλίου έχουν εμπλακεί στη φιλονικία που προκλήθηκε μετά την πληροφορία ότι ο διάσημος Αμερικανός σκηνοθέτης Στίβεν Σπίλμπεργκ θέλει να γυρίσει μια μίνι τηλεοπτική σειρά για την αυλή του Αρθούρου.

΄΄ Εχω διαβάσει τις υπερβολικές και εσφαλμένες ιστορίες για τον Αρθούρο με εξαιρετικό ενδιαφέρον΄΄, δήλωσε ο Μάρτιν Τζόουνς από το Κλάιντ Σάουθ της Ουαλίας. Ετσι αποφάσισα να κατεθέσω σαφώς και απεριφράστως στο βρετανικό κοινοβούλιο ότι ο Αρθούρος έχει σχέση με την κοιλάδα του Λάνγκολεν. Είναι απλό ΄΄, πρόσθεσε ο Ουάλος βουλευτής.

Ο Ντένβιντ Χηθ, που εκπροσωπεί την περιφέρεια του Σόμερτον και Φρον της νοτιοδυτικής Αγγλίας επιμένει οτι ο Αρθούρος έχει άμεση σχέση με την περιφέρεια του, τονίζοντας ότι ο Σόμερσετ αποτελεί ΄΄ιδανική τοποθεσία για κινηματογραφικά γυρίσματα΄΄.

Ακολουθώντας τον ρυθμό των υπολοίπων ο Ρόμπερτ Κι, μέλος του Σάλσμπουρι της νότιας Αγγλίας ΄΄ οικτίροντας οποιαδήποτε προσπάθεια για να ξαναγραφεί η ιστορία΄΄ υποστηρίζει ότι φυσικά ο Αρθούρος συνδέεται με την περιοχή του Ουέσεξ όπου βρίσκεται το Σάλσμπουρι΄΄.

Ωστόσο επειδή δεν υπάρχουν επαρκείς αποδείξεις ότι ο Αρθούρος ήταν Βρετανός, η ότι υπήρξε ως ιστορική προσωπικότητα, πιθανότατα ο Σπίλμπεργκ για να μην δημιουργήσει επιμέρους προβλήματα να γυρίσει τη σειρά στις ΗΠΑ.

ΠΡΑΚΤΟΡΕΙΟ ΛΑΧΕΙΑ ΑΕ 166
ΛΟΤΤΟ
ΙΠΠΟΔΡΟΜΟΣ Πάμε ΣΤΟΙΧΗΜΑ
ΠΡΟ-ΠΟ
ΓΙΩΡΓΟΣ ΚΟΝΤΟΖΑΜΑΝΗΣ
ΜΕΓ. ΚΩΝ/ΝΟΥ 43 - ΤΗΛ. 20800 - ΡΟΔΟΣ
ΕΧΕΜΥΘΕΙΑ & ΕΜΠΙΣΤΟΣΥΝΗ - ΤΥΧΗ

CASTELLANIA
TRAVEL SERVICE
ΤΕΝΕΡΙΦΗ ή ΓΚΡΑΝ ΚΑΝΑΡΙΑ

Διακοπές - εκδρομές - κρουαζιέρες

8 ημέρες στα νησιά του έρωτα. Ερωτευθείτε (ξανά) στον αφορολόγητο τροπικό παράδεισο των Κανάριων νησιών.

Από **585** ευρώ ή
σε **4 άτοκες δόσεις**
με την πιστωτική σας κάρτα.

Η τιμή περιλμβάνει: Αεροπορικά εισιτήρια, διαμονή σε επιλεγμένα ξενοδοχεία 3* και 4*, ημιδιατροφή (σε μπουφέ: 6 προγεύματα και 6 δείπνα).
Πανοραμική περιήγηση της πόλης με έμπειρο συνοδό του γραφείου μας. Ομαδική ταξιδιωτική ασφάλιση.
• Δεν περιλαμβάνονται φόροι αεροδρομίων.

Αναχωρήσεις
για Τενερίφη κάθε Δευτέρα από 08/7 και Γκραν Κανάρια κάθε Σάββατο από 13/7

ΓΙΑ ΚΡΑΤΗΣΕΙΣ στο κεντρικό πρακτορείο
CASTELLANIA TRAVEL SERVICE
Τηλ. 02410 75860, 75862, 75907
ή σε επιλεγμένους πράκτορες

CASTELLANIA TRAVEL SERVICE

Η σοφή σας επιλογή πάντα με σεβασμό και ουσιαστικό ενδιαφέρον για τον Ελληνα ταξιδιώτη

Ιπποκράτους - Παλιά Πόλη
Τηλ. 02410 75860, 75862, 75907 FAX: 02410 75861
e-mail: castell@otenet.gr

X3339-31/7

N.E.L. LINES
ΝΑΥΤΙΛΙΑΚΗ ΕΤΑΙΡΙΑ ΛΕΣΒΟΥ
ΚΕΝΤΡΙΚΟ ΠΡΑΚΤΟΡΕΙΟ ΤΗΣ
ALHAMBRA TRAVEL
AEOLOS KENTERIS!
Σε 7 ώρες ΡΟΔΟ – ΚΩ – ΠΕΙΡΑΙΑ
ΠΕΙΡΑΙΑ – ΚΩ – ΡΟΔΟ

Το υπερταχύπλοο KENTERIS σας προσφέει άνεση - πολυτέλεια - ταχύτητα - ασφάλεια και οικονομία χρόνου!! Διαθέτει τα πάντα για να κάνει το ταξίδι σας ευχάριστο και σύντομο!
Για πρώτη φορά στα Δωδεκάνησα - Πειραιά ο χρόνος του ταξιδιού σας μειώθηκε αφάνταστα!

Από Ρόδο κάθε ***ΤΡΙΤΗ*** *ΚΩ - ΚΑΛΥΜΝΟ - ΠΕΙΡΑΙΑ ώρα 08.00*
Από Ρόδο κάθε ***ΠΕΜΠΤΗ*** *ΚΩ - ΠΕΙΡΑΙΑ ώρα 08.00*
Από Ρόδο κάθε ***ΠΑΡΑΣΚΕΥΗ*** *ΚΩ - ΚΑΛΥΜΝΟ - ΠΕΙΡΑΙΑ ώρα 08.00*

*

Από Πειραιά κάθε ***ΔΕΥΤΕΡΑ*** *ΚΑΛΥΜΝΟ - ΚΩ - ΡΟΔΟ ώρα 17.00*
Από ΠΕΙΡΑΙΑ κάθε ***ΤΕΤΑΡΤΗ*** *ΚΩ - ΡΟΔΟ ώρα 17.00*
Από ΠΕΙΡΑΙΑ κάθε ***ΠΕΜΠΤΗ*** *ΚΑΛΥΜΝΟ - ΚΩ - ΡΟΔΟ ώρα 17.00*

Κρατήσεις για επιβάτες και οχήματα (Ι.Χ. και φορτηγά) στο κεντρικό πρακτορείο Ρόδου

ALHAMBRA TRAVEL
Δημ. Θεοδωράκη 13 (πεζόδρομος)
Τηλ. 02410 37052, 25698, 31642

X3355-31/7

ΛΕΝΤΑΚΗΣ ΜΑΝΩΛΗΣ
ΞΥΛΟΤΕΧΝΙΚΗ

Αναλαμβάνουμε πάσης φύσεως ξυλουργικές εργασίες:



- κουζίνες γερμανικές
- ντουλάπες
- πόρτες
- παράθυρα κ.λ.π.

ΠΛΗΡΟΦΟΡΙΕΣ
Τηλ. 60601-68414

5410-28/7

PELLOS TRAVEL

ΚΑΛΟΚΑΙΡΙΝΕΣ ΕΚΔΡΟΜΕΣ 2002

ΤΟΥΡΚΙΑ

ΙΟΥΛΙΟΣ 2002

• ΕΚΔΡΟΜΗ 1η 26/7- 28/7
ΡΟΔΟΣ, ΜΑΡΜΑΡΙΣ, ΦΕΤΙΓΙΕ, ΛΥΒΙΣΙ, ΚΑΣ, ΜΥΡΑ, ΑΓΙΟΣ ΝΙΚΟΛΑΟΣ, ΜΑΡΜΑΡΙΣ, ΡΟΔΟΣ
Περιλαμβάνει: Μεταφορές, ξεναγήσεις, ξενοδοχείο 4 αστέρων με ημιδιατροφή, φόροι εισόδου - εξόδου, ταξιδιωτική ασφάλεια, συνοδός γραφείου

ΑΥΓΟΥΣΤΟΣ 2002

• ΕΚΔΡΟΜΗ 1η 29/7 - 3/8
ΕΚΔΡΟΜΗ ΣΤΗΝ
ΚΩΝΣΤΑΝΤΙΝΟΥΠΟΛΗ
ΡΟΔΟΣ - ΜΑΡΜΑΡΙΣ - ΕΦΕΣΟΣ - ΣΜΥΡΝΗ - BANDIRMA - ΚΩΝΣΤΑΝΤΙΝΟΥΠΟΛΗ - ΠΡΙΓΚΗΠΟΝΝΗΣΑ - ΠΡΟΥΣΑ - ΣΜΥΡΝΗ - KUSADASI - ΜΑΡΜΑΡΙΣ - ΡΟΔΟΣ
Περιλαμβάνει: Μεταφορές - ξεναγήσεις - φόροι εισόδου και εξόδου - ξενοδοχείο 4 αστέρων με ημιδιατροφή.

• ΕΚΔΡΟΜΗ 2η 18/8 - 29/8
ΡΟΔΟΣ, ΜΑΡΜΑΡΙΣ, ΜΟΥΓΛΑ, ΙΚΟΝΙΟ, (ΚΟΝΥΑ), ΚΑΠΠΑΔΟΚΙΑ, ΑΓΚΥΡΑ, ΣΑΜΨΟΥΝΤΑ, ΤΡΑΠΕΖΟΥΝΤΑ, ΚΩΝΣΤΑΝΤΙΝΟΥΠΟΛΗ, ΠΡΟΥΣΑ, ΠΕΡΓΑΜΟΣ, ΣΜΥΡΝΗ, ΜΑΡΜΑΡΙΣ, ΡΟΔΟΣ
Περιλαμβάνει: Μεταφορές - ξεναγήσεις- ξενοδοχείο 4 αστέρων με ημιδιατροφή - φόροι εισόδου και εξόδου - ταξιδιωτική ασφάλεια, συνοδός γραφείου

• ΕΚΔΡΟΜΗ 3η 30/8 - 4/9
ΕΞΑΗΜΕΡΗ ΕΚΔΡΟΜΗ ΣΤΗΝ
ΚΩΝΣΤΑΝΤΙΝΟΥΠΟΛΗ - ΠΡΙΓΚΗΠΟΝΝΗΣΑ - κρουαζιέρα στη θάλασσα του ΜΑΡΜΑΡΑ
ΡΟΔΟΣ - ΜΑΡΜΑΡΙΣ - ΕΦΕΣΣΟΣ - ΣΜΥΡΝΗ - BANDIRMA - ΚΩΝΣΤΑΝΤΙΝΟΥΠΟΛΗ - ΠΡΙΓΚΗΠΟΝΝΗΣΑ - ΠΡΟΥΣΑ - ΣΜΥΡΝΗ - KUSADASI - ΜΑΡΜΑΡΙΣ - ΡΟΔΟΣ
Περιλαμβάνει: Μεταφορές με κλιματιζόμενα πούλμαν - ξεναγήσεις - φόροι εισόδου και εξόδου - ξενοδοχείο 4 αστέρων με ημιδιατροφή (πρωινό και φαγητό)

ΕΛΛΗΝΙΚΑ ΝΗΣΙΑ

• ΕΚΔΡΟΜΗ 1η 28/7 - 3/8
ΠΑΡΟΣ, ΤΗΝΟΣ, ΜΥΚΟΝΟΣ, ΣΑΝΤΟΡΙΝΗ, ΝΑΞΟΣ
Περιλαμβάνει: Μεταφορές - ξεναγήσεις- ξενοδοχείο με πρωινό - ταξιδιωτική ασφάλεια, συνοδός γραφείου

• ΕΚΔΡΟΜΗ 2η 19/8 - 21/8
ΣΑΜΟΣ - KUSADASI
Περιλαμβάνει: Μεταφορές - ξεναγήσεις- ξενοδοχείο με πρωινό - ταξιδιωτική ασφάλεια, συνοδός γραφείου

• ΕΚΔΡΟΜΗ 3η 22/8 - 25/8
ΠΑΤΜΟΣ
Περιλαμβάνει: Μεταφορές - ξεναγήσεις- ξενοδοχείο με πρωινό - ταξιδιωτική ασφάλεια, συνοδός γραφείου

ΣΕΠΤΕΜΒΡΙΟΣ 2002

• ΕΚΔΡΟΜΗ 1η 3/9 - 7/9
ΜΥΤΙΛΗΝΗ - ΧΙΟΣ - ΣΑΜΟΣ
Σε συνεργασία με τον ιερό ναό Αναλήψεως Μυτιλήνη (Αγιος Ραφαήλ) - Χίος (Παναγιά Μαρκέλα) - Σάμος (Αγιος Σπυρίδωνα - Αγιος Χαραλάμπος).Περιλαμβάνει: Μεταφορές με κλιματιζόμενα πούλμαν - εισιτήρια πλοίων - ξεναγήσεις- ξενοδοχείο με πρωινό - ταξιδιωτική ασφάλεια, συνοδός γραφείου

• ΕΚΔΡΟΜΗ 2η 13/9 -15/9
ΜΑΡΜΑΡΙΣ - ΕΦΕΣΟΣ - KUSANDASI - ΣΜΥΡΝΗ
Περιλαμβάνει: Μεταφορές - ξεναγήσεις- ξενοδοχείο 4 αστέρων με ημιδιατροφή, φόρου εισόδου/ εξόδου - ταξιδιωτική ασφάλεια, συνοδός γραφείου

• ΕΚΔΡΟΜΗ 3η 16/9-24/9
ΓΥΡΟΣ ΒΟΥΛΓΑΡΙΑΣ
ΣΑΝΤΑΝΣΚΙ - ΡΙΛΛΑ - ΜΠΑΡΑΒΕΤΣ - ΦΙΛΙΠΠΟΥΠΟΛΗ - ΒΑΡΝΑ - ΣΟΦΙΑ
Περιλαμβάνει: Μεταφορές με πολυτελές πούλμαν, ξενοδοχείο Lux, ΑΑ' και Β' κατηγορίας με πρωινό και δείπνο - αποχαιρετιστήριο δείπνο με φολκλορικό πρόγραμμα, ξενάγηση - συνοδός γραφείου - ταξιδωτική ασφάλεια - ταξιδωτική τσάντα

• ΕΚΔΡΟΜΗ 4η 26/9-4/10
ΡΟΔΟΣ - ΜΑΡΜΑΡΙΣ - ΣΜΥΡΝΗ - ΤΡΟΙΑ - ΤΣΑΝΑΚΑΛΕ - ΙΜΒΡΟΣ - ΤΕΝΕΔΟΣ - BANDIRMA - ΚΩΝΣΤΑΝΤΙΝΟΥΠΟΛΗ - ΠΡΟΥΣΑ - ΣΜΥΡΝΗ - ΜΑΡΜΑΡΙΣ - ΡΟΔΟΣ
Περιλαμβάνει: Μεταφορές - ξεναγήσεις, ξενοδοχείο 4 αστέρων με ημιδιατροφή - φόροι εισόδου / εξόδου - ταξιδιωτική ασφάλεια - συνοδός γραφείου

Για περισσότερες πληροφορίες, κρατήσεις και αναλυτικά προγράμματα στο πρακτορείο γενικού τουρισμού:

PELLOS TRAVEL
Λεωφόρος Καλλιθέας - Φαληράκι
Τηλ.: 02410 87615, 86298 Fax: 02410 87616,
email: pellostravel@hellasnet.gr
152-4/8

Σύμφωνα με καταγγελίες του κ. Γ.Ρούσσου

Απλήρωτοι εργαζόμενοι στο Δήμο της Καλύμνου

ΕΠΙΡΡΙΠΤΟΝΤΑΙ ΕΥΘΥΝΕΣ ΣΤΟ ΔΗΜΑΡΧΟ



Απλήρωτοι παραμένουν 88 εργαζόμενοι στο Δήμο Καλύμνου. Σε σχετική καταγγελία προέβη χθες με ανακοίνωσή του ο υποψήφιος δήμαρχος κ. Γεώργιος Α. Ρούσσος στην οποία αναφέρονται τα εξής:

. «Εδώ και ένα μήνα περίπου και μετά από υπομονή 6 μηνών το Σωματείο των Εργαζομένων στο Δήμο επισκέφθηκε τον κ. Διακομιχάλη και με ευθύνη, σοβαρότητα και συνδικαλιστική εγκυρότητα του έθεσε ένα θέμα που υπό κανονικές συνθήκες δεν θα έπρεπε καν να υπάρχει.

88 εργάτες που απασχολούνται στο Δήμο και άλλοι 18 στη ΔΕΥΑΚ με σύμβαση ορισμένου χρόνου περιμένουν στωϊκά να τους καταβληθούν δικαιούμενα ποσά με βάση τη Συλλογική Σύμβαση Εργασίας της Ομοσπονδίας τους και αντιμετωπίζουν την αδιαφορία και την αναλγησία της Δημοτικής Αρχής.

Στην τελευταία συνάντηση του Σωματείου με τον κ. Διακομιχάλη τους έδιωξε από το γραφείο του με τον χειρότερο τρόπο.

Εμείς περιμέναμε όλο αυτό το διάστημα σεβόμενοι τη συνδικαλιστική διαδικασία που έπρεπε να ακολουθήσουν οι εργαζόμενοι και θέλοντάς με κάθε τρόπο να αποφύγουμε την εμπλοκή εργασιακών θεμάτων στην προεκλογική αντιπαράθεση.

Ομως πλέον είμαστε υποχρεωμένοι να μιλήσουμε αφού η αδιαφορία της δημοτικής αρχής αποτελεί πια όχι μόνο εμπαιγμό αλλά και εκμετάλλευση σε βάρος των εργαζομένων για εξοικονόμηση χρημάτων κάλυψης της προεκλογικής πολιτικής της.

Είμαστε αλληλέγγυοι στον αγώνα αυτών των συμπατριωτών μας για αυτά που ο Νόμος τους παρέχει και η Δημοτική Αρχή τους στερεί.

Καλούμε την απερχόμενη δημοτική αρχή επιτέλους να σταματήσει την καταρράκωση του κύρους του Δήμου και τους υπενθυμίζουμε ότι ο Δήμος δεν είναι ούτε περιουσία τους ούτε επιχείρησή τους. Είτε το θέλουν είτε όχι η νομιμότητα θα επικρατήσει, οι εργαζόμενοι θα δικαιωθούν.Στο προσεχές δημοτικό συμβούλιο όποτε αποφασίσει να το συγκαλέσει ο κ. Διακομιχάλης αυτό το θέμα θα συζητηθεί είτε έτσι είτε αλλιώς».

Φουντώνει ο προεκλογικός αγώνας

Τα εκλογικά στην Κάρπαθο

ΕΠΙΘΕΣΗ ΕΝΑΝΤΙΟΝ ΤΟΥ ΔΗΜΑΡΧΟΥ

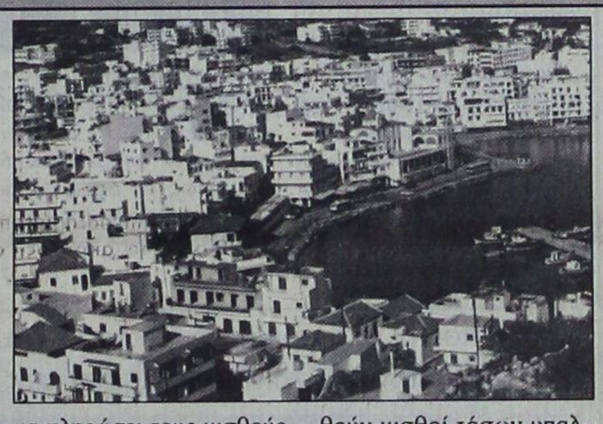

Επίθεση κατά του δημάρχου Καρπάθου κ. Χρ. Κατσάνη εξαπέλυσε ο υποψήφιος δήμαρχος κ. Ιωαννίδης, επικεφαλής της παράταξης «Πρώτα η Κάρπαθος». Σε σχετική ανακοίνωση του αναφέρει τα εξής:

«Η παράταξη μας εγκαινιάζει σήμερα νέο τρόπο επικοινωνίας με τους Δημότες.

Σε τακτά χρονικά διαστήματα θα εκδίδουμε Δελτία Τύπου της παράταξής μας, τα οποία θα αποστέλλονται στους Δημότες.

Πιστεύουμε ότι όσο περισσότερο ενημερωμένος είναι ο Δημότης τόσο μεγαλύτερη είναι η συμβολή του στην επίλυση των προβλημάτων του Δήμου.

Κατασπατάληση χρημάτων

Τον τελευταίο καιρό ο κ. Δήμαρχος προκειμένου να κρατηθεί στην εξουσία απασχολεί τριάντα δύο (32) εκτάκτους - εποχιακούς υπαλλήλους.

Οι υπάλληλοι αυτοί απασχολούνται με ημερομίσθιο και βεβαίως ο ίδιος ο κ. Δήμαρχος θα τους απολύσει μόλις τελειώσουν οι εκλογές, αν και τους υπόσχεται ότι θα τους νομιμοποιήσει.

Οπως όμως ήταν φυσικό με τις αλόγιστες προσλήψεις, ο Δήμος δεν μπορεί να πληρώσει τους μισθούς τόσο των μονίμων όσο και των εκτάκτων υπαλλήλων, με αποτέλεσμα για να πληρωθούν οι μισθοί των εκτάκτων υπαλλήλων του Ιουνίου 2002 ο κ. Δήμαρχος χωρίς δικαίωμα και περίσκεψη να χρησιμοποιήσει ποσόν 33.330 ευρώ ή 11.357.197 δρχ. που ήταν προγραμματισμένο και προοριζόταν για τη «Συντήρηση Σχολικών Κτιρίων» και ποσόν 6.882 ευρώ ή 2.345.041 δρχ. που ήταν για τη βελτίωση του Δρόμου Απέρι - Σπόα.

Για την πληρωμή των μισθών του Ιουλίου 2002 χρησιμοποίησε ποσόν 35.295 ευρώ ή 12.026.771 δρχ. που προορίζετο για την Πολιτική Προστασία.

Διερωτώμεθα, με ποιό δικαίωμα ο κ. Δήμαρχος χρησιμοποίησε τα χρήματα των σχολείων για να πληρωθούν μισθοί τόσων υπαλλήλων;

Λυπούμεθα ειλικρινά για την παντελή έλλειψη ευαισθησίας του κ. Κατσάνη στα πολλαπλά προβλήματα που αντιμετωπίζουν τα σχολεία μας.

Αυτό είναι το ενδιαφέρον που δείχνει ο κ. Κατσάνης για τα Σχολεία!!!, που ανοίγουν σε ενάμιση μήνα, και τα χρήματα δεν θα βρίσκονται στο Ταμείο!!!!!!!

Την ίδια ώρα που μετά μανίας κατασπαταλούνται τα χρήματα του Δήμου επί έξι (6) περίπου μήνες μένουν απλήρωτα τα ΑΤΟΜΑ ΜΕ ΕΙΔΙΚΕΣ ΑΝΑΓΚΕΣ που απασχολούνται στο Δήμο.

Επίσης τα ΑΤΟΜΑ ΜΕ ΕΙΔΙΚΕΣ ΑΝΑΓΚΕΣ είναι ανασφάλιστα παραπάνω από ένα χρόνο.

Αυτή είναι η ευαισθησία του κ.Δημάρχου για τα άτομα με ειδικές ανάγκες;;;

Παράνομη χρήση των μηχανημάτων του Δήμου

Ολος ο καρπαθιακός λαός με οργή και αγανάκτηση βλέπει τα μηχανήματα του Δήμου να απασχολούνται περισσότερο σε ιδιωτικά έργα και λιγότερο σε δημοτικά έργα.

Ιδιώτες καθοδηγούν και διαχειρίζονται τα μηχανήματα του Δήμου.

Οι Πάρεδροι των χωριών, που ψηφίστηκαν από τους Δημότες, παραμερίστηκαν και στη θέση τους εγκαταστάθηκαν ιδιώτες, που διαχειρίζονται κατά βούληση τα μηχανήματα του Δήμου.

Οι υπόλοιποι Δημότες παρακολουθούν άφωνοι και πληρώνουν ακριβά τις πρωτοφανείς αυτές ψηφοθηρικές τακτικές, αφού η αλόγιστη χρήση των μηχανημάτων κοστίζει πανάκριβα.

Διερωτώμεθα λοιπόν ποιός είναι ο σεβασμός του κ. Δημάρχου για τους θεσμούς της Τοπικής Αυτοδιοίκησης;

Πόσο ακριβά θα πληρώσουμε την ακόρεστη επιθυμία του κ. Κατσάνη να ξαναγίνει Δήμαρχος;

Δυστυχώς για τη μικρή μας κοινωνία και για την αξιοπρέπεια των Καρπαθίων ο ίδιος ο Δήμος κάνει σημαία του το ρουσφέτι, τη μικροεξυπηρέτηση και τον εκβιασμό, κατασπαταλώντας τα χρήματα των Δημοτών μας.

ΔΕΣΜΕΥΟΜΑΣΤΕ:

1. Να σταματήσουμε τον κατήφορο αυτό. Να σταματήσουμε την κατασπατάληση των χρημάτων του Δήμου.
2. Να αλλάξουμε τη νοοτροπία στη διοίκηση του Δήμου. Να παίρνει ο Δημότης ό,τι δικαιούται χωρίς να χρωστά υποχρέωση σε κανένα.
3. Να εκτελούνται τα έργα προγραμματισμένα και με μελέτες».

ΝΤΕΤΕΚΤΙΒΣ ΑΘΗΝΩΝ

Αναλαμβάνουμε υποθέσεις
ανηλίκων,
προσωπικές,
οικογενειακές,
εμποροβιομηχανικές
Διαθέτουμε τα καλύτερα ηλεκτρονικά σύγχρονα οπτικοακουστικά συστήματα
Εχεμύθεια 100%
Τα 30 χρόνια πείρα είναι η εγγύησή μας
Τηλ. 0977632963 & 0945319796
X3386-4/8

ΨΥΧΟΕΡΕΥΝΗΤΡΙΑ
ΚΡΗΤΙΚΟΥ ΒΑΣΙΛΕΙΑ



Προβλέψεις για το μέλλον ικανοποιητικές.
Βοήθεια για κάθε θέμα που σας απασχολεί με κάθε εχεμύθεια
ΟΜΗΡΟΥ 65 Π. ΠΟΛΗ Τηλ. 74440 - 67602, 0972157586, 8-1π.μ. — 4-8μ.μ.
7-6/8

ΔΑΝΕ SEA LINE
ΔΩΔΕΚΑΝΗΣΙΑΚΗ ΑΝΩΝΥΜΗ ΝΑΥΤΙΛΙΑΚΗ ΕΤΑΙΡΙΑ

ΔΡΟΜΟΛΟΓΙΑ

Αναχωρήσεις από ΡΟΔΟ

25/7 Πέμπτη
ΠΑΤΜΟΣ 11.00 Κω - Σάμο - Θεσσαλονίκη
ΔΙΑΓΟΡΑΣ 18.00 Κω - Πειραιά
26/7 Παρασκευή
ΠΑΤΜΟΣ 15.00 Νίσυρο-Κω-Κάλυμ - Λέρο-Πάτμο-Πειραιά
27/7 Σάββατο
ΔΙΑΓΟΡΑΣ 09.00 Πειραιά
ΠΑΤΜΟΣ 18.00 Κω - Λέρο - Πάτμο - Πειραιά
28/7 Κυριακή
ΡΟΔΟΣ 15.00 Κω - Κάλυμνο - Λέρο - Πάτμο - Πειραιά
ΔΙΑΓΟΡΑΣ 18.00 Πειραιά
29/7 Δευτέρα
ΠΑΤΜΟΣ 15.00 Κω - Κάλυμνο - Λέρο - Πάτμο - Πειραιά
30/7 Τρίτη
ΡΟΔΟΣ 15.00 Σύμη-Τήλο -Κω -Κάλυμνο -Αστυπάλαια - Κατάπολα -Πειραιά
ΔΙΑΓΟΡΑΣ 18.00 Πειραιά
31/7 Τετάρτη
ΠΑΤΜΟΣ 15.00 Κω - Κάλυμνο - Λέρο - Πάτμο - Πειραιά

Αναχωρήσεις από ΠΕΙΡΑΙΑ

25/7 Πέμπτη
ΡΟΔΟΣ 15.00 Πάτμο - Λέρο - Κάλυμνο - Κω - Ρόδο
26/7 Παρασκευή
ΔΙΑΓΟΡΑΣ 15.00 Πάτμο - Λέρο - Κω - Ρόδο
27/7 Σάββατο
ΡΟΔΟΣ 15.00 Πάτμο - Λέρο - Κάλυμνο - Κω - Ρόδο
ΔΙΑΓΟΡΑΣ 23.00 Ρόδο (ΧΡΟΝΟΣ ΔΡΟΜΟΛΟΓΙΟΥ 13 ΩΡΕΣ)
28/7 Κυριακή
ΠΑΤΜΟΣ 15.00 Πάτμο - Λέρο - Κάλυμνο - Κω - Ρόδο
29/7 Δευτέρα
ΡΟΔΟΣ 15.00 Πάτμο - Λέρο - Κάλυμνο - Κω - Τήλο-Σύμη-Ρόδο
ΔΙΑΓΟΡΑΣ 18.00 Ρόδο
30/7 Τρίτη
ΠΑΤΜΟΣ 15.00 Πάτμο - Λέρο - Κάλυμνο - Κω - Ρόδο
31/7 Τετάρτη
ΡΟΔΟΣ 15.00 Κατάπολα - Αστυπάλαια - Καλυμν0-Νίσυρο-Ρόδο
ΔΙΑΓΟΡΑΣ 18.00 Κω - Ρόδο

Από Θεσ/κη κάθε Παρασκευή 15.00
για Σάμο - Κω - Ρόδο
X. 3361-31/7



ΡΟΔΙΑΚΗ ΦΑΡΜΑ ΣΤΡΟΥΘΟΚΑΜΗΛΩΝ

Η Ροδιακή Φάρμα Στρουθοκαμήλων ανακοινώνει ότι διαθέτει σε χονδρική και λιανική τιμή το πιο νόστιμο και υγιεινό κόκκινο κρέας του κόσμου, το κρέας στρουθοκαμήλου, τώρα μπορείτε να το προμηθευτείτε και από τα παρακάτω κρεοπωλεία:

1) **Ηλία Παπακωνσταντίνου - Παραδείσι** Τηλ. 83006
2) **Νίκου Γεωργίου - Στ. Κωτιάδη 2** Τηλ. 76985
3) **Κουφού ΑΦΟΙ - Δαμασκηνού 59** Τηλ. 26766
4) **Super Market Γεωργοένωσης (κρεοπωλείο)** Τηλ. 77221

Στη φάρμα μας, η στρουθοκάμηλος ανατρέφεται σε φυσικό περιβάλλον και με εντελώς φυσικές τροφές (σιτάρι, κριθάρι, καλαμπόκι, φρέσκο τρυφίλι κ.α) και όχι συμπυκνώματα, καθιστώντας το κρέας της στρουθοκαμήλου, απόλυτα ελεγχόμενο και πιο υγιεινό.



ΣΤΡΟΥΘΟΚΑΜΗΛΟΣ.
Το υγιές κρέας του 21ου αιώνα, αγαπά την καρδιά σας και είναι νοστιμότατο. Η πιο υγιεινή λύση κόκκινου κρέατος.
Αφάνταστα νόστιμο, εξαιρετικά υγιεινό.
Δοκιμάστε το, θα σας αρέσει (ρωτήστε αυτούς που το δοκίμασαν).

Θρεπτική αξία του κρέατος
Οι αριθμοί βασίζονται σε μερίδες 3 ουγγιών(85 grams)

	Στρ/κάμηλος	Αρνί	Κατσίκι	Γαλοπούλα	Βοδινό
Πρωτεΐνες(gms)	22.1	22.9	26.4	24.6	23.8
Θερμίδες	108	171.8	147	159	179.4
Χοληστερόλη(mg)	65.4	74	72.3	72.3	70.6
Λίπος(gms)	2.29	8.29	3.8	6.1	8.75
Λοβιάστιο(mg)	1.7	17.5	12.75	27.2	5.95
Σίδηρος(mg)	2.43	2.07	0.9	1.98	3.1

Πληροφορίες τηλ. 0945 327142, 0932 564772
Υπεύθυνος: Καλαφατάς Γεώργιος
247-4/8

NTETEKTIBS
30 ΧΡΟΝΙΑ ΜΟΝΙΜΑ ΚΑΙ ΣΤΗ ΡΟΔΟ
35354
ΠΛΑΤΕΙΑ ΑΓΙΟΥ ΙΩΑΝΝΟΥ
Η ΛΥΣΗ!!! ΣΕ ΚΑΘΕ ΣΑΣ ΠΡΟΒΛΗΜΑ
EXPRESS SECURITY
X. 3286-31/7

ΙΑΤΡΙΚΗ ΑΝΑΚΟΙΝΩΣΗ

Το ιατρείο
του γαστρεντερολόγου

ΦΡΟΝΑ ΤΣ. ΝΙΚΟΛΑΟΥ

θα παραμείνει κλειστό μέχρι 26-7-2002
Θα επαναλειτουργήσει κανονικά από
Δευτέρα 29 Ιουλίου.

Για ραντεβού τηλ.: 02410 **31259** X3393-28/7

BLUEBONNET TOURS

ΠΡΑΚΤΟΡΕΙΟ ΓΕΝΙΚΟΥ ΤΟΥΡΙΣΜΟΥ ΤΗΣ Α.Ε
Maritime & Tourism Enterprises S.A.
Καρπάθου 4, Μανδράκι – Ρόδος.
Τηλ. 02410 78780 (6 Γραμμές), Φαξ 02410 39750
E-mail: maritime@rho.forthnet.gr

1. HOTEL ALEXANDROS ****		
Πλατεία Μαβίλης	Single	97,00 Euro BB
	Double	107,00 Euro BB
	Triple	141,00 Euro BB
2. HOTEL ARETHUSA ***		
Οδός Μητροπόλεως	Single	48,00 Euro BB
	Double	71,00 Euro BB
	Triple	89,00 Euro BB
3. HOTEL ASTOR ****		
Σύνταγμα	Single	56,00 Euro BB
	DFS	65,00 Euro BB
	Double	75,00 Euro BB
	Triple	95,00 Euro BB
4. HOTEL ELECTRA ****		
Ερμού - Σύνταγμα	Single	109,00 Euro BB
	Double	128,00 Euro BB
	Triple	149,00 Euro BB
5. HOTEL DORIAN INN ***		
Οδός Πειραιώς	Single	55,00 Euro BB
	Double	65,00 Euro BB
	Triple	86,00 Euro BB
6. HOTEL PRESIDENT****	ΑΝΑΚΑΙΝΙΣΜΕΝΟ	
Λεωφόρου Κηφισίας	Single	47,00 Euro BB
	DFS	58,00 Euro BB
	Double	62,00 Euro BB
	Triple	78,00 Euro BB
7. HOTEL SEA VIEW***		
Γλυφάδα	Single	82,00 Euro BB
	Double	97,00 Euro BB
	Extra Bed	16,00 Euro
8. HOTEL TITANIA ****		
Πανεπιστημίου	Single	105,00 Euro BB
	Double	121,00 Euro BB
	Triple	143,00 Euro BB
9. HOTEL PHILIPPION ****		
Θεσσαλονίκη	Single	70,00 Euro BB
	DFS	75,00 Euro BB
	Double	81,00 Euro BB
	Triple	101,00 Euro BB
10. HOTEL TELIONI **		
Θεσσαλονίκη	Single	50,00 Euro BB
	Double	66,00 Euro BB
	Triple	88,00 Euro BB

Η παροχή υπηρεσιών V.I.P. είναι η ειδικότητα μας.
Για μας όλοι οι πελάτες είναι V.I.P.'s
ΧΛ3388-31/8

Από τη δημαρχιακή επιτροπή

Χορήγηση αδειών σε καταστήματα της πόλης

ΠΟΙΕΣ ΑΠΟΦΑΣΕΙΣ ΠΑΡΘΗΚΑΝ

Κατά τη χτεσινή συνεδρίαση της δημαρχιακής επιτροπής εγκρίθηκε η χορήγηση αδειών λειτουργίας καταστημάτων υγειονομικού ενδιαφέροντος στην πόλη της Ρόδου. Οι άδειες που χορηγήθηκαν είναι οι εξής:

Αδειες ίδρυσης και λειτουργίας καταστημάτων («προϋπάρχοντα καταστήματα»)

• Μπούρας Νικόλαος (εστιατόριο πιτσαρία - καφετέρια), Ν. Μανδηλαρά 12

• VITALINI LUCA (πιτσαρία), Γ. Γρίβα 104

• Μουσούσης γεώργιος (καφετέρια), Ορφανίδου 44

• Πεζουβανάκη Δέσποινα (οπωροπωλείο - παντοπωλείο), Στ. Κωτιάδη 27

Αδειες ίδρυσης και λειτουργίας καταστημάτων («νέα καταστήματα»)

• Γενημαχέλης Νικόλαος (τυποποιημένα προϊόντα μπισκ/ας καραμ/ας, σοκολ/ας εμφιαλωμένα ή εγκυτιωμένα αναψυκτικά (πορτοκ. λεμ. κ.π.λ.) τυποποιημένα παγωτά, καθώς και εμφιαλωμένες ή εγκυτιωμένες μπύρες και τυποποιημένος έτοιμος καφές), Αγ. Αναστασίας 123.

• Μπακάλης Κων/νος (Καφετέρια), Μενεκλέους 22

• Οικονόμου Ιωάννης (τυποποιημένα προϊόντα μπισκ/ας καραμ/ας, σοκολ/ας εμφιαλωμένα ή εγκυτιωμένα αναψυκτικά (πορτοκ. λεμ. κ.π.λ.) τυποποιημένα παγωτά, καθώς και εμφιαλωμένες ή εγκυτιωμένες μπύρες και τυποποιημένος έτοιμος καφές), Ι. Διαγούμη 17.

• Φράγκου Αννα (κομμωτήριο), Αγ. Ιωάννου 160

Αδειες λειτουργίας μουσικής

• Νικηταράς Σταύρος (στερεοφωνικό συγκρότημα μικρής ισχύος), Ι. Δραγούμη 26.

• Μιχ. Φαρμακίδης Σία Ο.Ε. (στερεοφωνικό συγκρότημα μικρής ισχύος), Ν. Αγορά 7-8-9.

Στη ίδια συνεδρίαση η δημαρχιακή Επιτροπή:

- ανακήρυξε τους αναδόχους για μια σειρά έργων
- έστειλε επιστολές σε καταστηματάρχες για τους οποίους βεβαίωσε διάφορες παραβάσεις και με τις οποίες τους συνιστά να συμμορφωθούν με τους ισχύοντες κανονισμούς και διατάξεις.

Εκθεση ζωγραφικής του Σ. Κωνσταντινίδη στη Ροδιακή Επαυλη

Ο Πολιτιστικός Οργανισμός Δήμου Ροδίων φιλοξενεί στη Ροδιακή Επαυλή την 20η ατομική έκθεση ζωγραφικής 25 έργων (ελαιογραφίες) του ζωγράφου Στεφάνου Κωνσταντινίδη με θέμα:

Στην έκθεση αυτή ο χαρακτήρας των θεμάτων, τα συμβολικά χαρακτηριστικά, η εκφραστική τους δύναμη και η ποιότητα, συνδέουν τις εποχές με το δημιουργό.



Τα μεταφορικά στοιχεία, τα συμβολικά χαρακτηριστικά, η προσωπική του άποψη, το πνευματικό δυναμικό και ο πλούτος των θεμάτων, δίνουν ξεχωριστό τόνο στα έργα αυτά.

Πρόκειται για αρκετά εκφραστικά έργα με σκόπιμες αντιθέσεις, όπως ο πόλεμος, η επιβολή, η επικαιρότητα, οι διακρίσεις, με τη σουρεαλιστική χροιά ως τη σιωπή των μορφών είναι τα έργα που συνθέτουν αυτή την έκθεση.

Τα εγκαίνια της έκθεσης θα πραγματοποιηθούν την Παρασκευή 2/8/2002 στις 7.30 μ.μ. και η έκθεση θα λειτουργεί καθημερινά μέχρι τις 11/8/2002 από τις 9.00 π.μ. - 1.00 μ.μ. και 6.00 μ.μ. - 10.00 μ.μ.

Τώρα που οι ηλεκτρικές ανάγκες του αυτοκινήτου σάς απαιτούν το καλύτερο απαιτείστε **WINNER**



Για ασφαλή αντικατάσταση της μπαταρίας προτιμάτε ειδικευμένους ηλεκτρολόγους και ΠΑΝΤΑ **WINNER !!!**

ΠΑΡΑΓΓΕΛΙΕΣ ΧΟΝΔΡΙΚΗΣ τηλ. 02410 21507

X3371-31/7



X3377-31/7



X3377-31/7

ΔΡΟΜΟΛΟΓΙΑ ΤΟΥ ΤΑΧΥΠΛΟΟΥ ΚΑΤΑΜΑΡΑΝ
"ΔΩΔΕΚΑΝΗΣΟΣ ΕΞΠΡΕΣ"
ΑΠΟ 01/07/2002 ΕΩΣ 31/08/2002

Αναχώρηση καθημερινά ωρα 08"30 π.μ απο το λιμάνι της "Κολόνας"

ΔΕΥΤΕΡΑ	ΡΟΔΟΣ – ΚΩΣ – ΚΑΛΥΜΝΟΣ – ΛΕΡΟΣ – ΚΑΛΥΜΝΟΣ – ΚΩΣ – ΡΟΔΟΣ
ΤΡΙΤΗ	ΡΟΔΟΣ – ΚΩΣ – ΚΑΛΥΜΝΟΣ – ΛΕΡΟΣ – ΠΑΤΜΟΣ – ΛΕΙΨΟΙ –ΛΕΡΟΣ – ΚΑΛΥΜΝΟΣ – ΚΩΣ – ΡΟΔΟΣ
ΤΕΤΑΡΤΗ	ΡΟΔΟΣ – ΚΑΣΤΕΛΛΟΡΙΖΟ – ΡΟΔΟΣ
ΠΕΜΠΤΗ	ΡΟΔΟΣ – ΚΩΣ – ΚΑΛΥΜΝΟΣ – ΛΕΡΟΣ –ΚΑΛΥΜΝΟΣ – ΚΩΣ – ΡΟΔΟΣ
ΠΑΡΑΣΚΕΥΗ	ΡΟΔΟΣ – ΚΩΣ –ΚΑΛΥΜΝΟΣ –ΛΕΡΟΣ –ΠΑΤΜΟΣ – ΛΕΙΨΟΙ –ΛΕΡΟΣ –ΚΑΛΥΜΝΟΣ – ΚΩΣ – ΡΟΔΟΣ
ΣΑΒΒΑΤΟ	ΡΟΔΟΣ – ΚΩΣ – ΚΑΛΥΜΝΟΣ – ΛΕΡΟΣ – ΛΕΙΨΟΙ – ΠΑΤΜΟΣ – ΛΕΡΟΣ – ΚΑΛΥΜΝΟΣ – ΚΩΣ – ΡΟΔΟΣ
ΚΥΡΙΑΚΗ	ΡΟΔΟΣ – ΚΩΣ –ΚΑΛΥΜΝΟΣ – ΛΕΡΟΣ – ΠΑΤΜΟΣ – ΛΕΙΨΟΙ – ΛΕΡΟΣ – ΚΑΛΥΜΝΟΣ – ΚΩΣ – ΡΟΔΟΣ

Zorpidis

ΤΟΥΡΙΣΤΙΚΟΣ ΟΡΓΑΝΙΣΜΟΣ
Αλεξ. Διάκου και Λοχαγού Φανουράκη 31.
Τηλ. 02410 20625, 30054 FAX 26745

Λ.Α.Ν.Ε.
Αναχωρήσεις από Ρόδο:

F/B Β. ΕΡΑΤΩ
Κάθε **ΚΥΡΙΑΚΗ στις 04.30** για
Χάλκη, Διαφάνι, Καρπαθο, Κάσο, Σητεία,
Αγιο Νικολαο, Μήλο, Πειραιά

F/B Β. ΚΟΡΝΑΡΟΣ
Κάθε **ΔΕΥΤΕΡΑ στις 20.00** για Πειραιά
Κάθε **ΤΕΤΑΡΤΗ στις 04.30** για
Κάρπαθο, Κάσο, Σητεία,
Αγιο Νικολαο, Μήλο, Πειραιά
Κάθε **ΣΑΒΒΑΤΟ στις 04.30** για
Χάλκη, Διαφάνι, Κάρπαθο, Κάσο, Σητεία,
Αγιο Νικολαο, Μήλο, Πειραιά

LAOUMZIS FLYING DOLPHINS
Αναχωρήσεις καθημερινά με το
CHRISTOS L. για:
• ΚΩ στις 16.00 και ΚΩ - ΡΟΔΟ στις 08.00
• ΧΑΛΚΗ κάθε Σάββατο στις 14.00
• ΤΗΛΟ κάθε Σάββατο στις 14.00
• ΝΙΣΥΡΟ κάθε Σάββατο στις 14.00

Κρατήσεις ξενοδοχείων
σε όλη την Ελλάδα
Αεροπορικά εισιτήρια
Ακτοπλοϊκά εισιτήρια
Ενοικιάσεις αυτοκινήτων

X3363-31/7

ΑΙΓΑΙΟΚΤΗΜΑΤΙΚΗ

ΠΩΛΟΥΝΤΑΙ ΤΑ ΚΑΤΩΘΙ ΑΚΙΝΗΤΑ
(Δ.Δ.= Δάνεια Δεκτά)
ΔΙΑΜΕΡΙΣΜΑΤΑ: ΕΤΟΙΜΟΠΑΡΑΔΟΤΑ ΚΑΙΝΟΥΡΓΙΑ ΚΑΙ ΜΕΤΑΧΕΙΡΙΣΜΕΝΑ

ΔΥΑΡΙΑ (1 υπν.)
45 τ.μ. στην Ιαλυσό 52.824 € (17 εκ.) (ΔΔ)
55 τ.μ. στα Κοσκινού 49.889 € 18 εκ.)
57 τ.μ. Αθηνών (3 ετών) με θέα. 70.432 € (24 εκ.) (ΔΔ)
60 τ.μ. α΄ ορ. καινούργιο στο Καρακόνερο, 82.171 €, (28 εκ.) (ΔΔ)
ΤΡΙΑΡΙΑ (2 υπν.)
69 τ.μ. (ισ.) στη Μητρόπολη 64.563 €, (22 εκ.) (Μετρητά)
70τ.μ. στην Ιαλυσό 82.171 €, (28 εκ.) (Δ.Δ.)
75τ.μ. ισόγειο με αυλή ή θέα στο Ροδίνι 26 εκ., 76.302 €, (Δ.Δ.)
77τ.μ. λουξ με αυλή στα Κοσκινού 79.236 € (27 εκ. μετρητά)
78τ.μ. με αυλή στη Σωτήρος 76.302 € (26 εκ.) (ΔΔ)
80τ.μ. Ιαλυσό 32 εκ., 93.910 € (Δ.Δ.)
80τ.μ. (ημ/γειο) στους Δασκάλους 26 εκ., 76.303 € (Δ.Δ.)
85τ.μ. στην Ιαλυσό, 102.714 €, (35 εκ.)(ΔΔ)
88 τ.μ. στο Ροδίνι 110.051 €, (37,5 εκ.)
90τ.μ. (ημ/γειο) λουξ στη Μιχ. Πετρίδη 67.498 €, (25 εκ.)
91τ.μ. (3 studio) στην Ιαλυσό 88.014 €, (30 εκ.)
140τ.μ. ορ/σμα, Πειραιώς, (σε σοβά) α' ορόφ. 93.910 €, (32 εκ.) (Δ.Δ.)
ΤΕΣΣΑΡΙΑ (3 υπν.)
95 τ.μ. στο Μανδρικό 76.302 €, (26 εκ.) (ΔΔ)
95 τ.μ. στο Μανδρικό 44.020 €, (15 εκ.) (ΔΔ)
100τ.μ. ορ/σμα στα Κοσκινού 111.518 €, (38 εκ.) (Δ.Δ.)
103τ.μ. στην Ανάληψη 157.006 €, (53.5 εκ.) (Δ.Δ.)
110τ.μ. στο Καρακόνερο134.996 €, (46 εκ.) (Δ.Δ.)
118τ.μ. σε σοβά στους Δασκάλους, 102.71 €, (35 εκ.) (Δ.Δ.)
120τ.μ. στο Καρακόνερο, 158.470 €, (54 εκ.) (Δ.Δ.)
120τ.μ. στην Πειραιώς, 161.408 €, (55 εκ.) (Δ.Δ.)
120τ.μ. στην Ανάληψη 176.082 €, (60 εκ.) (Δ.Δ.)
130τ.μ. στο Ροδίνι, 161.408 €, (55 εκ.) (Δ.Δ.)
135τ.μ. στο Καρακόνερο, 164.343 €, (56 εκ.) (Δ.Δ.)
45+117τ.μ. διαμ. (σε σοβά) στους Δασκάλους 120.322 €, (41 εκ.)(ΔΔ)
132τ.μ. (α΄ ορ.) στην Κένεντυ 70 εκ. 205,429 € (Δ.Δ.)
138τ.μ. (υπ.) στην Κένεντυ με αυλή 45 εκ., 132.061 €
158 τ.μ. ορ/μα (σε μπετά) στους Δασκάλους 93.910 €, (32 εκ.) (μετρητά)
320τ.μ όροφος (ημιτελής) στους Δασκάλους, 220.102 €, (75εκ.)
ΜΕΖΟΝΕΤΤΕΣ - ΜΟΝΟΚΑΤΟΙΚΙΕΣ - ΠΑΛΙΑ ΣΠΙΤΙΑ
48τ.μ. διόροφο στην Παλιά Πόλη, 26.412 €, (8 εκ.) (Δ.Δ.)
65τ.μ. διόρ. με 220 τ.μ. αυλή στην Παλιά Πόλη 52.824 €, (18 εκ.) (Δ.Δ.)
70τ.μ. με μικρή αυλή στην Κοδρικτώνος, 73.361 €, (25 εκ.) (Δ.Δ.)
90 τ.μ. δυόροφη μον/κία στο Παραδείσι με τζάκι 64.563 €, (22 εκ.)
120τ.μ. μεζ/τα στο Ροδίνι 75 εκ., 221. 276 € (Δ.Δ.)
125τ.μ. σε 1,5 στρ. στη Θολό 205.429 €, (70 εκ.)
140τ.μ. μεζ/τα (μπετά) στα Κοσκινού 30 εκ., 117.388 € (Δ.Δ.)
140. τ.μ. μεζ/τα με γκαράζ έξτρα (7 ετών) στο Ροδίνι 205.429 €, (70 εκ.) (ΔΔ)
140τ.μ. (με 70 υπ.) (σε μαρμαροσοβά) στην Ιαλυσό 146.735 €, (50 εκ.) (ΔΔ)
140τ.μ. μονοκατοικία σε 2 στρέμ. στα Κοσκινού 293.470 €, (100 εκ.) (Δ.Δ.)
210τ.μ. μονοκατοικία στα Κοσκινού 205.429 €, (70 εκ.)
230τ.μ. παραδοσιακό αρχοντικό στη Ρόδο 205.429 €, (70 εκ.) (Δ.Δ.
240τ.μ. ισ. κατ/τα α΄ ορ. διαμέρισμα κτίριο σε 500 μ. οικ/δο κοντά στην Κανοδά 322.817€ 110 εκ.)
270τ.μ. βίλα σε σοβά σε 4 στρ. στο Τσαΐρι 293.470 €, (100 εκ.)
280τ.μ. οικ/κό τετ/νο (μαζαγί ή σπίτι) Π. Πόλη 239.470 €, (100 εκ.) (Δ.Δ.)
340τ.μ. ημ/λης μεζονέτα Ασγούρου σε 1 στρέμμα 176.082 €, (60 εκ.)
550 τ.μ. μον/κία κοντά στην Παστίδα σε 7 στρ. 498.899 €, (170 εκ.)
ΚΑΤΑΣΤΗΜΑΤΑ - ΓΡΑΦΕΙΑ - ΚΤΙΡΙΑ - ΒΙΟΤ/ΚΟΙ ΧΩΡΟΙ:
30τ.μ. εμπορικό κέντρο Βράδο Ιαλυσό 20 εκ., 58.694 € (Δ.Δ.)
140τ.μ.(αν.) πλησίον Αννης Μαρίας, 82.171 €, (28 εκ.)
170τ.μ. αποθήκη στη Μιχ. Πετρίδη 25 εκ., 73.367 €
175τμ. κατάστημα επί της Λεωφόρου Ρόδου-Λίνδου 205.429 €, (70 εκ.) (Δ.Δ)
180τ.μ. κατάστημα ισόγεια στο Ροδίνι, 132.061 €, (45 εκ.)(Δ.Δ.)
320τ.μ. αποθήκη στα Ασγούρου 44 εκ., 129.126 €
ΟΙΚΟΠΕΔΑ - ΑΓΡΟΤΕΜΑΧΙΑ:
500 τ.μ. στο Μίρα Μάρε Σ.Δ. 0,8 132.065 €, (45.εκ.)
680τ.μ. οδός Πειραιώς (ΣΔ 0,8) 176.082 €, (60.εκ.)
2.150τ.μ.μ με οικ. άδεια 206 τ.μ..Ασγούρου 23 εκ., 67.498 €
3600 στα Κολύμπια (κτίζει 360 τ.μ.) 58 694 € (20 εκ.)
4.000τμ. Νερά Καλλιθέας 176.082 €, (60 εκ.)
5.045τ.μ. Κοσκινού 30 εκ., 88.041 €
9.760τ.μ.επί της λεωφόρου Ρόδου - Λίνδου 200 εκ., 586.897 €
10 στρ. στις Καλυθιές 15 εκ., 44.020 €,
14 στρ. στο Τσαίρι 176.082 €, (60 εκ.)

Αναλαμβάνουμε την ενοικίαση των διαμερισμάτων σας σε σύντομο χρονικό διάστημα

ΖΗΤΟΥΝΤΑΙ ΜΕΤΑΧΕΙΡΙΣΜΕΝΑ ΔΙΑΜΕΡΙΣΜΑΤΑ (ΑΜΕΣΗ ΠΩΛΗΣΗ)

ΒΑΖΟΥΚΟΥ ΡΕΝΑ
ΜΕΣΙΤΗΣ ΑΣΤΙΚΩΝ ΣΥΜΒΑΣΕΩΝ
Πληροφορίες τηλ. 0241022943 - 0241028838
& FAX: 0241028838
Διευθ. Γραφείου: Δημ. Θεοδωράκη 3
Τ.Κ. 85100 Ρόδος
9-1 το πρωΐ και 6.30 - 9.00 απόγευμα
ΔΕΥΤΕΡΑ -ΠΕΜΠΤΗ
e-mail.vazoukou@otenet.gr

X3353-31/7

ΕΛΛΗΝΙΚΗ ΔΗΜΟΚΡΑΤΙΑ
ΠΕΡΙΦΕΡΕΙΑ ΝΟΤΙΟΥ ΑΙΓΑΙΟΥ
ΝΟΜΟΣ ΔΩΔΕΚΑΝΗΣΟΥ
ΝΟΜΑΡΧΙΑΚΗ ΑΥΤΟΔΙΟΙΚΗΣΗ ΔΩΔ/ΣΟΥ
ΝΟΜΑΡΧΙΑΚΟ ΣΥΜΒΟΥΛΙΟ

ΑΝΑΚΟΙΝΩΣΗ

Με τα υπ' αριθμ. πρωτ.: α). 128568/26-6-2002, β) 128570/26-6-2--2 έγγραφα του ΥΠΕΧΩΔΕ - Γεν. Δ/νση Περιβάλλοντος - Δ/νση Περ/κού Σχεδιασμού - Τμήμα Γεν. Περ/κών Θεμάτων και με τα υπ' αριθμ. πρωτ.: γ) 539/16-7-2002, δ) 151/23-7-2002 έγγραφα της Περιφέρειας Νοτίου Αιγαίου - Γενική Δ/νση Περιφέρειας - Τμήμα ΠΕ.ΧΩ. Δωδεκανήσου, μας διαβιβάστηκαν, αντίστοιχα, οι παρακάτω αποφάσεις:

Α) Η Κοινή Απόφαση ΥΠΕΧΩΔΕ - ΥΠ. ΓΕΩΡΓΙΑΣ έγκρισης περιβαλλοντικών όρων για την επέκταση υφιστάμενης σε πάρκο (Α) (λειτουργούσας) μονάδας εκτροφής τσιπούρας - λαβρακιού σε πλωτούς κλωβούς ετήσιας δυναμικότητας 150 τον/έτος σε θαλάσσια έκταση 12 στρεμ. στη θέση «Τοίχος Χαλής» Νήσου Καλύμνου, ΝΑ Δωδεκανήσου η οποία επεκτείνεται κατά 20 πλέον στρεμ. Θαλάσσιας έκτασης (πάρκο Β) και αύξηση δυν/τας κατά 230 τον/έτος, για την εκτροφή μυτακίου - φαγκριού, στην ίδια θέση και σε απόσταση 120 μ. από το πάρκο Α, της εταιρείας «ΕΛΛΗΝΙΚΕΣ ΥΔΑΤ/ΓΕΙΕΣ - AQUA PLANNING DIFIMO A.E.».

Β) Η Κοινή Απόφαση ΥΠΕΧΩΔΕ - ΥΠ. ΓΕΩΡΓΙΑΣ με θέμα «Εγκριση Τροποποίησης - Συμπλήρωσης της υπ. αριθμ. 62024/9-3-2000 (ΑΕΠΟ) και όπως αυτή τροποποιήθηκε με την υπ' αριθμ. 90609/19-6-2001 (ΑΕΠΟ) περιβαλλοντικών όρων για την επέκταση χερσαίων εγκαταστάσεων υποστήριξης μονάδας ιχθυοκαλλιέργειας σε πλωτούς κλωβούς σε χερσαία έκταση 6090 τ.μ. περίπου, που βρίσκεται στη θέση Ανάληψη Δήμου Αστυπάλαιας Νομαρχιακής Αυτοδιοίκησης Δωδεκανήσου».

Γ) Η Απόφαση με θέμα «Τροποποίηση Απόφασης Εγκρισης περιβαλλοντικών όρων για την εγκατάσταση και λειτουργία πλωτής μονάδας ιχθυοκαλλιέργειας στη θέση «Κατάφι Όρμου Βαγιού» Νήσου Αστυπάλαιας Νομού Δωδεκανήσου δυναμικότητας 150 τόνων ετησίως».

Δ) Η Απόφαση έγκρισης περιβαλλοντικών όρων για την κατασκευή και λειτουργία Χώρου Υγειονομικής Ταφής Απορριμάτων (ΧΥΤΑ) Δήμου Αστυπάλαιας Νομού Δωδεκανήσου.

Καλούμε κάθε ενδιαφερόμενο, προκειμένου να λάβει γνώση των ανωτέρω αποφάσεων, να αποταθεί στο Τοπικό Γραφείο Περιβάλλοντος του Τ.Π. και Π.Ε. (κ. Άρη Σκιαδόπουλο, τηλ. 30413).

Οι προαναφερόμενες αποφάσεις θα αναρτηθούν, για τις προσεχείς μέρες, στον πίνακα ανακοινώσεων της Νομαρχίας.

Ε.Ν.
Ο Βοηθός Νομάρχη Δωδ/σου
Χατζής Χατζηευθυμίου

ΧΛ-27/7

...ΠΡΑΚΤΟΡΕΙΟ ΤΑΞΙΔΙΩΝ
ΣΑΒΒΑΣ ΣΑΗΣ

Με την ευκαιρία της λειτουργίας του **νέου** μας πρακτορείου στην οδό ΤΑΡΠΟΝ ΣΠΡΙΓΚΣ 42 δίπλα στην Τράπεζα Πίστεως

ΠΡΟΣΦΕΡΟΥΜΕ

τα φθηνότερα αεροπορικά εισιτήρια για όλο τον κόσμο με όλες τις αεροπορικές πτήσεις

ΠΡΟΣΟΧΗ:
ΠΛΗΡΟΦΟΡΙΕΣ ΔΕΝ ΔΙΔΟΝΤΑΙ ΑΠΟ ΤΟ ΤΗΛΕΦΩΝΟ ΜΟΝΟ ΠΡΟΣΩΠΙΚΗ ΠΑΡΟΥΣΙΑ ΣΑΣ

Ακόμη:
- Σας παίρνουμε ΒΙΖΑ επισκέπτου για ΑΜΕΡΙΚΗ σε μία εβδομάδα
- ΒΙΖΑ επισκέπτου για ΑΥΣΤΡΑΛΙΑ σε μία μέρα
- Εκδοση διαβατηρίων
- Εκδοση αδειών αυτοκινήτων

ΞΕΝΟΔΟΧΕΙΑ ΣΤΗΝ ΑΘΗΝΑ

PRESIDENT Α' Κατηγορίας Λεωφόρος Κηφησίας
Μονόκλινο €47 με πρωινό έως 31/10
Δίκλινο για μονόκλινο €58 » » »
Δίκλινο €62 » » »
Τρίκλινο €78 » » »

ESPERIA HOTEL Α' Κατηγορίας Σταδίου 22
Μονόκλινο €95 με πρωινό έως 31/10
Δίκλινο €108 » » »
Τρίκλινο €123 » » »

ELECTRA HOTEL Α' Κατηγορίας Ερμού 5
Μονόκλινο €109 με πρωινό έως 31/10
Δίκλινο €128 » » »
Τρίκλινο €149 » » »

TITANIA HOTEL Πανεπιστημίου 52 (Σύνταγμα Ομόνοια)
Μονόκλινο με αμερικάνικο πρωινό
Δίκλινο » » »
Τρίκλινο » » »

DORIA HOTEL Β' Κατηγορίας Πειραιώς 15-17 (κοντά στην Ομόνοια)
Μονόκλινο €57 με πρωινό έως 31/10
Δίκλινο €66 » » »
Τρίκλινο €86 » » »

ZAFOLIA HOTEL Α' Κατηγορίας Λεωφ. Αλεξάνδρας 87
Μονόκλινο €93 με πρωινό έως 31/10
Δίκλινο €103 » » »
Τρίκλινο €123 » » »

BEST WESTERN Α' Κατηγορίας, Ilisia Μιχαλακοπούλου
Μονόκλινο €57 με πρωινό έως 31/10
Δίκλινο €67 » » »
Τρίκλινο €83 » » »

PARTHENON Α' Κατηγορίας περιοχή Μακρυγιάννη
Μονόκλινο €74 με πρωινό έως 31/10
Δίκλινο €83 » » »
Τρίκλινο €115 » » »

OLYMPIC PALACE Α' Κατηγορίας, Φιλελλήνων-Σύνταγμα
Μονόκλινο €64 με πρωινό έως 31/10
Δίκλινο €79 » » »
Τρίκλινο €98 » » »

ARETOUSA Β' Κατηγορίας Μητροπόλεως Σύνταγμα
Μονόκλινο €50 με πρωινό έως 31/10
Δίκλινο €71 » » »
Τρίκλινο €89 » » »

ST. GEORGE LYKABETTUS LUX
Μονόκλινο €110 χωρίς πρωινό
Δίκλινο €110 » »

ASTOR Σύνταγμα
Μονόκλινο €57 με πρωινό έως 31/10
Δίκλινο για μονόκλινο €65 » » »
Δίκλινο €76 » » »
Τρίκλινο €95 » » »

GRAND HOTEL Β' Κατηγορίας Πατησίων & Βεραντέρου 10
Μονόκλινο €44 με πρωινό έως 31/10
Δίκλινο €54 » » »
Τρίκλινο €74 » » »

ΒΕΡΓΙΝΑ Β' Κατηγορίας ΘΕΣ/ΚΗ (κεντρικό)
Μονόκλινο €59 με πρωινό έως 31/10
Δίκλινο €72 » » »
Τρίκλινο €87 » » »

ΣΑΣ ΣΥΜΦΕΡΕΙ ΠΡΙΝ ΚΛΕΙΣΕΤΕ ΟΠΟΥΔΗΠΟΤΕ ΝΑ ΜΑΣ ΕΠΙΣΚΕΦΘΕΙΤΕ
ΠΡΑΚΤΟΡΕΙΟ ΤΑΞΙΔΙΩΝ
ΣΑΒΒΑΣ ΣΑΗΣ
ΤΑΡΠΟΝ ΣΠΡΙΓΚΣ 42 δίπλα στην Τράπεζα Πίστεως
• Τηλ. 39781-3

Χ. 3362-31/7

ΣΥΝΕΧΕΙΑ ΑΠΟ ΤΗ ΣΕΛ. 1

Επίσκεψη Παπαντωνίου

σθεσε, θα αναβαθμιστούν οι συνθήκες διαβίωσης των στρατευμένων μας.

Με αφορμή τις δηλώσεις του νέου υπουργού Εξωτερικών της Τουρκίας περί υπόθαλψης της τρομοκρατίας απο τη χώρα μας, ο κ. Παπαντωνίου σχολίασε ότι η επιτυχία της ελληνικής κυβέρνησης να εξαρθρώσει τη "17 Νοέμβρη", έχει ενοχλήσει ορισμένους στο διεθνή χώρο.

Με την εξάρθρωση της τρομοκρατίας, πρόσθεσε, αναβαθμίζεται το διεθνές κύρος της χώρας μας και ενισχύεται αποφασιστικά ο αγώνας μας για την υπεράσπιση των εθνικών μας δικαίων.

Παράλληλα, τόνισε οτι χρειάζεται προσοχή, σταθερότητα και συνέπεια στις θέσεις μας και επανέλαβε ότι οι Ενοπλες Δυνάμεις της χώρας είναι έτοιμες να αντιμετωπίσουν ανά πάσα στιγμή κάθε ενδεχόμενο.

Επίσης ο κ. Παπαντωνίου σχολίασε ότι δεν πρέπει να υποκύψουμε στον πειρασμό να απαντάμε σε προκλητικές δηλώσεις ή ό,τι άλλο σκεφθεί η άλλη όχθη. Είμαστε φίλοι με την Τουρκία, αγωνιζόμαστε για την ένταξή της στην Ευρωπαϊκή Ενωση και προσβλέπουμε σε καλύτερες ημέρες, τόνισε.

Σε ερώτηση αν η τουρκική αστάθεια δημιουργήσει προβλήματα σε ορισμένες αποφάσεις όπως για τον ''ευρωστρατό'' ή την ένταξη της Κύπρου στην ΕΕ, ο κ. Παπαντωνίου ξεκαθάρισε ότι δεν τίθεται θέμα Τουρκίας στην υπόθεση της ένταξης της Κύπρου στην ΕΕ.

Οι διαπραγματεύσεις ολοκληρώνονται ακολουθώντας το γράμμα και το νόημα της συνθήκης του Ελσίνκι, σύμφωνα με την οποία, η ένταξη της Κυπριακής Δημοκρατίας στην ΕΕ είναι ανεξάρτητη από την επίλυση του πολιτικού προβλήματος.

Οσον αφορά το θέμα του ''ευρωστρατού'', είπε ότι η αστάθεια στη γείτονα παίζει ρόλο, καθώς πρόκειται για συμφωνία μεταξύ ΝΑΤΟ, όπου συμμετέχει η Τουρκία, και Ευρωπαϊκής Ενωσης.

Πάντως επανέλαβε ότι η χώρα μας θα επιδιώξει να βρεθεί λύση σύμφωνα με το κείμενο της Σεβίλης. Πρόσθεσε δε ότι κανείς δεν μπορεί να προβλέψει τις εξελίξεις.

Σε ερώτηση για το αν υπάρχει αναλογία στο θέμα της Ισπανίας με το Μαρόκο και του Κυπριακού, ο κ. Παπαντωνίου δήλωσε ότι δεν πρέπει να συσχετίζονται τα δυο θέματα. Τα εθνικά μας θέματα, πρόσθεσε, έχουν τη δική τους ιστορία και αφορούν τους κανόνες του διεθνούς δικαίου.

Ο κ. Παπαντωνίου κλήθηκε να σχολιάσει επίσης την υποψηφιότητα του κ. Γιάννη Τζαννετάκου ως υπερνομάρχη Αθηνών-Πειραιώς, υποστηριζόμενου από τη ΝΔ.

Ο υπουργός Εθνικής Αμυνας έκανε λόγο για ανίερες συμμαχίες. Συνασπίζονται όλοι, φίλοι και μη φίλοι, εναντίον της κυβέρνησης, πρόσθεσε.

Η σύμπτωση ακραίων πολιτικών θέσεων δεν πρέπει να αποτελεί πρότυπο για το μέλλον, κατέληξε.

ΜΕ ΤΟΝ ΔΗΜΑΡΧΟ

Γεύμα προς τιμήν του υπουργού Εθνικής Αμυνας Γιάννου Παπαντωνίου παρέθεσε το μεσημέρι ο δήμαρχος του Καστελλόριζου. Στην προσφώνησή του ο Παύλος Πανηγύρης εξήρε τη συμβολή του υπουργείου Εθνικής Αμυνας για την επίλυση σημαντικών προβλημάτων του ακριτικού μας νησιού. Υπενθυμίζεται ότι το υπουργείο έχει διαθέσει ένα λεωφορείο για την κάλυψη των αναγκών της αεροπλοΐας καθώς και ένα απορριμματοφόρο.

Παράλληλα ο κ. Πανηγύρης ζήτησε την παρέμβαση του κ. Παπαντωνίου προς τους συναδέλφους του υπουργού για την επίλυση δύο κρίσιμων θεμάτων για το Καστελλόριζο. Συγκεκριμένα έθεσε:

- την τελωνειακή σύνδεση του νησιού καθώς με το υφιστάμενο καθεστώς δεν επιτρέπονται οι διανυκτερεύσεις - γεγονός που λειτουργεί αρνητικά στην οικονομική ανάπτυξη του Καστελλόριζου - παρότι αποτελεί το τελευταίο σύνορο της ΕΕ και
- τη μείωση της φορολογίας των τουριστικών σκαφών.

Ο κ. Παπαντωνίου αφού δήλωσε ότι η παρουσία του στο Καστελλόριζο αποδεικνύει τη συμπαράσταση της πολιτείας προς τους ακρίτες μας, διαβεβαίωσε ότι θα εξαντλήσει όλα τα όρια για να εξευρεθεί σύντομα λύση στα δύο θέματα.

Ο υπουργός Εθνικής Αμυνας επιφύλαξε μια έκπληξη σε ένα φαντάρο όταν ο τελευταίος με παράπονο και με θάρρος -σύμφωνα με τους παρισταμένους- είπε στον κ. Παπαντωνίου ότι θα απολυόταν αύριο εάν δεν είχε ολιγοήμερη φυλακή.

Ο κ. Παπαντωνίου χάρισε την ποινή στο θαρραλέο φαντάρο και του έδωσε τις δέουσες συμβουλές για την πορεία του ως πολίτης. Το περιστατικό σημειώθηκε κατά τη διάρκεια του διαλόγου που είχε ο κ. Παπαντωνίου με τους στρατεύσιμους της μονάδας του Καστελόριζου, όπου εγκαινίασε το γυμναστήριο.

Επιστρέφοντας η αποστολή από το Καστελλόριζο στη Ρόδο μετέφερε επίσης ένα νεαρό πρόσκοπο ο οποίος είχε σπάσει το πόδι του και έπρεπε να διακομισθεί στο νοσοκομείο.

Το πλήρωμα του ελικοπτέρου διαβεβαίωσε το νεαρό πρόσκοπο ότι σε 40 λεπτά θα είναι στη Ρόδο, όπως και έγινε, αποδεικνύοντας έμπρακτα για άλλη μια φορά ότι οι Ενοπλες Δυνάμεις είναι δίπλα στους ακρίτες κάθε ώρα, κάθε στιγμή.

ΣΥΓΧΑΡΗΤΗΡΙΟ

Τον αγαπητό μου φίλο ιατρό
ΜΙΧΑΛΗ ΔΗΜΗΤΡΙΑΔΗ - ορθοπεδικό
συγχαίρω θερμά για την προαγωγή του ως αναπληρωτού διευθυντή της Ορθοπεδικής Κλινικής του Κρατικού Νοσοκομείου Ρόδου.

ΠΑΟΛΑ ΝΕΣΤΟΡΙΔΟΥ

7075-27/7

ΣΥΓΧΑΡΗΤΗΡΙΟ

Θερμότατα συγχαίρουμε τον φίλο ιατρό
ΜΙΧΑΛΗ ΔΗΜΗΤΡΙΑΔΗ
για την προαγωγή του ως αναπληρωτού διευθυντή της Ορθοπεδικής Κλινικής του Κρατικού Νοσοκομείου Ρόδου.

ΓΕΩΡΓΙΟΣ & ΒΑΝΑ ΠΕΡΝΑΡΗ

7075-27/7

ΣΥΓΧΑΡΗΤΗΡΙΟ

Τον αγαπητό και φίλο ιατρό
ΜΙΧΑΛΗ ΔΗΜΗΤΡΙΑΔΗ
θερμότατα συγχαίρω για την προαγωγή του ως αναπληρωτού διευθυντή της Ορθοπεδικής Κλινικής του Κρατικού Νοσοκομείου Ρόδου. Οι ευχές μου να τον συνοδεύουν συνεχώς στο δύσκολο έργο του.

ΘΩΜΑΣ ΒΕΡΒΙΛΗΣ

7075-27/7

ΑΘΗΝΑ 2004 ΟΤΕ ΜΕΓΑΣ ΧΟΡΗΓΟΣ

Εμείς επικοινωνούμε **καλύτερα** ΟΤΕ

Δεν ξέρετε τι χάνετε... αν δεν έχετε ISDN

ΠΟΛΥΜΟΡΦΙΚΗ ΕΠΙΚΟΙΝΩΝΙΑ

Μόνο από τον ΟΤΕ

Πάνω απ' όλα την ηρεμία σας! Είστε στο σπίτι; Είστε στο γραφείο; Έχετε πάντα στη διάθεσή σας **δύο** τηλεφωνικές γραμμές σε **μία** σύνδεση. Η πολυμορφική επικοινωνία **ISDN** παρέχεται **μόνο από τον ΟΤΕ** και σας εξασφαλίζει:

- Ταυτόχρονη χρήση τηλεφώνου και Internet ή τηλεφώνου και fax ή δύο τηλεφώνων
- Αναγνώριση κλήσης **δωρεάν**

Τώρα, αποκτήστε σύνδεση ISDN ακόμα πιο οικονομικά.

- Μηνιαίο πάγιο € 13,20*
- Μετατροπή της τηλεφωνικής σας γραμμής σε ISDN € 14,68*, διατηρώντας τον ίδιο αριθμό
- Νέα σύνδεση € 44,02*

*Ίδια χρέωση με το τιμολόγιο των απλών τηλεφωνικών συνδέσεων.

€ 13,20* πάγιο το μήνα

ΤΗΛΕΦΩΝΟ FAX INTERNET

Τώρα, αποκτήστε σύνδεση ISDN ακόμα πιο εύκολα. Καλέστε στο **134**, χωρίς χρέωση ή επισκεφθείτε το **Δίκτυο Καταστημάτων ΟΤΕ** ή το site **www.oteshop.gr**



*Στις τιμές δεν περιλαμβάνεται Φ.Π.Α.

Καλέστε στο **134** χωρίς χρέωση | Δίκτυο Καταστημάτων ΟΤΕ | oteshop.gr

ΧΛ-30/7

ΕΛΛΗΝΙΚΗ ΔΗΜΟΚΡΑΤΙΑ
ΠΕΡΙΦΕΡΕΙΑ ΝΟΤΙΟΥ ΑΙΓΑΙΟΥ
Ειδική Υπηρεσία Διαχείρισης Π.Ε.Π. Νοτίου Αιγαίου 2000-2006

ΠΕΡΙΛΗΨΗ ΠΡΟΣΚΛΗΣΗΣ

ΓΙΑ ΥΠΟΒΟΛΗ ΠΡΟΤΑΣΕΩΝ ΣΤΟ Π.Ε.Π. ΝΟΤΙΟΥ ΑΙΓΑΙΟΥ 2002-2006
ΜΕΤΡΟ 4.2 «Υπηρεσίες φροντίδας για την προώθηση ίσων ευκαιριών»

Κωδικός πρόσκλησης 14/2002

Η Γενική Γραμματέας της Περιφέρειας Νοτίου Αιγαίου προβαίνει στην ενημέρωση των δυνητικών τελικών δικαιούχων για υποβολή προτάσεων στο Μέτρο 4.2 «Υπηρεσίες φροντίδας για την προώθηση ίσων ευκαιριών», του ΠΕΠ Νοτίου Αιγαίου 2000-2006

Βασικές επιδιώξεις του εν λόγω Μέτρου είναι:

- η μείωση της ανεργίας κυρίως των γυναικών
- Η προσφορά ποιοτικών κοινωνικών υπηρεσιών
- Η δημιουργία νέων θέσεων απασχόλησης για άνεργες γυναίκες και άνδρες που διαθέτουν επαγγελματικά προσόντα που καλύπτουν τις υπηρεσίες κοινωνικής φροντίδας.

Η παρούσα πρόσκληση για το Μέτρο 4.2 αφορά στις ακόλουθες κατηγορίες πράξεων:

* Λειτουργία νέων δομών ή / και νέων τμημάτων σε υφιστάμενες δομές βρεφονηπιακών ή / και βρεφονηπιακών ολοκληρωμένης φροντίδας ή / και παιδικών σταθμών ή / και κέντρων δημιουργικής απασχόλησης παιδιών ή / και κέντρων δημιουργικής απασχόλησης παιδιών με αναπηρία (ΚΔΑΠ ΜΕΑ).
* Δημιουργία μονάδων «Βοήθεια στο σπίτι» και «Κέντρα Ημερήσιας Φροντίδας Ηλικιωμένων (ΚΗΦΗ)».

Οι προτάσεις που θα επιλεγούν προς ένταξη θα χρηματοδοτηθούν κατά 25% από εθνικούς πόρους και κατά 75% από το Ευρωπαϊκό Κοινωνικό Ταμείο. Η παρούσα πρόσκληση αφορά στη χρηματοδότηση πράξεων συνολικού προϋπολογισμού έως 6.000.000 ευρώ που αποτελεί και το υπόλοιπο διαθέσιμο ποσό του Μέτρου και απευθύνεται στις ακόλουθες κατηγορίες τελικών δικαιούχων:

α) Επιχειρήσεις των Οργανισμών Τοπικής Αυτοδοίκησης (Ο.Τ.Α.) του άρθρου 277 επόμενα του Δημοτικού και Κοινωνικού Κώδικα (Δ.Κ.Κ.) οι οποίες έχουν στο σκοπό τους την κοινωνική ανάπτυξη, ή πρόνοια ή συναφή προς τα ανωτέρω σκοπό, κατά το οικείο καταστατικό.

β) Διαδημοτικές επιχειρήσεις και αστικές εταιρίες που έχουν συσταθεί από τους ΟΤΑ και οι οποίες έχουν στο σκοπότους την κοινωνική ανάπτυξη, ή την πρόνοια ή συναφή προς τα ανωτέρω σκοπό, κατά το οικείο καταστατικό.

γ) Οργανισμοί Τοπικής Αυτοδιοίκησης (ΟΤΑ) που δεν έχουν συστήσει τις επιχειρήσεις της προηγούμενης παραγράφου και μπορούν να εφαρμόσουν τις ενέργειες της παρούσας μέσω των δημοτικών επιχειρήσεων όμορων δήμων ύστερα από σύναψη σχετικής προγραμματικής σύμβασης.

Οι προτάσεις υποβάλλονται (η υποβολή μπορεί να γίνει και ταχυδρομικώς ή μέσω εταιρίας ταχυμεταφορών) στην Ειδική Υπηρεσία Διαχείρισης Π.Ε.Π Νοτίου Αιγαίου 2000-2006 στη διεύθυνση: Ακτή Παπάγου 46, 841 00 Ερμούπολη, τις ώρες 08.00 - 16.00 όλες τις εργάσιμες ημέρες.

Η προθεσμία υποβολής των προτάσεων ξεκινά από τη δημοσιοποίηση της παρούσας 29-7-2002 και λήγει στις 30-9-2002. Οι εντασσόμενες πράξεις θα πρέπει να έχουν ολοκληρωθεί (ως προς το φυσικό και οικονομικό τους αντικείμενο) σε τρία (3) έτη από την ημέρα έναρξής τους.

Για το πλήρες κείμενο της παρούσας πρόσκλησης, πληροφορίες για το Π.Ε.Π. Νοτίου Αιγαίου 2000-2006 καθώς και άλλες ειδικές πληροφορίες, οι ενδιαφερόμενοι μπορούν να απευθύνονται:

1. Στην Ειδική Υπηρεσία Διαχείρισης Π.ΕΠ. Νοτίου Αιγαίου 2000-2006
- Ακτή Παπάγου 46, 841 00 Ερμούπολη
Τηλ. 02810 79040 - FAX 02810 85400
Αρμόδιοι: κα Αγγελική Παλαιολόγου και κ. Χρυσοβαλάντης Ξυδιανός
- Γραφείο Νομού Δωδεκανήσου, πλατεία Ελευθερίας, 85100, Ρόδος
Τηλ. 02410 30670 - FAX 02410 30640
Αρμόδια: κα Καθολική Τσαλίκι

2. Στην ιστοσελίδα: www.notioaigaio.gr και στην ηλεκτρονική διεύθυνση: notioaigaio@mou.gr

ΧΛ-27/7

ΠΡΟΟΔΟΣ ΜΙΚΡΕΣ ΑΓΓΕΛΙΕΣ ΜΙΚΡΕΣ ΑΓΓΕΛΙΕΣ ΠΡΟΟΔΟΣ

ενοικιάσεις

ΕΝΟΙΚΙΑΖΕΤΑΙ ισόγειο κατάστημα 72τ.μ., περίπου με αυλή 7τ.μ. περίπου και ένα δωμάτιο 21τ.μ. στον πρώτο όροφο, που βρίσκεται στην πόλη της Ρόδου και στην οδό Ορφανίδου αριθμ. 16, κατάλληλο για οποιαδήποτε χρήση. Πληροφορίες από 09.00 έως 13.00 και από 18.30 έως 21.30 στα τηλέφωνα: 02410/25450 και 02410/20277
98-4/8

ΕΝΟΙΚΙΑΖΕΤΑΙ διαμέρισμα 80τ.μ., β' ορόφου, επί της Αννης Μαρίας για επαγγελματική χρήση. Τιμή 440 ευρώ το μήνα. Πληροφορίες Εμμ. Κρανίδης, μεσίτης αστ. συμβ. Τηλ. 27082 και 0944347405
X3356-28/7

ΕΝΟΙΚΙΑΖΟΝΤΑΙ 2 διαμερίσματα των 40 και 70τ.μ. αντίστοιχα, Σουλίου 8, πάροδος Παύλου Μελά. Τηλ. 0932398796
187-28/7

ΕΝΟΙΚΙΑΖΕΤΑΙ γκαρσονιέρα δύο δωματίων, πλήρως επιπλωμένη, με κλιματισμό, στην Ιαλυσό, με το μήνα και την ημέρα. Πληρ. τηλ. 02410/94850 και 0945173284
31-3/8

ΕΝΟΙΚΙΑΖΕΤΑΙ γκαρσονιέρα επιπλωμένη, επί της Αταβύρου. Τιμή 245 ευρώ. Πληροφορίες τηλ. 02410/75395 ή στο κινητό: 0946564848
36-28/7

ΕΝΟΙΚΙΑΖΟΝΤΑΙ δωμάτια επιπλωμένα, πλησίον Αγίου Δημητρίου. Πληροφορίες τηλ. 02410/26134
219-30/7

ΕΝΟΙΚΙΑΖΕΤΑΙ γκαρσονιέρα, επιπλωμένη, με δύο δωμάτια, κουζίνα και μπάνιο. Πληροφορίες τηλ. 02410/61628, 02410/61937 κιν. 0973401656
X3394-31/7

ΕΝΟΙΚΙΑΖΕΤΑΙ μαγαζί, Γεωργίου Ευσταθίου 7, πάροδος Αμερικής. Πληρ. τηλ. 02410/21430 και 0944255404
233-31/7

ΕΝΟΙΚΙΑΖΕΤΑΙ δωμάτιο επιπλωμένο, με λουτρό, ηλιακό θερμοσίφωνο, ψυγείο. Πληρ. τηλ. 02410/24896, από 10π.μ.-1μ.μ.
232-4/8

ΕΝΟΙΚΙΑΖΕΤΑΙ μονοκατοικία 200μ. από παραλία Αφάντου, με την ημέρα ή με το μήνα, 70τ.μ., επιπλωμένη και με απεριόριστη θέα στη θάλασσα. Πληρ. τηλ. 02410/20749
250-1/8

ΕΝΟΙΚΙΑΖΕΤΑΙ ισόγεια γκαρσονιέρα πλήρως επιπλωμένη, 25τ.μ., VC και κλιματισμό, επί της Πάλμα Μαγιόρκα 30 - Ροδίνι. Τιμή 205 ευρώ. Πληρ. τηλ. 02410/61581 και 64779
41-31/7

ΕΝΟΙΚΙΑΖΕΤΑΙ διαμέρισμα δυάρι στην οδό Μεγάλου Κων/νου 53, δίπλα από το σούπερ μάρκετ Σπανός, μόνο για στρατιωτικούς. Τηλ. 25261 (κινητό 0977959538)
255-2/8

ΕΝΟΙΚΙΑΖΕΤΑΙ στην περιοχή της Ανάληψης, μονοκατοικία, 90τ.μ., με κήπο μπροστά και πίσω. Πληροφορίες τηλ. 65928
270-7/8

ΕΝΟΙΚΙΑΖΕΤΑΙ
ισόγειο κατάστημα 120τ.μ., με αυλή, τριφασικό ρεύμα, κατάλληλο για οποιαδήποτε επαγγελματική χρήση.
Πληροφορίες τηλ. 02410/65253 και 0945053503
90-8/8

ΕΝΟΙΚΙΑΖΕΤΑΙ
ένα διαμέρισμα επιπλωμένο πλήρες, στην οδό Παπαλουκά 49 Β - Ρόδος.
Τηλ. κιν.:0942790896
178-31/7

ΕΝΟΙΚΙΑΖΕΤΑΙ
κατάστημα 50τ.μ., 28ης Οκτωβρίου 50 - Ρόδος.
Τηλ. 0945/436363 και 0945276152
ΓΔ-6/8

ΕΝΟΙΚΙΑΖΕΤΑΙ αποθήκη με συνολικό εμβαδόν 110τ.μ., στην περιοχή Αναλήψεως, οδός Αλεξάνδρειας 9. Πληροφορίες τηλ. 02410/32846 - 31007 και κινητό 0945058119
145-4/8

ΕΝΟΙΚΙΑΖΕΤΑΙ μικρό διαμέρισμα, Μόσχας 11 - Ροδίνι - Ρόδος. Τηλ. 02410/31798
202-28/7

ΕΝΟΙΚΙΑΖΕΤΑΙ παραθαλάσσια εξοχική κατοικία, στη μαγευτική περιοχή «Πεύκων» Λίνδου, πολυτελούς κατασκευής, με απεριόριστη θέα, πλήρως επιπλωμένη, που αποτελείται από 2 υπνοδωμάτια, κουζίνα, σαλόνι, ευρύχωρο διάδρομο, WC και διαθέτει air condition, ηλιακό θερμοσίφωνα, επιπλωμένη κουζίνα, με φούρνο, ψυγείο και πλυντήριο πιάτων, μεγάλη αυλή και χωράφι 2 στρεμμάτων με είσοδο από τον κεντρικό δρόμο Πεύκοι - Λάρδου και έξοδο προς τη θάλασσα. Πληρ. τηλ. 02410/27779
256-4/8

ΕΝΟΙΚΙΑΖΟΝΤΑΙ
σε πολύ ήσυχη περιοχή, στο Κανδυλί (Τρεις), 2 στούντιος, καινούργια, επιπλωμένα, (δωμάτιο με ατομική τουαλέτα), πολυκουζινάκι, αιρ κοντίσιον, ντουλάπες, διπλό κρεβάτι.
Πληρ. 02410/96887, 0241020625 και 0241028741
X3363-31/7

ΕΝΟΙΚΙΑΖΟΝΤΑΙ
επιπλωμένα, λουξ διαμερίσματα, δίκλινα, τρίκλινα και τετράκλινα με την ημέρα ή το μήνα για τη σεζόν έως 30 Σεπτεμβρίου με όλα τα οικιακά σκεύη και ηλιακό, για διακοπές
Πληρ. τηλ. 0977896444
64-28/7

πωλήσεις

ΠΩΛΕΙΤΑΙ τουριστικό κατάστημα σε πολύ κεντρικό σημείο, επί της Γρίβα 45, με τον εξοπλισμό και το εμπόρευμα σε πολύ λογική τιμή. Πληροφορίς τηλ. 74941 - 0945883335
173-28/7

ΠΩΛΕΙΤΑΙ επιχείρηση πιτσαρία, πλήρως εξοπλισμένη. Πελατεία εξασφαλισμένη. Τιμή πωλ. 60.000 ευρώ. Μόνο σοβαρές προτάσεις. Πληροφορίες τηλ. 02410/28663 κ. Γιώργο από 09.00-12.00
266-4/8

ΠΩΛΕΙΤΑΙ γκαρσονιέρα 40τ.μ., στην Ιαλυσό, Ιερού Λόχου 10, σε τιμή ευκαιρίας. Πληροφορίες τηλ. 0936795965
273-4/8

ΠΩΛΕΙΤΑΙ
κατάστημα 61τ.μ., με προοπτική επέκτασης έως 115τ.μ., από ιδιοκτήτη, σε νεοαναγειρόμενη οικοδομή κοντά στο παλιό ΙΚΑ, με προοπτική για ξύλινο ή σιδερένιο πατάρι, με αυλή επί της οδού Κων/νου Παλαιολόγου 6, διασταύρωση με Μ. Κων/νου από φανάρια προς γυμνάσια - λύκεια αρρένων (Βενετόκλειο)

ΕΝΟΙΚΙΑΖΕΤΑΙ
στην Αθήνα, στην περιοχή Παγκράτι, κοντά στα Πανεπιστήμια, μικρό διαμέρισμα 50τ.μ., ισόγειο, επιπλωμένο, με κεντρική θέρμανση, κλη,. κατάλληλο για φοιτητή ή φοιτήτρια.
Τηλ. 02410/31161
239-31/8

ΠΩΛΕΙΤΑΙ
στο Εμπορειό Αγ. Ειρήνης στη Σύμη, παραθαλάσσιο οικόπεδο, 4000τ.μ. ετοιμοπαράδοτο.
Δίπλα περνάει δρόμος καθώς και ρεύμα
Πληρ. τηλ. 02410/34017 και 0945670914
X3387-20/8

ΠΩΛΕΙΤΑΙ αγρός 4000τ.μ. στην Παστίδα. Πληρ. Εμμ. Κρανίδης, μεσίτης αστ. συμβ., τηλ. 27082 και 0944347405
X3356-31/7

ΠΩΛΕΙΤΑΙ αγρός 7000τ.μ., στον Καλαμώνα με ελιές, μόνο 12.000.000 ή 35.000 ευρώ. Πληρ. Εμμ. Κρανίδης, μεσίτης αστ. συμβ., τηλ. 27082 και 0944347405
X3356-31/7

ΠΩΛΕΙΤΑΙ επιχείρηση καφετέριας σε εμπορικό κέντρο, πλησίον δημόσιας υπηρεσίας, τράπεζας, κλπ., πλήρως εξοπλισμένη. Πληρ. Εμμ. Κρανίδης, μεσίτης αστ. συμβ., τηλ. 27082 και 0944347405
X3356-31/7

ΠΩΛΕΙΤΑΙ επιχείρηση ταβέρνας στον Ζέφυρο, εν λειτουργία. Τηλ. 0946575014
231-31/7

ΠΩΛΟΥΝΤΑΙ μικροέπιπλα λόγω ανακαίνισης. Πληροφορίες τηλ. 02410/51017
191-28/7

ΠΩΛΕΙΤΑΙ
ΠΙΤΣΑΡΙΑ
πλήρως εξοπλισμένη με ιταλικά αυτόματα μηχανήματα
Πληροφορίες 0945267159
244-4/8

ΠΩΛΟΥΝΤΑΙ
ΣΤΑ ΚΟΣΚΙΝΟΥ
α) Διαμερίσματα των 100τ.μ., με τρία υπνοδωμάτια
β) Μεζονέτες των 107τ.μ. με τρία υπνοδωμάτια και 93τ.μ. με δύο υπνοδωμάτια, με κεντρική θέρμανση, ηλιακό θερμοσίφωνα, εξωτερικά κουφώματα, με διπλά τζάμια, κουζίνα και ντουλάπες βελανιδιάς ή καρυδιάς.
Τηλ.02410/64390 και 0944964194
227-11/8

ΠΩΛΟΥΝΤΑΙ
τα πιο κάτω:
1) Τροχόσπιτο Ολλανδίας, σχεδόν καινούργιο με φουλ εξτρά και με διαστάσεις 588Χ213μ. και
2) Οικόπεδο 1120τ.μ. με θέα τη θάλασσα στον επαρχιακό δρόμο Αφάντου Ψίνθου
Τηλ. 02410/31924
161-4/8

ΠΩΛΕΙΤΑΙ
ΜΠΟΥΤΙΚ
ενδυμάτων που στεγάζεται σε κατάστημα 54 τ.μ. & 54 τ.μ. πατάρι. Βρίσκεται στο κέντρο της πόλης και βλέπει Πλατεία Κύπρου (με ή χωρίς το εμπόρευμα). Λόγω αναχώρησης στο εξωτερικό.
Τηλ. 02410 76144, 0945 466979
07-11/8

ΠΩΛΕΙΤΑΙ αγρός 4000τ.μ., με ωραία θέα στο Κανδυλί, μόνο 67.500 ευρώ ή 23.000.000 δρχ. Πληρ. Εμμ. Κρανίδης, μεσίτης αστ. συμβ., τηλ. 27082 και 0944347405
X3356-31/7

ΠΩΛΕΙΤΑΙ αγρός 4000τ.μ. στο Δημοτικό Διαμέρισμα Κοσκινού, μόνο 30.000.000 ή 88.000 ευρώ. Πληρ. Εμμ. Κρανίδης, μεσίτης αστ. συμβ., τηλ. 27082 και 0944347405
X3356-31/7

ΠΩΛΟΥΝΤΑΙ δύο ψυγεία βιτρίνες, για επαγγελματική χρήση. Επίσης ντουλάπες ζαχαροπλαστικής. Πληροφορίες τηλ. 0241020082
236-11/8

ΠΩΛΕΙΤΑΙ μπιλιάρδο αμερικάνικο διαστάσεων 2,60Χ1,55 κατασκευής 2001 (Σιββισίδη αφοί) σε άριστη κατάσταση, με πλήρη αξεσουάρ. Τιμή μόνο 800.000 δρχ., από 1.350.000 δρχ. καινούργιο. Πληρ. τηλ. 02410/93306 ή 0938839199 κ. Σταύρο
259-2/8

ΠΩΛΕΙΤΑΙ ακίνητο με εγκαταστάσεις ψυγείων 300τ.μ., στην περιοχή Τσαΐρι, σε οικόπεδο 1000τ.μ., με τον αντίστοιχο μηχανολογικό εξοπλισμό. Καθαρός όγκος ψυγείων 600 κ.μ. Πληροφορίες τηλ. 0241065865 κ. Καρασάββα Γεώργιο, ώρες επικοινωνίας 09.00 έως 13.00
260-2/8

ΠΩΛΟΥΝΤΑΙ
1) οικόπεδο 1650τ.μ., με άδεια οικοδομής 200 μ.
2) οικόπεδο 3350τ.μ., με άδεια οικοδομής 400τ.μ.
3) οικόπεδο 1000τ.μ., με άδεια οικοδομής 150τ.μ., επί της λεωφόρου Γενναδίου, 500μ. έξω από το χωριό, με νερό, ρεύμα και τηλέφωνο.
Πληροφορίες τηλ. 02410/61628 02410/61937 & 0973401656
X3394-4/8

ΠΩΛΕΙΤΑΙ
στο Καστελλόριζο, κτίσμα με τα εξής στοιχεία: Υπόγειο 49,88τ.μ., ισόγειο 78,40 τ.μ., 1ος όροφος: 79,24 τ.μ., με δεξαμενή στο υπόγειο μέσα σε οικόπεδο 300τ.μ.
Πληρ. τηλ. 0241095013/31321 και 0945332054
167-31/8

ΠΩΛΕΙΤΑΙ
από ιδιοκτήτη λόγω αναχώρησης στο εξωτερικό αυτοτελής μονοκατοικία 105 τ.μ. ελεύθερη γύρω-γύρω, με μεγάλες αυλές και δέντρα, ήσυχη σε απόσταση 100 τ.μ. από την πλατεία ΡΟΔΙΝΙ.
Τηλ. 02440 31744-5
X. 3378-4/8

ΠΩΛΕΙΤΑΙ
επιχείρηση εργαστηρίου ζαχαροπλαστικής (με πρατήριο ζαχαροπλαστικής και άρτου). Πελατεία εξασφαλισμένη, λόγω συνταξιοδοτήσεως.
Τηλ. 02410/62845
111-31/7

μηχανοκίνητα

ΠΩΛΕΙΤΑΙ FORD ESCORD κάμπριο, 1600 c.c., '92 μοντέλο, με ζαντολάστιχα, συναγερμό, ηλεκτρομαγνητικές κλειδαριές, προβολείς ομίχλης, υδραυλικό τιμόνι και φρένα, ηλεκτρικά παράθυρα μπρος - πίσω, ραδιοκασετόφωνο, με ηχοσύστημα, σε τιμή έκπληξη. Τηλ. 02410/20531, 9-2 και 17-21.00. Κινητό τηλέφωνο: 0932083963, κ. Βασίλης Τσαβαρής
132-31/7

ΠΩΛΕΙΤΑΙ Ρενώ 19, 1400 c.c., energy, '89 μοντέλο, με λίγα χιλιόμετρα, με καινούργια ηχοσύστημα SONY σε υπεράριστη κατάσταση.
Τιμή ευκαιρίας, λόγω αναχώρησης, 3000 ευρώ μετρητοίς. Τηλ. 02410/64741
196-28/7

ΠΩΛΕΙΤΑΙ IX αυτοκίνητο σε πολύ καλή κατάσταση, OPEL KADETT '82, μοντέλο 1300 S, 75.000 χλμ., μεταλλικό μαύρο. Τηλ. 0932718201 και οικίας 02410/77538
203-28/7

ΠΩΛΕΙΤΑΙ KAVASAKI ELIMINE'ITOR 250 c.c., από γενικό σέρβις, σε άριστη κατάσταση. Τιμή 500.000 δρχ. κ. Λευτέρη. Τηλ. 02410/75547
241-11/8

NISSAN PRIMERA
1600 SLX 1998 (40.000 χλμ.)
ΕΞΩΤΕΡΙΚΟ
Προβολείς ομίχλης
Ζάντες αλουμινίου 15'' με ελαστικά 205/55 R
πίσω και πλάγια επόιλερ
ΕΣΩΤΕΡΙΚΟ
Air conditioning
Ανοιγμα θυρών με τηλεχειρισμό
Συναγερμός
Μπρος - πίσω ηλεκτρικά παράθυρα
Υδραυλικό τιμόνι με ρύθμιση καθ' ύψος
Δύο πίσω προσκέφαλα
Ρυθμιζόμενο καθ' ύψος κάθισμα οδηγού
Ξύλινη επένδυση ταμπλό
Αερόσακος οδηγού
Immobilize
Μπροστινές ζώνες τριών σημείων
Ηχοσύστημα pa paioneer
ΚΙΝΗΤΗΡΑΣ
Τετρακύλινδρος, 16βάλβιδος 1600 κυβ. εκ. 102 ίπποι
Κινητό: 0944436839 κ.Μιχάλης
195-6/8

μαθήματα

ΠΑΡΑΔΙΔΟΝΤΑΙ
ιδιαίτερα μαθήματα για μεταξεταστέους μαθητές στα: ΜΑΘΗΜΑΤΙΚΑ - ΦΥΣΙΚΗ - ΧΗΜΕΙΑ - ΦΙΛΟΛΟΓΙΚΑ για όλες τις τάξεις γυμνασίου - ενιαίου λυκείου (όλες οι κατευθύνσεις) και ΤΕΕ. Υπεύθυνα, μεθοδικά, σε χαμηλές τιμές.
Πληρ. τηλ. 02410/28053
X3381-21/8

ΦΥΣΙΚΗ - ΧΗΜΕΙΑ
ΟΛΙΓΟΜΕΛΗ ΤΜΗΜΑΤΑ
ΥΠΕΥΘΥΝΗ ΠΡΟΕΤΟΙΜΑΣΙΑ
ΣΥΝΕΧΗΣ ΑΞΙΟΛΟΓΗΣΗ ΤΩΝ ΜΑΘΗΤΩΝ
Πληρ. κ. Νέστορα Οικονόμου
Τηλ. 02410/39018 0977563823
194-28/7

ΑΝΑΚΟΙΝΩΣΗ
ΜΑΘΗΜΑΤΑ
*** Computer ***
PROGRAM COMPUTER
** ΕΓΓΡΑΦΕΣ **
2 ΣΕΠΤΕΜΒΡΙΟΥ
Τμήματα για:
Παιδιά - Ενήλικες
Αρχάριους - Μαθητές
Επαγγελματίες
Ανεύρεση Εργασίας
ΠΑΡΕΧΕΤΑΙ ΒΕΒΑΙΩΣΗ
Διδάσκει πτυχιούχος Πανεπιστημίου Αμερικής
ΜΑΝΩΛΗΣ Ι. ΣΟΦΙΛΛΑΣ
Κοδριγκτώνος 91
Τηλ. (02410) 31761

ΟΙΚΟΔΙΔΑΣΚΑΛΕΙΟ
ΦΙΛΟΛΟΓΙΚΩΝ ΜΑΘΗΜΑΤΩΝ
Διδάσκονται: Αρχαία, Λατινικά, Εκθεση, Ιστορία, Νέα Ελληνικά, Φιλοσοφία σε μαθητές γυμνασίου, ενιαίου λυκείου και ΤΕΕ. Τμήματα αυστηρά ολιγομελή
Υπεύθυνη προετοιμασία μετεξεταστέσεων μαθητών
Τηλ. 02410/34541
253-2/8

ΠΩΛΟΥΝΤΑΙ
λόγω αναχώρησης στο εξωτερικό, σε τιμή 4.764,00 ευρώ συνολικά ή μεμονωμένα τα παρακάτω:
Ψυγείο Sharp 350 ευρώ, πλυντήριο Brand 235 ευρώ, τηλεόραση 21' Sony 440 ευρώ, video Sony (Pal - Secam - NTSC) 440 ευρώ, Video JVC 235 ευρώ, σκούπα Delonghi Cobra 295 ευρώ, καφετέρια 30 ευρώ, τοστιέρα 30 ευρώ, κόπτης λαχανικών Brawn 60 ευρώ, Multi Mulinex- χειρός 40 ευρώ, Hi - Fi (Cd - tape) 585 ευρώ, 2 θερμοπομποί 145 ευρώ, τεπανιάκι 60 ευρώ, φωτιστικά (1 σαλόνι - 2 κρεβατοκάμαρες) σποτάκια 120 ευρώ, μοκέτες (2 μεγάλες - 1 παιδική) 295 ευρώ, σαλόνι 730 ευρώ, κρεβατοκάμαρα 150 ευρώ, έπιπλο τηλ. 44 ευρώ, παπουτσοθήκη 30 ευρώ, κρεβάτι μονό 60 ευρώ, κούνια μωρού 60 ευρώ, σκαμπό μπαρ (με πλάτη) 35 ευρώ
Τηλ. 010/4672126 κ. Μαρία ή κ. Μηλίτσα
240-4/8

ΠΩΛΟΥΝΤΑΙ
ΑΠΟ ΤΟΝ ΑΝΑΣΤΑΣΙΟ ΑΤΣΙΔΗ
1) Διαμερίσματα, σε νέα 4όροφη οικοδομή, 119 τ.μ., στην οδό Παρθενόπης, στο Αραπάκι.
2) Διαμερίσματα 148 τ.μ., 98 τ.μ., 94 τ.μ. και 82,50 τ.μ., στην οδό Κωνσταντινίδη, στο Ζέφυρος.
Τα παραπάνω διαμερίσματα είναι πολυτελούς κατασκευής και διαθέτουν θέση στάθμευσης, αποθήκη και αυτόνομη θέρμανση.
3) Μονοκατοικίες στην Ιαλυσό 140 τ.μ., οδό Μυκηνών.
ΠΛΗΡΟΦΟΡΙΕΣ
ΑΝΑΣΤΑΣΙΟΣ ΑΤΣΙΔΗΣ
ΣΤΕΦΑΝΟΥ ΚΑΖΟΥΛΗ 74
Τηλ. 02410 28616
X3351-31/7

ΠΩΛΟΥΝΤΑΙ
ΜΟΝΟ ΑΠΟ ΤΟ ΓΡΑΦΕΙΟ ΜΑΣ
1) Διαμέρισμα 4άρι καινούργιο, ακριβώς απέναντι από τη θάλασσα, μεγάλες βεράντες, καταπληκτική θέα
2) Διαμέρισμα 4άρι μετακειρισμένο, σε πολύ καλή τοποθεσία στο Νιοχώρι και πολύ καλή τιμή
3) Οικόπεδο 680τ.μ. σε καλή τοποθεσία εντός πόλεως
4) Ετοιμοπαράδοτο 4άρι επί της Παύλου Μελά
5) Ισόγεια οικία επί της Ηρ. Πολυτεχνείου με μεγάλη πρόσοψη κατάλληλη για κατοικία, ιατρείο, δικηγορικό γραφείο, κλπ. Καταπληκτική περίπτωση
6) Μεζονέτα σε μπετά κοντά σε θάλασσα, πλησίον πόλεως και με οικόπεδο 2 στρέμματα περίπου
7) Διαμέρισμα στο Νιοχώρι (γωνιακό) σε μπετά, 100, 200, 120τ.μ., πολύ καλή τοποθεσία, φανταστική περίπτωση
8) Επί της λεωφόρου Ρόδου - Λίνδου, υπόγειο με ράμπα, 480τ.μ. και 1ος όροφος 480 τ.μ.
9) Στην περιοχή Ασγούρου 1200τ.μ., κατάλληλο για ο,τιδήποτε επιχείρηση
10) Διαμερίσματα 2, 3, 4 δωματίων, μεζονέτες, οικόπεδα, κτήματα, αποθήκες, κλπ.
Ο,τιδήποτε θέλετε να πουλήσετε ή να εκτιμήσετε, ελάτε σε μας. Η μεγάλη μας πείρα, το παλαιότερο γραφείο στη διάθεσή σας
Γ. ΝΕΟΦΥΤΟΥ
ΔΗΜ. ΘΕΟΔΩΡΑΚΗ 40
- ΤΗΛ. 20989 - 21434
X3348-31/7

ΓΝΩΜΩΝ
ΦΡΟΝΤΙΣΤΗΡΙΑ
Μ. ΓΙΑΝΝΙΚΟΥΡΗΣ
30 ΧΡΟΝΙΑ ΛΕΙΤΟΥΡΓΙΑΣ
ΧΕΙΜΑΡΡΑΣ 117
Τηλ. 02410 25700
02410 25250
Διευθυνση Σπουδών
Μ. ΓΙΑΝΝΙΚΟΥΡΗΣ
ΤΜΗΜΑΤΑ 4ΜΕΛΗ-6ΜΕΛΗ
Εναρξη μαθημάτων:
- Γ' ΛΥΚΕΙΟΥ 1 Αυγούστου
- Β' ΛΥΚΕΙΟΥ 1 Αυγούστου
- Α-Β-Γ ΓΥΜΝΑΣΙΟΥ 2 Σεπτεμβρίου
- Α' ΛΥΚΕΙΟΥ 2 Σεπτεμβρίου
- ΤΕΕ 2 Σεπτεμβρίου
- Τμήματα αποφοίτων 2 Σεπτεμβρίου

ΕΓΓΡΑΦΕΣ
Καθημερινά από 10-1 το πρωί και 6-9 το απόγευμα
02410 25700 - 25250 - 25252
0945 900123
X3382-31/7

ΔΕΤΑΠ
ΖΗΤΕΙΤΑΙ
ΟΙΚΟΝΟΜΟΛΟΓΟΣ
Η Δωδεκανησιακή Εταιρία Ανάπτυξης και Προόδου, ενδιαφέρεται για την άμεση πρόσληψη ΟΙΚΟΝΟΜΟΛΟΓΟΥ έως 35 ετών σε σχέση εξηρτημένης εργασίας. Ο ιδανικός υποψήφιος θα πρέπει να πληροί τα κάτωθι:
ΕΚΠΑΙΔΕΥΣΗ:
● ΠΤΥΧΙΟ ΑΕΙ οικονομικών επιστημών ελληνικού ή ισάξιου αλλοδαπού πανεπιστημίου
● Μεταπτυχιακός τίτλος σπουδών σε ένα από τα αντικείμενα: οικονομικές επιστήμες, διοίκηση επιχειρήσεων, marketing
● Γνώσεις αγγλικής γλώσσας: ικανότητα επικοινωνίας προφορικής και γραπτής σε πολύ καλό επίπεδο
● Γνώσεις Η.Υ: Αριστη γνώση Microsoft office, internet
● Εκτιμούνται: Οι συμμετοχές σε σεμινάρια/ κύκλους κατάρτισης που σχετίζονται με: λογιστική, επιχειρησιακή λειτουργία
ΕΠΑΓΓΕΛΜΑΤΙΚΗ ΕΜΠΕΙΡΙΑ
Θα εκτιμηθεί εμπειρία που να αποδεικνύει γνώσεις στα εξής αντικείμενα:
- Γνώση των αναπτυξιακών χαρακτηριστικών και των ιδιαιτεροτήτων των επιχειρήσεων της Δωδεκανήσου
- Γνώση των αναπτυξιακών παρεμβάσεων των ΚΠΣ (κοινοτικά προγράμματα, χρηματοδότηση επιχειρήσεων, κοινοτικές πρωτοβουλίες, κλπ)
- Γνώση θεμάτων ανάπτυξης και ενίσχυσης MML, στους τομείς της Μεταποίησης, Εμπορίου, Τουρισμού και Υπηρεσιών και ειδικότερα σε διοίκηση, marketing και προβολή - προώθηση, χρηματοοικονομικά και φοροτεχνικά, συστήματα παραγωγής, ανθρώπινους πόρους, συστήματα ποιότητας.
- Γνώση στρατηγικών ανάλυσης και positioning προϊόντων - επιχειρήσεων, χρηματοοικονομική διάγνωστη και διάγνωση βιομηχανικού και τεχνολογικού performance, benchmarking, κλπ.
- Γνώση θεμάτων διαχείρισης κοινοτικών προγραμμάτων
- Σύνταξη οικονομοτεχνικών μελετών
ΙΚΑΝΟΤΗΤΕΣ:
➳ Συνεργασιμότητα και οργανωτικότητα
➳ Καλή αντίληψη του αντικειμένου δραστηριότητας της ΔΕΤΑΠ
➳ Προθυμία για ενασχόληση με νέα αντικείμενα
➳ Ευελιξία ως προς τις ώρες εργασίες
Οι ενδιαφερόμενοι παρακαλούνται να υποβάλουν τα βιογραφικά τους έως Δευτέρα 29 Ιουλίου 2002 στην ΔΕΤΑΠ:
ΑΥΣΤΡΑΛΙΑΣ 88 - Ρόδος - Τηλ. 02410/34424, ΦΑΞ: 02410/73045 - E- MAIL: detap@detap.gr
X3396-27/3

ΔΕΤΑΠ
ΖΗΤΕΙΤΑΙ
ΥΠΑΛΛΗΛΟΣ ΓΡΑΦΕΙΟΥ
Η Η Δωδεκανησιακή Εταιρία Ανάπτυξης και Προόδου,, ενδιαφέρεται για την άμεση πρόσληψη υπαλλήλου γραφείου έως 35 ετών. Ο/Η ιδανικός/η υποψήφιος/α θα πρέπει να πληροί τα κάτωθι:
- Αριστος χειρισμός Η/Υ: MICROSOFT OFFICE 2000, MANAGER, INTERNET (εμπειρία στη γραμματειακή υποστήριξη και σε θέση βοηθού λογιστηρίου)
- Αριστη γνώση της αγγλικής γλώσσας (θα εκτιμηθεί η γνώση δεύτερης ξένη γλώσσας)
- Οργανωτικές ικανότητες
- Επικοινωνιακή ευχέρεια
- Προθυμία για ενασχόληση με νέα αντικείμενα
- Ευελιξία ως προς τις ώρες εργασίας
Οι ενδιαφερόμενοι παρακαλούνται να υποβάλουν τα βιογραφικά τους έως Δευτέρα 29 Ιουλίου 2002 στην ΔΕΤΑΠ:
ΑΥΣΤΡΑΛΙΑΣ 88 - Ρόδος - Τηλ. 02410/34424, ΦΑΞ: 02410/73045 - E- MAIL: detap@detap.gr
X3396-27/3

ΔΙΑΜΕΡΙΣΜΑ «ΠΡΟΒΟΛΗΣ»
ΠΩΛΕΙΤΑΙ
ΔΙΑΜΕΡΙΣΜΑ Ε=126 τ.μ., β' όροφος
επί της οδού Αμμοχώστου, κατάλληλο για κάθε χρήση.
Πληροφορίες : (μόνο σε επώνυμους)
« TOP PROPERTIES»
κ. ΓΕΩΡΓΙΟ ΠΙΠΙΝΟ -
ΤΗΛ. 23895 & 0944676003
144-8/8

ΕΝΟΙΚΙΑΖΟΝΤΑΙ
1) 2όροφο κτίριο στην Π. Πόλη, κοντά στο ρολόϊ, κατάλληλο για εστιατόριο - καφετέρια
2) Κατάστημα - εστιατόριο με πλήρες εξοπλισμό δίνεται με τη σεζόν στην Π. Πόλη
3) Καφετέρια με αυλή κοντά στο Γκραντ Hotel σε λειτουργία
Πληροφορίες
ΕΜΜΑΝΟΥΗΛ ΚΡΑΝΙΔΗΣ
Τηλ. 27082 - 26476, 0944347405
X3356-31/7

ΠΩΛΟΥΝΤΑΙ
1) 80 τ.μ. διαμέρισμα 4ου ορόφου, καινούργιο στη μοναδική τιμή των 28.000.000 μόνο μετρητοίς και χωρίς δάνειο, στην περιοχή της Ανάληψης
2) Καταστήματα από 125τ.μ. ως 400τ.μ., σε καινούργιο κτίριο στην Ανάληψη
3) Διαμερίσματα των 2 και 3 υπνοδωματίων, καινούργια, στην Ανάληψη (Αννης Μαρίας - Ροδίνι)
Πληροφορίες τηλ. 27082 - 26476, 0944347405
κ. ΕΜΜΑΝΟΥΗΛ ΚΡΑΝΙΔΗΣ,
ώρες γραφείου
X3356-31/7

ΠΡΟΟΔΟΣ ΜΙΚΡΕΣ ΑΓΓΕΛΙΕΣ ΜΙΚΡΕΣ ΑΓΓΕΛΙΕΣ ΠΡΟΟΔΟΣ

διάφορα

ΣΧΟΛΗ ΟΔΗΓΩΝ
ΚΟΥΣΗ ΠΑΝΤΕΛΗ

- ΔΙΠΛΩΜΑΤΑ
- ΕΡΑΣΙΤΕΧΝΙΚΑ
- ΕΠΑΓΓΕΛΜΑΤΙΚΑ
- ΜΟΤΟΣΙΚΛΕΤΑΣ
- ΜΑΘΗΜΑΤΑ ΘΕΩΡΗΤΙΚΗΣ ΔΙΔΑΣΚΑΛΙΑΣ



-Επεκτάσεις όλων των κατηγοριών
-Αναθεωρήσεις ληγμένων αδειών
-Μετατροπές ξένων αδειών σε ελληνικές

Οδός Βαλαωρίτου 9
(έναντι HOTEL SEMIRAMIS ΠΙΣΩ ΑΠΟ ΤΟ ΠΑΛΑΙΟ ΝΟΣΟΚΟΜΕΙΟ
e-mail:
koysisp@internet.gr

ΕΚΠΑΙΔΕΥΤΙΚΟ ΑΥΤΟΚΙΝΗΤΟ:
TOYOTA YARIS 1300 cc
AIR CONDITIONED
(ΠΡΟΣΟΧΗ): ΜΑΘΗΜΑΤΑ
α. Μοτοσικλέτας μεγάλου κυβισμού από 125 cc έως ανεξαρτήτου
β. Μοτ/τας έως 125 cc
γ. Μοτοποδηλάτου 50 cc
Διαθέτουμε επίσης κι αυτόματες μοτοσικλέτες 125 cc
Πληρ. τηλ.
29157-73820-94777
ΚΑΙ ΑΝΑ ΠΑΣΑ ΣΤΙΓΜΗ
ΣΤΑ ΚΙΝΗΤΑ τηλ.
0944/511313-0944/203343
Στην κατηγορία ανεξαρτήτου κυβισμού η εκπαίδευση γίνεται με μοτοσικλέτα 500 cc
Παραλαβή των μαθητών μας και από τις οικίες τους
"Η σωστή και μεθοδική εκπαίδευση στα σύγχρονα οχήματά μας, βάζει γερά θεμέλια για τη δημιουργία ενός καλού νέου οδηγού"

ΠΡΟΣΟΧΗ
Στη σχολή μας παραδίδονται και μαθήματα θεωρητικής διδασκαλίας

T93-25/8

ΜΟΝΩΣΕΙΣ



21 ΧΡΟΝΙΑ!
ΑΡΧΩΝ ΣΑΜΑΡΤΖΗΣ
Πληροφορίες τηλ.
23030-32054-20021
3342-31/7

ΦΑΡΜΑΚΙΔΗΣ ΕΥΣΤΑΘΙΟΣ
ΤΑΠΗΤΟΚΑΘΑΡΙΣΤΗΡΙΟ WASH AND CARE
Συνδυάσαμε την πολυετή πείρα μας και τα εκσυγχρονισμένα μηχανήματα καθαρισμού για τη φροντίδα, καθαρισμό και φύλαξη πάσης φύσεως χαλιών και μοκετών.

Εμπιστευτείτε μας για άριστα αποτελέσματα!!!
Εγγυητές οι πελάτες μας

Πληρ. τηλ. 0241068189
5ο χλμ. Ρόδου - Λίνδου 237 (δίπλα από τα ελαστικά ΚΑΣΑΠΗ)
11-4/8

ΥΔΡΑΥΛΙΚΟΣ
ΑΝΑΛΑΜΒΑΝΟΥΜΕ πάσης φύσεως υδραυλικές εργασίες μικρές και μεγάλες **κ. ΔΗΜΗΤΡΗΣ**
- **ΕΓΚΑΤΑΣΤΑΣΕΙΣ ΥΔΡΕΥΣΗΣ - ΘΕΡΜΑΝΣΗΣ**
- **ΚΑΛΟΡΙΦΕΡ - ΗΛΙΑΚΑ**
- Σύνδεση με το αποχετευτικό της ΔΕΥΑΡ.
- ΑΠΟΦΡΑΞΕΙΣ με ηλεκτροκίνητο μηχάνημα. Συντηρήσεις

ΣΑΟΥΝΑ ΦΙΝΛΑΝΔΙΑΣ
Χειροποίητες υγιεινές
σε όλες τις διαστάσεις με τις σωστές προδιαγραφές από έμπειρο προσωπικό για βίλες - διαμερίσματα - ξενοδοχεία - γυμναστήρια



Τηλ. 0241090230 και κινητό 0944344911
137-10/8

ζητήσεις

ΚΥΡΙΑ αναλαμβάνει την φροντίδα ηλικιωμένων, για μικρό ή μεγάλο χρονικό διάστημα. Πληροορίες τηλ.36919 και 0946351004
109-28/7

ΖΗΤΟΥΝΤΑΙ εμφανίσιμες κοπέλες για βραδυνή ή για πρωινή απασχόληση σε καφετέρια. Πληροφορίες τηλ. 0946641774
271-4/8

ΖΗΤΟΥΝΤΑΙ σοβατζής μάστορας και βοηθός. Τηλ. 0945040540
269-4/8

ΖΗΤΕΙΤΑΙ κοπέλα εμφανίσημη να εργαστεί, πολλές αποδοχές. Πληροφορίες τηλ. 0945040540
269-4/8

ΖΗΤΕΙΤΑΙ
πρωινός οδηγός με δίπλωμα β' κατηγορίας
Πληροφορίες τηλ. 02410/29220 και 36567 ώρες 11π.μ. έως 3μ.μ.
43-5/8

ΖΗΤΕΙΤΑΙ για αγορά, παλιά μονοκατοικία με μικρή αυλή ή οικόπεδο, προτιμητέα σε χωριά. Ιδιώτης Τηλ. 0932719216
216-9/8

ΖΗΤΟΥΝΤΑΙ 1) ταμπλίστρια και 2) βοηθός μάγείρου για να εργαστούν σε κεντρικό μαγαζί στα 100 Μαγαζιά. Τηλ. 02410/36320 ώρες καταστήματος
197-28/7

ΖΗΤΟΥΝΤΑΙ 2 βοηθοί σερβιτόρων για να εργαστούν σε εστιατόριο εντός πόλεως. Πληροφορίες τηλ. 02410/26066
209-30/7

ΚΥΡΙΑ αναλαμβάνει την φροντίδα ηλικιωμένων, για μικρό ή μεγάλο χρονικό διάστημα. Πληροορίες τηλ.36919 και 0946351004
109-28/7

ΖΗΤΕΙΤΑΙ οδηγός - υπάλληλος με επαγγελματική άδεια οδηγού από το πρακτορείο διανομής Τύπου (Ευρώπη) λεωφ. Λίνδου 210. Πληρ. τηλ. 02410/68797 ΓΔ-4/8

ΑΠΟ ΞΕΝΟΔΟΧΕΙΟ στα Κολύμπια ζητείται νυχτερινός που να γνωρίζει γερμανικά. Πληρ. τηλ. 02410/56282 - 56279
264-4/8

ΖΗΤΕΙΤΑΙ βοηθός μαγείρου, και λαντζιέρα για απογευματινή απασχόληση. Πληροφορίες τηλ. 02410/94826
201-28/7

ΖΗΤΕΙΤΑΙ baby siter για 5 φορές την εβδομάδα πρωινό ωράριο, για ένα δίχρονο αγοράκι (όχι αλλοδαπές). Τηλ. 02410/75207 μετά τις 18.00
258-2/8

ΖΗΤΕΙΤΑΙ έμπειρος/η ψήστης/σα για να εργαστεί σε εστιατόριο στην Π. Πόλη. Τηλ. 02410/25549
254-2/8

ΖΗΤΕΙΤΑΙ εμφανίσημη κοπέλα, για να εργαστεί σε καφενείο. Πληρ. τηλ. 02410/33766
242-1/8

ΑΠΟ ΤΟ ΕΣΤΙΑΤΟΡΙΟ «ΜΕΓΑΡΟ» στην Π. Πόλη ζητούνται:
1) Πορτιέρης μισθός ή ποσοστά, αναλόγως προσόντων, 2) Λαντζιέρα για πρωινή απασχόληση, 3) 2 βοηθοί σερβιτόρου και 4) ένας σερβιτόρος. Θα προτιμηθούν οι έχοντες προϋπηρεσία.
Τηλ. 02410/27321
257-4/8

ΖΗΤΕΙΤΑΙ
διαμέρισμα για ενοικίαση, με τρεις κρεβατοκάμαρες και λοιπούς βοηθητικούς χώρους, σε άριστη κατάσταση για μεγάλο χρονικό διάστημα.
Τηλ. 02410/33682 - 0936656860 κ. Μάκη,
περιοχή Ροδίνι- Καρακόνερο - Ανάληψη
246-11/8

ΖΗΤΟΥΝΤΑΙ
βοηθός μαγείρου και ταμπλίστρια για να εργαστούν σε κεντρικό μαγαζί της Ρόδου στα 100 Μαγαζιά. (εστιατόριο ROOSTER'S) κ. Νικίας
Τηλ. 02410/36320
249-1/8

ΖΗΤΟΥΝΤΑΙ
από ξενοδοχείο στα Κολύμπια, βοηθός μάγειρα και σερβιτόρος/α
Τηλ. 0241056272
222-4/8

ΒΟΗΘΟΣ ΛΟΓΙΣΤΟΥ
με πείρα στην τήρηση βιβλίων Γ' κατηγορίας,
ΖΗΤΕΙΤΑΙ
παρά εμπορικής επιχείρησης για πλήρη απασχόληση
Πληροφορίες τηλ. 02410/69870 ώρες 08.00-14.00 κ. Κώστα
X3397-4/8

ΖΗΤΕΙΤΑΙ
κυρία για φροντίδα μικρού παιδιού (ετών 50-55). Ωρες τηλεφωνικής επικοινωνίας
Τηλ. 02410/92744 0944764964
X3395Λ-4/8

ΖΗΤΕΙΤΑΙ
δεσποινίς ή κυρία, να εργασθεί ως υπάλληλος γραφείου, γνωρίζοντας άπταιστα την αγγλική γλώσσα κι έχοντας γνώσεις Η/Υ. Ωράριο πρωινό και συνεχές.
Πληρ. τηλ. από 9.00π.μ. έως 14.00 **στο τηλέφωνο 66698**
T105-1/8

ΖΗΤΟΥΝΤΑΙ
ΚΑΛΟΥΠΑΤΖΗΔΕΣ ΚΑΙ ΒΟΗΘΟΙ για να εργαστούν σε μεγάλο έργο
Πληροφορίες τηλ. 0946658789
κ. Παναγιώτη
5517-31/7

We looking
for a dutch or danish person who speaks fluent German and English for an office position.
Please call for an interview
Tel. 02410/96210
. or mobile:
0938605330
129-31/7

ΖΗΤΕΙΤΑΙ
ΦΥΣΙΚΟΣ
και ΦΙΛΟΛΟΓΟΣ
από φροντιστήριο της πόλης για μερική απασχόληση.
Τηλ. 0944669813
Για βιογραφικό φαξ:
0241075026
X3381-27/7

ΠΑΝΕΛΛΑΔΙΚΟ ΔΙΚΤΥΟ ΤΑΠΗΤΟΚΑΘΑΡΙΣΤΗΡΙΩΝ
ART CLEAN EXPRESS
Είμαστε λίιι...γο πιο μπροστά από τους άλλους!
ΠΛΥΣΙΜΟ - ΑΠΟΛΥΜΑΝΣΗ - ΦΥΛΑΞΗ
ΧΑΛΙΩΝ - ΜΟΚΕΤΩΝ - ΣΑΛΟΝΙΩΝ (και επί τόπου)
ΠΑΠΛΩΜΑΤΑ - ΚΟΥΒΕΡΤΕΣ - ΦΛΩΚΑΤΕΣ
ΣΤΕΓΝΟ ΓΙΑ ΜΕΤΑΞΩΤΑ & ΧΕΙΡΟΠΟΙΗΤΑ
ΑΔΙΑΒΡΟΧΟΠΟΙΗΣΕΙΣ & ΕΠΙΔΙΟΡΘΩΣΕΙΣ ΤΑΠΗΤΩΝ
ΠΑΡΑΛΑΒΗ - ΠΑΡΑΔΟΣΗ ΚΑΤ' ΟΙΚΟΝ
Τηλ. 02410/94815 - Κιν. 0944-350.247
Τηλ. χωρίς χρέωση 0800.11.400.400
e-mail:artclean@otenet.gr/w.w.w.artclean.gr
ΑΛΑΦΑΚΗΣ ΤΑΣΟΣ
136-10/8

Από την εταιρία BackStage Ltd
Για το νέο ολοκληρωμένο πολυχώρο ψυχαγωγίας του ΠΑΛΛΑΣ-5 CINEMAS CENTER
ΖΗΤΟΥΝΤΑΙ για εργασία:
άτομα των κάτωθι ειδικοτήτων:
Για τον τομέα internet
1) Χειριστής/στρια Η/Υ
2) Administrator
3) gamer
Για τον τομέα καφετέριας:
1) μπάρμαν - μπαργούμαν
2) σερβιτόροι/ες
Για τον τομέα εστιατορίου:
1) σεφ
2) βοηθό μάγειρα - ψήστη
3) σερβιτόροι a la carte
4) βοηθοί
5) λαντζιέρα
6) καθαρίστρια
Απαραίτητη με την προσκόμιση σύντομου βιογραφικού η φωτογραφία
Προϋπηρεσία στο χώρο θα εκτιμηθεί
Ραντεβού για συνεντεύξεις στα τηλέφωνα 02410/70670 & 0241024475
ΧΛ

ΑΝΥΨΩΣΕΙΣ-ΕΝΟΙΚΙΑΣΕΙΣ



5-31/7

Ανυψώσεις κάθε είδους μέχρι και ύψος **15μέτρων** με σύγχρονο μηχάνημα για κάθε εργασία όπως - **κοψίματα δέντρων, καθαρισμούς τζαμιών , τοποθετήσεις κεραιών επισκευές σωληνώσεων , ελαιοχρωματισμούς** , και κάθε άλλη εργασία.
Αναλαμβάνουμε καθαρισμούς κτιρίων με υδροβολή με σύγχρονα πιεστικά μηχανήματα όπως αναπαλαιώσεις κτιρίων ή ακόμα και ξέπλυμα πριν από βάψιμο.
ΤΗΛ.02410-35.555-ΚΙΝ.0944-395999
ΛΙΝΔΟΥ 1 ΡΟΔΟΣ e-mail : metropontikas@excite.com από την
ΒΑΡΔΕΛΛΗ Μ. ΚΡΑΣΟΠΟΥΛΟΣ Δ. Ο.Ε.
ΣΤΙΣ ΧΑΜΗΛΟΤΕΡΕΣ ΤΙΜΕΣ
Υγειονομική Περιβαλλοντική Δοκιμών Ο.Ε.

ALS
ΚΕΝΤΡΑ ΞΕΝΩΝ ΓΛΩΣΣΩΝ
35 ΧΡΟΝΙΑ ΣΤΟ ΧΩΡΟ ΤΗΣ ΞΕΝΟΓΛΩΣΣΗΣ ΕΚΠΑΙΔΕΥΣΗΣ
ΠΑΡΑΡΤΗΜΑΤΑ ΣΕ ΟΛΗ ΤΗΝ ΕΛΛΑΔΑ
Ο Εκπαιδευτικός Οργανισμός Ξένων Γλωσσών ALS δέχεται προτάσεις για συνεργασία σε οποιαδήποτε περιοχή της Ελλάδος από:
α) Ατομα με επιχειρηματικό πνεύμα που επιθυμούν να δημιουργήσουν το δικό τους κέντρο ξένων γλωσσών με την υποστήριξη του Οργανισμού.
Β) Καθηγητές αγγλικών
γ) Ατομα δραστήρια αγγλομαθή που επιθυμούν να συνεργαστούν στο χώρο των κέντρων ξένων γλωσσών.
Τηλέφωνα επικοινωνίας: 0310 - 827106, 841749
FAX: 0310 - 819424, 841749
Email: als@alexander.org
www.als-alexander.org
T112-2/8

ΦΡΟΝΤΙΣΤΗΡΙΟ ΑΝΟΔΟΣ
ΓΙΑ ΟΛΕΣ ΤΙΣ ΤΑΞΕΙΣ ΓΥΜΝΑΣΙΟΥ-ΕΝΙΑΙΟΥ ΛΥΚΕΙΟΥ-ΤΕΕ
Στο Φροντιστήριό μας διδάσκονται σε αυστηρά ομογενή τμήματα από καθηγητές ΠΤΥΧΙΟΥΧΟΥΣ ΠΑΝΕΠΙΣΤΗΜΙΟΥ ΑΘΗΝΩΝ το μαθήματα:
ΜΑΘΗΜΑΤΙΚΑ - ΦΥΣΙΚΗ - ΧΗΜΕΙΑ - ΦΙΛΟΛΟΓΙΚΑ
Β' - Γ' ΕΝΙΑΙΟΥ ΛΥΚΕΙΟΥ
ΥΠΟΛΟΙΠΑ ΤΜΗΜΑΤΑ
ΕΝΑΡΞΗ 12 ΑΥΓΟΥΣΤΟΥ
ΕΝΑΡΞΗ 2 ΣΕΠΤΕΜΒΡΙΟΥ
Χαμηλά δίδακτρα κι επιπλέον έκπτωση σε αριστούχους και αδέλφια μαθητές μας
Συχνά επαναληπτικά τεστ και διαγωνίσματα
Με κάθε εγγραφή, φροντιστηριακά δώρα
Πληροφορίες - Εγγραφές:
Ελένη Ρούσου - Μαργωμένου
Τηλ.: 02410 28053
Γοριβάλδη 17 (πίσω από το Υπέρ Μάρκετ Σπανός)
261-25/8

ΔΩΔΕΚΑΝΗΣΙΑΚΕΣ ΑΠΟΦΡΑΞΕΙΣ
«ΚΟΛΟΣΣΟΣ»
ΑΠΟΦΡΑΞΕΙΣ ΚΑΘΑΡΙΣΜΟΙ ΑΠΟΧΕΤΕΥΣΕΩΝ & ΒΟΘΡΩΝ
Αναλαμβάνουμε πάσης φύσεως αποφράξεις οποιουδήποτε μήκους και πλάτους Αναλαμβάνουμε καθαρισμούς αποχετευτικών αγωγών, δήμων, ξενοδοχείων, στρατιωτικών μονάδων, σπιτιών, πολυκατοικιών, καθώς και καθαρισμούς βιολογικών μονάδων με μηχάνημα υψηλής πιέσεως σε όλη τη Δωδεκάνησο.



Κ. ΠΗΔΙΑΚΗΣ - Π. ΚΑΣΕΡΗΣ
Πληρ. τηλ. 47915 - 91881
κινητό: 0944/325234
και 0977/717048
T. 34-9/8

Η ΕΥΚΑΙΡΙΑ
ΠΩΛΟΥΝΤΑΙ:
1) Παραδοσιακή μονοκατοικία στον Αγιο Νικόλαο μόνο 147.000 ευρώ (50.000.000 δρχ.)
2) Επί σχεδίου, μαιζονέτες των 100τ.μ., Παραδείσι και Αφάντου (εξοχικά)
3) Κολύμπια: 300μ. από τη θάλασσα 20 στρ. (6.000.000 το στρέμμα)
ΖΗΤΟΥΝΤΑΙ:
Παλαιά σπίτια προς άμεση αγορά, σ' όλη τη Ρόδο
ΚΤΗΜΑΤΟΜΕΣΙΤΙΚΟ ΓΡΑΦΕΙΟ
ΓΕΩΡΓΙΟΣ ΔΡΑΚΟΣ
Τηλ. 02410/51024 - 26805 και κιν. 0945/406562
218-4/8

Από την Αθήνα μόνο για λίγες μέρες στη Ρόδο
ΤΑΚΗΣ ΤΣΑΡΟΠΟΥΛΟΣ
- ΑΡΙΘΜΟΛΟΓΙΑ
- ΚΑΡΜΑ
- ΤΑΡΩ
- ΣΥΝΑΣΤΡΙΑ
- ΑΣΤΡΟΛΟΓΙΑ



Παραδίδονται μαθήματα Αριθμολογίας Ταρώ
Λύση σε όλα τα προβλήματα
ΚΑΝΕΝΑΣ ΔΕΝ ΕΜΕΙΝΕ ΑΒΟΗΘΗΤΟΣ
ΡΩΤΗΣΤΕ ΑΥΤΟΥΣ ΠΟΥ ΤΟΝ ΞΕΡΟΥΝ
010-8646051, 094/4361560 www.tsarosgr.
230-27/7

ΑΠΟΦΡΑΞΕΙΣ-ΚΑΘΑΡΙΣΜΟΙ
(Η ΜΑΡΙΑ)

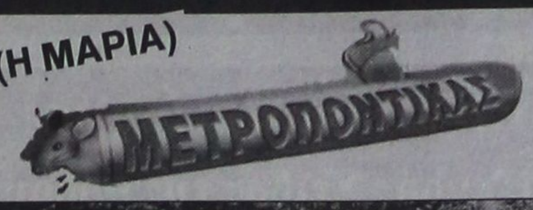



ΟΛΟ ΤΟ 24ωρο
Αναλαμβάνουμε ξενοδοχεία, δήμους, πολυκατοικίες, σπίτια, εστιατόρια, κλπ, καθώς άντληση πετρελαιοειδών από πλοία, και λιποσυλλεκτών και βιολογικών, εκκενώσεις βόθρων στην Παλιά Πόλη (και στα πιο στενά δρομάκια). Ακόμα αναλαμβάνουμε καθαρισμούς (αναπαλαιώσεις) κτιρίων με υδροβολή και κάθε είδους επιφάνειες με πείρα και υπευθυνότητα. ΜΕ ΜΟΝΑΔΙΚΑ ΣΕ ΥΨΟΣ ΠΙΕΣΗΣ ΚΑΙ ΑΝΑΡΡΟΦΗΣΗΣ ΥΠΕΡΣΥΓΧΡΟΝΑ ΜΗΧΑΝΗΜΑΤΑ ΥΔΡΟΒΟΛΗ ΣΕ ΟΛΗ ΤΗ ΔΩΔΕΚΑΝΗΣΟ.
ΣΤΙΣ ΧΑΜΗΛΟΤΕΡΕΣ ΤΙΜΕΣ
ΒΑΡΔΕΛΛΗ Μ -ΚΡΑΣΟΠΟΥΛΟΣ Δ. Ο.Ε.
Τηλ. 35555-94750, - Κιν. 0944395999 - FAX 96516
e-mail:metropontikas@excite.com. - ΛΙΝΔΟΥ 1 ΡΟΔΟΣ
5-31/7

ΟΙΚΟΔΟΜΙΚΕΣ ΕΠΙΧΕΙΡΗΣΕΙΣ
ΔΙΑΚΟΓΕΩΡΓΙΟΥ ΚΑΛΛΙΣΤΟΣ
ΕΘΝ.ΑΝΤΙΣΤΑΣΕΩΣ 11
(πρώην Αννης Μαρίας)
ΠΩΛΗΣΕΙΣ ΔΙΑΜΕΡΙΣΜΑΤΩΝ - ΚΑΤΑΣΤΗΜΑΤΑ - ΑΠΟΘΗΚΕΣ - ΑΝΤΑΛΛΑΓΕΣ ΑΚΙΝΗΤΩΝ - ΑΓΟΡΕΣ ΟΙΚΟΠΕΔΩΝ ΑΝΑΛΑΜΒΑΝΟΥΜΕ ΑΝΤΙΠΑΡΟΧΕΣ
ΠΩΛΟΥΝΤΑΙ διαμερίσματα λουξ κατασκευής, με απεριόριστη θέα. Τα διαμερίσματα διαθέτουν θωρακισμένες πόρτες - εντοιχισμένες κουζίνες - ντουλάπες - εντοιχισμένο νιπτήρα με ντουλάπι - κεντρική θέρμανση αυτόνομη - ανοιγόμενα ανακλινόμενα κουφώματα με διπλά τζάμια, σίτες, ρολά - υδραυλικό ασανσέρ - τριφασικό ρεύμα.
Ολοι οι χώροι σπατουλαριστοί - εσωτερικές πόρτες MDF με σχέδιο
ΔΙΑΜΕΡΙΣΜΑΤΑ:
Επί της οδού Μεγ. Κων/νου - Κων/νου Παλαιολόγου:
- 50υ.μ. δυάρια
- 85τ.μ. τριάρια
- 110τ.μ. τεσσάρια

Επί της Κων/νου Υδραίου - Στ. Κωτιάδη
- 70τ.μ. τριάρια
- 90τ.μ. τριάρια - τεσσάρια
- 110τ.μ. τεσσάρια
- 130τ.μ. τεσσάρια - πεντάρια

} ανά όροφο

Επί της λεωφ. Καλλιθέας - Καρακόνερο
- 50τ.μ. δυάρια
- 85τ.μ. τριάρια
- 110τ.μ. τεσσάρια

} ανά όροφο, με μεγάλες βεράντες, φανταστική θέα

ΚΑΤΑΣΤΗΜΑΤΑ (επί της λεωφ. Καλλιθέας - Καρακόνερο)
- 50τ.μ.
- 1000τ.μ.
- 150τ.μ.

} ανά όροφο, με μεγάλες βεράντες, απεριόριστη θέα

Διαμέρισμα 125τ.μ. , 3ος, λουξ κατασκευής νέο στην οδό Αισχίνης
Κατάστημα 90τ.μ., νέας κατασκευής στο Καρακόνερο.
Γραφείο 63τ.μ. νέας κατασκευής απέναντι από το παλαιό ΙΚΑ
Γραφείο 73τ.μ. νέας κατασκευής απέναντι από παλαιό ΙΚΑ
Διαμέρισμα 75τ.μ. ισόγειο, Αγ. Αναστασία
Διαμέρισμα 138τ.μ. 1ος όροφος, οδός Μάρκου Κλαδάκη -
Μονοκατοικία 140τ.μ. στον Αρχάγγελο
Αγροτεμάχιο 4640 τ.μ. στ' Ασγούρου
Μεζονέτα 140τ.μ. στην οδό Λισαβώνος και Οσλου
Διαμέρισμα 80τ.μ., 1ος όροφος στο χωριό Παραδεισίου
Αγροτεμάχιο 19.800τ.μ. στην Παστίδα (όπισθεν εργοστασίου «Θράκη»)
Αγροτεμάχιο 3.448 τ.μ. απέναντι από την είσοδο του ξενοδοχείου BLUE BAY Κρεμαστή
Αγροτεμάχιο 4 στρεμμάτων στα Κολύμπια
Οικόπεδο 124τ.μ. στην πλατεία του χωριού Κοσκινού
Ξενοδοχείο Ποσειδών στην περιοχή Κρητικά
Πωλείται μονοκατοικία 100τ.μ., σε οικόπεδο 476 τ.μ. στις Καλυθιές
Οικόπεδο 19.980τ.μ. στα Κοσκινού
Οικόπεδο 2500 τ.μ. στο Τσαΐρι
- Διαμέρισμα 110 τ.μ. 1ος όροφος στην Ανάληψη (εκκλησία)
- Διαμέρισμα 60 τ.μ. 1ος όροοφιος Παν. Ροδίου
Ενοικιάζεται αποθήκη 75 τ.μ. στο Ροδίνι
Πωλείται Μεζονέτα 160τ.μ., στους Δασκάλους
Πωλείται αγροτεμάχιο 3,2 στρέμματα στη Θολό
ΠΛΗΡΟΦΟΡΙΕΣ:
ΔΙΑΚΟΓΕΩΡΓΙΟΥ ΚΑΛΛΙΣΤΟΣ
Τηλ. 29318 - 34598- Τηλ. 78501 - 78502
X3343-31/7

Ματιές στα σπορ

Πέντε μετάλλια κέρδισε ο Υγρός Στίβος της Ρόδου



Ικανοποιημένος γύρισε απ' το Ηράκλειο ο «Υγρός Στίβος Ρόδου» και με πέντε μετάλλια στις αποσκευές του, όπου συμμετείχε στους Θερινούς Αγώνες Κολύμβησης.

Παρ' όλο που η Ευδοξία Μηναΐδη δεν παρουσιάστηκε στην καλύτερή της κατάσταση ωστόσο οι επιτυχίες δεν έλειψαν αφού η Μαρία Ρωμαίου ήρθε 3η στα 400 μ. ελεύθερο, ο Άρης Νάκος 2ος στα 200 μ. ελεύθερο και στα 400μ. ελεύθερο και η Νεφέλη Καμπέρη 1η στα 50 μ. πεταλούδα και στα 100 μ. πεταλούδα. Ακόμη είχαμε την Ευδοξία Μηναΐδη να τερματίζει 4η στα 50 μ. και 100 μ. πρόσθιο, τον Γιώργο Μιχαήλ 4ο στα 50 μ. πεταλούδα, 200 και 400 μ. ελεύθερο, τον Παντελή Βλάχο 8ο στα 50 μ. ελεύθερο και 6ο στα 200 μ. ελεύθερο και τη Μαρία Ρωμαίου 6η στα 50 μ. πεταλούδα.

Μετά και τους αγώνες αυτούς η ομάδα έκλεισε τον προπονητικό της κύκλο και θα ξεκουραστεί για λίγες ημέρες απολαμβάνοντας τις θερινές διακοπές!

Η πρώτη του Διγενή

Σήμερα στις 9.30 μ.μ. στο εστιατόριο «Koskinou House», θα γίνει η πρώτη συγκέντρωση των παικτών του Διγενή. Η προετοιμασία θα ξεκινήσει τη Δευτέρα στις 5 μ.μ. από το γήπεδο Κοσκινού.

Χορηγία ελπίδας και συναδέλφωσης

Με ιδιαίτερη συγκίνηση παρουσιάστηκε χθες στα τοπικά ΜΜΕ στα γραφεία της Περιφέρειας Νοτίου Αιγαίου, η χορηγία του Βακούφ Ρόδου, ύψους 300 ευρώ το μήνα, σε δύο Ρόδιους αθλητές, προκειμένου να πραγματοποιήσουν την καλύτερη δυνατή προετοιμασία για τους Ολυμπιακούς αγώνες του 2004.

Πρόκειται για μια αξιέπαινη ενέργεια, η οποία πέρα από το καθαρά οικονομικό μέρος εκπέμπει και τα δικά της βαθύτερα μηνύματα, μηνύματα συναδέλφωσης και συνύπαρξης των λαών, μέσα από τις όποιες ιδεολογικές, θρησκευτικές και άλλες ιδιαιτερότητές τους.

Ετσι, μετά τη χορηγία του Καζίνο Ρόδου στον Θανάση Μπαράκα και του Βακούφ στους Γεωργία Τσικούρη και Ιχσάν Ντικμέν αναμένεται να ανοίξει ο χορός των χορηγιών και από άλλους φορείς του νομού, προκειμένου οι Δωδεκανήσιοι αθλητές να διακριθούν στην Ολυμπιάδα της Αθήνας, της Ελλάδας, τη δική μας.

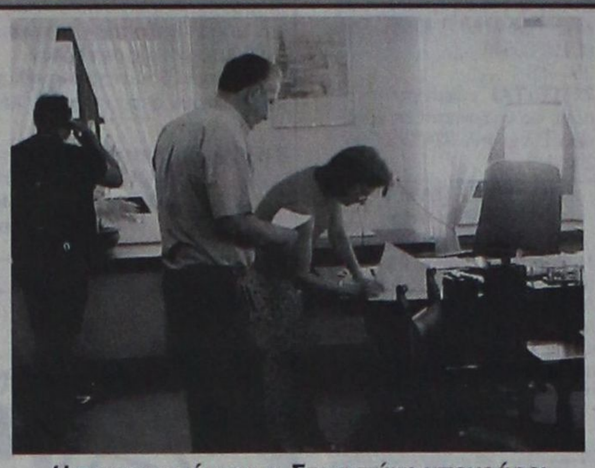

Η περιφερειάρχης κ. Σημαντώνη υπογράφει την απόφαση της χορηγίας

Την απόφαση του Οργανισμού Διαχείρισης Κτημάτων Βακούφ Ρόδου, επικύρωσε χθες η γενική γραμματέας της Περιφέρειας Νοτίου Αιγαίου κ. Μάρθα Σημαντώνη, παρουσία του συνόλου των τοπικών Μ.Μ.Ε., του προέδρου του Βακούφ κ. Οντέρ Ουζέλ και συγγενών των δύο αθλητών. Τα βιβλιάρια παρέλαβαν οι γονείς του Ιχσάν Ντικμέν και η αδελφή της Γεωργίας Τσικούρη, Μαρία, μέσα σε κλίμα συγκίνησης.

Σε δηλώσεις της η κ. Σημαντώνη χαρακτήρισε σημαντική και αξιέπαινη την ενέργεια του Βακούφ, ευχόμενη να υπάρξουν κι άλλοι μιμητές, προκειμένου οι αθλητές του νομού να μας εκπροσωπήσουν κατά τον καλύτερο τρόπο στους Ολυμπιακούς αγώνες της Αθήνας.

Από το Δήμο στην πόλη της Ρόδου

Ανοίγει ο δρόμος για την κατασκευή του παλαί ντε σπορ

ΕΓΚΡΙΘΗΚΑΝ ΧΤΕΣ ΟΙ ΟΡΟΙ ΤΗΣ ΔΙΑΚΗΡΥΞΗΣ

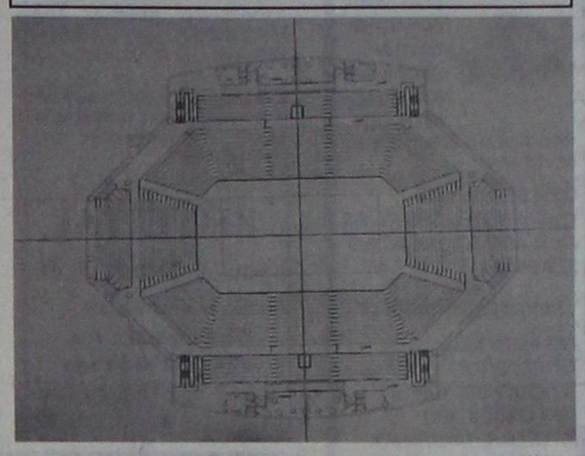

Κατά τη χθεσινή συνεδρίαση της Δημαρχιακής Επιτροπής εγκρίθηκαν ομόφωνα οι όροι της διακήρυξης για το έργο της κατασκευής του Παλαί ντε Σπορ. Το έργο θα γίνει με το σύστημα μελέτης - κατασκευής.

Με τη χθεσινή απόφαση της Δημαρχιακής Επιτροπής ανοίγει ο δρόμος για την κατασκευή ενός σημαντικού έργου που έλειπε από την πόλη μας και που θα αποτελέσει πόλο έλξης για μεγάλες αθλητικές εκδηλώσεις, δεδομένου ότι η χωρητικότητά του θα ανέρχεται στις 5.100 θέσεις, ενώ οι όλες προδιαγραφές του ικανοποιούν τα στάνταρ για τη φιλοξενία διεθνών διοργανώσεων (μπάσκετ, βόλεϊ, χάντμπωλ, ενόργανη γυμναστική κ.λ.π.).

Προκρίθηκε στους «οκτώ» και ο Δήμος Ροδίων

Δύσκολη αλλά σημαντική νίκη, με 1-0 πέτυχε ο Δήμος Ροδίων επί της ΔΕΥΑΡ και σφράγισε τα εισιτήρια για τους οκτώ της διοργάνωσης. Η ΔΕΥΑΡ ωστόσο, η οποία τελείωσε το παιχνίδι με οκτώ παίκτες έχει φοβερά παράπονα από τη διαιτησία του Παπαδόπουλου και για το λόγο αυτό αποχώρησε από τον αγωνιστικό χώρο στο 75'.

Στο πρώτο ημίχρονο ο αγώνας ήταν άτεχνος και κακός ενώ στην επανάληψη τα νεύρα κυριάρχησαν.

Το μοναδικό τέρμα της συνάντησης σημειώθηκε στο 70', όταν σε μία βαθιά μπαλιά του Κώτη στον Λεντάκη, ο τελευταίος προχώρησε και με πλασέ έγραψε το 0-1, μέσα στις έντονες διαμαρτυρίες των παικτών της ΔΕΥΑΡ που ζήτησαν οφσάϊντ!

Με δεύτερη κίτρινη κάρτα, αποβλήθηκαν από τη ΔΕΥΑΡ οι Παπαϊωάννου (56'),. Μαδεμλής (70') και Ζερβός (73').

• Διαιτήτευσαν οι Παπαδόπουλος, Καραχανής, Κετσές.

ΔΕΥΑΡ: Ροδανάκης, Μαδεμλής, Παπαϊωάννου, Γαλουζής, Μαχλής, Νισυρίου, Ζερβός, Κουλουμπράκης (14' Κούτρας), Πιτσουρδάκης, Βαγιαννάκης (58' Γρηγορόπουλος), Παπαθεοδώρου.

ΔΗΜΟΣ ΡΟΔΙΩΝ: Λύμουρας, Κοτσάνης, Μ. Καραγιάννης, Ξύπας, Καραγιάννης, Τσιβρινής, Παπακαλοδούλας, Κώττης, Λεντάκης, Κόττορος, Σάββενας.

•• Στο άλλο παιχνίδι που έγινε στο Καρακόνερο η Αρχαιολογία νίκησε την Αστυνομία 2-1. Το εργασιακό θα συνεχιστεί τη Δευτέρα.

Στον Λάκη Νικολάου παίκτης του Ηρακλή

Στην Αθήνα θα μεταβεί τις επόμενες ημέρες ο νεαρός ταλαντούχος επιθετικός του Ηρακλή Μαριτσών Λευτέρης Χατζηκωνσταντής, προκειμένου να εξεταστεί από τον γνωστό χειρουργό - ορθοπεδικό Λάκη Νικολάου.

Το ραντεβού κλείστηκε ύστερα από ενέργειες του επίτιμου μέλους του Ηρακλή Γιώργου Ματσαμά, ο οποίος κατάγεται από τα Μαριτσά και πάντα βοηθά όπως μπορεί.

Εν τω μεταξύ τελείωσαν χθες οι ιατρικές εξετάσεις των ποδοσφαιριστών απ' τον ιατρό Μιχάλη Μάρκο, τον οποίο και ευχαριστεί η διοίκηση της ομάδας.

Παράλληλα η διοίκηση συγχαίρει τον τέως ενωσιακό προπονητή για την επιλογή του από την ΕΠΟ ως περιφερειακός προπονητής και του εύχεται καλό επιτυχία στο έργο του.

• Στο κακί ντύνεται σήμερα ο νεαρός ποδοσφαιριστής Σάββας Κασέκας και η διοίκηση του Ηρακλή του εύχεται σύντομα να βρίσκεται στη Ρόδο.

Τέλος και με την ευκαιρία του καύσωνα των τελευταίων ημερών η διοίκηση του Ηρακλή υπενθυμίζει στους φίλους της ότι το ΣΤΕΚΙ θα βρίσκεται στη διάθεσή τους, καθημερινά για να τους προσφέρει σπάνιες στιγμές δροσιάς και γενικών απολαύσεων!

Αύριο θα γίνει η πρώτη συγκέντρωση του Ιάλυσου

Η πρώτη συγκέντρωση του Ιάλυσου εν όψει της νέας αγωνιστικής περιόδου θα πραγματοποιηθεί αύριο στις 9 μ.μ. στο εστιατόριο «Αμμουδιά» (του κ. Κοντού).

Για το λόγο αυτό η διοίκηση καλεί τους ακόλουθους ποδοσφαιριστές:

Γκορτζίλα Α., Γιαλλούση Ε., Εμίρογλου Κ., Εμίρογλου Σ., Καραγιάννη Δ., Καρτάλη Γ., Καΐζερλη Ν., Καμπουράκη Μ., Κατσαρά Σ., Κυπραίο Π., Κοσμά Μ., Κοντογιάννη Ι.,Λορέντζο Τ., Λέντη Ι. , Μαυρή Μ., Πατρό Ν., Πεστλίκη Ι., Πίτση Ν., Πίλο Σ., Ράιο Γ., Ράιο Ε., Σαββάκη Σ., Σιδηρόπουλο Δ., Σταματίου Α., Τζαφέρη Α., Τζωρτζή Δ., Τηλιακό Α., Χατζηκαλημέρη Α., Χατζηιωάννου Κ.

Ξεκίνησε το τουρνουά ανεξάρτητων ομάδων

5X5

Ξεκίνησε το τουρνουά ανεξάρτητων ομάδων 5Χ5 στις εγκατάσεις του OASIS SOCCER CLUB, το οποίο τελεί υπό την αιγίδα του ΔΟΝΑ Ρόδου.

Τα πρώτα αποτελέσματα (και οι βαθμολογίες είναι:

1ος ΟΜΙΛΟΣ

• BOCA JUNIORS - ΜΕΓΓΑΒΛΗ CITY	1-17
• ΠΑΡΤΙΖΑΝΟΙ - ΟΒΡΑΙΑΚΗ	5-5
• ΔΥΝΑΜΟ - ΑΣΓΟΥΡΟΥ	7-2
•• ΡΕΠΟ ART LINE	

ΒΑΘΜΟΛΟΓΙΑ

	ΒΑΘΜΟΙ	ΤΕΡΜΑΤΑ
1. ΜΕΓΓΑΒΛΗ CITY	3	17-1
2. ΔΥΝΑΜΟ	3	7-2
3. ΟΒΡΑΙΑΚΗ	1	5-5
4. ΠΑΡΤΙΖΑΝΟΙ	1	5-5
5. ART LINE	0	0-0
6. ΑΣΓΟΥΡΟΥ	0	2-7
7. BOCA JUNIORS	0	1-17

2ος ΟΜΙΛΟΣ

• EUROPA - ESCAPE	4-5
• ΜΑΧΗΤΕΣ - ΣΚΟΥΠΙΔΙΑ	2-2
• LIONS F.C. - ΜΠΟΥΚΜΕΪΚΕΡΣ	8-2
•• ΡΕΠΟ ΧΕΙΡΟΤΕΡΟΙ	

ΒΑΘΜΟΛΟΓΙΑ

	ΒΑΘΜΟΙ	ΤΕΡΜΑΤΑ
1. LIONS F.C.	3	8-2
2. ESCAPE	3	5-4
3. ΣΚΟΥΠΙΔΙΑ	1	2-2
4. ΜΑΧΗΤΕΣ	1	2-2
5. ΧΕΙΡΟΤΕΡΟΙ	0	0-0
6. EUROPA	0	4-5
7. ΜΠΟΥΚΜΕΪΚΕΡΣ	0	2-8

Παρουσιάστηκε επίσημα ο Κώτης

Την πρώτη του φετινή συγκέντρωση πραγματοποίησε την Πέμπτη ο Α.Σ. Ζευς, στο γήπεδο των Αγίων Αποστόλων.

Την ίδια στιγμή η διοίκηση της ομάδας παρουσίασε τον νέο προπονητή Μανώλη Κώτη, ο οποίος μετά τα σχετικά καλωσορίσματα έδωσε τις πρώτες του οδηγίες, ανανεώνοντας το ραντεβού τους για τις 8 Αυγούστου, ημερομηνία έναρξης της προετοιμασίας.

Κανένα πρόβλημα με τη Νίκη Ξανθού

Ενα βγάλσιμο στη λεκάνη της ήταν η αιτία που ανάγκασε την Νίκη Ξανθού να σταματήσει τις προσπάθειές της στο μήτινγκ της Καλαμαριάς

Το πρόβλημα αποκαταστάθηκε αμέσως μετά τον αγώνα από κάποιον χειροπρακτικό στον οποίο κατέφυγε η Ροδίτισσα πρωταθλήτρια του μήκους.

Φυσικά δεν τίθεται θέμα αποθεραπείας και θα συνεχίσει την προετοιμασία της ενόψει του Πανευρωπαϊκού του Μονάχου.

• Εν τω μεταξύ η Ξανθού μαζί με τη Χρυσούλα Ιακώβου θα είναι το δίδυμο της Δωδεκανησου στην αποστολή της εθνικής μας ομάδας, στο Ευρωπαϊκό πρωτάθλημα. Η Ξανθού θα πάρει μέρος στο μήκος και η Ιακώβου στα 5.000 και 10.000 μέτρα!

Στο «βοηθητικό» γυμνάστηκε χθες η ομάδα της Ρόδου

Με προπόνηση που έγινε στο βοηθητικό γήπεδο,συνεχίστηκε χθες η προετοιμασία των παικτών του ΑΣ Ρόδος εν όψει της νέας αγωνιστικής περιόδου. Πριν την έναρξη ο προπονητής των «πρασίνων» Δημήτρης Σκούνας είχε την ευκαιρία να συναντηθεί με τον Κώστα Παπαοικονόμου προκειμένου να γίνει συζήτηση για τις ώρες προπονήσεων των δύο ομάδων (να μην συμπέσουν).

• Στο μεταξύ ο Σύνδεσμος Φιλάθλων Ρόδου «Η Κακιά Σκάλα», εξέδωσε χθες ανακοίνωση στην οποία μεταξύ άλλων αναφέρονται τα εξής:

«Ροδίτη - Ροδίτισσα,

Πέρασαν πολλά χρόνια από τότε που όλος ο φίλαθλος κόσμος του νησιού, ζούσε στο ρυθμό της μεγάλης μας ομάδας.

Μιας ομάδας που χάρισε σε όλους μας μεγάλες χαρές και συγκινήσεις.

Μιας ομάδας που φτιάχτηκε και στηρίχτηκε από εσένα φίλαθλε, που με την παρουσία σου και τη φωνή σου στο γήπεδο την έκανες φόβητρο, για πολλές μεγάλες ομάδες της εποχής εκείνης. Οι ιαχές «Ρόδος ολέ» και «Φόρτσα Ρόδος», που έβγαιναν από τα στόματα και τα εγκαίνια των ψυχών των χιλιάδων φιλάθλων της «Ρόδου» δονώντας την ατμόσφαιρα μέσα κι έξω από το γήπεδο, θα μείνουν αξέχαστες στο μυαλό και την καρδιά όλων αυτών που έζησαν από κοντά τις μαγικές, τις μοναδικές εκείνες στιγμές. Στιγμές που όλοι εμείς, οι φίλοι της «Ρόδου», θέλουμε βέβαια να ξαναζήσουμε.

Πριν από λίγο καιρό, κάποιοι ρομαντικοί, αγνοί φίλοι της «Ρόδου», πήραν την τύχη της ομάδας στα χέρια τους. Προσπάθησαν και προσπαθούν, ξεπερνώντας πολλά προβλήματα, να φέρουν την ομάδα εκεί που της αξίζει. Να ξεναγίνει πάλι η μεγάλη ομάδα, που θα δώσει χαρά και περηφάνεια σε όλους τους Ροδίτες φιλάθλους και να ξαναζήσει ο τόπος μας όλες αυτές τις υπέροχες στιγμές. Για να γίνουν όμως όλα αυτά πραγματικότητα φίλε - φίλη της «Ρόδου», δεν αρκεί μόνο η προσπάθεια αυτών των πέντε - δέκα ανθρώπων. Πρέπει όλοι μας να βοηθήσουμε σε αυτό το νέο ξεκίνημα, την ώρα αυτή που η ομάδα μας, μας έχει πραγματικά ανάγκη, την ώρα αυτή που αληθινά δεν περισσεύει κανείς. Τον τελευταίο καιρό, ένας άνεμος αισιοδοξίας πνέει από το στρατόπεδο της «Ρόδου». Φίλε και φίλη της «Ρόδου»

Ελα κι εσύ κοντά στην ομάδα μας. Γίνει κι εσύ μέλος του συνδέσμου μας. Ενίσχυσε κι εσύ το σωματείο σου, αγοράζοντας ένα εισιτήριο διαρκείας. Βάλε κι εσύ το δικό σου λιθαράκι, για να χτίσουμε όλοι μαζί, μια μεγάλη και δυνατή «Ρόδο». Δώσε κι εσύ το παρών στο γήπεδο και ζήσε ξανά, όπως παλιά, αυτές τις μεγάλες στιγμές με τη «Ρόδο» μας.

Τα ελάφια τραγουδάνε ακόμα : Φόρτσα Ρόδος ολέ!»

Σύσκεψη για τους Αιγαιοπελαγίτικους πραγματοποιήθηκε στην Κάρπαθο

Πραγματοποιήθηκε στην Κάρπαθο η πρώτη - άτυπη στην ουσία - σύσκεψη για τους 16ους Αιγαιοπελαγίτικους αγώνες στίβου, που θα τελεσθούν στο τέλος Σεπτεμβρίου, με την παρουσία στο νησί του ίδιου του προέδρου του ΣΕΓΑΣ κ. Βασίλη Σεβαστή.

Στη σύσκεψη στην οποία ήταν παρών και ο ανάδοχος του έργου της κατασκευής Σταδίου για την τέλεση των αγώνων, δόθηκαν οι διαβεβαιώσεις για την έγκαιρη ολοκλήρωση του Σταδίου, έγιναν οι επισημάνσεις για τη δυσκολία του υπάρχει σε ότι αφορά τη μετακίνηση (700) και πλέον αθλητών - τριών και συνοδών από τα νησιά του Αιγαίου στην Κάρπαθο, καθώς και το δεδομένο της κινητοποίησης του ενεργού έμψυχου δυναμικού του νησιού για την επιτυχία των αγώνων, από πλευράς του Δήμου.

Προχτές με απόφαση - πρόσκληση του Δημάρχου Καρπάθου Χρ. Κατσάνη, προς τα μέλη της Οργανωτικής Επιτροπής (υπ. Αιγαίου - ΣΕΓΑΣ - ΕΑΣ ΣΕΓΑΣ Δωδεκανήσου), συνήλθαν σε συνεδρίαση εκπρόσωποι των διαφόρων φορέων που μετέχουν στην οργανωτική επιτροπή, στα γραφεία του ΔΟΝΑ Καρπάθου.

Στη σύσκεψη μετείχαν από πλευράς υπ. Αιγαίου η κ. Βάσω Πολυχρόνη διευθύντρια του τμήματος πολιτισμού και ο κ. Κώστας Κουτρούλος προϊστάμενος του τμήματος συγκοινωνιών. Από πλευράς ΣΕΓΑΣ ο κ. Θεοδόσιος Βόσσος και ο τεχνικός σύμβουλος κ. Μάρκος Καλούδης. Από πλευράς ΕΑΣ ΣΕΓΑΣ Δωδεκανήσου ο πρόεδρος κ. Σπύρος Καραγιάννης και ο τεχνικός σύμβουλος κ. Μιχάλης Παυλούς. Τέλος, από πλευράς Δήμου παρέστησαν οι κ. Νικ. Σπανός (πρόεδρος του ΑΟ Καρπάθου και της Οργανωτικής Επιτροπής) και ο κ. Μιχάλης Τσαγκάρης (πρόεδρος ΔΟΝΑ Καρπάθου), ο κ. Ταβερνάρης και ο κ. Ιωάννης Χαροκόπος όλοι μέλη της Οργανωτικής Επιτροπής.

Στη σύσκεψη που ήταν μαραθώνια, εξετάσθηκαν όλα τα ζητήματα που άπτονται της οργάνωσης της μεγάλης αυτής αθλητικο - πολιτιστικής εκδήλωσης για τον αιγαιοπελαγίτικο χώρο. Εγκρίθηκε το λογότυπο των 16ων Αιγαιοπελαγίτικων αγώνων στίβου, που προέκυψε ύστερα από διαγωνισμό μεταξύ πέντε (5) αρχιτεκτόνων.

Η πλέον σημαντική όμως διαπίστωση ήταν αυτή που αφορά στην πορεία των κατασκευαστικών εργασιών για το στάδιο από πλευράς του εργοταξίου. Τα μέλη που ήσαν παρόντα στην πρώτη - άτυπη συνεδρίαση πριν δεκαπέντε μέρες, εξεπλάγησαν με την πρόοδο των εργασιών που διαπίστωσαν στο Απέρι Καρπάθου.

Απομένει ακόμη η υλοποίηση (κάτι που θεωρείται βέβαιο) της δέσμευσης για τη συμπλήρωση δύο εξεδρών (δε συμπεριλαμβάνονται στις συμβατικές υποχρεώσεις του εργολάβου) που θα πλαισιώσουν το κεντρικό φάτνωμα των εξέδρων, χωρητικότητας 350 θεατών μόνον. Με την κατασκευή των δύο άλλων φατνομάτων η χωρητικότητα των εξεδρών θα ξεπεράσει τους 1000 και πλέον καθήμενους θεατές. Το συνολικό κόστος των συμπληρωματικών έργων που αναλαμβάνει η Ν.Α. Δωδεκανήσου φθάνει το ποσό των 150 εκ. δραχμών και είναι η πρώτη φορά που η Νομαρχία συμβάλει σε τέτοιο βαθμό στην υπόθεση των Αιγαιοπελαγίτικων αγώνων σε θέματα υποδομών.

Σε καλοκαιρινό καμπ αθλήτρια του Διαγόρα

Σε καλοκαιρινό καμπ προετοιμασίας θα πάρει μέρος το διάστημα 6-13 Αυγούστου η μπασκετμπολίστρια του ΠΑΟ Διαγόρα Ελένη Μιχαήλου, στην Ανάληψη Μεσσηνίας, παρέα με άλλα 23 κορίτσια απ'όλη την Ελλάδα (γεννημένες τα έτη 1986-1988). Υπεύθυνοι του καμπ θα είναι οι ομοσπονδιακοί προπονητές Τάκης Μπακογιώργος και Παναγιώτης Βαφειάδης, καθώς και οι περιφερειακοί Α. Αραπατσάνη, Ν. Μηλιάτης, Γ. Γιαννόπουλος και Ν. Γραμματικός.

AMCOR

No 1

ΚΑΤΑΣΚΕΥΑΖΟΝΤΑΙ & ΕΙΣΑΓΟΝΤΑΙ ΣΥΝΑΡΜΟΛΟΓΗΜΕΝΑ ΑΠΟ ΤΟ ΙΣΡΑΗΛ



ΠΡΟΔΙΑΓΡΑΦΕΣ ΕΟΚ CE MARK

Η AMCOR-ΙΣΡΑΗΛ Η ΜΕΓΑΛΥΤΕΡΗ ΒΙΟΜΗΧΑΝΙΑ ΗΛΙΑΚΩΝ ΣΥΣΤΗΜΑΤΩΝ ΣΤΟΝ ΚΟΣΜΟ,ΣΑΣ ΠΡΟΣΦΕΡΕΙ ΤΟΝ ΚΑΛΥΤΕΡΟ ΗΛΙΑΚΟ ΘΕΡΜΟΣΙΦΩΝΑ ΤΟΥ ΚΟΣΜΟΥ ΜΕ ΜΟΝΑΔΙΚΑ ΣΗΜΕΙΑ ΥΠΕΡΟΧΗΣ ΠΟΥ ΚΑΝΕΝΑΣ ΑΛΛΟΣ ΔΕΝ ΕΧΕΙ.ΠΡΩΤΗ Η AMCOR,ΠΡΙΝ 40 ΧΡΟΝΙΑ ΠΑΡΟΥΣΙΑΣΕ ΤΗΝ ΕΠΑΝΑΣΤΑΤΙΚΗ ΤΗΣ ΤΕΧΝΟΛΟΓΙΑ ΣΤΟΥΣ ΗΛΙΑΚΟΥΣ ΘΕΡΜ/ΝΕΣ. ΠΟΛΛΟΙ ΑΠΟ ΤΟΤΕ ΠΡΟΣΠΑΘΗΣΑΝ ΝΑ ΤΗΝ ΜΙΜΗΘΟΥΝ .ΤΑ ΑΠΟΤΕΛΕΣΜΑΤΑ ΤΟΥΣ ΕΙΝΑΙ ΓΝΩΣΤΑ.ΚΑΝΕΝΑΣ ΔΕΝ ΜΠΟΡΕΣΕ ΝΑ ΤΗ ΦΘΑΣΕΙ.ΣΗΜΕΡΑ Η AMCOR ΣΥΝΕΧΙΖΟΝΤΑΣ ΤΗΝ ΕΡΕΥΝΑ ΣΤΟΝ ΤΟΜΕΑ ΤΗΣ ΗΛΙΑΚΗΣ ΕΝΕΡΓΕΙΑΣ ΒΡΙΣΚΕΤΑΙ ΚΑΙ ΘΑ ΒΡΙΣΚΕΤΑΙ ΜΠΡΟΣΤΑΓΙΑΤΙ ΕΙΝΑΙ Η No 1 ΣΤΟΝ ΚΟΣΜΟ.

ΕΙΝΑΙ Η AMCOR

X 3293-30/6

Ματιές στα σπορ

Τα χθεσινά πρωινά αποτελέσματα

Schuster-Busch USA	Tobiasova-Teknedzjanova CZE	2-1 (18-21, 21-14, 15-07)	0:43
Walsh-May USA	Clarke-Gooley "Teamsisu" AUS	2-1 (21-16, 18-21, 15-06)	0:53
Celbova-Dosoudilova CZE	Tsiartsiani-Kitsou GRE	2-0 (21-19, 21-15)	0:39
McPeak-Youngs USA	Leenstra-Kadijk R. NED	2-0 (21-19, 21-15)	0:31
Maaseide-Glesnes NOR	Syren-Luge FRA	2-0 (21-12, 21-19)	0:34
Adriana Behar-Shelda BRA	Larrea Peraza-Crespo CUB	2-1 (21-18, 19-21, 15-08)	0:57
Yanchulova L.-Yanchulova P. BUL	Benoît-Kuhn SUI	2-0 (23-21, 21-18)	0:47
Pottharst-Cook AUS	Roque Palacios-Fernandez Grasset CUB	2-0 (21-09, 21-17)	0:35
Pohl-Rau GER	Mellitzer-Swoboda AUT	2-0 (21-11, 21-16)	0:33
Ana Paula-Minello BRA	Bruschini-Solazzi ITA	2-0 (21-18, 21-17)	0:36
Sfyri-Karadassiou GRE	Ahmann-Vollmer GER	1-2 (18-21, 21-19, 13-15)	1:00
Barros-Sandra Pires BRA	Sanderson-Huygens Tholen AUS	2-0 (24-22, 21-13)	0:44
Nikolaidou-Koutroumanidou GRE	Hakedal-Torlen NOR	0-2 (19-21, 17-21)	0:46
Perrotta-Gattelli ITA	Tian Jia-Wang Fei CHN	0-2 (19-21, 21-23)	0:49
Alexandra-Mônica BRA	Tokuno-Kusuhara JPN	0-2 (16-21, 14-21)	0:37

Νέα του ομίλου Μπριτζ

Κοινοποιήθηκε από την Ελληνική Ομοσπονδία Μπριτζ επετηρίδα με τα master points των αθλητών για το πρώτο εξάμηνο του 2002. Ακολουθούν τα ονόματα των πρώτων αθλητών του σωματείου της Ρόδου, η βαθμολογία τους, καθώς και η κατάταξή τους σε πανελλήνια κλίμακα.

ΟΝΟΜΑΤΕΠΩΝΥΜΟ	ΚΑΤΗΓΟΡΙΑ	MASTER POINTS	ΧΡΥΣΑ	PLACING	Νούμερο σε πανελλήνια κλίμακα
1. Ράμος Εμμανουήλ	10	14493	1299	28.00	272
2. Σιμάτης Αθανάσιος	9	9218	670	8.10	380
3. Διακοσταματίου Μιχαήλ	9	8654	647	11.30	403
4. Τσάβαλος Αχιλλέας	9	8250	711	6.90	420
5. Καρακατσάνης Βασίλης	9	7652	617	18.00	441
6. Πόπορος Γεώργιος	9	7622	432	3.80	443
7. Κελεπέρας Κων/νος	9	7488	650	11.80	450
8. Ζερβός Ιωάννης	9	7469	464	7.50	451
9. Σβίγγος Ιάκωβος	9	7012	416	5.30	470
10. Δανελλάκης Δημήτρης	9	6505	680	13.00	489
11. Καρακατσάνης Ηλίας	9	6134	493	12.80	508

Οι αγωνιστικές δραστηριότητες του ομίλου συνεχίζονται με μεγάλη προσέλευση, ενώ συχνή είναι και η παρουσία επισκεπτών του νησιού στα τουρνουά όπεν. Τα τελευταία αποτελέσματα έχουν ως εξής:

Αγώνας ζευγών όπεν (Δευτέρα)

2η Ημερίδα Πενθημέρου Δευτέρας	**Ποσοστό**
1. Δανελλάκης Δ. - Ράμος Ε.	64,53%
2. Διακοσταματίου Μ. - Κελεπέρας Κ.	63,81%
3. Καλοπέτρης Σ. - Φιλίππου Κ.	57,04%

Αγώνας Ομάδων ΟΠΕΝ-Γ'Τουρνουά 2002 (Πέμπτη)

4η Αγωνιστική	**Σκορ**
Ομάδα 3 Φιλίππου - Ομάδα 5 Κοφινάκου	11-19 VIPS
Ομάδα 2 Βρούχου - Ομάδα 6 Καρακατσάνη	0-25 VIPS
Ομάδα 1 Λεριά - Ομάδα 7 Ζερβού	18-12 VIPS
Ομάδα 9 Κελεπέρα - Ομάδα 8 Μπόνη	24-6 VIPS

● Η ομάδα 4 Τυραδέλλη είχε ρεπό

Σύνθεση ομάδων

1. Ομάδα Λεριά : Λεριάς Ε, Τυραδέλλη Α, Σιδηρόπουλος Σ, Αγγελάκος Α, Παπασάββας Γ.
2. Ομάδα Βρούχου : Βρούχου Ρ, Παληγιάννης Φ, Καββαθά Α, Μαγριπλής Ε, Μαγριπλής Ν.
3. Ομάδα Φιλίππου : Φιλίππου Κ, Καλοπέτρης Σ, Χατζηιωάννου Ε, Μηχανιτσίδης Σ, Φώκιαλη Ε.
4. Ομάδα Τυραδέλλη : Τυραδέλλης Β, Παπαγεωργίου Β, Κανταρζόγλου Γ, Κουτσάκης Ι, Στεφανής Π.
5. Ομάδα Κοφινάκου : Κοφινάκος Π, Μαρινάκης Α, Σιμάτης Α, Τσαβαλός Α, Φαρατζής Ι, Παπαεμμανουήλ Δ.
6. Ομάδα Καρακατσάνη : Καρακατσάνης Β, Βρούχος Μ, Βρούχος Ν, Γιαννιού Μ, Καλαβρέζος Ε, Τερεζάκη Α.
7. Ομάδα Ζερβού : Ζερβός Ι, Πόπορος Γ, Κολιαής Σ, Κολιαή Ε, Σβίγγος Ι, Διακοσταματίου Ν.
8. Ομάδα Μπόνη : Μπόνης Α, Χατζηνικολάου Η, Αγαπητός Σ, Βογιατζής Β.
9. Ομάδα Κελεπέρα : Κελεπέρας Κ, Διακοσταματίου Μ, Ράμος Ε, Δανελλάκης Δ.

Αγώνας Ζευγών κατηγοριών1 έως 5 (Τετάρτη)

2η Ημερίδα Πενθημέρου Τετάρτης	**Ποσοστό**
1. Καλαβρέζος Ε. - Μαυράκη Δ.	61,66%
2. Φιλίππου Κ. - Χατζηϊωάννου Ε.	58,33%
3. Μαγριπλής Ν. - Μαγκριπής Ε.	56,66%

Αγώνας Ομάδων Περ/νης Δυν/τητας (Κυριακή)

3η αγωνιστική ομάδων περ/νης δυναμικότητας	**σκορ**
Ομάδα 6 Παπαεμμανουήλ-Ομάδα 3 Γιαλλούση	10-20 VIPS
Ομάδα 2 Παπαγεωργίου - Ομάδα 4 Περπίρογλου	0-25 VIPS
Ομάδα 1 Μαυράκη - Ομάδα 5 Μαγριπλής	12-18 VIPS
Ομάδα 5 Μαγριπλή - Ομάδα 4 Περπίρογλου	24-6VIPS

Η Σύνθεση ομάδων

1. Ομάδα Μαυράκη : Μαυράκη Δ, Καλαβρέζος Ε, Φιλίππου Κ, Καλοπέτρης Σ, Φώκιαλη Ε.
2. Ομάδα Παπαγεωργίου : Παπαγεωργίου Β, Φίλης Κ, Τυραδέλλης Β. Λεριάς Ε, Λεριάς Α, Τυραδέλλη Α
3. Ομαδα Γιαλλούση : Γιαλλούσης Μ, Τσιριμώκος Α, Ζαβόλας Ν, Καββαθά Α, Σβίγγος Ι, Διακοσταματίου Ν.
4. Ομάδα Περπιρόγλου : Περπιρόγλου Π, Κούτσης Π, Καστελλοριζιός Μ, Καστελλοριζιού Ε, Ράμος Π.
5. Ομάδα Μαγριπλή : Μαγριπλής Ν, Μαγριπλής Ε, Βρούχου Ρ, Σαββίγκος Σ, Σιμάτης Α, Ράμος Ε.
6. Ομάδα Παπαεμμανουήλ : Παπαεμμανουήλ Δ, Κοφινάκος Π, Κανταρζόγλου Γ, Φαρατζής Ι, Παπασάββας Γ.

Αγκαλιά με την πρόκριση οι Εφη Σφυρή και Βάσω Καραντάσιου

Δεν έχουν ελπίδες οι Τσιαρτσιάνη και Κίτσου

Με το ...αριστερό ξεκίνησαν τις υποχρεώσεις τους στο κυρίως ταμπλό της διοργάνωσης οι δύο μεγάλες ελπίδες της χώρας μας για μια σημαντική διάκριση στο τουρνουά του Παγκοσμίου πρωταθλήματος γυναικών που φιλοξενείται στο νησί μας. Η Έφη Σφυρή και η Βάσω Καραντάσιου πτπήθηκαν στον πρώτο τους αγώνα που έγινε χθες το πρωί απο τις Γερμανίδες Άμαν και Φόλμερ με 2-1 σετ (21-18, 19-21, 15-13).

Αν και έδειξαν ότι μπορούσαν να πετύχουν την πρώτη τους νίκη, η κούραση δεν τους επέτρεψε να πανηγυρίσουν μια επιτυχία σ'αυτό το παγκόσμιο τουρνουά μπροστά στο ελληνικό κοινό που τις καταχειροκρότησε.



Στο στιγμιότυπο η Εφη Σφυρή προσπαθεί να ανακόψει τη Γερμανίδα Αμαν

ΠΟΝΤΟ - ΠΟΝΤΟ

Το γήπεδο της πλατείας Δημαρχείου γέμισε με φιλάθλους που θέλησαν να παρακολουθήσουν από κοντά τις προσπάθειες της εθνικής μας ομάδας. Το παιχνίδι ήταν πολύ καλό και κύλησε πόντο - πόντο ως το τέλος.

Στο πρώτο σετ οι Ελληνίδες ξεκίνησαν νευρικά, δεν εκμεταλλεύτηκαν το βασικό τους ατού που είναι το σερβίς ενώ οι αντίπαλές τους υπέπεσαν σε ελάχιστα λάθη. Στη συνέχεια κυριάρχησαν στην άμμο και ισοφάρισαν. Στο κρίσιμο τρίτο και τελευταίο σετ η Φόλμερ επικράτησε πάνω στο φιλέ και δεν άφησε περιθώριο στις Σφυρή και Καραντάσιου να ελπίζουν γιά τη νίκη. Είναι χαρακτηριστικό πως σε κανένα σημείο του τρίτου μέρους το ελληνικό δίδυμο δεν πήρε το προβάδισμα στο σκορ.

«ΔΥΣΚΟΛΟΣ ΟΜΙΛΟΣ»

Δεν φάνηκαν ιδιαίτερα απογοητευμένες οι πρωταθλήτριες μετά τη λήξη του αγώνα. Αντιθέτως, οι δηλώσεις τους έδειξαν μια συγκρατημένη αισιοδοξία για τη συνέχεια: «Ήταν ένας δύσκολος αγώνας, σ' έναν δύσκολο όμιλο με ισοδύναμες ομάδες. Μπορεί να βγεις πρώτος, μπορεί να βγεις και τελευταίος. Ήταν ένα καλό παιχνίδι, το μόνο που μας δυσαρέστησε ήταν το αποτέλεσμα. Τώρα θέλουμε δύο νίκες στα υπόλοιπα ματς. Μας βοήθησε πολύ ο κόσμος να ξεπεράσουμε την κούραση που αισθανθήκαμε. Ελπίζουμε και στη συνέχεια η παρουσία του να είναι το ίδιο θετική» είπε χαρακτηριστικά η Βάσω Καραντάσιου ενώ στο ίδιο μήκος κύματος ήταν και οι δηλώσεις της Εφης Σφυρή: «Είναι ένας όμιλος με αρκετά καλές ομάδες. Δεν υπάρχουν εύκολοι αγώνες. Η ήττα μας ήταν οριακή αλλά το ξεχνάμε και πάμε παρακάτω. Θέλουμε σήμερα νίκη με τις Βραζιλιάνες (Barros - Pires) και αύριο με τις Αυστραλές (Sanderson - Tholen). Είναι έμπειρες και καλές ομάδες αλλά αυτό δεν μας φοβίζει. Από την αρχή ξέραμε ότι η πρόκριση δεν είναι εύκολη υπόθεση. Στόχος μας είναι να κάνουμε ένα καλό παιχνίδι.

Είναι λογικό η ομάδα να προσπαθεί να βρει το ρυθμό της μετά από ένα διάστημα αποχής λόγω τραυματισμού.

Ευχαριστώ τον κόσμο για την εμψύχωση και την παρουσία του.»

ΚΑΙ ΔΕΥΤΕΡΗ ΗΤΤΑ ΓΙΑ ΤΑ ΕΛΛΗΝΙΚΑ ΧΡΩΜΑΤΑ

Ούτε η δεύτερη ελληνική ομάδα που συμμετέχει στο κυρίως ταμπλό του τουρνουά κατάφερε να ξεκινήσει τις υποχρεώσεις της με νίκη. Η Θάλεια Κουτρουμανίδου με την Κατερίνα Νικολαΐδου πτπήθηκαν από το νορβηγικό δίδυμο Χάγκενταλ και Τόρλεν με 2-0 σετ (19-21, 17-21) και για να τερματίσουν μέσα στις δύο πρώτες θέσεις του ομίλου χρειάζονται νίκη με τις Ιταλίδες (Perrotta - Gattelli) και αύριο με τις Κινέζες (Tian Jia - Wang Fei).

«Θα μπορούσαμε να είχαμε κερδίσει τον αγώνα . Πιστεύω πως ήταν μια ομάδα στα μέτρα μας. Φανήκαμε παραπάνω αγχωμένες απ' ό,τι έπρεπε και αυτό μας στοίχισε. Τώρα έχουμε άλλα δύο ματς. Οι Ιταλίδες είναι μια καλή ομάδα αλλά εξαρτάται από εμάς.

Οι Κινέζες είναι νεαρές σε ηλικία και δεν τις έχουμε ξαναντιμετωπίσει.

Ο κόσμος βοήθησε πολύ. Είναι πολύ διαφορετικά να παίζεις στο κεντρικό γήπεδο όπου το κοινό είναι κοντά. Ελπίζουμε στα επόμενα παιχνίδια να τον ευχαριστήσουμε» δήλωσε η Θάλεια Κουτρουμανίδου.

Έχοντας ξεπεράσει τον τραυματισμό της, η Κατερίνα Νικολαΐδου αγωνίστηκε κανονικά αλλά φανερά απογοητευμένη από το αποτέλεσμα δεν θέλησε να σχολιάσει τον αγώνα.

ΔΕΝ ΧΑΜΟΓΕΛΑΣΑΝ ΟΙ ΚΙΤΣΟΥ - ΤΣΙΑΡΤΣΙΑΝΗ

Της τελευταίας στιγμής

Αγκαλιά με την πρόκριση στις δεκαέξι καλύτερες ομάδες του κόσμου βρίσκονται οι Ελληνίδες Σφυρή και Καραντάσιου μετά τα αποτελέσματα του χθεσινού απογευματινού προγράμματος. Το κορυφαίο ελληνικό ζευγάρι κατάφερε να κερδίσει τις Βραζιλιάνες Μπάρος και Παϊρς με 2-0 σετ (21-19, 22-20) κάνοντας το πιο αποφασιστικό ίσως βήμα για να περάσει στην επόμενη φάση. Βέβαια, τα πάντα θα κριθούν σήμερα το πρωί όπου οι Ελληνίδες θα αντιμετωπίσουν τις Αυστραλίδες Σάντερσον και Τόλεν. Αν τις κερδίσουν, τότε προκρίνονται σίγουρα στην επόμενη φάση.

Το χθεσινό παιχνίδι ήταν συγκλονιστικό και το παρακολούθησε πάρα πολύς κόσμος που ενθάρρυνε συνεχώς τις αθλήτριές μας. Σε μεγάλη ημέρα βρέθηκε η Βάσω Καραντάσιου που σε καθοριστικά σημεία και στα δύο σετ βοήθησε πάρα πολύ.

Νωρίτερα το απόγευμα οι Τσιαρτσιάνη και η Κίτσου έχασαν και από τις Ολλανδέζες Λένστρα και Κάτζικ και έτσι πλέον δεν έχουν ελπίδες πρόκρισης, παρά το ότι σήμερα θα δώσουν ακόμα ένα παιχνίδι.



Εντονο ήταν το ελληνικό στοιχείο στους χθεσινούς αγώνες του κυρίως ταμπλό





Μία από τις πολλές ισπανίδες cheerleaders που προσφέρουν μια διαφορετική νότα στον κόσμο

ΣΑΝ ΣΗΜΕΡΑ...

ΠΡΙΝ ΔΥΟ ΧΡΟΝΙΑ: *Ύστερα από ένα θαυμάσιο παιχνίδι, η ομάδα των Παλαιμάχων νίκησε χθες στους Αγίους Αποστόλους τον Δήμο Ροδίων με 2-1 στον τελικό του εργασιακού ποδοσφαιρικού τουρνουά του ΔΟΝΑ Ρόδου και κατέκτησε το κύπελλο που είχε αθλοθετήσει η διοργανώτρια αρχή.*

● Με μεγάλο ενδιαφέρον αναμένεται η σημερινή επιστροφή του δικηγόρου Γιώργου Ζελελίδη που θέλει να αναλάβει το μάνατζμεντ της ΠΑΕ Ιάλυσος. Ο κ.Ζελελίδης θα πάρει την επίσημη λίστα με τα ονόματα των μελών της διοίκησης της εταιρίας στον δήμαρχο Ιαλυσού Στέργο Στάγκα προκειμένου αυτή να κατατεθεί αμέσως στο Πρωτοδικείο ώστε να οριστεί η προσωρινή διοίκηση και να μπορέσει να λειτουργήσει η ομάδα.

ΠΡΙΝ 6 ΧΡΟΝΙΑ: *Ακόμη έναν παίκτη πρόσθεσε στο δυναμικό του ο Φοίβος Κρεμαστής. Η ομάδα της Κρεμαστής απέκτησε τον 22χρονο γκολκίπερ του Αστέρα Παστίδας Παναγιώτη Κοκκάρη. Έτσι οι τρεις γκολκίπερ τώρα του Φοίβου είναι οι Σάκης Μαλώτρας, Παναγιώτης Κοκκάρης και Φώτης Ζούρδης.*

● Κατενθουσιασμένοι είναι οι παίκτες του Ιάλυσου με το νέο τους προπονητή Βασίλη Παπαχρήστου.

Παρότι το πρόγραμμα της προετοιμασίας είναι κάθε ημέρα όλο και πιο σκληρό η πειθαρχία είναι πρώτη στην ημερήσια διάταξη και οι παίκτες έχουν.να λένε τα καλύτερα λόγια για τον νέο τεχνικό ηγέτη.

ΠΡΙΝ 20 ΧΡΟΝΙΑ: *Ο Διαγόρας απέκτησε χθες τον χαφ του Ηρακλή Μαριτσών Θεοδόση Μπακαρή ο οποίος στο πρωτάθλημα που τελείωσε ήταν ένας από τους καλύτερους παίκτες με το νούμερο «10». Η μεταγραφή ολοκληρώθηκε στις 7 το απόγευμα και κόστισε στον Διαγόρα 100.000 δρχ. Το ποσό αυτό κρίθηκε ως συμβολικό για την ομάδα των Μαριτσών που παραχώρησε τον παίκτη μετά την επιθυμία που εξέφρασε ο ίδιος. Αυτοί που αποτελούν παρελθόν για τον σύλλογο είναι οι Σιδηρόπουλος, Τσούξτος, Ούτσικας, Χάσταλης, Αχιολάς και Γ.Ράδος. Αντίθετα ο Ιντζόγλου μετά από απόφαση του διοικητικού συμβουλίου του συλλόγου αίρει τη διαθεσιμότητα του και τον επαναφέρει στις τάξεις της ομάδας.*

ΠΡΙΝ 31 ΧΡΟΝΙΑ: *Η ομάδα της Ρόδου θα κάνει έναρξη της προετοιμασίας για τη νέα ποδοσφαιρική περίοδο στις αρχές του προσεχούς μηνός Αυγούστου και κατά πάσα πιθανότητα την προσεχή εβδομάδα.*

Σε ειδική συγκέντρωση όλων των ποδοσφαιριστών παρουσία του κ.Νομάρχου θα γίνει ο καθιερωμένος αγιασμός και θα επακολουθήσει ομιλία σχετική με την πορεία της ομάδας στο περσινό πρωτάθλημα και για τα λάθη που διαπράχθηκαν, ως ακόμη και για τους στόχους της ομάδας στο νέο πρωτάθλημα. Επίσης θα ζητηθεί από τους παίκτες όπως επιδείξουν μεγάλο ενδιαφέρον, κάνουν καλή ζωή και γενικά όπως προσέρχονται κανονικά στις προπονήσεις της ομάδας.

ΠΡΙΝ 51 ΧΡΟΝΙΑ: *Διατεθέντος του σχετικού κονδυλίου των 15 εκατομμυρίων δραχμών εκ μέρους της επιτροπής ψυχαγωγίας προς τον Δωριέα, η αυτοκινητιστική κούρσα ακριβείας του γύρου της Ρόδου θα λάβη χώραν οριστικώς την 2αν Σεπτεμβρίου. Μέχρι της στιγμής εδήλωσαν συμμετοχή περίπου τους δέκα ερασιτέχναι αυτοκινητισταί και τρεις μοτοσυκλέτται, προβλέπεται δε ότι αυτός ο ολίγος αριθμός των συμμετεχόντων θα φθάση τους τριάντα περίπου..*

Η καλή ημέρα από το πρωί φαίνεται.

Το πρώτο ελληνικό ζευγάρι που μπήκε στην μάχη του κυρίως ταμπλό χθες το πρωί, η Πόλα Κίτσου και η Μαρία Τσιαρτσιάνη γνώρισαν την ήττα από τις Τσέχες Τσέλμποβα και Ντοσουντίλοβα με 2-0 σετ (21-19, 21-15). Οι δυο Ελληνίδες πάντως, έκαναν το καλύτερο δυνατό πραγματοποιώντας μια αξιόλογη εμφάνιση.

Σήμερα το απόγευμα αντιμετωπίζουν τις Λίνστρα και Κάντζικ απο την Ολλανδία. Τον δυσκολότερο αγώνα όμως καλούνται να τον δώσουν αύριο το πρωί όπου θα τεθούν αντιμέτωπες με τις Μακ Πικ και Γιάνγκς (ΗΠΑ).

Δήλωση του Δημ. Ρέππα:

Ευεργετικές συνέπειες και για τον τουρισμό από την εξάρθρωση της «17 Ν»

ΤΕΛΕΙΩΝΟΥΝ ΤΑ ΠΡΟΒΛΗΜΑΤΑ

ΠΑΡΕΛΘΟΝ θα αποτελεί σύντομα το φαινόμενο της τρομοκρατίας για την Ελλάδα, γεγονός που θα έχει ευεργετικές συνέπειες στον τουρισμό.

•Στην εθνική αυτή επιτυχία αναφέρθηκε κατά τη διάρκεια σης συνάντησης εργασίας, που είχε με τους εκπροσώπους φορέων και παραγωγικών τάξεων της Ρόδου, ο υπουργός Εργασίας και Κοινωνικών Ασφαλίσεων κ. Δημ. Ρέππας, που άφησε σαφείς αιχμές για όσους δεν συμμερίζονται την αισιοδοξία, που επικρατεί τις τελευταίες ημέρες μετά τις συλλήψεις των μελών της 17 Νοέμβρη.

«Χαίρομαι, γιατί πράγματι μπορούμε να μιλάμε για μια εθνική επιτυχία, για την οποία όλοι πρέπει να χαιρόμαστε, παρά το γεγονός ότι πολλοί δεν συμμετέχουν σε αυτό. Αντί να είναι ικανοποιημένοι, εκφράζουν τη δυσαρέσκειά τους, γιατί η θετική αυτή εξέλιξη πιστώνεται πολιτικά στην κυβέρνηση» επεσήμανε ο κ. Ρέππας. «Θα πρέπει όμως οι διαφωνούντες να γνωρίζουν, τόνισε ο υπουργός Εργασίας, ότι πάνω από την κυβέρνηση υπάρχει η χώρα, που έχει τρωθεί, αφού έχει συνδεθεί διεθνώς τα τελευταία χρόνια με την εκδήλωση τρομοκρατικών ενεργειών, που είχαν συνέπειες σε πολλούς τομείς, όπως ο τουριστικός. Με αυτά τα δεδομένα, η εξάρθρωση της τρομοκρατίας θα σημάνει και τη λήξη των προβλημάτων, που είχαν δημιουργηθεί».

ΣΥΓΧΑΡΗΤΗΡΙΑ

Οφείλουμε όπως και δια του τύπου εκφράσουμε τα θερμά μας συγχαρητήρια στον Δρα ΔΗΜΗΤΡΙΑΔΗ ΜΙΧΑΗΛ για την προαγωγή του στη θέση αναπληρωτού διευθυντού της Ορθοπεδικής Κλινικής του Γενικού Νοσοκομείου Ρόδου.
Φίλτατε Μιχάλη, τα όνειρά σου γίνονται πραγματικότητα.../...

Οι φίλοι και κουμπάροι σου
ΔΗΜΟΣΘΕΝΗΣ - ΑΝΑΣΤΑΣΙΑ
ΚΑΣΣΑΒΕΤΗ
ΕΥΑΓΓΕΛΟΣ Jr ΚΑΣΣΑΒΕΤΗΣ

265-27/7

ΚΕΝΤΡΑ ΞΕΝΩΝ ΓΛΩΣΣΩΝ
ΜΕΡΚΟΥΡΗΣ ΚΟΝΤΟΣ
ΓΕΡΜΑΝΙΚΑ • ΑΓΓΛΙΚΑ
Αγ. Αναργύρων 11Α • Παρισίων & Λονδίνου 1
Δ. Αναστασιάδη 47 • Τηλ.: 0241035289, 23973, 32336



Εύχονται,
Καλό Καλοκαίρι
Καλές Διακοπές
για τα παιδιά και
τους γονείς τους!

Ευχαριστούμε για την προτίμησή σας και την εμπιστοσύνη σας κι αυτή τη χρονιά!
Περιμένουμε τις εγγραφές σας για την καινούρια χρονιά 2002-2003
ΜΕΡΚΟΥΡΗΣ ΚΟΝΤΟΣ

X. 3345-28/7

LA ROTISSERIE
Menu Degustation

Καλοκαιρινή Σαλάτα σε Φωλιά Κρέπας με Κρουτόν από Χαλούμι σε σάλτσα Vinaigrette από Βαλσαμικό Ξύδι

ή Παγωμένη Σούπα από Πεπόνι και Νεκταρίνι αρωματισμένη με Porto

Φάκελος από Θαλασσινά, Αγριόρυζο και φύλλο Bokchoy σε σάλτσα Καραβίδας

ή Ζεμιστή Μοτσαρέλλα με Καβούρι σε κρούστα Αμυγδάλου, συνοδεύεται με confit ροδάκινου

Ρολό από Ψαρονέφρι με Γαρίδες και Προσούτο τυλιγμένο σε αμπελόφυλλο

ή Αρουθοκάμηλος με καρδιά Palmito σε λευκό κρασί και λεμόνι Sabayon

Γαλιατέλες από κρέπα σε σάλτσα από Lime και Φρούτο του Πάθους με παγωτό Μάνγκο

ή Πίτσα Μπανάνα με καραμέλα brulée και παγωτό Βανίλια

ΤΙΜΗ ΚΑΤ' ΑΤΟΜΟ 25€

RODOS PALACE
Resort Hotel • Convention Center
ΚΑΘΗΜΕΡΙΝΑ 19:00-23:45
ΚΡΑΤΗΣΕΙΣ ΤΗΛ.: 02410 25222

Από την Ευρωπαϊκή Ενωση

Επιδότηση αεροπορικών δρομολογίων στα νησιά

ΤΟ ΠΡΟΓΡΑΜΜΑ ΤΩΝ ΠΤΗΣΕΩΝ

Και δεύτερο πακέτο 12 νέων ή υφισταμένων άγονων αεροπορικών δρομολογίων θα αρχίσει να εκτελείται μετά από 2-4 μήνες υπο καθεστώς επιδότησης από την Ευρωπαϊκή Ενωση. Με τον τρόπο αυτό εξασφαλίζεται η διατήρηση της αεροπορικής συγκοινωνίας πολλών ακριτικών νησιών η οποία είναι ελλειμματική υπό φυσιολογικές συνθήκες και θα σταματούσε. Παράλληλα, η τιμή των εισιτηρίων παραμένει σε χαμηλά επίπεδα για κοινωνικούς, κυρίως, λόγους.

Ο κατάλογος των δρομολογίων απεστάλη από τον υπουργό Μεταφορών Χρίστο Βερελή στά αρμόδια όργανα της ΕΕ και το θέμα δημοσιεύθηκε ήδη στην Εφημερίδα των Ευρωπαϊκών Κοινοτήτων. Μέσα στον Αύγουστο αναμένεται να γίνει η πρόσκληση ενδιαφέροντος και να υποβληθούν προσφορές από τις αεροπορικές εταιρίες που είναι διατεθιμένες να αναλάβουν το συγκεκριμένο έργο. Μέσα από τη δημοπράτηση που θα γίνει, θα επιλεγεί η καλύτερη,συνολικά, προσφορά και όχι μόνο αυτή που θα συναρτάται με την τιμή των εισιτηρίων.

Όπως δήλωσε ο κ. Βερελής, με τις πρώτες 10 γραμμές που λειτουργούν από τις 27 Δεκεμβρίου και τις νέες 12, διαμορφώνεται ένα συνεχές ολοκληρωμένο αεροπορικό δίκτυο σε ευαίσθητες περιοχές του εσωτερικού της χώρας με μειωμένο κόστος αεροπορικής μεταφοράς.

Τα 12 άγονα αεροπορικά

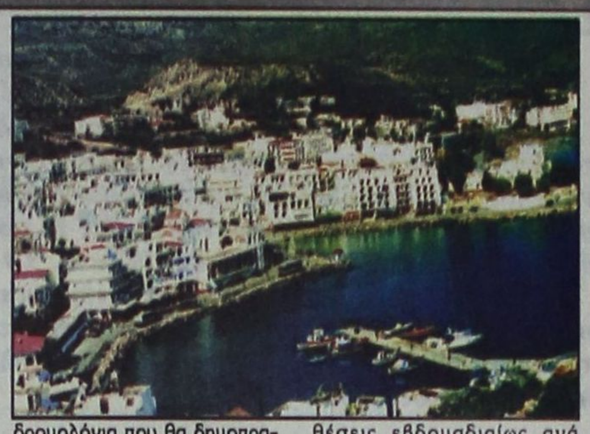

δρομολόγια που θα δημοπρατηθούν είναι:

- Αθήνα - Κύθηρα
- Αθήνα - Νάξος
- Αθήνα - Πάρος
- Αθήνα - Κάρπαθος
- Αθήνα - Σητεία
- Αθήνα - Σκιάθος
- Θεσσαλονίκη - Σκύρος
- Θεσσαλονίκη - Κέρκυρα
- Ρόδος - Κως - Λέρος - Αστυπάλαια
- Κέρκυρα - Ακτιο - Κεφαλληνία - Ζάκυνθος
- Αλεξανδρούπολη - Σητεία
- Ακτιο - Σητεία

Θα πρέπει πάντως να σημειωθεί ότι, στη σημερινή κατάσταση που βρίσκονται, τόσο η Ολυμπιακή Αεροπορία / Αεροπλοΐα όσο και η Aegean δεν μπορούν να καλύψουν το πρόγραμμα αν δεν νοικιάσουν ή αγοράσουν επιπλέον αεροπλάνα.

Σύμφωνα με το πρόγραμμα και αναφορικά με την ελάχιστη συχνότητα πτήσεων και τις ελάχιστες προσφερόμενες θέσεις εβδομαδιαίως ανά γραμμή, προβλέπονται τα εξής:

- Αθήνα - Κάρπαθος

Τρεις (3) πτήσεις με επιστροφή εβδομαδιαίως, με ένα σύνολο 162 προσφερομένων θέσεων εβδομαδιαίως ανά κατεύθυνση, κατά τη χειμερινή περίοδο.

Πέντε (5) πτήσεις με επιστροφή εβδομαδιαίως, με ένα σύνολο 250 προσφερομένων θέσεων εβδομαδιαίως ανά κατεύθυνση, κατά τη θερινή περίοδο.

- Ρόδος - Κως - Λέρος - Αστυπάλαια

Δύο (2) πτήσεις με επιστροφή εβδομαδιαίως, με ένα σύνολο 30 προσφερομένων θέσεων εβδομαδιαίως ανά κατεύθυνση, κατά τη χειμερινή περίοδο.

Τρεις (3) πτήσεις με επιστροφή εβδομαδιαίως, με ένα σύνολο 40 προσφερομένων θέσεων εβδομαδιαίως ανά κατεύθυνση, κατά τη θερινή περίοδο.

Ο υπουργός Μεταφορών και Επικοινωνιών Χρίστος Βερελής, αναφερόμενος στην ένταξη των 12 αυτών προορισμών στο πρόγραμμα άγονων γραμμών, δήλωσε τα εξής:

Με την εφαρμογή του σημαντικού αυτού προγράμματος, θα προκύψουν οφέλη για τις τοπικές περιφέρειες και την ευρύτερη περιοχή τους, καθώς θα καθιερωθεί η συνεχής και απρόσκοπτη αεροπορική τους σύνδεση, με χαμηλό κόστος ναύλου, η οποία θα συμβάλει στην αντιμετώπιση της κοινωνικής και οικονομικής απομόνωσης των νησιών.

Παράλληλα, θα συντελέσει και στην προσέλκυση τουριστικού ρεύματος στις περιοχές αυτές, η οικονομία των οποίων στηρίζεται σε σημαντικό βαθμό και στον τουριστικό τομέα.

Συνελήφθησαν στην Κω δύο αλλοδαποί που κατείχαν 757 πλαστούς δίσκους μουσικής

ΤΙΣ ΒΡΑΔΥΝΕΣ ώρες της 25 Ιουλίου 2002, κατά τον κατάπλου του Ε/Γ - Ο/Γ «ΔΙΑΓΟΡΑΣ» στο λιμένα της Κω και κατά τη διάρκεια τυπικών ελέγχων, όργανα του Λιμεναρχείου εντόπισαν τους EMMANUEL IHEMEJE, ετών 40 (υπήκοο Νιγηρίας) και PAUL GABA, ετών 27 (υπήκοο Σιέρα Λεόνε), οι οποίοι κατείχαν 757 πλαστούς δίσκους μουσικής (CDs).

Οι ανωτέρω συνελήφθησαν για παράβαση του Ν. 2121/1993 «περί πνευματικής ιδιοκτησίας συγγενικών δικαιωμάτων και πολιτιστικών θεμάτων», προσήχθησαν δε ενώπιον του Αυτοφώρου Τριμελούς Πλημ/κείου Κω και καταδικάστηκαν σε ποινή φυλάκισης 4 μηνών έκαστος.



Γυναίκες Χωρίς Σύνορα Women Without Frontiers

ΠΡΟΣΚΛΗΣΗ

Σας καλούμε στο
RODIAN AMATHUS BEACH - HOTEL
(VARKAROLA), Λεωφ. Ηρακλειδών 100, Ιξιά,
στις 29 Ιουλίου 2002 και ώρα 8.30 μ.μ.
στη δεξίωση που θα δοθεί προς τιμήν της πρ-γκίπισσας Eunice Equ, μέλους της Διεθνούς Οργάνωσής μας από τη Νιγηρία,
με την ευκαιρία της ίδρυσης παραρτήματος στη χώρα της.

Απο το Δοικητικό Συμβούλιο
Πλούσιος μπουφές
Ζωντανή μουσική

Προσκλήσεις περιορισμένες
Τηλ. 02410 27108

X3355-28/7

Επίσκεψη στη Ρόδο θα πραγματοποιήσει ο διοικητής του ΟΑΕΔ

Επίσκεψη στη Ρόδο θα πραγματοποιήσει στο αμέσως προσεχές διάστημα ο διοικητής του Οργανισμού Απασχόλησης Εργατικού Δυναμικού κ. Γ. Νικολάου. Η επίσκεψη του διοικητή του ΟΑΕΔ εντάσσεται στα πλαίσια των περιοδειών, που πραγματοποιεί σε όλη τη χώρα και αναγγέλθηκε χθες από τον υπουργό Εργασίας και Κοινωνικών Ασφαλίσεων κ. Δημ. Ρέππα.

Ο κ. Νικολάου θα ασχοληθεί με τα προβλήματα και τις ελλείψεις, που παρουσιάζει σε προσωπικό το κεντρικό υποκατάστημα, που λειτουργεί στη Ρόδο, αλλά και το γραφείο που υπάρχει στο Δήμο Αρχαγγέλου.

Παράλληλα ο διοικητής του Οργανισμού θα ενημερώσει για τις αλλαγές, που θα προκαλέσουν στη δομή του ΟΑΕΔ οι τρεις ανώνυμες εταιρίες, που συστάθηκαν και σύντομα θα λειτουργήσουν.

Προσπάθειες καταβάλλονται πάντως, ώστε να ενισχυθούν τα υποκαταστήματα ΟΑΕΔ Ρόδου με προσωπικό και να καλύπτονται οι ανάγκες στην περίοδο αιχμής, που ξεκινά στο τέλος Οκτωβρίου και στη διάρκεια της υποβάλλονται τα δικαιολογητικά για τη χορήγηση των επιδομάτων ανεργίας.

Προσωπικό απαιτείται και για την ενημέρωση των πολιτών γύρω από τα προγράμματα ενίσχυσης της απασχόλησης και των επιχειρηματιών, που είναι ήδη σε εξέλιξη.

ΚΗΔΕΙΑ

Τον λατρευτό μας σύζυγο, πατέρα, πάππου, αδελφό και θείο

ΑΡΕΤΑΙΟ ΜΑΝΩΛΙΤΣΗ (ετών 75)

θανόντα κηδεύουμε σήμερα Σάββατο 27 Ιουλίου 2002 και ώρα 13.00μ.μ. από τον Ιερό Ναό Αγ. Νικολάου Ρόδου

Η σύζυγος Φωτεινή
Τα παιδιά: Στέλιος - Σεβαστή Μανωλίτση, Γιώργος - Μαρία Χουρδάκη
Τα εγγόνια, τα αδέλφια, τα ανίψια και οι λοιποί συγγενείς

46-27/7

ΚΕΝΤΡΟ ΞΕΝΩΝ ΓΛΩΣΣΩΝ
VASSO MIHALAREA
ΒΑΣΩ ΜΙΧΑΛΑΡΕΑ
CENTRE OF FOREIGN LANGUAGES
TRANSLATIONS & INTERPRETING

Μυστρά 16
Ρόδος 85100
Τηλ. (0241) 035249/ 27013
ΦΑΞ (0241) 075412
E-mail vasso@rho.forthnet. gr.

ΕΝΑΡΞΗ ΚΑΛΟΚΑΙΡΙΝΩΝ ΜΑΘΗΜΑΤΩΝ

✔ Αρχάριοι: 10.00-12.00 καθημερινώς
✔ FIRST CERTIFICATE (ΕΝΗΛΙΚΕΣ): 8.00 το βράδυ μέχρι 10.00
✔ PROFICIENCY: 10.00 το πρωί μέχρι 12.00
✔ ΕΠΙΣΗΣ ΙΔΙΑΙΤΕΡΑ ΓΙΑ ΕΙΔΙΚΑ ΑΓΓΛΙΚΑ ΣΕ ΜΙΚΡΑ ΓΚΡΟΥΠΣ
✔ ΑΓΓΛΙΚΑ ΓΙΑ ΠΑΝΕΠΙΣΤΗΜΙΑ Μ. ΒΡΕΤΑΝΙΑΣ
✔ ΕΞΕΤΑΣΕΙΣ ΑΓΓΛΙΚΩΝ TOEIC ΓΙΑ ΤΟ ΔΗΜΟΣΙΟ.
✔ ΜΑΘΗΜΑΤΑ ΓΙΑ ΟΛΑ ΤΑ ΕΠΙΠΕΔΑ
ΑΙΤΗΣΕΙΣ UCAS ΓΙΑ ΠΑΝΕΠΙΣΤΗΜΙΑ ΤΗΣ ΜΕΓΑΛΗΣ ΒΡΕΤΑΝΙΑΣ
ΜΕΤΑΦΡΑΣΕΙΣ - ΔΙΕΡΜΗΝΕΙΕΣ - ΜΕΛΟΣ ΠΑΝΕΛΛΗΝΙΑΣ ΕΝΩΣΗΣ ΜΕΤΑΦΡΑΣΤΩΝ ΚΑΙ ΜΕΛΟΣ ΕΥΡΩΠΑΪΚΗΣ ΟΜΟΣΠΟΝΔΙΑΣ ΜΕΤΑΦΡΑΣΤΩΝ

X. 3345-28/7

Εκλεψαν αυτοκίνητο και προκάλεσαν ατύχημα!..

ΣΥΝΕΛΗΦΘΗΣΑΝ ΟΙ ΔΡΑΣΤΕΣ

Για την κλοπή ενός αυτοκινήτου με το οποίο προκάλεσαν ατύχημα και υλικές ζημιές ύψους 5000 ευρώ συνελήφθησαν προχθές δύο νέοι ηλικίας 24 και 22 ετών.

Συνελήφθησαν συγκεκριμένα ο Βασίλειος Τηλεκεράντε του Ραντζίτ, 24 ετών και ο 22χρονος Βασ. Λατσατιανός του Ελευθερίου γιατί το μεσημέρι έκλεψαν το αυτοκίνητο της Βασιλικής Κορδώνη του Γεωργίου.

Με το αυτοκίνητο μετέβησαν στο Παραδείσι όπου προκάλεσαν ατύχημα που είχε σαν αποτέλεσμα να τραυματιστεί ο Τηλεκεράντε αλλά και να υποστεί υλικές ζημιές το αυτοκίνητο.

Στο 70% η συμμετοχή των γιατρών του ΙΚΑ στη χθεσινή απεργία

Σε νέα ταλαιπωρία θα υποβληθούν οι ασφαλισμένοι του ΙΚΑ την προσεχή Δευτέρα 29 Ιουλίου λόγω της απεργίας που έχουν εξαγγείλει οι γιατροί του ιδρύματος. Οι γιατροί θα απέχουν από τα καθήκοντά τους και θα κατέλθουν σε νέες κινητοποιήσεις στις 2, 5, 12 και 13 Αυγούστου.

Θα ακολουθήσει πενθήμερη απεργιακή κινητοποίηση που θα ξεκινήσει στις 16 και θα διαρκέσει μέχρι τις 20 Σεπτεμβρίου.

Οι γιατροί του Ιδρύματος Κοινωνικών Ασφαλίσεων ζητούν τη μονιμοποίηση των συμβασιούχων, την καταβολή επιδομάτων και νέο ιατρικό μισθολόγιο.

Το ποσοστό συμμετοχής των γιατρών του ΙΚΑ στην απεργία που πραγματοποιήθηκε χθες έφθασε το 70%.



