ΕΤΟΣ ΙΔΡΥΣΗΣ 1949
ΙΔΙΟΚΤΗΤΗΣ - ΔΙΕΥΘΥΝΤΗΣ
ΓΙΩΡΓΟΣ ΔΙΑΜΑΝΤΙΔΗΣ
Γραφεία - Τυπογραφεία:
Μάρκου Μαλλιαράκη 3 (ΚΟΒΑ)
Λογιστήριο: Νέα Αγορά
Τηλ.: Σύνταξης: 27356 - 34101 FAX: 20643
Λογιστηρίου: 24539 FAX: 24539
e-mail: info@proodos.net

ΠΡΟΟΔΟΣ

Ανεξάρτητη καθημερινή πρωινή εφημερίδα

SATO
OFFICE SYSTEMS
ΜΠΟΝΗΣ Ε.Π.Ε. ΤΗΛ. 02410 75533

ΤΕΤΑΡΤΗ 31 ΙΟΥΛΙΟΥ 2002

ΑΡΙΘΜΟΣ ΦΥΛΛΟΥ 16.081 • ΤΙΜΗ 0,70 ευρώ

Ενώ εξακολουθεί να αρνείται τα πάντα

Και ο αρχηγός στον Κορυδαλλό

ΟΛΟΙ ΕΙΝΑΙ ΕΝΘΟΥΣΙΑΣΜΕΝΟΙ ΜΕ... ΤΑ ΚΕΛΙΑ ΤΟΥΣ

Χθες το απόγευμα πέρασαν το κατώφλι του Κορυδαλλού οι φερόμενοι ως μετέχοντες στον ιδρυτικό πυρήνα της 17 Νοέμβρη, Αλέξανδρος Γιωτόπουλος και Παύλος Σερίφης, καθώς και ο συμμετέχων στην οργάνωση, Κωνσταντίνος Τέλιος.



Η μεταγωγή τους από τη Γ.Α.Δ.Α. προς τις φυλακές Κορυδαλλού πραγματοποιήθηκε κάτω από δρακόντεια μέτρα ασφαλείας. Για τη μεταφορά τους στήθηκε μία τεράστια επιχείρηση με τη συμμετοχή ανδρών της Αντιτρομοκρατικής Υπηρεσίας, αξιωματικών της Τροχαίας, περιπολικών, ακόμη και συμβατικών οχημάτων της Ασφάλειας. Καθ΄ όλη τη διαδρομή προς τον Κορυδαλλό, ελικόπτερο της ΕΛ.ΑΣ. ίπτατο, ακολουθώντας την αυτοκινητοπομπή.

ΑΡΝΕΙΤΑΙ ΤΑ ΠΑΝΤΑ

Ο φερόμενος ως «αρχηγός» της τρομοκρατικής οργάνωσης, Αλέξανδρος Γιωτόπουλος, αρνείται κάθε κατηγορία περί συμμετοχής του στη 17 Νοέμβρη. Χαρακτηρίζει σκευωρία την εμπλοκή του με την τρομοκρατική οργάνωση, προϊόν συναλλαγής τις ομολογίες όσων τον αναγνωρίζουν, ενώ σε ό,τι αφορά το ψευδώνυμο Μιχάλης Οικονόμου, αναφέρει ότι το έπραξε διότι επί δικτατορίας ήταν μέλος της οργάνωσης Λαϊκή Επαναστατική Αντίσταση (ΛΕΑ).

ΣΥΝΕΧΕΙΑ ΣΤΗ ΣΕΛ. 4

Για προσέλκυση μεγαλύτερου αριθμού

Ειδικές προσφορές από τα ξενοδοχεία μας για τους Ελληνες τουρίστες

ΕΛΠΙΔΕΣ ΟΤΙ ΘΑ ΒΕΛΤΙΩΘΕΙ Η ΚΑΤΑΣΤΑΣΗ

ΤΟ ΓΡΑΦΕΙΟ του ΕΟΤ στη Ρόδο δεν εκδίδει φέτος δελτία με τα τουριστικά στοιχεία κάθε εβδομάδας. Ισως, να μη θέλει να επιβεβαιώσει και επίσημα ότι φέτος ο τουρισμός πάει από το κακό στο χειρότερο!

• Βρισκόμαστε στην καρδιά του καλοκαιριού και η εξεύρεση δωματίου σε ξενοδοχείο οποιασδήποτε κατηγορίας, είναι εύκολη υπόθεση!.. Παντού υπάρχουν διαθέσιμα δω-

ΣΥΝΕΧΕΙΑ ΣΤΗ ΣΕΛ. 4



Τα τοπικά στελέχη αλληλομαχαιρώνονται

Ποιός φταίει για την κρίση που ξέσπασε στη Νέα Δημοκρατία

Δηλώσεις του τ. βουλευτή κ. ΤΑΣΟΥ ΚΑΡΑΜΑΡΙΟΥ

ΕΥΘΥΝΕΣ στη Νομαρχιακή Επιτροπή της Νέας Δημοκρατίας επιρρίπτει - εμμέσως πλην σαφώς - για την κρίση που ξέσπασε στους κόλπους του κόμματος εν' όψει των νομαρχιακών εκλογών, ο τέως βουλευτής Δωδεκανήσου κ. Αναστάσιος Καραμάριος.

Αφήνοντας αιχμές για σκόπιμα υπονομευτικούς χειρισμούς - από πλευράς του κομματικού οργάνου - στο θέμα της στελέχωσης του συνδυασμού του κ. Σάββα Καραγιάννη, ο τέως βουλευτής δήλωσε χθες στην «ΠΡΟΟΔΟ» οτι «οι αντιδράσεις που προκλήθηκαν, οφείλονται στο γεγονός ότι η όλη διαδικασία υποβολής υποψηφιοτήτων πήρε «δημοσιογραφικές διαστάσεις», ενώ αυτή έπρεπε να γίνει απευθείας με το νομάρχη και χωρίς δημοσιότητα, μια και γνώριζαν τις απόψεις του για συγκεκριμένα πρόσωπα!

Αποτέλεσμα αυτού του χειρισμού - τόνισε - υπήρξε η αναφανείσα διάσταση απόψεων και η διατάραξη των σχέσεων στελεχών της Νέας Δημοκρατίας έναντι του κ. Καραγιάννη».



Εκτιμώντας ότι από τις εκλογές στη Νομαρχιακή Αυτοδιοίκηση θα εξαχθούν πολιτικά συμπεράσματα, ο κ. Καραμάριος ανέφερε ότι «τελικά θα πρυτανεύσει το συμφέρον της παράταξής του, που είναι η ενότητα της Νέας Δημοκρατίας».

Αριστουργηματική η διάρρηξη στην Εθνική

Θρασύτατοι και άκρως επικίνδυνοι οι διαρρήκτες!..

ΠΟΝΟΚΕΦΑΛΟΣ ΣΤΟΥΣ ΑΣΤΥΝΟΜΙΚΟΥΣ

Η ΥΠΟΘΕΣΗ της διάρρηξης της θυρίδας εμπόρων στην Εθνική Τράπεζα στην πλατεία Κύπρου, εξακολουθεί να πονοκεφαλιάζει τους αστυνομικούς, καθώς οι δράστες παραμένουν ασύλληπτοι.



☛ Οι πληροφορίες αναφέρουν ότι οι αστυνομικοί έχουν πειστεί ότι πρόκειται για αριστοτέχνες επαγγελματίες που έδρασαν με μεθοδευμένο τρόπο και δεν άφησαν σε κανένα την παραμικρή αμφιβολία ότι είχαν σχεδιάσει άριστα τη διάρρηξη στην Εθνική Τράπεζα.

ΧΤΕΣ έγινε γνωστό ότι οι δράστες (που εκτιμάται ότι είναι 2-3) δεν είχαν τοποθετήσει κιγκλίδωμα μόνο στη διασταύρωση των οδών Αμερικής και Λα-

ΣΥΝΕΧΕΙΑ ΣΤΗ ΣΕΛ. 4

Σε κάθε δρομολόγιό του

Χίλιους τουρίστες φέρνει στη Ρόδο το «Αίολος Κεντέρης»



ΠΑΝΩ από 1.000 επιβάτες μεταφέρει σε κάθε δρομολόγιό του από τον Πειραιά προς τη Ρόδο, τις τελευταίες δυο εβδομάδες, το «Αίολος Κεντέρης». Τις αμέσως επόμενες ημέρες αναμένεται μάλιστα να πιάσει το πρωτόκολλό του που πλησιάζει τα 1.700 άτομα.

• Αυξανόμενος είναι επίσης και ο αριθμός των Ι.Χ. και φορτηγών που μεταφέρει το ίδιο πλοίο. Το «Αίολος Κεντέρης» είχε δρομολογηθεί σε μια περίοδο χαμηλής κίνησης λόγω των εξετάσεων στα σχολεία.

ΣΤΟ ΜΕΤΑΞΥ όμως διάστημα, το πλοίο αυτό κέρδισε την προτίμηση των

ΣΥΝΕΧΕΙΑ ΣΤΗ ΣΕΛ. 4

Επιστολή του Αλέκου Παπουρά

Παράρτημα του ΤΑΞΥ πρέπει να γίνει και στον Αρχάγγελο

Ο υποψήφιος δήμαρχος Αρχαγγέλου Αλέκος Παπουράς μας έστειλε την παρακάτω επιστολή:

«Κύριε Διευθυντά,

Κατά την επίσκεψή του στη Ρόδο την περασμένη Παρασκευή, ο υπουργός Εργασίας κ. Δημήτρης Ρέππας ανακοίνωσε τη λειτουργία δύο παραρτημάτων του Τ.Α.Ξ.Υ στη Κρεμαστή και Αφάντου, για την καλύτερη - όπως είπε - εξυπηρέτηση των ασφαλισμένων των δύο Δήμων. Τη σχετική εξαγγελία είδαμε δημοσιευμένη στις τοπικές εφημερίδες, και περιμέναμε από τον δήμαρχο Αρχαγγέλου κ. Θεοδόση Κολιάδη μια κάποια έστω αντίδραση γι' αυτήν την απόφαση, η οποία αδικεί τον Δήμο Αρχαγγέλου, τους χιλιάδες των ασφαλισμένων του Τ.Α.Ξ.Υ, και φυσικά τους δημοκρατικούς, συνδικαλιστικούς, και κοινωνικούς αγώνες του λαού.

Υπό το προεκλογικό κλίμα που έχει ήδη διαμορφωθεί, και με ορατό τον κίνδυνο οποιαδήποτε κίνηση ή πρωτοβουλία μας επί του σοβαρότατου αυτού ζητήματος να χαρακτηριστεί δημαγωγική ή μικροπολιτική, αποφύγαμε κάθε άμεση αντίδραση αφήνοντας την πρωτοβουλία στον κύριο Δήμαρχο να ηγηθεί μιας συλλογικής προσπάθειας, και με τη δική μας ενεργό στήριξη και συμπαράσταση, για την αποτροπή μιας τέτοιας δυσάρεστης εξέλιξης για το Δήμο μας. Δυστυχώς όμως, ο κ. Κολιάδης συνεχίζει να βλέπει τα όποια... οράματά του κοιμώμενος

ΣΥΝΕΧΕΙΑ ΣΤΗ ΣΕΛ. 4

Οι τέσσερις νεαροί

Θα πλημμύριζαν το νησί μας με ναρκωτικά χάπια!..

ΕΥΤΥΧΩΣ ΠΡΟΛΑΒΑΝ ΟΙ ΑΣΤΥΝΟΜΙΚΟΙ



Τα χάπια και τα χρήματα που βρέθηκαν στην κατοχή των δραστών

ΟΙ ΑΣΤΥΝΟΜΙΚΟΙ της Δίωξης Ναρκωτικών πρόλαβαν και δεν... πλημμύρισαν τα στέκια της νεολαίας της Ρόδου με χάπια «ECSTASY»... Διότι, η ποσότητα που ταχυδρομήθηκε από την Αγγλία στο νησί μας ήταν τεράστια

ΣΥΝΕΧΕΙΑ ΣΤΗ ΣΕΛ. 4

Κυρίως για τις τιμές

Ελεγχοι σε επιχειρήσεις από τη Διεύθυνση Εμπορίου

ΑΥΣΤΗΡΑ ΠΡΟΣΤΙΜΑ ΣΤΟΥΣ ΠΑΡΑΒΑΤΕΣ

ΕΞΟΡΜΗΣΕΙΣ και στα κέντρα αναψυχής λόγω της εποχής θα ξεκινήσουν στο αμέσως προσεχές διάστημα ελεγκτές της Διεύθυνσης Εμπορίου. Η εντολή αυτή δόθηκε από το υπουργείο Ανάπτυξης με εγκύκλιο που εστάλη και στη Ρόδο.

• Κατά τη διάρκεια των εξορμήσεων θα γίνουν αγορανομικοί έλεγχοι για να διαπιστωθεί αν οι καταστηματάρχες έχουν αναρτήσει, όπως ορίζει ο νόμος

ΣΥΝΕΧΕΙΑ ΣΤΗ ΣΕΛ. 4

Ο Μητροπολίτης κ. Γεννάδιος στο νησί μας



Στη Ρόδο βρίσκεται από προχθές το βράδυ ο σεβασμιότατος Μητροπολίτης Ιταλίας κ. Γεννάδιος.

Ο Ρόδιος ιεράρχης θα παραμείνει για ανάπαυση λίγων ημερών και θα συμμετάσχει όπως κάθε χρόνο στις εκδηλώσεις του Δεκαπενταύγουστου.

ΔΩΔΕΚΑΝΗΣΑ
ΝΕΑ ΠΟΡΕΙΑ
Υποψήφιος Νομάρχης
Γιάννης Μαχαιρίδης

ΠΡΟΣΚΛΗΣΗ

Υποψήφιος νομάρχης Γιάννης Μαχαιρίδης και οι συνεργάτες του σας καλούν σε μια εκδήλωση αφιερωμένη στη Γυναίκα.

Τη Γυναίκα που με αισθήματα, ιδέες και επιλογές συναποφασίζει για το μέλλον των νησιών του τόπου που θα μεγαλώσουν τα παιδιά μας.

Κεντρική Ομιλήτρια
η συγγρ. Φωτεινή Τομαή-Κωνσταντοπούλου.
Παρουσίαση των Γυναικών Υποψηφίων Νομαρχιακών Συμβούλων.

Στο Ροδίνι
το Σάββατο 3 Αυγούστου, στις 20.00



Melody Palace
Κάθε βράδυ είμαστε στον αφρό μαζί με τον αφρό...

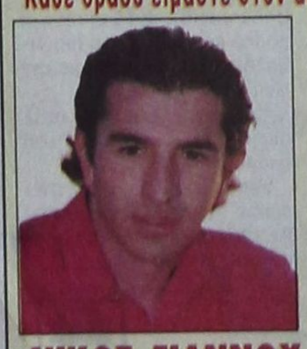

ΝΙΚΟΣ ΓΙΑΝΝΟΥ



ΚΑΤΕΡΙΝΑ ΒΕΡΟΥ

ΞΕΝΙΑ ΓΡΙΒΑ
ΑΡΗΣ ΒΑΛΙΔΗΣ
ΝΙΚΗ ΜΙΣΣΙΚΟΥ
ΕΦΗ ΙΩΑΝΝΙΔΟΥ
Show woman ΕΛΙΝΑ



ΑΝΤ. ΣΙΓΑΝΟΣ

Διεύθυνση ορχήστρας ΝΙΚΟΣ ΚΑΡΑΝΙΚΟΛΑΣ
Τηλ. 02410 94920, 95240
52-3/8

ΠΡΟΟΔΟΣ
Ημερήσια Εφημερίδα της Ρόδου
Ετος ιδρύσεως 1949
ΓΡΑΦΕΙΑ ΣΥΝΤΑΞΗΣ
Μ. Μαλλιαράκη 3, 85100 Ρόδος
Τηλ. 0241 / 27356 - 34101 FAX 0241 / 20643
ΛΟΓΙΣΤΗΡΙΟ-ΔΙΑΦΗΜΙΣΕΙΣ
Νέα Αγορά 32 85100 Ρόδος
Τηλ. 0241 / 24539 FAX 0241 / 24539
e-mail: info@proodos.net
www.proodos.net - www.proodosnews.gr



ΤΙ ΕΓΡΑΨΕ Ο ΤΥΠΟΣ ΤΗΣ ΑΘΗΝΑΣ

ΕΠΙΣΚΟΠΗΣΗ ΑΘΗΝΑΪΚΟΥ ΤΥΠΟΥ ΤΗΣ 30/7/2002

Οι εξελίξεις γύρω απο την τρομοκρατία, η φορολογική μεταρρύθμιση, το Κυπριακό και το ασφαλιστικό, είναι από τα βασικά θέματα της ειδησεογραφίας του χθεσινού αθηναϊκού Τύπου.

ΑΔΕΣΜΕΥΤΟΣ ΤΥΠΟΣ (Μήτσης): Στα χέρια ξένων ο Κουφοντίνας. Είναι ακόμη στην Ελλάδα.

ΑΔΕΣΜΕΥΤΟΣ ΤΥΠΟΣ (Ρίζος): Φοβούνται κτύπημα... Απο το ''παρακλάδι'' Κουφοντίνα, ''Αρη'' και ΕΛΑ.

ΑΠΟΓΕΥΜΑΤΙΝΗ: Καλύπτουν τα σαλόνια της ''17 Νοέμβρη''. Στον Κορυδαλλό οι πιστολάδες - Στο απυρόβλητο οι εγκέφαλοι.

Η ΑΥΓΗ: Λευκές σκιές στη ''δίκαιη δίκη''. Η δίκη της ''17Ν'' πρέπει να γίνει έως το τέλος του 2003.

ΑΥΡΙΑΝΗ: Ποιοί είναι οι 13 της Στάζι. Στον Κορυδαλλό οι ''8'' πρώτοι της 17Ν. Η ''Αυριανή'' αποκαλύπτει τον απόρρητο φάκελο των γερμανικών μυστικών υπηρεσιών.

ΤΟ ΒΗΜΑ: Μετράει μέρες ο ''Σαρδανάπαλος''. Ιω. Σερίφης: Εγώ δεν πρόκειται να συνεργαστώ. Η ''Αννα'' είναι γνωστή στην Αντιτρομοκρατική και συνδέεται με τον ''συνήθη ύποπτο''. Αποκαλυπτική η απολογία του Σάββα Ξηρού.

Η ΒΡΑΔΥΝΗ: Προσλήψεις στο δημόσιο. Ετοιμο το σ/ν μες τις αλλαγές στο σύστημα. Η τελική ευνοϊκή μοριοδότηση των συμβασιούχων.

ΕΘΝΟΣ: 2.000 νέες προσλήψεις στους Δήμους για κοινωνική μέριμνα. Αποκλειστικό: οι 462 ΟΤΑ που δημιουργούν 502 μονάδες.

ΕΛΕΥΘΕΡΗ ΩΡΑ: Συνεχίζουν, τώρα, τις διακοπές τους στο... ''Κορυδαλλός Παλλάς''. Στον Κορυδαλλό οι πρώτοι οκτώ τρομοκράτες.

ΕΛΕΥΘΕΡΟΣ: Φοβούνται χτυπήματα. Εκτακτα μέτρα σε πιθανούς στόχους από την ΕΛΑΣ. Εφιάλτης για τις Αρχές, ''Αρης'' και Κουφοντίνας.

ΕΛΕΥΘΕΡΟΣ ΤΥΠΟΣ: ΑΣΕΠ: Η εξεταστέα ύλη για τους εκπαιδευτικούς.

ΕΛΕΥΘΕΡΟΤΥΠΙΑ: Σπάνε το αρχείο. Με κωδικούς στόχων και ονομασιών. Ντοκουμέντο: 50 αποκαλυπτικές δισκέτες για τη δράση της οργάνωσης τα τελευταία 12 χρόνια.

ΕΣΤΙΑ: Ποιοί ήξεραν και σιωπούσαν. Ανακύπτουν τεράστιες ευθύνες.

Espresso: Η 17Ν μάθαινε τους μάρτυρες και ανατίναζε τα αυτοκίνητά τους. Υψηλά ιστάμενοι βοηθούσαν την οργάνωση.

Η ΚΑΘΗΜΕΡΙΝΗ: Η ''17Ν'' στον Κορυδαλλό με οδηγό τον Σάββα Ξηρό. Τζωρτζάτος, αντικρίζοντας το κελλί: ''Τελικά η Δημοκρατία δεν εκδικείται''.

Ο ΛΟΓΟΣ: Δραστικές αλλαγές στο Β΄ φορολογικό νομοσχέδιο. Επεκτείνεται το αφορολόγητο όριο πρώτης κατοικίας.

ΤΑ ΝΕΑ: Σε απομόνωση τα 14 μέλη της 17Ν. Ούτε μεταξύ τους θα έχουν επαφές.

ΝΙΚΗ: Ερχεται η σειρά του ΕΛΑ. Εντός του Αυγούστου η πλήρης εξάρθρωση της 17Ν. Μέχρι και 80 υπολογίζονται οι συλλήψεις.

ΡΙΖΟΣΠΑΣΤΗΣ: Κυβερνητικοί φορο-ελιγμοί ενόψει εκλογών. Στη δημοσιότητα δύο νομοσχέδια.

Traffic news: Επιχείρηση αστραπή. Λ. Αλεξάνδρας-Κορυδαλλός σε 11 λεπτά. Δρακόντεια τα μέτρα ασφαλείας. Επόμενος στόχος ο ''Σαρδανάπαλος''.

Η ΧΩΡΑ: Φοβούνται ότι θα τους δηλητηριάσουν. Τρέμουν οι πρώτοι ''8'' στον Κορυδαλλό. Δεν μιλάει ο Νικήτας μετά τον Γιωτόπουλο.

Δωδεκανησιακά 24ωρα

Στα πεταχτά

Κυκλοφοριακό αλαλούμ

Γιατί η Τροχαία δεν κάνει μια βόλτα έξω από την είσοδο του εμπορικού λιμανιού, για να δει την κατάσταση που επικρατεί με το πάρκινγκ;

Πρόκειται για ένα πραγματικό αλαλούμ, με όλους τους κινδύνους για να προκληθούν ατυχήματα!..

Αφήστε πια κατά μέρος και την αισθητική πλευρά του θέματος!.. Η κακοποίηση του περιβάλλοντος σε όλο το μεγαλείο της, για την αντιμετώπιση της οποίας ουδείς ενδιαφέρεται, ούτε καν η Αρχαιολογία που για άλλα θέματα διϋλίζει τον κώνωπα!..

Θορυβοκρατία

Η κομμένη εξάτμιση, τα εξοντωτικά μπάσα, τα κορναρίσματα, τα γκαρίσματα από μικροφώνων των γυρολόγων, η μουσική στη διαπασών και άλλα, πολύ κομψά έχουν αποκληθεί όλα μαζί «ηχορύπανση». Μολονότι άλλο πράγμα είναι ο ήχος και άλλο ο θόρυβος.

Το θέμα πάντως είναι, ότι καμιά προστασία δεν έχει η πλειονότητα των πολιτών απέναντι στους αλήτες που με τον ένα ή τον άλλο τρόπο καταστρέφουν την ησυχία τους και διαλύουν τα νεύρα τους. Η παρανομία και η αντικοινωνική συμπεριφορά κάνουν κουμάντο σ' αυτό τον τόπο.

Οι αιρετοί άρχοντες και οι υπηρεσιακοί παράγοντες είναι συνένοχοι σ' αυτό το έγκλημα.

Αυτοί, με την απραξία τους, έχουν συμβάλει στο να γίνει η θορυβοκρατία σ' αυτό τον τόπο καθεστώς. Αυτοί ανέχονται το φασισμό της αυθαιρεσίας και γίνονται στηρίγματα της ανομίας. Εχουν γίνει προκλητικά αναίσθητοι.

Ρουτίνα

Κάθε χρόνο, Ιούλιο - Αύγουστο, διαβάζει κανείς στον αθηναϊκό τύπο τα ίδια και τα ίδια τουριστικά ρεπορτάζ. Τις εμπειρίες του κάθε ρεπόρτερ που θέλει το νησί της επιλογής του να είναι μόνον γι αυτόν, που θέλει ως μόνος εκλεκτός και προς απόλαυσιν των δικών του διακοπών να έχει εξατομικευμένο σέρβις!

Εχει κανταντήσει ρουτίνα πια αυτή η ιστορία όλων εκείνων, που προερχόμενοι από την πλέον αφιλόξενη πόλη της Ευρώπης, μας δίδουν χορταστικά μαθήματα φιλοξενίας... Γιατί δεν πάνε μπάνιο στη Λούτσα να μείνουν αυτοί και εμείς ήσυχοι;

Αδειοι δρόμοι!..

Θα περίμενε κανείς ότι τις μέρες αυτές η κατάσταση με το κυκλοφοριακό στο Μαντράκι θα ήταν ανυπόφορη !..

Δυστυχώς, δεν συμβαίνει κάτι τέτοιο. Και δεν οφείλεται σε κανένα μέτρο, που πάρθηκε από τις αρμόδιες αρχές!..

Οφείλεται στο γεγονός ότι φέτος δεν μας ήρθαν πολλοί τουρίστες (Ελληνες και ξένοι) με τα αυτοκίνητά τους.

Και όσοι ήρθαν μάλλον προτίμησαν τις εκτός πόλεως περιοχές.

Πάντως, πρόκειται για ένα σοβαρό θέμα που θα πρέπει να απασχολήσει «γιατί φεύγει ο τουρισμός από την πόλη».

Ατέλειωτες ουρές

Οι ουρές στο Ταχυδρομείο της Ρόδου εξακολουθούν να είναι τεράστιες!.. Από την ώρα που ανοίγουν οι πόρτες μέχρι να κλείσουν, ο κόσμος (κυρίως ξένοι τουρίστες) περιμένουν υπομονετικά για να αγοράσουν ένα γραμματόσημο για να ταχυδρομήσουν μια καρτ ποστάλ!..

Ουσιαστικά, όποιος έχει δουλειά στο Ταχυδρομείο, κινδυνεύει να χάσει μια ημέρα!..

Δυστυχώς, αυτή είναι η κατάσταση και κανένας από τους αρμόδιους των ΕΛΤΑ έχει εκδηλώσει το παραμικρό ενδιαφέρον για να δοθεί λύση στο πρόβλημα!..

Χωρίς περιθώρια

Πολλοί αναγνώστες μας, κάτοχοι κινητών τηλεφώνων, μας επεσήμαναν το εξής γεγονός:

Οι εταιρίες κινητής τηλεφωνίας στέλλουν ταχυδρομικώς τους λογαριασμούς, σε μηνιαία βάση, χωρίς μεγάλο χρονικό περιθώριο εξόφλησής τους. Ετσι συμβαίνει αρκετές φορές ο λογαριασμός να φθάνει στον παραλήπτη του την τελευταία ή προτελευταία μέρα πριν την προθεσμία εξόφλησής του.

Είναι και αυτό ένα πρόβλημα, που θα πρέπει να το αντιμετωπίσουν ρεαλιστικά οι εταιρίες κινητής τηλεφωνίας.

Και καλά και κακά

Εγινε κι αυτό! Να δούμε να βρέχει στη Ρόδο τέλη Ιουλίου...

Η καλοκαιριάτικη βροχή, εκτός από την αναστάτωση που έφερε σε επιχειρηματίες και εργαζόμενους σ' ανοικτούς χώρους δημιούργησε και ανησυχίες στους αμπελουργούς. Οι καλλιεργητές αμπελιών φοβούνται μήπως αναπτυχθούν ασθένειες στα σταφύλια μέχρι να γίνει η συγκομιδή.

Αντίθετα με τους αμπελουργούς, οι ελαιουργοί θα πρέπει να αισθάνονται ικανοποιημένοι από την απρόσμενη ιουλιάτικη βροχή.

Δεν τους νοιάζει τίποτα

Ωραίο και τούτο! Αντί να κατασκευάσουν λιποσυλλέκτες - ως άλλωστε οφείλουν - πετούν τα λίπη στον αποχετευτικό αγωγό, με αποτέλεσμα αυτός να φράζει και τα λύματα να βρίσκουν διέξοδο είτε στο δρόμο, είτε σε υπόγεια καταστημάτων.

Ποιοί είναι αυτοί; Οι ιδιοκτήτες των γυροπωλείων στην περιοχή των «100 Μαγαζιών».

Θα πείτε - και με το δίκιο σας - για να συνδεθούν με τον αποχετευτικό αγωγό είδε και έπαθε η δημοτική αρχή, τόσο γρήγορα θα κατασκευάσουν τώρα τους λιποσυλλέκτες;

Αν τους κόψουν το νερό ίσως να πιεσθούν λιγάκι.

Θα μείνουν στην ...προσπάθεια

Θα συνεδριάσει - λέει - η Νομαρχιακή Επιτροπή της Νέας Δημοκρατίας, προκειμένου να επιλύσει τα προβλήματα που προέκυψαν με την υποψηφιότητα του κ. Σάββα Καραγιάννη.

Ευελπιστούν - τουλάχιστον - ότι θα κατορθώσουν να επιλύσουν τα προβλήματα, αλλά επειδή αυτά είναι και πολλά και σοβαρά, το πιο πιθανό είναι να μείνουν με την ελπίδα.

Κατά τα άλλα, ο καθένας θ' ακολουθήσει το δικό του δρόμο.

Αυτή η ομοψυχία των στελεχών της Νέας Δημοκρατίας σε κάθε εκλογική αναμέτρηση είναι το κάτι άλλο!..

Το πρόβλημα των ναρκωτικών

Μεγάλη η επιτυχία της Υπηρεσίας Διώξεως Ναρκωτικών να συλλάβει εγκαίρως τους δράστες της διάθεσης εκατοντάδων δισκίων της ναρκωτικής ουσίας ECSTASY!..

Αν όλη αυτή η ποσότητα «έπεφτε» στην αγορά της Ρόδου, η μισή νεολαία μας θα ...μαστούρωνε και κάποιοι θα γινόντουσαν πάμπλουτοι!.. Διότι, το κάθε χαπάκι πουλιέται γύρω στις 10.000 δρχ. (30 ευρώ).

Αλλά, από την άλλη πλευρά έχουμε και το πρόβλημα που είναι ιδιαίτερα έντονο στη Ρόδο. Είναι το πρόβλημα με τα ναρκωτικά, όπου - όπως φαίνεται - όλο και περισσότεροι νέοι πέφτουν μέσα στην κόλαση αυτή!..

ΕΙΔΗΣΕΙΣ ΤΟΥ '60

ΠΡΟΟΔΟΣ
23 ΣΕΠΤΕΜΒΡΙΟΥ 1969

ΕΝΑΣ ΒΟΥΒΟΣ ΠΡΩΤΑΓΩΝΙΣΤΗΣ ΤΑΙΝΙΑΣ

Ενας βουβός Ροδίτης είναι ο πρωταγώνιστής του ντοκυμαντέρ που γυρίζεται τις ημέρες αυτές στη νήσο μας από τη σουηδική κινηματογραφική εταιρία «ΚΑΤ ΦΙΛΜ». Το σενάριο της ταινίας αυτής είναι αρκετά πρωτότυπο, ο δε σκηνοθέτης διάλεξε τον βουβόν αυτόν (που τον ερωτεύεται μια...Σουηδέζα) γιατί οι κινήσεις του είναι χαρακτηριστικές των Ελλήνων όταν ... ομιλούν! Φυσικά στο φιλμ αυτό δεν γίνεται αντιληπτό ότι ο πρωταγωνιστής είναι βουβός, αλλ' ότι δεν γνωρίζει καμμία γλώσσα και με τις κινήσεις των χεριών του προσπαθεί να συνεννοηθεί με την φιλενάδα του.

• «Είναι σπάνιο ταλέντο», είπε ο σκηνοθέτης του ντοκυμανταίρ αυτού.

Προχθές και χθες γυρίσθηκαν σκηνές σε διάφορα σημεία της Ρόδου. Σύμφωνα με το σενάριο πάντα, εμφανίζεται ως «αρχαίος Ελληνας» πάνω σε... μοτοποδήλατο, ή πάλι «αρχαίος βασιλεύς» φορώντας ρολόϊ και χορεύοντας σέϊκ. Οι ίδιες σκηνές αυτές επαναλαμβάνονται με κανονικές μοντέρνες ενδυμασίες.

• Το γύρισμα του φιλμ αυτού θα συνεχισθεί και σήμερον με σκηνές που θα γυρισθούν στην Κάμειρο, και στο Φιλέρημο. Σημειωτέον ότι ο ντοκυμανταίρ αυτό που επιχορηγείται από την Ένωση Ξενοδόχων και τον Δήμο Ρόδου, θα προβληθή κατά την διάρκεια του χειμώνος στους σκανδιναβικούς κινηματογράφους, όπως επίσης και σ' άλλες ευρωπαϊκές χώρες, θα είναι δε διαρκείας μισής ώρας.

Η ΠΟΛΙΣ ΕΒΥΘΙΣΘΗ ΧΘΕΣ ΕΙΣ ΤΟ ΣΚΟΤΑΔΙ

Η πόλις της Ρόδου, εβυθίσθη χθες εις το σκότος. Επί μισή και πλέον ώραν οι περιοχές του Μανδρακίου και της Παλαιάς Αγοράς παρέμειναν χωρίς ηλεκτρικό ρεύμα.

Η διακοπή του ρεύματος εις την περιοχήν του Νεοχωρίου και των ξενοδοχείων διήρκεσε περίπου μιαν ώρα.

Η διακοπή έλαβε χώραν περί ώραν 21.40 και δια την περιοχήν Μαντρακίου και την Παλαιάν Αγοράν διήρκεσε μέχρι της 22.20 αφού προηγουμένως επί δύο φορές το ρεύμα επανήλθε δι' ολίγα μόνον λεπτά.

Εις την περιοχήν του Νεοχωρίου η διακοπή ήτο συνεχής.

Ως εγνώσθη αύτη οφείλετο εις βραχυκύκλωμα το οποίον προήλθε από αγνώστους μέχρι στιγμής λόγους.

ΦΑΡΜΑΚΕΙΑ

ΔΙΗΜΕΡΕΥΕΙ:
ΧΙΩΤΗ ΕΛΕΝΗ
25ης Μαρτίου 24
Τηλ. 02410 34859
ΔΙΑΝΥΚΤΕΡΕΥΕΙ:
ΜΙΚΡΟΠΟΥΛΟΥ ΕΙΡ.
Τσαλδάρη 26
Τηλ. 02410 37911

ΣΥΝΑΛΛΑΓΜΑ

	Αγορά	Πώληση
ΔΟΛΛΑΡΙΟ Η.Π.Α	0,9914	0,9687
ΛΙΡΑ ΑΓΓΛΙΑΣ	0,63444	0,61996
ΚΟΡΩΝΑ ΔΑΝΙΑΣ	7,491	7,32
ΚΟΡΩΝΑ ΣΟΥΗΔΙΑΣ	9,2973	9,0851
ΓΙΕΝ ΙΑΠΩΝΙΑΣ	118,58	115,88
ΦΡΑΓΚΟ ΕΛΒΕΤΙΑΣ	1,4696	1,436
ΚΟΡΩΝΑ ΝΟΡΒΗΓΙΑΣ	7,565	7,3924
ΛΙΡΑ ΚΥΠΡΟΥ	0,57964	0,56641
ΔΟΛ. ΚΑΝΑΔΑ	1,558	1,5224
ΔΟΛ. ΑΥΣΤΡΑΛΙΑΣ	1,8199	1,7784

ΚΤΕΟ

Από 1/6/2002 έως 30/9/2002: Ολα τα οχήματα με συνδυασμό τριών γραμμάτων ξένων περιοχών ανεξαρτήτου αριθμού και οχήματος **Παράταση προθεσμίας ελέγχου μέχρι 31/7/2002:** Παντός είδος οχήματος με συνδυασμό γραμμάτων ΡΟΑ 5001 έως 9999 **Επίσης** θα ελέγχονται τα οχήματα που η καταλληλότητά τους λήγει αυτές τις εβδομάδες και οχήματα ανάριθμα εισαγωγής.

ΚΑΘΗΜΕΡΙΝΑ ΤΑ ΝΕΑ ΤΗΣ ΔΩΔΕΚΑΝΗΣΟΥ ΣΤΟ INTERNET
www.proodos.net
www.proodosnews.gr

Η γυναίκα και ο κόσμος της

Διακοπές ονειρεύονται πολλοί. Ακόμα και όσοι προγραμματίζουν, τις προσμένουν με χαρά και κάνουν σχέδια. Αυτό που όλοι επιθυμούν, είναι να περάσουν καλά, να μπορούν να ξεκουραστούν, να ξεφύγει το μυαλό τους από την καθημερινότητα και τα προβλήματα της δουλειάς και τις στενόχωρες καταστάσεις. Οταν έρθει η μέρα που θα αναχωρήσουν για ξεκούραση, μπάνια και βόλτες μακριά από τον τόπο τους αρχίζει η ετοιμασία της βαλίτσας. Για όσους θέλουν να διασκεδάσουν θα πάρουν μεγάλη βαλίτσα και πολλάρ ρούχα μαζί και θα αγοράσουν κι άλλα από τα καταστήματα των κοσμοπολίτικων τόπων που θα πάνε. Για έναν άνθρωπο που αγχώνεται εύκολα και κυρίως για τις γυναίκες, οι οποίες συνήθως ετοιμάζουν και τις βαλίτσες της οικογένειας, τα πολλά ρούχα είναι πρόβλημα για τις διακοπές. Είναι άγχος οι μεταφορές πολλών αποσκευών γιατί παίρνουμε πολλά που και βάρος προσθέτουν και τελικά είναι άχρηστα. Οταν πραγματικά κάποιος θέλει να ξεκουραστεί και πάει σε κάποιο σχετικά ήσυχο μέρος, χωρίς φασαρία, όπου μπορεί να φορέσει όλη την ημέρα το ίδιο ρούχο είναι και αυτό μια απελευθέρωση από το καθημερινό «τι να φορέσω». Ετσι πρακτικά ρούχα και κυρίως αυτά που δεν ζαρώνουν εύκολα και κάποια καλής ποιότητας βαμβακερά που δεν ξεχειλώνουν και με ένα μικρό σίδερο ταξιδίου που θα πάρουμε μαζί, μ' ένα πέρασμα είναι τέλεια για να φορεθούν. Ακόμα και τα καλλυντικά, τα προσωπικά είδη μπορούμε να τα αγοράσουμε σε μίνι συσκευασίες για ακόμη μεγαλύτερη ευελιξία στη μεταφορά έτσι ώστε και κάποια να αφήσουμε πίσω μας, γυρνώντας στο σπίτι και να μην τρέχουμε για αγορές σαμπουάν, τζελ ή οδοντόβουρτσας.



ΜΙΚΑ

ΚΙΝΗΜΑΤΟΓΡΑΦΟΙ

ΘΕΡΙΝΟΣ ΔΗΜΟΤΙΚΟΣ ΚΙΝ/ΦΟΣ
«ΡΟΔΟΝ»
Τηλ. 02410 28823
Τρίτη 30 Ιουλίου έως Κυριακή 4 Αυγούστου
ΧΛ-4/8
ΜΑΙΚ ΛΗ:
«ΚΟΡΙΤΣΙΑ ΚΑΡΙΕΡΑΣ»
(CAREER GIRLS)

ΜΕΤΡΟΠΟΛ
ALPHA ODEON
Πρόγραμμα εβδομάδας από 26/07/2002 έως 01/08/2002
Πληροφορίες - Κρατήσεις : 02410-28400, από 7:00 μμ

Η μια λάθος στροφή φέρνει την άλλη!!!
Ο Μπεν Άφλεκ και ο Σάμιουελ Τζάκσον σε ένα κυνηγητό που θα σας καθηλώσει!!!


Ώρες έναρξης: Showtimes: 8:15 και 10:30 μμ
ΣΕ ΑΝΤΙΘΕΤΟ ΡΕΥΜΑ
★CHANGING LANES★


Το πιο τρελλό ΣΚΥΛΟκυνηγητό που έγινε ποτέ ! Με τους ΚΟΥΜΠΑ ΓΚΟΥΝΤΙΝΓΚ ΤΖΟΥΝΙΟΡ ΤΖΕΪΜΣ ΚΟΜΠΕΡΝ
Η WALT DISNEY παρουσιάζει στα ελληνικά
ΣΚΥΛΟΜΠΕΡΔΕΜΑΤΑ
★SNOW DOGS★ Ώρα έναρξης: 8:00 μμ

ΒΑΘΥΣ ΓΑΛΑΖΙΟΣ ΚΟΣΜΟΣ


★DARK BLUE WORLD★
Ώρες έναρξης: Showtimes: 8:00 και 10:15 μμ
Μια φιλία που δοκιμάστηκε, ένας πόλεμος που έμοιαζε ατελείωτος.

ΤΟ ΚΛΑΜΠ ΤΩΝ ΣΤΕΡΗΜΕΝΩΝ ΓΥΝΑΙΚΩΝ


Μία κωμωδία στην υγειά όλων των ανδρώνκαι... των γυναικών που τους κυνηγάνε!!!!
Ώρα έναρξης: Showtimes: 10:00 μμ

ΠΑΛΛΑΣ 5 CINEMAS CENTER
ΠΡΟΓΡΑΜΜΑ ΕΒΔΟΜΑΔΑΣ 26/07/2002 - 01/08/2002
www.cinemapallas.gr

ΑΙΘΟΥΣΑ 1
ΤΙΤΟΣ / TITUS
Επικό δράμα / Epic Drama
ΠΡΩΤΑΓΩΝΙΣΤΟΥΝ:
ANTHONY HOPKINS, JESSICA LANGE
Ώρες Έναρξης: 19:00, 22:00

ΑΙΘΟΥΣΑ 5
EIGHT LEGGED FREAKS / ΟΧΤΑΠΟΔΑ ΦΡΙΚΙΑ
Comedy Horror
ΠΡΩΤΑΓΩΝΙΣΤΟΥΝ: DAVID ARQUETTE, KARI WUHRER, SCOTT TERRA
Ώρες Έναρξης: 18:00, 20:20, 22:30

Κρατήσεις / Reservations:
02410 24475 και 02410 70670 (16:00 - 20:00)

ΑΙΘΟΥΣΑ 2
SCOOBY DOO
Κωμική περιπέτεια / Comedy
ΠΡΩΤΑΓΩΝΙΣΤΟΥΝ: ROWAN ATKINSON (MR. BEAN) κ.α.
Ώρες Έναρξης: 18:10, 20:10, 22:10

ΑΙΘΟΥΣΑ 4
ΓΙΑ ΕΝΑ ΑΓΟΡΙ / ABOUT A BOY
Κωμωδία / Comedy
ΠΡΩΤΑΓΩΝΙΣΤΟΥΝ: HUGH GRANT, RACHEL WEISZ
Ώρες Έναρξης: 18:00, 20:20, 22:35

ΜΟΝΟ ΓΙΑ ΤΑ ΜΕΛΗ
Απαντήστε στην ερώτηση: "Ποια είναι η πρωταγωνίστρια της περιπετειας επιστημονικής φαντασίας IMPOSTOR / ΔΙΠΛΗ ΤΑΥΤΟΤΗΤΑ από τους συγγραφείς του Ολική Επαναφορά & Blade Runner, η οποία θα προβληθεί στο ΠΑΛΛΑΣ στις 09/08/2002".
Οι 10 πρώτοι νικητές της κληρωσης που θα γίνει την Παρασκευή 09/08/2002 θα κερδίσουν από 1 ΔΩΡΕΑΝ εισιτήριο για τις ταινία ενώ οι υπόλοιποι 10 από μια καταπληκτική αφίσα! Τα ονόματα των τυχερών θα ανακοινωθούν στο ταμείο μας την Παρασκευή 09/08/2002.

ΧΟΡΗΓΟΙ
CHINESE BURGER • ROOSTERS Mexican Food
Πίνει & Λύνει Ταβέρνα-Οινομαγειρείο

ΤΟ ΠΡΑΚΤΟΡΕΙΟ ΓΕΝΙΚΟΥ ΤΟΥΡΙΣΜΟΥ

TRITON HOLIDAYS
Since 1961
GLOBAL NETWORK OF CREATIVE DMC'S
WORLD OF INCENTIVES
9, PLASTIRA STREET, 85100 RHODES GREECE, P.O.BOX 84
TEL : 0241021690 FAX : 0241031625
e-mail address : info@tritondmc.gr - www.tritondmc.gr

Επιθυμεί να ευχαριστήσει τους φίλους και πελάτες μας για την προτίμηση που δείχνουν στην εταιρεία μας για την έκδοση των εισιτηρίων τους με :

AEGEAN CRONUS AIRLINES
OLYMPIC AIRWAYS
ΑΙΟΛΟΣ ΚΕΝΤΕΡΗΣ
Blue Star Ferries
DANE SEA LINE
GA FERRIES

Και τους ενημερώνουμε οτι γίνονται εκδόσεις αεροπορικών εισιτηρίων με όλες τις εταιρείες για όλη την Ελλάδα και ολο τον κόσμο
Ακτοπλοϊκά εισιτήρια για όλα τα νησιά καθώς για Marmaris, Fethiyie και Bodrum.
Κρατήσεις Ξενοδοχείων σε όλη την Ελλάδα και στο εξωτερικό.

ΚΡΑΤΗΣΕΙΣ - ΠΛΗΡΟΦΟΡΙΕΣ
ΝΙΚ. ΠΛΑΣΤΗΡΑ 9 - 1ος Οροφος
ΤΗΛ. 0241036095 - 0241021690

X3431-10/8

KYDON TOURS

ΕΚΔΡΟΜΕΣ - ΕΚΔΡΟΜΕΣ

ΜΙΚΡΑ ΑΣΙΑ

• 1/8 - 4/8/02

ΜΑΡΜΑΡΙΣ - ΚΟΥΣΑΝΤΑΣΙ - ΕΦΕΣΟΣ ΠΑΝΑΓΙΑ - ΣΜΥΡΝΗ

• 27/8 - 3/9/02

ΚΩΝΣΤΑΝΤΙΝΟΥΠΟΛΗ

Επ' ευκαιρία της εορτής της ΙΝΔΙΚΤΟΥ (αρχή εκκλησιαστικού έτους) στο Πατριαρχείο μας οργανώνουμε εκδρομή υπό την αιγίδα του Δεσπότη μας κ.κ. Αποστόλου και του Πρωτοσυγκέλου Πατέρα Παΐσιου.

1. Πρόγραμμα ΡΟΔΟ - ΜΑΡΜΑΡΙΣ - ΣΜΥΡΝΗ - ΠΡΟΥΣΑ - ΚΩΝ/ΛΗ - ΚΟΥΣΑΝΤΑΣΙ - ΕΦΕΣΟΣ - ΜΑΡΜΑΡΙΣ
2. Αεροπορικώς ΡΟΔΟ - ΑΘΗΝΑ - ΚΩΝ/ΛΗ - ΑΘΗΝΑ - ΡΟΔΟ

5 ημέρες, 4 διανυκτερεύσεις στην ΠΟΛΗ

• 30/8 - 3/9/02

Ολα τα ταξίδια στη Μικρά Ασία με πλούσιο πρόγραμμα, φανταστικά ξενοδοχεία, ξεναγήσεις, περιηγήσεις και πάντα συνοδός η κ. Ελένη Ψυλλάκη

EURODISNEY - ΠΑΡΙΣΙ

• 13/8 - 19/8/02

Group από Ρόδο με Ολυμπιακή
3 διανυκτερεύσεις Παρίσι
3 διανυκτερεύσεις Eurodisney
Ξενάγηση Παρισιού, Βερσαλίες, Λούβο, Πύργο Αίφελ
Συνοδός η κ. Ελένη Ψυλλάκη

ΕΛΛΗΝΙΚΑ ΝΗΣΙΑ

• 5/8 - 11/8/02

Προσκύνημα στην Παναγιά της **ΤΗΝΟΥ**

ΤΗΝΟΣ - ΜΥΚΟΝΟΣ - ΠΑΡΟΣ - ΣΑΝΤΟΡΙΝΗ

ΓΥΡΟΣ ΙΤΑΛΙΑΣ

• 5/9 - 11/9/02

ΡΩΜΗ - ΦΛΩΡΕΝΤΙΑ - ΒΕΝΕΤΙΑ - ΒΕΡΟΝΑ

ΡΩΣΙΑ

• 25/9 - 1/10/02

ΜΟΣΧΑ - ΑΓΙΑ ΠΕΤΡΟΥΠΟΛΗ - ΖΑΓΚΟΡΣΚ (ΠΑΤΡΙΑΡΧΕΙΟ)

ΜΑΛΤΑ

• 11/10 - 14/10/02
και 25/10-28/10/02

ΝΟΕΜΒΡΙΟΣ

ΑΠΩ ΑΝΑΤΟΛΗ



ΣΙΓΚΑΠΟΥΡΗ-ΒΚΚ -ΜΠΑΛΙ-ΠΟΥΚΕΤ

ΧΡΙΣΤΟΥΓΕΝΝΑ

ΙΣΠΑΝΙΑ



Συνοδός η κ. ΕΛΕΝΗ ΨΥΛΛΑΚΗ

ΠΡΑΚΤΟΡΕΙΟ ΚΥΔΩΝ

Τηλ. 02410 / 23000 - 27900, 24265

X. 3417-31/8

Θα πρέπει να ιδρυθεί άμεσα

Σύγχρονο ιατρείο στον αερολιμένα της Ρόδου

ΓΙΑ ΤΙΣ ΑΝΑΓΚΕΣ ΤΩΝ ΔΙΑΚΙΝΟΥΜΕΝΩΝ ΕΠΙΒΑΤΩΝ



ΤΟ ΘΕΜΑ της δημιουργίας σύγχρονου ιατρείου στον αερολιμένα Ρόδου, συζήτησε η διοίκηση του Ιατρικού Συλλόγου Ρόδου με τον αερολιμενάρχη κ. Δημήτρη Σταυριανό. Σε σχετική ανακοίνωση του Ιατρικού Συλλόγου Ρόδου αναφέρονται τα εξής:

«Προ ημερών αντιπροσωπεία του Διοικητικού Συμβουλίου του Ιατρικού Συλλόγου Ρόδου, με επικεφαλής τον πρόεδρο κ. Νικόλαο Φρόνα, επισκέφθηκε στα γραφεία του, τον αερολιμενάρχη κ. Σταυριανό Δημήτριο. Σκοπός της επίσκεψης ήταν η υποβολή προτάσεων για την άμεση βελτίωση των παρεχόμενων ιατρικών υπηρεσιών στο ιατρείο του Αεροδρομίου και εισηγήσεις για μόνιμες μελλοντικές λύσεις.

Στο ιατρείο του Αεροδρομίου σήμερα επικρατεί μια ερμαφρόδιτη κατάσταση: α) Ο ιατρός ασκεί την Υπηρεσία Υπαίθρου (Αγροτικό), προσφέροντας υπηρεσίες κυρίως στα έκτακτα περιστατικά των διακινούμενων ταξιδιωτών, β) Τα αναλώσιμα ιατρικά είδη χορηγούνται από το Νοσοκομείο Ρόδου, γ) Η κτιριακή υποδομή και ο εξοπλισμός του ιατρείου ανήκουν στην Υπηρεσία Πολιτικής Αεροπορίας.

Η συζήτηση υπήρξε εποικοδομητική και ο Αερολιμενάρχης για θέματα άμεσης προτεραιότητας υποσχέθηκε την επίλυσή τους, μετά και από την έγγραφη εισήγηση του υπηρετούντος ιατρού.

Στη συνέχεια ετέθη το θέμα δημιουργίας νέου ιατρείου, το οποίο όπως μας διαβεβαίωσε ο κ. Σταυριανός έχει εισηγηθεί στις αρμόδιες υπηρεσίες. Ο Ιατρικός Σύλλογος Ρόδου, με την ευκαιρία επέκτασης του κτιριακού συγκροτήματος του Αερολιμένα κατά 3.400 τ.μ., θεωρεί υποχρέωσή του να προτείνει τη δημιουργία σύγχρονου λειτουργικού ιατρείου, που να είναι στελεχωμένο με ειδικευμένο ιατρικό προσωπικό (έστω και εποχιακό), παθολόγο ή ιατρό γενικής ιατρικής.

Στο ιατρείο θα πρέπει να έχει πρόσβαση το ασθενοφόρο από το δρόμο και από την πίστα του Αεροδρομίου. Επίσης να διαθέτει εκτός από πλήρη ιατρικό εξοπλισμό, άνετους χώρους, όπως: α) Αίθουσα αναμονής, β) Δωμάτιο εξεταστήριο, γ) Δωμάτιο βραχείας παραμονής του ασθενούς, δ) Δωμάτιο ανάπαυσης του προσωπικού, ε) Βοηθητικούς χώρους.

Ενα τέτοιο ιατρείο απαιτεί μόνο130 τ.μ. περίπου και θα πρέπει να είναι αντάξιο της υψηλής τουριστικής παράδοσης του τόπου μας.

Ο Ιατρικός Σύλλογος Ρόδου απευθύνεται δημόσια στο υπουργείο Μεταφορών και Επικοινωνιών, καθώς και στην Υ.Π.Α., καλώντας τους να κατασκευάσουν όπως πρέπει το παραπάνω ιατρείο.

Καλεί επίσης τους τοπικούς βουλευτές, τη Νομαρχία Δωδεκανήσου, τους Δημάρχους, όλους τους υποψήφιους για τον Α' και Β' βαθμό Τοπικής Αυτοδιοίκησης, την Ενωση Ξενοδόχων Ρόδου, καθώς και τα Μ.Μ.Ε. να ενώσουν την φωνή τους με αυτή του Ιατρικού Συλλόγου Ρόδου και να πιέσουν προς κάθε κατεύθυνση για τη δημιουργία αυτού του ιατρείου, που θα αναβαθμίσει τα μέγιστα τις προσφερθείσες ιατρικές υπηρεσίες στο Αεροδρόμιό μας, από το οποίο διακινούνται εκατομμύρια επισκέπτες στο νησί μας και εισπράττονται εκατομμύρια ευρώ (Σπατόσημο).

Ο πρόεδρος
Δρ. Φρόνας Νικόλαος
Ο γ. γραμματέας
Χρήστος Μαντάς»

Θα γίνει από το Δήμο της Κω

Κέντρο θαλάσσιας αναψυχής

ΠΑΡΑΧΩΡΗΘΗΚΕ ΕΚΤΑΣΗ 70 ΣΤΡΕΜΜΑΤΩΝ

Στο Δήμο Κω παραχωρήθηκε δημόσια έκταση 70 στρεμμάτων στην περιοχή της Νέας Αλικαρνασσού, για τη χωροθέτηση Κέντρου Θαλάσσιας Αναψυχής, στο οποίο περιλαμβάνεται η κατασκευή του Δημοτικού Κολυμβητηρίου, στο πλαίσιο του ευρύτερου σχεδιασμού του Δήμου για τη δημιουργία αθλητικών εγκαταστάσεων και ποιοτική αναβάθμιση της πόλης.

Η σχετική απόφαση της Κτηματικής Εταιρείας του Δημοσίου σύμφωνα και με την πρόσφατη δέσμευση του υφυπουργού Οικονομικών κ. Απόστολου Φωτιάδη ανακοινώθηκε χθες στο δήμαρχο Κω κ. Μιλτιάδη Φάκκο, κατά τη διάρκεια επίσκεψης του στο Υπουργείο Οικονομικών όπου συναντήθηκε με τον κ. Φωτιάδη.

Το Κέντρο Θαλάσσιας Αναψυχής θα περιλαμβάνει: εγκαταστάσεις του Ναυτικού Ομίλου, ανοικτό Κολυμβητήριο, εκθεσιακό χώρο, Ενυδρείο, Ιατρείο θαλάσσιων θηλαστικών, αναψυκτήριο και ποδηλατόδρομο.

Με αφορμή αυτή τη θετική εξέλιξη, που αφορά στο συνολικό σχεδιασμό ανάπτυξης αθλητικών εγκαταστάσεων του Δήμου Κω και στον αναγκαίο προγραμματισμό των έργων, ο Δήμαρχος κ. Μιλτιάδης Φάκκος εκφράζει την πλήρη ικανοποίηση του και τις ευχαριστίες του προς τον καλό φίλο της Κω, υφυπουργό Οικονομικών κ. Απόστολο Φωτιάδη και προς τα μέλη του διοικητικού συμβουλίου της Κτηματικής Εταιρείας του Δημοσίου.

ΑΡΧΩΝ ΣΑΜΑΡΤΖΗΣ ΑΕΤΕΒΕ

Από το 1980

22 ΧΡΟΝΙΑ ΜΟΝΩΣΕΙΣ



ΜΟΝΩΣΕΙΣ ΤΑΡΑΤΣΩΝ

RicofOn

ΓΙΑ ΤΕΛΕΙΑ ΑΚΟΥΣΤΙΚΗ ΣΤΟΥΣ ΧΩΡΟΥΣ ΕΡΓΑΣΙΑΣ ΚΑΙ ΔΙΑΣΚΕΔΑΣΗΣ



Τοποθετώντας το κατάλληλο προϊόν RICOFON έχετε μια αίθουσα με άριστη ακουστική και συγχρόνως ένα τέλειο διακοσμητικό αποτέλεσμα.

X. 3400-31/8

ΔΙΑΘΕΣΗ: **ΑΡΧΩΝ ΣΑΜΑΡΤΖΗΣ ΑΕΤΕΒΕ**
ΜΟΝΩΣΕΙΣ - ΣΤΕΓΑΝΩΣΕΙΣ
ΚΑΤΑΣΤΗΜΑΤΑ
1) Ερυθρού Σταυρού 21 - Τηλ.: 02410 23030/32054 Ρόδος 85100
2) Ικαρου & Λαοδικείας - Τηλ.: 02410 20021 Ρόδος 85100
ΚΙΝΗΤΟ: 0944 502033

ΝΤΕΤΕΚΤΙΒΣ
30 ΧΡΟΝΙΑ ΜΟΝΙΜΑ ΚΑΙ ΣΤΗ ΡΟΔΟ
35354
ΠΛΑΤΕΙΑ ΑΓΙΟΥ ΙΩΑΝΝΟΥ
Η ΛΥΣΗ!!! ΣΕ ΚΑΘΕ ΣΑΣ ΠΡΟΒΛΗΜΑ
EXPRESS SECURITY

X. 3402-31/8

ΓΝΩΜΩΝ
ΦΡΟΝΤΙΣΤΗΡΙΑ
Μ. ΓΙΑΝΝΙΚΟΥΡΗΣ

30 ΧΡΟΝΙΑ ΛΕΙΤΟΥΡΓΙΑΣ

ΧΕΙΜΑΡΡΑΣ 117
Τηλ. 02410 25700
02410 25250
Διευθυνση Σπουδών
Μ. ΓΙΑΝΝΙΚΟΥΡΗΣ

ΤΜΗΜΑΤΑ 4ΜΕΛΗ-6ΜΕΛΗ

Εναρξη μαθημάτων:
• Γ' ΛΥΚΕΙΟΥ 1 Αυγούστου
• Β' ΛΥΚΕΙΟΥ 1 Αυγούστου
• Α-Β-Γ ΓΥΜΝΑΣΙΟΥ 2 Σεπτεμβρίου
• Α' ΛΥΚΕΙΟΥ 2 Σεπτεμβρίου
• ΤΕΕ 2 Σεπτεμβρίου
• Τμήματα αποφοίτων 2 Σεπτεμβρίου

ΕΓΓΡΑΦΕΣ
Καθημερινά από 10-1 το πρωί και 6-9 το απόγευμα
02410 25700 - 25250 - 25252
0945 900123

X. 3430-31/8

VANIK TOURS
ΓΙΑΝΝΗΣ και ΣΕΒΑ ΒΑΛΣΑΜΙΔΗ
VANIK σημαίνει ΑΛΗΘΕΙΑ
ΑΚΤΗ ΚΑΝΑΡΗ 17, ΨΑΡΟΠΟΥΛΑ - ΑΝΕΤΟ ΠΑΡΚΙΝΓΚ
Ανοικτά: ΔΕ-ΣΑ 08.30 - 14.00 & 16.30 - 20.30
Τηλ. 35191, 37621 κινητό: 0945798148 , FAX 29532

Το γραφείο μας πάντα πρώτο σε κρατήσεις ξενοδοχείων εξασφάλισε και σας προσφέρει καταπληκτικές τιμές για τα παρακάτω ξενοδοχεία σε ΠΑΚΕΤΑ (έκδοση εισιτηρίων R/T) από 1/4-31/10/2002

Απευθυνόμαστε σε σας που θέλετε και η κράτησή σας να είναι σωστή και το δωμάτιό σας να σας περιμένει

1ον HOTEL ALEXANDROS A΄ SUPERIOR
Πλατεία Μαβίλλη
Μονόκλινο € 98
Δίκλινο € 108
Τρίκλινο € 142

2ον HOTEL PRESIDENT A΄ Κατηγορίας
Λεωφόρος Κηφισίας (ΟΛΑ ΑΝΑΚΑΙΝΙΣΜΕΝΑ)
Μονόκλινο € 47
Δίκλινο για μονόκλινο € 58
Δίκλινο € 62
Τρίκλινο € 78

3ον HOTEL PRESIDENT A΄ Κατηγορίας
Λεωφόρος Κηφισίας
Μονόκλινο € 40
Δίκλινο για μονόκλινο € 49
Δίκλινο € 53
Τρίκλινο € 67

4ον HOTEL ASTOR A΄ Κατηγορίας
Σύνταγμα
Μονόκλινο € 55
Δίκλινο για μονόκλινο € 63
Δίκλινο € 74
Τρίκλινο € 93

5ον HOTEL PARTHENON A΄ Κατηγορίας
Στήλες Ολυμπίου Διός
Μονόκλινο € 74
Δίκλινο € 83
ρίκλινο € 115

6ον HOTEL ZAFOLIA A΄ SUPERIOR
Λεωφόρος Αλεξάνδρας
Μονόκλινο € 93
Δίκλινο € 103
Τρίκλινο € 123

7ον HOTEL ARETHOUSA B΄ SUPERIOR
Σύνταγμα

8ον HOTEL ELLINIS B΄ SUPERIOR
Ωνάσειο, λεωφ. Συγγρού
Μονόκλινο € 43
Δίκλινο € 67
Τρίκλινο € 82

9ον HOTEL LILIA B΄ Κατηγορίας
Πασαλιμάνι
Μονόκλινο € 42
Δίκλινο € 55
Τρίκλινο € 69

10ον HOTEL EGNATIA B΄ Κατηγορίας
Θεσσαλονίκη Κέντρο - καινούριο
Μονόκλινο € 60
Δίκλινο € 72
Τρίκλινο € 84

* Τα παραπάνω ξενοδοχεία διαθέτουν T.V. σε όλα τα δωμάτια
* Στις παραπάνω τιμές συμπεριλαμβάνεται πρωινό σε μπουφέ
* Ακόμη σε μας θα βρείτε αεροπορικά και ατμοπλοϊκά εισιτήρια όλων των εταιρειών.

X. 3418-31/8

ΜΝΗΜΟΣΥΝΑ

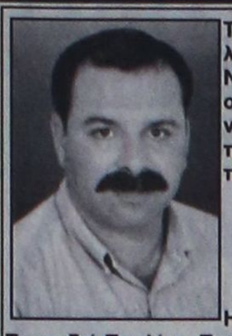

Τελούμε σήμερα Τετάρτη 31 Ιουλίου και ώρα 8.30 π.μ. στον Ιερό Ναό Αγίας Ειρήνης Πανεπιστημίου Αιγαίου, εννιάμηνο μνημόσυνο υπέρ αναπαύσεως της ψυχής του λατρευτού μας συζύγου, πατέρα, υιού και αδελφού

ΝΙΚΟΛΑΟΥ Π. ΤΡΙΑΝΤΑΦΥΛΛΟΥ

Η σύζυγος Τσαμπίκα
Τα παιδιά Παυλίνα, Πανάγος
Η μητέρα Χρυσούλα, τα πεθερικά Παύλος και Δέσποινα
Μαριά, τα αδέλφια και οι λοιποί συγγενείς

ΓΔ-31/7



Τελούμε στις 3 Αυγούστου ημέρα Σάββατο και ώρα 8.30π.μ. στον ιερό ναό Αγίου Δημητρίου παλαιού νεκροταφείου ετήσιο μνημόσυνο υπέρ αναπαύσεως της ψυχής της λατρευτής μας συζύγου, μητέρας, γιαγιάς, αδελφής και θείας

ΜΑΡΙΑΣ ΠΟΛΙΑ

Ο σύζυγος Στυλιανός
Τα παιδιά Γιάννης - Καθολική, Παντελής
Τα εγγόνια, τα αδέλφια, τα ανίψια και οι λοιποί συγγενείς

49-2/8



Τελούμε στις 2 Αυγούστου ημέρα Παρασκεή και ώρα 8 π.μ. στον ιερό ναό Ταξιαρχών νεκροταφείου διετές μνημόσυνο υπέρ αναπαύσεως της ψυχής του λατρευτού μας συζύγου, πατέρα, αδελφού και θείου

ΣΤΑΜΑΤΗ ΚΙΤΣΑΗ

Η σύζυγος Αννα
Τα παιδιά Αντώνης - Νατάσα, Πόπη - Βασίλης Οικονόμου
Τα εγγόνια, τα αδέλφια , τα ανίψια και οι λοιποί συγγενείς

302-1/8

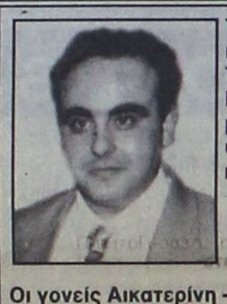

Τελούμε στις 2 Αυγούστου ημέρα Παρασκευή και ώρα 7.30π.μ. στον ιερό ναό Αγίου Ιωάννου Δαματριάς 2ετές μνημόσυνο υπέρ αναπαύσεως της ψυχής του λατρευτού μας υιού και αδελφού

ΜΙΧΑΗΛ ΚΑΡΑΒΟΛΙΑ
Ετών 34

Οι γονείς Αικατερίνη - Δημήτρης
Τα αδέλφια Κώστας - Τσαμπίκα
Οι λοιποί συγγενείς

296-1/8



Τελούμε στις 4 Αυγούστου ημέρα Κυριακή και ώρα 8 π.μ. στον ιερό ναό Αγίου Ιωάννου Θεολόγου Γενναδίου 9μηνο μνημόσυνο υπέρ αναπαύσεως της ψυχής του λατρευτού μας συζύγου, πατέρα και παππού

ΓΕΩΡΓΙΟΥ ΒΑΣΙΛΑ

Η σύζυγος Αναστασία
Τα παιδιά Ειρήνη - Παρασκευάς
Το εγγονάκι και οι λοιποί συγγενείς

237-3/8

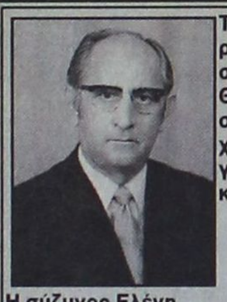

Τελούμε στις 2 Αυγούστου ημέρα Παρασκευή και ώρα 8 π.μ. στον ιερό ναό Αγίου Σπυρίδωνα Θεολόγου Ρόδου 9ήμερο μνημόσυνο υπέρ αναπαύσεως της ψυχής του λατρευτού μας συζύγου, πατέρα, παππού, αδελφού και θείου

ΠΕΤΡΟΥ ΑΛΕΞΙΟΥ

Η σύζυγος Ελένη
Τα παιδιά Νίκος - Αρτεμις, Φωτεινή - Γιώργος, Δέσποινα - Μιχάλης
Τα εγγόνια, τα αδέλφια, τα ανίψια και οι λοιποί συγγενείς

289-1/8

ΕΥΧΑΡΙΣΤΗΡΙΟ ΠΕΝΘΟΥΣ

Ευχαριστούμε θερμά συγγενείς, φίλους και όλο τον υπόλοιπο κόσμο που συμπαραστάθηκε στο βαρύ πένθος μας για την απώλεια του συζύγου, πατέρα, παππού, αδελφού και θείου

ΠΕΤΡΟ ΑΛΕΞΙΟΥ

Η οικογένειά του

289-31/7

ΓΡΑΦΕΙΟ ΤΕΛΕΤΩΝ & ΜΝΗΜΟΣΥΝΩΝ ΡΟΔΟΥ ΣΤΕΦΑΝΑ - ΣΤΟΛΙΣΜΟΙ

«ΑΜΕΡΙΚΑΝΟΥ»

Αμεση εξυπηρέτηση ΟΛΟ ΤΟ 24ΩΡΟ

Αναλαμβάνουμε την τελετή και με τα έξοδα που χορηγούν τα ταμεία χωρίς καμία επιβάρυνση. ΙΚΑ, ΤΕΒΕ, ΤΑΞΥ, ΔΗΜΟΣΙΟΥ, ΛΙΜΕΝΙΚΩΝ, ΟΓΑ και λοιπά ταμεία. Τους ΑΠΟΡΟΥΣ ΔΩΡΕΑΝ

Πλατεία Βρούχου στη Μητρόπολη
Τηλέφωνα: 28901 - 33400

7066-22/9

ΣΥΝΕΧΕΙΑ ΑΠΟ ΤΗ ΣΕΛ. 1

ΕΙΝΑΙ... ΕΥΧΑΡΙΣΤΗΜΕΝΟΙ

Ο Χριστόδουλος Ξηρός έπεσε για ύπνο αμέσως μόλις μπήκε στο κελί του στον Κορυδαλλό. Ηταν, άλλωστε, εξαντλημένος μετά από τόσες μέρες στην αντιτρομοκρατική υπηρεσία όπου οι συνθήκες δεν θα επέτρεπαν...ξεκούραση και χαλάρωση. Στη φυλακή έχει, τουλάχιστον, όσο χρόνο θέλει για να κοιμηθεί. Λέγεται μάλιστα ότι δεν αφαίρεσε ούτε το ναϊλον που σκέπαζε το στρώμα του κρεβατιού.

Οι αρχές υποστηρίζουν ότι οι κατηγορούμενοι ως μέλη της 17Ν έμειναν ευχαριστημένοι από τα κελιά και μάλιστα έσπευσαν να ευχαριστήσουν και τον εισαγγελέα Διώτη που παρακολουθούσε τον εγκλεισμό τους. Είχε προηγηθεί, βέβαια, ένα τηλεοπτικό σόου, ένα υπερθέαμα με πρωταγωνιστή την αστυνομία που διοργάνωσε θριαμβευτική είσοδο στις φυλακές. Επιστρατεύτηκε ακόμα και γερανός προκειμένου η κάμερα να έχει καλύτερα πλάνα.

Ο Θ. Ψαραδέλης ζήτησε από τον εισαγγελέα ένα ράφι για να τοποθετεί τα βιβλία του. Το αίτημα δεν έγινε δεκτό. Αντίθετα, ικανοποιήθηκε το αίτημα του Διον. Γεωγιάδη για χαρτί και μολύβι, προκειμένου να μπορεί να γράφει τις σκέψεις του.

Οι κρατούμενοι δεν θα μοιράζονται κοινές στιγμές, όπως οι συνηθισμένοι έγκλειστοι στον Κορυδαλλό. Και αυτό θα ισχύει τουλάχιστον μέχρι τη δίκη τους. Θα βγαίνουν στην αυλή σε διαφορετικές ώρες της ημέρας και θα γευματίζουν μόνοι στο κελί τους. Ισως υπάρξει μία εξαίρεση για τους αδερφούς Ξηρού, Βασίλη και Χριστόδουλο, αλλά και για το Σάββα, όταν μεταφερθεί στις φυλακές του Κορυδαλλού.

Στην πτέρυγα όπου κρατούνται έχει διαμορφωθεί χώρος επισκεπτηρίου. Οι κρατούμενοι θα μπορούν να συναντούν κάθε απόγευμα τους δικηγόρους τους και κάθε Δευτέρα και Σάββατο τους συγγενείς τους. Δεν θα μπορούν να δέχονται φαγητό.

Ο Κ. Τέλιος αναμένεται να μεταφερθεί σε δωμάτιο στο ψυχιατρείο των φυλακών καθώς θεωρείται ότι χρήζει ψυχιατρικής παρακολούθησης και μέριμνας.

ΑΦΑΝΤΟΣ Ο ΚΟΥΦΟΝΤΙΝΑΣ

«Πηγαίνω να παραδώσω ένα ιδιαίτερο μάθημα σε ένα παιδί. Μόλις τελειώσω θα επιστρέψω» είπε ο Δημήτρης Κουφοντίνας το βράδυ της 29ης Ιουνίου, στον οικοδεσπότη που τον φιλοξενούσε, κοινωνικά. Ασφαλώς δεν πήγαινε για ιδιαίτερο μάθημα βράδυ Σαββάτου, αλλά συνόδευε το Σάββα Ξηρό στον Πειραιά, για την τοποθέτηση της «μοιραίας» βόμβας.

Το βράδυ της 29ης Ιουνίου ο Κουφοντίνας πήγε με μία γυναίκα σε σπίτι φίλου στον Πειραιά. Ωστόσο έφυγε, προκειμένου να πάει με το Σ. Ξηρό στον Πειραιά για να τοποθετήσουν τη βόμβα. Αμέσως μετά την έκρηξη γύρισε στο σπίτι και ήταν εμφανώς αναστατωμένος,

Και ο αρχηγός στον Κορυδαλλό

πήρε τη συνοδό του και αποχώρησαν. Ακολούθως πήγε στη γιάφκα της Δαμάρεως, πήρε το ιστορικό 45αρι και άλλο οπλισμό, καθώς και χρήματα που υπήρχαν εκεί, και εξαφανίστηκε.

Η αστυνομία, εκτιμά ότι ο Κουφοντίνας συνοδεύεται από ένα «πρωτοπαλίκαρο» του και θεωρείται άκρως επικίνδυνος. Επίσης δεν αποκλείεται να κυκλοφορεί μεταμφιεσμένος σε ιερέα. Το βέβαιο είναι ότι αν εντοπιστεί δεν θα παραδοθεί εύκολα, ίσως προκαλέσει μακελειό. Επίσης εκτιμάται ότι δεν έχει διαφύγει στο εξωτερικό, αλλά βρίσκεται στην Ελλάδα. Πάντως ένα από τα σενάρια για τη διαφυγή του αναφέρονται στην Τουρκία.

Η αστυνομία βρίσκεται και στο κυνήγι για τον εντοπισμό του «Αρη», ενός ακόμα προσώπου που αναφέρεται στις καταθέσεις των κατηγορουμένων για συμμετοχή στην οργάνωση.

Ερωτηματικό αποτελεί και η στάση που θα τηρήσουν οι αρχές για τον κ. Η. Γαγλία, τον φοροτεχνικό από την Ικαρία που αναφέρεται στις καταθέσεις των Χ. Ξηρού και Κ. Τέλιου. Ο ίδιος δηλώνει ότι ήταν άτυχος, επειδή γνώριζε δύο μέλη της 17 Νοέμβρη.

ΤΑ ΕΥΡΗΜΑΤΑ

Το μεσημέρι ο εκπρόσωπος της αστυνομίας, αστυνομικός υποδιευθυντής Λευτέρης Οικονόμου, έδωσε στη δημοσιότητα στοιχεία που προέκυψαν για όπλα της οργάνωσης, τα οποία έχουν χρησιμοποιηθεί σε δολοφονίες και ληστείες.

Πρόκειται για ένα πιστόλι, δύο αυτόματα MP5 A3, τα οποία είχαν κλαπεί απο το αστυνομικό τμήμα του Βύρωνα και μία καραμπίνα που χρησιμοποιήθηκε σε ληστεία στη Θεσσαλονίκη, με λεία 35 εκατ. δραχμές, όπου οι δράστες τραυμάτισαν και τον υπάλληλο χρηματαποστολής Γεώργιο Σταμάτη.

Επίσης ο κ. Οικονόμου ανακοίνωσε πού έχει χρησιμοποιηθεί η ηλεκτρονική γραφομηχανή που βρέθηκε στη γιάφκα της οδού Πάτμου. Η γραφομηχανή αυτή χρησιμοποιήθηκε μετά τη δολοφονία του Παύλου Μπακογιάννη απο το 1990 μέχρι και το 1997 στη δολοφονία του Κωστή Περατικού στον Πειραιά.

ΔΕΝ ΒΡΕΘΗΚΕ ΤΟ 45ΑΡΙ

Η ''17 Νοέμβρη'' είχε δύο σφραγίδες, μία με το λογότυπο ''ΕΟ 17Ν'', που σημαίνει ''Επαναστατική Οργάνωση 17 Νοέμβρη'' και μία μόνο με το αστέρι και το 17Ν.

Η πρώτη δεν βρέθηκε σε καμία απο τις δύο γιάφκες, όπως επίσης δεν βρέθηκε και το πρώτο ιστορικό 45άρι πιστόλι. Οι αξιωματικοί της Αντιτρομοκρατικής Υπηρεσίας είναι βέβαιοι ότι το πιστόλι, τη σφραγίδα και πιθανόν και τη γραφομηχανή, πρόλαβε και πήρε μαζί του ο Δημήτρης Κουφοντίνας, που έχει εξαφανιστεί και καταζητείται.

Αυτό δημιουργεί φόβους ότι ο θεωρούμενος αρχιεκτελεστής και διαχειριστής της οργάνωσης δεν αποκλείεται να επιχειρήσει να ανασυγκροτήσει την οργάνωση, με τα μέλη που δεν έχουν ακόμη συλληφθεί και τα στοιχεία των οποίων δεν έχουν ακόμη εξακριβωθεί. Ενας απο αυτούς είναι και ο ''Αρης'' που αναφέρεται στις προανακριτικές απολογίες των συλληφθέντων.

Ο ''Αρης'' θεωρείται από την αστυνομία απο τους βασικούς εκτελεστές της ''17 Νοέμβρη''. Ιδιαίτερη βαρύτητα δίνεται απο την εγκληματολογική υπηρεσία και στη διερεύνηση του ηλεκτρονικού αρχείου της οργάνωσης, που αποτελείται απο 50 δισκέτες ηλεκτρονικού υπολογιστή, οι οποίες βρέθηκαν στη γιάφκα της οδού Δαμάρεως στο Παγκράτι.

Επιστολή Αλέκου Παπουρά

ΣΥΝΕΧΕΙΑ ΑΠΟ ΤΗ ΣΕΛ. 1

μακαρίως, επιβεβαιώνοντας ότι είναι παντελώς ανίκανος να παρακολουθεί έστω τις εξελίξεις.

Προειδοποιούμε λοιπόν, τον ίδιο αλλά και εκείνους τους παράγοντες που εισηγήθηκαν στον κ. Ρέππα, την δυσμενή για τον Αρχάγγελο επιλογή, ότι δεν πρόκειται να ανεχθούμε «τετελεσμένα». Τους γνωρίζουμε δε ότι για πολλούς αντικειμενικούς λόγους το παράρτημα του Τ.Α.Ξ.Υ πρέπει να έχει έδρα τον Αρχάγγελο. Οι λόγοι που το επιβάλλουν είναι οι ακόλουθοι:

1. Συγκριτικά με τον Δήμο Αφάντου ο Δήμος Αρχαγγέλου έχει πολύ μεγαλύτερο πραγματικό πληθυσμό και φυσικά πολλούς περισσότερους ασφαλισμένους ξενοδοχοϋπάλληλους.

2. Ο Δήμος Αφάντου βρίσκεται σε πολύ κοντινή απόσταση από το Δήμο Ρόδου, και επομένως, οι ασφαλισμένοι του μπορούν να εξυπηρετούνται από το Τ.Α.Ξ.Υ Ρόδου.

3. Η απόφαση του κ. Ρέππα δεν εξυπηρετεί την πραγματική αποκέντρωση των Δημοσίων Υπηρεσιών και Ταμείων. Απεναντίας το παράρτημα του Τ.Α.Ξ.Υ στον Αρχάγγελο θα μπορεί να εξυπηρετεί, εκτός από τους ασφαλισμένους των Δημοτικών διαμερισμάτων Μαλώνας-Μασάρων, τους ασφαλισμένους των διευρυμένων Δήμων Λινδίων και Νότιας Ρόδου, καθώς μάλιστα το μητρώο τους αυξάνεται εντυπωσιακά με τη θεαματική αύξηση των ξενοδοχείων και λοιπών τουριστικών επιχειρήσεων στις παραπάνω περιοχές.

4. Την ουσιαστική άλλωστε, αποκέντρωση εξυπηρέτησαν οι αποφάσεις των διοικήσεων του Ι.Κ.Α και του Ο.Α.Ε.Δ, οι οποίες έκριναν ότι ο Αρχάγγελος, γεωγραφικά και πληθυσμιακά, συγκέντρωνε όλες τις προϋποθέσεις για έδρα των παραρτημάτων τους, όπως και του Κέντρου Υγείας. Μάλιστα, η ύπαρξη των παραρτημάτων Ο.Α.Ε.Δ και Ι.Κ.Α συνηγορεί απόλυτα στην ύπαρξη και του παραρτήματος του Τ.Α.Ξ.Υ. Γιατί δεν μπορούμε να φανταστούμε τους ασφαλισμένους της Μαλώνας για παράδειγμα να έρχονται στον Αρχάγγελο για υπόθεσή τους στον Ι.Κ.Α ή στον Ο.Α.Ε.Δ, και να πηγαίνουν στα Αφάντου αν πρόκειται για το Τ.Α.Ξ.Υ.

Όλους τους προαναφερθέντες λόγους τους έχει υποστηρίξει κατά καιρούς με ιδιαίτερη θέρμη και η διοίκηση του Εργατικού Κέντρου με επικεφαλής τον πρόεδρό του κ. Γιάννη Σαρικά, και απορούμε πως ο κ. Ρέππας αγνόησε τον κορυφαίο συνδικαλιστικό φορέα του νησιού και τον Αρχάγγελο.

Τελειώνοντας για σήμερα- για μάς το θέμα παραμένει ανοικτό-καλούμε τον δήμαρχο κ. Κολιάδη να συγκαλέσει εκτάκτως το Δημοτικό Συμβούλιο.

Ευχαριστώ για τη φιλοξενία

Αλέξανδρος Παπουράς
Υποψήφιος δήμαρχος Αρχαγγέλου»

Οι Ελληνες τουρίστες

ΣΥΝΕΧΕΙΑ ΑΠΟ ΤΗ ΣΕΛ. 1

μάτια, εκτός από ορισμένα ξενοδοχεία που εφαρμόζουν το σύστημα «ALL INCLUSIVE», όπου ο πελάτης μ' ένα βραχιολάκι στο χέρι, μπορεί να πίνει και να τρώει όσο θέλει και όποτε θέλει!... Ο «τουρισμός του βραχιολιού» είναι μια καινοτομία, αλλά με δυσμενείς παραμέτρους και στις εκτός ξενοδοχείων επιχειρήσεις, που δεινοπαθούν και πολλές απ' αυτές έχουν ήδη κλείσει γιατί δεν «σταυρώνουν» ξένο τουρίστα!

ΚΑΙ ΕΝΩ ΤΑ στοιχεία της Υπηρεσίας Πολιτικής Αεροπορίας δείχνουν μια μείωση πάνω από 6% το μήνα Ιούλιο, και η μείωση στις διανυκτερεύσεις των ξενοδοχείων θα ξεπεράσει το 10%, και ο Αύγουστος (που είναι ο μήνας της αιχμής της τουριστικής περιόδου) δεν δείχνει ότι θα βελτιωθεί η κατάσταση.

• Ακόμη και ο εσωτερικός τουρισμός φέτος δεν φαίνεται ότι θα φτάσει τα επίπεδα των περασμένων χρόνων παρά το γεγονός ότι οι ξενοδόχοι της Ρόδου καθόρισαν «ειδικές προσφορές» για τους Ελληνες επισκέπτες. Και οι τιμές είναι οι εξής:

Στα ξενοδοχεία γ' κατηγορίας 20.000 δρχ. το δίκλινο με πρωϊνό.

Στα ξενοδοχεία β' κατηγορίας 25.000 δρχ. το δίκλινο με πρωϊνό και

Στα ξενοδοχεία α' κατηγορίας 35.000 δρχ. το δίκλινο με πρωϊνό και,

Στα ξενοδοχεία πολυτελείας από 45.000 δρχ. το δίκλινο με πρωϊνό, ενώ υπάρχει και ξενοδοχείο με τιμή 1.500 ευρώ την ημέρα με πλήρη διατροφή, αλλά και με μπάτλερ!..

• Στα τουριστικά καταλύματα η εξεύρεση δωματίου είναι δύσκολη, γιατί έχουν νοικιαστεί σε Αγγλους τουρίστες, που και φέτος κατέκλυσαν τη Ρόδο, σε σύγκριση με τους Γερμανούς και τους τουρίστες άλλων χωρών, που είναι σημαντικά λιγότεροι από τα προηγούμενα χρόνια. «Εχουμε μια μικρή ελπίδα ότι θα υπάρξει βελτίωση στον εσωτερικό τουρισμό, δήλωσε ο ξενοδόχος Γιώργος Γεωργιάδης. Αυτό οφείλεται κυρίως στη δρομολόγηση των δύο νέων και ταχύπλοων σκαφών στη γραμμή Πειραιά - Ρόδου».

Το «Αίολος Κεντέρης»

ΣΥΝΕΧΕΙΑ ΑΠΟ ΤΗ ΣΕΛ. 1

ταξιδιωτών, οι οποίοι διατυπώνουν εγκωμιαστικά σχόλια για την ταχύτητα του και την εξυπηρέτηση που απολαμβάνουν.

• Αυτή τη στιγμή το «Αίολος Κεντέρης» είναι το ταχύτερο και μοναδικό επιβατηγό αυτού του τύπου που κυκλοφορεί στην Ευρώπη. Αναπτύσσει μέγιστη ταχύτητα 45 μίλια την ώρα μέχρι τα 7 μποφόρ, κλυδωνίζεται ελάχιστα, ενώ μπορεί να ταξιδέψει και με ένταση ανέμου ως τα 11,5 μποφόρ καθόσον διαθέτει 8 σταθεροποιητές.

ΔΙΑΘΕΤΕΙ μια ποικιλία ανέσεων όπως κλιματισμό, κυλιόμενες σκάλες, μπαρ, αυτοεξυπηρέτηση με μαγειρευτό φαγητό, σερβίρισμα ποτών στις θέσεις των επιβατών, επιλογή μουσικής και διαφορετικά τηλεοπτικά προγράμματα από τις 180 συσκευές τηλεόρασης που υπάρχουν στο πλοίο.

• Το «Αίολος Κεντέρης» πρακτορεύεται, ως γνωστόν από το ταξιδιωτικό γραφείο «Αλάμπρα». Ο πλοίαρχος του είναι Δωδεκανήσιος, ο Θεοχάρης Τσουκαλάς από την Κάλυμνο.

Το «ΑΙΟΛΟΣ ΚΕΝΤΕΡΗΣ» θα συνεχίσει τα δρομολόγια του στη γραμμή Πειραιά - Ρόδου μέχρι τα τέλη Σεπτεμβρίου. Για τη χειμερινή περίοδο η πλοιοκτήτρια Ναυτιλιακή Εταιρεία Λέσβου θα δρομολογήσει στην ίδια γραμμή ένα από τα συμβατικά της σκάφη, το «Θεόφιλος» ή το «Μυτιλήνη».

• Σε όλους έχει γίνει πλέον σαφές ότι με το «Αίολος Κεντέρης» άνοιξε ουσιαστικά μια νέα εποχή στις θαλάσσιες συγκοινωνίες της περιοχής μας.

Η διάρρηξη στην Εθνική

ΣΥΝΕΧΕΙΑ ΑΠΟ ΤΗ ΣΕΛ. 1

μπράκη, αλλά και στην πλατεία Κύπρου προς την οδό Λαμπράκη.

☛ Με τον τρόπο αυτό οι διαρρήκτες ήθελαν ν'αποκλείσουν το ενδεχόμενο να περάσει οποιοδήποτε αυτοκίνητο έξω από την Εθνική Τράπεζα την ώρα που διενεργούσαν τη θρασύτατη διάρρηξη.

ΟΙ ΑΣΤΥΝΟΜΙΚΟΙ χαρακτηρίζουν τους διαρρήκτες θρασύτατους και επικίνδυνους και δεν αποκλείουν το ενδεχόμενο να ξαναχτυπήσουν!.. Επίσης εκτιμούν ότι οι δράστες είναι αλλοδαποί ή προέρχονται από άλλη περιοχή της χώρας, χωρίς όμως και να αποκλείουν το ενδεχόμενο να πρόκειται για οικονομικούς μετανάστες που διαμένουν στη Ρόδο.

☛ Πάντως, οι αστυνομικοί έχουν και πολλά ερωτηματικά γύρω από την υπόθεση αυτή. Και το κυριότερο ερώτημά τους είναι: γιατί δεν υπήρχε σύστημα συναγερμού και γιατί δεν είχαν τοποθετηθεί κάμερες έξω από την Τράπεζα, ώστε να ελέγχεται κάθε κίνηση προς τις εισόδους και τις θυρίδες!

ΚΑΤΟΠΙΝ τούτου οι αστυνομικοί δεν έχουν αποκλείσει καμιά απολύτως εκδοχή και εξετάζουν όλα τα ενδεχόμενα. Το σίγουρο είναι ότι οι διαρρήκτες είχαν μελετήσει καλά το χώρο και σίγουρα είχαν επισκεφθεί και το εσωτερικό της Εθνικής Τράπεζας.

☛ Οπως είναι γνωστό από τη διάρρηξη στη θυρίδα των εμπόρων της Εθνικής Τράπεζας οι άγνωστοι διαρρήκτες σήκωσαν δύο φακέλους που περιείχαν συνολικά το ποσό των 25.500 ευρώ.

Θα πλημμύριζαν με χάπια

ΣΥΝΕΧΕΙΑ ΑΠΟ ΤΗ ΣΕΛ. 1

(1.400 χάπια) και μπορούσε να προκαλέσει πολλά προβλήματα.

☛ Είναι μάλιστα αξιοσημείωτο ότι κάθε χάπι πωλείται στην «πιάτσα» προς 10.000 δρχ. οπότε γίνεται φανερό ότι οι διακινητές θα εσέπρατταν 14 εκατ. δραχμές περίπου.

ΣΥΜΦΩΝΑ με τις πληροφορίες, οι αστυνομικοί είχαν εντοπίσει το κύκλωμα έγκαιρα και με μια καλοστημένη επιχείρηση κατόρθωσαν να το εξαρθρώσουν.

☛ Αρχικά εντόπισαν το φοιτητή Γεώργιο Βασ. Μανωλά, 22 χρόνων, που από την Αγγλία (όπου σπουδάζει) ταχυδρόμησε στη Ρόδο τα 1.400 δισκία «ECSTASY». Στη συνέχεα εντόπσιαν τον παραλήπτη Γεώργιο Νικ. Ξενάκη, 25 χρόνων, ιδιωτικό υπάλληλο, όπως και τον Ιταλό Αλντο Σπάνού του Ρομπέρτο, 21 χρόνων, ιδιωτικό υπάλληλο, που επίσης παρέλαβε μια σημαντική ποσότητα χαπιών.

Ο ΑΠΟΣΤΟΛΕΑΣ επέστρεψε από την Αγγλία στη Ρόδο και στο «κόλπο» μπήκε και ο αδελφός του Μιλτιάδης Μανωλάς, 21 χρόνων, που πήρε 100 δισκία για να τα εμπορευθεί.

☛ Η Αστυνομία συνέλαβε τον Ξενάκη και τον Ιταλό Σπάνου, ενώ τ'αδέλφια Μανωλά αφέθηκαν ελεύθεροι λόγω παρέλευσεως του Αυτοφώρου.

ΧΤΕΣ αργά το απόγευμα οι Ξενάκης και Σπάνου οδηγήθηκαν στον ανακριτή προκειμένου ν'απολογηθούν. Ζήτησαν τρήμερη προθεσμία και θ'απολογηθούν την ερχόμενη Παρασκευή. Μέχρι τότε θα εξακολουθήσουν να κρατούνται.

Ελεγχοι σε επιχειρήσεις

ΣΥΝΕΧΕΙΑ ΑΠΟ ΤΗ ΣΕΛ. 1

πινακίδες με τις τιμές, και αν εκδίδουν αποδείξεις και τιμολόγια στις περιπτώσεις όπου απαιτείται.

ΠΑΡΑΛΛΗΛΑ θα συνεχιστούν οι εξορμήσεις που γίνονται στην αγορά της Ρόδου ενόψει των εκπτώσεων για να διαπιστωθεί αν οι επιχειρηματίες έχουν αναρτήσει τις πινακίδες με τα προσστά και τις τιμές πώλησης των προϊόντων. Στους παραβάτες θα επιβάλονται όπως έγινε γνωστό, τσουχτερά πρόστιμα.

ΛΑΪΚΟ ΛΑΧΕΙΟ

(Την κλήρωση προσφέρει το πρακτορείο ΚΩΣΤΑ ΚΑΣΤΡΟΥΝΗ - ΘΕΜ. ΣΟΦΟΥΛΗ 155)

ΚΛΗΡΩΣΗ 31η της 30 Ιουλ 2002

ΚΕΡΔΗ ΤΡΙΔΥΜΩΝ ΛΑΧΝΩΝ : Ο Κυκλοφόρησαν σειρές: 10

	Σειρά	Στοιχεία	Αριθμός	Δρομος
Μεγάλος Λαχνός	2η	Δ	2927	Jackpot
Υπόλοιπα στοιχεία	2η	Α+Β+Γ	2927	Jackpot
Β Λαχνός τριδύμου	2η	Α - Δ	2927	Jackpot
Γ Λαχνός τριδύμου	1η	Α - Δ	2927	Jackpot
Σε όλες τις άλλες σειρές			2927	15.000.000

ΚΑΤΑΛΟΓΟΣ ΚΕΡΔΩΝ ΣΕ ΟΛΕΣ ΤΙΣ ΣΕΙΡΕΣ

Αριθμός	Ποσό	Αριθμός	Ποσό	Αριθμός	Ποσό	Αριθμός	Ποσό
703	100,000	20960	100,000	41282	70,000	60974	100,000
1566	70,000	21851	70,000	42793	70,000	61725	70,000
2917	70,000	22632	100,000	42824	2,000,000	62606	100,000
2927	Πρώτος	23419	70,000	42971	70,000	63153	70,000
3677	70,000	23850	70,000	43712	70,000	64914	70,000
4428	70,000	24561	100,000	44283	100,000	65485	200,000
5179	100,000	24772	70,000	44894	70,000	66066	70,000
5930	70,000	25443	70,000	45725	200,000	66817	70,000
6701	70,000	25684	300,000	46266	70,000	67598	100,000
7522	200,000	26605	70,000	46997	70,000	68119	70,000
8313	70,000	27156	70,000	47778	70,000	68200	70,000
8934	100,000	27707	70,000	48529	100,000	68481	70,000
9885	70,000	28118	100,000	49280	70,000	69052	100,000
10606	70,000	28609	70,000	49971	300,000	69883	70,000
11278	70,000	29280	70,000	50722	70,000	70824	200,000
11900	200,000	29901	200,000	51603	70,000	71275	70,000
12322	70,000	30822	70,000	52234	70,000	72026	70,000
12914	70,000	32063	70,000	52845	100,000	72757	100,000
12938	70,000	33050	300,000	53922	70,000	72934	100,000
13619	200,000	33821	70,000	54733	200,000	73695	70,000
14410	70,000	34602	70,000	55594	70,000	74406	70,000
14891	100,000	35313	100,000	55925	70,000	74867	300,000
15502	70,000	35974	70,000	56746	70,000	75588	70,000
16193	70,000	36805	70,000	57557	100,000	76069	70,000
16904	100,000	37606	70,000	58308	70,000	76740	70,000
17585	70,000	38357	200,000	58740	1,000,000	77651	200,000
18116	70,000	39068	70,000	58869	70,000	78302	70,000
18797	300,000	39819	70,000	59121	70,000	78773	70,000
19568	70,000	40550	70,000	59592	70,000	79384	100,000
20379	70,000	41231	100,000	60313	70,000	79935	70,000

Από 10,000 δρχ κερδίζουν όλοι οι αριθμοί που λήγουν σε 27
Από 4,000 δρχ κερδίζουν όλοι οι αριθμοί που λήγουν σε 7
Από 2,000 δρχ κερδίζουν όλοι οι αριθμοί που αρχίζουν από 02, 42, 59

Στην κλήρωση αυτή συνοδεύουν οι τηλεδίσκοι 12 42 58 68 72
Δεν συνοδεύουν οι τηλεδίσκοι 31
Τα κέρδη άνω των 100000 φορολογούνται με 10%

Διαφάνειες και μεγενθύνσεις για μπαρ, εστιατόρια, fast food

Φ. & Ν. ΠΑΧΟΣ

Γ. Ευσταθίου 11 Τηλ. 26893



ΠΕΙΡΑΙΑ - ΚΩ - ΡΟΔΟ & ΛΕΡΟ - ΠΑΤΜΟ

Εναρξη δρομολογίων 22/7/02

Από Πειραιά		ΑΦΙΞΕΙΣ			
		ΠΑΤΜΟ	ΛΕΡΟ	ΚΩ	ΡΟΔΟ
Δευτέρα	22.00	04.45	08.10	09.05	11.05
Τετάρτη	22.00	—	—	06.05	09.05
Παρασκευή	22.00	—	—	06.05	09.05
Κυριακή	08.00	—	—	16.05	19.05

Προς Πειραιά	ΑΝΑΧΩΡΗΣΕΙΣ ΑΠΟ				ΑΦΙΞΗ
	ΡΟΔΟ	ΚΩ	ΛΕΡΟ	ΠΑΤΜΟ	ΠΕΙΡΑΙΑ
Τρίτη	22.00	01.00	02.55	04.20	11.05
Πέμπτη	22.00	01.00	—	—	09.05
Σάββατο	12.00	15.00	—	—	23.05
Κυριακή	22.00	01.00	—	—	09.05

SKEVO'S TRAVEL AGENCY

ΚΕΝΤΡΙΚΟ ΠΡΑΚΤΟΡΕΙΟ ΡΟΔΟΥ των ΓΡΑΜΜΩΝ

BLUE STAR FERRIES - F/B BLUE STAR 1

Αμερικής 111

Τηλ. κρατήσεων επιβατών & ΙΧΕ 02410 -22461, 75655, 75310

Τηλ. κρατήσεων φορτηγών 02410 - 76600

Κρατήσεις και σε όλα τα συνεργαζόμενα πρακτορεία Ρόδου

X3427-31/8

ΓΝΩΜΩΝ

ΦΡΟΝΤΙΣΤΗΡΙΑ

Μ. ΓΙΑΝΝΙΚΟΥΡΗΣ

30 ΧΡΟΝΙΑ ΛΕΙΤΟΥΡΓΙΑΣ

ΧΕΙΜΑΡΡΑΣ 117

Τηλ. 02410 25700

02410 25250

Διευθυνση Σπουδών

Μ. ΓΙΑΝΝΙΚΟΥΡΗΣ

ΤΜΗΜΑΤΑ 4ΜΕΛΗ-6ΜΕΛΗ

Εναρξη μαθημάτων:

• Γ' ΛΥΚΕΙΟΥ	1 Αυγούστου
• Β' ΛΥΚΕΙΟΥ	1 Αυγούστου
• Α-Β-Γ ΓΥΜΝΑΣΙΟΥ	2 Σεπτεμβρίου
• Α' ΛΥΚΕΙΟΥ	2 Σεπτεμβρίου
• ΤΕΕ	2 Σεπτεμβρίου
• Τμήματα αποφοίτων	2 Σεπτεμβρίου

ΕΓΓΡΑΦΕΣ

Καθημερινά από 10-1 το πρωί και 6-9 το απόγευμα

02410 25700 - 25250 - 25252

0945 900123

X3382-31/7

Με νομοσχέδιο που κατατέθηκε

Αλλαγές στις προσλήψεις και στο δημόσιο τομέα

Δηλώσεις του υπουργού Κώστα Σκανδαλίδη

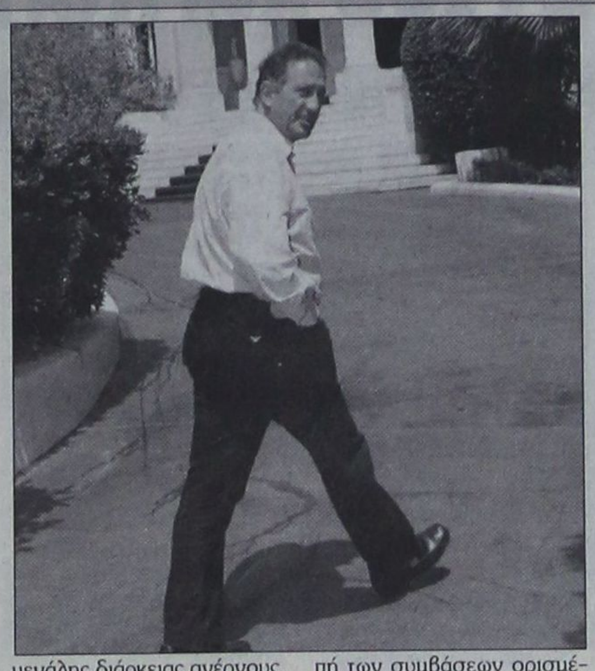

Κατατέθηκε στη Βουλή το νομοσχέδιο του υπουργείου Εσωτερικών, Δημόσιας Διοίκησης και Αποκέντρωσης για τις τροποποιήσεις στο σύστημα προσλήψεων στο Δημόσιο. Σε συνέντευξη που έδωσε ο υπουργός Κώστας Σκανδαλίδης, αναφέρθηκε σε βασικές ρυθμίσεις που περιλαμβάνονται ή που προωθούνται με το νομοσχέδιο.

Οπως υπογράμμισε, με το νομοσχέδιο παρέχεται η δυνατότητα στους εκτάκτους, οι οποίοι θα έχουν συμπληρώσει 24μηνο χρόνο εργασίας - πριν τη συνταγματική αναθεώρηση και έως τη δημοσίευση του νόμου - να συμμετάσχουν σε διαγωνισμό του δημοσίου, στον ίδιο φορέα, κλάδο και ειδικότητα, λαμβάνοντας μοριοδότηση 40% στο κριτήριο της εμπειρίας. Πρόσθεσε ότι η ρύθμιση, η οποία θα έχει μεταβατικό χαρακτήρα, θα τεθεί σε εφαρμογή τρεις μήνες μετά την ψήφιση του νομοσχεδίου και θα ισχύσει μέχρι τις 31/12/2004.

Το νομοσχέδιο ορίζει ως όριο ηλικίας για πρόσληψη στο δημόσιο, στους δήμους και τα ΝΠΔΔ, το 55ο έτος ηλικίας.

Επίσης με το νομοσχέδιο περιορίζονται δραστικά οι γραπτοί διαγωνισμοί. Μεταπτυχιακοί τίτλοι, διδακτορικό, ξένη γλώσσα, εμπειρία, είναι στοιχεία τα οποία αποκτούν ιδιαίτερη βαρύτητα, αφού μοριοδοτούνται επιπλέον τόσο στους γραπτούς διαγωνισμούς όσο και στους διαγωνισμούς με το σύστημα προτεραιότητας.

Στους εποχικούς, το μεγαλύτερο μέρος θα καλύπτεται απο ανέργους, πολύτεκνους, μεγάλης διάρκειας ανέργους, ενώ ουσιαστικό κριτήριο θα αποτελεί και η εντοπιότητα.

Ο κ. Σκανδαλίδης διαχώρισε τα θέματα της Κοινοτικής Οδηγίας για τη μετατροπή των συμβάσεων ορισμένου χρόνου σε αορίστου απο το συγκεκριμένο νομοσχέδιο, υπογραμμίζοντας ότι σύντομα θα καταρτιστεί σχετικό Προεδρικό Διάταγμα. Διευκρίνισε ότι δεν υπάρχει κανένας συχετισμός μεταξύ αυτών των δύο και ότι το ΠΔ δεν θα έχει αναδρομική ισχύ, όπως και ότι δεν θα γίνονται διακρίσεις μεταξύ ιδιωτικού και δημοσίου τομέα.

Με την ολοκλήρωση της επεξεργασίας των σχετικών αιτημάτων, η οποία βρίσκεται στο τελικό στάδιο, ο ίδιος θα καταθέσει συγκεκριμένη πρόταση στο Υπουργικό Συμβούλιο στις αρχές Σεπτεμβρίου.

Ενδεικτικά για το 2002, όπως ανέφερε, έχουν κατατεθεί αιτήματα απο τους φορείς του δημοσίου για πάνω από 46.000 διορισμούς και έχουν εγκριθεί μόνο 8.000. Ο τελικός αριθμός των προσλήψεων, όπως είπε, θα αποφασιστεί μαζί με τον προϋπολογισμό, βάσει των υπάρχουσων δυνατοτήτων και αναγκών.

ΞΕΕ και ΠΟΞ αναζητούν μια δίκαιη ρύθμιση για τα πνευματικά δικαιώματα

Την ανάγκη κρατικής παρέμβασης για την ομαλοποίηση των σχέσεων δημιουργών - χρηστών και τη μετάβαση σε ένα σύστημα που θα ορθολογικοποιεί όλες τις διαδικασίες και θα λαμβάνει υπόψη τις αιτιάσεις και των δύο πλευρών που εκπροσωπούν συλλογικά συμφέροντα, υπογραμμίζουν το Ξενοδοχειακό Επιμελητήριο και η Πανελλήνια Ομοσπονδία Ξενοδόχων, με αφορμή την κατάθεση τροπολογίας που ρυθμίζει θέματα τα οποία άπτονται της καταβολής των πνευματικών δικαιωμάτων στους οργανισμούς συλλογικής διαχείρισης πνευματικής ιδιοκτησίας.

Οπως αναφέρεται σε σχετική δήλωση του προεδρείου του ΞΕΕ Α. Διβάνη, τα τελευταία χρόνια, οι δύο φορείς απηύθυναν πιεστικό αίτημα, τόσο προς το υπουργείο Πολιτισμού όσο και στον Οργανισμό Πνευματικής Ιδιοκτησίας για την εξεύρεση δίκαιης ρύθμισης στο ζήτημα της είσπραξης των αμοιβών από τους οργανισμούς συλλογικής διαχείρισης πνευματικών και συγγενικών δικαιωμάτων, για τους εξής λόγους:

• Είναι γεγονός ότι οι επιχειρηματίες έχουν απέναντί τους όχι έναν, αλλά πολλούς οργανισμούς συλλογικής διαχείρισης, με τους οποίους είναι υποχρεωμένοι να συμβληθούν με βάση το αμοιβολόγιο που αυτοί αυθαίρετα καθορίζουν χωρίς να υφίσταται δυνατότητα διαπραγμάτευσης.

• Οι αμοιβές καταλήγουν κατ' αυτόν τον τρόπο να αποτελούν στην ουσία έναν κρυφό φόρο, ο οποίος επιβαρύνει σημαντικά το κόστος λειτουργίας της επιχείρησης χωρίς να το γνωρίζει ο καταναλωτής.

• «Επιπλέον», καταλήγει η ανακοίνωση, «επικρέμανται ως δαμόκλειος σπάθη βαρύτατες ποινικές κυρώσεις, οι οποίες συνιστούν μια ιδιαίτερη ευνοϊκή μετακείριση των δημιουργών, σε αντίθεση με κάθε οικονομικά συναλλασσόμενο πολίτη αυτής της χώρας, με αποτέλεσμα να κυριαρχεί ένα καθεστώς κατατρομοκράτησης των χρηστών, που δεν συνάδει με ένα κράτος δικαίου»..

Δ·Α·Ν·Ε· SEA LINE

ΔΩΔΕΚΑΝΗΣΙΑΚΗ ΑΝΩΝΥΜΗ ΝΑΥΤΙΛΙΑΚΗ ΕΤΑΙΡΙΑ

ΔΡΟΜΟΛΟΓΙΑ

Από 1-8-02 έως 21-8-02

Αναχωρήσεις από ΡΟΔΟ

1.8 Πέμπτη
ΡΟΔΟΣ 11.00 Κω - Σάμο - Θεσσαλονίκη
ΔΙΑΓΟΡΑΣ 18.00 Κω - Πειραιά
2/8 Παρασκευή
ΠΑΤΜΟΣ 15.00 Νίσυρο-Κω-Κάλυμνο - Λέρο-Πάτμο-Πειραιά
3/8 Σάββατο
ΔΙΑΓΟΡΑΣ 09.00 Πειραιά
ΡΟΔΟΣ 18.00 Κω - Λέρο - Πάτμο - Πειραιά
4/8 Κυριακή
ΠΑΤΜΟΣ 15.00 Κω - Κάλυμνο - Λέρο - Πάτμο - Πειραιά
ΔΙΑΓΟΡΑΣ 18.00 Κω - Πειραιά
5/8 Δευτέρα
ΡΟΔΟΣ 15.00 Κω - Κάλυμνο - Λέρο - Πάτμο - Πειραιά
6/8 Τρίτη
ΠΑΤΜΟΣ 15.00 Σύμη-Τήλο -Κω -Κάλυμνο -Αστυπάλαια - Κατάπολα -Πειραιά
ΔΙΑΓΟΡΑΣ 18.00 Πειραιά
7/8 Τετάρτη
ΡΟΔΟΣ 15.00 Κω -Κάλυμνο -Λέρο-Πάτμο -Πειραιά
8/8 Πέμπτη
ΠΑΤΜΟΣ 11.00 Κω - Σάμο - Θεσσαλονίκη
ΔΙΑΓΟΡΑΣ 18.00 Κω - Πειραιά
9/8 Παρασκευή
ΠΑΤΜΟΣ 15.00 Νίσυρο-Κω-Κάλυμνο - Λέρο-Πάτμο-Πειραιά
10/8 Σάββατο
ΔΙΑΓΟΡΑΣ 09.00 Πειραιά
ΠΑΤΜΟΣ 18.00 Κω - Λέρο - Πάτμο - Πειραιά
11/8 Κυριακή
ΡΟΔΟΣ 15.00 Κω - Κάλυμνο - Λέρο - Πάτμο - Πειραιά
ΔΙΑΓΟΡΑΣ 18.00 Κω - Πειραιά
12/8 Δευτέρα
ΠΑΤΜΟΣ 15.00 Κω - Κάλυμνο - Λέρο - Πάτμο - Πειραιά
13/8 Τρίτη
ΡΟΔΟΣ 15.00 Σύμη-Τήλο -Κω -Κάλυμνο -Αστυπάλαια - Κατάπολα -Πειραιά
ΔΙΑΓΟΡΑΣ 18.00 Πειραιά
14/8 Τετάρτη
ΠΑΤΜΟΣ 15.00 Κω - Κάλυμνο - Λέρο - Πάτμο - Πειραιά
15/8 Πέμπτη
ΡΟΔΟΣ 11.00 Κω - Σάμο - Θεσσαλονίκη
ΔΙΑΓΟΡΑΣ 18.00 Κω - Πειραιά
16/8 Παρασκευή
ΠΑΤΜΟΣ 15.00 Νίσυρο-Κω-Κάλυμνο - Λέρο-Πάτμο-Πειραιά
17/8 Σάββατο
ΔΙΑΓΟΡΑΣ 09.00 Πειραιά
ΡΟΔΟΣ 18.00 Κω - Λέρο - Πάτμο - Πειραιά
18/8 Κυριακή
ΠΑΤΜΟΣ 15.00 Κω - Κάλυμνο - Λέρο - Πάτμο - Πειραιά
ΔΙΑΓΟΡΑΣ 18.00 Πειραιά
19/8 Δευτέρα
ΡΟΔΟΣ 15.00 Κω - Κάλυμνο - Λέρο - Πάτμο - Πειραιά
20/8 Τρίτη
ΠΑΤΜΟΣ 15.00 Σύμη-Τήλο -Κω -Κάλυμνο -Αστυπάλαια - Κατάπολα -Πειραιά
ΔΙΑΓΟΡΑΣ 18.00 Πειραιά
21/8 Τετάρτη
ΠΑΤΜΟΣ 15.00 Κω - Κάλυμνο - Λέρο - Πάτμο - Πειραιά
22/8 Πέμπτη
ΠΑΤΜΟΣ 11.00 Κω - Σάμο - Θεσσαλονίκη
ΔΙΑΓΟΡΑΣ 18.00 Κω - Πειραιά
23/8 Παρασκευή
ΡΟΔΟΣ 15.00 Νίσυρο-Κω-Κάλυμο - Λέρο-Πάτμο-Πειραιά
24/8 Σάββατο
ΔΙΑΓΟΡΑΣ 09.00 Πειραιά
ΠΑΤΜΟΣ 18.00 Κω - Λέρο - Πάτμο - Πειραιά
25/8 Κυριακή
ΡΟΔΟΣ 15.00 Κω - Κάλυμνο - Λέρο - Πάτμο - Πειραιά
ΔΙΑΓΟΡΑΣ 18.00 Κω - Πειραιά
26/8 Δευτέρα
ΠΑΤΜΟΣ 15.00 Κω - Κάλυμνο - Λέρο - Πάτμο - Πειραιά
27/8 Τρίτη
ΡΟΔΟΣ 15.00 Σύμη-Τήλο -Κω -Κάλυμνο -Αστυπάλαια - Κατάπολα -Πειραιά
ΔΙΑΓΟΡΑΣ 18.00 Πειραιά
28/8 Τετάρτη
ΠΑΤΜΟΣ 15.00 Κω - Κάλυμνο - Λέρο - Πάτμο - Πειραιά
29/8 Πέμπτη
ΡΟΔΟΣ 11.00 Κω - Σάμο - Θεσσαλονίκη
ΔΙΑΓΟΡΑΣ 18.00 Κω - Πειραιά
30/8 Παρασκευή
ΠΑΤΜΟΣ 15.00 Νίσυρο-Κω-Κάλυμνο - Λέρο-Πάτμο-Πειραιά
31/8 Σάββατο
ΔΙΑΓΟΡΑΣ 09.00 Πειραιά
ΡΟΔΟΣ 18.00 Κω - Λέρο - Πάτμο - Πειραιά

Από Θεσ/κη κάθε Παρασκευή 15.00
για Σάμο - Κω - Ρόδο

X3419-31/8

ανοίξαμε!

και σας περιμένουμε

ΤΟ ΝΕΟ SUPER MARKET

Ο ΠΑΠΠΟΥ

Υπερ...έχει!

• σε Τιμές • σε Εξυπηρέτηση • σε Ποιότητα • σε Προϊόντα
• σε Προσφορές • σε Άνεση • σε Περιβάλλον!

X3365-11/8

ΙΩΑΝΝΗΣ Γ. ΠΑΠΠΟΥ Α.Ε. Λεωφ. Ηρακλειδών 77, Ιαλυσός ΡΟΔΟΣ -- Τηλ.: 02410-98310, 02410-98311, 02410-98312 - Fax: 02410-98315 -- e-mail: info@i-pappou.gr

Sigma travel agency

ΤΩΡΑ!! ΚΑΤΙ ΝΕΟ!!!

Ονειρικές κρουαζιέρες στις όμορφες ακτές της Ρόδου με τα πλοία της εταιρίας ΡΟΔΙΑΚΕΣ ΘΑΛΑΣΣΙΕΣ ΕΚΔΡΟΜΕΣ

Οργανώνουμε *νυκτερινές εξορμήσεις με μουσική και πλούσιο μπουφέ*

Οργανώστε *το πάρτυ γενεθλίων σας ή τις κοινωνικές σας εκδηλώσεις και ξεφύγετε από την καθημερινότητα*

ΠΛΗΡΟΦΟΡΙΕΣ

SIGMA SS. TRAVEL

ΤΗΛ. 02410 90049 FAX 02410 96697

Λ. Ηρακλειδών, Εμπ. Κέντρο RHODESLAND

(Μεταξύ AVRA BEACH KAI MIRA MARE)

ΥΠΕΥΘΥΝΟΣ: ΣΤΕΡΓΕΝΑΚΗΣ Σ.

X3383-31/7

Εγιναν οι δημοπρασίες

Ασφαλτόστρωση δρόμων σε Αφάντου και Κολύμπια

ΣΥΝΕΔΡΙΑΖΕΙ ΤΟ ΔΗΜΟΤΙΚΟ ΣΥΜΒΟΥΛΙΟ

Το ερχόμενο Σάββατο στις 7.30 μ.μ. θα συνεδριάσει το δημοτικό συμβούλιο Αφάντου για να εξετάσει τα παρακάτω θέματα ημερήσιας διάταξης:

1. Εγκριση πρακτικών δημοπρασίας του έργου «Ασφαλτόστρωση δημοτικών δρόμων έδρας του Δήμου» προϋπολογισμού δαπάνης 189.000 ευρώ εκτός ΦΠΑ(Αρ. Μελέτης Δήμου Αφάντου: 10/2002) - Ψήφιση πίστωσης.

2. Εγκριση πρακτικών δημοπρασίας του έργου «Ασφαλτοστρώσεις δημοτικών δρόμων οικισμού Κολυμπίων» προϋπολογισμού δαπάνης 34.700 ευρώ εκτός ΦΠΑ (Αρ. Μελέτης Δήμου Αφάντου :14/2002) - Ψήφιση πίστωσης.

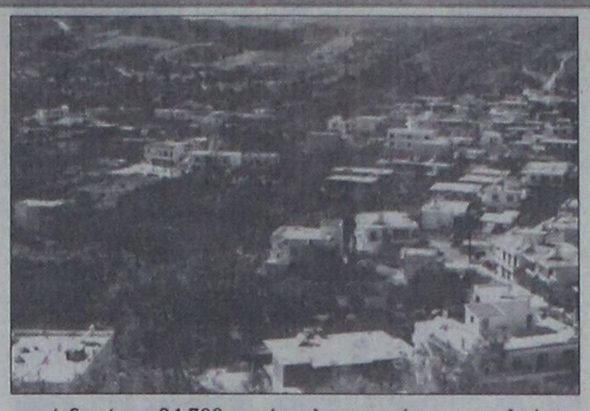

3. Εγκριση πρακτικών δημοπρασίας του έργου «Βελτίωση αθλητικών υποδομών δημοτικού διαμερίσματος Αρχίπολης» προϋπολογισμού δαπάνης 295.000 ευρώ εκτός ΦΠΑ (Αρ. Μελέτης Δήμου Αφάντου : 2/2002) - Ψήφιση πίστωσης.

4. Εγκριση μελέτης του έργου : «Διαμόρφωση αύλειων χώρων σχολείων» (Αριθ. Μελέτης Δ. Αφάντου : 19/2002) - Ανάθεση στη ΔΑΤΕΑ - Ψήφιση πίστωσης.

5. Τροποποίηση προϋπολογισμού και τεχνικού προγράμματος έτους 2002

6. Εγκριση μελέτης του έργου «Διαμόρφωση κτιρίου για τη στέγαση του Κέντρου Εξυπηρέτησης Πολιτών Δήμου Αφάντου» (Αρ. Μελέτης Δήμου Αφάντου :20/2002) -Ανάθεση στη ΔΑΤΕΑ - Ψήφιση πίστωσης.

7. Ανάθεση σύνταξης μελέτης του έργου «Αρδευτικό δίκτυο Επτά Πηγών».

8. Εγκριση μελετών (τεχνικών περιγραφών) Τεχνικής Υπηρεσίας των έργων α) «Διαμόρφωση παλαιού δρόμου κοιμητηρίου στην έδρα του Δήμου», β) Διαμόρφωση παραποτάμου δρόμου Πέρα προς Εθνική οδό Ρόδου - Λίνδου, γ) Διαμόρφωση δρόμων από Πλατής - Σκάλες (ΙΡΙΣ) - Ανάθεση στη ΔΑΤΕΑ - Ψήφιση πίστωσης.

9. Εγκριση 1ου Ανακεφαλαιωτικού πίνακα εργασιών και 1ου Πρωτοκόλλου κανονισμού τιμών μονάδος νέων τιμών (Π.Κ.Τ.Μ.Ν.Ε.) του έργου «Συντήρηση ηλεκτροφωτισμού οικισμού Κολυμπίων» (Αρ. Μελέτης Τ.Υ.Δ.Κ.: 163/99). Αναδόχου Β. Σταυριανού.

10. Αιτήματα πολιτών.

11. Ψήφιση πιστώσεων.

PEGASSOS TRAVEL

Το ΠΗΓΑΣΟΣ ΤΡΑΒΕΛ σας προσφέρει μερικά από τα ξενοδοχεία που συνεργάζεται στην Αθήνα και τις τιμές αυτών.

Επίσης μπορούμε να σας προσφέρουμε τις υπηρεσίες μας και για φθηνά ξενοδοχεία εκτός Αθηνών και εισιτήρια σ' όλο τον κόσμο

ΞΕΝΟΔΟΧΕΙΑ ΑΘΗΝΩΝ (τιμές με πρωινό έως 31/10.02)

❖ **PRESIDENT** Α' Κατηγορίας
Μονόκλινο 44 ευρώ
Δίκλινο για χρήση μονόκλινο 56 ευρώ
Δίκλινο 60 ευρώ
Τρίκλινο 75 ευρώ

❖ **ASTOR** Α' Κατηγορίας
Μονόκλινο 56 ευρώ
Δίκλινο για χρήση μονόκλινο 64 ευρώ
Δίκλινο 75 ευρώ
Τρίκλινο 94 ευρώ

❖ **TITANIA** Α' Κατηγορίας
Μονόκλινο 91 ευρώ
Δίκλινο 107 ευρώ
Τρίκλινο 127 ευρώ

❖ **ΠΑΡΘΕΝΩΝ** Α' Κατηγορίας
Μονόκλινο 74 ευρώ
Δίκλινο 83 ευρώ
Τρίκλινο 115 ευρώ

❖ **GRAND** Β' Κατηγορίας
Μονόκλινο 45 ευρώ
Δίκλινο 60 ευρώ
Τρίκλινο 75 ευρώ

❖ **STANLEY** Β' Κατηγορίας
Μονόκλινο 75 ευρώ
Δίκλινο 88 ευρώ
Τρίκλινο 115 ευρώ

❖ **ACHILLION** Β' Κατηγορίας
Μονόκλινο 50 ευρώ
Δίκλινο 60 ευρώ
Τρίκλινο 70 ευρώ

❖ **LILIA** στον Πειραιά
Μονόκλινο 50 ευρώ
Δίκλινο 63 ευρώ
Τρίκλινο 82 ευρώ
Τετράκλινο 90 ευρώ

Πάντα στη διάθεσή σας με συνέπεια και μεράκι

ΤΗΛΕΦΩΝΑ ΕΠΙΚΟΙΝΩΝΙΑΣ
02410 - 73455 ή 75879

X3422-31/8

Στο Ηράκλειο και Ρέθυμνο μετέβη η θεατρική ομάδα της Αδελφότητος Κρητών

Για την Κρήτη έχει αναχωρήσει η θεατρική ομάδα της Αδελφότητας Κρητών Ρόδου προκειμένου να παρουσιάσει το επιτυχημένο θεατρικό έργο «Μια κραυγή» στο Ηράκλειο και το Ρέθυμνο.

Το θεατρικό έργο «Μια κραυγή» έχει γράψει ο πρόεδρος της Αδελφότητας Γιάννης Νιωτάκης εμπνεόμενος από το τελευταίο αμώνυμο βιβλίο του Ρεθυμνιώτη πεζογράφου Μανώλη Μαστορογιαννάκη.

Το έργο αναφέρεται στους Ελληνες της Μικράς Ασίας ογδόντα χρόνια από τη Μικρασιατική καταστροφή του 1922.

Οι παραστάσεις που δόθηκαν στη Ρόδο τον Ιούνιο που πέρασε και οι οποίες συγκίνησαν όλους τους θεατές είχαν αφιερωθεί σ' αυτούς που μείνανε για πάντα στα χρώματα της Ιωνίας κι εκείνους που ήλθαν πρόσφυγες στον ελλαδικό χώρο μεταφέροντας τον υπέροχο Μικρασιατικό πολιτισμό.

Το έργο «Μια κραυγή» θα παρουσιαστεί στις 2-8-2002 στο Ηράκλειο και στις 4-8-2002 στο Ρέθυμνο ενταγμένο στις εκδηλώσεις του Αναγεννησιακού Φεστιβάλ Ρεθύμνου.

Τέλος Οκτωβρίου πρόκειται επίσης να παρουσιαστεί στην Αθήνα και αρχές Νοεμβρίου στη Μυτιλήνη, στα πλαίσια της ετήσιας συνάντησης ερασιτεχνικών θιάσων Αιγαίου.

FELICIA

RESIDENTS II

συγκρότημα μονοκατοικιών στους πρόποδες του Φιλερήμου, στην Παστίδα



Εμβαδόν 134 μ², οικόπεδο 275-453μ²
3 υπνοδωμάτια, κουζίνα, σαλόνι, καθιστικό, αποθήκη, τζάκι,
2 λουτρά, 1 WC, χώρος στάθμευσης
απο 25.000.000 δρχ (73.367,57 €) στα μπετά
ΠΛΗΡΟΦΟΡΙΕΣ : Τηλ. 0241-68615, 0946179869
ΑΝΔΡΕΑΣ ΜΙΧΑΗΛΙΔΗΣ αρχιτέκτων
Λεωφ. Λίνδου 232, 85100 Ρόδος
Τηλ. 0241-68615, Fax 68598, e-mail amih@rho.forthnet.gr

N.8 - 31/7



Η εμπειρία μας και η αφοσίωση στη λεπτομέρεια αποτελούν εγγύηση για την απόλυτη επιτυχία ωστε να μείνουν ανεξίτηλες στη μνήμη τη δική σας και των καλεσμένων σας.....

ΧΟΡΟΕΣΠΕΡΙΔΕΣ - ΓΑΜΟΙ - CATERING - ΠΑΙΔΙΚΑ ΠΑΡΤΥ



ΞΕΝΟΔΟΧΕΙΟ SOFITEL CAPSIS ΡΟΔΟΥ
Για Πληροφορίες 25-015 & 20919 (09.00 - 17.00)

CAPSIS
Conference Centers & Resort Hotels

X3408-31/8

LINDOS memories
RESORT BEACH HOTEL

Στη μαγευτική περιοχή της Λίνδου δημιουργήσαμε ένα πανέμορφο ξενοδοχείο πέντε αστέρων με στόχο να ικανοποιήσει τις ανάγκες των πελατών που ενδιαφέρονται για ποιοτικές διακοπές. Χτισμένο κάτω από το ιστορικό βράχο του Ναβαρόνε όπου γυρίστηκε η ομώνυμη θρυλική ταινία, μια ανάσα από την αμμουδιά μπορεί κανείς να χαλαρώσει και ανανεωθεί από τη μαγευτική ομορφιά της αιγαιοπελαγίτικης θάλασσας.



Για κρατήσεις - πληροφορίες, μη διστάσετε να επικοινωνήσετε μαζί μας στα τηλέφωνα 02440 35000 έως 35099 fax 0244 48156

X3399-31/8

LINDOS memories
RESORT BEACH HOTEL

Εξήντα πολυτελή δωμάτια με αυτόνομο κλιματισμό, δορυφορική τηλεόραση, τηλέφωνο, χρηματοκιβώτιο, mini bar, και 24ωρη υπηρεσία δωματίου και 10 σουίτες με ονειρεμένη θέα υπόσχονται αξέχαστες διακοπές. Στο εστιατοριο οι επισκέπτες έχουν τη δυνατότητα να απολαύσουν εκλεκτές γεύσεις από ελληνική και διεθνή κουζίνα, φρέσκα ψάρια σε συνδυασμό με το κρασί της αρεσκείας τους. Δροσιστικοί χυμοί και εξωτικά ποτά σερβίρονται από το main και το pool bar.

ΤΗΛΕΟΡΑΣΗ

ΕΤ-1

07.30 Τα πρωινάκια (Ε)
08.00 Λέο, ο βασιλιάς της ζούγκλας
08.30 Μουμίν, κιν.σχέδια
09.00 Τσίπμανκς
10.00 Οι περιπέτειες της Μαύρης Καλλονής
10.30 Οδησσός- Μια ξεχασμένη ελληνική πατρίδα (Ε)
11.00 Μέλι-γάλα (Ε)
12.45 Φελίπε (Ε)
13.50 Ειδήσεις-καιρός
14.00 Μαριού (Ε)
15.00 Εξερευνητές του διαστήματος
15.30 Οι ατρόμητοι
16.30 Το γατόσκυλο
17.00 Ειδήσεις-καιρός
17.10 Ευρωπαϊκό πρωτάθλημα υγρού στίβου 2002
18.30 Θαλάσσιοι σκιέρ
18.45 Σπορ και αντοχή
19.20 Υγιαίνετε
19.30 Το μινόρε της αυγής
20.00 Κλήρωση Λόττο
22.10 Το μινόρε της αυγής
20.30 Οι κακοί στον ελληνικό κινηματογράφο
23.00 Ειδήσεις-καιρός
23.30 Το κόκκινο σημάδι
00.30 Οι εκδικητές
01.30 Στη ζώνη του λυκόφωτος

ΝΕΤ

06.40 Εναρξη προγ/τος
06.45 Πρώτη ματιά
10.00 Ματιές σε ελληνικούς οικισμούς
10.30 Mediterraneo
11.01 Ο άρχοντας των ζώων
11.30 Γιατροί, οι μεγάλοι ορατιστές
12.01 Ταξίδια-Αφρική
13.00 Ειδήσεις - χρηματιστήριο - καιρός
13.45 Σχολείο εν πλω
14.00 Οι τελευταίοι παράδεισοι
15.00 Ειδήσεις
16.00 Συν και πλην
18.00 Ειδήσεις- οικονομία - δελτίο στη νοηματική
19.00 Από την Ελλάδα
20.00 Τα επίκαιρα του αιώνα
21.00 Ειδήσεις - αθλητικά - χρηματιστήριο - καιρός
22.00 Ξένη ταινία «Ο βαρυποινίτης του Αλκατράζ»
24.00 Ειδήσεις - χρηματιστήριο - καιρός
00.45 Η ιστορία της Νέας Υόρκης

MEGA

06.00 Ενημερωτική εκπομπή (Ε)
06.55 Ειδήσεις στη νοηματική
07.00 Πρώτη έκδοση
10.00 Για μια θέση στον ήλιο (Ε)
11.30 Απαγορευμένη αγάπη
12.30 Χάι ροκ (Ε)
13.10 Με δυο μαμάδες (Ε)
14.00 Ειδήσεις
15.00 Εμείς κι εμείς (Ε)
15.45 Κρις κρος
16.45 Ντόλτσε βίτα (Ε)
17.30 Ειδήσεις
18.00 Το σημάδι του έρωτα
19.00 Περί ανέμων και υδάτων (Ε)
20.00 Ειδήσεις
21.00 Δέκα λεπτά κήρυγμα (Ε)
21.50 Ξένη ταινία «Λαγκολίερς»
00.15 Ειδήσεις
00.30 Ξένη ταινία
01:00 Χτυποκάρδια στο Μπέβερλι Χιλς
04.00 Επιφάνεια
05.00 Τηλεμάρκετινγκ
05.30 Παράλληλοι δρόμοι

ANT-1

06.00 Mobile Fun
06.15 Madison
06.55 Ειδήσεις στη νοηματική
07.00 Καλημέρα με τον ANT1
10.00 Πρωινός καφές best of
13.10 Super game
13.15 Τανγκό για τρεις (Ε)
14.00 Ειδήσεις
14.55 Χρήμα-Χρηματιστήριο
15.00 Εκείνες κι εγώ (Ε)
15.55 Super game
16.00 Οι μεν και οι δεν 16.45 Της Ελλάδος παιδιά
17.30 Ειδήσεις
17.40 Ο καιρός της εβδομάδας
17.45 Super game
17.50 Καλημέρα ζωή
18.40 Θησαυροφυλάκιο
19.20 Η λάμψη
20.00 Ειδήσεις
21.00 Ακρως οικογενειακόν (Ε)
22.00 Για μια γυναίκα και ένα αυτοκίνητο (Ε)
23.00 Μπαμ
23.45 The X-files
24.00 Ειδήσεις
01.10 Τμήμα ηθών (Ε)
02.00 Φάκελος Αμαζών
03.00 Mobile Fun
03.20 Τηλεμάρκετινγκ
04.00 Ξένη ταινία «Τζον Σίλβερ, ο πειρατής» περιπέτεια 1953

ALPHA

06.00 Πρώτη ενημέρωση
07.00 Πανόραμα
10.00 Ολοι μαζί
13.00 Ο λαβύρινθος του πάθους (Ε)
14.00 Ειδήσεις
15.00 Υπαστυνόμος Ρεξ
16.00 Third watch
16.30 Life style news
17.10 Μπορώ
19.30 Ειδήσεις
20.45 Κάτω από την Ακρόπολη
22.15 Θα σε δω στο πλοίο
23.15 Κόκκινος κύκλος
00.15 Ειδήσεις
00.30Ξένη ταινία «Η ανάσα του δολοφόνου» ερωτ. θρίλερ 1994
02.30 Ολοι μαζί (Ε)
04.30 Τηλεαγορές
05.00 Απ...Αρετή...τως με τόλμη (Ε)

Μεγάλη η θεραπευτική τους αξία

Ιταλοί θ' αξιοποιήσουν τις θερμοπηγές Καλύμνου

Ανοίγονται νέες προοπτικές



Στο τελικό στάδιο μπαίνει το θέμα της αξιοποίησης των Θερμοπηγών της Καλύμνου. Μετά από συζητήσεις δύο περίπου ετών η ιταλική εταιρία Bravo s.r.l. υπέβαλε στο Δήμο Καλυμνίων ολοκληρωμένη πρόταση για να της παραχωρηθούν οι Θερμοπηγές για 30 χρόνια με αντάλλαγμα την αξιοποίησή των ιαματικών λουτρών, τη δημιουργία κέντρου θαλασσοθεραπείας και την ανέγερση ξενοδοχειακού συγκροτήματος 200 κλινών, 4 αστέρων.

Οι θερμοπηγές βρίσκονται στα νότια της Πόθιας στην περιοχή Θερμά, ανάμεσα από πέτρες ασβεστίου και πετρώματα δολομίτη. Η θερμοκρασία του νερού φτάνει τους 38ο Κελσίου και η ροή είναι συνεχής. Όπως έγραψε η εφημερίδα της Καλύμνου «Νησιωτική Διαδρομή» Ιταλοί επιστήμονες, οι οποίοι εξέτασαν τη χημική σύνθεση των νερών, βρήκαν ότι έχουν θεραπευτική αξία όμοια των νερών Aix les Baious και των Πυρηναίων.

Σημειωτέον ότι Έλληνες επιστήμονες στο παρελθόν έχουν αποφανθεί ότι τα θεραπευτικά λουτρά της Καλύμνου ενδείκνυνται για :

-Ουρική αρθρίτιδα.
-Ρευματικές αρρώστιες, ελαφρές και χρόνιες.
-Νευραλγίες.
-Ενοχλήσεις των ενδοκρινών αδένων.
-Ισχιαλγίες.
-Ενοχλήσεις του νευρικού συστήματος, του πεπτικού και δερματικά.

Όπως πιστεύεται αν αξιοποιηθούν οι θερμοπηγές ανοίγονται νέες προοπτικές για την Κάλυμνο, η οποία μετά τον αναρριχητικό και τον καταδυτικό μπορεί να αναπτύξει και τον θεραπευτικό, μια εναλλακτική μορφή τουρισμού που θα δώσει άλλη διάσταση στην ανάπτυξη του νησιού των σφουγγαράδων.

ΧΡΗΣΤΟΣ ΜΥΣΤΙΛΙΑΔΗΣ

Εγκρίνεται την Παρασκευή η μελέτη

Αθλητικό Κέντρο στον Εμπωνα

ΣΥΝΕΔΡΙΑΖΕΙ ΤΟ ΔΗΜΟΤΙΚΟ ΣΥΜΒΟΥΛΙΟ

Την Παρασκευή 2 Αυγούστου στις 8 το βράδυ, θα συνεδριάσει το Δημοτικό Συμβούλιο Αταβύρου με 13 θέματα στην ημερήσια διάταξή του.

Μεταξύ των θεμάτων περιλαμβάνεται και η έγκριση της μελέτης για την κατασκευή Αθλητικού Κέντρου το οποίο έχει προενταχθεί στο πρόγραμμα «ΕΛΛΑΔΑ 2004» με εγκεκριμένη πίστωση 470.000,00 ευρώ (160.000.000 δρχ.).

Τα θέματα της ημερήσιας διάταξης είναι τα εξής:

1. Ενημέρωση του Δημάρχου.
2. Πρόσληψη μόνιμου προσωπικού (ενός ατόμου κατηγορίας ΠΕ3 Πολιτικών Μηχανικών, ενός ατόμου κατηγορίας ΤΕ13 Τεχνολόγων Γεωπονίας και ενός ατόμου κατηγορίας ΔΕ5 Δομικών Έργων).
3. Εγκριση πρακτικού δημοπρασίας του έργου «Ασφαλτοστρώσεις Εμπωνα».
4. Εγκριση μελέτης Αθλητικού Κέντρου Εμπωνα.
5. Σύσταση Συντονιστικού Οργάνου Πολιτικής Προστασίας.
6. Πρόσληψη ενός ατόμου με δίμηνη σύμβαση για κάλυψη εποχιακών αναγκών.
7. Αίτημα Αντωνάκη Βασιλείας.
8. Ανάθεση εργασίας σε Τοπογράφο.
9. Εξοδα μετακίνησης υπαλλήλου.
10. Βράβευση αθλητριών.
11. Ενοικίαση χώρου για προβολή του Δήμου στο INTERNET.
12. Εξοδα εκδηλώσεων.
13. Διάφορα.

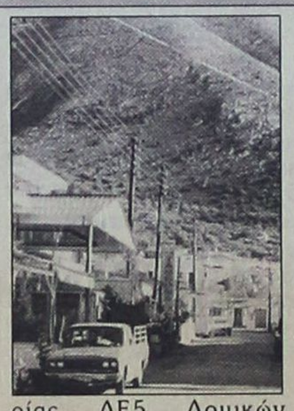

ΠΡΑΚΤΟΡΕΙΟ ΤΑΞΙΔΙΩΝ
ΣΑΒΒΑΣ ΣΑΗΣ
ΕΚΔΡΟΜΕΣ ΚΑΛΟΚΑΙΡΙ 2002

1η Εκδρομή
ΦΕΤΙΓΕ - ΛΥΒΙΣΙ - ΚΑΣ - ΜΥΡΑ
ΑΓ.ΝΙΚΟΛΑΟ - ΦΟΙΝΙΚΙ - ΑΝΤΑΛΥΑ
24/7 έως 27/7 (230 ευρώ)
2η Εκδρομή
ΧΙΟ - ΜΥΤΙΛΗΝΗ
Από 20/8 έως 26/8
Αναχώρηση ακτοπλοϊκώς
Επιστροφή αεροπορικώς κατ'ευθείαν Ρόδο
3η Εκδρομή
ΤΗΝΟ - ΜΥΚΟΝΟ - ΠΑΡΟ - ΑΝΤΙΠΑΡΟ - ΝΑΞΟ - ΣΑΝΤΟΡΙΝΗ
Από 2/9 έως 7/9
4η Εκδρομή 8ήμερη ακτοπλοϊκώς (από Ρόδο)
ΑΙΓΙΝΑ - ΕΠΙΔΑΥΡΟ - ΝΑΥΠΛΙΟ - ΤΟΛΟ - ΠΑΝΑΓΙΑ ΜΑΛΕΒΗ - ΣΠΑΡΤΗ - ΜΟΝΕΜΒΑΣΙΑ - ΓΥΘΕΙΟ - ΣΠΗΛΑΙΑ ΔΥΡΟΥ - ΚΑΛΑΜΑΤΑ - ΜΕΘΩΝΗ - ΠΥΡΓΟ - ΟΛΥΜΠΙΑ - ΠΑΤΡΑ - ΚΑΛΑΒΡΥΤΑ - ΜΕΓΑ ΣΠΗΛΑΙΟ - ΑΓ. ΛΑΥΡΑ - ΚΟΡΙΝΘΟ
Από 20/9 έως 27/9
5η Εκδρομή 7ήμερη
ΚΡΗΤΗ
Από 4/11 έως 10/11
6η Εκδρομή 7ήμερη
ΓΥΡΟΣ ΠΕΛΟΠΟΝΝΗΣΟΥ
Από 15/11 έως 21/11
7η Εκδρομή 8ήμερη
ΒΟΡΕΙΑ ΕΛΛΑΔΑ
Από 25/11 έως 1/12

Συνεχείς ημερήσιες εκδρομές με καταμαράν
Κάθε ΤΕΤΑΡΤΗ για ΜΑΚΡΗ - ΛΙΒΙΣΙ (Τουρκία)
Κάθε ΕΒΔΟΜΑΔΑ εκδρομές οργανωμένες για οποιοδήποτε μέρος του ΚΟΣΜΟΥ

ΠΛΗΡΟΦΟΡΙΕΣ - ΠΡΟΓΡΑΜΜΑΤΑ
ΠΡΑΚΤΟΡΕΙΟ ΤΑΞΙΔΙΩΝ
ΣΑΒΒΑΣ ΣΑΗΣ
ΤΑΡΠΟΝ ΣΠΡΙΓΚΣ 42 δίπλα στην Πίστεως
Τηλ. 02410 39781-3
X3420-31/8

RODIAN AMATHUS
BEACH · HOTEL
RHODES - GREECE
★★★★★



Καρκαρόλα
Taverna
Κάθε βράδυ, εκτός Δευτέρας & Τρίτης
Ελάτε να απολαύσετε Ελληνικές και Διεθνείς γεύσεις στους ήχους της μαγευτικής μουσικής του Ηλία Καρακατσάνη και του Σταύρου Χαρτοφύλη
Για κρατήσεις: Τηλ. 02410 89900
Λεωφόρος Ηρακλειδών 100, Ιξιά 85101 Ρόδος
Internet:http://www.rodian-beach.gr • e-mail: rodian-beach@rodosnet.gr

ΕΥΡΩΠΑΪΚΗ ΕΠΕΝΔΥΤΙΚΗ
ΕΘΝΙΚΗΣ ΑΝΤΙΣΤΑΣΕΩΣ 48 ΤΗΛ. 0241 39300
ΕΥΡΩΠΑΪΚΗ ΕΠΕΝΔΥΤΙΚΗ
ΚΤΗΜΑΤΟΜΕΣΙΤΙΚΟ ΓΡΑΦΕΙΟ
ΑΝΤΩΝΗΣ ΝΙΚΟΛΗΣ - ΘΕΟΦΙΛΟΣ ΚΑΩΝΑΡΗΣ
ΕΘΝΙΚΗΣ ΑΝΤΙΣΤΑΣΕΩΣ 48 (ΠΡΩΗΝ ΑΝΝΗΣ ΜΑΡΙΑΣ) ΤΗΛ. 0241 39300

ΔΙΑΜΕΡΙΣΜΑΤΑ			ΟΙΚΟΠΕΔΑ	
65 τ.μ.	Καινούργιο στο Γεννάδι	€ 52.850	1000 τ.μ. Στο Φαληράκι με οικοδομή κοντά στο κύμα	€ 234.776
55 τ.μ.	Στο Ροδίνι καινούργιο	€ 65.000	600 τ.μ. Στο Γεννάδι	€ 29.347
80 τ.μ.	Στα Αφάντου	€ 76.300	390 τ.μ. Γεννάδι με μικρο σπίτι κοντά στη παραλία	€ 35.216
70 τ.μ.	Στην Ιαλυσό καινούργιο	€ 82.200	1750 τ.μ. Μαριτσά εντός οικισμού,τεμαχίζεται	€ 51.357
60 τ.μ.	Στο Καρακόνερο καινούργιο	€ 82.200	1000 τ.μ. Πρόποδες Φιλερήμου με άδεια οικοδ.	€ 58.694
104 τ.μ.	Στην Σωτήρος (Ιαλυσός) τιμή διαπραγματεύσιμη	€ 88.000	2000 τ.μ. Στο Γεννάδι με άδεια οικοδομής,νερό,ρεύμα	€ 58.694
65 τ.μ.	Καινούργιο ισόγειο με αυλή	€ 88.000	4000 τ.μ. Μετά το Λαδικό προς Αφάντου	€ 70.432
90 τ.μ.	Στα Αφάντου 5 ετών	€ 88.000	1000 τ.μ. Αφάντου με σπίτι 70 τμ	€ 73.370
160 τ.μ.	Συνοικία Δασκάλων σε κολώνες	€ 93.910	2500 τ.μ. Στο κιοτάρι κοντά στο κύμα με άδεια οικ.	€ 88.040
70 τ.μ.	Στην Ανάληψη υπό κατασκευή lux	€ 100.000	5000 τ.μ. Στην Ιαλυσό	€ 102.700
100 τ.μ.	Στο καρακόνερο 8 ετών με 3 υπν/τια όχι δάνει	€ 100.000	5000 τ.μ. Στο Γεννάδι με πρόσοψη στην εθν.οδό	€ 102.700
85 τ.μ.	Στην Ιαλυσό καινούργιο	€ 108.500	4800 τ.μ. Περιοχή Κανδυλί στην Ιαλυσό	€ 140.865
92 τ.μ.	Στην Κέννεντυ ισόγειο	€ 111.500	4000 τ.μ. Στην παραλία Αφάντου	€ 146.735
100 τ.μ.	Στην Ιαλυσό καινούργιο	€ 114.500	415 τ.μ. Εντός πόλεως με Σ.Δ. 1,2	€ 146.750
87 τ.μ.	Α ορόφου υπό κατασκευή στο Ροδίνι	€ 117.400	545 τ.μ. Στο καρακόνερο με Σ.Δ. 0,8	€ 152.000
80 τ.μ.	Στο Καρακόνερο καινούργιο	€ 117.400	680 τ.μ. Εντός πόλεως με Σ.Δ. 0,8	€ 176.000
100 τ.μ.	Στα Κοσκινού καινούργιο	€ 117.400	4500 τ.μ. Τσαϊρι επί της Εθνικής οδού	€ 265.000
100 τ.μ.	Συνοικία Δασκάλων καινούργιο	€ 120.300	7600 τ.μ. Στο Φαληράκι με οικοδομή 3χ200	€ 704.000
85 τ.μ.	Στην Ανάληψη υπό κατασκευή lux	€ 123.250	4000 τ.μ. Στην Λαχανιά επί της εθνικής οδού	€ 117.400
120 τ.μ.	Στο Καρακόνερο υπό κατασκευή	€ 152.600	4000 τ.μ. Στην Λαχανιά με πρόσβαση	€ 52.824
120 τ.μ.	Στο Καρακόνερο υπό κατασκευή	€ 161.400	1500 τ.μ. Στην Λαχανιά εντός οικισμού	€ 61.628
110 τ.μ.	Στην Ανάληψη υπό κατασκευή lux	€ 170.200	9000 τ.μ. Στην Λαχανιά 800 m από το κύμα	€ 82.170
115 τ.μ.	Στην Ανάληψη υπό κατασκευή lux	€ 176.000	5500 τ.μ. Στην Λαχανιά ΠΑΡΑΛΙΑΚΟ	€ 123.300
121 τ.μ.	Lux με θέα θάλασσα	€ 211.300	6500 τ.μ. Στην Λαχανιά 300 m από το κύμα	€ 104.000

ΜΟΝΟΚΑΤΟΙΚΙΕΣ - ΜΕΖΟΝΕΤΕΣ			ΚΑΤΑΣΤΗΜΑΤΑ - ΕΠΙΧΕΙΡΗΣΕΙΣ	
120 τ.μ.	Κοσκινού σε μπετά με απεριόριστη θέα	€ 76.302	ΞΕΝΟΔΟΧΕΙΟ 70 ΚΑΙΝΩΝ ΣΕ ΤΙΜΗ ΕΥΚΑΙΡΙΑΣ	€ 645.634
	Γεννάδι μικρό σπίτι κοντά στην παραλία	€ 35.216	Κατάστημα στην Ανάληψη	€ 29.350
70 τ.μ.	Στα Αφάντου σε 1000 m οικόπεδο	€ 73.370	Κατάστημα στην Ατταβύρου	€ 52.850
140 τ.μ.	Στην Ιαλυσσό σε σοβά	€ 140.900	Διόροφη οικία στην Σύμη κατάληλη για Πανσιόν	€ 58.700
210 τ.μ.	Στην Ιαλυσό σε σοβά	€ 161.500	Κατάστημα στην Καποδιστρίου	€ 73.400
110 τ.μ.	Εντός πόλεως με 3 υπνοδωμάτια	€ 161.400	Κατάστημα στην Απελλού(Παλιά Πόλη)	€ 190.755
360 τ.μ.	Περιοχή Σγουρού με 1000 m οικόπεδο	€ 190.756	Κατάστημα στην Παλιά Πόλη	€ 234.766
230 τ.μ.	Στην Ιαλυσό καινούργια	€ 220.000	Κατάστημα στην Ανάληψη	€ 146.735
178 τ.μ.	Στην παλιά πόλη σε οικόπεδο 130		Καταστήματα στην οδό Καμείρου	

ΑΚΙΝΗΤΑ ΣΕ ΑΠΟΚΛΕΙΣΤΙΚΟΤΗΤΑ ΣΕ ΠΑΛΙΑ ΠΟΛΗ - ΑΦΑΝΤΟΥ - ΛΑΧΑΝΙΑ
ΑΓΟΡΕΣ - ΠΩΛΗΣΕΙΣ - ΜΙΣΘΩΣΕΙΣ ΑΚΙΝΗΤΩΝ
ΞΕΝΟΔΟΧΕΙΑΚΕΣ ΜΟΝΑΔΕΣ ΣΕ ΑΠΟΚΛΕΙΣΤΙΚΟΤΗΤΑ ΣΕ ΟΛΟ ΤΟ ΝΗΣΙ
ΣΥΜΒΟΥΛΕΥΤΙΚΕΣ ΚΑΙ ΕΠΕΝΔΥΤΙΚΕΣ ΠΡΟΤΑΣΕΙΣ
ΔΑΝΕΙΑ ΔΕΚΤΑ
106-11/8
last update 22/7

GA FERRIES
TSAGARIS TRAVEL

Ε/Γ - Ο/Γ ΜΑΡΙΝΑ - Ε/Γ - Ο/Γ ΡΟΔΑΝΘΗ - Ε/Γ - Ο/Γ ΡΟΜΙΛΝΤΑ - Ε/Γ - Ο/Γ ΝΤΑΛΙΑΝΑ

Καθημερινά εναλλάξ
Ε/Γ - Ο.Γ ΜΑΡΙΝΑ - Ε/Γ - Ο/Γ ΡΟΔΑΝΘΗ
προς

Δευτέρα 16.00
Κω - Κάλυμνο - Λέρο - Πάτμο - Μύκονο - Πειραιά

ΤΡΙΤΗ 16.00
Κω - Κάλυμνο - Λέρο - Πάτμο - Πειραιά

ΤΕΤΑΡΤΗ 18.30
Κω - Κάλυμνο - Πειραιά

ΠΕΜΠΤΗ 16.00
Κω - Κάλυμνο - Λέρο - Πάτμο - Πειραιά

ΠΑΡΑΣΚΕΥΗ 16.00
Κω - Κάλυμνο - Μύκονο - Πειραιά

ΣΑΒΒΑΤΟ 18.30
Κω - Κάλυμνο - Λέρο - Πάτμο - Πειραιά

ΚΥΡΙΑΚΗ 16.00
Κω - Κάλυμνο - Λέρο - Πάτμο - Πειραιά

◆ Από 12/5/2002 κάθε ΤΕΤΑΡΤΗ - ΣΑΒΒΑΤΟ Ε/Γ - Ο/Γ ΜΑΡΙΝΑ - Ε/Γ - Ο/Γ ΡΟΔΑΝΘΗ από Ρόδο 08.30 για Κάρπαθο

◆ Από 12/5/2002 κάθε ΤΡΙΤΗ στις 13.00 Ε/Γ - Ο/Γ ΡΟΜΙΛΝΤΑ προς Κω - Βαθύ - Χίο - Μυτιλήνη - Λήμνο - Αλεξανδρούπολη

◆ Από 1/6/2002 κάθε ΤΕΤΑΡΤΗ στις 17.00 Ε/Γ - Ο/Γ ΝΤΑΛΙΑΝΑ προς Χάλκη - Διαφάνι - Κάρπαθο - Κάσο - Ηράκλειο - Σαντορίνη - Νάξο - Πάρο - Μύκονο - Τήνο - Σύρο - Σκιάθο - Σκόπελο - Θεσσαλονίκη

Πληροφορίες στον κεντρικό πράκτορα
TSAGARIS TRAVEL
Τηλ.: 02410 36170, - 30406, 35066, 28597

X. 3415-31/8

ALHAMBRA TRAVEL
ROYAL OLYMPIC CRUISES
ΜΕΓΑΛΗ ΟΝΕΙΡΕΜΕΝΗ ΚΡΟΥΑΖΙΕΡΑ
με το υπερσύγχρονο πολυτελές κρουαζιερόπλοιο



OLYMPIA VOYAGER
Από τα πιο σημαντικά νεότευκτα κρουαζιερόπλοια
28 Αυγούστου - 4 Σεπτεμβρίου
από Ρόδο - Ρόδο

Κάντε το όνειρό σας πραγματικότητα, προσφέροντας στον εαυτό σας και στα παιδιά σας ένα ταξίδι με πολλες απολαύσεις και πολλές προσεγγίσεις σε λιμάνια

ΡΟΔΟΣ – ΗΡΑΚΛΕΙΟ – ΣΑΝΤΟΡΙΝΗ – ΠΕΙΡΑΙΑ – ΚΩΝΣΤΑΝΤΙΝΟΥΠΟΛΗ (2 ημέρες)– ΘΕΣΣΑΛΟΝΙΚΗ – ΜΥΚΟΝΟΣ – ΚΟΥΣΑΝΤΑΣΙ – ΠΑΤΜΟΣ – ΡΟΔΟΣ

Ταχύτητα - πολυτέλεια - σέρβις - διασκέδαση. Προσφέρει στον επιβάτη τα πάντα!

Πρόγραμμα
28/8 Αναχώρηση από Ρόδο στις 18.00
29/8 Αφ. ΗΡΑΚΛΕΙΟ 07.00 - 11.00
29/8 Αφ. ΣΑΝΤΟΡΙΝΗ 15.00 - 20.00
30/8 Αφ. ΠΕΙΡΑΙΑ 06.00 - 19.00
31/8 Αφ. ΚΩΝΣΤΑΝΤΙΝΟΥΠΟΛΗ 14.00 Διανυκτέρευση
01/9 ΚΩΝΣΤΑΝΤΙΝΟΥΠΟΛΗ αναχ. 17.00
02/9 Αφ. ΘΕΣΣΑΛΟΝΙΚΗ 07.30 - 09.00
02./9 Αφ. ΜΥΚΟΝΟ 19.00 - 24.00
03/9 Αφ. ΚΟΥΣΑΝΤΑΣΙ 07.00 - 12.00
03.9 Αφ. ΠΑΤΜΟΣ 15.30 - 21.00
04/9 Αφ. ΡΟΟΔΟΣ 07.00

Δωρεάν για παιδιά έως 16 ετών που συνοδεύονται από γονείς (πληρώνουν μόνο τα λιμενικά τέλη)
* Θέσεις περιορισμένες λόγω υψηλής περιόδου.

Πληροφορίες και - Κρατήσεις
ALHAMBRA TRAVEL
ΔΗΜ. ΘΕΟΔΩΡΑΚΗ 13 (πεζόδρομος)
Τηλ. 02410 37052, 25698
Χ. 3413-31/8

Από που πήρε το χωριό το όνομά του και τι έδωσε στην Ελλάδα!

ΑΡΝΙΘΑ: ΧΩΜΑΤΑ, ΜΑΡΜΑΡΑ, ΛΟΦΟΙ ΜΙΛΟΥΝ ΕΛΛΗΝΙΚΑ

Γράφει ο Θεοφάνης Μπογιάννος

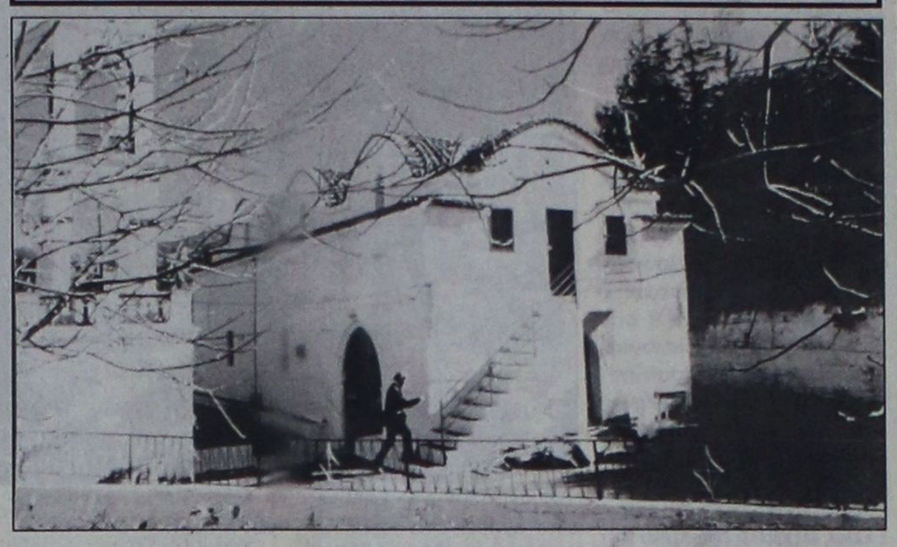

ΙΕΡΟΣ ΝΑΟΣ ΑΡΝΙΘΑΣ
«Την ομορφιά αν αγαπάς, τη λαχταράς κοντά σου, Αρνίθα και παράδοση, βάλε στα σωθικά σου...»

Αρνίθα, ή Αρνίττα, είναι όνομα χωριού της Ρόδου στα ΝΔ του νησιού. Δεν έχουμε μαρτυρίες για το τοπονύμιο, εκτός από ένα διάταγμα των ιπποτών στα 1474. Ο τύπος όμως του ονόματος μας ωθεί να πιστεύουμε πως ανήκει, στα Προελληνικά, η και προϊνδοευρωπαϊκά ονόματα και τοπονύμια. Το όνομα αυτό σε διάφορους τύπους, όπως Άρνη, Αρνέαι, Άρνα και στη Λίνδο Ζάρνα, συναντάται στο νησί μας και σε άλλες περιοχές της Ελλάδος.

Σε ένα διάταγμα του Μεγάλου Μαγίστρου 1467-1476, αναφέρεται η Αρνίθα, πως: Σε ώρα κινδύνου τα χωριά Ίστριος, Προφύλια και Αρνίθα, να τρέξουν στο φρούριο της Απολακκιάς....

Ολα στην περιοχή του χωριού μιλούν εύγλωττα για τον μεγάλο πολιτισμό των Ελλήνων της Αρνίθας.

Το Δεκέμβριο του 1912, οι κάτοικοι του χωριού υπογράφουν διαμαρτυρία εναντίον των Ιταλών και τον Μάϊο του ίδιου χρόνου, υποδέχθηκαν τους Ιταλούς ως ελευθερωτές. Στους νικηφόρους Βαλκανικούς πολέμους 1912-1914, οι Ροδίτες όλοι αγωνιούν και αναμένουν ευμενή εξέλιξη των πολιτικών πραγμάτων, για την ικανοποίηση των προαιώνιων πόθων τους.

Στα 1919, στα αιματηρά γεγονότα, οι κάτοικοι της Αρνίθας διαδήλωσαν με λόγια και έργα τον ελληνισμό τον τρισχιλιόχρονο και τον πολιτισμό τους τον ουρανομήκη. Να τι γράφουν αυτόπτες μάρτυρες για τους χωρικούς:

«Αρνίθα: Κατά την ημέρα του Πάσχα του 1919, οι κάτοικοι της Αρνίθας, άνδρες και γυναίκες και παιδιά, μη βλέποντες κανέναν Ιταλό στρατιώτη εις το χωριό, μετέβησαν άπαντες εις το χωριό Απολακκιά δια να ενηργήσωσι μετά των εκεί κατοίκων το συλλαλητήριον. Το συλλαλητήριο υπέρ της ενώσεως και της Ελλάδας εγένετο παρισταμένων όλων των κατοίκων και των δύο χωριών.

Μετά τας ζητωκραυγάς, ο εκεί ευρισκόμενος Μπρικατιέρης ώρμησεν εναντίον του διδασκάλου Γεωργίου Σαββίδου, ο οποίος είχε αναγνώσει το Δημοψήφισμα, εμποδισθείς όμως υπό του πλήθους να συλλάβει τον διδάσκαλον, εξήγαγε το περίστροφόν του και ήρχισε να πυροβολή κατά του πλήθους βοηθούμενος εις τους πυροβολισμούς υπό τινός άλλου στρατιώτου, πυροβολούντος και τούτου εκ του Σταθμού.

Ευτυχώς όμως άμα το ακούσματι των πρώτων πυροβολισμών στιβαροί τίνες νέοι εκ των δύο χωριών, σπεύσαντες εκράτησαν τας χείρας των πυροβολούντων Ιταλών και ούτως απεσοβήθη παν δυσάρεστον.

Ακολούθως το πλήθος διελύθη ησύχως οι δε κάτοικοι του χωρίου Αρνίθας, επανελθόντες εις το χωρίον διεδήλωσαν και εκεί τους προαιώνιους πόθους των...»

Στα 1922, στη μεγάλη απογραφή των Ιταλών, το χωριό Αρνίθα, σύμφωνα με τα αποτελέσματα της απογραφής, είχε τα εξής στοιχεία και αριθμούς:

ΑΡΝΙΘΑ: Το χωριό ανήκει στην περιφέρεια Λίνδου και στον αστυνομικό σταθμό Γενναδίου. Πρόεδρος του χωριού είναι ο καφεπώλης Χαραλάμπους Βασίλειος. Έχει 161 κατοίκους, όλους σχεδόν ορθόδοξους, πλην ελαχίστων μουσουλμάνων, χρησιμοποιεί την παραλία της Απολακκιάς, βρίσκεται 73 χιλιόμετρα μακριά από τη Ρόδο και σε υψόμετρο 160 μέτρων.

Ενα ορθόδοξο μικρό δημοτικό σχολείο, με ένα δάσκαλο, δύο τάξεις, και είκοσι πέντε μαθητές, συμπληρώνουν την εικόνα του χωριού.

Εχει και μια εκκλησία, ένα παρεκκλήσιο του Αγίου Φιλήμονα, ένα τζαμί και έναν ιερέα...

Στα 1943, όταν έγινε η ανακωχή και έπεσε ο Μουσολίνι, οι Γερμανοί ανέλαβαν την εξουσία στη Ρόδο και στα Δωδεκάνησα. Εδώ στο χωριό έγιναν φονικές μάχες μεταξύ Ιταλών και Γερμανών, που οι παλιοί Αρνιθενοί ακόμη τις θυμούνται.

Αξίζει να σημειωθεί πως μετά την επικράτηση των Γερμανών, πολλοί Ροδίτες στα χωριά μας, έκρυψαν φυγάδες Ιταλούς και τους βοήθησαν να διαφύγουν στο εξωτερικό. Η φιλοξενία, η ανθρωπιά, και ο πολιτισμός, γνώρισμα του ωραίου λαού μας και του θεοβάδιστου νησιού μας.

CASTELLANIA TRAVEL SERVICE
ΤΕΝΕΡΙΦΗ ή ΓΚΡΑΝ ΚΑΝΑΡΙΑ
Διακοπές - εκδρομές - κρουαζιέρες

8 ημέρες στα νησιά του έρωτα. Ερωτευθείτε (ξανά) στον αφορολόγητο τροπικό παράδεισο των Κανάριων νησιών.

Από **585** ευρώ ή
σε **4 άτοκες δόσεις**
με την πιστωτική σας κάρτα.

Η τιμή περιλμβάνει: Αεροπορικά εισιτήρια, διαμονή σε επιλεγμένα ξενοδοχεία 3* και 4*, ημιδιατροφή (σε μπουφέ: 6 προγεύματα και 6 δείπνα).
Πανοραμική περιήγηση της πόλης με έμπειρο συνοδό του γραφείου μας. Ομαδική ταξιδιωτική ασφάλιση.
• Δεν περιλαμβάνονται φόροι αεροδρομίων.

Αναχωρήσεις
για Τενερίφη κάθε Δευτέρα από 08/7 και Γκραν Κανάρια κάθε Σάββατο από 13/7

ΓΙΑ ΚΡΑΤΗΣΕΙΣ στο κεντρικό πρακτορείο
CASTELLANIA TRAVEL SERVICE
Τηλ. 02410 75860, 75862, 75907
ή σε επιλεγμένους πράκτορες

CASTELLANIA TRAVEL SERVICE

Η σοφή σας επιλογή πάντα με σεβασμό και ουσιαστικό ενδιαφέρον για τον Ελληνα ταξιδιώτη

Ιπποκράτους - Παλιά Πόλη
Τηλ. 02410 75860, 75862, 75907 FAX: 02410 75861
e-mail: castell@otenet.gr
X3339-31/7

N.E.L. LINES
ΝΑΥΤΙΛΙΑΚΗ ΕΤΑΙΡΙΑ ΛΕΣΒΟΥ
ΚΕΝΤΡΙΚΟ ΠΡΑΚΤΟΡΕΙΟ ΡΟΔΟΥ
ALHAMBRA TRAVEL
AEOLOS KENTERIS!
Σε 7 ώρες ΡΟΔΟ – ΚΩ – ΠΕΙΡΑΙΑ
ΠΕΙΡΑΙΑ – ΚΩ – ΡΟΔΟ

Το υπερταχύπλοο KENTERIS σας προσφέει άνεση - πολυτέλεια - ταχύτητα - ασφάλεια και οικονομία χρόνου!! Διαθέτει τα πάντα για να κάνει το ταξίδι σας ευχάριστο και σύντομο!
Για πρώτη φορά στα Δωδεκάνησα - Πειραιά ο χρόνος του ταξιδιού σας μειώθηκε αφάνταστα!

*Από Ρόδο κάθε **ΤΡΙΤΗ** ΚΩ - ΚΑΛΥΜΝΟ - ΠΕΙΡΑΙΑ ώρα 08.00*
*Από Ρόδο κάθε **ΠΕΜΠΤΗ** ΚΩ - ΠΕΙΡΑΙΑ ώρα 08.00*
*Από Ρόδο κάθε **ΠΑΡΑΣΚΕΥΗ** ΚΩ - ΚΑΛΥΜΝΟ - ΠΕΙΡΑΙΑ ώρα 08.00*

*

*Από Πειραιά κάθε **ΔΕΥΤΕΡΑ** ΚΑΛΥΜΝΟ - ΚΩ - ΡΟΔΟ ώρα 17.00*
*Από ΠΕΙΡΑΙΑ κάθε **ΤΕΤΑΡΤΗ** ΚΩ - ΡΟΔΟ ώρα 17.00*
*Από ΠΕΙΡΑΙΑ κάθε **ΠΕΜΠΤΗ** ΚΑΛΥΜΝΟ - ΚΩ - ΡΟΔΟ ώρα 17.00*

Κρατήσεις για επιβάτες και οχήματα (Ι.Χ. και φορτηγά) στο κεντρικό πρακτορείο Ρόδου
ALHAMBRA TRAVEL
Δημ. Θεοδωράκη 13 (πεζόδρομος)
Τηλ. 02410 37052, 25698, 31642
X3355-31/7

Τα παράξενα σε όλο τον κόσμο

Οσα φέρνει ο άνεμος!

Επέμβαση στη γλώσσα για καλύτερα Αγγλικά
–Χαϊδελβέργη (Γερμ. πρακτ.)

Οι Κινέζοι θέλουν να υποβληθούν σε χειρουργική επέμβαση στη γλώσσα για να βελτιώσουν την ικανότητα τους να μιλούν Αγγλικά, γράφει το περιοδικό ΄΄Πλαστική Χειρουργική΄΄.

Προφανώς πολλοί Κινέζοι εσφαλμένα επιρρίπτουν ευθύνες για τη δυσκολία της εκφοράς της Αγγλικής στο λεπτό δέρμα που καλύπτει το κάτω μέρος της γλώσσας του, γράφει το περιοδικό.

Το άρθρο επικαλείται τις δηλώσεις ενός χειρουργού από τη Σαγκάη που αναφέρει ότι ένας άνδρας τον επισκέφθηκε και του ζήτησε να υποβληθεί σε χειρουργική επέμβαση στη γλώσσα μήπως και κατορθώσει να πάρει βίζα για τις ΗΠΑ καθώς έχει αποτύχει ήδη δύο φορές.

Η μητέρα ενός 15χρονου κοριτσιού κατέφυγε επίσης στον ίδιο γιατρό για να χειρουργήσει τη γλώσσα της κόρης της πριν από τις προφορικές της εξετάσεις στα Αγγλικά καθώς το κορίτσι δεν μπορούσε να προφέρει σωστά το ΄΄ρ΄΄. Ο χειρουργός αρνήθηκε και στις δύο περιπτώσεις.

Η γνώση της Αγγλικής θεωρείται βασικό εφόδιο για την επαγγελματική αποκατάσταση των νεαρών κινέζων.

Οι γλυκιές μυρωδιές απαλύνουν τον πόνο στις γυναίκες
–Λονδίνο (Γερμ. πρακτ.)

Οι γλυκές μυρωδιές μπορεί να μειώσουν σημαντικά το αίσθημα του πόνου αλλά μόνο στις γυναίκες, αναφέρει μελέτη επιστημόνων από το πανεπιστήμιο του Κεμπέκ στον Καναδά.

Οι επιστήμονες ζήτησαν από 20 άνδρες και 20 γυναίκες να κρατήσουν το χέρι μέσα σε καυτό νερό όσο μπορούν περισσότερο. Ταυτόχρονα τους εξέθεσαν σε διάφορες οσμές.

Οι ερευνητές εντόπισαν ότι οι γλυκές μυρωδιές όπως του τριαντάφυλλου ή των αμυγδάλων στις γυναίκες και μόνο στις γυναίκες μείωσαν σημαντικά το αίσθημα του πόνου.

Οι δυσάρεστες μυρωδιές όπως αυτή του ξυδιού λειτουργούν τελείως αντίστροφα επιδεινώνοντας τον πόνο, γράφει το σχετικό άρθρο του περιοδικού New Scientist.

Και τα δύο φύλα αισθάνονταν ευχάριστα με τις ευχάριστες οσμές ενώ οι έντονες ή δυσάρεστες οσμές τους χαλούσαν τη διάθεση.

Οι γυναίκες τυπικά είναι πιο ευαίσθητες στις οσμές απ' ό,τι οι άνδρες αν και οι γυναίκες που μετείχαν στη μελέτη δεν δήλωσαν ότι μύριζαν διαφορετικά τις ποικίλες οσμές.

Τα παιχνίδια και τα ζώα καταφύγιο για τα ορφανά παιδιά
–Σιγκαπούρη (Γερμ.πρακτ.)

Σχεδόν το 1/3 των παιδιών που έχουν χάσει έναν από τους δύο γονείς τους καταφεύγουν στα χνουδωτά παιχνίδια, στα ζώα ακόμα και στους ηλεκτρονικούς υπολογιστές, αναφέρει μελέτη μιας υπηρεσίας της Σιγκαπούρης για την οικογένεια.

Στη μελέτη που διεξήγαγε το κέντρο ΄΄Βοηθήστε κάθε Γονιό που είναι μόνος΄΄ μετείχαν παιδιά ηλικία 10 μέχρι 16 χρόνων με ένα μόνο γονιό .

Τα μισά από τα 143 παιδιά που ρωτήθηκαν απάντησαν ότι συζητούν τα προβλημά τους με τις μητέρες τους, τους φίλους και τους δασκάλους τους, αλλά 41 για παρηγοριά στράφηκαν σε παιχνίδια, ζωάκια, μαξιλάρια ή ηλεκτρονικούς υπολογιστές.

΄΄Είναι σχεδόν απόλυτα φυσικό, ιδιαίτερα για τα παιδιά του δημοτικού να στρέφονται σε χνουδωτά παιχνίδια και ζωάκια΄΄, δήλωσε η κοινωνική λειτουργός Νέλι Μοκ και πρόσθεσε ΄΄ότι τουλάχιστον το παιδί έχει την ευκαιρία να εκφράζει τα προβλήματα του΄΄.

΄΄Ωστόσο ρωτώ: Υπάρχει κάποιος ενήλικας τη στιγμή που τον χρειάζεται το παιδί για να μιλήσει;΄΄ ρωτά η Μοκ.

Τα παιδιά αντιμετωπίζουν πολλά και ανάμικτα συναισθήματα όταν χάνουν ένα μέλος της οικογενείας τους.

ΛΕΝΤΑΚΗΣ ΜΑΝΩΛΗΣ
ΞΥΛΟΤΕΧΝΙΚΗ
Αναλαμβάνουμε πάσης φύσεως ξυλουργικές εργασίες:
• κουζίνες γερμανικές
• ντουλάπες
• πόρτες
• παράθυρα κ.λ.π.



ΠΛΗΡΟΦΟΡΙΕΣ
Τηλ. 60601-68414
5410-4/8

PELLOS TRAVEL

ΚΑΛΟΚΑΙΡΙΝΕΣ ΕΚΔΡΟΜΕΣ 2002

ΤΟΥΡΚΙΑ

ΑΥΓΟΥΣΤΟΣ 2002

• ΕΚΔΡΟΜΗ 1η 18/8 - 29/8
ΡΟΔΟΣ, ΜΑΡΜΑΡΙΣ, ΜΟΥΓΛΑ, ΙΚΟΝΙΟ, (ΚΟΝΥΑ), ΚΑΠΠΑΔΟΚΙΑ, ΑΓΚΥΡΑ, ΣΑΜΨΟΥΝΤΑ, ΤΡΑΠΕΖΟΥΝΤΑ, ΚΩΝΣΤΑΝΤΙΝΟΥΠΟΛΗ, ΠΡΟΥΣΑ, ΠΕΡΓΑΜΟΣ, ΣΜΥΡΝΗ, ΜΑΡΜΑΡΙΣ, ΡΟΔΟΣ
Περιλαμβάνει: Μεταφορές - ξεναγήσεις- ξενοδοχείο 4 αστέρων με ημιδιατροφή - φόροι εισόδου και εξόδου - ταξιδιωτική ασφάλεια, συνοδός γραφείου

• ΕΚΔΡΟΜΗ 2η 30/8 - 4/9
ΕΞΑΗΜΕΡΗ ΕΚΔΡΟΜΗ ΣΤΗΝ
ΚΩΝΣΤΑΝΤΙΝΟΥΠΟΛΗ - ΠΡΙΓΚΗΠΟΝΝΗΣΑ - κρουαζιέρα στη θάλασσα του ΜΑΡΜΑΡΑ
ΡΟΔΟΣ - ΜΑΡΜΑΡΙΣ - ΕΦΕΣΣΟΣ - ΣΜΥΡΝΗ - BANDIRMA - ΚΩΝΣΤΑΝΤΙΝΟΥΠΟΛΗ - ΠΡΙΓΚΗΠΟΝΝΗΣΑ - ΠΡΟΥΣΑ - ΣΜΥΡΝΗ - KUSADASI - ΜΑΡΜΑΡΙΣ - ΡΟΔΟΣ
Περιλαμβάνει: Μεταφορές με κλιματιζόμενα πούλμαν - ξεναγήσεις - φόροι εισόδου και εξόδου - ξενοδοχείο 4 αστέρων με ημιδιατροφή (πρωινό και φαγητό)

ΕΛΛΗΝΙΚΑ ΝΗΣΙΑ

• ΕΚΔΡΟΜΗ 1η 28/7 - 3/8
ΠΑΡΟΣ, ΤΗΝΟΣ, ΜΥΚΟΝΟΣ, ΣΑΝΤΟΡΙΝΗ, ΝΑΞΟΣ
Περιλαμβάνει: Μεταφορές - ξεναγήσεις- ξενοδοχείο με πρωινό - ταξιδιωτική ασφάλεια, συνοδός γραφείου

• ΕΚΔΡΟΜΗ 2η 19/8 - 21/8
ΣΑΜΟΣ - KUSADASI
Περιλαμβάνει: Μεταφορές - ξεναγήσεις- ξενοδοχείο με πρωινό - ταξιδιωτική ασφάλεια, συνοδός γραφείου

• ΕΚΔΡΟΜΗ 3η 22/8 - 25/8
ΠΑΤΜΟΣ
Περιλαμβάνει: Μεταφορές - ξεναγήσεις- ξενοδοχείο με πρωινό - ταξιδιωτική ασφάλεια, συνοδός γραφείου

ΣΕΠΤΕΜΒΡΙΟΣ 2002

• ΕΚΔΡΟΜΗ 1η 3/9 - 7/9
ΜΥΤΙΛΗΝΗ - ΧΙΟΣ - ΣΑΜΟΣ
Σε συνεργασία με τον ιερό ναό Αναλήψεως Μυτιλήνη (Αγιος Ραφαήλ) - Χίος (Παναγιά Μαρκέλα) - Σάμος (Αγιος Σπυρίδωνα - Αγιος Χαραλάμπος).Περιλαμβάνει: Μεταφορές με κλιματιζόμενα πούλμαν - εισιτήρια πλοίων - ξεναγήσεις- ξενοδοχείο με πρωινό - ταξιδιωτική ασφάλεια, συνοδός γραφείου

• ΕΚΔΡΟΜΗ 2η 13/9 -15/9
ΜΑΡΜΑΡΙΣ - ΕΦΕΣΟΣ - KUSANDASI - ΣΜΥΡΝΗ
Περιλαμβάνει: Μεταφορές - ξεναγήσεις- ξενοδοχείο 4 αστέρων με ημιδιατροφή, φόρου εισόδου/ εξόδου - ταξιδιωτική ασφάλεια, συνοδός γραφείου

• ΕΚΔΡΟΜΗ 3η 16/9-24/9
ΓΥΡΟΣ ΒΟΥΛΓΑΡΙΑΣ
ΣΑΝΤΑΝΣΚΙ - ΡΙΛΛΑ - ΜΠΑΡΑΒΕΤΣ - ΦΙΛΙΠΠΟΥΠΟΛΗ - ΒΑΡΝΑ - ΣΟΦΙΑ
Περιλαμβάνει: Μεταφορές με πολυτελές πούλμαν, ξενοδοχείο Lux, ΑΑ' και Β' κατηγορίας με πρωινό και δείπνο - αποχαιρετιστήριο δείπνο με φολκλορικό πρόγραμμα, ξενάγηση - συνοδός γραφείου - ταξιδιωτική ασφάλεια - ταξιδιωτική τσάντα

• ΕΚΔΡΟΜΗ 4η 26/9-4/10
ΡΟΔΟΣ - ΜΑΡΜΑΡΙΣ - ΣΜΥΡΝΗ - ΤΡΟΙΑ - ΤΣΑΝΑΚΑΛΕ - ΙΜΒΡΟΣ - ΤΕΝΕΔΟΣ - BANDIRMA - ΚΩΝΣΤΑΝΤΙΝΟΥΠΟΛΗ - ΠΡΟΥΣΑ - ΣΜΥΡΝΗ - ΜΑΡΜΑΡΙΣ - ΡΟΔΟΣ
Περιλαμβάνει: Μεταφορές - ξεναγήσεις, ξενοδοχείο 4 αστέρων με ημιδιατροφή - φόροι εισόδου / εξόδου - ταξιδιωτική ασφάλεια - συνοδός γραφείου

Για περισσότερες πληροφορίες, κρατήσεις και αναλυτικά προγράμματα στο πρακτορείο γενικού τουρισμού:

PELLOS TRAVEL
Λεωφόρος Καλλιθέας - Φαληράκι
Τηλ.: 02410 87615, 86298 Fax: 02410 87616,
email: pellosttravel@hellasnet.gr
152-4/8

ΨΥΧΟΕΡΕΥΝΗΤΡΙΑ
ΚΡΗΤΙΚΟΥ
ΒΑΣΙΛΕΙΑ



Προβλέψεις για το μέλλον ικανοποιητικές.
Βοήθεια για κάθε θέμα που σας απασχολεί με κάθε εχεμύθεια
ΟΜΗΡΟΥ 65 Π. ΠΟΛΗ Τηλ. 74440 - 67602, 0972157586, 8-1π.μ. — 4-8μ.μ.
7-6/8

Είναι ευρωπαϊκού επιπέδου

Η μαρίνα της Κω

ΣΥΝΕΝΤΕΥΞΗ ΤΟΥ ΔΙΕΥΘΥΝΤΗ ΤΗΣ ΣΤΗΝ «ΠΡΟΟΔΟ»

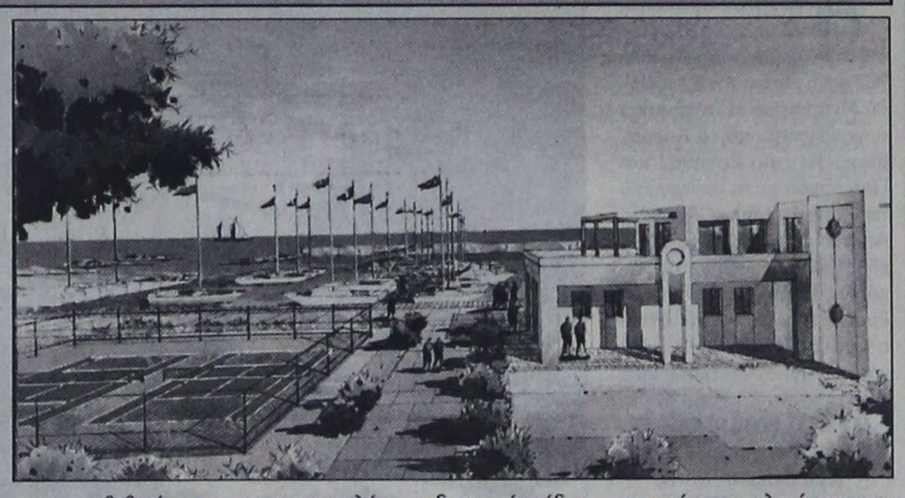

ΠΡΟΤΥΠΟ ευρωπαϊκής μαρίνας χαρακτηρίζεται, από Ελληνες και ξένους παράγοντες του θαλάσσιου τουρισμού, η μαρίνα της Κω.

Η μαρίνα της Κω, η μοναδική σύγχρονη μαρίνα στα Δωδεκάνησα, συμπλήρωσε πρόσφατα τον πρώτο χρόνο λειτουργίας της.

Με αυτή την ευκαιρία, ο γενικός διευθυντής της ΚΩΣ Επενδυτική Α.Ε., στην οποία υπάγεται η παραπάνω μαρίνα, κ. Γιάννης Κουρούνης, σε συνέντευξή του στην «Πρόοδο» αναφέρεται στα συμπεράσματα από τον πρώτο χρόνο λειτουργίας της και στις διάφορες υπηρεσίες που προσφέρει η μαρίνα της Κω.

Στη συνέντευξή του ο κ. Κουρούνης αναφέρει αναλυτικά τα εξής:

ΕΡ.: Ποιά είναι τα πρώτα συμπεράσματα σας από τη συμπλήρωση ενός έτους λειτουργίας της μαρίνας Κω;

ΑΠ.: Η μαρίνα της Κω συμπλήρωσε ένα χρόνο λειτουργίας. Παρά το γεγονός πως η έναρξη λειτουργίας έγινε μεσούσης της θερινής περιόδου του 2001 και μάλιστα με αρκετές ελλείψεις, εντούτοις τα πρώτα συμπεράσματα είναι πολύ αξιόλογα:

Κατ' αρχάς το έργο, οι εγκαταστάσεις και υπηρεσίες, όχι μόνο ανταποκρίθηκαν στους στόχους για τη λειτουργία της επιχείρησης, αλλά ξεπέρασαν τις προσδοκίες των πελατών της.

Οι στόχοι της εταιρίας για το πρώτο διάστημα λειτουργίας του έργου ήταν οι ακόλουθοι:

1. Να δοκιμαστούν οι εγκαταστάσεις και τα συστήματα, να προσαρμοστούν οι υπηρεσίες στη λειτουργία της επιχείρησης και να εκπαιδευτεί το προσωπικό της εταιρίας στον ιδιαίτερα δύσκολο και άγνωστο (για τα δεδομένα του νησιού) κλάδο του θαλάσσιου τουρισμού.

2. Να εξελιχθεί ομαλά η ικανοποίηση της ζήτησης, ώστε να δημιουργηθεί θετική εικόνα για την επιχείρηση κατά το κρίσιμο πρώτο διάστημα της λειτουργίας της.

Ετσι η λιμενική ζώνη αποδείχθηκε ασφαλής, ενώ τα συστήματα και οι υπηρεσίες λειτούργησαν απολύτως ικανοποιητικά.

Από την άλλη πλευρά πετύχαμε να δημιουργηθεί πολύ θετική εικόνα της εταιρίας στον κόσμο του θαλάσσιου τουρισμού, με αποτέλεσμα να αποκτήσουμε την εμπιστοσύνη των πρώτων πελατών, αλλά και πέραν αυτού να διαφημιστεί η εταιρία τόσο από τους ίδιους, όσο και από τον ειδικό τύπο, με αφιερώματα και κολακευτικά σχόλια τόσο στην Ελλάδα όσο και στο εξωτερικό.

Δημιουργήθηκε έτσι μια δυναμική της οποίας τα αποτελέσματα επιβεβαιώνουμε με την τρέχουσα θερινή περίοδο.

Παράλληλα με τα παραπάνω, όπως γνωρίζετε, όλο αυτό το διάστημα συνεχίζεται η ανάπτυξη των εγκαταστάσεων της μαρίνας. Ετσι τον Ιανουάριο λειτούργησε η επισκευαστική ζώνη με πολύ θετικά αποτελέσματα. Ταυτόχρονα διευρύνονται συνεχώς οι προσφερόμενες υπηρεσίες.

ΕΡ.: Η ως τώρα λειτουργία ανταποκρίνεται στις αρχικές σας προβλέψεις;

ΑΠ: Επειδή όπως προείπα η έναρξη λειτουργίας της μαρίνας έγινε στο μέσον της θερινής περιόδου 2001, τα αποτελέσματα του πρώτου έτους λειτουργίας του που κλείνει αυτή την περίοδο, δεν προσφέρονται για ασφαλείς εκτιμήσεις. Εμπεριέχουν όμως στοιχεία τα οποία σε συνδυασμό με τα στοιχεία που αντλούμε από την τρέχουσα θερινή περίοδο, μας οδηγούν στο συμπέρασμα πως οι στόχοι που έθεσε η εταιρία όσον αφορά τις πληρότητες και τα οικονομικά στοιχεία, όχι μόνο θα επιτευχθούν αλλά ίσως και να ξεπεραστούν.

Ηδη η δυναμική που αναπτύσσεται από την προσέλκυση πελατών και τα δεδομένα της εξέλιξης της πληρότητας στη μαρίνα της Κω, μας κάνουν να πιστεύουμε πως σύντομα θα απαιτηθεί η επέκταση των λιμενικών εγκαταστάσεων (δημιουργία β' φάσης), ώστε η δυναμικότητα της μαρίνας να επεκταθεί από τις 250 θέσεις στις 500 θέσεις ελλιμενισμού.

Πέραν αυτών όμως ιδιαίτερα θα ήθελα να τονίσω τα αποτελέσματα που επιβεβαιώνονται από τη λειτουργία της μαρίνας στην τοπική κοινωνία και την ανάπτυξη της οικονομίας της.

Ετσι κατά τη χειμερινή περίοδο 2001-2002 περισσότερα από 120 σκάφη ελλιμενίζονταν μόνιμα στη μαρίνα. Ενας μεγάλος αριθμός από τα πληρώματα και τους πλοιοκτήτες των σκαφών αυτών που προέρχονται κυρίως από ευρωπαϊκές χώρες, διαμένουν σχεδόν σε μόνιμη βάση στο νησί της Κω (χειμώνα - καλοκαίρι). Καταλαβαίνετε την αξία που έχει το γεγονός αυτό, αφού πρόκειται για τουρισμό υψηλής εισοδηματικής τάξης, τον οποίο ουδέποτε διέθετε η Κως. Τα νούμερα αυτά για το διάστημα που διανύουμε έχουν διπλασιαστεί. Επίσης η δραστηριότητα της επιχείρησης, έχει δημιουργήσει πλήθος νέων επιχειρήσεων, οι οποίες δραστηριοποιούνται εντός και εκτός των ορίων της μαρίνας, παράλληλα προς τη λειτουργία της επιχείρησης.

ΕΡ.: Πώς εξελίσσεται η λειτουργία της επισκευαστικής ζώνης;

ΑΠ.: Η λειτουργία της επισκευαστικής ζώνης, έρχεται να στηρίξει αφενός τη λειτουργία της επιχείρησης καθώς ζωτικό τμήμα των υπηρεσιών κάθε σύγχρονη μαρίνας παρέχεται στον τομέα της τεχνικής υποστήριξης, και αφετέρου να προσφέρει για πρώτη φορά σε ολόκληρο το νοτιοανατολικό Αιγαίο μια σύγχρονη μονάδα ανέλκυσης και διαχείμασης σκαφών.

Η ανέλκυση των σκαφών εκτελείται από ένα υπερσύγχρονο ανυψωτικό μηχάνημα τύπου Marine Hoist ανυψωτικής ικανότητας 100 τόνων. Ο εξοπλισμός υποστήριξης είναι από τους πιο σύγχρονους και αξιόπιστους, ενώ οι υπηρεσίες που παρέχονται τόσο από την εταιρία όσο και από εξωτερικά συνεργεία καλύπτουν κάθε ανάγκη. Από τον Ιανουάριο μέχρι σήμερα έχουν ανελκυστεί 150 σκάφη περίπου, ενώ μεγάλη είναι η δραστηριότητα στον τομέα των επισκευών και συντηρήσεων.

ΕΡ.: Ποιό είναι το γενικότερο πλέγμα των υπηρεσιών και πώς αναπτύσσονται; Τί υπολείπεται να υλοποιηθεί;

ΑΠ.: Πέρα από τις ήδη γνωστές υπηρεσίες που παρέχει η μαρίνα της Κω, η εταιρία αναπτύσσει συνεχώς νέες υπηρεσίες.

Ετσι, τελειοποίησε τις υπηρεσίες ασφαλείας, οι οποίες κατέχουν την πρώτη θέση στην οργάνωση της επιχείρησης και αφορούν τα σωστικά μέσα, στην πυρασφάλεια, το κλειστό κύκλωμα παρακολούθησης, κλπ. Παράλληλα προχωρά με γρήγορους ρυθμούς στην ανάπτυξη υπηρεσιών για την προστασία του θαλάσσιου περιβάλλοντος, με την εγκατάσταση αντλιών και δεξαμενών για την υποδοχή βιολογικών και ελαιωδών καταλοίπων από τα σκάφη και του σταθμού αντιρύπανσης.

Οι ήδη γνωστές υπηρεσίες που παρέχονται στις θέσεις ελλιμενισμού των σκαφών αφορούν την ηλεκτροδότηση, την παροχή νερού, την τηλεφωνική σύνδεση των σκαφών, την πρόσβαση στο διαδίκτυο, τη φόρτιση συσσωρευτών, κλπ.

Μια από τις σημαντικότερες νέες υπηρεσίες αφορά τη λειτουργία του νέου σταθμού καυσίμων της μαρίνας Κω. Σε ειδικά διαμορφωμένη λιμενική εγκατάσταση, τα σκάφη έχουν στη διάθεσή τους 100 μέτρα προβλήτα για την πετρέλευσή τους. Ο σταθμός διαθέτει εκτός από πετρέλαιο κίνησης, βενζίνη σούπερ και αμόλυβδη. Το σημαντικότερο όλων όμως είναι το γεγονός πως ο σταθμός καυσίμων διαθέτει ειδική άδεια και φορολογική αποθήκη, ώστε να εφοδιάζει τα σκάφη με πετρέλαιο τράνσιτ-ναυτιλίας.

Επίσης στο εμπορικό κέντρο της μαρίνας λειτουργούν ήδη 19 εμπορικά καταστήματα και γραφεία, τα οποία εξυπηρετούν ένα ευρύ φάσμα των αναγκών των πελατών της επιχείρησης.

Το τμήμα που απομένει να εκτελεστεί αφορά στη ζώνη αναψυχής. Αυτό προβλέπει μεταξύ άλλων τη λειτουργία εστιατορίου, καφετέριας, πισίνας, γυμναστηρίου, παιδότοπου και γηπέδου αντισφαίρισης.

Η ζώνη αναψυχής προβλέπεται να λειτουργήσει τον επόμενο χρόνο.

ΕΡ.: Ποιές δραστηριότητες και εκδηλώσεις πραγματοποιούνται στη μαρίνα;

ΑΠ.: Η μαρίνα της Κω έχει εξελιχθεί σε πόλο έλξης για το διεθνή ναυταθλητισμό και τον κόσμο του θαλάσσιου τουρισμού. Ετσι πολλοί επώνυμοι επισκέπτονται τη μαρίνα της Κω, η οποία έχει εξελιχθεί σε σημαντικό θέρετρο για επώνυμους από τον επιχειρηματικό, πολιτικό και καλλιτεχνικό κόσμο της χώρας. Επίσης μεγάλη κίνηση και σημαντικές παρουσίες σημειώνονται από τις τουρκικές ακτές από επώνυμους και μη, οι οποίοι έχουν πια συμπεριλάβει την Κω στο πρόγραμμα των διακοπών τους.

Στο πλαίσιο του προγράμματος προβολής και διαφήμισης της μαρίνας, προγραμματίζονται πλήθος από καλλιτεχνικές και αθλητικές εκδηλώσεις. Ετσι η μαρίνα της Κω επελέγη ως σταθμός για πολλούς διεθνείς αγώνες. Το πρόγραμμα αγώνων για το έτος 2002 περιλαμβάνει τους ακόλουθους αγώνες:

1. 39ο Διεθνές Ράλλυ Αιγαίου.
2. 2ο Gant Cup 2002
3. Cyclades Cup 2002
4. Dodecaneese Cup 2002
5. Ρόδος Cup 2002
6. Aegean Regatta 2002
7. Sailing Week 2002

Αξίζει να σημειωθεί πως κατά τη διάρκεια των παραπάνω αγώνων περισσότεροι από 3.000 ιστιοπλόοι ως διαγωνιζόμενα πληρώματα, επισκέπτονται τη μαρίνα. Με αυτή την ευκαιρία της παρουσίας τους στο νησί προγραμματίζονται εορταστικές και πολιτιστικές εκδηλώσεις με τη συνεργασία του Δήμου Κω και του Ενιαίου Φορέα Τουρισμού Κω - Νισύρου «Κως Φιλοξένια».

Να τονίσουμε τέλος πως η μαρίνα της Κω έχει χαρακτηριστεί πρότυπο ευρωπαϊκής μαρίνας, τόσο από υπηρεσιακούς παράγοντες (υπουργείο Ανάπτυξης, υπουργείο Εμπορικής Ναυτιλίας, Ευρωπαϊκή Ενωση Μαρίνων, κλπ.), όσο και από τους σημαντικότερους εκπροσώπους του θαλάσσιου τουρισμού διεθνώς. Δεν είναι τυχαίο το γεγονός πως πολλοί οργανισμοί, αλλά και ιδιωτικές εταιρίες ζητούν τη συνδρομή της εταιρίας μας σε θέματα τεχνογνωσίας και εμπειρίας, προκειμένου αυτά να αξιοποιηθούν στην ανάπτυξη, κατασκευή και λειτουργία νέων μαρινών, τόσο στην Ελλάδα όσο και στο εξωτερικό.

Από τα παραπάνω γίνεται αντιληπτό πως η πορεία της μαρίνας Κω γεμίζει με ικανοποίηση, αλλά και ευθύνες τη διοίκηση της εταιρίας, η οποία προσβλέπει συνεχή αναβάθμιση της ποιότητας των παρεχομένων υπηρεσιών και στην περαιτέρω ανάπτυξη του έργου.

Τέλος, διακινδυνεύω να πω πως ικανοποίηση νιώθουν και οι πολίτες της Κω, καθώς η λειτουργία της μαρίνας έχει τύχει της γενικότερης αποδοχής.

ΝΤΕΤΕΚΤΙΒΣ ΑΘΗΝΩΝ

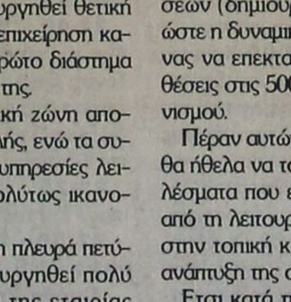

Αναλαμβάνουμε υποθέσεις
ανηλίκων,
προσωπικές,
οικογενειακές,
εμποροβιομηχανικές
Διαθέτουμε τα καλύτερα ηλεκτρονικά σύγχρονα οπτικοακουστικά συστήματα
Εχεμύθεια 100%
Τα 30 χρόνια πείρα είναι η εγγύησή μας
Τηλ. 0977632963 & 0945319796
X3386-4/8

ΟΔΟΝΤΙΑΤΡΙΚΗ ΑΝΑΚΟΙΝΩΣΗ

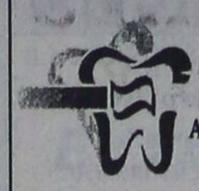

ΗΛΙΑΣ ΚΑΘΟΠΟΥΛΗΣ
Ειδικός Ορθοδοντικός
Αλ. Διάκου 50, 851 00 Ρόδος - Τηλ.: 33132, Fax: 75633

Το θερινό ωράριο του ιατρείου, όπου θα ισχύσει από 18/6 έως 7/9, έχει ως εξής:

Δευτέρα	**15.00 - 21.00**
Τρίτη-Τετάρτη-Πέμπτη-Παρασκευή	**09.00 - 15.00**

Για ραντεβού καλέστε
στο τηλ. 02410 33132
3392-6/8

...ΠΡΑΚΤΟΡΕΙΟ ΤΑΞΙΔΙΩΝ

ΣΑΒΒΑΣ ΣΑΗΣ

Με την ευκαιρία της λειτουργίας του **νέου** μας πρακτορείου στην οδό ΤΑΡΠΟΝ ΣΠΡΙΓΚΣ 42 δίπλα στην Τράπεζα Πίστεως

ΠΡΟΣΦΕΡΟΥΜΕ

τα φθηνότερα αεροπορικά εισιτήρια για όλο τον κόσμο με όλες τις αεροπορικές πτήσεις

ΠΡΟΣΟΧΗ:
ΠΛΗΡΟΦΟΡΙΕΣ ΔΕΝ ΔΙΔΟΝΤΑΙ ΑΠΟ ΤΟ ΤΗΛΕΦΩΝΟ ΜΟΝΟ ΠΡΟΣΩΠΙΚΗ ΠΑΡΟΥΣΙΑ ΣΑΣ

Ακόμη:
- Σας παίρνουμε BIZA επισκέπτου για ΑΜΕΡΙΚΗ σε μία εβδομάδα
- BIZA επισκέπτου για ΑΥΣΤΡΑΛΙΑ σε μία μέρα
- Εκδοση διαβατηρίων
- Εκδοση αδειών αυτοκινήτων

ΞΕΝΟΔΟΧΕΙΑ ΣΤΗΝ ΑΘΗΝΑ

PRESIDENT Α' Κατηγορίας Λεωφόρος Κηφισίας

Μονόκλινο	€47	με πρωινό έως 31/10
Δίκλινο για μονόκλινο	€58	» » »
Δίκλινο	€62	» » »
Τρίκλινο	€78	» » »

ESPERIA HOTEL Α' Κατηγορίας Σταδίου 22

Μονόκλινο	€95	με πρωινό έως 31/10
Δίκλινο	€108	» » »
Τρίκλινο	€123	» » »

ELECTRA HOTEL Α' Κατηγορίας Ερμού 5

Μονόκλινο	€109	με πρωινό έως 31/10
Δίκλινο	€128	» » »
Τρίκλινο	€149	» » »

TITANIA HOTEL Πανεπιστημίου 52 (Σύνταγμα Ομόνοια)

Μονόκλινο	με αμερικάνικο πρωινό	
Δίκλινο	» »	»
Τρίκλινο	» »	»

DORIA HOTEL Β' Κατηγορίας Πειραιώς 15-17 (κοντά στην Ομόνοια)

Μονόκλινο	€57	με πρωινό έως 31/10
Δίκλινο	€66	» » »
Τρίκλινο	€86	» » »

ZAFOLIA HOTEL Α' Κατηγορίας Λεωφ. Αλεξάνδρας 87

Μονόκλινο	€93	με πρωινό έως 31/10
Δίκλινο	€103	» » »
Τρίκλινο	€123	» » »

BEST WESTERN Α' Κατηγορίας, Ilisia Μιχαλακοπούλου

Μονόκλινο	€57	με πρωινό έως 31/10
Δίκλινο	€67	» » »
Τρίκλινο	€83	» » »

PARTHENON Α' Κατηγορίας περιοχή Μακρυγιάννη

Μονόκλινο	€74	με πρωινό έως 31/10
Δίκλινο	€83	» » »
Τρίκλινο	€115	» » »

OLYMPIC PALACE Α' Κατηγορίας, Φιλελλήνων-Σύνταγμα

Μονόκλινο	€64	με πρωινό έως 31/10
Δίκλινο	€79	» » »
Τρίκλινο	€98	» » »

ARETOUSA Β' Κατηγορίας Μητροπόλεως Σύνταγμα

Μονόκλινο	€50	με πρωινό έως 31/10
Δίκλινο	€71	» » »
Τρίκλινο	€89	» » »

ST. GEORGE LYKABETTUS LUX

Μονόκλινο	€110	χωρίς πρωινό
Δίκλινο	€110	» »

ASTOR Σύνταγμα

Μονόκλινο	€57	με πρωινό έως 31/10
Δίκλινο για μονόκλινο	€65	» » »
Δίκλινο	€76	» » »
Τρίκλινο	€95	» » »

GRAND HOTEL Β' Κατηγορίας Πατησίων & Βεραντέρου 10

Μονόκλινο	€44	με πρωινό έως 31/10
Δίκλινο	€54	» » »
Τρίκλινο	€74	» » »

ΒΕΡΓΙΝΑ Β' Κατηγορίας ΘΕΣ/ΚΗ (κεντρικό)

Μονόκλινο	€59	με πρωινό έως 31/10
Δίκλινο	€72	» » »
Τρίκλινο	€87	» » »

ΣΑΣ ΣΥΜΦΕΡΕΙ ΠΡΙΝ ΚΛΕΙΣΕΤΕ ΟΠΟΥΔΗΠΟΤΕ ΝΑ ΜΑΣ ΕΠΙΣΚΕΦΘΕΙΤΕ

ΠΡΑΚΤΟΡΕΙΟ ΤΑΞΙΔΙΩΝ

ΣΑΒΒΑΣ ΣΑΗΣ

ΤΑΡΠΟΝ ΣΠΡΙΓΚΣ 42 δίπλα στην Τράπεζα Πίστεως
• Τηλ. 39781-3
Χ. 3420-31/8

BLUEBONNET TOURS

ΠΡΑΚΤΟΡΕΙΟ ΓΕΝΙΚΟΥ ΤΟΥΡΙΣΜΟΥ ΤΗΣ Α.Ε

Maritime & Tourism Enterprises S.A.

Καρπάθου 4, Μανδράκι – Ρόδος.

Τηλ. 02410 78780 (6 Γραμμές), Φαξ 02410 39750

E-mail: maritime@rho.forthnet.gr

1. HOTEL ALEXANDROS ****		
Πλατεία Μαβίλης	Single	97,00 Euro BB
	Double	107,00 Euro BB
	Triple	141,00 Euro BB
2. HOTEL ARETHUSA ***		
Οδός Μητροπόλεως	Single	48,00 Euro BB
	Double	71,00 Euro BB
	Triple	89,00 Euro BB
3. HOTEL ASTOR ****		
Σύνταγμα	Single	56,00 Euro BB
	DFS	65,00 Euro BB
	Double	75,00 Euro BB
	Triple	95,00 Euro BB
4. HOTEL ELECTRA ****		
Ερμού - Σύνταγμα	Single	109,00 Euro BB
	Double	128,00 Euro BB
	Triple	149,00 Euro BB
5. HOTEL DORIAN INN ***		
Οδός Πειραιώς	Single	55,00 Euro BB
	Double	65,00 Euro BB
	Triple	86,00 Euro BB
6. HOTEL PRESIDENT****	ΑΝΑΚΑΙΝΙΣΜΕΝΟ	
Λεωφόρου Κηφισίας	Single	47,00 Euro BB
	DFS	58,00 Euro BB
	Double	62,00 Euro BB
	Triple	78,00 Euro BB
7. HOTEL SEA VIEW***		
Γλυφάδα	Single	82,00 Euro BB
	Double	97,00 Euro BB
	Extra Bed	16,00 Euro
8. HOTEL TITANIA ****		
Πανεπιστημίου	Single	105,00 Euro BB
	Double	121,00 Euro BB
	Triple	143,00 Euro BB
9. HOTEL PHILIPPION ****		
Θεσσαλονίκη	Single	70,00 Euro BB
	DFS	75,00 Euro BB
	Double	81,00 Euro BB
	Triple	101,00 Euro BB
10. HOTEL TELIONI **		
Θεσσαλονίκη	Single	50,00 Euro BB
	Double	66,00 Euro BB
	Triple	88,00 Euro BB

Η παροχή υπηρεσιών V.I.P. είναι η ειδικότητα μας.
Για μας όλοι οι πελάτες είναι V.I.P.'s

ΧΛ3428-31/8

Από 8-12 Αυγούστου στην Κάρπαθο

Πολιτιστική Συνάντηση

ΤΑ ΘΕΜΑΤΑ ΠΟΥ ΘΑ ΣΥΖΗΤΗΘΟΥΝ



Από 8 μέχρι 12 Αυγούστου πρόκειται να γίνει η Εκτη Πολιτιστική Συνάντηση Καρπάθου και η Ημέρα του Καρπάθιου Μετανάστη. Η συνάντηση οργανώνεται από το Καρπαθιακό Κέντρο Ερευνας και Πολιτισμού με τη συνεργασία των πανεπιστημίων Αθηνών, Αιγαίου και Θεσσαλίας. Πρόεδρος είναι ο καθηγητής Νικόλαος Βλάχος και αντιπρόεδρος ο αιδεσιμότατος Κωνσταντίνος Χαλκιάς. Το πρόγραμμα της συνάντησης έχει ως εξής:

ΠΡΩΤΗ ΗΜΕΡΙΔΑ
Πέμπτη 8 Αυγούστου 2002
-Αφιερωμένη στους Αποδήμους (ΣΠΟΑ - Κοινοτικό Μέγαρο)

18:00- 18:30 Προσέλευση συνέδρων - παραλαβή προγράμματος και αφίσας.

18:30 - 19:00 Χαιρετισμοί εκπροσώπων της Εκκλησίας, της πολιτείας και της Καρπαθιακής ομογένειας (Γ.Γ. Περιφέρειας Ν. Αιγαίου και Πρύτανη Παν. Αιγαίου). Εναρκτήριος λόγος και άνοιγμα των εργασιών του Συνεδρίου από τον Πρόεδρο.

19:00 - 19:20 Σπύρος Βλιάμος, Καθηγητής & Πρόεδρος Τμήματος Οικονομικών Επιστημών Παν. Θεσσαλίας - Τα οικονομικά του περιβάλλοντος και της ανάπτυξης.

19:20 - 19:40 Αντωνία Μοροπούλου, Αν. καθηγήτρια ΕΜΠ & Γ.Γ. Τεχνικού Επιμελητηρίου Ελλάδος - Η συντήρηση Αρχιτεκτονικών μνημείων.

19:40 - 20:00 Αλέξιος Καμαράτος, Δρ. Παθολογίας Δ/ντής ΚΥΚ και Γιώργος Μίτσελλ, Παιδίατρος - Διευθυντής ΕΣΥ: Το Κέντρο Υγείας Καρπάθου - Παρόν και μέλλον.

20:00 - 20:20 Ερωτήσεις - Συζήτηση

20:00 - 20:40 Διάλειμμα

20:40 - 21:00 Κωναντίνος Κουγκιουμής, φιλόλογος - Συγγραφέας, Νομάρχης - Η Ελληνική γλώσσα και η σημασία της για τους αποδήμους.

21:00 - 21:20 Μιχάλης Επιτρόπουλος, καθηγητής Πανεπιστημίου Pittsburgh και Γεώργιος Κάρλης καθηγητής Πανεπιστημίου Οττάβα - Αθλητικός τουρισμός και απόδημοι

21:20 - 21:40 Νικήτας Παπανικόλας, ερευνητής αρχαιοδίφης - Το ιερό των Καβείρων στην Κάρπαθο και τα Καβείρια μυστήρια.

21:40 - 22:00 Ηλίας Ζερβουδάκης, καθηγητής - ερευνητής πολιτιστικής κληρονομιάς, και Παναγιώτα Σταματιάδου, καθηγήτρια - Αντιπατητής, ένας πανάρχαιος πολεμικός χορός της Καρπάθου.

22:00 - 22:10 Ερωτήσεις - Συζήτηση

22:10 - Μαντινάδες για τον Καρπάθιο Μετανάστη - Παραδοσιακοί Χοροί.

ΔΕΥΤΕΡΗ ΗΜΕΡΙΔΑ
Παρασκευή 9 Αυγούστου 2002 - Πολιτισμός - Γλώσσα-Τέχνη-Θέατρο (ΣΠΟΑ-Κοινοτικό Μέγαρο)

10 π.μ. πρωί επίσκεψη στο Μάραθο, Εφταμπατούσα, Απελλα - Μπάνιο στον Αγ. Νικόλαο

18:00- 18:30 Προσέλευση συνέδρων - παραλαβή προγράμματος και αφίσας.

18:30 - 19:00 Προσφωνήσεις

19:00 - 19:20 Δημήτριος Παναγιωτακόπουλος, καθηγητής Δημοκριτείου Παν. Θράκης & πρόεδρος Ελληνικής Εταιρίας Διαχείρισης Στερεών Απορριμάτων: Η διαχείριση των στερεών αποβλήτων στα νησιά.

19:20 - 19:40 Δημήτριος Βαρδίκας, καθηγητής - συγγραφέας: Εμείς οι Ελληνες, 40 χιλιάδες χρόνια ιστορίας και πολιτισμού στο Αιγαίο.

19:40 - 20:10 Φραγκίσκη Σταυράκη, φιλόσοφος - ποιήτρια: Παρουσίαση ποιητικού έργου

20:10 - 20:30 Αισ. Κωνσταντίνος Χαλκιάς, θεολόγος:Η αναβίωση των παλαιών εθίμων

20:30 - 20:50 Ειρήνη - Ελπίς Μίτσελλ, φιλόλογος - ζωγράφος: Αιγαίο - Χρώμα & Φως (με προβολή διαφανειών - προλογίζει ο Εμμ. Μελλάς).

20:50 - 21:10 Ερωτήσεις - Συζήτηση

21:10 - 21:30 Διάλειμμα

21:30 - 22:00 Απονομή τιμητικών διακρίσεων για την προσφορά τους στα Σπόα στους :

- Ιατρό Μηνά Σακέλλη
- Παπά Ι. Χαλκιά
- Δάσκαλο Κ. Διακολιό
- Δάσκαλο Γ. Χαλκιά (θα προηγηθεί προφορικός έπαινος).

22:00 - Μαντινάδες - Παραδοσιακοί Χοροί.

Ομάδα Υποστήριξης Εκδηλώσεων Σπόων

Μιχαήλ Κ. Διακολιός - πάρεδρος, πρόεδρος τοπικού συμβουλίου Σπόων Ιωάννης Διακομιχάλης - Ιατρός Καρδιολόγος Γεώργιος Δήμαρχος - Δασονόμος Ειρήνη Χαλκιά.

ΤΡΙΤΗ ΗΜΕΡΙΔΑ
Σάββατο 10 Αυγούστου 2002
Αφιερωμένη στους ιατρούς Ηλία Ε. Χωρατατζή και Γεώργιος Λ. Χατζηδημητρίου (ΜΕΝΕΤΕΣ - Δημοτικό Σχολείο)

18:00- 18:30 Προσέλευση συνέδρων, παραλαβή προγράμματος και αφίσας.

18:30 - 19:00 Χαιρετισμοί εκπροσώπων της Εκκλησίας, της πολιτείας και της Καρπαθιακής ομογένειας Ανοιγμα των εργασιών από τον πρόεδρο κ. Νικόλαο Βλάχο, καθηγητή Παν. Θεσσαλίας.

19:00 - 19:20 Dr. Μιχάλης Μακρής, διευθυντής Καρδιολογικής Κλινικής Νοσοκομείου Κω: Ηλίας Χωρατατζής - μνήμη και δόξα σε ένα μεγάλο του νησιού μας.

19:20 - 19:40 Κωνσταντίνος Μηλιώτης, Δρ. Παν. Ιωαννίνων - φιλόλογος: Ο θάνατος του Μιχάλαρου του Ηλία Χωρατατζή, το διαμάντι της Καρπαθιακής ηθογραφίας.

19:40 - 20:00 Dr. Γεώργιος Λιτός, διευθυντής Πνευμονολογικής Κλινικής Νοσοκομείου «Σωτηρία», νομαρχιακός σύμβουλος : Τα οράματα του πατριώτη ιατρού Γ. Χατζηδημητρίου - Νοσοκομείο, πρότυπο χωριό, γηροκομείο, άγαλμα επαναστατημένου λαού.

20:00 - 20:20 Νικόλαος Βλάχος, καθηγητής Παν. Θεσσαλίας: Ενέργεια, ανάπτυξη & πολιτισμός.

20:20 - 20:40 Ερωτήσεις - Συζήτηση

20:40 - 21:00 Διάλειμμα

21:00 - 21:20 Dr. Ιωάννης Βασιλαράκης, καθηγητής Δημοκριτείου Πανεπιστημίου Θράκης: Καρπάθια και παράδοση, κοινωνικές λογικές και μηχανισμοί διαμόρφωσης των μεταξύ τους γαμήλιων δεσμών (συνοπτική παρουσίαση του Bernard Vernier).

21:20 - 21:40 Ηλίας Σταματιάδης - Dr. of Political Sciences: Η διεθνής τρομοκρατία και η Δωδεκάνησος τη νέα εποχή.

21:40 - 22:00 Φωτεινή Εμμ. Λαγωνικού, φοιτήτρια φιλολογίας Πανεπιστημίου Κρήτης: Εμμανουήλ Γ. Κατωγορίτης, ένας σπουδαίος ποιητής από τις Μενετές στα σαλόνια του νεοελληνικού Παρνασσού.

22:00 - 22:20 Σωτήρης Φωκάς, καθηγητής οικονομολόγος: Εργα και προγράμματα επιχειρησιακής ανάπτυξης της Δωδεκανήσου - η περίπτωση της Καρπάθου.

22:20 - 22:30 Ερωτήσεις - Συζήτηση

22:30 -22:40 Ψηφίσματα - Λήξη.

Ομάδα Υποστήριξης Εκδηλώσεων Μενετών

Ιωάννης Ρουσάκης - Πάρεδρος, πρόεδρος τοπικού Συμβουλίου Μενετών Χάρης Σπανομανώλης - εκπαιδευτικός.

Zorpidis

ΤΟΥΡΙΣΤΙΚΟΣ ΟΡΓΑΝΙΣΜΟΣ

Αλεξ. Διάκου και Λοχαγού Φανουράκη 31.

Τηλ. 02410 20625, 30054 FAX 26745

Λ.Α.Ν.Ε.

Αναχωρήσεις από Ρόδο:

F/B Β. ΕΡΑΤΕΙΡΑ
Κάθε **ΚΥΡΙΑΚΗ στις 04.30** για
Χάλκη, Διαφάνι, Καρπαθο, Κάσο, Σητεία,
Αγιο Νικολαο, Μήλο, Πειραιά

F/B Β. ΚΟΡΝΑΡΟΣ
Κάθε **ΔΕΥΤΕΡΑ στις 20.00** για Πειραιά
Κάθε **ΤΕΤΑΡΤΗ στις 04.30** για
Κάρπαθο, Κάσο, Σητεία,
Αγιο Νικολαο, Μήλο, Πειραιά
Κάθε **ΣΑΒΒΑΤΟ στις 04.30** για
Χάλκη, Διαφάνι, Κάρπαθο, Κάσο, Σητεία,
Αγιο Νικολαο, Μήλο, Πειραιά

LAOUMZIS FLYING DOLPHINS
Αναχωρήσεις καθημερινά με το
CHRISTOS L. για:
- ΚΩ στις 16.00 και ΚΩ - ΡΟΔΟ στις 08.00
- ΧΑΛΚΗ κάθε Σάββατο στις 14.00
- ΤΗΛΟ κάθε Σάββατο στις 14.00
- ΝΙΣΥΡΟ κάθε Σάββατο στις 14.00

Κρατήσεις ξενοδοχείων σε όλη την Ελλάδα
Αεροπορικά εισιτήρια
Ακτοπλοϊκά εισιτήρια
Ενοικιάσεις αυτοκινήτων

X3421-31/8

ΑΙΓΑΙΟΚΤΗΜΑΤΙΚΗ

ΠΩΛΟΥΝΤΑΙ ΤΑ ΚΑΤΩΘΙ ΑΚΙΝΗΤΑ
(Δ.Δ.= Δάνεια Δεκτά)
ΔΙΑΜΕΡΙΣΜΑΤΑ: ΕΤΟΙΜΟΠΑΡΑΔΟΤΑ ΚΑΙΝΟΥΡΓΙΑ ΚΑΙ ΜΕΤΑΧΕΙΡΙΣΜΕΝΑ

ΔΥΑΡΙΑ (1 υπν.)
45 τ.μ. στην Ιαλυσό 52.824 € (17 εκ.) (ΔΔ)
55 τ.μ. στα Κοσκινού 49.889 € 18 εκ.)
57 τ.μ. Αθηνών (3 ετών) με θέα. 70.432 € (24 εκ.) (ΔΔ)
60 τ.μ. α΄ ορ. καινούργιο στο Καρακόνερο, 82.171 €, (28 εκ.) (ΔΔ)
ΤΡΙΑΡΙΑ (2 υπν.)
69 τ.μ. (ισ.) στη Μητρόπολη 64.563 €, (22 εκ.) (Μετρητά)
70τ.μ. στην Ιαλυσό 82.171 €, (28 εκ.) (Δ.Δ.)
75τ.μ. ισόγειο με αυλή ή θέα στο Ροδίνι 26 εκ., 76.302 € (Δ.Δ.)
77τ.μ. λουξ με αυλή στα Κοσκινού 79.236 € (27 εκ. μετρητά)
78τ.μ. με αυλή στη Σωτήρος 76.302 € (26 εκ.) (ΔΔ)
80τ.μ. Ιαλυσό 32 εκ., 93.910 € (Δ.Δ.)
80τ.μ. (ημ/γειο) στους Δασκάλους 26 εκ., 76.303 € (Δ.Δ.)
85τ.μ. στην Ιαλυσό, 102.714 €, (35 εκ.)(ΔΔ)
88 τ.μ. στο Ροδίνι 110.051 €, (37,5 εκ.)
90τ.μ. (ημ/γειο) λουξ στη Μιχ. Πετρίδη 67.498 €, (25 εκ.)
91τ.μ. (3 studio) στην Ιαλυσό 88.014 €, (30 εκ.)
140τ.μ. ορ/σμα, Πειραιώς, (σε σοβά) α΄ ορόφ. 93.910 €, (32 εκ.) (Δ.Δ.)
ΤΕΣΣΑΡΙΑ (3 υπν.)
95 τ.μ. στο Μανδρικό 76.302 €, (26 εκ.) (ΔΔ)
95 τ.μ. στο Μανδρικό 44.020 €, (15 εκ.) (ΔΔ)
100τ.μ. ορ/σμα στα Κοσκινού 111.518 €, (38 εκ.) (Δ.Δ.)
103τ.μ. στην Ανάληψη 157.006 €, (53.5 εκ.) (Δ.Δ.)
110τ.μ. στο Καρακόνερο134.996 €, (46 εκ.) (Δ.Δ.)
118τ.μ. σε σοβά στους Δασκάλους, 102.71 €, (35 εκ.) (Δ.Δ.)
120τ.μ. στο Καρακόνερο, 158.470 €, (54 εκ.) (Δ.Δ.)
120τ.μ. στην Πειραιώς, 161.408 €, (55 εκ.) (Δ.Δ.)
120τ.μ. στην Ανάληψη 176.082 €, (60 εκ.) (Δ.Δ.)
130τ.μ. στο Ροδίνι, 161.408 €, (55 εκ.) (Δ.Δ.)
135τ.μ. στο Καρακόνερο, 164.343 €, (56 εκ.) (Δ.Δ.)
45+117τ.μ. διαμ. (σε σοβά) στους Δασκάλους 120.322 €, (41 εκ.)(ΔΔ)
132τ.μ. (α΄ ορ.) στην Κένεντυ 70 εκ. 205.429 € (Δ.Δ.)
138τ.μ. (υπ.) στην Κένεντυ με αυλή 45 εκ., 132.061 €
158 τ.μ. ορ/μα (σε μπετά) στους Δασκάλους 93.910 €, (32 εκ.) (μετρητά)
320τ.μ όροφος (ημιτελής) στους Δασκάλους, 220.102 €, (75εκ.)
ΜΕΖΟΝΕΤΤΕΣ - ΜΟΝΟΚΑΤΟΙΚΙΕΣ - ΠΑΛΙΑ ΣΠΙΤΙΑ
48τ.μ. διόροφο στην Παλιά Πόλη, 26.412 €, (8 εκ.) (Δ.Δ.)
65τ.μ. διόρ. με 220 τ.μ. αυλή στην Παλιά Πόλη 52.824 €, (18 εκ.) (Δ.Δ.)
70τ.μ. με μικρή αυλή στην Κοδρικτώνος, 73.361 €, (25 εκ.) (Δ.Δ.)
90 τ.μ. δυόροφη μον/κία στο Παραδείσι με τζάκι 64.563 €, (22 εκ.)
120τ.μ. μεζ/τα στο Ροδίνι 75 εκ., 221. 276 € (Δ.Δ.)
125τ.μ. σε 1,5 στρ. στη Θολό 205.429 €, (70 εκ.)
140τ.μ. μεζ/τα (μπετά) στα Κοσκινού 30 εκ., 117.388 € (Δ.Δ.)
140. τ.μ. μεζ/τα με γκαράζ έξτρα (7 ετών) στο Ροδίνι 205.429 €, (70 εκ.) (ΔΔ)
140τ.μ (με 70 υπ.) (σε μαρμαροσοβά) στην Ιαλυσό 146.735 €, (50 εκ.) (ΔΔ)
140τ.μ μονοκατοικία σε 2 στρέμ. στα Κοσκινού 293.470 €, (100 εκ.) (Δ.Δ.)
210τ.μ. μονοκατοικία στα Κοσκινού 205.429 €, (70 εκ.)
230τ.μ. παραδοσιακό αρχοντικό στη Ρόδο 205.429 €, (70 εκ.) (Δ.Δ.
240τ.μ. ισ. κατ/τα α΄ ορ. διαμέρισμα κτίριο σε 500 μ. οικ/δο κοντά στην Καναδά 322.817€ 110 εκ.)
270τ.μ. βίλα σε σοβά σε 4 στρ. στο Τσαΐρι 293.470 €, (100 εκ.)
280τ.μ. οικ/κό τετ/νο (μαζαγί ή απίτι) Π. Πόλη 239.470 €, (100 εκ.) (Δ.Δ.)
340τ.μ. ημ/λης μεζονέτα Ασγούρου σε 1 στρέμμα 176.082 €, (60 εκ.)
550 τ.μ. μον/κία κοντά στην Παστίδα σε 7 στρ. 498.899 €, (170 εκ.)
ΚΑΤΑΣΤΗΜΑΤΑ - ΓΡΑΦΕΙΑ - ΚΤΙΡΙΑ - ΒΙΟΤ/ΚΟΙ ΧΩΡΟΙ:
30τ.μ. εμπορικό κέντρο Βράδο Ιαλυσό 20 εκ., 58.694 € (Δ.Δ.)
140τ.μ.(απ.) πλησίον Αννης Μαρίας, 82.171 €, (28 εκ.)
170τ.μ. αποθήκη στη Μιχ. Πετρίδη 25 εκ., 73.367 €
175τμ. κατάστημα επί της Λεωφόρου Ρόδου-Λίνδου 205.429 €, (70 εκ.) (Δ.Δ)
180τ.μ. κατάστημα ισόγεια στο Ροδίνι, 132.061 €, (45 εκ.)(Δ.Δ.)
320τ.μ. αποθήκη στα Ασγούρου 44 εκ., 129.126 €
ΟΙΚΟΠΕΔΑ - ΑΓΡΟΤΕΜΑΧΙΑ:
500 τ.μ. στο Μίρα Μάρε Σ.Δ. 0,8 132.065 €, (45.εκ.)
680τ.μ. οδός Πειραιώς (ΣΔ 0,8) 176.082 €, (60.εκ.)
2.150τ.μ.μ με οικ. άδεια 206 τ.μ..Ασγούρου 23 εκ., 67.498 €
3600 στα Κολύμπια (κτίζει 360 τ.μ.) 58.694 €, (20 εκ.)
4.000τμ. Νερά Καλλιθέας 176.082 €, (60 εκ.)
5.045τ.μ. Κοσκινού 30 εκ., 88.041 €
9.760τ.μ.επί της λεωφόρου Ρόδου – Λίνδου 200 εκ., 586.897 €
10 στρ. στις Καλυθιές 15 εκ., 44.020 €,
14 στρ. στο Τσαίρι 176.082 €, (60 εκ.)

Αναλαμβάνουμε την ενοικίαση των διαμερισμάτων σας σε σύντομο χρονικό διάστημα

ΖΗΤΟΥΝΤΑΙ ΜΕΤΑΧΕΙΡΙΣΜΕΝΑ ΔΙΑΜΕΡΙΣΜΑΤΑ (ΑΜΕΣΗ ΠΩΛΗΣΗ)

ΒΑΖΟΥΚΟΥ ΡΕΝΑ
ΜΕΣΙΤΗΣ ΑΣΤΙΚΩΝ ΣΥΜΒΑΣΕΩΝ
Πληροφορίες τηλ. 0241022943 - 0241028838
& FAX: 0241028838
Διευθ. Γραφείου: Δημ. Θεοδωράκη 3
Τ.Κ. 85100 Ρόδος
9-1 το πρωΐ και 6.30 - 9.00 απόγευμα
ΔΕΥΤΕΡΑ -ΠΕΜΠΤΗ
e-mail.vazoukou@otenet.gr

X3411-31/8



ΔΡΟΜΟΛΟΓΙΑ ΤΟΥ ΤΑΧΥΠΛΟΟΥ ΚΑΤΑΜΑΡΑΝ "ΔΩΔΕΚΑΝΗΣΟΣ ΕΞΠΡΕΣ" ΑΠΟ 01/07/2002 ΕΩΣ 31/08/2002

Αναχώρηση καθημερινά ωρα 08"30 π.μ απο το λιμάνι της "Κολόνας"

ΔΕΥΤΕΡΑ	ΡΟΔΟΣ – ΚΩΣ – ΚΑΛΥΜΝΟΣ – ΛΕΡΟΣ – ΚΑΛΥΜΝΟΣ – ΚΩΣ – ΡΟΔΟΣ
ΤΡΙΤΗ	ΡΟΔΟΣ – ΚΩΣ – ΚΑΛΥΜΝΟΣ – ΛΕΡΟΣ – ΠΑΤΜΟΣ – ΛΕΙΨΟΙ –ΛΕΡΟΣ – ΚΑΛΥΜΝΟΣ – ΚΩΣ – ΡΟΔΟΣ
ΤΕΤΑΡΤΗ	ΡΟΔΟΣ – ΚΑΣΤΕΛΛΟΡΙΖΟ – ΡΟΔΟΣ
ΠΕΜΠΤΗ	ΡΟΔΟΣ – ΚΩΣ – ΚΑΛΥΜΝΟΣ – ΛΕΡΟΣ –ΚΑΛΥΜΝΟΣ – ΚΩΣ – ΡΟΔΟΣ
ΠΑΡΑΣΚΕΥΗ	ΡΟΔΟΣ – ΚΩΣ –ΚΑΛΥΜΝΟΣ –ΛΕΡΟΣ –ΠΑΤΜΟΣ – ΛΕΙΨΟΙ –ΛΕΡΟΣ –ΚΑΛΥΜΝΟΣ – ΚΩΣ – ΡΟΔΟΣ
ΣΑΒΒΑΤΟ	ΡΟΔΟΣ – ΚΩΣ – ΚΑΛΥΜΝΟΣ – ΛΕΡΟΣ – ΛΕΙΨΟΙ – ΠΑΤΜΟΣ – ΛΕΡΟΣ – ΚΑΛΥΜΝΟΣ – ΚΩΣ – ΡΟΔΟΣ
ΚΥΡΙΑΚΗ	ΡΟΔΟΣ – ΚΩΣ –ΚΑΛΥΜΝΟΣ – ΛΕΡΟΣ – ΠΑΤΜΟΣ –ΛΕΙΨΟΙ – ΛΕΡΟΣ – ΚΑΛΥΜΝΟΣ – ΚΩΣ – ΡΟΔΟΣ

X3424-31/8



X3426-31/8

ΣΥΓΧΑΡΗΤΗΡΙΑ

Θερμά συγχαρητήρια στον ιατρό
ΜΙΧΑΛΗ ΔΗΜΗΤΡΙΑΔΗ
για την προαγωγή του σε αναπληρωτή διευθυντή ορθοπαιδικής κλινικής Νοσοκομείου Ρόδου.

Οι γονείς του
Ιωάννης και Χρυσούλα Δημητριάδη

301-31/7

ΣΥΓΧΑΡΗΤΗΡΙΑ

Θερμά συγχαρητήρια στον ιατρό
ΜΙΧΑΛΗ ΔΗΜΗΤΡΙΑΔΗ
για την προαγωγή του σε αναπληρωτή διευθυντή ορθοπαιδικής κλινικής Νοσοκομείου Ρόδου.

Η οικογένεια
Ιωάννη και Βασιλείας Τσούλλου

301-31/7

ΙΑΤΡΙΚΗ ΑΝΑΚΟΙΝΩΣΗ

Το γυναικολογικό ιατρείο του

ΝΙΚΟΛΑΟΥ Ι. ΠΕΤΡΙΔΗ

θα λειτουργεί από τις 1/8-25/8/2002 μόνο απόγευμα και από ώρες **5.30 - 9.30 μ.μ.**

Σάββατο μόνο με ραντεβού

Ιατρείο: Αλεξ. Διάκου 50
Τηλ. 02410 38505
Κιν.: 0945 313630

294-4/8

ΤΗΛΟΣ 21ος ΑΙΩΝΑΣ
ΝΑΥΤΙΚΗ ΕΤΑΙΡΙΑ

ΑΝΑΚΟΙΝΩΣΗ

Από την Πέμπτη 1η Αυγούστου και κάθε Πέμπτη το «SEA STAR»

θα εκτελεί δρομολόγιο από Ρόδο προς Τήλο στις 9π.μ. και θα έχει αναχώρηση από Τήλο στις 18.00 μ.μ.

Για τις υπόλοιπες ημέρες της εβδομάδας τα δρομολόγια παραμένουν ως έχουν

Δ Ε Υ Τ Ε Ρ Α		
Λιμάνι	Αφιξη	Αναχώρηση
ΡΟΔΟΣ		09.00
ΤΗΛΟΣ	10.20	14.30
ΝΙΣΥΡΟΣ	15.10	17.30
ΤΗΛΟΣ	18.10	18.20
ΡΟΔΟΣ	19.40	

Τ Ρ Ι Τ Η		
Λιμάνι	Αφιξη	Αναχώρηση
ΡΟΔΟΣ		09.00
ΤΗΛΟΣ	10.20	14.30
ΝΙΣΥΡΟΣ	15.10	17.30
ΤΗΛΟΣ	18.10	18.20
ΡΟΔΟΣ	19.40	

Π Ε Μ Π Τ Η		
Λιμάνι	Αφιξη	Αναχώρηση
ΡΟΔΟΣ		09.00
ΤΗΛΟΣ	10.20	18.00
ΡΟΔΟΣ	19.20	

Π Α Ρ Α Σ Κ Ε Υ Η		
Λιμάνι	Αφιξη	Αναχώρηση
ΡΟΔΟΣ		9.00
ΤΗΛΟΣ	10.20	14.30
ΝΙΣΥΡΟΣ	15.10	17.30
ΤΗΛΟΣ	18.10	18.20
ΡΟΔΟΣ	19.40	20.00
ΤΗΛΟΣ	21.20	

Κ Υ Ρ Ι Α Κ Η		
Λιμάνι	Αφιξη	Αναχώρηση
ΤΗΛΟΣ		08.00
ΡΟΔΟΣ	09.20	09.40
ΤΗΛΟΣ	11.00	16.00
ΡΟΔΟΣ	17.20	18.00
ΤΗΛΟΣ	19.20	19.30
ΡΟΔΟΣ	20.50	

Για περισσότερες πληροφορίες παρακαλούμε επικοινωνείτε:
02460 44000 (ΤΗΛΟΣ),
02410 78052 (ΡΟΔΟΣ)

ΧΛ

Θα εξεταστούν την Παρασκευή

Τα θέματα του Αρχαγγέλου

ΣΥΝΕΔΡΙΑΖΕΙ ΤΟ ΔΗΜΟΤΙΚΟ ΣΥΜΒΟΥΛΙΟ

Την ερχόμενη Παρασκευή στις 7 το βράδυ πρόκειται να συνεδριάσει το δημοτικό συμβούλιο Αρχάγγελου για να εξετάσει τα παρακάτω θέματα ημερήσιας διάταξης:

Ενημέρωση κ. Δημάρχου και κ.κ. Δημοτικών Συμβούλων.

1. Αποδοχή επιχορήγησης ποσού 79.236,98 ευρώ για την εκτέλεση του έργου : «Αγορά ακινήτου (παραδοσιακού σπιτιού) από το Δήμο Αρχαγγέλου Ν. Δωδεκανήσου, για τη μετατροπή του σε Λαογραφικό Μουσείο».

2. Αποδοχή κατανομής πιστώσεων ποσού 7.659,57 ευρώ, για την κάλυψη των λειτουργικών δαπανών των Σχολείων Δευτεροβάθμιας Εκπαίδευσης, για το Β΄ τρίμηνο 2002.

3. Αποδοχή κατανομής πιστώσεων, για την κάλυψη των λειτουργικών δαπανών των Δημοτικών Σχολείων και Νηπιαγωγείων του Δήμου μας, για το Β' τρίμηνο 2002.

4. Αποζημίωση Δημοτικών Συμβούλων για τη συμμετοχή τους, στις συνεδριάσεις του Δημοτικού Συμβουλίου έτους 2001.

5. Αποζημίωση Δημοτικών Συμβούλων για τη συμμετοχή τους, στις συνεδριάσεις του Δημοτικού Συμβουλίου για το Α' εξάμηνο έτους 2002.

6. Ψήφιση πίστωσης για την κάλυψη της αναδρομικής αύξησης των εξόδων κίνησης των υπαλλήλων του Δήμου μας.

7. Έγκριση - ψήφιση πίστωσης για την κάλυψη αμοιβής πρακτικογράφου και ληξίαρχου, για το Α΄ εξάμηνο έτους 2002.

8. Ορισμός μαγνητοφωνητή των συνεδριάσεων του Δημοτικού Συμβουλίου, για το έτος 2002.

9. Ψήφιση πίστωσης για την κάλυψη των εξόδων μετάβασης στην Αθήνα, για την παρακολούθηση της ημερίδας «Εφαρμογή Διπλογραφικού Λογιστικού Συστήματος στους ΟΤΑ».

10. Ψήφιση πίστωσης για την κάλυψη των εξόδων μετακίνησης του κ. Δημάρχου.

11. Τροποποίηση Προϋπολογισμού και ψήφιση πιστώσεων.

12. Ενημέρωση για την εκτέλεση του έργου : Επικάλυψη τμήματος χειμάρρου Μαγκαφά, προϋπολ. 45.055.000 δρχ.

13. Εγκριση 1ου Α.Π. και 1ου ΠΚΤΜΝΕ του έργου: «Κατασκευή βοηθητικού γηπέδου ποδοσφαίρου - στίβου στη Λιβάδα», προϋπολ. 9.980.000 δρχ., αρ. μελ. 92/00, αναδόχου Παπαχειμώνα Βασίλη, χρήση Ι.Π.

14. Εγκριση μελέτης και καθορισμός τρόπου εκτέλεσης του έργου : «Ασφαλτόστωση δρόμου από φούρνο Γιασιράνη έως γήπεδο ΑΡΗ», προϋπολ. 8.684 ευρώ.

15. Εγκριση μελέτης και καθορισμός όρων δημοπράτησης του έργου : «Κατασκευή κερκίδων γηπέδου Μαλώνας», προϋπολ.



264.388 ευρώ.

16. Εγκριση μελέτης και καθορισμός όρων δημοπράτησης του έργου : «Ηλεκτροφωτισμός γηπέδου ποδοσφαίρου στο Δ.Δ. Μασσάρων», προϋπολ. 163.488 ευρώ.

17. Εγκριση μελέτης και καθορισμός όρων δημοπράτησης του έργου :« Κατασκευή δημοτικής αποθήκης στο Δ.Δ. Μασσάρων», προϋπολ. 59.870 ευρώ.

18. Τροποποίηση Τεχνικού Προγράμματος και Προϋπολογισμού και έγκριση μελέτης και καθορισμός τρόπου εκτέλεσης του έργου:«Κατασκευή τοιχίου αντιστήριξης στα Στεγνά», προϋπολ. 8.774 ευρώ.

19. Τροποποίηση Τεχνικού Προγράμματος και Προϋπολογισμού και έγκριση μελέτης και καθορισμός όρων δημοπράτησης του έργου :Κατασκευή Ιρλανδικής διάβασης στο Χαράκι προς Κατασκήνωση, προϋπολ. 85.660 ευρώ.

20. Ανάθεση σύνταξης μελετών : α) Τοπογραφική αποτύπωση περιοχής Πετρώνα, β) Ανάπλαση πλατείας και ανάδειξη πηγής Πετρώνα, γ) Τοπογραφική αποτύπωση ζώνης από Αρχάγγελο προς σπήλαιο Κούμελο, δ) Κτηματογράφηση περιοχής από Κοκκινόχωμα προς σπήλαιο Κούμελο.

21. Εγκριση 1ου Σ.Π. της μελέτης «Πράξη Εφαρμογής Πολεοδομικού Σχεδίου Οικισμού Χαράκι».

22. Εγκριση 1ου Λογαριασμού της μελέτης «Πράξη Εφαρμογής Πολεοδομικού Σχεδίου Οικισμού Χαράκι».

23. Ορισμός ενός Μηχανικού εκπροσώπου του Δήμου και ενός εκπροσώπου του Δημοτικού Συμβουλίου, για σύσταση επιτροπής αξιολόγησης επιλογής μελετητή ή μελετητικού γραφείου, για την εκπόνηση της μελέτης «Γενικό Πολεοδομικό Σχέδιο Δήμου Αρχαγγέλου».

24. Καθορισμός οικοδομικής και ρυμοτομικής γραμμής στο Χαράκι.

25. Λήψη απόφασης σχετικά με το αίτημα της κ. Αργυράκη Ελένης.

26. Λήψη απόφασης σχετικά με τη γνωμοδότηση της Επιτροπής Αξιολόγησης των προσφορών που υποβλήθηκαν για τον: «Διαγωνισμό ιδεών για το έμβλημα του Δήμου Αρχαγγέλου».

27. Δημοτικός φωτισμός στην περιοχή Αγιος Νικόλαος Αρχαγγέλου.

28. Λήψη απόφασης σχετικά με τις προτάσεις του Δ.Σ. κ. Μπέρδη Κωνσταντίνου, για το νεκροταφείο.

29. Διαγραφή βεβαιωμένης οφειλής εις βάρος της Πίτση Καθολικής του Κωνσταντίνου, ποσού 1.180,63 ευρώ (402.301 δρχ.) από τέλος επί των ακαθαρίστων εσόδων των επιχειρήσεων για το έτος 1994.

30. Λήψη απόφασης σχετικά με το αίτημα του κ. Πέτα Τσαμπίκου του Στεφάνου, για διαγραφή των επιβληθέντων βεαιωμένων ποσών από τέλη εκδιδομένων λογαριασμών.

ΕΛΛΗΝΙΚΗ ΔΗΜΟΚΡΑΤΙΑ
ΥΠΟΥΡΓΕΙΟ ΟΙΚΟΝΟΜΙΑΣ ΚΑΙ ΟΙΚΟΝΟΜΙΚΩΝ
ΣΧΟΛΗ ΕΠΙΜΟΡΦΩΣΗΣ
ΥΠΑΛΛΗΛΩΝ ΥΠΟΥΡΓΕΙΟΥ ΟΙΚΟΝΟΜΙΚΩΝ
(Σ.Ε.Υ.Υ.Ο)
ΔΙΕΥΘΥΝΣΗ ΣΠΟΥΔΩΝ
ΑΡΙΘ. ΠΡΩΤ. 3791/18-7-02

ΠΡΟΣΚΛΗΣΗ ΕΚΔΗΛΩΣΗΣ ΕΝΔΙΑΦΕΡΟΝΤΟΣ ΣΥΝΕΡΓΑΣΙΑΣ ΓΙΑ ΤΟ ΕΡΓΟ «Συνεχιζόμενη κατάρτιση σε θέματα υπουργείου Οικονομικών»

ΣΥΓΧΡΗΜΑΤΟΔΟΤΟΥΜΕΝΟ ΚΑΤΑ 75% ΑΠΟ ΤΟ ΕΥΡΩΠΑΪΚΟ ΚΟΙΝΩΝΙΚΟ ΤΑΜΕΙΟ

1. Η ΣΕΥΥΟ, στα πλαίσια διοργάνωσης εκπαιδευτικών προγραμμάτων για υπαλλήλους του υπουργείου Οικονομικών στην περιφέρεια, ενδιαφέρεται για τη μίσθωση χώρων υλοποίησης (αιθουσών) στις εξής πόλεις: Θεσσαλονίκη, Καβάλα, Ιωάννινα, Λάρισα, Πάτρα, Χανιά, Ηράκλειο και Ρόδο.

2. Η πρόσκληση απευθύνεται σε Κέντρα Επαγγελματικής Κατάρτισης (Κ.Ε.Κ) πιστοποιημένα από το Εθνικό Κέντρο Πιστοποίησης Δομών Συνεχιζόμενης Επαγγελματικής Κατάρτισης και Υποστηρικτικών Υπηρεσιών (Ε.ΚΕ.ΠΙΣ), που εξειδικεύονται σε επαγγέλματα οικονομίας - διοίκησης ή / και πληροφορικής.

3. Οι χώροι υλοποίησης (αίθουσες) θα είναι τριών (3) κατηγοριών (σύμφωνα με τις ελάχιστες τεχνικές προδιαγραφές που ακολουθούν):

I. Αίθουσες για προγράμματα συνεχιζόμενης κατάρτισης, χωρητικότητας 25 ατόμων.

II. Αίθουσες για προγράμματα μηχανογραφημένης λογιστής, χωρητικότητας 13 ατόμων, εξοπλισμένες με ισάριθμους Η/Υ (αντιστοιχεί ένας Η/Υ ανά εκπαιδευόμενο), data display και λογισμικό μηχανογραφημένης λογιστικής (Eurofasma και Κεφάλαιο)

III. Αίθουσες για προγράμματα εισαγωγής στην πληροφορική, χωρητικότητας 15 ατόμων, εξοπλισμένες με ισάριθμους Η/Θ (αντιστοιχεί ένας Η/Υ ανά εκπαιδευόμενο) data display και λογισμικό Office ΄98 ή 2000.

4. Οι αίθουσες πρέπει να βρίσκονται στο κέντρο των ανωτέρω πόλεων και να υποστηρίζονται από οργανωμένο τμήμα γραμματειακής υποστήριξης.

5. Η επιλογή του συνεργάτη θα γίνετια με τη διαδικασία του πρόχειρου μειοδοτικού διαγωνισμού, μεταξύ όσων έχουν εκδηλώσει σχετικό ενδιαφέρον συνεργασίας, κάθε φορά που θα σχεδιάζεται η διοργάνωση ενός επί μέρους εκπαιδευτικού προγράμματος.

6. Οι ενδιαφερόμενοι καλούνται να υποβάλουν στη ΣΕΥΥΟ σχετική αίτηση εκδήλωσης ενδιαφέροντος, καθώς και κάθε άλλο στοιχείο που τεκμηριώνει την επάρκεια των υποδομών σε προθεσμία τριάντα (30) ημερών από τη δημοσίευσης.

7. Τα σχετικά στοιχεία θα αποσταλούν στη Διεύθυνση Σπουδών της ΣΕΥΥΟ με το ηλεκτρονικό ταχυδρομείο (info@seyyo. gr) ή με fax (010 4802919 και 010 4802909), ή ταχυδρομικώς (Χανδρή 1 & Θεσσαλονίκης, 18346 Μοσχάτο), ενώ για πληροφορίες μπορείτε να απευθύνεστε στα τηλέφωνα: 010-4802915, 16, 23,28

Αθήνα, 18-7-2002
Ο ΓΕΝΙΚΟΣ ΔΙΕΥΘΥΝΤΗΣ
ΑΝΑΣΤΑΣΙΟΣ ΠΕΤΡΑΚΟΓΙΑΝΝΗΣ

818-31/7

ΕΛΛΗΝΙΚΗ ΔΗΜΟΚΡΑΤΙΑ
ΔΗΜΟΣ ΡΟΔΟΥ
ΕΠΑΡΧΙΑ ΡΟΔΟΥ
ΝΟΜΟΣ ΔΩΔΕΚΑΝΗΣΟΥ

ΓΝΩΣΤΟΠΟΙΗΣΗ ΓΑΜΟΥ

Γνωστοποιείται, σύμφωνα με το άρθρο 1369 του Αστικού Κώδικα, όπως τροποποιήθηκε με το Ν. 1250/1982, ότι:

Η **Εκατερίνα Φιλίπ** του Γιάκομπ και της Αναστασίας που γεννήθηκε στο Πανασέστι Μολδαβίας και κατοικεί στη Ρόδο του νομού Δωδεκανήσου, επαγγέλματος ξενοδοχοϋπάλληλος και ο **Νικόλαος Γιαννίκος** του Σπυρίδωνα και της Ευδοκίας που γεννήθηκε στη Ρόδο του νομού Δωδεκανήσου και κατοικεί στη Ρόδο επαγγέλματος μάγειρας πρόκειται να παντρευθούν στο Δημαρχείο του Δήμου Ροδίων.

Ρόδος 30/7/2002
Ο δήμαρχος
Γεώργιος Γιαννόπουλος

299-31/7

Τώρα που οι ηλεκτρικές ανάγκες του αυτοκινήτου σας απαιτούν το καλύτερο απαιτείστε **WINNER**

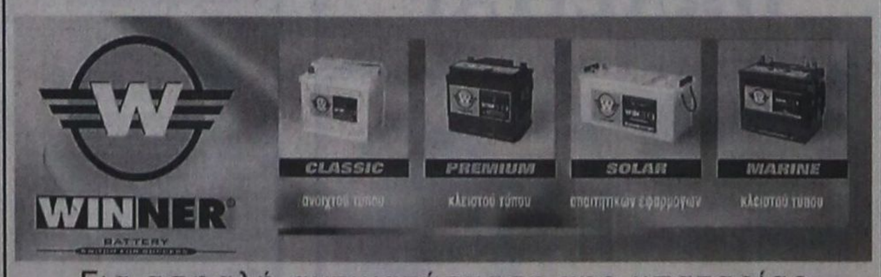

Για ασφαλή αντικατάσταση της μπαταρίας προτιμάτε ειδικευμένους ηλεκτρολόγους και ΠΑΝΤΑ **WINNER !!!**

ΠΑΡΑΓΓΕΛΙΕΣ ΧΟΝΔΡΙΚΗΣ τηλ. 02410 21507

X3371-31/7

ΠΡΑΚΤΟΡΕΙΟ ΛΑΧΕΙΑ



ΛΟΤΤΟ ΠΡΟ-ΠΟ

ΙΠΠΟΔΡΟΜΟΣ Πάμε ΣΤΟΙΧΗΜΑ

ΓΙΩΡΓΟΣ ΚΟΝΤΟΖΑΜΑΝΗΣ
ΜΕΓ. ΚΩΝ/ΝΟΥ 43 - ΤΗΛ. 20800 - ΡΟΔΟΣ

ΕΧΕΜΥΘΕΙΑ & ΕΜΠΙΣΤΟΣΥΝΗ - ΤΥΧΗ

ΑΕ 166

ΔΩΔΕΚΑΝΗΣΙΑΚΟΣ ΣΥΛΛΟΓΟΣ ΓΟΝΕΩΝ ΚΑΙ ΚΗΔΕΜΟΝΩΝ ΑΤΟΜΩΝ ΜΕ ΕΙΔΙΚΕΣ ΑΝΑΓΚΕΣ
Πλατεία Στεφάνου Γέροντα 44
Τηλ. 02410 34442

ΕΥΧΑΡΙΣΤΗΡΙΟ

Ευχαριστούμε θερμώς τις κατωτέρω οικογένειες που αντί στεφάνου εις μνήμη του αποβιώσαντος την 21η Ιουλίου 2002 αδελφού: ***Ν. ΖΑΝΝΕΤΑΚΗ*** *κατέθεσαν το ποσό των επτακοσίων δέκα (710) ευρώ προς οικονομική ενίσχυση του Συλλόγου Γονέων και Κηδεμόνων ΑΜΕΑ «Κέντρο Ελπίδα».*

1.	**Οικογένεια**	**Αννας - Ραμόνας ΠΑΠΑΙΩΑΝΝΟΥ**
2.	»	**Βασιλικής ΠΑΪΖΟΓΛΟΥ**
3.	»	**Αναστασίας ΚΥΡΚΟΥ**
4.	»	**Βασιλικής ΖΟΡΜΠΑ**
5.	»	**Νίκωνος ΔΙΑΚΟΓΙΑΝΝΗ**
6.	»	**Δημητρίου ΔΙΑΚΟΓΙΑΝΝΗ**
7.	»	**Ευσταθίου ΚΑΠΑΛΗ**
8.	»	**Ειρήνη ΘΕΟΔΩΡΟΥ**
9.	»	**Νικολάου ΘΕΟΔΩΡΟΥ**
10.	»	**Ελένης ΚΑΤΤΑΒΕΝΟΥ**
11.	»	**Εμμανουήλ ΠΑΠΑΔΗΜΗΤΡΙΟΥ**
12.	»	**Παναγιώτου ΠΑΠΑΔΗΜΗΤΡΙΟΥ**
13.	»	**Ιωαννου ΚΑΤΩΓΑ**
14.	»	**Ηρακλή ΠΑΠΑΪΩΑΝΝΟΥ**
15.	»	**Ελευθερίου ΦΟΥΝΤΟΥΡΑΔΑΚΗ**

Επίσης ευχαριστούμε τους μαθητές των Γ1 και Γ2 τμημάτων του ***5ου Γυμνασίου Ρόδου*** *για τη δωρεά του ποσού των διακοσίων (200) ευρώ στο Κέντρο ΑΜΕΑ «Ελπίδα» καθώς και την εταιρία* ***ΑΝΕΣ*** *για την ημερήσια εκδρομή που πραγματοποίησε για τα παιδιά του κέντρου στον Πανορμίτη την 23η Ιουλίου 2002. Ακόμη ευχαριστούμε τον* ***γέροντα Γαβριήλ*** *για την άψογη φιλοξενία των παιδιών στον Πανορμίτη.*

Για το Δ.Σ.
Η πρόεδρος
ΚΑΠΟΥΛΑ ΣΤΑΥΡΟΥΛΑ

292-31/7

ΔΗΜΟΣΙΕΥΣΗ ΑΝΑΓΝΩΡΙΣΗΣ ΣΩΜΑΤΕΙΟΥ

Με την υπ'αριθμ. 333/2002 απόφαση του Μονομελούς Πρωτοδικείου Ρόδου, αναγνωρίστηκε το σωματείο με την επωνυμία **«ΣΥΛΟΓΟΣ ΓΟΝΕΩΝ ΚΑΙ ΚΗΔΕΜΟΝΩΝ ΜΑΘΗΤΩΝ ΓΥΜΝΑΣΙΟΥ ΚΑΛΥΘΙΩΝ ΡΟΔΟΥ»**, που εδρεύει στις Καλυθιές, Δήμου Καλλιθέας Ρόδου και έχει σκοπό να συμβάλλει στη ομαλή λειτουργία του σχολείου.



Ρόδος 26-7-2002
Ο πληρεξούσιος Δικηγόρος
ΙΩΑΝΝΗΣ ΣΤ. ΦΛΕΒΑΡΗΣ

300-31/7

ΔΗΜΟΣΙΕΥΣΗ ΑΝΑΓΝΩΡΙΣΗΣ ΣΩΜΑΤΕΙΟΥ

Με την υπ'αριθμ. 382/2002 απόφαση του Μονομελούς Πρωτοδικείου Ρόδου, τροποποιείται το καταστατικό του σωματείου με την επωνυμία **«ΕΝΩΣΗ ΓΥΝΑΙΚΩΝ ΕΠΙΧΕΙΡΗΜΑΤΙΩΝ ΚΑΛΛΙΘΕΑΣ»**, που εδρεύει στις Καλυθιές, Δήμου Καλλιθέας Ρόδου και έχει σκοπό να συμβάλλει στην ανάπτυξη της επιχειρηματικής δράσης των γυναικών, ως ακολούθως: «μέλη του σωματείου μπορούν να είναι και όσες γυναίκες ενδιαφέρονται για την επιχειρηματικότητα».

Ρόδος 26-7-2002
Ο πληρεξούσιος Δικηγόρος
ΙΩΑΝΝΗΣ ΣΤ. ΦΛΕΒΑΡΗΣ

300-31/7

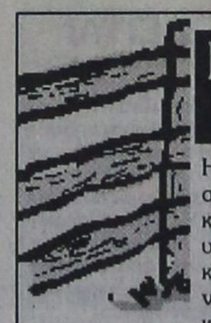

ΡΟΔΙΑΚΗ ΦΑΡΜΑ ΣΤΡΟΥΘΟΚΑΜΗΛΩΝ

Η Ροδιακή Φάρμα Στρουθοκαμήλων ανακοινώνει ότι διαθέτει σε χονδρική και λιανική τιμή το πιο νόστιμο και υγιεινό κόκκινο κρέας του κόσμου, το κρέας στρουθοκαμήλου, τώρα μπορείτε να το προμηθευτείτε και από τα παρακάτω κρεοπωλεία:

1) **Ηλία Παπακωνσταντίνου - Παραδείσι** Τηλ. 83006
2) **Νίκου Γεωργίου - Στ. Κωτιάδη 2** Τηλ. 76985
3) **Κουφού ΑΦΟΙ - Δαμασκηνού 59** Τηλ. 26766
4) **Super Market Γεωργοένωσης (κρεοπωλείο)** Τηλ. 77221

Στη φάρμα μας, η στρουθοκάμηλος ανατρέφεται σε φυσικό περιβάλλον και με εντελώς φυσικές τροφές (σιτάρι, κριθάρι, καλαμπόκι, φρέσκο τριφύλι κ.α) και όχι συμπυκνώματα, καθιστώντας το κρέας της στρουθοκαμήλου, απόλυτα ελεγχόμενο και πιο υγιεινό.



ΣΤΡΟΥΘΟΚΑΜΗΛΟΣ.
Το υγιές κρέας του 21ου αιώνα, αγαπά την καρδιά σας και είναι νοστιμότατο. Η πιο υγιεινή λύση κόκκινου κρέατος.
Αφάνταστα νόστιμο, εξαιρετικά υγιεινό. Δοκιμάστε το, θα σας αρέσει (ρωτήστε αυτούς που το δοκίμασαν).

Θρεπτική αξία του κρέατος
Οι αριθμοί βασίζονται σε μερίδες 3 ουγγίων(85 grams)

	Στηθαγγλες	Αρνί	Κοτόπουλο	Γαλοπούλα	Βοδινό
Πρωτεΐνες(gms)	22.1	22.9	26.4	24.6	23.8
Θερμίδες	108	171.8	147	159	179.4
Χοληστερόλη(mg)	65.4	74	72.3	72.3	70.6
Λίπος(gms)	2.29	8.29	3.8	6.1	8.75
Λιβ'στιο(mg)	1.7	17.5	12.75	27.2	5.95
Σίδηρος(mg)	2.43	2.07	0.9	1.98	3.1

Πληροφορίες τηλ. 0945 327142, 0932 564772
Υπεύθυνος: Καλαφατάς Γεώργιος

247-4/8

ΠΡΟΟΔΟΣ ΜΙΚΡΕΣ ΑΓΓΕΛΙΕΣ ΜΙΚΡΕΣ ΑΓΓΕΛΙΕΣ ΠΡΟΟΔΟΣ

ενοικιάσεις

ΕΝΟΙΚΙΑΖΕΤΑΙ ισόγειο κατάστημα 72τ.μ., περίπου με αυλή 7τ.μ. περίπου και ένα δωμάτιο 21τ.μ. στον πρώτο όροφο, που βρίσκεται στην πόλη της Ρόδου και στην οδό Ορφανίδου αριθμ. 16, κατάλληλο για οποιαδήποτε χρήση. Πληροφορίες από 09.00 έως 13.00 και από 18.30 έως 21.30 στα τηλέφωνα: 02410/25450 και 02410/20277
98-4/8

ΕΝΟΙΚΙΑΖΕΤΑΙ γκαρσονιέρα δύο δωματίων, πλήρως επιπλωμένη, με κλιματισμό, στην Ιαλυσό, με το μήνα και την ημέρα. Πληρ. τηλ. 02410/94850 και 0945173284
31-3/8

ΕΝΟΙΚΙΑΖΕΤΑΙ γκαρσονιέρα, επιπλωμένη, με δύο δωμάτια, κουζίνα και μπάνιο. Πληροφορίες τηλ. 02410/61628, 02410/61937 κιν. 0973401656
X3394-31/7

ΕΝΟΙΚΙΑΖΕΤΑΙ μαγαζί, Γεωργίου Ευσταθίου 7, πάροδος Αμερικής. Πληρ. τηλ. 02410/21430 και 0944255404
233-31/7

ΕΝΟΙΚΙΑΖΕΤΑΙ δωμάτιο επιπλωμένο, με λουτρό, ηλιακό θερμοσίφωνο, ψυγείο. Πληρ. τηλ. 02410/24896, από 10π.μ.-1μ.μ.
232-4/8

ΕΝΟΙΚΙΑΖΕΤΑΙ μονοκατοικία 200μ. από παραλία Αφάντου, με την ημέρα ή με το μήνα, 70τ.μ., επιπλωμένη και με απεριόριστη θέα στη θάλασσα. Πληρ. τηλ. 02410/20749
250-1/8

ΕΝΟΙΚΙΑΖΕΤΑΙ ισόγεια γκαρσονιέρα πλήρως επιπλωμένη, 25τ.μ., VC και κλιματισμό, επί της Πάλμα Μαγιόρκα 30 - Ροδίνι. Τιμή 205 ευρώ. Πληρ. τηλ. 02410/61581 και 64779
41-31/7

ΕΝΟΙΚΙΑΖΕΤΑΙ διαμέρισμα δυάρι στην οδό Μεγάλου Κων/νου 53, δίπλα από το σούπερ μάρκετ Σπανός, μόνο για στρατιωτικούς. Τηλ. 25261 (κινητό 0977959538)
255-2/8

ΕΝΟΙΚΙΑΖΕΤΑΙ στην περιοχή της Ανάληψης, μονοκατοικία, 90τ.μ., με κήπο μπροστά και πίσω. Πληροφορίες τηλ. 65928
270-7/8

ΕΝΟΙΚΙΑΖΟΝΤΑΙ: 1) Δωμάτιο με κουζίνα και ξεχωριστή κρεβατοκάμαρα και δωμάτιο και 2) δωμάτιο μονό στην Π. Πόλη. Πληρ. τηλ. 02410/38557
274-4/8

ΕΝΟΙΚΙΑΖΕΤΑΙ γκαρσονιέρα Ζωγράφου - Αθήνα, για φοιτητές, διαμπερής, φωτεινή, ήσυχη, υπερυψωμένο ισόγειο. Τηλ. 0932181323
276-4/8

ΕΝΟΙΚΙΑΖΕΤΑΙ γκαρσονιέρα επιπλωμένη. Πληροφορίες τηλ. 02410/36065 και 0972057263
281-6/8

ΕΝΟΙΚΙΑΖΕΤΑΙ διαμέρισμα 100τ.μ. δύο υπνοδωματίων, σαλοτραπεζαρία, κουζίνα - καθιστικό, διαμπερές, στον α' όροφο μικρής πολυκατοικίας, στην οδό Αντ. Βολονάκη. Ενοίκιο 470 ευρώ. Πληροφορίες τηλ. 21180 ώρες καταστημάτων
282-9/8

ΕΝΟΙΚΙΑΖΕΤΑΙ διαμέρισμα καινούργιο 98τ.μ., επί της οδού Λειβαδιάς αρ. 30 και Γεωργίου Παπανδρέου στην Ανάληψη. Τηλ. 02410/67552 και 02410/62276
272-7/8

ΕΝΟΙΚΙΑΖΕΤΑΙ σπίτι κατάλληλο για γραφείο ή ιατρείο, στον α' όροφο μονοκατοικίας, στην περιοχή Αγ. Φραγκίσκου, οδός Δημοκρατίας 26 (μέσα στο πάρκο). Πληρ. τηλ. 64142
297-9/8

ΕΝΟΙΚΙΑΖΕΤΑΙ γκαρσονιέρα - ρετιρέ στην περιοχή του Αγίου Φραγκίσκου. Πληροφορίες τηλ. 64142
297-9/8

ΕΝΟΙΚΙΑΖΕΤΑΙ
ισόγειο κατάστημα 120τ.μ., με αυλή, τριφασικό ρεύμα, κατάλληλο για οποιαδήποτε επαγγελματική χρήση.
Πληροφορίες τηλ. 02410/65253 και 0945053503
90-8/8

ΕΝΟΙΚΙΑΖΕΤΑΙ
ένα διαμέρισμα επιπλωμένο πλήρες, στην οδό Παπαλουκά 49 Β - Ρόδος.
Τηλ. κιν.:0942790896
178-31/7

ΕΝΟΙΚΙΑΖΕΤΑΙ
κατάστημα 50τ.μ., 28ης Οκτωβρίου 50 - Ρόδος.
Τηλ. 0945/436363 και 0945276152
ΓΔ-6/8

ΕΝΟΙΚΙΑΖΕΤΑΙ αποθήκη με συνολικό εμβαδόν 110τ.μ., στην περιοχή Αναλήψεως, οδός Αλεξάνδρειας 9. Πληροφορίες τηλ. 02410/32846 - 31007 και κινητό 0945058119
145-4/8

ΕΝΟΙΚΙΑΖΕΤΑΙ παραθαλάσσια εξοχική κατοικία, στη μαγευτική περιοχή «Πεύκων» Λίνδου, πολυτελούς κατασκευής, με απεριόριστη θέα, πλήρως επιπλωμένη, που αποτελείται από 2 υπνοδωμάτια, κουζίνα, σαλόνι, ευρύχωρο διάδρομο, WC και διαθέτει air condition, ηλιακό θερμοσίφωνα, επιπλωμένη κουζίνα, με φούρνο, ψυγείο και πλυντήριο πιάτων, μεγάλη αυλή και χωράφι 2 στρεμμάτων με είσοδο από τον κεντρικό δρόμο Πεύκοι - Λάρδου και έξοδο προς τη θάλασσα. Πληρ. τηλ. 02410/27779
256-4/8

ΕΝΟΙΚΙΑΖΕΤΑΙ διαμέρισμα 95 τ.μ., έναντι Βενετοκλείου Γυμνασίου Ρόδου, στην οδό Καραϊσκάκη 30, αποτελούμενο από 2 υπνοδωμάτια, κουζίνα, χωλ, σαλόνι, WC. Πληροφορίες τηλ. 0944/263852 και 02410/23263 κ. Μαλανδράκη Σταύρο
47-5/8

ΕΝΟΙΚΙΑΖΕΤΑΙ γκαρσονιέρα επιπλωμένη στην Ορφανίδου με την ημέρα ή με το μήνα.
APARTMENT FURNITURED AT BAR STREET BY DAY OR MONTH. JORGOS 0937700012
293-7/8

ΕΝΟΙΚΙΑΖΕΤΑΙ στο κέντρο της πόλεως στο δώμα πολυκατοικίας μικρό επιπλωμένο δωμάτιο 2.20Χ2.20) με τουαλέτα, κατάλληλο για μερικές ώρες ξεκούρασης, με 90 ευρώ το μήνα. Πληρ. τηλ 33016
298-7/8

ΕΝΟΙΚΙΑΖΟΝΤΑΙ
σε πολύ ήσυχη περιοχή, στο Κανδυλί (Τρεις), 2 στούντιος, καινούργια, επιπλωμένα, (δωμάτιο με ατομική τουαλέτα), πολυκουζινάκι, αιρ κοντίσιον, ντουλάπες, διπλό κρεβάτι.
Πληρ. 02410/96887, 0241020625 και 0241028741
X3363-31/7

ΕΝΟΙΚΙΑΖΟΝΤΑΙ
επιπλωμένα, λουξ διαμερίσματα, δίκλινα, τρίκλινα και τετράκλινα με την ημέρα ή το μήνα για τη σεζόν έως 30 Σεπτεμβρίου με όλα τα οικιακά σκεύη και ηλιακό, για διακοπές
Πληρ. τηλ. 0977896444
64-4/8

πωλήσεις

ΠΩΛΕΙΤΑΙ επιχείρηση πιτσαρία, πλήρως εξοπλισμένη. Πελατεία εξασφαλισμένη. Τιμή πωλ. 60.000 ευρώ. Μόνο σοβαρές προτάσεις. Πληροφορίες τηλ. 02410/28663 κ. Γιώργο από 09.00-12.00
266-4/8

ΠΩΛΕΙΤΑΙ γκαρσονιέρα 40τ.μ., στην Ιαλυσό, Ιερού Λόχου 10, σε τιμή ευκαιρίας. Πληροφορίες τηλ. 0936795965
273-4/8

ΠΩΛΟΥΝΤΑΙ 5 τραπέζια παραδοσιακά και 20 καρέκλες παραδοσιακές από ψησταριά. Πληροφορίες τηλ. 02410/41190 κ. Στέργο
279-15/8

ΠΩΛΕΙΤΑΙ
κατάστημα 61τ.μ., με προοπτική επέκτασης έως 115τ.μ., από ιδιοκτήτη, σε νεοαναγειρόμενη οικοδομή κοντά στο παλιό ΙΚΑ, με προοπτική για ξύλινο ή σιδερένιο πατάρι, με αυλή επί της οδού Κων/νου Παλαιολόγου 6, διασταύρωση με Μ. Κων/νου από φανάρια προς γυμνάσια - λύκεια αρρένων (Βενετόκλειο)

ΕΝΟΙΚΙΑΖΕΤΑΙ
στην Αθήνα, στην περιοχή Παγκράτι, κοντά στα Πανεπιστήμια, μικρό διαμέρισμα 50τ.μ., ισόγειο, επιπλωμένο, με κεντρική θέρμανση, κλπ,. κατάλληλο για φοιτητή ή φοιτήτρια.
Τηλ. 02410/31161
239-31/8

ΠΩΛΕΙΤΑΙ αγρός 4000τ.μ. στην Παστίδα. Πληρ. Εμμ. Κρανίδης, μεσίτης αστ. συμβ., τηλ. 27082 και 0944347405
X3356-31/7

ΠΩΛΕΙΤΑΙ αγρός 7000τ.μ., στον Καλαμώνα με ελιές, μόνο 12.000.000 ή 35.000 ευρώ. Πληρ. Εμμ. Κρανίδης, μεσίτης αστ. συμβ., τηλ. 27082 και 0944347405
X3356-31/7

ΠΩΛΕΙΤΑΙ επιχείρηση καφετέριας σε εμπορικό κέντρο, πλησίον δημόσιας υπηρεσίας, τράπεζας, κλπ., πλήρως εξοπλισμένη. Πληρ. Εμμ. Κρανίδης, μεσίτης αστ. συμβ., τηλ. 27082 και 0944347405
X3356-31/7

ΠΩΛΕΙΤΑΙ επιχείρηση ταβέρνας στον Ζέφυρο, εν λειτουργία. Τηλ. 0946575014
231-31/7

ΠΩΛΟΥΝΤΑΙ πρόβατα. Πληροφορίες τηλ. 02440/31198 κ. Γιώργος
295-11/8

ΠΩΛΕΙΤΑΙ
στο Εμπορειό Αγ. Ειρήνης στη Σύμη, παραθαλάσσιο οικόπεδο, 4000τ.μ. ετοιμοπαράδοτο.
Δίπλα περνάει δρόμος καθώς και ρεύμα
Πληρ. τηλ. 02410/34017 και 0945670914
X3387-20/8

ΠΩΛΟΥΝΤΑΙ
δύο οικόπεδα 1000τ.μ. στην Ιαλυσό, με άδειες οικοδομής 280τ.μ. +280τ.μ. μεζονέτες διόροφες
Τηλ. 21180
ώρες καταστημάτων
282-9/8

ΠΩΛΟΥΝΤΑΙ
ΣΤΑ ΚΟΣΚΙΝΟΥ
α) Διαμερίσματα των 100τ.μ., με τρία υπνοδωμάτια
β) Μεζονέτες των 107τ.μ. με τρία υπνοδωμάτια και 93τ.μ. με δύο υπνοδωμάτια, με κεντρική θέρμανση, ηλιακό θερμοσίφωνα, εξωτερικά κουφώματα, με διπλά τζάμια, κουζίνα και ντουλάπες βελανιδιάς ή καρυδιάς.
Τηλ. 0944964194
227-11/8

ΠΩΛΟΥΝΤΑΙ
τα πιο κάτω:
1) Τροχόσπιτο Ολλανδίας, σχεδόν καινούργιο με φουλ εξτρά και με διαστάσεις 588Χ213μ. και
2) Οικόπεδο 1120τ.μ. με θέα τη θάλασσα στον επαρχιακό δρόμο Αφάντου Ψίνθου
Τηλ. 02410/31924
161-4/8

ΠΩΛΕΙΤΑΙ ΜΠΟΥΤΙΚ
ενδυμάτων που στεγάζεται σε κατάστημα 54 τ.μ. & 54 τ.μ. πατάρι. Βρίσκεται στο κέντρο της πόλης και βλέπει Πλατεία Κύπρου (με ή χωρίς το εμπόρευμα). Λόγω αναχώρησης στο εξωτερικό.
Τηλ. 02410 76144, 0945 466979
07-11/8

ΠΩΛΕΙΤΑΙ αγρός 4000τ.μ., με ωραία θέα στο Κανδυλί, μόνο 67.500 ευρώ ή 23.000.000 δρχ. Πληρ. Εμμ. Κρανίδης, μεσίτης αστ. συμβ., τηλ. 27082 και 0944347405
X3356-31/7

ΠΩΛΕΙΤΑΙ αγρός 4000τ.μ. στο Δημοτικό Διαμέρισμα Κοσκινού, μόνο 30.000.000 ή 88.000 ευρώ. Πληρ. Εμμ. Κρανίδης, μεσίτης αστ. συμβ., τηλ. 27082 και 0944347405
X3356-31/7

ΠΩΛΟΥΝΤΑΙ δύο ψυγεία βιτρίνες, για επαγγελματική χρήση. Επίσης ντουλάπες ζαχαροπλαστικής. Πληροφορίες τηλ. 0241020082
236-11/8

ΠΩΛΕΙΤΑΙ μπιλιάρδο αμερικάνικο διαστάσεων 2,60Χ1,55 κατασκευής 2001 (Σιββισίδη αφοί) σε άριστη κατάσταση, με πλήρη αξεσουάρ. Τιμή μόνο 800.000 δρχ., από 1.350.000 δρχ. καινούργιο. Πληρ. τηλ. 02410/93306 ή 0938839199 κ. Σταύρο
259-2/8

ΠΩΛΕΙΤΑΙ ακίνητο με εγκαταστάσεις ψυγείων 300τ.μ., στην περιοχή Τσαΐρι, σε οικόπεδο 1000τ.μ., με τον αντίστοιχο μηχανολογικό εξοπλισμό. Καθαρός όγκος ψυγείων 600 κ.μ. Πληροφορίες τηλ. 0241065865 κ. Καρασάββα Γεώργιο, ώρες επικοινωνίας 09.00 έως 13.00
260-2/8

ΠΩΛΟΥΝΤΑΙ
1) οικόπεδο 1650τ.μ., με άδεια οικοδομής 200 μ.
2) οικόπεδο 3350τ.μ., με άδεια οικοδομής 400τ.μ.
3) οικόπεδο 1000τ.μ., με άδεια οικοδομής 150τ.μ., επί της λεωφόρου Γενναδίου, 500μ. έξω από το χωριό, με νερό, ρεύμα και τηλέφωνο.
Πληροφορίες τηλ. 02410/61628 02410/61937 & 0973401656
X3394-4/8

ΠΩΛΕΙΤΑΙ
στο Καστελλόριζο, κτίσμα με τα εξής στοιχεία: Υπόγειο 49,88τ.μ., ισόγειο 78,40 τ.μ., 1ος όροφος: 79,24 τ.μ., με δεξαμενή στο υπόγειο μέσα σε οικόπεδο 300τ.μ.
Πληρ. τηλ. 0241095013/31321 και 0945332054
167-31/8

ΠΩΛΕΙΤΑΙ
από ιδιοκτήτη λόγω αναχώρησης στο εξωτερικό αυτοτελής μονοκατοικία 105 τ.μ. ελεύθερη γύρω-γύρω, με μεγάλες αυλές και δέντρα, ήσυχη σε απόσταση 100 τ.μ. από την πλατεία ΡΟΔΙΝΙ.
Τηλ. 02440 31744-5
X. 3378-4/8

ΠΩΛΕΙΤΑΙ
ΠΙΤΣΑΡΙΑ
πλήρως εξοπλισμένη με ιταλικά αυτόματα μηχανήματα
Τηλ. 0945267159
244-4/8

ΠΩΛΕΙΤΑΙ
επιχείρηση εργαστηρίου ζαχαροπλαστικής (με πρατήριο ζαχαροπλαστικής και άρτου). Πελατεία εξασφαλισμένη, λόγω συνταξιοδοτήσεως.
Τηλ. 02410/62845
111-31/7

μηχανοκίνητα

ΠΩΛΕΙΤΑΙ FORD ESCORD κάμπριο, 1600 c.c., '92 μοντέλο, με ζαντολάστιχα, συναγερμό, ηλεκτρομαγνητικές κλειδαριές, προβολείς ομίχλης, υδραυλικό τιμόνι και φρένα, ηλεκτρικά παράθυρα μπρος - πίσω, ραδιοκασετόφωνο, με ηχοσύστημα, σε τιμή έκπληξη. Τηλ. 02410/20531, 9-2 και 17-21.00. Κινητό τηλέφωνο: 0932083963, κ. Βασίλης Τσαβαρής
132-31/7

ΠΩΛΕΙΤΑΙ KAVASAKI ELIMINE'ITOR 250 c.c., από γενικό σέρβις, σε άριστη κατάσταση. Τιμή 500.000 δρχ. κ. Λευτέρη. Τηλ. 02410/75547
241-11/8

ΠΩΛΕΙΤΑΙ μηχανή αυτοκινήτου καινούργια, τύπου Opel Diesel Turbo 2000 c.c., και τρεις βιτρίνες του 1m. και μία των 3 m. σε τιμή ευκαιρίας. Πληροφορίες τηλ. 0241087321 - 0241020422 και 0977231011
283-6/8

NISSAN PRIMERA
1600 SLX 1998 (40.000 χλμ.)
ΕΞΩΤΕΡΙΚΟ
Προβολείς ομίχλης
Ζάντες αλουμινίου 15" με ελαστικά 205/55 R
πίσω και πλάγια επόιλερ
ΕΣΩΤΕΡΙΚΟ
Air conditioning
Ανοιγμα θυρών με τηλεχειρισμό
Συναγερμός
Μπρος - πίσω ηλεκτρικά παράθυρα
Υδραυλικό τιμόνι με ρύθμιση καθ' ύψος
Δύο πίσω προσκέφαλα
Ρυθμιζόμενο καθ' ύψος κάθισμα οδηγού
Ξύλινη επένδυση ταμπλό
Αερόσακος οδηγού
Immobilize
Μπροστινές ζώνες τριών σημείων
Ηχοσύστημα pa paioneer
ΚΙΝΗΤΗΡΑΣ
Τετρακύλινδρος, 16βάλβιδος 1600 κυβ. εκ. 102 ίπποι
Κινητό: 0944436839 κ.Μιχάλης
195-6/8

μαθηματα

ΠΑΡΑΔΙΔΟΝΤΑΙ
ιδιαίτερα μαθήματα για μεταξεταστέους μαθητές στα: ΜΑΘΗΜΑΤΙΚΑ - ΦΥΣΙΚΗ - ΧΗΜΕΙΑ - ΦΙΛΟΛΟΓΙΚΑ για όλες τις τάξεις γυμνασίου - ενιαίου λυκείου (όλες οι κατευθύνσεις) και ΤΕΕ. Υπεύθυνα, μεθοδικά, σε χαμηλές τιμές.
Πληρ. τηλ. 02410/28053
X3381-21/8

ΦΥΣΙΚΗ • ΧΗΜΕΙΑ
ΟΛΙΓΟΜΕΛΗ ΤΜΗΜΑΤΑ
ΥΠΕΥΘΥΝΗ ΠΡΟΕΤΟΙΜΑΣΙΑ
ΣΥΝΕΧΗΣ ΑΞΙΟΛΟΓΗΣΗ ΤΩΝ ΜΑΘΗΤΩΝ
Πληρ. κ. Νέστορα Οικονόμου
Τηλ. 02410/39018 0977563823
194-1/8

ΑΝΑΚΟΙΝΩΣΗ
ΜΑΘΗΜΑΤΑ
*** Computer ***
PROGRAM COMPUTER
** ΕΓΓΡΑΦΕΣ **
2 ΣΕΠΤΕΜΒΡΙΟΥ
Τμήματα για:
Παιδιά - Ενήλικες
Αρχάριους - Μαθητές
Επαγγελματίες
X3412-31/8
Ανεύρεση Εργασίας
ΠΑΡΕΧΕΤΑΙ ΒΕΒΑΙΩΣΗ
Διδάσκει πτυχιούχος Πανεπιστημίου Αμερικής
ΜΑΝΩΛΗΣ Ι. ΣΟΦΙΛΛΑΣ
Κοδριγκτώνος 91
Τηλ. (02410) 31761

ΟΙΚΟΔΙΔΑΣΚΑΛΕΙΟ
ΦΙΛΟΛΟΓΙΚΩΝ ΜΑΘΗΜΑΤΩΝ
Διδάσκονται: Αρχαία, Λατινικά, Εκθεση, Ιστορία, Νέα Ελληνικά, Φιλοσοφία σε μαθητές γυμνασίου, ενιαίου λυκείου και ΤΕΕ. Τμήματα αυστηρά ολιγομελή
Υπεύθυνη προετοιμασία μετεξεταστέσεων μαθητών
Τηλ. 02410/34541
253-2/8

ΠΩΛΟΥΝΤΑΙ
λόγω αναχώρησης στο εξωτερικό, σε τιμή 4.764,00 ευρώ συνολικά ή μεμονωμένα τα παρακάτω:
Ψυγείο Sharp 350 ευρώ, πλυντήριο Brand 235 ευρώ, τηλεόραση 21' Sony 440 ευρώ, video Sony (Pal - Secam - NTSC) 440 ευρώ, Video JVC 235 ευρώ, σκούπα Delonghi Cobra 295 ευρώ, καφετέρια 30 ευρώ, τοστιέρα 30 ευρώ, κόπτης λαχανικών Brawn 60 ευρώ, Multi Mulinex-χειρός 40 ευρώ, Hi - Fi (Cd - tape) 585 ευρώ, 2 θερμοπομποί 145 ευρώ, τεπανιάκι 60 ευρώ, φωτιστικά (1 σαλόνι - 2 κρεβατοκάμαρες) σποτάκια 120 ευρώ, μοκέτες (2 μεγάλες - 1 παιδική) 295 ευρώ, σαλόνι 730 ευρώ, κρεβατοκάμαρα 150 ευρώ, έπιπλο τηλ. 44 ευρώ, παπουτσοθήκη 30 ευρώ, κρεβάτι μονό 60 ευρώ, κούνια μωρού 60 ευρώ, σκαμπό μπαρ (με πλάτη) 35 ευρώ
Τηλ. 010/4672126 κ. Μαρία ή κ. Μηλίτσα
240-4/8

ΠΩΛΟΥΝΤΑΙ
ΑΠΟ ΤΟΝ ΑΝΑΣΤΑΣΙΟ ΑΤΣΙΔΗ
1) Διαμερίσματα, σε νέα 4όροφη οικοδομή, 119 τ.μ., στην οδό Παρθενόπης, στο Αραπάκι.
2) Διαμερίσματα 148 τ.μ., 98 τ.μ., 94 τ.μ. και 82,50 τ.μ., στην οδό Κωνσταντινίδη, στο Ζέφυρος.
Τα παραπάνω διαμερίσματα είναι πολυτελούς κατασκευής και διαθέτουν θέση στάθμευσης, αποθήκη και αυτόνομη θέρμανση.
3) Μονοκατοικίες στην Ιαλυσό 140 τ.μ., οδό Μυκηνών.
ΠΛΗΡΟΦΟΡΙΕΣ
ΑΝΑΣΤΑΣΙΟΣ ΑΤΣΙΔΗΣ
ΣΤΕΦΑΝΟΥ ΚΑΖΟΥΛΗ 74
Τηλ. 02410 28616
X3409-31/8

ΠΩΛΟΥΝΤΑΙ
ΜΟΝΟ ΑΠΟ ΤΟ ΓΡΑΦΕΙΟ ΜΑΣ
1) Διαμέρισμα 4άρι καινούργιο, ακριβώς απέναντι από τη θάλασσα, μεγάλες βεράντες, καταπληκτική θέα
2) Διαμέρισμα 4άρι μεταχειρισμένο, σε πολύ καλή τοποθεσία στο Νιοχώρι και πολύ καλή τιμή
3) Οικόπεδο 680τ.μ. σε καλή τοποθεσία εντός πόλεως
4) Ετοιμοπαράδοτο 4άρι επί της Παύλου Μελά
5) Ισόγεια οικία επί της Ηρ. Πολυτεχνείου με μεγάλη πρόσοψη κατάλληλη για κατοικία, ιατρείο, δικηγορικό γραφείο, κλπ. Καταπληκτική περίπτωση
6) Μεζονέτα σε μπετά κοντά σε θάλασσα, πλησίον πόλεως και με οικόπεδο 2 στρέμματα περίπου
7) Διαμέρισμα στο Νιοχώρι (γωνιακό) σε μπετά, 100, 200, 120τ.μ., πολύ καλή τοποθεσία, φανταστική περίπτωση
8) Επί της λεωφόρου Ρόδου - Λίνδου, υπόγειο με ράμπα, 480τ.μ. και 1ος όροφος 480 τ.μ.
9) Στην περιοχή Ασγούρου 1200τ.μ., κατάλληλο για ο,τιδήποτε επιχείρηση
10) Διαμερίσματα 2, 3, 4 δωματίων, μεζονέτες, οικόπεδα, κτήματα, αποθήκες, κλπ.
Ο,τιδήποτε θέλετε να πουλήσετε ή να εκτιμήσετε, ελάτε σε μας. Η μεγάλη μας πείρα, το παλαιότερο γραφείο στη διάθεσή σας
Γ. ΝΕΟΦΥΤΟΥ
ΔΗΜ. ΘΕΟΔΩΡΑΚΗ 40
- ΤΗΛ. 20989 - 21434
X3406-31/8

ΠΩΛΟΥΝΤΑΙ
1) 80 τ.μ. διαμέρισμα 4ου ορόφου, καινούργιο στη μοναδική τιμή των 28.000.000 μόνο μετρητοίς και χωρίς δάνειο, στην περιοχή της Ανάληψης
2) Καταστήματα από 125τ.μ. ως 400τ.μ., σε καινούργιο κτίριο στην Ανάληψη
3) Διαμερίσματα των 2 και 3 υπνοδωματίων, καινούργια, στην Ανάληψη (Αννης Μαρίας - Ροδίνι)
Πληροφορίες τηλ. 27082 - 26476, 0944347405
κ. ΕΜΜΑΝΟΥΗΛ ΚΡΑΝΙΔΗΣ,
ώρες γραφείου
X3414-31/8

ΜΕΝΤΙΟΥΜ-ΑΣΤΡΟΛΟΓΟΣ
ΝΙΚΟΣ
Ακριβείς προβλέψεις στον επαγγελματικό, αισθηματικό και οικονομικό τομέα.
Επαναφορά ατόμων
Ισχυρή υποβολή
Δέχεται μόνο με ραντεβού στα τηλέφωνα: 31405 και 39201
213-23/8

ΔΙΑΜΕΡΙΣΜΑ «ΠΡΟΒΟΛΗΣ»
ΠΩΛΕΙΤΑΙ
ΔΙΑΜΕΡΙΣΜΑ Ε=126 τ.μ., β' όροφος
επί της οδού Αμμοχώστου, κατάλληλο για κάθε χρήση.
Πληροφορίες : (μόνο σε επώνυμους)
« TOP PROPERTIES»
κ. ΓΕΩΡΓΙΟ ΠΙΠΙΝΟ -
ΤΗΛ. 23895 & 0944676003
144-8/8

ΕΝΟΙΚΙΑΖΟΝΤΑΙ
1) 2όροφο κτίριο στην Π. Πόλη, κοντά στο ρολόϊ, κατάλληλο για εστιατόριο - καφετέρια
2) Κατάστημα - εστιατόριο με πλήρες εξοπλισμό δίνεται με τη σεζόν στην Π. Πόλη
3) Καφετέρια με αυλή κοντά στο Γκραντ Hotel σε λειτουργία
Πληροφορίες
ΕΜΜΑΝΟΥΗΛ ΚΡΑΝΙΔΗΣ
Τηλ. 27082 - 26476, 0944347405
X3414-31/8

δημιουργίες cair

ΡΟΔΟΣ 2400 Λευκός Ξηρός ΟΠΑΠ
ΑΡΧΟΝΤΙΚΟ Ερυθρός Ξηρός Δωδεκανησιακός τοπικός

Δύο αντιπροσωπευτικά κρασιά της ΚΑΪΡ Α.Ε., που αποδεικνύουν για άλλη μια φορά την αναμφισβήτητη ικανότητα της Δωδεκανησιακής Εταιρείας να παράγει υψηλής ποιότητας προϊόντα. Ικανότητα που επιβεβαιώνεται από την πρόσφατη παρουσίαση του μοναδικού στην ελληνική αγορά συλλεκτικού αφρώδους CAIR ROSE RESERVE 10 ετών, σε περιορισμένο αριθμό φιαλών και ποιότητα που συναντάται στην πλούσια γκάμα των διεθνώς αναγνωρισμένων προϊόντων της, όπως RODOS 2400 λευκό ξηρό, VQPRD (χρυσό στο Μιλάνο), ΜΟΣΧΑΤΟΣ ΡΟΔΟΥ ΟΠΕ (χρυσό στο Μιλάνο), MOULIN λευκό ξηρό (χρυσό στις Βρυξέλλες), MOULIN ροζέ ημίξηρο (χρυσό σε Μπορντό και Μιλάνο), CAIR φυσικός αφρώδης (χρυσά μετάλλια σε Μιλάνο και Monde Selection).

Εγγύηση
C·A·I·R
Επιλεγμένοι οίνοι ποιότητας

CAIR Δαβάκη - Λίνδου 65, Ν. Φάληρο, τηλ.: 4813876, 4813125 fax: 4814695.
2ο χλμ. Ρόδου - Λίνδου, Ρόδος τηλ.: 0241/68770-3 fax: 0241/62575.



ΠΡΟΟΔΟΣ ΜΙΚΡΕΣ ΑΓΓΕΛΙΕΣ

ΜΙΚΡΕΣ ΑΓΓΕΛΙΕΣ ΠΡΟΟΔΟΣ

διάφορα

ΣΧΟΛΗ ΟΔΗΓΩΝ
ΚΟΥΣΗ ΠΑΝΤΕΛΗ

- ΔΙΠΛΩΜΑΤΑ
- ΕΡΑΣΙΤΕΧΝΙΚΑ
- ΕΠΑΓΓΕΛΜΑΤΙΚΑ
- ΜΟΤΟΣΙΚΛΕΤΑΣ
- ΜΑΘΗΜΑΤΑ ΘΕΩΡΗΤΙΚΗΣ ΔΙΔΑΣΚΑΛΙΑΣ



-Επεκτάσεις όλων των κατηγοριών -Αναθεωρήσεις ληγμένων αδειών -Μετατροπές ξένων αδειών σε ελληνικές

Οδός Βαλαωρίτου 9
(έναντι HOTEL SEMIRAMIS ΠΙΣΩ ΑΠΟ ΤΟ ΠΑΛΑΙΟ ΝΟΣΟΚΟΜΕΙΟ
e-mail:
koysisp@internet.gr

ΕΚΠΑΙΔΕΥΤΙΚΟ ΑΥΤΟΚΙΝΗΤΟ:
TOYOTA YARIS 1300 cc AIR CONDITIONED
(ΠΡΟΣΟΧΗ): ΜΑΘΗΜΑΤΑ
α. Μοτοσικλέτας μεγάλου κυβισμού από 125 cc έως ανεξαρτήτου
6. Μοτ/τας έως 125 cc
γ. Μοτοποδηλάτου 50 cc
Διαθέτουμε επίσης κι αυτόματες μοτοσικλέτες 125 cc
Πληρ. τηλ.
29157-73820-94777
ΚΑΙ ΑΝΑ ΠΑΣΑ ΣΤΙΓΜΗ ΣΤΑ ΚΙΝΗΤΑ τηλ.
0944/511313-0944/203343
Στην κατηγορία ανεξαρτήτου κυβισμού η εκπαίδευση γίνεται με μοτοσικλέτα 500 cc
Παραλαβή των μαθητών μας και από τις οικίες τους
"Η σωστή και μεθοδική εκπαίδευση στα σύγχρονα οχήματά μας, βάζει γερά θεμέλια για τη δημιουργία ενός καλού νέου οδηγού"

ΠΡΟΣΟΧΗ
Στη σχολή μας παραδίδονται και μαθήματα θεωρητικής διδασκαλίας

T93-25/8



ΜΟΝΩΣΕΙΣ
21 ΧΡΟΝΙΑ!
ΑΡΧΩΝ ΣΑΜΑΡΤΖΗΣ
Πληροφορίες τηλ.
23030-32054-20021
X3400-31/8

ΦΑΡΜΑΚΙΔΗΣ ΕΥΣΤΑΘΙΟΣ
ΤΑΠΗΤΟΚΑΘΑΡΙΣΤΗΡΙΟ WASH AND CARE
Συνδυάσαμε την πολυετή πείρα μας και τα εκσυγχρονισμένα μηχανήματα καθαρισμού για τη φροντίδα, καθαρισμό και φύλαξη πάσης φύσεως χαλιών και μοκετών.

Εμπιστευτείτε μας για άριστα αποτελέσματα!!!
Εγγυητές οι πελάτες μας

Πληρ. τηλ. 0241068189
5ο χλμ. Ρόδου - Λίνδου 237 (δίπλα από τα ελαστικά ΚΑΣΑΠΗ)
11-4/8

ΥΔΡΑΥΛΙΚΟΣ
ΑΝΑΛΑΜΒΑΝΟΥΜΕ πάσης φύσεως υδραυλικές εργασίες μικρές και μεγάλες **κ. ΔΗΜΗΤΡΗΣ**
- **ΕΓΚΑΤΑΣΤΑΣΕΙΣ ΥΔΡΕΥΣΗΣ - ΘΕΡΜΑΝΣΗΣ**
- **ΚΑΛΟΡΙΦΕΡ - ΗΛΙΑΚΑ**
- Σύνδεση με το αποχετευτικό της ΔΕΥΑΡ.
- ΑΠΟΦΡΑΞΕΙΣ με ηλεκτροκίνητο μηχάνημα.

Συντηρήσεις
ΣΑΟΥΝΑ ΦΙΝΛΑΝΔΙΑΣ
Χειροποίητες υγιεινές
σε όλες τις διαστάσεις με τις σωστές προδιαγραφές από έμπειρο προσωπικό για βίλες - διαμερίσματα - ξενοδοχεία - γυμναστήρια
Τηλ. 0241090230 και κινητό 0944344911
137-10/8

ζητήσεις

ΖΗΤΟΥΝΤΑΙ εμφανίσιμες κοπέλες για βραδυνή ή για πρωινή απασχόληση σε καφετέρια. Πληροφορίες τηλ. 0946641774
271-4/8

ΖΗΤΟΥΝΤΑΙ σοβατζής μάστορας και βοηθός. Τηλ. 0945040540
269-4/8

ΖΗΤΕΙΤΑΙ κοπέλα εμφάνισημη να εργαστεί, πολλές αποδοχές. Πληροφορίες τηλ. 0945040540
269-4/8

ΖΗΤΕΙΤΑΙ κοπέλα για να εργασθεί σε καφέ μπαρ, απογευματινές ώρες. Πληροφορίες τηλ. 02410/24456
285-6/8

ΖΗΤΕΙΤΑΙ
πρωινός οδηγός με δίπλωμα β' κατηγορίας
Πληροφορίες τηλ. 02410/29220 και 36567 ώρες 11π.μ. έως 3μ.μ.
43-5/8

ΖΗΤΕΙΤΑΙ για αγορά, παλιά μονοκατοικία με μικρή αυλή ή οικόπεδο, προτιμητέα σε χωριά. Ιδιώτης Τηλ. 0932719216
216-9/8

ΖΗΤΕΙΤΑΙ οδηγός - υπάλληλος με επαγγελματική άδεια οδηγού από το πρακτορείο διανομής Τύπου (Ευρώπη) λεωφ. Λίνδου 210. Πληρ. τηλ. 02410/68797
ΓΔ-4/8

ΑΠΟ ΞΕΝΟΔΟΧΕΙΟ στα Κολύμπια ζητείται νυχτερινός που να γνωρίζει γερμανικά. Πληρ. τηλ. 02410/56282 - 56279
264-4/8

ΖΗΤΕΙΤΑΙ έμπειρος σερβιτόρος για ζαχαροπλαστείο snack bar - πιτσαρία στο Μαντράκι. Τηλ.. 02410/22331
275-4/8

ΖΗΤΟΥΝΤΑΙ για καφετέρια - εστιατόριο: 1) Βοηθός μπαρ, 2) σερβιτόρα (σκανδιναβικά) για βραδυνή βαρδιά και 3) μπάρμαν. Τηλ. 02410/22451 κ. Κώστα
290-7/8

ΖΗΤΕΙΤΑΙ baby siter για 5 φορές την εβδομάδα πρωινό ωράριο, για ένα δίχρονο αγοράκι (όχι αλλοδαπές). Τηλ. 02410/75207 μετά τις 18.00
258-2/8

ΖΗΤΕΙΤΑΙ έμπειρος/η ψήστης/σα για να εργαστεί σε εστιατόριο στην Π. Πόλη. Τηλ. 02410/25549
254-2/8

ΖΗΤΕΙΤΑΙ εμφανίσημη κοπέλα, για να εργαστεί σε καφενείο. Πληρ. τηλ. 02410/33766
242-1/8

ΑΠΟ ΤΟ ΕΣΤΙΑΤΟΡΙΟ «ΜΕΓΑΡΟ» στην Π. Πόλη ζητούνται:
1) Πορτιέρης μισθός ή ποσοστά, αναλόγως προσόντων
2) Λαντζιέρα για πρωινή απασχόληση
3) 2 βοηθοί σερβιτόρου και
4) ένας σερβιτόρος.
Θα προτιμηθούν οι έχοντες προϋπηρεσία.
Τηλ. 02410/27321
257-4/8

ΖΗΤΕΙΤΑΙ
διαμέρισμα για ενοικίαση, με τρεις κρεβατοκάμαρες και λοιπούς βοηθητικούς χώρους, σε άριστη κατάσταση για μεγάλο χρονικό διάστημα.
Τηλ. 02410/33682 - 0936656860 κ. Μάκη, περιοχή Ροδίνι- Καρακόνερο - Ανάληψη
246-11/8

ΖΗΤΟΥΝΤΑΙ
βοηθός μαγείρου και τα-μπλίστρια για να εργαστούν σε κεντρικό μαγαζί της Ρόδου στα 100 Μαγαζιά. (εστιατόριο ROOSTER'S) κ. Νικίας
Τηλ. 02410/36320
249-1/8

ΖΗΤΟΥΝΤΑΙ
από ξενοδοχείο στα Κολύμπια, βοηθός μάγειρα και σερβιτόρος/α
Πληροφορίες τηλ. 0241056272
222-4/8

ΒΟΗΘΟΣ ΛΟΓΙΣΤΟΥ
με πείρα στην τήρηση βιβλίων Γ' κατηγορίας,
ΖΗΤΕΙΤΑΙ
παρά εμπορικής επιχείρησης για πλήρη απασχόληση
Πληροφορίες τηλ. 02410/69870 ώρες 08.00-14.00 κ. Κώστα
X3397-4/8

ΖΗΤΕΙΤΑΙ
κυρία για φροντίδα μικρού παιδιού (ετών 50-55). Ωρες τηλεφωνικής επικοινωνίας
Τηλ. 02410/92744 0944764964
X3395Λ-4/8

ΖΗΤΕΙΤΑΙ
δεσποινίς ή κυρία, να εργασθεί ως υπάλληλος γραφείου, γνωρίζοντας άπταιστα την αγγλική γλώσσα κι έχοντας γνώσεις Η/Υ. Ωράριο πρωινό και συνεχές.
Πληρ. τηλ. από 9.00π.μ. έως 14.00 **στο τηλέφωνο 66698**
T105-1/8

ΖΗΤΟΥΝΤΑΙ
ΚΑΛΟΥΠΑΤΖΗΔΕΣ ΚΑΙ ΒΟΗΘΟΙ για να εργαστούν σε μεγάλο έργο
Πληροφορίες τηλ. 0946658789
κ. Παναγιώτη
5517-31/7

We looking
for a dutch or danish person who speaks fluent German and English for an office position.
Please call for an interview
Tel. 02410/96210
or mobile:
0938605330
129-31/7

ΖΗΤΕΙΤΑΙ
ΠΑΝΕΛΛΑΔΙΚΟ ΔΙΚΤΥΟ ΤΑΠΗΤΟΚΑΘΑΡΙΣΤΗΡΙΩΝ ART CLEAN EXPRESS
Είμαστε λίιι...γο πιο μπροστά από τους άλλους!
ΠΛΥΣΙΜΟ - ΑΠΟΛΥΜΑΝΣΗ - ΦΥΛΑΞΗ
ΧΑΛΙΩΝ - ΜΟΚΕΤΩΝ - ΣΑΛΟΝΙΩΝ (και επί τόπου)
ΠΑΠΛΩΜΑΤΑ - ΚΟΥΒΕΡΤΕΣ - ΦΛΩΚΑΤΕΣ
ΣΤΕΓΝΟ ΓΙΑ ΜΕΤΑΞΩΤΑ & ΧΕΙΡΟΠΟΙΗΤΑ
ΑΔΙΑΒΡΟΧΟΠΟΙΗΣΕΙΣ & ΕΠΙΔΙΟΡΘΩΣΕΙΣ ΤΑΠΗΤΩΝ
ΠΑΡΑΛΑΒΗ - ΠΑΡΑΔΟΣΗ ΚΑΤ' ΟΙΚΟΝ
Τηλ. 02410/94815 - Κιν. 0944-350.247
Τηλ. χωρίς χρέωση 0800.11.400.400
e-mail:artclean@otenet.gr/w.w.w.artclean.gr
ΑΛΑΦΑΚΗΣ ΤΑΣΟΣ
136-10/8

Από την εταιρία BackStage Ltd
Για το νέο ολοκληρωμένο πολυχώρο ψυχαγωγίας του ΠΑΛΛΑΣ-5 CINEMAS CENTER
ΖΗΤΟΥΝΤΑΙ για εργασία:
άτομα των κάτωθι ειδικοτήτων:
Για τον τομέα internet
1) Χειριστής/στρια Η/Υ
2) Administrator
3) gamer
Για τον τομέα καφετέριας:
1) μπάρμαν - μπαργούμαν
2) σερβιτόροι/ες
Για τον τομέα εστιατορίου:
1) σεφ
2) βοηθό μάγειρα - ψήστη
3) σερβιτόροι a la carte
4) βοηθοί
5) λαντζιέρα
6) καθαρίστρια
Απαραίτητη με την προσκόμιση σύντομου βιογραφικού η φωτογραφία
Προϋπηρεσία στο χώρο θα εκτιμηθεί
Ραντεβού για συνεντεύξεις στα τηλέφωνα 02410/70670 & 0241024475
X3398-4/8

ΑΝΥΨΩΣΕΙΣ-ΕΝΟΙΚΙΑΣΕΙΣ



Ανυψώσεις κάθε είδους μέχρι και ύψος **15μέτρων** με σύγχρονο μηχάνημα για κάθε εργασία όπως - **κοψίματα δέντρων, καθαρισμούς τζαμιών, τοποθετήσεις κεραιών επισκευές σωληνώσεων, ελαιοχρωματισμούς,** και κάθε άλλη εργασία.
Αναλαμβάνουμε καθαρισμούς κτιρίων με υδροβολή με σύγχρονα πιεστικά μηχανήματα όπως αναπαλαιώσεις κτιρίων ή ακόμα και ξέπλυμα πριν από βάψιμο.
ΤΗΛ.02410-35.555-ΚΙΝ.0944-395999
ΔΙΝΔΟΥ 1 ΡΟΔΟΣ e-mail : metropontikas@excite.com από την
ΒΑΡΔΕΛΛΗ Μ. ΚΡΑΣΟΠΟΥΛΟΣ Δ. Ο.Ε.
ΣΤΙΣ ΧΑΜΗΛΟΤΕΡΕΣ ΤΙΜΕΣ
5-31/7

ALS
ΚΕΝΤΡΑ ΞΕΝΩΝ ΓΛΩΣΣΩΝ
35 ΧΡΟΝΙΑ ΣΤΟ ΧΩΡΟ ΤΗΣ ΞΕΝΟΓΛΩΣΣΗΣ ΕΚΠΑΙΔΕΥΣΗΣ
ΠΑΡΑΡΤΗΜΑΤΑ ΣΕ ΟΛΗ ΤΗΝ ΕΛΛΑΔΑ
Ο Εκπαιδευτικός Οργανισμός Ξένων Γλωσσών ALS δέχεται προτάσεις για συνεργασία σε οποιαδήποτε περιοχή της Ελλάδος από:
α) Ατομα με επιχειρηματικό πνεύμα που επιθυμούν να δημιουργήσουν το δικό τους κέντρο ξένων γλωσσών με την υποστήριξη του Οργανισμού.
Β) Καθηγητές αγγλικών
γ) Ατομα δραστήρια αγγλομαθή που επιθυμούν να συνεργαστούν στο χώρο των κέντρων ξένων γλωσσών.
Τηλέφωνα επικοινωνίας: 0310 - 827106, 841749
FAX: 0310 - 819424, 841749
Email: als@alexander.org
www.als-alexander.org
T112-2/8

ΑΦΡΟΝΤΙΣΤΗΡΙΟ ΑΝΟΔΟΣ
ΓΙΑ ΟΛΕΣ ΤΙΣ ΤΑΞΕΙΣ ΓΥΜΝΑΣΙΟΥ-ΕΝΙΑΙΟΥ ΛΥΚΕΙΟΥ-ΤΕΕ
Στο Φροντιστήριό μας διδάσκονται σε αυστηρά οδηγομενη τμήματα από καθηγητές ΠΤΥΧΙΟΥΧΟΥΣ ΠΑΝΕΠΙΣΤΗΜΙΟΥ ΑΘΗΝΩΝ το μαθήματα:
ΜΑΘΗΜΑΤΙΚΑ - ΦΥΣΙΚΗ
ΧΗΜΕΙΑ - ΦΙΛΟΛΟΓΙΚΑ
Β' - Γ' ΕΝΙΑΙΟΥ ΛΥΚΕΙΟΥ ΥΠΟΛΟΙΠΑ ΤΜΗΜΑΤΑ
ΕΝΑΡΞΗ ΣΥΓΚΟΥΣΤΟΥ 12
Χαμηλά δίδακτρα κι επιπλέον έκπτωση σε αριστούχους και αδέλφια μαθητές μας
ΕΝΑΡΞΗ ΣΕΠΤΕΜΒΡΙΟΥ 2
Συχνά επαναληπτικά τεστ και διαγωνίσματα
Με κάθε εγγραφή, φροντιστηριακά δώρα
Πληροφορίες - Εγγραφές:
Ελένη Ρούσου - Μαργωμένου
Τηλ.: 02410 28053
Γαριβάλδη 17 (πίσω από το Υπερ Μάρκετ Σπανός)
261-25/8

ΔΩΔΕΚΑΝΗΣΙΑΚΕΣ ΑΠΟΦΡΑΞΕΙΣ
«ΚΟΛΟΣΣΟΣ»
ΑΠΟΦΡΑΞΕΙΣ ΚΑΘΑΡΙΣΜΟΙ ΑΠΟΧΕΤΕΥΣΕΩΝ & ΒΟΘΡΩΝ
Αναλαμβάνουμε πάσης φύσεως αποφράξεις οποιουδήποτε μήκους και πλάτους. Αναλαμβάνουμε καθαρισμούς αποχετευτικών αγωγών, δήμων, ξενοδοχείων, στρατιωτικών μονάδων, σπιτιών, πολυκατοικιών, καθώς και καθαρισμούς βιολογικών μονάδων με μηχάνημα υψηλής πιέσεως σε όλη τη Δωδεκάνησο.



Κ. ΠΗΔΙΑΚΗΣ - Π. ΚΑΣΕΡΗΣ
Πληρ. τηλ. 47915 - 91881
κινητό: 0944/325234 και 0977/717048
T. 34-9/8

Η ΕΥΚΑΙΡΙΑ
ΠΩΛΟΥΝΤΑΙ:
1) Παραδοσιακή μονοκατοικία στον Αγιο Νικόλαο μόνο 147.000 ευρώ (50.000.000 δρχ.)
2) Επί σχεδίου, μαιζονέτες των 100τ.μ., Παραδείσι και Αφάντου (εξοχικά)
3) Κολύμπια: 300μ. από τη θάλασσα 20 στρ. (6.000.000 το στρέμμα)
ΖΗΤΟΥΝΤΑΙ:
Παλαιά σπίτια προς άμεση αγορά, σ' όλη τη Ρόδο
ΚΤΗΜΑΤΟΜΕΣΙΤΙΚΟ ΓΡΑΦΕΙΟ
ΓΕΩΡΓΙΟΣ ΔΡΑΚΟΣ
Τηλ. 02410/51024 - 26805 και κιν. 0945/406562
218-4/8

ΟΙΚΟΔΟΜΙΚΕΣ-ΤΕΧΝΙΚΕΣ ΕΜΠΟΡΙΚΕΣ-ΕΠΙΧΕΙΡΗΣΕΙΣ
ΑΦΟΙ ΑΣΒΕΣΤΗ Ο.Ε.
Κ. Τσαλδάρη 26-Ρόδος
32809-74326
ΠΩΛΟΥΝΤΑΙ
● ΔΙΑΜΕΡΙΣΜΑΤΑ
υπερλούξ διαφόρων διαστάσεων
ΕΓΓΥΗΣΗ
Η ΠΟΛΥΕΤΗΣ ΠΕΙΡΑ ΜΑΣ
X3405-31/8

ΑΠΟΦΡΑΞΕΙΣ-ΚΑΘΑΡΙΣΜΟΙ
(Η ΜΑΡΙΑ)
ΜΕΤΡΟΠΟΝΤΙΚΑΣ

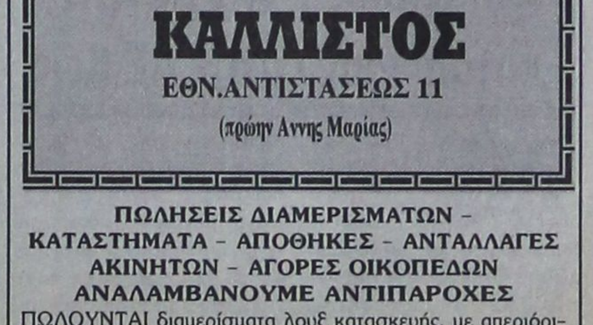

ΟΛΟ ΤΟ 24ωρο
Αναλαμβάνουμε ξενοδοχεία, δήμους, πολυκατοικίες, σπίτια, εστιατόρια, κλπ, καθώς άντληση πετρελαιοειδών από πλοία, και λιποσυλλεκτών και βιολογικών, εκκενώσεις βόθρων στην Παλιά Πόλη (και στα πιο στενά δρομάκια). Ακόμα αναλαμβάνουμε καθαρισμούς (αναπαλαιώσεις) κτιρίων με υδροβολή και κάθε είδους επιφάνειες με πείρα και υπευθυνότητα. ΜΕ ΜΟΝΑΔΙΚΑ ΣΕ ΥΨΟΣ ΠΙΕΣΗΣ ΚΑΙ ΑΝΑΡΡΟΦΗΣΗΣ ΥΠΕΡΣΥΓΧΡΟΝΑ ΜΗΧΑΝΗΜΑΤΑ ΥΔΡΟΒΟΛΗ ΣΕ ΟΛΗ ΤΗ ΔΩΔΕΚΑΝΗΣΟ.
ΣΤΙΣ ΧΑΜΗΛΟΤΕΡΕΣ ΤΙΜΕΣ
ΒΑΡΔΕΛΛΗ Μ -ΚΡΑΣΟΠΟΥΛΟΣ Δ. Ο.Ε.
Τηλ. 35555-94750, - Κιν. 0944395999 - FAX 96516
e-mail:metropontikas@excite.com. - ΛΙΝΔΟΥ 1 ΡΟΔΟΣ
5-31/7

ΟΙΚΟΔΟΜΙΚΕΣ ΕΠΙΧΕΙΡΗΣΕΙΣ
ΔΙΑΚΟΓΕΩΡΓΙΟΥ ΚΑΛΛΙΣΤΟΣ
ΕΘΝ.ΑΝΤΙΣΤΑΣΕΩΣ 11
(πρώην Αννης Μαρίας)

ΠΩΛΗΣΕΙΣ ΔΙΑΜΕΡΙΣΜΑΤΩΝ - ΚΑΤΑΣΤΗΜΑΤΩΝ - ΑΠΟΘΗΚΕΣ - ΑΝΤΑΛΛΑΓΕΣ ΑΚΙΝΗΤΩΝ - ΑΓΟΡΕΣ ΟΙΚΟΠΕΔΩΝ ΑΝΑΛΑΜΒΑΝΟΥΜΕ ΑΝΤΙΠΑΡΟΧΕΣ

ΠΩΛΟΥΝΤΑΙ διαμερίσματα λουξ κατασκευής, με απεριόριστη θέα. Τα διαμερίσματα διαθέτουν θωρακισμένες πόρτες - εντοιχισμένες κουζίνες - ντουλάπες - εντοιχισμένο νιπτήρα με ντουλάπι - κεντρική θέρμανση αυτόνομη - ανοιγόμενα ανακλινόμενα κουφώματα με διπλά τζάμια, σίτες, ρολά - υδραυλικό ασανσέρ - τριφασικό ρεύμα.
Ολοι οι χώροι σπατουλάριστοί - εσωτερικές πόρτες MDF με σχέδιο
ΔΙΑΜΕΡΙΣΜΑΤΑ:
Επί της οδού Μεγ. Κων/νου - Κων/νου Παλαιολόγου:
- 50υ.μ. δυάρια
- 85τ.μ. τριάρια
- 110τ.μ. τεσσάρια

Επί της Κων/νου Υδραίου - Στ. Κωτιάδη
- 70τ.μ. τριάρια
- 90τ.μ. τριάρια - τεσσάρια
- 110τ.μ. τεσσάρια
- 130τ.μ. τεσσάρια - πεντάρια

} ανά όροφο

Επί της λεωφ. Καλλιθέας - Καρακόνερο
- 50τ.μ. δυάρια
- 85τ.μ. τριάρια
- 110τ.μ. τεσσάρια

} ανά όροφο, με μεγάλες βεράντες, φανταστική θέα

ΚΑΤΑΣΤΗΜΑΤΑ (επί της λεωφ. Καλλιθέας - Καρακόνερο)
- 50τ.μ.
- 1000τ.μ.
- 150τ.μ.

} ανά όροφο, με μεγάλες βεράντες, απεριόριστη θέα

Διαμέρισμα 125τ.μ. , 3ος, λουξ κατασκευής νέο στην οδό Αισχίνης
Κατάστημα 90τ.μ., νέας κατασκευής στο Καρακόνερο.
Γραφείο 63τ.μ. νέας κατασκευής απέναντι από το παλαιό ΙΚΑ
Γραφείο 73τ.μ. νέας κατασκευής απέναντι από παλαιό ΙΚΑ
Διαμέρισμα 75τ.μ. ισόγειο, Αγ. Αναστασία
Διαμέρισμα 138τ.μ. 1ος όροφος, οδός Μάρκου Κλαδάκη -
Μονοκατοικία 140τ.μ. στον Αρχάγγελο
Αγροτεμάχιο 4640 τ.μ. στ' Ασγούρου
Μεζονέτα 140τ.μ. στην οδό Λισαβώνος και Οσλου
Διαμέρισμα 80τ.μ., 1ος όροφος στο χωριό Παραδεισίου
Αγροτεμάχιο 19.800τ.μ. στην Παστίδα (όπισθεν εργοστασίου «Θράκη»)
Αγροτεμάχιο 3.448 τ.μ. απέναντι από την είσοδο του ξενοδοχείου BLUE BAY Κρεμαστή
Αγροτεμάχιο 4 στρεμμάτων στα Κολύμπια
Οικόπεδο 124τ.μ. στην πλατεία του χωριού Κοσκινού
Ξενοδοχείο Ποσειδών στην περιοχή Κρητικά
Πωλείται μονοκατοικία 100τ.μ., σε οικόπεδο 476 τ.μ. στις Καλυθιές
Οικόπεδο 19.980τ.μ. στα Κοσκινού
Οικόπεδο 2500 τ.μ. στο Τσαΐρι
- Διαμέρισμα 110 τ.μ. 1ος όροφος στην Ανάληψη (εκκλησία)
- Διαμέρισμα 60 τ.μ. 1ος όροοφιος Παν. Ροδίου
Ενοικιάζεται αποθήκη 75 τ.μ. στο Ροδίνι
Πωλείται Μεζονέτα 160τ.μ., στους Δασκάλους
Πωλείται αγροτεμάχιο 3,2 στρέμματα στη Θολό

ΠΛΗΡΟΦΟΡΙΕΣ:
ΔΙΑΚΟΓΕΩΡΓΙΟΥ ΚΑΛΛΙΣΤΟΣ
Τηλ. 29318 - 34598- Τηλ. 78501 - 78502
X3401-31/8

Ματιές στα σπορ

Στην Κρεμαστή ίσως το πρώτο φιλικό του Διαγόρα

Στις 16 Αυγούστου είναι πιθανό να δώσει το πρώτο του φιλικό ο ΠΑΟ Διαγόρας.

Σύμφωνα με τα όσα έγιναν γνωστά, ίσως αντιμετωπίσει τον Φοίβο στο γήπεδο της Κρεμαστής, κάτι πάντως που αναμένεται να οριστικοποιηθεί αυτές τις ημέρες.

Σίγουρα πάντως θα δώσει δύο φιλικά στο δημοτικό στάδιο της πόλης μας στις 21 και 25 Αυγούστου με αντιπάλους που μάλλον θα γνωστοποιηθούν σήμερα.

•• Απουσίαζε από τη χθεσινή διπλή προπόνηση ο Λευτέρης Σκυλλάς, ο οποίος είχε στομαχικές διαταραχές. Σήμερα πάντως αναμένεται να δώσει κανονικά το παρών.

Την Παρασκευή ορίστηκε η «πρώτη» του Ευαγόρα

Από τη διοίκηση του Ευαγόρα καλούνται να βρίσκονται την Παρασκευή στις 4.30 μ.μ. στο γήπεδο των Αγίων Αποστόλων, για τον καθιερωμένο αγιασμό, την παραλαβή του υλικού και την πρώτη προπόνηση υπό τις οδηγίες του Σπύρου Αγγελόπουλου, οι παίκτες.

Ανδριγιαννάκης Κ., Ματακάκης Σ., Κάτρης Κ., Μάκρας Μ., Δημητρούλης Γ.,, Μαγκαφάς Ν., Μερκούρης, Καλούδης Ι., Νικολέτος Γ., Φρατζής Ν., Σίμας Π., Πεταυράκης Χρ., Τσίπας Ερβιν, Θεοδοσίου Γ., Μαυρουδής, Ζαχαρίας Τσ. Ζωάννου Μ., Φιλίππου, Μοσχίδης, Κωστίδης, Ανδρίκου Αγ., Βαρκάδος Μ., Χατζημιχαήλ Ευστ., Κουρμαδιάς Ν., Δριμάλας Χρ., Καλιώρος Α., Αργυρίου Παν., Γιακουμάκης Α., Παπαστεργίου, Τσαγκαράκης Γ., Λελέκης Σ., Διαμαντόπουλος, Μοντιάδης Σ., Κεράτσης Α., Αργυρίου Σ. και Διαμαντόπουλος Γ.

Δεκάδες χιλιόμετρα «καταπίνουν» στην ΑΕ Κως

Μεγάλο πονοκέφαλο προκαλεί στους ανθρώπους της ΑΕ Κως η απροθυμία κάποιων ελεύθερων ποδοσφαιριστών να πάνε στο νησί του Ιπποκράτη, αφού κατά κοινή παραδοχή, αν η ομάδα δεν αποκτήσει άμεσα δύο ακόμη ποδοσφαιριστές (έναν λίμπερο και έναν σέντερ φορ) τότε είναι σίγουρο ότι θα έχει πρόβλημα στο Περιφερειακό πρωτάθλημα. Οι επαφές πάντως συνεχίζονται και υπάρχει η αισιοδοξία ότι θα υπάρξει σύντομα αίσιο τέλος και σ' αυτή την εκκρεμότητα.

Κατά τα λοιπά συνεχίστηκε και χθες η προετοιμασία με διπλές προπονήσεις πρωΐ - απόγευμα, με μοναδικούς απόντες (από την πρωΐνή) τους στρατευμένους Φακίτσα, Μάκη Μποϊλή και Τουφάκη. Το κλίμα είναι αρκετά καλό, παρά την κούραση ορισμένων, από την εργασία τους και υπάρχει όρεξη για σκληρή δουλειά. Είναι πάντως εμφανής η διαφορά νοοτροπίας και τρόπου προπόνησης που προσπαθεί να εφαρμόσει ο Δημήτρης Σαλαπάτας, ο οποίος έχει βάλει το μεγάλο στοίχημα με τον εαυτό του, για να πετύχει φέτος, αφού το τελευταίο του πέρασμα από την ομάδα δεν ήταν και ό,τι το καλύτερο.

Οι προπονήσεις διεξάγονται εκ περιτροπής στο γήπεδο «Ανταγόρας» και σε γειτονική εξοχή, ενώ το πρόγραμμα περιλαμβάνει και ενδυνάμωση, με βάρη, σε ιδιωτικό γυμναστήριο!

Συγχαίρουν τον Μ. Δράκο

Ο Πανδωδεκανησιακός Σύνδεσμος προπονητών ποδοσφαίρου συγχαίρει το μέλος του Μιχάλη Δράκο, για την επιλογή του ως περιφερειακού προπονητή από την ΕΠΟ, στην περιοχή των νησιών του Αιγαίου.

Επίσης, του εύχεται καλή επιτυχία στο νέο δύσκολο έργο του.

AMCOR

No 1

ΚΑΤΑΣΚΕΥΑΖΟΝΤΑΙ & ΕΙΣΑΓΟΝΤΑΙ ΣΥΝΑΡΜΟΛΟΓΗΜΕΝΑ ΑΠΟ ΤΟ ΙΣΡΑΗΛ



ΠΡΟΔΙΑΓΡΑΦΕΣ ΕΟΚ CE MARK

Η AMCOR-ΙΣΡΑΗΛ Η ΜΕΓΑΛΥΤΕΡΗ ΒΙΟΜΗΧΑΝΙΑ ΗΛΙΑΚΩΝ ΣΥΣΤΗΜΑΤΩΝ ΣΤΟΝ ΚΟΣΜΟ,ΣΑΣ ΠΡΟΣΦΕΡΕΙ ΤΟΝ ΚΑΛΥΤΕΡΟ ΗΛΙΑΚΟ ΘΕΡΜΟΣΙΦΩΝΑ ΤΟΥ ΚΟΣΜΟΥ ΜΕ ΜΟΝΑΔΙΚΑ ΣΗΜΕΙΑ ΥΠΕΡΟΧΗΣ ΠΟΥ ΚΑΝΕΝΑΣ ΑΛΛΟΣ ΔΕΝ ΕΧΕΙ.ΠΡΩΤΗ Η AMCOR,ΠΡΙΝ 40 ΧΡΟΝΙΑ ΠΑΡΟΥΣΙΑΣΕ ΤΗΝ ΕΠΑΝΑΣΤΑΤΙΚΗ ΤΗΣ ΤΕΧΝΟΛΟΓΙΑ ΣΤΟΥΣ ΗΛΙΑΚΟΥΣ ΘΕΡΜ/ΝΕΣ. ΠΟΛΛΟΙ ΑΠΟ ΤΟΤΕ ΠΡΟΣΠΑΘΗΣΑΝ ΝΑ ΤΗΝ ΜΙΜΗΘΟΥΝ .ΤΑ ΑΠΟΤΕΛΕΣΜΑΤΑ ΤΟΥΣ ΕΙΝΑΙ ΓΝΩΣΤΑ.ΚΑΝΕΝΑΣ ΔΕΝ ΜΠΟΡΕΣΕ ΝΑ ΤΗ ΦΘΑΣΕΙ.ΣΗΜΕΡΑ Η AMCOR ΣΥΝΕΧΙΖΟΝΤΑΣ ΤΗΝ ΕΡΕΥΝΑ ΣΤΟΝ ΤΟΜΕΑ ΤΗΣ ΗΛΙΑΚΗΣ ΕΝΕΡΓΕΙΑΣ ΒΡΙΣΚΕΤΑΙ ΚΑΙ ΘΑ ΒΡΙΣΚΕΤΑΙ ΜΠΡΟΣΤΑΓΙΑΤΙ ΕΙΝΑΙ Η No 1 ΣΤΟΝ ΚΟΣΜΟ.

ΕΙΝΑΙ Η AMCOR

X3407-31/8

Καμία έκπληξη στη συγκρότηση του διοικητικού συμβουλίου της Ρόδου

Χωρίς να υπάρξει καμία έκπληξη, συγκροτήθηκε σε σώμα το νέο διοικητικό συμβούλιο του ΑΣ Ρόδος. Πρόεδρος φυσικά παραμένει ο Γιώργος Παπαϊωάννου ενώ τις υπόλοιπες θέσεις καταλαμβάνουν οι ακόλουθοι:

• Αντιπρόεδροι: Μ. Ντουρουτλής, Αν. Τσακίρης, Ν. Σαρρή Χασάν.

• Γεν. γραμματέας: Χ. Ψέλλας

• Ειδικός γραμματέας: Ι. Μαρίνος

• Ταμίας: Β. Κατσαράς

• Αναπληρωτής ταμίας: Σ. Κωσταράς

• Γενικός αρχηγός: Μ. Ντουρουτλής

• Εφορος ποδοσφαίρου: Γ. Παυλίδης

• Μέλη: Ελ. Πουλής, Π. Δανάς, Ν. Φρόνας, Β. Θεοδοσίου, Ι. Μιχελαράκης, Τ. Μαχραμάς, Ι. Χατζηνικολάκης, Ι. Παπαβασιλείου, Β. Γεωργαλίδης και Π. Διακοφώτης.

• Η προετοιμασία συνεχίζεται κανονικά υπό τις οδηγίες του Δημήτρη Σκούνα στο «βοηθητικό» στάδιο της πόλης μας. Το πολύ ευχάριστο είναι ότι δεν υπάρχει κανένα πρόβλημα τραυματισμού ενώ από σήμερα θα αρχίσουν να συμμετέχουν στις προπονήσεις και οι νεοαποκτηθέντες Τραμπακόπουλος και Βασιλόπουλος οι οποίοι επρόκειτο να αφιχθούν στο νησί μας χθες το βράδυ.

Σχετικά με την πιθανότητα να μεταβεί η ομάδα στην Τουρκία για να πραγματοποιήσει το δεύτερο στάδιο της προετοιμασίας της, μάλλον «ναυαγεί» χωρίς πάντως να αποκλείεται και το αντίθετο. Και αυτό διότι σύμφωνα με τα όσα έγιναν γνωστά, κάποια από τα μέλη του συμβουλίου διαφωνούν με το ταξίδι αυτό μετά τα αρνητικά σχόλια που έγιναν σε μερίδα του Αθηναϊκού τύπου. Από την άλλη φαίνεται πως το γηπεδικό πρόβλημα λύθηκε σε αρκετά μεγάλο βαθμό με τη χρήση του «βοηθητικού» γηπέδου.

Έτσι όλα δείχνουν πως δεν συντρέχει λόγος να μπει ο σύλλογος σε έξοδα αν και έχει εξασφαλίσει πάρα πολύ καλές τιμές.

• Συνάντηση με τη διοίκηση του Δημοτικού Σταδίου «Ο Διαγόρας» πρόκειται να έχουν σήμερα εκπρόσωποι του ΑΣ Ρόδος με σκοπό να ζητήσουν την παραχώρηση του γηπέδου στις 16 και 17 Αυγούστου για τη διεξαγωγή «μίνι τουρνουά» με τη συμμετοχή τεσσάρων ομάδων.

Ο Ν.Ο. Ρόδου στα τελικά του πόλο

Με την πρόκριση στα τελικά του Πανελληνίου πρωταθλήματος του πόλο, στις αποσκευές τις επέστρεψε από τη Σύρο η ανδρική ομάδα του Ναυτικού Ομίλου Ρόδου. Οι πολίστες του Ν.Ο.Ρ. με δύο νίκες στο ενεργητικό τους προκρίθηκαν στα τελικά της Αθήνας, που θα γίνουν το τριήμερο 9-10-11 Αυγούστου, σε αντίθεση με τις γυναίκες, οι οποίες στη Θεσσαλονίκη με δύο νίκες και δύο ήττες στο ενεργητικό τους δεν τα κατάφεραν, τελικά, να προκριθούν.

Η ΕΑΣ ΣΕΓΑΣ Δωδεκανήσου ευχαριστεί Περιφερειάρχη-Βακούφ

Από την ΕΑΣ ΣΕΓΑΣ Δωδεκανήσου πήραμε το παρακάτω ευχαριστήριο:

«Η ΕΑΣ ΣΕΓΑΣ Δωδεκανήσου επιθυμεί να εκφράσει τα θερμά της συγχαρητήρια προς τη διοίκηση του Οργανισμού Διαχείρισης Κτημάτων Βακούφ Ρόδου, για την πρωτοβουλία της να αναλάβει τη χορηγία δύο ταλαντούχων αθλητών του στίβου, που θα τους βοηθήσει να συνεχίσουν τις προσπάθειές τους για τη συμμετοχή τους στην ολυμπιακή ομάδα των Ολυμπιακών αγώνων της Αθήνας (2004).

Παράλληλα, εκφράζει τις ευχαριστίες της προς την Περιφερειάρχη κ. Σημαντώνη, καθώς και το σύμβουλό της κ. Γ. Πόκια, που ανέλαβαν να φέρουν σε πέρας το έργο της επιλογής των αθλητών, με βάση τις προοπτικές τους.

Η ΕΑΣ ΣΕΓΑΣ Δωδεκανήσου, γνωρίζοντας τις δυνατότητες των αθλητών του ροδίτικου στίβου και τις προοπτικές τους, έχει απευθυνθεί και σε άλλους φορείς για την εξεύρεση χορηγών. Εχουμε την ελπίδα ότι στο νησί που περηφανεύονται για την αθλητική του ιστορία, θα βρεθούν χορηγοί που θα στηρίξουν τα όνειρα κι άλλων ταλαντούχων αθλητών για μια διάκριση στην Αθήνα.

Με την ευκαιρία της έκφρασης συγχαρητηρίων να ενημερώσουμε τη διοίκηση του ΒΑΚΟΥΦ για τις πρόσφατες επιτυχίες των δύο αθλητών:

• Ο Ντικμέν Ηχσάν (ΓΑΣ Υγεία), αγωνίσθηκε στην Κύπρο το Σαββατοκύριακο (27-28/7), με την Εθνική ομάδα Παίδων (μέχρι 16 ετών), στο αγώνισμα 400 μ.μ. εμπόδια και πήρε τη 2η θέση με επίδοση 58΄΄46.

• Η Τσικούρη Γεωργία (ΠΑΟ Διαγόρας), αγωνίσθηκε στην Ιταλία σε πενταεθνή Συνάντηση Νέων με την Εθνική ομάδα, στα 400 μ. και κατέλαβε την 4η θέση με επίδοση 55΄΄79. Να τονίσουμε ότι η επίδοση αυτή είναι η δεύτερη καλύτερη που πετυχαίνει η αθλήτρια στην καριέρα της, ύστερα από πολύμηνη αναγκαστική αποχή λόγω τραυματισμού.

Δεύτερη η Κουλιανού στους αγώνες της Κύπρου

Στη στιβική συνάντηση Κύπρου - Ελλάδας (Λευκωσία), μεταξύ αθλητών της κατηγορίας παίδων - κορασίδων (μέχρι 16 ετών), πήραν μέρος, εκτός του Ντικμέν Ηχσάν (Υγείας) δύο αθλήτριες του ΑΣ Ιπποκράτη Κω, συνοδευόμενες από τον προπονητή Γιάννη Τρικοΐλη.

Πρόκειται για την Ειρήνη Κουλιανού, που αγωνίσθηκε στα 800 μ. και κατετάγη 2η με 2΄18΄΄90, καθώς και στη σκυταλοδρομία 4Χ400 μ. (1η η ελληνική ομάδα) και τη Διονυσία Κασσίου που αγωνίσθηκε στα 200 μ. (4η με 25΄88). Η Διονυσία αισθάνθηκε στη διάρκεια της κούρσας της κάποια ενόχληση και αναγκάσθηκε να ανακόψει την προσπάθεια της. Γι' αυτό άλλωστε και δεν αγωνίσθηκε και στη σκυταλοδρομία.

Ο Ευαγόρας θριαμβευτής του τουρνουά «Αγιος Σουλάς 2002»

Στο μικρό τελικό ο Ευκλής νίκησε 3-2 τον ΠΑΣ Ασκληπειού στα πέναλτι

Ο Ευαγόρας ήταν ο μεγάλος νικητής του τελικού του 10ου παιδικού τουρνουά ποδοσφαίρου «Αγιος Σουλάς 2002», νικώντας τον Ηλιο Ιαλυσού 4-0!

Τα γκολ των νικητών σημείωσαν οι Τσαγκάρης, Φράγκος, Βίκτορ Πάπα και Θεοδώρου.

Διαιτήτευσαν οι Σαββάκης, Χρυσανθής και Κυπραίος.

ΕΥΑΓΟΡΑΣ: Παπαφάγος, Εννέα Τόσκα, Κούβαρης, Θεοδώρου, Ροδίτης, Ντίσσο, Τσαγκάρης, Μαστόρου, Φράγκος, Βίκτορ Πάπα, Χάσκας, Σωτηρίου, Ευσταθίου, Τσώνιας, Τσαγκαράκης, Παπαβεργής, Τσαγκαράκης, Χατζηνικόλας.

ΗΛΙΟΣ: Κουτσονικόλας, Δ. Κόκας, Τσιάτος, Ε. Μουτσοντέμι, Κουφού, Χ. Κιλασίν, Μ. Μουτσοντέμι, Μ. Κόκας, Ακικαλή, Στεφάνου, Σταμούλης, Ρίζος, Ζαμαντάκης, Κιορμπεκίρ.

3-2 ο Ευκλής τον ΠΑΣ στο μικρό τελικό

Στο μικρό τελικό, ο Ευκλής Σορωνής κέρδισε στα πέναλτι τον ΠΑΣ Ασκληπειού 3-2 (κακονική διάρκεια 1-1) και τερμάτισε στην τρίτη θέση του τουρνουά. Τα τέρματα του Ευκλή σημείωσαν οι Παπαδάκης, Ιακωβίδης και Σχοινάκης.

Για τον ΠΑΣ σκόραραν οι Σοφός και Γαϊτάνος.

Και αυτό το παιχνίδι διεύθυναν οι Σαββάκης, Χρυσανθής και Κυπραίος.

ΠΑΣ: Αμαδής, Κουντούρης, Παπαγιάννης, Ματσάγγος, Πελεκάνος, Κούρτης, Διακολουκάς, Κλημαντής, Λαουδίκος, Γαϊτάνος, Σοφός, Σανιός, Χρυσαφίνης, Γεωργάς, Πατούνας, Αλεξίου.

ΕΥΚΛΗΣ: Μαριεττής, Ιμπραχιμλάρι, Ιακωβίδης, Μπερετούλης, Μ. Κασέρης, Σχοινάκης, Ν. Τομάζος, Μ. Τομάζος, Ντέτσου,. Παπαδάκης, Μαγκανάς, Αγγελής, Βάχος, Α. Κασέρης, Χανάεβ, Ζαγοριανός.

Η τελική τετράδα

Μετά και τους δύο τελικούς η τελική κατάταξη έχει ως εξής:

1. Ευαγόρας
2. Ηλιος Ιαλυσού
3. Ευκλής Σορωνής
4. ΠΑΣ Ασκληπειού

Αμέσως μετά τους αγώνες οι ομάδες παρέλασαν μαζί με τους αθλητές του στίβου και το χορευτικό τμήμα, υπό τους ήχους της φιλαρμονικής του Δήμου Ροδίων. Ακολούθησαν οι απονομές. Κύπελλα, μετάλλια και αναμνηστικά διπλώματα απένειμαν η ΕΠΣΔ, ο ΝΑΟΔ και ο Δήμος Καμείρου, ο οποίος έδωσε στη νικήτρια κύπελλο.

Βραβεύτηκαν ακόμη και οι τρεις πρώτοι σκόρερς.

Ο Μιχάλης Φράγκος (Ευαγόρα) με επτά (7) τέρματα, οι Μιχάλης Κοντουδιός (ΠΑΟ Διαγόρα) και Γιώργος Κουφού (Ηλιου) με έξι τέρματα και ο Νίκος Λαμπριανός (Πετρώνα), με πέντε τέρματα.

Τον πρώτο σκόρερ Φράγκο τίμησε ξεχωριστά και ο Δήμος Καμείρου, με τον πρόεδρο της Επιτροπής Αθλητισμού κ. Κώστα Θωμάτο.

Επίσης δόθηκε αναμνηστικό κύπελλο στον ΠΑΣ Ασκληπειού σαν την ομάδα απ' το μακρύτερο δημοτικό διαμέρισμα που κάθε χρόνο τιμά το θεσμό.

Συγχαρητήριο - ευχαριστήριο της ΕΠΣΔ

Ο πρόεδρος και τα μέλη του δ.σ. της ΕΠΣΔ συγχαίρουν την πρώτη ομάδα του τουρνουά, Ευαγόρα Ρόδου, καθώς και τις υπόλοιπες ομάδες που πήραν μέρος σ' αυτό.

Ευχαριστούν επίσης και το Νομαρχιακό Αθλητικό Οργανισμό Δωδεκανήσου, για τη συνδιοργάνωση και την αμέριστη συμπαράστασή του, το Δήμο Καμείρου κια προσωπικά το δήμαρχο κ. Στέφανο Δημητρά για τη φιλοξενία των ομάδων, επί δέκα συνεχή έτη.

Ακόμη ευχαριστούν τους διαιτητές που διηύθυναν τα παιχνίδια όπως και τους μη εν ενεργεία διαιτητές κ. Χρυσανθή, Σαββάκη και Κυπραίο που σφύριξαν στους τελικούς.

Τέλος, συγχαίρει το μικρό Π. Παπαστεργή, του Μιχαήλ από τη Σορωνή, που βρήκε και παρέδωσε ένα ρολόι, κατά τη διάρκεια των αγώνων.

Το διοικητικό συμβούλιο της ΕΠΣΔ θα συνεδριάσει σήμερα Τετάρτη, στις 14.30, και θ' ασχοληθεί με τρέχοντα θέματα.

Στο «μπιτς σόκερ» της Λίνδου

Από 6 έως 8 Αυγούστου οι προκριματικοί αγώνες



Η Λίνδος αποτελεί τον τελευταίο σταθμό του Πανελλήνιου πρωταθλήματος, καθώς στη μαγευτική της παραλία θα πραγματοποιηθεί η τελική φάση με τη συμμετοχή δέκα ομάδων, οι δύο από τις οποίες θα είναι ροδίτικες.

Συγκεκριμένα, το τοπικό τουρνουά του Πανελληνίου πρωταθλήματος θα διεξαχθεί από την Τρίτη 6 Αυγούστου μέχρι την Πέμπτη 8 Αυγούστου. Οι δύο πρώτες ομάδες θα λάβουν μέρος στην τελική φάση, που θα φιλοξενηθεί στο γνωστό από τις προηγούμενες διοργανώσεις γήπεδο της Λίνδου από την Παρασκευή 9 Αυγούστου μέχρι και την Κυριακή 11 του μήνα.

Οι ενδιαφερόμενοι μπορούν να δηλώνουν τη συμμετοχή τους στο τουρνουά από σήμερα μέχρι και την ερχόμενη Κυριακή από τις 9 το πρωΐ μέχρι τις 2 το απόγευμα στο τηλέφωνο 0244044251 και εγγράφως στο φαξ 0244044470. Για τη συμμετοχή της στη διοργάνωση η κάθε ομάδα θα χρειαστεί να πληρώσει το ποσό των 100 ευρώ.

Ακόμα δεν υπέγραψε στον Απόλλωνα ο Βατμανίδης

Μπορεί ο Σωτήρης Βατμανίδης να συμμετέχει κανονικά στην προετοιμασία του Απόλλωνα Καλυθιών, ωστόσο ακόμα δεν ανήκει και τυπικά στην ομάδα αυτή!

Ο λόγος είναι ότι προς το παρόν δεν έχει υπογράψει το νέο του δελτίο συνεργασίας αφού υπάρχει μια οικονομική εκκρεμότητα με τη διοίκηση. Πιο συγκεκριμένα και σύμφωνα με τα όσα έγιναν γνωστά, οι δύο πλευρές τα έχουν βρει στο ποσό αλλά διαφωνούν στον τρόπο καταβολής των χρημάτων. Το θέμα αναμένεται να ξεκαθαρίσει σήμερα το βράδυ όπου ο ποδοσφαιριστής θα παραβρεθεί στην καθιερωμένη συνεδρίαση των μελών του διοικητικού συμβουλίου για να συζητήσει.

Οι παράγοντες του Απόλλωνα πάντως δεν ανησυχούν και πιστεύουν ότι δεν θα προκύψει απολύτως κανένα πρόβλημα.

ΗΡΑΚΛΗΣ ΜΑΡΙΤΣΩΝ

Δυο αγωνιστικά προβλήματα αντιμετωπίζει ο Αθανασίου

Δύο είναι τα αγωνιστικά προβλήματα που αντιμετωπίζει ο προπονητής του Ηρακλή Μαριτσών Βασίλης Αθανασίου από τη μέχρι τώρα προετοιμασία της ομάδας.

Πιο συγκεκριμένα:

• Ο Σ. Κούρος δεν μπορεί ακόμα να παρακολουθήσει το πρόγραμμα λόγω των στρατιωτικών του υποχρεώσεων και

• Ο Χατζηκωνσταντής μετέβη στην Αθήνα με σκοπό να κάνει μαγνητική τομογραφία στο γόνατό του και να συναντηθεί με τον ορθοπεδικό κ. Νικολάου.

Για τους φίλους του συλλόγου η διοίκηση του Ηρακλή σε συνεργασία με τον Πολιτιστικό Οργανισμό του Δήμου Πεταλούδων θα διοργανώσει Μουσική Βραδιά με ζωντανή μουσική στο Στέκι στη Μονή του Σωτήρος. Περισσότερες λεπτομέρειες θα δοθούν αύριο. Ως γνωστόν το Στέκι του Ηρακλή λειτουργεί κάθε βράδυ στη Μονή του Σωτήρος και περιμένει τους φίλους για να περάσουν μια αξέχαστη βραδιά στο μαγευτικό περιβάλλον.

Η αθλητική οικογένεια του Ηρακλή συλλυπάται τον Γιάννη Τριανταφύλλου για τον αδόκητο θάνατο του προσφιλούς του αδελφού Μιχάλη.

Τις αρχαιρεσίες για νέο δ.σ. περιμένουν στη Λάρδο!

Στασιμότητα σε όλα τα θέματα

Πλήρης στασιμότητα επικρατεί σε όλα τα θέματα που αφορούν τον Ηρακλή Λάρδου, αφού όλοι περιμένουν τις διοικητικές εξελίξεις και τις αρχαιρεσίες που θα γίνουν στα μέσα του μήνα, για την ανάδειξη νέου διοικητικού συμβουλίου.

Η μοναδική μεταβολή που έχει υπάρξει ως τώρα είναι αυτή της παραχώρησης του Φίλιππα Κουκουβάη στη Θύελλα Πυλώνας. Μέχρι και την ώρα που γράφονταν αυτές οι γραμμές ουδείς γνώριζε ποιός θα είναι ο επόμενος προπονητής, ποιοί θα παραμείνουν, ποιοί θα φύγουν, πότε θ' αρχίσει η προετοιμασία...

Πάντως οι πληροφορίες κάνουν λόγο για απροθυμία να πλαισιώσουν το νέο διοικητικό συμβούλιο, έμπειροι και ικανοί παράγοντες που θα καταφέρουν να βγάλουν την ομάδα από το αδιέξοδο και θα την οδηγήσουν σε μεγαλύτερες κατηγορίες.

Ματιές στα σπορ

Για την επιτυχία του στη Γαλλία

Θερμή υποδοχή έτυχε χθες ο Θανάσης Μπαράκας

Με το χάλκινο μετάλλιο στο στήθος του και συνοδευόμενος από τον προπονητή του Νεκτάριο Γιαλλουράκη, έφθασε χθες στη Ρόδο ο Θανάσης Μπαράκας που κατετάγη τρίτος στο αγώνισμα του μήκους των τυφλών, του Παγκοσμίου πρωταθλήματος στίβου αναπήρων αθλητών στη Λιλ της Γαλλίας (20-28 Ιουλίου).

Στο αεροδρόμιο «Διαγόρας» τον υποδέχτηκαν συγγενείς και φίλοι, αλλά και ο δημοτικός σύμβουλος και πρόεδρος του ΔΟΝΑ Ρόδου Κάλλιστος Διακογεωργίου, που μάλιστα τον συνεχάρη προσφέροντάς του μια όμορφη ανθοδέσμη.

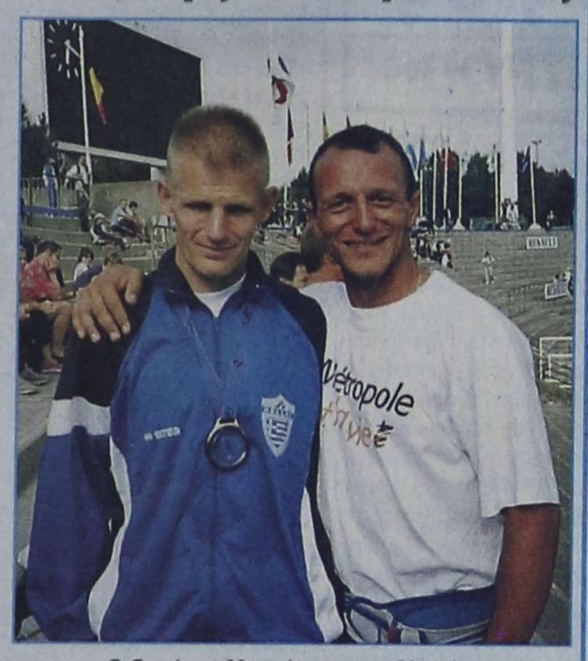

Ο Θανάσης Μπαράκας και ο Νεκτάριος Γιαλλουράκης στο Στάδιο της Λιλ

Ο Μπαράκας επανέλαβε την ικανοποίησή του για την επιτυχία του στη βόρεια Γαλλία και ότι μέχρι τα μέσα Σεπτεμβρίου θα ξεκουραστεί πριν ξεκινήσει τη νέα του προετοιμασία, ενόψει του Πανευρωπαϊκού πρωταθλήματος της Ολλανδίας τον Ιούνιο του 2003, αλλά και του επόμενου Παγκοσμίου πρωταθλήματος που επίσης θα γίνει του χρόνου (Αύγουστο), λόγω της μεγάλης επιτυχίας που σημείωσε το φετινό.

Το νέο παγκόσμιο ραντεβού, που θα είναι και το τελευταίο πριν τους Παραολυμπιακούς αγώνες της Αθήνας το 2004, ορίστηκε στο Κεμπέκ του Καναδά.

Ο Θανάσης Μπαράκας θα ξεκινήσει τώρα έναν διαφορετικό αγώνα. Να εκλεγεί δημοτικός σύμβουλος στο Δήμο Ροδίων, με την παράταξη του νυν δημάρχου Γιώργου Γιαννόπουλου.

Πρόγραμμα «Θάλασσα και παιδί» θα λειτουργήσει ο ΔΟΑ Αρχαγγέλου

Στις παραλίες της Τσαμπίκας και Αγάθης

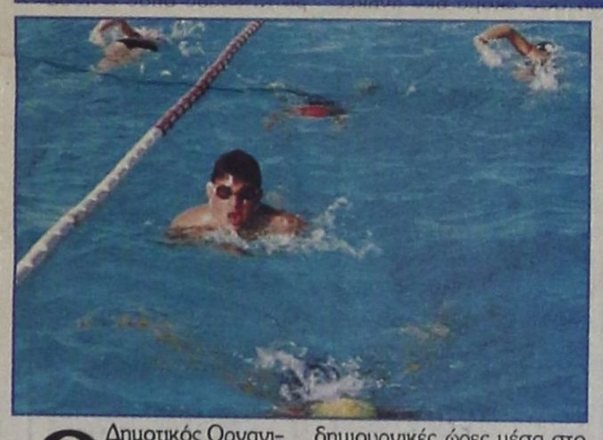

Ο Δημοτικός Οργανισμός Αθλησης Αρχαγγέλου, στα πλαίσια των δραστηριοτήτων του, ανακοινώνει στο κοινό του Δήμου Αρχαγγέλου ότι από τις 5 Αυγούστου και για ένα μήνα θα λειτουργήσει το πρόγραμμα «Θάλασσα και παιδί».

Σκοπός του συγκεκριμένου προγράμματος είναι αφενός τα παιδιά του Δήμου να αρχίσουν να μαθαίνουν σωστά το κολύμπι και αφετέρου, να περάσουν κάποιες δημιουργικές ώρες μέσα στο μήνα Αύγουστο.

Θα υπάρξει υπεύθυνος προπονητής που θα εκπονήσει το πρόγραμμα. Σε περίπτωση που υπάρξει μεγάλη συμμετοχή θα γίνει προσπάθεια να συνεχιστεί και κατά τη διάρκεια του χειμώνα σε κάποιες από τις πισίνες ξενοδοχείων ή ακόμη σε συνεργασία με το NOP, μετά τις πρώτες συζητήσεις που έγιναν ήδη με τον κ. Μιχαηλίδη, μέλος του δ.σ. του ομίλου.

Ο γυμναστής του ΔΟΑΑ κ. Γιώργος Τζαφέρης θα έχει μια πρώτη συνάντηση αύριο 1/8/2002, στις 11.00π.μ. στο Γυμνάσιο Αρχαγγέλου, στις 12.00 το μεσημέρι το Κοινοτικό γραφείο Μαλώνας και στις 12.30π.μ. στο γραφείο του ΔΟΑΑ στα Μάσαρι, με τα παιδιά που προτίθενται να μετέχουν στο πρόγραμμα.

Η συνάντηση έχει σκοπό να συζητηθούν τα διάφορα θέματα και αν προκύψουν προβλήματα να λυθούν το συντομότερο δυνατό, ώστε να διευκολυνθούν τα παιδιά και κατ' επέκταση να αρχίσει το πρόγραμμα χωρίς ιδιαίτερα προβλήματα.

Το πρόγραμμα θα γίνει στην παραλία της Τσαμπίκας και Αγάθης, απογευματινές ώρες. Τα παιδιά θα πάρουν αναλυτικό πρόγραμμα την ημέρα της συνάντησης.

● Για περισσότερες πληροφορίες αλλά και για δηλώσεις συμμετοχής στο τηλέφωνο του ΔΟΑΑ 02440/29327.

Ούτε ημέρα ξεκούρασης για τις Καραντάσιου - Σφυρή

Από σήμερα παίζουν στο Κλάγκεφουρτ της Αυστρίας

Ούτε μια ημέρα ξεκούρασης είχαν στη διάθεσή τους οι Βάσω Καραντάσιου και Εφη Σφυρή μετά το τέλος του ελληνικού τουρνουά του Παγκοσμίου σιρκουΐ μπιτς - βόλεϊ γυναικών που φιλοξενήθηκε στη Ρόδο.

Το κορυφαίο ελληνικό δίδυμο, βρίσκεται ήδη στο Κλάγκεφουρτ της Αυστρίας με σκοπό να συμμετάσχει στο 7ο τουρνουά του WORLD TOUR που αρχίζει σήμερα και θα ολοκληρωθεί στις 3 Αυγούστου.

Το τουρνουά αυτό είναι Γκραν Σλαμ, θα μοιραστούν 200.000 δολάρια και θα λάβουν μέρος 48 ομάδες (χωρισμένες σε 12 ομίλους), όλες στο κυρίως ταμπλό, δηλαδή, δεν θα υπάρχουν προκριματικά.

Οι Καραντάσιου - Σφυρή με βάση τη νέα τους κατάταξη τοποθετήθηκαν σε βατό σχετικά όμιλο (στον 12ο) μαζί με τις Τσέχες Τσέλμποβα/Ντοσουντίλοβα, τις Λετονές Μινούσα/Πουλίνα και τις Ισπανίδες Αλκον/Πολ.

Σε δύσκολο όμιλο (3ο) είναι οι Κατερίνα Νικολαΐδου/Θάλεια Κουτρουμανίδου, καθώς θα αντιμετωπίσουν τις Αυστραλές Κουκ/Πότχαρστ και τις Σάντερσον/Τόλεν και τις Ελβετίδες Μπενό/Κουν.



Μαγεμένοι από αυτές τις εικόνες έμειναν όσοι παρακολούθησαν τους αγώνες. Ολοι ευελπιστούν να τις ξαναδούν του χρόνου...



ΒΑΘΙΑ ΧΑΡΑΓΜΕΝΟ ΣΤΙΣ ΜΝΗΜΕΣ ΤΟΥΣ

Το τουρνουά της Ρόδου θα μείνει αναμφίβολα βαθιά χαραγμένο στις μνήμες της Βάσως και της Εφης όχι μόνο επειδή εδώ πέτυχαν τη μεγαλύτερη ως τώρα επιτυχία τους αλλά και για έναν ακόμα λόγο. Επειδή η φετινή πορεία τους αμφισβητήθηκε λόγω του ότι αντιμετώπισαν τραυματισμούς και πως ήταν πιθανό να ...«λυγίσουν». Και όμως και οι δύο απέδειξαν το ακριβώς αντίθετο δείχνοντας πραγματικά πόσο πολύ μεγάλες αθλήτριες είναι.

«ΝΟΜΙΖΑΜΕ ΚΑΙ ΕΜΕΙΣ ΟΤΙ ΗΤΑΝ ΑΟΥΤ»

Την πεποίθησή της ότι η μπάλα ήταν έξω στην πιο καθοριστική φάση του «μικρού» τελικού όπου ο Βρετανός διαιτητής αδίκησε τις Ελληνίδες, εξέφρασε η Αμερικανίδα Μακ Πικ στην ίδια τη Βάσω Καραντάσιου σε συνάντηση που είχαν αρκετές ώρες μετά το τέλος του αγώνα. Χαρακτηριστικά στη συνομιλία που είχαν, είπε:

«Και εμείς πιστέψαμε ότι ήταν άουτ η επίθεση στο 13-13, αλλά όταν είδαμε τους διαιτητές να δείχνουν μέσα πανηγυρίσαμε. Δεν ξέρω αν έγινε λάθος.

Ο υπεύθυνος διαιτησίας μας είπε ότι ήταν άουτ. Οταν παίζεις τέτοιους αγώνες αυτά είναι μέσα στο παιχνίδι. Δεν πρέπει να στεναχωριέστε.

Εχετε πολλές δυνατότητες, αλλά και έναν υπέροχο κόσμο που σας στηρίζει με φαντισμό. Μας έκανε εντύπωση το ξέσπασμα του κόσμου προς τους διαιτητές».



Η μεγάλη επιτυχία των Καραντάσιου - Σφυρή ήταν και μια απάντηση σε όσους πίστευαν ότι φέτος δεν είναι η χρονιά τους



Η Αμερικανίδα ΜακΠικ (Νο1) είπε ευθαρσώς στη Βάσω Καραντάσιου πως η μπάλα πίστευε πως ήταν έξω στην πιο κρίσιμη φάση του μικρού τελικού

ΤΑ ΥΠΟΛΟΙΠΑ ΤΟΥΡΝΟΥΑ

7ο όπεν: 31/7-3/8: Κλάνκενφουρτ (Αυστρία)
8ο όπεν: 7-11/8: Οσάκα (Ιαπωνία)
9ο όπεν: 14-18/8: Μαόνινκ (Κίνα)
10ο όπεν: 3-7/9: Μαγιόρκα (Ισπανία)
11ο όπεν: 17-22/9: Βιτόρια (Βραζιλία)

Μαγεμένος από το τουρνουά της Ρόδου ο Γεωργαλλής

Μαγεμένος από την ατμόσφαιρα που επικρατούσε και γενικότερα από την ποιότητα της διοργάνωσης ήταν ο ποδηλάτης ολυμπιονίκης Δημήτρης Γεωργαλλής που ήρθε στη Ρόδο για να παρακολουθήσει το ελληνικό τουρνουά του beach volley.

Ο Γεωργαλλής που είναι λάτρης του συγκεκριμένου αθλήματος συναντήθηκε με τον πρόεδρο του ΔΟΝΑ Ρόδου Κάλλιστο Διακογεωργίου και του έδωσε συγχαρητήρια γι' αυτό που έζησε όλες αυτές τις ημέρες στο νησί μας.

Τις περισσότερες ώρες του τις πέρασε με τον φίλο του και πανελλήνιονίκη στο αγώνισμα της πίστας Γιώργο Γεσάκη με τον οποίο είχαν την ευκαιρία να συζητήσουν για πάρα πολλά θέματα.

Ο Γεωργαλλής υποσχέθηκε μάλιστα να έρθει και του χρόνου στο νησί μας αν και πάλι αναλάβει τη διοργάνωση του ελληνικού τουρνουά του WORLD TOUR.



ΣΑΝ ΣΗΜΕΡΑ...

ΠΡΙΝ 2 ΧΡΟΝΙΑ: *Κερκίδες αποκτά το γήπεδο της Λίνδου αφού το τοπικό αρχαιολογικό συμβούλιο που διεξήχθη στη Ρόδο στις 27 Ιουλίου πάρθηκε απόφαση προέγκρισης και έτσι εκτός απροόπτου τα έργα αρχίζουν σύντομα. Στο μεταξύ από το διοικητικό συμβούλιο του Κλεόβουλου ανακοινώθηκε το όνομα του νέου προπονητή. Πρόκειται για τον πρώην διεθνή τερματοφύλακα της ΑΕΚ Βασίλη Καραγιάννη ο οποίος θα αναλάβει την ανασυγκρότηση της ομάδας προκειμένου να πρωταγωνιστήσει στο νέο πρωτάθλημα. Όσον αφορά τα μεταγραφικά αποκτήθηκαν οι Δημήτρης Πέρρος, Παναγιώτης Μιμιγιάννης, Μιχάλης Σιδεράτος και Μανώλης Παραφέντης ενώ παραχωρήθηκαν οι Λουκάς Εγγλέζος και Σάββας Σταυρίδης.*

ΠΡΙΝ 6 ΧΡΟΝΙΑ: *Ευχάριστα είναι επιτέλους τα νέα στην «Ένωση Ρόδου - Διαγόρα». Το ανακοίνωσε χθες το απόγευμα στα γραφεία του συλλόγου ο δήμαρχος Ροδίων Γιώργος Γιαννόπουλος που παράλληλα μίλησε για τη συμφωνία που έγινε μεταξύ των ενδιαφερομένων, τους στόχους και τον προγραμματισμό που θέτει η ΠΑΕ. Ο δήμαρχος μίλησε αρχικά για την οικονομική συμφωνία που έγινε μεταξύ των Κώστα Μήτση, Στάθη Βασιλάκη, Γιάννη Κυπριάδη και το Δήμο Ρόδου που είναι η αύξηση του μετοχικού κεφαλαίου της ΠΑΕ για τα επόμενα δυο χρόνια. Όσα δηλαδή θα χρειαστούν για την υλοποίηση των στόχων. Αυτοί είναι η ανάπτυξη του ερασιτεχνικού αθλητισμού, η λειτουργία του ποδοσφαιρικού τμήματος σε επαγγελματικά και σύγχρονα δεδομένα και η ισόνομη συμμετοχή των μετόχων στο διοικητικό συμβούλιο.*

ΠΡΙΝ 11 ΧΡΟΝΙΑ: *Είκοσι συνολικά ποδοσφαιριστές χρησιμοποίησε ο προπονητής της Ρόδου Κώστας Παπαοικονόμου στο δεύτερο φιλικό παιχνίδι της ομάδας του που έγινε στο γήπεδο Φανών με αντίπαλο τον Ευαγόρα και έληξε με 6-1 τέρματα υπέρ των «πρασίνων» φυσικά. Ο Ευαγόρας πρόβαλε αντίσταση μόνο στα πρώτα πενήντα λεπτά αλλά στη συνέχεια οι παίκτες του κουράστηκαν και δεν μπόρεσαν να παρακολουθήσουν το ρυθμό του παιχνιδιού του αντιπάλου τους. Με τη Ρόδο έπαιξαν οι Πλαβούκος, Μπιλιάς, Κεφαλάς, Γιαννουκάς, Μπαζίνας, Χατζηπέτρος, Παπαιωάννου, Κουφός, Γεωργόπουλος, Οικονόμου, Κρητικός, Διακοφιλιππής, Κοτσομύτης, Σαλπιγκτίδης, Κυπριώτης, Φούρναρης, Φυλτζανίδης, Παπαγρηγορίου, Ξύπας και Πολυχρονίου.*

ΠΡΙΝ 20 ΧΡΟΝΙΑ: *Φαίνεται να ναυαγεί η υπόθεση της ανανέωσης του συμβολαίου του Αντώνη Ρήγα με την ΠΑΕ Ρόδος αφού ο ποδοσφαιριστής σύμφωνα με τα όσα έγιναν γνωστά από έγκυρους κύκλους της ομάδας, συνεχίζει να προβάλει μεγάλες οικονομικές απαιτήσεις. Δεν αποκλείεται ωστόσο να επέλθει συμφωνία μεταξύ ΠΑΕ και Ρήγα την τελευταία στιγμή. Ο Ρήγας επισκέφθηκε χθες το βράδυ στο γραφείο του τον πρόεδρο της ΠΑΕ Βασίλη Παπαβασιλείου. Ούτε όμως κατά την άμεση αυτή επαφή και συζήτηση προέκυψε κάτι το θετικό που να οδηγεί σε συμφωνία. Ο ποδοσφαιριστής υπέβαλε μια πρόταση που κρίνεται υπερβολική και παράλογη (λέγεται ότι ζήτησε 3.000.000 δρχ.) και μάλιστα με άμεση καταβολή για να υπογράψει συμβόλαιο για δυο χρόνια. Ζήτησε και πολλά άλλα όπως καταβολή του ενοικίου του, υψηλό μισθό κτλ.*

ΠΡΙΝ 31 ΧΡΟΝΙΑ: *Αντιπροσωπεία της Ρόδου πρόκειται να μεταβεί στην Κρεμαστή για να συζητήσει με παράγοντες του τοπικού Φοίβου το ενδεχόμενο παραχώρησης του νεαρού ποδοσφαιριστή Πακάκη. Ο παίκτης αυτός που αγωνίζεται ως επιθετικός χαφ στην ομάδα της Κρεμαστής, διαθέτει πλούσια προσόντα και μπορεί άνετα να σταδιοδρομήσει στη Ρόδο. Το ίδιο ισχύει και για τον νεαρό Ξύπα του Διαγόρα του οποίου η μεταγραφή στη Ρόδο, θεωρείται τελειωμένο γεγονός.*

ΤΖΟΥΝΤΟ

Στους Βαλκανικούς αγώνες της Κομοτηνής η Ξανθοπούλου

Αποκλείστηκε η τραυματίας Φαυγή

Προκειμένου να ενσωματωθεί με την υπόλοιπη εθνική ομάδα, αναχωρεί σήμερα για την πρωτεύουσα η πρωταθλήτρια του «Ζυγού» Ρόδου Κατερίνα Ξανθοπούλου, εν όψει του Βαλκανικού πρωταθλήματος νεανίδων της Κομοτηνής (3-4 Αυγούστου).



Η Ξανθοπούλου, γεννημένη το 1983, άρχισε από πολύ μικρή ηλικία το τζούντο. Επίσημα έλαβε μέρος σε αγώνες το 1995 και μέχρι τελευταία, έχει κατακτήσει δέκα πανελλήνια μετάλλια!

Είναι η τελευταία συμμετοχή σαν νεάνιδα και από του χρόνου θα αγωνίζεται στην κατηγορία γυναικών, που είναι η ανώτερη κατηγορία του αθλήματος. Είναι η πρώτη της συμμετοχή με την εθνική ομάδα.

Ολοι οι Ροδίτες της εύχονται να καταφέρει να διακριθεί, καθώς από δω και πέρα όλα παίζονται για την προολυμπιακή ομάδα, αφού θα αγωνιστεί μελλοντικά στην κατηγορία των γυναικών.

Το δυσάρεστο είναι ότι η άλλη αθλήτρια του «Ζυγού» Μαριάννα Φαυγή που επρόκειτο να λάβει μέρος, τραυματίστηκε κατά την τελευταία προπόνηση και έτσι, δεν θα μπορέσει να πάρει μέρος στην Βαλκανιάδα!

Σε νέα απεργιακή κινητοποίηση και πάλι οι γιατροί ΙΚΑ

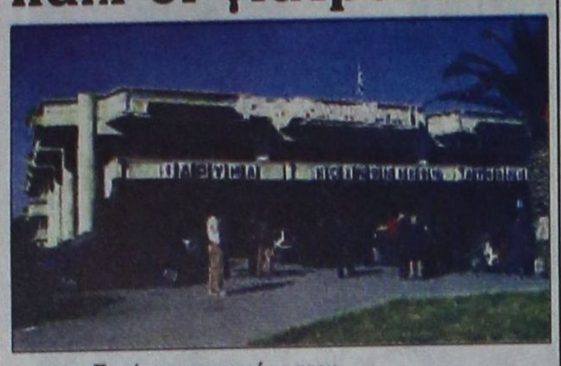

Σε νέα απεργιακή κινητοποίηση θα κατέλθουν την προσεχή Παρασκευή 2 Αυγούστου οι γιατροί του ΙΚΑ, που θα προκαλέσει νέα ταλαιπωρία στους ασφαλισμένους του Ιδρύματος.

Μέσα στον ερχόμενο μήνα έχουν προγραμματιστεί άλλες τρεις απεργίες, που θα πραγματοποιηθούν στις 5, 12 και 13 Αυγούστου.

Οι γιατροί του ΙΚΑ έχουν προγραμματίσει και μια πενθήμερη απεργία στο διάστημα από τις 16 έως τις 20 Σεπτεμβρίου.

Με τις απεργιακές κινητοποιήσεις οι γιατροί ζητούν τη μονιμοποίηση των 5.500 συμβασιούχων σε όλη τη χώρα, νέο ιατρικό μισθολόγιο και την καταβολή επιδομάτων.

Στα Ευρωπαϊκά Δικαστήρια το Λιμενικό Ταμείο για το θέμα των λιμενικών τελών

Συγκεκριμένες προτάσεις και αλλαγή του νόμου στα σημεία που ήδη επισημάνθηκαν από την αρμόδια επιτροπή, καταθέτει σήμερα στο Ευρωπαϊκό Δικαστήριο το Λιμενικό Ταμείο Δωδεκανήσου, για τα λιμενικά τέλη.

Τις προτάσεις θα καταθέσουν στο δικαστήριο ο νομικός σύμβουλος και ο γενικός διευθυντής του Λιμενικού Ταμείου κ. Νώντας Αξιώτης.

Οπως είναι ήδη γνωστό, με εισήγησή της η αρμόδια επιτροπή είχε επισημάνει ότι η Ελλάδα παρανόμως προβαίνει στην επιβολή λιμενικών τελών προς τους ιδιοκτήτες σκαφών που εκτελούν πλόες προς την Τουρκία, που είναι χώρα μη ενταγμένη στην Ευρωπαϊκή Ενωση.

Στη Δικαιοσύνη σημειώνεται ότι έχουν προσφύγει και οι πλοιοκτήτες.

Δεύτερη ευκαιρία για να βελτιώσουν τους βαθμούς οι μαθητές της Α' Λυκείου

Δεύτερη ευκαιρία να βελτιώσουν τους βαθμούς τους και να φοιτήσουν στην επόμενη τάξη, θα έχουν από τη νέα σχολική χρονιά οι μαθητές της Α' Λυκείου και στα Δωδεκάνησα, που είχαν κακές επιδόσεις.

Αυτό θα γίνει γιατί με εγκύκλιο του υπουργού Παιδείας κ. Π. Ευθυμίου, που κοινοποιήθηκε και στη Διεύθυνση Δευτεροβάθμιας Εκπαίδευσης, επανήλθε ο θεσμός των μεταξεταστέων και στους μαθητές της Α' Λυκείου.

Τα ονόματα των μαθητών της Α' Λυκείου, όπως δήλωσε ο προϊστάμενος της Διεύθυνσης Δευτεροβάθμιας Εκπαίδευσης κ. Τάσος Μαυρόπουλος, που έμειναν στην ίδια τάξη και θα δώσουν ξανά εξετάσεις, θα ανακοινωθούν τον Σεπτέμβριο, όταν θα ανοίξουν τα σχολεία.

Θα ακολουθήσει η ανακοίνωση της ημερομηνίας όπου θα γράψουν διαγωνίσματα οι μεταξεταστέοι.

Συναυλία στην Κρητηνία

Στα πλαίσια των πολιτιστικών εκδηλώσεων του Δήμου Αταβύρου, το Σάββατο 3 Αυγούστου στις 9 το βράδυ, θα γίνει στο θεατράκι του Δ.Δ. Κρητηνίας συναυλία με παραδοσιακά τραγούδια από το μουσικό σχήμα «ΑΜΑΡΑΝΤΟΣ».

Η εκδήλωση γίνεται με τη στήριξη του ΠΡΟΤΟΥΡ.

Μουσείο Νεοελληνικής Τέχνης
Δημοτική Πινακοθήκη Ρόδου

Piero Dorazio
Αναδρομική έκθεση του μεγάλου Ιταλού Δημιουργού.

Σας προσκαλούμε στα εγκαίνια της έκθεσης

«Piero Dorazio 75, γιορτάζοντας έξι δεκαετίες τέχνης»



την Πέμπτη, 1η Αυγούστου ώρα 19:30,
στην Πινακοθήκη, Πλατεία Σύμης 2, Παλιά Πόλη

Την έκθεση θα εγκαινιάσει ο Δήμαρχος Ροδίων
κ. Γιώργος Γιαννόπουλος

Διάρκεια ως και την 15η Σεπτεμβρίου 2002

με την συμβολή του Ιταλικής Πρεσβείας στην Αθήνα
και του Ιταλικού Μορφωτικού Ινστιτούτου

Τρίτη με Παρασκευή 8.00-14.00 και 17.00-20.00, Σάββατο και Κυριακή 9.00-14.00.
Είσοδος €3, μειωμένο €1. Το εισιτήριο ισχύει και για επίσκεψη
στους άλλους χώρους του Μουσείου Νεοελληνικής Τέχνης την ίδια μέρα.
Πληροφορίες: 02410 23766, FAX: 02410 36646.

ΧΛ-1/8

Σε πολλούς δήμους της Ρόδου

Αύξηση το 2003 των τιμών στις αντικειμενικές αξίες

ΣΥΝΕΔΡΙΑΖΕΙ Η ΠΡΩΤΟΒΑΘΜΙΑ ΕΠΙΤΡΟΠΗ



ΔΕΝ αναμένεται να αγγίξει το Δήμο Ρόδου η απόφαση του υπουργείου Οικονομικών για αύξηση των αντικειμενικών αξιών κατά 100 με 150%, όπως ανακοινώθηκε πρόσφατα.

Αντιθέτως αναμένεται να αυξηθούν από τις αρχές του 2003 οι αντικειμενικές αξίες σε άλλους ΟΤΑ της Ρόδου και των υπολοίπων νησιών. Αυτό θα γίνει γιατί οι αντικειμενικές είναι μικρότερες από τις εμπορικές αξίες, σε ποσοστό που κυμαίνεται από 30 έως και 80%, κάτι που δεν ισχύει στο Δήμο Ροδίων, όπου έγινε το αντίθετο.

Μέσα στο πρώτο δεκαπενθήμερο του Σεπτεμβρίου, πάντως, αναμένεται να συνεδριάσει η πρωτοβάθμια επιτροπή του υπουργείου Οικονομικών - που εδρεύει στη Ρόδο - προκειμένου να διαμορφώσει τις προτάσεις της για την αύξηση ή μη των αντικειμενικών αξιών.

Στην επιτροπή θα επιχειρήσει να μετάσχει, έστω και χωρίς δικαίωμα ψήφου, το Εμπορικό Επιμελητήριο.

Οι προτάσεις θα κοινοποιηθούν στο υπουργείο και οι τελικές αποφάσεις θα ανακοινωθούν στις αρχές του νέου έτους.

Μέσα στον ερχόμενο μήνα αναμένεται να ανακοινωθεί και η απόφαση του Συμβουλίου της Επικρατείας για την αναστολή της εφαρμογής των αντικειμενικών αξιών, που ανακοίνωσε το 2001 το υπουργείο Οικονομικών, την οποία ζήτησαν ο Δήμος Ροδίων, αλλά και το Εμπορικό Επιμελητήριο.

Η εκδίκαση της προσφυγής που κατέθεσε ο Δήμος Ροδίων και το ΕΒΕΔ, θα γίνει στις 9 Απριλίου του 2003.

Αύξηση των εργασιών σε μικρά ξενοδοχεία

ΕΝΔΙΑΦΕΡΟΝ ΤΩΝ ΑΣΦΑΛΙΣΤΩΝ

Στις τουριστικές μονάδες μικρού μεγέθους στρέφουν το ενδιαφέρον τους οι ασφαλιστικές επιχειρήσεις με αφορμή τη χαμηλή ασφαλιστική κάλυψη των ενοικιαζόμενων δωματίων αλλά και τη μείωση της τουριστικής κίνησης φέτος. Οι ασφαλιστικές εταιρίες επισημαίνουν ιδιαίτερα τη δυνατότητα ασφαλιστικής κάλυψης απώλειας κερδών.

Σημειώνεται ότι οι επτά στις δέκα μεγάλες ξενοδοχειακές επιχειρήσεις είναι ασφαλισμένες, ενώ ενόψει των Ολυμπιακών Αγώνων πιέζονται και οι υπόλοιπες από τα μεγάλα τουριστικά γραφεία με τα οποία συνεργάζονται να προχωρήσουν στις κατάλληλες ασφαλιστικές καλύψεις.

Οπως επισημαίνει σε δηλώσεις του ο Δημήτρης Πάτρας, πρόεδρος της υποεπιτροπής αστικής ευθύνης της Ενωσης Ασφαλιστικών Εταιριών Ελλάδος, η Ελλάδα διαθέτει πάνω από 15.000 ξενοδοχειακές μονάδες, χιλιάδες άλλου είδους τουριστικά καταλύματα και οι απαιτήσεις είναι ιδιαίτερα αυξημένες από τους τουρίστες.

''Ο ξενοδόχος'', συμπληρώνει ο κ. Πάτρας, ''έχει τη δυνατότητα να προστατεύσει όλη του την επιχειρηματική δράση ως ξενοδόχος, αν καλυφθεί με ένα σωστό ασφαλιστικό πρόγραμμα με τις κατάλληλες καλύψεις''.

Ενδεικτικά αναφέρεται η ασφάλιση πυρός, όπου καλύπτονται εκτός των άλλων και οι δαπάνες που θα κάνει ο ξενοδόχος στην προσπάθεια κατάσβεσης της πυρκαγιάς και επίσης όσες ζημιές προκληθούν στις προσπάθειες κατάσβεσης και την καταστολή της πυρκαγιάς ή από την Πυροσβεστική Υπηρεσία ή από τον ξενοδόχο ή το προσωπικό.

Επιπλέον μπορούν να επιλέγουν και ορισμένες άλλες καλύψεις όπως ζημιές από πλημμύρα, διαρροή σωληνώσεων, διάρρηξη, τρομοκρατικές ενέργειες, πυρκαγιά από δάσος, σεισμούς, ενώ προβλέπονται και έξοδα προσωρινής εγκατάστασης, δαπάνες ελεγκτών κλπ., ενώ επισημαίνεται ότι ασφαλίζονται όλες οι μορφές που παρέχουν φιλοξενία όπως τα κάμπινγκ.

Υπάρχουν καλύψεις για εργοδοτική αστική ευθύνη καθώς και για αστική ευθύνη προϊόντος. Επιπλέον στο πρόγραμμα πλήρους αστικής ευθύνης πρέπει να καλύπτονται ζημιές ή ατυχήματα που μπορεί να συμβούν κατά την παροχή μιας σειράς υπηρεσιών που το ξενοδοχείο προσφέρει (δωρεάν ή μη) στους πελάτες του όπως στη θάλασσα ή την πισίνα, στους χώρους αθλοπαιδιών, στους κοινόχρηστους χώρους, στο χώρο πάρκινγκ ή από εργαζόμενους που προσφέρουν ειδικές υπηρεσίες στο χώρο του ξενοδοχείου (μασέρ, κομμωτές κλπ).

Το Φεστιβάλ της Σύμης στους Λειψούς

Το Φεστιβάλ της Σύμης ταξιδεύει σήμερα Τετάρτη στους Λειψούς. Η ηθοποιός Μελίνα Μποτέλλη θα ερμηνεύσει τραγούδια όλων των μεγάλων Ελλήνων σύγχρονων συνθετών, στην παραλία των Λειψών. Στο πιάνο θα τη συνοδεύσει ο Γιάννης Φίνας.

Το Φεστιβάλ της Σύμης δώρισε με την ευκαιρία της εκδήλωσης αυτής, ένα πιάνο στο Δήμο Λειψών, που αγοράστηκε με χρήματα βουλευτών όλων των κομμάτων και δημοσιογράφων του κοινοβουλευτικού ρεπορτάζ.

Αύξηση στις επισκέψεις Ελλήνων στην Τουρκία

Αύξηση παρουσιάζουν οι Ελληνες τουρίστες που επισκέπτονται την Τουρκία κατά το πρώτο εξάμηνο του 2002 .

Συγκεκριμένα, επισκέφθηκαν την Τουρκία συνολικά 112.500 Ελληνες, αριθμός κατά 29,2% αυξημένος από τον αντίστοιχο περσινό (87.034 αφίξεις), όπως προκύπτει από τα στοιχεία του τουρκικού υπουργείου Τουρισμού. Τον Ιούνιο επισκέφθηκαν την Τουρκία 22.278 Ελληνες (18.972 αφίξεις την αντίστοιχη περίοδο του 2001).

Μειωμένη η κίνηση και στα ενοικιαζόμενα

ΔΗΛΩΣΕΙΣ ΤΗΣ κ. Π. ΜΑΧΡΑΜΑ

Μη ικανοποιητικές κρίνεται πως ειναι φέτος οι πληρότητες στα ενοικιαζόμενα δωμάτια που λειτουργούν στα Δωδεκάνησα λόγω της μείωσης που παρουσιάζουν οι αφίξεις.

Η μείωση όπως δήλωσε στην «Πρόοδο» η πρόεδρος της Ομοσπονδίας Ενοικιαζομένων Δωματίων κ. Π. Μαχραμά φθάνει σε ποσοστό το 40%.

Αιτία της κάμψης, όπως τόνισε η κ. Μαχραμά, είναι οι κακές ακτοπλοϊκές συγκοινωνίες που είχε ο νομός και η αύξηση στις τιμές των αεροπορικών εισιτηρίων.

Θα πρέπει να σημειωθεί ότι ενδιαφέρον να καταλύσουν σε ενοικιαζόμενα δωμάτια της Ρόδου είχαν εκδηλώσει Έλληνες από τη Βόρειο Ελλάδα οι οποίοι τελικά προτίμησαν την Κρήτη λόγω των καλών ακτοπλοϊκών συγκοινωνιών που διαθέτει.

Επικρίσεις Καραμανλή κατά της κυβέρνησης για την τουριστική πολιτική

Επικρίσεις κατά της κυβέρνησης για την τουριστική της πολιτική, διατύπωσε ο Κώστας Καραμανλής, μετά απο σύσκεψη με εκπροσώπους των τουριστικών παραγόντων. Ο κ. Καραμανλής έκανε λόγο για πρωτοφανή κρίση, που διέρχεται ο ελληνικός τουρισμός σήμερα, η οποία, όπως τόνισε, είναι επακόλουθο της μακροχρόνιας κυβερνητικής ολιγωρίας και της έλλειψης συγκροτημένης πολιτικής για τον τουρισμό.

Ο πρόεδρος της Νέας Δημοκρατίας έκανε λόγο για ανυπαρξία στόχων επί τελικού σχεδιασμού και στρατηγικής. Μίλησε ακόμη για ασυνέχεια στην τουριστική πολιτική, σημειώνοντας ότι η πολιτική ηγεσία για τον τουρισμό διακρίνεται για την πλήρη έλλειψη συνοχής και συνεργασίας και πρόσθεσε ''όλα αυτά συμβαίνουν δύο χρόνια πριν από τους Ολυμπιακούς Αγώνες σε μία συγκυρία που θα μπορούσε αν η κυβέρνηση επιδείκνυε την απαιτούμενη σοβαρότητα να αποδειχθεί ιδιαίτερα επωφελής για τον ελληνικό τουρισμό και την οικονομία μας.

Οι παράγοντες του ελληνικού τουρισμού είπαν στον κ. Καραμανλή ότι φέτος η κίνηση έχει μειωθεί κατά 10%, πως η πορεία του τουρισμού παρουσιάζει στασιμότητα και συνοδεύεται από σμίκρυνση του χρόνου παραμονής και πτώση της εισοδηματικής στάθμης και της ποιότητας των ξένων τουριστών.

Ο πρόεδρος της ΝΔ τόνισε, κρίνοντας τον πρωθυπουργό και την κυβέρνηση ότι ''απέναντι σε αυτή την κρίση το μόνο που κάνουν είναι να παρακολουθούν με απάθεια την ποιότητα και την ανταγωνιστικότητα του τουριστικού μας προϊόντος, να υποβαθμίζονται και την τουριστική περίοδο να συρρικνώνεται''.

Ο κ. Καραμανλής σημείωσε ότι το κόμμα του έχει πολλές φορές τονίσει την κρισιμότητα της κατάστασης και έχει καταθέσει εγκαίρως ολοκληρωμένες προτάσεις που αποτελούν ρεαλιστικές λύσεις.

Ο κ. Καραμανλής επισήμανε ότι ο τουρισμός αποτελεί εθνική υπόθεση και δεν πρέπει να αντιμετωπίζεται με ανευθυνότητα, αλλά απαιτεί όραμα και στρατηγική, ενώ κάλεσε την κυβέρνηση να αναλάβει τις ευθύνες της και να προετοιμάσει τη χώρα για την επόμενη τουριστική περίοδο.

Βρετανός κυκλοφορούσε ξεβράκωτος

Για έκτροπα που έκανε στο Φαληράκι συνελήφθη χθες στις 5 τα ξημερώματα άλλος ένας Βρετανός τουρίστας.

Πρόκειται για τον DAVID HUTTON του JOHN, 27 ετών, που συνελήφθη από αστυνομικούς της Ομάδας Πρόληψης και Καταστολής Εγκληματικότητας, επειδή επεδείκνυε τα γεννητικά όργανα και τα οπίσθιά του, προσβάλλοντας βάναυσα την αξιοπρέπεια των περιοίκων.

Η ΔΑΝΕ θ' ασχοληθεί με τις αλλαγές στην ΑΝΕΚ

ΣΥΝΕΔΡΙΑΣΗ ΣΤΙΣ 8 ΑΥΓΟΥΣΤΟΥ

Οι ΑΛΛΑΓΕΣ στην ηγεσία της ΑΝΕΚ και η διεξαγωγή της γενικής συνέλευσης τον ερχόμενο μήνα είναι τα θέματα που θα απασχολήσουν το διοικητικό συμβούλιο της ΔΑΝΕ, στη συνεδρίαση που θα πραγματοποιηθεί πιθανότατα στις 8 Αυγούστου.

Στη συνεδρίαση είναι πιθανό να γίνει συζήτηση για την αντικατάσταση των μελών του απερχόμενου διοικητικού συμβουλίου της ΑΝΕΚ, που μετείχαν στο δ.σ. της ΔΑΝΕ με επικεφαλής τον κ. Στέλιο Ζαμπετάκη, ο οποίος δήλωσε ήδη ότι θα παραιτηθεί από όλες τις θέσεις τις οποίες κατείχε, ακόμη και από τα προεδρεία της Ενωσης Εφοπλιστών Ακτοπλοΐας, για λόγους αρχής, όπως είπε.

Οι θέσεις των μελών αυτών θα πρέπει να καλυφθούν από μέλη του νέου διοικητικού συμβουλίου της χανιώτικης ναυτιλιακής - που προέκυψε από τις εκλογές που έγιναν στις 30 Ιουνίου - επικεφαλής του οποίου είναι ο κ. Γ. Βαρδινογιάννης.

Παράλληλα θα πρέπει να γίνει η αντικατάσταση άλλων τεσσάρων μελών του διοικητικού συμβουλίου της ΔΑΝΕ, των οποίων έχει λήξει η θητεία. Η εκλογή των τεσσάρων μελών θα γίνει στη διάρκεια της γενικής συνέλευσης της ΔΑΝΕ, που έχει προσδιοριστεί για τις 12 Αυγούστου.

Στη συνεδρίασή του το διοικητικό συμβούλιο της ΔΑΝΕ θα προχωρήσει και στην έγκριση του πίνακα των μετοχών που θα εκπροσωπηθούν στη συνέλευση της 12ης Αυγούστου.

Ερώτημα του ΕΒΕΔ στην Ευρωπαϊκή Ενωση για τον ΦΠΑ σε έσοδα επιχειρήσεων

ΕΡΩΤΗΜΑ για το αν μπορεί να επιβληθεί Φόρος Προστιθέμενης Αξίας στα έσοδα των επιχειρήσεων, κατέθεσε στο αρμόδιο γραφείο της Ευρωπαϊκής Ενωσης, το Εμπορικό Επιμελητήριο.

Η κίνηση αυτή έγινε με αφορμή το κλείσιμο των εκκρεμών υποθέσεων για τη συνάφεια της περιόδου 1993-2001, που επιχειρεί το υπουργείο Οικονομικών.

Σημειώνεται ότι από το υπουργείο Οικονομικών δόθηκε εντολή και στη ΔΟΥ Ρόδου για τη διενέργεια ελέγχων στις επιχειρήσεις του νομού.

Οι έλεγχοι σύμφωνα με όσα έγιναν γνωστά, θα ξεκινήσουν την 1η Αυγούστου και θα ολοκληρωθούν στο τέλος του Σεπτεμβρίου.

Προκάλεσε φθορές σε αυτοκίνητα

Εντοπίστηκε τελικά από αστυνομικούς στην Κω το άτομο που προκάλεσε φθορές σε τέσσερα αυτοκίνητα τη νύχτα της 28ης Ιουλίου, ο οποίος συνελήφθη και ομολόγησε ότι είχε κάνει και άλλες ζημιές.

Πρόκειται για τον Παντελή - Κωνσταντίνο Ρωμιό του Γεωργίου, 23 ετών, από το Μοσχάτο Αττικής, ο οποίος κατά την προανάκριση ομολόγησε ότι τη νύχτα της 27ης προς την 28η Ιουλίου προξένησε φθορές και στο αυτοκίνητο του Δημήτρη Αθανασίου του Παύλου και στο λεωφορείο του Ευθ. Τριανταφυλλόπουλου του Αντωνίου.

Ο 23χρονος όμως έκανε ζημιά και στην τζαμαρία του υποκαταστήματος της Εθνικής Τράπεζας που λειτουργεί στην Κω.

Συνελήφθησαν για ναρκωτικά

Για κατοχή και χρήση χασίς συνελήφθησαν χθες στις 1.30 τα ξημερώματα τρεις Αυστριακοί τουρίστες στην Πάτμο.

Συνελήφθησαν συγκεκριμένα να καπνίζουν χασίς οι LUDWIG KITTINGER του LYDWIG, 25 ετών, και η 23χρονη CLEMENTINA HERZL του HANFRED. Το χασίς προμηθεύτηκε η CLEMENTINA HERZL από τον MAXIMILIAN FREY του HEINRICH, 26 χρόνων, ο οποίος και συνελήφθη.

ΕΝΟΙΚΙΑΖΕΤΑΙ

ισόγειο διπλοκατοικίας, με κήπο, στην οδό Δαμασκηνού 107.

Πληροφορίες τηλ. 25222
κ. Γεώργιο Παπαϊωάννου

Γ.Δ.-10/8

ΚΗΔΕΙΑ

Τη λατρευτή μας μητέρα και θεία

ΚΑΘΟΛΙΚΗ ΦΡΟΝΑ

(Ετών 90)

θανούσα κηδεύουμε σήμερα Τετάρτη 31 Ιουλίου 2002 και ώρα 6 μ.μ. από τον ιερό ναό Αγίου Ραφαήλ Φανών.
Η κόρη Κατερίνα.
Τα ανίψια και οι λοιποί συγγενείς.

Α.Σ.-31/7

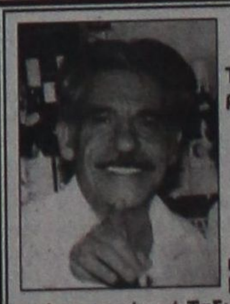

ΚΗΔΕΙΑ

Το λατρευτό μας σύζυγο, πατέρα, πάππου, αδελφό και θείο

ΑΛΕΞΑΝΔΡΟ ΛΕΒΕΝΤΕΡΗ

(Ετών 80)

κηδεύουμε σήμερα Τετάρτη 31 Ιουλίου 2002 και ώρα 15.00 μ.μ. από τον ιερό ναό Ταξιαρχών Νεκροταφείου Ρόδου.
Η σύζυγος Αναστασία.
Τα παιδιά Διονυσία-Μάκης.
Τα εγγόνια Αλέξανδρος και Μιχάλης.
Τα αδέλφια, τα ανίψια και οι λοιποί συγγενείς.

51-31/7