ΕΤΟΣ ΙΔΡΥΣΕΩΣ: 1915
ΙΔΡΥΤΗΣ: ΕΜΜ. ΚΑΛΑΜΠΙΧΗΣ
ΔΙΕΥΘΥΝΤΗΣ: ΑΘ. ΜΑΡΑΣΙΩΤΗΣ

Η ΡΟΔΙΑΚΗ

ΤΡΙΤΗ
5 ΙΑΝΟΥΑΡΙΟΥ 1999
ΑΡ. ΦΥΛΛΟΥ 16.084
ΤΙΜΗ 150 ΔΡΧ.

ΗΜΕΡΗΣΙΑ ΠΡΩΙΝΗ ΕΦΗΜΕΡΙΔΑ ΤΗΣ ΡΟΔΟΥ

Σ. ΚΑΡΑΓΙΑΝΝΗΣ



Πολύ χαμηλό το επίπεδο ετοιμότητας

● Υπό την προεδρία του Νομάρχη Σ. Καραγιάννη συνεδρίασε χθες το ΣΝΟ. Διαπίστωση: Το επίπεδο ετοιμότητας του Νομού είναι χαμηλό.

ΣΕΛΙΔΑ 4

ΣΤΟ ΚΑΣΤΕΛΛΟΡΙΖΟ

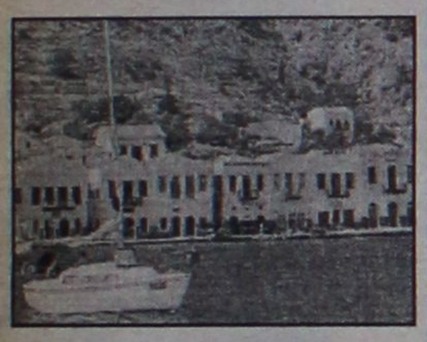

Ανεπιθύμητο στο νησί το "Κάλυμνος"

● Ανεπιθύμητο κήρυξαν για το νησί τους το πλοίο "Κάλυμνος" οι κάτοικοι του Καστελλορίζου. Μ' αυτό τον τρόπο αντέδρασαν και μάλιστα επίσημα στο θάνατο του 54χρονου συμπατριώτη τους.

ΣΕΛΙΔΑ 5

ΟΙ ΠΑΙΚΤΕΣ ΑΠ' ΤΟ ΚΑΖΙΝΟ

Πήραν εκδίκηση

● Εννέα εκατ. δρχ. πήραν πίσω οι παίκτες το τελευταίο διήμερο.

ΣΕΛΔΙΑ 15

Μετά την ματαίωση του ταξιδιού στο Καστελλόριζο

Ο Κ. Καραμανλής στην Κάσο

Θα παρακολουθήσει εκεί την τελετή των Θεοφανείων



Ο πρόεδρος της Νέας Δημοκρατίας κ. Κωνσταντίνος Καραμανλής, έρχεται σήμερα νωρίς το απόγευμα στη Ρόδο και αμέσως θα φύγει στην Κάσο όπου αύριο θα παρακολουθήσει την τελετή του Αγιασμού των Υδάτων. Ο κ. Καραμανλής είχε αποφασίσει αρχικά να μεταβεί στο Καστελλόριζο αλλά λόγω του γνωστού ατυχήματος άλλαξε προορισμό. Πάντως ο Πρόεδρος της Ν.Δ. υλοποίησε την απόφασή του να περάσει τα Θεοφάνεια δίπλα στους ακρίτες μας.

ΣΕΛΙΔΑ 7

Οι Δήμοι της Δωδεκανήσου μετά και τις προχθεσινές δημαιρεσίες

ΕΤΟΙΜΟΙ ΜΕΝ, αλλά χωρίς όπλα...

Το καλό κλίμα που γενικά επεκράτησε δεν αρκεί για να ξεπερασθούν οι δυσκολίες που αντιμετωπίζουν κυρίως οι νέοι Δήμοι μας

Μετά τις προχθεσινές δημαιρεσίες οι Δήμοι της Δωδεκανήσου δείχνουν έτοιμοι να ανέβουν τον γολγοθά που τους περιμένει. Ωστόσο πίσω από τις ευχές και τα χαμόγελα των ημερών, μπορεί εύκολα να διακρίνει κανείς την αγωνία των νέων αρχόντων που ξεκινούν έναν πόλεμο, χωρίς να έχουν στα χέρια τους τα απαραίτητα όπλα. Ιδιαίτερα στους νέους Δήμους, στα "παιδιά του Καποδίστρια" το άγχος άρχισε ήδη να διακρίνει τους Δημάρχους και τους συνεργάτες τους αφού δεν ξέρουν από πού θα αρχίσουν και τι θα προγραμματίσουν. Η ελπίδα όμως δεν πέθανε. Δεν πεθαίνει άλλωστε ποτέ. Αρκεί την ελπίδα αυτή να ενισχύσει η κυβέρνηση που προς το παρών δείχνει να μην έχει τέτοια διάθεση.

ΣΕΛΙΔΑ 3

ΑΠΟ ΤΟΝ ΔΗΜΑΡΧΟ

Καλημέρα με ...απολύσεις στο Δήμο Αφάντου



● Με το καλημέρα ο νέος Δήμαρχος Αφάντου κ. Σταύρος Σταυρής απέλυσε 37 εργαζόμενους στο Δήμο! Δικαιολογία; Ο προκάτοχος τους προσέλαβε παράνομα τους απολυθέντες. Οι αντιδράσεις βέβαια δικαιολογημένες.

ΣΕΛΙΔΑ 8

ΟΙ ΕΠΙΔΟΞΟΙ

Θα περιμένουν στο ...ακουστικό 15 ακόμα μέρες



● Μετά τις 15 Ιανουαρίου θα διορίσει τους τρεις αντιδημάρχους ο κ. Γιαννόπουλος. Προς το παρών δείχνει να ασχολείται με άλλες προτεραιότητες και εκκρεμότητες τις οποίες θέλει να λύσει.

ΣΕΛΙΔΑ 4

CiAO new BOUTIQUE
Marc O' Polo
DKNY RODOS
Calvin Klein Jeans
Δημ. Θέμελη 83
85100 ΡΟΔΟΣ
75698
Εθελ. Δωδεκανησίων 40
85100 ΡΟΔΟΣ
25958, 73622
Εύχεται Καλή Χρονιά

Αξιοποιήστε την μοναδική ευκαιρία που σας προτείνει το ACI Players Club να επισκευθείτε τα μεγαλύτερα καζίνο του κόσμου με την προσφορά αεροπορικών εισιτηρίων και διαμονής σε πολυτελή ξενοδοχεία, δοκιμάζοντας την τύχη σας στις πιο μαγευτικές πόλεις του κόσμου.
ACI Players Club
Για περισσότερες πληροφορίες:
ΤΗΛ: 0241 21690 FAX: 0241 31625
E-mail:cindyplfield@hotmail.com

Η RODOS GOLD VOGIATZIS
σας εύχεται
ΚΑΛΕΣ ΓΙΟΡΤΕΣ ΚΑΙ ΕΥΤΥΧΙΣΜΕΝΟ ΤΟ 1999
Ρολόγια και αντικείμενα από τους οίκους:
VERCACE, CHRISTIAN DIOR, GUCCI, YVES SAINT LAURENT, FAVRE LEUBA, ADIDAS, ALAIN DELON κ.λπ.
Κοσμήματα με την γνωστή ποιότητα της RODOS GOLD στις σωστές τιμές.
Με κάθε αγορά 25.000 δρχ. Δώρο ένα τυχερό κουπόνι για την μεγάλη κλήρωση με δώρα:
ένα αυτοκίνητο TOYTA STARLET
ένα ταξίδι για δύο άτομα ΠΑΡΙΣΙ NTISNEYLAND
ένα ρολόϊ CRISTIAN DIOR
ένα ρολόϊ GUCCI
ένα ρολόϊ ALIN DELON
ένα ρολόϊ CARRERA
ένα ρολόϊ ADIDAS
πέντε ρολόγια RODOS GOLD
10 χλμ. ΡΟΔΟΥ-ΛΙΝΔΟΥ-Τηλ. 86040-86155
για ΣΙΤΕΣ-ΠΕΡΣΙΔΕΣ-ΚΟΡΝΙΖΕΣ ΠΑΡΚΕ-ΚΟΥΡΤΙΝΟΞΥΛΑ κ.ά. ΣΕΛΙΔΑ 34

VERSACE WATCHES
ΑΠΟΚΛΕΙΣΤΙΚΗ ΔΙΑΘΕΣΗ
Rodos Gold VOGIATZIS
Rodos Gold

infotec Computers έως και 18 δόσεις
Ποτέ οι αγορές σας δεν ήταν πιο συμφέρουσες!
Τηλ: 20100 - 34766 - 33134
Σελίδα 7 →

ΗΜΕΡΟΛΟΓΙΟ

Τρίτη 5
Θεοπέμπτου, Θεωνά Συγκλητικής

Ανατολή ηλίου: 7.42'
Δύσις ηλίου: 5.19'
Σελήνη 18 ημερών

ΦΑΡΜΑΚΕΙΑ

Σήμερα διημερεύει το φαρμακείο της κ. Γρεβενιώτου επί της Ηρ. Πολυτεχνείου και διανυκτερεύει του κ. Μιχαλάκη επί της Αγ. Αναστασίας.

ΒΕΝΖΙΝΑΔΙΚΑ

Διανυκτερεύει το βενζινάδικο του κ. Τζωρτζή στον Άγιο Φραγκίσκο και το πρατήριο καυσίμων ΤΕΧΑCO Γκανάκης Αλέξανδρος περιοχή Κόβα.

ΛΑΪΚΕΣ ΑΓΟΡΕΣ

Τετάρτη και Σάββατο: στην οδό Βύρωνος (πίσω από το Στάδιο).
Πέμπτη: στην οδό Διαγορίδων.

ΔΡΟΜΟΛΟΓΙΑ ΠΛΟΙΩΝ

Σήμερα αναχωρεί το Ο/Γ "ΡΟΔΟΣ" στις 2 το μεσημέρι για Κω-Κάλυμνο-Λέρο-Πάτμο-Πειραιά.

ΑΕΡΟΠΟΡΙΚΑ ΔΡΟΜΟΛΟΓΙΑ

ΟΛΥΜΠΙΑΚΗ ΑΕΡΟΠΟΡΙΑ

Για Αθήνα
- Δευτέρα: 06.40-09.50-15.25-20.10-22.40
- Τρίτη: 06.40-15.25-20.10-22.40
- Τετάρτη: 06.40-09.50-15.25-20.10-23.40
- Πέμπτη: 06.40-09.50-15.25-20.10-22.40
- Παρασκευή: 06.40-09.50-15.25-20.10-22.40
- Σάββατο: 06.40-09.50-15.25-20.10-22.40
- Κυριακή» 06.40-09.50-15.25-20.10-23.25

Για Θεσσαλονίκη
- Δευτέρα-Τετάρτη-Παρασκευή-Κυριακή: 19.05

Για Ηράκλειο
- Δευτέρα-Τετάρτη-Παρασκευή-Κυριακή στις 16.35

Για Κάρπαθο
- Δευτέρα-Τρίτη-Τετάρτη-Πέμπτη-Παρασκευή: 10.00
- Κυριακή: 10.00

Για Κάσο
- Δευτέρα-Τετάρτη-Παρασκευή-Σάββατο-Κυριακή: 12.10

Για Κασταλλόριζο
- Τετάρτη-Παρασκευή και Κυριακή στις 07.40

Για Κω
- Τρίτη-Σάββατο: 11.55

Για Σαντορίνη
- Δευτέρα-Πέμπτη-Σάββατο: 22.15

Για Μύκονο
Κυριακή 20.45

AIR GREECE

ΓΙΑ ΑΘΗΝΑ (ΑΠΟ 1/11/98 ΕΩΣ 14/12/98)
Τρίτη-Πέμπτη-Σάββατο: 07.45-09.00
Δευτέρα-Τετάρτη-Παρασκευή-Κυριακή: 11.14-12.30
Σημείωση: Για Θεσ/νίκη, Ηράκλειο, Χανιά, μέσω Αθήνας.

Επώνυμον το ανώνυμον...

Το "ευρώ" ξεπέρασε την αντίσταση των συναισθημάτων

Είμαστε βέβαιοι ότι το ξεκίνημα του ευρώ, του ενιαίου νομίσματος της Ευρωπαϊκής Ενωσης, βρίσκει τους Ελληνες σ' έναν ανελκυστήρα αντικρουομένων συναισθημάτων και κρίσεων. Σε ανάλογη δοκιμασία, ωστόσο, αλλά για άλλους λόγους, βρίσκονται και οι άλλοι ευρωπαικοί λαοί: οι έντεκα που, ήδη, συμμετέχουν στην Οικονομική και Νομισματική Ενωση (ΟΝΕ) της Ευρώπης οι τέσσερις εκ των μελών της Ευρωπαϊκής Ενωσης, που δεν συμμετέχουν, και εκείνοι οι οποίοι έχουν θέσει υποψηφιότητα ένταξης στη μεγάλη ευρωπαϊκή οικογένεια.

Η εφαρμογή του νέου νομίσματος είναι, βεβαίως, ένα είδος αποποίησης μέρους της εθνικής ιστορίας των συμμετεχουσών χωρών, καθώς τα εθνικά νομίσματα αποτέλεσαν, πάντοτε, το μέτρο των προσπαθειών και των αποτιμήσεων των μεγάλων, θετικών και αρνητικών τους στιγμών. Το μάρκο λ.χ. είναι ο καθρέφτης της πορείας της γερμανικής οικονομίας μετά το Β' Παγκόσμιο Πόλεμο και, ταυτόχρονα, ο δίαυλος αποκατάστασης των Γερμανών στην Ιστορία. Η δική μας δραχμή αποτέλεσε το κριτήριο πολλών περιπετειών, υπερβολικά, κάποτε, φορτισμένων από την ελληνική συναισθηματικότητα.

Το ευρώ, όμως, είναι μια πραγματικότητα, η οποία ξεπερνά όλη αυτήν την αντίσταση των συναισθημάτων για κάποιους, πολιτικούς κυρίως, λόγους, τους οποίους ενδέχεται να μην μπορούν να κατανοήσουν μερικοί από τους πολιτικούς, μερικοί από τους πληθυσμούς που ζουν στους χρόνους των δικών τους, ταχυτήτων και μερικοί από τους κριτές της Ιστορίας που τροφοδοτούνται ακόμη από τα πολιτικά συμπεράσματα του παρελθόντος.

Για τους ίδιους λόγους πρέπει κι εμείς οι Ελληνες να προσχωρήσουμε στην ΟΝΕ, το ταχύτερο δυνατό, αν και για μας το πρόβλημα φαίνεται να είναι περισσότερο ουσιαστικό αυτήν τη στιγμή. Η χώρα μας πρέπει να ενταχθεί στην ΟΝΕ κι αυτό πρέπει να διασφαλιστεί μέσα στο 1999. Η χρονιά αυτή, χρονιά περισσοτέρων της μιας, ενδεχομένως, πολιτικών αναμετρήσεων, δεν πρέπει να θυσιαστεί στην εκλογική σκοπιμότητα, γιατί, έστω κι αν η ένταξη δεν χαθεί, θα χαθεί με βεβαιότητα η αξιοπρέπεια των προϋποθέσεων με την οποία θα πραγματοποιηθεί.

Για να παίξει, όμως, ένα κράτος ισχυρό ρόλο στην Ευρώπη και να μπορεί να διεκδικεί και να μην ικετεύει, η ένταξη στην ΟΝΕ πρέπει να είναι οικονομικά αξιοπρεπής.

Κάθε χρόνο και χειρότερα για τους μισθοσυντήρητους

Ο παλαιός χρόνος έφυγε, αφήνοντας πίσω του τις μεγάλες αυξήσεις από 40%-100% στις αστικές συνδιαλέξεις και τηλεκάρτες του ΟΤΕ και ο νέος χρόνος ήρθε, φέρνοντας για δώρο νέες αυξήσεις στα αεροπορικά εισιτήρια καθώς και στα ταχυδρομικά τέλη. Οπως φαίνεται, η κυβέρνηση θέλει να κάνει δύσκολη τη ζωή των Ελλήνων σε ό,τι αφορά στις απλές καθημερινές τους κινήσεις...

Οι αυξήσεις στα εισιτήρια της Ολυμπιακής Αεροπορίας, για τις πτήσεις του εσωτερικού, θα φθάσουν το 9%, γεγονός που συμπίπτει με την απόφαση για περικοπή δρομολογίων κυρίως προς τα μικρά νησιά αλλά και σε πόλεις όπως η Καλαμάτα και η Πρέβεζα. Οσο για τα ταχυδρομικά τέλη, θα επιβαρύνουν τους πολίτες με αύξηση έως και 10% ενώ μεγαλύτερες αυξήσεις προβλέπονται για το επόμενο έτος.

Και νάταν μόνο οι αυξήσεις αυτές. Ολα δείχνουν ότι η Κυβέρνηση χρησιμοποιώντας διάφορες μεθοδεύσεις σαν και αυτή της δήθεν μείωσης των τιμών για τις αστικές συνδιαλέξεις του ΟΤΕ, θα επιβάλει πολλά άλλα χαράτσια.

Συμπέρασμα: Κάθε χρόνο και... χειρότερα.

Η ΜΕΓΑΛΥΤΕΡΗ ΑΛΥΣΙΔΑ ΚΑΤΑΣΤΗΜΑΤΩΝ ΣΕ ΣΥΛΛΟΓΕΣ "ΕΝΔΥΣΗΣ" ΣΠΙΤΙΟΥ

Η αγάπη σας, μας μεγάλωσε...

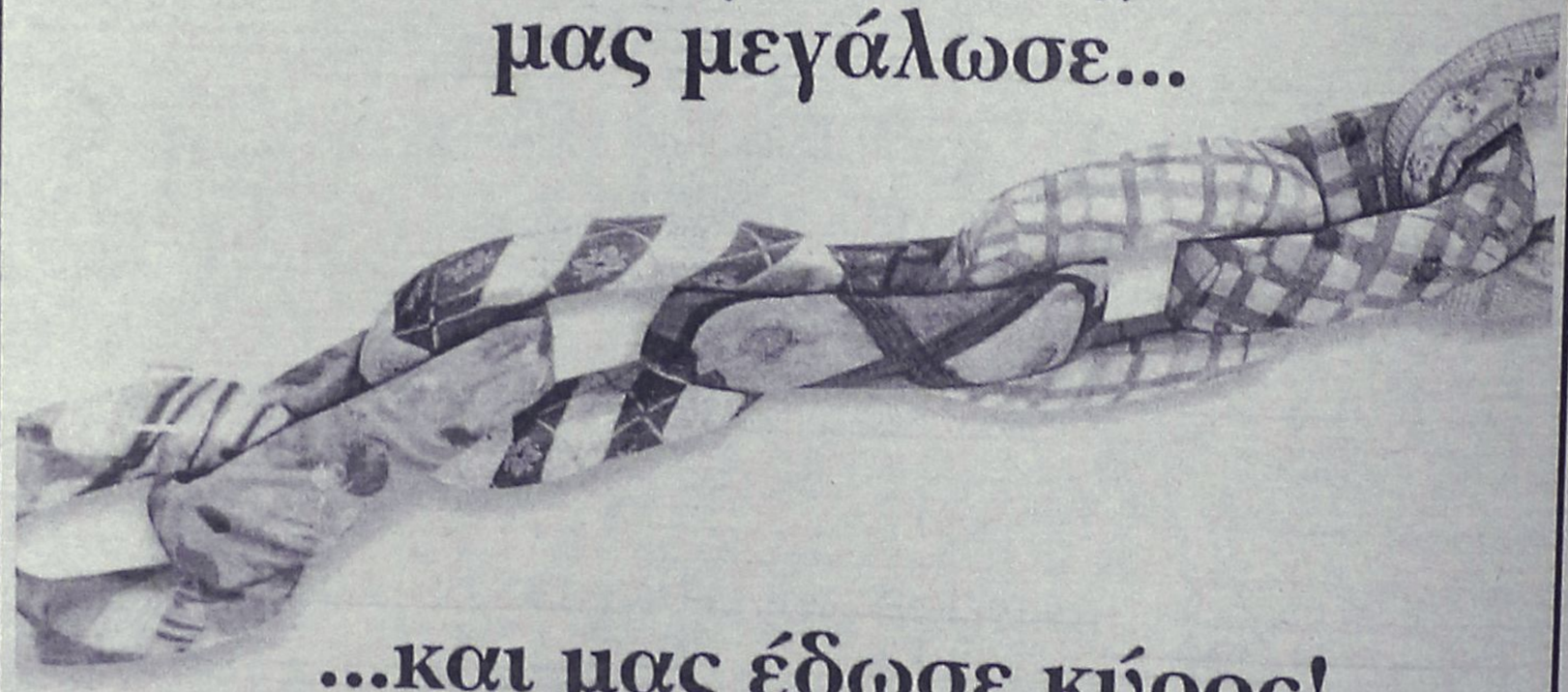

...και μας έδωσε κύρος!

Εμπιστευτήκατε και προτιμήσατε τα SIT IN SHOPS για κάθε είδος που αφορά την ένδυση του σπιτιού. Μ' αυτό τον τρόπο μας δείξατε την αγάπη σας, μας κάνατε μεγάλους, - μας δώσατε ΚΥΡΟΣ. Πρώτα απ' όλα όμως δώσατε ΚΥΡΟΣ στο όνομά μας, KYROS SHOPS. Μ' αυτό το όνομα τώρα θα μας αναγνωρίζετε σε 23 σημεία σ' όλη την Ελλάδα και σε ό στην Κύπρο. Κι' αυτό είναι μόνο η αρχή. Γιατί εμείς στα KYROS SHOPS σκοπεύουμε κάθε σπίτι να αποκτήσει τη δική του ταυτότητα και το δικό του KYROS... SHOP. Οι άνθρωποί μας είναι στη διάθεσή σας να ακούσουν τις επιθυμίες σας, να σας εξυπηρετήσουν και να σας προτείνουν την ολοκληρωμένη λύση που ταιριάζει στο δικό σας σπίτι. Μ' αυτό τον τρόπο εμείς στα KYROS SHOPS ανταποδίδουμε σήμερα την αγάπη που μας δείχνετε χρόνια.

KYROS SHOPS

KYROS... στο σπίτι σας!

• Αμεση έκδοση VISA Card και
• Ατομες μηνιαίες δόσεις:
- 3 δόσεις έως 90.00 δρχ.
- 6 δόσεις πάνω από 90.000 έως 300.000 δρχ. και
- 12 δόσεις πάνω από 300.000 δρχ.

ΜΕΛΟΣ ΤΟΥ Sit Kyros group

ideal strom ΣΤΡΩΜΑΤΑ ΟΡΘΟΠΕΔΙΚΑ ΦΥΣΙΚΑ - ΥΓΙΕΙΝΑ
Sit-in ΜΟΚΕΤΤΕΣ ΙΤΑΛΙΑΣ
Altai Χειροποίητα Αυθεντικά & Διακοσμητικά
ΑΝΤΙΠΡΟΣΩΠΙΕΣ - ΕΙΣΑΓΩΓΕΣ - ΕΜΠΟΡΙΟ - ΤΟΠΟΘΕΤΗΣΕΙΣ ΤΑΠΗΤΕΣ - ΜΟΚΕΤΤΕΣ ΔΑΠΕΔΑ (ΞΥΛΙΝΑ, ΚΕΡΑΜΙΚΑ, ΠΛΑΣΤΙΚΑ) ΤΑΠΕΤΣΑΡΙΕΣ ΤΟΙΧΩΝ - ΨΕΥΔΟΡΟΦΕΣ ΥΦΑΣΜΑΤΑ ΕΠΙΠΛΩΣΕΩΝ - ΚΟΥΡΤΙΝΕΣ - ΚΟΥΡΤΙΝΟΞΥΛΑ
Pino ΓΕΩΡΓΙΟΣ Ν. ΜΑΡΙΕΤΤΟΣ
ΘΕΝΕΤΟΚΛΕΩΝ & Μ. ΚΩΝΣΤΑΝΤΙΝΟΥ (ΓΩΝΙΑ) ΡΟΔΟΣ ΤΗΛ.: (0241) 30090 – 26590 • FAX: 30079

ΔΕΧΟΝΤΑΙ ΤΟ ΚΟΙΝΟ

Ο Νομάρχης δέχεται το κοινό κάθε Τρίτη και Πέμπτη από 11.00-13.00.
Ο Δήμαρχος Ρόδου δέχεται το κοινό κάθε Τετάρτη από τις 12.00-14.00.
Ο Αντιδήμαρχος κ. Σκανδαλίδης δέχεται το κοινό κάθε Τρίτη και Πέμπτη 1 με 2 μ.μ.

ΤΑΞΙ

ΡΑΔΙΟ ΤΑΞΙ: 64712-64790

ΧΡΗΣΙΜΑ ΤΗΛΕΦΩΝΑ

ΝΟΣΟΚΟΜΕΙΟ:	22222
ΠΥΡΟΣΒΕΣΤΙΚΗ:	23333
ΛΙΜΕΝΑΡΧΕΙΟ:	22220, 27695
ΒΛΑΒΕΣ Δ.Ε.Η.:	125
ΒΛΑΒΕΣ Ο.Τ.Ε.:	121
ΑΜΕΣΗ ΔΡΑΣΗ:	100
ΒΛΑΒΕΣ ΥΔΡΕΥΣΗΣ:	68750-68755
ΝΟΜΑΡΧΙΑ:	156
ΠΕΡ/ΚΗ Δ/ΝΣΗ	38174
ΔΗΜΟΣ:	46200
ΤΡΟΧΑΙΑ:	26480
ΠΛΗΡΟΦ. Ο.Τ.Ε.:	131
ΔΕΛΤΙΟ ΚΑΙΡΟΥ:	149
ΛΑΧΕΙΑ:	111
ΠΡΟΠΟ - ΛΟΤΤΟ:	111
ΡΟΔΑ:	27462
ΚΤΕΛ:	27706
Ο.Α.Ε.Δ.:	23265
Ι.Κ.Α.:	64912
ΤΑΞ.Υ.:	68701, 68702
ΟΛΥΜΠΙΑΚΗ:	24555
Δ.Α.Ν.Ε.:	77070
ΕΡΓΑΤ. ΚΕΝΤΡΟ:	24730
AIR GREECE	36095

ΤΙΜΕΣ ΣΥΝΑΛΛΑΓΜΑΤΟΣ

Δολλάριο ΗΠΑ	278.087	284.535
Μάρκο Γερμανίας	166.557	170.418
Φράγκο Γαλλίας	49.671	50.823
Λίρα Αγγλίας	466.599	477.212
Λίρα Ιρλανδίας	414.656	424.270
Φράγκο Βελγίου	8.076	8.264
Φιορίνι Ολλανδίας	147.843	151.271
Λιρέτα (100 μον.)	16.827	17.217
Σελίνι Αυστρίας	23.688	24.237
Κορώνα Δανίας	43.807	44.822
Κορώνα Σουηδίας	34.885	35.693
Μάρκο Φινλανδίας	54.838	56.109
Πεσέτα Ισπανίας	1.959	2.005
Εσκούδο Πορτογ.	1.625	1.663
Γεν (100 μον.)	239.727	245.285
Φράγκο Ελβετίας	201.302	209.039
Κορώνα Νορβηγίας	36.406	37.250
Λίρα Κύπρου	562.365	575.404
Δολλάριο Καναδά	179.373	183.532
Δολλάριο Αυστραλ.	171.289	175.260

"Η ΡΟΔΙΑΚΗ" στο INTERNET

Ηλεκτρονική διεύθυνση:
http://WWW.rodiaki.gr.

Email: rodiaki@rodosnet.gr

Η ΡΟΔΙΑΚΗ
Ημερήσια Εφημερίδα της Ρόδου
Ετος Ιδρύσεως 1915
ΙΔΙΟΚΤΗΣΙΑ - ΕΚΔΟΣΗ
ΥΙΟΙ Σ. ΤΣΟΠΑΝΑΚΗ
Η. ΚΩΤΙΑΔΗΣ Ο.Ε.
ΔΙΕΥΘΥΝΤΗΣ
Αθ. Μαρασιώτης
ΣΥΝΤΑΞΗ
Σπύρος Παγκάς
Γρηγόρης Πελλός
Λουκάς Μαστής
Μιχάλης Μαστής
ΑΘΛΗΤΙΚΑ
Μανόλης Μπάτης,
Νικήτας Κουσκούσης
ΜΟΝΙΜΟΣ ΣΥΝΕΡΓΑΤΗΣ
Γιώργος Βουης
ΓΡΑΦΕΙΑ ΣΥΝΤΑΞΗΣ
Μάρκου Μαλλιαράκη 9
Τηλ. 24610 - 30865 - 75640
Fax (0241) 75641
ΛΟΓΙΣΤΗΡΙΟ - ΔΙΑΦΗΜΙΣΕΙΣ
Νέα Αγορά 53
Τηλ. 22210 - 75230
Fax (0241) 22471

Για να μπορέσουν να ανταπεξέλθουν στο βαρύ και δύσκολο έργο τους

Σε πλήρη ετοιμότητα οι Δήμοι

Ποιοί εξελέγησαν στις προχθεσινές δημαιρεσίες στη Ρόδο και στα νησιά

Με την εκλογή προέδρων και μελών του Προεδρείου του Δημοτικού Συμβουλίου αλλά και Δημαρχιακών Επιτροπών που παίζουν σημαντικό ρόλο στη διαμόρφωση της πολιτικής αλλά και στην εν γένει λειτουργία τους οι Δήμοι δείχνουν έτοιμοι να αρχίσουν μέσω των νεοεκλεγέντων Δημοτικών Αρχών το δύσκολο έργο τους.

Ιδιαίτερα οι νέοι Δήμοι, "τα παιδιά του Καποδίστρια" όπως πολλοί θέλουν να τα ονομάζουν έχουν μπροστά τους έναν ολόκληρο γογλοθά που δύσκολα θα μπορέσουν α ανέβουν αν δεν υπάρξει βοήθεια και αν οι νέοι Δημοτικοί άρχοντες δεν μπορέσουν να ανταποκριθούν στις απαιτήσεις των ?.

Δημαιρεσίες έγιναν σ' όλους τους Δήμους με εξαίρεση αυτών του Καστελλορίζου και της Χάλκης. Και τα σχήματα που προέκυψαν και που θα παραμείνουν την πρώτη διετία έχουν αναλυτικά ως εξής:

ΔΗΜΟΣ ΡΟΔΟΥ

● **Δήμαρχος**
Γιαννόπουλος Γιώργος
● **Πρόεδρος Δ.Σ.**
Γλυνός Μανώλης
● **Αντιπρόεδρος Δ.Σ.**
Συμεωνίδης Γιώργος
● **Γραμματέας Δ.Σ.**
Αντώνογλου Μανώλης
● **Δημαρχιακή Επιτροπή**
● **Τακτικά μέλη**
Ηρακλείδης Αριστοτέλης
Τρύπη Λιλή
Σκανδαλίδης Κώστας
Χαραλάμπης Νικόλαος
● **Αναπληρωματικά μέλη**
Καρυδάκης Γιώργος
Ασβέστης Δημήτρης
Παναγιώτου Μιχάλης
Καραγιάννης Σακελάρης

ΔΗΜΟΣ ΙΑΛΥΣΟΥ

● **Δήμαρχος**
Στάγκας Στέργος
● **Πρόεδρος Δ.Σ.**
Παρασκευάς Χρήστος
● **Αντιπρόεδρος Δ.Σ.**
Κιούρδης Στέργος
● **Γραμματέας Δ.Σ.**
Κουφού Ιωάννης
● **Δημαρχιακή Επιτροπή**
● **Τακτικά μέλη**
Συκόφυλλος Μιχάλης
Ανδρουλάκης Ιωάννης
● **Αναπληρωματικά μέλη**
Καστανάκης Πυθαγόρας
Κουλούμπρης Παρασκευάς

ΔΗΜΟΣ ΠΕΤΑΛΟΥΔΩΝ

● **Δήμαρχος**
Κορδίνας Μιχάλης
● **Πρόεδρος Δ.Σ.**
Τεχνίτης Μιχάλης
● **Αντιπρόεδρος Δ.Σ.**
Πισκάπας Γρηγόρης
● **Γραμματέας Δ.Σ.**
Πάττας Μιχάλης
● **Δημαρχιακή Επιτροπή**
● **Τακτικά μέλη**
Γρηγοριάδης Δημήτρης
Κοκκάρη Δέσποινα
Μάτσης Παναγιώτης
Παπαδημήτρης Γιώργος
● **Αναπληρωματικά μέλη**
Χατζηαντωνίου Μαίρη
Μαλώτρας Βασίλης
Κουδούνης Νίκος
Αρφαράς Αντώνης

ΔΗΜΟΣ ΚΑΜΕΙΡΟΥ

● **Δήμαρχος**
Δημητράς Στέφανος
● **Πρόεδρος Δ.Σ.**
Σκουλής Ιωάννης
● **Αντιπρόεδρος Δ.Σ.**
Κομιζόγλου Παντελής
● **Γραμματέας Δ.Σ.**
Κουτσονικόλας Παναγιώτης
● **Δημαρχιακή Επιτροπή**
● **Τακτικά μέλη**
Ρεουλάς Μανώλης
Πάλλας Αγαπητός
Πουλής Στέφανος
Λυκοπάντης Αγαπητός
● **Αναπληρωματικά μέλη**
Σπαρταλλή Σταματία
Χαλκίτης Βασίλης
Τομάζος Μιχάλης
Κορκίδας Ανδρέας

ΔΗΜΟΣ ΑΤΤΑΒΥΡΟΥ

● **Δήμαρχος**
Κυριακούλης Παναγιώτης
● **Πρόεδρος Δ.Σ.**
Μαριεττάκης Δημήτρης
● **Αντιπρόεδρος Δ.Σ.**
Κανάκης Παναγιώτης
● **Γραμματέας Δ.Σ.**
Κωνσταντάκη Δέσποινα
● **Δημαρχιακή Επιτροπή**
● **Τακτικά μέλη**
Μάκρας Ιωάννης
Ζιάκη Σταματία
● **Αναπληρωματικά μέλη**
Διακοαναστάσης Κυριάκος
Διακομανώλης Μιχάλης

ΔΗΜΟΣ ΝΟΤΙΑΣ ΡΟΔΟΥ

● **Δήμαρχος**
Αντωναράς Φίλιππος
● **Πρόεδρος Δ.Σ.**
Ζαννετίδης Φιλήμωνας
● **Αντιπρόεδρος Δ.Σ.**
Μανουσάκης Ιωάννης
● **Γραμματέας Δ.Σ.**
Καραγιάννης Τσαμπίκος
● **Δημαρχιακή Επιτροπή**
● **Τακτικά μέλη**
Ασπρής Ισίδωρος
Τόουλου Ιωάννης
Ζανεττάκης Νικόλαος
Παπαβασιλείου Σταύρος
● **Αναπληρωματικά μέλη**
Σαββάκης Ιωάννης
Παπασάββας Δημήτρης
Παπακωνσταντίνου Θεονίτσα
Σάββας Ιωάννης

ΔΗΜΟΣ ΛΙΝΔΙΩΝ

● **Δήμαρχος**
Θαρρενός Γιώργος
● **Πρόεδρος Δ.Σ.**
Ελευθερίου Γεωργία
● **Αντιπρόεδρος Δ.Σ.**
Καραμαρίτης Βασίλης
● **Γραμματέας Δ.Σ.**
Αντωναράκης Μιχάλης
● **Δημαρχιακή Επιτροπή**
● **Τακτικά μέλη**
Καλαθενός Μιχάλης
Φλάγκος Σταμάτης
Κούρτης Ιωάννης
Παρισίδης Γιώργος
● **Αναπληρωματικά μέλη**
Φάκας Γιώργος
Γιανούρης Σωτήρης
Πάλλας Δημήτρης

ΔΗΜΟΣ ΑΡΧΑΓΓΕΛΟΥ

● **Δήμαρχος**
Κολιάδης Θεοδόσης
● **Πρόεδρος Δ.Σ.**
Χατζηκωνσταντίνου Αντ.
● **Αντιπρόεδρος Δ.Σ.**
Καμπαστάνας Τσαμπίκος
● **Γραμματέας Δ.Σ.**
Διμέλης Νικόλαος
● **Δημαρχιακή Επιτροπή**
● **Τακτικά μέλη**
Αφαντενός Δημήτρης
Καμπαστάνας Θεοδ.
Ικουτας Μιχάλης
Γιασιράνης Στέργος
● **Αναπληρωματικά μέλη**
Μπέρδης Κων/νος
Κουλοχέρας Αγγελος
Τσακίρης Μιχάλης

ΔΗΜΟΣ ΑΦΑΝΤΟΥ

● **Δήμαρχος**
Σταυρής Σταύρος
● **Πρόεδρος Δ.Σ.**
Μπακίρης Βασίλης
● **Αντιπρόεδρος Δ.Σ.**
Διάκου Γεώργιος
● **Γραμματέας Δ.Σ.**
Λαουδίκος Γεώργιος
● **Δημαρχιακή Επιτροπή**
● **Τακτικά μέλη**
Γιακουμάκης Σωτήρης
Γιαννιού Παντελής
Καλογήρου Γεώργιος
Μακρής Σάββας
● **Αναπληρωματικά μέλη**
Βαλσαμής Γεώργιος
Διακοσταματίου Σάββας
Καλαμαράς Ιωάννης
Νικολής Αντώνης

ΔΗΜΟΣ ΚΑΛΛΙΘΕΑΣ

● **Δήμαρχος**
Ιατρίδης Ιωάννης
● **Πρόεδρος Δ.Σ.**
Ρηνιού Στέλιος
● **Αντιπρόεδρος Δ.Σ.**
Τζαβάρας Νίκος
● **Γραμματέας Δ.Σ.**
Αϊβάζης Τσαμπίκος
● **Δημαρχιακή Επιτροπή**
● **Τακτικά μέλη**
Τσαλίκης Δημήτρης
Σαμουράκης Αλέκος
Ποτήρης Μιχάλης
Πολυχρόνης Σταύρος
● **Αναπληρωματικά μέλη**
Ευθυμίου Σάββας
Ψυλλάκης Κω/νος
Τσούλος Θαρρενός
Χατζηδιάκου Μιχάλης

ΔΗΜΟΣ ΚΩ

● **Δήμαρχος**
Καϊσερλης Κων/νος
● **Πρόεδρος Δ.Σ.**
Κανταρζής Νίκος
● **Αντιπρόεδρος Δ.Σ.**
Θεοφιλίδης Ιωάννης
● **Γραμματέας Δ.Σ.**
Χατζημιχάλης Ευάγγελος
● **Δημαρχιακή Επιτροπή**
● **Τακτικά μέλη**
Μυλωνάς Δημήτρης
Μάρκογλου Σταμάτης
Πασσανικολάκης Γεώργιος
Κωστόγλου Μιχάλης
● **Αναπληρωματικά μέλη**
Φάκκος Μιλτιάδης
Χατζηνικολάου Μιχαήλ
Σβύνου Ειρήνη
Κουρούνης Ιπποκράτης

Ωστόσο οι προοπτικές δεν είναι όσο φαίνονται ευοίωνες. Αντίθετα οι δυσκολίες λόγω συγκυριών, κάνουν το έργο της Τοπικής Αυτοδιοίκησης πολύ πιο δύσκολο απ' ότι ήταν μέχρι χθες μια και η παρούσα κυβέρνηση αρκείται και μόνο σε εξαγγελίες και θεαματικές ενέργειες, κενές περιεχομένου, αρνούμενη να ικανοποιήσει παγιές ανάγκες των ΟΤΑ.

ΔΗΜΟΣ ΔΙΚΑΙΟΥ

● **Δήμαρχος**
Χατζηγιακουμής Βασίλης
● **Πρόεδρος Δ.Σ.**
Θεοδώρου Ευθύμιος
● **Αντιπρόεδρος Δ.Σ.**
Ρούφας Ιωάννης
● **Γραμματέας Δ.Σ.**
Παπακωνσταντίνου Δημ.
● **Δημαρχιακή Επιτροπή**
● **Τακτικά μέλη**
Χατζηγιακουμής Αντώνης
Μπαλάσας Μάνος
Χατζηδαβίδ Αποστόλης
Μαχαίρας Κων/νος
● **Αναπληρωματικά μέλη**
Κουτός Αντώνης
Βερούτας Γιώργος
Μαρίνος Εμμανουήλ
Κατράς Κων/νος

ΔΗΜΟΣ ΗΡΑΚΛΕΙΔΩΝ

● **Δήμαρχος**
Παπανικολάου Κω/νος
● **Πρόεδρος Δ.Σ.**
Κρητικός Αντώνης
● **Αντιπρόεδρος Δ.Σ.**
Σαράγιας Αντώνης
● **Γραμματέας Δ.Σ.**
Αμαλος Λεωνίδας
● **Δημαρχιακή Επιτροπή**
● **Τακτικά μέλη**
Ραπάνος Μιχάλης
Αυγουλάς Θέμελης
Βαρκάς Θεοδόσης
● **Αναπληρωματικά μέλη**
Γερασκλής Μιχάλης
Κασιώτης Μανώλης
Ζούμπας Παναγιώτης

ΔΗΜΟΣ ΚΑΛΥΜΝΟΥ

● **Δήμαρχος**
Διακομιχάλης Δημήτρης
● **Πρόεδρος Δ.Σ.**
Ψαρράς Γιώργος
● **Αντιπρόεδρος Δ.Σ.**
Ανδρέου Γεώργιος
● **Γραμματέας Δ.Σ.**
Μαυροκούσας Ιωάννης
● **Δημαρχιακή Επιτροπή**
● **Τακτικά μέλη**
Κοπανέζος Γιώργος
Γερακιός Γιώργος
Ζωΐδης Παντελής
Ρούσσος Γιώργος
● **Αναπληρωματικά μέλη**
Πατάκας Θεόφιλος
Τροικίλης Παναγιώτης
Φράγκος Θανάσης
Τάτσης Ιωάννης

ΔΗΜΟΣ ΠΑΤΜΟΥ

● **Δήμαρχος**
Μελιανός Ματθαίος
● **Πρόεδρος Δ.Σ.**
Γαμπιέρης Αντώνης
● **Αντιπρόεδρος Δ.Σ.**
Γρύλλης Νικόλαος
● **Γραμματέας Δ.Σ.**
Γιαμαίος Ιάκωβος
● **Δημαρχιακή Επιτροπή**
● **Τακτικά μέλη**
Μαραβέλιας Μανώλης
Καλογιάννης Ιωάννης
● **Αναπληρωματικά μέλη**
Ματθαίος Κω/νος
Φεγγάρος Χριστόδουλος

ΔΗΜΟΣ ΛΕΙΨΩΝ

● **Δήμαρχος**
Σπύρου Μπενέτος
● **Πρόεδρος Δ.Σ.**
Μάγγος Φώτης
● **Αντιπρόεδρος Δ.Σ.**
Μαυράκης Μιχαήλ
● **Γραμματέας Δ.Σ.**
Τζανακάκης Νικολ.
● **Δημαρχιακή Επιτροπή**
● **Τακτικά μέλη**
Γαμπιέρης Νικολ.
Βάβουλας Μανόλης
● **Αναπληρωματικά μέλη**
Μελιανός Δημήτρης
Λαουντός Μιχάλης

ΔΗΜΟΣ ΛΕΡΟΥ

● **Δήμαρχος**
Αντιάρτης Ιωάννης
● **Πρόεδρος Δ.Σ.**
Ζαβόλας Ιωάννης
● **Αντιπρόεδρος Δ.Σ.**
Ασβεστάς Βαγγέλης
● **Γραμματέας Δ.Σ.**
Καρπαθάκης Χρήστος
● **Δημαρχιακή Επιτροπή**
● **Τακτικά μέλη**
Κωνσταντινίδης Ιωάννης
Κόλλιας Μιχαήλ
● **Αναπληρωματικά μέλη**
Καρανικόλας Δημήτρης

ΔΗΜΟΣ ΣΥΜΗΣ

● **Δήμαρχος**
Σαρρής Μιλτιάδης
● **Πρόεδρος Δ.Σ.**
Μαραβέλιας Μιχαήλ
● **Αντιπρόεδρος Δ.Σ.**
Καλοδούκας Γιώργος
● **Γραμματέας Δ.Σ.**
Χάσκας Ηλίας
● **Δημαρχιακή Επιτροπή**
● **Τακτικά μέλη**
Αντωνιάδης Αγαπητός
Κουρδουμπάς Μιχάλης
● **Αναπληρωματικά μέλη**
Διασινός Γιώργος

ΔΗΜΟΣ ΤΗΛΟΥ

● **Δήμαρχος**
Αλιφέρης Αναστάσιος
● **Πρόεδρος Δ.Σ.**
Παπαντωνίου-Γιαννουράκης Γρηγ.
● **Αντιπρόεδρος Δ.Σ.**
Καμμάς Γρηγόρης
● **Γραμματέας Δ.Σ.**
Σακελλάρης Κων/νος
● **Δημαρχιακή Επιτροπή**
● **Τακτικά μέλη**
Χριστοφίδης Παναγιώτης
Κουμπανιός Πανάγος
● **Αναπληρωματικά μέλη**
Οικονόμου Βασίλης
Χατζηφούντας Μανώλης

ΔΗΜΟΣ ΚΑΡΠΑΘΟΥ

● **Δήμαρχος**
Κατσάνης Χρήστος
● **Πρόεδρος Δ.Σ.**
Ιωαννίδης Μιχάλης
● **Αντιπρόεδρος Δ.Σ.**
Λάμπρος Ηλίας
● **Γραμματέας Δ.Σ.**
Χατζηκωστής Αριστείδης
● **Δημαρχιακή Επιτροπή**
● **Τακτικά μέλη**
Χαλκιάς Ιωάννης
Τούμας Γιώργος
● **Αναπληρωματικά μέλη**
Ρουσάκης Ιωάννης
Νισύριος Ιωάννης

ΔΗΜΟΣ ΚΑΣΟΥ

● **Δήμαρχος**
Κακομανώλης Γιώργος
● **Πρόεδρος Δ.Σ.**
Μαστροπαύλος Μανώλης
● **Αντιπρόεδρος Δ.Σ.**
Μηνάς Κων/νος
● **Γραμματέας Δ.Σ.**
Διακαντώνη Μαρία
● **Δημαρχιακή Επιτροπή**
● **Τακτικά μέλη**
Γρηγοριάδης Αντώνης
Βρεττός Γιώργος
● **Αναπληρωματικά μέλη**
Ιερομόναχος Γεώργιος
Χατζηπέτρος Αντ.

ΔΗΜΟΣ ΑΣΤΥΠΑΛΑΙΑΣ

● **Δήμαρχος**
Κονταράτος Πανορμίτης
● **Πρόεδρος Δ.Σ.**
Κολυδάκη Καλλιόπη
● **Αντιπρόεδρος Δ.Σ.**
Κονταράτος Νικήτας
● **Γραμματέας Δ.Σ.**
Βογιατζής Ιωάννης
● **Δημαρχιακή Επιτροπή**
● **Τακτικά μέλη**
Καμπούρης Αντώνης
Βάϊλας Αντώνης
● **Αναπληρωματικά μέλη**
Ρενιέρης Πέτρος
Αγγελίδης Γιώργος

ΔΗΜΟΣ ΝΙΣΥΡΟΥ

● **Δήμαρχος**
Κατσιματίδης Παναγιώτης
● **Πρόεδρος Δ.Σ.**
Καρακωσταντινός Νικόλαος
● **Αντιπρόεδρος Δ.Σ.**
Γιαννάκης-Μάρτιν Παναγιώτης
● **Γραμματέας Δ.Σ.**
Χαρτοφύλλης Δημήτρης
● **Δημαρχιακή Επιτροπή**
● **Τακτικά μέλη**
Κουρτής Μανώλης
Βεζίρογλου Μιχάλης
● **Αναπληρωματικά μέλη**
Κορκής Αγγελος
Σφακιανός Νικόλαος

● Οπως αναφέρεται και στην αρχή δημαιρεσίες δεν έγιναν για ειδικούς λόγους στο Καστελλόριζο και στην Χάλκη. Να σημειώσουμε ακομη ότι στο Νομό μας λειτουργούν και δύο κοινότητες αυτοί του Αγαθονησίου και του Ολύμπου Καρπάθου. Να σημειώσουμε ακόμη ότι στο αμέσως επόμενο χρονικό διάστημα θα γίνει και ο διορισμός Διοικητικών Συμβουλίων σε οργανισμούς, επιχειρήσεις και Επιτροπές των Δήμων.

Συνεδρίασε χθες υπό την προεδρία του κ. Καραγιάννη το ΣΝΟ

Ενημέρωση γύρω από την "ετοιμότητα" του Νομού...

"Μη ικανοποιημένος" δήλωσε ο Νομάρχης ● Καταγραφή της υπάρχουσας κατάστασης από ειδικά συνεργεία...

Ο νομάρχης Σάββας Καραγιάννης προήδρευσε χθες της πρώτης σύσκεψης στο Νομαρχιακό Μέγαρο. Συγκεκριμένα ο κ. Νομάρχης συγκάλεσε το συντονιστικό νομαρχιακό όργανο προκειμένου να ενημερωθεί για την υπάρχουσα στο νομό κατάστση όσον αφορά τα μέτρα ετοιμότητος δεδομένου ότι το όργανο αυτό είναι υπεύθυνο κυρίως για την εφαρμογή των μέτρων έκτακτης ανάγκης.

Ο κ. Καραγιάννης με δηλώσεις που έκανε στους δημοσιογράφους αναφέρθηκε στα της σύσκεψης που είχε προηγηθεί τονίζοντας ότι το επίπεδο ετοιμότητας σ' όλο το νομό δεν βρίσκεται σε επιθυμητά επίπεδα ενώ ακόμα σε χειρότερη κατάσταση βρίσκεται η προς τα έξω ενημέρωση για όλα αυτά τα θέματα αφού οι πολίτες της Δωδεκανήσου βρίσκονται κυριολεκτικά στο σκοτάδι!

Ο νομάρχης ζήτησε απ' όλα τα μέλη του ΣΝΟ να του υποβάλουν έκθεση με την υπάρχουσα κατάσταση μέχρι τις **10 Ιανουαρίου προκειμένου να αρχίσουν αμέσως οι διαδικασίες ενημέρωσης και αν χρειασθεί η εκπαίδευση των πολιτών, αλλά και να συμπληρωθούν τα κενά που υπάρχουν ώστε όλος ο νομός, όλα τα νησιά να είναι έτοιμα να αντιμετωπίσουν το όποιο έκτακτο περιστατικό.**

Ο κ. Καραγιάννης όμως συναντήθηκε και με τους υπαλλήλους της Νομαρχίας από τους οποίους ζήτησε να καταβάλουν το μέγιστο των δυνάμεών τους για να λειτουργήσει σωστά η νομαρχιακή μηχανή τονίζοντας μάλιστα ότι δεν πρόκειται να υπάρξουν εγκλωβισμοί ή αποκλεισμοί αλλά κοινή προσπάθεια όλων για επίτευξη των στόχων.

Ο κ. Νομάρχης μάλιστα χθες, πρώτη μέρα της παρουσίας του στη νομαρχία έδωσε εντολή και κλήθηκε το μηχάνημα με το οποίο σφραγίζονται οι κάρτες παρουσίας λέγοντας ότι πάνω απ' όλα μετράει η συνείδηση του υπαλλήλου και σ' αυτήν θα στηριχθεί.

Οσον αφορά τώρα τις πρώτες αποφάσεις του κ. Καραγιάννη, και αυτές έχουν σχέση με την ενημέρωση του.

Συγκεκριμένα ο νομάρχης έδωσε εντολή να συγκροτιθούν συνεργεία τεχνικών τα οποία θα καταγράψουν την υφιστάμενη κατάσταση όλων των εκτελούμενων έργων οδοποιίας και όχι μόνο, ώστε να υπάρξει μια γενικότερη εικόνα προς την λήψη της οποιασδήποτε απόφασης.

Να σημειώσουμε ότι ειδικότερα για τα σχολικά κτίρια για την συντήρηση των οποίων επικρατεί μια ερμαφρόδιτη κατάσταση αφού στις διαδικασίες εμπλέκονται τόσον η νομαρχία όσον και οι "ιδιοκτήτες" δήμοι, ο κ. Καραγιάννης έχει έτοιμη πρόταση για την συγκρότηση μικτής εταιρείας που θα αναλάβει υπεύθυνα τον τομέα των επισκευών.

Δεν βιάζεται ο δήμαρχος κ. Γιαννόπουλος

Μετά τις 15 Ιανουαρίου θα διορισθούν οι τρεις αντιδήμαρχοι της Ρόδου

Προτεραιότητα στην επιλογή προσώπων που θα στελεχώσουν οργανισμούς κ.λπ.

Η απόφαση για τους αντιδημάρχους θα ανακοινωθεί το δεύτερο 15νθήμερο του Ιανουαρίου. Περίπτωση να υπογράψει ο δήμαρχος κ. Γιαννόπουλος νωρίτερα τις σχετικές αποφάσεις θα πρέπει να αποκλεισθεί. Αυτά αναφέρουν έγκυρες δημοσιογραφικές πληροφορίες που στηρίζονται κυρίως στην πρακτική που ακολουθεί ο κ. Γιαννόπουλος σε τέτοιες περιπτώσεις.

Σύμφωνα με τα όσα έγιναν γνωστά ο κ. Γιαννόπουλος θέλει να εξαντλήσει όλα τα περιθώρια που έχει συνεχίζοντας τις διαβουλεύσεις με τους υποψηφίους αλλά και με στενούς συνεργάτες του ώστε η απόφαση που θα πάρει να είναι το δυνατόν καλύτερα τεκμηριωμένη ώστε να αποφευχθούν γκρίνιες και κλυδωνισμοί στην δημοτική πλειοψηφία.

Ανεξάρτητα όμως απ' όλα αυτά τα δεδομένα δεν αλλάζουν. Ο δήμαρχος έχει καταλήξει σε οριστικές αποφάσεις τουλάχιστον όσον αφορά τις κύριες αρμοδιότητες που θα μεταβιβάσει στους τρεις αντιδημάρχους. Απομένει η επιλογή των προσώπων αν και στο θέμα αυτό ο κ. Γιαννόπουλος έχει κάνει σημαντικά βήματα.

Οι ίδιες πληροφορίες αναφέρουν ότι δεν θα υπάρξουν εκπλήξεις και ότι τελικά θα επαληθευθούν οι πληροφορίες που θέλουν τους κ.κ. Μ. Σαββή, Γρ. Μοράρη και Αντ. Αλαβέρα ως επικρατέστερους να καταλάβουν τις τρεις θέσεις των αντιδημάρχων.

Η απόφαση του δημάρχου να καταργήσει την θέση του αντιδημάρχου για θέματα προσωπικού, απόφαση που όλα δείχνουν ότι δεν θα αλλάξει στις λίγες μέρες που απομένουν για τον διορισμό των αντιδημάρχων φέρνει στην επικαιρότητα και το θέμα του Γενικού Γραμματέα του Δήμου, θέμα που απασχολεί έντονα την Δημοτική Αρχή. Ηδη έγιναν κάποιες πρώτες συζητήσεις χωρίς όμως να έχει παρθεί ακόμα καμιά απόφαση. Πάντως η απόφαση για τοποθέτηση Γενικού Γραμματέα είναι ειλημμένη και το μόνο που απομένει είναι η υλοποίησή της.

ΠΡΟΤΕΡΑΙΟΤΗΤΕΣ

Στις προτεραιότητες όμως της Δημοτικής Αρχής είναι αυτή την περίοδο και η επιλογή των προσώπων, Δημοτικών Συμβούλων και λαικών μελών, που θα στελεχώσουν τους Οργανισμούς, τις Επιχειρήσεις και τις Επιτροπές του Δήμου. Και εδώ δεν θα υπάρξουν εκπλήξεις. **Θεωρείται σίγουρο ότι πρόεδρος του ΡΟΔΑ θα είναι ο κ. Τσιγάρος, στη Δημοτική Επιχείρηση Καθαριότητας ο κ. Σ. Καραγιάννης, στο Δημοτικό Οργανισμό Νεολαίας και Άθλησης ο κ. Κ. Διακογεωργίου και στον Πολιτιστικό Οργανισμό, το Δημοτικό Θέατρο και την Πινακοθήκη τουλάχιστον μέχρι την ενοποίησή τους και τη δημιουργία νέου ενιαίου φορέα Πολιτισμών, ο κ. Μ. Αντώνογλου.**

Σε εκκρεμότητα παραμένουν οι θέσεις του προέδρου της ΑΔΕΚΤ αλλά και του Οργανισμού Περιβάλλοντος ενώ στον ΔΟΠ πρόεδρος θα είναι ο αντιδήμαρχος που θα αναλάβει τις αρμοδιότητες Πρόνοιας.

Αλλαγές δεν θα υπάρξουν και στις άλλες επιτροπές ενώ σύμφωνα με πληροφορίες στους Παιδικούς Σταθμούς και στις Σχολικές Επιτροπές θα διορισθύν σαν Προέδροι και Δημοτικοί Σύμβουλοι της μειοψηφίας.

ΟΙ ΕΚΠΡΟΣΩΠΟΙ ΣΤΗΝ ΤΕΔΚΔ

Μέσα στις επόμενες μέρες θα συνεδριάσει η πλειοψηφία του Δημοτικού Συμβουλίου προκειμένου **να επιλέξει τους Δημοτικούς Συμβούλους που θα προταθούν σαν εκπρόσωποι του Δήμου Ρόδου για τις εκλογές που θα γίνουν για ανάδειξη νέας Διοικούσας Επιτροπής της ΤΕΔΚΔ.**

Όπως είναι γνωστό με βάση τον νέο Νόμο δικαίωμα εκλέγειν και εκλέγεσθαι στις εκλογές αυτές εκτός του δημάρχου Ρόδου έχουν και πέντε Δημοτικοί Σύμβουλοι που θα υποδείξει το Δημοτικό Συμβούλιο, από τους οποίους οι τρεις θα προέρχονται από την πλειοψηφία και οι δύο από την μειοψηφία.



TOP PROPERTIES
Γεώργιος Σ. Πιπίνος
Κτηματομεσίτης

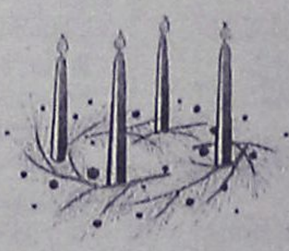

Σας ευχόμαστε το 1999 υγεία και κάθε ανταπόκριση των προσδοκιών σας

Οργή στο νησί για τον θάνατο του 54χρονου

Ανεπιθύμητο το "Κάλυμνος" για τους Καστελλοριζιούς

- Ο Δήμος του νησιού ειδοποίησε ήδη το υπουργείο Αιγαίου
- Και στους λιμενικούς επιρρίπτουν ευθύνες οι συγγενείς

Αλλη τροπή πήρε από χθες η υπόθεση του άτυχου Λευτέρη Παπουτσή που πνίγηκε το περασμένο Σάββατο στο λιμάνι του Καστελλορίζου μετά την απόφαση της οικογένειάς του να ζητήσει την ποινική δίωξη τόσο της πλοιοκτήτριας εταιρείας και του καπετάνιου του "Νήσος Κάλυμνος" όσο και των ανδρών του Λιμενικού Σταθμού Μεγίστης που ήταν παρόντες κατά τον απόπλου του πλοίου.

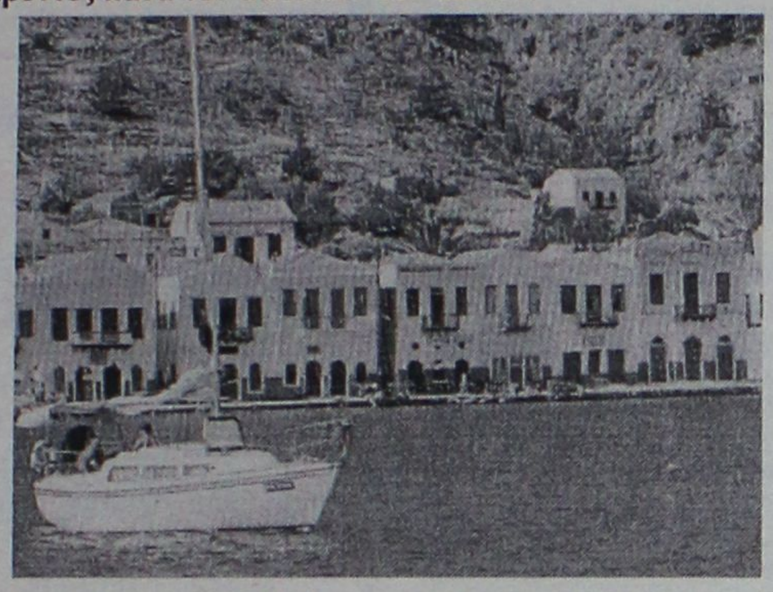

Στους παραπάνω οι συγγενείς του θύματος επιρρίπτουν ευθύνες για σοβαρές παραλείψεις που είχαν ως αποτέλεσμα τον θάνατο του 53χρονου.

Παράλληλα και ο δήμαρχος Μεγίστης κ. Π. Πανηγύρης με επιστολή του προς το υπουργείο Αιγαίου το οποίο επιχορηγεί το συγκεκριμένο δρομολόγιο καταλογίζει ευθύνες στον πλοίαρχο του πλοίου όπως και σε υπαλλήλους του ίδιου του υπουργείου αφού όπως αναφέρει είχε ζητηθεί ο χρόνος παραμονής του εν λόγω πλοίου στο Καστελλόριζο σε κάθε δρομολόγιο να είναι τουλάχιστον 2 ώρες για να υπάρχει η σχετική άνεση στην αποβίβαση και επιβίβαση κάτι όμως που δεν έγινε δεκτό και δεν συμπεριλήφθη ποτέ στην σχετική σύμβαση. Επιπλέον το δημοτικό συμβούλιο του νησιού με χθεσινή του απόφαση απαγόρευσε από εδώ και στο εξής την αγκυροβόληση του πλοίου "Νήσος Κάλυμνος" στο λιμάνι της Μεγίστης.

Συγκεκριμένα οι συγγενείς του 53χρονου αναμένεται εντός των προσεχών ημερών να ζητήσουν με παρέμβαση τους στην εισαγγελεία Ρόδου την ποινική δίωξη εναντίον όλων όσων θεωρούν ως υπεύθυνους για το τραγικό συμβάν.

Η ποινική δίωξη θα στρέφεται κατά της πλοιοκτήτριας εταιρείας του "Νήσος Κάλυμνος" και του καπετάνιου όπως και κατά των λιμενικών που παρεβρίσκοντο στο λιμάνι κατά την ώρα της αναχώρησης. Εναντίον των λιμενικών καταλογίζεται ότι δεν τήρησαν τα προβλεπόμενα από τους νόμους όπως ο μη εφοδιασμός τους με VHF κατά τον απόπλου του πλοίου που είχε ως συνέπεια να χαθεί πολύτιμος χρόνος έως ότου μεταβεί κάποιος στο λιμενικό σταθμό και να ειδοποιήσει από εκεί τον καπετάνιο του πλοίου.

Από την πλευρά του ο δήμαρχος Μεγίστης κ. Π. Πανηγύρης κατήγγειλε εκτός από την βιασύνη του πλοιάρχου να φύγει άρον-άρον από το λιμάνι και την έλλειψη πρυμναίου καπετάνιου γεγονός που εμπόδισε το πλήρωμα να αντιληφθεί ότι πίσω του το πλοίο έσερνε άνθρωπο.

Ολα τα παραπάνω όπως διαφαίνεται θα αποτελέσουν αντικείμενο δικαστικής έρευνας αφού όμως πρώτα ολοκληρωθεί το πόρισμα της έρευνας που διεξάγεται από το ΚΛΡ και κατατεθεί αρμοδίως.

Εξάλλου χθες το απόγευμα επρόκειτο να μεταφερθεί η σορός του Παπουτσή με το μοιραίο πλοίο στο Καστελλόριζο όπου σήμερα το πρωί θα γίνει η κηδεία.

Να σημειωθεί ότι με χθεσινή ανακοίνωση της η πλοιοκτήτρια εταιρεία εκφράζει την λύπη της για το περιστατικό και δηλώνει ότι θα αναλάβει όλα τα έξοδα για την ταφή του 53χρονου Ελευθέριου Παπουτσή.

ΜΕΖΕΔΟΠΩΛΕΙΟ-ΕΣΤΙΑΤΟΡΙΟ

Ο ΑΓΑΠΗΤΟΣ

«ΤΑ ΜΕΖΕΔΑΚΙΑ ΤΗΣ ΜΑΜΑΣ»

Ο γνωστός σας σεφ ΑΓΑΠΗΤΟΣ, εδημιούργησε ένα ευχάριστο δικό σας στέκι με εκλεκτούς μεζέδες και καλό κρασί για όλες τις γαστροαπολαύσεις σας. Σε ένα οικογενειακό και ζεστό περιβάλλον.

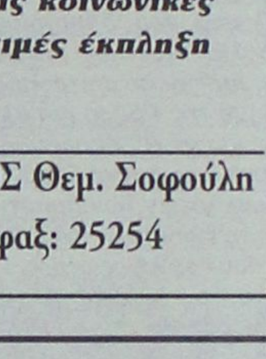

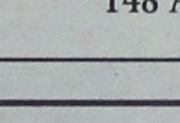

Σας εύχομαι Ευτυχισμένος ο καινούργιος χρόνος 1999 με υγεία και ευτυχία.

Σας πληροφορούμε ότι τις ημέρες των εορτών θα προσφέρουμε εορτινά εδέσματα (γουρουνόπουλο σούβλας, αγριογούρουνο, φασιανό, λαγό κ.α.).

Ανοικτά καθημερινά από 12 μεσημέρι έως αργά το βράδυ

Δεχόμαστε και όλες τις κοινωνικές εκδηλώσεις σας με τιμές έκπληξη

Για κρατήσεις ΑΓΑΠΗΤΟΣ Θεμ. Σοφούλη
148 Αραπάκι, τηλ.-φαξ: 25254

ΣΥΣΤΗΜΑΤΑ ΚΟΥΦΩΜΑΤΩΝ

Αν μπερδευτήκατε εντελώς με τα κουφώματα, διαβάστε αυτό!

Κανένα ξύλινο, αλουμινένιο ή συμβατικό συνθετικό κούφωμα δεν μπορεί να συγκριθεί σε προδιαγραφές αντοχής, θερμομόνωσης και ηχομόνωσης με τα συνθετικά κουφώματα Κούνστοφ.
Πρώτα απ' όλα είναι θέμα υλικού:
Το ξύλο σκεβρώνει και φουσκώνει με τα χρόνια και την υγρασία. Γι' αυτό χρειάζεται συχνή συντήρηση, που είναι όμως δαπανηρή.
Το αλουμίνιο λύνει μικρό μόνο μέρος των προβλημάτων του ξύλου. Όμως τα κουφώματα αλουμινίου δεν μπορούν να αποφύγουν τις αδυναμίες που έχει από τη φύση του κάθε μέταλλο: Είναι καλός αγωγός της θερμότητας και έτσι η θερμομόνωση που προσφέρει είναι πολύ περιορισμένη.
Άλλωστε η βαφή με επίστρωση δεν μπορεί να συγκριθεί σε αντοχή με ένα υλικό που το χρώμα υπάρχει ήδη ενσωματωμένο στη σύνθεσή του.
Τα κουφώματα Κούνστοφ κερδίζουν σε όλα τα σημεία: Στην περίπτωση μάλιστα της νέας γενιάς κουφωμάτων Κούνστοφ Isoactive με τεχνολογία ενεργητικής μόνωσης, αποδεικνύονται ο μεγάλος και αδιαφιλονίκητος νικητής:
Οι προδιαγραφές θερμομόνωσης και ηχομόνωσης Κούνστοφ είναι απρόσιτα υψηλές. Η διάρκεια ζωής τους πρακτικά απεριόριστη.
Η πολύτιμη πείρα της Κούνστοφ, της πρώτης εταιρείας που έφερε το συνθετικό κούφωμα στην Ελλάδα το 1980, είναι μοναδική.
Ο σχεδιασμός, η τεχνολογία παραγωγής, η ποιότητα κατασκευής Κούνστοφ βρίσκονται στον υψηλότερο βαθμό εξέλιξης: Καμμία λεπτομέρεια δεν είναι ασήμαντη όταν το κούφωμα έχει την υπογραφή Κουνστοφ. Ακόμη και η μέθοδος παραγωγής τους είναι οικολογική, αφού σε σχέση με τα κουφώματα ξύλου και αλουμινίου, απαιτείται μικρότερη ανάλωση φυσικών πόρων.
Στο μόνο σημείο που συγκρίνονται άνετα με τα άλλα κουφώματα, είναι η τιμή τους.

KUNSTSTOFF de

MADE IN GERMANY

Μέτρο σύγκρισης για τα άλλα

ΑΝΤΙΠΡΟΣΩΠΟΣ ΡΟΔΟΥ: ΚΑΡΑΝΙΚΗΣ ΚΩΣΤΑΣ ΚΑΙ ΣΙΑ Ο.Ε.
ΛΕΩΦ. ΕΛΕΥΘΕΡΙΑΣ 2Α ΚΡΕΜΑΣΤΗ • ΡΟΔΟΣ • ΤΗΛ.: 0241/95076

ΤΟ ΝΕΟ OPEL ASTRA ΕΙΝΑΙ ΕΔΩ

ΣΑΣ ΠΡΟΣΚΑΛΟΥΜΕ ΓΙΑ ΕΝΑ **TEST DRIVE** ΣΤΗΝ ΕΚΘΕΣΗ ΜΑΣ

ΓΙΑ ΝΑ ΔΕΙΤΕ ΠΩΣ ΟΙ ΥΨΗΛΕΣ ΑΞΙΕΣ ΓΙΝΟΝΤΑΙ ΔΥΝΑΤΟΤΗΤΑ ΟΛΩΝ.



ΜΑΜΑΛΙΓΚΑΣ ΑΕΒΕ
ΕΠΙΣΗΜΟΣ ΔΙΑΝΟΜΕΑΣ OPEL
Λ. ΡΟΔΟΥ - ΛΙΝΔΟΥ 210
ΤΗΛ. 61005 - 68288

Με αφορμή τα όσα έγιναν προχθές στις δημαιρεσίες

Ο κ. Μ. Κόκκινος ξεκινά την νέα θητεία του με οξύτατη κριτική!

Σε ανακοίνωσή του μιλά για "εξαργύρωση επιταγών"

Για "γνωστές επιταγές που εξαργυρώθηκαν" μιλά σε ανακοίνωση που εξέδωσε χθες η Δημοτική Παράταξη του κ. Μάνου Κόκκινου αναφερόμενη στις προχθεσινές δημαιρεσίες στο Δήμο Ρόδου και στην σύμπλευση πλειοψηφίας και ελάσσονος μειοψηφίας.

Ο κ. Κόκκινος χρησιμοποιώντας ιδιαίτερα σκληρή γλώσσα ανεβάζει το θερμόμετρο σε μια περίοδο που ακόμα κυριαρχούν οι ευχές και μας δίνει μια εικόνα της τακτικής που θα ακολουθήσει στο Δημοτικό Συμβούλιο.

Πάντως εκφράσεις όπως "υπηρέτες μεγαλοσυμφερόντων" "συναλλαγές", "κατάργηση δημοκρατικών θεσμών και παραδόσεων του Δημοτικού Συμβουλίου" κ.λπ. αναμένεται να προκαλέσουν την αντίδραση τόσον της παράταξης του κ. Γιαννόπουλου όσο και του κ. Χαραλάμπη που δέχονται τα πυρά του κ. Κόκκινου.

Το πλήρες κείμενο της ανακοίνωσης έχει ως εξής:

"Γνωστές επιταγές εξαργυρώθηκαν και πάλι στις διαδικασίες για την εκλογή του προεδρείου του δημοτικού συμβουλίου και των μελών της δημαρχιακής επιτροπής στο Δήμο της Ρόδου και άλλες σίγουρα θ' ακολουθήσουν στα διορισμένα όργανα των διοικήσεων των δημοτικών επιχειρήσεων που θα διορισθούν σε λίγες μέρες.

Η αδιανόητη, αδικαιολόγητη και γεμάτη εκπλήξεις από την πρώτη Κυριακή των δημοτικών εκλογών συμπόρευση, συμμαχία και συνεργασία των αντιπάλων τότε Δημοτικών παρατάξεων με κομματικό χρίσμα επαληθεύτηκαν χθες και δημιούργησαν τους νέους συσχετισμούς στο νέο δημοτικό συμβούλιο μέσα από μικτούς και συγκυριακούς γάμους προορισμένους να υπηρετήσουν τα συμφέροντα των γνωστών νεονύμφων και παρανύμφων. Συσχετισμοί που δεν στηρίζονται σε γνήσιο αυτοδιοικητικό συναινετικό πνεύμα αλλά σε καθαρές συναλλαγές και συμφωνίες. Κανείς βέβαια δεν αρνείται τις συνεργασίες που έχουν αφετηρία και στόχο το συμφέρον της τοπικής αυτοδιοίκησης και της τοπικής κοινωνίας. Είναι και επιβεβλημένα και προάγουν τους θεσμούς και τη Δημοκρατία. Όλα όμως αυτά προυποθέτουν και προγραμματικές συγκλίσεις και ιδεολογικές συγγένειες και προσεγγίσεις στα βασικά προβλήματα και στις προοπτικές μιας πόλης. Τέτοιες όμως προσεγγίσεις και συγκλίσεις δεν απέδειξαν και δεν πιθανολόγησαν ούτε η προεκλογική περίοδος ούτε τα προεκλογικά προγράμματα. Απεναντίας απέδειξαν αντιθέσεις προγραμματικές και πολιτικές σε επίπεδο προσώπων και προγραμμάτων που δεν γεφυρώνονται χωρίς τις αναγκαίες συμφωνίες σε αρχές, προγράμματα και στρατηγικές. Ξεχάστηκαν και οι μαύρες τρύπες του Λιμενικού Ταμείου, ξεχάστηκαν οι καταγγελίες και οι αφορισμοί, ξεχάστηκαν οι κατηγορίες και όλα ανατράπηκαν και ομαλοποιήθηκαν μπροστά σε σκοπιμότητες. Έτσι λοιπόν προτιμήθηκαν και κυριάρχησαν άλλες γνωστές επιλογές που σίγουρα εξυπηρετούν προσωπικά συμφέροντα και φιλοδοξίες.



Και μπροστά στις αυτονόητες αυτές επιλογές θυσιάστηκαν και οι δημοκρατικοί θεσμοί και οι παραδόσεις του σώματος και τα αυτοδιοικητικά έθιμα που κι αυτά πολλές φορές δημιουργούν τον δικό τους άγραφο νόμο. Έναν άγραφο νόμο ου οι προηγούμενες Δημοτικές Αρχές και η ίδια η σημερινή Δημοτική Αρχή στην προηγούμενη θητεία της σεβάσθηκαν και εφάρμοσαν.

Είναι δικαίωμα κάθε παράταξης και κάθε συμβούλου να ενεργεί ελεύθερα και να αποφασίζει ελεύθερα. Είναι όμως χρέος του να πειθαρχεί στους δημοκρατικούς θεσμούς, στις αυτοδιοικητικές αρχές και πάνω απ' όλα στα συμφέροντα του τόπου του. Ο ροδιακός λαός δικαιούται να βγάλει τα συμπεράσματά του. Πρέπει να ξέρει ποιοί εκπροσωπούν τα συμφέροντά του και ποιοί θυσιάζουν αυτά για τα δικά τους συμφέροντα. Εμείς σαν παράταξη που διεκδικήσαμε την ψήφο του έξω από εξαρτήσεις, κομματικές κηδεμονίες και μεγαλοσυμφέροντα, τον διαβεβαιώνουμε ότι θα μείνουμε πιστοί και ανυποχώρητοι στους στόχους μας και στις αρχές μας και θα υπερασπισθούμε τα συμφέροντα και την ανάπτυξή του μακριά από σκοπιμότητες, συμφέροντα και συναλλαγές.

Για την "Ροδιακή"
Ενωτική Πρωτοπορία
Μάνος Δ. Κόκκινος"

-ΣΥΣΤΗΜΑΤΑ ΣΥΝΑΓΕΡΜΟΥ
- ΚΑΜΕΡΕΣ ΠΑΡΑΚΟΛΟΥΘΗΣΗΣ ΧΩΡΩΝ
- ΚΕΝΤΡΟ ΛΗΨΕΩΣ

®ARMAOS SECURITY

ΤΗΛ./FAX: 23632
ΡΟΔΟΣ: ΛΙΝΔΟΥ 80 - Τ.Κ. 85100
ΥΠΕΥΘΥΝΟΣ ΡΟΔΟΥ: ΔΗΜΗΤΡΗΣ ΚΥΡΙΑΖΗΣ

ΚΑΤΑΣΤΗΜΑΤΑ ΜΟΔΑΣ & ΡΑΠΤΙΚΗΣ
burda ΡΟΔΟΥ

Τα μαθήματα ΚΟΠΤΙΚΗΣ - ΡΑΠΤΙΚΗΣ
ΣΥΝΕΧΙΖΟΝΤΑΙ
για όλη τη χειμερινή περίοδο.
Γκρουπ απογευματινά για αρχάριες και προχωρημένες

ΚΛΕΙΝΟΝΤΑΣ τα 10 ΧΡΟΝΙΑ ΛΕΙΤΟΥΡΓΙΑΣ μας

θα κληρώσουμε μια ΡΑΠΤΟΜΗΧΑΝΗ στις μαθήτριες που θα εγγραφούν μέχρι τις 20 ΙΑΝΟΥΑΡΙΟΥ

Για πληροφορίες & εγγραφές στα καταστήματά μας:
Στέλιου Κωτιάδη 29, Ανάληψη Τηλ. 20723, Ανάληψη
Αλεξάνδρου Παπάγου 12, Τηλ. 39227, Μαντράκι

Επίσης σε μας θα βρείτε υφάσματα, ραπτομηχανές, φόδρες, θερμοκολλητικά κουμπιά, αξεσουάρ μόδας, δαντελονήματα, κλωστικά, κουρτινοθηλειές.

Voutiraki



Εξαιρετικές γιορτινές στιγμές!
Εξαιρετικό Παρθένο Ελαιόλαδο!
"Νιώστε" τις γιορτές
μέσα απ' τη μαγεία της γεύσης...
Χρόνια πολλά!

ΡΟΔΙΤΙΚΟ

Εγημερωθείτε για τα σημεία πωλήσεων στα τηλ. 41051, 41061

Kεμ. tHe KeMistRy Of sTyLe.



ΡΟΔΟΣ, Εμπ. Κέντρο Cairo Palace, τηλ. 0241-78327



Μετά την ματαίωση της επίσκεψής του στο Καστελλόριζο

Στην Κάσο ο κ. Καραμανλής

Θα παραστεί αύριο στην τελετή των Θεοφανείων

Στην Κάσο μέσω Ρόδου, θα μεταβεί τελικά, ο πρόεδρος της Νέας Δημοκρατίας κ. Κώστας Καραμανλής, σήμερα μετά τις 3 το μεσημέρι, όπου και θα παραμείνει μέχρι και αύριο Τετάρτη αργά το απόγευμα, για να γιορτάσει μαζί με τους κατοίκους και τις αρχές του νησιού, τον αγιασμό των υδάτων που γίνεται κάθε χρόνο τα Θεοφάνεια.

Ο κ. Καραμανλής θα αναχωρήσει αύριο στις 2 παρα 20 το μεσημέρι από την πρωτεύουσα με την πτήση 706 της Ολυμπιακής Αεροπορίας με προορισμό το νησί της Ρόδου. Στην συνέχεια, με αεροκάφος ντορνιέ της Ολυμπιακής Αεροπλοΐας, συνοδευόμενος από στενού, του συνεργάτες και τον πρόεδρο της ΝΟΔΕ Δωδεκανήσου κ. Δημήτρη Καραχάλιο, θα αναχωρήσουν απευθείας από το αεροδρόμιο για το την Κάσο όπου και υπολογίζεται να φθάσουν αργά το απόγευμα.

● Ο πρόεδρος της αξιωματικής αντιπολίτευσης, Κώστας Καραμανλής, αξίζει να σημειωθεί ότι αρχικά είχε προγραμματίσει το ταξίδι του για το Καστελλόριζο, γεγονός όμως που αναγκάστηκε εκ των πραγμάτων να τροποποιήσει, εξαιτίας που τραγικού θανάτου που βρήκε το βράδυ του περασμένου Σαββάτου, ο Ελευθέριος Παπουτσής, ο οποίος βύθισε στο πένθος, όχι μόνο την οικογένειά του αλλά και ολόκληρη την κοινωνία του μικρού νησιού.

Ο κ. Καραμανλής, με το αεροσκάφος της Ολυμπιακής Αεροπλοΐας, θα αναχωρήσει από την Κάσο, απευθείας για την πρωτεύουσα αργά το απόγευμα της Τετάρτης, μαζί με τα υπόλοιπα μέλη της συνοδείας του.

ΟΙ ΤΕΛΕΤΕΣ ΑΓΙΑΣΜΟΥ ΤΩΝ ΥΔΑΤΩΝ

Από την Ιερά Μητρόπολη Ρόδου ανακοινώθηκε το πρόγραμμα της τελετής του καθαγιασμού των υδάτων.

Σύμφωνα με το πρόγραμμα στις 8 το πρωί θα αρχίσει στον Ιερό Ναό του Ευαγγελισμού η Θεία Λειτουργία των Θεοφανείων χοροστατούντος του Σεσβασμιωτάτου Μητροπολίτη Ρόδου κ. Αποστόλου.

Ο Μέγας Αγιασμός θα αρχίσει στις 10.30 εντός του Ιερού Ναού και γύρω στις 11 ο Τίμιος Σταυρός θα μεταφερθεί με πομπή στην προβλήτα απ' όπου ο Μητροπολίτης θα καθαγιάσει τα ύδατα.

ΣΤΗΝ ΚΡΕΜΑΣΤΗ

Αγιασμός των υδάτων θα γίνει όμως-όπως κάθε χρόνο άλλωστε και στην παραλία της Κρεμαστής. Όπως ανακοινώθηκε από τον Δήμο Πεταλούδων η πομπή θα ξεκινήσει από τον Ιερό Ναό της Παναγίας στις 10 το πρωί.

ΚΑΙ ΣΤΗΝ ΚΑΜΕΙΡΟ ΣΚΑΛΑ

Η Εκκλησιαστική Επιτροπή της ενορίας του Αγίου Γεωργίου Κρητηνίας με ανακοίνωσή της έκανε γνωστό ότι τα Θεοφάνεια 6-1-1999 θα γίνει κατάδυση του Τιμίου Σταυρού στο λιμάνι της Καμείρου Σκάλας στις 11.30 το πρωί.

Το έθιμο αυτό γίνεται για πρώτη φορά στην Κάμειρο Σκάλα και αναμένεται ότι πολλοί θα το παρακολουθήσουν συνδυάζοντάς το με μια εκδρομή στην όμορφη αυτή περιοχή.

Ενώ δεν μας επηρέασε η λευκή απεργία

Προβλήματα στις πτήσεις της Ο.Α. λόγω κακοκαιρίας

Ταλαιπωρία 150 επιβατών προχθές βράδυ

Οι δυσμενείς καιρικές συνθήκες και κυρίως η χαμηλή νέφωση που επικρατούσε προχθές από νωρίς το απόγευμα έως και αργά το βράδυ, ήταν η αιτία που ματαιώθηκε η προγραμματισμένη πτήση της Ολυμπιακής Αεροπορίας από την Αθήνα για τη Ρόδο.

Όπως δήλωσε χθες μιλώντας στην «Ροδιακή» ο διευθυντής της ΟΑ στη Ρόδο κ. Ηλίας Χαλκιάς, το αεροπλάνο, τύπου μπόινγκ 737 απογειώθηκε κανονικά από την πρωτεύουσα λίγο μετά τις 11 το βράδυ. Πάνω από τη Ρόδο, το αεροπλάνο έφθασε λίγο μετά τα μεσάνυχτα αλλά, ο κυβερνήτης έκρινε αδύνατη την προσγείωση εξαιτίας των καιρικών συνθηκών που επικρατούσαν εκείνη την ώρα στην περιοχή του αεροδρομίου, με αποτέλεσμα να αναγκαστεί τελικά να επιστρέψει πίσω στην πρωτεύουσα και να προσγειωθεί.

● Εκτός από τους 150 επιβάτες που επέβαιναν στο αεροσκάφος και ταλαιπωρήθηκαν εξαιτίας της χαμηλής νέφωσης, στο αεροδρόμιο της Ρόδου ταλαιπωρήθηκε επίσης αντίστοιχος αριθμός επιβατών, οι οποίοι επρόκειτο να ταξιδέψουν για την πρωτεύουσα με το ίδιο αεροσκάφος της ΟΑ. Αρκετοί από τους επιβάτες, επιπλέον αναγκάστηκαν να περιμένουν στο αεροδρόμιο έως και τις 2 τα ξημερώματα, ελπίζοντας στην καλυτέρευση των καιρικών συνθηκών μάταια όμως.



● Τελικά όλοι οι επιβάτες, εξυπηρετήθηκαν χθες το πρωί, με τις δύο πρωινές πτήσεις που εκτέλεσε η ΟΑ, προς και απο τη Ρόδο, εκτός από ορισμένους φοιτητές, οι οποίοι έχασαν τις προγραμματισμένες πτήσεις από την Αθήνα για το εξωτερικό, όπου είχαν προορισμό.

Αξίζει να σημειωθεί πάντως, ότι το αεροδρόμιο της περιοχής μας, και οι προγραμματισμένες πτήσεις δεν έχουν επηρεαστεί αυτό το διάστημα (σε σχέση με άλλα αεροδρόμια της χώρας, από τις κινητοποιήσεις των χειριστών της ΟΑ, που βρίσκονται σε εξέλιξη.

Ο κ. Καραμάριος ορίσθηκε μέλος Επιτροπών της Βουλής

Με απόφαση του προέδρου της Βουλής ο κ. Καραμάριος ορίσθηκε μέλος των Επιτροπών Οικονομικών και Βιβλιοθήκης. Οι επιτροπές αυτές αποτελούνται από τους βουλευτές:

● **Οικονομικών**

Αλευρά Αθανάσιο, Γιαννακόπουλο Ιωάννη, Ζήση Ροδούλα, Θωμόπουλο Ιωάννη, Καραμάριο Αναστάσιο, Πολύδωρα Βύρωνα, Κωστόπουλο Δημήτριο.

● **Βιβλιοθήκης**

Αλευρά Αθανάσιο, Ανουσάκη Ελένη, Ζήση Ροδούλα, Ντούσκα Δημήτριο, Καραμάριο Αναστάσιο, Σημαιοφορίδη Κωνσταντίνο, Μπόσκου Μαρία.

BEAUTY NAILS

Τεχνητά Νύχια από φυσικό μετάξι
Ενίσχυση φυσικών νυχιών με μετάξι
Μανικιούρ
Σπέσιαλ Μανικιούρ
Γαλλικό Μανικιούρ
Αιγυπτιακό Μανικιούρ
Λεύκανση φυσικών νυχιών
Διακοσμητική νυχιών
Τοποθέτηση βλεφαρίδων

ΑΚΡΑ ...ΠΕΡΙΠΟΙΗΣΗ ΓΙΑ ΣΑΣ

ΑΠΟΣΤΕΙΡΩΜΕΝΑ εργαλεία και πετσέτες μιας χρήσης με σεβασμό στην υγιεινή που είναι η βάση της ομορφιάς

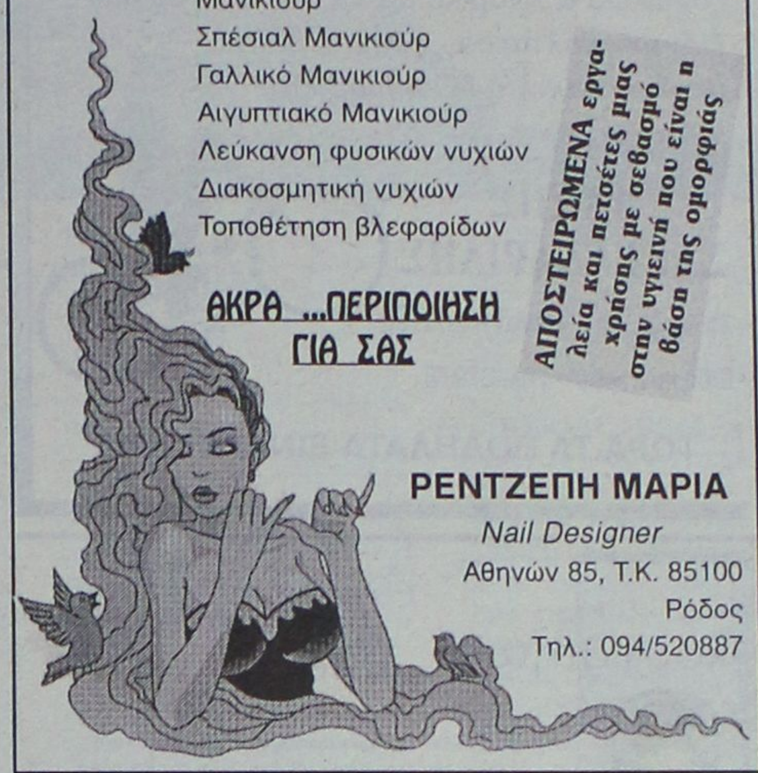

ΡΕΝΤΖΕΠΗ ΜΑΡΙΑ
Nail Designer
Αθηνών 85, Τ.Κ. 85100
Ρόδος
Τηλ.: 094/520887

Η ΦΩΝΗ ΤΗΣ ΡΟΔΟΥ
ΣΤΗ ΒΟΥΛΗ ΤΗΣ ΦΙΝΛΑΝΔΙΑΣ
ΓΙΩΡΓΟΣ ΜΑΝΤΑΛΙΟΣ



Ο πρώτος ξένος που διεκδικεί την είσοδό του στη Φινλανδική Βουλή. Υποψήφιος στο Ελσίνκι με το κεντροδεξιό κόμμα KESKUSTAN του τέως πρωθυπουργού ESKO AHO.

ΦΙΝΛΑΝΔΟΙ ΤΗΣ ΡΟΔΟΥ
ΕΜΠΙΣΤΕΥΤΕΙΤΕ ΜΕ ΤΗΝ ΨΗΦΟ ΣΑΣ
το ΓΙΩΡΓΟ ΜΑΝΤΑΛΙΟ

Η HELLAS SERVICE
εύχεται σ' όλους τους οδηγούς

Καλή Χρονιά και
ασφαλείς μετακινήσεις
για το 1999



HELLAS SERVICE - ΟΔΙΚΗ ΒΟΗΘΕΙΑ ΣΥΝΕΡΓΕΙΟ
3ο χλμ. Λευφ. Ρόδου - Λίνδου. Τηλ.1057 61911, 62897, κιν.11322

Microsoft Internet Explorer
Αρχείο Επεξεργασία Προβολή Μετάβαση Αγαπημένα Βοήθεια
Πίσω Εμπρός Διακοπή Ανανέωση Αρχική Αναζήτηση Αγαπημένα Ιστορικό Κανάλια
Διεύθυνση: Ποτέ οι αγορές σας δεν ήταν πιο εύκολες και πιο συμφέρουσες !!!

Εορταστικές Προσφορές

infotec



3 ΧΡΟΝΙΑ ΕΓΓΥΗΣΗ

ΤΕΧΝΙΚΑ ΧΑΡΑΚΤΗΡΙΣΤΙΚΑ Η/Υ
ΜΗΤΡΙΚΗ BX
ΜΝΗΜΗ RAM 32 MB SDRAM 100Mhz
ΣΚΛΗΡΟΣ ΔΙΣΚΟΣ 4.3 GB
ΚΑΡΤΑ ΟΘΟΝΗΣ S3 VIRGE 4 MB
FDD 1,44 MB - CD-ROM 36X
ΚΑΡΤΑ ΗΧΟΥ + ΗΧΕΙΑ
MOUSE 3 ΠΛΗΚΤΡΩΝ + PAD
KEYBOARD WINDOWS 105 ΠΛΗΚΤΡΩΝ
ΟΘΟΝΗ ΕΓΧΡΩΜΗ 15' ΨΗΦΙΑΚΗ

ΔΩΡΟ CD
FIFA 99
ή
NBA 99

Intel Pentium II Celeron 300A 229.000 δρχ 14.700 δρχ/μήνα*
Intel Pentium II Celeron 333A 239.000 δρχ 15.300 δρχ/μήνα*
Pentium II K6-2 350 3D 249.000 δρχ 16.000 δρχ/μήνα*
Intel Pentium II 350 Mhz 289.000 δρχ 18.500 δρχ/μήνα*
Εκτυπωτής Lexmark 1100 39.000 δρχ
Οθόνη 17"Ψηφιακή +39.000 Δρχ Κάρτα οθόνης 8MB +9.000 Δρχ
Modem 56k 3μηνη σύνδεση με την HellasNet +29.000 Δρχ
Scanner Primax 4800 19.000 δρχ

● Στις τιμές δεν συμπεριλαμβάνεται ΦΠΑ 13% ● Δεκτοί διακανονισμοί έως και 18 μήνες
★ Για τους κατόχους κάρτας Visa με 18 μηνιαίες δόσεις !!!

Οι τιμές ισχύουν μέχρι εξαντλήσεως των αποθεμάτων

Infotec Συστήματα Πληροφορικής • Σπύρου Ιωάννης
Τηλ: 20100 - 34766 - 33134 • Λεμεσού 34 Ρόδος (Πάροδος της Άννης Μαρίας)

Ολοκληρώθηκε Ζώνη Internet

ΠΟΔΗΛΑΤΑ ΑΠ' ΟΛΟ ΤΟΝ ΚΟΣΜΟ
• Μπεμπέ από 6.500
• Παιδικά από 20.000
• Εφηβικά από 32.000
Γυναικεία & Ανδρικά με 18 ταχ. από 39.000
Πάντα - καλύτερα - φθηνότερα σε μεγάλη ποικιλία αξεσουάρ και ανταλλακτικά
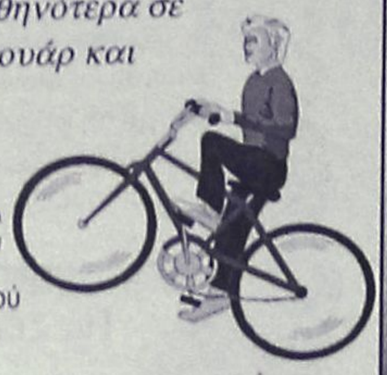
ΤΑΚΗΣ ΣΑΚΕΛΛΑΡΙΔΗΣ
Στ. Καζούλη 70 (έναντι Σπανού Είδη κυνηγιού)• Τηλ. 37975
ΤΩΡΑ ΤΑ ΠΟΔΗΛΑΤΑ ΕΙΝΑΙ ΦΘΗΝΑ

PRISMA 110
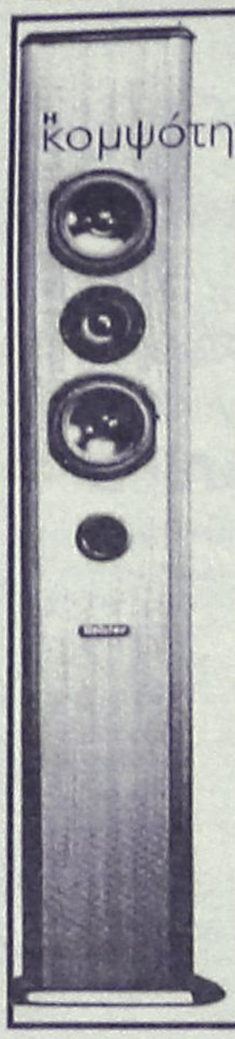
η κομψότητα στην υπηρεσία του καλού ήχου
Το PRISMA 110 τιμά ταυτόχρονα τόσο την οπτική όσο και την ακουστική αισθητική. Είναι ένα θαυμάσιο παράδειγμα αρμονικού συνδυασμού των αρχών της σωστής ηχητικής αναπαραγωγής με τις σύγχρονες απόψεις του βιομηχανικού design.
κομψότητα
• Σχεδίαση *Σύμμετρων Ακουστικών Κέντρων* για καλύτερη στερεοφωνική εικόνα
• Σχεδιασμένη με ελάχιστη κάτοψη για ευκολότερη και σωστότερη τοποθέτηση στο χώρο.
• Χρήση δύο woofer 5.5" για μείωση των παραμορφώσεων και μεγαλύτερη δυναμική περιοχή στις μεσαίες συχνότητες
κομψότητα
• Τριγωνη κάτοψη, για μείωση των εγκαρσίων στασίμων κυμάτων.
• Καμπίνα κατασκευασμένη με συνδυασμό δύο υλικών (ξύλο & αλουμίνιο) με αποτέλεσμα βελτίωση της αντικραδασμικής και αντι-συντονιστικής (anti-resonant) συμπεριφοράς του.
• Ισχυρές ακίδες ηχομηχανικής απομόνωσης
• Μεγάφωνα χαμηλών και μεσαίων συχνοτήτων τεχνολογίας NRSC (Non Resonant Suspension Coupling)
• Tweeter με θόλο από μετάξι, με απορροφητικό θάλαμο ειδικά σχεδιασμένο από τους μηχανικούς της Roister.
Μ. ΒΟΛΑΣ & ΥΙΟΙ Ο.Ε.
ΚΡΕΜΑΣΤΗ ΡΟΔΟΣ
ΤΗΛ. 91275, 94370 • FAX: 94370
Roister Αφήστε τον ήχο να πετάξει

Το Λυχνάρι της παρέας
παρουσιάζει ζωντανά τους:
EMERGENCY BRAKES
με ελληνικό και ξένο ροκ ρεπερτόριο
Την Τρίτη 5 Ιανουαρίου 1999
Παπαλουκά 12

Το
BLACK JACK
σας εύχεται
Καλή Τύχη
και
Χρόνια
Πολλά

Ελειψαν τα μεγάλα προβλήματα αλλά...

Ενστάσεις και πολλά... αλλά στις δημαιρεσίες

Εντάσεις στους Δήμους Καμίρου και Νότιας Ρόδου με πρωταγωνιστές τους χαμένους

Με διενέξεις επί του ...κανονισμού των διαδικασιών, σημαδεύτηκαν οι προχθεσινές δημαιρεσίες στους νεοσύστατους δήμους Καμίρου και Νότιας Ρόδου αντίστοιχα.

Οι ...διαξιφισμοί κυριάρχησαν ανάμεσα στους επικεφαλείς των παρατάξεων της πλειοψηφίας και της μειοψηφίας αντίστοιχα, σε ζητήματα που είχαν σχέση με την εκλογή των μελών της δημαρχιακής επιτροπής και την ανάδειξη μελών της μειοψηφίας.

- Σύμφωνα με όσα έγιναν γνωστά, ο επικεφαλής της μειοψηφίας του δήμου Καμίρου κ. Λευτέρης Ευθυμίου, αμφισβήτησε την διαδικασία του αριθμού της σταυροδοσίας για την δημαρχιακή επιτροπή ενώ αντίστοιχα ο κ. Δημήτρης Ζαννετούλης από τη Νότια Ρόδο, ζήτησε από το δημοτικό συμβούλιο και την πλειοψηφία να γίνει σεβαστό το αίτημα της παράταξής του για να εκλεγεί μέλος της δημαρχιακής επιτροπής το μέλος

Και διακοπή της τελετής του αγιασμού στο Γεννάδι

της μειοψηφίας που είχε προταθεί.

Τελικά, οι ενστάσεις που διατυπώθηκαν και στις δύο περιπτώσεις, δεν έγιναν δεκτές, κι έτσι τα ερωτήματα θα απαντηθούν σε δεύτερη φάση απότο αρμόδιο τμήμα της Περιφερειακής Διεύθυνσης Δωδεκανήσου. Κατά τα άλλα, οι πρώτες συνεδριάσες σε όλους τους νεοσύστατους δήμους, διεξήχθησαν ομαλά.

ΚΑΙ ..."ΝΙΚΑΣ ΤΟΙΣ ΒΑΣΙΛΕΥΣΙ"

Την έντονη αντίδραση του επικεφαλής της μειοψηφίας του δημοτικού συμβουλίου Νότιας Ρόδου κ. Δημ. Ζαννετούλη, προκάλεσε επίσης η "επίμαχη" ρήση "Νίκας τοις Βασιλεύσι" του παπά του Γενναδίου ο οποίος κλήθηκε για τον καθιερωμένο αγιασμό.

Ο κ. Ζαννετούλης διέκοψε τον ιερέα με το "Νίκας τοις ευσεβεύσι" αλλά εν τούτοις το ...ίδιο τροπάριο συνεχίστηκε και αργότερα.

Χθες ο δήμαρχος Αφάντου κ. Σταύρος Σταυρής

Ξεκίνησε τη θητεία του με απολύσεις 37 εργαζομένων

Σαν αιτιολογία προβλήθηκε ότι η πρόσληψή τους από τον τ. δήμαρχο ήταν παράνομη

Στο δρόμο χωρίς δουλειά βρέθηκαν από χθες 37 εργαζόμενοι του Δήμου Αφάντου που ήταν εποχικοί αν και η ανανεωθείσα σύμβασή τους δεν είχε λήξει. Χθες το πρωί ο νέος δήμαρχος δικηγόρος Σταύρος Σταυρής κάλεσε στο γραφείο του τους 37εργαζόμενους και τους ανακοίνωσε ότι απολύονται γιατί δεν αναγνωρίζει την δοθείσα από τον απελθόντα κ. Βασίλη Κρητικό την παράταση και ότι δεν πρόκειται να πληρωθούν για την εργασία που πρόσφεραν τον Δεκέμβριο.

Μάλιστα ο κ. Σταυρής συνέστησε να σύρουν στα δικαστήρια τον Δήμο να εκδοθεί απόφαση ώστε να υποχρεωθεί να τους καταβάλει τα δεδουλευμένα αλλά να είναι νόμιμη η καταβολή.

Ο κ. Δήμαρχος απευθυνόμενος στους απολυθέντες τους είπε ότι όσοι θέλουν



μπορούν να καταθέσουν αιτήσεις επαναπρόσληψης και θα είναι χαρά του να τους δει να εργάζονται ξανά στο Δήμο.

Όσο για την απόλυσή τους ισχυρίστηκε ότι οι προσλήψεις τους είναι άκυρες γιατί τις υπέγραψε ο απελθών δήμαρχος ενώ έπρεπε να εκδοθεί απόφαση του Δημοτικού Συμβουλίου.

Η ενέργεια αυτή του κ. Σταυρή αμέσως μετά την ανάληψη των καθηκόντων του προκάλεσε την αντίδραση τόσο των απολυθέντων όσο και των συγγενών τους αλλά και του συνόλου σχεδόν των κατοίκων του Δήμου γιατί πρόκειται για άτομα που αντιμετωπίζουν οικονομικά προβλήματα.

Αύριο οι απολυθέντες θα πραγματοποιήσουν συγκέντρωση για να αποφασίσουν τι θα κάνουν και προγραμματίζουν κατάληψη του Δήμου μαζί με τους συγγενείς τους καθώς και προσφυγή στα δικαστήρια.

COMPUTERS - COMPUTERS - COMPUTERS

Belinea
ICE Computers
PRIMAX
Canon
crypto
Fun-Line & Business Pentium Class
Ολοκληρωμένα συστήματα Ηλ. Υπολογ.
300MMX 187.000
333MMX 219.000
Pentium-II 333 Celeron 225.000
Pentium-II 350 279.000
Πλήρη συστήματα με Οθόνη, Σκληρό Δίσκο, Keyboard, Mouse
Για τεχνικά χαρακτηριστικά επικοινωνήστε μαζί μας
PRICE-HIT
Pentium II 350MHz με 17" Οθόνη !!
Intel Pentium II στα 350MHz, 4,3GB Σκληρό Δίσκο, 32MB SDRAM
CD-ROM 36x ταχύτητας, Κάρτα Ηχου 3D Surround, 70W Ηχεία κ.α.
329.000
HEWLETT PACKARD

SPECIAL
VOODOO 3Dfx Κάρτα 4MB
το Λ και Ω για παιχνιδι 19.900

CHIP

ΤΑ ΠΑΝΤΑ ΓΥΡΩ ΑΠΟ ΤΟΥΣ ΗΛ. ΥΠΟΛΟΓΙΣΤΕΣ
Αναβαθμίσεις όλων των Computers σε Pentium και Pentium II από 40.000 Δρχ.
Αν ζητάτε ποιότητα και service σε εμάς θα βρείτε και τα δύο !!
Υπερράφουμε με την Τιμή μας!!
ΠΡΟΣΦΟΡΕΣ
Οθόνη Digital 15" από 46.900
Οθόνη Digital 17" 1600x1200 99.900
Κάρτα Οθόνης 3D 8MB από 12.900
SCANNER Color A4 από 21.900
TV-Video-Camera Κάρτα 29.900
Εκτυπωτής 600dpi Color από 37.500
Ηχεία με 200W Subwoofer 12.900
Yamaha Waveforce Κάρτα 24.500
SVGA Card TV In/Out AGP 19.500
Παιχνίδια σε CD-R από 2.900
Όλεςοι τιμές είναι τις μετρητοίς και δεν περιλαμβάνουν ΦΠΑ.
Information Systems
SYNCOM
Computer, Εξαρτήματα, Service
Κ. ΥΔΡΑΙΟΥ 28 ΡΟΔΟΣ
ΤΗΛ. 70160-1-2 FAX 70163

Για τις αγγελίες σας, απευθύνεσθε στα γραφεία μας ή στα τηλέφωνα: 22210, 75230

ΜΙΚΡΕΣ Αγγελίες

Sigma
Αντιπροσωπεύσεις Ασφαλιστικών Εταιρειών
Άννης Μαρίας και Καζαντζάκη 2
Τηλ. (0241) 31468 • FAX: (0241) 33644

ΤΡΙΤΗ 5 ΙΑΝΟΥΑΡΙΟΥ 1999 Η ΡΟΔΙΑΚΗ

ΕΝΟΙΚΙΑΣΕΙΣ ΑΚΙΝΗΤΩΝ

ΕΝΟΙΚΙΑΖΕΤΑΙ διαμέρισμα ισόγειο, 60 τ.μ. επί της οδού Παρθενόπης 17. Πληρ. τηλ. 26089, 095-258830 AE25649

ΕΝΟΙΚΙΑΖΕΤΑΙ αποθήκη 45 τ.μ. (σαν κατάστημα) κατάλληλο για γραφείο-αποθήκη-αντιπροσωπείες κ.λπ. σε πάροδο της Στ. Κωτιάδη. Ενοίκιο 45.000 δρχ. Πληρ. τηλ. 28838, εργάσιμες ημέρες από τις 10-1 μ.μ. AE25573

ΕΝΟΙΚΙΑΖΕΤΑΙ ένα δυάρι διαμέρισμα κατάλληλο για ένα ή δύο άτομα, καινούργια κατασκευή με ηλιακό και άνετο πάρκινγκ. Ενοικιάζεται επίσης και ένα τριάρι μεταξύ των περιοχών Κρεμαστής και Παστίδας (στο 3ο χλμ. της Εθνικής οδού Κρεμαστής-Μαριτσών). Πληρ. τηλ. 94398 AE25628

ΕΝΟΙΚΙΑΖΕΤΑΙ διαμέρισμα 100 τ.μ. στην περιοχή Τρεις πάνω από το εστιατόριο "Αμυγδαλιά". Πληρ. τηλ. 94653 ΠΕ25607

ΕΝΟΙΚΙΑΖΕΤΑΙ

Nathalie Hotel

ΡΟΔΟΣ **Λ. Ηρακλειδων** ΤΡΙΑΝΤΑ

Avra Beach
Mira Mare
Elena
Elizabeth

• ΚΕΝΤΡΟ ΙΞΙΑ •

Γωνιακό κατάστημα για να λειτουργήσει αμέσως σαν εστιατόριο, fast food, κλπ. και για οποιαδήποτε άλλη χρήση. 100τμ (+100τμ αυλή)

Τηλ: 91379

ΕΝΟΙΚΙΑΖΕΤΑΙ ισόγειο διαμέρισμα 75 τ.μ. επί της Καποδιστρίου 51 περιλαμβάνει 2 υπνοδωμάτια, σαλόνι, κουζίνα και μεγάλη αυλή. Πληρ. τηλ. 66020 AE25634

ΕΝΟΙΚΙΑΖΕΤΑΙ στην Π. Πόλη (Αντιφάνους 18) οικία 75 τ.μ. με δύο υπνοδωμάτια και αυλή. Πληρ. τηλ. 61261 AE25633

ΕΝΟΙΚΙΑΖΕΤΑΙ διαμέρισμα 6' ορόφου πολυκατοικίας που βρίσκεται στην οδό Γρ. Παπανικολάου (18) 6' όροφος, δύο υπνοδωματίων, σαλονιού, κουζίνας, WC και χωλ (70 τ.μ.). Πληρ. τηλ. 27155 ΠΕ25632

ΕΝΟΙΚΙΑΖΕΤΑΙ μονοκατοικία 4άρι, αυλή και κήπο, στο χωριό Παστίδα. Πληρ. τηλ. 0241/47340 απογευματινές ώρες AE25631

ΕΝΟΙΚΙΑΖΕΤΑΙ ανεξάρτητο επιπλωμένο διαμέρισμα τριάρι, κατάλληλο για εργένηδες και φοιτητές επί της οδού Αγίου Γεωργίου 47. Πληρ. τηλ. 25096 AE25630

ΕΝΟΙΚΙΑΖΕΤΑΙ ισόγειος αποθήκη 45 τ.μ. πλακόστρωτη, με ρεύμα και W.C. στην οδό Ολύμπου Καρπάθου και Καζαντζάκη. Πληρ. τηλ. 24584, 30442, κιν. 095-495577 AE25621

ΕΝΟΙΚΙΑΖΕΤΑΙ ημιϋπόγειο δυάρι με δύο δωμάτια, κουζίνα, καμπινέ, χωλ, επιπλωμένο ή μη κατάλληλο για εργένηδες. Λογική τιμή. Πληρ. τηλ. 63926 ΠΕ25618

ΕΝΟΙΚΙΑΖΕΤΑΙ καινούργιο διαμέρισμα 85 τ.μ. πλήρως εξοπλισμένο επί της Σοφούλη μέχρι τον Απρίλη. Πληρ. τηλ. 33185 AE25606

ΕΝΟΙΚΙΑΖΕΤΑΙ κτίριο συνολικής επιφανείας 388 τ.μ. επί της οδού Ορφανίδου, κατάλληλο για οποιαδήποτε χρήση, με ετήσιο μίσθωμα 10.800.000 δρχ. Πληρ. ΕΥΡΩΚΤΗΜΑΤΙΚΗ Γιάννης και Μιχάλης Ευσταθίου, τηλ. 73819-74917 κιν. 094/374546 ΠΕ25563

ΕΝΟΙΚΙΑΖΕΤΑΙ γκαρσονιέρα επιπλωμένη ή μη στην Καλλιθέα. Ενοίκιο για μέχρι τον Μάιο 40.000. Καλοκαίρι 50.000 δρχ. Πληρ. τηλ. 28838, εργάσιμες ημέρες από τις 10-1 μ.μ. AE25574

ΕΝΟΙΚΙΑΖΕΤΑΙ ισόγειος αποθήκη 110 τ.μ. στ' Ασγούρου με τριφασικό ρεύμα και W.C. Πληρ. τηλ. 64457 ΠΕ25572

ΕΝΟΙΚΙΑΖΕΤΑΙ διαμέρισμα 3άρι στην Κρεμαστή έναντι δημοτικού σχολείου Κρεμαστής. Πληρ. τηλ. 91375

ΕΝΟΙΚΙΑΖΕΤΑΙ επιπλωμένη γκαρσονιέρα (ρετιρέ) με όμορφη θέα επί της Ν. Καζαντζάκη. Πληρ. τηλ. 37912, 095-276595 AE25603

ΕΝΟΙΚΙΑΖΕΤΑΙ ισόγειο κατάστημα 13 τ.μ. πρόσφατα ανακαινισμένο επί της οδού Πολυδώρου στην Παλιά Πόλη. Πληρ. τηλ. 01-3826892, fax: 01-3841207 και 093-423063 AE25566

ΕΝΟΙΚΙΑΖΕΤΑΙ διαμέρισμα με 3 υπνοδωμάτια, σαλόνι, WC, κουζίνα στην οδό Κυρήνης 12 (Ροδίνι). Πληρ. τηλ. 28727 AE25088

ΕΝΟΙΚΙΑΖΟΝΤΑΙ εντός πόλεως Ρόδου στην οδό Στρατηγού Ζήση, αρ. 76-78 υπόγειο μεγάλου εμβαδού 300 τ.μ. με αυλή περιφραγμένη εμβαδόν 500 τ.μ. με δύο εισόδους-εξόδους με ράμπα πλατιά και άλλον βοηθητικό χώρο σκεπασμένο με WC, ντους, πλήρης ηλεκτρικές και υδραυλικές εγκαταστάσεις και τηλέφωνο κατάλληλο για οποιαδήποτε χρήση και για σταθμό αυτοκινήτων RENT A CAR. Πληρ. τηλ. 29610, 31308 ΠΕ25536

ΕΝΟΙΚΙΑΖΕΤΑΙ στο εμπορικό κέντρο Φώκιαλη στο κεντρικότερο σημείο του 1ου ορόφου με ορατότητα από κάτω χώρος 40 τ.μ. κατάλληλος για γραφείο ή κατάστημα με τουαλέτα και εγκατάσταση για κλιματισμό. Πληρ. τηλ. 21693, 78353 (κ. Μηνά).



ΜΕΣΙΤΗΣ ΑΣΤΙΚΩΝ ΣΥΜΒΑΣΕΩΝ - REAL ESTATE AGENCY

Vitzileos

ΜΑΡΙΟΣ Κ. ΒΙΤΖΗΛΑΙΟΣ

Εθν. Μακαρίου 45-3ος Οροφ. Τηλ:24900, 25545, Φαξ:25544 Κινητό:093-704 919

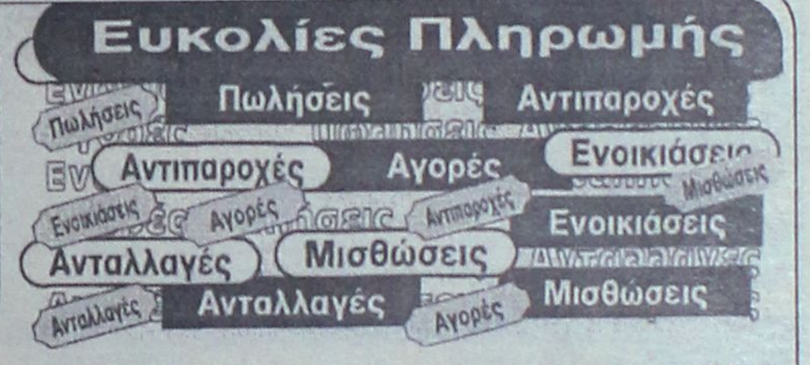

ΚΑΤΑΣΤΗΜΑΤΑ - ΓΡΑΦΕΙΑ - ΕΠΙΧΕΙΡΗΣΕΙΣ

Εστιατόριο - Επιχείρηση στου Κόβα	6,500,000
Εστιατόριο πλήρως εξοπλισμένο σε 2 στρέμματα στο κέντρο της πόλης	30,000,000
25τ.μ Φαλιράκι. Μαγαζί στο εμπορικό κέντρο	45,000,000
25,58τ.μ Γραφείο στην Εθνάρχου Μακαρίου	10,000,000
27τ.μ Φαλιράκι. Μαγαζί στο εμπορικό κέντρο	11,000,000
37,5τ.μ Κατάστημα στον πρώτο όροφο στο εμπορικό κέντρο Φώκιαλη	13,000,000
45τ.μ Μαγαζί στο κέντρο της πόλης	45,000,000
45τ.μ Γραφείο στο κέντρο της πόλης στον τρίτο όροφο	16,000,000
46τ.μ Πλατανάκια, γραφείο στο ισόγειο	11,000,000
50τ.μ Κατάστημα στον πρώτο όροφο στο εμπορικό κέντρο Φώκιαλη	15,000,000
50τ.μ Ισόγειο κατάστημα στο εμπορικό κέντρο Φώκιαλη	110,000/ΜΗΝΑ
50τ.μ Κατάστημα στον πρώτο όροφο στο εμπορικό κέντρο Φώκιαλη	23,000,000
50τ.μ Κατάστημα στον πρώτο όροφο στο εμπορικό κέντρο Φώκιαλη	70,000/ΜΗΝΑ
60τ.μ Μαγαζί + 60τ.μ ακάλυπτος χώρος στο εμπορικό κέντρο Φώκιαλη	21,0000,000
60τ.μ Γραφείο στο κέντρο της πόληςστον τρίτο όροφο	25,000,000
75τ.μ Ισόγειο κατάστημα στο εμπορικό κέντρο Φώκιαλη	180,000/ΜΗΝΑ
75τ.μ Ισόγειο κατάστημα στο εμπορικό κέντρο Φώκιαλη	33,000,000
78τ.μ Γραφείο στο κέντρο της πόλης στον δεύτερο όροφο	35,000,000
113τ.μ Πλατανάκια αποθήκη	6,000,000
117τ.μ Super Market + εξοπλισμός + 30τ.μ αυλή	12,000,000
140τ.μ Κατάστημα εστιατόριο(ακίνητο) στην Λίνδο + 140τ.μ κήπος, με θέα εξοπλισμένο	45,000,000
168τ.μ Πανάγου - Βερόπουλου κατάστημα	25,000,000
180τ.μ Ενοικιάζεται στην Ιερού Λόχου επαγγελματικός χώρος	200,000/ΜΗΝΑ
189τ.μ 3 όροφοι Χ63τ.μ κατάστημα στο κέντρο της Ρόδου	63,000,000
300τ.μ 10 Διαμερίσματα επιπλωμένα	60,000,000
350τ.μ Μονοψιόρ 2 κτίρια σε 17 στρέμματα με όλον τον εξοπλισμό	250,000,000
380τ.μ Στην Αννης Μαρίας δύο αποθήκες ετοιμοπαράδοτες	20,000,000
400τ.μ Παλιά Πόλη 9 Studios - Bar. Μισά μετρητά / Μισά σε τέσσερα χρόνια	70,000,000
661τ.μ Apartments σε οικόπεδο 414τ.μ ισόγειο, δύο ορόφοι, 26 δωμάτια, πλήρως εξοπλισμένα, Α Κατηγορίας	160,000,00060τ.μ
Μονοκατοικία στο Κιοτάρι με θέα στη θάλασσα	19,000,000

ΜΟΝΟΚΑΤΟΙΚΙΕΣ - ΜΕΖΟΝΕΤΕΣ

60τ.μ Μονοκατοικία στο Κιοτάρι	16,000,000
95τ.μ Μεζονέτα στα Τριάντα λουξ με γκαράζ, σε οικόπεδο 350 τμ	33,000,000
100τ.μ Μονοκατοικία στη Σορωνή στο κύμα, σε οικόπεδο 500τ.μ	20,000,000
100τ.μ Μονοκατοικία στα Κρητικά με 3000τ.μ οικόπεδο	38,000,000
100τ.μ Μονοκατοικία στο Παραδείσι με 20τ.μ όροφο	15,000,000
100τ.μ Μονοκατοικ σε οικόπεδο 1015τ.μ(λυόμενη) στη Ροδοπούλα πανοραμικό	30,000,000
110τ.μ Μεζονέτα λουξ διώροφη στο Καρακόνερο(θέα στη θάλασσα, θέρμανση / ηλιακά	40,000,000
128τ.μ Διώροφο σπίτι στο Κιοτάρι + 10τ.μ πατάρι	26,000,000
128-130τ.μ τριόροφες μεζονέτες σούπερ λουξ με κήπο	55,000,000
130τ.μ Μεζονέτα λουξ έτοιμη με το κλειδί στο χέρι στην Ανάληψη	41,000,000
140τ.μ Μονοκατοικία λουξ επιπλωμένη ηλεκ.εγκ+140τ.μ.+γκαρ. με κήπο-θέρμανση στο Στάδιο	50,000,000
150τ.μ Διώροφη οικοδομή στο Γενάδι σε 850τ.μ οικόπεδο. Ευκαιρία	18,000,000
180τ.μ Τριόροφες μεζονέτες με υπόγειο σούπερ λουξ	67,000,000
183+50τ.μ Σοφίτα Σούπερ Λουξ μεζονέτα πάνω στο κύμα σε 350τ.μ οικόπεδο στην Ιαλυσό	67,000,000
185τ.μ Βίλλα στη Σάλακο με πολλά έξτρα και θέα	40,000,000
190τ.μ Διώροφη μονοκατοικία στα Κοσκινού με φανταστική θέα	63,000,000
197τ.μ Μεζονέτα εντός πόλεως με 3 υπνοδ. θέρμανση. τζάκι και αποθήκη	47,000,000
200τ.μ Μεζονέτα σε γιαπί διώροφ σε οικόπεδο 1000τ.μ στα Κοσκινού σε μπετά	26,000,000
200τ.μ(80τ.μ κεραμοσκεπή) μονοκατ. σε μπετά σε 1000τ.μ οικόπεδ στα Τριάντα	28,000,000
218τ.μ Μονοκατοικία στα Κοσκινού με κήπο και το κλειδί στο χέρι	43,000,000
220τ.μ Μεζονέτα στους Δασκάλους σοβατισμένη με ανσασέρ	35,000,000
222τ.μ Μεζονέτα στην οδό Βιένης-Ροδίνι κτισμένη, σοβατισμ 145+77τ.μ υπόγ	39,000,000
228+70τ.μ Σοφίτα Σούπερ Λουξ μεζονέτα στο κύμα σε 350τ.μ οικόπ στην Ιαλυσό	85,000,000
230τ.μ Βίλλα στη Λάρδο σε 7700τ.μ οικόπεδο και γεώτρηση	120,000,000
250τ.μ Παραδοσιακή διώροφη μονοκατοικία στη Μητρόπολη	49,000,000
275+70τ.μ Σοφίτα Σούπερ Λουξ μεζονέτα στο κύμα σε 455τ.μ οικόπ στην Ιαλυσό	98,000,000

ΔΙΑΜΕΡΙΣΜΑΤΑ

28τ.μ Ισόγειο διαμέρισμα στην Ανάληψη	4,500,000
60τ.μ Διαμέρισμα στην Πατριάρχου Αθηναγόρα	14,000,000
65τ.μ Ετοιμοπαράδοτο ρετιρέ με 1 υπνοδωμάτιο στο Καρακόνερο	18,000,000
65τ.μ Διαμέρισμα στο Καρακόνερο	18,000,000
82-85τ.μ Διαμέρισμα στην Διαγοριδών	15,000,000
84τ.μ Διαμέρισμα στην Ιερού Λόχου(κατάλληλο και για επαγγελματική στέγη)	22,000,000
90τ.μ Διαμέρισμα στην Αθηναγόρα στον πρώτο όροφο	18,000,000
90τ.μ Διαμέρισμα στο Ανω Ροδίνι στον δεύτερο όροφο	25,000,000
90τ.μ Διαμέρισμα ρετιρέ στο κέντρο της Ρόδου	21,000,000
96τ.μ Διαμέρισμα στην Λευκωσίας στον δεύτερο όροφο	25,000,000
96τ.μ Διαμέρισμα στην Παρισίων με δύο υπνοδωμάτια και δύο τουαλέτες	25,000,000
96τ.μ Ισόγειο διαμέρισμα με γκαράζ, κήπο και τζάκι στην Ιξιά	25,000,000
100τ.μ Ζέφυρος ισόγειο διαμέρισμα με δύο υπνοδωμάτια + θ'ερμανση	28,000,000
115τ.μ Ζέφυρος διαμέρισμα στον 1ο όροφο με τζάκι, πάρκινγκ και αποθήκη	35,000,000
116τ.μ Ζέφυρος διαμέρισμα στον 2ο όροφο με τζάκι, πάρκινγκ και αποθήκη	36,000,000
117τ.μ Λουξ ρετιρέ στην Μιχαήλ Πετρίδη με θέρμανση	30,000,000
117τ.μ Διαμέρισμα σε όροφο σε μπετά	16,500,000
118τ.μ Διαμέρισμα με 3 υπνοδωμ στη Σωτήρος, τζάκι και δύο λουτροκομπινέ	30,000,000
118τ.μ Ζέφυρος διαμέρισμα στον τρίτο όροφο με τζάκι, πάρκινγκ και αποθήκη	37,000,000
120τ.μ στην Καμείρου(Μόντε Σμθ) λουξ με τρία υπνοδωμάτια και θέρμανση	35,000,000
120τ.μ Ζέφυρος διαμέρισμα στον 4ο όροφο με τζάκι, πάρκινγκ και αποθήκη	38,000,000
122τ.μ Διαμέρισμα στην Χειμάρας στον δεύτερο όροφο	C
122τ.μ Διαμέρισμα ρετιρέ στην Παπαλουκά με γκαράζ	27,000,000
122,20τ.μ Διαμέρισμα στην Χειμάρας στον πρώτο όροφο	C
157τ.μ Υπόγειο διαμέρισμα στην Χειμάρας	C
180τ.μ Διαμέρισμα στην Ανάληψη με τρία υπνοδωμάτια και κήπο	30,000,000
200τ.μ Σούπερ λουξ επιπλωμένο ρετιρέ στην Κένεντυ + 200τ.μ αέρινη σπίλη ταράτσα	75,000,000

ΔΙΑΜΕΡΙΣΜΑΤΑ ΣΤΗΝ ΙΑΛΥΣΟ

43τ.μ Γκαρσονιέρα ημιτελής	7,500,000
49τ.μ Διαμέρισμα σε δεύτερο όροφο με δύο υπνοδωμάτια	12,000,000
55τ.μ Ολοκαίνουριο παραθαλάσσιο διαμέρισμα	16,000,000
64τ.μ Δύο υπνοδωμάτια ημιτελή	12.000,000
67.5τ.μ Δύο υπνοδωμάτια ημιτελή	12.000,000
70τ.μ Ολοκαίνουριο παραθαλάσσιο διαμέρισμα	20.000,000
73τ.μ Ολοκαίνουριο παραθαλάσσιο διαμέρισμα	21,000,000
73τ.μ Δύο υπνοδωμάτια ημιτελή	13,500,000
74τ.μ Δύο υπνοδωμάτια ημιτελή	13.000,000
91τ.μ Τρία υπνοδωμάτια ημιτελή	15,500,000
92τ.μ Τρία υπνοδωμάτια ημιτελή	16,000,000
100τ.μ Λουξ διαμέρισμα με τζάκι	27.000,000

ΟΙΚΟΠΕΔΑ

203τ.μ Οικόπεδο στην Παλιά Πόλη με ερειπωμένη κατοικία	10,000,000
542τ.μ Οικόπεδο πανοραμικό Σ.Δ. 1,00 στο Καρακόνερο	45,000,000
735τ.μ Οικόπεδο στο Μόντε Σμιθ ΣΔ 0,60	45,000,000
1000τ.μ Στο Ανω Ροδίνι ΣΔ -0,4, με φανταστική θέα	42,000,000
1300τ.μ Οικόπεδο στην Ιξιά εντός σχεδίου ΣΔ -0,40	30,000,000
2000τ.μ Κτίριο σε μπετά στην περιοχή της καινούριας Μαρίνας στο Ζέφυρος	225,000,000
2000τ.μ Οικόπεδο στην Ιξιά 200+200τ.μ (με άδεια)	40,000,000
2000τ.μ Οικόπεδο στην Αγ.Ιωάννου και Ακροπόλεως στα Τριάντα	25,000,000
2000τ.μ Οικόπεδο στην Ρόδου Λίνδου ΣΔ 0,60	55,000,000
2000τ.μ Οικόπεδο στην παραλία Καλαβαρδών	6,000,000
3800τ.μ Στην Κρεμαστή πανοραμικό κοντά στην Εκκλησία	28,000,000
4000τ.μ Χ2 με φως και νερό (κτισμένα)	5,000/τ.μ
4280τ.μ Οικόπεδο στ'Αφάντου	5,000,000
4500τ.μ Οικόπεδο στ'Αφάντου με καταλληλότητα	22,000,000
5400τ.μ Οικόπεδο στα Κοσκινού(φυτώριο)	35,000,000
6000τ.μ Ιαλυσός εντός σχεδίου ΣΔ 0,40 300 μέτρα από την θάλασσα	C
6000τ.μ Οικόπεδο στην Αγία Βαρβάρα στα Κοσκινού	36,000,000
7700τ.μ Οικόπεδο στην παραλία Αφάντου	15,000,000
8000τ.μ Οικόπεδο στο κτήμα στο Πλημμύρι	40,000,000
8500τ.μ Κτήμα στην παραλία Καλαβαρδών	4,000,000/στρέμμα
9000τ.μ Κανδήλι οικόπεδο 4500+4500τ.μ	30,000,000
9345τ.μ Πανοραμικό οικόπεδο στ'Ασγούρου	69,000,000
9700τ.μ Οικόπεδο στη Λαχανιά στο δρόμο με θέα	10,000,000
10000τ.μ στη Λάρδο επί της Λεωφόρου	80,000,000
10000τ.μ Στα Κοσκινού μεγάλη ευκαιρία	20,000,000
10500τ.μ Οικόπεδο στο αεροδρόμιο Παραδεισίου	90,000,000
11500τ.μ Αγροτεμ. Στη Δαματριά με 2 πηγάδια, νερό, 300 ελιές και 300 αμυγδαλιές	65,000,000
12500τ.μ Οικόπεδο στην Λάρδο με φανταστική θέα, κοντά στην θάλασσα. Τιμή	Ευκαιρία
15000τ.μ Στην Πάρο πάνω στην θάλασσα με θέα	25,000,000
15000τ.μ Οικόπεδο στο Τηγκάκι της Κω στη θάλασσα	C
16000τ.μ Οικόπεδο στις Φάνες στην θάλασσα με άδεια για 170 κλίνες	33,000,000
20000τ.μ στη Μέγγαβλη	C
25000τ.μ Πανοραμικό οικόπεδο στην Φανερωμένη	C
50000τ.μ στο Τσαιρι	125,000,000
50000τ.μ Οικόπεδο στο Πλημμύρι	200,000,000
100000τ.μ Οικόπεδο στην παραλία στο Πλημμύρι	400,000,000

e-mail: vitzileos@rho.forthnet.gr

Προσφέρουμε μεγάλη γκάμα υψηλής ποιότητας ακινήτων: Ξενοδοχεία Α', Β', Γ' κατηγορίας 200 - 850 κλίνες εντός και εκτός Ρόδου.

ΕΝΟΙΚΙΑΖΕΤΑΙ υπόγειο περίπου 600 τ.μ. με ράμπα κατάλληλο και για RENT A CAR δίπλα στο ΜΙΡΑΜΑΡΕ (Εμπορικό κέντρο RHODES LAND). Πληρ. τηλ. 01-7219251

ΕΝΟΙΚΙΑΖΟΝΤΑΙ επιπλωμένα δωμάτια πολυτελείας για ένα ή περισσότερους μήνες και μέχρι τον Ιούνιο. Πληρ. ξενοδοχείο "Λεύκα" τηλ. 34959 και 35124
AE25503

ΕΝΟΙΚΙΑΖΕΤΑΙ στην ΠΑΛΙΑ ΠΟΛΗ διόροφη κατοικία ανακαινισμένη, με αυλή μόνο για επαγγελματική χρήση, σε εμπορικό δρόμο. Δύο καταστήματα των 50 τ.μ. και 100 τ.μ. αντίστοιχα, σε εμπορικό δρόμο, πολύ κοντά στην Σωκράτους. Πληρ. τηλ. 77777-77778 όλες τις ώρες έως τις 12 το βράδυ
ΠΕ25477

ΕΝΟΙΚΙΑΖΟΝΤΑΙ καταστήματα εντός παλιάς πόλης:
- 70 τ.μ. επί της Ερμού.
- 30 τ.μ. Σωκράτους.
- 80 τ.μ. Ιπποδάμου.
- 60 τ.μ. Απελλού
- 15 τ.μ. Αγησάνδρου.

Πληρ. τηλ. 27082-26476 ώρες γραφείου.
AE25404

ΕΝΟΙΚΙΑΖΟΝΤΑΙ STUDIOS με το μήνα ή με την ημέρα πλήρως επιπλωμένα με πολυκουζινάκι, ψυγείο, ντους, WC, μπαλκόνι με ηλιακό θερμοσίφωνο και εσωτερικό τηλέφωνο στην πιο ήσυχη περιοχή της πόλης Ρόδου (περιοχή Δασκάλων). Οδός Μαν. Παπαμανώλη 12, κάθετος επί της Στέλιου Κωτιάδη. Πληρ. τηλ. 37244

ΕΝΟΙΚΙΑΖΟΝΤΑΙ επιπλωμένα STUDIOS στην οδό Αρκαδίου 14 (Ψαροπούλα-έναντι ξενοδ. Φαίδρα). Πληρ. τηλ. 25710

ΕΝΟΙΚΙΑΖΟΝΤΑΙ στούντιος στο Νιοχώρι, Δημπεράκη 58 κοντά στο Πανεπιστήμιο πλήρη επιπλωμένα και εξοπλισμένα με ηλιακούς θερμοσίφωνες και ατομική θέρμανση. Πληρ. κ. Μανώλη τηλ. 094-353206 ή 33596 απόγευμα 7-9 μ.μ.

ΕΝΟΙΚΙΑΖΕΤΑΙ κοντά στην Ακαδημία επί του τρίτου ορόφου διαμέρισμα με κεντρική θέρμανση και ασανσέρ 82 τ.μ. Πληρ. τηλ. 26662 ΠΕ25732

πωλήσεις ακινήτων

ΠΩΛΕΙΤΑΙ διαμέρισμα τεσσάρι ισόγειο στα Κοσκινού τελειωμένο, κατασκευή πολυτελείας, με τρία υπνοδωμάτια, εντοιχισμένη κουζίνα, εντοιχισμένες ντουλάπες, εγκατάσταση για θέρμανση. Άμεση παράδοση. Πληρ. Διακογεωργίου Κάλλιστο, τηλ. 29318
AO25638

ΠΩΛΟΥΝΤΑΙ διαμερίσματα επί των οδών Κων/νου Παλαιολόγου και Μεγάλου Κων/νου γωνία κοντά στου Φώκιαλη. Σε υπό ανέγερση οικοδομή, σε κατασκευή πολυτελείας. Διαμερίσματα των δύο υπνοδωματίων και τριών υπνοδωματίων. Επίσης καταστήματα των 50 τ.μ., 100 τ.μ. και 155 τ.μ. Η οικοδομή έχει γκαράζ. Δάνεια δεκτά. Ευκολίες πληρωμής. Πληρ. Διακογεωργίου Κάλλιστος, τηλ. 29318 AO25635

ΠΩΛΕΙΤΑΙ κατάστημα επί της Στεφάνου Καζούλη 74, αποτελούμενο από 120 τ.μ. ισόγειο, 5,5 μέτρα ύψος, 60 τ.μ. πατάρι και 120 αποθήκη με ράμπα. Άμεση παράδοση. Δάνεια δεκτά, ευκολίες πληρωμής. Πληρ. Διακογεωργίου Κάλλιστος, τηλ. 29318 AO25639

ΠΩΛΟΥΝΤΑΙ διαμερίσματα στο Καρακόνερο επί της οδού Καλλιθέας. Διαμερίσματα των δύο και τριών υπνοδωματίων σε οικοδομή υπό ανέγερση, σε κατασκευή πολυτελείας με απεριόριστη θέα την θάλασσα. Δάνεια δεκτά. Ευκολίες πληρωμής. Πληρ. Διακογεωργίου Κάλλιστος, τηλ. 29318 AO25636

ΠΩΛΕΙΤΑΙ τεσσάρι διαμέρισμα τελειωμένο στο Αραπάκι σε διαρύθμιση μεζονέτας με κατασκευή πολυτελείας. Τρία υπνοδωμάτια, δύο μπάνια, εντοιχισμένες ντουλάπες όλα σπατουλαριστά. Άμεση παράδοση. Πληρ. Διακογεωργίου Κάλλιστο, τηλ. 29318
AO25637

ΠΩΛΕΙΤΑΙ

σπίτι 190 τ.μ. τύπου μεζονέτας σε μικρή τριώροφη πολυκατοικία στο Μόντε Σμιθ 600-700 μέτρα από το Μανδράκι. Έχει απεριόριστη θέα, 70 τ.μ. βεράντες, δική του εγκατάσταση, καλοριφέρ, τζάκι, τριφασικό ρεύμα, δύο πλήρη WC, δρύινα πατώματα στις κρεβατοκάμαρες πολλά εντοιχισμένα ντουλάπια, πάρκινγκ. Στον κήπο εκτός από άνθη, γίνεται καλλιέργεια και οπωροκηπευτικών.

Πληρ. τηλ. 20929, 9-12 πρωί και 5-8 απόγευμα.

ΠΩΛΟΥΝΤΑΙ

μονοκατοικίες στην παραλία Ιαλυσού έναντι ταβέρνας "Καλύβας" επί της οδού Ρίμινι.

Πληρ. τηλ.
94236, 28476, 94960, 92458
κ. Ελευθ. Ζαμπελλάκης

ΕΥΡΩΚΤΗΜΑΤΙΚΗ

ΚΤΗΜΑΤΟΜΕΣΙΤΙΚΟ ΓΡΑΦΕΙΟ
ΙΩΑΝΝΗΣ & ΜΙΧΑΛΗΣ ΕΥΣΤΑΘΙΟΥ
ΕΘΝ. ΑΝΤΙΣΤΑΣΗΣ 48, (ΑΝΝΗΣ ΜΑΡΙΑΣ) • ΤΗΛ.: (0241) 73819 - 74917 • FAX: 38641 • ΚΙΝ: 094/374546



E Mail: Euroktimatiki@rho.Forthnet.gr

ΚΑΤΑΣΤΗΜΑΤΑ - ΓΡΑΦΕΙΑ

32 τ.μ. στην Π. Πόλη	65.000.000	96 τ.μ . στην Κων/νου Υδραίου	37.000.000
33 τ.μ. στην Αμμοχώστου	40.900.000	110 τ.μ στην Αννης Μαρίας	38.000.000
34 τ.μ. στη Λ. Ιαλυσού	20.400.000	114 τ.μ. με υπόγ. στη Στ. Καζούλη	95.000.000
42 τ.μ. στο εμπορικό κέντρο Φώκιαλη	12.000.000	127 τ.μ. στη Σκεύου Ζερβού	42.000.000
43 τ.μ. στη Στ. Κωτιάδη	34.400.000	125 τ.μ. στην Ανάληψη	37.500.000
50 τ.μ. στην Αλεξ. Διάκου	50.000.000	128 τ.μ. στην Κ. Τσαλδάρη με υπογειο	42.750.000
52 τ.μ. στη Δενδρινού	35.000.000	160 τ.μ. στη Λίνδου	64.000.000
95 τ.μ. στην Κ. Τσαλδάρη	57.600.000	200 τ.μ. με υπόγ. στη Λ. Καλλιθέας	100.000.000



ΜΟΝΟΚΑΤΟΙΚΙΕΣ - ΜΑΙΖΟΝΕΤΕΣ



67 τ.μ. σε 81 τ.μ. οικόπεδο στην Κρεμαστή	12.000.000	195 τ.μ. στο Νέο Ροδίνι	67.000.000
117 τ.μ. στην Αγία Αναστασία	36.000.000	200 τ.μ. στους πρόπ. Φιλερήμου σε 1000 τ.μ. οικ.	30.000.000
110 τ.μ. στους Αγ. Αναργύρους	35.000.000	200 τ.μ. στο Καρακόνερο	67.000.000
112 τ.μ. στην Αγ. Αναστασία σε 120 τ.μ. οικ.	20.000.000	203 τ.μ. στην παραλία Αφάντου σε 4.300 οικ.	65.000.000
130 τ.μ. στην Ανάληψη	45.500.000	204 τ.μ. στα Κοσκινού σε 1000 τ.μ. οικ. (μπετά)	26.000.000
130 τ.μ. σε 300 τ.μ. οικ. (μπετά) παρ. Ιαλυσού	26.000.000	210 τ.μ. σε 333 τ.μ οικ.(μαρμ/βά) παρ. Ιαλυσού	45.000.000
130 τ.μ. σε 300 τ.μ. οικ. στην παραλία Ιαλυσού	52.000.000	210 τ.μ. σε 320 τ.μ. οικ. (μπετά) παρ. Ιαλυσού	35.000.000
133 τ.μ. στην Ανάληψη	38.000.000	240 τ.μ. σε 316 τ.μ οικ. μαρμ/βά παρ. Ιαλυσού	49.000.000
135 τ.μ. στο Καρακόνερο	55.000.000	242 τ.μ. στο Μήδεια	60.000.000
140 τ.μ. στην Ιαλυσό σε 350 τ.μ. οικ. (Μπετά)	24.000.000	250 τ.μ. στην Ιαλυσό	67.000.000
144 τ.μ. στην παραλία Κρεμαστής (μπετά)	20.000.000	270 τ.μ. στην Παστίδα σε 3.748 τ.μ. οικ/δο	70.000.000
160 τ.μ σε 322 τ.μ. οικ. (μπετά) παρ. Ιαλυσού	30.000.000	300 τ.μ. στα Αφάντου(ημπελ) σε 3.500 τ.μ. οικ	39.000.000

ΟΙΚΟΠΕΔΑ

ΡΟΔΟΣ

480 τ.μ. στην Καμείρου (ΣΔ=0,6)	24.000.000
500 τ.μ. στην Τενέδου	40.000.000
520 τ.μ. στη Μ Πετρίδη	41.600.000
660 τ.μ. στην Παρισίων (ΣΔ=0,8)	39.600.000
1133 τ.μ. στην Ατταβύρου (ΣΔ=0,8)	68.000.000
2000 τ.μ. στο Μόντε Σμίθ	60.000.000
2000 τ.μ. στην Απόλλωνος (ΣΔ=0,4)	100.000.000
4.000 τ.μ. στη Ρόδου Λίνδου	100.000.000

ΙΑΛΥΣΟΣ

350 τ.μ. κοντά στην παραλία (ΣΔ=0,4)	11.500.000
571 τ.μ. κοντά στην παραλία (ΣΔ=0,4)	25.000.000
720 τ.μ. κοντά στην παραλία με άδ. οικ. (ΣΔ=0,3)	22.000.000
1000 τ.μ. κοντά στην Άνοιξη με αδ. Οικοδ.	24.000.000
1000 τ.μ. στη θέση Βουνάραμε άδ. Οικ/μής	14.000.000
1000 τ.μ. στη θέση Πυργί με αδεια οικ/μης	22.000.000
2000 τ.μ. στη θέση Κάμπος Αντωναράς	24.000.000
2002 τ.μ. στη θέση Βουνάρα Αννουλί με αδ,οικ.	28.000.000
4000 τ.μ. στη θέση Αγ. Ιωάννης	22.000.000
4181 τ.μ. στους πρόποδες Φιλερήμου	50.000.000

ΚΟΣΚΙΝΟΥ

1000 τ.μ. με βιοτ. αδ. οικ. κοντά στο Μ Γυμν.	17.000.000
1150 τ.μ. με αδ. οικοδ. πανοραμικό	15.000.000
1175 τ.μ. στην επαρχιακή οδό	24.000.000
1333 τ.μ. με άδεια οικ/μής πανοραμικό	16.500.000
2000 τ.μ. με άδεια οικ/μής πανοραμικό	23.000.000
2100 τ.μ. στην Αγ. Βαρβάρα με αδεια οικ/μης	15.000.000
2290 τ.μ. στην Καλλιθέα με άδεια οικοδομής	35.000.000
2300 τ.μ. με άδεια οικοδομής	30.000.000
2500 τ.μ. κοντά στην Καλλιθέα	27.000.000
4000 τ.μ. κοντά στο Μουσικό Γυμνάσιο	64.000.000
4000 τ.μ. στη θέση «Πέζουλας»	40.000.000
4000 τ.μ. κοντά στην επαρχιακή οδό	32.000.000
4000 τ.μ. κοντά στο Ρ. Σταθμό	44.000.000
4000 τ.μ. πίσω από το Ρ. Σταθμό	36.000.000
4000 τ.μ. Βιοτεχνικό	40.000.000
4000 τ.μ. κοντά στο Ρ. Σταθμό στην επ. Οδό	72.000.000
4200 τ.μ. κοντά στην Ελαΐς	44.000.000
4100 τ.μ. πανοραμικό	24.000.000
4370 τ.μ. στο Φυτώριο	22.000.000
4380 τ.μ. κοντά στο Φυτώριο	22.000.000





ΔΙΑΜΕΡΙΣΜΑΤΑ

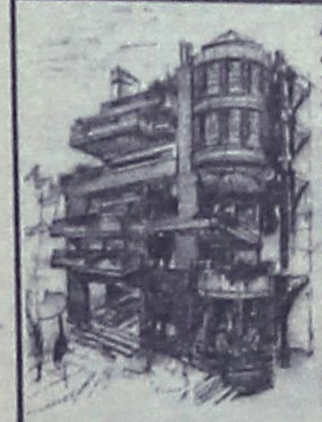



43 τ.μ. στη Μητρόπολη	8.500.000	101 τ.μ. στην Ανάληψη	28.000.000
44 τ.μ. στην Ιαλυσό	13.200.000	103 τ.μ. στην Ανάληψη	30.000.000
32 τ.μ. στον Άγιο Ιωάννη	7.000.000	103 τ.μ. στην Ανάληψη (μαρμαροσουβά)	20.600.000
70 τ.μ. στην Ιαλυσό	21.000.000	104 τ.μ. στην Ανάληψη	27.000.000
70 τ.μ. στο Αραπάκι	23.500.000	105 τ.μ. στο Ροδίνι	31.500.000
70 τ.μ στην Ανάληψη	18.500.000	105 τ.μ. Στην Ατταβύρου	24.000.000
77 τ.μ. στην Ανάληψη	24.000.000	106 τ.μ. στην Ανάληψη	32.000.000
82 τ.μ. στην Ιαλυσό	17.000.000	107 τ.μ. στο Ροδίνι	33.000.000
83 τ.μ. στην Ανάληψη	26.000.000	114 τ.μ. στους Δασκάλους	42.750.000
85 τ.μ. στην Ανάληψη	24.600.000	115 τ.μ. στην Ανάληψη (σε μπετά)	16.000.000
85 τ.μ. στην Ανάληψη	25.600.000	116 τ.μ. στην Ανάληψη	35.000.000
86 τ.μ. στους Δασκάλους	24.000.000	116 τ.μ. στο Ροδίνι	34.800.000
86 τ.μ. στο Ροδίνι	25.800.000	117 τ.μ. στη Δενδρινού	35.850.000
87 τ.μ. στην Ανάληψη	25.000.000	118 τ.μ. στο Ζέφυρο	36.750.000
89 τ.μ. στο Ροδίνι	26.000.000	118 τ.μ. στη Δενδρινού	38.000.000
93 τ.μ. στο Ροδίνι	27.900.000	118 τ.μ. στο Ζέφυρο	37.850.000
94 τ.μ. στο Ροδίνι	26.300.000	120 τ.μ. στο Ροδίνι	33.000.000
95 τ.μ. στην Κ. Τσαλδάρη	24.500.000	120 τ.μ. στην Ανάληψη	32.400.000
96 τ.μ. στην Ανάληψη	20.000.000	120 τ.μ. στους Δασκάλους	42.000.000
96 τ.μ. στους Δασκάλους	30.000.000	121 τ.μ. στο Ροδίνι	36.300.000
96 τ.μ. στο Καρακόνερο	28.000.000	125 τ.μ. Στην Ατταβύρου	34.000.000
96 τ.μ. στην Ανάληψη	20.000.000	128 τ.μ. στους Δασκάλους	41.500.000
100 τ.μ. στο Ζέφυρο	31.200.000	130 τ.μ. στο Ροδίνι	35.000.000
100 τ.μ.στην Ανάληψη	30.000.000	163 τ.μ. στους Δασκάλους	55.000.000

ΑΣΦΑΛΕΙΟΚΤΗΜΑΤΙΚΗ

ΚΤΗΜΑΤΟΜΕΣΙΤΙΚΟ-ΑΜΟΙΒΑΙΑ ΚΕΦΑΛΑΙΑ ΑΣΦΑΛΕΙΕΣ INTERNATIONAL LIFE

ΔΙΑΜΕΡΙΣΜΑΤΑ
40 τ.μ. 2άρι Μήδεια
40 τ.μ. 2άρι Βενετοκλέων
55 τ.μ. 2άρι Αγ. Ιωάννη
55 τ.μ. 2άρι Παπαλουκά
55 τ.μ. 2άρι Ιαλυσός
60 τ.μ. 3άρι Ιξιά-Σωτήρος
60 τ.μ. 3άρι Κων. Παλαιολόγου
68 τ.μ. 3άρι Ιαλυσός
70 τ.μ. 3άρι Ιαλυσός
73 τ.μ. 3άρι Ιαλυσός
80 τ.μ. 3άρι Αγ. Ιωάννη
80 τ.μ. 3άρι Ιξιά-Σωτήρος
86 τ.μ. 3άρι Ροδίνι
88 τ.μ. 3άρι Αννης Μαρίας
90 τ.μ. 3άρι Παραδείσι
96 τ.μ. 3άρι Αννης Μαρίας
115 τ.μ. 4άρι Ανάληψη
120 τ.μ. 4άρι Αραπάκι
120 τ.μ. 4άρι Αγ. Ιωάννη
120 τ.μ. 4άρι Αγ. Νικόλαο
128 τ.μ. 4άρι Αννης Μαρίας
130 τ.μ. 4άρι Ροδίνι
135 τ.μ. 4άρι Αραπάκι
145 τ.μ. 4άρι Ιαλυσός
147 τ.μ. 4άρι Παπαλουκά
150 τ.μ. 4άρι Ανάληψη

ΜΟΝΟΚΑΤΟΙΚΙΕΣ-ΜΕΖΟΝΕΤΕΣ
50 τ.μ. Κρεμαστή
80 τ.μ. Καστελλοριζιούς
130 τ.μ. Ανάληψη
130 τ.μ. Ροδίνι
135 τ.μ. Καρακόνερο
140 τ.μ. μπετά Ιαλυσός
140 τ.μ. Ιαλυσός
150 τ.μ. μπετά Μήδεια
155 τ.μ. Ιαλυσός
155 τ.μ. Παλιά Πόλη
180 τ.μ. Ιαλυσός
180 τ.μ. Παλιά Πόλη
180 τ.μ. Κοσκινού
190 τ.μ. Αφάντου
200 τ.μ. Παλιά Πόλη
235 τ.μ. Ιαλυσός
250 τ.μ. Ιαλυσός
300 τ.μ. Μαριτσά
300 τ.μ. Τρεις Ιαλυσός
500 τ.μ. Κοσκινού

ΚΑΤΑΣΤΗΜΑΤΑ
24 τ.μ. Σωκράτους
28 τ.μ. Ιαλυσός
35 τ.μ. Φαληράκι
38 τ.μ. Φαληράκι
55 τ.μ. γραφείο Σοφ. Βενιζέλου
90 τ.μ Ροδίνι
100 τ.μ. Σωτήρος
150 τ.μ. Χαρ. Μόσχου
180 τ.μ. Κων. Υδραίου

ΟΙΚΟΠΕΔΑ
350 τ.μ. Ιαλυσός (ΣΔ. 0,4)
545 τ.μ. Ροδίνι (ΣΔ. 0,8)
680 τ.μ. Ροδίνι (ΣΔ. 0,4)
1.060 τ.μ. Παραδείσι
1.200 τ.μ. Διμυλιά
1.920 τ.μ. Ε.Ο Παραδείσι-Θεολόγος
1.500 τ.μ. Μιχ. Πετρίδη (ΣΔ. 0,8)
500 τ.μ. Μαριτσά
550 τ.μ. Παραδείσι
850 τ.μ. Πεύκους
1.200 τ.μ. Ιαλυσός
1.460 τ.μ. Κρεμαστή
1.500 τ.μ. Παστίδα
2.000 τ.μ. Κρεμαστή

ΑΓΡΟΤΕΜΑΧΙΑ
2100 τ.μ., επί της Ε.Ο. Παραδείσι Θεολόγου
6.000 τ.μ., 9.000 τ.μ., 11.000 τ.μ. Κολύμπια
3135 τ.μ., με οικοδομή Ε.Ο. Κρεμαστής Μαριτσά
3100 τ.μ. Φαληράκι για 400 τ.μ. οικοδομή
4000 τ.μ. με θέα Φαληράκι
4 στρέμματα με φανταστική θέα Κοσκινού (ευκαιρία)
4 στρέμματα με θέα Αφάντου
4 στρέμματα με θέα θαλασσα Φυτώριο
4 στρέμματα επί της Ε.Ο. Τρεις-Παστίδα (ευκαιρία)
4 στρέμματα Μαριτσά
4800 τ.μ. επί της Ε.Ο Τρεις-Παστίδα
4050 τ.μ. με θέα Παστίδα (ευκαιρία)
4 στρέμματα Καλαβάρδα
4 στρέμματα με απεριόριστη θέα Φαληράκι
5 στρέμματα Θεολόγος
5000 τ.μ.-11000 τ.μ. Παστίδα
8 στρέμματα με θέα φυτώριο
4 στρέμματα Πεύκους
6 στρέμματα επί της Ε.Ο Τσαΐρι-Παστίδα
4.300 τ.μ. Καλαμώνας
6.500 τ.μ. Καλαμώνας
22 στρέμματα με ρεύμα-νερό Θεολόγος

ΔΙΑΘΕΤΟΥΜΕ ΠΕΡΙΣΣΟΤΕΡΑ ΑΚΙΝΗΤΑ ΠΡΟΣ ΠΩΛΗΣΗ ΕΚΤΟΣ ΑΠΟ ΤΑ ΑΝΑΓΡΑΦΟΜΕΝΑ
ΥΠΕΥΘΥΝΟΙ

ΓΙΩΡΓΟΣ ΧΑΡΔΑΛΙΑΣ-ΛΟΥΚΑΣ ΚΑΡΑΝΙΚΗΣ
ΕΘΝ. ΜΑΚΑΡΙΟΥ 45 ΣΤΟΑ ΡΟΙΚΟΥ 2ος ΟΡΟΦΟΣ
ΤΗΛ. 21003 ΚΙΝ. 094/251011

ΠΩΛΟΥΝΤΑΙ καταστήματα των 50 τ.μ., 100 τ.μ., 150 τ.μ., 200 τ.μ. με ύψος 6 μέτρα επί της οδού Καλλιθέας και Καλλειπάτειρας στο Καρακόνερο. Αμεση παράδοση. Δάνεια δεκτά, ευκολίες πληρωμής. Πληρ. Διακογεωργίου Κάλλιστος, τηλ. 29318 ΑΟ25640

ΠΩΛΕΙΤΑΙ από ιδιοκτήτη οικόπεδο εντός σχεδίου 460 τ.μ. περιοχή Ροδίνι οδός Βιέννης με θέα τη θάλασσα και ανταλλάσσεται με καινούργιο διαμέρισμα. Πληρ. τηλ. 34701 ΑΟ25623

ΠΩΛΕΙΤΑΙ από ιδιώτη διαμέρισμα 3άρι γωνιακό, 1ος όροφος επί της οδού Σωτήρος Ιξιά σε λογική τιμή. Πληρ. τηλ. 47146 ΠΟ25524

ΠΩΛΕΙΤΑΙ διαμέρισμα πολυτελούς κατασκευής 116 τ.μ. με 2 μπάνια, 2 υπνοδωμάτια, σαλοτραπεζαρία, αποθήκη, εντοιχισμένη κουζίνα MIELE, air condition, ηλιακός θερμοσίφωνας, επί της Λεωφ. Λίνδου 107. Πληρ. τηλ. 25049, 097/449833 ΑΟ25584

ΠΩΛΕΙΤΑΙ διαμέρισμα α' ορόφου σε μπετά στην περιοχή Μόντε-Σμιθ σε συμφέρουσα τιμή. Πληρ. τηλ. 92571-96227 ΑΟ25591

ΠΩΛΕΙΤΑΙ στην Ψαροπούλα, τεσσάρι διαμέρισμα (135 τ.μ.) τελευταίος όροφος, με θέα στη θάλασσα. Ασανσέρ, ανεξάρτητη θέρμανση, επιπλωμένη κουζίνα, μπάνιο, WC. Αριστη κατάσταση. Πληρ. τηλ. 094-582609 ΠΟ25605

ΠΩΛΕΙΤΑΙ ημιτελής οικία 50 τ.μ. εντός οικισμού Σορωνής με καλή θέα. Πληρ. τηλ. 097-432564 ΑΟ25594

ΠΩΛΕΙΤΑΙ διαμέρισμα 95 τ.μ. στην Κ. Τσαλδάρη, διαμπερές, δύο υπνοδωματίων, υπερυψωμένο ισόγειο, αξίας 24.500.000 δρχ. Πληρ. ΕΥΡΩΚΤΗΜΑΤΙΚΗ Γιάννης και Μιχάλης Ευσταθίου, τηλ. 73819-74917 κιν. 094/374546 ΠΟ25554

ΠΩΛΕΙΤΑΙ οικία στον Αρχάγγελο (τοποθεσία Σεραφί). Πληρ. τηλ. 0244/23435

ΠΩΛΕΙΤΑΙ οικόπεδο στην περιοχή Καλυθιών 790 τ.μ. με πανοραμική θέα, με μεγάλη κάλυψη και με παλιά άδεια οικοδομής. Πληρ.τηλ. 20983, 32271, 27803 ΑΟ25575

ΠΩΛΕΙΤΑΙ παραδοσιακή διώροφη μονοκατοικία 127 τ.μ. στην Αγ. Αναστασία, με μεγάλη αυλή, άνετες θεράντες, μερικώς ανακαινισμένη, αξίας 36.000.000 δρχ. Πληρ. ΕΥΡΩΚΤΗΜΑΤΙΚΗ Γιάννης και Μιχάλης Ευσταθίου, τηλ. 73819-74917 κιν. 094/374546 ΠΟ25558

ΠΩΛΕΙΤΑΙ 30 τ.μ. κατάστημα με πατάρι στην οδό Ορφανίδου ελεύθερο μίσθωσης αξίας 25.000.000 δρχ. Πληρ. ΕΥΡΩΚΤΗΜΑΤΙΚΗ Γιάννης και Μιχάλης Ευσταθίου, τηλ. 73819-74917 κιν. 094/374546 ΠΟ25555

ΠΩΛΕΙΤΑΙ στην Π. Πόλη μεσαιωνική κατοικία 129 τ.μ. σε οικόπεδο 292 τ.μ. αξίας 47.000.000 δρχ. Πληρ. ΕΥΡΩΚΤΗΜΑΤΙΚΗ Γιάννης και Μιχάλης Ευσταθίου, τηλ. 73819-74917 κιν. 094/374546 ΠΟ25560

ΠΩΛΕΙΤΑΙ οικόπεδο 2.100 τ.μ. στα Κοσκινού στη θέση Αγία Βαρβάρα, υπερυψωμένο, με ρεύμα, νερό, κατάλληλο για μονοκατοικία, αξίας 14.000.000 δρχ. Πληρ. ΕΥΡΩΚΤΗΜΑΤΙΚΗ Γιάννης και Μιχάλης Ευσταθίου, τηλ. 73819-74917 κιν. 094/374546 ΠΟ25557

ΠΩΛΕΙΤΑΙ ιπποτικό πλινθόκτιστο κτίριο στην Π. Πόλη 170 τ.μ., διώροφο, ανακαινισμένο που αποτελείται από καταστήματα και studios. Το κτίριο είναι μισθωμένο και προσφέρεται για επένδυση εισοδήματος. Αξία 70.000.000 δρχ. Πληρ. ΕΥΡΩΚΤΗΜΑΤΙΚΗ Γιάννης και Μιχάλης Ευσταθίου, τηλ. 73819-74917 κιν. 094/374546 ΠΟ25559

ΠΩΛΕΙΤΑΙ 377 τ.μ. όροφος στην Λεωφόρο Καλλιθέας κατάλληλος για γραφείο ή φροντιστήριο κ.λπ. αξίας 115.000.000 δρχ. με δυνατότητα και τμηματικής πώλησης. Πληρ. ΕΥΡΩΚΤΗΜΑΤΙΚΗ Γιάννης και Μιχάλης Ευσταθίου, τηλ. 73819-74917 κιν. 094/374546 ΠΟ25561

ΠΩΛΕΙΤΑΙ μονοκατοικία στα Αφάντου 300 τ.μ. στο στάδιο της αποπεράτωσης, σε οικόπεδο 3.500 τ.μ. περιφραγμένο, αξίας 39.000.000 δρχ. Πληρ. ΕΥΡΩΚΤΗΜΑΤΙΚΗ Γιάννης και Μιχάλης Ευσταθίου, τηλ. 73819-74917 κιν. 094/374546 ΠΟ25564

ΠΩΛΕΙΤΑΙ στα Κολύμπια ανάμεσα Γεροκομείου και θάλασσας (Ευκαλύπτους) έναντι ξενοδοχείου "Δούναθη" 1550 τ.μ. με κάλυψη 156 τ.μ. και πρόσοψη 25 τ.μ. Πληρ. τηλ. 26805, 51024, 095-406562 ΑΟ25154

ΠΩΛΕΙΤΑΙ οικόπεδο 1.500 τ.μ. στα Κοσκινού με άδεια οικοδομής και απεριόριστη θέα σε ανοιχτό ορίζοντα, αξίας 17.000.000 δρχ. Πληρ. ΕΥΡΩΚΤΗΜΑΤΙΚΗ Γιάννης και Μιχάλης Ευσταθίου, τηλ. 73819-74917 κιν. 094/374546 ΠΟ25565

ΠΩΛΟΥΝΤΑΙ οικόπεδα στο Δήμο Αφάντου εντός οικισμού άρτια και οικοδομήσιμα. Πληρ. τηλ. 27482

ΠΩΛΕΙΤΑΙ από ιδιοκτήτη διαμέρισμα πολυτελούς κατασκευής σε διόροφη πολυκατοικία 6 διαμερισμάτων σε πολύ καλή και κεντρική περιοχή 150 τ.μ. διαμπερές, καλυμένες θεράντες 80 τ.μ., εντοιχισμένη με αυτόνομη θέρμανση, τριφασ. μάρμαρα, ιδιωτικό parking. Πληρ. τηλ. 27481-31084, 097/586648. ΠΟ25391

ΠΩΛΟΥΝΤΑΙ από ιδιοκτήτη κατασκευαστή διαμερίσματα ετοιμοπαράδοτα πολυτελούς κατασκευής 90 τ.μ. περίπου σε πολυκατοικία οκτώ διαμερισμάτων με πυλωτή, κεντρική θέρμανση, θέση στάθμευσης και απεριόριστη θέα. Πληρ. τηλ. 68416, 64685, 27496 ΑΟ25390

ΠΩΛΟΥΝΤΑΙ από τον ιδιοκτήτη: 1) Οροφοδιαμέρισμα 103 τ.μ. σε μικρή πολυκατοικία 4 διαμερισμάτων στο Καρακόνερο επί της οδού Πανορμίτου σε σουβάδες ή τελειωμένο, 2) επί της οδού Καμείρου σε μικρή οικοδομή 4 διαμερισμάτων. Διαμέρισμα 60 τ.μ. και 75 τ.μ., 3) Βιοτεχνικοί αποθηκευτικοί χώροι, ισόγειοοι διαμπερές ύψος 5.30 μέτρα, διαφόρων διαστάσεων από 150 τ.μ. έως 500 τ.μ. με άνετο πάρκινγκ στην περιοχή Ασγούρου πλησίον εργοστασίου Μαρμάρων Καβάσιλα. Πληρ. τηλ. 20949-37735 και 0932/326055. ΠΟ25495

ΠΩΛΟΥΝΤΑΙ: α) Αποθήκη 200 τ.μ. Ατταβύρου. β) Διαμερίσματα 85, 55, 70 τ.μ. στην οδό Αθηνών. ΟΙΚΟΔΟΜΙΚΕΣ ΕΠΙΧΕΙΡΗΣΕΙΣ ΜΑΡΙΑ ΤΖΟΓΙΑ και ΥΙΟΙ. Πληρ. τηλ. 30069

ΠΩΛΕΙΤΑΙ γκαρσονιέρα με αυλή κοντά στην πλατεία Κυψέλης στην Αθήνα. Πληρ. τηλ. 0241-36260, 0242-21321 ΠΟ25384

ΠΩΛΟΥΝΤΑΙ μονοκατοικίες στην παραλία Ιαλυσού έναντι ταβέρνας "ΚΑΛΥΒΑ" επί της οδού Ρίμινι. Πληρ. τηλ. 94236, 28476, 94960 κ. Ελευθ. Ζαμπελλάκης ΑΟ25339

ΠΩΛΕΙΤΑΙ γκαρσονιέρα με αυλή κοντά στην πλατεία Κυψέλης στην Αθήνα. Πληρ. τηλ. 0241-36260, 0242-21321 ΠΟ25384

ΠΩΛΕΙΤΑΙ (ευκαιρία) γραφείο 47 τ.μ. στο εμπορικό κέντρο Μαλτέζου (ΔΑΝΕ) απέναντι από τη Μαρίνα στην τιμή των 38 εκ. δρχ. Πληρ. τηλ. 29872 ή 094-522398. ΑΟ25077

ΠΩΛΕΙΤΑΙ στην Παλιά Πόλη ακίνητο 310 τ.μ. συν. 90 τ.μ. υπόγειο το οποίο λειτουργεί ως επιχείρηση ενοικιαζομένων δωματίων με αρκετά αποδοτικά κέρδη στην τιμή των 80 εκατομμυρίων δραχμών. Γίνονται και ευκολίες πληρωμής. Πληρ. τηλ. 61849.

ΠΩΛΕΙΤΑΙ εξ αδιαιρέτου οικόπεδο 1.000 τ.μ. στην περιοχή κτήματα ΚΑΪΡ (απέναντι από τον ραδιοφωνικό σταθμό ΕΡΤ). Πληρ. τηλ. 28585 κιν. 093-639622

ΠΩΛΕΙΤΑΙ γωνιακό οίκημα στην Παλιά Πόλη με 3 καταστήματα και 2 studios. Πληρ. τηλ. 63237

ΕΥΚΑΙΡΙΑ. Ανάμεσα Ψίνθο-Αρχίπολη στο εστιατόριο "Άρτεμης" ΠΩΛΕΙΤΑΙ 22.080 τ.μ. επίσης κτήμα 13 στρεμμάτων 105 ρίζες ελιές και με νερό πηγή τρεχάμενο στην τιμή των 6.000.000 δρχ. Πληρ. τηλ. 26805-51024 και 094-434762

ΠΩΛΕΙΤΑΙ οικόπεδο παραθαλάσσιο 2.700 τ.μ. σε τουριστική περιοχή στην Κρεμαστή. Πληρ. τηλ. 93085, 91988 από τις 8-2 μ.μ.

1) Επί της Χρήστου Τσιγάντε **πωλείται** γκαρσονιέρα 55 τ.μ. ΜΟΝΟ 6.000.000
2) **Πωλείται** διαμέρισμα 90 τ.μ. σε σοβάδες με αυλές εμπρός-πίσω. ΜΟΝΟ 9.000.000
3) **Πωλείται** επί της Δενδρινού διαμέρισμα 80 τ.μ. 17.000.000
4) ΤΣΑΙΡΙ. **Πωλείται** κτήμα 4.000 τ.μ. προς 2.000 δρχ./τ.μ.
5) Επί της Αθηνών **πωλείται** διαμέρισμα 83 τ.μ. με δύο υπνοδωμάτια στην τιμή μόνο 18.000.000
6) Κοσκινού 500 τ.μ. με άδεια οικοδομής κτίζεις 150 τ.μ. στην τιμή των 9.000.000. Πληρ. τηλ. 75488, 37686

TOP PROPERTIES
GEORGIOS S. PIPINOS
ΓΕΩΡΓΙΟΣ Σ. ΠΙΠΙΝΟΣ
MEΣΙΤΗΣ ΑΣΤΙΚΩΝ ΣΥΜΒΑΣΕΩΝ
REAL ESTATE AGENT ★ MEMBER OF F.I.A.B.C.I.

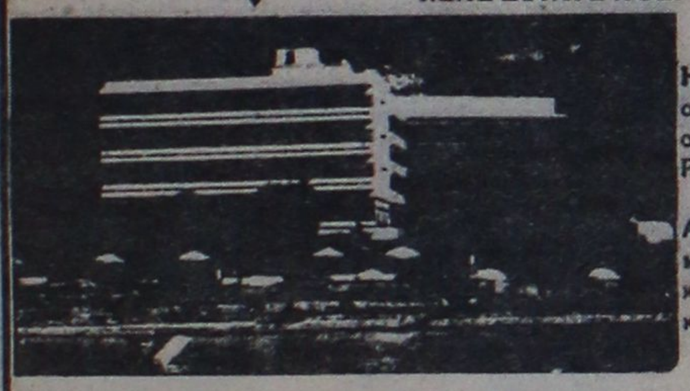

Η "TOP PROPERTIES" είναι ατομική επιχείρηση και ανήκει εξ ολοκλήρου στον κ. Γεώργιο Σ. Πιπίνο, που από το 1971 ασχολείται αποκλειστικά και μόνο με επενδύσεις και REAL ESTATE, στο νησί της Ρόδου, καθώς και στην ευρύτερη περιοχή της Δωδεκανήσου.

ΑΠΕΥΘΥΝΟΜΑΣΤΕ: Στους **σοβαρούς, απαιτητικούς** και **επιλεκτικούς** επενδυτές-επιχειρηματίες-ελεύθερους επαγγελματίες, Έλληνες και ξένους, υψηλού εισοδηματικού επιπέδου, που ενδιαφέρονται να κάνουν μια σοβαρή επένδυση **προβολής** στο νησί της Ρόδου.

ΠΡΟΣΦΕΡΟΥΜΕ: Α) Υπηρεσίες και πληροφορίες που γίνονται σε προσωπικό επίπεδο με **εχεμύθεια, διακριτικότητα** και **σοβαρότητα.**
Β) Μεγάλη **γκάμα** υψηλής ποιότητας ακινήτων, όπως: 1) Ξενοδοχεία Α΄ και Β΄ κατηγορίας των 600-500-350-300 κλινών 2) Κεντρικά αστικά ακίνητα κατάλληλα για Τράπεζες-καταστήματα-γραφεία 3) Παραλιακές εκτάσεις, κατάλληλες για τουριστικές επενδύσεις των 150.000-100.000-70.000-50.000-36.000 τ.μ. και 4) Διαμερίσματα και μεζονέττες **προβολής.**

ΣΤΟΧΟΣ ΜΑΣ ΕΙΝΑΙ: Να προσφέρουμε στο αγοραστικό μας κοινό **υψηλής ποιότητας ακίνητα** και **ευκαιρίες** στο νησί της Ρόδου. Η εικοσιπενταετής και πλέον πείρα μας στον τομέα αυτό αποτελεί εγγύηση.

ΣΥΝΘΗΜΑ ΜΑΣ ΕΙΝΑΙ: Επενδύστε στη ΡΟΔΟ **ΤΩΡΑ,** σε ακίνητα που **ΑΝΤΕΧΟΥΝ ΣΤΟ ΧΡΟΝΟ**

Γεώργιος Σ. Πιπίνος
ΜΕΣΙΤΗΣ ΑΣΤΙΚΩΝ ΣΥΜΒΑΣΕΩΝ
Γιατί εμείς γνωρίζουμε καλύτερα!

TOP PROPERTIES is a private concern and Mr George S Pipinos, its owner, has earned, over the years, a reputation for integrity and excellence in the world of Real Estate in the Dodecanese.

At Top Properties we try hard to attract important and selective investors: high calibre businessmen/women and discerning professional people, both Greek and foreign, who wish to acquire substantial and valuable property on Rhodes.

We offer our exprertise and advice privately, discreetly and in strict confidence.

We keep a comprehensive list of real estate of the highest specifications:

a. A΄ and B΄ class hotels (600, 500, 350, 300 beds capacity).

b. Centrally situated office buildings and other business premises.

c. Seaside land, ideal for development (hotels, holiday resorts, etc.), of 150.000 100.000, 70.000, 50.000, 36.000 sq.m.

d. Luxury apartments, maisonettes, detached, semi-detached and terraced houses.

Our aim is to give our clients the opportunity to ecquire value for money, first class real estate on Rhodes. Our 25-year-old experience in Real Estate is our warranty.

Our motto is: **Invest in Rhodes. Invest in property. It stands the test of time.**



TOP PROPERTIES
and
George S Pipinos
Because we know best

KENNENTY 38, ΡΟΔΟΣ, 85 100, ΤΗΛ. (0241) 23895, 38243. FAX: (0241) 20883
38 KENNEDY STR., RHODES, 85 100, TEL. (0241) 23895, 38243. FAX: (0241) 20883

ΠΩΛΕΙΤΑΙ γκαρσονιέρα με αυλή κοντά στην πλατεία Κυψέλης στην Αθήνα. Πληρ. τηλ. 0241-36260, 0242-21321
ΠΟ25384

ΠΩΛΕΙΤΑΙ οικόπεδο 4.031 τ.μ. με 10 ενοικιαζόμενα δωμάτια σε λειτουργία στην περιοχή Πεύκους Λίνδου. Πληρ. τηλ. 28423 κ. Μιχάλη.

μαθήματα

ΜΑΘΗΜΑΤΙΚΑ-ΦΥΣΙΚΗ-ΧΗΜΕΙΑ-ΠΛΗΡΟΦΟΡΙΚΗ. Παραδίδει αριστούχος καθηγητής με φροντιστηριακή πείρα σε μαθητές Γυμνασίου-Λυκείου. Επιμονή να κατανοήσει πλήρως ο μαθητής. Γρήγορη συμπλήρωση κενών προηγούμενων γνώσεων. Γερές βάσεις για το μέλλον. Επιτυχία εγγυημένη. Χαμηλές τιμές. Πληρ. τηλ. 28864
ΠΜ25641

ΑΓΓΛΙΚΑ-ΙΤΑΛΙΚΑ καθηγητής αριστούχος απόφοιτος (MASTER) SCHILLER INTERNATIONAL UNIVERSITY παραδίδει μαθήματα κατ' οίκον σε αρχάριους, προχωρημένους, ξενοδοχοϋπαλήλους. Εξασφαλισμένη επιτυχία εξετάσεων FIRST CERTIFICATE, TOEFL, CAMBRIDGE, MICHIGAN, PROFICIENCY καθώς εισαγωγής σε Βρετανικά και Ιταλικά Πανεπιστήμια. Τιμές λογικές. Μεταφράσεις δεκτές. Πληρ. τηλ. 27447 και 093/322666



ΣΧΟΛΗ ΟΔΗΓΩΝ ΠΟΡΤΣΕΛΛΗ ΣΤΕΦΑΝΟΣ
Διπλ. Εκπαιδευτής Υποψηφίων οδηγών
- Διπλώματα μηχανής έως 125 cc και ανεξαρτήτου κυβισμού
- Επεκτάσεις όλων των κατηγοριών (Γ-Δ-Ε)
- Θεωρητικά μαθήματα Κ.Ο.Κ. και μηχανολογίας
- Αναθεωρήσεις ληγμένων αδειών
- Μεταβιβάσεις αυτοκινήτων
- Αλλαγές κινητήρων
- Πολύπλευρη συγκρότηση με εξασφαλισμένη επιτυχία

Ερνεστ Μπέβιν 6-Ρόδος
Τηλ. 0241-34497, κιν. 095-463635
ΠΜ25642

πωλήσεις αυτοκινήτων

ΠΩΛΕΙΤΑΙ SUZUKI ADRESS 50 c.c.με 8.000 χλμ. μαύρο-μωβ σε άριστη κατάσταση 250.000 δρχ. Πληρ. τηλ. 31093
AA25643

ΠΩΛΕΙΤΑΙ ALFA ROMEO 100 hp σε άριστη κατάσταση σπορ ανάρτηση, ραδιοκασετόφωνο, 15άρες ζάντες, στην τιμή 1.300.000 δρχ., με ευκολίες. Πληρ. τηλ. 67297, 0932-233698 AA25644

ΠΩΛΕΙΤΑΙ αυτοκίνητο με 480.000 δρχ. προκαταβολή και 35.000 δρχ. για μεταβίβαση FIAT CINQUECENTO μοντ. '94 σε άριστη κατάσταση, καταλυτικό. Πληρ. τηλ. 0932-934811 ώρες γραφείου AA23645

ΠΩΛΕΙΤΑΙ HONDA CIVIK sentam 1.500 c.c. μοντέλο 1991, 83.000 χλμ. καταλυτικό-υδραυλικό τιμόνι, ηλεκτρικά παράθυρα, ζάντες αλουμινίου, ραδιοκασετόφωνο. Τιμή μετρητοίς 2.350.000. Πληρ. τηλ. 094-303836 AA25646

ΠΩΛΕΙΤΑΙ ΤΟΥΟΤΑ STARLET σε καλή κατάσταση δρχ. 680.000. Πληρ. τηλ. 35877-94189
AA25624

ΠΩΛΕΙΤΑΙ VW JETA σε πολύ καλή κατάσταση και σε καλή τιμή. Πληρ. τηλ. 37931 AA25617

ΠΩΛΟΥΝΤΑΙ

1) ΚΟΛΥΜΠΙΑ αγρός 2.200 τ.μ. με άδεια διορόφου κατοικίας 120 τ.μ. αξίας 22.000.000
2) Οικία 120 τ.μ. στη Σύμη, κατάλληλη για ιατρείο ή εμπορικό κατάστημα
3) 250 τ.μ. καφετέρια στο Φαληράκι-άρτια εξοπλισμένη στο νέο εμπορικό κέντρο
4) 500 τ.μ. οικόπεδο στους ξυλουργούς με άδεια για 2όροφο βιοτεχνικό κτίριο.

Πληρ.τηλ. 27082, 26476 ώρες γραφείου

BIENTE CUCINE

ΖΗΤΟΥΝΤΑΙ

Διακοσμητές, πωλητές και βοηθοί πωλητών, επίπλων κουζίνας, με προϋπηρεσία. Γνώση ιταλικών και υπολογιστών θα θεωρηθούν extra προσόντα.

Προσφέρουμε, ανταγωνιστικό πακέτο αποδοχών, ευχάριστο περιβάλλον εργασίας και δυνατότητα εξέλιξης, στην μεγαλύτερη εισαγωγική εταιρεία επίπλων κουζίνας.

Πληροφορίες κ. Στέλιο Μοσχούδη
τηλ. 094-724407

ΓΕΡΜΑΝΙΚΑ

Καθηγητής γερμανικών απόφοιτος γερμανικού Πανεπιστημίου Mannheim , παραδίδει ιδιαίτερα μαθήματα σε ολιγομελή τμήματα ή μεμονωμένα για μαθητές όλων των επιπέδων. Τιμές λογικές.

Πληρ. τηλ. 37352, κ. Κώστα

ΚΕΡΜΑΤΟΤΗΛΕΦΩΝΑ EUROPAYPHONE

ΕΥΡΩΠΑΪΚΗΣ ΚΑΤΑΣΚΕΥΗΣ & ΠΡΟΕΛΕΥΣΗΣ

CE Ο μοναδικός ΚΕΡΜΑΤΟΔΕΚΤΗΣ με χιλιάδες ευχαριστημένους πελάτες που χρεώνει σωστά & ικανοποιεί τις απαιτήσεις της Ε.Ε.



EEC EL: 3097124E

SERVICE ΣΕ ΟΛΑ ΤΑ ΚΕΡΜΑΤΟΤΗΛΕΦΩΝΑ ΜΕ ΤΗΝ ΕΓΓΥΗΣΗ TELERENT ΤΗΛΕΠΙΚΟΙΝΩΝΙΕΣ

ΕΜΠΟΡΙΑ ΤΗΛΕΠΙΚΟΙΝΩΝΙΑΚΟΥ ΥΛΙΚΟΥ
ΓΕΝΙΚΟΣ ΑΝΤΙΠΡΟΣΩΠΟΣ ΔΩΔ/ΣΟΥ-ΚΥΚΛΑΔΩΝ-ΚΡΗΤΗΣ:
ΓΙΩΡΓΟΣ ΣΗΦΑΚΗΣ
ΑΤΤΑΒΥΡΟΥ 46 ΡΟΔΟΣ ΤΗΛ.: 0241/73440 - 37736
ΚΕΡΜΑΤΟΔΕΚΤΗΣ Europayphone

επενδυτικές προτάσεις επιλεγμένων ακινήτων

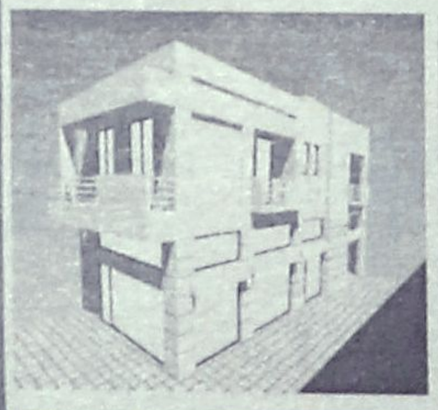

ΠΩΛΟΥΝΤΑΙ
ΙΑΛΥΣΟΣ-ΚΕΝΤΡΟ

- **Οροφοδιαμέρισμα** 142 τ.μ. 3 υπνοδωμάτια, 2 τουαλέτες ιδιωτικό γκαραζ υδραυλικό ανσανσερ
- **Κατάστημα** 158 τ.μ

ΕΡΓΟΛΑΒΟΣ-ΠΟΛ. ΜΗΧΑΝΙΚΟΣ
ΑΝΑΣΤΑΣΙΟΣ ΦΡΑΓΚΟΣ

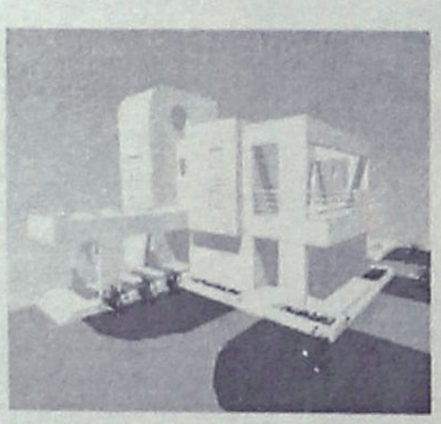

ΠΩΛΟΥΝΤΑΙ
ΤΡΙΑΝΤΑ-ΦΙΛΕΡΗΜΟΣ

- 2 **μονοκατοικίες** 200 τ.μ. σε οικόπεδο 1.250 τ.μ. σε μπετά ή αποπερατωμένες στους πρόποδες του καταπράσινου Φιλερήμου

ΕΡΓΟΛΑΒΟΣ-ΠΟΛ. ΜΗΧΑΝΙΚΟΣ
ΑΝΑΣΤΑΣΙΟΣ ΦΡΑΓΚΟΣ



ΠΩΛΕΙΤΑΙ
ΚΑΜΙΡΟΣ ΣΚΑΛΑ

Αγροτεμάχιο 28,000 τ.μ. σε απόσταση 500 μ. από τον οικισμό με πρόσωπο 120 μ. στην επαρχιακή οδό με τμήμα 4.000 τ.μ. στην εντός οικισμού ζώνη και συντελεστή δόμησης 0,4.



ΠΩΛΕΙΤΑΙ
ΡΟΔΟΣ-Α. ΜΑΡΙΑΣ

Ισόγειο διαμέρισμα 180 τ.μ. επί της οδού Αννης Μαρίας παραπλεύρως Τράπεζης Πειραιώς.κατάλληλο για *επαγγελματική χρήση.*

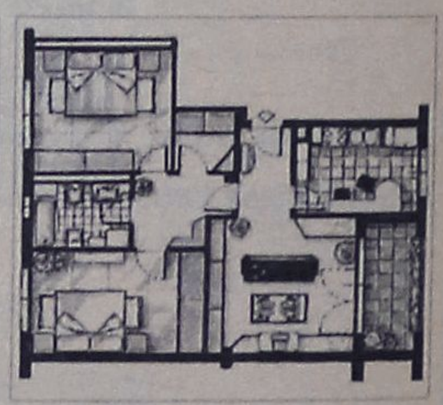

ΠΩΛΕΙΤΑΙ
ΡΟΔΟΣ- Κ. ΠΑΛΑΙΟΛΟΓΟΥ

Διαμέρισμα 100 τ.μ. ισογείου επί της Κων. Παλαιολόγου σε άριστη κατάσταση με κεντρική θέρμανση και αυλή. .

ΡΟΔΙΑΚΗ ΚΤΗΜΑΤΙΚΗ
ΣΥΜΒΟΥΛΟΙ & ΕΚΤΙΜΗΤΕΣ ΑΚΙΝΗΤΩΝ
από το 1983

τηλ : 0241-26281 & 35476 cel : 094-421015

Η ΚΑΒΑ ΠΟΤΩΝ

Παπαδόπουλος

Στην ΝΕΑ ΑΓΟΡΑ εύχεται

Χρόνια πολλά

και προσφέρει:

ΚΡΑΣΙΑ ΤΗΣ ΚΑΪΡ.

ILIOS	λευκός Ξηρός	750 ml	μόνο 850
CHEVALIER	ερυθρός Ξηρός	750 ml	μόνο 850
ΡΕΤΣΙΝΑ ΚΑΙΡ		2L	μόνο 900
ΡΕΤΣΙΝΑ ΚΑΙΡ		750 ml	μόνο 630
ΡΕΤΣΙΝΑ ΚΑΙΡ		500 ml	μόνο 350
ΑΡΧΟΝΤΙΚΟ	ερυθρός Ξηρός	750 ml	μόνο 1850
ΡΟΔΟΣ 2400	λευκός Ξηρός	750 ml	μόνο 1630
PLATONI	ερυθρό ημίγλυκο	2L	μόνο 1000
ΝΗΣΙΩΤΙΚΟΣ	λευκός ή ερυθρός Ξηρός	2L	μόνο 900
MOULIN	όλη η ποικιλία	750ml	μόνο 1100
ΣΑΜΠΑΝΙΑ ΚΑΙΡ	sec/demisec	750ml	μόνο 1770

Προσφορά ισχύει μέχρι 7-1-1999

Συνθέστε καλάθια
με τα ποτά της αρεσκείας σας.

Αβέρωφ 42 , Νέα Αγορά - Ρόδος - Τηλ. 27485

Σε μια τελευταία προσπάθεια εξεύρεσης οριστικής λύσης

Ο αρχιεπίσκοπος Αμερικής εκλήθη από τον Πατριάρχη

Στο διάστημα από 11 έως 14 Ιανουαρίου θα κριθεί αν θα παραμείνει στη θέση του

Η ημέρα της κρίσης για την Αρχιεπισκοπή της Αμερικής έφτασε. Από τις 11 έως και τις 14 Ιανουαρίου ο Προκαθήμενος της Ορθοδόξου Εκκλησίας Οικουμενικός Πατριάρχης Βαρθολομαίος, οι Μητροπολίτες-μέλη της Αγίας και Ιεράς Συνόδου του Οικουμενικού Θρόνου, ο Αρχιεπίσκοπος Αμερικής και οι Μητροπολίτες της Αμερικής καλούνται να αποφασίσουν τι μέλλει γενέσθαι όσον αφορά την Αρχιεπισκοπή που αποτελεί την "Αιχμή του δόρατος" του Οικουμενικού Θρόνου.

Η Σύνοδος Κορυφής, όπως χαρακτηρίζεται, θα συνέλθει στην Κωνσταντινούπολη και ορίστηκε μετά από επίπονες διαπραγματεύσεις και αλλεπάλληλες διαβουλεύσεις.

Την παραμονή των Χριστουγέννων ο Οικουμενικός Πατριάρχης και οι 15 Μητροπολίτες-μέλη της Αγίας και Ιεράς Συνόδου της Πρωτόθρονης Εκκλησίας έλαβαν τις αποφάσεις τους και κάλεσαν τον αρχιεπίσκοπο Σπυρίδωνα να προσέλθει στην Κωνσταντινούπολη για μία εφ' όλης της ύλης συζήτηση. Ταυτόχρονα ο αρχιγραμματέας της Συνόδου ενημέρωσε τους Μητροπολίτες της Αρχιεπισκοπής Αμερικής.

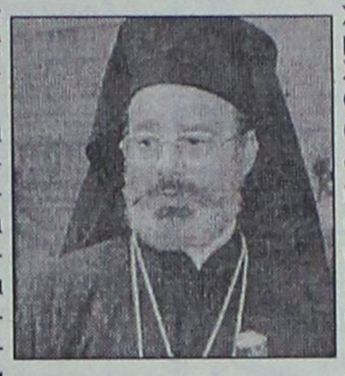

- Τα τελευταία χρόνια η Αρχιεπισκοπή Αμερικής ταλανίζεται από προβλήματα τα οποία στην αρχή έδειχναν ότι μπορούσαν να ξεπεραστούν ή τουλάχιστον να υπερπηδηθούν. Γνωστοί επιχειρηματίες, οι οποίοι επί χρόνια στήριζαν το Οικουμενικό Πατριαρχείο και ηθικά και οικονομικά, στην αρχή βρέθηκαν στο πλευρό του Αρχιεπισκόπου Σπυρίδωνα, όπως επιθυμούσε το Φανάρι, στη συνέχεια όμως βρέθηκαν στην αντίπερα όχθη!

Ο Οικουμενικός Πατριάρχης και τα μέλη της Συνόδου του Οικουμενικού Θρόνου βρίσκονται ενώπιον μιας κρίσιμης απόφασης.

Βλέπουν ότι ο άνθρωπος που εμπιστεύτηκαν, που περιέβαλαν με την αγάπη τους, βρίσκεται σε δύσκολη θέση.

«Θα πρέπει να λάβουμε υπόψη μας όλες τις παραμέτρους» επεσήμανε γνωστός συνεργάτης του Πατριάρχη. Η απόφαση που καλούνται να πάρουν είναι ιδιαίτερη δύσκολη, αφού μπορεί, αντί να συμβάλει στην εκτόνωση της κατάστασης, να δημιουργήσει κι άλλα προβλήματα, τα οποία, συσσωρευόμενα, σε λίγο καιρό θα είναι αδύνατο να ξεπεραστούν.

Στην Αμερική κάποιοι εδώ και καιρό έχουν αρχίσει να συλλέγουν υπογραφές για να κηρυχθεί αυτοκέφαλη η Αρχιεπισκοπή Αμερικής, γεγονός που έχει υπόψη του το Φανάρι.

Κάποιοι άλλοι προτιμούν να δηλώνουν ότι θα μιμηθούν αυτό που κάνουν οι Αμερικανοί, δηλαδή θα "ψηφίσουν με τα πόδια", που στην εκκλησιαστική γλώσσα σημαίνει ότι θα φύγουν από τη δικαιοδοσία του Οικουμενικού Πατριαρχείου και θα συγκροτήσουν μαζί με τους άλλους ορθόδοξους Αυτοκέφαλη Εκκλησία της Αμερικής. Ερήμην του Πατριαρχείου.

CRYSTAL AUDIO

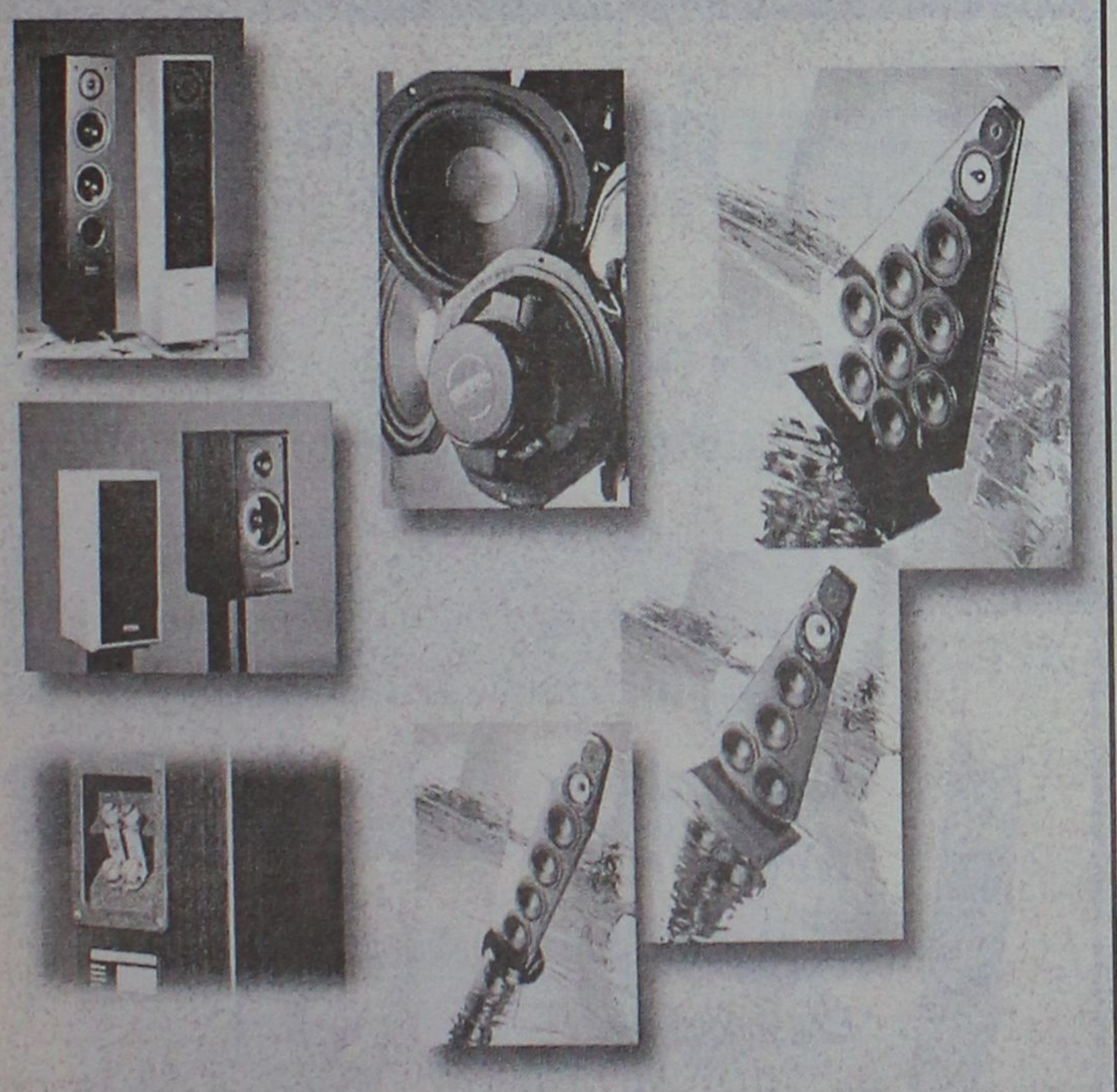

Ζητήστε το Τεχνικό Έντυπο «ΕΠΙΛΕΞΤΕ ΗΧΕΙΑ... ΑΝΑΛΟΓΑ ΜΕ ΤΟ ΧΩΡΟ ΣΑΣ» από τα καταστήματα ή ταχυδρομικά από την CRYSTAL AUDIO - ΤΣΑΚΙΡΗΣ ΒΑΣΙΛΗΣ & ΣΙΑ ΟΕ, Αίαντος 3α, Βριλήσσια, 152 35 ΑΘΗΝΑ Τηλ. 61.38.225

Η CRYSTAL AUDIO προειδοποιεί:

Η ΣΥΓΚΡΙΣΗ ΚΑΝΕΙ ΚΑΛΟ ΣΤΑ ΑΥΤΙΑ ΣΑΣ ...

...και στην τσέπη σας!!!

Μ. ΒΟΛΑΣ & ΥΙΟΙ Ο.Ε.

ΚΡΕΜΑΣΤΗ ΡΟΔΟΥ

ΤΗΛ. 91275, 94370 · FAX: 94370

Η **ΓΕΝΙΚΗ ΤΕΧΝΙΚΗ** συνεχίζει την παράδοση που έχει δημιουργήσει στον **ΟΙΚΟΔΟΜΙΚΟ ΤΟΜΕΑ δίνοντας όμως** πάντα τις πιο αποτελεσματικές και συμφέρουσες λύσεις...

Επιμένοντας για 18 χρόνια στην υψηλή ποιότητα, στη συνέπεια και την άμεση εξυπηρέτηση, δημιουργήσαμε **ΠΑΡΑΔΟΣΗ** στην παραγωγή **ΕΤΟΙΜΟΥ ΜΠΕΤΟΝ,** παράλληλα με την ανάληψη Δημοσίων & Ιδιωτικών Εργων μεγάλης κλίμακας.

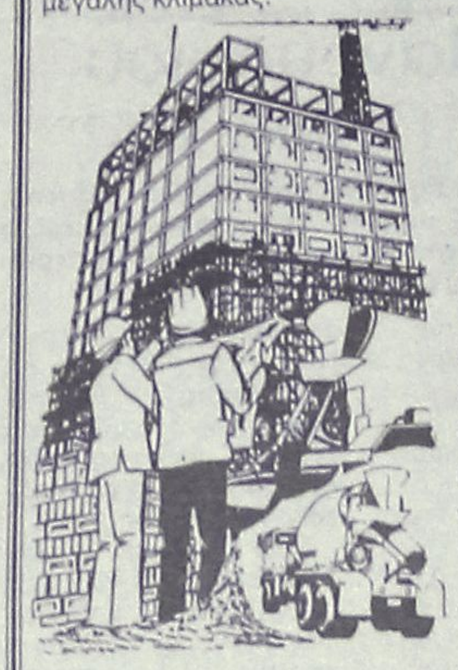

20 σύγχρονες μπετονιέρες, **5** πρέσσες, **2** σταθμοί, παραγωγής ΜΠΕΤΟΝ ΣΤΗ ΡΟΔΟ ΚΑΙ ΣΤΟ ΓΕΝΝΑΔΙ, ιδιόκτητο εργαστήριο ελέγχου-μελέτης σύνθεσης του ΜΠΕΤΟΝ και πλήρες δίκτυο-ραδιοτηλεφώνων, θα είναι στη διάθεση σας αν θελήσετε να συνεργαστούμε.

ΓΕΝΙΚΗ ΤΕΧΝΙΚΗ

ΕΤΟΙΜΟ ΜΠΕΤΟΝ

Μοντέρνα Τεχνολογία και Παράδοση

ΣΤΑΘΜΟΣ ΜΠΕΤΟΝ ΡΟΔΟΥ

ΤΗΛ. 0241/61485, 62320
ΣΤΑΘΜΟΣ ΜΠΕΤΟΝ ΓΕΝΝΑΔΙΟΥ
ΤΗΛ. 0244/43176
ΚΕΝΤΡΙΚΑ ΓΡΑΦΕΙΑ, ΑΡΚΑΔΙΟΥ 2, ΡΟΔΟΣ
ΤΗΛ. 0241/22186, 28058, 22968

Άρχισε η διαδικασία

Αιτήσεις για επαναπρόσληψη ξενοδοχ/λων

Τί αναφέρει ανακοίνωση

Ξεκίνησε από χθες η διαδικασία συμπλήρωσης των αιτήσεων επαναπρόσληψης μέσω των τριών σωματείων ξενοδοχοϋπαλλήλων του νησιού μας, για τους εποχιακά εργαζόμενους της περιοχής μας.

Όπως ανακοίνωσαν χθες οι διοικήσεις των σωματείων ξενοδοχουπαλλήλων, μαγείρων και σερβιτόρων της Ρόδου, οι αιτήσεις αυτές, αφορούν όλους τους εργαζόμενους σε εποχιακές επιχειρήσεις του νησιού μας, οι οποίοι θέλουν να εργαστούν την προσεχή σεζόν στα ξενοδοχεία ή τις επιχειρήσεις που εργάζονταν και πέρσι.

● **Όπως υπογραμμίζουν στην ανακοίνωσή τους, η διαδικασία, θεωρείται άκρως απαραίτητη, έτσι ώστε να κατοχυρωθούν ουσιαστικά τα δικαιώματα των ίδιων των εργαζομένων, όπως προβλέπει η σχετική εργατική νομοθεσία.**

Οι ενδιαφερόμενοι, θα μπορούν να προσέρχονται στα γραφεία των σωματείων, στο Εργατικό Κέντρο της Ρόδου, για να υποβάλουν σχετικές αιτήσεις, έως και τις 25 Ιανουαρίου από τις 9 το πρωί έως την 1 το μεσημέρι και από τις 5 το απόγευμα έως και τις 7 το βράδυ, τις εργάσιμες μέρες.

Προκειμένου να φέρουν σε πέρας τη δουλειά τους

Θα εργάζονται ακόμα και τις αργίες πολλοί υπάλληλοι νομαρχιών

Τί αναφέρεται σε σχετική απόφαση που υπέγραψαν οι κ.κ. Φλωρίδης-Χριστοδουλάκης

Ακόμα και τις Κυριακές θα εργάζονται οι υπάλληλοι των νομαρχιών προκειμένου να φέρουν εις πέρας τη δουλειά που έχουν αναλάβει.

Σύμφωνα με κοινή απόφαση του υφυπουργού Εσωτερικών κ. **Γ. Φλωρίδη** και του υφυπουργού Οικονομικών κ. **Ν. Χριστοδουλάκη**, καθιερώνονται η υπερωριακή απασχόληση και η εργασία τις Κυριακές και τις εξαιρέσιμες ημέρες, όπως επίσης και η εργασία τις νυχτερινές ώρες για τους μόνιμους υπαλλήλους των νομαρχιών της χώρας. Η απόφαση προβλέπει ότι οι νομάρχες θα κατανέμουν το προσωπικό ανάλογα με το είδος της εργασίας (απογευματινή, νυχτερινή και εργασία τις αργίες), ενώ όσοι έχουν εργασθεί εκτός του ωραρίου τους ο 1998 θα αποζημιωθούν. Προκειμένου να καταβληθούν τα χρήματα στους εργαζομένους δόθηκε στις νομαρχίες της χώρας πίστωση της τάξης των 450 εκατομμυρίων δραχμών, ενώ έχουν προβλεφθεί και πιστώσεις στους προϋπολογισμούς των Νομαρχιακών Αυτοδιοικήσεων.

Οι κυριότεροι λόγοι εργασίας των νομαρχιακών υπαλλήλων εκτός του "κανονικού" χρόνου, σύμφωνα με το σκεπτικό της απόφασης, είναι οι εξής:

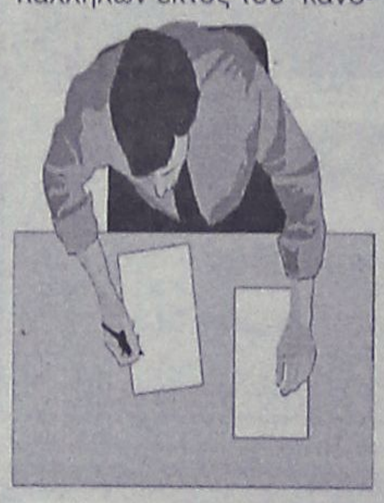

1.Οι υπηρεσίες των Νομαρχιακών Αυτοδιοικήσεων αρμοδιότητας του υπουργείου Εργασίας λειτουργούν σε 24ωρη βάση όλες τις ημέρες του χρόνου, προκειμένου να καταπολεμούν την παράνομη απασχόληση, να ελέγχουν την εφαρμογή των διατάξεων για την υγιεινή και την ασφάλεια των εργαζομένων καθώς και άλλων διατάξεων της εργατικής νομοθεσίας. Επίσης έχουν καθήκον να ελέγχουν την ισχύ των διατάξεων περί της αργίας της Κυριακής, με αποτέλεσμα οι υπάλληλοί τους να είναι αναγκασμένοι να εργάζονται οι ίδιοι!

2. Για την κάλυψη ειδικών, έκτακτων υπηρεσιακών αναγκών που προκύπτουν-όπως π.χ. σε περιπτώσεις χιονοπτώσεων, πλημμυρών και πυρκαγιών- απασχολείται το προσωπικό των νομαρχιών, και ειδικότερα οι τεχνικοί υπάλληλοι και οι οδηγοί, οι οποίοι μπορεί να κληθούν στην εργασία τους αποιαδήποτε ημέρα και ώρα του χρόνου.

ΝΑΥΤΙΚΟ ΠΡΑΚΤΟΡΕΙΟ

TSAGARIS

ΔΡΟΜΟΛΟΓΙΑ ΑΠΟ ΡΟΔΟ ΚΑΙ ΠΕΙΡΑΙΑ ΔΕΚΕΜΒΡΙΟΥ 1998

24/12/98 ΠΕΜΠΤΗ ΑΠΟ ΡΟΔΟ "ΜΑΡΙΝΑ" 16.00:
ΚΩ-ΚΑΛΥΜΝΟ-ΛΕΡΟ-ΠΑΤΜΟ-ΠΕΙΡΑΙΑ
ΑΠΟ ΠΕΙΡΑΙΑ "ΜΙΛΕΝΑ" 16.00:
ΚΑΛΥΜΝΟ-ΚΩ-ΡΟΔΟ
25/12/98 ΠΑΡΑΣΚΕΥΗ *"ΚΑΛΑ ΧΡΙΣΤΟΥΓΕΝΝΑ"*
ΑΠΟ ΡΟΔΟ "ΡΟΜΙΛΝΤΑ" 10.00:
ΚΩ-ΣΑΜΟ-ΧΙΟ-ΜΥΤΙΛΗΝΗ-ΛΗΜΝΟ-ΑΛΕΞ/ΠΟΛΗ
26/12/98 ΣΑΒΒΑΤΟ ΑΠΟ ΠΕΙΡΑΙΑ "ΜΙΛΕΝΑ" 16.00:
ΠΑΡΟ-ΠΑΤΜΟ-ΛΕΡΟ-ΚΑΛΥΜΝΟ-ΚΩ-ΡΟΔΟ
ΑΠΟ ΡΟΔΟ "ΜΑΡΙΝΑ" 16.00:
ΚΩ-ΚΑΛΥΜΝΟ-ΛΕΡΟ-ΠΑΤΜΟ-ΠΕΙΡΑΙΑ
27/12/98 ΚΥΡΙΑΚΗ ΑΠΟ ΡΟΔΟ "ΜΙΛΕΝΑ" 16.00:
ΚΩ-ΚΑΛΥΜΝΟ-ΠΕΙΡΑΙΑ
ΑΠΟ ΠΕΙΡΑΙΑ "ΔΗΜΗΤΡΟΥΛΑ" 16.00:
ΠΑΤΜΟ-ΛΕΡΟ-ΚΑΛΥΜΝΟ-ΚΩ-ΡΟΔΟ-ΣΥΜΗ-ΡΟΔΟ
ΑΠΟ ΡΟΔΟ "ΡΟΜΙΛΝΤΑ" 22.00:
ΧΑΛΚΗ-ΔΙΑΦΑΝΙ-ΚΑΡΠΑΘΟ-ΚΑΣΟ-ΣΗΤΕΙΑ-ΗΡΑΚΛΕΙΟ-ΣΑΝΤΟΡΙΝΗ-ΠΕΙΡΑΙΑ
28/12/98 ΔΕΥΤΕΡΑ ΑΠΟ ΠΕΙΡΑΙΑ "ΜΙΛΕΝΑ" 16.00:
ΚΑΛΥΜΝΟ-ΚΩ-ΡΟΔΟ
ΑΠΟ ΡΟΔΟ "ΔΗΜΗΤΡΟΥΛΑ" 16.00:
ΚΩ-ΚΑΛΥΜΝΟ-ΛΕΡΟ-ΠΑΤΜΟ-ΠΕΙΡΑΙΑ
29/12/98 ΤΡΙΤΗ ΑΠΟ ΡΟΔΟ "ΜΙΛΕΝΑ" 16.00:
ΚΩ-ΚΑΛΥΜΝΟ-ΠΕΙΡΑΙΑ
ΑΠΟ ΠΕΙΡΑΙΑ "ΔΗΜΗΤΡΟΥΛΑ" 16.00:
ΑΣΤΥΠΑΛΑΙΑ-ΚΑΛΥΜΝΟ-ΚΩ-ΡΟΔΟ
30/12/98 ΤΕΤΑΡΤΗ ΑΠΟ ΠΕΙΡΑΙΑ "ΜΙΛΕΝΑ" 16.00:
ΠΑΤΜΟ-ΛΕΡΟ-ΑΣΤΥΠΑΛΑΙΑ-ΠΕΙΡΑΙΑ
ΑΠΟ ΡΟΔΟ "ΔΗΜΗΤΡΟΥΛΑ" 16.00:
ΚΩ-ΚΑΛΥΜΝΟ-ΑΣΤΥΠΑΛΑΙΑ-ΠΕΙΡΑΙΑ
31/12/98 ΠΕΜΠΤΗ ΑΠΟ ΡΟΔΟ "ΜΙΛΕΝΑ" 16.00:
ΚΩ-ΚΑΛΥΜΝΟ-ΛΕΡΟ-ΠΑΤΜΟ-ΠΕΙΡΑΙΑ
ΑΠΟ ΠΕΙΡΑΙΑ "ΔΗΜΗΤΡΟΥΛΑ" 16.00:
ΚΑΛΥΜΝΟ-ΚΩ-ΡΟΔΟ

TSAGARIS TRAVEL
ΚΑΝΑΔΑ 53, ΤΗΛ. 74833-74834 ΣΑΧΤΟΥΡΗ 5,
ΤΗΛ. 30406-36170-35066

ANEK FERRIES

ΚΕΝΤΡΟ ΑΣΥΡΜΑΤΗΣ ΕΠΙΚΟΙΝΩΝΙΑΣ

Ανοίξαμε ένα νέο κατάστημα για να εξυπηρετήσουμε και τους πιο απαιτητικούς

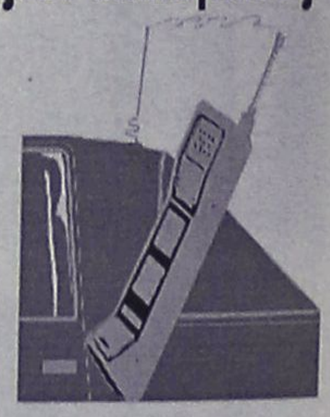

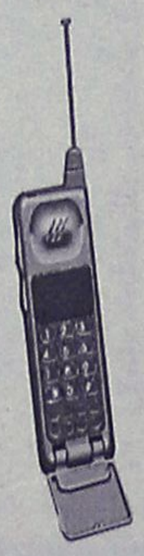

* *Κινητά όλων των τύπων*
* *Αξεσουάρ*
* *Ασύρματα τηλέφωνα*
* *Τηλεφωνικά κέντρα*
* *CB για επαγγελματίες και ιδιώτες*
* *Είδη ναυσιπλοΐας*
* *Υπεύθυνο σέρβις*

Επισκεφθείτε μας σήμερα!

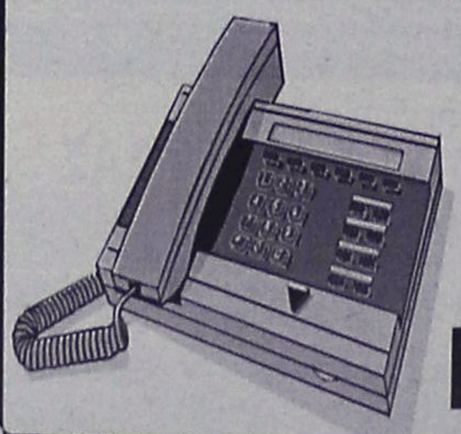

ΛΙΝΔΟΥ 80, ΤΗΛ.: 20313

Δικάζονται σήμερα οι δουλέμποροι

Σήμερα θα δικαστούν στο Τριμελές Αυτόφωρο Πλημμελειοδικείο της Κω οι τρεις δουλέμποροι οι οποίοι χθες ζήτησαν προθεσμία προκειμένου να ετοιμάσουν την υπεράσπισή τους και κρατούνται στο Λιμεναρχείο.

Χθες οι δουλέμποροι Ιωσήφ Τζαγκαράκης του Νικολάου 42 χρόνων άνεργος κάτοικος Χανίων, Κωνσταντίνος Λογοθέτης του Ιωάννη 38 χρόνων άνεργος, κάτοικος Βόλου και ο 33χρονος Σέρβος Ifet Cosovic κάτοικος Χανίων προσήχθησαν στον κ. εισαγγελέα η οποία τους άσκησε ποινική δίωξη για ανθρωποκτονία από αμέλεια κατά συρροή πρόκληση ναυαγίου και μεταφορά λαθρομεταναστών και τους παρέπεμψε στο αυτόφωρο για να δικαστούν.

Οι παραπάνω κατηγορούνται για τον εξ' αμελείας θάνατο 12 λαθρομεταναστών από τους οποίους οι 11 αγνοούνται όταν η υπό ιταλική σημαία θαλαμηγός Mastoual με την οποία μεταφέροντο 33 λαθρομετανάστες διαφόρων εθνικοτήτων από την Ντάτσα της Τουρκίας με προορισμό την Ιταλία βυθίστηκε στις 5.20 το πρωί, μετά την πρόσκρουσή της, μάλλον, σε βράχο, στη θαλάσσια περιοχή μεταξύ Κω και Νισύρου.

Σημειώνεται ότι ο κάθε λαθρομετανάστης πλήρωσε, για να ανακτήσει την ελευθερία του, 400.000 δραχμές και οι 12 από αυτούς βρήκαν τον θάνατο.

Από ρουλέτες και μπλακ τζακ

Προσωρινή εκδίκηση πήραν οι παίκτες του καζίνο το διήμερο!

Κέρδισαν συνολικά 9 εκατ. δρχ.

«Προσωρινή εκδίκηση» πήραν οι παίκτες του καζίνο από τις ρουλέτες και τα μπλακ - τζακ, κατά την διάρκεια του τελευταίου διημέρου, καθώς κατάφεραν να μειώσουν την διαφορά από τις απώλειες που είχαν τις προηγούμενες μέρες και ειδικά το τριήμερο της Πρωτοχρονιάς.

Όπως ανακοίνωσε χθες ο διευθυντής του καζίνο της Ρόδου κ. Ευάγγελος Πέππας, το διήμερο 2 και 3 Ιανουαρίου το καζίνο της Ρόδου επισκέφθησαν **912** άτομα και ο τζίρος (αλλαχθέντα χαρτονομίσματα) άγγιξε τα **79** εκατομμύρια δραχμές. Υπολογίζεται (με βάση πάντα τον τζίρο των ημερών) ότι τα ποσά που ακούμπησαν στην πράσινη τσόχα, ξεπέρασαν τα 200 εκατομμύρια δραχμές!

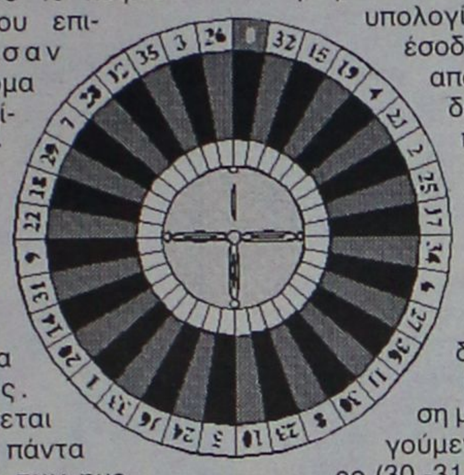

● Αυτή την φορά, η τύχη ήταν με το μέρος των ροδίων παικτών που έσπευσαν να την... δοκιμάσουν και δεν τους απογοήτευσε. Συνολικά, στα μπλακ τζακ το καζίνο έχασε ποσό της τάξης των **2.385.000** δραχμές, ενώ οι ρουλέτες επίσης έχασαν το ποσό των **6.723.000** δραχμών.

Συνολικά δηλαδή, το καζίνο της Ρόδου βγήκε χαμένο κατά **9.108.000** δραχμές, ποσό στο οποίο δεν υπολογίζονται τα έσοδα που είχε από την υποδοχή, τα οποία ανήλθαν συνολικά και τις δύο μέρες στο **1.276.500** δραχμές.

● Σε σχέση με το προηγούμενο τριήμερο (30 -31 Δεκεμβρίου και 1η Ιανουαρίου) το καζίνο της Ρόδου είναι κερδισμένο όμως, σε ποσό που ξεπερνά τα **20.895.000 δραχμές**.

Η αναμέτρηση των ντόπιων κατοίκων με τις ρουλέτες και τα μπλακ τζακ, θα συνεχιστεί σήμερα και αύριο όπου και τυπικά ολοκληρώνεται η περίοδος ελεύθερης εισόδου για τους μόνιμους κατοίκους του νησιού.

Υποψηφιότητες στον Δικηγορικό Σύλλογο Ρόδου

Μέχρι τις 31 Ιανουαρίου 1999 θα πρέπει να καταθέσουν τις υποψηφιότητές τους, όσοι δικηγόροι επιθυμούν να διεκδικήσουν την προεδρία του Δικηγορικού Συλλόγου της Ρόδου. Οι εκλογές, σύμφωνα με όσα ανακοίνωσε χθες ο απερχόμενος πρόεδρος κ. Ευθύμιος Μπόνης, θα διεξαχθούν τελικά στις 28 Φεβρουαρίου 1999 κατά την διάρκεια της Γενικής Συνέλευσης που έχει προγραμματιστεί.

● Έτσι, όσοι εκ των μελών του Συλλόγου, επιθυμούν να λάβουν μέρος ως υποψήφιοι Πρόεδροι ή Σύμβουλοι στις αρχαιρεσίες του Συλλόγου, πρέπει το αργότερο μέχρι την Κυριακή 31 Ιανουαρίου και ώρα 14.00 να υποβάλουν στον πρόεδρο του Δικηγορικού συλλόγου της Ρόδου, αίτηση ή δήλωση η οποία θα συνοδεύεται από γραμμάτιο του Συλλόγου για την καταβολή των εξόδων εκλογής.

● Όπως όλα δείχνουν την προεδρία του Δικηγορικού Συλλόγου της Ρόδου, θα διεκδικήσουν στις επικείμενες εκλογές δύο παρατάξεις με επικεφαλής τους γνωστούς δικηγόρους κ.κ. **Κώστα Σαρρή και Δημήτρη Σαλαμαστράκη.** Σύμφωνα με πληροφορίες, δεν αποκλείεται στις εκλογές αυτές να πάρει μέρος και τρίτη παράταξη, με επικεφαλή τον γνωστό επίσης δικηγόρο κ. **Νικόλαο Σαμαρά**.

Η "ΑΣΦΑΛΕΙΑ" δεν εκτιμάται με το κόστος

Αλλά ακόμα και έτσι, δεχόμαστε συγκρίσεις

ΤΙΜΟΛΟΓΙΟ ΟΛΙΚΩΝ 6 ΜΗΝΙΑΙΩΝ ΑΣΦΑΛΙΣΤΡΩΝ ΡΟΔΟΥ ΜΕ ΚΑΛΥΨΗ ΠΥΡΚΑΪΑΣ 1.000.000, ΠΡΟΣΩΠΙΚΟ ΑΤΥΧΗΜΑ ΟΔΗΓΟΥ 2.500.000 ΣΕ Β.Μ. 05

ΧΡΗΣΗ	ΙΠΠΟΙ	ΒΜΟ5
Ε.Ι.Χ.	00-06	21810
	07-08	22866
	09-10	27820
	11-12	29306
	13-14	31750
	15-20	37859
	21-25	40501
	26-30	42152
	31-.40	43804
	41 και πάνω	45125
Φ.Ι.Χ.	01-10	26961
	11-15	33896
	16-20	37859
	21-30	43804
	31-40	47767
	41-55	55362
	56-75	59325
	76 και πάνω	63288
Φ.Ι.Χ. ΑΓΡΟΤΙΚΑ	01-10	18045
	11-15	24650
	16-20	25640
	21-30	26300
	31-40	27622
	41-55	29603
	56-75	34557
	76 και πάνω	37859
Φ.Ι.Χ. ΔΗΜΟΣΙΑΣ ΧΡΗΣΕΩΣ	01-15	57013
	16-20	60976
	21-30	66920
	31-40	72204
	41-55	77488
	56-75	88056
	76 και πάνω	96312
ΤΑΧΙ	01-15	53788
	16-20	57434
	21-25	69586
	25 και άνω	79309
ΜΟΤΟΠΟΔΗΛΑΤΑ ΕΠΙΒΑΤΙΚΑ	50cc	3963
	51-250	9247
ΙΔΙΩΤΙΚΗΣ ΧΡΗΣΗΣ	251 και άνω	16843

Ασυναγώνιστες τιμές και όλες τις χρήσεις όπως φορτηγά Δ.Χ., Μοτοσικλέτες, Ταξί, Μηχανήματα έργων κ.λπ.

Επίσης: Ασφάλειες Φωτιάς-Σεισμού-Μεταφορών-Σκαφών-Ασ/κής ευθύνης-Ηλεκτρ. Εξοπλισμού κ.λπ.

ΕΡΥΘΡΟΥ ΣΤΑΥΡΟΥ 2 τηλ. 26722

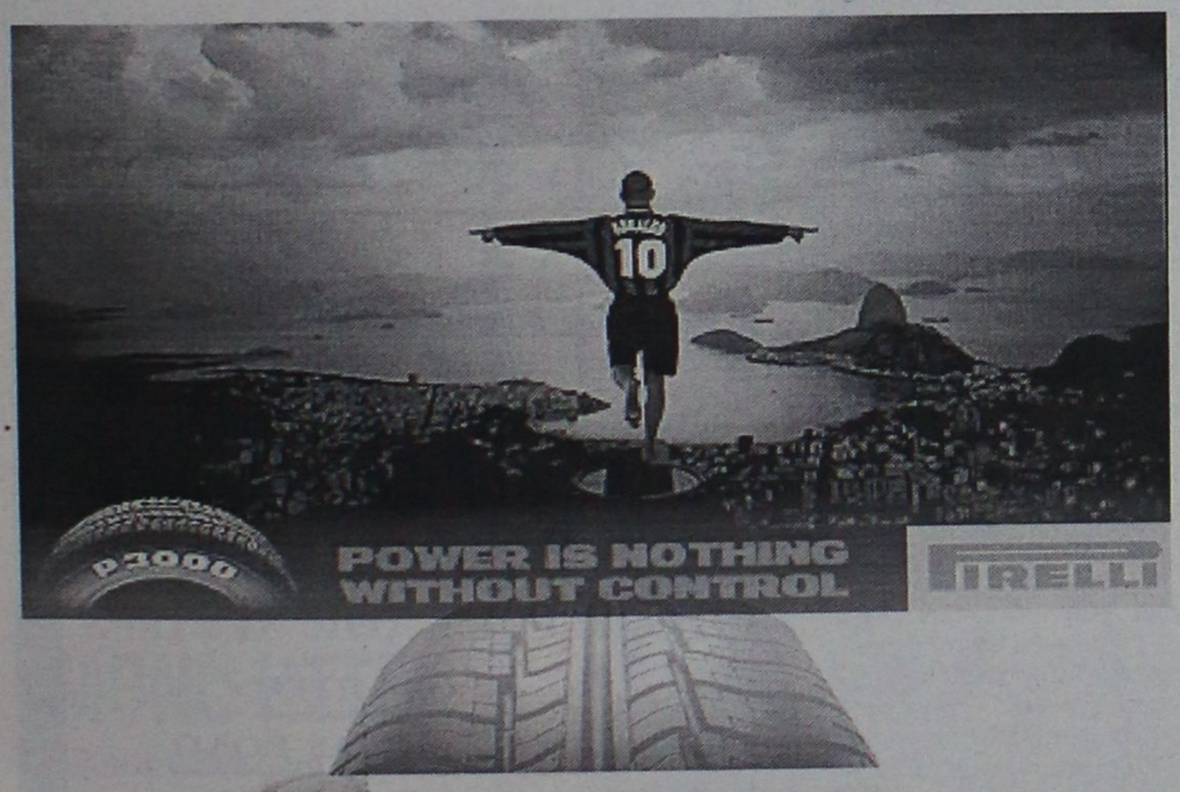



Οι καταλήψεις των σχολείων χάλασαν όλα τα σχέδια

Προβληματισμός και στη Ρόδο για τις μαθητικές εκδρομές...

Πάντως η "ΠΡΟΤΟΥΡ" είναι έτοιμη να επέμβει με παραστάσεις στα κέντρα των αποφάσεων

Η έκρυθμη κατάσταση στο χώρο της Παιδείας δεν είναι και ό,τι καλύτερο για τη νέα κυβέρνηση, καθώς οι πολυήμερες κινητοποιήσεις συμπαρασύρουν και μύρια άλλα προβλήματα. Πάντως η τελευταία ελπίδα του υπουργού για ανατροπή τους, είναι να **ξεφουσκώσει το μαθητικό κίνημα κατά τη διάρκεια της εορταστικής περιόδου**. Παράλληλα, προσπαθεί να προσεταιρισθεί τους εκπαιδευτικούς ώστε να τους χρησιμοποιήσει ως μοχλό για την εκτόνωση της έντασης, κάνοντας κάποιες επιφανειακές υποχωρήσεις!



Φαίνεται όμως ότι οι μαθητές είναι αποφασισμένοι να πετύχουν το στόχο τους και να ανατρέψουν τη μεταρρύθμιση Αρσένη. Αλλωστε αναμένεται με ιδιαίτερο ενδιαφέρον το επόμενο πανεκπαιδευτικό συλλαλητήριο που έχει προσδιοριστεί για τις 15 Ιανουαρίου. Πάντως σε τοπικό επίπεδο, πολλά Λύκεια, τερμάτισαν τις κινητοποιήσεις τους, υποστέλλοντας έστω και προσωρινά τη σημαία των πολυήμερων καταλήψεων. Προτού ξεκινήσουν οι γιορτές παρατηρήθηκε **σταδιακή αποκλιμάκωση** της κρίσιμης κατάστασης, γεγονός που οδήγησε τον προϊστάμενο της Δευτεροβάθμιας Εκπαίδευσης Τάσο Μαυρόπουλο, να χαρακτηρίσει τις τροποποιήσεις που έγιναν από τον υπουργό, απόλυτα θετικές.

Βέβαια την αποτελεσματικότητα των τροποποιήσεων αμφισβήτησαν οι καθηγητές, οι οποίοι και επεσήμαναν ότι **ο νόμος της μεταρρύθμισης παραμένει ανέπαφος**. Εν κατακλείδι μπορούμε να καταλήξουμε στο συμπέρασμα ότι η απόφαση των μαθητών που θα ληφθεί αμέσως μετά την επιστροφή τους στα σχολικά κτίρια (μόνο όμως για να συνεδριάσουν) είναι αυτή που θα καθορίσει και πολλά άλλα, όπως **τη διάρκεια του σχολικού έτους, την περικοπή των πενθήμερων εκδρομών, την κατάργηση των αργιών κ.λπ.**

Οσον αφορά τη Ρόδο, το θέμα της ματαίωσης των σχολικών ετήσιων εκδρομών είναι ένα ζήτημα που απασχολεί σοβαρά φορείς και τάξεις. Κανείς όμως δεν μπορεί να προεξοφλήσει το τι μέλλει γενέσθαι, και φυσικά δεν μπορεί να κάνει πρόβλεψη. Ο πρόεδρος της Ενωσης Ξενοδόχων Ρόδου **Βασίλης Μηναΐδης** δηλώνει ότι οι πάντες βρίσκονται σε αναμονή επισημαίνοντας παράλληλα την άσχημη κατάσταση στο χώρο της Παιδείας. Χαρακτήρισε απαραίτητη τη διεξαγωγή των πενθήμερων εκδρομών, στον τομέα της μάθησης, αλλά εκτιμά ότι αν τελικά αυτές δεν πραγματοποιηθούν, δεν θα αποτελέσουν μεγάλη πληγή για τη Ρόδο. "**Η σοβαρότερη πληγή είναι αυτό που συμβαίνει τώρα στο χώρο της Παιδείας**", τονίζει ο κ. Μηναΐδης και υπενθυμίζει την περσινή χρονιά κατά την οποία υπήρχε πρόβλημα στη μετακίνηση των μαθητών.

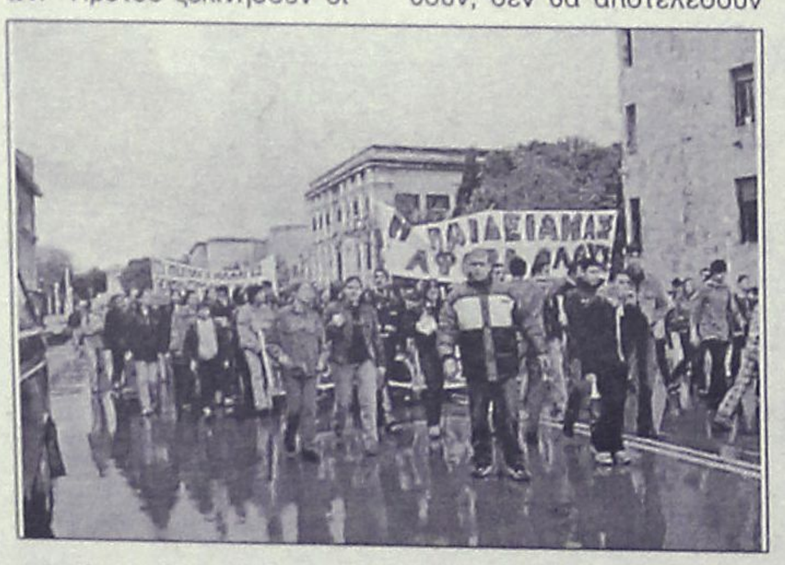

Με τα προβλήματα στα ακτοπλοϊκά δρομολογια λόγω... απουσίας της ΔΑΝΕ και την αδυναμία εξυπηρέτησής τους από την Ολυμπιακή Αεροπορία, επικράτησε και πάλι η σχετική αγωνία και σύγχυση, αλλά τελικά τα παιδιά βρήκαν τρόπο να έρθουν στη Ρόδο". Ο πρόεδρος όμως της Ενωσης Ξενοδόχων έθεσε με την ευκαιρία και το μεγάλο θέμα της ακτοπλοϊκής σύνδεσης, αλλά και της αεροπορικής της Ρόδου με την υπόλοιπη χώρα, και μάλιστα στάθηκε στην ανάγκη ύπαρξης ποιοτικής εξυπηρέτησης των ταξιδιωτών. Χαρακτήρισε θετικό το γεγονός της ανάληψης της διοίκησης της Cronus Airlines από τον εφοπλιστή **Π. Παναγόπουλο** κάτι, που ίσως, καταστήσει την εν λόγω εταιρία καταλύτη, μέσα στη δύσκολη αυτή κατάσταση.



Ο ειδικός σύμβουλος του Οργανισμού Προώθησης Ροδιακού Τουρισμού (ΠΡΟΤΟΥΡ) **Μπάμπης Παλογιαννίδης**, μιλώντας για το ίδιο θέμα στη "Ροδιακή", παραδέχτηκε ότι οι καταλήψεις των μαθητών προκαλούν τον ανάλογο αποπρογραμματισμό. Οπως έκανε γνωστό, οι καθιερωμένες επιστολές και αφίσες, στους καθηγητές και τα 15μελή σχολικά συμβούλια, θα σταλούν στο τέλος Ιανουαρίου ενώ **προγραμματίζεται να σπονσοράρει ο οργανισμός την εκδήλωση που γίνεται κάθε χρόνο στο αμφιθέατρο της Νομικής.** Πρόκειται για την ετήσια συνάντηση των νέων 15μελών σχολικών συμβουλίων όλης της χώρας, γεγονος που θα συμβάλει αποφασιστικά στη διαφήμιση του νησιού της Ρόδου.

Παράλληλα, οι υπεύθυνοι θα προχωρήσουν σε καταχωρήσεις στην εφημερίδα των καθηγητών, ενώ όπως έγινε γνωστό, προ ημερών στάλθηκε υλικό που θα δοθεί στα κατά τόπους γραφεία του ΕΟΤ που βρίσκονται στο Μόναχο και τη Στουτγκάρδη. Ο ΠΡΟΤΟΥΡ έστειλε τρία πακέτα με διαφημιστικό υλικό, τα δύο για τις παραπάνω πόλεις ώστε να χρησιμοποιηθούν στις εκθέσεις και το τρίτο για το κεντρικό γραφειο του ΕΟΤ στο Βερολίνο. Ηδη έχουν γίνει οι απαραίτητες συνεννοήσεις με τους υπεύθυνους των κατά τόπους γραφείων, ώστε να είναι όλα έτοιμα για την έκθεση της **Στουτγκάρδης που θα διεξαχθεί από 16 έως 24 Ιανουαρίου και του Μονάχου από 20 έως 28 Φεβρουαρίου.**



ΕΣΤΙΑΤΟΡΙΟ
"ΒΑΓΙΟΣ"
ΚΟΛΥΜΠΙΑ - ΣΤΟ ΔΡΟΜΟ ΤΩΝ ΕΥΚΑΛΥΠΤΩΝ
ΑΝΑΛΑΜΒΑΝΟΥΜΕ
➥ ΓΑΜΟΥΣ
➥ ΑΡΡΑΒΩΝΕΣ
➥ ΒΑΠΤΙΣΕΙΣ
➥ ΧΟΡΟΕΣΠΕΡΙΔΕΣ
κάθε άλλη κοινωνική σας εκδήλωση
Αίθουσα χωρητικότητας 750 ατόμων=
ΤΙΜΕΣ ΛΟΓΙΚΕΣ
ΑΝΟΙΚΤΑ ΚΑΘΗΜΕΡΙΝΑ
ΜΕΣΗΜΕΡΙ - ΒΡΑΔΥ
Τ. 56006 - 53113

ΘΕΡΜΟΠΟΜΠΟΙ
Με συνέπεια και υπευθυνότητα συνεχίζουμε για 19 χρόνια τοποθετώντας θερμοπομπούς σε Σπίτια,Σχολεία,Αίθουσες και σε λοιπούς επαγγελματικούς χώρους.
5 ΧΡΟΝΙΑ ΕΓΓΥΗΣΗ
NEW!!
Με την αγορά 4 σωμάτων ΔΩΡΟ ένα αερόθερμο μπάνιου
Οικονομία στην κατανάλωση-Υγιεινή και αθόρυβη θέρμανση
Αισθητική προσαρμογή στο χώρο-Αυτοματοποίηση
Η ποιότητα και η πείρα τόσων χρόνων μας κάνουν ασυναγώνιστους.Ελάτε ή πάρτε μας τηλέφωνο, να έρθουμε να κουβεντιάσουμε για τη θέρμανση του χώρου που σας ενδιαφέρει.
ΜΕΛΕΤΗ - ΕΓΚΑΤΑΣΤΑΣΗ ΔΩΡΕΑΝ!!!
Ν.ΚΑΜΠΟΥΡΑΚΗΣ - Μ.ΦΛΑΓΚΟΣ Ο.Ε.
ΤΗΛ. 31320 - 20859

ΠΡΑΚΤΟΡΕΙΟ ΤΑΞΙΔΙΩΝ
ΣΑΒΒΑΣ ΣΑΗΣ
ΠΤΗΣΕΙΣ ΚΑΘΕ ΔΕΥΤΕΡΑ
και ΠΕΜΠΤΗ
ΑΠΟ και ΠΡΟΣ ΡΟΔΟ
ΓΙΑ
- Λονδίνο - Birminham
- Bristol - Cardiff
- East Midlands - Hiumberside
- Leeds - Manchester
- New Castle - Norwich
- Sheffield - Southampton
- Teeside - Aberdfen
- Belfast - Edinburgh
- Glasgow
Μέσω Αμστερνταμ
Πληροφορίες
ΠΡΑΚΤΟΡΕΙΟ ΤΑΞΙΔΙΩΝ
ΣΑΒΒΑΣ ΣΑΗΣ
Τάρπον Σπρινγκς 42 (Διπλα στην Πίστεως) Τηλ. 39781-3

ΑΘΛΗΤΙΚΗ

ΔΙΑΚΟΠΤΟΝΤΑΙ ΤΑ ΠΡΩΤΑΘΛΗΜΑΤΑ

Επαναρχίζουν το Σαββατοκύριακο τα τοπικά πρωταθλήματα, αλλά διακόπτονται την άλλη εβδομάδα λόγω αναχώρησης των διαιτητών!

ΣΕΛ. 20

ΑΡΝΗΣΗ ΑΓΓΕΛΟΥ



Ο Κώστας Ιωσηφίδης ζήτησε φιλικό παιχνίδι την Κυριακή με τον ΠΑΟΚ αλλά ο Αναστασιάδης δεν θα φέρει την ομάδα του λόγω κυπέλλου.

● *Τραυματίστηκε ο Μανώλης Κακλαμάνος*

ΓΙΑ ΝΙΚΕΣ

Οι Μικτές Δωδεκανήσου αντιμετωπίζουν σήμερα το Λασίθι.

ΣΕΛ. 19

ΚΑΘΟΡΙΣΤΙΚΟ ΠΑΙΧΝΙΔΙ

Για τον Κολοσσό η Κυριακάτικη αναμέτρησή του με τον Πανελευσινιακό.

ΣΕΛ. 23

ΕΠΙΚΕΦΑΛΗΣ

Ο ΑΕΡΑ προπορεύεται στο πρωτάθλημα 5Χ5 που γίνεται στη μνήμη του Γιώργου Τσοπανάκη.

ΣΕΛ. 20

ΚΥΠΕΛΛΟ ΤΗΝ ΤΕΤΑΡΤΗ

Ορίστηκε ο αγώνας Καλυμνιακού-Α.Ε. Λέρου

ΣΕΛ. 21

ΜΟΝΟ ΗΤΤΕΣ

Έχασαν και στους τρεις αγώνες τα κορίτσια του Υγρού Στίβου.

ΣΕΛ 23

CIAO new BOUTIQUE
DKNY MODOS
Marc O'Polo Collection
Calvin Klein Jeans
Δημ. Θέμελη 83
85100 ΡΟΔΟΣ
75698
BOUTIQUE

Β'-Δ' ΕΘΝΙΚΗ

ΔΕΝ ΕΡΧΕΤΑΙ Ο ΠΑΟΚ

✓ *Ο ΚΩΣΤΑΣ ΙΩΣΗΦΙΔΗΣ ΖΗΤΗΣΕ ΦΙΛΙΚΟ ΑΓΩΝΑ ΜΕ ΤΟΝ ΠΑΟΚ ΤΗΝ ΚΥΡΙΑΚΗ, ΑΛΛΑ ΑΡΝΗΘΗΚΕ Ο ΑΓΓΕΛΟΣ ΑΝΑΣΤΑΣΙΑΔΗΣ ΛΟΓΩ ΚΥΠΕΛΛΟΥ*

✓ *ΤΡΑΥΜΑΤΙΣΤΗΚΕ Ο ΚΑΚΛΑΜΑΝΟΣ*



Αξιοποίηση των ημερών υποχρεωτικής αργίας θέλησε να κάνει ο νέος προπονητής του Ιαλύσου **Κώστας Ιωσηφίδης,** που δεν θέλει να αφήσει σε αγωνιστική απραξία τους παίκτες του. Ετσι ζήτησε φιλικό αγώνα με τον ΠΑΟΚ για την Κυριακή εφόσον δεν γίνουν τα εθνικά πρωταθλήματα, σύμφωνα με την απόφαση της ΕΠΑΕ.

Σύμφωνα μ' αυτά που δήλωσε χθες ο πρόεδρος της ΕΠΑΕ **Κώστας Αλαμάνος** τα πρωταθλήματα δεν θα γίνουν. «Ισχύει η απόφασή μας. Θα αποφασίσει την Δευτέρα (11 Ιανουαρίου) η Γ.Σ. των ΠΑΕ, για το πότε θα επαναρχίσουν».

Ομως σύμφωνα με πληροφορίες ο ΟΠΑΠ θα προσπαθήσει να δώσει την προκαταβολή που ζήτησε η ΕΠΑΕ για να γίνουν τα πρωταθλήματα, κάτι που θεωρείται πάρα πολύ δύσκολο.

Ομως ο **Άγγελος Αναστασιάδης** αρνήθηκε σ' αυτή την φιλική αναμέτρηση την κάθοδο του ΠΑΟΚ, όχι γιατί δεν θέλει αλλά λόγω του αγώνα Κυπέλλου που έχει την Τετάρτη. Ετσι θα γίνει προσπάθεια να βρεθεί άλλος αντίπαλος.

ΠΡΟΒΛΗΜΑ

Το μεγάλο πρόβλημα που αντιμετωπίζει ο **Κώστας Ιωσηφίδης** είναι ο κακός αγωνιστικός χώρος, όχι μόνο του Οικονομίδειου, αλλά και του βοηθητικού, που ως γνωστό δεν έχει διαφορά από ...χωράφι!

Στα μείον της χθεσινής προπόνησης ο τραυματισμός του **Μανώλη Κακλαμάνου** που έπαθε θλάση στο γαστροκνήμιο και θα χρειαστεί περισσότερο από 15 μέρες για να επανέλθει.

Αντίθετα ο **Παπαδόπουλος** γυμνάζεται κανονικά και πιστεύεται ότι αν συνεχιστεί η διακοπή, θα είναι πανέτοιμος για τον αγώνα με την Καρδίτσα.

Καμμία εξέλιξη δεν σημειώθηκε ούτε χθες στην μεταγραφή του **Γιάννη Χατζησταμάτη.** Απαντες είναι σε αναμονή...

Δ' ΕΘΝΙΚΗ

ΑΣΤΕΡΑΣ Ρ.-ΙΕΡΑΠΕΤΡΑ 6-0

Ο Αστέρας Ρ. κέρδισε την Ιεράπετρα 6-0 στον εξ αναβολής αγώνα.

ΒΑΘΜΟΛΟΓΙΑ ΤΗΣ Δ' ΕΘΝΙΚΗΣ

					ΕΝΤΟΣ			ΕΚΤΟΣ			ΣΥΝΟΛΑ		
Α/Α	ΟΜΑΔΕΣ	ΒΑΘΜ.	ΑΓ.	ΤΕΡΜΑΤΑ	Ν.	Ι.	Η.	Ν.	Ι.	Η.	Ν.	Ι.	Η.
1.	Φωστήρας	35	15	42-9	6	2	-	5	2	-	11	4	-
2.	Χανιά	35	15	41-14	6	2	-	4	3	-	10	5	-
3.	Ατσαλένιος	32	15	36-11	6	-	1	4	2	2	10	2	3
4.	Χαλκηδώνα	31	15	43-15	7	-	-	3	1	4	10	1	4
5.	Μανδραϊκός	30	15	28-7	6	1	-	2	5	1	8	6	1
6.	Βύζας	29	15	32-19	6	-	1	3	1	4	9	1	5
7.	Αστέρας Ρεθ.	27	15	33-17	6	1	1	1	2	4	8	3	4
8.	Μάλλια	25	14	28-16	6	-	1	2	1	4	8	1	5
9.	ΗΡΑΚΛΗΣ ΜΑΡ.	19	15	26-27	5	1	2	1	-	6	6	1	8
10	Εργοτέλης	18	15	24-12	7	-	1	1	2	4	8	3	4
11.	Μύκονος	15	15	19-23	2	3	2	1	-	7	3	3	9
12.	Σύρος	14	15	18-27	4	1	2	-	1	6	4	2	8
13.	Πόντιοι	14	14	14-25	3	1	3	2	-	5	5	1	8
14.	Ασπρόπυργος	13	15	14-23	4	-	4	-	1	6	4	1	7
15.	Ο.Φ. Ιεράπετρας	9	14	11-42	1	3	3	1	-	6	2	3	9
16.	Αετός Λουτρών	8	14	8-25	2	3	3	-	1	5	2	4	8
17.	Ηρακλής Θυμ.	6	14	10-49	2	-	5	-	-	7	2	-	12
18	Ίκαρος	1	12	5-71	-	1	5	-	-	6	-	1	11

Σ.Σ. Ο Φωστήρας έχει ένα μηδενισμό όπως και ο ΑΕΤΟΣ Λουτρών. Ο Εργοτέλης έχει -8Β.

GOLDEN FISH
Chinese Restaurant
151, LEOF. IRAKLIDON-IALYSOS
TEL. 92878
Θα είμαστε κοντά σας ανοικτά όλο το χειμώνα
ΑΝΟΙΚΤΑ ΚΑΘΕ ΒΡΑΔΥ
Την Κυριακή ανοικτά από το μεσημέρι!
Λεωφ. Ηρακλειδών 151-Μίρα Μάρε
(ΑΠΕΝΑΝΤΙ ΑΠΟ ΤΗΝ ΕΙΣΟΔΟ ΤΟΥ ΞΕΝΟΔ. ΜΙΡΑ ΜΑΡΕ)
ΤΗΛ. 92878

TRAVEL TREK
ΓΡΑΦΕΙΟ ΓΕΝΙΚΟΥ ΤΟΥΡΙΣΜΟΥ
Αλεξάνδρου Διάκου 46, 1ος όροφος
τηλ. 75894-5, 79383-4, 094 343720
ΣΧΟΛΙΚΕΣ ΕΚΔΡΟΜΕΣ
ΓΑΜΗΛΙΑ ΤΑΞΙΔΙΑ
ΕΚΔΟΣΗ ΔΙΑΒΑΤΗΡΙΩΝ
(παράδοση σε 2 μέρες)
ΑΕΡΟΠΟΡΙΚΑ ΕΙΣΙΤ.
• ΟΛΥΜΠΙΑΚΗ • AIR GREECE
και όλες τις αεροπ. ετ.
με σύνδεση ON LINE
ΑΚΤΟΠΛΟΪΚΑ ΕΙΣΙΤ.
• ΔΑΝΕ • ΑΓΟΥΔΗΜΟ • MINOAN LINES • SUPER FAST
και όλες τις ακτοπλ. ετ.
ΕΙΔΙΚΕΣ ΤΙΜΕΣ για
- κληρικούς - φοιτητές
- στρατιωτικούς - νέους 12-24 χρονών
- άτομα άνω των 60 - πολύτεκνους
- αθλητικές ομάδες - συλλόγους κ.ά.
ΚΡΑΤΗΣΕΙΣ ΞΕΝΟΔΟΧΕΙΩΝ ΣΕ ΟΛΗ ΤΗΝ ΕΛΛΑΔΑ ΚΑΙ ΤΟ ΕΞΩΤΕΡΙΚΟ
ΕΝΟΙΚΙΑΣΕΙΣ ΑΥΤΟΚΙΝΗΤΩΝ ΣΕ ΟΛΗ ΤΗΝ ΕΛΛΑΔΑ ΚΑΙ ΤΟ ΕΞΩΤΕΡΙΚΟ
ΚΑΤ' ΟΙΚΟΝ
ΠΑΡΑΔΟΣΗ ΕΙΣΙΤΗΡΙΩΝ
ΕΙΔΙΚΕΣ ΠΙΣΤΩΣΕΙΣ
ΚΑΤΟΠΙΝ ΣΥΜΦΩΝΙΑΣ
ΔΕΚΤΕΣ ΠΙΣΤΩΤΙΚΕΣ ΚΑΡΤΕΣ
VISA, DINERS, MASTERCARD, EUROCARD, AMERICAN EXPRESS

TRAVEL EMMANUEL
ΘΕΛΕΤΕ ΟΙ ΔΙΑΚΟΠΕΣ ΣΑΣ ΝΑ ΣΥΝΔΙΑΣΘΟΥΝ ΦΘΗΝΑ ΚΑΙ ΠΟΙΟΤΙΚΑ
EMMANUEL TRAVEL
ΕΙΔΙΚΕΣ ΠΡΟΣΦΟΡΕΣ ΓΙΑ ΕΥΡΩΠΗ
ΡΟΔΟ-ΛΟΝΔΙΝΟ-ΡΟΔΟ ΑΠΟ 83.000 ΔΡΧ.
ΡΟΔΟ-ΟΛΛΑΝΔΙΑ-ΡΟΔΟ ΑΠΟ 89.900 ΔΡΧ.
ΡΟΔΟ-ΒΕΡΟΛΙΝΟ-ΡΟΔΟ ΑΠΟ 90.000 ΔΡΧ.
ΡΟΔΟ-ΝΤΙΣΕΛΝΤΟΡΦ-ΡΟΔΟ ΑΠΟ 90.000 ΔΡΧ.
ΡΟΔΟ-ΦΡΑΝΚΦΟΥΡΤΗ-ΡΟΔΟ ΑΠΟ 90.000 ΔΡΧ.
ΡΟΔΟ-ΜΟΝΑΧΟ-ΡΟΔΟ ΑΠΟ 90.000 ΔΡΧ.
ΡΟΔΟ-ΣΤΟΥΤΓΚΑΡΔΗ-ΡΟΔΟ ΑΠΟ 95.000 ΔΡΧ.
ΕΙΣΙΤΗΡΙΑ ΠΛΟΙΩΝ 20% ΕΚΠΤΩΣΗ ΓΙΑ ΕΙΣΙΤΗΡΙΑ ΜΕΤ' ΕΠΙΣΤΡΟΦΗΣ
ΕΙΣΙΤΗΡΙΑ ΟΛΥΜΠΙΑΚΗΣ-ΕΙΔΙΚΕΣ ΤΙΜΕΣ ΓΙΑ ΝΕΟΥΣ ΚΑΙ ΥΠΕΡΗΛΙΚΕΣ-ΟΙΚΟΓΕΝΕΙΑΚΕΣ ΠΡΟΣΦΟΡΕΣ
ΚΡΑΤΗΣΕΙΣ ΞΕΝΟΔΟΧΕΙΩΝ
ΕΚΔΟΣΕΙΣ ΔΙΑΒΑΤΗΡΙΩΝ
ΕΚΔΡΟΜΕΣ ΓΙΑ ΟΛΟ ΤΟΝ ΚΟΣΜΟ
ΠΑΝΤΑ ΚΟΝΤΑ ΣΑΣ ΓΙΑ ΤΗΝ ΚΑΛΥΤΕΡΗ ΕΞΥΠΗΡΕΤΗΣΗ ΣΑΣ
ΠΛΗΡΟΦΟΡΙΕΣ
ΤΗΛ.-FAX: 91748 91748-93630-93625-94385
ΙΕΡΟΥ ΛΟΧΟΥ 1 ΙΑΛΥΣΟΣ ΡΟΔΟΣ
ΥΠΕΥΘΥΝΟΣ: ΜΑΝΩΛΗΣ ΜΑΧΑΙΡΑΚΗΣ

ΤΟΠΙΚΟ ΠΟΔΟΣΦΑΙΡΟ

Για νίκες οι Μικτές

✓ *ΣΗΜΕΡΑ ΣΤΗ ΔΙΠΛΗ ΑΝΑΜΕΤΡΗΣΗ ΜΕ ΤΟ ΛΑΣΙΘΙ*
✓ *ΠΡΟΒΛΗΜΑ ΜΕ ΤΟΝ ΦΩΤΕΙΝΗ*

Οι μικτές των Νέων και των Παίδων του Νομού μας, δίνουν σήμερα τον τελευταίο τους αγώνα για τον πρώτο γύρο της Α' φάσης του πρωταθλήματος των μικτών, στο Λασίθι. Οι αγώνες θα διεξαχθούν σε ξηρό γήπεδο.

Υπάρχει διάχυτη αισιοδοξία για να πάρουμε θετικό αποτέλεσμα. Το μόνο πρόβλημα που αντιμετωπίζει ο Ενωσιακός προπονητής Γιάννης Παυλίδης είναι η έλλειψη του Φωτεινή, ο οποίος λόγω ασθένειας δεν μπόρεσε να ταξιδέψει με την αποστολή.

Στην διάθεση του προπονητή βρίσκονται ετοιμοπόλεμοι οι παρακάτω:

ΝΕΟΙ: *Μόσχου, Λεβέντης, Κουρμαδιάς, Σπάρταλης, Χατζηθεοδωράκης, Κρομμύδας, Νικολίτσης, Σπανός, Ματθαίος, Καντιμοίρης, Κυριαζής, Αττιτής, Μακρυδημήτρης, Παπανικολάου, Μαμής, Αχιολάς, Ορφανίδης.*

ΠΑΙΔΕΣ: *Αμπελάς, Διακαναστάσης, Γκιόκας, Φαρμακαλής, Ξυπολιτάς, Κόγγος, Κοντόγιαννος, Θαρρενός, Κοσκινιάτης, Σπάρταλης, Ανθούλης, Τσοπανάκης, Οικονόμου, Καρακώστας, Νικήτας, Παπαδημήτρης.*

Στις 10.30 αγωνίζονται οι Παίδες και στις 12.30 οι Νέοι.

Στο άλλο παιχνίδι του ομίλου αγωνίζονται τα Χανιά με το Ηράκλειο και ρεπό έχει η ομάδα του Ρεθύμνου.

Γ' ΚΑΤΗΓΟΡΙΑ

Σάββατο

Δαματριά (11.00): Δήμητρα-Α.Ο.Σύμης
Παρατηρητής: *Κυπραίος Ν.*
Ε.Α.Κ. (14.45): Νήσος Ρόδος-Μεσαναγρός
Παρατηρητής: *Πάχος*

Κυριακή

Κρεμαστή (11.00): Ήλιος-Αναγέννησης Ρ.
Παρατηρητής: *Κωνσταντίνου*
Πλατάνια (11.00): Πλατάνια-Νηρέας
Παρατηρητής: *Δημητράς Κ.*
Αρχίπολη (11.00): Εθνικός-Ζεύς
Παρατηρητής: *Δημητράς Δ.*
Ε.Α.Κ. (12.30): Διαγόρας-Αλθαιμένης
Παρατηρητής: *Πάχος*

ΕΦΗΒΙΚΟ ΠΡΩΤΑΘΛΗΜΑ

1ος Όμιλος
Σάββατο
Ε.Α.Κ. (11.30): Διαγόρας Β.-Αρχάγγελος
Παραδείσι (13.00): Κλεάνθης-Φοίβος
Κυριακή
Κατταβιά (13.00): Κατταβιά-Νήσος Ρόδος
2ος Όμιλος
Σάββατο
Αγ. Απόστολοι (13.00): Ορφέας-Άρης
Καλύθιές (13.00): Απόλλων Κ.-Αγ. Γεώργιος
3ος Όμιλος
Σάββατο
Ε.Α.Κ. (13.00): Δωριέας-Διαγόρας
Κυριακή
Ε.Α.Κ. (10.30): Ρόδος–Ηρακλής Μ.
Λύκειο Ιαλυσού (12.00): Ιάλυσος '97-Ευαγόρας

Πρόγραμμα Κυπέλλου

ΤΕΤΑΡΤΗ 13 ΙΑΝΟΥΑΡΙΟΥ

Κρεμαστή (14.15): Φοίβος-Απόλλων Κ.
Παρατηρητής: *Κυπραίος*
Μάσσαρι (14.15): Αγ. Γεώργιος-Διαγόρας
Βατίου
Παρατηρητής: *Παυλούς*
Αφάντου (14.15): ΑΕΡΑ-Ασπίδα Απ.
Παρατηρητής: *Μακρής*

ΒΑΘΜΟΛΟΓΙΑ Γ΄ ΚΑΤΗΓΟΡΙΑΣ

Α/Α	ΟΜΑΔΕΣ	ΒΑΘ.	ΑΓ.	ΤΕΡΜ.
1.	Ηλιος	22	8	27-3
2.	Αλθαιμένης	16	8	22-11
3.	Μεσαναγρός	13	7	10-12
4.	Δήμητρα	12	7	18-8
5.	Νηρέας	11	7	18-11
6.	Σύμη	10	6	16-8
7.	Εθνικός	10	7	7-10
8.	Δωριέας	10	8	16-20
9.	Ζευς	9	7	9-17
10.	Πλατάνια	8	6	9-6
11.	Αναγέννηση Ρ.	6	7	9-19
12.	Διαγόρας	3	8	11-28
13.	Νήσος Ρόδος	1	7	3-24

Ο Διαγόρας έχει έναν μηδενισμό και μείον τρεις βαθμούς

VANIK TOURS

ΓΙΑΝΝΗΣ και ΣΕΒΑ ΒΑΛΣΑΜΙΔΗ
VANIK σημαίνει ΑΛΗΘΕΙΑ
ΑΚΤΗ ΚΑΝΑΡΗ 17, ΨΑΡΟΠΟΥΛΑ- ΜΕ ΑΝΕΤΟ ΠΑΡΚΙΓΝΚ
ΑΝΟΙΚΤΑ: ΔΕ-ΣΑ 08.30-14.00 και 16.00-20.30
Τηλ. 35191, 37621, κινητό 094-438898 FAX 29532

Το γραφείο μας πάντα πρώτο σε κρατήσεις ξενοδοχείων εξασφάλισε και σας προσφέρει και για το φετινό χειμώνα καταπληκτικές τιμές για τα παρακάτω ξενοδοχεία σε ΠΑΚΕΤΑ (Εκδοση εισιτηρίων R/T) από 1/11/98 έως 31/3/98

1ον HOTEL ELECTRA A΄ SUPERIOR
Ερμού Σύνταγμα
Μονόκλινο δρχ. 19.600
Δίκλινο δρχ. 23.200
Τρίκλινο δρχ. 27.900

2ον HOTEL PARTHENON A΄ SUPERIOR
ΣΥΝΤΑΓΜΑ
Μονόκλινο δρχ. 11.500
Δίκλινο δρχ. 13.500
Τρίκλινο δρχ. 19.000

3ον HOTEL PRESIDENT A΄ κατηγορίας
Λεωφόρος Κηφισίας
Μονόκλινο δρχ. 8.000
Δίκλινο για μονόκλινο δρχ. 9.000
Δίκλινο δρχ. 10.500
Τρίκλινο δρχ. 12.500

4ον HOTEL ASTOR B΄ SUPERIOR
Σύνταγμα
Μονόκλινο δρχ. 9.500
Δίκλινο δρχ. 12.500
Τρίκλινο δρχ. 15.500

5ον HOTEL LILIA B΄ SUPERIOR
Πασαλιμάνι Πειραιά
Μονόκλινο δρχ. 11.000
Δίκλινο δρχ. 14.000
Τρίκλινο δρχ. 17.000

6ον HOTEL RIVA A΄ SUPERIOR
Περιοχή HILTON
Μονόκλινο δρχ. 10.000
Δίκλινο δρχ. 12.000
Τρίκλινο δρχ. 16.000

7ον HOTEL ZAFOLIA A΄ SUPERIOR
Λεωφόρος Αλεξάνδρας
Μονόκλινο δρχ. 14.500
Δίκλινο δρχ. 17.500
Τρίκλινο δρχ. 21.500

8ον HOTEL EGNATIA B΄ κατηγορίας
Θεσσαλονίκη Κέντρο, καινούργιο
Μονόκλινο δρχ. 16.000
Δίκλινο δρχ. 20.000
Τρίκλινο δρχ. 24.000

9ον HOTEL PHILIPPION A΄ SUPERIOR
Θεσσαλονίκη
Μονόκλινο δρχ. 19.000
Δίκλινο δρχ. 21.000
Τρίκλινο δρχ. 26.000

- Τα παραπάνω ξενοδοχεία διαθέτουν T.V. σε όλα τα δωμάτια
- Στις πιο πάνω τιμές συμπεριλαμβάνεται πρωινό σε μπουφέ
- Ακόμη σε μας θα βρείτε αεροπορικά και ατμοπλοϊκά εισιτήρια όλων των εταιριών .

Καλέστε μας σήμερα για να εξασφαλίσουμε άμεσα τη ζεστασιά σας



Ο χειμώνας μπαίνει με ...άγριες διαθέσεις και είναι καιρός να σκεφτείτε σοβαρά το θέμα της θέρμανσης. Ευτυχώς εμείς, στο πρατήριο **BP ΤΟΥ ΙΩΑΝΝΗ ΤΖΩΡΤΖΗ** εξασφαλίζουμε άμεσα τη ζεστασιά σας. Με μία στάση στο πρατήριο ή μ' ένα απλό τηλεφώνημα, σας παραδίδουμε:
• Υψηλής ποιότητας πετρέλαιο θέρμανσης
• στην ποσότητα που παραγγείλατε
• σε ώρες που σας βολεύουν.
Σας εγγυώμαστε γρήγορη εξυπηρέτηση και τιμές που ζεσταίνουν την ατμόσφαιρα.
Με το πρατήριό μας μπορείτε να είστε σίγουροι ότι δεν θα ...παγώσετε περιμένοντας

Πληρ. τηλ. 90210, 90209 ΙΑΛΥΣΟΣ ΡΟΔΟΣ



ΤΟΠΙΚΟ ΠΟΔΟΣΦΑΙΡΟ

Επαναρχίζουν και διακόπτονται!

✔ ΤΑ ΠΡΩΤΑΘΛΗΜΑΤΑ ΤΗΣ Α' ΚΑΙ Β' ΚΑΤΗΓΟΡΙΑΣ

Επαναρχίζουν τα πρωταθλήματα της Α' και Β΄κατηγορίας μετά από διάστημα τριών εβδομάδων.

Σε συνδυασμό με το ότι το πρωτάθλημα της Γ' κατηγορίας άρχισε από την προηγούμενη Κυριακή, οι φίλαθλοι μπορούν επιτέλους να δουν και πάλι ποδόσφαιρο σε όλες τις κατηγορίες.

Ότι φάγατε, φάγατε. Ότι ήπιατε, ήπιατε,

Το δημοφιλές άθλημα αρχίζει και πάλι να μπαίνει σε ρυθμούς που ανεβάζουν την αδρεναλίνη και καταστούν τη στρογγυλή θεά κυρίαρχο του παιχνιδιού. Με μία όμως παρένθεση. Την εκδρομή των διαιτητών την επόμενη εβδομάδα, οπότε θα έχουμε πάλι διακοπή.

Αναλυτικά το πρόγραμμα έχει ως εξής:

Α' ΚΑΤΗΓΟΡΙΑ
1ος ΟΜΙΛΟΣ
Σάββατο

Ασκληπειό (14.45): ΠΑΣ Ασκληπειού-Κλεόβουλος
Παρατηρητής: **Χατζημανώλης**

Κέφαλος (14.45): Νικαγόρας-Ακουσίλαος
Παρατηρητής: **Σκαλέρης**

Σάλακος (14.45): Ασπίδα Σαλάκου-Διγενής
Παρατηρητής: **Νικολάου**

Παραδείσι (14.45): Κλεάνθης-Φοίβος
Παρατηρητής: **Ξανθόπουλος**

Κυριακή

Κως (14.45): Α.Ε. Κως-Αντίμαχος
Παρατηρητής: *Μανιάς*

Βάτι (12.00): Διαγόρας Βατίου-Ανταγόρας
Παρατηρητής: *Χουρδάς*

2ος ΟΜΙΛΟΣ
Σάββατο

Διμυλιά (14.45): Ατρόμητος-Αναγέννηση Εμπ.
Παρατηρητής: *Καλλιστής*

Λέρος (14.45): Α.Ε. Λέρου-Α.Ε.Π.
Παρατηρητής: *Λουλουδιάς*

Κάλυμνος (14.45): Καλυμνιακός-ΑΕΡΑ
Παρατηρητής: *Φραγκίνης*

Αγ. Απόστολοι (14.45): Ορφέας-Άρης Αρχ.
Παρατηρητής: *Βεργίδης*

Καλυθιές (14.45): Απόλλων Κ. -Αγ. Γεώργιος
Παρατηρητής: *Κυπραίος Θ.*

Κυριακή

Ψίνθος (14.45): Δόξα Ψ.-Ποσειδώνας Καρπ.
Παρατηρητής: *Παυλούς*

Β' ΚΑΤΗΓΟΡΙΑ
1ος ΟΜΙΛΟΣ
Σάββατο

Κατταβιά (14.45): Κατταβιά-Αστέρας Π.
Παρατηρητής: *Δράπανος*

Κυριακή

Μάσσαρι (14.45): Αστέρας Μ.-Δαμάγητος
Παρατηρητής: *Αργυρός*

Αρχάγγελος (14.45): Αρχάγγελος-Ομόνοια Γεν.
Παρατηρητής: *Τόππος*

Απολακκιά (14.45): Ασπίς Α.Π.-Ο.Φ. Ιστρίου
Παρατηρητής: *Στεφανάρας*

Τρίτη 12 Ιανουαρίου

Λάρδος (14.45): Ηρακλής Λ.-Τήλος
Παρατηρητής: *Χουρδάς*

2ος ΟΜΙΛΟΣ
Κυριακή

Εθνικό Στάδιο (14.45): Ρόδος-Θύελλα Π.
Παρατηρητής: *Κυπραίος Θ.*

Ε.Α.Ξ. (14.45): Ροδίνι-Απόλλων Απ.
Παρατηρητής: *Μαλλιάκας*

Κοσκινού (14.45): Ροδιακός-Ταξιάρχης
Παρατηρητής: *Ηλιάδης*

Καλαβάρδα (14.45): Καλαβάρδα-Πολύστρατος
Παρατηρητής: *Νικολάου*

Ιάλυσος (14.45): Ιάλυσος '97-Ευαγόρας
Παρατηρητής: *Βεργίδης*

Καλυθιές (14.45): Ερμής-Διαγόρας
Παρατηρητής: *Κυπραίος*

ΤΑ ΚΑΤΑΣΤΗΜΑΤΑ ΦΩΤΙΣΤΙΚΩΝ ΚΑΙ ΗΛΕΚΤΡΟΛΟΓΙΚΟΥ ΥΛΙΚΟΥ
Ν.Π. ΜΑΝΝΑΚΗΣ Α.Ε.

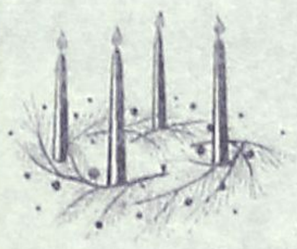

Εύχονται Χρόνια Πολλά με υγεία και ένα φωτεινό 1999 για όλους μας

Η φωτιστική υπεροχή στη Ρόδο

Delta
ΔΙΑΜΑΝΤΟΤΡΥΠΟΤΕΧΝΙΚΗ ΡΟΔΟΥ
5ο χλμ. Ρόδου-Λίνδου Εμπορικό Κέντρο Μανουσέλη

ΤΡΥΠΑΜΕ-ΚΟΒΟΥΜΕ-ΣΠΑΜΕ
Τσιμέντα με σίδερα, τούβλα, μπετά, βράχια, πέτρες, τσιμεντόλιθους

Δυνατότητες των μηχανημάτων

1) ΤΡΥΠΕΣ (καρότα) - Σε πάτωμα ή με κλίση, όλες τις διαμέτρους. Για ηλεκτρολόγους, υδραυλικούς, air condition, δεξαμενές, τζάκια, σκάλες κ.λπ.

2) HANDSAW - Πριόνι χειροκίνητο, υδραυλικό, αεροκίνητο, βενζινοκίνητο 26-52 πόντων βάθους. Κόβει **ΠΟΡΤΕΣ-ΠΑΡΑΘΥΡΑ-ΣΚΑΛΕΣ-ΚΑΝΑΛΙΑ-ΑΡΜΟΥΣ**

3) ΠΡΙΟΝΙ ΔΑΠΕΔΟΥ - Μηχάνημα κοπής δαπέδου. Κόβει, μέχρι 50 πόντους βάθους, τσιμέντα, άσφαλτο, κανάλια. Οτιδήποτε δεν μπορούμε να κόψουμε, το τρυπάμε.

Υπάρχει λύση!
ΧΩΡΙΣ ΣΚΟΝΕΣ-ΡΩΓΜΕΣ-ΔΟΝΗΣΕΙΣ-ΜΕΡΕΜΕΤΙΑ

Η πολύχρονη μας πείρα στο εξωτερικό μας δίνει τη δυνατότητα να βρίσκουμε λύση εκεί που οι άλλοι σηκώνουν τα χέρια.

ΠΩΛΗΣΗ ΔΙΑΜΑΝΤΕ ΔΙΣΚΩΝ ΚΑΙ ΕΡΓΑΛΕΙΩΝ

τηλ. γραφείου: 77986 • φαξ: (0241) 77986 • κινητό: 094 380562

ΥΠΕΥΘΥΝΟΣ: ΜΑΡΚΟΣ ΤΣΕΣΜΕΤΖΗΣ

ΟΙ ΜΕ ΤΑ ΔΩΡΑ ΣΑΣ ΠΕΡΙΜΕΝΟΥΝ ΣΤΗΝ **Hi-TECH**



300.000 ΔΡΧ

MULTIMEDIA ΠΛΗΡΕΣ PC
PENTIUM MMX 350 MHZ
HARD DISK 4,3 GB
CD-ROM 36X
RAM 32 MB
VGA 3D 4MB
SOUND CARD 16 BIT
MONITOR 15" SVGA
MODEM WISECOM 56K
ΗΧΕΙΑ STEREO 120 WATT

iMac
ΜΟΝΟ ΑΠΟ ΤΗΝ **Hi-TECH**
(**ΕΠΙΣΗΜΗ** ΑΝΤΙΠΡΟΣΩΠΕΙΑ ΤΗΣ **APPLE** ΣΤΑ ΔΩΔΕΚΑΝΗΣΑ)
POWERPC G3 233 MHZ
SDRAM 32 MB
HARD DISK 4GB
CD-ROM 24X
MONITOR 15" SVGA
MODEM 56K INT.
ETHERNET 10/100 BASE-T

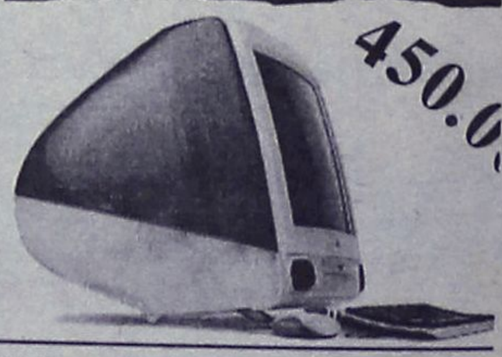

450.000 ΔΡΧ

ΟΙ ΤΙΜΕΣ ΔΕΝ ΣΥΜΠΕΡΙΛΑΜΒΑΝΟΥΝ ΦΠΑ 13%

ΚΑΙ ΤΑ ΔΥΟ ΣΥΣΤΗΜΑΤΑ ΣΥΝΟΔΕΥΟΝΤΑΙ ΜΕ ΔΩΡΕΑΝ 6ΜΗΝΗ ΣΥΝΔΕΣΗ ΣΤΟ **INTERNET** Η ΕΝΑΝ **ΕΚΤΥΠΩΤΗ** LEXMARK 600 DI I

ΜΕΓΑΛΗ ΣΥΛΛΟΓΗ ΣΕ CD-ROM GAMES ΚΑΙ ΕΦΑΡΜΟΓΕΣ

Hi-TECH

6 ΑΤΟΚΕΣ ΜΗΝΙΑΙΕΣ ΔΟΣΕΙΣ ΜΕ ΠΙΣΤΩΤΙΚΕΣ ΚΑΡΤΕΣ

Λ. ΡΟΔΟΥ-ΛΙΝΔΟΥ 215 (ΔΙΠΛΑ ΣΤΗΝ ΔΕΥΑΡ) ΤΗΛ : 66160

ΤΟΠΙΚΟ ΠΟΔΟΣΦΑΙΡΟ

Επικεφαλής ο ΑΕΡΑ

✔ ΤΡΙΤΩΣΕ ΤΙΣ ΝΙΚΕΣ ΤΟΥ ΣΤΟ 5Χ5 ΠΟΥ ΔΙΟΡΓΑΝΩΝΕΤΑΙ ΣΤΗΝ ΜΝΗΜΗ ΤΟΥ ΓΙΩΡΓΟΥ ΤΣΟΠΑΝΑΚΗ

Κανονικά συνεχίστηκε το Σαββατοκύριακο το πρωτάθλημα ποδοσφαίρου 5Χ5 που διοργανώνει η ΕΠΣΔ στη μνήμη του **Γεωργίου Τσοπανάκη** στις εγκαταστάσεις του **Ευγένιου Καταξενού** στο Φαληράκι. Τα αποτελέσματα της 3ης αγωνιστικής είναι τα εξής:

Δωριέας-Ευκλής	0-13
Νίκη Ρόδου-Φοίβος	1-6
Ευαγόρας-Διγενής	8-2
Διαγόρας-Νήσος Ρόδος	1-9
Ήλιος-Απόλλων Καλυθ.	6-4
ΑΕΡΑ-Ζευς	3-2

Η βαθμολογία τώρα όπως έχει διαμορφωθεί όπου την κούρσα οδηγεί η ομάδα του ΑΕΡΑ έχοντας από πολύ κοντά τον Φοίβο και τη Νήσο Ρόδο. Αναλυτικά η βαθμολογία:

1) ΑΕΡΑ	15-6	9
2) Φοίβος	20-5	7
3) Νήσος Ρόδος	18-7	7
4) Ευκλής Σορωνής	19-6	6
5) Ζευς	18-9	6
6) Διγενής	10-10	6
7) Ήλιος	14-17	6
8) Ευαγόρας	14-11	3
9) Απόλλων Καλ.	12-14	3
10) Νίκη Ρόδου	8-21	0
11) Διαγόρας	7-21	0
12) Δωριέας	0-28	0

Αλλά και οι σκόρερς δεν πάνε πίσω αφού έχουμε πολλά γκολ σε κάθε αγώνα, κάτι που σημαίνει στο ότι το 5Χ5 είναι πράγματι ένα συναρπαστικό άθλημα και εκεί αγωνίζονται τα αυριανά αστέρια του Δωδεκανησιακού ποδοσφαίρου.

Διαβάστε και θα καταλάβετε:

Μαριέττης Εμμαν. (Ευκλή) 13 γκολ
Δελαπόρτας Γεωργ. (Φοίβου) 12 γκολ
Μαθιός Παναγιώτη (Ζευς) 11 γκολ
Νικολός Νικ. (Απόλλων Καλ.) 9 γκολ
Στεργαλλάς Γιωργ. (ΑΕΡΑ) 7 γκολ
Μήτρου Νεκτ. (Φοίβου) 7 γκολ
Γεωργαλλής Αντ. (Ευαγόρα) 6 γκολ
Κανάρης Γεωργ. (Ήλιος) 6 γκολ
Θεοδοσίου Αντ. (Νήσου Ρόδου) 5 γκολ
Αργυρίου Παν. (Ευαγόρα) 5 γκολ

Η επόμενη αγωνιστική (4η):

ΣΑΒΒΑΤΟ 9 ΙΑΝΟΥΑΡΙΟΥ

Ώρα 18.00 Νίκη Ρόδου-Δωριέας
Ώρα 19.00 Ευκλής-Ευαγόρας
Ώρα 20.00 Φοίβος-Διαγόρας

ΚΥΡΙΑΚΗ 10 ΙΑΝΟΥΑΡΙΟΥ

Ώρα 18.00 Διγενής-Ήλιος
Ώρα 19.00 Νήσος Ρόδος-ΑΕΡΑ
Ώρα 20.00 Ζευς-Απόλλων Καλυθιών

Οι διαιτητές θα είνα οι **Φραγκίνης, Σάββενας, Δημητράς Ι.** και **Δημητράς Στ.**

ΚΑΛΥΜΝΙΑΚΟΣ-Α.Ε. ΛΕΡΟΥ ΤΗΝ ΤΕΤΑΡΤΗ

Ο αγώνας Κυπέλλου Καλυμνιακού- Α.Ε. Λέρου που αναβλήθηκε επαναορίζεται για την Τετάρτη 6 Ιανουαρίου και ώρα 13.00 στο γήπεδο της Καλύμνου με παρατηρητή του κ. **Δαρκαδάκη** και διαιτητές τους **Καστή, Πλάτση, Κάκκια**. Ο νικητής του ανωτέρω αγώνα θα αντιμετωπίσει την ΑΕ Κω την Τετάρτη 13 Ιανουαρίου ημέρα που θα γίνουν και οι υπόλοιποι αγώνες Κυπέλλου του Ομίλου της Ρόδου.

Σε περίπτωση νίκης της ΑΕ Λέρου ο ανωτέρω αγώνας θα γίνει στη Λέρο (για να υπάρχει ισότιμη μεταχείρηση στις μετακινήσεις). Σε περίπτωση νίκης του Καλυμνιακού, την Πέμπτη 7 Ιανουαρίου και ώρα 13.00 θα πραγματοποιηθεί στα γραφεία της ΕΠΣΔ κλήρωση για την έδρα που θα γίνει ο αγώνας.

ΤΟ ΝΕΟ **ΘΑΥΜΑ** ΤΗΣ **MITSUBISHI**

MITSUBISHI SPACE STAR



Όσο χώρο κι αν γάχνετε...

ΠΡΟΣΦΕΡΕΙ:
- Εξαιρετική εκμετάλλευση χώρου
- Υψηλά επίπεδα άνεσης και χρηστικότητας
- Ευελιξία και ευκολία οδήγησης
- Εξαιρετική οικονομία καυσίμων
- Υψηλό επίπεδο ενεργητικής και παθητικής ασφάλειας

... Θα τον βρείτε σ' ένα Space Star!

ΠΑΡΟΥΣΙΑΣΗ ΑΠΟ 22•12•98
ΕΩΣ ΚΑΙ 3•1•99
ΣΤΟΥΣ ΕΚΘΕΣΙΑΚΟΥΣ ΜΑΣ ΧΩΡΟΥΣ

ΚΑΛΛΙΓΑΣ Α.Ε.Β.Ε.

ΛΕΩΦ. ΡΟΔΟΥ ΛΙΝΔΟΥ 138 ΡΟΔΟΣ • ΤΗΛ. 67440 & 67441 • FAX: 68462

Χαρούμενες γιορτές με λαχταριστές λιχουδιές!



Συνθέστε κατ'επιλογή σας τα Χριστουγεννιάτικα καλάθια σας, με σπιτικά γλυκά MIKE'S σε τιμές δώρου!



Mike's

Merry Christmas

GELATO BINDI
GELATERIA
ΖΑΧΑΡΟΠΛΑΣΤΕΙΑ

ADD

ΤΟΠΙΚΟ ΠΟΔΟΣΦΑΙΡΟ

Χριστούγεννα '98

Ολοκληρώνεται με την β' φάση που θα γίνει στο γήπεδο Κοσκινού την Τετάρτη 6 Ιανουαρίου, το παιδικό τουρνουά "Χριστούγεννα '98" που διοργανώνει η ΕΠΣΔ.

Λόγω και της αργίας της εορτής των Φώτων αναμένεται αρκετός κόσμος στις εξέδρες που θα υποστηρίξει τις προσπάθειες των μικρών "μεγάλων" του ποδοσφαίρου μας.

Το πρόγραμμα:

Α' ΗΜΙΣΥ

Ωρα 16.00: Αγων. Α1=ΑΕΠ-Ηρακλής Μαρ.

Ωρα 16.30: Αγων. Α2=Ζευς-Ευαγόρας

Ωρα 17.30: Νικητής αγώνα Α1-Νικητής Αγώνα Α4

Β' ΗΜΙΣΥ

Ωρα 16.00: Αγων. Α3=ΑΕΡΑ-Διαγόρας Β.

Ωρα 16.30: Αγων. Α4=Νήσος Ρόδος-Ηλιος

Ωρα 17.30: Νικητής Αγώνα Α2-Νικητής Αγώνα Α3

Οι νικητές των 2 ανωτέρω αγώνων θα διαγωνισθούν στον μεγάλο τελικό (1η+2η θέση), ενώ οι ηττημένοι στον μικρό τελικό 93η+4η θέση).

Οι τελικοί θα αρχίσουνσ τις **18.30.**

Σε περίπτωση ισοπαλίας στους αγώνες της β' φάσης θα εκτελούνται από 3 πέναλτυ.

Στις 4 πρώτες ομάδες η ΕΠΣΔ θα απονείμει κύπελλα.

Διαιτητές θα είναι οι **Γιασιράνης, Σάββενας, Κατσιδώνης, Ορφανός, Καράμπης, Γκιούντιτσε** και **Ζήσο.**

ΕΞ ΑΝΑΒΟΛΗΣ

Ενας αγώνας εξ' αναβολής θα γίνει για τον όμιλο νήσων της Β' κατηγορίας την Τετάρτη.

Στο γήπεδο Ασφενδιού στις 13.00 η Αναγέννηση Ασφενδιού θα αγωνισθεί με την ομάδα των Λειψών με διαιτητές τους **Βασιλείου, Μηνά** και **Μαργέλλο.** Παρατηρητής του αγώνα θα είναι ο **Μανιάς Σεβαστός.**

Ο αγώνας για τον ίδιο όμιλό μεταξύ του Α.Ο. Πυλίου και των Λειψών θα επαναορισθεί από την αρμόδια επιτροπή.

Επίσης την ίδια ημέρα στις 10.30 στο γήπεδο Σύμης, η τοπική ομάδα θα αγωνισθεί με τα Πλατάνια, με διαιτητές τους **Αντωνόπουλο, Κόκκινο, Χατζηπέτρο** και παρατηρητή τον **Βολονάκη.**

ΟΜΙΛΟΣ ΝΗΣΩΝ

ΣΑΒΒΑΤΟ

Λειψοί (12.00): Λειψοί-Δόξα Καρδ.

Παρατηρητής: *Μπενέτος*

Ασφενδίου (14.00): Αναγέννηση Ασφ.-Δόξα Λέρου

Παρατηρητής: *Φωταράς*

ΚΥΡΙΑΚΗ

Λέρος (10.45): ΑΣΕΛ-ΠΑΟ Κω

Παρατηρητής: *Λουλουδιάς*

Κως (11.00): Ασκληπιός-Πυλί

Παρατηρητής: *Χόνδρος*

Κάλυμνος (11.00): Ολύμπικ-Βαθύ

Παρατηρητής: *Γιαννικουρής*

Πάτμος (12.30): Ξάνθος-Ποσειδώνας Καλ.

Παρατηρητής: *Μελιανός*

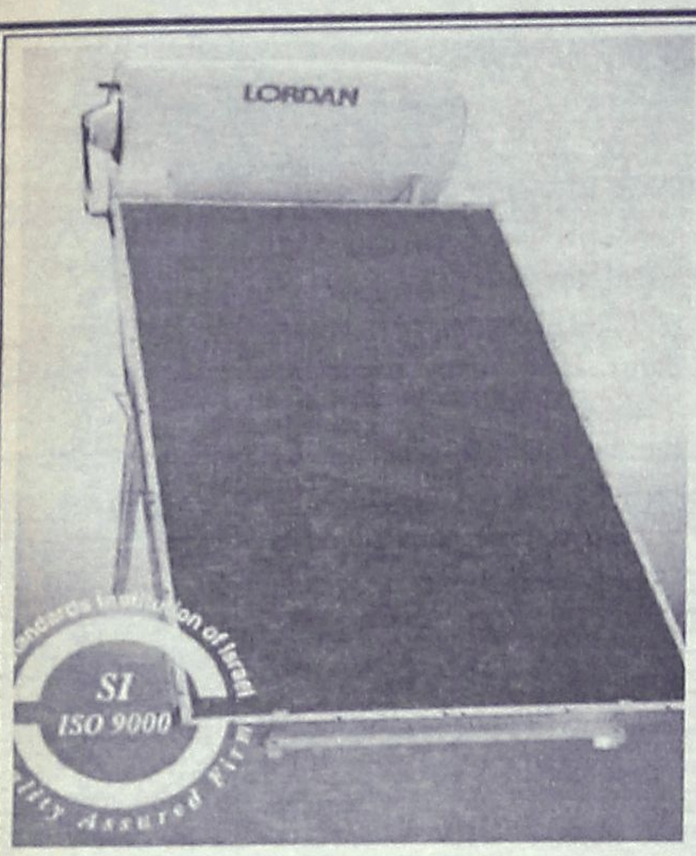

ΗΛΕΚΤΡΙΚΟ ΣΠΙΤΙ

Ηλιακά ηλεκτρικά θερμοσίφωνα• Επισκευές - συντηρήσεις

ΣΑΡΑΝΤΗΣ ΓΡΗΓΟΡΑΚΗΣ

Κρεμαστή Ρόδου, τηλ. 94981

ΣΑΣ ΕΥΧΕΤΑΙ ΚΑΛΕΣ ΓΙΟΡΤΕΣ ΚΑΙ ΕΥΤΥΧΙΣΜΕΝΟ ΤΟ ΝΕΟ ΕΤΟΣ

PIAGGIO CENTER



0% ΠΡΟΚΑΤΑΒΟΛΗ

36 ΔΟΣΕΙΣ

3 ΧΡΟΝΙΑ ΕΓΓΥΗΣΗ

ΝΕΟ!! ΕΞΟΥΣΙΟΔΟΤΗΜΕΝΟ SERVICE PIAGGIO
ΒΥΡΩΝΟΣ 17

1 ΧΡΟΝΟΣ ΟΔΙΚΗ ΒΟΗΘΕΙΑ

ΗΡΘΕ
ΤΟ ΝΕΟ PEUGEOT 206
ΔΕΙΤΕ ΤΟ!



ΥΙΟΙ ΑΝΑΣΤΑΣΙΟΥ ΣΩΤΗΡΑΚΗ Ο.Ε.
ΕΠΙΣΗΜΟΣ ΕΜΠΟΡΟΣ PEUGEOT
ΕΚΘΕΣΗ - ΑΝΤΑΛΛΑΚΤΙΚΑ - ΣΥΝΕΡΓΕΙΟ
• ΚΟΛΟΚΟΤΡΩΝΗ 37-39, ΡΟΔΟΣ
ΤΗΛ.: (0241) 27.716 - 33.141, FAX: (0241) 33.141
• ΜΑΡΜΑΡΩΤΟ, ΚΩΣ
ΤΗΛ.: (0242) 25.023, FAX: (0242) 25.023

Καθοριστικό παιχνίδι

✓ ΤΟΥ ΚΟΛΟΣΣΟΥ ΜΕ ΤΟΝ ΠΑΝΕΛΕΥΣΙΝΙΑΚΟ

ΧΩΡΙΣ ιδιαίτερα προβλήματα επανήρχισε της προπονήσεις του ο Κολοσσός, για τον καθοριστικό αγώνα της Κυριακής (5 μ.μ.) με τον ισχυρό Πανελευσινιακό.

Ένα παιχνίδι που ενδιαφέρει άμεσα και τις δύο ομάδες, κάτι που φαίνεται και από τις δηλώσεις του προπονητή του Κολοσσού **Βασίλη Καλαποδάκη.**

"Με νίκη εξασφαλίζουμε την παραμονή μας κατά τα 70%, ενώ ο αντίπαλός μας αγγίζει τον τίτλο. Ελπίζω ότι η διακοπή μας έκανε καλό και θα παρουσιάσουμε τον καλό μας εαυτό σ' αυτό τον αγώνα".

Όσον αφορά τον **Μπίλια** ακόμα δεν έχει έρθει στο επιθύμητο φορμάρισμα, παρά την βελτίωση που έχει παρουσιάσει.

Μόνο ήττες

Γνώρισε ο Υγρός Στίβος στους τρεις αγώνες που έδωσε

Μέτρια εμφάνιση πραγματοποίησαν οι Νεανίδες του "Υγρού Στίβου Ρόδου" που δεν πίστεψαν στις δυνατότητες τους και δεν προσπάθησαν αρκετά στο Πανελλήνιο πρωτάθλημα. Έτσι φυσιολογικά αποκλείστηκαν από την τελική φάση με τρείς ήττες σε τρείς αγώνες. Στο πρώτο παιχνίδι έχασε από τον Νηρέα Χαλανδρίου που στοχεύει σε μετάλιο. Ο Οδυσσέας Χαλανδρίου χωρίς να είναι καλύτερος κέρδισε αφού στηρίχθηκε στις πλάτες της ανεκδιήγητης διαιτησίας και στην αστοχία των παιχτριών του Υγρού Στίβου που έχασαν πάνω από 10 σίγουρα γκολ.

Στο τρίτο παιχνίδι, που ήταν και αδιάφορο βαθμολογικά η ροδίτικη ομάδα "κατάφερε" να χάσει από τις μικρές του Φ.Ο.Τ. Χαλανδρίου. Την ομάδα του Υ.Σ. Ρόδου αποτελούσαν οι **Μαρκιού, Αφαντενού, Κολιάδη, Παυλή, Σαχίνη, Παπαχριστοδούλου, Περίν, Φαφούλα.**

ΕΥΧΗΤΗΡΙΟ

Το Δ.Σ. του Γ.Α.Σ Ρόδου "Η ΥΓΕΙΑ" εύχεται ολόψυχα το 1999 να είναι σ' όλους χαρούμενο, δημιουργικό και πάντα με Υγεία.

Ο Γ.Α.Σ Ρόδου "Η ΥΓΕΙΑ" καλεί όλους τους φίλους και γνωστούς, στην κοπή της Βασιλόπιτας του συλλόγου που θα γίνει την 6 Ιανουαρίου 1999 και ώρα 12.00 π.μ. στην αίθουσα του Δημοτικού Συμβουλίου του Δήμου Ρόδου.

Για το Δ.Σ.
Ο Πρόεδρος
Ελ. Καστρουνής
Ο Γ. Γραμματέας
Νικ. Τσάτσος

T V

5.00 μ.μ.: Γκολφ: Αγώνες (Μ) **Σ. ΣΠΟΡΤ**
6.00 μ.μ.: Μπόουλινγκ: Αγώνες (Μ) **Σ. ΣΠΟΡΤ**
7.00 μ.μ.: Μπάσκετ (Α1): Παπάγου-Περιστέρι (Μ) **Σ. ΣΠΟΡΤ**
10.00 μ.μ.: N.F.L.: Αγώνες πρωταθλήματος (Μ) **Σ. ΣΠΟΡΤ**
00.30 π.μ.: Χόκεϊ (αγώνας στον πάγκο): Κάλγκαρι-Φιλαδέλφεια (Μ) **Σ. ΣΠΟΡΤ**

ΕΚΠΟΜΠΕΣ

8.30 μ.μ.: Απίθανα σπορ **Σ. ΣΠΟΡΤ**
9.00 μ.μ.: Αγγλικό πρωτάθλημα ποδοσφαίρου: Φάσεις και γκολ από τους αγώνες της 20ης μέρας **Σ. ΣΠΟΡΤ**
9.30 μ.μ.: N.F.L.: Στιγμιότυπα **Σ. ΣΠΟΡΤ**
02.15 π.μ.: Σπορ χωρίς όρια **Σ. ΣΠΟΡΤ**

Pan απ' όλα...



...τα τηλεφωνικά κέντρα **Panasonic** είναι **Pan**-έξυπνα
και **Pan**-τοδύναμα!
Βλέπετε, κατασκευάζονται στην Ιαπωνία, με ε-**Pan**-αστατική τεχνολογία και
εγκαθίστανται **Pan**-εύκολα από τους επιλεγμένους συνεργάτες με το σήμα **Panaservice INTERTECH**.
Γι' αυτό και ένας στους δύο στην Ελλάδα επιλέγει **Panasonic**.
Γι' αυτό έχουν εγκατασταθεί **Pan**-ω από 50.000 τηλεφωνικά κέντρα **Panasonic** σ'όλη τη χώρα.
Από τα πιό απλά για το σπίτι, ως τα πιό προηγμένα για μεγάλους οργανισμούς και επιχειρήσεις.

Επικοινωνήστε, σήμερα κιόλας, μαζί μας για να σας υποδείξουμε τήν ιδανική λύση που ταιριάζει στις δικές σας τηλεπικοινωνιακές ανάγκες!

Panasonic
η πρώτη επιλογή!

ΕΞΟΥΣΙΟΔΟΤΗΜΕΝΟΣ ΣΥΝΕΡΓΑΤΗΣ Panaservice INTERTECH

OmniSys Technologies **ΚΑΜΠΟΥΡΗΣ ΕΜΜ. ΣΚΕΥΟΣ**

ΤΗΛΕΠΙΚΟΙΝΩΝΙΕΣ - ΑΥΤΟΜΑΤΙΣΜΟΣ ΓΡΑΦΕΙΟΥ
Στ. Καζούλη 15, Ρόδος, Τηλ: (0241) 33105, Fax: (0241) 33106

Εντυπωσιακοί μπουφέδες από τα MIKE'S με ποικιλία, λεπτομέρεια και άψογη εξυπηρέτηση.



Οι γιορτινές γεύσεις των **MIKE'S** θα στολίσουν τους εορταστικούς σας μπουφέδες με ποικιλία, άψογη εξυπηρέτηση και επαγγελματική δεξιότητα που θα εντυπωσιάσουν τους καλεσμένους σας.



Όσο για τις τιμές,
αυτές προκαλούν και παρασύρουν...

Mike's

GELATO BINDI

GELATERIA
ΖΑΧΑΡΟΠΛΑΣΤΕΙΑ

ADD

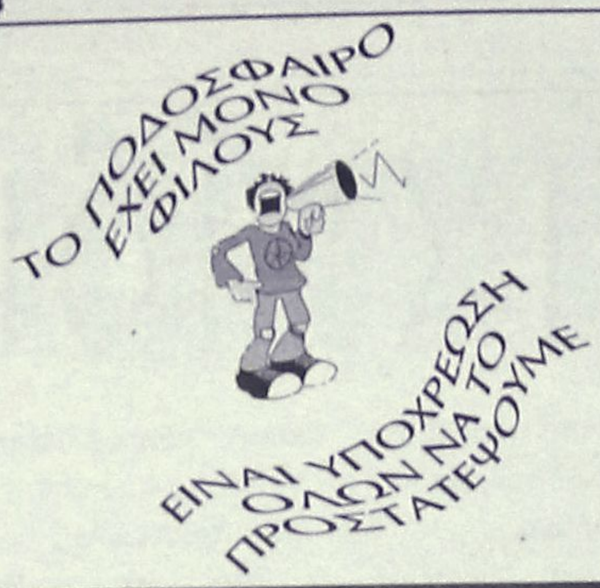

Χωρίς όρια...



ΝΑΙ ΣΤΟΝ ΑΘΛΗΤΙΣΜΟ ΓΙΑ ΝΑ ΚΟΙΜΑΜΑΙ ΗΣΥΧΟΣ



Προτάθηκε στον Ιάλυσο για την θέση του επιτελικού μέσου. Χειρίζεται άψογα μυαλό, μέση και πόδια. Δεκάρι με τα όλα...

ΑΝΕΚΔΟΤΟ

Ο γιος του Κωστίκα έγινε πυροσβέστης και ένα βράδυ γύρισε σπίτι γεμάτος χαρά.
- Μάντεψε τί έγινε, μπαμπά, ανήγγειλε. Σήμερα μου έδωσαν τον πρώτο μου ρόλο. Θα παίξω έναν άντρα που είναι παντρεμένος επί είκοσι πέντε χρόνια.
- Μπράβο σου, παιδί μου, είπε περήφανος ο πατέρας του. Αν συνεχίσεις έτσι, κάποια μέρα θα πάρεις έναν ρόλο που θα μιλάς κιόλας.



Μετά την εφετινή συμπεριφορά του Αγκαθιού για πιθανή συνεργασία μαζί μου, δεν θα κάνω κανένα απολύτως σχόλιο. Απλώς θα αφήσω τους άπειρους αναγνώστες μου να απαντήσουν για μένα. Δεκτά και συλλαλητήρια ενάντια σε αγκάθια (μπλιαχ!)... αγκαθωτά! Γρήγορα την ψαλίδα!!!

Ο αλλαξογκόλης σας

●●● Μέρες μετράνε τα ...καναρίνια για το ταξίδι στην ...Σικελία. Ναι θα πάνε κι εκεί. Εχουν προσκληφθεί για να συμμετάσχουν σε σεμινάριο που διοργανώνουν οι Σικελιανοί...

●●● **Δεν θα πάνε όλοι φυσικά. Οι πιο έμπειροι και οι ειδικευμένοι στις δύσκολες αποστολές. Θα ανταλλάξουν απόψεις ενόψει του 2000 και της... ηλεκτρονικής διαιτησίας.**

●●● Δεν κατάπιε η γη τον Δραμουντάνη, αλλά τοφαληράκι. Εχει κολλήσει στο 5Χ5 και ξεκολλά μόλις βάλλει πέμπτη για να πάει μερικά χιλιόμετρα πιο εκεί για νύχτες χαλαρότητας κι έντασης...

●●● **Περιμένω να δω τί μεταγραφές θα γίνουν. Συνήθως του Γενάρη βγαίνουν καλές. Του καλοκαιριού, οι μισοί συνήθως φεύγουν στην δεύτερη μεταγραφική περίοδο.**



Ο ΜΑΡΤΣΕΛΟ ΛΙΠΙ

Δεν προλαβαίνει να πατήσει το πόδι του άνθρωπος στο Οικονομίδειο κι αμέσως οι ποδοσφαιριστές τον βαφτίζουν.
Μετά τον Φάμπιο Καπέλο (Νίκος Αργυρούλης), βάφτισαν και τον Κώστα Ιωασηφίδη πάλι με ιταλικό ονοματεπώνυμο. 'Μαρτσέλο Λίπι"!

ΕΙΔΕ ΗΡΑΚΛΗ

Δεν πρόλαβε να πατήσει το πόδι του στο νησί μας και αμέσως ενδιαφέρθηκε για τα τεκταινόμενα στον χώρο του ποδοσφαίρου μας. Για τον νέο τεχνικό του Ιάλυσου πρόκειται για τον Κώστα Ιωσηφίδη, που παρακολουθούσε το ματς του Ηρακλή Μαριτσών με τον Ατσαλένιο, παρέα με τον Νίκο Μαντικό και τον Μιχάλη Χατζηβαλσάμη.

ΜΙΑ ΑΓΩΝΙΣΤΙΚΗ ΣΤΗΝ ΑΕΚ

``Ποδαρικό`` με την ποινή που επέβαλε στην ΑΕΚ έκανε χθες ο αθλητικός δικαστής Δημήτρης Σπύρου. Η ``Ενωση`` τιμωρήθηκε με αποκλεισμό της έδρας της για μια αγωνιστική και πρόστιμο 500.000 δραχμών, λόγω των επεισοδίων που δημιούργησαν οι οπαδοί της στο ντέρμπι με τον Παναθηναϊκό.
Αν δεν ``πέσει`` η ποινή της Ενωσης στη Δευτεροβάθμια Επιτροπή της ΕΠΟ, όπου πρόκειται να προσφύγει, τότε θα δώσει σε ουδέτερο γήπεδο τον αγώνα της με τον Ηρακλή, για την 15η ημέρα του πρωταθλήματος ποδοσφαίρου.
Στο μεταξύ, ο αθλητικός δικαστής κάλεσε σε απολογία τον διαιτητή του ντέρμπι Παναθηναικού-Ολυμπιακού, Σπύρο Παπαδάκο (Συνδέσμου Λακωνίας), την Τετάρτη 13 Ιανουαρίου, για παράβαση του ``κανονισμού παιδιάς``.

ΕΝΟΣ ΛΕΠΤΟΥ ΣΙΓΗ

Στη μνήμη του πρόωρα και άδικα χαμένου από κοντά μας Σάββα Ζανέττου, θα κρατηθεί ενός λεπτού σιγή σε όλα τα παιχνίδια της Α, Β και Γ κατηγορίας μετά από απόφαση που πήρε η ΕΠΣΔ.

ΑΠ' ΕΥΘΕΙΑΣ ΜΕΤΑΔΟΣΗ

Μην ξεχάσετε σήμερα να συντονιστείτε στον TOP FM στις 10:30, όπου αρχίζουν και οι μεταδόσεις των αγώνων των μικτών μας ομάδων στο Λασήθι. Χορηγός των μεταδόσεων είναι τα "Ελαστικά Βασίλης Κασάπης". Τους αγώνες θα μεταδόσει ο "Κρύο-Καιρός γαι δύο", Νικήτας Κουσκούσης.

Capsis hotels resort
★★★★★

Εμπιστευθείτε την πείρα και την παράδοση του ριζικά ανακαινισμένου

5 ΑΣΤΕΡΩΝ SOFITEL CAPSIS

για τη διοργάνωση οποιασδήποτε κοινωνικής σας εκδήλωσης:



* **Γάμοι**
* **Βαπτίσεις**
* **Χοροεσπερίδες**
* **Συνεστιάσεις**
* **Παιδικά πάρτυ**
* **Κοπή Πίτας Συλλόγων**
* **Catering**

Ελάτε να επιλέξουμε μαζί μια από τις υπερπολυτελείς κλιματιζόμενες αίθουσες χωρητικότητας έως 700 ατόμων.

Σας περιμένουμε το ***Lobby Bar*** *να πιείτε το ποτό σας ακούγοντας μελωδίες από το πιάνο με τον Νίκο Βασιλαράκη*





Για πληροφορίες, τηλεφωνήστε: 25 015

ΘΕΡΜΑΝΣΗ ΚΛΙΜΑΤΙΣΜΟΣ

ΛΕΒΗΤΕΣ ΚΕΝΤΡΙΚΗΣ & ΑΤΟΜΙΚΗΣ ΘΕΡΜΑΝΣΗΣ

ΚΑΥΣΤΗΡΕΣ ΑΕΡΙΟΥ - ΝΤΙΖΕΛ - ΜΑΖΟΥΤ

ΑΝΤΛΙΕΣ

ΘΕΡΜΑΝΤΙΚΑ ΣΩΜΑΤΑ

ΚΛΙΜΑΤΙΣΤΙΚΑ

ΗΛΙΑΚΟΙ ΣΥΛΛΕΚΤΕΣ ΘΕΡΜΟΣΙΦΩΝΕΣ

ΚΥΚΛΟΦΟΡΗΤΕΣ ΟΡΓΑΝΑ ΑΥΤΟΜΑΤΙΣΜΟΥ

ΤΕΧΝΙΚΗ ΥΠΗΡΕΣΙΑ

ΤΕΧΝΙΚΕΣ ΣΥΜΒΟΥΛΕΣ



ΟΙΚΟΝΟΜΙΑ - ΚΑΘΑΡΟ ΠΕΡΙΒΑΛΛΟΝ - ΠΡΩΤΟΠΟΡΙΑΚΗ ΤΕΧΝΟΛΟΓΙΑ
άριστη εργασία • μικρή προκαταβολή • διακανονισμός

ΒΟΥΤΥΡΑΚΗΣ Ι.Χ. Ε.Π.Ε.
ΔΩΔΕΚΑΝΗΣΙΑΚΗΣ ΝΕΟΛΑΙΑΣ 16 - ΡΟΔΟΣ - ΤΗΛ. ΚΕΝΤΡΟ: 0241 / 76100

ARMY CENTER

ΚΥΝΗΓΕΤΙΚΑ-ΣΤΡΑΤΙΩΤΙΚΑ ΕΙΔΗ ΑΞΕΣΟΥΑΡ

ΔΙΑΘΕΤΟΥΜΕ ΠΛΗΡΗ ΓΚΑΜΑ ΕΙΔΩΝ ΕΙΣΑΓΩΓΗΣ ΚΑΙ ΕΛΛΗΝΙΚΗΣ ΠΑΡΑΓΩΓΗΣ

ΣΕ ΤΙΜΕΣ ΑΠΟΘΗΚΗΣ!!!

Διευθ.: Κωστή Παλαμά 37 (1ος όροφος) Μανδράκι (Πίσω από την Ιονική Τράπεζα)-Ωρες λειτ.: 17.30-22.30 Τηλ./Fax: 37143

ΘΕΡΜΟΠΟΜΠΟΙ

τι θερμοπομποί;

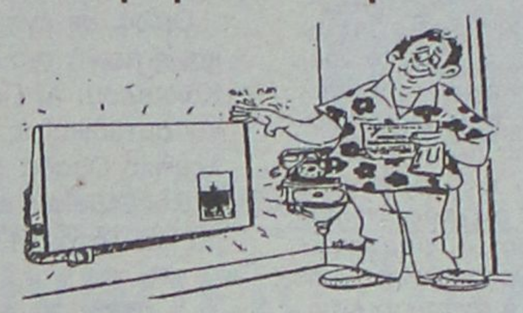

- Οι θερμοπομποί που πρόκειται να εγκαταστήσετε **ίσως είναι θερμοπομποί, ίσως δεν είναι,** γιατί άλλη είναι η **θέρμανση με μεταφορά** και άλλη η **θέρμανση με ακτινοβολία.**
- Και αν είναι θερμοπομποί, **ίσως μελετήθηκαν και εγκαταστάθηκαν σωστά ίσως όχι.**
- Ανάλογα με το **αν είναι θερμοπομποί ή όχι** και με το **πως** μελετήθηκαν και εγκαταστάθηκαν, **καταναλώνουν πολύ ή λίγο ρεύμα.**
- Για να γίνει μια **καλή, ασφαλής και οικονομική θέρμανση,** δεν είναι αρκετό να **θέλει** αυτός που την κάνει, πρέπει και να **γνωρίζει** και να **μπορεί.**
- Εμείς **γνωρίζουμε και μπορούμε.** Ζητήστε πληροφορίες από εμάς ή τους εκατοντάδες πελάτες μας. Έτσι διασφαλίζεται το συμφέρον σας.

ΘΕΡΜΟΠΟΜΠΟΙ ΝΟΡΒΗΓΙΑΣ ELNOR
ΑΠΟΚΛΕΙΣΤΙΚΟΣ ΑΝΤΙΠΡΟΣΩΠΟΣ
ΒΟΥΤΥΡΑΚΗΣ Ι.Χ. Ε.Π.Ε

ΔΩΔ/ΚΗΣ ΝΕΟΛΑΙΑΣ 16 ΡΟΔΟΣ -ΤΗΛ. ΚΕΝΤΡΟ: (0241) 76100

BMW

SERVICE



ΤΟ ΣΥΝΕΡΓΕΙΟ ΤΗΣ BMW-SERVICE ΤΟΥ ΙΑΚΩΒΟΥ
ΝΤΑΑΝ ΣΑΣ ΕΥΧΕΤΑΙ ΧΡΟΝΙΑ ΠΟΛΛΑ ΚΑΙ
ΕΥΤΥΧΙΣΜΕΝΟΣ Ο ΚΑΙΝΟΥΡΓΙΟΣ ΧΡΟΝΟΣ

6ο χλμ. ΡΟΔΟΥ-ΛΙΝΔΟΥ, τηλ. 62409-094-141720, 25587

Νομίζετε... ότι είμαστε ακριβοί

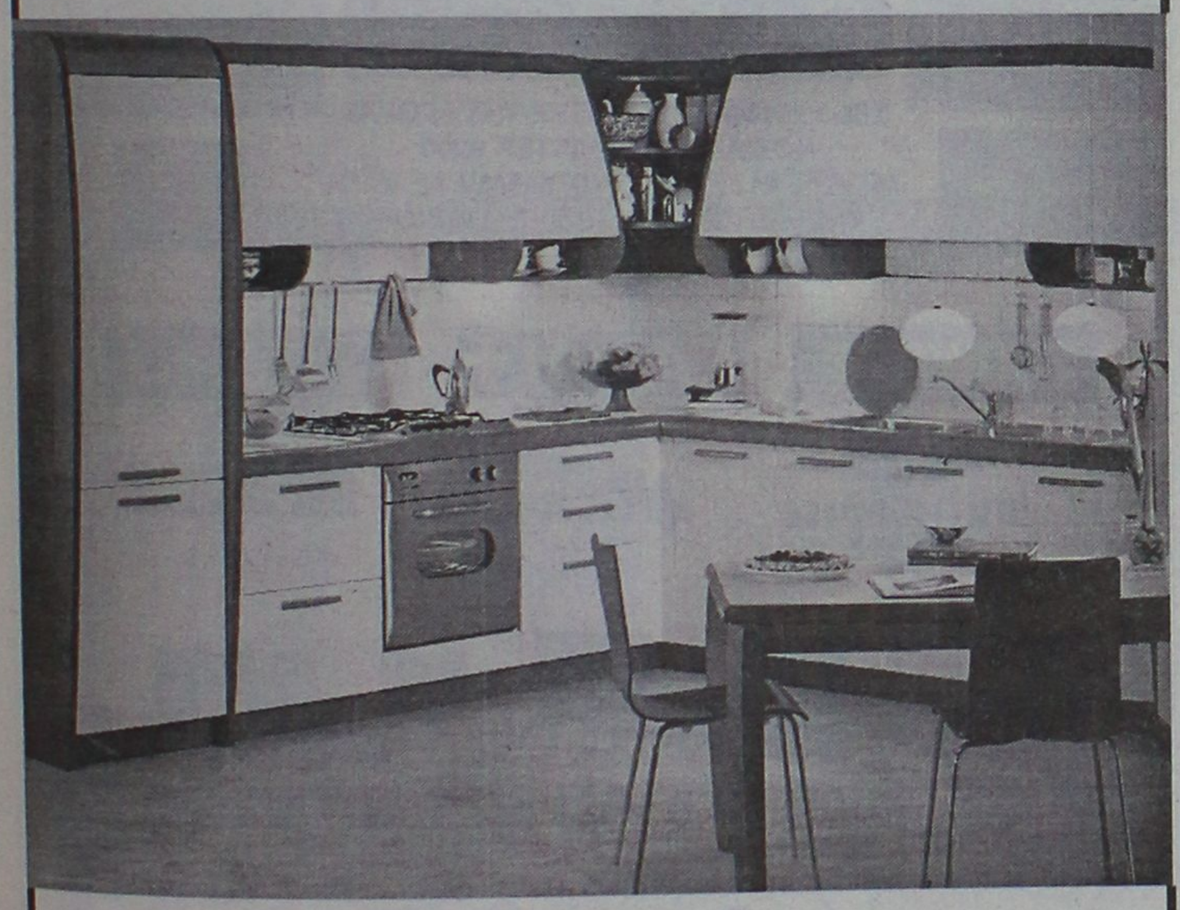

STUDIO ΕΠΙΠΛΩΝ ΚΟΥΖΙΝΑΣ

bella casa

ICILA EQNet RINA QUACER ΔΙΕΘΝΕΣ ΠΙΣΤΟΠΟΙΗΤΙΚΟ ΠΟΙΟΤΗΤΑΣ ISO 9001 snaidero INTERNATIONAL HOF

ΚΑΝΑΔΑ 80 - 85100 ΡΟΔΟΣ - ΤΗΛ: (0241) 34763

Η εταιρεία ΣΑΚΕΛΛΑΡΙΔΗΣ Α. & Θ. σε συνεργασία με τον Αη - Βασίλη, σας προσφέρει:

ΔΩΡΕΑΝ

ΜΕ 12ΜΗΝΗ ΣΥΝΔΕΣΗ TELESTET • ΜΕ ΤΟ ΧΑΜΗΛΟΤΕΡΟ ΠΑΓΙΟ
• ΜΕ ΤΗ ΧΑΜΗΛΟΤΕΡΗ ΧΡΕΩΣΗ



ΜΕ ΔΩΡΟ

ΕΠΙΛΕΞΤΕ ΤΟ ΖΕΥΓΑΡΙ ΣΑΣ

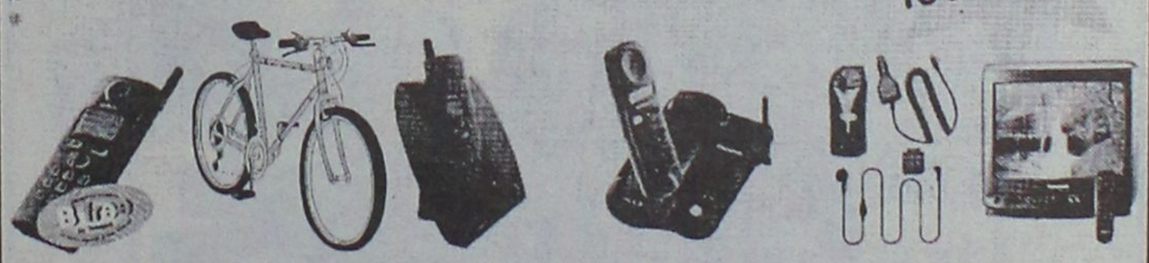

* ΤΟ ΔΩΡΟ ΕΞΑΡΤΑΤΑΙ ΑΠΟ ΤΟ ΕΙΔΟΣ ΣΥΣΚΕΥΗΣ ΚΑΙ ΤΟΝ ΤΡΟΠΟ ΕΞΟΦΛΗΣΗΣ ΛΟΓΑΡΙΑΣΜΟΥ

• ΙΣΧΥΣ ΠΡΟΣΦΟΡΑΣ: ΜΕΧΡΙ 31/12/98 ΚΑΙ ΓΙΑ ΠΕΡΙΟΡΙΣΜΕΝΟ ΑΡΙΘΜΟ ΣΥΣΚΕΥΩΝ ΚΑΙ ΔΩΡΩΝ

TELESTET Οδηγεί στις Εξελίξεις

http://www.mobitel.com MOBITEL Κινείται στο μέλλον

ΝΕΟ ΥΠΟΚΑΤΑΣΤΗΜΑ:
ΚΑΡΠΑΘΟΥ 7
(πεζόδρομος)
ΤΗΛ. 77117

ΣΑΚΕΛΛΑΡΙΔΗΣ
Α. Θ. Ο.Ε.
Κοδριγκτώνος 64 - ΡΟΔΟΣ
ΤΗΛ. 30216

Μικρές Ειδήσεις

ΤΡΑΥΜΑΤΙΣΤΗΚΕ ΣΕ ΤΡΟΧΑΙΟ Ο ΚΥΡΤΣΟΣ

Με ελαφρά τραύματα μεταφέρθηκε στο νοσοκομείο της Λαμίας, ο Γιώργος Κύρτσος, εκδότης-διευθυντής του "ΕΛΕΥΘΕΡΟΥ ΤΥΠΟΥ", όταν χθες στη 1 το μεσημέρι, το αυτοκίνητο το οποίο οδηγούσε η γυναίκα του, Αμαλία και κατευθύνονταν από το χωριό Λιανοκλάδι της Λαμίας, όπου πέρασε τις γιορτινές μέρες, συγκρούστηκε μετωπικά με φορτηγό, που οδηγούσε ο Παναγιώτης Τριανταφύλλου. Τραυματίστηκαν επίσης η συζύγος του Κύρτσου, Αμαλία, τα δύο του παιδιά, Χρήστος και Δημήτριος και η οικογενειακή βοηθός, όπως και ο οδηγός του φορτηγού.

ΤΟ ΕΝΤΕΡΠΡΑΪΣ ΣΤΗ ΣΟΥΔΑ

Ένα απο τα μεγαλύτερα αεροπλανοφόρα του ναυτικού των Ηνωμένων Πολιτειών Αμερικής, το περίφημο Εντερπράϊς, έφθασε χθες στο λιμάνι της Σούδας.

Αλλαγές στην Κ.Ο. της Ν.Δ.

Αλλαγές προσώπων και αριθμών φέρνει στην Κοινοβουλευτική Ομάδα της ΝΔ το νέο έτος.

Την ερχόμενη Δευτέρα, με την έναρξη της Ολομέλειας της Βουλής, θα ορκιστούν ως νέοι βουλευτές του κόμματος της Αξιωματικής Αντιπολίτευσης οι κ.Σ. Κούβελας, Θ. Δαμιανός και Ηλ. Καληώρας ως επιλαχόντες στη θέση των κ. Β. Παπαγεωργόπουλου, Τρ. Μπέλλου και Κ. Ευμοιρίδη, οι οποίοι ανέλαβαν τα καθήκοντά τους στο Δήμο Θεσσαλονίκης και τις Νομαρχίες Φθιώτιδας και Δράμας αντίστοιχα.

Ομως, σε ένα μήνα -4 Φεβρουαρίου- λήγει και η ποινή της ετήσιας διαγραφής των κ. Ν. Κάκκαλου, Α. Παπαληγούρα και Π. Τατούλη και αυτοδικαίως επιστρέφουν στην Κοινοβουλευτική Ομάδα της ΝΔ. Απο τους τρείς θεωρείται βεβαία η επιστροφή των κ. Παπαληγούρα και Τατούλη ενώ ο κ. Κάκκαλος δεν έχει ανοίξει τα χαρτιά του.

Οι σχέσεις του βουλευτή Πιερίας δεν είναι καλές μετά την διαγραφή του με την ηγεσία του κόμματος, ενώ κατηγορήθηκε -όχι δημοσίως- ότι δεν στήριζε τις επιλογές του κόμματος στις εκλογές για την Τοπική Αυτοδιοίκηση σε αντίθεση με τους κ Παπαληγούρα και Τατούλη.

Πληροφορίες αναφέρουν ότι η Ρηγίλλης δεν πρόκειται να κάνει καμία κίνηση προς τον κ. Κάκκαλο και στελέχη σημειώνουν ότι εξαρτάται αποκλειστικά απο τον ίδιο εάν θα επιστρέψει ή όχι.

Ορισμένοι εκτιμούν ότι οι αποφάσεις του κ. Κάκκαλου σχετίζονται και με την προοπτική επανόδου στο κόμμα του κ. Γ. Σουφλιά με τον οποίο διατηρεί άριστες προσωπικές και πολιτικές σχέσεις. Αλλοι, όμως, υποστηρίζουν ότι πλέον ο κ. Κάκκαλος έχει τακτικές επαφές με τον κ. Αβραμόπουλο και ότι πολλά θα εξαρτηθούν απο τις κινήσεις του Δημάρχου, ο οποίος φαίνεται ότι έχει αποφασίσει ότι πρέπει να επανέλθει στην κεντρική πολιτική σκηνή, δίχως να έχει όμως κατασταλάξει ακόμη για τον χρόνο και τον τρόπο.

Ο κ. Σουφλιάς έχει κάνει κινήσεις προσέγγισης με δημοσιες δηλώσεις του προς την Ρηγίλλης αλλά δεν έχει υπάρξει καμία ανταπόκριση.

Συνάντηση Μαντέλη με τους πιλότους της "Ο.Α."

Χθες το μεσημέρι στη 1.30 επρόκειτο να συναντηθούν με τον υπουργό Μεταφορών Τάσο Μαντέλη εκπρόσωποι του ΔΣ της Ενωσης Χειριστών Πολιτικής Αεροπορίας.

Οπως είναι γνωστό οι πιλότοι από τις 31/12/1998, έληξε η συμφωνία που είχαν υπογράψει με τη διοίκηση της ΟΑ για παραχώρηση των ρεπό τους καθώς και για υπερεργασία.

Αιτήματα τα οποία θα υποβάλουν στον υπουργό είναι κατ' αρχήν η πρόσληψη των μονίμων



που πολλοί από αυτούς έχουν ξεπεράσει το όριο ηλικίας που ο νόμος το καθορίζει στα 32 χρόνια και η μη επάνδρωση των Μακεδονικών Αερογραμμών.

Ισχυρίζονται ότι έχουν υποστεί μείωση των αποδοχών τους, αφού το φορολογικό από φέτος ανέρχεται στο 15% επί των αποδοχών τους και τέλος σύμφωνα με πληροφορίες η συνάντηση φαίνεται ότι θα αποβεί άκαρπη, αφού ο υπουργός δεν μπορεί να καταστρατηγήσει νόμους του κράτους.

Μέσω Θεσσαλονίκης η πολυεθνική

Εως τα μέσα Ιανουαρίου αναμένεται σύμφωνα με τους σχεδιασμούς, να έχει αναπτυχθεί πλήρως η πολυεθνική στρατιωτική δύναμη του ΝΑΤΟ, η οποία κατευθύνεται μέσω Θεσσαλονίκης προς την Πρώην Γιουγκοσλαβική Δημοκρατία της Μακεδονίας με σκοπό να προστατεύσει, εφόσον χρειαστεί, τους διεθνείς παρατηρητές στο Κοσσυφοπέδιο. Από το πρωί χθες δύο μεγάλα μεταγωγικά εμπορικά πλοία, ένα υπό σημαία Αιγύπτου και το άλλο Αγίου Βικεντίου, γαλλικών συμφερόντων, ξεφορτώνουν στρατιωτικά οχήματα και κοντέινερς στο λιμάνι της Θεσσαλονίκης για λογαριασμό της γαλλικής στρατιωτικής δύναμης στην ΠΓΔΜ.

ΖΟΡΜΠΑΣ
ΜΕΖΕΔΟΠΩΛΕΙΟ
ΘΑ ΧΑΡΟΥΜΕ ΝΑ ΣΑΣ ΔΟΥΜΕ ΣΤΟ ΑΝΑΝΕΩΜΕΝΟ ΜΑΣ ΚΑΤΑΣΤΗΜΑ ΖΟΡΜΠΑΣ



ΚΑΘΕ ΒΡΑΔΥ ΣΥΝΤΡΟΦΙΑ ΜΕ ΤΟ ΤΡΙΟ ΖΟΡΜΠΑΣ ΘΑ ΣΑΣ ΔΙΑΣΚΕΔΑΖΕΙ ΜΕ ΡΕΜΠΕΤΙΚΑ ΚΑΙ ΛΑΪΚΑ ΤΡΑΓΟΥΔΙΑ

ΣΚΟΠΟΣ ΜΑΣ ΕΙΝΑΙ ΝΑ ΣΑΣ ΠΡΟΣΦΕΡΟΥΜΕ * ΑΨΟΓΗ ΕΞΥΠΗΡΕΤΗΣΗ * ΠΟΙΟΤΗΤΑ * ΟΙΚΟΓΕΝΕΙΑΚΟ ΠΕΡΙΒΑΛΟΝ * ΠΟΛΥ ΦΙΛΙΚΕΣ ΤΙΜΕΣ
ΑΙΘΟΥΣΑ 120 ΑΤΟΜΩΝ ΚΟΝΤΑ ΣΑΣ ΓΙΑ ΚΑΘΕ ΚΟΙΝΩΝΙΚΗ ΕΚΔΗΛΩΣΗ
ΚΩ 15 (λίγο πρίν το ενυδρείο έναντι ξενοδ. Ρόδων) ΤΗΛ.20374 FAX.37800

ΑΝΤΙΠΡΟΣΩΠΕΥΟΥΜΕ ΤΙΣ ΜΕΓΑΛΥΤΕΡΕΣ ΕΤΑΙΡΕΙΕΣ ΔΟΡΥΦΟΡΙΚΩΝ ΣΥΣΤΗΜΑΤΩΝ ECHOSTAR Channel Master
ΑΠΟΚΛΕΙΣΤΙΚΟΣ DEALER ΣΤΑ ΔΩΔΕΚΑΝΗΣΑ NOKIA
Ο No. 1 ΨΗΦΙΑΚΟΣ ΔΕΚΤΗΣ ΤΗΣ ΑΓΟΡΑΣ
NOKIA MEDIA MASTER 9200
ΜΠΟΡΕΙΤΕ ΝΑ ΔΕΙΤΕ ΜΕΧΡΙ 400 ΚΑΝΑΛΙΑ ΜΕ ΤΕΛΕΙΑ ΨΗΦΙΑΚΗ ΕΙΚΟΝΑ ΚΑΙ ΗΧΟ DOLBY SURROUND
ΣΥΜΒΑΤΟΣ ΜΕ ΤΑ ΕΛΛΗΝΙΚΑ ΚΑΝΑΛΙΑ ΣΤΟ ΠΑΚΕΤΟ NOVA
FILMNET SUPER SPORT MEGA ANT1 STAR SKY NEW KANAL 5 MAD TV ET1 ERT SAT
DVB Digital Video Broadcasting
SHOWTIME CANAL+ TELEPIU
MULTICHOICE HELLAS ABsat Stream
EUROSPORT COMEDY CHANNEL SCI-FI MTV TNT SONY RAI SAT
ήρθαν τα νέα 1 VH ψηφιακά δορυφορικά κανάλια από την
ΟΛΑ ΤΑ ΓΕΡΜΑΝΙΚΑ ΚΑΝΑΛΙΑ ΜΟΝΟ 249.000 ΔΡΧ.
Rodos ELECTRONICS
ΑΝΝΗΣ ΜΑΡΙΑΣ 33
ΤΗΛ.77700 FAX 77800
Animal Planet NATIONAL GEOGRAPHIC CHANNEL CNN NEWS GROUP Discovery CHANNEL TPS THE HISTORY CHANNEL

Με λόγια

ΛΕΥΚΩΣΙΑ

Ο γ.γ. του ΑΚΕΛ Δημήτρης Χριστόφιας δεν θα υποβληθεί αυτό το διάστημα σε μεταμόσχευση νεφρού, αναφέρει χθεσινή ανακοίνωση του ΑΚΕΛ.

ΣΙΚΑΓΟ

Τουλάχιστον 23 άτομα έχουν χάσει τη ζωή τους από τις σφοδρές χιονοπτώσεις που σάρωσαν το Σαββατοκύριακο τις μεσοδυτικές πολιτείες των Ηνωμένων Πολιτειών,με αποτέλεσμα να έχουν παραλύσει οι χερσαίες, αλλά και οι εναέριες συγκοινωνίες.

ΧΕΒΡΩΝΑ

Μια Παλαιστίνια πυροβόλησε και τραυμάτισε δύο Εβραίες στην διχοτομημένη Χεβρώνα της Δυτικής Οχθης, όπως έγινε γνωστό από εποίκους και αυτόπτες μάρτυρες.

Βαρυσήμαντες παραιτήσεις στην Κύπρο

Οι υπουργοί Αμυνας και Παιδείας Γιαννάκης Ομήρου και Λυκούργος Κάππας, υπέβαλαν τις παραιτήσεις του στον πρόεδρο της Δημοκρατίας, μετά την απόφαση της ΕΔΕΚ για αποχώρηση από την κυβέρνηση.

Οι κ. Ομήρου και Κάππας είχαν 20λεπτη περίπου συνάντηση με τον πρόεδρο Κληρίδη.

Σε ερώτηση, κατά την έξοδό τους, αν ο πρόεδρος Κληρίδης τους ζήτησε να παραμείνουν στις θέσεις τους για κάποιο χρονικό διάστημα, απάντησαν αρνητικά.

Αμέσως μετά την υποβολή της παραίτησής του ο υπουργός Αμυνας Γιαννάκης Ομήρου, δήλωσε στους δημοσιογράφους ότι οι λόγοι της αποχώρησης του από την κυβέρνηση είναι γνωστοί.

Πρόκειται, είπε, για λόγους εντιμότητας, ηθικής και πολιτικής αξιο-

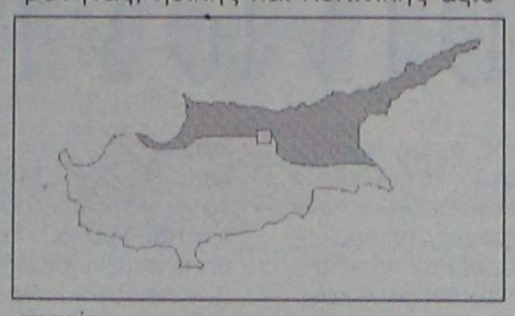

πιστίας.

Ταυτόχρονα, πρέπει να πω, πρόσθεσε, ότι είναι κρίσιμες οι ώρες για την κυπριακή ιστορία και δεν είναι ώρα για καταγγελίες αλλά για εθνική ομοψυχία. Ολόκληρο το έθνος, τόνισε θα πρέπει ενωμένο να προσπαθήσει να υπερβεί τις δυσκολίες.

Δηλώνουμε, είπε ο κ. Ομήρου, παρόντες, μάχιμοι και αποφασισμένοι.

Πρόσθεσε ωστόσο, ότι τίποτε δεν είναι όπως χθες, διότι, είπε, τραυματίστηκε καίρια η κυριαρχία του κράτους μας με την απόφαση για μη έλευση των πυραύλων και έχουμε υποστεί εθνική ταπείνωση.

Ο κ. Ομήρου σημείωσε ότι πρέπει να γίνει επανεκτίμηση της κατάστασης και επανεξέταση των δεδομένων.

ΕΚΤΟΞΕΥΣΗ ΔΙΑΣΤΗΜΟΠΛΟΙΟΥ

Η αμερικανική διαστημική υπηρεσία ΝΑΣΑ εκτόξευσε το βράδυ της Κυριακής το μη επανδρωμένο διαστημόπλοιο "Mars Polar Lander" με προορισμό τον Αρη και αποστολή την εύρεση νερού στην επιφάνεια του κόκκινου πλανήτη.

Το διαστημόπλοιο εκτοξεύτηκε από το ακρωτήριο Κανάβεραλ στις 22.21 [ώρα Ελλάδος] με έναν πύραυλο "Delta 2" και αναμένεται να φτάσει στον Αρη μετά από 11 μήνες, στις 3 Δεκεμβρίου 1999.

Το Ευρώ "τροχοπέδη" για το δολλάριο

Η κυκλοφορία του ενιαίου ευρωπαικού νομίσματος, του Ευρώ, αναμένεται να επιταχύνει τον περιορισμό του δολαρίου ως του αδιαμφισβήτητου παγκόσμιου νομίσματος τα τελευταία 50 χρόνια,εκτιμούν αναλυτές στο Σίτυ.



Παρόλο που οι αναλυτές διερωτώνται αν τελικά το δολάριο θα αντικατασταθεί από το Ευρώ ως το ισχυρότερο στον κόσμο αποθεματικό νόμισμα, ελάχιστοι αμφισβητούν ότι το καθεστώς του αμερικανικού νομίσματος βρίσκεται πλέον σε πτώση.

Η συνολική αξία των συναλλαγματικών αποθεμάτων των κεντρικών τραπεζών σε ολόκληρο τον κόσμο ανέρχεται σήμερα σε ένα τρισεκατομμύριο δολάρια και το μερίδιο του αμερικανικού δολαρίου σ` αυτά έχει μειωθεί πλέον από τα δύο τρίτα που ήταν πριν 20 χρόνια στο 50%. "Σε πέντε χρόνια το 30-40% των συναλλαγματικών αποθεμάτων των κεντρικών τραπεζών σε όλον τον κόσμο θα είναι σε Ευρώ- γεγονός που σημαίνει ότι θα κυμαίνεται στα επίπεδα του δολαρίου" εκτιμά ο επικεφαλής του τμήματος νομισματικών ερευνών στην αμερικανική τράπεζα J.P Morgan, Ανίβας Περσό." Δεν θα απέρριπτα την ιδέα ότι σε 10 χρόνια το Ευρώ θα έχει υποκαταστήσει το δολάριο" προσθέτει.

Θέτει εμπόδια στον Ερέζ

Κινήσεις Τσιλέρ

Για σχηματισμό κυβέρνησης



Θεαματικές κινήσεις με στόχο να αποτύχει η προσπάθεια του εντολοδόχου πρωθυπουργού και ανεξάρτητου βουλευτή, Γιαλίμ Ερέζ, για σχηματισμό κυβέρνησης κάνει απο χθες το πρωί η πρόεδρος του κόμματος του Ορθού Δρόμου, Τανσού Τσιλέρ, η οποία πρότεινε μάλιστα στον ηγέτη της Δημοκρατικής Αριστεράς να σχηματίσει κυβέρνηση μειοψηφίας.

Η Τσιλέρ το πρωί συναντήθηκε με τον Ετζεβίτ και του εγγυήθηκε ότι το κόμμα της θα υποστηρίξει την κυβέρνηση μειοψηφίας που θα σχημάτιζε. Η αντίδραση του Ετζεβίτ ήταν θετική. Με τη διαφορά όμως ότι δήλωσε πως στη φάση αυτή δεν έχει ο ίδιος την εντολή σχηματισμού κυβέρνησης. Ωστόσο, ο Ετζεβίτ είπε πως "έχει μεγάλη αξία η υποστήριξη αυτή της Τσιλέρ" και ερωτηθείς για το αν είναι πλέον αργά, είπε πως "δεν είναι αργά".

SUPER ΧΡΙΣΤΟΥΓΕΝΝΙΑΤΙΚΕΣ ΠΡΟΣΦΟΡΕΣ

ΝΟΚΙΑ 5130 | ERICSSON PF-768 | SIEMENS S11 (έγχρωμη οθόνη)



ΔΩΡΕΑΝ* ΜΕ 12ΜΗΝΗ ΣΥΝΔΕΣΗ COSMOTE ΣΤΟ ΠΑΓΙΟ ΤΩΝ 5.000 δρχ.

- ΠΛΗΡΗΣ ΚΑΛΥΨΗ ΣΕ ΑΞΕΣΟΥΑΡ ΚΙΝΗΤΩΝ ΤΗΛΕΦΩΝΩΝ
- ΚΑΙ ΟΛΑ ΤΑ ΕΙΔΗ ΚΑΡΤΟΚΙΝΗΤΩΝ COSMOKAPTA

Merry Christmas

ΣΑΣ ΕΥΧΟΜΑΣΤΕ ΚΑΛΕΣ ΓΙΟΡΤΕΣ

RODOS PHONE
ΣΤ. ΚΑΖΟΥΛΗ 70-85100 ΡΟΔΟΣ
ΤΗΛ. (0241)-75016

*Για κατόχους πιστωτικής κάρτας

ΟΙ ΠΡΟΣΦΟΡΕΣ ΣΥΝΕΧΙΖΟΝΤΑΙ!

ΔΩΡΟ



STEREO AIWA - System C1600T

ΔΩΡΟ



SONY PLAY STATION DUAL-SHOCK

ΔΩΡΟ



VIDEO SHARP - VC-M460BM

ΔΩΡΟ



37AM-12SC

SHARP

ΔΙΑΛΕΞΤΕ ΑΠΟ ΤΑ ΚΑΛΥΤΕΡΑ ΚΙΝΗΤΑ ΤΗΣ ΑΓΟΡΑΣ, ΑΥΤΟ ΠΟΥ ΣΑΣ ΤΑΙΡΙΑΖΕΙ, ΣΥΝΔΕΘΕΙΤΕ ΜΕ ΤΗΝ TELESTET ΓΙΑ 12 ΜΗΝΕΣ ΜΕ ΟΠΟΙΟ ΠΑΓΙΟ ΕΠΙΘΥΜΕΙΤΕ ΚΑΙ ΔΙΑΛΕΞΤΕ ΔΩΡΑ:

- ΗΧΟΣΥΝΟΛΟ AIWA ΜΕ 3 CD ΚΑΙ ΤΗΛΕΧΕΙΡΙΣΜΟ
- TV SHARP 14"
- VIDEO PLAYER - RECORDER SHARP
- SONY PLAYSTATION
- ΓΙΟΡΤΙΝΟ 4ΗΜΕΡΟ ΣΤΟ POSEIDON CLUB ΛΟΥΤΡΑΚΙΟΥ
- ΦΩΤΟΓΡΑΦΙΚΗ ΜΗΧΑΝΗ ΝΙΚΟΝ
- ΗΛΕΚΤΡΟΝΙΚΗ ΣΚΟΥΠΑ RHONSON
- ΦΟΡΗΤΟ ΡΑΔΙΟΚΑΣ/ΝΟ ΜΕ CD SONY
- STIRELLA SOLLY
- ΑΣΥΡΜΑΤΟ ΤΗΛΕΦΩΝΟ PHILIPS ALORIS
- ΑΣΥΡΜΑΤΟ ΤΗΛΕΦΩΝΟ PHILIPS DECT (ΨΗΦΙΑΚΗΣ ΤΕΧΝΟΛΟΓΙΑΣ)

Η προσφορά ισχύει για περιορισμένο αριθμό συσκευών

ΚΑΤΑΣΤΗΜΑΤΑ Μοσχιδης

Αννης Μαρίας 73 - Τηλ. 35846

ΑΠΟ ΠΟΥ ΕΛΚΟΥΝ ΤΗΝ ΚΑΤΑΓΩΓΗ ΤΟΥΣ ΟΙ ΛΑΪΚΕΣ ΔΟΞΑΣΙΕΣ ΓΙΑ ΤΑ "ΠΑΓΑΝΑ" ΤΩΝ ΦΩΤΩΝ

Οι καλικάντζαροι της... κοινωνίας μας

Όλο το χρόνο παλεύουν να κόψουν το δέντρο που βαστάει τη Γη!... Δεν το καταφέρνουν όμως, γιατί ο Θεός, τους χαλάει τα σχέδια. Οπότε, εκείνοι, θυμωμένοι, ξεσπούν στους ανθρώπους. Προσπαθούν να τους φοβίσουν, να τους ενοχλήσουν, να τους δυσκολέψουν τη ζωή και την εργασία, να τους μολύνουν τα τρόφιμα... Αλλά και οι άνθρωποι, έχουν βρει διάφορους τρόπους για να τους αντιμετωπίζουν. Αλλοι φωνάζουν, κάνουν σαματά και τους... "παίρνουν με τα κουδούνια"! Αλλοι τους... καλοπιάνουν, με... προσφορές και τραπεζώματα!.. Κι άλλοι τους ξεγελούν, μιας και σύμφωνα με την ελληνική παράδοση, αυτού του είδους τα πλάσματα είναι και πολύ κουτά!..

Πρόκειται λοιπόν, για τον... Πλανήταρο και τον Τραγοπόδη! Για τον Ψιλοβελόνη και τον... Τρίμορφο! Για τον... Τρίχα και τον Ζεμπεκάνα, που χορεύει συνεχώς... ζειμπέκικο!.. Κοντολογίς, για τους Καλικάντζαρους, που κάποτε ο λαός μας τους φανταζόταν, σήμερα, όμως τείνει να τους θεωρεί... αληθινούς,, αφού κάθε ομοιότητα με πρόσωπα και καταστάσεις δεν είναι απολύτως τυχαία!..

Οπως και να 'χει, όμως, όποιοι κι αν αποτελούν τους

Ο Πλανήταρος και ο Τραγοπόδης, ο Ψιλοβελόνης και ο Τρίμορφος, ο Ζεμπεκάνας και ο Τρίχας...

"καλικάντζαρους" της κάθε εποχής, με όποια ονόματα επιστημοσύνης ή δημαγωγίας κι αν βαφτίζουν το "ροκάνισμα" του πλανήτη και τις αδικίες εις βάρος των ανθρώπων, το σίγουρο είναι ένα: πώς στο τέλος, πάντα έρχεται η Κάθαρση και το Φως, που αποκαλύπτει τις ανομίες...

Κι όσο για το δέντρο της ζωής... Αυτό πια μπολιασμένο με το μπόλι του Θεού, και ποτισμένο με τα νερά του βαπτίσματος, έχει βαθιές τις ρίζες... Και δεν πέφτει...

Στα Ανθεστήρια των αρχαίων Αθηναίων τοποθετούν μερικοί, την καταγωγή της λαικής δοξασίας. Καθώς, οι άνθρωποι, τότε, πίστευαν πως όσο διαρκεί η γιορτή, οι "κήρες" (ψυχές) ανεβαίνουν από τον Αδη και μαίνουν τις τροφές.

Γι' αυτό, περιέζωναν τα ιερά με κόκκινο νήμα, που θεωρούσαν ότι έχει μαγική δύναμη και φώναζαν "θύραζε, κήρες, ουκέτ' Ανθεστήρια"!..

Ο Νικόλαος Πολίτης, πάλι, συνδέει τους καλικάντζαρους με τις ρωμαικές γιορτές που συνέπιπταν με τα δωδεκαήμερα. Και τούτο διότι, πολλοί μεταμφιέζονταν σε τρομακτικά όντα και φόβιζαν τον κόσμο...

Πιο λογικοφανής η ερμηνεία του Φαίδωνα Κουκουλέ, ταυτίζει τα "παγανά" με τους κάνθαρους που καταστρέφουν τα σπαρτά και που στον μεσαίωνα τους έλεγαν κάντζαρους.

Προφανώς, λοιπόν, οι γεωργοί, που πίστευαν ότι η καταστροφή είναι έργο του κακού, πρόσθεσαν κατ' ευφημισμό το επίθετο "καλός" και προήλθε η λέξη καλικάντζαρος...

Το πιθανότερο, πάντως, είναι, πως πέρα απ' όλα αυτά, ο λαός μας βλέπει στους καλικάντζαρους τους δαίμονες. Οι οποίοι, μετά την πτώση των πρωτόπλαστων, προσπαθούν να αφανίσουν την υποδουλωμένη στο Σατανά ανθρωπότητα.

Ο ερχομός, όμως, του Λυτρωτή Χριστού, καταλύει την κυριαρχία του Διαβόλου κι έτσι, οι δαίμονες, περιορίζονται να πειράξουν τους ανθρώπους μέσα απ' τους λογισμούς και τα πάθη...

«Δέκα μέρες και δύο
οι καλικάντζαροι
από τη γης, στη Γέννα ερχόμαστε.
Λάου-λάου συρτά,
σιγανά και μουντά,
ολούθε, παντού, χανόμαστε»...

«Ειδικά δαιμόνια του Δωδεκαήμερου», τους αποκαλεί και ο Γεώργιος Μέγας. Ολο το χρόνο ροκανίζουν τα θεμέλια που κρατούν τον κόσμο, μα σαν γεννιέται ο Χριστός, αυτά ξανακολλάνε...

Ετσι, οι καλικάντζαροι, έρχονται "από τη γης αποκάτω" κι ενοχλούν τους ανθρώπους, όσο "τα νερά είναι αβάπτιστα"....

Μαγαρίζουν τα φαγητά και τρομάζουν εκείνους που κυκλοφορούν τη νύχτα... Ο λαός μας, τότε, τους αποδιώχνει με φωνές, τραγούδια και κουδούνια, επειδή ο θόρυβος δεν τους αρέσει. Ή τους εξευμενίζει με γλυκά και φαγητά που αφήνει το βράδυ στο τραπέζι. Ή βάζει ένα "σκουλί λινάρι" στην πόρτα κι "όσο να το ξεδιαλύνει ο δαίμονας, έρχεται ο άγγελος της μέρας και τον αποδιώχνει"...

Το χριστόξυλο

Ο καλύτερος τρόπος όμως είναι η φλόγα στο καντήλι και το αναμμένο τζάκι που οι νοικοκυραίοι το ανάβουν με χριστόξυλο.

Πρόκειται για ξύλο από ακανθωτό δέντρο-αχλαδιά, αγριοκερασιά - που λόγω του ακάνθινου στεφανιού της Σταύρωσης, διώχνει τον Διάβολο...

«Τριγύρω στο σπιτάκι μας
γιομάτα καλιακούδια,
τα μισά πηδούν, τα μισά κλωτσούν,
τα μισά σου θγαν' τα τζούρλα (τα μάτια)».

λέει, το δωδεκαμερίτικο τραγούδι της Μακρυνίτσας. Και η λαική μας παράδοση,

Πως θα... ξορκίσετε τους μικρούς σατανάδες

θέλει τους καλικάντζαρους άσχημους, κακούς και πολύ κουτούς... Ο,τι δηλαδή συμβαίνει, μ' όποιον δεν ξέρει ν' αγαπά, το Θεό και τους ανθρώπους...

Μαύρους, ξερακιανούς και με σιδεροπάπουτσα τους φαντάζονται κάποιοι. Με κόκκινα μάτια, πόδια τράγου, χέρια μαιμούς και πολύ τριχωτούς, τους περιγράφουν άλλοι. Η πάλι, κουτσούς, στραβούς, μονόφθαλμους, μονοπόδαρους κ.λπ. Τρώνε σκουλήκια, βατράχια και φίδια κι έχουν άσχημα ονόματα όπως: Τραγοπόδης, Ψηλοβελόνης, Πλανήταρος, Καρλόφτης, Βερζέβου, Πικασομπρα, Τρίμορφος, Τρίχας, Ζεμπεκάνας επειδή χορεύει ζειμπέκικο (τον αρχαίο χορό Αρτιζίνα) κ.ά.

... Και σιγά-σιγά, ο όρος καλικάντζαρος έμεινε να λέγεται σαν βρισιά για κάθε "μικρόψυχο" και "μαυρισμένο" άνθρωπο...

Και ξαφνικά το φως...

Αλλά να! Ξάφνου, όλα γεμίζουν φως... "Των υδάτων αγιάζεται η φύσις" και η θάλασσα "γίνεται γλυκιά και πίνεται".

Οι ουρανοί "ανοίγουν" και το ποτάμι του χρόνου που κυλούσε προς τον θάνατο, αντιστρέφεται πλέον κι εκβάλλει στην αιώνια ζωή. Φανερώνεται η Θεότητα του Ιησού και η Αγία Τριάδα. «Και πάντες οι εν τω σκότει κατημυγάζοντο, ανυμνούντες σε τον φονέντα και φωτίσαντα τα πάντα».

Γιατί είναι η "Θεότρομη γιορτή». Τα Θεοφάνεια...

Φεύγουν και τα δαιμόνια που γνωρίζουν τον αληθινό Θεό, φωνάζοντας με πανικό:

«Τα νερά αγιασθήκανε,
οι χαρές χαθήκανε.
Πάμε εμείς να τρέξουμε,
πριν μας καταβρέξουνε
στ' αγιασμένο το νερό
και χαθούμε απ' το Σταυρό»..

Το κακό, όμως, είναι πως αφήνουν πίσω τους κάποιους συνεργάτες από τη φυλή των ανθρώπων, που ξεπερνούν σε αλαζονεία και ανοησία κι αυτούς ακόμη τους καλικατζάρους!.. Και καθώς τα "παγανά" ζαρώνουν μπροστά στο Δημιουργό, ενώ οι δεύτεροι θαρρούν ακόμη πως είναι άτρωτοι κι "αλωνίζουν" 12 μήνες το χρόνο, τούτο χρειάζεται μονάχα: μεγαλύτερη αφύπνιση και αντίσταση... Μεγαλύτερη προσπάθεια να έλξουμε το Φως...

Κι ασφαλώς περισσότερες... βρεγμένες αγιαστούρες!..



ΓΙΑΝΝΗΣ ΝΙΚΟΛΙΔΑΚΗΣ
ΜΗΧ/ΓΟΣ-ΜΗΧ/ΚΟΣ
ΓΑΛΛΙΑΣ 14 - ΡΟΔΟΣ

ΠΩΛΟΥΝΤΑΙ

1. Διαμερίσματα πολυτελούς κατασκευής 128 τ.μ. με τρία υπνοδωμάτια και 95 τ.μ. με δύο υπνοδωμάτια πλησίον Άννης Μαρίας. Τα παραπάνω διαμερίσματα διαθέτουν θέση στάθμευσης και κεντρική θέρμανση.
2. Μεζονέτες 132-130-144 τ.μ. με ή άνευ υπογείου επί της οδού Καζαντζάκη πλησίον Άννης Μαρίας
3. Γραφεία 70-92-165 τ.μ. επί της Άννης Μαρίας έναντι ΙΟΝΙΚΗΣ ΤΡΑΠΕΖΑΣ
4. Κατάστημα επί της Κων. Τσαλδάρη 97 τ.μ. με υπόγειο.
5. Μεζονέτες επί της οδού Φιλερήμου 126 τ.μ.-110 τ.μ., 138 τ.μ.
6. Διαμερίσματα δύο και τριών υπνοδωματίων πολυτελούς κατασκευής με γκαράζ και κεντρική θέρμανση 86 και 114 τ.μ. πλησίον Άννης Μαρίας.

Πληρ.τηλ. **22291-35103/094 391825**

ΠΩΛΕΙΤΑΙ αυτοκίνητο FIAT TIPO 1100 cc χρώματος κόκκινου μοντ. '90 με ηλεκτρονικό ταμπλώ, ηλεκτρομαγνητικές κλειδαριές, ραδιοκασετόφωνο KENWOOD, σε άριστη κατάσταση. Τιμή 1.100.00 μετρητοίς. Πληρ. τηλ. 74990, ώρες γραφείου

ΠΩΛΕΙΤΑΙ τρακτέρ μάρκας ΖΕΤΟ 45άρι μονό με καλλιεργητή, φρέζα και άροτρο σε άριστη κατάσταση. Επίσης αυτοκίνητο ISUZU γερμανικής προελεύσεως, τζιπ, 5θέσιο. Πληρ. τηλ. 095-488554
ΠΑ25608

ΕΝΟΙΚΙΑΣΕΙΣ ΑΥΤΟΚΙΝΗΤΩΝ. Προσφέρονται αυτοκίνητα για μακροχρόνιες και όχι μόνο, μισθώσεις σε καταπληκτικές τιμές. Πληρ. ORION RENT A CAR, Γ. Λέων 36, τηλ. 22137
AA25541

ΠΩΛΕΙΤΑΙ αυτοκίνητο μάρκας CITROEN AX μοντέλο 9ος 1991, σε τιμή ευκαιρίας. Πληρ. τηλ. 86068/094-700195
AA25602

ΠΩΛΕΙΤΑΙ SEAT IBIZA, μοντέλο '91, άριστη κατάσταση. Πληρ. τηλ. 94196 μετά τις 5 μ.μ. AA25027

ΠΩΛΕΙΤΑΙ FORD CORTINA 1300 σε καλή τιμή. Πληρ. τηλ. 67451, ώρες 9-1 μ.μ. και 6-10 μ.μ. και τηλ. 26747, ώρες 9 μ.μ. έως 18.00.

ΕΥΚΑΙΡΙΑ! Μοτοσικλέτα BMW F 650 με 5.500 km, full extra και δύο κράνη, πωλείται λόγω αγοράς μεγαλύτερης. Για πληρ. τηλ. 094/383523
AA24940

ΠΩΛΕΙΤΑΙ FORD ESCORT μοντέλο '79, 1100cc, τετράπορτο, χρώματος ασημί. Πληρ. τηλ. 36872, 20546 ώρες 5-9μ.μ., κος Νίκος

ΠΩΛΕΙΤΑΙ FORD CARRIER (DIESEL) του '92 1800 cc με επαγγελματικό αριθμό 2.750.000 δρχ. και μηχανάκι HONDA LEAD 50 cc 120.000. Πληρ. τηλ. 62552

ΠΩΛΟΥΝΤΑΙ 1) αυτοκίνητο μάρκας FIAT-PANDA 1.000 cc έτος Μάιος 1995 σε άριστη κατάσταση δεκτός κάθε έλεγχος 2) Αυτοκίνητο μάρκας SUZUKI MARUTI 800 cc (ALTO) έτος Ιούνιος 1995, πεντάθυρο σε άριστη κατάσταση. Δεκτός κάθε έλεγχος. Πληρ. τηλ. 33482-64871-095-494657

ΖΗΤΕΙΤΑΙ
τεχνίτης σοβατζής για να εργασθεί στην Γερμανία. Μισθός ικανοποιητικός.
Πληρ. τηλ.
23309-0049-1716298482

ΖΗΤΕΙΤΑΙ

Από κεντρικό ξενοδοχείο πόλης Ρόδου

ΥΠΑΛΛΗΛΟΣ ΥΠΟΔΟΧΗΣ

Απαραίτητα προσόντα:

- Πτυχίο Τουριστικών Σχολών
- Γνώση τουλάχιστον 2 γλωσσών (η μία αγγλικά)
- Ευχέρεια χειρισμού προγραμμάτων υπολογιστή
- Προϋπηρεσία

Αιτήσεις με βιογραφικά
ΞΕΝΟΔΟΧΕΙΑΚΕΣ ΕΠΙΧΕΙΡΗΣΕΙΣ ΑΕ,
ΤΘ 214, ΡΟΔΟΣ 85100

ΠΩΛΗΣΕΙΣ ΑΚΙΝΗΤΩΝ

◆ **ΔΙΑΜΕΡΙΣΜΑΤΑ**
- Παρθενόπης 80 τ.μ. 23.500.000 δρχ. με θέα
- Ρόδου-Λίνδου 90 τ.μ. 13.000.000 δρχ.
- Ρόδου-Λίνδου 100 τ.μ. 19.000.000 δρχ
- Ανάληψη 110 τ.μ. 28.000.000 δρχ. καινούργιο
- Δενδρινού 80 τ.μ. 17.000.000 δρχ. ισόγειο
- Ανάληψη 80 τ.μ. 18.500.000 δρχ. ισόγειο
- Ροδίνι 100 τ.μ. 28.000.000 δρχ.
- Ανάληψη 75 τ.μ. 22.000.000 δρχ.
- Μιχ. Πετρίδη 110 τ.μ. 26.500.000 δρχ. καινούργιο
- Ανάληψη 106 τ.μ. 33.000.000 δρχ.
- Ροδίνι 90 τ.μ. 27.000.000 δρχ. καινούργιο
- Ροδίνι 110 τ.μ. 33.500.000 δρχ. λουξ
- Ανάληψη 80 τ.μ. 18.500.000 δρχ. ισόγειο
- Ροδίνι 70 τ.μ. 16.000.000 δρχ. ισόγειο
- Ροδίνι 110 τ.μ. 30.000.000 δρχ.
- Ροδίνι 88 τ.μ. 25.000.000 δρχ. καινούργιο λουξ
- Ιξιά 135 τ.μ. 35.000.000 δρχ.
- Πλησίον Αγ. Νικολάου 60 τ.μ. 14.000.000 δρχ.
- Ροδίνι 85 τ.μ. καινούργιο λουξ
- Καρακόνερο 67 τ.μ. 14.500.000 δρχ,
- Γεωργ. Σεφέρη 95 τ.μ., 22.000.000 δρχ.
- Γαριβάλδη 82 τ.μ. ισόγειο 20.000.000 δρχ. κατάλληλο για επαγγελματική στέγη
- Γαριβάλδη 80 τ.μ. ισόγειο καινούργιο
- Ανάληψη 40 τ.μ. , 6.000.000 δρχ.
- Κέννεντυ 123 τ.μ. 32.000.000 δρχ.
- Γεωργ. Παπανικολάου 145 τ.μ. 45.000.000 δρχ.
- Ανάληψη 70 τ.μ. 20.000.000 δρχ.
- Δημητράκη 100 τ.μ. 26.000.000 δρχ.
- Ροδίνι, 95 τ.μ. 4άρι, 28.000.000 δρχ. καινούργιο
- Καρακόνερο 50 τ.μ. 12.000.000 δρχ. ισόγειο
- Θεμ. Σοφούλη 110 τ.μ., 30.000.000 δρχ.
- Ροδίνι 80 τ.μ. 21.000.000 δρχ.
- Κωνστ. Τσαλδάρη 92 τ.μ. 23.000.000 δρχ.
- Προέκταση Άννης Μαρίας 66 τ.μ. 10.000.000 δρχ.
- Ατταβύρου 94 τ.μ. καινούργιο
- Καρακόνερο 70 τ.μ. 3άρι καινούργιο
- Ροδίνι 125 τ.μ. 4άρι
- Ανάληψη 100 τ.μ.

◆ **ΗΜΙΤΕΛΗ ΔΙΑΜΕΡΙΣΜΑΤΑ**
- Καρακόνερο 117 τ.μ. 17.000.000 δρχ. μπετά
- Ροδίνι 85 τ.μ. κτισμένο σοβατισμένο κοινόχρηστα τελειωμένα 18.000.000 δρχ.
- Ροδίνι 85 τ.μ. 16.500.000 δρχ.
- Μητρόπολη 50 τ.μ. 4.000.000 δρχ. μπετά
- Ροδίνι 80 τ.μ. 18.000.000 δρχ. κτισμ. σοβατισμένο
- Ανάληψη 90 τ.μ. 20.000.000 δρχ.
- Κωνστ. Τσαλδάρη 100 τ.μ. 19.000.000 δρχ.
- Ατταβύρου 82 τ.μ. 10.000.000 δρχ.
- Ροδίνι 50 τ.μ. 4.500.000 δρχ. ημιυπόγειο. με 100 τ.μ. αυλή

◆ **ΜΕΖΟΝΕΤΕΣ-ΜΟΝΟΚΑΤΟΙΚΙΕΣ**
- Καρακόνερο 130-140 τ.μ.
- Πλησίον Αγ. Νικολάου 80 τ.μ. 20.000.000 δρχ. πλήρες ανακαινισμένα οικόπεδα
- Μιχ. Πετρίδη 160 τ.μ. 32.000.000 δρχ.
- Ανάληψη 130 τ.μ. 36.000.000 δρχ.
- Κρεμαστή 100 τ.μ. 20.000.000 δρχ. σε μπετά

◆ **ΟΙΚΟΠΕΔΑ**
- Ρόδου-Καλλιθέας 1.000 τ.μ. 10.000.000 δρχ. με άδεια οικοδομής
- Τριάντα 375 τ.μ. 12.000.000 δρχ.
- Γεωργ. Σεφέρη 1.000 τ.μ.
- Κοσκινού 1.000 τ.μ. 8.500.000 δρχ. οικοδομήσιμο
- Καρακόνερο 600 τ.μ. 36.000.000 δρχ.
- Παστίδα 325 τ.μ. 7.000.000 δρχ.
- Κατταβιά 650 τ.μ. 3.000.000 δρχ.
- Ροδίνι 460 τ.μ.
- Οικόπεδα εντός σχεδίου στο Γεννάδι από 2.500.000 δρχ.
- Μιχ. Πετρίδη 800 τ.μ.
- Κοσκινού 250.350 τ.μ.
- Ανάληψη Θεσσαλονίκης, 360 τ.μ. Σ.Δ. 1
- Γεννάδι 2.000 τ.μ. πάνω στο κύμα
- Πλησίον Μιχαήλ Πετρίδη 500 τ.μ.

◆ **ΑΠΟΘΗΚΕΣ**
- Θεμ. Σοφούλη 300 τ.μ. 20.000.000 δρχ.
- Δασκάλους 120 τ.μ. 14.000.000 δρχ.
- Καρακόνερο 110 τ.μ. 8.000.000 δρχ.

◆ **ΚΑΤΑΣΤΗΜΑΤΑ**
- Φαληράκι 50 τ.μ. 23.000.000 δρχ.
- Φαληράκι 65 τ.μ. 23.000.000 δρχ,
- Καρακόνερο 50-200 τ.μ.
- Παλιά Πόλη 100 τ.μ. κοντά στο συντριβάνι
- Δημ. Αναστασιάδη 45 τ.μ. 7.000.000 δρχ.
- Δημ. Αναστασιάδη 94 τ.μ. 13.000.000 δρχ.
- Καρακόνερο διάφορα τετραγωνικά
- Ιαλυσσός 92 τ.μ., 27.000.000 δρχ.
- Ρόδου-Λίνδου, 40 τ.μ., 25.000.000 δρχ.

◆ **ΚΤΗΜΑΤΑ**
- Κρεμαστή 4 στρ.
- Βάτι-Προφύλια 14 στρ. 6.000.000 δρχ.
- Καλαμώνα 6.000 τ.μ. 14.000.000 δρχ. με ελιές
- Κοσκινού 2 στρ. 20.000.000 δρχ. οικοδομήσιμο
- Φαληράκι 2-4-6 στρ, προς 6.000 το τ.μ.
- Κοσκινού 1.000 τ.μ. 7.000.000 δρχ. οικοδομήσιμο
- Γεννάδι 20 στρ. ρεύμα-νερό 20.000.000 δρχ.
- Γεννάδι 1.300 τ.μ. 6.000.000 δρχ. οικοδομήσιμο πάνω στο δρόμο
- Γεννάδι 16 στρ. πάνω στο κύμα
- Λάρδος 7 στρ. με ελιές
- Μαριτσά 14 στρ. με ελιές
- Κιοτάρι 7 στρ. με νερό-ρεύμα 6.000.000 δρχ.
- Κιοτάρι 20 στρ. 7.00.000 δρχ.
- Λαχανιά 4 στρ. 300 μέτρα από τη θάλασσα 8.000.000 δρχ.
- Αφάντου 8 στρ. 4.000.000 δρχ.
- Γεννάδι 24 στρ. 24.000.000 δρχ.
- Τσαΐρι επί της λεωφόρου 4 στρ.
- Σορωνή 16 στρ. 16.000.000 δρχ.
- Γεννάδι 3.330 τ.μ. κοντά στη θάλασσα 4.700.000 δρχ.
- Γεννάδι 1.100 τ.μ. 1.500.000 δρχ.
- Κατταβιά 10 στρ. 14.000.000 δρχ.
- Λίνδος 6.000 τ.μ. πάνω στο κύμα 32.000.000 δρχ.
- Λαχανιά πάνω στο κύμα 10 στρ. 40.000.000 δρ.
- Λίνδος 6.000 τ.μ. πάνω στο κύμα 40.000.000 δρχ.
- Κιοτάρι 18 στρ. 10.000.000 δρχ.
- Γεννάδι 2 στρ. 3.500.000 δρχ.
- Πλημμυρι 12 στρ. με φως, νερό, 12.000.000 δρχ.
- Κατταβιά 4.000 τ.μ. 2.000.000 δρχ.
- Κιοτάρι 4.000 τ.μ. κοντά στο κεντρικό δρόμο 4.200.000 δρχ.
- Πλημμύρι 5.500 τ.μ. 6.500.000 δρχ.
- Λαχανιά κοντά στη θάλασσα 4 στρ. 8.000.000 δρχ.
- Κατταβιά 700 τ.μ. προς 500 χιλ.
- Πλημμύρι 45.000 τ.μ. - 65.000 τ.μ. - 100.000 τ.μ.
- Λαχανιά πάνω στο κύμα 4 στρ. 20.000.000 δρχ.
- Λάρδο 4.500 τ.μ.3.000.000 δρχ. 10.000 τ.μ. - 90.000 τ.μ.
- Γεννάδι στη λεωφόρο 4.000 τ.μ., 12.000.000 δρχ.
- Σορωνή 7.500 τ.μ. 12.000,000 δρχ.
- Κανδηλί 9.600 τ.μ. 30.000.000 δρχ.

➪ Πωλούνται αποθήκες και βιοτεχνικοί χώροι.

- **ΔΑΝΕΙΑ ΔΕΚΤΑ - ΕΥΚΟΛΙΕΣ ΠΛΗΡΩΜΗΣ**
- **ΖΗΤΟΥΝΤΑΙ ΟΙΚΟΠΕΔΑ ΠΡΟΣ ΑΓΟΡΑ - ΚΤΗΜΑΤΑ ΚΑΙ ΔΙΑΜΕΡΙΣΜΑΤΑ**

ΣΤΕΛΙΟΣ ΜΑΝΩΛΑΚΟΣ
ΩΡΕΣ ΓΡΑΦΕΙΟΥ 8.30-1.30 π.μ. και 5-8.30 μ.μ.
ΔΗΜ. ΑΝΑΣΤΑΣΙΑΔΗ 45 (παραπλεύρως ΥΠΕΡΑΓΟΡΑΣ ΠΑΠΑΚΥΡΙΑΚΟΥ-ΣΥΝΟΙΚΙΑ ΔΑΣΚΑΛΩΝ) Τηλέφωνα: 23815-78275

ΕΚΠΑΙΔΕΥΣΗ ΣΤΟΥΣ Η/Υ
INTERACTIVE LEARNING
ΕΥΚΟΛΑ .... ΓΡΗΓΟΡΑ ...
... ΑΠΟΤΕΛΕΣΜΑΤΙΚΑ



Ταχύρυθμα Σεμινάρια 5 εβδομάδων
Τρίμηνα προγράμ. σπουδών - Ιδιαίτερα
WINDOWS-INTERNET-WORD
EXCEL-DTP-ACCESS...
Στ. Κωτιάδη 64 Ανάληψη
Τηλ. 78924
Υπεύθυνος Σπουδών :
ΚΩΣΤΑΣ ΧΑΤΖΗΔΑΚΗΣ
Πτυχ. Πληροφορικής Παν. Αθηνών

ΑΝΑΚΟΙΝΩΣΗ
ΕΚΠΑΙΔΕΥΣΗ PROGRAM COMPUTER PM

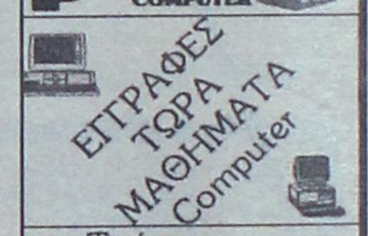

Τμήματα για:
Παιδιά από 8 ετών
Αρχάριους - Μαθητές
Επαγγελματίες
Ανεύρεση Εργασίας
Διδάσκει πτυχιούχος Πανεπιστημίου Αμερικής
ΜΑΝΩΛΗΣ Ι. ΣΟΦΙΛΑΣ
Κοδριγκτώνος 91
Τηλ. (0241) 31761

★★★★★
RODOS PALACE
Resort Hotel • Convention Center

Το ξενοδοχείο RODOS PALACE ζητεί:

Γραμματέα

Η ιδανική υποψήφια πρέπει να είναι έως 35 ετών με πολύ καλή γνώση Ελληνικών, Αγγλικών, Γαλλικών καθώς επίσης Η/Υ (επεξεργασία κειμένων) και τυφλό σύστημα γραφομηχανής.

Οι ενδιαφερόμενες μπορούν να στείλουν ένα βιογραφικό τους σημείωμα με μία πρόσφατη φωτογραφία στην Διεύθυνση της εταιρείας υπ' όψιν Κου Μπαρμπούτη

Ξενοδοχείο Ρόδος Παλάς
Λεωφ. Ιαλυσού, Τ.Θ. 121, Ιξιά, Ρόδος
Τηλ. (0241) 25222, Fax: (0241)25350

ΡΟΔΙΑΚΗ ΠΟΤΟΠΟΙΪΑ Α.Ε.

Μαριτσά, 85106 ΡΟΔΟΣ

Η Ροδιακή Ποτοποιΐα Α.Ε., η μεγαλύτερη και δυναμικότερη εταιρεία στον τομέα των αναψυκτικών στα Δωδεκάνησα, μέλος του Ομίλου ΤΡΙΑ ΕΨΙΛΟΝ, ενδιαφέρεται να προσλάβει για τις ανάγκες της στο

ΤΜΗΜΑ ΠΑΡΑΓΩΓΗΣ
Απόφοιτο ΤΕΙ με ειδικότητα
ΜΗΧΑΝΟΛΟΓΟΥ ή ΗΛΕΚΤΡΟΛΟΓΟΥ
Επιθυμητή η γνώση
χειρισμού Ηλεκτρονικού Υπολογιστή

Για ραντεβού τηλεφωνείστε στο 47667
(ΔΕΥΤ.-ΠΑΡ. 08.00-14.00)

ΣΙΜΟΣ ΠΑΡΑΣΚΕΥΑΣ & ΥΙΟΣ ΕΠΕ

ΜΕΤΑΧΕΙΡΙΣΜΕΝΑ

MONO ΣΕ ΑΡΙΣΤΗ ΚΑΤΑΣΤΑΣΗ

18μηνος ΔΙΑΚΑΝΟΝΙΣΜΟΣ

1.	NISSAN SUNNY	1.300 c.c. 1988	1.700.000
2.	FORD ESCORT	1.100 c.c. 1989	1.200.000

ΑΥΣΤΡΑΛΙΑΣ 70 - ΡΟΔΟΣ • Τηλ. 79200-79201-79202

ΞΕΝΑΚΗΣ
ΑΥΤΟΚΙΝΗΤΑ

CAR EXPERTS

1. FIAT PUNTO ELX (1994) R/W, C/L, E/W, R/C, ΖΑΝΤΕΣ ΑΛΟΥΜΙΝΙΟΥ. ΤΙΜΗ 2.300.000
2. REANULT CABRIO 1,8 (1993) FULL EXTRA. ΤΙΜΗ 4.600.00
3. TOYOTA COROLLA (1990). ΤΙΜΗ: 2.000.000
4. BMW 316i. (1990). A/W. C/L, E/W, E/M, SRORT ΑΝΑΡΤΗΣΗ. ΤΙΜΗ 3.800.000
5. OPEL VECTRA 1.6, ΚΕΝΤΡ. ΚΛΕΙΔ. (1992). ΤΙΜΗ 2.500.000
6. BMW 316 1.6 (1982). ΤΙΜΗ: 1.100.000
7. RENAULT 18 1.3 R/C (1980). ΤΙΜΗ: 800.000
8. FORD ESCORT (1992) E/W, C/L, P/Φ ΤΙΜΗ: 2.200.000
9. TOYOTA COROLLA 1600 c.c. (1993). Τιμή
10. LANCIA YIO 1100 c.c. (1991) Τιμή: 1.400.000
11. ALFA ROMEO 146 1400 c.c. (1995) Τιμή: 2.950.000
12. FORD SIERRA GT 1600 cc, μοντέλο '93 P/Φ, E/W, C/L. Τιμή:3.000.000
13. FIAT BRAVA 1,4 SX, μοντέλο 96, Y/T, E/W, A/B,P/Φ, ζάντες αλουμινίου. ΤΙΜΗ:2.900.000
14. LANCIA Y10 1.1, μοντέλο 93 E/X, C/L, SUNROOF. ΤΙΜΗ: 1.500.000

ΕΠΑΓΓΕΛΜΑΤΙΚΑ-ΑΓΡΟΤΙΚΑ

VW TARO PICK-UP (1993) DIESEL. ΤΙΜΗ: 3.600.000

VW TRANSPORTER (1983). ΤΙΜΗ: 800.000

ΦΟΡΤΗΓΑ

MERCEDES VITO 108 DIESEL (1996). ΤΙΜΗ: 5.200.000

ΞΕΝΑΚΗΣ
ΕΠΙΣΗΜΟΣ ΣΥΝΕΡΓΑΤΗΣ KOSMOCAR
ΛΙΝΔΟΥ 238, ΤΗΛ: 61600

Από τη νέα έκθεση BMW του ΘΩΜΑ ΒΕΡΒΙΛΗ πωλούνται τα παρακάτω μεταχειρισμένα αυτοκίνητα:

1) BMW 318 i M40
2) BMW 316 i E36.
3) VW κλούβα πετρέλαιο 2400 c.c. μοντέλο 1994.
4) VW T4 φορτηγάκι ανοικτό 2400 c.c. μοντέλο 1992.
5. MITSUBISCH κλούβα 2500 c.c. μοντέλο Σεπτέμβριο '96.
6) FORD 2500 c.c. ανοικτό φορτηγό. Πίσω διπλό λάστιχο μοντέλο 1992.
7) MERCEDES 410 φορτηγό ανοικτό μοντέλο 1993.
8) VW CANDI αγροτικό μικρό.
9) VW CANDI ψυγείο κατάψυξη-συντήρηση και με ηλεκτρικό ρεύμα.
10) ΤΟΥΟΤΑ κλούβα ψυγείο μοντέλο 1993.

Όλα τα αυτοκίνητα είναι σε πολύ καλή κατάσταση και έχουν ένα χρόνο εγγύηση. 6ο χλμ. Λεωφ. Ρόδου-Λίνδου τηλ. 62928-66669

ΕΥΚΑΙΡΙΑ

ΟΙΚΟΠΕΔΑ 1.569 τ.μ. με κάλυψη 156 τ.μ. και πρόσοψη 25 τ.μ. στα Κολύμπια στην μέση του κεντρικού δρόμου (Ευκάλυπτοι).

ΠΩΛΟΥΝΤΑΙ 13 στρέμματα με 105 ρίζες ελιές και με τρεχούμενο νερό στην περιοχή Ρένη Ψίνθου.

Αφάντου: Οικόπεδο 5.500 τ.μ. με 2.500.000 δρχ. επίσης οικόπεδα και κτήματα.

ΠΩΛΟΥΝΤΑΙ 1080 τ.μ. στους "Δασκάλους"

Πληροφορίες τηλ. 26805, 51024, 095-406562

ATRIUM PALACE RESORT HOTEL

ΖΗΤΟΥΝΤΑΙ

Από το πολυτελές ξενοδοχείο ATRIUM PALACE στην Κάλαθο ζητούνται:
1. MAITRE/ASSISANT F & B ΜΕ ΑΝΑΛΟΓΑ ΠΡΟΣΟΝΤΑ ΚΑΙ ΠΡΟΫΠΗΡΕΣΙΑ
2. ΥΠΑΛΛΗΛΟΙ ΥΠΟΔΟΧΗΣ, ΑΠΟΦΟΙΤΟΙ ΤΟΥΡΙΣΤΙΚΩΝ ΣΧΟΛΩΝ ΚΑΙ ΓΝΩΣΤΕΣ ΤΟΥΛΑΧΙΣΤΟΝ ΔΥΟ ΞΕΝΩΝ ΓΛΩΣΣΩΝ
3. ΣΕΡΒΙΤΟΡΟΙ-ΒΟΗΘΟΙ ΣΕΡΒΙΤΟΡΟΥ ΜΕ ΑΝΑΛΟΓΑ ΠΡΟΣΟΝΤΑ

ΠΛΗΡΟΦΟΡΙΕΣ-ΑΙΤΗΣΕΙΣ ΣΤΟ ΞΕΝΟΔΟΧΕΙΟ ΚΑΘΗΜΕΡΙΝΑ 09.00-14.00

ΑΠΟ ΧΡΗΜΑΤΟΟΙΚΟΝΟΜΙΚΗ ΕΤΑΙΡΕΙΑ

ΖΗΤΕΙΤΑΙ

υπάλληλος γραφείου που να διαθέτει τα εξής προσόντα:
1) Απόφοιτος Οικονομικής Σχολής
2) Καλή χρήση Η/Υ (Γνώστης WINDOWS 95-EXEL)
3) Καλή γνώση της Αγγλικής γλώσσας
Η εταιρεία προσφέρει μισθό ανάλογα προσόντων.

Πληρ. τηλ. 76710

ΟΙΚΟΔΟΜΙΚΕΣ ΕΠΙΧΕΙΡΗΣΕΙΣ ΤΖΟΓΙΑ ΜΑΡΙΑ και ΥΙΟΙ

ΠΩΛΟΥΝΤΑΙ

- Διαμερίσματα 85 τ.μ., 75 τ.μ., 50 τ.μ. στην οδό Αθηνών
- Αποθήκη 200 τ.μ. στην οδό Ατταβύρου

Πληρ. τηλ. 30069

Από την ΑΒΕΤΕ Κ. ΚΩΣΤΑΡΙΔΗΣ

πωλούνται

μεταχειρισμένα ADRESS 50-100 c.c.
σε τιμή ευκαιρίας

Πληρ. τηλ. 22157, 22325

ΠΩΛΕΙΤΑΙ JEEP WRANGLER 4,0 LTR σε άριστη κατάσταση. Πληρ. τηλ. 67493 καθημερινά από 17.00-20.00

ΠΩΛΕΙΤΑΙ μοτοποδήλατο PEUGEOT μοντέλο '94 σε άριστη κατάσταση και σε τιμή 200.000 δρχ. Πληρ. στον κ. Κώστα, τηλ. 28626 και 67643

εργασιες

ΖΗΤΟΥΝΤΑΙ κοπέλες για μόνιμη βραδινή απασχόληση στο MINOA INTERNET CAFE Ηρώων Πολυτεχνείου 13. Πληρ. τηλ. 094-358219, 094-916600
ΠΖ25647

ΖΗΤΕΙΤΑΙ γυναίκα για να εργασθεί σε σπίτι η οποία να γνωρίζει Ελληνικά. Πληρ. τηλ. 21031
AZ25648

ΖΗΤΕΙΤΑΙ νέος απόφοιτος Τεχνικού Λυκείου, ελεύθερος από στρατιωτικές υποχρεώσεις για μόνιμη εργασία με καλές αποδοχές αναλόγως προσόντων. Πληρ. τηλ. 35478 (από 13.00-16.00) ΠΖ25625

ΖΗΤΕΙΤΑΙ πωλήτρια για να εργασθεί στο κατάστημα υποδημάτων ARTE. Να γνωρίζει Αγγλικά. Πληρ. τηλ. 37207 AZ25626

ΣΧΟΛΗ ΟΔΗΓΩΝ
ΚΟΥΣΗ ΠΑΝΤΕΛΗ
ΔΙΠΛΩΜΑΤΑ ΕΡΑΣΙΤΕΧΝΙΚΑ ΕΠΑΓΓΕΛΜΑΤΙΚΑ ΜΟΤΟΣΙΚΛΕΤΑΣ

-Επεκτάσεις όλων των κατηγοριών -
-Αναθεωρήσεις ληγμένων αδειών
-Μετατροπές ξένων αδειών σε ελληνικές

Οδός Βαλαωρίτου 9
(έναντι HOTEL SEMIRAMIS πίσω από το νοσοκομείο
INTERNET: WWW ADRESS http: www.geocities.com/BourbonStreet/9302
Δεκτές όλες οι πιστωτικές κάρτες
(ΠΡΟΣΟΧΗ): ΜΑΘΗΜΑΤΑ
α. Μοτοσικλέτας μεγάλου κυβισμού από 125 cc έως ανεξαρτήτου
β. Μοτ/τας έως 125 cc
γ. Μοτοποδηλάτου 50 cc
Διαθέτουμε επίσης κι αυτόματες μοτοσικλέτες 125 cc

Πληρ. τηλ.
29157-73820-94777
ΚΑΙ ΑΝΑ ΠΑΣΑ ΣΤΙΓΜΗ ΣΤΑ ΚΙΝΗΤΑ τηλ.
094511313
094203343

Στην κατηγορία ανεξαρτήτου κυβισμού η εκπαίδευση γίνεται με μοτοσικλέτα 500 cc
Παραλαβή των μαθητών μας και από τις οικίες τους
"Η σωστή και μεθοδική εκπαίδευση στα σύγχρονα οχήματά μας, βάζει γερά θεμέλια για τη δημιουργία ενός καλού νέου οδηγού"
ΓΜ25582

Από το ξενοδοχείο KALLITHEA SUN στην Καλλιθέα **ΖΗΤΟΥΝΤΑΙ** υπάλληλοι, όλων των ειδικοτήτων. (Για τους υπ/λους υποδοχής εστιατορίου-μπαρ, είναι απαραίτητο να μιλούν απταίστως την Αγγλική και Γερμανική γλώσσα). Πληρ. τηλ. 62703
AZ25629

ΖΗΤΕΙΤΑΙ γυναίκα από 45 χρονών και άνω για να εργαστεί σαν νεωκόρος στην εκκλησία της Αγίας Ειρήνης - Τριών Ιεραρχών στο Πανεπιστήμιο του Αιγαίου. Τηλέφωνο συνεννόησης 67444, τον εφημέριον του ναού AZ25619

ΚΤΗΜΑΤΟΜΕΣΙΤΙΚΟ ΓΡΑΦΕΙΟ ΒΑΖΟΥΚΟΥ ΑΙΚ.

ΠΩΛΟΥΝΤΑΙ ΔΙΑΜΕΡΙΣΜΑΤΑ ΚΑΙ ΜΟΝΟΚΑΤΟΙΚΙΕΣ

1. 45 τ.μ. στην Αθηνών 8.000.000
2. 45 τ.μ. σε χονδρό σοβά κοντά στην Αννης Μαρίας 6.000.000 (ΔΔ)
3. 70 τ.μ. (β' ορ.) στη Σωτήρος 14.000.000 (ΔΔ)
4. 74 τ.μ. (ισογ. υπερ/νο στην Κέννεντυ) 26.000.000 (ΔΔ)
5. 75 τ.μ. (α' ορ.) σε μπετά στη Σωτήρος 8.000.000 (ΔΔ)
6. 80 τ.μ. (β' ορ.) στο Ροδίνι 17.000.000 (ΔΔ)
7. 83 τ.μ. (β' ορ.) στη Σωτήρος 17.000.000 (ΔΔ)
8. 85 τ.μ. σε μαρμ/βα στην Ατταβύρου 13.000.000
9. 85 τ.μ. μονοκατοικία στην Ιαλυσό με αυλή 15.000.000 (ΔΔ)
10. 85 τ.μ. στο Ροδίνι (γ' ορ.) με 50 μ. μπαλκόνια 20.000.000 (ΔΔ)
11. 87 τ.μ. στην Χίου (α' ορ.) 19.500.000 (ΔΔ)
12. 90 τ.μ. μονοκατοικία στ' Αφάντου σε 5 στρ. οικοπ. 30.000.000 (ΔΔ)
13. 110 τ.μ. δυόροφη μονοκατοικία στο Γιαλό Σύμης 15.000.000 (ΔΔ)
14. 111 τ.μ. καινούργιο οροφοδιαμέρισμα έτοιμο στην Ανάληψη 28 εκ. (ΔΔ)
15. 117 τ.μ. (α' ορ.) σε μπετά ορ/σμα στο Καρακόνερο 17.000.000 (ΔΔ)
16. 120 τ.μ. (β' ορ.) παραδοσιακό στην Ακαδημία με τεράστια βεράντα 35 εκ. (ΔΔ)
17. 135 τ.μ. ορ/σμα καινούργιο έτοιμο λουξ κατ/ης 2 WC (3 υπν.) στους Δασκάλους 39.000.000 (ΔΔ)
18. 130 τ.μ. μονοκατοικία δυόροφη σε 300 μ. οικ. στην Ιξιά 30.000.000
19. 160 τ.μ. (α' ορ.) σε σοβά στην Κρεμαστή (3 διαμ.) 20.000.000 (ΔΔ)
20. 215 τ.μ. (β' ορ.) λουξ με υπέροχη θέα στου Βερόπουλου 48.000.000 (ΔΔ)

ΟΙΚΟΠΕΔΟ 1.500 τ.μ. (κτίζει 440) στα Κοσκινού με θέα 16.000.000
(ΔΔ)= Δάνεια δεκτά

ΔΙΕΥΘ. ΓΡΑΦΕΙΟΥ
ΔΗΜ. ΘΕΟΔΩΡΑΚΗ 3
Τ.Κ. 85100
Τηλ. (0241) 22943-28838
FAX: 28838
κινητό 095/466773

Αν είστε νέες και έχετε μερικές ελεύθερες ώρες την βδομάδα ή και τον μήνα και θέλετε ένα έξτρα εισόδημα με πολλές προοπτικές εξέλιξης, τότε τηλεφωνείστε απογευματινές ώρες στο **68380** κ. Έφη, για προώθηση γνωστής μάρκας καλλυντικών προσώπου και σώματος.

ΖΗΤΟΥΝΤΑΙ νέες για ολιγόωρη εργασία σε καφετέρια κοκτέϊλ μπαρ. Δεκτές και φοιτήτριες. Πληρ. τηλ. 34315, 77971

ΜΕΣΙΤΕΣ ΠΡΟΣΦΟΡΕΣ ΠΩΛΗΣΕΩΝ ΑΚΙΝΗΤΩΝ

ΜΕΣΙΤΗΣ ΑΣΤΙΚΩΝ ΣΥΜΒΑΣΕΩΝ - REAL ESTATE AGENCY

Vitzileos

ΜΑΡΙΟΣ Κ. ΒΙΤΖΗΛΑΙΟΣ

Εθν. Μακαρίου 45-3ος Οροφ. Τηλ:24900, 25545, Φαξ:25544 Κινητό:093-704 919

Praxis 65455

ΜΕΖΟΝΕΤΕΣ – ΜΟΝΟΚΑΤΟΙΚΙΕΣ

40 τμ	Μονοκατοικία	Παστίδα	8.000.000
80 τμ	Μονοκατοικία	Παστίδα	12.000.000
110 τμ	Μονοκατοικία	Κοσκινού	20.000.000
220 τμ	Μεζονέτα	Κοσκινού	30.000.000
380 τμ	Βίλλα δίορ + οικόπ. 2000μ	Ιαλυσός	100.000.000

ΔΙΑΜΕΡΙΣΜΑΤΑ

55 τμ	Με aircontition	Μήδεια	11.000.000
60 τμ	ρετιρέ	Αθηναγόρα	13.000.000
66 τμ	επιπλωμένο 1ος ορ.	Ιαλύσός	14.000.000
100 τμ	ισόγειο	28η Οκτωβρ.	30.000.000
108 τμ	2ος όροφος με θέα	Κωτιάδη	25.000.000
117 τμ	Ρετιρέ με κλιματισμό-τζάκι	Μήδεια	26.000.000
120 τμ	2ος όροφος 3 υπνοδ	Ιαλυσός	25.000.000
120 τμ	1ος όροφ θέρμανση λουξ	Μήδεια	32.000.000

ΚΑΤΑΣΤΗΜΑΤΑ – ΓΡΑΦΕΙΑ – ΕΠΙΧΕΙΡΗΣΕΙΣ

50 τμ	με πατάρι	Αλ. Διάκου	46.000.000
96 τμ	καινούργιο	Κ. Υδραίου	36.000.000
100 τμ	Προνομιακό	Ψαροπούλα	250.000/μήνα
120 τμ	Διόροφη Οικοδομή	Ζέφυρος	16.000.000
200 τμ	Αίθουσα στη Συγγρού	Αθήνα	60.000.000
250 τμ	Αποθήκη ισόγειο	Δάσκαλοι	20.000.000
420 τμ	τριόροφη οικοδομή	Νιοχώρι	60.000.000
750 τμ	Κατάστημα	Ασγούρου	220.000.000
750 τμ	Αποθήκη με Ράμπα	Ασγούρου	80.000.000
1000 τμ	Super Market με οικόπ 3.000μ	Αρχάγγελος	300.000.000
2000 τμ	Οικοδ μπετά σε οικόπ 11600 μ	Λαδικό	180.000.000
3800 τμ	εργοστ σε οικόπ 32000μ	Κανδηλί	150.000.000
Ξενοδοχ	Α κατηγ-120 κλίν-θάλασσα	Ιάλυσος	2.000.000 $
Ξενοδοχ	Β κατηγ 72 κλίνες-δισκοθήκη	Ρόδος	250.000.000
Hotel Ap	Α' κατηγορ 40 κλίνες	Ιαλυσός	130.000.000

ΟΙΚΟΠΕΔΑ

4.000τμ Φανταστική θέα	Κοσκινού	20.000.000
4.000τμ Φανταστική θέα	Γεννάδι	10.000.000
20000τμ (5 οικοπεδα όμορα)	Γεννάδι	50.000.000

ΕΝΟΙΚΙΑΖΟΝΤΑΙ ΕΠΙΠΛΩΜΕΝΑ ΔΙΑΜΕΡΙΣΜΑΤΑ ΣΤΗΝ ΙΑΛΥΣΟ 60–70.000 το μήνα

Εταιρεία επιθυμεί να προσλάβει νεαρή κοπέλα που να γνωρίζει πολύ γρήγορο χειρισμό υπολογιστή καθώς και Word, Excell. Προϋπηρεσία απαραίτητη. Πληρ. τηλ. 094-711121 ΠΖ25599

ΖΗΤΕΙΤΑΙ εμφανίσιμη κοπέλα για να εργαστεί σε καφετέρια. Πληρ. τηλ. 31845 ΑΖ25604

Η HELLAS SERVICE Ρόδου **ΖΗΤΑ** νέα να εργασθεί ως υπάλληλος γραφείου. Πληρ. τηλ. 61911-62897 ΑΖ25610

ΖΗΤΕΙΤΑΙ έμπειρος εγκαταστάτης κεραιών με άδεια εξασκήσεως επαγγέλματος ηλεκτρολόγου/ηλεκτρονικού. Πληρ. τηλ. 31360, 33575 ώρες καταστημάτων

ΖΗΤΕΙΤΑΙ βοηθός σερβιτόρου για εστιατόριο εντός πόλεως, απαραίτητα να γνωρίζει αγγλικά. Πληρ. τηλ. 38910

ΖΗΤΕΙΤΑΙ κοπέλα για να εργασθεί σε club. Πληρ. τηλ. 81606

ΖΗΤΕΙΤΑΙ σοβαρό άτομο για μόνιμη απασχόληση σε γραφείο γενικού τουρισμού να γνωρίζει WINDOWS 95, λογιστικά και πιθανές γνώσεις στα αεροπορικά εισιτήρια. Στείλτε το βιογραφικό σας στο fax: 24407 ΑΖ25609

ΖΗΤΟΥΝΤΑΙ συνεργάτες από όλη την Ελλάδα, από μεγάλη εταιρία, με προϊόντα ευρείας κατανάλωσης. Μεγάλα ποσοστά συν bonus. Απεριόριστες δυνατότητες εξέλιξης. Δεν χρειάζεται κεφάλαιο. Πληρ. τηλ. 0241-69047, 0932662570 ΑΖ25375

ΖΗΤΟΥΝΤΑΙ συνεργάτες από όλη την Ελλάδα από μεγάλη εταιρεία. Προϊόντα ευρείας κατανάλωσης, μεγάλα ποσοστά συν μπόνους. Απεριόριστες δυνατότητες εξέλιξης. Δεν χρειάζεται κεφάλαιο. Πληρ. τηλ. 69047 και 093-662570. ΠΖ24978

Η HELLAS SERVICE **ζητά** συνεργάτες για την προώθηση συμβολαίου οδικής βοήθειας. Πληρ. τηλ. 1057

ΖΗΤΕΙΤΑΙ δεσποινίς για να εργασθεί σε καφετέρια στη Κρεμαστή. Πληρ. τηλ. 92033, 094-382569 κ. Λευτέρη

διαφορα

ΠΩΛΕΙΤΑΙ σχεδόν καινούργιο αρμόνιο PSR-320, λόγω αναχώρησης. Πληρ. τηλ. 74973 ΑΔ25611

ΠΡΟΣΕΞ. 100 ΜΑΓΑΖΙΑ, πίσω από το μαγαζί Mike's gelato Bindi. Εχουμε ανοίξει. Προσφέρουμε ερωτικά εσώρουχα, λακ και λατέξ ρουχισμό γι' αυτόν και γι' αυτήν καθώς και δώρα για ενήλικους ΑΔ25622

ΠΩΛΕΙΤΑΙ πλυντήριο ρούχων σχεδόν καινούργιο, λόγω μετακομίσεως. Πληρ. τηλ. 094-555178 ΑΔ25616

ΠΩΛΟΥΝΤΑΙ
ξύλα ελιάς όμορφα τεμαχισμένα για τζάκι και σόμπα. Επίσης αναλαμβάνουμε και κλαδέματα ελιών.
Πληρ. τηλ. 95649, 47817

Δ·Α·Ν·Ε· SEA LINE

ΑΝΑΚΟΙΝΩΣΗ

Από την **ΔΑΝΕ SEA LINE, ζητείται** προϊστάμενος-η και βοηθός προϊσταμένου-ης Λογιστηρίου. Παρακαλούνται οι ενδιαφερόμενοι-ες να αποστείλουν βιογραφικό σημείωμα στην **ΔΑΝΕ Αυστραλίας 92, υπόψη κου Βασιλείου Μαυράκη.**
Η πλήρη γνώση της αγγλικής γλώσσας είναι απαραίτητη.

ΣΑΣ ΑΝΑΚΟΙΝΩΝΟΥΜΕ

Capsis Resort Capsis hotels

ΟΤΙ ΣΤΟ 5 ΑΣΤΕΡΩΝ ΞΕΝΟΔΟΧΕΙΟ
SOFITEL CAPSIS ΡΟΔΟΥ
ΤΟ ΟΠΟΙΟ ΠΑΡΑΜΕΝΕΙ
ΑΝΟΙΧΤΟ ΟΛΟ ΤΟΝ ΧΡΟΝΟ,
ΛΕΙΤΟΥΡΓΕΙ ΚΛΕΙΣΤΗ ΘΕΡΜΑΙΝΟΜΕΝΗ ΠΙΣΙΝΑ.

ΓΙΑ ΠΕΡΙΣΣΟΤΕΡΕΣ ΠΛΗΡΟΦΟΡΙΕΣ
ΟΣΟΝ ΑΦΟΡΑ ΤΟΥΣ ΟΡΟΥΣ
ΚΑΙ ΩΡΕΣ ΧΡΗΣΕΩΣ ΤΗΣ ΠΙΣΙΝΑΣ
ΤΗΛΕΦΩΝΗΣΤΕ ΣΤΟ **25015**

ΚΤΗΜΑΤΙΚΕΣ ΣΥΝΑΛΛΑΓΕΣ

ΔΙΑΜΕΡΙΣΜΑΤΑ

40 τ.μ. Αθηνών	4.500.000
50 τ.μ. Αθηνών	15.000.000
43 τ.μ. Λεμεσού	9.000.000
43 τ.μ. Περιοχή Δασκάλων	7.000.000
55 τ.μ. Χρήστου Τσιγάντε	6.500.000
60 τ.μ. Αθηνών (καινούργιο, θέα)	16.800.000
70 τ.μ. Αθηνών	21.000.000
55 τ.μ. Εργάνης Αθηνάς	11.000.000
67 τ.μ. Καρακόνερο	15.000.000
78 τ.μ. Κέννεντυ	20.000.000
78 τ.μ. Κέννεντυ	20.000.000
80 τ.μ. Δενδρινού	17.000.000
80 τ.μ. Αθηνών (καινούργιο, θέα)	23.500.000
80 τ.μ. Ροδίνι	28.000.000
83 τ.μ. Αθηνών Ανάληψη	18.000.000
84 τ.μ. Αθηνών	23.000.000
84 τ.μ. Ροδίνι	24.000.000
85 τ.μ. Ροδίνι Ανω	25.000.000
86 τ.μ. Ροδίνι	24.000.000
87 τ.μ. Ροδίνι Ανω	27.000.000
88,6 τ.μ. Ανάληψη με θέα	27.000.000
90 τ.μ. Περιοχή Δασκάλων	20.000.000
90 τ.μ. Αθηνών ημιτελές	9.000.000
90 τ.μ. Ατταβύρου (πολυτελούς κατασκευής)	26.000.000
91 τ.μ. Ροδίνι (μπετά)	17.500.000
92 τ.μ. Ανάληψη με θέα	28.000.000
100 τ.μ. Δενδρινού (λουξ ισόγειο)	36.000.000
104 τ.μ. Ροδίνι	33.000.000
106 τ.μ. Ροδίνι (πολυτελούς κατασκευής)	30.000.000
108 τ.μ. Ροδίνι Μόσχας	34.000.000
116 τ.μ. Δενδρινού (λουξ 2ος όροφος)	38.000.000
117 τ.μ. Καρακόνερο (οροφοδιαμέρισμα μπετά)	16.500.000
118 τ.μ. Δενδρινού (λουξ 3ος όροφος)	39.000.000
120 τ.μ. Ροδίνι	42.000.000
125 τ.μ. Ροδίνι κάτω Ατταβύρου	36.000.000

ΠΟΛΥΤΕΛΟΥΣ ΚΑΤΑΣΚΕΥΗΣ

150 τ.μ. Εργάνης Αθηνάς	45.000.000
152 τ.μ. Κέννεντυ	48.000.000
63 τ.μ. Μόντε Σμιθ (μπετά)	80.000.000

ΜΕΖΟΝΕΤΕΣ

130 τ.μ. Ανάληψη
144 τ.μ. Δασκάλων περιοχή
200 τ.μ. Ροδίνι
200 τ.μ. Ροδίνι
200 τ.μ. Ροδίνι
204 τ.μ. Ροδίνι
220 τ.μ. λεωφόρος Λίνδου (1.000 τ.μ. οικόπεδο)
127 τ.μ.-190 τ.μ. Καρακόνερο
150 τ.μ. Αθηνών (μπετά)

ΟΙΚΟΠΕΔΑ

Μήδεια 600 τ.μ.	51.000.000
Μήδεια 600 τ.μ.	45.000.000
Κοσκινού 4.000 τ.μ. με κτίσμα οικοδ. 200 τ.μ.	22.000.000
Κοσκινού 4.000 τ.μ.	24.000.000
Κοσκινού 4.000 τ.μ.	26.000.000
Κοσκινού 4.000 τ.μ.	35.000.000
Κοσκινού 500 τ.μ. (με άδεια οικοδομής)	9.000.000
Κοσκινού 5.400 τ.μ.	12.000.000
Παλιά Πόλη 120 τ.μ.	16.000.000
Τσαΐρι 15.000 τ.μ.	30.000.000
Κρεμαστή 1.500 τ.μ. κοντά στην παραλία	30.000.000
Κάρπαθος (κυρά Παναγιά) 1.415 τ.μ.	11.000.000
Κως 600 τ.μ.	15.000.000

Αναλαμβάνουμε την διεκπεραίωση των δανείων σας. Ζητούνται οικόπεδα προς αντιπαροχή

ΠΑΠΑΘΕΟΔΩΡΟΥ ΓΙΑΝΝΗΣ

Αναλαμβάνουμε την πώληση του οικοπέδου ή διαμερίσματός σας σε οποιαδήποτε κατάσταση, σε οποιοδήποτε σημείο της Ρόδου. Επίσης δεχόμαστε προσφορές για αντιπαροχές.

ΕΥΚΟΛΙΕΣ ΠΛΗΡΩΜΗΣ-ΔΑΝΕΙΑ ΔΕΚΤΑ

ΑΝΝΗΣ ΜΑΡΙΑΣ 81-Τηλ. 33481-75488-37686

ΒΑΣΙΛΙΚΟΣ ΠΟΛΤΟΣ

ΠΩΛΕΙΤΑΙ

ΑΠΟ ΝΤΟΠΙΟ ΜΕΛΙΣΣΟΚΟΜΟ

Πληρ. τηλ. 21662

ΚΛΑΔΟΓΕΝΗΣ ΜΙΧΑΗΛ

Πολιτικός Μηχανικός ΕΜΠ

Αμερικής 3 - Ρόδος

ΠΩΛΟΥΝΤΑΙ

1. Διαμερίσματα πολυτελούς κατασκευής 125,00 τ.μ. με τρία υπνοδωμάτια επί της Ατταβύρου
2. Διαμερίσματα πολυτελούς κατασκευής σε οικόπεδο δις γωνιαίο επί της Ατταβύρου -Ηβης και Μεσογείου 90 τ.μ. με δύο υπνοδωμάτια και 125 τ.μ. με τρία υπνοδωμάτια.

Πληρ. τηλ. **22394**

ΠΩΛΕΙΤΑΙ λόγω μετακόμισης αμερικάνικο ψυγείο αυτόματο με νερό και παγάκι ως και ηλεκτρική κουζίνα μάρκας FOURLIS. Πληρ. τηλ. 34595, 23286
ΠΔ25600

ΕΥΚΑΙΡΙΑ: ΠΩΛΟΥΝΤΑΙ επτά (7) πολύφωτα πολυτελείας (επιχρυσωμένος χαλκός - με κρύσταλλο τύπου Μουράνο αξίας 1.000.0000 μόνο 250.000, λόγω αλλαγής χώρου. Πληρ. τηλ. 81175 ή 81243 ΑΔ25612

ΠΩΛΟΥΝΤΑΙ πιτ μπουλ καθαρόαιμα μαύρου χρώματος 50 ημερών. Πληρ. τηλ. 094/160685
ΑΔ25613

ΠΩΛΟΥΝΤΑΙ ξύλα ελιάς για σόμπα ή τζάκι σε καλή τιμή. Πληρ. τηλ. 0244-51040, 0244-51067
ΑΔ25589

ΠΩΛΟΥΝΤΑΙ πέντε (5) ηλεκτρικά σώματα (θερμοπομποί) χρώματος λευκού σε πολύ καλή κατάσταση και σε καλή τιμή 30.000 δρχ. έκαστος (όλα μαζί ή μεμονωμένα). Πληρ. τηλ. 94608 μόνο απογεύματα
ΠΔ25549





ΠΩΛΟΥΝΤΑΙ εκπαιδευμένα λαγόσκυλα και ξεκινημένα οι κάτωθι ράτσες γκέκας-ταζιά-μπικλ-γιούρα-γκέυχαντ-μεγάλα και κουτάβια καθώς και καθαρόαιμα κουτάβια βίσλα. Φίλε κυνηγέ κάνε ένα χριστουγεννιάτικο δώρο στον εαυτό σου από τα καλύτερα σκυλιά στη Ρόδο με δοκιμή! Πληρ. τηλ. 66160 ή 094-334038
ΑΔ25579

ΠΩΛΟΥΝΤΑΙ ράφια καταστήματος, ταμειακή μηχανή CASIO και γραφείο. Πληρ. τηλ. 28917 κ. Μανώλης.

ΠΩΛΕΙΤΑΙ σκάφος 2 ετών ALBATROS (model BAYWATCH), ανοιχτού τύπου με τέντα πλεύσης - πάρκινγκ, με INOX ντεπόζιτο, τρέιλερ διαξονικό, 1.600.000 δρχ. Πληρ. τηλ. 26047, 094/674440 κ. Γιώργο

ΧΑΡΙΖΕΤΑΙ πανέμορφο σκυλάκι λόγω αναχωρήσεως μου στο εξωτερικό μόνο σε φιλόζωους. Πληρ. τηλ. 95992 από 08.00-10.00 και 8 έως 11 μ.μ. ΠΔ24795

πωλήσεις–ενοικιάσεις επιχ/σεων

ΕΝΟΙΚΙΑΖΕΤΑΙ pub-καφετέρια κλιματιζόμενη αυθεντική, μοναδική στο είδος της, στο τουριστικό κέντρο της Ρόδου **πλησίον νέου καζίνο!** Δεκτές σοβαρές και μόνο προτάσεις! Πληροφορίες τηλεφωνικώς δεν θα δοθούν. Τηλ. για συνεννόηση: 0241-20759, 21274 (τηλεφωνικώς), 094-257142 ΑΚ25627

ΠΩΛΕΙΤΑΙ επιχείρηση στο κέντρο της πόλης (Μαντράκι). Σοβαρές προτάσεις μόνο. Πληρ. τηλ. 68111-67077 (09.00-15.00)
ΠΚ25356





ΠΩΛΕΙΤΑΙ εστιατόριο πλήρως εξοπλισμένο στην Ιξιά σε πολύ καλή τιμή. Πληρ. τηλ. 38312 και 31111

ΠΩΛΕΙΤΑΙ ΣΤΗΝ ΠΟΛΗ ΤΗΣ ΡΟΔΟΥ ΕΠΙΧΕΙΡΗΣΗ ΑΘΛΗΤΙΚΩΝ ΕΙΔΩΝ ΣΕ ΙΔΑΝΙΚΗ ΓΙΑ ΤΟ ΕΙΔΟΣ ΘΕΣΗ, ΛΟΓΩ ΣΥΝΤΑΞΙΟΔΟΤΗΣΗΣ. ΠΛΗΡ. ΤΗΛ. 36147, 094-605684

ΠΩΛΕΙΤΑΙ επιχείρηση μηχανουργείου πλήρως εξοπλισμένη με
- Τόρνο
- Ηλεκτροσυγκόλληση περιστρεφόμενη
- Δράπανο σταθερό
- Πριόνι παλινδρομικό
- Οξυγόνο
- Πρέσα 40 τόνων
- Διάφορα μικροεργαλεία
Στο κέντρο της βιομηχανικής περιοχής. Πληρ. τηλ. 31970

ΚΑΘΑΡΙΣΜΟΣ – ΦΥΛΑΞΗ ΧΑΛΙΩΝ

Αναλαμβάνουμε τον καθαρισμό και τη φύλαξη των χαλιών - μοκετών - σαλονιών σας, στον δικό μας ή σε δικό σας χώρο.

ΠΡΟΣΦΟΡΑ
Η φύλαξη είναι δωρεάν!

CLEAN CENTER
Γεωρ.Παπανδρέου
31 Ρόδος
Τηλ. 65481,
κιν. 093-852102
ΠΡ24412

ΔΙΑΚΟΣΜΗΤΡΙΑ

εσωτερικής αρχιτεκτονικής αναλαμβάνει την εσωτερική διαρρύθμιση και διακόσμηση του χώρου σας ή του καταστήματός σας



τηλ. 61023-66155
κιν. 094-317041

γνωριμίες

ΘΕΛΕΙΣ ΝΑ ΞΕΧΑΣΤΕΙΣ ΑΠΟ ΤΗΝ ΚΑΘΗΜΕΡΙΝΟΤΗΤΑ ΚΑΙ ΖΗΤΑΣ ΤΟ ΚΑΤΙ ΑΛΛΟ; ΤΗΛΕΦΩΝΗΣΕ ΜΟΥ 094-382527 ΝΑΝΤΙΑ
ΠΓ25251

προσφορές εργασιας

ΕΠΑΓΓΕΛΜΑΤΙΑΣ ΟΔΗΓΟΣ με επαγγελματικά διπλώματα Γ', Δ', Ε' με προϋπηρεσία, δίχως υποχρεώσεις **ΖΗΤΕΙ ΕΡΓΑΣΙΑ.** Πληρ. τηλ. 30936
AP25614

ΗΛΕΚΤΡΟΛΟΓΟΣ - ΜΗΧΑΝΙΚΟΣ Τ.Ε. ΑΝΑΛΑΜΒΑΝΕΙ: Κάθε είδους ηλεκτρολογικές εργασίες: Νέες εγκαταστάσεις, επεκτάσεις, βλάβες κ.λπ. Πληρ. τηλ. 0932 242625
AP25595

ΚΥΡΙΑ μεσήλικη χωρίς υποχρεώσεις **ΖΗΤΑ να εργαστεί** ως οικιακή βοηθός, αποκλειστική ή να φροντίζει παιδιά. Έχει προϋπηρεσία Αθήνα και Ρόδο. Πληρ. τηλ. 25108 κ. Βάσω.

ΛΟΥΣΤΡΑΔΟΡΟΣ, εμπειρος αναλαμβάνει τα παλιά σας έπιπλα, να τα κάνει καινούργια, σε ότι χρωματισμούς θέλετε. Πληρ. τηλ. 75078 π.μ. και 33458 μ.μ.

ΚΟΠΕΛΛΑ 24 χρονών **ΖΗΤΑ ΕΡΓΑΣΙΑ** ως οικιακή βοηθός ή μπέιμπυ σίτερ στην ευρύτερη περιοχή της Ιαλυσού. Πληρ. τηλ. 94881
AP25082

ΖΩΓΡΑΦΟΣ

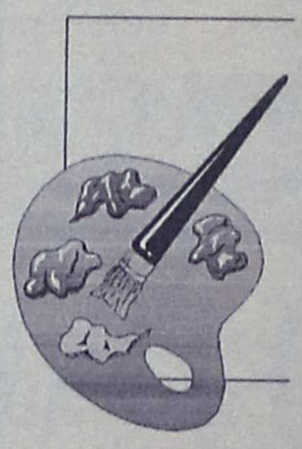

Επιθυμείτε να κάνετε ένα ωραίο δώρο σε αγαπημένα σας πρόσωπα; Αναλαμβάνω υπεύθυνα να κάνω προσωπογραφίες από φωτογραφίες με εξαιρετικά αποτελέσματα. Τιμές λογικές

Πληρ. τηλ. 66918 κ. Ηλίας
ΠΡ25060

ΠΩΛΕΙΤΑΙ

γνωστή Ανώνυμη Εταιρεία τροφίμων με τζίρο από 100 έως 600 εκατομμύρια δρχ., αποτελούμενη από 3 αυτοκίνητα, 2 ψυκτικούς θαλάμους, πωλήσεων-λογιστικό πρόγραμμα AXES-κεφάλαιο-πλήρη πακέτα, γκάμα από προμηθευτές εσωτ.-εξωτ. πλήρη γραφεία και ο εξοπλισμός τους εξασφαλισμένα κέρδη για ανθρώπους με όρεξη για δουλειά στην τιμή των 20 εκατομμυρίων. Γίνονται ευκολίες πληρωμής.

Πληρ. τηλ. 094-638918

ΠΡΟΣΚΛΗΤΗΡΙΑ ΓΑΜΩΝ ΒΑΠΤΙΣΕΩΝ;

Με ένα τηλεφώνημα και χωρίς **καμία επιβάρυνση** θα βρεθούμε κοντά σας για να διαλέξετε ένα από τα δεκάδες όμορφα προσκλητήρια του οίκου "Ρετέλα".

Υπεύθυνος:
Απόκοτος Νίκος
Τηλ. 92770 -95584

Ε.Κ.Κ.Ο ΤΕΛΙΚΟΣ ΠΙΝΑΚΑΣ

Για την **ρευματοδότηση** τ οικοδομή σας
Αναλαμβάνουμε την διαδικασ συμπλήρωσης όλων τω εντύπων που χρειάζονται γ την υποβολή τους στην εφορία Καθώς το προσδιορισμό το ελάχιστου κόστους κατασκευ οικοδομής **(Ε.Κ.Κ.Ο)** και τ **Τελικού Πίνακα**.
Πληροφορίες Τεχνικό Γραφεί
ΚΤΙΡΙΟΔΟΜΙΚΗ
Ξενοκράτους 15 β΄όροφ
Άμεση εξυπηρέτηση.
Τηλ: **29401** & Κιν: **094634529**
Από 17:00 έως 22:30

ΥΔΡΑΥΛΙΚΕΣ ΕΓΚΑΤΑΣΤΑΣΕΙΣ



Δ. ΑΝΔΡΟΥΛΗΣ
ΒΛΑΒΕΣ ΑΠΟΦΡΑΞΕΙΣ

ΛΕΩΦ. ΔΗΜΟΚΡΑΤΙΑΣ 11
ΠΑΡΑΔΕΙΣΙ ΡΟΔΟΣ
ΤΗΛ. (0241) 82942
κιν. 095-264254

ΥΔΡΑΥΛΙΚΟΣ

αναλαμβάνει πάσης φύσεως υδραυλικές εργασίες μικρές και μεγάλες. Εγκαταστάσεις-αποφράξεις-τοποθέτηση ηλιακών. Επίσης αναλαμβάνει συντηρήσεις ξενοδοχείων. Εργασία εγγυημένη-ταχεία εξυπηρέτηση.

ΔΗΜΗΤΡΙΟΣ
Πληρ. τηλ. **90230, 31990** για άμεση εξυπηρέτηση καλέστε το κινητό τηλ. **094344911**

ΕΡΓΟΛΑΒΟΣ ΜΑΣΤΟΡΑΣ ΚΩΝΣΤΑΝΤΙΝΟΣ

ΤΙΜΕΣ ΛΟΓΙΚΕΣ αναλαμβάνω γενικές κατασκευές κτιρίων αναπαλαιώσεις σοβατίσματα χτισίματα γκρεμίσματα βαψίματα, μάρμαρα, γιαλίσματα, πλακάκια περιφράξεις οικοπέδων, κατασκευές, μελέτες για σοφίτες ξυλοκατασκευές, τοποθέτηση κεραμίδια.

ΓΙΑ ΟΛΗ ΤΗ ΔΩΔΕΚΑΝΗΣΟ

Πληρ. τηλ. 27255, 094-823925
όλο το 24ωρο
ΠΡ25453

ΑΠΟΦΡΑΞΕΙΣ ΚΑΘΑΡΙΣΜΟΙ ΑΠΟΧΕΤΕΥΣΕΩΝ "ΜΑΡΙΑ"

Αναλαμβάνουμε την απόφραξη και τον καθαρισμό αποχετεύσεων οικιών, πολυκατοικιών, ξενοδοχείων με ηλεκτρικό μηχάνημα όλο το 24ωρο.

ΕΡΓΑΣΙΑ ΕΓΓΥΗΜΕΝΗ ΤΑΧΕΙΑ ΕΞΥΠΗΡΕΤΗΣΗ

Πληρ. τηλ. **94750**
κινητό **095-262821**

ΞΕΒΟΥΛΩΜΑΤΑ ΑΠΟΦΡΑΞΕΙΣ ΚΑΘΑΡΙΣΜΟΙ ΑΠΟΧΕΤΕΥΣΕΩΝ

αναλαμβάνουμε τον καθαρισμό αποχετεύσεων πολυκατοικιών και ξενοδοχείων, με νέο ηλεκτροκίνητο μηχάνημα. Οι αποχετεύσεις γίνονται σαν να τις περάσατε σήμερα. Εργασία εγγυημένη.

ΔΩΡΕΑΝ: ΜΕΤΑ ΑΠΟ ΚΑΘΕ ΑΠΟΦΡΑΞΗ ΨΕΚΑΣΜΟΣ ΤΩΝ ΦΡΕΑΤΙΩΝ ΓΙΑ ΜΙΚΡΟΒΙΑ ΚΑΙ ΚΑΤΣΑΡΙΔΕΣ

ΔΗΜΗΤΡΙΟΣ
Πληρ. τηλ. **90230, 31990** για άμεση εξυπηρέτηση καλέστε το κινητό τηλ: **094344911**

EXPRESS CLEAN

και το 1998 "ΑΠΟΘΗΚΕΥΣΗ ΧΑΛΙΩΝ ΔΩΡΕΑΝ-ΕΠΙΣΤΡΟΦΗ ΧΑΛΙΩΝ ΣΕ 3 ΗΜΕΡΕΣ"

Αναλαμβάνουμε τον καθαρισμό επί τόπου ή στο δικό μας χώρο σε μοκέτες, χαλιά, σαλόνια. ΔΩΡΕΑΝ ΑΠΟΘΗΚΕΥΣΗ για όλο το χρόνο. Άμεση εξυπηρέτηση. Εγγύηση η πολυετής πείρα μας με τα σύγχρονα μηχανήματα και απορρυπαντικά μας.

Τηλ. 94815,
κιν. 094 350247, 0246 98317 θραδυνές ώρες

Πάντα με υγείαν...

ΔΥΟ ΝΕΕΣ ΕΠΙΣΤΗΜΟΝΙΚΕΣ ΕΡΕΥΝΕΣ ΑΠΟΚΑΛΥΠΤΟΥΝ ΟΤΙ Η ΖΩΗ ΘΕΛΕΙ ΤΟΥΣ ΑΝΘΡΩΠΟΥΣ ΠΟΥ ΤΗΝ ΑΓΑΠΟΥΝ

Ολα τα μυστικά της μακροζωΐας

Το μυστικό για να ζήσουμε χρόνια πολλά και καλά κρύβεται μέσα μας. Δύο νέες επιστημονικές έρευνες απέδειξαν πρόσφατα αυτό που όλοι υποψιαζόμασταν. Η ζωή θέλει τους ανθρώπους που την αγαπούν και ο χρόνος είναι πιο επιεικής με όσους του χαμογελάνε. Μπορεί λοιπόν ο Φάουστ να πούλησε την ψυχή του για να βρει τη χαμένη του νεότητα, εμείς, όμως, δεν χρειάζεται να προβούμε σε τόσο.. δραστικές μεθόδους. Αρκεί να δούμε με αισιοδοξία το χρόνο που βάρυνε στην πλάτη μας και ν' ακολουθήσουμε τις συμβουλές που δίνουν οι επιστήμονες για μακροζωΐα και καλή υγεία.

Οι μικρές χαρούμενες στιγμές μεγαλώνουν τη ζωή μας. Αυτό το χρόνο λοιπόν χαρίστε στον εαυτό σας ακόμα και απαγορευμένες απολαύσεις, αφού δύο βρετανικές επιστημονικές μελέτες απέδειξαν ότι όταν κάνουμε αυτό που μας αρέσει ενισχύουμε το ανοσοποιητικό μας σύστημα.

Ενα καλό δείπνο, με μια ευχάριστη παρέα, σε συνδυασμό με ένα ποτό, ένα φιλιτζάνι τσάι και λίγη σοκολάτα είναι το καλύτερο αντίδοτο μετά από μια δύσκολη μέρα.

Οι φυσικές και οι σωματικές απολαύσεις κάνουν τον οργανισμό μας πιο δυνατό απέναντι στα μικρόβια και τις αρρώστιες. Η πρώτη μελέτη που έγινε από το πανεπιστήμιο του WESTMINSTER έδειξε ότι η όσφρηση δυσάρεστων οσμών, όπως αυτή του σάπιου κρέατος, επηρεάζει την ποσότητα των αντισωμάτων sigA μειώνοντας έτσι την αντίστασή μας στις αρρώστιες.

Αντίθετα, οι ευχάριστες μυρωδιές προκαλούν την παραγωγή αυτών των αντισωμάτων ενισχύοντας την ανοσοποιητική μας προστασία.

Η έρευνα απέδειξε μάλιστα πως υπάρχει διαφορά στον τρόπο που λειτουργούν οι άνδρες και οι γυναίκες στις οσμές. Οι γυναίκες ενώ έδειξαν μεγάλη ηρεμία και ανακούφιση όταν μύρισαν σοκολάτα και μεγάλη ανησυχία και δυσαρέσκεια όταν μύρισαν σάπιο κρέας, στο ανοσοποιητικό τους σύστημα σημειώθηκαν μόνο μικρές διαφορές.

Αντίθετα, οι άνδρες, αν και αντέδρασαν λιγότερο έντονα στις οσμές, το ανοσοποιητικό τους σύστημά επηρεάστηκε περισσότερο.

Η δεύτερη μελέτη έγινε από το πανεπιστήμιο Reading και μέτρησε την αντίδραση του ανοσοποιητικού συστήματος όταν οι άνθρωποι είχαν στο μυαλό τους ευχάριστες ή δυσάρεστες αναμνήσεις. Οταν λοιπόν οι άνθρωποι θυμούνταν τραυματικές ή ένοχες εμπειρίες σημειωνόταν καταστολή της λειτουργίας του ανοσοποιητικού συστήματος.

Αντίθετα, η έκκριση της ποσότητας sigA διπλασιάστηκε είκοσι λεπτά μετά την ανάμνηση ευχάριστων στιγμών.

Μάλιστα μετά από τρεις ώρες ευτυχισμένων αναμνήσεων, το επίπεδο ανοσίας ήταν υψηλότερο κατά 60% απ' όταν άρχισε το πείραμα...

Η αρχή της... απόλαυσης

Ολες αυτές οι μελέτες απέδειξαν πως υπάρχει άμεση σχέση ανάμεσα στην απόλαυση, στην ευτυχία και στην υγεία, λέει ο καθηγητής Warbrton, που επεξεργάστηκε τα συμπεράσματά τους, για λογαριασμό της ARISE (συνεργάτες για την έρευνα στην επιστήμη και στην απόλαυση).

Τα σώματά μας λοιπόν από τη φύση τους επιζητούν να προστατευθούν από τις αρρώστιες με το να κάνουμε πράγματα που απολαμβάνουμε.

Αντίθετα, οι δυσάρεστες εμπειρίες αυξάνουν τις πιθανότητες να αρρωστήσουμε.

Η αρχή της απόλαυσης μας δείχνει ότι μία μεγάλη ποικιλία απολαύσεων κάθε ημέρα μας βοηθά να μην χρειαζόμαστε γιατρό.

Από τους πιο σημαντικούς κανόνες για να ζήσετε περισσότερα χρόνια είναι η χαλάρωση μετά την εργασία.

Η έρευνα έχει δείξει ότι οι ευχάριστες δραστηριότητες στο τέλος της ημέρας

Οι ευχάριστες οσμές αυξάνουν την... ανοσία μας

ΤΙ ΠΡΟΣΘΕΤΕΙ ΧΡΟΝΙΑ

1. Η καλή διατροφή που είναι δηλαδή πλούσια σε φρούτα, λαχανικά και ελαιόλαδο
2. Η άσκηση. Με τρεις φορές την εβδομάδα γυμναστική μπορεί να κερδίσετε μέχρι και τρία χρόνια ζωής.
3. Το σεξ. Ερευνες έχουν δείξει ότι όσοι συνεχίζουν τα έχουν σεξουαλική ζωή και στην τρίτη ηλικία, ζουν περισσότερα χρόνια.
4. Ο γάμος. Μπορεί να υπάρχουν αμφιβολίες για το αν οι παντρεμένοι ζουν καλύτερα, οι έρευνες όμως έχουν δείξει ότι ζουν περισσότερο.
5. Ο ύπνος. Αρκεί βέβαια να μην το καρακάνετε, γιατί πάνω από δέκα ώρες καθημερινά έχει αντίθετα αποτελέσματα.

ΤΙ ΑΦΑΙΡΕΙ ΧΡΟΝΙΑ

1. Το τσιγάρο. Είναι ο πιο μεγάλος εχθρός της μακροζωΐας.
2. Τα ζωικά λίπη και τα σνακς. Εχει αποδειχθεί ότι περιορίζοντας τα ζωικά λευκώματα από 70 σε 50 γραμμάρια ο άνδρας και από 60 σε 45 η γυναίκα κερδίζονται χρόνια.
3. Τα επιπλέον κιλά. Ακόμα και αν υπήρξατε κάποτε παχύσαρκος και τώρα έχετε αδυνατίσει, έχει επίπτωση στην υγεία σας.
4. Το αλκοόλ. Με εξαίρεση βέβαια το κρασί που σε μικρή ημερήσια δόση, κάνει καλό.
5. Το στρες. Το άγχος και τα νεύρα όχι μόνο υποβαθμίζουν την ποιότητα της ζωής μας αλλά εξασθενούν και το ανοσοποιητικό μας σύστημα

Σε μια ορμόνη κρύβεται, ίσως, το ελιξήριο της νεότητας

Μεγάλες επιστημονικές πρόοδοι έχουν επιτευχθεί στην κατανόηση του μηχανισμού της γήρανσης, στον εντοπισμό των γονιδίων που εμπλέκονται στο φαινόμενο και στην ανακάλυψη αυτών που αναστέλλουν τη διαδικασία αυτή. Ας δούμε μερικά από τα σημαντικά επιτεύγματα των επιστημόνων στη μάχη ενάντια στο γήρας.

Το ελιξήριο της νεότητας πιστεύουν οι επιστήμσνες πως ίσως κρύβεται στην αυξητική ορμόνη. Ανακαλύφθηκε πριν από μια δεκαετία και ήδη χρησιμοποιείται στο εξωτερικό τόσο θεραπευτικά όσο και προληπτικά σε ανθρώπους άνω των 50 ετών. Τα πρώτα αποτελέσματα από τη χορήγησή της για την αναστολή της γήρανσης, αναμένονται σύντομα.

Οι επιστήμονες παρατήρησαν πως τα άτομα που παρουσιάζουν έλλειψή της, παρουσίασαν έκπτωση των λειτουργιών τους, το δέρμα τους έγινε πιο λεπτό, οι τρίχες τους έπεσαν κ.λπ.

Με τη χορήγηση της ορμόνης, η σωματική τους κατάσταση επανήλθε σε εκείνη της δεκαετίας του '60. Τα κόκκαλά τους, δηλαδή έγιναν πιο σκληρά και τα χαρακτηριστικά τους επανήλθαν στην κατάσταση που ήταν πριν από αρκετά χρόνια.

Η τελομέραση είναι το ένζυμο που κάνει τα κύτταρα αθάνατα. Σύμφωνα τουλάχιστον με πρόσφατη ανακοίνωση Αμερικανών ερευνητών ισχυρίζονται ότι κατάφεραν χρησιμοποιώντας το ένζυμο τελομεράση να παρατείνουν για μεγάλο χρονικό διάστημα τη ζωή ανθρώπινων κυττάρων. Η μέθοδος αυτή ευελπιστείται ότι στο μέλλον θα οδηγήσει σε νέες θεραπείες για πολλές ασθένειες που επέρχονται με τα γηρατειά, αλλά και στην πρόληψη των ρυτίδων.

ΙΑΤΡΙΚΗ ΑΝΑΚΟΙΝΩΣΗ
Το οδοντιατρείο του
ΑΝΑΣΤΑΣΙΟΥ Μ. ΦΩΤΗ
μεταφέρθηκε στην οδό
Στεφάνου Καζούλη 83
Τηλ. 21672

ΙΑΤΡΙΚΗ ΑΝΑΚΟΙΝΩΣΗ
Το ορθοπεδικό ιατρείο του κ.
ΠΟΥΛΗ ΑΛΕΞΑΝΔΡΟΥ
μεταφέρθηκε στην οδό
Παύλου Μελά 46-48
Τηλ. 38444

ΙΑΤΡΙΚΗ ΑΝΑΚΟΙΝΩΣΗ
Μικροβιολογικό διαγνωστικό κέντρο
Κλυτίας Σταματιάδου-Αντωνιάδου
Το ιατρείο θα παραμείνει κλειστό από **23/12 έως 5/1/99**. Θα λειτουργήσει κανονικά από **7/1/99**

ΙΑΤΡΙΚΗ ΑΝΑΚΟΙΝΩΣΗ
Ο ιατρός
ΒΑΣΙΛΗΣ Μ. ΚΑΡΑΓΙΑΝΝΗΣ
ΝΕΥΡΟΛΟΓΟΣ
ΔΕΧΕΤΑΙ: Στο ιατρείο του
Γ. Ευσταθίου 8 (κοντά στη Γενική Τράπεζα)
Καθημερινά 8.30-13.00 και 17.30-20.00
Σάββατο 8.30-13.00
Τηλ. 78655, οικίας: 21045, κιν.: 095463082

ΙΑΤΡΙΚΗ ΑΝΑΚΟΙΝΩΣΗ
ΑΝΑΣΤΑΣΙΟΣ Β. ΧΡΟΝΟΠΟΥΛΟΣ
ΑΓΓΕΙΟΧΕΙΡΟΥΡΓΟΣ
Δέχεται κατόπιν ραντεβού
Στη νέα διεύθυνση: Αννης Μαρίας 15 3ος όροφος
Τηλ. 31584-74727 κιν. 094-357899

ΙΑΤΡΙΚΗ ΑΝΑΚΟΙΝΩΣΗ
Ο ιατρός
ΜΙΧΑΗΛ ΕΜΜ. ΤΕΛΩΝΗΣ
ΧΕΙΡΟΥΡΓΟΣ ΟΦΘΑΛΜΙΑΤΡΟΣ
Δέχεται στο ιατρείο του
Αννης Μαρίας 71 (ισόγειο)
Καθημερινά 08.30-13.00 και 17.00-20.30
Σάββατο 09.00-12.00
Τηλέφωνο 33113 κιν. 095-315657

ΙΑΤΡΙΚΗ ΑΝΑΚΟΙΝΩΣΗ
Ο ΠΛΑΣΤΙΚΟΣ ΧΕΙΡΟΥΡΓΟΣ
ΔΗΜΗΤΡΙΟΣ ΤΡΙΑΝΤΑΦΥΛΛΟΥ
Δέχεται στο ιατρείο του
ΠΑΥΛΟΥ ΜΕΛΑ 27 και ΝΑΥΑΡΙΝΟΥ (2ος όροφος)
ΔΕΥΤΕΡΑ-ΤΕΤΑΡΤΗ-ΠΕΜΠΤΗ 6-9 μ.μ.
ΕΠΙΣΗΣ
ΜΟΝΟ με ραντεβού ΤΡΙΤΗ-ΠΑΡΑΣΚΕΥΗ-ΣΑΒΒΑΤΟ
ΤΗΛ. 23860 κιν. 094-688989

Ρόδος: *ειχή και ως έτυχε...*

Οι "πόρτες" της Καλλιθέας!









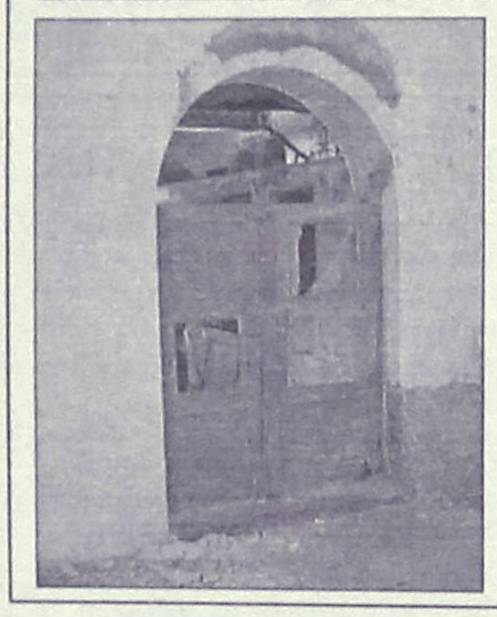

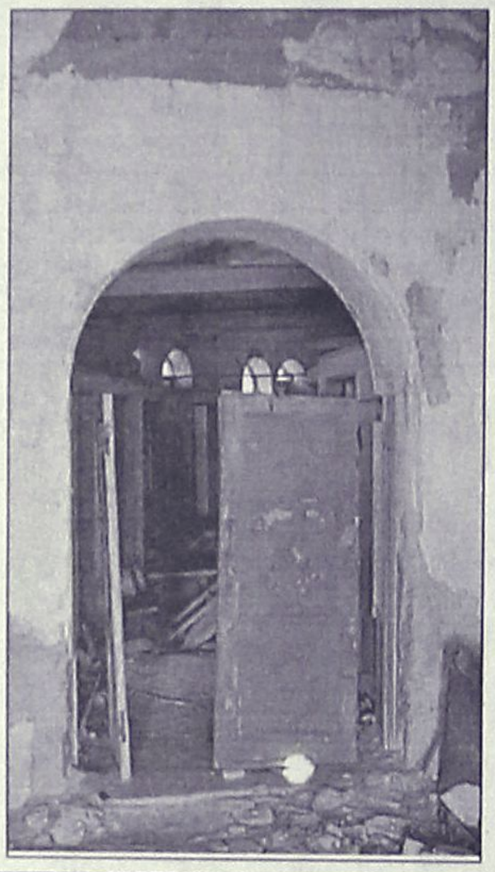

• Ξόδεψαν, λένε, 170 εκ. δρχ. για τα "έργα" αναστήλωσης της **Καλλιθέας**...

• Απομένουν να απορροφηθούν άλλα 130 για να ολοκληρωθούν οι εργασίες της Α' φάσης, αλλά οι αρμόδιοι του **ΕΟΤ**... ξέχασαν να δημοπρατήσουν το έργο!

• Μέχρι να θυμηθούν να το βάλουν μπροστά μαζί με τα απαραίτητα *"έλαιον και προσάναμμα ανάφλεξης"*, όλοι εσείς οι πολίτες της Ρόδου, αφιερώστε έστω και μια ώρα και τραβάτε να δείτε την **νέα χωματερή** που κάποτε ήταν τα **"Νερά της Καλλιθέας"**..!

Ημερολόγιο Πολιτιστικών Εκδηλώσεων

• **Συναυλία Προκλασικής Μουσικής:** Ο μαέστρος **Αντώνης Κοντογεωργίου** θα διευθύνει την **Παιδική Χορωδία του Δήμου Ροδίων** σε αποσπάσματα από το **"Stabat Mater"** του **Pergolesi** και την **Πειραματική Χορωδία** στο έργο **"Confitebor Tibi Domine"** του **Antonio Caldara.** Την προετοιμασία των χορωδιών έκανε ο **Γιώργος Σακελλαρίδης.**

(Τρίτη, 5 Ιανουαρίου 1999, στο Εθνικό Θέατρο στις 9 το βράδυ.)

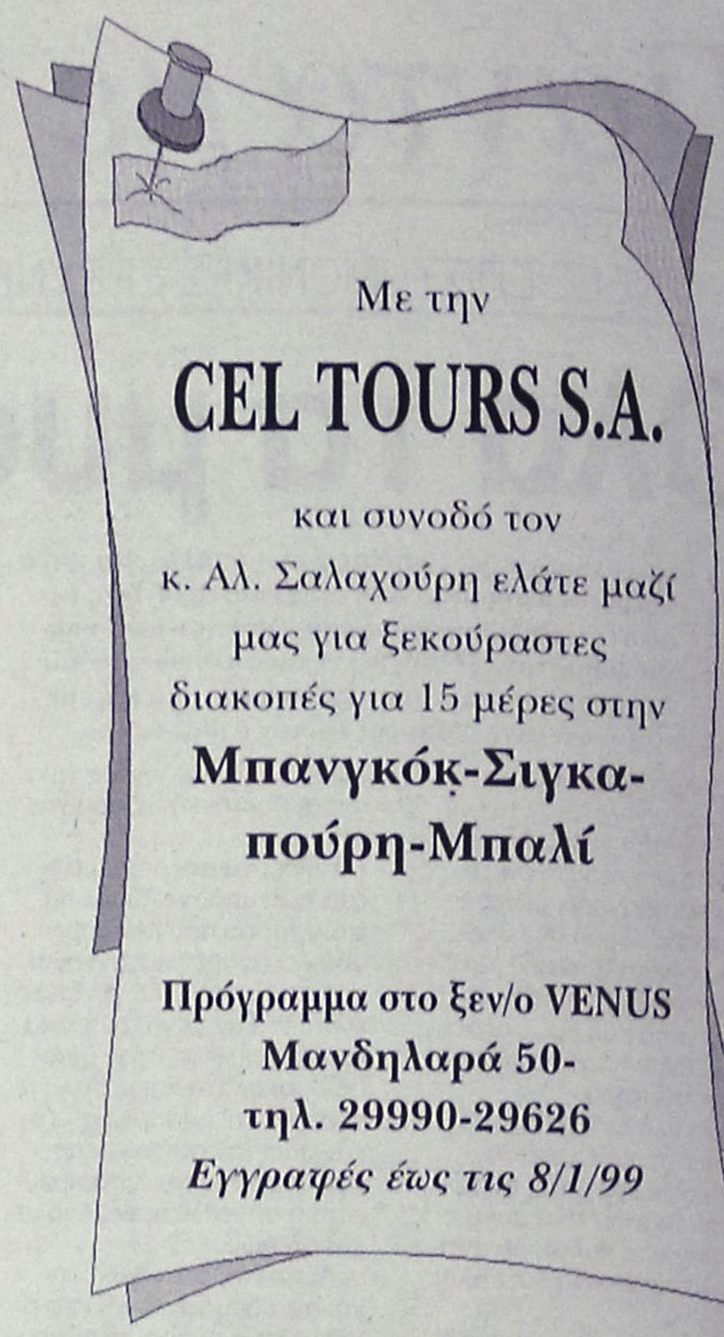

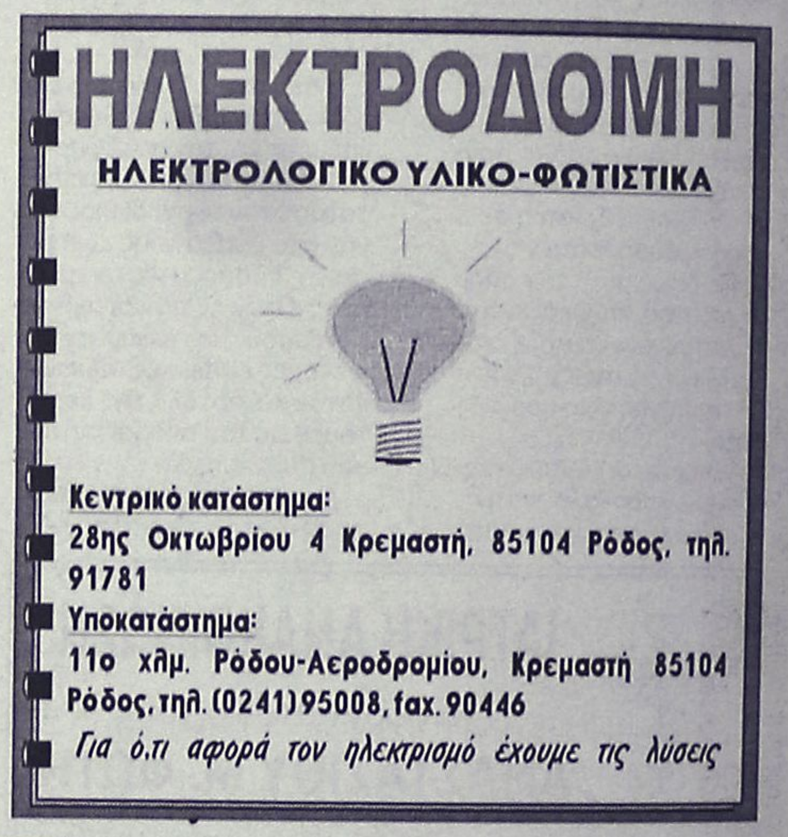

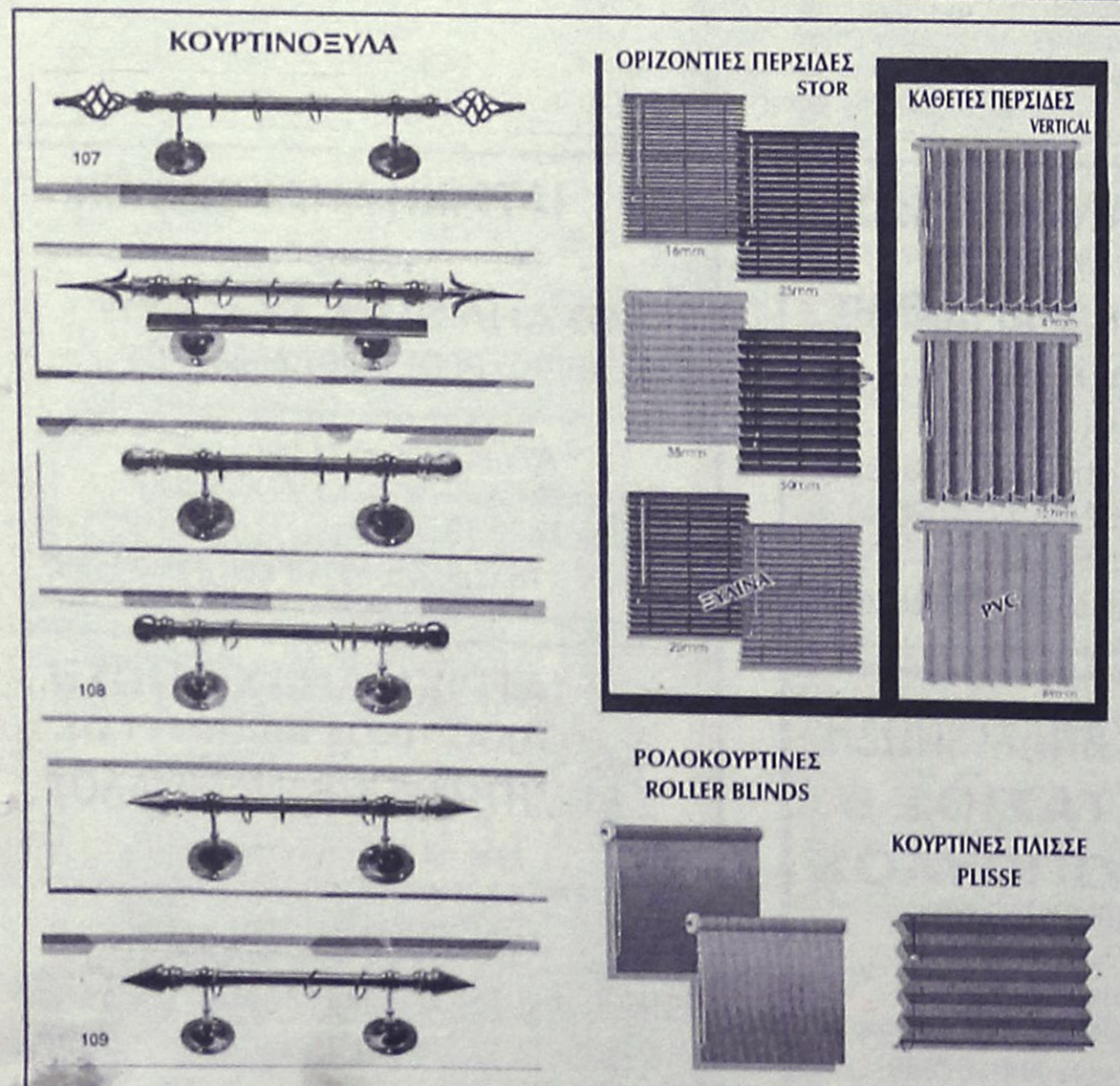

Άρτος (;) Θεάματα (;)...

... Και τηλεόραση (όπως λέμε τηλοψία...)

ΚΙΝΗΜΑΤΟΓΡΑΦΟΣ "ΠΑΛΛΑΣ"

ΤΗΛ. 24475
ΩΡΕΣ ΕΝΑΡΞΗΣ: 7.30 και 9.30
ΣΑΒΒΑΤΟ και ΚΥΡΙΑΚΗ ΑΠΟ ΤΙΣ 5.30



Η συγκλονιστική δημιουργία του ΣΤΗΒΕΝ ΣΠΗΛΜΠΕΡΓΚ...
....Με τις πιο εντυπωσιακές σκηνές μαζικής καταστροφής που έχετε δει ποτέ!!
Δεν θα την χάσει κανείς!!
ΣΑΣ ΕΥΧΟΜΑΣΤΕ ΕΥΤΥΧΙΣΜΕΝΟ ΤΟ 1999

ΚΙΝΗΜΑΤΟΘΕΑΤΡΟ "ΜΕΤΡΟΠΟΛ"

ΤΗΛ. 28400
ΠΡΟΓΡΑΜΜΑΤΑ ΤΑΙΝΙΑΣ
Το κιν/τρο ΜΕΤΡΟΠΟΛ σας
ΕΥΧΕΤΑΙ ΕΥΤΥΧΙΣΜΕΝΟ ΤΟ 1999
Μια προβολή ώρα 4.30 στα ΕΛΛΗΝΙΚΑ
συνεχίζεται για 3η ΕΒΔΟΜΑΔΑ
ΜΟΥΛΑΝ

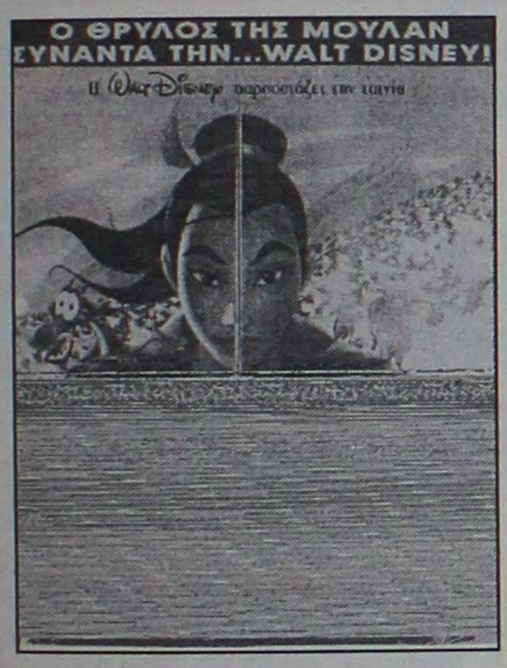

ΔΥΟ ΠΡΟΒΟΛΕΣ 6.15 και 9.30
Η ΠΡΩΤΗ ΚΙΝ/ΚΗ ΕΠΙΤΥΧΙΑ ΤΟΥ ΦΕΤΕΙΝΟΥ
ΧΕΙΜΩΝΑ ΠΟΥ ΘΑ ΣΥΖΗΤΗΘΕΙ!!!
ΡΟΜΠΕΡΤ ΡΕΝΤΦΟΡΝΤ-ΚΡΙΣΤΙΝ ΣΚΟΤ ΤΟΜΑΣ
"Ο ΓΗΤΕΥΤΗΣ ΤΩΝ ΑΛΟΓΩΝ"



ΚΙΝΗΜΑΤΟΓΡΑΦΟΣ ΤΙΤΑΝΙΑ

ΤΗΛ.25876
Ωρες έναρξης 6, 7.45, 10

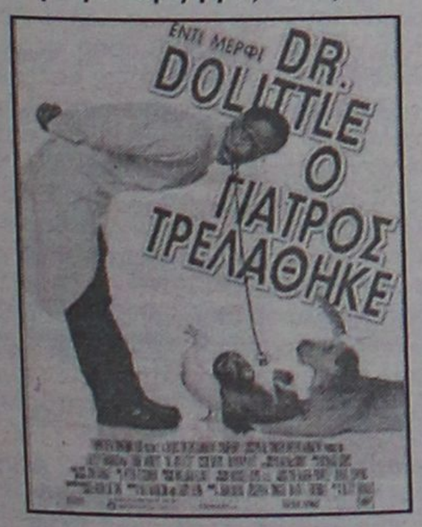

ΕΤ1

07.30 Υμνοι Θεοφανείων
08.00 Παιδικό πρόγραμμα
09.30 Χρυσές συνταγές
10.00 Το πρώτο χαμόγελο
12.15 Τα παιδιά του έρωτα
12.45 Κασσάνδρα-Το μοιραίο πάθος
13.30 Ειδήσεις
13.40 Οπως μας αρέσει
15.00 Βόλεϊ. Ελλάδα-Ουκρανία
17.00 Ειδήσεις
17.10 Εξ αδιαιρέτου
18.00 Εξι... με την Ελντα. Καθημερινό μαγκαζίνο με την Ελντα Πανοπούλου
20.00 Ειδήσεις
20.10 Ξένη ταινία. «Ζ». Πολιτικό θρίλερ του Κώστα Γαβρά με τους Ζαν Λουί Τρεντινιάν, Ιβ Μοντάν, Ειρήνη Παππά, Σαρλ Ντενέρ
22.30 Αναζητώντας τη Βερενίκη.
23.00 Ειδήσεις
23.30 Ξένη ταινία. «Συμβόλαιο με το θάνατο». Περιπέτεια βρετανικής παραγωγής 1984
01.20 Mediterraneo

NET

07.00 Τι τρέχει;
10.00 Ελληνικό ντοκιμαντέρ
10.30 Αρχαιολογικές ξεναγήσεις
11.00 Δελτίο ειδήσεων
11.01 Εραστές περιπέτειας
12.00 Δελτίο ειδήσεων
12.01 Ταξιδεύοντας
13.00 Ειδήσεις-Επικαιρότητα
13.30 Ντεκαφεϊνέ
14.00 Ειδήσεις
14.01 Ντεκαφεϊνέ (Σ)
15.00 Ειδήσεις
16.00 Συν και πλην
18.00 Ειδήσεις-Δελτίο κωφαλάλων-Καιρός-Δελτίο αγροτών
18.15 Στην καρδιά της ύλης
18.30 Τέσσερις εποχές-Τέσσερις ιστορίες στο Μπράμπλεϊ Χετζ. Παιδική σειρά
19.00 Κλήρωση λαϊκού λαχείου
19.10 Μια σημαία - Γιατί;
19.30 Σπορ NET
20.05 Ταξιδεύοντας
21.00 Ειδήσεις
22.00 Ηγέτες. «Μαιρη Μακ Αλις». Με το Γιώργο Πετρίτση
23.00 Τελική ευθεία
00.15 Ειδήσεις
00.30 Β' Εξώστης.

ΕΤ3

08.31 Τοπο-λογικά
09.00 Τεχνών ημιχρόνιον
09.30 Μουσικό μπρίκι
10.30 Αποκαλύψεις
11.30 Ειδήσεις
11.45 Τα καθημερινά
12.30 Εκπαιδευτικά ντοκιμαντέρ
13.30 Ρακούν
14.00 Μέρα μεσημέρι
15.30 Ειδήσεις
15.45 Με μια τρίτη ματιά
17.00 Jammin
18.00 Να 'μαστε
18.30 Νέον
19.00 Αθλητικό ημίωρο
19.30 Ειδήσεις
20.30 Πράσινη κάρτα
21.00 Χρυσή οθόνη. «Ο οικογενειακός μου εραστής»
23.00 Τσεκ-απ
24.00 Στιλ καφέ
00.30 Ειδήσεις
01.00 Ξένη ταινία. «Δυο ημίχρονα στην κόλαση».

FILMNET

08.00 Ξένη ταινία. «Νυχτερινή διάβαση». Γουέστερν
10.00 Ξένη ταινία. «That thing you do!». Μουσική κομεντί
12.00 Ξένη ταινία. «Με τα μάτια της καρδιάς». Δράμα
14.00 Ξένη ταινία. «SOS-Πεντάγωνο καλεί υποβρύχιο της συμφοράς». Κωμωδία
16.00 Ξένη ταινία. «Θεούλη μου...». Κωμωδία
18.00 Pavarotti & friends '98
19.45 Ξένη ταινία. «Ακαδημία άσχετων σκιέρ». Κωμωδία
21.30 Σκηνές απο τον κινηματογράφο
22.00 Ξένη ταινία. «Δύο άσπονδες φίλες».
01.55 Ξένη ταινία. «Καθαρισμοί φόνων ΕΠΕ».
03.00 Ξένη ταινία. «Ενας τυχοδιώκτης στην κόλαση».

SUPER SPORT

17.00 Στιγμιότυπα NFL
17.30 Πρωτάθλημα χειροσφαίρισης. Α.Σ.Ε. Δούκας-Γ.Α.Σ. Κιλκίς
19.00 Πρωτάθλημα καλαθοσφαίρισης. Γ.Σ. Πανιώνιος Nutella-Γ.Σ. Αμαρουσίου
20.30 Ισπανικά στιγμιότυπα
21.10 Ελληνικό πρωτάθλημα ποδοσφαίρου
23.30 Ολλανδικο πρωτάθλημα.
00.45 Αγώνας χόκεϊ επί πάγου.
02.30 Παγκόσμιο επαγγελματικό πρωτάθλημα σκι 1997/98

ΣΚΑΪ

06.00 Μουσικό ξεκίνημα
07.00 Πρωινές διαδρομές
10.00 Με την Κατερίνα
12.00 Ειδήσεις και Χρηματιστήριο
12.40 Το κουτί της Πανδώρας
13.30 Ειδήσεις
14.30 Τσικιτίτας
15.15 Μαριμάρ
16.15 Εσμεράλντα
17.00 Καρουζέλ
17.30 Ελληνική ταινία. «Καυτό δόλωμα». Κοινωνική ταινία με την Ελένη Φιλίνη, Γιάννη Κατράνη, Γιώργο Ματαράγκα
19.05 Μεταξύ άλλων
19.55 Ειδήσεις ΣΚΑΪ σήμερα
21.45 Ξένη ταινία. «Μοιραία βραδιά».
23.40 Ελληνική ταινία. «Αναζήτηση»
00.15 Ειδήσεις
00.20 Ελληνική ταινία. (Σ)
01.30 Δέκα και πάνω
02.00 Teleshop
03.00 Μουσικό πρόγραμμα

MEGA

07.00 Τι νέα σήμερα;
10.10 Πολύ καλημέρα σας
12.30 Υπάρχει λύση
13.15 Βρες τη φράση.
14.00 Δελτίο ειδήσεων
14.45 Ντόλτσε βίτα
15.45 Ελληνική ταινία. «Η αρχόντισσα της κουζίνας». Κωμωδία με την Δέσποινα Στυλιανοπούλου
17.30 Ματιές στα γεγονότα
17.45 Οσα ξέρει το παιδί
18.30 Απαγορευμένη αγάπη.
19.15 Κόντρα πλακέ
20.00 Τα γεγονότα στις οκτώ
21.10 Με δύο μαμάδες. Νέα ελληνική χιουμοριστική σειρά
21.50 Η αίθουσα του θρόνου
22.50 Χτυποκάρδια στο Μπέβερλι Χίλς
23.50 Μουσικό αφιέρωμα στον Γιάννη Πουλόπουλο
00.15 Τελευταία γεγονότα
00.30 Μουσικό αφιέρωμα στον Γιάννη Πουλόπουλο. (Σ)
00.45 Ξένη ταινία. «Το έβδομο σημάδι». Θρίλερ αμερικανικής παραγωγής 1988, με τους Ντέμι Μουρ, Μάικλ Μπιν, Γιούργκεν Πρόχνοου
02.30 Ο Τσακ Νόρις στην Υπηρεσία του νόμου
03.15 Μάγισσα
03.30 Πολύ καλημέρα σας
05.30 Τηλεμάρκετινγκ
06.00 Χαραυγή
06.30 Παράλληλοι δρόμοι

ANT-1

07.00 Καλημέρα Ελλάδα
10.00 Πρωινός καφές.
13.30 Η καλή πεθερά
14.00 Τα νέα του ANT-1
14.45 Οι μεν και οι δεν
15.15 Καραμπόλα
15.40 Beauty cats
15.50 Ατίθασα νιάτα.
16.35 Super game
16.45 Επιτέλους μαζί
18.00 Τα νέα του ANT-1 σε 5'
18.05 Ο καιρός της εβδομάδας
18.10 Καλημέρα ζωή. Κοινωνική σειρά σε σενάριο και σκηνοθεσία Νίκου Φώσκολου. Παίζουν: Φαίδωνας Γεωργίτσης, Μίνα Χειμώνα κ.ά.
18.45 Δέκα με τόνο
19.25 Η λάμψη.
20.00 Τα νέα του ANT-1
21.00 60'' με τον Αρη Σταθάκη
21.05 Εγκλήματα. Σειρά σε σκηνοθεσία Αντώνη Τέμπου
21.45 Και οι παντρεμένοι έχουν ψυχή. Νέος κύκλος της σειράς του Αντώνη Τέμπου
22.55 Τα νέα του ANT-1
23.00 Αμάν
00.15 Ειδήσεις
00.40 Στα σύνορα της φαντασίας
01.40 Ξένη ταινία. «Βιονικός πολεμιστής». Περιπέτεια επιστημονικής φαντασίας
03.10 Τηλεμάρκετινγκ
03.40 Ξένη ταινία. «Ματωμένο Σικάγο». Θρίλερ
05.30 Βασίλης, Ιάσων και... Ντόκι

STAR

05.45 Αστέρια στο πεντάγραμμο
07.00 Το πρώτο δελτίο
10.00 Star cafe
13.15 Ειδήσεις
14.00 Τα μυστικά της αγάπης
15.00 Τόλμη και γοητεία
15.30 Sunset beach. Κοινωνική σειρά αμερικανικής παραγωγής.
16.30 Μέρες αγάπης. Κοινωνική σειρά αμερικανικής παραγωγής.
17.30 Ειδήσεις - Το μαγκαζίνο των 17.30
18.00 Ελληνική ταινία. «Ο αδελφός μου ο τρελάρας»
19.00 Επείγοντα περιστατικά
20.00 Ειδήσεις
21.00 Στην εντατική
22.00 Ρεπορτάζ στην ομίχλη
01.15 Ειδήσεις
01.30 Ξένη ταινία. «Το ταξίδι του Ογκαστ Κινγκ». Ιστορική ταινία αμερικανικής παραγωγής 1996

NEW CHANNEL

07.00 Make my day.
07.30 Ο,τι φέρνουν τ' άστρα
07.35 Δελτίο καιρού
07.40 Make my day (Σ)
08.30 Love in the air
10.00 Τι, πώς, πού;
11.00 News
11.05 Τι, πώς, πού; (Σ)
11.35 New time
12.00 Σφηνάκια με τον Νικ
12.05 New time (Σ)
13.00 News
13.05 Μη μου πεις
14.00 Σφηνάκια με τον Νικ
14.05 Μη μου πεις (Σ)
14.30 Blue box office
16.00 Σφηνάκια με τον Νικ
16.05 M-Dog.
17.00 News
17.05 Σουτ... μας ακούνε
17.30 Hit selection
18.00 Σφηνάκια με τον Νικ
18.05 Hit selection (Σ)
19.00 News
19.05 Ρυθμός και ένταση
20.40 Δελτίο ειδήσεων για άτομα με προβλήματα ακοής
21.05 Σφηνάκια με τον Νικ
21.30 Καθαρές κουβέντες
23.00 Ειδήσεις
23.40 Ξένη ταινία
02.00 Μουσικό πρόγραμμα

ΚΑΝΑΛΙ 5

07.30 Η ώρα του Τύπου
09.00 Ειδήσεις
09.30 Φιλάκια
12.00 Ειδήσεις
12.10 Σοφοκλέους live
13.30 Ketch up
14.30 Ειδήσεις
15.15 Ξένη σειρά
16.15 Ξένη ταινία
17.00 Ειδήσεις
17.05 Ειδικό δελτίο
17.10 Ξένη ταινία. Συνέχεια
18.00 Ελληνική ταινία
19.45 Ελληνική ταινία
20.00 Ειδήσεις
20.05 Ελληνική ταινία. (Σ)
21.30 Ειδήσεις
22.30 Ξένη ταινία
00.15 Ειδήσεις
00.30 Ξένη ταινία
02.10 Η καρδιά της τύχης

ΜΝΗΜΟΣΥΝΑ



Την 5η Ιανουαρίου ημέρα Τρίτη και ώρα 8 π.μ. εις τον Ιερό Ναό Αγίου Δημητρίου (παλαιό νεκροταφείο Ρόδου), τελούμε 9ήμερο μνημόσυνο υπέρ αναπαύσεως της ψυχής της λατρευτής μας συζύγου, μητέρας, γιαγιάς, αδελφής και θείας

ΕΙΡΗΝΗΣ ΧΑΤΖΗΔΗΜΗΤΡΙΟΥ

(Ριρίκα, το γένος Τρύπη, ετών 65)

Ο σύζυγος: Στέλιος

Τα παιδιά: Μαρία-Ανδρέας, Γιώργος, Στεργούλα-Μιχάλης, Μιχάλης-Ελένη

Τα εγγόνια, τ' αδέλφια, τ' ανίψια και οι λοιποί συγγενείς



Την 8η Ιανουαρίου ημέρα Παρασκευή και ώρα 8 π.μ. εις τον Ιερό Ναό Ταξιαρχών Νεκροταφείου, τελούμε 9ήμερο μνημόσυνο υπέρ αναπαύσεως της ψυχής της λατρευτής μας μητέρας και γιαγιάς

ΒΑΣΙΛΕΙΑΣ ΚΑΡΑΓΕΩΡΓΙΟΥ

ετών 84

Τα παιδιά: Μιχάλης-Μαρία Κλούβα, Ιωάννης-Μαργαρίτα Κλούβα, Μιχάλης-Ελευθερία Χατζημιχάλη, Αικατερίνη Κλούβα.

Τα εγγόνια, τα δισέγγονα και οι λοιποί συγγενείς.



Την 7η Ιανουαρίου ημέρα Πέμπτη και ώρα 5 μ.μ. εις τον Ιερό Ναό Αγ. Ιωάννου Προδρόμου Κοινοτ. Φανών, τελούμε 6μηνο μνημόσυνο υπέρ αναπαύσεως της ψυχής του λατρευτού μας υιού και αδελφού

ΠΑΝΑΓΙΩΤΗ ΜΠΑΡΜΠΑ

Οι γονείς: Γιώργος-Αικατερίνη.

Τα αδέλφια: Σωτήρης-Δήμητρα, Φίλιππος, Θαρούλα και οι λοιποί συγγενείς.



Την 7η Ιανουαρίου ημέρα Πέμπτη και ώρα 8 π.μ. εις τον Ιερό Ναό Ταξιαρχών, τελούμε 3ετές μνημόσυνο υπέρ αναπαύσεως της ψυχής του λατρευτού μας πατέρα και παππού

ΝΙΚΟΛΑΟΥ Α. ΝΙΚΟΛΑΪΔΗ

Τα παιδιά, τα εγγόνια.



Την 9η Ιανουαρίου ημέρα Σάββατο και ώρα 8 π.μ. εις τον Ιερό Ναό Αγίας Ειρήνης Ορφανοτροφείου Θηλέων, τελούμε 3ετές μνημόσυνο υπέρ αναπαύσεως της ψυχής του λατρευτού μας συζύγου, πατέρα, παππού, αδελφού και θείου

ΝΙΚΟΛΑΟΥ ΛΑΜΠΡΙΑΝΟΥ

Η σύζυγος: Μαρία.

Τα παιδιά: Ευτέρπη-Γιάννης, Λάμπρος.

Τα εγγόνια, τα αδέλφια, τα ανίψια και οι λοιποί συγγενείς.

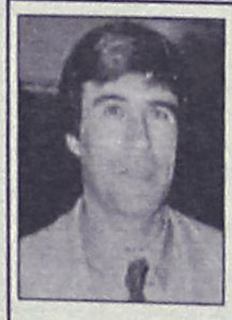

Την 5η Ιανουαρίου ημέρα Τρίτη και ώρα 3 μ.μ. εις τον Ιερό Ναό Αγ. Στεφάνου (Νεκροταφείου) Δήμου Αφάντου, τελούμε 9ήμερο μνημόσυνο υπέρ αναπαύσεως της ψυχής του πολυαγαπημένου μας συζύγου, πατέρα, γυιού, γαμπρού, αδελφού, ξαδέλφου και θείου

ΓΕΩΡΓΙΟΥ ΚΟΥΜΝΑΚΗ

Η σύζυγος: Ελευθερία

Τα παιδιά: Δημήτρης, Αναστασία, Βασίλης.

Οι γονείς, η πεθερά, τ' αδέλφια, τα ξαδέλφια και οι λοιποί συγγενείς.



Την 10η Ιανουαρίου ημέρα Κυριακή και ώρα 8.30 π.μ. εις τον Ιερό Ναό Αρχαγγέλου Μιχαήλ (Νεοχωρίου), τελούμε 3ετές μνημόσυνο υπέρ αναπαύσεως της ψυχής του πολυαγαπημένου μας συζύγου, υιού, πατέρα, αδελφού και παππού

ΣΠΥΡΙΔΩΝΟΣ ΔΕΝΔΡΙΝΟΥ

Η σύζυγος: Ευθυμία.

Η μητέρα: Κωνσταντίνα.

Τα παιδιά: Μανόλης-Ντίνα Κουτσούκου.

Τα εγγόνια: Εφη, Μιχάλης και οι λοιποί συγγενείς.

ΕΥΧΑΡΙΣΤΗΡΙΟ ΠΕΝΘΟΥΣ

Θεωρούμε υποχρέωσή μας να ευχαριστήσουμε διά μέσου του τύπου την Διοίκηση και Διεύθυνση του ΡΟΔΑ όπως και το σωματείο εργαζομένων, καθώς και την Διοίκηση και Διεύθυνση και τον Σύλλογο Εργαζομένων του Γενικού Νομαρχ. Νοσοκομείου Ρόδου για την οποιαδήποτε συμπαράστασή τους στον πόνο μας για τον απροσδόκητο χαμό του αγαπημένου μας συζύγου, πατέρα, παιδιού, αδελφού, εξαδέλφου και θείου

ΓΕΩΡΓΙΟΥ ΚΟΥΜΝΑΚΗ

Τους ευχαριστούμε όλους θερμά.

Η οικογένειά του.

ΑΝΩΝΥΜΟΣ ΝΑΥΤΙΛΙΑΚΗ ΕΤΑΙΡΕΙΑ Α.Ε. ΔΗΜΟΥ ΚΑΛΥΜΝΙΩΝ

ΨΗΦΙΣΜΑ

Σήμερα, 3 Ιανουαρίου 1999, ημέρα Κυριακή και ώρα 2 μ.μ. το Διοικητικό Συμβούλιο της Α.Ν.Ε. Καλύμνου, που συνεδρίασε έκτακτα στα γραφεία της Εταιρείας, αφού άκουσε με συντριβή τον πρόεδρο κ. Δημήτρη Διακομιχάλη-δήμαρχο Καλυμνίων για τον αδόκητο θάνατο του στενού συνεργάτη της εταιρείας και αξιολόγου ανθρώπου **Ελευθερίου Παπουτσή,** διερμηνεύοντας τα συναισθήματα των αξιωματικών και του πληρώματος του ΝΗΣΟΣ ΚΑΛΥΜΝΟΣ και όλων των μετόχων

Ψηφίζει ομόφωνα

- Να γίνει η κηδεία με έξοδα της εταιρείας.
- Να κατατεθεί στεφάνι στη σορό του μεταστάντα.
- Να εκφραστούν τα συλλυπητήρια της εταιρείας προς την οικογένεια του μεταστάντα και η πλήρης, κατά τον οποιοδήποτε τρόπο, συμπαράστασή της προς αυτήν.
- Να επιδοθεί το ψήφισμα στους συγγενείς του.
- Να δημοσιευθεί το ψήφισμα στον δωδεκανησιακό Τύπο.

Ο Πρόεδρος
Δημήτρης Διακομιχάλης
Ο Δ/νων Σύμβουλος
Δρόσος Πουγούνιας

ΚΕΝΤΡΙΚΟΣ ΣΥΛΛΟΓΟΣ ΚΑΣΤΕΛΛΟΡΙΩΝ ΡΟΔΟΥ "Ο ΜΕΓΙΣΤΕΥΣ"

ΨΗΦΙΣΜΑ

Μετά το άγγελμα θανάτου του αδικοχαμένου συμπατριώτη μας και συνεργάτη μας **(Λευτέρη "Οικονόμου" Παπουτσή).**

Το Διοικητικό συμβούλιο του Κεντρικού Συλλόγου Καστελλοριζιών (Ο Μεγιστεύς) συνήλθε εκτάκτως και αποφάσισε:

1ον. Να παραστεί (ο πρόεδρος) ή Μέλος του Δ.Σ. στην κηδεία στο Καστελλόριζο.

2ον. Να μεταβιβαστούν τα συλλυπητήρια στην οικογένεια του εκλιπόντος.

3ον. Αντί για στεφάνι να δοθούν 20.000 στον Άγιο Γεώργιο του Πηγαδιού για εργασίες που εκτελούνται.

Αγαπητέ μας φίλε και πατριώτη Λευτέρη, ας είναι λαφρύ το χώμα που θα σε σκεπάσει.

Το Διοικ. Συμβούλιο

ΔΙΚΗΓΟΡΙΚΟΣ ΣΥΛΛΟΓΟΣ ΡΟΔΟΥ
25ης Μαρτίου 9-11 Τηλ. 29837

Πράξη υπ' αριθμόν 2

Σύμφωνα με την παρ. 2 του άρθρου 223 του Ν.Δ. 3026/1954 (ΦΕΚ Α' 235).

Ο Πρόεδρος του Δικηγορικού Συλλόγου Ρόδου ανακοινώνει ότι σύμφωνα με τις διατάξεις των άρθρων 219, 220, 221, 222 και επόμ. του Ν.Δ. 3026/1954 (ΦΕΚ Α' 235), όπως τροποποιήθηκαν, συμπληρώθηκαν ή αντικαταστάθηκαν με τον Ν. 1366/1983 (ΦΕΚ Α' 81) και με τον Ν. 1868/1989 (ΦΕΚ Α' 230) καλούνται τα μέλη του Δικηγορικού Συλλόγου Ρόδου σε συνεδρίαση στις 28 Φεβρουαρίου 1999, ημέρα Κυριακή και από ώρα 06.59 μέχρι 18.17 στα Γραφεία του Συλλόγου, όδός 25ης Μαρτίου αριθ. 9-11 α' όροφος, για την εκλογή νέου Διοικητικού Συμβουλίου (προέδρου και 8 συμβούλων) με τριετή θητεία (16.3.1999 μέχρι 15.3.2002).

Όσοι εκ των μελών του Συλλόγου επιθυμούν να λάβουν μέρος ως υποψήφιοι πρόεδροι ή σύμβουλοι στις αρχαιρεσίες του Συλλόγου, πρέπει το αργότερον μέχρι την Κυριακή 31η Ιανουαρίου 1999 και ώρα 14.00, να υποβάλουν στον πρόεδρο του Δικηγορικού Συλλόγου Ρόδου, σύμφωνα με την παρ. 2 του άρθρου 221 του "Κώδικα περί δικηγόρων" όπως ισχύει σήμερα, αίτηση ή δήλωση η οποία θα συνοδεύεται από γραμμάτιο του Συλλόγου για την καταβολή των εξόδων εκλογής.

Ο πρόεδρος του Δικηγορικού Συλλόγου Ρόδου
Ευθύμιος Ι. Μπόνης

ΑΠΩΛΕΙΑ

Χάθηκε ανδρικό τσαντάκι που περιείχε άδεια κυκλοφορίας, ταυτότητα, διαβατήριο και διάφορα άλλα χρήσιμα προσωπικά έγγραφα. Παρακαλείται όποιος το βρει να τηλεφωνήσει στο **τηλ. 51290-094590083.**

ΕΥΧΑΡΙΣΤΗΡΙΟ ΠΕΝΘΟΥΣ

Θεωρούμε υποχρέωσή μας να ευχαριστήσουμε δια μέσου του Τύπου, όλους τους συγγενείς, γνωστούς και φίλους, τους καταθέσαντες στεφάνους γενικά όσους μας συμπαραστάθηκαν και με οποιονδήποτε τρόπο συμμετείχαν στο βαρύ μας πένθος για τον απροσδόκητο χαμό του αγαπημένου μας, συζύγου, πατέρα, παιδιού, αδελφού, εξαδέλφου και θείου

ΓΕΩΡΓΙΟΥ ΚΟΥΜΝΑΚΗ

Θερμά ευχαριστούμε.

Η οικογένειά του

ΕΥΧΑΡΙΣΤΗΡΙΟ

Το 1ο Σύστημα Δασοπροσκόπων Ιαλυσού εύχεται στη νέα Δημοτική Αρχή καλή επιτυχία στο δύσκολο έργο της.

ΕΥΧΑΡΙΣΤΗΡΙΟ

Το Δ.Σ. του Συλλόγου Κατοίκων Νημποριού Σύμης "Ο ΠΟΣΕΙΔΩΝ" εύχεται στα μέλη του και όλους τους συμπατριώτες ευτυχισμένο το 1999.

Μιχαήλ Τσαβαρής
Πρόεδρος

ΕΥΧΑΡΙΣΤΗΡΙΟ

Ευχαριστούμε θερμά τον ιατρό **Τσαμπίκο Κούρτη** που στάθηκε δίπλα στην αγαπημένη μας μητέρα **Βασιλεία Καραγεωργίου** τον τελευταίο ενάμιση χρόνο, προσπαθώντας για το καλύτερο μέχρι την τελευταία στιγμή.

Οικογένεια Κλούβα

ΠΑΝΗΓΥΡΙΣ

Εις τας 6 Ιανουαρίου 1999 εορτάζει ο Ιερός Ναός του Αγίου Ιωάννου του Προδρόμου πόλεως Ρόδου.

Την 6ην Ιανουαρίου και ώραν 6ην μ.μ. θα ψαλεί Μέγας Εσπερινός χοροστατούντος της Α.Σ. του Μητροπολίτου ημών κ. κ. Αποστόου, την δε πρωίαν της 7ης Ιανουαρίου Θεία Αρχιερατική Λειτουργία μετ' αρτοκλασίας και περιφοράς της Αγίας εικόνος του Αγίου Ιωάννου του Προδρόμου.

Εκ της Εκκλησ. Επιτροπής

ΠΟΛΙΤΙΣΤΙΚΟΣ ΟΡΓΑΝΙΣΜΟΣ ΔΗΜΟΥ ΡΟΔΟΥ

Συναυλία Προκλασσικής Μουσικής

1. Παρουσιάζει την **Παιδική Χορωδία Δήμου Ροδίων** σε αποσπάσματα από το "STABAT MATER" του PERGOLESI
2. Την **Πειραματική Χορωδία Δήμου Ροδίων** στο έργο CONFITEBOR TIBI DOMINE του ANT. CALDARA *(σε 1η Ελληνική εκτέλεση)*

Συμμετέχει ορχήστρα Δωματίου.

Η σολίστ (σοπράνο) **Μίσα Ικέουτσι**

Η σολίστ (τσέμπαλο) **Κατερίνα Κτώνα**

Προετοιμασία χορωδιών: **Γιώργος Σακελλαρίδης**

Διεύθυνση συναυλίας: **Αντώνης Κοντογεωργίου**

Τρίτη 5 Ιανουαρίου 1999, ώρα 9 μ.μ.

ΕΘΝΙΚΟ ΘΕΑΤΡΟ ΡΟΔΟΥ

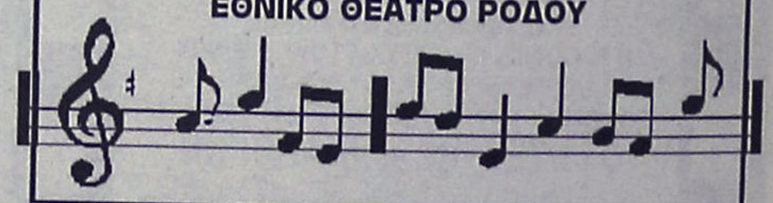

ΒΑΣΙΛΙΚΟΣ ΠΟΛΤΟΣ ΚΙΝΑΣ

(Chinese Royal Felly)



Υψηλής δραστικότητας. Στη φύση υπάρχουν 11 μεταλλικά άλατα και ο Β.Π. τα περιέχει όλα (Νάτρι-Κάλιο-Σίδηρο-Χρώμιο-Μαγγάνιο-Νικέλιο-Χαλκό-Ασβέστιο-Φώσφορο-Μαγνήσιο-Πυρίτιο). Επίσης, περιέχει, Βιταμίνες-Πρωτείνες-Ενζυμα-Αμινοξέα και Εστέρες. Ενδείκνυται για μεταγχειρητικές καταστάσεις, γηριατρικές παθήσεις, χοληστερίνη, δυσκοιλιότητα, υπόταση, αρθριτικά συνάχι, ατονία, κλιμακτήριο κ.λπ. Ο μοναδικός Β.Π. εμπλουτισμένος με το βότανο Σισάδρα, **που βελτιώνει το αναπνευστικό** (βρογχικά-δύσπνοια), έχοντας την μεγαλύτερη περιεκτικότητα. Επίσης διαθέτουμε το περίφημο βότανο GINSENG (ΡΙΖΑ ΤΗΣ ΖΩΗΣ) σε σφραγισμένα φακελάκια μιας χρήσεως, ούτως ώστε η δράση του να είναι σίγουρη 100% για το **άγχος** και το **κυκλοφοριακό** (είναι και διεγερτικό).

Αποστέλλεται με αντικαταβολή
ΔΗΜ. ΠΗΛΙΟΥΣΗΣ
Ευελπίδων 45-Κυψέλη-11362 Αθήνα
Τηλ. (01) 8835520-8641.498
Εγκεκριμένο από τον ΕΟΦ

ΔΕΝ ΕΟΡΤΑΖΟΥΝ

- Ο αρχιτέκτων κ. **Αγαπητός Ξάνθης** δεν θα δεχθεί επισκέψεις για την ονομαστική του εορτή.
- Ο κ. **Φώτης Φωτάκης** φαρμακοποιός δεν θα δεχθεί επισκέψεις στη γιορτή του.
- Ο κ. **Μουσελίμης Θεοφάνης** δεν θα δεχθεί επισκέψεις για την γιορτή του.
- Ο δικηγόρος κ. **Ιωάννης Ηρωνίας** δεν θα δεχθεί επισκέψεις για τη γιορτή του.
- Ο κ. **Φώτης** και η κ. **Ιωάννα Κωστόπουλου** δεν θα δεχθούν επισκέψεις για την ονομαστική τους εορτή.
- Ο κ. **Θεοχάρης Χ. Χαραλάμπους** δεν θα δεχθεί επισκέψεις για την ονομαστική του εορτή.
- Ο κ. **Γιάγκος Ιωαννίδης** δεν θα δεχθεί επισκέψεις για την ονομαστική του εορτή.
- Ο κ. **Ιωάννης Νικ. Καπετανάκης** ξενοδόχος δεν εορτάζει.
- Ο κ. **Φώτης Ρουμπέτης** δεν θα δεχθεί επισκέψεις για τη γιορτή του.
- Ο κ. **Τατάκης Γ. Ιωάννης,** έμπορος, Χειμάρρας 117, δεν θα δεχθεί επισκέψεις στην ονομαστική του εορτή.
- Ο κ. **Ιωάννης Γ. Χατζηπαπάς** (τραπεζικός υπάλληλος) δεν εορτάζει.
- Ο κ. **Ιωάννης Εμμ. Χατζημανώλης** έμπορος, δεν εορτάζει και δεν δέχεται επισκέψεις για την ονομαστική του εορτή.
- Ο κ. **Γιάννης Ρουσέττος,** συνταξιούχος τραπεζικός δεν εορτάζει.
- Ο κ. **Ιωάννης Μανούσος** του **Θωμά** δεν εορτάζει στην ονομαστική του εορτή λόγω απουσίας στο εξωτερικό.

ΔΗΜΟΣ ΠΕΤΑΛΟΥΔΩΝ

ΠΡΟΣΚΛΗΣΗ

Ο Δήμος Πεταλούδων σε συνεργασία με την εκκλησιαστική επιτροπή του Ιερού Ναού "Κοιμήσεως της Θεοτόκου" Κρεμαστής και το Σύλλογο Χειμερινών Κολυμβητών, σας πληροφορεί, ότι την ημέρα των Θεοφανείων (Τετάρτη 6 Ιανουαρίου), θα γίνει η τελετή Αγιασμού των Υδάτων στη θάλασσα από την προβλήτα της παραλίας Νηρηΐδων Κρεμαστής.

Η εκκλησιαστική πομπή του Τιμίου Σταυρού θα ξεκινήσει από την αυλή της εκκλησίας στις 10.30 το πρωί, με τη συνοδεία της Φιλαρμονικής.

Ο δήμαρχος Πεταλούδων
Μιχάλης Κορδίνας

ΑΝΑΚΟΙΝΩΣΗ

ΠΡΟΣ: ΜΕΛΗ ΣΥΛΛΟΓΟΥ CB ΔΩΔ/ΣΟΥ "ΚΟΛΟΣΣΟΣ"
ΘΕΜΑ: ΣΥΓΚΛΗΣΗ ΤΑΚΤΙΚΗΣ ΓΕΝΙΚΗΣ ΣΥΝΕΛΕΥΣΗΣ

Το Δ.Σ. του Συλλόγου CB Δωδ/σου "Κολοσσός" προσκαλεί όλα τα μέλη του στην χωρίς αναβολή Ετήσια Τακτική Γενική Συνέλευση που θα γίνει στο κέντρο του στο Ροδίνι την Κυριακή 10/1/1997 στις 11 το πρωί με θέματα:

1) Τροποποίηση του άρθρου 14 του καταστατικού του Συλλόγου.
2) Απολογισμός του Συλλόγου CB Δωδ/σου "Κολοσσός" με την λήξη του ημερολογιακού έτους.
3) Υποβολή για έγκριση του απολογισμού εξόδων του προηγούμενου χρόνου.
4) Υποβολή για έγκριση του προϋπολογισμού εξόδων του χρόνου που αρχίζει.
5) Διάλυση του παρόντος Δ.Σ. και προκήρυξη εκλογών για ανάδειξη νέου Δ.Σ. και Εξελεγκτικής Επιτροπής.

Λόγω μη απαρτίας της πρώτης Γενικής Συνέλευσης που έγινε στις 3/1/99 η παρούσα Γενική Συνέλευση θα διεξαχθεί χωρίς άλλη αναβολή.

ΕΥΧΑΡΙΣΤΟΥΜΕ
ΤΟ Δ.Σ.

ΝΕΟ KIA SHUMA



Η ΜΕΓΑΛΗ ΕΜΦΑΝΙΣΗ ΤΗΣ ΧΡΟΝΙΑΣ!

Νέο Shuma
1500cc 16v 10 ΦΟΡ. ΙΠΠΟΙ



ΚΟΡΥΦΑΙΟΙ ΧΩΡΟΙ ΣΤΗ ΚΑΤΗΓΟΡΙΑ ΤΟΥ & ΠΡΩΤΟΠΟΡΙΑΚΗ ΣΧΕΔΙΑΣΗ

από 3.830.000 & ΔΩΡΕΑΝ AIR-CONDITION ΜΕ ΠΙΝΑΚΙΔΕΣ ΠΑΡΑΔΟΤΕΟ

Ανακαλύψτε τη σύγχρονη τεχνολογία, τα υψηλά επίπεδα ασφάλειας και τον πλούσιο εξοπλισμό του νέου KIA SHUMA:

● Νέος κινητήρας 1500 cc, 90PS, Super EFI, 16v, DOHC ● Νέα ανάρτηση
● Εξελιγμένο πλαίσιο για υψηλά επίπεδα ασφάλειας ● ABS ● Air Bag
● A/C ● Immobilizer ● Ηλεκτρικά παράθυρα, κλειδαριές και καθρέπτες.

ΧΡΗΜΑΤΟΔΟΤΗΣΗ με τους ευνοϊκότερους όρους της αγοράς

Μέλος του ομίλου Μ.Κ. Φωστηρόπουλος Α.Ε. KIA MOTORS

ΕΓΓΥΗΣΗ 3 Χρονια ή 100.000 Km

ΑΠΟΚΛΕΙΣΤΙΚΟΙ ΑΝΤΙΠΡΟΣΩΠΟΙ
ΑΦΟΙ ΧΑΤΖΗΜΙΧΑΛΗ
ΕΚΘΕΣΗ: 3ο χλμ. Λεωφ. Ρόδου - Καλλιθέας, Τηλ. 62104
SERVICE - ΑΝΤΑΛΛΑΚΤΙΚΑ: 9ο χλμ. Λεωφ. Ρόδου - Λίνδου, Τηλ. 62941-4

ΠΡΑΚΤΟΡΕΙΟ ΤΑΞΙΔΙΩΝ
ΣΑΒΒΑΣ ΣΑΗΣ

ΦΘΗΝΑ ΑΕΡΟΠΟΡΙΚΑ ΕΙΣΙΤΗΡΙΑ ΓΙΑ ΟΛΟ ΤΟΝ ΚΟΣΜΟ

Με την ευκαιρία της λειτουργίας του νέου μας πρακτορείου στην οδό Τάρπον Σπρίνγκς 42 (δίπλα στην Τράπεζα Πίστεως) **ΠΡΟΣΦΕΡΟΥΜΕ** Τα φθηνότερα αεροπορικά εισιτήρια για όλο τον κόσμο-με όλες τις αεροπορικές εταιρίες.

ΠΡΟΣΟΧΗ Πληροφορίες δεν δίνονται από το τηλέφωνο μόνο προσωπική παρουσία σας.

ακομη ΣΑΣ ΠΑΙΡΝΟΥΜΕ

ΒΙΖΑ επισκέπτου για ΑΜΕΡΙΚΗ σε μία εβδομάδα.
ΒΙΖΑ επισκέπτου για ΑΥΣΤΡΑΛΙΑ σε μία μέρα
- ΕΚΔΟΣΗ ΔΙΑΒΑΤΗΡΙΩΝ- ΕΚΔΟΣΗ ΑΔΕΙΩΝ ΑΥΤΟΚΙΝΗΤΩΝ

ΞΕΝΟΔΟΧΕΙΑ ΣΤΗΝ ΑΘΗΝΑ

ALEXANDROS HOTEL Β' ΚΑΤΗΓΟΡΙΑΣ
Περιοχή HILTON
Μονόκλινο 9.000 ΔΡΧ. ΜΕ ΠΡΩΙΝΟ
Δίκλινο 11.500 ΔΡΧ. «
Τρίκλινο 15.000 ΔΡΧ. «

CHRISTINA HOTEL Β' ΚΑΤΗΓΟΡΙΑΣ
Περιοχή FIX
Μονόκλινο 9.000 ΔΡΧ. ΜΕ ΠΡΩΙΝΟ
Δίκλινο 11.500 ΔΡΧ. «
Τρίκλινο 15.000 ΔΡΧ.

ESPERIA HOTEL Α' ΚΑΤΗΓΟΡΙΑΣ
Σταδίου 22
Μονόκλινο 13.500 ΔΡΧ. ΜΕ ΠΡΩΙΝΟ
Δίκλινο 16.500 ΔΡΧ. «
Τρίκλινο 21.500 ΔΡΧ. «

ELECTRA HOTEL Β' ΚΑΤΗΓΟΡΙΑΣ
Ερμού 5
Μονόκλινο 19.600 ΔΡΧ. ΜΕ ΠΡΩΙΝΟ
Δίκλινο 23.200 ΔΡΧ. «
Τρίκλινο 27.900 ΔΡΧ.

PARTHENON HOTEL Α' ΚΑΤΗΓΟΡΙΑΣ
Περιοχή HILTON
Μονόκλινο 11.500 ΔΡΧ. ΜΕ ΠΡΩΙΝΟ
Δίκλινο 13.500 ΔΡΧ. «
Τρίκλινο 19.000 ΔΡΧ. «

RIVA HOTEL Α' ΚΑΤΗΓΟΡΙΑΣ SUPERIOR
Μιχαλακοπούλου (HILTON)
Μονόκλινο 10.000 ΔΡΧ. ΜΕ ΠΡΩΙΝΟ
Δίκλινο 12.000 ΔΡΧ. «
Τρίκλινο 16.000 ΔΡΧ. «

PRESIDENT Α' ΚΑΤΗΓΟΡΙΑΣ
Λεωφόρος Κηφισίας
Μονόκλινο 8.000 ΔΡΧ. ΜΕ ΠΡΩΙΝΟ
Δίκλινο για μονόκλ. 9.000 ΔΡΧ. «
Δίκλινο 10.500 ΔΡΧ. «
Τρίκλινο 12.500 ΔΡΧ. «

TITANIA HOTEL Πανεπιστημίου 52 (ΣΥΝΤΑΓΜΑ-ΟΜΟΝΟΙΑ)
Μονόκλινο 17.900 ΔΡΧ. ΜΕ ΑΜΕΡΙΚΑΝΙΚΟ ΠΡΩΙΝΟ
Δίκλινο 22.400 ΔΡΧ. «
Τρίκλινο 25.400 ΔΡΧ. «

DORIAN HOTEL Β' ΚΑΤΗΓΟΡΙΑΣ Πειραιώς 15-17 (κοντά στην Ομόνοια)
Μονόκλινο 8.500 ΔΡΧ. ΜΕ ΠΡΩΙΝΟ
Δίκλινο 10.500 ΔΡΧ. «
Τρίκλινο 15.500 ΔΡΧ. «

ALBATROS HOTEL Β' ΚΑΤΗΓΟΡΙΑΣ Δίπλα στο Δυτικό Αεροδρόμιο
Μονόκλινο 10.500 ΔΡΧ. ΜΕ ΠΡΩΙΝΟ
Δίκλινο 15.500 ΔΡΧ. «
Τρίκλινο 19.500 ΔΡΧ. «

ΞΕΝΟΔΟΧΕΙΟ ΧΑΝΔΡΗΣ ΚΑΤΗΓΟΡΙΑΣ LUX Συγγρού 385
Μονόκλινο 26.000 ΔΡΧ.
Δίκλινο 26.000 ΔΡΧ.

LILIA HOTEL ΠΑΣΑ ΛΙΜΑΝΙ ΠΕΙΡΑΙΑΣ
Μονόκλινο 11.000 ΔΡΧ. ΜΕ ΠΡΩΙΝΟ
Δίκλινο 14.000 ΔΡΧ. «
Τρίκλινο 17.000 ΔΡΧ

ATALLOS ΟΔΟΣ ΑΘΗΝΑΣ 29 (ΟΜΟΝΟΙΑ)
Μονόκλινο 10.000 ΔΡΧ. ΜΕ ΠΡΩΙΝΟ
Δίκλινο 14.500 ΔΡΧ. «
Τρίκλινο 18.000 ΔΡΧ «

ΞΕΝΟΔΟΧΕΙΟ SEA VIEW στη ΓΛΥΦΑΔΑ
Μονόκλινο 10.500 ΔΡΧ.
Δίκλινο 14.500 ΔΡΧ. ΜΕ ΠΡΩΙΝΟ
Τρίκλινο 18.000 ΔΡΧ.

ΞΕΝΟΔΟΧΕΙΟ ΣΑΡΩΝΙΚΟΣ δίπλα στο στάδιο
Ειρήνης και Φιλίας
Μονόκλινο 9.000 ΔΡΧ.
Δίκλινο 11.500 ΔΡΧ. ΜΕ ΠΡΩΙΝΟ
Τρίκλινο 14.000 ΔΡΧ.

ΞΕΝΟΔΟΧΕΙΟ TELIONI Αγ. Δημητρίου 16 (Θεσ/νίκη)
Μονόκλινο 15.000 ΔΡΧ. "
Δίκλινο 20.500 ΔΡΧ. ΜΕ ΠΡΩΙΝΟ
Τρίκλινο 25.500 ΔΡΧ. "

ΞΕΝΟΔΟΧΕΙΟ GRAND HOTEL Β ΚΑΤ. (Πατησίων & Βεραντέρου 10)
Μονόκλινο 7.600 ΔΡΧ. "
Δίκλινο 10.000 ΔΡΧ. ΜΕ ΠΡΩΙΝΟ
Τρίκλινο 13.500 ΔΡΧ. "

ΞΕΝΟΔΟΧΕΙΟ ASTOR (Σύνταγμα)
Μονόκλινο 9.500 ΔΡΧ. "
Δίκλινο 12.500 ΔΡΧ. ΜΕ ΠΡΩΙΝΟ
Τρίκλινο 15.500 ΔΡΧ. "

Σας συμφέρει πριν κλείσετε οπουδήποτε να μας επισκεφθείτε
ΠΡΑΚΤΟΡΕΙΟ ΤΑΞΙΔΙΩΝ
ΣΑΒΒΑΣ ΣΑΗΣ
ΤΑΡΠΟΝ ΣΠΡΙΝΓΚΣ 42 (δίπλα στην τραπ. Πίστεως)-
Τηλ. 39781-3

επιλογές

ΜΑΧΑΙΡΙ ΔΙΚΟΠΟ

Θα έχει , άραγε, η συμμαχία των σοσιαλδημοκρατών το θάρρος να "περάσει" γεναία μέτρα, με πρώτο το 35ωρο, και να χρηματοδοτήσει ουσιαστικά την καταπολέμηση της ανεργίας, έστω και σε βάρος της ευημερίας των αριθμών;

Για την ευρωπαϊκή "Κεντροαριστερά", το ευρώ είναι μαχαίρι δίκοπο. Η μία κόψη του είναι η ανεργία, η άλλη η δημοσιονομική αστάθεια. Καιρός, είναι λοιπόν, να αφήσει κατά μέρος τους πανηγυρικούς.

Διότι, σε τελική ανάλυση, και τα επιδόματα της ανεργίας θα καταβάλλονται σε ευρώ...

Από την ΕΞΟΥΣΙΑ

ΠΑΘΗΜΑΤΑ

ΤΑ ΠΑΘΗΜΑΤΑ με τους ρωσικούς πυραύλους S-300 φαίνεται πως δεν έγιναν μαθήματα.

Μετά τα 300 ασυγχώρητα λάθη και τη ματαίωση της εγκατάστασης στην Κύπρο, οδηγείται η κυβέρνηση και σε άλλα λάθη.

ΕΠΙΣΗΜΩΣ η κυβέρνηση ανακοίνωσε ότι οι πύραυλοι θα τοποθετηθούν στην Κρήτη, στο πλαίσιο δήθεν ενίσχυσης του ενιαίου αμυντικού δόγματος.

ΤΩΡΑ γίνεται σκέψη να εγκατασταθούν οι S-300 και σε άλλα σημεία της Ελλάδας, για να ενισχυθεί η άμυνα της χώρας.

ΤΟ ΕΚΠΛΗΚΤΙΚΟ είναι ότι η σκέψη αυτή διαδίδεται.

Είτε πρόκειται για μια ακόμη μπλόφα είτε είναι μια σκέψη που συζητείται σοβαρά από την κυβέρνηση, ένα και μόνο θα μπορούσε να πει κανείς: Παρεφρόνησαν όσοι τέτοια σκέπτονται και διαδίδουν.

Από την ΕΛΕΥΘΕΡΟΤΥΠΙΑ

Η...ΠΑΡΑΔΟΣΗ

ΔΕΝ έχουμε, ως γνωστό, ικανοποιητική παράδοση σε ό,τι αφορά τους χειρισμούς του Κυπριακού, αφού μόνο ως "κύκλος χαμένων ευκαιριών" θα μπορούσαν να χαρακτηρισθούν, από την δεκαετία του '60 ακόμη, οι μεθοδεύσεις και οι εκάστοτε επιλογές της ελληνικής και της ελληνοκυπριακής ηγεσίας.

Αλλά γι' αυτό ακριβώς θα ανέμενε κανείς ότι τα παθήματα του παρελθόντος θα είχαν καταστεί πια μαθήματα για το μέλλον, έτσι ώστε οι όποιες αποφάσεις με σωφροσύνη και με πλήρη επίγνωση των συνεπειών τους να λαμβάνονται.

Δυστυχώς, όμως, η ιστορία των S-300 ήρθε να αποδείξει πόσο μάταιη ήταν η προσδοκία αυτή, αφού για μία ακόμη φορά δικαιώθηκαν όσοι είχαν προβλέψει ότι η σχετική απόφαση δεν είχε ληφθεί ύστερα από ψυχρή στάθμιση των πολιτικών και άλλων δεδομένων, με αποτέλεσμα να οδηγηθούμε τελικά σε μια υποχώρηση που, ούτε την υπόθεση του Κυπριακού πρόκειται να ωφελήσει ούτε το κύρος της χώρας να ενισχύσει.

Από το ΕΘΝΟΣ της ΚΥΡΙΑΚΗΣ

ΠΕΙΘΑΡΧΙΑ

ΤΩΡΑ που όλοι πανηγυρίσαμε τη γέννηση του ευρώ...

ΚΑΙ λάβαμε την διαβεβαίωση πως σε δύο χρόνια θα ενταχθεί σ' αυτό και η δραχμή...

ΗΡΘΕ ασφαλώς η ώρα να αντιμετωπίσουμε με ρεαλισμό και δίχως τεχνητή ευφορία τις νέες συνθήκες που θ' αντιμετωπίσουμε.

ΓΙΑΤΙ όσο αλήθεια είναι ότι μια μικρή-όπως η δική μας-οικονομία...

ΔΕΝ είχε την πολυτέλεια να μείνει εκτός της Οικονομικής και Νομισματικής Ένωσης...

ΑΛΛΟ τόσο αλήθεια είναι ότι η σύνδεσή μας με το κοινο ευρωπαικό νόμισμα...

ΣΥΝΕΠΑΓΕΤΑΙ-για χρόνια-μια πειθαρχία τόσο αυστηρή ώστε να μην απομένουν περιθώρια...

ΚΑΙ για εκείνες ακόμα τις παροχές που-έστω και σε προεκλογικές κυρίως περιόδους-αποτελούσαν έναν τρόπο προστασίας των λαικών εισοδημάτων.

Από τα ΝΕΑ

"ΠΡΕΣΤΙΖ"

Προσωπικά, τους αρχηγούς των κομμάτων τους "τσεκάρω" κάθε χρόνο στις γιορτές από τα βιβλία που αγοράζουν.

Έχω διαπιστώσει, λοιπόν, ότι αγοράζουν-και το επιδεικνύουν-κυρίως ιστορικού περιεχομένου βιβλία, θέλοντας προφανώς να δείξουν έτσι το ενδιαφέρον τους στην ελληνική ιστορία, θέμα το οποίο θεωρείται σοβαρό, προσδίδον κύρος και "πρεστίζ".

Ενίοτε αγοράζουν και τον "Τρίτο δρόμο" και θα αγόραζαν, αν κάποιος ευφάνταστος συγγραφέας το είχε σκεφτεί, και το "Μεσαίο πολιτικό χώρο".

Θα ήθελα πολύ να ξέρω αν οι πολιτικοί μας ιδιαίτερα οι πολιτικοί αρχηγοί, διαβάζουν πραγματικά. Αν παρακολουθούν τα νέα ρεύματα στη φιλοσοφία, την οικονομία.

Από άρθρο της Χρ. Ταβουλάρη στην ΑΠΟΓΕΥΜΑΤΙΝΗ

είπαν και... ελάλησαν

➪ «Η πιο γερασμένη γενιά είναι οι σαραντάρηδες, ούτε ταβέρνα δεν πάω μαζί τους»

Γ. Καψής

➪ «Άλλη μια τετραετία και τέρμα, εκτός και αν εν βάλει υποψηφιότητα ο Μητσοτάκης, οπότε δεν θα βάλω και εγώ, είμαστε συνομίληκοι...»

Ευάγγ. Γιαννόπουλος

➪ «Το να εγκατασταθούν οι πύραυλοι στην Κρήτη αντί της Κύπρου είναι σαν να βάζεις την μπανιέρα που έχεις παραγγείλει στο σπίτι του γείτονα».

Αλ. Αλαβάνος

➪ «Το τέλος του περσινού αιώνα ήταν η εποχή της βεβαιότητας, όμως τώρα, 100 χρόνια μετά, το τέλος του 20ού αιώνα είναι η εποχή της αβεβαιότητας».

Κ. Σημίτης

➪ «Η Γερμανία πρέπει να πάψει να είναι η αγελάδα που ο καθένας μπορεί να αρμέξει».

Γνόσκα Φίσερ

➪ «Η εθνικιστική τάση πάντα υπήρχε στην κομμουνιστική ιδεολογία, υπό την κάλυψη του προλεταριακού διεθνισμού. Πάντα μέσα σε αυτή την ιδεολογία υπήρχε ο εθνικισμός».

Ντανιέλ Μπεντίτ

ΤΑ ΠΡΩΤΟΣΕΛΙΔΑ ΤΩΝ ΑΘΗΝΑΙΚΩΝ ΕΦΗΜΕΡΙΔΩΝ

Η εφαρμογή του ευρώ,η οικονομική και φορολογική πολιτική και το Κυπριακό ήταν τα βασικά θέματα της ειδησεογραφίας του χθεσινού αθηναϊκού τύπου.

ΑΔΕΣΜΕΥΤΟΣ ΤΥΠΟΣ (Μήτσης):

12.000 προσλήψεις το 1999! Δημόσιο:πού και πότε θα γίνουν.

ΑΔΕΣΜΕΥΤΟΣ ΤΥΠΟΣ (Ρίζος):

3 τρις στον τζόγο.Τραγωδίες απο τα νόμιμα και παράνομα τυχερά παιχνίδια.

ΑΘΗΝΑΙΚΗ:

Σερβιέτες σφήνα στο Αγιον Ορος. ΜΕΓΑλο ατόπημα-προσβολή στην Ορθοδοξία.

ΑΠΟΓΕΥΜΑΤΙΝΗ:

Προσλήψεις.Προεκλογική έκρηξη το '99. 15.000 νέες θέσεις στο Δημόσιο εν όψει...κάλπης.Και χωρίς διαγωνισμό σε Δήμους-Κοινότητες.

ΑΥΡΙΑΝΗ:

Βγάζουν πάλι στους δρόμους τα τρακτέρ.Επιχείρηση-χάος απο ΝΔ-ΚΚΕ.15 Ιανουαρίου η πρεμιέρα των διατεταγμένων κινητοποιήσεων.

Η ΒΡΑΔΥΝΗ:

Ο κρυφός διάλογος για Σαμαρά -Σουφλιά.Ο Γιώργος Τράγκας αποκαλύπτει το παρασκήνιο της Ρηγίλλης.Πότε και πως γυρίζουν τα κορυφαία στελέχη της ΝΔ.

ΕΘΝΟΣ:

Οι μισθοί και τα επιδόματα για το 1999.Πίνακες και παραδείγματα με τις αλλαγές.

ΕΛΕΥΘΕΡΗ ΩΡΑ:

Σκότωσαν οι πύραυλοι τον πατριωτισμό μας.Ενώ Αθήνα-Λευκωσία προσπαθούν να ..αναστήσουν το "δόγμα" τους.

ΕΛΕΥΘΕΡΟΣ:

Παίζει το τελευταίο χαρτί του."Ξαναμοιράζει την τράπουλα" σε κυβέρνηση και κόμμα ο πρωθυπουργός.

ΕΛΕΥΘΕΡΟΣ ΤΥΠΟΣ:

Πληθωρισμός: ανοιχτή πληγή για ΟΝΕ και εισοδήματα.Με εξαπλάσιο ρυθμό απο τους εταίρους μας ακριβαίνουν τα προϊόντα. Νέες λύσεις ανάγκης ετοιμάζει η κυβέρνηση για να πετύχει τους στόχους.

ΕΛΕΥΘΕΡΟΤΥΠΙΑ:

Σύν και πλήν της ευρω-αγοράς.Συνέντευξη στην "Ε"-Πώς τα βλέπει ο Λ.Παπαδήμος."Βραχυπρόθεσμα θα ζημιωθούν οι μικροαποταμιευτές".

Η ΕΞΟΥΣΙΑ:

Φορολογούνται μετοχές και βενζίνη.Η κυβέρνηση αναζητά έκτακτα έσοδα για την αντιμετώπιση της ανεργίας.Μειώνεται ο ΦΠΑ σε βιοτεχνία και κλωστοϋφαντουργία.

ΕΣΤΙΑ:

Κατά φαντασίαν "ευρω"-παίοι.Θριαμβολογούμε για τον αποκλεισμό.

ΤΑ ΝΕΑ:

Καταλήψεις και απο επιβάτες της Ολυμπιακής.Νέα φάση ταλαιπωρίας με τους πιλότους.

ΑΓΓΕΛΙΟΦΟΡΟΣ:

Βαλκανικό κέντρο χρηματιστηριακών συναλλαγών. Πρωταγωνιστικό ρόλο στην οικονομία αποκτά απο το Φεβρουάριο η Θεσσαλονίκη.

ΘΕΣΣΑΛΟΝΙΚΗ:

S-300 αυγά...Τουρκίας.

ΦΩΤΟ ΜΑΝΟΣ



Τώρα, ακόμη πιο πλούσια η χκάμα των νυφικών μας από τους καλύτερους οίκους της Ελλάδας!
Επιλέξτε το νυφικό που σας αρέσει μέσα από το βιβλίο ή το βίντεο των επιδείξεων καθώς και τα βαπτιστικά ή τα δώρα και όπως πάντα με τις καλύτερες τιμές!
Επίσης αναλαμβάνουμε το τύπωμα της φωτοχραφίας σας πάνω σε κούπα και έχχρωμα ημερολόχια πάνω σε ύφασμα

28ης Οκτωβρίου 18 Κρεμαστή, τηλ. 91372

ΠΡΟΤΥΠΟ ΚΕΝΤΡΟ ΤΗΛΕΦΩΝΙΑΣ

Τηλεφωνικά Κέντρα

για Ξενοδοχεία και Ενοικιαζόμενα Δωμάτια από 8 έως 124 Δωμάτια

ΜΕ ΔΥΝΑΤΟΤΗΤΑ ΑΠ' ΕΥΘΕΙΑΣ ΠΡΟΣΒΑΣΗΣ ΣΤΟ ΔΩΜΑΤΙΟ, ΜΕ ΦΩΝΗΤΙΚΟ ΜΗΝΥΜΑ, ΜΕ ΕΝΑ ΚΑΝΑΛΙ ΜΟΥΣΙΚΗΣ ΑΠΟ ΤΗΝ ΣΥΣΚΕΥΗ ΤΟΥ ΔΩΜΑΤΙΟΥ, ΜΕ ΔΕΚΑΕΤΗ ΤΕΧΝΙΚΗ ΥΠΟΣΤΗΡΙΞΗ. ΟΙΚΟΝΟΜΙΚΕΣ ΤΙΜΕΣ - ΕΥΚΟΛΙΕΣ ΠΛΗΡΩΜΗΣ

• Υπεύθυνη εγκατάσταση και συντήρηση.
• Πλήρης κάλυψη βλαβών του τηλεφωνικού κέντρου και των περιφερειακών, PRINTER, PC, τηλεφωνικών Συσκευών.
• Η ΠΙΟ ΥΠΕΥΘΥΝΗ ΥΠΟΣΤΗΡΙΞΗ ΤΩΝ ΠΡΟΙΟΝΤΩΝ ΜΑΣ ΚΑΙ Η ΜΕΓΑΛΗ ΓΝΩΣΗ ΤΟΥ ΑΝΤΙΚΕΙΜΕΝΟΥ ΘΑ ΣΑΣ ΔΩΣΕΙ ΤΗΝ ΠΙΟ ΣΩΣΤΗ ΛΥΣΗ.
• Ελάτε να το συζητήσουμε μαζί σας συμφέρει.

ΑΦΟΙ ΣΚΟΡΔΗ Ο.Ε.
Παν. Ροδίου 87 τηλ. 25672 FAX 75666 Ρόδος
(πίσω από την εκκλησία του Αγίου Ιωάννη)



Περιποιημένα χέρια με άψογα νύχια ήταν πάντα το όνειρο κάθε γυναίκας.
Αφήστε τα χέρια σας να μιλήσουν.
Τεχνητά νύχια
άψογα σε εμφάνιση και αντοχή.
Αποκτήστε τώρα τέλεια νύχια στο μήκος που επιθυμείτε.
Γιώτα
Τηλ. 78275-
Κιν. 095 319683

BMW
SERVICE
ΤΟ ΣΥΝΕΡΓΕΙΟ ΤΗΣ BMW-SERVICE ΤΟΥ ΙΑΚΩΒΟΥ ΝΤΑΑΝ ΣΑΣ ΕΥΧΕΤΑΙ ΧΡΟΝΙΑ ΠΟΛΛΑ ΚΑΙ ΕΥΤΥΧΙΣΜΕΝΟΣ Ο ΚΑΙΝΟΥΡΓΙΟΣ ΧΡΟΝΟΣ
60 χλμ. ΡΟΔΟΥ-ΛΙΝΔΟΥ, τηλ. 62409-094-141720, 25587

Αποτελεί Δύναμη Βαρύτητας η Υπογραφή του
Altai
Χειροποίητα. Αυθεντικά. Διαχρονικά.
ΓΕΩΡΓΙΟΣ Ν. ΜΑΡΙΕΤΟΣ
Μ. ΚΩΝ/ΝΟΥ 27 - ΡΟΔΟΣ - ΤΗΛ. 30090

(εκ) πολιτισμικά παίγνια

Γράφει ο Κωστής Νικολάκης

Ο πόνος και η αγάπη έχουν την αιωνιότητα της φύσης

Στο προχθεσινό **"Εθνος"**, (Κυριακή, 3 Ιανουαρίου 1999), είκοσι πέντε Ελληνες συγγραφείς μας ταξίδεψαν στη **νέα χιλιετία**, περιπλανήθηκαν στο χρόνο και έγραψαν για αυτήν την *"προϋπάντηση"* κείμενα με τη μορφή διηγήματος, δοκιμίου ή απλώς σκέψεων που ξορκίζουν το φόβο, γιατί μονάχα έτσι νικιέται το άγνωστο: Κοιτάζοντάς το κατά πρόσωπο, όπως μας διαβεβαιώνει η συγγραφέας **Ελένη Γκίκα** που επιμελήθηκε το αφιέρωμα που κοσμείται με πίνακες του **Δημήτρη Ταλαγάνη.**

Για τη νέα χιλιετία τα πάντα έχουν ακουστεί: Από τον ερχομό του Μεσσία ως την καταστροφή του κόσμου.

Υπάρχουν, βέβαια, κι εκείνοι που υποστηρίζουν ότι, τίποτα, τελικά δεν θ' αλλάξει, γιατί ο άνθρωπος στο κουκούτσι του παραμένει ο ίδιος. Ομοια πονά, ερωτεύεται, χαίρεται. Ο κύκλος της ζωής, γέννηση, έρωτας, θάνατος, παραμένει ο αυτός, δεν αλλάζει...

Ομως κανείς μας δεν μπορεί να αγνοήσει ότι αρμενίζουμε προς το **2000** και ήδη βρισκόμαστε στο μαγικό του κατώφλι. Η **νέα χιλιετία** βρίσκεται προ των πυλών και εμείς καλούμαστε να την προϋπαντήσουμε.

Στο αφιέρωμα για τη νέα χιλιετία, γράφουν οι συγγραφείς: Ντόρα Γιαννακοπούλου, Κωστής Γκιμοσούλης, Γιοβάννα, Νένη Ευθυμιάδη, Ρούλα Καρακατσάνη, Ιωάννα Καρατζαφέρη, Μάνος Κοντολέων, Σοφία Μαλτέζου, Γιώργος Μανιώτης, Κωστούλα Μητροπούλου, Μάιρα Παπαθανασοπούλου, Σπύρος Πλασκοβίτης, Τάσος Ρούσος, Αντώνης Σιμιτζής, Τάκης Χατζηαναγνώστου, Ελένη Χωρεάνθη καθώς και η συμπολίτισσά μας **Τίτσα Πιπίνου** και η "υιοθετημένη", πλέον, από εμάς, **Μάρω Βαμβουνάκη**, έντεκα χρόνια έζησε στο νησί μας και δικαιωματικά την θεωρούμε δικιά μας!

• Ο αληθινός χρόνος είναι βαθύτατα προσωπικός

Γράφει η **κ. Βαμβουνάκη** ότι οι άνθρωποι για να συνεννοούνται, νομίζουν ότι έχουν ανάγκη των κοινωνικών συμβάσεων και συμβολαίων και ότι είναι απαραίτητα τα "κατά συνθήκη ψεύδη":

«Τα σημάδια που βάζουμε στο χρόνο έχουν την αξία που έχουν οι πλαστικές σημαδούρες σε ανταριασμένο ωκεανό.
Γιατί ο αληθινός χρόνος είναι βαθύτατα προσωπικός για τον καθένα και ορίζεται από τη σημασία της εμπειρίας μας.
Είναι οι εμπειρίες μας που σημαδοτούν και νοηματοδοτούν τις εποχές μας.
Τα ημερολόγια τοίχου και τα ρολόγια έχουν βέβαια τη χρησιμότητα τους: Βοηθούν στα επαγγελματικά ραντεβού, για τις αναχωρήσεις των τρένων, για τις ειδήσεις στην τηλεόραση.

Τι θα σημαίνει για τον άνθρωπο το 2000; Μα αυτό που θα του συμβαίνει τη νύχτα που θ' αλλάζει ο αιώνας. Για εκείνο που ακόμα θα πονά το δόντι του θα 'ναι μια ώρα που δεν λέει να σταματήσει το αναθεματισμένο το δόντι του.

Για εκείνο που με αγωνία περιμένει ένα τηλεφώνημα που δεν κουδουνίζει, θα είναι η στυφή πίκρα της περιφρόνησης, της απόρριψης.

Για τον Σέρβο με το ακορντεόν θα είναι η παγωνιά που διαπερνά το τρύπιο του γάντι.
Και τι να το κάνει ο Χριστός που του γιορτάζουμε με βεγγαλικά τα 2000 χρόνια από τη Γέννησή Του, όταν λησμονούμε πως τα άγρια κρίνα δεν ξέρουν να υφαίνουν αλλά είναι ντυμένα πιο όμορφα από τον βασιλέα στη μεγάλη του δόξα;»



«Δύο παιδιά που αγαπιούνται έχουν ένα μόνο ψωμί,
μια μοναχά, σταγόνα φεγγαριού στο χορτάρι,
αφήνουν σα βαδίζουν ίσκιους που σ' έναν σμίγουν,
αφήνουν μόνον ένα ήλιο άδειο στο κρεβάτι.

Δύο παιδιά που αγαπιούνται τα συντροφεύουν
το κρασί κι ο αγέρας
κι η νύχτα τους δωρίζει τα ευτυχισμένα ανθόφυλλά της,
όλα τα άνθη είναι δικά τους.

Δυο παιδιά που αγαπιούνται δεν τα φοβίζει ο θάνατος
γεννιούνται και πεθαίνουν πολλές φορές στη ζωή τους
έχουν την αιωνιότητα της φύσης».
(Πάμπλο Νερούδα, "Εκατό ερωτικά σονέτα")

• Ο πόνος από την απώλεια θα παραμένει πόνος, η αγάπη, αγάπη και η ελπίδα, ελπίδα

Από την πλευρά της η **κ. Πιπίνου** επισημαίνει ότι η εμπειρία του χρόνου που έχει ο άνθρωπος είναι αυτή του χρόνου της ζωής του. Χρόνου ως προς το παρελθόν ή το μέλλον που δείχνει απέραντος, ενώ στην πραγματικότητα είναι μικρός και πεπερασμένος. Και κάθε μέρα που περνά, αργά και στωικά, πλέκει ερήμην μας το τελικό σχέδιο της ιστορίας δίνοντας και το στίγμα για τις εξελίξεις του μέλλοντος:

«Παρ' όλα αυτά κανείς δεν μπορεί να πει με σιγουριά, να προβλέψει. Το τελικό σχέδιο θα μας διαφεύγει ίσως γιατί τα αποτελέσματα δεν φαίνονται ποτέ την ώρα της δράσης.
Το μόνο σίγουρο ότι ούτε ένας από όσους ζούμε σήμερα στον πλανήτη δεν θα είναι εδώ σε εκατό μόλις χρόνια από τώρα αλλά καινούργιοι άνθρωποι θα οικειοποιηθούν αυτά που τώρα θεωρούμε δικά μας σπίτια, δρόμους, κινηματογράφους, γραφεία, ξενοδοχεία, δημόσια κτήρια, πόλεις ολάκερες.
Αυτή την αμμουδερή γωνιά της παραλίας σε μία κόγχη του κόσμου που πιστεύεις ότι ανακάλυψες και όταν στέκεσαι τη νύχτα νομίζεις ότι μετέχεις στη συντέλεση των φυσικών φαινομένων όσο κανένας άλλος, μετά από σένα κάποιος άλλος θα σταθεί πάλι εκεί και ίσως ανακαλύψει και αυτός την ίδια αίσθηση όσο και την μεταρσίωση ξανά και ξανά κατά την θεωρία της αιώνιας επιστροφής του Πουανκαρέ. Και μετά πάλι ίσως αυτή η γωνιά της γης αλλάξει τόσο που καμιά αίσθηση να μην προκαλεί, αλλά πίσω και πέρα από κάθε αλλαγή η ουσία θα υπάρχει ακόμα ανάλλαχτη. Κάτω από την άσφαλτο, κάτω από τα πλακόστρωτα πεζοδρόμια από το μπετόν, το σίδερο, το συνθετικό, τα καινούρια υλικά θα υπάρχει πάντα χώμα μαύρο και υγρό. Η ζωντανή σάρκα της γης δίχως φτιασιδώματα θα υπάρχει ακόμα. Ενας απέραντος παλλόμενος και ανυπόταχτος κόσμος το ίδιο ανάλλαχτος όσο και χιλιετίες πριν.
Τι θα μείνει επιτέλους το ίδιο στα επόμενα χρόνια:
Μα το συναίσθημα και μόνο σαν τη μαύρη ζωντανή σάρκα της γης.

Η γνώση του κόσμου θα στοιβάζεται πάνω στην καινούρια γνώση, αλλά η μοναδικότητα του καθενός θα πορεύεται ολομόναχη ξανά και ξανά στο μέλλον.

Η συνειδητοποίηση όσο και η γνώση του εγώ μας θα γίνεται για τον καθένα χωριστά χωρίς τη βοήθεια της συλλογικής γνώσης και θα πετυχαίνει πάλι από μία τελείως μοναχική καταβύθιση στην ψυχή μας και από πρόσκαιρες όσο και αποκαλυπτικές συναντήσεις με άλλους ανθρώπους.

Με ακαταμάχητη δύναμη η φαντασία και το όνειρο θα υπερβαίνει της λογικής και του αναμενόμενου και ο έρωτας θα προκαλεί πάντα την ίδια αναρχία στα άκαμπτα κοινωνικά συστήματα που λατρεύουν την διαιώνιση της τάξης.

Ο άνθρωπος δεν θα πάψει να κατατρύχεται ούτε από την μοναξιά ούτε και από τη διαρκή όσο και έντονη επιθυμία να την καταλύσει έστω και για λίγο με την ένωση με έναν άλλον άνθρωπο. Ο πόνος από την απώλεια θα παραμένει πόνος. Η αγάπη, αγάπη. Η ελπίδα, ελπίδα...»

«ΡΟΔΙΑΚΗ» ΑΠΟ ΤΟ 1915

ΦΛΑΣ ΣΤΟ ΠΑΡΕΛΘΟΝ


ΡΟΔΙΑΚΗ
PERIODICO SETTIMANALE
ΕΒΔΟΜΑΔΙΑΤΑ ΠΟΛΙΤΙΚΗ ΦΥΛΗ ΚΑΙ ΕΞΩΤΕΡΙΚΗ ΕΦΗΜΕΡΙΣ

ΡΟΔΙΑΚΗ,
ΠΕΜΠΤΗ 26 ΦΕΒΡΟΥΑΡΙΟΥ 1925
Αριθμός φύλλου 663

ΡΟΔΙΑΚΑ ΧΡΟΝΙΚΑ

Προς το κυρίους λειτουργούς της δημοτικής εκπαιδεύσεως αμφοτέρων των φύλων

Η Εκπαιδ. επιτροπή εν τη συνεδρία αυτής της 2ας Φεβρ. ενέκρινε την σύγκλησιν τοπικών παιδαγωγικών συνεδρίων κατά τα οποία θέλουσι συζητηθή τα εξής θέματα.

1) Περί γραμματικής αβεβαιότητος των μαθητών. Τινα τα αίτια. Ποιά πρακτικά μέσα μεταχειρίζεσθε πλην των συνήθων γραμματικών κανόνων δια την άσκησιν εις την ορθρογραφίαν.

2) Μέτρησις της διανοίας των παιδιών δια της κλίμακος των (tests)

3) Περί του πειράματος εν τη διδασκαλία των φυσικών μαθημάτων και της εφαρμογής τούτων εις την γεωργίαν, την υγιεινήν και την οικιακήν οικονομιάν.

4) Υποδειγματικαί διδασκαλίαι μαθημάτων ορισμένων υπό των βουλομένων να δώσωσι τοιαύτας.

5) Τις η αιτία της παρατηρουμένης αποτυχίας εις το μάθημα της αριθμητικής;

Πως δυνάμεθα να επιτύχωμεν καλύτερα αποτελέσματα εκ της διδασκαλίας του μαθήματος τούτου;

6) Προσωπική εργασία διδασκάλου. Πως εννοείτε ταύτην. Ποια τα πλεονεκτήματα αυτής από επαγγελματικής και κοινωνικής απόψεως.

7) Διαλέξεις, θέμα κατ' εκλογήν.

Εις τας ανωτέρω εργασίας παρακαλούνται πάντες να λάβωσι μέρος, καταρτίζοντες σχετικώς βραχεία υπομνήματα άτινα θέλουσι ανακοινωθή εις τα συγκληθησόμενα συνέδρια. Ο χρόνος και ο τόπος θέλει συμπέσει περίπου κατά τους μήνας Απρίλιον και Μάϊον τ.ε. και θα ορισθή υπό του κ. Επιθεωρητού κατά την περιοδείαν αυτού υπό την προεδρίαν του οποίου θέλουσι συγκληθή τα συνέδρια ταύτα.

(Σ.Σ. Η Ροδιακή εκδιδόταν τότε υπό καθεστώς ιταλικής λογοκρισίας. Διατηρείται επίσης η γλώσσα και τα τοπωνύμια που υπήρχαν στις αρχές του αιώνα).



Θαύματα γίνονται. Ιδού η απόδειξη

ARCAM



EISA AWARDS
EUROPEAN AMPLIFIER 1998-99
ARCAM ALPHA 10

Ο Alpha-10 ολοκληρωμένος ενισχυτής σε συνδυασμό με τον τελικό ενισχυτή Alpha-10P αποδεικνύουν το θαύμα της Arcam. Με ισχύ 100Wrms ανά κανάλι (8Ω) και δυνατότητα διπλοενίσχυσης των ηχείων, όταν συνδυαστούν, μπορούν να προσφέρουν υψηλά επίπεδα ηχητικής στερεοφωνικής απόλαυσης.

Αλλά δεν φτάνει αυτό. Εχουν τη δυνατότητα να αναβαθμιστούν σε ένα πλήρες home cinema σύστημα με αποκωδικοποίηση Dolby-Digital, DTS και ισχύ 5X100 Wrms (8Ω) καθώς επίσης και σε ένα σύγχρονο multiroom σύστημα.

Μοναδικές δυνατότητες που αξιοποιούν την υψηλή ποιότητα των συστημάτων Arcam και την πολύτιμη επένδυσή σας με τον καλύτερο τρόπο. Γνωρίστε και εσείς την ασύγκριτη ποιότητα Arcam που έχει τιμηθεί με τα κορυφαία βραβεία του χώρου σε ένα από τα επιλεγμένα καταστήματα παρουσίασης των προϊόντων Arcam.

Απολαύστε τον μοναδικό ήχο Arcam και διαπιστώστε ότι θαύματα γίνονται ακόμα και σήμερα!

Μ. ΒΟΛΑΣ & ΥΙΟΙ Ο.Ε.
ΚΡΕΜΑΣΤΗ ΡΟΔΟΥ
ΤΗΛ. 91275, 94370 · FAX: 94370

Αντίλαλοι

πολιτικοί και άλλοι...

ΕΠΕΣΤΡΕΨΕ ΤΟ... VOLVO

Τίποτε δεν θυμίζει την προηγούμενη κατάσταση εκεί στο **Νομαρχιακό Μέγαρο.** Οι αλλαγές, ορατές ακόμη και για όσους δεν είχαν πρόσβαση σε καθημερινή βάση.

Νέες γραμματείς, επαναλειτουργία της παλιάς εισόδου, ακόμη **και το υπηρεσιακό VOLVO**, είδαμε, που κοντέψαμε να το ξεχάσουμε. Πληροφορίες μάλιστα λένε ότι το υπηρεσιακό του Νομάρχη είχε μεταφερθεί για **κάποιο διάστημα** στο **Επαρχείο της Κω.** Τώρα δεν μάθαμε αν ο **Θεοδωρίδης** το έστειλε πίσω πριν... παραδώσει ή ο **Καραγιάννης** το ζήτησε από τον **Ξυπολιτά...!**

Μιχ. Μ.

ΟΙ ΜΑΘΗΤΕΣ

Παρά τη ρευστή κατάσταση στο χώρο της παιδείας, όσοι εμπλέκονται με τις πενθήμερες εκδρομές, ελπίζουν ότι τα προβλήματα θα λυθούν. **Ανησυχία** υπάρχει στη Ρόδο, αλλά η **αναμονή** είναι το μόνο που ενδείκνυται. Η απόφαση έγκειται σε άλλους, αλλά παρ' όλ' αυτά, οι υπεύθυνοι της **ΠΡΟΤΟΥΡ** τηρούν το πρόγραμμα που αποφασίστηκε και σκοπεύουν μάλιστα να είναι οι αποκλειστικοί χορηγοί μαθητικής εκδήλωσης στο αμφιθέατρο της Νομικής στην Αθήνα.

Β.Μ.

Η... ΕΞΟΡΙΑ

Σαν να μην έχει άδικο, ο αδελφός του αδικοχαμένου ναυτικού πράκτορα από το Καστελλόριζο, ο οποίος κατήγγειλε **λάθη και παραλείψεις** σε βάρος των λιμενικών και των υπευθύνων του πλοίου: «Αυτοί δεν έρχονται για να ασκήσουν το λειτούργημά τους - επισήμανε. **Την... εξορία τους έρχονται να συμπληρώσουν** όπως-όπως και να φύγουν, το ταχύτερο δυνατό!

Μιχ. Μ.

ΤΑ ΕΙΠΑΝ...

Εκπαλαι ο **Κώστας Σκανδαλίδης** σκέφτονταν την ...ηρωική έξοδο από τα Δωδ/σα, κι ας το διέψευδε διαρρήδην, όποτε μας επισκέπτονταν. Τώρα όμως που όλα φαίνονται ότι ξεκαθαρίζουν, ήρθε η ώρα για τους εναπομείναντες να μετρήσουν... κουκιά, καθώς οι προοπτικές για το ΠΑΣΟΚ δεν είναι ευοίωνες.

Εγκυρες πληροφορίες αναφέρουν ότι ήδη άρχισε να κινείται μεθοδικά ο βουλευτής **Κοσμάς Σφυρίου**, ο οποίος είχε μία φιλική συνάντηση, κατόπιν δικής του πρωτοβουλίας τόσο με το Φώτη Κωστόπουλο, όσο και με στελέχη της παράταξής του. Το τι ειπώθηκε στη συνάντηση, που έγινε σε "στέκι" ιδιοκτησίας υποψηφίου με την παράταξη του κ. Κωστόπουλου δεν είναι δύσκολο να το μαντέψουμε καθώς ήρθε πλέον ο καιρός να δρέψει καρπούς!

Β.Μ.

Γούστο έχουν ορισμένοι αρθρογραφούντες για τα αγαθά του "Καποδίστρια". Δεν έχουν καταλάβει ακόμη τα πολλά δυσάρεστα που περιμένουν τα χωριά μας, σχολίασε τοπική. Οι αρθρογραφούντες θα αντιληφθούν τα δυσάρεστα προφανώς όταν ο "Καποδίστριας" προσέλθει στο Ναύπλιο!

Ν.Κ.Κ.

ΚΑΛΗ ΑΡΧΗ!

Με ενστάσεις και προσφυγές ξεκίνησε την θητεία του στο Δημοτικό Συμβούλιο Καμίρου ο επικεφαλής της μειοψηφίας **κ. Λευτέρης Ευθυμίου**. Κατά την έναρξη της συνεδρίασης όμως, τόσο οι υπόλοιποι όσο και ο ίδιος, υπογράμμισαν την αναγκαιότητα **εποικοδομητικής πορείας χωρίς αντεγκλήσεις** και στείρα κριτική!

Κακό σημάδι, σίγουρα η εξέλιξη που σημειώθηκε. Κι όσο αφορά **το πού μπορεί να καταλήξει**, προβλέψιμη!

Δεν είναι δα η πρώτη φορά που κάποιος επιλέγει το γνώριμο αυτό μονοπάτι..!

Μιχ. Μ.

"ΠΑΠΑΤΖΗΣ"!

Εδώ οι S-300, εκεί οι S-300, που είναι **οι S-300;** Δύο κυβερνήσεις (Ελλάδος και Κύπρου), χρειάσθηκαν για το **"θάψιμο"** των ρωσικών πυραύλων. Αυτό πια δεν είναι εξωτερική πολιτική, **ο... "παπατζής"** είναι!

Η απορία μας είναι βέβαια αν η εγκατάστασή τους στην Κρήτη προκαλεί αντιδράσεις από την Τουρκική πλευρά (η είδηση θα ήταν το αντίθετο) τότε στο Αιγαίο τί τους κάνει να πιστεύουν ότι δεν θα ήταν **"κόκκινο πανί"** τη στιγμή που οι γείτονες αξιώνουν την αποστρατικοίηση της περιοχής;

Κυρ. Π.

Ο ταχυδρόμος πέρασε...

● **κ. ταχ. αναγνώστη:** Καλό το ποδαρικό και στο Δήμο 'και στη Νομαρχία, δεν λέω. Από χαρούλες και εκατέρωθεν φιλοφρονήσεις, δόξα τον Θεό καλά πήγαμε. Είχαμε όμως και κάτι στραβομουτσουνιάσματα, άλλο πράμα.

❖❖❖

● **Ομοίως:** Γι' αυτό σου λέω, περίμενε λίγο, όλο και κάτι θα ξεσπάσει. Κάποιοι θα εκδηλωθούν και μάλιστα πολύ σύντομα. Ποιοί; Ε, ανάγκη είναι τώρα να λέμε ονόματα χρονιάρες μέρες; Αλλωστε όπου νάναι θα κτυπήσουν οι στραβομουτσουνιασμένοι.

❖❖❖

● **Προς αγωνιούντα φορολογούμενο:** Οπως τα λες είναι. Σε λίγο θα έρχεται και ο ταχυδρόμος της γειτονιάς να εισπράτει λέει φόρους. Τότε και τόκανε ο Γιάννος.

❖❖❖

● **Ασμα επίκαιρον:** Οταν θα λάβεις αυτό το γράμμα, τότε θα κλάψεις με μαύρο κλάμα...

❖❖❖

● **Διάβασα:** "Ο Ιανουάριος είναι ο μήνας του διπρόσωπου Θεού Ιανού". Συμπέρασμα: Οταν βλέπεις τους εκσυγχρονιστάδες υπουργούς να μοιράζουν χαμόγελα, κράτα και μικρό καλάθι.

ΠΩΛΟΥΝΤΑΙ
επί της ΠΑΠΑΛΟΥΚΑ
σε τετρακατοικία:
α) Οροφοδιαμέρισμα 145 τ.μ. Γ' ορόφου (ρετιρέ)
β) Στον Α' όροφο 90 τ.μ. με θέα στη θάλασσα.
ΛΟΥΞ ΚΑΤΑΣΚΕΥΗΣ-ΥΔΡΑΥΛ. ΑΣΑΝΣΕΡ
ΕΝΤΙΧΟΙΣΜ. ΚΟΥΖΙΝΕΣ ΙΤΑΛΙΑΣ
Πληρ. τηλ. 22307-21714

ΑΛΑΜΠΡΑ TRAVEL
ΚΟΥΒΑ (ABANA)
με IBERIA
ΕΚΔΡΟΜΗ ΤΟΥ ΟΝΕΙΡΟΥ
;

ΣΑΡΑΪ
Σας περιμένουμε να περάσουμε μαζί αξέχαστες βραδιές τις γιορτινές μέρες
Για σας τραγουδούν:
Καραγιάννη Αφροδίτη
Γιώργος Κασιώτης
Μίκη Καραφιλάκη
Πετρίδης Μιχάλης
Φώτης Δημητραδιού
Reserve τηλ. 23129, 26142
Κω 14, Εκατό Χουρμαδιές

ΣΧΟΛΗ ΚΟΛΥΜΒΗΣΗΣ
στον
"ΥΓΡΟ ΣΤΙΒΟ ΡΟΔΟΥ"
Σε κλειστή θερμαινόμενη πισίνα, μάθετε κολύμπι, γίνετε οι αυριανοί πρωταθλητές. Ατομα κάθε ηλικίας για ψυχαγωγία ή άθληση
Πληροφορίες τηλ. 27904, 094-411866

ΤΟ ΜΠΑ-ΜΠΑ-ΛΟΥΝΣ
CAFE
Σας εύχεται χαρούμενες γιορτές.
Για ευχάριστες στιγμές για σας και τα παιδιά σας.
Επίσης αναλαμβάνουμε πάρτυ
Ώρες λειτουργίας
καθημερινά 11π.μ.-10 μ.μ.
Λεωφόρος Ρόδου-Λίνδου
και Δημ. Αναστασιάδη γωνία
Πληρ. τηλ. 75360-21356-78850

Το Ρωμαίικο
Και τα τραγούδια θέλουσιν άνθρωπο να κατέχει
και στόμα να τα κελαδεί
και νου να τα ξετρέχει
Διασκέδαση μέχρι το πρωί με έντεχνο λαϊκό και ρεμπέτικο τραγούδι, ποτό και μεζέ
Τραγουδούν:
ΓΩΓΟΥ ΤΩΝΙΑ-ΚΑΡΑΓΙΑΝΝΗΣ ΓΙΩΡΓΟΣ
ΒΕΡΓΗ ΡΟΥΛΑ-ΡΑΦΤΟΠΟΥΛΟΣ ΣΤΑΘΗΣ και Ο ΤΣΑΜΠΙΚΟΣ
Καλλιτεχνική διεύθυνση: ΚΑΡΟΖΑΣ ΚΩΣΤΑΣ
Μουσικάρχης: ΔΙΑΚΟΥ ΚΩΣΤΑΣ
ΑΝΟΙΚΤΑ: ΤΕΤΑΡΤΗ-ΠΕΜΠΤΗ-ΠΑΡΑΣΚΕΥΗ-ΣΑΒΒΑΤΟ
ΚΑΙ ΟΛΗ ΤΗΝ ΠΕΡΙΟΔΟ ΤΩΝ ΕΟΡΤΩΝ
Πλ. Κουντουριώτου 6 (παραλία "ΕΛΛΗ")
Για κρατήσεις τηλ. 22545

ΔΟΜΗΣΗ ΡΟΔΟΥ Α.Ε.Β.Ε.
Μεταφερθήκαμε στις νέες ιδιόκτητες εγκαταστάσεις μας στο 3ο χλμ. Ρόδου - Λίνδου
Ο ΚΥΡΙΑΡΧΟΣ ΣΤΑ ΔΟΜΙΚΑ ΥΛΙΚΑ
3ο χλμ. Ρόδου - Λίνδου • Τηλ.: 68140 - 68141, FAX: 64050