ΕΤΟΣ ΙΔΡΥΣΗΣ 1949
ΙΔΙΟΚΤΗΤΗΣ - ΔΙΕΥΘΥΝΤΗΣ
ΓΙΩΡΓΟΣ ΔΙΑΜΑΝΤΙΔΗΣ
Γραφεία - Τυπογραφεία:
Μάρκου Μαλλιαράκη 3 (ΚΟΒΑ)
Λογιστήριο: Νέα Αγορά
Τηλ.: Σύνταξης: 27356 - 34101 FAX: 20643
Λογιστηρίου: 24539 FAX: 24539
e-mail: info@proodos.net

ΠΡΟΟΔΟΣ

Ανεξάρτητη καθημερινή πρωινή εφημερίδα

SATO
OFFICE SYSTEMS
ΜΠΟΝΗΣ Ε.Π.Ε. ΤΗΛ. 02410 75533

ΑΡΙΘΜΟΣ ΦΥΛΛΟΥ 16.086 • ΤΙΜΗ 0,70 ευρώ

ΤΡΙΤΗ 6 ΑΥΓΟΥΣΤΟΥ 2002

Σε πολύ καλό δρόμο οι έρευνες

Πολύ σύντομα θα χυθεί άπλετο φως στην κλοπή των όπλων στην Κω

ΥΠΟΠΤΟΙ ΔΥΟ ΥΠΑΞΙΩΜΑΤΙΚΟΙ ΚΑΙ ΕΝΑΣ ΦΑΝΤΑΡΟΣ



Το στρατόπεδο της Κω

Με άκρα μυστικότητα συνεχίζονται οι έρευνες για την αποκάλυψη και σύλληψη των δραστών της κλοπής του οπλισμού από στρατιωτική αποθήκη της Κω.

☛ Οι ανακρίσεις και έρευνες γίνονται από τις υπηρεσίες του Στρατού και μόνο η συλλογή των δακτυλικών αποτυπωμάτων πραγματοποιείται από αστυνομικούς.

Η ΚΥΒΕΡΝΗΣΗ πιστεύει ότι οι έρενες βρίσκονται σε καλό δρόμο και ότι είναι ζήτημα χρόνου η πλήρης διαλεύκανση της υπόθεσης. Τονίζεται πάντως ότι η 17 Νοέμβρη δεν έχει άμεση ανάμειξη στην κλοπή των όπλων.

☛ Πληροφορίες που διέρρεσαν αναφέρουν ότι οι έρευνες οδηγούν σε τρία άτομα: Δύο υπαξιωματικούς και ένα φαντάρο, οι οποίοι ανακρίνονται συνεχώς. Ο ένας υπαξιωματικός - επιλοχίας - είναι εκείνος που στο πορτμπαγκάζ του αυτοκινήτου που βρέθηκε ένα από τα τυφέκια που εκλάπησαν. Οταν οι αξιωματικοί που ενεργούν τις έρευνες βρήκαν το όπλο, και τον ρώτησαν σχετικά, οι επιλοχίας έπεσε σε αντιφάσεις.

ΣΥΝΕΧΕΙΑ ΣΤΗ ΣΕΛ. 4

Ανοικτός πόλεμος του Σάββα Καραγιάννη και στελεχών της ΝΔ

ΤΟΥΣ ΧΑΡΑΚΤΗΡΙΖΕΙ ...ΕΚΒΙΑΣΤΕΣ



ΝΕΕΣ... «ΦΩΤΙΕΣ» ανάβει στους κόλπους της Νέας Δημοκρατίας στη Δωδεκάνησο, ο νομάρχης κ. Σάββας Καραγιάννης! Επιτιθέμενος εναντίον στελεχών της Νέας Δημοκρατίας, ο κ. Καραγιάννης ρίχνει σκοπίμως λάδι στη φωτιά, οδηγώντας το κόμμα σε νέα αδιέξοδα.

☛ «Πριν αλέκτωρ λαλήσει τρις», η ομοψυχία - έστω και φαινομενικά - των στελεχών της Νέας Δημοκρατίας εξανεμίσθηκε με αποτέλεσμα το κόμμα στη Δωδεκάνησο να διέρχεται σοβαρή πλέον κρίση!

ΣΗΜΕΙΩΝΕΤΑΙ ότι ο νομάρχης κ. Σάββας Καραγιάννης, με δηλώσεις του σε τοπική εφημερίδα στρέγεται εναντίον στελεχών της Νέας Δημοκρατίας και συγκεκριμένα εναντίον των κ.κ. Τσαμπίκου Τριομμάτη και Δρόσου Ταυλάριου, στους οποίους καταλογίζει έλλειψη θάρρους και αναλήψεως ευθυνών, ενώ κάνει λόγο και για απόπει-

ΣΥΝΕΧΕΙΑ ΣΤΗ ΣΕΛ. 4

Θέλουν να μάθουν που πήγαν τα χρήματα

Οι μικρομέτοχοι της ΔΑΝΕ ζητούν να σταματήσει το κουκούλωμα σκανδάλων

ΚΑΤΑΘΕΤΟΥΝ ΣΗΜΕΡΑ ΜΗΝΥΣΕΙΣ

ΣΤΗ ΔΙΚΑΙΟΣΥΝΗ προσφεύγουν σήμερα ή αύριο οι μικρομέτοχοι της ΔΑΝΕ για να επέλθει η κάθαρση στην εταιρία, που εξακολουθεί να βρίσκεται σε τραγικό αδιέξοδο. Χθες κατέθεσαν στα γραφεία της εταιρίας και νέα επιστολή με την οποία ζητούν απαντήσεις για τις μετοχές που δόθηκαν στην Euromersal.

•Σύμφωνα με πληροφορίες οι μικρομέτοχοι θα καταθέσουν μηνύσεις κατά της διοίκησης της ΔΑΝΕ, την οποία θεωρούν υπεύθυνη για την πλήρη απα-

ΣΥΝΕΧΕΙΑ ΣΤΗ ΣΕΛ. 4

Είχε μεταφέρει 14 Αφγανούς λαθρομετανάστες

Τούρκος δουλέμπορος πιάστηκε στα «δίχτυα» των λιμενικών της Κω

ΣΗΜΕΡΑ ΟΔΗΓΕΙΤΑΙ ΣΤΟ ΑΥΤΟΦΩΡΟ

ΣΤΑ ...δίχτυα των λιμενικών της Κω πιάστηκε χθες τα ξημερώματα νεαρός Τούρκος δουλέμπορος, που αποβίβασε στο νησί Αφγανούς λαθρομετανάστες.

•Πρόκειται για τον 26χρονο Aydin Tokmak του Turgut, που κρατείται στο Λιμεναρχείο Κω, προκειμένου να οδηγηθεί στον Εισαγγελέα για να παραπεμφθεί στο Αυτόφωρο.

ΣΥΜΦΩΝΑ με όσα έγιναν γνωστά, ο Τούρκος

ΣΥΝΕΧΕΙΑ ΣΤΗ ΣΕΛ. 4

Πεταμένα ναρκωτικά στο λιμάνι

Ποσότητα ακατέργαστης κάνναβης βάρους 48 γραμμαρίων, εντοπίστηκε χθες στις 11.30 το πρωΐ από λιμενικούς, στην προβλήτα του εμπορικού λιμανιού της Ρόδου.

Το χασίς ήταν συσκευασμένο σε νάϋλον σακούλα που ήταν τυλιγμένη με μονωτική ταινία. Προφανώς το άτομο που την μετέφερε, αντιλήφθηκε τους αστυνομικούς της Δίωξης Ναρκωτικών και πέταξε τη συσκευασία στην προβλήτα.

Ανακρίσεις διενεργεί το Λιμεναρχείο Ρόδου.

Η θερμοκρασία ξεπέρασε τους 40° Κελσίου

Καμίνι χθες το νησί μας

Σε επιφυλακή διάφορες υπηρεσίες

ΚΑΜΙΝΙ χθες η Ρόδος! Ντόπιοι και ξένοι τουρίστες «ψήθηκαν» λόγω καύσωνα, καθώς ο υδράργυρος χτύπησε «κόκκινο». Αρκετοί αναζήτησαν δροσιά στις παραλίες, ενώ οι άτυχοι που κινήθηκαν με τα οχήματά τους στο κέντρο της πόλης δεινοπάθησαν. Ζέστη και κυκλοφοριακό τους ταλαιπώρησαν και έκαναν μπάνιο από ιδρώτα.

✎ Η θερμοκρασία έφτασε σε ιδιαίτερα υψηλά επίπεδα, αγγίζοντας σε

ΣΥΝΕΧΕΙΑ ΣΤΗ ΣΕΛ. 4



Στις 22 Αυγούστου

Εξαγγέλλει το συνδυασμό του ο δήμαρχος Γιώργος Γιαννόπουλος

ΑΡΧΙΖΕΙ ΚΑΙ Ο ΠΡΟΕΚΛΟΓΙΚΟΣ ΑΓΩΝΑΣ

ΣΥΝΕΔΡΙΑΖΕΙ στις 22 Αυγούστου η παράταξη «Ρόδος-Ανθρώπινη Πόλη» του κ. Γιώργου Γιαννόπουλου. Στη συνεδρίαση, που θα σηματοδοτήσει και την έναρξη του προεκλογικού αγώνα για την παράταξη του κ. Γιαννόπουλου, αναμένεται ότι θ'ανακοινωθεί και ο «κορμός» του συνδυασμού.

•Κατά τη διάρκεια της συνεδριάσεως ο δήμαρχος Ροδίων πρόκειται ν'αναφερθεί στο έργο που επιτελέσθηκε τα τελευταία οκτώ χρόνια επί δημαρχίας του, καλώντας παράλληλα τα μέλη της παρατάξεώς του να στηρίξουν την εκ νέου υποψηφιότητά του για την ολοκλήρωση του οράματος, περί της ανθρώπινης πόλης.

ΣΤΟ ΣΥΝΔΥΑΣΜΟ του κ. Γιώργου Γιαννόπουλου θα κατέλθουν από τους νυν δημοτικούς σημβούλους της παράταξής του οι Κώστας Σκανδαλίδης, Γιάννης Τσιγάρος, Λιλή Τρίπη, Λη Μηναΐδη, Κάλλιστος Διακογεωργίου, Τέλης Ηρακλείδης, Μανώλης Γλυνός, Μανώλης Αντώνογλου, Αντώνης Αλαβέρας και Γιώργος Συμεωνίδης, ενώ μαζί του κατέρχονται επίσης στις εκλογές οι

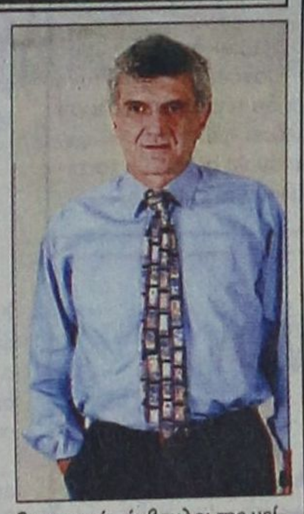

δημοτικοί σύμβουλοι της μείζονος και ελάσσονος μειοψηφίας κ. Νίκος Χαραλάμπης, Περικλής Μαντάλης και Δημήτρης Ασβέστης.

•Στο πλευρό του κ. Γιαννόπουλου συστρατεύονται ακόμη ο αρχιτέκτονας κ. Αγαπητός Ξάνθης, ο χρυσός Ολυμπιονίκης Θανάσης Μπαράκας, η επιχειρηματίας κ. Μαρίνα Μπόνη, οι φαρμακοποιοί Πέτρος Λαρδόπουλος και Μπάμπης Ευθυμιάδης, καθώς και άλλοι, τα ονόματα ωστόσο των οποίων θα ανακοινωθούν στη συνεδρίαση της παράταξης, που θα γίνει στο κινηματοθέατρο «Ρόδον».

Δεν του παραχωρούν κοινόχρηστο χώρο

Εστιάτορας της Παλιάς Πόλης απείλησε να αυτοπυρποληθεί χθες στα σκαλιά του δημαρχείου

ΘΕΩΡΕΙ ΑΔΙΚΗ ΤΗΝ ΑΠΟΦΑΣΗ ΤΗΣ ΠΕΡΙΦΕΡΕΙΑΣ

ΑΠΕΡΓΙΑ πείνας έκαναν χθες ιδιοκτήτης εστιατορίου που βρίσκεται στην Παλιά Πόλη με τη σύζυγό του σε ένδειξη διαμαρτυρίας για την ακύρωση της απόφασης του Δήμου Ρόδου που αφορούσε τη χρήση κοινοχρήστων χώρων, στην περιοχή και την ανάκληση της αδείας της επιχείρησης του.

☞ Η ανάκληση της απόφασης της δημοτικής αρχής έγινε από την Περιφέρεια Νοτίου Αιγαίου και ήταν σταγόνα που ξεχείλι-

ΣΥΝΕΧΕΙΑ ΣΤΗ ΣΕΛ. 4

Συνεχίζει τις περιοδείες σ' ολόκληρο το νομό

Αρωμα νίκης και γυναίκας στο στρατόπεδο Μαχαιρίδη

ΓΙΝΕΤΑΙ ΔΕΚΤΟΣ ΜΕ ΕΝΘΟΥΣΙΑΣΜΟ ΠΑΝΤΟΥ

ΕΠΙΣΚΕΨΕΙΣ στα χωριά Φάνες και Μαριτσά και στους Δήμους Ιαλυσού, Καλλιθέας και Αφάντου, πραγματοποιεί την τρέχουσα εβδομάδα, ο υποψήφιος νομάρχης κ. Γιάννης Μαχαιρίδης, ενώ από την ερχόμενη Παρασκευή αρχίζει τρήμερη περιοδεία σε Λέρο, Πάτμο, Λειψούς και Αγαθονήσι.

✍ Την περασμένη εβδομάδα ο κ. Μαχαιρίδης συνοδευόμενος από στελέχη της παράταξης του και υποψήφιους νομαρχιακούς συμβούλους, περιόδευσε όλα τα χωριά της Καρπάθου, όπου έγινε δεκτός με ενθουσιασμό από τους κατοίκους. Την περασμένη Παρασκευή επισκέφθηκε τον Αρχάγγελο και την Κυριακή τη Χάλκη.

ΜΕ ΤΗΝ ΟΜΟΡΦΙΑ της γυναίκας, γέμισε το πάρκο Ροδινιού, το βράδυ του Σαββάτου. Η εκδήλωση για τη γυναίκα της παράταξης «Δωδεκάνησα Νέα Πορεία» του υποψήφιου νομάρχη κ. Γιάννη Μαχαιρίδη, είχε μεγάλη επιτυχία αν και αυγουστιάτικο Σαββατόβραδο.

✍ Δίχως τη γυναικεία ενεργή συμμετοχή στα κοινά, δεν μπορούμε να πετύχουμε αυτό που ονομάζουμε «ευαισθησία στην εξουσία» είπε χαρακτηριστικά ο υποψήφιος νομάρχης στη μεστή ομιλία του, καταχειροκροτούμενος από τις γυναίκες και όλους τους παρευρισκόμενους.

Ο ΥΠΟΨΗΦΙΟΣ νομάρχης έκανε έκκληση για συνεργασία και συνυπευθυνότητα για να προσεγγίσουμε τα προβλήματα του τόπου που όλοι ζούμε και κινούμαστε. Και που γι'αυτό είναι πατρίδα μας. Και τόνισε: «Γιατί η πατρίδα μας είναι όρια ψυχής και όχι όρια χάρτη. Και όπως

ΣΥΝΕΧΕΙΑ ΣΤΗ ΣΕΛ. 4



Οι γυναίκες στο συνδυασμό του Μαχαιρίδη

Μείωση παρουσιάζει και ο Αύγουστος

Γρίφος η φετινή τουριστική κίνηση ακόμη και τώρα

ΟΙ ΕΛΛΗΝΕΣ ΔΕΝ ΑΝΤΑΠΟΚΡΙΘΗΚΑΝ

ΛΙΓΟΤΕΡΕΣ θα είναι οι αφίξεις αλλοδαπών και ημεδαπών τουριστών στη Ρόδο και τον Αύγουστο.

• Αυτό σημαίνει ότι ο μήνας που διανύουμε θα κλείσει με μείωση, τόσο στις αφίξεις, όσο και στις διανυκτερεύσεις, ενώ ουδείς είναι σε θέση να προβλέψει την έκβαση της φε-



τινής τουριστικής περιόδου.

ΑΠΟΓΟΗΤΕΥΤΙΚΟ είναι και το γεγονός ότι είναι λιγότεροι και οι Έλληνες τουρίστες που έκαναν κρατήσεις στα ξενοδοχεία της Ρόδου για τις διακοπές τους κάτι που δυσαρέστησε τους ξενοδόχους, οι οποίοι είχαν στηρίξει τις ελπίδες τους σ' αυτούς για να καλύψουν τις απώλειες.

• Ενδεικτικό της κρίσης είναι το γεγονός ότι, στα ξενοδοχεία εξακολουθούν να υπάρχουν κενά δωμάτια κάτι που δεν συνέβαινε τα προηγούμενα χρόνια, όπου τον Αύγουστο αναζητούνταν λύσεις για τις υπερκρατήσεις(overbucking)

ΣΥΝΕΧΕΙΑ ΣΤΗ ΣΕΛ. 4

ΜΙΚΗΣ ΘΕΟΔΩΡΑΚΗΣ:

Υβρι για το λαό μας αποτελεί η 17 Νοέμβρη

ΔΕΙΛΟΙ ΚΑΙ ΠΟΤΑΠΟΙ ΔΟΛΟΦΟΝΟΙ

ΜΕ ΔΙΣΕΛΙΔΟ άρθρο - παρέμβαση στην εφημερίδα Ελευθεροτυπία ο Μίκης Θεοδωράκης αναφέρεται στο ρόλο και τη δράση της τρομοκρατικής οργάνωσης «17 Νοέμβρη», στη στάση της αριστεράς απέναντι στην τρομοκρατία και στην αντίσταση την περίοδο της Χούντας

•Ο μεγάλος μουσικοσυνθέτης αναφερόμενος στο σημερινό πολιτικό σκηνικό σημειώνει ότι ΠΑΣΟΚ και ΝΔ συγκεντρώνουν περίπου το 90% των ψήφων και εκφράζει την απορία από ποιόν θεωρούν ότι κινδυνεύουν οι Αμερικανοί για να προσθέσει ότι έτσι δεν φαίνεται να δικαιολογείται η σύνδεση της «17 Ν» με αμερικανικές μυστικές υπηρεσίες. Ο κ. Θεοδωράκης εκφράζει την απορία «πως είναι δυνατόν

ΣΥΝΕΧΕΙΑ ΣΤΗ ΣΕΛ. 4

Ο υπουργός Εσωτερικών έρχεται στη Ρόδο

Ο υπουργός Εσωτερικών κ. Κώστας Σκανδαλίδης πρόκειται να εγκαινιάσει τα Κέντρα Εξυπηρέτησης Πολιτών (ΚΕΠ) που ίδρυσε ο Δήμος Ροδίων σε συνοικίες της πόλης.

Τα εγκαίνια που θα λάβουν πανηγυρικό χαρακτήρα, καθώς είναι τα πρώτα που θα λειτουργήσουν στην Ελλάδα, θα γίνουν το τρίτο δεκαήμερο του Αυγούστου.



ΚΑΘΗΜΕΡΙΝΑ ΤΑ ΝΕΑ ΤΗΣ ΔΩΔΕΚΑΝΗΣΟΥ ΣΤΟ INTERNET
www.proodos.net
www.proodosnews.gr



ΕΠΙΣΚΟΠΗΣΗ ΑΘΗΝΑΪΚΟΥ ΤΥΠΟΥ ΤΗΣ 5/8/2002

Οι εξελίξεις σχετικά με το θέμα της τρομοκρατίας, η σύλληψη του Λεσπέρογλου, η κλόπη των όπλων από στρατόπεδο της Κω, οι ελληνοτουρκικές σχέσεις και το Κυπριακό είναι από τα βασικά θέματα της ειδησεογραφίας του χθεσινού αθηναικού τύπου.

ΑΔΕΣΜΕΥΤΟΣ ΤΥΠΟΣ (Μήτσης):1.062 θέσεις σε υπουργεία, οργανισμούς, νοσοκομεία. Μέσω ΑΣΕΠ οι νέες προκηρύξεις.

ΑΔΕΣΜΕΥΤΟΣ ΤΥΠΟΣ (Ρίζος):Οι 30 στόκοι της ''17Ν'' ...και θαμμένα όπλα πίσω από το Καλλιμάρμαρο!

ΑΠΟΓΕΥΜΑΤΙΝΗ:Κλειδί ο Λεσπέρογλου. Ο Κόλιν Πάουελ ζητούσε τη σύλληψή του.

ΑΥΡΙΑΝΗ:Διευθύντρια στο ΥΠΕΧΩΔΕ η κυρία που κατασκεύασε τα πλαστά πόθεν έσχες του Δημήτρη Κουφοντίνα.

Η ΒΡΑΔΥΝΗ: Οι τελικές βάσεις εισαγωγής στα ΤΕΙ. Στροφή των υποψηφίων από τις ''μικρές σχολές'' ΑΕΙ, στις περιζήτητες των ΤΕΙ.

ΕΘΝΟΣ: Αλλαγές έκπληξη στην αγορά ακινήτων. Πτώση ή στασιμότητα τιμών στην Αττική-Αυξήσεις στην επαρχία.

ΕΛΕΥΘΕΡΗ ΩΡΑ:Φορτώνουν και ξεφορτώνουν αβέρτα ολόκληρα οπλοστάσια. Πιάνει τώρα δουλειά το ...Πεζικό της ''17Νοέμβρη''.

ΕΛΕΥΘΕΡΟΣ:Διέλυσαν και τον στρατό. Αφωνη η κοινωνία από την κλοπή πολεμικού υλικού στην Κω.

ΕΛΕΥΘΕΡΟΣ ΤΥΠΟΣ:Ευθύνες για τα αφύλακτα στρατόπεδα. Τρομοκρατία: Η κυβέρνηση υπόλογη για την υποβάθμιση των Ενόπλων Δυνάμεων.

ΕΛΕΥΘΕΡΟΤΥΠΙΑ:Η Κως τρομάζει. Στρατιωτικοί βλέπουν τρομοκρατία, η κυβέρνηση αποφεύγει συσχετισμό.

ΕΣΤΙΑ:Δύσκολη η εξάρθρωσις. Πολλά τα προβλήματα των διωκτικών αρχών.

Espresso:Στρατιωτικός στα υψηλά κλιμάκια της ''17Ν''. Ο ρόλος του στην κλοπή της Κω.

ΤΑ ΝΕΑ:Βλέπουν φως για Κω και ...Κουφοντίνα. Δεν είναι 17Ν λέει η ΕΛΑΣ.

Traffic News:Δούλεψαν οι γυναίκες της 17Ν για την επιχείρηση στην Κω. Βουίζει το νησί ότι έριξαν δολώματα στους φρουρούς.

Η ΧΩΡΑ:Σας πήραμε τα όπλα:17Ν. Μετά την επιχείρηση στην Κω, φοβούνται για νέα προκήρυξη και φωτογραφία αλά Συκούριο.

Δωδεκανησιακά 24ωρα

Στα πεταχτά

Απρέπεια

Κάλεσε ο Δήμος της Σύμης τον Μιχάλη Κακογιάννη για να τον τιμήσει. Και παραλίγο να ματαιωθεί η σχετική τελετή ελλείψει κοινού. Ακόμη και αρκετοί από τους δημοτικούς συμβούλους ήσαν απόντες...

Είναι απρέπεια να καλείς έναν άνθρωπο του καλλιτεχνικού αναστήματος του Μιχάλη Κακογιάννη, στον οποίο όλοι οι Ελληνες πρέπει για την τεράστια προσφορά του να του χρωστούμε ευγνωμοσύνη και να μην του προσφέρεις μια αξιοπρεπή παρουσία κόσμου. Είναι τουλάχιστον ντροπή.

Σκουπιδαριό



Παντού σκουπίδια συναντά κανείς, σ' ολόκληρο το νησί. Βέβαια στις πόλεις, η κατάσταση είναι χειρότερη, παρά τις πολυδάπανες υπηρεσίες καθαριότητας που έχουν οι Δήμοι μας.

Στην περιοχή «Μήδεια» η κατάσταση είναι απελπιστική. Στις εγκαταστάσεις πρώην εστιατορίου, συναντά κανείς πάσης φύσεως σκουπίδια. Ντροπή σ' όλους τους δημοτικούς παράγοντες που διέρχονται από την περιοχή.

Η φωτογραφία τα λέει όλα.

Μας ξέχασαν

Για μια ακόμα χρονιά, το νησί μας δεν ...τράβηξε πολιτικούς και προσωπικότητες για διακοπές. Διαβάζουμε ότι αρκετοί από τους επώνυμους κάνουν τα «μπάνια του λαού» στα Κυκλαδονήσια, στα Επτάνησα και αλλού, όπως Κω, Πάτμο, εκτός από Ρόδο.

Τι φταίει και το νησί μας έπαψε να αρέσει; Μήπως όλοι μας και περισσότερο από όλους οι αρμόδιοι;

Μποτιλιαρίσματα

Το κυκλοφοριακό πρόβλημα δεν εντοπίζεται μόνο στο κέντρο της πόλης της Ρόδου. Σ' ολόκληρο το οδικό δίκτυο του νησιού, αλλά και σε δήμους η κατάσταση είναι απελπιστική.

Προχθές το βράδυ, όσοι οδηγοί επέστρεφαν στην πόλη της Ρόδου, από την ανατολική πλευρά του νησιού, συνάντησαν ένα μποτιλιάρισμα από την Κάλαθο μέχρι και το Φαληράκι που τους ταλαιπώρησε.

Ιδιαίτερα στο τμήμα από Αρχάγγελο μέχρι και το Λαδικό η κατάσταση ήταν τραγική.

Η συνέχιση της νησίδας στην εθνική οδό Ρόδου - Λίνδου είναι η μόνη λύση. Δυστυχώς όμως, οι αρμόδιοι κοιμούνται.

Η εξαίρεση του κανόνα!

Συνήθως τα καλοκαίρια, που γίνονται και τα μπάνια του λαού, δεν υπάρχουν τα μεγάλα γεγονότα για τα ΜΜΕ. Και η διαπίστωση αυτή έγινε και από τον πολυγραφότατο Ουμπέρτο Εκο.

Ειδικά όμως φέτος, καλοκαίρι του 2002, υπάρχει η εξαίρεση του κανόνα. Από τη μια η εξάρθρωση (;) της 17ης Νοέμβρη και από την άλλη η κλοπή οπλισμού από αποθήκη του στρατού στην Κω, έρχονται να δημιουργήσουν μια νέα πραγματικότητα.

Από τις 29 Ιουνίου 2002, που εξερράγη ο πυροκροτητής στα χέρια του Σάββα Ξηρού έως και σήμερα, τα ΜΜΕ βιώνουν περίοδο μεγάλων ειδήσεων.

Παράλογα

Μέχρι πρότινος η τουριστική κίνηση ήταν χάλια. Από προχθές άρχισε να ανεβαίνει και το αντιλαμβάνονται όλοι από το συνωστισμό στις παραλίες, στους δρόμους στα καταστήματα. Οι επιχειρηματίες άρχισαν να χαμογελούν και δικαιολογημένα.

Παράλληλα, άρχισε να ανεβαίνει και ο υδράργυρος στην περιοχή μας, γεγονός που «πονοκεφαλιάζει» τους τεχνικούς ΔΕΗ, καθώς φοβούνται ότι η υπερκατανάλωση ηλεκτρικού ρεύματος, ίσως προκαλέσει «μπλακ άουτ».

Τι κακό και αυτό. Αλλοι να ζητούν να αυξηθεί η τουριστική κίνηση και άλλοι να παρακαλούν το αντίθετο.

Σειρά είχε η Κως!

Μετά τους Λειψούς, την Πάτμο, σειρά έχει τώρα η Κως. Συγκεντρώνει όλα τα φώτα της δημοσιότητας, με αφορμή την κλοπή του οπλισμού από αποθήκη του στρατού.

Δυστυχώς, μόνο μέσα από τις κακές ειδήσεις μας θυμούνται τα πανελλήνιας εμβέλειας τηλεοπτικά κανάλια.

Οι άλλες πλευρές της κοινωνικής ζωής των νησιών μας παραμένουν αθέατες...

Ποιά ομοψυχία;

Λάδι στη φωτιά έριξε και πάλι ο νομάρχης κ. Σάββας Καραγιάννης, με αποτέλεσμα να έρθουν τα πάνω - κάτω (για μία ακόμη φορά) στη Νέα Δημοκρατία.

Εξαλλα είναι τα στελέχη του κόμματος μαζί του και όπως φαίνεται η ομοψυχία εν όψει των εκλογών, μάλλον πάει περίπατο!

ΦΑΡΜΑΚΕΙΑ

ΔΙΗΜΕΡΕΥΕΙ:
ΜΑΓΚΑΚΗΣ ΕΜΜ.
Αμερικής 34
Τηλ. 02410 32770

ΔΙΑΝΥΚΤΕΡΕΥΕΙ:
ΓΛΕΝΤΗΣ ΚΩΝ/ΝΟΣ
Παύλου Μελά 40
Τηλ. 02410 28828

ΚΤΕΟ

Από 1/6/2002 έως 30/9/2002: Ολα τα οχήματα με συνδυασμό τριών γραμμάτων ξένων περιοχών ανεξαρτήτου αριθμού και οχήματος **Παράταση προθεσμίας ελέγχου μέχρι 31/7/2002:** Παντός είδος οχήματος με συνδυασμό γραμμάτων ΡΟΑ 5001 έως 9999 **Επίσης** θα ελέγχονται τα οχήματα που η καταλληλότητά τους λήγει αυτές τις εβδομάδες και οχήματα ανάριθμα εισαγωγής.

ΕΙΔΗΣΕΙΣ ΤΟΥ '60

ΠΡΟΟΔΟΣ
25 ΣΕΠΤΕΜΒΡΙΟΥ 1969
ΠΡΟΣΚΟΠΙΚΑ ΝΕΑ

Η Εφορία Λυκοπούλων του Σώματος Ελλήνων Προσκόπων εκυκλοφόρησεν ένα πολυγραφημένον φυλλάδιον με γενικάς οδηγίας διά τους καινωνικούς τρόπους των λυκοπούλων. Μερικά δε από τα περιεκόμενά του είναι: Πώς να είσαι πάντοτε πρόσχαρος και χαμογελαστός. Πώς να έχης πάντοτε εις το σχολείον σου διαγωγήν «κοσμιωτάτην». Πώς να χαιρετάς και να συστήνης έναν φίλον σου. Πώς πρέπει να συμπεριφέρεσαι όταν πηγαίνης εις την εκκλησίαν, τα μουσεία, τα εστιατόρια και τα άλλα δημόσια καταστήματα, καθώς και όταν χρησιμοποιής τα διάφορα μέσα συγκοινωνίας. Πώς να δέχεσαι επισκέψεις και πώς να συμπεριφέρεσαι όταν πηγαίνης εις μίαν επίσκεψιν. Πώς να φροντίζης διά την ατομικήν σου καθαριότητα και την καλήν και καθαράν εμφάνισίν σου, καθώς και διάφορα έτερα θέματα. Το βιβλιαράκι αυτό θα βοηθήση τα λυκόπουλα να αποκτήσουν ακόμη ένα πτυχίον από την σειράν εκδηλώσεως αγάπης προς τον Θεόν και τον πλησίον, το πτυχίον των κοινωνικών τρόπων, που με το κόκκινον πλαίσιόν του θα στολίζη τιμητικά την στολήν τους.

Σχετικαί πληροφορίαι διά το ανωτέρω φυλλάδιον παρέχονται υπό της Εφόρου Λυκοπούλων της Περιφερειακής Εφορίας Δωδεκανήσου κ. Στέλλας Πίτσα.

Την παρελθούσαν Τρίτην 23ην τρέχοντος, 60 πρόσκοποι, λυκόπουλα και αντκνευταί της Τοπικής Εφορίας Ρόδου επραγματοποίησαν επίσκεψιν επί του αμερικανικού αντιτορπιλλικού «Μακντόνα». Τούτους εξενάγησαν εις τα διάφορα διαμερίσματα του σκάφους μέλη του πληρώματος.

Τους προσκόπους, εις τους οποίους προσεφέρθησαν εκ μέρους του κυβερνήτου γλυκίσματα και αναψυκτικά, συνώδευεν ευγενώς προσφερθείς ο κ. Φαίδων Σμυρλής της Φωνής της Αμερικής Ρόδου, ο οποίος και μετέφρασεν τας επεξηγήσεις των ξεναγών. Κατά την επίσκεψίν των αυτήν οι πρόσκοποι, μεταξύ των άλλων, παρηκολούθησαν και μίαν μορφωτικήν κινηματογραφικήν προβολήν. Γενικώς δε επέρασαν ένα πολύ ευχάριστον απόγευμα.

Παρομοίαν επίσκεψιν θα πραγματοποιήσουν οι πρόσκοποι της Ρόδου και επί του αεροπλανοφόρου Σαρατόγκα σήμερον Πέμπτην και ώραν 2αν μμ. Αι δύο αυταί ναυτικαί μονάδες αποτελούν, ως γνωστόν, μοίραν του 6ου αμερικανικού στόλου, ήτις ναυλοχεί εις τα ύδατα της Ρόδου, πραγματοποιούσαν φιλικήν επίσκεψιν.

Διά την επιτυχίαν των ανωτέρω προσκοπικών εκδηλώσεων, των οποίων την πρωτοβουλίαν είχεν ο αρχηγός του 4ου συστήματος ναυτοπροσκόπων Ρόδου κ. Ιωάννης Νικηταΐδης, αξίζει δε να σημειωθή ότι πολύ εβοήθησεν ο κ. Παναγιώτης Παπαθανάσης της Φωνής της Αμερικής Ρόδου, ο οποίος εμερίμνησε διά την έκδοσιν της σχετικής προσκλήσεως.

ΣΥΝΑΛΛΑΓΜΑ

	Αγορά	Πώληση
ΔΟΛΛΑΡΙΟ Η.Π.Α	0,9915	0,9688
ΛΙΡΑ ΑΓΓΛΙΑΣ	0,63474	0,62025
ΚΟΡΩΝΑ ΔΑΝΙΑΣ	7,4891	7,3183
ΚΟΡΩΝΑ ΣΟΥΗΔΙΑΣ	9,5227	9,3054
ΓΙΕΝ ΙΑΠΩΝΙΑΣ	118,04	115,34
ΦΡΑΓΚΟ ΕΛΒΕΤΙΑΣ	1,4659	1,4325
ΚΟΡΩΝΑ ΝΟΡΒΗΓΙΑΣ	7,5882	7,4151
ΛΙΡΑ ΚΥΠΡΟΥ	0,57848	0,56528
ΔΟΛ. ΚΑΝΑΔΑ	1,5731	1,5372
ΔΟΛ. ΑΥΣΤΡΑΛΙΑΣ	1,8474	1,8052

ΠΡΟΟΔΟΣ
Ημερήσια Εφημερίδα της Ρόδου
Ετος ιδρύσεως 1949
ΓΡΑΦΕΙΑ ΣΥΝΤΑΞΗΣ
Μ. Μαλλιαράκη 3, 85100 Ρόδος
Τηλ. 0241 / 27356 - 34101 FAX 0241 / 20643
ΛΟΓΙΣΤΗΡΙΟ-ΔΙΑΦΗΜΙΣΕΙΣ
Νέα Αγορά 32 85100 Ρόδος
Τηλ. 0241 / 24539 FAX 0241 / 24539
e-mail: info@proodos.net
www.proodos.net - www.proodosnews.gr

Η γυναίκα και ο κόσμος της

Δεν είναι λίγες οι φορές που τα πόδια μας πονάνε. Οταν στεκόμαστε πολύ ή όταν περπατάμε για ώρες, ακόμα κι όταν καθόμαστε και τα πόδια δεν ακουμπούν κάτω αλλά «κρέμονται», κάποια στιγμή θα μας κουράσουν. Και κατά τη διάρκεια των διακοπών, που καθημερινά και για ώρες κάνουμε βόλτες, ανεβαίνουμε, κατεβαίνουμε σκάλες, ανηφοριές και πλαγιές θα κουραστούμε. Σημαντικό είναι να φοράμε πάντα ανάλαφρα παπούτσια. Αν δοκιμάσουμε κλειστά παπούτσια περιπάτου ή και σανδάλια με αερόσολα θα τα βρούμε ξεκούραστα για τα πόδια. Ομως δεν θα πρέπει να σταματήσουμε μόνο στην καλή επιλογή παπουτσιών. Οταν όμως συχνά μας πονάνε τα πόδια από την κούραση θα πρέπει να τα βοηθήσουμε περισσότερο και να τα ξεκουράσουμε. Καλό είναι να κάνουμε ποδόλουτρο. Να ρίχνουμε χλιαρό προς το δροσερό νερό πάνω στα πόδια για να τα ανακουφίσουμε και από το πρήξιμο που εμφανίζεται συχνά από την κούραση. Επειτα θα ξαπλώσουμε αλλά θα φροντίσουμε τα πόδια να είναι λίγο ψηλότερα βάζοντας ένας μαξιλάρι από κάτω. Προσοχή όμως ώστε κάτω από τα γόνατα να μην υπάρχει κενό γιατί γρήγορα θα μας πογέσουν. Γι'αυτό είναι σημαντικό το μαξιλάρι να πιάνει κάτω από τα γόνατα μέχρι τα πέλματα. Μπορούμε όμως να τα ακουμπήσουμε και στον τοίχο για λίγο αλλά να προσέξουμε τα γόνατα να είναι ελαφρώς λυγισμένα. Αν δεν θέλουμε να ξαπλώσουμε μπορούμε να καθίσουμε σε μια καρέκλα για να διαβάσουμε ή να πιούμε το απογευματινό καφεδάκι ή ένα ποτήρι δροσιστικό χυμό να ακουμπάμε τα πόδια σε ένα σκαμνάκι με μαξιλάρι αλλά με τα γόνατα ελαφρά λυγισμένα. Με αυτούς τους τρόπους θα ξεκουράσουμε τα πόδια και θα βοηθήσουμε την κυκλοφορία του αίματος ώστε να τα νιώσουμε ανάλαφρα. Βέβαια ένα μασάζ που θα κάνουμε μόνες μας αρχίζοντας από τις άκρες των δακτύλων, συνεχίζοντας στις γάμπες και φτάνοντας ψηλά στα πόδια θα βοηθήσει να νιώσουμε γρήγορα καλύτερα.



ΜΙΚΑ

ΚΙΝΗΜΑΤΟΓΡΑΦΟΙ

ΜΕΤΡΟΠΟΛ
ALPHA ODEON
Πρόγραμμα εβδομάδας από 02/08/2002 έως 08/08/2002
Πληροφορίες - Κρατήσεις : 02410-28400, από 7:00 μμ

ΣΕ ΑΝΤΙΘΕΤΟ ΡΕΥΜΑ
★CHANGING LANES★

Η μια λάθος στροφή φέρνει την άλλη!!! Ο Μπεν Άφλεκ και ο Σάμιουελ Τζάκσον σε ένα κυνηγητό που θα σας καθηλώσει!!!
Ώρες έναρξης: Showtimes: 8:15 και 10:30 μμ

★THE SWEETEST THING★

Η Κάμερον Ντίαζ είναι ένας...
ΓΛΥΚΟΣ ΠΕΙΡΑΣΜΟΣ
...τόσο γλυκός που καίει!!!
Ώρες έναρξης: Showtimes: 8:00 και 10:15 μμ

ΣΑΡΛΟΤ ΓΚΡΕΪ

Ακολούθησε τα ίχνη του πολέμου και συνάντησε τον έρωτα.
★CHARLOTTE GREY★
Ώρα έναρξης: Showtimes: 10:00 μμ

Η WALT DISNEY παρουσιάζει:
★ΣΚΥΛΟΜΠΕΡΔΕΜΑΤΑ★
Το πιο τρελλό ΣΚΥΛΟκυνηγητό που έγινε ποτέ !

Ώρες έναρξης: Showtimes: 8:00 μμ
Με τους ΚΟΥΜΠΑ ΓΚΟΥΝΤΙΝΓΚ ΤΖΟΥΝΙΟΡ- ΤΖΕΪΜΣ ΚΟΜΠΕΡΝ

ΠΑΛΛΑΣ 5 CINEMAS CENTER
ΠΡΟΓΡΑΜΜΑ ΕΒΔΟΜΑΔΑΣ 02/08/2002 - 08/08/2002
www.cinemapallas.gr

ΑΙΘΟΥΣΑ 5
ΔΙΠΛΗ ΤΑΥΤΟΤΗΤΑ / IMPOSTOR
1η Πανελλήνια Προβολή
Περιπέτεια επιστημονικής φαντασίας / Science Fiction
ΠΡΩΤΑΓΩΝΙΣΤΟΥΝ: GARY SINISE, MADELEINE STOWE
Ώρες Έναρξης: 18:15, 20:15, 22:15

ΑΙΘΟΥΣΑ 2
ΤΙΤΟΣ / TITUS
Επικό δράμα / Epic Drama
ΠΡΩΤΑΓΩΝΙΣΤΟΥΝ:ANTHONY HOPKINS, JESSICA LANGE
Ώρες Έναρξης: 22:00

ΧΟΡΗΓΟΙ
ROOSTERS Mexican Food
Πίνει & Λύνει Ταβέρνα-Ουζομαγειρείο
Κρατήσεις / Reservations:
02410 24475 και 02410 70670 (16:00 - 20:00)

ΑΙΘΟΥΣΑ 2
SCOOBY DOO
Κωμική περιπέτεια / Comedy
ΠΡΩΤΑΓΩΝΙΣΤΟΥΝ: ROWAN ATKINSON (MR. BEAN) κ.α.
Ώρες Έναρξης: 18:00, 20:00

ΑΙΘΟΥΣΑ 1
EIGHT LEGGED FREAKS / ΟΧΤΑΠΟΔΑ ΦΡΙΚΙΑ
Comedy Horror
ΠΡΩΤΑΓΩΝΙΣΤΟΥΝ: DAVID ARQUETTE, KARI WUHRER, SCOTT TERRA
Ώρες Έναρξης: 18:05, 20:25, 22:35

ΜΟΝΟ ΓΙΑ ΤΑ ΜΕΑΗ
Απαντήστε στην ερώτηση: Ποιά ήταν η πρόσφατη ταινία που απολαύσαμε τον John Hurtwell που πρωταγωνιστεί στην ανάλογη κωμωδία 40 ημέρες & 40 νύχτες / 40 days & 40 nights η οποία θα προβληθεί στο ΠΑΛΛΑΣ από 16/08/02
Οι 10 πρώτοι νικητές της κληρωσης που θα γίνει την Παρασκευή 16/08/2002 θα κερδίσουν από 1 ΔΩΡΕΑΝ εισιτήριο για την ταινία ενώ οι υπόλοιποι 10 από μια καταπληκτική σφαίρα! Τα εισιτήρια των τυχερών θα ανακοινωθούν στα γκισέ μας την Παρασκευή 16/08/2002

ΤΟ ΠΡΑΚΤΟΡΕΙΟ ΓΕΝΙΚΟΥ ΤΟΥΡΙΣΜΟΥ
TRITON HOLIDAYS
Since 1961
9, PLASTIRA STREET, 85100 RHODES GREECE, P.O.BOX 84
TEL : 0241021690 FAX : 0241031625
e-mail address : info@tritondmc.gr - www.tritondmc.gr
GLOBAL NETWORK OF CREATIVE DMC'S
WORLD OF INCENTIVES

Επιθυμεί να ευχαριστήσει τους φίλους και πελάτες μας για την προτίμηση που δείχνουν στην εταιρεία μας για την έκδοση των εισιτηρίων τους με :

AEGEAN CRONUS AIRLINES
OLYMPIC AIRWAYS
ΑΙΟΛΟΣ ΚΕΝΤΕΡΗΣ
Blue Star Ferries
DANE SEA LINE
GA FERRIES

Και τους ενημερώνουμε οτι γίνονται εκδόσεις αεροπορικών εισιτηρίων με όλες τις εταιρείες για όλη την Ελλάδα και ολο τον κόσμο
Ακτοπλοϊκά εισιτήρια για όλα τα νησιά καθώς για Marmaris, Fethiyie και Bodrum.
Κρατήσεις Ξενοδοχείων σε όλη την Ελλάδα και στο εξωτερικό.

ΚΡΑΤΗΣΕΙΣ - ΠΛΗΡΟΦΟΡΙΕΣ
ΝΙΚ. ΠΛΑΣΤΗΡΑ 9 - 1ος Οροφος
ΤΗΛ. 0241036095 - 0241021690

X3431-10/8

ΤΩΡΑ ΑΛΛΑΖΟΥΝ ΤΑ ΔΕΔΟΜΕΝΑ ΣΕ ΚΩ-ΡΟΔΟ & ΠΑΤΜΟ-ΛΕΡΟ

Ταξιδέψτε με το Blue Star 1 ...ώρες πιο γρήγορα!

20% ΕΚΠΤΩΣΗ ΣΤΑ ΕΙΣΙΤΗΡΙΑ ΜΕΤ' ΕΠΙΣΤΡΟΦΗΣ

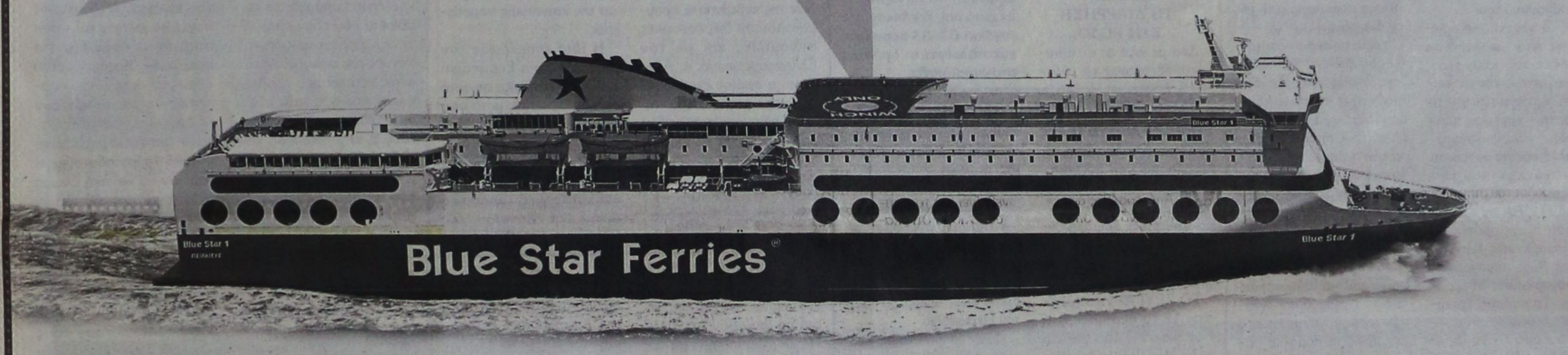

FCB/Γκόμη

Στις **22 Ιουλίου**, το **Blue Star 1**, το πιο γρήγορο μεγάλο ferry, άλλαξε τα δεδομένα στα Δωδεκάνησα. Υπερσύγχρονο και πολυτελές, το Blue Star 1 σας ταξιδεύει μοναδικά για **Πειραιά** χαρίζοντάς σας το πιο άνετο, απολαυστικό και γρήγορο ταξίδι!
Ανακαλύψτε το καλύτερο ταξίδι με τα Blue Star Ferries και ταξιδέψτε ...ώρες πιο γρήγορα!

ΠΡΟΣ ΠΕΙΡΑΙΑ:

ΗΜΕΡΑ	ΑΝΑΧΩΡΗΣΗ ΑΠΟ				ΑΦΙΞΗ
	ΡΟΔΟ	**ΚΩ**	**ΛΕΡΟ**	**ΠΑΤΜΟ**	**ΠΕΙΡΑΙΑ**
ΤΡΙΤΗ	22:00	01:00*	02:55*	04:20*	11:05*
ΠΕΜΠΤΗ	22:00	01:00*	-	-	09:05*
ΣΑΒΒΑΤΟ	12:00	15:00	-	-	23:05
ΚΥΡΙΑΚΗ	22:00	01:00*	-	-	09:05*

* επόμενη μέρα

ΑΠΟ ΠΕΙΡΑΙΑ:

ΗΜΕΡΑ	ΑΝΑΧΩΡΗΣΗ ΑΠΟ	ΑΦΙΞΗ			
	ΠΕΙΡΑΙΑ	**ΠΑΤΜΟ**	**ΛΕΡΟ**	**ΚΩ**	**ΡΟΔΟ**
ΔΕΥΤΕΡΑ	22:00	04:45*	06:10*	08:05*	11:05*
ΤΕΤΑΡΤΗ	22:00	-	-	06:05*	09:05*
ΠΑΡΑΣΚΕΥΗ	22:00	-	-	06:05*	09:05*
ΚΥΡΙΑΚΗ	08:00	-	-	16:05	19:05

* επόμενη μέρα

Blue Star Ferries®

Κανείς δεν σας ταξιδεύει καλύτερα

ΠΛΗΡΟΦΟΡΙΕΣ ΚΑΙ ΚΡΑΤΗΣΕΙΣ ΘΕΣΕΩΝ ΣΤΟΝ ΤΑΞΙΔΙΩΤΙΚΟ ΣΑΣ ΠΡΑΚΤΟΡΑ Ή ΣΤΑ ΓΡΑΦΕΙΑ BLUE STAR FERRIES: ΑΘΗΝΑ: 010 89 19 940, 010 82 36 011, ΠΕΙΡΑΙΑΣ: 010 41 41 140, ΘΕΣ/ΝΙΚΗ: 0310 560 800, www.bluestarferries.com

ΜΝΗΜΟΣΥΝΑ



Τελούμε στις 7 Αυγούστου ημέρα Τετάρτη και ώρα 8.30π.μ. στον ιερό ναό Ταξιαρχών νεκροταφείου 6μηνο μνημόσυνο υπέρ αναπαύσεως της ψυχής της λατρευτής μας συζύγου, μητέρας, γιαγιάς και θείας

ΜΑΡΙΑΣ ΒΟΛΟΝΑΚΗ

Ο σύζυγος Δημήτρης
Τα παιδιά, τα εγγόνια, τα ανίψια και οι λοιποί συγγενείς

7078-6/8



Τελούμε στις 8 Αυγούστου ημέρα Πέμπτη και ώρα 8π.μ. στον ιερό ναό Αγίας Ειρήνης Ορφανοτροφείου Θηλέων Ρόδου 6μηνο μνημόσυνο υπέρ αναπαύσεως της ψυχής της λατρευτής μας μητέρας, γιαγιάς και θείας

ΑΡΓΥΡΩΣ ΦΙΛΙΠΠΟΥ
ΜΕΛΙΣΣΑ
Διδασκάλισσας

Τα παιδιά, τα εγγόνια, τα ανίψια και οι λοιποί συγγενείς

71-7/8

Τελούμε στις 7Αυγούστου ημέρα Τετάρτη και ώρα 8.30 π.μ. στον ιερό ναό Ταξιαρχών νεκροταφείου 40ήμερο μνημόσυνο υπέρ αναπαύσεως της ψυχής της λατρευτής μας θείας

ΕΥΓΕΝΙΑΣ ΜΗΝΑΤΣΗ

Τα ανίψια Μανώλης - Μαρία, Καλλιόπη, Ιωάννης, Βασιλική και οι λοιποί συγγενείς

341-6/8

Ανοικτός πόλεμος του Καραγιάννη

ΣΥΝΕΧΕΙΑ ΑΠΟ ΤΗ ΣΕΛ. 1

ρα εκβιασμού του!

☞ Το γεγονός εξόργισε ως ήταν φυσικό τα στελέχη του κόμματος, που πέρασαν στην αντεπίθεση, κατηγορώντας το νομάρχη - εμμέσως πλην σαφώς - για συκοφάντηση, αλλά και για απαξίωση των στελεχών που τον στήριξαν!

ΕΙΔΙΚΟΤΕΡΑ σε γραπτή δήλωση ο αντιπρόεδρος της Νομαρχιακής Επιτροπής της Νέας Δημοκρατίας και νομαρχιακός σύμβουλος κ. Τσαμπίκος Τριομμάτης, ο οποίος κατηγορήθηκε από το νομάρχη για έλλειψη θάρρους, αναφέρει τα εξής:

«Υπέθετα ότι ο κ. Νομάρχης κατά την τετράχρονη συνεργασία μας, αλλά και κατά το προηγηθέν διάστημα διεκδίκησης της στήριξης της ΝΔ από τη Νομαρχιακή Αναγέννηση, θα είχε διαπιστώσει ότι και θάρρος και παρρησία διαθέτω αλλά και αίσθημα ανάληψης ευθύνης με διακρίνει.

Υπέθετα ακόμη ότι ο κ. Καραγιάννης θα είχει αντιληφθεί ότι αν δεν διαθέταμε τα παραπάνω προσόντα εγώ και μερικοί άλλοι τους οποίους σήμερα τόσο βάναυσα απαρνείται και απαξιώνει, πιθανόν να μην είχε τη δυνατότητα να μας αμφισβητεί από την καρέκλα του Νομάρχη Δωδεκανήσου.

Οσον αφορά την απόφασή μου να αποχωρήσω από τη Νομαρχιακή Αναγέννηση, ενημέρωσα εγκαίρως τα αρμόδια όργανα της ΝΔ, όπως έπραξα και όταν προ τετραετίας είχα αποφασίσει να συνεργασθώ με αυτήν.

Και πειθαρχώ με πίστη στις αποφάσεις του κόμματός μου, όπως στην περίπτωση της στήριξης της Νομαρχιακής Αναγέννησης στις εκλογές της 13ης Οκτωβρίου.»

Πιάστηκε Τούρκος δουλέμπορος

ΣΥΝΕΧΕΙΑ ΑΠΟ ΤΗ ΣΕΛ. 1

δουλέμπορος είχε μεταφέρει με ξύλινο αλιευτικό σκάφος 14 Αφγανούς λαθρομετανάστες, από τους οποίους δώδεκα άνδρες, μία γυναίκα και ένα παιδί. Την ώρα που επέστρεφε στην Τουρκία τον «τσίμπησαν» οι λιμενικοί, λίγο πριν εισέλθει στα χωρικά ύδατα της πατρίδας του.

• Οι λαθρομετανάστες πιάστηκαν να ...σεργιανίζουν στην παραλία της Κω, μπροστά ακριβώς από το διοικητήριο.

ΑΝΑΚΡΙΣΕΩΝ επελήφθη το Λιμεναρχείο Κω.

Καμίνι χθες το νησί μας

ΣΥΝΕΧΕΙΑ ΑΠΟ ΤΗ ΣΕΛ. 1

ορισμένες περιοχές, όπως τη Λίνδο, τον Αρχάγγελο και τ'Αφάντου τους 40 βαθμούς Κελσίου, που σε συνδυασμό με την αυξημένη υγρασία έκαναν την ατμόσφαιρα αποπνικτική. Βέβαια στις βορειοδυτικές περιοχές του νησιού μας, η κατάσταση ήταν αισθητά καλύτερη αφού η θερμοκρασία δεν ξεπέρασε τους 34 βαθμούς Κελσίου.

ΛΟΓΩ του καύσωνα, αλλά και των προβλέψεων της Εθνικής Μετεωρολογικής Υπηρεσίας που ανέφεραν ότι θα έχουμε υψηλές θερμοκρασίες μέχρι και την Παρασκευή, τόσο το Νοσοκομείο, όσο και η Πυροσβεστική Υπηρεσία, βρίσκονται σε αυξημένη επιφυλακή. Το μεν Νοσοκομείο για να αντιμετωπίζει καρδιολογικά περιστατικά, η δε Πυροσβεστική, να αντιμετωπίσει τυχόν πυρκαγιές.

✎ Η αυξημένη ζήτηση ηλεκτρικής ενέργειας, λόγω της λειτουργίας των κλιματιστικών μηχανημάτων, έθεσε σε αυξημένη ετοιμότητα και τους τεχνικούς της ΔΕΗ για να αντιμετωπίσουν τυχόν διακοπές στην ηλεκτροδότηση.

ΧΑΡΑΚΤΗΡΙΣΤΙΚΟ της χθεσινής μέρας ήταν η κατανάλωση εμφιαλωμένων νερών. Ολοι οι τουρίστες κυκλοφορούσαν με μπουκάλια εμφιαλωμένου νερού στα χέρια, ενώ οι καταστηματάρχες δεν προλάβαναν να γεμίζουν τα ψυγεία των καταστημάτων τους.

✎ Μέχρι και την Παρασκευή θα πρέπει οι ευπαθείς ομάδες να προσέχουν και να αποφεύγουν τον καύσωνα και τις ακτίνες του ήλιου. Να καταναλώνουν χυμούς, αναψυκτικά, γάλα, φρούτα, νερό και να ντύνονται ελαφρά. Καύσωνας είναι και θα περάσει.

Οι έρευνες της κλοπής των όπλων

ΣΥΝΕΧΕΙΑ ΑΠΟ ΤΗ ΣΕΛ. 1

Είπε ότι μόλις βρήκε το τυφέκιο έστειλε ένα φαντάρο να εξετάσει αν η πόρτα της αποθήκης ήταν παραβιασμένη, αλλά ο στρατιώτης γύρισε και του είπε ότι δεν είδε κάτι το ύποπτο. Ο επιλοχίας του απάντησε ότι λέει ψέματα γιατί η κλειδαριά της πόρτας της αποθήκης είναι σπασμένη και έχουν κλαπεί όπλα.

ΠΑΝΤΩΣ οι στρατιωτικές αρχές πιστεύουν ότι η ανακάλυψη του 4ου τυφεκίου στο πορτ - μπαγκάζ του επιλοχία θα τους οδηγήσει στη σύλληψη των δραστών της κλοπής.

☛ Γενική είναι η πεποίθηση ότι η 17 Νοέμβρη δεν έχει ανάμειξη στην υπόθεση αυτή και ότι η εγκληματική αυτή οργάνωση είναι πλέον ανίκανη να κάνει κλοπές όπως αυτή της Κω.

ΥΠΑΡΧΕΙ βέβαια και το σενάριο ότι η 17 Νοέμβρη και ειδικά ο Κουφοντίνας να πλήρωσε μια ομάδα κακοποιών για να πραγματοποιήσει την κλοπή του οπλισμού από την αποθήκη της Κω. Αλλά και αυτό να έχει γίνει αποδεικνύει ότι η 17 Νοέμβρη έχει τελείως ξεδοντιαστεί και δεν μπορεί πλεον να κάνει τις κλοπές και τους φόνους που πραγματοποιούσε κατά το παρελθόν.

ΜΗΠΩΣ ΕΙΝΑΙ ΟΙ ΙΔΙΟΙ ΠΟΥ ΕΚΑΝΑΝ ΤΗ ΔΙΑΡΡΗΞΗ ΣΤΗ ΡΟΔΟ;

Στο μεταξύ οι αστυνομικοί εξετάζουν το ενδεχόμενο η διάρρηξη του μηχανήματος νυχτερινών καταθέσεων του έγινε τα ξημερώματα της Κυριακής 28 Ιουλίου, στο κεντρικό



υποκατάστημα της Εθνικής στο Μανδράκι, με λεία 25.000 ευρώ, να συνδέεται με την κλοπή των όπλων στην Κω. Οι δράστες δεν ήσαν ντόπιοι, γιατί ο τρόπος που έδρασαν ήταν μεν αριστουργηματικός, αλλά φάνηκε να μην γνώριζαν ότι η οδός Μανδηλαρά ήταν μονόδρομος, γι' αυτό και έκλεισαν την κυκλοφορία σε άνοδο και κάθοδο.

Μέχρι αργά το βράδυ, τα συνεργεία σήμανσης τόσο της Υποδιεύθυνσης Ασφάλειας Κω, όσο και της Υποδιεύθυνσης Ασφαλείας Ρόδου, συνέχιζαν πυρετωδώς τη λήψη αποτυπωμάτων. Μάλιστα ζήτησαν να σταλούν τα αποτυπώματα που βρέθηκαν στο μηχάνημα νυχτερινών καταθέσεων της Εθνικής Τράπεζας, προκειμένου να συγκριθούν με αυτά που βρέθηκαν στο τυφέκιο C3-A3 που είχαν εγκαταλείψει οι δράστες στο στρατόπεδο.

Απείλησε να αυτοπυρποληθεί

ΣΥΝΕΧΕΙΑ ΑΠΟ ΤΗ ΣΕΛ. 1

σε το ποτήρι για τον κ. Ν. Μπαλασκά που ξεκίνησε χθες απεργία πείνας και έκανε μαζί με τη σύζυγο του καθιστική διαμαρτυρία στα σκαλιά του Δήμου Ρόδου, ενώ απείλησε ότι θα αυτοπυρποληθεί.

ΤΟ ΖΕΥΓΑΡΙ κατέληξε στις 12 το μεσημέρι στο Νοσοκομείο Ρόδου, αφού ο κ. Ν. Μπαλασκάς λιποθύμησε λόγω της έντασης, ενώ ιατρικής φροντίδα χρειάστηκε και η σύζυγός του που ένιωσε δυσφορία.

☞ Ο κ. Μπαλασκάς είναι ιδιοκτήτης εστιατορίου στην πλατεία Δωριέως, το οποίο έκλεισε. Ζήτησε να του παραχωρηθεί ο κοινόχρηστος χώρος που του αναλογεί, για να τον χρησιμοποιήσει σε άλλη επιχείρηση που διατηρεί στην ίδια περιοχή.

ΤΟ ΑΙΤΗΜΑ του κ. Μπαλασκά, σύμφωνα με τον αντιδήμαρχο οικονομικών κ. Μανώλη Σαββή, έγινε δεκτό και εξεδόθη και η σχετική απόφαση, η οποία όμως απερρίφθη από την Περιφέρεια.

«Η επιχείρηση μου λειτουργούσε επί 17 συναπτά έτη και ήταν υπόδειγμα. Ηταν άδικη η απόφαση που πάρθηκε γιατί το μαγαζί έκλεισε και μας πέταξαν στο δρόμο. Θα συνεχίσω τον αγώνα και θα αυτοπυρποληθώ αν συνεχιστεί η αδικία», δήλωσε χθες το μεσημέρι στην «Πρόοδο» ο κ. Μπαλασκάς.

Γρίφος η τουριστική κίνηση

ΣΥΝΕΧΕΙΑ ΑΠΟ ΤΗ ΣΕΛ. 1

στις μεγάλες και μικρές μονάδες του νησιού.

«Κάτι τέτοιο δεν συμβαίνει φέτος αφού υπάρχουν ακόμη κενά δωμάτια. Η κίνηση σύμφωνα με τα δικά μας τα στοιχεία θα κυμανθεί σε ικανοποιητικά επίπεδα μόνο στο πρώτο δεκαπενθήμερο του μήνα που διανύουμε. Για το δεύτερο δεκαπενθήμερο του Αυγούστου, όμως δεν μπορούμε να κάνουμε προβλέψεις», δήλωσε ο εκπρόσωπος τύπου της Ενωσης Ξενοδόχων κ. Γιώργος Γεωργιάδης.

• Την κάμψη της τρέχουσας τουριστικής σεζόν προκάλεσε η ύφεση της γερμανικής αγοράς που ήταν η πρώτη δύναμη στις αφίξεις. Οι Γερμανοί ήταν ως γνωστόν τουρίστες που στήριζαν τα ξενοδοχεία σε αντίθεση με τους Άγγλους που προτιμούν τα ενοικιαζόμενα δωμάτια.

Αρωμα νίκης για τον Μαχαιρίδη

ΣΥΝΕΧΕΙΑ ΑΠΟ ΤΗ ΣΕΛ. 1

για τη μάνα όλα τα παιδιά, είναι παιδιά δικά της, έτσι και ο χώρος που πατούμε είναι χώρος όλων μας,



όλοι χαιρόμαστε γι'αυτόν και όλοι τον πονάμε».

✍ Ο κ. Μαχαιρίδης εμφανώς ικανοποιημένος και πολύ συγκινημένος, ευχαρίστησε από τα βάθη της καρδιάς του όλες και όλους που τον τίμησαν με την παρουσία τους. Ευχαρίστησε επίσης θερμά τη συγγραφέα κ. Φωτεινή Τομαή - Κωνσταντοπούλου, που με την υπέροχη ομιλία της με θέμα κράτησε αμείωτο το ενδαφέρον του κοινού, και τους ζωγράφους Δημήτρη Ταλαγάνη και Ντιόν Ζαχαρίου που φιλοτέχνησαν ειδικά για την εκδήλωση, δύο συλλεκτικά έργα τέχνης, που αντίγραφά τους υπέγραφαν και χάριζαν στους παρευρισκόμενους.

Τελειώνει ο πρώτος κύκλος των διαπραγματεύσεων

Οι αποφάσεις για την Ολυμπιακή αναμένονται τις επόμενες μέρες

Προς το τέλος της τρέχουσας εβδομάδας αναμένεται να ληφθούν οι οριστικές αποφάσεις για την ιδιωτικοποίηση της Ολυμπιακής Αεροπορίας , καθώς θα πρέπει να προηγηθεί η κατάθεση των δεσμευτικών προσφορών για την εξαγορά του πλειοψηφικού πακέτου της Olympic Catering, στις 12 του μηνός. Στελέχη του υπουργείου Μεταφορών τονίζουν σε διάφορα δημοσιεύματα ότι μια θετική εξέλιξη στην πορεία του διαγωνισμού ιδιωτικοποίησης της Olympic Catering, θα αποτελέσει θετικό προμήνυμα και για την ιδιωτικοποίηση της Ολυμπιακής.

Ο πρώτος κύκλος των ανεπίσημων διαπραγματεύσεων, που διενεργούν για την ιδιωτικοποίηση της Ολυμπιακής Αεροπορίας, εκπρόσωποι των τριών τραπεζών-συμβούλων της κυβέρνησης και της κοινοπραξίας New Wings, στην οποία συμμετέχουν ο επιχειρηματίας Π. Βαρδινογιάννης και οι πιλότοι του εθνικού αερομεταφορέα, αναμένεται να τελειώσει στο τέλος αυτής της εβδομάδας. Επίσης, σύμφωνα με την εφημερίδα "Ημερησία", εκπρόσωποι των τριών τραπεζών- συμβούλων της κυβέρνησης πραγματοποιούν διερευνητικές συνομιλίες και με τον Ελληνοαμερικανό, κ. Αλεξάκη, ο οποίος έχει καταθέσει προσφορά για την ΟΑ , στην οποία όμως δεν αποσαφηνίζει τα ακριβή του σχέδια για το μέλλον του εθνικού αερομεταφορέα.

Οι επίσημες διαπραγματεύσεις, κατά το δημοσιευμα, αναμένεται να έχουν ολοκληρωθεί μέχρι τις 15 Σεπτεμβρίου, ώστε η εξαγορά της ΟΑ να τελεσφορήσει το αργότερο στις αρχές του 2003.

Σημειώνεται ότι το επιχειρησιακό σχέδιο της New Wings, χαρακτηρίζεται ως φιλόδοξο, ενώ για το προσωπικό προτείνεται να παραμείνουν στην νέα Ο.Α 5.000 από το μόνιμο προσωπικό της εταιρίας και 2000 εποχικοί.

Παράλληλα, όπως φαίνεται σε αίσιο τέλος θα καταλήξει εντός των επόμενων ημερών η υπόθεση που ταλαιπωρεί τους τελευταίους μήνες την Ολυμπιακή Αεροπορία και την κυβέρνηση, όσον αφορά τους ελέγχους της Κομισιόν για το αν υπήρξαν παρατυπίες στις οικονομικές ενισχύσεις του αερομεταφορέα από το Δημόσιο και την Εμπορική Τράπεζα.

Σύμφωνα με πληροφορίες της εφημερίδας "Εξπρές", η αρμόδια κοινοτική Επίτροπος, Λογιόλα Ντε Παλάθιο, επικοινώνησε πριν λίγες μέρες τηλεφωνικώς με τον υπουργό Μεταφορών, Χρίστο Βερελή και του ανακοίνωσε ότι οι έκτακτες αυτές χρηματοδοτήσεις δεν συνιστούν σε καμία περίπτωση παραβίαση της κοινοτικής νομοθεσίας.

Η ίδια ενημέρωσε τον υπουργό ότι η Ευρωπαϊκή Επιτροπή κατέληξε σε αυτό το συμπέρασμα, μετά από προσεκτική μελέτη των στοιχείων που προσκόμισαν η Ολυμπιακή και το ελληνικό Δημόσιο, αλλά και κατόπιν εξέτασης των όρων του δανείου της Εμπορικής Τράπεζας.

Από κάτοικο του ακριτικού νησιού

Καταγγέλλονται προχειρότητες στο λιμενικό έργο της Κάσου

Αυθαίρετα δεν εφαρμόζεται η μελέτη κατασκευής



ΜΕ ΕΠΙΣΤΟΛΗ του προς την εφημερίδα μας, ο κ. Εμμανουήλ Μανούσος από την Κάσο, καταγγέλλει το Λιμενικό Ταμείο Δωδεκανήσου, για αυθαιρεσίες στην κατασκευή του λιμενικού έργου στο νησί.

• Ο κ. Μανούσος υποστηρίζει ότι η υπηρεσία του Λιμενικού Ταμείου, αυθαίρετα δεν εφαρμόζει τη μελέτη κατασκευής του αγωγού ανανέωσης υδάτων του λιμενικού έργου.

ΣΥΓΚΕΚΡΙΜΕΝΑ ο κ. Μανούσος αναφέρει στην επιστολή του: «Με πρωτοβουλία του Λιμενικού Ταμείου Δωδεκανήσου, που είναι η υπεύθυνη Υπηρεσία όσον αφορά την επίβλεψη και κατασκευή του λιμενικού έργου, για κάποιο αυθαίρετο λόγο δεν εφαρμόζει τη μελέτη της κατασκευής του αγωγού ανανέωσης υδάτων που προβλέπεται και η οποία είναι ένας δίδυμος αγωγός πλάτους 2,30 μ. έκαστος, δηλαδή 4,60 μ. και ύψος 1,10 μ. Αντί δε αυτού τοποθετεί δύο τσιμεντοσωλήνες διαμέτρου 80 εκ. εκάστη προκειμένου να καλύψουν το υπάρχον κενό. Το ερώτημα είναι με ποια λογική και με ποιανού την εντολή παρακάμπτεται και δεν εφαρμόζεται η ισχύουσα μελέτη και αντ'αυτής προβαίνουν σε προχειρότητες.

Παρακαλείται το αρμόδιο γραφείο του πρωθυπουργού, το ΥΠΕΧΩΔΕ όπως επιληφθεί άμεσα του θέματος, δεδομένου ότι οι μέχρι σήμερα αναρίθμητες περιπέτειες που έχει υποστεί το λιμενικό έργο οφείλονται κατά αποκλειστικότητα σε κάποιο «κύκλο» του Λιμενικού Ταμείου και της αρμοδίας Υπηρεσίας Δωδεκανήσου, οι οποίοι αποδεδειγμένα ευθύνονται για όλη αυτή την 20ετή ταλαιπωρία του έργου και η οποία δυστυχώς συνεχίζει ακόμη και μέχρι σήμερα με άγνωστο για ποιο λόγο. Κατόπιν αυτού οφείλουν οι εν λόγω υπηρεσίες να μας γνωρίσουν το λόγο που δεν εφαρμόζουν την εγκεκριμένη και φυσικά χρηματοδοτούμενη από την Ευρωπαϊκή Ενωση μελέτη κατασκευής του εν λόγω έργου.

Εμμ. Σ. Μανούσος».

Υβρις η 17 Νοέμβρη

ΣΥΝΕΧΕΙΑ ΑΠΟ ΤΗ ΣΕΛ. 1

ορισμένοι ηγετικοί πολιτικοί κύκλοι από τη μια μεριά να θεωρούν ότι η «17 Ν» είναι δημιούργημα της CIA και από την άλλη να μην μπορούν να συγκαλύψουν την συμπάθειά τους προς τα μέλη της οργάνωσης αυτής».

ΑΝΑΦΕΡΟΜΕΝΟΣ στην περίοδο της Χούντας ο Μ. Θεοδωράκης τονίζει ότι «με την επιβολή της δημιουργήθηκε εξ αντικειμένου το ιστορικό πλαίσιο που νομιμοποιούσε κάθε μορφής αντίσταση ακόμα και ένοπλη» σημειώνει με έμφαση δε ότι « και μόνο το γεγονός ότι η 17 Νοέμβρη άρχισε τη δράση της αφού πρώτα έπεσε η Χούντα αποτελεί μια καρικατούρα της ιστορίας, μιαν ιστορική ύβρι απέναντι σ' ένα λαό που μάταια περίμενε από τους εκλεκτούς του να επιτελέσουν το χρέος που του όφειλαν και που τώρα διαφαίνεται ότι μερικοί από τους μεγάλους απόντες του σιγοψιθυρίζουν «Ιδου η (ετεροχρονισμένη) αντίστασή μας κατά της Δικτατοριας» δείχνοντάς του κρυφά τους δολοφόνους χωρίς να ντρέπονται....»

• Ο κ. Θεοδωράκης καταλήγει το αρθρο του ασκώντας κριτική στην Αριστερά για τη στάση της απέναντι στην τρομοκρατία τονίζοντας:

«Μεγαλύτερη διαστρέβλωση, κακοποίηση και τελικά παρακμή από αυτή την ανοχή της τρομοκρατίας δεν υπέστη ποτέ ένα μαζικό κίνημα όπως αυτό της ελληνικής αριστεράς. Να φτάνουν δηλαδή μπαρουτοκαπνισμένα κόμματα του παρελθόντος να αποφεύγουν να καταγγείλουν καθαρά, αποφασιστικά και δυνατά όλους αυτούς τους δειλούς και ποταπούς δολοφόνους που μόνο και μόνο επειδή είχαν το θράσος να χρησιμοποιήσουν τα λάβαρα της Αριστεράς θα έπρεπε η ίδια η Αριστερά να τους πνίξει μέσα στη γενική λαϊκή περιφρόνηση κατεβάζοντας στους δρόμους τα πλήθη των απογόνων μιας Αριστεράς τιμημένης από το αίμα και τις θυσίες πραγματικών λαϊκών αγωνιστών , διαχωρίζοντας έτσι με το μαχαίρι τη θέση από όλα αυτά τα κακέκτυπα δήθεν αγωνιστών, από αυτούς τους θλιβερούς που κανείς δεν ξέρει ακόμα από που κρατά η σκούφια τους και που με το πρώτο στρίμωγμα άρχισαν να καταδίδουν με ευκολία ακόμα και τα ίδια τα αδέρφια τους.

Δεν είναι ντροπή να τους βάζουμε πλάι σ αυτούς που ακόμα και για μια «Δήλωση» έμειναν ανάπηροι στα Μακρονήσια, ή πλάι στους άλλους γίγαντες που προτίμησαν ακόμα και τον θάνατο παρά να προδώσουν τα ιδανικά τους;»

Οι μικρομέτοχοι της ΔΑΝΕ

ΣΥΝΕΧΕΙΑ ΑΠΟ ΤΗ ΣΕΛ. 1

ξίωση της εταιρίας, που πάει από το κακό στο χειρότερο.

ΜΕ ΤΗ ΝΕΑ επιστολή τους οι μικρομέτοχοι ζητούν από τη διοίκηση της ΔΑΝΕ απαντήσεις για τα πεντέμισυ εκατομμύρια μετοχές, που στην τελευταία αύξηση του μετοχικού κεφαλαίου απέκτησε η Euromersal και βρέθηκαν τελικά να έχουν κατανεμηθεί σε τρεις οφ σορ εταιρίες. Η εξέλιξη αυτή ήταν και ο λόγος, για τον οποίο η Euromersal κατέθεσε αγωγή κατά της ΔΑΝΕ, με την οποία ζητά να της επιστραφούν τα χρήματα, που κατέβαλε για τη συμμετοχή της στην αύξηση του μετοχικού κεφαλαίου.

• Στην επιστολή τους που εστάλη και στην ΑΝΕΚ οι μικρομέτοχοι κατηγορούν τα μέλη της διοίκησης της ΔΑΝΕ ότι λειτουργούν ως δούρειοι ίπποι και προειδοποιούν ότι δεν πρόκειται να δεχθούν τη συνέχιση της παρελκυστικής τακτικής, που ακολουθεί και τη συγκάλυψη δύσοσμων καταστάσεων.

ΣΗΜΕΙΩΝΕΤΑΙ ότι οι μικρομέτοχοι έχουν θέσει και άλλα ερωτήματα που αφορούν τη διαχείριση των 15 δις, που προέκυψαν από την αύξηση του μετοχικού κεφαλαίου, την υπέρβαση του κόστους μετασκευής του «Διαγόρας» και την πώληση του «Ιαλυσός», για τα οποία όμως δεν πήραν απάντηση, αφού η διοίκηση της ΔΑΝΕ συνεχίζει να κωφεύει συστηματικά.

• Είναι πιθανό να τεθούν προς συζήτηση τα ζητήματα αυτά στη συνεδρίαση του διοικητικού συμβουλίου, που θα πραγματοποιηθεί την προσεχή Παρασκευή 9 Αυγούστου για την έγκριση του πίνακα των μετοχών, εν όψει της διεξαγωγής της συνέλευσης της ΔΑΝΕ, που θα διεξαχθεί στις 12 του μήνα.

ΣΤΗ συνεδρίαση του διοικητικού συμβουλίου της ΔΑΝΕ θα παραστεί κλιμάκιο της ΑΝΕΚ με επικεφαλής το διευθύνοντα σύμβουλο της χανιώτικης ναυτιλιακής, κ. Γιάννη Βαρδινογιάννη.

ΓΡΑΦΕΙΟ ΤΕΛΕΤΩΝ &
ΜΝΗΜΟΣΥΝΩΝ ΡΟΔΟΥ
ΣΤΕΦΑΝΑ - ΣΤΟΛΙΣΜΟΙ
«ΑΜΕΡΙΚΑΝΟΥ»

Αμεση εξυπηρέτηση
ΟΛΟ ΤΟ 24ΩΡΟ

Αναλαμβάνουμε την τελετή και με τα έξοδα που χορηγούν τα ταμεία χωρίς καμία επιβάρυνση. ΙΚΑ, ΤΕΒΕ, ΤΑΞΥ, ΔΗΜΟΣΙΟΥ, ΛΙΜΕΝΙΚΩΝ, ΟΓΑ και λοιπά ταμεία.
Τους ΑΠΟΡΟΥΣ ΔΩΡΕΑΝ

Πλατεία Βρούχου στη Μητρόπολη
Τηλέφωνα: 28901 - 33400

7066-22/9

Zorpidis

ΤΟΥΡΙΣΤΙΚΟΣ ΟΡΓΑΝΙΣΜΟΣ
Αλεξ. Διάκου και Λοχαγού Φανουράκη 31.
Τηλ. 02410 20625, 30054 FAX 26745

Λ.Α.Ν.Ε.

Αναχωρήσεις από Ρόδο:

F/B Β. ΕΡΑΤΩ ΤΡΑ
Κάθε **ΚΥΡΙΑΚΗ στις 04.30** για
Χάλκη, Διαφάνι, Καρπαθο, Κάσο, Σητεία,
Αγιο Νικολαο, Μήλο, Πειραιά

F/B Β. ΚΟΡΝΑΡΟΣ
Κάθε **ΔΕΥΤΕΡΑ στις 20.00** για Πειραιά
Κάθε **ΤΕΤΑΡΤΗ στις 04.30** για
Κάρπαθο, Κάσο, Σητεία,
Αγιο Νικολαο, Μήλο, Πειραιά
Κάθε **ΣΑΒΒΑΤΟ στις 04.30** για
Χάλκη, Διαφάνι, Κάρπαθο, Κάσο, Σητεία,
Αγιο Νικολαο, Μήλο, Πειραιά

LAOUMZIS FLYING DOLPHINS
Αναχωρήσεις καθημερινά με το
CHRISTOS L. για:
- ΚΩ στις 16.00 και ΚΩ – ΡΟΔΟ στις 08.00
- ΧΑΛΚΗ κάθε Σάββατο στις 14.00
- ΤΗΛΟ κάθε Σάββατο στις 14.00
- ΝΙΣΥΡΟ κάθε Σάββατο στις 14.00
- ΣΥΜΗ κάθε Δευτέρα και Τετάρτη στις 16.00

Κρατήσεις ξενοδοχείων σε όλη την Ελλάδα
Αεροπορικά εισιτήρια
Ακτοπλοϊκά εισιτήρια
Ενοικιάσεις αυτοκινήτων

X3421-31/8

ΜΕΝΤΙΟΥΜ-ΑΣΤΡΟΛΟΓΟΣ
ΝΙΚΟΣ

Ακριβείς προβλέψεις στον επαγγελματικό, αισθηματικό και οικονομικό τομέα.

Επαναφορά ατόμων
Ισχυρή υποβολή

Δέχεται μόνο με ραντεβού
στα τηλέφωνα: 31405 και 39201

Με ενοποίηση του απανταχού Ελληνισμού

Ξανακτίζεται η νέα Μεγάλη Ελλάδα!..

ΔΙΑΠΡΕΠΟΥΜΕ ΣΕ ΑΝΘΡΩΠΙΝΟ ΠΑΡΑΓΟΝΤΑ

Γράφει ο ΜΑΚΗΣ - ΡΗΓΑΣ ΡΗΓΟΠΟΥΛΗΣ συγγραφέας

Σύμφωνα με την πρόσφατη απογραφή και τις εμφανιζόμενες αλλαγές του δημογραφικού χάρτη, έπεται συνταγματική επιταγή, και η αναθεώρηση του εκλογικού χάρτη της χώρας. Είναι παράλληλα ευκαιρία μείζονος εθνικής σημασίας η απονομή των ελάχιστων δικαιωμάτων μιας καλώς ευνομούμενης ευρωπαϊκής δημοκρατίας της αγνής εκπροσώπησης και των αποδήμων Ελλήνων, πανθομολογουμένως αναίτια αποκλεισμένων. «Απονέμεται» σε μία άλλη, ισάριθμη περίπου πληθυσμιακά, Ελλάδα των μεταναστών, παγκόσμια αποκλειστικότητα Γκίνες, αποκλεισμού της από την τοπική και από την κεντρική κυβέρνηση και από το ιερό δικαίωμα του εκλέγειν και εκλέγεσθαι. Αρκεί να τους θυμόμαστε μόνον, όταν ζητάμε την υποστήριξή τους στα εθνικά θέματα;

Το Σύνταγμά μας του 1975 προέβλεπε ήδη την έκδοση σχετικού νόμου, ο οποίος δεν ψηφίσθηκε ακόμα, εξάλλου απαιτεί την συναίνεση των 2/3 της Βουλής. Τα κομματικά επιτελεία μελετούν σενάρια προκειμένου να βρουν τί τους συμφέρει καλύτερα η επιστολική ψήφος η συμμετοχή όλων των Ελλήνων του εξωτερικού. Παράδειγμα η γειτονική μας Ιταλία, χώρα με αξιόλογη διασπορά, μετά από την τελευταία αναθεώρηση του Συντάγματος δεσμεύτηκαν 12 από τις 630 έδρες της Βουλής και 6 από τις 315 της Γερουσίας για την ειδική εκλογική περιφέρεια των Ιταλών του εξωτερικού.

Η ιταλική λύση θα ήταν ιδανική και για τη δική μας περίπτωση, ωστόσο θα πρέπει να περιμένουμε μέχρι την επόμενη αναθεώρηση. Προς το παρόν θα ήταν δυνατόν να δεσμευτούν περί τις 20 έδρες μίνιμουμ από τις έδρες των βουλευτών Επικρατείας για την εκπροσώπηση αναλογικά των ομογενών στις:ΗΠΑ, Καναδά, Ευρώπη, Αυστραλία, Αφρική, Ασία. Θα πρόκειται για μία άμεσα εφαρμόσιμη και ανώδυνη λύση που οφείλουμε από καιρό στους ξενιτεμένους μας. Εάν επί πλέον ψηφίζανε στους τόπους καταγωγής τους η ψήφος των συμπατριωτών μας του εξωτερικού για τα νησιά μας, κατά γενική ομολογία, θα «μετρούσε» τα μέγιστα, πολλαπλά, όπως πιστεύουμε θα «μετρούσε» και στα κιτάπια της Ευρωπαϊκής Ένωσης. Ασφαλώς αλλιώς μετράει για «φίλους» και εχθρούς η μικρομεσαία Ελλάδα των 10 περίπου εκατομμυρίων και αλλιώς να έχει άλλα 10 εκατομμύρια, σουμάροντας 20 εκ. απανταχού Έλληνες δημιουργώντας την πολυπόθητη Νέα Μεγάλη Ελλάδα.

Και τίθεται ξανά και ξανά το αιώνιο ερώτημα, πώς γίνεται αυτό το σπάνιο είδος πλάσματος του πλανητικού Έλληνα να «ανθίζει» ακόμα και σε «άγονες» τριτοκοσμικές χώρες, ενώ η ίδια του η πατρίδα τον καταπνίγει με τα παντός είδους «ζιζάνια» και βάζει οπωσδήποτε σε ανησυχίες, που δεν ενοχλείται κανένας αρμόδιος από αυτόν τον βάλτο. Και πως να μην καταπνίγεται, εφ' όσον λείπουν παντελώς πολιτικοοικονομικά στηρίγματα - εχέγγυα από μια κρατική μηχανή, που ανέκαθεν διακατέχεται από «τυφλά» σύνδρομα εσωστρέφειας, κλείνοντας τις πόρτες σε εκατοντάδες εφοπλιστές και σε χιλιάδες ομογενείς επιχειρηματίες, επιστήμονες κ.α. που σε τέτοιους χαλεπούς καιρούς, καλώς ή κακώς, αναγνωρίζονται ως οι κινητήριες δυνάμεις. Θα είναι πράγματι κολοσσιαία απώλεια να εξακολουθεί το ισχύον καθεστώς, να μην αξιοποιούνται όλες οι δυνατότητες σαν έθνους από τη μία και από την άλλη δεν θα εκλιπαρούνται οι ξένοι «στρατηγικοί επενδυτές» να τους εκχωρηθούν, άρον - άρον, για πάντα ο εθνικός πλούτος, καθιστώντας την Ελλάδα περιφερειακό «παράρτημα» (θυγατρική) των πολυεθνικών.

Πάντως εδώ στα νησιά εμείς οι ίδιοι αλλά και οι προσφορές - μνημεία που κοσμούν κάθε χωριό είναι «αυτόπτες μάρτυρες» και δεν χρειάζονται τη μνεία κανενός, ότι χωρίς την πλουσιοπάροχη συμβολή των ομογενών και των ξένων ιδρυμάτων που επηρεάζουν και χωρίς την εντονότατη φυσική παρουσία τους, άνω του 80% στα νησιά και στα χωριά καταγωγής τους, ούτε η ελάχιστη ανάπτυξη θα υπήρχε και η ερήμωσή τους θα ήταν προ πολλού ολοκληρωτική. Αντίθετα το Ισραήλ σχεδόν με τα ίδια «παγκόσμια αποθέματα» κατώρθωσε να αναδειχθεί στη βραχύβια ύπαρξή του και με ασφυκτικότερο εχθρικό κλοιό σε περιφερειακή και διεθνή δύναμη, παρά τα ανήκουστα τεκταινόμενα. Εδώ και τους άφραγκους έσπρωχνε να μεταναστεύσουν αλλά και τους τωρινούς «φτιαγμένους» από κάθε άποψη τους διώχνει με το «χαρτομάνι». Αυτό αποκαλείται «εθνική πολιτική».

Σήμερα κάθε κράτος προηγμένο ή μη χρησιμοποιεί όλα τα μέσα για να προσελκύσει οποιαδήποτε εξωτερική επένδυση, η ελληνική πολιτεία με περισσή απάθεια παραδίδει τα αποθέματα του εξωτερικού να τα εκμεταλλεύονται άλλοι! Γι' αυτό η ίδρυση υπουργείου Αποδήμου Ελληνισμού κρίνεται υψίστης εθνικής σημασίας προτεραιότητα. Θα είναι πράγματι ολίσθημα πρώτου μεγέθους εάν συνεχίζεται να παραβλέπεται η οικουμενικότητα του Ελληνα που έχει αναδείχθεί ως η μεγαλύτερη αξία του και που για να ξαναγίνει η Ελλάδα στα ρετιρέ του παγκόσμιου στερεώματος θα πρέπει να διαπρέπει, εκεί που διαπρέπει 3.000 χρόνια, στον απαράμιλλο ανθρώπινο παράγοντα, ειδοποιός φορέας άλλωστε της οικουμενικοποίησης του πολιτισμού του.

Εκτός των παραδοσιακών συνεκτικών δεσμών, ήτοι φυλετικών, θρησκευτικών, πολιτιστικών, σήμερα οι προηγμένες κοινωνίες αξιοποιούν κι άλλους προεξάρχοντες συνεκτικούς κρίκους: πολιτικούς, οικονομικούς, κοινωνικούς - φιλανθρωπικούς, κ.λ.π., που εδώ βρίσκονται, ανορθόδοξα, ακόμα πριν το σημείο εκκίνησης, αν είναι δυνατόν; Αντί του εγχώριου ολιγαρχικού επιχειρηματικού ελίτ, που ταλανίζει δραματικά τις οικονομικοπολιτικές εξελίξεις της χώρας και όχι μόνο η ελληνική πολιτεία θα μπορούσε να κάνει χιλιάδες «μεταγραφές» «Γκάλνδων» σ' όλους τους «εκτός» (πάσης φύσεως, όγκου και ισχύος) Ελληνες εξισορροπώντας και ενδυναμώνοντας σε πολύ ευρύτερο και ευρωστότερο φάσμα την «εθνική ομάδα - κορμό» και πρωτοστατώντας ξανά στο «διεθνή στίβο», ωφελώντας επί του ασφαλούς (απεξαρτητοποιημένα πια) και όλα τα κόμματα. Ηδη με μετρημένους στα δάκτυλα εφοπλιστές, κ.α. τύπου Λάτση, αλλάζουν άρδην το οικονομικό γίγνεσθαι της χώρας.

Αλήθεια διαθέτουμε άραγε άλλη πιο συμβατή Μεγάλη Ιδέα πιο Μεγάλης Ελλάδας παρά την ενοποίηση του ανθρώπινου, του κεφαλαιουχικού και ταυτόχρονα, την ανάμιξη «προηγμένων» νοοτροπιών των απανταχού Ελλήνων, θεσμοθετώντας επειγόντως προς τούτο ισχυρότατους, πρωτοποριακούς θεσμούς με άμεσες πρωτοβουλίες των υπουργείων Εσωτερικών και Εξωτερικών.

Εμείς πιστεύουμε ακράδαντα ότι είναι πράγματι το τελευταίο μεγάλο μας όραμα, διότι με την αφομοίωση που επέρχεται ραγδαία και με την παγκοσμιοποίηση η μαζική εθνική συρρίκνωση θεωρείται αναπόφευκτη ή αλλιώς, στοπ επιτέλους στις «χαμένες γενιές» των «χαμένων πατρίδων».

Α·Α·Ν·Ε· SEA LINE
ΔΩΔΕΚΑΝΗΣΙΑΚΗ ΑΝΩΝΥΜΗ ΝΑΥΤΙΛΙΑΚΗ ΕΤΑΙΡΙΑ
ΤΗΛ. 02410/43150

ΔΡΟΜΟΛΟΓΙΑ
Από 1-8-02 έως 21-8-02

Αναχωρήσεις από ΡΟΔΟ

1.8 Πέμπτη
ΡΟΔΟΣ 11.00 Κω - Σάμο - Θεσσαλονίκη
ΔΙΑΓΟΡΑΣ 18.00 Κω - Πειραιά
2/8 Παρασκευή
ΠΑΤΜΟΣ 15.00 Νίσυρο-Κω-Κάλυμνο - Λέρο-Πάτμο-Πειραιά
3/8 Σάββατο
ΔΙΑΓΟΡΑΣ 09.00 Πειραιά
ΡΟΔΟΣ 18.00 Κω - Λέρο - Πάτμο - Πειραιά
4/8 Κυριακή
ΠΑΤΜΟΣ 15.00 Κω - Κάλυμνο - Λέρο - Πάτμο - Πειραιά
ΔΙΑΓΟΡΑΣ 18.00 Κω - Πειραιά
5/8 Δευτέρα
ΡΟΔΟΣ 15.00 Κω - Κάλυμνο - Λέρο - Πάτμο - Πειραιά
6/8 Τρίτη
ΠΑΤΜΟΣ 15.00 Σύμη-Τήλο -Κω -Κάλυμνο -Αστυπάλαια - Κατάπολα -Πειραιά
ΔΙΑΓΟΡΑΣ 18.00 Πειραιά
7/8 Τετάρτη
ΡΟΔΟΣ 15.00 Κω -Κάλυμνο -Λέρο-Πάτμο -Πειραιά
8/8 Πέμπτη
ΠΑΤΜΟΣ 11.00 Κω - Σάμο - Θεσσαλονίκη
ΔΙΑΓΟΡΑΣ 18.00 Κω - Πειραιά
9/8 Παρασκευή
ΠΑΤΜΟΣ 15.00 Νίσυρο-Κω-Κάλυμνο - Λέρο-Πάτμο-Πειραιά
10/8 Σάββατο
ΔΙΑΓΟΡΑΣ 09.00 Πειραιά
ΠΑΤΜΟΣ 18.00 Κω - Λέρο - Πάτμο - Πειραιά
11/8 Κυριακή
ΡΟΔΟΣ 15.00 Κω - Κάλυμνο - Λέρο - Πάτμο - Πειραιά
ΔΙΑΓΟΡΑΣ 18.00 Κω - Πειραιά
12/8 Δευτέρα
ΠΑΤΜΟΣ 15.00 Κω - Κάλυμνο - Λέρο - Πάτμο - Πειραιά
13/8 Τρίτη
ΡΟΔΟΣ 15.00 Σύμη-Τήλο -Κω -Κάλυμνο -Αστυπάλαια - Κατάπολα -Πειραιά
ΔΙΑΓΟΡΑΣ 18.00 Πειραιά
14/8 Τετάρτη
ΠΑΤΜΟΣ 15.00 Κω - Κάλυμνο - Λέρο - Πάτμο - Πειραιά
15/8 Πέμπτη
ΡΟΔΟΣ 11.00 Κω - Σάμο - Θεσσαλονίκη
ΔΙΑΓΟΡΑΣ 18.00 Κω - Πειραιά
16/8 Παρασκευή
ΠΑΤΜΟΣ 15.00 Νίσυρο-Κω-Κάλυμνο - Λέρο-Πάτμο-Πειραιά
17/8 Σάββατο
ΔΙΑΓΟΡΑΣ 09.00 Πειραιά
ΡΟΔΟΣ 18.00 Κω - Λέρο - Πάτμο - Πειραιά
18/8 Κυριακή
ΠΑΤΜΟΣ 15.00 Κω - Κάλυμνο - Λέρο - Πάτμο - Πειραιά
ΔΙΑΓΟΡΑΣ 18.00 Πειραιά
19/8 Δευτέρα
ΡΟΔΟΣ 15.00 Κω - Κάλυμνο - Λέρο - Πάτμο - Πειραιά
20/8 Τρίτη
ΠΑΤΜΟΣ 15.00 Σύμη-Τήλο -Κω -Κάλυμνο -Αστυπάλαια - Κατάπολα -Πειραιά
ΔΙΑΓΟΡΑΣ 18.00 Πειραιά
21/8 Τετάρτη
ΠΑΤΜΟΣ 15.00 Κω - Κάλυμνο - Λέρο - Πάτμο - Πειραιά
22/8 Πέμπτη
ΠΑΤΜΟΣ 11.00 Κω - Σάμο - Θεσσαλονίκη
ΔΙΑΓΟΡΑΣ 18.00 Κω - Πειραιά
23/8 Παρασκευή
ΡΟΔΟΣ 15.00 Νίσυρο-Κω-Κάλυμνο - Λέρο-Πάτμο-Πειραιά
24/8 Σάββατο
ΔΙΑΓΟΡΑΣ 09.00 Πειραιά
ΠΑΤΜΟΣ 18.00 Κω - Λέρο - Πάτμο - Πειραιά
25/8 Κυριακή
ΡΟΔΟΣ 15.00 Κω - Κάλυμνο - Λέρο - Πάτμο - Πειραιά
ΔΙΑΓΟΡΑΣ 18.00 Κω - Πειραιά
26/8 Δευτέρα
ΠΑΤΜΟΣ 15.00 Κω - Κάλυμνο - Λέρο - Πάτμο - Πειραιά
27/8 Τρίτη
ΡΟΔΟΣ 15.00 Σύμη-Τήλο -Κω -Κάλυμνο -Αστυπάλαια - Κατάπολα -Πειραιά
ΔΙΑΓΟΡΑΣ 18.00 Πειραιά
28/8 Τετάρτη
ΠΑΤΜΟΣ 15.00 Κω - Κάλυμνο - Λέρο - Πάτμο - Πειραιά
29/8 Πέμπτη
ΡΟΔΟΣ 11.00 Κω - Σάμο - Θεσσαλονίκη
ΔΙΑΓΟΡΑΣ 18.00 Κω - Πειραιά
30/8 Παρασκευή
ΠΑΤΜΟΣ 15.00 Νίσυρο-Κω-Κάλυμνο - Λέρο-Πάτμο-Πειραιά
31/8 Σάββατο
ΔΙΑΓΟΡΑΣ 09.00 Πειραιά
ΡΟΔΟΣ 18.00 Κω - Λέρο - Πάτμο - Πειραιά

Από Θεσ/κη κάθε Παρασκευή 15.00

X3419-31/8

ανοίξαμε!
και σας περιμένουμε
το νέο SUPER MARKET
Παππου
Υπερ...έχει!
σε Τιμές • σε Εξυπηρέτηση • σε Ποιότητα • σε Προϊόντα
• σε Προσφορές • σε Άνεση • σε Περιβάλλον!

X3365-11/8

ΙΩΑΝΝΗΣ Γ. ΠΑΠΠΟΥ Α.Ε. Λεωφ. Ηρακλειδών 77, Ιαλυσός ΡΟΔΟΣ -- Τηλ.: 02410-98310, 02410-98311, 02410-98312 - Fax: 02410-98315 -- e-mail: info@i-pappou.gr

Δίνεται βάρος στους φορολογικούς ελέγχους

Καταργούνται από το 2003 τα τεκμήρια διαβίωσης

ΑΥΞΑΝΕΤΑΙ ΣΗΜΑΝΤΙΚΑ ΤΟ ΑΦΟΡΟΛΟΓΗΤΟ ΟΡΙΟ

Ηταν το 1979 όταν ο τότε υπουργός Οικονομικών της Ν.Δ. του Κ. Καραμανλή, Θανάσης Κανελλόπουλος, καταθέτοντας τον προϋπολογισμό του καινούργιου χρόνου, εισήγαγε διάταξη με την οποία για πρώτη φορά καθιερώνονταν στο φορολογικό σύστημα της χώρας τα τεκμήρια διαβίωσης. Δηλαδή στοιχεία της περιουσιακής και εισοδηματικής κατάστασης του φορολογουμένου, τα οποία «αντιστοιχούν» σε συγκεκριμένο ύψος εισοδήματος. Είκοσι τρία χρόνια μετά ο υπουργός του ΠΑΣΟΚ Ν. Χριστοδουλάκης παίρνει την απόφαση (γιατί η απόφαση ελήφθη την περασμένη εβδομάδα) να καταργήσει το σύστημα των τεκμηρίων. Ετσι, δεν θα συνδέεται πια -αρχής γενομένης από το 2003- με το φορολογητέο εισόδημα η κατοχή Ι.Χ. αυτοκινήτου, το υπηρετικό προσωπικό, η κυριότητα σκαφών αναψυχής, ελικοπτέρου ή αεροπλάνου, καθώς και η ύπαρξη πισίνας, θερμαινόμενης και μη, στην ιδιόκτητη κατοικία του φορολογουμένου.

Το σύστημα των τεκμηρίων είχε υιοθετηθεί υπό διαφορετικές συνθήκες. Οταν δηλαδή ήταν ανύπαρκτη η φορολογική συνείδηση, όταν η τότε μεγαλοαστική τάξη ήταν ασύδοτη και το προϊόν της παραοικονομίας και της φοροδιαφυγής φυγαδευόταν στις ελβετικές τράπεζες και όταν οι φοροελεγκτικοί μηχανισμοί της πολιτείας ήταν από ανύπαρκτοι έως ασήμαντοι.

Υπό τις παρούσες συνθήκες, τα τεκμήρια απώλεσαν μεγάλο μέρος της σημασίας τους για τα φορολογικά έσοδα του προϋπολογισμού. Το αφορολόγητό όριο πρόκειται να αυξηθεί, τα δηλούμενα εισοδήματα έχουν επίσης αυξηθεί. Κατά μέσο όρο το δηλούμενο εισόδημα φθάνει τα 4-4,5 εκατ. δρχ., όσο και το τεκμήριο ενός Ι.Χ. αυτοκινήτου 1.400-1.600 κυβ. εκατοστών. Και, βεβαίως, ουδείς διανοείται να έχει στην κυριότητά του μεγάλο σκάφος αναψυχής, ελικόπτερο ή αεροπλάνο και να δηλώνει εισόδημα 4 εκατ. δρχ.

«Φοιτητές» με αυτοκίνητο

Το πιο συνηθισμένο στην εφαρμογή του υπήρξε το τεκμήριο του Ι.Χ. Αλλά τους μόνους που «έπιανε», λέει πεπειραμένος εφοριακός, ήταν μερικοί φουκαράδες φοιτητές, οι οποίοι δεν είχαν εισόδημα και στους οποίους ο μπαμπάς δώριζε ένα μικρό αυτοκίνητο.

Τα τεκμήρια καταργούνται, ζήτω οι έλεγχοι. Σύμφωνα με πληροφορίες, θα εισαχθεί διάταξη (μπορεί να γίνει και με εγκύκλιο), βάσει της οποίας ο ελεγκτής εφοριακός θα υποχρεούται να προχωρήσει στον έλεγχο του εισοδήματος αν από τα δηλούμενα περιουσιακά στοιχεία προκύπτει πολυτελής διαβίωση του φορολογουμένου. Αυτό υπονοεί ότι ο φορολογούμενος θα υποχρεούται να δηλώσει στοιχεία, όπως πολυτελή αυτοκίνητα, πισίνες κλπ., έστω και αν αυτά δεν θα θεωρούνται πλέον τεκμήρια διαβίωσης.

Ηδη οι εφαρμογές του TAXIS προχωρούν, λένε οι κυβερνητικοί παράγοντες, και θα είμαστε σε θέση να διαπιστώνουμε τα πραγματικά εισοδήματα. Η αλήθεια, πάντως, είναι ότι η σημασία του φόρου εισοδήματος για τα φορολογικά έσοδα μειούται συνεχώς και αναδεικνύεται ο μείζων ρόλος του ΦΠΑ. Πολύ περισσότερο, υποβαθμίζεται ο φόρος εισοδήματος των λεγομένων «πλουσίων». Διότι οι επιχειρηματίες κτώνται το εισόδημά τους από τα μερίσματα των μετοχών τους, τα οποία φορολογούνται αυτοτελώς. Επομένως, όσο και αν η φορολογική κλίμακα είναι «προοδευτική» και βαρύνει περισσότερο τα «υψηλά» εισοδήματα, αυτά τα εισοδήματα δεν είναι των «πλουσίων». Οικονομικοί παρατηρητές επισημαίνουν χαρακτηριστικά ότι θα είχε νόημα η προοδευτικότητα της κλίμακας αν καταργούνταν η αυτοτελής φορολόγηση των μερισμάτων (με συντελεστή 35%) και αυτά υπάγονταν στη φορολογική κλίμακα (με ανώτερο συντελεστή 40%). Κυβερνητικοί μάλιστα παράγοντες υπογραμμίζουν ότι αν αφαιρεθούν τα διάφορα φορολογικά κίνητρα, η πραγματική φορολογική επιβάρυνση των επιχειρήσεων, άρα και των μερισμάτων, δεν υπερβαίνει το 18-19%.

Εκτός φόρου το 80%

Η κυβέρνηση επιμένει, πάντως, να προχωρήσει σε ελαφρύνσεις στη φορολογία εισοδήματος, με μεγάλο «κλου» τη σημαντική αύξηση του αφορολόγητου ορίου, ίσως και 4-4,5 εκατ. δρχ. Μια τέτοια απόφαση (όλες θα ληφθούν στις 19 Αυγούστου) αφήνει, κατά τους αρμοδίους, εκτός φόρου εισοδήματος το 70-80% των φορολογουμένων. Γι'αυτό και η κυβέρνηση σχεδιάζει να αναπληρώσει την απώλεια των εσόδων με την αναπροσαρμογή των φορολογικών κλιμακίων, ώστε να επιβαρυνθούν τα «υψηλά» εισοδήματα. Αλλά, όπως αναφέρθηκε, στα «υψηλά» αυτά εισοδήματα δεν ανήκουν αυτά των επιχειρηματιών και των πραγματικά πλουσίων. Με τον τρόπο αυτό, «συνήθεις ύποπτοι» και «συνήθη υποζύγια» του φορολογικού συστήματος καθίστανται απλώς οι υψηλόμισθοι μισθωτοί και οι υψηλοσυνταξιούχοι, οι οποίοι απλώς έχουν εξασφαλίσει μια πολύ άνετη διαβίωση. Οι πραγματικά πλούσιοι, έλεγε στέλεχος του Συμβουλίου Οικονομικών Εμπειρογνωμόνων, θα φοροδιαφεύγουν και θα φοροαποφεύγουν αν υιοθετηθούν τέτοιες μέθοδοι για την κλίμακα εισοδήματος. «Πρέπει να είμαστε προσεκτικοί, γιατί τα πράγματα είναι πολύ πιο σύνθετα από όσο φαίνονται», επισημαίνουν.

ΤΗΛΟΣ 21ος ΑΙΩΝΑΣ
ΝΑΥΤΙΚΗ ΕΤΑΙΡΙΑ

ΑΝΑΚΟΙΝΩΣΗ

Από την Πέμπτη 1η Αυγούστου και κάθε Πέμπτη
το **«SEA STAR»**
θα εκτελεί δρομολόγιο από Ρόδο προς Τήλο στις 9π.μ. και θα έχει αναχώρηση από Τήλο στις 18.00 .μ.
Για τις υπόλοιπες ημέρες της εβδομάδας τα δρομολόγια παραμένουν ως έχουν

Δ Ε Υ Τ Ε Ρ Α

Λιμάνι	Αφιξη	Αναχώρηση
ΡΟΔΟΣ		09.00
ΤΗΛΟΣ	10.20	14.30
ΝΙΣΥΡΟΣ	15.10	17.30
ΤΗΛΟΣ	18.10	18.20
ΡΟΔΟΣ	19.40	

Τ Ρ Ι Τ Η

Λιμάνι	Αφιξη	Αναχώρηση
ΡΟΔΟΣ		09.00
ΤΗΛΟΣ	10.20	14.30
ΝΙΣΥΡΟΣ	15.10	17.30
ΤΗΛΟΣ	18.10	18.20
ΡΟΔΟΣ	19.40	

Π Ε Μ Π Τ Η

Λιμάνι	Αφιξη	Αναχώρηση
ΡΟΔΟΣ		09.00
ΤΗΛΟΣ	10.20	18.00
ΡΟΔΟΣ	19.20	

Π Α Ρ Α Σ Κ Ε Υ Η

Λιμάνι	Αφιξη	Αναχώρηση
ΡΟΔΟΣ		9.00
ΤΗΛΟΣ	10.20	14.30
ΝΙΣΥΡΟΣ	15.10	17.30
ΤΗΛΟΣ	18.10	18.20
ΡΟΔΟΣ	19.40	20.00
ΤΗΛΟΣ	21.20	

Κ Υ Ρ Ι Α Κ Η

Λιμάνι	Αφιξη	Αναχώρηση
ΤΗΛΟΣ		08.00
ΡΟΔΟΣ	09.20	09.40
ΤΗΛΟΣ	11.00	16.00
ΡΟΔΟΣ	17.20	18.00
ΤΗΛΟΣ	19.20	19.30
ΡΟΔΟΣ	20.50	

Για περισσότερες πληροφορίες παρακαλούμε επικοινωνείτε:
02460 44000 (ΤΗΛΟΣ),
02410 78052 (ΡΟΔΟΣ)
X3432-31/8



X3426-31/8

ΑΙΓΑΙΟΚΤΗΜΑΤΙΚΗ

ΠΩΛΟΥΝΤΑΙ ΤΑ ΚΑΤΩΘΙ ΑΚΙΝΗΤΑ
(Δ.Δ.= Δάνεια Δεκτά)
ΔΙΑΜΕΡΙΣΜΑΤΑ: ΕΤΟΙΜΟΠΑΡΑΔΟΤΑ ΚΑΙΝΟΥΡΓΙΑ ΚΑΙ ΜΕΤΑΧΕΙΡΙΣΜΕΝΑ

ΔΥΑΡΙΑ (1 υπν.)
45 τ.μ. στην Ιαλυσό 52.824 € (17 εκ.) (ΔΔ)
55 τ.μ. στα Κοσκινού 49.889 € 18 εκ.)
57 τ.μ. Αθηνών (3 ετών) με θέα 70.432 € (24 εκ.) (ΔΔ)
60 τ.μ. α΄ ορ. καινούργιο στο Καρακόνερο, 82.171 €, (28 εκ.) (ΔΔ)
ΤΡΙΑΡΙΑ (2 υπν.)
69 τ.μ. (ισ.) στη Μητρόπολη 64.563 €, (22 εκ.) (Μετρητά)
70τ.μ. στην Ιαλυσό 82.171 €, (28 εκ.) (Δ.Δ.)
74τ.μ. (ισ. με αυλή) Ροδίνι 76.302 €, 26 εκ.,) (ΔΔ)
75τ.μ. ισόγειο με αυλή ή θέα στο Ροδίνι 26 εκ., 76.302 € (Δ.Δ.)
77τ.μ. λουξ με αυλή στα Κοσκινού 79.236 € (27 εκ. μετρητά)
78τ.μ. με αυλή στη Σωτήρος 76.302 € (26 εκ.) (ΔΔ)
80τ.μ. Ιαλυσό 32 εκ., 93.910 € (Δ.Δ.)
80τ.μ. (ημ/γειο) στους Δασκάλους 26 εκ., 76.303 € (Δ.Δ.)
85τ.μ. στην Ιαλυσό, 102.714 €, (35 εκ.)(ΔΔ)
88 τ.μ. στο Ροδίνι 110.051 €, (37,5 εκ.)
90τ.μ. (ημ/γειο) λουξ στη Μιχ. Πετρίδη 88.041 €, (30 εκ.)
91τ.μ. (3 studio) στην Ιαλυσό 88.014 €, (30 εκ.)
140τ.μ. ορ/σμα, Πειραιώς, (σε σοβά) α΄ ορόφ. 93.910 €, (32 εκ.) (Δ.Δ.)
ΤΕΣΣΑΡΙΑ (3 υπν.)
95 τ.μ. στο Μανδρικό 76.302 €, (26 εκ.) (ΔΔ)
95 τ.μ. στο Μανδρικό 44.020 €, (15 εκ.) (ΔΔ)
100τ.μ. ορ/σμα στα Κοσκινού 111.518 €, (38 εκ.) (Δ.Δ.)
103τ.μ. στην Ανάληψη 157.006 €, (53.5 εκ.) (Δ.Δ.)
110τ.μ. στο Καρακόνερο134.996 €, (46 εκ.) (Δ.Δ.)
118τ.μ. σε σοβά στους Δασκάλους, 93.910 €, (32 εκ.) (Δ.Δ.)
120τ.μ. στο Καρακόνερο, 158.470 €, (54 εκ.) (Δ.Δ.)
120τ.μ. στην Πειραιώς, 161.408 €, (55 εκ.) (Δ.Δ.)
120τ.μ. στην Ανάληψη 176.082 €, (60 εκ.) (Δ.Δ.)
130τ.μ. στο Ροδίνι, 161.408 €, (55 εκ.) (Δ.Δ.)
135τ.μ. στο Καρακόνερο, 164.343 €, (56 εκ.) (Δ.Δ.)
45+117τ.μ. διαμ. (σε σοβά) στους Δασκάλους 120.322 €, (41 εκ.)(ΔΔ)
132τ.μ. (α΄ ορ.) στην Κένεντυ 70 εκ. 205,429 € (Δ.Δ.)
138τ.μ. (υπ.) στην Κένεντυ με αυλή 45 εκ., 132.061 €
158 τ.μ. ορ/μα (σε μπετά) στους Δασκάλους 93.910 €, (32 εκ.) (μετρητά)
320τ.μ όροφος (ημιτελής) στους Δασκάλους, 220.102 €, (75εκ.)
ΜΕΖΟΝΕΤΤΕΣ - ΜΟΝΟΚΑΤΟΙΚΙΕΣ - ΠΑΛΙΑ ΣΠΙΤΙΑ
70τ.μ. με μικρή αυλή στην Κοδρικτώνος, 73.361 €, (25 εκ.) (Δ.Δ.)
90 τ.μ. δυόροφη μον/κία στο Παραδείσι με τζάκι 64.563 €, (22 εκ.)
120τ.μ. μεζ/τα στο Ροδίνι 75 εκ., 221. 276 € (Δ.Δ.)
125τ.μ. σε 1,5 στρ. στη Θολό 205.429 €, (70 εκ.)
140τ.μ. μεζ/τα (μπετά) στα Κοσκινού 30 εκ., 117.388 € (Δ.Δ.)
140. τ.μ. μεζ/τα με γκαράζ έξτρα (7 ετών) στο Ροδίνι 205.429 €, (70 εκ.) (ΔΔ)
140τ.μ. (με 70 υπ.) (σε μαρμαροσοβά) στην Ιαλυσό 146.735 €, (50 εκ.) (ΔΔ)
140τ.μ. μονοκατοικία σε 2 στρέμ. στα Κοσκινού 293.470 €, (100 εκ.) (Δ.Δ.)
210τ.μ. μονοκατοικία στα Κοσκινού 205.429 €, (70 εκ.)
230τ.μ. παραδοσιακό αρχοντικό στη Ρόδο 205.429 €, (70 εκ.) (Δ.Δ.
240τ.μ. ισ. κατ/τα α΄ ορ. διαμέρισμα κτίριο σε 500 μ. οικ/δο κοντά στην Καναδά 322.817€ 110 εκ.)
270τ.μ. βίλα σε σοβά σε 4 στρ. στο Τσαΐρι 293.470 €, (100 εκ.)
280τ.μ. οικ/κό τετ/νο (μαζαγί ή σπίτι) Π. Πόλη 239.470 €, (100 εκ.) (Δ.Δ.)
340τ.μ. ημ/λης μεζονέτα Ασγούρου σε 1 στρέμμα 176.082 €, (60 εκ.)
550 τ.μ. μον/κία κοντά στην Παστίδα σε 7 στρ. 498.899 €, (170 εκ.)
ΚΑΤΑΣΤΗΜΑΤΑ - ΓΡΑΦΕΙΑ - ΚΤΙΡΙΑ - ΒΙΟΤ/ΚΟΙ ΧΩΡΟΙ:
30τ.μ. εμπορικό κέντρο Βράδο Ιαλυσό 20 εκ., 58.694 € (Δ.Δ.)
140τ.μ.(απ.) πλησίον Αννης Μαρίας, 82.171 €, (28 εκ.)
170τ.μ. αποθήκη στη Μιχ. Πετρίδη 25 εκ., 73.367 €
175τμ. κατάστημα επί της Λεωφόρου Ρόδου-Λίνδου 205.429 €, (70 εκ.) (Δ.Δ)
180τ.μ. κατάστημα ισόγεια στο Ροδίνι, 132.061 €, (45 εκ.)(Δ.Δ.)
320τ.μ. αποθήκη στα Ασγούρου 44 εκ., 129.126 €
ΟΙΚΟΠΕΔΑ - ΑΓΡΟΤΕΜΑΧΙΑ:
500 τ.μ. στο Μίρα Μάρε Σ.Δ. 0,8 132.065 €, (45.εκ.)
680τ.μ. οδός Πειραιώς (ΣΔ 0,8) 176.082 €, (60.εκ.)
2.150τ.μ.μ με οικ. άδεια 206 τ.μ. Ασγούρου 23 εκ., 67.498 €
3600 στα Κολύμπια (κτίζει 360 τ.μ.) 58 694 € (20 εκ.)
4.000τμ. Νερά Καλλιθέας 176.082 €, (60 εκ.)
5.045τ.μ. Κοσκινού 30 εκ., 88.041 €
9.760τ.μ.επί της λεωφόρου Ρόδου - Λίνδου 200 εκ., 586.897 €
10 στρ. στις Καλυθιές 15 εκ., 44.020 €,
14 στρ. στο Τσαΐρι 176.082 €, (60 εκ.)

Αναλαμβάνουμε την ενοικίαση των διαμερισμάτων σας σε σύντομο χρονικό διάστημα

ΖΗΤΟΥΝΤΑΙ ΜΕΤΑΧΕΙΡΙΣΜΕΝΑ ΔΙΑΜΕΡΙΣΜΑΤΑ (ΑΜΕΣΗ ΠΩΛΗΣΗ)

ΒΑΖΟΥΚΟΥ ΡΕΝΑ
ΜΕΣΙΤΗΣ ΑΣΤΙΚΩΝ ΣΥΜΒΑΣΕΩΝ
Πληροφορίες τηλ. 0241022943 - 0241028838
& FAX: 0241028838
Διευθ. Γραφείου: Δημ. Θεοδωράκη 3
Τ.Κ. 85100 Ρόδος
9-1 το πρωΐ και 6.30 - 9.00 απόγευμα
ΔΕΥΤΕΡΑ -ΠΕΜΠΤΗ
e-mail.vazoukou@otenet.gr
X3411-31/8

LINDOS memories
RESORT BEACH HOTEL

Στη μαγευτική περιοχή της Λίνδου δημιουργήσαμε ένα πανέμορφο ξενοδοχείο πέντε αστέρων με στόχο να ικανοποιήσει τις ανάγκες των πελατών που ενδιαφέρονται για ποιοτικές διακοπές. Χτισμένο κάτω από το ιστορικό βράχο του Ναβαρόνε όπου γυρίστηκε η ομώνυμη θρυλική ταινία, μια ανάσα από την αμμουδιά μπορεί κανείς να χαλαρώσει και ανανεωθεί από τη μαγευτική ομορφιά της αιγαιοπελαγίτικης θάλασσας.

Για κρατήσεις - πληροφορίες, μη διστάσετε να επικοινωνήσετε μαζί μας στα τηλέφωνα 02440 35000 έως 35099 fax 0244 48156

LINDOS memories
RESORT BEACH HOTEL

Εξήντα πολυτελή δωμάτια με αυτόνομο κλιματισμό, δορυφορική τηλεόραση, τηλέφωνο, χρηματοκιβώτιο, mini bar, και 24ωρη υπηρεσία δωματίου και 10 σουίτες με ονειρεμένη θέα υπόσχονται αξέχαστες διακοπές. Στο εστιατόριο οι επισκέπτες έχουν τη δυνατότητα να απολαύσουν εκλεκτές γεύσεις από ελληνική και διεθνή κουζίνα, φρέσκα ψάρια σε συνδυασμό με το κρασί της αρεσκείας τους. Δροσιστικοί χυμοί και εξωτικά ποτά σερβίρονται από το main και το pool bar.

X3399-31/8

ΤΗΛΕΟΡΑΣΗ

ΕΤ–1

07.30 Τα πρωινάκις (Ε)
07.50 Chapi Chapeau
08.00 Λέο, ο βασιλιάς
09.00 Τσίπμανκς
09.30 Πάμε πιο ψηλά
10.10 Ευρωπαϊκό πρωτάθλημα Στίβου απ'ευθείας από το Μόναχο
15.00 Κλήρωση Εθνικού Λαχείου
15.10 Ευρωπαϊκό πρωτάθλημα στίβου, συν.
16.00 Οι ατρόμητοι
17.00 Ειδήσεις-καιρός
17.30 Μια χώρα, ένας πρωταθλητής «Αστρινγκ Κούμπερνους»
18.00 Ευρωπ. πρωτάθλημα στίβου
23.00 Ευρωπαϊκό πρωτάθλημα στίβου, εκπομπή
24.00 Μάνιξ, σειρά
00.55 Πάμε στοίχημα
01.00 Στη ζώνη του λυκόφωτος (Ε) σειρά
•Το πρόγραμμα συνεχίζεται με εκπομπές σε επανάληψη

NET

06.50 Εναρξη προγρ/τος
07.00 Ετσι έχουν τα πράγματα
10.00 Ματιές στους ελληνικούς οικισμούς
10.30 Ο μυστικός κόσμος των πουλιών
11.01 Αρχιμήδης
11.30 Αποστολή-Πλανήτης γη
12.00 Αφρική
13.00 Ειδήσεις - χρηματιστήριο - καιρός
13.45 Σχολείο εν πλω
14.00 Στο δρόμο των θαλασσοπόρων
15.00 Ειδήσεις
16.00 Συν και πλην
18.00 Ειδήσεις- οικονομία- δελτίο στη νοηματική
19.00 Κλήρωση Λαϊκού Λαχείου
19.10 Πάμε στοίχημα
19.15 Τα νησιά Μπικίνι
20.00 Τα επίκαιρα του 20ού αιώνα
21.00 Ειδήσεις - αθλητικά -χρηματιστήριο - καιρός
22.00 Παρασκήνιο
23.00 Οι φίλοι μου
24.00 Ειδήσεις - χρηματιστήριο - καιρός
00.30 Υπερφυσικά φαινόμενα,ντοκιμαντέρ
• Συνέχεια με εκπομπές σ'επανάληψη

ΕΤ–3

08.01 Καρτ Ποστάλ
08.30 Ο κόσμος στο επίκεντρο
09.00 Αρχαιολογική σκαπάνη
09.30 Κεντρική Μακεδονία
10.00 Η γέννηση της Ευρωπαϊκής Ενωσης
10.30 Η ιστορία των σιδηροδρόμων
11.00 Υγεία (Ε)
12.00 Οι μεγάλοι πόλεμοι των Ινδιάνων
12.30 Ανοιχτοί ορίζοντες
13.00 Απέραντος ουρανός
14.00 Ενεργειακό πεδίο
14.30ΘύελλασταΒαλκάνια
15.00 Ειδήσεις
15.30Balkan TV Magazine
16.30 Τίποτε δεν είναι για πέταμα
17.00 Τεχνόπολις
18.00 Εκτός έδρας
18.30 Αθλητικό ημίωρο
19.00 Περίπτερο
19.30 Κινηματογράφος και μουσική
20.00 Δικαιώματα και αδικίες
20.30 Ειδήσεις
21.40 Μακρινές φιλίες
22.00 Δεξίωση
23.00 Ο δρόμος προς τον πλησίον είναι μακρύς
24.00 Ειδήσεις

MEGA

06.00 Ενημερωτική εκπομπή (Ε)
06.55 Ειδήσεις στη νοηματική
07.00 Πρώτη έκδοση
10.00 Για μια θέση στον ήλιο (Ε)
12.30 Χάι ροκ (Ε)
13.10 Με δυο μαμάδες (Ε)
14.00 Ειδήσεις
15.00 Εμείς και εμείς (Ε)
15.45 Κρις κρος (Ε)
16.45 Ντόλτσε βίτα (Ε)
17.30 Ειδήσεις
18.00 Το σημάδι του έρωτα (Ε)
19.00 Περί ανέμων και υδάτων (Ε)
20.00 Ειδήσεις
21.00 Δέκα λεπτά κήρυγμα (Ε)
21.50 Κάπου σε ξέρω (Ε)
22.30 Αέρινες σιωπές (Ε)
23.30 Χτυποκάρδια στο Μπέβερλι Χιλς (Ε)
00.15 Ειδήσεις
01.00 Οι θεοί της μπάλας
03.15 Bar (Ε)

ANT–1

06.00 Mobile Fun
06.15 Madison
07.00 Ταύρος με τοξότη
09.00 Καλά ξεμπερδέματα
09.55 Ο καιρός της εβδομάδας
10.00 Πρωινός καφές
13.10 Super game
13.15 Τανγκό για τρεις
14.00 Ειδήσεις
14.50 Χρήμα-Χρηματιστήριο
15.00 Εκείνες κι εγώ (Ε)
15.55 Super game
16.00 Οι μεν και οι δεν (Ε)
16.45 Της Ελλάδος παιδιά (Ε)
17.30 Ειδήσεις
17.40 Ο καιρός της εβδομάδας
17.45 Super game
17.50 Καλημέρα ζωή
18.40 Θησαυροφυλάκιο
19.20 Η λάμψη
20.00 Ειδήσεις
21.00 Ακρως οικογενειακόν (Ε)
22.00 Για μια γυναίκα και ένα αυτοκίνητο (Ε)
23.00 Χτυποκάρδια στο Seferly Hills (Ε)
23.45 The X-Files
24.00 Ειδήσεις
01.00 Τμήμα Ηθών (Ε)
02.00 Το χρώμα του φεγγαριού (Ε)
03.00 Mobile Fun
03.20 Τηλεμάρκετινγκ
04.00 Ξένη ταινία «Ο πιθηκάνθρωπος»
05.30 Στη σκιά του χρήματος (Ε)

STAR

06.40 Παιδικό πρόγραμμα
08.55 Πόκεμον (Ε)
09.30 Ντέξτερ, Τα πατουσάκια, Καπετάν Σπίθας,Σέιλορμουν, κλπ.
11.10 Ειδήσεις στη νοημ.
11.15 Ελλην.ταινία «Μια τρελή, τρελή νύχτα» κωμ.
13.00 Ειδήσεις
14.00 Το 10ο βασίλειο
16.00 Μπιάνκα, πόσο σ'αγαπώ
17.00 Βαθύ κόκκινο (Ε)
18.00 Ειδήσεις
Αθλητικές ειδήσεις
Το χρήμα Καιρός
19.30 Best seller, best of
20.00Στον εβδομο ουρανό
21.00 Οι μάγισσες (Ε)
22.00 Ξένη ταινία «Το κεντρί» περιπέτεια 1973
00.45 Ειδήσεις
01.00 Ξένη ταινία «Ο μανιακός γιατρός» τρόμου
02.45 Οϊ, δραματική σειρά
03.45 Πλούσιοι και φτωχοί
04.30 Αστέρια στο πεντάγραμμο

ALPHA

06.00 Πρώτη ενημέρωση
07.00 Πανόραμα
10.00 Ολοι μαζί
13.00 Ο λαβύρινθος του πάθους (Ε)
14.00 Ειδήσεις
15.00 Υπαστυνόμος Ρεξ
16.00 Third watch
17.00 Ου μοιχεύσεις
17.45 Ελλην.ταινία «Τι κάνει ο άνθρωπος για να ζήσει» κωμωδία 1971
19.30 Ειδήσεις
20.45 Κάτω από την Ακρόπολη (Ε)
22.15 Θα σε δω στο πλοίο
23.15 Κόκκινος κύκλος
00.15 Ειδήσεις
00.30 Ξένη ταινία «Αποστολή δικαιοσύνης»
02.30 I.D. (Ε)
03.30 Ολα για την αγάπη

Μπαράζ ανακοινώσεων των παρατάξεων

Το πολιτικό θερμόμετρο «χτύπησε» κόκκινο στην Κω

Συνέντευξη τύπου σήμερα του κ. Κυρίτση

«Κόκκινο» έχει χτυπήσει το πολιτικό θερμόμετρο στην Κω!

Η παράταξη «Νέα Δημοτική Κίνηση - Νέα Εποχή», της οποίας θα ηγείται ο νυν δήμαρχος κ. Μιλτιάδης Φάκκος, στρέφεται εναντίον του υποψηφίου δημάρχου κ. Γιώργου Κυρίτση, τον οποίο κατηγορεί για ανυπαρξία προτάσεων, σε σχέση με την οικονομική ανάπτυξη του νησιού, κάνοντας παράλληλα λόγο για ερασιτεχνικούς αυτοσχεδιασμούς και έλλειψη συντονισμού και ενιαίου πολιτικού λόγου.

Σε ανακοίνωση της παράταξης που εκδόθηκε χθες, αναφέρονται συγκεκριμένα τα εξής:

«Φτάσαμε στις 5 Αυγούστου και παρά τη δημόσια πρόσκλησή μας και το χρονικό περιθώριο που του δώσαμε, ακόμα περιμένουμε τον κ. Κυρίτση να ανακοινώσει τις βασικές θέσεις του για την ανάπτυξη της πόλης και του Δήμου μας, ιδιαιτέρως μετά τα ειρωνικά και απαξιωτικά σχόλια της ΔΥΝΑΜΗΣ ΑΛΛΑΓΗΣ σχετικά με το Αναπτυξιακό



Πρόγραμμα και τις θέσεις της παράταξής μας, τις οποίες υποτίθεται αντιγράψαμε από αυτόν(!).

Οι ερασιτεχνικοί αυτοσχεδιασμοί και η έλλειψη κάθε συντονισμού και ενιαίου πολιτικού λόγου είναι έκδηλη στον κ. Κυρίτση και φαίνεται με κάθε ευκαιρία στον ίδιο και στους συνεργάτες του που πελαγοδρομούν χωρίς προσανατολισμό, χωρίς πυξίδα, σε πλήρη προγραμματική και ιδεολογική σύγχυση για το τί θέλουν να κάνουν.

Η ΝΕΑ ΔΗΜΟΤΙΚΗ ΚΙΝΗΣΗ της ΝΕΑΣ ΕΠΟΧΗΣ, η ήρεμη δύναμη του τόπου μας, με αίσθημα ευθύνης, με όραμα και πίστη στη δύναμη του λαού μας, θα συνεχίσει να δίνει το μήνυμα ενότητας της κοινωνίας, διασφαλίζοντας την εργασία και το εισόδημα των συνδημοτών μας, για να προχωρήσει η Κως στη νέα χιλιετία, στη νέα εποχή της παγκοσμιοποιημένης οικονομίας και του διεθνούς ανταγωνισμού.

Με πραγματικούς πρακτικούς και ρεαλιστικούς στόχους, αλλά και τις απαραίτητες προσαρμογές στα νέα δεδομένα των καιρών, εργαζόμαστε για την ανάδειξη της Κω σε ένα σύγχρονο και ανταγωνιστικό τουριστικό προορισμό».

Για αλαζονεία, καθεστωτική αντίληψη και για ανασφάλεια, κατηγορεί την δημοτική αρχή της Κω, ο επικεφαλής της παράταξης «Δύναμη Αλλαγής» και υποψήφιος δήμαρχος κ. Γιώργος Κυρίτσης.

Αφορμή για την επίθεση εναντίον της δημοτικής αρχής, απετέλεσε η άρνησή της, στο αίτημα της παράταξης «Δύναμη Αλλαγής» να παραχωρήσει την αίθουσα του δημοτικού συμβουλίου προκειμένου να δώσει συνέντευξη τύπου ο κ. Γιώργος Κυρίτσης.

Σε ανακοίνωση που εξεδόθη από την παράταξη του κ. Κυρίτση, αναφέρονται τα εξής:

« Μετά την παρουσίαση στην αίθουσα του Δημοτικού Συμβουλίου της παράταξης ΝΔΚ-ΝΕ και γνωρίζοντας ότι στην ίδια αίθουσα το τοπικό γραφείο του ΟΚΑΝΑ θα έδινε συνέντευξη, η ΔΥΝΑΜΗ ΑΛΛΑΓΗΣ, ζήτησε το αυτονόητο, την παραχώρηση δηλαδή της ίδιας της αίθουσας για συνέντευξη τύπου του επικεφαλής της.

Θέση μας είναι πως η αίθουσα του Δ.Σ. είναι χώρος ιερός και δεν πρέπει να υποβαθμίζεται με συνεντεύξεις παρατάξεων και διαφόρων οργανισμών. Επειδή όμως αυτός που όφειλε να τη διαφυλάξει δεν έκανε το παραμικρό εμείς τη ζητήσαμε για λόγους αυτονόητους.

Η Δημοτική Αρχή συνεχίζοντας να είναι όμηρος της αλαζονείας της, της καθεστωτικής αντίληψης και της ανασφάλειας της αρνήθηκε τα αυτονόητα.

Η ΔΥΝΑΜΗ ΑΛΛΑΓΗΣ θα συνεχίσει να εκφράζει τις απόψεις και τις θέσεις της όπου και όπως μπορεί με όλες τις δυνάμεις της. Πάντα για το καλό των συνδημοτών μας που το αξίζουν και της δημοκρατίας την οποία μερικοί θέλουν ανάπηρη.

Την Τρίτη 06/08/02 και ώρα 11.30 στην αίθουσα συνεδριάσεων του ΔΟΤ η ΔΥΝΑΜΗ ΑΛΛΑΓΗΣ θα δώσει συνέντευξη τύπου».

VANIK TOURS

ΓΙΑΝΝΗΣ και ΣΕΒΑ ΒΑΛΣΑΜΙΔΗ
VANIK σημαίνει ΑΛΗΘΕΙΑ
ΑΚΤΗ ΚΑΝΑΡΗ 17, ΨΑΡΟΠΟΥΛΑ - ΑΝΕΤΟ ΠΑΡΚΙΝΓΚ
Ανοικτά: ΔΕ-ΣΑ 08.30 - 14.00 & 16.30 - 20.30
Τηλ. 35191, 37621 κινητό: 0945798148 , FAX 29532

Το γραφείο μας πάντα πρώτο σε κρατήσεις ξενοδοχείων εξασφάλισε και σας προσφέρει καταπληκτικές τιμές για τα παρακάτω ξενοδοχεία σε ΠΑΚΕΤΑ (έκδοση εισιτηρίων R/T) από 1/4-31/10/2002

Απευθυνόμαστε σε σας που θέλετε και η κράτησή σας να είναι σωστή και το δωμάτιό σας να σας περιμένει

1ον HOTEL ALEXANDROS Α΄ SUPERIOR
Πλατεία Μαβίλλη
Μονόκλινο € 98
Δίκλινο € 108
Τρίκλινο € 142

2ον HOTEL PRESIDENT Α΄ Κατηγορίας
Λεωφόρος Κηφησίας (ΟΛΑ ΑΝΑΚΑΙΝΙΣΜΕΝΑ)
Μονόκλινο € 47
Δίκλινο για μονόκλινο € 58
Δίκλινο € 62
Τρίκλινο € 78

3ον HOTEL PRESIDENT Α΄ Κατηγορίας
Λεωφόρος Κηφησίας
Μονόκλινο € 40
Δίκλινο για μονόκλινο € 49
Δίκλινο € 53
Τρίκλινο € 67

4ον HOTEL ASTOR Α΄ Κατηγορίας
Σύνταγμα
Μονόκλινο € 55
Δίκλινο για μονόκλινο € 63
Δίκλινο € 74
Τρίκλινο € 93

5ον HOTEL PARTHENON Α΄ Κατηγορίας
Στήλες Ολυμπίου Διός
Μονόκλινο € 74
Δίκλινο € 83
ρίκλινο € 115

6ον HOTEL ZAFOLIA Α΄ SUPERIOR
Λεωφόρος Αλεξάνδρας
Μονόκλινο € 93
Δίκλινο € 103
Τρίκλινο € 123

7ον HOTEL ARETHOUSA Β΄ SUPERIOR
Σύνταγμα

8ον HOTEL ELLINIS Β΄ SUPERIOR
Ωνάσειο, λεωφ. Συγγρού
Μονόκλινο € 43
Δίκλινο € 67
Τρίκλινο € 82

9ον HOTEL LILIA Β΄ Κατηγορίας
Πασαλιμάνι
Μονόκλινο € 42
Δίκλινο € 55
Τρίκλινο € 69

10ον HOTEL EGNATIA Β΄ Κατηγορίας
Θεσσαλονίκη Κέντρο - καινούριο
Μονόκλινο € 60
Δίκλινο € 72
Τρίκλινο € 84

* Τα παραπάνω ξενοδοχεία διαθέτουν T.V. σε όλα τα δωμάτια
* Στις παραπάνω τιμές συμπεριλαμβάνεται πρωινό σε μπουφέ
* Ακόμη σε μας θα βρείτε αεροπορικά και ατμοπλοϊκά εισιτήρια όλων των εταιρειών.

Χ. 3418-31/8

ΠΡΑΚΤΟΡΕΙΟ ΤΑΞΙΔΙΩΝ
ΣΑΒΒΑΣ ΣΑΗΣ

ΕΚΔΡΟΜΕΣ ΚΑΛΟΚΑΙΡΙ 2002

1η Εκδρομή
ΧΙΟ - ΜΥΤΙΛΗΝΗ
Από 20/8 έως 26/8
Αναχώρηση ακτοπλοϊκώς
Επιστροφή αεροπορικώς κατ'ευθείαν Ρόδο

2η Εκδρομή
ΤΗΝΟ- ΜΥΚΟΝΟ- ΠΑΡΟ- ΑΝΤΙΠΑΡΟ - ΝΑΞΟ - ΣΑΝΤΟΡΙΝΗ
Από 2/9 έως 7/9

3η Εκδρομή 8ήμερη ακτοπλοϊκώς (από Ρόδο)
ΑΙΓΙΝΑ - ΕΠΙΔΑΥΡΟ - ΝΑΥΠΛΙΟ - ΤΟΛΟ - ΠΑΝΑΓΙΑ ΜΑΛΕΒΗ - ΣΠΑΡΤΗ - ΜΟΝΕΜΒΑΣΙΑ - ΓΥΘΕΙΟ - ΣΠΗΛΑΙΑ ΔΥΡΟΥ - ΚΑΛΑΜΑΤΑ - ΜΕΘΩΝΗ - ΠΥΡΓΟ - ΟΛΥΜΠΙΑ - ΠΑΤΡΑ - ΚΑΛΑΒΡΥΤΑ - ΜΕΓΑ ΣΠΗΛΑΙΟ - ΑΓ. ΛΑΥΡΑ - ΚΟΡΙΝΘΟ
Από 20/9 έως 27/9

4η Εκδρομή 7ήμερη
ΚΡΗΤΗ
Από 4/11 έως 10/11

5η Εκδρομή 7ήμερη
ΓΥΡΟΣ ΠΕΛΟΠΟΝΝΗΣΟΥ
Από 15/11 έως 21/11

6η Εκδρομή 8ήμερη
ΒΟΡΕΙΑ ΕΛΛΑΔΑ
Από 25/11 έως 1/12

Συνεχείς ημερήσιες εκδρομές με καταμαράν

Κάθε ΤΕΤΑΡΤΗ για ΜΑΚΡΗ - ΛΙΒΙΣΙ (Τουρκία)

Κάθε ΕΒΔΟΜΑΔΑ εκδρομές οργανωμένες για οποιοδήποτε μέρος του ΚΟΣΜΟΥ

ΠΛΗΡΟΦΟΡΙΕΣ - ΠΡΟΓΡΑΜΜΑΤΑ
ΠΡΑΚΤΟΡΕΙΟ ΤΑΞΙΔΙΩΝ
ΣΑΒΒΑΣ ΣΑΗΣ
ΤΑΡΠΟΝ ΣΠΡΙΓΚΣ 42 δίπλα στην Πίστεως
Τηλ. 02410 39781-3
X3420-31/8

ΕΥΡΩΠΑΪΚΗ ΕΠΕΝΔΥΤΙΚΗ
ΚΤΗΜΑΤΟΜΕΣΙΤΙΚΟ ΓΡΑΦΕΙΟ
ΑΝΤΩΝΗΣ ΝΙΚΟΛΗΣ - ΘΕΟΦΙΛΟΣ ΚΑΩΝΑΡΗΣ
ΕΘΝΙΚΗΣ ΑΝΤΙΣΤΑΣΕΩΣ 48 (ΠΡΩΗΝ ΑΝΝΗΣ ΜΑΡΙΑΣ) ΤΗΛ. 0241 39300

ΕΥΡΩΠΑΪΚΗ ΕΠΕΝΔΥΤΙΚΗ ΕΘΝΙΚΗΣ ΑΝΤΙΣΤΑΣΕΩΣ 48 ΤΗΛ. 0241 39300

ΔΙΑΜΕΡΙΣΜΑΤΑ

65 τ.μ.	Καινούργιο στο Γεννάδι	€ 52.850
55 τ.μ.	Στο Ροδίνι καινούργιο	€ 65.000
80 τ.μ.	Στα Αφάντου	€ 76.300
70 τ.μ.	Στην Ιαλυσό καινούργιο	€ 82.200
60 τ.μ.	Στο Καρακόνερο καινούργιο	€ 82.200
104 τ.μ.	Στην Σωτήρος (Ιαλυσός) τιμή διαπραγματεύσιμη	€ 88.000
65 τ.μ.	Καινούργιο ισόγειο με αυλή	€ 88.000
90 τ.μ.	Στα Αφάντου 5 ετών	€ 88.000
160 τ.μ.	Συνοικία Δασκάλων σε κολώνες	€ 93.910
70 τ.μ.	Στην Ανάληψη υπό κατασκευή lux	€ 100.000
100 τ.μ.	Στο καρακόνερο 8 ετών με 3 υπν/τια όχι δάνει	€ 100.000
85 τ.μ.	Στην Ιαλυσό καινούργιο	€ 108.500
92 τ.μ.	Στην Κέννεντυ ισόγειο	€ 111.500
100 τ.μ.	Στην Ιαλυσό καινούργιο	€ 114.500
87 τ.μ.	Α ορόφου υπό κατασκευή στο Ροδίνι	€ 117.400
80 τ.μ.	Στο Καρακόνερο καινούργιο	€ 117.400
100 τ.μ.	Στα Κοσκινού καινούργιο	€ 117.400
100 τ.μ.	Συνοικία Δασκάλων καινούργιο	€ 120.300
85 τ.μ.	Στην Ανάληψη υπό κατασκευή lux	€ 123.250
120 τ.μ.	Στο Καρακόνερο υπό κατασκευή	€ 152.600
120 τ.μ.	Στο Καρακόνερο υπό κατασκευή	€ 161.400
110 τ.μ.	Στην Ανάληψη υπό κατασκευή lux	€ 170.200
115 τ.μ.	Στην Ανάληψη υπό κατασκευή lux	€ 176.000
121 τ.μ.	Lux με θέα θάλασσα	€ 211.300

ΟΙΚΟΠΕΔΑ

1000 τ.μ.	Στο Φαληράκι με οικοδομή κοντά στο κύμα	€ 234.776
600 τ.μ.	Στο Γεννάδι	€ 29.347
390 τ.μ.	Γεννάδι με μικρο σπίτι κοντά στη παραλία	€ 35.216
1750 τ.μ.	Μαριτσά εντός οικισμού,τεμαχίζεται	€ 51.357
1000 τ.μ.	Πρόποδες Φιλερήμου με άδεια οικοδ.	€ 58.694
2000 τ.μ.	Στο Γεννάδι με άδεια οικοδομής,νερό,ρεύμα	€ 58.694
4000 τ.μ.	Μετά το Λαδικό προς Αφάντου	€ 70.432
1000 τ.μ.	Αφάντου με σπίτι 70 τμ	€ 73.370
2500 τ.μ.	Στο κιοτάρι κοντά στο κύμα με άδεια οικ.	€ 88.040
5000 τ.μ.	Στην Ιαλυσό	€ 102.700
5000 τ.μ.	Στο Γεννάδι με πρόσοψη στην εθν.οδό	€ 102.700
4800 τ.μ.	Περιοχή Κανδυλί στην Ιαλυσό	€ 140.865
4000 τ.μ.	Στην παραλία Αφάντου	€ 146.735
415 τ.μ.	Εντός πόλεως με Σ.Δ. 1,2	€ 146.750
545 τ.μ.	Στο καρακόνερο με Σ.Δ. 0,8	€ 152.000
680 τ.μ.	Εντός πόλεως με Σ.Δ. 0,8	€ 176.000
4500 τ.μ.	Τσαϊρι επί της Εθνικής οδού	€ 265.000
7600 τ.μ.	Στο Φαληράκι με οικοδομή 3χ200	€ 704.000
4000 τ.μ.	Στην Λαχανιά επί της εθνικής οδού	€ 117.400
4000 τ.μ.	Στην Λαχανιά με πρόσβαση	€ 52.824
1500 τ.μ.	Στην Λαχανιά εντός οικισμού	€ 61.628
9000 τ.μ.	Στην Λαχανιά 800 m από το κύμα	€ 82.170
5500 τ.μ.	Στην Λαχανιά ΠΑΡΑΛΙΑΚΟ	€ 123.300
6500 τ.μ.	Στην Λαχανιά 300 m από το κύμα	€ 104.000

ΜΟΝΟΚΑΤΟΙΚΙΕΣ - ΜΕΖΟΝΕΤΕΣ

120 τ.μ.	Κοσκινού σε μπετά με απεριόριστη θέα	€ 76.302
	Γεννάδι μικρό σπίτι κοντά στην παραλία	€ 35.216
70 τ.μ.	Στα Αφάντου σε 1000 m οικόπεδο	€ 73.370
140 τ.μ.	Στην Ιαλυσσό σε σοβά	€ 140.900
210 τ.μ.	Στην Ιαλυσό σε σοβά	€ 161.500
110 τ.μ.	Εντός πόλεως με 3 υπνοδωμάτια	€ 161.400
360 τ.μ.	Περιοχή Σγουρού με 1000 m οικόπεδο	€ 190.756
230 τ.μ.	Στην Ιαλυσό καινούργια	€ 220.000
178 τ.μ.	Στην παλιά πόλη σε οικόπεδο 130	

ΚΑΤΑΣΤΗΜΑΤΑ - ΕΠΙΧΕΙΡΗΣΕΙΣ

ΞΕΝΟΔΟΧΕΙΟ 70 ΚΑΙΝΩΝ ΣΕ ΤΙΜΗ ΕΥΚΑΙΡΙΑΣ	€ 645.634
Κατάστημα στην Ανάληψη	€ 29.350
Κατάστημα στην Ατταβύρου	€ 52.850
Διόροφη οικία στην Σύμη κατάληλη για Πανσιόν	€ 58.700
Κατάστημα στην Καποδιστρίου	€ 73.400
Κατάστημα στην Απελλού(Παλιά Πόλη)	€ 190.755
Κατάστημα στην Παλιά Πόλη	€ 234.766
Κατάστημα στην Ανάληψη	€ 146.735
Καταστήματα στην οδό Καμείρου	

ΑΚΙΝΗΤΑ ΣΕ ΑΠΟΚΛΕΙΣΤΙΚΟΤΗΤΑ ΣΕ ΠΑΛΙΑ ΠΟΛΗ - ΑΦΑΝΤΟΥ - ΛΑΧΑΝΙΑ
ΑΓΟΡΕΣ - ΠΩΛΗΣΕΙΣ - ΜΙΣΘΩΣΕΙΣ ΑΚΙΝΗΤΩΝ
ΞΕΝΟΔΟΧΕΙΑΚΕΣ ΜΟΝΑΔΕΣ ΣΕ ΑΠΟΚΛΕΙΣΤΙΚΟΤΗΤΑ ΣΕ ΟΛΟ ΤΟ ΝΗΣΙ
ΣΥΜΒΟΥΛΕΥΤΙΚΕΣ ΚΑΙ ΕΠΕΝΔΥΤΙΚΕΣ ΠΡΟΤΑΣΕΙΣ
ΔΑΝΕΙΑ ΔΕΚΤΑ
last update 22/7
106-11/8

Από τη λαογραφία και ιστορία, από την παράδοση και ζωή των χωριών μας

«ΦΑΝΑΙ: ΚΟΙΝΟΤΗΣ ΝΗΣΟΥ ΡΟΔΟΥ, ΚΑΤΟΙΚΟΙ 973»

Γράφει ο Θεοφάνης Μπογιάννος



Οπως αναφέρουν τα έγγραφα και οι απογραφές, το χωριό της Ρόδου Φάνες στα 1961 είχε μόνο 722 ψυχές. «Φάναι, χωρίον, έδρα της ομονύμου κοινότητος και επαρχίας Ρόδου, νομού Δωδεκανήσου. Κάτοικοι στα 1961 722, κάτοικοι στα 1971 697, υψόμετρο 30 μέτρα...».

Εμείς όμως γνωρίζουμε πως το ωραίο χωριό στα 1981 είχε 903 ανθρώπους φιλόπονους και φιλογενείς και στην απογραφή του 1991 μετρούσε 973 ωραίους και φιλόξενους Ελληνες και χριστιανούς κατοίκους.

Τι λένε όμως για το χωριό και τους χωρικούς οι παλαιότεροι συγγραφείς και περιηγητές, που είδαν το λαό και το τόπο μας στα χρόνια της σκλαβιάς; Στα 1881 οι συγγραφείς Μπιλιότττι και Αβά Κοτρέ, αναφέρουν για το χωριό, όπως το είδαν και το περιγράφουν:

«Φάναις, απέχει από τα Καλαβάρδα μισή ώρα, αριθμεί 500 περίπου κατοίκους, έχει πολλούς αμπελώνες. Ουδέν αξιοσημείωτον!».

Στα 1854 ο περιηγητής Βίκτωρ Γκερέν, επισκέφτηκε το χωριό και είδε τους κατοίκους, που ήταν όλοι Ελληνες και χριστιανοί.

Γράφει για τις Φάνες εκείνης της εποχής.

«ΦΑΝΕΣ, μια ώρα πιο μακριά προς τα ΒΑ, πέρα από ένα χείμαρρο, υψώνονται οι Φάνες, στην πλαγιά ενός λόφου, είκοσι λεπτά από τη θάλασσα. Μετράει κανείς εκατό περίπου σπίτια, και δύο εκκλησίες. Ενα οροπέδιο που τώρα καλύπτεται με σπίτια, διατηρεί ακόμη τα ίχνη ενός μεγάλου πύργου, τετράγωνου, χρονολογούμενου από την εποχή των Ιπποτών και του οποίου μόνο τα θεμέλια είναι ορατά σε μερικά σημεία.

Οι Φάνες, όπως παρατηρεί ο κύριος Ρος, είναι κατά πάσαν πιθανότητα το όνομα μιας αρχαίας τοποθεσίας. Ετσι ονομάζονται ένα λιμάνι και ένα ακρωτήριο στη Χίο. Εν τούτοις πρέπει να πω ότι κανένα αρχαίο ελληνικό ερείπιο δεν υπάρχει στη θέση αυτή...».

Αυτά λένε και γράφουν οι περιηγητές των νεωτέρων χρόνων. Από πότε όμως έχουμε γραπτή μαρτυρία για την ύπαρξη του χωριού και του ονόματος Φάνες και Φάναι;

Για πρώτη φορά στα χρόνια των Ιπποτών: 1309-1522, αναφέρεται το χωριό Φάνες σε ένα διάταγμα των Ιπποτών του 1474, επί μεγάλου μαγίστρου Ορσίνι: 1467-1476.

Ας δούμε ποιά άλλα χωριά αναφέρει το σπάνιο και ενδιαφέρον αυτό διάταγμα των Ιπποτών του Αγίου Ιωάννου:

«Σε περίπτωση εχθρικής επιδρομής τα χωριά Διοσκόριον, Νεοχώριον και Διμυλιά να τρέξουν στο φρούριο του χωριού Φάνες...».

Από το εδάφιο αυτό φαίνεται καθαρά πως στα χρόνια των Ιπποτώνν και πιο συγκεκριμένα στα 1474, στο χωριό Φάνες υπήρχε φρούριο μεγάλο και ισχυρό, που όχι μόνο χωρούσε πολλούς κατοίκους και μάλιστα τριών χωριών, αλλά μπορούσε κάλλιστα να αμυνθεί ενάντια στους εχθρούς, είτε αυτοί ήταν **Αγαρηνοί ληστές,** είτε **πειρατές** και **κουρσάροι, λεβέντ**αι και διάφοροι κακοποιοί της στεριάς και του πελάου.

Υπάρχει και ένα δεύτερο διάταγμα των Ιπποτών στα 1479, που αναφέρει και πάλι το χωριό Φάνες, γράφοντας:

«Σε περίπτωση εχθρικής επιδρομής οι κάτοικοι των χωριών Φάνες, Σορωνής και Σαλάκου, να τρέξουν στην πόλη της Ρόδου...».

Αυτό σημαίνει πως στα 1474 το χωριό Φάνες είχε ισχυρό φρούριο, αλλά που καταστράφηκε από επιδρομές αλλοθρήσκων και αλλοφύλων στα επόμενα χρόνια, αφού στα 1479 οι κάτοικοι των Φανών καλούνται να τρέξουν σε ώρα κινδύνου στην πόλη της Ρόδου.

Και κάτι ακόμη: τα χωριά **Διοσκόριον** και **Νεοχώριον,** δεν υπάρχουν πια λόγω των πολλών πειρατικών επιδρομών, που δολοφόνησαν ανθρώπους και σπίτια, ζώα και δέντρα, ονόματα και εκκλησίες, αλλά όχι και την ιστορία του ωραίου χωριού.

PEGASSOS TRAVEL

Το ΠΗΓΑΣΟΣ ΤΡΑΒΕΛ σας προσφέρει μερικά από τα ξενοδοχεία που συνεργάζεται στην Αθήνα και τις τιμές αυτών.

Επίσης μπορούμε να σας προσφέρουμε τις υπηρεσίες μας και για φθηνά ξενοδοχεία εκτός Αθηνών και εισιτήρια σ' όλο τον κόσμο

ΞΕΝΟΔΟΧΕΙΑ ΑΘΗΝΩΝ (τιμές με πρωινό έως 31/10.02)

❖ **PRESIDENT** Α' Κατηγορίας
Μονόκλινο 44 ευρώ
Δίκλινο για χρήση μονόκλινο 56 ευρώ
Δίκλινο 60 ευρώ
Τρίκλινο 75 ευρώ

❖ **ASTOR** Α' Κατηγορίας
Μονόκλινο 56 ευρώ
Δίκλινο για χρήση μονόκλινο 64 ευρώ
Δίκλινο 75 ευρώ
Τρίκλινο 94 ευρώ

❖ **TITANIA** Α' Κατηγορίας
Μονόκλινο 91 ευρώ
Δίκλινο 107 ευρώ
Τρίκλινο 127 ευρώ

❖ **ΠΑΡΘΕΝΩΝ** Α' Κατηγορίας
Μονόκλινο 74 ευρώ
Δίκλινο 83 ευρώ
Τρίκλινο 115 ευρώ

❖ **GRAND** Β' Κατηγορίας
Μονόκλινο 45 ευρώ
Δίκλινο 60 ευρώ
Τρίκλινο 75 ευρώ

❖ **STANLEY** Β' Κατηγορίας
Μονόκλινο 75 ευρώ
Δίκλινο 88 ευρώ
Τρίκλινο 115 ευρώ

❖ **ACHILLION** Β' Κατηγορίας
Μονόκλινο 50 ευρώ
Δίκλινο 60 ευρώ
Τρίκλινο 70 ευρώ

❖ **LILIA** στον Πειραιά
Μονόκλινο 50 ευρώ
Δίκλινο 63 ευρώ
Τρίκλινο 82 ευρώ
Τετράκλινο 90 ευρώ

Πάντα στη διάθεσή σας με συνέπεια και μεράκι

ΤΗΛΕΦΩΝΑ ΕΠΙΚΟΙΝΩΝΙΑΣ
02410 - 73455 ή 75879

X3422-31/8

GA FERRIES
TSAGARIS TRAVEL

Ε/Γ - Ο/Γ ΜΑΡΙΝΑ - Ε/Γ - Ο/Γ ΡΟΔΑΝΘΗ - Ε/Γ - Ο/Γ ΡΟΜΙΑΝΤΑ - Ε/Γ - Ο/Γ ΝΤΑΛΙΑΝΑ

Καθημερινά εναλλάξ
Ε/Γ - Ο.Γ ΜΑΡΙΝΑ - Ε/Γ - Ο/Γ ΡΟΔΑΝΘΗ
προς

Δευτέρα 16.00
Κω - Κάλυμνο - Λέρο - Πάτμο - Μύκονο - Πειραιά

ΤΡΙΤΗ 16.00
Κω - Κάλυμνο - Λέρο - Πάτμο - Πειραιά

ΤΕΤΑΡΤΗ 18.30
Κω - Κάλυμνο - Πειραιά

ΠΕΜΠΤΗ 16.00
Κω - Κάλυμνο - Λέρο - Πάτμο - Πειραιά

ΠΑΡΑΣΚΕΥΗ 16.00
Κω - Κάλυμνο - Μύκονο - Πειραιά

ΣΑΒΒΑΤΟ 18.30
Κω - Κάλυμνο - Λέρο - Πάτμο - Πειραιά

ΚΥΡΙΑΚΗ 16.00
Κω - Κάλυμνο - Λέρο - Πάτμο - Πειραιά

◆ Από 12/5/2002 κάθε ΤΕΤΑΡΤΗ - ΣΑΒΒΑΤΟ Ε/Γ - Ο/Γ ΜΑΡΙΝΑ - Ε/Γ - Ο/Γ ΡΟΔΑΝΘΗ από Ρόδο 08.30 για Κάρπαθο

◆ Από 12/5/2002 κάθε ΤΡΙΤΗ στις 13.00 Ε/Γ - Ο/Γ ΡΟΜΙΑΝΤΑ προς Κω - Βαθύ - Χίο - Μυτιλήνη - Λήμνο - Αλεξανδρούπολη

◆ Από 1/6/2002 κάθε ΤΕΤΑΡΤΗ στις 17.00 Ε/Γ - Ο/Γ ΝΤΑΛΙΑΝΑ προς Χάλκη - Διαφάνι - Κάρπαθο - Κάσο - Ηράκλειο - Σαντορίνη - Νάξο - Πάρο - Μύκονο - Τήνο - Σύρο - Σκιάθο - Σκόπελο - Θεσσαλονίκη

Πληροφορίες στον κεντρικό πράκτορα
TSAGARIS TRAVEL
Τηλ.: 02410 36170, - 30406, 35066, 28597

X.3415-31/8

ΝΤΕΤΕΚΤΙΒΣ ΑΘΗΝΩΝ

Αναλαμβάνουμε υποθέσεις
ανηλίκων,
προσωπικές,
οικογενειακές,
εμποροβιομηχανικές
Διαθέτουμε τα καλύτερα ηλεκτρονικά σύγχρονα οπτικοακουστικά συστήματα
Εχεμύθεια 100%

Τα 30 χρόνια πείρα είναι η εγγύησή μας

Τηλ. 0977632963 & 0945319796

X. 3434-30/8

Διαφάνειες και μεγενθύνσεις για μπαρ, εστιατόρια, fast food

Φ. & Ν. ΠΑΧΟΣ

Γ. Ευσταθίου 11
Τηλ. 26893

ΓΝΩΜΩΝ ΦΡΟΝΤΙΣΤΗΡΙΑ
Μ. ΓΙΑΝΝΙΚΟΥΡΗΣ

30 ΧΡΟΝΙΑ ΛΕΙΤΟΥΡΓΙΑΣ

ΧΕΙΜΑΡΡΑΣ 117
Τηλ. 02410 25700
02410 25250
Διευθυνση Σπουδών
Μ. ΓΙΑΝΝΙΚΟΥΡΗΣ

ΤΜΗΜΑΤΑ 4ΜΕΛΗ-6ΜΕΛΗ

Εναρξη μαθημάτων:
• Γ' ΛΥΚΕΙΟΥ 1 Αυγούστου
• Β' ΛΥΚΕΙΟΥ 1 Αυγούστου
• Α-Β-Γ ΓΥΜΝΑΣΙΟΥ 2 Σεπτεμβρίου
• Α' ΛΥΚΕΙΟΥ 2 Σεπτεμβρίου
• ΤΕΕ 2 Σεπτεμβρίου
• Τμήματα αποφοίτων 2 Σεπτεμβρίου

ΕΓΓΡΑΦΕΣ
Καθημερινά από 10-1 το πρωί και 6-9 το απόγευμα
02410 25700 - 25250 - 25252
0945 900123

X.3430-31/8

ΨΥΧΟΕΡΕΥΝΗΤΡΙΑ
ΚΡΗΤΙΚΟΥ ΒΑΣΙΛΕΙΑ



Προβλέψεις για το μέλλον ικανοποιητικές.
Βοήθεια για κάθε θέμα που σας απασχολεί με κάθε εχεμύθεια
ΟΜΗΡΟΥ 65 Π. ΠΟΛΗ Τηλ. 74440 - 67602, 0972157586, 8-1π.μ. — 4-8μ.μ.

7-6/8

ΝΤΕΤΕΚΤΙΒΣ
30 ΧΡΟΝΙΑ ΜΟΝΙΜΑ ΚΑΙ ΣΤΗ ΡΟΔΟ
35354
ΠΛΑΤΕΙΑ ΑΓΙΟΥ ΙΩΑΝΝΟΥ
Η ΛΥΣΗ!!! ΣΕ ΚΑΘΕ ΣΑΣ ΠΡΟΒΛΗΜΑ
EXPRESS SECURITY

X. 3402-31/8

N.E.L. LINES
ΝΑΥΤΙΛΙΑΚΗ ΕΤΑΙΡΙΑ ΛΕΣΒΟΥ
ΚΕΝΤΡΙΚΟ ΠΡΑΚΤΟΡΕΙΟ ΤΗΣ
ALHAMBRA TRAVEL

AEOLOS KENTERIS!
Σε 7 ώρες ΡΟΔΟ - ΚΩ - ΠΕΙΡΑΙΑ
ΠΕΙΡΑΙΑ - ΚΩ - ΡΟΔΟ

Το υπερταχύπλοο KENTERIS σας προσφέει άνεση - πολυτέλεια - ταχύτητα - ασφάλεια και οικονομία χρόνου!! Διαθέτει τα πάντα για να κάνει το ταξίδι σας ευχάριστο και σύντομο!
Για πρώτη φορά στα Δωδεκάνησα - Πειραιά ο χρόνος του ταξιδιού σας μειώθηκε αφάνταστα!

Από Ρόδο κάθε ***ΤΡΙΤΗ*** *ΚΩ - ΚΑΛΥΜΝΟ - ΠΕΙΡΑΙΑ ώρα 08.00*
Από Ρόδο κάθε ***ΠΕΜΠΤΗ*** *ΚΩ - ΠΕΙΡΑΙΑ ώρα 08.00*
Από Ρόδο κάθε ***ΠΑΡΑΣΚΕΥΗ*** *ΚΩ - ΚΑΛΥΜΝΟ - ΠΕΙΡΑΙΑ ώρα 08.00*

*

Από Πειραιά κάθε ***ΔΕΥΤΕΡΑ*** *ΚΑΛΥΜΝΟ - ΚΩ - ΡΟΔΟ ώρα 17.00*
Από ΠΕΙΡΑΙΑ κάθε ***ΤΕΤΑΡΤΗ*** *ΚΩ - ΡΟΔΟ ώρα 17.00*
Από ΠΕΙΡΑΙΑ κάθε ***ΠΕΜΠΤΗ*** *ΚΑΛΥΜΝΟ - ΚΩ - ΡΟΔΟ ώρα 17.00*

Κρατήσεις για επιβάτες και οχήματα (Ι.Χ. και φορτηγά) στο κεντρικό πρακτορείο Ρόδου

ALHAMBRA TRAVEL
Δημ. Θεοδωράκη 13 (πεζόδρομος)
Τηλ. 02410 37052, 25698, 31642

X3355-31/7

ΛΕΝΤΑΚΗΣ ΜΑΝΩΛΗΣ
ΞΥΛΟΤΕΧΝΙΚΗ

Αναλαμβάνουμε πάσης φύσεως ξυλουργικές εργασίες:
• κουζίνες γερμανικές
• ντουλάπες
• πόρτες
• παράθυρα κ.λ.π.



ΠΛΗΡΟΦΟΡΙΕΣ
Τηλ. 60601-68414

361-6/9

ΠΡΑΚΤΟΡΕΙΟ ΛΑΧΕΙΑ ΠΡΟ-ΠΟ



ΛΟΤΤΟ
ΙΠΠΟΔΡΟΜΟΣ Πάμε ΣΤΟΙΧΗΜΑ

ΓΙΩΡΓΟΣ ΚΟΝΤΟΖΑΜΑΝΗΣ
ΜΕΓ. ΚΩΝ/ΝΟΥ 43 - ΤΗΛ. 20800 - ΡΟΔΟΣ

ΕΧΕΜΥΘΕΙΑ & ΕΜΠΙΣΤΟΣΥΝΗ - ΤΥΧΗ

PELLOS TRAVEL

ΚΑΛΟΚΑΙΡΙΝΕΣ ΕΚΔΡΟΜΕΣ 2002

ΤΟΥΡΚΙΑ

ΑΥΓΟΥΣΤΟΣ 2002

• ΕΚΔΡΟΜΗ 1η 18/8 - 29/8
ΡΟΔΟΣ, ΜΑΡΜΑΡΙΣ, ΜΟΥΓΛΑ, ΙΚΟΝΙΟ, (ΚΟΝΥΑ), ΚΑΠΠΑΔΟΚΙΑ, ΑΓΚΥΡΑ, ΣΑΜΨΟΥΝΤΑ, ΤΡΑΠΕΖΟΥΝΤΑ, ΚΩΝΣΤΑΝΤΙΝΟΥΠΟΛΗ, ΠΡΟΥΣΑ, ΠΕΡΓΑΜΟΣ, ΣΜΥΡΝΗ, ΜΑΡΜΑΡΙΣ, ΡΟΔΟΣ
Περιλαμβάνει: Μεταφορές - ξεναγήσεις- ξενοδοχείο 4 αστέρων με ημιδιατροφή - φόροι εισόδου και εξόδου - ταξιδιωτική ασφάλεια, συνοδός γραφείου

• ΕΚΔΡΟΜΗ 2η 30/8 - 4/9
ΕΞΑΗΜΕΡΗ ΕΚΔΡΟΜΗ ΣΤΗΝ
ΚΩΝΣΤΑΝΤΙΝΟΥΠΟΛΗ - ΠΡΙΓΚΗΠΟΝΝΗΣΑ
- κρουαζιέρα στη θάλασσα του ΜΑΡΜΑΡΑ
ΡΟΔΟΣ - ΜΑΡΜΑΡΙΣ - ΕΦΕΣΣΟΣ - ΣΜΥΡΝΗ - BANDIRMA - ΚΩΝΣΤΑΝΤΙΝΟΥΠΟΛΗ - ΠΡΙΓΚΗΠΟΝΝΗΣΑ - ΠΡΟΥΣΑ - ΣΜΥΡΝΗ - KUSADASI - ΜΑΡΜΑΡΙΣ - ΡΟΔΟΣ
Περιλαμβάνει: Μεταφορές με κλιματιζόμενα πούλμαν - ξεναγήσεις - φόροι εισόδου και εξόδου - ξενοδοχείο 4 αστέρων με ημιδιατροφή (πρωινό και φαγητό)

• ΕΚΔΡΟΜΗ 3η 30/8-1/9
ΣΤΗ ΣΜΥΡΝΗ
ΕΜΠΟΡΙΚΗ ΕΚΘΕΣΗ ΣΤΗΝ ΣΜΥΡΝΗ

ΕΛΛΗΝΙΚΑ ΝΗΣΙΑ

• ΕΚΔΡΟΜΗ 2η 19/8 - 21/8
ΣΑΜΟΣ - KUSADASI
Περιλαμβάνει: Μεταφορές - ξεναγήσεις- ξενοδοχείο με πρωινό - ταξιδιωτική ασφάλεια, συνοδός γραφείου

• ΕΚΔΡΟΜΗ 3η 22/8 - 25/8
ΠΑΤΜΟΣ
Περιλαμβάνει: Μεταφορές - ξεναγήσεις- ξενοδοχείο με πρωινό - ταξιδιωτική ασφάλεια, συνοδός γραφείου

ΣΕΠΤΕΜΒΡΙΟΣ 2002

• ΕΚΔΡΟΜΗ 1η 3/9 - 7/9
ΜΥΤΙΛΗΝΗ - ΧΙΟΣ - ΣΑΜΟΣ
Σε συνεργασία με τον ιερό ναό Αναλήψεως Μυτιλήνη (Αγιος Ραφαήλ) - Χίος (Παναγιά Μαρκέλα) - Σάμος (Αγιος Σπυρίδωνα - Αγιος Χαραλάμπος).Περιλαμβάνει: Μεταφορές με κλιματιζόμενα πούλμαν - εισιτήρια πλοίων - ξεναγήσεις- ξενοδοχείο με πρωινό - ταξιδιωτική ασφάλεια, συνοδός γραφείου

• ΕΚΔΡΟΜΗ 2η 13/9 -15/9
ΜΑΡΜΑΡΙΣ - ΕΦΕΣΟΣ - KUSANDASI - ΣΜΥΡΝΗ
Περιλαμβάνει: Μεταφορές - ξεναγήσεις- ξενοδοχείο 4 αστέρων με ημιδιατροφή, φόρου εισόδου/ εξόδου - ταξιδιωτική ασφάλεια, συνοδός γραφείου

• ΕΚΔΡΟΜΗ 3η 16/9-24/9
ΓΥΡΟΣ ΒΟΥΛΓΑΡΙΑΣ
ΣΑΝΤΑΝΣΚΙ - ΡΙΛΛΑ - ΜΠΑΡΑΒΕΤΣ - ΦΙΛΙΠΠΟΥΠΟΛΗ - ΒΑΡΝΑ - ΣΟΦΙΑ
Περιλαμβάνει: Μεταφορές με πολυτελές πούλμαν, ξενοδοχείο Lux, ΑΑ' και Β' κατηγορίας με πρωινό και δείπνο - αποχαιρετιστήριο δείπνο με φολκλορικό πρόγραμμα, ξενάγηση - συνοδός γραφείου - ταξιδιωτική ασφάλεια - ταξιδιωτική τσάντα

• ΕΚΔΡΟΜΗ 4η 26/9-4/10
ΡΟΔΟΣ - ΜΑΡΜΑΡΙΣ - ΣΜΥΡΝΗ - ΤΡΟΙΑ - ΤΣΑΝΑΚΑΛΕ - ΙΜΒΡΟΣ - ΤΕΝΕΔΟΣ - BANDIRMA - ΚΩΝΣΤΑΝΤΙΝΟΥΠΟΛΗ - ΠΡΟΥΣΑ - ΣΜΥΡΝΗ - ΜΑΡΜΑΡΙΣ - ΡΟΔΟΣ
Περιλαμβάνει: Μεταφορές - ξεναγήσεις, ξενοδοχείο 4 αστέρων με ημιδιατροφή - φόροι εισόδου / εξόδου - ταξιδωτική ασφάλεια - συνοδός γραφείου

Για περισσότερες πληροφορίες, κρατήσεις και αναλυτικά προγράμματα στο πρακτορείο γενικού τουρισμού:

PELLOS TRAVEL
Λεωφόρος Καλλιθέας - Φαληράκι
Τηλ.: 02410 87615, 86298 Fax: 02410 87616,
email: pellostravel@hellasnet.gr
363-15/8

Σύμφωνα με το Παγκόσμιο Συμβούλιο Τουρισμού

Κατέχοντας την 15η θέση παγκοσμίως η Ελλάδα είναι ένας από τους δημοφιλέστερους προορισμούς

ΑΝΑΜΕΝΕΤΑΙ ΝΑ ΑΥΞΗΘΟΥΝ ΚΑΤΑ 100% ΤΑ ΕΣΟΔΑ ΜΑΣ ΤΟ 2011

Σχεδόν διπλάσια έσοδα θα προκύψουν από τον τουρισμό για τη χώρα μας το 2011 και αναμένεται να διαμορφωθούν στα 49,5 δισ. ευρώ από 27,2 δισ, που είναι σήμερα. Η εκτίμηση αυτή προέρχεται από το Παγκόσμιο Συμβούλιο Τουρισμού και Ταξιδίων (WTTC) το οποίο διαπιστώνει ότι η τουριστική Βιομηχανία θα αντιπροσωπεύει το 16,7 % του Ακαθάριστου Εθνικού Εισοδήματος.

Σύμφωνα με τον διεθνή οργανισμό, η Ελλάδα είναι ένας από τους δημοφιλέστερους προορισμούς παγκοσμίως και καταλαμβάνει την 15η θέση στην κατάταξη.

Πάντως, οι επενδύσεις προβάλλουν ως το καλύτερο αντίδοτο για να αντιμετωπισθούν οι παρενέργειες που προκαλεί στον τουρισμό, αλλά και στη χώρα μας, το πρωτοφανές τρομοκρατικό χτύπημα της 11ης Σεπτεμβρίου 2001 στις ΗΠΑ.

Ενόψει της Ολυμπιάδας 2004 οι Έλληνες επιχειρηματίες υλοποιούν πρόγραμμα εκσυγχρονισμού των μονάδων τους.

Οπως προβλέπει το Παγκόσμιο Συμβούλιο Τουρισμού και Ταξιδίων WTTC, οι επενδύσεις αναμένεται να φθάσουν τα 16,7 δισ. ευρώ μέχρι το 2011.

Οι επαγγελματίες του κλάδου ζητούν βέβαια χείρα βοηθείας από τους αρμόδιους φορείς, τη στιγμή μάλιστα που η συμβολή του τουρισμού φθάνει το 1/4 του ΑΕΠ.

Επίσης, συντηρεί 766.000 θέσεις εργασίας και αντιπροσωπεύουν το 19,7% του συνόλου της απασχόλησης.

Προβλήματα

Τα βασικά προβλήματα του κλάδου είναι:

• Η μείωση της ανταγωνιστικότητας λόγω της ενδυνάμωσης του ευρώ και εξαιτίας των χαμηλών τιμών που ισχύουν στη γειτονική Τουρκία.

• Η εποχικότητα του ελληνικού τουρισμού, καθώς οι τρεις μήνες (Ιούνιος-Αύγουστος-Σεπτέμβριος) συγκεντρώνουν το 51,9% του συνόλου των διανυκτερεύσεων.

* Η γεωγραφική συγκέντρωση της τουριστικής ζήτησης στην Κρήτη, καθώς διανυκτέρευσε το 62% των ξένων τουριστών.

Τα ενδιαφέροντα στοιχεία καταγράφονται στην κλαδική έρευνα της ICAP που έγινε το Δεκέμβριο του 2001.

Το ξενοδοχειακό δυναμικό της χώρας ανέρχεται στις 7.936 μονάδες και διαθέτουν 586.372 κλίνες, σύμφωνα με τα στοιχεία του 2000.

Το συνολικό μέγεθος της αγοράς των ξενοδοχειακών επιχειρήσεων της κατηγορίας Lux της Α' και Β' κατηγορίας αποτιμήθηκε στα 2,2 δισ. ευρώ πέρυσι.

Τα ξενοδοχεία πολυτελείας αντιπροσωπεύουν το 21,2% και η αξία τους διαμορφώνεται στα 484 εκατ. ευρώ. Τα ξενοδοχεία της πρώτης κατηγορίας κατέχουν το 50,6% του κλάδου (1,1 δισ. ευρώ), ενώ η δεύτερη κατηγορία το 28,2% (645 εκατ. ευρώ).

Πρόπερσι, τη χώρα μας επισκέφθηκαν 12.605.928 τουρίστες. Ο κύριος όγκος των ταξιδιωτών προήλθε από τις χώρες της Ευρώπης και ειδικότερα από την Γερμανία και το Ηνωμένο Βασίλειο.

Διανυκτερεύσεις

Την ίδια χρονιά πραγματοποιήθηκαν σε όλα τα καταλύματα της χώρας 60.256.902 διανυκτερεύσεις.

Ο μεγαλύτερος αριθμός πραγματοποιείται τους μήνες Ιούλιο και Αύγουστο και σε γεωγραφικές περιφέρειες όπως το Νότιο Αιγαίο, την Κρήτη, το Ιόνιο και την Αττική.

Οι ξενοδοχειακές μονάδες αυξήθηκαν κατά 23,6% την τελευταία δεκαετία. Συγκεκριμένα το 1990 λειτούργησαν 1.513 νέα συγκροτήματα. Τα ξενοδοχεία της Γ' κατηγορίας παρουσίασαν τη μεγαλύτερη άνοδο. Από 2.722 το 1990 έφθασαν τα 3.967 το 2000.

Οι μονάδες της πρώτης κατηγορίας διαμορφώθηκαν στις 766 μονάδες από 470. Τη μικρότερη αύξηση κατά 34 μονάδες παρουσίασαν τα ξενοδοχεία πολυτελείας, τα οποία από 45 το 1990 ανήλθαν σε 79 το 2000.

Στο σύνολο του ξενοδοχειακού δυναμικού της χώρας το 2000 το μεγαλύτερο μερίδιο συμμετοχής κατέχουν οι μονάδες της τρίτης κατηγορίας, οι οποίες αντιπροσωπεύουν το 50%. Ακολουθούν οι μονάδες της τέταρτης και πέμπτης κατηγορίας με ποσοστό 20,8%.

Οι μονάδες της δεύτερης κατηγορίας συμμετέχουν με ποσοστό 18.6% και οι μονάδες της πρώτης κατηγορίας κατέχουν το 9.7%. Τέλος οι μονάδες πολυτελείας συμμετέχουν με ποσοστό 0,9%.

Η διεύθυνση Μελετών της ICAP πραγματοποίησε πρωτογενή έρευνα για τον τουρισμό μέσω προσωπικών συνεντεύξεων. Συνολικά πραγματοποιήθηκαν 1.111 συνεντεύξεις στα αεροδρόμια του Ηρακλείου και των Χανίων.

Συνέντευξη

Για το 39% των ερωτώμενων, η επίσκεψη αυτή είναι η πρώτη που πραγματοποιούν στην Ελλάδα, ενώ το 61% είχε επισκεφθεί τη χώρα και στο παρελθόν. Οι Σκανδιναβοί είναι οι πιο φανατικοί οπαδοί της Ελλάδας και την επιλέγουν για τις καλοκαιρινές διακοπές τους.

Για το 35% των ερωτώμενων το έτος 2000 ήταν η δεύτερη συνεχής χρονιά διακοπών στην Ελλάδα, με πιο δημοφιλείς προορισμούς τη Ρόδο και την Κέρκυρα. Για το 59% η επίσκεψη στην Κρήτη αυτή ήταν η πρώτη που πραγματοποίησαν, ενώ για το 41% δεν ήταν.

Οι πιο πολυταξιδεμένοι ήταν οι Βρετανοί και οι Βέλγοι.

Το 47% των ερωτηθέντων ενημερώθηκε για τον προορισμό σε τουριστικά γραφεία, ενώ το 29% από τουριστικούς οδηγούς. Το 81% εμπιστεύθηκε κάποιο τουριστικό γραφείο για την οργάνωση των διακοπών του και μόνο το 9% έκανε απευθείας κράτηση στο ξενοδοχείο.

Τώρα που οι ηλεκτρικές ανάγκες του αυτοκινήτου σας απαιτούν το καλύτερο απαιτείστε **WINNER**



Για ασφαλή αντικατάσταση της μπαταρίας προτιμάτε ειδικευμένους ηλεκτρολόγους και ΠΑΝΤΑ **WINNER !!!**

ΠΑΡΑΓΓΕΛΙΕΣ ΧΟΝΔΡΙΚΗΣ τηλ. 02410 21507
X3371-31/7

ΑΡΧΩΝ ΣΑΜΑΡΤΖΗΣ ΑΕΤΕΒΕ

Από το 1980

22 ΧΡΟΝΙΑ ΜΟΝΩΣΕΙΣ



ΜΟΝΩΣΕΙΣ ΤΑΡΑΤΣΩΝ



X. 3400-31/8

ΔΙΑΘΕΣΗ: ΑΡΧΩΝ ΣΑΜΑΡΤΖΗΣ ΑΕΤΕΒΕ
ΜΟΝΩΣΕΙΣ - ΣΤΕΓΑΝΩΣΕΙΣ
ΚΑΤΑΣΤΗΜΑΤΑ
1) Ερυθρού Σταυρού 21 - Τηλ.: 02410 23030/32054 Ρόδος 85100
2) Ικαρου & Λαοδικείας - Τηλ.: 02410 20021 Ρόδος 85100
ΚΙΝΗΤΟ: 0944 502033

ΟΔΟΝΤΙΑΤΡΙΚΗ ΑΝΑΚΟΙΝΩΣΗ

ΗΛΙΑΣ ΚΑΘΟΠΟΥΛΗΣ
Ειδικός Ορθοδοντικός
Αλ. Διάκου 50, 851 00 Ρόδος - Τηλ.: 33132, Fax: 75633

Το θερινό ωράριο του ιατρείου, όπου θα ισχύσει από 18/6 έως 7/9, έχει ως εξής:

Δευτέρα	15.00 - 21.00
Τρίτη-Τετάρτη-Πέμπτη-Παρασκευή	09.00 - 15.00

Για ραντεβού καλέστε
στο τηλ.. 02410 33132
3392-6/8

...ΠΡΑΚΤΟΡΕΙΟ ΤΑΞΙΔΙΩΝ

ΣΑΒΒΑΣ ΣΑΗΣ

Με την ευκαιρία της λειτουργίας του νέου μας πρακτορείου στην οδό ΤΑΡΠΟΝ ΣΠΡΙΓΚΣ 42 δίπλα στην Τράπεζα Πίστεως

ΠΡΟΣΦΕΡΟΥΜΕ

τα φθηνότερα αεροπορικά εισιτήρια για όλο τον κόσμο με όλες τις αεροπορικές πτήσεις

ΠΡΟΣΟΧΗ:
ΠΛΗΡΟΦΟΡΙΕΣ ΔΕΝ ΔΙΔΟΝΤΑΙ ΑΠΟ ΤΟ ΤΗΛΕΦΩΝΟ ΜΟΝΟ ΠΡΟΣΩΠΙΚΗ ΠΑΡΟΥΣΙΑ ΣΑΣ

Ακόμη: ♦ Σας παίρνουμε BIZA επισκέπτου για ΑΜΕΡΙΚΗ σε μία εβδομάδα
♦ BIZA επισκέπτου για ΑΥΣΤΡΑΛΙΑ σε μία μέρα
♦ Εκδοση διαβατηρίων
♦ Εκδοση αδειών αυτοκινήτων

ΞΕΝΟΔΟΧΕΙΑ ΣΤΗΝ ΑΘΗΝΑ

PRESIDENT Α' Κατηγορίας Λεωφόρος Κηφησίας
Μονόκλινο €47 με πρωινό έως 31/10
Δίκλινο για μονόκλινο €58 » » »
Δίκλινο €62 » » »
Τρίκλινο €78 » » »

ESPERIA HOTEL Α' Κατηγορίας Σταδίου 22
Μονόκλινο €95 με πρωινό έως 31/10
Δίκλινο €108 » » »
Τρίκλινο €123 » » »

ELECTRA HOTEL Α' Κατηγορίας Ερμού 5
Μονόκλινο €109 με πρωινό έως 31/10
Δίκλινο €128 » » »
Τρίκλινο €149 » » »

TITANIA HOTEL Πανεπιστημίου 52 (Σύνταγμα Ομόνοια)
Μονόκλινο με αμερικάνικο πρωινό
Δίκλινο » » »
Τρίκλινο » » »

DORIA HOTEL Β' Κατηγορίας Πειραιώς 15-17 (κοντά στην Ομόνοια)
Μονόκλινο €57 με πρωινό έως 31/10
Δίκλινο €66 » » »
Τρίκλινο €86 » » »

ZAFOLIA HOTEL Α' Κατηγορίας Λεωφ. Αλεξάνδρας 87
Μονόκλινο €93 με πρωινό έως 31/10
Δίκλινο €103 » » »
Τρίκλινο €123 » » »

BEST WESTERN Α' Κατηγορίας, Ilisia Μιχαλακοπούλου
Μονόκλινο €57 με πρωινό έως 31/10
Δίκλινο €67 » » »
Τρίκλινο €83 » » »

PARTHENON Α' Κατηγορίας περιοχή Μακρυγιάννη
Μονόκλινο €74 με πρωινό έως 31/10
Δίκλινο €83 » » »
Τρίκλινο €115 » » »

OLYMPIC PALACE Α' Κατηγορίας, Φιλελλήνων-Σύνταγμα
Μονόκλινο €64 με πρωινό έως 31/10
Δίκλινο €79 » » »
Τρίκλινο €98 » » »

ARETOUSA Β' Κατηγορίας Μητροπόλεως Σύνταγμα
Μονόκλινο €50 με πρωινό έως 31/10
Δίκλινο €71 » » »
Τρίκλινο €89 » » »

ST. GEORGE LYKABETTUS LUX
Μονόκλινο €110 χωρίς πρωινό
Δίκλινο €110 » »

ASTOR Σύνταγμα
Μονόκλινο €57 με πρωινό έως 31/10
Δίκλινο για μονόκλινο €65 » » »
Δίκλινο €76 » » »
Τρίκλινο €95 » » »

GRAND HOTEL Β' Κατηγορίας Πατησίων & Βερανζέρου 10
Μονόκλινο €44 με πρωινό έως 31/10
Δίκλινο €54 » » »
Τρίκλινο €74 » » »

ΒΕΡΓΙΝΑ Β' Κατηγορίας ΘΕΣ/ΚΗ (κεντρικό)
Μονόκλινο €59 με πρωινό έως 31/10
Δίκλινο €72 » » »
Τρίκλινο €87 » » »

ΣΑΣ ΣΥΜΦΕΡΕΙ ΠΡΙΝ ΚΛΕΙΣΕΤΕ ΟΠΟΥΔΗΠΟΤΕ ΝΑ ΜΑΣ ΕΠΙΣΚΕΦΘΕΙΤΕ
ΠΡΑΚΤΟΡΕΙΟ ΤΑΞΙΔΙΩΝ
ΣΑΒΒΑΣ ΣΑΗΣ
ΤΑΡΠΟΝ ΣΠΡΙΓΚΣ 42 δίπλα στην Τράπεζα Πίστεως
• Τηλ. 39781-3
X. 3420-31/8

Ενας 14χρονος
Εχει ανάγκη βοήθειας



Ενας 14χρονος, ο Χρυσοβαλάντης Ευθυμίου αντιμετωπίζει σοβαρά προβλήματα με την όρασή του, καθώς πάσχει και από οστεοπόρωση.

Είναι άμεση ανάγκη να υποβληθεί σε επέμβαση σε νοσοκομείο της Αγγλίας. Η εγχείρηση αυτή είναι ιδιαίτερα κρίσιμη και απαραίτητη, γιατί αν δε γίνει, το παιδί κινδυνεύει να χάσει την όρασή του.

Οσοι θέλουν να βοηθήσουν οικονομικά μπορούν να καταθέσουν χρήματα στην Εμπορική Τράπεζα στο λογαριασμό **43812807**

Γ.Δ.-11/8

Η

Atteshlis Shipping

POSEIDON LINES

και το κεντρικό πρακτορείο της στη Ρόδο

ΚΟΥΡΟΣ ΙΩΑΝΝΗΣ

σας γνωρίζουν το ξεκίνημα της γραμμής

ΡΟΔΟ - ΚΥΠΡΟ

με το πολυτελές κρουαζιερόπλοιο

OLYMPIA I

από Ρόδο για Λεμεσό
κάθε Πέμπτη 21.00 μ.μ.
και Κυριακή 16.00 μ.μ.

Από Λεμεσό για Ρόδο
κάθε Δευτέρα 15.00 μ.μ.
και
μέσω Σαντορίνης
κάθε Παρασκευή 18.00 μ.μ.

Κρατήσεις για επιβάτες και οχήματα (ΙΧ και φορτηγά) στο κεντρικό πρακτορείο



KOUROS TRAVEL

Καρπάθου 34
Τηλ.. 02410 22400, 24377 FAX 02410 20971

ΧΛ

BLUEBONNET TOURS

ΠΡΑΚΤΟΡΕΙΟ ΓΕΝΙΚΟΥ ΤΟΥΡΙΣΜΟΥ ΤΗΣ Α.Ε

Maritime & Tourism Enterprises S.A.

Καρπάθου 4, Μανδράκι – Ρόδος.
Τηλ.. 02410 78780 (6 Γραμμές), Φαξ 02410 39750
E-mail: maritime@rho.forthnet.gr

1. HOTEL ALEXANDROS ****		
Πλατεία Μαβίλης	Single	97,00 Euro BB
	Double	107,00 Euro BB
	Triple	141,00 Euro BB
2. HOTEL ARETHUSA * **		
Οδός Μητροπόλεως	Single	48,00 Euro BB
	Double	71,00 Euro BB
	Triple	89,00 Euro BB
3. HOTEL ASTOR ****		
Σύνταγμα	Single	56,00 Euro BB
	DFS	65,00 Euro BB
	Double	75,00 Euro BB
	Triple	95,00 Euro BB
4. HOTEL ELECTRA ****		
Ερμού - Σύνταγμα	Single	109,00 Euro BB
	Double	128,00 Euro BB
	Triple	149,00 Euro BB
5. HOTEL DORIAN INN * **		
Οδός Πειραιώς	Single	55,00 Euro BB
	Double	65,00 Euro BB
	Triple	86,00 Euro BB
6. HOTEL PRESIDENT****	ΑΝΑΚΑΙΝΙΣΜΕΝΟ	
Λεωφόρου Κηφισίας	Single	47,00 Euro BB
	DFS	58,00 Euro BB
	Double	62,00 Euro BB
	Triple	78,00 Euro BB
7. HOTEL SEA VIEW***		
Γλυφάδα	Single	82,00 Euro BB
	Double	97,00 Euro BB
	Extra Bed	16,00 Euro
8. HOTEL TITANIA ****		
Πανεπιστημίου	Single	105,00 Euro BB
	Double	121,00 Euro BB
	Triple	143,00 Euro BB
9. HOTEL PHILIPPION ****		
Θεσσαλονίκη	Single	70,00 Euro BB
	DFS	75,00 Euro BB
	Double	81,00 Euro BB
	Triple	101,00 Euro BB
**10. HOTEL TELIONI ** **		
Θεσσαλονίκη	Single	50,00 Euro BB
	Double	66,00 Euro BB
	Triple	88,00 Euro BB

Η παροχή υπηρεσιών V.I.P. είναι η ειδικότητα μας.
Για μας όλοι οι πελάτες είναι V.I.P.'s

ΧΛ3428-31/8

Συμπεράσματα ερευνών που έγιναν σε 150.000 γυναίκες

Ασπίδα για τον καρκίνο του μαστού ο θηλασμός

ΔΙΑΤΡΕΧΟΥΝ ΛΙΓΟΤΕΡΟ ΚΙΝΔΥΝΟ ΟΣΕΣ ΘΗΛΑΖΟΥΝ ΤΑ ΠΑΙΔΙΑ ΤΟΥΣ

Οι γυναίκες που θηλάζουν τα παιδιά τους διατρέχουν λιγότερο κίνδυνο να παρουσιάσουν όγκο στο στήθος. Μάλσιτα, όσο μεγαλύτερο είναι το χρονικό διάστημα κατά το οποίο θηλάζουν τόσο περισσότερο προστατεύονται από τον καρκίνο του μαστού. Για κάθε χρόνο θηλασμού, ο κίνδυνος για εκδήλωση της ασθένειας μειώνεται κατά 4,3%.

Τα δεδομένα αυτά τεκμηριώνονται από μια πολύ μεγάλη ανάλυση 47 επιδημιολογικών ερευνών, που αφορούσαν 50.302 γυναίκες με καρκίνο του μαστού και 96.973 γυναικες που δεν έπασχαν από την ασθένεια. Τα συμπεράσματα που δημοσιεύτηκαν στις 20 Ιουλίου στο περιοδικό «The Lancet» είναι πολύ σημαντικά, καθώς ο καρκίνος του μαστού είναι η συχνότερη μορφή καρκίνου στις γυναίκες με πολύ υψηλή θνησιμότητα, που αφορά μία στις 3 περιπτώσεις.

Η ίδια έρευνα έδειξε ότι σημαντική προστασία προσφέρει και η τεκνοποίηση. Οταν μια γυναίκα κάνει παιδιά οι πιθανότητες να παρουσιάσει καρκίνο του μαστού είναι λιγότερες από τις γυναίκες που δεν κάνουν παιδιά. Εχει υπολογιστεί ότι για κάθε παιδί που κάνει μια γυναίκα, ο κίνδυνος για παρουσιάσει καρκίνο του μαστού μειώνεται κατά 7%! Ετσι μπορεί να εξηγηθεί και το γεγονός ότι η συχνότητα του καρκίνου του μαστού στις ανεπτυγμένες χώρες είναι πολύ υψηλή σε σύσγκριση με τις λιγότερες ανεπτυγμένες χώρες.



Οι γυναίκες στις αναπτυγμένες χώρες, όπως και στην Ελλάδα, εκτός από το γεγονός ότι κάνουν λιγότερα παιδιά, τα θηλάζουν και για μικρότερο διάστημα. Αντιθέτως, στις λιγότερο αναπτυγμένες χώρες, οι γυναίκες κάνουν περισσότερα παιδιά και τα θηλάζουν για μεγαλύτερο χρονικό διάστημα.

ΛΙΓΟΤΕΡΟΙ ΘΑΝΑΤΟΙ

Αρα, εάν οι γυναίκες θηλάζουν για μεγαλύτερα χρονικά διαστήματα τα παιδιά τους, θα είχαμε χιλιάδες λιγότερους θανάτους από καρκίνο του μαστού. Επίσης οι θάνατοι από τη φοβερή αυτή ασθένεια θα ήταν ακόμη λιγότεροι εάν οι γυναίκες έκαναν και περισσότερα παιδιά από ό,τι σήμερα. Είναι ζωτικής σημασίας λοιπόν οι γυναίκες, τα νέα ζευγάρια και οι κυβερνήσεις να συνειδητοποιήσουν ότι η τεκνοποίηση και ο θηλασμός δρουν ευεργετικά στο γυναικείο οργανισμό και συνεπώς πρέπει να ληφθούν μέτρα προς την κατεύθυνση αυτή.

Στην Ελλάδα κάθε χρόνο πεθαίνουν 1.500 - 1.800 γυναίκες από τον καρκίνο του μαστού και εμφανίζονται περίπου 3.000 νέες περιπτώσεις. Η συχνότητα της πάθησης αυξάνει σημαντικά με την πάροδο της ηλικίας και τα περισσότερα κρούσματα εκδηλώνονται μετά την εμμηνόπαυση.

Το «κακό» μάλιστα για τη χώρα μας είναι ότι μόλις το 15% των περιπτώσεων καρκίνου του μαστού διαγιγνώσκονται σε πρώιμο στάδιο (στάδιο 1), ενώ στις ΗΠΑ το ποσοστό αυτό φτάνει στο 56%! Κατά συνέπεια στην Ελλάδα έχει ακόμη μεγαλύτερη αξία οι γυναίκες να κάνουν παιδιά και να τα θηλάζουν όσο το δυνατόν περισσότερο. Δυστυχώς, όμως, ο ρυθμός γεννήσεων στη χώρα μας συνεχώς μειώνεται και σήμερα ο δείκτης γεννητικότητας είναι μόλις 1,3 παιδιά ανά 100.000 γυναίκες, ενώ θα έπρεπε να είναι τουλάχιστον 2 ανά 100.000.

Επίσης, αρκετές έρευνες έχουν δείξει ότι λίγες Ελληνίδες θηλάζουν τα παιδιά τους για διάστημα μεγαλύτερο των 3 μηνών, ενώ ένα ποσοστό 15-20% αρνούνται το θηλασμό από την πρώτη ημέρα της γέννησης!

Με ένα νέο φαρμακευτικό προϊόν

Νέα θεραπεία για το γλαύκωμα

ΚΥΚΛΟΦΟΡΗΣΕ ΠΡΟΣΦΑΤΑ ΣΤΗΝ ΕΥΡΩΠΗ

Ενα νέο φαρμακευτικό προϊόν, που αφορά στη θεραπεία, κυκλοφόρησε πρόσφατα στην Ευρώπη και έλαβε έγκριση και στην Ελλάδα. Πρόκειται για ένα κολλύριο με την ονομασία XALACOM, που αποτελεί συνδυασμό 2 καθιερωμένων και ευρέως χρησιμοποιούμενων προϊόντων (λατανοπρόστη και τιμολόλη). Το νέο κολλύριο χρησιμοποιείται για την μείωση της ενδοφθάλμιας πίεσης σε άτομα με γλαύκωμα ανοιχτής γωνίας ή οφθαλμική υπερτονία.

Με τον όρο γλαύκωμα περιγράφεται μια ομάδα οφθαλμικών παθήσεων και μπορεί να οδηγήσει σε τύφλωση, αν δεν αντιμετωπιστεί εγκαίρως. Διεθνώς, το γλαύκωμα αποτελεί τη δεύτερη αιτία τύφλωσης και οι πάσχοντες υπολογίζεται περίπου σε 70 εκατομμύρια άτομα! Ένα κοινό χαρακτηριστικό των παθήσεων αυτών είναι η υψηλή πίεση στο εσωτερικό του οφθαλμού (ενδοφθαλμική πίεση), η οποία μπορεί να οδηγήσει σε βλάβη των νεύρων, που βρίσκονται στο πίσω μέρος του βολβού των ματιών και τελικώς σε απώλεια της όρασης.



Το XALACOM περιέχει 2 ενεργά συστατικά, που έχουν συμπληρωματικό μηχανισμό δράσης. Η λατανοπρόστη αυξάνει την αποχέτευση του υγρού που μοιάζει με νερό και βρίσκεται μέσα στον οφθαλμό, μειώνοντας κατ' αυτόν τον τρόπο την πίεση και η τιμολόλη μειώνει την παραγωγή του συγκεκριμένου υγρού.

Εχει αποδειχθεί ότι το XALACOM μειώνει την ενδοφθάλμια πίεση περισσότερο από ό,τι τα συστατικά που το αποτελούν όταν χρησιμοποιούνται ξεχωριστά. Το βασικό του επίσης πλεονέκτημα είναι ότι εφαρμόζεται μια φορά την ημέρα (με μία δόση μιας σταγόνας).

Πρόσφατα, παρουσιάστηκε στο Λονδίνο μελέτη, που πραγματοποιήθηκε από τη Διεθνή Ένωση για το Γλαύκωμα με τη συμμετοχή 250 γιατρών από τη Γαλλία, τη Γερμανία, τη Βρετανία και την Ισπανία. Στη μελέτη πήραν μέρος 243 ασθενείς με γλαύκωμα, που ελάμβαναν θεραπευτική αγωγή με περισσότερα από ένα φαρμακευτικά προϊόντα. Το συμπέρασμα ήταν ότι σχεδόν ένας στους τρεις ασθενείς έχουν δυσκολίες συμμόρφωσης στη θεραπεία, δηλαδή, δεν τηρούσαν τη σωστή δοσολογία και δυσκολεύονταν να τηρήσουν τις οδηγίες χρήσης, που προβλέπουν ότι μεταξύ της χορήγησης δύο σκευασμάτων χρειάζεται να παρέλθει ικανό χρονικό διάστημα.

Ο David Wright, επικεφαλής της Διεθνούς Ένωσης για το Γλαύκωμα σχολίασε, λέγοντας ότι «η εξέλιξη νέων αποτελεσματικών σκευασμάτων σταθερού συνδυασμού θα καθιστούσε ευκολότερη τη χρήση τους, ιδιαίτερα για ασθενείς που αντιμετωπίζουν δυσκολίες όταν λαμβάνουν περισσότερα από ένα σκεύασμα. Εξάλλου, το 77% των ασθενών δήλωσαν πως θα προτιμούσαν όλες οι σταγόνες να λαμβάνονται σε μία δόση ημερησίως».



Η εμπειρία μας και η αφοσίωση στη λεπτομέρεια αποτελούν εγγύηση για την απόλυτη επιτυχία ωστε να μείνουν ανεξίτηλες στη μνήμη τη δική σας και των καλεσμένων σας.....

ΧΟΡΟΕΣΠΕΡΙΔΕΣ - ΓΑΜΟΙ - CATERING - ΠΑΙΔΙΚΑ ΠΑΡΤΥ

ΞΕΝΟΔΟΧΕΙΟ SOFITEL CAPSIS ΡΟΔΟΥ
Για Πληροφορίες 25-015 & 20919 (09.00 - 17.00)



CAPSIS
Conference Centers & Resort Hotels

Χ3408-31/8

PELLOS TRAVEL

12ήμερη εκδρομή

Από 18/8/02 - 20/8/02

ΡΟΔΟΣ - ΜΑΡΜΑΡΙΣ - ΜΟΥΓΛΑ - ΙΚΟΝΙΟ - ΚΑΠΠΑΔΟΚΙΑ - ΑΓΚΥΡΑ - ΣΑΜΨΟΥΝΤΑ - ΤΡΑΠΕΖΟΥΝΤΑ - ΠΑΝΑΓΙΑ ΣΟΥΜΕΛΑ - ΣΑΜΨΟΥΝΤΑ - ΚΩΝΣΤΑΝΤΙΝΟΥΠΟΛΗ - ΠΡΙΓΚΗΠΟΝΝΗΣΑ - YALOVA - ΠΡΟΥΣΑ - ΣΜΥΡΝΗ - ΕΦΕΣΣΟΣ - ΜΑΡΜΑΡΙΣ

18/8/02
Αναχώρηση με πλοίο για Μαρμαρίς. Αφιξη στο Μαρμαρίς, αναχώρηση για Μούγλα - Σπάτα. Αφιξη στο Ικόνιο (Κονυα). Διαν/ση.

19/8/02
Πρωινό στο Ξ/Δ. Αναχώρηση με πούλμαν για Καππαδοκία, άφιξη, επίσκεψη στις εκκλησίες της Καππαδοκίας. Διαν/ση.

20/8/02
Πρωινό στο Ξ/Δ. Αναχώρηση, επίσκεψη στις Κατακόμβες των Χριστιανών στην Καππαδοκία, αναχώρηση για Αγκυρα, άφιξη. Διαν/ση.

21/8/02
Πρωινό στο Ξ/Δ. Αναχώρηση για Σαμψούντα, άφιξη στην πόλη. Απόγευμα ελευθέρο. Διαν/ση.

22/8/02
Πρωινό στο Ξ/Δ. Αναχώρηση για Τραπεζούντα, άφιξη στο Ξ/Δ. Απόγευμα βόλτα στην πόλη. Διαν/ση.

23/8/02
Πρωινό στο Ξ/Δ. Επίσκεψη στη Μονή της Παναγιάς Σουμελά. Απόγευμα ελεύθερο. Βράδυ ποντιακή βραδιά. Διαν/ση.

24/8/02
Πρωινό στο Ξ/Δ. Αναχώρηση για Σαμψούντα, άφιξη το απόγευμα. Διαν/ση

25/8/02
Πρωινό στο Ξ/Δ. Αναχώρηση για Κωνσταντινούπολη, άφιξη το απόγευμα. Ελεύθερη μέρα για ψώνια. Διαν/ση.

26/8/02
Πρωινό στο Ξ/Δ. Επίσκεψη στο Πατριαρχείο, Αγία Σφία, Υδραγωγείο Ιουστινιακού, Μπαλουκλή, Top Kapi Palace. Απόγευμα ελεύθερη για ψώνια. Βραδυνή διασκέψη oriental Show. Διαν/ση.

27/8/02
Πρωινό στο Ξ/Δ. Προαιρετική κρουαζιέρα στα Πριγκηπόννησα. Ελεύθερη μέρα για ψώνια. Διαν/ση.

28/8/02
Πρωινό στο Ξ/Δ. Αναχώρηση μέσω YALOVA, Προύσα, Σμύρνη. Διαν/ση.

29/8/02
Πρωινό στο Ξ/Δ. Επιβίβαση σε πούλμαν και αναχώρηση για Εφεσο. Αφιξη στην Εφεσο (Σπίτι της Παναγίας - Αρχαιολογικοί χώροι). Αναχώρηση για Μαρμαρίς, άφιξη στο Μαρμαρίς, αναχώρηση για Ρόδο, άφξη. Τέλος εκδρομής

Τιμή 465,00 ευρώ

Στην εκδρομή περιλαμβάνονται
1. Εισιτήρια Ρόδος - Μαρμαρίς - Ρόδος
2. Ξεναγήσεις - εκδρομές
3. Μεταφορές με κλιματιζόμενα πούλμαν
4. Ξ/Δ με πρωινό και φαγητό 4*** λαο 3*** αστέρων
5. Συνοδός γραφείου
6. Ταξιδιωτική ασφάλεια
7. Φόροι εισόδου - εξόδου

Δεν περιλαμβάνονται αρχαιολογικοι χώροι, βραδινή διασκέδαση Oriental show - ποντιακή βραδιά, εισιτήρια πλοίων Bandirma - Κωνσταντνούπολη - Yalova και προαιρετικής εκδρομής για Πριγκηπόννησα.

Για πληροφορίες και κρατήσεις

PELLOS TRAVEL

Λ. Καλλιθέας 125 Φαληράκι - Ρόδος
Τηλ.: 02410 87615, 86298 Fax: 02410 87616
e-mail: pellostravel@hellasnet.gr

362-15/8



F/B BLUE STAR 1

ΠΕΙΡΑΙΑ - ΚΩ - ΡΟΔΟ & ΛΕΡΟ - ΠΑΤΜΟ

Εναρξη δρομολογίων 22/7/02

Από Πειραιά		ΑΦΙΞΕΙΣ			
		ΠΑΤΜΟ	ΛΕΡΟ	ΚΩ	ΡΟΔΟ
Δευτέρα	22.00	04.45	08.10	09.05	11.05
Τετάρτη	22.00	—	—	06.05	09.05
Παρασκευή	22.00	—	—	06.05	09.05
Κυριακή	08.00	—	—	16.05	19.05

Προς Πειραιά	ΑΝΑΧΩΡΗΣΕΙΣ ΑΠΟ				ΑΦΙΞΗ
	ΡΟΔΟ	ΚΩ	ΛΕΡΟ	ΠΑΤΜΟ	ΠΕΙΡΑΙΑ
Τρίτη	22.00	01.00	02.55	04.20	11.05
Πέμπτη	22.00	01.00	—	—	09.05
Σάββατο	12.00	15.00	—	—	23.05
Κυριακή	22.00	01.00	—	—	09.05

SKEVO'S TRAVEL AGENCY

ΚΕΝΤΡΙΚΟ ΠΡΑΚΤΟΡΕΙΟ ΡΟΔΟΥ των ΓΡΑΜΜΩΝ

BLUE STAR FERRIES - F/B BLUE STAR 1

Αμερικής 111

Τηλ. κρατήσεων επιβατών & ΙΧΕ 02410 -22461, 75655, 75310

Τηλ. κρατήσεων φορτηγών 02410 - 76600

Κρατήσεις και σε όλα τα συνεργαζόμενα πρακτορεία Ρόδου

Χ3427-31/8

ΕΛΛΗΝΙΚΗ ΔΗΜΟΚΡΑΤΙΑ
ΠΑΝΕΠΙΣΤΗΜΙΟ ΠΑΤΡΩΝ

ΠΡΟΚΗΡΥΞΗ

για την πλήρωση μίας (1) θέσης Ειδικού και Εργαστηριακού Διδακτικού Προσωπικού (Ε.Ε.ΔΙ.Π.) κλάδου Εργαστηριακού Διδακτικού Προσωπικού (κλάδου ΙΙ), στο Τμήμα Βιολογίας της Σχολής Θετικών Επιστημών του Πανεπιστημίου Πατρών

Η Γενική Συνέλευση του Τμήματος Βιολογίας της Σχολής Θετικών Επιστημών του Πανεπιστημίου Πατρών, στις αριθμ. 4/24.01.2002 και 5/28.2.2002 συνεδριάσεις, αποφάσισε την προκήρυξη για την πλήρωση μιας (1) θέσης Ειδικού και Εργαστηριακού Διδακτικού Προσωπικού (Ε.Ε.ΔΙ.Π.) κλάδου Εργαστηριακού Διδακτικού Προσωπικού (κλάδου ΙΙ), για τη διεξαγωγή εργαστηριακού/εφαρμοσμένου διδακτικού έργου στα γνωστικά αντικείμενα του Τομέα Γενετικής, Βιολογίας Κυττάρου και Ανάπτυξης, τα σχετικά με τη Βιολογία Κυττάρου ή τη Μοριακή Βιολογία ή τη Γενετική ή την Αναπτυξιακή Βιολογία, σύμφωνα με τις διατάξεις του άρθρου 21 του Ν. 1268/1982, όπως τροποποιήθηκε με το άρθρο 13 του Ν. 2817/2000 (ΦΕΚ 78/14.3.2000 τ. Α') του Π.Δ. 394/1983 (ΦΕΚ 145/11.10.1983 τ. Α'), όπως συμπληρώθηκε με το Π.Δ. 107/1986 (ΦΕΚ 40/9.4.1986 τ. Α') και του Π.Δ. 134/1999 (ΦΕΚ 132/29.6.1999 τ. Α').

Οι προϋποθέσεις για την κατάληψη θέσης Ε.Ε.ΔΙ.Π. κλάδου ΙΙ είναι:

1. Κατοχή πτυχίου Βιολογίας ΑΕΙ ή ΤΕΙ
2. Η κατοχή του πτυχίου ΑΕΙ ή ΤΕΙ, πρέπει απαραιτήτως να συνοδεύεται από τριετή τουλάχιστον επαγγελματική ή εκπαιδευτική προϋπηρεσία σε συναφές πεδίο.

Καλούνται οι ενδιαφερόμενοι να υποβάλουν στη Γραμματεία του Τμήματος Βιολογίας του Πανεπιστημίου Πατρών (Δ/νση: 26 500 Ρίο - Πάτρα, τηλ. 0610 / 997493) την αίτησή τους μαζί με όλα τα αναγκαία για την κρίση δικαιολογητικά, όπως αυτά αναγράφονται παρακάτω, μέσα σε αποκλειστική προθεσμία τριάντα (30) ημερών από την ημέρα της τελευταίας δημοσίευσης της προκήρυξης στον ημερήσιο τύπο (παρ. 5 του άρθρου 1 του Π.Δ. 394/1983). Δεδομένου ότι, σύμφωνα με τη ληφθείσα στην αριθμ. 336/26.6.02 συνεδρίαση της Συγκλήτου, απόφαση οι Γραμματείες των Τμημάτων θα παραμείνουν κλειστές κατά το από 5.8.02-16.8.02 χρονικό διάστημα, η υποβολή των υποψηφιοτήτων τις ημέρες αυτές θα γίνεται στο Γενικό Πρωτόκολλο του Πανεπιστημίου Πατρών στο Κτίριο Α'.

Μαζί με την αίτηση οι υποψήφιοι πρέπει να υποβάλουν:

1. Βιογραφικό σημείωμα σε δέκα (10) αντίτυπα.
2. Αντίγραφο πτυχίου. Αν οι τίτλοι έχουν χορηγηθεί από Πανεπιστήμια του εξωτερικού, θα πρέπει να υποβληθούν και οι σχετικές βεβαιώσεις ισοτιμίας από το Διαπανεπιστημιακό Κέντρο Αναγνώρισης Τίτλων Σπουδών της Αλλοδαπής (Δι.ΚΑ.Τ.Σ.Α).
3. Τεκμηρίωση της σχετικής επαγγελματικής εμπειρίας των προτεινομένων και τυχόν άλλων συναφών προσόντων.
4. Πιστοποιητικό του αρμόδιου δημάρχου ή προέδρου κοινότητας, στο οποίο θα αναγράφεται ο τρόπος και ο χρόνος απόκτησης της ελληνικής ιθαγένειας. Προκειμένου για πολίτες κρατών - μελών της Ευρωπαϊκής Ενωσης, πιστοποιητικό της αρμόδιας αρχής του κράτους, του οποίου την ιθαγένεια έχει ο υποψήφιος.
5. Πιστοποιητικό τύπου Α' του αρμόδιου στρατολογικού γραφείου περί εκπλήρωσεως των στρατολογικών υποχρεώσεων ή νομίμου απαλλαγής εξ αυτών.
6. Πλήρες αντίγραφο ποινικού μητρώου τύπου Α'.
7. Πιστοποιητικό υγείας και αρτιμέλειας από Πρωτοβάθμια Υγειονομική Επιτροπή.

Τα δικαιολογητικά με στοιχεία 6 και 7 θα κατατεθούν από τους υποψήφιους που θα επιλεγούν κατά τη διαδικασία του διορισμού.

Το κώλυμα της μη εκπλήρωσης των στρατιωτικών υποχρεώσεων δεν ισχύει για πολίτες κράτους - μέλους της Ευρωπαϊκής Ενωσης στο οποίο δεν προβλέπεται όμοιο κώλυμα διορισμού.

Οι ανωτέρω πολίτες οφείλουν να υποβάλουν εκτός των πιό πάνω δικαιολογητικών και πτυχίο ή μεταπτυχιακό τίτλο σπουδών ελληνικού ΑΕΙ ή απολυτήριο ελληνικού λυκείου ή εξατάξιου γυμνασίου, ή πιστοποιητικό ελληνομάθειας Δ' επιπέδου από το Κέντρο Ελληνικής Γλώσσας, από το οποίο θα αποδεικνύεται η πλήρης γνώση και άνετη χρήση της ελληνικής γλώσσας.

Ανώτατο όριο ηλικίας διορισμού ορίζεται το τεσσαρακοστό πέμπτο (45ο) έτος. Το όριο τούτο αυξάνεται μέχρι το πεντηκοστό πέμπτο (55ο) έτος της ηλικίας κατά ίσο αριθμό ετών, όσα τα χρόνια προϋπηρεσίας του υποψήφιου, μετά την κτήση του πτυχίου, στο Δημοσιο ή σε Νομικά Πρόσωπα Δημοσίου Δικαίου (Ν.Π.Δ.Δ.) ή σε Οργανισμούς Τοπικής Αυτοδιοίκησης (Ο.Τ.Α.) στην ημεδαπή ή σε αντίστοιχες υπηρεσίες της αλλοδαπής.

Με εντολή Πρύτανη
Ο προϊστάμενος Γραμματείας
ΣΠΗΛΙΟΣ ΠΑΠΑΘΑΝΑΣΟΠΟΥΛΟΣ

ΧΛ-6/8

Οι γυναίκες ζουν περισσότερο γιατί κοιμούνται καλύτερα

Ο καλός ύπνος προστατεύει και αυξάνει τη διάρκεια ζωής

ΣΤΟ ΣΥΜΠΕΡΑΣΜΑ ΑΥΤΟ ΚΑΤΕΛΗΞΕ ΕΡΕΥΝΑ

Ο «καλός» ύπνος μας προστατεύει από τις ασθένειες και αυξάνει τη διάρκεια ζωής. Ενας πιθανός λόγος για τον οποίο οι γυναίκες ζουν περισσότερο από τους άνδρες είναι διότι έχουν την ικανότητα να κοιμούνται περισσότερο και καλύτερα. Αντιστρόφως, αν οι άνδρες μπορούσαν να κοιμούνται με τον ίδιο τρόπο όπως οι γυναίκες, τότε ίσως να μπορούσαν να ζουν όσο και οι γυναίκες!

Στα συμπεράσματα αυτά κατέληξε έρευνα, στην οποία συμμετείχαν 25 άνδρες και γυναίκες και τα αποτελέσματα δημοσιεύτηκαν στο περιοδικό « Chemistryh and Industry». Η έρευνα έδειξε ακόμη ότι η στέρηση ύπνου επηρεάζει λιγότερο την υγεία των γυναικών από ό,τι των ανδρών. Οι άνδρες που στερούνται τον ύπνο κινδυνεύουν περισσότερο να προβληθούν από ασθένειες, παρά οι γυναίκες...

Οι εθελοντές στερούνταν 2 ώρες ύπνου κάθε βράδυ και μετά από μια εβδομάδα η επίδοσή τους σε διάφορα τεστ που αφορούν την εγρήγορση, ήταν μειωμένη. Οι αναλύσεις αίματος έδειξαν ειδικές ανωμαλίες που σχετίζονται με την έλλειψη ύπνου. Συγκεκριμένα αυξήθηκαν ουσίες που σχετίζονται με τη φλεγμονή. Στους άνδρες όμως ήταν περισσότερο αυξημένος ο παράγοντας TNF, που σχετίζεται με την ανάπτυξη νόσων όπως ο διαβήτης και η παχυσαρκία.



Το γεγονός αυτό δείχνει ότι οι άνδρες όταν στερούνται τον ύπνο έχουν τάση να αναπτύσσουν περισσότερες ασθένειες παρά οι γυναίκες με την ίδια στέρηση ύπνου.

Η διάρκεια του ύπνου στις γυναίκες κάτω από κανονικές συνθήκες είναι μεγαλύτερη και η φάση του βαθύ ύπνου είναι μεγαλύτερη παρά στους άνδρες. Τα φαινόμενα αυτά πιθανόν να συμβάλουν στη μεγαλύτερη διάρκεια ζωής των γυναικών που κυμαίνεται στις ανεπτυγμένες χώρες, από 6 έως 8 χρόνια περισσότερα από τους άνδρες.

Ο ύπνος φαίνεται ότι δεν είναι απλά μια κατάσταση απραξίας. Κατά τη διάρκειά του, λαμβάνουν χώρα πολλαπλές σημαντικές λειτουργίες επούλωσης που επιτρέπουν στον οργανισμό μας να ανακάμψει και να ξεκουραστεί για να μπορέσει να συνεχίσει. Αν κάποιος δεν κοιμηθεί για μια μέρα, την επόμενη παρουσιάζει τα ίδια προβλήματα όπως κάποιος ο οποίος έχει στο αίμα του αλκοόλη περισσότερη από τα επιτρεπτά όρια.

Επιπρόσθετα άλλες μελέτες έχουν δείξει ότι η στέρηση του ύπνου αυξάνει τον κίνδυνο για στεφανιαία νόσο, για καρδιακή ανεπάρκεια και για εγκεφαλικά επεισόδια. Σύμφωνα με επιδημιολογικές έρευνες ο αριθμός των δυστυχημάτων στο δρόμο και των εργατικών ατυχημάτων αυξάνεται λόγω των προβλημάτων που προκύπτουν από τη στέρηση του ύπνου!

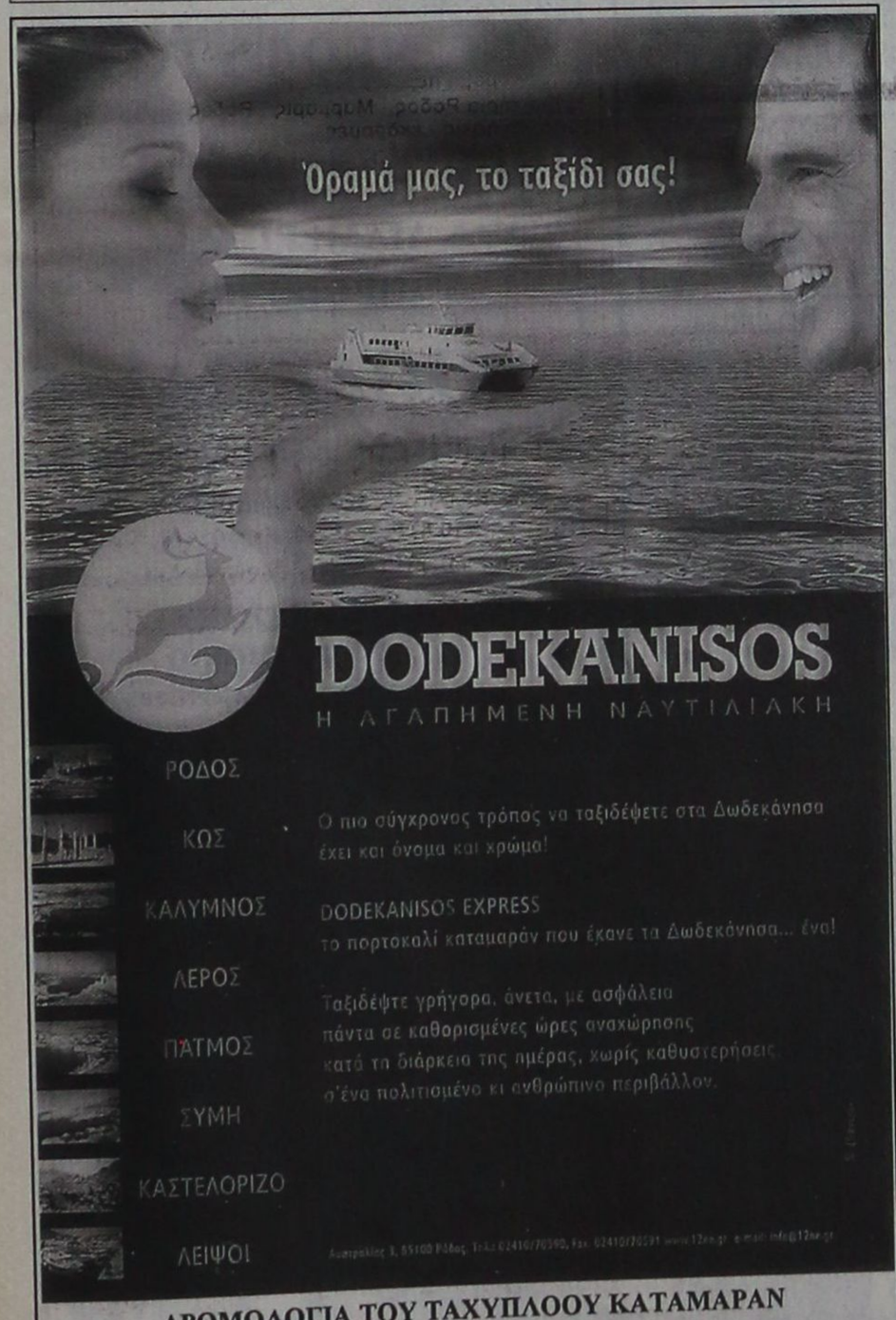

ΔΡΟΜΟΛΟΓΙΑ ΤΟΥ ΤΑΧΥΠΛΟΟΥ ΚΑΤΑΜΑΡΑΝ "ΔΩΔΕΚΑΝΗΣΟΣ ΕΞΠΡΕΣ" ΑΠΟ 01/07/2002 ΕΩΣ 31/08/2002

Αναχώρηση καθημερινά ωρα 08"30 π.μ απο το λιμάνι της "Κολόνας"

ΔΕΥΤΕΡΑ	ΡΟΔΟΣ – ΚΩΣ – ΚΑΛΥΜΝΟΣ – ΛΕΡΟΣ – ΚΑΛΥΜΝΟΣ – ΚΩΣ – ΡΟΔΟΣ
ΤΡΙΤΗ	ΡΟΔΟΣ – ΚΩΣ – ΚΑΛΥΜΝΟΣ – ΛΕΡΟΣ – ΠΑΤΜΟΣ – ΛΕΙΨΟΙ –ΛΕΡΟΣ – ΚΑΛΥΜΝΟΣ – ΚΩΣ – ΡΟΔΟΣ
ΤΕΤΑΡΤΗ	ΡΟΔΟΣ – ΚΑΣΤΕΛΛΟΡΙΖΟ – ΡΟΔΟΣ
ΠΕΜΠΤΗ	ΡΟΔΟΣ – ΚΩΣ – ΚΑΛΥΜΝΟΣ – ΛΕΡΟΣ –ΚΑΛΥΜΝΟΣ – ΚΩΣ – ΡΟΔΟΣ
ΠΑΡΑΣΚΕΥΗ	ΡΟΔΟΣ – ΚΩΣ –ΚΑΛΥΜΝΟΣ –ΛΕΡΟΣ –ΠΑΤΜΟΣ – ΛΕΙΨΟΙ –ΛΕΡΟΣ –ΚΑΛΥΜΝΟΣ – ΚΩΣ – ΡΟΔΟΣ
ΣΑΒΒΑΤΟ	ΡΟΔΟΣ – ΚΩΣ – ΚΑΛΥΜΝΟΣ – ΛΕΡΟΣ – ΛΕΙΨΟΙ – ΠΑΤΜΟΣ – ΛΕΡΟΣ – ΚΑΛΥΜΝΟΣ – ΚΩΣ – ΡΟΔΟΣ
ΚΥΡΙΑΚΗ	ΡΟΔΟΣ – ΚΩΣ –ΚΑΛΥΜΝΟΣ – ΛΕΡΟΣ – ΠΑΤΜΟΣ – ΛΕΙΨΟΙ – ΛΕΡΟΣ – ΚΑΛΥΜΝΟΣ – ΚΩΣ – ΡΟΔΟΣ

X3424-31/8

ΕΛΛΗΝΙΚΗ ΔΗΜΟΚΡΑΤΙΑ
ΠΕΡΙΦΕΡΕΙΑ Ν. ΑΙΓΑΙΟΥ
ΓΕΝΙΚΗ ΔΙΕΥΘΥΝΣΗ ΠΕΡΙΦΕΡΕΙΑΣ
ΔΙΕΥΘΥΝΣΗ ΔΑΣΩΝ ΔΩΔ/ΝΗΣΟΥ

ΑΝΑΚΟΙΝΩΣΗ

Γνωστοποιείται κατά το άρθρο 14 του Ν.998/79, η αποστολή για δημοσίευση στο Δήμο Καλλιθέας της υπ'αριθμ. 4022/23-7-2002 πράξης χαρακτηρισμού έκτασης που εκδόθηκε από τον Δ/ντή Δασών Δωδ/σου. Η ΚΜ 160 γαιών Ψίνθου χαρακτηρίζεται ως γεωργική έκταση.

Ο Δ/ντής Δασών Δωδ/σου
Φίλιππος Κοντίτσης
Δασολόγος με Α' βαθμό

360-6/8

ΕΛΛΗΝΙΚΗ ΔΗΜΟΚΡΑΤΙΑ
ΠΕΡΙΦΕΡΕΙΑ Ν. ΑΙΓΑΙΟΥ
ΓΕΝΙΚΗ ΔΙΕΥΘΥΝΣΗ ΠΕΡΙΦΕΡΕΙΑΣ
ΔΙΕΥΘΥΝΣΗ ΔΑΣΩΝ ΔΩΔ/ΝΗΣΟΥ

ΑΝΑΚΟΙΝΩΣΗ

Γνωστοποιείται κατά το άρθρο 14 του Ν.998/79, η αποστολή για δημοσίευση στο Δήμο Καλλιθέας της υπ'αριθμ. 2575/13-5-02 πράξης χαρακτηρισμού έκτασης που εκδόθηκε από τον Δ/ντή Δασών Δωδ/σου. Η ΚΜ 1898 γαιών Ψίνθου χαρακτηρίζεται ως γεωργική έκταση.

Ο Δ/ντής Δασών Δωδ/σου
Φίλιππος Κοντίτσης
Δασολόγος με Α' βαθμό

368-6/8

ΕΛΛΗΝΙΚΗ ΔΗΜΟΚΡΑΤΙΑ
ΠΕΡΙΦΕΡΕΙΑ Ν. ΑΙΓΑΙΟΥ
ΓΕΝΙΚΗ ΔΙΕΥΘΥΝΣΗ ΠΕΡΙΦΕΡΕΙΑΣ
ΔΙΕΥΘΥΝΣΗ ΔΑΣΩΝ ΔΩΔ/ΝΗΣΟΥ

ΑΝΑΚΟΙΝΩΣΗ

Γνωστοποιείται κατά το άρθρο 14 του Ν.998/79, η αποστολή για δημοσίευση στο Δήμο Πεταλούδων της υπ'αριθμ. 3761/27-6-02 πράξης χαρακτηρισμού έκτασης που εκδόθηκε από τον Δ/ντή Δασών Δωδ/σου. Η ΚΜ 584 γαιών Παραδεισίου χαρακτηρίζεται ως χορτολιαδική έκταση και δάσος.

Ο Δ/ντής Δασών Δωδ/σου
Φίλιππος Κοντίτσης
Δασολόγος με Α' βαθμό

357-6/8

Αρχίζει σύντομα τη λειτουργία του

Παράρτημα πανεπιστημίου στο Δήμο της Καμείρου

Με την υπογραφή σύμβασης, στα μέσα Σεπτεμβρίου ξεκινά και επίσημα τη συνεργασία του με το πανεπιστήμιο Rodos of Island των ΗΠΑ ο Δήμος Καμείρου για την ίδρυση παραρτήματος που θα λειτουργήσει στα διοικητικά όριά του.

Η υπογραφή της σύμβασης θα γίνει παρουσία κλιμακίου καθηγητών του αμερικάνικου πανεπιστημίου που θα έρθει στη Ρόδο τον ερχόμενο μήνα.

Το παράρτημα που θα λειτουργήσει σε πρώτη φάση με λίγα τμήματα θα στεγαστεί προσωρινά στο κτίριο που παλαιότερα φιλοξενούσε το γυμνάσιο της Ελεούσας.

Τμήματα του παραρτήματος του αμερικανικού πανεπιστημίου θα στεγαστούν και στις εγκαταστάσεις του προφήτη Ηλία κάτι που θα γίνει μετά την ολοκλήρωση των παρεμβάσεων που πρέπει να γίνουν στα ξενοδοχεία ΕΛΑΦΟΣ και ΕΛΑΦΙΝΑ που υπάρχουν στην περιοχή.

Την ευθύνη της λειτουργίας του παραρτήματος θα έχει η ανώνυμη εταιρία που συνέστησε ο Δήμος Καμείρου.

Οι επαφές του Δήμου Καμείρου με το πανεπιστήμιο Rodos of Island θα πρέπει να σημειωθεί ότι ξεκίνησαν πριν τρία χρόνια περίπου και είχαν θετικά αποτελέσματα, αλλά η ίδρυση του παραρτήματος «πάγωσε» μετά τα τρομοκρατικά κτυπήματα που δέχθηκαν στις 11 Σεπτεμβρίου του 2001, οι ΗΠΑ.

ΜΑΘΗΜΑΤΙΚΑ – ΦΥΣΙΚΗ – ΧΗΜΕΙΑ

Διδάσκουν:



Σταματία Εκτ. Ηρακλείδη
Χημικός Αριστοτελείου Πανεπιστημίου Θεσσαλονίκης

Χρήστος Εκτ. Ηρακλείδης
Μαθηματικός Εθνικού και Καποδιστριακού Πανεπιστημίου Αθηνών

Δεκτοί μαθητές Γυμνασίου-Λυκείου και φοιτητές ΤΕΙ-ΑΕΙ. Υπεύθυνη γνώση, μεθοδικότητα, παραστατικότητα και παροχή δακτυλογραφημένων σημειώσεων.
Μαθήματα ιδιαίτερα σε γκρουπ.

76896 και 0937701718 – 0938492429

ΧΛ-12/8

ΧΑΘΗΚΕ ΓΑΤΑ



Χάθηκε στην περιοχή της Μητρόπολης γάτα ράτσας Σιάμ. Ακούει στο όνομα Λούσυ.
Εχει σπαστή ουρά.
Ο ευρών θα αμοιφθεί.
Πληροφορίες
τηλ. 02410 74555 - 30825 - 74757

69-9/11

KYDON TOURS

ΕΚΔΡΟΜΕΣ - ΕΚΔΡΟΜΕΣ

• 27/8 - 3/9/02

ΚΩΝΣΤΑΝΤΙΝΟΥΠΟΛΗ

Επ' ευκαιρία της εορτής της ΙΝΔΙΚΤΟΥ (αρχή εκκλησιαστικού έτους) στο Πατριαρχείο μας οργανώνουμε εκδρομή υπό την αιγίδα του Δεσπότη μας κ.κ. Αποστόλου και του Πρωτοσυγκέλου Πατέρα Παΐσιου.

1. Πρόγραμμα ΡΟΔΟ - ΜΑΡΜΑΡΙΣ - ΣΜΥΡΝΗ - ΠΡΟΥΣΑ - ΚΩΝ/ΛΗ - ΚΟΥΣΑΝΤΑΣΙ - ΕΦΕΣΟΣ - ΜΑΡΜΑΡΙΣ
2. Αεροπορικώς ΡΟΔΟ - ΑΘΗΝΑ - ΚΩΝ/ΛΗ - ΑΘΗΝΑ - ΡΟΔΟ

5 ημέρες, 4 διανυκτερεύσεις στην ΠΟΛΗ

• 30/8 - 3/9/02

Ολα τα ταξίδια στη Μικρά Ασία με πλούσιο πρόγραμμα, φανταστικά ξενοδοχεία, ξεναγήσεις, περιηγήσεις και πάντα συνοδός η κ. Ελένη Ψυλλάκη

EURODISNEY - ΠΑΡΙΣΙ

• 13/8 - 19/8/02

Group από Ρόδο με Ολυμπιακή
3 διανυκτερεύσεις Παρίσι
3 διανυκτερεύσεις Eurodisney
Ξενάγηση Παρισιού, Βερσαλίες, Λούβο, Πύργο Αίφελ

Συνοδός η κ. Ελένη Ψυλλάκη

ΕΛΛΗΝΙΚΑ ΝΗΣΙΑ

• 5/8 - 11/8/02

Προσκύνημα στην Παναγιά της ΤΗΝΟΥ

ΤΗΝΟΣ - ΜΥΚΟΝΟΣ - ΠΑΡΟΣ - ΣΑΝΤΟΡΙΝΗ

ΓΥΡΟΣ ΙΤΑΛΙΑΣ

• 5/9 - 11/9/02

ΡΩΜΗ - ΦΛΩΡΕΝΤΙΑ - ΒΕΝΕΤΙΑ - ΒΕΡΟΝΑ

ΡΩΣΙΑ

• 25/9 - 1/10/02

ΜΟΣΧΑ - ΑΓΙΑ ΠΕΤΡΟΥΠΟΛΗ - ΖΑΓΚΟΡΣΚ (ΠΑΤΡΙΑΡΧΕΙΟ)

ΜΑΛΤΑ

• 11/10 - 14/10/02
και 25/10-28/10/02

ΝΟΕΜΒΡΙΟΣ

ΑΠΩ ΑΝΑΤΟΛΗ



ΣΙΓΚΑΠΟΥΡΗ-ΒΚΚ -ΜΠΑΛΙ-ΠΟΥΚΕΤ

ΧΡΙΣΤΟΥΓΕΝΝΑ

ΙΣΠΑΝΙΑ



Συνοδός η κ. ΕΛΕΝΗ ΨΥΛΛΑΚΗ

ΠΡΑΚΤΟΡΕΙΟ ΚΥΔΩΝ

Τηλ. 02410 / 23000 - 27900, 24265

X. 3417-31/8

ΠΡΟΟΔΟΣ ΜΙΚΡΕΣ ΑΓΓΕΛΙΕΣ

ΕΝΟΙΚΙΑΣΕΙΣ

ΕΝΟΙΚΙΑΖΕΤΑΙ στην περιοχή της Ανάληψης, μονοκατοικία, 90τ.μ., με κήπο μπροστά και πίσω. Πληροφορίες τηλ. 65928
270-7/8

ΕΝΟΙΚΙΑΖΕΤΑΙ γκαρσονιέρα επιπλωμένη. Πληροφορίες τηλ. 02410/36065 και 0972057263
281-6/8

ΕΝΟΙΚΙΑΖΕΤΑΙ διαμέρισμα 100τ.μ. δύο υπνοδωματίων, σαλοτραπεζαρία, κουζίνα - καθιστικό, διαμπερές, στον α' όροφο μικρής πολυκατοικίας, στην οδό Αντ. Βολονάκη. Ενοίκιο 470 ευρώ. Πληροφορίες τηλ. 21180 ώρες καταστημάτων
282-9/8

ΕΝΟΙΚΙΑΖΕΤΑΙ διαμέρισμα καινούργιο 98τ.μ., επί της οδού Λειβαδιάς αρ. 30 και Γεωργίου Παπανδρέου στην Ανάληψη. Τηλ. 02410/67552 και 02410/62276
272-7/8

ΕΝΟΙΚΙΑΖΕΤΑΙ σπίτι κατάλληλο για γραφείο ή ιατρείο, στον α' όροφο μονοκατοικίας, στην περιοχή Αγ. Φραγκίσκου, οδός Δημοκρατίας 26 (μέσα στο πάρκο). Πληρ. τηλ. 64142
297-9/8

ΕΝΟΙΚΙΑΖΕΤΑΙ γκαρσονιέρα - ρετιρέ στην περιοχή του Αγίου Φραγκίσκου. Πληροφορίες τηλ. 64142
297-9/8

ΕΝΟΙΚΙΑΖΕΤΑΙ διαμέρισμα δυάρι στην Ιξιά. Πληροφορίες τηλ. 02410/90400 και 0938458449
331-9/8

ΕΝΟΙΚΙΑΖΕΤΑΙ καινούργιο πολυτελές διαμέρισμα 2 υπνοδωματίων και λοιπούς χώρους, επιπλωμένο ή χωρίς έπιπλα, 120.000 δρχ. το μήνα. Τηλ. 02410/23815 και 0945888501
333-9/8

ΕΝΟΙΚΙΑΖΕΤΑΙ διαμέρισμα δυάρι στην οδό Μεγάλου Κων/νου 53, δίπλα από το σούπερ μάρκετ Σπανός, μόνο για στρατιωτικούς. Τηλ. 25261 (κινητό 0977959538)
56-11/8

ΕΝΟΙΚΙΑΖΕΤΑΙ διαμερισματάκι πλήρως εξοπλισμένο με A/C στο κέντρο της πόλης. Πληροφορίες τηλ. 38932 και 0932413070
335-13/8

ΕΝΟΙΚΙΑΖΟΝΤΑΙ επιπλωμένες γκαρσονιέρες στην περιοχή Ασγούρου, κοντά στον αμερικάνικο σταθμό, με ωραία θέα. Τηλ. 33531 ή 38274
350-11/8

ΕΝΟΙΚΙΑΖΕΤΑΙ στούντιος πλήρως επιπλωμένο, 30τ.μ., σε εξαιρετική κατάσταση και με εξαιρετική θέα στην περιοχή Βερόπουλου στη Ρόδο. Προτιμούνται μακροχρόνιες μισθώσεις. Πληρ. τηλ. (02410) 77987 και 0942210685
64-11/8

ΕΝΟΙΚΙΑΖΕΤΑΙ διαμέρισμα 70τ.μ., (κουζίνα, σαλόνι, μπάνιο, 2 υπνοδωμάτια) εντός Δημητρίου Αναστασιάδου 83. Τιμή 300 ευρώ (δύο χρόνια). Παρακαλούμε όχι αλλοδαποί. Τηλ. 02410/65953 κ. Ελένη
367-13/8

ΕΝΟΙΚΙΑΖΕΤΑΙ διαμέρισμα 80τ.μ., Δρακίδου 29. Πληροφορίες Μητροπόλεως 15. Πληρ. τηλ. 02410/53016
359-15/8

ΕΝΟΙΚΙΑΖΕΤΑΙ κατάστημα 200τ.μ., στην κοινότητα Θεολόγος, κατάλληλο για οποιαδήποτε χρήση. Πληροφορίες τηλ. 02410/23820 και 02410/20140
364-10/9

ΕΝΟΙΚΙΑΖΕΤΑΙ διαμέρισμα 3άρι με μεγάλη αυλή και κήπο στ' Ασγούρου.
3 Zimmer Wohnung zu Vermieten in Asgourou. Sehr Ruhig & Grosser Garten. Tel. 02410/66815
365-13/8

ΕΝΟΙΚΙΑΖΕΤΑΙ
κατάστημα 50τ.μ., 28ης Οκτωβρίου 50 - Ρόδος.
Τηλ. 0945/436363 και 0945276152
ΓΔ-6/8

ΕΝΟΙΚΙΑΖΕΤΑΙ διαμέρισμα 95 τ.μ., έναντι Βενετοκλείου Γυμνασίου Ρόδου, στην οδό Καραϊσκάκη 30, αποτελούμενο από 2 υπνοδωμάτια, κουζίνα, χωλ, σαλόνι, WC. Πληροφορίες τηλ. 0944/263852 και 02410/23263 κ. Μαλανδράκη Σταύρο
47-5/8

ΕΝΟΙΚΙΑΖΕΤΑΙ γκαρσονιέρα επιπλωμένη στην Ορφανίδου με την ημέρα ή με το μήνα.
APARTMENT FURNITURED AT BAR STREET BY DAY OR MONTH. JORGOS 0937700012
293-7/8

ΕΝΟΙΚΙΑΖΕΤΑΙ στο κέντρο της πόλεως στο δώμα πολυκατοικίας μικρό επιπλωμένο δωμάτιο 2.20Χ2.20) με τουαλέτα, κατάλληλο για μερικές ώρες ξεκούρασης, με 90 ευρώ το μήνα. Πληρ. τηλ. 33016
298-7/8

ΕΝΟΙΚΙΑΖΕΤΑΙ διαμέρισμα τριών υπνοδωματίων, σε άριστη κατάσταση, με κήπο στην Ιαλυσό. Πληροφορίες τηλ. 0241094629 και κιν. 0945919717
312-8/8

ΕΝΟΙΚΙΑΖΕΤΑΙ κατοικία εξοχική 60 τ.μ. στο Φαληράκι. Πληροφορίες τηλ. 02410/86152 και 0977772973
335-9/8

ΕΝΟΙΚΙΑΖΕΤΑΙ αποθήκη 110τ.μ., στην Ανάληψη. Πληροφορίες τηλ. 02410/32216 και 0932822045
322-9/8

ΕΝΟΙΚΙΑΖΕΤΑΙ κατάστημα - αποθήκη στη διασταύρωση Διαγοριδών - Κέντρου, εμβαδόν 90τ.μ. Πληροφορίες τηλ. 02410/25303 (ώρες γραφείου)
ΓΔ-8/8

ΕΝΟΙΚΙΑΖΕΤΑΙ μονοκατοικία στην περιοχή Ιξιάς, τρία υπνοδωμάτια, σαλόνι, χωλ, κουζίνα, μπάνιο, WC, μεγάλες βεράντες, πάρκινγκ. Αποκλείονται οικογένειες με μικρά παιδιά. Τηλ. 02410/91676 και 22001
319-13/8

ΕΝΟΙΚΙΑΖΕΤΑΙ διαμέρισμα τριάρι, στο Ροδίνι με απεριόριστη θέα. Πληροφορίες τηλ. 96247
ΓΔ-13/8

ΕΝΟΙΚΙΑΖΟΝΤΑΙ 1) Διαμέρισμα 100τ.μ., με τρία υπνοδωμάτια, σαλόνι, κουζίνα, μπάνιο και 2) Αποθήκη 100τ.μ. κατάλληλη και για επαγγελματική χρήση . Και τα δύο πλησίον Αννης Μαρίας. Τηλ. 02410/20819 και 0944431307
343-13/8

ΕΝΟΙΚΙΑΖΕΤΑΙ διαμέρισμα ενός δωματίου, πάροδος Αταβύρου Καλόπετρας. Πληρ. τηλ. 02410/64240, 4.40 μ.μ.
347-23/8

ΕΝΟΙΚΙΑΖΕΤΑΙ μονοκατοικία στην Παλιά Πόλη, κοντά στο Ρολόι, με μεγάλο κήπο. Τιμή 250.000 το μήνα ή 733,67 ευρώ. Πληρ. Εμμ. Κρανίδης, μεσίτης αστ. σύμβ. Τηλ. 27082 και 0944347405
Χ3414-14/8

ΕΝΟΙΚΙΑΖΕΤΑΙ 3άρι ισόγειο σε καλή κατάσταση. Τιμή 120.000 το μήνα ή 352 ευρώ, επί της οδού Ναυπλίου, συνοικία Τζένιο. Πληρ. Εμμ. Κρανίδης, μεσίτης αστ. σύμβ. Τηλ. 27082 και 0944347405
Χ3414-14/8

ΕΝΟΙΚΙΑΖΕΤΑΙ οροφοδιαμέρισμα σε διώροφο κτίσμα, εμβαδού 145τ.μ., τεσσάρων υπνοδωματίων, με ψύξη - θέρμανση, επί των οδών Σουλίου και Μεσολογγίου γωνία, παράλληλος της Παύλου Μελά. Πληροφορίες τηλ. 02410/34385 και 27553
366-15/8

ΕΝΟΙΚΙΑΖΟΝΤΑΙ
1) Μεζονέτα πλήρως εξοπλισμένη
2) Διαμέρισμα με δύο υπνοδωμάτια, χωλ, σαλόνι με τζάκι, κουζίνα και δύο μπάνια.
Πληροφορίες τηλ. 02410/61628 02410/61937 και 0973401656
Χ3438-31/8

ΕΝΟΙΚΙΑΖΟΝΤΑΙ
επιπλωμένα, λουξ διαμερίσματα, δίκλινα, τρίκλινα και τετράκλινα με την ημέρα έως 30 Σεπτεμβρίου με όλα τα οικιακά σκεύη και ηλιακά, για διακοπές
Πληρ. τηλ. 0977896444
64-9/8

ΕΝΟΙΚΙΑΖΕΤΑΙ
ισόγειο κατάστημα 120τ.μ., με αυλή, τριφασικό ρεύμα, κατάλληλο για οποιαδήποτε επαγγελματική χρήση.
Πληροφορίες τηλ. 02410/65253 και 0945053503
90-8/8

πωλήσεις

ΠΩΛΟΥΝΤΑΙ πρόβατα. Πληροφορίες τηλ. 02440/31198 κ. Γιώργος
295-11/8

ΠΩΛΟΥΝΤΑΙ 5 τραπέζια παραδοσιακά και 20 καρέκλες παραδοσιακές από ψησταριά. Πληροφορίες τηλ. 02410/41190 κ. Στέργο
279-15/8

ΠΩΛΕΙΤΑΙ επιχείρηση καφετέριας σε εμπορικό κέντρο, πλησίον Δημόσιας Υπηρεσίας, τράπεζας, κλπ., πλήρως εξοπλισμένη. Πληρ. Εμ. Κρανίδης - μεσίτης αστ. συμβ. Τηλ. 02410/27082 - 0944347405 και 02410/30477 και 0944425531
Χ3414-13/8

ΠΩΛΟΥΝΤΑΙ λόγω αναχώρησης: α) ένα σύνθετο - μπαρ μαύρο λάκα και β) μια τραπεζαρία κρύσταλλο μακρόστενη με κίονες σε άριστη κατάσταση. Επίσης τηλεόραση Thomson 37 ιντσών στερεοφωνική, όλα σε τιμή ευκαιρίας. Πληρ. τηλ. 02410/69638 και 0945141700 μετά τις 2.30μ.μ.
353-24/8

ΠΩΛΕΙΤΑΙ αγρός 5000τ.μ., σε ύψωμα με ωραία θέα στα Κοσκινού. Πληρ. Εμμ. Κρανίδης, μεσίτης αστ. σύμβ. Τηλ. 27082 και 0944347405
Χ3414-14/8

ΠΩΛΟΥΝΤΑΙ
στα Κοσκινού
α) Διαμερίσματα εμβαδού 100τ.μ., με τρία υπνοδωμάτια,
β) διώροφο διαμέρισμα αποτελούμενο από ισόγειο και ημιυπόγειο συνολικού εμβαδού 93τ.μ., με δύο υπνοδωμάτια,
γ) διώροφο διαμέρισμα αποτελούμενο από ισόγειο και ημιυπόγειο συνολικού εμβαδού 107τ.μ., με τρία υπνοδωμάτια θα διαθέτουν, κεντρική θέρμανση, εξωτερικά κουφώματα, με διπλά τζάμια, και κουζίνα δέκα τ.ρ.μ.
Πληροφορίες τηλ. 0944964194
351-22/8

ΠΩΛΟΥΝΤΑΙ
δύο οικόπεδα 1000τ.μ. στην Ιαλυσό, με άδειες οικοδομής 280τ.μ. +280τ.μ. μεζονέτες διόροφες
Τηλ. 21180
ώρες καταστημάτων
282-9/8

ΠΩΛΕΙΤΑΙ αγρός 4000τ.μ., με ωραία θέα στο Κανδυλί, μόνο 67.500 ευρώ ή 23.000.000 δρχ. Πληρ. Εμμ. Κρανίδης, μεσίτης αστ. συμβ., τηλ. 27082 και 0944347405
Χ3356-31/7

ΠΩΛΕΙΤΑΙ αγρός 4000τ.μ. στο Δημοτικό Διαμέρισμα Κοσκινού, μόνο 30.000.000 ή 88.000 ευρώ. Πληρ. Εμμ. Κρανίδης, μεσίτης αστ. συμβ., τηλ. 27082 και 0944347405
Χ3356-31/7

ΠΩΛΟΥΝΤΑΙ δύο ψυγεία βιτρίνες, για επαγγελματική χρήση. Επίσης ντουλάπες ζαχαροπλαστικής. Πληροφορίες τηλ. 0241020082
236-11/8

ΕΥΚΑΙΡΙΑ!!! Πωλείται από ιδιώτη κατάστημα 180τ.μ., καθαρό, με αυλή 60τ.μ. και μπάνιο. Το κατάστημα είναι κενό (ελεύθερο), επί της οδού Κων. Υδραίου 32, έναντι παιδικού σταθμού Ουράνιο Τόξο. Τιμή ευκαιρίας 360.000 δρχ. το μέτρο ή 1.056 ευρώ. Τηλ. 30397, κιν. 0946049179 κ. Νίκο
332-22/8

ΠΩΛΟΥΝΤΑΙ στην Ιαλυσό οικόπεδα εντός ζώνης, πίσω από του Βερόπουλου, των 4000 και των 5000τ.μ., άρτια και οικοδομήσιμα. Επίσης πωλείται πανσιόν εννέα (9) τρίκλινων δωματίων, πλήρως εξοπλισμένων, με δικαίωμα ανέγερσης ορόφου εμβαδού τ.μ. 120, επί οικοπέδου επιφανείας μ.τ. 1000. Πληροφορίες τηλ. 02410/92458
338-23/8

ΠΩΛΕΙΤΑΙ 2άρι διαμέρισμα 60τ.μ. κοντά στο Αυρα Μπιτς, στην Ιξιά, με θέα τη θάλασσα. Πληρ. Εμμ. Κρανίδης, μεσίτης αστ. σύμβ. Τηλ. 27082 και 0944347405
Χ3414-14/8

ΠΩΛΕΙΤΑΙ 4άρι διαμέρισμα στην Ανάληψη μεταχειρισμένο, αξίας 35.000.000 δρχ. ή 102.715 ευρώ. Δεκτά δάνεια. Πληρ. Εμμ. Κρανίδης, μεσίτης αστ. σύμβ. Τηλ. 27082 και 0944347405
Χ3414-14/8

ΠΩΛΟΥΝΤΑΙ αίγες βελτιωμένες, δίφορες και διασταυρωμένες με αλπίνους. Τηλ. 0937649467 κ. Σταύρος
68-11/8

ΠΩΛΕΙΤΑΙ
στο Εμπορειό Αγ. Ειρήνης στη Σύμη, παραθαλάσσιο οικόπεδο, 4000τ.μ. ετοιμοπαράδοτο.
Δίπλα περνάει δρόμος καθώς και ρεύμα
Πληρ. τηλ. 02410/34017 και 0945670914
Χ3387-20/8

ΠΩΛΟΥΝΤΑΙ
τα πιο κάτω:
1) Τροχόσπιτο Ολλανδίας, σχεδόν καινούργιο με φουλ εξτρά και με διαστάσεις 588Χ213μ. και
2) Οικόπεδο 1120τ.μ. με θέα τη θάλασσα στον επαρχιακό δρόμο Αφάντου Ψίνθου
Τηλ. 02410/31924
161-4/8

ΠΩΛΕΙΤΑΙ
επιχείρηση ταβέρνας στον Ζέφυρο, εν λειτουργία.
Πληροφορίες τηλ. 0946575014
311-22/8

ΠΩΛΟΥΝΤΑΙ
1) οικόπεδο 1650τ.μ., με άδεια οικοδομής 200 μ.
2) οικόπεδο 3350τ.μ., με άδεια οικοδομής 400τ.μ.
3) οικόπεδο 1000τ.μ., με άδεια οικοδομής 150τ.μ., επί της λεωφόρου Γενναδίου, 500μ. έξω από το χωριό, με νερό, ρεύμα και τηλέφωνο.
Τηλ.02410/61628 02410/61937 & 0973401656
Χ3438-31/8

ΠΩΛΕΙΤΑΙ
ΜΠΟΥΤΙΚ
ενδυμάτων που στεγάζεται σε κατάστημα 54 τ.μ. & 54 τ.μ. πατάρι. Βρίσκεται στο κέντρο της πόλης και βλέπει Πλατεία Κύπρου (με ή χωρίς το εμπόρευμα). Λόγω αναχώρησης στο εξωτερικό.
Τηλ. 02410 76144, 0945 466979
07-11/8

ΠΩΛΕΙΤΑΙ
κατάστημα 61τ.μ., με προοπτική επέκτασης έως 115τ.μ., από ιδιοκτήτη, σε νεοαναγειρόμενη οικοδομή κοντά στο παλιό ΙΚΑ, με προοπτική για ξύλινο ή σιδερένιο πατάρι, με αυλή επί της οδού Κων/νου Παλαιολόγου 6, διασταύρωση με Μ. Κων/νου από φανάρια προς γυμνάσια - λύκεια αρρένων (Βενετόκλειο)
ΕΝΟΙΚΙΑΖΕΤΑΙ
στην Αθήνα, στην περιοχή Παγκράτι, κοντά στα Πανεπιστήμια, μικρό διαμέρισμα 50τ.μ., ισόγειο, επιπλωμένο, με κεντρική θέρμανση, κλπ., κατάλληλο για φοιτητή ή φοιτήτρια.
Τηλ. 02410/31161
239-31/8

ΠΩΛΕΙΤΑΙ
στο Καστελλόριζο, κτίσμα με τα εξής στοιχεία: Υπόγειο 49,88τ.μ., ισόγειο 78,40 τ.μ., 1ος όροφος: 79,24 τ.μ., με δεξαμενή στο υπόγειο μέσα σε οικόπεδο 300τ.μ.
Πληρ. τηλ. 0241095013/31321 και 0945332054
167-31/8

ΜΗΧΑΝΟΚΙΝΗΤΑ

ΠΩΛΕΙΤΑΙ μηχανή αυτοκινήτου καινούργια, τύπου Opel Diesel Turbo 2000 c.c., και τρεις βιτρίνες του 1m. και μία των 3 m. σε τιμή ευκαιρίας. Πληροφορίες τηλ. 0241087321 - 0241020422 και 0977231011
283-6/8

ΠΩΛΕΙΤΑΙ BMW 318 AIS coupe, φουλ εξτρά, μοντέλο 1998, μικρό τεκμήριο. Πληροφορίες τηλ. 34800 και κινητό 0944324325
ΓΔ-10/8

NISSAN PRIMERA
1600 SLX 1998 (40.000 χλμ.)
ΕΞΩΤΕΡΙΚΟ
Προβολείς ομίχλης
Ζάντες αλουμινίου 15'' με ελαστικά 205/55 R
πίσω και πλάγια επόιλερ
ΕΣΩΤΕΡΙΚΟ
Air conditioning
Ανοιγμα θυρών με τηλεχειρισμό
Συναγερμός
Μπρος - πίσω ηλεκτρικά παράθυρα
Υδραυλικό τιμόνι με ρύθμιση καθ' ύψος
Δύο πίσω προσκέφαλα
Ρυθμιζόμενο καθ' ύψος κάθισμα οδηγού
Ξύλινη επένδυση ταμπλό
Αερόσακος οδηγού
Immobilize
Μπροστινές ζώνες τριών σημείων
Ηχοσύστημα pa paioneer
ΚΙΝΗΤΗΡΑΣ
Τετρακύλινδρος, 16βάλβιδος 1600 κυβ. εκ. 102 ίπποι
Κινητό: 0944436839 κ.Μιχάλης
195-6/8

ΠΩΛΕΙΤΑΙ KAVASAKI ELIMINE ITOR 250 c.c., από γενικό σέρβις, σε άριστη κατάσταση. Τιμή 500.000 δρχ. κ. Λευτέρη. Τηλ. 02410/75547
241-11/8

ΠΩΛΕΙΤΑΙ αυτοκίνητο FORD FIESTA μοντ. '98, με 75.000 χλμ.. Τιμή 6500 ευρώ. Πληρ. τηλ. 0946192241
348-11/8

ΠΩΛΕΙΤΑΙ βάρκα πλαστική καινουργής (7μηνών), μήκους 4,40, μηχανή Γιαμάχα 15 ίπποι, 4χρονη (7 μηνών) σε τιμή προσφορά. Πληρ. τηλ. 02410/30615
67-11/8

ΜΑΘΗΜΑΤΑ

ΔΙΠΛΩΜΑΤΟΥΧΟΣ, παραδίδει μαθήματα πιάνου, αρμονίου, θεωρίας αρμονίας και ανώτερων θεωρητικών. Για δική σας εξυπηρέτηση, παραδίδονται μαθήματα και κατ' οίκον. Πληρ. τηλ. 02410/66312, 02410-69776
327-22/8

ΠΑΡΑΔΙΔΟΝΤΑΙ
ιδιαίτερα μαθήματα για μεταξεταστέους μαθητές στα: ΜΑΘΗΜΑΤΙΚΑ - ΦΥΣΙΚΗ - ΧΗΜΕΙΑ - ΦΙΛΟΛΟΓΙΚΑ για όλες τις τάξεις γυμνασίου - ενιαίου λυκείου (όλες οι κατευθύνσεις) και ΤΕΕ. Υπεύθυνα, μεθοδικά, σε χαμηλές τιμές.
Τηλ. 02410/28053
Χ3433-21/8

ΦΥΣΙΚΗ • ΧΗΜΕΙΑ
ΟΛΙΓΟΜΕΛΗ ΤΜΗΜΑΤΑ
ΥΠΕΥΘΥΝΗ
ΠΡΟΕΤΟΙΜΑΣΙΑ
ΣΥΝΕΧΗΣ ΑΞΙΟΛΟΓΗΣΗ ΤΩΝ ΜΑΘΗΤΩΝ
Πληρ. κ. Νέστορα Οικονόμου
ΛΙΝΔΟΥ 86
Τηλ. 02410/39018 0977563823
330-22/8

ΑΝΑΚΟΙΝΩΣΗ
ΜΑΘΗΜΑΤΑ
*** Computer ***
PROGRAM COMPUTER
** ΕΓΓΡΑΦΕΣ **
2 ΣΕΠΤΕΜΒΡΙΟΥ
Τμήματα για:
Παιδιά - Ενήλικες
Αρχάριους - Μαθητές
Επαγγελματίες
Χ3412-31/8
Ανεύρεση Εργασίας
ΠΑΡΕΧΕΤΑΙ ΒΕΒΑΙΩΣΗ
Διδάσκει πτυχιούχος Πανεπιστημίου Αμερικής
ΜΑΝΩΛΗΣ Ι. ΣΟΦΙΛΛΑΣ
Κοδριγκτώνος 91
Τηλ. (02410) 31761

ΟΙΚΟΔΟΜΙΚΕΣ-ΤΕΧΝΙΚΕΣ
ΕΜΠΟΡΙΚΕΣ-ΕΠΙΧΕΙΡΗΣΕΙΣ
ΑΦΟΙ ΑΣΒΕΣΤΗ Ο.Ε.
Κ. Ταλιάρη 26-Ρόδος
32809-74326
ΠΩΛΟΥΝΤΑΙ
● ΔΙΑΜΕΡΙΣΜΑΤΑ
υπερλούξ διαφόρων διαστάσεων
ΕΓΓΥΗΣΗ
Η ΠΟΛΥΕΤΗΣ ΠΕΙΡΑ ΜΑΣ
Χ3405-31/8

ΠΩΛΟΥΝΤΑΙ
ΑΠΟ ΤΟΝ ΑΝΑΣΤΑΣΙΟ ΑΤΣΙΔΗ

1) Διαμερίσματα, σε νέα 4όροφη οικοδομή, 119 τ.μ., στην οδό Παρθενόπης, στο Αραπάκι.
2) Διαμερίσματα 148 τ.μ., 98 τ.μ., 94 τ.μ. και 82,50 τ.μ., στην οδό Κωνσταντινίδη, στο Ζέφυρος.
Τα παραπάνω διαμερίσματα είναι πολυτελούς κατασκευής και διαθέτουν θέση στάθμευσης, αποθήκη και αυτόνομη θέρμανση.
3) Μονοκατοικίες στην Ιαλυσό 140 τ.μ., οδό Μυκηνών.

ΠΛΗΡΟΦΟΡΙΕΣ
ΑΝΑΣΤΑΣΙΟΣ ΑΤΣΙΔΗΣ
ΣΤΕΦΑΝΟΥ ΚΑΖΟΥΛΗ 74 - Τηλ.. 02410 28616
Χ3409-31/8

ΠΩΛΟΥΝΤΑΙ
ΜΟΝΟ ΑΠΟ ΤΟ ΓΡΑΦΕΙΟ ΜΑΣ

1) Μονοκατοικία εντός πόλεως σε καλή τοποθεσία, με κήπο και άλλα πλεονεκτήματα
2) Δύο ετοιμοπαράδοτα 4άρια διαμερίσματα, σε 2όροφη κατοικία στο Ροδίνι, πολύ καλή τιμή.
3) Ετοιμοπαράδοτο οροφοδιαμέρισμα 154τ.μ., σε δυόροφη κατοικία εντός πόλεως
4) Δύο ισόγεια διαμερίσματα ετοιμοπαράδοτα 82-70τ.μ. πλησίον Αγίου Νικολάου
5) Οικόπεδο 680τ.μ. εντός πόλεως
6) Οροφοδιαμερίσματα ή γραφεία, 90τ.μ. γωνιακά σε κεντρικότατο σημείο, σε γιαπί. Καταπληκτική περίπτωση
7) Δύο διαμερίσματα ρετιρέ 90τ.μ. στο Νιοχώρι
8) Διαμερίσματα 3άρια 85τ.μ., σε δυόροφες κατοικίες με κήπο και μεγάλες βεράντες στην Ιαλυσό
9) Ετοιμοπαράδοτο 4άρι διαμέρισμα στην Παύλου Μελά
10) Ετοιμοπαράδοτο 4άρι διαμέρισμα με καταπληκτική θέα, θάλασσα, τεράστιες βεράντες, εντός πόλεως.

Ο,τιδήποτε θέλετε να πουλήσετε ή να εκτιμήσετε, ελάτε σε μας.

Η μεγάλη μας πείρα, το παλαιότερο γραφείο στη διάθεσή σας

Γ. ΝΕΟΦΥΤΟΥ
ΔΗΜ. ΘΕΟΔΩΡΑΚΗ 40 - ΤΗΛ. 20989 - 21434
Χ3406-31/8

ΔΙΑΜΕΡΙΣΜΑ «ΠΡΟΒΟΛΗΣ»
ΠΩΛΕΙΤΑΙ
ΔΙΑΜΕΡΙΣΜΑ Ε=126 τ.μ., β' όροφος
επί της οδού Αμμοχώστου, κατάλληλο για κάθε χρήση.
Πληροφορίες : (μόνο σε επώνυμους)
« TOP PROPERTIES»
κ. ΓΕΩΡΓΙΟ ΠΙΠΙΝΟ -
ΤΗΛ. 23895 & 0944676003
144-8/8

FELICIA
RESIDENTS II
συγκρότημα μονοκατοικιών στους πρόποδες του Φιλερήμου, στην Παστίδα



Εμβαδόν 134 μ², οικόπεδο 275-453μ²
3 υπνοδωμάτια, κουζίνα, σαλόνι, καθιστικό, αποθήκη, τζάκι,
2 λουτρά, 1 WC, χώρος στάθμευσης
απο 25.000.000 δρχ (73.367,57 €) στα μπετά
ΠΛΗΡΟΦΟΡΙΕΣ : Τηλ. 0241-68615, 0946179869
ΑΝΔΡΕΑΣ ΜΙΧΑΗΛΙΔΗΣ αρχιτέκτων
Λεωφ. Λίνδου 232, 85100 Ρόδος
Τηλ. 0241-68615, Fax 68598, e-mail amih@rho.forthnet.gr
N.8 - 31/8

ΠΡΟΟΔΟΣ ΜΙΚΡΕΣ ΑΓΓΕΛΙΕΣ ΜΙΚΡΕΣ ΑΓΓΕΛΙΕΣ ΠΡΟΟΔΟΣ

διάφορα

ΣΧΟΛΗ ΟΔΗΓΩΝ
ΚΟΥΣΗ ΠΑΝΤΕΛΗ

- ΔΙΠΛΩΜΑΤΑ
- ΕΡΑΣΙΤΕΧΝΙΚΑ
- ΕΠΑΓΓΕΛΜΑΤΙΚΑ
- ΜΟΤΟΣΙΚΛΕΤΑΣ
- ΜΑΘΗΜΑΤΑ ΘΕΩΡΗΤΙΚΗΣ ΔΙΔΑΣΚΑΛΙΑΣ



-Επεκτάσεις όλων των κατηγοριών
-Αναθεωρήσεις ληγμένων αδειών
-Μετατροπές ξένων αδειών σε ελληνικές

Οδός Βαλαωρίτου 9
(έναντι HOTEL SEMIRAMIS ΠΙΣΩ ΑΠΟ ΤΟ ΠΑΛΑΙΟ ΝΟΣΟΚΟΜΕΙΟ
e-mail: koysisp@internet.gr

ΕΚΠΑΙΔΕΥΤΙΚΟ ΑΥΤΟΚΙΝΗΤΟ:
TOYOTA YARIS 1300 cc AIR CONDITIONED
(ΠΡΟΣΟΧΗ): ΜΑΘΗΜΑΤΑ
α. Μοτοσικλέτας μεγάλου κυβισμού από 125 cc έως ανεξαρτήτου
β. Μοτ/τας έως 125 cc
γ. Μοτοποδηλάτου 50 cc
Διαθέτουμε επίσης κι αυτόματες μοτοσικλέτες 125 cc
Πληρ. τηλ.
29157-73820-94777
ΚΑΙ ΑΝΑ ΠΑΣΑ ΣΤΙΓΜΗ ΣΤΑ ΚΙΝΗΤΑ τηλ.
0944/511313-0944/203343
Στην κατηγορία ανεξαρτήτου κυβισμού η εκπαίδευση γίνεται με μοτοσικλέτα 500 cc
Παραλαβή των μαθητών μας και από τις οικίες τους
"Η σωστη και μεθοδική εκπαίδευση στα σύγχρονα οχήματα μας, βάζει γερά θεμέλια για τη δημιουργία ενός καλού νέου οδηγού"

ΠΡΟΣΟΧΗ
Στη σχολή μας παραδίδονται και μαθήματα θεωρητικής διδασκαλίας

T93-25/8

ΜΟΝΩΣΕΙΣ



21 ΧΡΟΝΙΑ!

ΑΡΧΩΝ ΣΑΜΑΡΤΖΗΣ
Πληροφορίες τηλ.
23030-32054-20021

X3400-31/8

ΥΔΡΑΥΛΙΚΕΣ ΕΓΚΑΤΑΣΤΑΣΕΙΣ

- ★ ΥΔΡΕΥΣΗ
- ★ ΑΠΟΧΕΤΕΥΣΗ
- ★ ΚΕΝΤΡΙΚΗ ΘΕΡΜΑΝΣΗ
- ★ ΗΛΙΑΚΑ ΣΥΣΤΗΜΑΤΑ
- ★ ΑΠΟΦΡΑΞΕΙΣ
- ★ ΣΥΝΤΗΡΗΣΕΙΣ

ΘΕΤΙΚΕΣ ΓΝΩΜΑΤΕΥΣΕΙΣ
ΑΜΕΣΗ ΕΞΥΠΗΡΕΤΗΣΗ
Πληρ. τηλ. 0932674247

323-11/8

ΦΑΡΜΑΚΙΔΗΣ ΕΥΣΤΑΘΙΟΣ

ΤΑΠΗΤΟΚΑΘΑΡΙΣΤΗΡΙΟ
WASH AND CARE

Συνδυάσαμε την πολυετή πείρα μας και τα εκσυγχρονισμένα μηχανήματα καθαρισμού για τη φροντίδα, καθαρισμό και φύλαξη πάσης φύσεως χαλιών και μοκετών.

Εμπιστευτείτε μας για άριστα αποτελέσματα!!!
Εγγυητές οι πελάτες μας

Πληρ. τηλ. 0241068189
5ο χλμ. Ρόδου - Λίνδου 237 (δίπλα από τα ελαστικά ΚΑΣΑΠΗ)

11-8/8

ΥΔΡΑΥΛΙΚΟΣ

ΑΝΑΛΑΜΒΑΝΟΥΜΕ πάσης φύσεως υδραυλικές εργασίες μικρές και μεγάλες **κ. ΔΗΜΗΤΡΗΣ**

- **ΕΓΚΑΤΑΣΤΑΣΕΙΣ ΥΔΡΕΥΣΗΣ - ΘΕΡΜΑΝΣΗΣ**
- **ΚΑΛΟΡΙΦΕΡ - ΗΛΙΑΚΑ**
- Σύνδεση με το αποχετευτικό της ΔΕΥΑΡ.
- ΑΠΟΦΡΑΞΕΙΣ με ηλεκτροκίνητο μηχάνημα.

Συντηρήσεις

ΣΑΟΥΝΑ ΦΙΝΛΑΝΔΙΑΣ

Χειροποίητες υγιεινές



σε όλες τις διαστάσεις με τις σωστές προδιαγραφές από έμπειρο προσωπικό για βίλες - διαμερίσματα - ξενοδοχεία - γυμναστήρια

Τηλ. 0241090230 και κινητό 0944344911

137-10/8

ζητήσεις

ΖΗΤΕΙΤΑΙ κοπέλα εμφανίσημη να εργαστεί, πολλές αποδοχές. Πληροφορίες τηλ. 0945040540
269-4/8

ΖΗΤΕΙΤΑΙ κοπέλα για να εργασθεί σε καφέ μπαρ, απογευματινές ώρες. Πληροφορίες τηλ 02410/24456
285-6/8

ΖΗΤΕΙΤΑΙ σερβιτόρος ή σερβιτόρα για καφετέρια, με λίγα γερμανικά. Μισθός ή ποσοστά, ώρες εργασίας 6μ.μ.-1.30 π.μ. τηλ. 02410/56516
346-11/8

ΖΗΤΕΙΤΑΙ
πρωινός οδηγός με δίπλωμα β' κατηγορίας
Πληροφορίες τηλ. 02410/29220 και 36567 ώρες 11π.μ. έως 3μ.μ.
43-5/8

ΖΗΤΕΙΤΑΙ για αγορά, παλιά μονοκατοικία με μικρή αυλή ή οικόπεδο, προτιμητέα σε χωριά. Ιδιώτης Τηλ. 0932719216
216-9/8

ΖΗΤΟΥΝΤΑΙ για καφετέρια - εστιατόριο: 1) Βοηθός μπαρ, 2) σερβιτόρα (σκανδιναβικά) για βραδυνή βαρδιά και 3) μπάρμαν. Τηλ. 02410/22451 κ. Κώστα
290-7/8

ΑΠΟ ΤΟ ΠΟΛΥΚΑΤΑΣΤΗΜΑ ΠΑΠΠΟΥ
ΖΗΤΕΙΤΑΙ
ΒΟΗΘΟΣ ΛΟΓΙΣΤΗ
ΤΗΛ. 02410/24286 - 02410/20127

ΧΛ

ΖΗΤΕΙΤΑΙ ΝΕΟΣ

ΓΙΑ ΑΠΑΣΧΟΛΗΣΗ ΣΤΟ ΓΡΑΦΕΙΟ ΚΙΝΗΣΕΩΣ ΜΕΓΑΛΟΥ ΤΟΥΡΙΣΤΙΚΟΥ ΓΡΑΦΕΙΟΥ ΣΤΗ ΡΟΔΟ.

ΑΠΑΡΑΙΤΗΤΑ ΠΡΟΣΟΝΤΑ:
ΠΟΛΥ ΚΑΛΗ ΓΝΩΣΗ ΑΓΓΛΙΚΗΣ ΓΛΩΣΣΑΣ, ΧΕΙΡΙΣΜΟΣ Η/Υ, ΔΙΠΛΩΜΑ ΟΔΗΓΗΣΕΩΣ
✓ ΠΡΟΣΛΗΨΗ ΑΜΕΣΗ

Παρακαλούμε όπως αποστείλετε το βιογραφικό σας σημείωμα με φωτογραφία στη Ρόδο - Τ.Θ. 268 ή στο e-mail:ptrrhodos@yahoo.com

X3436-7/8

ΠΑΝΕΛΛΑΔΙΚΟ ΔΙΚΤΥΟ ΤΑΠΗΤΟΚΑΘΑΡΙΣΤΗΡΙΩΝ ART CLEAN EXPRESS

Είμαστε λίιι...γο πιο μπροστά από τους άλλους!

ΠΛΥΣΙΜΟ - ΑΠΟΛΥΜΑΝΣΗ - ΦΥΛΑΞΗ
ΧΑΛΙΩΝ - ΜΟΚΕΤΩΝ - ΣΑΛΟΝΙΩΝ (και επί τόπου)
ΠΑΠΛΩΜΑΤΑ - ΚΟΥΒΕΡΤΕΣ - ΦΛΩΚΑΤΕΣ

ΣΤΕΓΝΟ ΓΙΑ ΜΕΤΑΞΩΤΑ & ΧΕΙΡΟΠΟΙΗΤΑ ΑΔΙΑΒΡΟΧΟΠΟΙΗΣΕΙΣ & ΕΠΙΔΙΟΡΘΩΣΕΙΣ ΤΑΠΗΤΩΝ

ΠΑΡΑΛΑΒΗ - ΠΑΡΑΔΟΣΗ ΚΑΤ' ΟΙΚΟΝ

Τηλ. 02410/94815 - Κιν. 0944-350.247
Τηλ. χωρίς χρέωση 0800.11.400.400
e-mail:artclean@otenet.gr/w.w.w.artclean.gr

136-10/8

ΑΛΑΦΑΚΗΣ ΤΑΣΟΣ

ΑΝΥΨΩΣΕΙΣ-ΕΝΟΙΚΙΑΣΕΙΣ



Ανυψώσεις κάθε είδους μέχρι και ύψος **15μέτρων** με σύγχρονο μηχάνημα για κάθε εργασία όπως – **κοψίματα δέντρων, καθαρισμούς τζαμιών, τοποθετήσεις κεραιών επισκευές σωληνώσεων, ελαιοχρωματισμούς,** και κάθε άλλη εργασία.

Αναλαμβάνουμε καθαρισμούς κτιρίων με υδροβολή με σύγχρονα πιεστικά μηχανήματα όπως αναπαλαιώσεις κτιρίων ή ακόμα και ξέπλυμ- τριν από βάψιμο.

ΤΗΛ.02410-35.555-ΚΙΝ.0944-395999

e-mail : metropontikas@excite.com από την
ΛΙΝΔΟΥ 1 ΡΟΔΟΣ
ΒΑΡΔΕΛΛΗ Μ. ΚΡΑΣΟΠΟΥΛΟΣ Δ. Ο.Ε.
ΣΤΙΣ ΧΑΜΗΛΟΤΕΡΕΣ ΤΙΜΕΣ

Υγειονομική Περιβαλλοντική Δομή του Ο.Τ.

183-31/8

Διαφάνειες και μεγενθύνσεις για μπαρ, εστιατόρια, fast food

Φ. & Ν. ΠΑΧΟΣ



Γ. Ευσταθίου 11

ΖΗΤΕΙΤΑΙ κοπέλα για να εργασθεί σε τουριστικό κατάστημα στην Π. Πόλη, απογευματινές ώρες. Πληροφορίες τηλ. 30875
305-8/8

ΑΠΟ ΞΕΝΟΔΟΧΕΙΟ ΣΤΑ ΚΟΛΥΜΠΙΑ
ΖΗΤΟΥΝΤΑΙ: α) Καμαριέρα με προϋπηρεσία, β) reception, που να γνωρίζει γερμανικά. Πληροφορίες τηλ. 02410/56282 και 02410/56279
315-8/8

ΤΟ PRINT HOUSE στη Στοά Ροίκου, ζητάει έμπειρη πωλήτρια για πλήρη και μόνιμη απασχόληση. Πληροφορίες τηλ. 02410/37095
325-9/8

ΖΗΤΕΙΤΑΙ πωλήτρια για πλήρη και μόνιμη απασχόληση σε κατάστημα παιδικών ρούχων. Πληρ. καθημερινά 9-10π.μ. Τηλ. 02410/33218
320-9/8

RECEPTION positions available at medical center. English, scandinavian and/or german speaking essential. Job involves dealing with patients, reading insurance documents, paper work. Tel. 02410/60261
T174-11/8

ΖΗΤΟΥΝΤΑΙ έμπειρες καθηγήτριες αγγλικής, γερμανικής και ιταλικής γλώσσας με τα απαραίτητα προσόντα για να εργασθούν στα φροντιστήρια ξένων γλωσσών Αννας Γιένσεν. Τηλ. επικοινωνίας:02410/28129 ή 92639 (9.30-13.30) και 0973895565. Βιογραφικά σημειώματα : ΤΘ 336. Διεύθυνση: Ηρώων Πολυτεχνείου 7 - Ρόδος
344-23/8

ΖΗΤΕΙΤΑΙ πωλήτρια για τουριστικό κατάστημα στην Π. Πόλη. Ωράριο πρωινό. Τηλ. 02410/28380
304-8/8

ΑΠΟ ΕΣΤΙΑΤΟΡΙΟ Α' ΚΑΤΗΓΟΡΙΑΣ
ΖΗΤΟΥΝΤΑΙ
1) Μάγειρας με γνώση στο α λα καρτ, σε διεθνή κουζίνα. Μόνο σοβαρές προτάσεις και 2) Επαγγελματίας σερβιτόρος να μιλά αγγλικά και σκανδιναβικά. Αποκλείονται αλλοδαποί
Τηλ. 23264 καθημερινά 3-6 κ. Αντώνη

ΧΛ-11/8

ΖΗΤΕΙΤΑΙ
ΚΑΘΗΓΗΤΗΣ ΦΥΣΙΚΟΣ
από φροντιστήριο της πόλης για συνεργασία
Τηλ. 0944669813

X3433-31/8

ΑΠΟ ΕΤΑΙΡΙΑ ΔΙΑΝΟΜΩΝ
ΖΗΤΕΙΤΑΙ
ΟΔΗΓΟΣ ΓΙΑ ΜΕΡΙΚΗ ΑΠΑΣΧΟΛΗΣΗ
Απαραίτητα προσόντα:
- Δίπλωμα γ' κατηγορίας
- Ηλικία έως 35 ετών

Για περισσότερες πληροφορίες επικοινωνήστε μαζί μας στο τηλ. 02410/69442 ή 0937593312

316-8/8

ΖΗΤΕΙΤΑΙ
διαμέρισμα για ενοικίαση, με τρεις κρεβατοκάμαρες και λοιπούς βοηθητικούς χώρους, σε άριστη κατάσταση για μεγάλο χρονικό διάστημα.
Τηλ. 02410/33682 - 0936656860 κ. Μάκη, περιοχή Ροδίνι- Καρακόνερο - Ανάληψη

246-11/8

ΖΗΤΟΥΝΤΑΙ
από ξενοδοχείο στα Κολύμπια, βοηθός μάγειρα και σερβιτόρος/α
Πληροφορίες τηλ. 0241056272

222-8/8

ΖΗΤΕΙΤΑΙ
κυρία για φροντίδα μικρού παιδιού (ετών 50-55). Ωρες τηλεφωνικής επικοινωνίας
Τηλ. 02410/92744 0944764964

X3395Λ-4/8

ΤΕΧΝΙΚΗ ΕΤΑΙΡΙΑ

ΖΗΤΑ:

1) Δύο τεχνίτες υδραυλικούς ή βοηθούς τεχνίτες για μόνιμη απασχόληση (επιθυμητή άδεια οδήγησης και άδεια υδραυλικού)
2) Αποθηκάριο για πλήρη απασχόληση (επιθυμητή γνώση Η/Υ και άδεια οδήγησης επαγγελματικού αυτοκινήτου)
3) Υπάλληλο για το λογιστήριο με γνώση Η/Υ, EXCEL, WORD, αγγλική γλώσσα.

Τηλ. επικοινωνίας 02410/66551 (8.00-16.00) καθημερινά

T186-14/8

ΦΡΟΝΤΙΣΤΗΡΙΟ ΑΝΟΔΟΣ

ΓΙΑ ΟΛΕΣ ΤΙΣ ΤΑΞΕΙΣ ΓΥΜΝΑΣΙΟΥ–ΕΝΙΑΙΟΥ ΛΥΚΕΙΟΥ–ΤΕΕ

Στο Φροντιστήριό μας διδάσκονται σε αυστηρά ολιγομελή τμήματα από καθηγητές ΠΤΥΧΙΟΥΧΟΥΣ ΠΑΝΕΠΙΣΤΗΜΙΟΥ ΑΘΗΝΩΝ τα μαθήματα:

✓ ΜΑΘΗΜΑΤΙΚΑ ✓ ΦΥΣΙΚΗ
✓ ΧΗΜΕΙΑ ✓ ΦΙΛΟΛΟΓΙΚΑ

Β' - Γ' ΕΝΙΑΙΟΥ ΛΥΚΕΙΟΥ — ΥΠΟΛΟΙΠΑ ΤΜΗΜΑΤΑ

ΕΝΑΡΞΗ 12 ΑΥΓΟΥΣΤΟΥ

Χαμηλά δίδακτρα κι επιπλέον έκπτωση σε αριστούχους και αδέλφια μαθητές μας

ΕΝΑΡΞΗ 2 ΣΕΠΤΕΜΒΡΙΟΥ

Συχνά επαναληπτικά τεστ και διαγωνίσματα

Με κάθε εγγραφή, φροντιστηριακά δώρα

Πληροφορίες - Εγγραφές:
Ελένη Ρούσου - Μαργωμένου
Τηλ.: 02410 28053
Γαριβάλδη 17 *(πίσω από το Υπερ Μαρκετ Σπανός)*

261-25/8

ΔΩΔΕΚΑΝΗΣΙΑΚΕΣ ΑΠΟΦΡΑΞΕΙΣ

«ΚΟΛΟΣΣΟΣ»

ΑΠΟΦΡΑΞΕΙΣ- ΚΑΘΑΡΙΣΜΟΙ ΑΠΟΧΕΤΕΥΣΕΩΝ & ΒΟΘΡΩΝ



Αναλαμβάνουμε πάσης φύσεως αποφράξεις οποιουδήποτε μήκους και πλάτους Αναλαμβάνουμε καθαρισμούς αποχετευτικών αγωγών, δήμων, ξενοδοχείων, στρατιωτικών μονάδων, σπιτιών, πολυκατοικιών, καθώς και καθαρισμούς βιολογικών μονάδων με μηχάνημα υψηλής πιέσεως σε όλη τη Δωδεκάνησο.

Κ. ΠΗΔΙΑΚΗΣ - Π. ΚΑΣΕΡΗΣ
Πληρ. τηλ. 47915 - 91881
κινητό: 0944/325234 και 0977/717048

T191-10/9

Η ΗΛΕΚΤΡΟΝΙΚΗ ΑΘΗΝΩΝ στα πλαίσια της συνεχούς και ραγδαίας ανάπτυξής ενδιαφέρεται να καλύψει τις ακόλουθες θέσεις για το **Κατάστημα της Ρόδου.**

ΠΩΛΗΤΕΣ-ΤΡΙΕΣ ΚΑΤΑΣΤΗΜΑΤΩΝ (κωδ 1.1)
Στα τμήματα εικόνας- ήχου, λευκών συσκευών και πληροφορικής.
Απαραίτητα προσόντα
- Απολυτήριο Λυκείου / Ανώτερης Σχολής
- Επιθυμητή προϋπηρεσία 1 - 2 ετών σε αλυσίδα λιανικής σε αντίστοιχη θέση
- Ηλικία έως 30 ετών και εκπληρωμένες στρατιωτικές υποχρεώσεις για τους άντρες
- Ικανότητα επικοινωνίας και ομαδικότητας
- Ευπαρουσίαστοι-ες

ΤΑΜΙΕΣ ΚΑΤΑΣΤΗΜΑΤΩΝ (κωδ 1.2)
Απαραίτητα προσόντα
- Προϋπηρεσία τουλάχιστον 2 ετών σε αντίστοιχη θέση
- Ηλικία έως 28 ετών
- Άνεση χειρισμού computer
- Καλές γνώσεις Λογιστικής
- Ευπαρουσίαστοι / ες
- Ικανότητα Επικοινωνίας

ΑΠΟΘΗΚΑΡΙΟΣ (κωδ. 1.3)
Απαραίτητα προσόντα
- Ηλικία ως 28 ετών
- Ευπαρουσίαστοι
- Ικανότητα επικοινωνίας και ομαδικότητας

Οι συστάσεις είναι απαραίτητες για όλες τις θέσεις εργασίας

Η εταιρεία παρέχει
- Σύγχρονο και άριστο εργασιακό περιβάλλον
- Διαρκή εσωτερική επιμόρφωση
- Ανταγωνιστικό πακέτο αποδοχών
- Προοπτικές επαγγελματικής εξέλιξης

ΕΘΝΙΚΗΣ ΑΝΤΙΣΤΑΣΕΩΣ 44 ΡΟΔΟΣ - ΤΚ 85100
Υπόψη: Θ.Π. τηλ. 75400 - 75480 ή στο fax: 02410/75933

ΧΛ-11/8

ΑΠΟΦΡΑΞΕΙΣ-ΚΑΘΑΡΙΣΜΟΙ

(Η ΜΑΡΙΑ)



ΟΛΟ ΤΟ 24ωρο

Αναλαμβάνουμε ξενοδοχεία, δήμους, πολυκατοικίες, σπίτια, εστιατόρια, κλπ, καθώς άντληση πετρελαιοειδών από πλοία, και λιποσυλλεκτών και βιολογικών, εκκενώσεις βόθρων στην Παλιά Πόλη (και στα πιο στενά δρομάκια). Ακόμα αναλαμβάνουμε καθαρισμούς (αναπαλαιώσεις) κτιρίων με υδροβολή και κάθε είδους επιφάνειες με πείρα και υπευθυνότητα. ΜΕ ΜΟΝΑΔΙΚΑ ΣΕ ΥΨΟΣ ΠΙΕΣΗΣ ΚΑΙ ΑΝΑΡΡΟΦΗΣΗΣ ΥΠΕΡΣΥΓΧΡΟΝΑ ΜΗΧΑΝΗΜΑΤΑ ΥΔΡΟΒΟΛΗ ΣΕ ΟΛΗ ΤΗ ΔΩΔΕΚΑΝΗΣΟ.

ΒΑΡΔΕΛΛΗ Μ -ΚΡΑΣΟΠΟΥΛΟΣ Δ. Ο.Ε.
Τηλ. 35555-94750, - Κιν. 0944395999 - FAX 96516
e-mail:metropontikas@excite.com. - ΛΙΝΔΟΥ 1 ΡΟΔΟΣ

183-31/8

ΟΙΚΟΔΟΜΙΚΕΣ ΕΠΙΧΕΙΡΗΣΕΙΣ

ΔΙΑΚΟΓΕΩΡΓΙΟΥ ΚΑΛΛΙΣΤΟΣ

ΕΘΝ.ΑΝΤΙΣΤΑΣΕΩΣ 11
(πρώην Αννης Μαρίας)

ΠΩΛΗΣΕΙΣ ΔΙΑΜΕΡΙΣΜΑΤΩΝ - ΚΑΤΑΣΤΗΜΑΤΑ - ΑΠΟΘΗΚΕΣ - ΑΝΤΑΛΛΑΓΕΣ ΑΚΙΝΗΤΩΝ - ΑΓΟΡΕΣ ΟΙΚΟΠΕΔΩΝ ΑΝΑΛΑΜΒΑΝΟΥΜΕ ΑΝΤΙΠΑΡΟΧΕΣ

ΠΩΛΟΥΝΤΑΙ διαμερίσματα λουξ κατασκευής, με απεριόριστη θέα. Τα διαμερίσματα διαθέτουν θωρακισμένες πόρτες - εντοιχισμένες κουζίνες - ντουλάπες - εντοιχισμένο νιπτήρα με ντουλάπι - κεντρική θέρμανση αυτόνομη - ανοιγόμενα ανακλινόμενα κουφώματα με διπλά τζάμια, σίτες, ρολά - υδραυλικό ασανσέρ - τριφασικό ρεύμα.

Ολοι οι χώροι σπατουλαρισμοί - εσωτερικές πόρτες MDF με σχέδιο

ΔΙΑΜΕΡΙΣΜΑΤΑ:

Επί της οδού Μεγ. Κων/νου - Κων/νου Παλαιολόγου:
- 50τ.μ. δυάρια
- 85τ.μ. τριάρια
- 110τ.μ. τεσσάρια

Επί της Κων/νου Υδραίου - Στ. Κωτιάδη
- 70τ.μ. τριάρια
- 90τ.μ. τριάρια - τεσσάρια
- 110τ.μ. τεσσάρια
- 130τ.μ. τεσσάρια - πεντάρια

} ανά όροφο

Επί της λεωφ. Καλλιθέας - Καρακόνερο
- 50τ.μ. δυάρια
- 85τ.μ. τριάρια
- 110τ.μ. τεσσάρια

} ανά όροφο, με μεγάλες βεράντες, φανταστική θέα

ΚΑΤΑΣΤΗΜΑΤΑ (επί της λεωφ. Καλλιθέας - Καρακόνερο)
- 50τ.μ.
- 1000τ.μ.
- 150τ.μ.

} ανά όροφο, με μεγάλες βεράντες, απεριόριστη θέα

Διαμέρισμα 125τ.μ. , 3ος, λουξ κατασκευής νέο στην οδό Αισχίνης

Κατάστημα 90τ.μ., νέας κατασκευής στο Καρακόνερο.

Γραφείο 63τ.μ. νέας κατασκευής απέναντι από το παλαιό ΙΚΑ

Γραφείο 73τ.μ. νέας κατασκευής απέναντι από παλαιό ΙΚΑ

Διαμέρισμα 75τ.μ. ισόγειο, Αγ. Αναστασία

Διαμέρισμα 138τ.μ. 1ος όροφος, οδός Μάρκου Κλαδάκη -

Μονοκατοικία 140τ.μ. στον Αρχάγγελο

Αγροτεμάχιο 4640 τ.μ. στ' Ασγούρου

Μεζονέτα 140τ.μ. στην οδό Λισαβώνος και Οσλου

Διαμέρισμα 80τ.μ., 1ος όροφος στο χωριό Παραδεισίου

Αγροτεμάχιο 19.800τ.μ. στην Παστίδα (όπισθεν εργοστασίου «Θράκη»)

Αγροτεμάχιο 3.448 τ.μ. απέναντι από την είσοδο του ξενοδοχείου BLUE BAY Κρεμαστή

Αγροτεμάχιο 4 στρεμμάτων στα Κολύμπια

Οικόπεδο 124τ.μ. στην πλατεία του χωριού Κοσκινού

Ξενοδοχείο Ποσειδών στην περιοχή Κρητικά

Πωλείται μονοκατοικία 100τ.μ., σε οικόπεδο 476 τ.μ. στις Καλυθιές

Οικόπεδο 19.980τ.μ. στα Κοσκινού

Οικόπεδο 2500 τ.μ. στο Τσαΐρι

- Διαμέρισμα 110 τ.μ. 1ος όροφος στην Ανάληψη (εκκλησία)

- Διαμέρισμα 60 τ.μ. 1ος όροφιος Παν. Ροδίου

Ενοικιάζεται αποθήκη 75 τ.μ. στο Ροδίνι

Πωλείται Μεζονέτα 160τ.μ., στους Δασκάλους

Πωλείται αγροτεμάχιο 3,2 στρέμματα στη Θολό

ΠΛΗΡΟΦΟΡΙΕΣ:

ΔΙΑΚΟΓΕΩΡΓΙΟΥ ΚΑΛΛΙΣΤΟΣ

Τηλ. 29318 - 34598- Τηλ. 78501 - 78502

X3401-31/8

Ματιές στα σπορ

Ακόμα και παραιτήσεις σκέφτονται ορισμένοι στον Απόλλωνα Καλυθιών

Ενθουσιασμός στον ΓΑΣ Ιάλυσο απ' την απόκτηση του Μουτσάτσου!

Μέχρι και την παραίτηση σκέφτονται τρεις από τους παράγοντες που ενεργοποιήθηκαν το τελευταίο διάστημα για να προσφέρουν τις υπηρεσίες τους στον Απόλλωνα Καλυθιών με στόχο βέβαια να «κατέβει» με όσο το δυνατόν καλύτερη προοπτική στο Περιφερειακό πρωτάθλημα της Ελληνικής Ποδοσφαιρικής Ομοσπονδίας που ως γνωστόν θα ξεκινήσει στις 15 Σεπτεμβρίου.

Οι κ.Ταχραμάνης, Σταυρής και Καφετζής νιώθουν απελπιστικά μόνοι τους στην ομάδα (αν εξαιρέσει κανείς τον πρόεδρο και ακόμα ένα ή δυο μέλη δεν ασχολείται άλλος) γι αυτό και βλέπουν πως η κατάσταση αυτή δεν μπορεί να συνεχιστεί για πολύ ακόμα. Με χθεσινές του δηλώσεις μάλιστα ο ένας από τους τρεις επεσήμανε πως είναι πιθανό να σταματήσουν να ασχολούνται εκτός βέβαια και αν αλλάξει κάτι συνταρακτικά. Για να γίνει πάντως κάτι τέτοιο όλα δείχνουν ότι θα πρέπει να διεξαχθεί πρώτιστα η γενική συνέλευση του συλλόγου (25 Αυγούστου) στην οποία θεωρείται βέβαια δεδομένο ότι θα σηματοδοτηθούν σημαντικές εξελίξεις.

Με βάση λοιπόν όλα αυτά, αυτό που λογικά θα γίνει από εδώ και πέρα είναι οι προαναφερθέντες τρεις να περιμένουν ως στη γενική συνέλευση και από το αποτέλεσμα της να κρίνουν αν θα συνεχίσουν να προσφέρουν τις υπηρεσίες τους στο σύλλογο.

Ο Βατμανίδης

Σε σίριαλ εξελίσσεται η μεταγραφή του Σωτήρη Βατμανίδη η οποία δεν ολοκληρώθηκε ούτε χθες όπως μας είχε ανακοινωθεί πριν από μερικές ημέρες από μέλος της διοίκησης. Ο παίκτης ναι μεν πήρε προκαταβολή, ωστόσο αν δεν πάρει και όλες τις επιταγές που θέλει δεν δείχνει διατεθειμένος να υπογράψει. Παρόλα αυτά εξακολουθεί να προπονείται κανονικά υπό τις οδηγίες του προπονητή Γιώργου Τανίδη. Αυτή η μεγάλη καθυστέρηση πάντως στην οριστική ολοκλήρωση της μεταγραφής του είναι λογικό να τον έχει στεναχωρέσει και αγχώσει αφάνταστα αφού βλέπει να παραμένει μετέωρος αν και έχει τόσες ημέρες στη Ρόδο. Δεν είναι μάλιστα λίγοι εκείνοι που πιστεύουν πως αν συνεχιστεί ακόμα αυτή η έντονη διοικητική κρίση τότε ο παίκτης -που σημειωτέον στις προπονήσεις αφήνει πολύ καλές εντυπώσεις- θα μαζέψει τα πράγματα του και θα φύγει από το νησί μας αναζητώντας την ποδοσφαιρική του τύχη κάπου αλλού.

Ενθουσιασμό προκάλεσε στις τάξεις τους ΓΑΣ Ιάλυσου η απόκτηση του ύψους 2.07 σέντερ Λευτέρη Μουτσάτσου. Ενός παίκτη ο οποίος αναμένεται να καλύψει κατά τον καλύτερο τρόπο τα κενά των Μπίλια και Κοκορόγιαννη κάτω από τη ρακέτα!

Εξάλλου το πέρασμα του 24χρονου σέντερ απ' τον Αστέρα Εξαρχείων θ' αργήσει να ξεχαστεί, στοιχείο που αυξάνει την αισιοδοξία των ανθρώπων του Ιάλυσου!

Πάντως οι πληροφορίες απ' το στρατόπεδο των «ερυθροκίτρινων» αναφέρουν ότι η ενίσχυση της ομάδας θα συνεχιστεί και ήδη ο προπονητής της ομάδας Κυριάκος Μάγος έχει στα χέρια του κάποιες καλές περιπτώσεις παικτών που πέρυσι έπαιζαν σε ομάδες της Γ' Εθνικής και αν κρίνει ότι του κάνει κάποιος από αυτούς θα προτείνει στη διοίκηση την απόκτησή του!

Τέλος να σημειώσουμε, ότι η προετοιμασία της ομάδας θα ξεκινήσει των ερχόμενη Δευτέρα και στο σύνολό της θα διεξαχθεί στο κλειστό της Ιαλυσου!

Εντυπωσίασε ο ΝΟΡ στο «Πανελλήνιο» τριάθλου!

Πήρε χρυσό και χάλκινο μετάλλιο

Εντυπωσιακή ήταν η παρουσία του Ναυτικού Ομίλου Ρόδου στο Πανελλήνιο πρωτάθλημα τριάθλου Εφήβων- Νεανίδων που έγινε την Κυριακή στην Κάτω Αχαγιά, στην περιοχή Δύμη.

Μια διοργάνωση η οποία κατά γενική παραδοχή ήταν από τις καλύτερες των τελευταίων δέκα χρόνων, χάρη στις προσπάθειες του δημάρχου Δύμης κ. Διονύση Γκοτζιούλια και των επιχειρηματιών της περιοχής.

Στις νεάνιδες, η Μαργαρίτα Γρηγοριάδη τερμάτισε τρίτη με χρόνο 1:35.55 ενώ στον αναπτυξιακό αγώνα που έγινε ταυτόχρονα, η Πόπη Γκικοπούλου τερμάτισε πρώτη με χρόνο 1:29.31 (κατηγορία νέων γυναικών).

Στους εφήβους ο Πέτρος Ζαννάκης δεν κατάφερε να τερματίσει σε κάποια από τις τρεις πρώτες θέσεις, ωστόσο έχει όλο το μέλλον μπροστά του και σύντομα θα έρθουν και οι διακρίσεις!

ΕΡΓΑΣΙΑΚΟ

Αναβολή αγώνα

Η Οργανωτική Επιτροπή του 12ου Εργασιακού τουρνουά ποδοσφαίρου που διοργανώνει ο ΔΟΝΑ Ροδίων, ανακοινώνει ότι ο προγραμματισθείς αγώνας μεταξύ των ομάδων Παλαίμαχοι Ρόδου- Αρχαιολογίας ΜΠ για σήμερα 6 Αυγούστου, δεν θα διεξαχθεί για τεχνικούς λόγους.

Ο αγώνας προγραμματίσθηκε να γίνει την Πέμπτη 8-8-2002 και ώρα 18.00 στο Καρακόνερο.

AMCOR

No 1

ΚΑΤΑΣΚΕΥΑΖΟΝΤΑΙ & ΕΙΣΑΓΟΝΤΑΙ ΣΥΝΑΡΜΟΛΟΓΗΜΕΝΑ ΑΠΟ ΤΟ ΙΣΡΑΗΛ



ΠΡΟΒΙΑΓΡΑΦΕΣ ΕΟΚ CE MARK

Η AMCOR-ΙΣΡΑΗΛ Η ΜΕΓΑΛΥΤΕΡΗ ΒΙΟΜΗΧΑΝΙΑ ΗΛΙΑΚΩΝ ΣΥΣΤΗΜΑΤΩΝ ΣΤΟΝ ΚΟΣΜΟ,ΣΑΣ ΠΡΟΣΦΕΡΕΙ ΤΟΝ ΚΑΛΥΤΕΡΟ ΗΛΙΑΚΟ ΘΕΡΜΟΣΙΦΩΝΑ ΤΟΥ ΚΟΣΜΟΥ ΜΕ ΜΟΝΑΔΙΚΑ ΣΗΜΕΙΑ ΥΠΕΡΟΧΗΣ ΠΟΥ ΚΑΝΕΝΑΣ ΑΛΛΟΣ ΔΕΝ ΕΧΕΙ.ΠΡΩΤΗ Η AMCOR,ΠΡΙΝ 40 ΧΡΟΝΙΑ ΠΑΡΟΥΣΙΑΣΕ ΤΗΝ ΕΠΑΝΑΣΤΑΤΙΚΗ ΤΗΣ ΤΕΧΝΟΛΟΓΙΑ ΣΤΟΥΣ ΗΛΙΑΚΟΥΣ ΘΕΡΜ/ΝΕΣ. ΠΟΛΛΟΙ ΑΠΟ ΤΟΤΕ ΠΡΟΣΠΑΘΗΣΑΝ ΝΑ ΤΗΝ ΜΙΜΗΘΟΥΝ .ΤΑ ΑΠΟΤΕΛΕΣΜΑΤΑ ΤΟΥΣ ΕΙΝΑΙ ΓΝΩΣΤΑ.ΚΑΝΕΝΑΣ ΔΕΝ ΜΠΟΡΕΣΕ ΝΑ ΤΗ ΦΘΑΣΕΙ.ΣΗΜΕΡΑ Η AMCOR ΣΥΝΕΧΙΖΟΝΤΑΣ ΤΗΝ ΕΡΕΥΝΑ ΣΤΟΝ ΤΟΜΕΑ ΤΗΣ ΗΛΙΑΚΗΣ ΕΝΕΡΓΕΙΑΣ ΒΡΙΣΚΕΤΑΙ ΚΑΙ ΘΑ ΒΡΙΣΚΕΤΑΙ ΜΠΡΟΣΤΑ.ΑΥΤΟ ΕΙΝΑΙ Η No 1 ΣΤΟΝ ΚΟΣΜΟ.

ΕΙΝΑΙ Η AMCOR

X3407-31/8

Στο Πανευρωπαϊκό πρωτάθλημα μπάσκετ της Λιθουανίας

Η επιτυχία της Εθνικής Νέων πέρασε και από τη Ρόδο!

Η επιτυχία της Εθνικής Νέων του μπάσκετ, να κατακτήσει το χρυσό μετάλλιο στην τελική φάση του 6ου Πανευρωπαϊκού πρωταθλήματος στη Λιθουανία, πέρασε και από τη Ρόδο!

Με σχεδόν τους ίδιους παίκτες και προπονητή τον Νίκο Σταυρόπουλος, η ομάδα είχε κερδίσει το εισιτήριο της πρόκρισης, δίνοντας τους αγώνες του ομίλου της στο κλειστό γυμναστήριο της Ιαλυσού πέρσι το καλοκαίρι. Εκεί, όπου νίκησε κατά σειρά: Αγγλία, Γεωργία, Πορτογαλία, Γερμανία και Γιουγκοσλαβία!

Η Εθνική είχε κερδίσει την αγάπη των Ροδιτών, που φρόντισαν να την υποστηρίξουν ένθερμα.

Τώρα με κώουτς έναν άλλο πολύ καλό φίλο της Ρόδου, τον Νίκο Κεραμέα και με τον Ροδίτη Γιάννη Γεωργαλή (νυν παίκτη του Απόλλωνα Πατρών και παλαιότερα του Κολοσσού και Ιάλυσου) στην σύνθεσή της, η εθνική μας «μάγεψε» στη Λιθουανία.

Ανέβηκε στο ψηλότερο σκαλοπάτι του βάθρου, έχοντας σαν κορυφαίους τους έμπειρους Χρήστο Ταπούτο και Νίκο Ζήση της ΑΕΚ.

Ο δεύτερος, μάλιστα, αναδείχθηκε κορυφαίος παίκτης (MVP) της διοργάνωσης!

Σε πελάγη ευτυχίας για τη νέα επιτυχία του ελληνικού μπάσκετ, απαραίτητη για την ολοκληρωτική ανάκαμψη του, πλέουν οι άνθρωποι της Τοπικής Επιτροπής ΕΟΚ Δωδεκανήσου.

Μπορεί εύκολα να το αντιληφθεί κανείς από τις σχετικές δηλώσεις του προέδρου της Επιτροπής δημάρχου Αρχαγγέλου, Θεοδόση Κολιάδη:

«Αισθάνομαι συγκινημένος και χαρούμενος, αφού η σκληρή δουλειά που προηγήθηκε, μετά την αγωνιστική κοιλιά που έκανε το ελληνικό μπάσκετ απέδωσε. Η επαναδιοργάνωση και η ανασύνταξη των δυνάμεων έφεραν τα ευχάριστα αποτελέσματα.

Μετά την επιτυχία των εφήβων, έχουμε τώρα την επιτυχία των Νέων. Την ομάδα που είχαμε την τύχη να καμαρώσουμε πέρσι στην Ιαλυσό στα προκριματικά.

Σίγουρα η παρουσία του Γιάννη Γεωργαλή στην ελληνική ομάδα, ενός Ροδίτόπουλου που ξεκίνησε από τα σπλάχνα του ροδιακού μπάσκετ, είναι ένας ακόμη λόγος για εμάς να χαρούμε διπλά.

Το ελληνικό μπάσκετ έχει πάρει την άγουσα να επιστρέψει ευρωπαϊκά και παγκόσμια στη θέση που του αξίζει. Πρόσφατα είχα προβλέψει ότι η ανάκαμψη του ελληνικού μπάσκετ δεν θα αργούσε. Να το αποτέλεσμα. Οσο η ΕΟΚ κι εμείς μαζί της οι Ενώσεις και οι Τοπικές Επιτροπές συνεχώς ψαχνόμαστε, το πως θα έχει ουσιαστικότερα αποτελέσματα το Αναπτυξιακό πρόγραμμα, οι επιτυχίες και τα μετάλλια θα βρίσκονται στην ημερήσια διάταξη.

Είμαι σίγουρος ότι θα υπάρχει συνέχεια με τους άνδρες στο Πανευρωπαϊκό πρωτάθλημα, του χρόνου στη Σουηδία».



Η Εθνική πέρσι στην Ιαλυσό



Ο πρόεδρος της Τ.Ε. Δωδεκανήσου κ. Κολιάδης και ο προπονητής της ΕΟΚ κ. Καπαγέρωφ

Διασκέδασαν αρκετά τα παιδιά στα Μαριτσά

Ο Δημοτικός Οργανισμός Νεολαίας και Άθλησης Πεταλούδων, στα πλαίσια του εορτασμού του Σωτήρα, διοργάνωσε την Κυριακή 4 Αυγούστου στο Δημοτικό Διαμέρισμα Μαριτσών, ποδοσφαιρικό αγώνα παίδων, ανάμεσα στην ομάδα της ακαδημίας του ΔΟΝΑ Πεταλούδων με την αντίστοιχη του Ηρακλή Μαριτσών, με νικήτρια την ομάδα του ΔΟΝΑ. Τα παιδιά έδειξαν τις ικανότητες τους και διασκέδασαν παίζοντας ποδόσφαιρο.

Στη συνέχεια ακολούθησαν τα δρομικά αγωνίσματα στίβου με τους παρακάτω νικητές στις κατηγορίες τους:

Νήπια

1ος Αντώνης Διακοδημητρίου
2ος Τσαμπίκος Πηδιάκης
3ος Σταμάτης Ανάστασου

Πρώτη-Δευτέρα δημοτικού



1ος Δημήτρης Μουστάκας
2ος Άννα Μαρία Γρηγοριάδη
3ος Κυριάκος Καραγεωργίου

Τρίτη- Τετάρτη δημοτικού

1ος Σάββας Μαλώτρας
2ος Κώστας Χειμωνέτος
3ος Τάσος Παπασάββας

Πέμπτη- Έκτη δημοτικού

1ος Άγγελος Χειμωνέτος
2ος Μιχάλης Παπαμιχαήλ
3ος Γιάννης Χήσης

Γυμνασίου

1ος Μιχάλης Γρηγοριάδης
2ος Σάββας Γρηγοράς

Στο τέλος, έγιναν οι αγώνες με παραδοσιακά παιχνίδια, στους οποίους είχαμε τους παρακάτω νικητές:

Τσουβαλοδρομίες

1ος Νίκος Γιαννιού
2ος Ηλίας Πακίδης
3ος Παντελής Μπιλιάς

Αυγοδρομίες

1ος Λευτέρης Κουφαλάκης
2ος Γιώργος Δέμελος
3ος Φίλιππας Δελαπόρτας

Διελκυστίνδα

Τα παιδιά έκαναν ομάδες 8 ατόμων και είχαμε τις νικήτριες:

Στην πρώτη θέση είχαμε ισοπαλία τα «Διαβολάκια» με «Ηρακλή» και στην τρίτη θέση οι «Εκδικητές».

Σε όλα τα παιδιά δόθηκαν αναμνηστικά διπλώματα για τη συμμετοχή τους και στους πρώτους, κύπελλα και μετάλλια.

Όλα τα παιδιά είναι άξια συγχαρητήριων και τους ευχαριστούμε για τη συμμετοχή τους.

Ο ΔΟΝΑ Πεταλούδων ευχαριστεί την εταιρεία Coca Cola 3Ε Εργοστάσιο Ρόδου, που είναι πάντα αρωγός σε όλες τις προσπάθειες του και όσους βοήθησαν να διεξαχθεί αυτή η διοργάνωση.

Χέρι - χέρι προχωρούν ΓΑΣ Ιάλυσος και Αφοί Πάππου!

Χορηγοί της ποδοσφαιρικής ομάδας

Χέρι-χέρι θα πορευθούν στο πρωτάθλημα της Α' κατηγορίας ο ποδοσφαιρικός ΓΑΣ Ιάλυσος και το γνωστό πολυκατάστημα Αφοί Πάππου, το οποίο πρόσφατα επεξέτεινε τις επιχειρηματικές του δραστηριότητες στην περιοχή της Ιαλυσού (Λεωφόρος Ηρακλειδών 7- Ιξιά).

Οι δύο πλευρές ήρθαν σε συμφωνία, σε πολύ σύντομο χρονικό διάστημα, από την έναρξη των σχετικών συνομιλών και έτσι με τη σημαντική αυτή χορηγία, η ομάδα της Ιαλυσού θα προσπαθήσει και πάλι να ανακτήσει τα νιά, στο τοπικό ποδόσφαιρο.

Στη συμφωνία συνέβαλε άλλωστε και η γνωσή αγάπη του επιχειρηματία Ιωάννη Πάππου για τον αθλητισμό και η θέλησή του να βοηθήσει τους «ερυθροκίτρινους» στη δύσκολη προσπάθειά τους.

Με την ευκαιρία η διοίκηση του ΓΑΣ Ιάλυσος ευχαριστεί θερμά τον κ. Πάππου για τη χορηγία του, μια ενέργεια που προάγει τον αθλητισμό και το αθλητικό πνεύμα!

Δεν υπάρχουν αγωνιστικά προβλήματα στον ΑΣ Ρόδος

Επέστρεψαν στις προπονήσεις χθες οι ποδοσφαιριστές του ΑΣ Ρόδος μετά το ρεπό της Κυριακής που τους έδωσε ο προπονητής τους Δημήτρης Σκούνας για να ξεκουραστούν. Το πολύ ευχάριστο για τον τεχνικό των «πρασίνων» είναι ότι δεν αντιμετωπίζει κανένα αγωνιστικό πρόβλημα αφού ακόμα και ο νεαρός Χρήστος Θαρρενός συμμετείχε κανονικά χθες τόσο στην πρωινή όσο και στην απογευματινή προπόνηση (και οι δυο πραγματοποιήθηκαν στο «βοηθητικό» στάδιο της πόλης μας). Ο πρώην παίκτης της Αναγέννησης του Έμπωνα είχε πάθει ένα διάστρεμμα στο τέλος της προηγούμενης εβδομάδας αλλά μετά την πολύ καλή θεραπευτική αγωγή που ακολούθησε, το ξεπέρασε και έχει τεθεί πλέον στη διάθεση του προπονητή του.

Η διοίκηση του ΑΣ Ρόδος, εύχεται στον γυμναστή του συλλόγου Μιχάλη Χαρίτο να του ζήσει το νεογέννητο αγοράκι του.

Διευθετήθηκε το θέμα του στρατευμένου Παφιάκη

Κανονικά θα συνεχίσει να συμμετέχει στις προπονήσεις του ΠΑΟ Διαγόρα ο στρατευμένος ποδοσφαιριστής Σάββας Παφιάκης!

Μετά από συντονισμένες ενέργειες της διοίκησης του «γηραιού», ο νεαρός εξασφάλισε άδεια μέχρι και το τέλος της προετοιμασίας και έτσι θα είναι στη διάθεση του τεχνικού Κώστα Παπαοικονόμου. Η εξέλιξη αυτή χαροποίησε ιδιαίτερα τον έμπειρο προπονητή ο οποίος δεν θέλει να χάνουν μέρος της προετοιμασίας οι παίκτες του καθώς την περίοδο αυτή την θεωρεί πάρα πολύ σημαντική.

Και ο ίδιος ο παίκτης όμως ήταν πολύ ικανοποιημένος αφού κανονικά χθες το πρωί έπρεπε να αναχωρήσει για το ακριτικό Καστελλόριζο όπου υπηρετεί.

Πλέον απομένει να μπει στο πρόγραμμα των προπονήσεων και ο επίσης στρατευμένος Βασιλάκης ο οποίος αναμένεται να έρθει με μετάθεση στο νησί μας εντός της εβδομάδας που διανύουμε.

Λάδι στη φωτιά

Σαράντα επτά στο «ράλι Αιγαίου», τριάντα στην ιστιοπλοϊκή εβδομάδα Νότιας Ελλάδας, και τριάντα πέντε στην ιστιοπλοϊκή εβδομάδα τα σκάφη που συμμετείχαν ή συμμετέχουν εφέτος σε κορυφαίους ιστιοπλοϊκούς αγώνες. Γιατί αυτή η αναφορά; Μα, για να δώσουμε έμφαση στις συμμετοχές του διεθνούς αγώνα «AEGEAN REGATTA II», που εφέτος διεξάγεται στα νερά της Δωδεκανήσου. Φθάνουν τις 90 παρακαλώ...

ΚΟΥΙΖ: Ποιός παλαίμαχος παίκτης ομάδας που υποβιβάστηκε στη Β' κατηγορία κάνει «χολιντέϊς» σε Κίνα, Χονγκ Κονγκ και Ιαπωνία; Για να βοηθήσουμε, κατέθεσε πρώτος τη ... φορολογική του δήλωση!

Την τρίτη θέση του Γκραν πρι γυναικών της Παγκόσμιας Ομοσπονδίας του Βόλεϊ, κατέκτησε η Εθνική Γερμανίας στο Χονγκ Κονγκ, της οποίας αρχηγός αποστολής - συνοδός ήταν ο συμπατριώτης μας Θανάσης Παπαγεωργίου. Η επιτυχία των Γερμανίδων θεωρείται μεγάλη, ενόψει του «Μουντιάλ 2002» που θα φιλοξενήσουν τον Σεπτέμβριο στη χώρα τους.

Ξεκινά σήμερα στη Λίνδο, άλλη μια αθλητική γιορτή στην άμμο! Το προκριματικό τουρνουά της Ρόδου, που προηγείται της τελικής φάσης του Πανελλήνιου πρωταθλήματος. Πολλοί οι αγώνες και πολλές οι συγκινήσεις, που θα κορυφωθούν την Κυριακή με το «SUPER GAME». Τις αναμετρήσεις μεταξύ της πρωταθλήτριας Ελλάδος και της Εθνικής Ελλάδος!



Αλμα πάνω από τα 7 μέτρα και μετάλλιο θέλει η Ξανθού

Οι στόχοι στο Πανευρωπαϊκό πρωτάθλημα στίβου του Μονάχου!

Με τον αέρα της πρωταθλήτριας Ευρώπης στον Κλειστό στίβο και την πίστη ότι ήρθε πλέον η ώρα για ένα άλμα πάνω από τα επτά μέτρα, βρίσκεται από την Κυριακή στο Μόναχο η Νίκη Ξανθού. Παρά τα προβλήματα που την ταλαιπώρησαν τους τελευταίους μήνες η Ροδίτισσα πρωταθλήτρια εμφανίζεται με περίσσια αυτοπεποίθηση και πίστη για το μετάλλιο (δεν είναι τυχαίο που οι Γερμανοί τη δίνουν φαβορί για μια από τις τρεις πρώτες θέσεις) κάτι που φρόντισε να επισημάνει με δηλώσεις της, στο αεροδρόμιο «Ελευθέριος Βενιζέλος» λίγο πριν αναχωρήσει για Γερμανία:

«Πάω στον αγώνα με την προοπτική ότι θα κάνω κάτι καλό. Είχα κάποια μικροπροβλήματα αλλά πιστεύω ότι μέχρι την ημέρα του αγώνα θα τα έχω ξεπεράσει πλήρως. Μετά τη Βιέννη έχει αλλάξει τελείως η ψυχολογία μου. Θα τα δώσω όλα κι ό,τι βγει. Τα μετάλλια θα κριθούν γύρω στα επτά μέτρα και θα κερδίσει αυτή που θα βρίσκεται στην καλύτερη κατάσταση, εκείνη την ημέρα.

Αυτό καθόλου δεν με αγχώνει και θα κυνηγήσω ένα άλμα πάνω από τα επτά μέτρα και φυσικά το μετάλλιο».

ΣΥΓΚΡΑΤΗΜΕΝΑ ΑΙΣΙΟΔΟΞΗ Η ΙΑΚΩΒΟΥ

Σε αντίθεση με την Ξανθού η άλλη εκπρόσωπος της Δωδεκανήσου, η Καλύμνια Χρυσούλα Ιακώβου, εμφανίστηκε ολιγόλογη και με συγκρατημένη αισιοδοξία, αφού σαφώς δεν βρίσκεται και στην καλύτερη δυνατή κατάσταση, μετά τον πρόσφατο τραυματισμό της:

«Ζορίστηκα πάρα πολύ για να φθάσω μέχρι εδώ. Δεν μπορώ να πω ότι βρίσκομαι και στην καλύτερη δυνατή κατάσταση, μετά τον πρόσφατο τραυματισμό μου. Στα 10.000 μέτρα, ο αγώνας θα είναι ουσιαστικά ο πρώτος μετά το Παγκόσμιο πρωτάθλημα του Εντμόντον!».

Να θυμίσουμε ότι η Ιακώβου θα πάρει μέρος τόσο στα 5000μ. όσο και στα 10.000 μ., εφόσον βέβαια δεν συμβεί κάτι το εξαιρετικά αντίξοο!



Αισιόδοξη για άλμα πάνω από 7μ. η Νίκη Ξανθού



Συγκρατημένα αισιόδοξη η Χρυσούλα Ιακώβου

Πονοκέφαλος οι συμμετοχές στο «AEGEAN REGATTA 2»

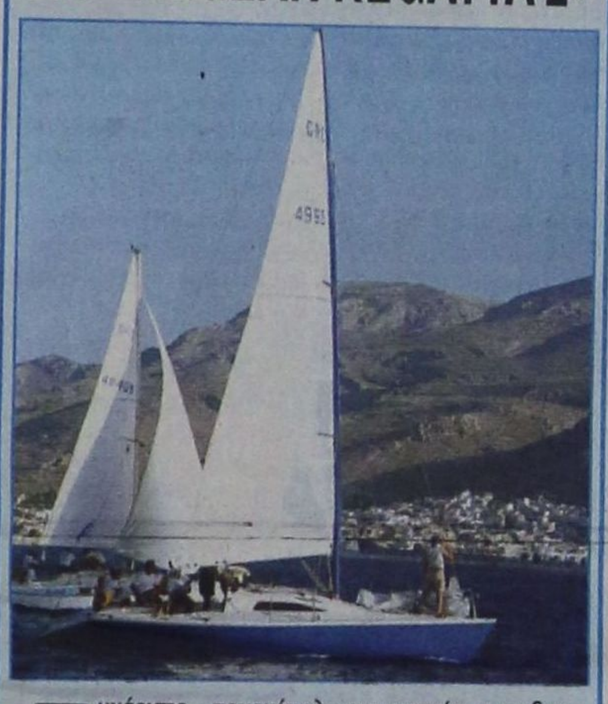

Ευχάριστο ...πονοκέφαλο αντιμετωπίζουν οι διοργανωτές (υπουργείο Αιγαίου και ΑΣΙΑΘ Ρόδου) του διεθνούς ιστιοπλοϊκού αγώνα «AEGEAN REGATTA 2», που θα γίνει παράλληλα με το δεύτερο σκέλος του αγώνα «Ρόδος ΚΑΠ 2002» (διεθνής αγώνας του ΑΣΙΑΘ).

Οι συμμετοχές έχουν φθάσει τις 88, αριθμός που απέχει από τον αρχικό προγραμματισμό, αλλά που δεν τρομάζει κανέναν, απλά υποχρεώνει τους υπεύθυνους να αλλάξουν τα αρχικά τους πλάνα.

Η συμμετοχή πολλών από τα πιο αξιόμαχα αγωνιστικά σκάφη με κυβερνήτες τον Στρατή Ανδρεάδη και τον Αλφη Γεωργιάδη (νικητές, αντίστοιχα, εφέτος στο «μικρό Αρχιπέλαγος» και το «Ράλι Αιγαίου»).

Παρόντα, επίσης, το «Ellinix» (πανελληνιονίκης στο IMX -38), ο Κούρκουλος, ο Μάνθος, αλλά κι ο Γιώργος Ερτσος με το (50άρι) «Ωκύαλος Χ», έχοντας μάλιστα στο πλήρωμά του τον «Ολλανδό» πρόεδρο της διεθνούς κλάσης ORC, Χανς Ζάιντερμπαν.

«Μετέχουν κάπου 25 σκάφη πρώτης γραμμής, αλλά και μεμονωμένα πολλοί έμπειροι ιστιοπλόοι», σημειώνει ο πρόεδρος της ΕΑΘ (κι αντ/δρος της συντονιστικής επιτροπής) Λάζαρος Τσαλίκης, που βρίσκεται πάλι στους αγωνιζόμενους.

Προκριματικό τουρνουά «μπιτς σόκερ»

Ξεκινούν στη Λίνδο οι «μάχες στην άμμο»

Ολοι οι δρόμοι οδηγούν από σήμερα στην κεντρική παραλία της Λίνδου, όπου ξεκινάει η καθιερωμένη πλέον, γιορτή του τοπικού πρωταθλήματος Beach Soccer. Η πρώτη σέντρα της τριήμερης διοργάνωσης, που καταλήγει στην τελική φάση του Πανελλήνιου πρωταθλήματος (και πάλι στη Λίνδο από τις 9 μέχρι τις 11 Αυγούστου), θα γίνει στις 3 το απόγευμα, ενώ το πρόγραμμα του τουρνουά είναι το ακόλουθο:

ΣΗΜΕΡΑ 6/8/2002

- 3.00: Juke Box - The 3 Brothers bar (1)
- 3.45: Massari Boys - Δήμος Ρόδου (ΔΟΝΑ) (2)
- 4.15: Ελα Χωριό - Αδιαφόρετοι (3)
- 5.00: Αετοί - ΔΟΝΑ Λινδίων (4)
- 5.30: Apollon Bar team - union (5)
- 6.15: Deportivo La Gourounia - Caprice Pefki bar (6)
- 7.00: Κηφήνες - Τεχνικές Υπηρεσίες (8)
- 7.30: Παιδικό όνειρο - Σταυρός Καλυθιών (9)

ΑΥΡΙΟ 7/8/2002

- 3.00: Δήμος Νότιας Ρόδου - DOLFIN (11)
- 3.45: Φοροτεχνικοί - Rodos Maris (7)
- 4.15: Assati Αλογο - Αστυνομία (10)
- 5.00: Νικητής 1 - Νικητής 2 (12)
- 5.30: Νικητής 3 - Νικητής 4 (13)
- 6.15: Νικητής 5 - Νικητής 6 (14)
- 7.00: Νικητής 7 - Νικητής 8 (15)
- 7.30: Νικητής 8 - Νικητής 10 (16)

Πέμπτη 8/8/2002

- 3.00: Νικητής 11 - Νικητής 12 (17)
- 3.30: Νικητής 15 - Νικητής 16 (18)
- 4.00: Νικητής 13 - Νικητής 14 (19)
- 5.00: Νικητής 17 - Νικητής 18 (20)
- 6.00: Νικητής 19 - Νικητής 20 (Τελικός)

Το γήπεδο μέσα στο οποίο θα δοθούν οι « μάχες» για την πρόκριση στον μεγάλο τελικό και κατ' επέκταση στην τελική φάση του Πανελληνίου πρωταθλήματος είναι έτοιμο εδώ και αρκετές μέρες και το μόνο που χρειάστηκε να γίνει χθες ήταν το «στρώσιμο» του αγωνιστικού χώρου με τη βοήθεια ειδικού μηχανήματος που έφτασε για το λόγο αυτό από την Αθήνα.

Μάλιστα, οι φίλοι του θεάματος που θα βρεθούν στη Λίνδο και έχουν εικόνες από τις προηγούμενες διοργανώσεις θα διαπιστώσουν πως φέτος η χωρητικότητα του γηπέδου έχει αυξηθεί, καθώς έχει τοποθετηθεί μία νέα σκεπαστή εξέδρα που προορίζεται κατά κύριο λόγο για τους επισήμους.

Τους αγώνες θα μπορέσουν να παρακολουθήσουν άνετα 800 καθήμενοι. Θυμίζουμε, πως η κάθε ομάδα έχει το δικαίωμα να παρατάχθεί με τέσσερις παίκτες και έναν τερματοφύλακα και να δηλώσει συνολικά δεκατέσσερα άτομα, ενώ οι αγώνες θα είναι διάρκειας δύο δεκαπενταλέπτων.

Οσο για τους κανονισμούς, οι ποδοσφαιριστές θα έχουν την ευκαιρία να τους θυμηθούν πριν από την έναρξη του κάθε αγώνα, αν και αναλυτική ενημέρωση έχει υπάρξει κατά τη διάρκεια των δηλώσεων συμμετοχής. Φυσικά, οι αγωνιζόμενοι θα έχουν στη διάθεσή τους δωρεάν παγωμένο νερό και αναψυκτικά, προσφορά του συνδιοργανωτή ΔΟΝΑ Λινδίων. Κεντρικοί χορηγοί της σπουδαίας διοργάνωσης είναι οι ραδιοφωνικοί σταθμοί ΤΟΠ FM και ALPHA NEWS.



Ο Διγενής θα είναι η μια ομάδα του τουρνουά «Λαμπάδεια 2002»

Ο Διγενής θα είναι μια από τις ομάδες που θα συμμετάσχουν στο ποδοσφαιρικό τουρνουά της Ρόδου «Λαμπάδεια 2002» που φέτος θα πραγματοποιηθεί στις 22 Αυγούστου στο δημοτικό στάδιο της πόλης μας «Ο Διαγόρας», όπως τουλάχιστον ανακοίνωσε η διοίκηση των «πρασίνων» πριν από μερικές ημέρες.

Η διοίκηση των κυπελλούχων Δωδεκανήσου αποδέχθηκε την πρόσκληση που τις έγινε και έτσι θα δώσει το παρών στους αγώνες αυτούς που θα διεξαχθούν για τρίτη συνεχή φορά.

Σύμφωνα με πληροφορίες της εφημερίδας μας, οι άλλες ομάδες που θα συμμετάσχουν εκτός από τη διοργανώτρια Ρόδο φυσικά, θα είναι ο Απόλλων Καλυθιών και ο Απόλλων Απολλώνων που φέτος θα αγωνιστεί στο πρωτάθλημα της Α Κατηγορίας Δωδεκανήσου. Οριστικά πάντως αναμένεται να γίνει ανακοίνωση από τη διοίκηση της Ρόδου τις αμέσως επόμενες ημέρες. Με τη συμμετοχή των προαναφερόμενων ομάδων οι αγώνες του τουρνουά αναμένεται να είναι αρκετά δυνατοί καθώς όλες διαθέτουν πάρα πολύ καλούς ποδοσφαιριστές. Έτσι και οι προπονητές των τεσσάρων ομάδων είναι δεδομένο ότι θα βγάλουν πολύτιμα συμπεράσματα ύστερα μάλιστα από αρκετές ημέρες προετοιμασίας.



Συμμετέχει ο Μάμμης

Όσον αφορά τώρα το αγωνιστικό ρεπορτάζ για τον Διγενή Κοσκινού, σύμφωνα με τα όσα έγιναν γνωστά μπήκε από χθες στο κανονικό πρόγραμμα των προπονήσεων και ο Μιχάλης Μάμμης. Ο ταλαντούχος αμυντικός βρίσκονταν στην Κω κοντά στους δικούς του αλλά χθες επέστρεψε στο νησί μας και συμμετέχει στις εκδηλώσεις της ομάδας. Ο Διγενής κλείνει μια εβδομάδα προετοιμασίας και μέχρι στιγμής ο προπονητής Ανδρέας Σταύρου είναι ικανοποιημένος από την καθημερινή προσπάθεια των παικτών οι οποίοι δείχνουν αρκετό ζήλο για να δουλέψουν ούτως ώστε η ομάδα να παρουσιαστεί έτοιμη για την έναρξη του πρωταθλήματος στο οποίο έχει θέσει μεγαλεπήβολα σχέδια.

Εργασίες στα αποδυτήρια

Στο μεταξύ συνεχίζονται οι εργασίες στα αποδυτήρια του γηπέδου του Κοσκινού και όπως όλα δείχνουν θα είναι έτοιμα εν όψει του νέου πρωταθλήματος της Ένωσης Ποδοσφαιρικών Σωματείων Δωδεκανήσου. Μάλιστα όταν όλες οι εργασίες ολοκληρωθούν το γήπεδο θα αποκτήσει μια εντελώς διαφορετική όψη καθώς οι γενικότερες εγκαταστάσεις είναι πάρα πολύ όμορφες.

Το πρώτο φιλικό

Αύριο στις 5.30μ.μ θα πραγματοποιηθεί και το πρώτο φιλικό της ομάδας και έτσι ο τεχνικός κ.Σταύρου θα έχει την ευκαιρία να βγάλει τα πρώτα του χρήσιμα συμπεράσματα για την αγωνιστική κατάσταση της ομάδας του. Ο αντίπαλος θα είναι ο Άρης Αρχαγγέλου.



Με τη βοήθεια του ...Σταυρού Καλυθιών ο Δήμος Ροδίων στους τέσσερις!

Εχοντας στη σύνθεσή του δύο ποδοσφαιριστές του Σταυρού Καλυθιών ο Δήμος Ροδίων προκρίθηκε πανηγυρικά στους τέσσερις του εργασιακού ποδοσφαιρικού τουρνουά του ΔΟΝΑ Ροδίων, νικώντας την ομάδα του ΔΟΠΕ 5-2!

Στο 4' ο Ι. Καραγιάννης άνοιξε το σκορ για το Δήμο Ροδίων και ο ίδιος παίκτης στο 7' έκανε το 0-2!

Το 0-3 έκανε ο Κώτης στο 15', για να μειώσει δέκα λεπτά αργότερα (25') ο Δανάς σε 1-3!

Στο 70' ο Τσιβρινής έγραψε το 1-4 για να μειώσει το επόμενο λεπτό για τον ΔΟΠΕ (71') και πάλι ο Δανάς, σε 2-4!

Στο 73' αποβλήθηκε με δεύτερη κίτρινη ο Κουζουκάκης. Το τελικό σκορ διαμόρφωσε στο 75' ο Λεντάκης (2-5).

Διαιτήτευσαν οι Ορφανός, Καραχανής, Γ. Κότσορος.

ΔΟΠΕ: Κουτσαφάς, Κουζουκάκης, Π. Αναμουρλής, Ε. & Ι. Πόλος, Κοτσάνης, Χωρίτης, Αναμουρλής Γ., Δανάς, Θρήσκος, Διακοπαρασκευάς.

ΔΗΜΟΣ ΡΟΔΙΩΝ: Λύμουρας, Κότσορος, Μ. Καραγιάννης, Ξύπας, Ι. Καραγιάννης, Τσιβρινής, Παπακαλοδούκας, Κώτης, Κοτσάνη, Λεντάκης, Γρηγοριάδης (55' Ιακωβίδου).

ΣΑΝ ΣΗΜΕΡΑ...

ΠΡΙΝ 1 ΧΡΟΝΟ: *Μετά από πέντε ολόκληρα χρόνια γεμάτα ατυχίες, τραυματισμούς και λοιπά ευτράπελα, η Νίκη Ξανθού επέστρεψε πανηγυρικά στη λίστα των κορυφαίων αλτριών του πλανήτη μας. Η Ροδίτισσα πρωταθλήτρια με άλμα στα 6.66μ. κατάφερε να πάρει την πρόκριση για τον τελικό του μήκους στο Παγκόσμιο πρωτάθλημα που γίνεται στο Έντμοντον του Καναδά, παρότι το όριο πρόκρισης που είχε καθοριστεί στην τεχνική σύσκεψη ήταν 6.70μ. (προκρίθηκε με βάση την επίδοση της). Πάντως, οι ελπίδες κατάκτησης ενός μεταλλίου είναι ιδιαίτερα αυξημένες, αφού φάνηκε ότι η Ξανθού βρίσκεται σε πολύ καλή κατάσταση.*

ΠΡΙΝ 5ΧΡΟΝΙΑ: *Ολα είναι σχεδόν έτοιμα για την αυριανή έναρξη του τουρνουά του Πανευρωπαϊκού πρωταθλήματος beach volley που διοργανώνει η ΕΟΠΕ σε συνεργασία με τη ΝΑΕ και το ΔΟΝΑ και τελεί υπό την επίβλεψη της Ευρωπαϊκής Συνομοσπονδίας. Στην πλατεία Δημαρχείου όπου θα διεξαχθούν όλοι οι αγώνες, είναι πανέτοιμα τα δυο γήπεδα ενώ οι εργασίες στο τρίτο θα ολοκληρωθούν σήμερα. Ακόμη, θα στηθεί η τελευταία εξέδρα που θα βλέπει προς το Εθνικό Θέατρο. Ήδη η άμμος έχει τοποθετηθεί όπως και οι περισσότεροι προβολείς μιας και οι αγώνες θα αρχίζουν το μεσημέρι και θα ολοκληρώνονται το βράδυ, με δωρεάν την είσοδο.*

ΠΡΙΝ 10 ΧΡΟΝΙΑ: *Το Σάββατο το μεσημέρι πρόκειται εκτός απροόπτου να επιστρέψει ο Διαγόρας από τον Προφήτη Ηλία όπου κάνει το πρώτο στάδιο της προετοιμασίας του. Την ίδια ημέρα ο Αντώνης Μπρόκος θα αφήσει τους παίκτες του ελεύθερους ενώ προσκλητήριο θα δοθεί την Κυριακή το απόγευμα στα Μαριτσά, οπότε η ομάδα θα αντιμετωπίσει τον τοπικό Ηρακλή σε φιλικό παιχνίδι. Εξάλλου κανονικά συνεχίζει τις θεραπείες του στο πόδι ο Μιχάλης Τσιβρινής που έχει αιμάτωμα στον τετρακέφαλο. Αδειούχος συνεχίζει να είναι ο Βασίλης Καραγιάννης ο οποίος έχει ενοχλήσεις στους κοιλιακούς του ενώ χωρίς να προπονείται εξακολουθεί να είναι ο στρατευμένος Ζαχαρίας που δεν έχει εξασφαλίσει νέα άδεια από τη μονάδα που υπηρετεί.*

ΠΡΙΝ 20 ΧΡΟΝΙΑ: *Μια και μόνο ημέρα απομένει από την έναρξη του μεγάλου τελικού του κυπέλλου «Πεζώνη» στο τένις. Αύριο στις 5 το απόγευμα θα γίνει η έναρξη με αντιπάλους τον Παπαγαπητό και τον νικητή του αγώνα Καζάκη - Βαλάκη. Εχουν ήδη προσκληθεί οι τοπικές αρχές της πόλης μας, η κ.Πεζώνη καθώς και πλήθος κόσμου. Η είσοδος και πάλι θα είναι και πάλι ελεύθερη για όλους.*

• Ο Αντώνης Ρήγας θα είναι παρών στη σημερινή προπόνηση της Ρόδου. Αυτό το ευχάριστο νέο έγινε γνωστό χθες χωρίς όμως να γνωστοποιηθούν λεπτομέρειες επί του θέματος.

ΠΡΙΝ 30 ΧΡΟΝΙΑ: *Η πρώτη συγκέντρωση των ποδοσφαιριστών του Φοίβου Κρεμαστής που ήταν να πραγματοποιηθεί χθες το απόγευμα ματαιώθηκε λόγω των δυο πυρκαγιών που εμαίνοντο στα δάση του νησιού μας και είχε σαν αποτέλεσμα ακόμα και την περισυλλογή των παικτών του Φοίβου. Ως γνωστόν προς τους παίκτες της ομάδας της Κρεμαστής θα ομιλούσε και ο φίλαθλος νομάρχης μας κ.Αλαμάνος. Κατά πάσα πιθανότητα η πρώτη συγκέντρωση των ποδοσφαιριστών θα γίνει σήμερα το απόγευμα στο γήπεδο της Κρεμαστής και θα επακολουθήσει προπόνηση.*

• Οι πανελλήνιοι αγώνες ποδηλασίας επί πίστας στο ποδηλατοδρόμιο του Εθνικού Σταδίου Ρόδου κατά απόφαση του ΣΕΓΑΣ θα τελεσθούν από 21ης μέχρις 24ης προσεχούς Σεπτεμβρίου. Η οργάνωση θα τύχη της αμέριστου συμπαράστασεως του κ.Νομάρχου.

Οι Αμερικανίδες Γουόλς/Μέι κέρδισαν στην Αυστρία!

Μετά το διάλειμμα της Ρόδου οι Αμερικανίδες Γουόλς/Μέι επέστρεψαν στην κορυφή διοργάνωσης παγκοσμίου επιπέδου. Στον τελικό του Γκραν Σλαμ του Κλάνγκεφουρτ της Αυστρίας επικράτησαν των Μπεχάρ/Σέλντα. Τα αποτελέματα:

ΤΕΛΙΚΟΣ: Γουόλς/Μέι (ΗΠΑ) - Μπεχάρ/Σέλντα (Βραζιλία) 2-0 (21-19, 21-18).

ΜΙΚΡΟΣ ΤΕΛΙΚΟΣ: Μακ Πικ/Γιάνγκς (ΗΠΑ) - Τοκούνο/Κουσουχάρα (Ιαπωνία) 2-0 (21-17, 21-15).

ΗΜΙΤΕΛΙΚΟΙ: Τοκούνο/ Κουσουχάρα - Μπεχάρ/ Σέλντα (Βραζιλία) 1-2 (21-18, 19-21, 15-17), Γουόλς/Μέι - Μακ Πικ/ Γιάνγκς 2-1 (23-21, 14-21, 15-8).

ΠΡΟΗΜΙΤΕΛΙΚΑ: Τζιά/Φέι (Κίνα) - Μπεχάρ/ Σέλντα 0-2 (17-21, 14-21), Λίνστρα/ Κάντικ (Ολλανδία) - Τοκούνο/ Κουσουχάρα 0-2 (18-21, 18-21), Πάουλα/Μινέλο (Βραζιλία) - Μακ Πικ/ Γιάνγκς 0-2 (17-21, 18-21), Γουόλς/Μέι - Σούστερ/ Μπος (ΗΠΑ) 2-1 (19-21, 22-20, 15-9).

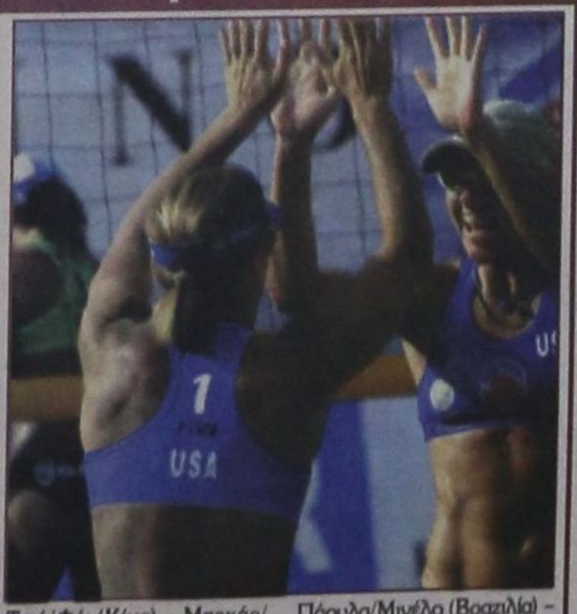

Στη διάθεση των νέων του νησιού

Κέντρο Πολυμέσων λειτουργεί στην Κάλυμνο

ΘΑ ΤΟ ΖΗΛΕΥΑΝ ΑΚΟΜΑ ΚΑΙ ΠΑΝΕΠΙΣΤΗΜΙΑ

ΕΝΑ Κέντρο Πολυμέσων που θα το ζήλευαν ακόμα και τα Πανεπιστήμιά μας έχουν, από την περασμένη εβδομάδα, στη διάθεσή τους οι νέοι της Καλύμνου.

Στεγάζεται σε νεοκλασικό κτίριο του νησιού που διέθεσε ο Δήμος και ο πολύπλοκος εξοπλισμός του, με γιγαντοοθόνες, ηχεία, εκτυπωτές, κομπιούτερ, αποτελεί την τελευταία λέξη της τεχνολογίας. Ο εξοπλισμός αυτός προφέρεται στους νέους του νησιού ως εκπαιδευτικό εργαλείο, εξοικείωση με τις νέες τεχνολογίες, για «ταξίδια» στον μαγικό κόσμο των εικόνων, του ήχου, αλλά και επικοινωνία μέσω του Διαδικτύου με κάθε γωνιά του πλανήτη.



Ο κ. Φ. Σακελλαρίδης

Η επιλογή της Καλύμνου, όπως και των Γρεβενών και της Πέλλας, όπου επίσης θα δημιουργηθούν παρόμοια κέντρα, έγινε από τον υπουργό Εσωτερικών Κώστα Σκανδαλίδη, καθώς ο διευθύνων σύμβουλος της δωρήτριας εταιρίας κ. Φώτης Σακελλαρίδης του γνωστοποίησε την πρόθεσή του για τη δωρεά και παρακάλεσε τον υπουργό να προτείνει εκείνος τρεις περιοχές που θα δημιουργηθούν αυτά τα κέντρα.

«Επιθυμία μας είναι ο χώρος αυτός να λειτουργήσει όχι μόνον εκπαιδευτικά, αλλά και ως παράγοντας κοινωνικοποίησης, με την ελπίδα τα παιδιά να μπορούν να συναθροίζονται και να ψυχαγωγούνται», λέει ο κ. Σακελλαρίδης.

«Στόχος μας είναι η αύξηση της δυνατότητας πρόσβασης των παιδιών αλλά και των ενηλίκων του νησιού στην πληροφορική και τις νέες τεχνολογίες, με όλα τα οφέλη που συνεπάγεται αυτό. Ελπίζουμε συνεπώς ότι η προσπάθειά μας θα αναβαθμίσει τις ευκαιρίες που έχει και το ρόλο που διαδραματίζει το παιδί στην ελληνική περιφέρεια και θα μας βοηθήσει να συμμετέχουμε έμπρακτα στην προσπάθεια υποστήριξης και ενίσχυσης των πολιτιστικών της δομών».

Κλείστηκε χτες στον Κορυδαλλό

Ο 15ος της παρέας της 17 Νοέμβρη

ΔΕΝ ΕΔΩΣΕ ΣΤΟΙΧΕΙΑ ΓΙΑ ΝΑ ΓΙΝΟΥΝ ΣΥΛΛΗΨΕΙΣ

ΣΤΙΣ φυλακές Κορυδαλλού οδηγήθηκε λίγο μετά τις 11:00 χτες το πρωί ο 41χρονος Σωτήρης Κονδύλης, ο οποίος κρίθηκε προφυλακιστέος μετά την ολοκλήρωση -το βράδυ της Κυριακής- της τετράωρης απολογίας του ενώπιον του ειδικού εφέτη ανακριτή, Λ.Ζερβομπεάκου. Ο «Αρης» της 17Ν δεν φέρεται να έδωσε, πάντως, στις Αρχές κάποιο στοιχείο, ικανό να οδηγήσει στη σύλληψη και άλλων προσώπων.



Ο ίδιος δεν διαφοροποιήθηκε στην απολογία του από τη στάση που είχε τηρήσει κατά την προανάκρισή του στη Γ.Α.Δ.Α., όπου είχε αποδεχθεί την εμπλοκή του σε τρομοκρατικές ενέργειες της 17 Νοέμβρη.

Όπως είχε αναφέρει -σύμφωνα με πληροφορίες- στην προανακριτική του απολογία, ο Κονδύλης εισήλθε στους κόλπους της οργάνωσης το 1990 έπειτα από τη γνωριμία του με το Σάββα Ξηρό -δίχως να γνωρίζει, όμως, τότε πως η ομάδα, στην οποία εισχωρούσε επρόκειτο για τη 17Ν. Ο «Αρης» φέρεται να έχει δηλώσει πως μετανοιώνει για τις πράξεις του, ενώ ισχυρίζεται ότι από το 1996 επιθυμούσε να αποχωρήσει, ωστόσο δεν το έκανε από φόβο.

Ο «Αρης» είχε αναφερθεί εκτενώς στην προανακριτική του απολογία στη δική του συμμετοχή στον οργάνωση, μιλώντας επίσης για τη γνωριμία του με τον Δημήτρη Κουφοντίνα, στον οποίο αναφέρθηκε ως «Τάκη» και όχι ως «Λουκά», όπως οι υπόλοιποι συλληφθέντες.

Όσον αφορά στον φερόμενο ως καθοδηγητή της οργάνωσης, Αλέξανδρο Γιωτόπουλο, ο 41χρονος Σωτήρης Κονδύλης δήλωσε σύμφωνα με πληροφορίες -πάλι στην προανακριτική του απολογία- πως ερχόταν συνήθως τελευταίος στις συναντήσεις, ενώ αναφέρει πως δεν είχε καταλάβει αρχικά ότι ο «Λάμπρος» εμπλέκονταν στην οργάνωση.

Η ποινική δίωξη εις βάρος του Σ.Κονδύλη αφορά σε συγκρότηση και ένταξη σε τρομοκρατική οργάνωση, κατασκευή, προμήθεια και κατοχή εκρηκτικών υλών κατά συναυτουργία, διακεκριμένη περίπτωση οπλοκατοχής κατά συναυτουργία, ανθρωποκτονία από πρόθεση από κοινού, καθώς και ληστεία από κοινού.

Ο ίδιος έχει παραδεχθεί ότι έλαβε μέρος στη δολοφονία του Τούρκου διπλωμάτη Ομέρ Χαλούκ Σιπαχίογλου (4/7/1994), στη συμπλοκή των Σεπολίων (20/11/1991) κατά την οποία φέρεται να χρησιμοποίησε χειροβομβίδες εναντίον των αστυνομικών, στην εκτόξευση ρουκέτας κατά της πρεσβείας των ΗΠΑ (15/2/1996) και στη ληστεία του υποκαταστήματος της Τράπεζας Εργασίας στο Περιστέρι (18/7/1990).

ΟΙ ΕΠΙΣΚΕΨΕΙΣ

Για δεύτερη φορά χθες μέσα σε ένα 48ωρο οι 15 κρατούμενοι στα ειδικά κελιά των φυλακών Κορυδαλλού που κατηγορούνται ότι είναι μέλη της ''17 Νοέμβρη'' δέχθηκαν την επίσκεψη των συγγενών τους.

Μπροστά από τα αλεξίσφαιρα τζάμια της ειδικής αίθουσας επισκεπτηρίου, βρέθηκαν, από νωρίς το πρωί, ο ιερέας πατέρας των αδελφών Ξηρού, ο οποίος αφού συνομίλησε με τα δύο παιδιά του, Χριστόδουλο και Βασίλη, για 30 λεπτά, τους παρέδωσε ρούχα και βιβλία που προηγούμενα είχαν ελεγχθεί από τους σωφρονιστικούς υπαλλήλους.

Λίγο αργότερα από την ειδική αίθουσα που παρακολουθείται συνεχώς με κάμερες πέρασαν η σύζυγος του Θ. Ψαραδέλη, Νάντια μαζί με τα δύο παιδιά της, η μητέρα του Β. Τζωρτζάτου και ο δικηγόρος του δάσκαλου Κ. Τέλιου.

Εξερχόμενοι των φυλακών οι συγγενείς τόνισαν ότι αυξήθηκε ο χρόνος παραμονής τους μέσα στην φυλακή, ενώ η Νάντια Ψαραδέλη αναφέρθηκε και πάλι στο πρόβλημα φαγητού του συζύγου της, ο οποίος όπως είπε υποφέρει από την καρδιά του και την υψηλή πίεση. Επίσης παραπονέθηκε και για την έλλειψη ενημέρωσης του συζύγου της.

Σήμερα Τρίτη 6 Αυγούστου στις 9.30 το βράδυ

Συνάντηση Μικρούτσικου - Θηβαίου στο Θέατρο Μεσαιωνικής Τάφρου

«ΘΕΡΜΟ» ΤΟ ΠΡΟΓΡΑΜΜΑ ΤΟΥ ΠΟΛΙΤΙΣΤΙΚΟΥ ΟΡΓΑΝΙΣΜΟΥ ΔΗΜΟΥ ΡΟΔΙΩΝ

ΣΥΝΕΧΙΖΕΤΑΙ με επιτυχία στο κινηματοθέατρο «ΡΟΔΟΝ» η προπώληση των εισιτηρίων για τη συναυλία του Θάνου Μικρούτσικου και του Χρήστου Θηβαίου, σήμερα Τρίτη 6 Αυγούστου στις 9.30 μ.μ., στο Θέατρο. Μεσαιωνικής Τάφρου.



Η συναυλία, η οποία αποτελεί και την πρώτη του Πολιτιστικού Οργανισμού Δήμου Ροδίων στο μήνα Αύγουστο, αναμένεται δυναμική, με όλα τα ετερόκλητα στοιχεία των παραγόντων που συμμετέχουν να συμπνέουν, ώστε να απολαύσουμε ένα πρόγραμμα που σέβεται τον ακροατή του και εκτιμά την ποιοτική ελληνική μουσική. Η δυναμική εξωστρέφεια του επικού Θάνου Μικρούτσικου, ο εσωστρεφής λυρισμός του Χρήστου Θηβαίου, οι εκπληκτικές φωνητικές δυνατότητες της Αλίς Φουρουτζιάν και το ταλέντο 5 εξαίρετων μουσικών - Στέργος Γαργάλας (βιολί), Κώστας Καραγιάννης (άλτο σαξόφωνο - ακορντεόν), Βάσω Δημητρίου (κιθάρες - μπουζούκι - τζουράς), Στέφανος Λογοθέτης (ντραμς - κρουστά), Βαγγέλης Κοντόπουλος (ηλεκτρονικό κοντραμπάσο) - θα μας παρασύρουν στα βαθιά νερά του καλού ελληνικού τραγουδιού.

Ο Θηβαίος ερμηνεύει Μικρούτσικο, ο Μικρούτσικος διευθύνει και παίζει Θηβαίο και τέλος και οι δύο μαζί στέκονται σε μερικές από τις σημαντικότερες στιγμές του ελληνικού τραγουδιού.

Το πρόγραμμα του Π.Ο.Δ.Ρ. αναμένεται «θερμό» και για τον υπόλοιπο Αύγουστο, με συναυλίες και παραστάσεις ιδιαίτερα ελκυστικές και πάντοτε ποιοτικές.

17 & 18/8: Επίδειξη δεξιοτεχνίας από τα παιδικά μπαλέτα της Κίνας «Cathay Future Children's Art Troupe».

21/8: Συναυλία με την Ηρώ. Παραγωγή «Εαρ».

24/8: Συναυλία με τον Μάριο Φραγκούλη σε πρόγραμμα από τον τελευταίο του δίσκο «Sometimes I Dream».

Φεστιβάλ Χορού με το μπαλέτο της Εθνικής Οπερας της Μολδαβίας, Θέατρο Τάφρου, 9.30 μ.μ.

25/8: «Λίμνη των Κύκνων»

26/8: «Ζιζέλ»

27/8: «Δον Κιχώτης»

28/8: «Μοντέρνες χορογραφίες»

29/8: Συναυλία των Γιάννη Κότσιρα - Δημήτρη Μπάση.

Στα νησιά Κάσο, Κάρπαθο, Καστελλόριζο

Μουσικές συναυλίες από την 95 ΑΔΤΕ

ΣΤΙΣ 7, 13, 16 ΚΑΙ 18 ΑΥΓΟΥΣΤΟΥ



Η ορχήστρα της 95 ΑΔΤΕ

ΜΟΥΣΙΚΕΣ συναυλίες στα νησιά Κάσο, Καστελλόριζο, Κάρπαθο και στο Δήμο Αταβύρου, το μήνα Αύγουστο, από τη Στρατιωτική Μουσική. Οι συναυλίες αυτές πραγματοποιούνται από την 95 ΑΔΤΕ στα πλαίσια της κοινωνικής προσφοράς των Ενόπλων Δυνάμεων, με σκοπό τη στενότερη σύσφιξη σχέσεων μεταξύ Στρατού και τοπικής κοινωνίας.

Συγκεκριμένα θα πραγματοποιηθούν οι παρακάτω συναυλίες:

7 Αυγούστου: Κάσος

13 Αυγούστου: Καστελλόριζο

16 Αυγούστου: Εμπωνα

28 Αυγούστου: Κάρπαθος

Με 15 θέματα ημερήσιας διάταξης

Συνεδριάζει αύριο το Δ.Σ. Πεταλούδων

ΕΓΚΡΙΣΗ ΑΠΟΛΟΓΙΣΜΟΥ ΟΙΚΟΝΟΜΙΚΟΥ ΕΤΟΥΣ 2000

ΜΕ 15 θέματα στην ημερήσια διάταξη συνεδριάζει αύριο Τετάρτη 7 Αυγούστου στις 8 το βράδυ το Δημοτικό Συμβούλιο Πεταλούδων. Μεταξύ των θεμάτων ξεχωρίζουν η έγκριση παράτασης προθεσμίας του έργου ανάπλασης πεζοδρομίων Κρεμαστής, η κατασκευή κλοοτάπητα στο γήπεδο Παραδεισίου και ο ορισμός επιτροπής αξιολόγησης πινάκων για την πρόσληψη μόνιμου προσωπικού.

Συγκεκριμένα στην ημερήσια διάταξη περιλαμβάνονται τα παρακάτω θέματα:

ΘΕΜΑ 1ο: Απόδοση λογαριασμού εκτελεστέων έργων και προμηθειών του Δήμου, οικονομικού έτους 2000.

ΘΕΜΑ 2ο: Εγκριση απολογισμού του Δήμου, οικονομικού έτους 2000.

ΘΕΜΑ 3ο: Απόδοση λογαριασμού εκτελεστέων έργων και προμηθειών του Δήμου, οικονομικού έτους 2001.

ΘΕΜΑ 4ο: Εγκριση απολογισμού του Δήμου, οικονομικού έτους 2001.

ΘΕΜΑ 5ο: Εξέταση πρότασης κ. Γεωργίου Σκαμπίλη για την ενοικίαση αιθουσών για τις ανάγκες στέγασης του Τ.Ε.Ε. του Δήμου.

ΘΕΜΑ 6ο: Χωροθέτηση και καθορισμός τιμής κοινοχρήστων χώρων στο Δ.Δ. Κρεμαστής, ενόψει της εμποροπανηγύρεως του Δεκαπενταύγουστου.

ΘΕΜΑ 7ο: Εγκριση εξόδων κίνησης των υπαλλήλων του Δήμου στην Αθήνα, στην ημερίδα που πραγματοποιήθηκε στις 2 Ιουλίου 2002, μεθέμα «Εφαρμογή Διπλογραφικού Λογιστικού Συστήματος στους Ο.Τ.Α. - Διαδικασίες καταγραφής και αποτίμησης περιουσιακών στοιχείων».

ΘΕΜΑ 8ο: Εγκριση εξόδων κίνησης των καθηγητών Θεολογίας κ.κ. Γκιουλτσή Βασιλείου, Γαλάνη Ιωάννη, κλπ. για τη Θεολογική ημερίδα, που πραγματοποιήθηκε στον Ιερό Ναό Κοιμήσεως της Θεοτόκου.

ΘΕΜΑ 9ο: Εγκριση εξόδων κίνησης Δαβίζου Γεωργίου, Ζανάκη Αικατερίνης και Καραδήμα Ευάγγελου για την επίβλεψη δικτύου ακαθάρτων (Δαματριά - Θεολόγος) και Περδικάρη Νικόλαου για τη συντήρηση προγράμματος καρτών προσωπικού.

ΘΕΜΑ 10ο: Περί παροχής συμφώνου γνώμης επί του προϋπολογισμού του Οργανισμού Βιβλιοθηκών Δήμου Πεταλούδων, έτους 2002.

ΘΕΜΑ 11ο: Εγκριση Ανακεφαλαιωτικού Πίνακα για το έργο «Πλακόστρωση και διαμόρφωση κεντρικής οδού Δ.Δ. Μαριτσών».

ΘΕΜΑ12ο: Εγκριση παράτασης προθεσμίας του έργου «Διαμόρφωση πεζοδρόμων και ανάπλαση πεζοδρομίων στην Κρεμαστή».

ΘΕΜΑ 13ο: Κατασκευή χλοοτάπητα στο γήπεδο Παραδεισίου.

ΘΕΜΑ 14ο: Προσδιορισμός του χρόνου λειτουργίας του αναψυκτηρίου στον Ανθόκηπο Κρεμαστής και εκχώρηση ή μη στην ΑΔΕΚΑΜ Α.Ε.του δικαιώματος παραχώρησης της χρήσης ιδιώτη.

ΘΕΜΑ 15ο: Ορισμός επιτροπής αξιολόγησης πινάκων για την πρόσληψη μονίμου προσωπικού.

Αμετανόητοι παραμένουν οι οδηγοί

Εξαρση παρουσιάζουν τα τροχαία ατυχήματα και οι παραβάσεις του ΚΟΚ

ΠΑΡΑ ΤΟΥΣ ΑΥΣΤΗΡΟΥΣ ΕΛΕΓΧΟΥΣ ΚΑΙ ΤΑ ΤΣΟΥΧΤΕΡΑ ΠΡΟΣΤΙΜΑ

Με άγριες διαθέσεις έκανε ποδαρικό ο μήνας Αύγουστος. Στο πρώτο τετραήμερο σημειώθηκαν οκτώ τροχαία ατυχήματα, στα οποία βρήκαν τραγικό θάνατο δύο άτομα και τραυματίστηκαν σοβαρά πέντε και ελαφρά επτά.



Στο δελτίο δραστηριότητας των υπηρεσιών της Τροχαίας Ρόδου, σαν κυριότερα αίτια των ατυχημάτων αναφέρονται η έλλειψη προσοχής πεζών και οδηγών, η είσοδος οχημάτων στο αντίθετο ρεύμα κυκλοφορίας και η υπερβολική ταχύτητα.

Κατά τη διάρκεια ελέγχων, που διενήργησε η Τροχαία το πρώτο τετραήμερο του Αυγούστου, υποβλήθηκαν σε αλκοτέστ 386 οδηγοί και βεβαιώθηκαν 23 παραβάσεις μέθης. Επίσης βεβαιώθηκαν 69 παραβάσεις για υπερβολική ταχύτητα και 130 για προστατευτικό κράνος.

Παρά τους εντατικούς ελέγχους, τα τσουχτερά χρηματικά πρόστιμα που επιβάλλονται, οι οδηγοί εμφανίζονται αμετανόητοι.

Ποιούς συνδυασμούς θα στηρίξει ο βουλευτής κ. Αριστοτέλης Παυλίδης



Β'βάθμιας τοπικής αυτοδιοίκησης, που πιστεύει ότι αφενός αποδέχονται τις περί αυτοδιοικήσεως απόψεις της και αφετέρου εξυπηρετούν τα τοπικά συμφέροντα, κατά το αποδοτικότερο τρόπο.

Δεν θα απομακρυνθούμε από αυτήν την απόφαση και γι' αυτό το λόγο η παρουσία μου στην έναρξη του προεκλογικού αγώνα εδώ στην Κάλυμνο, όπως έγινε και σε παρόμοια περίπτωση στην Κάρπαθο, πρέπει ανάλογα να ερμηνευθεί».

Ο βουλευτής Α. Παυλίδης κατά την επίσκεψή του στην Κω και την Κάλυμνο (2-5/8), έλαβε μέρος σε συνεδριάσεις των Τοπικών Επιτροπών της Ν.Δ. των δύο νήσων, στις οποίες επίσης μετείχαν τα στελέχη που είναι υποψήφιοι σύμβουλοι του υπό τον κ. Σ. Καραγιάννη συνδυασμού «Νομαρχιακή Αναγέννηση».

Το μοναδικό θέμα συζητήσεων ήταν η συνεργασία σε τοπικό επίπεδο, προκειμένου να γίνει ο συντονισμός προς το γενικό πρόγραμμα προεκλογικής δράσης, το οποίο θα ανακοινώσει η Δημοκρατική Αναγέννηση.

Στην Κάλυμνο ο κ. Α. Παυλίδης παρέστη επίσης στην έναρξη λειτουργίας του εκλογικού κέντρου του υποψηφίου δημάρχου Καλύμνου κ. Σ. Ζερβού. Κατά το σύντομο χαιρετισμό του ο κ. Παυλίδης τόνισε:

«Η ηγεσία της Ν.Δ., μετά από συζητήσεις με στελέχη του κόμματός μας στην περιοχή μας, ανακοίνωσε ότι στηρίζει εκείνους τους "Συνδυασμούς" της Α'βάθμιας και

ΕΝΟΙΚΙΑΖΕΤΑΙ

ισόγειο διπλοκατοικίας, με κήπο, στην οδό Δαμασκηνού 107.

Πληροφορίες τηλ. 25222 κ. Γεώργιο Παπαϊωάννου

Γ.Δ.-10/8



Λόγω της χθεσινής απεργίας των γιατρών

Ταλαιπωρίας συνέχεια για τους ασφαλισμένους του ΙΚΑ

ΝΕΕΣ ΚΙΝΗΤΟΠΟΙΗΣΕΙΣ ΣΤΙΣ 12 ΚΑΙ 13 ΑΥΓΟΥΣΤΟΥ

ΣΤΟ ποσοστό του 45% έφθασε χθες η συμμετοχή των γιατρών του ΙΚΑ στην απεργία που είχε προγραμματίσει για χθες η ομοσπονδία τους και προκάλεσε για μια φορά ακόμη την ταλαιπωρία των ασφαλισμένων.

Η μείωση του ποσοστού συμμετοχής οφείλεται στο γεγονός ότι πολλοί γιατροί βρίσκονται σε άδεια, όπως δήλωσε ο αναπληρωτής διευθυντής της νομαρχιακής μονάδας του ΙΚΑ κ. Μιχ. Φωτάρας.

Το υποκατάστημα του Ιδρύματος Κοινωνικών Ασφαλίσεων Ρόδου θα λειτουργήσει με προσωπικό ασφαλείας, όπως και χθες, στις 12 και 13 Αυγούστου.

Οι γιατροί του ΙΚΑ έχουν προγραμματίσει και μια πενθήμερη απεργιακή κινητοποίηση από τις 16 έως τις 20 Σεπτεμβρίου.

Βασικό αίτημα του κλάδου είναι η μονιμοποίηση των συμβασιούχων. Οι γιατροί ζητούν την καθιέρωση μισθολογίου και τη χορήγηση του επιδόματος βιβλιοθήκης.

