ΕΤΟΣ ΙΔΡΥΣΗΣ 1949
ΙΔΙΟΚΤΗΤΗΣ - ΔΙΕΥΘΥΝΤΗΣ
ΓΙΩΡΓΟΣ ΔΙΑΜΑΝΤΙΔΗΣ
Γραφεία - Τυπογραφεία:
Μάρκου Μαλλιαράκη 3 (ΚΟΒΑ)
Λογιστήριο: Νέα Αγορά
Τηλ.: Σύνταξης: 27356 - 34101 FAX: 20643
Λογιστηρίου: 24539 FAX: 24539
e-mail: info@proodos.net

ΠΡΟΟΔΟΣ

Ανεξάρτητη καθημερινή πρωινή εφημερίδα

SATO
OFFICE SYSTEMS
ΜΠΟΝΗΣ Ε.Π.Ε. ΤΗΛ. 02410 75533

ΑΡΙΘΜΟΣ ΦΥΛΛΟΥ 16.090 • ΤΙΜΗ 0,70 ευρώ
ΣΑΒΒΑΤΟ 10 ΑΥΓΟΥΣΤΟΥ 2002

Ο φτερωτός Μυτιληνιός

Ο Κώστας Κεντέρης χάρισε στην Ελλάδα το τέταρτο χρυσό

Η ΜΙΡΕΛΑ ΘΡΙΑΜΒΕΥΣΕ



Το εξπρές σφύριξε τρεις φορές!Ο «Αίολος» φύσηξε και στο Μόναχο! Μετά το Σίδνεϊ πριν δύο χρόνια, και το Έντμοντον πέρυσι, το εξπρές από τη Μυτιλήνη «έδεσε» και στη γερμανική πόλη! Ο Κώστας Κεντέρης θριάμβευσε και στο Ευρωπαϊκό πρωτάθλημα, ξεσηκώνοντας τα πλήθη και αποδεικνύοντας ότι είναι ο απόλυτος κυρίαρχος στα 200μ. Πετυχαίνοντας παράλληλα μια ιστορική επίδοση καθώς το 19.85 αποτελεί ρεκόρ αγώνων και τη δεύτερη καλύτερη όλων των εποχών στην Ευρώπη. Μόνο ο θρυλικός Μενέα έχει τρέξει γρηγορότερα από τον γιο του Αιόλου, στο υψόμετρο του Μεξικού.Νωρίτερα, η Αλεξάνδρα Παπαγεωργίου, στα 20 της χρόνια και στην πρώτη της μεγάλη διοργάνωση, πέτυχε πανελλήνιο ρεκόρ με 66.49μ και κατέλαβε την 7η θέση

Εκτόξευση στον ...χρυσό ουρανό

Πήγαμε με πολλά όνειρα στο 18ο ευρωπαϊκό πρωτάθλημα ανοικτού στίβου στο Μόναχο, και η δεύτε-

ΣΥΝΕΧΕΙΑ ΣΤΗ ΣΕΛ. 4

Χθες χρησιμοποίησαν ακόμα και ρόπαλα

Βρετανοί τουρίστες συνεχίζουν να προκαλούν επεισόδια στο Φαληράκι

ΔΥΟ ΤΡΑΥΜΑΤΙΣΤΗΚΑΝ ΣΟΒΑΡΑ



ΣΟΒΑΡΑ επεισόδια μεταξύ δύο ομάδων Βρετανών τουριστών σημειώθηκαν χθες τα ξημερώματα στο Φαληράκι. Αμετανόητοι οι νεαροί Βρετανοί συνεχίζουν να προκαλούν με τα καμώματά τους, αδιαφορώντας ακόμα και για τις ποινές που τους επιβάλλονται από τα ποινικά Δικαστήρια.

• Χθες τα ξημερώματα συνεπλάκησαν δύο ομάδες νεαρών τουριστών, με αποτέλεσμα να αναστατωθεί ολόκληρη η περιοχή και δύο από τους Βρετανούς να τραυματιστούν σοβαρά και να καταλήξουν στο Νοσο-

ΣΥΝΕΧΕΙΑ ΣΤΗ ΣΕΛ. 4

Απάντηση των εργαζομένων στη διοίκηση

Ναι στη σωτηρία της ΚΑΪΡ, όχι όμως στο ξεπούλημά της

ΑΙΣΙΟΔΟΞΟΙ ΟΤΙ ΘΑ ΕΠΙΚΡΑΤΗΣΕΙ Η ΛΟΓΙΚΗ

ΟΙ ΕΡΓΑΖΟΜΕΝΟΙ της ΚΑΪΡ, με χθεσινή ανακοίνωσή τους απαντούν στη διοίκηση της εταιρίας και υποστηρίζουν ότι δεν έχουν πρόθεση να δημιουργήσουν προβλήματα, ούτε να βλάψουν κανένα με τη στάση τους, κάνοντας παράλληλα αναφορά στα προνόμια και ευεργετήματα που απολαμβάνει σαν συνεταιριστική οργάνωση.

•Η απαντητική επιστολή των εργαζομένων της ΚΑΪΡ, που έχει σαν τίτλο «Ναι στη σωτηρία της ΚΑΪΡ και όχι στο ξεπούλημά της» έχει ως εξής:

«Σε απάντηση σχετικού δημοσιεύματος της διοίκησης της ΚΑΪΡ της 9.8.2002 στον τοπικό τύπο, έχουμε υποχρέωση να ενημερώσουμε την κοινή γνώμη και τους αρμόδιους φορείς, οι οποίοι μέχρι τώρα συμπα-

ΣΥΝΕΧΕΙΑ ΣΤΗ ΣΕΛ. 4

Ιρακινοί με πλαστά διαβατήρια

ΤΕΣΣΕΡΙΣ Ιρακινοί πιάστηκαν προχθές το απόγευμα στο εμπορικό λιμάνι, από άνδρες της Υποδιεύθυνσης Ασφαλείας Ρόδου να κατέχουν διαβατήρια Ολλανδίας, τα οποία έφεραν στοιχεία πλαστογραφίας και είχαν δηλωθεί ως κλεμμένα.

Οι Ιρακινοί κρατούνται και ανακρίνονται για να διαπιστωθεί ποιό κύκλωμα τους προμήθευε με τα πλαστά διαβατήρια.

Ο ΓΙΑΝΝΗΣ ΜΑΧΑΙΡΙΔΗΣ τονίζει:

Σε ανεπάρκεια του νομάρχη οφείλεται η μη εκτέλεση έργων

ΕΠΙΘΕΣΗ ΚΑΡΑΓΙΑΝΝΗ ΚΑΤΑ ΤΟΥ ΑΝΤΙΠΑΛΟΥ ΤΟΥ

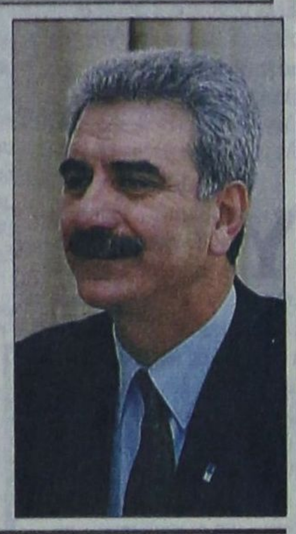

ΣΚΛΗΡΗ κριτική εναντίον του νομάρχη Δωδεκανήσου κ. Σάββα Καραγιάννη ασκεί στις περιοδείες που πραγματοποιεί σε δήμους του νομού, ο επικεφαλής του παράταξης «Δωδεκάνησα - Νέα Πορεία» και υποψήφιος νομάρχης κ. Γιάννης Μαχαιρίδης.

☛Ανταποκρινόμενος στις θέσεις και τα ερωτήματα του κοσμου, σε σχέση με το ανύπαρκτο έργο του κ. Καραγιάννη, ο υποψήφιος νομάρχης καθιστά σαφές ότι «η Νομαρχιακή Αυτοδιοίκη-

ΣΥΝΕΧΕΙΑ ΣΤΗ ΣΕΛ. 4

Με πρωτοβουλία του Δήμου Ρόδου

Μια ακόμα σύσκεψη για το κυκλοφοριακό έγινε χθες στην πόλη μας

ΩΣΤΟΣΟ ΤΟ ΠΡΟΒΛΗΜΑ ΔΙΟΓΚΩΝΕΤΑΙ



Από τη χτεσινή σύσκεψη στο γραφείο του Δημάρχου Ρόδου

ΛΥΣΗ στο πρόβλημα της έλλειψης χώρων στάθμευσης που επιδεινώθηκε από το κλείσιμο της περιοχής της Κολώνας για λόγους ασφαλείας και τις αφίξεις των Ελλήνων επισκεπτών που κατέκλυσαν την πόλη, έδωσε χθες ο Δήμος Ροδίων μετά από σύσκεψη που πραγματοποιήθηκε.

➡ Με δηλώσεις του μετά τη σύσκεψη στην οποία μετείχαν το προεδρείο του συλλόγου των καταστηματαρχών της Π. Πόλης, ο αντιδήμαρχος κ. Αντ. Αλαβέρας , ο πρόεδρος του Δημοτικού Συμβουλίου κ. Γιάννης Τσιγάρος, ο διευθυντής της επιχείρησης συγκοινωνιών ΡΟΔΑ κ. Παναγιώτης Καστρουνής, ο προϊστάμενος της Δημο-

ΣΥΝΕΧΕΙΑ ΣΤΗ ΣΕΛ. 4

Επίμονα ζητούν οι κάτοικοι

Να απομακρυνθούν οι ιερόδουλες από την Παλιά Πόλη

Η ΕΙΔΙΚΗ ΕΠΙΤΡΟΠΗ ΕΧΕΙ ΑΠΟΦΑΝΘΕΙ

ΝΑ ΑΠΟΜΑΚΡΥΝΘΟΥΝ το συντομότερο δυνατόν από την Παλιά Πόλη οι ιερόδουλες ζητά ο σύλλογος των κατοίκων της περιοχής.

• Το αίτημα υπεβλήθη γραπτώς με επιστολή που εστάλη στην αρμόδια επιτροπή που χειρίζεται το θέμα, πρόεδρος της οποίας είναι ο εισαγγελέας Πρωτοδικών κ. Γιώργος Οικονόμου.

«Στην ουσία ζητάμε να εφαρμοσθεί η απόφαση που πάρθηκε από την αρμόδια επιτροπή στην τελευταία συνεδρίασή της» δήλωσε στην Πρόοδο ο πρόεδρος του Συλλόγου

ΣΥΝΕΧΕΙΑ ΣΤΗ ΣΕΛ. 4

Κατατέθηκε χθες από τους μετόχους

Νέα μήνυση για απάτες και υπεξαιρέσεις κατά της διοίκησης της ΔΑΝΕ

Ο ΚΑΛΟΓΗΡΑΤΟΣ ΠΕΡΙΓΡΑΦΕΤΑΙ ΩΣ ΑΔΙΣΤΑΚΤΟΣ ΤΟΚΟΓΛΥΦΟΣ

ΔΕΥΤΕΡΗ μήνυση κατέθεσαν χθες οι μέτοχοι της ΔΑΝΕ, οι οποίοι ανέλαβαν να αποκαλύψουν όλα τα εγκληματικά κόλπα που παίχτηκαν σε βάρος της ταλαίπωρης εταιρίας και είχαν ως αποτέλεσμα να περιέλθει η άλλοτε κραταιά δωδεκανησιακή εταιρία στα σημερινά άθλια χάλια της.

•Εάν οι απάτες, οι τοκογλυφίες και τα άλλα κακουργήματα, που περιγράφονται στις μηνύσεις, αποδειχθούν κατά τη δίκη, τότε οι κλεψιές που διέπραξε ο Νώντας Σολούνιας θα φανούν ...μικροαδικήματα.

ΤΗ ΜΗΝΥΣΗ υπογράφουν οι μέτοχοι:

1. Παναγιώτης Καραγιάννης
2. Γρηγόρης Γρηγοράς
3. Κώστας Χαροκόπος
4. Γεώργιος Σακελλαρίδης
5. Αριστείδης Κούτρας.

•Η μήνυση στρέφεται εναντίον της διοίκησης της ΔΑΝΕ και συγκεκριμένα κατά:

1. Τζακ Γερονικόλα
2. Δημητρίου Κούκουλα
3. Στυλιανού Σαριδάκη
4. Γεράσιμου Καλογηράτου
5. Ιωσήφ Βαρδινογιάννη
5. Στυλιανού Ζαμπετάκη

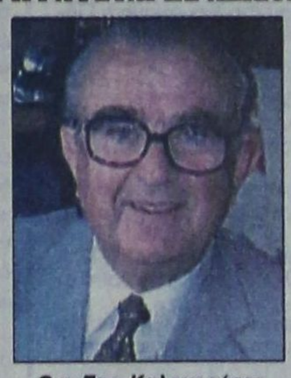

Ο κ. Γερ. Καλογηράτος κατηγορείται ως αδίστακτος τοκογλύφος

7. Αντωνίου Αγγελάκη
8. Αντωνίου Δημητράκη
9. Νίκου Κουτσοκώστα
10. Ευαγγέλου Κλαψινού
11. Ιωσήφ Μανουσογιαννάκη
12. Νικολάου Σκορίνη
13. Λοΐζου Σορωνιάτη
14. Εμμανουήλ Διακομανώλη

ΓΙΑΤΙ ΤΟΥΣ ΚΑΤΗΓΡΟΥΝ

Στη νέα μήνυση οι μέτοχοι κατηγορούν:

ΣΥΝΕΧΕΙΑ ΣΤΗ ΣΕΛ. 4

Σύμφωνα με εκτιμήσεις της ΥΠΑ

Σε καθοδική τροχιά και ο μήνας Αύγουστος στις αφίξεις τουριστών

ΓΙΑ ΟΛΑ ΦΤΑΙΕΙ Η ΓΕΡΜΑΝΙΚΗ ΑΓΟΡΑ

ΜΕ ΜΕΙΩΣΗ της τάξεως του 5% στις αφίξεις τουριστών θα κλείσει και ο Αύγουστος για την τουριστική κίνηση της Ρόδου

•Αυτό δείχνουν τα στοιχεία της Υπηρεσίας Πολιτικής Αεροπορίας για το μήνα που διανύουμε. Η κάμψη, όπως επεσήμανε με δηλώσεις του ο αερολιμενάρχης κ. Δημήτρης Σταυριανός, οφείλεται στην ύφεση που εξακολουθεί να παρουσιάζει η γερμανική αγορά, ενώ οι πτήσεις τσάρτερς, που πραγματοποιούνται, είναι λιγότερες και η πληρό-

ΣΥΝΕΧΕΙΑ ΣΤΗ ΣΕΛ. 4

Με εντολή του υπουργείου Ανάπτυξης

Ελεγχοι για «καπέλα» στα υγρά καύσιμα

Παρατηρούνται αποκλίσεις από τις ενδεικτικές τιμές

ΕΝΤΑΤΙΚΟΥΣ ελέγχους στα πρατήρια υγρών καυσίμων της Ρόδου λόγω των μεγάλων αυξήσεων που παρατηρούνται στις τιμές θα ξεκινήσουν από υπαλλήλους της Διεύθυνσης Εμπορίου.

➢ Η εντολή για την έναρξη των ελέγχων δόθηκε από τον υφυπουργό Ανάπτυξης Χρήστο Θεοδώρου με εγκύκλιο που εστάλη στη Διεύθυνση Εμπορίου.

«Οι εξορμήσεις θα ξεκι-

ΣΥΝΕΧΕΙΑ ΣΤΗ ΣΕΛ. 4

Τρεις συλλήψεις για ναρκωτικά

ΑΛΛΑ τρία άτομα συνελήφθησαν το τελευταίο 24ωρο από τις αστυνομικές υπηρεσίες της περιοχής μας για κατοχή ναρκωτικών.

Πρόκειται για το Θεόδωρο Δελέγκο του Σάββα 20 χρονών, μαθητή, από την Αθήνα που είχε στην κατοχή του 12 γραμμάρια χασίσι, τον Παναγιώτη Χατζή του Αθανασίου 24 χρονών μηχανικό αυτοκινήτων που κατείχε 6,5 γραμμάρια χασίς και το Νικόλαο Πασπουλαρίδη του Γεωργίου 26 χρονών για κατοχή 1 γραμμαρίου χασίς.

Σε βάρος και των τριών συλληφθέντων σχηματίστηκε δικογραφία προκειμένου να οδηγηθούν στον Εισαγγελέα.

Εκλογές 2002



ΣΤΗ ΣΕΛΙΔΑ 7

Melody Palace
Κάθε θράδυ είμαστε στον αφρό μαζί με τον αφρό...

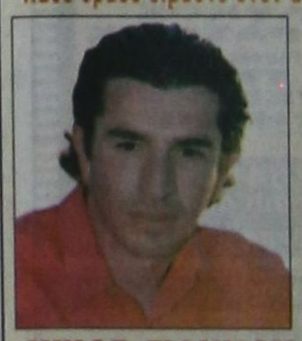

ΚΑΤΕΡΙΝΑ ΒΕΡΟΥ



ΝΙΚΟΣ ΓΙΑΝΝΟΥ

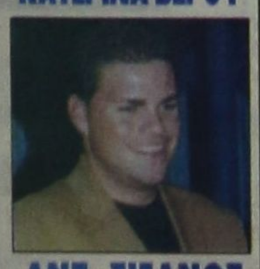

ΑΝΤ. ΣΙΓΑΝΟΣ

ΞΕΝΙΑ ΓΡΙΒΑ
ΑΡΗΣ ΒΑΛΙΔΗΣ
ΝΙΚΗ ΜΙΣΣΙΚΟΥ
ΕΦΗ ΙΩΑΝΝΙΔΟΥ
Show woman ΕΛΙΝΑ
Διεύθυνση ορχήστρας ΝΙΚΟΣ ΚΑΡΑΝΙΚΟΛΑΣ
Τηλ.. 02410 94920, 95240

KALITHEA
BEACH PARTY 2002



Κοντά σας σύντομα ανάλυση των εκλογών στις ιστοσελίδες μας
ΕΚΛΟΓΕΣ 2002 www.proodos.net www.proodosnews.gr

ΠΡΟΟΔΟΣ
Ημερήσια Εφημερίδα της Ρόδου
Ετος ιδρύσεως 1949
ΓΡΑΦΕΙΑ ΣΥΝΤΑΞΗΣ
Μ. Μαλλιαράκη 3, 85100 Ρόδος
Τηλ. 0241 / 27356 - 34101 FAX 0241 / 20843
ΛΟΓΙΣΤΗΡΙΟ-ΔΙΑΦΗΜΙΣΕΙΣ
Νέα Αγορά 32 85100 Ρόδος
Τηλ. 0241 / 24539 FAX 0241 / 24539
e-mail: info@proodos.net
www.proodos.net - www.proodosnews.gr



ΤΙ ΕΓΡΑΨΕ Ο ΤΥΠΟΣ ΤΗΣ ΑΘΗΝΑΣ

ΕΠΙΣΚΟΠΗΣΗ ΑΘΗΝΑΪΚΟΥ ΤΥΠΟΥ ΤΗΣ 9/8/2002

Οι έρευνες για την τρομοκρατία, το πόρισμα της ηγεσίας του Στρατού για την κλοπή των όπλων στην Κω και η πορεία του προϋπολογισμού είναι από τα βασικά θέματα της ειδησεογραφίας του χθεσινού αθηναϊκού τύπου.

ΑΔΕΣΜΕΥΤΟΣ ΤΥΠΟΣ (Μήτσης):Λύση-εξηρές για αυθαίρετα και δάση. ΄΄Παράθυρο΄΄ στη δόμηση για 300.000 στρέμματα.

ΑΔΕΣΜΕΥΤΟΣ ΤΥΠΟΣ (Ρίζος):Οι ...τρίχες θα αποκαλύψουν τα γυναικεία μέλη! Βρέθηκαν στα διαμερίσματα Πάτμου-Δαμάρεως, που λειτουργούσαν και ως ...γιάφκες του έρωτα!

ΑΠΟΓΕΥΜΑΤΙΝΗ:Πιέζουν οι ΗΠΑ για τον ΕΛΑ. ΄΄Δεν τελειώσαμε, θα έχουμε εκπλήξεις΄΄ λέει ο Μίλερ.

Η ΑΥΓΗ:Ο Μίλερ παρεμβαίνει στις έρευνες για τη ΄΄17Ν΄΄. Ο Αμερικανός πρεσβευτής σκηνοθετεί σίριαλ καταδίκων και άλλων συλλήψεων.

ΑΥΡΙΑΝΗ:Ανέκριναν γιο Ευρωβουλευτή. Ασφυκτικό πρέσινγκ από τους Αμερικανούς, που τον θέλουν ηγετικό στέλεχος της 17Ν.

ΤΟ ΒΗΜΑ:Βρέθηκαν νέες φωτογραφίες στόχων της 17Ν. Παγώνουν λογαριασμούς. 15.000 ευρήματα αναλύουν οι διωκτικές αρχές.

Η ΒΡΑΔΥΝΗ:Επιδότηση για κατάρτιση ανέργων στην πληροφορική. Τα τρία νέα προγράμματα που εξήγγειλε ο Χρ. Πάχτος.

ΕΘΝΟΣ:Επείγουσες αλλαγές στις στρατιωτικές μονάδες. Το ριφιφί στην Κω επιταχύνει την αναδιάρθρωση.

ΕΛΕΥΘΕΡΗ ΩΡΑ:Αστέρια και δάφνες στην καραβάνα του Γιάννου!...Αλλοθι για την πολιτική ηγεσία του ΥΕΘΑ-Εξοργισμένο το Στράτευμα.

ΕΛΕΥΘΕΡΟΣ: Πρωταθλητές ανευθυνότητας. Αποποιήθηκε τις βαρύτατες ευθύνες του ο υπουργός Αμυνας. Τελικά ΄΄φταίνε τα όπλα΄΄ για την κλοπή του στρατοπέδου.

ΕΛΕΥΘΕΡΟΣ ΤΥΠΟΣ:Οι νέες συντάξεις και τα όρια ηλικίας. Ασφαλιστικό: Η επίσημη εγκύκλιος με τις αλλαγές που θα ισχύσουν από 1/1/2003.

ΕΛΕΥΘΕΡΟΤΥΠΙΑ:Νέα ονόματα δείχνει το ταμείο της 17Ν. Μισθοδοσίες, ΄΄μυστικά κονδύλια΄΄, νοίκια και γενικά έξοδα...

ΕΣΤΙΑ:Ανεύθυνος ο υπουργός ; Τα τεκταινόμενα στο στράτευμα.

Espresso:Ιδιόχειρα σημειώματα από Κουφοντίνα-Γιωτόπουλο δείχνουν.Πως θα χτυπούσαν δύο στρατόπεδα στις Σέρρες!

Η ΚΑΘΗΜΕΡΙΝΗ:΄΄Λουκάς΄΄, αποτύπωμα δύο γρίφοι για ΕΛ.ΑΣ. Αναζητείται νέο πρόσωπο πολύ κοντά στον ΄΄Λάμπρο΄΄.

Ο ΛΟΓΟΣ:Επεσαν ΄΄κεφάλια΄΄. ΄΄Βαρύς ο πέλεκυς΄΄ με εντολή Παπαντωνίου.

ΤΑ ΝΕΑ:Προσθέτουν κατηγορίες στους 15. Με βάση την απολογία του Σάββα Ξηρού.

ΝΙΚΗ:Ψάχνουν τρίτη γιάφκα. Αφαντα το ΄΄ιστορικό΄΄ 45αρι και δύο 38άρια.

ΡΙΖΟΣΠΑΣΤΗΣ:Συλλαλητήρια καταδίκης των αντιλαϊκών πολιτικών. Αγρότες- εργαζόμενοι στη Διεθνή Εκθεση Θεσσαλονίκης.

Traffic News:Θέλουμε δράση με αίμα. Πώς ΄΄ψάρεψε΄΄ ο ΄΄Λουκάς΄΄ τον Τσελέντη στη Νομική.

Η ΧΩΡΑ:Πως ψάρευε ο Κουφοντίνας κομπάρσους και πρωταγωνιστές για την ΄΄ταινία τρόμου΄΄.Εψαχνε ΄΄απογοητευμένους΄΄, στη Νομική, στα Εξάρχεια και στο συνδικαλισμό.

Δωδεκανησιακά 24ωρα

Στα πεταχτά

Ποιά έργα;

Επιθεώρηση στα έργα που εκτελούνται στο λιμάνι της Ακαντιάς και στη μαρίνα, σκοπεύει να κάνει ο υπουργός Εμπορικής Ναυτιλίας κ. Γιώργος Ανωμερίτης!

Και ευλόγως διερωτάται κανείς ποιά ακριβώς έργα θα επιθεωρήσει, αφού δεν εκτελείται κανένα.

Δεν παίρνουν Ελληνες...

Συμπολίτης μας που έφθασε πριν από τρεις - τέσσερις μέρες από ταξίδι στο λιμάνι, πήγε με την έγκυο γυναίκα του στην πιάτσα να πάρει ταξί και να πάει σπίτι του.

Ο ταξιτζής αρνήθηκε να τον μεταφέρει λέγοντάς του: «Εμείς δεν παίρνουμε Ελληνες, δεν μας συμφέρει. Δουλεύουμε μόνο με ξένους που κάνουν μεγάλες διαδρομές και πιάνουμε κανένα φράγκο...».

Απευθύνθηκε ο άνθρωπος στο σταθμό των Ράδιο Ταξί για να διαμαρτυρηθεί και εισέπραξε την ίδια απάντηση.

Αφού είναι έτσι τα πράγματα, γιατί δεν μετακομίζουν οι ταξιτζήδες μας σε καμιάν Αγγλία ή Γερμανία; Εκεί θα έχουν όλους τους ξένους δικούς τους και πιο μεγάλες διαδρομές...

Μαύρη βρωμιά

Τα πλακάκια γύρω από το κτίριο της Νέας Αγοράς, αλλά και οι πεζόδρομοι στο κέντρο της πόλης, έχουν γεμίσει με μαύρες βούλες. Οι βούλες αυτές δημιουργούνται μάλλον από τσίχλες που πετιούνται στο δρόμο.

Είναι πάντως ένα άκρως αντιαισθητικό θέαμα και θάπρεπε κατά καιρούς να γίνεται κάποιος καθαρισμός.

Δεν κολακεύει καθόλου την πόλη μας αυτή η μαύρη βρωμιά.

Ελεος

Υπάρχουν κάποιοι «μαϊντανοί» που καθημερινά ...σεργιανίζουν στα ερτζιανά και ...λαλούν επί παντός επιστητού. Πρόκειται για τους ίδιους και τους ίδιους που μονίμως λένε ανοησίες ενώ από όπου και αν περάσουν τα' καναν μαντάρα.

Κάποιοι συμπολίτες μας για να σπάσουν πλάκα τους «δουλεύουν» και οι «μαϊντανοί» πιστεύουν ότι έγιναν ...πολιτικοί αναλυτές.

Ελεος: Περιορίστε τους λιγάκι, γιατί θα 'χετε το κρίμα για την κατάληξη που θα έχουν.

Δεξιοαριστερή εκμετάλλευση

Στην ΚΑΪΡ τον τελευταίο καιρό προκλήθηκε μια αντιπαράθεση μεταξύ διοίκησης και εργαζομένων. Πιθανότατα και οι δύο πλευρές να έχουν δίκιο ή και άδικο.

Είναι μια υπόθεση που αφορά την ΚΑΪΡ και τους εργαζόμενους. Οι τελευταίοι πολύ καλά κάνουν και αντιδρούν. Ομως κάποιοι εργατοπατέρες έσπευσαν εν όψει νομαρχιακών και δημοτικών εκλογών να το εκμεταλλευτούν και ίσως οδηγήσουν την υπόθεση σε αδιέξοδο, όπως και στο παρελθόν.

Προσοχή στη δεξιοαριστερή εκμετάλλευση παιδιά.

Προσκυνητάρια

Οποιος θέλει να πάρει μια ιδέα για το μέγεθος του προβλήματος των τροχαίων ατυχημάτων, πρέπει να διατρέξει το οδικό δίκτυο της Ρόδου.

Θα δει δεκάδες προσκυνητάρια, μερικά μάλιστα κοντά-κοντά, αψευδή πειστήρια της απώλειας τόσων ζωών. Οι τουρίστες που τα βλέπουν, εντυπωσιάζονται και απορούν για το μεγάλο αριθμό τους. Αλλά αυτό το τεράστιο πρόβλημα δεν απασχολεί κανέναν, εκτός μόνο τη στατιστική.

Γι'αυτό θα συνεχίσουν να χάνονται τόσοι άνθρωποι τσάμπα και βερεσέ.

Ποιός θα φροντίσει;

Εδώ και μία βδομάδα σταμάτησαν να λειτουργούν οι φωτεινοί σηματοδότες στο συγκοινωνιακό κόμβο που ενώνει το νεοκατασκευασθέντα δρόμο Ανατολικές Ακτές - Αεροδρόμιο με τον επαρχιακό Κρεμαστής - Παραδεισίου, στην περιοχή της Βάρης.

Αλήθεια, ρωτάμε, ποιός θα φροντίσει για την επαναλειτουργία τους;

Επειδή πρόκειται για ένα ευρείας κυκλοφορίας κόμβο, ο κίνδυνος πρόκλησης ατυχήματος ελλοχεύει. Οποια, συνεπώς αρχή είναι υπεύθυνη για τη σωστή λειτουργία του, ας φροντίσει να αποκαταστήσει τη βλάβη.

Δεν φανταζόμαστε να μας απαντήσει κανείς, ότι υπεύθυνη είναι η Περιφέρεια ή το υπουργείο ΠΕΧΩΔΕ...

Πρώτες βοήθειες

Πληροφορηθήκαμε πρόσφατα, ότι στην Κοιλάδα των Πεταλούδων πρόκειται να εγκατασταθεί Σταθμός Α' Βοηθειών και θα σταθμεύει ασθενοφόρο.

Σίγουρα είναι ένα πολύ καλό και χρήσιμο μέτρο αυτό για μια περιοχή που συγκεντρώνει χιλιάδες επισκέπτες κάθε μέρα.

Εχουν υπάρξει έκτακτα περιστατικά που παρά λίγο να είχαν μοιραία κατάληξη.

Καλό είναι πάντως να εφαρμοστεί αυτό το μέτρο τώρα. Γιατί άμα τελειώσει η σεζόν δεν θάχει κανένα νόημα.

Η κοινή γνώμη απαιτεί

Ομολογουμένως η τιμωρία των υπευθύνων του 544 τάγματος πεζικού στην Κω από τις αποθήκες του οποίου εκλάπησαν τα όπλα, ήταν δίκαιη. Ομως, δεν πρέπει μ'αυτές τις τιμωρίες να κλείσει η υπόθεση.

Η κοινή γνώμη απαιτεί να εντοπιστούν οι δράστες και να τιμωρηθούν, αλλά και να αλλάξει το σύστημα φύλαξης των στρατοπέδων, γιατί είναι ξέφραγα αμπέλια. Πικρή διαπίστωση, αλλά είναι αληθινή.

Ας αφήσουν στην άκρη τις δημόσιες σχέσεις και ας δουν θέματα δημόσιας ασφάλειας, αυτό απαιτεί η κοινή γνώμη.

Τηλεοπτικά

Πολλά παράπονα δέχθηκε η στήλη από κατοίκους δημοτικών διαμερισμάτων του νησιού, που έχουν στραμμένες τις κεραίες λήψης τηλεοπτικών καναλιών στον Προφήτη Ηλία.

«Μία μέρα βλέπουμε και τρεις δεν βλέπουμε τα προγράμματα του ALPHA. Συνήθως εμφανίζονται «χιόνια» ή εικόνα τουρκικού καναλιού» λένε οι αναγνώστες μας

Μεταφέρουμε τα παράπονα από τη στήλη, με την ευχή να τα λάβει υπόψη της η διεύθυνση του τηλεοπτικού σταθμού.

ΕΙΔΗΣΕΙΣ ΤΟΥ '60

ΠΡΟΟΔΟΣ
1 ΟΚΤΩΒΡΙΟΥ 1969
Η ΑΠΑΛΛΟΤΡΙΩΣΙΣ ΤΩΝ ΚΡΗΤΙΚΩΝ

Δεν ελήφθη καμμιά απόφαση από το δημοτικό συμβούλιο για την αξιοποίηση της δυτικής πλευράς της πόλεως Ρόδου και συγκεκριμένα για τα Κρητικά. Συγκεκριμένα - σύμφωνα με έγκυρες πληροφορίες μας-το δημοτικό συμβούλιο έφερε προς συζήτηση κατά την τελευταία συνεδρίασή του το θέμα αυτό.

Στην αρχή συζητήθηκε η δυνατότης απαλλοτριώσεως της περιοχής των Κρητικών, ώστε εν συνεχεία ν'αξιοποιηθή τουριστικώς η περιοχή. Σύμφωνα όμως με τον νόμο, εάν η απαλλοτρίωση εγένετο υπέρ του Δήμου Ρόδου, τότε ο τελευταίος θα έπρεπε να τ'αξιοποιήση ο ίδιος. Γιατί, περιοχή που αποκτάται με απαλλοτρίωση, απαγορεύεται να μεταπωληθή. Ο Δήμος Ρόδου όμως δεν έχει τη δυνατότητα ν'αξιοποιήση τουριστικώς την περιοχή, δηλαδή ν'ανεγείρη ξενοδοχεία κι άλλες τουριστικές εγκαταστάσεις και να τις εκμεταλλευθή ο ίδιος.

Ετσι -σύμφωνα με θετικές πληροφορίες- το συμβούλιο αποφάσισε όπως:

-Υποβάλη υπόμνημα προς τον Ελληνικό Οργανισμό Τουρισμού και αναλύσει την επικρατούσα κατάσταση στην περιοχή των Κρητικών.

-Στο υπόμνημα θα τονίση ακόμη την ανάγκη της αξιοποιήσεως των Κρητικών, που αποτελούν μια από τις πιο εξελίξιμες περιοχές της Ρόδου.

-Και θα ζητήση όπως ο ΕΟΤ χαρακτηρίση τα Κρητικά ως τουριστική περιοχή, εν συνεχεία δε τα απαλλοτριώση, προκειμένου να τα αξιοποιήση τουριστικώς.

Πάντως, πληροφορούμεθα ότι το θέμα πρόκειται να συζητηθή συντόμως εκ νέου.

ΑΡΧΙΖΟΥΝ ΟΙ ΑΝΕΜΟΤΡΑΤΕΣ

Πρωί-πρωί σήμερα οι ανεμότρατες ήρχισαν να «καλάρουν» τα δίκτυα τους για να πιάσουν ψάρια. Από σήμερα - και μέχρι τα τέλη Μαΐου- επιτρέπεται το ψάρεμα με ανεμότρατες και πεζότρατες.

Χθες στις 6 το απόγευμα τα πληρώματα των τριών μηχανοτρατών της Ρόδου συγκεντρώθηκαν στο «Δελφίνι» όπου έγινε αγιασμός για την έναρξη της νέας αλιευτικής περιόδου. Στον αγιασμό παρευρέθησαν ο λιμενάρχης κ. Κατεβαίνης, οι αξιωματικοί και οι ναύτες του Κεντρικού Λιμεναρχείου Ρόδου, όπως επίσης οι κυβερνήτες και τα πληρώματα των μηχανοτρατών.

Μετά τον αγιασμό ο λιμενάρχης παρέδωσε στους κυβερνήτας των σκαφών τα ναυτιλιακά έγγραφα και τους ευχήθηκε «καλή χρονιά». Στους παρευρεθέντας προσεφέρθησαν αναψυκτικά και γλυκά. Ο «αλιευτικός στόλος» της Ρόδου αποτελείται από τρεις ανεμότρατες («Δελφίνι», «Μαρία» και «Παναγία»), ενώ οι πεζότρατες είναι πέντε. Τα ψαράδικα αυτά θ'αναλάβουν να τροφοδοτήσουν από τώρα και στο εξής την αγορά της Ρόδου.

ΣΥΝΑΛΛΑΓΜΑ

	Αγορά	Πώληση
ΔΟΛΛΑΡΙΟ Η.Π.Α	0,9807	0,9583
ΛΙΡΑ ΑΓΓΛΙΑΣ	0,64058	0,62597
ΚΟΡΩΝΑ ΔΑΝΙΑΣ	7,4871	7,3163
ΚΟΡΩΝΑ ΣΟΥΗΔΙΑΣ	9,3865	9,1723
ΓΙΕΝ ΙΑΠΩΝΙΑΣ	118,11	115,41
ΦΡΑΓΚΟ ΕΛΒΕΤΙΑΣ	1,4705	1,4369
ΚΟΡΩΝΑ ΝΟΡΒΗΓΙΑΣ	7,5232	7,3515
ΛΙΡΑ ΚΥΠΡΟΥ	0,57871	0,56551
ΔΟΛ. ΚΑΝΑΔΑ	1,5412	1,5061
ΔΟΛ. ΑΥΣΤΡΑΛΙΑΣ	1,8298	1,7881

ΦΑΡΜΑΚΕΙΑ

ΔΙΗΜΕΡΕΥΕΙ:
ΧΑΤΖΗΝΙΚΟΛΑΑ ΑΝΘ.
Παπαλουκά 17
Τηλ. 02410 30404
ΔΙΑΝΥΚΤΕΡΕΥΕΙ:
ΑΡΦΑΡΑΣ ΙΩΑΝΝΗΣ
Στέλιου Κωτιάδη 50
Τηλ. 02410 30008

ΚΤΕΟ

Από 1/6/2002 έως 30/9/2002: Ολα τα οχήματα με συνδυασμό τριών γραμμάτων ξένων περιοχών ανεξαρτήτου αριθμού και οχήματος **Παράταση προθεσμίας ελέγχου μέχρι 31/7/2002:** Παντός είδος οχήματος με συνδυασμό γραμμάτων ΡΟΑ 5001 έως 9999

Επίσης θα ελέγχονται τα οχήματα που η καταλληλότητά τους λήγει αυτές τις εβδομάδες και οχήματα ανάριθμα εισαγωγής.

ΚΑΘΗΜΕΡΙΝΑ ΤΑ ΝΕΑ ΤΗΣ ΔΩΔΕΚΑΝΗΣΟΥ ΣΤΟ INTERNET
www.proodos.net
www.proodosnews.gr

η γυναίκα και ο κόσμος της

Το καλοκαίρι για αρκετούς είναι μια εποχή ξενοιασιάς, ανάπαυλας, ταξιδίων, διακοπών σε αντίθεση με άλλους που σημαίνει σκληρή δουλειά λόγω του τουρισμού. Ομως είτε εργάζεται κάποιος είτε όχι, όταν θέλει να μάθει κάτι μπορεί να το μάθει όλες τις εποχές. Αλλοι μαθαίνουν οδήγηση, άλλοι ξένες γλώσσες, κάποιοι άλλοι να κολυμπούν ή ανακαλύπτουν καινούργια χόμπι και ασχολούνται σοβαρά μ'αυτά.. Ετσι ο ελεύθερος χρόνος είναι δημιουργία ή και πρακτικότητα συνάμα.. Ετσι είναι και η μαγειρική, το ράψιμο, η κηπουρική, τα μαστορέματα στο σπίτι κ.α. Για όσους έχουν παραπάνω ελεύθερο χρόνο το καλοκαίρι είναι καλύτερα να προσπαθήσουν να μάθουν κάτι. Ακόμα κι αν αυτό το κάτι είναι να αλλάζουν μια καμένη λάμπα, να ψήνουν ένα αυγό ή να βράζουν μακαρόνια, να ράβουν ένα κουμπί, να σιδερώνουν και τόσα άλλα χρήσιμα για κάποιον ακόμη που θέλει να πάει διακοπές και να νοικιάσει ένα χώρο όπου θα πρέπει να φροντίζει ορισμένα πράγματα για την επιβίωση και όχι μόνο. Γιατί αν είναι μια οικογένεια να πάει διακοπές και να κάνει η σύζυγος και η μητέρα ό,τι κάνει τον υπόλοιπο χρόνο, τότε μόνο εκείνη δεν θα κάνει διακοπές. Καλό είναι να μάθει και ο σύζυγος ή ο πατέρας να φροντίζει κάποια πράγματα ώστε όλοι να βοηθήσουν για να περάσει ξεκούραστα και ευχάριστα, δημιουργικά για όλους. Διότι και σε ξενοδοχείο να πάει κανείς να μείνει ένας τουλάχιστον από τους δύο ίσως χρειαστεί να ξέρει να ράψει ένα ξηλωμένο κουμπί. Βέβαια δεν είναι μόνο οι διακοπές αλλά για όλες τις περιπτώσεις μια βοήθεια σε όλα χρειάζεται η σύζυγος και μητέρα. Και καλό είναι εκείνη να παροτρύνει όλα τα μέλη να μάθουν να φροντίζουν τον ευατό τους και όταν πάνε μόνοι διακοπές, ή να μένουν μακριά από τους γονείς να μπορούν να διορθώνουν μικροπράγματα.

ΜΙΚΑ

ΚΙΝΗΜΑ ΤΟ ΓΡΑΦΟΙ

ΘΕΡΙΝΟΣ ΔΗΜΟΤΙΚΟΣ ΚΙΝ/ΦΟΣ
«ΡΟΔΟΝ»
Τηλ. 02410 28823
Τρίτη 6 Αυγούστου έως Κυριακή 11 Αυγούστου
ΑΜΠΑΣ ΚΙΑΡΟΣΤΑΜΙ
«Η ΓΕΥΣΗ ΤΟΥ ΚΕΡΑΣΙΟΥ»
(TASTE OF CERRIES)
ΠΡΟΒΟΛΕΣ: ΤΡΙΤΗ -ΚΥΡΙΑΚΗ ΩΡΑ 21.30
ΧΛ-11/8

FULLY AIR-CONDITIONED METROPOL ★MULTI-CINEMA★
ALPHA ODEON
9/8/2002 - 15/8/2002









02410-28400
Πληροφορίες - Κρατήσεις από 7:00 μμ
Information - Reservations after 7:00 pm

ΤΟ ΠΡΑΚΤΟΡΕΙΟ ΓΕΝΙΚΟΥ ΤΟΥΡΙΣΜΟΥ

TRITON HOLIDAYS
Since 1961
9, PLASTIRA STREET, 85100 RHODES GREECE, P.O.BOX 84
TEL : 0241021690 FAX : 0241031625
e-mail address : info@tritondmc.gr - www.tritondmc.gr
GLOBAL NETWORK OF CREATIVE DMC'S
WORLD OF INCENTIVES

Επιθυμεί να ευχαριστήσει τους φίλους και πελάτες μας για την προτίμηση που δείχνουν στην εταιρεία μας για την έκδοση των εισιτηρίων τους με :

AEGEAN CRONUS AIRLINES
OLYMPIC AIRWAYS
ΑΙΟΛΟΣ ΚΕΝΤΕΡΗΣ
Blue Star Ferries
DANE SEA LINE
GA FERRIES

Και τους ενημερώνουμε οτι γίνονται εκδόσεις αεροπορικών εισιτηρίων με όλες τις εταιρείες για όλη την Ελλάδα και ολο τον κόσμο Ακτοπλοϊκά εισιτήρια για όλα τα νησιά καθώς για Marmaris, Fethiyie και Bodrum.
Κρατήσεις Ξενοδοχείων σε όλη την Ελλάδα και στο εξωτερικό.

ΚΡΑΤΗΣΕΙΣ - ΠΛΗΡΟΦΟΡΙΕΣ
ΝΙΚ. ΠΛΑΣΤΗΡΑ 9 - 1ος Οροφος
ΤΗΛ. 0241036095 - 0241021690
X3431-10/8

ΠΑΛΛΑΣ 5 CINEMAS CENTER
ΠΡΟΓΡΑΜΜΑ ΕΒΔΟΜΑΔΑΣ
09/08/2002 - 15/08/2002
www.cinemapallas.gr

ΑΙΘΟΥΣΑ 1
ΔΙΠΛΗ ΤΑΥΤΟΤΗΤΑ / IMPOSTOR
Περιπέτεια επιστημονικής φαντασίας / Science Fiction
ΠΡΩΤΑΓΩΝΙΣΤΟΥΝ: GARY SINISE, MADELEINE STOWE
Ώρες Έναρξης: 18:20, 20:20, 22:20

ΑΙΘΟΥΣΑ 4
Ο ΘΡΟΝΟΣ ΤΟΥ ΑΙΜΑΤΟΣ / THE THRONE OF BLOOD
Δράμα / Drama
ΣΚΗΝΟΘΕΣΙΑ: ΑΚΙΡΟ ΚΟΥΡΟΣΑΒΑ
Ώρες Έναρξης: 20:00, 22:30

ΧΟΡΗΓΟΙ
BOOSTERS Mexican Food • VILLAGIO Ολοήμερες Γεύσεις
Πίνει & Λύνει Ταβέρνα-Οινομαγειρείο
Κρατήσεις / Reservations:
02410 24475 και 02410 70670 (16:00 - 20:00)

ΑΙΘΟΥΣΑ 2
SCOOBY DOO
Κωμική περιπέτεια / Comedy
ΠΡΩΤΑΓΩΝΙΣΤΟΥΝ: ROWAN ATKINSON (MR. BEAN) κ.α.
Ώρες Έναρξης: 18:10, 20:10, 22:10

ΑΙΘΟΥΣΑ 3
EIGHT LEGGED FREAKS / ΟΧΤΑΠΟΔΑ ΦΡΙΚΙΑ
Comedy Horror
ΠΡΩΤΑΓΩΝΙΣΤΟΥΝ: DAVID ARQUETTE, KARI WUHRER, SCOTT TERRA
Ώρες Έναρξης: 18:00, 20:15, 22:15

ΜΟΝΟ ΓΙΑ ΤΑ ΜΕΛΗ
Λάνσιμο στην τραπεζα. Ποια ήταν η προηγούμενη ταινία που απολαύσατε την Julie Hallatt που πρωταγωνιστεί στην ακόλουθη κωμωδία **40 ημερες & 40 νυχτες / 40 days & 40 nights** η οποία θα προβληθεί στο ΠΑΛΛΑΣ στις 21.08.02
Οι 10 πρώτοι νικητες της κληρωσης που θα γινει την Παρασκευη 21.08.2002 θα κερδίσουν απο 1 ΔΩΡΕΑΝ εισιτηριο για την ταινια και οι υπολοιποι 10 απο μια καταπληκτική αφισα! Τα ονοματα των τυχερων θα ανακοινωθουν στο ταμεια μας την Παρασκευη 21.08.2002

GA FERRIES

Καθημερινά εναλλάξ
Ε/Γ - Ο.Γ ΜΑΡΙΝΑ
- Ε/Γ - Ο/Γ ΡΟΔΑΝΘΗ

προς

TSAGARIS TRAVEL

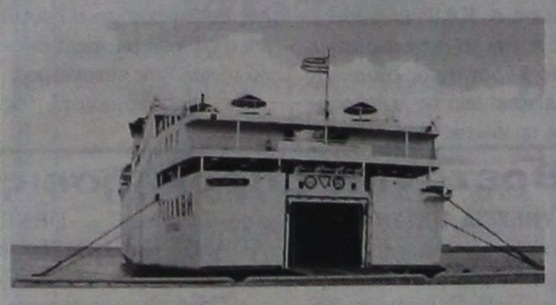

Ε/Γ - Ο/Γ ΜΑΡΙΝΑ - Ε/Γ - Ο/Γ ΡΟΔΑΝΘΗ - Ε/Γ - Ο/Γ ΡΟΜΙΑΝΤΑ - Ε/Γ - Ο/Γ ΝΤΑΛΙΑΝΑ

Δευτέρα 16.00
Κω - Κάλυμνο - Λέρο - Πάτμο - Μύκονο - Πειραιά

ΤΡΙΤΗ 16.00
Κω - Κάλυμνο - Λέρο - Πάτμο - Πειραιά

ΤΕΤΑΡΤΗ 18.30
Κω - Κάλυμνο - Πειραιά

ΠΕΜΠΤΗ 16.00
Κω - Κάλυμνο - Λέρο - Πάτμο - Πειραιά

ΠΑΡΑΣΚΕΥΗ 16.00
Κω - Κάλυμνο - Μύκονο - Πειραιά

ΣΑΒΒΑΤΟ 18.30
Κω - Κάλυμνο - Λέρο - Πάτμο - Πειραιά

ΚΥΡΙΑΚΗ 16.00
Κω - Κάλυμνο - Λέρο - Πάτμο - Πειραιά

◆ Από 12/5/2002 κάθε ΤΕΤΑΡΤΗ - ΣΑΒΒΑΤΟ Ε/Γ - Ο/Γ ΜΑΡΙΝΑ - Ε/Γ - Ο/Γ ΡΟΔΑΝΘΗ από Ρόδο 08.30 για Κάρπαθο

◆ Από 12/5/2002 κάθε ΤΡΙΤΗ στις 13.00 Ε/Γ - Ο/Γ ΡΟΜΙΑΝΤΑ προς Κω - Βαθύ - Χίο - Μυτιλήνη - Λήμνο - Αλεξανδρούπολη

◆ Από 1/6/2002 κάθε ΤΕΤΑΡΤΗ στις 17.00 Ε/Γ - Ο/Γ ΝΤΑΛΙΑΝΑ προς Χάλκη - Διαφάνι - Κάρπαθο - Κάσο - Ηράκλειο - Σαντορίνη - Νάξο - Πάρο - Μύκονο - Τήνο - Σύρο - Σκιάθο - Σκόπελο - Θεσσαλονίκη

Πληροφορίες στον κεντρικό πράκτορα
TSAGARIS TRAVEL
Τηλ.: 02410 36170, - 30406, 35066, 28597

X. 3415-31/8

Ταξίδι στο ιερό νησί των Κυκλάδων

Η Τήνος της Μεγαλόχαρης, της τέχνης και της ομορφιάς

Εντυπώσεις από το συνεργάτη μας Χρήστο Μυστιλιάδη

ΤΗΝΟΣ, το ιερό νησί των Κυκλάδων. Το νησί της Μεγαλόχαρης, της τέχνης, της ομορφιάς. Η Τήνος των αιώνων. Πρώτα οι Πελασγοί, μετά οι Ίωνες, οι Αθηναίοι, οι Μακεδόνες, οι Πτολεμαίοι, οι Ρωμαίοι. Εγκαταστάσεις εντοπίζονται στο νησί ήδη από την νεολιθική εποχή και αργότερα τη γεωμετρική και την αρχαϊκή.

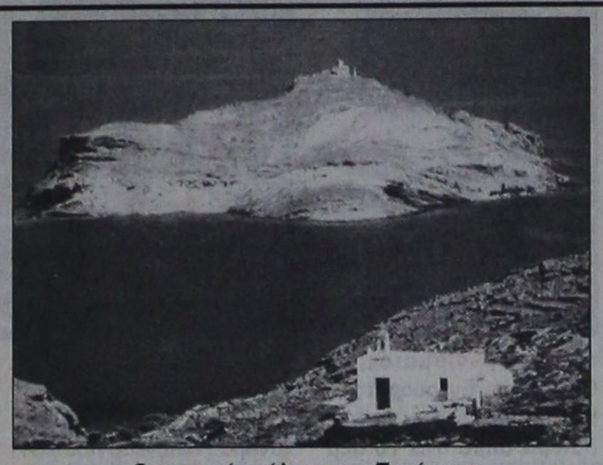

Ο γραφικός κόλπος του Πανόρμου στη βορειοανατολική πλευρά του νησιού

Βρίσκεται μεταξύ της **Άνδρου** (780 μέτρα), της **Μυκόνου** (8 ναυτικά μίλια) και νοτιοανατολικά της **Σύρου** (12 ναυτικά μίλια). Είναι το τέταρτο νησί των Κυκλάδων μετά τη **Νάξο, Άνδρο** και **Πάρο,** καλύπτοντας μια επιφάνεια 194 τετραγ. χιλιομέτρων, με συνολικό μήκος ακτών 105 χιλιόμετρα και απόσταση 85 ναυτικών μιλίων από τον **Πειραιά.** Ο πληθυσμός φθάνει τους 7.800 κατοίκους. Υπάρχουν καθημερινά φέρρυ, που μεταφέρουν αυτοκίνητα και επιβάτες από τον Πειραιά και τη **Ραφήνα** (62 ναυτικά μίλια). Επιπλέον υπάρχει σύνδεση με την **Άνδρο, Μύκονο, Πάρο, Ίο και Σαντορίνη.**



Χίλιοι περιστεριώνες υπάρχουν στο νησί

Μέσα από δύο όνειρα και μια ζωντανή οπτασία η μοναχή **Πελαγία** πήρε την εντολή από τη **Θεοτόκο** να πει στον τότε επίσκοπο **Γαβριήλ** και στους προύχοντες του νησιού να σκάψουν και να βρουν τη σεπτή εικόνα Της που ήταν κρυμμένη στα σπλάχνα της γης. Στην **Ιερά Μονή Κεχροβουνίου** που είναι το δεύτερο προσκύνημα του νησιού σώζεται, από το 1823 μέχρι σήμερα, το **κελλάκι της Οσίας Πελαγίας.**

Το όνομα της Τήνου είναι προελληνικό - πιθανώς από τον πρώτο οικιστή - συνεχίστηκε με το φοινικικό **Ταννότη** (=φίδι). Την είπανε ακόμη **"Οφιούσα"** για το πλήθος των φιδιών που εξολόθρευσε ο προστάτης της **Ποσειδών, "Υδρούσα"** για τα νερά της, **"Νησί του Αιόλου"** για τους δυνατούς βοριάδες της.

Μερικές σημαντικές χρονολογίες για το νησί:

● **480 π.Χ.** Η τηνιακή τριήρης του **Παναίτιου** ενώνεται, λίγο πριν τη **Ναυμαχία της Σαλαμίνας,** με τον ελληνικό στόλο και τον πληροφορεί για τα σχέδια των **Περσών.** Το όνομα της Τήνου θα γραφτεί στον αφιερωτικό τρίποδα του **Δελφικού Μαντείου.**

● **Βυζαντινή περίοδος.** Ανήκει στο **"Θέμα Ελλάδος"** και δέχεται τις αλλεπάλληλες επιδρομές των **Σαρακηνών.**

● **1204.** Περνάει στην κυριότητα των **Βενετσιάνων,** αρχικά ως κτήση της οικογένειας **Γκίζη** (1207 - 1390) και στη συνέχεια, ως το 1715, κάτω από την άμεση διοίκηση της **Δημοκρατίας του Αγίου Μάρκου.** Η πολύχρονη παρουσία των **Βενετών** έπαιξε αποφασιστικό ρόλο στη διαμόρφωση του χαρακτήρα της Τήνου. Την κατέστησε καταφύγιο των κατατρεγμένων Ελλήνων, εξασφαλίζοντας σταθερότητα και σχετική ασφάλεια. Επηρέασε την κοινωνική σύνθεση, με τη δημιουργία ενός ιδιότυπου φεουδαλισμού, την πολιτιστική και θρησκευτική κατάσταση (παρουσία καθολικού δόγματος)

● **1715.** Οι **Τούρκοι,** μετά από πολλές ανεπιτυχείς προσπάθειες, καταλαμβάνουν το νησί. Η παρουσία τους όμως θα είναι σχεδόν τυπική. Αξιοποιώντας τις ευνοϊκές συνθήκες, η Τήνος προάγεται θεαματικά. Αυτοδιοικείται, ακμάζει οικονομικά και αναπτύσσει το διαμετακομιστικό εμπόριο και τις χειροτεχνίες. Ιδιαίτερα στη μαρμαρογλυπτική, αναδεικνύεται το μεγαλύτερο κέντρο στην Ελλάδα, με οικογένειες που καλλιεργούν κληρονομικά την τέχνη και περιοδεύουν ολόκληρο τον ελλαδικό χώρο, τη **Μικρασία,** τη **Βαλκανική.**

● **1771 - 1774.** Ένα σύντομο πέρασμα των **Ρώσων** από το νησί κατά την επανάσταση του **Ορλώφ.**

● **1821, 31 Μαρτίου.** Πρώτος ο **Πύργος** απ' όλες τις Κυκλάδες υψώνει τη σημαία της Επανάστασης στην έξω μεριά. Η **Χώρα** ακολούθησε στις 20 Απριλίου, ενώ πολλά πρόσφεραν οι Τηνιακοί στον αγώνα κατά θάλασσα και κατά ξηρά.

● **1940, 15 Αυγούστου.** Οι **Ιταλοί** τορπιλίζουν το εύδρομο **Έλλη** στο λιμάνι της Τήνου, ανήμερα του πανηγυριού. Η "πληγωμένη Παναγιά" θα είναι εκείνη που θα οδηγήσει τα όπλα στη νίκη της **Αλβανίας.** Το **Ιερό Ίδρυμα Ευαγγελιστρίας Τήνου** προσφέρει στον αγώνα το σύνολο των αφιερωμάτων του.

Τήνος, το νησί της θετής μητέρας του Θεολόγου, της Παναγίας. Είναι ο τόπος της προσδοκίας, όπου ο πιστός βιώνει τη συνάντησή του με το Θεό και την Αγία Μητέρα Του. Είναι ακόμη ένας τόπος που κρύβει πολλές ομορφιές στα χωριά για όποιον θελήσει να τον γνωρίσει καλύτερα. Νησί που διατηρεί σε μεγάλο βαθμό τον παραδοσιακό χαρακτήρα του, στην αρχιτεκτονική των χωριών αλλά και στον καθημερινό βίο, με τους φιλόξενους ανθρώπους του, τα πανηγύρια και τα έθιμά του. Χαρακτηριστικά πανηγύρια γίνονται στη **Βουρνιώτισσα** (24 Σεπτεμβρίου), στην **Αγία Βαρβάρα στο Σμόβωλο** (4 Δεκεμβρίου), στον **Τριπόταμο** (ανήμερα Χριστουγέννων), στον **Κτικάδο** (Δευτέρα του Πάσχα), στη **Λακκωτιανή Ιστερνίων** (Κυριακή του Θωμά), στην **Παναγιά στο Βρυσί** (Πρωτομαγιά), στην **Αγία Παρασκευή στην Καραμπούσα** (26 Ιουλίου) στην **Κυρά Ξένη** (23 Αυγούστου).

Οι Κυκλάδες φημίζονται για τα γυμνά και βραχώδη βουνά τους, που τα δέρνουν τα ισχυρά μελτέμια του Αυγούστου. Πολλές φορές, οι άνεμοι στη Δυτική κυρίως πλευρά του νησιού έχουν διπλάσια ένταση από ό,τι στο γειτονικά νησιά. Στη μυθολογία αναφέρεται ότι στην Τήνο έμενε ο **Αίολος,** ο θεός των ανέμων. Το ακρωτήριο **Λιβάδα** είναι η επέκταση του πρόποδα του βουνού **Τσικνιάς** στη θάλασσα. Το βουνό θεωρείται καταραμένο. Σύμφωνα με τη μυθολογία ο **Ηρακλής** σκότωσε πάνω στο ακρωτήριο τους αδελφούς **Ζήκο** και **Καλάιδο,** οι οποίοι επέστρεφαν από την



Τήνος, το νησί της θετής μητέρας του Θεολόγου, της Παναγίας. Μεγάλη η χάρη Της

Αργοναυτική Εκστρατεία. Τα δολοφονημένα αδέλφια ήταν παιδιά του **Βοριά.** Από τότε ο Βοριάς δέρνει συνεχώς το ακρωτήρι. Οι ντόπιοι λένε "όταν στην κορυφή του Τσικνιά υπάρχουν σύννεφα, προμηνύονται ισχυροί τοπικοί άνεμοι"

Σε αυτό το ανεμοδαρμένο ακρωτήρι τοποθετήθηκε ολόλευκος φάρος που αναβοσβήνει, ενώ δίπλα του υπάρχει μια πέτρινη κατοικία. Σύμφωνα με την παράδοση πρώτος φαροφύλακας αναφέρεται κάποιος καπετάν **Πεύκας** από τον κάβο **Ματαπά.** Μετά από μία μακροχρόνια ζωή στη θάλασσα αποφάσισε να περάσει το υπόλοιπο σε ήσυχο και απομονωμένο μέρος. Σε ένα ταξίδι του στον **Πειραιά** γνώρισε στο πλοίο της γραμμής μία όμορφη και κατά πολύ νεότερη του κοπέλα. Την οποία παντρεύτηκε. Η απομόνωση, οι κακές καιρικές συνθήκες και η παθολογική ζήλια του καπετάν Πεύκα άρχισαν να επηρεάζουν την υγεία της γυναίκας του,η οποία δεν άργησε να πεθάνει από μαρασμό. Ο θάνατος της δημιούργησε ενοχές στον Πεύκα, που μετά από λίγο καιρό αυτοκτόνησε.

Η Τήνος πατρίδα των κορυφαίων νεοελλήνων καλλιτεχνών της σμίλης και του χρωστήρα **(Χαλεπά, Φιλιππότη, Σώχου, Βιτάλη, Φυτάλη, Γύζη, Λύτρα, Γαΐτη** κ.α.), αλλά και πλήθους ανώνυμων μαστόρων που έχουν αφήσει τη σφραγίδα τους στις εκκλησίες, στα σπίτια, στους περιστεριώνες. Ανέπτυξε τη μαραμαρογλυφία όσο κανένας άλλος τόπος.

Η σημερινή πρωτεύουσα άρχισε να αναπτύσσεται τον 18ο αιώνα και έχει 3.750 κατοίκους. Η Χώρα και το λιμάνι, η Τήνος, είναι ένα κέντρο εξυπηρέτησης για την επίσκεψη και των άλλων χωριών του νησιού, μικρών και μεγάλων. 34 παραδοσιακά ανέπαφα χωριουδάκια, κάτασπρα, μεσόγεια ή παραθαλάσσια στολίζουν την Τηνιακή ύπαιθρο, που είναι πλούσια σε φυσικές ομορφιές και σε εναλλαγή τοπίων. Η Τήνος είναι ιδιαίτερα ορεινή (ψηλότερη κορυφή ο **Τσικίνας** 713 μέτρα), με μερικές μικρές και εύφορες κοιλάδες. Το νησί έχει τη δική του χαρακτηριστική κυκλαδίτικη αρμονία: πλούσια, άφθονη βλάστηση, μικρά χωριά με κάτασπρα σπίτια, με καταστόλιστους περιστεριώνες και αμέτρητα εκκλησάκια. Αξίζει να επισκεφθείτε τα ερείπια του ναού του **Ποσειδώνα** στα **Κιόνια**, το ανεξερεύνητο σπήλαιο στην παραλιακή θέση **«Γαστριά»,** το **Εξώμποργο** όπου η αρχαία πρωτεύουσα του νησιού, το χωριό **Βώλαξ** με τους στρογγυλούς γρανιτένιους ογκόλιθους- μοναδικό τοπίο στον κόσμο. Όλοι οι κάτοικοι του χωριού είναι καλαθοπλέχτες και μπορεί να επισκεφτεί κανείς τα εργαστήριά τους.

Πρέπει να δείτε:

Την εκκλησία της Παναγίας και το μαυσωλείο των θυμάτων από τη βύθιση της **«Έλλης»**, τον ορθόδοξο μητροπολιτικό ναό των **Ταξιαρχών** με το θαυμάσιο ξυλόγλυπτο τέμπλο (Κων/πολη 17 αι.) και το μαρμάρινο καμπαναριό, τις άλλες παλιές εκκλησίες (Μαλαματένια, Αη Γιάννης, Άη Νικόλας, Άη Λευτέρης, Αγία Παρασκευή κ.α.) με όμορφα τέμπλα και εικόνες, τη γραφική **Παλάδα** με το καθολικό μοναστήρι San Antonio (1743), τον καθολικό ναό του Αγίου Νικολάου με το ξυλόγλυπτο αλτάριο, το Πνευματικό κέντρο με πλούσια βιβλιοθήκη του Δήμου, το Εκκλησιαστικό Λύκειο (έργο του υιού Πικιώνη), την Υφαντουργική Σχολή και την τετράπλευρη σκαλιστή "Κάτω Βρύση" (1978).

Επίσης: το χωριό **Τριάνταρος** (με τις "γούρνες"- τα παλιά κοινόχρηστα πλυντήρια), το μοναστήρι της Αγίας Τριάδας (με το κρυφό σχολειό και οστεοφυλάκιο επιφανών Τηνίων), το αρχαιολογικό μουσείο (με το μαρμάρινο δελφίνι, το ανάγλυφο της θεάς Κυβέλης και το ηλιακό ρολόι), την Πινακοθήκη.

Ακόμα: μη ξεχάσετε να δείτε από κοντά ένα από τους χίλιους περιστεριώνες που υπάρχουν στο νησί . Είναι περίτεχνες φωλιές περιστεριών πάνω σε λιθόχτιστα οικοδομήματα στα οποία το κάτω πάτωμα είναι αποθήκη του 18ου και 19ου αιώνα. Φτάνουν σε ύψος τα 7-8 μέτρα και χρησιμοποιούνται από την εποχή της **Βενετοκρατίας.** Συγκρότημα σπουδαίων, περιστεριώνων υπάρχει στον **Ταραμπάδο,** ενώ αρκετούς ακόμη μπορεί να βρει κανείς συγκεντρωμένους στο **Λιβάδι Κώμης - Καλλονής** και στην περιοχή **Στενής Φαλλατάδου.**

Μπορείτε να ψωνίσετε: Αναμνηστικά που έχουν σχέση με τη θρησκεία, γλυπτά από μάρμαρο, παραδοσιακά υφαντά. Χειροποίητα καλαθάκια, σκέτα αριστουργήματα. Φημισμένοι είναι οι καλαθοπλέκτες του Βώλακα. **Πρέπει να δοκιμάσετε:** τα ψητά λουκάνικα, τις «λούζες», την κοπανιστή, τη μυζήθρα, τη ρακή. Επίσης τους λουκουμάδες της «Αίγλης» από το 1876, τα αμυγδαλωτά του Βιδάλη και τα γλυκά του Χάλαρη.

Αν έχετε σκάφος: Το νησάκι **Πάνορμος η Πλανήτης, το Δρακονήσι, οι Καλόγεροι και το Δύσβατο** προσφέρουν τοπίο με απροσδόκητες εναλλαγές ανάμεσα στο φως και τη σκιά, τη γυμνή πέτρα και τα πράσινα λαγκάδια, τα βράχο και τις κρυφές ακρογιαλιές. Οι ακτές, κυρίως απότομες στα ανατολικά, σχηματίζουν μικρούς κολπίσκους, με μεγαλύτερο και πιο ασφαλή τον κόλπο του **Πανόρμου,** στη βορειοανατολική πλευρά του νησιού.

Τήνος, μεγάλη η χάρη της. Ενσάρκωση του ωραίου και του ιερού. Καθρέπτης του αληθινού ελληνικού πολιτισμού. Ανάσα ψυχής. Βιτρίνα καθαριότητας και αρχοντιάς.

ΝΤΕΤΕΚΤΙΒΣ ΑΘΗΝΩΝ

Αναλαμβάνουμε υποθέσεις
ανηλίκων,
προσωπικές,
οικογενειακές,
εμποροβιομηχανικές
Διαθέτουμε τα καλύτερα ηλεκτρονικά σύγχρονα οπτικοακουστικά συστήματα
Εχεμύθεια 100%
Τα 30 χρόνια πείρα είναι η εγγύησή μας
Τηλ. 0977632963 & 0945319796

X. 3434-30/8

ΓΝΩΜΩΝ ΦΡΟΝΤΙΣΤΗΡΙΑ
Μ. ΓΙΑΝΝΙΚΟΥΡΗΣ

30 ΧΡΟΝΙΑ ΛΕΙΤΟΥΡΓΙΑΣ

ΧΕΙΜΑΡΡΑΣ 117
Τηλ. 02410 25700
02410 25250
Διευθυνση Σπουδών
Μ. ΓΙΑΝΝΙΚΟΥΡΗΣ

ΤΜΗΜΑΤΑ 4ΜΕΛΗ-6ΜΕΛΗ
Εναρξη μαθημάτων:
- Γ' ΛΥΚΕΙΟΥ 1 Αυγούστου
- Β' ΛΥΚΕΙΟΥ 1 Αυγούστου
- Α-Β-Γ ΓΥΜΝΑΣΙΟΥ 2 Σεπτεμβρίου
- Α' ΛΥΚΕΙΟΥ 2 Σεπτεμβρίου
- ΤΕΕ 2 Σεπτεμβρίου
- Τμήματα αποφοίτων 2 Σεπτεμβρίου

ΕΓΓΡΑΦΕΣ
Καθημερινά από 10-1 το πρωί και 6-9 το απόγευμα
02410 25700 - 25250 - 25252
0945 900123

X.3430-31/8

VANIK TOURS
ΓΙΑΝΝΗΣ και ΣΕΒΑ ΒΑΛΣΑΜΙΔΗ
VANIK σημαίνει ΑΛΗΘΕΙΑ
ΑΚΤΗ ΚΑΝΑΡΗ 17, ΨΑΡΟΠΟΥΛΑ - ΑΝΕΤΟ ΠΑΡΚΙΝΓΚ
Ανοικτά: ΔΕ-ΣΑ 08.30 - 14.00 & 16.30 - 20.30
Τηλ. 35191, 37621 κινητό: 0945798148 , FAX 29532

Το γραφείο μας πάντα πρώτο σε κρατήσεις ξενοδοχείων εξασφάλισε και σας προσφέρει καταπληκτικές τιμές για τα παρακάτω ξενοδοχεία σε ΠΑΚΕΤΑ (έκδοση εισιτηρίων R/T) από 1/4-31/10/2002

Απευθυνόμαστε σε σας που θέλετε και η κράτησή σας να είναι σωστή και το δωμάτιό σας να σας περιμένει

1ον HOTEL ALEXANDROS Α΄ SUPERIOR
Πλατεία Μαβίλλη
Μονόκλινο € 98
Δίκλινο € 108
Τρίκλινο € 142

2ον HOTEL PRESIDENT Α΄ Κατηγορίας
Λεωφόρος Κηφισίας (ΟΛΑ ΑΝΑΚΑΙΝΙΣΜΕΝΑ)
Μονόκλινο € 47
Δίκλινο για μονόκλινο € 58
Δίκλινο € 62
Τρίκλινο € 78

3ον HOTEL PRESIDENT Α΄ Κατηγορίας
Λεωφόρος Κηφισίας
Μονόκλινο € 40
Δίκλινο για μονόκλινο € 49
Δίκλινο € 53
Τρίκλινο € 67

4ον HOTEL ASTOR Α΄ Κατηγορίας
Σύνταγμα
Μονόκλινο € 55
Δίκλινο για μονόκλινο € 63
Δίκλινο € 74
Τρίκλινο € 93

5ον HOTEL PARTHENON Α΄ Κατηγορίας
Στήλες Ολυμπίου Διός
Μονόκλινο € 74
Δίκλινο € 83
ρίκλινο € 115

6ον HOTEL ZAFOLIA Α΄ SUPERIOR
Λεωφόρος Αλεξάνδρας
Μονόκλινο € 93
Δίκλινο € 103
Τρίκλινο € 123

7ον HOTEL ARETHOUSA Β΄ SUPERIOR
Σύνταγμα

8ον HOTEL ELLINIS Β΄ SUPERIOR
Ωνάσειο, λεωφ. Συγγρού
Μονόκλινο € 43
Δίκλινο € 67
Τρίκλινο € 82

9ον HOTEL LILIA Β΄ Κατηγορίας
Πασαλιμάνι
Μονόκλινο € 42
Δίκλινο € 55
Τρίκλινο € 69

10ον HOTEL EGNATIA Β΄ Κατηγορίας
Θεσσαλονίκη Κέντρο - καινούριο
Μονόκλινο € 60
Δίκλινο € 72
Τρίκλινο € 84

* Τα παραπάνω ξενοδοχεία διαθέτουν T.V. σε όλα τα δωμάτια
* Στις παραπάνω τιμές συμπεριλαμβάνεται πρωινό σε μπουφέ
* Ακόμη σε μας θα βρείτε αεροπορικά και ατμοπλοϊκά εισιτήρια όλων των εταιρειών.

X. 3418-31/8

ΜΝΗΜΟΣΥΝΑ



Τελούμε στις 11 Αυγούστου ημέρα Κυριακή και ώρα 6 μ.μ. στο νεκροταφείο Αφάντου 40ήμερο μνημόσυνο υπέρ αναπαύσεως της ψυχής του λατρευτού μας συζύγου, πατέρα, υιού και θείου

ΔΑΝΙΗΛ ΔΑΝΕΗΛΑ
Ετών 48

Η σύζυγος Μαρία
Τα παιδιά Σταμάτης - Ευαγγελία, Φρατζέσκα - Γιώργος Μπακίρης
Ο πεθερός Βασίλης
Τα ανίψια και οι λοιποί συγγενείς

ΧΛ-11/8

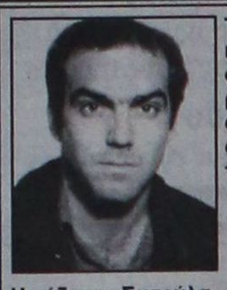

Τελούμε στις 11 Αυγούστου ημέρα Κυριακή και ώρα 8π.μ. στον ιερό ναό Αγίου Λουκά Σορωνής 9μηνο μνημόσυνο υπέρ αναπαύσεως της ψυχής του αγαπημένου μας συζύγου, πατέρα και υιού

ΓΕΩΡΓΙΟΥ ΧΑΤΖΗΝΙΚΟΛΑ
Ετών 39

Η σύζυγος Σωτούλα
Τα παιδιά Νίκος, Ευαγγελία
Οι γονείς Νικόλαος - Μαρία, Γιώργος - Ευαγγελία
Τα αδέλφια, τα ανίψια και οι λοιποί συγγενείς

73-10/8



Τελούμε στις 11 Αυγούστου ημέρα Κυριακή και ώρα 9 π.μ. στον ιερό ναό Αγίου Αποστόλου Θωμά στο χωριό Μονόλιθος 40ήμερο μνημόσυνο υπέρ αναπαύσεως της ψυχής του λατρευτού μας συζύγου, πατέρα, παππού

ΣΤΕΛΙΟΥ ΜΑΧΑΙΡΑΚΗ

Η σύζυγος Αναστασία
Τα παιδιά Δαμιανός - Τσαμπίκα, Δέσποινα - Γιώργος, Κατερίνα - Γιώργος
Τα εγγόνια, τα δισέγγονα και οι λοιποί συγγενείς

384-10/8



Τελούμε στις 12 Αυγούστου ημέρα Δευτέρα και ώρα 7.30 π.μ. στο νέο νεκροταφείο Ιαλυσού 40ήμερο μνημόσυνο υπέρ αναπαύσεως της ψυχής του λατρευτού μας συζύγου, πατέρα, παππού, αδελφου και θείου

ΧΡΗΣΤΟΥ ΚΑΣΤΗ

Η σύζυγος Σωτηρία
Τα παιδιά Κώστας - Μαρία, Μαρία - Πάρις, Βασίλης - Αντζελα
Τα εγγόνια, τα αδέλφια, τα ανίψια και οι λοιποί συγγενείς

78-11/8



Τελούμε στις 12 Αυγούστου ημέρα Δευτέρα και ώρα 8 π.μ. στον ιερό ναό Αγίου Σεργίου νέου Κοιμητηρίου Ιαλυσού (Φιλερήμου) 9ήμερο μνημόσυνο υπέρ αναπαύσεως της ψυχής του λατρευτού μας συζύγου, πατέρα, παππού, αδελφου και θείου

ΠΑΝΑΓΙΩΤΗ Α. ΠΑΝΑΝΟΥ

Η σύζυγος Δικαία
Τα παιδιά Μαριέττα - Θεόδωρος, Ειρήνη - Γιώργος
Τα εγγόνια, τα αδέλφια, τα ανίψια και οι λοιποί συγγενείς

392-11/8

Τελούμε στις 11 Αυγούστου ημέρα Κυριακή και ώρα 9 π.μ. στον ιερό ναό Αγίας Ειρήνης Πανεπιστημίου Αιγαίου 40ήμερο μνημόσυνο υπέρ αναπαύσεως της ψυχής του λατρευτού μας συζύγου, πατέρα, παππού, αδελφού και θείου

ΗΛΙΑ ΠΕΤΡΟΥΛΙΑ

Η σύζυγος Γεωργία
Τα παιδιά Νικόλαος - Βιβή, Ιωάννης, Αμαλία, Φοίβη, Βαλεντίνα
Τα εγγόνια Ηλίας και Μπέμπα
Τα αδέλφια,τα ανίψια και οι λοιποί συγγενείς

400-10/8

ΕΥΧΑΡΙΣΤΗΡΙΟ ΠΕΝΘΟΥΣ

Αισθάνομαι την υποχρέωση να ευχαριστήσω από τα βάθη της καρδιάς μου όλους όσοι με συμπαραστάθηκαν με οποιονδήποτε τρόπο στο βαρύ πένθος μου για το θάνατο της λατρευτής μου μητέρας

ΚΑΘΟΛΙΚΗΣ ΦΡΟΝΑ

Η κόρης της Κατερίνα Γ. Φρόνα

82-11/8

Σε καθοδική τροχιά ο Αύγουστος

ΣΥΝΕΧΕΙΑ ΑΠΟ ΤΗ ΣΕΛ. 1

τητα των αεροσκαφών δεν είναι ικανοποιητική.

ΣΗΜΕΙΩΝΕΤΑΙ ότι τον Ιούλιο η ανεργία στη Γερμανία έφθασε σε επίπεδα ρεκόρ. Σύμφωνα με τα στοιχεία που δημοσίευσε η εφημερίδα Bild, οι άνεργοι έφθασαν τους 4.047.000. Οπως υποστηρίζει η γερμανική εφημερίδα, οι άνεργοι αυξήθηκαν κατά 1.411.000 άτομα.

•Στην αύξηση της ανεργίας αλλά και τις διεθνείς συγκυρίες οφείλεται η κάμψη που παρουσιάζουν οι αφίξεις από τη Γερμανία.

ΟΙ ΑΠΩΛΕΙΕΣ πάντως που έχουν δημιουργηθεί, δεν μπορούν να καλυφθούν από τις αφίξεις των Αγγλων και των Ιταλών τουριστών. Το προσεχές σαββατοκύριακο πάντως αναμένονται 28.000 άτομα με 150 πτήσεις τσάρτερς, που θα πραγματοποιηθούν.

ΣΥΝΕΧΕΙΑ ΑΠΟ ΤΗ ΣΕΛ. 1

ρη μέρα περιελάμβανε την υλοποίηση ορισμένων από αυτά. Τα δύο χρυσά μετάλλια των Θάνου και Βόγγολη και τα δύο χάλκινα των Κελεσίδου και Παπαδημητρίου, άνοιξαν σίγουρα την όρεξη και στους άλλους σπουδαίους αθλητές μας.

Ο ΘΡΙΑΜΒΟΣ ΤΗΣ ΜΙΡΕΛΑΣ

Αντάξια των προσδοκιών μας αποδείχθηκε και η Μιρέλα Μανιάνι που με βολή στα 67 μέτρα και 47 εκατοστά (κορυφαία παγκόσμια βολή για το 2002) από τη δεύτερη κιόλας προσπάθεια της στον τελικό του ακοντισμού ...χτύπησε το χρυσό μετάλλιο και το έβαλε στον λαιμό της, χωρίς να μπορεί καμία από τις αντιπάλους της να την κοντράρει στα ίσα. Ατυχη αποδείχθηκε η άλλη Ελληνίδα ακοντίστρια μας, Αγγελική Τσιολακούδη που έχοντας καλύτερη βολή στα 63.14μ, είχε στα χέρια της το χάλκινο μετάλλιο, το οποίο όμως έχασε στην τελευταία προσπάθεια, και έτσι κατετάγη πέμπτη καλύτερη στην Ευρώπη.

• Στον τελικό του τριπλούν, όπου συμμετείχαν τα δύο μεγαλύτερα ονόματα του αγωνίσματος, οι Ολσον και Εντουαρντς, ο Κώστας Ζαλαγκίτης με καλύτερο άλμα στα 16.62μ και φανερά αγχωμένος, πήρε την όγδοη θέση, αφήνοντας ωστόσο υποσχέσεις για το μέλλον.

• Ο Περικλής Ιακωβάκης κάνοντας πολύ μεγάλη προσπάθεια κατέλαβε την 5η θέση στον τελικό των 400μ. εμπόδια με χρόνο 49.07. Το χρυσό πήρε ο Γάλλος Ντιαγκαρά.

• Εν τω μεταξύ η Αλεξάνδρα Παπαγεωργίου κατέλαβε την έβδομη θέση στον τελικό της σφυροβολίας. Η Ελληνίδα αθλήτρια ξεπέρασε τον εαυτό της, καθώς έστειλε, στη δεύτερη προσπάθεια, τη σφύρα της να «καρφωθεί» στα 66 μέτρα και 49 εκατοστά, επίδοση που αποτελεί νέο πανελλήνιο ρεκόρ (65,83μ. το προηγούμενο, το οποίο



κατείχαν από κοινού η Παπαγεωργίου και η Τσάμογλου).

• Στο μεταξύ, η άλλη εκπρόσωπός μας στον τελικό του αγωνίσματος, η Ευδοκία Τσάμογλου, κατέλαβε την 12η θέση με επίδοση 64,19μ.

Η μη εκτέλεση έργων

ΣΥΝΕΧΕΙΑ ΑΠΟ ΤΗ ΣΕΛ. 1

ση του Σάββα Καραγιάννη με τη διαχειριστική ανεπάρκεια που τη χαρακτηρίζει, ειναι αποκλειστικά υπεύθυνη για την τετράχρονη τελμάτωση των έργων και την απραξία σε όλους τους αναπτυξιακούς και ζωτικούς τομεις της Δωδεκανήσου».

ΣΕ ΑΝΑΚΟΙΝΩΣΗ της παράταξης, αναφορικά με τις επιτυχείς επισκέψεις του κ. Μαχαιρίδη στους Δήμους Αφάντου, Καλλιθέας και Ιαλυσού, αναφέρονται τα εξής:

«Πλήθος κόσμου στην Ιαλυσό, στις Καλυθιές, στο Φαληράκι και στα Αφάντου υποδέχθηκε με εγκαρδιότητα τον υποψήφιο νομάρχη κ. Γιάννη Μαχαιρίδη και τα μέλη της παράταξης «Δωδεκάνησα Νέα Πορεία» σε τρεις εντυπωσιακές περιοδείες – συγκεντρώσεις την Τρίτη, την Τετάρτη και την Πέμπτη αντίστοιχα.

Οι ίδιοι πολίτες στις ανοικτές συζητήσεις που είχαν με τον κ. Μαχαιρίδη, έθεταν ένα απλό και αδιάψευστο επιχείρημα. Ας έρθει ο κ. Καραγιάννης και η παράταξή του να μας δείξουν το μεγάλο έργο που, όπως ισχυρίζονται, έγινε γιατί εμείς όλοι δεν το βλέπουμε. Και ό,τι έγινε είναι λιγότερο και από το ελάχιστο που έπρεπε να γίνει. Ας μη καμαρώνουν λοιπόν.

Ο υποψήφιος νομάρχης κ. Γιάννης Μαχαιρίδης, ανταποκρινόμενος στις θέσεις και τα ερωτήματα του κόσμου έκανε σαφές πως η Νομαρχιακή Αυτοδιοίκηση του κ. Σάββα Καραγιάννη, με τη διαχειριστική ανεπάρκεια που την χαρακτηρίζει, είναι αποκλειστικά υπεύθυνη για την τετράχρονη τελμάτωση των έργων και την απραξία σε όλους,τους αναπτυξιακούς και ζωτικούς τομείς της Δωδεκανήσου. Διότι αυτό που παρατηρείται στα Αφάντου, την Ιαλυσό, στο Φαληράκι και στις Καλυθιές, παρατηρείται παντού σε όλο το νομό. Κάλεσε δε τον κ. Καραγιάννη να αναλάβει επιτέλους τις ευθύνες του, να πάψει να δηλώνει αναρμόδιος και ανευθυνος και ότι φταίνε κάποιοι άλλοι για την κατάσταση στην οποία έχει περιέλθει ο νομός μας τα τελευταία τέσσερα χρόνια.

Επανέλαβε πως όταν έχεις έτοιμες, ώριμες, σωστά προετιμασμένες μελέτες για ένα συγκεκριμένο έργο, κανένας κοινοτικός ή κυβερνητικός φορέας, δεν μπορεί να αρνηθεί την ένταξή του είτε σε περιφερειακά είτε σε τομεακά προγράμματα.

Και επειδή ακριβώς η παρούσα Νομαρχιακή Αυτοδιοίκηση δεν ήταν ποτέ έτοιμη, φτάσαμε στο σημείο που φτάσαμε ως νομός.

Ο υποψήφιος νομάρχης κ. Μαχαιρίδης υπενθύμισε την αποτελεσματικότητα και τον τρόπο που λειτούργησε ως νομάρχης, οπόταν με δημοκρατικό προγραμματισμό οι τοπικές κοινωνίες είχαν το κύριο λόγο για το αναπτυξιακό σχεδιασμό του τόπου μας, και χαρακτήρισε «πολύ λίγο και πολύ καθυστερημένο» και το όψιμο ενδιαφέρον του κ. Καραγιάννη για να συγκαλέσει τώρα δύο μόλις μήνας πριν από τις εκλογές, τους δημάρχους και τα δημοτικά συμβούλια για να μάθει τα προβλήματα του τόπου. Προβλήματα που έπρεπε ήδη να είναι είτε λυμένα είτε δρομολογημένα προς επίλυση εδώ και πολλά χρόνια.

Και τόνισε «εμείς γνωρίζουμε τα προβλήματα του τόπου και μπορούμε, με σύνεση, σοβαρότητα και ευθύνη να αντιμετωπίσουμε. Σας καλούμε να συστρατευθείτε μαζί μας. Μαζί μπορούμε να χαράξουμε τη Νέα Πορεία του τόπου μας.»

ΑΝΑΚΟΙΝΩΣΗ ΚΑΡΑΓΙΑΝΝΗ

Επίθεση κατά του υποψηφίου νομάρχη κ. Γιάννη Μαχαιρίδη, εξαπέλυσε χθες η παράταξη «Νομαρχιακή Αναγέννηση» του κ. Σάββα Καραγιάννη.

Στην ανακοίνωση αναφέρονται τα εξής:

«Ο κ. Μαχαιρίδης κατά τη διάρκεια συνεστίασης των υποψηφίων του στο Φαληράκι, όπως αυτή μεταδόθηκε στα ΜΜΕ για μια ακόμη φορά απέδειξε ότι δεν μπόρεσε να υπερβεί τον εαυτό του στη ...νέα πορεία που χάραξε.

Με τη διαμορφωμένη πια αντίληψη του κυβερνητικού εκπροσώπου, που κουβαλάει χρόνια τώρα μέσα του, αξιοποιώντας τη μικροπολιτική της συνειδητής παραπλάνησης, όποτε αυτό μας συμφέρει, επιρρίπτει ευθύνες στη Νομαρχιακή Αυτοδιοίκηση για το γεγονός ότι βρίσκονται σε τέλμα από πολλά χρόνια τα έργα, όπως του λιμανιού της Ακαντιάς και της μαρίνας.

Γνωρίζει ωστόσο πολύ καλά ο κ. Μαχαιρίδης, αφού ο ίδιος σαν διορισμένος νομάρχης και στη συνέχεια σαν γ. γραμματέας του υπουργείου Αιγαίου, τα είχε μπροστά του για πολλά χρόνια και δεν μπόρεσε να κάνει τίποτα απολύτως, αφού η ευθύνη υλοποίησης και ολοκλήρωσης αυτών των έργων εξακολουθεί πεισματικά και σήμερα ν'ανήκει στο ΥΠΕΧΩΔΕ το πρώτο, στον ΕΟΤ αρχικά και στην Περιφέρεια στη συνέχεια το δεύτερο.

Παρά το γεγονός ότι τα παραπάνω έργα θεωρούνται από χρόνια ζωτικής σημασίας για την τουριστική, οικονομική περαιτέρω ανάπτυξη της Ρόδου κι όχι μόνο, αποτελεί θλιβερή διαπίστωση το γεγονός ότι μετά από τόσα χρόνια ενασχόλησης με τα κοινά, έστω και από υπεύθυνες κυβερνητικές θέσεις, ο κ. Μαχαιρίδης δεν έχει ακόμα ξεκαθαρίσει μέσα του το ρόλο του κράτους, της Περιφέρειας και της Αυτοδιοίκησης, όπως έχει διαμορφωθεί μετά το 1996, ούτε έχει καταλάβει τα βασικά προβλήματα που απασχολούν το δωδεκανησιακό λαό και τα απομονωμένα νησιά μας, ούτε τους τρόπους και τις διαδικασίες επίλυσής τους.

Επιρρίπτει επίσης ευθύνες στη Νομαρχία τώρα για τη νησίδα jersey και ανακαλύπτει ξαφνικά ότι στο Φαληράκι έπρεπε να είχαν γίνει υπόγειες και υπέργειες διαβάσεις...

Μήπως έπρεπε όταν είχε τη δυνατότητα από επίσημη θέση να παρέμβει στην προηγούμενη νομαρχιακή αρχή και στον κ. Πάχτα;

Ο κ. Μαχαιρίδης χρειάστηκε ομολογουμένως να επιστρατεύσει όλο του το κουράγιο για να κατηγορήσει τη σημερινή νομαρχιακή αρχή ότι δεν απορρόφησε πόρους και ότι γι'αυτόν «δεν υπάρχουν πόρτες κλειστές».

Αν δεν του αρκεί αυτό που η Περιφερειάρχης κ. Σημαντώνη επίσημα και υπεύθυνα δηλώνει ότι τα Δωδεκάνησα είναι από τους πρώτους ελληνικούς νομούς σε απορροφήσεις κοινοτικών πόρων με ποσοστό μάλιστα 57%, που πετύχαμε αυτά τα χρόνια έναντι του πάγιου στόχου του 55% σε σχέση με τις Κυκλάδες, που δύσκολα αγγίζαμε τα προηγούμενα, είναι δικό του πρόβλημα.

Εμείς με λύπη μας διαπιστώνουμε ότι η «Νέα πορεία» που ευαγγελίζεται, πήρε πολύ νωρίς τον κατήφορο.»

Νέα μήνυση κατά της ΔΑΝΕ

ΣΥΝΕΧΕΙΑ ΑΠΟ ΤΗ ΣΕΛ. 1

Α. Τον **Γεράσιμο Καλογηράτο**, ότι με τη συνεργασία των άλλων μελών της διοίκησης της ΔΑΝΕ, υπεξαίρεσε και ιδιοποιήθηκε 174.160.172 δραχμές. Τα χρήματα αυτά αφαιρέθηκαν από το ταμείο της ΔΑΝΕ.

Β. Οι μέτοχοι κατηγορούν τον Γεράσιμο Καλογηράτο ότι με τη συνδρομή των άλλων μηνυομένων **υπεξαίρεσε** από το ταμείο της ΔΑΝΕ δύο επιταγές, συνολικού ποσού ενός δισεκατομμυρίου εκατόν εξήντα εννέα χιλιάδων, οι οποίες είχαν εκδοθεί εις διαταγή του Νώντα Σολούνια.

Γ. Οι μέτοχοι κατηγορούν τη διοίκηση της ΔΑΝΕ, ότι με τρόπο δόλιο και απατηλό δεν ανέγραψαν στον ισολογισμό της εταιρίας ληξιπρόθεσμες υποχρεώσεις της ΔΑΝΕ (φόροι, ασφάλιστρα, τέλη και άλλοι λογαριασμοί), που συνολικά ανέρχονται στο ποσό του ενός δισεκατομμυρίου εβδομήντα τριών εκατομμυρίων δραχμών.

Το ποσό αυτό δεν ανεγράφη στον ισολογισμό για να μην αυξηθεί η ζημιά της ΔΑΝΕ.

ΘΑ ΑΚΟΛΟΥΘΗΣΟΥΝ ΚΑΙ ΑΛΛΕΣ ΜΗΝΥΣΕΙΣ

Στο μεταξύ οι μέτοχοι και οι δικηγόροι τους Στέφανος Στεφανίδης και Γιάννης Χαρίτος μελετούν με υπομονή και επιμονή όλα τα «άπλυτα» της ΔΑΝΕ και είναι αποφασισμένοι να φθάσουν το «μαχαίρι μέχρι το κόκκαλο», ώστε να αποκαλυφθούν όλες οι απάτες, που τυχόν έγιναν σε βάρος της ΔΑΝΕ. Αυτό βέβαια σημαίνει ότι θα ακολουθήσουν και άλλες μηνύσεις εναντίον μελών ης διοίκησης της ΔΑΝΕ.

Η ΜΗΝΥΣΗ

Ολόκληρο το κείμενο της νέας μήνυσης των μετόχων της ΔΑΝΕ, που κατατέθηκε χθες στον Εισαγγελέα δημοσιεύεται στη σελίδα 6.

Να απομακρυνθούν οι ιερόδουλες

ΣΥΝΕΧΕΙΑ ΑΠΟ ΤΗ ΣΕΛ. 1

των κατοίκων της Παλιάς Πόλης κ. Ηλ. Κούτρας.

ΟΠΩΣ ΕΙΝΑΙ γνωστό η επιτροπή είχε αποφανθεί ότι οι ιερόδουλες δεν μπορούν να ασκήσουν το επάγγελμα τους στη Μεσαιωνική Πόλη. Αυτό έγινε γιατί τα εκδιδόμενα επ' αμοιβή πρόσωπα ήταν αδύνατο να προσκομίσουν το πιστοποιητικό του υπουργείου Πολιτισμού βάση του οποίου θα έπρεπε να αποδείξουν ότι δεν εργάζονται σε παραδοσιακούς οικισμούς ή πολιτιστικά μνημεία όπως η Παλιά Πόλη.

«Μετά την παρέλευση του χρονικού διαστήματος που απαιτήται για να εξέυρουν στέγη οι ιερόδουλες θα πρέπει να εφαρμοσθεί η απόφαση και να απομακρυνθούν από την Παλιά Πόλη», επεσήμανε ο κ. Κούτρας.

Ελεγχοι για «καπέλα»

ΣΥΝΕΧΕΙΑ ΑΠΟ ΤΗ ΣΕΛ. 1

νήσουν άμεσα καθώς και στην περιοχή μας παρατηρούνται μεγάλες αποκλίσεις από τις ενδεικτικές τιμές που καθημερινά μας ανακοινώνει το υπουργείο» δήλωσε ο προϊστάμενος της Διεύθυνσης Εμπορίου κ. Γιάννης Καμπούρης.

ΤΗΝ ΑΠΟΨΗ ότι οι τιμές πώλησης των υγρών καυσίμων διαμορφώνονται ελεύθερα, εξέφρασε ο πρόεδρος τους Σωματείου Ιδιοκτητών Πρατηρίων Πώλησης Υγρών Καυσίμων κ. Γ. Τοδουλάκης.

Οι κινητοποιήσεις της ΚΑΪΡ

ΣΥΝΕΧΕΙΑ ΑΠΟ ΤΗ ΣΕΛ. 1

ραστάθηκαν στα προβλήματα της εταιρίας μας ότι:

Σε καμμία περίπτωση οι εργαζόμενοι δεν επιζητούν την καταστροφή της εταιρίας, αλλά αντιθέτως είναι αυτοί οι οποίοι έχουν συμβάλλει επί σειρά δεκαετιών στη βιωσιμότητα και πλήρη εξυγίανσή της.

Η επιβίωση κάθε εταιρίας είναι αποτέλεσμα σωστών χειρισμών, οι οποίοι πρέπει να οδηγούν σε ανάπτυξη των λειτουργιών της και όχι σε συρρίκνωση των δραστηριοτήτων της.

Στη συγκεκριμένη περίπτωση η ΚΑΪΡ κινδυνεύει να χάσει το συνεταιριστικό της χαρακτήρα, δίνοντας κομμάτια από τις λειτουργίες της σε ιδιωτικές εταιρίες.

Η ΚΑΪΡ, όπως είναι γνωστό σε όλους μας, απολάμβανε και απολαμβάνει προνόμια και ευεργετήματα σαν συνεταιριστική οργάνωση. Δεν πρέπει να υπάρχει καμμιά αμφιβολία ότι οι εργαζόμενοι στην ΚΑΪΡ πονούν και αγωνιούν για το μέλλον της εταιρίας, όπως και ο αγροτικός κόσμος του νησιού μας.

Δεν έχουμε καμμία πρόθεση με τη στάση μας να βλάψουμε κανένα και δεν βρισκόμαστε σε αντιπαράθεση με κανένα και πάνω απ'όλα με τους αγρότες.

Είμαστε βέβαιοι ότι στο τέλος θα επικρατήσει η λογική και η σύνεση με κοινό σκοπό το καλό της εταιρίας μας

Οι εργαζόμενοι της ΚΑΪΡ».

Βρετανικές προκλήσεις

ΣΥΝΕΧΕΙΑ ΑΠΟ ΤΗ ΣΕΛ. 1

κομείο και άλλοι τρεις στα κρατητήρια του Αστυνομικού Σταθμού Αφάντου. Κατά τη συμπλοκή χρησιμοποίησαν μπουκάλια και ρόπαλα.

ΟΙ ΣΥΛΛΗΦΘΕΝΤΕΣ σε βάρος των οποίων σχηματίσθηκε δικογραφία είναι οι : THOMAS ALLEN του WILLIAM 20 χρονών, RICHARD CROSS του ROBERT 20 χρονών και RICHARD KNIGHT του MICHAEL 19 χρονών και οι τραυματίες που νοσηλεύονται είναι οι: SCOT SPENCER του MIGER 24 χρονών και DENE ADAMS του JAMES 21 χρονών.

• Παρά την έντονη αστυνόμευση της περιοχής οι ζωηροί Βρετανοί τουρίστες κάνουν του κεφαλιού τους, αλλά και η Αστυνομία δεν χαρίζεται.

ΜΙΛΩΝΤΑΣ στην «ΠΡΟΟΔΟ» ο αναπληρωτής Αστυνομικός Διευθυντής κ. Γιώργος Λέκκας, ανέφερε ότι οι εξορμήσεις σε ολόκληρο το νησί αλλά και στην περιοχή του Φαληρακίου θα συνεχίσουν εντατικά καθ' όλη τη διάρκεια της τουριστικής περιόδου.

Σύσκεψη για το κυκλοφοριακό

ΣΥΝΕΧΕΙΑ ΑΠΟ ΤΗ ΣΕΛ. 1

τικής Αστυνομίας κ. Λευτ. Αυγερινός, ο δήμαρχος της Ρόδου κ. Γιώργος Γιαννόπουλος επεσήμανε ότι μετά το κλείσιμο της Κολώνας τα οχήματα θα παρκάρουν στους χώρους που υπάρχουν στην πλατεία δημαρχείου, πίσω από τη Νομαρχία, στην περιοχή Κόβα και στην οδό Αυστραλίας.

ΓΙΑ ΤΗ ΜΕΤΑΦΟΡΑ του επιβατικού κοινού και των οδηγών από τα παλαιά σφαγεία το Εθνικό Θέατρο θα δρομολογηθεί ένα ακόμη μίνι μπας κάθε μέρα από τις 9 μ.μ. μέχρι τη 1 τη νύχτα. Η διακίνηση των επιβατών θα είναι δωρεάν και το δρομολόγιο που θα εκτελεί το μίνι μπας θα είναι: Κολώνα - Τελωνείο - Βύρωνος - Κολοκοτρώνη - Σφαγεία - Κόβα - Τελωνείο - Κολώνα - Μανδράκι - Δημαρχείο - Κολώνα.

Για να αποφευχθούν τα παρατράγουδα θα γίνει και ενημερωτική καμπάνια στους Ελληνες επισκέπτες που κατέκλυσαν τη Ρόδο για τα μέτρα που πάρθηκαν.

➨ Παράλληλα, όπως τόνισε χθες ο κ. Γιαννόπουλος, σε συνεννόηση με το Κεντρικό Λιμεναρχείο θα γίνει προσπάθεια να απελευθερωθούν χώροι στην περιοχή της Κολώνας, αλλά και στο εμπορικό λιμάνι για τη στάθμευση των οχημάτων.

«Κατανοούμε την ανάγκη λήψης μέτρων ασφαλείας αλλά πιστεύουμε ότι υπάρχει δυνατότητα μέσα σε ένα πνεύμα καλής θέλησης να υπηρετηθεί αυτός ο όγκος των επισκεπτών που ευτυχώς ήρθε στη Ρόδο αυτή την εποχή. Να απελευθερώσουμε χώρο στάθμευσης μέσα στην Κολώνα στο χώρο που υπάρχουν τα κοντέινερ στο λιμάνι και χρησιμοποείται στις προσεγγίσεις πλοίων του αμερικανικού στόλου», είπε ο κ. Γιαννόπουλος.

«Είναι μεγαλύτερης σημασίας – τόνισε ο δήμαρχος – η εξυπηρέτηση των επισκεπτών του νησιού, αυτή την εποχή οι οποίοι δεν θα πρέπει να απογοητευθούν».

Ο κ. ΓΙΑΝΝΟΠΟΥΛΟΣ απηύθυνε έκκληση στους καταστηματάρχες της Παλιάς Πόλης και του κέντρου ώστε να δείξουν κατανόηση για την εξυπηρέτηση των επισκεπτών.

Η περιοχή της Κολώνας όπως δήλωσε πάντως ο υπολιμενάρχης κ. Κ. Τσαγγάρης για λόγους ασφαλείας θα παραμείνει κλειστή μέχρι τις 20 Αυγούστου.

ΨΥΧΟΕΡΕΥΝΗΤΡΙΑ

ΚΡΗΤΙΚΟΥ ΒΑΣΙΛΕΙΑ



Προβλέψεις για το μέλλον ικανοποιητικές.

Βοήθεια για κάθε θέμα που σας απασχολεί με κάθε εχεμύθεια

ΟΜΗΡΟΥ 65 Π. ΠΟΛΗ Τηλ. 74440 - 67602, 0972157586, 8-1π.μ. — 4-8μ.μ.

193-10/9

ΓΡΑΦΕΙΟ ΤΕΛΕΤΩΝ & ΜΝΗΜΟΣΥΝΩΝ ΡΟΔΟΥ ΣΤΕΦΑΝΑ - ΣΤΟΛΙΣΜΟΙ

«ΑΜΕΡΙΚΑΝΟΥ»

Αμεση εξυπηρέτηση ΟΛΟ ΤΟ 24ΩΡΟ

Αναλαμβάνουμε την τελετή και με τα έξοδα που χορηγούν τα ταμεία χωρίς καμία επιβάρυνση. ΙΚΑ, ΤΕΒΕ, ΤΑΞΥ, ΔΗΜΟΣΙΟΥ, ΛΙΜΕΝΙΚΩΝ, ΟΓΑ και λοιπά ταμεία. Τους ΑΠΟΡΟΥΣ ΔΩΡΕΑΝ

Πλατεία Βρούχου στη Μητρόπολη
Τηλέφωνα: 28901 - 33400

066-22/9

Zorpidis

ΤΟΥΡΙΣΤΙΚΟΣ ΟΡΓΑΝΙΣΜΟΣ
Αλεξ. Διάκου και Λοχαγού Φανουράκη 31.
Τηλ. 02410 20625, 30054 FAX 26745

Λ.Α.Ν.Ε.

Αναχωρήσεις από Ρόδο:

F/B Β. ΕΡΑΤΩ ΤΡΑ
Κάθε **ΚΥΡΙΑΚΗ στις 04.30** για
Χάλκη, Διαφάνι, Καρπαθο, Κάσο, Σητεία,
Αγιο Νικολαο, Μήλο, Πειραιά

F/B Β. ΚΟΡΝΑΡΟΣ
Κάθε **ΔΕΥΤΕΡΑ στις 20.00** για Πειραιά
Κάθε **ΤΕΤΑΡΤΗ στις 04.30** για
Κάρπαθο, Κάσο, Σητεία,
Αγιο Νικολαο, Μήλο, Πειραιά
Κάθε **ΣΑΒΒΑΤΟ στις 04.30** για
Χάλκη, Διαφάνι, Κάρπαθο, Κάσο, Σητεία,
Αγιο Νικολαο, Μήλο, Πειραιά

LAOUMZIS FLYING DOLPHINS
Αναχωρήσεις καθημερινά με το
CHRISTOS L. για:
• ΚΩ στις 16.00 και ΚΩ – ΡΟΔΟ στις 08.00
• ΧΑΛΚΗ κάθε Σάββατο στις 14.00
• ΤΗΛΟ κάθε Σάββατο στις 14.00
• ΝΙΣΥΡΟ κάθε Σάββατο στις 14.00
• ΣΥΜΗ κάθε Δευτέρα και Τετάρτη στις 16.00

Κρατήσεις ξενοδοχείων σε όλη την Ελλάδα
Αεροπορικά εισιτήρια
Ακτοπλοϊκά εισιτήρια
Ενοικιάσεις αυτοκινήτων

X3421-31/8

ΜΕΝΤΙΟΥΜ-ΑΣΤΡΟΛΟΓΟΣ
ΝΙΚΟΣ

Ακριβείς προβλέψεις στον επαγγελματικό, αισθηματικό και οικονομικό τομέα.

Επαναφορά ατόμων
Ισχυρή υποβολή

Δέχεται μόνο με ραντεβού
στα τηλέφωνα: 31405 και 39201

Ρυθμίζει μια χημική ουσία του εγκεφάλου

Το γονίδιο της ανορεξίας Βρήκαν Αυστραλοί ερευνητές

Ενας στους πέντε ανορεκτικούς πεθαίνει

Αυστραλοί επιστήμονες ανακάλυψαν μια γενετική σχέση με τη νευρική ανορεξία, τη συναισθηματική διαταραχή που συχνά επιφέρει το θάνατο και χαρακτηρίζεται από την έμμονη επιθυμία του αρρώστου να χάσει βάρος αρνούμενος να τραφεί.

Η πραγματικότητα, ωστόσο, δείχνει ότι άτομα που πάσχουν από τη νόσο είναι δύσκολο να θεραπευτούν, συχνά χαίρονται για την κατάστασή τους ενώ συναγωνίζονται για το ποιό μεταξύ αυτών είναι το καλύτερο ανορεκτικό. Ενας στους πέντε ανορεκτικούς πεθαίνει από την ασθένεια.

Το γονίδιο που βρήκαν ερευνητές του Νοσοκομείου Παίδων στο Σίδνεϊ ρυθμίζει μια χημική ουσία του εγκεφάλου που λέγεται νοραδρεναλίνη, η οποία είναι ήδη γνωστό ότι έχει σχέση με διαταραχές που οφείλονται στο άγχος και την καταναγκαστική συμπεριφορά.

Ερευνητές εκτιμούν ότι ο τρόπος της αλληλουχίας του DNA στο γονίδιο μπορεί να εξηγήσει γιατί ορισμένοι άνθρωποι μοιάζουν να κληρονομούν μια προδιάθεση στην ανορεξία, γράφει σήμερα η εφημερίδα ΄΄The Sydney Morning Herald΄΄.

Από δείγματα DNA που λήφθηκαν από ανορεκτικούς νέους και τους γονείς τους, βρέθηκε ότι έφηβοι με νευρική ανορεξία είχαν υπερδιπλάσια πιθανότητα να έχουν μια παραλλαγή του DNA σε σχέση με αυτούς που δεν έπασχαν από την ασθένεια.

Η επικεφαλής της έρευνας, Ρουθ Αρουίν είπε ότι η ανακάλυψη αυτή μπορεί να κάνει τους γονείς και τις οικογένειες των ανορεκτικών ατόμων να νιώθουν λιγότερες ενοχές, ενώ μπορεί και ν΄αλλάξει τον τρόπο με τον οποίο αντιμετωπίζεται φαρμακευτικά η διαραταχή αυτή. Η αγωγή που χορηγείται σήμερα εστιάζεται στη χημική ουσία του εγκεφάλου σεροτονίνη που επηρεάζει τη διάθεση.



Η ερευνήτρια τόνισε, ωστόσο, ότι περισσότερα από ένα γονίδιο συμβάλλουν στη δημιουργία των συνθηκών για την ανορεξία, μια νόσο που πλήττει μια στις 200 κοπέλλες και έναν στους 2.000 νέους. Πρόσθεσε ακόμη ότι οι ίδιες οι εμπειρίες της ζωής μπορεί να οδηγήσουν στην ανορεξία. Τα ανορεκτικά άτομα είναι δύσκολο να θεραπευτούν γιατί απλώς πολλά από αυτά δεν το επιθυμούν.

Η Μέγκαν Ουάριν ερευνήτρια στο πανεπιστήμιο της Αδελαΐδας, που μελέτησε ανορεκτικούς στην Αυστραλία, τη Σκοτία και τον Καναδά κατέληξε στο συμπέρασμα ότι όσοι υποφέρουν πολύ από τη συναισθηματική διαταραχή, θέλουν να πιστεύουν ότι είναι μέλη μιας κοινωνίας με τους δικούς της κανόνες και νόμους.

΄΄Είναι κάτι σαν μια λέσχη με την ιεραρχία της. Συναγωνίζονται για το ποιός είναι ο καλύτερος ανορεκτικός, που μπορεί απλώς να μη τρώει χωρίς να καταφεύγει στον εμετό ή τη διάρροια΄΄, διευκρίνισε.

Σε μέτρια κατανάλωση

Το κόκκινο κρασί μειώνει τον κίνδυνο για καρδιαγγειακά

Τα παχύσαρκα άτομα έχουν αυξημένο κίνδυνο να αναπτύξουν καρδιαγγειακά νοσήματα σε σχέση με τα άτομα με φυσιολογικό σωματικό βάρος. Ομως υπάρχουν και καλά νέα, καθώς σύμφωνα με τα αποτελέσματα μίας νέας έρευνας, η οποία δημοσιεύεται στο τεύχος Ιουλίου του επιστημονικού περιοδικού European Journal of Clinical Nutrition, η μέτρια κατανάλωση κόκκινου κρασιού φαίνεται ότι μειώνει τον κίνδυνο ανάπτυξης καρδιαγγειακών νοσημάτων στους παχύσαρκους.

Επιστήμονες από το νοσοκομείο Alfred Hospital, στη Μελβούρνη της Αυστραλίας, μελέτησαν τα επίπεδα της ομοκυστεΐνης σε 350 παχύσαρκους άνδρες και γυναίκες και παράλληλα κατέγραψαν και την κατανάλωση αλκοόλ.

Τα αποτελέσματα έδειξαν ότι όσοι καταναλώναν μέτριες ποσότητες κόκκινου κρασιού είχαν χαμηλότερα επίπεδα ομοκυστεΐνης, πρωτεΐνη η οποία όταν βρίσκεται σε υψηλά επίπεδα στο αίμα φαίνεται να αυξάνει τον καρδιαγγειακό κίνδυνο.

Πιο συγκεκριμένα όσοι κατανάλωναν κόκκινο κρασί είχαν 17% χαμηλότερα επίπεδα ομοκυστεΐνης στο αίμα, σε σχέση με όσους δεν κατανάλωναν αλκοολούχα ποτά και 13% χαμηλότερα επίπεδα ομοκυστεΐνης, σε σχέση με τα άτομα τα οποία κατανάλωναν κυρίως μπύρα ή άλλα αλκοολούχα ποτά με υψηλή περιεκτικότητα σε αλκοόλ.

Φαίνεται λοιπόν ότι η μέτρια (που δεν ξεπερνά τα 100γρ εβδομαδιαίως) κατανάλωση κόκκινου κρασιού, ακόρα και σε παχύσαρκα άτομα έχει προστατευτική δράση έναντι στην ανάπτυξη καρδιαγγειακών νοσημάτων, που εξακολουθούν να αποτελούν την πρώτη αιτία θανάτου στις αναπτυγμένες χώρες.

Δ.Α.Ν.Ε. SEA LINE
ΔΩΔΕΚΑΝΗΣΙΑΚΗ ΑΝΩΝΥΜΗ ΝΑΥΤΙΛΙΑΚΗ ΕΤΑΙΡΙΑ
ΤΗΛ. 02410/43150

ΔΡΟΜΟΛΟΓΙΑ
Από 1-8-02 έως 21-8-02

Αναχωρήσεις από ΡΟΔΟ

1.8 Πέμπτη
ΡΟΔΟΣ 11.00 Κω - Σάμο - Θεσσαλονίκη
ΔΙΑΓΟΡΑΣ 18.00 Κω - Πειραιά
2/8 Παρασκευή
ΠΑΤΜΟΣ 15.00 Νίσυρο-Κω-Κάλυμνο - Λέρο-Πάτμο-Πειραιά
3/8 Σάββατο
ΔΙΑΓΟΡΑΣ 09.00 Πειραιά
ΡΟΔΟΣ 18.00 Κω - Λέρο - Πάτμο - Πειραιά
4/8 Κυριακή
ΠΑΤΜΟΣ 15.00 Κω - Κάλυμνο - Λέρο - Πάτμο - Πειραιά
ΔΙΑΓΟΡΑΣ 18.00 Κω - Πειραιά
5/8 Δευτέρα
ΡΟΔΟΣ 15.00 Κω - Κάλυμνο - Λέρο - Πάτμο - Πειραιά
6/8 Τρίτη
ΠΑΤΜΟΣ 15.00 Σύμη-Τήλο -Κω -Κάλυμνο -Αστυπάλαια - Κατάπολα -Πειραιά
ΔΙΑΓΟΡΑΣ 18.00 Πειραιά
7/8 Τετάρτη
ΡΟΔΟΣ 15.00 Κω -Κάλυμνο -Λέρο-Πάτμο -Πειραιά
8/8 Πέμπτη
ΠΑΤΜΟΣ 11.00 Κω - Σάμο - Θεσσαλονίκη
ΔΙΑΓΟΡΑΣ 18.00 Κω - Πειραιά
9/8 Παρασκευή
ΠΑΤΜΟΣ 15.00 Νίσυρο-Κω-Κάλυμνο - Λέρο-Πάτμο-Πειραιά
10/8 Σάββατο
ΔΙΑΓΟΡΑΣ 09.00 Πειραιά
ΠΑΤΜΟΣ 18.00 Κω - Λέρο - Πάτμο - Πειραιά
11/8 Κυριακή
ΡΟΔΟΣ 15.00 Κω - Κάλυμνο - Λέρο - Πάτμο - Πειραιά
ΔΙΑΓΟΡΑΣ 18.00 Κω - Πειραιά
12/8 Δευτέρα
ΠΑΤΜΟΣ 15.00 Κω - Κάλυμνο - Λέρο - Πάτμο - Πειραιά
13/8 Τρίτη
ΡΟΔΟΣ 15.00 Σύμη-Τήλο -Κω -Κάλυμνο -Αστυπάλαια - Κατάπολα -Πειραιά
ΔΙΑΓΟΡΑΣ 18.00 Πειραιά
14/8 Τετάρτη
ΠΑΤΜΟΣ 15.00 Κω - Κάλυμνο - Λέρο - Πάτμο - Πειραιά
15/8 Πέμπτη
ΡΟΔΟΣ 11.00 Κω - Σάμο - Θεσσαλονίκη
ΔΙΑΓΟΡΑΣ 18.00 Κω - Πειραιά
16/8 Παρασκευή
ΠΑΤΜΟΣ 15.00 Νίσυρο-Κω-Κάλυμνο - Λέρο-Πάτμο-Πειραιά
17/8 Σάββατο
ΔΙΑΓΟΡΑΣ 09.00 Πειραιά
ΡΟΔΟΣ 18.00 Κω - Λέρο - Πάτμο - Πειραιά
18/8 Κυριακή
ΠΑΤΜΟΣ 15.00 Κω - Κάλυμνο - Λέρο - Πάτμο - Πειραιά
ΔΙΑΓΟΡΑΣ 18.00 Πειραιά
19/8 Δευτέρα
ΡΟΔΟΣ 15.00 Κω - Κάλυμνο - Λέρο - Πάτμο - Πειραιά
20/8 Τρίτη
ΠΑΤΜΟΣ 15.00 Σύμη-Τήλο -Κω -Κάλυμνο -Αστυπάλαια - Κατάπολα -Πειραιά
ΔΙΑΓΟΡΑΣ 18.00 Πειραιά
21/8 Τετάρτη
ΠΑΤΜΟΣ 15.00 Κω - Κάλυμνο - Λέρο - Πάτμο - Πειραιά
22/8 Πέμπτη
ΠΑΤΜΟΣ 11.00 Κω - Σάμο - Θεσσαλονίκη
ΔΙΑΓΟΡΑΣ 18.00 Κω - Πειραιά
23/8 Παρασκευή
ΡΟΔΟΣ 15.00 Νίσυρο-Κω-Κάλυμνο - Λέρο-Πάτμο-Πειραιά
24/8 Σάββατο
ΔΙΑΓΟΡΑΣ 09.00 Πειραιά
ΠΑΤΜΟΣ 18.00 Κω - Λέρο - Πάτμο - Πειραιά
25/8 Κυριακή
ΡΟΔΟΣ 15.00 Κω - Κάλυμνο - Λέρο - Πάτμο - Πειραιά
ΔΙΑΓΟΡΑΣ 18.00 Κω - Πειραιά
26/8 Δευτέρα
ΠΑΤΜΟΣ 15.00 Κω - Κάλυμνο - Λέρο - Πάτμο - Πειραιά
27/8 Τρίτη
ΡΟΔΟΣ 15.00 Σύμη-Τήλο -Κω -Κάλυμνο -Αστυπάλαια - Κατάπολα -Πειραιά
ΔΙΑΓΟΡΑΣ 18.00 Πειραιά
28/8 Τετάρτη
ΠΑΤΜΟΣ 15.00 Κω - Κάλυμνο - Λέρο - Πάτμο - Πειραιά
29/8 Πέμπτη
ΡΟΔΟΣ 11.00 Κω - Σάμο - Θεσσαλονίκη
ΔΙΑΓΟΡΑΣ 18.00 Κω - Πειραιά
30/8 Παρασκευή
ΠΑΤΜΟΣ 15.00 Νίσυρο-Κω-Κάλυμνο - Λέρο-Πάτμο-Πειραιά
31/8 Σάββατο
ΔΙΑΓΟΡΑΣ 09.00 Πειραιά
ΡΟΔΟΣ 18.00 Κω - Λέρο - Πάτμο - Πειραιά

Από Θεσ/κη κάθε Παρασκευή 15.00

X3419-31/8

ανοίξαμε!
και σας περιμένουμε
το νέο SUPER MARKET
Παππου
Υπερ...έχει!

• σε Τιμές • σε Εξυπηρέτηση • σε Ποιότητα • σε Προϊόντα
• σε Προσφορές • σε Άνεση • σε Περιβάλλον!

X3365-11/8

ΙΩΑΝΝΗΣ Γ. ΠΑΠΠΟΥ Α.Ε. Λεωφ. Ηρακλειδών 77, Ιαλυσός ΡΟΔΟΣ -- Τηλ.: 02410-98310, 02410-98311, 02410-98312 - Fax: 02410-98315 -- e-mail: info@i-pappou.gr

ΕΚΚΛΗΣΙΑΣΤΙΚΗ ΕΠΙΤΡΟΠΗ ΙΕΡΟΥ ΝΑΟΥ ΑΦΑΝΤΟΥ «Η ΚΟΙΜΗΣΗ ΤΗΣ ΘΕΟΤΟΚΟΥ»

Πανήγυρις

Γνωστοποιούμε στο φιλόθρησκο κοινό ότι την 14η Αυγούστου ημέρα Τετάρτη (παραμονή της εορτής της ΚΟΙΜΗΣΕΩΣ ΤΗΣ ΘΕΟΤΟΚΟΥ) και ώρα 7.30 μ.μ. θα τελεσθεί Μέγας Πανηγυρικός Εσπερινός στο εξωκκλήσι «ΚΑΘΟΛΙΚΗ» που βρίσκεται στην παραλία Αφάντου. Θα ακολουθήσει περιφορά της ιεράς εικόνας και αρτοκλασία.

Την δε επομένη και ώρα 7 πρωινή θα ψαλεί Θεία Λειτουργία.

Εκ της Εκκλησιαστικής Επιτροπής

ΧΛ-15/8

Η

Atteshlis Shipping

POSEIDON LINES

και το κεντρικό πρακτορείο της στη Ρόδο

ΚΟΥΡΟΣ ΙΩΑΝΝΗΣ

σας γνωρίζουν το ξεκίνημα της γραμμής

ΡΟΔΟ - ΚΥΠΡΟ

με το πολυτελές κρουαζιερόπλοιο

OLYMPIA I

από Ρόδο για Λεμεσό κάθε Πέμπτη 21.00 μ.μ. και Κυριακή 16.00 μ.μ.

Από Λεμεσό για Ρόδο κάθε Δευτέρα 15.00 μ.μ. και μέσω Σαντορίνης κάθε Παρασκευή 18.00 μ.μ.

Κρατήσεις για επιβάτες και οχήματα (ΙΧ και φορτηγά) στο κεντρικό πρακτορείο

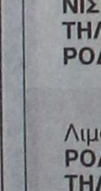

KOUROS TRAVEL

Καρπάθου 34

Τηλ. 02410 22400, 24377 FAX 02410 20971

ΧΛ3437-31/8

ΤΗΛΟΣ 21ος ΑΙΩΝΑΣ ΝΑΥΤΙΚΗ ΕΤΑΙΡΙΑ

ΑΝΑΚΟΙΝΩΣΗ

Από την Πέμπτη 1η Αυγούστου και κάθε Πέμπτη το **«SEA STAR»** θα εκτελεί δρομολόγιο από Ρόδο προς Τήλο στις 9π.μ. και θα έχει αναχώρηση από Τήλο στις 18.00 .μ.

Για τις υπόλοιπες ημέρες της εβδομάδας τα δρομολόγια παραμένουν ως έχουν

Λιμάνι	Αφιξη	Αναχώρηση
ΔΕΥΤΕΡΑ		
ΡΟΔΟΣ		**09.00**
ΤΗΛΟΣ	**10.20**	**14.30**
ΝΙΣΥΡΟΣ	**15.10**	**17.30**
ΤΗΛΟΣ	**18.10**	**18.20**
ΡΟΔΟΣ	**19.40**	
ΤΡΙΤΗ		
ΡΟΔΟΣ		**09.00**
ΤΗΛΟΣ	**10.20**	**14.30**
ΝΙΣΥΡΟΣ	**15.10**	**17.30**
ΤΗΛΟΣ	**18.10**	**18.20**
ΡΟΔΟΣ	**19.40**	
ΠΕΜΠΤΗ		
ΡΟΔΟΣ		**09.00**
ΤΗΛΟΣ	**10.20**	**18.00**
ΡΟΔΟΣ	**19.20**	
ΠΑΡΑΣΚΕΥΗ		
ΡΟΔΟΣ		**9.00**
ΤΗΛΟΣ	**10.20**	**14.30**
ΝΙΣΥΡΟΣ	**15.10**	**17.30**
ΤΗΛΟΣ	**18.10**	**18.20**
ΡΟΔΟΣ	**19.40**	**20.00**
ΤΗΛΟΣ	**21.20**	
ΚΥΡΙΑΚΗ		
ΤΗΛΟΣ		**08.00**
ΡΟΔΟΣ	**09.20**	**09.40**
ΤΗΛΟΣ	**11.00**	**16.00**
ΡΟΔΟΣ	**17.20**	**18.00**
ΤΗΛΟΣ	**19.20**	**19.30**
ΡΟΔΟΣ	**20.50**	

Για περισσότερες πληροφορίες παρακαλούμε επικοινωνείτε: **02460 44000 (ΤΗΛΟΣ), 02410 78052 (ΡΟΔΟΣ)**

X3432-31/8

Νέα μήνυση των μετόχων της ΔΑΝΕ κατετέθη χθες στον Εισαγγελέα

Προς
Αξιότιμο Κύριο Εισαγγελέα του Πρωτοδικείου Ρόδου / ΡΟΔΟ

Μήνυση

1) Παναγιώτη Ιωάννη Καραγιάννη, εμπόρου, κατοίκου Ρόδου, οδός Γ. Γρίβα αριθμ. 4.

2) Γρηγόρη Βασιλείου Γρηγορά, Συνταξιούχου Μηχανολόγου Μηχανοδηγού κατοίκου Ρόδου, οδός Όσλου αριθμ. 9.

3) Κων/νου Ιωάννη Χαροκόπου, Μηχανικού Εμπορικού Ναυτικού, κατοίκου Ρόδου, οδός Νικολάου Καζαντζάκη αριθμ. 3.

4) Γεωργίου Φραγκίσκου Σακελλαρίδη, γιατρού, κατοίκου Ρόδου, οδός Ιερού Λόχου αριθμ. 14, και

5) Αριστείδη Κων/νου Κούτρα, κατοίκου Ρόδου, οδός Αλεξάνδρου Διάκου αριθμ. 11

Κατά

1) Ιακώβου Νικολάου Γερονικόλα, Προέδρου Διοικητικού Συμβουλίου ΔΑΝΕ, κατοίκου Ρόδου, οδός Αυστραλίας αριθμ. 92,

2) Δημητρίου Μόσχου Κούκουλα, Οικονομολόγου, Εντεταλμένου Συμβούλου, μέλους Διοικητικού Συμβουλίου ΔΑΝΕ, κατοίκου Ρόδου, οδός Αυστραλίας αριθμ. 91 ή Αμερικής αριθμ. 45,

3) Στυλιανού Σαριδάκη του Στυλιανού, Αντιπροέδρου Διοικητικού Συμβουλίου ΔΑΝΕ, που διαμένει προσωρινά στην Ρόδο, οδός Αυστραλίας αριθμ. 92,

4) Γερασίμου Ιωάννη Καλογηράτου, μέλος Διοικητικού Συμβουλίου ΔΑΝΕ, κατοίκου Ρόδου, οδός Αυστραλίας αριθμ. 92,

5) Ιωσήφ Ιωάννη Βαρδινογιάννη, μέλους Διοικητικού Συμβουλίου ΔΑΝΕ, κατοίκου Χανίων Κρήτης, και προσωρινά Ρόδου, οδός Αυστραλίας αριθμ. 92,

6) Στυλιανού Ιωάννη Ζαμπετάκη, μέλους Διοικητικού Συμβουλίου ΔΑΝΕ, κατοίκου Χανίων Κρήτης, και προσωρινά Ρόδου, οδός Αυστραλίας αριθμ. 92,

7) Αντωνίου Γεωργίου Αγγελάκη, μέλους Διοικητικού Συμβουλίου ΔΑΝΕ, κατοίκου Ρόδου, οδός Αυστραλίας αριθμ. 92,

8) Αντωνίου Εμμανουήλ Δημητρακάκη, (μέλους Δ.Σ. ΑΝΕΚ), μέλους Διοικητικού Συμβουλίου ΔΑΝΕ, που διαμένει προσωρινά στη Ρόδο, οδός Αυστραλίας αριθμ. 92,

9) Νικολάου Γεωργίου Κουτσοκώστα, μέλους Διοικητικού Συμβουλίου ΔΑΝΕ, κατοίκου Ρόδου, οδός Αυστραλίας αριθμ. 92,

10) Ευάγγελου Μάρκου Κλαψινού, (μέλους Δ.Σ. ΑΝΕΚ), μέλους Διοικητικού Συμβουλίου ΔΑΝΕ, που διαμένει προσωρινά στη Ρόδο, οδός Αυστραλίας αριθμ. 92,

11) Ιωσήφ Εμμανουήλ Μανουσογιαννάκη, (μέλους Δ.Σ. ΑΝΕΚ), μέλους Διοικητικού Συμβουλίου ΔΑΝΕ, που διαμένει προσωρινά στη Ρόδο, οδός Αυστραλίας αριθμ. 92,

12) Νικολάου Γεωργίου Σκορίνη, μέλους Διοικητικού Συμβουλίου ΔΑΝΕ, που διαμένει προσωρινά στη Ρόδο, οδός Αυστραλίας αριθμ. 92,

13) Λοΐζου Νικολάου Σορωνιάτη, Γενικού Διευθυντή της ΔΑΝΕ, κατοίκου Ρόδου, οδός Αυστραλίας αριθμ. 92, και

14) Εμμανουήλ Μαλ. Διακομανώλη, Προϊσταμένου Οικονομικών Υπηρεσιών ΔΑΝΕ, κατοίκου Ρόδου, οδός Αυστραλίας αριθμ. 92.

Α) Οι μηνυόμενοι αποτελούσαν το Διοικητικό Συμβούλιο της Δωδεκανησιακής Ανώνυμης Ναυτιλιακής Εταιρίας (ΔΑΝΕ), κατά την 22 εταιρική χρήση της (1Ιανουαρίου - 31 Δεκεμβρίου 2001), ως και κατά το χρόνο σύνταξης (29 Μαΐου 2001) του ισολογισμού της, της 31 Δεκεμβρίου 2001, ο οποίος συνοδεύεται παρά πόδας αυτής με το από 1 Ιουνίου 2002 πιστοποιητικό του Ορκωτού Ελεγκτή Λογιστή Αντώνη Γ. Σηφάκη. Στο εν λόγω πιστοποιητικό, μεταξύ των άλλων, βεβαιώνεται με αριθμό επτά (7) και ότι «Χωρίς την ύπαρξη σχετικών παραστατικών, καταχωρήθησαν στα βιβλία της εταιρείας τόκοι και έξοδα περιόδου 1998 - 2001 συνολικού ποσού δρχ. 174.160.172 με συμψηφισμό σχετικής σχηματισθείσας, σε προηγούμενη χρήση, πρόβλεψης ποσού δρχ. 100.000.000 και επιβάρυνση των αποτελεσμάτων της χρήσεως με δρχ. 74.160.172», που αποτελεί υπεξαίρεση (άρθρ. 375 παρ. 2 Π.Κ.) σε κακουργηματικό βαθμό, γιατί αφαιρέθησαν από το Ταμείο της εταιρείας δραχμές εκατό εβδομήντα τέσσερα εκατομμύρια εκατό εξήντα χιλιάδες εκατό εβδομήντα δύο (174.160.172), δίχως κανένα δικαιολογητικό, και ιδιοποιήθησαν παράνομα από τον τέταρτο (=Γεράσιμο Ιωάννη Καλογηράτο), με τη συμμετοχική εγκληματική δράση (είτε ως άμεσων συνεργών ή ακόμη και ως ηθικών αυτουργών στη φυσική αυτουργία αυτού) των άλλων μηνυόμενων μελών του Διοικητικού Συμβουλίου της ΔΑΝΕ, ως και του προτελευταίου απ' αυτούς Γενικού Διευθυντή της, ο οποίος έχει τον έλεγχο, εποπτεία και ευθύνη των διοικητικών υπηρεσιών της, ως και του Ταμείου της. Οι μηνυόμενοι τέλεσαν και το έγκλημα της τοκογλυφίας σε βάρος της ΔΑΝΕ γιατί ο τέταρτος συνομολόγησε και έλαβε για τον εαυτό του τοκογλυφικά ωφελήματα, δηλαδή περιουσιακά ωφελήματα που υπερβαίνουν πολλαπλάσια το θεμιτό ποσοστό τόκου, ολόκληρο δε το παραπάνω ποσό αντιπροσωπεύει μέρος τοκογλυφικού δανείου, μεταξύ του τετάρτου για τον εαυτό του ατομικά, και της εταιρίας που εκπροσωπήθηκε από τους άλλους μηνυόμενους και τον τοκογλυφικό δανειστή της/ μέλος του Διοικητικού της Συμβουλίου Γεράσιμο Ιωάννη Καλογηράτο (!!). Η πράξη δε αυτή τελέσθηκε από τον ενλόγω επανειλημμένα σε βάρος της εταιρίας, ο οποίος συντελούσε και στη δημιουργία ή στη μεγέθυνση ταμειακής στενότητας της, με τη συνέργεια των όλων ή τινών από τους μηνυόμενους. Οι ίδιοι, μεταξύ των οποίων και ο τελευταίος ένεκα της ιδιότητας του ως Προϊσταμένου των Οικονομικών Υπηρεσιών της, ετέλεσαν, από δόλο, και το έγκλημα του άρθρου 57 περ. (β) του ν. 2190/1920, αφού τουλάχιστο και μόνο για τις ψευδείς εγγραφές του παραπάνω ποσού, ο ισολογισμός της εταιρίας συντάχθηκε εναντίον του παραπάνω νόμου και του καταστατικού της εταιρίας.

Β) Στο παραπάνω πιστοποιητικό με αριθμό έξ (6) περιελήφθηκε ότι «Σύμφωνα με επιστολή της εταιρίας προς τον έλεγχό μας, δεν περιλαμβάνονται στα βιβλία της, επειδή δεν ενσωματώνουν απαίτηση ή οφείλουν σε τρίτους ποσό δρχ. 1.169.185.000 εκδόσεως της πριν την 31.12.1998 εις διαταγήν του πρώην Προέδρου και Διευθύνοντα Συμβούλου αυτής Επ. Σολούνια, και οι οποίες βρίσκονται σήμερα οπισθογραφημένες εις χείρας μέλους του Δ.Σ. της εταιρίας». Το μέλος του Διοικητικού Συμβουλίου της Εταιρίας, που προφανώς είναι ο τέταρτος μηνυόμενος Γεράσιμος Ιωάννης Καλογηράτος (τον οποίο είχε υποχρέωση να κατονομάζει ρητά το άνω πιστοποιητικό) υπεξαίρεσε από τη ΔΑΝΕ τις δύο (2) επιταγές, με τη συνέργεια όλων ή τινών από τα μέλη του Διοικητικού της Συμβουλίου, ή ακόμη και υπηρεσιακών της στελεχών (Γενικού Διευθυντή, Προϊσταμένου Οικονομικών της Υπηρεσιών, κ.α.) οι οποίες εφόσον έχουν εξοφληθεί, κατά τη διαβεβαίωση της μνημονευόμενης επιστολής της υποχρεωτικά έπρεπε να βρίσκονται στα χέρια αυτής. Ομως, από την άλλη μεριά, ως αξιόγραφα εγχαρτώνουν (ενσωματώνουν) κάθε δικαίωμα απ' αυτές, που ανήκει στον κομιστή τους, διό και αντιπροσωπεύουν υπαρκτή οφειλή της εταιρίας προς αυτόν, εφόσον άλλωστε δεν επεδιώχθηκε η ακύρωση τους, γι' αυτό και ο συγκεκριμένος ισολογισμός στον οποίο, από δόλο, δεν απεικονίζονται οι επιταγές αυτές και οι απ' αυτές εκπηγάζουσα υποχρέωση, που αποτελεί αθέμιτη απόκρυψη ή παρασιώπηση ψευδών γεγονότων, με αποτέλεσμα οι υποχρεώσεις της εταιρίας να εμφανίζονται μειωμένες κατά το παραπάνω συνολικό ποσό, και ένεκα τούτου να συντελείται η εξαπάτηση μας ως και των τρίτων, ως προς τα περιουσιακά στοιχεία της εταιρίας, που μας οδηγεί σε πράξεις ή παραλείψεις βλαπτικές για τα συμφέροντά μας.

Γ) Στο ίδιο πιστοποιητικό του Ορκωτού Λογιστή με αριθμό τέσσερα (4) βεβαιώνεται ότι «Στους λογαριασμούς υποχρεώσεων Γ.ΙΙ.5 «Υποχρεώσεις από φόρους- τέλη» και Γ.ΙΙ.6. «Ασφαλιστικοί Οργανισμοί» περιλαμβάνονται ληξιπρόθεσμες υποχρεώσεις της χρήσεως ποσού 250 εκατ. περίπου, οι οποίες μέχρι την ημερομηνία του πιστοποιητικού μας δεν είχαν εξοφληθεί και η εταιρία θα επιβαρυνθεί με πρόστιμα και επιβαρύνσεις... Για τις χρήσεις 1997-2000 έγινε φορολογικός έλεγχος, η έκθεση του οποίου κοινοποιήθηκε στην εταιρία, μετά τη λήξη της διαχειριστικής χρήσεως και προέκυψαν μετά το συμβιβασμό πρόσθετες επιβαρύνσεις δρχ. 1.073 εκατ. περίπου, για τις οποίες δεν έχει διενεργηθεί εγγραφή στα βιβλία της εταιρίας...». Από τα παραπάνω προκύπτει ότι, από δόλο, δεν ενέγραψαν στον συγκεκριμένο ισολογισμό έτους 2001, τις παραπάνω πρόσθετες επιβαρύνσεις από δραχμές ένα δισεκατομμύριο εβδομήντα τρεις εκατομμύρια (1.073.000.000), με αποτέλεσμα οι ζημίες της εν λόγω διαχειριστικής περιόδου, να είναι μειωμένες κατά το ποσό αυτό, και άρα οι μηνυόμενοι τέλεσαν το έγκλημα της απάτης σε κακουργηματική μορφή (386 πρ. 3Α.Κ.) και του άρθρου 57 του ν. 2190/1920, ως και του άρθρου 390 Π.Κ.

Επίσης με γνώση τους ζημίωσαν την εταιρία και εμάς ως μετόχους της, με συνολικό ποσοστό άνω του πέντε τοις εκατό (-5%), με τη μη εξόφληση των παραπάνω ληξιπρόθεσμων οφειλών της από δραχμές 250 εκατ. με συνέπεια την επιβάρυνση του τρις ή τετράκις του ποσού αυτού, δηλαδή από δραχμές 750.000.000 - 1.000.000 περίπου.

Καταταύτα, οι μηνυόμενοι ετέλεσαν τα εγκλήματα της υπεξαίρεσης (άρθρο 375 παρ. 2 Π.Κ.), της απάτης (άρθρο 386 παρ. 3) σε κακουργηματική μορφή, τοκογλυφίας (άρθρο 404 Π.Κ.), απιστίας (άρθρο 390 Π.Κ.), και 57 ν. 2190/20. Ειδικά, η ευθύνη του προτελευταίου στοιχειοθετείται από την ιδιότητα του ως Γενικού Διευθυντή της, ένεκα της οποίας συμμετέχει σε κάθε δραστηριότητα και συναλλαγή της, ως ακόμη και την υπογραφή των αντιστοίχων δικαιολογητικών εγγράφων και παραστατικών και εντέλει του ισολογισμού της και των πινάκων που τον συνοδεύουν,έχων και εκπροσωπευτική εξουσία, και του τελευταίου από την ιδιότητα του ως Προϊσταμένου Οικονομικών Υπηρεσιών, με παράλληλες εξουσίες με τον παραπάνω στα ίδια θέματα, διό και έχουν τουλάχιστον, αξιόποινη συμμετοχική δράση στις εγκληματικές πράξεις των μηνυόμενων/μελών του Διοικητικού Συμβουλίου της ΔΑΝΕ ή και αυτών που ακολούθησαν ως μέλη της Διοίκησης της, με την ίδια αξιόποινη συμπεριφορά.

Για τους λόγους αυτούς και με τη ρητή επιφύλαξή μας για την καταμήνυση τους και για άλλες αξιόποινες πράξεις

Καταγγέλλουμε και καταμηνύουμε αυτούς, και κάθε άλλον, που ενέργησε ως φυσικός αυτουργός, ή ηθικός αυτουργός ή συμμέτοχος, ενώπιον σας αξιότιμε Κύριε Εισαγγελέα, και ζητάμε τη νόμιμη τιμωρία τους.

Δηλώνομε παράσταση Πολιτικής Αγωγής, λόγω ηθικής βλάβης μας, για αποκατάσταση της ζημίας μας από τις παραπάνω αξιόποινες, άδικες και παράνομες πράξεις των μηνυόμενων (Διπλότυπο Δημόσιου Ταμείου Ρόδου με αριθμ. /2002).

Επισυνάπτομε στην παρούσα μας τα παρακάτω δικαιολογητικά έγγραφα, ήτοι:

1) Ισολογισμό της ΔΑΝΕ της 31 Δεκεμβρίου 2001, ως και πίνακα Αποτελεσμάτων και το από 1 Ιουνίου 2002 πιστοποιητικό Ελέγχου Ορκωτού Ελεγκτή Λογιστή Αντώνη Γ. Σηφάκη.

Ορίζουμε αντικλήτους και συνηγόρους Πολιτικής Αγωγής, τους δικηγόρους α) Στέφανο Ιωάννη Στεφανίδη, κάτοικο Ρόδου, οδός 25ης Μαρτίου αριθμ. 9-11, 2ος Όροφος, τηλ. 0241028550 και 0241075766-7 και Telefax 0241037430, και β) Ιωάννη Γαβριήλ Χαρίτο, κάτοικο Ρόδου οδός Βασιλόπαιδος Μαρίας αριθμ. 7, τηλ. 0241022762 και Telefax 0241027317.

Παρακαλούμε, αξιότιμε Κύριε Εισαγγελέα, να μας χορηγήσετε κυρωμένο αντίγραφο της παρούσας μήνυσής μας.

Ρόδος στις 5 Αυγούστου 2002

Οι Μηνυτές/
Πολιτικώς ενάγοντες

Α) (Παναγιώτης Ιωάν. Καραγιάννης).

Β) (Γρηγόρης Βασ. Γρηγορά)

Γ) (Κων/νος Ιωάν. Χαροκόπος)

Δ) (Γεώργιος Φραγκ. Σακελλαρίδης)

Ε) (Αριστείδης Κων/νου Κούτρας)



Η εμπειρία μας και η αφοσίωση στη λεπτομέρεια αποτελούν εγγύηση για την απόλυτη επιτυχία ωστε να μείνουν ανεξίτηλες στη μνήμη τη δική σας και των καλεσμένων σας.....

ΧΟΡΟΕΣΠΕΡΙΔΕΣ - ΓΑΜΟΙ - CATERING - ΠΑΙΔΙΚΑ ΠΑΡΤΥ

ΞΕΝΟΔΟΧΕΙΟ SOFITEL CAPSIS ΡΟΔΟΥ

Για Πληροφορίες 25-015 & 20919 (09.00 - 17.00)



CAPSIS

Conference Centers & Resort Hotels

X3408-31/8



ΠΕΙΡΑΙΑ - ΚΩ - ΡΟΔΟ & ΛΕΡΟ - ΠΑΤΜΟ

Εναρξη δρομολογίων 22/7/02

Από Πειραιά	ΑΦΙΞΕΙΣ			
	ΠΑΤΜΟ	ΛΕΡΟ	ΚΩ	ΡΟΔΟ
Δευτέρα 22.00	04.45	08.10	09.05	11.05
Τετάρτη 22.00	—	—	06.05	09.05
Παρασκευή 22.00	—	—	06.05	09.05
Κυριακή 08.00	—	—	16.05	19.05

Προς Πειραιά	ΑΝΑΧΩΡΗΣΕΙΣ ΑΠΟ				ΑΦΙΞΗ
	ΡΟΔΟ	ΚΩ	ΛΕΡΟ	ΠΑΤΜΟ	ΠΕΙΡΑΙΑ
Τρίτη	22.00	01.00	02.55	04.20	11.05
Πέμπτη	22.00	01.00	—	—	09.05
Σάββατο	12.00	15.00	—	—	23.05
Κυριακή	22.00	01.00	—	—	09.05

X3427-31/8

SKEVO'S TRAVEL AGENCY

ΚΕΝΤΡΙΚΟ ΠΡΑΚΤΟΡΕΙΟ ΡΟΔΟΥ των ΓΡΑΜΜΩΝ

BLUE STAR FERRIES - F/B BLUE STAR 1

Αμερικής 111

Τηλ. κρατήσεων επιβατών & ΙΧΕ 02410 -22461, 75655, 75310

Τηλ. κρατήσεων φορτηγών 02410 - 76600

Κρατήσεις και σε όλα τα συνεργαζόμενα πρακτορεία Ρόδου

PELLOS TRAVEL

12ήμερη εκδρομή

Από 18/8/02 - 20/8/02

ΡΟΔΟΣ - ΜΑΡΜΑΡΙΣ - ΜΟΥΓΛΑ - ΙΚΟΝΙΟ - ΚΑΠΠΑΔΟΚΙΑ - ΑΓΚΥΡΑ - ΣΑΜΨΟΥΝΤΑ - ΤΡΑΠΕΖΟΥΝΤΑ - ΠΑΝΑΓΙΑ ΣΟΥΜΕΛΑ - ΣΑΜΨΟΥΝΤΑ - ΚΩΝΣΤΑΝΤΙΝΟΥΠΟΛΗ - ΠΡΙΓΚΗΠΟΝΗΣΑ - YALOVA - ΠΡΟΥΣΑ - ΣΜΥΡΝΗ - ΕΦΕΣΣΟΣ - ΜΑΡΜΑΡΙΣ

18/8/02
Αναχώρηση με πλοίο για Μαρμαρίς. Αφιξη στο Μαρμαρίς, αναχώρηση για Μούγλα - Σπάτα. Αφιξη στο Ικόνιο (Κονυα). Διαν/ση.

19/8/02
Πρωινό στο Ξ/Δ. Αναχώρηση με πούλμαν για Καππαδοκία, άφιξη, επίσκεψη στις εκκλησίες της Καππαδοκίας. Διαν/ση.

20/8/02
Πρωινό στο Ξ/Δ. Αναχώρηση, επίσκεψη στις Κατακόμβες των Χριστιανών στην Καππαδοκία, αναχώρηση για Αγκυρα, άφιξη. Διαν/ση.

21/8/02
Πρωινό στο Ξ/Δ. Αναχώρηση για Σαμψούντα, άφιξη στην πόλη. Απόγευμα ελευθέρο. Διαν/ση.

22/8/02
Πρωινό στο Ξ/Δ. Αναχώρηση για Τραπεζούντα, άφιξη στο Ξ/Δ. Απόγευμα βόλτα στην πόλη. Διαν/ση.

23/8/02
Πρωινό στο Ξ/Δ. Επίσκεψη στη Μονή της Παναγιάς Σουμελά. Απόγευμα ελεύθερο. Βράδυ ποντιακή βραδιά. Διαν/ση.

24/8/02
Πρωινό στο Ξ/Δ. Αναχώρηση για Σαμψούντα, άφιξη το απόγευμα. Διαν/ση

25/8/02
Πρωινό στο Ξ/Δ. Αναχώρηση για Κωνσταντινούπολη, άφιξη το απόγευμα. Ελεύθερη μέρα για ψώνια. Διαν/ση.

26/8/02
Πρωινό στο Ξ/Δ. Επίσκεψη στο Πατριαρχείο, Αγία Σφία, Υδραγωγείο Ιουστινιακού, Μπαλουκλή, Top Kapi Palace. Απόγευμα ελεύθερη για ψώνια. Βραδυνή διασκέψη oriental Show. Διαν/ση.

27/8/02
Πρωινό στο Ξ/Δ. Προαιρετική κρουαζιέρα στα Πριγκηπόννησα. Ελεύθερη μέρα για ψώνια. Διαν/ση.

28/8/02
Πρωινό στο Ξ/Δ. Αναχώρηση μέσω YALOVA, Προύσα, Σμύρνη. Διαν/ση.

29/8/02
Πρωινό στο Ξ/Δ. Επιβίβαση σε πούλμαν και αναχώρηση για Εφεσο. Αφιξη στην Εφεσο (Σπίτι της Παναγίας - Αρχαιολογικοί χώροι). Αναχώρηση για Μαρμαρίς, άφιξη στο Μαρμαρίς, αναχώρηση για Ρόδο, άφξη. Τέλος εκδρομής

Τιμή 465,00 ευρώ

Στην εκδρομή περιλαμβάνονται
1. Εισιτήρια Ρόδος - Μαρμαρίς - Ρόδος
2. Ξεναγήσεις - εκδρομές
3. Μεταφορές με κλιματιζόμενα πούλμαν
4. Ξ/Δ με πρωινό και φαγητό 4*** λαο 3*** αστέρων
5. Συνοδός γραφείου
6. Ταξιδιωτική ασφάλεια
7. Φόροι εισόδου - εξόδου

Δεν περιλαμβάνονται αρχαιολογικοι χώροι, βραδινή διασκέδαση Oriental show - ποντιακή βραδιά, εισιτήρια πλοίων Bandirma - Κωνσταντνούπολη - Yalova και προαιρετικής εκδρομής για Πριγκηπόννησα.

Για πληροφορίες και κρατήσεις

PELLOS TRAVEL

Λ. Καλλιθέας 125 Φαληράκι - Ρόδος

Τηλ.: 02410 87615, 86298 Fax: 02410 87616

e-mail: pellostravel@hellasnet.gr

362-15/8

ΠΡΑΚΤΟΡΕΙΟ ΤΑΞΙΔΙΩΝ
ΣΑΒΒΑΣ ΣΑΗΣ
ΕΚΔΡΟΜΕΣ ΚΑΛΟΚΑΙΡΙ 2002

1η Εκδρομή
ΧΙΟ - ΜΥΤΙΛΗΝΗ
Από 20/8 έως 26/8
Αναχώρηση ακτοπλοϊκώς
Επιστροφή αεροπορικώς κατ'ευθείαν από Ρόδο

2η Εκδρομή
ΤΗΝΟ - ΜΥΚΟΝΟ - ΠΑΡΟ - ΑΝΤΙΠΑΡΟ - ΝΑΞΟ - ΣΑΝΤΟΡΙΝΗ
Από 2/9 έως 7/9

3η Εκδρομή 8ήμερη ακτοπλοϊκώς (από Ρόδο)
ΑΙΓΙΝΑ - ΕΠΙΔΑΥΡΟ - ΝΑΥΠΛΙΟ - ΤΟΛΟ - ΠΑΝΑΓΙΑ ΜΑΛΕΒΗ - ΣΠΑΡΤΗ - ΜΟΝΕΜΒΑΣΙΑ - ΓΥΘΕΙΟ - ΣΠΗΛΑΙΑ ΔΥΡΟΥ - ΚΑΛΑΜΑΤΑ - ΜΕΘΩΝΗ - ΠΥΡΓΟ - ΟΛΥΜΠΙΑ - ΠΑΤΡΑ - ΚΑΛΑΒΡΥΤΑ - ΜΕΓΑ ΣΠΗΛΑΙΟ - ΑΓ. ΛΑΥΡΑ - ΚΟΡΙΝΘΟ
Από 20/9 έως 27/9

4η Εκδρομή (αεροπορικώς)
ΑΝΑΤΟΛΙΚΗ - ΔΥΤΙΚΗ ΒΟΡΕΙΑ ΕΛΛΑΔΑ
ΘΕΣ/ΚΗ - ΒΕΡΓΙΝΑ - ΒΕΡΟΙΑ - ΕΔΕΣΑ - ΝΑΟΥΣΑ - ΣΕΡΡΕΣ - ΔΡΑΜΑ - ΚΑΒΑΛΑ - ΞΑΝΘΗ - ΚΟΜΟΤΗΝΗ - ΑΛΕΞΑΝΔΡΟΥΠΟΛΗ - ΕΥΡΟ - ΔΥΔΙΜΟΤΕΙΧΟ - ΣΟΥΦΛΙ
Από 24/10 έως 20/10

5η Εκδρομή 7ήμερη
ΚΡΗΤΗ
Από 4/11 έως 10/11

6η Εκδρομή 7ήμερη
ΓΥΡΟΣ ΠΕΛΟΠΟΝΝΗΣΟΥ
Από 15/11 έως 21/11

7η Εκδρομή 7ήμερη
ΒΟΡΕΙΑ ΕΛΛΑΔΑ
Από 25/11 έως 1/12

Συνεχείς ημερήσιες εκδρομές με καταμαράν
Κάθε ΤΕΤΑΡΤΗ για ΜΑΚΡΗ - ΛΙΒΙΣΙ (Τουρκία)
Κάθε ΕΒΔΟΜΑΔΑ εκδρομές οργανωμένες για οποιοδήποτε μέρος του ΚΟΣΜΟΥ

ΠΛΗΡΟΦΟΡΙΕΣ - ΠΡΟΓΡΑΜΜΑΤΑ
ΠΡΑΚΤΟΡΕΙΟ ΤΑΞΙΔΙΩΝ
ΣΑΒΒΑΣ ΣΑΗΣ
ΤΑΡΠΟΝ ΣΠΡΙΓΚΣ 42 δίπλα στην Πίστεως
Τηλ. 02410 39781-3
X3420-31/8

Εκλογές 2002

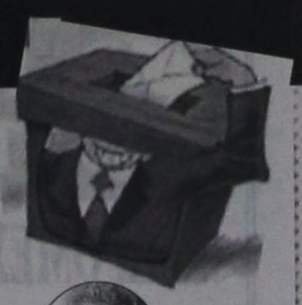

Σύντομα το Αναπτυξιακό του Πρόγραμμα

Ισχυρό ψηφοδέλτιο συγκροτεί ο Γ. Ιατρίδης

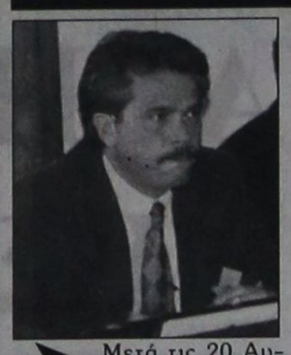

Μετά τις 20 Αυγούστου, σκοπεύει να ...εγκαινιάσει τον προεκλογικό του αγώνα ο δήμαρχος Καλλιθέας κ. Γιάννης Ιατρίδης.

Αυτή την περίοδο - παράλληλα - με την ενασχόλησή του στο Δήμο, ο κ. Ιατρίδης συντάσσει με τους συνεργάτες του το αναπτυξιακό πρόγραμμα της παράταξής του, ενώ ολοκληρώνει και την κατάρτιση του συνδυασμού του.

Μέχρι στιγμής πάντως ο δήμαρχος Καλλιθέας έχει συμπεριλάβει στο συνδυασμό του 35 άτομα, καταξιωμένα επαγγελματικά και κοινωνικά και υπολείπονται για τη συμπλήρωσή του περί τα οκτώ ακόμη στελέχη.

Ειδικότερα, ο συνδυασμός του κ. Ιατρίδη, απαρτίζεται από τους εξής:

Υποψήφιοι για Δ.Σ.

- Αϊβάζης Τσαμπίκος (δημ. σύμβουλος - πρόεδρος ΔΟΠ - Λογιστής)
- Αλαχούζος Ηλίας (τοπικός σύμβουλος - επιχειρηματίας)
- Αντωνιάδης Κων/νος (τοπογράφος)
- Αντωνίου - Βαγιανού Μαρία (επιχειρηματίας)
- Ηλιάδης Ηλίας (Δ.Σ., πρόεδρος ΜΕΚΤΟ, Οικον. Τραπ/κός)
- Καλατζή Τσαμπίκα (διεύθυντρια ξενοδοχείου)
- Κατσαρά Αθηνά (εκπαιδευτικός)
- Καφετζή Ζαμπέτα (επιχειρηματίας)
- Κουφάλης Εμμανουήλ (καθ. ξένων γλωσσών)
- Κωνσταντίνου Αθηνόδωρος (εργολάβος)
- Λογοθέτη - Χατζηγεωργίου Τσαμπίκα (συνταξ. Λυκειάρχης)
- Μανιατάκης Μάριος - Ιωάννης (Δ.Σ. πολιτικός μηχανικός)
- Μπουλαφέντη Νίκη (γεωλόγος πολ. μηχανικός)
- Ορφανός Θαρρενός (τέως κοινοτάρχης Δ.Σ., λογιστής)
- Ποτήρης Μιχαήλ (Δ.Σ. πρόεδρος ΔΟΑΝ, επιχ/τιας)
- Ρηνιού Στυλιανός (πρόεδρος δ.σ., τέως κοινοτάρχης, γ.γ. ΤΕΔΚ)
- Σαββιού Εμμανουήλ (τουριστικός πράκτορας)
- Σαμουράκης Αλέξανδρος (εργολάβος)
- Σκαρτάδος Αναστάσιος (τραπεζικός υπάλληλος)
- Συμιακός Σωτήριος (εκπαιδευτικός)
- Τσαλίκης Δημήτριος (δ.σ. πρόεδρος ΑΔΕ Επιχ/τιας)
- Φωτίου Ευστάθιος (δ.σ. αντ/δρος ΔΕΥΑΚ Επιχ/τας)
- Φλεβάρης Ιωάννης (Δ.Σ. δικηγόρος)
- Χατζηναντώνη Ροδία (επιχειρηματίας)

ΤΟΠΙΚΟ ΚΟΣΚΙΝΟΥ

Αϊβάζη Μαρία, Γεωργαλλή Μαρία, Δράκος Αντώνιος, Μουλάκη Χριστίνα, Παγκαδάκης Ιωάννης, Φωτεινόπουλος Γεώργιος.

ΤΟΠΙΚΟ ΨΙΝΘΟΥ

Καρίκης Φώτιος, Κωστομοίρης Αντώνιος, Κατταβενού Ροδία, Τσαλίκη Αγγελική, Τσούλλος Θαρρενός.

Για περίεργες πρακτικές καταγγέλλεται ο Μ. Κορδίνας



Εντονες πιέσεις φέρεται ν' ασκεί σε υπαλλήλους δημοτικών οργανισμών και επιχειρήσεων, προκειμένου να τους συμπεριλάβει στο συνδυασμό του, ο δήμαρχος Πεταλούδων κ. Μιχάλης Κορδίνας!

Ο δήμαρχος Πεταλούδων, ευρισκόμενος σε αδιέξοδο - λόγω της αδυναμίας του να κλείσει συνδυασμό - φέρεται να ασκεί - σύμφωνα με πληροφορίες της παράταξης του κ. Σταυριανού, πιέσεις σε υπαλλήλους επιχειρήσεων του Δήμου, ώστε να κατέλθουν μαζί του στις εκλογές!

Τις πρακτικές αυτές καταδίκασε χθες η παράταξη **«Δήμος - Πρότυπο»** του κ. Βασίλη Σταυριανού, αναφέροντας ότι ***«τέτοιες ενέργειες ξεφεύγουν από τα όρια της αξιοπρεπούς αντιπαράθεσης, ενόφει των εκλογών»***.

Απολαμβάνει τις διακοπές του



Στο Κιοτάρι εθεάθη χθες να κάνει το μπάνιο του ο δήμαρχος Αθηναίων ***κ. Δημήτρης Αβραμόπουλος.***

Συνοδευόμενος από τη σύζυγο και τα παιδιά του, ο κ. Αβραμόπουλος απόλαυσε το μπάνιο του στο «Light House» ενώ στη συνέχεια γεύθηκε φρέσκο ψάρι!..

Σκηνά από την Κάλυμνο

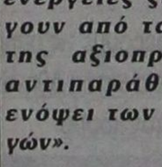

Από την Κάλυμνο πρόκειται να ξεκινήσει τον προεκλογικό της αγώνα, η υποψήφια νομάρχης (με το χρίσμα του ΔΗΚΚΙ) κ. Ισμήνη Παπαϊωάννου-Παπαγεωργίου.

Με το σκεπτικό ότι ...«Δωδεκάνησος δεν είναι μόνο η Ρόδος» η υποψήφια νομάρχης θα παρουσιάσει την ιδρυτική διακήρυξη της παράταξής της στην Κάλυμνο περί τα τέλη Αυγούστου.

Ρίχνεται στη μάχη

Μετά τις 15 Αυγούστου εισέρχεται δυναμικά στον προεκλογικό στίβο, αρχίζοντας περιοδείες στα νησιά της Δωδεκανήσου, ο υποψήφιος νομάρχης του ΚΚΕ κ. **Γιάννης Γιαννέζος.**

Ο κ. Γιαννέζος έχει ήδη παρουσιάσει την ιδρυτική διακήρυξη της παράταξής του, ενώ στις αρχές Σεπτεμβρίου αναμένεται ότι θ' ανακοινώσει και τον συνδυασμό του.

Επίθεση κατά Γιαννόπουλου για την ...3η Σεπτεμβρίου



Σκληρή κριτική εναντίον του δημάρχου Ροδίων κ. Γιώργου Γιαννόπουλου, με αφορμή την επιλογή της 3ης Σεπτεμβρίου, ως κατάλληλης ημερομηνίας, για την έναρξη του προεκλογικού του αγώνα, άσκησε χθες η παράταξη «Πρώτα η Ρόδος» του κ. Χατζή Χατζηευθυμίου.

Θεωρώντας την επιλογή της 3ης Σεπτεμβρίου, ως άρρηκτα συνδεδεμένη με την ιδρυτική διακήρυξη του ΠΑΣΟΚ, η παράταξη «Πρώτα η Ρόδος» επιτίθεται (!) με ανακοίνωσή της κατά του κ. Γιαννόπουλου, κατηγορώντας τον ότι «θυμήθηκε μετά από οκτώ χρόνια τα προβλήματα και τη διαπροσωπική του επαφή με το λαό!

Στην ανακοίνωση, που γίνεται λόγος ακόμη και για ...μπαξέδες, αναφέρονται συγκεκριμένα τα εξής:

«Εναν αμήμητο συνδυασμό ημερομηνιών για την έναρξη της πορείας του στο λαό, ανακοίνωσε χθες ο κ. Γιαννόπουλος. Την 3η Σεπτεμβρίου, ημερομηνία άρρηκτα συνδεδεμένη με την ιδρυτική διακήρυξη του ΠΑΣΟΚ αποφάσισε να θυμηθεί το λαό και ν'αρχίσει να τον επισκέπτεται.

Ως τώρα, επί οκταετία, κλεισμένος καλά στα στεγανά του καθεστώτος του δεν θυμόταν τα προβλήματα και τη διαπροσωπική επαφή με το λαό».

Αιτιολογώντας την ημερομηνία, που θα αρχίσει αυτή την πορεία στο λαό, είπε πως συσχετίζεται με το τραγούδι «Θα σε ξαναδώ στους μπαξέδες, 3 του Σεπτέμβρη να περνάς...».

Αλήμονο, κύριε Δήμαρχε!

Οι μπαξέδες έχουν προ πολλού μαραθεί και οι πολίτες έχουν προ πολλού χάσει το ρομαντισμό της πανσελήνου και των λουδιών, αντιμέτωποι με τη σκληρή πραγματικότητα της ανθρώπινης πόλης που δημιουργήσατε.

Αυτή τη φορά, κύριε Γιαννόπουλε «μια γύρα στις γειτονιές», όπως λέτε στους συνεργάτες σας, δεν θα ...τουμπάρει τους χαχόλους. Γιατί το έργο σας φάντηκε, οι προσδοκίες λιγόστεψαν και οι προοπτικές δεν φαίνονται με σας και τους δικούς σας στη δημοτική αρχή γι'άλλη μια τετραετία.

Η επόμενη τετραετία είναι των δημοτών, του απλού πολίτη, του Ροδίτη, της Ροδίτισσας, της Ανανέωσης -και κατά τη διακήρυξη της 3ης του Σεπτέμβρη- της Μεγάλης Αλλαγής».



Ας μην αποποιείται τις ευθύνες του

Να αναλάβει τις ευθύνες του και να πάψει να δηλώνει αναρμόδιος και ανεύθυνος για την κατάσταση στην οποία περιήλθε ο νομός τα τέσσερα τελευταία χρόνια, κάλεσε το νομάρχη κ. Σάββα Καραγιάννη, ο επικεφαλής της παράταξης «Δωδεκάνησα - Νέα Πορεία» και υποψήφιος νομάρχης κ. Γιάννης Μαχαιρίδης.

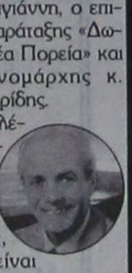

Εδώ που τα λέμε το να αποποιείται συνεχώς τις ευθύνες του ο κ. Καραγιάννης, σίγουρα δεν είναι πολιτικά ορθό.

Αλλωστε ο πολιτικός κρίνεται - λέει - εκ του αποτελέσματος.

Και ο κ. Καραγιάννης μόνο αποτελεσματικός δεν μπορεί να θεωρηθεί!..

Την Τρίτη η οριστική απόφαση, ωστόσο...

Τα βρήκαν Γιαννόπουλος - Συνασπισμός

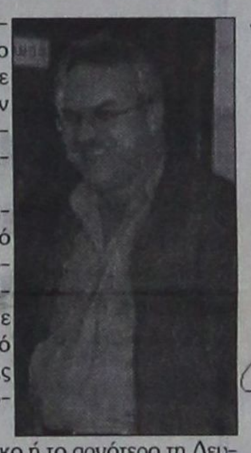

Με τον δήμαρχο Ροδίων κ. Γιώργο Γιαννόπουλο συναντήθηκε χθες - εν όψει των εκλογών - η γραμματεία της Νομαρχιακής Επιτροπής του Συνασπισμού.

Στη συνάντηση που διεξήχθη σε ιδιαίτερα φιλικό κλίμα, αντηλλάγησαν απόψεις και διαπιστώθηκε πλήρης ταύτιση απόψεων, σε σχέση με το αναπτυξιακό πρόγραμμα της παράταξης «Ρόδος - Ανθρώπινη Πόλη» του κ. Γιαννόπουλου.

Μέσα στο Σαββατοκύριακο ή το αργότερο τη Δευτέρα, η γραμματεία του Συνασπισμού θα συναντηθεί και με τον υποψήφιο δήμαρχο κ. Χατζή Χατζηευθυμίου, ενώ την ερχόμενη Τρίτη θα συνεδριάσει η Νομαρχιακή Επιτροπή του κόμματος, για ν' αποφασίσει ποιόν εκ των υποψηφίων θα στηρίξει στις εκλογές για το Δήμο Ροδίων.

ΕΥΡΩΠΑΪΚΗ ΕΠΕΝΔΥΤΙΚΗ
ΕΘΝΙΚΗΣ ΑΝΤΙΣΤΑΣΕΩΣ 48 ΤΗΛ. 0241 39300
ΕΥΡΩΠΑΪΚΗ ΕΠΕΝΔΥΤΙΚΗ
ΚΤΗΜΑΤΟΜΕΣΙΤΙΚΟ ΓΡΑΦΕΙΟ
ΑΝΤΩΝΗΣ ΝΙΚΟΛΗΣ - ΘΕΟΦΙΛΟΣ ΚΑΩΝΑΡΗΣ
ΕΘΝΙΚΗΣ ΑΝΤΙΣΤΑΣΕΩΣ 48 (ΠΡΩΗΝ ΑΝΝΗΣ ΜΑΡΙΑΣ) ΤΗΛ. 0241 39300

ΔΙΑΜΕΡΙΣΜΑΤΑ		ΟΙΚΟΠΕΔΑ	
65 τ.μ. Καινούργιο στο Γεννάδι	€ 52.850	1000 τ.μ. Στο Φαληράκι με οικοδομή κοντά στο κύμα	€ 234.776
55 τ.μ. Στο Ροδίνι καινούργιο	€ 65.000	600 τ.μ. Στο Γεννάδι	€ 29.347
80 τ.μ. Στα Αφάντου	€ 76.300	390 τ.μ. Γεννάδι με μικρο σπίτι κοντά στη παραλία	€ 35.216
70 τ.μ. Στην Ιαλυσό καινούργιο	€ 82.200	1750 τ.μ. Μαριτσά εντός οικισμού,τεμαχίζεται	€ 51.357
60 τ.μ. Στο Καρακόνερο καινούργιο	€ 82.200	1000 τ.μ. Πρόποδες Φιλερήμου με άδεια οικοδ.	€ 58.694
104 τ.μ. Στην Σωτήρος (Ιαλυσός) τιμή διαπραγματεύσιμη	€ 88.000	2000 τ.μ. Στο Γεννάδι με άδεια οικοδομής,νερό,ρεύμα	€ 58.694
65 τ.μ. Καινούργιο ισόγειο με αυλή	€ 88.000	4000 τ.μ. Μετά το Λαδικό προς Αφάντου	€ 70.432
90 τ.μ. Στα Αφάντου 5 ετών	€ 88.000	1000 τ.μ. Αφάντου με σπίτι 70 τμ	€ 73.370
160 τ.μ. Συνοικία Δασκάλων σε κολώνες	€ 93.910	2500 τ.μ. Στο κιοτάρι κοντά στο κύμα με άδεια οικ.	€ 88.040
70 τ.μ. Στην Ανάληψη υπό κατασκευή lux	€ 100.000	5000 τ.μ. Στην Ιαλυσό	€ 102.700
100 τ.μ. Στο καρακόνερο 8 ετών με 3 υπν/τια όχι δάνει	€ 100.000	5000 τ.μ. Στο Γεννάδι με πρόσοψη στην εθν.οδό	€ 102.700
85 τ.μ. Στην Ιαλυσό καινούργιο	€ 108.500	4800 τ.μ. Περιοχή Κανδυλί στην Ιαλυσό	€ 140.865
92 τ.μ. Στην Κέννεντυ ισόγειο	€ 111.500	4000 τ.μ. Στην παραλία Αφάντου	€ 146.735
100 τ.μ. Στην Ιαλυσό καινούργιο	€ 114.500	415 τ.μ. Εντός πόλεως με Σ.Δ. 1,2	€ 146.750
87 τ.μ. Α ορόφου υπό κατασκευή στο Ροδίνι	€ 117.400	545 τ.μ. Στο καρακόνερο με Σ.Δ. 0,8	€ 152.000
80 τ.μ. Στο Καρακόνερο καινούργιο	€ 117.400	680 τ.μ. Εντός πόλεως με Σ.Δ. 0,8	€ 176.000
100 τ.μ. Στα Κοσκινού καινούργιο	€ 117.400	4500 τ.μ. Τσαΐρι επί της Εθνικής οδού	€ 265.000
100 τ.μ. Συνοικία Δασκάλων καινούργιο	€ 120.300	7600 τ.μ. Στο Φαληράκι με οικοδομή 3χ200	€ 704.000
85 τ.μ. Στην Ανάληψη υπό κατασκευή lux	€ 123.250	4000 τ.μ. Στην Λαχανιά επί της εθνικής οδού	€ 117.400
120 τ.μ. Στο Καρακόνερο υπό κατασκευή	€ 152.600	4000 τ.μ. Στην Λαχανιά με πρόσβαση	€ 52.824
120 τ.μ. Στο Καρακόνερο υπό κατασκευή	€ 161.400	1500 τ.μ. Στην Λαχανιά εντός οικισμού	€ 61.628
110 τ.μ. Στην Ανάληψη υπό κατασκευή lux	€ 170.200	9000 τ.μ. Στην Λαχανιά 800 m από το κύμα	€ 82.170
115 τ.μ. Στην Ανάληψη υπό κατασκευή lux	€ 176.000	5500 τ.μ. Στην Λαχανιά ΠΑΡΑΛΙΑΚΟ	€ 123.300
121 τ.μ. Lux με θέα θάλασσα	€ 211.300	6500 τ.μ. Στην Λαχανιά 300 m από το κύμα	€ 104.000

ΜΟΝΟΚΑΤΟΙΚΙΕΣ - ΜΕΖΟΝΕΤΕΣ		ΚΑΤΑΣΤΗΜΑΤΑ - ΕΠΙΧΕΙΡΗΣΕΙΣ	
120 τ.μ. Κοσκινού σε μπετά με απεριόριστη θέα	€ 76.302	ΞΕΝΟΔΟΧΕΙΟ 70 ΚΛΙΝΩΝ ΣΕ ΤΙΜΗ ΕΥΚΑΙΡΙΑΣ	€ 645.634
Γεννάδι μικρό σπίτι κοντά στην παραλία	€ 35.216	Κατάστημα στην Ανάληψη	€ 29.350
70 τ.μ. Στα Αφάντου σε 1000 m οικόπεδο	€ 73.370	Κατάστημα στην Λτταβύρου	€ 52.850
140 τ.μ. Στην Ιαλυσσό σε σοβά	€ 140.900	Διόροφη οικία στην Σύμη κατάληλη για Πανσιόν	€ 58.700
210 τ.μ. Στην Ιαλυσό σε σοβά	€ 161.500	Κατάστημα στην Καποδιστρίου	€ 73.400
110 τ.μ. Εντός πόλεως με 3 υπνοδωμάτια	€ 161.400	Κατάστημα στην Απελλού(Παλιά Πόλη)	€ 190.755
360 τ.μ. Περιοχή Σγουρού με 1000 m οικόπεδο	€ 190.756	Κατάστημα στην Παλιά Πόλη	€ 234.766
230 τ.μ. Στην Ιαλυσό καινούργια	€ 220.000	Κατάστημα στην Ανάληψη	€ 146.735
178 τ.μ. Στην παλιά πόλη σε οικόπεδο 130		Καταστήματα στην οδό Καμείρου	

ΑΚΙΝΗΤΑ ΣΕ ΑΠΟΚΛΕΙΣΤΙΚΟΤΗΤΑ ΣΕ ΠΑΛΙΑ ΠΟΛΗ - ΑΦΑΝΤΟΥ - ΛΑΧΑΝΙΑ
ΑΓΟΡΕΣ - ΠΩΛΗΣΕΙΣ - ΜΙΣΘΩΣΕΙΣ ΑΚΙΝΗΤΩΝ
ΞΕΝΟΔΟΧΕΙΑΚΕΣ ΜΟΝΑΔΕΣ ΣΕ ΑΠΟΚΛΕΙΣΤΙΚΟΤΗΤΑ ΣΕ ΟΛΟ ΤΟ ΝΗΣΙ
ΣΥΜΒΟΥΛΕΥΤΙΚΕΣ ΚΑΙ ΕΠΕΝΔΥΤΙΚΕΣ ΠΡΟΤΑΣΕΙΣ
ΔΑΝΕΙΑ ΔΕΚΤΑ
404-8/9
last update 22/7

KYDON TOURS

ΕΚΔΡΟΜΕΣ - ΕΚΔΡΟΜΕΣ

• 27/8 - 3/9/02

ΚΩΝΣΤΑΝΤΙΝΟΥΠΟΛΗ

Επ' ευκαιρία της εορτής της ΙΝΔΙΚΤΟΥ (αρχή εκκλησιαστικού έτους) στο Πατριαρχείο μας οργανώνουμε εκδρομή υπό την αιγίδα του Δεσπότη μας κ.κ. Αποστόλου και του Πρωτοσυγκέλου Πατέρα Παΐσιου.

1. Πρόγραμμα ΡΟΔΟ - ΜΑΡΜΑΡΙΣ - ΣΜΥΡΝΗ - ΠΡΟΥΣΑ - ΚΩΝ/ΛΗ - ΚΟΥΣΑΝΤΑΣΙ - ΕΦΕΣΟΣ - ΜΑΡΜΑΡΙΣ

2. Αεροπορικώς ΡΟΔΟ - ΑΘΗΝΑ - ΚΩΝ/ΛΗ - ΑΘΗΝΑ - ΡΟΔΟ

5 ημέρες, 4 διανυκτερεύσεις στην ΠΟΛΗ

• 30/8 - 3/9/02

Ολα τα ταξίδια στη Μικρά Ασία με πλούσιο πρόγραμμα, φανταστικά ξενοδοχεία, ξεναγήσεις, περιηγήσεις και πάντα συνοδός η κ. Ελένη Ψυλλάκη

EURODISNEY - ΠΑΡΙΣΙ

• 13/8 - 19/8/02

Group από Ρόδο με Ολυμπιακή

3 διανυκτερεύσεις Παρίσι

3 διανυκτερεύσεις Eurodisney

Ξενάγηση Παρισιού, Βερσαλίες, Λούβο, Πύργο Αίφελ

Συνοδός η κ. Ελένη Ψυλλάκη

ΕΛΛΗΝΙΚΑ ΝΗΣΙΑ

• 5/8 - 11/8/02

Προσκύνημα στην Παναγία της ΤΗΝΟΥ

ΤΗΝΟΣ - ΜΥΚΟΝΟΣ - ΠΑΡΟΣ - ΣΑΝΤΟΡΙΝΗ

ΓΥΡΟΣ ΙΤΑΛΙΑΣ

• 5/9 - 11/9/02

ΡΩΜΗ - ΦΛΩΡΕΝΤΙΑ - ΒΕΝΕΤΙΑ - ΒΕΡΟΝΑ

ΡΩΣΙΑ

• 25/9 - 1/10/02

ΜΟΣΧΑ - ΑΓΙΑ ΠΕΤΡΟΥΠΟΛΗ - ΖΑΓΚΟΡΣΚ (ΠΑΤΡΙΑΡΧΕΙΟ)

ΜΑΛΤΑ

• 11/10 - 14/10/02
και 25/10-28/10/02

ΝΟΕΜΒΡΙΟΣ

ΑΠΩ ΑΝΑΤΟΛΗ

ΣΙΓΚΑΠΟΥΡΗ-ΒΚΚ -ΜΠΑΛΙ-ΠΟΥΚΕΤ

ΧΡΙΣΤΟΥΓΕΝΝΑ

ΙΣΠΑΝΙΑ

Συνοδός η κ. ΕΛΕΝΗ ΨΥΛΛΑΚΗ

ΠΡΑΚΤΟΡΕΙΟ ΚΥΔΩΝ

Τηλ. 02410 / 23000 - 27900, 24265

X.3417-31/8

Μνημεία. Μνήμες. Ναοί. Εξέδρες. Προπύλαια. Τείχη και στοές

ΛΙΝΔΟΣ ΕΙΝΑΙ Η ΑΚΡΟΠΟΛΗ ΤΗΣ

Γράφει ο Θεοφάνης Μπογιάννος

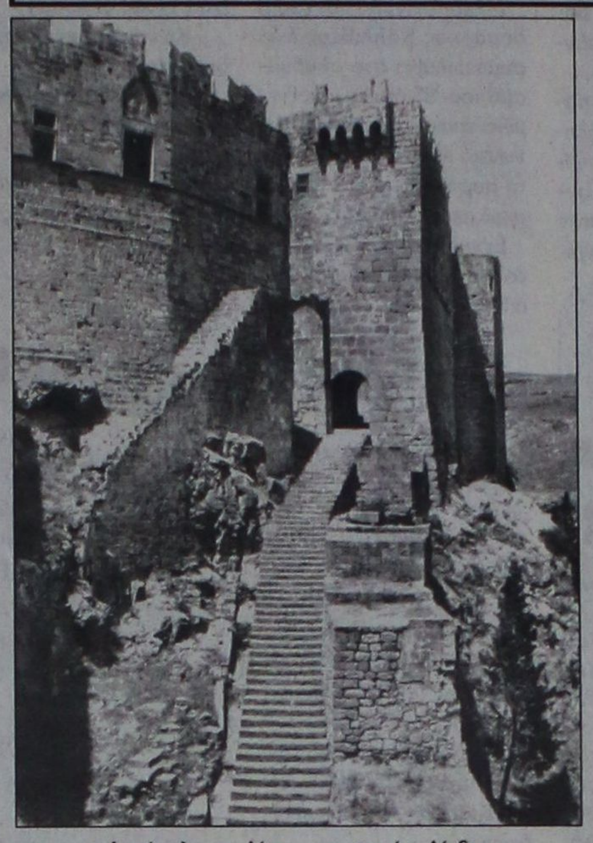

Οπως αναφέρουν οι παλιοί ωραίοι μύθοι των Ροδίων Ελλήνων, πρώτοι κάτοικοι της Ρόδου ήταν οι Τελχίνες, λαός μυθικός και με απίστευτη δύναμη, τέχνη και πολιτισμό. Λένε οι μύθοι πως οι Τελχίνες, ο μυθικός αυτός λαός της Ρόδου, μπορούσαν να κατασκευάσουν αγάλματα που περπατούσαν και μιλούσαν. Μπορούσαν να προκαλέσουν βροχή και χιόνι, όταν το επιθυμούσαν. Γνώριζαν τη χρήση του χαλκού. Είναι οι μόνοι και πρώτοι άνθρωποι που είχαν το δικαίωμα και την ικανότητα να κατασκευάζουν τα όπλα των Ελλήνων θεών!

Αυτοί οι Τελχίνες είχαν και μία ωραία αδελφή που την έλεγαν Αλία. Η Αλία παντρεύτηκε το θεό Ποσειδώνα και έκαναν εφτά παιδιά, έξι αγόρια και μία όμορφη κόρη που την έλεγαν Ρόδο. Η Ρόδος παντρεύτηκε το θεό Ηλιο και έκαναν και αυτοί εφτά παιδιά, από τα οποία το ένα ήταν ο μυθικός γενάρχης της Ρόδου, ο Κέρκαφος. Ο Κέρκαφος παντρεύτηκε την ωραία κοπελιά Κύρβη και έκαναν τρία καλοκάμωτα παλικάρια: Το ναυτικό Λίνδο, τον πλούσιο Ιάλυσο και τον αγρότη Κάμειρο. Αυτοί οι τρεις καλοκάμωτοι γιοί, έκτισαν τις τρεις πόλεις - κράτη της αρχαίας Ρόδου - τρεις πόλεις που υπάρχουν και σήμερα πάνω στο νησί της Ρόδου, με πρώτη και φημισμένη την ολόλευκη Λίνδο...

Περπατούμε και καταγράφουμε πάνω στην Ακρόπολη της Λίνδου, όλα τα σημερινά εναπομείναντα αξιοθέατα, και οι μνήμες έρχονται να ζωντανέψουν σκηνές, εικόνες και στιγμιότυπα της μαγευτικής Ακροπόλεως Λίνδου.

Από μακριά βλέπουμε πρώτα την Ακρόπολη με το ναό της Λινδίας Αθηνάς, ενώ κάτω από τα πόδια και τη στοργή της Ακροπόλεως Λίνδου βλέπουμε ένα ολόλευκο χωριό, χιλίων περίπου κατοίκων, που σαν περιστέρι φωλιάζει στις ρίζες της Ακροπόλεως.

Μπαίνοντας στην Ακρόπολη, από ένα στενό, αρχαίο, ανηφορικό και πλακοστρωμένο μονοπάτι, φτάνουμε στην είσοδο της Ακρόπολης. Οι αρχαιοφύλακες του ιστορικού αυτού τόπου μας χαιρετούν ευγενικά και μας εύχονται χαρούμενη ξενάγηση και φιλοξενία στον ωραίο αυτό τόπο με τους καλούς και φιλικούς Λίνδιους.

Στα αρχαία χρόνια, λένε οι ιστορικοί, η Ακρόπολη ήταν γεμάτη από δέντρα, κυρίως ελιές και άλλα δέντρα, ώστε να υπάρχει πραγματικό άλσος στην Ακρόπολη της Λίνδου, όπως αναφέρουν οι παλιοί ιστορικοί και ο μεγάλος ποιητής Πίνδαρος.

Η Ακρόπολη της Λίνδου στην αρχαιότητα ήταν πανελλήνιο ιερό της θεάς Αθηνάς. Χιλιάδες κοινοί θνητοί, αλλά και κυβερνήτες, βασιλιάδες, ακόμη και ο Φαραώ Αμασις και ο Μέγας Αλέξανδρος, χάρισαν πολλά αναθήματα στη γαλανομάτα θεά της Λίνδου.

Μπαίνοντας στην εντυπωσιακή Ακρόπολη της Λίνδου συναντούμε δύο ιστορικά μνημεία της αρχαιότητας. Μια μικρή εξέδρα που μοιάζει με μικρό θέατρο και ένα καράβι σκαλισμένο στο σκληρό βράχο της Ακρόπολης. Το καράβι αυτό φιλοτεχνήθηκε το 180 π.Χ. για να θυμίζει στους Λίνδιους τις νίκες, τα καράβια, τους στόλους, τις αποικίες, το μεγάλο ελληνικό πολιτισμό και το ροδιακό θαύμα. Στα καθίσματα αυτού του μικρού θεάτρου, είναι γραμμένη και μια ιστορική επιγραφή του 4ου αιώνα μετά το Χριστό.

Ανεβαίνουμε στην κορυφή της Ακροπόλεως από την Ιπποτική λεγόμενη Κλίμακα, αφού η αρχαία κλίμακα έχει καταστραφεί από τους ιταμούς εχθρούς και τον πανδαμάτορα χρόνο.

Περνάμε κάτω από το αναπαλαιωμένο Ιπποτικό Διοικητήριο και βρίσκουμε την εξέδρα του Παμφυλίδα, που είναι ένα έργο του 215 π.Χ. Αριστερά και δεξιά πλήθος αρχαίων αποθηκών, βωμών και θυσιαστηρίων μας θυμίζουν το κλέος και το κάλλος της αρχαίας Λίνδου.

Συναντούμε τη μεγάλη ελληνιστική στοά, την αρχαϊκή κλίμακα, το ναό του αγίου Ιωάννη του 13ου αιώνα μ.Χ. Και ένα αρίφνητο πλήθος αρχαίων ενθυμημάτων ευρημάτων και μεγάλης ιστορίας αξιοθεάτων.

Εκείνο όμως που προκαλεί αμέσως το ενδιαφέρον μας, είναι ο ναός της Λινδίας Αθηνάς. Είναι ναός του 342 π.Χ. δωρικός, αμφιπρόστυλος με διαστάσεις 22Χ18.

Μια πανοραμική θέα προς το ωραίο χωριό, προς το λιμανάκι του Αποστόλου Παύλου, τη γύρω περιοχή και τη μεγάλη ελληνική θάλασσα του Αιγαίου.

Από το ύψος της Ακροπόλεως βλέπουμε το μικρό και το μεγάλο λιμάνι της Λίνδου, το Νεκροταφείο του Αρχοκράτη και το λεγόμενο Τάφο του Κλεόβουλου.

Ολη η γύρω περιοχή περιβάλλεται από θάλασσα και άγονους, άδενδρους λόφους, ενώ στην αρχαιότητα η περιοχή της Λίνδου είχε πολλούς ελαιώνες, αμπέλια, αλλά και κάθε λογής ζώα, φυτά και δημητριακά.

Μέσα στο χωριό οι Λίνδιοι πωλούν ενθύμια στους τουρίστες, αφού από τα δύο εκατομμύρια τουριστών του νησιού, σχεδόν όλοι επισκέπτονται και προσκυνούν στην Ακρόπολη της Λίνδου την αρχαία Ελλάδα και τον ελληνισμό των Ροδίων Ελλήνων!

PEGASSOS TRAVEL

Το ΠΗΓΑΣΟΣ ΤΡΑΒΕΛ σας προσφέρει μερικά από τα ξενοδοχεία που συνεργάζεται στην Αθήνα και τις τιμές αυτών.

Επίσης μπορούμε να σας προσφέρουμε τις υπηρεσίες μας και για φθηνά ξενοδοχεία εκτός Αθηνών και εισιτήρια σ' όλο τον κόσμο

ΞΕΝΟΔΟΧΕΙΑ ΑΘΗΝΩΝ
(τιμές με πρωινό έως 31/10.02)

❖ **PRESIDENT** Α' Κατηγορίας

Μονόκλινο	44 ευρώ
Δίκλινο για χρήση μονόκλινο	56 ευρώ
Δίκλινο	60 ευρώ
Τρίκλινο	75 ευρώ

❖ **ASTOR** Α' Κατηγορίας

Μονόκλινο	56 ευρώ
Δίκλινο για χρήση μονόκλινο	64 ευρώ
Δίκλινο	75 ευρώ
Τρίκλινο	94 ευρώ

❖ **TITANIA** Α' Κατηγορίας

Μονόκλινο	91 ευρώ
Δίκλινο	107 ευρώ
Τρίκλινο	127 ευρώ

❖ **ΠΑΡΘΕΝΩΝ** Α' Κατηγορίας

Μονόκλινο	74 ευρώ
Δίκλινο	83 ευρώ
Τρίκλινο	115 ευρώ

❖ **GRAND** Β' Κατηγορίας

Μονόκλινο	45 ευρώ
Δίκλινο	60 ευρώ
Τρίκλινο	75 ευρώ

❖ **STANLEY** Β' Κατηγορίας

Μονόκλινο	75 ευρώ
Δίκλινο	88 ευρώ
Τρίκλινο	115 ευρώ

❖ **ACHILLION** Β' Κατηγορίας

Μονόκλινο	50 ευρώ
Δίκλινο	60 ευρώ
Τρίκλινο	70 ευρώ

❖ **LILIA** στον Πειραιά

Μονόκλινο	50 ευρώ
Δίκλινο	63 ευρώ
Τρίκλινο	82 ευρώ
Τετράκλινο	90 ευρώ

Πάντα στη διάθεσή σας με συνέπεια και μεράκι

ΤΗΛΕΦΩΝΑ ΕΠΙΚΟΙΝΩΝΙΑΣ
02410 - 73455 ή 75879

X3422-31/8

Rodos 2400 Cair

Επιλογή από την Ένωση Γάλλων Οινολόγων σαν ο μοναδικός εκπρόσωπος από τα κρασιά των Ελληνικών νησιών.

Χωρίς σχόλια ... (δικά μας)



LES GRECQUES
RHODES CAIR RHODES
Rhodes 2400 1999

. . . La robe délicatement nuancée de rose vert saura ravir l'élégance florale puis fruitée (pêche blanche) du nez. En bouche, l'ensemble est léger, soyez sûrs, et donne un excellent vin d'apéritif . . .
© 2000 Hachette Livre, Paris.

"Περιλαμβάνεται στην Φετινή Οδηγό Έκανε ίμη γαλλικών κρασιού έχοντας κερδίσει άλλα ένα μετάλλιο στην έγκυρα διεθνή διαγωνισμό Vinalies International. Οι διαγωνιστές το περιέγραψαν ότι έχει ισοβαθή κομψότητα με άρωμα λευκών ροδάκινων και μια συναλλαγή ανθίμων λουλουδιών. Ένα γλέντι κοσμιότητα είναι και πώς είναι εγώ να διαφωνήσω!". . .
ATHENS NEWS 01/10/00

...Προτείνει για ένα θεσμάτιο κρασί με γαστρονομική κατηγοριοποίηση σχόλιο κανονικά ρόμπα και έντονη παρουσία CO_2. Στην μύτη εκφράζεται με δίνεται αρωματα εξωτικών φρούτων σε φάντο αρωματικών λουλουδιών, εντυπωσιάζει και σταθερό. Διαθέτει γεύση υγρή ισορροπημένη και πικρία. Επίγευση ανεπαίσθητα ρακόρ και καθαρή...

ΝΤΕΤΕΚΤΙΒΣ

30 ΧΡΟΝΙΑ ΜΟΝΙΜΑ ΚΑΙ ΣΤΗ ΡΟΔΟ

35354

ΠΛΑΤΕΙΑ ΑΓΙΟΥ ΙΩΑΝΝΟΥ

Η ΛΥΣΗ!!! ΣΕ ΚΑΘΕ ΣΑΣ ΠΡΟΒΛΗΜΑ

EXPRESS SECURITY

X. 3402-31/8

N.E.L. LINES

ΝΑΥΤΙΛΙΑΚΗ ΕΤΑΙΡΙΑ ΛΕΣΒΟΥ

ΚΕΝΤΡΙΚΟ ΠΡΑΚΤΟΡΕΙΟ ΤΗΣ

ALHAMBRA TRAVEL

AEOLOS KENTERIS!

Σε 7 ώρες ΡΟΔΟ - ΚΩ - ΠΕΙΡΑΙΑ
ΠΕΙΡΑΙΑ - ΚΩ - ΡΟΔΟ

Το υπερταχύπλοο KENTERIS σας προσφέει άνεση - πολυτέλεια - ταχύτητα - ασφάλεια και οικονομία χρόνου!! Διαθέτει τα πάντα για να κάνει το ταξίδι σας ευχάριστο και σύντομο!
Για πρώτη φορά στα Δωδεκάνησα - Πειραιά ο χρόνος του ταξιδιού σας μειώθηκε αφάνταστα!

*Από Ρόδο κάθε **ΤΡΙΤΗ** ΚΩ - ΚΑΛΥΜΝΟ - ΠΕΙΡΑΙΑ ώρα 08.00*
*Από Ρόδο κάθε **ΠΕΜΠΤΗ** ΚΩ - ΠΕΙΡΑΙΑ ώρα 08.00*
*Από Ρόδο κάθε **ΠΑΡΑΣΚΕΥΗ** ΚΩ - ΚΑΛΥΜΝΟ - ΠΕΙΡΑΙΑ ώρα 08.00*

*

*Από Πειραιά κάθε **ΔΕΥΤΕΡΑ** ΚΑΛΥΜΝΟ - ΚΩ - ΡΟΔΟ ώρα 17.00*
*Από ΠΕΙΡΑΙΑ κάθε **ΤΕΤΑΡΤΗ** ΚΩ - ΡΟΔΟ ώρα 17.00*
*Από ΠΕΙΡΑΙΑ κάθε **ΠΕΜΠΤΗ** ΚΑΛΥΜΝΟ - ΚΩ - ΡΟΔΟ ώρα 17.00*

Κρατήσεις για επιβάτες και οχήματα (Ι.Χ. και φορτηγά) στο κεντρικό πρακτορείο Ρόδου

ALHAMBRA TRAVEL

Δημ. Θεοδωράκη 13 (πεζόδρομος)
Τηλ. 02410 37052, 25698, 31642

X. 3413-31/8

ΛΕΝΤΑΚΗΣ ΜΑΝΩΛΗΣ
ΞΥΛΟΤΕΧΝΙΚΗ

Αναλαμβάνουμε πάσης φύσεως ξυλουργικές εργασίες:



- κουζίνες γερμανικές
- ντουλάπες
- πόρτες
- παράθυρα κ.λ.π.

ΠΛΗΡΟΦΟΡΙΕΣ
Τηλ. 60601-68414

361-6/9

ΠΡΑΚΤΟΡΕΙΟ

ΛΑΧΕΙΑ ΠΡΟ-ΠΟ



ΛΟΤΤΟ

ΙΠΠΟΔΡΟΜΟΣ Πάμε ΣΤΟΙΧΗΜΑ

ΓΙΩΡΓΟΣ ΚΟΝΤΟΖΑΜΑΝΗΣ
ΜΕΓ. ΚΩΝ/ΝΟΥ 43 - ΤΗΛ. 20800 - ΡΟΔΟΣ

ΕΧΕΜΥΘΕΙΑ & ΕΜΠΙΣΤΟΣΥΝΗ - ΤΥΧΗ

PELLOS TRAVEL

ΚΑΛΟΚΑΙΡΙΝΕΣ ΕΚΔΡΟΜΕΣ 2002

ΤΟΥΡΚΙΑ

ΑΥΓΟΥΣΤΟΣ 2002

• ΕΚΔΡΟΜΗ 1η 18/8 - 29/8
ΡΟΔΟΣ, ΜΑΡΜΑΡΙΣ, ΜΟΥΓΛΑ, ΙΚΟΝΙΟ, (ΚΟΝΥΑ), ΚΑΠΠΑΔΟΚΙΑ, ΑΓΚΥΡΑ, ΣΑΜΨΟΥΝΤΑ, ΤΡΑΠΕΖΟΥΝΤΑ, ΚΩΝΣΤΑΝΤΙΝΟΥΠΟΛΗ, ΠΡΟΥΣΑ, ΠΕΡΓΑΜΟΣ, ΣΜΥΡΝΗ, ΜΑΡΜΑΡΙΣ, ΡΟΔΟΣ
Περιλαμβάνει: Μεταφορές - ξεναγήσεις- ξενοδοχείο 4 αστέρων με ημιδιατροφή - φόροι εισόδου και εξόδου - ταξιδιωτική ασφάλεια, συνοδός γραφείου

• ΕΚΔΡΟΜΗ 2η 30/8 - 4/9
ΕΞΑΗΜΕΡΗ ΕΚΔΡΟΜΗ ΣΤΗΝ
ΚΩΝΣΤΑΝΤΙΝΟΥΠΟΛΗ - ΠΡΙΓΚΗΠΟΝΝΗΣΑ
- κρουαζιέρα στη θάλασσα του ΜΑΡΜΑΡΑ
ΡΟΔΟΣ - ΜΑΡΜΑΡΙΣ - ΕΦΕΣΣΟΣ - ΣΜΥΡΝΗ - BANDIRMA - ΚΩΝΣΤΑΝΤΙΝΟΥΠΟΛΗ - ΠΡΙΓΚΗΠΟΝΝΗΣΑ - ΠΡΟΥΣΑ - ΣΜΥΡΝΗ - KUSADASI - ΜΑΡΜΑΡΙΣ - ΡΟΔΟΣ
Περιλαμβάνει: Μεταφορές με κλιματιζόμενα πούλμαν - ξεναγήσεις - φόροι εισόδου και εξόδου - ξενοδοχείο 4 αστέρων με ημιδιατροφή (πρωινό και φαγητό)

• ΕΚΔΡΟΜΗ 3η 30/8-1/9
ΣΤΗ ΣΜΥΡΝΗ
ΕΜΠΟΡΙΚΗ ΕΚΘΕΣΗ ΣΤΗΝ ΣΜΥΡΝΗ

ΕΛΛΗΝΙΚΑ ΝΗΣΙΑ

• ΕΚΔΡΟΜΗ 2η 19/8 - 21/8
ΣΑΜΟΣ - KUSADASI
Περιλαμβάνει: Μεταφορές - ξεναγήσεις- ξενοδοχείο με πρωινό - ταξιδιωτική ασφάλεια, συνοδός γραφείου

• ΕΚΔΡΟΜΗ 3η 22/8 - 25/8
ΠΑΤΜΟΣ
Περιλαμβάνει: Μεταφορές - ξεναγήσεις- ξενοδοχείο με πρωινό - ταξιδιωτική ασφάλεια, συνοδός γραφείου

ΣΕΠΤΕΜΒΡΙΟΣ 2002

• ΕΚΔΡΟΜΗ 1η 3/9 - 7/9
ΜΥΤΙΛΗΝΗ - ΧΙΟΣ - ΣΑΜΟΣ
Σε συνεργασία με τον ιερό ναό Αναλήψεως Μυτιλήνη (Αγιος Ραφαήλ) - Χίος (Παναγιά Μαρκέλα) - Σάμος (Αγιος Σπυρίδωνα - Αγιος Χαραλάμπος).Περιλαμβάνει: Μεταφορές με κλιματιζόμενα πούλμαν - εισιτήρια πλοίων - ξεναγήσεις- ξενοδοχείο με πρωινό - ταξιδιωτική ασφάλεια, συνοδός γραφείου

• ΕΚΔΡΟΜΗ 2η 13/9 -15/9
ΜΑΡΜΑΡΙΣ - ΕΦΕΣΟΣ - KUSANDASI - ΣΜΥΡΝΗ
Περιλαμβάνει: Μεταφορές - ξεναγήσεις- ξενοδοχείο 4 αστέρων με ημιδιατροφή, φόρου εισόδου/ εξόδου - ταξιδιωτική ασφάλεια, συνοδός γραφείου

• ΕΚΔΡΟΜΗ 3η 16/9-24/9
ΓΥΡΟΣ ΒΟΥΛΓΑΡΙΑΣ
ΣΑΝΤΑΝΣΚΙ - ΡΙΛΛΑ - ΜΠΑΡΑΒΕΤΣ - ΦΙΛΙΠΠΟΥΠΟΛΗ - ΒΑΡΝΑ - ΣΟΦΙΑ
Περιλαμβάνει: Μεταφορές με πολυτελές πούλμαν, ξενοδοχείο Lux, ΑΑ' και Β' κατηγορίας με πρωινό και δείπνο - αποχαιρετιστήριο δείπνο με φολκλορικό πρόγραμμα, ξενάγηση - συνοδός γραφείου - ταξιδιωτική ασφάλεια - ταξιδιωτική τσάντα

• ΕΚΔΡΟΜΗ 4η 26/9-4/10
ΡΟΔΟΣ - ΜΑΡΜΑΡΙΣ - ΣΜΥΡΝΗ - ΤΡΟΙΑ - ΤΣΑΝΑΚΑΛΕ - ΙΜΒΡΟΣ - ΤΕΝΕΔΟΣ - BANDIRMA - ΚΩΝΣΤΑΝΤΙΝΟΥΠΟΛΗ - ΠΡΟΥΣΑ - ΣΜΥΡΝΗ - ΜΑΡΜΑΡΙΣ - ΡΟΔΟΣ
Περιλαμβάνει: Μεταφορές - ξεναγήσεις, ξενοδοχείο 4 αστέρων με ημιδιατροφή - φόροι εισόδου / εξόδου - ταξιδιωτική ασφάλεια - συνοδός γραφείου

Για περισσότερες πληροφορίες, κρατήσεις και αναλυτικά προγράμματα στο πρακτορείο γενικού τουρισμού:

PELLOS TRAVEL
Λεωφόρος Καλλιθέας - Φαληράκι
Τηλ.: 02410 87615, 86298 Fax: 02410 87616,
email: pellostravel@hellasnet.gr
363-15/8

Πολιτιστική ΠΡΟΟΔΟΣ

Γράφει ο Αριστείδης Εμμ. Μιαούλης

ΞΕΚΙΝΗΣΑΝ ΤΑ ΙΑΛΥΣΙΑ

Με παρέλαση των χορευτικών συγκροτημάτων που θα συμμετέχουν, ρίψεις βεγγαλικών και χαιρετισμούς από τον πρόεδρο του ΜΕΚΤΟ, δήμαρχο Ιαλυσού Στέργο Στάγκα και αντιπρόεδρο του ΜΕΚΤΟ Γιάννη Ανδρουλάκη ξεκίνησαν χθες στην κεντρική πλατεία Ιαλυσού οι πολιτιστικές εκδηλώσεις ΙΑΛΥΣΙΑ 2002. Το αποψινό πρόγραμμα, που ξεκινά (όπως και τα υπόλοιπα ως τις 18 Αυγούστου)στις 9 μμ. περιλαμβάνει την εμφάνιση του Λαογραφικού ομίλου Απολλώνων του Δήμου Καμείρου «Νέοι Ορίζοντες», του Ε.Κ.Α.Ο.Κ. ΛΑΟΔΑΜΑΣ της Κέρκυρας με χορούς και τραγούδια από το Ιόνιο και του Συλλόγου Αρκαδιανής, με χορούς της Πελοποννήσου. Αύριο θα εμφανιστούν ο Ε.Κ.Α.Ο.Κ. Κέρκυρας με χορούς από την Κέρκυρα, ο Σύλλογος Αρκαδιανής, με χορούς των Κυκλάδων και ο Σύλλογος Ποντίων Ξάνθης με χορούς του Πόντου. Τη Δευτέρα θα εμφανιστούν οι Φιλαρμονικές του Δήμου Ιαλυσού και του Δήμου Καλλιθέας. Την Τρίτη θα εμφανιστεί το Δωδεκανησιακό Θέατρο και την Τετάρτη θα δοθεί συναυλία με τους Λαυρέντη Μαχαιρίτσα και Διονύση Τσακνή με τη συμμετοχή του συγκροτήματος «Κίτρινα Ποδήλατα».

«ΔΟΝ ΚΙΧΩΤΗΣ» ΚΑΙ ΣΥΝΑΥΛΙΑ ΣΤΗΝ ΚΩ

Το Θεατρικό Εργαστήρι του Πνευματικού Κέντρου του Δήμου Κω θα εμφανιστεί απόψε στις 9 μ.μ. στο Μεσαιωνικό Κάστρο στα πλαίσια των εκδηλώσεων ΙΠΠΟΚΡΑΤΕΙΑ 2002 του Δήμου Κω. Το Θεατρικό Εργαστήρι θα παρουσιάσει το έργο του Μ. Θερβάντες «Δον Κιχώτης», σε σκηνοθεσία Β. Παναγιώτου. Αύριο στις 9 μ.μ. στο Μεσαιωνικό Κάστρο θα εμφανιστεί η Μουσική Σχολή του Νίκου Γκαναβούρα. Την Δευτέρα το πρόγραμμα των Ιπποκρατείων περιλαμβάνει στο κτίριο πολλαπλών χρήσεων του Δήμου Κω, πρώην Εβραϊκή Συναγωγή σεμινάριο Ζωγραφικής για παιδιά και έκθεση εικαστικής δημιουργίας με τους μαθητές του «Ατελιέ» Μ .Χατζηγιακουμή - Βουλιάκη και της 4ης τάξης του 5ου Δημοτικού Σχολείου Κω.

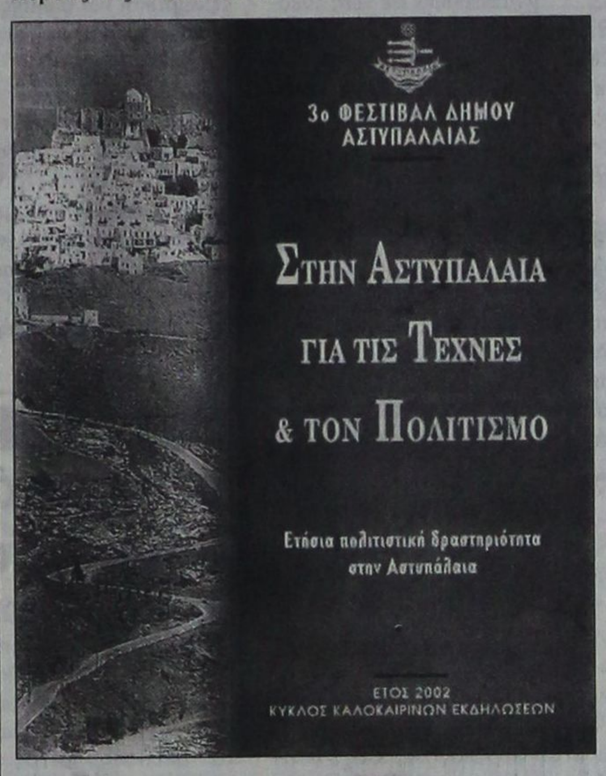

ΕΙΡΗΝΗ ΘΕΟΔΩΡΟΥ



ΕΛΕΝΗ ΤΣΑΛΙΓΟΠΟΥΛΟΥ ΝΙΚΟΣ ΠΟΡΤΟΚΑΛΟΓΛΟΥ ΚΑΙ ΓΙΩΡΓΟΣ ΑΝΔΡΕΟΥ ΣΤΗΝ ΑΣΤΥΠΑΛΑΙΑ

Η Ελένη Τσαλιγοπούλου, ο Νίκος Πορτοκάλογλου και ο Γιώργος Ανδρέου εμφανίζονται τη Δευτέρα 12 Αυγούστου στις 9.30 μ.μ. στο Κάστρο της Αστυπάλαιας, στο πρόγραμμα του 3ου Φεστιβάλ του Δήμου Αστυπάλαιας με τίτλο «Στην Αστυπάλαια για τις Τέχνες και τον πολιτισμό». Οι τρεις καλλιτέχνες θα ερμηνεύσουν τραγούδια από τις τελευταίες αλλά και παλιότερες δισκογραφικές τους δημιουργίες.

ΠΑΡΟΥΣΙΑΣΗ ΒΙΒΛΙΟΥ ΣΤΗ ΝΙΣΥΡΟ

Το νέο βιβλίο της ποιήτριας Ειρήνης Θεοδώρου «Απ΄όσα έζησα κι απ΄ όσα είδα...» παρουσιάζουν ο Δήμος Νισύρου και ο Πολιτιστικός Σύλλογος Γυναικών Νισύρου, τη Δευτέρα 12 Αυγούστου (Ζωσιμοπούλειο) και Τρίτη 13 Αυγούστου (Πλατεία Νικιών). Για το βιβλίο θα μιλήσουν ο εκπαιδευτικός Μάνος Σακελλαρίδης και ο δημοσιογράφος Αριστείδης Εμμ. Μιαούλης. Στο βιβλίο αυτό η Ειρήνη Θεοδώρου δημοσιεύει ποιήματα και μια μονογραφία αφιερωμένα κατά κανόνα στην γενέτειρά της Νίσυρο. Όπως σημειώνει στον πρόλογό του και ο κ. Κυριάκος Μ. Χονδρός (ο οποίος φιλοτέχνησε και το εξώφυλλο), «η Ειρήνη Θεοδώρου, ασχολείται εδώ και πολλά χρόνια με τη Λαϊκή Ποίηση. Γράφει ποιητικούς σχεδιασμούς. Ομοιοκατάληκτα δίστιχα που περικλείουν τις περισσότερες φορές γλυκύτητα, απλότητα και αρμονία. Η ίδια τονίζει ότι δεν διεκδικεί και δεν αξιώνει βάθρα και περγαμηνές. Σκέπτεται, εκφράζεται και γράφει με αγιάτρευτη ρομαντική διάθεση, με νοσταλγία για αυτά που χάνονται, με αγάπη για τον άνθρωπο και τις ηθικές του αξίες. Ήδη μας έχει δώσει δείγματα γραφής, με το πρώτο της λαογραφικό βιβλίο, που έχει τίτλο «Ο Γάμος στα Νικειά της Νισύρου», αλλά και με δημοσιευμένα ποιήματά της σε νισύρικες και άλλες δωδεκανησιακές εφημερίδες. Κείμενα που φανερώνουν τις χαρές και τις πίκρες της ζωής, την ομορφιά, τη φιλία, το γλέντι, τη φύση ακόμα και τα υπαρξιακά προβλήματα. "Όλα τα έργα μικρά ή μεγάλα, ξεχειλίζουν ένα πράγμα: αγάπη προς τους συνανθρώπους της. Φαινόμενο που σιγά - σιγά χάνεται από τη σύγχρονη ζωή μας...».

ΕΙΚΟΝΕΣ ΤΗΣ ΔΩΔΕΚΑΝΗΣΟΥ ΣΤΟ ΠΕΡΙΟΔΙΚΟ «ΠΟΛΕΜΟΣ ΚΑΙ ΙΣΤΟΡΙΑ»

Εκτενή αναφορά στα Δωδεκάνησα γίνεται στο τελευταίο τεύχος του περιοδικού ΠΟΛΕΜΟΣ ΚΑΙ ΙΣΤΟΡΙΑ. Στο άρθρο με τίτλο ΤΟ ΔΟΥΚΑΤΟ ΤΟΥ ΑΙΓΑΙΟΥ που υπογράφει ο Δρ. Ευάγγελος Ε. Τζάχος δημοσιεύονται πολλές ενδιαφέρουσες πληροφορίες με πλούσιο φωτογραφικό υλικό από τα Δωδεκάνησα, όπως την Αστυπάλαια, την Πάτμο και τη Ρόδο, γύρω από το θέμα. Το Δουκάτο του Αιγαίου περιλάμβανε σχεδόν όλα τα νησιά των Κυκλάδων και κατόρθωσε να επιβιώσει 400 χρόνια περίπου, μέσα στην καρδιά του Αιγαίου, αποτελώντας στόχο ανάκτησης των Βυζαντινών μετά το 1261, αλλά και των Οθωμανών.

ΑΡΧΩΝ ΣΑΜΑΡΤΖΗΣ ΑΕΤΕΒΕ

Από το 1980

22 ΧΡΟΝΙΑ ΜΟΝΩΣΕΙΣ



ΜΟΝΩΣΕΙΣ ΤΑΡΑΤΣΩΝ



X. 3400-31/8

ΔΙΑΘΕΣΗ: ΑΡΧΩΝ ΣΑΜΑΡΤΖΗΣ ΑΕΤΕΒΕ
ΜΟΝΩΣΕΙΣ - ΣΤΕΓΑΝΩΣΕΙΣ
ΚΑΤΑΣΤΗΜΑΤΑ
1) Ερυθρού Σταυρού 21 - Τηλ.: 02410 23030/32054 Ρόδος 85100
2) Ικαρου & Λαοδικείας - Τηλ.: 02410 20021 Ρόδος 85100
ΚΙΝΗΤΟ: 0944 502033

...ΠΡΑΚΤΟΡΕΙΟ ΤΑΞΙΔΙΩΝ

ΣΑΒΒΑΣ ΣΑΗΣ

Με την ευκαιρία της λειτουργίας του **νέου** μας πρακτορείου στην οδό ΤΑΡΠΟΝ ΣΠΡΙΓΚΣ 42 δίπλα στην Τράπεζα Πίστεως

ΠΡΟΣΦΕΡΟΥΜΕ

τα φθηνότερα αεροπορικά εισιτήρια για όλο τον κόσμο με όλες τις αεροπορικές πτήσεις

ΠΡΟΣΟΧΗ:
ΠΛΗΡΟΦΟΡΙΕΣ ΔΕΝ ΔΙΔΟΝΤΑΙ ΑΠΟ ΤΟ ΤΗΛΕΦΩΝΟ ΜΟΝΟ ΠΡΟΣΩΠΙΚΗ ΠΑΡΟΥΣΙΑ ΣΑΣ

Ακόμη:
- Σας παίρνουμε ΒΙΖΑ επισκέπτου για ΑΜΕΡΙΚΗ σε μία εβδομάδα
- ΒΙΖΑ επισκέπτου για ΑΥΣΤΡΑΛΙΑ σε μία μέρα
- Εκδοση διαβατηρίων
- Εκδοση αδειών αυτοκινήτων

ΞΕΝΟΔΟΧΕΙΑ ΣΤΗΝ ΑΘΗΝΑ

PRESIDENT Α' Κατηγορίας Λεωφόρος Κηφησίας
Μονόκλινο €47 με πρωινό έως 31/10
Δίκλινο για μονόκλινο €58 » » »
Δίκλινο €62 » » »
Τρίκλινο €78 » » »

ESPERIA HOTEL Α' Κατηγορίας Σταδίου 22
Μονόκλινο €95 με πρωινό έως 31/10
Δίκλινο €108 » » »
Τρίκλινο €123 » » »

ELECTRA HOTEL Α' Κατηγορίας Ερμού 5
Μονόκλινο €109 με πρωινό έως 31/10
Δίκλινο €128 » » »
Τρίκλινο €149 » » »

TITANIA HOTEL Πανεπιστημίου 52 (Σύνταγμα Ομόνοια)
Μονόκλινο με αμερικάνικο πρωινό
Δίκλινο » » »
Τρίκλινο » » »

DORIA HOTEL Β' Κατηγορίας Πειραιώς 15-17 (κοντά στην Ομόνοια)
Μονόκλινο €57 με πρωινό έως 31/10
Δίκλινο €66 » » »
Τρίκλινο €86 » » »

ZAFOLIA HOTEL Α' Κατηγορίας Λεωφ. Αλεξάνδρας 87
Μονόκλινο €93 με πρωινό έως 31/10
Δίκλινο €103 » » »
Τρίκλινο €123 » » »

BEST WESTERN Α' Κατηγορίας, Ilisia Μιχαλακοπούλου
Μονόκλινο €57 με πρωινό έως 31/10
Δίκλινο €67 » » »
Τρίκλινο €83 » » »

PARTHENON Α' Κατηγορίας πλησίον Μακρυγιάννη
Μονόκλινο €74 με πρωινό έως 31/10
Δίκλινο €83 » » »
Τρίκλινο €115 » » »

OLYMPIC PALACE Α' Κατηγορίας, Φιλελλήνων-Σύνταγμα
Μονόκλινο €64 με πρωινό έως 31/10
Δίκλινο €79 » » »
Τρίκλινο €98 » » »

ARETOUSA Β' Κατηγορίας Μητροπόλεως Σύνταγμα
Μονόκλινο €50 με πρωινό έως 31/10
Δίκλινο €71 » » »
Τρίκλινο €89 » » »

ST. GEORGE LYKABETTUS LUX
Μονόκλινο €110 χωρίς πρωινό
Δίκλινο €110 » »

ASTOR Σύνταγμα
Μονόκλινο €57 με πρωινό έως 31/10
Δίκλινο για μονόκλινο €65 » » »
Δίκλινο €76 » » »
Τρίκλινο €95 » » »

GRAND HOTEL Β' Κατηγορίας Πατησίων & Βεραντέρου 10
Μονόκλινο €44 με πρωινό έως 31/10
Δίκλινο €54 » » »
Τρίκλινο €74 » » »

ΒΕΡΓΙΝΑ Β' Κατηγορίας ΘΕΣ/ΚΗ (κεντρικό)
Μονόκλινο €59 με πρωινό έως 31/10
Δίκλινο €72 » » »
Τρίκλινο €87 » » »

ΣΑΣ ΣΥΜΦΕΡΕΙ ΠΡΙΝ ΚΛΕΙΣΕΤΕ ΟΠΟΥΔΗΠΟΤΕ ΝΑ ΜΑΣ ΕΠΙΣΚΕΦΘΕΙΤΕ

ΠΡΑΚΤΟΡΕΙΟ ΤΑΞΙΔΙΩΝ

ΣΑΒΒΑΣ ΣΑΗΣ

ΤΑΡΠΟΝ ΣΠΡΙΓΚΣ 42 δίπλα στην Τράπεζα Πίστεως
• Τηλ. 39781-3

X. 3420-31/8

Τώρα που οι ηλεκτρικές ανάγκες του αυτοκινήτου σας απαιτούν το καλύτερο απαιτείστε **WINNER**



Για ασφαλή αντικατάσταση της μπαταρίας προτιμάτε ειδικευμένους ηλεκτρολόγους και ΠΑΝΤΑ **WINNER !!!**

ΠΑΡΑΓΓΕΛΙΕΣ ΧΟΝΔΡΙΚΗΣ τηλ. 02410 21507

X. 3439-31/8

Ενας 14χρονος
Εχει ανάγκη βοήθειας



Ενας 14χρονος, ο Χρυσοβαλάντης Ευθυμίου αντιμετωπίζει σοβαρά προβλήματα με την όρασή του, καθώς πάσχει και από οστεοπόρωση.

Είναι άμεση ανάγκη να υποβληθεί σε επέμβαση σε νοσοκομείο της Αγγλίας. Η εγχείρηση αυτή είναι ιδιαίτερα κρίσιμη και απαραίτητη, γιατί αν δε γίνει, το παιδί κινδυνεύει να χάσει την όρασή του.

Οσοι θέλουν να βοηθήσουν οικονομικά μπορούν να καταθέσουν χρήματα στην Εμπορική Τράπεζα στο λογαριασμό **43812807**

Γ.Δ.-11/8

BLUEBONNET TOURS

ΠΡΑΚΤΟΡΕΙΟ ΓΕΝΙΚΟΥ ΤΟΥΡΙΣΜΟΥ ΤΗΣ Α.Ε

Maritime & Tourism Enterprises S.A.

Καρπάθου 4, Μανδράκι – Ρόδος.

Τηλ. 02410 78780 (6 Γραμμές), Φαξ 02410 39750

E-mail: maritime@rho.forthnet.gr

1. HOTEL ALEXANDROS ****		
Πλατεία Μαβίλης	Single	97,00 Euro BB
	Double	107,00 Euro BB
	Triple	141,00 Euro BB
2. HOTEL ARETHUSA ***		
Οδός Μητροπόλεως	Single	48,00 Euro BB
	Double	71,00 Euro BB
	Triple	89,00 Euro BB
3. HOTEL ASTOR ****		
Σύνταγμα	Single	56,00 Euro BB
	DFS	65,00 Euro BB
	Double	75,00 Euro BB
	Triple	95,00 Euro BB
4. HOTEL ELECTRA ****		
Ερμού - Σύνταγμα	Single	109,00 Euro BB
	Double	128,00 Euro BB
	Triple	149,00 Euro BB
5. HOTEL DORIAN INN ***		
Οδός Πειραιώς	Single	55,00 Euro BB
	Double	65,00 Euro BB
	Triple	86,00 Euro BB
6. HOTEL PRESIDENT****	ΑΝΑΚΑΙΝΙΣΜΕΝΟ	
Λεωφόρου Κηφισίας	Single	47,00 Euro BB
	DFS	58,00 Euro BB
	Double	62,00 Euro BB
	Triple	78,00 Euro BB
7. HOTEL SEA VIEW***		
Γλυφάδα	Single	82,00 Euro BB
	Double	97,00 Euro BB
	Extra Bed	16,00 Euro
8. HOTEL TITANIA ****		
Πανεπιστημίου	Single	105,00 Euro BB
	Double	121,00 Euro BB
	Triple	143,00 Euro BB
9. HOTEL PHILIPPION ****		
Θεσσαλονίκη	Single	70,00 Euro BB
	DFS	75,00 Euro BB
	Double	81,00 Euro BB
	Triple	101,00 Euro BB
10. HOTEL TELIONI **		
Θεσσαλονίκη	Single	50,00 Euro BB
	Double	66,00 Euro BB
	Triple	88,00 Euro BB

Η παροχή υπηρεσιών V.I.P. είναι η ειδικότητα μας.
Για μας όλοι οι πελάτες είναι V.I.P.'s

ΧΛ3428-31/8

Ανεγέρθηκε το 1933 από Ιταλούς

Εχει τη δική του ιστορία το στρατόπεδο της Κω

ΛΕΙΤΟΥΡΓΗΣΕ ΚΑΙ ΣΑΝ «ΠΑΙΔΟΠΟΛΗ»



Εχει την ιστορία του το στρατόπεδο της Κω από το οποίο έγινε πρόσφατα η κλοπή οπλισμού και η οποία απασχολεί ακόμη την ελληνική επικαιρότητα.

Σύμφωνα με πληροφορίες που συνέλεξε η «Πρόοδος», οι κτιριακές εγκαταστάσεις του σημερινού 544 Τάγματος Πεζικού, που βρίσκονται στην περιοχή «Λινοπότης» της Κω, ανεγέρθηκαν μετά το σεισμό του '33 από τους Ιταλούς που κατείχαν τότε το νησί.

Η πρώτη του χρήση ήταν επίσης στρατιωτική, σε μια περιοχή που θα εγκαθίσταντο Ιταλοί αγρότες. Μετά την Ενσωμάτωση της Δωδεκανήσου, οι εγκαταστάσεις του παραπάνω στρατοπέδου λειτούργησαν ως «Παιδόπολη», όπως αυτή της Καλάθου. Παιδιά, θύματα του εμφύλιου πολέμου, τα «ανταρτόπληκτα», όπως τα έλεγαν τότε, έμεναν στα κτίρια αυτού του στρατοπέδου, πήγαιναν στο σχολείο και μάθαιναν διάφορες τέχνες.

Το καλοκαίρι του '74, κατά τη διάρκεια της κρίσης του Κυπριακού μεταστάθμευσε στο στρατόπεδο αυτό το 582 Τάγμα Πεζικού από την Ήπειρο.

Το Δεκέμβριο του 1977 μετονομάστηκε σε 282 Τ.Π. ΤΕΧ, κατ' αρχήν και ύστερα ΤΕΑ.

Κατά τη διάρκεια του 1990 το ίδιο στρατόπεδο αναδιοργανώθηκε.

Τη διετία από το Σεπτέμβριο του '92 έως το Σεπτέμβριο του '94 το στρατόπεδο αυτό είχε διοικητή του τον αντισυνταγματάρχη Ηλία Σιακαβέλλα, ο οποίος σήμερα βρίσκεται και πάλι στην Κω ως διοικητής της 80 ΑΔΤΕ.

Πρόσφατα το 282 μετονομάστηκε σε 544 Τ.Π. και μεταφέρθηκε σε νέες εγκαταστάσεις, ακριβώς απέναντι από τις υπάρχουσες οι οποίες ονομάστηκαν στρατόπεδο «Κωνσταντίνος Παλαιολόγος».

Στις παλιές εγκαταστάσεις είχαν μείνει οι αποθήκες υλικού και οπλισμού από όπου έγινε η κλοπή των όπλων πριν από μιαν εβδομάδα.

Στο χώρο αυτού του στρατοπέδου υπάρχει ο ναός του Αγίου Παύλου στον οποίον εκκλησιάζονται οι αξιωματικοί και οπλίτες της μονάδας, αλλά και οι κάτοικοι της περιοχής.

Μετά την κλοπή του οπλισμού απαγορεύτηκε στους πολίτες ο εκκλησιασμός στον Άγιο Παύλο, μέτρο που θα ισχύσει μάλλον ώσπου να διαλευκανθεί η υπόθεση που έφερε την Κω στο επίκεντρο του πανελλήνιου ενδιαφέροντος.

ΔΗΜΟΣ ΚΑΛΛΙΘΕΑΣ ΡΟΔΟΥ

Μ.Ε.Κ.Τ.Ο

ΠΡΟΣΚΛΗΣΗ

Ο ΠΟΛΙΤΙΣΤΙΚΟΣ ΟΡΓΑΝΙΣΜΟΣ ΤΟΥ ΔΗΜΟΥ ΚΑΛΛΙΘΕΑΣ
σας προσκαλεί
το Σάββατο 10 Αυγούστου 2002 και ώρα 20.30
στην πλατεία του Δ.Δ. Καλυθιών, στην εκδήλωση
με το παραδοσιακό χορευτικό Ποντιακό Συγκροότπημα από την Ξάνθη.

Σας περιμένουμε

Για το ΔΣ ΜΕΚΤΟ
Δήμου Καλλιθέας
Ο πρόεδρος
Ηλίας Ηλιάδης

ΧΟΡΗΓΟΙ: Βιβλιοπωλείο «ΦΩΤΗΣ», Καλυθιές, τηλ. 02410 86467, εστιατόριο «ΠΗΓΗ ΦΑΣΟΥΛΙ» Ψίνθος, τηλ. 02410 50071, ΠΑΝΑΓΙΩΤΑΣ τηλ. 02410 53316, ΜΠΕΤΟSTAR ΔΗΜΗΤΡΑΔΙΟΥ Κ. ΜΙΧΑΗΛ τηλ., 02410 87245, MUSIC SPOT τηλ. 02420 25420, ΠΛΑΤΗΣ ΓΑΒΡΙΗΛ τηλ. 02410 22272, ΚΥΠΡΙΩΤΗΣ τηλ. 022410 37020, ΒΑΠ ΚΟΥΓΙΟΣ Π. ΑΒΕΕ τηλ. 02402 62100, ΑΦΟΙ ΠΑΠΑΣΤΑΜΑΤΙΟΥ - Ι. ΤΣΙΡΑΚΑΚΗΣ ΟΕ τηλ. 02420 86896, IRIS άνθη - φυτά Καλυθιές τηλ. 02410 85093, RODOS GOLD VOGIATZIS τηλ. 02410, 86670, CAFE MYSTIQUE Φαληράκι τηλ. 02410 85862, Φωτογραφείο ΓΙΑΛΟΥΡΑΚΗ ΦΑΝΗ, Κοσκινού τηλ. 02410 64284.

ΧΛ-10/8

Πρόκειται για 389.580 σημειώματα

Νέα εκκαθαριστικά απέστειλε η Εφορία

ΕΧΕΙ ΕΚΚΑΘΑΡΙΣΤΕΙ ΤΟ 75% ΤΩΝ ΔΗΛΩΣΕΩΝ

Νέα σειρά με 389.580 εκκαθαριστικά σημειώματα αποστέλλει στους φορολογούμενους η γενική γραμματεία Πληροφοριακών Συστημάτων του υπουργείου Οικονομικών. Μέχρι τώρα έχουν εκκαθαριστεί 3.775.279 φορολογικές δηλώσεις σε σύνολο περίπου 5 εκατ. δηλώσεων που υποβλήθηκαν στην εφορία. Ετσι έχει εκκαθαριστεί περίπου το 75% των φορολογικών δηλώσεων που υπέβαλαν φέτος οι φορολογούμενοι.

Απο τη νέα σειρά εκκαθαριστικών σημειωμάτων τα 140.983 είναι πιστωτικά, τα 106.543 είναι χρεωστικά και τα υπόλοιπα 142.054 είναι μηδενικά.

ΙΑΤΡΙΚΗ ΑΝΑΚΟΙΝΩΣΗ

Το Μικροβιολογικό - Διαγνωστικό Κέντρο του ιατρού

ΙΩΑΝΝΗ ΜΗΝΕΤΤΟΥ

θα παραμείνει κλειστό

μέχρι τις 17 Αυγούστου 2002.

Θα λειτουργήσει κανονικά τη Δευτέρα 19 Αυγούστου απότις 7.30 π.μ.

Σοφ. Βενιζέλου 1
Τηλ. 02410 29864

T218-17/8

ΑΙΓΑΙΟΚΤΗΜΑΤΙΚΗ

ΠΩΛΟΥΝΤΑΙ ΤΑ ΚΑΤΩΘΙ ΑΚΙΝΗΤΑ
(Δ.Δ.= Δάνεια Δεκτά)
ΔΙΑΜΕΡΙΣΜΑΤΑ: ΕΤΟΙΜΟΠΑΡΑΔΟΤΑ ΚΑΙΝΟΥΡΓΙΑ ΚΑΙ ΜΕΤΑΧΕΙΡΙΣΜΕΝΑ

ΔΥΑΡΙΑ (1 υπν.)
45 τ.μ. στην Ιαλυσό 52.824 € (17 εκ.) (ΔΔ)
55 τ.μ. στα Κοσκινού 49.889 € 18 εκ.)
57 τ.μ. Αθηνών (3 ετών) με θέα. 70.432 € (24 εκ.) (ΔΔ)
60 τ.μ. α΄ ορ. καινούργιο στο Καρακόνερο, 82.171 €, (28 εκ.) (ΔΔ)
ΤΡΙΑΡΙΑ (2 υπν.)
69 τ.μ. (ισ.) στη Μητρόπολη 64.563 €, (22 εκ.) (Μετρητά)
70τ.μ. στην Ιαλυσό 82.171 €, (28 εκ.) (Δ.Δ.)
74τ.μ. (ισ. με αυλή) Ροδίνι 76.302 €, 26 εκ..) (ΔΔ)
75τ.μ. ισόγειο με αυλή ή θέα στο Ροδίνι 26 εκ., 76.302 € (Δ.Δ.)
77τ.μ. λουξ με αυλή στα Κοσκινού 79.236 € (27 εκ. μετρητά)
78τ.μ. με αυλή στη Σωτήρος 76.302 € (26 εκ.) (ΔΔ)
80τ.μ. Ιαλυσό 32 εκ., 93.910 € (Δ.Δ.)
80τ.μ. (ημ/γειο) στους Δασκάλους 26 εκ., 76.303 € (Δ.Δ.)
85τ.μ. στην Ιαλυσό, 102.714 €, (35 εκ.)(ΔΔ)
88 τ.μ. στο Ροδίνι 110.051 €, (37,5 εκ.)
90τ.μ. (ημ/γειο) λουξ στη Μιχ. Πετρίδη 88.041 €, (30 εκ.)
91τ.μ. (3 studio) στην Ιαλυσό 88.014 €, (30 εκ.)
140τ.μ. ορ/σμα, Πειραιώς, (σε σοβά) α' ορόφ. 93.910 €, (32 εκ.) (Δ.Δ.)
ΤΕΣΣΑΡΙΑ (3 υπν.)
95 τ.μ. στο Μανδρικό 76.302 €, (26 εκ.) (ΔΔ)
95 τ.μ. στο Μανδρικό 44.020 €, (15 εκ.) (ΔΔ)
100τ.μ. ορ/σμα στα Κοσκινού 111.518 €, (38 εκ.) (Δ.Δ.)
103τ.μ. στην Ανάληψη 157.006 €, (53.5 εκ.) (Δ.Δ.)
110τ.μ. στο Καρακόνερο134.996 €, (46 εκ.) (Δ.Δ.)
118τ.μ. σε σοβά στους Δασκάλους, 93.910 €, (32 εκ.) (Δ.Δ.)
120τ.μ. στο Καρακόνερο, 158.470 €, (54 εκ.) (Δ.Δ.)
120τ.μ. στην Πειραιώς, 161.408 €, (55 εκ.) (Δ.Δ.)
120τ.μ. στην Ανάληψη 176.082 €, (60 εκ.) (Δ.Δ.)
130τ.μ. στο Ροδίνι, 161.408 €, (55 εκ.) (Δ.Δ.)
135τ.μ. στο Καρακόνερο, 164.343 €, (56 εκ.) (Δ.Δ.)
45+117τ.μ. διαμ. (σε σοβά) στους Δασκάλους 120.322 €, (41 εκ.)(ΔΔ)
132τ.μ. (α΄ ορ.) στην Κένεντυ 70 εκ. 205,429 € (Δ.Δ.)
138τ.μ. (υπ.) στην Κένεντυ με αυλή 45 εκ., 132.061 €
158 τ.μ. ορ/μα (σε μπετά) στους Δασκάλους 93.910 €, (32 εκ.) (μετρητά)
320τ.μ όροφος (ημιτελής) στους Δασκάλους, 220.102 €, (75εκ.)
ΜΕΖΟΝΕΤΤΕΣ - ΜΟΝΟΚΑΤΟΙΚΙΕΣ - ΠΑΛΙΑ ΣΠΙΤΙΑ
70τ.μ. με μικρή αυλή στην Κοδρικτώνος, 73.361 €, (25 εκ.) (Δ.Δ.)
90 τ.μ. δυόροφη μον/κία στο Παραδείσι με τζάκι 64.563 €, (22 εκ.)
120τ.μ. μεζ/τα στο Ροδίνι 75 εκ., 221. 276 € (Δ.Δ.)
125τ.μ. σε 1,5 στρ. στη Θολό 205.429 €, (70 εκ.)
140τ.μ. μεζ/τα (μπετά) στα Κοσκινού 30 εκ., 117.388 € (Δ.Δ.)
140. τ.μ. μεζ/τα με γκαράζ έξτρα (7 ετών) στο Ροδίνι 205.429 €, (70 εκ.) (ΔΔ)
140τ.μ. (με 70 υπ.) (σε μαρμαροσοβά) στην Ιαλυσό 146.735 €, (50 εκ.) (ΔΔ)
140τ.μ. μονοκατοικία σε 2 στρέμ. στα Κοσκινού 293.470 €, (100 εκ.) (Δ.Δ.)
210τ.μ. μονοκατοικία στα Κοσκινού 205.429 €, (70 εκ.)
230τ.μ. παραδοσιακό αρχοντικό στη Ρόδο 205.429 €, (70 εκ.) (Δ.Δ.
240τ.μ. ισ. κατ/τα α΄ ορ. διαμέρισμα κτίριο σε 500 μ. οικ/δο κοντά στην Καναδά 322.817€ 110 εκ.)
270τ.μ. βίλα σε σοβά σε 4 στρ. στο Τσαΐρι 293.470 €, (100 εκ.)
280τ.μ. οικ/κό τετ/νο (μαζαγί ή σπίτι) Π. Πόλη 239.470 €, (100 εκ.) (Δ.Δ.)
340τ.μ. ημ/λης μεζονέτα Ασγούρου σε 1 στρέμμα 176.082 €, (60 εκ.)
550 τ.μ. μον/κία κοντά στην Παστίδα σε 7 στρ. 498.899 €, (170 εκ.)
ΚΑΤΑΣΤΗΜΑΤΑ - ΓΡΑΦΕΙΑ - ΚΤΙΡΙΑ - ΒΙΟΤ/ΚΟΙ ΧΩΡΟΙ:
30τ.μ. εμπορικό κέντρο Βράδο Ιαλυσό 20 εκ., 58.694 € (Δ.Δ.)
140τ.μ.(απ.) πλησίον Αννης Μαρίας, 82.171 €, (28 εκ.)
170τ.μ. αποθήκη στη Μιχ. Πετρίδη 25 εκ., 73.367 €
175τμ. κατάστημα επί της Λεωφόρου Ρόδου-Λίνδου 205.429 €, (70 εκ.) (Δ.Δ)
180τ.μ. κατάστημα ισόγεια στο Ροδίνι, 132.061 €, (45 εκ.)(Δ.Δ.)
320τ.μ. αποθήκη στα Ασγούρου 44 εκ., 129.126 €
ΟΙΚΟΠΕΔΑ - ΑΓΡΟΤΕΜΑΧΙΑ:
500 τ.μ. στο Μίρα Μάρε Σ.Δ. 0,8 132.065 €, (45.εκ.)
680τ.μ. οδός Πειραιώς (ΣΔ 0,8) 176.082 €, (60.εκ.)
2.150τ.μ.μ με οικ. άδεια 206 τ.μ..Ασγούρου 23 εκ., 67.498 €
3600 στα Κολύμπια (κτίζει 360 τ.μ.) 58 694 € (20 εκ.)
4.000τμ. Νερά Καλλιθέας 176.082 €, (60 εκ.)
5.045τ.μ. Κοσκινού 30 εκ., 88.041 €
9.760τ.μ.επί της λεωφόρου Ρόδου - Λίνδου 200 εκ., 586.897 €
10 στρ. στις Καλυθιές 15 εκ., 44.020 €,
14 στρ. στο Τσαΐρι 176.082 €, (60 εκ.)

Αναλαμβάνουμε την ενοικίαση των διαμερισμάτων σας σε σύντομο χρονικό διάστημα

ΖΗΤΟΥΝΤΑΙ ΜΕΤΑΧΕΙΡΙΣΜΕΝΑ ΔΙΑΜΕΡΙΣΜΑΤΑ (ΑΜΕΣΗ ΠΩΛΗΣΗ)

ΒΑΖΟΥΚΟΥ ΡΕΝΑ
ΜΕΣΙΤΗΣ ΑΣΤΙΚΩΝ ΣΥΜΒΑΣΕΩΝ
Πληροφορίες τηλ. 0241022943 - 0241028838
& FAX: 0241028838
Διευθ. Γραφείου: Δημ. Θεοδωράκη 3
Τ.Κ. 85100 Ρόδος
9-1 το πρωΐ και 6.30 - 9.00 απόγευμα
ΔΕΥΤΕΡΑ -ΠΕΜΠΤΗ
e-mail.vazoukou@otenet.gr

X3411-31/8

LINDOS memories

RESORT BEACH HOTEL

Στη μαγευτική περιοχή της Λίνδου δημιουργήσαμε ένα πανέμορφο ξενοδοχείο πέντε αστέρων με στόχο να ικανοποιήσει τις ανάγκες των πελατών που ενδιαφέρονται για ποιοτικές διακοπές. Χτισμένο κάτω από το ιστορικό βράχο του Ναβαρόνε όπου γυρίστηκε η ομώνυμη θρυλική ταινία, μια ανάσα από την αμμουδιά μπορεί κανείς να χαλαρώσει και ανανεωθεί από τη μαγευτική ομορφιά της αιγαιοπελαγίτικης θάλασσας.

X3399-31/8



210m

Για κρατήσεις - πληροφορίες, μη διστάσετε να επικοινωνήσετε μαζί μας στα τηλέφωνα 02440 35000 έως 35099 fax 0244 48156

LINDOS memories

RESORT BEACH HOTEL

Εξήντα πολυτελή δωμάτια με αυτόνομο κλιματισμό, δορυφορική τηλεόραση, τηλέφωνο, χρηματοκιβώτιο, mini bar, και 24ωρη υπηρεσία δωματίου και 10 σουίτες με ονειρεμένη θέα υπόσχονται αξέχαστες διακοπές. Στο εστιατοριο οι επισκέπτες έχουν τη δυνατότητα να απολαύσουν εκλεκτές γεύσεις από ελληνική και διεθνή κουζίνα, φρέσκα ψάρια σε συνδυασμό με το κρασί της αρεσκείας τους. Δροσιστικοί χυμοί και εξωτικά ποτά σερβίρονται από το main και το pool bar.

ΕΛΛΗΝΙΚΗ ΔΗΜΟΚΡΑΤΙΑ
ΝΟΜΑΡΧΙΑΚΗ ΑΥΤΟΔΙΟΙΚΗΣΗ
ΝΟΜΟΥ ΔΩΔΕΚΑΝΗΣΟΥ
ΔΙΕΥΘΥΝΣΗ ΥΠΟΔΟΜΩΝ ΚΑΙ ΤΕΧΝΙΚΩΝ ΕΡΓΩΝ
ΤΜΗΜΑ ΜΕΛΕΤΩΝ

ΠΕΡΙΛΗΨΗ ΔΙΑΚΗΡΥΞΗΣ ΜΕΙΟΔΟΤΙΚΟΥ ΔΙΑΓΩΝΙΣΜΟΥ

Ο Νομάρχης Δωδεκανήσου προκηρύσσει δημόσιο ανοικτό μειοδοτικό διαγωνισμό με το σύστημα δημοπρασίας «προσφορά με επί μέρους ποσοστά έκπτωσης »,για την ανάδειξη αναδόχου εκτέλεσης του έργου «Προμήθεια και εγκατάσταση αντλητικού συγκροτήματος υδρευτικής γεώτρησης στη θέση Σταματουλίτσα δημοτικού διαμερίσματος Μενετών Δήμου Καρπάθου», προϋπολογιζόμενης συνολικής δαπάνης κατά τη μελέτη: 24.000,00 ευρώ (συμπεριλαμβανομένου του ΦΠΑ) σύμφωνα με άρθρο 6 του Π.Δ. 609/85 περί «Κατασκευής δημοσίων έργων» εκτελεστικού του Ν. 1418/84 «Δημόσια έργα και ρυθμίσεις συναφών θεμάτων», όπως ισχύει μετά την τροποποίησή του και τη συμπλήρωσή του από τους νόμους 2229/94 , 2308/95, 2338/95, 2372/96, 2940/01 (ΦΕΚ 180Α 6/8/2001) και σύμφωνα με το Ν. 2576/98 (ΦΕΚ 25 Α΄/9-2-98) περί «Βελτίωσης των διαδικασιών για την ανάθεση της κατασκευής των Δημοσίων Εργων και άλλες διατάξεις», των εκτελεστικών τους Π.Δ. 609/85 και 472/85 όπως ισχύουν μετά την τροποποίησή τους από τα Π.Δ. 368/94, 285/97, 402/96, 210/97, 218/99 καθώς και την απόφαση Δ17α/08/16/ΦΝ 402/10-2-98 (ΦΕΚ 116 Β'/12-2-98 «Διαδικασία για την ανάδειξη αναδόχου κατασκευής δημοσίων έργων», όπως αυτή τροποποιήθηκε με την απόφαση Δ17α/10/65/ΦΝ 402/24-7-98 (ΦΕΚ 835 Β'/12-8-98) και με τις εγκυκλίους: Υ.ΠΕ.ΧΩ.Δ.Ε. - Γ.Γ.Δ.Ε./Δ/νση Νομοθετικού Συντονισμού και Κωδικοποίησης, Ε27/1998 με αρ. πρωτ. Δ17α/03/71/Φ.Ν. 402/28-8-1998 και Ε16/1999 με αρ. πρωτ. Δ17α/05/35/Φ.Ν. 402/ 26-4-1999 κα Ε23/2000 με αρ. πρωτ. Δ17Α'/05/42/ ΦΝ 402/ 2-8-2000 (ΦΕΚ 887Β'/2000) καθώς και τις Ε22/ Δ17Α/03/45/ ΦΝ 430/ 30-8-2001, Ε24/ Δ17Α/01/46/ ΦΝ 430/4-9-2001, Ε25/2001, Ε32/ Δ17Α/ 09/61/ΦΝ 430/ 14-11-2001, Ε34/ 18046/27-11-2001, Ε37/ Δ17Α 03/67/ΦΝ/18-12-2001 περί οδηγιών για την εφαρμογή του Ν. 2940/01 καθώς και την Ε36/Δ11δ/ 518/3/13-12-2001 περί οδηγιών για τη λειτουργία των δημοσίων συμβάσεων έργων και μελετών σε περιβάλλον ευρώ.

1.Το έργο χρηματοδοτείται από πόρους του ΚΕΔ

2. Ο διαγωνισμός θα διεξαχθεί την 11/9/02, ημέρα Τετάρτη και ώρα 11η πρωϊνή (λήξη επίδοσης προσφορών) στα γραφεία της Δ.Υ.Τ.Ε. στη Ρόδο-Νομαρχιακό Μέγαρο

3.Το έργο ανήκει στην κατηγορία (ε), σύμφωνα με την απόφαση Δ17α/10/65/Φ.Ν. 402/98 (ΦΕΚ835 Β'/12-8-98).

Στο μειοδοτικό διαγωνισμό γίνονται δεκτές εργοληπτικές επιχειρήσεις δημοσίων έργων εταιρικής μορφής ή ατομικές σε κοινοπραξία εγγεγραμμένες στο Μ.Ε.Ε.Π. στη Α1 τάξη μ βάση τον προσδιορισμό του Ν.2940/01 και άνω για έργα κατηγορίας **μηχανολογικά** καθώς και εργοληπτικές επιχειρήσεις εγγεγραμμένες στα Νομαρχιακά Μητρώα σύμφωνα αφενός με την παράγ. 7 του άρθρου 2 του Π.Δ 609/85 όπως αντικαταστάθηκε από την παράγρ. 1 του άρθρου 1 του Π.Δ 285/97 και από την παράγραφο 2 του Π.Δ 218/99 και συμπληρώθηκε από την παράγραφο 3 του άρθρου 2 του Π.Δ 218/99 σχετικά με τις διατάξεις για τα κατώτατα όρια και αφετέρου σύμφωνα με τις παραγράφους 40, 41, 42 και 44 του άρθρου 4 του Ν. 2940/01, καθώς και με την με αριθμό Δ17Α/03/74/ ΦΝ 312/16-12-1994 (ΦΕΚ 935Β της 22-12-94) απόφαση ΥΠΕΧΩΔΕ και τις Ε51/Δ17Α/05/77 ΦΝ 312/23-12-94 και Ε22/Δ17Α/03/45 ΦΝ 430/30-8-2001.

4.Η εγγύηση συμμετοχής ορίζεται στο 2% (δύο επί τοις εκατό) του ανωτέρω προϋπολογισμού (χωρίς το Φ.Π.Α.) ήτοι 425 ευρώ (τετρακόσια είκοσι πέντε ευρώ) και θα απευθύνεται προς τη ΝΟΜΑΡΧΙΑΚΗ ΑΥΤΟΔΙΟΙΚΗΣΗ ΝΟΜΟΥ ΔΩΔΕΚΑΝΗΣΟΥ ΔΙΕΥΘΥΝΣΗ ΥΠΟΔΟΜΩΝ ΚΑΙ ΤΕΧΝΙΚΩΝ ΕΡΓΩΝ

5. Οι διαγωνιζόμενοι υποχρεούνται να συμμορφωθούν με το άρθρο 5 της απόφασης ΕΔ/2Α/01/Φ.Ν. 294/18-3-85 (ΦΕΚ 170Β) και την παρ. 45 του άρθρου 4 του Ν. 2940/01.

6. Τα τεύχη μειοδοτικού διαγωνισμού χορηγούνται όλες τις εργάσιμες ημέρες και ώρες, στα γραφεία της Δ.Υ. και Τ.Ε. Δωδεκανήσου μέχρι την 9-11-2002 μετά την προσκόμιση τριπλότυπης απόδειξης της Ταμειακής Υπηρεσίας της ΝΑ Δωδεκανήσου, ποσό 10 ευρώ, πληρ. κ. Μιχάλη Περνάρη τηλ. 02410 46581/46583.

Ρόδος 6-8-2002
Με εντολή Νομάρχης
ΧΑΤΖΗΣ ΧΑΤΖΗΕΥΘΥΜΙΟΥ

ΧΛ-10/8

ΕΛΛΗΝΙΚΗ ΔΗΜΟΚΡΑΤΙΑ
ΑΝΩΤΑΤΟ ΣΥΜΒΟΥΛΙΟ
ΕΠΙΛΟΓΗΣ ΠΡΟΣΩΠΙΚΟΥ

ΑΝΑΚΟΙΝΩΣΗ

ΕΚΔΟΣΗ ΠΡΟΚΗΡΥΞΗΣ

Ανακοινώνεται ότι εκδόθηκε η **20/13Κ/2002** Προκήρυξη του Α.Σ.Ε.Π., **Φ.Ε.Κ. 216/12.7.2002** (Τεύχος Προκηρύξεων Α.Σ.Ε.Π.), που αφορά την πλήρωση με σειρά προτεραιότητας **εξήντα (60)** συνολικώς θέσεων τακτικού προσωπικού κατηγορίας **Πανεπιστημιακής (ΠΕ)** και **Τεχνολογικής (ΤΕ) Εκπαίδευσης** σε φορείς του **Εθνικού Συστήματος Κοινωνικής Φροντίδας** του **Υπουργείου Υγείας και Πρόνοιας.**
Η σχετική προκήρυξη θα διατίθεται δωρεάν από το Εθνικό Τυπογραφείο (Μάρνη 8, Αθήνα) και από τους κατά τόπους υπεύθυνους στις διάφορες Νομαρχίες και Περιφέρειες της Χώρας.

Τα έντυπα των αιτήσεων συμμετοχής στην εν λόγω διαδικασία διατίθενται από τα καταστήματα των Νομαρχιακών Αυτοδιοικήσεων και Επαρχείων της Χώρας καθώς και από το Γραφείο Ενημέρωσης Κοινού του Α.Σ.Ε.Π., Αμερικής 4, Αθήνα (τηλ. 32.48.013, 32.48.072).

Η προθεσμία υποβολής των αιτήσεων είναι είκοσι (20) ημερών. Αρχίζει την **29η Αυγούστου** και λήγει την **17η Σεπτεμβρίου 2002.**

Η αίτηση υποβάλλεται στο Α.Σ.Ε.Π. μόνο ταχυδρομικώς με συστημένη επιστολή σε φάκελο μεγέθους Α4, στην ακόλουθη διεύθυνση:
Α.Σ.Ε.Π. (Προκήρυξη 20/13Κ/2002)
Ταχυδρομική Θυρίδα 13666
Ταχυδρομικό Γραφείο Συντάγματος
Αθήνα Τ.Κ. 10310

Αθήνα 8 Αυγούστου 2002

Από το Α.Σ.Ε.Π.

ΧΛ-10/8

Δ.Ε.Α.Ψ.Α. Α.Ε.
ΑΝΩΝΥΜΗ ΔΙΑΔΗΜΟΤΙΚΗ ΕΠΙΧΕΙΡΗΣΗ ΑΦΑΝΤΟΥ - ΨΙΝΘΟΥ - ΑΡΧΙΠΟΛΗΣ

ΕΥΡΩΠΑΪΚΗ ΕΝΩΣΗ
ΕΥΡΩΠΑΪΚΗ ΕΠΙΤΡΟΠΗ
ΕΥΡΩΠΑΪΚΟ ΚΟΙΝΩΝΙΚΟ ΤΑΜΕΙΟ

ΑΝΑΚΟΙΝΩΣΗ

Η Ανώνυμη Διαδημοτική Επιχείρηση Αφάντου - Ψίνθου - Αρχίπολης ανακοινώνει ότι από παράλειψη της δεν αναφέρθηκε στην πρόσκληση αριθμός 32 ημερομηνία 21-6-2002 για τις προσλήψεις του προσωπικού, για την κάλυψη των αναγκών του προγράμματος «ΚΕΝΤΡΟ ΔΗΜΙΟΥΡΓΙΚΗΣ ΑΠΑΣΧΟΛΗΣΗ ΠΑΙΔΙΩΝ (ΚΔΑΠ)» προϋπολογισμού 267.762 ευρώ, ότι το πρόγραμμα συγχρηματοδοτείται από το Ευρωπαϊκό Κοινωνικό Ταμείο σε ποσοστό 75% και το Ελληνικό Δημόσιο σε ποσοστό 25% στα πλαίσια του περιφερειακού επιχειρησιακού προγράμματος Ν. Αιγαίου 2000-2006 ΜΕΤΡΟ 4,2 - «Υπηρεσίες φροντίδας για την προώθηση ίσων ευκαιρών» - Γ ΚΟΙΝΟΤΙΚΟ ΠΛΑΙΣΟ ΣΤΗΡΙΞΗΣ 200-2006.

Ο πρόεδρος Δ.Σ.
ΣΤΑΥΡΟΣ ΣΤΑΥΡΗΣ

ΧΛ-10/8

ΕΛΛΗΝΙΚΗ ΔΗΜΟΚΡΑΤΙΑ
ΠΕΡΙΦΕΡΕΙΑ
ΝΟΤΙΟΥ ΑΙΓΑΙΟΥ
ΝΟΜΟΣ ΔΩΔΕΚΑΝΗΣΟΥ
ΔΗΜΟΣ ΤΗΛΟΥ
Τήλος 9-8-2002
Αριθμ. πρωτ. 2170

ΟΡΘΗ ΕΠΑΝΑΛΗΨΗ ΠΕΡΙΛΗΨΗ ΔΙΑΚΗΡΥΞΗΣ ΔΗΜΟΠΡΑΣΙΑΣ

Ο Δήμος Τήλου προκηρύσσει ανοικτή δημοπρασία σύμφωνα με την παρ. 2α του άρθρου 4 του Ν. 1418/84 με το σύστημα δημοπράτησης «προσφορά με επιμέρους ποσοστά έκπτωσης», όπως προβλέπεται από την παρ. 4β του άρθρου 4 του Ν. 1418/84 και το άρθρο 7 του ΠΔ 609/85 και σύμφωνα με τα ισχύοντα από την υπηρεσία σχετικά τεύχη: Τιμολόγιο μελέτης - προϋπολογισμό μελέτης - έντυπο προσφορά αναδόχου κ.λ.π., για την ανάδειξη αναδόχου εκτέλεσης του έργου **«Ηλεκτροφωτισμός γηπέδου ποδοσφαίρου Τήλου»** προϋπολογισμού μελέτης 124.866.000 ευρώ μη συμπεριλαμβανομένου του ΦΠΑ, και της αναθεώρησης,με διατεθειμένη πίστωση 58.694,06 ευρώ για το έτος 2002.

- Ο διαγωνισμός θα γίνει την 11η Σεπτεμβρίου 2002, ημέρα Τετάρτη, με ώρα 11 π.μ. και λήξη παραλαβής των προσφορών 12 μ.μ. στο Δημοτικό Κατάστημα Τήλου από τη Δημαρχιακή Επιτροπή.

- Στο διαγωνισμό γίνονται δεκτές εργοληπτικές επιχειρήσεις δημοσίων έργων, εταιρικής μορφής, ατομικές ή σε κοινοπραξία, ελληνικές ή αλλοδαπές από χώρες μέλη της Ε.Ε. και του Ε.Ο.Χ. εγγεγραμμένες στο ΜΕΕΠ για έργα κατηγορίας ηλεκτρομηχανολγικά.

Παλαιά κατάταξη: από Β έως Δ εντός νομού, Γ εκτός νομού, Δ γειτονικοί νομοί.

Κατάταν βάση του Ν. 2940/2001: από Α2 έως 1η ανεξαρτήτου νομού και από Α2 έως 2η εντός νομού και σε ένα γειτονικό.

Καθώς και εμπειροτέχνες εγγεγραμμένοι στα Νομαρχιακά Μητρώα που η βεβαίωσή τους να καλύπτει το ποσό του προϋπολογισμού που δημοπρατείται.

- Η εγγύηση στο διαγωνισμό είναι 2.497,32 ευρώ (2% επί του προϋπολογισμού της μελέτης) και απευθύνεται στο Δήμο Τήλου.

Περισσότερες πληροφορίες παρέχονται στο γραφείο του Δήμου Τήλου κατά τις εργάσιμες ημέρες και ώρες στο τηλέφωνο 02460-44212.

Ο Δήμαρχος
Αναστάσιος
Σπύρου Αλιφέρης
γιατρός

ΧΛ-10/8

ΤΗΛΕΟΡΑΣΗ

ΕΤ-1

08.30 Βίνκα
08.35 Τσακ ο κάστορας
09.15 Λέο ο βασιλιάς της ζούγκλας
09.45 Σιλβάν
10.10 Symphollies
10.15 Το τζίνι από την Αυστραλία
10.45 Οι νικητές
11.30 Σινεάκ «Lassie joyous sound»
12.40 Ευρωπαϊκό πρωτάθλημα στίβου
15.30 Μια χώρα ένας πρωταθλητής «Μάικλ Τζόνσον»
16.00Ευρωπ.πρωτάθλημα στίβου
17.00 Ευρωπαϊκό πρωτάθλημα στίβου
20.00 Κλήρωση Λόττο
20.15 Μικροντοκιμαντέρ «Λάρισα»
21.15 Ελλην. ταινία «Η Λίζα τό'σκασε»
23.00 Στίβος-Ευρωπαϊκό πρωτάθλημα Μόναχο 2002-αθλητική εκπομπή
24.00 Σινεμά ο παράδεισος «Χαμένοι άγγελοι»
02.00 Ξένη ταινία «Η κόλαση δεν νιώθει οργή» θρίλερ
• Το πρόγραμμα συνεχίζεται με εκπομπές σε επανάληψη

ΝΕΤ

08.00 Εκπαιδευτική τηλεόραση
11.00Κίνδυνος στη θάλασσα
11.30 Ξεχωριστοί τόποι
12.00 Μόδα: Οι μεγάλοι σχεδιαστές
12.30 Η πρόκληση της μόδας
13.00 Ο γύρος του κόσμου με κέικ
13.30 Με αρετή και τόλμη
14.00 Γειτονιές ...χρώματα που αλλάζουν
14.45 Μικρές ιστορίες μόδας
15.00 Ειδήσεις
15.15 Ξένη ταινία «Κάποιος, κάπου, κάποτε»
17.00 Σποτ στον κόσμο
17.30 Μια χώρα ένας πρωταθλητής
18.00 Ειδήσεις
18.15 Η ιστορία των μηχανοκίνητων μέσων μεταφοράς
19.00 Στα άδυτα του Ίντερνετ
20.00 Αρχαίες παλίρροιες
21.00 Ειδήσεις-αθλητικά-καιρός
22.00 Ξένη ταινία «Αγρια νιάτα» αστυν. δράμα

MEGA

0600 Παλίρροια (Ε)
07.00 Πατήρ, υιός και πνεύμα (Ε)
08.00 Παιδικό πρόγραμμα και κινούμενα σχέδια
09.00 Φλιντστόουνς
10.00 Σαν στο σπίτι σας
13.00 Mega Star
14.00 Ειδήσεις
14.50 Μαζί (Ε)
16.15 Alma libre (Ε)
17.55Ματιές στα γεγονότα
18.00 Ελλην.ταινία«Ρένα, να η ευκαιρία» 1980
20.00 Ειδήσεις
21.00 Ελλην.ταινία«Κοινωνία ώρα μηδέν» 1966
23.15 Prive (Ε)
00.15 Ειδήσεις
00.45 Ξένη ταινία«Ο κήπος της λύτρωσης»
02.20 Ξένη ταινία «Περιπέτεια στην Αλάσκα» 1998
04.00 Bar (Ε)
04.45 Ξένη ταινία «Συμβόλαια θανάτου» θρίλερ

ANT-1

06.00 Mobile fun
06.15 Τηλεμάρκετινγκ
06.30 Κινούμενα σχέδια
10.00 Ανιμορφς
10.30 Πρωινός καφές
12.40 Τι συμβαίνει με το Χάρη (Ε)
13.10 Super game
13.15 Προσοχή ...Μαρκοπέδιο (Ε)
14.00 Ειδήσεις
14.20 Πρόκληση (Ε)
15.15 Αλίκη (Ε)
16.00 Επανάληψη ελληνικών προγραμμάτων
17.30 Ειδήσεις
18.30 Ελλην. ταινία «Ο Ιππόλυτος και το βιολί του» κωμ. 1963
20.00 Ειδήσεις
21.00 Θέατρο «Χρήματα φαντάσματα»
23.30 Κάτσε καλά, best of
00.20 Ειδήσεις
00.40 Ελλην. ταινία«Ενας έρωτας χωρίς παρουσία»
02.20 Το χρώμα του φεγγαριού (Ε)

STAR

06.15 Παιδικό πρόγραμμα
08.20 Μάμφι
12.20 Πόκεμον
13.00 Σίχουεστ
14.00 Στη λεωφόρο του Μέλρουζ
15.00 Οι τροχοί του νόμου
16.00 Ξένη ταινία «Τα τρομερά παιδιά» περ. 1989
18.00 Ειδήσεις
19:10 Αθλητικές ειδήσεις
19.20 Το χρήμα
Καιρός
19.30 Γουίλ και Γκρέϊς
20.00 Λόις και Κλαρκ
21.00 Ξένη ταινία «Διεθνές αεροδρόμιο» 1970
23.45 Ράλι Φινλανδίας
00.30 **Ειδήσεις**
00.45 Ξένη ταινία «Δεν είμαι το κορόιδο κανενός»
03.00 Ξένη ταινία«Στη σκιά των γιγάντων»

ALPHA

06.00 Πέρα από τον ορίζοντα
07.00 Πρωινές διαδρομές
10.00 7 ημέρες ALPHA
11.00 Οι άσσοι των γηπέδων
12.00 Ελλην. ταινία «Το μίσος» περιπ. 1963
14.00 Ειδήσεις
14.30 Ξένη ταινία «Η επίθεση της γιγαντιαίας γυναίκας» περιπ. 1993
16.30 Twist (best of)
17.30 Ελλην. ταινία «Ενας ήρωας με παντούφλες»
19.30Ειδήσεις
20.45 Ελλην.ταινία «Ενας ξένιαστος παλαβιάρης»
22.45Παρέα με τη Ρούλα
00.45 Ειδήσεις
01.00 Ξένη ταινία «Στρατιωτικός νόμος» 1992
03.15 I.D. (Ε)τηλεπαιχνίδι
04.30 Τηλεαγορές

ΔΙΟΡΘΩΣΗ ΤΥΠΟΓΡΑΦΙΚΟΥ ΣΦΑΛΜΑΤΟΣ

Ανακοίνωσης πρόσληψης προσωπικού με αριθμ. πρωτ. 53/6-8-02

ΕΛΛΗΝΙΚΗ ΔΗΜΟΚΡΑΤΙΑ
ΝΟΜΟΣ ΔΩΔΕΚΑΝΗΣΟΥ
«Καλλιθέα - Ρόδος Αειφορία»
Αστική μη κερδοσκοπική εταιρία Δήμου Καλλιθέας Ρόδου

ΠΕΡΙΦΕΡΕΙΑΚΟ ΕΠΙΧΕΙΡΗΣΙΑΚΟ ΠΡΟΓΡΑΜΜΑ Ν. ΑΙΓΑΙΟΥ 2002 - 2006, Γ' ΚΟΙΝΟΤΙΚΟ ΠΛΑΙΣΙΟ ΣΤΗΡΙΞΗΣ 2000-2006
ΜΕΤΡΟ 2 «ΥΠΗΡΕΣΙΕΣ ΦΡΟΝΤΙΔΑΣ ΓΙΑ ΤΗΝ ΠΡΟΩΘΗΣΗ ΙΣΩΝ ΕΥΚΑΙΡΙΩΝ» ΤΟΥ ΑΞΟΝΑ ΠΡΟΤΕΡΑΙΟΤΗΤΑΣ 4 «ΕΝΙΣΧΥΣΗ ΚΑΙ ΑΞΙΟΠΟΙΗΣΗ ΤΩΝ ΔΥΝΑΜΙΚΩΝ ΝΗΣΙΩΤΙΚΩΝ ΚΕΝΤΡΩΝ ΑΝΑΠΤΥΞΗΣ»
ΤΟΥ Π.Ε.Π. ΝΟΤΙΟΥ ΑΙΓΑΙΟΥ 2000-2006

Στην παράγραφο (4) το λανθασμένο «Οι υποψήφιοι πρέπει να έχουν ηλικια 18 έως 50 ετών» αντικαθίσταται με το σωστό:
«Οι υποψήφιοι πρέπει να έχουν ηλικια 18 έως 65 ετών»
Ο πρόεδρος
ΣΤΥΛΙΑΝΟΣ ΡΗΝΙΟΥ

ΧΛ-10/8



ΔΡΟΜΟΛΟΓΙΑ ΤΟΥ ΤΑΧΥΠΛΟΟΥ ΚΑΤΑΜΑΡΑΝ "ΔΩΔΕΚΑΝΗΣΟΣ ΕΞΠΡΕΣ" ΑΠΟ 01/07/2002 ΕΩΣ 31/08/2002

Αναχώρηση καθημερινά ωρα 08"30 π.μ απο το λιμάνι της "Κολόνας"

ΔΕΥΤΕΡΑ	ΡΟΔΟΣ - ΚΩΣ - ΚΑΛΥΜΝΟΣ - ΛΕΡΟΣ - ΚΑΛΥΜΝΟΣ - ΚΩΣ - ΡΟΔΟΣ
ΤΡΙΤΗ	ΡΟΔΟΣ - ΚΩΣ - ΚΑΛΥΜΝΟΣ - ΛΕΡΟΣ - ΠΑΤΜΟΣ - ΛΕΙΨΟΙ - ΛΕΡΟΣ - ΚΑΛΥΜΝΟΣ - ΚΩΣ - ΡΟΔΟΣ
ΤΕΤΑΡΤΗ	ΡΟΔΟΣ - ΚΑΣΤΕΛΛΟΡΙΖΟ - ΡΟΔΟΣ
ΠΕΜΠΤΗ	ΡΟΔΟΣ - ΚΩΣ - ΚΑΛΥΜΝΟΣ - ΛΕΡΟΣ - ΚΑΛΥΜΝΟΣ - ΚΩΣ - ΡΟΔΟΣ
ΠΑΡΑΣΚΕΥΗ	ΡΟΔΟΣ - ΚΩΣ - ΚΑΛΥΜΝΟΣ - ΛΕΡΟΣ - ΠΑΤΜΟΣ - ΛΕΙΨΟΙ - ΛΕΡΟΣ - ΚΑΛΥΜΝΟΣ - ΚΩΣ - ΡΟΔΟΣ
ΣΑΒΒΑΤΟ	ΡΟΔΟΣ - ΚΩΣ - ΚΑΛΥΜΝΟΣ - ΛΕΡΟΣ - ΛΕΙΨΟΙ - ΠΑΤΜΟΣ - ΛΕΡΟΣ - ΚΑΛΥΜΝΟΣ - ΚΩΣ - ΡΟΔΟΣ
ΚΥΡΙΑΚΗ	ΡΟΔΟΣ - ΚΩΣ - ΚΑΛΥΜΝΟΣ - ΛΕΡΟΣ - ΠΑΤΜΟΣ - ΛΕΙΨΟΙ - ΛΕΡΟΣ - ΚΑΛΥΜΝΟΣ - ΚΩΣ - ΡΟΔΟΣ

ΙΔΡΥΜΑ ΥΠΟΤΡΟΦΙΩΝ ΡΟΔΟΥ
ΕΜΜΑΝΟΥΗΛ ΧΡΙΣΤ. ΣΤΑΜΑΤΙΟΥ &
ΜΑΙΡΗΣ ΧΡΙΣΤ. ΣΤΑΜΑΤΙΟΥ - ΠΑΠΑΔΑΚΗ
Ταχ/κη Δ/νση Γρηγορίου Λαμπράκη 12
ΤΚ 85100 - Ρόδος
Τηλ. - Fax: 02410 34056

ΠΡΟΣΚΛΗΣΗ

Το Ιδρυμα Υποτροφιών Ρόδου Εμμανουήλ Χριστ. Σταματίου και Μαρίας Χριστοφ. Σταματίου προσκαλεί τους ενδιαφερόμενους να υποβάλουν αιτήσεις για τη χορήγηση είκοσι (20) υποτροφιών για το Ακαδημαϊκό έτος 2002-2003.

Περιεχόμενο των υποτροφιών: Οι υποτροφίες είναι ετήσιες και έχουν ως περιεχόμενο, την παροχή ποσού, μέχρι του ανωτάτου επιτρεπόμενου από τη νομοθεσία ετησίως σε κάθε ένα ή μία υπότροφο για τη φοίτηση του σε ανώτατα ή Ανώτερα Εκπαιδευτικά Ιδρύματα στην Ελλάδα.

Αντικείμενο σπουδών: Η φοίτηση σε Ανώτατες ή Ανώτερες Σχολές της Ελλάδος.

Απαιτούμενα δικαιολογητικά: 1) Η συμπλήρωση έντυπης αίτησης που διατίθεται από τα γραφεία του Ιδρύματος στην οποία επισυνάπτεται μία φωτογραφία 2) Πλήρες αντίγραφο ποινικού μητρώου (τύπου Α') και πιστοποιητικο εισαγγελικής αρχής ότι δεν εκκρεμεί ποινική δίωξη εις βάρος του 3) Εκκαθαριστικό σημείωμα της αρμόδιας ΔΟΥ για το εισόδημα του αιτούντος σπουδαστή και των γονέων του, ή υπεύθυνη δήλωση, για το ότι ο ίδιος δεν υποχρεούται στην υποβολή δηλώσεως φόρου εισοδήματος 4) Επίσημα έγγραφα από τα οποία να προκύπτει η εισαγωγή ή φοίτησή του σε Ανώτερο ή Ανώτατο Εκπαιδευτικό Ιδρυμα της Ελλάδος και για όσους είναι ήδη φοιτητές ή ανελλιπής φοίτηση του σ'αυτό 5) Πιστοποιητικό οικογενειακής κατάστασης 6) Πιστοποιητικό του αρμόδιου Στρατολογικού Γραφείου για το ότι ο αιτών έχει λάβει αναβολή στρατεύσεως λόγω σπουδών.

Προαιρετικός, ο ενδιαφερόμενος μπορεί να επισυνάψει και οποιοδήποτε άλλο έγγραφο κρίνει ότι ενισχύει το αίτημά του για τη χορήγηση της υποτροφίας.

Τα έγγραφα που θα επισυνάπτονται στις αιτήσεις πρέπει να είναι πρωτότυπα ή νομίμως επικυρωμένα φωτοαντίγραφά τους.

Δικαιούχοι υποτροφίας: Οι υποψήφιοι πρέπει να είναι κάτοικοι της νήσου Ρόδου και ένας τουλάχιστον από τους γονείς τους να είναι Ρόδιος στην καταγωγή.

Να είναι ήδη φοιτητές κάποιου εκπαιδευτικού ιδρύματος ή να έχουν εισαχθεί σε κάποιο από αυτά. Να είναι επιμελείς φοιτητές, τακτικοί στη φοίτησή τους και να χρειάζονται οικονομική συνδρομή για τη φοίτησή τους.

Προθεσμία υποβολής αιτήσεων: Από την πέμπτην (5ην) Αυγούστου 2002 έως τράντα (30) Σεπτεμβρίου 2002.

Τόπος και χρόνος υποβολής των αιτήσεων: Στα γραφεία του Ιδρύματος στο ισόγειο του κτιρίου της οδού Γρηγορίου Λαμπράκη 12 (δίπλα από το νεοανεγειρόμενο κτίριο του Επιμελητηρίου στο Μανδράκι),

Οι αιτήσεις θα γίνονται δεκτές κάθε Δευτέρα - Τετάρτη και Παρασκευή από ώρα 18.00 έως και 20.00.

Ειδικότερες απαιτούμενες προϋποθέσεις: Οι υποτροφίες που χορηγεί το Ιδρυμα υπόκεινται στους περιορισμούς και τις προϋποθέσεις που καθόρισαν οι ιδρυτές του και οι οποίοι προσδιορίζονται στο άρθρο 2 περίπτωση α του καταστατικού του, το οποίο εγκρίθηκε με το Π.Δ. της 26.2.2002 (ΦΕΚ Β/292/8.3.2002).

Πρόσθετες διευκρινίσεις: Το Διοικητικό Συμβούλιο του Ιδρύματος, δηλώνει ότι διατηρεί το δικαίωμα να κρίνει ελεύθερα τις αιτήσεις και τα συνημμένα σ'αυτές δικαιολογητικά ως προς το σύνολο του περιεχομένους του, να σταθμίσει τις αιτήσεις που θα υποβληθούν, εάν είναι περισσότερες από τις προβλεπόμενες υποτροφίες, αλλά και σε κάθε περίπτωση, ως προς τη συμφωνία τους με τους σκοπους των υποτροφιών του ιδρύματος, όπως αυτοί καθορίζονται στη συστατική του Πράξη και τον Οργανισμό του. Εχει επίσης τη δυνατοτητα να καλέσει τους υποψηφίους σε μία προσωπική συνέντευξη. Η παροχή νέας υποτροφίας για το επόμενο Ακαδημαϊκό Ετος Σπουδών υπόκειται στην κρίση του Ιδρύματος».

ΧΛ-10/8



X3426-31/8

ΠΡΟΟΔΟΣ ΜΙΚΡΕΣ ΑΓΓΕΛΙΕΣ ΜΙΚΡΕΣ ΑΓΓΕΛΙΕΣ ΠΡΟΟΔΟΣ

ενοικιάσεις

ΕΝΟΙΚΙΑΖΕΤΑΙ διαμέρισμα δυάρι στην οδό Μεγάλου Κων/νου 53, δίπλα από το σούπερ μάρκετ Σπανός, μόνο για στρατιωτικούς. Τηλ. 25261 (κινητό 0977959538)
56-11/8

ΕΝΟΙΚΙΑΖΕΤΑΙ διαμερισματάκι πλήρως εξοπλισμένο με A/C στο κέντρο της πόλης. Πληροφορίες τηλ. 38932 και 0932413070
335-13/8

ΕΝΟΙΚΙΑΖΟΝΤΑΙ επιπλωμένες γκαρσονιέρες στην περιοχή Ασγούρου, κοντά στον αμερικάνικο σταθμό, με ωραία θέα. Τηλ. 33531 ή 38274
350-11/8

ΕΝΟΙΚΙΑΖΕΤΑΙ στούντιος πλήρως επιπλωμένο, 30τ.μ., σε εξαιρετική κατάσταση και με εξαιρετική θέα στην περιοχή Βερόπουλου στη Ρόδο. Προτιμούνται μακροχρόνιες μισθώσεις. Πληρ. τηλ. (02410) 77987 και 0942210685
64-11/8

ΕΝΟΙΚΙΑΖΕΤΑΙ διαμέρισμα 70τ.μ., (κουζίνα, σαλόνι, μπάνιο, 2 υπνοδωμάτια) εντός Δημητρίου Αναστασιάδου 83. Τιμή 300 ευρώ (δύο χρόνια). Παρακαλούμε όχι αλλοδαποί. Τηλ. 02410/65953 κ. Ελένη
367-13/8

ΕΝΟΙΚΙΑΖΕΤΑΙ κατάστημα 200τ.μ., στην κοινότητα Θεολόγος, κατάλληλο για οποιαδήποτε χρήση. Πληροφορίες τηλ. 02410/23820 και 02410/20140
364-10/9

ΕΝΟΙΚΙΑΖΕΤΑΙ διαμέρισμα 3άρι με μεγάλη αυλή και κήπο στ' Ασγούρου.
3 Zimmer Wohnung zu Vermieten in Asgourou. Sehr Ruhig & Grosser Garten. Tel. 02410/66815
365-13/8

ΕΝΟΙΚΙΑΖΕΤΑΙ στούντιο ισόγειο, με κήπο, επιπλωμένο, με πολυκουζίνα, WC, σαλόνι και ξεχωριστό χώρο ύπνου, στην περιοχή Ψαροπούλα, 250 ευρώ το μήνα. Τηλ. 0944/381268
376-14/8

ΕΝΟΙΚΙΑΖΕΤΑΙ γκαρσονιέρα με χωριστή κουζίνα, επιπλωμένη, οδός Πειραιώς. Ενοίκιο 235 ευρώ. Επίσης στην περιοχή «Καβουράκια» 6ο χλμ., μεγάλη ανακαινισμένη γκαρσονιέρα, με χωριστή κουζίνα και αυλή. Ενοίκιο 235 ευρώ. Μόνο σε Ελληνες. Πληροφορίες τηλ. 02410/75612, 9π.μ.-2μ.μ.
403-18/8

ΕΝΟΙΚΙΑΖΟΝΤΑΙ
επιπλωμένα, λουξ διαμερίσματα, δίκλινα, τρίκλινα και τετράκλινα με την ημέρα έως 30 Σεπτεμβρίου με όλα τα οικιακά σκεύη και πλιακό, για διακοπές
Πληρ. τηλ. 0977896444
64-15/8

ΕΝΟΙΚΙΑΖΕΤΑΙ
ισόγειο κατάστημα 72τ.μ., περίπου, με αυλή 7τ..μ. περίπου και ένα δωμάτιο 21τ.μ. στον πρώτο όροφο, που βρίσκεται στην πόλη της Ρόδου και στην οδό Ορφανίδου αριθμ. 16, κατάλληλο για οποιαδήποτε χρήση.
Πληροφορίες
από 09.00 έως 13.00 και από 18.30 έως 21.30 στα τηλέφωνα:
02410/25450 και 02410/20277
408-31/8

ΕΝΟΙΚΙΑΖΕΤΑΙ μονοκατοικία στην περιοχή Ιξιάς, τρία υπνοδωμάτια, σαλόνι, χωλ, κουζίνα, μπάνιο, WC, μεγάλες βεράντες, πάρκινγκ. Αποκλείονται οικογένειες με μικρά παιδιά. Τηλ. 02410/ 91676 και 22001
319-13/8

ΕΝΟΙΚΙΑΖΟΝΤΑΙ 1) Διαμέρισμα 100τ.μ., με τρία υπνοδωμάτια, σαλόνι, κουζίνα, μπάνιο και 2) Αποθήκη 100τ.μ. κατάλληλη και για επαγγελματική χρήση . Και τα δύο πλησίον Αννης Μαρίας. Τηλ. 02410/20819 και 0944431307
343-13/8

ΕΝΟΙΚΙΑΖΕΤΑΙ διαμέρισμα ενός δωματίου, πάροδος Αταβύρου Καλόπετρας. Πληρ. τηλ. 02410/64240, 4.40 μ.μ.
347-23/8

ΕΝΟΙΚΙΑΖΕΤΑΙ μονοκατοικία στην Παλιά Πόλη, κοντά στο Ρολόι, με μεγάλο κήπο. Τιμή 250.000 το μήνα ή 733,67 ευρώ. Πληρ. Εμμ. Κρανίδης, μεσίτης αστ. σύμβ. Τηλ. 27082 και 0944347405
X3414-14/8

ΕΝΟΙΚΙΑΖΕΤΑΙ 3άρι ισόγειο σε καλή κατάσταση. Τιμή 120.000 το μήνα ή 352 ευρώ, επί της οδού Ναυπλίου, συνοικία Τζένιο. Πληρ. Εμμ. Κρανίδης, μεσίτης αστ. σύμβ. Τηλ. 27082 και 0944347405
X3414-14/8

ΕΝΟΙΚΙΑΖΕΤΑΙ οροφοδιαμέρισμα σε διώροφο κτίσμα, εμβαδού 145τ.μ., τεσσάρων υπνοδωματίων, με ψύξη - θέρμανση, επί των οδών Σουλίου και Μεσολογγίου γωνία, παράλληλος της Παύλου Μελά. Πληροφορίες τηλ. 02410/34385 και 27553
366-15/8

ΕΝΟΙΚΙΑΖΕΤΑΙ διαμέρισμα 80τ.μ., Δρακίδου 29. Πληροφορίες Μητροπόλεως 15. Πληρ. τηλ. 02410/53016
359-15/8

ΕΝΟΙΚΙΑΖΕΤΑΙ διαμέρισμα τριάρι, στο Ροδίνι με απεριόριστη θέα. Πληροφορίες τηλ. 96247
ΓΔ-13/8

ΕΝΟΙΚΙΑΖΟΝΤΑΙ
1) Μεζονέτα πλήρως εξοπλισμένη
2) Διαμέρισμα με δύο υπνοδωμάτια, χωλ, σαλόνι με τζάκι, κουζίνα και δύο μπάνια.
Πληροφορίες τηλ. 02410/61628 02410/61937 και 0973401656
X3438-31/8

πωλήσεις

ΠΩΛΟΥΝΤΑΙ πρόβατα. Πληροφορίες τηλ. 02440/31198 κ. Γιώργος
295-11/8

ΠΩΛΟΥΝΤΑΙ 5 τραπέζια παραδοσιακά και 20 καρέκλες παραδοσιακές από ψησταριά. Πληροφορίες τηλ. 02410/41190 κ. Στέργο
279-15/8

ΠΩΛΕΙΤΑΙ επιχείρηση καφετέριας σε εμπορικό κέντρο, πλησίον Δημόσιας Υπηρεσίας, τράπεζας, κλπ., πλήρως εξοπλισμένη. Πληρ. Εμ. Κρανίδης - μεσίτης αστ. συμβ. Τηλ. 02410/27082 - 0944347405 και 02410/30477 και 0944425531
X3414-13/8

ΠΩΛΟΥΝΤΑΙ λόγω αναχώρησης: α) ένα σύνθετο - μπαρ μαύρο λάκα και β) μια τραπεζαρία κρύσταλλο μακρόστενη με κίονες σε άριστη κατάσταση. Επίσης τηλεόραση Thomson 37 ιντσών στερεοφωνική, όλα σε τιμή ευκαιρίας. Πληρ. τηλ. 02410/69638 και 0945141700 μετά τις 2.30μ.μ.
353-24/8

ΠΩΛΟΥΝΤΑΙ από ιδιώτη 2 κυνηγετικά όπλα: 1) Τρίσφαιρη καραμπίνα BENELLI RAFAELLO 123, στο κουτί μετρητοίς 900 ευρώ. 2) Σούπερ ποζέ Verney Carron (Σεντετιέν) σε άριστη κατάσταση, μετρητοίς 900 ευρώ. Πληροφορίες στα τηλ. 0241094120 και κινητό 0937379182
380-15/8

ΠΩΛΟΥΝΤΑΙ από ιδιώτη: 1) διόροφη οικοδομή πολυτελούς κατασκευής 205 τ.μ., ανά όροφο με 2 κήπους και 2 γκαράζ με ατομική θέρμανση το κάθε ένα. 2) Ενα τρακτέρ μάρκας LADINI, 3) Ενα οικόπεδο 6,5 στρέμματα στην περιοχή Καλαμώνα, Δαματριά, πάνω στο δρόμο. Πληρ. τηλ. 02410/81131 ή 02410/26490
382-15/8

ΠΩΛΕΙΤΑΙ πλυντήριο ρούχων, ενός έτους σε τιμή ευκαιρίας. Πληροφορίες τηλ. 0932486556 και 02410/63983-312
402-18/8

ΠΩΛΟΥΝΤΑΙ δύο ψυγεία βιτρίνες για επαγγελματική χρήση και ντουλάπες ζαχαροπλαστικής. Επίσης ζητείται έμπειρος ζαχαροπλάστης. Πληροφορίες τηλ. 02410/20082
405-23/8

ΠΩΛΟΥΝΤΑΙ λόγω αναχωρήσεως: 1) Σαλόνι δερμάτινο, 2) τραπεζαρία δερμάτινη, 3) κρεβάτι σιδερένιο καινούργιο, 4) πλυντήριο καινούργιο, 5) κουζίνα, 6) σόμπα με πετρέλαιο, 7) 2 TV και 8) μηχανή μεγάλη με ζαντάκια. Πληροφορίες τηλ. 02410/90716
406-18/8

ΠΩΛΟΥΝΤΑΙ ένα σύνθετο, σαλόνι (τριθέσιο, διθέσιο και πολυθρόνα) και μια τηλεόραση μεγάλη έγχρωμη, λόγω μετακόμισης. Πληροφορίες τηλ. 02410/28239
81-20/8

ΠΩΛΕΙΤΑΙ αγρός 4000τ.μ., με ωραία θέα στο Κανδυλί, μόνο 67.500 ευρώ ή 23.000.000 δρχ. Πληρ. Εμμ. Κρανίδης, μεσίτης αστ. συμβ., τηλ. 27082 και 0944347405
X3356-31/7

ΠΩΛΕΙΤΑΙ αγρός 4000τ.μ. στο Δημοτικό Διαμέρισμα Κοσκινού, μόνο 30.000.000 ή 88.000 ευρώ. Πληρ. Εμμ. Κρανίδης, μεσίτης αστ. συμβ., τηλ. 27082 και 0944347405
X3356-31/7

ΠΩΛΟΥΝΤΑΙ δύο ψυγεία βιτρίνες, για επαγγελματική χρήση. Επίσης ντουλάπες ζαχαροπλαστικής. Πληροφορίες τηλ. 0241020082
236-11/8

ΕΥΚΑΙΡΙΑ!!! Πωλείται από ιδιώτη κατάστημα 180τ.μ., καθαρό, με αυλή 60τ.μ. και μπάνιο. Το κατάστημα είναι κενό (ελεύθερο), επί της οδού Κων. Υδραίου 32, έναντι παιδικού σταθμού Ουράνιο Τόξο. Τιμή ευκαιρίας 360.000 δρχ. το μέτρο ή 1.056 ευρώ. Τηλ. 30397, κιν. 0946049179 κ. Νίκο
332-22/8

ΠΩΛΟΥΝΤΑΙ στην Ιαλυσό οικόπεδα εντός ζώνης, πίσω από του Βερόπουλου, των 4000 και των 5000τ.μ., άρτια και οικοδομήσιμα. Επίσης πωλείται πανσιόν εννέα (9) τρίκλινων δωματίων, πλήρως εξοπλισμένων, με δικαίωμα ανέγερσης ορόφου εμβαδού τ.μ. 120, επί οικοπέδου επιφανείας μ.τ. 1000. Πληροφορίες τηλ. 02410/92458
338-23/8

ΠΩΛΕΙΤΑΙ 2άρι διαμέρισμα 60τ.μ. κοντά στο Αυρα Μπιτς, στην Ιξιά, με θέα τη θάλασσα. Πληρ. Εμμ. Κρανίδης, μεσίτης αστ. σύμβ. Τηλ. 27082 και 0944347405
X3414-14/8

ΠΩΛΟΥΝΤΑΙ αίγες βελτιωμένες, δίφορες και διασταυρωμένες με αλπίνους. Τηλ. 0937649467 κ. Σταύρος
68-11/8

ΠΩΛΕΙΤΑΙ
επιχείρηση ταβέρνας στον Ζέφυρο, εν λειτουργία.
Πληροφορίες τηλ. 0946575014
311-22/8

ΠΩΛΕΙΤΑΙ
στο Καστελλόριζο, κτίσμα με τα εξής στοιχεία: Υπόγειο 49,88τ.μ., ισόγειο 78,40 τ.μ., 1ος όροφος: 79,24 τ.μ., με δεξαμενή στο υπόγειο μέσα σε οικόπεδο 300τ.μ.
Πληρ. τηλ. 0241095013/31321 και 0945332054
167-31/8

ΠΩΛΕΙΤΑΙ
στο Εμπορειό Αγ. Ειρήνης στη Σύμη, παραθαλάσσιο οικόπεδο, 4000τ.μ. ετοιμοπαράδοτο. Δίπλα περνάει δρόμος καθώς και ρεύμα
Πληρ. τηλ. 02410/34017 και 0945670914
X3387-20/8

ΠΩΛΟΥΝΤΑΙ
τα πιο κάτω:
1) Τροχόσπιτο Ολλανδίας, σχεδόν καινούργιο με φουλ εξτρά και με διαστάσεις 588Χ213μ. και
2) Οικόπεδο 1120τ.μ. με θέα τη θάλασσα στον επαρχιακό δρόμο Αφάντου Ψίνθου
Τηλ. 02410/31924
161-4/8

ΠΩΛΟΥΝΤΑΙ
1) οικόπεδο 1650τ.μ., με άδεια οικοδομής 200 μ.
2) οικόπεδο 3350τ.μ., με άδεια οικοδομής 400τ.μ.
3) οικόπεδο 1000τ.μ., με άδεια οικοδομής 150τ.μ., επί της λεωφόρου Γενναδίου, 500μ. έξω από το χωριό, με νερό, ρεύμα και τηλέφωνο.
Τηλ.02410/61628 02410/61937 & 0973401656
X3438-31/8

ΠΩΛΕΙΤΑΙ
ΜΠΟΥΤΙΚ
ενδυμάτων που στεγάζεται σε κατάστημα 54 τ.μ. & 54 τ.μ. πατάρι. Βρίσκεται στο κέντρο της πόλης και βλέπει Πλατεία Κύπρου (με ή χωρίς το εμπόρευμα). Λόγω αναχώρησης στο εξωτερικό.
Τηλ. 02410 76144, 0945 466979
07-11/8

ΠΩΛΕΙΤΑΙ
κατάστημα 61τ.μ., με προοπτική επέκτασης έως 115τ.μ., από ιδιοκτήτη, σε νεοαναγειρόμενη οικοδομή κοντά στο παλιό ΙΚΑ, με προοπτική για ξύλινο ή σιδερένιο πατάρι, με αυλή επί της οδού Κων/νου Παλαιολόγου 6, διασταύρωση με Μ. Κων/νου από φανάρια προς γυμνάσια - λύκεια αρρένων (Βενετόκλειο)
ΕΝΟΙΚΙΑΖΕΤΑΙ
στην Αθήνα, στην περιοχή Παγκράτι, κοντά στα Πανεπιστήμια, μικρό διαμέρισμα 50τ.μ., ισόγειο, επιπλωμένο, με κεντρική θέρμανση, κλη,. κατάλληλο για φοιτητή ή φοιτήτρια.
Τηλ. 02410/31161
239-31/8

ΠΩΛΟΥΝΤΑΙ στα Κοσκινού
α) Διαμερίσματα εμβαδού 100τ.μ., με τρία υπνοδωμάτια,
β) διώροφο διαμέρισμα αποτελούμενο από ισόγειο και ημιυπόγειο συνολικού εμβαδού 93τ.μ., με δύο υπνοδωμάτια,
γ) διώροφο διαμέρισμα αποτελούμενο από ισόγειο και ημιυπόγειο συνολικού εμβαδού 107τ.μ., με τρία υπνοδωμάτια θα διαθέτουν, κεντρική θέρμανση, εξωτερικά κουφώματα, με διπλά τζάμια, και κουζίνα δέκα τ.ρ.μ.
Πληροφορίες τηλ. 0944964194
351-22/8

μηχανοκίνητα

ΠΩΛΕΙΤΑΙ BMW 318 AIS coupe, φουλ εξτρά, μοντέλο 1998, μικρό τεκμήριο. Πληροφορίες τηλ. 34800 και κινητό 0944324325
ΓΔ-10/8

ΠΩΛΟΥΝΤΑΙ τα κάτωθι αυτ/τα: ΕΠΑΓΓΕΛΜΑΤΙΚΑ: MERCEDES 609 D, MERCEDES 711 D, VW 2500 D πετρέλαιο PUNTO FIAT MOD 2002. ΕΠΙΒΑΤΙΚΑ: Jeep G Cherokee 4000 c αυτόματο, MERGEDES 2000 c 123 σειρά. Πληροφορίες τηλ. 0241067200
370-14/8

ΠΩΛΕΙΤΑΙ RGV Γ. 250 Μπανάνα SUZUKI μοντέλο 1993, σε καλή τιμή. Τηλ. 02410/33049 και κινητό 0945/178809 Δημήτριος
379-18/8

ΠΩΛΕΙΤΑΙ βάρκα πλαστική καινουργής (7μηνών), μήκους 4,40, μηχανή Γιαμάχα 15 ίπποι, 4χρονη (7 μηνών) σε τιμή προσφορά. Πληρ. τηλ. 02410/30615
67-11/8

ΠΩΛΕΙΤΑΙ μηχανάκι RUNNER 180 c.c., φρεσκοβαμένο, φτιαγμένο με ανάρτηση αζώτου και συναγερμός, σε τιμή ευκαιρίας. Τηλ. 02410/20201 και 0944281056
398-18/8

ΠΩΛΕΙΤΑΙ KAVASAKI ELIMINE''ITOR 250 c.c., από γενικό σέρβις, σε άριστη κατάσταση. Τιμή 500.000 δρχ. κ. Λευτέρη. Τηλ. 02410/75547
241-11/8

ΠΩΛΕΙΤΑΙ αυτοκίνητο FORD FIESTA μοντ. '98, με 75.000 χλμ.. Τιμή 6500 ευρώ. Πληρ. τηλ. 0946192241
348-11/8

μαθήματα

ΔΙΠΛΩΜΑΤΟΥΧΟΣ, παραδίδει μαθήματα πιάνου, αρμονίου, θεωρίας αρμονίας και ανώτερων θεωρητικών. Για δική σας εξυπηρέτηση, παραδίδονται μαθήματα και κατ' οίκον. Πληρ. τηλ. 02410/66312, 02410-69776
327-22/8

ΠΑΡΑΔΙΔΟΝΤΑΙ
ιδιαίτερα μαθήματα για μεταξεταστέους μαθητές στα: ΜΑΘΗΜΑΤΙΚΑ - ΦΥΣΙΚΗ - ΧΗΜΕΙΑ - ΦΙΛΟΛΟΓΙΚΑ για όλες τις τάξεις γυμνασίου - ενιαίου λυκείου (όλες οι κατευθύνσεις) και ΤΕΕ. Υπεύθυνα, μεθοδικά, σε χαμηλές τιμές.
Τηλ. 02410/28053
X3433-21/8

ΦΥΣΙΚΗ - ΧΗΜΕΙΑ
ΟΛΙΓΟΜΕΛΗ ΤΜΗΜΑΤΑ
ΥΠΕΥΘΥΝΗ
ΠΡΟΕΤΟΙΜΑΣΙΑ
ΣΥΝΕΧΗΣ ΑΞΙΟΛΟΓΗΣΗ
ΤΩΝ ΜΑΘΗΤΩΝ
Πληρ. κ. Νέστορα Οικονόμου
ΛΙΝΔΟΥ 86
Τηλ. 02410/39018 0977563823
330-22/8

ΑΝΑΚΟΙΝΩΣΗ
ΜΑΘΗΜΑΤΑ
*** Computer ***
PROGRAM COMPUTER
** ΕΓΓΡΑΦΕΣ **
2 ΣΕΠΤΕΜΒΡΙΟΥ
Τμήματα για:
Παιδιά - Ενήλικες
Αρχάριους - Μαθητές
Επαγγελματίες
Ανεύρεση Εργασίας
ΠΑΡΕΧΕΤΑΙ ΒΕΒΑΙΩΣΗ
Διδάσκει πτυχιούχος Πανεπιστημίου Αμερικής
ΜΑΝΩΛΗΣ Ι. ΣΟΦΙΛΛΑΣ
Κοδριγκτώνος 91
Τηλ. (02410) 31761
31/8

ΜΑΘΗΜΑΤΙΚΑ - ΦΥΣΙΚΗ - ΧΗΜΕΙΑ - ΦΙΛΟΛΟΓΙΚΑ
για μαθητές γυμνασίου - λυκείου και για μεταξεταστέους ιδιαίτερα, ή σε ολιγομελή τμήματα από καθηγητές παν/μίου Αθηνών με φροντιστηριακή πείρα
Τηλ. 77944 - 0945256593
390-31/8

ΠΩΛΟΥΝΤΑΙ
ΑΠΟ ΤΟΝ ΑΝΑΣΤΑΣΙΟ ΑΤΣΙΔΗ

1) Διαμερίσματα, σε νέα 4όροφη οικοδομή, 119 τ.μ., στην οδό Παρθενόπης, στο Αραπάκι.
2) Διαμερίσματα 148 τ.μ., 98 τ.μ., 94 τ.μ. και 82,50 τ.μ., στην οδό Κωνσταντινίδη, στο Ζέφυρος.
Τα παραπάνω διαμερίσματα είναι πολυτελούς κατασκευής και διαθέτουν θέση στάθμευσης, αποθήκη και αυτόνομη θέρμανση.
3) Μονοκατοικίες στην Ιαλυσό 140 τ.μ., οδό Μυκηνών.

ΠΛΗΡΟΦΟΡΙΕΣ
ΑΝΑΣΤΑΣΙΟΣ ΑΤΣΙΔΗΣ
ΣΤΕΦΑΝΟΥ ΚΑΖΟΥΛΗ 74 - Τηλ.. 02410 28616
X3409-31/8

ΠΩΛΟΥΝΤΑΙ
ΜΟΝΟ ΑΠΟ ΤΟ ΓΡΑΦΕΙΟ ΜΑΣ

1) Μονοκατοικία εντός πόλεως σε καλή τοποθεσία, με κήπο και άλλα πλεονεκτήματα
2) Δύο ετοιμοπαράδοτα 4άρια διαμερίσματα, σε 2όροφη κατοικία στο Ροδίνι, πολύ καλή τιμή.
3) Ετοιμοπαράδοτο οροφοδιαμέρισμα 154τ.μ., σε δυόροφη κατοικία εντός πόλεως
4) Δύο ισόγεια διαμερίσματα ετοιμοπαράδοτα 82-70τ.μ. πλησίον Αγίου Νικολάου
5) Οικόπεδο 680τ.μ. εντός πόλεως
6) Οροφοδιαμερίσματα ή γραφεία, 90τ.μ. γωνιακά σε κεντρικότατο σημείο, σε γιαπί. Καταπληκτική περίπτωση
7) Δύο διαμερίσματα ρετιρέ 90τ.μ. στο Νιοχώρι
8) Διαμερίσματα 3άρια 85τ.μ., σε δυόροφες κατοικίες με κήπο και μεγάλες βεράντες στην Ιαλυσό
9) Ετοιμοπαράδοτο 4άρι διαμέρισμα στην Παύλου Μελά
10) Ετοιμοπαράδοτο 4άρι διαμέρισμα με καταπληκτική θέα, θάλασσα, τεράστιες βεράντες, εντός πόλεως.

Ο,τιδήποτε θέλετε να πουλήσετε ή να εκτιμήσετε, ελάτε σε μας.

Η μεγάλη μας πείρα, το παλαιότερο γραφείο στη διάθεσή σας

Γ. ΝΕΟΦΥΤΟΥ
ΔΗΜ. ΘΕΟΔΩΡΑΚΗ 40 - ΤΗΛ. 20989 - 21434
X3406-31/8

ΔΙΑΜΕΡΙΣΜΑ «ΠΡΟΒΟΛΗΣ»
ΠΩΛΕΙΤΑΙ
ΔΙΑΜΕΡΙΣΜΑ Ε=126 τ.μ., β' όροφος
επί της οδού Αμμοχώστου, κατάλληλο για κάθε χρήση.
Πληροφορίες : (μόνο σε επώνυμους)
« TOP PROPERTIES»
κ. ΓΕΩΡΓΙΟ ΠΙΠΙΝΟ -
ΤΗΛ. 23895 & 0944676003
144-11/8

FELICIA
RESIDENTS II
συγκρότημα μονοκατοικιών στους πρόποδες του Φιλερήμου, στην Παστίδα



Εμβαδόν 134 μ², οικόπεδο 275-453μ²
3 υπνοδωμάτια, κουζίνα, σαλόνι, καθιστικό, αποθήκη, τζάκι,
2 λουτρά, 1 WC, χώρος στάθμευσης
απο 25.000.000 δρχ (73.367,57 €) στα μπετά
ΠΛΗΡΟΦΟΡΙΕΣ : Τηλ. 0241-68615, 0946179869
ΑΝΔΡΕΑΣ ΜΙΧΑΗΛΙΔΗΣ αρχιτέκτων
Λεωφ. Λίνδου 232, 85100 Ρόδος
Τηλ. 0241-68615, Fax 68598, e-mail amih@rho.forthnet.gr
194-31/8

ΜΑΘΗΜΑΤΙΚΑ - ΦΥΣΙΚΗ - ΧΗΜΕΙΑ



Διδάσκουν :

* Σταματία Εκτ. Ηρακλείδη
Χημικός Αριστοτελείου Πανεπιστημίου Θεσσαλονίκης

* Χρήστος Εκτ. Ηρακλείδης
Μαθηματικός Εθνικού και Καποδιστριακού Πανεπιστημίου Αθηνών

Δεκτοί μαθητές Γυμνασίου-Λυκείου και φοιτητές ΤΕΙ-ΑΕΙ. Υπεύθυνη γνώση, μεθοδικότητα, παραστατικότητα και παροχή δακτυλογραφημένων σημειώσεων.
Μαθήματα ιδιαίτερα σε γκρουπ.
76896 και 0937701718 - 0938492429
X3440-13/8

ΟΙΚΟΔΟΜΙΚΕΣ-ΤΕΧΝΙΚΕΣ
ΕΜΠΟΡΙΚΕΣ-ΕΠΙΧΕΙΡΗΣΕΙΣ
ΑΦΟΙ ΑΣΒΕΣΤΗ Ο.Ε.
Κ. Τσαλδάρη 26-Ρόδος
32809-74326
ΠΩΛΟΥΝΤΑΙ
● ΔΙΑΜΕΡΙΣΜΑΤΑ
υπερλούξ διαφόρων διαστάσεων
ΕΓΓΥΗΣΗ
Η ΠΟΛΥΕΤΗΣ ΠΕΙΡΑ ΜΑΣ
X3405-31/8

ΠΡΟΟΔΟΣ ΜΙΚΡΕΣ ΑΓΓΕΛΙΕΣ ΜΙΚΡΕΣ ΑΓΓΕΛΙΕΣ ΠΡΟΟΔΟΣ

διάφορα

ΣΧΟΛΗ ΟΔΗΓΩΝ
ΚΟΥΣΗ ΠΑΝΤΕΛΗ

- ΔΙΠΛΩΜΑΤΑ
- ΕΡΑΣΙΤΕΧΝΙΚΑ
- ΕΠΑΓΓΕΛΜΑΤΙΚΑ
- ΜΟΤΟΣΙΚΛΕΤΑΣ
- ΜΑΘΗΜΑΤΑ ΘΕΩΡΗΤΙΚΗΣ ΔΙΔΑΣΚΑΛΙΑΣ



-Επεκτάσεις όλων των κατηγοριών
-Αναθεωρήσεις ληγμένων αδειών
-Μετατροπές ξένων αδειών σε ελληνικές

Οδός Βαλαωρίτου 9
(έναντι HOTEL SEMIRAMIS ΠΙΣΩ ΑΠΟ ΤΟ ΠΑΛΑΙΟ ΝΟΣΟΚΟΜΕΙΟ
e-mail: koysisp@internet.gr

ΕΚΠΑΙΔΕΥΤΙΚΟ ΑΥΤΟΚΙΝΗΤΟ:
TOYOTA YARIS 1300 cc AIR CONDITIONED
(ΠΡΟΣΟΧΗ): ΜΑΘΗΜΑΤΑ
α. Μοτοσικλέτας μεγάλου κυβισμού από 125 cc έως ανεξαρτήτου
δ. Μοτ/τας έως 125 cc
γ. Μοτοποδηλάτου 50 cc
Διαθέτουμε επίσης κι αυτόματες μοτοσικλέτες 125 cc
Πληρ. τηλ.
29157-73820-94777
ΚΑΙ ΑΝΑ ΠΑΣΑ ΣΤΙΓΜΗ ΣΤΑ ΚΙΝΗΤΑ τηλ.
0944/511313-0944/203343
Στην κατηγορία ανεξαρτήτου κυβισμού η εκπαίδευση γίνεται με μοτοσικλέτα 500 cc
Παραλαβή των μαθητών μας και από τις οικίες τους
"Η σωστή και μεθοδική εκπαίδευση στα σύγχρονα οχήματά μας, βάζει γερά θεμέλια για τη δημιουργία ενός καλού νέου οδηγού"

ΠΡΟΣΟΧΗ
Στη σχολή μας παραδίδονται και μαθήματα θεωρητικής διδασκαλίας

T99-25/8

ΑΝΑΛΑΜΒΑΝΩ
ΠΑΡΑΔΟΣΙΑΚΑ ΠΗΓΑΔΙΑ - ΜΕΡΕΜΕΤΙΑ, ΚΤΙΣΙΜΑΤΑ ΜΕ ΠΕΤΡΑ ΚΑΙ ΠΛΑΚΑΚΙΑ
Πληροφορίες τηλ. 0942795162
373-21/8

ΥΔΡΑΥΛΙΚΑ ΒΑΣΙΛΗΣ
ΑΜΕΣΗ ΕΞΥΠΗΡΕΤΗΣΗ
ΕΓΚΑΤΑΣΤΑΣΕΙΣ
ΑΝΑΚΑΙΝΙΣΕΙΣ
ΣΥΝΤΗΡΗΣΕΙΣ
Πληροφορίες τηλ. 9-1 και 6-9 τηλ. 67538 και κινητό 0976866104
395-15/9

ΑΠΟ ΤΟ ΠΟΛΥΚΑΤΑΣΤΗΜΑ ΠΑΠΠΟΥ
ΖΗΤΕΙΤΑΙ
ΒΟΗΘΟΣ ΛΟΓΙΣΤΗ
ΤΗΛ. 02410/24286 - 02410/20127
X3423-31/8

ΣΟΒΑΡΗ ΚΥΡΙΑ ΡΩΣΙΚΗΣ ΚΑΤΑΓΩΓΗΣ
που μιλάει αρκετά καλά ελληνικά και αγγλικά, ζητάει εργασία για τις ώρες από 4 το απόγευμα μέχρι 10 το βράδυ
ΤΗΛ. 02410/29334 & 02410/23390
ΓΔ-31/8

ΖΗΤΕΙΤΑΙ
ΛΑΝΤΖΙΕΡΑ ΓΙΑ ΝΑ ΕΡΓΑΣΘΕΙ ΣΕ ΟΒΕΛΙΣΤΗΡΙΟ ΣΤΗΝ ΤΟΥΡΙΣΤΙΚΗ ΖΩΝΗ ΤΡΙΑΝΤΩΝ
Ωρες εργασίας βραδυνές
από 8 έως 12
Πληρ. τηλ. 02410/91220
389-18/8

ΖΗΤΕΙΤΑΙ μάγειρας για να εργαστεί σε εστιατόριο εντός πόλεως με πλήρη απασχόληση. Τηλ 02410/26066
371-14/8

ΖΗΤΟΥΝΤΑΙ έμπειρες καθηγήτριες αγγλικής, γερμανικής και ιταλικής γλώσσας με τα απαραίτητα προσόντα για να εργασθούν στα φροντιστήρια ξένων γλωσσών Αννας Γιένσεν. Τηλ. επικοινωνίας:02410/28129 ή 92639 (9.30-13.30) και 0973895565. Βιογραφικά σημειώματα : ΤΘ 336. Διεύθυνση: Ηρώων Πολυτεχνείου 7 - Ρόδος
344-23/8

ΖΗΤΟΥΝΤΑΙ πεπειραμένοι πωλητές (άνδρες ή γυναίκες) να γνωρίζουν καλά γερμανικά - αγγλικά για να εργαστούν σε κατάστημα με δερμάτινα - γούνες - υφάσματα, δηλ. κουστούμια - ταγιέρ, επί παραγγελία στα μέτρα των πελατών. Πρέπει να διαθέτουν σχετική πείρα, ευπρέπεια και καλή εμφάνιση. Ωρες απασχόλησης απογευματινές από 19.30 - 22.30. Αποδοχές ποσοστά και μισθός (αναλόγως προσόντων). Στο εμπορικό κέντρο Κρανίδη - Φώκιαλη στο Φαληράκι. Πληρ. πρωί από 09.00-13.00 στο 02410/33956 και απόγευμα από 20.00-22.30 στο 02410/86265
374-14/8

ΖΗΤΕΙΤΑΙ γυναίκα Ελληνίδα, χωρίς οικογενειακές υποχρεώσεις, για να εργαστεί ως οικιακή βοηθός, κοντά σε ανδρόγυνο χωρίς παδιά, χειμώνα - καλοκαίρι. Προσφέρεται φαγητό, ύπνος και 120.000 δρχ. το μήνα. Πληρ. τηλ. 02410/27858 κ. Σταύρο
77-17/8

ΖΗΤΕΙΤΑΙ νοσοκόμα από διαβητικό για θεραπεία με ινσουλίνη. Πληροφορίες τηλ. 34505
407-18/8

ΤΕΧΝΙΚΗ ΕΤΑΙΡΙΑ
ΖΗΤΑ:

1) Δύο τεχνίτες υδραυλικούς ή βοηθούς τεχνίτες για μόνιμη απασχόληση (επιθυμητή άδεια οδήγησης και άδεια υδραυλικού)
2) Αποθηκάριο για πλήρη απασχόληση (επιθυμητή γνώση Η/Υ και άδεια οδήγησης επαγγελματικού αυτοκινήτου)
3) Υπάλληλο για το λογιστήριο με γνώση Η/Υ, EXCEL, WORD, αγγλική γλώσσα.

Τηλ. επικοινωνίας 02410/66551 (8.00-16.00) καθημερινά

T186-14/8

ΑΠΟΦΡΑΞΕΙΣ-ΚΑΘΑΡΙΣΜΟΙ

(Η ΜΑΡΙΑ) ΜΕΤΡΟΠΟΝΤΙΚΑΣ



ΟΛΟ ΤΟ 24ωρο

Αναλαμβάνουμε ξενοδοχεία, δήμους, πολυκατοικίες, σπίτια, εστιατόρια, κλπ, καθώς άντληση πετρελαιοειδών από πλοία, και λιποσυλλεκτών και βιολογικών, εκκενώσεις βόθρων στην Παλιά Πόλη (και στα πιο στενά δρομάκια). Ακόμα αναλαμβάνουμε καθαρισμούς (αναπαλαιώσεις) κτιρίων με υδροβολή και κάθε είδους επιφάνειες με πείρα και υπευθυνότητα. ΜΕ ΜΟΝΑΔΙΚΑ ΣΕ ΥΨΟΣ ΠΙΕΣΗΣ ΚΑΙ ΑΝΑΡΡΟΦΗΣΗΣ ΥΠΕΡΣΥΓΧΡΟΝΑ ΜΗΧΑΝΗΜΑΤΑ ΥΔΡΟΒΟΛΗ ΣΕ ΟΛΗ ΤΗ ΔΩΔΕΚΑΝΗΣΟ.

ΒΑΡΔΕΛΛΗ Μ -ΚΡΑΣΟΠΟΥΛΟΣ Δ. Ο.Ε.
Τηλ. 35555-94750, - Κιν. 0944395999 - FAX 96516
e-mail:metropontikas@excite.com. - ΛΙΝΔΟΥ 1 ΡΟΔΟΣ
184-30/9

ΜΟΝΩΣΕΙΣ



21 ΧΡΟΝΙΑ!
ΑΡΧΩΝ ΣΑΜΑΡΤΖΗΣ
Πληροφορίες τηλ.
23030-32054-20021
X3400-31/8

ΥΔΡΑΥΛΙΚΕΣ ΕΓΚΑΤΑΣΤΑΣΕΙΣ
- ΥΔΡΕΥΣΗ
- ΑΠΟΧΕΤΕΥΣΗ
- ΚΕΝΤΡΙΚΗ ΘΕΡΜΑΝΣΗ
- ΗΛΙΑΚΑ ΣΥΣΤΗΜΑΤΑ
- ΑΠΟΦΡΑΞΕΙΣ
- ΣΥΝΤΗΡΗΣΕΙΣ

ΘΕΤΙΚΕΣ ΓΝΩΜΑΤΕΥΣΕΙΣ ΑΜΕΣΗ ΕΞΥΠΗΡΕΤΗΣΗ
Πληρ. τηλ. 0932674247
323-11/8

ΦΑΡΜΑΚΙΔΗΣ ΕΥΣΤΑΘΙΟΣ
ΤΑΠΗΤΟΚΑΘΑΡΙΣΤΗΡΙΟ WASH AND CARE
Συνδυάσαμε την πολυετή πείρα μας και τα εκσυγχρονισμένα μηχανήματα καθαρισμού για τη φροντίδα, καθαρισμό και φύλαξη πάσης φύσεως χαλιών και μοκετών.
Εμπιστευτείτε μας για άριστα αποτελέσματα!!!
Εγγυητές οι πελάτες μας
Πληρ. τηλ. 0241068189
5ο χλμ. Ρόδου - Λίνδου 237 (δίπλα από τα ελαστικά ΚΑΣΑΠΗ)
11-11/8

ΥΔΡΑΥΛΙΚΟΣ
ΑΝΑΛΑΜΒΑΝΟΥΜΕ πάσης φύσεως υδραυλικές εργασίες μικρές και μεγάλες **κ. ΔΗΜΗΤΡΗΣ**
- **ΕΓΚΑΤΑΣΤΑΣΕΙΣ ΥΔΡΕΥΣΗΣ - ΘΕΡΜΑΝΣΗΣ**
- **ΚΑΛΟΡΙΦΕΡ - ΗΛΙΑΚΑ**
- Σύνδεση με το αποχετευτικό της ΔΕΥΑΡ.
- ΑΠΟΦΡΑΞΕΙΣ με ηλεκτροκίνητο μηχάνημα.

Συντηρήσεις
ΣΑΟΥΝΑ ΦΙΝΛΑΝΔΙΑΣ
Χειροποίητες υγιεινές
σε όλες τις διαστάσεις με τις σωστές προδιαγραφές από έμπειρο προσωπικό για βίλες - διαμερίσματα - ξενοδοχεία - γυμναστήρια



Τηλ. 0241090230 και κινητό 0944344911
137-10/8

ΠΑΝΕΛΛΑΔΙΚΟ ΔΙΚΤΥΟ ΤΑΠΗΤΟΚΑΘΑΡΙΣΤΗΡΙΩΝ
ART CLEAN EXPRESS
Είμαστε λίιι...γο πιο μπροστά από τους άλλους!
ΠΛΥΣΙΜΟ - ΑΠΟΛΥΜΑΝΣΗ - ΦΥΛΑΞΗ
ΧΑΛΙΩΝ - ΜΟΚΕΤΩΝ - ΣΑΛΟΝΙΩΝ (και επί τόπου)
ΠΑΠΛΩΜΑΤΑ - ΚΟΥΒΕΡΤΕΣ - ΦΛΩΚΑΤΕΣ
ΣΤΕΓΝΟ ΓΙΑ ΜΕΤΑΞΩΤΑ & ΧΕΙΡΟΠΟΙΗΤΑ
ΑΔΙΑΒΡΟΧΟΠΟΙΗΣΕΙΣ & ΕΠΙΔΙΟΡΘΩΣΕΙΣ ΤΑΠΗΤΩΝ
ΠΑΡΑΛΑΒΗ - ΠΑΡΑΔΟΣΗ ΚΑΤ' ΟΙΚΟΝ
Τηλ. 02410/94815 - Κιν. 0944-350.247
Τηλ. χωρίς χρέωση 0800.11.400.400
e-mail:artclean@otenet.gr/w.w.w.artclean.gr
136-10/8
ΑΛΑΦΑΚΗΣ ΤΑΣΟΣ

Η ΕΤΑΙΡΙΑ ΑΤΛΑΝΤΙΚΑ ΕΛΛΑΣ Α.Ε.
ΖΗΤΑ
ΠΡΟΣΩΠΙΚΟ ΜΕ ΤΙΣ ΠΑΡΑΚΑΤΩ ΕΙΔΙΚΟΤΗΤΕΣ
α) Σερβιτόρους Β
β) Μπάρμαν Α
γ) Μπάρμαν Β
δ) Μαγείρους Γ
ε) Λατζιέρηδες
για το νέο της πολυτελές ξενοδοχείο **ATLANTICA IMPERIAL** δυναμικότητας 700 κλινών
Προσφέρεται η δυνατότητα χειμερινής εργασίας στα ξενοδοχεία της εταιρίας στην Κύπρο
Αιτήσεις με πλήρες βιογραφικό σημείωμα να σταλούν το συντομότερο στη διεύθυνση:
Τ.Θ. 4101 Τ.Γ.2 ΡΟΔΟΥ - ΤΚ 85100
Πληροφορίες στα τηλ. 02410/92673 κ. Παν. Καραγιάννη και 0974411119 κ. Κονιώτη Αντώνιο
ΧΛ-17/8

MITSIS HOTELS
LINDOS ιμπεριαλ
RESORT BEACH HOTEL
Ζητούνται
πεπειραμένοι σερβιτόροι - Barman
για το ξενοδοχείο πολυτελείας Lindos Memories.
Πληροφορίες στο τηλέφωνο **02440 35000**
Υπ' οψιν κου Βακιρτζή
ΧΛ

ΖΗΤΕΙΤΑΙ
ΚΟΜΜΩΤΡΙΑ
Πληροφορίες τηλ. 02410/31973
391-31/8

ΑΠΟ ΕΣΤΙΑΤΟΡΙΟ Α' ΚΑΤΗΓΟΡΙΑΣ
ΖΗΤΟΥΝΤΑΙ
1) Μάγειρας με γνώση στο α λα καρτ, σε διεθνή κουζίνα. Μόνο σοβαρές προτάσεις και 2) Επαγγελματίας σερβιτόρος να μιλά αγγλικά και σκανδιναβικά. Αποκλείονται αλλοδαποί
Τηλ. 23264 καθημερινά 3-6 κ. Αντώνη
ΧΛ-11/8

ΖΗΤΕΙΤΑΙ
ΚΑΘΗΓΗΤΗΣ ΦΥΣΙΚΟΣ
από φροντιστήριο της πόλης για συνεργασία
Τηλ. 0944669813
X3433-31/8

ΖΗΤΕΙΤΑΙ
διαμέρισμα για ενοικίαση, με τρεις κρεβατοκάμαρες και λοιπούς βοηθητικούς χώρους, σε άριστη κατάσταση για μεγάλο χρονικό διάστημα.
Τηλ. 02410/33682 - 0936656860 κ. Μάκη,
περιοχή Ροδίνι- Καρακόνερο - Ανάληψη
246-11/8

ΖΗΤΟΥΝΤΑΙ
από ξενοδοχείο στα Κολύμπια, βοηθός μάγειρα και σερβιτόρος/α
Πληροφορίες τηλ. 0241056272
222-11/8

ΖΗΤΕΙΤΑΙ
κυρία για φροντίδα μικρού παιδιού (ετών 50-55). Ωρες τηλεφωνικής επικοινωνίας
Τηλ. 02410/92744 0944764964
X3395Λ-11/8

ΑΝΥΨΩΣΕΙΣ- ΕΝΟΙΚΙΑΣΕΙΣ



184-30/9

Ανυψώσεις κάθε είδους μέχρι και ύψος **15μέτρων** με σύγχρονο μηχάνημα για κάθε εργασία όπως – **κοψίματα δέντρων, καθαρισμούς τζαμιών , τοποθετήσεις κεραιών επισκευές σωληνώσεων , ελαιοχρωματισμούς** , και κάθε άλλη εργασία.
Αναλαμβάνουμε καθαρισμούς κτιρίων με υδροβολή με σύγχρονα πιεστικά μηχανήματα όπως αναπαλαιώσεις κτιρίων ή ακόμα και ξέπλυμα πριν από βάψιμο.
ΤΗΛ.02410-35.555-ΚΙΝ.0944-395999
e-mail : metropontikas@excite.com
ΛΙΝΔΟΥ 1 ΡΟΔΟΣ
ΒΑΡΔΕΛΛΗ Μ. ΚΡΑΣΟΠΟΥΛΟΣ Δ. Ο.Ε.
από την
ΣΤΙΣ ΧΑΜΗΛΟΤΕΡΕΣ ΤΙΜΕΣ

ΔΩΔΕΚΑΝΗΣΙΑΚΕΣ ΑΠΟΦΡΑΞΕΙΣ
«ΚΟΛΟΣΣΟΣ»
ΑΠΟΦΡΑΞΕΙΣ- ΚΑΘΑΡΙΣΜΟΙ ΑΠΟΧΕΤΕΥΣΕΩΝ & ΒΟΘΡΩΝ



Αναλαμβάνουμε πάσης φύσεως αποφράξεις οποιουδήποτε μήκους και πλάτους Αναλαμβάνουμε καθαρισμούς αποχετευτικών αγωγών, δήμων, ξενοδοχείων, στρατιωτικών μονάδων, σπιτιών, πολυκατοικιών, καθώς και καθαρισμούς βιολογικών μονάδων με μηχάνημα υψηλής πιέσεως σε όλη τη Δωδεκάνησο.

Κ. ΠΗΔΙΑΚΗΣ - Π. ΚΑΣΕΡΗΣ
Πληρ. τηλ. 47915 - 91881
κινητό: 0944/325234 και 0977/717048
T191-10/9

Η ΗΛΕΚΤΡΟΝΙΚΗ ΑΘΗΝΩΝ στα πλαίσια της συνεχούς και ραγδαίας ανάπτυξης ενδιαφέρεται να καλύψει τις ακόλουθες θέσεις για το **Κατάστημα της Ρόδου.**

ΠΩΛΗΤΕΣ-ΤΡΙΕΣ ΚΑΤΑΣΤΗΜΑΤΩΝ (κωδ 1.1)
Στα τμήματα εικόνας- ήχου, λευκών συσκευών και πληροφορικής .
Απαραίτητα προσόντα
- Απολυτήριο Λυκείου / Ανώτερης Σχολής
- Επιθυμητή προϋπηρεσία 1 - 2 ετών σε αλυσίδα λιανικής σε αντίστοιχη θέση
- Ηλικία έως 30 ετών και εκπληρωμένες στρατιωτικές υποχρεώσεις για τους άντρες
- Ικανότητα επικοινωνίας και ομαδικότητας
- Ευπαρουσίαστοι-ες

ΤΑΜΙΕΣ ΚΑΤΑΣΤΗΜΑΤΩΝ (κωδ 1.2)
Απαραίτητα προσόντα
- Προϋπηρεσία τουλάχιστον 2 ετών σε αντίστοιχη θέση
- Ηλικία έως 28 ετών
- Άνεση χειρισμού computer
- Καλές γνώσεις Λογιστικής
- Ευπαρουσίαστοι / ες
- Ικανότητα Επικοινωνίας

ΑΠΟΘΗΚΑΡΙΟΣ (κωδ. 1.3)
Απαραίτητα προσόντα
- Ηλικία ως 28 ετών
- Ευπαρουσίαστοι
- Ικανότητα επικοινωνίας και ομαδικότητας

Οι συστάσεις είναι απαραίτητες για όλες τις θέσεις εργασίας
Η εταιρεία παρέχει
- Σύγχρονο και άριστο εργασιακό περιβάλλον
- Διαρκή εσωτερική επιμόρφωση
- Ανταγωνιστικό πακέτο αποδοχών
- Προοπτικές επαγγελματικής εξέλιξης

ΕΘΝΙΚΗΣ ΑΝΤΙΣΤΑΣΕΩΣ 44 ΡΟΔΟΣ - ΤΚ 85100
Υπόψη: Θ.Π. τηλ. 75400 - 75480 ή στο fax: 02410/75933
T195-11/8

ΟΙΚΟΔΟΜΙΚΕΣ ΕΠΙΧΕΙΡΗΣΕΙΣ
ΔΙΑΚΟΓΕΩΡΓΙΟΥ ΚΑΛΛΙΣΤΟΣ
ΕΘΝ.ΑΝΤΙΣΤΑΣΕΩΣ 11
(πρώην Αννης Μαρίας)

ΠΩΛΗΣΕΙΣ ΔΙΑΜΕΡΙΣΜΑΤΩΝ - ΚΑΤΑΣΤΗΜΑΤΑ - ΑΠΟΘΗΚΕΣ - ΑΝΤΑΛΛΑΓΕΣ ΑΚΙΝΗΤΩΝ - ΑΓΟΡΕΣ ΟΙΚΟΠΕΔΩΝ ΑΝΑΛΑΜΒΑΝΟΥΜΕ ΑΝΤΙΠΑΡΟΧΕΣ

ΠΩΛΟΥΝΤΑΙ διαμερίσματα λουξ κατασκευής, με απεριόριστη θέα. Τα διαμερίσματα διαθέτουν θωρακισμένες πόρτες - εντοιχισμένες κουζίνες - ντουλάπες - εντοιχισμένο νιπτήρα με ντουλάπι - κεντρική θέρμανση αυτόνομη - ανοιγόμενα ανακλινόμενα κουφώματα με διπλά τζάμια, σίτες, ρολά - υδραυλικό ασανσέρ - τριφασικό ρεύμα.
Ολοι οι χώροι σπατουλαριστοί - εσωτερικές πόρτες MDF με σχέδιο
ΔΙΑΜΕΡΙΣΜΑΤΑ:
Επί της οδού Μεγ. Κων/νου - Κων/νου Παλαιολόγου:
- 50υ.μ. δυάρια
- 85τ.μ. τριάρια
- 110τ.μ. τεσσάρια

Επί της Κων/νου Υδραίου - Στ. Κωτιάδη
- 70τ.μ. τριάρια
- 90τ.μ. τριάρια - τεσσάρια
- 110τ.μ. τεσσάρια
- 130τ.μ. τεσσάρια - πεντάρια

} ανά όροφο

Επί της λεωφ. Καλλιθέας - Καρακόνερο
- 50τ.μ. δυάρια
- 85τ.μ. τριάρια
- 110τ.μ. τεσσάρια

} ανά όροφο, με μεγάλες βεράντες, φανταστική θέα

ΚΑΤΑΣΤΗΜΑΤΑ (επί της λεωφ. Καλλιθέας - Καρακόνερο)
- 50τ.μ.
- 1000τ.μ.
- 150τ.μ.

} ανά όροφο, με μεγάλες βεράντες, απεριόριστη θέα

Διαμέρισμα 125τ.μ. , 3ος, λουξ κατασκευής νέο στην οδό Αισχίνης
Κατάστημα 90τ.μ., νέας κατασκευής στο Καρακόνερο.
Γραφείο 63τ.μ. νέας κατασκευής απέναντι από το παλαιό ΙΚΑ
Γραφείο 73τ.μ. νέας κατασκευής απέναντι από παλαιό ΙΚΑ
Διαμέρισμα 75τ.μ. ισόγειο, Αγ. Αναστασία
Διαμέρισμα 138τ.μ. 1ος όροφος, οδός Μάρκου Κλαδάκη -
Μονοκατοικία 140τ.μ. στον Αρχάγγελο
Αγροτεμάχιο 4640 τ.μ. στ' Ασγούρου
Μεζονέτα 140τ.μ. στην οδό Λισαβώνος και Οσλου
Διαμέρισμα 80τ.μ., 1ος όροφος στο χωριό Παραδεισίου
Αγροτεμάχιο 19.800τ.μ. στην Παστίδα (όπισθεν εργοστασίου «Θράκη»)
Αγροτεμάχιο 3.448 τ.μ. απέναντι από την είσοδο του ξενοδοχείου BLUE BAY Κρεμαστή
Αγροτεμάχιο 4 στρεμμάτων στα Κολύμπια
Οικόπεδο 124τ.μ. στην πλατεία του χωριού Κοσκινού
Ξενοδοχείο Ποσειδών στην περιοχή Κρητικά
Πωλείται μονοκατοικία 100τ.μ., σε οικόπεδο 476 τ.μ. στις Καλυθιές
Οικόπεδο 19.980τ.μ. στα Κοσκινού
Οικόπεδο 2500 τ.μ. στο Τσαΐρι
- Διαμέρισμα 110 τ.μ. 1ος όροφος στην Ανάληψη (εκκλησία)
- Διαμέρισμα 60 τ.μ. 1ος όροοφιος Παν. Ροδίου
Ενοικιάζεται αποθήκη 75 τ.μ. στο Ροδίνι
Πωλείται Μεζονέτα 160τ.μ., στους Δασκάλους
Πωλείται αγροτεμάχιο 3,2 στρέμματα στη Θολό

ΠΛΗΡΟΦΟΡΙΕΣ:
ΔΙΑΚΟΓΕΩΡΓΙΟΥ ΚΑΛΛΙΣΤΟΣ
Τηλ.. 29318 - 34598- Τηλ.. 78501 - 78502
X3401-31/8

Ματιές στα σπορ

Δεύτερο φιλικό «τεστ» για τον Απόλλωνα Καλ.

Παίζει στις 5 μ.μ με τον Φοίβο

Το δεύτερό του φιλικό παιχνίδι εν όψει της νέας αγωνιστικής περιόδου καλείται να δώσει σήμερα ο Απόλλων Καλυθιών. Στις 5μ.μ θα αντιμετωπίσει στο γήπεδο της Κρεμαστής τον τοπικό Φοίβο και ο τεχνικός Γιώργος Τανίδης θα περιμένει να βγάλει τα πρώτα του συμπεράσματα για την αγωνιστική κατάσταση της ομάδας του. Και αυτό διότι το προηγούμενο φιλικό που ήταν με τον Απόλλωνα Απολλώνων ήταν μόνο και μόνο για να αρχίσουν να εγκλιματίζονται οι ποδοσφαιριστές στις συνθήκες ενός αγώνα. Στο σημερινό παιχνίδι υπάρχουν σίγουρα άλλα δεδομένα και με βάση αυτά ο έμπειρος προπονητής λογικά περιμένει να δει ανάλογα πράγματα από τους ποδοσφαιριστές του.

Δεν θα έχει στη διάθεσή του πάντως τρεις ποδοσφαιριστές οι οποίοι αντιμετωπίζουν προβλήματα τραυματισμών και το τελευταίο διάστημα δεν μπορούν να παρακολουθήσουν τις εκδηλώσεις της ομάδας. Πρόκειται για τους Βατμανίδη, Παπανικολάου και Μαμάκο, οι οποίοι θα κάνουν μερικές ημέρες για να επιστρέψουν στους κανονικούς ρυθμούς της προετοιμασίας.

Το τουρνουά 5Χ5 του ΔΟΝΑ στο «OASIS SOCCER CLUB»

Συνεχίζεται το τουρνουά ανεξάρτητων ομάδων 5Χ5 στο «OASIS SOCCER CLUB», το οποίο τελεί υπό την αιγίδα του ΔΟΝΑ Ροδίων, με τα εξής αποτελέσματα κατά την τρέχουσα εβδομάδα:

1ος ΟΜΙΛΟΣ

Μέγγαβλη - ART LINE	4 - 3
Δυναμό - Οβραιακή	0 - 8
Ασγούρου - Παρτιζάνοι	3 - 9
BOCA J. - ART LINE	5 - 8
Ασγούρου - Οβραιακή	4 - 9
Μέγγαβλη - Δυναμό	4 - 0

Η μέχρι την Τετάρτη 7/8/02 βαθμολογία, διαμορφώθηκε ως εξής:

1. Μέγγαβλη CITY	48 - 8	15
2. Οβραιακή	41 - 13	13
3. Δυναμό	22 - 22	9
4. Παρτιζάνοι	33 - 19	8
5. ART LINE	16 - 20	4
6. Ασγούρου	16 - 47	3
7. BOCA J	20 - 58	0

2ος ΟΜΙΛΟΣ

LIONS - EUROPA	10 - 4
Χειρότεροι - ESCAPE	6 - 0
Μπουκμέικερς - Σκουπίδια	5 - 11
Μαχητές - EUROPA	9 - 1
LIONS - ESCAPE	2 - 0 α.α.
Χειρότεροι - Μπουκμέικερς	10 - 3
LIONS - Μαχητές	3 - 1
Χειρότεροι - Σκουπίδια	4 - 4
ESCAPE - Μπουκμεϊκερς	ανεβλήθη

Η μέχρι την Πέμπτη 8/8/02 βαθμολογία, διαμορφώθηκε ως εξής:

1. Χειρότεροι	34 - 13	13
2. LIONS	23 - 13	12
3. Σκουπίδια	34 - 15	11
4. Μαχητές	22 - 11	7
5. Μπουκμεΐκερς	21 - 24	3
6. ESCAPE	12 - 32	3
7. EUROPA	16 - 40	0

AMCOR

No 1

ΚΑΤΑΣΚΕΥΑΖΟΝΤΑΙ & ΕΙΣΑΓΟΝΤΑΙ ΣΥΝΑΡΜΟΛΟΓΗΜΕΝΑ ΑΠΟ ΤΟ ΙΣΡΑΗΛ



ΠΡΟΔΙΑΓΡΑΦΕΣ ΕΟΚ CE MARK

X3407-31/8

Η AMCOR-ΙΣΡΑΗΛ Η ΜΕΓΑΛΥΤΕΡΗ ΒΙΟΜΗΧΑΝΙΑ ΗΛΙΑΚΩΝ ΣΥΣΤΗΜΑΤΩΝ ΣΤΟΝ ΚΟΣΜΟ,ΣΑΣ ΠΡΟΣΦΕΡΕΙ ΤΟΝ ΚΑΛΥΤΕΡΟ ΗΛΙΑΚΟ ΘΕΡΜΟΣΙΦΩΝΑ ΤΟΥ ΚΟΣΜΟΥ ΜΕ ΜΟΝΑΔΙΚΑ ΣΗΜΕΙΑ ΥΠΕΡΟΧΗΣ ΠΟΥ ΚΑΝΕΝΑΣ ΑΛΛΟΣ ΔΕΝ ΕΧΕΙ.ΠΡΩΤΗ Η AMCOR,ΠΡΙΝ 40 ΧΡΟΝΙΑ ΠΑΡΟΥΣΙΑΣΕ ΤΗΝ ΕΠΑΝΑΣΤΑΤΙΚΗ ΤΗΣ ΤΕΧΝΟΛΟΓΙΑ ΣΤΟΥΣ ΗΛΙΑΚΟΥΣ ΘΕΡΜ/ΝΕΣ. ΠΟΛΛΟΙ ΑΠΟ ΤΟΤΕ ΠΡΟΣΠΑΘΗΣΑΝ ΝΑ ΤΗΝ ΜΙΜΗΘΟΥΝ .ΤΑ ΑΠΟΤΕΛΕΣΜΑΤΑ ΤΟΥΣ ΕΙΝΑΙ ΓΝΩΣΤΑ.ΚΑΝΕΝΑΣ ΔΕΝ ΜΠΟΡΕΣΕ ΝΑ ΤΗ ΦΘΑΣΕΙ.ΣΗΜΕΡΑ Η AMCOR ΣΥΝΕΧΙΖΟΝΤΑΣ ΤΗΝ ΕΡΕΥΝΑ ΣΤΟΝ ΤΟΜΕΑ ΤΗΣ ΗΛΙΑΚΗΣ ΕΝΕΡΓΕΙΑΣ ΒΡΙΣΚΕΤΑΙ ΚΑΙ ΘΑ ΒΡΙΣΚΕΤΑΙ ΜΠΡΟΣΤΑΓΙΑΤΙ ΕΙΝΑΙ Η No 1 ΣΤΟΝ ΚΟΣΜΟ.

ΕΙΝΑΙ Η AMCOR

Σκούνας: «Δεν θα κάνουν καλό οι δέκα όμιλοι του Περιφερειακού»



Πισωγύρισμα της Ελληνικής Ποδοσφαιρικής Ομοσπονδίας χαρακτήρισε εμμέσως πλην σαφώς τη δημιουργία των δέκα ομίλων του νέου Περιφερειακού πρωταθλήματος, ο προπονητής του ΑΣ Ρόδος Δημήτρης Σκούνας!

Σε σχετική ερώτηση που του έγινε μετά το τέλος της χθεσινής προπόνησης, ο έμπειρος προπονητής απάντησε χαρακτηριστικά πως «οι ίδιοι άνθρωποι που αποφάσισαν για τους δέκα ομίλους έλεγαν παλιότερα διαφορετικά πράγματα για την κατηγορία αυτή. Και τόνιζαν πως όσο λιγότεροι όμιλοι τόσο καλύτερα» και συνέχισε: «Πιστεύω ότι δεν θα είναι καλό το πρωτάθλημα με τόσους ομίλους. Θα ξεχωρίσουν πέντε - έξι ομάδες και οι υπόλοιπες δεν θα μπορούν να παρακολουθήσουν αυτούς τους ρυθμούς»

Όσο για την ομάδα του δεν θέλησε να πει πολλά πράγματα και παραμένοντας προσγειωμένος απλά επεσήμανε πως «προσπαθούμε να δημιουργήσουμε μια καλή ομάδα. Ακόμα είναι πολύ νωρίς για να πως ότι υπερτερούμε σε σχέση με κάποιους άλλους. Πάμε πολύ καλά πάντως και όλοι βρίσκονται σε πολύ καλή κατάσταση. Όπως έχω ξαναπεί στον όμιλο μας πιστεύω ότι θα ξεχωρίσουν πέντε έξι ομάδες και οι υπόλοιποι θα είναι αυτό που λέμε ρυθμιστές»

Το σίγουρο πάντως είναι ότι όσο περνάει ο καιρός ολοένα και αυξάνεται ο βαθμός ετοιμότητας των «πρασίνων» και αυτό είναι κάτι που χαροποιεί ιδιαίτερα τον Δημήτρη Σκούνα ο οποίος βλέπει να προχωράνε όλα όπως ακριβώς τα έχει σχεδιάσει.

Στα καθαρά αγωνιστικά, μετά τις χθεσινές διπλές προπονήσεις, οι παίκτες της Ρόδου θα γυμναστούν σήμερα μόνο μια φορά (το απόγευμα) στο βοηθητικό στάδιο της πόλης μας ενώ αύριο θα πάρουν ρεπό για να ξεκουραστούν μετά την επίπονη καθημερινή «δουλειά». Θα επανέλθουν βέβαια στο κανονικό πρόγραμμα από τη Δευτέρα με διπλή μάλιστα προπόνηση (πρωί και απόγευμα).

Οι αρχηγοί

Λίγες ημέρες πριν ξεκινήσει το Περιφερειακό πρωτάθλημα θα γίνει η σχετική ψηφοφορία για να εκλεγούν και οι αρχηγοί της ομάδας. Είναι η περίοδος όπου η ομάδα θα έχει μπει σε ρυθμούς πρωταθλήματος και είναι απαραίτητο βέβαια να υπάρχουν και οι αρχηγοί των παικτών για την καλύτερη λειτουργία.

ΑΕ ΚΩΣ — Αναβλήθηκε το «φιλικό» με τον Άγιο Δημήτριο

Τελικά αναβλήθηκε το προγραμματισμένο για σήμερα, φιλικό της ΑΕ Κως με τον Αγο Δημήτριο Μπραχαμίου, αφού η αθηναϊκή ομάδα δεν κατάφερε να βρει εισιτήρια μετάβασης στο νησί του Ιπποκράτη!

Κάποιες προσπάθειες που έγιναν να εξευρεθεί αντίπαλος από την Κω δεν είχαν αποτέλεσμα με αποτέλεσμα ο Δημήτρης Σαλαπάτας να καταφύγει στη γνωστή «συνταγή» του οικογενειακού διπλού!

Εν τω μεταξύ σοβαρό πρόβλημα φαίνεται να υπάρχει με τους στρατευμένους ποδοσφαιριστές της ομάδας (Φακίτσα, Τουφάκη και Μποϊλή Μ.) οι οποίοι έχουν ελάχιστη συμμετοχή στις προπονήσεις (ιδίως ο πρώτος) και δύσκολα θα μπορέσουν να βοηθήσουν φέτος.

Οσον αφορά τα μεταγραφικά ακόμη δεν έχει υπάρξει συμφωνία με λίμπερο και οι επαφές συνεχίζονται με ελεύθερους ποδοσφαιριστές από τη Βόρειο Ελλάδα και την Αττική.

Μέχρι τις 31 Αυγούστου που εκπνέει η προθεσμία μεταγραφής ελευθέρων ποδοσφαιριστών, πιστεύεται ότι τελικά θα βρεθεί κάτι καλό και θα ολοκληρωθεί το ρόστερ της ομάδας!

Δημιουργείται ο εσωτερικός κανονισμός του ΠΑΟ Διαγόρα

Η δημιουργία του εσωτερικού κανονισμού είναι την περίοδο αυτή ένα από τα σοβαρά μελήματα του ΠΑΟ Διαγόρα (εκτός βέβαια από την καλύτερη προετοιμασία της ομάδας εν όψει του νέου πρωταθλήματος της ΕΠΟ) αφού θεωρείται ένα ιδιαίτερα σημαντικό «κομμάτι» στην όσο το δυνατόν πιο οργανωμένη λειτουργία του συλλόγου.

Ανεπίσημα έχουν ήδη γίνει κάποιες συζητήσεις μεταξύ των ποδοσφαιριστών και του προπονητή Κώστα Παπαοικονόμου και όλα δείχνουν ότι μέχρι το τέλος του μήνα η διοίκηση θα είναι σε θέση να ανακοινώσει το περιεχόμενο του νέου κανονισμού. Πληροφορίες της εφημερίδας μας αναφέρουν ότι ο κανονισμός θα είναι τυπικός και θα προβλέπει όμως και αρκετά πριμ σε μια προσπάθεια να δοθούν όσο το δυνατόν περισσότερα κίνητρα στους παίκτες του «γηραιού» με σκοπό να φθάσουν ευκολότερα στην υλοποίηση του μεγαλεπήβολου στόχου που έχει τεθεί.

Με διπλή προπόνηση συνέχισε χθες την προετοιμασία του ο Διαγόρας. Τόσο η πρωινή όσο και η απογευματινή πραγματοποιήθηκαν στο «βοηθητικό» στάδιο της πόλης μας. Το σημερινό πρόγραμμα περιλαμβάνει μια προπόνηση το απόγευμα η οποία θα διεξαχθεί στο ίδιο γήπεδο. Αύριο ο προπονητής Κώστας Παπαοικονόμου θα δώσει ρεπό στους παίκτες του για να ξεκουραστούν. Οι προπονήσεις θα συνεχιστούν και πάλι από την προσεχή Δευτέρα.

ΥΔΑΤΟΣΦΑΙΡΙΣΗ

Με το «δεξί» ξεκίνησε ο ΝΟΡ στα τελικά

Νίκησε τον Γ.Σ. Περιστερίου 11-6!



Το καλύτερο δυνατό ξεκίνημα έκανε ο Ναυτικός Όμιλος Ρόδου, στους αγώνες της τελικής φάσης του πρωταθλήματος πόλο της Δ' Εθνικής.

Οι παίκτες του Θανάση Λοΐζου μπήκαν αποφασισμένοι να χτυπήσουν απ' την αρχή το παιχνίδι και τελικά κατάφεραν να κερδίσουν έναν από τους δυσκολότερους αντιπάλους τους, στο δρόμο για τη Γ' εθνική, τον Γ.Σ. Περιστερίου με σκορ 11-6!

Τα τέρματα της ροδίτικης ομάδας πέτυχαν οι Κατσουράκης (5), Σέγκρεν, Καλαφατάς, Ρομπότης και Ταμπουρατζής (3).

Τα επτάλεπτα: 5-1, 1-1, 2-1, 3-3 (πρώτος ο ΝΟΡ).

Σήμερα θα δώσει δύο παιχνίδια για τη δεύτερη και την τρίτη αγωνιστική αντίστοιχα.

Στις 9 το πρωΐ θα αντιμετωπίσει τον Νηρέα Πατρών, και το απόγευμα στις 18.00, τον Ναυτικο Όμιλο Ιτέας!

Στα ημιτελικά έφθασε το «Εργασιακό» ποδοσφαίρου

Ολοκληρώθηκε η προημιτελική φάση του 12ου Εργασιακού τουρνουά ποδοσφαίρου που διοργανώνει ο ΔΟΝΑ Ροδίων, με τον εξ' αναβολής αγώνα μεταξύ των ομάδων Παλαιμάχων Ρόδου - Αρχαιολογίας.

Νικήτρια ανεδείχθη η ομάδα των Παλαιμάχων της Ρόδου με σκορ 4-1.

Έτσι, οι τέσσερις ομάδες της ημιτελικής φάσης είναι οι εξής: Δήμος Ροδίων, ΔΟΥ/Λογιστές, Παλαίμαχοι Ρόδου και ΔΕΚΡ.

Μετά από κλήρωση που έγινε στα γραφεία του Οργανισμού παρουσία εκπροσώπων των ομάδων, τα «ζευγάρια» της ημιτελικής φάσης είναι τα ακόλουθα:

Δευτέρα 12-8-02, ώρα 17.45 γήπεδο Καρακόνερο:

Δήμος Ροδίων - ΔΟΥ/Λογιστές

Τρίτη 13-8-02, ώρα 17.45 γήπεδο Αγ. Αποστόλων:

Παλαίμαχοι Ρόδου - ΔΕΚΡ

Οριστικά στις 20 Αυγούστου το ξεκίνημα του Κολοσσού!

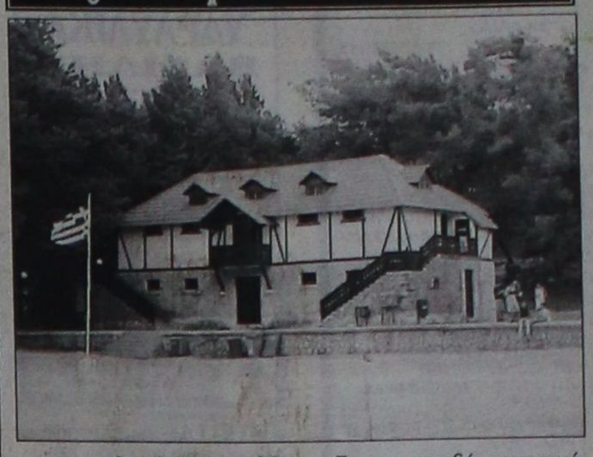

Τελικά στις 20 Αυγούστου θα ξεκινήσει η προετοιμασία του Κολοσσού, η οποία όπως και πέρυσι θα διεξαχθεί στις εγκαταστάσεις του Προφήτη Ηλία (φωτογραφία).

Νωρίτερα, στις 19 Αυγούστου, στις 20.30, στα γραφεία του συλλόγου, θα γίνει η πρώτη συγκέντρωση η οποία θα περιλαμβάνει γνωριμία μεταξύ ταων παικτών, ενώ θα δοθούν και οι σχετικές οδηγίες και κατευθύνσεις από τον τεχνικό της ομάδας Χάρη Παπάζογλου!

Εν τω μεταξύ κανονικά συνεχίζονται τα έργα συντήρησης και ανακατασκευής του «Βενετόκλειου» και ήδη έχουν δοθεί οι διαβεβαιώσεις στους υπεύθυνους της ομάδας ότι μέχρι το τέλος του Αυγούστου το γήπεδο θα παραδοθεί προς χρήση!

Πληροφορίες κάνουν λόγο για πολύ καλή δουλειά αφού με την έναρξη του πρωταθλήματος θα είναι σωστό κουκλί, ικανοποιώντας αισθητικά και επιχειρησιακά τις απαιτήσεις της κατηγορίας!

Ξεκινούν σύντομα τα αθλητικά έργα στο Δ.Δ. Μαριτσών

Το αργότερο μέχρι τα τέλη του μήνα, αναμένεται να ξεκινήσουν τα αθλητικά έργα στα Μαριτσά. Ηδη είναι έτοιμη η σχετική σύμβαση, αναμένεται να υπογραφεί την ερχόμενη εβδομάδα, μεταξύ του Δήμου Πεταλούδων και της αναδόχου κοινοπραξίας.

Ετσι καλώς εκόντων των πραγμάτων το νέο αθλητικό κέντρο των Μαριτσών αναμένεται να δοθεί προς χρήση τέλη του έτους αρχές του επόμενου, σύμφωνα με τα χρονοδιαγράμματα που έχουν υποβληθεί.

Το ξεκίνημα των έργων θα προκαλέσει, όπως είναι φυσικό και ξεσπίτωμα του Ηρακλή, ο οποίος προσανατολίζεται να δηλώσει ως έδρα, στο νέο πρωτάθλημα, το γήπεδο του Φοίβου, στην Κρεμαστή, ενώ τις προπονήσεις του θα πραγματοποιεί εκ περιτροπής στα γήπεδα Δαματριάς και Παστίδας.

• Εν τω μεταξύ σοβαρό πρόβλημα έχει προκύψει με τη συμμετοχή στην προετοιμασία του στρατευμένου Σάββα Κούρου, ο οποίος υπηρετεί στο 541 Τάγμα Πυροβολικού στ' Αφάντου και ο οποίος σπάνια παίρνει έξοδο!

Ηδη η διοίκηση του Ηρακλή έχει υποβάλει στην ΕΠΣΔ σχετικό έγγραφο, με το οποίο γνωστοποιεί το πρόβλημα ελπίζοντας ότι με τη διαμεσολάβηση της διοργανώτριας, θα λυθεί το πρόβλημα. Πάντως ο πρόεδρος του Ηρακλή κ. Παπαδημήτρης είχε πρόσφατα, κατ' ιδίαν συνάντηση με τον διοικητή της μονάδας που υπηρετεί ο νεαρός άσσος, στον οποίο και του εξέθεσε το πρόβλημα, ζητώντας του την κατανόηση και τη συνδρομή του. Το κλίμα σύμφωνα με πληροφορίες ήταν αρκετά καλό και υπάρχει αισιοδοξία ότι τελικά η υπόθεση θα έχει θετική κατάληξη!



Μπιτς βόλεϊ είδαμε, μπιτς σόκερ βλέπουμε, μόνο μπιτς χάντμπολ δεν θα έχουμε τη δυνατότητα να απολαύσουμε! Η μη καλλιέργεια του αθλήματος στη Ρόδο, έχει σαν αποτέλεσμα να μην μπορεί να συμβεί ανάλογη διοργάνωση στην άμμο.

Δύο Έλληνες ποδηλάτες συμμετέχουν στο Πανευρωπαϊκό πρωτάθλημα ποδηλασίας αναπήρων αθλητών, που φιλοξενείται στο Μόναχο. Και οι δύο είχαν πάρει την πρόκριση από το πανελλήνιο πρωτάθλημα που είχε φιλοξενηθεί πέρσι στο Δημοτικό Στάδιο Ρόδου.

Στα σύννεφα πετούσε χθες ο πρόεδρος του ΔΟΝΑ Κάλλιστος Διακογεωργίου, για την πρώτη νίκη της ομάδας στην τελική φάση του Πανελλήνιου μπιτς σόκερ. Ο πρόεδρος - μεταξύ μας - ονειρεύεται τον τελικό, μετά την επιτυχία της ίδιας ομάδας να κερδίσει πέρσι στο Ξυλόκαστρο την τρίτη θέση. Το ίδιο - λίγο ή πολύ - ισχύει και για τον Μανόλη Κώτη και τους παίκτες του.

Διάδοχο απέκτησε ο γυμναστής του ΑΣ Ρόδος Μιχάλης Χαρίτος! Η σύζυγός του έφερε στον κόσμο ένα υγιέστατο αγοράκι, που κάνει τον μπαμπά του ... χαζομπαμπά! Να σου ζήσει, Μιχάλη, και να σου μοιάσει!



Ματιές στα σπορ

Σαραβάκος: Η Λίνδος αναδεικνύει περισσότερο το «μπιτς σόκερ»



Η ομάδα του ΔΟΝΑ Ρόδου πρωταθλήτρια του 2002 ΦΩΤΟ ΕΥΑ - Τηλ. 74046

Στην πρώτη γραμμή της καλοκαιρινής αθλητικής επικαιρότητας μπαίνει από σήμερα ολόκληρο το νησί της Ρόδου με «προπύργιο» τη Λίνδο, καθώς στις 3 το απόγευμα ξεκινάει η τελική φάση του Πανελληνίου πρωταθλήματος Beach Soccer με τη συμμετοχή των κορυφαίων δέκα ομάδων που ξεχώρισαν από τα οκτώ προκριματικά τουρνουά, τα οποία διεξήχθησαν σε όλα τα σημεία της χώρας από τις αρχές του καλοκαιριού.

Ο μεγάλος πανηγυρικό τόνο είχε η συνέντευξη Τύπου που πραγματοποιήθηκε χθες το μεσημέρι στο ξενοδοχείο Lindos Village της Λίνδου και αφορούσε την τελική φάση του Πανελληνίου πρωταθλήματος Beach Soccer, η αυλαία του οποίου άνοιξε χθες το απόγευμα. Η ειδικά διαμορφωμένη αίθουσα γέμισε με τους ποδοσφαιριστές των περισσότερων ομάδων που θα διεκδικήσουν τον τίτλο και που ακούγοντας τον αρχηγό της Εθνικής μας ομάδας Δημήτρη Σαραβάκο, τον αντιπρόεδρο της Ελληνικής Ομοσπονδίας Beach Soccer Κώστα Μότση, το δήμαρχο Λινδίων Γιώργο Θαρρενό, τον πρόεδρο του ΔΟΝΑ Λινδίων Νίκο Αχλαδιώτη, τον διευθυντή του Οργανισμού Κυριάκο Μάγο, αλλά και τον πρόεδρο του ΔΟΝΑ Ρόδου Κάλλιστο Διακογεωργίου, είχαν τη δυνατότητα να καταλήξουν σε δύο ιδιαίτερα σημαντικά συμπεράσματα.

Κατ'αρχήν, πως οι ρυθμοί ανάπτυξης του αθλήματος είναι τόσο γρήγοροι που σε λίγα χρόνια θα κυριαρχεί μακράν ανάμεσα στα υπόλοιπα καλοκαιρινά αθλήματα και κατά δεύτερο λόγο πως η Λίνδος έχει ήδη καθιερωθεί ως ένα από τα «προπύργια» του Beach Soccer πανελλαδικά.

Το στίγμα της συνολικής προσπάθειας που καταβάλλει τα τελευταία χρόνια ο Δήμος Λινδίων δόθηκε από τον ίδιο το δήμαρχο, Γιώργο Θαρρενό: «Το Beach Soccer έγινε αποδεκτό και πέρασε στη συνείδηση της τοπικής κοινωνίας. Στόχος και ευχή μας είναι να καταφέρει να γίνει επίσημο άθλημα των Ολυμπιακών αγώνων. Συγχαρητήρια σε όσους συνέβαλαν στην επιτυχία των εκδηλώσεων και πέρα από τις όποιες μικροεντάσεις και μικρότητες, είμαι σίγουρος πως θα επιβληθεί το αγωνιστικό πνεύμα, θα καλλιεργηθεί το αθλητικό πνεύμα και θα καταξιωθεί ό άνθρωπος».

Από την πλευρά του, ο πρόεδρος του ΔΟΝΑ Λινδίων Νίκος Αχλαδιώτης υπογράμμισε: «Μετά από δύο χρόνια συνεργασίας με την Ελληνική Ομοσπονδία τολμούμε να διοργανώσουμε το Πανελλήνιο πρωτάθλημα. Το γήπεδο είναι πανέτοιμο και είμαι σίγουρος πως η εκδήλωση θα στεφθεί από απόλυτη επιτυχία, πως θα διαφημίσει όχι μόνο τη Λίνδο, αλλά ολόκληρο το νησί. Οφείλω να ευχαριστήσω τους εκπροσώπους του Τύπου, την Ομοσπονδία, το δήμαρχο Γιώργο Θαρρενό, τους συνεργάτες μου, καθώς και το προσωπικό του Δήμου».

Την πραγματική διάσταση της αξίας που έχει το Beach Soccer για τη Λίνδο και για τις ανάγκες προβολής της, απέδωσε με τις δηλώσεις του ο αρχηγός της Εθνικής μας ομάδας, Δημήτρης Σαραβάκος: «Εύχομαι καλή επιτυχία και στη φετινή προσπάθεια καθώς και σε όλες τις ομάδες. Η περιοχή που φιλοξενεί τη διοργάνωση είναι εκπληκτική. Πιστεύω ότι το Beach Soccer αναδεικνύεται περισσότερο από τη Λίνδο. Εξάλλου, οι άνθρωποι εδώ έχουν πάρει το όλο θέμα πάρα πολύ σοβαρά και τους ευχαριστούμε πολύ». Ο «μικρός» του ελληνικού ποδοσφαίρου αποκάλυψε μάλιστα πως το τουρνουά της Λίνδου δεν αποκλείεται να είναι αυτό που θα κλείσει τον κύκλο των φετινών υποχρεώσεων της Εθνικής μας ομάδας (ίσως διοργανωθεί κάποιο τουρνουά στη Χαλκίδα στο τέλος του μήνα).

Οσο για τον Κώστα Μότση, μίλησε με τα πλέον κολακευτικά λόγια για το επίπεδο της συνεργασίας της Ομοσπονδίας με τους ανθρώπους της Λίνδου και δεν δίστασε να αναλύσει τη δυναμική του αθλήματος σε συνδυασμό με τους επόμενους στόχους της αρχής που εκπροσωπεί: «Ευχαριστώ ιδιαίτερα τον δήμαρχο Γιώργο Θαρρενό, που μας δέχτηκε με αυταπάρνηση, αγάπη και συνεχίζει να βρίσκεται κοντά μας. Σας υποσχόμαστε πως θα είμαστε τέλειοι. Η ψυχή της διοργάνωσης είναι ο Νίκος Αχλαδιώτης. Υποσχόμαστε τόσο από την πλευρά των ομάδων, όσο και από την πλευρά της Εθνικής, να προσφέρουμε ένα υπέροχο θέαμα, γιατί το Beach Soccer είναι πάνω απ'όλα διασκέδαση. Πέρσι ξεκινήσαμε δειλά δειλά την προσπάθειά μας με δέκα σημεία διοργάνωσης του Πανελληνίου πρωταθλήματος, του χρόνου είμαι σίγουρος πως θα βρισκόμαστε σε τουλάχιστον τριάντα παραλίες όλης της χώρας. Το άθλημα αναπτύσσεται γοργά, έχει μπει στις καρδιές όλων των Ελλήνων και προβλέπεται πως σε μία πενταετία θα έχει υπερκαλύψει όλα τα άλλα καλοκαιρινά αθλήματα και ειδικά αυτά που παίζονται στην άμμο. Προς το παρόν δεν σκεφτόμαστε να του δώσουμε επαγγελματικό χρώμα. Παίζεται μόνο το καλοκαίρι και θα δώσουμε τη δυνατότητα να καλλιεργηθεί και να αναπτυχθεί παντού».

Τη συνέντευξη Τύπου παρουσίασε ο Κυριάκος Μάγος, που χαρακτήρισε το ΔΟΝΑ Λινδίων πρωτοπόρο του αθλήματος, ενώ αξίζει να σημειωθεί πως στην εκδήλωση απηύθυνε χαιρετισμό και ο πρόεδρος του ΔΟΝΑ Ρόδου, Κάλλιστος Διακογεωργίου. Ο τελευταίος θυμήθηκε τις στιγμές που ο Δήμος Ροδίων έκανε τα πρώτα του βήματα στη διοργάνωση εκδηλώσεων Beach Volley, υπογραμμίζοντας πως είναι απαραίτητο να υπάρχουν άνθρωποι με μεράκι, ώστε να αναδειχθούν νέα αθλήματα που θα προβάλουν και θα διαφημίσουν το νησί της Ρόδου. Παράλληλα ευχήθηκε το Beach Soccer να γίνει σύντομα Ολυμπιακό άθλημα.

Το πρόγραμμα

Ενα αναπάντεχο πρόβλημα ανάγκασε τους διοργανωτές του Πανελληνίου πρωταθλήματος να τροποποιήσουν το πρόγραμμα του πρώτου δημέρου. Για την ακρίβεια, να μεταθέσουν για σήμερα τον προγραμματισμένο για χθες αγώνα του Ηρακλή Ξυλοκάστρου, που καθυστέρησε να φτάσει στη Ρόδο λόγω συγκοινωνιακών δυσκολιών.

Το πρόγραμμα της σημερινής και της αυριανής ημέρας είναι το ακόλουθο:

Σήμερα

13.30 Εκλεκτοί Νέων Μουδανιών-Ηρακλής Ξυλοκάστρου
14.30 Δήμος Ρόδου (ΔΟΝΑ)-Καναλάκι Πρεβέζης
15.20 Cuba Club Σάμου-Dimico Αθηνών
16.10 Αδιαφόρετοι Ψίνθου-Φοίνικες Κερκύρας
17.00 Εκλεκτοί Νέων Μουδανιών-Αιτταλος Αθηνών
17.50 Δήμος Ρόδου (ΔΟΝΑ)-Dimico Αθηνών
18.40 Cuba Club Σάμου-Καναλάκι Πρεβέζης

Αύριο

11.15 Α.1 - Β.1
12.15 Α.2 - Γ.1
15.00 Τελικός 2ου Πανελληνίου πρωταθλήματος Beach Soccer
16.30 Πρωταθλητής-Εθνική Ομάδα

Χορηγοί επικοινωνίας του Πανελληνίου πρωταθλήματος είναι οι ραδιοφωνική σταθμοί TOP FM και ALPHA NEWS.

Εκδηλώσεις από τους Δήμους στη λαμπαδηδρομία των «Διαγορείων»

Ποιήματα του Πίνδαρου θα απαγγελθούν στο Δημοτικό Στάδιο

Η οργάνωση της λαμπαδηδρομίας η οποία θα «ανοίξει» τις εκδηλώσεις των «Διαγορείων 2002», που ως γνωστόν θα διεξαχθούν στις 7 και 8 Σεπτεμβρίου, ήταν το βασικό θέμα της σύσκεψης που πραγματοποιήθηκε το μεσημέρι της Πέμπτης στα γραφεία του ΔΟΝΑ Ρόδου και συμμετείχαν στελέχη των Δήμων του νησιού μας, καθώς και εκπρόσωποι των διοργανωτών.

Εγινε αναλυτική ενημέρωση και ζητήθηκε από τους εκπροσώπους των Δήμων να προτείνουν μέσα σε μια εβδομάδα το είδος των εκδηλώσεων που θα διοργανώσουν κατά τη διάρκεια της λαμπαδηδρομίας, οι οποίες δεν πρέπει να ξεπερνούν τα δεκαπέντε λεπτά σε διάρκεια.

Οι τελευταίοι δρομείς της λαμπαδηδρομίας που θα ξεκινήσει από τις τρεις αρχαίες πόλεις του νησιού (Κάμειρος, Ιαλυσός και Λίνδος) θα συναντηθούν στον Αγιο Φραγκίσκο και από εκεί θα μεταβούν στο δημοτικό στάδιο «Ο Διαγόρας» όπου και θα εισέλθουν από την κεντρική είσοδο που βρίσκεται απέναντι από το «Μετροπόλ».

Το «παρών» έδωσαν στη σύσκεψη ο πρόεδρος του ΝΑΟΔ Μιχάλης Μπαριανάκης, ο διευθυντής του Νομαρχιακού Οργανισμού Νίκος Παπαεμμανουήλ, ο υπεύθυνος της τελετής έναρξης και προϊστάμενος του ΔΗΠΕΘΕ Ρόδου Μιχάλης Σδούγκος, ο υπεύθυνος της λαμπαδηδρομίας Λευτέρης Καστρουνής και εκπρόσωποι πέντε δημοτικών οργανισμών οι κ. Μποσγανάς (Αφάντου), Θωμάτος (Κάμειρος), Σαμαρά (Πεταλούδων), Κιόττου (Καλλιθέας) και Τζαφέρης (Αρχαγγέλου).

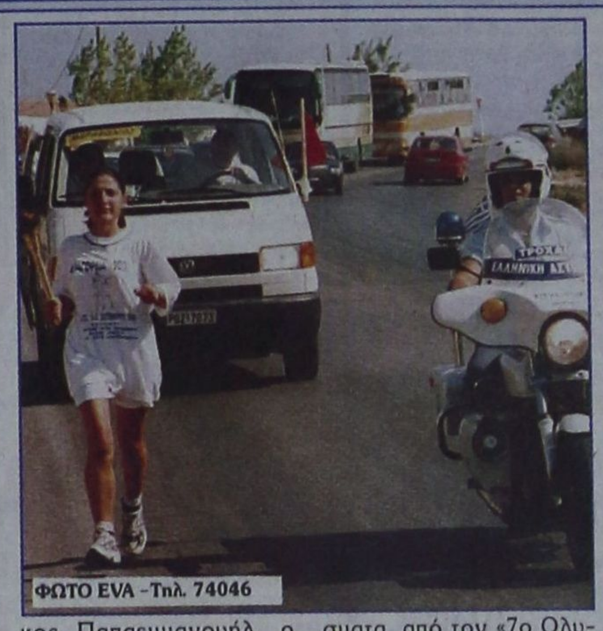

ΦΩΤΟ ΕΥΑ - Τηλ. 74046

Ο ΧΡΗΣΤΟΣ ΤΣΑΓΚΑΣ ΤΙΣ ΑΠΑΓΓΕΛΙΕΣ

Ο γνωστός ηθοποιός Χρήστος Τσάγκας θα τιμήσει με την παρουσία του το πολιτιστικό μέρος των «Διαγορείων». Θα απαγγείλει αποσπάσματα από τον «7ο Ολυμπιόνικο» του αρχαίου ποιητή Πίνδαρου, ενώ θα διαβάσει και κείμενα για τα αρχαία αγωνίσματα τα οποία έχει επιμεληθεί η Ροδίτισσα Δώρα Παρδάλη - Σωτρίλλη. Την ίδια ώρα από γιγαντοοθόνη που θα είναι στημένη στο στάδιο στίβου «Διαγόρας» θα προβάλλονται ολυμπιακά αγωνίσματα τα οποία θα προλογίζει και θα διανθίζει με τις απαγγελίες του ο Χρήστος Τσάγκας, ένας ηθοποιός που φυσιογνωμικά «δένει» απόλυτα με το όλο σκηνικό και θυμίζει αρχαία ομηρική φιγούρα. Νωρίτερα θα έχει προηγηθεί η άφιξη των λαμπαδηδρόμων και το άναμμα του βωμού με τη φλόγα.

Θεωρείται δεδομένο ότι όλη η τελετουργία θα συναρπάσει τους θεατές και θα τους μεταφέρει αιώνες πίσω τότε που το αρχαίο ελληνικό μεγαλείο αποτελούσε το φάρο για όλη την ανθρωπότητα.

ΟΙ ΥΠΟΣΤΗΡΙΚΤΕΣ ΤΩΝ «ΔΙΑΓΟΡΕΙΩΝ»

Κάθε διοργάνωση έχει τους ανθρώπους που τη στηρίζουν οικονομικά. Ετσι και η Μεσογειακή συνάντηση νέων δεν θα μπορούσε να μην έχει τους δικούς της χορηγούς.

Πιο συγκεκριμένα, την αθλητικοπολιτιστική εκδήλωση στηρίζουν η ΒΑΠ Κουγιός, τα Υπερμάρκετ Σπανός, η Τράπεζα Πειραιώς, η ΔΑΝΕ SEA LINES και η ΚΑΪΡ, ενώ γίνονται συζητήσεις και με το CASINO της Ρόδου.

Για μια ακόμα φορά το υπουργείο Αιγαίου θα σταθεί αρωγός της προσπάθειας των διοργανωτών για το αρτιότερο αποτέλεσμα. Ετσι η οικονομική του συνδρομή θα είναι περίπου 3000 ευρώ. Σε εκκρεμότητα βρίσκεται ακόμα η χορηγία της Γενικής Γραμματείας Αθλητισμού η οποία αναμένεται να αγγίξει το ποσό των 18 χιλιάδων ευρώ, εφόσον επέλθει τελικά συμφωνία.

Νικηφόρα ξεκίνησε ο ΔΟΝΑ τα τελικά του μπιτς σόκερ

Με το δεξί ξεκίνησαν τις προσπάθειές τους στην τελική φάση του Πανελληνίου πρωταθλήματος Beach Soccer τα δύο συγκροτήματα που εκπροσωπούν τη Ρόδο. Μπροστά στις κατάμεστες εξέδρες του γηπέδου της Λίνδου που έδωσαν φτερά στις ομάδες μας ο Δήμος Ροδίων (ΔΟΝΑ) ήταν σαρωτικός, καθώς συνέτριψε το CUBA CLUB με το εντυπωσιακό 7-1!

Θαυμάσια τα πήγαν και οι Αδιαφόρετοι Ψίνθου, έστω κι αν δυσκολεύτηκαν να κάμψουν την αντίσταση της ομάδας Παιδιά βιολιά του Πολυγύρου με 5-4. Μάλιστα, οι αντίπαλοι των Αδιαφόρετων έκλεψαν την παράσταση και αποτέλεσαν τη μεγάλη αιτραξιόν της πρεμιέρας του πρωταθλήματος, την οποία και μετέτρεψαν σε ...σόου! Παρά την ήττα τους δεν σταμάτησαν ούτε για μια στιγμή να χαμογελούν χαρίζοντας με διάφορα εμπνευσμένα «κόλπα» άφθονο γέλιο στις εξέδρες. Απέδειξαν με άλλα λόγια πως το Beach Soccer είναι διασκέδαση.

Ο αγωνιστικός «καθρέφτης» της χθεσινής μέρας είναι ο ακόλουθος:

- Δήμος Ρόδου (ΔΟΝΑ) - Cuba Club 7-1

Τα γκολ: Νικητές: Γεωργαλής 3, Ρίκο 2, Εγγλέζος, Αθανασίου. Ηττημένοι: Κούρος

Αδιαφόρετοι Ψίνθου - Παιδιά Βιολιά 5-4

Τα γκολ: Νικητές: Β. Ορφανός 3, Παπανικολάου, Μπατίστας. Ηττημένοι: Σακελλαρίου, Παπάγγελος 2, Παπανικολάου (αυτογκόλ)

- Καναλάκι Πρεβέζης - Dimico 6-3

Τα γκολ: Νικητές: Λεώνης 3, Γούσης 2, Στάικος. Ηττημένοι: Πόκος 2, Κουβέλης

- Ηρακλής Ξυλόκαστρου - Αιτταλος 2-7

Τα γκολ: Νικητές: Κονταξάκης 2, Τσαλιέκος 2, Τριανταφυλλίδης, Κούτουλος, Μικές. Ηττημένοι: Τσιπής, Χουντής

- Παιδιά βιολιά - Φοίνικες 5-8

Τα γκολ: Νικητές: Κυπριανός 2, Παπαδόπουλος 2, Τσαλίκης 2, Γκόγκα 2. Ηττημένοι. Κουτρουμάλης 3, Γαβριήλ, Ταταλούδης.

Beach Volley — Νέα επιτυχία για τις Καραντάσιου-Σφυρή



Την πρόκρισή τους στην φάση των δεκαέξι του Ιαπωνικού τουρνουά (Οσάκα) του Παγκοσμίου πρωταθλήματος beach volley γυναικών εξασφάλισαν οι Βάσω Καραντάσιου και Έφη Σφυρή. Οι Ελληνίδες αθλήτριες που συμμετέχουν στον 7ο όμιλο νίκησαν χθες και τα δυο παιχνίδια που έπαιξαν με αποτέλεσμα το τελευταίο (του ομίλου) που θα δώσουν σήμερα να έχει να κάνει μόνο με το ενδεχόμενο κατάκτησης της πρώτης θέσης.

Πιο συγκεκριμένα το 22ο καλύτερο ζευγάρι στον κόσμο, νίκησε χθες τις Γαλλίδες Καντό - Αρόνα με 2 - 1 σετ (22 - 20, 15 - 21 και 15 - 13) και τις πρωταθλήτριες Ιταλίας Περότα και Γκατέλι επίσης με 2 - 1 σετ (21 - 13, 21 - 23 και 15 - 11). Ειδικά η δεύτερη νίκη που πέτυχαν αποκτά ιδιαίτερη σημασία, καθώς οι Ιταλίδες αποτελούν αυτή τη στιγμή την καλύτερη ευρωπαϊκή ομάδα της Παγκόσμιας κατάταξης (No 7).

Σήμερα οι Ελληνίδες πρωταθλήτριες θα αντιμετωπίσουν τις Μεξικανίδες Γκαξιόλα και Γκαρθία που είναι στο No 26 της Παγκόσμιας κατάταξης.

Στο Κούνμιν της Κίνας αγωνίζεται σήμερα ο Γιώργος Χειμωνέτος!

Στα πλαίσια του 5ου Παγκοσμίου Κυπέλλου πίστας

«Παρών» αναμένεται να φωνάξει σήμερα στο Κούνμιν της μακρινής Κίνας, με τα χρώματα της εθνικής μας ομάδας ποδηλασίας, ο Γιώργος Χειμωνέτος.

Ο Ρόδιος πρωταθλητής βρίσκεται σε εξαιρετική αγωνιστική και ψυχολογική κατάσταση και θα προσπαθήσει να προσθέσει ένα ακόμη μετάλλιο στη συλλογή του, στους αγώνες του 5ου και τελευταίου Παγκοσμίου Κυπέλλου Πίστας. Στους αγώνες, που γίνονται σε υψόμετρο 1800 μέτρων παίρνουν μέρος 28 συνολικά χώρες.

Στο ομαδικό σπριντ, εκτός από τον Χειμωνέττο, θα πάρουν μέρος, με τα εθνικά μας χρώματα και οι Λάμπρος Βασιλόπουλος, Θανάσης Ματζουράνης και Δαυίδ Μεριανός (στα 4000 του ατομικού πουρσουΐτ).

Επίσης, ο Γιώργος Χειμωνέτος μαζί με τον Λάμπρο Βασιλόπουλο θα αγωνιστούν στο Κέριν, στα 200μ. ταχύτητας και ο Θανάσης Ματζουράνης στον τελικό της ατομικής χρονομέτρησης στα 1000μ.!



ΣΑΝ ΣΗΜΕΡΑ...

ΠΡΙΝ 1 ΧΡΟΝΟ: *Πρωταθλητής Ευρώπης αναδείχθηκε ο Θανάσης Μπαράκας! Στο Πανευρωπαϊκό πρωτάθλημα στίβου ΑΜΕΑ, της Πολωνίας, ο Ροδίτης παραολυμπιονίκης, μαζί με τον συνοδό - προπονητή του Νεκτάριο Γιαλλουράκη κατέκτησε την πρώτη θέση στο μήκος τυφλών. Η επίδοση του ήταν 6.19μ., οκτώ πόντους πάνω από το 6.11μ. που του χάρισε τον Οκτώβριο το χρυσό μετάλλιο στην Παραολυμπιάδα του Σίδνευ. Το 6.19μ. πάντως δεν αποτελεί πανελλήνιο ρεκόρ. Είναι 6.23μ. και το κατέχει ο Μπαράκας από την ημερίδα τυφλών της Ρόδου (Μάιος) «ΙΡΙΣ 2001».*

ΠΡΙΝ 5 ΧΡΟΝΙΑ: *«Με τη θαυμάσια διοργάνωση του τουρνουά του Πανευρωπαϊκού πρωταθλήματος beach volley στη Ρόδο, ενισχύουμε τα θεμέλια της διεκδίκησης των Ολυμπιακών αγώνων του 2004 στην χώρα μας». Την δήλωση αυτή έκανε χθες ο πρόεδρος του ΔΟΝΑ Ρόδου Κάλλιστος Διακογεωργίου μετά τις επαφές που είχε με τον γενικό γραμματέα της Ευρωπαϊκής Συνομοσπονδίας Γερμανό Μάνφρεντ Λεκέν όσο και με τον πρόεδρο της ΕΟΠΕ Θανάση Μπελιγράτη που βρίσκονταν στο νησί. Έλληνες και ξένοι έχουν μείνει άφωνοι και εντυπωσιασμένοι, πρώτον από την εκπληκτική προσέλευση του κόσμου και δεύτερον από την σχεδόν τέλεια διοργάνωση.*

ΠΡΙΝ 10 ΧΡΟΝΙΑ: *Συγχαρητήριο τηλεγράφημα στους Ολυμπιονίκες μας της Βαρκελώνης, Πύρρο Δήμα και Βούλα Πατουλίδου, έστειλε ο Δήμαρχος Ρόδου και πρόεδρος του ΔΟΝΑ Μάνος Κόκκινος. Το τηλεγράφημα μεταξύ άλλων αναφέρει τα εξής: «Σύσσωμος ο ροδιακός λαός συμμερίζεται στον πανελλήνιο πανηγυρισμό για τον γιγαντιαίο άθλο σας που ζωντάνεψε τον θρύλο του Λούη και των άλλων Ολυμπιονικών. Είμαστε περήφανοι που χαρίσατε στην Ελλάδα την μεγάλη αυτή τιμή.*

ΠΡΙΝ 20 ΧΡΟΝΙΑ: *Μεγάλη επιτυχία σημείωσε ο Ιαλύσιος δρόμος που οργάνωσε η Τ.Ε ΣΕΓΑΣ. Σε αυτό συντέλεσε η μεγάλη συμμετοχή αθλητών και αθλητριών καθώς επίσης και η επιτυχημένη οργάνωση. Η διαδρομή ήταν Ιαλυσός - Νομαρχία Ρόδου και νικητής αναδείχθηκε ο Νορβηγός Ρόλφ Έριξρον. Εντυπωσιακή εμφάνιση έκαναν οι αθλητές του Διαγόρα. Φαίνεται ότι στον σύλλογο γίνεται πολύ καλή δουλειά.*

ΠΡΙΝ 30 ΧΡΟΝΙΑ: *Ενδιαφέρουσα τηλεφωνική συνομιλία είχαμε χθες με τον προπονητή της Ρόδου Κώστα Πολυχρονίου. Από τον τεχνικό ηγέτη της Ρόδου, ζητήσαμε να μάθουμε τις πρώτες του εντυπώσεις από τη νέα του ομάδα καθώς και το πρόγραμμα της προετοιμασίας. Και μας είπε ο κ.Πολυχρονίου: «Εως τώρα πηγαίνουμε πολύ καλά. Ο ενθουσιασμός που επικρατεί τόσο μεταξύ των ποδοσφαιριστών, όσο και στις τάξεις των φιλάθλων πρέπει να συνεχισθεί. Κάνουμε μια μεγάλη προσπάθεια που χρειάζεται πρώτα από όλα την αγάπη και ομόνοια στο ποδοσφαιρικό τμήμα καθώς επίσης και τη συμπαράσταση του φίλαθλου κόσμου, η οποία είναι πολύ υπολογίσιμη».*

Ο ιστιοπλοϊκός αγώνας «Ρόδος Καπ 2002»

Πλησιάζει η ημέρα διεξαγωγής της διεθνούς ιστιοπλοϊκής συνάντησης του Αθλητικού Συλλόγου Ιστιοπλόων Ανοικτής Θάλασσας Ρόδου, που φέτος φέρει το όνομα «Ρόδος Καπ 2002».

Ο αγώνας διεξάγεται για έκτη συνεχή χρονιά και φέτος, είναι συνολικής απόστασης 188 ναυτικών μιλίων. Τα σκάφη θα καλύψουν τη διαδρομή: Ρόδος - Πανορμίτης - Κως - Λέρος - Σύμη - Ρόδος, από τις 15 έως τις 23 Αυγούστου.

Ο δραστήριος σύλλογος που έχει τη συμπαράσταση του Οργανισμού Προώθησης Ροδιακού Τουρισμού (ΠΡΟΤΟΥΡ), διοργανώνει σχετική συνέντευξη Τύπου τη Δευτέρα στις 12.30μ.μ. στο Καζίνο.

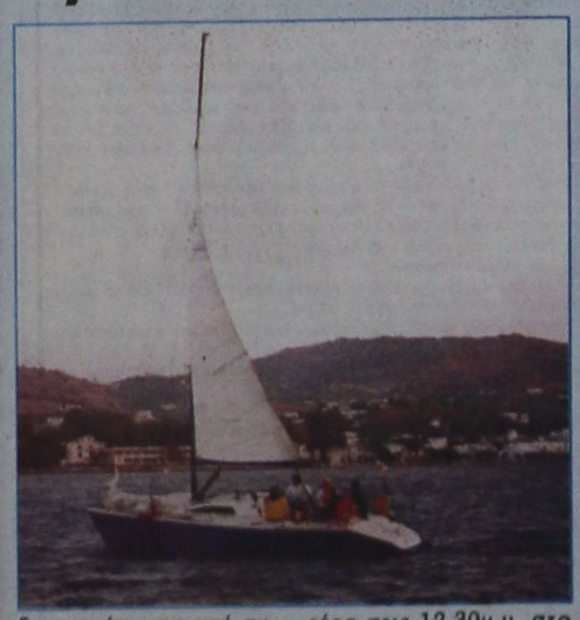

ΠΟΛΙΤΙΣΤΙΚΟΣ ΟΡΓΑΝΙΣΜΟΣ • ΔΗΜΟΥ ΠΕΤΑΛΟΥΔΩΝ

«ΠΟΛΙΤΙΣΤΙΚΟ ΚΑΛΟΚΑΙΡΙ 2002»

ΠΟΛΙΤΙΣΤΙΚΕΣ ΕΚΔΗΛΩΣΕΙΣ ΣΤΑ ΠΛΑΙΣΙΑ ΛΕΙΤΟΥΡΓΙΑΣ ΤΗΣ 37ης ΠΑΝΕΛΛΗΝΙΑΣ ΕΚΘΕΣΗΣ ΧΕΙΡΟΤΕΧΝΙΑΣ ΚΡΕΜΑΣΤΗΣ

10-8-2002 ημέρα Σάββατο

Ωρα 19.30: Εγκαίνια Πανελλήνιας Εκθεσης Χειροτεχνίας Κρεμαστής με συνοδεία της Φιλαρμονικής Δήμου Πεταλούδων.

Τελετή απονομής αναμνηστικών πλακετών σε διατελέσαντες Προέδρους και Κοινοτικούς Συμβούλους Κρεμαστής.

11-8-2002 ημέρα Κυριακή

Ωρα 20.30: Παρουσίαση μουσικού προγράμματος από το τμήμα χορωδίας του Πολιτιστικού Οργανισμού Δήμου Πεταλούδων στο χώρο της Εκθεσης Κρεμαστής.

Ωρα 21.15: Παρουσίαση παραδοσιακού χορευτικού συγκροτήματος του Αναπτυξιακού και Πολιτιστικού Συλλόγου Κρεμαστής «Η ΠΡΟΟΔΟΣ» στο χώρο της έκθεσης Κρεμαστής.

12-8-2002 ημέρα Δευτέρα

Ωρα 20.30: Παρουσίαση εκφραστικού χορού από το τμήμα ρυθμικής του Αναπτυξιακού και Πολιτιστικού Συλλόγου Κρεμαστής «Η ΠΡΟΟΔΟΣ» στο χώρο της Εκθεσης Κρεμαστής.

16-8-2002 ημέρα Παρασκευή

Ωρα 20.30: Παρουσίαση μουσικού προγράμματος από το τμήμα Βυζαντινής Μουσικής του Π.Ο.Δ.Π. στο χώρο της Εκθεσης Κρεμαστής.

Ωρα 21.15: Απονομή χρηματικού επάθλου από τον ιατρό Γεώργιο Κ. Μιχαλάκη στους πρώτους αριστεύσαντες μαθητές Δημοτικού Σχολείου - Γυμνασίου και Λυκείου Κρεμαστής «εις μνήμη Κωστή και Μιχάλη Μιχαλάκη» στο χώρο της Εκθεσης Κρεμαστής.

17-8-2002 ημέρα Σάββατο

Ωρα 20.00: Εισαγωγή στην τέχνη της αγιογραφίας από την ομάδα εργαστηρίου της Βυζαντινής Αγιογραφίας του Π.Ο.Δ.Π. στο χώρο της Εκθεσης Κρεμαστής.

Ωρα 22.00: Μουσική συναυλία με τη Νάντια Καραγιάννη στον προαύλιο χώρο του Δημοτικού Σχολείου Κρεμαστής.

18-8-2002 ημέρα Κυριακή

Ωρα 19.00: Εισαγωγή στην τέχνη της Αγιογραφίας από την ομάδα εργαστηρίου της Βυζαντινής Αγιογραφίας του Π.Ο.Δ.Π. στο χώρο της Εκθεσης Κρεμαστής.

Ωρα 20.30: Συναυλία Φιλαρμονικής Δήμου Πεταλούδων στο χώρο της Εκθεσης Κρεμαστής.

19-8-2002 ημέρα Δευτέρα

Ωρα 20.30: Παρουσίαση χορευτικού συγκροτήματος από το Κ.Α.Π.Η. Δήμου Ρόδου στο χώρο της Εκθεσης Κρεμαστής.

20-8-2002 ημέρα Τρίτη

Ωρα 20.30: Αναβίωση εθίμων από το χορευτικό τμήμα του Πολιτιστικού Οργανισμού Δήμου Πεταλούδων στο χώρο της Εκθεσης Κρεμαστής.

21-8-2002 ημέρα Τετάρτη

Ωρα 20.30: Παρουσίαση χορευτικού συγκροτήματος από το χορευτικό τμήμα της Δ/νσης Αστυνομίας Πειραιά στο χώρο της Εκθεσης Κρεμαστής.

Ωρα 21.15: Παρουσίαση χορευτικού συγκροτήματος από το χορευτικό τμήμα Δ.Δ. Παστίδας του Π.Ο.Δ.Π. στο χώρο της Εκθεσης Κρεμαστής.

23-8-2002 ημέρα Παρασκευή

Ωρα 20.30: Απονομή επαίνων σε αριστεύσαντες μαθητές - μαθήτριες Γυμνασίου - Λυκείου Κρεμαστής.

Ωρα 21.00: Παρουσίαση χορευτικού συγκροτήματος από το χορευτικό τμήμα της Δ/νσης Αστυνομίας Πειραιά στο χώρο της Εκθεσης Κρεμαστής.

24-8-2002 ημέρα Σάββατο

Ωρα 20.00: Εισαγωγή στην τέχνη της Αγιογραφίας από την ομάδα εργαστηρίου της Βυζαντινής Αγιγραφίας του Π.Ο.Δ.Π. στο χώρο της Εκθεσης Κρεμαστής.

25-8-2002 ημέρα Κυριακή

Απονομή αναμνηστικών συμμετοχής στους εκθέτες που συμμετείχαν στην 37η Πανελλήνια Εκθεση Χειροτεχνίας.

Διαγωνισμός τοπικής παραδοσιακής μαγειρικής στο χώρο της Εκθεσης Κρεμαστής.

Από τις 10 έως τις 25 Αυγούστου θα λειτουργεί έκθεση έργων Αγιογραφίας από το Εργαστήρι Βυζαντινής Αγιογραφίας του Π.Ο.Δ.Π. στο χώρο της Εκθεσης Κρεμαστής.

ΧΟΡΗΓΟΣ: COCA COLA E.E.E. Α.Ε. - ΥΠΟΚΑΤΑΣΤΗΜΑ ΡΟΔΟΥ

Ο ΠΡΟΕΔΡΟΣ

ΚΟΥΔΟΥΝΗΣ ΝΙΚΟΛΑΟΣ

Χ.Λ.-25/8

ΕΛΛΗΝΙΚΗ ΔΗΜΟΚΡΑΤΙΑ

ΠΟΛΙΤΙΣΤΙΚΟΣ ΟΡΓΑΝΙΣΜΟΣ ΔΗΜΟΥ ΡΟΔΟΥ

ΠΡΟΚΗΡΥΞΗ

Ο Πρόεδρος του Πολιτιστικού Οργανισμού Δήμου Ρόδου, έχοντας υπόψη:

1) Την αριθμ. 11/2002 απόφαση του Διοικητικού Συμβουλίου του Π.Ο.Δ.Ρ.

2) Την αριθμ. Πρωτ. 11292/5-6-2002 απόφαση του Γενικού Γραμματέα Περιφέρειας Νοτίου Αιγαίου.

3) Τις διατάξεις του άρθρου 6 παρ. 1 και 6 του Νόμου 2577/97 (ΦΕΚ 206/Α/8-10-97) με τις οποίες η αρμοδιότητα καθορισμού του αριθμού των προσώπων τα οποία μπορούν να απασχολούνται στους ΟΤΑ Α και Β βαθμού και τα νομικά πρόσωπα με σύμβαση μίσθωσης έργου ασκείται από τον Γενικό Γραμματέα της Περιφέρειας.

4) Την αριθμ. ΔΠΠ/Φ.ΕΓΚΡ.1/150/9128/20-5-2002 απόφαση της επιτροπής του άρθρου 2 παρ. 1 της αριθμ. 55/98 ΠΥΣ.

5) Το υπ' αριθμ. Οικ. 21162/27-5-2002 έγγραφο του ΥΠ.ΕΣ.Δ.Δ.Α.

ΠΡΟΚΗΡΥΣΣΕΙ ότι

Προκειμένου ο Π.Ο.Δ.Ρ. να προβεί στην πρόσληψη του παρακάτω προσωπικού με σύμβαση μίσθωσης έργου και διάρκεια απασχόλησης για ένα σχολικό έτος, με έναρξη και λειτουργία Ωδείου και εργαστηρίων την 12 και 16 Σεπτεμβρίου αντίστοιχα και η αμοιβή τους δεν θα ξεπερνά τα 4.200.000 δρχ.

Α. ΩΔΕΙΟ

1. Μία (1) θέση Δ/ντού Ωδείου
2. Τέσσερις (4) θέσεις καθηγητών κιθάρας
3. Πέντε (5) θέσεις καθηγητών πιάνου
4. Δύο (2) θέσεις καθηγητών βιολιού
5. Τρεις (3) θέσεις καθηγητών θεωρίας κλασικής μουσικής
6. Μία (1) θέση καθηγητού για μουσική προπαιδεία.
7. Τέσσερις (4) θέσεις καθηγητών πνευστών οργάνων.
8. Μία (1) θέση καθηγητού χορωδίας.
9. Μία (1) θέση καθηγητού ιστορίας - μορφολογίας μουσικής.
10. Δύο (2) θέσεις καθηγητών Βυζαντινής Μουσικής.
11. Μία (1) θέση καθηγητού σαντουριού και παραδοσιακού βιολιού.
12. Μία (1) θέση καθηγητού λαούτου - λύρας.
13. Μία (1) θέση καθηγητού θεωρίας παραδοσιακής μουσικής.
14. Μία (1) θέση καθηγητού μπαντίνας.

Β. ΕΡΓΑΣΤΗΡΙΑ

1. Δύο (2) θέσεις δασκάλων ζωγραφικής
2. Τρεις (3) θέσεις δασκάλων παραδοσιακού χορού.
3. Μία (1) θέση δασκάλου κεραμικής.
4. Μία (1) θέση δασκάλου διακοσμητικής.
5. Μία (1) θέση δασκάλου αγγειοπλαστικής.
6. Μία (1) θέση δασκάλου Μικτής Χορωδίας.
7. Μία (1) θέση δασκάλου Παιδικής - Νεανικής - Πειραματικής Χορωδίας.
8. Μία (1) θέση αρχαμουσικού Φιλαρμονικής.

και καλεί τους ενδιαφερόμενους να καταθέσουν αίτηση, στα γραφεία του Π.Ο.Δ.Ρ. οδός Ευσταθίου Γεωργίου και Αμερικής γωνία και μέσα σε προθεσμία δέκα (10) ημερών από την τελευταία δημοσίευση της ανακοίνωσης αυτής στον τοπικό Τύπο και τις εργάσιμες ημέρες και ώρες.

Ως ειδικό προσόν πρόσληψης, για τους μουσικούς απαιτείται δίπλωμα ή πτυχίο της αντίστοιχης ειδικότητας οργάνου ανεγνωρισμένου Ωδείου της ημεδαπής και αλλοδαπής. Για τους Δ/ντές Φιλαρμονικής διπλώματα ή πτυχία «ενοργανώσεως πνευστών οργάνων και διευθύνσεως Μπάντας», αρμονίας ή ωδικής αντιστίξεως, φυγής, χαλκίνου ή ξυλίνου πνευστού οργάνου, καθηγητού σχολικής μουσικής του υπουργείου Παιδείας και πενταετής προϋπηρεσία αρχαμουσικού ή μουσικού εκτελεστού, για τη θέση Αρχαμουσικού, διπλώματα ή πτυχία «ενοργανώσεως πνευστών οργάνων και διευθύνσεως μπάντας», αρμονίας ή ωδικής, αντιστίξεως και φυγής και τριετής προϋπηρεσία ως μουσικού εκτελεστού και τέλους για Δ/ντές Χορωδίας, διπλώματα ή πτυχία ανεγνωρισμένου Ωδείου και αρμονίας ή ωδικής, διευθύνσεως Χορωδίας ως και γνώσεις φωνητικής μουσικής και τριετής προϋπηρεσία ως μαέστρου Χορωδίας. Εν ελλείψει υποψηφίων κεκτημένων δίπλωμα ή πτυχίο δ/νσεως χορωδιών αρκούν τα λοιπά διπλώματα ή πτυχία.

Αυτοί που θα προσληφθούν θα αμοίβονται με κατάθεση δελτίου παροχής υπηρεσιών και δεν δικαιούνται επιδόματα Χριστουγέννων, Πάσχα και άδειας.

Τα προσόντα που πρέπει να έχουν οι υποψήφιοι για την πρόσληψη είναι:

1.- Να έχουν την ελληνική υπηκοότητα.

2.- Ηλικία μέχρι 65 χρονών.

3.- Να έχουν εκπληρώσει τις στρατιωτικές τους υποχρεώσεις ή να έχουν απαλλαγεί νόμιμα απ' αυτές, για τους άνδρες.

4. Να μην έχουν κώλυμα από ποινική καταδίκη, απαγόρευση και δικαστική αντίληψη.

Δικαιολογητικά που απαιτείται να συνοδεύουν την αίτηση πρόσληψης και θα κατατεθούν μαζί με αυτήν είναι:

1.- Υπεύθυνη δήλωση του Ν.1599/86 στην οποία θα δηλώνεται:

α) ότι έχουν εκπληρώσει τις στρατιωτικές τους υποχρεώσεις, ή έχουν απαλλαγεί νόμιμα απ' αυτές και το λόγο απαλλαγής τους.

β) ότι δεν τελούν υπό απαγόρευση ή δικαστική αντίληψη και ότι δεν έχουν στερηθεί τα πολιτικά τους δικαιώματα.

γ) τίτλοι σπουδών.

2.- Φωτοαντίγραφο της ταυτότητάς τους.

3.- Πιστοποιητικό οικογενειακής κατάστασης.

4. Βεβαίωση του Δήμου περί της μονίμου κατοικίας τους.

Τα υπόλοιπα δικαιολογητικά που χρειάζονται θα υποβληθούν από όσους τελικά επιλεγούν.

Ο ΠΡΟΕΔΡΟΣ

ΜΑΝΟΛΗΣ ΑΝΤΩΝΟΓΛΟΥ

Χ.Λ.-10/8

Αντεγκλήσεις και καυγάδες χτες στη συνεδρίαση της διοίκησης της ΔΑΝΕ

ΟΙ ΜΗΝΥΣΕΙΣ ΕΧΟΥΝ ΠΡΟΚΑΛΕΣΕΙ ΑΝΑΤΑΡΑΧΗ

Σε κλίμα τριβών και έντονων αντιπαραθέσεων διεξήχθη χθες στον Πειραιά η συνεδρίαση του διοικητικού συμβουλίου της ΔΑΝΕ, στη διάρκεια της οποίας προτάθηκε να κατατεθεί μομφή εναντίον του πρώην εντεταλμένου συμβούλου της εταιρίας κ. Δημήτρη Κούκουλα.

Η πρόταση έγινε από το γενικό διευθυντή της εταιρίας κ. Λούη Σορωνιάτη, με αφορμή τις μηνύσεις που κατατέθηκαν εναντίον της διοίκησης της ΔΑΝΕ και προκάλεσαν ταραχή σε όσους ενέχονται στο νέο αυτό σκάνδαλο, που ξεπερνά ακόμη και όσα διέπραξε σε βάρος της ναυτιλιακής ο Νώντας Σολούνιας.

Τελικά η πρόταση μομφής δεν έγινε γιατί η τελική απόφαση για την κατάθεσή της θα έπρεπε να ληφθεί από το διευθύνοντα σύμβουλο της ΑΝΕΚ κ. Γιάννη Βαρδινογιάννη, με τον οποίο ωστόσο ουδείς τόλμησε να επικοινωνήσει τουλάχιστον την ώρα της συνεδριάσεως.

Το κλίμα πάντως στη χθεσινή συνεδρίαση ήταν βαρύ εξαιτίας της προσφυγής των μετόχων στη Δικαιοσύνη, για να επέλθει η κάθαρση στη ΔΑΝΕ και να λογοδοτήσουν, όσοι έπαιξαν παιχνίδια και εξαπάτησαν τους μετόχους που επένδυσαν τις οικονομίες τους στην εταιρία και την έχασαν.



Καυγάδες έγιναν όμως και για την εγκατάσταση της ΑΝΕΚ στα γραφεία που διαθέτει η ΔΑΝΕ στον Πειραιά και για την υπόθεση αυτή τα πυρά των μελών του διοικητικού συμβουλίου δέχτηκε ο αναπληρωτής διευθυντής της ΔΑΝΕ κ. Βασίλης Χαριτάκης.

Στη χθεσινή συνεδρίαση έγινε η αναπλήρωση των μελών της ΑΝΕΚ, που παραιτήθηκαν από το συμβούλιο της ΔΑΝΕ.

Αξιοσημείωτο είναι ότι στη συνεδρίαση την ΑΝΕΚ εκπροσώπησαν οι Α. Δημητρακάκης και Ευ. Κλαψινός, αφού δεν παρέστησαν τα νέα μέλη του διοικητικού συμβουλίου της χανιώτικης ναυτιλιακής.

Ετσι τη θέση του Στέλιου Ζαμπετάκη πήρε ο διευθύνων σύμβουλος της ΑΝΕΚ κ. Γιάννης Βαρδινογιάννης.

Τη θέση του αντιπροέδρου της ΔΑΝΕ που κατείχε ο κ. Στ. Σαριδάκης πήρε ο κ. Σπ. Πρωτοπαπαδάκης.

Στο συμβούλιο της ΔΑΝΕ θα μετέχει και ο κ. Ι. Μανουσογιαννάκης.

Σημειώνεται ότι ευχαριστήρια επιστολή για την τιμή που του έγινε να μετάσχει στο διοικητικό συμβούλιο της ΔΑΝΕ έστειλε στον πρόεδρο της εταιρίας κ. Τζακ Γερονικόλα - που έκανε και τη σχετική πρόταση - ο κ. Γιάννης Βαρδινογιάννης.

Το ίδιο έπραξαν και οι Σπ. Πρωτοπαπαδάκης και Ι. Μανουσογιαννάκης.

Χθες ενεκρίθη και ο πίνακας των μετόχων που θα εκπροσωπηθούν στη γενική συνέλευση της ΔΑΝΕ, που έχει προγραμματιστεί για την προσεχή Δευτέρα 12 Αυγούστου, η οποία λόγω των τελευταίων εξελίξεων αναμένεται με ιδιαίτερο ενδιαφέρον.

Για ψήφιση νομοσχεδίου που τους θίγει

Δυσαρέσκεια των ιδιοκτητών των «Ιντερνετ - καφέ»

ΤΣΟΥΧΤΕΡΑ ΤΑ ΠΡΟΣΤΙΜΑ ΓΙΑ ΤΟΥΣ ΠΑΡΑΒΑΤΕΣ

ΔΥΣΑΡΕΣΚΕΙΑ εκφράζουν και στη Ρόδο οι ιδιοκτήτες των Ιντερνετ Καφέ για την ψήφιση του νομοσχεδίου για τα «φρουτάκια».

Ως γνωστόν στα λεγόμενα Ιντερνετ Καφέ οι θαμώνες μπορούν να κάνουν χρήση των ηλεκτρονικών υπολογιστών, να «σερφάρουν» στο διαδίκτυο αλλά και να δοκιμάσουν την τύχη τους στα ηλεκτρονικά καζίνο που διαθέτουν κουλοχέρηδες με φρουτάκια, κάτι που προβληματίζει τις διωκτικές αρχές.

Το ίδιο προβληματισμένοι είναι και οι ιδιοκτήτες των Ιντερνετ Καφέ, οι οποίοι θα κληθούν να πληρώσουν τα σπασμένα, που είναι στην προκειμένη περίπτωση τα τσουχτερά πρόστιμα που φθάνουν σε ορισμένες περιπτώσεις μέχρι και τα 10.000 ευρώ.

«Δεν μπορούμε να ελέγξουμε σε ποιούς δικτυακούς τύπους μπαίνουν οι πελάτες μας. Θα χρεωθούμε όμως τις παραβάσεις και τα πρόστιμα», καταγγέλλουν οι ιδιοκτήτες των Ιντερνετ Καφέ της Ρόδου, που μάζεψαν υπογραφές και έστειλαν επιστολή διαμαρτυρίας στο αρμόδιο υπουργείο.

Το πανελλήνιο σωματείο ιδιοκτητών καταστημάτων εκμισθώσεως ηλεκτρονικών υπολογιστών και παροχής υπηρεσιών Ιντερνετ αριθμεί περισσότερα από 1.000 μέλη σε ολόκληρη την Ελλάδα.

Πέρυσι έπιναν εβαπορέ

Φρέσκο γάλα φέτος για τους εργαζόμενους στο Δήμο Ρόδου

ΣΥΝΤΟΜΑ Ο ΔΙΑΓΩΝΙΣΜΟΣ ΠΡΟΜΗΘΕΙΑΣ

Σε διαγωνισμό για την προμήθεια γάλακτος που θα χορηγεί στους εργαζόμενούς του, όπως ορίζεται από το νόμο, προχωρά ο Δήμος Ρόδου.

Ο διαγωνισμός θα γίνει στη διάρκεια της συνεδρίασης της δημαρχιακής επιτροπής, που θα πραγματοποιηθεί στις 30 Αυγούστου, όπου θα καταθέσουν τις προσφορές τους οι μονάδες παραγωγής γάλακτος που λειτουργούν στη Ρόδο.

Αυτό θα γίνει γιατί αποφασίστηκε να χορηγείται φέτος φρέσκο γάλα στους εργαζόμενους και όχι εβαπορέ όπως πέρσι.

Στην ημερήσια διάταξη της συνεδρίασης της δημαρχιακής επιτροπής θα περιληφθούν και θέματα που αφορούν τη χορήγηση νέων αδειών ίδρυσης και λειτουργίας καταστημάτων υγειονομικού ενδιαφέροντος και μουσικής.

LA ROTISSERIE
Menu Degustation

Καλοκαιρινή Σαλάτα με Φυλλό Κρέπας με Κρουτόν από Χαλούμι σε σάλτσα Vinaigrette από Βαλσαμικό Ξύδι

ή Παγωμένη Σούπα από Πεπόνι και Νεκταρίνι αρωματισμένη με Porto

Ράκελος από Θαλασσινά, Λγριόρυζο και φύλλο Bokchoy σε σάλτσα Καραϊβάς

ή Γεμιστή Μοτσαρέλλα με Καβούρι σε κρούστα Αμυγδάλου, συνοδεύεται με confit ροδάκινου

Ρολό από Ψαρονέγρι με Γαρίδες και Προσούτο τυλιγμένο σε αμπελόφυλλο

ή Δροσοκάμπιλος με καρδιά Palmito σε λευκό κρασί και λεμόνι Sabayon

Γαλατάδες από κρέπα σε σάλτσα από Lime και Φρούτο του Πάθους με παγωτό Μάνγκο

ή Πίτα Μπανάνα με καραμέλα brulée και παγωτό Βανίλια

ΤΙΜΗ ΚΑΤ' ΑΤΟΜΟ 25€

RODOS PALACE
Resort Hotel • Convention Center

ΚΑΘΗΜΕΡΙΝΑ 19:00-23:45
ΚΡΑΤΗΣΕΙΣ ΤΗΛ.: 02410 25222

Χ.Λ.-108

ΚΗΔΕΙΑ

Το λατρευτό μας σύζυγο, πατέρα, παππού, αδελφό και θείο

ΜΙΧΑΗΛ ΚΟΥΤΣΟΥΚΟ

(Ετών 92)

θανόντα κηδεύουμε σήμερα Σάββατο 10 Αυγούστου 2002 και ώρα 10.00 π.μ. από τον ιερό ναό Αγίου Νικολάου.

Η σύζυγος Φανή.

Τα παιδιά Ευδοκία-Γιώργος, Ηλίας,Μανώλης-Ντίνα, Δημήτρης-Κατερίνα.

Τα εγγόνια, τα αδέλφια, τα ανίψια και οι λοιποί συγγενείς.

83-10/8



Σε ένα ιστορικό μνημείο του 15ου αιώνα, (μικρογραφία του Πύργου των Ιπποτών), και στην καρδιά της Μεσαιωνικής Πόλης στο μικρό συντριβάνι, με τον ΙΠΠΟΚΑΜΠΟΥΣ, απολαύστε μ'Εσα στις δροσερές μας αίθουσες ή την αυλή μας ή την ταράτσα μας, ακόμη και στο αίθριό μας, τις πρωτόγνωρες γεύσεις της κουζίνας μας σε φρέσκα κρεατικά ή ψαρικά. Η πλούσια κάβα μας μαζί με την ατμόσφαιρα, σας μεταφέρει σε άλλες εποχές.

7080-8/9

ΠΛΑΤΕΙΑ ΕΒΡΑΙΩΝ ΜΑΡΤΥΡΩΝ (ΜΙΚΡΟ ΣΥΝΤΡΙΒΑΝΙ) ΤΗΛ. & FAX: 02410 25293

ΕΝΟΙΚΙΑΖΕΤΑΙ

ισόγειο διπλοκατοικίας, με κήπο, στην οδό Δαμασκηνού 107.

Πληροφορίες τηλ. 25222 κ. Γεώργιο Παπαϊωάννου

Γ.Δ.-10/8

ΚΕΝΤΡΟ ΞΕΝΩΝ ΓΛΩΣΣΩΝ

VASSO MIHALAREA
ΒΑΣΩ ΜΙΧΑΛΑΡΕΑ
CENTRE of FOREIGN LANGUAGES TRANSLATIONS & INTERPRETING

Μυστρά 16
Ρόδος 85100
Τηλ. (0241) 035249/ 27013
ΦΑΞ (0241) 075412
E-mail vasso@rho.forthnet.gr.

ΑΝΑΚΟΙΝΩΣΗ

Το Κέντρο Ξένων Γλωσσών Μετάφρασης και Διερμηνείας ΒΑΣΩ ΜΙΧΑΛΑΡΕΑ

ανακοινώνει ότι η έναρξη εγγραφών για το σχολικό έτος 2002-2003 θα γίνει από τις 20.8.2002 από 11.00 έως 14.00 και από 19.00 έως 21.00, εκτός Σαββάτου και Κυριακής.

Μαθήματα όλων των επιπέδων.

- **ΤΟΕΙC - ΑΓΓΛΙΚΑ ΓΙΑ ΤΟ ΔΗΜΟΣΙΟ Η ΕΠΙΤΥΧΙΑ 90% ΤΩΝ ΥΠΟΨΗΦΙΩΝ ΦΕΤΟΣ**
- **ΔΙΠΛΩΜΑ ΜΕΤΑΦΡΑΣΗΣ ΚΑΙ ΔΙΕΡΜΗΝΕΙΑΣ ΑΠΟ ΠΤΥΧΙΟΥΧΟΥΣ ΚΑΘΗΓΗΤΕΣ**

(μονοετές πρόγραμμα για πτυχιούχους στην αγγλική γλώσσα και διετές για άλλους υποψήφιους με τα απαραίτητα προσόντα).

FIRST CERTIFICATE (LOWER) ΓΙΑ ΕΝΗΛΙΚΕΣ.

ΜΕΤΑΦΡΑΣΕΙΣ - ΔΙΕΡΜΗΝΕΙΕΣ

- **ΜΕΛΗ ΠΑΝΕΛΛΗΝΙΑΣ ΚΑΙ ΔΙΕΘΝΟΥΣ ΟΜΟΣΠΟΝΔΙΑΣ ΜΕΤΑΦΡΑΣΤΩΝ**

Χ. 3403-11/8



Χ.Λ.-158

Coca-Cola Τρία Έψιλον

ΕΛΛΗΝΙΚΗ ΔΗΜΟΚΡΑΤΙΑ
ΝΟΜΟΣ ΔΩΔΕΚΑΝΗΣΟΥ
ΔΗΜΟΣ ΙΑΛΥΣΟΥ
ΠΟΛΙΤΙΣΤΙΚΟΣ ΟΡΓΑΝΙΣΜΟΣ - ΜΕΚΤΟ

ΠΡΟΣΚΛΗΣΗ

Ο Πολιτιστικός Οργανισμός ΜΕΚΤΟ του Δήμου Ιαλυσού σας προσκαλεί στο 20ο διεθνές φεστιβάλ «ΙΑΛΥΣΙΑ 2002», που θα γίνει στην κεντρική πλατεία Ιαλυσού (πλατεία Αποστολίδη).

ΠΡΟΓΡΑΜΜΑ

ΣΑΒΒΑΤΟ 10/8/2002, ώρα 21.00

- Λαογραφικός όμιλος Απολλώνων Δήμου Καμείρου (Νέοι Ορίζοντες)
- Κέρκυρα Ε.Κ.Α.Ο.Κ. ΛΑΟΔΑΜΑΣ (χοροί & τραγούδια του Ιονίου Πελάγους)
- Σύλλογος Αρκαδιανής (χοροί Πελοποννήσου)

ΚΥΡΙΑΚΗ 11/8/2002, ώρα 21.00

- Ε.Κ.Α.Ο. Κέρκυρας ΛΑΟΔΑΜΑΣ (χοροί & τραγούδια της Κέρκυρας)
- Σύλλογος Ποντίων Ξάνθης (χοροί Πόντου)
- Σύλλογος Αρκαδιανής (χοροί Κυκλάδων)

ΔΕΥΤΕΡΑ 12/8/2002, ώρα 21.00

Μουσικό πρόγραμμα από τις φιλαρμονικές των Δήμων Ιαλυσού και Καλλιθέας.

ΤΡΙΤΗ 13/8/2002, ώρα 21.00

- Βραδιά θεάτρου

Το θέατρο Νοτίου Αιγαίου παρουσιάζει το έργο «Ευρώ... βολευτήκαμε».

ΤΕΤΑΡΤΗ 14/8/2002, ώρα 22.00

- Συναυλία με τους ΛΑΥΡΕΝΤΗ ΜΑΧΑΙΡΙΤΣΑ & ΔΙΟΝΥΣΗ ΤΣΑΚΝΗ.

ΠΕΜΠΤΗ 15/8/2002, ώρα 10.00

- Περιφορά της πολιούχου εικόνας της Παναγίας του Ιερού Ναού Κοιμήσεως της Θεοτόκου Ιαλυσού, με τη συνοδεία της Φιλαρμονικής του Δήμου και την παρουσία στρατιωτικού αγήματος και επισήμων προσκεκλημένων.

Ωρα 21.00

- Απονομή βραβείων στους εισαχθέντες σε ΑΕΙ και ΤΕΙ το έτος 2001
- Απονομή βραβείων στους αριστεύσαντες μαθητές του γυμνασίου και λυκείου Ιαλυσού του σχολικού έτους 2001-2002, από το λογοτέχνη συγγραφέα κ. Δημήτρη Οικονομόπουλο.

ΠΑΡΑΣΚΕΥΗ 16/8/2002, ώρα 21.00

- Προηγείται της έναρξης η παρέλαση των χορευτικών συγκροτημάτων, με αφετηρία την πλατεία Ράπτη.
- Χορευτική ομάδα Δήμου Καλαμαριάς Θεσ/νίκης
- Καρδίτσα Πολιτιστικός Σύλλογος (ΚΑΡΑΓΚΟΥΝΑ)
- Εξωραϊστική Μορφωτική Λέσχη Φιλιππουπόλεως (Λάρισα)
- Λαογραφικός Ομιλος Χανίων «Ο ΨΗΛΟΡΕΙΤΗΣ»
- Σύλλογος Ποντίων «ΕΠΙΣΚΟΠΗΣ ΝΑΟΥΣΗΣ».

ΣΑΒΒΑΤΟ 17/8/2002, ώρα 21.00

- Χορευτική ομάδα Δήμου Καλαμαριάς Θεσσαλονίκης (χοροί Μ. Ασίας)
- Λαογραφικός Ομιλος Χανίων «Ο ΨΗΛΟΡΕΙΤΗΣ» (χοροί Κρήτης)
- Σύλλογος Ποντίων «ΕΠΙΣΚΟΠΗΣ ΝΑΟΥΣΗΣ» (χοροί Πόντου).

ΚΥΡΙΑΚΗ 18/8/2002, ώρα 21.00

- Χορευτική ομάδα ΜΕΚΤΟ Ιαλυσού
- Καρδίτσα (ΚΑΡΑΓΚΟΥΝΑ)
- Χορευτική ομάδα Δήμου Καλαμαριάς Θεσσαλονίκης (χοροί Μακεδονίας)
- Εξωραϊστική Μορφωτική Λέσχη Φιλιππουπόλεως (χοροί Αν. Ρωμυλίας)
- Σύλλογος Ποντίων «ΕΠΙΣΚΟΠΗΣ ΝΑΟΥΣΗΣ»

Τελετή Λήξης

Το πρόγραμμα παρουσιάζει ο δημοσιογράφος Αριστείδης Μιαούλης.

ΧΟΡΗΓΟΙ: *ΔΑΝΕ SEA LINE, ΠΡΟΤΟΥΡ, ΒΑΠ ΚΟΥΓΙΟΣ ΑΕΒΕΕ, ΧΑΛΙΚΙΑΣ ΑΒΕΕ, ΤΥΠΟΓΡΑΦΕΙΟ ΧΑΤΖΗΚΑΛΗΜΕΡΗΣ*

ΧΟΡΗΓΟΙ ΕΠΙΚΟΙΝΩΝΙΑΣ: *ΕΡΑ ΡΟΔΟΥ, ΙΡΙΔΑ TV, ΩΜΕΓΑ TV*

Για το Δ.Σ. του ΜΕΚΤΟ

Ο πρόεδρος

Στέργος Σ. Στάγκας

Δήμαρχος Ιαλυσού

Χ.Λ.-18/8