ΕΤΟΣ ΙΔΡΥΣΕΩΣ: 1915
ΙΔΡΥΤΗΣ: ΕΜΜ. ΚΑΛΑΜΠΙΧΗΣ
ΔΙΕΥΘΥΝΤΗΣ: ΑΘ. ΜΑΡΑΣΙΩΤΗΣ

Η ΡΟΔΙΑΚΗ

ΗΜΕΡΗΣΙΑ ΠΡΩΙΝΗ ΕΦΗΜΕΡΙΔΑ ΤΗΣ ΡΟΔΟΥ

ΣΑΒΒΑΤΟ
16 ΙΑΝΟΥΑΡΙΟΥ 1999
ΑΡ. ΦΥΛΛΟΥ 16.093
ΤΙΜΗ 150 ΔΡΧ.

Κρητική βεντέτα για τη γραμμή της Δωδ/σου

ΟΠΩΣ ΓΙΝΕΤΑΙ ΚΑΙ ΜΕ ΤΟΥΣ ΚΑΤΣΙΚΟΚΛΕΦΤΕΣ



Στα μαχαίρια Μινωικές και ΑΝΕΚ -και στη μέση ο Σουμάκης!

ΣΕΛΙΔΑ 3

ΣΥΜΠΛΗΡΩΣΕ 12ΜΗΝΟ



Στη φυλακή άλλους έξι μήνες ο Νώντας Σολούνιας

ΣΕΛΙΔΑ 7

Η μεταρρύθμιση απαλλοτριώνει το μέλλον τους και ακυρώνει όλα τα όνειρά τους

ΒΡΑΖΕΙ η γυχή των μαθητών

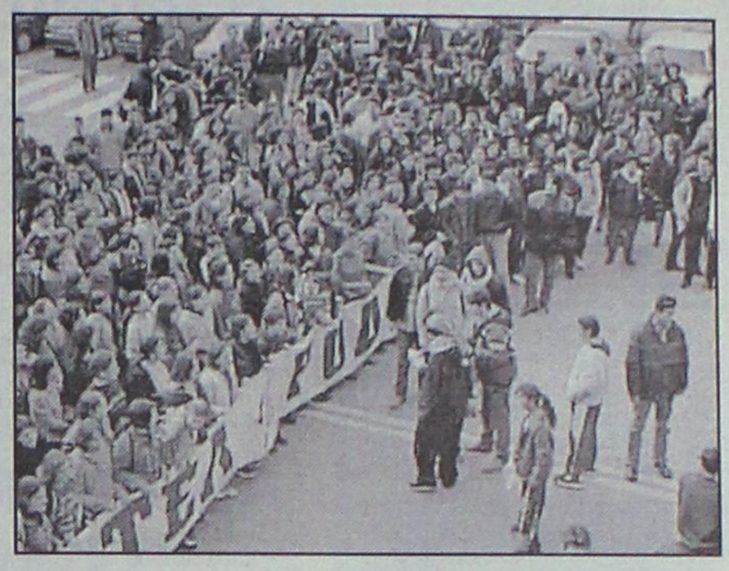

Δεν πρόκειται να υπάρξει ηρεμία, αν δεν γίνουν τροποποιήσεις

● Για μία ακόμη φορά ο μαθητικός κόσμος διαδήλωσε την κατηγορηματική αντίθεσή του στην διαβόητη εκπαιδευτική μεταρρύθμιση. Ολα δείχνουν ότι η αναταραχή θα συνεχισθεί αν δεν επέλθουν σοβαρές τροποποιήσεις στο έκτρωμα που απαλλοτριώνει το μέλλον των παιδιών και ακυρώνει τα όνειρά τους.

ΣΕΛΙΔΕΣ 4 και 6

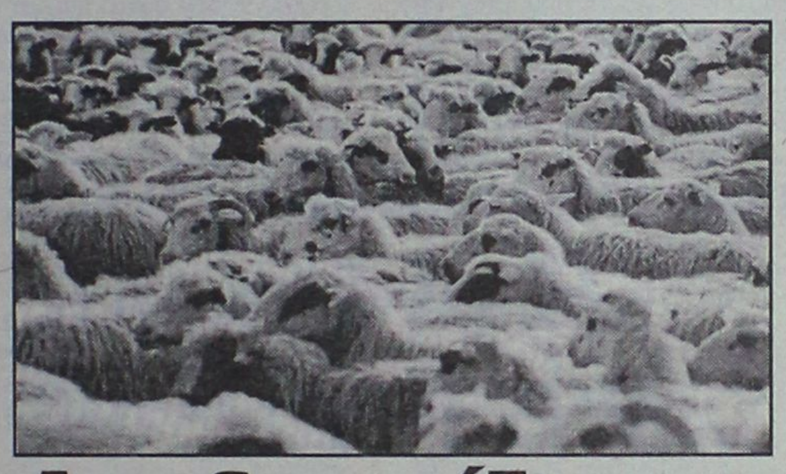

Αποδεκατίζονται τα αιγοπρόβατα

● Επιμένει ο καταρροϊκός πυρετός που εδώ και πολύ καιρό πλήττει τα κοπάδια σε νησιά της Δωδεκανήσου. Οι απώλειες είναι μεγάλες.

ΣΕΛΙΔΑ 14



ΠΑΡΑΣΚΕΥΑΣ

Συμφωνώ αλλά τα αποτελέσματα;

ΣΕΛΙΔΑ 5

Απο 18 Ιανουαρίου και για 4 ή 7 εβδομάδες

SIMULTAN LANGUAGES

εύκολα - γρήγορα - ζωντανά με το σύστημα "SIMULTAN"

ΓΕΡΜΑΝΙΚΑ ΓΙΑ ΟΛΟΥΣ!

Ειδικά για: Ξενοδοχοϋπαλλήλους, καταστηματάρχες και γενικά απασχολούμενους στο τουρισμό

εγγραφές τώρα! τηλ. 32272, 61318

Διδάσκει προσωπικά, ο ΘΕΟΔΩΡΟΣ Γ. ΑΘΑΝΑΣΙΑΔΗΣ
Διδάκτωρ Παν/μίου Νυρεμβέργης
Πάροδος Κων/λεως, Ροδίνι (έναντι εκκλησίας Ροδινιού)

COCO TREND
ΜΑΖΙ ΜΕ ΤΙΣ ΕΥΧΕΣ ΜΑΣ ΓΙΑ ΤΟΝ ΚΑΙΝΟΥΡΓΙΟ ΧΡΟΝΟ ΣΑΣ ΠΡΟΣΦΕΡΟΥΜΕ ΓΙΑ ΕΝΑ ΜΗΝΑ ΟΛΑ ΜΑΣ ΤΑ ΕΙΔΗ ΜΕ
50% Εκπτωση
ΛΟΓΩ ΑΝΑΚΑΙΝΙΣΗΣ
ΓΡ. ΛΑΜΠΡΑΚΗ 41-ΡΟΔΟΣ

ΑΓΓΛΙΚΑ · ΙΤΑΛΙΚΑ · ΓΕΡΜΑΝΙΚΑ · ΓΑΛΛΙΚΑ · ΙΣΠΑΝΙΚΑ
ΚΕΝΤΡΑ ΕΚΠΑΙΔΕΥΣΗΣ ΞΕΝΩΝ ΓΛΩΣΣΩΝ
LA LINGUA
ΕΝΑΡΞΗ ΝΕΩΝ ΤΑΧΥΡΥΘΜΩΝ ΤΜΗΜΑΤΩΝ ΕΝΗΛΙΚΩΝ-ΕΠΑΓΓΕΛΜΑΤΙΩΝ
ΑΠΟ 25/1/1999
ΡΟΔΟΣ: ΒΕΝΕΤΟΚΛΕΩΝ 37Α-22074-25800
ΙΑΛΥΣΟΣ: ΔΗΜΟΚΡΑΤΙΑΣ 60-90133-094557415
η δυναμη ΣΤΗΝ ΞΕΝΟΓΛΩΣΣΗ ΕΚΠΑΙΔΕΥΣΗ!

ΜΠΟΥΡΝΑΖΟΣ
ΓΥΝΑΙΚΕΙΑ ΥΠΟΔΗΜΑΤΑ
ΑΠΟΚΛΕΙΣΤΙΚΗ ΑΝΤΙΠΡΟΣΩΠΕΙΑ ΚΑΤΑΣΤΗΜΑ
τώρα & ΑΝΔΡΙΚΑ
ARTE
ΕΚΠΤΩΣΕΙΣ από 20% έως 40%
ΗΡΩΩΝ ΠΟΛΥΤΕΧΝΕΙΟΥ 13 ΡΟΔΟΣ - ΤΗΛ. 37207

ΑΝΑΚΟΙΝΩΣΗ

Το Παράρτημα της **ΕΛΛΗΝΙΚΗΣ ΜΑΘΗΜΑΤΙΚΗΣ ΕΤΑΙΡΕΙΑΣ (Ε.Μ.Ε.)** προσκαλεί όλα τα μέλη του και οποιονδήποτε άλλο εκπαιδευτικό στην βράβευση των 40 μαθητών που προκρίθηκαν στον διαγωνισμό **"ΘΑΛΗΣ"**.



Η απονομή θα γίνει στο Δημοτικό Θέατρο Ρόδου την **Κυριακή 17 Ιανουαρίου 1999 και ώρα 11 π.μ.**

Στην εκδήλωση αυτή έχουν προσκληθεί και όλες οι αρχές του τόπου.

Το Δ.Σ.

ΗΜΕΡΟΛΟΓΙΟ

Σάββατο 16 Ιανουαρίου 1999

Προσκύνησις αλυσ. απ. Πέτρου, Παυσίπου

Ανατολή ηλίου: 7.40'
Δύσις ηλίου: 5.30'
Σελήνη 29 ημερών

ΦΑΡΜΑΚΕΙΑ

Σήμερα διημερεύει το φαρμακείο του Ευθυμιάδη Χαρ. στην οδό Μιχ. Πετρίδη 68 και διανυκτερεύει του Πάππου-Σταυρόπουλου στην Πλατεία Ακαδημίας.

ΒΕΝΖΙΝΑΔΙΚΑ

Διανυκτερεύει το βενζινάδικο του κ. Τζωρτζή στον Άγιο Φραγκίσκο και το πρατήριο καυσίμων ΤΕΧΑCO Γκινάκης Αλέξανδρος περιοχή Κόβα.

ΛΑΪΚΕΣ ΑΓΟΡΕΣ

Τετάρτη και Σάββατο: στην οδό Βύρωνος (πίσω από το Στάδιο).
Πέμπτη: στην οδό Διαγορίδων.

ΔΡΟΜΟΛΟΓΙΑ ΠΛΟΙΩΝ

Σήμερα αναχωρεί το "ΡΟΔΟΣ" στις 14.00 για Κώ-Κάλυμνο-Λέρο-Πάτμο-Πειραιά.

ΑΕΡΟΠΟΡΙΚΑ ΔΡΟΜΟΛΟΓΙΑ

ΟΛΥΜΠΙΑΚΗ ΑΕΡΟΠΟΡΙΑ

Για Αθήνα
- Δευτέρα: 06.40-09.50-15.25-20.10-22.40
- Τρίτη: 06.40-15.25-20.10-22.40
- Τετάρτη: 06.40-09.50-15.25-20.10-23.40
- Πέμπτη: 06.40-09.50-15.25-20.10-22.40
- Παρασκευή: 06.40-09.50-15.25-20.10-22.40
- Σάββατο: 06.40-09.50-15.25-20.10-22.40
- Κυριακή: 06.40-09.50-15.25-20.10-23.25

Για Θεσσαλονίκη
- Δευτέρα-Τετάρτη-Παρασκευή-Κυριακή: 19.05

Για Ηράκλειο
- Δευτέρα-Τετάρτη-Παρασκευή-Κυριακή στις 16.35

Για Κάρπαθο
- Δευτέρα-Τρίτη-Τετάρτη-Πέμπτη-Παρασκευή: 10.00
- Κυριακή: 10.00

Για Κάσο
- Δευτέρα-Τετάρτη-Παρασκευή-Σάββατο-Κυριακή: 12.10

Για Καστελλόριζο
- Τετάρτη-Παρασκευή και Κυριακή στις 07.40

Για Κω
- Τρίτη-Σάββατο: 11.55

Για Σαντορίνη
- Δευτέρα-Πέμπτη-Σάββατο: 22.15

Για Μύκονο
Κυριακή 20.45

AIR GREECE

ΡΟΔΟ-ΑΘΗΝΑ (2 ΠΤΗΣΕΙΣ)

Καθημερινά: 07.45 και 11.45

Επίσης καθημερινά μέσω Αθηνών για Θεσσαλονίκη, Ηράκλειο και Χανιά.

Επώνυμον το ανώνυμον...

Η Βουλή μπορεί να δώσει λύση για την Παιδεία

Με σκοπό την επισήμανση των τεράστιων ευθυνών τόσο του υπουργού Παιδείας όσο και του πρωθυπουργού για τη δραματική κατάσταση που έχει διαμορφωθεί στο χώρο της εκπαίδευσης, αλλά και για να θέσει τους βουλευτές του κυβερνώντος κόμματος ενώπιον των ευθυνών τους, η Νέα Δημοκρατία κατέθεσε στη Βουλή πρόταση δυσπιστίας κατά του υπουργού Παιδείας κ. Αρσένη.

Οπως υπογράμμισε ο Πρόεδρος της Νέας Δημοκρατίας κ. Κώστας Καραμανλής, μετά την κατάθεση της πρότασης δυσπιστίας, η κυβέρνηση συνολικά και προσωπικά ο πρωθυπουργός και ο υπουργός Παιδείας έχουν βαρύτατες ευθύνες για την έκρυθμη κατάσταση, που έχει δημιουργηθεί στον ευαίσθητο χώρο της Παιδείας. Ειδικά ο Υπουργός Παιδείας με την αδιάλλακτη στάση του, με την απόλυτη απώλεια επαφής που έχει με την πραγματικότητα και με τις εμπρηστικές δηλώσεις του αποδεικνύεται ότι "ρίχνει λάδι στη φωτιά" και ότι είναι ο ηθικός αυτουργός αυτής της κρίσης.

Η Νέα Δημοκρατία πήρε την πρωτοβουλία να καταθέσει πρόταση δυσπιστίας κατά του υπουργού Παιδείας, δίνοντας το δικαίωμα στη Βουλή να προχωρήσει στην αντικατάστασή του και έτσι να εκτονωθεί η μεγάλη και επικίνδυνη κρίση που υπάρχει στον χώρο της Παιδείας.

Καταλήγοντας ο κ. Καραμανλής επεσήμανε ότι η Νέα Δημοκρατία επιμένει στην πρότασή της για την έναρξη ενός ευρύτατου εθνικού διαλόγου, ο οποίος στοχεύει σε μια διακομματική, αλλά και διαχρονική, με ορίζοντα 20ετίας, πολιτική για την Παιδεία, την οποία όλοι θα σεβαστούν.

Αμεσες και ριζικές αλλαγές προτείνει ο ΟΟΣΑ

Διαρθρωτικές αλλαγές επείγοντος χαρακτήρα συνιστά στην Ελλάδα ο ΟΟΣΑ, εάν επιθυμεί να πετύχει τα κριτήρια σύγκλισης για να ενταχθεί στην ΟΝΕ την 1η Ιανουαρίου του 2001.

Η ογκώδης έκθεση του Οργανισμού για την ελληνική οικονομία που δόθηκε στη δημοσιότητα προχθές το απόγευμα στο Παρίσι, "προτείνει" άμεσες και ριζικές αλλαγές στο ασφαλιστικό σύστημα, πλήρη απελευθέρωση της αγοράς μεταφορών και επικοινωνιών, πρόσθετα μέτρα "παρά τις αντιστάσεις", κατάργηση του μονοπωλίου στην αγορά ενέργειας και περαιτέρω ιδιωτικοποιήσεις των τραπεζών.

Ο Οργανισμός εκτιμά ότι αν δεν γίνουν τα "πλήρως απαραίτητα" στην ελληνική οικονομία οι προβλέψεις για τη συμμετοχή της χώρας μας στην ευρωπαική ολοκλήρωση είναι μάλλον απαισιόδοξες και επισημαίνει μεταξύ άλλων ότι:

• Η σταθερή μείωση του πληθωρισμού απαιτεί τη λήψη, από τώρα, πρόσθετων μέτρων για την αντιμετώπισή του και των μισθοδοτικών πιέσεων.

• Οι διαρθρωτικές αλλαγές σε ΔΕΚΟ και τράπεζες είναι αυτές που θα προετοιμάσουν το έδαφος για την πραγματική σύγκλιση. Δυστυχώς μέχρι στιγμής οι ΔΕΚΟ αποτελούν τροχοπέδη στο δρόμο προς την ΟΝΕ.

• Οι προβλέψεις δεν είναι καθόλου ενθαρρυντικές για την Ολυμπιακή. Επιβάλλεται αναδόμηση της Ο.Α. για την αντιμετώπιση των ανταγωνιστών, διαφορετικά θα οδηγηθεί στην χρεοκοπία και η επιβίωση του αερομεταφορέα δεν θα εξασφαλιστεί παρά με στρατηγικής μορφής συνεργασία με μεγάλη διεθνή εταιρεία.

• Δεν εφαρμόζονται μέτρα για το συνταξιοδοτικό κόστος. Το σύστημα των συντάξεων στην Ελλάδα πάσχει από μικρή διάρκεια των εισφορών και της μειωμένου χρόνου συντάξεις "πολλών κατηγοριών προνομιούχων". Ενα ιδιωτικό σύστημα συνταξιοδότησης θα μπορούσε να αντιμετωπισθεί μελλοντικά και για την Ελλάδα, η οποία γηράσκει δημογραφικά.

Η ΜΕΓΑΛΥΤΕΡΗ ΑΛΥΣΙΔΑ ΚΑΤΑΣΤΗΜΑΤΩΝ ΣΕ ΣΥΛΛΟΓΕΣ "ΕΝΔΥΣΗΣ" ΣΠΙΤΙΟΥ

Η αγάπη σας, μας μεγάλωσε...



...και μας έδωσε κύρος!

Εμπιστευτήκατε και προτιμήσατε τα SIT IN SHOPS για κάθε είδος που αφορά την ένδυση του σπιτιού. Μ' αυτό τον τρόπο μας δείξατε την αγάπη σας, μας κάνατε μεγάλους, μας δώσατε ΚΥΡΟΣ. Πρώτα απ' όλα όμως δώσατε ΚΥΡΟΣ στο όνομά μας. KYROS SHOPS. Μ' αυτό το όνομα τώρα θα μας αναγνωρίζετε σε 23 σημεία σ' όλη την Ελλάδα και σε ό στην Κύπρο. Κι' αυτά είναι μόνο η αρχή. Γιατί εμείς στα KYROS SHOPS σκοπεύουμε κάθε σπίτι να αποκτήσει τη δική του ταυτότητα και το δικό του KYROS SHOP. Οι άνθρωποί μας είναι στη διάθεσή σας να ακούσουν τις επιθυμίες σας, να σας εξυπηρετήσουν και να σας προτείνουν την ολοκληρωμένη λύση που ταιριάζει στο δικό σας σπίτι. Μ' αυτό τον τρόπο εμείς στα KYROS SHOPS ανταποδίδουμε σήμερα την αγάπη που μας δείχνετε χρόνια.

KYROS SHOPS

KYROS...στο σπίτι σας!

• Αμεση έκδοση VISA Card και
• Άτοκες μηνιαίες δόσεις:
- 3 δόσεις έως 90.00 δρχ.
- 6 δόσεις πάνω από 90.000 έως 300.000 δρχ. και
- 12 δόσεις πάνω από 300.000 δρχ.

ΜΕΛΟΣ ΤΟΥ Sit Kyros group

ideal strom ΣΤΡΩΜΑΤΑ ΟΡΘΟΠΕΔΙΚΑ ΦΥΣΙΚΑ - ΥΓΙΕΙΝΑ

Sit-in ΜΟΚΕΤΤΕΣ ΙΤΑΛΙΑΣ

Altai

ΑΝΤΙΠΡΟΣΩΠΙΕΣ - ΕΙΣΑΓΩΓΕΣ - ΕΜΠΟΡΙΟ - ΤΟΠΟΘΕΤΗΣΕΙΣ ΤΑΠΗΤΕΣ - ΜΟΚΕΤΤΕΣ - ΔΑΠΕΔΑ (ΞΥΛΙΝΑ, ΚΕΡΑΜΙΚΑ, ΠΛΑΣΤΙΚΑ) ΤΑΠΕΤΣΑΡΙΕΣ ΤΟΙΧΩΝ - ΨΕΥΔΟΡΟΦΕΣ ΥΦΑΣΜΑΤΑ ΕΠΙΠΛΟΞΙΩΝ - ΚΟΥΡΤΙΝΕΣ - ΚΟΥΡΤΙΝΟΞΥΛΑ

Fino ΓΕΩΡΓΙΟΣ Ν. ΜΑΡΙΕΤΤΟΣ

ΒΕΝΕΤΟΚΛΕΩΝ & Μ. ΚΩΝΣΤΑΝΤΙΝΟΥ (ΓΩΝΙΑ) ΡΟΔΟΣ ΤΗΛ.: (0241) 30090 - 26590 • FAX: 30079

ΔΕΧΟΝΤΑΙ ΤΟ ΚΟΙΝΟ

Ο Νομάρχης δέχεται το κοινό κάθε Τρίτη και Πέμπτη από 11.00-13.00.
Ο Δήμαρχος Ρόδου δέχεται το κοινό κάθε Τετάρτη από τις 12.00-14.00.
Ο Αντιδήμαρχος κ. Σκανδαλίδης δέχεται το κοινό κάθε Τρίτη και Πέμπτη 1 με 2 μ.μ.

ΤΑΞΙ

ΡΑΔΙΟ ΤΑΞΙ: 64712-64790

ΧΡΗΣΙΜΑ ΤΗΛΕΦΩΝΑ

ΝΟΣΟΚΟΜΕΙΟ:	22222
ΠΥΡΟΣΒΕΣΤΙΚΗ:	23333
ΛΙΜΕΝΑΡΧΕΙΟ:	22220, 27695
ΒΛΑΒΕΣ Δ.Ε.Η.:	125
ΒΛΑΒΕΣ Ο.Τ.Ε.:	121
ΑΜΕΣΗ ΔΡΑΣΗ:	100
ΒΛΑΒΕΣ ΥΔΡΕΥΣΗΣ:	68750-68755
ΝΟΜΑΡΧΙΑ:	156
ΠΕΡ/ΚΗ Δ/ΝΣΗ	38174
ΔΗΜΟΣ:	46200
ΤΡΟΧΑΙΑ:	26480
ΠΛΗΡΟΦ. Ο.Τ.Ε.:	131
ΔΕΛΤΙΟ ΚΑΙΡΟΥ:	149
ΛΑΧΕΙΑ:	111
ΠΡΟΠΟ - ΛΟΤΤΟ:	111
ΡΟΔΑ:	27462
ΚΤΕΑ:	27706
Ο.Α.Ε.Δ.:	23265
Ι.Κ.Α.:	64912
ΤΑΞ.Υ.:	68701, 68702
ΟΛΥΜΠΙΑΚΗ:	24555
Δ.Α.Ν.Ε.:	77070
ΕΡΓΑΤ. ΚΕΝΤΡΟ:	24730
AIR GREECE	36095

ΤΙΜΕΣ ΣΥΝΑΛΛΑΓΜΑΤΟΣ

Δολλάριο ΗΠΑ	278.087	284.535
Μάρκο Γερμανίας	166.557	170.418
Φράγκο Γαλλίας	49.671	50.823
Λίρα Αγγλίας	466.399	477.212
Λίρα Ιρλανδίας	414.656	424.270
Φράγκο Βελγίου	8.076	8.264
Φιορίνι Ολλανδίας	147.843	151.271
Λιρέτα (100 μον.)	16.827	17.217
Σελίνι Αυστρίας	23.688	24.237
Κορώνα Δανίας	43.807	44.822
Κορώνα Σουηδίας	34.885	35.693
Μάρκο Φινλανδίας	54.838	56.109
Πεσέτα Ισπανίας	1.959	2.005
Εσκούδο Πορτογ.	1.625	1.663
Γιεν (100 μον.)	239.727	245.285
Φράγκο Ελβετίας	201.302	209.039
Κορώνα Νορβηγίας	36.406	37.250
Λίρα Κύπρου	562.365	575.404
Δολλάριο Καναδά	179.373	183.532
Δολλάριο Αυστραλ.	171.289	175.260

"Η ΡΟΔΙΑΚΗ" στο INTERNET

Ηλεκτρονική διεύθυνση: http://WWW.rodiaki.gr.

Email: rodiaki@rodosnet.gr

Η ΡΟΔΙΑΚΗ

Ημερήσια Εφημερίδα της Ρόδου
Ετος Ιδρύσεως 1915
ΙΔΙΟΚΤΗΣΙΑ - ΕΚΔΟΣΗ
ΥΙΟΙ Σ. ΤΣΟΠΑΝΑΚΗ
Η. ΚΩΤΙΑΔΗΣ Ο.Ε.
ΔΙΕΥΘΥΝΤΗΣ
Αθ. Μαρασιώτης
ΣΥΝΤΑΞΗ
Σπύρος Παγκάς
Γρηγόρης Πελλός
Λουκάς Μαστής
Μιχάλης Μαστής
ΑΘΛΗΤΙΚΑ
Μανόλης Μπάτης.
Νικήτας Κουσκούσης
ΜΟΝΙΜΟΣ ΣΥΝΕΡΓΑΤΗΣ
Γιώργος Βούης
ΓΡΑΦΕΙΑ ΣΥΝΤΑΞΗΣ
Μάρκου Μαλλιαράκη 9
Τηλ. 24610 - 30865 - 75640
Fax (0241) 75641
ΛΟΓΙΣΤΗΡΙΟ - ΔΙΑΦΗΜΙΣΕΙΣ
Νέα Αγορά 53
Τηλ: 22210 • 75230
Fax (0241) 22471

Στα μαχαίρια Μινωικές Γραμμές και ΑΝΕΚ – και στη μέση ο "ύποπτος" κ. Στ. Σουμάκης

Κρητική βεντέτα για τη γραμμή της Δωδ/σου

Επιτέλους αρχίζουν να συνέρχονται από τον λήθαργο οι τοπικοί παράγοντες ενώ αύριο συνεδριάζει το δ.σ. της ΔΑΝΕ και μάλλον θ' ανακοινωθούν αποφάσεις

Συνεδριάζει αύριο Κυριακή το πρωί το Διοικητικό Συμβούλιο της ΔΑΝΕ προκειμένου να ενημερωθεί από τον πρόεδρο κ. Ιάκωβο Γερονικόλα ο οποίος αναμενόταν χθες το βράδυ από την Αθήνα για τις τελευταίες εξελίξεις. Την ίδια ώρα οι τοπικοί φορείς ο ένας μετά τον άλλο άρχισαν να παίρνουν θέση και δεν αποκλείεται να υπάρξει μια συσπείρωση για την αντιμετώπιση του προβλήματος.

Έτσι μετά την επιστολή του τέως Νομάρχη κ. Παρασκευά στον κ. Σουμάκη, την επίσκεψη του κ. Παυλίδη στον υπουργό Εμπορικής Ναυτιλίας δεν αποκλείεται να τεθεί θέμα για έκτακτη σύγκληση του Δημοτικού Συμβουλίου Ρόδου (τέτοιες πληροφορίες κυκλοφόρησαν ευρέως χθες).

Την συνεννόηση των δυνάμεων του τόπου, Νομάρχη, Δημάρχων κ.λπ. και την ανάληψη πρωτοβουλιών "πριν είναι αργά", ζητά με χθεσινή δήλωσή του και ο κ. Φώτης Κωστόπουλος.

Και ενώ υπάρχει μια κινητικότητα γύρω από τα θέματα της ΔΑΝΕ σε τοπικό επίπεδο, στην Κρήτη γίνεται πραγματικά πόλεμος μεταξύ των "Μινωϊκών" και της ΑΝΕΚ για την εκμετάλλευση των γραμμών της Δωδεκανήσου! Οι δύο εταιρείες βρίσκονται στα "μαχαίρια" λόγω της πρωτοβουλίας της ΑΝΕΚ να επεκτείνει τις δραστηριότητές της στην Κρήτη αγοράζοντας ουσιαστικά την ΔΑΝΕ την Ναυτιλιακή Εταιρεία του Λασηθίου, αλλά και την Ναυτιλιακή Εταιρεία του Ρεθύμνου.

- Η κόντρα κορυφώνεται τώρα για τις γραμμές Δωδεκανήσου όπου ανάμεσα στη ΔΑΝΕ και την ΑΝΕΚ που προχωρούν σε συμφωνία (το γεγονός επιβεβαιώνουν ανοικτά πλέον και οι άνθρωποι της ΔΑΝΕ, μπήκαν σφήνα οι "Μινωϊκές" μέσω του Υπουργού Εμπορικής Ναυτιλίας κ. Σουμάκη ο οποίος προκήρυξε τις άδειες σκοπιμότητας μετά από πιέσεις της Ηρακλειώτικης Εταιρείας!

Χθες ο Γενικός Διευθυντής των Μινωϊκών κ. Παναγιώτης Κασαπάκης σε τηλεφωνική του επικοινωνία με τον κ. Λοΐζο Σορωνιάτη είπε ότι η εταιρεία του έχει ήδη έτοιμη την αίτηση και σκοπεύει να ρίξει δύο πλοία στη γραμμή Δωδεκανήσου! Την ίδια ώρα η ΑΝΕΚ, πέρα από τη συμφωνία με τη ΔΑΝΕ, μελετά το ενδεχόμενο να πάρει μέρος στον διαγωνισμό προκειμένου, να κλείσει το δρόμο του κύριου ανταγωνιστή της!

Σχετικό είναι το χθεσινό δημοσίευμα της εφημερίδος "Ακρόπολις":

"Πρόταση η οποία περιλαμβάνει συγκεκριμένες λύσεις για τη σωτηρία της "ΔΑΝΕ" και την εξασφάλιση των πιστωτριών τραπεζών (κυρίως η Εμπορική) πρόκειται να καταθέσει, σύμφωνα με ασφαλείς πληροφορίες, στη γενική συνέλευση της εταιρείας στις 31 Ιανουαρίου η ακτοπλοϊκή ΑΝΕΚ, οι μετοχές της οποίας πρόκειται να εισαχθούν προς διαπραγμάτευση την επόμενη εβδομάδα (Τετάρτη ή Πέμπτη 21 τρέχοντος).

Συγκεκριμένα, η ΑΝΕΚ θα συμμετάσχει στην αύξηση κεφαλαίου, ενώ όπως είναι γνωστό πρόκειται να συζητηθεί και η μείωση της ονομαστικής αξίας της μετοχής της ΔΑΝΕ.

- Οι προθέσεις της διοίκησης της κρητικής εταιρείας (Σήφης Βαρδινογιάννης) δεν είναι να προσδέσει στο "άρμα" της τη δωδεκανησιακή εταιρεία, αλλά να εκμεταλλευτεί τις γραμμές οι οποίες εκτός από κερδοφόρες μπορούν να συμπληρωθούν και από τα πλοία της Ρεθυμνιακής.

Στόχος των Κρητών είναι να αποφευχθεί η είσοδος ανταγωνιστή στους προορισμούς προς Ρόδο ύστερα από την πρόσκληση ενδιαφέροντος για την κάλυψη της άδειας σκοπιμότητας του ΛΕΡΟΣ, η οποία λήγει στις 31 Ιανουαρίου με ιδιαίτερα αυστηρούς όρους, καθώς είναι λίγα τα πλοία της ακτοπλοΐας τα οποία πληρούν τις προϋποθέσεις (ηλικία, κλίνες), ενώ παράλληλα αρκετοί δεν θεωρούν δύσκολο να χτιστούν λιμάνια εν μια νυκτί σε Λειψούς, Καστελόριζο κ.α.

Προκειμένου μάλιστα να προλάβει τους ανταγωνιστές εξετάζει και την εκδήλωση ενδιαφέροντος με το πλοίο "ΠΡΕΒΕΛΗ", το οποίο κατέχει το όριο ηλικίας.

Παράλληλα τα στελέχη της εταιρείας (διευθύνων σύμβουλος Στέλιος Ζαμπετάκης) εξετάζουν το ενδεχόμενο η ΑΝΕΚ να επεκταθεί και σε αεροπορικές εταιρείες, αγοράζοντας όμως τις άδειες ορισμένων επιχειρήσεων και όχι υφιστάμενες αεροπορικές με στόλο σκαφών".

Με λίγα λόγια: Ξέσπασε ένας ενδοκρητικός πόλεμος μέσα στον δικό μας "αχυρώνα". Είμαστε πραγματικά άξιοι της τύχης μας.

Συμπαράσταση και από το Εργατικό Κέντρο Πειραιά

Την ακύρωση της πρόσκλησης ενδιαφέροντος για τις γραμμές των Δωδεκανήσων ζητά από τον υπουργό Εμπορικής Ναυτιλίας Σταύρο Σουμάκη, ο πρόεδρος του ΕΚΠ, Γιάννης Μίχας.

Σε σχετική επιστολή του, ο κ. Μίχας αναφέρει ότι πρέπει να αποτελέσει κριτήριο για το ΥΕΝ και η απασχόληση των ναυτικών του πλοίου "Λέρος", το οποίο καταστράφηκε από φωτιά. Ο πρόεδρος της ΕΚΠ προτείνει, επίσης, στον κ. Σουμάκη, εφόσον διαπιστωθεί ότι στην ακτοπλοΐα αυτή τη στιγμή δεν υπάρχουν πλοία που να πληρούν τις προδιαγραφές ποιότητας του ΥΕΝ, τότε το τελευταίο μπορεί να προχωρήσει την εκχώρηση προσωρινών αδειών σκοπιμότητας.

- Τέλος, με την ίδια επιστολή ο κ. Μίχας ζητά την σύγκληση ευρείας σύσκεψης ώστε να αναζητηθούν λύσεις για την επιβίωση της ΔΑΝΕ.

Το θέμα είναι σοβαρό, δεν αφορά μόνο στη δ/ση της ΔΑΝΕ

Φ. Κωστόπουλος: ν' αναλάβουμε πρωτοβουλίες



Θα μοιρολογούμε εκ των υστέρων

Ο κ. Φ. Κωστόπουλος με δήλωσή του ζητά την ανάληψη προτωβουλίων εκ μέρους τοπικών αρχών και φορέων για να αντιμετωπισθούν ζητήματα που απασχολούν την τοπική κοινωνία, όπως αυτό της ΔΑΝΕ.

Η δήλωση του κ. Κωστόπουλου έχει ως εξής:

"Το τελευταίο διάστημα την Δωδεκανησιακή κοινωνία απασχολούν ζητήματα που έχουν είτε αμιγή Δωδεκανησιακή χροιά (όπως η ΔΑΝΕ), είτε αποτελούν μέρος Πανελλήνιων προβλημάτων (αναταραχή στην Παιδεία).

Ανέμενα την ανάληψη κάποιων πρωτοβουλιών από τους πολιτικούς εκπροσώπους του τόπου έτσι ώστε να τεθούν τα ζητήματα αυτά και να προσπαθήσουμε αφού καθορίσουμε τους στόχους να επιδιώξουμε την υλοποίησή τους για να αποφεύγονται αφορισμοί του δεν συμβάλουν σε νηφάλια επίλυση των προβλημάτων.

Με απορία όμως και με έκπληξη παρακολουθούμε όλοι μια αδράνεια που φθάνει μέχρι του σημείου της αδιαφορίας, παρά τα καθημερινά πρωτοσέλιδα των εφημερίδων.

Το θέμα με τη ΔΑΝΕ δεν είναι θέμα που πρέπει να απασχολεί μόνον την εταιρία αλλά συναρτάται άμεσα με τον εν γένει συγκοινωνιακό πρόβλημα του Νομού μεσοπρόθεσμα και μακροπρόθεσμα.

Γ' αυτό πιστεύουμε ότι άμεσα πρέπει να αναληφθούν πρωτοβουλίες από τους έχοντες την πολιτική ευθύνη του τόπου (βουλευτές, Νομάρχη, Δημάρχους) για να καθορισθεί μια ενιαία στάση.

Η εκ των υστέρων διαπίστωση τυχόν παραλείψεων ή πράξεων και ενεργειών που βλάπτουν το Νομό δεν θα έχει να προσφέρει τίποτα στον τόπο.

Φώτης Κωστόπουλος
Δικηγόρος
Επικεφαλής
της Παράταξης
"Δωδεκάνησος Δύναμη Ελπίδας"

ΣΤΑΝΤ

DETECTIVE AGENCY:

ΕΠΕΙΔΗ ΣΤΗ ΣΥΓΧΡΟΝΗ ΕΠΟΧΗ ΟΙ ΚΙΝΔΥΝΟΙ ΠΟΥ ΕΛΟΧΕΥΟΥΝ ΕΙΝΑΙ ΠΟΛΛΟΙ ΚΑΙ Η ΑΝΑΣΦΑΛΕΙΑ ΠΟΥ ΝΟΙΩΘΟΥΜΕ ΜΕΓΑΛΩΝΕΙ ΔΙΑΡΚΩΣ Ο ΑΝΘΡΩΠΟΣ ΝΟΙΩΘΕΙ ΤΗΝ ΑΝΑΓΚΗ ΝΑ ΕΝΑΠΟΘΕΣΕΙ ΤΗΝ ΑΣΦΑΛΕΙΑ ΤΗΝ ΔΙΚΗ ΤΟΥ ΚΑΙ ΤΩΝ ΔΙΚΩΝ ΤΟΥ ΣΕ ΕΝΑ ΣΙΓΟΥΡΟ ΧΕΡΙ. ΓΙ' ΑΥΤΟ ΕΜΕΙΣ ΔΗΜΙΟΥΡΓΗΣΑΜΕ ΤΟ **ΣΤΑΝΤ**. ΠΑΡΑΚΟΛΟΥΘΗΣΗ ΚΑΙ ΠΡΟΣΤΑΣΙΑ 24 ΩΡΕΣ ΤΟ ΕΙΚΟΣΙΤΕΤΡΑΩΡΟ.

ΜΕ ΠΕΙΡΑ ΠΟΥ ΠΡΟΕΡΧΕΤΑΙ ΑΠΟ ΕΙΚΟΣΑΧΡΟΝΗ ΕΝΑΣΧΟΛΗΣΗ ΣΤΟΝ ΤΟΜΕΑ ΜΑΣ ΜΠΟΡΟΥΜΕ ΚΑΙ ΘΕΛΟΥΜΕ ΝΑ ΠΡΟΣΦΕΡΟΥΜΕ ΤΗ ΒΟΗΘΕΙΑ ΜΑΣ ΣΕ ΟΠΟΙΟΔΗΠΟΤΕ ΠΡΟΒΛΗΜΑ ΣΑΣ. ΕΠΕΙΔΗ Η ΕΜΠΙΣΤΟΣΥΝΗ ΕΙΝΑΙ ΚΑΛΗ ΑΛΛΑ Ο ΕΛΕΓΧΟΣ ΚΑΛΥΤΕΡΟΣ ΕΜΠΙΣΤΕΥΘΕΙΤΕ ΤΟ **ΣΤΑΝΤ**. ΜΕ ΑΠΟΛΥΤΗ ΕΧΕΜΥΘΕΙΑ ΣΟΒΑΡΟΤΗΤΑ ΚΑΙ ΕΙΛΙΚΡΙΝΕΙΑ.

ΤΗΛ. 93835-FAX: 95915-ΚΙΝΗΤΟ 095-343283
ΩΡΕΣ ΛΕΙΤΟΥΡΓΙΑΣ: 09.30-13.30 και 17.00-22.00

ΓΑΛΗΝΗ

ΑΝΟΙΧΤΑ ΚΑΘΕ ΜΕΡΑ

ΑΠΟ ΤΙΣ 12.00 ΤΟ ΜΕΣΗΜΕΡΙ

ΜΕΝΕΚΛΕΟΥΣ 22 - ΘΕΣΣΑΛΟΝΙΚΗ ΠΟΛΗ ΤΗΛ. 77556

Διαδήλωσαν και στη Ρόδο χθες οι μαθητές

Δεν θα περάσει το έκτρωμα του Αρσένη

Αναμένουν το Εθνικό Μαθητικό Συμβούλιο για να προχωρήσουν και σ' άλλες καταλήψεις

Την αντίθεσή τους στην εκπαιδευτική μεταρρύθμιση διατράνωσαν κι χθές στους δρόμους της Ρόδου μαθητές και καθηγητές κατά την διάρκεια του συλλαλητηρίου που οργάνωσαν από κοινού τα 15μελή μαθητικά συμβούλια των λυκείων και η Α' ΕΛΜΕΔ.

Οι μαθητές με σύνθημα "να καταργηθεί ο αντιεκπαιδευτικός νόμος του Αρσένη" και οι καθηγητές "όχι στην κατάργηση της επετηρίδας" πραγματοποίησαν πορεία προς στην νομαρχία Δωδ/σου, χθές το μεσημέρι και άφησαν ανοιχτό το ενδεχόμενο να συνεχίσουν, τις κινητοποιήσεις τους στην περίπτωση που η κυβέρνηση μείνει στην αδιάλλακτη στάση της.

Παρόμοια συλλαλητήρια οργανώθηκαν από τους μαθητές σε Κάρπαθο και Κάλυμνο ενώ συνεχίσθηκαν η καταλήψεις και στα λύκεια Κω και Σύμης. Στην Ρόδο χθές οι μαθητές και οι καθηγητές συγκεντρώθηκαν γύρω στις 11.30 έξω από το σχολικό συγκρότημα της Καπνοβιομηχανίας και διασχίζοντας την οδό Δημοκρατίας κατευθύνθηκαν προς την νομαρχία Δωδ/σου. Προπομπός της πορείας ήταν μαθητές πάνω σε μηχανάκια και αμέσως μετά ακολουθούσε ο κύριος όγκος της διαδήλωσης που σημειωτέον ήταν μικρότερος σε σχέση με αυτή που είχε πραγματοποιηθεί πριν από τις γιορτές.

Αντιπροσωπεία μαθητών από όλα τα λύκεια της Ρόδου συναντήθηκε με τον πρόεδρο του Ν.Σ. κ. Θ. Σωτρίλλη ο οποίος αντικαθιστούσε τον νομάρχη Δωδ/σου που βρισκόταν στην Κω στον οποίο και επέδωσε ψήφισμα με τα αιτήματα των μαθητών και ζήτησε να διαβιβασθεί στην κυβέρνηση.

Στο κείμενο που έδωσαν οι μαθητές στον κ. Θ. Σωτρίλλη τονίζουν ότι δεν επιδιώκουν την κατάργηση του νόμου 2525/97 αλλά θεωρούν ότι είναι αναγκαίες κάποιες τροποποιήσεις, για την δημιουργική αφομοίωση των μαθητών και την καλύτερη λειτουργία του εκπαιδευτικού συστήματος.

Οι τροποποιήσεις που απαιτούν είναι οι εξής:

- Δωρεάν βιβλία σε όλες τις ειδικότητες.
- Μείωση των μαθητών ανά τάξη.
- Ειδικευμένοι καθηγητές.
- Απαίτηση των μαθητών για εφαρμογή όλων των μαθημάτων επιλογής που έχουν δοθεί από το Υπουργείο Παιδείας.
- Επ' αόριστον εξετάσεις.
- Ειδικά διαμορφωμένες αίθουσες για τα μαθήματα Τεχνολογίας και Πληροφορικής.

Κατάλληλη υποδομή στα σχολικά συγκροτήματα.

Ξεχωριστό ψήφισμα κατάθεσαν οι μαθητές του Μουσικού Λυκείου Ρόδου λόγω των διαφορετικών προβλημάτων που αντιμετωπίζουν.

Μεταξύ των άλλων ζητούν:

- Τα μαθήματα να διδάσκονται από ειδικευμένους καθηγητές.
- Παράταση προθεσμίας εγγραφής στα ΤΕΕ λόγω έλλειψης έγκαιρης και έγκυρης ενημέρωσης.
- Να δοθούν πρόσθετες διευκρινήσεις για τους απόφοιτους των Μουσικών Λυκείων.

Απαντώντας στους εκπροσώπους των μαθητών ο πρόεδρος του Ν.Σ. κ. Θ. Σωτρίλλη τόνισε ότι υπάρχουν πράγματι δίκαια αιτήματα και υποσχέθηκε ότι θα διαβιβάσει τα ψηφίσματά τους στην κυβέρνηση. Τους διαβεβαίωσε επίσης ότι σύντομα το Νομαρχιακό Συμβούλιο θα ασχοληθεί με τα προβλήματα Εκπαίδευσης που απασχολούν την περιοχή μας. Ευχήθηκε τέλος σύντομα να βρεθεί διέξοδος και να επιστρέψουν στα μαθήματά τους.

Οι μαθητές λίγο πριν εγκαταλείψουν το γραφείο του κ. Θ. Σωτρίλλη δήλωσαν προς τους δημοσιογράφους ότι το μαθητικό κίνημα και στη Ρόδο είναι σε αναμονή των αποφάσεων που θα λάβει το Εθνικό Μαθητικό Συμβούλιο το Σαββατοκύριακο στην Αθήνα για να καθορίσει την παραπέρα πορεία του αφήνοντας ανοιχτό το θέμα της ανακατάληψης των σχολείων.

Όμως το ψήφισμα οι μαθητές κατάφεραν και το έδωσαν και στον υφυπουργό Αθλητισμού κ. Φούρα ο οποίος βρίσκεται από χθες στη Ρόδο.

Συγκεκριμένα κατά την διάρκεια της συνάντησης των μαθητών με τον κ. Σωτρίλλη μια άλλη ομάδα μαθητών "εντόπισε" τον κ. Φούρα να κατεβαίνε τα σκαλιά του δημαρχείου Τον πλησίασαν και τον παρα κάλεσαν να μεταφέρει τι προτάσεις τους στον αρμό διο υπουργό.

Τον πρόεδρο του ΝΣ κ Σωτρίλλη επισκέφθηκε και τ Δ.Σ. της Α' ΕΛΜΕΔ στο οποίο ανέλυσε τα αιτήματ του κλάδου και δήλωσε τη συμπαράστασή του στο αγώνα των μαθητών.

Οι διαδηλωτές γύρω στις το μεσημέρι διαλύθηκα ήσυχα ανανεώνοντας όμω το ραντεβού στην περίπτωσ που το υπουργείο δεν προ χωρήσει άμεσα στις ανα γκαίες τροποποιήσεις.

Να σημειωθεί ότι χθες λει τούργησαν όλα τα λύκεια τη Ρόδου μέχρι τις 11 το πρω οπότε ξεκίνησε η πορεία Στα μαθήματά τους προσήλ θαν ακόμη και οι μαθητές το 1ου Λυκείου οι οποίοι ω γνωστόν είχαν προχωρήσε προχθές στην ανακατάληψ του κτιρίου.

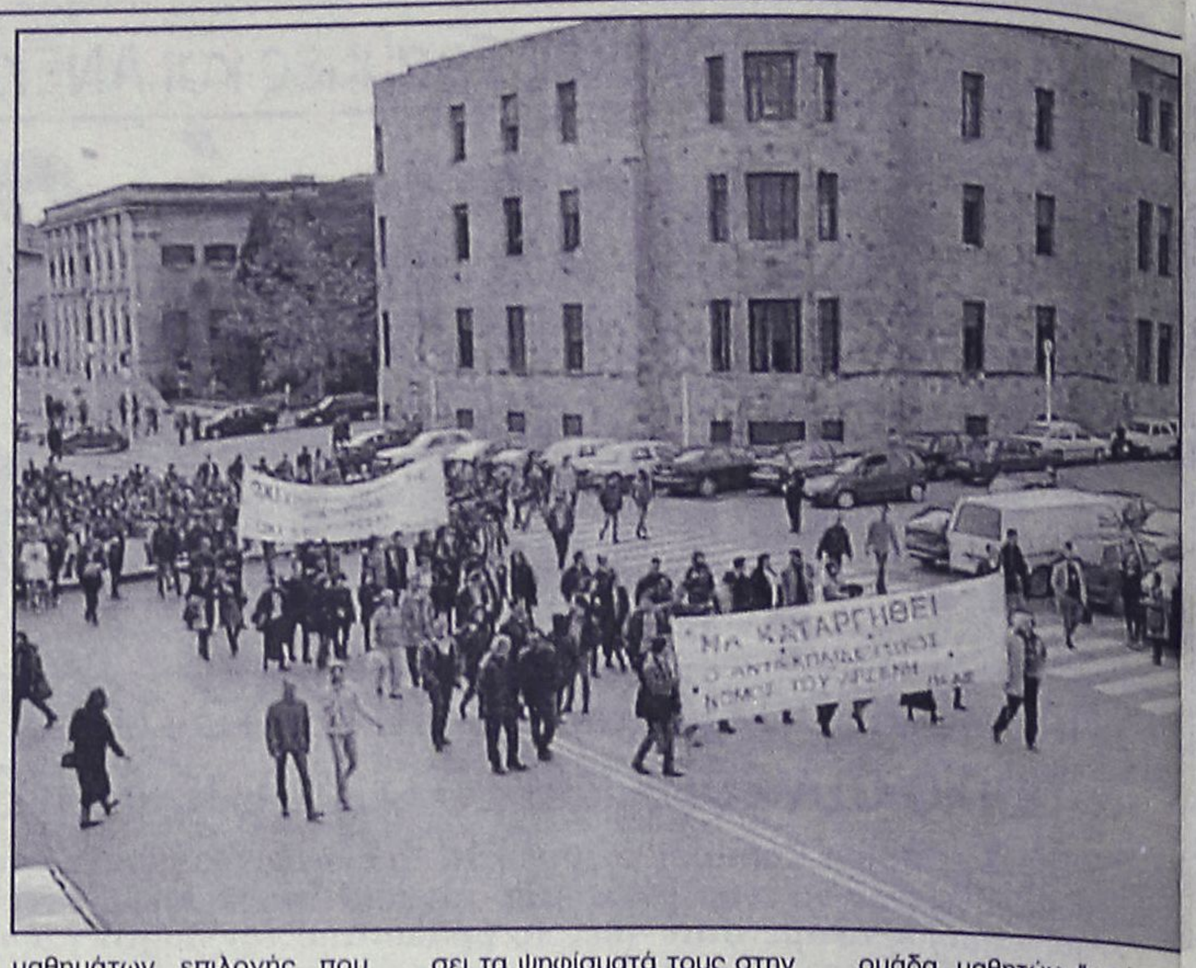

Και στ' άλλα νησιά...
ΣΕΛΙΔΑ 6

Επελέγη ο νέος Αρχηγός του ΓΕΣ

Αλλαγές στην ηγεσία του Στρατού Ξηράς(ΓΕΣ) και της Πολεμικής Αεροπορίας(ΓΕΑ) αποφάσισε το ΚΥΣΕΑ, που συνεδρίασε, χθες το πρωί, υπό την προεδρία του πρωθυπουργού, Κώστα Σημίτη.

Το ΚΥΣΕΑ επέλεξε,ομόφωνα,γιά τη θέση του αρχηγού ΓΕΣ τον έως σήμερα διοικητή της Πρώτης Στρατιάς,αντιστράτηγο Κωνσταντίνο Παναγιωτάκη, αντί του Γενικού Επιθεωρητή Στρατού αντιστράτηγου κ. Δημ. Αρβανίτη

Επίσης, το ΚΥΣΕΑ επέλεξε, ομόφωνα,γιά τη θέση του αρχηγού ΓΕΑ τον έως σήμερα αρχηγό Τακτικής Αεροπορίας, αντιπτέραρχο Δημήτριο Λιτζεράκο.

Οπως είπε ο υπουργός Εθνικής Αμυνας,Ακης Τσοχατζόπουλος, πρόκειται γιά εξαίρετους αξιωματικούς, οι οποίοι θ'ανταποκριθούν στους στόχους και στις απαιτήσεις της στρατιωτικής πολιτικής του υπουργείου.

Οι κρίσεις,γιά την κάλυψη των κενών θέσεων, θ'αρχίσουν στις 15 του ερχόμενου μήνα.



ΠΛΟΥΣΙΟ, ΠΡΩΤΟΤΥΠΟ, ΕΠΙΤΥΧΗΜΕΝΟ, ΓΡΗΓΟΡΟ ΠΡΟΓΡΑΜΜΑ ΕΚΜΑΘΗΣΗΣ ΜΠΟΥΖΟΥΚΙΟΥ

ΓΙΑ ΟΛΕΣ ΤΙΣ ΗΛΙΚΙΕΣ

ΔΑΣΚΑΛΟΣ ΠΕΠΕΙΡΑΜΕΝΟΣ ΘΕΩΡΗΤΙΚΟΣ & ΠΡΑΚΤΙΚΟΣ ΣΤΟ ΜΠΟΥΖΟΥΚΙ

"ΖΕΡΒΟΣ ΕΜΜΑΝΟΥΗΛ"

Παραδίδω μαθήματα μουσικής, θεωρητικά και πρακτικά με πλούσιο πρόγραμμα και πρωτότυπες ασκήσεις δικής μου επινόησης

ΓΕΝΙΚΗ ΔΙΔΑΣΚΑΛΙΑ

✔ Με τον τρόπο διδασκαλίας και χάριν της επινόησης, δικών μου ασκήσεων και του πλούσιου προγράμματός μου, μπορώ να ΕΓΓΥΗΘΩ στον μαθητή μου, ότι σε σύντομο χρονικό διάστημα, θα είναι σε θέση να εκτελεί τραγούδια ολοκληρωμένα θεωρητικά και πρακτικά.

✔ Διδάσκω ορθοφωνία σε όσους και όσες ενδιαφέρονται για το τραγούδι και προσεχώς μαθήματα κιθάρας.

ΑΝΑΛΥΤΙΚΟ ΠΡΟΓΡΑΜΜΑ ΔΙΔΑΣΚΑΛΙΑΣ

1. Θεωρία της μουσικής
2. Κλίμακες-συγχορδίες-διπλοπενιές θεωρητικά και πρακτικά
3. Χόρδισμα των μουσικών οργάνων
4. Πρακτικές ασκήσεις για πέννα-καρπό-δάκτυλα
5. Διδασκαλία όλων των γνήσιων δρόμων, ταξιμιών μαζί με πολλά μυστικά του οργάνου
6. Ορθοφωνία, με πλούσιες δικές μου ασκήσεις
7. Εκτέλεση ασκήσεων εκτός του μπουζουκιού και στην κιθάρα, τζουρά, μπαγλαμά, αρμόνιο και μπόκο, για να έχει ο μαθητής ακούσματα και εμπειρίες άλλων οργάνων

Ο μαθητής θα αγοράσει μόνο το μπουζούκι του, διότι τα άλλα όργανα θα είναι δικός μου εξοπλισμός.

Προβολές βιντεοκασετών, από ζωντανά προγράμματα, λαϊκών και ρεμπέτικων τραγουδιών και πολλά άλλα.

ΠΛΗΡΟΦΟΡΙΕΣ ΑΠΟ ΤΙΣ 3.00 ΕΩΣ 7.00 ΔΕΥΤΕΡΑ-ΤΡΙΤΗ-ΠΕΜΠΤΗ-ΠΑΡΑΣΚΕΥΗ
ΕΓΓΡΑΦΕΣ ΟΛΟ ΤΟ ΧΡΟΝΟ
ΠΑΡΚΟΥ 3 ΑΝΑΛΗΨΗ ΡΟΔΟΣ-ΤΗΛ. 0241/64910-κινητό 094-622873

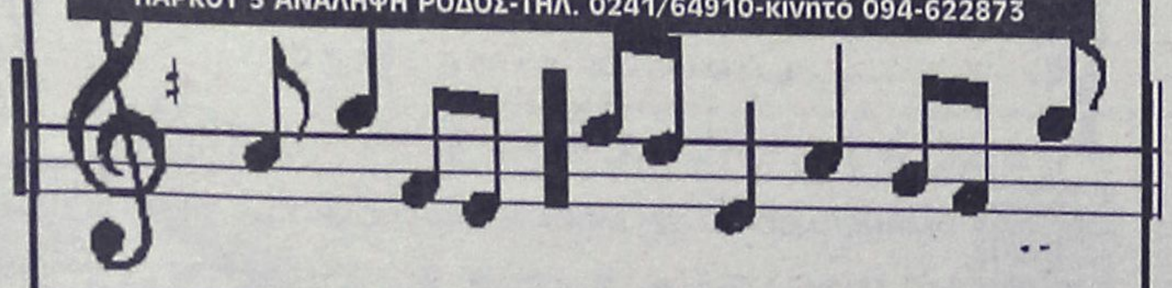



ΡΟΔΟΤΡΥΠΟΚΟΠΤΙΚΗ

ΚΟΥΛΙΑΝΟΣ ΔΗΜΗΤΡΙΟΣ

Κολοκοτρώνη 66 Τηλ. 0241- 77257 - Κιν.: 093-732331

ΤΡΥΠΑΜΕ-ΚΟΒΟΥΜΕ-ΣΠΑΜΕ
ΜΠΕΤΑ - ΤΟΥΒΛΑ -
ΤΣΙΜΕΝΤΟΛΙΘΟΥΣ ΚΛΠ
ΕΡΓΑΣΙΕΣ: ΑΝΟΙΓΟΥΜΕ
ΠΟΡΤΕΣ-ΠΑΡΑΘΥΡΑ-ΤΡΥΠΕΣ-
ΚΑΝΑΛΙΑ ΚΛΠ

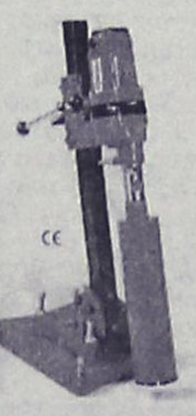

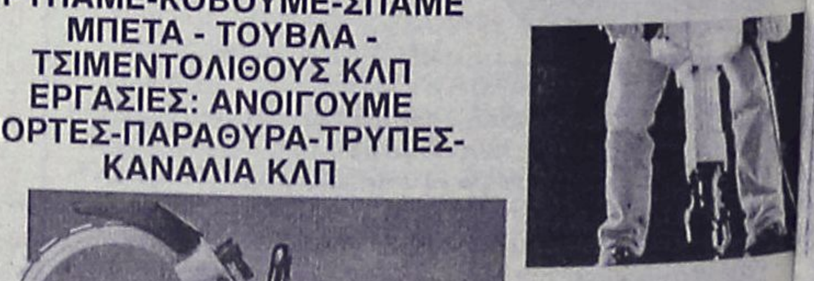









ΜΕ ΥΔΡΑΥΛΙΚΑ-ΜΗΧΑΝΗΜΑΤΑ ΚΑΙ ΑΕΡΟΣ.
ΧΩΡΙΣ ΔΟΝΗΣΕΙΣ
-ΡΩΓΜΕΣ -
ΣΚΟΝΕΣ

Για τη διενέργεια ελέγχων στις εταιρείες της Νομαρχίας

Παρασκευάς: καλά κάνει ΠΟΛΙΤΙΚΑ ΠΑΙΧΝΙΔΙΑ ο κ. Σ. Καραγιάννης...

"Θα πρέπει όμως όταν ολοκληρωθούν οι έλεγχοι να δώσει στη δημοσιότητα και τ' αποτελέσματά τους"

Σε πολιτική κόντρα μεταξύ του νυν νομάρχη κ. Σ. Καραγιάννη και του τέως κ. Γ. Παρασκευά, φαίνεται ότι εξελίσσεται η λειτουργία των Ανωνύμων Εταιρειών που έχει συστήσει η νομαρχία Δωδεκανήσου, με αφορμή τον διορισμό ελεγκτών που έχει αποφασίσει ο νυν νομάρχης.

Η πρόθεση πράγματι του κ. Καραγιάννη να ορίσει ελεγκτές - οικονομολόγους (όπως είχε γράψει χθες η "Ροδιακή") επιβεβαιώθηκε από τον ίδιο με δήλωση που έκανε.

Το θέμα μάλιστα του διορισμού, έχει συμπεριληφθεί στην ημερήσια διάταξη της συνεδρίασης της νομαρχιακής επιτροπής η οποία πρόκειται να πραγματοποιηθεί την ερχόμενη Τρίτη 19 Ιανουαρίου.

Ο κ. Καραγιάννης, σε δήλωσή του χθες στον ραδιοσταθμό της ΕΡΑ Δωδεκανήσου, επιβεβαίωσε πράγματι την απόφασή του να διορίσει ελεγκτές στις εταιρείες της νομαρχίας, ισχυριζόμενος **ότι προβαίνει στην ενέργεια αυτή διότι δεν έχει γνώση των οικονομικών δραστηριοτήτων των εταιρειών αυτών.**

Στα πλαίσια των ίδιων δηλώσεων, άφησε να εννοηθεί ότι το μέλλον των εταιρειών αυτών είναι άγνωστο, αφού εν πολλοίς η τύχη τους θα εξαρτηθεί από τα αποτελέσματα των ελέγχων αυτών.

Από την πλευρά του πάντως ο κ. Παρασκευάς έδωσε σχετική ανακοίνωση στη δημοσιότητα, υποστηρίζοντας ότι ενημέρωση έγινε στον κ. Καραγιάννη από τον οικονομικό διαχειριστή των εταιρειών.

Ο κ. ΠΑΡΑΣΚΕΥΑΣ

Ο τέως Νομάρχης Γιάννης Παρασκευάς με ανακοίνωσή του αναφέρεται στην ίδρυση των Ανωνύμων Εταιρειών επί των ημερών του και στην πρόθεση του Νομάρχη κ. Σάββα Καραγιάννη να εγκαταστήσει ελεγκτές για τον έλεγχο των Εταιρειών αυτών.

Ο κ. Παρασκευάς στην ανακοίνωσή του τονίζει ότι είναι απόλυτα σύμφωνος με



τον έλεγχο και την κοινοποίηση των αποτελεσμάτων.

Μιλώντας εξάλλου στον Ρ/Σ "Αιγαίο Αντέννα" ο κ. Παρασκευάς είπε ότι η εξαγγελία αυτή του Νομάρχη εντάσσεται στα πολιτικά παιχνίδια και αποσκοπεί στη δημιουργία θορύβου και μόνο αφού ο έλεγχος στις ανώνυμες Εταιρείες μπορούσε να γίνει ανά πάσα στιγμή από τα θεσμοθετημένα όργανα.

Ο τέως Νομάρχης ευχήθηκε ακόμα στο διάδοχό του κουράγιο, σύνεση και αποφασιστικότητα που θα βοηθήσουν στην επίλυση των προβλημάτων του τόπου και όχι ενέργειες που δημιουργούν θόρυβο και εντυπώσεις απλώς για κατανάλωση.

Η ανακοίνωση του Γραφείου του κ. Παρασκευά έχει ως εξής:

«Με αφορμή τις δηλώσεις του Νομάρχη Δωδ/σου κ. Σάββα Καραγιάννη σχετικά με τη λειτουργία των Α.Ε. της Νομαρχιακής Αυτοδιοίκησης δηλώνουμε τα εξής:

Στα πλαίσια των αρμοδιοτήτων του Νομαρχιακού Συμβουλίου ιδρύθηκαν οι Ανώνυμες Εταιρείες:

- NET - TIME λειτουργία του INTERNET της Νομαρχιακής Αυτοδιοίκησης.
- Α.Ε. Φυτώριο Δωδ/σου
- Α.Ε. Κέντρου Διαχείμασης Σκαφών Αναψυχής
- Κ.Ε.Κ. (Κέντρο Επαγγελματικής Κατάρτισης)
- Ενεργειακό Γραφείο

Μέχρι σήμερα λειτούργησαν οι εταιρείες NET-TIME, Κ.Ε.Κ. και Ενεργειακό Γραφείο.

Προ της ανάληψης των καθηκόντων του ο κ. Νομάρχης ενημερώθηκε αναλυτικά για τη λειτουργία των Α.Ε. από τον υπεύθυνο οικονομικό διαχειριστή των εταιρειών.

Συμφωνούμε απόλυτα για τον έλεγχο και την κοινοποίηση των αποτελεσμάτων ούτως ώστε ενσυνείδητα ή υποβολιμαία να μην δημιουργούνται ψευδείς εντυπώσεις.

Δηλώνουμε πως επιμένουμε στην ορθότητα των πολιτικών αποφάσεων ίδρυσης και λειτουργίας των Α.Ε. και πολύ περισσότερο σήμερα που με τη σύνταξη των νέων προϋπολογισμών της Ν.Α. είναι δυνατή η απρόσκοπτη χρηματοδότησή τους.

Γιάννης Παρασκευάς
τ. Νομάρχης
Δωδεκανήσου».



Άλοη
40%
Καρπάθου 34, στη
Νέα Αγορά, στον πεζόδρομο
Τηλ. 22664

ΤΑΒΕΡΝΑ
"Σοφία"
Η αγάπη και ο σεβασμός της κορα-Σοφίας
στη παράδοση, σας υπόσχεται,
γαστρονομικές δημιουργίες,
γευσιγνωστικές
απολαύσεις και αστοσχεδιαστικές
μαγειρεύσεις
με τα αγνότερα υλικά της αγοράς.
Σας προσκαλεί να τις γευθείτε.
ΚΑΘΗΜΕΡΙΝΑ ΑΝΟΙΚΤΑ
μετά τις 6 μ.μ.
(εκτός ΔΕΥΤΕΡΑΣ και ΤΡΙΤΗΣ)
ΚΥΡΙΑΚΕΣ ανοικτά από το μεσημέρι
ΠΑΡΑΔΟΣΙΑΚΟ ΠΕΡΙΒΑΛΛΟΝ
Κλιματιζόμενη αίθουσα.
Υπεύθυνος κρατήσεων: ΖΟΥΡΟΥΔΗΣ ΣΤΑΥΡΟΣ
Ορφέως 28 Εναντι "ΡΟΛΟΪ"
Παλιά Πόλη Τηλ. 24469
Μετά τιμής
Σοφία Χατζηγεωργίου



• Νυφικά
• Βαπτιστικά
• Είδη δώρων

NOUVELLE
Ν. ΔΡΑΚΟΥ-ΠΑΝΑΓΙΑ • Κ. ΛΕΡΙΑ-ΠΑΝΤΟΥ

Η ξεχωριστή πρόταση... για νυφικά και βαπτιστικά
που κερδίζουν τις εντυπώσεις!!!
Τώρα λίγο πριν την παραλαβή της νέας κολεξιόν '99...
Το Νουβέλ σας κάνει την καλύτερη τιμή...
Με πανέμορφα βαπτιστικά από 120.000 δραχμές σε κούτα κομπλέ, και όλα του τα νυφικά, κολεξιόν '98, μόνο 180.000 δραχμές!!!
Μόνο στο "Νουβέλ" και μόνο μέχρι το Μάρτιο...
Η λάμψη συναγωνίζεται τις τιμές!!!
Επωφεληθείτε!!!
NOUVELLE
Λεωφ. Ελευθερίας-Κρεμαστή Τηλ. 92567

AIR GREECE
τ ώ ρ α
ΦΙΛΙΚΕΣ ΠΤΗΣΕΙΣ
ΡΟΔΟΣ - ΑΘΗΝΑ
Φιλική τιμή
16.000 δρχ.
Με επιστροφή
30.000 δρχ.
(χωρίς φόρους αεροδρομίων)
ΙΣΧΥΕΙ ΜΕΧΡΙ 15 ΜΑΡΤΙΟΥ
ΠΛΗΡΟΦΟΡΙΕΣ/ΚΡΑΤΗΣΕΙΣ ΣΤΟΝ ΤΑΞΙΔΙΩΤΙΚΟ ΣΑΣ ΠΡΑΚΤΟΡΑ 'Η ΣΤΟ ΤΗΛ.: 0241/36095
4Ρ's ΔΙΑΦΗΜΙΣΤΙΚΗ (081-225098)
air Greece
...η αγαπημένη, Ελληνική Αεροπορική Εταιρεία

ΤΑΒΕΡΝΑ
ΤΟ ΚΑΠΗΑΕΙΟ
Κοντά σας από Πέμπτη έως Κυριακή.
Με ποικιλία μεζέδων, κρεατικών και ντόπιων κρασιών.
Κάθε Σαββατόβραδο συνδυάστε το γεύμα σας με ζωντανή ρεμπέτικη μουσική με τους
Γιώργο Ταυρίδη-Βασίλη Ταυρίδη και την Χαρά.
Κυριακές και εορτές ανοικτά και το μεσημέρι
Σωτήρος 47, Ιξιά Ιαλυσός.
Τηλ. κρατήσεις 91835-91826

Βιομηχανική Ψύξη
Κατασκευές Ψυκτικών Θαλάμων
κτιστοί-λυόμενοι
Πόρτες
συρόμενες, περιστρεφόμενες
Συστήματα Διακίνησης
Εμπορευμάτων
κρεάτων και αγαθών
Βιομηχανικά Πάνελ
Πλαγιοκάλυψη
Επένδυση
Οροφές
Για εργασιακούς χώρους
Μονώσεις πολυουρεθάνης
Ψεκασμός-Ένχυση
ΜΠΟΝΙΑΤΗΣ ΚΩΝ/ΝΟΣ
Σορωνή, Ρόδος - Τηλ. 41790, 21662

TRAVEL EMMANUEL
ΘΕΛΕΤΕ ΟΙ ΔΙΑΚΟΠΕΣ ΣΑΣ ΝΑ ΣΥΝΔΥΑΣΘΟΥΝ ΦΘΗΝΑ ΚΑΙ ΠΟΙΟΤΙΚΑ:
EMMANUEL TRAVEL
ΕΙΔΙΚΕΣ ΠΡΟΣΦΟΡΕΣ ΓΙΑ ΕΥΡΩΠΗ
ΡΟΔΟ-ΛΟΝΔΙΝΟ-ΡΟΔΟ ΑΠΟ 83.000 ΔΡΧ.
ΡΟΔΟ-ΟΛΛΑΝΔΙΑ-ΡΟΔΟ ΑΠΟ 89.900 ΔΡΧ.
ΡΟΔΟ-ΒΕΡΟΛΙΝΟ-ΡΟΔΟ ΑΠΟ 90.000 ΔΡΧ.
ΡΟΔΟ-ΝΤΙΣΕΛΝΤΟΡΦ-ΡΟΔΟ ΑΠΟ 90.000 ΔΡΧ.
ΡΟΔΟ-ΦΡΑΝΚΦΟΥΡΤΗ-ΡΟΔΟ ΑΠΟ 90.000 ΔΡΧ.
ΡΟΔΟ-ΜΟΝΑΧΟ-ΡΟΔΟ ΑΠΟ 90.000 ΔΡΧ.
ΡΟΔΟ-ΣΤΟΥΤΓΚΑΡΔΗ-ΡΟΔΟ ΑΠΟ 95.000 ΔΡΧ.
ΕΙΣΙΤΗΡΙΑ ΠΛΟΙΩΝ 20% ΕΚΠΤΩΣΗ ΓΙΑ ΕΙΣΙΤΗΡΙΑ ΜΕΤ' ΕΠΙΣΤΡΟΦΗΣ
ΕΙΣΙΤΗΡΙΑ ΟΛΥΜΠΙΑΚΗΣ-ΕΙΔΙΚΕΣ ΤΙΜΕΣ ΓΙΑ ΝΕΟΥΣ ΚΑΙ ΥΠΕΡΗΛΙΚΕΣ-ΟΙΚΟΓΕΝΕΙΑΚΕΣ ΠΡΟΣΦΟΡΕΣ
ΚΡΑΤΗΣΕΙΣ ΞΕΝΟΔΟΧΕΙΩΝ
ΕΚΔΟΣΕΙΣ ΔΙΑΒΑΤΗΡΙΩΝ
ΕΚΔΡΟΜΕΣ ΓΙΑ ΟΛΟ ΤΟΝ ΚΟΣΜΟ
ΠΑΝΤΑ ΚΟΝΤΑ ΣΑΣ ΓΙΑ ΤΗΝ ΚΑΛΥΤΕΡΗ ΕΞΥΠΗΡΕΤΗΣΗ ΣΑΣ
ΠΛΗΡΟΦΟΡΙΕΣ
ΤΗΛ: 93630-93625-94385
FAX: 91748
ΙΕΡΟΥ ΛΟΧΟΥ 1 ΙΑΛΥΣΟΣ ΡΟΔΟΣ
ΥΠΕΥΘΥΝΟΣ: ΜΑΝΩΛΗΣ ΜΑΧΑΙΡΑΚΗΣ

Πορεία διαμαρτυρίας προς τα Πηγάδια Καρπάθου οργάνωσαν χθες και οι μαθητές του Γενικού Λυκείου Απερίου και "ενώθηκαν" με τους καταλήψιες του ΤΕΕ κάτω από την πλατεία του Επαρχείου όπου παραδόθηκε το παρακάτω ψήφισμα.

"Εμείς οι μαθητές του ΓΕΝΙΚΟΥ ΛΥΚΕΙΟΥ ΑΠΕΡΙΟΥ ΚΑΡΠΑΘΟΥ έπειτα από ομόφωνη απόφαση της γενικής μας συνέλευσης σας γνωστοποιούμε ότι σήμερα Παρασκευή 15/1/99 απέχουμε από τα μαθήματά μας ως ένδειξη διαμαρτυρίας προς τις εκπαιδευτικές μεταρρυθμίσεις του υπουργού Παιδείας.

Θέλουμε κι εμείς με τη σειρά μας και με τα μέσα τα οποία διαθέτουμε να εκφράσουμε τη διαφωνία μας για τα μέτρα αυτά.



Πορείες σε Κάρπαθο, Κάλυμνο, Κω, εμμένει και η Σύμη

Συνεχίζεται ο αγώνας και σ' άλλα νησιά μας

Αυξήθηκαν τα σχολεία που τελούν υπό κατάληψη

Δεν είναι εύκολο να σας εξηγήσουμε στο παρόν έγγραφο τους λόγους για τους οποίους δεν εγκρίνουμε την μεταρρύθμιση, μπορούμε όμως οποιαδήποτε στιγμή το θελήσετε να σας ενημερώσουμε για να ακουστούν και οι δικές μας απόψεις.

Σαν παιδιά της επαρχίας που είμαστε δεν είχαμε την δυνατότητα να συμμετέχουμε στις ως τώρα πανελλαδικές κινητοποιήσεις για ευνόητους λόγους. Δεν μπορούσαμε να απέχουμε απ' τα μαθήματά μας ένα τόσο μεγάλο χρονικό διάστημα γιατί κανένα εδώ δεν θα μπορούσε να μας συμπληρώσει την χαμένη ύλη σε αντίθεση με τα μεγάλα αστικά κέντρα. Επειδή όμως η παιδεία και το εκπαιδευτικό σύστημα μας αφορά εξίσου πιστεύουμε πως ήρθε ο καιρός να εκφράσουμε και εμείς τις δικές μας απόψεις

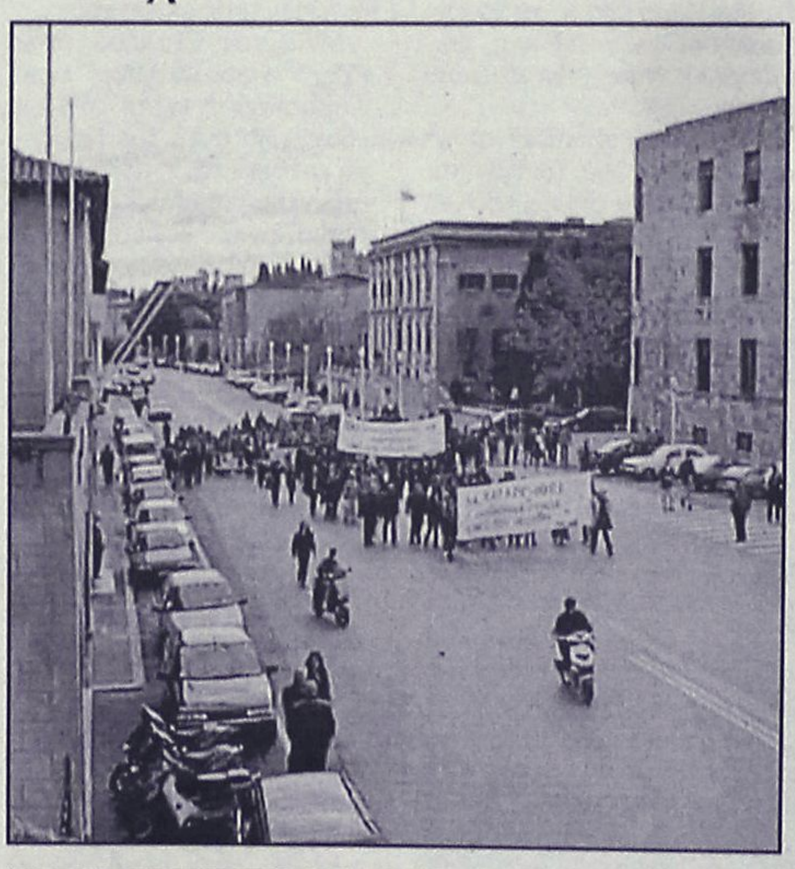

που δεν θα λέγαμε ότι είναι και τόσο ριζοσπαστικές. Ίσως η σημερινή μας κινητοποίηση να φανεί ανούσια, όμως για μας είναι ουσιαστικό να αισθανθούμε ότι τοποθετήσαμε κι εμείς ένα λιθαράκι στην μεγάλη αυτή προσπάθεια χιλιάδων μαθητών".

- **Στην Κάλυμνο** πραγματοποιήθηκε και εκεί συλλαλητήριο με την συμμετοχή μαθητών από τα λύκεια και τα γυμνάσια του νησιού. Όπως δήλωσαν οι μαθητές θα συνεχίσουν τις καταλήψεις τους και κατηγόρησαν τον δήμαρχο του νησιού κ. Δ. Διακομιχάλη ότι τους εμπαίζει.
- **Να σημειωθεί** ότι στην Κάλυμνο υπό κατάληψη είναι από χθες εκτός από τα 2 λύκεια και τα δύο γυμνάσια.

Τέλος και χθες συνεχίσθηκαν οι καταλήψεις στα δύο Λύκεια της Κω και στο ένα της Σύμης.

Η ΔΙΟΙΚΗΣΗ ΟΙΚΟΝΟΜΙΚΟΥ ΕΠΙΜΕΛΗΤΗΡΙΟΥ

Συγκροτήθηκε χθες το βράδυ σε σώμα η διοίκηση του τμήματος Δωδεκανήσου του Οικονομικού Επιμελητηρίου, που προέκυψε από τις εκλογές του περασμένου μήνα.

Πρόεδρος επανεξελέγη ο κ. Βασ. Τσαμπανάκης, αντιπρόεδρος ο κ. Παν. Παπακωνσταντίνου, γραμματέας ο κ. Νικ. Καλογερόπουλος, οικονομικός επόπτης, ο κ. Νικ. Αυγενικός και μέλος ο κ. Λάζ. Κασέκας.

Κεμ. the Kemistry Of style.

ΡΟΔΟΣ, Εμπ. Κέντρο Cairo Palace, τηλ. 0241-78327

Παρατάθηκε –όπως αναμενόταν– η προφυλάκισή του

Στη φυλακή άλλους έξι μήνες ο Νώντας

Το Δικαστικό Συμβούλιο έκρινε ότι αν αφεθεί ελεύθερος είναι ικανός να διαπράξει τα ίδια αδικήματα

Για ένα ακόμα εξάμηνο θα παραμείνει στη φυλακή προσωρινά κρατούμενος (προφυλακισμένος) ο τέως πρόεδρος της ΔΑΝΕ Νώντας Σολούνιας.

Την απόφαση αυτή πήραν οι δικαστές που μετείχαν στο Συμβούλιο Πλημμελειοδικών Ρόδου κατά την διάρκεια της διάσκεψης για την έκδοση του σχετικού βουλεύματος. Ειδικότερα το Συμβούλιο Πλημμελειοδικών με βούλευμά του, που δημοσιεύθηκε χθες, αποφάσισε την παράταση της προσωρινής κράτησης του Νώντα Σολούνια για άλλο ένα εξάμηνο και συγκεκριμένα μέχρι τις 30 Ιουλίου 1999.

Όπως προκύπτει από το σκεπτικό του βουλεύματος η συνέχιση της κράτησης του Σολούνια για ένα ακόμα εξάμηνο κρίθηκε επιβεβλημένη και τούτο γιατί οι δικαστές εξακολουθούν να θεωρούν τον πρώην πρόεδρο της ΔΑΝΕ ικανό να διαπράξει παρόμοια αδικήματα.

Ούτε η επιδείνωση της υγείας του Σολούνια, ούτε η επίκληση από τους συνηγόρους του το προχωρημένο τη ηλικίας του και το ότι είναι κάτοχος μεγάλης περιουσίας έπεισαν τους δικαστές, για την αποφυλάκιση του πελάτου τους με περιοριστικούς όρους.

- Αντίθετα οι δικαστές πείστηκαν από τον αντεισαγγελέα Πρωτοδικών κ. Γεώργιο Οικονόμου που πρότεινε ότι η παραμονή του εγκλείστου των φυλακών Κορυδαλλού Νώντα Σολούνια επιβάλλεται να παραταθεί για ένα ακόμα εξάμηνο.

Οι ασχολούμενοι με την υπόθεση της ΔΑΝΕ είναι βέβαιοι ότι η δίκη θα γίνει πριν από το τέλος Ιουλίου 1999 γιατί σε διαφορετική περίπτωση με την συμπλήρωση του εξαμήνου, ο Σολούνιας την 1η Αυγούστου θα δρασκελίσει τις φυλακές Κορυδαλλού και αφού ο δεσμοφύλακάς του είναι υποχρεωμένος να τον...διώξει χωρίς καμμία άλλη διαδικασία.

Ούτε το Συμβούλιο Πλημμελειοδικών έχει πλέον δικαίωμα μετά τη λήξη του εξάμηνου να αποφασίσει για την παράταση της παραμονής του Σολούνια στις φυλακές γιατί θα έχει συμπληρώσει το δεκαοκτάμηνο πού προβλέπει ο νόμος.

Νομικοί κύκλοι σχολιάζοντας την χθεσινή απόφαση του Συμβουλίου Πλημμελειοδικών τόνιζαν ότι αυτή επεβλήθη εκ των πραγμάτων και ειδικότερα εκ του λόγου ότι εξακολουθεί να απασχολεί τη κοινή γνώμη το θέμα της ΔΑΝΕ πρωταγωνιστής της οποίας ήταν και είναι ο έγκλειστος των φυλακών Κορυδαλλού και ότι τυχόν απόλυσή του υπό όρους θα προκαλούσε αντιδράσεις και το κοινό αίσθημα.

Σε άσχημη κατάσταση

Σε άσχημη ψυχολογική κατάσταση -αλλά και γενικά από πλευράς υγείας- βρίσκεται στις φυλακές Κορυδαλλού ο Νώντας Σολούνιας. Την εντύπωση αυτή μετέφεραν στενοί του φίλοι από τη Ρόδο, που τον επισκέφθηκαν κατά την διάρκεια των εορτών.

Οπως είπαν, ο άλλοτε κραταιός άνδρας της Ρόδου, δεν θυμίζει τίποτα από τον παλιό του εαυτό και δείχνει να μην ενδιαφέρεται για τίποτα, παραμένοντας κλειστός στον εαυτό του.



Η ψυχολογική του κατάσταση και η εν γένει υγεία του επιδεινώνεται όχι μόνο από τον εγκλεισμό του στη φυλακή, αλλά και από τα πολλά και σοβαρά οικογενειακά προβλήματα που προκλήθηκαν από την ημέρα που έπαψε να είναι ελεύθερος, να δραστηριοποιείται επαγγελματικά και βέβαια εκ του γεγονότος ότι έχασε όλη την περιουσία του και δεν έχει ούτε δραχμή για να συντηρηθεί!

Ακόμη και οι δικηγόροι του είναι εθελοντές και χειρίζονται τις υποθέσεις του χωρίς καμιά απολύτως αμοιβή.

ΑΛΑΜΠΡΑ TRAVEL
ΚΟΥΒΑ (ABANA)
με IBERIA
ΕΚΔΡΟΜΗ ΤΟΥ ΟΝΕΙΡΟΥ



ΜΕΖΕΔΟΠΩΛΕΙΟ-ΕΣΤΙΑΤΟΡΙΟ
Ο ΑΓΑΠΗΤΟΣ
«ΤΑ ΜΕΖΕΔΑΚΙΑ ΤΗΣ ΜΑΜΑΣ»



Ο γνωστός σας σεφ ΑΓΑΠΗΤΟΣ, εδημιούργησε ένα ευχάριστο δικό σας στέκι με εκλεκτούς μεζέδες και καλό κρασί για όλες τις γαστροαπολαύσεις σας. Σε ένα οικογενειακό και ζεστό περιβάλλον.

Σας εύχομαι Ευτυχισμένος ο καινούργιος χρόνος 1999 με υγεία και ευτυχία.

Ανοικτά καθημερινά από 12 μεσημέρι έως αργά το βράδυ

Δεχόμαστε και όλες τις κοινωνικές εκδηλώσεις σας με τιμές έκπληξη

Για κρατήσεις ΑΓΑΠΗΤΟΣ Θεμ. Σοφούλη
148 Αραπάκι, τηλ.-φαξ: 25254

ΤΑΞΙ: 500 δρχ. η μικρότερη διαδρομή

Σε πλήρη εφαρμογή βρίσκεται, πλέον, η απόφαση του υπουργού Μεταφορών κ. Αναστάσιου Μαντέλη, η οποία ορίζει ως ελάχιστη αποζημίωση μίσθωσης ταξί ή αγοραίου τις 500 δρχ. Το μέτρο, παρ' όλο που ισχύει από τις 8 Ιανουαρίου, δεν ήταν πλήρως γνωστό στους περισσότερους χρήστες ταξί. Από χθες, οπότε και έγινε η επίσημη ανακοίνωση από το υπουργείο Μεταφορών, οι οδηγοί ταξί χρεώνουν τη μικρότερη διαδρομή με 500 δρχ. Η πτώση της σημαίας, η χρέωση ανά χιλιόμετρο, καθώς και η γενικότερη τιμολογιακή πολιτική παραμένει στα ίδια επίπεδα με το 1998.

ΣΥΣΤΗΜΑΤΑ ΚΟΥΦΩΜΑΤΩΝ

Αν μπερδευτήκατε εντελώς με τα κουφώματα, διαβάστε αυτό!

Κανένα ξύλινο, αλουμινένιο ή συμβατικό συνθετικό κούφωμα δεν μπορεί να συγκριθεί σε προδιαγραφές αντοχής, θερμομόνωσης και ηχομόνωσης με τα συνθετικά κουφώματα Κούνστοφ.
Πρώτα απ' όλα είναι θέμα υλικού:
Το ξύλο σκεβρώνει και φουσκώνει με τα χρόνια και την υγρασία. Γι' αυτό χρειάζεται συχνή συντήρηση, που είναι όμως δαπανηρή.
Το αλουμίνιο λύνει μικρό μόνο μέρος των προβλημάτων του ξύλου. Όμως τα κουφώματα αλουμινίου δεν μπορούν να αποφύγουν τις αδυναμίες που έχει από τη φύση του κάθε μέταλλο: Είναι καλός αγωγός της θερμότητας και έτσι η θερμομόνωση που προσφέρει είναι πολύ περιορισμένη.
Άλλωστε η βαφή με επίστρωση δεν μπορεί να συγκριθεί σε αντοχή με ένα υλικό που το χρώμα υπάρχει ήδη ενσωματωμένο στη σύνθεσή του.
Τα κουφώματα Κούνστοφ κερδίζουν σε όλα τα σημεία:
Στην περίπτωση μάλιστα της νέας γενιάς κουφωμάτων Κούνστοφ Isoactive με τεχνολογία ενεργητικής μόνωσης, αποδεικνύονται ο μεγάλος και αδιαφιλονίκητος νικητής:
Οι προδιαγραφές θερμομόνωσης και ηχομόνωσης Κούνστοφ είναι απρόσιτα υψηλές. Η διάρκεια ζωής τους πρακτικά απεριόριστη.
Η πολύτιμη πείρα της Κούνστοφ, της πρώτης εταιρείας που έφερε το συνθετικό κούφωμα στην Ελλάδα το 1980, είναι μοναδική.
Ο σχεδιασμός, η τεχνολογία παραγωγής, η ποιότητα κατασκευής Κούνστοφ βρίσκονται στον υψηλότερο βαθμό εξέλιξης: Καμμία λεπτομέρεια δεν είναι ασήμαντη όταν το κούφωμα έχει την υπογραφή Κούνστοφ. Ακόμη και η μέθοδος παραγωγής τους είναι οικολογική, αφού σε σχέση με τα κουφώματα ξύλου και αλουμινίου, απαιτείται μικρότερη ανάλωση φυσικών πόρων.
Στο μόνο σημείο που συγκρίνονται άνετα με τα άλλα κουφώματα, είναι η τιμή τους.

KUNST STOFF
MADE IN GERMANY

Μέτρο σύγκρισης για τα άλλα

ΑΝΤΙΠΡΟΣΩΠΟΣ ΡΟΔΟΥ: ΚΑΡΑΝΙΚΗΣ ΚΩΣΤΑΣ ΚΑΙ ΣΙΑ Ο.Ε.
ΛΕΩΦ. ΕΛΕΥΘΕΡΙΑΣ 2Α ΚΡΕΜΑΣΤΗ • ΡΟΔΟΣ • ΤΗΛ.: 0241/95076

Το 1999 φέρνει νέα προϊόντα στη Ρόδο

ΟΠΤΙΚΕΣ ΙΝΕΣ "FIBER OPTICS"

Ετσι θα φωτίζονται οι επιχειρήσεις τον 21ον αιώνα

Μολονότι σήμερα, έχοντας εθιστεί στην αλματώδη εξέλιξη της τεχνολογίας, δεν εντυπωσιαζόμαστε εύκολα, ακούγεται τουλάχιστον παράξενο να μπορούμε να έχουμε κάπου φως χωρίς την άμεση παρουσία ηλεκτρισμού και πυράκτωσης. Οι οπτικές ίνες είναι ένα σχετικά καινούργιο προϊόν με ευρείες επιστημονικές εφαρμογές στην ιατρική, στις τηλεπικοινωνίες και στην ταυτόχρονη μεταφορά του φωτός σε πολλά σημεία από μια μόνο φωτεινή πηγή! Αυτό σημαίνει μεγάλη ΟΙΚΟΝΟΜΙΑ στην κατανάλωση ηλεκτρικού ρεύματος. Παράλληλα στα σημεία φωτισμού δεν υπάρχουν πλέον λαμπτήρες, έτσι δεν χρειάζεται πλέον να ανεβαίνουμε σε δυσπρόσιτα σημεία για τις αλλαγές. Οι οπτικές ίνες θα μπορούσαν να συγκριθούν με τα ηλεκτροφόρα καλώδια αλλά με μια σημαντική διαφορά:

Δεν μεταφέρουν ΗΛΕΚΤΡΙΚΟ ΡΕΥΜΑ και ούτε βεβαίως ΘΕΡΜΟΤΗΤΑ!!

Μεταφέρουν μόνο ΦΩΣ! Φως σε όποιο χρώμα θέλουμε ή και σε εναλλαγές χρωμάτων!

Γενικά ο,τιδήποτε έχει σχέση με φωτισμό μπορεί να χρησιμοποιεί οπτικές ίνες. Εξωτερικός και εσωτερικός φωτισμός. Φωτισμός σε βιτρίνες Κοσμηματοπωλείων, σε σκάλες, φωτισμός δαπέδου, φωτισμοί ψευδοροφής, έναστροι ουρανοί σε Night Club, Discotheque κ.λπ. Το αξιοσημείωτο στην περίπτωσή τους, είναι ότι η φωτεινή πηγή (προβολέας) μπορεί να τοποθετηθεί μακριά από τα σημεία φωτισμού, πράγμα που καθιστά εντελώς ακίνδυνη την εγκατάστασή τους και σε : Κήπους, Πισίνες, Τεχνητές Λίμνες, Καταρράκτες, Σάουνα, Συντριβάνια, Ψυκτικούς θαλάμους κ.λπ. Τηλεφωνήστε για ενημερωτική συνάντηση.

Ευάγγελος Χατζηϊωάννου • Αποκλειστικός Αντιπρόσωπος Δωδεκανήσου των EUROLIGHT SA FIBER OPTICS Displayland Hellas Ltd Ηλεκτρονικοί Πίνακες Μηνυμάτων ΠΛΑΣΤΙΚΑ ΦΥΛΛΑ ΜΑΚΕΔΟΝΙΑΣ Α.Β.Ε.Ε. (Ομιλος ΠΕΤΖΕΤΑΚΙΣ) ΕΥΡΩΕΜΠΟΡΙΚΗ Α.Β.Ε.Ε. ΠΡΟΚΑΤΑΣΚΕΥΑΣΜΕΝΑ ΚΤΙΡΙΑ & WC
Τηλ. 0932 440566 e-mail evangelos@hol.gr

CAN A FERRIES
KYDON TOURS
ΚΕΝΤΡΙΚΟ ΠΡΑΚΤΟΡΕΙΟ PORT AGENT

ΕΚΔΡΟΜΕΣ-ΕΚΔΡΟΜΕΣ

Ποιότητα-Οργάνωση-Επιτυχία-Σιγουριά

1) ΑΥΤΟΚΡΑΤΟΡΙΚΟ ΜΑΡΟΚΟ

Καζαμπλάνκα-Ραμπάτ-Μεκνές-Φεζ-Μαρακές

27/1/99-2/2/99

Ας ξεφύγουμε για λίγο από τον χειμώνα και ας βρεθούμε στο γλυκό καλοκαιρινό κλίμα του ΜΑΡΟΚΟΥ.
Πλούσιο πρόγραμμα-Εκδρομές-Υπέροχα υπέρ πολυτελή ξενοδοχεία 5 αστέρων!!!

Μόνο με 275.000-ΟΛΑ ΠΛΗΡΩΜΕΝΑ

Περιλαμβάνει:
- Αεροπορικά εισιτήρια Ρόδο-Αθήνα-Καζαμπλάνκα-Αθήνα-Ρόδο
- Μεταφορές από και προς αεροδρόμιο
- 1 νύκτα Καζαμπλάνκα HOTEL ROUAL MANSUR 5 αστέρων
- 2 νύκτες FEZ HOTEL SHERATON 5 αστέρων
- 3 νύκτες MARAKESH HOTEL IMPERIAL PORT 5 αστέρων (γυρίστηκε το σίριαλ ΤΡΙΚΥΜΙΑ)
- Πρωινό και 1 γεύμα κάθε μέρα
- Εκδρομές όπως το πρόγραμμα
- Τοπικός ξεναγός
- Ασφάλεια ταξιδίου
- Ασφάλεια βάσει ΕΟΚ
- Τσάντα του γραφείου μας

ΣΥΝΟΔΟΣ Η κ. ΕΛΕΝΗ ΨΥΛΛΑΚΗ

2) ΚΑΡΝΑΒΑΛΙ ΒΕΝΕΤΙΑΣ

13/2-19/2/99

ΦΛΩΡΕΝΤΙΑ-ΠΙΖΑ-ΒΕΝΕΤΙΑ

Μόνο με 138.000

Περιλαμβάνει:
- Μεταφορά Αθήνα-Πάτρα-Αθήνα πούλμαν πολυτελείας
- Εισιτήρια σε δίκλινες εξωτερικές καμπίνες Πάτρα-Ancona Πάτρα με SUPER FAST
- Δύο διανυκτερεύσεις στην Φλωρεντία ξενοδοχεία 3 και 4 αστέρων με πρωινό και 1 γεύμα την ημέρα
- Δύο διανυκτερεύσεις στην Βενετία ξενοδοχεία 3 και 4 αστέρων πρωινό και 1 γεύμα την ημέρα
- Διαμονή σε δίκλινες καμπίνες εξωτερικές (τιμή σε τετράκλινη έκπτωση 14.000)
- Εντυπα χάρτες
- Ταξιδιωτική ασφάλεια
- Ολοι οι φόροι και έξοδα λιμένων
- ΦΠΑ
- Ταξιδιωτική τσάντα δώρο

KYDON TOURS
ΕΘΕΛΟΝΤΩΝ ΔΩΔΕΚΑΝΗΣΙΩΝ 14
ΤΗΛ. 23000 - 27900 - 75268-24265

Τα κλιμάκια της Νομαρχιακής Επιτροπής γίνονται δεκτά με ανακούφιση

Επιτυχημένες οι εξορμήσεις της Ν.Δ.

Ενημερώνονται στελέχη και οπαδοί για όλα τα θέματα

Μεγάλη ανταπόκριση στα μέλη και τους οπαδούς της Νέας Δημοκρατίας, βρίσκει η "πορεία προς τον λαό" που εγκαινίασε προχθές το απόγευμα η Νομαρχιακή Επιτροπή του κόμματος με πρώτο σταθμό την Τ.Ε. Σαλάκου, στα πλαίσια της πρόσφατης απόφασης της για ανασύνταξη των κομματικών οργανώσεων.

Το κλιμάκιο της Ν.Ε. με επικεφαλής τον πρόεδρο της κ. Δ. Καραχάλιο την Πέμπτη το βράδυ επισκέφθηκε την κοινότητα της Σαλάκου όπου συναντήθηκε με τα μέλη της Τ.Ε. και είχε μαζί τους μια εφ' όλης της ύλης συζήτηση.

Συγκεκριμένα στην συνάντηση παρεβρέθηκαν περίπου 30 μέλη της Τ.Ε. και εκτός από την συζήτηση για τα θέματα γενικότερης πολιτικής τέθηκαν και ζητήματα που αφορούν την τοπική λειτουργία του κόμματος.

Αρκετά μέλη ζήτησαν από το κλιμάκιο της Ν.Ε. να ενημερώνονται όσο το δυνατόν πιο συχνά για τις αποφάσεις που λαμβάνονται κατά τις συνεδριάσεις του οργάνου καθώς επίσης να είναι σε πιο τακτά χρονικά διαστήματα και οι συναντήσεις όπως η προχθεσινή.

Από την συζήτηση που έγινε φάνηκε ότι τα μέλη της Νέας Δημοκρατίας στην Σάλακο έχουν εναποθέσει πολλές από τις ελπίδες τους για την επίλυση διαφόρων προβλημάτων που αντιμετωπίζουν οι ίδιοι αλλά και η περιοχή τους στον νέο νομάρχη Δωδεκανήσου.

Οπως χαρακτηριστικά ανέφεραν ελπίζουν ότι σύντομα δεν θα χρειάζεται να έρχονται στην Νομαρχία για την έκδοση διαφόρων πιστοποιητικών όπως γινόταν μέχρι τώρα.

Η συνάντηση στην Σάλακο σύμφωνα με τα μέλη του κλιμακίου "πήγε" πάρα πολύ καλά και όπως τονίζουν είδαν μια μεταστροφή του κόσμου προς το κόμμα της Νέας Δημοκρατίας.

Το πρόγραμμα των εξορμήσεων προς την ύπαιθρο της Ν.Ε. θα συνεχισθεί με κάποιες μικρές τροποποιήσεις και τις επόμενες ημέρες, ενώ θα ακολουθήσουν και επισκέψεις στα νησιά.

Αύριο το απόγευμα το κλιμάκιο θα επισκεφθεί Παστίδα και Μαριτσά, την Δευτέρα τον Δήμο Αρχαγγέλου, την Τρίτη την κοινότητα Σορωνής και το μεθεπόμενο Σάββατο 23 Ιανουαρίου την κοινότητα της Εμπωνας.

Τέλος η Ν.Ε. θα κόψει την πίτα της στις 24 Ιανουαρίου στις 11.30 το πρωί στο Grand Hotel.

Οριστικοποιήθηκε το πρόγραμμα των συναντήσεων

ΠΑΣΟΚ: Οι προσυνεδριακές διαδικασίες σε πλήρη εξέλιξη

Κλιμάκιο από την Αθήνα με ισομερή εκπροσώπηση!

Με τις διαδικασίες του προσυνεδριακού διαλόγου που ξεκινά το ΠΑΣΟΚ στις κομματικές του οργανώσεις εν όψει του συνεδρίου του, ασχολήθηκε προχθές το βράδυ η Νομαρχιακή Επιτροπή στη Ρόδο σε έκτακτη συνεδρίασή της. Σύμφωνα με έγγραφο του τομέα Οργανωτικής Πολιτικής που στάλθηκε προς όλες τις Ν.Ε. το πρόγραμμα των προσυνεδριακών διαδικασιών περιλαμβάνει την οργάνωση 2 Δημοτικών Συνελεύσεων σε κάθε Δήμο ενός Νομαρχιακού Συμβουλίου, και την εκλογή των συνέδρων με καθολική ψηφοφορία που θα γίνει την τελευταία Κυριακή του Φεβρουαρίου.

Τα θέματα που θα απασχολήσουν τον προσυνεδριακό διάλογο είναι πολλά και ποικίλα, ξεκινούν από τα ιδεολογικά, τις καταστατικές αλλαγές και φθάνουν μέχρι και τις ευρωεκλογές για τις οποίες φαίνεται ότι ανησυχεί ιδιαιτέρως το ΠΑΣΟΚ.

Αναλυτικά οι οδηγίες προς την Νομαρχιακή Επιτροπή για τα προσυνεδριακά θα δοθούν τη Δευτέρα το απόγευμα από κλιμάκιο τις Χαριλάου Τρικούπη που θα έρθει στην Ρόδο για το λόγο αυτό.

Το κλιμάκιο θα αποτελείται από τους κ. κ. Γ. Κατσιμπάρδη, Π. Λούσκο, Σ. Αποστολόπουλο και Γ. Γεωργόπουλο.

Οι δύο πρώτοι είναι μέλη της Κ.Ε. και οι άλλοι δύο του τομέα Οργανωτικής Πολιτικής.

Αξίζει να σημειωθεί ότι στο κλιμάκιο εκπροσωπούνται ισομερώς οι δύο βασικές τάσεις του ΠΑΣΟΚ δηλ. οι κ. κ. Π. Λούσκος και Γ. Γεωργόπουλος εκφράζουν την εκσυγχρονιστική πτέρυγα ενώ οι άλλοι δύο την εσωκομματική αντιπολίτευση προφανώς για να υπάρχει αλληλοεπίθλεψη για το τί θα ειπωθεί σχετικά με τις διαδικασίες.

Κάτι ανάλογο όπως κυκλοφορεί ισχύει και σε όλα τα άλλα κλιμάκια που έχουν αναλάβει την υπόλοιπη Ελλάδα γεγονός που δείχνει ότι η ηγεσία του ΠΑΣΟΚ θα προσπαθήσει να μην δώσει λαβή για αμφισβήτηση των διαδικασιών που θα γίνουν από την εσωκομματική αντιπολίτευση.

Μετά την σύσκεψη της Δευτέρας η επόμενη κομματική εκδήλωση που θα γίνει στην Ρόδο θα είναι η σύγκλιση Νομαρχιακής Συνέλευσης στις 27 Ιανουαρίου με την παρουσία του Γραμματέα της Κ.Ε. Κώστα Σκανδαλίδη. Το χρονοδιάγραμμα των προσυνεδριακών διαδικασιών σύμφωνα με το έγγραφο του τομέα Οργανωτικού που θα πρέπει να τηρηθεί και τοπικά προβλέπει τα εξής:

- 15/1/98 έως 15/2/98: Οργάνωση 2 Δημοτικών Συνελεύσεων σε κάθε Δήμο.
- 20/2/98 έως 27/2998: Νομαρχιακό Συμβούλιο.

28/2/98: Εκλογή συνέδρων με καθολική ψηφοφορία.

- 18/19/20 έως 21/3/98: Συνέδριο.

Σύμφωνα με τις εκτιμήσεις των μελών της Ν.Ε. ο αριθμός των συνέδρων που θα εκλεγούν από το Νότιο Συγκρότημα του ΠΑΣΟΚ θα ανέρχεται περίπου στους 60 από τους οποίους η πλειοψηφία θα προέρχεται από Ρόδο και Κάρπαθο ενώ θα υπάρχει και εκπροσώπηση από τα μικρότερα νησιά ανεξαρτήτως αν συμπληρώσουν ή όχι τον απαραίτητο αριθμό ψήφων.



ΜΙΚΡΕΣ Αγγελίες

Για τις αγγελίες σας, απευθύνεσθε στα γραφεία μας ή στα τηλέφωνα: 22210, 75230

Figma
Αντιπροσωπεύσεις Ασφαλιστικών Εταιρειών
Άννης Μαρίας και Καζαντζάκη 2
Τηλ. (0241) 31468 • FAX: (0241) 33644

ΕΝΟΙΚΙΑΣΕΙΣ ΑΚΙΝΗΤΩΝ

ΕΝΟΙΚΙΑΖΟΝΤΑΙ δύο διαμερίσματα το ένα ημιϋπόγειο 80 τ.μ. και ένα ισόγειο 80 τ.μ. στα Κοσκινού. Πληρ. τηλ. 64536 ΠΕ25845

ΕΝΟΙΚΙΑΖΟΝΤΑΙ δύο πολυτελή διαμερίσματα επί της 28ης Οκτωβρίου για ιατρεία ή γραφεία. Πληρ. τηλ. 34859 ΠΕ25850

ΕΝΟΙΚΙΑΖΕΤΑΙ διαμέρισμα 55 τ.μ. επιπλωμένο με τηλέφωνο στα Τριάντα. Πληρ. τηλ. 90691 μετά τις 5 μ.μ. και τηλ. 093-888145 ΑΕ25846

ΕΝΟΙΚΙΑΖΕΤΑΙ 3άρι στην Αθήνα, επιπλωμένο επί της πλατείας Γκύζη δρχ. 85.000 μηνιαίως. Φωτεινό, διαμπερές, σε μικρή πολυκατοικία κατάλληλο για οικογένεια ή φοιτητές. Η επίπλωση πωλείται. Πληρ. τηλ. 30712-094/810016 ΑΕ25847

ΕΝΟΙΚΙΑΖΕΤΑΙ μεγάλος επαγγελματικός χώρος με πολύ μεγάλο εκθεσιακό χώρο και θέση πάρκινγκ για οποιαδήποτε επαγγελματική χρήση στο 19ο χιλιόμετρο Ρόδου-Λίνδου. Πληρ. τηλ. 32770, ώρες καταστημάτων ΠΕ25852

ΕΝΟΙΚΙΑΖΕΤΑΙ καινούργια μονοκατοικία στο χωριό Αρχάγγελο Ρόδου 150 τ.μ. αποτελούμενη από 3 κύρια δωμάτια και λοιπούς βοηθητικούς χώρους με κεντρική θέρμανση, τζάκι και τηλέφωνο. Πληρ. τηλ. 32770 ΠΕ25853

ΕΝΟΙΚΙΑΖΕΤΑΙ κτίριο συνολικής επιφάνειας 388 τ.μ. επί της οδού Ορφανίδου, κατάλληλο για οποιαδήποτε χρήση, με ετήσιο μίσθωμα 10.800.000 δρχ. Μόνο σοβαρές προτάσεις. Πληρ. ΕΥΡΩΚΤΗΜΑΤΙΚΗ Γιάννης και Μιχάλης Ευσταθίου τηλ. 73819-74917, κιν. 094/374546. ΠΕ25821

ΕΝΟΙΚΙΑΖΟΝΤΑΙ στούντιο πλήρως επιπλωμένα στην Θεμ. Σοφούλη, 5 λεπτά από το Πανεπ. Αιγαίου. Πληρ. τηλ. 30712-094/810016 ΑΕ25848

ΕΝΟΙΚΙΑΖΕΤΑΙ 204 τ.μ. κατάστημα στη Στέλιου Κωτιάδη με αποκλειστική χρήση αυλής, κατάλληλο για οποιαδήποτε εμπορική χρήση. Μηνιαίο μίσθωμα 350.000 δρχ. Πληρ. ΕΥΡΩΚΤΗΜΑΤΙΚΗ Γιάννης και Μιχάλης Ευσταθίου τηλ. 73819-74917, κιν. 094/374546. ΠΕ25827

ΕΝΟΙΚΙΑΖΟΝΤΑΙ γκαρσονιέρα επί της οδού Άννης Μαρίας 38Α πλάι στην Εθνική Τράπεζα πλήρως εξοπλισμένη. Πληρ. τηλ. 29884-73446 ΑΕ25800

ΕΝΟΙΚΙΑΖΕΤΑΙ διαμέρισμα 50 τ.μ. στον Α' όροφο, στην οδό Αθανασίου Διάκου 22, στην περιοχή Μητρόπολης. Πληρ. τηλ. 28079 ΑΕ25799

ΕΝΟΙΚΙΑΖΕΤΑΙ γκαρσονιέρα επιπλωμένη κοντά στην Μητρόπολη. Πληρ. τηλ. 28079. ΑΕ25797

ΕΝΟΙΚΙΑΖΟΝΤΑΙ δύο καταστήματα επί της οδού Αθηνών-Θεσσαλονίκης. Το 1ο 80 τ.μ. και το 2ο 50 τ.μ. Πληρ. τηλ. 35000. ΑΕ25796

ΕΝΟΙΚΙΑΖΕΤΑΙ ισόγειο κατάστημα με αυλή συνολικού εμβαδού 400 τ.μ. διαμορφωμένο σε αίθουσες κατάλληλο για κάθε χρήση. Διαθέτουμε και θρανία, καρέκλες, για πώληση. Πληρ. τηλ. 77216 κ. Αρφαρά Βασίλης. ΑΕ25795

ΕΝΟΙΚΙΑΖΕΤΑΙ ισόγειος αποθήκη 150 τ.μ. με άνετο πάρκινγκ επί της Λεωφ. Λίνδου, έναντι Κ.Α.Ι.Ρ. Πληρ. κ. Κώστα Κωνσταντινίδη τηλ. 61859, 094-318348. ΑΕ25794

ΕΝΟΙΚΙΑΖΕΤΑΙ κατοικία 134 τ.μ. στο χωριό Παστίδα στην Κοινότητα με 3 υπνοδωμάτια, σαλοτραπεζαρία, κουζίνα, μπάνιο, μεγάλη αυλή, ηλιακό. Επιπλωμένο ή χωρίς έπιπλα. Πληρ. τηλ. 95588 και 094-820498. ΠΕ25793

ΕΝΟΙΚΙΑΖΕΤΑΙ επιπλωμένη γκαρσονιέρα κοντά στο Πανεπιστήμιο Αιγαίου. Πληρ. τηλ. 20887. ΑΕ25790

ΕΝΟΙΚΙΑΖΟΝΤΑΙ: 1) επιπλωμένα διαμερίσματα ενός χώρου κυρίας χρήσεως επιφάνειας περίπου 35 τ.μ. 2) Χώροι κατάλληλοι για γραφεία επιφάνειας περίπου 17,35 και 50 τ.μ., 3) καταστήματα στην περιοχή Δασκάλων 43,90 τ.μ. Πληρ. τηλ. 74912, 64685 κ.τ. 094-624007. ΑΕ25783

ΕΝΟΙΚΙΑΖΕΤΑΙ διαμέρισμα 85 τετρ. μέτρων επί της οδού Διονυσίου Σολωμού. Πληρ. τηλ. 25969, 20885 ΑΕ25772

ΕΝΟΙΚΙΑΖΕΤΑΙ κατάστημα 25 τ.μ. εντός ξενοδοχείου α' κατηγορίας στο Φαληράκι, πλήρως εξοπλισμένο. Ενοίκιο προσιτό. Ο εξοπλισμός πολύ οικονομικός. Πληρ. τηλ. 29806 και 094-822870 ΑΕ25771

ΕΝΟΙΚΙΑΖΕΤΑΙ ισόγειος αποθήκη 60 τ.μ. στην οδό Απ. Παύλου (Ανάληψη). Πληρ. τηλ. 25486 και 0246-51285 ΑΕ25754

ΕΝΟΙΚΙΑΖΕΤΑΙ στο Φαληράκι διαμέρισμα 1ου ορόφου 110 τ.μ. ανεξάρτητο με τζάκι-καλοριφέρ, ηλιακό θερμοσίφωνο κ.λπ. Πληρ. τηλ. 227 16 από 2-6 μ.μ. ΠΕ25734

ΕΝΟΙΚΙΑΖΕΤΑΙ επί της οδού Αθανασίου Διάκου 60 διαμέρισμα 2 υπνοδωματίων και λοιπούς βοηθητικούς χώρους. Πληρ. τηλ. 24212, 37302 ΑΕ25735

ΕΝΟΙΚΙΑΖΕΤΑΙ ισόγειο διαμέρισμα στην Ιωνος Δραγούμη 43, δύο δωματίων, πλήρως εξοπλισμένο-επίπλωση και πολυκουζινάκι. Πληρ. τηλ. 28002 από 17.00-21.00 ΑΕ25704

ΕΝΟΙΚΙΑΖΕΤΑΙ ισόγειο διαμέρισμα επί της Θεμ. Σοφούλη 8, με αυλή και κήπο. Πληρ. τηλ. 20079 ΑΕ25736

ΕΝΟΙΚΙΑΖΕΤΑΙ στο Παραδείσι μικρή μονοκατοικία (κουζίνα, υπνοδωμάτιο) επιπλωμένη, κατάλληλη για ένα ή δύο άτομα. Πληρ. τηλ. 25151 ΠΕ25730

ΕΝΟΙΚΙΑΖΟΝΤΑΙ: 1. Δυάρι επιπλωμένο στη Ρόδο. 2. Επιπλωμένες γκαρσονιέρες στην Ιξιά. Πληρ. τηλ. 23171 ΑΕ25737

ΕΝΟΙΚΙΑΖΕΤΑΙ δυάρι οροφοδιαμέρισμα επιπλωμένο στην Καποδιστρίου. Πληρ. τηλ. 63690ΑΕ25731

ΕΝΟΙΚΙΑΖΕΤΑΙ επιπλωμένο ή μή διαμέρισμα 50 τ.μ. στην περιοχή Μίρα-Μάρε. Πληρ. τηλ. 81154 ΑΕ25729

ΕΝΟΙΚΙΑΖΕΤΑΙ studio επιπλωμένο με μπάνιο, μπαλκόνι, και πολυκουζινάκι, καρτοτηλέφωνο περιοχή Κοσκινού. Τιμή 40.000. Πληρ. τηλ. 61435 ΑΕ25693

ΕΝΟΙΚΙΑΖΕΤΑΙ διαμέρισμα 103 τ.μ. επί της οδού Εθνικής Αντίστασης 94 (πρώην Άννης Μαρίας) στο ύψος Αραπάκι, που αποτελείται από δύο υπνοδωμάτια, σαλοτραπεζαρία, κουζίνα, WC, και μια μικρή αποθήκη. Με ηλιακό θερμοσίφωνα, πλήρη θέρμανση με θερμοσυσσωρευτές οικονομικού νυχτερινού ρεύματος, με 3 εντοιχισμένες ντουλάπες κατάλληλο για οικογένεια ή για επαγγελματική στέγη. Πληρ. εντός τηλ. 77277 ΑΕ25722

ΕΝΟΙΚΙΑΖΟΝΤΑΙ στο Νιοχώρι Ορφανίδου 3-5, στον πεζόδρομο 1. κατάστημα πρώην Bar-Holland με εσωτερική αυλή. 2. Διαμέρισμα στον 1ο όροφο που επικοινωνεί με εσωτερική σκάλα διαμέσου ισογείου καταστήματος. Πληρ. τηλ. 094-343170 ΑΕ25707

ΕΝΟΙΚΙΑΖΟΝΤΑΙ στην περιοχή Ιξιάς (Ιαλυσού) studios και διαμερίσματα, με την ημέρα (1.800 δρχ.) ή το μήνα (45.000 δρχ.), πλήρως επιπλωμένα και εξοπλισμένα, όλα με ιδιωτική είσοδο, βεράντα και κήπο. Στην τιμή περιλαμβάνονται φως, νερό, κοινόχρηστα. Υπάρχει χρήση καρτοτηλεφώνου. Πληρ. τηλ. 95139 περίοδος μέχρι 30/4/99 ΑΕ25708

ΕΝΟΙΚΙΑΖΕΤΑΙ διαμέρισμα 95 τ.μ. ανατολικό-μεσημβρινό στο δεύτερο όροφο τριόροφης οικοδομής που αποτελείται από ευρύχωρο σαλόνι, δύο κρεβατοκάμαρες, χώρο για γραφείο, εντοιχισμένη κουζίνα και αποθήκη. Δίδεται επιπλωμένο ή μη. Επίσης επιπλωμένη γκαρσονιέρα στο ισόγειο της ίδιας οικοδομής στην περιοχή Μιχ. Πετρίδη κοντά στο Σ/Μ ΜΑΡΙΝΟΠΟΥΛΟΣ και στο 7ο Γυμνάσιο. Πληρ. τηλ. 90038, 094-751854 ΑΕ25709

ΕΝΟΙΚΙΑΖΕΤΑΙ



• ΚΕΝΤΡΟ ΙΞΙΑ •

Γωνιακό κατάστημα για να λειτουργήσει αμέσως σαν εστιατόριο, fast food, κλπ. και για οποιαδήποτε άλλη χρήση. 100τμ (+100τμ αυλή)

Τηλ: 91379



ΜΕΣΙΤΗΣ ΑΣΤΙΚΩΝ ΣΥΜΒΑΣΕΩΝ - REAL ESTATE AGENCY

Vitzileos

ΜΑΡΙΟΣ Κ. ΒΙΤΖΗΛΑΙΟΣ

Εθν. Μακαρίου 45-3ος Οροφ. Τηλ:24900, 25545, Φαξ:25544 Κινητό:093-704 919

Ευκολίες Πληρωμής

Πωλήσεις Αντιπαροχές Αγορές Ενοικιάσεις Μισθώσεις Ανταλλαγές

ΚΑΤΑΣΤΗΜΑΤΑ - ΓΡΑΦΕΙΑ - ΕΠΙΧΕΙΡΗΣΕΙΣ

Εστιατόριο - Επιχείρηση στου Κόβα	6,500,000
Εστιατόριο πλήρως εξοπλισμένο σε 2 στρέμματα στο κέντρο της πόλης	30,000,000
25τ.μ Φαλιράκι. Μαγαζί στο εμπορικό κέντρο	45,000,000
25,58τ.μ Γραφείο στην Εθνάρχου Μακαρίου	10,000,000
27τ.μ Φαλιράκι. Μαγαζί στο εμπορικό κέντρο	11,000,000
37,5τ.μ Κατάστημα στον πρώτο όροφο στο εμπορικό κέντρο Φώκιαλη	13,000,000
45τ.μ Μαγαζί στο κέντρο της πόλης	45,000,000
45τ.μ Γραφείο στο κέντρο της πόλης στον τρίτο όροφο	16,000,000
46τ.μ Πλατανάκια, γραφείο στο ισόγειο	11,000,000
50τ.μ Κατάστημα στον πρώτο όροφο στο εμπορικό κέντρο Φώκιαλη	15,000,000
50τ.μ Ισόγειο κατάστημα στο εμπορικό κέντρο Φώκιαλη	110,000/ΜΗΝΑ
50τ.μ Κατάστημα στον πρώτο όροφο στο εμπορικό κέντρο Φώκιαλη	23,000,000
50τ.μ Κατάστημα στον πρώτο όροφο στο εμπορικό κέντρο Φώκιαλη	70,000/ΜΗΝΑ
60τ.μ Μαγαζί + 60τ.μ ακάλυπτος χώρος στο εμπορικό κέντρο Φώκιαλη	21,0000,000
60τ.μ Γραφείο στο κέντρο της πόληςστον τρίτο όροφο	25,000,000
75τ.μ Ισόγειο κατάστημα στο εμπορικό κέντρο Φώκιαλη	180,000/ΜΗΝΑ
75τ.μ Ισόγειο κατάστημα στο εμπορικό κέντρο Φώκιαλη	33,000,000
78τ.μ Γραφείο στο κέντρο της πόλης στον δεύτερο όροφο	35,000,000
113τ.μ Πλατανάκια αποθήκη	6,000,000
117τ.μ Super Market + εξοπλισμός + 30τ.μ αυλή	12,000,000
140τ.μ Κατάστημα εστιατόριο(ακίνητο) στην Λίνδο + 140τ.μ κήπος, με θέα εξοπλισμένο	45,000,000
168τ.μ Πανάγου - Βερόπουλου κατάστημα	25,000,000
180τ.μ Ενοικιάζεται στην Ιερού Λόχου επαγγελματικός χώρος	200,000/ΜΗΝΑ
189τ.μ 3 όροφοι Χ63τ.μ κατάστημα στο κέντρο της Ρόδου	63,000,000
300τ.μ 10 Διαμερίσματα επιπλωμένα	60,000,000
350τ.μ Μονσιτνιόρ 2 κτίρια σε 17 στρέμματα με όλον τον εξοπλισμό	250,000,000
380τ.μ Στην Αννης Μαρίας δύο αποθήκες ετοιμοπαράδοτες	20,000,000
400τ.μ Παλιά Πόλη 9 Studios - Bar. Μισά μετρητά / Μισά σε τέσσερα χρόνια	70,000,000
661τ.μ Apartments σε οικόπεδο 414τ.μ ισόγειο, δύο ορόφοι, 26 διαμάτια, πλήρως εξοπλισμένα, Α Κατηγορίας	160,000,00060τ.μ
Μονοκατοικία στο Κιοτάρι με θέα στη θάλασσα	19,000,000

ΜΟΝΟΚΑΤΟΙΚΙΕΣ - ΜΕΖΟΝΕΤΕΣ

60τ.μ Μονοκατοικία στο Κιοτάρι	16,000,000
95τ.μ Μεζονέτα στα Τριάντα λουξ με γκαράζ, σε οικόπεδο 350 τμ	33,000,000
100τ.μ Μονοκατοικία στη Σορωνή στο κύμα, σε οικόπεδο 500τ.μ	20,000,000
100τ.μ Μονοκατοικία στα Κρητικά με 3000τ.μ οικόπεδο	38,000,000
100τ.μ Μονοκατοικία στο Παραδείσι με 20τ.μ όροφο	15,000,000
100τ.μ Μονοκατοικ σε οικόπεδο 1015τ.μ(λιόμενη) στη Ροδοπούλα πανοραμικό	30,000,000
110τ.μ Μεζονέτα λουξ δώροφη στο Καρακόνερο(θέα στη θάλασσα, θέρμανση / ηλιακό	40,000,000
128τ.μ Δώροφο σπίτι στο Κιοτάρι + 10τ.μ πατάρι	26,000,000
128-130τ.μ τριόροφες μεζονέτες σούπερ λουξ με κήπο	55,000,000
130τ.μ Μεζονέτα λουξ έτοιμη με το κλειδί στο χέρι στην Ανάληψη	41,000,000
140τ.μ Μονοκατοικία λουξ επιπλωμένη ηλεκ.εγκ+140τ.μ.+γκαρς, με κήπο-θέρμανση στο Στάδιο	50,000,000
150τ.μ Διώροφη οικοδομή στο Γενάδι σε 850τ.μ οικόπεδο. Ευκαιρία	18,000,000
180τ.μ Τριόροφες μεζονέτες με υπόγειο σούπερ λουξ	67,000,000
183+50τ.μ Σοφίτα Σούπερ Λουξ μεζονέτα πάνω στο κύμα σε 350τ.μ οικόπεδο στην Ιαλυσό	67,000,000
185τ.μ Βίλλα στη Σάλακο με πολλά έξτρα και θέα	40,000,000
190τ.μ Δώροφη μονοκατοικία στα Κοσκινού με φανταστική θέα	63,000,000
197τ.μ Μεζονέτα εντός πόλεως με 3 υπνοδ. θέρμανση. τζάκι και αποθήκη	47,000,000
200τ.μ Μεζονέτα σε γιαπί διώροφ σε οικόπεδο 1000τ.μ στα Κοσκινού σε μπετά	26,000,000
200τ.μ(80τ.μ κερασμοσκεπή) μονοκατ. σε μπετά σε 1000τ.μ οικόπεδ στα Τριάντα	28,000,000
218τ.μ Μονοκατοικία στα Κοσκινού με κήπο και το κλειδί στο χέρι	43,000,000
220τ.μ Μεζονέτα στους Δασκάλους σοβατισμένη με ανοσσέρ	35,000,000
222τ.μ Μεζονέτα στην οδό Βιένης-Ροδίνι κτισμένη, σοβατισμ 145+77τ.μ υπόγ	39,000,000
228+70τ.μ Σοφίτα Σούπερ Λουξ μεζονέτα στο κύμα σε 350τ.μ οικόπ στην Ιαλυσό	85,000,000
230τ.μ Βίλλα στη Λάρδο σε 7700τ.μ οικόπεδο και γεώτρηση	120,000,000
250τ.μ Παραδοσιακή διώροφη μονοκατοικία στη Μητρόπολη	49,000,000
275+70τ.μ Σοφίτα Σούπερ Λουξ μεζονέτα στο κύμα σε 455τ.μ οικόπ στην Ιαλυσσό	98,000,000

ΔΙΑΜΕΡΙΣΜΑΤΑ

28τ.μ Ισόγειο διαμέρισμα στην Ανάληψη	4,500,000
60τ.μ Διαμέρισμα στην Πατριάρχου Αθηναγόρα	14,000,000
65τ.μ Ετοιμοπαράδοτο ρετιρέ με 1 υπνοδωμάτιο στο Καρακόνερο	18,000,000
65τ.μ Διαμέρισμα στο Καρακόνερο	18,000,000
82-85τ.μ Διαμέρισμα στην Διαγοριδών	15,000,000
84τ.μ Διαμέρισμα στην Ιερού Λόχου(κατάλληλο και για επαγγελματική στέγη)	22,000,000
90τ.μ Διαμέρισμα στην Αθηναγόρα στον πρώτο όροφο	18,000,000
90τ.μ Διαμέρισμα στο Ανω Ροδίνι στον δεύτερο όροφο	25,000,000
90τ.μ Διαμέρισμα ρετιρέ στο κέντρο της Ρόδου	21,000,000
96τ.μ Διαμέρισμα στην Λευκωσίας στον δεύτερο όροφο	25,000,000
96τ.μ Διαμέρισμα στην Παρισίων με δύο υπνοδωμάτια και δύο τουαλέτες	25,000,000
96τ.μ Ισόγειο διαμέρισμα με γκαράζ, κήπο και τζάκι στην Ιξιά	25,000,000
100τ.μ Ζέφυρος ισόγειο διαμέρισμα με δύο υπνοδωμάτια + θ'ερμανση	28,000,000
115τ.μ Ζέφυρος διαμέρισμα στον 1ο όροφο με τζάκι, πάρκινγκ και αποθήκη	35,000,000
116τ.μ Ζέφυρος διαμέρισμα στον 2ο όροφο με τζάκι, πάρκινγκ και αποθήκη	36,000,000
117τ.μ Λουξ ρετιρέ στην Μιχαήλ Πετρίδη με θέρμανση	30,000,000
117τ.μ Διαμέρισμα σε όροφο σε μπετά	16,500,000
118τ.μ Διαμέρισμα με 3 υπνοδω στη Σωτήρος, τζάκι και δύο λουτροκαμπινέ	30,000,000
118τ.μ Ζέφυρος διαμέρισμα στον τρίτο όροφο με τζάκι, πάρκινγκ και αποθήκη	37,000,000
120τ.μ στην Καμείρου(Μόντε Σιμθ) λουξ με τρία υπνοδωμάτια και θέρμανση	35,000,000
120τ.μ Ζέφυρος διαμέρισμα στον 4ο όροφο με τζάκι, πάρκινγκ και αποθήκη	38,000,000
122τ.μ Διαμέρισμα στην Χειμάρας στον δεύτερο όροφο	ζ
122τ.μ Διαμέρισμα ρετιρέ στην Παπαλουκά με γκαράζ	27,000,000
122,20τ.μ Διαμέρισμα στην Χειμάρας στον πρώτο όροφο	ζ
157τ.μ Υπόγειο διαμέρισμα στην Χειμάρας	ζ
180τ.μ Διαμέρισμα στην Ανάληψη με τρία υπνοδωμάτια και κήπο	30,000,000
200τ.μ Σούπερ λουξ επιπλωμένο ρετιρέ στην Κένεντυ + 200τ.μ αέρινη στήλη ταράτσα	75,000,000

ΔΙΑΜΕΡΙΣΜΑΤΑ ΣΤΗΝ ΙΑΛΥΣΟ

43τ.μ Γκαρσονιέρα ημιτελής	7,500,000
49τ.μ Διαμέρισμα σε δεύτερο όροφο με δύο υπνοδωμάτια	12,000,000
55τ.μ Ολοκαίνουριο παραθαλάσσιο διαμέρισμα	16,000,000
64τ.μ Δύο υπνοδωμάτια ημιτελή	12,000,000
67,5τ.μ Δύο υπνοδωμάτια ημιτελή	12,000,000
70τ.μ Ολοκαίνουριο παραθαλάσσιο διαμέρισμα	20,000,000
73τ.μ Ολοκαίνουριο παραθαλάσσιο διαμέρισμα	21,000,000
73τ.μ Δύο υπνοδωμάτια ημιτελή	13,500,000
74τ.μ Δύο υπνοδωμάτια ημιτελή	13,000,000
91τ.μ Τρία υπνοδωμάτια ημιτελή	15,500,000
92τ.μ Τρία υπνοδωμάτια ημιτελή	16,000,000
100τ.μ Λουξ διαμέρισμα με τζάκι	27,000,000

ΟΙΚΟΠΕΔΑ

203τ.μ Οικόπεδο στην Παλιά Πόλη με ερειπωμένη κατοικία	10,000,000
542τ.μ Οικόπεδο πανοραμικό Σ.Δ. 1,00 στο Καρακόνερο	45,000,000
735τ.μ Οικόπεδο στο Μόντε Σιμθ ΣΔ 0,60	45,000,000
1000τ.μ Στο Ανω Ροδίνι ΣΔ -0,4, με φανταστική θέα	42,000,000
1300τ.μ Οικόπεδο στην Ιξιά εντός σχεδίου ΣΔ -0,40	30,000,000
2000τ.μ Κτίριο σε μπετά στην περιοχή της καινούριας Μαρίνας στο Ζέφυρος	225,000,000
2000τ.μ Οικόπεδο στην Ιξιά 200+200τ.μ (με άδεια)	40,000,000
2000τ.μ Οικόπεδο στην Αγ.Ιωάννου και Ακροπόλεως στα Τριάντα	25,000,000
2000τ.μ Οικόπεδο στην Ρόδου Λίνδου ΣΔ 0,60	55,000,000
2000τ.μ Οικόπεδο στην παραλία Καλαβαρδών	8,000,000
3800τ.μ Στην Κρεμαστή πανοραμικό κοντά στην Εκκλησία	28,000,000
4000τ.μ Χ2 με φως και νερό (κτισμένα)	5,000/τ.μ
4280τ.μ Οικόπεδο στ'Αφάντου	5,000,000
4500τ.μ Οικόπεδο στ'Αφάντου με καταλληλότητα	22,000,000
5400τ.μ Οικόπεδο στα Κοσκινού(φυτώριο)	35,000,000
6000τ.μ Ιαλυσός εντός σχεδίου ΣΔ 0,40 300 μέτρα από την θάλασσα	ζ
6000τ.μ Οικόπεδο στην Αγία Βαρβάρα στα Κοσκινού	36,000,000
7700τ.μ Οικόπεδο στην παραλία Αφάντου	15,000,000
8000τ.μ Οικόπεδο στο κτήμα στο Πλημμύρι	40,000,000
8500τ.μ Κτήμα στην παραλία Καλαβαρδών	4,000,000/στρέμμα
9000τ.μ Κανδηλι οικόπεδο 4500+4500τ.μ	30,000,000
9345τ.μ Πανοραμικό οικόπεδο στ'Ασγούρου	69,000,000
9700τ.μ Οικόπεδο στη Λαχανιά στο δρόμο με θέα	10,000,000
10000τ.μ στη Λάρδο επί της Λεωφόρου	80,000,000
10000τ.μ Στα Κοσκινού μεγάλη ευκαιρία	20,000,000
10500τ.μ Οικόπεδο στο αεροδρόμιο Παραδεισίου	90,000,000
11500τ.μ Αγροτεμ. Στη Δαματριά με 2 πηγάδια, νερό, 300 ελιές και 300 αμυγδαλιές	65,000,000
12500τ.μ Οικόπεδο στην Λάρδο με φανταστική θέα, κοντά στην θάλασσα. Τιμή	Ευκαιρία
15000τ.μ Στην Πάρο πάνω στην θάλασσα με θέα	25,000,000
15000τ.μ Οικόπεδο στο Τηγκάκι της Κω στη θάλασσα	ζ
16000τ.μ Οικόπεδο στις Φάνες στην θάλασσα με άδεια για 170 κλίνες	33,000,000
20000τ.μ στη Μέγγαβλη	ζ
25000τ.μ Πανοραμικό οικόπεδο στην Φανερωμένη	ζ
50000τ.μ στο Τσαϊρι	125,000,000
50000τ.μ Οικόπεδο στο Πλημμύρι	200,000,000
100000τ.μ Οικόπεδο στην παραλία στο Πλημμύρι	400,000,000

e-mail: vitzileos@rho.forthnet.gr

Προσφέρουμε μεγάλη γκάμα υψηλής ποιότητας ακινήτων: Ξενοδοχεία Α', Β', Γ' κατηγορίας 200 - 850 κλίνες εντός και εκτός Ρόδου.

ΕΝΟΙΚΙΑΖΕΤΑΙ στο κέντρο της πόλεως κοντά στην Ακαδημία, δωμάτιο επιπλωμένο (για ένα άτομο) με ηλιακό θερμοσίφωνα 35.000 τον μήνα. Πληρ. τηλ. 33016 ΠΕ25706

ΕΝΟΙΚΙΑΖΕΤΑΙ αποθήκη 50 τ.μ. στην περιοχή Αγίων Αναργύρων (Βουλγαροκτόνου 19). Πληρ. τηλ. 0242-28451, 22955 ΑΕ25710

ΕΝΟΙΚΙΑΖΕΤΑΙ διαμέρισμα στην Κρεμαστή δύο υπνοδωματίων, σαλόνι, κουζίνα, επιπλωμένο ή χωρίς έπιπλα. Πληρ. τηλ. 93373, 30522 ΑΕ25712

ΕΝΟΙΚΙΑΖΕΤΑΙ ισόγειο κατάστημα 13 τ.μ. στην Παλιά Πόλη επί της οδού Πολυδώρου, πρόσφατα ανακαινισμένο. Μεσίτες δεκτοί. Πληρ. τηλ. 01-3820997 και 093-2423063 ΑΕ25703

ΕΝΟΙΚΙΑΖΕΤΑΙ αποθήκη 130 τ.μ. με ράμπα επί της Νίκου Καζαντζάκη 7. Πληρ. τηλ. 27392 ΑΕ25689

ΕΝΟΙΚΙΑΖΕΤΑΙ καινούργιο διαμέρισμα 2 υπνοδωματίων και λοιπών χώρων με εντοιχισμένες ντουλάπες ιταλικής κατασκευής στην καλύτερη περιοχή της Ιξιάς με ωραία θέα. Πληρ. τηλ. 35954, 90393 ΠΕ25671

ΕΝΟΙΚΙΑΖΕΤΑΙ μεγάλο γραφείο στην οδό Αμερικής αρ. 111. Πληρ. τηλ. 27834, 094-948009 ΑΕ25705

ΕΝΟΙΚΙΑΖΕΤΑΙ κατάστημα στο Φαληράκι 24 τ.μ. με αποκλειστική χρήση αυλής έναντι ξενοδοχείου SUN PALLAS, πάνω στο δρόμο, χωρίς αέρα. Επίσης υπάρχει ημιϋπόγειος χώρος αποθήκης 24 τ.μ. Πληρ. τηλ. 73819 κ. Ευσταθίου ΠΕ25652

ΕΝΟΙΚΙΑΖΕΤΑΙ κατάστημα 92 τετραγωνικών μέτρων (46 πάνω και 46 κάτω) με δύο τουαλέτες επί της οδού Αλεξάνδρου Διάκου 7. Πληρ. τηλ. 22139 και στο 094-613240 τις πρωινές ώρες ΠΕ25669

ΕΝΟΙΚΙΑΖΕΤΑΙ στην Π. Πόλη (Αντιφάνους 18) οικία 75 τ.μ. με δύο υπνοδωμάτια και αυλή. Πληρ. τηλ. 61261 ΑΕ25633

ΕΝΟΙΚΙΑΖΕΤΑΙ κατάστημα 25 τ.μ. στο κέντρο της πόλης (100 μαγαζιά) με υπόγειο και πατάρι. Πληρ. τηλ. 78746, 095-296698 ΑΕ25653

ΕΝΟΙΚΙΑΖΕΤΑΙ ημιϋπόγειο δυάρι με δύο δωμάτια, κουζίνα, καμπινέ, χωλ, επιπλωμένο ή μη κατάλληλο για εργένηδες. Λογική τιμή. Πληρ. τηλ. 63926 ΠΕ25618

ΕΝΟΙΚΙΑΖΕΤΑΙ ισόγειο κατάστημα 13 τ.μ. πρόσφατα ανακαινισμένο επί της οδού Πολυδώρου στην Παλιά Πόλη. Πληρ. τηλ. 01-3826892, fax: 01-3841207 και 093-423063 ΑΕ25566

ΕΝΟΙΚΙΑΖΟΝΤΑΙ επιπλωμένα STUDIOS στην οδό Αρκαδίου 14 (Ψαροπούλα-έναντι ξενοδ. Φαίδρα). Πληρ. τηλ. 25710

ΕΝΟΙΚΙΑΖΟΝΤΑΙ STUDIOS με το μήνα ή με την ημέρα πλήρως επιπλωμένα με πολυκουζινάκι, ψυγείο, ντους, WC, μπαλκόνι με ηλιακό θερμοσίφωνο και εσωτερικό τηλέφωνο στην πιο ήσυχη περιοχή της πόλης Ρόδου (περιοχή Δασκάλων). Οδός Μαν. Παπαμανώλη 12, κάθετος επί της Στέλιου Κωτιάδη. Πληρ. τηλ. 37244

ΕΝΟΙΚΙΑΖΟΝΤΑΙ εντός πόλεως Ρόδου στην οδό Στρατηγού Ζήση, αρ. 76-78 υπόγειο μεγάλου εμβαδού 300 τ.μ. με αυλή περιφραγμένη εμβαδόν 500 τ.μ. με δυο εισόδους-εξόδους με ράμπα πλατιά και άλλον βοηθητικό χώρο σκεπασμένο με WC, ντους, πλήρης ηλεκτρικές και υδραυλικές εγκαταστάσεις και τηλέφωνο κατάλληλο για οποιαδήποτε χρήση και για σταθμό αυτοκινήτων RENT A CAR. Πληρ. τηλ. 29610, 31308 ΠΕ25536

πωλήσεις ακινήτων

ΠΩΛΕΙΤΑΙ οροφοδιαμέρισμα (ρετιρέ) ημιτελές (λευκό σοβά) σε νεόκτιστη οικοδομή στην Ιαλυσό. Πληρ. τηλ. 34859 ΠΟ25851

ΠΩΛΟΥΝΤΑΙ 1ον. Διαμέρισμα 4άρι 122 τ.μ. σε μικρή οικοδομή στο δεύτερο όροφο περιοχή Αγίου Νικολάου, 2ον. Διαμέρισμα 106 τ.μ. σε οικοδομή με λίγα διαμερίσματα με τζάκι στην οδό Ατταβύρου. Πληρ: ΑΣΦΑΛΕΙΟΚΤΗΜΑΤΙΚΗ τηλ. 21003 κιν. 094/251011 ΑΟ25854

ΠΩΛΕΙΤΑΙ διαμέρισμα τριάρι σε άριστη κατάσταση έτοιμο προς άμεση κατοίκηση στην Ιαλυσό. Πληρ. τηλ. 95424. ΑΟ25838

ΠΩΛΕΙΤΑΙ ερειπωμένη οικία μετ' αυλής στην Ιξιά. Πληρ. τηλ. 27082-26476. ΑΟ25832

ΠΩΛΕΙΤΑΙ κατάστημα 35 τ.μ. στο Φαληράκι. Πληρ. τηλ. 27082-26476. ΑΟ25833

ΠΩΛΕΙΤΑΙ 4000 τ.μ. αγρός πλησίον Φωνής Αμερικής-Κοσκινού. Πληρ. τηλ. 27082-26476. ΑΟ2534

ΠΩΛΕΙΤΑΙ οικόπεδο 416 τ.μ. στο Μόντε Σμιθ, με Σ.Δ.=0,4 κατάλληλο για μονοκατοικία, αξίας 22.500.000 δρχ. Πληρ. ΕΥΡΩΚΤΗΜΑΤΙΚΗ Γιάννης και Μιχάλης Ευσταθίου τηλ. 73819-74917, κιν. 094/374546. ΠΟ25810

ΠΩΛΕΙΤΑΙ μονοκατοικία σε τιμή ευκαιρίας πλησίον της εκκλησίας Μητρόπολης Ρόδου. Πληρ. τηλ. 27082-26476. ΑΟ25831

ΠΩΛΕΙΤΑΙ 525 τ.μ. οικόπεδο στη Σύμη στο Πέδι, μπροστά στο κύμα, σε εξαιρετική θέση, άρτιο και οικοδομήσιμο, αξίας 25.000.000 δρχ. Πληρ. ΕΥΡΩΚΤΗΜΑΤΙΚΗ Γιάννης και Μιχάλης Ευσταθίου τηλ. 73819-74917, κιν. 094/374546. ΠΟ25811

ΠΩΛΕΙΤΑΙ οικόπεδο 6.960 τ.μ. στα Καλαβάρδα επί της επαρχιακής οδού Καλαβαρδών-Σαλάκου με μεγάλα αποδοτικά ελαιόδεντρα, ρεύμα νερό, αξίας 20.500.000 δρχ. Πληρ. ΕΥΡΩΚΤΗΜΑΤΙΚΗ Γιάννης και Μιχάλης Ευσταθίου τηλ. 73819-74917, κιν. 094/374546. ΠΟ25813

ΠΩΛΕΙΤΑΙ διαμέρισμα 80 τ.μ. δύο υπνοδωματίων στην περιοχή Αραπάκι, σε νεόκτιστη οικοδομή με τζάκι, μεγάλη εντοιχισμένη κουζίνα εγκατάσταση θέρμανσης, ωραία θέα. Τιμή 23.500.000 δρχ. Πληρ. ΕΥΡΩΚΤΗΜΑΤΙΚΗ Γιάννης και Μιχάλης Ευσταθίου τηλ. 73819-74917, κιν. 094/374546. ΠΟ25814

ΠΩΛΕΙΤΑΙ οικόπεδο 2.100 τ.μ. στα Κοσκινού, στη θέση Αγία Βαρβάρα, υπερυψωμένο, με ρεύμα, νερό, κατάλληλο για μονοκατοικία αξίας 14.000.000 δρχ. Πληρ. ΕΥΡΩΚΤΗΜΑΤΙΚΗ Γιάννης και Μιχάλης Ευσταθίου τηλ. 73819-74917, κιν. 094/374546. ΠΟ25815

ΠΩΛΕΙΤΑΙ

σπίτι 190 τ.μ. τύπου μεζονέτας σε μικρή τριώροφη πολυκατοικία στο Μόντε Σμιθ 600-700 μέτρα από το Μανδράκι. Εχει απεριόριστη θέα, 70 τ.μ. βεράντες, δική του εγκατάσταση, καλοριφέρ, τζάκι, τριφασικό ρεύμα, δύο πλήρη WC, δρύινα πατώματα στις κρεβατοκάμαρες πολλά εντοιχισμένα ντουλάπια, πάρκινγκ. Στον κήπο εκτός από άνθη, γίνεται καλλιέργεια και οπωροκηπευτικών.

Πληρ. τηλ. 20929, 9-12 πρωί και 5-8 απόγευμα.



ΕΥΡΩΚΤΗΜΑΤΙΚΗ

ΚΤΗΜΑΤΟΜΕΣΙΤΙΚΟ ΓΡΑΦΕΙΟ

ΙΩΑΝΝΗΣ & ΜΙΧΑΛΗΣ ΕΥΣΤΑΘΙΟΥ

ΑΡΟΡΣΣ 63629

E Mail: Euroktimatiki@rho.Forthnet.gr

ΕΘΝ. ΑΝΤΙΣΤΑΣΗΣ 48, (ΑΝΝΗΣ ΜΑΡΙΑΣ) • ΤΗΛ.: (0241) 73819 - 74917 • FAX: 38641 • ΚΙΝ: 094/374546

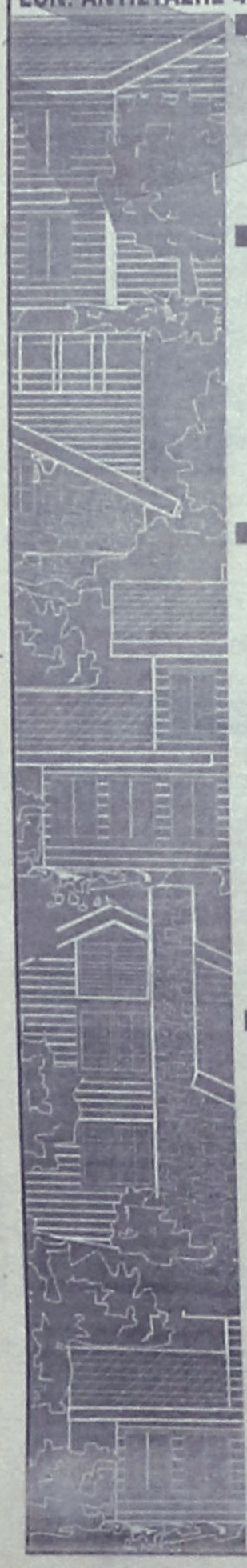

ΚΑΤΑΣΤΗΜΑΤΑ - ΓΡΑΦΕΙΑ

32 τ.μ. στην Π. Πόλη	65.000.000	96 τ.μ . στην Κων/νου Υδραίου	37.000.000
33 τ.μ. στην Αμμοχώστου	40.900.000	110 τ.μ στην Αννης Μαρίας	38.000.000
34 τ.μ. στη Λ. Ιαλυσού	20.400.000	114 τ.μ. με υπόγ. στη Στ. Καζούλη	95.000.000
42 τ.μ. στο εμπορικό κέντρο Φώκιαλη	12.000.000	127 τ.μ. στη Σκεύου Ζερβού	42.000.000
43 τ.μ. στη Στ. Κωτιάδη	34.400.000	125 τ.μ. στην Ανάληψη	37.500.000
50 τ.μ. στην Αλεξ. Διάκου	50.000.000	128 τ.μ. στην Κ. Τσαλδάρη με υπογειο	42.750.000
52 τ.μ. στη Δενδρινού	35.000.000	160 τ.μ. στη Λίνδου	64.000.000
95 τ.μ. στην Κ. Τσαλδάρη	57.600.000	200 τ.μ. με υπόγ. στη Λ. Καλλιθέας	100.000.000

ΜΟΝΟΚΑΤΟΙΚΙΕΣ - ΜΑΙΖΟΝΕΤΕΣ

67 τ.μ. σε 81 τ.μ. οικόπεδο στην Κρεμαστή	12.000.000	195 τ.μ. στο Νέο Ροδίνι	67.000.000
117 τ.μ. στην Αγία Αναστασία	36.000.000	200 τ.μ. στους πρόπ. Φιλερήμου σε 1000 τ.μ. οικ.	30.000.000
110 τ.μ. στους Αγ. Αναργύρους	35.000.000	200 τ.μ. στο Καρακόνερο	67.000.000
112 τ.μ. στην Αγ. Αναστασία σε 120 τ.μ. οικ.	20.000.000	203 τ.μ. στην παραλία Αφάντου σε 4.300 οικ.	65.000.000
130 τ.μ. στην Ανάληψη	45.500.000	204 τ.μ. στα Κοσκινού σε 1000 τ.μ. οικ. (μπετά)	26.000.000
130 τ.μ. σε 300 τ.μ. οικ. (μπετά) παρ. Ιαλυσού	26.000.000	210 τ.μ. σε 333 τ.μ οικ.(μαρμ/βά) παρ. Ιαλυσού	45.000.000
130 τ.μ. σε 300 τ.μ. οικ. στην παραλία Ιαλυσού	52.000.000	210 τ.μ. σε 320 τ.μ. οικ. (μπετά) παρ. Ιαλυσού	35.000.000
133 τ.μ. στην Ανάληψη	38.000.000	240 τ.μ. σε 316 τ.μ οικ. μαρμ/βά παρ. Ιαλυσού	49.000.000
135 τ.μ. στο Καρακόνερο	55.000.000	242 τ.μ. στο Μήδεια	60.000.000
140 τ.μ. στην Ιαλυσό σε 350 τ.μ. οικ. (Μπετά)	24.000.000	250 τ.μ. στην Ιαλυσό	67.000.000
144 τ.μ. στην παραλία Κρεμαστής (μπετά)	20.000.000	270 τ.μ. στην Παστίδα σε 3.748 τ.μ. οικ/δο	70.000.000
160 τ.μ σε 322 τ.μ. οικ. (μπετά) παρ. Ιαλυσού	30.000.000	300 τ.μ. στα Αφάντου(ημιτελή) σε 3.500 τ.μ. οικ	39.000.000

ΟΙΚΟΠΕΔΑ

ΡΟΔΟΣ

480 τ.μ. στην Καμείρου (ΣΔ=0,6)	24.000.000
500 τ.μ. στην Τενέδου	40.000.000
520 τ.μ. στη Μ Πετρίδη	41.600.000
660 τ.μ. στην Παρισίων (ΣΔ=0,8)	39.600.000
1133 τ.μ. στην Ατταβύρου (ΣΔ=0,8)	68.000.000
2000 τ.μ. στο Μόντε Σμίθ	60.000.000
2000 τ.μ. στην Απόλλωνος (ΣΔ=0,4)	100.000.000
4.000 τ.μ. στη Ρόδου Λίνδου	100.000.000

ΙΑΛΥΣΟΣ

350 τ.μ. κοντά στην παραλία (ΣΔ=0,4)	11.500.000
571 τ.μ. κοντά στην παραλία (ΣΔ=0,4)	25.000.000
720 τ.μ. κοντά στην παραλία με άδ. οικ. (ΣΔ=0,3)	22.000.000
1000 τ.μ. κοντά στην Άνοιξη με αδ. Οικοδ.	24.000.000
1000 τ.μ. στη θέση Βουνάραμε άδ. Οικ/μής	14.000.000
1000 τ.μ. στη θέση Πυργί με αδεια οικ/μης	22.000.000
2000 τ.μ. στη θέση Κάμπος Αντωναράς	24.000.000
2002 τ.μ. στη θέση Βουνάρα Αννουλί με αδ,οικ.	28.000.000
4000 τ.μ. στη θέση Αγ. Ιωάννης	22.000.000
4181 τ.μ. στους πρόποδες Φιλερήμου	50.000.000

ΚΟΣΚΙΝΟΥ

1000 τ.μ. με βιοτ. αδ. οικ. κοντά στο Μ Γυμν.	17.000.000
1150 τ.μ. με αδ. οικοδ. πανοραμικό	15.000.000
1175 τ.μ. στην επαρχιακή οδό	24.000.000
1333 τ.μ. με άδεια οικ/μής πανοραμικό	16.500.000
2000 τ.μ. με άδεια οικ/μής πανοραμικό	23.000.000
2100 τ.μ. στην Αγ. Βαρβάρα με αδεια οικ/μης	15.000.000
2290 τ.μ. στην Καλλιθέα με άδεια οικοδομής	35.000.000
2300 τ.μ. με άδεια οικοδομής	30.000.000
2500 τ.μ. κοντά στην Καλλιθέα	27.000.000
4000 τ.μ. κοντά στο Μουσικό Γυμνάσιο	64.000.000
4000 τ.μ. στη θέση «Πέζουλας»	40.000.000
4000 τ.μ. κοντά στην επαρχιακή οδό	32.000.000
4000 τ.μ. κοντά στο Ρ. Σταθμό	44.000.000
4000 τ.μ. πίσω από το Ρ. Σταθμό	36.000.000
4000 τ.μ. Βιοτεχνικό	40.000.000
4000 τ.μ. κοντά στο Ρ. Σταθμό στην επ. Οδό	72.000.000
4200 τ.μ. κοντά στην Ελαΐς	44.000.000
4100 τ.μ. πανοραμικό	24.000.000
4370 τ.μ. στο Φυτώριο	22.000.000
4380 τ.μ. κοντά στο Φυτώριο	22.000.000

ΔΙΑΜΕΡΙΣΜΑΤΑ

43 τ.μ. στη Μητρόπολη	8.500.000	101 τ.μ. στην Ανάληψη	28.000.000
44 τ.μ. στην Ιαλυσό	13.200.000	103 τ.μ. στην Ανάληψη	30.000.000
32 τ.μ. στον Άγιο Ιωάννη	7.000.000	103 τ.μ. στην Ανάληψη (μαρμαροσουβά)	20.600.000
70 τ.μ. στην Ιαλυσό	21.000.000	104 τ.μ. στην Ανάληψη	27.000.000
70 τ.μ. στο Αραπάκι	23.500.000	105 τ.μ. στο Ροδίνι	31.500.000
70 τ.μ στην Ανάληψη	18.500.000	105 τ.μ. Στην Ατταβύρου	24.000.000
77 τ.μ. στην Ανάληψη	24.000.000	106 τ.μ. στην Ανάληψη	32.000.000
82 τ.μ. στην Ιαλυσό	17.000.000	107 τ.μ. στο Ροδίνι	33.000.000
83 τ.μ. στην Ανάληψη	26.000.000	114 τ.μ. στους Δασκάλους	42.750.000
85 τ.μ. στην Ανάληψη	24.600.000	115 τ.μ. στην Ανάληψη (σε μπετά)	16.000.000
85 τ.μ. στην Ανάληψη	25.600.000	116 τ.μ. στην Ανάληψη	35.000.000
86 τ.μ. στους Δασκάλους	24.000.000	116 τ.μ. στο Ροδίνι	34.800.000
86 τ.μ. στο Ροδίνι	25.800.000	117 τ.μ. στη Δενδρινού	35.850.000
87 τ.μ. στην Ανάληψη	25.000.000	118 τ.μ. στο Ζέφυρο	36.750.000
89 τ.μ. στο Ροδίνι	26.000.000	118 τ.μ. στη Δενδρινού	38.000.000
93 τ.μ. στο Ροδίνι	27.900.000	118 τ.μ. στο Ζέφυρο	37.850.000
94 τ.μ. στο Ροδίνι	26.300.000	120 τ.μ. στο Ροδίνι	33.000.000
95 τ.μ. στην Κ. Τσαλδάρη	24.500.000	120 τ.μ. στην Ανάληψη	32.400.000
96 τ.μ. στην Ανάληψη	20.000.000	120 τ.μ. στους Δασκάλους	42.000.000
96 τ.μ. στους Δασκάλους	30.000.000	121 τ.μ. στο Ροδίνι	36.300.000
96 τ.μ. στο Καρακόνερο	28.000.000	125 τ.μ. Στην Ατταβύρου	34.000.000
96 τ.μ. στην Ανάληψη	20.000.000	128 τ.μ. Στους Δασκάλους	41.500.000
100 τ.μ. στο Ζέφυρο	31.200.000	130 τ.μ. στο Ροδίνι	35.000.000
100 τ.μ.στην Ανάληψη	30.000.000	163 τ.μ. στους Δασκάλους	55.000.000

ΠΩΛΟΥΝΤΑΙ

μονοκατοικίες στην παραλία Ιαλυσού έναντι ταβέρνας "Καλύβας" επί της οδού Ρίμινι.

Πληρ. τηλ.

94236, 28476, 94960, 92458

κ. Ελευθ. Ζαμπελλάκης

ΑΣΦΑΛΕΙΟΚΤΗΜΑΤΙΚΗ

ΚΤΗΜΑΤΟΜΕΣΙΤΙΚΟ-ΑΜΟΙΒΑΙΑ ΚΕΦΑΛΑΙΑ ΑΣΦΑΛΕΙΕΣ INTERNATIONAL LIFE

ΔΙΑΜΕΡΙΣΜΑΤΑ

40 τ.μ. 2άρι Μήδεια
40 τ.μ. 2άρι Βενετοκλέων
55 τ.μ. 2άρι Αγ. Ιωάννη
55 τ.μ. 2άρι Παπαλουκά
55 τ.μ. 2άρι Ιαλυσός
60 τ.μ. 3άρι Ιξιά-Σωτήρος
60 τ.μ. 3άρι Κων. Παλαιολόγου
68 τ.μ. 3άρι Ιαλυσός
70 τ.μ. 3άρι Ιαλυσός
73 τ.μ. 3άρι Ιαλυσός
80 τ.μ. 3άρι Αγ. Ιωάννη
80 τ.μ. 3άρι Ιξιά-Σωτήρος
86 τ.μ. 3άρι Ροδίνι
88 τ.μ. 3άρι Αννης Μαρίας
90 τ.μ. 3άρι Παραδείσι
96 τ.μ. 3άρι Αννης Μαρίας
115 τ.μ. 4άρι Ανάληψη
120 τ.μ. 4άρι Αραπάκι
120 τ.μ. 4άρι Αγ. Ιωάννη
120 τ.μ. 4άρι Αγ. Νικόλαο
128 τ.μ. 4άρι Αννης Μαρίας
130 τ.μ. 4άρι Ροδίνι
135 τ.μ. 4άρι Αραπάκι
145 τ.μ. 4άρι Ιαλυσός
147 τ.μ. 4άρι Παπαλουκά
150 τ.μ. 4άρι Ανάληψη

ΜΟΝΟΚΑΤΟΙΚΙΕΣ-ΜΕΖΟΝΕΤΕΣ

50 τ.μ. Κρεμαστή
80 τ.μ. Καστελλοριζιούς
130 τ.μ. Ανάληψη
130 τ.μ. Ροδίνι
135 τ.μ. Καρακόνερο
140 τ.μ. μπετά Ιαλυσός
140 τ.μ. Ιαλυσός
150 τ.μ. μπετά Μήδεια
155 τ.μ. Ιαλυσός
155 τ.μ. Παλιά Πόλη
180 τ.μ. Ιαλυσός
180 τ.μ. Παλιά Πόλη
180 τ.μ. Κοσκινού
190 τ.μ. Αφάντου
200 τ.μ. Παλιά Πόλη
235 τ.μ. Ιαλυσός
250 τ.μ. Ιαλυσός
300 τ.μ. Μαριτσά
300 τ.μ. Τρεις Ιαλυσός
500 τ.μ. Κοσκινού

ΚΑΤΑΣΤΗΜΑΤΑ

24 τ.μ. Σωκράτους
28 τ.μ. Ιαλυσός
35 τ.μ. Φαληράκι
38 τ.μ. Φαληράκι
55 τ.μ. γραφείο Σοφ. Βενιζέλου
90 τ.μ Ροδίνι
100 τ.μ. Σωτήρος
150 τ.μ. Χαρ. Μόσχου
180 τ.μ. Κων. Υδραίου

ΟΙΚΟΠΕΔΑ

350 τ.μ. Ιαλυσός (ΣΔ. 0,4)
545 τ.μ. Ροδίνι (ΣΔ. 0,8)
680 τ.μ. Ροδίνι (ΣΔ. 0,4)
1.060 τ.μ. Παραδείσι
1.200 τ.μ. Διμυλιά
1.920 τ.μ. Ε.Ο Παραδείσι-Θεολόγος
1.500 τ.μ. Μιχ. Πετρίδη (ΣΔ. 0,8)
500 τ.μ. Μαριτσά
550 τ.μ. Παραδείσι
850 τ.μ. Πεύκους
1.200 τ.μ. Ιαλυσός
1.460 τ.μ. Κρεμαστή
1.500 τ.μ. Παστίδα
2.000 τ.μ. Κρεμαστή

ΑΓΡΟΤΕΜΑΧΙΑ

2100 τ.μ., επί της Ε.Ο. Παραδείσι Θεολόγου
6.000 τ.μ., 9.000 τ.μ., 11.000 τ.μ. Κολύμπια
3135 τ.μ., με οικοδομή Ε.Ο. Κρεμαστής Μαριτσά
3100 τ.μ. Φαληράκι για 400 τ.μ. οικοδομή
4000 τ.μ. με θέα Φαληράκι
4 στρέμματα με φανταστική θέα Κοσκινού (ευκαιρία)
4 στρέμματα με θέα Αφάντου
4 στρέμματα με θέα θαλασσα Φυτώριο
4 στρέμματα επί της Ε.Ο. Τρεις-Παστίδα (ευκαιρία)
4 στρέμματα Μαριτσά
4800 τ.μ. επί της Ε.Ο Τρεις-Παστίδα
4050 τ.μ. με θέα Παστίδα (ευκαιρία)
4 στρέμματα Καλαβάρδα
4 στρέμματα με απεριόριστη θέα Φαληράκι
5 στρέμματα Θεολόγος
5000 τ.μ.-11000 τ.μ. Παστίδα
8 στρέμματα με θέα φυτώριο
4 στρέμματα Πεύκους
6 στρέμματα επί της Ε.Ο Τσαΐρι-Παστίδα
4.300 τ.μ. Καλαμώνας
6.500 τ.μ. Καλαμώνας
22 στρέμματα με ρεύμα-νερό Θεολόγος

ΔΙΑΘΕΤΟΥΜΕ ΠΕΡΙΣΣΟΤΕΡΑ ΑΚΙΝΗΤΑ ΠΡΟΣ ΠΩΛΗΣΗ ΕΚΤΟΣ ΑΠΟ ΤΑ ΑΝΑΓΡΑΦΟΜΕΝΑ

ΥΠΕΥΘΥΝΟΙ

ΓΙΩΡΓΟΣ ΧΑΡΔΑΛΙΑΣ-ΛΟΥΚΑΣ ΚΑΡΑΝΙΚΗΣ

ΕΘΝ. ΜΑΚΑΡΙΟΥ 45 ΣΤΟΑ ΡΟΙΚΟΥ 2ος ΟΡΟΦΟΣ

ΤΗΛ. 21003 ΚΙΝ. 094/251011

ΠΩΛΕΙΤΑΙ μονοκατοικία 144 τ.μ. στην παραλία Κρεμαστής σε μπετά σε 236 τ.μ. οικόπεδο αξίας 21.500.000 δρχ. Πληρ. ΕΥΡΩΚΤΗΜΑΤΙΚΗ Γιάννης και Μιχάλης Ευσταθίου τηλ. 73819-74917, κιν. 094/374546. ΠΟ25817

ΠΩΛΕΙΤΑΙ 377 τ.μ. όροφος στη Λεωφόρο Καλλιθέας κατάλληλος για γραφείο ή φροντιστήριο κτλ. αξίας 115.000.000 δρχ. με δυνατότητα και τμηματικής πώλησης. Πληρ. ΕΥΡΩΚΤΗΜΑΤΙΚΗ Γιάννης και Μιχάλης Ευσταθίου τηλ. 73819-74917, κιν. 094/374546. ΠΟ25819

ΠΩΛΕΙΤΑΙ μονοκατοικία στ' Αφάντου 300 τ.μ. στο στάδιο της απεράτωσης, σε οικόπεδο 3.500 τ.μ. περιφραγμένο, αξίας 39.000.000 δρχ. Πληρ. ΕΥΡΩΚΤΗΜΑΤΙΚΗ Γιάννης και Μιχάλης Ευσταθίου τηλ. 73819-74917, κιν. 094/374546. ΠΟ25820

ΠΩΛΕΙΤΑΙ 110 τ.μ. κτίριο στο Παραδείσι στην πλατεία, κατάλληλο για οποιαδήποτε χρήση αξίας 19.000.000 δρχ. Πληρ. ΕΥΡΩΚΤΗΜΑΤΙΚΗ Γιάννης και Μιχάλης Ευσταθίου τηλ. 73819-74917, κιν. 094/374546. ΠΟ25822

ΠΩΛΕΙΤΑΙ οικόπεδο 1080 τ.μ. στη Σορωνή επί της επαρχιακής οδού Σορωνής-Φανών, κατάλληλο για μονοκατοικία με άδεια οικοδομής, αξίας 14.000.000 δρχ. Πληρ. ΕΥΡΩΚΤΗΜΑΤΙΚΗ Γιάννης και Μιχάλης Ευσταθίου τηλ. 73819-74917, κιν. 094/374546. ΠΟ25823

ΠΩΛΕΙΤΑΙ στην Π. Πόλη μεσαιωνική κατοικία 129 τ.μ. σε οικόπεδο 292 τ.μ. αξίας 47.000.000 δρχ. Πληρ. ΕΥΡΩΚΤΗΜΑΤΙΚΗ Γιάννης και Μιχάλης Ευσταθίου τηλ. 73819-74917, κιν. 094/374546. ΠΟ25818

ΠΩΛΕΙΤΑΙ οικόπεδο 3.400 τ.μ. στ' Αφάντου, υπερυψωμένο, με απεριόριστη θέα στη θάλασσα και άδεια οικοδομής για λυόμενη κατοικία αξίας 15.000.000 δρχ. Πληρ. ΕΥΡΩΚΤΗΜΑΤΙΚΗ Γιάννης και Μιχάλης Ευσταθίου τηλ. 73819-74917, κιν. 094/374546. ΠΟ25824

ΠΩΛΕΙΤΑΙ οικόπεδο 1.700 τ.μ. στ' Ασγούρου, άρτιο και οικοδομήσιμο, κατάλληλο για μονοκατοικία, αξίας 20.000.000 δρχ. Πληρ. ΕΥΡΩΚΤΗΜΑΤΙΚΗ Γιάννης και Μιχάλης Ευσταθίου τηλ. 73819-74917, κιν. 094/374546. ΠΟ25825

ΠΩΛΟΥΝΤΑΙ μονοκατοικίες στην παραλία Ιαλυσού έναντι ταβέρνας "ΚΑΛΥΒΑ" επί της οδού Ρίμινι. Πληρ. τηλ. 94236, 28476, 94960 κ. Ελευθ. Ζαμπελλάκης ΑΟ25753

ΠΩΛΕΙΤΑΙ 119 τ.μ. διαμέρισμα στην Ανάληψη με γερμανική κουζίνα, 3 υπνοδωμάτια, αξίας 30.000.000 δρχ. Πληρ. ΕΥΡΩΚΤΗΜΑΤΙΚΗ Γιάννης και Μιχάλης Ευσταθίου τηλ. 73819-74917, κιν. 094/374546. ΠΟ25826

ΠΩΛΕΙΤΑΙ οικόπεδο 4.181 τ.μ. στην Ιαλυσό στους πρόποδες της Φιλερήμου σε εξαιρετική θέση, αξίας 50.000.000 δρχ. Πληρ. ΕΥΡΩΚΤΗΜΑΤΙΚΗ Γιάννης και Μιχάλης Ευσταθίου τηλ. 73819-74917, κιν. 094/374546. ΠΟ25828

ΠΩΛΕΙΤΑΙ διώροφη μονοκατοικία 240 τ.μ. στην Παστίδα σε 3.748 τ.μ. δεντροφυτεμένο οικόπεδο, με πισίνα, τζάκι, περιφραγμένο οικόπεδο, αξίας 70.000.000 δρχ. Πληρ. ΕΥΡΩΚΤΗΜΑΤΙΚΗ Γιάννης και Μιχάλης Ευσταθίου τηλ. 73819-74917, κιν. 094/374546. ΠΟ25829

ΠΩΛΟΥΝΤΑΙ ΜΟΝΟΚΑΤΟΙΚΙΕΣ.
1. Στα λαϊκά απέναντι από το Πανεπιστήμιο 60 τ.μ.
2. Στην Κρεμαστή 70 τ.μ. με αυλή
3. Στην Σορωνή 80 τ.μ. καινούργια
4. Στην Παλιά Πόλη 110 τ.μ. και 74 τ.μ.
5. Στην Ανάληψη μεζονέτα 120 τ.μ. καινούργια με αυλή.

Πληρ. κ. Ν. Ηρωνίας Νέας Αγορά Α' όροφος 17, τηλ. 31955, 21602 ώρες γραφείου ΑΟ25738

ΠΩΛΕΙΤΑΙ παραδοσιακή διώροφη μονοκατοικία 127 τ.μ. στην Αγ. Αναστασία, με μεγάλη αυλή, άνετες θεράντες, μερικώς ανακαινισμένη, αξίας 36.000.000 δρχ. Πληρ. ΕΥΡΩΚΤΗΜΑΤΙΚΗ Γιάννης και Μιχάλης Ευσταθίου τηλ. 73819-74917, κιν. 094/374546. ΠΟ25816

ΠΩΛΕΙΤΑΙ από ιδιοκτήτη ρετιρέ οροφοδιαμέρισμα 5ου ορόφου 160 τ.μ. και 15 τ.μ. πυλωτή, λουξ κατασκευής, με καλοριφέρ, εντοιχισμένη κουζίνα, 3 WC, ηλιακό θερμοσίφωνο, τζάκι, βεράντες με απεριόριστη θέα, επτά ετών, οδός Πατριάρχου Αθηναγόρα 41, Ρόδος. Πληρ. τηλ. 093-2-573642 ΑΟ25659

Η εταιρεία **ALDEMAR** για το ξενοδοχείο
PARADISE ROYAL MARE
ΖΗΤΑ
προσωπικό για τις κάτωθι ειδικότητες
1. Guest-Relation Manager με ανάλογη προϋπηρεσία.
2. Receptionists (Απαραίτητα πολύ καλή γνώση Γερμανικών-Ιταλικών-Αγγλικών). Προσόν η γνώση του προγράμματος ΕΡΜΗΣ.
3. Νυκτερινός υπάλληλος υποδοχής (Night Auditor).
4. Bell-boys.
5 Καμαριέρες.

Πληροφορίες τηλ.:
67040 ή 66060 από 8.30-16.00

Η Ξενάκης ΑΕ ΖΗΤΑ

συνεργάτη για το τμήμα ανταλ/κών της VW-AUDI. Οι ενδιαφερόμενοι πρέπει να είναι απόφοιτοι λυκείου, με άριστες γνώσεις σε χειρισμό Η.Υ., χωρίς στρατιωτικές υποχρεώσεις. Τυχόν προγενέστερη πείρα σε αντ/κά αυτ/των θα ληφθεί υπόψη. Μισθός ικανοποιητικός και άριστες συνθήκες εργασίας.

Πληρ. τηλ. 61600 εσωτερικό 107

ΠΩΛΟΥΝΤΑΙ

1) ΚΟΛΥΜΠΙΑ αγρός 2.200 τ.μ. με άδεια διορόφου κατοικίας 120 τ.μ. αξίας 22.000.000
2) Οικία 120 τ.μ. στη Σύμη, κατάλληλη για ιατρείο ή εμπορικό κατάστημα
3) 250 τ.μ. καφετέρια στο Φαληράκι-άρτια εξοπλισμένη στο νέο εμπορικό κέντρο
4) 500 τ.μ. οικόπεδο στους ξυλουργούς με άδεια για 2όροφο βιοτεχνικό κτίριο.

Πληρ.τηλ. 27082, 26476 ώρες γραφείου

ΖΗΤΟΥΝΤΑΙ

από τουριστικό πρακτορείο εντός πόλεως Ρόδου:

1) Μία υπάλληλος κρατήσεων
Προσόντα:
• Αριστη γνώση της Ελληνικής, Αγγλικής & Γερμανικής γλώσσας.
• Ευχέρεια και άριστη χρήση Η/Υ (WINDOWS 95, κ.λπ.)
• Προϋπηρεσία θα ληφθεί υπόψη

2) Μια γραμματεύς
Προσόντα:
• Αριστη γνώση της Ελληνικής, Αγγλικής & Γερμανικής γλώσσας
• Ευχέρεια και άριστη χρήση Η/Υ (WINDOWS 95, κ.λπ.) και τυφλό σύστημα γραφομηχανής
• Προϋπηρεσία θα ληφθεί υπόψη

Πληρ. τηλ. 75840-41 και ώρες 10.00-12.00
Δευτ.-Σαβ. υπ' όψην κ. Αντωνία

ΦΟΥΣΚΩΜΕΝΟΙ ΛΟΓΑΡΙΑΣΜΟΙ ΤΕΛΟΣ!!!
ΑΝ ΘΕΛΕΤΕ ΤΟ ΤΗΛΕΦΩΝΟ ΣΑΣ ΝΑ ΤΟ ΠΛΗΡΩΝΟΥΝ ΑΥΤΟΙ ΠΟΥ ΤΟ ΧΡΗΣΙΜΟΠΟΙΟΥΝ
ΝΕΟΙ ΥΨΗΛΗΣ ΤΕΧΝΟΛΟΓΙΑΣ
ΚΕΡΜΑΤΟΔΕΚΤΕΣ EUROPAYPHONE



ΠΡΟΣΤΑΣΙΑ ΚΕΡΜΑΤΟΤΗΛΕΦΩΝΑ ΥΨΗΛΗΣ ΤΕΧΝΟΛΟΓΙΑΣ !!!

-ΤΟ ΜΟΝΑΔΙΚΟ ΠΟΥ ΛΕΙΤΟΥΡΓΕΙ ΜΕ ΣΥΣΤΗΜΑ ΚΕΝΤΡΙΚΟΥ ΕΛΕΓΧΟΥ (MODEM) ΓΙΑ ΠΛΗΡΗ ΕΛΕΓΧΟ ΤΗΣ ΣΥΣΚΕΥΗΣ
-ΙΚΑΝΟΠΟΙΕΙ ΠΛΗΡΩΣ ΚΑΘΕ ΑΠΑΙΤΗΣΗ ΙΔΙΟΚΤΗΤΗ - ΧΡΗΣΤΗ
-ΠΛΗΡΕΙ 100% ΤΗΝ ΝΟΜΟΘΕΣΙΑ ΤΗΣ ΕΥΡΩΠΑΙΚΗΣ ΕΝΩΣΗΣ ΚΑΙ ΤΙΣ ΑΠΑΙΤΗΣΕΙΣ ΤΗΣ ΕΘΝΙΚΗΣ ΕΠΙΤΡΟΠΗΣ ΤΗΛΕΠΟΙΚΙΝΩΝΙΩΝ ΜΕ ΑΡΙΘΜΟ ΕΓΚΡΙΣΗΣ EL3897124T.
-ΑΝΑΓΝΩΡΙΖΕΙ ΟΛΑ ΤΑ ΕΛΛΗΝΙΚΑ ΝΟΜΙΣΜΑΤΑ
-ΠΡΟΓΡΑΜΜΑΤΙΖΕΤΑΙ ΝΑ ΑΝΑΓΝΩΡΙΖΕΙ ΚΑΘΕ ΝΕΟ ΝΟΜΙΣΜΑ (EURO & ΥΠΟΔΙΑΙΡΕΣΕΙΣ)
-ΑΛΛΑΖΕΙ ΑΥΤΟΜΑΤΑ ΧΡΕΩΣΕΙΣ ΚΑΘΕ ΦΟΡΑ ΠΟΥ ΑΛΛΑΖΟΥΝ ΑΠΟ ΤΟΝ Ο.Τ.Ε.

ΣΗΦΑΚΗΣ ΓΙΩΡΓΟΣ
ΓΕΝΙΚΟΣ ΑΝΤΙΠΡΟΣΩΠΟΣ ΔΩΔΕΚΑΝΗΣΟΥ - ΚΡΗΤΗΣ
ΑΤΤΑΒΥΡΟΥ 46 ΡΟΔΟΣ ΤΗΛ: 0241/73440 - 37736

επενδυτικές προτάσεις επιλεγμένων ακινήτων

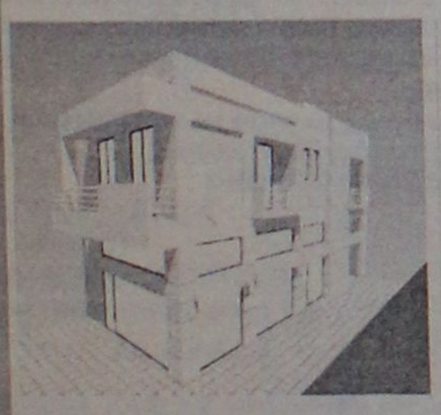

ΠΩΛΟΥΝΤΑΙ
ΙΑΛΥΣΟΣ-ΚΕΝΤΡΟ

- **Οροφοδιαμέρισμα** 142 τ.μ. 3 υπνοδωμάτια, 2 τουαλέτες ιδιωτικό γκαραζ υδραυλικό ανσανσερ
- **Κατάστημα** 158 τ.μ

ΕΡΓΟΛΑΒΟΣ-ΠΟΛ. ΜΗΧΑΝΙΚΟΣ
ΑΝΑΣΤΑΣΙΟΣ ΦΡΑΓΚΟΣ

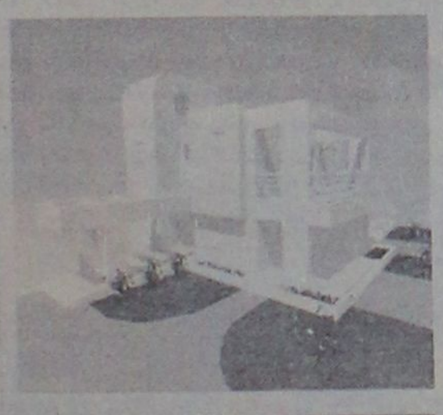

ΠΩΛΟΥΝΤΑΙ
ΤΡΙΑΝΤΑ-ΦΙΛΕΡΗΜΟΣ

- 2 **μονοκατοικίες** 200 τ.μ. σε οικόπεδο 1.250 τ.μ. σε μπετά ή αποπερατωμένες στους πρόποδες του καταπράσινου Φιλερήμου

ΕΡΓΟΛΑΒΟΣ-ΠΟΛ. ΜΗΧΑΝΙΚΟΣ
ΑΝΑΣΤΑΣΙΟΣ ΦΡΑΓΚΟΣ

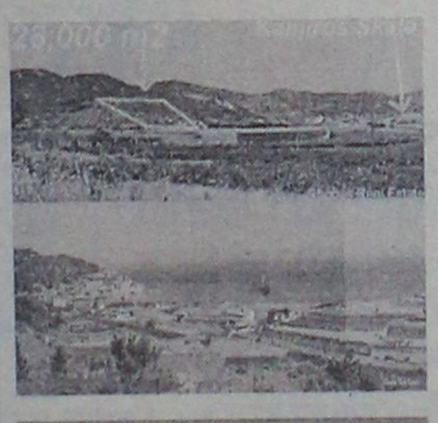

ΠΩΛΕΙΤΑΙ
ΚΑΜΙΡΟΣ ΣΚΑΛΑ

Αγροτεμάχιο 28,000 τ.μ. σε απόσταση 500 μ. από τον οικισμό με πρόσωπο 120 μ. στην επαρχιακή οδό με τμήμα 4.000 τ.μ. στην εντός οικισμού ζώνη και συντελεστή δόμησης 0,4.

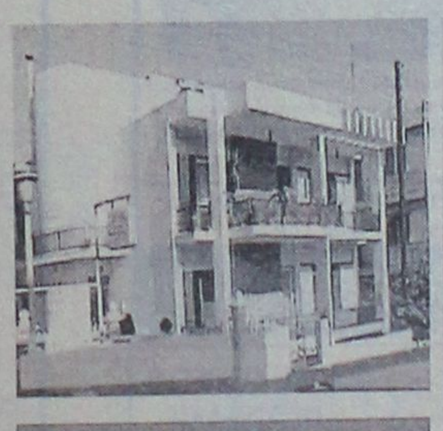

ΠΩΛΕΙΤΑΙ
ΡΟΔΟΣ-Α. ΜΑΡΙΑΣ

Ισόγειο διαμέρισμα 180 τ.μ. επί της οδού Αννης Μαρίας παραπλεύρως Τράπεζης Πειραιώς.κατάλληλο για *επαγγελματική χρήση.*

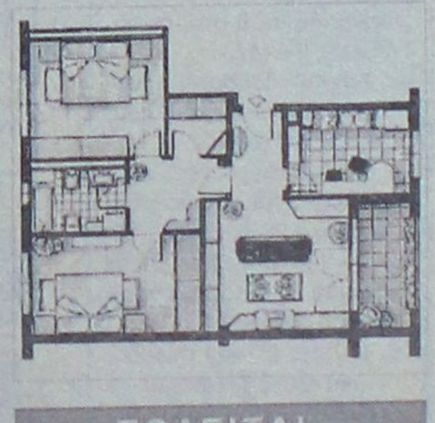

ΠΩΛΕΙΤΑΙ
ΡΟΔΟΣ-Κ. ΠΑΛΑΙΟΛΟΓΟΥ

Διαμέρισμα 100 τ.μ. ισογείου επί της Κων. Παλαιολόγου σε άριστη κατάσταση με κεντρική θέρμανση και αυλή.

ΡΟΔΙΑΚΗ ΚΤΗΜΑΤΙΚΗ
ΣΥΜΒΟΥΛΟΙ & ΕΚΤΙΜΗΤΕΣ ΑΚΙΝΗΤΩΝ
από το 1983

τηλ : 0241 26281 & 35476 cel : 094-421015

ΑΝΑΚΟΙΝΩΣΗ

PROGRAM COMPUTER PM

ΕΓΓΡΑΦΕΣ ΤΩΡΑ ΜΑΘΗΜΑΤΑ Computer

Τμήματα για:
Παιδιά από 8 ετών
Αρχάριους - Μαθητές
Επαγγελματίες

Ανεύρεση Εργασίας
Διδάσκει πτυχιούχος Πανεπιστημίου Αμερικής
ΜΑΝΩΛΗΣ Ι. ΣΟΦΙΛΛΑΣ
Κοδριγκτώνος 91
Τηλ. (0241) 31761

ΚΤΗΜΑΤΟΜΕΣΙΤΙΚΟ ΓΡΑΦΕΙΟ ΒΑΖΟΥΚΟΥ ΑΙΚ.



ΠΩΛΟΥΝΤΑΙ ΔΙΑΜΕΡΙΣΜΑΤΑ ΚΑΙ ΜΟΝΟΚΑΤΟΙΚΙΕΣ

1. 45 τ.μ. στην Αθηνών 8.000.000
2. 45 τ.μ. σε χονδρό σοβα κοντά στην Αννης Μαρίας 6.000.000 (ΔΔ)
3. 70 τ.μ. (β' ορ.) στη Σωτήρος 14.000.000 (ΔΔ)
4. 74 τ.μ. (ισογ. υπερ/νο στην Κένεντυ) 26.000.000 (ΔΔ)
5. 75 τ.μ. (α' ορ.) σε μπετά στη Σωτήρας 8.000.000 (ΔΔ)
6. 80 τ.μ. (β' ορ.) στο Ροδίνι 17.000.000 (ΔΔ)
7. 83 τ.μ. (β' ορ.) στη Σωτήρος 17.000.000 (ΔΔ)
8. 85 τ.μ. σε μαρμ/βα στην Ατταβύρου 13.000.000
9. 85 τ.μ. μονοκατοικία στην Ιαλυσό με αυλή 15.000.000 (ΔΔ)
10. 85 τ.μ. στο Ροδίνι (γ' ορ.) με 50 μ. μπαλκόνια 20.000.000 (ΔΔ)
11. 87 τ.μ. στην Χίου (α' ορ.) 19.500.000 (ΔΔ)
12. 90 τ.μ. μονοκατοικία στ' Αφάντου σε 5 στρ. οικοπ. 30.000.000 (ΔΔ)
13. 110 τ.μ. δυόροφη μονοκατοικία στο Γιαλό Σύμης 15.000.000 (ΔΔ)
14. 111 τ.μ. καινούργιο οροφοδιαμέρισμα έτοιμο στην Ανάληψη 28 εκ. (ΔΔ)
15. 117 τ.μ. (α' ορ.) σε μπετά ορ/σμα στο Καρακόνερο 17.000.000 (ΔΔ)
16. 120 τ.μ. (β' ορ.) παραδοσιακό στην Ακαδημία με τεράστια βεράντα 35 εκ. (ΔΔ)
17. 135 τ.μ. ορ/σμα καινούργιο έτοιμο λουξ κατ/ης 2 WC (3 υπν.) στους Δασκάλους 39.000.000 (ΔΔ)
18. 130 τ.μ. μονοκατοικία δυόροφη σε 300 μ. οικ. στην Ιξιά 30.000.000
19. 160 τ.μ. (α' ορ.) σε σοβά στην Κρεμαστή (3 διαμ.) 20.000.000 (ΔΔ)
20. 215 τ.μ. (β' ορ.) λουξ με υπέροχη θέα στου Βερόπουλου 48.000.000 (ΔΔ)

ΟΙΚΟΠΕΔΟ 1.500 τ.μ. (κτίζει 440) στα Κοσκινού με θέα 16.000.000

(ΔΔ)= Δάνεια δεκτά

ΔΙΕΥΘ. ΓΡΑΦΕΙΟΥ
ΔΗΜ. ΘΕΟΔΩΡΑΚΗ 3
Τ.Κ. 85100
Τηλ. (0241)
22943-28838
FAX: 28838

ΠΩΛΕΙΤΑΙ μονοκατοικία επί της οδού Αγίας Αναστασίας, με κήπο, πλήρως εξοπλισμένη, με εγκατάσταση κεντρικής θέρμανσης και λοιπούς βοηθητικούς χώρους. Αποκλείονται μεσίτες. Πληρ. τηλ. 26335 ώρες γραφείου και 27337 AO25660

ΠΩΛΕΙΤΑΙ οικόπεδο 1500 τ.μ. στα Κοσκινού με άδεια οικοδομής και απεριόριστη θέα σε ανοιχτό ορίζοντα, αξίας 17.000.000 δρχ. Πληρ. ΕΥΡΩΚΤΗΜΑΤΙΚΗ Γιάννης και Μιχάλης Ευσταθίου τηλ. 73819-74917, κιν. 094/374546. ΠΟ25830

ΖΗΤΕΙΤΑΙ γαι αγορά έτοιμο σπίτι ή σε μπετά στις περιοχές Ανάληψη, Κοσκινού ή Καρακόνερο. Αποκλείονται μεσίτες. Πληρ. τηλ. 094-163844 ή 20887 AO25789

ΠΩΛΟΥΝΤΑΙ ΔΙΑΜΕΡΙΣΜΑΤΑ.
1. Διαμέρισμα 82 τ.μ. και με βεράντα 60 τ.μ., ρετιρέ κοντά στο πάρκο του Ροδινιού.
2. Διαμέρισμα στην Ανάληψη 110 τ.μ. καινούργιο.
3. Στα Κοσκινού 2 διαμερίσματα των 90 τ.μ. σε έναν όροφο.
4. Ιαλυσός σε μαρμαροσουβά ή τελειωμένα 120 τ.μ., 93 τ.μ., 74 τ.μ., 43 τ.μ.
5. Στο Ροδίνι καινούργιο 104 τ.μ. ρετιρέ και 80 τ.μ.
Επίσης και σε πολλές άλλες περιοχές της Ρόδου. Δάνεια Δεκτά. Πληρ. κ. Ν. Ηρωνίας Νέας Αγορά Α' όροφος 17, τηλ. 31955, 21602 ώρες γραφείου AO25741

ΠΩΛΕΙΤΑΙ παραδοσιακή μονοκατοικία 102 τ.μ. στα Κοσκινού, με μεγάλη βοτσαλωτή αυλή και άνετους εσωτερικούς χώρους, αξίας 20.000.000 δρχ. Πληρ. τηλ. 25273, 74708, 095-555221 ΠΟ25739

ΠΩΛΕΙΤΑΙ διαμέρισμα 3άρι, 84 τ.μ. ισόγειο με αυλή σε άριστη κατάσταση, Λ. Παπαδιαμάντη 31 - Ανάληψη. Τιμή δρχ. 17.000.000. Πληρ. τηλ. 64426 και 47588, ώρες 09.00-14.00 και 17.00-22.00 AO25725

ΠΩΛΕΙΤΑΙ στην περιοχή "Καθολική" Αφάντου οικόπεδο 1.000 τ.μ. με άδεια οικοδομής από ιδιώτη. Πληρ. τηλ. 0932-238837 AO25743

ΠΩΛΕΙΤΑΙ διαμέρισμα 70 τ.μ. επί της Γιαλλούρη 8 στην περιοχή του Αγίου Γεωργίου. Πληρ. τηλ. 0242-23773 AO25713

ΕΚΠΑΙΔΕΥΣΗ ΣΤΟΥΣ Η/Υ

INTERACTIVE LEARNING

ΕΥΚΟΛΑ .... ΓΡΗΓΟΡΑ ... ... ΑΠΟΤΕΛΕΣΜΑΤΙΚΑ



Ταχύρυθμα Σεμινάρια 5 εβδομάδων
Τρέχοντα προγράμ. σπουδών - Ιδιαίτερα
WINDOWS-INTERNET-WORD
EXCEL-DTP-ACCESS...

Στ. Κωτιάδη 64 Ανάληψη
Τηλ. 78924

Υπεύθυνος Σπουδών:
ΚΩΣΤΑΣ ΧΑΤΖΗΔΑΚΗΣ
Πτυχ. Πληροφορικής Παν. Αθηνών

ΣΧΟΛΗ ΟΔΗΓΩΝ ΠΟΡΤΣΕΛΛΗ ΣΤΕΦΑΝΟΣ



Διπλ. Εκπαιδευτής Υποψηφίων οδηγών

- Διπλώματα αυτοκινήτου και μηχανής έως 125 cc και ανεξαρτήτου κυβισμού
- Επεκτάσεις όλων των κατηγοριών (Γ-Δ-Ε)
- Θεωρητικά μαθήματα Κ.Ο.Κ. και μηχανολογίας
- Αναθεωρήσεις ληγμένων αδειών
- Μεταβιβάσεις αυτοκινήτων
- Αλλαγές κινητήρων
- Πολύπλευρη συγκρότηση με εξασφαλισμένη επιτυχία

Ερνεστ Μπέβιν 6-Ρόδος
Τηλ. 0241-34497, κιν. 095-463635
ΠΜ25642

ΠΩΛΟΥΝΤΑΙ ΟΙΚΟΠΕΔΑ ΚΑΙ ΑΓΡΟΤΕΜΑΧΙΑ.
1. Οικόπεδο στο Ροδίνι 384 τ.μ. με άδεια οικοδομής, ελεύθερο παντοχόθεν με συντελεστή δόμησης 0,8.
2. Οικόπεδο 9.300 τ.μ. στην Μέγγαβλη σε τιμή ευκαιρίας.
3. Στη Λάρδο 7.480 τ.μ.
4. Στο Γεννάδι 8.000 τ.μ. κοντά στη θάλασσα και αγροτεμάχιο 17 στρέμματα με πολλές ελιές.
5. Στην Κάμειρο Σκάλα αγροτεμάχιο 28 στρέμματα κοντά στη θάλασσα.
Και σε πολλές άλλες περιοχές της Ρόδου, Χάλκης και Σύμης. Πληρ. κ. Ν. Ηρωνίας Νέας Αγορά Α' όροφος 17, τηλ. 31955, 21602 ώρες γραφείου AO25740

ΠΩΛΕΙΤΑΙ διαμέρισμα τεσσάρι ισόγειο στα Κοσκινού τελειωμένο, κατασκευή πολυτελείας, με τρία υπνοδωμάτια, εντοιχισμένη κουζίνα, εντοιχισμένες ντουλάπες, εγκατάσταση για θέρμανση. Άμεση παράδοση. Πληρ. Διακογεωργίου Κάλλιστα, τηλ. 29318 AO25638

ΠΩΛΟΥΝΤΑΙ διαμερίσματα επί των οδών Κων/νου Παλαιολόγου και Μεγάλου Κων/νου γωνία κοντά στου Φωκιαλή. Σε υπό ανέγερση οικοδομή, σε κατασκευή πολυτελείας. Διαμερίσματα των δύο υπνοδωματίων και τριών υπνοδωματίων. Επίσης καταστήματα των 50 τ.μ., 100 τ.μ. και 155 τ.μ. Η οικοδομή έχει γκαράζ. Δάνεια δεκτά. Ευκολίες πληρωμής. Πληρ. Διακογεωργίου Κάλλιστος, τηλ. 29318 AO25635

ΠΩΛΟΥΝΤΑΙ ή ΕΝΟΙΚΙΑΖΟΝΤΑΙ επαγγελματικοί χώροι στην Κρεμαστή, για οποιαδήποτε χρήση. Επίσης και ένα τριάρι διαμέρισμα. Πληρ. τηλ. 94822 AO25661

ΠΩΛΕΙΤΑΙ κατάστημα επί της Στεφάνου Καζούλη 74, αποτελούμενο από 120 τ.μ. ισόγειο, 5,5 μέτρα ύψος, 60 τ.μ. πατάρι και 120 αποθήκη με ράμπα. Άμεση παράδοση. Δάνεια δεκτά, ευκολίες πληρωμής. Πληρ. Διακογεωργίου Κάλλιστος, τηλ. 29318 AO25639

ΠΩΛΟΥΝΤΑΙ διαμερίσματα στο Καρακόνερο επί της οδού Καλλιθέας. Διαμερίσματα των δύο και τριών υπνοδωματίων σε οικοδομή υπό ανέγερση, σε κατασκευή πολυτελείας με απεριόριστη θέα την θάλασσα. Δάνεια δεκτά. Ευκολίες πληρωμής. Πληρ. Διακογεωργίου Κάλλιστος, τηλ. 29318 AO25636

ΠΩΛΕΙΤΑΙ 30 τ.μ. κατάστημα με πατάρι στην οδό Ορφανίδου ελεύθερο μίσθωσης αξίας 25.000.000 δρχ. Πληρ. ΕΥΡΩΚΤΗΜΑΤΙΚΗ Γιάννης και Μιχάλης Ευσταθίου τηλ. 73819-74917 κιν. 094/374546 ΠΟ25813

ΠΩΛΕΙΤΑΙ οικόπεδο 684 τ.μ. με πρόσοψη επί της οδού Στοκχόλμης 19 περιοχή Ροδίνι. Πληρ. τηλ. 0842-26386 κ. Φωνιαδάκη Γεώργιο AO25695

ΠΩΛΕΙΤΑΙ από ιδιώτη διαμέρισμα 3άρι γωνιακό, 1ος όροφος επί της οδού Σωτήρος Ιξιά σε λογική τιμή. Πληρ. τηλ. 47146 ΠΟ25524

ΠΩΛΟΥΝΤΑΙ καταστήματα των 50 τ.μ., 100 τ.μ., 150 τ.μ., 200 τ.μ. με ύψος 6 μέτρα επί της οδού Καλλιθέας και Καλλειπάτειρας στο Καρακόνερο. Άμεση παράδοση. Δάνεια δεκτά, ευκολίες πληρωμής. Πληρ. Διακογεωργίου-Κάλλιστος, τηλ. 29318 AO25640

ΜΕΛΑΓΗ ΕΥΚΑΙΡΙΑ ΠΩΛΕΙΤΑΙ

Μονοκατοικία περιοχή Κοσκινού 120 τετρ. μέτρα με 180 τ.μ. βεράντες και αυλές πλακόστρωτες με γκαράζ για δύο μεγάλα αυτοκίνητα και 300 τ.μ. κήπο. Είναι περιφραγμένο με τσιμέντο και χτίζει περίπου 450 τ.μ. ακόμη. Τιμή 68.000.000 μετρητά. Μεσίτες αποκλείονται.

Πληρ. τηλ. 33682
από 10.00 π.μ.-15.00 μ.μ. κύριο Μάκη

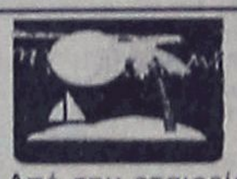

RODHOTEL S.A
Hotel Management & Consulting

Από την εταιρεία ΡΟΔΟΤΕΛ Α.Ε και για ξενοδοχεία εντός πόλεως Ρόδου και περιοχής Θολού

ΖΗΤΕΙΤΑΙ

προσωπικό των παρακάτω ειδικοτήτων

- Ρεσεψιονίστ με προϋπηρεσία και γνώση Γερμανικών και Αγγλικών ή Ιταλικών
- Νυχτοθυρωρός
- Μπάρμαν
- Σερβιτόρα Μπαρ
- Βοηθοί σερβιτόρου
- Προϊσταμένη ορόφων
- Καμαριέρες
- Πλύντρια
- Μάγειρας
- Βοηθός μάγειρα
- Λαντζιέρα

Πληροφορίες στα τηλέφωνα: 24207 ή 41613 καθημερινά 09.30-13.00
Αιτήσεις γίνονται δεκτές κατόπιν τηλεφωνικής επικοινωνίας

TOP PROPERTIES
GEORGIOS S. PIPINOS
ΓΕΩΡΓΙΟΣ Σ. ΠΙΠΙΝΟΣ
ΜΕΣΙΤΗΣ ΑΣΤΙΚΩΝ ΣΥΜΒΑΣΕΩΝ
REAL ESTATE AGENT ★ MEMBER OF F.I.A.B.C.I.

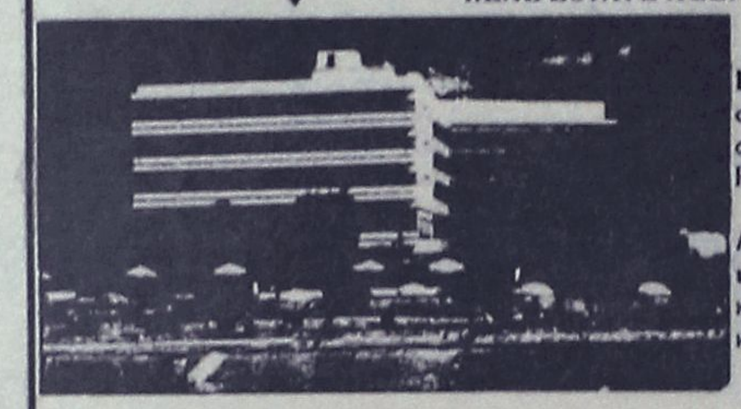

Η "TOP PROPERTIES" είναι ατομική επιχείρηση και αντίκει εξ ολοκλήρου στον κ. Γεώργιο Σ. Πιπίνο, που από το 1971 ασχολείται αποκλειστικά και μόνο με επενδύσεις και REAL ESTATE, στο νησί της Ρόδου, καθώς και στην ευρύτερη περιοχή της Δωδεκανήσου.

ΑΠΕΥΘΥΝΟΜΑΣΤΕ: Στους **σοβαρούς, απαιτητικούς** και **επιλεκτικούς** επενδυτές-επιχειρηματίες-ελεύθερους επαγγελματίες, Έλληνες και ξένους, υψηλού εισοδηματικού επιπέδου, που ενδιαφέρονται να κάνουν μια σοβαρή επένδυση **προβολής** στο νησί της Ρόδου.

ΠΡΟΣΦΕΡΟΥΜΕ: Α) Υπηρεσίες και πληροφορίες που γίνονται σε προσωπικό επίπεδο με **εχεμύθεια, διακριτικότητα** και **σοβαρότητα.**
Β) Μεγάλη **γκάμα** υψηλής ποιότητας ακινήτων, όπως: 1) Ξενοδοχεία Α' και Β' κατηγορίας των 600-500-350-300 κλινών 2) Κεντρικά αστικά ακίνητα κατάλληλα για Τράπεζες-καταστήματα-γραφεία 3) Παραλιακές εκτάσεις, κατάλληλες για τουριστικές επενδύσεις των 150.000-100.000-70.000-50.000-36.000 τ.μ. και 4) Διαμερίσματα και μεζονέττες **προβολής.**

ΣΤΟΧΟΣ ΜΑΣ ΕΙΝΑΙ: Να προσφέρουμε στο αγοραστικό μας κοινό **υψηλής ποιότητας ακίνητα** και **ευκαιρίες** στο νησί της Ρόδου. Η εικοσιπενταετής και πλέον πείρα μας στον τομέα αυτό αποτελεί εγγύηση.

ΣΥΝΘΗΜΑ ΜΑΣ ΕΙΝΑΙ: Επενδύστε στη ΡΟΔΟ **ΤΩΡΑ,** σε ακίνητα που **ΑΝΤΕΧΟΥΝ ΣΤΟ ΧΡΟΝΟ**

Γεώργιος Σ. Πιπίνος
ΜΕΣΙΤΗΣ ΑΣΤΙΚΩΝ ΣΥΜΒΑΣΕΩΝ
Γιατί εμείς γνωρίζουμε καλύτερα!

TOP PROPERTIES is a private concern and Mr George S Pipinos, its owner, has earned, over the years, a reputation for integrity and excellence in the world of Real Estate in the Dodecanese.

At Top Properties we try hard to attract important and selective investors: high calibre businessmen/women and discerning professional people, both Greek and foreign, who wish to acquire substantial and valuable property on Rhodes.

We offer our exprertise and advice privately, discreetly and in strict confidence.

We keep a comprehensive list of real estate of the highest specifications:

a. A´ and B´ class hotels (600, 500, 350, 300 beds capacity).

b. Centrally situated office buildings and other business premises.

c. Seasiade land, ideal for development (hotels, holiday resorts, etc.), of 150.000 100.000, 70.000, 50.000, 36.000 sq.m.

d. Luxury apartments, maisonettes, detached, semi-detached and terraced houses.

Our aim is to give our clients the opportunity to ecquire value for money, first class real estate on Rhodes. Our 25-year-old experience in Real Estate is our warranty.

Our motto is: **Invest in Rhodes. Invest in property. It stands the test of time.**



TOP PROPERTIES
and
George S Pipinos
Because we know best

KENNENTY 38, ΡΟΔΟΣ, 85 100, ΤΗΛ. (0241) 23895, 38243. FAX: (0241) 20883

38 KENNEDY STR., RHODES, 85 100, TEL. (0241) 23895, 38243. FAX: (0241) 20883

ΘΕΡΜΟΠΟΜΠΟΙ

Τι θερμοπομποί;

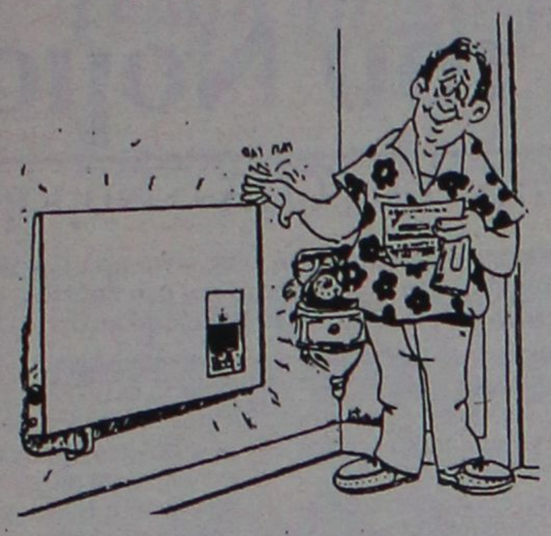

- Οι θερμοπομποί που πρόκειται να εγκαταστήσετε **ίσως είναι θερμοπομποί, ίσως δεν είναι,** γιατί άλλη είναι η **θέρμανση με μεταφορά** και άλλη η **θέρμανση με ακτινοβολία.**
- Και αν είναι θερμοπομποί, **ίσως μελετήθηκαν και εγκαταστάθηκαν σωστά ίσως όχι.**
- Ανάλογα με το **αν είναι θερμοπομποί ή όχι** και με το **πως** μελετήθηκαν και εγκαταστάθηκαν, **καταναλώνουν πολύ ή λίγο ρεύμα.**
- Για να γίνει μια **καλή, ασφαλής και οικονομική θέρμανση,** δεν είναι αρκετό να **θέλει** αυτός που την κάνει, πρέπει και να **γνωρίζει** και να **μπορεί.**
- Εμείς **γνωρίζουμε και μπορούμε.** Ζητήσετε πληροφορίες από εμάς ή τους εκατοντάδες πελάτες μας. Έτσι διασφαλίζεται το συμφέρον σας.

ΘΕΡΜΟΠΟΜΠΟΙ ΝΟΡΒΗΓΙΑΣ ELNOR

ΑΠΟΚΛΕΙΣΤΙΚΟΣ ΑΝΤΙΠΡΟΣΩΠΟΣ

ΒΟΥΤΥΡΑΚΗΣ Ι.Χ. Ε.Π.Ε

ΔΩΔ/ΚΗΣ ΝΕΟΛΑΙΑΣ 16 ΡΟΔΟΣ -ΤΗΛ. ΚΕΝΤΡΟ: (0241) 76100

Ο Νομάρχης στη συνάντησή του με τους εργολάβους

Υποσχέθηκε διαφορετικό τρόπο κατασκευής έργων

Θα τηρούνται-όπως είπε-οι νόμοι και όλες οι προδιαγραφές

Την δέσμευση ότι τα δημόσια έργα θα παράγονται πλέον μ' έναν διαφορετικό τρόπο εναρμονισμένο στις απαιτήσεις της νομοθεσίας των προδιαγραφών και των κανονισμών, έδωσε ο νομάρχης κ. Σάββας Καραγιάννης, κατά την συνάντηση που είχε προχθές με την διοικούσα επιτροπή των εργολάβων ττης Δωδεκανήσου (της ΠΕΔΜΕΔΕ).

Στην συνάντηση συζητήθηκαν θέματα αμοιβαίου ενδιαφέροντος και επί του θέματος εκδόθηκε ανακοίνωση στην οποία μεταξύ άλλων, αναφέρονται τα εξής:

"Τα μέλη της Δ.Ε. της ΠΕΔΜΕΔΕ αφού ευχήθηκαν επιτυχία και εξέφρασαν την συμπαράστασή τους στο έργο της νέας Νομαρχιακής Αρχής έθεσαν μία σειρά ζητήματα που άπτονται της Διοίκησης για την απρόσκοπτη παραγωγή των Δημοσίων Έργων, με πιο σημαντικό αυτό της στελέχωσης των Τεχνικών Υπηρεσιών της Νομαρχιακής Αυτοδιοίκησης μετά την διακοπή των συμβάσεων 10 μηχανικών το περασμένο Οκτώβριο που είχε αποφασιστεί από την προηγούμενη Νομαρχιακή Αρχή.

- Ζήτησαν επίσης να μην γίνονται δημοπρατήσεις έργων αν δεν υπάχρουν όλες οι απαραίτητες εγκρίσεις και αν δεν έχουν εξασφαλισθεί οι απαραίτητες πιστώσεις, όπως γινόταν σε πολλές περιπτώσεις κατά την προηγούμενη τετρατετία, με αποτέλεσμα να δημιουργούνται πάρα πολλά προβλήματα και με οικονομικές επιπτώσεις. Ο κ. Καραγιάννης τόνισε από την πλευρά του ότι θα τηρήσει πιστά την προεκλογική δέσμευση της "Νομαρχιακής Αναγέννησης" για έναν άλλο, εντελώς διαφορετικό τρόπο παραγωγής των δημοσίων έργων, με πλήρη εναρμόνιση στις απαιτήσει της Νομοθεσίας και των προδιαγραφών που διέπουν την εκτέλεσή τους καθώς και των κανονισμών που αφορούν την διαχείρισή τους.

Για το θέμα της στελέχωσης των Τεχνικών Υπηρεσιών ο κ. Καραγιάννης ενημέρωσε την Δ.Ε. της ΠΕΔΜΕΔΕ ότι ήδη γίνονται ενέργειες και πως σύντομα δεν θα υπάρχει το πρόβλημα.

Και οι δύο πλευρές εκφράζοντας την αισιοδοξία τους πως όλα θα πάνε καλά, συμφώνησαν ότι θα γίνονται με πρωτοβουλία της ΠΕΔΜΕΔΕ τακτικές συναντήσεις της ολομέλειας των εργοληπτών με τον Νομάρχη και υπηρεσιακούς παράγοντες για την πορεία υλοποίησης και την διασφάλιση της ποιότητας

Ερχονται ειδικοί για το φράγμα Γαδουρά

Κλιμάκιο ειδικών, το οποίο θα ασχοληθεί με τις διαδικασίες δημοπράτησης του φράγματος του Γαδουρά, πρόκειται να επισκεφθεί την Ρόδο την ερχόμενη Δευτέρα, με σκοπό να καθορίσει τις τελευταίες αλλά ουσιαστικές λεπτομέρειες για την δημοπράτηση του έργου.

Το κλιμάκιο θα απαρτίζεται από τους τεχνικούς συμβούλους που έχουν επιλεγεί για την παρακολούθηση του έργου, από παράγοντες του ΥΠΕΧΩΔΕ και από παράγοντες του Ταμείου Συνοχής, το οποίο ως γνωστόν θα χρηματοδοτήσει το έργο.

Το κλιμάκιο θα παραμείνει δύο μέρες στη Ρόδο (Δευτέρα και Τρίτη) και θα ξεναγηθεί στην τοποθεσία κατασκευής του φράγματος από την ΔΕΥΑΡ. Παράλληλα θα γίνει ειδική ενημέρωση για τα δεδομένα και τους σκοπούς του συγκεκριμένου έργου.

Πιθανές είναι επίσης και σχετικές συναντήσεις με τον νομάρχη κ. Καραγιάννη και τον δήμαρχο Ρόδου κ. Γιαννόπουλο.

Καλώς εχόντων των πραγμάτων η δημοπρασία για την κατασκευή του Φράγματος του Γαδουρά, υπολογίζεται ότι θα γίνει μέχρι το τέλος του χρόνου, σύμφωνα και με τις δεσμεύσεις που έχουν δοθεί από τους αρμόδιους παράγοντες του

ΠΙΑΝΟ ΡΕΣΤΟΡΑΝ ΙΠΠΟΤΙΚΟΝ





Σε ένα μοναδικό μνημείο του 15ου αιώνα στη Μεσαιωνική Πόλη που αναστηλώσαμε με πολλή αγάπη

Ο ΣΕΦ ΓΙΑ ΣΗΜΕΡΑ ΠΡΟΤΕΙΝΕΙ

ΣΑΒΒΑΤΟ

Κρέσπελο Σολωμό
Σπαράγγια Βίννεγγρετ
Μανιτάρια γεμιστά με θαλασσινά
Σκαλοπίνια Μόντε Μπιάνκο
Φρέσκο ψάρι φέτα σχάρας
Σαλάτα Μπουκέτ

ΚΑΘΕ ΜΕΡΑ ΑΠΟ ΤΙΣ 6 μ.μ. ΕΚΤΟΣ ΔΕΥΤΕΡΑΣ

Εβραίων Μαρτύρων
Μικρό Συντριβάνι - Π. Πόλη
Για ρεζερβέ τηλ. 25293

Με τη μελωδική φωνή του ΓΙΩΡΓΟΥ ΠΑΤΡΙΝΟΥ σε παλιά αξέχαστα τραγούδια

Απολαύστε το παρελθόν στο παρόν τρώγοντας τους υπέροχους μεζέδες μας και τις πλούσιες σπεσιαλιτέ μας

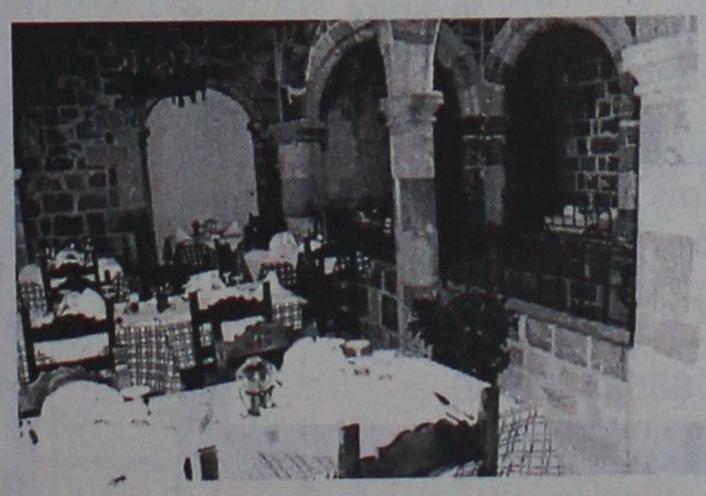

Ο ΧΩΡΟΣ ΔΙΑΤΙΘΕΤΑΙ ΓΙΑ ΚΑΘΕ ΕΙΔΟΥΣ ΕΚΔΗΛΩΣΗ

Μεγάλο το κτύπημα από τον καταρροϊκό πυρετό

Σε απόγνωση βρίσκονται οι κτηνοτρόφοι του Νομού

Την οργάνωση βοσκοτόπων ζητά από τους ΟΤΑ ο Νομάρχης

Σε απόγνωση βρίσκονται οι κτηνοτρόφοι της Δωδεκανήσου αφού η οικονομική καταστροφή τους είναι προ των πυλών και φαίνεται ότι είναι αναπόφευκτη. Η επιδημία πράγματι του καταρροϊκού πυρετού στα αιγοπρόβατα και στα βοοειδή, εκτιμάται από πολλούς ότι θα αποτελέσει το τελειωτικό χτύπημα στον τομέα της κτηνοτροφίας, τόσο στη Ρόδο όσο και στ' άλλα νησιά.

Για να αντιμετωπιστεί η κατάσταση θα πρέπει να θανατωθούν όλα τα ζώα και να έρθουν νέα στα νησιά μας. Υποτίθεται βέβαια ότι θα δοθούν αποζημιώσεις αλλά, ως συνήθως τέτοιου είδους διαδικασίες και χρονοβόρες είναι και τελικά δεν καλύπτουν όλο το μέγεθος της ζημιάς.

Στα πλαίσια πάντως του προβληματισμού που αναπτύσσεται για την αντιμετώπιση του προβλήματος, **ο νομάρχης κ. Καραγιάννης ζήτησε από τους δημάρχους του νομού να καθορίσουν χώρους για οργανωμένους βοσκότοπους,** προκειμένου σε δεύτερη φάση οι χώροι αυτοί να χρησιμοποιηθούν για την ανάπτυξη της κτηνοτροφίας.

Η ΕΠΙΣΤΟΛΗ

Στην επιστολή που στάλθηκε προχθές, αναφέρονται συγκεκριμένα τα εξής:

«Αγαπητέ Δήμαρχε,

Σίγουρα γνωρίζεις ότι δυστυχώς ο Νομός μας έχει πληγεί από την επιδημία καταρροϊκού πυρετού.

Ο καταρροϊκός πυρετός είναι ιογενής λοίμωξη, η οποία πλήττει κυρίως αιγοπρόβατα και βοοειδή.

Η Κτηνιατρική Υπηρεσία μέχρι αυτή την στιγμή, έχει υποχρεωθεί να θανατώσει αρκετά αιγοπρόβατα, ενώ σύντομα προβλέπεται ν' αρχίσει και η θανάτωση των βοοειδών. Προσπάθεια της Κτηνιατρικής Υπηρεσίας της Νομαρχίας αλλά και του Υπουργείου Γεωργίας είναι η καταπολέμηση και η εκρίζωση συνολικά της ασθένειας, η οποία μεταδίδεται μ' ένα είδος κουνουπιού. Σημαντική δυσκολία προς την κατεύθυνση αυτή θ' αντιμετωπίσουμε εξαιτίας της ύπαρξης ζώων ελεύθερης βοσκής σ' όλο το Νομό για τα οποία η πρόσβαση των κτηνιάτρων και η αιμοληψία για επιβεβαίωση της νόσου σε ζώα - φορείς είναι πάρα πολύ δύσκολη.

Επειδή, όπως αντιλαμβάνεσαι, η διατήρηση της νόσου στο Νομό μας συνεπάγεται τεράστιο κόστος, αφού δεν μπορούν να εισαχθούν νέα ζώα για να μην μολυνθούν κι αυτά και δεν μπορούν να εξαχθούν στην λοιπή χώρα όσα θα θέλαμε δεδομένου ότι αυτό απαγορεύεται, η ανάγκη να καταβληθεί απ' όλους μας συντονισμένη προσπάθεια είναι απαραίτητη.

Για τον σκοπό αυτό, σας παρακαλώ θερμά, να προχωρήσετε στη λήψη απόφασης - πρότασης υπόδειξης χώρων οργανωμένων βοσκοτόπων στην περιοχή σας, προκειμένου η Νομαρχιακή Αυτοδιοίκηση στη συνέχεια, θεσμοθετώντας και υλοποιώντας την πρότασή σας να οδηγηθεί με τον τρόπο αυτό, με την βοήθεια και των κτηνοτρόφων, στην πλήρη αναβάθμιση και έλεγχο της ποιότητας των ζώων που ο Νομός μας μπορεί να φιλοξενήσει στο μέλλον χωρίς τον σημερινό ή άλλο όμοιο κίνδυνο.

Ο Νομάρχης Δωδ/σου
Σάββας Καραγιάννης».

Διαγραφή χρεών προς το Δημόσιο

Οι κατηγορίες των χρεών προς το Δημόσιο που μπορούν να διαγραφούν εν μέρει ή εν όλω, διευκρινίζονται σε εγκύκλιο που απέστειλε το υπουργείο Οικονομικών προς τις ΔΟΥ. Ειδικότερα, οι οφειλές μπορούν να διαγραφούν όταν προέρχονται:

- Από θανόντες οφειλέτες που δεν άφησαν περιουσία και οι κληρονόμοι αυτών αποποιήθηκαν την επαχθείσα κληρονομιά.
- Από άπορους οφειλέτες των οποίων η απορία διαπιστώνεται από στοιχεία της ΔΟΥ στην οποία βεβαιώθηκαν οι οφειλές κι από κάθε άλλη δημόσια αρχή και η είσπραξη αυτών δεν επιτεύχθηκε μέσα σε 5 έτη από τη λήξη του οικονομικού έτους, μέσα στο οποίο αυτές βεβαιώθηκαν παρά την λήψη όλων των μέτρων που προβλέπονται από τις κείμενες διατάξεις.
- Από οφειλέτες φυσικά ή νομικά πρόσωπα που στερούνται περιουσίας ή που ολόκληρη η περιουσία τους εκποιήθηκε αναγκαστικά, εφόσον έπειτα από πέντε χρόνια από τη βεβαίωση των οφειλών διαπιστώνεται ότι δεν ήταν δυνατή η είσπραξή τους.

KALIMERA RODOS TRAVEL

ΒΕΝΕΤΙΑ-ΠΙΖΑ-ΦΛΩΡΕΝΤΙΑ-ΡΩΜΗ

8-18/2/1999

Φέτος γιορτάστε μαζί μας το πιο φημισμένο ΚΑΡΝΑΒΑΛΙ της Ευρώπης

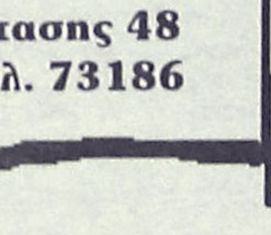

Ταξιδέψτε με το KALIMERA RODOS TRAVEL στη ΒΕΝΕΤΙΑ και ζήστε τους ξέφρενους ρυθμούς της.
Η γιορτή συνεχίζεται πιο πέρα στη πιο όμορφη ιταλική πόλη τη ΦΛΩΡΕΝΤΙΑ με τους θησαυρούς της και την αιώνια πόλη τη ΡΩΜΗ



Συνοδός σας στο ταξίδι η Χρυσάνθη Κολιάδη

Αναλυτικό πρόγραμμα και δηλώσεις συμμετοχής με προκαταβολή στο KALIMERA RODOS TRAVEL

Εθνικής Αντίστασης 48
(Α. Μαρίας) τηλ. 73186

ΟΙ ΚΑΛΥΤΕΡΕΣ ΠΡΟΣΦΟΡΕΣ ΣΤΑ ΚΙΝΗΤΑ ΤΗΛΕΦΩΝΑ ΑΠΟΚΤΗΣΤΕ



ERICSSON 788 e
+
ΔΩΡΟ
Δερμάτινη θήκη, φορτιστή αυτοκινήτου, HANDS FREE



ΝΟΚΙΑ 6110
ΜΕ ΔΩΡΟ
ΑΣΥΡΜΑΤΟ ΤΗΛΕΦΩΝΟ ΣΠΙΤΙΟΥ
PHILIPS ACORIS



ERICSSON GF 768
+
ΔΩΡΟ
TV THOMSON 14"
ή
Ασύρματο τηλέφωνο DECT BOSCH
ή
B-FREE ALCATEL

ΟΙ ΠΡΟΣΦΟΡΕΣ ΙΣΧΥΟΥΝ ΜΕΧΡΙ ΤΗΝ ΑΝΑΚΟΙΝΩΣΗ ΤΩΝ ΝΕΩΝ ΤΙΜΟΛΟΓΙΩΝ ΤΗΣ TELESTET.
(Το πιο φθηνό πάγιο της αγοράς και η χαμηλότερη χρέωση ανά δευτερόλεπτο

ΕΝΤΕΛΩΣ ΔΩΡΕΑΝ
με 12μηνη σύνδεση TELESTET
στο οικονομικότερο πάγιο
MOBILE CENTER
Πειραιώς 4-Τηλ. 68585-62986

Ζαριφοπουλος Α.Ε.
ΣΥΣΤΗΜΑΤΑ ΠΥΡΟΠΡΟΣΤΑΣΙΑΣ - ΑΣΦΑΛΕΙΑΣ - ΕΛΕΓΧΟΥ

ΚΕΝΤΡΙΚΑ ΓΡΑΦΕΙΑ : Δωδεκαννήσου 14, 142 35 Αλσούπολη Ν.Ιωνία
Τηλ.: 2713970-4, FAX.: 2779542
ΥΠΟΚ/ΜΑ ΘΕΣ/ΚΗΣ : Β.Ολγας & Κύμης 8, 546 55 Θεσσαλονίκη
Τηλ.: 422431 - 423431, FAX.: 423421
ΥΠΟΚ/ΜΑ ΡΟΔΟΥ : Λεωφ .Λίνδου 255, 851 00 Ρόδος
Τηλ.: (0241) 66 607 , FAX.: 67 092

- Συστήματα Ασφαλείας
- Αυτόματα Συστήματα Κατάσβεσης
- Αυτομαται Συστήματα Πυρανίχνευσης
- Κλειστά Κυκλώματα Τηλεόρασης (CCTV)
- Ηλεκτρομηχανολογικός Ελεγχος (BEMS)
- Συστήματα Ελέγχου Πρόσβασης (ACCESS CTRL)



ADEMCO
NOTIFIER
SYSTEM SENSOR
TREND
BEWATOR
GINGE
GRINELL
HYGOOD
NCS
NORBAIN

Πυροσβεστικά Μέσα

ACON ©

- ΠΥΡΟΣΒΕΣΤΗΡΕΣ ΟΛΩΝ ΤΩΝ ΤΥΠΩΝ
- ΠΥΡΟΣΒΕΣΤΙΚΟΣ ΕΞΟΠΛΙΣΜΟΣ
- ΠΥΡΟΣΒΕΣΤΙΚΕΣ ΟΥΣΙΕΣ
- ΣΥΣΤΗΜΑΤΑ ΠΥΡΑΝΙΧΝΕΥΣΗΣ - ΕΛΕΓΧΟΥ
- ΑΥΤΟΜΑΤΑ ΣΥΣΤΗΜΑΤΑ ΚΑΤΑΣΒΕΣΗΣ
- ΠΥΡΟΣΒΕΣΤΙΚΑ ΣΥΓΚΡΟΤΗΜΑΤΑ ΑΝΤΛΙΩΝ
- ΗΛΕΚΤΡΟΠΑΡΑΓΩΓΑ ΖΕΥΓΗ

ΚΕΝΤΡΙΚΟ : Δωδεκαννήσου 14 Αλσούπολη Ν.Ιωνία 142 35 Τηλ: 27 13 970 - 4 Fax: 27 79 542
ΑΠΟΘΗΚΗ: Ικονίου 2 Αλσούπολη Ν.Ιωνία 142 35 Τηλ: 27 58 706
ΕΡΓΟΣΤΑΣΙΟ: Β.Π.Ε. Ονοφύτων Μεγάλη Ράχη Ονόφυτα 320 11 Τηλ: (0262) 32 990
ΥΠΟΚ/ΜΑ ΘΕΣ/ΝΙΚΗΣ: Β.Ολγας & Κύμης 8 Θεσσαλονίκη 546 55 Τηλ: (031) 42 2431 Fax: (031) 42 3421

ΥΠΟΚ/ΜΑ ΡΟΔΟΥ Λεωφ Λινδου 255 Ρόδος, 851 00 Τηλ. (0241) 66 607 Fax. (0241) 67 092

ΗΝΕΑ ΕΦΑΡΜΟΓΗ ΦΥΣΙΚΟΥ ΑΕΡΙΟΥ - ΥΓΡΑΕΡΙΟΥ
ΓΙΑ ΚΑΘΕ ΤΖΑΚΙ
ΜΕ Ή ΧΩΡΙΣ ΚΑΜΙΝΑΔΑ

Τέρμα τα Ξύλα

Καυσόξυλα Αερίου
GAS LOGS



Νιώστε τη ζεστασιά
πολύ κοντά σας και απολαύστε:

- τζάκι χωρίς στάχτες και καπνιά
- ζωντανές φλόγες
- ομορφιά, άνεση, ατμόσφαιρα, ζεστασιά
- οικονομικότερη λειτουργία και απόδοση
- καθαρότερο περιβάλλον
- αποδεδειγμένη αξιοπιστία και ασφάλεια

Εγκεκριμένα από την ΕΕ

ΓΕΡ.ΣΤΑΥΛΑΣ - ΜΙΧ.ΘΡΗΣΚΟΣ Ο.Ε.
ΕΠΙΣΚΕΥΕΣ - ΣΥΝΤΗΡΗΣΕΙΣ
ΜΗΧΑΝ/ΚΟΥ ΕΞΟΠΛΙΣΜΟΥ
Αλ.. Παναγούλη 12 - Τηλ.:(0241)73954
85100 ΡΟΔΟΣ

Θ.Κ. Τ.Δ. 9/2003

ΣΥΣΚΕΨΗ ΓΙΑ ΤΗΝ ΠΟΡΕΙΑ ΤΗΣ ΠΡΟΤΟΥΡ

Σύσκεψη με θέμα την πορεία του Οργανισμού Προώθησης του Ροδιακού Τουρισμού, πρόκειται να πραγματοποιηθεί σήμερα στις 11 το πρωί, στα γραφεία της Τοπικής Ενωσης Δήμων και Κοινοτήτων.

Η σύσκεψη συγκαλείται με πρωτοβουλία του δημάρχου Ρόδου κ. Γιαννόπουλου κι έχουν κληθεί σ' αυτήν οι δήμαρχοι του νησιού της Ρόδου.

Σύμφωνα με πληροφορίες θα υπάρξει αρχικά ενημέρωση για την μέχρι τώρα δραστηριότητα του Οργανισμού και θα συζητηθούν οι προοπτικές περαιτέρω δραστηριότητας.

Κυρίως βέβαια θα επιδιωχθεί να συμφωνήσουν όλοι οι νεοεκλεγέντες δήμαρχοι, έτσι ώστε να συνεχιστεί η χρηματοδότηση και δραστηριότητα του οργανισμού.

Εξυπακούεται βέβαια, ότι πρόκειται να κατατεθούν, προτάσεις και θα υπάρξει ανταλλαγή απόψεων, για την περαιτέρω πορεία του οργανισμού.

Σε γενικές γραμμές πάντως η δραστηριότητα, αυτή, κρίνεται ως πετυχημένη και θεωρείται ότι θα πρέπει να συνεχιστεί.

Πρόκειται επίσης στην διάρκεια της σημερινής σύσκεψης οι δήμαρχοι του νησιού να συζητήσουν και άλλα γενικότερα ζητήματα που τους απασχολούν και τα οποία έχουν σχέση με τον τουρισμό.

Την προσεχή Τρίτη στο Νομαρχιακό Μέγαρο

Η πρώτη συνεδρίαση της Νομαρχιακής Επιτροπής

Θα ασχοληθεί με εγκρίσεις πρακτικών δημοπρασίας και άλλα τρέχοντα θέματα

Με εγκρίσεις πρακτικών δημοπρασίας, πρόκειται να ασχοληθεί κυρίως η νομαρχιακή επιτροπή, στην πρώτη συνεδρίασή της, που πρόκειται να πραγματοποιηθεί την ερχόμενη Τρίτη 19 του μηνός.

Η νομαρχιακή επιτροπή, απαρτίζεται από τους νομαρχιακούς συμβούλους κ. κ. Γ. Ψαρομπά, Ν. Τατάκη, Τσ. Τριομμάτη, Ι. Παρασκευά, Ν. Ζωΐδη και Φ. Χατζηδιάκο και πρόεδρος της είναι ο νομάρχης κ. Καραγιάννης.

Ειδικότερα, τα θέματα που πρόκειται να την απασχολήσουν είναι τα εξής:

- Διαβίβαση πρακτικού της επιτροπής του άρθρου 18 του Ν. 2218 του '94 για το έργο "Κατασκευή δεξαμενής στους Αγίους Αποστόλους (Μέγγαβλη) νήσου Ρόδου". Προϋπολογισμός 280.000.000 δρχ. (από αναβολή).
- Εγκριση πρακτικών δημοπρασίας του έργου "Νέο κτίριο κοινωνικής υποστήριξης και κατάρτισης ΑΜΕΑ". Προϋπολογισμός 546.920.000 δρχ. (από αναβολή).
- Εγκριση πρακτικών δημοπρασίας του έργου "Υδρευση Ελικοδρομίου Τήλου". Προϋπολογισμός 5.000.000 δρχ. (από αναβολή).
- Εγκριση Διακήρυξης δημοπρασίας εκμίσθωσης ακινήτου για να στεγαστεί το κέντρο συμβουλευτικής και προσανατολισμού του Νομού Δωδεκανήσου. Στη Πόλη της Ρόδου.
- Εγκριση διακήρυξης δημοπρασίας εκμίσθωσης ακινήτου (κυλικείου) της Νομαρχιακής Αυτοδιοίκησης Δωδεκανήσου και ορισμό επιτροπής διεξαγωγής της δημοπρασίας.
- Εγκριση Πρακτικών αγόνου Δημοπρασίας του έργου "Εργα υποδομής για την ανάπτυξη της μελισσοκομίας στη νήσο Κάρπαθο". Προϋπολογισμός 17.500.000 δρχ.
- Εγκριση Πρακτικών Δημοπρασίας του έργου "Εργα υποδομής γαι την ανάπτυξη της μελισσοκομίας στη νήσο Κω". Προϋπολογισμός 22.500.000 δρχ.
- Εγκριση Πρακτικών αγόνου Δημοπρασίας του έργου "Εργα υποδομής για την ανάπτυξη της μελισσοκομίας στη νήσο Κάλυμνο". Προϋπολογισμός 20.000.000 δρχ.
- Εγκριση Πρακτικών αγόνου Δημοπρασίας του έργου "Εργα υποδομής για την ανάπτυξη της μελισσοκομίας στη Κοινότητα Ψίνθου νήσου Ρόδου". Προϋπολογισμός 6.600.000 δρχ.
- Απευθείας ανάθεση του έργου "Συντήρηση ξύλινων κουφωμάτων και ρολλών του Νομαρχιακού Μεγάρου Ρόδου".
- Εγκριση μελέτης και τρόπος εκτέλεσης του έργου "Επισκευή γέφυρας Απολακκιάς". Προϋπολογισμός 12.500.000 δρχ.
- Συμπληρωματική σύμβαση στο έργο "Συντήρηση Επαρχιακού Οδικού δικτύου δυτικής πλευράς Νήσου Ρόδου".
- Εγκριση πρακτικών δημοπρασίας του έργου "Εργα υποδομής για την ανάπτυξη της μελισσοκομίας στη κοινότητα Μονολίθου".
- Ορισμός Ελεγκτού Οικονομολόγου για οικονομική έκθεση ανά Α.Ε. Ν.Α. Δωδεκανήσου-εξειδίκευση πίστωσης.

Λύση στην αγορά επίπλου

εκπτώσεις τώρα



15% έως 40%.



Η εργονομία, η άνεση,
η ποικιλία, η αντοχή,
το έξυπνο desing,
συνθέτουν την
καλύτερη πρόταση
για την αγορά
επίπλου, γραφείου
και σπιτιού,
μόνο στη ΛΥΣΗ Α.Ε.Β.Ε

ΛΥΣΗ Α.Ε.Β.Ε.

Λεωφ. Ελευθεριάς 2α, 85100 Ρόδος - Τηλ. (0241) 96370

ADD

Οπως δήλωσε ο Πρόεδρός του κ. Γιάννης Σαρικάς

Θα σκληρύνει τη στάση του το Εργατικό Κέντρο Ρόδου

Αυξάνεται συνεχώς η ανεργία και στη Ρόδο και η φτώχεια διευρύνεται • Αναποτελεσματικές οι μέχρι τώρα κινήσεις

Με την υπογράμμιση ότι η αυτοδυναμία δεν είναι αυτοσκοπός και ότι τα τελευταία γεγονότα στη διοίκηση του Εργατικού Κέντρου Ρόδου δεν εμποδίζουν την προσπάθεια που ξεκίνησε τον Αύγουστο για μια δυναμική απάντηση στα προβλήματα των εργαζομένων, ο πρόεδρός του **Γιάννης Σαρικάς** κρούει τον κώδωνα του κινδύνου, μιλώντας για το εργατικό κίνημα στην περιοχή. Καταδικάζει την υπάρχουσα νοοτροπία σύμφωνα με την οποία οι παρατάξεις πρέπει να είναι προέκταση των κομμάτων και υποστηρίζει ότι τα φλέγοντα προβλήματα της εργατικής τάξης, έχουν ανάγκη τη διαφορετικότητα των προτάσεων καθώς μόνο έτσι θα μπορέσει να γίνει η επιλογή του τρόπου παρέμβασης. "Μ' αυτό το σκεπτικό φτιάχτηκε η πλατιά ενωτική και αγωνιστική κίνηση της ΔΕΑΣ" τονίζει ο κ. Σαρικάς ο οποίος προσθέτει ότι δεν έχουν υπάρξει διαφωνίες (πάνω στα ζητήματα ουσίας που τίθενται) από τα μέλη της διοίκησης.

Ο πρόεδρος του Εργατικού Κέντρο Ρόδου εμφανίζεται **ιδιαιτέρως προβληματισμένος για την αναποτελεσματικότητα των μέχρι σήμερα κινήσεών του και δηλώνει ότι βούληση της διοίκησης είναι να σκληρύνει τη στάση της. Διαπιστώνει ότι η ακολουθούμενη τακτική των επιστολών και των υπομνημάτων προς υπουργούς, βουλευτές, υπεύθυνους τομέων, οργανισμών κ.λπ. δεν έχει αποδώσει, με αποτέλεσμα κανένα από τα προβλήματα της ντόπιας κοινωνίας να μην επιλυθεί.**

Χαρακτήρισε τον περιορισμό στην απασχόληση ως ένα από τα σοβαρότερα προβλήματα στην περιοχή μας, φαινόμενο που πλήττει περισσότερο τον τουριστικό κλάδο, και στον οποίο απασχολούνται το 70% των εργαζομένων. Το ΕΚΡ ζητά να διευρυνθεί το όριο απασχόλησης από Μάρτιο έως Νοέμβριο, και να υπάρξει ειδική κλαδική πολιτική στον τομέα. Με τον τρόπο αυτό, οι μήνες της ανεργίας για τους εργαζόμενους θα είναι πολύ λιγότεροι, γεγονός που θα συμβάλει στην κίνηση της αγοράς. Η διαπίστωση είναι θλιβερή: **στην περιοχή μας η φτώχεια διευρύνεται.**

Πληγή για τον εργατικό τομέα αποτελεί και η παράνομη απασχόληση που μαζί με την μερική απασχόληση συνθέτουν άλλη μια εικόνα για την περιοχή της Ρόδου. Ο κ. Σαρικάς πιστεύει ότι εφ' όσον η διαδικασία καταγραφής των αλλοδαπών έχει τελειώσει, είναι καιρός να εφαρμοστούν όσα προβλέπει ο νόμος και υπογραμμίζει ότι πάνω από 5.000 είναι οι παράνομα απασχολούμενοι στο νησί. Αναφορικά με τη μερική απασχόληση, κρίνεται αναγκαία, η ενίσχυση των ελεγκτικών μηχανισμών, ώστε να χτυπηθεί η ασυδοσία όπου υπάρχει και σε όποιο τομέα παρατηρείται, για να μην οδηγηθούμε σε φαινόμενα ανεργίας μακράς διάρκειας.

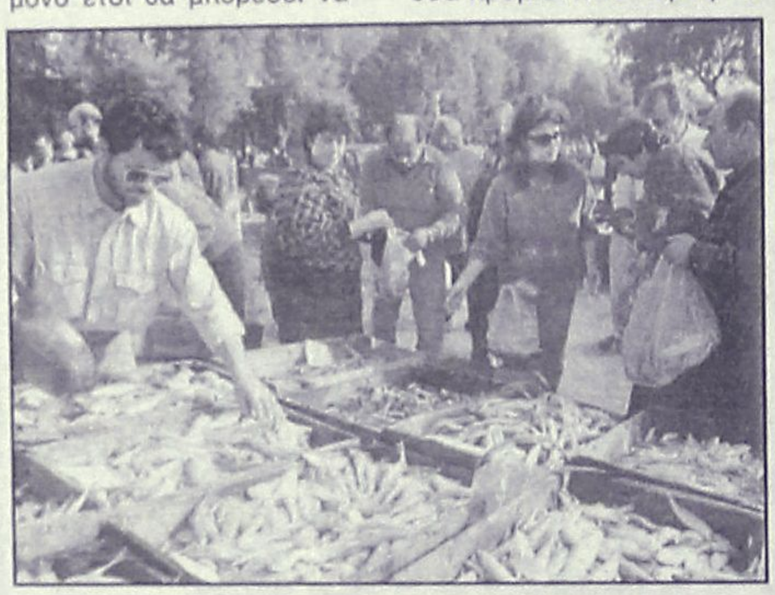

Η διαπίστωση είναι θλιβερή: Η φτώχεια στην περιοχή μας διευρύνεται οι παράνομα απασχολούμενοι ξεπερνούν τις 5.000, και η μερική απασχόληση τείνει να καθιερωθεί

Το Εργατικό Κέντρο, επιδιώκει την κυβερνητική παρέμβαση όπου εντοπίζεται το πρόβλημα και όσο αυτό είναι δυνατό, καθώς τα περιθώρια ενεργειών λόγω της γενικότερης πολιτικής που εφαρμόζεται, δεν είναι μεγάλα. Αναφέρονται για παράδειγμα οι αρτηριοσκληρωτικές λειτουργίες σε οργανισμούς και ιδρύματα όπως το ΙΚΑ, το ΤΑΞΥ, τον ΟΑΕΔ, την Επιθεώρηση Εργασίας, τον Οργανισμό Εργατικής Κατοικίας κ.λπ.

Η διοίκηση του ΕΚΡ εγκαινιάζει έναν άλλο τρόπο στην προσπάθεια επίλυσης των προβλημάτων των εργαζομένων. **Αποκηρύσσει τους χαμηλούς τόνους που δεν οδηγούν πουθενά και δηλώνει κατηγορηματικά ότι θα ξεσκεπάσει οσους ευθύνονται για τα δεινά που αντιμετωπίζουν οι εργαζόμενοι κάθε κλάδου.** Οι εκτιμήσεις της είναι ότι λόγω της οικονομικής σύγκλισης, τα πράγματα θα χειροτερεύουν μέρα με τη μέρα ενώ όλοι πρέπει να κατανοήσουν ότι ως πολίτες πλέον δεν ευημερούμε. "Απέναντι στη σκληρότητα, θα απαντήσουμε με σκληρότητα, και θα υψώσουμε τη φωνή μας. Διαπιστώσαμε ότι όλοι, μας έχουν γράψει κανονικά και αδιαφορούν προκλητικά για τα προβλήματα" λέει χαρακτηριστικά ο κ. Σαρικάς για να προσθέσει ενδεικτικά ότι οι διοικήσεις ΙΚΑ και ΤΑΞΥ έχουν πλέον ξεπεράσει τα όρια αδιαφορίας και δεν ρύθμισαν το παραμικρό στην περιοχή απ' όσα ζητήθηκαν.



Από παλαιότερη συγκέντρωση στο ΕΚΡ με το δήμαρχο Αφάντου Σταύρο Σταυρή στο θήμα και τον πρόεδρο του ΕΚΡ Γιάννη Σαρικά εμφανώς προβληματισμένο

Για τους λόγους αυτούς πραγματοποιήθηκαν συσκέψεις με όλα τα σωματεία, συγκεντρώθηκαν τα προβλήματα και **σύντομα θα ξεκινήσουν ημερωτικές επισκέψεις σε όλες τις κοινότητες και τους δήμους της Ρόδου. Κλιμάκιο του ΕΚΡ θα οργώσει το νησί και θα προσπαθήσει να αφουγκραστεί την αγωνία και τον προβληματισμό κάθε εργαζόμενου, ενημερώνοντας παράλληλα για τους νόμους και το ισχύον καθεστώς.** Οι περισσότεροι αδυνατούν να επισκέπτονται το Εργατικό Κέντρο γι' αυτό και η προσπάθεια αυτή σκοπό έχει να τους καταστήσει συμμάχους στους διεκδικητικούς αγώνες, για να ενισχυθούν και πάλι τόσο τα σωματεία όσο και το εργατικό κίνημα.

Στην παρούσα φάση θα γίνει μια συγκομιδή των όσων έγιναν από τους αρμόδιους (αν έγιναν) και σύμφωνα μ' αυτά θα αποφασιστεί ο τρόπος του αγώνα. Ο πρόεδρος του ΕΚΡ διαβεβαιώνει ότι κανένας δεν θα κλείσει τα μάτια στην αυθαιρεσία και τη λεηλασία, και όλοι μαζί θα βρουν τρόπους ακόμα και μέσα από τη διαφορετικότητα τους. Ζητά ενότητα στη δράση για να αντιμετωπιστούν τα υπαρκτά προβλήματα, αλλά παράλληλα υπογραμμίζει ότι η διοίκηση δεν θα δεχτεί σχόλια που ίσως κυκλοφορήσουν για μεθόδευσή τους. "Τα προβλήματα υπάρχουν και κάποια στιγμή το κανόνι θα σκάσει. Το ΕΚΡ είναι ένας σημαντικός φορέας, αναντικατάστατος για την πρόοδο της τοπικής κοινωνίας. Με ψυχραιμία, ωριμότητα και μελέτη, θα αναζητήσουμε λύσεις στα προβλήματα. Η κραυγή αγωνίας που απευθύνουμε, οφείλεται στην απελπισία που υπάρχει" κατέληξε ο κ. Σαρικάς.

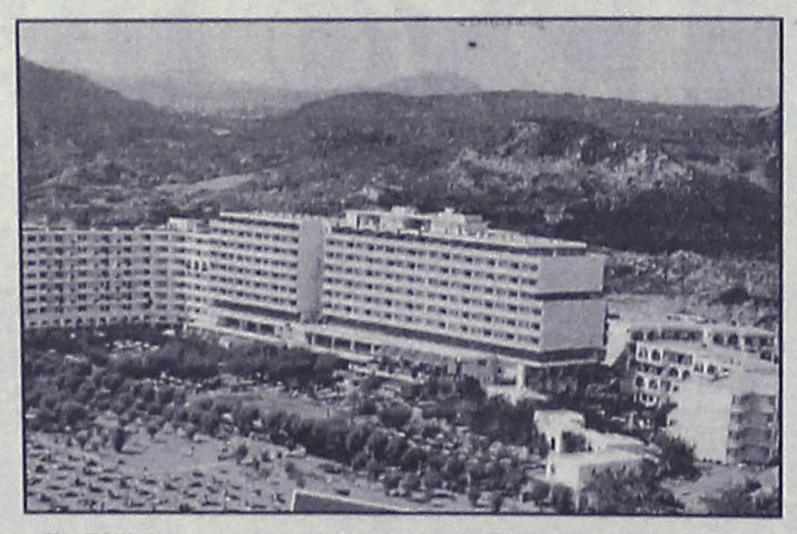

Το 70% του εργατικού δυναμικού στην περιοχή μας απασχολείται στον τουριστικό κλάδο, με χίλια δυό πράγματα, χωρίς όμως να καταγγέλλει τα κρούσματα εκμετάλλευσης εις βάρος του, τα οποία εντόπισε το ΕΚΡ



Περιποιημένα χέρια με άψογα νύχια ήταν πάντα το όνειρο κάθε γυναίκας. Αφήστε τα χέρια σας να μιλήσουν.

Τεχνητά νύχια

άψογα σε εμφάνιση και αντοχή. Αποκτήστε τώρα τέλεια νύχια στο μήκος που επιθυμείτε.

Γιώτα

Τηλ. 78275-

ΘΕΡΜΟΠΟΜΠΟΙ

Με συνέπεια και υπευθυνότητα συνεχίζουμε για 19 χρόνια τοποθετώντας θερμοπομπούς σε Σπίτια,Σχολεία,Αίθουσες και σε λοιπούς επαγγελματικούς χώρους.



Οικονομία στην κατανάλωση-Υγιεινή και αθόρυβη θέρμανση Αισθητική προσαρμογή στο χώρο-Αυτοματοποίηση

Η ποιότητα και η πείρα τόσων χρόνων μας κάνουν ασυναγώνιστους.Ελάτε ή πάρτε μας τηλέφωνο, να έρθουμε να κουβεντιάσουμε για τη θέρμανση του χώρου που σας ενδιαφέρει.

ΜΕΛΕΤΗ - ΕΓΚΑΤΑΣΤΑΣΗ ΔΩΡΕΑΝ!!!

Ν.ΚΑΜΠΟΥΡΑΚΗΣ - Μ.ΦΛΑΓΚΟΣ Ο.Ε.
ΤΗΛ. 31320 - 20859

ΚΑΤΑΣΤΗΜΑΤΑ ΜΟΔΑΣ & ΡΑΠΤΙΚΗΣ

burda ΡΟΔΟΥ

Τα μαθήματα ΚΟΠΤΙΚΗΣ - ΡΑΠΤΙΚΗΣ ΣΥΝΕΧΙΖΟΝΤΑΙ
για όλη τη χειμερινή περίοδο.
Γκρουπ απογευματινά για αρχάριες και προχωρημένες

ΚΛΕΙΝΟΝΤΑΣ τα 10 ΧΡΟΝΙΑ ΛΕΙΤΟΥΡΓΙΑΣ μας

θα κληρώσουμε μια ΡΑΠΤΟΜΗΧΑΝΗ στις μαθήτριες που θα εγγραφούν μέχρι τις 20 ΙΑΝΟΥΑΡΙΟΥ

Για πληροφορίες & εγγραφές στα καταστήματά μας:
Στέλιου Κωτιάδη 29, Ανάληψη Τηλ. 20723, Ανάληψη
Αλεξάνδρου Παπάγου 12, Τηλ. 39227, Μαντράκι

Επίσης σε μας θα βρείτε υφάσματα, ραπτομηχανές, φόδρες, θερμοκολλητικά κουμπιά, αξεσουάρ μόδας, δαντελονήματα, κλωστικά, κουρτινοθηλειές.

ΑΝΥΠΑΡΞΙΑ ΑΘΛΗΤΙΚΩΝ ΕΡΓΩΝ

Ο υφυπουργός Αθλητισμού Ανδρέας Φούρας ήλθε και πάλι στη Ρόδο δείχνοντας έτσι την ευαισθησία του προς την επαρχία.
Στην ξενάγησή του στους χώρους όπου ο Δήμος ανέλαβε μαζί με την ΓΓΑ να βελτιώσει κάποιες αθλητικές εγκαταστάσεις είχε το θάρρος να ομολογήσει πως τα έργα προχωρούν με γρήγορους ρυθμούς παρά την καθυστέρηση πληρωμών από την Γ.Γ.Α. Το ευχάριστο, και συνάμα δυσάρεστο, όμως, για μας τους φίλους του αθλητισμού ήταν η παραδοχή του υφυπουργού στην ανυπαρξία αθλητικών έργων υποδομής, κάτι που παραδέχθηκε και στη συνέντευξη Τύπου.
Ο κ. Φούρας το είδε, το διαπίστωσε. Από εδώ και πέρα είναι θέμα δικό μας. Είναι θέμα βουλευτών και Αυτοδιοίκησης Α' και Β' βαθμού. Γιατί αν δεν ακολουθηθεί η διαδικασία του ενδιαφέροντος και της πίεσης από μέρους τους δεν πρόκειται να δούμε αθλητικό έργο όση καλή διάθεση και να έχει ο κάθε υπουργός Αθλητισμού.
Στη φάση αυτή ο κ. Φούρας έχει αναγνωρίσει την έλλειψη των αθλητικών χώρων. Και είναι ώριμος να δεχθεί την κατασκευή αυτών των χώρων. Γιατί είναι γνώστης και του γεγονότος ότι η Ρόδος βρίσκεται στο υψηλότερο σκαλί διακίνησης των παιγνιδιών του ΟΠΑΠ. Αρα δικαιούται ανταπόδωση. Κάτι που δεν έχει γίνει όλα αυτά τα χρόνια από την Πολιτεία.
Κι οι "άρχοντες" μας πρέπει να μάθουν ν' απαιτούν κι όχι να επαιτούν.

ΣΥΜΦΩΝΗΣΕ Ο ΤΣΙΦΟΥΤΗΣ

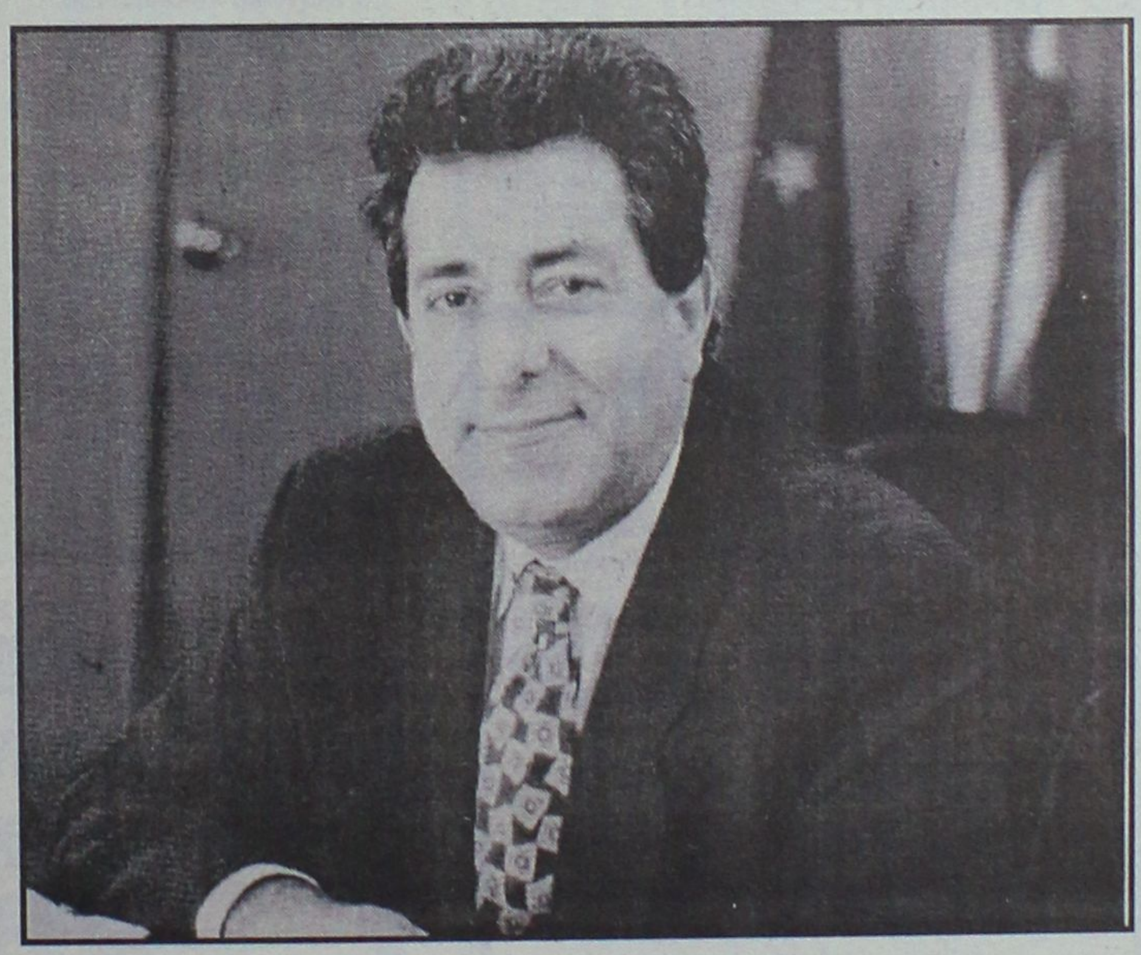

ΚΟΒΕΙ ΤΗΝ ΠΙΤΑ

Ο Ηρακλής Μαριτσών. Την Κυριακή (12.00) με τα Μάλια.

ΣΕΛ. 19

ΑΠΑΝΤΗΣΗ

Δεν είναι του χαρακτήρα μας, αναφέρει ο Ατρόμητος Διμυλιάς για τα όσα υποστήριξε ο Κυριάκος Κουνάκης.

ΣΕΛ. 20

ΣΤΗΝ ΚΩ

Ο Γιάννης Οικονομίδης για το ιατρικό σεμινάριο.

ΣΕΛ. 21

ΔΙΑΜΑΡΤΥΡΙΑ

Ανακοίνωση του Φοίβου για τη διαιτησία του Ζανεττίδη.

ΣΕΛ. 20

Ερχεται την Δευτέρα για να υπογράψει στον Ιάλυσο
• Ιωσηφίδης: Χρειαζόμαστε την βοήθεια του κόσμου
• Υπέγραψε ο Θανάσης Τσιρτσάκης.

ΣΕΛ. 18

ΚΛΕΙΣΤΟ ΓΥΜΝΑΣΤΗΡΙΟ

Ο Υφυπουργός Αθλητισμού Ανδρέας Φούρας εξήγγειλε χθες, όπως αναμενόταν Κλειστό 3.000 θέσεων

ΣΕΛ. 22

CIAO new BOUTIQUE
DKNY RODOS
Marc O'Polo Collection
Calvin Klein Jeans
Δημ. Θέμελη 83
85100 ΡΟΔΟΣ
75698
BOUTIQUE

Β' ΕΘΝΙΚΗ

Με τον κόσμο για νίκη...

✓ *ΥΠΕΓΡΑΨΕ ΧΘΕΣ ΒΡΑΔΥ Ο ΘΑΝΑΣΗΣ ΤΣΙΡΤΣΑΚΗΣ*
✓ *ΕΡΧΟΝΤΑΙ ΤΗΝ ΔΕΥΤΕΡΑ ΠΑΣΤΟΣ, ΠΑΝΤΕΛΙΑΔΗΣ, ΤΣΙΦΟΥΤΗΣ ΜΑΖΙ ΜΕ ΤΟΝ ΓΙΩΡΓΟ ΣΚΑΡΤΑΔΟ*
✓ *ΜΕΝΟΥΝ ΚΑΙ ΣΥΝΕΧΙΖΟΥΝ ΤΗ ΔΟΚΙΜΗ ΓΙΑΝΝΑΚΙΔΗΣ, ΣΤΑΝΚΟΒΙΤΣ, ΛΕΠΤΟΚΑΡΙΔΗΣ*
✓ *ΠΡΟΕΧΕΙ Η ΝΙΚΗ ΕΠΙ ΤΗΣ ΑΝΑΓΕΝΝΗΣΗΣ ΚΑΡΔ.*



Ο Θανάσης Τσιρτσάκης (δεξιά) με τον πρόεδρο της Ελλάδας Μελβούρνης και τη φανέλλα της σε πρώτο πλάνο, λίγο πριν την υπογραφή στο "Μανχάταν"

Στον Ιάλυσο πάντως χθες δεν ασχολήθηκαν και πολύ με τα μεταγραφικά θέματα παρά το γεγονός ότι έπεσαν ...υπογραφές.

Για τους ερυθροκίτρινους προέχει περισσότερο η νίκη επί της Αναγέννησης Καρδίτσας για την απόκτηση του δικαιώματος της βαθμολογικής ανάσας.

Και το σίγουρο είναι πως παρότι έφυγαν πέντε παίκτες και αποκτήθηκε μόνο ένας ο Ιάλυσος μπορεί να τα καταφέρει.

Λίγο μετά την χθεσινή προπόνηση οι παίκτες πέρασαν και πληρώθηκαν τον μισθό του Δεκεμβρίου. Θα μπουν δηλαδή στο "Οικονομίδειο" με ανεβασμένη ψυχολογία που την προκαλεί ως συνήθως η γεμάτη τσέπη.

Ο ΚΟΣΜΟΣ

Ωστόσο από χθες τόσο ο προπονητής **Κώστας Ιωσηφίδης** όσο και οι παίκτες του κάνουν έκκληση σ' όλο τον ποδοσφαιρικό κόσμο του νησιού μέσω των εφημερίδων και των ΜΜΕ να προστρέξει στο γήπεδο και να τους ενισχύσει σ' αυτή την δύσκολη προσπάθεια που καθορίζει το μέλλον της χρονιάς που μπήκε πριν λίγες μέρες.

Ο **Κώστας Ιωσηφίδης** δίνει με τον τρόπο του την δική του έμφαση στο ματς μέσα από τις λίγες δηλώσεις του: "Θέλουμε οπωσδήποτε τη συμπαράσταση του κόσμου στον αγώνα εναντίον της Αναγέννησης Καρδίτσας για να μπούμε με το δεξί στο 1999. Χρειαζόμαστε οπωσδήποτε την βοήθεια, την παρότρυνση και την ενίσχυσή τους, όποια κι αν είναι αυτή προς τους ποδοσφαιριστές".

ΑΠΟΥΣΙΕΣ

Θα πρέπει πάντως να σημειωθεί πως ο Ιάλυσος πέραν από τους παίκτες που έφυγαν θα στερηθεί των υπηρεσιών των **Μπάμπη Παπαδόπουλου, Θόδωρου Λαμπρόπουλου** και **Μανώλη Κακλαμάνου.**

Οι έντεκα που αναμένεται να ξεκινήσουν κατά της Αναγέννησης Καρδ. είναι:

- Ο γκολκήπερ **Αλεξανδρίδης.**
- Στην άμυνα οι **Μαλλιάκας, Χατζησταμάτης, Καλλιμάνης.**
- Στο κέντρο οι **Κούτρας, Παριανάς, Καράμπης, Πολιάς, Δέδες** και
- Στην επίθεση οι **Καντιμοίρης, Σαμαράς.**

Θέση στην ενδεκάδα σύμφωνα με τις πληροφορίες διεκδικεί κι ο **Νίκος Σεβδαλής,** ενώ στη διάθεση του **Κώστας Ιωσηφίδη** είναι ακόμη και οι **Χάρης Μοσχής, Δημήτρης Λαγογένης** και **Νίκος Μπιλιάς.**

ΥΠΕΓΡΑΨΕ Ο ΤΣΙΡΤΣΑΚΗΣ

Ο ομογενής **Θανάσης Τσιρτσάκης** είναι το πρώτο μεταγραφικό απόκτημα του Ιαλύσου γι' αυτή την περίοδο. Ο παίκτης υπέγραψε χθες το νέο επαγγελματικό του συμβόλαιο με τον Ιάλυσο αφού πρώτα οι διοικούντες της ΠΑΕ συζήτησαν για πολλή ώρα με τον πρόεδρο της Ελλάδας Μερβούρνης και τα "βρήκαν" σε σύντομο χρονικό διάστημα. Το νέο απόκτημα του Ιάλυσου θα τεθεί στη διάθεση του **Κώστα Ιωσηφίδη** για το ματς με τον Πανσερραϊκό εάν έρθει έγκαιρα από την Αυστραλία η σχετική κάρτα της Αυστραλιανής ποδοσφαιρικής ομοσπονδίας.

ΟΙ ΥΠΟΛΟΙΠΟΙ

Από τους μέχρι στιγμής δοκιμασθέντες ποδοσφαιριστές πάντως συνεχίζουν τη δοκιμή και οι τρεις: Ήτοι:

- Ο **Γιαννακίδης, Στάνκοβιτς** έδειξαν χθες "άλλο πρόσωπο" με αποτέλεσμα ο **Κώστας Ιωσηφίδης** να ζητήσει από την διοίκηση την παραμονή τους για ένα ακόμα διήμερο στη Ρόδο ενώ
- Ο νεαρός **Λεπτοκαρίδης** κάνει θεραπείες στον Μ. Καλαφάτη και θα δοκιμάσει ξανά όπως ανέφεραν χθες έγκυρες πληροφορίες.

ΕΡΧΟΝΤΑΙ ΤΡΕΙΣ

Την προσεχή Δευτέρα έρχονται στη Ρόδο και οι δύο παίκτες του ΠΑΟΚ **Τάσος Παστός** και **Γιώργος Παντελιάδης** που θα παραχωρηθούν για έξι μήνες στον Ιάλυσος. Μαζί τους -όπως έγραψε χθες η "Ρ"- θα έρθει κι ο 30 χρονος **Γιώργος Τσιφούτης** που μένει ελεύθερος από τον Αιολικό. Ο **Τσιφούτης** πήγε από την Ξάνθη, στον Παναιτωλικό κι από κει στην ομάδα της Μυτιλήνης. Μαζί τους έρχεται στη Ρόδο και ο **Γιώργος Σκαρτάδος** που συγκέντρωσε τα απαραίτητα δικαιολογητικά των τριών.

GOLDEN FISH
Chinese Restaurant
151, LEOF. IRAKLIDON-IALYSOS
TEL. 92878
Θα είμαστε κοντά σας ανοικτά όλο το χειμώνα
ΑΝΟΙΚΤΑ ΚΑΘΕ ΒΡΑΔΥ
Την Κυριακή ανοικτά από το μεσημέρι!
Λεωφ. Ηρακλειδών 151-Μίρα Μάρε
(ΑΠΕΝΑΝΤΙ ΑΠΟ ΤΗΝ ΕΙΣΟΔΟ ΤΟΥ ΞΕΝΟΔ. ΜΙΡΑ ΜΑΡΕ)
ΤΗΛ. 92878

-ΣΥΣΤΗΜΑΤΑ ΣΥΝΑΓΕΡΜΟΥ
- ΚΑΜΕΡΕΣ ΠΑΡΑΚΟΛΟΥΘΗΣΗΣ ΧΩΡΩΝ
- ΚΕΝΤΡΟ ΛΗΨΕΩΣ
ARMAOS SECURITY
ΤΗΛ./FAX: 23632
ΡΟΔΟΣ: ΛΙΝΔΟΥ 80 - Τ.Κ. 85100
ΥΠΕΥΘΥΝΟΣ ΡΟΔΟΥ: ΔΗΜΗΤΡΗΣ ΚΥΡΙΑΖΗΣ

ΠΡΟΤΥΠΟ ΚΕΝΤΡΟ ΤΗΛΕΦΩΝΙΑΣ
Τηλεφωνικά Κέντρα
για Ξενοδοχεία και Ενοικιαζόμενα Δωμάτια από 8 έως 124 Δωμάτια
ΜΕ ΔΥΝΑΤΟΤΗΤΑ ΑΠ' ΕΥΘΕΙΑΣ ΠΡΟΣΒΑΣΗΣ ΣΤΟ ΔΩΜΑΤΙΟ, ΜΕ ΦΩΝΗΤΙΚΟ ΜΗΝΥΜΑ, ΜΕ ΕΝΑ ΚΑΝΑΛΙ ΜΟΥΣΙΚΗΣ ΑΠΟ ΤΗΝ ΣΥΣΚΕΥΗ ΤΟΥ ΔΩΜΑΤΙΟΥ.
ΜΕ ΔΕΚΑΕΤΗ ΤΕΧΝΙΚΗ ΥΠΟΣΤΗΡΙΞΗ.
ΟΙΚΟΝΟΜΙΚΕΣ ΤΙΜΕΣ - ΕΥΚΟΛΙΕΣ ΠΛΗΡΩΜΗΣ
• Υπεύθυνη εγκατάσταση και συντήρηση.
• Πλήρης κάλυψη βλαβών του τηλεφωνικού κέντρου και των περιφερειακών, PRINTER, PC, τηλεφωνικών Συσκευών.
• Η ΠΙΟ ΥΠΕΥΘΥΝΗ ΥΠΟΣΤΗΡΙΞΗ ΤΩΝ ΠΡΟΙΟΝΤΩΝ ΜΑΣ ΚΑΙ Η ΜΕΓΑΛΗ ΓΝΩΣΗ ΤΟΥ ΑΝΤΙΚΕΙΜΕΝΟΥ ΘΑ ΣΑΣ ΔΩΣΕΙ ΤΗΝ ΠΙΟ ΣΩΣΤΗ ΛΥΣΗ.
• Ελάτε να το συζητήσουμε μαζί σας συμφέρει.
ΑΦΟΙ ΣΚΟΡΔΗ Ο.Ε.
Παν. Ροδίου 87 τηλ. 25672 FAX 75666 Ρόδος
(πίσω από την εκκλησία του Αγίου Ιωάννη)

Δ' ΕΘΝΙΚΗ

Παν έτοιμος ο Ηρακλής...

✓ *ΠΕΡΙΜΕΝΕΙ ΑΥΡΙΟ ΣΤΙΣ 12 ΤΟ ΜΕΣΗΜΕΡΙ ΤΑ ΜΑΛΛΙΑ ΓΙΑ ΝΑ ΠΕΤΥΧΕΙ ΝΕΑ ΝΙΚΗ*

✓ *ΣΗΜΕΡΑ ΣΤΙΣ 6 ΤΟ ΑΠΟΓΕΥΜΑ Η ΕΚΔΗΛΩΣΗ ΤΗΣ ΟΜΑΔΑΣ*

Ο Ηρακλής Μαριτσών είναι έτοιμος για την αυριανή μάχη κόντρα στα Μάλλια. Είναι βέβαια περιττό να τονίσει κανείς πως είναι αναγκαίοι για τους "πράσινους" οι τρεις βαθμοί της νίκης αν θέλουν να συνεχίζουν να ελπίζουν σε παραμονή στην Δ' Εθνική κατηγορία.

Οι **Βασίλης Αθανασίου** και **Μιχάλης Μανωλάς** θα έχουν και για το αυριανό παιχνίδι απουσίες: Ητοι:

- Ο **Δημ. Αθανασίου** έλυσε τη συνεργασία του με τον Ηρακλή Μαριτσών ενώ

- Είναι τιμωρημένοι και συνεπώς δεν μπορούν να αγωνισθούν οι **Δήμος Σιδηρόπουλος** και **Δημήτρης Παπουτσίδης.**

Οι έντεκα που αναμένεται να παραταχθούν κόντρα στα Μάλλια αύριο στις 12 το μεσημέρι είναι:

- Ο γκολκήπερ **Σαββιδάκης.**

- Οι αμυντικοί **Λορέντζος, Μαστρομιχάλης, Κοσμάς** και **Μανωλάς.**

- Οι μέσοι **Γιακουμάρος, Π. Αθανασίου, Β. Αθανασίου** και **Αλεβιζόπουλος** και

- Στην επίθεση οι **Παπαγεωργίου** ή **Σάρλης** και **Καρίκης.**

Τους δεκαοκτώ συμπληρώνουν οι **Χατζηκωνσταντής, Κούλλαρος, Βασιλώττος, Σακκάς, Παπαδημήτρης** και **Μαλώτρας.**

- Η ΣΗΜΕΡΙΝΗ ΕΚΔΗΛΩΣΗ-

Σήμερα Σάββατο στις 6 το απόγευμα θα κοπεί η πίτα του Συλλόγου για τον καινούργιο χρόνο στην αίθουσα τελετών του Δ. Σχολείου στα Μαριτσά.

Σχετικά ο πρόεδρος **Γιώργος Παπαδημήτρης** χθες είπε: "Φέτος η όλη εκδήλωση έχει ξεχωριστό χαρακτήρα γιατί συνδυάζεται με την μεγαλύτερη διάκριση του Συλλόγου, την άνοδό του στη Δ' Εθνική κατηγορία από της ιδρύσεως του το 1958.

Για το λόγο αυτό καλέσαμε όλες τις αρχές, φορείς και φίλους του Συλλόγου ούτως ώστε από κοινού να γιορτάσουμε την επιτυχία αυτή.

Καλέσαμε τον Δήμαρχο του Δ. Πεταλούδων τον κ. **Μ. Κορδίνα** και όλο το Δ. Συμβούλιο, τους τοπικούς άρχοντες και φορείς, καθώς και τις Αθλητικές, Πολιτικές, Αστυνομικές Αρχές του τόπου και τους φίλους του Συλλόγου που μας έχουν συμπαρασταθεί οικονομικά στο δύσκολο πρωτάθλημα της Δ' Εθνικής.

Κατά την διάρκεια της εκδήλωσης στην διάθεση των προσκεκλημένων θα είναι το φωτογραφικό υλικό της κατάκτησης του πρωταθλήματος, ενώ σε ειδικό τραπέζι θα δεσπόζει το κύπελο του πρωταθλήματος.



Αλεβιζόπουλος: Αναμένεται να ξεκινήσει στην ενδεκάδα της ομάδας.

Επίσης στην διάθεση του κόσμου θα είναι λαβαράκια-κασκώλ-καπέλλα με τα χρώματα του Συλλόγου. Κατά την διάρκεια της γιορταστικής εκδήλωσης θα έχουμε και λαχειαγορά με τρία δώρα αξίας που είναι, ένα ρολόϊ GUCCI, ένα χρυσό δακτυλίδι και μια αθλητική φόρμα.

Βέβαια όπως έχει καθιερωθεί από την Διοίκηση θα δοθούν και τα δώρα-παιχνίδια στα παιδιά των ποδοσφαιριστών.

Θέλουμε να πιστεύουμε ότι οι φίλοι του Ηρακλή ο οποίος φέτος εκπροσωπεί επάξια την Δωδεκάνησο στο πρωτάθλημα της Δ' Εθνικής θα μας τιμήσουν με την παρουσία τους όπως δίνουν και το παρόν τους στο γήπεδο στους αγώνες του πρωταθλήματος.

Επί την ευκαιρία καλούμε όλους τους φίλους του Ηρακλή εντός και εκτός των ορίων των Μαριτσών την Κυριακή (12.00) το μεσημέρι να δώσουν το παρόν τους στο γήπεδο Μαριτσών στον αγώνα με τα Μάλλια. Η παρουσία όλων και η συμπαράστασή τους προς τους ποδοσφαιριστές θα είναι ότι καλύτερο για την προσπάθεια που κάνουν για την παραμονή στην κατηγορία.

Η επιτυχία αυτή θα είναι επιτυχία του Δωδεκανησιακού ποδοσφαίρου. Κανείς λοιπόν να μην λείψει από τον αγώνα την Κυριακή.

Η Διοίκηση του Συλλόγου ευχαριστεί την Διοίκηση του Πολιτιστικού Συλλόγου Κερωνιάτης Ρωννάτης για την προσφορά ικανού αριθμού σε σουβλάκια για τις ανάγκες του κυλικείου και εύχεται κάθε επιτυχία στο έργο της, με την ίδια βεβαίωση ότι πάντα θα υπάρχει καλή συνεργασία μεταξύ των δύο συλλόγων.

VANIK TOURS

ΓΙΑΝΝΗΣ και ΣΕΒΑ ΒΑΛΣΑΜΙΔΗ

VANIK σημαίνει ΑΛΗΘΕΙΑ

ΑΚΤΗ ΚΑΝΑΡΗ 17, ΨΑΡΟΠΟΥΛΑ- ΜΕ ΑΝΕΤΟ ΠΑΡΚΙΓΝΚ

ΑΝΟΙΚΤΑ: ΔΕ-ΣΑ 08.30-14.00 και 16.00-20.30

Τηλ. 35191, 37621, κιν/τό 094-438898 FAX 29532

Το γραφείο μας πάντα πρώτο σε κρατήσεις ξενοδοχείων εξασφάλισε και σας προσφέρει και για το φετινό χειμώνα καταπληκτικές τιμές για τα παρακάτω ξενοδοχεία σε πακέτα (Εκδοση εισιτηρίων R/T) από 1/11/98 έως 31/3/98

1ον	**HOTEL ELECTRA A΄ SUPERIOR**	
	Ερμού Σύνταγμα	
	Μονόκλινο	δρχ. 19.600
	Δίκλινο	δρχ. 23.200
	Τρίκλινο	δρχ. 27.900
2ον	**HOTEL PARTHENON A΄ SUPERIOR**	
	ΣΥΝΤΑΓΜΑ	
	Μονόκλινο	δρχ. 11.500
	Δίκλινο	δρχ. 13.500
	Τρίκλινο	δρχ. 19.000
3ον	**HOTEL PRESIDENT Α΄ κατηγορίας**	
	Λεωφόρος Κηφισίας	
	Μονόκλινο	δρχ. 8.000
	Δίκλινο για μονόκλινο	δρχ. 9.000
	Δίκλινο	δρχ. 10.500
	Τρίκλινο	δρχ. 12.500
4ον	**HOTEL ASTOR B΄ SUPERIOR**	
	Σύνταγμα	
	Μονόκλινο	δρχ. 9.500
	Δίκλινο	δρχ. 12.500
	Τρίκλινο	δρχ. 15.500
5ον	**HOTEL LILIA B΄ SUPERIOR**	
	Πασαλιμάνι Πειραιά	
	Μονόκλινο	δρχ. 11.000
	Δίκλινο	δρχ. 14.000
	Τρίκλινο	δρχ. 17.000
6ον	**HOTEL RIVA A΄ SUPERIOR**	
	Περιοχή HILTON	
	Μονόκλινο	δρχ. 10.000
	Δίκλινο	δρχ. 12.000
	Τρίκλινο	δρχ. 16.000
7ον	**HOTEL ZAFOLIA A΄ SUPERIOR**	
	Λεωφόρος Αλεξάνδρας	
	Μονόκλινο	δρχ. 14.500
	Δίκλινο	δρχ. 17.500
	Τρίκλινο	δρχ. 21.500
8ον	**HOTEL EGNATIA Β΄ κατηγορίας**	
	Θεσσαλονίκη Κέντρο, καινούργιο	
	Μονόκλινο	δρχ. 16.000
	Δίκλινο	δρχ. 20.000
	Τρίκλινο	δρχ. 24.000
9ον	**HOTEL PHILIPPION A΄ SUPERIOR**	
	Θεσσαλονίκη	
	Μονόκλινο	δρχ. 19.000
	Δίκλινο	δρχ. 21.000
	Τρίκλινο	δρχ. 26.000

- Τα παραπάνω ξενοδοχεία διαθέτουν T.V. σε όλα τα δωμάτια
- Στις πιο πάνω τιμές συμπεριλαμβάνεται πρωινό σε μπουφέ
- Ακόμη σε μας θα βρείτε αεροπορικά και ατμοπλοϊκά εισιτήρια όλων των εταιριών.

RESTAVRANT - BAR

ΟΔΥΣΣΕΙΑ



Μοναδικές ποικιλίες φαγητών στο πλήρως ανακαινισμένο εστιατόριό μας

Τηλ. 91498 - Εναντι εκκλησίας Κρεμαστής

ARMY CENTER

ΚΥΝΗΓΕΤΙΚΑ-ΣΤΡΑΤΙΩΤΙΚΑ ΕΙΔΗ ΑΞΕΣΟΥΑΡ

ΔΙΑΘΕΤΟΥΜΕ ΠΛΗΡΗ ΓΚΑΜΑ ΕΙΔΩΝ ΕΙΣΑΓΩΓΗΣ ΚΑΙ ΕΛΛΗΝΙΚΗΣ ΠΑΡΑΓΩΓΗΣ

ΣΕ ΤΙΜΕΣ ΑΠΟΘΗΚΗΣ!!!

Διευθ.: Κωστή Παλαμά 37

(1ος όροφος) Μανδράκι

(Πίσω από την Ιονική Τράπεζα)

Ωρες λειτ.: 17.30-22.30 Τηλ./Fax: 37143

ΦΑΛΗΡΑΚΙ ΜΠΗΤΣ

ΣΥΝΕΧΙΖΟΝΤΑΣ ΤΗΝ ΠΑΡΑΔΟΣΗ ΜΕ ΜΕΡΑΚΙ ΦΑΝΤΑΣΙΑ ΚΑΙ ΔΗΜΙΟΥΡΓΙΚΟΤΗΤΑ ΑΝΑΛΑΜΒΑΝΟΥΜΕ: ΧΟΡΟΕΣΠΕΡΙΔΕΣ, ΔΕΞΙΩΣΕΙΣ ΓΑΜΩΝ, ΒΑΠΤΙΣΕΩΝ, ΓΕΝΕΘΛΙΩΝ, ΕΓΚΑΙΝΙΑ ΚΑΤΑΣΤΗΜΑΤΩΝ ΚΑΙ ΕΠΙΔΕΙΞΕΙΣ ΜΟΔΑΣ

ΑΙΘΟΥΣΕΣ:

• NAVARONE	(ΦΑΛΗΡΑΚΙ)	1.150 θέσεις
• LA TOC	(ΦΑΛΗΡΑΚΙ)	500 θέσεις
• OLYMPOS	(ΦΑΛΗΡΑΚΙ)	350 θέσεις
• PANORAMA ESPEROS VILLAGE	(ΦΑΛΗΡΑΚΙ)	200 θέσεις
• APHRODITE ESPEROS VILLAGE	(ΦΑΛΗΡΑΚΙ)	300 θέσεις
• ESPERIA	(ΡΟΔΟΣ)	200 θέσεις

ΠΛΗΡΟΦ. ΑΛΕΞΗΣ ΛΟΥΛΟΣ (ΥΠΕΥΘ. ΔΕΞΙΩΣΕΩΝ)
ΤΗΛΕΦ.: 85301 - ΚΙΝΗΤΟ: 095-457580

ΤΟΠΙΚΟ ΠΟΔΟΣΦΑΙΡΟ

"Δις εξαμαρτείν..."

✔ *ΤΟΥ ΔΙΑΙΤΗΤΗ ΚΩΣΤΑ ΖΑΝΕΤΤΙΔΗ ΕΙΣ ΒΑΡΟΣ ΤΗΣ ΟΜΑΔΑΣ ΤΗΣ ΚΡΕΜΑΣΤΗΣ*

Διαμαρτυρία προς κάθε κατεύθυνση κάνει ωστόσο κι ο Φοίβος Κρεμαστής για τα καθοριστικά λάθη του Κώστα **Ζανεττίδη** στον άτυχο για τους κυανοκίτρινους αγώνα του γηπέδου Κοσκινού.

"Το ποτήρι ξεχείλισε" για τους φίλους του Φοίβου που βλέπουν να συμβαίνει μέσα στους αγωνιστικούς χώρους το... δις εξαμαρτείν.

Το Δ.Σ. του Φοίβου συνελθόν εκτάκτως απέστειλε στον τύπο και τα ΜΜΕ την ακόλουθο ανακοίνωση:

"Κύριοι μετά και από την χθεσινή διαιτησία του κ. **Ζανεττίδη** είμαστε υποχρεωμένοι να διαμαρτυρηθούμε προς κάθε υπεύθυνο στο χώρο της διαιτησίας και γενικότερα του ποδοσφαίρου μας. Ο εν λόγω κύριος καταδίκασε την ομάδα μας στον αγώνα με τον Διγενή καταλογίζοντας ένα πέναλτυ στο 75ο λεπτό του αγώνα που είδε μόνο εκείνος και προκάλεσε το γέλιο στους ευρισκόμενους στο γήπεδο.

Σοβαρά παράπονα για την διαιτησία του εν λόγω διαιτητού είχαμε και πριν από ένα μήνα στον αγώνα με τον Νικαγόρα στην Κω όπου αγωνιζόμαστε επί 96 λεπτά έως ότου ισοφαρισθούμε. Και σε εκείνο τον αγώνα αισθανθήκαμε έντονα τη βοήθεια του διαιτητού προς τον γηπεδούχο με τα συνεχή σφυρίγματα του από το 70 λεπτό και έως το 98 που διήρκεσε ο αγώνας. Τα παράπονά μας δεν σταματάνε εδώ. Εχουμε παράπονα και από τον κ. **Ζανεττίδη** αλλά και από τις τέσσερις τελευταίες διαιτησίες που τύχαμε. Ο Φοίβος κύριοι φρόντισε με την συμπεριφορά του φέτος να είναι το παράδειγμα προς μίμηση. Αποφύγαμε τις φωνές και τις διαμαρτυρίες στην όποια αδικία μας ετύγχανε φέτος με την ελπίδα ότι δεν θα επαναληφθεί. Μετά λύπης μας όμως βλέπουμε ότι το κακό συνεχίζεται. Θα θέλαμε λοιπόν να προειδοποιήσουμε όσους νομίζουν ότι δεν έχουν την δυνατότητα να μας διαιτητεύσουν 50-50 να δηλώνουν κώλυμα. Δεν ζητήσαμε από κανένα να μας ευνοήσει αλλά δεν θα ανεχθούμε πλέον άλλον να μας αδικήσει.

Ζητάμε να κόβεται... το καρπούζι στη μέση".

"Δεν είναι του χαρακτήρα μας..."

✔ *Ο Ατρόμητος Διμυλιάς απαντά στα ειρωνικά σχόλια της επιστολής του Κυριάκου Κουνάκη*

Θυμένος από την χθεσινή επιστολή του πρώην γενικού γραμματέα της Αναγέννησης Εμπωνας, **Κυριάκου Κουνάκη** νοιώθει ο Ατρόμητος Δ., και με δική του επιστολή απαντά στα λεγόμενα του.

Η επιστολή έχει ως εξής:

"Λυπούμαστε που αναγκαζόμαστε να έρθουμε σε θέση να απαντήσουμε στα ειρωνικά σχόλια που έγραψε χθες στην επιστολή του προς τα ΜΜΕ ο πρώην γενικός γραμματέας της Αναγέννησης Εμπωνας, **Κυριάκος Κουνάκης,** κατά του σωματείου μας και του προπονητή μας, **Δημήτρη Πανουργιά.**

Δεν είναι του χαρακτήρα μας να προβαίνουμε σε τέτοιου είδους ενέργειες αφού στόχος μας είναι να κρατάμε όσο το δυνατόν καλύτερες σχέσεις με τα αντίπαλα σωματεία.

Τα λεγόμενα του, όμως προσβάλουν σε μεγάλο βαθμό την αξιοπρέπεια του σωματείου μας, καθώς και του προπονητή μας.

Δουλειά μας είναι να παλαίβουμε μέσα στο γήπεδο, και να κατακτούμε με τον ιδρώτα μας ότι επιθυμούμε.

Δεν προσπαθούμε με κανένα τρόπο να ενεργήσουμε πλαγίως.

Δεν είναι του είδους μας τέτοιες πράξεις.

Μήπως στο μεταξύ μας παιχνίδι δεν άξιζε η ομάδα μας την νίκη, αφού ήταν καλύτερη της Αναγέννησης;

Η διαιτησία του **Κώστα Ζανεττίδη** ήταν άριστη σύμφωνα με τις μαρτυρίες και του παρατηρητή, κ. **Αργυρίου** όσο για τις αποβολές των ποδοσφαιριστών της Αναγέννησης ήταν δικαιολογημένες.

Ο διαιτητής τήρησε κατά γράμμα τους κανόνες του ΚΑΠ. Οταν ένας ποδοσφαιριστής αποσοβεί βέβαιο γκολ δανειζόμενος την ιδιότητα τερματοφύλακα, δεν είναι αποβολή;

Οσον για τον προπονητή μας, η αξία του και η προσφορά του στο Ροδίτικο ποδόσφαιρο είναι γνωστή.

Δεν μπορεί ο καθένας να την αμφισβητεί. Αλλωστε η επιλογή του στο τιμόνι της ομάδας μας ήταν διακεκριμένη.

Δεν θέλουμε να δώσουμε συνέχεια σ' αυτό το θέμα και ελπίζουμε ο κύριος **Κουνάκης** να μην ασχοληθεί ξανά με το σωματείο μας".

Το Δ.Σ. του Ατρομήτου Διμυλιάς

Αλλαγές διαιτητών-παρατηρητών

Ορισμένες αλλαγές διαιτητών και παρατηρητών αγώνων του Σαββατοκύριακου στάλθηκαν χθες στα ΜΜΕ από τη ΕΠΣΔ.

Αλλαγές διαιτητών

• Αντιμάχεια: Αντίμαχος-Ασπίς Σ.

Διαιτησία: Καστής-Μαργιέλλος-Κατέρης.

Στην θέση των Δημητρά Στ.-Γιαλλούρη-Ρούφα.

• Πάτμος: Ξάνθος-Πολυβώτης.

Διαιτησία: Μαυρουδής-Καλανδράνης-Μαστρομιχάλης.

Ο Καλανδράνης στη θέση του Μαχαίρα.

• Κάλυμνος: Ποσειδών-Λειψοί.

Διαιτησία: Κατέρης-Μαραβέλιας-Τσούλφας.

Ο Μαραβέλιας στην θέση του Γιαλλούρη.

• Λέρος: Δόξα Λ.-Βαθύ.

Διαιτησία: Γιαλλούρης-Καστής-Μαχαίρας.

Οι Γιαλλούρης, Μαχαίρας στην θέση των Τσουλφά, Καλανδράνη.

• Ασκληπειό: Ασκληπειό-Α.Ε. Κως.

Διαιτησία: Τριανταφύλλου-Λέφας-Γιαννούλης.

Ο Γιαννούλης στη θέση του Κόκκινου.

• Διμυλιά: Ατρόμητος-Καλυμνιακός.

Διαιτησία: Ανάστασου-Τσούλλος-Συμιακός.

Ο Συμιακός στη θέση του Γιαννούλη.

Αλλαγές παρατηρητών

Παρατηρητής στον αγώνα Ηρακλή Μαρ.-Μάλλια ορίζεται ο κ. Κώστας Κώστας.

Στον αγώνα Νηρέα-Δήμητρα (Γήπεδο Αγίων Αποστόλων: Κυριακή 12.30), ορίζεται ο κ. Β. Θεοδοσίου στη θέση του κ. Κυπραίου.

Στον αγώνα Ζευς-Ν. Ρόδος (Γήπεδο Αγίων Αποστόλων: Σάββατο 14.41), ορίζεται ο κ. Βεργίδης στη θέση του κ. Κυπραίου.

Δεύτερη δόση

✔ *Συνέχεια της 12ης αγωνιστικής σήμερα με τέσσερις αγώνες*

✔ *Ενδιαφέρον σε Κέφαλο και Κω με τους Κλεόβουλο και Κλεάνθη να ψάχνουν βαθμούς*

Με τέσσερα παιχνίδια που διεξάγονται σήμερα, συνεχίζεται η 12η αγωνιστική του πρωταθλήματος. Εχουμε τρεις αγώνες για τον α' όμιλο και δύο για τον β'.

Η αυλαία της αγωνιστικής άνοιξε προχθές, Πέμπτη, με τη διεξαγωγή πέντε αγώνων. Αύριο γίνονται άλλοι δύο και το πρόγραμμα κλείνει την Τρίτη με το παιχνίδι Ποσειδών Καρπ.-Απόλλων Κ.

Από τα σημερινά ματς αυτά που ξεχωρίζουν γίνονται στην Κω.

Το πρώτο στο εθνικό στάδιο της πόλης όπου ο Ανταγόρας υποδέχεται τον Κλεάνθη. Οι δύο ομάδες διψάνε για το θετικό αποτέλεσμα και αναμένεται να τα δώσουν όλα γι' αυτό.

Το ίδιο συμβαίνει και λίγο πιο πέρα, στην Κέφαλο.

Ο τοπικός Νικαγόρας με θετική ψυχολογία (νίκη επί Ακουσίλαου) φιλοξενεί τον σκληροτράχηλο Κλεόβουλο που ψάχνει βαθμούς για να διατηρηθεί στις υψηλές θέσεις της βαθμολογίας.

Δεν θα είναι όμως εύκολο αφού και ο αντίπαλος του μαζεύει βαθμούς για τη σωτηρία του.

Το τρίτο παιχνίδι του α' ομίλου γίνεται και αυτό στην Κω και πιο συγκεκριμένα στην Αντιμάχεια.

Εκεί Αντίμαχος και Ασπίδα Σ. συγκρούονται για μια θέση στον "ήλιο".

Για τον β' όμιλο έχουμε μόνο ένα παιχνίδι για σήμερα.

Στη Λέρο η τοπική ομάδα υποδέχεται την αποδεκατισμένη από κάρτες και τραυματισμούς Αναγέννηση Εμπ.

Το πρόγραμμα έχει ως εξής:

• **Κέφαλος (14.45):** Νικαγόρας-Κλεόβουλος

Διαιτησία: Ανάστασου-Πανάτος-Μαργιέλος

Παρατηρητής: Σκαλέρης.

• **Αντιμάχεια (14.45):** Αντίμαχος-Ασπίδα Σ.

Διαιτησία: Καστής-Μαργιέλος-Κασέρης

Παρατηρητής: Ψυρής.

• **Κως (14.45):** Ανταγόρας-Κλεάνθης

Διαιτησία: Μαυρουδάκης-Δημητράς-Μαχαίρας

Παρατηρητής: Μανιάς.

Κυριακή

• **Ασκληπειό (12.00):** Ασκληπειό-Α.Ε. Κως

Διαιτησία: Τριανταφύλλου-Λέφας-Γιαννούλης

Παρατηρητής: Χατζημανώλης.

Β' ΟΜΙΛΟΣ

Σάββατο

• **Λέρος (14.45):** ΑΕΛ-Αναγέννηση Εμπ.

Διαιτησία: Κόκκινος-Συμιακός-Μαραβέλιας

Παρατηρητής: Λουλουδιάς.

Κυριακή

• **Διμυλιά (12.00):** Ατρόμητος-Καλυμνιακός

Διαιτησία: Ανάστασου-Τσούλλος -Συμιακός

Παρατηρητής: Καλλιστής.

Τρίτη 19/1

• **Κάρπαθος (14.30):** Ποσειδών Καρπ.-Απόλλων Κ.

Διαιτησία: Ανάστασου-Αντωνόπουλος-Βασιλαράκης.

Στη Τήλο η Ασπίς Απ.

✔ *Ενας μόνο αγώνας για τους ομίλους της Ρόδου στην Β'κατηγορία*

Λόγω της εκδρομής που έχουν διοργανώσει οι διαιτητές στην Ιταλία, η ΕΠΣΔ ανέβαλε το πρωτάθλημα της Β' κατηγορίας για τους δύο ομίλους της Ρόδου.

Ο μοναδικός αγώνας που έχει προγραμματισθεί για την 12η αγωνιστική γίνεται σήμερα στην Τήλο μεταξύ της τοπικής ομάδας με την Ασπίδα Απ.

Ο αγώνας είναι για τον α' όμιλο και γίνεται ύστερα από απαίτηση των φιλοξενούμενων.

Επίσης το πρωτάθλημα του Γ' ομίλου (Νήσων) γίνεται κανονικά με τα παιχνίδια της 12ης αγωνιστικής.

Εχουμε

Α' ΟΜΙΛΟΣ

Σήμερα

• **Τήλος (13.00):** Τήλος-Ασπίς Απ.

Διαιτησία: Αντωνόπουλος-Ζανεττής-Γιαννούλης

Παρατηρητής: Σακελλάρης.

Γ' ΟΜΙΛΟΣ (ΝΗΣΩΝ)

Σήμερα

• **Κως (12.30):** ΠΑΟΚ Κω-Αναγέννηση Ασφ.

Διαιτησία: Μαχαίρας-Μαυρουδάκης-Δημητράς Στ.

Παρατηρητής: Μανιάς.

• **Πάτμος (13.00):** Ξάνθος-Πολυβώτης

Διαιτησία: Μαυρουδής-Καλανδράνης-Μαστρομιχάλης

Παρατηρητής: Μελιάνος.

Κυριακή

• **Πυλί (11.00):** Πυλί-Ολύμπικ

Διαιτησία: Πανάτος-Ρούσος-Μαργιέλος

Παρατηρητής: Φωτάρας.

• **Λέρος (12.30):** Δόξα Λ.-Βαθύ

Διαιτησία: Γιαλλούρης-Καστής-Μαχαίρας

Παρατηρητής: Λουλουδιάς.

• **Κάλυμνος (13.00):** Ποσειδών Κ.-Λειψοί

Διαιτησία: Κατέρης-Μαραβέλιας-Μαχαίρας

Παρατηρητής: Δαρκαδάκης.

• **Καρδάμαινα (14.00):** Δόξα Καρδ.-Ασκληπειός

Διαιτησία: Μαχαίρας-Ρούσος-Μαργιέλος

Παρατηρητής: Φουρλής.

Γ' ΚΑΤΗΓΟΡΙΑ

Δύο αγώνες σήμερα

Με δύο παιχνίδια ανοίγει η αυλαία της 10ης αγωνιστικής της Γ' κατηγορίας.

Το πρώτο γίνεται στο Καρακόνερο μεταξύ Αναγέννησης Ρ. και Διαγόρα Ρ. και ο δεύτερος στους Αγίους Αποστόλους μεταξύ Ζευς και Νήσου Ρ.

Αύριο κλείνει η αγωνιστική με τα υπόλοιπα τέσσερα παιχνίδια.

Το πρόγραμμα:

• **Καρακόνερο (14.45):** Αναγέννηση Ρ.-Διαγόρας Ρ.

Διαιτησία: Παπαθεμιστοκλέους-Τσούλος-Δεληγιάννης

Παρατηρητής: Κων/νου.

• **Αγ. Αποστόλοι (14.45):** Ζευς-Νήσος Ρ.

Διαιτησία: Αργυρίου-Λέφας-Παπανικολάου Λ.

Παρατηρητής: Βεργίδης.

Κυριακή

• **Σύμη (12.00):** Σύμη-Εθνικός

Διαιτησία: Αντωνόπουλος-Ζανεττής-Χατζηπέτρος

Παρατηρητής: Βολονάκης.

• **Καρακόνερο (12.30):** Δωριέας-Μεσαναγρός

Διαιτησία: Μαυρουδάκης-Δημητράς Στ.-Δεληγιάννης

Παρατηρητής: Βεργίδης.

• **Αγ. Αποστόλοι (12.30):** Νηρέας-Δήμητρα

Διαιτησία: Κόκκινος-Δημητράς Ι.-Παπανικολάου

Παρατηρητής: Θεοδοσίου

• **Πλατάνια (14.45):** Πλατάνια-Ηλιος

Διαιτησία: Γιαννούλης-Ανάστασου-Συμιακός

Παρατηρητής: Χατζημανώλης.

SOTIRIOU TRAVEL

ΝΙΚΗΣ, 30 ΑΘΗΝΑ • ΤΗΛ.: 3220503-3222045

Με συνοδό τον κ. Αλ. Σαλαχούρη

Τηλ. 29990 και 29626, κιν. 093-2406638 και 093 -2458170

Προσφέρουν την έκπληξη της χρονιάς σ' όλους τους φίλους και πελάτες τους, την κρουαζιεροεκδρομή **7** ημερών στην τιμή των **160.000** δρχ. το άτομο, να ταξιδέψουν 2 άτομα από Αθήνα για:

ΠΑΤΡΑ - ΑΝΚΟΝΑ - ΝΙΚΑΙΑ - ΜΟΝΤΕ ΚΑΡΛΟ - ΜΟΥΣΕΙΟ ΚΟΥΣΤΩ - ΜΟΝΑΚΟ - ΣΑΙΝ ΤΡΟΠΕΖ - ΑΝΚΟΝΑ - ΠΑΤΡΑ - ΑΘΗΝΑ.

Αναλυτικά προγράμματα στο Ξεν/χείο VENUS (Μανδηλαρά 50)

Θέσεις περιορισμένες - Αμεσες εγγραφές

Αναχώρηση από Ρόδο 24/2/99

F/B ΒΙΤΣΕΝΤΖΟΣ ΚΟΡΝΑΡΟΣ

ΚΡΗΤΗ - ΡΟΔΟΣ - ΚΡΗΤΗ

ΔΡΟΜΟΛΟΓΙΑ

ΣΑΒΒΑΤΟ	
08.00	ΑΓ. ΝΙΚΟΛΑΟΣ
09.30-10.00	ΣΗΤΕΙΑ
12.30-12.45	ΚΑΣΟΣ
14.10-14.30	ΚΑΡΠΑΘΟΣ
15.20-15.30	ΔΙΑΦΑΝΙ
19.05	ΡΟΔΟΣ
ΚΥΡΙΑΚΗ	
06.00	ΡΟΔΟΣ
10.30-10.50	ΚΑΡΠΑΘΟΣ
12.10-12.20	ΚΑΣΟΣ
14.50-15.30	ΣΗΤΕΙΑ
17.00	ΑΓ. ΝΙΚΟΛΑΟΣ

Αναχώρηση από Ρόδο 11/10 στις 05.00 για ΚΑΡΠΑΘΟ-ΚΑΣΟ-ΚΡΗΤΗ

Zorpidis

ΜΑΚΑΡΙΟΥ 31

ΤΗΛ. 20625, 30054 • FAX: 26745

ΤΟΠΙΚΟ ΠΟΔΟΣΦΑΙΡΟ

Στην Κω ο Οικονομίδης

✓ ΘΑ ΠΑΡΑΣΤΕΙ ΣΤΟ ΥΓΕΙΟΝΟΜΙΚΟ ΣΕΜΙΝΑΡΙΟ ΜΑΖΙ ΜΕ ΤΟΝ ΟΡΘΟΠΕΔΙΚΟ ΤΗΣ ΕΘΝΙΚΗΣ ΝΕΩΝ ΠΑΠΑΔΟΠΟΥΛΟ Λ.



Μετά το σχετικό αίτημα της Διοίκησης της ΕΠΣΔ και την αποδοχή του από το Δ.Σ. της ΕΠΟ, ομιλητές στο Υγειονομικό Σεμινάριο που θα πραγματοποιηθεί στο ξενοδοχείο ΜΑΡΙΤΙΝΑ της Κω το Σάββατο 23 Ιανουαρίου για τα Σωματεία του Βορείου Συγκροτήματος θα είναι οι κ.κ. **Οικονομίδης Γιάννης** και ο ορθοπεδικός της Εθνικής Νέων κ. **Παπαδόπουλος Λάμπρος.**

Ωρα 20.00: Υγειονομικό Σεμινάριο

Ωρα 21.30: Κοπή πίττας για τα Σωματεία του βορείου συγκροτήματος.

ΠΡΩΤΑΘΛΗΜΑ 5Χ5

Με τα παιχνίδια της 5ης αγωνιστικής συνεχίζονται σήμερα και αύριο οι αγώνες για το πρωτάθλημα 5Χ5 που διοργανώνει η ΕΠΣΔ στις αθλητικές εγκαταστάσεις του **Ευγένιου Καταξενού** στο Φαληράκι.

Το πρόγραμμα έχει ως εξής:

ΣΗΜΕΡΑ

• 18.00: Δωριέας - Ευαγόρας (Κυπραίος)

• 19.00: Διαγόρας - Νίκη Ρ. (Κυπραίος)

• 20.00: Ηλιος - Ευκλής (Κυπραίος)

ΚΥΡΙΑΚΗ

• 18.00: ΑΕΡΑ - Φοίβος (Ζήσο)

• 19.00: Ζευς - Διγενής (Ζήσο)

Γκολ και Αριθμοί

Το μισό του κύκλο διέγραψε το πρωτάθλημα της Α' κατηγορίας Δωδεκανήσου και ήδη έγιναν παιχνίδια του β' γύρου. Η κατάσταση στον πίνακα της βαθμολογίας στους δύο ομίλους αρχίζει σιγά - σιγά να ξεκαθαρίζει. Στην ουρά ο ΠΑΣ Ασκληπειού, η Ασπίδα (Α' όμιλος) και ο Ποσειδώνας (Β') βρίσκονται σε πολύ δύσκολη θέση.

Στον **Α'** όμιλο με εξαίρεση την Α.Ε. Κω και τον Κλεόβουλο, οι ομάδες που βρίσκονται από την 3η θέση μέχρι και την 9η θεωρητικά μάχονται και για μία θέση στην πρώτη τριάδα αλλά συνάμα και να αποφύγουν την όγδοη θέση που οδηγεί στον υποβιβασμό, γεγονός που δίνει μεγαλύτερο ενδιαφέρον στην συνέχεια της διοργάνωσης.

✓ Στον **Β'** Καλυμνιακός και Απόλλωνας είναι τα αδιαφιλονίκητα φαβορί, ενώ ο Αγ. Γεώργιος και ο Ορφέας θα παλαίψουν για την μοναδική προνομιούχο θέση της τριάδας. Από κει και κάτω όλες είναι υποψήφιες για το καλύτερο ή το χειρότερο.

Συνοπτικά η εικόνα των ομίλων έχει ως εξής:

Α' ΟΜΙΛΟΣ

Σε σύνολο **66** αγώνων στους 32 την νίκη πήραν οι γηπεδούχοι (ποσοστό 49%), στους 18 οι φιλοξενούμενοι (27%) και στους 16 οι ομάδες μοιράσθηκαν τον βαθμό της ισοπαλίας (24%)

.. ΣΥΝΟΛΙΚΑ σημειώθηκαν **183** γκολ (μέσος όρος 2,77 ανά αγώνα). Από αυτά το 63% ανήκει στους γηπεδούχους (116) και το 37% στους φιλοξενούμενους (67).

✓ Το αήττητο της έδρας διατηρούν οι Κλεόβουλος, Φοίβος, Κλεάνθης.

✓ Χωρίς νίκη εκτός έδρας είναι οι Διαγόρας, Φοίβος, Ασπίδα.

✓ Ο Φοίβος έχει τα περισσότερα "Χ".

✓ Γονιμότερη επίθεση διαθέτει το συγκρότημα του Παραδεισίου (21 γκολ) και την πιο στιβαρή άμυνα η Α.Ε. Κως. (8).

Β' ΟΜΙΛΟΣ

Εδώ, σε 37 ματς το ροζ χαρτί της νίκης πήραν οι γηπεδούχοι (56%), σε 19 οι φιλοξενούμενοι (29%) και σε 10 οι αντίπαλες έμειναν στο "Χ" (15%).

✓ Οι επιθέσεις σ' αυτό τον όμιλο ήταν πιο καρπερές αφού σημειώθηκαν **214** τέρματα (μ.ο. 3,24 γκολ ανά αγώνα). Τα 132 από τις γηπεδούχες (62%) και τα 82 από τις φιλοξενούμενες (38%).

✓ Ο Καλυμνιακός είναι ο μόνος αήττητος της διοργάνωσης, ενώ το απόλυτο εντός έδρας διαθέτει ο Απόλλωνας.

✓ Χωρίς ισοπαλία παραμένουν ο Απόλλωνας, Ορφέας, Δόξα.

✓ Πρώτος στα "Χ" ο Ποσειδώνας Καρπάθου (6).

✓ Την πρώτη επιθετική γραμμή διαθέτουν οι Καλύμνιοι (37 γκολ) και την πιο δυνατή αμυντική οι Καλυθενοί (6).

ΟΙ ΔΙΑΙΤΗΤΕΣ

Είκοσι έξι ρέφερι έχουν σφυρίξει τα παιχνίδια του α' γύρου. Ο **Μιχάλης Φραγκίνης** έχει τις περισσότερες παρουσίες 11, και τον ακολουθούν μ' ένα ματς λιγότερο οι Παντελής Μιχαλάκης, ο Νίκος Χατζηνικόλας και ο Μανώλης Ανάστασου.

✓ Από επτά πέναλτι έχουν σφυρίξει οι **Ζαννετίδης, Χάλαντας, Ταράλης.**

✓ Τις περισσότερες κόκκινες κάρτες έδειξε ο **Παντελής Μιχαλάκης** (15).

✓ Συνολικά οι διαιτητές υπέδειξαν 57 φορές το σημείο της εσχάτης των ποινών και άλλες 96 φορές έδειξαν το δρόμο για τα αποδυτήρια στους "άτακτους".

ΟΙ ΣΥΝΕΠΕΙΣ

Υπάρχουν παίκτες που δεν έχασαν ούτε λεπτό από τις υποχρεώσεις των ομάδων τους. Αυτοί είναι οι **Ψαρράς, Χατζηνικόλας, Βασ. Κρητικός, Χρυσανθής, Γ. Σαρίκος, Σαββάκης, Ελ. Τσουκαλάς, Τσιβρινής, Ι.Β. Διάκουλας, Λεβεντέρης, Γκαρανάσιος, Σιδεράτος.**

ΡΑΣΗΤ ΜΑΡΑΣΛΗΣ

ΕΦΗΒΙΚΟ ΠΡΩΤΑΘΛΗΜΑ
(12Η ΑΓΩΝΙΣΤΙΚΗ)

ΣΗΜΕΡΑ

• Κοσκινού (16.00): Διγενής - Φοίβος (Λέφας)

ΚΥΡΙΑΚΗ

• Αγ. Απόστολοι (16.00): Ζευς - Κλεόβουλος (Ζήσο)

• Αρχάγγελος (16.00): Αρχάγγελος - Κλεάνθης (Γκιούντιτσε)

Β' ΟΜΙΛΟΣ

ΣΗΜΕΡΑ

• Αφάντου (16.00): ΑΕΡΑ - Ορφέας (Παπανικολάου Λ.)

• Αρχάγγελος (16.00): Αρης - Αγ. Γεώργιος (Καντής)

ΚΥΡΙΑΚΗ

• Αγ. Απόστολοι (14.30): ΑΕΠ - Δόξα Ψ. (Ζήσο)

Γ' ΟΜΙΛΟΣ

ΣΗΜΕΡΑ

• Αγ. Απόστολοι (13.00): Ευαγόρας - Διαγόρας (Κυπραίος)

• Λύκειο Ιαλυσού (15.30): Ηλιος - Ιάλυσος '97 (Ζήσο)

• Παστίδα (15.30): Αστέρας Π. - Δωριέας (Ερωτόκριτος)

ΒΑΘΜΟΛΟΓΙΑ Α' ΟΜΙΛΟΥ

Α/Α	ΟΜΑΔΕΣ	ΑΓ.	ΤΕΡΜ.	ΒΑΘΜ.
1.	Αρχάγγελος Α.Ο.	8	36-11	21
2.	Φοίβος	8	28-13	17
3.	Νήσος Ρόδος	8	15-13	16
4.	Διαγόρας Βατίου	8	22-11	15
5.	Κλεάνθης	8	39-15	14
6.	Ζευς	8	19-34	12
7.	Κλεόβουλος	8	8-14	6
8.	Διγενής	8	4-27	0
9.	Α.Ε. Κατταβιάς	8	3-36	-3

ΒΑΘΜΟΛΟΓΙΑ Β' ΟΜΙΛΟΥ

Α/Α	ΟΜΑΔΕΣ	ΑΓ.	ΤΕΡΜ.	ΒΑΘΜ.
1.	Δόξα Ψίνθου	8	24-7	21
2.	αναγέννηση Εμπ.	8	23-6	19
3.	Ορφέας	8	25-9	19
4.	Αρης	8	25-15	14
5.	ΑΕΡΑ	8	17-17	9
6.	Απόλλων Καλ.	8	11-21	9
7.	Αγ. Γεώργιος	8	11-16	6
8.	ΑΕΠ	8	7-32	4
9.	Ατρόμητος: Απεβλήθη			

ΒΑΘΜΟΛΟΓΙΑ Γ' ΟΜΙΛΟΥ

Α/Α	ΟΜΑΔΕΣ	ΑΓ.	ΤΕΡΜ.	ΒΑΘΜ.
1.	Ηρακλής Μαρ.	8	26-4	22
2.	Α.Ε. Κάστρου	8	25-8	19
3.	Ενωση Ρ.Δ.	8	17-7	13
4.	Ιάλυσος ' 97	8	17-13	13
5.	Ηλιος	8	12-12	12
6.	Νηρέας	8	14-16	12
7.	Ευαγόρας	8	5-13	9
8.	Δωριέας	8	2-23	4
9.	Αστέρας Παστ.	7	4-26	1

μεζεδοπωλειο
Ο ΣΙΕΣ
και οινοπνευματα
βραδακια ...φιλικα
...μουσικα ...γυνστικα
Για ρεζερβε ☎ 67674
0932-253131
Αναλαμβανουμε καθε ειδους κοινωνικη σας εκδηλωση εως 120 ατομα
Με εκτιμηση
Μιχαλης Θεοδοσιου
Λεωφ. Ροδου-Λινδου (διπλα απο την ΔΕΥΑΡ)

ΑΦΟΙ ΜΠΑΚΗ
ΕΜΠΩΝΑ
ΓΝΩΣΤΟΠΟΙΗΣΗ
Κάνουμε γνωστό στους φίλους και πελάτες μας ότι ανοίξαμε ακόμα ένα εστιατόριο για την καλύτερη εξυπηρέτησή σας.
Το εστιατόριο φέρει την επωνυμία "ΜΑΝΟΛΗΣ" και βρίσκεται στην είσοδο του χωριού.
Για ρεζερβέ τηλ. 0246-41442, 41242

ΣΥΝΕΝΤΕΥΞΗ ΤΥΠΟΥ

Κλειστό στο πρόγραμμα...

✔ ΕΞΗΓΓΕΙΛΕ Ο ΥΦΥΠΟΥΡΟΣ ΑΘΛΗΤΙΣΜΟΥ ΑΝΔΡΕΑΣ ΦΟΥΡΑΣ ΚΑΙ ΘΑ ΤΟ ΠΡΟΤΕΙΝΕΙ ΣΤΟ ΥΠΟΥΡΓΕΙΟ ΕΘΝΙΚΗΣ ΟΙΚΟΝΟΜΙΑΣ

✔ ΤΟΝ ΑΠΡΙΛΙΟ Η ΘΕΜΕΛΙΩΣΗ ΤΟΥ ΚΟΛΥΜΒΗΤΗΡΙΟΥ



εκίνησαν χθες στις 12 το μεσημέρι με συνέντευξη Τύπου στην αίθουσα του Δημοτικού Συμβουλίου του Δήμου της Ρόδου οι εργασίες της Βαλκανικής διάσκεψης των Υπουργών Πολιτισμού και Αθλητισμού.

Τον κ. Φούρα υποδέχθηκαν στο Δημοτικό Μέγαρο ο Δήμαρχος Ρόδου **Γιώργος Γιαννόπουλος,** ο πρόεδρος του Δημοτικού Συμβουλίου **Μανώλης Γλυνός,** ο πρόεδρος του ΔΟΝΑ **Κάλλιστος Διακογεωργίου** και πλήθος συντακτών του Τοπικού και Αθηναικού Αθλητικού Τύπου και των ΜΜΕ.

Ο κ. ΓΙΑΝΝΟΠΟΥΛΟΣ

Αρχικά ο Δήμαρχος Ρόδου αναφέρθηκε στα έργα της προγραμματικής σύμβασης του Δήμου με το υπουργείο Αθλητισμού. Αναφερόμενος σ' αυτά ο **Γιώργος Γιαννόπουλος** τόνισε: "Ηταν η προγραμματική σύμβαση του Δήμου Ροδίων και του υπουργείου Αθλητισμού τα έργα της οποίας είχαμε την ευκαιρία να επισκεφθούμε με τον κ. Υπουργό σήμερα (χθες). Μια σύμβαση που μας έδωσε τη δυνατότητα να παρέμβουμε στον πολεοδομικό ιστό της πόλης της Ρόδου και να βελτιώσουμε ορισμένες υποδομές τις οποίες είχε ανάγκη από δεκαετίες η πόλη της Ρόδου και τις εστερείτο. Αυτό είναι μια ουσιαστική προσφορά στην Νέα Γενιά της Ρόδου. Νομίζω ότι βοηθάει την ανάπτυξη ακόμα περισσότερο του αθλητισμού. Δείγματα της παραγωγής του οποίου είναι αυτά που έχουμε, και σε επίπεδο πρωταθλητών και να ευχηθώ να συνεχίσει να είναι ο κ. υπουργός συμμέτοχος και αρρωγός στην υλοποίηση των ονείρων μας, μια γεύση των οποίων θαρρώ ότι πήρε σήμερα. Κλείνω εδώ γιατί νομίζω ότι το γήπεδο σήμερα είναι δικό του".

Ο ΥΠΟΥΡΓΟΣ

Ακολούθως ο κ. υπουργός αφού ευχαρίστησε τον Δήμαρχο Ρόδου τόνισε: "Ταυτόχρονα διεξάγεται εδώ και μια συνάντηση εμπειρογνωμόνων με σκοπό οι αποφάσεις να μετατραπούν σε συγκεκριμένο σχεδιασμό για την ανάπτυξη των σχέσεων στα Βαλκάνια. Μέσα στην προοπτική της συνεργασίας με τις Βαλκανικές χώρες για το 2004

Η Ρόδος ξέρει να φιλοξενεί μεγάλες συναντήσεις. Και επιβεβαιώνει τις Ελληνικές παραδόσεις. Βεβαίως θα έχουμε την ευκαιρία να μιλήσουμε για τις αθλητικές σχέσεις που δημιουργούνται στα Βαλκάνια. Τώρα που το περιβάλλον έχει ηρεμήσει μπορούμε να δούμε ένα διαφορετικό μέτρο. Το 1930 κήρυξε την έναρξη ο **Ελευθέριος Βενιζέλος.** Πολλές φορές είδαμε τον αθλητισμό μας να εκφράζεται μέσα από την διοργάνωση. Βεβαίως σήμερα ο ελληνικός αθλητισμός δείχνει την μεγάλη του άνθηση. Γίνεται δουλειά υποδομής, παρά πολύ σκληρή και συστηματική και τ' αποτελέσματα φαίνονται. Στη Ρόδο θα μιλήσουμε για την αναβάθμιση των Βαλκανικών αγώνων κι είναι εδώ παρόντες όλοι όσοι μπορούσαν να έλθουν. Για παράδειγμα δεν είναι σε επίπεδο υπουργών αλλά εκπροσωπούνται όλες οι χώρες. Θα υπάρξει δελτίο για τις παρουσίες. Επιχειρούμε να αντλήσουμε δυνάμεις απ' τα Βαλκάνια για να πετύχουμε λαμπρές επιδόσεις στους Ολυμπιακούς του 2004. Τα Βαλκάνια μπορούν να συναντηθούν στην Αθήνα το 2004, Θα προτείνουμε συγκεκριμένα μέτρα ούτως ώστε οι Βαλκανικοί αγώνες ν' αποτελέσουν το εφαλτήριο μιας πορείας μέχρι τότε.

Η Ελληνική κυβέρνηση έμπρακτα επιθυμεί να συνάψει με τις γειτονικές χώρες υψηλής στάθμης σχέσεις. Πήρε την απόφαση μάλιστα να βοηθήσει την Αλβανία για ν' αποκτήσει αθλητική εγκατάσταση που θα της δίνει τη δυνατότητα να διοργανώσει Βαλκανικούς αγώνες. Έτσι σε συνεργασία με την Παγκόσμια Ομοσπονδία η ΓΓΑ θ' αρχίσει και θα ολοκληρώσει στα Τίρανα μια εγκατάσταση μ' ελαστικό τάπητα οκτώ διαδρομών".

ΘΑ ΟΛΟΚΛΗΡΩΘΟΥΝ

Αφού αναφέρθηκε στην ειρήνη, την εκεχειρία και το ευ αγωνίζεσθαι ο κ. **Φούρας** κατέληξε:

"Θα έχουμε εδώ μαζί μας και τον κ. **Στρατήγη** και την κ. **Παναγοπούλου,** από το Συμβούλιο της Ευρώπης, αλλά και τον κ. **Γεωργακόπουλο** από το εργαστήριο των Πατρών. Ο στόχος είναι το 2000 να έχουμε Βαλκανικούς αγώνες. Να διατυπώσω την ικανοποίησή μου για την δουλειά που κάνει ο Δήμος Ρόδου στις αθλητικές εγκαταστάσεις. Έχει προχωρήσει πολύ πέρα από τις επιδοτήσεις μας. Ήδη έχω δώσει τις σχετικές οδηγίες να υπάρξουν γρήγορα οι αναγκαίες χρηματοδοτήσεις ούτως ώστε να ολοκληρωθούν γρήγορα αυτές οι μικρές αλλά ζωτικές αθλητικές εγκαταστάσεις".

ΤΟΝ ΑΠΡΙΛΙΟ Η ΘΕΜΕΛΙΩΣΗ ΤΟΥ ΚΟΛΥΜΒΗΤΗΡΙΟΥ

Ο κ. Φούρας στη συνέχεια αναφέρθηκε στα επί μέρους αθλητικά έργα που πρόκειται να γίνουν στο νησί μας λέγοντας:

"Το κολυμβητήριο είναι ενταγμένο στο πρόγραμμα δημοσίων επενδύσεων. Έχει δημοπρατηθεί και είναι αλήθεια ότι πέρασε ταλαιπωρία όσον αφορά τον τόπο εγκατάστασης. Όμως με σημερινό έγγραφό μου στις τεχνικές υπηρεσίες της ΓΓΑ διαβεβαιώνω ότι μέσα στον Απρίλη θα είμαστε εδώ για να βάλουμε τον θεμέλιο λίθο.

Η ΕΞΑΓΓΕΛΙΑ ΤΟΥ ΚΛΕΙΣΤΟΥ ΓΥΜΝΑΣΤΗΡΙΟΥ

Ο κ. **Φούρας** φανέρωσε μέσα από τις επί μέρους απαντήσεις του την εξαγγελία μεγάλου Κλειστού Γυμναστηρίου στη Ρόδο αναφέροντας χαρακτηριστικά: "Προσωπικά εγώ θα προτείνω στο Υπουργείο Εθνικής Οικονομίας την ένταξη στο πρόγραμμα δημοσίων επενδύσεων Κλειστού Γυμναστηρίου της Ρόδου γιατί δεν μπορεί η υποδομή της πόλης να στερείται ενός τέτοιου έργου. Εκείνο που έχω να σας πω πάντως είναι ότι είμαστε από τις χώρες που δεν αναγνωρίζουμε τον μηχανοκίνητο αθλητισμό. Παγκόσμια όμως μετράει. Στο νέο αθλητικό νομοσχέδιο υπάρχει πρόταση αναγνώρισης. Από κει και πέρα μετά την αναγνώριση μπορούμε να συζητήσουμε πολλά πράγματα".

Νομίζετε... ότι είμαστε ακριβοί

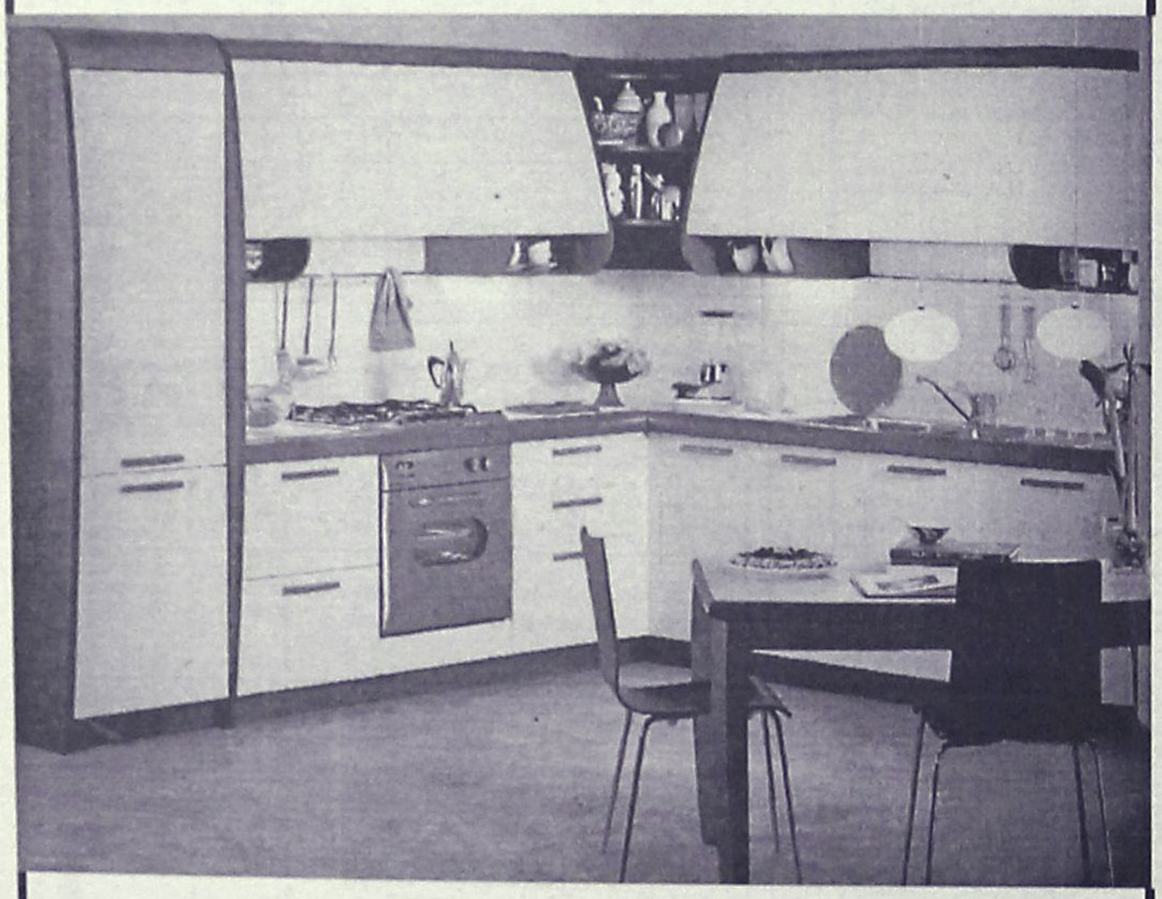

STUDIO ΕΠΙΠΛΩΝ ΚΟΥΖΙΝΑΣ

bella casa

ICILA ECONET RINA QUACER ΔΙΕΘΝΕΣ ΠΙΣΤΟΠΟΙΗΤΙΚΟ ΠΟΙΟΤΗΤΑΣ ISO 9001 snaidero INTERNATIONAL HOF

ΚΑΝΑΔΑ 80 - 85100 ΡΟΔΟΣ - ΤΗΛ: (0241) 34763

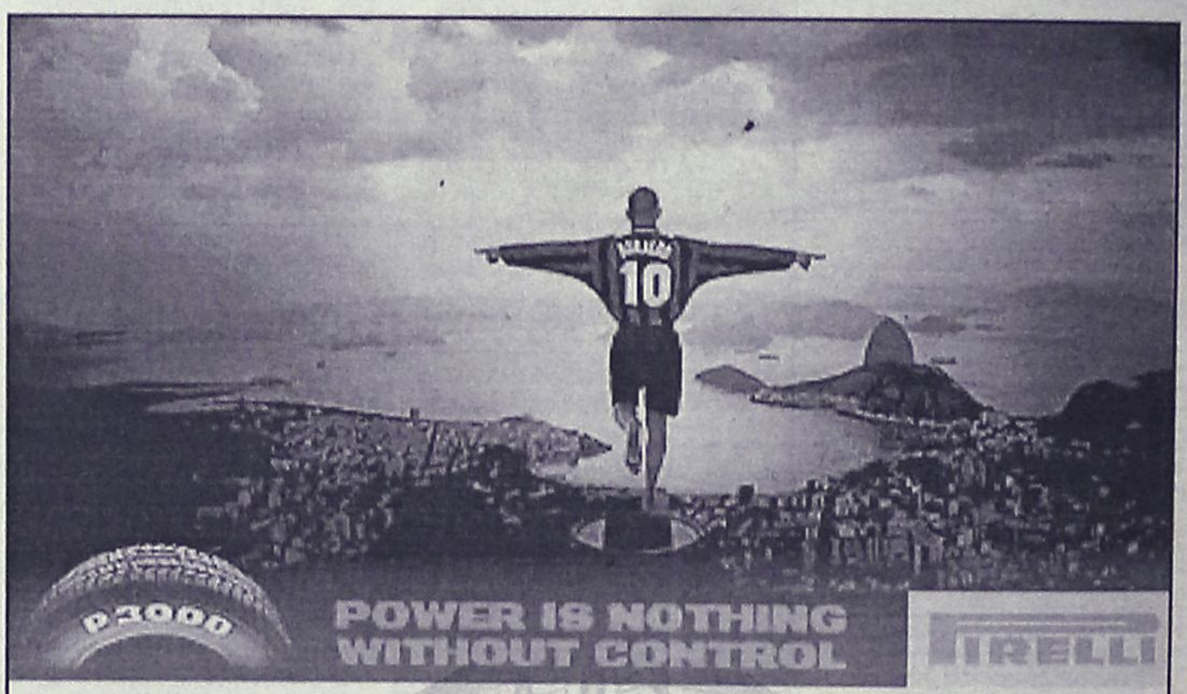

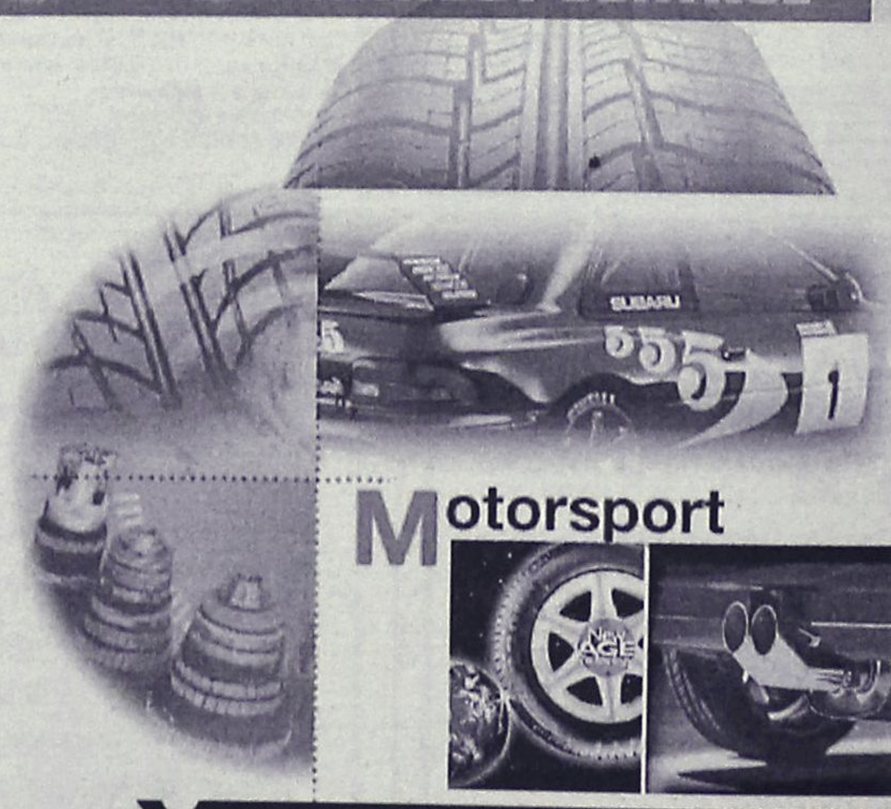

Motorsport

ΧΑΤΖΗΠΕΤΡΟΣ

ΕΞΟΥΣΙΟΔΟΤΗΜΕΝΟ ΚΑΤΑΣΤΗΜΑ: PIRELLI - CEAT

ΕΛΑΣΤΙΚΑ-ΖΑΝΤΕΣ-ΑΞΕΣΟΥΑΡ ΓΙΑ ΚΑΘΕ ΤΥΠΟ ΑΥΤΟΚΙΝΗΤΟΥ

ΜΙΧΑΗΛ ΠΕΤΡΙΔΗ 30 ΤΗΛ. 38889-21946

Τιμές για Παραγυιού-ΥΣΡ

✓ *ΑΠΟ ΤΗΝ ΕΛΛΗΝΙΚΗ ΟΜΟΣΠΟΝΔΙΑ ΕΡΑΣΙΤΕΧΝΙΚΟΥ ΤΡΙΑΘΛΟΥ*

Οι κορυφαίοι αθλητές και οι πρώτοι σύλλογοι του 1998 θα βραβευθούν στην ετήσια γιορτή της Ελληνικής Ομοσπονδίας Ερασιτεχνικού Τριάθλου που θα πραγματοποιηθεί σήμερα στις επτά το απόγευμα σε αίθουσα του παλαιού Δημαρχείου Αμαρουσίου στην πλατεία Ηρώων. Ανάμεσά τους η Ροδίτισσα πρωταθλήτρια του τριάθλου **Μαρία Παραγυιού** όπως επίσης και ο"Υγρός Στίβος" τον οποίο εκπροσωπεί.

Συγκεκριμένα θα τιμηθούν από την ΕΟΤ ο πρωταθλητής **Βασίλης Κρομμύδας** και οι **Γιάννης Ψαρέλης, Παναγιώτης Κουλουβάρης** (Σπαρτακος Γλυφάδας), **Γιάννης Κουτσογιάννης, Γιάννης Ρέπουλης** (ΑΣΑΜ Αφαία), **Ευάγγελος Μάνος** (Νίκη Αμαρουσίου), της Εθνικής Ομάδας Ανδρών. Επίσης θα βραβευθούν οι **Νίκος Σταθάκης** (Σπάρτακος Γλυφάδας), **Δημήτρης Κασίμης** (ΑΠΣ Ανδριάνειος) από την Εθνική ομάδα Εφήβων και η **Μαρία Παραγυιού** (Υγρός Στίβος Ρόδου) από την Εθνική Ομάδα Γυναικών. Τέλος, τμητικές πλακέτες θα παραλάβουν και οι εκπρόσωποι των τριών πρώτων συλλόγων στη γενική βαθμολογία της περασμένης χρονιάς, Σπάρτακος Γλυφάδας, Υγρός Στίβος Ρόδου και Τιτάνες Ολυμπισμός.

Αύριο ο Ποδηλατικός Γύρος

ΠΟΙΕΣ ΕΙΝΑΙ ΟΙ ΕΠΙ ΜΕΡΟΥΣ ΕΠΙΤΡΟΠΕΣ ΤΟΥ "ΓΥΡΟΥ

Αύριο στις 11 το πρωί με αφετηρία και τερματισμό το Δημαρχείο Ρόδου θα διεξαχθεί για 9η φορά ο λαϊκός αγώνας ποδηλάτου με την επωνυμία "ο Γύρος της Πόλης".

Διοργανωτής του αγώνα αυτού είναι ο Δ.Ο.Ν.Α. Ρόδου και έχει για χορηγό τη Ροδιακή Ποτοποιία-Coca Cola, είναι δε αφιερωμένος στην προστασία του περιβάλλοντος.

Ήδη από τον Οργανισμός έχουν καταρτισθεί οι επιμέρους επιτροπές που έχουν έως εξής:

Οργανωτική επιτροπή: **Γιώργος Γιαννόπουλος** Δήμαρχος Ροδίων, **Κάλλιστος Διακογεωργίου** Πρόεδρος Δ.Ο.Ν.Α. Ρόδου, **Μιχάλης Παναγιώτου** Αντιπρόεδρος Δ.Ο.Ν.Α. Ρόδου, **Μιχάλης Μέντος** Μέλος Δ.Σ. Δ.Ο.Ν.Α Ρόδου

Λαϊκά μέλη: **Ειρήνη Γιαλλουράκη, Μιχάλης Ερωτόκριτος** Προϊστάμενος Δ.Ο.Ν.Α. Ρόδου, **Βασίλης Καλαποδάκης, Γιάννης Κάτρης, Μιχάλης Μπαριανάκης, Σταμάτης Μιχαηλίδης, Κώστας Ξανθός, Ανδρέας Τσακμακίδης.**

Αγωνόδικος επιτροπή: Αλυτάρχης: **Βασίλης Καλαποδάκης**, Γυμνασιάρχος: **Ειρήνη Γιαλλουράκη,** Αφέτης-Εκφωνητής: **Νικήτας Πουζουκάκης.**

Γραμματεία: **Δημήτρης Κανταρζόγλου, Ντίνα Κωνσταντίνου, Μιχάλης Χαρίτος.**

Ιατρική επιτροπή
Σταμάτης Μαυρουδάκης
Νίκος Οικονομίδης

Ο εν λόγω αγώνας είναι αφιερωμένος στη μνήμη του αθλητικού παράγοντα **Γιώργου Τσοπανάκη** και στην αθλήτρια του στίβου **Θεοδώρας Μαρουφίδου**.



ΒΟΛΛΕΫ

Διαγόρας-Φλόγα στις 18.00 στο κλειστό

Ένα μόνο παιχνίδι διεξάγεται σήμερα για το ανδρικό πρωτάθλημα του Βόλλεϋ. Στο κλειστό Γυμναστήριο της πόλης μας στις 18.00 συγκρούονται εκεί ο Διαγόρας με την Φλόγα.Οι κυανέρυθροι της πόλης μας σημειωτέον προηγούνται στην βαθμολογία με 6 βαθμούς αφού έχουν τρείς νίκες, σε τρείς αγώνες ενώ η Φλόγα είναι στην τέταρτη θέση έχοντας τρείς ήττες σε ισάριθμους αγώνες.

Επτά αγώνες τοπικού μπάσκετ

ΑΠ' ΑΥΤΟΥΣ ΟΙ ΔΥΟ ΓΙΑ ΤΟ ΑΝΔΡΙΚΟ

Επτά αγώνες διεξάγονται σήμερα για τα τοπικά πρωταθλήματα μπάσκετ σύμφωνα με το πρόγραμμα της Τοπικής Επιτροπής. Αναλυτικά οι αγώνες:

Αφάντου (10.00): ΑΕΡΑ-Σύμη (Παιδικό)
Ψίνθος (11.30): Ευελπις-Παντηλιακός (Εφηβικό)
Κλειστό Ρόδου (12.00): Ζέφυρος-Σύμη (Ανδρικό)
Λίνδος (13.00): Κλεόβουλος-Αγ. Νικόλαος (Παιδικό)
Κρεμαστή (14.00): Σταυρός-Διγενής (Εφηβικό)
Κάλυμνος (11.00): ΕΑΚΑ-Ανταγόρας (Παιδικό)
Λέρος (21.00): Πανιώνιος-Χάρμυλος (Ανδρικό)

TV

3.00 μ.μ.: Ελληνικό πρωτάθλημα ποδοσφαίρου: Αγώνας Α' Εθνικής (Ζ) **Σ. ΣΠΟΡΤ**
5.00 μ.μ.: Αγγλικό πρωτάθλημα ποδοσφαίρου: Αγώνας της 22ης μέρας (Ζ) **Σ. ΣΠΟΡΤ**
5.15 μ.μ.: Βόλεϊ: Ορεστιάδα-ΠΑΟΚ (Ζ) **ΕΤ-1**
7.00 μ.μ.: Μπάσκετ (Α1): ΠΑΟΚ-Πανιώνιος (Ζ) **Σ. ΣΠΟΡΤ**
8.45 μ.μ.: Ν.Β.Α. (εφόσον τηρηθεί το πρόγραμμα): Αγώνας (Ζ) **Σ. ΣΠΟΡΤ**
11.00 μ.μ.: Ισπανικό στον πάγο (Μ) **Σ. ΣΠΟΡΤ**
2. 45 π.μ.: Πυγμαχία Αγώνες (Μ) **Σ. ΣΠΟΡΤ.**

ΚΑΤΣΑΔΟΥΡΟΣ
ΤΑΞΙΑΡΧΗΣ
ΠΟΛΙΤΙΚΟΣ ΜΗΧΑΝΙΚΟΣ
ΕΡΓΟΛΑΒΟΣ ΔΗΜΟΣΙΩΝ ΚΑΙ ΙΔΙΩΤΙΚΩΝ ΕΡΓΩΝ
GUNITE
ΕΚΤΟΞΕΥΟΜΕΝΟ ΣΚΥΡΟΔΕΜΑ
ΡΗΤΙΝΕΝΕΣΕΙΣ-ΤΣΙΜΕΝΤΕΝΕΣΕΙΣ-ΑΜΜΟΒΟΛΕΣ
ΕΝΙΣΧΥΣΕΙΣ-ΕΠΙΣΚΕΥΕΣ-ΑΝΑΠΑΛΑΙΩΣΕΙΣ ΚΤΙΡΙΩΝ
ΕΙΔΙΚΑ Κ' ΓΕΝΙΚΑ ΤΕΧΝΙΚΑ ΕΡΓΑ
ΓΡΗΓ. ΛΑΜΠΡΑΚΗ 39 ΡΟΔΟΣ
ΤΗΛ. (0241) 22940 FAX: 22406
ΚΙΝ.: 093/2336258

ΦΩΤΟ ΜΑΝΟΣ

Τώρα, ακόμη πιο πλούσια η χκάμα των νυφικών μας από τους καλύτερους οίκους της Ελλάδας!
Επιλέξτε το νυφικό που σας αρέσει μέσα από το βιβλίο ή το βίντεο των επιδείξεων καθώς και τα βαπτιστικά ή τα δώρα και όπως πάντα με τις καλύτερες τιμές!
Επίσης αναλαμβάνουμε το τύπωμα της φωτοχραφίας σας πάνω σε κούπα και έχχρωμα ημερολόχια πάνω σε ύφασμα
28ης Οκτωβρίου 18 Κρεμαστή, τηλ. 91372

ΖΟΡΠΙΔΗΣ
ΑΠΟΚΡΙΕΣ ΣΤΟ ΛΟΝΔΙΝΟ
19/02-22/02
Τιμή κατ' άτομο: 123.000
από Ρόδο
ΠΕΡΙΛΑΜΒΑΝΟΝΤΑΙ
• Αεροπορικά εισιτήρια με Cronus Airlines
• Διαμονή 3 νύχτες με πρωινό στο ξενοδοχείο Britannia International 4 αστέρων
• Μεταφορές από και προς το αεροδρόμιο
• Πανοραμική ξενάγηση στο Λονδίνο
• Υπηρεσίες τοπικών αντιπροσώπων του γραφείου μας
• Ενημερωτικός φάκελος ταξιδίου
• Ταξιδιωτική ασφάλεια.
Πληρ. Εθνάρχου Μακαρίου 31
τηλ. 20625-30054

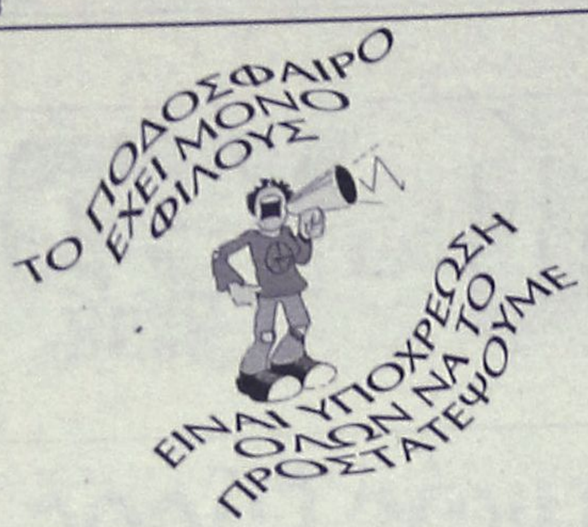

Χωρίς όρια...



ΝΑΙ ΣΤΟΝ ΑΘΛΗΤΙΣΜΟ ΓΙΑ ΝΑ ΚΟΙΜΑΜΑΙ ΗΣΥΧΟΣ



Επιτέλους Κλειστό. Θα προλάβω να γυμναστώ ή θα μ' έχουν πάρει τα χρόνια;

Η ΘΕΣΗ

ΠΑΡΑ λίγο να γίνει παρεξήγηση, όταν ο πρόεδρος του ΔΟΝΑ **Κάλλιστος Διακογεωργίου** ήθελε να καθίσει δίπλα στον Δήμαρχο που καθόταν δίπλα στον Υφυπουργό. Στην θέση όμως καθόταν ο πρόεδρος του Δημοτικού Συμβουλίου **Μανώλης Γλυνός**, που τελικά υποχώρησε.

ΑΝΕΚΔΟΤΟ

ΑΝ ΔΕΝ ΤΑΙΡΙΑΖΑΝΕ

Μπαμπά, θα σ' αρέσει πολύ το καινούργιο αγόρι μου. Είναι τόσο συμπαθητικό και ευγενικό.

- Εχει λεφτά;

- Ολοι οι άνδρες ίδιοι είστε. Το ίδιο ακριβώς με ρώτησε κι εκείνος για σένα!



ΔΕΝ ΑΛΛΑΞΕ



Τα χρόνια μπορεί να πέρασαν, αλλά το ποδοσφαιρικό στυλ του Κώστα Ιωσηφίδη δεν άλλαξε. Ο Βίκτωρας τον συνέλαβε να φρεσκάρει τα νειάτα του σε διπλό.



*Από την επίσκεψη του Υφυπουργού Αθλητισμού **Ανδρέα Φούρα** στο κολυμβητήριο. Διακρίνονται από αριστερά οι **Κλεάνθης Χατζηνικόλας, Γιώργος Γιαννόπουλος, Ανδρέας Φούρας, Μιχάλης Αντωνιάδης, Κάλλιστος Διακογεωργίου, Γιώργος Καρυδάκης.***



ΤΑ ΡΕΣΤΑ ΤΟΥ

ΔΕΝ πιστεύουμε ότι πρόκειται για δωροδοκία του διαιτητή **Σπύρου Κόκκινου** από τον **Τάσο Καθουσανάκη** και μάλιστα με την μαρτυρία του **Δημήτρη Σαλπιγκτίδη**. Μάλλον θα είναι τα ρέστα του από το κέρασμα, μιας και **Κόκκινος, Καθουσανάκης** είναι κολλητοί.

Πάντως ο Βίκτωρας καλά έκανε και αποθανάτισε την σκηνή.

Αθλητικά

●●● Επεσα έξω. Ο Κάλης χθες δεν ήταν στα κέφια του. Εγινε και το σπάσιμο με την καρέκλα και μόλις τελείωσε η συνέντευξη εξαφανίστηκε...

●●● **Μέχρι τώρα πάμε καλά από εξαγγελίες. Το ίδιο είχε κάνει πριν δέκα χρόνια ο Κουλούρης κι ακόμα το Καρακόνερο δεν τελείωσε.**

●●● Πιο πολλοί ήταν χθες οι δημοσιογράφοι από τους επώνυμους άντρες.

●●● **Οι Μπονιάτες περιμένουν πως και πως την επιστροφή τους στην έδρα τους.**

●●● Στα χάι του είναι πάλι ο Νικ Πουζουκ. Βρέθηκε μέσα στο αθηναϊκό σινάφι και πέταξε στον ουρανό.

Λόγω της σύσκεψης των υπουργών Αθλητισμού των Βαλκανίων δεν μου έρχεται έμπνευση.

Ο αλλαξογκόλης σας

ΦΥΛΑΚΙΣΗ 22 ΜΗΝΩΝ ΓΙΑ "ΜΑΓΓΑΝΕΙΑ"

Με 22 μήνες φυλάκιση πλήρωσαν την...μαγγανεία οι δύο τσιγγάνες και ο τσιγγάνος που κάθησαν στο εδώλιο του Αυτόφωρου Πλημμελειοδικείου.

Πρόκειται για τις τσιγγάνες Ευδοκία Παναγιωτοπούλου 52 χρόνων καί Μαρία Παπαδημητρίου 57 χρόνων και ο τσιγγάνος Χαράλαμπος Παναγιωτόπουλος 47 χρόνων.

Οι παραπάνω συνελήφθησαν την περασμένη Τετάρτη απο άνδρες της Αστυνομικού Τμήματος Ιαλυσού γιατί με την μέθοδο της μαγγανείας οι δύο πρώτες αφαίρεσαν από την 66χρονη Μαρία Διακολαμπριανού στο χωριό Δαματριά 100.000 δραχμές, ενώ ο τρίτος εκτελούσε χρέη οδηγού.

Μείωση ποινών από το Πενταμελές Εφετείο Κακουργημάτων Ρόδου

Ανέλπιστη ήταν για το Θεοδόσιο Μπινιά του Γεωργίου κάτοικο Κω, και ήδη κρατούμενο των φυλακών Κορυδαλλού, η έκπτωση που του έκανε στην πρωτόδικη ποινή το Πενταμελές Εφετείο Κακουργημάτων.

Ο Μπινιάς είχε καταδικασθεί από το Πρωτοβάθμιο δικαστήριο σε 10 χρόνια κάθειρξη γιατί στην Κέφαλο της Κω και στο κατάστημα τουριστικών ειδών του Γεωργίου Κοροπούλη στις 8 Απριλίου 1995 στις 7.15 το απόγευμα επώλησε σε αυτόν 100 γραμμάρια ακατέργαστης Κάνναβης και δύο γραμμάρια ηρωΐνης. Για την αγορά των ναρκωτικών ο αγοραστής πλήρωσε στον Μπινιά 200.000 δραχμές και έμεινε χρέος 180.000 δραχμές.

Ο ίδιος κατηγορείτο ακόμα ότι στις 13 Απριλίου 1995 στις 1.20 το μεσημέρι στο Αλσύλιο που βρίσκεται μεταξύ των γραφείων της Ολυμπιακής στην πόλη της Κω και του ξενοδοχείου Μαριτίνα επώλησε σε άγνωστο άτομο 100 γραμμάρια κάνναβης αντί του ποσού των 300.000 δραχμών.

Το δευτεροβάθμιο δικαστήριο μείωσε την πρωτόδικη ποινή των 10 ετών κάθειρξης σε πέντε χρόνια κάθειρξης κάνοντάς του έκπτωση 50%. Έκπτωση στη ποινή του πέτυχε ο Διαμαντής Παζώνης του Νικολάου που πρωτόδικα είχε καταδικασθεί σε φυλάκιση τριών ετών και τό δευτεροβάθμιο του επέβαλε μόνο ένα χρόνο μετατρέποντάς την προς 1.500 δραχμές την ημέρα.

Ο Παζώνης το Μάρτιο του 1998 στην Αθήνα αγόρασε 245 γραμμάρια κάνναβης αντί 90.000 δραχμώσν αλλά στις 11 Μαρτίου στις 8.20 το βράδυ άνδρες του Τμήματος Δίωξης Ναρκωτικών έκαναν έρευνα στο σπίτι του στην οδό Έρνεστ Μπέβιν 15 βρήκαν τα ναρκωτικά και τον συνέλαβαν.

Ανέλαβε ήδη τα καθήκοντά του

Νέο Δ.Σ. στη Δωδεκανησιακή Ομοσπονδία της Αμερικής

Έγινε ήδη ο προγραμματισμός των πρώτων εκδηλώσεων

Εξελέγη και ανέλαβε τα καθήκοντα του το νέο Δ.Σ. της Δωδεκανησιακής Ομοσπονδίας η σύνθεση του οποίου έχει ως εξής:

- Πρόεδρος-Θεολόγος Τηλιακός (Πάτμος)
- 1ος Αντιπρόεδρος-Γιάννης Ασπράς (Κάσος)
- 2ος Αντιπρόεδρος-Ματίνα Κουτσού (Κάρπαθος)
- Γεν. Γραμματέας-Ιωάννης Σουκέζης (Κω)
- Ταμίας-Αντώνης Κατσιματίδης (Νίσυρος)
- Βοηθός Ταμίας-Ιωάννης Παλατιανός (Αστυπάλαια)
- Σύμβουλοι-Πατρίσια Πάππα (Ρόδος), Αικατερίνη Μαυρομιχάλη (Τήλος), Ευδοκία Καμπούρη (Κάλυμνος), Μιχάλης Λεβεντέρης (Σύμη).

Αμέσως μετά την ορκωμοσία του το νέο Δ.Σ. δραστηριοποιήθει και άρχισε τον προγραμματισμό και τις προετοιμασίες του για τις προσεχείς εκδηλώσεις της Ομοσπονδίας. Μεταξύ αυτών συμπεριλαμβάνονται και ο εορτασμός της 51ης επετείου της Ενσωμάτωσης της Δωδεκανήσου και η Πανδωδεκανησιακή χοροεσπερίδα.

Πίσω από το νέο Δ.Σ. ευρίσκεται ολόκληρη η Δωδεκανησιακή παροικία Αμερικής να το συνδράμει στο έργο του και να ανεβάσει το Δωδεκανησιακό όνομα πιο ψηλά.



resort Capsis hotels

Εμπιστευθείτε την πείρα και την παράδοση του ριζικά ανακαινισμένου

5 ΑΣΤΕΡΩΝ SOFITEL CAPSIS

για τη διοργάνωση οποιασδήποτε κοινωνικής σας εκδήλωσης:

- **Γάμοι**
- **Βαπτίσεις**
- **Χοροεσπερίδες**
- **Συνεστιάσεις**
- **Παιδικά πάρτυ**
- **Κοπή Πίτας Συλλόγων**
- **Catering**



Ελάτε να επιλέξουμε μαζί μια από τις υπερπολυτελείς κλιματιζόμενες αίθουσες χωρητικότητας έως 700 ατόμων.

Σας περιμένουμε το ***Lobby Bar*** *να πιείτε το ποτό σας ακούγοντας μελωδίες από το πιάνο με τον Νίκο Βασιλαράκη*





Για πληροφορίες, τηλεφωνήστε: 25 015

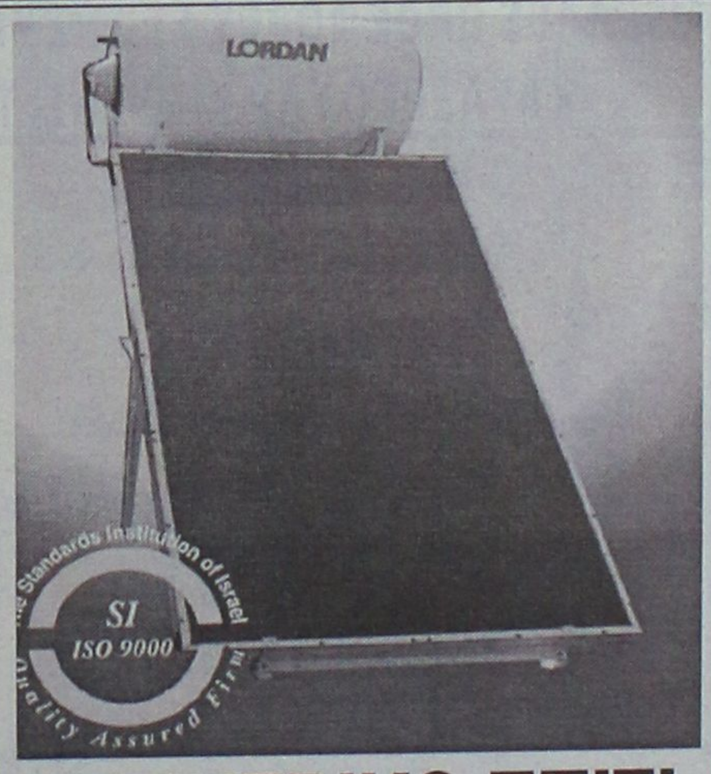

ΗΛΕΚΤΡΙΚΟ ΣΠΙΤΙ

Ηλιακά ηλεκτρικά θερμοσίφωνα
Ηλεκτρολογικές εγκαταστάσεις
Επισκευές - συντηρήσεις

ΣΑΡΑΝΤΗΣ ΓΡΗΓΟΡΑΚΗΣ

Κρεμαστή Ρόδου, τηλ. 94981

Επεισόδια αμαύρωσαν την πορεία



Δύο αστυνομικοί τραυματίες και ένας πολίτης, φθορές απο βόμβες μολότοφ και δακρυγόνα είναι η εικόνα που δημιουργήθηκε χθες το μεσημέρι κατά τη διάρκεια της πορείας των μαθητών στο κέντρο της Αθήνας.

Τα επεισόδια άρχισαν λίγο πριν τις 12 το μεσημέρι οταν ομάδα νεαρών που βρισκόταν μέσα στην πορεία πέταξε βόμβες μολότοφ εναντίον ενός μοτοσυκλετιστή της Τροχαίας στα Χαυτεία, ο οποίος ομως δεν τραυματίστηκε.

Λίγα λεπτά αργότερα πιθανότατα οι ίδιοι νεαροί πέταξαν πέντε βόμβες μολότοφ στο δρόμο στη διασταύρωση Σταδίου και Αρσάκη καθώς επίσης και πέτρες εναντίον των αστυνομικών δυνάμεων που βρίσκονταν στο σημείο. Με τις πέτρες έσπασε μιά τζαμαρία ενώ τραυματίστηκε στο κεφάλι ο συνταξιούχος Νίκος Καψοκέφαλος ο οποίος περνούσε τυχαία απ' αυτό το σημείο. Ο τραυματισμένος πολίτης μεταφέρθηκε σ' ενα φαρμακείο οπου του παρασχέθηκαν οι πρώτες βοήθειες ενώ λίγη ώρα αργότερα παρελήφθη απο ασθενοφόρο για να μεταφερθεί σε νοσοκομείο.

Τα σοβαρότερα επεισόδια, ομως, έγιναν γύρω στις 12.30 στην πλατεία Συντάγματος οταν μια ομάδα νεαρών φορώντας κουκούλες έκανε επίθεση εναντίον των δυνάμεων των ΜΑΤ που βρίσκονταν στη διασταύρωση με την οδό Μητροπόλεως για να εμποδίσουν τη διέλευση προς το υπουργείο Παιδείας.

ΜΗΝΥΣΗ

Μήνυση κατέθεσαν στον Εισαγγελέα Ποινικής Αγωγής Αθηνών οι γονείς του 16χρονου μαθητή Γεωργίου Στεργίου, ο οποίος την Τετάρτη πήδησε απο τον 1ο όροφο του υπο κατάληψη σχολείου του (3ο Λύκειο Αθηνών) με αποτέλεσμα να υποστεί συντριπτικό κάταγμα στο δεξί πόδι.

ΚΥΒΕΡΝΗΣΗ

Σημαντική εκδήλωση χαρακτήρισε ο κυβερνητικός εκπρόσωπος Δημήτρης Ρέππας τη χθεσινή συγκέντρωση κατά της εκπαιδευτικής μεταρρύθμισης. Εσπευσε, ομως, να προσθέσει οτι πιό σημαντική είναι ακόμα η απαίτηση της πλειοψηφίας μαθητών , καθηγητών και γονέων να ανοίξουν τα σχολεία.

Μικρές Ειδήσεις

ΑΠΑΓΟΡΕΥΣΗ ΠΑΙΧΝΙΔΙΩΝ ΑΠΟ PVC

Απαγορεύεται η διάθεση στην ελληνική αγορά παιχνιδιών από PVC σύμφωνα με απόφαση που υπέγραψαν η υπουργός Ανάπτυξης Βάσω Παπανδρέου και ο υπουργός Υγείας Λάμπρος Παπαδήμας.

Η απόφαση ισχύει από χθες και υπεγράφη γιατί τα φθαλικά άλατα που χρησιμοποιούνται ως πλαστικοποιητές στα αντικείμενα από PVC, ενοχοποιούνται για πρόκληση βλαβών στην ανθρώπινη υγεία.

ΣΥΝΑΝΤΗΣΗ ΝΕΩΝ ΠΟΛΙΤΙΚΩΝ

Ξεκίνησαν χθες το πρωί στην αίθουσα της Γερουσίας στη Βουλή, οι εργασίες της Συνάντησης νέων πολιτικών με τη συμμετοχή 50 εκπροσώπων από χώρες της Νοτιανατολικής Ευρώπης. Στο άνοιγμα των εργασιών, ο Πρόεδρος της Βουλής Απόστολος Κακλαμάνης αναφέρθηκε στο χρέος του πολιτικού να υπερασπίζει και να τιμά το λειτούργημά του, να ρυθμίζει τις σχέσεις του με τα Μέσα Ενημέρωσης και να συμβάλει στην εδραίωση της συνεργασίας σε μια ιδιαίτερα ευαίσθητη περιοχή, όπως τα Βαλκάνια.

Ο Σαρόν θα έρθει το Φεβρουάριο στην Ελλάδα

Επίσκεψη ΥΠΕΞ Ισραήλ

Στα πλαίσια ενίσχυσης των διμερών σχέσεων



Επίσημη επίσκεψη στην Ελλάδα θα πραγματοποιήσει στις 25 Φεβρουαρίου ο ισραηλινός υπουργός Εξωτερικών, Αριέλ Σαρόν,δήλωσαν στο Αθηναϊκό Πρακτορείο Ειδήσεων ισραηλινές διπλωματικές πηγές στην Αθήνα.

Οι ίδιες πηγές χαρακτήρισαν "θετική και εποικοδομητική" την πρόσφατη επίσκεψη αντιπροσωπείας του ΠΑΣΟΚ στο Ισραήλ με επικεφαλής τον υφυπουργό Εξωτερικών, Γιάννο Κρανιδιώτη και το μέλος του Ε.Γ του Κινήματος, Θεοδ.Τσουκάτου.

Οι ισραηλινές διπλωματικές πηγές τόνισαν ότι η θετική αυτή προσέγγιση εκφράστηκε στις συνομιλίες της αντιπροσωπείας με τον υπουργό Εξωτερικών του Ισραήλ, Αριέλ Σαρόν και και τον Γενικό Διευθυντή του ισραηλινού υπουργείου Εξωτερικών,Ειτάν Μπεν Τσούρ.

"Στις συνομιλίες αυτές οι δύο πλευρές εξέφρασαν τη βούληση να ενισχυθούν οι διμερείς σχέσεις με συγκεκριμένα πλαίσια συνεργασίας στους τομείς της οικονομίας, της άμυνας ,της παιδείας κλπ", ανέφεραν οι ιδιες πηγές και σημείωσαν με έμφαση την ανάγκη "ενίσχυσης του διαλόγου ανάμεσα στις δύο χώρες με αμοιβαίες επισκέψεις αξιωματούχων σε όλα τα επίπεδα"

"Το Ισραήλ εκτιμά την προθυμία της Ελλάδας να υποστηρίξει την ειρηνευτική διαδικασία καθώς και το μήνυμα του έλληνα υφυπουργού Εξωτερικών προς τους Παλαιστινίους να μην προχωρήσουν σε μονομερείς κινήσεις που ίσως να έχουν αρνητικές επιπτώσεις στην ειρηνευτική διαδικασία".

Προβληματισμός Κωνσταντόπουλου



Τον έντονο προβληματισμό του για την κατάσταση που επικρατεί στο χώρο της Παιδείας εξέφρασε ο Πρόεδρος της Δημοκρατίας Κωστής Στεφανόπουλος στον πρόεδρο του Συνασπισμού,σε συζήτηση που είχαν λίγο πριν αποσυρθούν για την ιδιαίτερη συνάντησή τους που πραγματοποιήθηκε με αίτημα του Νίκου Κωνσταντόπουλου.

Ο κ. Στεφανόπουλος είπε οτι πρέπει να υπάρξει μεταρρύθμιση στην Παιδεία,σημείωσε ομως, οτι υπο τα νέα δεδομένα ίσως θα πρέπει να το ξαναδούμε.

Από την πλευρά του ο κ. Κωνσταντόπουλος σε δηλώσεις του μετά τη συνάντηση είπε οτι πρότεινε την πραγματοποίηση σύσκεψης των αρχηγών των κομμάτων υπο τον Πρόεδρο της Δημοκρατίας για το θέμα της Παιδείας αναγνωρίζοντας, ωστόσο, οτι τα περιθώρια του Προέδρου για να αναλάβει μια τέτοια πρωτοβουλία είναι ασφυκτικά. Για το λόγο αυτό ζήτησε απο την κυβέρνηση να αναλάβει σχετική πρωτοβουλία.

Ο πρόεδρος του Συνασπισμού δήλωσε επίσης οτι θα υπερψηφίσει την πρόταση μομφής κατά του υπουργού Παιδείας η οποία, όπως είπε, είναι πρόταση μομφής κατά της κυβερνητικής πολιτικής.

Ο κ. Κωνσταντόπουλος εξέφρασε την άποψη οτι η κατάσταση στο χώρο της Παιδείας εχει πάρει διαστάσεις εθνικής κρίσης.

ΚΕΝΤΡΟ ΑΣΥΡΜΑΤΗΣ ΕΠΙΚΟΙΝΩΝΙΑΣ

Ανοίξαμε ένα νέο κατάστημα
για να εξυπηρετήσουμε και τους πιο απαιτητικούς

ΜΕΓΑΛΕΣ ΠΡΟΣΦΟΡΕΣ ΣΕ ΕΝΣΥΡΜΑΤΑ ΤΗΛΕΦΩΝΑ
ΚΑΙ ΑΞΕΣΟΥΑΡ ΚΙΝΗΤΗΣ ΤΗΛΕΦΩΝΙΑΣ

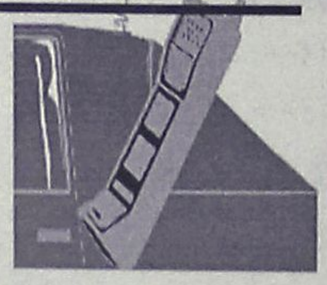

* Κινητά όλων των τύπων
* Αξεσουάρ
* Ασύρματα τηλέφωνα
* Τηλεφωνικά κέντρα
* CB για επαγγελματίες και ιδιώτες
* Είδη ναυσιπλοΐας
* Υπεύθυνο σέρβις



Επισκεφθείτε μας σήμερα!

ΛΙΝΔΟΥ 80, ΤΗΛ.: 20313

D-A-N-E- SEA LINE

ΔΡΟΜΟΛΟΓΙΑ ΑΠΟ 11/01/1998-31/1/1999
ΑΝΑΧΩΡΗΣΗ ΑΠΟ ΡΟΔΟ

ΗΜ/ΝΙΑ	ΗΜΕΡΑ	ΠΛΟΙΟ	ΩΡΑ ΑΝΑΧ.	ΠΡΟΟΡΙΣΜΟΣ
11/01	ΔΕΥ	-------	--------	----------
12/01	ΤΡΙ	ΡΟΔΟΣ	14.00	ΚΩ-ΚΑΛΥΜΝΟ-ΛΕΡΟ-ΠΑΤΜΟ-ΠΕΙΡΑΙΑ
13/01	ΤΕΤ	ΙΑΛΥΣΟΣ	13.00	ΤΗΛΟ-ΝΙΣΥΡΟ-ΚΩ-ΛΕΡΟ-ΠΑΤΜΟ-ΠΕΙΡΑΙΑ
14/01	ΠΕΜ	ΡΟΔΟΣ	18.00	ΚΩ-ΠΕΙΡΑΙΑ
15/01	ΠΑΡ	ΙΑΛΥΣΟΣ	14.00	ΚΩ-ΚΑΛΥΜΝΟ-ΛΕΡΟ-ΠΑΤΜΟ-ΠΕΙΡΑΙΑ
16/01	ΣΑΒ	ΡΟΔΟΣ	14.00	ΚΩ-ΚΑΛΥΜΝΟ-ΛΕΡΟ-ΠΑΤΜΟ-ΠΕΙΡΑΙΑ
17/01	ΚΥΡ	ΙΑΛΥΣΟΣ	14.00	ΚΩ-ΚΑΛΥΜΝΟ-ΛΕΡΟ-ΠΑΤΜΟ-ΠΕΙΡΑΙΑ
18/01	ΔΕΥ	---------	--------	----------
19/01	ΤΡΙ	ΡΟΔΟΣ	14.00	ΚΩ-ΚΑΛΥΜΝΟ-ΛΕΡΟ-ΠΑΤΜΟ-ΠΕΙΡΑΙΑ
20/01	ΤΕΤ	ΙΑΛΥΣΟΣ	13.00	ΤΗΛΟ-ΝΙΣΥΡΟ-ΚΩ-ΛΕΡΟ-ΠΑΤΜΟ-ΠΕΙΡΑΙΑ
21/01	ΠΕΜ	ΡΟΔΟΣ	17.00	ΚΩ-ΠΕΙΡΑΙΑ
22/01	ΠΑΡ	ΙΑΛΥΣΟΣ	14.00	ΚΩ-ΚΑΛΥΜΝΟ-ΛΕΡΟ-ΠΑΤΜΟ-ΠΕΙΡΑΙΑ
23/01	ΣΑΒ	ΡΟΔΟΣ	14.00	ΚΩ-ΚΑΛΥΜΝΟ-ΛΕΡΟ-ΠΑΤΜΟ-ΠΕΙΡΑΙΑ
24/01	ΚΥΡ	ΙΑΛΥΣΟΣ	14.00	ΚΩ-ΚΑΛΥΜΝΟ-ΛΕΡΟ-ΠΑΤΜΟ-ΠΕΙΡΑΙΑ
25/01	ΔΕΥ	-------	--------	----------
26/01	ΤΡΙ	ΡΟΔΟΣ	14.00	ΚΩ-ΚΑΛΥΜΝΟ-ΛΕΡΟ-ΠΑΤΜΟ-ΠΕΙΡΑΙΑ
27/01	ΤΕΤ	ΙΑΛΥΣΟΣ	13.00	ΤΗΛΟ-ΝΙΣΥΡΟ-ΚΩ-ΛΕΡΟ-ΠΑΤΜΟ-ΠΕΙΡΑΙΑ
28/01	ΠΕΜ	ΡΟΔΟΣ	17.00	ΚΩ-ΠΕΙΡΑΙΑ
29/01	ΠΑΡ	ΙΑΛΥΣΟΣ	14.00	ΚΩ-ΚΑΛΥΜΝΟ-ΛΕΡΟ-ΠΑΤΜΟ-ΠΕΙΡΑΙΑ
30/01	ΣΑΒ	ΡΟΔΟΣ	14.00	ΚΩ-ΚΑΛΥΜΝΟ-ΛΕΡΟ-ΠΑΤΜΟ-ΠΕΙΡΑΙΑ
31/01	ΚΥΡ	ΙΑΛΥΣΟΣ	14.00	ΚΩ-ΚΑΛΥΜΝΟ-ΛΕΡΟ-ΠΑΤΜΟ-ΠΕΙΡΑΙΑ

Κεντρικό Πρακτορείο ΔΑΝΕ SEA LINE
Αυστραλίας 92-Ώρες λειτουργίας 08.00-20.00 • Τηλ. 77078

Με λόγια

ΛΕΥΚΩΣΙΑ

Γεύμα εργασίας θα έχει την ερχόμενη εβδομάδα ο πρόεδρος της Δημοκρατίας, Γλαύκος Κληρίδης, με τον εκπρόσωπο της Βρετανίας στο Κυπριακό, Σερ Ντέιβιντ Χάνεϊ, ο οποίος φθάνει στην Κύπρο, την Πέμπτη το απόγευμα.

ΣΕΟΥΛ

Ο αμερικανός υπουργός Αμυνας, Ουίλιαμ Κοέν διέψευσε χθες τις φήμες ότι οι ΗΠΑ ετοιμάζονται να βομβαρδίσουν το βόρειο Ιράκ με το τέλος του Ραμαζανιού- του ιερού μήνα των Μουσουλμάνων.

ΛΟΣ ΑΝΤΖΕΛΕΣ

Ο Λάρι Φλιντ, ο ιδρυτής του αμερικανικού πορνογραφικού περιοδικού "Hustler" νοσηλεύεται με πνευμονία, ανακοίνωσε χθες εκπρόσωπός του στο Λος Αντζελες.

Οι κατήγοροι επιχειρηματολογούν για την καθαίρεση

Δίκης Κλίντον συνέχεια...

Απαιτείται πλειοψηφία δύο-τρίτων στη Γερουσία



Η δίκη του αμερικανού προέδρου Μπιλ Κλίντον για το σκάνδαλο Μόνικαγκέητ επαναλήφθηκε για δεύτερη ημέρα στις 20.00 [ώρα Ελλάδος] χθες το βράδυ με τους 13 βουλευτές κατήγορους να συνεχίζουν την παρουσίαση των επιχειρημάτων για την καθαίρεση του αμερικανού προέδρου με τις κατηγορίες της ψευδορκίας και της παρεμπόδισης της δικαιοσύνης.

Ο επικεφαλής των κατηγόρων και πρόεδρος της δικαστικής επιτροπής της Βουλής των Αντιπροσώπων,Χένρι Χάιντ επιχειρηματολόγησε χπροθες ενώπιον των 13 μελών της επιτροπής για να στοιχειοθετήσει τις εναντίον του Κλίντον κατηγορίες.

Η ομάδα των 13 κατηγόρων θα εργαστεί συνολικά άλλες 18 ώρες χθες και σήμερα για να καταλήξει στο κατά πόσον ο πρόεδρος Κλίντον θα πρέπει να καταδικαστεί και να καθαιρεθεί από την Γερουσία.

Για την καθαίρεση του αμερικανού προέδρου απαιτείται πλειοψηφία δύο-τρίτων στην Γερουσία [67 ψήφοι] που θεωρείται απίθανο να συγκεντρωθεί.

Οι γερουσιαστές θα λάβουν τον λόγο μόλις ολοκληρωθεί η παρουσίαση των κατηγοριών από τους 13 βουλευτές κατηγόρους ,αλλά και η αντίκρουση των κατηγοριών από την υπεράσπιση του Λευκού Οίκου που αναμένεται να διαρκέσει συνολικά 24 ώρες.

Οι ρεπουμπλικάνοι κατήγοροι βουλευτές εμμένουν στην ανάγκη κλήτευσης μαρτύρων.

ΣΕΙΣΜΟΣ ΣΤΗΝ ΤΟΥΡΚΙΑ

Σεισμική δόνηση μεγέθους 4,2 βαθμών της κλίμακας Ρίχτερ συγκλόνισε χθες το πρωί την περιοχή των Αδάνων ,στην νότια Τουρκία,αλλά μέχρι στιγμής δεν υπάρχουν πληροφορίες για θύματα , μετέδωσε το πρακτορείο Ανατολή.

Από τον σεισμό,που έγινε ιδιαίτερα αισθητός και στην γειτονική επαρχία Χατάι,προκλήθηκαν μικρές υλικές ζημιές σε χωριά της περιοχής.

Φόβοι Μάικο για επέκταση της κρίσης στο Κόσοβο



Ο αλβανός πρωθυπουργός Παντελί Μάικο, σε συνέντευξή του στο πρακτορείο Ρόιτερ, εξέφρασε φόβους ότι η κρίση στο Κόσοβο μπορεί να επεκταθεί στις γειτονικές χώρες, ζήτησε από το ΝΑΤΟ να αναπτύξει στρατό στην περιοχή για να προλάβει μια αιματηρή κλιμάκωση της έντασης την Ανοιξη και κάλεσε τους αλβανούς αντάρτες να ενωθούν και βοηθούμενοι από τις κατάλληλες διεθνείς πιέσεις να επιδιώξουν διάλογο για την επίλυση της κρίσης.

Απαντώντας στην ερώτηση αν φοβάται εμπλοκή της Αλβανίας στη σύγκρουση του Κοσυφοπεδίου, ο αλβανός πρωθυπουργός τόνισε ότι "ο κίνδυνος δεν είναι μόνο για την Αλβανία αλλά για όλη την περιοχή, την ΠΓΔΜ και το Μαυροβούνιο".

Ερωτηθείς να σχολιάσει τις επικρίσεις της Γιουγκοσλαβίας κατά της Αλβανίας ότι η τελευταία στηρίζει την "τρομοκρατία" των ανταρτών του UCK (Απελευθερωτικού Στρατού του Κοσυφοπεδίου) που χρησιμοποιούν ως ορμητήριο τη βόρεια Αλβανία, ο Μάικο είπε ότι υπάρχουν πολλά όπλα σε χέρια ιδιωτών στην Αλβανία, αλλά αυτό δεν έχει καμιά σχέση με την αλβανική κυβέρνηση.

Το πρόγραμμα της κυβέρνησης Ετσεβίτ



Με ψηφοφορία την προσεχή Κυριακή θα ολοκληρωθεί η συζήτηση για το πρόγραμμα της νέας κυβέρνησης του πρωθυπουργού Μπουλέντ Ετσεβίτ που άρχισε χθες το πρωί στο τουρκικό κοινοβούλιο.

Το 16σελιδο πρόγραμμα της κυβέρνησης μειοψηφίας του Μπουλέντ Ετσεβίτ αναφέρει ότι κύριος κυβερνητικός στόχος είναι να διεξαχθούν οι προγραμματισμένες για τις 18 Απριλίου εκλογές σε μια ατμόσφαιρα εμπιστοσύνης.

Στις προτεραιότητες της κυβέρνησης εντάσσεται και η λήψη των αναγκαίων οικονομικών μέτρων για την αντιμετώπιση των μακροπρόθεσμων επιπτώσεων από την κρίση στις χρηματαγορές της νοτιοανατολικής Ασίας και της Ρωσίας που συγκλόνισαν την παγκόσμια οικονομία τον περασμένο χρόνο.

Η κυβέρνηση μειοψηφίας του βετεράνου πολιτικού και ηγέτη του Αριστερού Δημοκρατικού κόμματος, Μπουλέντ Ετσεβίτ σχηματίστηκε στις 11 Ιανουαρίου.

ΤΟ ΝΕΟ OPEL ASTRA ΕΙΝΑΙ ΕΔΩ

ΣΑΣ ΠΡΟΣΚΑΛΟΥΜΕ ΓΙΑ ΕΝΑ **TEST DRIVE** ΣΤΗΝ ΕΚΘΕΣΗ ΜΑΣ

ΓΙΑ ΝΑ ΔΕΙΤΕ ΠΩΣ ΟΙ ΥΨΗΛΕΣ ΑΞΙΕΣ ΓΙΝΟΝΤΑΙ ΔΥΝΑΤΟΤΗΤΑ ΟΛΩΝ.



ΜΑΜΑΛΙΓΚΑΣ ΑΕΒΕ

ΕΠΙΣΗΜΟΣ ΔΙΑΝΟΜΕΑΣ OPEL

Λ. ΡΟΔΟΥ - ΛΙΝΔΟΥ 210

ΤΗΛ. 61005 - 68288

CRYSTAL AUDIO

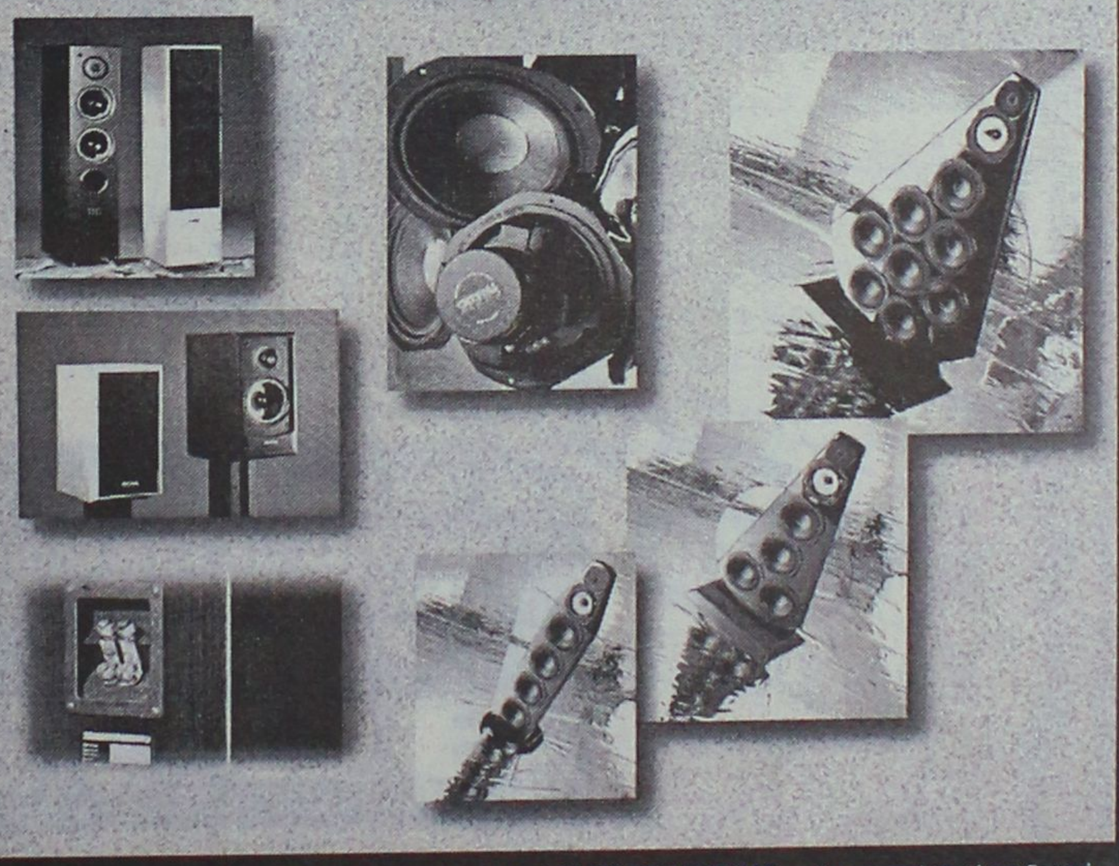

Ζητήστε το Τεχνικό Έντυπο «**ΕΠΙΛΕΞΤΕ ΗΧΕΙΑ... ΑΝΑΛΟΓΑ ΜΕ ΤΟ ΧΩΡΟ ΣΑΣ**» από τα καταστήματα ή ταχυδρομικά από την CRYSTAL AUDIO - ΤΣΑΚΙΡΗΣ ΒΑΣΙΛΗΣ & ΣΙΑ ΟΕ, Αίαντος 3α, Βριλήσσια, 152 35 ΑΘΗΝΑ Τηλ. 61.38.225

Η CRYSTAL AUDIO προειδοποιεί:

Η ΣΥΓΚΡΙΣΗ ΚΑΝΕΙ ΚΑΛΟ ΣΤΑ ΑΥΤΙΑ ΣΑΣ ...

...και στην τσέπη σας!!!

Μ. ΒΟΛΑΣ & ΥΙΟΙ Ο.Ε.

ΚΡΕΜΑΣΤΗ ΡΟΔΟΥ

ΤΗΛ. 91275, 94370 • FAX: 94370

ΕΛΛΗΝΙΚΗ ΔΗΜΟΚΡΑΤΙΑ
ΝΟΜΟΣ ΔΩΔΕΚΑΝΗΣΟΥ
ΔΗΜΟΣ ΙΑΛΥΣΟΥ

ΑΝΑΚΟΙΝΩΣΗ

Υπενθυμίζουμε στους φορολογουμένους του Δήμου Ιαλυσού την υποχρέωση που έχουν να καταθέτουν στις νόμμες προθεσμίες τα στοιχεία που χρειάζονται για την βεβαίωση των δημοτικών φόρων τελών και δικαιωμάτων όπως αναφέρονται στις παρακάτω περιπτώσεις:

1. ΤΕΛΟΣ ΧΡΗΣΗΣ ΠΕΖΟΔΡΟΜΙΩΝ, ΟΔΩΝ ΚΑΙ ΚΟΙΝΟΧ. ΧΩΡΩΝ.

Οσοι επιθυμούν να χρησιμοποιήσουν πεζοδρόμια, οδοστρώματα και λοιπούς χώρους ή το υπέδαφος αυτών πρέπει να υποβάλλουν αίτηση στον Δήμο για την χορήγηση σχετικής άδειας (Αρθρο 3Ν. 1080/80).

2. ΤΕΛΟΣ ΔΙΑΦΗΜΙΣΗΣ.

Για την τοποθέτηση οποιασδήποτε διαφήμισης στην Διοικητική περιφέρεια του Δήμου σε ιδιωτικούς ή κοινόχρηστους χώρους πρέπει απαραιτήτως να υποβληθεί από τον ενδιαφερόμενο αίτηση και να καταβληθεί το αντίστοιχο δημοτικό τέλος.

3. ΤΕΛΟΣ ΚΑΘΑΡΙΟΤΗΤΑΣ ΚΑΙ ΦΩΤΙΣΜΟΥ.

α) Ολοι οι κάτοικοι της Διοικητικής Περιφέρειας του Δήμου Ιαλυσού οι οποίοι χρησιμοποιούν ακίνητα είτε σαν κατοικία είτε για οποιαδήποτε άλλη εμπορική ή βιομηχανική χρήση και τα οποία είτε ηλεκτροδοτούνται από την ΔΕΗ είτε στερούνται ηλεκτρικής εγκατάστασης, υποχρεούνται να τα δηλώσουν στον Δήμο Ιαλυσού (Γραφείο Προσόδων στο ισόγειο) για τον υπολογισμό των τελών καθαριότητας και φόρου ηλεκτροδοτούμενων χώρων.

β) Σε περίπτωση αυξήσεως ή μειώσεως των τ.μ. των φωτιζόμενων χώρων λόγω προσθήκης κτισμάτων ή αφαιρέσεως τ.μ. οι ιδιοκτήτες-ενοικιαστές των ακινήτων υποχρεούνται στην υποβολή συμπληρωματικής δήλωσης (άρθρο 2 Ν.25/1975).

Τα δικαιολογητικά που απαιτούνται είναι:
1) Αδεια οικοδομής
2) Βεβαίωση και σχεδιάγραμμα ηλεκτρολόγου.
3) Κατόψεις και διάγραμμα κάλυψης οικοπέδου.
4) Πίνακας οριζόντιας ιδιοκτησίας. (Σε περίπτωση πολ/κίας).
γ) Επίσης για την υπογραφή οποιουδήποτε νέου συμβολαίου παροχής ηλεκτρικού ρεύματος από την ΔΕΗ οι ενδιαφερόμενοι πρέπει βάσει του Ν. 25/75 να καταθέσουν υπεύθυνη δήλωση στον Δήμο μας σχετικά με την επιφάνεια του ηλεκτροδοτούμενου χώρου.

4. ΤΕΛΟΣ ΔΙΑΜΟΝΗΣ ΠΑΡΕΠΙΔΗΜΟΥΝΤΩΝ.

α) Οι ιδιοκτήτες ή εκμεταλλευτές ξενοδοχειακών επιχ/σεων κάθε μορφής και κατηγορίας έχουν υποχρέωση να εισπράττουν τέλος παρεπιδημούντων 2% στα ακαθάριστα έσοδα των υπνοδωματίων και όλων των επισιτιστικών τμημάτων τους και να αποδίδουν το τέλος αυτό υπέρ του Δήμου Ιαλυσού στην ΔΟΥ Ρόδου με δήλωση μέσα στην προθεσμία απόδοσης του ΦΠΑ (άρθρο 17 νόμος 2130/93 και Νόμος 2307/95).

β) Οι ιδιοκτήτες ή εκμεταλλευτές ενοικιαζόμενων δωματίων, πανσιόν, οικοτροφιών κ.λπ. που λειτουργούν χωρίς κατάταξη σε κατηγορία ξενοδοχείου, έχουν υποχρέωση να εισπράττουν τέλος παρεδημούντων σε ποσοστό 2% επί του μισθώματος της κλίνης και να το αποδίδουν με δήλωσή τους στον Δήμο μέσα στην προθεσμία απόδοσης του ΦΠΑ (άρθρο 17 του Νόμου 2130/93 και άρθρο 20 του Νόμου 2539/97).

Στο ανώτερο τέλος υπάγονται και τα κέντρα διασκέδασης και τα καταστήματα των πιο πάνω περιπτώσεων που λειτουργούν μέσα σε ξενοδοχειακές επιχ/σεις κάθε μορφής και κατηγορίας, καθώς και τα οργανωμένα τμήματα των SUPER MARKETS στα οποία πωλούνται έτοιμα φαγητά. Προκειμένου για νυχτερινά κέντρα, αίθουσες χορού και άλλα καταστήματα με ποτά και θέαμα, καφωδεία, κέντρα διασκεδάσεως όπως καμπαρέ, νάιτ κλάμπ, κοσμικές ταβέρνες, μπουάτ και χορευτικά κέντρα με μουσική το ανωτέρω τέλος επιβάλλεται σε ποσοστό πέντε τοις εκατό (5%).

Η υποχρέωση του ανωτέρου τέλους αποδίδεται με δήλωση στον Δήμο μέσα στην προθεσμία απόδοσης του ΦΠΑ (άρθρο 17 νόμος 2130/93 και άρθρο 20 Νόμος 2539/97).

Σε περίπτωση καθυστερήσεως απόδοσης του τέλους επιβάλλεται πρόστιμο 10% για κάθε μήνα καθυστέρησης μέχρι το ισόποσο του τέλους (άρθρο 7 παρ. β του Νόμου 1080/80).

6. ΤΕΛΟΣ ΑΚΙΝΗΤΗΣ ΠΕΡΙΟΥΣΙΑΣ (Τ.Α.Π).

Ο ιδιοκτήτης ή επικαρπωτής ή νομέας ακινήτων οφείλει σύμφωνα με τις διατάξεις του άρθρου 27 Νόμος 2130/93 να υποβάλλει δήλωση για τα ακίνητα που βρίσκονται στην περιφέρεια του Δήμου Ιαλυσού. Ο συντελεστής τέλους ακίνητης περιουσίας καθορίστηκε σε 0.35 τοις χιλίοις.

Περισσότερες πληροφορίες δίνονται στο Τμήμα Προσόδων του Δήμου Ιαλυσού.

7. ΦΟΡΟΛΟΓΙΚΗ ΕΝΗΜΕΡΟΤΗΤΑ.

Τέλος υπενθυμίζεται ότι απο 01/01/1998 ισχύει η φορολογική ενημερώτητα για τα προς τον Δήμο χρέη άνω των 100.000 δρχ.

Ο ΔΗΜΑΡΧΟΣ
ΣΤΕΡΓΟΣ ΣΤΑΓΚΑΣ





ΕΣΤΙΑΤΟΡΙΟ
"ΒΑΓΙΟΣ"
ΚΟΛΥΜΠΙΑ - ΣΤΟ ΔΡΟΜΟ ΤΩΝ ΕΥΚΑΛΥΠΤΩΝ

ΑΝΑΛΑΜΒΑΝΟΥΜΕ

- ΓΑΜΟΥΣ
- ΑΡΡΑΒΩΝΕΣ
- ΒΑΠΤΙΣΕΙΣ
- ΧΟΡΟΕΣΠΕΡΙΔΕΣ

και κάθε άλλη κοινωνική σας εκδήλωση

=Αίθουσα χωρητικότητας 750 ατόμων=

ΤΙΜΕΣ ΛΟΓΙΚΕΣ

ΑΝΟΙΚΤΑ ΚΑΘΗΜΕΡΙΝΑ
ΜΕΣΗΜΕΡΙ - ΒΡΑΔΥ

56006 - 53113

ΒΑΣΙΛΙΚΟΣ ΠΟΛΤΟΣ ΚΙΝΑΣ

(Chinese Royal Felly)



Υψηλής δραστικότητας. Στη φύση υπάρχουν 11 μεταλλικά άλατα και ο Β.Π. τα περιέχει όλα (Νάτρι-Κάλιο-Σίδηρο-Χρώμιο-Μαγγάνιο-Νικέλιο-Χαλκό-Ασβέστιο-Φώσφορο-Μαγνήσιο-Πυρίτιο). Επίσης, περιέχει, Βιταμίνες-Πρωτείνες-Ενζυμα-Αμινοξέα και Εστέρες. Ενδείκνυται για μεταγχειρητικές καταστάσεις, γηριατρικές παθήσεις, χοληστερίνη, δυσκοιλιότητα, υπόταση, αρθριτικά συνάχι, ατονία, κλιμακτήριο κ.λπ. Ο μοναδικός Β.Π. εμπλουτισμένος με το βότανο Σισάδρα, **που θελτιώνει το αναπνευστικό** (βρογχικά-δύσπνοια), έχοντας την μεγαλύτερη περιεκτικότητα. Επίσης διαθέτουμε το περίφημο βότανο GINSENG (ΡΙΖΑ ΤΗΣ ΖΩΗΣ) σε σφραγισμένα φακελάκια μιας χρήσεως, ούτως ώστε η δράση του να είναι σίγουρη 100% για το **άγχος** και το **κυκλοφοριακό** (είναι και διεγερτικό).

Αποστέλλεται με αντικαταβολή
ΔΗΜ. ΠΗΛΙΟΥΣΗΣ
Ευελπίδων 45-Κυψέλη-11362 Αθήνα
Τηλ. (01) 8835520-8641.498
Εγκεκριμένο από τον ΕΟΦ

ΓΙΑΝΝΗΣ ΝΙΚΟΛΙΔΑΚΗΣ
ΜΗΧ/ΓΟΣ-ΜΗΧ/ΚΟΣ
ΓΑΛΛΙΑΣ 14 - ΡΟΔΟΣ

ΠΩΛΟΥΝΤΑΙ

1. Διαμερίσματα πολυτελούς κατασκευής 128 τ.μ. με τρία υπνοδωμάτια και 95 τ.μ. με δύο υπνοδωμάτια πλησίον Άννης Μαρίας. Τα παραπάνω διαμερίσματα διαθέτουν θέση στάθμευσης και κεντρική θέρμανση.
2. Μεζονέτες 132-130-144 τ.μ. με ή άνευ υπογείου επί της οδού Καζαντζάκη πλησίον Άννης Μαρίας
3. Γραφεία 70-92-165 τ.μ. επί της Άννης Μαρίας έναντι ΙΟΝΙΚΗΣ ΤΡΑΠΕΖΑΣ
4. Κατάστημα επί της Κων. Τσαλδάρη 97 τ.μ. με υπόγειο.
5. Μεζονέτες επί της οδού Φιλερήμου 126 τ.μ.-110 τ.μ., 138 τ.μ.
6. Διαμερίσματα δύο και τριών υπνοδωματίων πολυτελούς κατασκευής με γκαράζ και κεντρική θέρμανση 86 και 114 τ.μ. πλησίον Άννης Μαρίας.

Πληρ.τηλ. **22291-35103/094 391825**

ΣΙΜΟΣ ΠΑΡΑΣΚΕΥΑΣ & ΥΙΟΣ ΕΠΕ
ΜΕΤΑΧΕΙΡΙΣΜΕΝΑ

ΜΟΝΟ ΣΕ ΑΡΙΣΤΗ ΚΑΤΑΣΤΑΣΗ

18μηνος ΔΙΑΚΑΝΟΝΙΣΜΟΣ

1.	NISSAN SUNNY	1.300 c.c.	1988	1.700.000
2.	FORD ESCORT	1.100 c.c.	1989	1.200.000

ΑΥΣΤΡΑΛΙΑΣ 70 - ΡΟΔΟΣ • Τηλ. 79200-79201-79202

ΟΙΚΟΔΟΜΙΚΕΣ ΕΠΙΧΕΙΡΗΣΕΙΣ
ΤΖΟΓΙΑ ΜΑΡΙΑ και ΥΙΟΙ

ΠΩΛΟΥΝΤΑΙ

- Διαμερίσματα 85 τ.μ., 75 τ.μ., 50 τ.μ. στην οδό Αθηνών
- Αποθήκη 200 τ.μ. στην οδό Ατταβύρου

Πληρ. τηλ. 30069

ROMEO ΕΣΤΙΑΤΟΡΙΟ
ΠΑΛΙΑ ΠΟΛΗ ΜΕΝΕΚΛΕΟΥΣ 7-9

ΖΗΤΟΥΝΤΑΙ για την καλοκαιρινή περίοδο:
Α. Σερβιτόρος πεπειραμένος με γνώση ξένης γλώσσας
Β. Βοηθοί σερβιτόρου (με 2 ετή πείρα τουλάχιστον)
Γ. Βοηθός μάγειρα (με 5ετή πείρα τουλάχιστον σ' αλά καρτ)
Δ. Βοηθοί μπαρ (με 2ετή πείρα)

Οι προσλήψεις θα γίνουν τώρα
Ωρες συν. 6-8 μ.μ. τηλ. 74402

Από την ΑΒΕΤΕ Κ. ΚΩΣΤΑΡΙΔΗΣ

πωλούνται

μεταχειρισμένα ADRESS 50-100 c.c.
σε τιμή ευκαιρίας

Πληρ. τηλ. 22157, 22325

ΠΩΛΗΣΕΙΣ ΑΚΙΝΗΤΩΝ

◆ **ΔΙΑΜΕΡΙΣΜΑΤΑ**
- Παρθενόπης 80 τ.μ. 23.500.000 δρχ. με θέα
- Ρόδου-Λίνδου 90 τ.μ. 13.000.000 δρχ.
- Ρόδου-Λίνδου 100 τ.μ. 19.000.000 δρχ
- Ανάληψη 110 τ.μ. 28.000.000 δρχ. καινούργιο
- Δενδρινού 80 τ.μ. 17.000.000 δρχ. ισόγειο
- Ανάληψη 80 τ.μ. 18.500.000 δρχ. ισόγειο
- Ροδίνι 100 τ.μ. 28.000.000 δρχ.
- Ανάληψη 75 τ.μ. 22.000.000 δρχ.
- Μιχ. Πετρίδη 110 τ.μ. 26.500.000 δρχ. καινούργιο
- Ανάληψη 106 τ.μ. 33.000.000 δρχ.
- Ροδίνι 90 τ.μ. 27.000.000 δρχ. καινούργιο
- Ροδίνι 110 τ.μ. 33.500.000 δρχ. λουξ
- Ανάληψη 80 τ.μ. 18.500.000 δρχ. ισόγειο
- Ροδίνι 70 τ.μ. 16.000.000 δρχ. ισόγειο
- Ροδίνι 110 τ.μ. 30.000.000 δρχ.
- Ροδίνι 88 τ.μ. 25.000.000 δρχ. καινούργιο λουξ
- Ιξιά 135 τ.μ. 35.000.000 δρχ.
- Πλησίον Αγ. Νικολάου 60 τ.μ. 14.000.000 δρχ.
- Ροδίνι 85 τ.μ. καινούργιο λουξ
- Καρακόνερο 67 τ.μ. 14.500.000 δρχ,
- Γεωργ. Σεφέρη 95 τ.μ., 22.000.000 δρχ.
- Γαριβάλδη 82 τ.μ. ισόγειο 20.000.000 δρχ. κατάλληλο για επαγγελματική στέγη
- Γαριβάλδη 80 τ.μ. ισόγειο καινούργιο
- Ανάληψη 40 τ.μ. , 6.000.000 δρχ.
- Κέννεντυ 123 τ.μ. 32.000.000 δρχ.
- Γεωργ. Παπανικολάου 145 τ.μ. 45.000.000 δρχ.
- Ανάληψη 70 τ.μ. 20.000.000 δρχ.
- Δημητράκη 100 τ.μ. 26.000.000 δρχ.
- Ροδίνι, 95 τ.μ. 4άρι, 28.000.000 δρχ. καινούργιο
- Καρακόνερο 50 τ.μ. 12.000.000 δρχ. ισόγειο
- Θεμ. Σοφούλη 110 τ.μ., 30.000.000 δρχ.
- Ροδίνι 80 τ.μ. 21.000.000 δρχ.
- Κωνστ. Τσαλδάρη 92 τ.μ. 23.000.000 δρχ.
- Προέκταση Άννης Μαρίας 66 τ.μ. 10.000.000 δρχ.
- Ατταβύρου 94 τ.μ. καινούργιο
- Καρακόνερο 70 τ.μ. 3άρι καινούργιο
- Ροδίνι 125 τ.μ. 4άρι
- Ανάληψη 100 τ.μ.

◆ **ΗΜΙΤΕΛΗ ΔΙΑΜΕΡΙΣΜΑΤΑ**
- Καρακόνερο 117 τ.μ. 17.000.000 δρχ. μπετά
- Ροδίνι 85 τ.μ. κτισμένο σοβατισμένο κοινόχρηστα τελειωμένα 18.000.000 δρχ.
- Ροδίνι 85 τ.μ. 16.500.000 δρχ.
- Μητρόπολη 50 τ.μ. 4.000.000 δρχ. μπετά
- Ροδίνι 80 τ.μ. 18.000.000 δρχ. κτισμ. σοβατισμένο
- Ανάληψη 90 τ.μ. 20.000.000 δρχ.
- Κωνστ. Τσαλδάρη 100 τ.μ. 19.000.000 δρχ.
- Ατταβύρου 82 τ.μ. 10.000.000 δρχ.
- Ροδίνι 50 τ.μ. 4.500.000 δρχ. ημιυπόγειο. με 100 τ.μ. αυλή

◆ **ΜΕΖΟΝΕΤΕΣ-ΜΟΝΟΚΑΤΟΙΚΙΕΣ**
- Καρακόνερο 130-140 τ.μ.
- Πλησίον Αγ. Νικολάου 80 τ.μ. 20.000.000 δρχ. πλήρες ανακαινισμένα οικόπεδα
- Μιχ. Πετρίδη 160 τ.μ. 32.000.000 δρχ.
- Ανάληψη 130 τ.μ. 36.000.000 δρχ.
- Κρεμαστή 100 τ.μ. 20.000.000 δρχ. σε μπετά

◆ **ΟΙΚΟΠΕΔΑ**
- Ρόδου-Καλλιθέας 1.000 τ.μ. 10.000.000 δρχ. με άδεια οικοδομής
- Τριάντα 375 τ.μ. 12.000.000 δρχ.
- Γεωργ. Σεφέρη 1.000 τ.μ.
- Κοσκινού 1.000 τ.μ. 8.500.000 δρχ. οικοδομήσιμο
- Καρακόνερο 600 τ.μ. 36.000.000 δρχ.
- Παστίδα 325 τ.μ. 7.000.000 δρχ.
- Κατταβιά 650 τ.μ. 3.000.000 δρχ.
- Ροδίνι 460 τ.μ.
- Οικόπεδα εντός σχεδίου στο Γεννάδι από 2.500.000 δρχ.
- Μιχ. Πετρίδη 800 τ.μ.
- Κοσκινού 250.350 τ.μ.
- Ανάληψη Θεσσαλονίκης, 360 τ.μ. Σ.Δ. 1
- Γεννάδι 2.000 τ.μ. πάνω στο κύμα
- Πλησίον Μιχαήλ Πετρίδη 500 τ.μ.

◆ **ΑΠΟΘΗΚΕΣ**
- Θεμ. Σοφούλη 300 τ.μ. 20.000.000 δρχ.
- Δασκάλους 120 τ.μ. 14.000.000 δρχ.
- Καρακόνερο 110 τ.μ. 8.000.000 δρχ.

◆ **ΚΑΤΑΣΤΗΜΑΤΑ**
- Φαληράκι 50 τ.μ. 23.000.000 δρχ.
- Φαληράκι 65 τ.μ. 23.000.000 δρχ,
- Καρακόνερο 50-200 τ.μ.
- Παλιά Πόλη 100 τ.μ. κοντά στο συντριβάνι
- Δημ. Αναστασιάδη 45 τ.μ. 7.000.000 δρχ.
- Δημ. Αναστασιάδη 94 τ.μ. 13.000.000 δρχ.
- Καρακόνερο διάφορα τετραγωνικά
- Ιαλυσσός 92 τ.μ., 27.000.000 δρχ.
- Ρόδου-Λίνδου, 40 τ.μ., 25.000.000 δρχ.

◆ **ΚΤΗΜΑΤΑ**
- Κρεμαστή 4 στρ.
- Βάτι-Προφύλια 14 στρ. 6.000.000 δρχ.
- Καλαμώνα 6.000 τ.μ. 14.000.000 δρχ. με ελιές
- Κοσκινού 2 στρ. 20.000.000 δρχ. οικοδομήσιμο
- Φαληράκι 2-4-6 στρ, προς 6.000 το τ.μ.
- Κοσκινού 1.000 τ.μ. 7.000.000 δρχ. οικοδομήσιμο
- Γεννάδι 20 στρ. ρεύμα-νερό 20.000.000 δρχ.
- Γεννάδι 1.300 τ.μ. 6.000.000 δρχ. οικοδομήσιμο πάνω στο δρόμο
- Γεννάδι 16 στρ. πάνω στο κύμα
- Λάρδος 7 στρ. με ελιές
- Μαριτσά 14 στρ. με ελιές
- Κιοτάρι 7 στρ. με νερό-ρεύμα 6.000.000 δρχ.
- Κιοτάρι 20 στρ. 7.00.000 δρχ.
- Λαχανιά 4 στρ. 300 μέτρα από τη θάλασσα 8.000.000 δρχ.
- Αφάντου 8 στρ. 4.000.000 δρχ.
- Γεννάδι 24 στρ. 24.000.000 δρχ.
- Τσαΐρι επί της λεωφόρου 4 στρ.
- Σορωνή 16 στρ. 16.000.000 δρχ.
- Γεννάδι 3.330 τ.μ. κοντά στη θάλασσα 4.700.000 δρχ.
- Γεννάδι 1.100 τ.μ. 1.500.000 δρχ.
- Κατταβιά 10 στρ. 14.000.000 δρχ.
- Λίνδος 6.000 τ.μ. πάνω στο κύμα 32.000.000 δρχ.
- Λαχανιά πάνω στο κύμα 10 στρ. 40.000.000 δρ.
- Λίνδος 6.000 τ.μ. πάνω στο κύμα 40.000.000 δρχ.
- Κιοτάρι 18 στρ. 10.000.000 δρχ.
- Γεννάδι 2 στρ. 3.500.000 δρχ.
- Πλημμυρι 12 στρ. με φως, νερό, 12.000.000 δρχ.
- Κατταβιά 4.000 τ.μ. 2.000.000 δρχ.
- Κιοτάρι 4.000 τ.μ. κοντά στο κεντρικό δρόμο 4.200.000 δρχ.
- Πλημμύρι 5.500 τ.μ. 6.500.000 δρχ.
- Λαχανιά κοντά στη θάλασσα 4 στρ. 8.000.000 δρχ.
- Κατταβιά 700 τ.μ. προς 500 χιλ.
- Πλημμύρι 45.000 τ.μ. - 65.000 τ.μ. - 100.000 τ.μ.
- Λαχανιά πάνω στο κύμα 4 στρ. 20.000.000 δρχ.
- Λάρδο 4.500 τ.μ.3.000.000 δρχ. 10.000 τ.μ. - 90.000 τ.μ.
- Γεννάδι στη λεωφόρο 4.000 τ.μ., 12.000.000 δρχ.
- Σορωνή 7.500 τ.μ. 12.000.000 δρχ.
- Κανδηλί 9.600 τ.μ. 30.000.000 δρχ.

➪ Πωλούνται αποθήκες και βιοτεχνικοί χώροι.

- **ΔΑΝΕΙΑ ΔΕΚΤΑ - ΕΥΚΟΛΙΕΣ ΠΛΗΡΩΜΗΣ**
- **ΖΗΤΟΥΝΤΑΙ ΟΙΚΟΠΕΔΑ ΠΡΟΣ ΑΓΟΡΑ - ΚΤΗΜΑΤΑ ΚΑΙ ΔΙΑΜΕΡΙΣΜΑΤΑ**

ΣΤΕΛΙΟΣ ΜΑΝΩΛΑΚΟΣ
ΩΡΕΣ ΓΡΑΦΕΙΟΥ 8.30-1.30 π.μ. και 5-8.30 μ.μ.
ΔΗΜ. ΑΝΑΣΤΑΣΙΑΔΗ 45 (παραπλεύρως ΥΠΕΡΑΓΟΡΑΣ ΠΑΠΑΚΥΡΙΑΚΟΥ-ΣΥΝΟΙΚΙΑ ΔΑΣΚΑΛΩΝ) Τηλέφωνα: 23815-78275

ΠΛΑΖΑ HOTEL
Best Western

ΖΗΤΕΙΤΑΙ

ΠΡΟΪΣΤΑΜΕΝΟΣ ΥΠΟΔΟΧΗΣ - ΥΠΕΥΘΥΝΟΣ ΚΡΑΤΗΣΕΩΝ

Προσόντα:
- Πτυχίο Ανώτερης Τουριστικής Σχολής (Εσωτερικού ή Εξωτερικού)
- Αριστη γνώση τουλάχιστον 2 ξένων γλωσσών (Κατά προτίμηση Γερμανικά-Αγγλικά)
- Ευχέρεια στην χρήση Η/Υ (Front Desk, Windows, Word)
- Προϋπηρεσία θα ληφθεί υπόψη

Αίτηση, βιογραφικό με πλήρη στοιχεία
(Διεύθυνση και τηλ. επικοινωνίας απαραιτήτως)
Ι. Λόχου 7 Υπόψη Διεύθυνσης
Τ.Θ. 246, ΡΟΔΟΣ, 85100

ΚΛΕΟΒΟΥΛΟΣ Α.Ε.
LTI Lindos Village-Lindos Royal
ΒΛΗΧΑ-ΛΙΝΔΟΥ
ζητεί προσωπικό
των παρακάτω ειδικοτήτων:

Α. Υπαλλήλους υποδοχής απόφοιτους ΑΣΤΕΡ που να γνωρίζουν τουλάχιστον δύο ξένες γλώσσες Γερμανικά απαραίτητα Ιταλικά-Αγγλικά.
Β. Προϊσταμένη ορόφων με πείρα που να έχει εργασθεί σε μεγάλη ξενοδοχειακή μονάδα.
Γ. Προϊστάμενο υποδοχής-υπεύθυνο κρατήσεων με προϋπηρεσία-Γερμανικά απαραίτητα.
Δ. Συντηρητής Ηλεκτρολόγος με πείρα σε ξενοδοχεία

Για πληροφορίες στο τηλέφωνο
0241-67445 στην κα Χατζηλαζάρου
από 10.00 έως 14.00

rp
★★★★★
RODOS PALACE
Resort Hotel • Convention Center

Το ξενοδοχείο RODOS PALACE ζητεί:

Γραμματέα

Η ιδανική υποψήφια πρέπει να είναι έως 35 ετών με πολύ καλή γνώση Ελληνικών, Αγγλικών, Γαλλικών καθώς επίσης Η/Υ (επεξεργασία κειμένων) και τυφλό σύστημα γραφομηχανής.

Οι ενδιαφερόμενες μπορούν να στείλουν ένα βιογραφικό τους σημείωμα με μία πρόσφατη φωτογραφία στην Διεύθυνση της εταιρείας ὑπ' ὄψιν Κου Μπαρμπούτη

Ξενοδοχείο Ρόδος Παλάς
Λεωφ. Ιαλυσού, Τ.Θ. 121, Ιξιά, Ρόδος
Τηλ. (0241) 25222, Fax: (0241)25350

ΠΩΛΕΙΤΑΙ τεσσάρι διαμέρισμα τελειωμένο στο Αραπάκι σε διαρύθμιση μεζονέτας με κατασκευή πολυτελείας. Τρία υπνοδωμάτια, δύο μπάνια, εντοιχισμένες ντουλάπες όλα σπατουλαριστά. Άμεση παράδοση. Πληρ. Διακογεωργίου Κάλλιστο, τηλ. 29318 ΑΟ25637

ΠΩΛΕΙΤΑΙ διαμέρισμα πολυτελούς κατασκευής 116 τ.μ. με 2 μπάνια, 2 υπνοδωμάτια, σαλοτραπεζαρία, αποθήκη, εντοιχισμένη κουζίνα MIELE, air condition, ηλιακός θερμοσίφωνας, επί της Λεωφ. Λίνδου 107. Πληρ. τηλ. 25049, 097/449833 ΑΟ25584

ΠΩΛΕΙΤΑΙ από ιδιοκτήτη οικόπεδο εντός σχεδίου 460 τ.μ. περιοχή Ροδίνι οδός Βιέννης με θέα τη θάλασσα και ανταλλάσσεται με καινούργιο διαμέρισμα. Πληρ. τηλ. 34701 ΑΟ25623

ΕΥΚΑΙΡΙΑ. Ανάμεσα Ψίνθο-Αρχιπολη στο εστιατόριο "Άρτεμης" ΠΩΛΕΙΤΑΙ 22.080 τ.μ. επίσης κτήμα 13 στρεμμάτων 105 ρίζες ελιές και με νερό πηγή τρεχάμενο στην τιμή των 6.000.000 δρχ. Πληρ. τηλ. 26805-51024 και 094-434762

ΠΩΛΕΙΤΑΙ οικόπεδο στην περιοχή Καλυθιών 790 τ.μ. με πανοραμική θέα, με μεγάλη κάλυψη και με παλιά άδεια οικοδομής. Πληρ.τηλ. 20983, 32271, 27803 ΑΟ25575

ΠΩΛΕΙΤΑΙ στην Ψαροπούλα, τεσσάρι διαμέρισμα (135 τ.μ.) τελευταίος όροφος, με θέα στη θάλασσα. Ασανσέρ, ανεξάρτητη θέρμανση, επιπλωμένη κουζίνα, μπάνιο, WC. Αριστη κατάσταση. Πληρ. τηλ. 094-582609 ΠΟ25605

ΠΩΛΕΙΤΑΙ γκαρσονιέρα με αυλή κοντά στην πλατεία Κυψέλης στην Αθήνα. Πληρ. τηλ. 0241-36260, 0242-21321 ΠΟ25384

μαθήματα

ΤΕΤΑΡΤΟΕΤΗΣ φοιτήτρια παιδαγωγικού **ΠΑΡΑΔΙΔΕΙ** ιδιαίτερα μαθήματα σε μαθητές Δημοτικού. Πληρ. τηλ. 095-534328 ΑΜ25755

ΜΑΘΗΜΑΤΙΚΑ - ΦΥΣΙΚΗ - ΧΗΜΕΙΑ - ΦΙΛΟΛΟΓΙΚΑ. Ολιγομελή τμήματα για Γυμνάσιο, Ενιαίο Λύκειο, Δ' Δέσμη και τελειόφοιτους Τεχνικού Λυκείου. Πληρ. τηλ. 28053 ΠΜ25766

ΚΑΘΗΓΗΤΡΙΑ ΦΙΛΟΛΟΓΟΣ παραδίδει μαθήματα σε μαθητές Γυμνασίου-Λυκείου, ιδιαίτερα ή σε ολιγομελή γκρουπ. Τιμές προσιτές. Πληρ. τηλ. 94822 ΑΜ25767

ΦΙΛΟΛΟΓΟΣ καθηγήτρια με διδακτική εμπειρία παραδίδει μαθήματα Αρχαίων Ελληνικών-Νέων Ελληνικών-Λατινικών-Ιστορίας και Εκθεσης σε μαθητές Λυκείου-Γυμνασίου. Πληρ. τηλ. 63401, 0244-51337 ΑΜ25745

ΜΑΘΗΜΑΤΙΚΑ-ΦΥΣΙΚΗ-ΧΗΜΕΙΑ-ΠΛΗΡΟΦΟΡΙΚΗ. Παραδίδει αριστούχος καθηγητής με φροντιστηριακή πείρα σε μαθητές Γυμνασίου-Λυκείου. Επιμονή να κατανοήσει πλήρως ο μαθητής. Γρήγορη συμπλήρωση κενών προηγούμενων γνώσεων. Γερές βάσεις για το μέλλον. Επιτυχία εγγυημένη. Χαμηλές τιμές. Πληρ. τηλ. 28864 ΠΜ25641

ΦΙΛΟΛΟΓΟΣ με πολυετή διδακτική πείρα και άριστη μεταδοτικότητα παραδίδει ιδιαίτερα μαθήματα σε μαθητές Γυμνασίου και Λυκείου. Επιπλέον βοήθεια σε όλα τα επίπεδα των Αγγλικών και στα δευτερεύοντα μαθήματα. Πληρ. τηλ. 31370 ΠΜ25658

ΜΑΘΗΜΑΤΙΚΑ. Παραδίδονται ιδιαίτερα μαθηματα σε μαθητές Γυμνασίου-Ενιαίου Λυκείου-ΤΕΕ. Ιδιαίτερη βαρύτητα στη:
- προσαρμογή στη νέα ύλη
- συμπλήρωση κενών προηγουμένων χρόνων
- υπεύθυνη εργασία
- τιμές λογικές. Πληρ. τηλ. 29315 πρωινές ώρες ΠΜ2574

πωλήσεις αυτοκινήτων

ΠΩΛΟΥΝΤΑΙ οι κάτωθι μεταχειρισμένες μοτοσικλέτες σε άριστη κατάσταση. HONDA CBR 400 RR μοντ. 98, HONDA STEED 400 μοντ. 11/96, HONDA MAGNA 250 μοντ. 97, HONDA SHADOW 400 μοντ. 98. Πληρ. τηλ. 61840 ώρες καταστημάτων ΠΑ25861

ΠΩΛΕΙΤΑΙ αυτοκίνητο μάρκας ΟΣΤΙΝ-ΜΕΤΡΟ σε άριστη κατάσταση. Πληρ. τηλ. 30712-094/810016 ΑΑ25849

ΕΥΚΑΙΡΙΑ. ΠΩΛΕΙΤΑΙ Alfa Romeo 75, 1600 cc καταλυτικό, μοντέλο 8ος '92, 42.000 χλμ. λόγω αναχώρησης. Τιμή 1.700.000. Πληρ. τηλ. 64587-65898 ΑΑ25855

ΠΩΛΕΙΤΑΙ αυτοκίνητο μάρκας HONDA SIVIC μοντέλο 1989 σε τιμή ευκαιρίας. Πληρ. τηλ. 52338 και 56348 ΑΑ25840

ΠΩΛΕΙΤΑΙ αυτοκίνητο LANCIA χρώματος μαύρο μοντέλο '92 σε άριστη κατάσταση με όλα τα αξεσουάρ, με αεροτομή και ζάντες αλουμινίου. Δεκτός κάθε έλεγχος. Πληρ. τηλ. 24507 ΑΑ25841

ΠΩΛΩ FORD LAZER αυτοκίνητο 1100 κυβικά με 400.000 δρχ. Πληρ. τηλ. 62523 ΑΑ25839

ΠΩΛΕΙΤΑΙ FIAT 127 SUPER (μοντέλο 1987) τρακαρισμένο με μηχανή άριστη και πολλά άλλα, 100.000 δρχ. Πληρ. τηλ. 96409, 0932-964992 ΑΑ25842

ΠΩΛΕΙΤΑΙ κλούβα πετρελαίου MITSUBISHI 2500 κυβικά σε πολύ καλή κατάσταση. Πληρ. τηλ. 47013. ΑΑ25806

ΠΩΛΕΙΤΑΙ μηχανή BENELLI 50 c.c. χρώματος κόκκινο. Τιμή 550.000 δρχ. ή ανταλλάσεται με φορτηγάκι ή κλούβα. Πληρ. τηλ. 094-102301 ή 95584 απογευματινές ώρες.

ΠΩΛΕΙΤΑΙ MERCEDES 200 με λίγα χιλιόμετρα σε τιμή ευκαιρίας. Πληρ. τηλ. 35000 ΑΑ25803

ΠΩΛΕΙΤΑΙ αυτοκίνητο μάρκας RENAULT 25 (1985) σε καλή κατάσταση. Πληρ. τηλ. 26490 ΑΑ25785

ΠΩΛΕΙΤΑΙ MAZDA 323, 1300-16V, με 1η κυκλοφορία 92 σε άριστη κατάσταση, εξτρά δύο αεροτομές, ζαντολάστιχα, ηλεκτρ. παρ/κλειδ. και ηχεία 2Χ150 WATT. Δεκτός κάθε έλεγχος. Τιμή 2.500.000. Πληρ. τηλ. 0932465981, Γιώργος ΑΑ25770

ΠΩΛΕΙΤΑΙ FIAT UNO μοντ.'88 με αξεσουάρ. Πληρ. τηλ. 63632, 61296, 61297, 094/677599 ΑΑ25758

Η PROSPERUS ΕΠΕ

ΖΗΤΑ για την νέα αποθήκη της στην Κάλαθο:
α) Υπεύθυνο πωλήσεων και διεκπεραίωσης
Ο ενδιαφερόμενος πρέπει να έχει:
α) Πενταετή προϋπηρεσία σε ανάλογες επιχειρήσεις
β) Να είναι κάτοικος της ευρύτερης περιοχής
γ) Γνώστης των ξενοδοχειακών και εμπορικών επιχειρήσεων της Νότιας Ρόδου
2) Κυρία ή δεσποινίς με γνώσεις Η/Υ για τη θέση γραμματέως και έκδοσης τιμολογίων στο υποκατάστημα της Ρόδου.

Οι ενδιαφερόμενοι παρακαλούνται να επικοινωνήσουν στο τηλέφωνο 0241-24881-92944 (κύριον Βασίλη Καραγιάννη)

ΖΗΤΕΙΤΑΙ

από ξενοδοχειακή μονάδα στο Γεννάδι
• Άτομο για να αναλάβει την διεύθυνση
• Προσωπικό όλων των ειδικοτήτων.

Πληρ. τηλ. 21567

BAUHAUS
ΑΝΔΡΕΑΣ ΜΙΧΑΗΛΙΔΗΣ
ΑΡΧΙΤΕΚΤΩΝ και συνεργάτες
Λεωφ. Λίνδου 232 ΡΟΔΟΣ 85100 Τηλ: 68615 • FAX: 68598

ΣΕ ΠΟΛΥΤΕΛΕΣ ΣΥΓΚΡΟΤΗΜΑ ΚΑΤΟΙΚΙΑΣ ΜΕ ΚΑΤΑΣΚΕΥΕΣ ΝΕΑΣ ΤΕΧΝΟΛΟΓΙΑΣ,
ΠΩΛΟΥΝΤΑΙ
ΔΙΑΜΕΡΙΣΜΑΤΑ ΕΠΙ ΤΗΣ ΟΔΟΥ ΠΤΟΛΕΜΑΙΩΝ ΚΑΙ ΑΓΓΕΛΙΔΗ ΔΙΑΦΟΡΩΝ ΔΙΑΣΤΑΣΕΩΝ ΜΕ ΘΕΑ ΤΗ ΘΑΛΑΣΣΑ ΚΑΙ ΤΟ ΠΑΡΚΟ ΤΟΥ ΡΟΔΙΝΙΟΥ, ΑΣΑΝΣΕΡ, ΘΕΡΜΟΜΟΝΩΤΙΚΑ ΚΟΥΦΩΜΑΤΑ ΜΕ ΔΙΠΛΑ ΤΖΑΜΙΑ, ΑΥΤΟΝΟΜΙΑ ΘΕΡΜΑΝΣΗΣ, ΑΡΙΣΤΗ ΘΕΡΜΟΜΟΝΩΣΗ, ΙΔΙΩΤΙΚΟ ΠΑΡΚΙΝΓΚ ΚΑΙ ΑΠΟΘΗΚΕΥΤΙΚΟΥΣ ΧΩΡΟΥΣ.



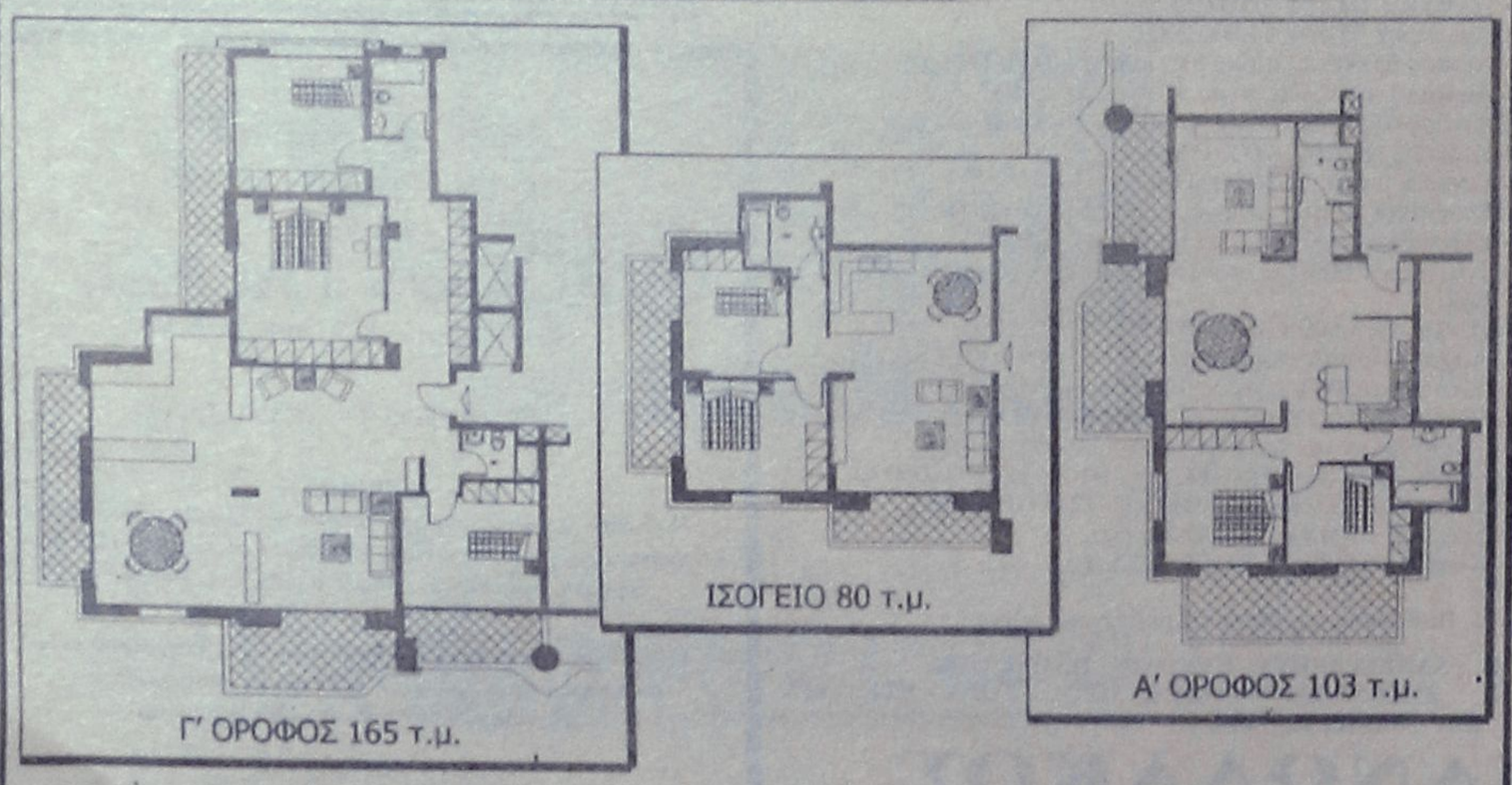

Πληροφορίες τηλ 0241-68615, 0241-34921, 094-930470

ΞΕΝΑΚΗΣ
ΑΥΤΟΚΙΝΗΤΑ

CAR EXPERTS

1. REANULT CABRIO 1,8 (1993) FULL EXTRA. ΤΙΜΗ 4.600.00
2. TOYOTA COROLLA (1990). ΤΙΜΗ: 1.900.000
3. BMW 316i. (1990). A/W. C/L, E/W, E/M, SRORT ΑΝΑΡΤΗΣΗ. ΤΙΜΗ 3.800.000
4. OPEL VECTRA 1.6, ΚΕΝΤΡ. ΚΛΕΙΔ. (1992). ΤΙΜΗ 2.500.000
5. BMW 316 1.6 (1982). ΤΙΜΗ: 1.100.000
6. RENAULT 18 1.3 R/C (1980). ΤΙΜΗ: 800.000
7. TOYOTA COROLLA 1600 c.c. (1993). Τιμή 3.000.00.
8. LANCIA YIO 1100 c.c. (1991) Τιμή: 1.400.000
9. ALFA ROMEO 146 1400 c.c. (1995) Τιμή: 2.950.000
10. FORD SIERRA GT 1600 cc, μοντέλο '93 P/Φ, E/W, C/L. Τιμή:3.000.000
11. FIAT BRAVA 1,4 SX, μοντέλο 96, Y/T, E/W, A/B,P/Φ, ζάντες αλουμινίου. ΤΙΜΗ:2.900.000
12. LANCIA Y10 1.1, μοντέλο 93 E/X, C/L, SUNROOF. ΤΙΜΗ: 1.500.000

ΕΠΑΓΓΕΛΜΑΤΙΚΑ-ΑΓΡΟΤΙΚΑ
VW TARO PICK-UP (1993) DIESEL. ΤΙΜΗ: 3.600.000
VW TRANSPORTER (1983). ΤΙΜΗ: 800.000

ΦΟΡΤΗΓΑ
MERCEDES VITO 108 DIESEL (1996). ΤΙΜΗ: 5.200.000

ΞΕΝΑΚΗΣ
ΕΠΙΣΗΜΟΣ ΣΥΝΕΡΓΑΤΗΣ KOSMOCAR
ΛΙΝΔΟΥ 238, ΤΗΛ: 61600

ΕΥΚΑΙΡΙΑ. ΠΩΛΕΙΤΑΙ SUZUKI ADRESS 50 cc με 8.000 χλμ. μωβ-μαύρο, σε άριστη κατάσταση, από γιατρό. Τιμή 250.000. Πληρ. τηλ. 31093 ΑΑ25759

ΠΩΛΟΥΝΤΑΙ: 1) HONDA XLR 125, 2) YAMAHA CT Scooter, 3) SUZUKI TS Enduro. Εγγύηση 1 έτος. Τιμή ευκαιρίας. Πληρ. τηλ. 96406 βράδυ και 47032 πρωί ΑΑ25757

ΠΩΛΕΙΤΑΙ NISSAN SUNNY μοντ. 89 χρώματος ανθρακί ατρακάρι-στο σε άριστη κατάσταση. Δεκτός κάθε έλεγχος. Πληρ. τηλ. 36507 ΠΑ25728

ΠΩΛΕΙΤΑΙ FIAT BRAVO SX, μοντέλο '96, 1.400 cc, υδραυλικό τιμόνι, αερόσακο οδηγού, ηλεκτρικά παράθυρα, immobilaser, ραδιοκασετόφωνο με 4 ηχεία σε άριστη κατάσταση. Τιμή 2.750.000. Πληρ. τηλ. 76941 ΑΑ25700

ΠΩΛΟΥΝΤΑΙ μοτοποδήλατα και μηχανές σε άριστη κατάσταση και ευκολίες πληρωμής. YAMAHA V50i και CHAPPY από 150.000, SUZUKI TS από 250.000, YAMAHA DT από 120.000, VESPA με φλας από 200.00, Suzuki DR 125 και 250 από 300.000 έως 600.000. Πληρ. τηλ. 51900-52865 και 095 201454. ΑΑ25684

ΠΩΛΕΙΤΑΙ αυτοκίνητο FIAT TIPO 1100 cc χρώματος κόκκινου μοντ. '90 με ηλεκτρονικό ταμπλώ, ηλεκτρομαγνητικές κλειδαριές, ραδιοκασετόφωνο KENWOOD, σε άριστη κατάσταση. Τιμή 1.100.00 μετρητοίς. Πληρ. τηλ. 74990, ώρες γραφείου

ΠΩΛΕΙΤΑΙ FORD ESCORT μοντέλο '79, 1100cc, τετράπορτο, χρώματος ασημί. Πληρ. τηλ. 36872, 20546 ώρες 5-9μ.μ., κος Νίκος

ΕΝΟΙΚΙΑΣΕΙΣ ΑΥΤΟΚΙΝΗΤΩΝ. Προσφέρονται αυτοκίνητα για μακροχρόνιες και όχι μόνο, μισθώσεις σε καταπληκτικές τιμές. Πληρ. ORION RENT A CAR, Γ. Λέων 36, τηλ. 22137 ΑΑ25541

Από τη νέα έκθεση BMW του ΘΩΜΑ ΒΕΡΒΙΛΗ πωλούνται τα παρακάτω μεταχειρισμένα αυτοκίνητα:
1) BMW 318 i M40
2) BMW 316 i E36.
3) VW κλούβα πετρέλαιο 2400 c.c. μοντέλο 1994.
4) VW T4 φορτηγάκι ανοικτό 2400 c.c. μοντέλο 1992.
5. MITSUBISCH κλούβα 2500 c.c. μοντέλο Σεπτέμβριο '96.
6) FORD 2500 c.c. ανοικτό φορτηγό. Πίσω διπλό λάστιχο μοντέλο 1992.
7) MERCEDES 410 φορτηγό ανοικτό μοντέλο 1993.
8) VW CANDI αγροτικό μικρό.
9) VW CANDI ψυγείο κατάψυξη-συντήριση και με ηλεκτρικό ρεύμα.
10) TOYOTA κλούβα ψυγείο μοντέλο 1993.
Όλα τα αυτοκίνητα είναι σε πολύ καλή κατάσταση και έχουν ένα χρόνο εγγύηση. 6ο χλμ. Λεωφ. Ρόδου-Λίνδου τηλ. 62928-66669

ΠΩΛΟΥΝΤΑΙ 1) αυτοκίνητο μάρκας FIAT-PANDA 1.000 cc έτος Μάιος 1995 σε άριστη κατάσταση δεκτός κάθε έλεγχος 2) Αυτοκίνητο μάρκας SUZUKI MARUTI 800 cc (ALTO) έτος Ιούνιος 1995, πεντάθυρο σε άριστη κατάσταση. Δεκτός κάθε έλεγχος. Πληρ. τηλ. 33482-64871-095-494657

ΠΩΛΕΙΤΑΙ μηχανή SHADOW HONDA VT 600 με πολλά extra, 13.000 χιλ/τρα, σε άριστη κατάσταση, κ.ε. 600. Πληρ. τηλ. 0241-22624 και 0241-22625 κ. Κασσαβέτη. ΑΑ25802

εργασιες

ΖΗΤΕΙΤΑΙ άνδρας για απογευματινή εργασία για μεταφορά και συναρμολόγηση επίπλων, κάτοχος διπλώματος Γ' κατηγορίας. Απαραίτητη προϋπόθεση οι βασικές γνώσεις στην δουλειά. Πληρ. τηλ. 21087 ΑΖ25862

ΖΗΤΕΙΤΑΙ πωλήτρια. Πληρ. κατάστημα CASABLANCA τηλ. 31670, 77996 ΑΖ25856

ΖΗΤΕΙΤΑΙ πωλήτρια που να γνωρίζει αγγλικά για να εργασθεί στο κατάστημα υποδημάτων ARTE. Πληρ. τηλ. 37207 ΑΖ25857

Η ΞΕΝΑΚΗΣ ΑΕ. ΖΗΤΑ υπάλληλο γραφείου με γνώσεις λογιστικής και άριστες γνώσεις χειρισμού Η/Υ. Οι ενδιαφερόμενοι πρέπει να είναι απόφοιτοι λυκείου, χωρίς στρατιωτικές υποχρεώσεις. Μισθός ικανοποιητικός και άριστες συνθήκες εργασίας. Πληρ. τηλ. 61600 εσωτερικό 107 ΑΖ25858

ΖΗΤΕΙΤΑΙ πωλητής ή πωλήτρια να εργασθεί σε χρυσοχείο. Απαραίτητως Γερμανικά, Αγγλικά. Πληρ. τηλ. 68656. ΠΖ25809

ΖΗΤΕΙΤΑΙ πωλήτρια από τη μπουτίκ CIAO. Πληρ. τηλ. 25958-73622. ΑΖ25808

ΖΗΤΕΙΤΑΙ από την Β. Αρφαράς Α.Ε. νέος υπάλληλος γραφείου έως 25 ετών να έχει τελειώσει το στρατό να έχει άδεια οδήγησης για μηχανάκι και γνώσεις ηλεκτ. υπολογιστή. Με μεγάλες προοπτικές εξέλιξης εφόσον το άτομο είναι δραστήριο. Πληρ. τηλ. 77216 κ. Αρφαρά Βασίλη. ΑΖ25807

Από την εταιρεία METRO ΑΕΒΕ ΖΗΤΟΥΝΤΑΙ από 20 έως 40 ετών: α) εργάτες που να έχουν ολοκληρώσει τη στρατιωτή τους θητεία, β) Ταμίες που να έχουν απολυτήριο Λυκείου από 20 έως 35 ετών. Πληρ. τηλ. 62327

ΖΗΤΕΙΤΑΙ γυναίκα υπάλληλος γραφείου με γνώσεις Η/Υ και Αγγλικής. Μισθός αναλόγως προσόντων. Ωράριο συνεχές. Πληρ. τηλ. 65802-3 ΠΖ25780

ΣΧΟΛΗ ΟΔΗΓΩΝ
ΚΟΥΣΗ ΠΑΝΤΕΛΗ
ΔΙΠΛΩΜΑΤΑ
ΕΡΑΣΙΤΕΧΝΙΚΑ
ΕΠΑΓΓΕΛΜΑΤΙΚΑ
ΜΟΤΟΣΙΚΛΕΤΑΣ

-Επεκτάσεις όλων των κατηγοριών -
-Αναθεωρήσεις ληγμένων αδειών
-Μετατροπές ξένων αδειών σε ελληνικές
Οδός Βαλαωρίτου 9
(έναντι HOTEL SEMIRAMIS πίσω από το νοσοκομείο
INTERNET: WWW ADRESS http: www.geocities.com/BourbonStreet/9302
Δεκτές όλες οι πιστωτικές κάρτες
(ΠΡΟΣΟΧΗ): ΜΑΘΗΜΑΤΑ
α. Μοτοσικλέτας μεγάλου κυβισμού από 125 cc έως ανεξαρτήτου
β. Μοτ/τας έως 125 cc
γ. Μοτοποδηλάτου 50 cc
Διαθέτουμε επίσης κι αυτόματες μοτοσικλέτες 125 cc

Πληρ. τηλ.
29157-73820-94777
ΚΑΙ ΑΝΑ ΠΑΣΑ ΣΤΙΓΜΗ ΣΤΑ ΚΙΝΗΤΑ τηλ.
094511313
094203343

Στην κατηγορία ανεξαρτήτου κυβισμού η εκπαίδευση γίνεται με μοτοσικλέτα 500 cc
Παραλαβή των μαθητών μας και από τις οικίες τους
"Η σωστή και μεθοδική εκπαίδευση στα σύγχρονα οχήματά μας, βάζει γερά θεμέλια για τη δημιουργία ενός καλού νέου οδηγού"
ΠΜ25582

ALNO
ΠΛΑΙΣΙΟ

ΖΗΤΕΙΤΑΙ

Η εταιρεία **ALNO** γερμανικά έπιπλα κουζίνας και **ΠΛΑΙΣΙΟ** εσωτερικά και εξωτερικά κουφώματα ΖΗΤΑ άτομα για την στελέχωση του τμήματος πωλήσεων.

Πληρ. τηλ. 21567

Από το ξενοδοχείο COSMOPOLITAN στην ΙΞΙΑ Ρόδου

ΖΗΤΟΥΝΤΑΙ

α. Προϊστάμενος κρατήσεων: Απόφοιτος τουριστικής σχολής ΑΣΤΕΡ με 3ετή τουλάχιστον προϋπηρεσία . Γνώστης Αγγλικής και Γερμανικής.
β. FOOD & BEVERAGE: Απόφοιτος Τουριστικής Σχολής με δυναμικό δραστήριο με 3ετή τουλάχιστον εμπειρία σε τμήμα Food & Beverege ξενοδοχείου γνώστης 2 ξένων γλωσσών.

Πληρ.-αιτήσεις καθημερινά στο ξενοδοχείο 09.00-14.00 τηλ. 25281

Ξενοδοχείο πολυτελείας στην Ιξιά Ρόδου

ΖΗΤΑ

τις κάτωθι ειδικότητες:
1. Προϊσταμένη ορόφων με 5ετή προϋπηρεσία σε ξεν. πολυτελείας.
2) Νυχτερινός receptionist με 5ετή προϋπηρεσία σε ξεν. πολυτελείας (γνώσεις BIT).
3) Αποθηκάριο με γνώσεις computer.
Αποστολή βιογραφικών έως 16/12/1998. Τηλ. Επικοινωνίας 96251, ΦΑΞ: 96136
4) Υπευθ. Εστιατορίου (Sous Maitre) με εμπειρία τουλάχιστον 2 ετών σε εστιατόριο ξενοδ. Πολυτελείας.
5) Καμαριέρες, καθαρίστριες.
6) Σερβιτόρους και βοηθούς.

Πληρ. τηλ. 0241-96251

ΕΥΚΑΙΡΙΑ

ΟΙΚΟΠΕΔΑ 1.569 τ.μ. με κάλυψη 156 τ.μ. και πρόσοψη 25 τ.μ. στα Κολύμπια στην μέση του κεντρικού δρόμου (Ευκάλυπτοι).
ΠΩΛΟΥΝΤΑΙ 13 στρέμματα με 105 ρίζες ελιές και με τρεχούμενο νερό στην περιοχή Ρένη Ψίνθου.
Αφάντου: Οικόπεδο 5.500 τ.μ. με 2.500.000 δρχ. επίσης οικόπεδα και κτήματα.
ΠΩΛΟΥΝΤΑΙ 1080 τ.μ. στους "Δασκάλους"

Πληροφορίες τηλ. 26805, 51024, 095-406562

ΣΑΣ ΑΝΑΚΟΙΝΩΝΟΥΜΕ

ΟΤΙ ΣΤΟ 5 ΑΣΤΕΡΩΝ ΞΕΝΘΔΟΧΕΙΟ
SOFITEL CAPSIS ΡΟΔΟΥ
ΤΟ ΟΠΟΙΟ ΠΑΡΑΜΕΝΕΙ
ΑΝΟΙΧΤΟ ΟΛΟ ΤΟΝ ΧΡΟΝΟ,
ΛΕΙΤΟΥΡΓΕΙ ΚΛΕΙΣΤΗ ΘΕΡΜΑΙΝΟΜΕΝΗ ΠΙΣΙΝΑ.

ΓΙΑ ΠΕΡΙΣΣΟΤΕΡΕΣ ΠΛΗΡΟΦΟΡΙΕΣ
ΟΣΟΝ ΑΦΟΡΑ ΤΟΥΣ ΟΡΟΥΣ
ΚΑΙ ΩΡΕΣ ΧΡΗΣΕΩΣ ΤΗΣ ΠΙΣΙΝΑΣ
ΤΗΛΕΦΩΝΗΣΤΕ ΣΤΟ **25015**

ΒΑΣΙΛΙΚΟΣ ΠΟΛΤΟΣ ΠΩΛΕΙΤΑΙ

ΑΠΟ ΝΤΟΠΙΟ ΜΕΛΙΣΣΟΚΟΜΟ

Πληρ. τηλ. 21662

ΚΛΑΔΟΓΕΝΗΣ ΜΙΧΑΗΛ

Πολιτικός Μηχανικός ΕΜΠ
Αμερικής 3 - Ρόδος

ΠΩΛΟΥΝΤΑΙ

1. Διαμερίσματα πολυτελούς κατασκευής 125,00 τ.μ. με τρία υπνοδωμάτια επί της Ατταβύρου
2. Διαμερίσματα πολυτελούς κατασκευής σε οικόπεδο δις γωνιαίο επί της Ατταβύρου -Ηβης και Μεσογείου 90 τ.μ. με δύο υπνοδωμάτια και 125 τ.μ. με τρία υπνοδωμάτια.

Πληρ. τηλ. **22394**

ΜΕΓΑΛΕΣ ΠΡΟΣΦΟΡΕΣ

ΜΕΣΙΤΗΣ ΑΣΤΙΚΩΝ ΣΥΜΒΑΣΕΩΝ - REAL ESTATE AGENCY

Vitzileos

Praxis 65455

ΜΑΡΙΟΣ Κ. ΒΙΤΖΗΛΑΙΟΣ
Εθν. Μακαρίου 45-3ος Οροφ. Τηλ:24900, 25545, Φαξ:25544 Κινητό:093-704 919

ΜΕΖΟΝΕΤΕΣ – ΜΟΝΟΚΑΤΟΙΚΙΕΣ

40 τμ	Μονοκατοικία	Παστίδα	8.000.000
80 τμ	Μονοκατοικία	Παστίδα	12.000.000
110 τμ	Μονοκατοικία	Κοσκινού	20.000.000
220 τμ	Μεζονέτα	Κοσκινού	30.000.000
380 τμ	Βίλλα δίορ + οικόπ. 2000μ	Ιαλυσός	100.000.000

ΔΙΑΜΕΡΙΣΜΑΤΑ

55 τμ	Με aircontition	Μήδεια	11.000.000
60 τμ	ρετιρέ	Αθηναγόρα	13.000.000
66 τμ	επιπλωμένο 1ος ορ.	Ιαλύσός	14.000.000
100 τμ	ισόγειο	28η Οκτωβρ.	30.000.000
108 τμ	2ος όροφος με θέα	Κωτιάδη	25.000.000
117 τμ	Ρετιρέ με κλιματισμό-τζάκι	Μήδεια	26.000.000
120 τμ	2ος όροφος 3 υπνοδ	Ιαλυσός	25.000.000
120 τμ	1ος όροφ θέρμανση λουξ	Μήδεια	32.000.000

ΚΑΤΑΣΤΗΜΑΤΑ – ΓΡΑΦΕΙΑ – ΕΠΙΧΕΙΡΗΣΕΙΣ

50 τμ	με πατάρι	Αλ. Διάκου	46.000.000
96 τμ	καινούργιο	Κ. Υδραίου	36.000.000
100 τμ	Προνομιακό	Ψαροπούλα	250.000/μήνα
120 τμ	Διόροφη Οικοδομή	Ζέφυρος	16.000.000
200 τμ	Αίθουσα στη Συγγρού	Αθήνα	60.000.000
250 τμ	Αποθήκη ισόγειο	Δάσκαλοι	20.000.000
420 τμ	τριόροφη οικοδομή	Νιοχώρι	60.000.000
750 τμ	Κατάστημα	Ασγούρου	220.000.000
750 τμ	Αποθήκη με Ράμπα	Ασγούρου	80.000.000
1000 τμ	Super Market με οικόπ 3.000μ	Αρχάγγελος	300.000.000
2000 τμ	Οικοδ μπετά σε οικόπ 11600 μ	Λαδικό	180.000.000
3800 τμ	εργοστ σε οικόπ 32000μ	Κανδηλί	150.000.000
Ξενοδοχ	Α κατηγ-120 κλίν-θάλασσα	Ιάλυσος	2.000.000 $
Ξενοδοχ	Β κατηγ 72 κλίνες-δισκοθήκη	Ρόδος	250.000.000
Hotel Ap	Α' κατηγορ 40 κλίνες	Ιαλυσός	130.000.000

ΟΙΚΟΠΕΔΑ

4.000τμ	Φανταστική θέα	Κοσκινού	20.000.000
4.000τμ	Φανταστική θέα	Γεννάδι	10.000.000
20000τμ	(5 οικοπεδα όμορα)	Γεννάδι	50.000.000

ΕΝΟΙΚΙΑΖΟΝΤΑΙ ΕΠΙΠΛΩΜΕΝΑ ΔΙΑΜΕΡΙΣΜΑΤΑ ΣΤΗΝ ΙΑΛΥΣΟ 60–70.000 το μήνα

Από το ξενοδοχείο KALITHEA SUN στην Καλλιθέα ΖΗΤΟΥΝΤΑΙ υπάλληλοι, όλων των ειδικοτήτων. (Για τους υπ/λους υποδοχής εστιατορίου-μπαρ, είναι απαραίτητο να μιλούν απταίστως την Αγγλική και γερμανική γλώσσα). Πληρ. τηλ. 62703 AZ25784

Για εστιατόριο που λειτουργεί όλο το χρόνο **ΖΗΤΕΙΤΑΙ** μάγειρας Α' με μεγάλη προϋπηρεσία στο αλα κάρτ. Πληρ. τηλ./fax 74402 AZ25781

ΖΗΤΕΙΤΑΙ δεσποινίς ή κυρία με πείρα για κατάστημα γυναικείων ενδυμάτων. Πληρ. τηλ. 37900 AZ25774

ΖΗΤΕΙΤΑΙ τεχνίτης αλουμινάς. Πληρ. τηλ. 66698 από 8.30 π.μ.-2.00 μ.μ. AZ25779

ΖΗΤΕΙΤΑΙ κιθαρίστας-τραγουδιστής με λαικό ρεπερτόριο για μόνιμη και σοβαρή εργασία. Πληρ. τηλ. 66766 απογευματινές ώρες AZ25775

ΖΗΤΕΙΤΑΙ καθηγήτρια αγγλικών για κεντρικό φροντιστήριο ξένων γλωσσών με τα απαραίτητα προσόντα. Πληρ. τηλ. 22074, 094/557415 AZ25776

ΖΗΤΕΙΤΑΙ νηπιαγωγός με σχετική προϋπηρεσία για να εργαστεί πρωινές ώρες. Πληρ. τηλ. 39739 (πρωινές ώρες) και 094-784161 (απογευματινές ώρες) AZ25768

Από το υποκ/μα Ρόδου της εταιρείας Τάκης Γ. Ζαριφόπουλος ΑΕ **ΖΗΤΕΙΤΑΙ** βοηθός ηλεκτρολόγος-ηλεκτρονικός. Πληρ. τηλ. 66607 από 8.00-16.00 AZ25762

ΖΗΤΕΙΤΑΙ οδηγός με δίπλωμα επαγγελματικό Γ' κατηγορίας για το εργοστάσιο Αγνογάλ. Πληρ. τηλ. 62682, 9-2 μ.μ. AZ25760

ΖΗΤΟΥΝΤΑΙ νεαρές κοπέλες για καφετέρια δεκτές και φοιτήτριες. Σκεύου Ζερβού 24. Πληρ. τηλ. 28732, κιν. 0932-527064 ΠΖ25761

ΖΗΤΟΥΝΤΑΙ συνεργεία για ράψιμο κατ' οίκον. Πληρ. τηλ. 86652, 8 π.μ. - 2 μ.μ. ΠΖ25732

Γραμματέας νέος ή νέα για μόνιμη απασχόληση σε ανώνυμη εταιρεία. Προϋποθέσεις:
- **Απόφοιτος λυκείου και σχολής γραμματέων ή ανώτερης σχολής**
- **Αριστος χειρισμός αγγλικής γλώσσας**
- **Εμπειρία και ταχύτητα στον χειρισμό εργαλείων Word, Excel και Windows**
- **Οργανωτική ικανότητα**
- **Προϋπηρεσία επιθυμητή**

Πληρ. τηλ. 22869, 73323 ώρες 10.00-14.00 ΠΖ25746

Εταιρεία ζητάει νέο ή νέα που να γνωρίζει πολύ γρήγορο χειρισμό υπολογιστή (και στην αγγλική) καθώς και Word, Excel. Πληρ. τηλ. 094-711121 AZ25752

ΖΗΤΟΥΝΤΑΙ πολύ εμφανίσιμες κοπέλες για να εργασθούν σε μπαράκι. Μισθός και ποσοστά. Πληρ. τηλ. 38532, 094-505248 ΠΖ25747

ΖΗΤΕΙΤΑΙ νεαρός με γνώσεις ψυκτικού-υδραυλικού και με δίπλωμα επαγγελματικό για μονιμη απασχόληση σε ανώνυμη εταιρεία. Πληρ. τηλ. 68224 AZ25723

ΖΗΤΟΥΝΤΑΙ έμπειρες γαζώτριες-κοπτοράπτριες να εργασθούν σε βιοτεχνία ετοίμων ενδυμάτων καθώς και άτομο που να γνωρίζει να τυπώνει σε μπλουζάκια. Πληρ. τηλ. 86652, 8 π.μ.- 2 μ.μ. ΠΖ25733

ΖΗΤΕΙΤΑΙ υπάλληλος για να εργασθεί σε χρυσοχοείο της Παλιάς Πόλης. Απαραίτητα προσόντα: προϋπηρεσία - Γερμανικά - Αγγλικά. Μισθός αναλόγως προσόντων. Πληρ. τηλ. 31827 κ. Γιάννη 10.00-12.00 και 18.00-21.00 ΠΖ25727

ΖΗΤΕΙΤΑΙ νηπιαγωγός ηλικίας από 25-30 ετών, απαραίτητη προϋπόθεση μία τουλάχιστον ξένη γλώσσα (αγγλικά ή γαλλικά). Αποστείλατε βιογραφικό σημείωμα στο fax 20909. Πληρ. τηλ. 25015AZ25724

ΖΗΤΕΙΤΑΙ κοπέλα εμφανίσιμη, Ελληνίδα από 25 έως 30 ετών για να εργασθεί σε κατάστημα ηλεκτρονικών παιχνιδιών (VIDEO GAMES). Πληρ. τηλ. 25050 AZ25714

Η Rodos Gold AE **ΖΗΤΑ** τεχνίτες χρυσοχοΐας, ανειδίκευτες εργάτριες από 17-20 ετών για το εργαστήριο της καθώς και πωλήτριες που να γνωρίζουν Αγγλικά, Γερμανικά για το τμήμα πωλησης. Πληρ. τηλ. 86040, 86671 κ. Δημήτρη AZ25715

Greek Family needs a British young lady to baby sit for a 2 year old boy and have conversatins with a 5 year old boy. Both children already understand and speak English. 3-4 hours daily, flexible. Must have bicycle or moped. Tel. 094 343198 ΠΖ25717

ΖΗΤΟΥΝΤΑΙ συνεργάτες από όλη την Ελλάδα, από μεγάλη εταιρία, με προϊόντα ευρείας κατανάλωσης. Μεγάλα ποσοστά συν bonus. Απεριόριστες δυνατότητες εξέλιξης. Δεν χρειάζεται κεφάλαιο. Πληρ. τηλ. 0241-69047, 0932662570 AZ25375

διαφορα

ΠΩΛΟΥΝΤΑΙ ξύλα ελιάς όμορφα τεμαχισμένα για τζάκι και σόμπα. Επίσης αναλαμβάνουμε και κλαδέματα ελιών. Πληρ. τηλ. 95649, 47817

ΠΩΛΕΙΤΑΙ εξοπλισμός συνεργείου: 1) Αναβατόριο RAVAGLIOLI τετρακόλωνο 2,5 τόνων με ευθυγράμμιση, 2) Αναβατόριο RAVAGLIOLI δικόλωνο 2 τόνων, 3) Μηχάνημα υπερήχων για καθαρισμό, ογκομέτρηση, και ηλεκτρονικό έλεγχο μπεκ (injection). Πληρ. τηλ. 29429-61840 ΠΔ25860

ΠΩΛΟΥΝΤΑΙ έπιπλα σε μοντέρνα γραμμή, ενός έτους, σε άριστη κατάσταση, λόγω αναχώρησης. Κρεβατοκάμαρα, σαλόνι, τραπεζαρία, κρυσταλιέρα και μπουφεδάκι με καθρέφτη. Πληρ. τηλ. 93016 ΑΔ25843

ΠΩΛΕΙΤΑΙ άδεια ΤΑΧΙ με ή χωρίς το αυτοκίνητο. Πληρ. τηλ. 63614 κ. Αντώνη ΠΔ25843

ΠΩΛΟΥΝΤΑΙ fax cannon ΠΛΑΤΩ, διάφορα στερεοφωνικά, πλυντήριο πιάτων, είδη γυμναστικής, τροχός σιδήρου αλουμίν, 3 τραπέζια, σκαμπώ BAR. Πληρ. κ. Μιχάλη τηλ. 86943. ΠΔ25805

ΠΩΛΟΥΝΤΑΙ γνήσια ανταλλακτικά για Austin Metro και AUSTIN MONTEGO στο 50% της αξίας τους. Πληρ. τηλ. 62942 ΠΔ25804

100% ΖΩΝΤΑΝΟ!
24 ΩΡΕΣ ΠΑΡΕΑ!!



Ας μιλήσουμε ΤΩΡΑ!!
090 21 27 02
LEXITEL 46 δρχ./15" Τ.Θ. 31730

ΖΩΝΤΑΝΗ ΓΡΑΜΜΗ!!
24 ΩΡΕΣ ΠΑΡΕΑ!



090 21 27 18
LEXITEL 46 δρχ./15" Τ.Θ. 31730

ΕΥΚΑΙΡΙΑ. ΠΩΛΕΙΤΑΙ πλήρης εξοπλισμός καταστήματος αποτελούμενος από:
1) Βιτρίνα 2,40 Χ 2,00 cm
2) Βιτρίνα 2,40 Χ 2,40 cm
3) Βιτρίνα 1,70 Χ 0,75 cm
4) Ράφι 1,20Χ0,70 cm
5) Πάγκοι βιτρίνα (γωνιακός) 3,00Χ0,90
Ολόκληρος ο εξοπλισμός είναι κατασκευή Βομβύλα. Πληρ. τηλ. 78891, 37353 ΑΔ25748

ΠΩΛΟΥΝΤΑΙ τα παρακάτω έπιπλα: σαλόνι-σύνθετο-τραπεζάκια-κονσόλα διαδρόμου. Ολα λάκα άσπρο-μαύρο σε τιμή ευκαιρίας και σε πολύ καλή κατάσταση. ΔΩΡΟ τα φωτιστικά του σαλονιού και του διαδρόμου. Μαζί με τα καλύματα του σαλονιού. Πληρ. κ. Μαρία τηλ. 61947, 0932-290559 ΠΔ25750

ΠΩΛΕΙΤΑΙ σε καλή κατάσταση σύνθετο 3,5 μήκος με 2,20 ύψος σε πολύ χαμηλή τιμή. Πληρ. τηλ. 27984, Μητροπόλεως 112ΑΔ25726

ΕΥΚΑΙΡΙΑ. ΠΩΛΕΙΤΑΙ ρυμουλκόμενη καντίνα πλήρως εξοπλισμένη, πολλά εξτρά με γερμανικές προδιαγραφές σε άριστη κατάσταση. Τιμή 3.500.000 Μόνο σοβαρές προτάσεις. Πληρ. τηλ. 0241-20596 ΑΔ25801

ΠΩΛΟΥΝΤΑΙ σύνθετο μαύρου χρώματος και τραπεζαρία από τζάμι σε άριστη κατάσταση και σε πολύ καλή τιμή. Πληρ. τηλ. 66537 (9.00-15.00) και 76051 (15.00-22.00) ΑΔ25720

ΠΩΛΟΥΝΤΑΙ πέντε (5) ηλεκτρικά σώματα (θερμοπομποί) χρώματος λευκού σε πολύ καλή κατάσταση και σε καλή τιμή 30.000 δρχ. έκαστος (όλα μαζί ή μεμονωμένα). Πληρ. τηλ. 94608 μόνο απογεύματα ΠΔ25549

ΠΩΛΕΙΤΑΙ λόγω μετακόμισης αμερικάνικο ψυγείο αυτόματο με νερό και παγάκι ως και ηλεκτρική κουζίνα μάρκας FOURLIS. Πληρ. τηλ. 34595, 23286 ΠΔ25670

ΧΑΡΙΖΕΤΑΙ πανέμορφο σκυλάκι λόγω αναχωρήσεως μου στο εξωτερικό μόνο σε φιλόζωους. Πληρ. τηλ. 95992 από 08.00-10.00 και 8 έως 11 μ.μ. ΠΔ24795

πωλησεις-ενοικιασεις επιχ/σεων

ΙΝΣΤΙΤΟΥΤΟ ΑΙΣΘΗΤΙΚΗΣ ΕΝΟΙΚΙΑΖΕΤΑΙ ή ΠΩΛΕΙΤΑΙ μεγάλο ινστιτούτο αισθητικής πλήρως εξοπλισμένο με όλη του την πελατεία. Πληρ. τηλ. 32424 ΑΚ25769

ΕΝΟΙΚΙΑΖΕΤΑΙ νυχτερινό κέντρο στο Φαληράκι 300 τ.μ. πλήρως εξοπλισμένο. Μόνο σοβαρές προτάσεις. Πληρ. τηλ. 0932704907 ΑΚ25773

ΠΩΛΕΙΤΑΙ τουριστική επιχείρηση στην Ιαλυσό σε τιμή ευκαιρίας. Πληρ. τηλ. 83042 ΑΚ25763

ΜΕΓΑΛΗ ΕΥΚΑΙΡΙΑ ΠΩΛΕΙΤΑΙ εστιατόριο-pizzeria με όλο τον εξοπλισμό σε καλή τουριστική θέση στην Ιξιά. Πληρ. τηλ. 78345 ΠΚ25764

ΠΩΛΕΙΤΑΙ αναψυκτήριο-κρεπερί στην Ιαλυσό, ακριβώς στην πιάτσα ΤΑΧΙ, πλήρως εξοπλισμένη, λόγω κούρασης. Πληρ. τηλ. 47062 ΠΚ25766

ΠΩΛΕΙΤΑΙ επιχείρηση ειδών περιπτέρου τσιγάρα, εφημερίδες, ζαχαρωδη στην Ανάληψη (Εμμ. Ζαννή 14). Πληρ. τηλ. 0932-955763 ΑΚ25751

ΠΩΛΕΙΤΑΙ έτοιμη επιχείρηση (REGINA) στην οδό Μανδηλαρά 24, σε τιμή ευκαιρίας. Πληρ. τηλ. 38805, κιν. 094-135224 κ. Δούκας ΑΚ25721

ΠΩΛΕΙΤΑΙ εργαστήριο πίτσας, μόνιμη πελατεία, χειμώνα-καλοκαίρι. Πληρ. τηλ. 27981 ΠΚ25702

γνωριμιες

Κύριος συνταξιούχος άτυχος στη ζωή μου, εντελώς μόνος χωρίς καμμία υποχρέωση, με σπίτι και αυτοκίνητο ζητώ δεσποινίς χήρα ή διαζευγμένη χωρίς καμμία υποχρέωση για κάποιο χρονικό διάστημα συμβίωσης και ό,τι θέλει προκύψει. Δεκτές από όλο το κόσμο με ελληνική υπηκοότητα και αλλοδαπές που να γνωρίζουν ελληνικά για αγάπη, στοργή, ζεστασιά και ευτυχία. Πληρ. τηλ. 0241-76702 ώρες από 14.00 μ.μ. κινητό 095/276839. ΑΓ23800

ΘΕΛΕΙΣ ΝΑ ΞΕΧΑΣΤΕΙΣ ΑΠΟ ΤΗΝ ΚΑΘΗΜΕΡΙΝΟΤΗΤΑ ΚΑΙ ΖΗΤΑΣ ΤΟ ΚΑΤΙ ΑΛΛΟ; ΤΗΛΕΦΩΝΗΣΕ ΜΟΥ 094-382527 ΝΑΝΤΙΑΠΓ25251

προσφορες εργασιας

Καφεμαντεία, Χαρτομαντεία, Χειρομαντεία. ΕΛΕΝΗ. Πληρ. τηλ. 095-314817, Αγ. Γεωργίου 51 ΠΡ25765

ΗΛΕΚΤΡΟΛΟΓΟΣ - ΜΗΧΑΝΙΚΟΣ Τ.Ε. ΑΝΑΛΑΜΒΑΝΕΙ: Κάθε είδους ηλεκτρολογικές εργασίες: Νέες εγκαταστάσεις, επεκτάσεις, βλάβες κ.λπ. Πληρ. τηλ. 0932 242625 ΑΡ25595

P & G GRUP

ΧΡΗΜΑΤΟΟΙΚΟΝΟΜΙΚΟΙ ΣΥΜΒΟΥΛΟΙ ΕΠΙΧΕΙΡΗΣΕΩΝ

Χορηγούνται **ΑΜΕΣΑ** δάνεια τραπεζών εντός ωρών σε δημόσιους υπαλλήλους-ιδιωτικούς υπαλλήλους και ελεύθερους επαγγελματίες. **ΔΑΝΕΙΑ:** προσωπικά, καταναλωτικά, στεγαστικά, αγοράς οικοπέδου, οικίας, ανέγερσης πολυκατοικίας, επαγγελματικά με το χαμηλότερο επιτόκιο της αγοράς **ΧΩΡΙΣ ΠΡΟΣΗΜΕΙΩΣΗ!!!**

ΕΝΗΜΕΡΩΘΕΙΤΕ αν είστε στην μαύρη λίστα των **ΤΡΑΠΕΖΩΝ ΑΝΑΛΑΜΒΑΝΟΥΜΕ** υπεύθυνα την διαγραφή σας από την **BLACK LIST ΕΠΙΤΟΚΙΟ ΑΠΟ 5,75% ΕΩΣ 10,75%**

ΤΗΛ. 21848
ΩΡΕΣ 9-4 μ.μ.

ΠΑΡΚΕ
ΤΟΠΟΘΕΤΗΣΕΙΣ ΠΑΝΤΟΣ ΕΙΔΟΥΣ ΠΑΡΚΕ ΑΠΟ ΕΜΠΕΙΡΟΥΣ ΤΕΧΝΙΤΕΣ. ΕΠΙΣΚΕΥΕΣ ΠΑΛΑΙΩΝ ΚΑΙ ΦΘΑΡΜΕΝΩΝ ΠΑΤΩΜΑΤΩΝ. ΒΕΡΝΙΚΙΑ ΔΙΑΡΚΕΙΑΣ
ΣΩΤΗΡΗΣ ΧΑΤΖΗΧΡΗΣΤΟΣ
Πληρ. τηλ. 26584
ΠΡ25777

VASILAKIS
Αποφράξεις
Πληρ. τηλ. 37690

ΚΑΘΑΡΙΣΜΟΣ - ΦΥΛΑΞΗ ΧΑΛΙΩΝ
Αναλαμβάνουμε τον καθαρισμό και τη φύλαξη των χαλιών - μοκετών - σαλονιών σας, στον δικό μας ή σε δικό σας χώρο.
ΠΡΟΣΦΟΡΑ
Η φύλαξη είναι δωρεάν!
CLEAN CENTER
Γεωρ.Παπανδρέου 31 Ρόδος
Τηλ. 65481, κιν. 093-852102
ΠΡ24412





ΠΡΟΣΕΞ

100 ΜΑΓΑΖΙΑ
Πίσω από το κατάστημα Mike's gelato Bindi

Εχουμε ανοίξει

Προσφέρουμε ερωτικά εσώρουχα, λακ και λατέξ ρουχισμό γι' αυτόν και γι' αυτήν καθώς και δώρα για ενήλικους.

ΠΩΛΕΙΤΑΙ

γνωστή Ανώνυμη Εταιρεία τροφίμων με τζίρο από 100 έως 600 εκατομμύρια δρχ., αποτελούμενη από 3 αυτοκίνητα, 2 ψυκτικούς θαλάμους, πωλήσεων-λογιστικό πρόγραμμα AXES-κεφάλαιο-πλήρη πακέτα, γκάμα από προμηθευτές εσωτ.-εξωτ. πλήρη γραφεία και ο εξοπλισμός τους εξασφαλισμένα κέρδη για ανθρώπους με όρεξη για δουλειά στην τιμή των 20 εκατομμυρίων. Γίνονται ευκολίες πληρωμής.

Πληρ. τηλ. 094-638918

ΖΩΓΡΑΦΟΣ

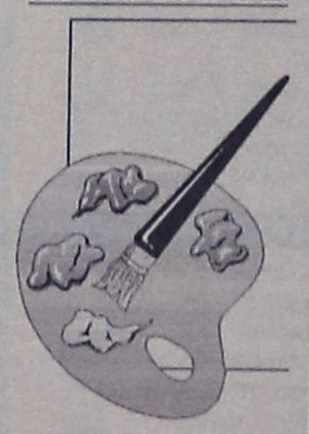

Επιθυμείτε να κάνετε ένα ωραίο δώρο σε αγαπημένα σας πρόσωπα; Αναλαμβάνω υπεύθυνα να κάνω προσωπογραφίες από φωτογραφίες με εξαιρετικά αποτελέσματα. Τιμές λογικές

Πληρ. τηλ. 66918 κ. Ηλίας

ΑΠΟΦΡΑΞΕΙΣ ΚΑΘΑΡΙΣΜΟΙ ΑΠΟΧΕΤΕΥΣΕΩΝ
"ΜΑΡΙΑ"
Αναλαμβάνουμε την απόφραξη και τον καθαρισμό αποχετεύσεων οικιών, πολυκατοικιών, ξενοδοχείων με ηλεκτρικό μηχάνημα όλο το 24ωρο.
ΕΡΓΑΣΙΑ ΕΓΓΥΗΜΕΝΗ ΤΑΧΕΙΑ ΕΞΥΠΗΡΕΤΗΣΗ
Πληρ. τηλ. **94750**
κινητό **095-262821**

Πάντα με υγείαν...

ΣΤΡΕΣ: Ουδέν κακόν αμιγές καλού

Το άγχος, άσο κι αν φαίνεται περίεργο, δεν είναι αποκλειστικό πρόβλημα. Ο σωστός ορισμός του άγχους είναι: ανταπόκριση σε κάθε αλλαγή του περιβάλλοντος.

Απ' αυτό τον ορισμό και μόνο καταλαβαίνει κανένας πως το άγχος είναι απαραίτητο, γιατί αλίμονο αν ο οργανισμός δεν είχε μηχανισμούς προσαρμογής στις αλλαγές του περιβάλλοντος. Από τον ορισμό, πάλι, και μόνο αντιλαμβανόμαστε ότι το άγχος συνοδεύει τον άνθρωπο από τότε που εμφανίστηκε στον πλανήτη πριν από χιλιάδες χρόνια.

Το ερώτημα λοιπόν είναι γιατί έχει καταντήσει σήμερα το άγχος να χαρακτηρίζεται ένα από τα μεγαλύτερα προβλήματα.

Μια εύκολη απάντηση είναι πως ο άνθρωπος στα τέλη του 20ου αιώνα δέχεται από το περιβάλλον πολύ περισσότερα ερεθίσματα στα οποία πρέπει να ανταποκριθεί σε σχέση με το παρελθόν και μάλιστα αυτά τα ερεθίσματα επέρχονται με μεγαλύτερη ταχύτητα.



Κανείς δεν γλιτώνει απ' αυτό. Ούτε οι ενήλικες με τις μεγάλες οικογενειακές, οικονομικές και επαγγελματικές υποχρεώσεις, ούτε οι νέοι άνθρωποι που ξεκινούν τώρα τη ζωή τους, ούτε τα παιδιά που έχουν να αντιμετωπίσουν πληθώρα ερεθισμάτων από το περιβάλλον, αλλά και μεγάλες υποχρεώσεις στο σχολείο.

Λοιπόν τι; Εχουμε ένα άλυτο πρόβλημα; Ενα πρόβλημα που μπορεί να μας κάνει να αισθανόμαστε ανήσυχοι, στενοχωρημένοι και να μας προκαλεί ακόμα και πονοκεφάλους, αγωνία, σπασμούς, εφίδρωση, φοβίες και κρίσεις πανικού;

Ε όχι, τα πράγματα δεν είναι έτσι. Ο ανθρώπινος οργανισμός έχει τη δυνατότητα να ανταπεξέρχεται στο στρες και το ανθρώπινο μυαλό έχει τη δυνατότητα να βρίσκει λύσεις. Αυτό που πρέπει να συνειδητοποιήσουμε κατ' αρχήν από μικρή ηλικία είναι ότι κάθε πρόβλημα έχει και τη λύση του.

Μια δεύτερη αρχή αντιμετώπισης του άγχους είναι ότι όταν το πρόβλημα δεν αλλάζει μορφή, μπορούμε εμείς να αλλάξουμε τη σκοπιά από την οποία το βλέπουμε. Αλλάζοντας εμείς ρόλους, αλλάζει και η θέση μας σε σχέση με το πρόβλημα.

Επίσης μπορούμε πάντα να ζητήσουμε βοήθεια από εκείνους που κατά περίπτωση μπορούν να μας την προσφέρουν. Σήμερα ξέρουμε ότι υπάρχουν μέθοδοι αντιμετώπισης του άγχους, οι οποίες μπορεί να περιλαμβάνουν στοιχεία όπως η εκπόνηση ενός καθημερινού προγράμματος που να μας ταιριάζει, η διαφύλαξη ωρών καθημερινώς για χαλάρωση και ψυχαγωγία ή η συστηματική άθληση που ανακουφίζει τον οργανισμό από σωματικό, νοητικό και ψυχικό στρες.

Κι ας μη ξεχνάμε και το εξής: Μελέτες έχουν αποδείξει ότι ορισμένοι τύποι προσωπικότητας αντιμετωπίζουν ευκολότερα το άγχος από άλλους. Τύποι προσωπικότητας Α, άνθρωποι δηλαδή που είναι φιλόδοξοι, ανταγωνιστικοί, ανυπόμονοι, επιθετικοί και ανήσυχοι συνήθως υποφέρουν από άγχος περισσότερο από τους ανέμελους, ήρεμους τύπου Β.

Και κάτι ακόμα: το άγχος είναι "αρρώστια κολλητική". Οταν κάποιος έχει άγχος μπορεί εύκολα να το διασπείρει στον περιβάλλοντα χώρο και να το "κολλήσει" στους άλλους. Ισχύει όμως και το αντίστροφο. Ανθρωποι ήρεμοι, σταθεροί, οργανωμένοι μπορούν να χειριστούν τις καταστάσεις σωστά έτσι ώστε να προφυλάξουν τον εαυτό τους και τους άλλους από περιττό στρες.

Οι προτροπές περιττεύουν και ο καθένας καταλαβαίνει ποιά στάση ζωής τον ωφελεί και ποιά τον βλάπτει.

ΜΕ ΤΗΝ ΚΑΘΗΜΕΡΙΝΗ ΑΣΚΗΣΗ ΠΡΟΣΦΕΡΟΥΜΕ ΣΤΟΝ ΟΡΓΑΝΙΣΜΟ ΜΑΣ

Κινηθείτε γιατί χανόμαστε

Οπως το μικρό έτσι και το μεγάλο έλεγε ο Ηράκλειτος, ο οποίος επίσης είχε πει πως "τα πάντα ρει". Από τον "σκοτεινό" φιλόσοφο σε πιο ξεκάθαρα πράγματα. Παρατηρείστε τον κόσμο γύρω σας και εξετάστε την έννοια της κίνησης και της στασιμότητας. Η γη κινείται, όπως είπε και ο Γαλιλαίος. Οι θάλασσες με τα "ζωντανά" νερά τους είναι ένας κόσμος ολόκληρος, τα στάσιμα νερά των ελών όχι. Το αίμα στις φλέβες μας κινείται. Το σύμπαν ολόκληρο γυρίζει. Αναρωτηθείτε: εσείς οι ίδιοι δεν ταυτίζετε την έννοια της κίνησης με τη ζωή και την έννοια της στασιμότητας με τον θάνατο;

Δείτε το σώμα σας προσεκτικά. Μύες που κινούνται μεγαλώνουν, θρέφονται σωστά από το αίμα, μπορούν να δουλέψουν και να καταφέρουν οτιδήποτε για το οποίο ο εγκέφαλος τους δίνει εντολή. Αντίθετα, οι μύες που δεν κινούνται παραμένουν ατροφικοί, φθείρονται, δεν μπορούν να ικανοποιήσουν τις ανάγκες σας.

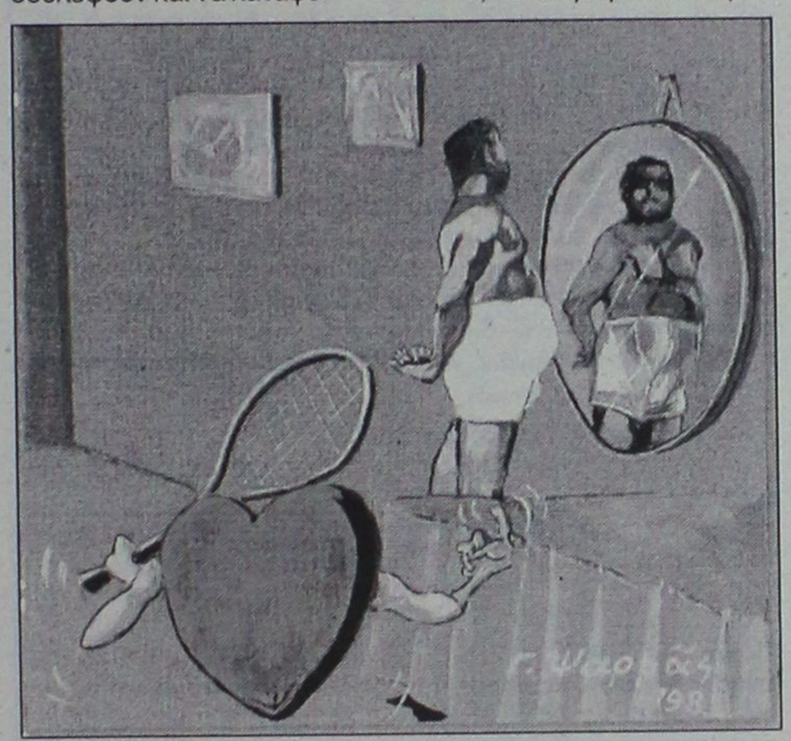

Ας το δούμε συνολικά. Σώμα το οποίο δεν γυμνάζεται παύει να είναι υγιές, χάνει την ομορφιά του, δεν εκπληρεί τους πρακτικούς σκοπούς της καθημερινής ζωής και σιγά-σιγά το σωματικό πρόβλημα γίνεται ψυχολογικό, αισθανόμαστε αδύναμοι, άσχημοι, ανήμποροι, ίσως κάποιες φορές και ανυπεράσπιστοι, αρρωσταίνουμε εύκολα.

Εχουμε λοιπόν δύο επιλογές: την εξής μία. Συντηρούμε σωστά το σώμα μας και το μυαλό μας βάσει της αρχής "νους υγιής εν σώματι υγιή" ή...

Το τι πρέπει να κάνουμε είναι απλό. Και όχι μόνον απλό, είναι και ευχάριστο. Καθημερινά φροντίζουμε να περπατάμε πέντε-έξι χιλιόμετρα ή και να κάνουμε ποδήλατο, να παίζουμε ποδόσφαιρο, μπάσκετ, βόλεϋ να κολυμπάμε σε θάλασσες ή σε πισίνες, να χορεύουμε. Ολα αυτά ή κάτι απ' αυτά καθημερινά. Οι σκάλες έγιναν για να χρησιμοποιούνται. Αντίθετα με τα ασανσέρ που φτιάχτηκαν για τη μεταφορά φορτίων. Ο εαυτός σας όμως δεν σας είναι βάρος, σας είναι;

Υπάρχει μια αρχή που λέει ότι κάποιες ενέργειες κρίνονται από το αποτέλεσμα. Ας δούμε λοιπόν κι αυτό. Κατ' αρχήν θα διαπιστώσετε πως με την καθημερινή σωματική δραστηριότητα νοιώθετε ευεξία. Δεύτερον παραμένετε υγιής. Τρίτον γινόσαστε ωραιότεροι, και όχι μόνον σωματικά διότι καθώς η άσκηση προσφέρει εκτόνωση, χαλάρωση και ευεξία, κάνει την προσωπικότητα αυτών που αθλούνται ελκυστικότερη. Οσοι γυμνάζονται είναι πιο ήρεμοι, πιο ψύχραιμοι, πιο ενεργητικοί, έχουν μεγαλύτερη αυτοπεποίθηση και απιθέματα ενέργειας και αντοχής.

ΠΕΖΟΠΟΡΙΑ, ΠΟΔΗΛΑΣΙΑ, ΚΟΛΥΜΠΙ, ΧΟΡΟΣ, ΑΘΛΗΤΙΣΜΟΣ, ΒΟΗΘΟΥΝ

Ας δούμε όμως και μερικά "μαγικά" που σχετίζονται με την "ταχυδακτυλουργία" της άσκησης. Η σωματική δραστηριότητα ευνοεί ιδιαίτερα την ισορροπία του οργανισμού.

- Κρατώντας την πίεσή μας σε φυσιολογικά επίπεδα.
- μειώνοντας την κακή χοληστερίνη - που είναι πρόξενος πολλών κακών και αυξάνοντας την καλή.
- και βοηθώντας την καρδιά να δουλεύει καλύτερα με λιγότερο κόπο.

Προσέξτε τώρα και το εξής "μαγικό" για να είμαστε αποδοτικοί στη σωματική μας δραστηριότητα πρέπει να προσέχουμε τη διατροφή μας, να μην καπνίζουμε και γενικά να μην κάνουμε καταχρήσεις. Αλλά και τανάπαλιν. Οσοι έχουν έντονη σωματική δραστηριότητα δεν νοιώθουν την ανάγκη να καταφύγουν σε εθιστικές ουσίες είτε αυτές λέγονται καπνός, είτε ζάχαρη, είτε σοκολάτα κ.λπ.

Να θυμάστε ότι το σώμα έχει γενικά ανάγκη από μια ισορροπημένη διατροφή και του τη χρωστάμε ως αντάμοιβή όταν εργάζεται για μας με τον καλύτερο τρόπο. Κυρίως όμως χρειάζεται πρωτεΐνες κι ένα γεύμα που τις περιέχει - όπως π.χ. το γάλα, το γιαούρτι, τα ασπράδια των αυγών, το ψάρι και το κρέας - είναι ό,τι καλύτερο πριν από την άσκηση. Το γεγονός δεν αλλάζει την απαράβατη αρχή που λέει ότι δεν γυμναζόμαστε ποτέ με γεμάτο στομάχι και πριν περάσουν τρεις ώρες από το τελευταίο γεύμα.

Με λίγα λόγια η άσκηση είναι ανάγκη για τον οργανισμό. Παρ' όλα αυτά - όπως θα διαπιστώσετε παρατηρώντας μη αθλούμενους ανθρώπους γύρω σας οι οποίοι ζουν έστω και στερημένοι από ευεξία - ο οργανισμός δεν εκδηλώνει τις ανάγκες του με απαίτηση αλλά αντίθετα εκλαμβάνει τη σωματική άσκηση ως δώρο που του κάνετε και σας το ανταποδίδει με δικό του, όχι ίσης αλλά πολλαπλάσιας αξίας.

Συμπέρασμα: Κάντε στον εαυτό σας δώρο τη σωματική άσκηση σήμερα και ως γνωστόν τα δώρα δεν παίρνονται πίσω. Συνεχίστε όλη σας τη ζωή να αθλείστε συστηματικά και καθημερινά. Οι γιατροί μπορούν να σας βεβαιώσουν ότι η καρδιά και το σώμα σας μόνο αχαριστία δεν θα δείξουν.

ΙΑΤΡΙΚΗ ΑΝΑΚΟΙΝΩΣΗ
Το οδοντιατρείο του
ΑΝΑΣΤΑΣΙΟΥ Μ. ΦΩΤΗ
μεταφέρθηκε στην οδό
Στεφάνου Καζούλη 83
Τηλ. 21672

ΙΑΤΡΙΚΗ ΑΝΑΚΟΙΝΩΣΗ
Ο ιατρός
ΒΑΣΙΛΗΣ Μ. ΚΑΡΑΓΙΑΝΝΗΣ
ΝΕΥΡΟΛΟΓΟΣ
ΔΕΧΕΤΑΙ: Στο ιατρείο του
Γ. Ευσταθίου 8 (κοντά στη Γενική Τράπεζα)
Καθημερινά 8.30-13.00 και 17.30-20.00
Σάββατο 8.30-13.00
Τηλ. 78655, οικίας: 21045, κιν.: 095463082

ΙΑΤΡΙΚΗ ΑΝΑΚΟΙΝΩΣΗ
Το ορθοπεδικό ιατρείο του κ.
ΠΟΥΛΗ ΑΛΕΞΑΝΔΡΟΥ
μεταφέρθηκε στην οδό
Παύλου Μελά 46-48
Τηλ. 38444

ΙΑΤΡΙΚΗ ΑΝΑΚΟΙΝΩΣΗ
ΑΝΑΣΤΑΣΙΟΣ Β. ΧΡΟΝΟΠΟΥΛΟΣ
ΑΓΓΕΙΟΧΕΙΡΟΥΡΓΟΣ
Δέχεται κατόπιν ραντεβού
Στη νέα διεύθυνση: Αννης Μαρίας 15 3ος όροφος
Τηλ. 31584-74727 κιν. 094-357899

ΙΑΤΡΙΚΗ ΑΝΑΚΟΙΝΩΣΗ
Ο ιατρός
ΜΙΧΑΗΛ ΕΜΜ. ΤΕΛΩΝΗΣ
ΧΕΙΡΟΥΡΓΟΣ ΟΦΘΑΛΜΙΑΤΡΟΣ
Δέχεται στο ιατρείο του
Αννης Μαρίας 71 (ισόγειο)
Καθημερινά 08.30-13.00 και 17.00-20.30
Σάββατο 09.00-12.00
Τηλέφωνο 33113 κιν. 095-315657

Ρόδος: *ειχή και ως έτυχε...*

• Παλιές θύρες στα ροδίτικα μαράσια



Πόρτα σε *"χαλατό"* απέναντι από την εκκλησία των Αγίων Αναργύρων...

• Η κρήνη της Αγίας Βαρβάρας



Και καλά, ο πρώην boss της δραχμοβόρας χάι-γουέι **"Ρόδος-Φαληράκιον"** δεν είχε ίχνος αισθητικής *"τσίπας"* και έδωσε εντολήν - ελαφρά τη καρδία - στον διανοούμενο εργολάβο, να ξεπαστρέψει την παραδοσιακή **κρήνη της Αγίας Βαρβάρας** στο Τσαΐρι.

Ημερολόγιο Πολιτιστικών Εκδηλώσεων

- **Δενδροφυτεύσεις: Ο Σύνδεσμος Εθνοφυλακής Ρόδου** καλεί τα μέλη του και όσους επιθυμούν να πάρουν μέρος στη δενδροφύτευση που θα γίνει αύριο Κυριακή στην περιοχή **Καλλιθέας**, στις 9 το πρωί.
  Χώρος συγκέντρωσης το ακατοίκητο οίκημα προ της εισόδου προς τις πηγές της Καλλιθέας.

... Αλλά και οι τοπικοί άρχοντες της πρώην κοινότητας Κοσκινού και νυν δήμου Καλλιθέας τι έκαμαν ή τι θα πράξουν για να την αποκαταστήσουν;

• Απείρου Κάλλους

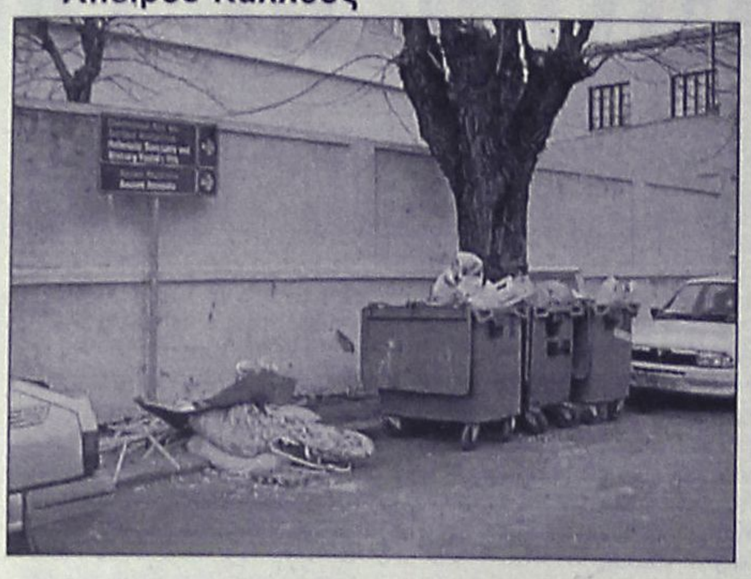

- Προς Ελληνιστικό Ιερό!
- Προς Χυτήριο Αγαλμάτων!!
- Προς Αρχαίαν Ακρόπολην!!!

Α!, μπροστά σας ακριβώς,νεοελληνικό *"αραβούργημα"*, εκλεκτό δείγμα δημιουργικής χωματερής!!!!

(Τι να σου (πρωτο)κάμει και η **υπηρεσία Καθαριότητας;)**

• Αστοχίες, μπετόν αρμέ, ΤΕΕ

Αντί το **Τεχνικό Επιμελητήριο** να αρκείται σε γενικολογίες καταγγελίες για την ποιότητα των έργων και για την ανυπαρξία οποιουδήποτε ελέγχου καλό θα 'ταν να αφήσει κατά μέρους τα κάθε είδους *"διαπλεκόμενες"* αναστολές και αν πράγματι θέλει να επιτελέσει επάξια και εποικοδομητικά τον ρόλο του ως **τεχνικού συμβούλου της Πολιτείας**, ας δώσει στη δημοσιότητα τον μακρύ κατάλογο για τις κακοτεχνίες σε δημόσια έργα που έχουν εκτελεσθεί την τελευταία 10ετία στο νομό Δωδεκανήσου.

Γιατί έχουμε φτάσει στο σημείο να καταγγέλονται και να διαπιστώνονται *"αστοχίες"* στο ενισχυμένο σκυρόδεμα που φτάνουν και το 40%, ακόμη και σε σχολικά κτίρια και όλα να έχουν *κουκουλωθεί*, λαμπρόν παράδειγμα κάτι *"εργάκια"* στη Λέρο!

• Παντρεύεται ο Ποπάι!

Ισως είναι η πιο ευχάριστη και ενδιαφέρουσα είδηση της εβδομάδας.

Ο μπρατσαράς **Ποπάι** παντρεύεται, επιτέλους, και νομιοποιεί τη σχέση του με την *"ξεροκανιάρα"*, πλην θελκτικοτάτη, **Ολίβ!**

Βλέπετε ποτέ δεν είναι αργά και ο σπανακοθρεμμένος **Ποπάι** στα 71 του πήρε την μεγάλη απόφαση να αποκαταστήσει την απωλεσθείσα τιμή της αιωνόβιας αρραβωνιαστικιάς του και να ξεμπερδεύει μια και καλή και με τον ερωτικό του αντίπαλο, τον γιγαντιαίο και μη διαθέτοντος *"κουννί"* μυαλό, τον πανάσκημο και ατσούμπαλο **Βρούτο.**

ΗΛΕΚΤΡΟΔΟΜΗ
ΗΛΕΚΤΡΟΛΟΓΙΚΟ ΥΛΙΚΟ-ΦΩΤΙΣΤΙΚΑ



κεντρικό κατάστημα:
28ης Οκτωβρίου 4 Κρεμαστή, 85104 Ρόδος, τηλ. 91781
Υποκατάστημα:
11ο χλμ. Ρόδου-Αεροδρομίου, Κρεμαστή 85104 Ρόδος, τηλ. (0241) 95008, fax. 90446
Για ό,τι αφορά τον ηλεκτρισμό έχουμε τις λύσεις

BEAUTY NAILS



Τεχνητά Νύχια από φυσικό μετάξι
Ενίσχυση φυσικών νυχιών με μετάξι
Μανικιούρ
Σπέσιαλ Μανικιούρ
Γαλλικό Μανικιούρ
Αιγυπτιακό Μανικιούρ
Λεύκανση φυσικών νυχιών
Διακοσμητική νυχιών
Τοποθέτηση βλεφαρίδων

ΑΚΡΑ ...ΠΕΡΙΠΟΙΗΣΗ ΓΙΑ ΣΑΣ

ΑΠΟΣΤΕΙΡΩΜΕΝΑ εργαλεία και πετσέτες μιας χρήσης με σεβασμό στην υγιεινή που είναι η βάση της ομορφιάς



ΡΕΝΤΖΕΠΗ ΜΑΡΙΑ
Nail Designer
Αθηνών 85, Τ.Κ. 85100
Ρόδος
Τηλ.: 094/520887

ΠΩΛΟΥΝΤΑΙ



ετοιμοπαράδοτα καταστήματα σε εμπορικο κέντρο στο Κιοτάρι με πανοραμική θέα δίπλα στα ξενοδοχεία RODOS MARIS, RODOS PRINCESS, PRINCESS SUN και RODOS VILLAGE

Τιμές ευκαιρίας

Πληροφορίες
"TOP PROPERTIES
κ. Γεώργιο Σ. Πιπίνο
Τηλ. 23895

ΠΑΠΑΝΙΚΟΛΑΣ ΓΕΩΡΓΙΟΣ



- Βουλκανιζατέρ
- Εμπόριο ελαστικών

και ελαφρώς μεταχειρισμένα εξωτερικού

- Εμπόριο μεταχειρισμένων επαγγελματικών αυτοκινήτων
- Ανταλλακτικά αυτοκινήτων παντός τύπου

Οδυσσέα Ελύτη (50 μέτρα από την γέφυρα της Κρεμαστής προς τον καινούργιο δρόμο)
Τηλ. 82170

Άρτος (;) Θεάματα (;)...

... Και τηλεόραση (όπως λέμε τηλοψία...)

ΚΙΝΗΜΑΤΟΘΕΑΤΡΟ "ΜΕΤΡΟΠΟΛ"
ΤΗΛ. 28400
ΔΥΟ ΠΡΟΒΟΛΕΣ
7.30 έως 9.30 και 9.30 έως 11.30
Η νέα ταινία της ΟΛΓΑΣ ΜΑΛΕΑ για τις σχέσεις που σήμερα...δαγκώνουν!!!
"Η ΔΙΑΚΡΙΤΙΚΗ ΓΟΗΤΕΙΑ ΤΩΝ ΑΡΣΕΝΙΚΩΝ!!!
Α' ΠΡΟΒΟΛΗΣ - ΑΚΑΤΑΛΛΗΛΟ



ΠΡΟΣΟΧΗ
Κάθε Παρασκευή-Σάββατο-Κυριακή
ΣΙΝΕΑΚ ΣΤΑ ΕΛΛΗΝΙΚΑ
Μία προβολή Ώρα 5.30
Η Walt Disney παρουσιάζει το παραμύθι του ΧΑΝΣ ΚΡΙΣΤΙΑΝ ΑΝΤΕΡΣΕΝ
Η ΜΙΚΡΗ ΓΟΡΓΟΝΑ!!!

ΚΙΝΗΜΑΤΟΓΡΑΦΟΣ "ΠΑΛΛΑΣ"
ΨΗΦΙΑΚΟΣ ΗΧΟΣ SURROUND DTS
Η ΑΠΟΛΥΤΗ ΠΟΙΟΤΗΤΑ
ΤΗΛ. 24475
ΩΡΕΣ ΕΝΑΡΞΗΣ: 7.30 και 9.30
ΣΑΒΒΑΤΟ και ΚΥΡΙΑΚΗ ΑΠΟ ΤΙΣ 5.30
ΜΑΓΙΚΑ ΦΙΛΤΡΑ
(PRAVTICAL MAGIC)



ΕΠΟΜΕΝΗ ΤΑΙΝΙΑ ΜΑΣ: ΟΙ ΑΘΛΙΟΙ
ΚΙΝΗΜΑΤΟΓΡΑΦΟΣ ΤΙΤΑΝΙΑ
ΤΗΛ. 25876
ΩΡΕΣ ΕΝΑΡΞΗΣ 7.45 και 10.00
Σάββατο-Κυριακή από 5.45
DOLBY SURROUND DIGITAL
ΨΗΦΙΑΚΟΣ ΗΧΟΣ
ΞΑΝΑ ΚΑΤΑ ΑΠΑΙΤΗΣΗ ΠΟΛΛΩΝ ΘΕΑΤΩΝ



Μόνο Παρασκευή έως Κυριακή 15-17/1
ΔΕΥΤΕΡΑ έως ΠΕΜΠΤΗ
ΓΕΙΤΟΝΕΣ ΚΑΙ ΕΡΑΣΤΕΣ
ΠΑΡΑΣΚΕΥΗ 22-1
ELIZABETH

ΕΤ1

07.20 **Καλλιτεχνικό πατινάζ**
08.20 **Τομ Τζόουνς**
09.15 **Ξένη ταινία.** «Κύριε μπάτσε, πείτε μας ποιός σας λάδωσε χθές». Κωμωδία με τον Φιλίπ Νουαρέ.
11.00 **Παιδικό πρόγραμμα**
13.30 **Ειδήσεις**
13.40 **Ελληνική ταινία.** «Ποτέ δεν σε ξέχασα». Δράμα.
15.30 **Εν λευκώ.**
17.00 **Ειδήσεις**
17.00 **Βόλεϊ.** Ορεστιάδα-ΠΑΟΚ. Πρωτάθλημα ανδρών Α' Εθνικής κατηγορίας.
19.00 **Το μυστήριο των κρυστάλλινων κρανίων.** Ντοκιμαντέρ παραγωγής BBC 1997.
20.00 **Ειδήσεις**
20.15 **Ξένη ταινία.** «Ολα για την υποτροφία». Κωμωδία με τον Τόμας Χάουελ.
22.00 **Αποκριάτικα παιχνίδια.** Από την Πάτρα.
23.00 **Ειδήσεις-καιρός**
23.30 **Τελετή έναρξης του καρναβαλιού**
00.00 **Ξένη ταινία.** «Φράουλα και σοκολάτα»
01.50 **Ξένη ταινία.** «Φαμπιόλα». Ιστορική.

ΝΕΤ

08.00 **Εκπαιδευτική τηλεόραση**
11.00 **Η κιβωτός των ζώων**
12.00 **Η γέννηση της σύγχρονης αρχιτεκτονικής**
12.30 **Ανθρωποι και ζώα**
13.00 **Η δύναμη των όπλων**
13.30 **Με αρετή και τόλμη**
14.00 **Κοινοβούλιο**
15.00 **Ειδήσεις**
15.15 **Ξένη ταινία.** «Η Πατ και ο Μάικ». Με τους Σπένσερ Τρέισι, Κάθριν Χέπμπορν.
17.00 **Οι δρόμοι της τέχνης.**
18.00 **Ειδήσεις**
18.15 **Ταξιδεύοντας**
19.00 **Οι μουσικοί του κόσμου**
20.00 **Σπορ ιστορίες**
21.00 **Ειδήσεις**
21.50 **Ανθρωποι και τηλεόραση.** Νέα εκπομπή
22.30 **Ξένη ταινία.** «Κονβόι - άγρια σύγκρουση». Με τον Κρις Κριστόφερσον.
24.00 **Ειδήσεις-Καιρός**
00.30 **Εφιάλτη: Η γέννηση του τρόμου.** Σειρά ντοκιμαντέρ.

ΕΤ3

08.31 **Αδρεναλίνη**
09.00 **Monsters of rock**
09.30 **Μουσικό μπρίκι**
10.30 **Στη γη της ευφορίας**
11.30 **Χονδρός-Λιγνός**
12.30 **Παιδική εκπομπή.**
14.00 **Ξένη σειρά**
15.00 **P.C.-TV.**
15.30 **Ειδήσεις**
15.45 **Ντοκιμαντέρ**
16.00 **Νόστος**
17.30 **Α-ταξίες**
18.00 **Design X-trem**
18.30 **Πλανήτης Εύα**
19.00 **Εκ των προτέρων ή εκ των υστέρων**
19.30 **Ειδήσεις**
20.00 **Ξένη σειρά**
20.45 **Το AIDS στον κόσμο**
21.30 **Αθλητική εκπομπή**
22.30 **Χρυσές μελωδίες.**
23.00 **Ξένη ταινία.** «Παιδί χωρίς στοργή». Δράμα.
00.30 **Ειδήσεις**
01.00 **Ξένη ταινία.**

FILMNET

10.00 **Ξένη ταινία.** «Φλάσμαν, ο μεγάλος τυχοδιώκτης»
12.00 **Ξένη ταινία.** «Ο άνθρωπος των αστεριών»
14.00 **Ξένη ταινία.** «Αδιόρθωτοι γλεντζέδες». Κωμωδία
16.00 **Ξένη ταινία.** «Αγριος τιμωρός». Περιπέτεια.
18.00 **Ξένη ταινία.** «Αμέρικαν Γιακούζα 2». Περιπέτεια
19.45 **Ξένη ταινία.** «Κλεμμένες καρδιές». Κομεντί
21.30 **Διασκέδαση τώρα**
22.00 **Ξένη ταινία.** «Σελίνα». Βιογραφία με τους Τζένιφερ Λόπεζ, Εντουαρντ Τζέιμς Ολμος.
00.15 **Ξένη ταινία.** «Διακοπές στο Λας Βέγκας». Κωμωδία με τον Τσέβι Τσέιζ.
04.25 **Ξένη ταινία.** «Το τέλος της αθωότητας». Δράμα.

SUPER SPORT

13.30 **Super πρόβλεψη**
14.00 **Αγώνες αυτοκινήτου**
17.00 **Ελληνικό πρωτάθλημα ποδοσφαίρου.**
19.00 **Πρωτάθλημα καλαθοσφαίρισης.**
20.45 **Σπορ χωρίς όρια**
22.00 **Ισπανικό πρωτάθλημα**
24.00 **Αγγλικό πρωτάθλημα.**
01.00 **Αγώνες χόκεϊ επί πάγου.** Μαγνητοσκόπιση
03.00 **Αγώνες πυγμαχίας.**

ΣΚΑΪ

07.00 **Μικρές κυρίες 2**
08.00 **Μάντεψε και κέρδισε**
09.00 **Παιδικό δελτίο ειδήσεων**
10.00 **Το μικρό σπίτι στο λιβάδι**
11.00 **Top ten ξένου τραγουδιού**
11.15 **Ζούγκλα** (Ε)
14.00 **Ειδήσεις**
14.30 **Pacific blue**
15.30 **Man to Man**
16.30 **Ελληνική ταινία.** «Ο παραγιός μου ο ραλίστας». Κωμωδία.
18.15 **Ξένη ταινία.** «Η μικρή μου αδελφή». Νεανική κωμική περιπέτεια.
19.55 **Ειδήσεις**
21.30 **Δεύτερη ευκαιρία**
00.15 **Ειδήσεις**
00.30 **Εκτη αίσθηση**
01.30 **Ξένη ταινία.** «Θύτης και θύμα». Αστυνομική περιπέτεια.
03.00 **Μουσικό πρόγραμμα**

MEGA

07.00 **Mutant League**
07.20 **Σκούμπι Ντου**
17.45 **Τζουμάντζι**
08.10 **Φλιντστόουνς**
08.40 **Γουίνι, το μικρό αρκουδάκι**
09.10 **Ντίσνεϊ κλαμπ**
11.00 **Ξένη ταινία.** «Σαν τον παλιό καιρό». Κωμωδία
13.00 **Mega star**
14.00 **Δελτίο ειδήσεων**
14.20 **Η εκπομπή.**
15.20 **Οταν ο Χάρης χώρισε τη Μαίρη.** Κωμική σειρά.
16.10 **Ξένη ταινία.** «Ο φιλοξενούμενος». Κωμωδία.
17.30 **Ειδήσεις**
17.45 **Ξένη ταινία.** (Σ)
18.15 **Ελληνική ταινία.** «Ο δασκαλάκος ήταν λεβεντιά»
19.05 **Κλήρωση ΛΟΤΤΟ-ΠΡΟΠΟ**
19.15 **Ελληνική ταινία.** (Σ)
20.00 **Τα γεγονότα στις οκτώ**
21.10 **Ελληνική ταινία.** «Αχ! Αυτή η γυναίκα μου».
23.15 **Ο,τι καλύτερο**
00.15 **Τελευταία γεγονότα**
00.30 **Ξένη ταινία.** «Ο κόμης του Μόντε-Κρίστο». Περιπέτεια εποχής
02.30 **Φιλόδοξοι δικηγόροι**
03.30 **Ξένη ταινία.** «Η μουσική των αισθήσεων»
05.30 **Νεντ και Στέισι**
06.30 **Το τίμημα της συμφοράς**

ANT-1

06.20 **Οι ειδήσεις του CBS**
06.45 **Τηλεμάρκετινγκ-Τηλεαγορά**
07.00 **Σάνριο και η παρέα του**
07.30 **Μπέϊμπι Χιούι.**
08.00 **Τρελά φαντασματάκια**
08.30 **Ο υπεράνθρωπος**
09.00 **Μονομάχοι της ασφάλτου**
09.30 **Ντράγκονμπολ-Ζ**
10.00 **Χελώνες νίντζα εν δράσει**
10.30 **Μπάτμαν και Ρόμπιν**
11.00 **Πάουερ Ρέιντζερς**
11.30 **Ανατριχίλες**
12.00 **Ταύρος με τοξότη**
13.00 **Σούπερ Σάββατο**
14.00 **Τα νέα του ΑΝΤ-1**
14.30 **Οικογένεια Γουίνσλοου.** Κωμική σειρά, αμερικανικής παραγωγής.
15.10 **Οι κολλητοί.** Με τον Χρήστο Φερεντίνο.
16.00 **Στη λεωφόρο του Μελρόουζ**
16.50 **Beauty cats**
17.00 **Εκπομπή**
18.00 **Τα νέα του ΑΝΤ-1 σε 5'**
18.10 **Ελληνική ταινία.** «Ο Μιχαλιός του 14ου συντάγματος». Κωμωδία.
19.55 **Τα νέα του ΑΝΤ-1**
21.00 **60" με τον Αρη Σταθάκη**
21.05 **Ξένη ταινία.** «Εκπαιδευτής κομάντο». Κωμωδία.
23.30 **Ελληνική ταινία.** «Η αμαρτία της ομορφιάς». Δραματική
00.30 **Νυχτερινές ειδήσεις**
00.35 **Ελληνική ταινία.**(Σ)
02.15 **Ξένη ταινία.** «Νύχτες γεμάτες κίνδυνο».
04.00 **Τηλεμάρκετινγκ**
04.30 **Ξένη ταινία.**«Ο μαλλιαρός πίθηκος».

STAR

05.45 **Αστέρια στο πεντάγραμμο**
07.00 **Χαϊλάντερ**
07.20 **Μικρές κυρίες**
07.45 **Μικρό μου πόνι**
08.05 **Επιστροφή στο μέλλον**
08.30 **Loony toons**
08.50 **Η μικρή Λουλού**
09.00 **Animaniacs**
09.30 **Tiny Toons**
10.00 **Ηρακλής**
11.00 **Χαϊλάντερ**
12.00 **Ziva**
13.00 **Telecine**
13.30 **Ειδήσεις**
13.35 **Δεύτερος Λάζαρος**
14.30 **Κόναν**
15.30 **X-Files**
16.30 **Νικίτα**
17.30 **Η εβδομάδα που πέρασε.** Ενημερωτική εκπομπή
18.00 **Σπάνια πουλιά.**
20.00 **Ειδήσεις**
21.00 **Ρομπέν των Δασών**
22.00 **Ξένη ταινία.** «Η μεγάλη των μπάτσων σχολή Νο 6». Κωμωδία
23.45 **Ξένη ταινία.** «Η κατάρα». Θρίλερ.
24.00 **What's hot**
00.05 **Ειδήσεις**
00.15 **Ξένη ταινία.** (Σ)
02.00 **Τα κόκκινα παπούτσια**

NEW CHANNEL

07.00 **Make my day.** Καθημερινή μουσική εκπομπή.
07.35 **Ο,τι φέρνουν τ' άστρα**
08.00 **Love is in the air.** Μουσική εκπομπή.
10.00 **Face to face**
11.30 **New time.** Νέες μουσικές επιτυχίες
13.00 **Μη μου πεις...** Μουσική εκπομπή.
15.00 **Πάρε δώσε**
17.00 **Πας παντού.** Με την Αννα Μαρία Λογοθέτη.
17.40 **That's night**
18.10 **Ρυθμός και ένταση**
19.00 **Hit selection**
21.00 **Σφηνάκια με τον Νικ.**
21.30 **Ξένη ταινία.**
23.00 **Ειδήσεις**
23.40 **Ξένη ταινία**
01.30 **Ξένη ταινία.**

ΚΑΝΑΛΙ 5

08.00 **Η ώρα του Τύπου**
10.00 **Μουσικό πρωινό**
11.00 **Τσεκ-απ**
12.00 **City lights**
13.00 **Τσίρκο**
14.30 **Ειδήσεις**
14.35 **Ιο και ουί**
15.15 **Ελληνική ταινία**
17.00 **Ειδήσεις**
17.05 **Ελληνική ταινία** (Σ)
18.30 **Ξένη ταινία**
20.00 **Ειδήσεις**
20.05 **Ξένη ταινία.** (Σ)
21.30 **Ειδήσεις**
22.00 **Προσοχή μας βλέπουν**
22.30 **Ξένη ταινία**
00.15 **Ειδήσεις**

ΜΝΗΜΟΣΥΝΑ



Την 17η Ιανουαρίου ημέρα Κυριακή και ώρα 8.30 π.μ. εις τον Ιερό Ναό Αγίας Παρασκευής, τελούμε 3μηνο μνημόσυνο υπέρ αναπαύσεως της ψυχής της λατρευτής μας συζύγου, κόρης και μητέρας

ΕΥΑΓΓΕΛΙΑΣ ΒΑΓΙΑΝΟΥ-ΚΟΥΦΟΥ
(ΕΤΩΝ 58)

Ο σύζυγος: Γεώργιος
Οι γονείς: Βαγιανός
Τα παιδιά: Μαρία, Ηλίας, Αγγελική
Τα εγγόνια, τα δισέγγονα, τ' αδέλφια, τ' ανίψια και οι λοιποί συγγενείς.



Την 17η Ιανουαρίου ημέρα Κυριακή και ώρα 8.30 π.μ. εις τον Ιερό Ναό Ταξιαρχών νεκροταφείου Ρόδου, τελούμε 40ήμερο μνημόσυνο υπέρ αναπαύσεως της ψυχής του λατρευτού μας συζύγου, πατέρα, παππού, αδελφού και θείου

ΚΩΝΣΤΑΝΤΙΝΟΥ ΚΟΤΣΥΦΗ

Η σύζυγος: Ειρήνη
Τα παιδιά: Γιώργος, Ελένη
Τα εγγόνια: Κων/νος, Ειρήνη
Τα αδέλφια: Μανώλης, Σωτηρία
Τα ανίψια και οι λοιποί συγγενείς.



Την 17η Ιανουαρίου ημέρα Κυριακή και ώρα 8. π.μ. εις τον Ιερό Ναό Αγίου Φανουρίου, τελούμε ετήσιο μνημόσυνο υπέρ αναπαύσεως της ψυχής της λατρευτής μας μητέρας, γιαγιάς, αδελφής και θείας

ΑΝΝΙΚΑΣ ΚΑΤΣΙΜΠΡΑΚΗ

Τα παιδιά, τα εγγόνια, τα αδέλφια, τα ανίψια και οι λοιποί συγγενείς.



Την 17η Ιανουαρίου ημέρα Κυριακή και ώρα 9 π.μ. εις τον Ιερό Ναό Αγίου Νικολάου Ρόδου, τελούμε τρίμηνο μνημόσυνο υπέρ αναπαύσεως της ψυχής της λατρευτής μας κόρης, αδελφής, εγγονής και ανιψιάς

ΘΕΟΔΩΡΑΣ-ΤΣΑΜΠΙΚΑΣ ΜΑΡΟΥΦΙΔΟΥ

Οι γονείς: Νικόλαος, Ζωή-Γεωργία
Ο αδελφός: Χαράλαμπος
Οι παππούδες και οι γιαγιάδες: Χαράλαμπος-Θεοδώρα, Ζαχαρίας-Άννα
Οι θείοι και οι λοιποί συγγενείς.



Την 16η Ιανουαρίου ημέρα Σάββατο και ώρα 8 π.μ. εις τον Ιερό Ναό Αγίας Αναστασίας Ρόδου, τελούμε ετήσιο μνημόσυνο υπέρ αναπαύσεως της ψυχής του λατρευτού μας συζύγου, πατέρα, αδελφού, παππού και θείου

ΣΑΒΒΑ ΚΑΨΗ

Η σύζυγος: Φωτεινή
Τα παιδιά: Ανδριάνα-Λεοντής, Χρύσα-Αποστόλης, Άννα-Κώστας, Τάσος-Βαρβάρα
Ο αδελφός, τα εγγόνια, τ' ανίψια και οι λοιποί συγγενείς.



Την 19η Ιανουαρίου ημέρα Τρίτη και ώρα 8 π.μ. εις τον Ιερό Ναό Αγίου Στεφάνου Αφάντου, τελούμε 40ήμερο μνημόσυνο υπέρ αναπαύσεως της ψυχής της λατρευτής μας θυγατέρας, αδελφής, εγγονής και ανιψιάς

ΠΑΡΑΣΚΕΥΗΣ ΚΑΝΤΙΔΕΝΟΥ

Οι γονείς: Μιχαήλ-Δέσποινα.
Η γιαγιά: Γεωργία.
Τα αδέλφια: Ιωάννης, Γεωργία, Σταματία.
Τα ανίψια και οι λοιποί συγγενείς.

Την 18η Ιανουαρίου ημέρα Δευτέρα και ώρα 8.30 π.μ. εις τον Ιερό Ναό Αγίας Ειρήνης Ορφανοτροφείου Θηλέων, τελούμε 9ήμερο μνημόσυνο υπέρ αναπαύσεως της ψυχής του λατρευτού μας συζύγου και πατέρα

ΠΕΤΡΟΥ ΦΙΛΙΠΠΟΥ
του Φωτίου
ετών 45

Η σύζυγος: Εύη.
Τα παιδιά: Φώτης και Δημήτρης.



Την 18η Ιανουαρίου ημέρα Δευτέρα και ώρα 8.30 π.μ. εις τον Ιερό Ναό Αγίου Γεωργίου κάτω, τελούμε 9μηνο μνημόσυνο υπέρ αναπαύσεως της ψυχής της λατρευτής μας αδελφής, εξαδέλφης και θείας

ΣΕΒΑΣΤΗΣ Ν. ΣΤΑΜΑΤΟΓΛΟΥ

Τα αδέλφια: Ευαγγελία, Σωτήρης, Αννα, Μαρία, Γιάννης.
Τα εξαδέλφια, τα ανίψια και οι λοιποί συγγενείς.

ΠΕΡΙΛΗΨΗ

Της υπ' αρ. 282/1998 κατασχετήριας περίληψης της Δικαστικής Επιμελητήριας Χρυσαφίνας Μ. Καρακοπούλου κατοίκου Ρόδου Αμερικής 40 τηλ. 32100.

Κάνω γνωστό ότι:

Στις τρεις (3) του μήνα Φεβρουαρίου 1999 ημέρα Τετάρτη και από ώρα 12 μεσημβρινή έως 2 μ.μ. της ίδιας ημέρας θα βγει στο Δημαρχείο Ρόδου ενώπιον της συμβολαιογράφου Ρόδου Καλλιόπης Ροδίτου Μαύρου το ακίνητο του οφειλέτη Ευθύμιου Σαρρή με επισπεύδοντα τον Τσαμπίκο Παν. Γέροντα κάτοικο Ρόδου Μεγ. Κω/νου 17 δια ποσό οφειλής δρχ. 3.450.000 πλέον τόκων και εξόδων εκτελέσεως σύμφωνα με την υπ' αρ. 94/1998 διαταγή πληρωμής Μον. Πρωτ. Ρόδου.

Στον πλειστηριασμό θα βγει.

1. Ενα ισόγειο κατάστημα με στοιχείο πίνακα Ι2 και αριθμό 4 και με τιμή πρώτης προσφοράς 15.000.000 δρχ. 2. Ενα ισόγειο κατάστημα με στοιχείο πίνακα Ι3 και με αρ. 5 και με τιμή πρώτης προσφοράς 10.000.000.

Τα ως άνω κατασχεθέντα καταστήματα βρίσκονται στο ισόγειο οικοδομής στην οδό Γράμμου και είναι εγγεγραμμένα στο Κτηματολόγιο Ρόδου με κτημ. Στοιχεία τόμος οικοδ. 44 φύλλο 192 μερίς ν-167 φάκελος 2881.

Συντάχθηκε η παρούσα περίληψη στο γραφείο μου.

Η Δικ. Επιμελήτρια
Χρυσαφίνα Μ.
Καρακοπούλου

ΠΕΡΙΛΗΨΗ

Της υπ' αρ. 1567/98 κατασχετήριας περίληψης ακινήτου του οφειλέτη Παύλου Παπαιωάννου κατοίκου Ρόδου Μονολίθου 7.

Στις τρεις 3 Φεβρουαρίου 1999 ημέρα Τετάρτη και από ώρα 12 μεσημβρινή έως 2 μ.μ. της ίδιας ημέρας στο Δημαρχείο Ρόδου ενώπιον της συμβ/φου Ρόδου Καλλιόπης Ροδίτου Μαύρου θα βγει στον πλειστηριασμό το ακίνητο του οφειλέτη Παύλου Παπαϊωάννου κατοίκου Ρόδου για ποσό οφειλής 1.162.725 πλέον τόκων και εξόδων εκτελέσεως σύμφωνα με την υπ' αρ. 404/1998 διαταγή πληρωμής Ειρηνοδικείου Αθηνών με επισπεύδουσα την ΝΤΑΙΝΕΡΣ ΚΛΑΜΠ ΕΛΛΑΔΟΣ Α.Ε. που εδρεύει στην Αθήνα. Στον πλειστηριασμό θα βγει ένα διαμέρισμα με στοιχείο πίνακος Δ13 και αυξ. αρ. 26 της δυτικής οικοδομής που βρίσκεται στην πόλη της Ρόδου επί της οδού Μονολίθου 7 με κτημ. στοιχεία τόμος γαιών Ρόδου 41 φύλλο 38 μερίδα 458Β/21 φάκελος 2487/21 αποτελούμενο από ισόγειο και 1ο όροφο συγκοινωνούντων με εσωτερική σκάλα. Η μεζονέτα αποτελείται από 4 κύρια δωμάτια κουζίνα, τουαλέτα και λουτρό καθαρής επιφανείας 122,40 τ.μ. (ισόγειο 61,20 και 1ος όροφος 61,20 τ.μ.) Το κατασχεθέν διαμέρισμα εκτιμήθηκε 25.000.000 και τιμή πρώτης προσφοράς ορίζεται το 1/2 της εκτιμήσεως.

2. Μία αποθήκη με στοιχείο πίνακος Υ13 και αυξ. αρ. 13 της δυτικής οικοδομής επί της οδού Μονολίθου 7 Ρόδος εκτάσεως καταθής 61,20 τ.μ. και εγγεγραμμένη στο κτηματολόγιο Ρόδου με κτημ. στοιχεία τόμος 41 γαιών Ρόδου φύλλο 37 φάκελος 3487/20 μερίδα 458Β/20. Εκτιμήθηκε 8.000.000 δρχ. και τιμή πρώτης προσφοράς ορίζεται το 1/2 της εκτιμήσεως.

Ρόδος 15-1-1999
Ο Δικ. Επιμελητής
Μιχ. Καρακόπουλος

ΚΤΗΜΑΤΙΚΗ ΕΤΑΙΡΙΑ ΤΟΥ ΔΗΜΟΣΙΟΥ ΚΕΔ

ΠΕΡΙΛΗΨΗ ΔΙΑΚΗΡΥΞΗΣ ΔΗΜΟΠΡΑΣΙΑΣ ΕΚΠΟΙΗΣΗΣ ΑΚΙΝΗΤΟΥ

Η Κτηματική Εταιρία του Δημοσίου Α.Ε.

Προσφέρει για εκποίηση με προφορική πλειοδοτική δημοπρασία, που θα γίνει στα γραφεία του Κλιμακίου ΚΕΔ Ρόδου στις 5-2-1999, ημέρα Παρασκευή και ώρα 10.00 με 11.00 το πρωί, τα παρακάτω ακίνητα ιδιοκτησίας Ελληνικού Δημοσίου:

Τμήμα του ΒΚ 2839 (τμήμα ΚΜ 283Α) είναι αγροτεμάχιο έκτασης 185 τ.μ. εκτός σχεδίου μη άρτιο και μη οικοδομήσιμο και βρίσκεται στην περιοχή Ασγούρου του Δήμου Ρόδου.

Τιμή εκκίνησης της δημοπρασίας ορίσθηκε το ποσό των 2.200.000 δρχ.

Λεπτομερή διακήρυξη της δημοπρασίας με τους γενικούς και ειδικούς όρους της μπορούν οι ενδιαφερόμενοι να παραλάβουν από τα γραφεία της ΚΕΔ (Λ. Αλεξάνδρας 158 Α και Κόνιαρη 45 Αθήνα, Τμήμα Γ2 τηλ. 6459700, της Κ.Υ. Δωδ/νήσου, της Κ.Υ. Δωδ/νήσου, του Κλιμακίου ΚΕΔ Ρόδου (Ιπποτών 21 Π. Πόλη τηλ. 0241-35585 αρμόδιος κ. Ν. Βαρβάρης) και του Δήμου Ρόδου.

Ο Διευθύνων Σύμβουλος
Αλέξανδρος Δημακόπουλος

ΟΜΙΛΟΣ ΑΓΩΝΙΣΤΙΚΟΥ ΜΠΡΙΤΖ ΡΟΔΟΥ

ΠΡΟΣΚΛΗΣΗ ΣΕ ΤΑΚΤΙΚΗ ΓΕΝΙΚΗ ΣΥΝΕΛΕΥΣΗ

Το Δ.Σ. του Ο.Α.Μ.Ρ. καλεί τα μέλη του Ομίλου σε Τακτική Γενική Συνέλευση που θα πραγματοποιηθεί στις 6 Φεβρουαρίου 1999, ημέρα Σάββατο και ώρα 18.30 μ.μ. στις αίθουσες του "Ακταίον" στην πόλη της Ρόδου.

Τα θέματα της ημερήσιας διάταξης είναι τα ακόλουθα:

1. Απολογισμός του Δ.Σ. επί των πεπραγμένων του παρελθόντος έτους.
2. Έγκριση των πεπραγμένων του Δ.Σ. και απαλλαγή των μελών του από κάθε ευθύνη.
3. Αρχαιρεσίες για την ανάδειξη των μελών των σωμάτων του Ομίλου, δηλαδή
- Εκλογή του Δ.Σ.
- Εκλογή της Ελεγκτικής Επιτροπής.
- Εκλογή του Πειθαρχικού Συμβουλίου.

Υποψηφιότητες για τα παραπάνω σώματα μπορούν να τεθούν εγγράφως προς το Δ.Σ. ή και προσωπικώς, ως την στιγμή που ο εκλεγείς Πρόεδρος της Γενικής Συνέλευσης κηρύξει την έναρξη των εργασιών.

Για το Δ.Σ.
Ο Πρόεδρος
Γ. Πόπορος
Ο Γ.Γ.
Ι. Φαρατζής

ΠΟΛ. ΣΥΛΛΟΓΟΣ ΘΡΑΚΟΜΑΚΕΔΟΝΩΝ ΔΩΔΕΚΑΝΗΣΟΥ "ΜΕΓΑΣ ΑΛΕΞΑΝΔΡΟΣ"

ΑΝΑΚΟΙΝΩΣΗ-ΨΗΦΙΣΜΑ

Ο Πολιτιστικός Σύλλογος Θρακομακεδόνων "ΜΕΓΑΣ ΑΛΕΞΑΝΔΡΟΣ" με το θλιβερό άγγελμα του αιφνιδίου θανάτου του εκλεκτού του μέλους-φίλου **ΦΙΛΙΠΠΟΥ ΠΕΤΡΟΥ** συνήλθε εκτάκτως και αποφάσισε τα εξής:

α) να εκφραστούν συλλυπητήρια στην οικογένεια του εκλιπόντος

β) να κατατεθεί αντί στεφάνου χρηματικό ποσό υπέρ του ιδρύματος Χρονίων Παθήσεων ο "ΑΓΙΟΣ ΑΝΔΡΕΑΣ".

Με εκτίμηση το Δ.Σ.
Ο πρόεδρος
Κ. Κωτικώστας
Ο γ. γραμματέας
Μ. Ανθόπουλος

ΓΕΝΙΚΟ ΕΠΙΤΕΛΕΙΟ ΣΤΡΑΤΟΥ 80ΑΔΤΕ

ΔΙΑΚΗΡΥΞΗ

Ανακοινώνεται ότι την 23η Φεβρουαρίου 1999, ημέρα Τρίτη και ώρα 10.00 στη ΛΕΘ ΚΩ θα διενεργηθεί Δημόσιος Μειοδοτικός Διαγωνισμός, με ενσφράγιστες έγγραφες προσφορές με τη δυνατότητα να συνεχισθεί προφορικά για την ανάδειξη μειοδότη (-ών) προμηθευτή νωπού και κατεψυγμένου κρέατος για κάλυψη αναγκών των Μονάδων της 80 ΑΔΤΕ (Νήσου Κω).

Πληροφορίες κάθε εργάσιμη ημέρα και ώρα στα τηλ. 0242-22380 και 25355, εσωτ. 141 80 ΑΔΤΕ/4ο/ ΕΓ/3

Εκ της Στρατιωτικής Υπηρεσίας

ΑΠΟΣΠΑΣΜΑ

Της με αριθμό 562/98 επ. περίληψης κατασχετήριας έκθεσης ΙΧΕ αυτοκινήτων.

Ο Δικαστικός Επιμελητής του Πρωτοδικείου Ρόδου Δημήτριος Ι. Γατσής δηλώνει ότι στις 27/1/1999 ημέρα Τετάρτη και ώρα 12-2 μ.μ στο Δημοτικό Κατάστημα του Δήμου Ιαλυσού και ενώπιον της Σ/φου Ρόδου κ. Μαρίας Καρποδίνης ή του νόμιμου αναπληρωτή της, εκτίθενται σε δημόσιο αναγκαστικό πλειστηριασμό τα εξής:

1. Ενα αυτοκίνητο ΙΧΕ μάρκας SEAT-MARBELLA με αριθμό κυκλοφορίας ΡΟΕ 3652 έτους 1992, 903 cc με τιμή πρώτης προσφοράς δρχ. 750.000 2. Ενα αυτοκίνητο ΙΧΕ μάρκας SEAT-MARBELLA με αριθμό κυκλοφορίας ΡΟΒ 2327, έτος 1990, 843 CC σε τιμή πρώτης προσφοράς δρχ. 750.000.

Τα ανωτέρης είναι ιδ/σίας νομής και κατοχής του οφειλέτη Καρανικόλα Γεωργίου του Αθανασίου και κατασχέθηκαν σε εκτέλεση της με αριθμό 10869/98 Δ/γής Πληρωμής του Μονομ. Πρωτοδ. Αθηνών, και συντάχθηκε γι' αυτό η με αριθμό 546/98 δική μου έκθεση κατάσχεσης για οφειλή του προς την επισπεύδουσα "Τράπεζα Πειραιώς ΑΕ" ύψους δρχ. 1.722.755 πλέον τόκων και εξόδων εκτελέσεως.

Προσκαλούνται όσοι επιθυμούν να λάβουν μέρος να προσέλθουν την άνω ημέρα και ώρα.

Ρόδος 15/1/1999
Ο Δηλοποιών
Δικ/κός Επιμελητής
Δημήτριος Γατσής

ΑΠΟΣΠΑΣΜΑ

Της με αριθμό 561/98 επ. Περίληψης κατασχετήριας έκθεσης ΙΧΕ αυτοκινήτου.

Ο Δικαστικός Επιμ/τής του Πρωτοδικείου Ρόδου Δημ. Γατσής δηλώνω ότι στις 27 Ιανουαρίου 1999 ημέρα Τετάρτη και ώρα 12-2 μ.μ. στο Δημοτικό Καστάστημα του Δήμου Ροδίων και ενώπιων της Συμ/φου Ρόδου κ. Καλλιόπη Μαύρου-Ροδίτου ή του νόμιμου αναπληρωτή της, εκτίθεται σε δημόσιο αναγκαστικό πλειστηριασμό το υπ' αριθμ. Κυκλοφορίας ΡΟΕ 2117 ΙΧΕ αυτοκίνητο, μάρκας HYUNDAI EXCEL, 1468 κυβικά του οφειλέτη Λεβέντη Βασίλη του Ευσταθίου, το οποίο κατασχέθηκε σε εκτέλεση της υπ' αριθμ. 15194/98 Δ/γής Πληρωμής του Ειρηνοδικείου Αθηνών και συντάχθηκε η υπ' αριθ. 544/98 εκθεσή μου αναγκαστικής κατάσχεσης, για οφειλή του προς την επισπεύδουσα "Τράπεζα Πειραιώς ΑΕ" ύψους δρχ. 1.220.608 πλέον τόκων και εξόδων εκτελέσεως.

Τιμή πρώτης προσφοράς αρίσθηκε δρχ. 1.250.000.

Προσκαλούνται όσοι επιθυμούν να λάβουν μέρος να προσέλθουν την άνω ημέρας και ώρα.

Ρόδος 15/1/1999
Ο Δηλοποιών
Δικ/κός Επιμελητής
Δημήτριος Γατσής

ΚΗΔΕΙΑ

Τον πολυαγαπημένο μας σύζυγο, πατέρα, παππού, αδελφό και θείο

ΦΙΛΙΠΠΟ ΚΥΠΡΙΩΤΗ
Ιατρό-ετών 84

κηδεύουμε σήμερα Σάββατο 16 Ιανουαρίου 1999 και ώρα 11 π.μ. από τον Ιερό Ναό Αγίου Λαζάρου του Α' Κοιμητηρίου Αθηνών.

Η σύζυγος: Βασιλική.
Τα τέκνα: Νατέλ-Machulat Κυπριώτου, Νένα και Κωστής Αποστολίδης.
Τα εγγόνια: Φίλιππος, Κατερίνα.
Τα αδέλφια: Σπύρος και Γιολάντα Κυπριώτου, Γιώργος και Ελευθερία Παπαντωνοπούλου, Φωτούλα και Σπύρος Κριτσίκης, Ιωάννης Βιλλιώτης, Δημήτρης και Ζενεβιέβ Βιλλιώτη, Ευαγγελία Βιλλιώτη.
Τα ανίψια και οι λοιποί συγγενείς.

ΔΕΝ ΕΟΡΤΑΖΟΥΝ

- Ο Κ. **Αντώνιος Φωτάκης** δεν εορτάζει και δεν θα δεχθεί επισκέψεις για την γιορτή του.
- Ο κ. **Αντώνης Ξεπαπαδάκης** του **Ευαγγέλου** έμπορος, δεν θα δεχθεί επισκέψεις.
- Ο κ. **Αντώνης Αλαθέρας,** δεν εορτάζει και δεν δέχεται επισκέψεις για την ονομαστική του εορτή.
- Ο Αρχιτέκτοντας **Αντώνης Κάζας** δεν θα δεχθεί επισκέψεις για την ονομαστική του εορτή.
- Ο κ. **Αρφαράς Αντώνης** ιατρός, δεν εορτάζει και δεν θα δεχθεί επισκέψεις γαι την ονομαστική του εορτή.
- Ο οδοντίατρος **Αντώνης Αγγέλου** δεν θα δεχθεί επισκέψεις για την ονομαστική του εορτή.

Η Σχολή Κομμωτικής
της κυρίας
Κωβαίου-Φαινέκου
δέχεται το κοινό Τετάρτη-Παρασκευή όλη μέρα στη Σχολή που βρίσκεται στην οδού Ρόδου-Λίνδου (δίπλα από το βενζινάδικο) για να προσφέρουν τις υπηρεσίες του εντελώς δωρεάν (κουρέματα-πιστολάκι-βαφές κ.λπ.)
Εκ της διευθύνσεως
Πληρ. τηλ. 68638-63039-86502

ΣΥΛΛΟΓΟΣ ΕΡΓΑΣΙΤΕΧΝΩΝ ΑΛΙΕΩΝ ΔΗΜΟΥ ΙΑΛΥΣΟΥ

ΠΡΟΣΚΛΗΣΗ

Την Κυριακή 17/01/99 και ώρα 20.00 μ.μ. στην Ταβέρνα "ΑΜΜΟΥΔΙΑ" ιδιοκτ. κ. Γιάννη Κοντού στη Παραλία Ιαλυσού ο Σύλλογος Ερασιτεχνών Αλιέων σας προσκαλεί στη κοπή της πίτας του.
Η παρουσία σας θα γεμίσει χαρά τον νεοσυσταθέντα Σύλλογό μας.

ΣΑΣ ΕΥΧΟΜΑΣΤΕ
ΚΑΛΗ ΧΡΟΝΙΑ
ΤΟ Δ.Σ.

ΣΥΛΛΟΓΟΣ ΓΟΝΕΩΝ ΚΑΙ ΚΗΔΕΜΟΝΩΝ ΑΜΑΡΑΝΤΕΙΟΥ ΣΧΟΛΗΣ

ΠΡΟΣΚΛΗΣΗ

Ο Σύλλογος γονέων και κηδεμόνων της Αμαραντείου Σχολής καλεί τα μέλη, τους φίλους και τους αποφοίτους της την Κυριακή 17 Ιανουαρίου 1999 στις 6.00 μ.μ. στο Ξενοδοχείο "Ρόδος-Παρκ" για την ετήσια κοπή της πίτας.

Με εκτίμηση
Το Διοικητικό Συμβούλιο

ΑΝΑΚΟΙΝΩΣΗ

Ο Σύνδεσμος Εθνοφυλακής Ρόδου (Σ.Ε.Ρ.) καλεί όλα τα μέλη του και όσους Εθνοφύλακες επιθυμούν σε δενδροφύτευση στην περιοχή Καλλιθέας την

ΚΥΡΙΑΚΗ 17 ΙΑΝΟΥΑΡΙΟΥ 1999
και ώραν 9.00 πρωϊνή

Χώρος συγκέντρωσης το ακατοίκητο οίκημα προ της εισόδου προς τις πηγές Καλλιθέας.

Ο Πρόεδρος **Ο Γεν. Γραμματέας**
Ηλίας Πάχος **Φωκίων Ν. Καραβοκυρός**

ΣΥΛΛΟΓΟΣ ΡΑΔΙΟΣΥΧΝΟΤΗΤΟΣ ΠΟΛΙΤΩΝ ΝΟΜΟΥ ΔΩΔ/ΣΟΥ "ΚΟΛΟΣΣΟΣ"

ΑΝΑΚΟΙΝΩΣΗ

Προς: Μέλη Συλλόγου CB Δωδ/σου "Κολοσσός"

Θέμα: Εκλογές για την ανάδειξη μελών νέου Δ.Σ. και εξελεγκτικής επιτροπής.

Η προσωρινή Διοικούσα Επιτροπή του Συλλόγου CB Δωδ/σου "Κολοσσός" καλεί όλα τα μέλη του να λάβουν μέρος στις εκλογές για την ανάδειξη μελών του νέου Δ.Σ. και της Εξελεγκτικής Επιτροπής που θα γίνουν την Κυριακή 17/1/1999 και από τις 9 το πρωί μέχρι τις 4 το απόγευμα στα γραφεία του Συλλόγου μας στο Δημοτικό κτίριο στο Ροδίνι.

Η υποβολή αιτήσεων για την συμμετοχή των μελών στο ψηφοδέλτιο των εκλογών θα γίνεται καθημερινά και μέχρι το βράδυ της Παρασκευής 15/1/1999 και από τις 6-7 το απόγευμα. Δικαίωμα συμμετοχής στις εκλογές έχουν όλα τα ταμειακώς εντάξει μέλη.

Ευχαριστούμε
Η Διοικούσα Επιτροπή

RHODES AUDIO SOCIETY

ποιοι είμαστε

- Σε γενικές γραμμές εμείς είμαστε ένας μη κερδοσκοπικός σύλλογος από φίλους του Hi-Fi ενδιαφερόμενοι στην καλύτερη αναπαραγωγή της μουσικής.
- Μας αρέσει η μουσική και επιθυμούμε να την ακούμε στο σπίτι μας με τον αυθεντικότερο δυνατόν τρόπο.
- Εχουμε μεταξύ μας υποστηρικτές του ήχου του βινυλίου, του CD, της λυχνίας και του τρανζίστορ.
- Μέτρο σύγκρισης μας είναι πάντα η ζωντανή μη ενισχυμένη μουσική, ο απόλυτος ήχος.

ΤΙ ΕΠΙΔΙΩΚΟΥΜΕ

- Να προωθήσουμε την ανταλλαγή ιδεών για θέματα Hi-Fi.
- Να παρέχουμε μια ουσιαστικότερη βάση για την διασκέδαση και ψυχαγωγία των μελών.
- Να δώσουμε την ευκαιρία στα μέλη να ακούσουν διαφορετικά είδη μηχανημάτων αναπαραγωγής ήχου, τα οποία υπό άλλες συνθήκες δεν θα μπορούσαν να ακούσουν.
- Να ενημερώσει τα μέλη ώστε να εμπλουτίσουν περισσότερο τις γνώσεις τους γύρω από τον ήχο.
- Να λειτουργήσει σαν ένα μέσο, που θα ενώσει γνώστες του είδους, σε μια προσπάθεια εξερεύνησης των τεχνικών ορίων του Hi-fi.
- Να ενθαρρύνει τα μέλη να παρακολουθούν ζωντανές εκδηλώσεις μουσικής.
- Να διοργανώσει εκδηλώσεις ζωντανής μουσικής.
- Σαν σύλλογος να επιτύχουμε καλύτερες προσφορές από καταστήματα δίσκων και Hi-Fi.
- Να συνεργαστούμε με άλλους συλλόγους του είδους (εσωτερικού και εξωτερικού) για καλύτερη ενημέρωση.

Φιλικότατα
Η Διοίκηση του Συλλόγου

Για περισσότερες πληροφορίες επικοινωνήστε με τον κύριο Γιάννη στα τηλέφωνα 0241-28510, 0241-63628, 094-470260

2ο ΓΥΜΝΑΣΙΟ ΡΟΔΟΥ

ΑΝΑΚΟΙΝΩΣΗ

Μετά τις εκλογές της 16/12/98 το Διοικητικό Συμβούλιο του 2ου ΓΥΜΝΑΣΙΟΥ-ΡΟΔΙΝΙΟΥ, συγκροτήθηκε σε σώμα ως εξής:
Κοντού Εύη, Πρόεδρος
Σαλονικιού Μαριάνα, Αντιπρόεδρος
Παναγιωτοπούλου Εφη, Γραμματέας
Κουλούμπρης Μιχάλης, Ταμίας
Καρπαθάκη Αναστασία, Μέλος
Ρούφα Μαριέττα, Μέλος
Μαγκαφά Φιλιώ, Μέλος.

ΠΑΝΗΓΥΡΗ

Φέρεται εις γνώση του φιλόθρησκου κοινού ότι στις 18 Ιανουαρίου ημέρα Δευτέρα εορτάζει ο Αγιος Αθανάσιος εντός του Ιερού Ναού Αγίου Χριστοφόρου Ρόδου ((Αριστερό κλίτος). Το εσπέρας της Κυριακής και ώρα 5.30 μ.μ. θα ψαλεί Μέγας Αρχιερατικός Πανηγυρικός Εσπερινός χοροστατούντος του Σεβασμιότατου Μητροπολίτου Ρόδου κ. κ. Αποστόλου. Το πρωί της Δευτέρας και ώρα 7.30 θα τελεσθεί Θεία Πανηγυρική Λειτουργία μετ' αρτοκλασίας.

Εκ της Εκκλησιαστικής Επιτροπής

ΣΥΓΧΑΡΗΤΗΡΙΟ

Την αγαπημένη μας **Ευαγγελία Μιχαήλ Κακά** συγχαίρουμε θερμά για την απόκτηση του MASTER MSC. στο Intternational Hotel Management από το Oxford Brookes University και της ευχόμεθα καλή σταδιοδρομία.

Κων/νος Κακάς
Νίκος και Ευαγγελία Παναγιωτοπούλου
Παράσχος και Βούλα Κακά

ΣΥΛΛΟΓΟΣ ΣΑΜΙΩΝ ΡΟΔΟΥ Ο ΠΥΘΑΓΟΡΑΣ

Πρόσκλησον

Ο Πρόεδρος και τα μέλη του Διοικητικού Συμβουλίου προσκαλούν τα μέλη του Συλλόγου
και τους φίλους τους στην κοπή της πίτας
που θα γίνει την **Κυριακή 17ην Ιανουαρίου 1999**
και ώρα **18.00 μ.μ.** στο ξενοδοχείο
GRAND HOTEL.
Η παρουσία σας θα μας δώσει χαρά

Σας εχόμαστε Καλή Χρονιά
Το Διοικητικό Συμβούλιο

ΠΡΟΣΚΛΗΣΗ

Το Τοπικό Συμβούλιο Μεσαναγρού
προσκαλεί όλους τους κατοίκους
του χωριού στη Λαϊκή Συνέλευση που θα γίνει το **Σάββατο στις 16-1-1999**
στην αίθουσα εκδηλώσεων,
η παρουσία όλων κρίνεται απαραίτητη.
Θέμα συζήτησης: "Τεχνικό Πρόγραμμα Μεσαναγρού για το 1999".

Για το Διοικητικό Συμβούλιο
Σταματάκης Κοσμάς

ΣΥΛΛΟΓΟΣ ΠΡΟΣΤΑΣΙΑΣ ΠΕΡΙΒΑΛΛΟΝΤΟΣ ΝΗΣΟΥ ΡΟΔΟΥ

ΠΡΟΣΚΛΗΣΗ

Ο Σύλλογος Προστασίας Περιβάλλοντος Νήσου Ρόδου προσκαλεί τα μέλη και τους φίλους του συλλόγου για ενημέρωση επί των πεπραγμένων της περασμένης χρονιάς στην αίθουσα Αθηναγόρας Α', οδός Ιωνος Δραγούμη, αριθ. 5.

Την Τετάρτη 20 Ιανουαρίου 1999 και ώρα 7.00 μ.μ.

Μετά την ενημέρωση θα ακολουθήσει συζήτηση γύρω από τα τρέχοντα περιβαλλοντικά θέματα του νησιού μας, καθώς και οι στόχοι για το 1999. Δύνανται επίσης να εγγραφούν νέα μέλη.

Το Διοικητικό Συμβούλιο

ΑΣΤΙΚΟΣ ΟΙΚΟΔΟΜΙΚΟΣ ΣΥΝΕΤΑΙΡΙΣΜΟΣ ΠΟΛΥΤΕΧΝΩΝ "Η Θεοτόκος"

ΠΡΟΣΚΛΗΣΗ ΣΕ ΓΕΝΙΚΗ ΣΥΝΕΛΕΥΣΗ

Το Δ.Σ. του Αστικού Οικοδομικού Συνεταιρισμού πολυτέκνων "Η Θεοτόκος", σας καλεί σε Επαναληπτική Γενική Συνέλευση (Καθ' ότι η Γενική Συνέλευση της 10ης ΙΑΝ '99 δεν πραγματοποιήθηκε λόγω μη απαρτίας), την 17η Ιανουαρίου 1999 και ώρα 10.30 π.μ. στην αίθουσα του Εργατικού Κέντρου Ρόδου, με τα ως κάτωθι θέματα ημερησίας διάταξης.

- Απολογισμός πεπραγμένων
- Εγκριση ισολογισμού/απολογισμού
- Ονομαστική αποβολή μελών
- Πορεία εκτέλεσης έργων
- Νέα εισφορά
- Θέματα συνεταιριστών

Η κρισιμότητα των θεμάτων, με σπουδαιότερα αυτά της ονομαστικής αποβολής μελών, της πορείας των έργων και της νέας εισφοράς, επιβάλλουν την παρουσία όλων!

Ο Πρόεδρος **Η Γραμματέας**
Αντώνης Σ. Χατζηϊωάννου **Πόπη Διακαντώνη-Μπαλάσκα**

ΠΡΟΓΡΑΜΜΑ ΒΟΗΘΕΙΑΣ ΣΤΟ ΣΠΙΤΙ

ΠΡΟΣΚΛΗΣΗ

Ξεκινάμε μαζί μια νέα χρονιά με ελπίδες και αισιοδοξία για καλύτερη ποιότητα ζωής και φροντίδα για την Γ' ηλικία.
Σας καλούμε στην κοπή της πίτας του Προγράμματος "Βοήθεια στο σπίτι" που θα πραγματοποιηθεί μαζί με το ΚΑΠΗ ΠΟΘΙΑΣ, στο χώρο του ΚΑΠΗ την 27η Ιανουαρίου 1999 και ώρα 5 μ.μ.

Ο υπεύθυνος προγράμματος
Γεώργιος Θανάτσης
Δημ. Σύμβουλος

ΟΜΙΛΟΣ ΑΓΩΝΙΣΤΙΚΟΥ ΜΠΡΙΤΖ ΡΟΔΟΥ

ΠΡΟΣΚΛΗΣΗ ΣΕ ΕΟΡΤΑΣΤΙΚΗ ΕΚΔΗΛΩΣΗ

Το Δ.Σ του Ο.Α.Μ.Ρ. καλεί τα μέλη του Ομίλου σε εορταστική εκδήλωση κοπής πίτας, η οποία θα γίνει την 1η Φεβρουαρίου, ημέρα Δευτέρα και ώρα 18.30 μ.μ. στους χώρους του "Ακταίον". Με την ίδια ευκαιρία θα γίνει και απονομή επάθλων.

Θα ακολουθήσει ο προγραμματισμένος αγώνας στις 21.00 μ.μ.

Για το Δ.Σ.
Ο Πρόεδρος
Γ. Πόπορος
Ο Γ.Γ.
Ι. Φαρατζής

ΕΥΧΑΡΙΣΤΗΡΙΟ

Ευχαριστώ θερμά την καθηγήτρια Γαλλικών κ. **Πεταλά Αργυρώ** για την επιτυχία μου στις εξετάσεις του DELF 2-ΓΑΛΛΙΚΟΥ INSTITUTE την οποία οφείλω στην αγάπη και στην συμπαράστασή της.

Με αγάπη
Ελίζα Γ. Διακογεωργίου

ΕΥΧΑΡΙΣΤΗΡΙΟ

Το Δ. Συμβούλιο Αγίας Ειρήνης "Η Ορφανοτρόφος" ευχαριστεί τους κάτωθι που προσέφεραν:
Α' Εις μνήμην αειμνήστου Πέτρου Βαρδαούλη.
1) Η κ. Αναστασία Βαρδαούλη δρχ. 20.000.
2) Η κ. Καλλιόπη Κορναροπούλου δρχ. 10.000.

Η ΚΡΑΥΓΗ ΤΩΝ ΑΓΓΕΛΩΝ

Η ΘΕΟΤΗΤΑ ΤΟΥ ΙΗΣΟΥ ΧΡΙΣΤΟΥ

Οι χιλιαστές δεν πιστεύουν ότι ο Χριστός είναι ίσος με τον Πατέρα Θεό. Για το λόγο αυτό δεν είναι δυνατόν να λέγονται Χριστιανοί. Ας δούμε τί αναφέρει το Ευαγγέλιό μας για την Θεότητα του Χριστού.

Στο κατά Λουκά, κεφ. α' 28 "Ευαγγελισμό της Θεοτόκου" γράφει: Και εισελθών ο Αγγελος είπε προς αυτή: "Χαίρε Κεχαριτωμένη ο Κύριος μετά σου". Λέγοντας "Κύριος", εννούσε τον Θεό αφού ο Χριστός δεν είχε ακόμη γεννηθεί.

Ο ίδιος Αγγελος στον Τάφο του Χριστού, λίγο μετά την Ανάσταση όπως αναφέρεται στο κατά Ματθαίου, κεφ. ΚΗ6, είπε στις Μυροφόρες "ουκ έστιν ώδε ηγέρθη γαρ καθώς είπε, δεύτε ίδετε τον τόπο όπου έκειτο ο Κύριος".

Ωστε ο Αγγελος είπε Κύριον το Θεό στον Ευαγγελισμό της Θεοτόκου, Κύριον και τον Χριστό στην Ανάστασή του.

Αρα αυτό σημαίνει ότι δεν υπάρχει διαφορά μεταξύ του Θεού και του Χριστού, δεν υπάρχει διαφορά μεταξύ Πατέρα και Υιού.

Και πάμε πιο κάτω στο κατά Ματθαίου, κεφ. γ 17, στην Βάπτιση του Κυρίου όπου γράφεται: "και ιδού φωνή εκ των ουρανών λέγουσα, ούτος εστί ο Υιός μου ο Αγαπητός εν ω ευδόκησα". Το ίδιο γράφει και στην Μεταμόρφωση στο κατά Ματθαίον, ιζ' 5: "έτι αυτού λαλούντος ιδού νεφέλη φωτεινή επεσκίασεν αυτούς και ιδού φωνή εκ της νεφέλης λέγουσα, ούτως εστί ο Υιός μου ο αγαπητός εν ω ευδόκησα αυτού ακούετε".

Ο Χριστός είναι Υιός του Θεού. Αυτό μας λέει σ' αυτά τα δύο κεφάλαια η φωνή εκ των ουρανών που δεν είναι άλλη από την Φωνή του Θεού μας. Αυτό μας το λένε και σε άλλα σημεία του Αγίου Ευαγγελίου μας οι Μαθητές του Χριστού αλλά και ο Ιδιος ο Χριστός μας λέει ότι ο Θεός είναι Πατήρ Του. Ετσι στο κατά Ματθαίον, κεφ. ιστ' 16-17 διαβάζουμε: "και εμβάντων αυτών εις το πλοίον εκόπασεν ο άνεμος. Οι δεν εν τω πλοίω ελθόντες προσεκύνησαν. Αυτώ λέγοντες: Αληθεώς Θεός Υιός ει".

Στο κατά Ιωάννη, κεφ. η' 12 λέγει: "Πάλιν ουν αυτοίς ο Ιησούς ελάλησε λέγων, Εγώ ειμί το φως του κόσμου, ο ακολουθών εμοί ου μη περιπατήσει εν τη σκοτία άλλ' έξει το φως το ζωής".

Στο κατά Λουκά, κεφ. ιβ' 8-9 αναφέρει: "Λέγω δε υμίν, πας ος αν ομολογήσει εν εμοί έμπροσθεν των ανθρώπων και ο Υιός του ανθρώπου ομολογήσει εν αυτώ έμπροσθεν των αγγέλων του Θεού. Ο δεαρνησάμενος με ενώπιον των ανθρώπων, απαρνηθήσεται ενώπιον των αγγέλων του Θεού".

Στο κατά Λουκάν, κεφ. ια' 23 λέγει: "ο μη ων μετ' εμού, κατ' εμού εστί και ο μη συνάγων μετ' εμού σκορπίζει".

Στο κατά Ιωάννη, κεφ. γ' 15 και 18 αναφέρει: "ίνα πας ο πιστεύων εις Αυτόν ου κρίνεται, ο δε μη πιστεύων ήδη κέκριται ότι μη πεπίστευκεν εις το όνομα του Μονογενούς Υιού και Θεού".

Στο κεφ' γ' 36 πάλι λέει: "ο πιστεύων εις τον Υιόν έχει ζωήν αιώνιον, ο δε απειθών τω υιώ ουκ όψεται ζωήν άλλ' η οργή του Θεού μένει επ' αυτόν".

Στο κεφ' ε' 23 διαβάζουμε: "ίνα πάντες τιμώσι τον Υιόν καθώς τιμώσι τον Πατέρα, ο μη τιμών τον Υιόν του τιμά τον Πατέρα τον πέμψαντα Αυτόν".

ΕΜΠΡΟΣ ΕΙΣ ΤΟΝ ΘΡΟΝΟ ΤΟΥ ΚΡΙΤΟΥ

Η μεγάλη μάχη μεταξύ του Χριστού και του αντιχρίστου λήγει με την τελικήν επικράτησιν του ουρανίου Βασιλέως, του λέοντος του Ιούδα, του Κυρίου Ιησού. Ο ψευδοπροφήτης και το θηρίον, που με όλα τα όργανά τους αντεστρατεύθησαν προς το θέλημά του και με τρομερούς διωγμούς εναντίον των πιστών τέκνων του Θεού εζήτησαν να καταλύσουν το βασίλειον του Θεού, κατησχυμμένοι και ανίσχυροι "ερρίφθησαν εις την κάμινον του πυρός της καιομένην εν θείω" (Αποκ. ιθ' 20). Και όλα τώρα προχωρούν προς την γενικήν κρίσιν. Η ημέρα της δευτέρας παρουσίας έφθασεν. Ημέρα φοβερά και γεμάτη δέος. Ημέρα του ανακαινισμού των πάντων και του οριστικού θριάμβου της βασιλείας του Θεού.

Περιγραφήν της μεγάλης ημέρας ηυδόκησε να μας δώση ο Κύριος. Ευρίσκεται εις το 25ον κεφάλαιον, στίχ. 31-46, του Ευαγγελίου του ιερού Ματθαίου και την ακούομεν εις την Θείαν Λειτουργίαν της Κυριακής των Απόκρεων. Παραλλήλως και μερικαί περικοπαί εξ άλλων βιβλίων της Αγίας Γραφής συμπληρώνουν την μεγαλειώδη περιγραφήν. Λίγες ματιές στα ιερά κείμενα θα μας βοηθήσουν να εννοήσωμεν κάπως περισσότερον τα συγκλονιστικά γεγονότα.

ΤΑ ΜΗΝΥΜΑΤΑ ΜΑΣ ΘΑ ΔΗΜΟΣΙΕΥΟΝΤΑΙ ΚΑΘΕ ΣΑΒΒΑΤΟ

επιλογές

ΣΤΕΡΕΟΤΥΠΗ

Παρεμβάσεις εισαγγελέων, ανακαταλήψεις σχολείων, τραυματισμός μαθητή, συγκρούσεις γονέων έξω από τα σχολεία με μαθητές ή και μεταξύ τους, συλλήψεις μαθητών, ενώ οι ώρες διδασκαλίας που χάνονται αυξάνονται με μαθηματική πρόοδο. Απάντηση σε όλα αυτά στερεότυπη δίνει ο υπουργός. Κινδυνεύουν - είπε - να χάσουν πολλοί μαθητές τις εξετάσεις του Ιουνίου!

Η μεταρρύθμιση που ονειρευόταν ο Γεράσιμος Αρσένης παραμένει στα χαρτιά. Στις τάξεις δεν μπαίνει και μακάριοι εκείνοι που έχουν προτιμήσει την ιδιωτική εκπαίδευση. Μετά την Ολυμπιακή, που μας έκαναν όλους να επιθυμούμε την εκποίησή της - που ούτε αυτήν πραγματοποιούν, πελαγωμένοι και αυτοπαγιδευμένοι στις γραφειοκρατικές διαδικασίες - τώρα προσπαθούν να μας κάνουν να εθιστούμε στην ιδέα ότι μόνο ιδιωτική Παιδεία μπορούμε να έχουμε.

Από άρθρο του Π. Κομίνη στην ΕΞΟΥΣΙΑ

ΕΚΦΟΒΙΣΜΟΣ

Πέταξε μια ακόμη απειλή, στο πλαίσιο του εκφοβισμού των μαθητών, ο υπουργός Παιδείας κ. Γεράσιμος Αρσένης, δηλώνοντας ότι "μερικές σχολικές μονάδες έχουν χάσει πολλές ημέρες και δεν θα μπορέσουν να συμμετάσχουν στους διαγωνισμούς του Ιουνίου»

Η δήλωση αυτή σημαίνει ότι ολόκληρα σχολεία θα αποκλειστούν από τις εξετάσεις και όλοι οι μαθητές τους θα χάσουν τη χρονιά! Αυτή είναι μια απειλή χωρίς αντίκρισμα, διότι είναι από κάθε άποψη αδύνατο το υπουργείο Παιδείας να αποφασίσει αποκλεισμό από τις εξετάσεις των μαθητών εκείνων των σχολείων που τελούσαν ή τελούν υπό κατάληψη. Με ποιά στοιχεία θα το κάνει και πώς θα δρομολογήσει μια τέτοια απόφαση;

Από την ΕΛΕΥΘΕΡΟΤΥΠΙΑ

"ΚΕΚΤΗΜΕΝΑ"

Αρκετά έχουν επιτευχθεί (με πολλές θυσίες πολλών...) αλλά πολύ περισσότερα απομένουν να γίνουν για να διασφαλιστούν τα "κεκτημένα" και να επιτευχθεί εκείνο το επίπεδο παραγωγικότητας ώστε η ελληνική οικονομία να είναι ανταγωνιστική στο νέο οικονομικό περιβάλλον.

Η κρίση της Βραζιλίας μας ξαναθυμίζει αυτό που ξεχνάμε εύκολα μετά από το ξεπέρασμα κάθε κρίσης, αυτό που "ξεχάσαμε" μετά την κρίση της Ασίας και μετά την κρίση της Ρωσίας:

Σε αυτόν τον κόσμο δεν είμαστε μόνοι μας. Γι' αυτό χρειάζεται να υλοποιήσουμε, ως πολιτική ηγεσία και ως κοινωνία, εκείνα τα μέτρα που θα διασφαλίσουν τη σχετική ασφαλή πλεύση μας παρά τους (πολλών μποφόρ...) διεθνείς ανέμους.

Από την ΗΜΕΡΗΣΙΑ

ΦΑΡ ΟΥΕΣΤ!

Ετσι όπως έχουν εξελιχθεί τα πράγματα στην Ελλάδα, μόνο ληστείες τρένων κατά το πρότυπο του Φαρ Ουέστ δεν έχουμε δει ακόμα από ένοπλες συμμορίες ανεξαρτήτως εθνικότητας. Γιατί ληστείες λεωφορείων (υπεραστικών αλλά ακόμα και αστικών στο κέντρο της Αθήνας) έχουν σημειωθεί με αξιοζήλευτη επιτυχία όχι μόνο από πλευράς "εισοδήματος" αλλά - κυρίως - αδυναμίας πρόληψης ή σύλληψης των δραστών.

Τώρα όμως φθάσαμε και στο ακραίο σημείο: σε οργανωμένες ληστείες στις εθνικές οδούς εις βάρος οδηγών που διαπράττουν το... βαρύτατο σφάλμα να σταματήσουν στους ειδικούς χώρους στάθμευσης, με την ψευδαίσθηση ότι βρίσκονται σε μια χώρα όπου υπάρχει στοιχειώδης ασφάλεια και προστασία.

Από άρθρο του Β. Τζανετάκου στα "ΝΕΑ"

ΤΑ ΑΙΤΙΑ

Κανένας δεν μπορεί να απαντήσει με ταχύτητα και σιγουριά για τα αίτια της παρατεινόμενης παγκόσμιας οικονομικής κρίσης, ούτε για το πώς η κρίση αυτή επηρεάζει και επηρεάζεται από τη συμπεριφορά των χρηματιστηρίων. Είναι αδύνατο να καθοριστεί πότε οι μεγάλοι διεθνείς επενδυτές οργανώνουν το δικό τους παιχνίδι, πότε χρησιμοποιούν τα παράλληλα πολιτικά και οικονομικά γεγονότα ως λαβή για τις δικές τους κινήσεις και πότε τα γεγονότα αυτά τους παρασύρουν σε πραγματικές απώλειες.

Από την ΑΠΟΓΕΥΜΑΤΙΝΗ

είπαν και... ελάλησαν

➪ "Νομίζω ότι έχει αρχίσει (σ.σ. η εποχή Σημίτη), αλλά η ωρίμανσή της επηρεάζεται από πολλά παράσιτα"

Στ. Σουμάκης

➪ "Οι σχέσεις με τις σπουδαίες προσωπικότητες του τόπου, όπως ο κ. Μητσοτάκης, είναι ιδιαίτερα χρήσιμες για μας τους νεότερους στην πολιτική"

Δ. Αβραμόπουλος

➪ "Είναι καιρός ο νες-καφέ να ξαναγίνει καφέ-νέες"

Π. Ζωγράφος

➪ "Ενώ 370 εκ. Ευρωπαίων πολιτών (μεταξύ των οποίων υπάρχουν και 20 εκ. άνεργοι) έκπληκτοι πληροφορήθηκαν τις απάτες της Κομισιόν, μόνον 69 ευρωβουλευτές, μέχρι στιγμής, υπέγραψαν την πρόταση μομφής"

Ν. Κακλαμάνης

➪ "Ανεξέλεγκτη και ενδημική είναι πλέον η διαφθορά στο κράτος τα τελευταία χρόνια"!

Αναστ. Παπαληγούρας



Η εκπαιδευτική μεταρρύθμιση,η Πρόταση Μομφής του Κ. Καραμανλή κατά Αρσένη, η διεθνής χρηματιστηριακή κρίση και η έκθεση του ΟΟΣΑ για ελληνική οικονομία ήταν τα βασικά θέματα της ειδησεογραφίας του χθεσινού αθηναϊκού τύπου.

ΑΔΕΣΜΕΥΤΟΣ ΤΥΠΟΣ (Μήτσης):

Φθηνά τα δάνεια για στέγη-επιχειρήσεις- κατανάλωση. Πέφτουν ραγδαία τα επιτόκια.Ανάκαμψη στο Χρηματιστήριο.

ΑΔΕΣΜΕΥΤΟΣ ΤΥΠΟΣ (Ρίζος):

Εμφύλιος για τον Αρσένη! Παμμαθητικό συλλαλητήριο: σήμερα η πιο μεγάλη μέρα του "πολέμου". Βγήκαν καραμπίνες, έπεσε άγριο ξύλο. Μάχη και στη Βουλή.

ΑΘΗΝΑΙΚΗ:

Αντεπίθεση Βαρδινογιάννη.Νίκησε την Αράμκο-λογαριάζεται με αντιπάλους. Με λυμένα τα χέρια,ξαναμπαίνει στο παιχνίδι και διεκδικεί: Την Ιονική, κόντρα στον Κωστόπουλο.Τον πρώτο ρόλο στο Πρωτάθλημα. Μερίδιο στις αποφάσεις .Εργα Ολυμπιάδας και Πακέτο Σαντέρ.

ΑΚΡΟΠΟΛΙΣ:

Εκβιασμός με ομήρους καθηγητές και μαθητές.Με τελεσίγραφο απάντησε ο Αρσένης στην Πρόταση Μομφής.Μαθήματα και τον Ιούνιο. Εξετάσεις τον Σεπτέμβριο.

ΑΠΟΓΕΥΜΑΤΙΝΗ:

Οριστικά πρόωρες εκλογές.Ο Σημίτης είπε το "Ναι". Αποκαλυπτική επιστολή προς τον υπουργό Εσωτερικών.Εντολή για κατάθεση όλων των ρουσφετολογικών ν/σ μέχρι 30 Απριλίου. Ακης:εγώ τελειώνω απο το υπουργείο Εθν.Αμυνας.

Η ΑΥΓΗ:

Μομφή στη Βουλή και τους δρόμους για τη συνεχιζόμενη κρίση στην Παιδεία. Σήμερα το πανεκπαιδευτικό συλλαλητήριο.

ΑΥΡΙΑΝΗ:

Τον ευλόγησε και ο Πατριάρχης. Ο Αβραμόπουλος πήρε χθες στην Πόλη και την ευχή του αρχηγού της Ορθοδοξίας.

Η ΒΡΑΔΥΝΗ:

Με την πλάτη στον τοίχο Σημίτης και Αρσένης.Ο Καραμανλής αιφνιδιάζει και αλλάζει το κλίμα. Με ασύστολα ψεύδη ο υπουργος Παιδείας προσπαθεί να διασωθεί πάνω στα ερείπια που δημιούργησε η παράλογη πολιτική του.

ΕΘΝΟΣ:

Λάδι στη φωτιά για να ..."κρύψει" τον Αβραμόπουλο.Η Πρόταση Μομφής από τον Καραμανλή.Πορείες σήμερα σε επικίνδυνα φορτισμένο κλίμα.

ΕΛΕΥΘΕΡΗ ΩΡΑ:

Αχ και να ζούσε η Βέμπο να ξανατραγουδούσε το...Παιδιά της Ελλάδος παιδιά που με...αυγά πολεμάτε.Δούλεψαν οι καταληψίες για τα κοτετσάδικα.

ΕΛΕΥΘΕΡΟΣ:

Ξέσπασμα Εβερτ. Εξω απο τα δόντια μιλάει ο πρώην πρόεδρος της ΝΔ για την εθνική ευαισθησία των κομμάτων.

ΕΛΕΥΘΕΡΟΣ ΤΥΠΟΣ:

Κίνηση Καραμανλή για έξοδο απο την κρίση.Πανικός στην κυβέρνηση απο την μομφή κατά Αρσένη.Πάνω απο 1.000 τα σχολεία που έχουν κατάληψη.Μερική αναδίπλωση απο τον υπουργό για τη χαμένη χρονία.Οι καθηγητές λένε "όχι" στο ρόλο του καταδότη.

ΕΛΕΥΘΕΡΟΤΥΠΙΑ:

Στη Βουλή τα κόμματα συζητούν την πρόταση της ΝΔ κατά Αρσένη, αλλά στους δρόμους ακούγεται...Η μομφή των 16άρηδων.Το σημερινό συλλαλητήριο κλειδί των εξελίξεων .Μπλόκα και επεισόδια σ'όλη τη χώρα.

Η ΕΞΟΥΣΙΑ:

Μεγάλα κέρδη βλέπει η First Boston στην Ελλάδα,ενώ άρχισε νέος γύρος αναταραχής στις διεθνείς αγορές.15% πάνω τα εταιρικά κέρδη και στις 3.500 ο Δείκτης της Σοφοκλέους.Περισσότερο εκσυγχρονισμό - ζητά με την έκθεσή του ο ΟΟΣΑ.

ΕΣΤΙΑ:

Η δήμαρχος ή ευρωβουλευτής.Τα δυο αξιώματα είναι ασυμβίβαστα.

Η ΚΑΘΗΜΕΡΙΝΗ:

Εξεγερμένοι στους δρόμους οι μαθητές.Μάχη στη Βουλή - κρίσιμο συλλαλητήριο σήμερα. Πολιτική σύγκρουση παροξύνει το ηφαίστειο της Παιδείας.

Ο ΛΟΓΟΣ:

Σε κλοιό η μεταρρύθμιση Αρσένη.Με φόντο το πανεκπαιδευτικό συλλαλητήριο και τις συνεχιζόμενες καταλήψεις η πρόταση δυσπιστίας κατά του υπουργού Παιδείας.

ΤΑ ΝΕΑ:

Χτυπάει...Αρσένη για να πονέσει ο Αβραμόπουλος. Αντιπερισπασμός Καραμανλή.Τον Σεπτέμβριο εξετάσεις σε σχολεία υπο κατάληψη.Πορείες σ'όλη την Ελλάδα.

ΝΙΚΗ:

Ρίχνει λάδι στη φωτιά.Πρόταση Μομφής Κ. Καραμανλή κατά Αρσένη. Αντιπερισπασμός για την "κατάληψη" Αβραμόπουλου στον κεντροδεξιό χώρο.

ΡΙΖΟΣΠΑΣΤΗΣ:

Συλλαλητήρια παλλαικού αγώνα και αξιοπρέπειας.

ΑΓΓΕΛΙΟΦΟΡΟΣ:

Μαύρη λίστα για καταληψίες μαθητές. Ποιά σχολεία "καίνε" οι αναφορές που στάλθηκαν στο υπουργείο Παιδείας.

ΘΕΣΣΑΛΟΝΙΚΗ:

Αρσένη,με τον ...κηδεμόνα σου. Πρόταση μομφής απο τον Κώστα Καραμανλή.

ΜΑΚΕΔΟΝΙΑ:

Δεν με πτοεί το "κόστος".Ο Γεράσιμος Αρσένης μιλάει στη "Μακεδονία".

(εκ) πολιτισμικά παίγνια

Γράφει ο Κωστής Νικολάκης

Τελχίνες: τα θαλασσινά ξωτικά της Ρόδου

Ο κ. **Ναούμ Θεοδοσιάδης** είναι συγγραφέας. Ζει και εργάζεται στη Θεσσαλονίκη. Γεννήθηκε στην Πεντάπολη Σερρών, και μεγάλωσε διαβάζοντας βιβλία, γράφοντας λογοτεχνία και ακούγοντας ιστορίες και παραμύθια. Εχει γράψει πολλά άρθρα σε περιοδικά, ενώ έχει διατελέσει αρχισυντάκτης του περιοδικού **STRANGE** και επιμελητής έκδοσης του περιοδικού **ΑΝΙΧΝΕΥΣΕΙΣ.** Ταξιδεύοντας στους Κόσμους της Φαντασίας έχει κάνει μελέτες για πολλά ενδιαφέροντα και παράξενα θέματα. Τα **Ξωτικά*** είναι το πρώτο του βιβλίο και όπως επισημαίνει ο συγγραφέας **Παντελής Γιαννουλάκης** είναι το πληρέστερο έργο πάνω στο ζήτημα αυτό στην ελληνική βιβλιογραφία:

"Η γοητεία του ξεπερνά τις προθέσεις του αναγνώστη και του δημιουργεί αμέτρητες άλλες, ενώ τα μονοπάτια μελέτης που προτείνουν οι σελίδες του πηγαίνουν πολύ πιο μακριά από τον κόσμο των Ξωτικών: Βαθιά μέσα στο Βασίλειο της Καρδιάς. Αυτός είναι ο μυστικός τόπος από τον οποίο ξεκινούν τα βιβλία, και είναι ένα σπάνιο πράγμα να καταλήγουν πάλι σ' αυτόν.

Οι αποκαλύψεις του βιβλίου μπορεί να νοηθούν σε πολλά επίπεδα κι αυτό είναι το κύριο χαρακτηριστικό κάθε αξιόλογης μελέτης, η οποία δικαιώνει το βιβλίο αυτό μέσω της δυναμικής πρόθεσης για την εξερεύνηση των μυστηρίων του ανθρώπου και των κόσμων που αυτός δημιουργεί.

Προσωπικά, θεωρώ την ανάγνωση του απαραίτητη για τους μελετητές της υπόθεσης της Κούφιας Γης, για τους εξερευνητές των Εναλλακτικών Πραγματικοτήτων και για τους μελετητές της μεγάλης παράδοσης του Φανταστικού. Απο την άλλη, δεν είναι παρά μια παράδοξη συλλογή από παραμύθια και παράξενες ιστορίες, που θα κρατήσουν πολλές νύχτες ξάγρυπνο ένα μυστικό παιδί, εκείνο που κρύβεται μέσα στον καθένα μας..."



"Οι εννέα κυνοκέφαλοι και πτερυγιόχειρες Τελχίνες, τα Παιδά της θάλασσας, υπήρξαν οι πρώτοι κάτοικοι της Κρήτης, αφού μετανάστευσαν από τη Ρόδο. Οι Τελχίνες είχαν μεγαλώσει κάτω από την προστασία του Ποσειδώνα και ήταν εκείνοι που σφυρηλάτησαν την τρίαινά του, καθώς και το οδοντωτό δρεπάνι του Κρόνου, με το οποίο αυτός ευνούχισε τον πατέρα του Ουρανό..."

• Γοργόνες, Νηρηίδες και Τελχίνες: τα ξωτικά της ελληνικής θαλασσινής μυθολογίας

"Η θάλασσα, εξαιτίας του σκοτεινού βυθού της, υπήρξε πάντοτε για τους ανθρώπους και τη φαντασία τους, ένας μυστηριώδης, παράξενος και άγνωστος κόσμος. Οι άνθρωποι είχαν ανέκαθεν την πίστη πως κάτω από τα βάθη της θάλασσας υπήρχε ένα συγκεκριμένος κόσμος, γεμάτος οντότητες που πότε ήταν καλοπροαίρετες και χαριτωμένες και πότε τερατώδεις και δαιμονικές. Τα πλάσματα αυτά ζούσαν σε υγρούς, διάφανους τόπους γεμάτους πολύτιμα πετράδια και πανέμορφα φυτά.

Οι μύθοι και οι θρύλοι της θάλασσας υπήρξαν πολύ πλούσιοι σε ολόκληρο τον πλανήτη από την αρχαιότητα. Στην ελληνική μυθολογία η θάλασσα ανήκε στον Ποσειδώνα, το θεό της που κατοικούσε στο μεγαλόπρεπο παλάτι του στα βάθη του Αιγαίου. Σύμφωνα με τον Ησίοδο, η θάλασσα ήταν η κατοικία του φοβερού Τρίτωνα και οι Νηρηίδες κατοικούσαν σε υπόγειες σπηλιές.

Ομως μαζί με την πίστη σε μια χώρα κάτω από τα κύματα, υπάρχει και η πίστη πως η χώρα αυτή όχι μόνο κατοικείται από διάφορα πλάσματα, αλλά πως υπάρχει σ' αυτή το ανάλογο πλάσμα που υπάρχει στη γη, για παράδειγμα θαλάσσιος σκύλος ή θαλάσσια γάτα, ονόματα που δίνονται συνήθως σε ψάρια. Το ίδιο συμβαίνει και για τα φυτά. Ετσι, συνεχίζοντας με τον ίδιο τρόπο, υπάρχει και η πίστη πως επειδή υπάρχουν άνδρες και γυναίκες στην ξηρά, θα πρέπει να υπάρχουν άνδρες και γυναίκες και στην θάλασσα. Οι γνωστές μας γοργόνες, αρσενικές και θηλυκές, νύμφες, Σειρήνες κ.α.

Στην ελληνική μυθολογία εκτός από τον Ποσειδώνα, το θεό της θάλασσας, μπορεί κανείς να συναντήσει και πλήθος από τέτοιου είδους πλάσματα. Εκτός από τον προφητικό θαλάσσιο γέροντα Νηρέα, που όπως μας διηγείται ο Ομηρος, είχε τη δύναμη να αλλάζει τη μορφή του, υπήρχαν και οι πενήντα Νηρηίδες, οι ευγενικές και καλοσυνάτες συνοδοί της θαλασσινής θεάς Θέτιδος, που ήταν νεράιδες και κόρες της νύμφης Δωρίδας και του Νηρέα. Υπήρχαν επίσης τα ξαδέρφια τους οι Φορκίδες, παιδιά της Κητούς από το Φόρκυνα που κι αυτός ήταν σοφός θαλασσινός γέροντας. Οι Φορκίδες ήταν: ο Λάδων, η Εχιδνα και οι τρεις Γοργόνες, οι τρεις Γραίες και όπως υποστηρίζουν ορισμένοι, οι τρείς Εσπερίδες. Οι Γοργόνες ήταν: η Σθενώ (δυνατή), Ευρυάλη (πολυπεριπλανώμενη) και η Μέδουσα (πανούργα), που σύμφωνα με τους μύθους ήταν κάποτε πάρα πολύ όμορφες. Κάποια νύχτα όμως η Μέδουσα πλάγιασε με τον Ποσειδώνα σ' έναν ναό της Αθηνάς, κι εκείνη έξω φρενών την μετέτρεψε σε φτερωτό τέρας με άγρια μάτια, τεράστια δόντια, πεταχτή γλώσσα, χάλκινα χέρια και λέπια φιδιού, που η ματιά του μετέβαλε τους ανθρώπους σε πέτρες.

Οι Γραίες (Ενυώ, Πεμφρηδώ και Δεινώ) ήταν κι αυτές πολύ όμορφες στο πρόσωπο και έμοιαζαν με κύκνους, αλλά τα μαλλιά ήταν λευκά εκ γενετής, και είχαν κι οι τρεις μαζί ένα μάτι κι ένα δόντι! Οι Εσπερίδες (Εσπέρη, Αίγλη και Αρυθιής) κατοικούσαν στο περιβόλι της Μητέρας Γης, μακριά στη Δύση και τραγουδούσαν γλυκά. Και η Εχιδνα ήταν η μισή όμορφη γυναίκα, η άλλη μισή πιτσιλωτό φίδι και ζούσε σ' ένα βαθύ σπήλαιο. Τέλος υπήρχαν και οι Νύμφες, πλάσματα που οι αρχαίοι Ελληνες πίστευαν πως βρίσκονταν παντού και που ο Παράκελσος περιόροσε την εξουσία τους στο νερό. Κάποιες από αυτές πιστεύονταν πως ήταν αθάνατες ή, όπως υποστήριξε ο Πλούταρχος, ζούσαν 9.720 χρόνια!

Από τη μυθολογία μας, μαθαίνουμε ακόμα και για τους εννέα κυνοκέφαλους και πτερυγιόχειρες Τελχίνες, τα Παιδιά της Θάλασσας, που υπήρξαν οι πρώτοι κάτοικοι της Κρήτης, αφού μετανάστευσαν από τη Ρόδο. Οι Τελχίνες είχαν μεγαλώσει κάτω από την προστασία του Ποσειδώνα και ήταν εκείνοι που σφυρηλάτησαν την τρίαινα του, καθώς και το οδοντωτό δρεπάνι του Κρόνου, με το οποίο αυτός ευνούχισε τον πατέρα του Ουρανό. Οι Τελχίνες είναι και πάλι εκείνοι που, σύμφωνα με τη μυθολογία, πρώτοι λάξευσαν απεικονίσεις Θεών. Τελικά εξοντώθηκαν από το Δία γιατί ανακατεύονταν με τις καιρικές συνθήκες προκαλώντας μαγικές αντάρες και ξεραίνοντας τις καλλιέργειες με θειάφι και νερό από τη Στύγα. Σύμφωνα με τον Πίνδαρο, η Ρόδος αναδύθηκε σιγά-σιγά μέσα από τη θάλασσα, και καταποντίστηκε μαζί με τους Τελχίνες στην άβυσσο του Ωκεανού από την οργή του Δία."

*Ναούμ Θεοδοσιάδης, "Ξωτικά", εκδόσεις "Αρχέτυπο", σελ. 325, 1998.

«ΡΟΔΙΑΚΗ» ΑΠΟ ΤΟ 1915

Φλας στο παρελθον


ΡΟΔΙΑΚΗ
PERIODICO SETTIMANALE

ΡΟΔΙΑΚΗ,
ΔΕΥΤΕΡΑ 16 ΜΑΡΤΙΟΥ 1925
Αριθμός φύλλου 667

ΤΑΞΙΔΙΩΤΙΚΑΙ ΕΝΤΥΠΩΣΕΙΣ

Αι εντυπώσεις ενός ταξιδίου, οσονδήποτε μικρού και εις περιωρισμένην ακτίνα, είνε δυνατόν βέβαια να προκαλέσουν το ενδιαφέρον του αναγνώστου, όταν μάλιστα αυτά αφορώσιν εις τόπους, συνδεθέντας ή συνδεδεμένους μεθ' ημών καθ' ένα οιονδήποτε λόγον. Ακριβώς δε ο λόγος ότι η νήσος μας ήτο και είνε τόσον συνδεδεμένη εμπορικώς μετά της δυτικής λεκάνης της Μεσογείου, ήτις τόσα και τόσα μας προμήθευσε και μας προμηθεύει εμπορεύματα και ένθα μας ωδήγησε το δρομολόγιον του Λόϋδ Τριεστίνο δι' ενός των καλυτέρων του πλοίων του "Μεράνο" μας ώθησαν εις μίαν σύντομον αναγραφήν των ταξειδιωτικών μας ανά την δυτικήν ταύτην λεκάνην της Μεσογείου εντυπώσεων.

Την 2 μ.μ. της 16 Φεβρουαρίου το "Μεράνο" καταλείπει τον λιμένα μας. Το πανόραμα της πόλεως εξελίσσεται έμπροσθέν μας ολονέν μεγαλοπρεπέστερον, διά να εξαλειφθή βαθμηδόν προ του πανοράματος της νήσου, ήτις εξηπλωμένη εις την Ν.Α. του Αιγαίου άκραν κρύπτει τα προ το έτερον άκρον αυτής μέλη της εις την εσχατιάν του ορίζοντος, ενώ ο Αττάβυρος ως το κύριον σώμα παρουσιάζει το μεγαλοπρεπές του παράστημα, αμιλλώμενος προς τα επί της απέναντι της Ρόδου μικρασιατικά όρη, άτινα είνε κατάλευκα εκ χιόνος εις την κορυφήν.

Ο καπνός του εργοστασίου των κ.κ. Υιών. Ι. Αγιακάτσικα σημειοί επ' αρκετόν την θέσιν, αφ' ης ωρμήθημεν και υπομιμνήσκει τον "αναθρώσκοντα καπνόν" της Ιθάκης, ον θα παθώσιν αναμφιβόλως όλοι αι εν τη ξένη Ρόδιοι είτε οδυσσείς είτε υπό της τύχης ευνοηθέντες.

(Σ.Σ. Η Ροδιακή εκδιδόταν τότε υπό καθεστώς ιταλικής λογοκρισίας. Διατηρείται επίσης η γλώσσα και τα τοπωνύμια που υπήρχαν στις αρχές του αιώνα).





Αντίλαλοι

πολιτικοί και άλλοι...

Επτά ώρες συνεδρίαζε την Τετάρτη το δημοτικό συμβούλιο Καλλιθέας, στην πρώτη ουσιαστικά συνεδρίαση και μάλλον...κόλπο *του δημάρχου κ. Ιατρίδη* είναι! Προσπαθεί να τους κουράσει έτσι ώστε να μην έχουν διάθεση για αντιπολίτευση!

*Σε αποκέντρωση αρμοδιοτήτων **προς τους επάρχους**, προχώρησε ο νομάρχης κ. Καραγιάννης, πιστός στις προεκλογικές του δεσμεύσεις αλλά...έχει και τα κακά της η αποκέντρωση. Διότι έτσι και υπάρχει **και το ψώνιο** της εξουσίας, άντε να μαζέψεις ορισμένους. Εδώ αρμοδιότητες δεν είχαν και μας άφησαν έκθαμβους **με την συμπεριφορά τους**, φανταστείτε τώρα τι θα γίνει.*

Δεν αφαιρέθηκε καμμία άδεια σκοπιμότητας από την ΔΑΝΕ, δήλωσε στην ΕΡΑ Ρόδου *ο κ. Κ. Σφυρίου*, αναφορικά με τον διαγωνισμό που προκήρυξε ο κ. Σουμάκης. *Αυτό... κατάλαβε* ο κ. Σφυρίου ή μήπως αυτό τον συμφέρει να καταλάβει;

*"Γιατί δεν έχει ακόμα επέμβει **ο εισαγγελέας** στην ΔΑΝΕ;" αναρωτήθηκε ο υπουργός Εμπορικής Ναυτιλίας κ. Σουμάκης. Αν πράγματι είναι τόσο ξύπνιοι και ενημερωμένοι **και οι άλλοι** υπουργοί της κυβέρνησης τότε...αλίμονό μας!*



ΚΛΩΝΟΠΟΙΗΣΗ

Πιο εύστοχα δεν θα μπορούσε να περιγραφεί η νέα δομή του **ΕΟΤ**:"Τερατογένεση με κλωνοποίηση"! Γιατί , όντως, ο τουρισμός θα έπρεπε να είναι αποκλειστικό αντικείμενο ενός απο τα **σημαντικότερα Υπουργεία** στη χώρα μας δεδομένου ότι αποτελεί και το πλέον εξαγώγιμο προϊόν για την Ελλάδα.

Αντ'αυτού, όμως, γίνεται κάθε φορά έρμαιο πειραματισμών χωρίς να επιχειρείται μια γενναία αναβάθμιση και αναδιοργάνωσή του. Τρανταχτό δείγμα των **"ημερών εκσυγχρονισμού"** που διάγουμε...

Κυρ.Π.

ΕΝΣΤΑΣΕΙΣ

Το διαισθανόμαστε μάλλον, ότι αυτή η τετραετία θα είναι **τετραετία ενστάσεων** για τους δήμους της Δωδεκανήσου.

Ήδη, για τα αποτελέσματα των δημαιρεσιών, έχουν κατατεθεί τέσσερις ενστάσεις **από τους επικεφαλείς της μειοψηφίας** στους δήμους Νότιας Ρόδου, Καμείρου, Καλύμνου και Κω.

Και μάλλον μόλις αρχίσουν οι ουσιαστικές συνεδριάσεις...διαισθανόμαστε ότι ούτε αρχή θα υπάρχει ούτε τέλος!

Λ. Μ.

Άκρως συγκινητική η περίπτωση της Τζενούλας, η οποία αγνοούσα, ίσως ότι ο Κολόμβος έπλευσε προς Δυσμάς, εκείνη αναζήτησε να εύρη τον Νότον. Το γεγονός δεν ότι τον θρήκε, της παρέχει κάθε δικαίωμα να προσφωνείται και ευρύνωτος!

Ν. Κ. Κ.

ΚΑΤΑΛΗΨΕΙΣ

Εκ πρώτης όψεως μας κάνει... λίγο **ανάποδο**.Το κύμα των ανακαταλήψεων ξεκινά από τα **μικρότερα νησιά** της Δωδεκανήσου και έπεται η Ρόδος. Δεν είναι πάντως και...εντελώς περίεργο! Αν αναλογισθεί κανείς ότι εάν π.χ. ορισμένα σχολικά βιβλία στη Ρόδο καταφθάνουν Νοέμβριο τότε στη Σύμη θα πρέπει να τα έχουν οι μαθητές στα χέρια τους με τον καινούργιο χρόνο! Γι' αυτό και **πιο αποφασισμένοι...**

Κυρ.Π

ΤΟ ΚΤΙΡΙΟ ΤΗΣ ΝΟΜΑΡΧΙΑΣ

Εάν δεν προσέξεις το σπίτι σου τότε θα πέσει και **θα σε πλακώσει**, λέει μία...παραφρασμένη παροιμία και προφανώς αυτήν θα είχε υπόψην του ο νομάρχης κ.Καραγιάννης, γι'αυτό και έδωσε εντολή να γίνει μελέτη που θα αφορά την επισκευή και συντήρηση **του κτιρίου της νομαρχίας.** Και στην συγκεκριμένη περίπτωση μπορεί να...πέσει όντως το κτίριο της νομαρχίας, **αφού η κατάστασή του,** κάθε άλλο παρά καλή είναι. Άσε πια, που **είναι ξεφτίλα** να μπαίνεις στα γραφεία και να βλέπεις ότι άλλα...στάζουν, άλλα ξεβάφουν, άλλα δεν έχουν κουφώματα κ.λπ. Κούκλα θα έπρεπε να ήταν το συγκεκριμένο κτίριο.

Λ.Μ.

Ο ταχυδρόμος πέρασε...



● **κ. ταχ. αναγνώστη:** Εχεις πια καμιά αμφιβολία όμ ο Αρσένης φταίει για ότι συμβαίνει στα σχολεία; Τον είδες στη Βουλή; Η Παιδεία καίγεται και αυτός χαιρετιόταν. Ελεγε ασυναρτησίες απλώς για να περάσει η ώρα. Βρε που μπλέξαμε.

❖❖❖

● **Ομοίως:** Αλλά κρύψε όρεξη. Τα καλά δεν τα είδες ακόμα. Λοιπόν να μιλήσει και ο Κινέζος. Εκεί να δεις ενημέρωση. Εκεί να δεις στοιχεία για την εκπαιδευτική μεταρρύθμιση. Εγώ πάντως ελπίζω σ' αυτήν. Με τις... (άστο) που θα πει θα τα κουφάνει τα παιδιά. Και θα γυρίσουν άναυδα στα σχολεία τους.

❖❖❖

● **Προς ΚΚΕ λάϊτ:** Δικαιολογημένα τα παράπονά σας. Εκαναν κόμμα εξουσίας το ΚΚΕ λέγοντας ότι αυτό κινητοποιεί τις χιλιάδες μαθητές και σε σας καμιά αναφορά. Καμιά στήριξη. Κακία τους.

❖❖❖

● **Προς ΔΑΝΕίτες:** Τι συμβαίνει; Απλά πράγματα. Τσακώθηκαν τα κοπέλια μεταξύ τους για το ποιός θα μας κουμαντάρει και αναγκάσθηκε να πάρει θέση ο Σουμάκης στηρίζοντας τον ένα από τους δύο. Τώρα πως τσακώνονται για ξένο αχυρώνα οι Κρητικοί; Ε, αφού κοιμώμαστε εμείς.

❖❖❖

● **Εργο της εβδομάδας:** Ιλαροτραγωδία "Η παιδεία".

Το Ρωμαίικο



Και τα τραγούδια θέλουσιν
άνθρωπο να κατέχει
και στόμα να τα κελαδεί
και νου να τα ξετρέχει

Διασκέδαση μέχρι το πρωί με έντεχνο λαϊκό και ρεμπέτικο τραγούδι , ποτό και μεζέ

Τραγουδούν:
ΓΩΓΟΥ ΤΩΝΙΑ-ΚΑΡΑΓΙΑΝΝΗΣ ΓΙΩΡΓΟΣ
ΒΕΡΓΗ ΡΟΥΛΑ-ΡΑΦΤΟΠΟΥΛΟΣ ΣΤΑΘΗΣ και Ο ΤΣΑΜΠΙΚΟΣ
Καλλιτεχνική διεύθυνση: ΚΑΡΟΖΑΣ ΚΩΣΤΑΣ
Μουσικάρχης: ΔΙΑΚΟΥ ΚΩΣΤΑΣ

ΑΝΟΙΚΤΑ: ΤΕΤΑΡΤΗ-ΠΕΜΠΤΗ-ΠΑΡΑΣΚΕΥΗ-ΣΑΒΒΑΤΟ
Πλ. Κουντουριώτου 6 (παραλία "ΕΛΛΗ")
Για κρατήσεις τηλ. 22545

Απολαύστε μοναδικές στιγμές στο υπέροχο αρχοντικό του



Romeo

ΠΑΛΙΑ ΠΟΛΗ

Κοντά στο τζάκι
με τους νόστιμους μεζέδες μας
και τις ανεπανάληπτες σπεσιαλιτέ μας
ΠΑΡΑΣΚΕΥΗ ΚΑΙ ΣΑΒΒΑΤΟ ΣΑΣ ΚΡΑΤΑ ΣΥΝΤΡΟΦΙΑ Η ΟΡΧΗΣΤΡΑ ΜΑΣ
ΣΩΚΡΑΤΟΥΣ ΓΩΝΙΑ ΚΑΙ ΜΕΝΕΚΛΕΟΥΣ
ΤΗΛ. 25186-FAX: 74402

Για να αποφύγετε αυτό που στη μουσική λένε
"Παραλλαγές πάνω στο ίδιο θέμα"

ΣΕΒΑΛΙΕ ΠΑΛΛΑΣ

Δεξιώσεις-Εκδηλώσεις-Χοροεσπερίδες

- Χώροι άνετοι και διακοσμημένοι για 550 άτομα χωρίς κολώνες
- Γλέντι χωρίς περιορισμούς και μικρά γράμματα
- Μενού φίνα, ζυμωμένα με όλη την τέχνη της παραδοσιακής και διεθνούς κουζίνας
- Σχολαστική τήρηση των κανόνων υγιεινής
- Φιλική ατμόσφαιρα και άριστη εξυπηρέτηση από προσωπικό καταξιωμένο στο χώρο
- Τιμές πραγματικά λογικές.

ΕΣΕΙΣ ΒΑΛΤΕ ΤΟ ΚΕΦΙ:
Εμείς βάζουμε τις ιδέες και το μεράκι στο **ΣΕΒΑΛΙΕ ΠΑΛΛΑΣ** τα πράγματα δεν τυχαίνουν-**ΠΕΤΥΧΑΙΝΟΥΝ!!!**
Κρατήσεις 22781



ΠΡΟΣΚΛΗΣΗ

Ο Αθλητικός Σύλλογος Ιστιοπλόων Ανοικτής Θάλασσας Ρόδου

Καλεί τα μέλη και τους φίλους του Συλλόγου στο κόψιμο της βασιλόπιτας και στην απονομή των διπλωμάτων στους νέους κυβερνήτες ιστιοφόρων σκαφών ανοικτής θάλασσας, που θα γίνουν την **Κυριακή 17 Ιανουαρίου 1999 και ώρα 11.00** στην αίθουσα συνεδριάσεων του Δημοτικού Συμβουλίου του Δήμου Ροδίων.

Το Δ.Σ. του Α.Σ.Ι.Α.Θ. Ρόδου

ΑΝΑΚΟΙΝΩΣΗ

Ενημερώνουμε **τους ελαιοπαραγωγούς** ότι η εταιρία Ι. ΧΑΖΙΡΗΣ & Σια **θα παραλαμβάνει ελαιόλαδα** (για λογαριασμό της ΕΛΑΪΣ) από την Τετάρτη 13/01.

Διεύθυνση: 4ο χλμ. Ρόδου-Λίνδου (Δίπλα στο ΙΚΑ)-τηλ. 65405

ΚΕΝΤΡΟ ΔΙΑΣΚΕΔΑΣΗΣ
ΜΟΥΣΙΚΑ ΜΠΕΡΔΕΜΑΤΑ
BY MINUIT NIGHT CLUB
Κάθε ΠΑΡΑΣΚΕΥΗ-ΣΑΒΒΑΤΟ
με ζωντανή ελληνική μουσική με τους:
• ΑΝΔΡΕΑ - ΓΕΩΡΓΙΑ
• ΜΑΡΙΑ - ΜΙΧΑΛΗ
• Και ο ΘΑΝΑΣΗΣ ΑΓΓΕΛΗΣ
Καστελλορίζου 4-6 (απέναντι από το ξεν/χειο ΤΩΝ ΡΟΔΩΝ)
Ο ΧΩΡΟΣ ΔΙΑΤΙΘΕΤΑΙ ΓΙΑ ΚΑΘΕ ΚΟΙΝΩΝΙΚΗ ΣΑΣ ΕΚΔΗΛΩΣΗ
ΤΗΛ. ΡΕΖΕΡΒΕ: 34647

KOOKAÏ ROLLINI
NAPOLITANA
ΥΠΟΔΗΜΑΤΑ-ΤΣΑΝΤΕΣ
KOOKAÏ ROLLINI
20% -30%
Π. ΣΩΚΡΑΤΟΥΣ (ΑΡΙΣΤΟΜΕΝΟΥΣ) 18
Π. ΠΟΛΗ