ΕΤΟΣ ΙΔΡΥΣΕΩΣ: 1915
ΙΔΡΥΤΗΣ: ΕΜΜ. ΚΑΛΑΜΠΙΧΗΣ
ΔΙΕΥΘΥΝΤΗΣ: ΑΘ. ΜΑΡΑΣΙΩΤΗΣ

Η ΡΟΔΙΑΚΗ

ΗΜΕΡΗΣΙΑ ΠΡΩΙΝΗ ΕΦΗΜΕΡΙΔΑ ΤΗΣ ΡΟΔΟΥ

ΤΡΙΤΗ
19 ΙΑΝΟΥΑΡΙΟΥ 1999
ΑΡ. ΦΥΛΛΟΥ 16.095
ΤΙΜΗ 150 ΔΡΧ.

Οι μαθητές επιμένουν, οι γονείς αγωνιούν, οι υπεύθυνοι σφυρίζουν αδιάφορα



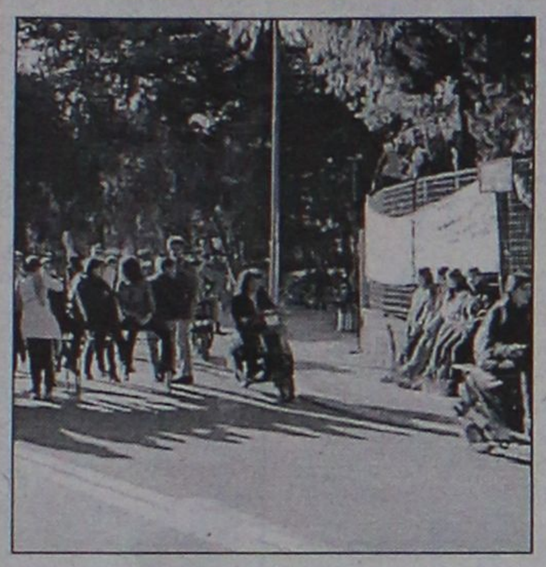

ΔΕΝ ΠΑΕΙ ΑΛΛΟ ΜΕ ΤΗΝ ΠΑΙΔΕΙΑ

Κλειστά από χθες τα περισσότερα Λύκεια • Διακριτική στάση τηρούν Εισαγγελέας και Αστυνομία παρά τις πιέσεις

Οι φόβοι που είχαν διατυπωθεί για όξυνση της ήδη άσχημης κατάστασης στον χώρο της Παιδείας, δυστυχώς επαληθεύτηκαν. Από χθες τα περισσότερα σχολεία της Ρόδου και των νησιών τελούν υπό κατάληψη ενώ κανείς δεν μπορεί να γνωρίζει τί θα ξημερώσει σήμερα. Οι γονείς αποκαμωμένοι από την αγωνία προσπαθούν αλλά δεν μπορούν να κάνουν απολύτως τίποτα. Και οι υπεύθυνοι; Απλώς το παίζουν σκληροί και αδιάλλακτοι.

ΣΕΛΙΔΑ 3

Κινητικότητα γύρω από τα θέματα της ΔΑΝΕ

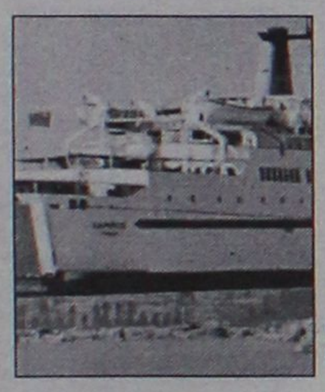





ΣΥΖΗΤΗΘΗΚΕ ΧΘΕΣ ΣΤΗ ΒΟΥΛΗ Η ΕΠΕΡΩΤΗΣΗ ΚΑΡΑΜΑΡΙΟΥ • ΣΗΜΕΡΑ ΣΥΝΑΝΤΗΣΗ ΜΕ ΕΜΠΟΡΙΚΗ

● Συζητήθηκε χθες στη Βουλή η επερώτηση του κ. Τ. Καραμάριου για τη ΔΑΝΕ. Ο κ. Σουμάκης παρουσιάσθηκε διαλλακτικός και άφησε ελπίδες. Πολλά πάντως θα κριθούν σήμερα στην συνάντηση Διοίκησης και Εμπορικής. ΣΕΛΙΔΑ 4

ΣΥΝΕΔΡΙΑΖΕΙ Η ΝΟΜΑΡΧΙΑΚΗ ΕΠΙΤΡΟΠΗ

Ορίζονται σήμερα ελεγκτές στη Ν.Α.

ΧΘΕΣ Ο ΝΟΜΑΡΧΗΣ ΕΘΕΣΕ ΣΤΗΝ ΑΘΗΝΑ ΤΟ ΘΕΜΑ ΤΩΝ ΛΑΘΡΟΜΕΤΑΝΑΣΤΩΝ

● Πρώτη συνεδρίαση σήμερα της Νομαρχιακής Επιτροπής. Και πρωταρχικό θέμα ο ορισμός ελεγκτών για τις Α.Ε. της Νομαρχίας. Χθες ο Νομάρχης στις επαφές που είχε στην Αθήνα έθεσε μεταξύ άλλων και το θέμα των λαθρομεταναστών. ΣΕΛΙΔΑ 5



ΣΤΙΣ ΚΑΤΩ ΠΕΤΡΕΣ

Απομακρύνουν βράχια

● Επιτέλους άρχισαν οι εργασίες για την απομάκρυνση επικίνδυνων βράχων από την περιοχή "Κάτω Πέτρες". Ο εργολάβος έχει εγκατασταθεί και όπως προβλέπεται θα ανατινάξει με ειδικά εκρηκτικά τους βράχους που "απειλούν" πεζούς και αυτοκίνητα. ΣΕΛΙΔΑ 6

ΑΥΤΟ ΑΠΟΦΑΣΙΣΑΝ ΟΙ ΚΑΤΤΑΒΕΝΟΙ

Δημοψήφισμα για το νέο εργοστάσιο της ΔΕΗ!

● Την ώρα που οι αρμόδιοι δηλώνουν έτοιμοι να αρχίσουν τις εργασίες για το εργοστάσιο της ΔΕΗ, οι κάτοικοι της Κατταβιάς δηλώνουν αντίθετοι και κάνουν δημοψήφισμα. ΣΕΛΙΔΑ 7



ΣΤΟ ΝΟΣΟΚΟΜΕΙΟ ΤΗΣ ΡΟΔΟΥ

Απλήρωτοι οι γιατροί



● Απλήρωτοι, παρά τις υποσχέσεις παραμένουν οι γιατροί του Νοσοκομείου. Σήμερα πραγματοποιούν Γενική Συνέλευση και όλα δείχνουν ότι θα αρχίσουν νέες κινητοποιήσεις. ΣΕΛΙΔΑ 13

Από πυρκαγιές πήγαμε ...καλά

● Περισσότερες φωτιές από το 1997 αλλά ευτυχώς πιο μικρές είχαμε το 1998. Αυτό αναφέρεται στον απολογισμό της Πυροσβεστικής Υπηρεσίας η οποία ασχολήθηκε και με απεγκλωβισμούς χιλίων ατόμων στο ασανσέρ. ΣΕΛΙΔΑ 8



ΠΑΝΕΛΛΗΝΙΑ ΕΝΩΣΗ ΔΙΠΛ. ΜΗΧΑΝΙΚΩΝ ΕΡΓΟΛΗΠΤΩΝ ΔΗΜ. ΕΡΓΩΝ
ASSOCIATION PANHELLENIQUE DES INGENIEURS DIPLOMES ENTREPRENEURS DE TRAVAUX PUBLICS
ΠΕΡΙΦΕΡΕΙΑΚΟ ΤΜΗΜΑ ΔΩΔΕΚΑΝΗΣΟΥ

ΠΡΟΣΚΛΗΣΗ
ΣΕ ΓΕΝΙΚΗ ΣΥΝΕΛΕΥΣΗ

Η Πανελλήνια Ενωση Διπλωματούχων Μηχανικών Εργαληπτών Δημοσίων Εργων (ΠΕΔΜΕΔΕ) Τμήμα Δωδεκανήσου, προσκαλεί τα μέλη της στη Γενική Συνέλευση, που θα πραγματοποιηθεί στο Τεχνικό Επιμελητήριο, στην οδό Μητροπόλεως 4 στη Ρόδο, στις 28-1-99 ημέρα Πέμπτη και ώρα 7.00 μ.μ. με θέματα ημερήσιας διάταξης:
1. Ενημέρωση των μελών
2. Διοικητικός και οικονομικός απολογισμός
3. Αρχαιρεσίες
Σε περίπτωση μη απαρτίας, η Γενική Συνελευση θα πραγματοποιηθεί στις 4-2-99 ημέρα Πέμπτη την ίδια ώρα στον ίδιο χώρο και με τα ίδια θέματα.

Ο ΓΡΑΜΜΑΤΕΑΣ Μάνος Στεφάνου
Ο ΠΡΟΕΔΡΟΣ Γιώργος Σιφωνιός

ΚΙΝΗΤΑ ΤΗΛΕΦΩΝΑ
ΟΙ ΚΑΛΥΤΕΡΕΣ ΠΡΟΣΦΟΡΕΣ
σελ.: 14

ΚΕΝΤΡΑ ΕΚΠΑΙΔΕΥΣΗΣ ΞΕΝΩΝ ΓΛΩΣΣΩΝ
ΑΓΓΛΙΚΑ • ΙΤΑΛΙΚΑ • ΓΕΡΜΑΝΙΚΑ • ΓΑΛΛΙΚΑ • ΙΣΠΑΝΙΚΑ
LA LINGUA
η δυναμη ΣΤΗΝ ΞΕΝΟΓΛΩΣΣΗ ΕΚΠΑΙΔΕΥΣΗ!
ΕΝΑΡΞΗ ΝΕΩΝ ΤΑΧΥΡΥΘΜΩΝ ΤΜΗΜΑΤΩΝ ΕΝΗΛΙΚΩΝ-ΕΠΑΓΓΕΛΜΑΤΙΩΝ
ΑΠΟ 25/1/1999
ΡΟΔΟΣ: ΒΕΝΕΤΟΚΛΕΩΝ 37Α-22074-25800
ΙΑΛΥΣΟΣ: ΔΗΜΟΚΡΑΤΙΑΣ 60-90133-094557415

για ΣΙΤΕΣ-ΠΕΡΣΙΔΕΣ-ΚΟΡΝΙΖΕΣ ΠΑΡΚΕ-ΚΟΥΡΤΙΝΟΞΥΛΑ κ.ά. ΣΕΛΙΔΑ 20

ΗΜΕΡΟΛΟΓΙΟ

Τρίτη 19 Ιανουαρίου 1999

Μάρκου Ευγενικού, Αρσενίου Μακαρ.

Ανατολή ηλίου: 7.39'
Δύσις ηλίου: 5.33'
Σελήνη 2 ημερών

ΦΑΡΜΑΚΕΙΑ

Σήμερα διημερεύει το φαρμακείο του Καζουλλάκη Ιπποκρ. στην γωνία Ερ. Σταυρού και Αλ. Διάκου 61 και διανυκτερεύει του Κυραμαριού Μιχαήλ στην οδό Καναδά 30.

ΒΕΝΖΙΝΑΔΙΚΑ

Διανυκτερεύει το βενζινάδικο του κ. Τζωρτζή στον Άγιο Φραγκίσκο και το πρατήριο καυσίμων ΤΕΧΑCO Γκινάκης Αλέξανδρος περιοχή Κόβα.

ΛΑΪΚΕΣ ΑΓΟΡΕΣ

Τετάρτη και Σάββατο: στην οδό Βύρωνος (πίσω από το Στάδιο).
Πέμπτη: στην οδό Διαγορίδων.

ΔΡΟΜΟΛΟΓΙΑ ΠΛΟΙΩΝ

Σήμερα αναχωρεί το "ΡΟΔΟΣ" στις 14.00 για Κω-Κάλυμνο-Λέρο-Πάτμο-Πειραιά.

ΑΕΡΟΠΟΡΙΚΑ ΔΡΟΜΟΛΟΓΙΑ

ΟΛΥΜΠΙΑΚΗ ΑΕΡΟΠΟΡΙΑ

Για Αθήνα
- Δευτέρα: 06.40-09.50-15.25-20.10-22.40
- Τρίτη: 06.40-15.25-20.10-22.40
- Τετάρτη: 06.40-09.50-15.25-20.10-23.40
- Πέμπτη: 06.40-09.50-15.25-20.10-22.40
- Παρασκευή: 06.40-09.50-15.25-20.10-22.40
- Σάββατο: 06.40-09.50-15.25-20.10-22.40
- Κυριακή: 06.40-09.50-15.25-20.10-23.25

Για Θεσσαλονίκη
- Δευτέρα-Τετάρτη-Παρασκευή-Κυριακή: 19.05

Για Ηράκλειο
- Δευτέρα-Τετάρτη-Παρασκευή-Κυριακή στις 16.35

Για Κάρπαθο
- Δευτέρα-Τρίτη-Τετάρτη-Πέμπτη-Παρασκευή: 10.00
- Κυριακή: 10.00

Για Κάσο
- Δευτέρα-Τετάρτη-Παρασκευή-Σάββατο-Κυριακή: 12.10

Για Καστελλόριζο
- Τετάρτη-Παρασκευή και Κυριακή στις 07.40

Για Κω
- Τρίτη-Σάββατο: 11.55

Για Σαντορίνη
- Δευτέρα-Πέμπτη-Σάββατο: 22.15

Για Μύκονο
- Κυριακή 20.45

AIR GREECE

ΡΟΔΟ-ΑΘΗΝΑ (2 ΠΤΗΣΕΙΣ)

Καθημερινά: 07.45 και 11.15

Επίσης καθημερινά μέσω Αθηνών για Θεσσαλονίκη,

Επώνυμον το ανώνυμον...

Δυστυχώς, η ένταση στην Παιδεία εντείνεται

Εντείνεται η κρίση στην Παιδεία και ουδείς πλέον γνωρίζει την εξέλιξη αλλά και την κατάληξη της εξέγερσης των μαθητών. Η κυβέρνηση αρνείται πεισματικά να προχωρήσει σε διάλογο με τους μαθητές, ο υπουργός Παιδείας κ. Αρσένης σκληραίνει τη στάση του δηλώνοντας ανυποχώρητος στη μεταρρύθμισή του, η Νέα Δημοκρατία καλεί τον πρωθυπουργό έστω και την ύστατη στιγμή να λάβει υπ' όψιν του τις προτάσεις της για εκτόνωση στην κρίση, ο πρωθυπουργός παραμένει ανένδοτος, η πρόταση δυσπιστίας της Νέας Δημοκρατίας στη Βουλή απερρίφθη από τα... όργανα της εξουσίας του ΠΑΣΟΚ σε ένδειξη δύναμης ψήφων και μόνο, ακόμη και ο Πρόεδρος της Δημοκρατίας κ. Στεφανόπουλος ζήτησε από την κυβέρνηση να προχωρήσει σε βελτιωτικές παρεμβάσεις. Παρ' όλα αυτά, η κυβέρνηση αδιαφορεί...

Οι μαθητές είναι αποφασισμένοι να συνεχίσουν τις κινητοποιήσεις τους, πραγματοποιώντας σήμερα και την Πέμπτη συλλαλητήρια. Παράλληλα, συνεχίζουν τους αποκλεισμούς στους δρόμους και τα κατηλλεμένα σχολεία ανέρχονται σε 1.000.

Η κρίση εντείνεται, καθώς στο χορό των κινητοποιήσεων μπαίνουν και οι εκπαιδευτικοί. Η εισήγηση του διοικητικού συμβουλίου της ΟΛΜΕ προτείνει δύο 24ωρες απεργίες στις 21 και 27 Ιανουαρίου. Η ΟΛΜΕ ζητά συνάντηση και διάλογο με τον ίδιο τον πρωθυπουργό, δηλώνοντας ότι η μοναδική συζήτηση που μπορεί να γίνει με "την πολιτική ηγεσία της οδού Μητροπόλεως είναι αυτή που θα έχει ως αποκλειστικό αντικείμενο τα κεντρικά ζητήματα των δύο νόμων Αρσένη, με έμφαση στο εξεταστικό της Β' Λυκείου και τη λειτουργία των Τεχνικών Επαγγελματικών Εκπαιδευτηρίων".

Η αναταραχή στο χώρο της Παιδείας δείχνει ότι θα παραταθεί και θα γενικευθεί, καθώς συνδικαλιστικά στελέχη προτείνουν ήδη τη σύγκλιση της ολομέλειας της ΓΣΕΕ, προκειμένου να κηρυχθεί 24ωρη πανελλαδική απεργία για την έμπρακτη στήριξη του αγώνα της εκπαιδευτικής κοινότητας. Μπρος σ' όλη αυτή την κοινωνική εξέγερση το μόνο που ψιθυρίζεται από τους κυβερνητικούς κύκλους είναι η απομάκρυνση του Γεράσιμου Αρσένη από το υπουργείο Παιδείας και η παράδοση της σκυτάλης στον Ευάγγελο Βενιζέλο.

Αδυνατεί η κυβέρνηση να δώσει λύση στην Ο.Α.

Εξελίξεις αναμένονται τις αμέσως επόμενες ημέρες στον ταλαιπωρημένο εθνικό μας αερομεταφορέα που αυτή την περίοδο κινείται με "κουτσουρεμένα" δρομολόγια.

Πιλότοι και διοίκηση δεν τα βρήκαν παρά τις επανηλειμμένες συναντήσεις και η αναταραχή στις εργασιακές σχέσεις απειλείται τώρα και από τις πρόσφατες διεκδικήσεις των ιπταμένων συνοδών και φροντιστών για ίση μεταχείριση με τους πιλότους στο καθεστώς της ιατροφαρμακευτικής και νοσοκομειακής περίθαλψης.

Η κυβέρνηση αποδεικνύεται αδύναμη να προχωρήσει στην εξυγίανση της Ολυμπιακής Αεροπορίας. Το ενδιαφέρον της αυτή τη στιγμή στρέφεται στους ξένους αερομεταφορείς και σε Ελληνες επιχειρηματίες. Αναμένεται να αποφασιστεί η τυπική διαδικασία επιλογής, αν θα γίνει ανοιχτή πρόσκληση ενδιαφέροντος ή αν θα ακολουθηθεί κλειστή διαδικασία επαφών από τους συμβούλους της κυβέρνησης.

Ομως, η λύση που προωθείται από την κυβέρνηση είναι βέβαιο ότι θα συνοδεύεται από σωρεία αντιδράσεων, αφού ουσιαστικά θα πιστοποιεί "για δεύτερη φορά" την πλήρη αποτυχία της κυβέρνησης να οδηγήσει με διαφάνεια στην εξυγίανση τον εθνικό αερομεταφορέα.

Αυτή είναι δυστυχώς η αλήθεια. Μια αλήθεια που "νοιώθουν" πρώτοι απ' όλους οι τουριστικοί φορείς που δικαιολογημένα ανησυχούν με το χάλι του εθνικού μας αερομεταφορέα.

Η ΜΕΓΑΛΥΤΕΡΗ ΑΛΥΣΙΔΑ ΚΑΤΑΣΤΗΜΑΤΩΝ ΣΕ ΣΥΛΛΟΓΕΣ "ΕΝΔΥΣΗΣ" ΣΠΙΤΙΟΥ

Η αγάπη σας, μας μεγάλωσε...



...και μας έδωσε κύρος!

Εμπιστευτήκατε και προτιμήσατε τα SIT IN SHOPS για κάθε είδος που αφορά την ένδυση του σπιτιού. Μ' αυτό τον τρόπο μας δείξατε την αγάπη σας, μας κάνατε μεγάλους, μας δώσατε ΚΥΡΟΣ. Πρώτα απ' όλα όμως δώσατε ΚΥΡΟΣ στο όνομά μας, KYROS SHOPS. Μ' αυτό το όνομα τώρα θα μας αναγνωρίζετε σε 23 σημεία σ' όλη την Ελλάδα και σε 6 στην Κύπρο. Κι' αυτό είναι μόνο η αρχή. Γιατί εμείς στα KYROS SHOPS σκοπεύουμε κάθε σπίτι να αποκτήσει τη δική του ταυτότητα και το δικό του KYROS... SHOP. Οι άνθρωποί μας είναι στη διάθεσή σας να ακούσουν τις επιθυμίες σας, να σας εξυπηρετήσουν και να σας προτείνουν την ολοκληρωμένη λύση που ταιριάζει στο δικό σας σπίτι. Μ' αυτό τον τρόπο εμείς στα KYROS SHOPS ανταποδίδουμε σήμερα την αγάπη που μας δείχνετε χρόνια.

KYROS SHOPS
KYROS... στο σπίτι σας!

• Αμεση έκδοση VISA Card και
• Ατομες μηνιαίες δόσεις:
- 3 δόσεις έως 90.00 δρχ.
- 6 δόσεις πάνω από 90.000 έως 300.000 δρχ. και
- 12 δόσεις πάνω από 300.000 δρχ.

ΜΕΛΟΣ ΤΟΥ
Sit Kyros group

ideal strom ΣΤΡΩΜΑΤΑ ΟΡΘΟΠΕΔΙΚΑ ΦΥΣΙΚΑ - ΥΓΙΕΙΝΑ
Sit-in ΜΟΚΕΤΤΕΣ ΙΤΑΛΙΑΣ
Altai Χειροποίητα, Αυθεντικά & Διαχρονικά
ΑΝΤΙΠΡΟΣΩΠΙΕΣ - ΕΙΣΑΓΩΓΕΣ - ΕΜΠΟΡΙΟ - ΤΟΠΟΘΕΤΗΣΕΙΣ ΤΑΠΗΤΕΣ - ΜΟΚΕΤΤΕΣ - ΔΑΠΕΔΑ (ΞΥΛΙΝΑ, ΚΕΡΑΜΙΚΑ, ΠΛΑΣΤΙΚΑ) ΤΑΠΕΤΣΑΡΙΕΣ ΤΟΙΧΩΝ - ΨΕΥΔΟΡΟΦΕΣ ΥΦΑΣΜΑΤΑ ΕΠΙΠΛΟΞΕΩΝ - ΚΟΥΡΤΙΝΕΣ - ΚΟΥΡΤΙΝΟΞΥΛΑ
Pino
ΓΕΩΡΓΙΟΣ Ν. ΜΑΡΙΕΤΤΟΣ
ΒΕΝΕΤΟΚΛΕΩΝ & Μ. ΚΩΝΣΤΑΝΤΙΝΟΥ (ΓΩΝΙΑ) ΡΟΔΟΣ ΤΗΛ.: (0241) 30090 – 26590 • FAX: 30079

ΔΕΧΟΝΤΑΙ ΤΟ ΚΟΙΝΟ

Ο Νομάρχης δέχεται το κοινό κάθε Τρίτη και Πέμπτη από 11.00-13.00.
Ο Δήμαρχος Ρόδου δέχεται το κοινό κάθε Τετάρτη από τις 12.00-14.00.
Ο Αντιδήμαρχος κ. Σκανδαλίδης δέχεται το κοινό κάθε Τρίτη και Πέμπτη 1 με 2 μ.μ.

ΤΑΞΙ

ΡΑΔΙΟ ΤΑΞΙ: 64712-64790

ΧΡΗΣΙΜΑ ΤΗΛΕΦΩΝΑ

ΝΟΣΟΚΟΜΕΙΟ:	22222
ΠΥΡΟΣΒΕΣΤΙΚΗ:	23333
ΛΙΜΕΝΑΡΧΕΙΟ:	22220, 27695
ΒΛΑΒΕΣ Δ.Ε.Η.:	125
ΒΛΑΒΕΣ Ο.Τ.Ε.:	121
ΑΜΕΣΗ ΔΡΑΣΗ:	100
ΒΛΑΒΕΣ ΥΔΡΕΥΣΗΣ:	68750-68755
ΝΟΜΑΡΧΙΑ:	156
ΠΕΡ/ΚΗ Δ/ΝΣΗ	38174
ΔΗΜΟΣ:	46200
ΤΡΟΧΑΙΑ:	26480
ΠΛΗΡΟΦ. Ο.Τ.Ε.:	131
ΔΕΛΤΙΟ ΚΑΙΡΟΥ:	149
ΛΑΧΕΙΑ:	111
ΠΡΟΠΟ - ΛΟΤΤΟ:	111
ΡΟΔΑ:	27462
ΚΤΕΛ:	27706
Ο.Α.Ε.Δ.:	23265
Ι.Κ.Α.:	64912
ΤΑΞ.Υ.:	68701, 68702
ΟΛΥΜΠΙΑΚΗ:	24555
Δ.Α.Ν.Ε.:	77070
ΕΡΓΑΤ. ΚΕΝΤΡΟ:	24730
AIR GREECE	36095

ΤΙΜΕΣ ΣΥΝΑΛΛΑΓΜΑΤΟΣ

Δολλάριο ΗΠΑ	278.087	284.535
Μάρκο Γερμανίας	166.557	170.418
Φράγκο Γαλλίας	49.671	50.823
Λίρα Αγγλίας	466.399	477.212
Λίρα Ιρλανδίας	414.656	424.270
Φράγκο Βελγίου	8.076	8.264
Φιορίνι Ολλανδίας	147.843	151.271
Λιρέτα (100 μον.)	16.827	17.217
Σελίνι Αυστρίας	23.688	24.237
Κορώνα Δανίας	43.807	44.822
Κορώνα Σουηδίας	34.885	35.693
Μάρκο Φινλανδίας	54.838	56.109
Πεσέτα Ισπανίας	1.959	2.005
Εσκούδο Πορτογ.	1.625	1.663
Γιεν (100 μον.)	239.727	245.285
Φράγκο Ελβετίας	201.302	209.039
Κορώνα Νορβηγίας	36.406	37.250
Λίρα Κύπρου	562.365	575.404
Δολλάριο Καναδά	179.373	183.532
Δολλάριο Αυστραλ.	171.289	175.260

"Η ΡΟΔΙΑΚΗ" στο INTERNET

Ηλεκτρονική διεύθυνση:
http://WWW.rodiaki.gr.

Email: rodiaki@rodosnet.gr

Η ΡΟΔΙΑΚΗ

Ημερήσια Εφημερίδα της Ρόδου
Ετος Ιδρύσεως 1915
ΙΔΙΟΚΤΗΣΙΑ - ΕΚΔΟΣΗ
ΥΙΟΙ Σ. ΤΣΟΠΑΝΑΚΗ
Η. ΚΩΤΙΑΔΗΣ Ο.Ε.
ΔΙΕΥΘΥΝΤΗΣ
Αθ. Μαρασιώτης
ΣΥΝΤΑΞΗ
Σπύρος Παγκάς
Γρηγόρης Πελλός
Λουκάς Μαστής
Μιχάλης Μαστής
ΑΘΛΗΤΙΚΑ
Μανόλης Μπάτης,
Νικήτας Κουσκούσης
ΜΟΝΙΜΟΣ ΣΥΝΕΡΓΑΤΗΣ
Γιώργος Βούης
ΓΡΑΦΕΙΑ ΣΥΝΤΑΞΗΣ
Μάρκου Μαλλιαράκη 9
Τηλ. 24610 - 30865 - 75640
Fax (0241) 75641
ΛΟΓΙΣΤΗΡΙΟ - ΔΙΑΦΗΜΙΣΕΙΣ
Νέα Αγορά 53
Τηλ. 22210 - 75230
Fax (0241) 22471



Μαθητές έξω από το Καζούλλειο μετά την κατάληψη

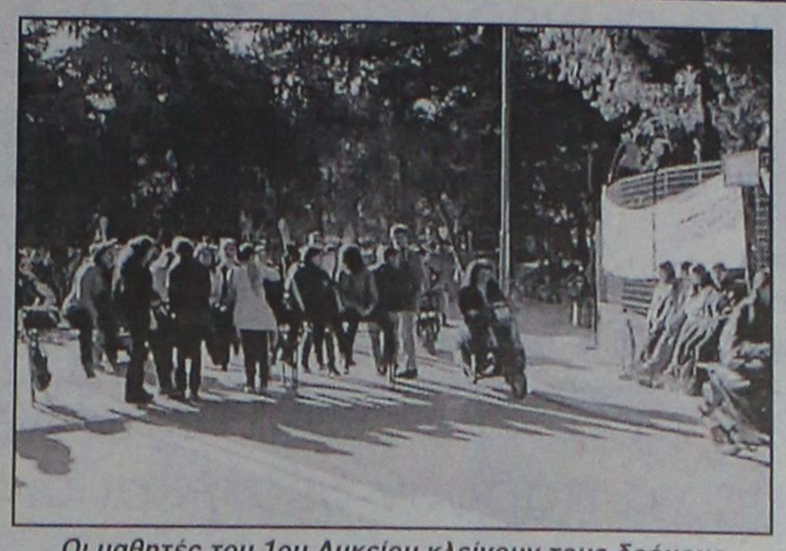

Οι μαθητές του 1ου Λυκείου κλείνουν τους δρόμους

Κάθε μέρα και χειρότερα για την χαροπαλεύουσα Παιδεία

Τα σχολεία διαλύονται και αυτοί χτενίζονται

- Εγκληματική αδιαλλαξία εκ μέρους της Κυβέρνησης
- Πλήρης αδιαφορία τοπικών αρχόντων και φορέων
- Κρατεί αποστάσεις –και πολύ σωστά– ο Εισαγγελέας

Αυτό που όλοι φοβόντουσαν έγινε. Από χθες το περισσότερα Λύκεια της Ρόδου και των άλλων νησιών βρίσκονται και πάλι υπό κατάληψη ενώ όλα δείχνουν ότι αν δεν υπάρξουν εξελίξεις σε κεντρικό επίπεδο, οι καταλήψεις όχι μόνο θα συνεχισθούν αλλά θα χλιμακωθούν με την "προσχώρηση" και άλλων σχολείων στις κινητοποιήσεις.

Η κατάσταση έχει ξεφύγει πλέον από κάθε έλεγχο. Και αυτό προβληματίζει έντονα τους γονείς οι οποίοι προπαθούν, ανεπιτυχώς μέχρι ώρα να βρουν λύσεις. Μεροί μάλιστα απ' αυτούς προέφυγαν στον Εισαγγελέα αι την Αστυνομία που όμως ηρούν -σωστά κατά την οψή μας- μια διακριτική τάση αφού τυχόν επέμβαη εκ μέρους τους, θα όξυνε κόμη περισσότερο την ατάσταση.

Η χθεσινή δύσκολη, όπως λοι προβλέψαμε μέρα, απείχθη πολύ πιο δύσκολη απ' τι είχαν υπολογίσει γονείς αι ορισμένοι καθηγητές που ηραν από νωρίς θέση στα χολεία. Οι μαθητές είτε χαν πάει πιο νωρίς και χαν καταλάβει τα σχολικά ίρια είτε χρησιμοποίησαν λες "παραπλανητικές θόδους" και απέτρεψαν τη ιτουργία τους.

Η εικόνα που παρουσίαζαν ες τα σχολεία της πόλης ς Ρόδου και των χωριών αν η εξής:

ΡΟΔΟΣ

Δεν λειτούργησαν τα τρία ό τα τέσσερα λύκεια της λης. Συγκεκριμένα:

• **Στο 1ο Λύκειο:** οι μαθης αρνήθηκαν στην αρχή μπουν στις αίθουσες. ετά από διαπραγματεύσεις ως του 15μελούς με τον υκειάρχη συμφωνήθηκε να νουν κανονικά τα μαθήμα. Πληροφορίες αναφέρουν ι οι μαθητές του 1ου κείου δεν θα πάνε σήμερα α μαθήματά τους.

• **Στο 2ο Λύκειο:** Μαθητές ς 2ης τάξης του Λυκείου τέλαβαν νωρίς το πρωί το ολικό κτίριο παρά τις προάθειες του Λυκειάρχη και νέων οι οποίοι είχαν γκεντρωθεί στο προαύλιο ι είχαν μια συζήτηση με υς μαθητές που ήταν εκεί ι η οποία δεν οδήγησε υθενά.

• **Στο 3ο Λύκειο:** Οι μαθης πήγαν κανονικά στο χολείο, αλλά μετά την προυχή, πλην ελαχίστων απέρησαν. Μάλιστα οι απορήσαντες μαθητές κατέβαν για λίγη ώρα την οδό ημοκρατίας δημιουργώντας έτσι κυκλοφοριακό πόβλημα.

• **Στο 1ο ΤΕΕ:** Οι μαθητές ουΤΕΕ προχώρησαν σε ατάληψη του σχολικού κτιου κλείνοντας μάλιστα και ν δρόμο για αρκετή ώρα. ημιουργήθηκε αναστάτωση όγω της απόφασης των αθητών του ΤΕΛ που στεγάζεται στο ίδιο κτίριο συνεχίσουν τα καθήκοντά ους. Οι μαθητές όμως παρά ς προσπάθειές τους και τις αρεμβάσεις καθηγητών και ονιών, δεν κατόρθωσαν να πουν στο σχολικό κτίριο.

ΣΤΗΝ ΚΩ

• **Το 1ο Λύκειο:** Παρά την πόφαση του 15μελούς να ταματήσει η κατάληψη, με έα απόφαση που πάρθηκε ε ψηφοφορία, αποφασίσθηε με συντριπτική πλειοψηία η συνέχιση της κατάληης.

• **Το 2ο Λύκειο:** Συνεχίζει α παραμένει κλειστό αφού ι μαθητές επιμένουν στην κατάληψη.

Παράλληλα οι μαθητές των δύο λυκείων μετά από συνάντηση που είχαν αποφάσισαν να προχωρήσουν σήμερα στην κατάληψη

> **Επανήλθαν στις καταλήψεις από χθες οι μαθητές. Σε απόγνωση οι γονείς ζητούν και δεν βρίσκουν στηρίγματα**

κεντρικών δρόμων της πόλης. Τέλος η Διοίκηση της Β' ΕΛΜΕ με ανακοίνωσή της αναφέρεται στην κατασυκοφάντηση του κλάδου και χαρακτηρίζει την ενέργεια του Δημάρχου Καλύμνου και ορισμένων Δημοτικών Συμβούλων να εισβάλουν στα Λύκεια που τελούν υπό κατάληψη "τρομοκρατική ενέργεια".

ΣΤΗΝ ΚΑΛΥΜΝΟ

Υπό κατάληψη τελούν τα δύο Γενικά Λύκεια και το ΤΕΛ του νησιού.

ΣΤΗΝ ΚΑΡΠΑΘΟ

Παρά την παρέμβαση του επάρχου Καρπάθου κ. Καρίκη το Γενικό Λύκειο και το ΤΕΕ Καρπάθου συνεχίζουν να τελούν υπό καθεστώς κατάληψης.

ΣΤΗΝ ΣΥΜΗ

Τέλος υπό κατάληψη τελεί και το Λύκειο της Σύμης.

Ο ΕΙΣΑΓΓΕΛΕΑΣ ΕΦΕΤΩΝ

Κατά των εισαγγελικών παρεμβάσεων στις καταλήψεις των σχολείων τάχθηκε χθες ανοιχτά ο εισαγγελέας Εφετών Δωδεκανήσου κ. Γ. Σάμιτας και δήλωσε ότι έχει δοθεί αυστηρή εντολή προς την Αστυνομική Διεύθυνση Δωδεκανήσου να παραμείνει μακράν των σχολικών κτιρίων.

Μοναδική περίπτωση να υπάρξουν δικαστικές παρεμβάσεις είναι μόνο αν τελεσθούν αξιόποινες πράξεις εντός των σχολείων τόνισε ο κ. Σάμιτας και υποστήριξε ότι η άσκηση βίας μόνο περισσότερη βία μπορεί να φέρει.

Χθες γονείς και εκπαιδευτικοί εξεδήλωσαν την αγωνία τους για την αναζωπύρωση της μαθητικής εξέγερσης στα λύκεια της Δωδεκανήσου και ζητούσαν έστω και τώρα το υπουργείο Παιδείας να ρίξει λίγο νερό στο κρασί του για να αρθεί το αδιέξοδο που έχει οδηγήσει και τους ίδιους σε απόγνωση. Αρκετοί εκπρόσωποι Συλλόγων Γονέων και Κηδεμόνων διαφόρων λυκείων του νομού μας έψαχναν απεγνωσμένα να βρουν σχολικά κτίρια για να στεγασθούν προσωρινά οι μαθητές της Γ' Λυκείου οι οποίοι κινδυνεύουν με την παράταση των καταλήψεων να βρεθούν σε μειονεκτική θέση έναντι των μαθητών των ιδιωτικών σχολείων στις Πανελλαδικές Εξετάσεις που θα δώσουν σε λίγους μήνες.

- Από την πλευρά του ο προϊστάμενος Β/βαθμιας Εκπαίδευσης κ. Αν. Μαυρόπουλος βρισκόταν και χθες σε διαρκή επικοινωνία με τους Δ/ντές των Λυκείων της περιοχής μας για την αντιμετώπιση της κατάστασης ενώ με δηλώσεις του δεν απέκλεισε το ενδεχόμενο να ζητηθεί η "βοήθεια" της Εισαγγελίας στην περίπτωση που "μειοψηφία" μαθητών εμποδίζουν την είσοδο των υπολοίπων στα σχολεία.

Αναλυτικά: Μιλώντας χθες στην ΕΡΑ Ρόδου ο εισαγγελέας Εφετών Δωδ/σου κ. Γ. Σάμιτας σχετικά με το θέμα των καταλήψεων ξεκαθάρισε ότι δεν είναι στις προθέσεις της Εισαγγελίας να παρέμβει, πολύ περισσότερο να διατάξει επέμβαση των αστυνομικών δυνάμεων.

- "Έχω δώσει εντολή στους Εισαγγελείς της Δωδ/σου να παρακολουθούν διακριτικά την κατάσταση, να μην επεμβαίνουν και να αφήσουν τους μαθητές να διαδηλώσουν και να εκθέσουν τα αιτήματά τους ως προς την εκπαιδευτική μεταρρύθμιση. Μόνο αν γίνουν αξιόποινες πράξεις, καταστροφές σχολικών συγκροτημάτων τα οποία αποτελούν περιουσία του δημοσίου θα διαταχθεί έρευνα. Έχω διατάξει να μην ασκηθεί βία ακόμη και στην πιο τελευταία περίπτωση. Γνωρίζω ότι η βιά μόνο περισσότερη βία μπορεί να φέρει. Γι' αυτό έχω δώσει εντολή στους Εισαγγελείς να διατάξουν τους αστυνομικούς να είναι από μακρυά και αυτό μήπως τελεσθούν αξιόποινες πράξεις αλλά και για την προστασία των ίδιων των μαθητών" δήλωσε ο κ. Σάμιτας. Κληθείς να σχολιάσει ποιά θα είναι η στάση της Εισαγγελίας σε περιπτώσεις που μεμονομένα γονείς υποβάλλουν μηνύσεις για την παρακώληση στην διεξαγωγή των μαθημάτων ο κ. Σάμιτας είπε:

"Αν υπάρχουν μηνύσεις είτε από γονείς είτε από δ/ντές σχολείων αυτές θα ακολουθήσουν την προβλεπόμενη διαδικασία".

Ο κ. Σάμιτας όμως προχώρησε και στην ουσία του ζητήματος ζητώντας από τους μαθητές να γυρίσουν στα σχολεία τους και μέσα από διάλογο να βρεθεί η λύση. "Έχω και εγώ λάβει μέρος σε διαδηλώσεις τα χρόνια που ήμουνα νέος και μπορώ σήμερα να καταλάβω τους μαθητές. Βρισκόμαστε σε μια κρίσιμη στιγμή και φοβάμαι ότι μόνο δυσμενείς επιπτώσεις στους μαθητές μπορεί να έχει η συνέχιση των καταλήψεων. Τα αιτήματά τους μπορούν να επιλυθούν μέσα από διάλογο.

Πρέπει ν' ανοίξουν τα σχολεία και να μην χαθεί άλλος πολύτιμος χρόνος για την εκπαίδευσή τους".

Ο Κ. ΜΑΥΡΟΠΟΥΛΟΣ

Ο δ/ντής της Β/βάθμιας Εκπαίδευσης κ. Αν. Μαυρόπουλος δήλωσε ότι μελετάται η λήψη μέτρων για την συνέχιση των μαθημάτων επειδή όπως είπε οι καταλήψεις διαιωνίζονται από μικρές μειοψηφίες ενάντια στη θέληση της πλειοψηφίας των μαθητών που επιθυμούν την επιστροφή στα σχολεία τους. Επίσης ο κ. Μαυρόπουλος ανέφερε ότι λόγω των πολλών χαμένων ωρών είναι πλέον επιβεβλημένη η παράταση του σχολικού έτους για την αναπλήρωση της ύλης.

ΟΙ ΣΥΛΛΟΓΟΙ ΓΟΝΕΩΝ-ΚΗΔΕΜΟΝΩΝ

Την αγωνία τους εξεδήλωσαν και χθες εκπρόσωποι Συλλόγων και Κηδεμόνων. Ο πρόεδρος του Συλλόγου του ΤΕΛ Ρόδου κ. Δημ. Γαλανός κατέβαλλε τεράστιες προσπάθειες να κάνουν μάθημα οι μαθητές του ΤΕΛ μετά την κατάληψη που έκαναν στο σχολικό κτίριο οι μαθητές του ΤΕΕ.

Δεν βρέθηκε χθες λύση αλλά σήμερα όπως υποσχέθηκαν οι μαθητές του ΤΕΕ στον κ. Γαλανό, θα αφήσουν τα παιδιά του ΤΕΛ να κάνουν κανονικά τα μαθήματά τους συνεχίζοντας όμως οι ίδιοι την αποχή.

Από την Κάλυμνο το μέλος του Δ.Σ. του Συλλόγου Γονέων και Κηδεμόνων του Α' Λυκείου κ. Μ. Μαμουζέλος δήλωσε τα εξής:

"Δυστυχώς έχουμε βρεθεί σε αδιέξοδο. Ας δείξει επιτέλους λίγη κατανόηση και μεγαλοψυχία η κυβέρνηση για να σταματήσουν οι καταλήψεις. Φοβάμαι ότι έχει ήδη χαθεί η φετεινή χρονιά για τους μαθητές των λυκείων".

Την ίδια άποψη περίπου εξέφρασε και ο Δ/ντής του Εσπερινού Γυμνασίου Ρόδου και αντιπρόεδρος του Δ.Σ. της Α' ΕΛΜΕΔ κ. Μ. Νικολάου:

"Πρέπει να βρεθεί μια φόρμουλα που θα ικανοποιεί και τον εγωισμό του υπουργού αλλά και τον εγωισμό των μαθητών. Πρέπει να γυρίσουν αμέσως στα σχολεία τους οι μαθητές. Ας κάνει επιτέλους μια υποχώρηση το υπουργείο Παιδείας να ανοίξουν τα σχολεία".

Στον δικό του κόσμο ο κ. Δημήτρης Ρέππας

Την απόλυτη εμπιστοσύνη της κυβέρνησης απολαμβάνει ο υπουργός Παιδείας Γεράσιμος Αρσένης, διευκρίνησε, απαντώντας σε σχετική ερώτηση, ο κυβερνητικός εκπρόσωπος Δημήτρης Ρέππας. "Η Βουλή έδωσε θετική ψήφο προχθές και έτσι είναι αυτονόητο οτι ο κ.Αρσένης απολαμβάνει της εμπιστοσύνης του πρωθυπουργού, και δεν έχει κανένα λόγο να επιλέξει την οδό της παραίτησης",είπε.

Σε ό,τι αφορά τις καταλήψεις, ο κ.Ρέππας υποστήριξε οτι τα περισσότερα σχολεία στην Ελλάδα λειτουργούν απο χθες ομαλά "και ιδιαιτέρως στην επαρχία" και υπογράμμισε οτι θα πρέπει να επιδειχθεί μεγαλύτερη ευθύνη απο εκπαιδευτικούς και μαθητές, η οποία "μεταφράζεται ως επάνοδος στην εκπαιδευτική διαδικασία,προκειμένου να αρχίσει και ένας διάλογος για ρυθμίσεις και λεπτομέρειες που αφορούν την εφαρμογή της εκπαιδευτικής μεταρρύθμισης".

Εξάλλου, ο κ.Ρέππας ερωτηθείς σχετικά με επεισόδια που σημειώνονται κατά τις μαθητικές κινητοποιήσεις σχολίασε οτι αυτά "οδηγούν σε σκοταδισμό". Τέλος, ερωτηθείς για τα περί ενδεχόμενης "ανακοπής της πορείας της κυβέρνησης", όπως χαρακτηριστικά είχε αναφέρει ο πρωθυπουργός στην τελική ομιλία του στη Βουλή, κατά τη συζήτηση της πρότασης δυσπιστίας της Νέας Δημοκρατίας κατά του υπουργού Παιδείας, ο κ.Ρέππας τα απέδωσε σε "σχήμα λόγου".

ΓΑΛΗΝΗ
ΑΝΟΙΧΤΑ ΚΑΘΕ ΜΕΡΑ
ΑΠΟ ΤΙΣ 12.00 ΤΟ ΜΕΣΗΜΕΡΙ
ΜΕΝΕΚΛΕΟΥΣ 22 - ΘΕΣΣΑΛΟΝΙΚΗ ΠΟΛΗ ΤΗΛ. 77556

Ανεβλήθη η συνεδρίαση του Δ.Σ. της ΔΑΝΕ

Σήμερα η συνάντηση με την Εμπορική Τράπεζα

●Αναμένεται να ξεκαθαρίσει πλήρως η κατάσταση
●Είναι καιρός να πάρουν θέση και οι τοπικοί φορείς

Ανεβλήθη η προγραμματισμένη για σήμερα συνεδρίαση του Διοικητικού Συμβουλίου της ΔΑΝΕ λόγω της προγραμματισμένης συνάντησης εκπροσώπων της Διοίκησης με τον διευθυντή του Ναυτιλιακού Τμήματος κ. Πλουμπίδη και άλλα στελέχη της Εμπορικής. Η συνεδρίαση θα πραγματοποιηθεί τελικά το Σάββατο.

Η αναβολή κρίθηκε αναγκαία προκειμένου να υπάρχουν και οι απόψεις της Εμπορικής που θεωρούνται απαραίτητες για να οδηγηθεί το Διοικητικό Συμβούλιο σε οριστικές αποφάσεις.

Στο σημείο αυτό θα πρέπει να τονισθεί ότι η κωλυσιεργεία εκ μέρους της Εμπορικής Τράπεζας έχει δέσει τα χέρια των Διοικούντων της Ναυτιλιακής μας Εταιρείας, αφού κανένας δεν γνωρίζει ποιά στάση θα τηρήσει και τί θα προτείνει τελικά η Τράπεζα.

● Η καθυστέρηση αυτή που μέχρι ενός σημείου, ειδικά μετά την καταστροφή του "Λέρος" ήταν δικαιολογημένη, έχει κυριολεκτικά σπάσει τα νεύρα των μελών της Διοίκησης τα οποία δεν μπορούν να εξηγήσουν την στάση της Εμπορικής τη στιγμή μάλιστα που το θέμα του "Λέρος" έχει ξεκαθαρίσει πλήρως.

Πάντως ό,τι είναι να γίνει, θα γίνει σήμερα. Ανάλογα με την στάση δηλαδή που θα τηρήσει η Τράπεζα το Διοικητικό Συμβούλιο θα καθορίσει την περαιτέρω στάση του προωθώντας τη λύση που αυτό κρίνει πιο συμφέρουσα.



● Θα πρέπει ακόμα να λεχθεί ότι δυσκολίες στην εξεύρεση οριστικής λύσεως προκαλεί και η "διάσπαση" του Διοικητικού Συμβουλίου της ΔΑΝΕ, η ανάληψη δηλαδή πρωτοβουλιών εκ μέρους ορισμένων συμβούλων που έρχονται σε επαφή με ναυτιλιακές εταιρείες και όχι μόνο, κάτι που πλέον αποτελεί "κοινό μυστικό" και γίνεται προϊόν εκμεταλλεύσεως από τους μεν ή από τους δε, ανάλογα με τα συμφέροντα που έχει ο καθένας.

ΑΔΙΑΦΟΡΙΑ

Εκείνο όμως που κυριολεκτικά έχει σκοτώσει τους ανθρώπους της ΔΑΝΕ είναι η αδιαφορία των τοπικών παραγόντων και φορέων.

● Την στιγμή που το Εργατικό Κέντρο Πειραιώς με ανακοίνωσή του ζητεί συνάντηση με τον κ. Σουμάκη για να προτείνει λύσεις για την επιβίωση της ΔΑΝΕ, οι δικοί μας και δεν μιλάμε μόνο για το Εργατικό Κέντρο αλλά για όλες τις τοπικές αρχές και φορείς, σφυρίζουν αδιάφορα! Και νάταν μόνο αυτό. Δήμαρχοι μικρών νησιών απ' αυτούς που ζήτησαν να στηθεί ανδριάντας στον κ. Αγούδημο και που τώρα ζητούν την κεφαλή του επί πίνακι, κάνοντας φτηνή πολιτική και εξυπηρετώντας καλοθελητές, έχουν επιδοθεί σε διαγωνισμό αποστολής τηλεγραφημάτων στον Υπουργό και τους παρατρεχάμενούς του, καταδικάζοντας έτσι αβασάνιστα τη ΔΑΝΕ εν ονόματι μάλιστα των κατοίκων των νησιών τους οι περισσότεροι βέβαια από τους οποίους δεν έχουν ιδέα!

Κάποτε όμως πρέπει να σοβαρευτούμε, σ' αυτόν τον τόπο. Η ΔΑΝΕ, παρά τα όποια λάθη έγιναν, προσέφερε τα μέγιστα σ' αυτόν τον τόπο. Είναι ένα κομμάτι από εμάς. Έτσι το βλέπουν όλοι ακόμα και οι αρθρογράφοι των αθηναϊκών εφημερίδων που καθημερινά σχεδόν προβάλλουν σαν μοναδικό εμπόδιο για την υλοποίηση των σχεδίων του κ. Σουμάκη την αντίδραση των Δωδεκανησίων!

Θέμα ΔΑΝΕ με επερώτηση Καραμάριου

Η ήπια συζήτηση στη Βουλή γεννά νέες ελπίδες!..

Ο υπουργός Εμπορικής Ναυτιλίας κ. Σουμάκης, υπήρξε διαλλακτικός και έδειξε ότι έκανε βήματα πίσω

Συζητήθηκε χθες στη Βουλή η επερώτηση του βουλευτή κ. Τάσου Καραμάριου για τις ακτοπλοϊκές γραμμές της Δωδεκανήσου και για τις τελευταίες ενέργειες του υπουργού Εμπορικής Ναυτιλίας κ. Σουμάκη που θίγουν τα συμφέροντα της ΔΑΝΕ.

Αναπτύσσοντας την επερώτησή του ο κ. Καραμάριος είπε ότι οι γραμμές της Δωδεκανήσου εξυπηρετούνται για 25 ολόκληρα χρόνια από την Ναυτιλιακή μας Εταιρεία η οποία βρέθηκε ξαφνικά στο μάτι του κυκλώνα λόγω των γνωστών γεγονότων. Ο κ. Καραμάριος είπε ακόμα ότι η ΔΑΝΕ μια εταιρεία λαϊκής βάσης θα πρέπει να τύχει της στήριξης του κράτους τη στιγμή μάλιστα που όλα δείχνουν ότι μπορεί να τα καταφέρει.

● Ο Δωδεκανήσιος βουλευτής αναφερόμενος στις προσπάθειες που γίνονται εκ μέρους της Διοίκησης είπε ότι αρχές Μαρτίου θα είναι έτοιμο το "Πάτμος" το οποίο μαζί με τα άλλα πλοία της εταιρείας που εκτελούν τώρα δρομολόγια θα εξυπηρετεί κατά τον καλύτερο τρόπο τις γραμμές Δωδεκανήσου ενώ υπάρχει η δυνατότητα αντικατάστασης του "Λέρος" η άδεια του οποίου δεν χάθηκε σύμφωνα με το νόμο.

Τέλος ο κ. Καραμάριος είπε ότι από την στιγμή που οι ασφαλιστές του "Λέρος" άναψαν το πράσινο φως για την αποζημίωση της εταιρείας, η Εμπορική Τράπεζα που θα εισπράξει 3 εκατ. δολάρια ως έχουσα την πρώτη υποθήκη επί του πλοίου, δεν μπορεί να αρνηθεί και δεν έχει το δικαίωμα να αρνηθεί τον διακανονισμό του υπόλοιπου χρέους της ΔΑΝΕ και καλά θα κάνει να ξεκαθαρίσει τη θέση της.



Ο κ. ΣΟΥΜΑΚΗΣ

Σε ήπιους τόνους κύλησε και η ομιλία του κ. Σουμάκη ο οποίος αυτή τη φορά παρουσιάσθηκε διαλακτικός μην μπορώντας να αντικρούσει τα στοιχεία του κ. Καραμάριου. Ο υπουργός Εμπορικής Ναυτιλίας υποστήριξε ότι προ κήρυξε τη νέα γραμμή της Δωδεκανήσου θέλοντας να συμβάλει στην ανάπτυ ξη της περιοχής κ φοβούμενος οικονομικ κραχ τη ΔΑΝΕ κατ την διάρκει της τουριστ κής περιό δου.

● Ο κ. Σου μάκης είπ ακόμα ότι γι ένα ολόκλη ρο χρόνο στήριζε τ ΔΑΝΕ αλλά δεν είχ στοιχεία που να τον πε θουνότι θα βγει από τ οικονομικό αδιέξοδο. Υπουργός απαντώντα στα όσα ο κ. Καραμάριο είπε τόνισε ότι θα δει τι προσφορές που θα κατα τεθούν από τις Ναυτιλι κές Εταιρείες και θ αποφασίσει ενώ γι πρώτη φορά κάνωντα ένα βήμα πίσω είπε ό δεν πρόκειται να γίν τίποτα πριν τον Απρίλ οπότε και η ΔΑΝΕ δε πρόκειται να αποκλε σθεί από πουθενά α βέβαια είναι έτοιμη!

Ήταν οπωσδήποτε συζήτηση αυτή στη Βουλ ό,τι καλύτερο μπορούσ για την εταιρεία μας.

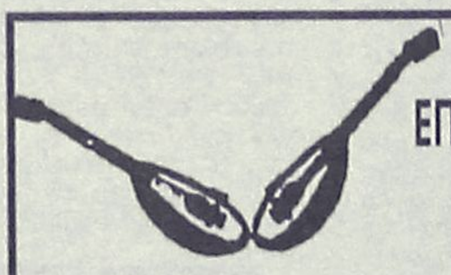

ΠΛΟΥΣΙΟ, ΠΡΩΤΟΤΥΠΟ,
ΕΠΙΤΥΧΗΜΕΝΟ, ΓΡΗΓΟΡΟ ΠΡΟΓΡΑΜΜΑ
ΕΚΜΑΘΗΣΗΣ ΜΠΟΥΖΟΥΚΙΟΥ
ΓΙΑ ΟΛΕΣ ΤΙΣ ΗΛΙΚΙΕΣ

ΔΑΣΚΑΛΟΣ ΠΕΠΕΙΡΑΜΕΝΟΣ ΘΕΩΡΗΤΙΚΟΣ & ΠΡΑΚΤΙΚΟΣ ΣΤΟ ΜΠΟΥΖΟΥΚΙ

"ΖΕΡΒΟΣ ΕΜΜΑΝΟΥΗΛ"

Παραδίδω μαθήματα μουσικής, θεωρητικά και πρακτικά με πλούσιο πρόγραμμα και πρωτότυπες ασκήσεις δικής μου επινόησης

ΓΕΝΙΚΗ ΔΙΔΑΣΚΑΛΙΑ

✔ Με τον τρόπο διδασκαλίας και χάριν της επινόησης, δικών μου ασκήσεων και του πλούσιου προγράμματός μου, μπορώ να ΕΓΓΥΗΘΩ στον μαθητή μου, ότι σε σύντομο χρονικό διάστημα, θα είναι σε θέση να εκτελεί τραγούδια ολοκληρωμένα θεωρητικά και πρακτικά.

✔ Διδάσκω ορθοφωνία σε όσους και όσες ενδιαφέρονται για το τραγούδι και προσεχώς μαθήματα κιθάρας.

ΑΝΑΛΥΤΙΚΟ ΠΡΟΓΡΑΜΜΑ ΔΙΔΑΣΚΑΛΙΑΣ

1. Θεωρία της μουσικής
2. Κλίμακες-συγχορδίες-διπλοπενιές θεωρητικά και πρακτικά
3. Χόρδισμα των μουσικών οργάνων
4. Πρακτικές ασκήσεις για πέννα-καρπό-δάκτυλα
5. Διδασκαλία όλων των γνήσιων δρόμων, ταξιμιών μαζί με πολλά μυστικά του οργάνου
6. Ορθοφωνία, με πλούσιες δικές μου ασκήσεις
7. Εκτέλεση ασκήσεων εκτός του μπουζουκιού και στην κιθάρα, τζουρά, μπαγλαμά, αρμόνιο και μπόκο, για να έχει ο μαθητής ακούσματα και εμπειρίες άλλων οργάνων

Ο μαθητής θα αγοράσει μόνο το μπουζούκι του, διότι τα άλλα όργανα θα είναι δικός μου εξοπλισμός.

Προβολές βιντεοκασετών, από ζωντανά προγράμματα, λαϊκών και ρεμπέτικων τραγουδιών και πολλά άλλα.

ΠΛΗΡΟΦΟΡΙΕΣ ΑΠΟ ΤΙΣ 3.00 ΕΩΣ 7.00 ΔΕΥΤΕΡΑ-ΤΡΙΤΗ-ΠΕΜΠΤΗ-ΠΑΡΑΣΚΕΥΗ
ΕΓΓΡΑΦΕΣ ΟΛΟ ΤΟ ΧΡΟΝΟ
ΠΑΡΚΟΥ 3 ΑΝΑΛΗΨΗ ΡΟΔΟΣ-ΤΗΛ. 0241/64910-κινητό 094-622873

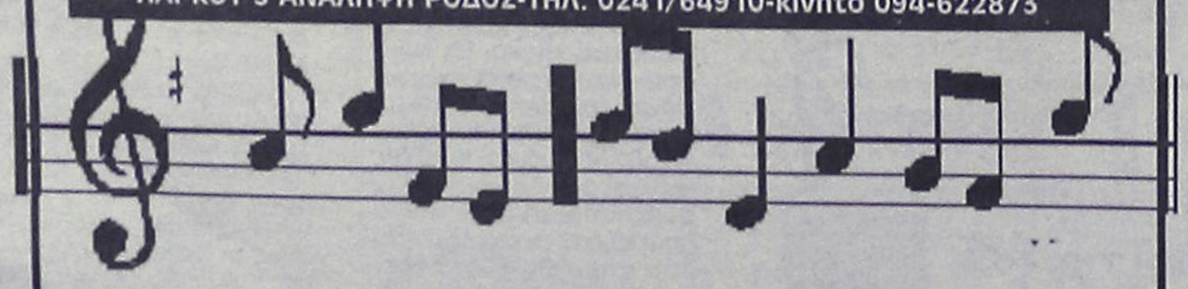

ΡΟΔΟΤΡΥΠΟΚΟΠΤΙΚΗ
ΚΟΥΛΙΑΝΟΣ ΔΗΜΗΤΡΙΟΣ
Κολοκοτρώνη 66 Τηλ. 0241- 77257 - Κιν.: 093-732331

ΤΡΥΠΑΜΕ-ΚΟΒΟΥΜΕ-ΣΠΑΜΕ
ΜΠΕΤΑ - ΤΟΥΒΛΑ -
ΤΣΙΜΕΝΤΟΛΙΘΟΥΣ ΚΛΠ
ΕΡΓΑΣΙΕΣ: ΑΝΟΙΓΟΥΜΕ
ΠΟΡΤΕΣ-ΠΑΡΑΘΥΡΑ-ΤΡΥΠΕΣ-
ΚΑΝΑΛΙΑ ΚΛΠ

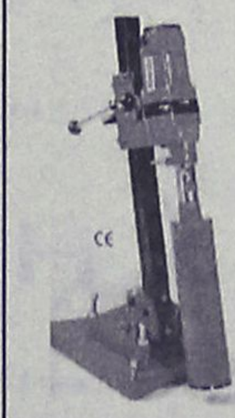





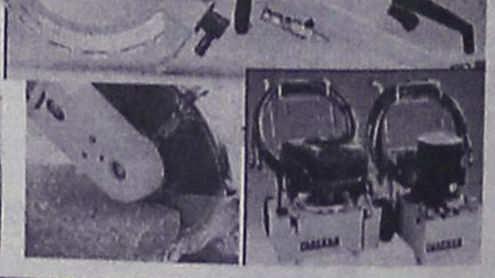

ΜΕ ΥΔΡΑΥΛΙΚΑ
ΜΗΧΑΝΗΜΑΤΑ
ΚΑΙ ΑΕΡΟΣ.
ΧΩΡΙΣ ΔΟΝΗΣΕ
-ΡΩΓΜΕΣ -
ΣΚΟΝΕΣ

Στις συναντήσεις που είχε στο Υπουργείο Δημόσιας Τάξης

Θέμα λαθρομεταναστών έθεσε χθες ο Νομάρχης

Επαφές για την εξασφάλιση επιπλέον πιστώσεων για τη Δωδεκάνησο, ώστε να εξασφαλισθούν τα επιδόματα της Πρόνοιας

Σειρά επαφών είχε χθες στην Αθήνα ο νομάρχης Δωδεκανήσου κ. Σάββας Καραγιάννης, για ζητήματα και θέματα που αφορούν τα νησιά μας.

Συγκεκριμένα χθες το πρωί ο κ. Καραγιάννης συναντήθηκε με τον γενικό γραμματέα του υπουργείου Δημόσιας Τάξης και τον αρχηγό της Ελληνικής Αστυνομίας κ. Γεωργακόπουλο, γνωστό από την πολύχρονη και ευδόκιμη θητεία του στο νομό.

Αντικείμενο των συναντήσεων αυτών υπήρξε το θέμα των λαθρομεταναστών, ζήτημα που απασχολεί έντονα την περιοχή μας, λόγω της συνεχούς διογκούμενης δράσης των Τούρκων δουλεμπόρων και όχι μόνο.

Ο κ. Καραγιάννης επρόκειτο να θέσει επί τάπητος το ζήτημα, κυρίως σε ό,τι αφορά τους χώρους υποδοχής και φιλοξενίας των λαθρομεταναστών αυτών, θέμα ιδιαίτερα σοβαρό από κάθε άποψη.



● Παράλληλα ο κ. νομάρχης επρόκειτο να έχει συνάντηση με τον γενικό γραμματέα του Διεθνούς Επιστημονικού Συμβουλιου για την Ανάπτυξη των νησιών (ISCID) καθηγητή Pierre J. d' Ayala, ο οποίος βρίσκεται αυτές τις μέρες στην Αθήνα.

Ο κ. Καραγιάννης, επρόκειτο να συζητήσει στην συνάντηση αυτή την προώθηση προγραμμάτων τηλεϊατρικής, και τηλεκπαίδευσης που αφοορύν τα νησιά μας, όπου και στους δύο τομείς φαίνεται να υπάρχει περιθώριο συνεργασίας.

ΓΙΑ ΤΑ ΕΠΙΔΟΜΑΤΑ

Στις δραστηριότητες του κ. νομάρχη συμπεριλαμβανόταν επίσης η προσπάθεια να εξασφαλίσει επιπλέον πιστώσεις για την καταβολή των επιδομάτων της Πρόνοιας, αφού οι υπάρχουσες έχουν εξαντληθεί.

Αναζητείται συγκεκριμένα ποσό 35 περίπου εκατομμυρίων δραχμών για να καταβληθεί σε δικαιούχους, κάτι που έπρεπε ήδη να έχει γίνει.

Για τον λόγο αυτό, πέραν του ότι έχουν γίνει σχετικές ενέργειες προς το υπουργείο Υγείας ο κ. Καραγιάννης μετέβη χθες στο Γενικό Λογιστήριο του Κράτους προκειμένου να εξασφαλίσει πρόσθετες πιστώσεις από διάφορους κωδικούς.

ΤΑ ΑΣΘΕΝΟΦΟΡΑ

Το απόγευμα ο κ. Καραγιάννης, παρέστη στην εκδήλωση που οργάνωσε το υπουργείο Αιγαίου στο μέγαρο του Οργανισμού Λιμένου Πειραιώς, στην διάρκεια της οποίας παραδόθηκαν 15 ασθενοφόρα για τις ανάγκες των νησιών του Αιγαίου αρκετά από τα όποια αφορούσαν νησιά της Δωδεκανήσου.

Στην Ρόδο ο κ. νομάρχης αναμένεται να βρίσκεται σήμερα το πρωί.

Στη σημερινή συνεδρίαση του Νομαρχιακού

Δεσπόζει το θέμα του διορισμού ελεγκτών

Επιμένει ο Νομάρχης ο οποίος προβάλλει λόγους ενημέρωσής του και μόνον

Με βασικό θέμα τον διορισμό οικονομολόγων-ελεγκτών στις ανώνυμες εταιρείες της νομαρχίας, πρόκειται να συνεδριάσει σήμερα το μεσημέρι η νομαρχιακή επιτροπή, η οποία παράλληλα θα ασχοληθεί και με διάφορα τρέχοντα ζητήματα της αρμοδιότητας της.

Η συνεδρίαση πρόκειται να γίνει υπό την προεδρία του νομάρχη κ. Καραγιάννη και το ενδιαφέρον εστιάζεται στο επίμαχο ζήτημα του διορισμού ελεγκτών.

Ο κ. νομάρχης έχει δηλώσει ως γνωστόν ότι θεωρεί αναγκαίο τον διορισμό για λόγους ενημέρωσης, ενώ τελικά στον διορισμό πρόκειται να συνηγορήσουν και οι σύμβουλοι της παράταξης του κ. Παρασκευά "για να μην πλανώνται εσφαλμένες εντυπώσεις" όπως χαρακτηριστικά δηλώθηκε.

● Ενδιαφέρον επίσης υπάρχει στην απόφαση που θα παρθεί σε ό,τι αφορά τις ανώνυμες εταιρείες που θα ελεγχθούν αφού εκτός των άλλων από πλευράς του κ. Κωστόπουλου έχει δηλωθεί ότι αν συμπεριληφθεί σ' αυτές η ΑΝΔΩ, τότε θα θεωρηθεί ως "κάζους μπέλι".

Πέραν του συγκεκριμένου θέματος, που παρουσιάζει εύλογο ενδιαφέρον, η νομαρχιακή επιτροπή θα ασχοληθεί και με τρέχοντα ζητήματα, όπως τις εγκρίσεις πρακτικών δημοπρασίας κ.λπ.

ΤΟ ΝΟΜΑΡΧΙΑΚΟ

Οπως επίσης έγινε γνωστό στις 29 Ιανουαρίου πρόκειται να πραγματοποιηθεί η συνεδρίαση του νομαρχιακού συμβουλίου, στην διάρκεια της οποίας, θα συζητηθούν αρκετά ζητήματα που απασχολούν τα νησιά μας.

Άλοη
40%
Καρπάθου 34, στη
Νέα Αγορά, στον πεζόδρομο
Τηλ. 22664

ΤΑΒΕΡΝΑ
"Σοφία"
Η αγάπη και ο σεβασμός της κορα-Σοφίας
στη παράδοση, σας οπόσχεται,
γαστρονομικές δημιουργίες,
γευσιγνωστικές
απολαύσεις και αστοσχεδιαστικές
μαγειρεύσεις
με τα αγνότερα ολικά της αγοράς.
Σας προσκαλεί να τις γευθείτε.
ΚΑΘΗΜΕΡΙΝΑ ΑΝΟΙΚΤΑ
μετά τις 6 μ.μ.
(εκτός ΔΕΥΤΕΡΑΣ και ΤΡΙΤΗΣ)
ΚΥΡΙΑΚΕΣ ανοικτά από το μεσημέρι
ΠΑΡΑΔΟΣΙΑΚΟ ΠΕΡΙΒΑΛΛΟΝ
Κλιματιζόμενη αίθουσα.
Υπεύθυνος κρατήσεων: ΖΟΥΡΟΥΔΗΣ ΣΤΑΥΡΟΣ
Ορφέως 28 Εναντι "ΡΟΛΟΪ"
Παλιά Πόλη Τηλ. 24469
Μετά τιμής
Σοφία Χατζηγεωργίου



• Νυφικά
• Βαπτιστικά
• Είδη δώρων

NOUVELLE
Ν. ΔΡΑΚΟΥ-ΠΑΝΑΓΙΑ • Κ. ΛΕΡΙΑ-ΠΑΝΤΟΥ

Η ξεχωριστή πρόταση... για νυφικά και βαπτιστικά που κερδίζουν τις εντυπώσεις!!!
Τώρα λίγο πριν την παραλαβή της νέας κολεξιόν '99...
Το Νουβέλ σας κάνει την καλύτερη τιμή...
Με πανέμορφα βαπτιστικά από 120.000 δραχμές σε κούτα κομπλέ, και όλα του τα νυφικά, κολεξιόν '98, μόνο 180.000 δραχμές!!!
Μόνο στο "Νουβέλ" και μόνο μέχρι το Μάρτιο...
Η λάμψη συναγωνίζεται τις τιμές!!!
Επωφεληθείτε!!!

NOUVELLE
Λεωφ. Ελευθερίας-Κρεμαστή Τηλ. 92567

AIR GREECE
τ ώ ρ α
ΦΙΛΙΚΕΣ ΠΤΗΣΕΙΣ
ΡΟΔΟΣ - ΑΘΗΝΑ
Φιλική τιμή
16.000 δρχ.
Με επιστροφή
30.000 δρχ.
(χωρίς φόρους αεροδρομίων)
ΙΣΧΥΕΙ ΜΕΧΡΙ 15 ΜΑΡΤΙΟΥ
ΠΛΗΡΟΦΟΡΙΕΣ/ΚΡΑΤΗΣΕΙΣ ΣΤΟΝ ΤΑΞΙΔΙΩΤΙΚΟ ΣΑΣ ΠΡΑΚΤΟΡΑ Ή ΣΤΟ ΤΗΛ.: 0241/36095
4Ρ'ς ΔΙΑΦΗΜΙΣΤΙΚΗ (081-225098)
air Greece
...η αγαπημένη, Ελληνική Αεροπορική Εταιρεία

Alhambra Travel



ΠΡΟΓΡΑΜΜΑ ΕΚΔΡΟΜΗΣ

ΗΜΕΡΑ 1η: Αναχώρηση από την Αθήνα με την IBERIA για την Μαδρίτη. Αφιξη και μεταφορά σε ξενοδοχείο. Διανυκτέρευση.

ΗΜΕΡΑ 2η: Μετά το πρωινό μεταφορά από το ξενοδοχείο στο αεροδρόμιο και πτήση με την IBERIA για την **Αβάνα.** Αφιξη και μεταφορά στο ξενοδοχείο. Τακτοποίηση στα δωμάτια. Διανυκτέρευση.

ΗΜΕΡΑ 3η: Μετά το πρωινό αναχώρηση από το ξενοδοχείο με πούλμαν για να γνωρίσουμε την πόλη της Αβάνα. Περιλαμβάνει επίσκεψη στην μοναδική και σπάνιας γοητείας παλιά πόλη χαρακτηρισμένη από την UNESCO σαν μνημείο παγκόσμιας κληρονομιάς. Μεταξύ των άλλων θα επισκεφθούμε το Memories Jose Martin, την πλατεία της επανάστασης και το μουσείο Los tres Royes del Moro. Επιστροφή στο ξενοδοχείο και χρόνος ελεύθερος.

ΗΜΕΡΑ 4η: Ημέρα ελεύθερη για να περπατήσετε στην παλιά Αβάνα, να γνωρίσετε τις κρυφές της γωνιές και να ακολουθήσετε την διαδρομή του Hemingwey πίνοντας το ποτό σας στην Botegutta del Medlo ή στην Floridita. Για το βράδυ σας προτείνουμε να απολαύσετε ένα μοναδικό θέαμα στο καμπαρέ Tropicana.

ΗΜΕΡΑ 5η: Ημέρα ελεύθερη για περιπλάνηση στην πόλη της Αβάνα με δυνατότητα προαιρετικών εκδρομών. Μεταξύ των άλλων σας προτείνουμε εκδρομή στην κοιλάδα Vinales, μια από τις ομορφότερες περιοχές δυτικά της Αβάνα όπου βρίσκονται οι απέραντες καλλιέργειες του καλύτερου καπνού στον κόσμο. Εκεί θα έχετε επίσης την δυνατότητα να επισκεφθείτε εργοστάσιο πούρων και ρουμιού.

ΗΜΕΡΑ 6η: Πρωινό στο ξενοδοχείο και αναχώρηση με πούλμαν για το **Βαραδέρο** με ενδιάμεση στάση στο Guama, το μεγαλύτερο εκτροφείο κροκοδείλων του νησιού στην χερσόνησο Zapata. Η εκδρομή περιλαμβάνει επίσης επίσκεψη με ταχύπλοο στα κανάλια της λιμνοθάλασσας και στην αναπαράσταση του παλιού ινδιάνικου χωριού. Γεύμα και χρόνος ελεύθερος στην παραλία Giron. Αργά το απόγευμα άφιξη στο Βαραδέρο και τακτοποίηση στο ξενοδοχείο. Διανυκτέρευση.

ΗΜΕΡΑ 7η: Ημέρα ελεύθερη για να χαρείτε τις κατάλευκες αμμουδιές 20 χιλιομέτρων και την θάλασσα του Βαραδέρο με κολύμπι και θαλάσσια σπορ. Σας προτείνουμε επίσης μονοήμερη κρουαζιέρα με καταμαράν στα γύρω νησιάκια. Εξερεύνηση του βυθού, μπάνιο, μουσική, αναψυκτικά και φαγητό με ψαρικά και open bar για μια μέρα πραγματικής διασκέδασης και ξεκούρασης.

ΗΜΕΡΑ 8η: Ημέρα ελεύθερη για μπάνιο και ξεκούραση στην παραλία και δυνατότητα προαιρετικών εκδρομών. Μεταξύ άλλων σας προτείνουμε ολοήμερη εκδρομή στην πόλη του Τρινιδάδ, πολύτιμο δείγμα αποικιακού χαρακτήρα.

ΗΜΕΡΑ 9η: Αφού εξαντληθεί το μεγαλύτερο μέρος της ημέρας στις εγκαταστάσεις του ξενοδοχείου, μεταφορά στο αεροδρόμιο της Αβάνα για την πτήση της επιστροφής μέσω Μαδρίτης.

ΗΜΕΡΑ 10η: Αφιξη στην Αθήνα αργά το απόγευμα και τέλος του ταξιδιού.

Η τιμή περιλαμβάνει:

- *Διαμονή 4 νύχτες/5 μέρες στην Αβάνα στο Htl MELIA HAVANA 5**
- *Διαμονή 3 νύχτες/4 μέρες στο Βαραδέρο στο ξενοδοχείο MELIA VARADERO 5**
- *Πρωινά μπουφέ για όλες τις ημέρες*
- *Ολες τις μεταφορές από και προς το αεροδρόμιο και τα ξενοδοχεία με πολυτελή πούλμαν*
- *Οδική μεταφορά Αβάνα - Βαραδέρο - Αβάνα με πολυτελή πούλμαν*
- *Παραδοσιακό γεύμα στο Guama*
- *Ξενάγηση της πόλης της Αβάνα με αγγλόφωνο ξεναγό.*
- *Ταξιδιωτική ασφάλεια.*

Συνοδός γραφείου

Δηλώσεις μέχρι 28/1 • Θέσεις περιορισμένες

ALHAMBRA TRAVEL

ΑΛ. ΠΑΠΑΓΟΥ 23 • ΤΗΛ. 0241-37052, 25698
FAX: 0241-73522

Επιτέλους απομακρύνονται επικίνδυνοι βράχοι

Έργα στις "Κάτω πέτρες"

Έχει εγκατασταθεί και πιάνει δουλειά ο εργολάβος

Ξεκίνησαν από τα μέση της περασμένης εβδομάδας οι εργασίες για την καθαίρεση των επικίνδυνων προς κατολίσθηση βράχων στις "Κάτω Πέτρες".

Οπως πράγματι ανακοινώθηκε από τον δήμο Ρόδου, με δαπάνες του οποίου θα γίνει η καθαίρεση, ο εργολάβος ήδη έχει εγκατασταθεί και έχει ξεκινήσει την διάτρηση των ασταθών ογκόλιθων με σκοπό τον θρυμματισμό τους στην συνέχεια.

Το έργο αυτό βρίσκεται σε εκκρεμότητα εδώ και αρκετά χρόνια, με αποτέλεσμα η κατάσταση να χαρακτηρίζεται άκρως επικίνδυνη, αφού αρκετά βράχια "κρέμονται" και ανά πάσα στιγμή κινδυνεύουν να κατολισθήσουν με ευνόητες συνέπειες.

Με αφορμή την έναρξη των εργασιών από πλευράς δήμου Ρόδου δόθηκε στην δημοσιότητα η παρακάτω ανακοίνωση:

"Στην συνέχεια της αρ. 673/98 απόφασης του Δ.Σ. Ρόδου περί εκτελέσεως του εν θέματι έργου, σας γνωρίζουμε ότι εγκατεστάθη ο ανάδοχος του έργου Ε.Δ.Ε. Ιωάννης Γιωτόπουλος και άρχισαν οι εργασίες, με πρώτες αυτές της διατρήσεως των ασταθών ογκόλιθων της πλαγιάς της περιοχής, προκειμένου να ακολουθήσει η διαδικασία του θρυμματισμού της.

Ο ανάδοχος, στον οποίο κοινοποιείται το παρόν έγγραφο, οφείλει να λάβει όλα τα εκ του νόμου οριζόμενα - απαιτούμενα μέτρα προφύλαξης-προστασίας πεζών, οχημάτων και προσωπικού καθώς επίσης να ειδοποιεί τις αρμόδιες υπηρεσίες και τα Μ.Μ.Ε. ανάλογα με την εξέλιξη και τον βαθμό επικινδυνότητας των εκτελουμένων εργασιών".

Για την καταγραφή των προβλημάτων

Λαϊκές συνελεύσεις στο Δήμο Ατταβύρου

Τοποθετούνται όλοι οι κάτοικοι των πρώην Κοινοτήτων της περιοχής του νέου Δήμου

Συνεχίστηκαν και αυτή την εβδομάδα οι Λαϊκές Συνελεύσεις που γίνονται στις πρώην Κοινότητες του Δήμου Ατταβύρου. Ετσι το περασμένο Σάββατο έγινε αυτή της Κρητηνίας, στην οποία υπήρξε μεγάλη συμμετοχή των κατοίκων.

Στη συνέλευση αυτή, στην οποία παρέστησαν τα περισσότερα μέλη του Δημοτικού Συμβουλίου και όλα του Τοπικού Συμβουλίου Κρητηνίας, προήδρευσε ο Δήμαρχος Παν. Κυριακούλης, ο οποίος και ενημέρωσε τους κατοίκους για τις νέες συνθήκες που δημιουργήθηκαν από τις συνενώσεις και τους τρόπους καλύτερης εξυπηρέτησης των Δημοτών. Οι παριστάμενοι πρότειναν τα έργα και τις παρεμβάσεις που πρέπει να κάνει ο Δήμος στην περιοχή του Δημοτικού Διαμερίσματος Κρητηνίας. Οι προτάσεις καταγράφτηκαν και αφού ομαδοποιηθούν και ιεραρχηθούν από το Τοπικό Συμβούλιο, θα συζητηθούν μαζί με τις προτάσεις των άλλων Τοπικών Συμβουλίων, στο Δημοτικό Συμβούλιο ούτως ώστε να καταρτισθεί το συνολικό πρόγραμμα δράσης του Δήμου.

Το ερχόμενο Σάββατο 23 Ιανουαρίου στις 7.00 το απόγευμα θα γίνει παρόμοια συνέλευση στον Μονόλιθο ο Δήμαρχος Ατταβύρου κ. Κυριακούλης με ανακοίνωσή του παρακαλεί ειδικά οι Δημότες που διαμένουν στην Πόλη και κατάγονται από τον Μονόλιθο, να προσέλθουν σ' αυτήν ούτως ώστε μαζί με τους μόνιμους κάτοικους να συζητηθούν τα προβλήματα που απασχολούν την περιοχή.

ΑΠΟΦΑΣΗ

ΟΙ ΑΡΚΙΟΙ ΑΝΗΚΟΥΝ ΣΤΟ ΔΗΜΟ ΠΑΤΜΟΥ

Έχασε την μάχη ο δήμαρχος Λειψών

Στον δήμο Πάτμου ανήκει η νησίδα των Αρκιών, αναφέρει το υπουργείο Εσωτερικών, σε απάντησή του προς την Περιφέρεια Νοτίου Αιγαίου με αφορμή τη γνωστή αντιδικία που προέκυψε πρόσφατα μεταξύ των δήμων Πάτμου και Λειψών.

Το υπουργείο πήρε θέση επί του θέματος, αφού έγινε δέκτης καταγγελίας του δημοτικού συμβουλίου Πάτμου, στην οποία αναφερόταν ο δήμαρχος Λειψών κ. Μπενέτος Σπύρου, για διεκδίκηση της νησίδας.

Ειδικότερα το υπουργείο αναφέρει τα εξής:

"Σας διαβιβάζουμε φωτ/φο του ανωτέρω σχετικού εγγράφου του Δήμου Πάτμου, με το οποίο καταγγέλλεται ο Δήμαρχος Λειψών για διεκδίκηση της νησίδας των Αρκιών.

Από τα στοιχεία που τηρούνται στην υπηρεσία μας προκύπτει ότι η νησίδα των Αρκιών αποτελεί οικισμό του Δήμου Πάτμου από το 1948, αρχικό έτος συστάσεως του Δήμου Πάτμου.

Παρακαλούμε να ερευνήσετε τα καταγγελλόμενα από το Δήμο Πάτμου και να προβείτε στις απαραίτητες ενέργειες, λόγω αρμοδιότητας ενημερώνοντας σχετικά την Υπηρεσία μας".

Delta

ΔΙΑΜΑΝΤΟΤΡΥΠΟΤΕΧΝΙΚΗ ΡΟΔΟΥ
5ο χλμ. Ρόδου-Λίνδου Εμπορικό Κέντρο Μανουσέλη

ΤΡΥΠΑΜΕ-ΚΟΒΟΥΜΕ-ΣΠΑΜΕ

Τσιμέντα με σίδερα, τούβλα, μπετά, θράχια, πέτρες, τσιμεντόλιθους

Δυνατότητες των μηχανημάτων

1) ΤΡΥΠΕΣ (καρότα) - Σε πάτωμα ή με κλίση, όλες τις διαμέτρους. Για ηλεκτρολόγους, υδραυλικούς, air condition, δεξαμενές, τζάκια, σκάλες κ.λπ.

2) HANDSAW - Πριόνι χειροκίνητο, υδραυλικό, αεροκίνητο, βενζινοκίνητο 26-52 πόντων βάθους. Κόβει **ΠΟΡΤΕΣ-ΠΑΡΑΘΥΡΑ-ΣΚΑΛΕΣ-ΚΑΝΑΛΙΑ-ΑΡΜΟΥΣ**

3) ΠΡΙΟΝΙ ΔΑΠΕΔΟΥ - Μηχάνημα κοπής δαπέδου. Κόβει, μέχρι 50 πόντους βάθους, τσιμέντα, άσφαλτο, κανάλια. Οτιδήποτε δεν μπορούμε να κόψουμε, το τρυπάμε.

Υπάρχει λύση!

ΧΩΡΙΣ ΣΚΟΝΕΣ-ΡΩΓΜΕΣ-ΔΟΝΗΣΕΙΣ-ΜΕΡΕΜΕΤΙΑ

Η πολύχρονη μας πείρα στο εξωτερικό μας δίνει τη δυνατότητα να βρίσκουμε λύση εκεί που οι άλλοι σηκώνουν τα χέρια.

ΠΩΛΗΣΗ ΔΙΑΜΑΝΤΕ ΔΙΣΚΩΝ ΚΑΙ ΕΡΓΑΛΕΙΩΝ

τηλ. γραφείου: 77986 • φαξ: (0241) 77986 • κινητό: 094 380562

ΥΠΕΥΘΥΝΟΣ: ΜΑΡΚΟΣ ΤΣΕΣΜΕΤΖΗΣ

TRAVEL EMMANUEL

ΘΕΛΕΤΕ ΟΙ ΔΙΑΚΟΠΕΣ ΣΑΣ ΝΑ ΣΥΝΔΥΑΣΘΟΥΝ ΦΘΗΝΑ ΚΑΙ ΠΟΙΟΤΙΚΑ:

EMMANUEL TRAVEL

ΕΙΔΙΚΕΣ ΠΡΟΣΦΟΡΕΣ ΓΙΑ ΕΥΡΩΠΗ

ΡΟΔΟ-ΛΟΝΔΙΝΟ-ΡΟΔΟ ΑΠΟ 83.000 ΔΡΧ.
ΡΟΔΟ-ΟΛΛΑΝΔΙΑ-ΡΟΔΟ ΑΠΟ 89.900 ΔΡΧ.
ΡΟΔΟ-ΒΕΡΟΛΙΝΟ-ΡΟΔΟ ΑΠΟ 90.000 ΔΡΧ.
ΡΟΔΟ-ΝΤΙΣΕΛΝΤΟΡΦ-ΡΟΔΟ ΑΠΟ 90.000 ΔΡΧ.
ΡΟΔΟ-ΦΡΑΝΚΦΟΥΡΤΗ-ΡΟΔΟ ΑΠΟ 90.000 ΔΡΧ.
ΡΟΔΟ-ΜΟΝΑΧΟ-ΡΟΔΟ ΑΠΟ 90.000 ΔΡΧ.
ΡΟΔΟ-ΣΤΟΥΤΓΚΑΡΔΗ-ΡΟΔΟ ΑΠΟ 95.000 ΔΡΧ.

ΕΙΣΙΤΗΡΙΑ ΠΛΟΙΩΝ 20% ΕΚΠΤΩΣΗ ΓΙΑ ΕΙΣΙΤΗΡΙΑ ΜΕΤ' ΕΠΙΣΤΡΟΦΗΣ

ΕΙΣΙΤΗΡΙΑ ΟΛΥΜΠΙΑΚΗΣ-ΕΙΔΙΚΕΣ ΤΙΜΕΣ ΓΙΑ ΝΕΟΥΣ ΚΑΙ ΥΠΕΡΗΛΙΚΕΣ-ΟΙΚΟΓΕΝΕΙΑΚΕΣ ΠΡΟΣΦΟΡΕΣ

ΚΡΑΤΗΣΕΙΣ ΞΕΝΟΔΟΧΕΙΩΝ
ΕΚΔΟΣΕΙΣ ΔΙΑΒΑΤΗΡΙΩΝ
ΕΚΔΡΟΜΕΣ ΓΙΑ ΟΛΟ ΤΟΝ ΚΟΣΜΟ

ΠΑΝΤΑ ΚΟΝΤΑ ΣΑΣ ΓΙΑ ΤΗΝ ΚΑΛΥΤΕΡΗ ΕΞΥΠΗΡΕΤΗΣΗ ΣΑΣ

ΠΛΗΡΟΦΟΡΙΕΣ
ΤΗΛ: 93630-93625-94385
FAX: 91748
ΙΕΡΟΥ ΛΟΧΟΥ 1 ΙΑΛΥΣΟΣ ΡΟΔΟΣ
ΥΠΕΥΘΥΝΟΣ: ΜΑΝΩΛΗΣ ΜΑΧΑΙΡΑΚΗΣ

Ενώ η εταιρεία μιλά για έναρξη εργασιών

Δημοψήφισμα στην Κατταβιά για το εργοστάσιο της ΔΕΗ!

● Θα πραγματοποιηθεί στις 20 Φεβρουαρίου
● Περιοδείες Δημάρχου σε πρώην Κοινότητες

Με ψηφοφορία πρόκειται ν' αποφασίσουν οι κάτοικοι της Κατταβιάς για το αν αποδέχονται την εγκατάσταση του νέου εργοστασίου της ΔΕΗ στην ευρύτερη περιοχή, θέμα που ως γνωστόν βρίσκεται σε εξέλιξη, αφού εκκρεμεί η διαδικασία χωροθέτησης του, από την ΔΕΗ.

Η ψηφοφορία, η οποία θα είναι καθολική, αποφασίστηκε να πραγματοποιηθεί **στις 20 Φεβρουαρίου**, αφού προηγουμένως στην διάρκεια λαϊκής συνέλευσης, γίνει εκτενής ενημέρωση.

Η απόφαση για την διενέργεια **του δημοψηφίσματος** πάρθηκε προχθές το βράδυ στην συνεδρίαση του τοπικού συμβουλίου Κατταβιάς, στην οποία παρέστη και ο δήμαρχος Νότιας Ρόδου κ. Φιλ. Αντωναράς.

Ο κ. δήμαρχος στην διάρκεια των τελευταίων ημερών πραγματοποίησε επισκέψεις στις πρώην κοινότητες (νυν δημοτικά διαμερίσματα). Για τις επισκέψεις αυτές, δόθηκε στην δημοσιότητα η παρακάτω ανακοίνωση:

"Ο δήμαρχος του Δήμου Νότιας Ρόδου κ. Φίλιππος Αντωναράς μετέβη στις 16-01-1999 και ώρα 11 π.μ. στο δημοτικό διαμέρισμα Βατίου και παρακολούθησε την συνεδρίαση του τοπικού

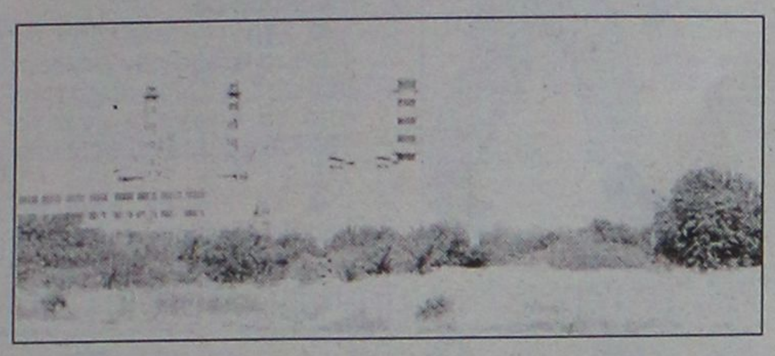

συμβουλίου για την κατάρτιση του τεχνικού προγράμματος έτους 1999.

● Στις 5 μ.μ. της ίδιας μέρας μετέβη στο δημοτικό διαμέρισμα Μεσαναγρού όπου και παρέστη στην συνεδρίαση του τοπικού συμβουλίου για την κατάρτιση του τεχνικού προγράμματος έτους 1999 και στη συνέχεια στην λαϊκή συνέλευση των κατοίκων από την οποία απεχώρησε λίγο αργότερα λόγω ειλημμένων υποχρεώσεων που είχε, και παρέμεινε στην συνέλευση της ο αντιδήμαρχος κ. Λέργος Εμμανουήλ.

Την Κυριακή 17-1-1999 και ώρα 11 π.μ. μετέβη στο δημοτικό διαμέρισμα Ιστρίου και παρακολούθησε την συνεδρίαση του τοπικού συμβουλίου για το τεχνικό πρόγραμμα έτους 1999.

Στις 7 π.μ. της ίδιας μέρας μετέβη στο δημοτικό διαμέρισμα Κατταβιάς και παρακολούθησε την συνεδρίαση του τοπικού συμβουλίου για την κατάρτιση του τεχνικού προγράμματος έτους 1999.

Στη συνέχεια έγινε συζήτηση για το νέο εργοστάσιο της Δ.Ε.Η. όπου ο δήμαρχος πρότεινε ανοικτή λαϊκή συνέλευση των κατοίκων στις 20 Φεβρουαρίου 1999 για ενημέρωση και στις 21 Φεβρουαρίου 1999 να τεθεί σε ψηφοφορία.

Το τοπικό συμβούλιο Κατταβιάς απεφάσισε η λαϊκή συνέλευση για ενημέρωση να γίνει στις 20 Φεβρουαρίου 1999 και ώρα 4 μ.μ. και μετά το τέλος της συνέλευσης να γίνει η ψηφοφορία.

ΑΠΟΤΕΛΕΙ ΔΥΝΑΜΗ ΒΑΡΥΤΗΤΑΣ Η ΥΠΟΓΡΑΦΗ ΤΟΥ

Altai®

Χειροποίητα. Αυθεντικά. Διαχρονικά.

ΓΕΩΡΓΙΟΣ Ν. ΜΑΡΙΕΤΟΣ

Μ. ΚΩΝ/ΝΟΥ 27 - ΡΟΔΟΣ - ΤΗΛ. 30090

ΘΕΡΜΑΝΣΗ ΚΛΙΜΑΤΙΣΜΟΣ

ΛΕΒΗΤΕΣ ΚΕΝΤΡΙΚΗΣ & ΑΤΟΜΙΚΗΣ ΘΕΡΜΑΝΣΗΣ

ΚΑΥΣΤΗΡΕΣ ΑΕΡΙΟΥ- ΝΤΙΖΕΛ - ΜΑΖΟΥΤ

ΑΝΤΛΙΕΣ

ΘΕΡΜΑΝΤΙΚΑ ΣΩΜΑΤΑ

ΚΛΙΜΑΤΙΣΤΙΚΑ

ΗΛΙΑΚΟΙ ΣΥΛΛΕΚΤΕΣ ΘΕΡΜΟΣΙΦΩΝΕΣ

ΚΥΚΛΟΦΟΡΗΤΕΣ ΟΡΓΑΝΑ ΑΥΤΟΜΑΤΙΣΜΟΥ

ΤΕΧΝΙΚΗ ΘΕΡΜΗ

ΤΕΧΝΙΚΕΣ ΣΥΜΒΟΥΛΕΣ



ΟΙΚΟΝΟΜΙΑ - ΚΑΘΑΡΟ ΠΕΡΙΒΑΛΛΟΝ - ΠΡΩΤΟΠΟΡΙΑΚΗ ΤΕΧΝΟΛΟΓΙΑ

άριστη εργασία • μικρή προκαταβολή • διακανονισμός

ΒΟΥΤΥΡΑΚΗΣ Ι.Χ. Ε.Π.Ε.

ΔΩΔΕΚΑΝΗΣΙΑΚΗΣ ΝΕΟΛΑΙΑΣ 16 - ΡΟΔΟΣ - ΤΗΛ. ΚΕΝΤΡΟ: 0241 / 76100

Ηρθαν για τον καταρροϊκό

Κλιμάκιο ειδικών και επιστημόνων του υπουργείου Γεωργίας, εκπρόκειτο να φθάσει χθες το βράδυ στη Ρόδο, για να ασχοληθεί με το θέμα του καταρροϊκού πυρετού, που πλήττει τα αιγοπρόβατα και τα βοοειδή της Δωδεκανήσου.

Στο κλιμάκιο, που θα επιληφθεί της κατάστασης, η οποία είναι πράγματι ιδιαίτερα σοβαρή, μετέχουν καθηγητές λοιμωδών νοσημάτων, ιολόγοι, κτηνίατροι κ.λπ., και πρόκειται να επισκεφθούν αρκετές από τις κτηνοτροφικές μονάδες του νησιού.

Οι ειδικοί θα μείνουν στην Ρόδο 2 μέρες (Τρίτη και Τετάρτη) και πρόκειται να έχουν συνάντηση και με το νομάρχη κ. Σάββα Καραγιάννη, για την αντιμετώπιση της κατάστασης.

● Οι κτηνοτρόφοι πάντως των νησιών μας, βρίσκονται σε κατάσταση απόγνωσης, αφού τα ζώα τους πρέπει να θανατωθούν κάτι που έχει ευνόητες οικονομικές επιπτώσεις (παρά το γεγονός ότι θα τύχουν αποζημίωσης).

Σε ό,τι αφορά πάντως τις αποζημιώσεις, όπως έγινε αρμοδίως γνωστό στις αρχές Φεβρουαρίου πρόκειται να έρθει στη Ρόδο κλιμάκιο ειδικών από την Ευρωπαϊκή Ενωση, το οποίο θα εξετάσει το θέμα της αποζημίωσης των πληγέντων κτηνοτρόφων.

Για το ίδιο ζήτημα ο νομάρχης κ. Καραγιάννης επιδιώκει να έχει συνάντηση με την πολιτική ηγεσία του υπουργείου Γεωργίας, κάτι που αναμένεται να γίνει, μέσα στις επόμενες μέρες.

ΜΕΖΕΔΟΠΩΛΕΙΟ-ΕΣΤΙΑΤΟΡΙΟ

Ο ΑΓΑΠΗΤΟΣ

«ΤΑ ΜΕΖΕΔΑΚΙΑ ΤΗΣ ΜΑΜΑΣ»



Ο γνωστός σας σεφ ΑΓΑΠΗΤΟΣ, εδημιούργησε ένα ευχάριστο δικό σας στέκι με εκλεκτούς μεζέδες και καλό κρασί για όλες τις γαστροαπολαύσεις σας. Σε ένα οικογενειακό και ζεστό περιβάλλον.

Σας εύχομαι Ευτυχισμένος ο καινούργιος χρόνος 1999 με υγεία και ευτυχία.

Ανοικτά καθημερινά από 12 μεσημέρι έως αργά το βράδυ

Δεχόμαστε και όλες τις κοινωνικές εκδηλώσεις σας με τιμές έκπληξη

Για κρατήσεις ΑΓΑΠΗΤΟΣ Θεμ. Σοφούλη
148 Αραπάκι, τηλ.-φαξ: 25254

Στις 20-21 Φεβρουαρίου

Καρναβάλι ετοιμάζει ο Δήμος

Αύριο συνάντηση όλων των φορέων

Διήμερο καρναβάλι στην Παλιά Πόλη, πρόκειται να οργανώσει τον ερχόμενο μήνα ο δήμος της Ρόδου, με βάση την περσινή προσπάθεια που κρίθηκε αρκετά πετυχημένη σε γενικές γραμμές.

Το καρναβάλι, προγραμματίζεται να πραγματοποιηθεί στις 20 και 21 Φεβρουαρίου και σκοπός των αρμοδίων του δήμου είναι να έχει μεγάλη συμμετοχή κόσμου, έτσι ώστε να καθιερωθεί και ως θεσμός.

Για την οργάνωση του αποκριάτικου ξεφαντώματος, ο Πολιτιστικός Οργανισμός του δήμου συγκάλεσε σύσκεψη αύριο το βράδυ (στις 7 στην Ροδιακή Επαυλη).

Στην αυριανή σύσκεψη έχουν κληθεί εκπρόσωποι των πολιτιστικών συλλόγων και των σχολείων της πόλης, με σκοπό να συζητηθούν οργανωτικά θέματα και να ανταλλαγούν ιδέες αναφορικά με το περιεχόμενο της εκδήλωσης.

Συνδυάστε ομορφιά, οικονομία και την αξεπέραστη τέχνη...

. . . στα αυθεντικά Νομαδικά και περίτεχνα χαλιά ανατολής. . .

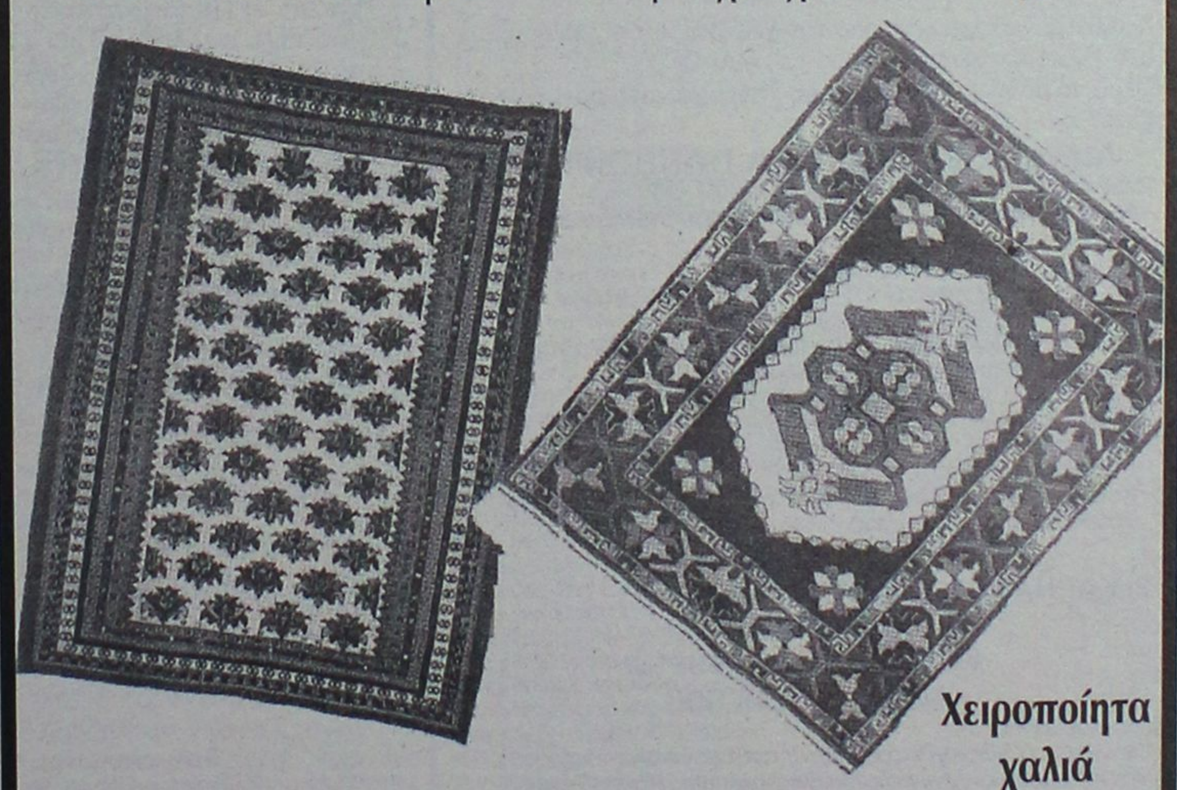

Χειροποίητα χαλιά Περσίας Πακιστάν Κίνας.

Έκπτωση 40 έως 50%

Rodos carpets Hand Made

ΡΟΔΟΣ ΚΑΡΠΕΤ ΕΚΘΕΣΗ. ΗΡ. ΠΟΛΥΤΕΧΝΕΙΟΥ 1 - ΤΗΛ. 39639

ADD

ΕΚΠΤΩΣΕΙΣ!
ΚΑΤΑΣΤΗΜΑ ΚΑΡΑΓΙΑΝΝΗ
ΣΤΟΑ ΑΛΕΞ. ΔΙΑΚΟΥ 85 (100 ΜΑΓΑΖΙΑ)
Πίσω από το εστιατόριο "ROMA"
ΕΚΠΤΩΣΕΙΣ ΕΩΣ 60%
σε όλα μας τα είδη εσωτερικού και εξωτερικού, ήτοι: πουλόβερ Αγγλίας "Smedley" • εσωτερικές φανέλλες μάλλινες Αγγλίας • Πιτζάμες Αγγλίας. Κύπρου και Robert Mutra κλασικές και jumber • Ρόμπες Ανδρικές και Γυναικείες • Νυχτικά • Πιτζάμες γυναικείες • ανδρικά εσώρουχα • κάλτσες ανδρικές μάλλινες και βαμβακερές Αγγλίας • κασκώλ κ.λπ.
καθώς και διάφορες προσφορές
Τηλ. 24141

Η ΦΩΝΗ ΤΗΣ ΡΟΔΟΥ
ΣΤΗ ΒΟΥΛΗ ΤΗΣ ΦΙΝΛΑΝΔΙΑΣ
ΓΙΩΡΓΟΣ ΜΑΝΤΑΛΙΟΣ

Ο πρώτος ξένος που διεκδικεί την είσοδό του στη Φινλανδική Βουλή.
Υποψήφιος στο Ελσίνκι με το κεντροδεξιό κόμμα KESKUSTAN του τέως πρωθυπουργού ESKO AHO.
ΦΙΝΛΑΝΔΟΙ ΤΗΣ ΡΟΔΟΥ
ΕΜΠΙΣΤΕΥΤΕΙΤΕ ΜΕ ΤΗΝ ΨΗΦΟ ΣΑΣ
το ΓΙΩΡΓΟ ΜΑΝΤΑΛΙΟ

ANEK LANES
FERRIES
KYDON TOURS
ΚΕΝΤΡΙΚΟ ΠΡΑΚΤΟΡΕΙΟ PORT AGENT
ΕΚΔΡΟΜΕΣ-ΕΚΔΡΟΜΕΣ
Ποιότητα-Οργάνωση-Επιτυχία-Σιγουριά
1) ΑΥΤΟΚΡΑΤΟΡΙΚΟ ΜΑΡΟΚΟ
Καζαμπλάνκα-Ραμπάτ-Μεκνές-Φεζ-Μαρακές
27/1/99-2/2/99
Ας ξεφύγουμε για λίγο από τον χειμώνα και ας βρεθούμε στο γλυκό καλοκαιρινό κλίμα του ΜΑΡΟΚΟΥ.
Πλούσιο πρόγραμμα-Εκδρομές-Υπέροχα υπέρ πολυτελή ξενοδοχεία 5 αστέρων!!!
Μόνο με 280.000-ΟΛΑ ΠΛΗΡΩΜΕΝΑ
Περιλαμβάνει:
- Αεροπορικά εισιτήρια Ρόδο-Αθήνα-Καζαμπλάνκα-Αθήνα-Ρόδο
- Μεταφορές από και προς αεροδρόμιο
- 1 νύκτα Καζαμπλάνκα HOTEL ROUAL MANSUR 5 αστέρων
- 2 νύκτες FEZ HOTEL SHERATON 5 αστέρων
- 3 νύκτες MARAKESH HOTEL IMPERIAL PORT 5 αστέρων (γυρίστηκε το σίριαλ ΤΡΙΚΥΜΙΑ)
- Πρωινό και 1 γεύμα κάθε μέρα
- Εκδρομές όπως το πρόγραμμα
- Τοπικός ξεναγός
- Ασφάλεια ταξιδίου
- Ασφάλεια βάσει ΕΟΚ
- Τσάντα του γραφείου μας
ΣΥΝΟΔΟΣ Η κ. ΕΛΕΝΗ ΨΥΛΛΑΚΗ
2) ΚΑΡΝΑΒΑΛΙ ΒΕΝΕΤΙΑΣ
13/2-19/2/99
ΦΛΩΡΕΝΤΙΑ-ΠΙΖΑ-ΒΕΝΕΤΙΑ
Μόνο με 138.000
Περιλαμβάνει:
- Μεταφορά Αθήνα-Πάτρα-Αθήνα πούλμαν πολυτελείας
- Εισιτήρια σε δίκλινες εξωτερικές καμπίνες Πάτρα-Ancona Πάτρα με SUPER FAST
- Δύο διανυκτερεύσεις στην Φλωρεντία ξενοδοχεία 3 και 4 αστέρων με πρωινό και 1 γεύμα την ημέρα
- Δύο διανυκτερεύσεις στην Βενετία ξενοδοχεία 3 και 4 αστέρων πρωινό και 1 γεύμα την ημέρα
- Διαμονή σε δίκλινες καμπίνες εξωτερικές (τιμή σε τετράκλινη έκπτωση 14.000)
- Εντυπα χάρτες
- Ταξιδιωτική ασφάλεια
- Ολοι οι φόροι και έξοδα λιμένων
- ΦΠΑ
- Ταξιδιωτική τσάντα δώρο
KYDON TOURS
ΕΘΕΛΟΝΤΩΝ ΔΩΔΕΚΑΝΗΣΙΩΝ 14 • ΤΗΛ. 23000 - 27900 - 75268-24265

Στην διάρκεια του περασμένου χρόνου στο νησί

323 φωτιές αντιμετώπισε η Πυροσβεστική Ρόδου

Εκατόν δέκα άτομα απεγκλωβίστηκαν από ασανσέρ

Περισσότερες φωτιές εκδηλώθηκαν τον χρόνο που μας πέρασε σε σύγκριση με το 1997, σύμφωνα με τα επίσημα απολογιστικά στοιχεία που έδωσε χθες στη δημοσιότητα η Πυροσβεστική Υπηρεσία Ρόδου.

Σύμφωνα με τα στοιχεία της παραπάνω υπηρεσίας το 1998 σημειώθηκαν στο νησί μας 323 πυρκαγιές ενώ τον προηγούμενο χρόνο είχαν σημειωθεί 248, οι φαρσέρ που τηλεφώνησαν στην Πυροσβεστική ήταν 4 ενώ το 1997 ήταν 18.

Η ίδια υπηρεσία παρέσχε βοήθεια σε 179 άτομα έναντι 136 του 1997 και πραγματοποίησε 66 επεμβάσεις σε εγκλωβισμούς ανελκυστήρων έναντι 65 του 1997. Τόσο το 1998 όσο και το 1997 είχαμε από ένα θάνατο από φωτιά ενώ το 1998 είχαμε και τρεις τραυματίες.

● Η Πυροσβεστική προσέφερε τη βοήθειά της σε τρεις θανάτους από τροχαία ατυχήματα (απεγκλωβισμοί νεκρών) ενώ το 1997 είχε προσφέρει σε δέκα περιπτώσεις καθώς επίσης σε 24 τραυματίες το 1998 και 33 το 1997.



● Το 1998 διέσωσε ένα άτομο και 7 ζώα ενώ το 1997 είχε διασώσει 14 άτομα και 8 ζώα καθώς και ένα τραυματία το 1998 από ανελκυστήρα.

● Στα 110 ανήλθαν το 1998 τα άτομα που απελευθέρωσε η Πυροσβεστική από τα ασανσέρ ενώ το 1997 είχε απελευθερώσει 115.

● Οι ζημιές από τις φωτιές έφτασαν το 1998 σε 259.885.000 δραχμές έναντι 302.150:000 δραχμών του 1997, η διασωθείσα περιουσία σε 5.655.285.000 δραχμές έναντι 5.576.000 δραχμές και τέλος η έκταση που κάηκε ήταν 296.631 τ.μ. έναντι 1.366.559 τ.μ. του 1997. Συνολικά η Πυροσβεστική επενέβη το 1998 σε 323 που εκδηλώθηκαν τον Ιούλιο 46, τον Νοέμβριο 42, τον Οκτώβριο 36, τον Αύγουστο 33, τον Ιούνιο 30, τον Φεβρουάριο και Σεπτέμβριο από 26, τον Απρίλιο 2, τον Δεκέμβριο 23, Τον Μάιο 25, τον Μάρτιο 14 και τον Ιανουάριο 12.

Σε 30χρονη σπουδάστρια

Δύο μήνες για κατοχή ναρκωτικών

Είχε 20 γραμμάρια

Σε φυλάκιση δύο μηνών που μετατράπηκε προς 1.500 δραχμές την ημέρα καταδικάστηκε χθες από το Τριμελές Αυτόφωρο Πλημμελειοδικείο Ρόδου η 30χρονη σπουδάστρια Ελλη Παπακωνσταντίνου του Νικολάου από την Ιστιαία Ευβοίας που κηρύχθηκε ένοχη κατοχής ναρκωτικών για δική της χρήση. Η Παπακωνσταντίνου είχε συλληφθεί χθες στις 10 το πρωί από άνδρες του Τμήματος Δίωξης Ναρκωτικών γιατί σε γενόμενη έρευνα βρέθηκαν στην κατοχή της 20 γραμμάρια ακατέργαστης κάνναβης.

Η καταδικασθείσα πλήρωσε 200.180 δραχμές για την εξαγορά της ποινής της και αφέθηκε ελεύθερη.

Συνέλευση γονέων του 3ου Λυκείου

Γενική Συνέλευση των μελών του καλεί αύριο στις 6 το απόγευμα ο Σύλλογος Γονέων και Κηδεμόνων του 3ου Λυκείου Ρόδου (Καπνοβιομηχανία) σε αίθουσα του κτιρίου με θέμα την κατάσταση στα σχολεία.

Το Δ.Σ. του Συλλόγου συνεδρίασε χθες το μεσημέρι μετά την ανακατάληψη του σχολικού συγκροτήματος που έγινε χθες το πρωί και αποφάσισε να καλέσει όλους τους γονείς για να συζητήσουν τις νέες εξελίξεις, αλλά και να αποφασίσουν την στάση που θα τηρήσουν.

Υστερα από μήνυση που κατέθεσε η παθούσα

Για βιασμό Ρωσίδας συνελήφθη υπάλληλος

• Με προσκάλεσε λέει ο κατηγορούμενος
• Με εξανάγκασε δηλώνει η 31χρονη

Ρωσίδα ηλικίας 31 χρόνων που κατοικεί προσωρινά στο νησί του Ιπποκράτη μήνυσε 26χρονο ιδιωτικό υπάλληλο της Κω κατηγορώντας τον για βιασμό. Σύμφωνα με το χθεσινό δελτίο Τύπου της Αστυνομικής Διεύθυνσης Δωδεκανήσου η Ρωσίδα C. S. 31 ρόνων κατήγγειλε στο τμήμα Ασφαλείας Κω ότι προχθές στις 7 το απόγευμα την επισκέφθηκε στο σπίτι της ο 26χρονος ιδιωτικός υπάλληλος Δημήτριος Γεωργάς του Αναστασίου και χρησιμοποιώντας σωματική βία την εξανάγκασε σε εξώγαμη συνουσία.

Ο Γεωργάς συνελήφθη χθες δεκαπέντε λεπτά μετά τα μεσάνυχτα από άνδρες του Τμήματος Ασφαλείας και κρατείται για να προσαχθεί στον κ. Εισαγγελέα της Κω.

Σύμφωνα με πληροφορίες ο Γεωργάς αρνείται την κατηγορία ισχυριζόμενος ότι ήταν φίλος της μηνύτριας του η οποία τον κάλεσε στο σπίτι της το βράδυ της Κυριακής και ότι εκείνη τον προκάλεσε να κάνουν έρωτα.



ΜΙΚΡΕΣ Αγγελίες

Για τις αγγελίες σας, απευθύνεσθε στα γραφεία μας ή στα τηλέφωνα: 22210, 75230

Sigma
Αντιπροσωπεύσεις Ασφαλιστικών Εταιρειών
Άννης Μαρίας και Καζαντζάκη 2
Τηλ. (0241) 31468 • FAX: (0241) 33644

ενοικιασεις ακινητων

ΕΝΟΙΚΙΑΖΕΤΑΙ επιπλωμένη γκαρσονιέρα για φοιτήτριες στην οδό πάροδος Κωνσταντίνου Παλαιολόγου 15 (απέναντι από το Βενετόκλειο). Πληρ. τηλ. 34294 AE25885

ΕΝΟΙΚΙΑΖΕΤΑΙ κατάστημα 23 τ.μ. στο κέντρο της πόλης (100 μαγαζιά) μπροστά στο δρόμο με υπόγειο και πατάρι. Πληρ. τηλ. 78746, 095-296698 AE25880

ΕΝΟΙΚΙΑΖΕΤΑΙ διαμέρισμα Μιχ. Πετρίδη 92 110 τ.μ., 1ου ορόφου με ανεξάρτητο είσοδο σε άριστη κατάσταση δρχ. 120.000 μηνιαίως. Πληρ. τηλ. 94494 AE25879

ΕΝΟΙΚΙΑΖΕΤΑΙ στην Ανάληψη, επιπλωμένη γκαρσονιέρα (Αθηνών 139). Πληρ. τηλ. 66867 AE25882

ΕΝΟΙΚΙΑΖΕΤΑΙ επιπλωμένο με πολυκουζινάκι και ψυγείο, ή μή, διαμέρισμα 50 τ.μ. στην περιοχή Μίρα-Μάρε. Πληρ. τηλ. 81154 AE25873

ΕΝΟΙΚΙΑΖΟΝΤΑΙ στην Ιξιά διαμερίσματα 3άρια και 4άρια, επιπλωμένα ή χωρίς έπιπλα. Πληρ. τηλ. 90432-90554 AE25872

ΕΝΟΙΚΙΑΖΕΤΑΙ διαμέρισμα 100 τ.μ. λουξ, στην οδό Μάρκου Μαλλιαράκη 15. Πληρ. τηλ. 29373-22703 AE25870

ΕΝΟΙΚΙΑΖΕΤΑΙ STUDIO επιπλωμένο στην οδό Αθηνών 15. Πληρ. τηλ. 63632, 61297 AE25863

ΕΝΟΙΚΙΑΖΕΤΑΙ διαμέρισμα κοντά στην πλατεία στ' Αφάντου. Πληρ. τηλ. 097-433536 AE25864

ΕΝΟΙΚΙΑΖΟΝΤΑΙ δύο διαμερίσματα το ένα ημιϋπόγειο 80 τ.μ. και ένα ισόγειο 80 τ.μ. στα Κοσκινού. Πληρ. τηλ. 64536 ΠΕ25845

ΕΝΟΙΚΙΑΖΟΝΤΑΙ δύο πολυτελή διαμερίσματα επί της 28ης Οκτωβρίου για ιατρεία ή γραφεία. Πληρ. τηλ. 34859 ΠΕ25850

ΕΝΟΙΚΙΑΖΕΤΑΙ 3άρι στην Αθήνα, επιπλωμένο επί της πλατείας Γκύζη δρχ. 85.000 μηνιαίως. Φωτεινό, διαμπερές, σε μικρή πολυκατοικία κατάλληλο για οικογένεια ή φοιτητές. Η επίπλωση πωλείται. Πληρ. τηλ. 30712-094/810016 AE25847

ΕΝΟΙΚΙΑΖΕΤΑΙ μεγάλος επαγγελματικός χώρος με πολύ μεγάλο εκθεσιακό χώρο και θέση πάρκινγκ για οποιαδήποτε επαγγελματική χρήση στο 19ο χιλιόμετρο Ρόδου-Λίνδου. Πληρ. τηλ. 32770, ώρες καταστημάτων ΠΕ25852

ΕΝΟΙΚΙΑΖΕΤΑΙ καινούργια μονοκατοικία στο χωριό Αρχάγγελο Ρόδου 150 τ.μ. αποτελούμενη από 3 κύρια δωμάτια και λοιπούς βοηθητικούς χώρους με κεντρική θέρμανση, τζάκι και τηλέφωνο. Πληρ. τηλ. 32770 ΠΕ25853

ΕΝΟΙΚΙΑΖΟΝΤΑΙ στούντιο πλήρως επιπλωμένα στην Θεμ. Σοφούλη, 5 λεπτά από το Πανεπ. Αιγαίου. Πληρ. τηλ. 30712-094/810016 AE25848

ΕΝΟΙΚΙΑΖΕΤΑΙ διαμέρισμα 55 τ.μ. επιπλωμένο με τηλέφωνο στα Τριάντα. Πληρ. τηλ. 90691 μετά τις 5 μ.μ. και τηλ. 093-888145 AE25846

ΕΝΟΙΚΙΑΖΕΤΑΙ κτίριο συνολικής επιφάνειας 388 τ.μ. επί της οδού Ορφανίδου, κατάλληλο για οποιαδήποτε χρήση, με ετήσιο μίσθωμα 10.800.000 δρχ. Μόνο σοβαρές προτάσεις. Πληρ. ΕΥΡΩΚΤΗΜΑΤΙΚΗ Γιάννης και Μιχάλης Ευσταθίου τηλ. 73819-74917, κιν. 094/374546. ΠΕ25821

ΕΝΟΙΚΙΑΖΕΤΑΙ 204 τ.μ. κατάστημα στη Στέλιου Κωτιάδη με αποκλειστική χρήση αυλής, κατάλληλο για οποιαδήποτε εμπορική χρήση. Μηνιαίο μίσθωμα 350.000 δρχ. Πληρ. ΕΥΡΩΚΤΗΜΑΤΙΚΗ Γιάννης και Μιχάλης Ευσταθίου τηλ. 73819-74917, κιν. 094/374546. ΠΕ25827

ΕΝΟΙΚΙΑΖΟΝΤΑΙ γκαρσονιέρα επί της οδού Άννης Μαρίας 38Α πλάϊ στην Εθνική Τράπεζα πλήρως εξοπλισμένη. Πληρ. τηλ. 29884-73446 AE25800

ΕΝΟΙΚΙΑΖΕΤΑΙ διαμέρισμα 50 τ.μ. στον Α' όροφο, στην οδό Αθανάσιου Διάκου 22, στην περιοχή Μητρόπολης. Πληρ. τηλ. 28079 AE25799

ΕΝΟΙΚΙΑΖΕΤΑΙ γκαρσονιέρα επιπλωμένη κοντά στην Μητρόπολη. Πληρ. τηλ. 28079. AE25797

ΕΝΟΙΚΙΑΖΕΤΑΙ επιπλωμένη γκαρσονιέρα κοντά στο Πανεπιστήμιο Αιγαίου. Πληρ. τηλ. 20887. AE25790

ΕΝΟΙΚΙΑΖΕΤΑΙ ισόγειο κατάστημα με αυλή συνολικού εμβαδού 400 τ.μ. διαμορφωμένο σε αίθουσες κατάλληλο για κάθε χρήση. Διαθέτουμε και θρανία, καρέκλες, για πώληση. Πληρ. τηλ. 77216 κ. Αρφαρά Βασίλης. AE25795

ΕΝΟΙΚΙΑΖΕΤΑΙ ισόγειος αποθήκη 150 τ.μ. με άνετο πάργκινγκ επί της Λεωφ. Λίνδου, έναντι Κ.Α.Ι.Ρ. Πληρ. κ. Κώστα Κωνσταντινίδη τηλ. 61859, 094-318348. AE25794

ΕΝΟΙΚΙΑΖΕΤΑΙ κατοικία 134 τ.μ. στο χωριό Παστίδα στην Κοινότητα με 3 υπνοδωμάτια, σαλοτραπεζαρία, κουζίνα, μπάνιο, μεγάλη αυλή, ηλιακό. Επιπλωμένο ή χωρίς έπιπλα. Πληρ. τηλ. 95588 και 094-820498. ΠΕ25793

ΕΝΟΙΚΙΑΖΟΝΤΑΙ: 1) επιπλωμένα διαμερίσματα ενός χώρου κυρίας χρήσεως επιφάνειας περίπου 35 τ.μ. 2) Χώροι κατάλληλοι για γραφεία επιφάνειας περίπου 17,35 και 50 τ.μ., 3) καταστήματα στην περιοχή Δασκάλων 43,90 τ.μ. Πληρ. τηλ. 74912, 64685 κ.τ. 094-624007. AE25783

ΕΝΟΙΚΙΑΖΕΤΑΙ διαμέρισμα 85 τετρ. μέτρων επί της οδού Διονυσίου Σολωμού. Πληρ. τηλ. 25969, 20885 AE25772

ΕΝΟΙΚΙΑΖΟΝΤΑΙ δύο καταστήματα επί της οδού Αθηνών-Θεσσαλονίκης. Το 1ο 80 τ.μ. και το 2ο 50 τ.μ. Πληρ. τηλ. 35000. AE25796

ΕΝΟΙΚΙΑΖΕΤΑΙ κατάστημα 25 τ.μ. εντός ξενοδοχείου α' κατηγορίας στο Φαληράκι, πλήρως εξοπλισμένο. Ενοίκιο προσιτό. Ο εξοπλισμός πολύ οικονομικός. Πληρ. τηλ. 29806 και 094-822870 AE25771

ΕΝΟΙΚΙΑΖΕΤΑΙ ισόγειος αποθήκη 60 τ.μ. στην οδό Απ. Παύλου (Ανάληψη). Πληρ. τηλ. 25486 και 0246-51285 AE25754

ΕΝΟΙΚΙΑΖΕΤΑΙ στο Φαληράκι διαμέρισμα 1ου ορόφου 110 τ.μ. ανεξάρτητο με τζάκι-καλοριφέρ, ηλιακό θερμοσίφωνο κ.λπ. Πληρ. τηλ. 22736 από 2-6 μ.μ. ΠΕ25734

ΕΝΟΙΚΙΑΖΕΤΑΙ επί της οδού Αθανασίου Διάκου 60 διαμέρισμα 2 υπνοδωματίων και λοιπούς βοηθητικούς χώρους. Πληρ. τηλ. 24212, 37302 AE25735

ΕΝΟΙΚΙΑΖΕΤΑΙ ισόγειο διαμέρισμα επί της Θεμ. Σοφούλη 8, με αυλή και κήπο. Πληρ. τηλ. 20079 AE25736

ΕΝΟΙΚΙΑΖΕΤΑΙ



• ΚΕΝΤΡΟ ΙΞΙΑ •

Γωνιακό κατάστημα για να λειτουργήσει αμέσως σαν εστιατόριο, fast food, κλπ. και για οποιαδήποτε άλλη χρήση.
100τμ (+100τμ αυλή)

Τηλ: 91379



ΜΕΣΙΤΗΣ ΑΣΤΙΚΩΝ ΣΥΜΒΑΣΕΩΝ - REAL ESTATE AGENCY

Vitzileos

ΜΑΡΙΟΣ Κ. ΒΙΤΖΗΛΑΙΟΣ

Εθν. Μακαρίου 45-3ος Οροφ. Τηλ:24900, 25545, Φαξ:25544 Κινητό:093-704 919

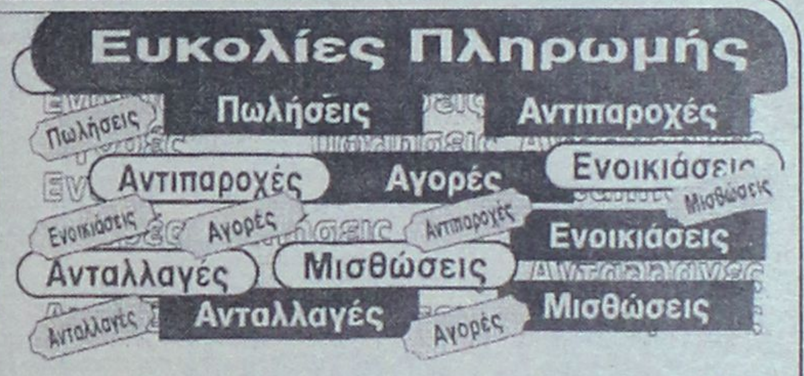

ΚΑΤΑΣΤΗΜΑΤΑ - ΓΡΑΦΕΙΑ - ΕΠΙΧΕΙΡΗΣΕΙΣ

Εστιατόριο - Επιχείρηση στου Κόβα	6,500,000
Εστιατόριο πλήρως εξοπλισμένο σε 2 στρέμματα στο κέντρο της πόλης	30,000,000
25τ.μ Φαλιράκι. Μαγαζί στο εμπορικό κέντρο	45,000,000
25,58τ.μ Γραφείο στην Εθνάρχου Μακαρίου	10,000,000
27τ.μ Φαλιράκι. Μαγαζί στο εμπορικό κέντρο	11,000,000
37,5τ.μ Κατάστημα στον πρώτο όροφο στο εμπορικό κέντρο Φώκιαλη	13,000,000
45τ.μ Μαγαζί στο κέντρο της πόλης	45,000,000
45τ.μ Γραφείο στο κέντρο της πόλης στον τρίτο όροφο	16,000,000
46τ.μ Πλατανάκια, γραφείο στο ισόγειο	11,000,000
50τ.μ Κατάστημα στον πρώτο όροφο στο εμπορικό κέντρο Φώκιαλη	15,000,000
50τ.μ Ισόγειο κατάστημα στο εμπορικό κέντρο Φώκιαλη	110,000/ΜΗΝΑ
50τ.μ Κατάστημα στον πρώτο όροφο στο εμπορικό κέντρο Φώκιαλη	23,000,000
50τ.μ Κατάστημα στον πρώτο όροφο στο εμπορικό κέντρο Φώκιαλη	70,000/ΜΗΝΑ
60τ.μ Μαγαζί + 60τ.μ ακάλυπτος χώρος στο εμπορικό κέντρο Φώκιαλη	21,0000,000
60τ.μ Γραφείο στο κέντρο της πόληςστον τρίτο όροφο	25,000,000
75τ.μ Ισόγειο κατάστημα στο εμπορικό κέντρο Φώκιαλη	180,000/ΜΗΝΑ
75τ.μ Ισόγειο κατάστημα στο εμπορικό κέντρο Φώκιαλη	33,000,000
78τ.μ Γραφείο στο κέντρο της πόλης στον δεύτερο όροφο	35,000,000
113τ.μ Πλατανάκια αποθήκη	6,000,000
117τ.μ Super Market + εξοπλισμός + 30τ.μ αυλή	12,000,000
140τ.μ Κατάστημα εστιατόριο(ακίνητο) στην Λίνδο + 140τ.μ κήπος, με θέα εξοπλισμένο	45,000,000
168τ.μ Γιανάγου - Βερόπουλου κατάστημα	25,000,000
180τ.μ Ενοικιάζεται στην Ιερού Λόχου επαγγελματικός χώρος	200,000/ΜΗΝΑ
189τ.μ 3 όροφοι Χ63τ.μ κατάστημα στο κέντρο της Ρόδου	63,000,000
300τ.μ 10 Διαμερίσματα επιπλωμένα	60,000,000
350τ.μ Μονσινιόρ 2 κτίρια σε 17 στρέμματα με όλον τον εξοπλισμό	250,000,000
380τ.μ Στην Αννης Μαρίας δύο αποθήκες ετοιμοπαράδοτες	20,000,000
400τ.μ Παλιά Πόλη 9 Studios - Bar. Μισά μετρητά / Μισά σε τέσσερα χρόνια	70,000,000
661τ.μ Apartments σε οικόπεδο 414τ.μ ισόγειο, δύο ορόφοι, 26 δωμάτια, πλήρως εξοπλισμένα, Α Κατηγορίας	160,000,00060τ.μ
Μονοκατοικία στο Κιοτάρι με θέα στη θάλασσα	19,000,000

ΜΟΝΟΚΑΤΟΙΚΙΕΣ - ΜΕΖΟΝΕΤΕΣ

60τ.μ Μονοκατοικία στο Κιοτάρι	16,000,000
95τ.μ Μεζονέτα στα Τριάντα λουξ με γκαράζ, σε οικόπεδο 350 τμ	33,000,000
100τ.μ Μονοκατοικία στη Σορωνή στο κύμα, σε οικόπεδο 500τ.μ	20,000,000
100τ.μ Μονοκατοικία στα Κρητικά με 3000τ.μ οικόπεδο	38,000,000
100τ.μ Μονοκατοικία στο Παραδείσι με 20τ.μ όροφο	15,000,000
100τ.μ Μονοκατοικ σε οικόπεδο 1015τ.μ(λιθόμενη) στη Ροδοσπούλα πανοραμικό	30,000,000
110τ.μ Μεζονέτα λουξ διώροφη στο Καρακόνερο(θέα στη θάλασσα, θέρμανση / ηλιακό	40,000,000
128τ.μ Διώροφο σπίτι στο Κιοτάρι + 10τ.μ πατάρι	26,000,000
128-130τ.μ τριόροφες μεζονέτες σούπερ λουξ με κήπο	55,000,000
130τ.μ Μεζονέτα λουξ έτοιμη με το κλειδί στο χέρι στην Ανάληψη	41,000,000
140τ.μ Μονοκατοικία λουξ επιπλωμένη ηλεκ.εγκ+140τ.μ.+γκαρ. με κήπο-θέρμανση στο Στάδιο	50,000,000
150τ.μ Διώροφη οικοδομή στο Γενάδι σε 850τ.μ οικόπεδο. Ευκαιρία	18,000,000
180τ.μ Τριόροφες μεζονέτες με υπόγειο σούπερ λουξ	67,000,000
183+50τ.μ Σοφίτα Σούπερ Λουξ μεζονέτα πάνω στο κύμα σε 350τ.μ οικόπεδο στην Ιαλυσό	67,000,000
185τ.μ Βίλλα στη Σαλακο με πολλά έξτρα και θέα	40,000,000
190τ.μ Διώροφη μονοκατοικία στα Κοσκινού με φανταστική θέα	63,000,000
197τ.μ Μεζονέτα εντός πόλεως με 3 υπνοδ. θέρμανση. τζάκι και αποθήκη	47,000,000
200τ.μ Μεζονέτα σε γιαπί διώροφ σε οικόπεδο 1000τ.μ στα Κοσκινού σε μπετά	26,000,000
200τ.μ(80τ.μ κεραμοσκεπή) μονοκατ. σε μπετά σε 1000τ.μ οικόπεδ στα Τριάντα	28,000,000
218τ.μ Μονοκατοικία στα Κοσκινού με κήπο και το κλειδί στο χέρι	43,000,000
220τ.μ Μεζονέτα στους Δασκάλους σοβατισμένη με ανοσασέρ	35,000,000
222τ.μ Μεζονέτα στην οδό Βιένης-Ροδίνι κτισμένη, σοβατισμ 145+77τ.μ υπόγ	39,000,000
228+70τ.μ Σοφίτα Σούπερ Λουξ μεζονέτα στο κύμα σε 350τ.μ οικόπ στην Ιαλυσό	85,000,000
230τ.μ Βίλλα στη Λάρδο σε 7700τ.μ οικόπεδο και γεώτρηση	120,000,000
250τ.μ Παραδοσιακή διώροφη μονοκατοικία στη Μητρόπολη	49,000,000
275+70τ.μ Σοφίτα Σούπερ Λουξ μεζονέτα στο κύμα σε 455τ.μ οικόπ στην Ιαλυσό	98,000,000

ΔΙΑΜΕΡΙΣΜΑΤΑ

28τ.μ Ισόγειο διαμέρισμα στην Ανάληψη	4,500,000
60τ.μ Διαμέρισμα στην Πατριάρχου Αθηναγόρα	14,000,000
65τ.μ Ετοιμοπαράδοτο ρετιρέ με 1 υπνοδωμάτιο στο Καρακόνερο	18,000,000
65τ.μ Διαμέρισμα στο Καρακόνερο	18,000,000
82-85τ.μ Διαμέρισμα στην Διαγοριδών	15,000,000
84τ.μ Διαμέρισμα στην Ιερού Λόχου(κατάλληλο και για επαγγελματική στέγη)	22,000,000
90τ.μ Διαμέρισμα στην Αθηναγόρα στον πρώτο όροφο	18,000,000
90τ.μ Διαμέρισμα στο Ανω Ροδίνι στον δεύτερο όροφο	25,000,000
90τ.μ Διαμέρισμα ρετιρέ στο κέντρο της Ρόδου	21,000,000
96τ.μ Διαμέρισμα στην Λευκωσίας στον δεύτερο όροφο	25,000,000
96τ.μ Διαμέρισμα στην Παρισίων με δύο υπνοδωμάτια και δύο τουαλέτες	25,000,000
96τ.μ Ισόγειο διαμέρισμα με γκαράζ, κήπο και τζάκι στην Ιξιά	25,000,000
100τ.μ Ζέφυρος ισόγειο διαμέρισμα με δύο υπνοδωμάτια + θ'ερμανση	28,000,000
115τ.μ Ζέφυρος διαμέρισμα στον 1ο όροφο με τζάκι, πάρκινγκ και αποθήκη	35,000,000
116τ.μ Ζέφυρος διαμέρισμα στον 2ο όροφο με τζάκι, πάρκινγκ και αποθήκη	36,000,000
117τ.μ Λουξ ρετιρέ στην Μιχαήλ Πετρίδη με θέρμανση	30,000,000
117τ.μ Διαμέρισμα σε όροφο σε μπετά	16,500,000
118τ.μ Διαμέρισμα με 3 υπνοδωμ στη Σωτήρος, τζάκι και δύο λουτροκαμπινέ	30,000,000
118τ.μ Ζέφυρος διαμέρισμα στον τρίτο όροφο με τζάκι, πάρκινγκ και αποθήκη	37,000,000
120τ.μ στην Καμείρου(Μόντε Σιμθ) λουξ με τρία υπνοδωμάτια και θέρμανση	35,000,000
120τ.μ Ζέφυρος διαμέρισμα στον 4ο όροφο με τζάκι, πάρκινγκ και αποθήκη	38,000,000
122τ.μ Διαμέρισμα στην Χειμάρας στον δεύτερο όροφο	ζ
122τ.μ Διαμέρισμα ρετιρέ στην Παπαλουκά με γκαράζ	27,000,000
122,20τ.μ Διαμέρισμα στην Χειμάρας στον πρώτο όροφο	ζ
157τ.μ Υπόγειο διαμέρισμα στην Χειμάρας	ζ
180τ.μ Διαμέρισμα στην Ανάληψη με τρία υπνοδωμάτια και κήπο	30,000,000
200τ.μ Σούπερ λουξ επιπλωμένο ρετιρέ στην Κένεντυ + 200τ.μ αέρινη σπίλη ταράτσα	75,000,000

ΔΙΑΜΕΡΙΣΜΑΤΑ ΣΤΗΝ ΙΑΛΥΣΟ

43τ.μ Γκαρσονιέρα ημιτελής	7,500,000
49τ.μ Διαμέρισμα σε δεύτερο όροφο με δύο υπνοδωμάτια	12,000,000
55τ.μ Ολοκαίνουριο παραθαλάσσιο διαμέρισμα	18,000,000
64τ.μ Δύο υπνοδωμάτια ημιτελή	12,000,000
67.5τ.μ Δύο υπνοδωμάτια ημιτελή	12,000,000
70τ.μ Ολοκαίνουριο παραθαλάσσιο διαμέρισμα	20,000,000
73τ.μ Ολοκαίνουριο παραθαλάσσιο διαμέρισμα	21,000,000
73τ.μ Δύο υπνοδωμάτια ημιτελή	13,500,000
74τ.μ Δύο υπνοδωμάτια ημιτελή	13,000,000
91τ.μ Τρία υπνοδωμάτια ημιτελή	15,500,000
92τ.μ Τρία υπνοδωμάτια ημιτελή	16,000,000
100τ.μ Λουξ διαμέρισμα με τζάκι	27,000,000

ΟΙΚΟΠΕΔΑ

203τ.μ Οικόπεδο στην Παλιά Πόλη με ερειπωμένη κατοικία	10,000,000
542τ.μ Οικόπεδο πανοραμικό Σ.Δ. 1,00 στο Καρακόνερο	45,000,000
735τ.μ Οικόπεδο στο Μόντε Σιμθ ΣΔ 0,60	45,000,000
1000τ.μ Στο Ανω Ροδίνι ΣΔ -0,4, με φανταστική θέα	42,000,000
1300τ.μ Οικόπεδο στην Ιξιά εντός σχεδίου ΣΔ -0,40	30,000,000
2000τ.μ Κτίριο σε μπετά στην περιοχή της καινούριας Μαρίνας στο Ζέφυρος	225,000,000
2000τ.μ Οικόπεδο στην Ιξιά 200+200τ.μ (με άδεια)	40,000,000
2000τ.μ Οικόπεδο στην Αγ.Ιωάννου και Ακροπόλεως στα Τριάντα	25,000,000
2000τ.μ Οικόπεδο στην Ρόδου Λίνδου ΣΔ 0,60	55,000,000
2000τ.μ Οικόπεδο στην παραλία Καλαβαρδών	6,000,000
3800τ.μ Στην Κρεμαστή πανοραμικό κοντά στην Εκκλησία	28,000,000
4000τ.μ Χ2 με φως και νερό (κτισμένα)	5,000/τ.μ
4280τ.μ Οικόπεδο στ'Αφάντου	5,000,000
4500τ.μ Οικόπεδο στ'Αφάντου με καταλληλότητα	22,000,000
5400τ.μ Οικόπεδο στα Κοσκινού(φυτώριο)	35,000,000
6000τ.μ Ιαλυσός εντός σχεδίου ΣΔ 0,40 300 μέτρα από την θάλασσα	ζ
6000τ.μ Οικόπεδο στην Αγία Βαρβάρα στα Κοσκινού	36,000,000
7700τ.μ Οικόπεδο στην παραλία Αφάντου	15,000,000
8000τ.μ Οικόπεδο στο κτήμα στο Πλημμύρι	40,000,000
8500τ.μ Κτήμα στην παραλία Καλαβαρδών	4,000,000/στρέμμα
9000τ.μ Κανδηλι οικόπεδο 4500+4500τ.μ	30,000,000
9345τ.μ Πανοραμικό οικόπεδο στ'Ασγούρου	69,000,000
9700τ.μ Οικόπεδο στη Λαχανιά στο δρόμο με θέα	10,000,000
10000τ.μ στη Λάρδο επί της Λεωφόρου	80,000,000
10000τ.μ Στα Κοσκινού μεγάλη ευκαιρία	20,000,000
10500τ.μ Οικόπεδο στο αεροδρόμιο Παραδεισίου	90,000,000
11500τ.μ Αγροτεμ. Στη Δαματριά με 2 πηγάδια, νερό, 300 ελιές και 300 αμυγδαλιές	65,000,000
12500τ.μ Οικόπεδο στην Λάρδο με φανταστική θέα, κοντά στην θάλασσα. Τιμή	Ευκαιρία
15000τ.μ Στην Πάρο πάνω στην θάλασσα με θέα	25,000,000
15000τ.μ Οικόπεδο στο Τηγάκι της Κω στη θάλασσα	ζ
16000τ.μ Οικόπεδο στις Φάνες στην θάλασσα με άδεια για 170 κλίνες	33,000,000
20000τ.μ στη Μέγγαβλη	ζ
25000τ.μ Πανοραμικό οικόπεδο στην Φανερωμένη	ζ
50000τ.μ στο Τσαϊρι	125,000,000
50000τ.μ Οικόπεδο στο Πλημμύρι	200,000,000
100000τ.μ Οικόπεδο στην παραλία στο Πλημμύρι	400,000,000

e-mail: vitzileos@rho.forthnet.gr

Προσφέρουμε μεγάλη γκάμα υψηλής ποιότητας ακινήτων: Ξενοδοχεία Α', Β', Γ' κατηγορίας 200 - 850 κλίνες εντός και εκτός Ρόδου.

ΕΝΟΙΚΙΑΖΟΝΤΑΙ: 1. Δυάρι επιπλωμένο στη Ρόδο. 2. Επιπλωμένες γκαρσονιέρες στην Ιξιά. Πληρ. τηλ. 23171 ΑΕ25737

ΕΝΟΙΚΙΑΖΕΤΑΙ studio επιπλωμένο με μπάνιο, μπαλκόνι, και πολυκουζινάκι, καρτοτηλέφωνο περιοχή Κοσκινού. Τιμή 40.000. Πληρ. τηλ. 61435 ΑΕ25693

ΕΝΟΙΚΙΑΖΕΤΑΙ αποθήκη 50 τ.μ. στην περιοχή Αγίων Αναργύρων (Βουλγαροκτόνου 19). Πληρ. τηλ. 0242-28451, 22955 ΑΕ25710

ΕΝΟΙΚΙΑΖΟΝΤΑΙ στην περιοχή Ιξιάς (Ιαλυσού) studios και διαμερίσματα, με την ημέρα (1.800 δρχ.) ή το μήνα (45.000 δρχ.), πλήρως επιπλωμένα και εξοπλισμένα, όλα με ιδιωτική είσοδο, βεράντα και κήπο. Στην τιμή περιλαμβάνονται φως, νερό, κοινόχρηστα. Υπάρχει χρήση καρτοτηλεφώνου. Πληρ. τηλ. 95139 περίοδος μέχρι 30/4/99 ΑΕ25708

ΕΝΟΙΚΙΑΖΕΤΑΙ ισόγειο κατάστημα 13 τ.μ. στην Παλιά Πόλη επί της οδού Πολυδώρου, πρόσφατα ανακαινισμένο. Μεσίτες δεκτοί. Πληρ. τηλ. 01-3820997 και 093-2423063 ΑΕ25703

ΕΝΟΙΚΙΑΖΕΤΑΙ καινούργιο διαμέρισμα 2 υπνοδωματίων και λοιπών χώρων με εντοιχισμένες ντουλάπες ιταλικής κατασκευής στην καλύτερη περιοχή της Ιξιάς με ωραία θέα. Πληρ. τηλ. 35954, 90393 ΠΕ25671

ΕΝΟΙΚΙΑΖΕΤΑΙ κατάστημα 92 τετραγωνικών μέτρων (46 πάνω και 46 κάτω) με δύο τουαλέτες επί της οδού Αλεξάνδρου Διάκου 7. Πληρ. τηλ. 22139 και στο 094-613240 τις πρωινές ώρες ΠΕ25669

ΕΝΟΙΚΙΑΖΕΤΑΙ κατάστημα στο Φαληράκι 24 τ.μ. με αποκλειστική χρήση αυλής έναντι ξενοδοχείου SUN PALLAS, πάνω στο δρόμο, χωρίς αέρα. Επίσης υπάρχει ημιϋπόγειος χώρος αποθήκης 24 τ.μ. Πληρ. τηλ. 73819 κ. Ευσταθίου ΠΕ25652

ΕΝΟΙΚΙΑΖΕΤΑΙ στην Π. Πόλη (Αντιφάνους 18) οικία 75 τ.μ. με δύο υπνοδωμάτια και αυλή. Πληρ. τηλ. 61261 ΑΕ25633

ΕΝΟΙΚΙΑΖΕΤΑΙ ημιϋπόγειο δυάρι με δύο δωμάτια, κουζίνα, καμπινέ, χωλ, επιπλωμένο ή μη κατάλληλο για εργένηδες. Λογική τιμή. Πληρ. τηλ. 63926 ΠΕ25618

ΕΝΟΙΚΙΑΖΟΝΤΑΙ επιπλωμένα STUDIOS στην οδό Αρκαδίου 14 (Ψαροπούλα-έναντι ξενοδ. Φαίδρα). Πληρ. τηλ. 25710

ΕΝΟΙΚΙΑΖΟΝΤΑΙ STUDIOS με το μήνα ή με την ημέρα πλήρως επιπλωμένα με πολυκουζινάκι, ψυγείο, ντους, WC, μπαλκόνι με ηλιακό θερμοσίφωνο και εσωτερικό τηλέφωνο στην πιο ήσυχη περιοχή της πόλης Ρόδου (περιοχή Δασκάλων). Οδός Μαν. Παπαμανώλη 12, κάθετος επί της Στέλιου Κωτιάδη. Πληρ. τηλ. 37244

ΕΝΟΙΚΙΑΖΟΝΤΑΙ εντός πόλεως Ρόδου στην οδό Στρατηγού Ζήση, αρ. 76-78 υπόγειο μεγάλου εμβαδού 300 τ.μ. με αυλή περιφραγμένη εμβαδόν 500 τ.μ. με δύο εισόδους-εξόδους με ράμπα πλατιά και άλλον βοηθητικό χώρο σκεπασμένο με WC, ντους, πλήρης ηλεκτρικές και υδραυλικές εγκαταστάσεις και τηλέφωνο κατάλληλο για οποιαδήποτε χρήση και για σταθμό αυτοκινήτων RENT A CAR. Πληρ. τηλ. 29610, 31308 ΠΕ25536

πωλήσεις ακινήτων

ΠΩΛΕΙΤΑΙ κεντρικό γραφείο 80 τ.μ. Πληρ. τηλ. 27082-26476 ΑΟ25887

ΠΩΛΕΙΤΑΙ στο Γεννάδι έκταση 4 στρ. κοντά στη θάλασσα, 15.000.000 δρχ. Πληρ. 9-1 και 5-8.30 τηλ. 23815, 78275, Στέλιος Μανωλάκος ΑΟ25876

ΠΩΛΕΙΤΑΙ οικόπεδο 1.600 τ.μ. άρτιο και οικοδομήσιμο στο καινούργιο δρόμο Τσαΐρι-Παστίδας, τιμή 16.500.000 δρχ. Πληρ. 9-1 και 5-8.30 τηλ. 23815, 78275, Γιώτα Μανωλάκου. ΑΟ25877

ΠΩΛΟΥΝΤΑΙ αγροκτήματα των 4.000 τ.μ. στο Κανδηλί-Τρεις με δρόμους-φως-νερό και πολλά δένδρα. Ελβετικό τοπίο. Πληρ. τηλ. 27082, 26476 ΑΟ25886

ΠΩΛΟΥΝΤΑΙ 1ον. Διαμέρισμα 4άρι 122 τ.μ. σε μικρή οικοδομή στο δεύτερο όροφο περιοχή Αγίου Νικολάου, 2ον. Διαμέρισμα 106 τ.μ. σε οικοδομή με λίγα διαμερίσματα με τζάκι στην οδό Ατταβύρου. Πληρ: ΑΣΦΑΛΕΙΟΚΤΗΜΑΤΙΚΗ τηλ. 21003 κιν. 094/251011ΑΟ25854

ΠΩΛΕΙΤΑΙ κατάστημα 35 τ.μ. στο Φαληράκι. Πληρ. τηλ. 27082-26476. ΑΟ25833

ΠΩΛΕΙΤΑΙ ερειπωμένη οικία μετ' αυλής στην Ιξιά. Πληρ. τηλ. 27082-26476. ΑΟ25832

ΠΩΛΕΙΤΑΙ διαμέρισμα τριάρι σε άριστη κατάσταση έτοιμο προς άμεση κατοίκηση στην Ιαλυσό. Πληρ. τηλ. 95424. ΑΟ25838

ΠΩΛΕΙΤΑΙ οροφοδιαμέρισμα (ρετιρέ) ημιτελές (λευκό σοβά) σε νεόκτιστη οικοδομή στην Ιαλυσό. Πληρ. τηλ. 34859 ΠΟ25851

ΠΩΛΕΙΤΑΙ 4000 τ.μ. αγρός πλησίον Φωνής Αμερικής-Κοσκινού. Πληρ. τηλ. 27082-26476. ΑΟ25834

ΠΩΛΕΙΤΑΙ οικόπεδο 416 τ.μ. στο Μόντε Σμιθ, με Σ.Δ.=0,4 κατάλληλο για μονοκατοικία, αξίας 22.500.000 δρχ. Πληρ. ΕΥΡΩΚΤΗΜΑΤΙΚΗ Γιάννης και Μιχάλης Ευσταθίου τηλ. 73819-74917, κιν. 094/374546. ΠΟ25810

ΠΩΛΕΙΤΑΙ οικόπεδο 6.960 τ.μ. στα Καλαβάρδα επί της επαρχιακής οδού Καλαβαρδών-Σαλάκου με μεγάλα αποδοτικά ελαιόδεντρα, ρεύμα νερό, αξίας 20.500.000 δρχ. Πληρ. ΕΥΡΩΚΤΗΜΑΤΙΚΗ Γιάννης και Μιχάλης Ευσταθίου τηλ. 73819-74917, κιν. 094/374546. ΠΟ25813

ΠΩΛΕΙΤΑΙ

σπίτι 190 τ.μ. τύπου μεζονέτας σε μικρή τριώροφη πολυκατοικία στο Μόντε Σμιθ 600-700 μέτρα από το Μανδράκι. Εχει απεριόριστη θέα, 70 τ.μ. βεράντες, δική του εγκατάσταση, καλοριφέρ, τζάκι, τριφασικό ρεύμα, δύο πλήρη WC, δρύινα πατώματα στις κρεβατοκάμαρες πολλά εντοιχισμένα ντουλάπια, πάρκινγκ. Στον κήπο εκτός από άνθη, γίνεται καλλιέργεια και οπωροκηπευτικών.

Πληρ. τηλ. 20929, 9-12 πρωί και 5-8 απόγευμα.

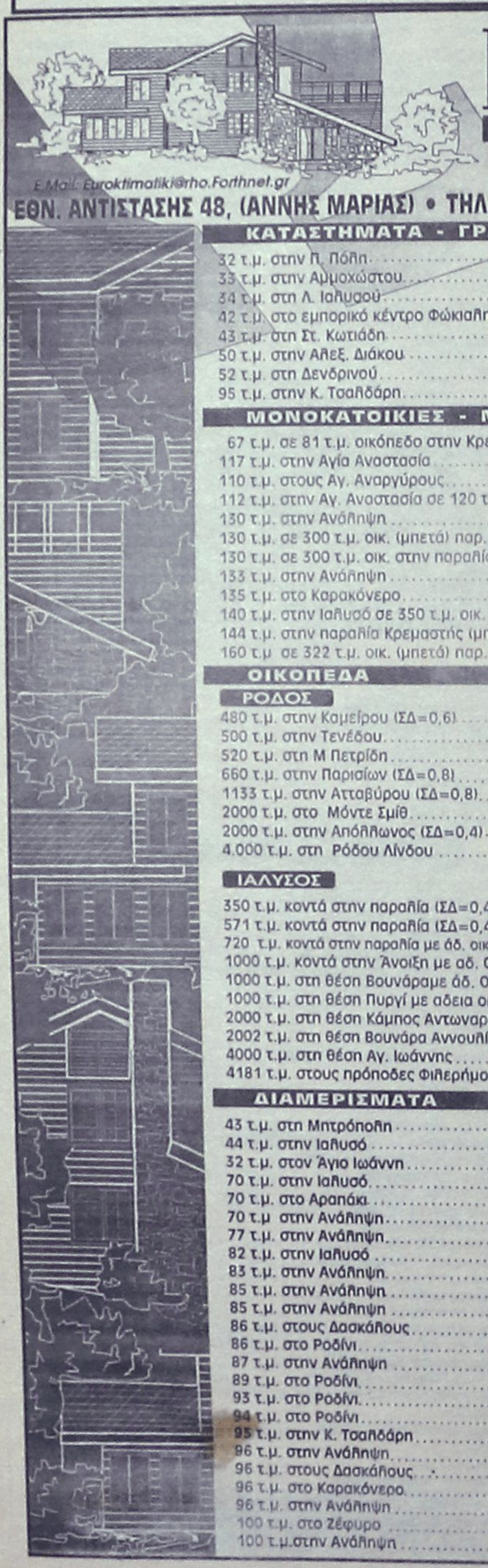

ΕΥΡΩΚΤΗΜΑΤΙΚΗ

ΚΤΗΜΑΤΟΜΕΣΙΤΙΚΟ ΓΡΑΦΕΙΟ

ΙΩΑΝΝΗΣ & ΜΙΧΑΛΗΣ ΕΥΣΤΑΘΙΟΥ

APOPSIS 63529

E.Mail: Euroktimatiki@rho.Forthnet.gr

ΕΘΝ. ΑΝΤΙΣΤΑΣΗΣ 48, (ΑΝΝΗΣ ΜΑΡΙΑΣ) • ΤΗΛ.: (0241) 73819 - 74917 • FAX: 38641 • ΚΙΝ: 094/374546

ΚΑΤΑΣΤΗΜΑΤΑ - ΓΡΑΦΕΙΑ

32 τ.μ. στην Π. Πόλη	65.000.000	96 τ.μ . στην Κων/νου Υδραίου	37.000.000
33 τ.μ. στην Αμμοχώστου	40.900.000	110 τ.μ στην Αννης Μαρίας	38.000.000
34 τ.μ. στη Λ. Ιαλυσού	20.400.000	114 τ.μ. με υπόγ. στη Στ. Καζούλη	95.000.000
42 τ.μ. στο εμπορικό κέντρο Φώκιαλη	12.000.000	127 τ.μ. στη Σκεύου Ζερβού	42.000.000
43 τ.μ. στη Στ. Κωτιάδη	34.400.000	125 τ.μ. στην Ανάληψη	37.500.000
50 τ.μ. στην Αλεξ. Διάκου	50.000.000	128 τ.μ. στην Κ. Τσαλδάρη με υπογειο	42.750.000
52 τ.μ. στη Δενδρινού	35.000.000	160 τ.μ. στη Λίνδου	64.000.000
95 τ.μ. στην Κ. Τσαλδάρη	57.600.000	200 τ.μ. με υπόγ. στη Λ. Καλλιθέας	100.000.000

ΜΟΝΟΚΑΤΟΙΚΙΕΣ - ΜΑΙΖΟΝΕΤΕΣ

67 τ.μ. σε 81 τ.μ. οικόπεδο στην Κρεμαστή	12.000.000	195 τ.μ. στο Νέο Ροδίνι	67.000.000
117 τ.μ. στην Αγία Αναστασία	36.000.000	200 τ.μ. στους πρόπ. Φιλερήμου σε 1000 τ.μ. οικ.	30.000.000
110 τ.μ. στους Αγ. Αναργύρους	35.000.000	200 τ.μ. στο Καρακόνερο	67.000.000
112 τ.μ. στην Αγ. Αναστασία σε 120 τ.μ. οικ.	20.000.000	203 τ.μ. στην παραλία Αφάντου σε 4.300 οικ.	65.000.000
130 τ.μ. στην Ανάληψη	45.500.000	204 τ.μ. στα Κοσκινού σε 1000 τ.μ. οικ. (μπετά)	26.000.000
130 τ.μ. σε 300 τ.μ. οικ. (μπετά) παρ. Ιαλυσού	26.000.000	210 τ.μ. σε 333 τ.μ οικ.(μαρμ/βά) παρ. Ιαλυσού	45.000.000
130 τ.μ. σε 300 τ.μ. οικ. στην παραλία Ιαλυσού	52.000.000	210 τ.μ. σε 320 τ.μ. οικ. (μπετά) παρ. Ιαλυσού	35.000.000
133 τ.μ. στην Ανάληψη	38.000.000	240 τ.μ. σε 316 τ.μ οικ. μαρμ/βά παρ. Ιαλυσού	49.000.000
135 τ.μ. στο Καρακόνερο	55.000.000	242 τ.μ. στο Μηδεια	60.000.000
140 τ.μ. στην Ιαλυσό σε 350 τ.μ. οικ. (Μπετά)	24.000.000	250 τ.μ. στην Ιαλυσό	67.000.000
144 τ.μ. στην παραλία Κρεμαστής (μπετά)	20.000.000	270 τ.μ. στην Παστίδα σε 3.748 τ.μ. οικ/δο	70.000.000
160 τ.μ σε 322 τ.μ. οικ. (μπετά) παρ. Ιαλυσού	30.000.000	300 τ.μ. στα Αφάντου(ημιτελή) σε 3.500 τ.μ. οικ	39.000.000

ΟΙΚΟΠΕΔΑ

ΡΟΔΟΣ

480 τ.μ. στην Καμείρου (ΣΔ=0,6)	24.000.000
500 τ.μ. στην Τενέδου	40.000.000
520 τ.μ. στη Μ Πετρίδη	41.600.000
660 τ.μ. στην Παρισίων (ΣΔ=0,8)	39.600.000
1133 τ.μ. στην Ατταβύρου (ΣΔ=0,8)	68.000.000
2000 τ.μ. στο Μόντε Σμίθ	60.000.000
2000 τ.μ. στην Απόλλωνος (ΣΔ=0,4)	100.000.000
4.000 τ.μ. στη Ρόδου Λίνδου	100.000.000

ΙΑΛΥΣΟΣ

350 τ.μ. κοντά στην παραλία (ΣΔ=0,4)	11.500.000
571 τ.μ. κοντά στην παραλία (ΣΔ=0,4)	25.000.000
720 τ.μ. κοντά στην παραλία με άδ. οικ. (ΣΔ=0,3)	22.000.000
1000 τ.μ. κοντά στην Άνοιξη με αδ. Οικοδ.	24.000.000
1000 τ.μ. στη θέση Βουνάραμε άδ. Οικ/μής	14.000.000
1000 τ.μ. στη θέση Πυργί με αδεια οικ/μης	22.000.000
2000 τ.μ. στη θέση Κάμπος Αντωναράς	24.000.000
2002 τ.μ. στη θέση Βουνάρα Αννουλί με αδ,οικ.	28.000.000
4000 τ.μ. στη θέση Αγ. Ιωάννης	22.000.000
4181 τ.μ. στους πρόποδες Φιλερήμου	50.000.000

ΚΟΣΚΙΝΟΥ

1000 τ.μ. με βιοτ. αδ. οικ. κοντά στο Μ Γυμν.	17.000.000
1150 τ.μ. με αδ. οικοδ. πανοραμικό	15.000.000
1175 τ.μ. στην επαρχιακή οδό	24.000.000
1333 τ.μ. με άδεια οικ/μής πανοραμικό	16.500.000
2000 τ.μ. με άδεια οικ/μής πανοραμικό	23.000.000
2100 τ.μ. στην Αγ. Βαρβάρα με αδεια οικ/μης	15.000.000
2290 τ.μ. στην Καλλιθέα με άδεια οικοδομής	35.000.000
2300 τ.μ. με άδεια οικοδομής	30.000.000
2500 τ.μ. κοντά στην Καλλιθέα	27.000.000
4000 τ.μ. κοντά στο Μουσικό Γυμνάσιο	64.000.000
4000 τ.μ. στη θέση «Πέζουλας»	40.000.000
4000 τ.μ. κοντά στην επαρχιακή οδό	32.000.000
4000 τ.μ. κοντά στο Ρ. Σταθμό	44.000.000
4000 τ.μ. πίσω από το Ρ. Σταθμό	36.000.000
4000 τ.μ. Βιοτεχνικό	40.000.000
4000 τ.μ. κοντά στο Ρ. Σταθμό στην επ. Οδό	72.000.000
4200 τ.μ. κοντά στην Ελαϊς	44.000.000
4100 τ.μ. πανοραμικό	24.000.000
4370 τ.μ. στο Φυτώριο	22.000.000
4380 τ.μ. κοντά στο Φυτώριο	22.000.000

ΔΙΑΜΕΡΙΣΜΑΤΑ

43 τ.μ. στη Μητρόπολη	8.500.000	101 τ.μ. στην Ανάληψη	28.000.000
44 τ.μ. στην Ιαλυσό	13.200.000	103 τ.μ. στην Ανάληψη	30.000.000
32 τ.μ. στον Άγιο Ιωάννη	7.000.000	103 τ.μ. στην Ανάληψη (μαρμαροσουβά)	20.600.000
70 τ.μ. στην Ιαλυσό	21.000.000	104 τ.μ. στην Ανάληψη	27.000.000
70 τ.μ. στο Αραπάκι	23.500.000	105 τ.μ. στο Ροδίνι	31.500.000
70 τ.μ στην Ανάληψη	18.500.000	105 τ.μ. Στην Ατταβύρου	24.000.000
77 τ.μ. στην Ανάληψη	24.000.000	106 τ.μ. στην Ανάληψη	32.000.000
82 τ.μ. στην Ιαλυσό	17.000.000	107 τ.μ. στο Ροδίνι	33.000.000
83 τ.μ. στην Ανάληψη	26.000.000	114 τ.μ. στους Δασκάλους	42.750.000
85 τ.μ. στην Ανάληψη	24.600.000	115 τ.μ. στην Ανάληψη (σε μπετά)	16.000.000
85 τ.μ. στην Ανάληψη	25.600.000	116 τ.μ. στην Ανάληψη	35.000.000
86 τ.μ. στους Δασκάλους	24.000.000	116 τ.μ. στο Ροδίνι	34.800.000
86 τ.μ. στο Ροδίνι	25.800.000	117 τ.μ. στη Δενδρινού	35.850.000
87 τ.μ. στην Ανάληψη	25.000.000	118 τ.μ. στο Ζέφυρο	36.750.000
89 τ.μ. στο Ροδίνι	26.000.000	118 τ.μ. στη Δενδρινού	38.000.000
93 τ.μ. στο Ροδίνι	27.900.000	118 τ.μ. στο Ζέφυρο	37.850.000
94 τ.μ. στο Ροδίνι	26.300.000	120 τ.μ. στο Ροδίνι	33.000.000
95 τ.μ. στην Κ. Τσαλδάρη	24.500.000	120 τ.μ. στην Ανάληψη	32.400.000
96 τ.μ. στην Ανάληψη	20.000.000	120 τ.μ. στους Δασκάλους	42.000.000
96 τ.μ. στους Δασκάλους	30.000.000	121 τ.μ. στο Ροδίνι	36.300.000
96 τ.μ. στο Καρακόνερο	28.000.000	125 τ.μ. Στην Ατταβύρου	34.000.000
96 τ.μ. στην Ανάληψη	20.000.000	128 τ.μ. στους Δασκάλους	41.500.000
100 τ.μ. στο Ζέφυρο	31.200.000	130 τ.μ. στο Ροδίνι	35.000.000
100 τ.μ.στην Ανάληψη	30.000.000	163 τ.μ. στους Δασκάλους	55.000.000

ΠΩΛΟΥΝΤΑΙ

μονοκατοικίες στην παραλία Ιαλυσού έναντι ταβέρνας "Καλύβας" επί της οδού Ρίμινι.

Πληρ. τηλ.

94236, 28476, 94960, 92458

κ. Ελευθ. Ζαμπελλάκης

ΑΣΦΑΛΕΙΟΚΤΗΜΑΤΙΚΗ

ΚΤΗΜΑΤΟΜΕΣΙΤΙΚΟ-ΑΜΟΙΒΑΙΑ ΚΕΦΑΛΑΙΑ ΑΣΦΑΛΕΙΕΣ INTERNATIONAL LIFE

ΔΙΑΜΕΡΙΣΜΑΤΑ

40 τ.μ. 2άρι Μήδεια
40 τ.μ. 2άρι Βενετοκλέων
55 τ.μ. 2άρι Αγ. Ιωάννη
55 τ.μ. 2άρι Παπαλουκά
55 τ.μ. 2άρι Ιαλυσός
60 τ.μ. 3άρι Ιξιά-Σωτήρος
60 τ.μ. 3άρι Κων. Παλαιολόγου
68 τ.μ. 3άρι Ιαλυσός
70 τ.μ. 3άρι Ιαλυσός
73 τ.μ. 3άρι Ιαλυσός
80 τ.μ. 3άρι Αγ. Ιωάννη
80 τ.μ. 3άρι Ιξιά-Σωτήρος
86 τ.μ. 3άρι Ροδίνι
88 τ.μ. 3άρι Αννης Μαρίας
90 τ.μ. 3άρι Παραδείσι
96 τ.μ. 3άρι Αννης Μαρίας
115 τ.μ. 4άρι Ανάληψη
120 τ.μ. 4άρι Αραπάκι
120 τ.μ. 4άρι Αγ. Ιωάννη
120 τ.μ. 4άρι Αγ. Νικόλαο
128 τ.μ. 4άρι Αννης Μαρίας
130 τ.μ. 4άρι Ροδίνι
135 τ.μ. 4άρι Αραπάκι
145 τ.μ. 4άρι Ιαλυσός
147 τ.μ. 4άρι Παπαλουκά
150 τ.μ. 4άρι Ανάληψη

ΟΙΚΟΠΕΔΑ

350 τ.μ. Ιαλυσός (ΣΔ. 0,4)
545 τ.μ. Ροδίνι (ΣΔ. 0,8)
680 τ.μ. Ροδίνι (ΣΔ. 0,4)
1.060 τ.μ. Παραδείσι
1.200 τ.μ. Διμυλιά
1.920 τ.μ. Ε.Ο Παραδείσι-Θεολόγος
1.500 τ.μ. Μιχ. Πετρίδη (ΣΔ. 0,8)

ΑΓΡΟΤΕΜΑΧΙΑ

2100 τ.μ., επί της Ε.Ο. Παραδείσι Θεολόγου
6.000 τ.μ., 9.000 τ.μ., 11.000 τ.μ. Κολύμπια
3135 τ.μ., με οικοδομή Ε.Ο. Κρεμαστής Μαριτσά
3100 τ.μ. Φαληράκι για 400 τ.μ. οικοδομή
4000 τ.μ. με θέα Φαληράκι
4 στρέμματα με φανταστική θέα Κοσκινού (ευκαιρία)
4 στρέμματα με θέα Αφάντου
4 στρέμματα με θέα θαλασσα Φυτώριο
4 στρέμματα επί της Ε.Ο. Τρεις-Παστίδα (ευκαιρία)
4 στρέμματα Μαριτσά
4800 τ.μ. επί της Ε.Ο Τρεις-Παστίδα
4050 τ.μ. με θέα Παστίδα (ευκαιρία)
4 στρέμματα Καλαβάρδα
4 στρέμματα με απεριόριστη θέα Φαληράκι
5 στρέμματα Θεολόγος
5000 τ.μ.-11000 τ.μ. Παστίδα
8 στρέμματα με θέα φυτώριο
4 στρέμματα Πεύκους
6 στρέμματα επί της Ε.Ο Τσαΐρι-Παστίδα
4.300 τ.μ. Καλαμώνας
6.500 τ.μ. Καλαμώνας
22 στρέμματα με ρεύμα-νερό Θεολόγος

ΜΟΝΟΚΑΤΟΙΚΙΕΣ-ΜΕΖΟΝΕΤΕΣ

50 τ.μ. Κρεμαστή
80 τ.μ. Καστελλοριζιούς
130 τ.μ. Ανάληψη
130 τ.μ. Ροδίνι
135 τ.μ. Καρακόνερο
140 τ.μ. μπετά Ιαλυσός
140 τ.μ. Ιαλυσός
150 τ.μ. μπετά Μήδεια
155 τ.μ. Ιαλυσός
155 τ.μ. Παλιά Πόλη
180 τ.μ. Ιαλυσός
180 τ.μ. Παλιά Πόλη
180 τ.μ. Κοσκινού
190 τ.μ. Αφάντου
200 τ.μ. Παλιά Πόλη
235 τ.μ. Ιαλυσός
250 τ.μ. Ιαλυσός
300 τ.μ. Μαριτσά
300 τ.μ. Τρεις Ιαλυσός
500 τ.μ. Κοσκινού

ΚΑΤΑΣΤΗΜΑΤΑ

24 τ.μ. Σωκράτους
28 τ.μ. Ιαλυσός
35 τ.μ. Φαληράκι
38 τ.μ. Φαληράκι
55 τ.μ. γραφείο Σοφ. Βενιζέλου
90 τ.μ Ροδίνι
100 τ.μ. Σωτήρος
150 τ.μ. Χαρ. Μόσχου
180 τ.μ. Κων. Υδραίου

500 τ.μ. Μαριτσά
550 τ.μ. Παραδείσι
850 τ.μ. Πεύκους
1.200 τ.μ. Ιαλυσός
1.460 τ.μ. Κρεμαστή
1.500 τ.μ. Παστίδα
2.000 τ.μ. Κρεμαστή

ΔΙΑΘΕΤΟΥΜΕ ΠΕΡΙΣΣΟΤΕΡΑ ΑΚΙΝΗΤΑ ΠΡΟΣ ΠΩΛΗΣΗ ΕΚΤΟΣ ΑΠΟ ΤΑ ΑΝΑΓΡΑΦΟΜΕΝΑ

ΥΠΕΥΘΥΝΟΙ

ΓΙΩΡΓΟΣ ΧΑΡΔΑΛΙΑΣ-ΛΟΥΚΑΣ ΚΑΡΑΝΙΚΗΣ

ΕΘΝ. ΜΑΚΑΡΙΟΥ 45 ΣΤΟΑ ΡΟΙΚΟΥ 2ος ΟΡΟΦΟΣ

ΤΗΛ. 21003 ΚΙΝ. 094/251011

ΠΩΛΕΙΤΑΙ μονοκατοικία σε τιμή ευκαιρίας πλησίον της εκκλησίας Μητρόπολης Ρόδου. Πληρ. τηλ. 27082-26476. ΑΟ25831

ΠΩΛΕΙΤΑΙ διαμέρισμα 80 τ.μ. δύο υπνοδωματίων στην περιοχή Αραπάκι, σε νεόκτιστη οικοδομή με τζάκι, μεγάλη εντοιχισμένη κουζίνα εγκατάσταση θέρμανσης, ωραία θέα. Τιμή 23.500.000 δρχ. Πληρ. ΕΥΡΩΚΤΗΜΑΤΙΚΗ Γιάννης και Μιχάλης Ευσταθίου τηλ. 73819-74917, κιν. 094/374546.
ΠΟ25814

ΠΩΛΕΙΤΑΙ οικόπεδο 2.100 τ.μ. στα Κοσκινού, στη θέση Αγία Βαρβάρα, υπερυψωμένο, με ρεύμα, νερό, κατάλληλο για μονοκατοικία αξίας 14.000.000 δρχ. Πληρ. ΕΥΡΩΚΤΗΜΑΤΙΚΗ Γιάννης και Μιχάλης Ευσταθίου τηλ. 73819-74917, κιν. 094/374546. ΠΟ25815

ΠΩΛΕΙΤΑΙ μονοκατοικία 144 τ.μ. στην παραλία Κρεμαστής σε μπετά σε 236 τ.μ. οικόπεδο αξίας 21.500.000 δρχ. Πληρ. ΕΥΡΩΚΤΗΜΑΤΙΚΗ Γιάννης και Μιχάλης Ευσταθίου τηλ. 73819-74917, κιν. 094/374546.
ΠΟ25817

ΠΩΛΕΙΤΑΙ 377 τ.μ. όροφος στη Λεωφόρο Καλλιθέας κατάλληλος για γραφείο ή φροντιστήριο κτλ. αξίας 115.000.000 δρχ. με δυνατότητα και τμηματικής πώλησης. Πληρ. ΕΥΡΩΚΤΗΜΑΤΙΚΗ Γιάννης και Μιχάλης Ευσταθίου τηλ. 73819-74917, κιν. 094/374546.
ΠΟ25819

ΠΩΛΕΙΤΑΙ μονοκατοικία στ' Αφάντου 300 τ.μ. στο στάδιο της αποπεράτωσης, σε οικόπεδο 3.500 τ.μ. περιφραγμένο, αξίας 39.000.000 δρχ. Πληρ. ΕΥΡΩΚΤΗΜΑΤΙΚΗ Γιάννης και Μιχάλης Ευσταθίου τηλ. 73819-74917, κιν. 094/374546.
ΠΟ25820

ΠΩΛΕΙΤΑΙ 110 τ.μ. κτίριο στο Παραδείσι στην πλατεία, κατάλληλο για οποιαδήποτε χρήση αξίας 19.000.000 δρχ. Πληρ. ΕΥΡΩΚΤΗΜΑΤΙΚΗ Γιάννης και Μιχάλης Ευσταθίου τηλ. 73819-74917, κιν. 094/374546. ΠΟ25822

ΠΩΛΕΙΤΑΙ οικόπεδο 1080 τ.μ. στη Σορωνή επί της επαρχιακής οδού Σορωνής-Φανών, κατάλληλο για μονοκατοικία με άδεια οικοδομής, αξίας 14.000.000 δρχ. Πληρ. ΕΥΡΩΚΤΗΜΑΤΙΚΗ Γιάννης και Μιχάλης Ευσταθίου τηλ. 73819-74917, κιν. 094/374546.
ΠΟ25823

ΠΩΛΕΙΤΑΙ στην Π. Πόλη μεσαιωνική κατοικία 129 τ.μ. σε οικόπεδο 292 τ.μ. αξίας 47.000.000 δρχ. Πληρ. ΕΥΡΩΚΤΗΜΑΤΙΚΗ Γιάννης και Μιχάλης Ευσταθίου τηλ. 73819-74917, κιν. 094/374546.
ΠΟ25818

ΠΩΛΕΙΤΑΙ οικόπεδο 3.400 τ.μ. στ' Αφάντου, υπερυψωμένο, με απεριόριστη θέα στη θάλασσα και άδεια οικοδομής για λυόμενη κατοικία αξίας 15.000.000 δρχ. Πληρ. ΕΥΡΩΚΤΗΜΑΤΙΚΗ Γιάννης και Μιχάλης Ευσταθίου τηλ. 73819-74917, κιν. 094/374546.
ΠΟ25824

ΠΩΛΕΙΤΑΙ οικόπεδο 1.700 τ.μ. στ' Ασγούρου, άρτιο και οικοδομήσιμο, κατάλληλο για μονοκατοικία, αξίας 20.000.000 δρχ. Πληρ. ΕΥΡΩΚΤΗΜΑΤΙΚΗ Γιάννης και Μιχάλης Ευσταθίου τηλ. 73819-74917, κιν. 094/374546. ΠΟ25825

ΠΩΛΟΥΝΤΑΙ μονοκατοικίες στην παραλία Ιαλυσού έναντι ταβέρνας "ΚΑΛΥΒΑ" επί της οδού Ρίμινι. Πληρ. τηλ. 94236, 28476, 94960 κ. Ελευθ. Ζαμπελλάκης ΑΟ25753

ΠΩΛΟΥΝΤΑΙ ΜΟΝΟΚΑΤΟΙΚΙΕΣ.
1. Στα λαϊκά απέναντι από το Πανεπιστήμιο 60 τ.μ.
2. Στην Κρεμαστή 70 τ.μ. με αυλή
3. Στην Σορωνή 80 τ.μ. καινούργια
4. Στην Παλιά Πόλη 110 τ.μ. και 74 τ.μ.
5. Στην Ανάληψη μεζονέτα 120 τ.μ. καινούργια με αυλή.

Πληρ. κ. Ν. Ηρωνίας Νέας Αγοράς Α' όροφος 17, τηλ. 31955, 21602 ώρες γραφείου ΑΟ25738

ΠΩΛΕΙΤΑΙ 119 τ.μ. διαμέρισμα στην Ανάληψη με γερμανική κουζίνα, 3 υπνοδωμάτια, αξίας 30.000.000 δρχ. Πληρ. ΕΥΡΩΚΤΗΜΑΤΙΚΗ Γιάννης και Μιχάλης Ευσταθίου τηλ. 73819-74917, κιν. 094/374546.
ΠΟ25826

ΠΩΛΕΙΤΑΙ οικόπεδο 4.181 τ.μ. στην Ιαλυσό στους πρόποδες της Φιλερήμου σε εξαιρετική θέση, αξίας 50.000.000 δρχ. Πληρ. ΕΥΡΩΚΤΗΜΑΤΙΚΗ Γιάννης και Μιχάλης Ευσταθίου τηλ. 73819-74917, κιν. 094/374546. ΠΟ25828

ΠΩΛΕΙΤΑΙ διώροφη μονοκατοικία 240 τ.μ. στην Παστίδα σε 3.748 τ.μ. δεντροφυτεμένο οικόπεδο, με πισίνα, τζάκι, περιφραγμένο οικόπεδο, αξίας 70.000.000 δρχ. Πληρ. ΕΥΡΩΚΤΗΜΑΤΙΚΗ Γιάννης και Μιχάλης Ευσταθίου τηλ. 73819-74917, κιν. 094/374546.
ΠΟ25829

ΠΩΛΕΙΤΑΙ οικόπεδο 1500 τ.μ. στα Κοσκινού με άδεια οικοδομής και απεριόριστη θέα σε ανοιχτό ορίζοντα, αξίας 17.000.000 δρχ. Πληρ. ΕΥΡΩΚΤΗΜΑΤΙΚΗ Γιάννης και Μιχάλης Ευσταθίου τηλ. 73819-74917, κιν. 094/374546.
ΠΟ25830

ΠΩΛΕΙΤΑΙ παραδοσιακή διώροφη μονοκατοικία 127 τ.μ. στην Αγ. Αναστασία, με μεγάλη αυλή, άνετες βεράντες, μερικώς ανακαινισμένη, αξίας 36.000.000 δρχ. Πληρ. ΕΥΡΩΚΤΗΜΑΤΙΚΗ Γιάννης και Μιχάλης Ευσταθίου τηλ. 73819-74917, κιν. 094/374546.
ΠΟ25816

ΠΩΛΕΙΤΑΙ από ιδιοκτήτη ρετιρέ οροφοδιαμέρισμα 5ου ορόφου 160 τ.μ. και 15 τ.μ. πυλωτή, λουξ κατασκευής, με καλοριφέρ, εντοιχισμένη κουζίνα, 3 WC, ηλιακό θερμοσίφωνο, τζάκι, βεράντες με απεριόριστη θέα, επτά ετών, οδός Πατριάρχου Αθηναγόρα 41, Ρόδος. Πληρ. τηλ. 093-2-573642 ΑΟ25659

ΠΩΛΕΙΤΑΙ μονοκατοικία επί της οδού Αγίας Αναστασίας, με κήπο, πλήρως εξοπλισμένη, με εγκατάσταση κεντρικής θέρμανσης και λοιπούς βοηθητικούς χώρους. Αποκλείονται μεσίτες. Πληρ. τηλ. 26335 ώρες γραφείου και 27337
ΑΟ25660

ΖΗΤΕΙΤΑΙ γαι αγορά έτοιμο σπίτι ή σε μπετά στις περιοχές Ανάληψη, Κοσκινού ή Καρακόνερο. Αποκλείονται μεσίτες. Πληρ. τηλ. 094-163844 ή 20887 ΑΟ25789

ΠΩΛΕΙΤΑΙ στην περιοχή "Καθολική" Αφάντου οικόπεδο 1.000 τ.μ. με άδεια οικοδομής από ιδιώτη. Πληρ. τηλ. 0932-238837 ΑΟ25743

ΠΩΛΕΙΤΑΙ κατάστημα επί της Στεφάνου Καζούλη 74, αποτελούμενο από 120 τ.μ. ισόγειο, 5,5 μέτρα ύψος, 60 τ.μ. πατάρι και 120 αποθήκη με ράμπα. Αμεση παράδοση. Δάνεια δεκτά, ευκολίες πληρωμής. Πληρ. Διακογεωργίου Κάλλιστος, τηλ. 29318 ΑΟ25639

ΠΩΛΟΥΝΤΑΙ ΔΙΑΜΕΡΙΣΜΑΤΑ.
1. Διαμέρισμα 82 τ.μ. και με βεράντα 60 τ.μ., ρετιρέ κοντά στο πάρκο του Ροδινιού.
2. Διαμέρισμα στην Ανάληψη 110 τ.μ. καινούργιο.
3. Στα Κοσκινού 2 διαμερίσματα των 90 τ.μ. σε έναν όροφο.
4. Ιαλυσός σε μαρμαροσουβά ή τελειωμένα 120 τ.μ., 93 τ.μ., 74 τ.μ., 43 τ.μ.
5. Στο Ροδίνι καινούργιο 104 τ.μ. ρετιρέ και 80 τ.μ.

Επίσης και σε πολλές άλλες περιοχές της Ρόδου. Δάνεια Δεκτά. Πληρ. κ. Ν. Ηρωνίας Νέας Αγοράς Α' όροφος 17, τηλ. 31955, 21602 ώρες γραφείου ΑΟ25741

ΠΩΛΟΥΝΤΑΙ διαμερίσματα επί των οδών Κων/νου Παλαιολόγου και Μεγάλου Κων/νου γωνία κοντά στου Φώκιαλη. Σε υπό ανέγερση οικοδομή, σε κατασκευή πολυτελείας. Διαμερίσματα των δύο υπνοδωματίων και τριών υπνοδωματίων. Επίσης καταστήματα των 50 τ.μ., 100 τ.μ. και 155 τ.μ. Η οικοδομή έχει γκαράζ. Δάνεια δεκτά. Ευκολίες πληρωμής. Πληρ. Διακογεωργίου Κάλλιστος, τηλ. 29318 ΑΟ25635

ΠΩΛΕΙΤΑΙ παραδοσιακή μονοκατοικία 102 τ.μ. στα Κοσκινού, με μεγάλη θοτσαλωτή αυλή και άνετους εσωτερικούς χώρους, αξίας 20.000.000 δρχ. Πληρ. τηλ. 25273, 74708, 095-555221
ΠΟ25739

ΠΩΛΕΙΤΑΙ διαμέρισμα 3άρι, 84 τ.μ. ισόγειο με αυλή σε άριστη κατάσταση, Λ. Παπαδιαμάντη 31 - Ανάληψη. Τιμή δρχ. 17.000.000. Πληρ. τηλ. 64426 και 47588, ώρες 09.00-14.00 και 17.00-22.00 ΑΟ25725

ΦΟΥΣΚΩΜΕΝΟΙ ΛΟΓΑΡΙΑΣΜΟΙ ΤΕΛΟΣ!!!
ΑΝ ΘΕΛΕΤΕ ΤΟ ΤΗΛΕΦΩΝΟ ΣΑΣ ΝΑ ΤΟ ΠΛΗΡΩΝΟΥΝ ΑΥΤΟΙ ΠΟΥ ΤΟ ΧΡΗΣΙΜΟΠΟΙΟΥΝ
ΝΕΟΙ ΥΨΗΛΗΣ ΤΕΧΝΟΛΟΓΙΑΣ
ΚΕΡΜΑΤΟΔΕΚΤΕΣ EUROPAYPHONE



-ΤΟ ΜΟΝΑΔΙΚΟ ΠΟΥ ΛΕΙΤΟΥΡΓΕΙ ΜΕ ΣΥΣΤΗΜΑ ΚΕΝΤΡΙΚΟΥ ΕΛΕΓΧΟΥ (MODEM) ΓΙΑ ΠΛΗΡΗ ΕΛΕΓΧΟ ΤΗΣ ΣΥΣΚΕΥΗΣ
-ΙΚΑΝΟΠΟΙΕΙ ΠΛΗΡΩΣ ΚΑΘΕ ΑΠΑΙΤΗΣΗ ΙΔΙΟΚΤΗΤΗ - ΧΡΗΣΤΗ
-ΠΛΗΡΕΙ 100% ΤΗΝ ΝΟΜΟΘΕΣΙΑ ΤΗΣ ΕΥΡΩΠΑΙΚΗΣ ΕΝΩΣΗΣ ΚΑΙ ΤΙΣ ΑΠΑΙΤΗΣΕΙΣ ΤΗΣ ΕΘΝΙΚΗΣ ΕΠΙΤΡΟΠΗΣ ΤΗΛΕΠΟΙΚΙΝΩΝΙΩΝ ΜΕ ΑΡΙΘΜΟ ΕΓΚΡΙΣΗΣ EL3897124T.
-ΑΝΑΓΝΩΡΙΖΕΙ ΟΛΑ ΤΑ ΕΛΛΗΝΙΚΑ ΝΟΜΙΣΜΑΤΑ
-ΠΡΟΓΡΑΜΜΑΤΙΖΕΤΑΙ ΝΑ ΑΝΑΓΝΩΡΙΖΕΙ ΚΑΘΕ ΝΕΟ ΝΟΜΙΣΜΑ (EURO & ΥΠΟΔΙΑΙΡΕΣΕΙΣ)
-ΑΛΛΑΖΕΙ ΑΥΤΟΜΑΤΑ ΧΡΕΩΣΕΙΣ ΚΑΘΕ ΦΟΡΑ ΠΟΥ ΑΛΛΑΖΟΥΝ ΑΠΟ ΤΟΝ Ο.Τ.Ε.
ΣΗΦΑΚΗΣ ΓΙΩΡΓΟΣ
ΓΕΝΙΚΟΣ ΑΝΤΙΠΡΟΣΩΠΟΣ ΔΩΔΕΚΑΝΗΣΟΥ - ΚΡΗΤΗΣ
ΑΤΤΑΒΥΡΟΥ 46 ΡΟΔΟΣ ΤΗΛ: 0241/73440 - 37736

Η εταιρεία **ALDEMAR** για το ξενοδοχείο
PARADISE ROYAL MARE
ΖΗΤΑ
προσωπικό για τις κάτωθι ειδικότητες
1. Guest-Relation Manager με ανάλογη προϋπηρεσία.
2. Receptionists (Απαραίτητα πολύ καλή γνώση Γερμανικών-Ιταλικών-Αγγλικών). Προσόν η γνώση του προγράμματος ΕΡΜΗΣ.
3. Νυκτερινός υπάλληλος υποδοχής (Night Auditor).
4. Bell-boys.
5 Καμαριέρες.

Πληροφορίες τηλ.:
67040 ή 66060 από 8.30-16.00

Η Ξενάκης ΑΕ ΖΗΤΑ
συνεργάτη για το τμήμα ανταλ/κών της VW-AUDI. Οι ενδιαφερόμενοι πρέπει να είναι απόφοιτοι λυκείου, με άριστες γνώσεις σε χειρισμό Η.Υ., χωρίς στρατιωτικές υποχρεώσεις. Τυχόν προγενέστερη πείρα σε αντ/κά αυτ/των θα ληφθεί υπόψη. Μισθός ικανοποιητικός και άριστες συνθήκες εργασίας.
Πληρ. τηλ. 61600 εσωτερικό 107

ΠΩΛΟΥΝΤΑΙ
1) ΚΟΛΥΜΠΙΑ αγρός 2.200 τ.μ. με άδεια διορόφου κατοικίας 120 τ.μ. αξίας 22.000.000
2) Οικία 120 τ.μ. στη Σύμη, κατάλληλη για ιατρείο ή εμπορικό κατάστημα
3) 250 τ.μ. καφετέρια στο Φαληράκι-άρτια εξοπλισμένη στο νέο εμπορικό κέντρο
4) 500 τ.μ. οικόπεδο στους ξυλουργούς με άδεια για 2όροφο βιοτεχνικό κτίριο.
Πληρ.τηλ. 27082, 26476 ώρες γραφείου

ΖΗΤΟΥΝΤΑΙ
από τουριστικό πρακτορείο εντός πόλεως Ρόδου:
1) Μία υπάλληλος κρατήσεων
Προσόντα:
• Αριστη γνώση της Ελληνικής, Αγγλικής & Γερμανικής γλώσσας.
• Ευχέρεια και άριστη χρήση Η/Υ (WINDOWS 95, κ.λπ.)
• Προϋπηρεσία θα ληφθεί υπόψη
2) Μια γραμματεύς
Προσόντα:
• Αριστη γνώση της Ελληνικής, Αγγλικής & Γερμανικής γλώσσας
• Ευχέρεια και άριστη χρήση Η/Υ (WINDOWS 95, κ.λπ.) και τυφλό σύστημα γραφομηχανής
• Προϋπηρεσία θα ληφθεί υπόψη
Πληρ. τηλ. 75840-41 και ώρες 10.00-12.00
Δευτ.-Σαβ. υπ' όψην κ. Αντωνία



ΜΕΓΑΡΟ ΚΑΠΕΤΑΝΑΚΗ
το πιό σύγχρονο κτίριο στην καρδιά τηςΡόδου
- 500 τ.μ. επαγγελματικοί χώροι
- πολυτελής είσοδος
- αυτοματος ανελκυστήρας
- ψευδοροφες στους χώρους των γραφειων.
- φωτιστικα επαγγελματικων προδιαγραφων
- δυνατοτητα αερισμου φυσικου και τεχνητου (κλιματισμος)
- πληρης εξοπλισμός χωρων υγιεινης
- κουφωματα PVC εισαγωγης
- εντυπωσιακη θεα στο λιμάνι της Ρόδου

ΓΡΑΦΕΙΑ ΑΠΟ 40 Τ.Μ.

ΑΠΟΚΛΕΙΣΤΙΚΗ ΑΝΑΘΕΣΗ ΕΚΜΙΣΘΩΣΗΣ
ΡΟΔΙΑΚΗ ΚΤΗΜΑΤΙΚΗ
ΣΥΜΒΟΥΛΟΙ & ΕΚΤΙΜΗΤΕΣ ΑΚΙΝΗΤΩΝ
Πληροφορίες
τηλ 0241-26281 & 35476
cel 094-421015

ΑΝΑΚΟΙΝΩΣΗ

PROGRAM COMPUTER PM

ΕΓΓΡΑΦΕΣ ΤΩΡΑ ΜΑΘΗΜΑΤΑ Computer

Τμήματα για:
Παιδιά από 8 ετών
Αρχάριους - Μαθητές
Επαγγελματίες

Ανεύρεση Εργασίας

Διδάσκει πτυχιούχος Πανεπιστημίου Αμερικής
ΜΑΝΩΛΗΣ Ι. ΣΟΦΙΛΛΑΣ
Κοδριγκτώνος 91
Τηλ. (0241) 31761

ΚΤΗΜΑΤΟΜΕΣΙΤΙΚΟ ΓΡΑΦΕΙΟ ΒΑΖΟΥΚΟΥ ΑΙΚ.

ΠΩΛΟΥΝΤΑΙ ΔΙΑΜΕΡΙΣΜΑΤΑ ΚΑΙ ΜΟΝΟΚΑΤΟΙΚΙΕΣ

1. 45 τ.μ. στην Αθηνών 8.000.000
2. 45 τ.μ. σε χονδρό σοβά κοντά στην Αννης Μαρίας 6.000.000 (ΔΔ)
3. 70 τ.μ. (β' ορ.) στη Σωτήρος 14.000.000 (ΔΔ)
4. 74 τ.μ. (ισογ. υπερ/νο στην Κένεντυ) 26.000.000 (ΔΔ)
5. 75 τ.μ. (α' ορ.) σε μπετά στη Σωτήρος 8.000.000 (ΔΔ)
6. 80 τ.μ. (β' ορ.) στο Ροδίνι 17.000.000 (ΔΔ)
7. 83 τ.μ. (β' ορ.) στη Σωτήρος 17.000.000 (ΔΔ)
8. 85 τ.μ. σε μαρμ/βα στην Ατταβύρου 13.000.000
9. 85 τ.μ. μονοκατοικία στην Ιαλυσό με αυλή 15.000.000 (ΔΔ)
10. 85 τ.μ. στο Ροδίνι (γ' ορ.) με 50 μ. μπαλκόνια 20.000.000 (ΔΔ)
11. 87 τ.μ. στην Χίου (α' ορ.) 19.500.000 (ΔΔ)
12. 90 τ.μ. μονοκατοικία στ' Αφάντου σε 5 στρ. οικοπ. 30.000.000 (ΔΔ)
13. 110 τ.μ. δυόροφη μονοκατοικία στο Γιαλό Σύμης 15.000.000 (ΔΔ)
14. 111 τ.μ. καινούργιο οροφοδιαμέρισμα έτοιμο στην Ανάληψη 28 εκ. (ΔΔ)
15. 117 τ.μ. (α' ορ.) σε μπετά ορ/σμα στο Καρακόνερο 17.000.000 (ΔΔ)
16. 120 τ.μ. (β' ορ.) παραδοσιακό στην Ακαδημία με τεράστια βεράντα 35 εκ. (ΔΔ)
17. 135 τ.μ. ορ/σμα καινούργιο έτοιμο λουξ κατ/ης 2 WC (3 υπν.) στους Δασκάλους 39.000.000 (ΔΔ)
18. 130 τ.μ. μονοκατοικία δυόροφη σε 300 μ. οικ. στην Ιξιά 30.000.000
19. 160 τ.μ. (α' ορ.) σε σοβά στην Κρεμαστή (3 διαμ.) 20.000.000 (ΔΔ)
20. 215 τ.μ. (β' ορ.) λουξ με υπέροχη θέα στου Βερόπουλου 48.000.000 (ΔΔ)

ΟΙΚΟΠΕΔΟ 1.500 τ.μ. (κτίζει 440) στα Κοσκινού με θέα 16.000.000

(ΔΔ)= Δάνεια δεκτά

ΔΙΕΥΘ. ΓΡΑΦΕΙΟΥ
ΔΗΜ. ΘΕΟΔΩΡΑΚΗ 3
Τ.Κ. 85100
Τηλ. (0241) 22943-28838
FAX: 28838

ΠΩΛΟΥΝΤΑΙ ΟΙΚΟΠΕΔΑ ΚΑΙ ΑΓΡΟΤΕΜΑΧΙΑ.
1. Οικόπεδο στο Ροδίνι 384 τ.μ. με άδεια οικοδομής, ελεύθερο πανταχόθεν με συντελεστή δόμησης 0,8.
2. Οικόπεδο 9.300 τ.μ. στην Μεγγαβλη σε τιμή ευκαιρίας.
3. Στη Λάρδο 7.480 τ.μ.
4. Στο Γεννάδι 8.000 τ.μ. κοντά στη θάλασσα και αγροτεμάχιο 17 στρέμματα με πολλές ελιές.
5. Στην Κάμειρο Σκάλα αγροτεμάχιο 28 στρέμματα κοντά στη θάλασσα.
Και σε πολλές άλλες περιοχές της Ρόδου, Χάλκης και Σύμης. Πληρ. κ. Ν. Ηρωνίας Νέας Αγορά Α' όροφος 17, τηλ. 31955, 21602 ώρες γραφείου ΑΟ25740

ΠΩΛΕΙΤΑΙ διαμέρισμα τεσσάρι ισόγειο στα Κοσκινού τελειωμένο, κατασκευή πολυτελείας, με τρία υπνοδωμάτια, εντοιχισμένη κουζίνα, εντοιχισμένες ντουλάπες, εγκατάσταση για θέρμανση. Αμεση παράδοση. Πληρ. Διακογεωργίου Κάλλιστο, τηλ. 29318 ΑΟ25638

ΠΩΛΟΥΝΤΑΙ ή ΕΝΟΙΚΙΑΖΟΝΤΑΙ επαγγελματικοί χώροι στην Κρεμαστή, για οποιαδήποτε χρήση. Επίσης και ένα τριάρι διαμέρισμα. Πληρ. τηλ. 94822 ΑΟ25661

ΠΩΛΟΥΝΤΑΙ διαμερίσματα στο Καρακόνερο επί της οδού Καλλιθέας. Διαμερίσματα των δύο και τριών υπνοδωματίων σε οικοδομή υπό ανέγερση, σε κατασκευή πολυτελείας με απεριόριστη θέα την θάλασσα. Δάνεια δεκτά. Ευκολίες πληρωμής. Πληρ. Διακογεωργίου Κάλλιστος, τηλ. 29318 ΑΟ25636

ΠΩΛΕΙΤΑΙ 30 τ.μ. κατάστημα με πατάρι στην οδό Ορφανίδου ελεύθερο μίσθωσης αξίας 25.000.000 δρχ. Πληρ. ΕΥΡΩΚΤΗΜΑΤΙΚΗ Γιάννης και Μιχάλης Ευσταθίου τηλ. 73819-74917 κιν. 094/374546 ΠΟ25813

ΠΩΛΕΙΤΑΙ οικόπεδο 684 τ.μ. με πρόσοψη επί της οδού Στοκχόλμης 19 περιοχή Ροδίνι. Πληρ. τηλ. 0842-26386 κ. Φωνιαδάκη Γεώργιο ΑΟ25695

ΕΚΠΑΙΔΕΥΣΗ ΣΤΟΥΣ Η/Υ

INTERACTIVE LEARNING

ΕΥΚΟΛΑ .... ΓΡΗΓΟΡΑ ... ... ΑΠΟΤΕΛΕΣΜΑΤΙΚΑ



Ταχύρυθμα Σεμινάρια 5 εβδομάδων
Τρίμηνα προγράμ. σπουδών - Ιδιαίτερα
WINDOWS-INTERNET-WORD EXCEL-DTP-ACCESS...

Στ. Κωτιάδη 64 Ανάληψη
Τηλ. 78924

Υπεύθυνος Σπουδών:
ΚΩΣΤΑΣ ΧΑΤΖΗΔΑΚΗΣ
Πτυχ. Πληροφορικής Παν. Αθηνών

ΣΧΟΛΗ ΟΔΗΓΩΝ ΠΟΡΤΣΕΛΛΗ ΣΤΕΦΑΝΟΣ



Διπλ. Εκπαιδευτής Υποψηφίων οδηγών

- Διπλώματα αυτοκινήτου και μηχανής έως 125 cc και ανεξαρτήτου κυβισμού
- Επεκτάσεις όλων των κατηγοριών (Γ-Δ-Ε)
- Θεωρητικά μαθήματα Κ.Ο.Κ. και μηχανολογίας
- Αναθεωρήσεις ληγμένων αδειών
- Μεταβιβάσεις αυτοκινήτων
- Αλλαγές κινητήρων
- Πολύπλευρη συγκρότηση με εξασφαλισμένη επιτυχία

Ερνεστ Μπέβιν 6-Ρόδος
Τηλ. 0241-34497, κιν. 095-463635
ΠΜ25642

ΠΩΛΕΙΤΑΙ από ιδιώτη διαμέρισμα 3άρι γωνιακό, 1ος όροφος επί της οδού Σωτήρος Ιξιά σε λογική τιμή. Πληρ. τηλ. 47146 ΠΟ25524

ΠΩΛΟΥΝΤΑΙ καταστήματα των 50 τ.μ., 100 τ.μ., 150 τ.μ., 200 τ.μ. με ύψος 6 μέτρα επί της οδού Καλλιθέας και Καλλειπάτειρας στο Καρακόνερο. Αμεση παράδοση. Δάνεια δεκτά, ευκολίες πληρωμής. Πληρ. Διακογεωργίου Κάλλιστος, τηλ. 29318 ΑΟ25640

ΠΩΛΕΙΤΑΙ τεσσάρι διαμέρισμα τελειωμένο στο Αραπάκι σε διαρύθμιση μεζονέτας με κατασκευή πολυτελείας. Τρία υπνοδωμάτια, δύο μπάνια, εντοιχισμένες ντουλάπες όλα σπατουλαριστά. Αμεση παράδοση. Πληρ. Διακογεωργίου Κάλλιστο, τηλ. 29318 ΑΟ25637

ΠΩΛΕΙΤΑΙ διαμέρισμα πολυτελούς κατασκευής 116 τ.μ. με 2 μπάνια, 2 υπνοδωμάτια, σαλοτραπεζαρία, αποθήκη, εντοιχισμένη κουζίνα MIELE, air condition, ηλιακός θερμοσίφωνας, επί της Λεωφ. Λίνδου 107. Πληρ. τηλ. 25049, 097/449833 ΑΟ25584

ΠΩΛΕΙΤΑΙ από ιδιοκτήτη οικόπεδο εντός σχεδίου 460 τ.μ. περιοχή Ροδίνι οδός Βιέννης με θέα τη θάλασσα και ανταλλάσσεται με καινούργιο διαμέρισμα. Πληρ. τηλ. 34701 ΑΟ25623

ΕΥΚΑΙΡΙΑ. Ανάμεσα Ψίνθο-Αρχίπολη στο εστιατόριο "Άρτεμης" ΠΩΛΕΙΤΑΙ 22.080 τ.μ. επίσης κτήμα 13 στρεμμάτων 105 ρίζες ελιές και με νερό πηγή τρεχάμενο στην τιμή των 6.000.000 δρχ. Πληρ. τηλ. 26805-51024 και 094- 434762

ΜΕΛΑΓΗ ΕΥΚΑΙΡΙΑ ΠΩΛΕΙΤΑΙ

Μονοκατοικία περιοχή Κοσκινού 120 τετρ. μέτρα με 180 τ.μ. βεράντες και αυλές πλακόστρωτες με γκαράζ για δύο μεγάλα αυτοκίνητα και 300 τ.μ. κήπο. Είναι περιφραγμένο με τσιμέντο και χτίζει περίπου 450 τ.μ. ακόμη. Τιμή 68.000.000 μετρητά. Μεσίτες αποκλείονται.

Πληρ. τηλ. 33682
από 10.00 π.μ.-15.00 μ.μ. κύριο Μάκη

ΠΩΛΕΙΤΑΙ οικόπεδο στην περιοχή Καλυθιών 790 τ.μ. με πανοραμική θέα, με μεγάλη κάλυψη και με παλιά άδεια οικοδομής. Πληρ.τηλ. 20983, 32271, 27803 ΑΟ25575

ΠΩΛΕΙΤΑΙ στην Ψαροπούλα, τεσσάρι διαμέρισμα (135 τ.μ.) τελευταίος όροφος, με θέα στη θάλασσα. Ασανσέρ, ανεξάρτητη θέρμανση, επιπλωμένη κουζίνα, μπάνιο, WC. Αριστη κατάσταση. Πληρ. τηλ. 094-582609 ΠΟ25605

μαθήματα

ΦΙΛΟΛΟΓΟΣ, απόφοιτος του Πανεπιστημίου Αθηνών και υποψήφια διδάκτωρ του Πανεπιστημίου Αιγαίου, παραδίδει μαθήματα (αρχαία ελληνικά, νέα ελληνικά, έκθεση) σε μαθητές γυμνασίου, λυκείου με υπευθυνότητα και ευσυνειδησία. Τιμές προσιτές. Πληρ. τηλ. 23378, 39181 ΠΜ25875

RODHOTEL S.A
Hotel Management & Consulting

Από την εταιρεία ΡΟΔΟΤΕΛ Α.Ε και για ξενοδοχεία εντός πόλεως Ρόδου και περιοχής Θολού

ΖΗΤΕΙΤΑΙ

προσωπικό των παρακάτω ειδικοτήτων
- Ρεσεψιονίστ με προϋπηρεσία και γνώση Γερμανικών και Αγγλικών ή Ιταλικών
- Νυχτοθυρωρός
- Μπάρμαν
- Σερβιτόρα Μπαρ
- Βοηθοί σερβιτόρου
- Προϊσταμένη ορόφων
- Καμαριέρες
- Πλύντρια
- Μάγειρας
- Βοηθός μάγειρα
- Λαντζιέρα

Πληροφορίες στα τηλέφωνα: 24207 ή 41613
καθημερινά 09.30-13.00
Αιτήσεις γίνονται δεκτές κατόπιν τηλεφωνικής επικοινωνίας

TOP PROPERTIES
GEORGIOS S. PIPINOS
ΓΕΩΡΓΙΟΣ Σ. ΠΙΠΙΝΟΣ
ΜΕΣΙΤΗΣ ΑΣΤΙΚΩΝ ΣΥΜΒΑΣΕΩΝ
REAL ESTATE AGENT ✯ MEMBER OF F.I.A.B.C.I.

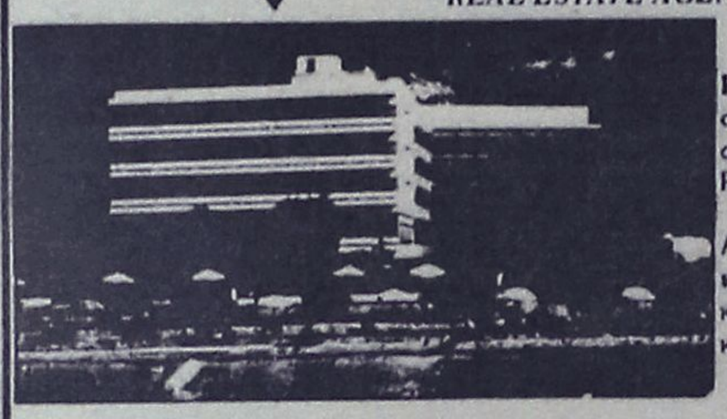

Η "TOP PROPERTIES" είναι ατομική επιχείρηση και ανήκει εξ ολοκλήρου στον κ. Γεώργιο Σ. Πιπίνο, που από το 1971 ασχολείται αποκλειστικά και μόνο με επενδύσεις και REAL ESTATE, στο νησί της Ρόδου, καθώς και στην ευρύτερη περιοχή της Δωδεκανήσου.

ΑΠΕΥΘΥΝΟΜΑΣΤΕ: Στους **σοβαρούς, απαιτητικούς** και **επιλεκτικούς** επενδυτές-επιχειρηματίες-ελεύθερους επαγγελματίες, Έλληνες και ξένους, υψηλού εισοδηματικού επιπέδου, που ενδιαφέρονται να κάνουν μια σοβαρή επένδυση **προβολής** στο νησί της Ρόδου.

ΠΡΟΣΦΕΡΟΥΜΕ: Α) Υπηρεσίες και πληροφορίες που γίνονται σε προσωπικό επίπεδο με **εχεμύθεια, διακριτικότητα** και **σοβαρότητα.**
Β) Μεγάλη **γκάμα** υψηλής ποιότητος ακινήτων, όπως: 1) Ξενοδοχεία Α΄ και Β΄ κατηγορίας των 600-500-350-300 κλινών 2) Κεντρικά αστικά ακίνητα κατάλληλα για Τράπεζες-καταστήματα-γραφεία 3) Παραλιακές εκτάσεις, κατάλληλες για τουριστικές επενδύσεις των 150.000-100.000-70.000-50.000-36.000 τ.μ. και 4) Διαμερίσματα και μεζονέτες **προβολής.**

ΣΤΟΧΟΣ ΜΑΣ ΕΙΝΑΙ: Να προσφέρουμε στο αγοραστικό μας κοινό **υψηλής ποιότητας ακίνητα** και **ευκαιρίες** στο νησί της Ρόδου. Η εικοσιπενταετής και πλέον πείρα μας στον τομέα αυτό αποτελεί εγγύηση.

ΣΥΝΘΗΜΑ ΜΑΣ ΕΙΝΑΙ: Επενδύστε στη ΡΟΔΟ **ΤΩΡΑ,** σε ακίνητα που **ΑΝΤΕΧΟΥΝ ΣΤΟ ΧΡΟΝΟ**

Γεώργιος Σ. Πιπίνος
ΜΕΣΙΤΗΣ ΑΣΤΙΚΩΝ ΣΥΜΒΑΣΕΩΝ
Γιατί εμείς γνωρίζουμε καλύτερα!

TOP PROPERTIES is a private concern and Mr George S Pipinos, its owner, has earned, over the years, a reputation for integrity and excellence in the world of Real Estate in the Dodecanese.

At Top Properties we try hard to attract important and selective investors, high calibre businessmen/women and discerning professional people, both Greek and foreign, who wish to acquire substantial and valuable property on Rhodes.

We offer our exprertise and advice privately, discreetly and in strict confidence.

We keep a comprehensive list of real estate of the highest specifications:

a. A΄ and B΄ class hotels (600, 500, 350, 300 beds capacity).

b. Centrally situated office buildings and other business premises.

c. Seasiade land, ideal for development (hotels, holiday resorts, etc.), of 150.000 100.000, 70.000, 50.000, 36.000 sq.m.

d. Luxury apartments, maisonettes, detached, semi-detached and terraced houses.

Our aim is to give our clients the opportunity to ecquire value for money, first class real estate on Rhodes. Our 25-year-old experience in Real Estate is our warranty.

Our motto is: **Invest in Rhodes. Invest in property. It stands the test of time.**



TOP PROPERTIES
and
George S Pipinos
Because we know best

ΚΕΝΝΕΝΤΥ 38, ΡΟΔΟΣ, 85 100, ΤΗΛ. (0241) 23895, 38243. FAX: (0241) 20883
38 KENNEDY STR., RHODES, 85 100, TEL. (0241) 23895, 38243. FAX: (0241) 20883

ΘΕΡΜΟΠΟΜΠΟΙ

τι θερμοπομποί;

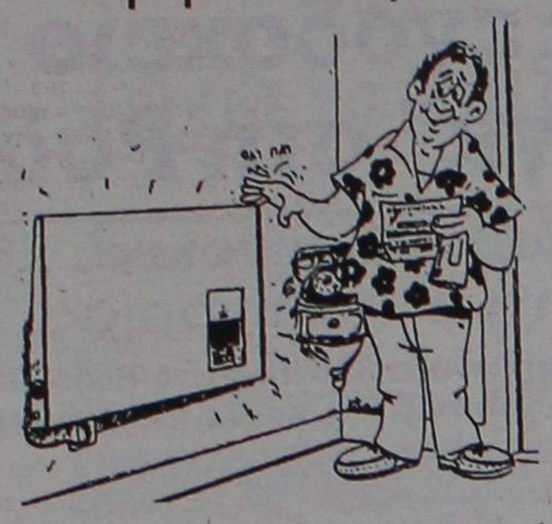

- Οι θερμοπομποί που πρόκειται να εγκαταστήσετε **ίσως είναι θερμοπομποί, ίσως δεν είναι,** γιατί άλλη είναι η **θέρμανση με μεταφορά** και άλλη η **θέρμανση με ακτινοβολία.**
- Και αν είναι θερμοπομποί, **ίσως μελετήθηκαν και εγκαταστάθηκαν σωστά ίσως όχι.**
- Ανάλογα με το **αν είναι θερμοπομποί ή όχι** και με το **πως** μελετήθηκαν και εγκαταστάθηκαν, **καταναλώνουν πολύ ή λίγο ρεύμα.**
- Για να γίνει μια **καλή, ασφαλής και οικονομική θέρμανση,** δεν είναι αρκετό να **θέλει** αυτός που την κάνει, πρέπει και να **γνωρίζει** και να **μπορεί.**
- Εμείς **γνωρίζουμε και μπορούμε.** Ζητήσετε πληροφορίες από εμάς ή τους εκατοντάδες πελάτες μας. Έτσι διασφαλίζεται το συμφέρον σας.

ΘΕΡΜΟΠΟΜΠΟΙ ΝΟΡΒΗΓΙΑΣ ELNOR

ΑΠΟΚΛΕΙΣΤΙΚΟΣ ΑΝΤΙΠΡΟΣΩΠΟΣ

ΒΟΥΤΥΡΑΚΗΣ Ι.Χ. Ε.Π.Ε

ΔΩΔ/ΚΗΣ ΝΕΟΛΑΙΑΣ 16 ΡΟΔΟΣ -ΤΗΛ. ΚΕΝΤΡΟ: (0241) 76100

Στα όρια του εμπαιγμού έχει φθάσει πλέον η κατάσταση

Απλήρωτοι παραμένουν οι γιατροί του νοσοκομείου

Καλούνται σήμερα σε γ.σ. για νέες κινητοποιήσεις

Ξεσηκώνονται και πάλι οι γιατροί του γενικού νοσοκομείου Ρόδου διαμαρτυρόμενοι για την συνέχιση του εμπαιγμού εκ μέρους των αρμοδίων σχετικά με την πληρωμή των αναδρομικών και μέρους των εφημεριών τους που παρά τις υποσχέσεις που δόθηκαν μετά τις πρόσφατες απεργιακές κινητοποιήσεις μέχρι σήμερα δεν έχει γίνει απολύτως τίποτα.

Χθες για το θέμα αυτό συνεδρίασε το Δ.Σ. του Συλλόγου Νοσοκομειακών Γιατρών και σήμερα το μεσημέρι έχει προγραμματισθεί γενική συνέλευση προκειμένου να ληφθούν αποφάσεις για τον τρόπο αντίδρασης του κλάδου.

Με δηλώσεις του προς την "Ροδιακή" ο πρόεδρος των νοσοκομειακών γιατρών της Ρόδου κ. Γ. Τριάντος εξέφρασε την αγανάκτηση όλων των γιατρών του νοσοκομείου γιατί ενώ είχαν δοθεί άπειρες υποσχέσεις για την καταβολή των αναδρομικών και εφημεριών προηγουμένων μηνών μέχρι σήμερα, παρότι έχουν μεταβιβασθεί στο νοσοκομείο της Ρόδου κονδύλια της τάξης των 350 εκατομμυρίων δραχμών έχουν καταβληθεί στους γιατρούς μόνο το ποσό των εφημεριών Σεπτεμβρίου και Οκτωβρίου.

"Σε 54 νοσοκομεία έχουν καταβληθεί όλα τα οφειλόμενα στους γιατρούς και μόνο εμείς περιμένουμε να δούμε πότε θα σταματήσουν τις διάφορες δικαιολογίες οι υπεύθυνοι για να πληρωθούμε. Τις προηγούμενες ημέρες μας έλεγαν ότι χρειάζεται να εκδοθούν τα εκκαθαριστικά των εφημεριών από το Κέντρο Μηχανογράφησης του Υπουργείου επειδή σε κάποιους γιατρούς πρέπει να γίνουν κάποιες παρακρατήσεις. Σήμερα μας πληροφόρησαν ότι η επεξεργασία των στοιχείων για την έκδοση των εκκαθαριστικών δεν έχει ξεκινήσει ακόμη" δήλωσε ο κ. Τριάντος.

Και συνέχισε: "Όμως εκτός από αυτά θα έπρεπε να είχαμε πληρωθεί στις 15 Ιανουαρίου τις εφημερίες του Νοεμβρίου και θα πρέπει να δοθεί έκτακτη επιχορήγηση στο νοσοκομείο από το υπουργείο όπως μας είπαν από την ΔΟΥ Ρόδου, που ανέλαβε τον ρόλο διαχειριστή του νοσοκομείου από 1-1-99".

Οπως είπε ο κ. Τριάντος για να πληρωθούν αναδρομικά και εφημερίες όσα δηλ. οφείλονται μέχρι σήμερα δεν επαρκεί το ποσό των 350 εκατομμυρίων δραχμών που είχε τελευταία διαβιβασθεί στο νοσοκομείο της Ρόδου αφού ήδη έχουν "φύγει" τα 150 εκατομμύρια στην καταβολή των εφημεριών Σεπτεμβρίου-Οκτωβρίου. Χθες το Δ.Σ. του Συλλόγου των νοσοκομειακών γιατρών επισκέφθηκε τα γραφεία της Διοίκησης του νοσοκομείου για να συζητήσει το πρόβλημα χωρίς όμως να βρεθεί κανείς υπεύθυνος από το συμβούλιο του ιδρύματος.

Σήμερα το Δ.Σ. του Συλλόγου σκοπεύει να συναντηθεί με τον κ. Μ. Μπαλάνο ο οποίος μέχρι χθες για λόγους οικογενειακούς ήταν εκτός Ρόδου ενώ στις 12 το μεσημέρι έχει ορισθεί γενική συνέλευση για να συζητηθούν οι τρόποι αντίδρασης των γιατρών.

Η κοροϊδία των υπευθύνων κατέληξε ο κ. Τριάντος θα πρέπει να σταματήσει γιατί έχει εξαντληθεί πλέον η υπομονή των γιατρών.

Ενημέρωση σε απόστρατους

Ενημέρωση στους απόστρατους αξιωματικούς πραγματοποίησε η 95 ΑΔΤΕ στις 15 Ιανουαρίου.

Αυτή έγινε στα πλαίσια του προγράμματος της ετήσιας ενημέρωσης των απόστρατων αξιωματικών σύμφωνα με πάγια διαταγή του ΓΕΣ, αφορούσε σε θέματα άμυνας της χώρας και έλαβε χώρα στη Λέσχη αξιωματικών φρουράς Ρόδου.

Τα θέματα ανέπτυξαν με επιτυχία οι επιτελείς αντισυνταγματάρχες κ.κ. Ανδρέας Βιδάλης και Ζαχαρίας Κολίγρης. Άψογη υπήρξε η διεξαγωγή της ενημέρωσης αφού ήταν λεπτομερής και εμπεριστατωμένη καθώς περιλάμβανε πολλά θέματα που άπτονται του τομέα της εθνικής μας άμυνας.

Την ενημέρωση παρακολούθησαν σχεδόν όλα τα μέλη της Ένωσης απόστρατων αξιωματικών που διαμένουν στο νησί της Ρόδου. Η ίδια ενημέρωση θα πραγματοποιηθεί και από την 80 ΑΔΤΕ στις 28 Ιανουαρίου 1999 στους απόστρατους αξιωματικούς που διαμένουν στην Κω.

Μετά το πέρας της ενημέρωσης διεξήχθη συζήτηση κατά την οποία διαπιστώθηκε το υψηλό επίπεδο μαχητικής ικανότητας των ενόπλων μας δυνάμεων, ο άριστος εξοπλισμός τους, η ορθότητα του νέου δόγματος και νέας δομής των Μονάδων που εγγυούνται την αποτελεσματική άμυνα των νησιών μας.

Νομίζετε... ότι είμαστε ακριβοί



STUDIO ΕΠΙΠΛΩΝ ΚΟΥΖΙΝΑΣ

bella casa

ICILA EQNet RINA QUACER ΔΙΕΘΝΕΣ ΠΙΣΤΟΠΟΙΗΤΙΚΟ ΠΟΙΟΤΗΤΑΣ ISO 9001 snaidero INTERNATIONAL HOF

ΚΑΝΑΔΑ 80 - 85100 ΡΟΔΟΣ - ΤΗΛ: (0241) 34763

ΟΙ ΠΡΟΣΦΟΡΕΣ ΣΥΝΕΧΙΖΟΝΤΑΙ

NOKIA 5130 | ERICSSON PF-768 | SIEMENS S11 (έγχρωμη οθόνη)



ΔΩΡΕΑΝ* ΜΕ 12ΜΗΝΗ ΣΥΝΔΕΣΗ COSMOTE ΣΤΟ ΠΑΓΙΟ ΤΩΝ 5.000 δρχ.

- ΠΛΗΡΗΣ ΚΑΛΥΨΗ ΣΕ ΑΞΕΣΟΥΑΡ ΚΙΝΗΤΩΝ ΤΗΛΕΦΩΝΩΝ
- ΚΑΙ ΟΛΑ ΤΑ ΕΙΔΗ ΚΑΡΤΟΚΙΝΗΤΩΝ COSMOΚΑΡΤΑ

Η ΠΡΟΣΦΟΡΑ ΙΣΧΥΕΙ ΕΩΣ 20 ΙΑΝΟΥΑΡΙΟΥ

RODOS PHONE

ΣΤ. ΚΑΖΟΥΛΗ 70-85100 ΡΟΔΟΣ

ΤΗΛ. (0241)-75016

*Για κατόχους πιστωτικής κάρτας

ΓΙΟΡΤΑΣΤΕ ΦΕΤΟΣ ΤΟ ΚΑΡΝΑΒΑΛΙ
ΒΕΝΕΤΙΑ • ΦΛΩΡΕΝΤΙΑ • ΡΩΜΗ
ΕΝΑ ΜΑΓΙΚΟ ΤΑΞΙΔΙ
10 ΗΜΕΡΩΝ
ΑΠΟ ΤΙΣ 9 ΕΩΣ ΤΙΣ 19 ΦΛΕΒΑΡΗ
ΣΕ ΞΕΝΟΔΟΧΕΙΟ 4 ΑΣΤΕΡΩΝ ΜΕ ΠΡΩΙΝΟ 6 ΔΙΑΝΥΚΤΕΡΕΥΣΕΙΣ
ΜΕ ΣΥΝΟΔΟ ΤΗΝ ΧΡΥΣΑΝΘΗ ΚΟΛΙΑΔΗ
ΜΟΝΟ 180.000
ΤΑΞΙΔΕΨΤΕ ΜΕ ΤΟ KALIMERA RODOS TRAVEL ΚΑΙ ΖΗΣΤΕ τους ξέφρενους ρυθμούς ΤΗΣ ΒΕΝΕΤΙΑΣ, της ΟΜΟΡΦΗΣ ΦΛΩΡΕΝΤΙΑΣ, την ΑΙΩΝΙΑ ΠΟΛΗ τη ΡΩΜΗ
Αναλυτικό πρόγραμμα και δηλώσεις συμμετοχής στο KALIMERA RODOS TRAVEL
ΤΗΛΕΦΩΝΗΣΤΕ ΤΩΡΑ ΣΤΟ 73486
ΠΕΡΙΟΡΙΣΜΕΝΟΣ ΑΡΙΘΜΟΣ ΣΥΜΜΕΤΟΧΩΝ
KALIMERA RODOS TRAVEL
ΑΝΝΗΣ ΜΑΡΙΑΣ 48

Ο Εμπορικός Σύλλογος υπέρ της ενοποίησης των Ταμείων

Υπέρ της ενοποίησης των ασφαλιστικών ταμείων ΤΑΕ και ΤΕΒΕ, αλλά υπό προϋποθέσεις τάσσεται ο Εμπορικός Σύλλογος Ρόδου.

Σε ανακοίνωση που εκδόθηκε χθες, αναφέρονται τα εξής: Ενόψει της ενοποίησης των ασφαλιστικών Ταμείων ΤΑΕ-ΤΕΒΕ-ΤΣΑ, ο Εμπορικός Σύλλογος Ρόδου ταυτίζεται απόλυτα με τις θέσεις της Εθνικής Συνομοσπονδίας Ελληνικού Εμπορίου, οι οποίες είναι:

- Να γίνει λεπτομερής καταγραφή και αξιολόγηση της συνεισφερομένης περιουσίας κάθε Ταμείου σε τρέχουσες τιμές, και συνακόλουθη αναλογιστική μελέτη για τη βιωσιμότητα του νέου φορέα.
- Να αποκατασταθεί η αναλογική εκπροσώπηση των υπό ενοποίηση Ταμείων στο προσωρινό Διοικητικό Συμβούλιο του υπό ίδρυση ασφαλιστικού φορέα, δεδομένου ότι το Σχέδιο Νόμου το οποίο κατετέθη προβλέπει σύνθεση του προσωρινού Δ.Σ. που αδικεί κατάφωρα την εκπροσώπηση του Ελληνικού Εμπορίου.

Επεκτείνεται η ξενοδοχειακή μονάδα

Επένδυση ύψους 5 δισ. από το ξενοδοχείο "Σάνγκουιγκ" στη Ρόδο

Θα κατασκευασθούν συνολικά 260 διαμερίσματα Α' κατηγορίας

Επεκτείνεται η ξενοδοχειακή μονάδα SunWing στη Ρόδο με μια επένδυση που θα φθάσει συνολικά τα 5 δισ. και θα περιλαμβάνει 26 διαμερίσματα Α' κατηγορίας.

Η επένδυση αυτή σύμφωνα με τους σχεδιασμούς της εταιρείας θα δημιουργήσει 130 νέες θέσεις εργασίας και θα βοηθήσει στην επιμήκυνση της τουριστικής περιόδου στο νησί της Ρόδου.

Συγκεκριμένα από τον περασμένο Αύγουστο οι εκπρόσωποι της εταιρείας στην οποία ανήκει το ξενοδοχείο Sun Wing έχουν ζητήσει άδεια χωροθέτησης για την κατασκευή ξενοδοχείου στην περιοχή Μακρύ Γιαλό Ιεράπετρας και επέκταση της ξενοδοχειακής τους μονάδας στη Ρόδο που βρίσκεται κοντά στην Καλλιθέα.

Η συνολική επένδυση ανέρχεται στα 10 δισ., ισομερώς μοιρασμένη σε Ρόδο και Κρήτη και στόχος των ιδιοκτητών είναι οι νέες ξενοδοχειακές μονάδες να έχουν ολοκληρωθεί μέχρι το έτος 2000.

- Οπως δήλωσαν προς την "Ροδιακή" εκπρόσωποι της εταιρείας τα 260 διαμερίσματα που θα έχει το καθένα έκταση 40 με 62 τ.μ. θα "απευθύνονται" κυρίως προς τουρίστες από τις Σκανδιναβικές χώρες οι οποίοι στην πλειοψηφία τους κάνουν διακοπές με τις οικογένειες τους και θέλουν να μένουν σε χώρους πιο "προσωπικούς" από τους απρόσωπους ενός ξενοδοχείου.

Το νέο συγκρότημα θα διαθέτει θερμαινόμενη πισίνα , 2 εστιατόρια, μπαρ, γυμναστήριο καθώς και αίθουσα συνεδριάσεων.

Ο χώρος για την ανέγεση του είναι δίπλ στην σημερινή ξενοδο χειακή μονάδα και θεω ρείται ως επέκταση της.

Σύμφωνα με τις εκτιμή σεις της εταιρείας εκτό από την δημιουργία 13 νέων θέσεων εργασία θα βοηθήσει με τις ανέ σεις που διαθέτει, στην ε πέκταση της τουριστική περιόδου και μετά το μήνα Οκτώβριο όπως κα στην έναρξη της.

Η άδεια χωροθέτηση υπολογίζεται ότι θα ε γκριθεί γρήγορα αφο ξεπεράσθηκαν ήδη κά ποιες ενστάσεις που ει χαν υπηρεσιακοί παράγο ντες της αρμόδια Δ/νσης του ΥΠΕΧΩΔΙ και αφορούσαν τον πε ριορισμό των ξενοδοχει ακών κλινών στο βόρει τρίγωνο της Ρόδου.

ΟΙ ΚΑΛΥΤΕΡΕΣ ΠΡΟΣΦΟΡΕΣ ΣΤΑ ΚΙΝΗΤΑ ΤΗΛΕΦΩΝΑ ΑΠΟΚΤΗΣΤΕ


ERICSSON 788 e
+
ΔΩΡΟ
Δερμάτινη θήκη, φορτιστή αυτοκινήτου, HANDS FREE


NOKIA 6110
ΜΕ ΔΩΡΟ
ΑΣΥΡΜΑΤΟ ΤΗΛΕΦΩΝΟ ΣΠΙΤΙΟΥ
PHILIPS ACORIS


ERICSSON GF 768
+
ΔΩΡΟ
TV THOMSON 14"
ή
Ασύρματο τηλέφωνο DECT BOSCH
ή
B-FREE ALCATEL

ΟΙ ΠΡΟΣΦΟΡΕΣ ΙΣΧΥΟΥΝ ΜΕΧΡΙ ΤΗΝ ΑΝΑΚΟΙΝΩΣΗ ΤΩΝ ΝΕΩΝ ΤΙΜΟΛΟΓΙΩΝ ΤΗΣ TELESTET.
(Το πιο φθηνό πάγιο της αγοράς και η χαμηλότερη χρέωση ανά δευτερόλεπτο

ΕΝΤΕΛΩΣ ΔΩΡΕΑΝ
με 12μηνη σύνδεση TELESTET
στο οικονομικότερο πάγιο
MOBILE CENTER
Πειραιώς 4-Τηλ. 68585-62986

Ζαριφοπουλος Α.Ε
ΣΥΣΤΗΜΑΤΑ ΠΥΡΟΠΡΟΣΤΑΣΙΑΣ - ΑΣΦΑΛΕΙΑΣ - ΕΛΕΓΧΟΥ
ΚΕΝΤΡΙΚΑ ΓΡΑΦΕΙΑ : Δωδεκαννήσου 14, 142 35 Αλσούπολη Ν.Ιωνία, Τηλ.: 2713970-4, FAX.: 2779542
ΥΠΟΚ/ΜΑ ΘΕΣ/ΚΗΣ : Β.Ολγας & Κύμης 8, 546 55 Θεσσαλονίκη, Τηλ.: 422431 - 423431, FAX.: 423421
ΥΠΟΚ/ΜΑ ΡΟΔΟΥ : Λεωφ .Λίνδου 255, 851 00 Ρόδος, Τηλ.: (0241) 66 607 , FAX.: 67 092
• Συστήματα Ασφαλείας
• Αυτόματα Συστήματα Κατάσβεσης
• Αυτοματα Συστήματα Πυρανίχνευσης
• Κλειστά Κυκλώματα Τηλεόρασης (CCTV)
• Ηλεκτρομηχανολογικός Ελεγχος (BEMS)
• Συστήματα Ελέγχου Πρόσβασης (ACCESS CTRL)
ADEMCO
NOTIFIER
SYSTEM SENSOR
TREND
BEWATOR
GINGE
GRINELL
HYGOOD
NCS
NORBAIN



Πυροσβεστικά Μέσα
ACON ©
• ΠΥΡΟΣΒΕΣΤΗΡΕΣ ΟΛΩΝ ΤΩΝ ΤΥΠΩΝ
• ΠΥΡΟΣΒΕΣΤΙΚΟΣ ΕΞΟΠΛΙΣΜΟΣ
• ΠΥΡΟΣΒΕΣΤΙΚΕΣ ΟΥΣΙΕΣ
• ΣΥΣΤΗΜΑΤΑ ΠΥΡΑΝΙΧΝΕΥΣΗΣ - ΕΛΕΓΧΟΥ
• ΑΥΤΟΜΑΤΑ ΣΥΣΤΗΜΑΤΑ ΚΑΤΑΣΒΕΣΗΣ
• ΠΥΡΟΣΒΕΣΤΙΚΑ ΣΥΓΚΡΟΤΗΜΑΤΑ ΑΝΤΛΙΩΝ
• ΗΛΕΚΤΡΟΠΑΡΑΓΩΓΑ ΖΕΥΓΗ
ΚΕΝΤΡΙΚΟ : Δωδεκαννήσου 14 Αλσούπολη Ν.Ιωνία 142 35 Τηλ: 27 13 970 - 4 Fax: 27 79 542
ΑΠΟΘΗΚΗ: Ικονίου 2 Αλσούπολη Ν.Ιωνία 142 35 Τηλ: 27 58 706
ΕΡΓΟΣΤΑΣΙΟ: Β.Π.Ε. Οινοφύτων Μεγάλη Ράχη Οινόφυτα 320 11 Τηλ: (0262) 32 990
ΥΠΟΚ/ΜΑ ΘΕΣ/ΝΙΚΗΣ: Β.Ολγας & Κύμης 8 Θεσσαλονίκη 546 55 Τηλ: (031) 42 2431 Fax: (031) 42 3421
ΥΠΟΚ/ΜΑ ΡΟΔΟΥ Λεωφ. Λινδου 255 Ρόδος 851 00 Τηλ. (0241) 66 607 Fax. (0241) 67 092

ΗΝΕΑ ΕΦΑΡΜΟΓΗ ΦΥΣΙΚΟΥ ΑΕΡΙΟΥ - ΥΓΡΑΕΡΙΟΥ
ΓΙΑ ΚΑΘΕ ΤΖΑΚΙ
ΜΕ Ή ΧΩΡΙΣ ΚΑΜΙΝΑΔΑ

Τέρμα τα Ξύλα

Καυσόξυλα Αερίου
GAS LOGS



Νιώστε τη ζεστασιά
πολύ κοντά σας και απολαύστε:

- τζάκι χωρίς στάχτες και καπνιά
- ζωντανές φλόγες
- ομορφιά, άνεση, ατμόσφαιρα, ζεστασιά
- οικονομικότερη λειτουργία και απόδοση
- καθαρότερο περιβάλλον
- αποδεδειγμένη αξιοπιστία και ασφάλεια

Εγκεκριμένα από την ΕΕ

ΓΕΡ.ΣΤΑΥΛΑΣ - ΜΙΧ.ΘΡΗΣΚΟΣ Ο.Ε.
ΕΠΙΣΚΕΥΕΣ - ΣΥΝΤΗΡΗΣΕΙΣ
ΜΙΧΑΝ/ΚΟΥ ΕΞΟΠΛΙΣΜΟΥ
Αλ.. Παναγούλη 12 - Τηλ..:(0241)73954
85100 ΡΟΔΟΣ

Ο.Κ. Τ.Α. 94008

Με την κατηγορία της προώθησης ξένων γυναικών

Παραπέμπεται για κακούργημα ο Διοικητής του Α.Τ. Καλύμνου

Ο ίδιος υποστηρίζει ότι είναι θύμα σκευωρίας

Δύο αξιωματικοί της ΕΛ.ΑΣ., εκ των οποίων ο ένας αποστρατευθείς ήδη με το βαθμό του Αστυνομικού Διευθυντή, πρώην αστυνομικός υποδιευθυντής Σάμου, και ο άλλος σημερινός διοικητής του Αστυνομικού Τμήματος Καλύμνου, διώκονται για σειρά αδικημάτων σε βαθμό κακουργήματος.

Τα αδικήματα στο σύνολό τους σχετίζονται με ζητήματα που αφορούν τη λειτουργία κυκλωμάτων προώθησης ξένων γυναικών, ακόμη και ανηλίκων από την πρώην Σοβιετική Ενωση, στην πορνεία μέσα σε μπαρ της Σάμου στην περίοδο 1993-1995!

Οι κατηγορίες

Οι κατηγορίες, στο σύνολό τους σε βαθμό κακουργήματος, απαγγέλθηκαν κατά του Αστυνομικού Διευθυντή εν αποστρατεία, πρώην διοικητή του Τμήματος Ασφαλείας Σάμου και στη συνέχεια αστυνομικού υποδιευθυντή Σάμου Βασίλη Καραπαναγιώτη καθώς και του Αστυνόμου Β' Πέτρου Λυμπέρη, πρώην διοικητή του Τμήματος Ασφαλείας Σάμου και σημερινού διοικητή του Αστυνομικού Τμήματος Καλύμνου.

Ο πρώτος έχει ήδη απολογηθεί ενώ με σύμφωνη γνώμη ανακριτή και εισαγγελέα αφέθηκε ελεύθερος με περιοριστικούς όρους.

Περιορισμός

Για τον Λυμπέρη τώρα, η υπόθεση εισάγεται τις άμεσως επόμενες ημέρες, ίσως δε και σήμερα, στο Συμβούλιο Πλημμελειοδικών Σάμου αφού υπήρξε διαφωνία ανακριτή και εισαγγελέα. Η μεν εισαγγελέας Σάμου πρότεινε να αφεθεί ο αστυνόμος Λυμπέρης ελεύθερος χωρίς περιοριστικούς όρους, ο δε ανακριτής πρότεινε να αφεθεί ελεύθερος με περιοριστικούς όρους, την καταβολή εγγύησης 12 εκατομμυρίων δραχμών, την απαγόρευση εξόδου από τη χώρα και την υποχρέωσή του να παρουσιάζεται στον εισαγγελέα κάθε 1η και 15η του μήνα έως την εκδίκαση της υπόθεσής του.



Για την ίδια υπόθεση και για ανάλογα αδικήματα, αλλά σε βαθμό πλημμελήματος κατηγορούνται ακόμη ο αστυφύλακας Βασίλης Βούρος, που και σήμερα υπηρετεί στο αστυνομικό τμήμα Σάμου, ο ιδιοκτήτης του μπαρ "Αδυναμία" στη Σάμο Δημήτρης Λάσκαρης, στο οποίο και "εργάζονταν" οι ξένες γυναικες, καθώς και ο καταζητούμενος Ελληνας της πρώην Σοβιετικής Ενωσης Τοπούζοφ ή Τοπουζίδης, ο οποίος ας σημειωθεί ότι διώκεται για ανάλογα εγκλήματα στην υπόλοιπη Ελλάδα, αλλά και σε χώρες της πρώην Σοβιετικής Ενωσης. Αυτό όμως, οι πληροφορίες τον φέρνουν να μη στάθηκε εμπόδιο στο να χρησιμοποιηθεί μέχρι και σαν μεταφραστής από την ΕΛ.ΑΣ. σε συνεννόηση με Ρωσίδες εργαζόμενες σε μπαρ ανά την Ελλάδα!

Καταγγελίες

Σύμφωνα με πληροφορίες, η υπόθεση έφτασε στη δικαιοσύνη ύστερα από καταγγελίες γυναικών που καταγόταν από χώρες της πρώην ΕΣΣΔ και οι οποίες εργαζόταν στο μπαρ "Αδυναμία". Οι γυναίκες αυτές, σύμφωνα με μαγνητοφωνημένες μαρτυρίες τους, που βρίσκονται στα χέρια της δικαιοσύνης υποχρεώνονταν να βρίσκονται ερωτικά με πελάτες του μαγαζιού, ενώ δεν τους επιτρεπόταν να φύγουν από τη Σάμο. Στις ίδιες κασέτες υπάρχουν επίσης μαρτυρίες, σύμφωνα με τις οποίες όλα τα παραπάνω ήταν σε γνώση των κατηγορούμενων αστυνομικών, ενώ κάποιες καταγγελίες υποστηρίζουν ότι υπήρχε και εμπλοκή αστυνομικών. Η όλη ιστορία έφτασε στη δικαιοσύνη έπειτα από σχετική καταγγελία ενός πολίτη, του Γιώργου Κρητικού. Για την όλη υπόθεση πραγματοποιήθηκε και ΕΔΕ από μέρους της Αστυνομίας, η οποία όμως κατέληξε σε ευθύνες μόνο σε βάρος του ήδη αποστρατευθέντος Βασίλη Καραπαναγιώτη, αλλά για δευτερεύοντα ζητήματα.

Ο εκ των κατηγορουμένων Αστυνόμος Λυμπέρης υποστήριξε χθες ότι όλες οι καταγγελίες είναι αποτέλεσμα σκευωρίας και αποτελούν απάντηση σε έρευνα που είχε διεξαγάγει ως διοικητής του Τμήματος Ασφαλείας Σάμου, για τις σχέσεις του κ. Κρητικού με κάποιον σύνδεσμο για την αυτονόμηση της Σάμου!

Λύση στην αγορά επίπλου

εκπτώσεις τώρα



15% έως 40%.



Η εργονομία, η άνεση, η ποικιλία, η αντοχή, το έξυπνο desing, συνθέτουν την καλύτερη πρόταση για την αγορά επίπλου, γραφείου και σπιτιού, μόνο στη ΛΥΣΗ Α.Ε.Β.Ε

ΛΥΣΗ Α.Ε.Β.Ε.

Λεωφ. Ελευθεριάς 2α, 85100 Ρόδος - Τηλ. (0241) 96370

ADD

Θα τα έχουμε νωρίτερα από πέρυσι λένε οι εφοριακοί

Αρχισαν να... καταφθάνουν τα έντυπα φορολογικών δηλώσεων

Αλλάζει το ΑΦΜ των φορολογουμένων • Αρχισαν οι διαδικασίες για τη σύνδεση της ΔΟΥ με το δίκτυο

Πλησιάζει ο καιρός που οι φορολογούμενοι όλης της χώρας θα υποστούν και πάλι την καθιερωμένη ταλαιπωρία, για να συμπληρώσουν τις **φορολογικές τους δηλώσεις**. Η αποστολή των εντύπων αναμένεται να συνεχιστεί, αλλά ουδείς διαβεβαιώνει ότι τα φάκελλα που θα σταλούν από το ΚΕΠΥΟ, θα περιλαμβάνουν τα απαιτούμενα έντυπα για τους ελεύθερους επαγγελματίες και τις επιχειρήσεις. Κατά πάσα πιθανότητα, θα περιέχουν μόνο το βασικό έντυπο Ε1 και το βιβλιαράκι οδηγιών. Οσοι χρειάζονται κάποιο άλλο από τα έντυ πα που πρέπει να καταθέσουν μαζί με τη φορολογική δήλωση τους, θα πρέπει να επισκεφτούν τη ΔΟΥ Ρόδου, και να τα προμηθευτούν.



Πάντως εκτιμάται ότι μέχρι σήμερα περίπου 1 εκατομμύριο έντυπα προς συμπλήρωση έχουν σταλεί στους φορολογούμενους όλης της χώρας, ενώ απο χτές το αρμόδιο τμήμα του ΚΕΠΥΟ, προχώρησε στην αποστολή νέων, που εκτιμάται ότι μέχρι το τέλος της εβδομάδας, θα φτάσουν τις περίπου 4,5 εκατομμύρια φορολογούμενοι, ενώ στις προθέσεις του υπουργείου Οικονομικών είναι να **φτάσουν τα απαραίτητα έντυπα πολύ νωρίτερα απο άλλες χρονιές.** Συγκεκριμένα υπολογίζει να τα παραλάβουν οι φορολογούμενοι τουλάχιστον ένα μήνα προτού ξεκινήσουν οι καταθέσεις των πρώτων δηλώσεων στις κατά τόπους εφορίες. Μάλιστα για να διευκολυνθεί το κοινό και να μην παρατηρηθεί συνωστισμός απο τους ενδιαφερόμενους που ζητούν πληροφορίες και διευκρινήσεις γύρω απο τη συμπλήρωση των δηλώσεων το αρμόδιο υπουργείο θέσπισε τη δημιουργία γραφείων ανημέρωσης των πολιτών.

Τέτοιο γραφείο ως ξεχωριστή μονάδα, δεν υπάρχει στη ΔΟΥ Ρόδου, αλλά όπως εξηγεί ο προϊστάμενος της, **υπάρχουν υπάλληλοι οι οποίοι έχουν αναλάβει το ρόλο ενημέρωσης των φορολουμένων. Πρόκειται για τρείς υπαλλήλους της εφορίας οι οποίοι παρέχουν πληροφορίες σε θέματα ΦΠΑ, εισοδήματος και φόρου ακίνητης περιουσίας αντίστοιχα.**

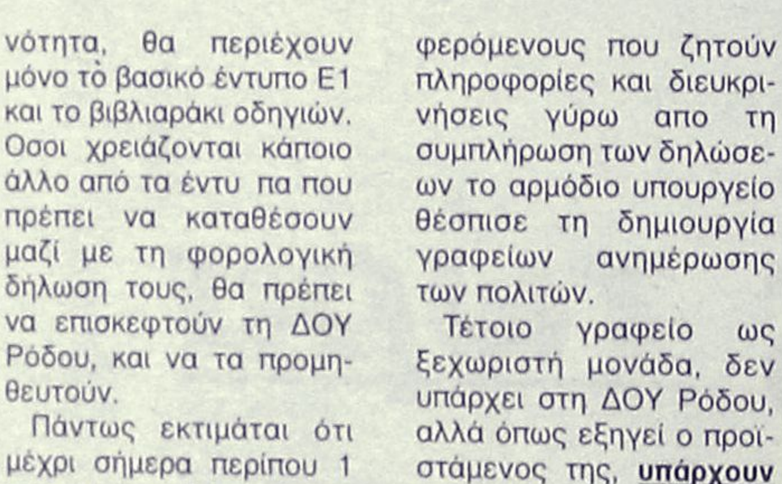

500 χιλιάδες. **Αποδέκτες αυτών είναι και φορολογούμενοι της περιοχής μας, οι οποίοι ανέρχονται σε περίπου 45.000 μαζί με τις εταιρίες.**

Οπως έγινε γνωστό φορολογικές δηλώσεις θα συμπληρώσουν φέτος

Προσέτι, αξίζει να σημειώσουμε ότι από την 1η Ιανουαρίου του νέου έτους, ισχύουν τροποποιήσεις στους αριθμούς φορολογικού μητρώου (ΑΦΜ) όλων των φορολογουμένων. Συγκεκριμένα **απο τις αρχές του 1999 οι ΑΦΜ έγιναν υποχρεωτικά εννιαψήφιοι, και πρακτικά αυτό σημαίνει ότι μπροστά από κάθε οχταψήφιο νούμερο κάθε άριθμού, οι φορολογούμενοι, υποχρεούνται να προσθέσουν ένα... μηδενικό (0).** Η προσθήκη αυτή κρίθηκε επιβεβλημένη προκειμένου να εξυπηρετήσει τη λειτουργία του πληροφοριακού συστήματος TAXIS που εγκαθίσταται σε όλες τις ΔΟΥ της χώρας.

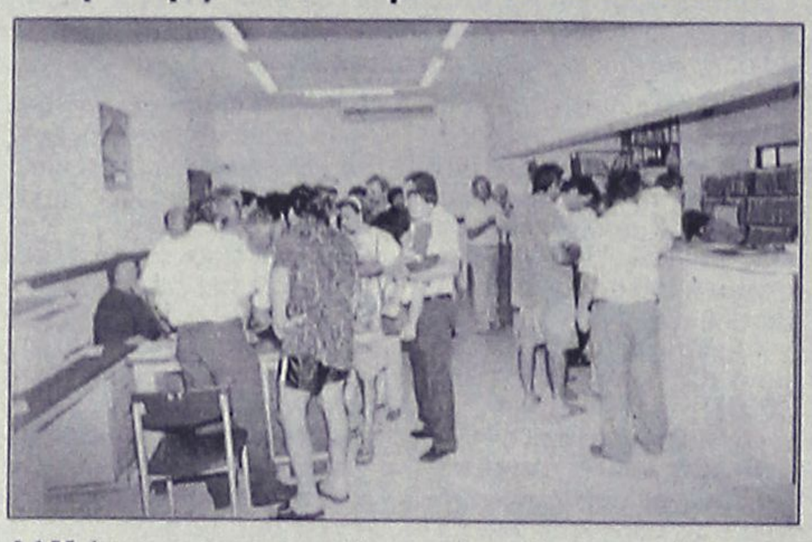

Σύμφωνα με τον κ. Παπαγρηγορίου, οι φορολογούμενοι της Ρόδου είναι ενημερωμένοι για την αλλαγή που επήλθε στους ΑΦΜ, και πολλοί απ' αυτούς προχώρησαν στην προσθήκη του μηδενικού. Ο νέος ΑΦΜ με τα 9 ψηφία είναι απαραίτητος για τις συναλλαγές μεταξύ εμπόρων και επιχειρηματιών προς το παρόν. **Οσοι απευθυνθούν στην εφορία της Ρόδου, για να "τρυπήσουν" τιμολόγια, δελτίο παροχής υπηρεσιών κλπ, είναι υποχρεωμένοι να έχουν τον εννιαψήφιο ΑΦΜ.** Σύμφωνα με τον προϊστάμενο της όσοι δεν τον προσέθεσαν στα διάφορα έντυπα, πρέπει να το πράξουν άμεσα, κάτι που μπορεί να γίνει ακόμα και με χειρόγραφο τρόπο.



Ο παλιός λοιπόν ΑΦΜ δεν αλλάζει. Απλώς προστίθεται το ψηφίο μηδέν είτε με νέα σφραγίδα, είτε με στιλό, είτε μέσω Η/Υ. απαραιτήτως η πρόσθεση του νέου, πρέπει να γίνει στις **ταμειακές μηχανές**, με την πρώτη επίσκεψη μέσα στο 1999. Οι αλλαγές κρίθηκαν επιβεβλημένες για να καταστεί δυνατό να... "χωρέσουν" στο νέο σύστημα TAXIS όλοι οι φορολογούμενοι, της χώρας. Με το εν λόγω σύστημα το υπουργείο Οικονομικών θα μπορεί να εξακριβώνει τη φορολογική δυνατότητα τους ενώ, θα εξασφαλιστεί και φορολογική δικαιοσύνη. Αυτό σημαίνει ότι **όποιος επιχειρεί να φοροδιαφύγει θα εντοπίζεται.**

Σε τοπικό επίπεδο, έχουν ήδη γίνει τα πρώτα βήματα ώστε να προχωρήσει η σύνδεση της ΔΟΥ Ρόδου με το δίκτυο, που εκτιμάται ότι θα γίνει το καλοκαίρι και συγκεκριμένα τον Ιούλιο. Οι ειδικοί του ΚΕΠΥΟ, δεν έχουν επισκεφτεί ακόμα το νησί, αλλά προ καιρού είχε δηλωθεί ότι η άφιξη τους τοποθετείται μέσα στον Ιανουάριο, προκειμένου να ελέγξουν την πορεία των εργασιών σύνδεσης. Ηδη ο απαραίτητος τεχνικός εξοπλισμός βρίσκεται στο κτίριο, τα γραφεία οργανώθηκαν και αναμένεται η δοκιμαστική λειτουργία.

Αναφορικά με την εκπαίδευση των υπαλλήλων, εκτιμάται ότι αυτή σύντομα θα ξεκινήσει, με τους 50 πρώτους, οι οποίοι και θα αναλάβουν την εκπαίδευση των υπολοίπων. Αρχικά με το σύστημα TAXIS, θα συνδεθούν τα τμήματα εσόδων, κώδικα, ΦΠΑ και δικαστικό και θα ακολουθήσουν τα τμήματα εισοδήματος, αυτοκινήτων, κεφαλαίου κλπ.



Περιποιημένα χέρια με άψογα νύχια ήταν πάντα το όνειρο κάθε γυναίκας. Αφήστε τα χέρια σας να μιλήσουν.

Τεχνητά νύχια

άψογα σε εμφάνιση και αντοχή. Αποκτήστε τώρα τέλεια νύχια στο μήκος που επιθυμείτε.

Γιώτα

Τηλ. 78275-

ΘΕΡΜΟΠΟΜΠΟΙ

Με συνέπεια και υπευθυνότητα συνεχίζουμε για 19 χρόνια τοποθετώντας θερμοπομπούς σε Σπίτια,Σχολεία,Αίθουσες και σε λοιπούς επαγγελματικούς χώρους.



Οικονομία στην κατανάλωση-Υγιεινή και αθόρυβη θέρμανση Αισθητική προσαρμογή στο χώρο-Αυτοματοποίηση

Η ποιότητα και η πείρα τόσων χρόνων μας κάνουν ασυναγώνιστους.Ελάτε ή πάρτε μας τηλέφωνο, να έρθουμε να κουβεντιάσουμε για τη θέρμανση του χώρου που σας ενδιαφέρει.

ΜΕΛΕΤΗ - ΕΓΚΑΤΑΣΤΑΣΗ ΔΩΡΕΑΝ!!!

Ν.ΚΑΜΠΟΥΡΑΚΗΣ - Μ.ΦΛΑΓΚΟΣ Ο.Ε.
ΤΗΛ. 31320 - 20859

ΚΑΤΑΣΤΗΜΑΤΑ ΜΟΔΑΣ & ΡΑΠΤΙΚΗΣ

***burda* ΡΟΔΟΥ**

Τα μαθήματα ΚΟΠΤΙΚΗΣ - ΡΑΠΤΙΚΗΣ ΣΥΝΕΧΙΖΟΝΤΑΙ
για όλη τη χειμερινή περίοδο.
Γκρουπ απογευματινά για αρχάριες και προχωρημένες

ΚΛΕΙΝΟΝΤΑΣ τα 10 ΧΡΟΝΙΑ ΛΕΙΤΟΥΡΓΙΑΣ μας

θα κληρώσουμε μια ΡΑΠΤΟΜΗΧΑΝΗ στις μαθήτριες που θα εγγραφούν μέχρι τις 20 ΙΑΝΟΥΑΡΙΟΥ

Για πληροφορίες & εγγραφές στα καταστήματά μας:
Στέλιου Κωτιάδη 29, Ανάληψη Τηλ. 20723, Ανάληψη
Αλεξάνδρου Παπάγου 12, Τηλ. 39227, Μαντράκι

Επίσης σε μας θα βρείτε υφάσματα, ραπτομηχανές, φόδρες, θερμοκολλητικά κουμπιά, αξεσουάρ μόδας, δαντελονήματα, κλωστικά, κουρτινοθηλειές.

ΑΘΛΗΤΙΚΗ

ΑΛΛΑΓΗ ΠΛΕΥΣΗΣ

Η ήττα του Ηρακλή Μαριτσών από τα Μάλλια τον φέρνει στα πρόθυρα νέων στόχων ● Τρεις κίτρινες ο Παντελής Αθανασίου ● Επανέρχονται Σιδηρόπουλος-Παπουτσίδης ● Συνάντηση διοίκησης-παικτών

ΣΕΛ. 18

ΣΥΜΦΩΝΗΣΕ ΜΕ ΤΟΥΣ ΤΡΕΙΣ

Η διοίκηση του Ιαλύσου έκλεισε χθες βράδυ τους Τσιφούτη, Παντελιάδη, Παστό και σήμερα αναμένεται να πέσουν οι υπογραφές
● Σήμερα φιλικό με τον Ηρακλή Μαριτσών

ΣΕΛ. 18



Ο Γιώργος Καντιμοίρης αποφεύγει αντίπαλο του, στον αγώνα με την Αναγέννηση. (ΦΩΤΟ ΒΙΚΤΩΡΑΣ ΠΟΛΙΤΗΣ).

ΤΙΜΩΡΙΑ

Ο Θ. Βαβλάς γράφτηκε στο Φ.Α. Οι δηλώσεις Κασσάρα παράβαση του ΚΑΠ!

ΣΕΛ. 20

ΚΟΝΤΡΑ ΣΤΟΝ ΑΕΡΑ

Ο πρόεδρος της Αναγέννησης Εμπ. Πέτρος Μανωλάκης κατηγόρησε τον Θεοδοσίου στα ...F.M.!

ΣΕΛ. 20

ΑΕΡΑ 5Χ5

Η ομάδα του Αφάντου πέτυχε την πέμπτη της νίκη!

ΣΕΛ. 21

ΔΕΝ ΘΕΛΩ ΤΕΤΟΙΟΥΣ ΦΙΛΟΥΣ

Ο Λευτέρης Μαρουδής απαντά στον Μιχάλη Μέντο.

ΣΕΛ. 21



"ΦΤΑΙΜΕ ΚΙ ΕΜΕΙΣ"

Ειλικρινή δήλωση του Βασίλη Καλαποδάκη που αποδίδει την ήττα στο Γαλάτσι, στα λάθη των παικτών και στην προκλητική διαιτησία του Χαρίση. ΣΕΛ. 23

CIAO new BOUTIQUE
DKNY MODES
Marc O'Polo Collection
Calvin Klein Jeans
Δημ. Θέμελη 83
85100 ΡΟΔΟΣ
75698
BOUTIQUE

Συμφώνησαν...

✓ ΗΡΘΑΝ ΧΘΕΣ ΤΟ ΑΠΟΓΕΥΜΑ ΜΕ ΤΟΝ ΓΙΩΡΓΟ ΣΚΑΡΤΑΔΟ ΟΙ ΠΑΣΤΟΣ, ΠΑΝΤΕΛΙΑΔΗΣ, ΤΣΙΦΟΥΤΗΣ ΚΑΙ "ΤΑ ΒΡΗΚΑΝ" ΜΕ ΤΗΝ ΠΑΕ.
✓ ΔΕΝ ΑΠΟΔΕΧΕΤΑΙ ΠΡΟΣ ΤΟ ΠΑΡΟΝ Ο ΔΗΜΗΤΡΗΣ ΤΖΑΝΕΤΟΣ

Ακέφαλη παραμένει ακόμα η ΠΑΕ Ιάλυσος αφού ο χειρούργος οδοντίατρος **Δημήτρης Τζανέτος** δεν αποδέχεται προς το παρόν τηνπροεδρία της εταιρείας που του πρότεινε η νέα Δημοτική αρχή. Ο κ. **Τζανέτος** με σχετική επιστολή του προς τον Τύπο και τα Μ.Μ.Ε. εξηγεί τους λόγους που τον αναγκάζουν να εμμένει στην απόφασή του και εξάρει την προσπάθεια που κάνει ο **Στέργος Στάγκας** και η νέα Δημοτική αρχή για να λυθεί το πρόβλημα της ΠΑΕ. Η επιστολή του κ. **Τζανέτου** έχει ως εξής:

"Κατόπιν προσκλήσεως της Δημοτικής Αρχής εδώ και οκτώ ημέρες έγινε μια μεγάλη προσπάθεια μελέτης σε βάθος όλων των μεγάλων προβλημάτων της ΠΑΕ Ιάλυσος.

Λόγω ακριβώς αυτών των μεγάλων ανοικτών θεμάτων δεν κατέστη δυνατό να αποδεχθώ την προεδρία και τον σχηματισμό διοίκησης. Προς το παρόν είμαι υποχρεωμένος να εξάρω την εργατικότητα και το αίσθημα ευθύνης που διακατέχει την νέα δημοτική αρχή. Εύχομαι μαζί με αυτά να επιδεχθεί και η ανάλογη τόλμη ούτως ώστε να δοθεί οριστική λύση στο μεγάλο θέμα της ΠΑΕ Ιάλυσος".

-ΗΡΘΑΝ ΚΑΙ ΣΥΜΦΩΝΗΣΑΝ-

Στο μεταξύ χθες τα πράγματα εξελίχθηκαν ομαλότατα στον μεταγραφικό τομέα για τον Ιάλυσο. **Τάσος Παστός, Γιώργος Παντελιάδης** αλλά και **Γιώργος Τσιφούτης** ήρθαν χθες στη Ρόδο συνοδευόμενοι από τον **Γιώργο Σκαρτάδο.** Οι τρείς παίκτες με τον **Γιώργο Σκαρτάδο** πήγαν χθες το απόγευμα στα γραφεία της ΠΑΕ συζήτησαν με τους κ.κ. **Τσούβαλη, Χ"βαλσάμη** και **Φλεβάρη** παρόντος και του προπονητή **Κώστα Ιωσηφίδη**.

Και οι τρείς συμφώνησαν με τον Ιάλυσο και θα υπογράψουν τα νέα επαγγελματικά τους συμβόλαια το αργότερο μέχρι το μεσημέρι. Στη συνέχεια ο **Κώστας Ιωσηφίδης** θα χρησιμοποιήσει και τους τρείς στο φιλικό παιχνίδι με τον Ηρακλή Μαριτσών που θα γίνει σήμερα το απόγευμα στις 15.00 στο "Οικονομίδειο". Ενώ θα τους υπολογίζει για τον αγώνα της Κυριακής κόντρα στον Πανσερραϊκό του **Χρήστου Αρχοντίδη**. Χθές αυτοί που αγωνίσθηκαν εναντίον της Ανάγέννησης Καρδ. έκαναν χαλάρωμα ενώ οι παίκτες που δεν έπαιξαν στο προχθεσινό παιχνίδι έκαναν ασκήσεις τακτικής με τον **Κώστα Ιωσηφίδη.**

Το σημερινό πρόγραμμα πάντως εκτός από το απογευματινό φιλικό περιλαμβάνει και πρωϊνή προπόνηση με την οποία ξεκινάει η προετοιμασία για το ματς με τον Πανσερραϊκό.



Ο σκόρερ του δεύτερου γκολ Τόλης Κούτρας σε προσπάθειά του από τον προχθεσινό αγώνα
ΦΩΤΟ ΒΙΚΤΩΡΑΣ ΠΟΛΙΤΗΣ



Ο Κώστας Ιωσηφίδης δίνει από τον πάγκο οδηγίες στους παίκτες του

RESTAVRANT - BAR
ΟΔΥΣΣΕΙΑ
Ανοικτά κάθε μέρα
Μοναδικές ποικιλίες φαγητών στο πλήρως ανακαινισμένο εστιατόριό μας
Τηλ. 91498 - Ερατεινή εκκλησίας Κρεμαστής

-ΣΥΣΤΗΜΑΤΑ ΣΥΝΑΓΕΡΜΟΥ
- ΚΑΜΕΡΕΣ ΠΑΡΑΚΟΛΟΥΘΗΣΗΣ ΧΩΡΩΝ
- ΚΕΝΤΡΟ ΛΗΨΕΩΣ
ARMAOS SECURITY
ΤΗΛ./FAX: 23632
ΡΟΔΟΣ: ΛΙΝΔΟΥ 80 - Τ.Κ. 85100
ΥΠΕΥΘΥΝΟΣ ΡΟΔΟΥ: ΔΗΜΗΤΡΗΣ ΚΥΡΙΑΖΗΣ

ΠΡΟΤΥΠΟ ΚΕΝΤΡΟ ΤΗΛΕΦΩΝΙΑΣ
Τηλεφωνικά Κέντρα
για Ξενοδοχεία και Ενοικιαζόμενα Δωμάτια από 8 έως 124 Δωμάτια
ΜΕ ΔΥΝΑΤΟΤΗΤΑ ΑΠ' ΕΥΘΕΙΑΣ ΠΡΟΣΒΑΣΗΣ ΣΤΟ ΔΩΜΑΤΙΟ, ΜΕ ΦΩΝΗΤΙΚΟ ΜΗΝΥΜΑ, ΜΕ ΕΝΑ ΚΑΝΑΛΙ ΜΟΥΣΙΚΗΣ ΑΠΟ ΤΗΝ ΣΥΣΚΕΥΗ ΤΟΥ ΔΩΜΑΤΙΟΥ.
ΜΕ ΔΕΚΑΕΤΗ ΤΕΧΝΙΚΗ ΥΠΟΣΤΗΡΙΞΗ.
ΟΙΚΟΝΟΜΙΚΕΣ ΤΙΜΕΣ - ΕΥΚΟΛΙΕΣ ΠΛΗΡΩΜΗΣ
• Υπεύθυνη εγκατάσταση και συντήρηση.
• Πλήρης κάλυψη βλαβών του τηλεφωνικού κέντρου και των περιφερειακών, PRINTER, PC, τηλεφωνικών Συσκευών.
• Η ΠΙΟ ΥΠΕΥΘΥΝΗ ΥΠΟΣΤΗΡΙΞΗ ΤΩΝ ΠΡΟΙΟΝΤΩΝ ΜΑΣ ΚΑΙ Η ΜΕΓΑΛΗ ΓΝΩΣΗ ΤΟΥ ΑΝΤΙΚΕΙΜΕΝΟΥ ΘΑ ΣΑΣ ΔΩΣΕΙ ΤΗΝ ΠΙΟ ΣΩΣΤΗ ΛΥΣΗ.
• Ελάτε να το συζητήσουμε μαζί σας συμφέρει.
ΑΦΟΙ ΣΚΟΡΔΗ Ο.Ε.
Παν. Ροδίου 87 τηλ. 25672 FAX 75666 Ρόδος
(πίσω από την εκκλησία του Αγίου Ιωάννη)

Δ' ΕΘΝΙΚΗ

Αλλάζει πλεύση...

✓ *ΣΥΝΑΝΤΗΣΗ ΣΗΜΕΡΑ ΔΙΟΙΚΗΣΗΣ-ΠΟΔΟΣΦΑΙΡΙΣΤΩΝ*
✓ *ΕΞΙ ΚΙΤΡΙΝΕΣ Ο ΠΑΝΤΕΛΗΣ ΑΘΑΝΑΣΙΟΥ*
✓ *ΕΠΑΝΕΡΧΟΝΤΑΙ ΣΤΑ ΘΥΜΙΑΝΑ ΣΙΔΗΡΟΠΟΥΛΟΣ-ΠΑΠΟΥΤΣΙΔΗΣ*

Ηταν ίσως το πιο καταστροφικό Σαββατοκύριακο για τον Ηρακλή Μαριτσών οι άνθρωποι του οποίου είδαν μέσα σε ενενήντα λεπτά τους κόπους όλων των τελευταίων προσπαθειών να πηγαίνουν χαμένοι.

Ο Ηρακλής Μαριτσών ηττήθηκε από τα Μάλλια με 1-0 χάνοντας παράλληλα σημαντικό έδαφος των ελπίδων της παραμονής στην κατηγορία.

Ο **Μιχάλης Μανωλάς** ήταν χθες ρητός και κατηγορηματικός: "Τίποτα δεν λειτούργησε σωστά. Αυτή η ήττα ήταν ότι πιο καταστρεπτικό για μας. Χάσαμε μέσα σ' ενενήντα λεπτά ότι είχαμε κερδίσει από τα εκτός έδρας παιχνίδια. Δεν θα πάψουμε όμως να παλεύουμε και στο τέλος θα κάνουμε ταμείο".

–ΠΑΙΡΝΕΙ ΜΕΤΡΑ Η ΔΙΟΙΚΗΣΗ–

Η κατάσταση για τον Ηρακλή Μ. μπορεί νάναι δραματική ωστόσο η Διοίκηση αναμένεται να πάρει μέτρα μετά την ήττα. Ο **Γιώργος Παπδημήτρης** θα έχει σήμερα συνάντηση στ' αποδυτήρια του γηπέδου με τους παίκτες της ομάδας για να χαράξουν από κοινού νέα πορεία για τον σύλλογο και να βρουν λύσεις, αλλάζοντας, παράλληλα τους κανόνες στο παιχνίδι της πορείας στην Δ' Εθνική κατηγορία.

Θα ζητηθούν οι γνώμες του καθενός ξεχωριστά ενώ δεν αποκλείεται ν' αλλάξουν και κάποιες εγγυήσεις όσον αφορά τον οικονομικό τομέα.

–ΕΞΩ Ο Π. ΑΘΑΝΑΣΙΟΥ–

Ο Ηρακλής πέρα απ' όλα αυτά ξεκινάει σήμερα την προετοιμασία του για τον αγώνα της Χίου κόντρα στον Ηρακλή Θυμιανών. Σ' αυτό το ματς θ' απουσιάσει ο **Παντελής Αθανασίου** ο οποίος συμπλήρωσε έξι κίτρινες κάρτες στο ματς με τα Μάλλια και θα λείψει για δύο αγωνιστικές. Αντίθετα με τον **Π. Αθανασίου** επανέρχονται στα Θυμιανά, τόσο ο **Δήμος Σιδηρόπουλος,** όσο κι ο **Δημήτρης Παπουτσίδης** που εξέτισαν την ποινή τους. Η αποστολή του Ηρακλή θ' αναχωρήσει για τη Χίο το Σάββατο το πρωΐ.



Επανέρχεται στα Θυμιανά ο Σιδηρόπουλος

VANIK TOURS

ΓΙΑΝΝΗΣ και ΣΕΒΑ ΒΑΛΣΑΜΙΔΗ
VANIK σημαίνει ΑΛΗΘΕΙΑ
ΑΚΤΗ ΚΑΝΑΡΗ 17, ΨΑΡΟΠΟΥΛΑ- ΜΕ ΑΝΕΤΟ ΠΑΡΚΙΓΝΚ
ΑΝΟΙΚΤΑ: ΔΕ-ΣΑ 08.30-14.00 και 16.00-20.30
Τηλ. 35191, 37621, κινητό 094-438898 FAX 29532
Το γραφείο μας πάντα πρώτο σε κρατήσεις ξενοδοχείων εξασφάλισε και σας προσφέρει και για το φετινό χειμώνα καταπληκτικές τιμές για τα παρακάτω ξενοδοχεία σε ΠΑΚΕΤΑ (Εκδοση εισιτηρίων R/T) από 1/11/98 έως 31/3/98

1ον **HOTEL ELECTRA A΄ SUPERIOR**
Ερμού Σύνταγμα
Μονόκλινο δρχ. 19.600
Δίκλινο δρχ. 23.200
Τρίκλινο δρχ. 27.900

2ον **HOTEL PARTHENON A΄ SUPERIOR**
ΣΥΝΤΑΓΜΑ
Μονόκλινο δρχ. 11.500
Δίκλινο δρχ. 13.500
Τρίκλινο δρχ. 19.000

3ον **HOTEL PRESIDENT A΄ κατηγορίας**
Λεωφόρος Κηφισίας
Μονόκλινο δρχ. 8.000
Δίκλινο για μονόκλινο δρχ. 9.000
Δίκλινο δρχ. 10.500
Τρίκλινο δρχ. 12.500

4ον **HOTEL ASTOR B΄ SUPERIOR**
Σύνταγμα
Μονόκλινο δρχ. 9.500
Δίκλινο δρχ. 12.500
Τρίκλινο δρχ. 15.500

5ον **HOTEL LILIA B΄ SUPERIOR**
Πασαλιμάνι Πειραιά
Μονόκλινο δρχ. 11.000
Δίκλινο δρχ. 14.000
Τρίκλινο δρχ. 17.000

6ον **HOTEL RIVA A΄ SUPERIOR**
Περιοχή HILTON
Μονόκλινο δρχ. 10.000
Δίκλινο δρχ. 12.000
Τρίκλινο δρχ. 16.000

7ον **HOTEL ZAFOLIA A΄ SUPERIOR**
Λεωφόρος Αλεξάνδρας
Μονόκλινο δρχ. 14.500
Δίκλινο δρχ. 17.500
Τρίκλινο δρχ. 21.500

8ον **HOTEL EGNATIA B΄ κατηγορίας**
Θεσσαλονίκη Κέντρο, καινούργιο
Μονόκλινο δρχ. 16.000
Δίκλινο δρχ. 20.000
Τρίκλινο δρχ. 24.000

9ον **HOTEL PHILIPPION A΄ SUPERIOR**
Θεσσαλονίκη
Μονόκλινο δρχ. 19.000
Δίκλινο δρχ. 21.000
Τρίκλινο δρχ. 26.000

● Τα παραπάνω ξενοδοχεία διαθέτουν T.V. σε όλα τα δωμάτια
● Στις πιο πάνω τιμές συμπεριλαμβάνεται πρωινό σε μπουφέ
● Ακόμη σε μας θα βρείτε αεροπορικά και ατμοπλοϊκά εισιτήρια όλων των εταιριών.

GOLDEN FISH
Chinese Restaurant
151, LEOF. IRAKLIDON-IALYSOS
TEL. 92878
Θα είμαστε κοντά σας ανοικτά όλο το χειμώνα
ΑΝΟΙΚΤΑ ΚΑΘΕ ΒΡΑΔΥ
Την Κυριακή ανοικτά από το μεσημέρι!
Λεωφ. Ηρακλειδών 151-Μίρα Μάρε
(ΑΠΕΝΑΝΤΙ ΑΠΟ ΤΗΝ ΕΙΣΟΔΟ ΤΟΥ ΞΕΝΟΔ. ΜΙΡΑ ΜΑΡΕ)
ΤΗΛ. 92878

ARMY CENTER
ΚΥΝΗΓΕΤΙΚΑ-ΣΤΡΑΤΙΩΤΙΚΑ ΕΙΔΗ ΑΞΕΣΟΥΑΡ
ΔΙΑΘΕΤΟΥΜΕ ΠΛΗΡΗ ΓΚΑΜΑ ΕΙΔΩΝ ΕΙΣΑΓΩΓΗΣ ΚΑΙ ΕΛΛΗΝΙΚΗΣ ΠΑΡΑΓΩΓΗΣ
ΣΕ ΤΙΜΕΣ ΑΠΟΘΗΚΗΣ!!!
Διευθ.: Κωστή Παλαμά 37
(1ος όροφος) Μανδράκι
(Πίσω από την Ιονική Τράπεζα)
Ωρες λειτ.: 17.30-22.30 Τηλ./Fax: 37143

ΦΑΛΗΡΑΚΙ ΜΠΗΤΣ
ΣΥΝΕΧΙΖΟΝΤΑΣ ΤΗΝ ΠΑΡΑΔΟΣΗ ΜΕ ΜΕΡΑΚΙ ΦΑΝΤΑΣΙΑ ΚΑΙ ΔΗΜΙΟΥΡΓΙΚΟΤΗΤΑ ΑΝΑΛΑΜΒΑΝΟΥΜΕ: ΧΟΡΟΕΣΠΕΡΙΔΕΣ, ΔΕΞΙΩΣΕΙΣ ΓΑΜΩΝ, ΒΑΠΤΙΣΕΩΝ, ΓΕΝΕΘΛΙΩΝ, ΕΓΚΑΙΝΙΑ ΚΑΤΑΣΤΗΜΑΤΩΝ ΚΑΙ ΕΠΙΔΕΙΞΕΙΣ ΜΟΔΑΣ
ΑΙΘΟΥΣΕΣ:
• NAVARONE (ΦΑΛΗΡΑΚΙ) 1.150 θέσεις
• LA TOC (ΦΑΛΗΡΑΚΙ) 500 θέσεις
• OLYMPOS (ΦΑΛΗΡΑΚΙ) 350 θέσεις
• PANORAMA ESPEROS VILLAGE (ΦΑΛΗΡΑΚΙ) 200 θέσεις
• APHRODITE ESPEROS VILLAGE (ΦΑΛΗΡΑΚΙ) 300 θέσεις
• ESPERIA (ΡΟΔΟΣ) 200 θέσεις
ΠΛΗΡΟΦ. ΑΛΕΞΗΣ ΛΟΥΛΟΣ (ΥΠΕΥΘ. ΔΕΞΙΩΣΕΩΝ)
ΤΗΛΕΦ.: 85301 - ΚΙΝΗΤΟ: 095-457580

Βαρύ κατηγορώ Μανωλάκη

✔ *Ο ΠΡΟΕΔΡΟΣ ΤΗΣ ΑΝΑΓΕΝΝΗΣΗΣ ΕΜΠ. ΘΕΩΡΕΙ ΤΟΝ ΒΑΣΙΛΗ ΘΕΟΔΟΣΙΟΥ (ΜΕΛΟΣ ΤΗΣ ΕΠΣΔ) ΥΠΕΥΘΥΝΟ ΓΙΑ ΤΙΣ ΣΥΝΕΧΕΙΣ ΚΛΗΣΕΙΣ ΣΕ ΑΠΟΛΟΓΙΑ ΤΗΣ ΟΜΑΔΑΣ ΤΟΥ*

✔ *ΘΕΟΔΟΣΙΟΥ: "ΕΙΝΑΙ ΠΟΛΛΟΙ ΜΙΚΡΟΙ ΓΙΑ ΝΑ ΑΣΧΟΛΟΥΝΤΑΙ ΜΕ ΤΟΝ ΘΕΟΔΟΣΙΟΥ"*

Οι συνεχείς τιμωρίες που δέχεται η Αναγέννηση Εμπ. από την ΕΠΣΔ, οφείλονται σύμφωνα με τον πρόεδρο της Πέτρο Μανωλάκη στο μέλος της ΕΠΣΔ, Βασίλη Θεοδοσίου. Σε χθεσινές του δηλώσεις σε εκπομπή του "TOP FM" κατηγόρησε άμεσα τον πρόεδρο της τεχνικής επιτροπής ότι εξ αιτίας του η ομάδα του καλείται με το παραμικρό σε απολογία και τιμωρείται υποδειγματικά από τα μέλη της ΕΠΣΔ. Πιστεύει ότι σαν παλαιός διαιτητής έχει την δύναμη να επηρεάζει πολλούς, ακόμη και ανθρώπους της διαιτησίας γι' αυτό και η ομάδα του σύμφωνα πάντα μ' αυτόν αδικείται στα παιχνίδια της. Ο Βασίλης Θεοδοσίου όμως δεν έμεινε αμέτοχος και με τη σειρά του βγήκε στον ραδιοφωνικό σταθμό και απάντησε στις κατηγορίες του Πέτρου Μανωλάκη. "Είναι πολλοί μικροί για να ασχολούνται με τον Θεοδοσίου. Έχω αρκετές υποχρεώσεις και εχώ όρεξη να ασχολούμαι και με άλλες. Οι άνθρωποι αυτοί είναι ανάξιοι να διοικούν ένα ιστορικό σωματείο όπως η Αναγέννηση Εμπ.".

Συνέχεια αναμένεται να δοθεί στην αυριανή συνεδρίαση της ΕΠΣΔ αφού το σωματείο της Αναγέννησης έχει κληθεί και πάλι σε απολογία.

Ευκαιρία να περάσει πρώτος

✔ *Του δίνεται σήμερα του Απόλλωνα Κ. στην Κάρπαθο*

Ολοκληρώνεται σήμερα η 12η αγωνιστική του β' ομίλου με τη διεξαγωγή του παιχνιδιού Ποσειδών Καρπ.-Απόλλων Κ.

Λόγω μη δυνατότητας μετάβασης της ομάδας των Καλυθιών, νωρίτερα, αναγκαστικά η ΕΠΣΔ το παιχνίδι το όρισε για σήμερα στις 14.30 στο γήπεδο της Καρπάθου.

Σήμερα δίνεται η δυνατότητα στον Απόλλωνα με νίκη να περάσει στην κορυφή της βαθμολογίας εκμεταλλευόμενος το προχθεσινό στραβοπάτημα του Καλυμνιακού μέσα στη Διμυλιά.

Αντίθετα οι του Ποσειδώνα βρισκόμενοι σε άσχημη ψυχολογική και βαθμολογική θέση, με ήττα σήμερα αποχαιρετούν οριστικά την κατηγορία, αφού στην συνέχεια το πρόγραμμα που ακολουθεί θα πρέπει να έχει μια σειρά από συνδυασμούς αποτελεσμάτων για να μπορέσει να πετύχει το αντίθετο.

Οι Καλυθενοί χωρίς σοβαρά προβλήματα (παραμένει τραυματίας ο **Πολυχρονίου**) πετάνε σήμερα το πρωί στο νησί της Καρπάθου με το αεροπλανάκι της Ολυμπιακής και μετά το τέλος του αγώνα θα επιστρέψουν με το ίδιο μέσο.

Ο διαιτητής που θα διευθύνει τον αγώνα είναι ο **Μαυρουδάκης** με επόπτες τους **Αντωνόπουλο, Βασιλαράκη.** Παρατηρητής θα είναι ο κ. **Διακόπουλος.**

Θα τιμωρηθεί ο Θ. Βαβλάς

✔ *Ο Ανάστασου τον έγραψε μετά το τέλος του αγώνα στο Φ.Α. για εξύβριση προς τον επόπτη Τσούλλο*

✔ *Θ. Κασσάρας: "Αν είναι να κάνουμε δέκα ταξίδια από την Κάλυμνο και ο Απόλλων Κ. κάνει ότι θέλει, καλύτερα να τα παρατήσουμε..."*

Με τιμωρία 4 αγωνιστικών πρόκειται να τιμωρηθεί ο ποδοσφαιριστής του Καλυμνιακού **Θεόφιλος Βαβλάς,** βάσει του άρθρου 27 του ΚΑΠ για τα όσα είπε μετά το τέλος του αγώνα Ατρόμητος-Καλυμνιακού στον επόπτη Τσούλλο και γράφτηκαν στο Φ.Α. από τον διαιτητή Μανόλη Ανάστασου.

Συγκεκριμένα το Φ.Α. γράφει:

"Μετά την λήξη του παιχνιδιού και ενώ κατευθυνόμασταν προς τα αποδυτήρια, ο ποδοσφαιριστής του Καλυμνιακού **Βαβλάς Θ.** αφ. φαν. 10 και δελτίου τάδε, απευθυνόμενος στον δεύτερο βοηθό κ. **Τσούλλο** βρίζοντας τον, είπε: "Τα κατάφερες ρε καραγκιόζη. Μαλάκα".

Επίσης με τιμωρία κινδυνεύει και ο Θ. Κασσάρας για τις δηλώσεις που έκανε μετά το τέλος του παιχνιδιού, αφού σύμφωνα με τα όσα είπε δεν γλυτώνει την κλήση σε απολογία από την ΕΠΣΔ.

Στις δηλώσεις του φέρεται ανοικτά κατά του Απόλλωνα Κ. και υπονοεί ότι η ομάδα των Καλυθιών κάνει ότι θέλει για να πάρει φέτος το πρωτάθλημα.

Αναλυτικά τα λόγια που είπε:

"Αν είναι να κάνουμε δέκα ταξίδια από Κάλυμνο και ο Απόλλων Κ. να κάνει ότι θέλει, καλύτερα να τα παρατήσουμε".

Με παράπονα άφησε το νησί μας και ο προπονητής του Καλυμνιακού **Παναγιώτης Κελεσίδης.** Σε χθεσινή πρωινή εκπομπή του "TOP FM " βγήκε και καταφέρθηκε εναντίον των δύο εποπτών του προχθεσινού αγώνα.

Θεώρησε υπεύθυνους τους δύο λάισμαν για το στραβοπάτημα της ομάδας του και εμμέσως έρριξε υπονοούμενα για δάκτυλο του Απόλλων Κ.

Επίσης έχουμε και τις δηλώσεις που έκανε αμέσως μετά το παιχνίδι:

"Δεν παίξαμε μπάλα σήμερα (σ.σ. χθες), παρά μόνο το τελευταίο 15λεπτο. Εγινε ένα πολύ δυνατό παιχνίδι. Οι ομάδες είχαν διαφορετικούς στόχους. Εμείς για την πρώτη θέση ενώ ο Ατρόμητος για την παραμονή. Χάθηκαν ευκαιρίες και από τις δύο ομάδες. Μας επηρέασε και η διακοπή για τις γιορτές. Στο τέλος ρίσκαρα και έπαιξα με τρεις επιθετικούς. Ηρθε το γκολ στο 92' και το ακύρωσε ο Τσούλλος που μόνο αυτός είδε οφ-σάιντ. Στόχος μας είναι να διατηρηθούμε στην τριάδα και όπου βγει. Ο Ατρόμητος έχει καλή ομάδα και μπορεί να παραμείνει στην κατηγορία".

Γ' ΚΑΤΗΓΟΡΙΑ

Εξ αναβολής αγώνας στη Σύμη

Το εξ αναβολής παιχνίδι της 8ης αγωνιστικής μεταξύ της Σύμης με τα Πλατάνια επαναορίσθηκε για αύριο στις 12.00.

Το συγκρότημα των Πλατανίων δεν είχε μεταβεί στο γειτονικό νησί λόγω των κακών καιρικών συνθηκών που επικρατούσαν την ορισθείσα ημερομηνία.

Παρατηρητής θα είναι ο κ. **Βολονάκης**

Σε αναζήτηση προπονητή

Σε αναζήτηση προπονητή βρίσκεται ο Διαγόρας μετά την απόλυση του **Λευτέρη Μαυρουδή.** Σύντομα αναμένεται να υπάρξουν εξελίξεις σ' αυτό το θέμα μιας και ακολουθεί το δύσκολο παιχνίδι με τον Ευαγόρα.

Σε εκλογές πρόκειται να περάσει το σωματείο, την Πέμπτη 25 Ιανουαρίου για την ανάδειξη νέου διοικητικού συμβουλίου.

Την Πέμπτη Ηρακλής Λ.-Τήλος

✔ *Αναβλήθηκε ο αυριανός αγώνας του ομίλου Νήσων, Αναγέννησης Ασφ.-Λειψοί*

Για μεθαύριο Πέμπτη ορίσθηκε να γίνει ο εξ αναβολής, αγώνας του Α' ομίλου της Β' κατηγορίας μεταξύ του Ηρακλή Λ. με την ομάδα της Τήλου.

Ο αγώνας θα γίνει στο γήπεδο της Λάρδου και θα ξεκινήσει στις 14.45.

Παρατηρητής θα είναι ο κ. **Χατζημανώλης.**

- Ο προγραμματισμένος για αύριο αγώνας του πρωταθλήματος των Νήσων μεταξύ της Αναγέννησης Ασφ. με τους Λειψούς αναβάλλεται για συγκοινωνιακούς λόγους.

Νέα ημερομηνία θα ορισθεί από την ΕΠΣΔ προσεχώς.

"ΠΑΟ ΔΙΑΓΟΡΑΣ"

ΠΡΟΣΚΛΗΣΗ ΤΑΚΤΙΚΗΣ ΓΕΝ. ΣΥΝΕΛΕΥΣΗΣ

Καλούμε όλα τα μέλη του "ΠΑΟ ΔΙΑΓΟΡΑ" σε Τακτική Γενική Συνέλευση την Δευτέρα 25-01-1999, στα γραφεία του Συλλόγου (Πλατεία Διαγόρα 1) και ώρα 18.00 μ.μ. με θέματα ημερησίας διατάξεως:

1. ΛΟΓΟΔΟΣΙΑ ΑΠΕΡΧΟΜΕΝΟΥ Δ.Σ.
2. ΕΚΘΕΣΗ ΕΞΕΛΕΓΚΤΙΚΗΣ ΕΠΙΤΡΟΠΗΣ
3. ΕΚΛΟΓΗ ΝΕΟΥ Δ.Σ.
4. ΕΚΛΟΓΗ ΕΞΕΛΕΓΚΤΙΚΗΣ ΕΠΙΤΡΟΠΗΣ
5. ΔΙΑΦΟΡΑ

Σε περίπτωση μη απαρτίας η Γενική Συνέλευση θα επαναληφθεί την 27-01-199, ημέρα Τετάρτη και ώρα 18.00 μ.μ. στον ίδιο τόπο και χώρο.

Για τον "ΠΑΟ ΔΙΑΓΟΡΑ"

Ο Πρόεδρος — **Ο Γεν. Γραμματέας**

Θεόδωρος Σταχτέας — **Γεώργιος Κέντρος**

ΚΟΥΡΤΙΝΟΞΥΛΑ

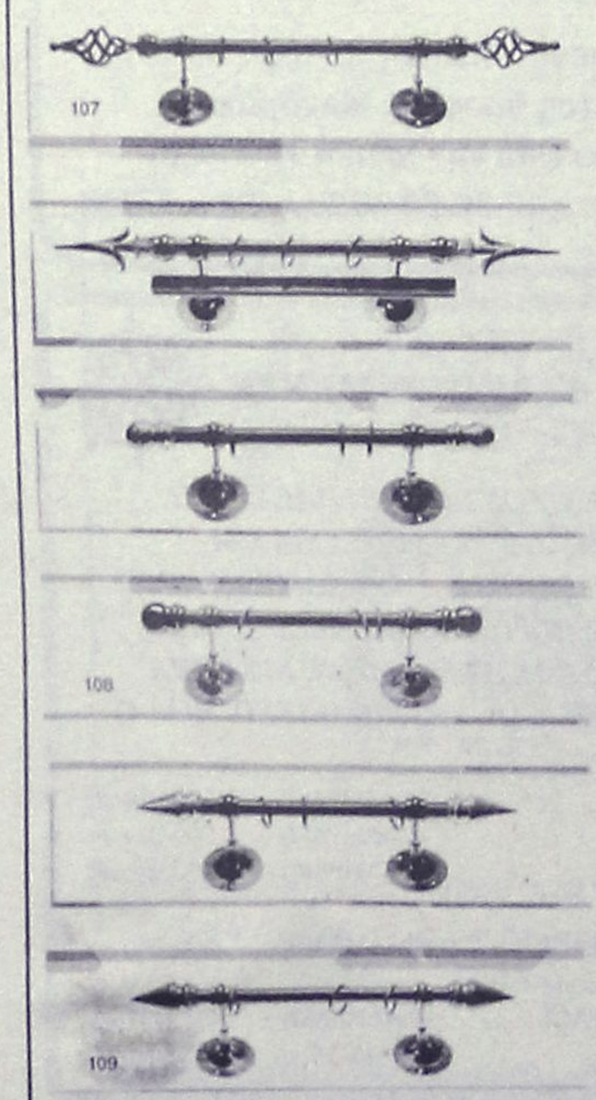

ΟΡΙΖΟΝΤΙΕΣ ΠΕΡΣΙΔΕΣ
STOR

ΚΑΘΕΤΕΣ ΠΕΡΣΙΔΕΣ
VERTICAL

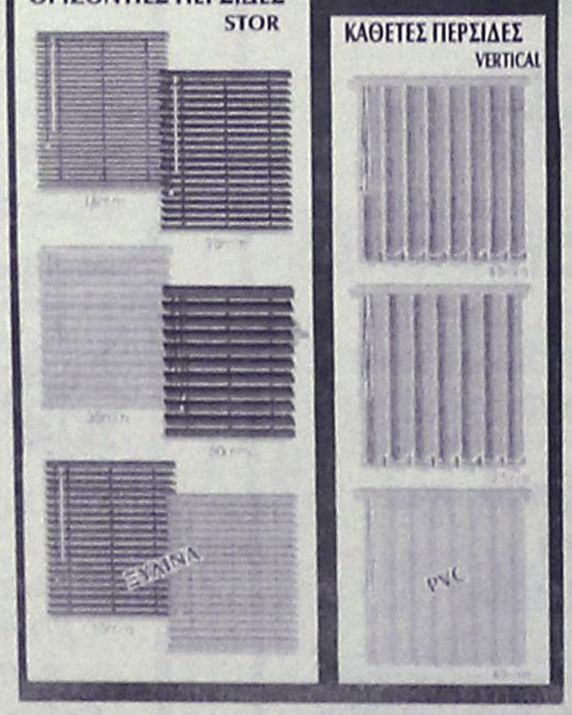

ΡΟΛΟΚΟΥΡΤΙΝΕΣ
ROLLER BLINDS

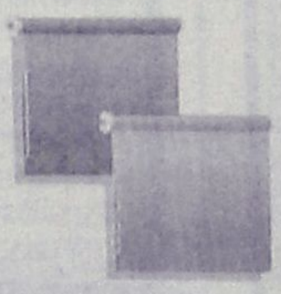

ΚΟΥΡΤΙΝΕΣ ΠΛΙΣΣΕ
PLISSE

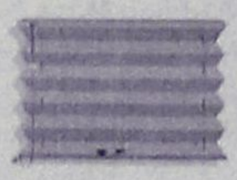

ΠΑΡΚΕ - ΞΥΛΙΝΟ ΠΑΤΩΜΖ ΣΤΗ ΜΕΓΑΛΥΤΕΡΗ ΠΟΙΚΙΛΙΑ ΧΡΩΜΑΤΩΝ



ΑΞΕΣΟΥΑΡ ΤΖΑΚΙΟΥ



ΚΟΡΝΙΖΕΣ



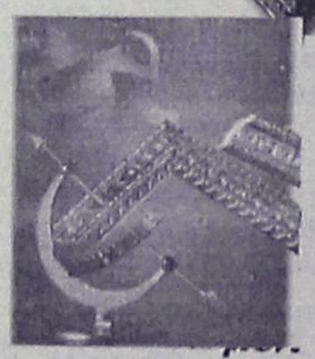

Μία ενδιαφέρουσα αναδρομή στο *παρελθόν*, μία σημαντική αναφορά στο *μέλλον*.

Αντιπροσωπείες-Εισαγωγείς
Πώληση Χονδρική

ΑΦΟΙ ΑΤΣΑ

Εμπορικό Κέντρο ΜΗΔΕΙΑ
Τηλ. 63602-66339 FAX 63602

ΤΟΠΙΚΟ ΠΟΔΟΣΦΑΙΡΟ

Ο ΑΕΡΑ έκανε το 5Χ5

Κανονικά συνεχίστηκε το Σαββατοκύριακο το πρωτάθλημα 5Χ5 που διοργανώνει η ΕΠΣΔ στις αθλητικές εγκαταστάσεις του Ευγένιου Κατταξενού στο Φαληράκι, με τα παιχνίδια της 5ης αγωνιστικής.

Το Σάββατο είχαμε τρία παιχνίδια και την επόμενη μέρα άλλα τρία.

Τα αποτελέσματα:

Δωριέας-Ευαγόρας	3-12
Διαγόρας-Νίκη	6-9
Ήλιος-Ευκλής	2-5
ΑΕΡΑ-Φοίβος	6-1
Ζευς-Διγενής	7-3
Απόλλων Καλ.-Ν. Ρόδος	3-6

Η Βαθμολογία (επί 5 αγωνιστικών)

1. ΑΕΡΑ	24-9	15
2. Ζευς	33-15	12
3. Νήσος Ρόδος	26-13	10
4. Φοίβος	25-13	10
5. Ευκλής	28-15	9
6. Ευαγόρας	33-18	9
7. Ήλιος	20-25	9
8. Νίκη	31-27	6
9. Διγενής	16-21	6
10. Απόλλων Καλ.	17-28	3
11. Διαγόρας	15-34	0
12. Δωριέας	3-54	0

Λόγω μερικής τροποποίησης του προγράμματος η 6η αγωνιστική του 5Χ5 θα διεξαχθεί ως εξής:

Σάββατο 23 Ιανουαρίου

Ώρα 18.00 Διαγόρας-Δωριέας
Ώρα 19.00 Ευαγόρας-Ήλιος

Κυριακή 24 Ιανουαρίου

Ώρα 17.00 Νίκη Ρόδου-ΑΕΡΑ
Ώρα 18.00 Ευκλής-Ζευς
Ώρα 19.00 Φοίβος-Απόλλων Καλυθ.
Ώρα 20.00 Διγενής-Νήσος Ρόδος

Οι σκόρερ του 5Χ5

Μαριέττης Εμμανουήλ	(Ευκλής)	19
Μαθιός Παναγιώτης	(Ζευς)	19
Δελαπόρτας Γιώργος	(Φοίβος)	14
Καρταλής Γιώργος	(Νίκη)	13
Φραντζής Νικ.	(Ευαγόρας)	12
Νικολός Νικ.	(Απόλλωνας)	12
Γεωργαλλής Αντων.	(Ευαγόρας)	11
Στεργαλλής Γιώργος	(ΑΕΡΑ)	10
Μήτρου Νεκτ.	(Φοίβος)	9
Γκεοργκιέφ Ν.	(Νίκη)	9
Κόκκινος Κ.	(Διγενής)	8
Αργυρίου Π.	(Ευαγόρας)	7
Μακρυδημήτρης Δ.	(Ζευς)	7
Κάκκαρης Γ.	(Ήλιος)	7
Θεοδοσίου Α.	(Ν. Ρόδος)	5
Σαλονικιός Κ.	(Ζευς)	5
Τσίμπλης Νικ.	(Ευκλής)	5
Διακίδης Γ.	ΑΕΡΑ)	5
Λυριστής Θ.	(Ν. Ρόδος)	5
Αμπελάς Εμ.	(Ν. Ρόδος)	4
Τζαφέρης Αλ.	(Ήλιος)	4
Γκεόργκεφ Συμ.	(Νίκη)	4
Καστρουνής Γ.	(Διαγόρας)	4
Σκαφίδας Μ.	(Διαγόρας)	4
Γιαννάς Π.	(Διαγόρας)	4
Κασταμούλας Α.	(Απόλλων)	4
Ηλιάδης Δ.	(Διγενής)	3
Κανέλλος Ν.	(ΑΕΡΑ)	3
Σπανός Σωκρ.	(ΑΕΡΑ)	3
Μητσινιώτης Ν.	(Δωριέας)	3
Κώτσος Γ.	(Ν. Ρόδος)	3
Κοσμάς Στ.	(Ν. Ρόδος)	4
Πάττας Στ.	(Ήλιος)	2
Χ"Νικόλας Ν.	(Ευκλής)	2
Μαργαρίτης Μ.	(Ν. Ρόδος)	2
Καρπάθιος Ι.	(Ήλιος)	2
Χαραυγής Ι.	(Ήλιος)	2
Καππάκας Αντ.	(ΑΕΡΑ)	2
Μουστάκας Γ.	(Διγενής)	2
Λιάκατας	(Ν. Ρόδος)	2
Μαννάκης Ε.	(Ν. Ρόδος)	1
Ηλιάδης Σ.	(Διγενής)	1
Μπακίρης Μ.	(ΑΕΡΑ)	1
Διονυσίου Α.	(Νίκη)	1
Αναστασιάδης Ν.	(Νίκη)	1
Κοντού Κ.	(Απόλλων)	1
Παναγιώτης Π.	(Ευαγόρας)	1
Μπάρδος Φ.	(Διγενής)	1
Π"Στεργής Γ.	(Ευκλής)	1
Μπούρδας Λ.	(Φοίβος)	1
Κάκκαρης Γ.	('Ηλιος)	1
Νικολός Σ.	(Απόλλων)	1
Καθουκλής Ε.	(Ευκλής)	1
Μοσχίδης Κ.	(Διαγόρας)	1
Κώστας Χ.	(Ήλιος)	1
Διαμαντόπουλος Σ.	(Ευαγόρας)	1
Χουρδάς Α.	(Ευαγόρας)	1
Κόκας Μ.	(Ήλιος)	1

Αύριο Δωριέας-Μεσαναγρός

Ο μη διεξαχθείς αγώνας της Γ' κατηγορίας μεταξύ του Δωριέα με την ΑΕ Μεσαναγρού θα γίνει αύριο στις 15:00 στο γήπεδο του Καρακόνερο. Αρχικά είχε ορισθεί να γίνει προχθές, Κυριακή στις 12:30 στο ίδιο γήπεδο, αλλά λόγω της μη προσέλευσης του διαιτητικού τρίου δεν διεξήχθη Οι ομάδες όμως παρουσιάστηκαν κανονικά και καρτερικά περίμεναν τους **Μαυρουδάκη, Δημητρά, Δεληγιάννη.**

Ο ΑΕΡΑ διευκρινίζει

Ο Πρόεδρος και το Δ.Σ. του ΑΕΡΑ Αφάντου διευκρινίζουν ότι δεν είχαν σκοπό να θίξουν τον πρόεδρο της Ε.Ο.Δ. κ. **Χρυσανθή** στο δημοσίευμα της 13-12-1998, αλλά βρισκόμαστανπάνω σε στιγμές αγανάκτησης και βλέποντας τις συνεχόμενες ατυχίες της ομάδας μας.

Η ΑΝΑΓΕΝΝΗΣΗ ΣΥΓΧΑΙΡΕΙ ΤΗΝ ΔΙΑΙΤΗΣΙΑ

ΤΟΝ διαιτητή **Σπύρο Κόκκινο** και τους επόπτες **Συμιακό, Μαραβέλια,** συγχαίρει η διοίκηση της Αναγέννησης Εμπωνας για την άψογη διαιτησία.

Να σημειωθεί ότι ήταν το δεύτερο παιχνίδι του εξελίσιμου διαιτητή στο πρωτάθλημα της Α' κατηγορίας.

Είχε ντεμπουτάρει στον αγώνα Καλυμνιακού-ΑΕΡΑ και δέχθηκε τα συγχαρητήρια και των δύο ομάδων.

Δεν θέλω τέτοιους φίλους

Ο ΛΕΥΤΕΡΗΣ ΜΑΥΡΟΥΔΗΣ ΑΠΑΝΤΑ ΣΤΟΝ ΜΙΧΑΛΗ ΜΕΝΤΟ ΚΑΙ ΘΑ ΣΥΝΕΧΙΣΕΙ ΜΕΤΑ ΤΟ ...ΝΤΕΡΜΠΙ!

Ο **Λευτέρης Μαυρουδής** θα μιλήσει μετά τον αγώνα του Διαγόρα με τον Ευαγόρα, για την απομάκρυνσή του από τον πάγκο των κυανέρυθρων.

"Δεν θέλω να διαταράξω το κλίμα πριν από ένα ντέρμπι κάτι που δεν σκέφτηκε ο κ. **Μέντος.**

Περιμένω να μου ανακοινώσουν την απόφαση, γιατί μέχρι τώρα ενημερώνουμε μόνο από τις εφημερίδες. Θέλω όμως να διευκρινίσω ότι ποτέ δεν ήμουν φίλος με τον κ. **Μέντο,** γιατί ποτέ δεν θέλω νάχω τέτοιους φίλους.

Το μόνο που έχω να πω γι' αυτόν, είναι ότι από το παρελθόν δημιουργεί πρόβλημα στον Διαγόρα και απομακρύνει τους Διαγορίτες".

Body Masters Gym
ΚΕΝΤΡΟ ΓΥΜΝΑΣΤΙΚΗΣ, ΑΘΛΗΣΗΣ ΚΑΙ ΥΓΕΙΑΣ
Λειτουργεί όλο το χρόνο μέσα στην καινούργια πτέρυγα του ξενοδοχείου GRAND HOTEL



Εσωτερική πισίνα, 2 σάουνες

Αεροβικά και συμβατικά μηχανήματα τελευταίας αμερικάνικης τεχνολογίας, juice-bar, και pro-shop προσφέρουν φυσικούς χυμούς, διατροφικά συμπληρώματα, και αξεσουάρ γυμναστικής.

Υπεύθυνο Personal Training, εκτίμηση φυσικής κατάστασης, προγράμματα διατροφής

Εγγυημένα αποτελέσματα

ΤΗΛΕΦΩΝΗΣΤΕ ΜΑΣ ΣΤΟ 26284, εσωτ. 7091, ή στο 38556

ΕΣΤΙΑΤΟΡΙΟ "ΒΑΓΙΟΣ"
ΚΟΛΥΜΠΙΑ - ΣΤΟ ΔΡΟΜΟ ΤΩΝ ΕΥΚΑΛΥΠΤΩΝ
ΑΝΑΛΑΜΒΑΝΟΥΜΕ
➥ ΓΑΜΟΥΣ
➥ ΑΡΡΑΒΩΝΕΣ
➥ ΒΑΠΤΙΣΕΙΣ
➥ ΧΟΡΟΕΣΠΕΡΙΔΕΣ
και κάθε άλλη κοινωνική σας εκδήλωση
=Αίθουσα χωρητικότητας 750 ατόμων=
ΤΙΜΕΣ ΛΟΓΙΚΕΣ
ΑΝΟΙΚΤΑ ΚΑΘΗΜΕΡΙΝΑ ΜΕΣΗΜΕΡΙ - ΒΡΑΔΥ
56006 - 53113



F/B ΒΙΤΣΕΝΤΖΟΣ ΚΟΡΝΑΡΟΣ
ΚΡΗΤΗ - ΡΟΔΟΣ - ΚΡΗΤΗ
ΔΡΟΜΟΛΟΓΙΑ

ΣΑΒΒΑΤΟ	
08.00	ΑΓ. ΝΙΚΟΛΑΟΣ
09.30-10.00	ΣΗΤΕΙΑ
12.30-12.45	ΚΑΣΟΣ
14.10-14.30	ΚΑΡΠΑΘΟΣ
15.20-15.30	ΔΙΑΦΑΝΙ
19.05	ΡΟΔΟΣ
ΚΥΡΙΑΚΗ	
06.00	ΡΟΔΟΣ
10.30-10.50	ΚΑΡΠΑΘΟΣ
12.10-12.20	ΚΑΣΟΣ
14.50-15.30	ΣΗΤΕΙΑ
17.00	ΑΓ. ΝΙΚΟΛΑΟΣ

Αναχώρηση από Ρόδο 11/10 στις 05.00 για ΚΑΡΠΑΘΟ-ΚΑΣΟ-ΚΡΗΤΗ

Zorpidis
ΜΑΚΑΡΙΟΥ 31
ΤΗΛ. 20625, 30054 • FAX: 26745

ΣΠΟΡ

Διαγόρας και στο γυναικείο

✓ ΟΙ ΚΥΑΝΕΡΥΘΡΕΣ ΤΗΣ ΠΟΛΗΣ ΜΑΣ ΕΙΝΑΙ ΕΝΑ ΒΑΘΜΟ ΠΙΣΩ ΑΛΛΑ Μ' ΕΝΑ ΑΓΩΝΑ ΛΙΓΟΤΕΡΟ

Αρκετό ενδιαφέρον παρουσιάζουν τα πρωταθλήματα βόλλευ. Και το ανδρικό και το γυναικείο.

- Στο ανδρικό ο Διαγόρας πέρασε εύκολο Σαββατοκύριακο επικρατώντας σχετικά εύκολα της Φλόγας με 3-0 σετ ενώ
- Στο γυναικείο οι κυανέρυθρες της πόλης μας κέρδισαν με το ίδιο σκορ τον Απόλλωνα κι έχουν τώρα το προβάδισμα στην κορυφή της βαθμολογίας αφού έχουν κερδήσει τον πρωτοπόρο κι έχουν μάτς λιγότερο.

-ΟΙ ΒΑΘΜΟΛΟΓΙΕΣ-

Μετά το 3-0 του Διαγόρα επί του Απόλλωνα η βαθμολογία στις γυναίκες διαμορφώνονται ως εξής:

1. Απόλλων	4αγ.	7β.	9-3 σετ
2. Διαγόρας	3αγ.	6β.	9-1 σετ
3. Φλόγα	2αγ.	3β	3-3 σετ
4. Σταυρός	3αγ	3β	1-9 σετ

Στους άνδρες ο Διαγόρας συνεχίζει κι εκεί νάναι πρώτος και μάλιστα χωρίς μεγάλες απώλειες σετ.

Αναλυτικά η βαθμολογία στο ανδρικό έχει ως εξής:

1. Διαγόρας	4αγ	8β	12-2 σετ
2. Κλεάνθης	4αγ	7β	10-7 σετ
3. Ροδιακός	4αγ	5β	7-11 σετ
4. Φλόγα	4αγ	4β	3-12 σετ

● Θα πρέπει να σημειώσουμε ότι στη χθεσινή αναλυτική παρουσία των αγώνων, το όνομα της αθλήτριας Πρεβέντη του Διαγόρα αναφέρθηκε ως Λεβέντη, εκ παραδρομής. Ζητάμε την κατανόηση της αθλήτριας.

ΚΟΛΥΜΒΗΣΗ

Έδωσαν δείγματα

Στην Κρήτη Παυλή, Καμπέρη, Παπαχριστοδούλου

Τα τρία μικρά δελφίνια του "Υγρού Στίβου Ρόδου" έδωσαν μικρά δείγματα του τί πρόκειται να κάνουν στους εαρινούς αγώνες 10-11-12 ετών στο κολύμπι. Κολυμπώντας στο ρελαντί αρκετά ώστε να εξασφαλίσουν καλές σειρές στο πρωτάθλημα εντυπωσίασαν. Ο **Ζήσης Παπαχριστοδούλου** ήρθε 3ος στα 800 μ. ελεύθερο, 3ος στα 100 μ. πεταλούδα και 3ος στα 50 μ. πεταλούδα.

Η **Βάσω Παυλή** αναδείχθηκε 1η στα 50 μ. πεταλούδα και 2η στα 200 μ. ελεύθερο.

Η **Μίκη Καμπέρη** βγήκε 2η στα 100 μ. ελεύθερο και 4η στα 50 μ. ύπτιο.

Ο Γιουγκοσλάβος υπεύθυνος μετρήσεων και τεχνικής είχε ενδοιασμούς σχετικά με την τεχνική των χεριών στην πεταλούδα και συνέστησε αλλαγές. Το Μάρτιο ο "Υγρός στίβος Ρόδου" επιφυλάσσει εκπλήξεις στο πρωτάθλημα των μικρών και ετοιμάζει επιβράβευση των αθλητών για τις προσπάθειές τους.

Τρίτος ο Γούλας στην ημερίδα του Κλειστού

ΠΗΔΗΣΕ 15.43 ΣΤΟ ΤΡΙΠΛΟΥΝ

Χαμόγελα κάι για τον Δωδεκανησιακό στίβο σκόρπισε το Κυριακάτικο δείγμα γραφής των αθλητών και αθλητριών στην ημερίδα κλειστού στίβου που έγινε στο ΣΕΦ. Πέντε πανελλήνια ρεκόρ δεν είναι και μικρή υπόθεση αν αναλογισθεί κανείς πως ο κλειστός στίβος είναι στην αρχή της περιόδου.

-Ετσι λοιπόν στο τριπλούν των Ανδρών, σ' ένα αγώνισμα όπου ο **Χρήστος Μελέτογλου** πέτυχε νέο πανελλήνιο ρεκόρ ο **Γιώργος Γούλας** του Διαγόρα πήδησε 15.43 παίρνοντας την τρίτη θέση πίσω από τον ρέκορντμαν και τον **Τζωρτζάνο** του Πανελληνίου.

Η κατάταξη:

1. **Μελέτογλου** 16.70 μ. Ν.Π.Ρ.
2. **Τζωρτζάνος** (ΠΓΣ) 15.59 μ.
3. **Γούλας** (Διαγόρα) 15.43 μ.

ΔΟΝΑ

Για το Γιώργο και τη Θεοδώρα...

ΞΕΠΕΡΑΣΑΝ ΤΙΣ ΤΕΤΡΑΚΟΣΙΕΣ ΟΙ ΣΥΜΜΕΤΟΧΕΣ ΤΟΥ ΕΤΗΣΙΟΥ ΛΑΪΚΟΥ ΑΓΩΝΑ ΠΟΔΗΛΑΤΟΥ

Με πολύ μεγάλη προσέλευση Ροδιτών ξεπέρασαν τις 400 συμμετοχές διεξήχθει ο ετήσιος λαϊκός αγώνας ποδηλάτου του ΔΟΝΑ Ρόδου. Ο εν λόγω αγώνας ήταν προγραμματισμένος για τις 20 Δεκεμβρίου 1998, αλλά είχε αναβληθεί λόγω καιρού. Ο πολύ καλός καιρός επέτρεψε την μεγάλη συμμετοχή των συμπολιτών μας μικρών και μεγάλων που ήθελαν να δηλώσουν έτσι την πρόθεσή τους στην προστασία του περιβάλλοντος και να τιμήσουν παράλληλα τη μνήμη δύο αθλητικών παραγόντων του τόπου μας, το **Γιώργο Τσοπανάκη** (τ.πρόεδρος Ε.Π.Σ. Δωδ/σου) και τη **Θεοδώρα-Τσαμπίκα Μαρουφίδου** (αθλήτρια στίβου). Το παρόν στον αγώνα έδωσαν εκτός από τον πρόεδρο και τα μέλη του Δ.Σ. του ΔΟΝΑ Ρόδου και ο Πρωτοσύγγελος κ. **Παΐσιος** με το Δήμαρχο Ρόδων. Παρόν ήταν και συνεργείο της ΕΤ-1 που πήρε πλάνα για αναμετάδοση. Σ' όλους όσους συμμετείχαν διανεμήθηκαν αναμνηστικά διπλώματα και μοιράστηκαν δέκα αθλητικές φόρμες προσφορά του ΔΟΝΑ Ρόδου. Κληρώθηκε ακόμα ένα παιδικό ποδήλατο προσφορά του **Λευτέρη Πίτσα** στη μνήμη των αδελφών του. Χορηγός του αγώνα αυτού ήταν η Ροδιακή Ποτοποιια Coca-Cola.3



ΥΦΑΣΜΑΤΑ ΕΠΙΠΛΩΣΕΩΣ
ΚΟΥΡΤΙΝΕΣ
ΧΑΛΙΑ
ΕΙΔΙΚΕΣ ΚΑΤΑΣΚΕΥΕΣ ΕΠΙΠΛΩΝ
ΑΝΤΙΠΡΟΣΩΠΟΣ
SPRINGS STROM

ΜΑΡΙΑ ΣΚΟΥΤΕΛΗ
ΚΩΝ/ΝΟΥ ΠΑΛΑΙΟΛΟΓΟΥ 11
ΡΟΔΟΣ

SPRINGS STROM BEDROOMS

Pa-Li

Έπιπλα για το σπίτι και τον επαγγελματικό χώρο.
Μελέτες- Διακοσμήσεις
Ειδικές κατασκευές

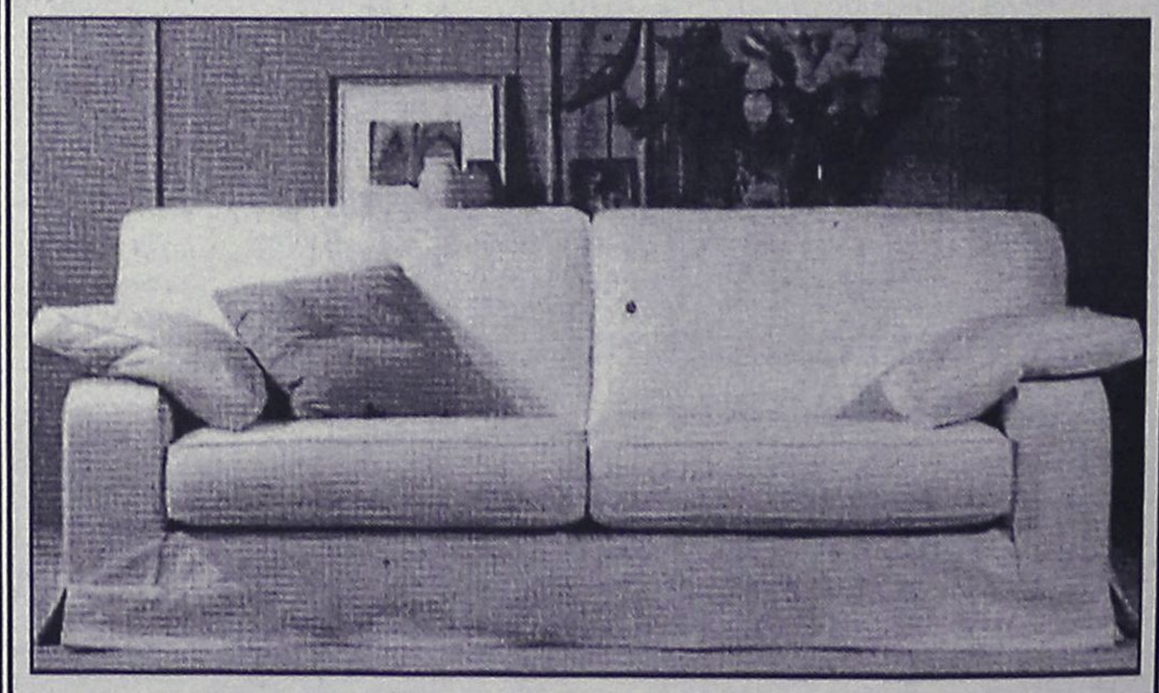

Κλείνοντας 10 χρόνια κοντά σας, σας προσφέρουμε μέχρι και 36 μηνιαίες δόσεις

Στεφ. Καζούλη 14
Πλατ. Φώκιαλη Ρόδος
τηλ. 0241-27165
Fax: 0241-31521

ΜΠΑΣΚΕΤ

Λαβωμένος ο Κολοσσός

✓ *Ο ΒΑΣΙΛΗΣ ΚΑΛΑΠΟΔΑΚΗΣ ΔΕΝ ΕΠΙΡΡΙΠΤΕΙ ΜΟΝΟ ΕΥΘΥΝΕΣ ΣΤΟΝ ΔΙΑΙΤΗΤΗ ΧΑΡΙΣΗ ΓΙΑ ΤΗΝ ΗΤΤΑ ΤΟΥ ΚΟΛΟΣΣΟΥ ΣΤΟ ΓΑΛΑΤΣΙ*

ΠΥΡ και μανία με την διαιτησία είναι οι Κολοσσίτες και όχι μόνο. Παράπονα έχουν και από την φιλοξενία του Γαλατσίου.

Είναι χαρακτηριστικές οι δηλώσεις του **Βασίλη Καλαποδάκη**: "Δεν θέλουμε να μεταβιβάσουμε άλλο τις ευθύνες λέγοντας ότι μας έσφαξε η διαιτησία στα τελευταία λεπτά του αγώνα, αλλά αυτή είναι η πραγματικότητα. Κι' εμείς κάναμε λάθη, κυρίως απέναντι στη ζώνη. Ομως στο τέλος ο διαιτητής **Χαρίσης** σφύριξε προκλητικά υπέρ του Γαλατσίου. θα μπορούσαμε να πάρουμε το παιχνίδι έστω και με κόντρα διαιτησία αν στις κρίσιμες στιγμές δεν κάναμε επιπόλαια λάθη και είχαμε το απαραίτητο καθαρό μυαλό".

Οσο για την φιλοξενία του Γαλατσίου. "Το επίσημο Γαλάτσι πρέπει να ντρέπεται για την απαράδεκτη συμπεριφορά προπονητή και παικτών που μας έβριζαν σ' όλο τον αγώνα".

Να σημειωθεί ότι ο **Βασίλης Καλαποδάκης** δεν είχε στην διάθεση του τους τραυματίες **Μπίλια, Κοκορόγιαννη.**



ΒΑΣΙΛΗΣ ΚΑΛΑΠΟΔΑΚΗΣ

Χωρίς αγώνες έξι μέρες...

✓ *ΥΣΤΕΡΑ ΑΠΟ ΑΠΟΦΑΣΗ ΤΗΣ Γ.Σ. ΤΗΣ ΕΟΚ ΣΕ ΕΝΔΕΙΞΗ ΔΙΑΜΑΡΤΥΡΙΑΣ ΠΡΟΣ ΤΗΝ ΠΟΛΙΤΕΙΑ*

Χωρίς αγώνες, Τοπικού μπάσκετ θα μείνει η αθλητική οικογένεια για μία εβδομάδα καθώς:

– Η τοπική Επιτροπή Ε.Ο.Κ. Δωδεκανήσου, σύμφωνα με απόφαση της τελευταίας γενικής συνέλευσης της Ελληνικής Ομοσπονδίας Καλαθοσφαίρισης, για προειδοποιητική αποχή των τοπικών πρωταθλημάτων διαρκείας μιας εβδομάδας, σε ένδειξη διαμαρτυρίας προς την Πολιτεία για την αντιμετώπιση του εθνικού μας αθλήματος, ανακοινώνει ότι από σήμερα 18 Ιανουαρίου 1999 έως και τις 24 Ιανουαρίου 1999, δεν θα διεξαχθεί κανένας αγώνας των [ρωταθλημάτων του Νομού.

Τα πρωταθλήματα θα επαναρχίσουν τη Δευτέρα 25 Ιανουαρίου 1999.

– Παρουσία των Ομοσπονδιακών προπονητών κ. **Αποστολίδη** και **Μπακογιώργου,** πραγματοποιήθηκαν με επιτυχία στα κλειστά γυμναστήρια Ρόδου και Κρεμαστής το Σαββατοκύριακο, τα προπονητικά διήμερα των Μικτών ομάδων Παίδων και Κορασίδων, που προετοιμάζονται για τις υποχρεώσεις τους στα "Αναπτυξιακά προγράμματα της Ε.Ο.Κ.".

T V

5.00 μ.μ.: Ελληνικό πρωτάθλημα ποδοσφαίρου: Αγώνας της 15ης μέρας (Μ) **Σ. ΣΠΟΡΤ**
6.15 μ.μ.: Μπάσκετ ("Σαπόρτα"): Αρης-Βίλγιους (Ζ) **ΣΚΑΪ**
7.00 μ.μ.: Μπάσκετ (Α1): Ολυμπιακός-Μαρούσι (Α1) **Σ. ΣΠΟΡΤ**
9.00 μ.μ.: Μπάσκετ ("Σαπόρτα"): Μπουντοσνοντ-ΑΕΚ (Ζ) **ΕΤ-1**
10.30 μ.μ.: N.F.L. Αγώνας πρωταθλήματος (Μ) **Σ. ΣΠΟΡΤ**
01.00: Αγώνας στον πάγο (Μ) **Σ. ΣΠΟΡΤ**

Club
NIKE ● ADIDAS ● FILA
● REEBOK ● UMBRO
● ADMIRAL ● CHAMPION
Ο,τι καλύτερο
στο αθλητικό ρούχο
και παπούτσι.
Το δικό σας Club στη Ρόδο
25ης Μαρτίου 6-8
Τηλ. και Fax: 27114

ΝΕΟ ΚΥΜΑ 107.5 FM ☎ 85838 Great Music

ΖΟΡΠΙΔΗΣ
ΑΠΟΚΡΙΕΣ ΣΤΟ ΛΟΝΔΙΝΟ
19/02-22/02
Τιμή κατ' άτομο: 123.000
από Ρόδο
ΠΕΡΙΛΑΜΒΑΝΟΝΤΑΙ
• Αεροπορικά εισιτήρια με Cronus Airlines
• Διαμονή 3 νύχτες με πρωινό στο ξενοδοχείο Britannia International 4 αστέρων
• Μεταφορές από και προς το αεροδρόμιο
• Πανοραμική ξενάγηση στο Λονδίνο
• Υπηρεσίες τοπικών αντιπροσώπων του γραφείου μας
• Ενημερωτικός φάκελος ταξιδίου
• Ταξιδιωτική ασφάλεια.
Πληρ. Εθνάρχου Μακαρίου 31
τηλ. 20625-30054

ΚΑΤΣΑΔΟΥΡΟΣ
ΤΑΞΙΑΡΧΗΣ
ΠΟΛΙΤΙΚΟΣ ΜΗΧΑΝΙΚΟΣ
ΕΡΓΟΛΑΒΟΣ ΔΗΜΟΣΙΩΝ ΚΑΙ ΙΔΙΩΤΙΚΩΝ ΕΡΓΩΝ
GUNITE
ΕΚΤΟΞΕΥΟΜΕΝΟ ΣΚΥΡΟΔΕΜΑ
ΡΗΤΙΝΕΝΕΣΕΙΣ-ΤΣΙΜΕΝΤΕΝΕΣΕΙΣ-ΑΜΜΟΒΟΛΕΣ
ΕΝΙΣΧΥΣΕΙΣ-ΕΠΙΣΚΕΥΕΣ-ΑΝΑΠΑΛΑΙΩΣΕΙΣ ΚΤΙΡΙΩΝ
ΕΙΔΙΚΑ Κ' ΓΕΝΙΚΑ ΤΕΧΝΙΚΑ ΕΡΓΑ
ΓΡΗΓ. ΛΑΜΠΡΑΚΗ 39 ΡΟΔΟΣ
ΤΗΛ. (0241) 22940 FAX: 22406
ΚΙΝ.: 093/2336258

ΦΩΤΟ ΜΑΝΟΣ
Τώρα, ακόμη πιο πλούσια η χκάμα των νυφικών μας από τους καλύτερους οίκους της Ελλάδας!
Επιλέξτε το νυφικό που σας αρέσει μέσα από το βιβλίο ή το βίντεο των επιδείξεων καθώς και τα βαπτιστικά ή τα δώρα και όπως πάντα με τις καλύτερες τιμές!
Επίσης αναλαμβάνουμε το τύπωμα της φωτογραφίας σας πάνω σε κούπα και έγχρωμα ημερολόγια πάνω σε ύφασμα
28ης Οκτωβρίου 18 Κρεμαστή, τηλ. 91372

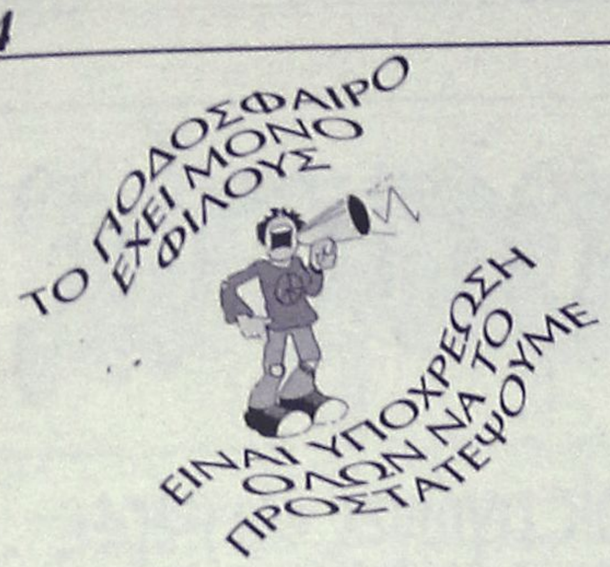

Χωρίς όρια...



ΝΑΙ ΣΤΟΝ ΑΘΛΗΤΙΣΜΟ ΓΙΑ ΝΑ ΚΟΙΜΑΜΑΙ ΗΣΥΧΟΣ



Τελείωσε η σύσκεψη των Υπουργών

ΕΠΙΣΚΕΨΗ ΤΟΥ ΥΦΥΠΟΥΡΓΟΥ

Ο Υφυπουργός Αθλητισμού κ. **Α. Φούρας** επισκέφθηκε την Παρασκευή το Ναυταθλητικό Κέντρο του Ναυτικού Ομίλου Ρόδου και ξεναγήθηκε στους χώρους, παλιούς και νέους, από τον πρόεδρο και μέλη του Δ.Σ. του Ν.Ο.Ρ. για τον επιπρόσθετο λόγο ότι η Γενική Γραμματεία Αθλητισμού έχει ήδη βοηθήσει σημαντικά στην κατασκευή του έργου. Κατά την επίσκεψη, ο πρόεδρος κ. **Μίκης Αντωνιάδης** εξέθεσε την κατάσταση στον Υφυπουργό και τόνισε ότι στη φάση που βρίσκεται, χρειάζονται μόνο τριάντα εκατομμύρια για την ολοκλήρωση όλου του έργου και την προστασία του έργου από τις καιρικές συνθήκες καθώς και για τα υπάρχοντα οικονομικά δεδομένα του Ναυτικού Ομίλου. Ο Υφυπουργός κ. **Φούρας,** που παρακολουθεί την εξέλιξη του έργου, εντυπωσιάστηκε από τις σύγχρονες εγκαταστάσεις που ήδη φιλοξενούν τη νεολαία μας και συμμερίστηκε τα θέματα που απασχολούν το Δ.Σ. του Ν.Ο.Ρ.

Τον Υφυπουργό συνόδεψαν ο Γραμματέας του και συμπατριώτης μας κύριος **Κλεάνθης Χατζηνικόλας**, ο Δήμαρχος Ροδίων κύριος **Γιώργος Γιαννόπουλος**, ο πρόεδρος του Δ.Ο.Ν.Α. κύριος **Κάλλιστος Διακογεωργίου** και ο Δημοτικός Σύμβουλος κύριος **Γιώργος Καρυδάκης** οι οποίοι γνωρίζουν τις προσπάθειες των ανθρώπων του Ν.Ο.Ρ. και έχουν επανειλλημένως συμπαρασταθεί τόσο ηθικά όσο και υλικά.

ΑΝΕΚΔΟΤΟ

Ενας τρελός αποφασίζει να δραπετεύσει από το άσυλο και φτιάχνει γι' αυτό ένα σχοινί με κόμπους. Τη νύχτα δένει καλά το ένα άκρο του σχοινιού στο παράθυρο, ρίχνει το υπόλοιπο απέξω και αρχίζει να κατεβαίνει. Φτάνοντας στο έδαφος, κοιτάζει τα δύο μέτρα σχοινί που του έχουν περισσεύσει και φωνάζει απελπισμένα:

- Να πάρει η ευχή!... Είναι πολύ μακρύ!..

Και ξανανεβαίνει στο δωμάτιό του.



ΞΕΝΥΧΤΙ ΣΤΗ ΒΟΥΛΗ



Ο Δήμαρχος Ροδίων **Γιώργος Γιαννόπουλος** έκανε "ντεμπούτο" στο Οικονομίδειο γήπεδο συνοδεύοντας τον Ρουμάνο Υπουργό αθλητισμού (αριστερά του), που παρακολούθησε τον αγώνα Ιαλύσου-Αναγέννηση Καρδίτσας παρέα με το Δήμαρχο Ιαλυσού **Στέργο Στάγκα**, τον πρόεδρο του ΔΟΝΑ **Κάλλιστο Διακογεωργίου**, τον παραιτηθέντα πρόεδρο **Κώστα Κουτσόπουλο** τον **Θέμη Τσούβαλη**. (Φώτο Βίκτωρας Πολίτης). Από τους επισήμους απουσίαζε ο τέως Δήμαρχος **Νίκος Τσίκκης** ο οποίος κάθησε δίπλα, αφού φαίνεται πως κανένας δεν τον κάλεσε να καθήσει εκεί που καθόταν πριν μερικούς μήνες.

Να σημειώσουμε ακόμα ότι ο Υφυπουργός Αθλητισμού **Ανδρέας Φούρας** είχε προγραμματίσει να δεί τον αγώνα αλλά το ξενύχτι στην βουλή δεν του το επέτρεψε.



Ο υφυπουργός Αθλητισμού Ανδρέας Φούρας σε ώρα δουλειάς με τους συναδέλφους του (ΦΩΤΟ ΠΑΧΟΣ)

Ο "ΥΓΕΙΑ" ΕΥΧΑΡΙΣΤΕΙ ΤΟ "ΠΛΑΖΑ"

Μαθαίνοντας τα μεγάλα προβλήματα που αντιμετωπίζει ο στίβος της Ρόδου, αρχίζουν να δείχνουν την ευαισθησία τους πάνω σ' αυτό οι Ρόδιοι πολίτες και Επιχειρήσεις, βοηθώντας με τον τρόπο τους τον κλασικό αθλητισμό.

Πάνω σ' αυτά τα προβλήματα λοιπόν στηρίχθηκαν και οι υπεύθυνοι του Ξενοδοχείου PLAZA και επιτρέπουν στους αθλητές του Γ.Α.Σ. Ρόδου "Η ΥΓΕΙΑ", να χρησιμοποιούν την σάουνα του ξενοδοχείου τους, χωρίς καμία επιβάρυνση, συμμετέχοντας μ' αυτό τον τρόπο στην καλή προετοιμασία των αθλητών.

Ο Γ.Α.Σ. Ρόδου "Η ΥΓΕΙΑ" ευχαριστεί για την συμπαράσταση αυτή τους υπεύθυνους του ξενοδοχείου "PLAZA" και εύχεται να υπάρξει συνέχεια από τους ευαίσθητους Ροδίτες για το καλό του αθλητισμού της Ρόδου.

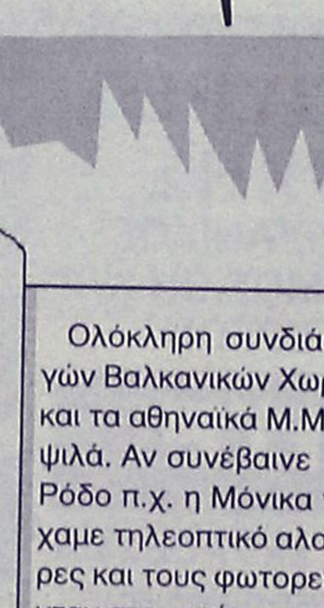

●●● ΠΑΕΙ ο Μάνος. Μέσα σ' ένα μήνα πήρε ζωή, μέσα σ' ενενήντα λεπτά την έχασε. Απ' ότι διάβασα αλλάζει γραμμή. Θα αρχίσει να δίνει παιχνίδια και στους μικρούς.

●●● **Δηλαδή σταμάτησε η συγκομιδή βαθμών κι' άρχισε το μάζεμα των ...εξόδων.**

●●● Αγκάθι τους έκατσε στους Ενωσίτες. Ο συνεργάτης του Ενωσιακού όρμησε σε διαιτητή στο εφηβικό! Τι θα κάνουν; Θέμα συζήτησης ήταν χθες...

●●● **Στη Φλωρεντία έκαναν παρουσία χθες τα καναρίνια μας. Ευτυχώς δεν τα έχωσαν σε κλουβί!**

●●● Επιστρέφουν την Πέμπτη. Δεν έμαθα αν έρθουν όλοι γιατί μερικοί μπορεί να μείνουν για έξτρα μαθήματα στη Σικελία.

Ολόκληρη συνδιάσκεψη των Υπουργών Βαλκανικών Χωρών έγινε στη Ρόδο και τα αθηναϊκά Μ.Μ.Ε. το πέρασαν στα ψιλά. Αν συνέβαινε να περάσει από τη Ρόδο π.χ. η Μόνικα για διακοπές θα είχαμε τηλεοπτικό αλαλούμ από τις κάμερες και τους φωτορεπόρτερ που θάρχονταν στο νησί μας.

Μήπως πρέπει να κάνουμε συνδιάσκεψη διάσημων καπνιστριών που δεν καπνίζουν μόνο ...πίπες

Ο αλλαξογκόλης σας

Για την παροχή αρτιότερων υπηρεσιών και πληροφοριών

Βελτιώνει την μηχανογραφική της υποδομής, η Τράπεζα της Δωδ/σου

Η μοναδική Τράπεζα που εφαρμόζει το δυαδικό σύστημα τιμών, εμφανίζοντας ταυτόχρονα τα ποσά και σε Ευρώ

Η Συνεταιριστική Τράπεζα Δωδεκανήσου ενέκρινε και έχει ήδη θέσει σε εφαρμογή ένα ευρύ πρόγραμμα ανάπτυξης της μηχανογραφικής υποδομής της με στόχο αφενός, την παροχή αρτιότερων υπηρεσιών και πληροφοριών στην πελατεία της και αφετέρου, την τελειοποίηση των οργανωτικών και ελεγκτικών διαδικασιών της.

Το μηχανογραφικό σύστημα της Τράπεζας είναι από τα πιο πελατοκεντρικά της αγοράς, αναπτύσσεται αυτόνομα από τις υπηρεσίες της Τράπεζας και θεωρείται το καλύτερο μεταξύ των αντίστοιχων προγραμμάτων των άλλων Ελληνικών Συνεταιριστικών Τραπεζών. Το Δ.Σ. της Τράπεζας αποφάσισε πρόσφατα την αναβάθμιση της βάσης δεδομένων του συστήματος πληροφορικής της, γεγονός που θα επιφέρει δεκαπλασιασμό της ταχύτητας επεξεργασίας των στοιχείων της και αντίστοιχη βελτίωση της ταχύτητας των υπηρεσιών της. Επίσης ενίσχυσε με επιστημονικό προσωπικό το τμήμα με στόχο την εγκατάσταση πολυνομισματικού συστήματος και αντιμετώπισης του προβλήματος του EURO, μέσα στο τρέχον έτος.

- Θα πρέπει να σημειωθεί ότι η Συνεταιριστική Τράπεζα Δωδεκανήσου είναι η μόνη Τράπεζα στην Ελλάδα, η οποία από 01/01/1999 εφαρμόζει το δυαδικό σύστημα τιμών, όπως κάνουν όλες οι χώρες μέλη της Ο.Ν.Ε. Εμφανίζει δηλαδή ταυτόχρονα στους λογαριασμούς και στα αποδεικτικά της στοιχεία τα ποσά σε δραχμές και σε Ευρώ, δίνοντας έτσι την κατάλληλη πληροφόρηση στα μέλη της.

Επίσης έχει προχωρήσει σημαντικά και αναμένεται να ολοκληρωθεί στους επόμενους μήνες, το πρόβλημα του 2000, της αλλαγής δηλαδή της χιλιετίας στα μηχανογραφικά συστήματα, που τείνει να γίνει ο σύγχρονος τεχνολογικός εφιάλτης της πληροφορικής παγκοσμίως.

Η Τράπεζα Δωδεκανήσου έχει επίσης αναλάβει καίριες πρωτοβουλίες για την εγκατάσταση ενιαίου μηχανογραφικού συστήματος στην υπό ίδρυση Κεντρική Συνεταιριστική Τράπεζα, ενώ δέχεται σχεδόν καθημερινά προσφορές άλλων Συνεταιριστικών Τραπεζών για προμήθεια του πακέτου της και περαιτέρω συνεργασία σε θέματα υποδομής και πληροφορικής.

Από τον Σύλλογο Εκπαιδευτών Οδηγών

Ευχαριστήρια επιστολή στον νέο Επαρχο της Κω

Ελυσε το πρόβλημα εξέτασης υποψηφίων

Ο Σύλλογος Εκπαιδευτών Οδηγών Νομού Δωδεκανήσου, με επιστολή του στον έπαρχο Κω κ. Βασίλη Ξυπολιτά τον ευχαριστεί γιατί μετά από παρέμβασή του δόθηκε λύση στο πρόβλημα που αντιμετώπιζαν οι υποψήφιοι οδηγοί της Επαρχίας.

Το κείμενο της επιστολής έχει ως εξής:

"Κύριε Επαρχε, μετά από προσωπική σας παρέμβαση, δόθηκε λύση για την Επαρχία σας, σ' ένα από τα χρόνια προβλήματα του Κλάδου μας, που αφορά τον προγραμματισμό των εξετάσεων των υποψηφίων οδηγών αυτοκινήτων και δικύκλων. Ως εκ τούτου αισθανόμαστε την υποχρέωση να σας ευχαριστήσουμε και να σας δηλώσουμε ότι θα είμαστε πάντα στη διάθεσή σας, για οποιαδήποτε συνεργασία, η οποία θα στοχεύει στην καλύτερη εξυπηρέτηση των πολιτών υποψηφίων οδηγών, αλλά και στη μείωση των τροχαίων ατυχημάτων στη περιοχή μας.

Για άμεση επαφή με τον σύλλογό μας, σας πληροφορούμε ότι ο αντιπρόεδρος του Δ.Σ. κύριος Γ. Τζανετουλάκος, εδρεύει στη Κω.

Με τιμή και ευχές για επιτυχία στο έργο σας

Για το Δ.Σ.
Ο πρόεδρος
Νικ. Μπουτσιούκης
Ο Γεν. Γραμματέας
Κων/νος Σιγανός"





Εκρηκτική η κατάσταση στην παιδεία



Και πάλι χθες μαθητές έκλεισαν συμβολικά δρόμους της Αθήνας, προκαλώντας τις έντονες αντιδράσεις των οδηγών, ενώ τα κυκλοφοριακά προβλήματα ήταν μεγάλα για αρκετές ώρες.

Αρχικά, οι μαθητές έκλεισαν τη λεωφόρο Αλεξάνδρας, έξω απο το κτίριο της Γενικής Ασφάλειας, στο ύψος των Αμπελοκήπων, με φωνές, συνθήματα κατά της εκπαιδευτικής μεταρρύθμισης και βεγγαλικά. Επεκράτησε ένταση, εκνευρισμός και δεν άργησαν οι διαπληκτισμοί με τους οδηγούς, αλλά και τους περαστικούς.

ΘΕΣΣΑΛΟΝΙΚΗ

Με καταλήψεις σε δύο σχολεία και μερική αποχή σε ένα ακόμα ξεκίνησε η εβδομάδα για τους μαθητές των γυμνασίων και λυκείων της Θεσσαλονίκης.

Σύμφωνα με στοιχεία των δύο διευθύνσεων μέσης εκπαίδευσης, επι συνόλου διακοσίων πενήντα τριών σχολείων τού πρωινού κύκλου υπο κατάληψη τελούν μόνο δυο,το 2ο και 3ο λύκειο Καλαμαριάς.Μερική αποχή κάνουν οι μαθητές του ΤΕΕ στον Εύοσμο.

ΗΡΑΚΛΕΙΟ

Συνεχίστηκε και χθες η αναταραχή στα σχολεία του Ηρακλείου αφού υπό κατάληψη τελούν το 2ο, το 8ο, το 9ο, το 10, το 11ο και το 13ο λύκειο, καθώς και τα λύκεια Αλικαρνασσού και Βιάννου. Επίσης, δεν γίνονται μαθήματα σε γυμνάσια που συστεγάζονται με τα παραπάνω λύκεια εξαιτίας των καταλήψεων.

ΧΙΡΣΤΟΔΟΥΛΟΣ

Για άλλη μια φορά, ο Αρχιεπίσκοπος Χριστόδουλος κάλεσε τους μαθητές, από τον άμβωνα του Αγίου Αθανασίου στο Πολύδροσο, να επιστρέψουν στα θρανία. Κατά τη διάρκεια του κηρύγματός του ο προκαθήμενος της Εκκλησίας, ζήτησε από τους μαθητές να επιστρέψουν στα μαθήματά τους και τόνισε ότι δεν πρέπει να επικρατεί η αντίληψη της ήσσονος προσπάθειας.

ΚΩΝΣΤΑΝΤΟΠΟΥΛΟΣ

Εκρηκτική, χαρακτήρισε την κατάσταση στην παιδεία ο πρόεδρος του ΣΥΝ Νίκος Κωσταντόπουλος στο πλαίσιο Συνέντευξης Τύπου που παρέθεσε για αγροτικά θέματα χθες στο Ζάπειο Μέγαρο.

"Επιβάλλεται, δήλωσε ο κ. Κωνσταντόπουλος, να ανασταλεί ο νόμος και να ξεκινήσει άμεσα διάλογος μιας και η κατάσταση δεν μπορεί να παραταθεί αφού έχει τεράστιο κοινωνικό, οικονομικό και όχι μόνο, κόστος".

Μικρές Ειδήσεις

ΣΗΜΙΤΗΣ–ΛΙΠΟΝΕΝ

Εντυπωσιασμένος από την πορεία της Ελλάδας προς την Οικονομική και Νομισματική Ενωση, δήλωσε χθες ο πρωθυπουργός της Φιλανδίας Παάβο Λίπονεν, εκφράζοντας στον Ελληνα ομόλογό του Κώστα Σημίτη τη βαθιά εκτίμησή του για τα αποτελέσματα των προσπαθειών που καταβάλλει η χώρα μας.

ΠΑΠΑΪΩΑΝΝΟΥ ΑΠΟ ΚΥΠΡΟ

Η πολιτική που έχει χαράξει η Ελλάδα γύρω απο την αντιμετώπιση του Κυπριακού προβλήματος έχει μόνιμες και σταθερές αναφορές. Τη διαβεβαίωση αυτή εκ μέρους του Ελληνα πρωθυπουργού Κώστα Σημίτη μαζί με τους θερμούς χαιρετισμούς του μετέφερε στον Πρόεδρο της Δημοκρατίας Γλαύκο Κληρίδη, ο υπουργός Εργασίας και Κοινωνικών Ασφαλίσεων της Ελλάδας Μιλτιάδης Παπαιωάννου.

ΚΑΡΑΜΑΝΛΗΣ ΑΠΟ ΙΣΠΑΝΙΑ

Την ανάγκη να αποκτήσει η Ευρωπαική Ενωση ένα νέο όραμα για τον 21-ο αιώνα επεσήμανε ο πρόεδρος της Νέας Δημοκρατίας Κ. Καραμανλής λίγο πριν αρχίσει η άτυπη συνάντηση των οχτώ ισχυροτέρων κεντροδεξιών κομμάτων στη Μαδρίτη μετά απο πρωτοβουλία του Ισπανού πρωθυπουργού Χοσέ Μαρία Αθνάρ.

Για τις τελευταίες πολιτικές εξελίξεις

Συνέντευξη Άκη

Ενέχει σκοπιμότητα το συνέδριο

Ο Υπουργός Εθνικής Αμυνας κ. Ακης Τσοχατζόπουλος σε συνέντευξη εφ'ολης της ύλης που έδωσε στη Στουτγάρδη για τις πολιτικές εξελίξεις στην Ελλάδα αναφέρθηκε μεταξύ άλλων στο επικείμενο συνέδριο του ΠΑΣΟΚ, στο ενδεχόμενο δημιουργίας νέου πολιτικού κόμματος από το Δήμαρχο Αθηναίων κ.Δημήτρη Αβραμόπουλο καθώς και στο ενδεχόμενο πρόωρων εκλογών.

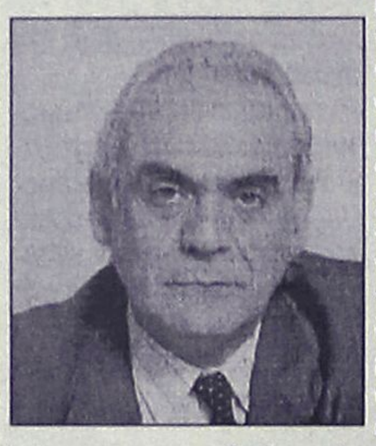

Συγκεκριμμένα για το συνέδριο του ΠΑΣΟΚ είπε οτι θα είναι ένα συνέδριο ιδεολογικής και πολιτικής ανασυγκρότησης του κόμματος και όχι τόσο ένα συνέδριο όπου κρίνονται οι ρόλοι και τα πρόσωπα.Ο κ.Τσοχατζόπουλος προσέδωσε στο συγκεκριμμένο συνέδριο ένα χαρακτήρα σκοπιμότητας καθώς όπως είπε πραγματοποιείται μερικούς μήνες νωρίτερα απ'ότι προβλεπόταν, ωστόσο πρόσθεσε θα είναι ένα ενδιαφέρον συνέδριο καθώς σε αυτό θα κριθεί το περιεχόμενο της στρατηγικής πρότασης της χώρας οι νέες πολιτικές που έχει ανάγκη η ελληνική κοινωνία και η ικανότητα του ΠΑΣΟΚ να απαντήσει σε όλα τα νέα δεδομένα που φαίνεται να διαμορφώνονται στην ελληνική πολιτική σκηνή. Επίσης τόνισε ότι θα υπάρξουν δημιουργικές διαδικασίες στην ουσία των θεμάτων ανεξαρτήτως αριθμού μελών.

Συνάντηση πιλότων-διοίκησης "Ο.Α."

Για τις 18.00 χθες το απόγευμα είχε οριστεί να γίνει η συνάντηση μεταξύ πιλότων και διοικήσεως Ολυμπιακής Αεροπορίας. Οι πιλότοι θα αρνηθούν την προσφορά των δύο ρεπό και υπερεργασία που τους ζητούσε η διοίκηση γεγονός όμως που δεν θα αλλάξει το πρόγραμμα της εταιρίας γιατί από την περασμένη εβδομάδα εχει προχωρήσει σε συγχώνευση πτήσεων αλλα και σε έντονη ενεργοποίηση Αεροπλοιας και Μακεδονικών Αερογραμμών. Ετσι πιστεύεται ότι μεχρι την έναρξη θερινού προγράμματος θα ομαλοποιηθούν όλα αφού αναμένεται και η προσληψη των 45 νέων πιλότων.

Στο μεταξύ σύμφωνα με πληροφορίες ο υπουργός Μεταφορών Τάσος Μαντέλης και ο κ. Παπαντωνίου θα καλέσουν τους κρατικούς συμβούλους οι οποίοι προέρχονται από την ΕΤΕΒΑ και την Σαλομον για να τους ενημερώσουν σχετικά με την ανεύρεση μάνατζμεν ή αγοραστών του 15 έως 20% περίπου της εταιρίας.

ΚΕΝΤΡΟ ΑΣΥΡΜΑΤΗΣ ΕΠΙΚΟΙΝΩΝΙΑΣ

Ανοίξαμε ένα νέο κατάστημα
για να εξυπηρετήσουμε και τους πιο απαιτητικούς

ΜΕΓΑΛΕΣ ΠΡΟΣΦΟΡΕΣ ΣΕ ΕΝΣΥΡΜΑΤΑ ΤΗΛΕΦΩΝΑ
ΚΑΙ ΑΞΕΣΟΥΑΡ ΚΙΝΗΤΗΣ ΤΗΛΕΦΩΝΙΑΣ



* Κινητά όλων των τύπων
* Αξεσουάρ
* Ασύρματα τηλέφωνα
* Τηλεφωνικά κέντρα
* CB για επαγγελματίες και ιδιώτες
* Είδη ναυσιπλοΐας
* Υπεύθυνο σέρβις

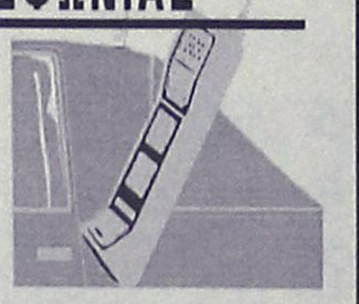

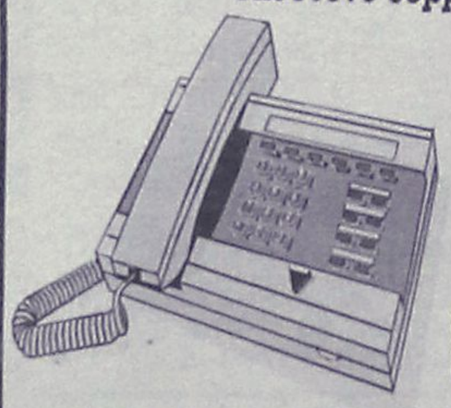

Επισκεφθείτε μας σήμερα!

ΛΙΝΔΟΥ 80, ΤΗΛ.: 20313

ΚΙΝΗΤΗ ΤΗΛΕΦΩΝΙΑ;

Αν το... «σκαλίσεις» λίγο,
κάτω από τις καλύτερες προσφορές
θα βρεις πάντα τη ΣΑΚΕΛΛΑΡΙΔΗΣ Α. & Θ.

ΔΩΡΟ

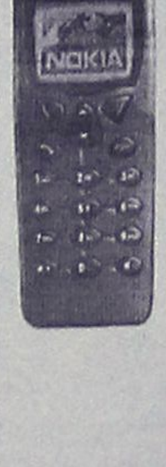

NOKIA 6110
+
PHILIPS ALORIS
ΔΩΡΟ ΑΞΙΑΣ 36.000 ΔΡΧ



ERICSSON GF 788
+
θήκη, φορτιστής αυτοκινήτου, HANDS FREE

ΔΩΡΟ



NOKIA 5110
Με έξτρα έγχρωμη πρόσοψη
+
PHILIPS DECT ONIS
ΔΩΡΟ ΑΞΙΑΣ 60.000 ΔΡΧ

ΙΣΧΥΣ ΠΡΟΣΦΟΡΑΣ: • ΜΕ 12ΜΗΝΗ ΣΥΝΔΕΣΗ TELESTET ΚΑΙ ΠΑΓΙΟ 6.000 ΔΡΧ.
• ΜΕΧΡΙ 31/1/99 ΚΑΙ ΓΙΑ ΠΕΡΙΟΡΙΣΜΕΝΟ ΑΡΙΘΜΟ ΣΥΣΚΕΥΩΝ

TELESTET Οδηγεί στις εξελίξεις
MOBITEL Κινείται στο μέλλον

ΝΕΟ ΥΠΟΚΑΤΑΣΤΗΜΑ:
ΚΑΡΠΑΘΟΥ 7
(πεζόδρομος)
ΤΗΛ. 77117

ΣΑΚΕΛΛΑΡΙΔΗΣ
Α.Θ. Ο.Ε.
Κοδριγκτώνος 64 - ΡΟΔΟΣ
ΤΗΛ. 30216

Με λόγια

ΑΓΚΥΡΑ

Βομβιστικές επιθέσεις σημειώθηκαν κατά τη διάρκεια της χθεσινής νύχτας εναντίον αστυνομικών τμημάτων και υποκαταστημάτων τραπεζών στην Κωνσταντινούπολη, προκαλώντας σοβαρές υλικές ζημιές αλλά όχι θύματα μετέδωσε το πρακτορείο Ανατολή.

ΛΟΝΔΙΝΟ

Επτά ανώτατοι βρετανοί δικαστές άρχισαν χθες νέα ακροαματική διαδικασία για να αποφασίσουν εάν ο χιλιανός πρώην δικτάτορας Αουγκούστο Πινοσέτ χαίρει ή όχι ασυλίας.

ΙΕΡΟΥΣΑΛΗΜ

Οι Παλαιστίνιοι σχεδιάζουν να αναβάλουν για το τέλος του έτους την ανακήρυξη του κράτους τους, με αντάλλαγμα μία μεγαλύτερη υποστήριξη από τις ΗΠΑ και την Ευρώπη του δικαιώματός τους για αυτοδιάθεση, δήλωσαν χθες διπλωματικές και παλαιστινιακές πηγές.

Αποστολή υψηλόβαθμων στελεχών του στο Βελιγράδι

NATO για Κόσοβο

Απαγόρευσαν την είσοδο στην εισαγγελέα Αρμπούρ

Η σερβική αστυνομία επανέλαβε χθες τις επιχειρήσεις στο χωριό Ράτσακ, όπου οι Αλβανοί κάτοικοι έχουν μεταφέρει στο τέμενος τα πτώματα των 40 εκ των 45 πολιτών που λέγεται πως σφαγιάσθηκαν από άνδρες της αστυνομίας.

Οι γιουγκοσλαβικές αρχές εμπόδισαν χθες την εισαγγελέα του Διεθνούς Ποινικού Δικαστηρίου γιά το εγκλήματα πολέμου στην πρώην Γιουγκοσλαβία Λουίζ Αρμπουρ να εισέλθει στο Κοσσυφοπέδιο από τη γειτονική ΠΓΔΜ.

ΝΑΤΟ

Η απόφαση του ΝΑΤΟ να προχωρήσει στην άμεση αποστολή δύο υψηλόβαθμων στελεχών του στο Βελιγράδι, ώστε να υπενθυμίσουν στον κ. Σλόμπονταν Μιλόσεβιτς ότι το ενδεχόμενο αεροπορικών βομβαρδισμών δεν έχει απομακρυνθεί, σίγουρα δεν είναι η απόφαση η οποία θα ικανοποιούσε τα Τίρανα αλλά και την Πρίστινα.



Βεβαίως στην παρούσα χρονική στιγμή και με τη στάση που τηρεί "ο Απελευθερωτικός Στρατός του Κόσοβου" (UCK) το μόνο βέβαιο είναι πως η Συμμαχία αποκλείεται να αποφασίσει την ενεργό ανάμιξή της στην περιοχή, πολύ περισσότερο όταν δεν έχει να αντιμετωπίσει μια πολεμική διάνεξη δυο χωρών.

ΠΟΡΕΙΑ ΥΓΕΙΑΣ ΓΕΛΤΣΙΝ

Περίπου ένας μήνας θα χρειασθεί πριν επιστρέψει στα καθήκοντά του ο ρώσος πρόεδρος Μπορίς Γέλτσιν, ο οποίος νοσηλεύεται από προχθές με γαστρορραγία, μετέδωσε το Ιντερφάξ, επικαλούμενο ιατρικές πηγές.

"Θα χρειασθεί περίπου ένας μήνας πριν ο πρόεδρος επιστρέψει ενεργά στα καθήκοντά του, υπό την προϋπόθεση ότι θα υπάρξουν ικανοποιητικά αποτελέσματα από τη φαρμακευτική αγωγή που ακολουθεί", τόνισαν οι θεράποντες γιατροί του Γέλτσιν.

Δεν εγκαταλείπει την προσπάθεια ο Οτσαλάν

Δεν υπάρχει άλλη λύση παρά η συνέχιση του ένοπλου αγώνα δηλώνει ο Κούρδος ηγέτης, Αμπντουλάχ Οτσαλάν, ο οποίος σε επιστολή του που δημοσιεύθηκε χθες στον ιταλικό Τύπο επισημαίνει ότι η αντιμετώπιση που είχε στην Ιταλία τον έφερε αντιμέτωπο με την σκληρή πραγματικότητα.

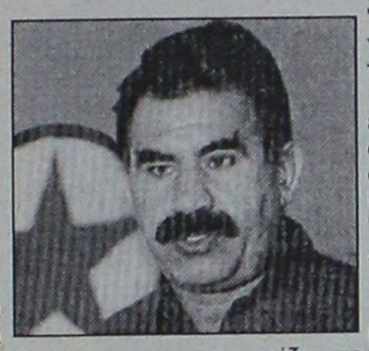

Ο Οτσαλάν, που εγκατέλειψε τη Ρώμη το Σάββατο, προσθέτει ότι επιθυμεί να συνεχίσουν οι δικηγόροι του την προσπάθεια για την εξασφάλιση πολιτικού ασύλου στην Ιταλία.

"Ηλθα εδώ για να κάνω ένα σημαντικό πολιτικό βήμα. Ηθελα να θέσω τη ζωή μου, τον εαυτό μου και την ελευθερία μου στην υπηρεσία της ειρήνης", αναφέρει στην επιστολή του ο Αμπντουλάχ Οτσαλάν.

Ο Κούρδος ηγέτης, που παραμένει άγνωστο πού ακριβώς βρίσκεται αυτή τη στιγμή, επισημαίνει εξάλλου ότι με την έλευσή του στη Ρώμη ήλπιζε ότι θα ανοίξει ο δρόμος για "μία διεθνή ειρηνευτική διάσκεψη" για την αναγνώριση των δικαιωμάτων του κουρδικού λαού.

Οι ιταλοί βουλευτές αρχικώς έλαβαν "εξαιρετικά θετική" στάση ως προς το ενδεχόμενο σύγκλησης μίας τέτοιας διάσκεψης για το Κουρδικό, αλλά στη συνέχεια "έκαναν πίσω", προσθέτει ο Αμπντουλάχ Οτσαλάν.

ΙΤΑΛΙΑ

Ο ιταλός πρωθυπουργός, Μάσιμο Ντ'Αλέμα δήλωσε χθες ότι δεν γνωρίζει πού βρίσκεται ο Κούρδος ηγέτης Αμπντουλάχ Οτσαλάν και κατηγόρησε την Τουρκία ότι αντί να συμφωνήσει στη διεξαγωγή δίκης στην Ιταλία επέμεινε στο αίτημα για την απέλασή του.

Ενταξιακή πορεία της Κύπρου

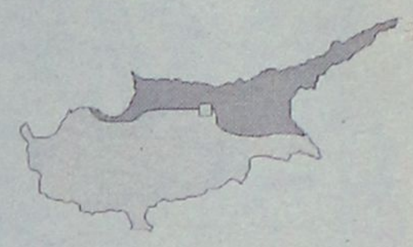

Οι απαιτήσεις της Ευρωπαϊκής Ενωσης για την Κύπρο είναι μεγαλύτερες από τις άλλες υποψήφιες για ένταξη χώρες, δήλωσε χθες ο επικεφαλής της διαπραγματευτικής ομάδας της Κύπρου στις ενταξιακές, Γιώργος Βασιλείου.

Είμαστε, είπε, τα εξωτερικά σύνορα της Ευρώπης και η Ευρωπαική Ενωση θέλει σε θέματα, όπως αυτών των λαθρομεταναστών και του εγκλήματος, η Κύπρος να διασφαλίζει τα σύνορα ολόκληρης της Ευρώπης.

Ο κ. Βασιλείου χαρακτήρισε αυτή την εξέλιξη πολύ θετική, γιατί, είπε, οι δεκαπέντε παίρνουν πολύ σοβαρά την αίτησή μας για ένταξη. Ο κ. Βασιλείου προέβη σε δηλώσεις, ύστερα από συνάντηση που είχε το πρωί με τον πρόεδρο Κληρίδη, τον οποίον ενημέρωσε για τις συνομιλίες με την ομάδα Μάουρερ, καθώς και τις συνομιλίες που είχε με την ισραηλινή κυβέρνηση.

Ο Γιώργος Βασιλείου σημείωσε ότι ο ρυθμός με τον οποίον κινούμαστε δεν είναι ο σωστός και πρέπει να επιταχυνθεί.

D-A-N-E- SEA LINE

ΔΡΟΜΟΛΟΓΙΑ ΑΠΟ 11/01/1998-31/1/1999

ΑΝΑΧΩΡΗΣΗ ΑΠΟ ΡΟΔΟ

ΗΜ/ΝΙΑ	ΗΜΕΡΑ	ΠΛΟΙΟ	ΩΡΑ ΑΝΑΧ.	ΠΡΟΟΡΙΣΜΟΣ
11/01	ΔΕΥ	-------	--------	----------
12/01	ΤΡΙ	ΡΟΔΟΣ	14.00	ΚΩ-ΚΑΛΥΜΝΟ-ΛΕΡΟ-ΠΑΤΜΟ-ΠΕΙΡΑΙΑ
13/01	ΤΕΤ	ΙΑΛΥΣΟΣ	13.00	ΤΗΛΟ-ΝΙΣΥΡΟ-ΚΩ-ΛΕΡΟ-ΠΑΤΜΟ-ΠΕΙΡΑΙΑ
14/01	ΠΕΜ	ΡΟΔΟΣ	18.00	ΚΩ-ΠΕΙΡΑΙΑ
15/01	ΠΑΡ	ΙΑΛΥΣΟΣ	14.00	ΚΩ-ΚΑΛΥΜΝΟ-ΛΕΡΟ-ΠΑΤΜΟ-ΠΕΙΡΑΙΑ
16/01	ΣΑΒ	ΡΟΔΟΣ	14.00	ΚΩ-ΚΑΛΥΜΝΟ-ΛΕΡΟ-ΠΑΤΜΟ-ΠΕΙΡΑΙΑ
17/01	ΚΥΡ	ΙΑΛΥΣΟΣ	14.00	ΚΩ-ΚΑΛΥΜΝΟ-ΛΕΡΟ-ΠΑΤΜΟ-ΠΕΙΡΑΙΑ
18/01	ΔΕΥ	---------	--------	----------
19/01	ΤΡΙ	ΡΟΔΟΣ	14.00	ΚΩ-ΚΑΛΥΜΝΟ-ΛΕΡΟ-ΠΑΤΜΟ-ΠΕΙΡΑΙΑ
20/01	ΤΕΤ	ΙΑΛΥΣΟΣ	13.00	ΤΗΛΟ-ΝΙΣΥΡΟ-ΚΩ-ΛΕΡΟ-ΠΑΤΜΟ-ΠΕΙΡΑΙΑ
21/01	ΠΕΜ	ΡΟΔΟΣ	17.00	ΚΩ-ΠΕΙΡΑΙΑ
22/01	ΠΑΡ	ΙΑΛΥΣΟΣ	14.00	ΚΩ-ΚΑΛΥΜΝΟ-ΛΕΡΟ-ΠΑΤΜΟ-ΠΕΙΡΑΙΑ
23/01	ΣΑΒ	ΡΟΔΟΣ	14.00	ΚΩ-ΚΑΛΥΜΝΟ-ΛΕΡΟ-ΠΑΤΜΟ-ΠΕΙΡΑΙΑ
24/01	ΚΥΡ	ΙΑΛΥΣΟΣ	14.00	ΚΩ-ΚΑΛΥΜΝΟ-ΛΕΡΟ-ΠΑΤΜΟ-ΠΕΙΡΑΙΑ
25/01	ΔΕΥ	--------	--------	----------
26/01	ΤΡΙ	ΡΟΔΟΣ	14.00	ΚΩ-ΚΑΛΥΜΝΟ-ΛΕΡΟ-ΠΑΤΜΟ-ΠΕΙΡΑΙΑ
27/01	ΤΕΤ	ΙΑΛΥΣΟΣ	13.00	ΤΗΛΟ-ΝΙΣΥΡΟ-ΚΩ-ΛΕΡΟ-ΠΑΤΜΟ-ΠΕΙΡΑΙΑ
28/01	ΠΕΜ	ΡΟΔΟΣ	17.00	ΚΩ-ΠΕΙΡΑΙΑ
29/01	ΠΑΡ	ΙΑΛΥΣΟΣ	14.00	ΚΩ-ΚΑΛΥΜΝΟ-ΛΕΡΟ-ΠΑΤΜΟ-ΠΕΙΡΑΙΑ
30/01	ΣΑΒ	ΡΟΔΟΣ	14.00	ΚΩ-ΚΑΛΥΜΝΟ-ΛΕΡΟ-ΠΑΤΜΟ-ΠΕΙΡΑΙΑ
31/01	ΚΥΡ	ΙΑΛΥΣΟΣ	14.00	ΚΩ-ΚΑΛΥΜΝΟ-ΛΕΡΟ-ΠΑΤΜΟ-ΠΕΙΡΑΙΑ

Κεντρικό Πρακτορείο **ΔΑΝΕ SEA LINE**

Αυστραλίας 92-Ώρες λειτουργίας 08.00-20.00 • Τηλ. 77078

ΤΟ ΝΕΟ OPEL ASTRA ΕΙΝΑΙ ΕΔΩ

ΣΑΣ ΠΡΟΣΚΑΛΟΥΜΕ ΓΙΑ ΕΝΑ **TEST DRIVE** ΣΤΗΝ ΕΚΘΕΣΗ ΜΑΣ

ΓΙΑ ΝΑ ΔΕΙΤΕ ΠΩΣ ΟΙ ΥΨΗΛΕΣ ΑΞΙΕΣ ΓΙΝΟΝΤΑΙ ΔΥΝΑΤΟΤΗΤΑ ΟΛΩΝ.

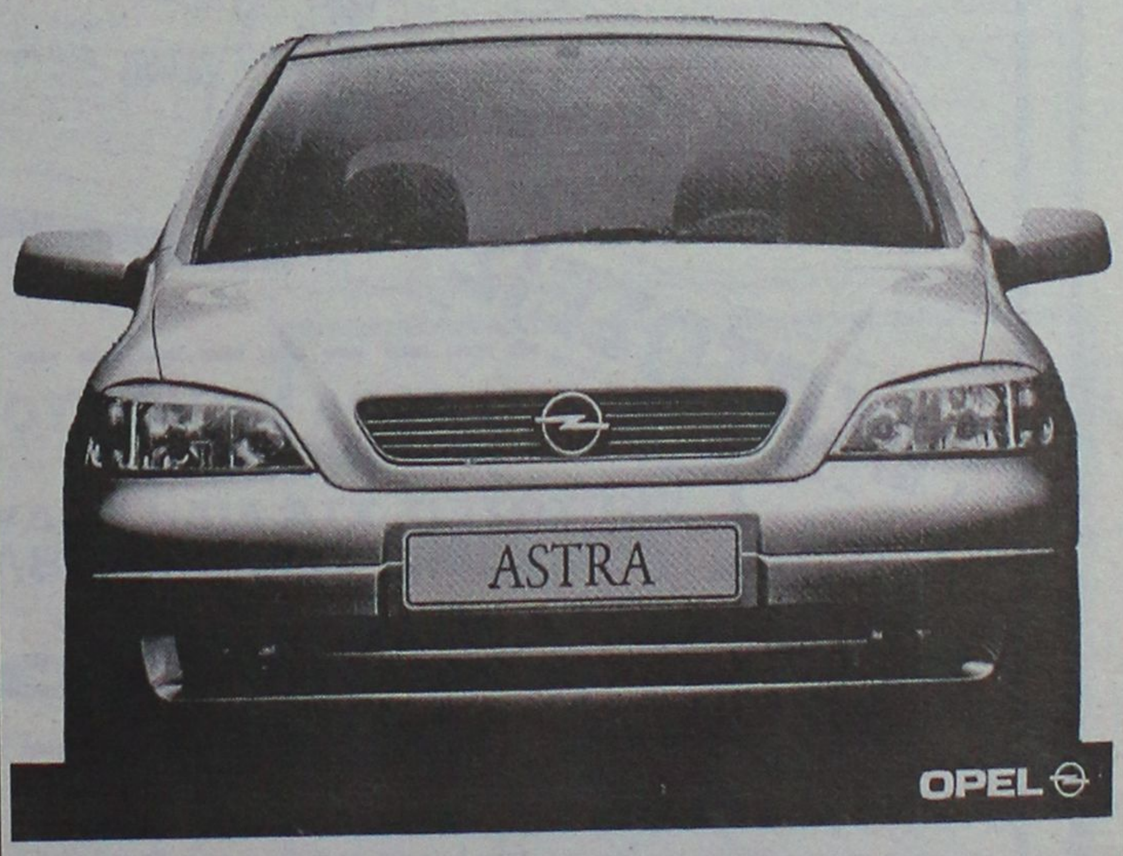

ΜΑΜΑΛΙΓΚΑΣ ΑΕΒΕ

ΕΠΙΣΗΜΟΣ ΔΙΑΝΟΜΕΑΣ OPEL

Λ. ΡΟΔΟΥ - ΛΙΝΔΟΥ 210

ΤΗΛ. 61005 - 68288

Με τον Βασίλη Λέκκα που θα εμφανισθεί στο Ρεσάλτο

Συνεχίζεται η "Πολιτιστική Αύρα"

Συναυλία αποφοίτων της Εμπορικής στο Εθνικό!

Με τον Βασίλη Λέκκα συνεχίζονται αυτή την εβδομάδα οι εκδηλώσεις της ΠΟΛΙΤΙΣΤΙΚΗΣ ΑΥΡΑΣ που διοργανώνει το Ρ. ΛΥΧΝΑΡΙ.

Μια μουσική βραδυά, μια διαδρομή μέσα από τραγούδια του Μ. Χατζηδάκι, Γ. Σπάθα, Μ. Θεοδωράκη και άλλων που θα πραγματοποιηθεί την Παρασκευή 22 Ιανουαρίου και θα επαναληφθεί το Σάββατο 23 Ιανουαρίου στις 10.30 μ.μ. στη μουσική σκηνή ΡΕΣΑΛΤΟ.

Ο Βασίλης Λέκκας πρωτοεμφανίστηκε στο μουσικό χώρο τραγουδώντας το 1980 στο έργο του Μ. Χατζιδάκι: "Η εποχή της Μελισσάνθης". Από τότε συνεργάστηκε με το συνθέτη σε δίσκους, συναυλίες και θεατρικές παραστάσεις. Το '81 συμμετείχε στους "Αγώνες τραγουδιού-Κέρκυρας". Συνεργάστηκε με το Μιχάλη Γρηγορίου στο δίσκο "Ο Οδυσσέας στο ποτάμι" σε ποίηση του Μιχάλη Τρανουδάκη στο δίσκο "Η μυθολογία του Σαββάτου" σε ποίηση Γιώργου Χρονά.

Με το Γιάννη Σπαθά κυκλοφόρησαν το "Σύντομα όνειρα" (1989) και τα "Κλασσικά Εικονογραφημένα" (1991).

Το "Ασίκικο πουλάκι" ήταν το αποτέλεσμα της συνεργασίας του με τον Μ. Θεοδωράκη και ο "Αθέατος σφυγμός" με το Γιάννη Μαρκόπουλο.

Ως σολίστ ο Β. Λέκκας συνεργάζεται με την Συμφωνική ορχήστρα της ΕΡΤ με την Δημοτική Ορχήστρα Αθηνών και την ορχήστρα της ΕΡΤ 3.

ΟΙ ΑΠΟΦΟΙΤΟΙ ΤΗΣ ΕΜΠΟΡΙΚΗΣ

"Οταν πηγαίναμε μαζί σχολείου"

...και οι αναμνήσεις ζωντανεύουν. Την Κυριακή 24 Ιανουαρίου στις 7.30 το βράδυ, οι απόφοιτοι της Εμπορικής Σχολής και Οικονομικού Γυμνασίου Ρόδου από το 1948-1978 θα συναντηθούν στο ΕΘΝΙΚΟ ΘΕΑΤΡΟ με άφορμή την συναυλία που θα δώσουν ο Αγαπητός και ο Τάκης Βούης, απόφοιτοι και οι ίδιοι της Εμπορικής Σχολής.

Τα κείμενα της εκδήλωσης έχει γράψει η κ. Λίτσα Παπαθανάση τα οποία θα διαβάσει η ηθοποιός Σουζάνα Καρδούλια. Την σκηνοθετική επιμέλεια έχει ο Μιχάλης Σδούγκος ενώ η εκδήλωση τελεί υπό την αιγίδα του Πολιτ. Οργανισμού Δήμου Ροδίων.

Οι δύο τραγουδιστές-συντοπίτες μας θα μας ταξιδέψουν μέσα από τα τραγούδια στα μαθητικά και εφηβικά χρόνια της εποχής που λειτουργούσε η Εμπορική Σχολή και το Οικονομικό Γυμνάσιο Ρόδου σε μια βραδυά που θα τη χαρακτηρίζει η νοσταλγία.

Πλούσια η δράση του Συλλόγου Γονέων του 1ου Γυμνασίου Ρόδου

Αξίζουν πραγματικά συγχαρητήρια στο διοικητικό συμβούλιο του Συλλόγου Γονέων κηδεμόνων του 1ου Γυμνασίου Ρόδου (Καπνοβιομηχανία) για την πρωτοβουλία ενίσχυσης της προσπάθειας που καταβάλλει ο αρχιεπίσκοπος κ. Χριστόδουλος με σκοπό την καταπολέμηση της παιδικής πορνείας.

Οπως δήλωσε στη "Ροδιακή" ο πρόεδρός του κ. **Μιχάλης Γόμπος**, το προηγούμενο Σάββατο πραγματοποιήθηκε πολιτιστική εκδήλωση, κατά τη διάρκεια της οποίας συγκεντρώθηκε το ποσό των 250.000 δρχ., και αποφασίστηκε να δοθούν στην Αρχιεπισκοπή Αθηνών. Σύμφωνα με τον κ. Γόμπο, το δ.σ. βρίσκεται σε συνεχή συννενόηση με τον εκπρόσωπό του αρχιεπισκόπου **πατέρα Θεόκλητο,** ο οποίος τους συνεχάρη για την πρωτοβουλία που αποδεικνύει ότι τα 270 παιδιά του 1ου Γυμνασίου έχουν ανησυχίες και διακρίνονται από υπευθυνότητα. Πάντως η προσπάθεια δε σταματά. Σκοπός είναι να συγκεντρωθούν ακόμα περισσότερα χρήματα και να δοθούν προσωπικά στον αρχιεπίσκοπο, από αντιπροσωπεία μαθητών που θα μεταβεί στην Αθήνα.

Αναφορικά με τις κινητοποιήσεις στο χώρο της παιδείας, μετά από μία εβδομάδα κατάληψης, τα μαθήματα γίνονται κανονικά. Ολα βαίνουν καλώς, καθώς αποφασίστηκε αναστολή των κινητοποιήσεων, όμως γονείς εκπαιδευτικοί και μαθητές παρακολουθούν από κοντά τα ...τεκταινόμενα. Σημειώνεται ότι υπάρχει άριστη συνεργασία του συλλόγου των καθηγητών και του γυμνασιάρχη **κ. Καραοσμάνογλου**, με το δ.σ. του συλλόγου των Γονέων και κηδεμόνων και του 15μελούς των μαθητών, σε όλα τα θέματα, γι' αυτό και ουσιαστικά προβλήματα δεν υπάρχουν στο κτίριο.

Αποτέλεσμα της άψογης συνεργασίας είναι η διεξαγωγή προγραμμάτων παραδοσιακών χορών και ενόργανης γυμναστικής, στους υπόγειους χώρους του Γυμνασίου, καθώς και η απασχόληση των παιδιών με σκάκι, INTERNET κλπ. Στις 28 Ιανουαρίου προγραμματίζεται να πραγματοποιηθεί δενδροφύτευση, σε χώρο που θα υποδείξουν οι αρμόδιοι, ενώ θα γίνουν επισκέψεις σε αρχαιολογικούς χώρους (με συνοδεία ξεναγών) και στο Γηροκομείο, το Πάσχα.

Οπως δήλωσε ο κ. Γόμπος, στις 7 Μαρτίου, θα δοθεί θεατρική παράσταση με παραδοσιακές στολές που ετοιμάζονται, ενώ προ καιρού το διοικητικό συμβούλιο του συλλόγου προχώρησε σε έργα εξαερισμού των υπογείων αιθουσών, κόστους 1 εκ. δρχ και αγορά computers (ανά δύο μαθητές αντιστοιχεί μία συσκευή) επίσης 1 εκατομ. δρχ.

Χθες πραγματοποιήθηκε η κοπή της πίτας και τυχεροί αναδείχτηκαν 8 μαθητές. Το φλουρί αντιστοιχούσε σε ένα βιβλίο της αρεσκείας του κάθε νικητή.

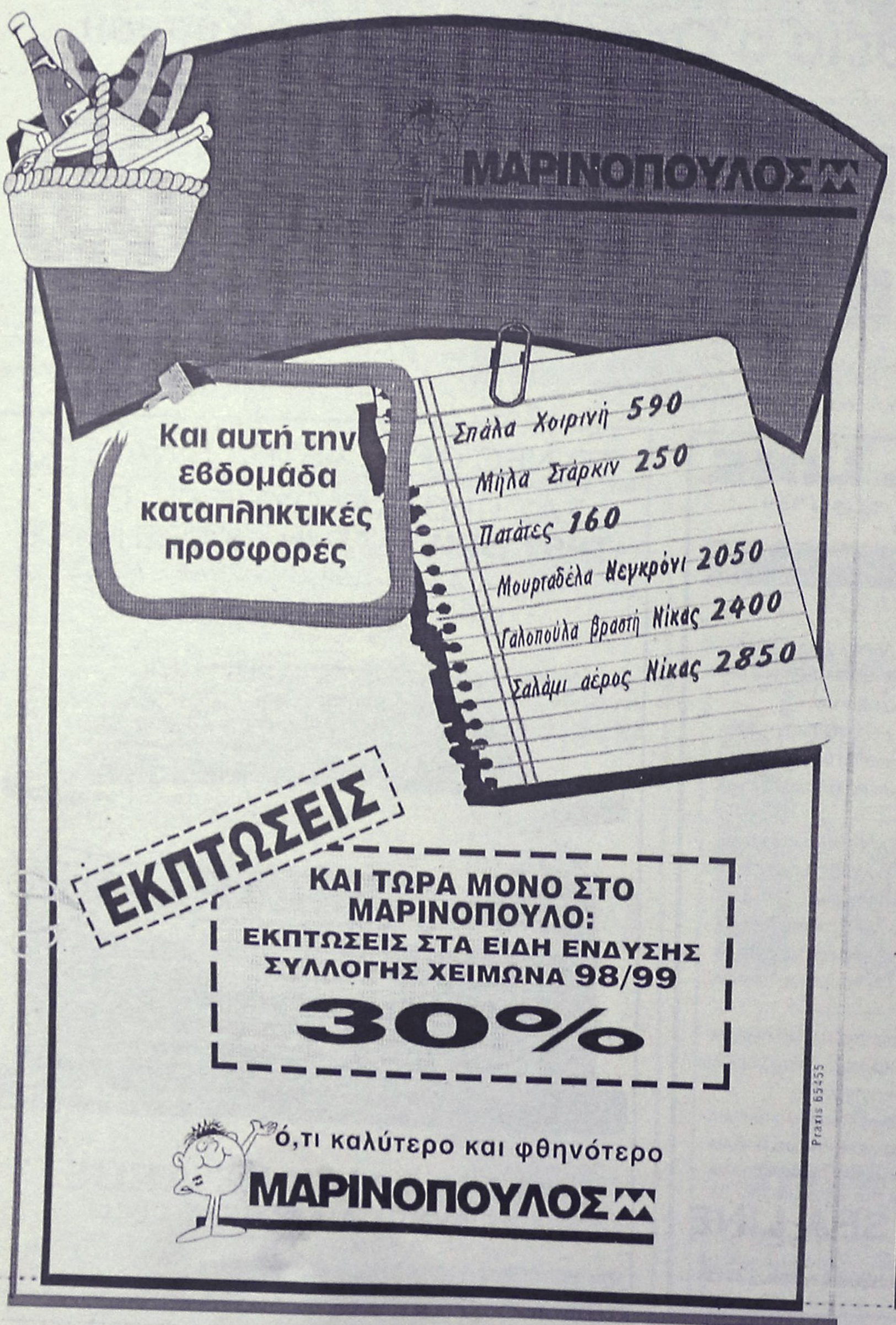

MARCOS travel

ΜΕΡΚΟΥΡΗΣ ΖΑΧΑΡΙΑΣ • ΕΜΠΟΡΙΚΟ ΚΕΝΤΡΟ ΦΩΚΙΑΛΗ
Π.Π ΓΕΡΜΑΝΟΥ 9 - ΡΟΔΟΣ • ΤΗΛ:34017, 25275, 27405

ΕΚΔΟΣΕΙΣ ΔΙΑΒΑΤΗΡΙΩΝ

ΒΑΣΙΛΙΚΟΣ ΠΟΛΤΟΣ ΚΙΝΑΣ

(Chinese Royal Felly)



Υψηλής δραστικότητας. Στη φύση υπάρχουν 11 μεταλλικά άλατα και ο Β.Π. τα περιέχει όλα (Νάτρι-Κάλιο-Σίδηρο-Χρώμιο-Μαγγάνιο-Νικέλιο-Χαλκό-Ασβέστιο-Φώσφορο-Μαγνήσιο-Πυρίτιο). Επίσης, περιέχει, Βιταμίνες-Πρωτείνες-Ενζυμα-Αμινοξέα και Εστέρες. Ενδείκνυται για μεταγχειρητικές καταστάσεις, γηριατρικές παθήσεις, χοληστερίνη, δυσκοιλιότητα, υπόταση, αρθριτικά συνάχι, ατονία, κλιμακτήριο κ.λπ. Ο μοναδικός Β.Π. εμπλουτισμένος με το βότανο Σισάδρα, **που θελτιώνει το αναπνευστικό** (βρογχικά-δύσπνοια), έχοντας την μεγαλύτερη περιεκτικότητα. Επίσης διαθέτουμε το περίφημο βότανο GINSENG (PIZA ΤΗΣ ΖΩΗΣ) σε σφραγισμένα φακελάκια μιας χρήσεως, ούτως ώστε η δράση του να είναι σίγουρη 100% για το **άγχος** και το **κυκλοφοριακό** (είναι και διεγερτικό).

Αποστέλλεται με αντικαταβολή
ΔΗΜ. ΠΗΛΙΟΥΣΗΣ
Ευελπίδων 45-Κυψέλη-11362 Αθήνα
Τηλ. (01) 8835520-8641.498
Εγκεκριμένο από τον ΕΟΦ

ΓΙΑΝΝΗΣ ΝΙΚΟΛΙΔΑΚΗΣ
ΜΗΧ/ΓΟΣ-ΜΗΧ/ΚΟΣ
ΓΑΛΛΙΑΣ 14 - ΡΟΔΟΣ

ΠΩΛΟΥΝΤΑΙ

1. Διαμερίσματα πολυτελούς κατασκευής 128 τ.μ. με τρία υπνοδωμάτια και 95 τ.μ. με δύο υπνοδωμάτια πλησίον Άννης Μαρίας. Τα παραπάνω διαμερίσματα διαθέτουν θέση στάθμευσης και κεντρική θέρμανση.
2. Μεζονέτες 132-130-144 τ.μ. με ή άνευ υπογείου επί της οδού Καζαντζάκη πλησίον Άννης Μαρίας
3. Γραφεία 70-92-165 τ.μ. επί της Άννης Μαρίας έναντι ΙΟΝΙΚΗΣ ΤΡΑΠΕΖΑΣ
4. Κατάστημα επί της Κων. Τσαλδάρη 97 τ.μ. με υπόγειο.
5. Μεζονέτες επί της οδού Φιλερήμου 126 τ.μ.-110 τ.μ., 138 τ.μ.
6. Διαμερίσματα δύο και τριών υπνοδωματίων πολυτελούς κατασκευής με γκαράζ και κεντρική θέρμανση 86 και 114 τ.μ. πλησίον Άννης Μαρίας.

Πληρ.τηλ. **22291-35103/094 391825**

ΣΙΜΟΣ ΠΑΡΑΣΚΕΥΑΣ & ΥΙΟΣ ΕΠΕ
ΜΕΤΑΧΕΙΡΙΣΜΕΝΑ

ΜΟΝΟ ΣΕ ΑΡΙΣΤΗ ΚΑΤΑΣΤΑΣΗ

18μηνος ΔΙΑΚΑΝΟΝΙΣΜΟΣ

1.	NISSAN SUNNY	1.300 c.c.	1988	1.700.000
2.	FORD ESCORT	1.100 c.c.	1989	1.200.000

ΑΥΣΤΡΑΛΙΑΣ 70 - ΡΟΔΟΣ • Τηλ. 79200-79201-79202

ROMEO ΕΣΤΙΑΤΟΡΙΟ
ΠΑΛΙΑ ΠΟΛΗ ΜΕΝΕΚΛΕΟΥΣ 7-9

ΖΗΤΟΥΝΤΑΙ για την καλοκαιρινή περίοδο:
Α. Σερβιτόρος πεπειραμένος με γνώση ξένης γλώσσας
Β. Βοηθοί σερβιτόρου (με 2 ετή πείρα τουλάχιστον)
Γ. Βοηθός μάγειρα (με 5ετή πείρα τουλάχιστον σ' αλά καρτ)
Δ. Βοηθοί μπαρ (με 2ετή πείρα)

Οι προσλήψεις θα γίνουν τώρα
Ωρες συν. 6-8 μ.μ. τηλ. 74402

ΜΑΘΗΜΑΤΙΚΑ-ΦΥΣΙΚΗ. Καθηγήτρια με φροντιστηριακή πείρα παραδίδει ιδιαίτερα μαθήματα. Πληρ. τηλ. 66575-24307. ΠΜ25883

ΜΑΘΗΜΑΤΙΚΑ - ΦΥΣΙΚΗ - ΧΗΜΕΙΑ - ΦΙΛΟΛΟΓΙΚΑ . Ολιγομελή τμήματα για Γυμνάσιο, Ενιαίο Λύκειο, Δ' Δέσμη και τελειόφοιτους Τεχνικού Λυκείου. Πληρ. τηλ. 28053 ΠΜ25766

ΚΑΘΗΓΗΤΡΙΑ ΦΙΛΟΛΟΓΟΣ παραδίδει μαθήματα σε μαθητές Γυμνασίου-Λυκείου, ιδιαίτερα ή σε ολιγομελή γκρουπ. Τιμές προσιτές. Πληρ. τηλ. 94822 AM25767

ΜΑΘΗΜΑΤΙΚΑ-ΦΥΣΙΚΗ-ΧΗΜΕΙΑ-ΠΛΗΡΟΦΟΡΙΚΗ. Παραδίδει αριστούχος καθηγητής με φροντιστηριακή πείρα σε μαθητές Γυμνασίου-Λυκείου. Επιμονή να κατανοήσει πλήρως ο μαθητής. Γρήγορη συμπλήρωση κενών προηγούμενων γνώσεων. Γερές βάσεις για το μέλλον. Επιτυχία εγγυημένη. Χαμηλές τιμές. Πληρ. τηλ. 28864 ΠΜ25641

ΦΙΛΟΛΟΓΟΣ με πολυετή διδακτική πείρα και άριστη μεταδοτικότητα παραδίδει ιδιαίτερα μαθήματα σε μαθητές Γυμνασίου και Λυκείου. Επιπλέον βοήθεια σε όλα τα επίπεδα των Αγγλικών και στα δευτερεύοντα μαθήματα. Πληρ. τηλ. 31370 ΠΜ25658

ΜΑΘΗΜΑΤΙΚΑ. Παραδίδονται ιδιαίτερα μαθήματα σε μαθητές Γυμνασίου-Ενιαίου Λυκείου-ΤΕΕ. Ιδιαίτερη βαρύτητα στη:
- προσαρμογή στη νέα ύλη
- συμπλήρωση κενών προηγουμένων χρόνων
- υπεύθυνη εργασία
- τιμές λογικές. Πληρ. τηλ. 29315 πρωινές ώρες ΠΜ2574

ΦΙΛΟΛΟΓΟΣ καθηγήτρια με διδακτική εμπειρία παραδίδει μαθήματα Αρχαίων Ελληνικών-Νέων Ελληνικών-Λατινικών-Ιστορίας και Εκθεσης σε μαθητές Λυκείου-Γυμνασίου. Πληρ. τηλ. 63401, 0244-51337 AM25745

ΠΩΛΗΣΕΙΣ ΑΚΙΝΗΤΩΝ

◆ **ΔΙΑΜΕΡΙΣΜΑΤΑ**
- Φανερωμένη 60 τ.μ. καινούργιο λουξ
- Φανερωμένη 30 τ.μ. καινούργιο
- Παρθενόπτης 80 τ.μ. 23.500.000 δρχ. με θέα
- Ρόδου-Λίνδου 90 τ.μ. 13.000.000 δρχ.
- Ρόδου-Λίνδου 100 τ.μ. 19.000.000 δρχ
- Ανάληψη 110 τ.μ. 28.000.000 δρχ. καινούργιο
- Δενδρινού 80 τ.μ. 17.000.000 δρχ. ισόγειο
- Ανάληψη 80 τ.μ. 18.500.000 δρχ. ισόγειο
- Ροδίνι 100 τ.μ. 28.000.000 δρχ.
- Ανάληψη 75 τ.μ. 22.000.000 δρχ.
- Ανάληψη 106 τ.μ. 33.000.000 δρχ.
- Ροδίνι 90 τ.μ. 27.000.000 δρχ. καινούργιο
- Ροδίνι 110 τ.μ. 33.500.000 δρχ. λουξ
- Ανάληψη 80 τ.μ. 18.500.000 δρχ. ισόγειο
- Ροδίνι 70 τ.μ. 16.000.000 δρχ. ισόγειο
- Ροδίνι 110 τ.μ. 30.000.000 δρχ.
- Ροδίνι 88 τ.μ. 25.000.000 δρχ. καινούργιο λουξ
- Ιξιά 135 τ.μ. 35.000.000 δρχ.
- Πλησίον Αγ. Νικολάου 60 τ.μ. 14.000.000 δρχ.
- Ροδίνι 85 τ.μ. καινούργιο λουξ
- Καρακόνερο 67 τ.μ. 14.500.000 δρχ.
- Γεωργ. Σεφέρη 95 τ.μ., 22.000.000 δρχ.
- Γαριβάλδη 82 τ.μ. ισόγειο 20.000.000 δρχ. κατάλληλο για επαγγελματική στέγη
- Γαριβάλδη 80 τ.μ. ισόγειο καινούργιο
- Ανάληψη 40 τ.μ. , 6.000.000 δρχ.
- Κένεντυ 123 τ.μ. 32.000.000 δρχ.
- Γεωργ. Παπανικολάου 145 τ.μ. 45.000.000 δρχ.
- Ανάληψη 70 τ.μ. 20.000.000 δρχ.
- Δημπεράκη 100 τ.μ. 26.000.000 δρχ.
- Ροδίνι, 95 τ.μ. 4άρι, 28.000.000 δρχ. καινούργιο
- Καρακόνερο 50 τ.μ. 12.000.000 δρχ. ισόγειο
- Θεμ. Σοφούλη 110 τ.μ., 30.000.000 δρχ.
- Ροδίνι 80 τ.μ. 21.000.000 δρχ.
- Κωνστ. Τσαλδάρη 92 τ.μ. 23.000.000 δρχ.
- Ατταβύρου 94 τ.μ. καινούργιο
- Καρακόνερο 70 τ.μ. 3άρι καινούργιο
- Ροδίνι 125 τ.μ. 4άρι
- Ανάληψη 100 τ.μ.

◆ **ΗΜΙΤΕΛΗ ΔΙΑΜΕΡΙΣΜΑΤΑ**
- Καρακόνερο 117 τ.μ. 17.000.000 δρχ. μπετά
- Ροδίνι 85 τ.μ. κτισμένο σοβατισμένο κοινόχρηστα τελειωμένα 18.000.000 δρχ.
- Ροδίνι 85 τ.μ. 16.500.000 δρχ.
- Μητρόπολη 50 τ.μ. 4.000.000 δρχ. μπετά
- Ροδίνι 80 τ.μ. 18.000.000 δρχ. κτισμ. σοβατισμένο
- Ανάληψη 90 τ.μ. 20.000.000 δρχ.
- Κωνστ. Τσαλδάρη 100 τ.μ. 19.000.000 δρχ.
- Ατταβύρου 82 τ.μ. 10.000.000 δρχ.
- Ροδίνι 50 τ.μ. 4.500.000 δρχ. ημιυπόγειο. με 100 τ.μ. αυλή

◆ **ΜΕΖΟΝΕΤΕΣ-ΜΟΝΟΚΑΤΟΙΚΙΕΣ**
- Ιαλυσός 280 τ.μ. με υπόγειο τελειωμένη ή σε ημιτελή
- Κρεμαστή 140 τ.μ. 20.000.000 δρχ. ημιτελή
- Καρακόνερο 130-140 τ.μ.
- Πλησίον Αγ. Νικολάου 80 τ.μ. 20.000.000 δρχ. πλήρες ανακαινισμένα οικόπεδα
- Κρεμαστή 100 τ.μ. 20.000.000 δρχ. σε μπετά

◆ **ΟΙΚΟΠΕΔΑ**
- Ρόδου-Καλλιθέας 1.000 τ.μ. 10.000.000 δρχ. με άδεια οικοδομής
- Τριάντα 375 τ.μ. 12.000.000 δρχ.
- Γεωργ. Σεφέρη 1.000 τ.μ.
- Κοσκινού 1.000 τ.μ. 8.500.000 δρχ. οικοδομήσιμο
- Καρακόνερο 600 τ.μ. 36.000.000 δρχ.
- Παστίδα 325 τ.μ. 7.000.000 δρχ.
- Κατταβιά 650 τ.μ. 3.000.000 δρχ.
- Ροδίνι 460 τ.μ.
- Οικόπεδα εντός σχεδίου στο Γεννάδι από 2.500.000 δρχ.
- Μιχ. Πετρίδη 800 τ.μ.
- Κοσκινού 250.350 τ.μ.
- Ανάληψη Θεσσαλονίκης, 360 τ.μ. Σ.Δ. 1
- Γεννάδι 2.000 τ.μ. πάνω στο κύμα
- Πλησίον Μιχαήλ Πετρίδη 500 τ.μ.

◆ **ΑΠΟΘΗΚΕΣ**
- Πάροδος Χειμάρας 100 τ.μ.
- Τσαΐρι 100 τ.μ. 8.000.000 δρχ.
- Δασκάλους 120 τ.μ. 14.000.000 δρχ.
- Καρακόνερο 110 τ.μ. 8.000.000 δρχ.

◆ **ΚΑΤΑΣΤΗΜΑΤΑ**
- Φαληράκι 50 τ.μ. 23.000.000 δρχ.
- Φαληράκι 65 τ.μ. 23.000.000 δρχ,
- Καρακόνερο 50-200 τ.μ.
- Παλιά Πόλη 100 τ.μ. κοντά στο συντριβάνι
- Δημ. Αναστασιάδη 45 τ.μ. 7.000.000 δρχ.
- Δημ. Αναστασιάδη 94 τ.μ. 13.000.000 δρχ.
- Καρακόνερο διάφορα τετραγωνικά
- Ιαλυσσός 92 τ.μ., 27.000.000 δρχ.
- Ρόδου-Λίνδου, 40 τ.μ., 25.000.000 δρχ.

◆ **ΚΤΗΜΑΤΑ**
- Λάρδος 7 στρ. 12.000.000 δρχ.
- Λάρδος 4 στρ. 3.500.000 δρχ.
- Ασκληπειό 9 στρ. 12.000.000 δρχ.
- Κιοτάρι 4 στρ. 4.000.000 δρχ.
- Λαχανιά 1.200 τ.μ. 5.000.000 δρχ. πάνω στο δρόμο
- Λαχανιά 5 στρ. 15.500.000 δρχ.
- Γεννάδι 16 στρ. 3.000.000 δρχ.
- Τσαΐρι 1.670 τ.μ. 21.000.000 δρχ. πάνω στο καινούργιο δρόμο.
- Κρεμαστή 4 στρ.
- Βάτι-Προφύλια 14 στρ. 6.000.000 δρχ.
- Καλαμώνα 6.000 τ.μ. 14.000.000 δρχ. με ελιές
- Φαληράκι 2-4-6 στρ, προς 6.000 το τ.μ.
- Κοσκινού 1.000 τ.μ. 7.000.000 δρχ. οικοδομήσιμο
- Γεννάδι 20 στρ. ρεύμα-νερό 20.000.000 δρχ.
- Γεννάδι 1.300 τ.μ. 6.000.000 δρχ. οικοδομήσιμο πάνω στο δρόμο
- Λάρδος 7 στρ. με ελιές
- Μαριτσά 14 στρ. με ελιές
- Κιοτάρι 7 στρ. με νερό-ρεύμα 6.000.000 δρχ.
- Λαχανιά 4 στρ. 300 μέτρα από τη θάλασσα 8.000.000 δρχ.
- Γεννάδι 24 στρ. 24.000.000 δρχ.
- Σορωνή 16 στρ. 16.000.000 δρχ.
- Γεννάδι 1.100 τ.μ. 1.500.000 δρχ.
- Κατταβιά 10 στρ. 14.000.000 δρχ.
- Λίνδος 6.000 τ.μ. πάνω στο κύμα 32.000.000 δρχ.
- Λαχανιά πάνω στο κύμα 10 στρ. 40.000.000 δρ.
- Κιοτάρι 18 στρ. 10.000.000 δρχ.
- Γεννάδι 2 στρ. 3.500.000 δρχ.
- Πλημμυρι 12 στρ. με φως, νερό, 12.000.000 δρχ.
- Κατταβιά 4.000 τ.μ. 2.000.000 δρχ.
- Κιοτάρι 4.000 τ.μ. κοντά στο κεντρικό δρόμο 4.200.000 δρχ.
- Πλημμύρι 5.500 τ.μ. 6.500.000 δρχ.
- Λαχανιά κοντά στη θάλασσα 4 στρ. 8.000.000 δρχ.
- Κατταβιά 700 τ.μ. προς 500 χιλ.
- Λαχανιά πάνω στο κύμα 4 στρ. 20.000.000 δρχ.
- Λάρδο 4.500 τ.μ.3.000.000 δρχ. 10.000 τ.μ. - 90.000 τ.μ.
- Γεννάδι στη λεωφόρο 4.000 τ.μ., 12.000.000 δρχ.
- Σορωνή 7.500 τ.μ. 12.000.000 δρχ.
- Κανδηλί 9.600 τ.μ. 30.000.000 δρχ.

➪ Πωλούνται αποθήκες και βιοτεχνικοί χώροι.

● **ΔΑΝΕΙΑ ΔΕΚΤΑ - ΕΥΚΟΛΙΕΣ ΠΛΗΡΩΜΗΣ**
● **ΖΗΤΟΥΝΤΑΙ ΟΙΚΟΠΕΔΑ ΠΡΟΣ ΑΓΟΡΑ - ΚΤΗΜΑΤΑ ΚΑΙ ΔΙΑΜΕΡΙΣΜΑΤΑ**

ΣΤΕΛΙΟΣ ΜΑΝΩΛΑΚΟΣ
ΩΡΕΣ ΓΡΑΦΕΙΟΥ 8.30-1.30 π.μ. και 5-8.30 μ.μ.
ΔΗΜ. ΑΝΑΣΤΑΣΙΑΔΗ 45 (παραπλεύρως ΥΠΕΡΑΓΟΡΑΣ ΠΑΠΑΚΥΡΙΑΚΟΥ-ΣΥΝΟΙΚΙΑ ΔΑΣΚΑΛΩΝ) Τηλέφωνα: 23815-78275

ΟΙΚΟΔΟΜΙΚΕΣ ΕΠΙΧΕΙΡΗΣΕΙΣ
ΤΖΟΓΙΑ ΜΑΡΙΑ και ΥΙΟΙ

ΠΩΛΟΥΝΤΑΙ

- Διαμερίσματα 85 τ.μ., 75 τ.μ., 50 τ.μ. στην οδό Αθηνών
- Αποθήκη 200 τ.μ. στην οδό Ατταβύρου

Πληρ. τηλ. 30069

Από την ΑΒΕΤΕ Κ. ΚΩΣΤΑΡΙΔΗΣ
πωλούνται
μεταχειρισμένα ADRESS 50-100 c.c.
σε τιμή ευκαιρίας
Πληρ. τηλ. 22157, 22325

ΚΛΕΟΒΟΥΛΟΣ Α.Ε.
LTI Lindos Village-Lindos Royal
ΒΛΗΧΑ-ΛΙΝΔΟΥ
ζητεί προσωπικό
των παρακάτω ειδικοτήτων:

Α. Υπαλλήλους υποδοχής απόφοιτους ΑΣΤΕΡ που να γνωρίζουν τουλάχιστον δύο ξένες γλώσσες Γερμανικά απαραίτητα Ιταλικά-Αγγλικά.
Β. Προϊσταμένη ορόφων με πείρα που να έχει εργασθεί σε μεγάλη ξενοδοχειακή μονάδα.
Γ. Προϊστάμενο υποδοχής-υπεύθυνο κρατήσεων με προϋπηρεσία-Γερμανικά απαραίτητα.
Δ. Συντηρητής Ηλεκτρολόγος με πείρα σε ξενοδοχεία

Για πληροφορίες στο τηλέφωνο
0241-67445 στην κα Χατζηλαζάρου
από 10.00 έως 14.00

rp
★★★★★
RODOS PALACE
Resort Hotel • Convention Center

Το ξενοδοχείο RODOS PALACE ζητεί:

Γραμματέα

Η ιδανική υποψήφια πρέπει να είναι έως 35 ετών με πολύ καλή γνώση Ελληνικών, Αγγλικών, Γαλλικών καθώς επίσης Η/Υ (επεξεργασία κειμένων) και τυφλό σύστημα γραφομηχανής.

Οι ενδιαφερόμενες μπορούν να στείλουν ένα βιογραφικό τους σημείωμα με μία πρόσφατη φωτογραφία στην Διεύθυνση της εταιρείας υπ' όψιν Κου Μπαρμπούτη

Ξενοδοχείο Ρόδος Παλάς
Λεωφ. Ιαλυσού, Τ.Θ. 121, Ιξιά, Ρόδος
Τηλ. (0241) 25222, Fax: (0241)25350

ΤΕΤΑΡΤΟΕΤΗΣ φοιτήτρια παιδαγωγικού **ΠΑΡΑΔΙΔΕΙ** ιδιαίτερα μαθήματα σε μαθητές Δημοτικού. Πληρ. τηλ. 095-534328 AM25755

πωλησεις αυτοκινητων

ΠΩΛΕΙΤΑΙ σε πολύ λογική τιμή Honda Civic Sendan 1.500 c.c μοντέλο '91, 83.000 χλμ. τετράπορτο καταλυτικό, υδραυλικό τιμόνι, ηλεκτομ/κές κλειδαριές, ηλεκτρικά παράθυρα, ζάντες αλουμινίου, ραδιοκασετόφωνο. Πληρ. τηλ. 27076 κιν. 094 303836. ΠΑ25891

ΠΩΛΕΙΤΑΙ αυτοκίνητο μάρκας ALFA ROMEO imola 1400 cc 9 φορ. ίπποι, μοντ. 93 65.000 χλμ. χρώματος κόκκινου με full extra (ηλ. κλειδαριές, υδραυλ. τιμόνι, ραδιοκασετόφωνο, συναγερμός, ζαντολάστιχα, μπάκετ καθίσματα). Τιμή 2.600.000 μετρητοίς. Πληρ. τηλ. 094/620394 AA25889

ΠΩΛΕΙΤΑΙ MERCEDES 230E σε άριστη κατάσταση, υδραυλικό τιμόνι, air conditon, δερμάτινα καθίσματα, ραδιοκασετόφωνο. Πληρ. τηλ. 90432 AA25871

ΠΩΛΕΙΤΑΙ αυτοκίνητο μάρκας OPEL ASCONA μοντέλο 1987, 1.300 κυβικά 4πορτο, σε άριστη κατάσταση, ατρακάριστο, δεκτός έλεγχος. Πληρ. τηλ. 20403, 36215 AA25874

ΠΩΛΕΙΤΑΙ SUZUKI ADDRESS V100 MONT. 97, χρώματος γκρι με λίγα χιλιόμετρα σε άριστη κατάσταση. Επίσης πωλείται PIAGGIO NRG μοντ. 97 χρώματος μαύρο με 4.000 χλμ. σε άριστη κατάσταση. Σε τιμή ευκαιρίας. Πληρ. τηλ. 093-2265197 AA25865

ΠΩΛΕΙΤΑΙ LANCIA DEDRA μοντ. 1992 σε άριστη κατάσταση και σε τιμή ευκαιρίας. Δεκτός κάθε έλεγχος. Πληρ. τηλ. 24507 AA25866

ΠΩΛΟΥΝΤΑΙ οι κάτωθι μεταχειρισμένες μοτοσικλέτες σε άριστη κατάσταση. HONDA CBR 400 RR μοντ. 98, HONDA STEED 400 μοντ. 11/96, HONDA MAGNA 250 μοντ. 97, HONDA SHADOW 400 μοντ. 98. Πληρ. τηλ. 61840 ώρες καταστημάτων ΠΑ25861

ΠΩΛΕΙΤΑΙ αυτοκίνητο μάρκας ΟΣΤΙΝ-ΜΕΤΡΟ σε άριστη κατάσταση. Πληρ. τηλ. 30712-094/810016 AA25849

ΕΥΚΑΙΡΙΑ. ΠΩΛΕΙΤΑΙ Alfa Romeo 75, 1600 cc καταλυτικό, μοντέλο 8ος '92, 42.000 χλμ. λόγω αναχώρησης. Τιμή 1.700.000. Πληρ. τηλ. 64587-65898 AA25855

ΠΩΛΕΙΤΑΙ αυτοκίνητο μάρκας HONDA SIVIC μοντέλο 1989 σε τιμή ευκαιρίας. Πληρ. τηλ. 52338 και 56348 AA25840

ΠΩΛΕΙΤΑΙ αυτοκίνητο LANCIA χρώματος μαύρο μοντέλο '92 σε άριστη κατάσταση με όλα τα αξεσουάρ, με αεροτομή και ζάντες αλουμινίου. Δεκτός κάθε έλεγχος. Πληρ. τηλ. 24507 AA25841

ΠΩΛΩ FORD LAZER αυτοκίνητο 1100 κυβικά με 400.000 δρχ. Πληρ. τηλ. 62523 AA25839

ΠΩΛΕΙΤΑΙ FIAT 127 SUPER (μοντέλο 1987) τρακαρισμένο με μηχανή άριστη και πολλά άλλα, 100.000 δρχ. Πληρ. τηλ. 96409, 0932-964992 AA25842

ΠΩΛΕΙΤΑΙ κλούβα πετρελαίου MITSUBISHI 2500 κυβικά σε πολύ καλή κατάσταση. Πληρ. τηλ. 47013. AA25806

ΠΩΛΕΙΤΑΙ μηχανή BENELLI 50 c.c. χρώματος κόκκινο. Τιμή 550.000 δρχ. ή ανταλλάσεται με φορτηγάκι ή κλούβα. Πληρ. τηλ. 094-102301 ή 95584 απογευματινές ώρες.

ΠΩΛΕΙΤΑΙ MERCEDES 200 με λίγα χιλιόμετρα σε τιμή ευκαιρίας. Πληρ. τηλ. 35000AA25803

ΠΩΛΕΙΤΑΙ αυτοκίνητο μάρκας RENAULT 25 (1985) σε καλή κατάσταση. Πληρ. τηλ. 26490 AA25785

ΠΩΛΕΙΤΑΙ MAZDA 323, 1300-16V, με 1η κυκλοφορία 92 σε άριστη κατάσταση, εξτρά δύο αεροτομές, ζαντολάστιχα, ηλεκτρ. παρ/κλειδ. και ηχεία 2X150 WATT. Δεκτός κάθε έλεγχος. Τιμή 2.500.000. Πληρ. τηλ. 0932465981, ΓιώργοςAA25770

ΠΩΛΕΙΤΑΙ FIAT UNO μοντ.'88 με αξεσουάρ. Πληρ. τηλ. 63632, 61296, 61297, 094/677599 AA25758

ΕΥΚΑΙΡΙΑ. ΠΩΛΕΙΤΑΙ SUZUKI ADRESS 50 cc με 8.000 χλμ. μωβ-μαύρο, σε άριστη κατάσταση, από γιατρό. Τιμή 250.000. Πληρ. τηλ. 31093 AA25759

ΠΩΛΟΥΝΤΑΙ: 1) HONDA XLR 125, 2) YAMAHA CT Scooter, 3) SUZUKI TS Enduro. Εγγύηση 1 έτος. Τιμή ευκαιρίας. Πληρ. τηλ. 96406 βράδυ και 47032 πρωί AA25757

ΠΩΛΕΙΤΑΙ FORD ESCORT μοντέλο '79, 1100cc, τετράπορτο, χρώματος ασημί. Πληρ. τηλ. 36872, 20546 ώρες 5-9μ.μ., κος Νίκος

ΞΕΝΟΔΟΧΕΙΑΚΗ ΕΠΙΧΕΙΡΗΣΗ
ΖΗΤΑ

για το προσωπικό της 6-8 δωμάτια με λουτρό, ή 2-3 διαμερίσματα των τριών ή τεσσάρων υπνοδωματίων. Ιδανική περιοχή Ιξιά ή Τριάντα.

Πληρ. τηλ. 96251 και Fax: 95954

Η PROSPERUS ΕΠΕ

ΖΗΤΑ για την νέα αποθήκη της στην Κάλαθο:
α) Υπεύθυνο πωλήσεων και διεκπεραίωσης
Ο ενδιαφερόμενος πρέπει να έχει:
α) Πενταετή προϋπηρεσία σε ανάλογες επιχειρήσεις
β) Να είναι κάτοικος της ευρύτερης περιοχής
γ) Γνώστης των ξενοδοχειακών και εμπορικών επιχειρήσεων της Νότιας Ρόδου
2) Κυρία ή δεσποινίς με γνώσεις Η/Υ για τη θέση γραμματέως και έκδοσης τιμολογίων στο υποκατάστημα της Ρόδου.

Οι ενδιαφερόμενοι παρακαλούνται να επικοινωνήσουν στο τηλέφωνο 0241-24881-92944 (κύριον Βασίλη Καραγιάννη)

ΖΗΤΕΙΤΑΙ

από ξενοδοχειακή μονάδα στο Γεννάδι
• Άτομο για να αναλάβει την διεύθυνση
• Προσωπικό όλων των ειδικοτήτων.

Πληρ. τηλ. 21567

BAUHAUS

ΑΝΔΡΕΑΣ ΜΙΧΑΗΛΙΔΗΣ
ΑΡΧΙΤΕΚΤΩΝ και συνεργάτες
Λεωφ. Λίνδου 232 ΡΟΔΟΣ 85100 Τηλ: 68615 • FAX: 68598

ΣΕ ΠΟΛΥΤΕΛΕΣ ΣΥΓΚΡΟΤΗΜΑ ΚΑΤΟΙΚΙΑΣ ΜΕ ΚΑΤΑΣΚΕΥΕΣ ΝΕΑΣ ΤΕΧΝΟΛΟΓΙΑΣ,

ΠΩΛΟΥΝΤΑΙ

ΔΙΑΜΕΡΙΣΜΑΤΑ ΕΠΙ ΤΗΣ ΟΔΟΥ ΠΤΟΛΕΜΑΙΩΝ ΚΑΙ ΑΓΓΕΛΙΔΗ ΔΙΑΦΟΡΩΝ ΔΙΑΣΤΑΣΕΩΝ ΜΕ ΘΕΑ ΤΗ ΘΑΛΑΣΣΑ ΚΑΙ ΤΟ ΠΑΡΚΟ ΤΟΥ ΡΟΔΙΝΙΟΥ, ΑΣΑΝΣΕΡ, ΘΕΡΜΟΜΟΝΩΤΙΚΑ ΚΟΥΦΩΜΑΤΑ ΜΕ ΔΙΠΛΑ ΤΖΑΜΙΑ, ΑΥΤΟΝΟΜΙΑ ΘΕΡΜΑΝΣΗΣ, ΑΡΙΣΤΗ ΘΕΡΜΟΜΟΝΩΣΗ, ΙΔΙΩΤΙΚΟ ΠΑΡΚΙΝΓΚ ΚΑΙ ΑΠΟΘΗΚΕΥΤΙΚΟΥΣ ΧΩΡΟΥΣ.



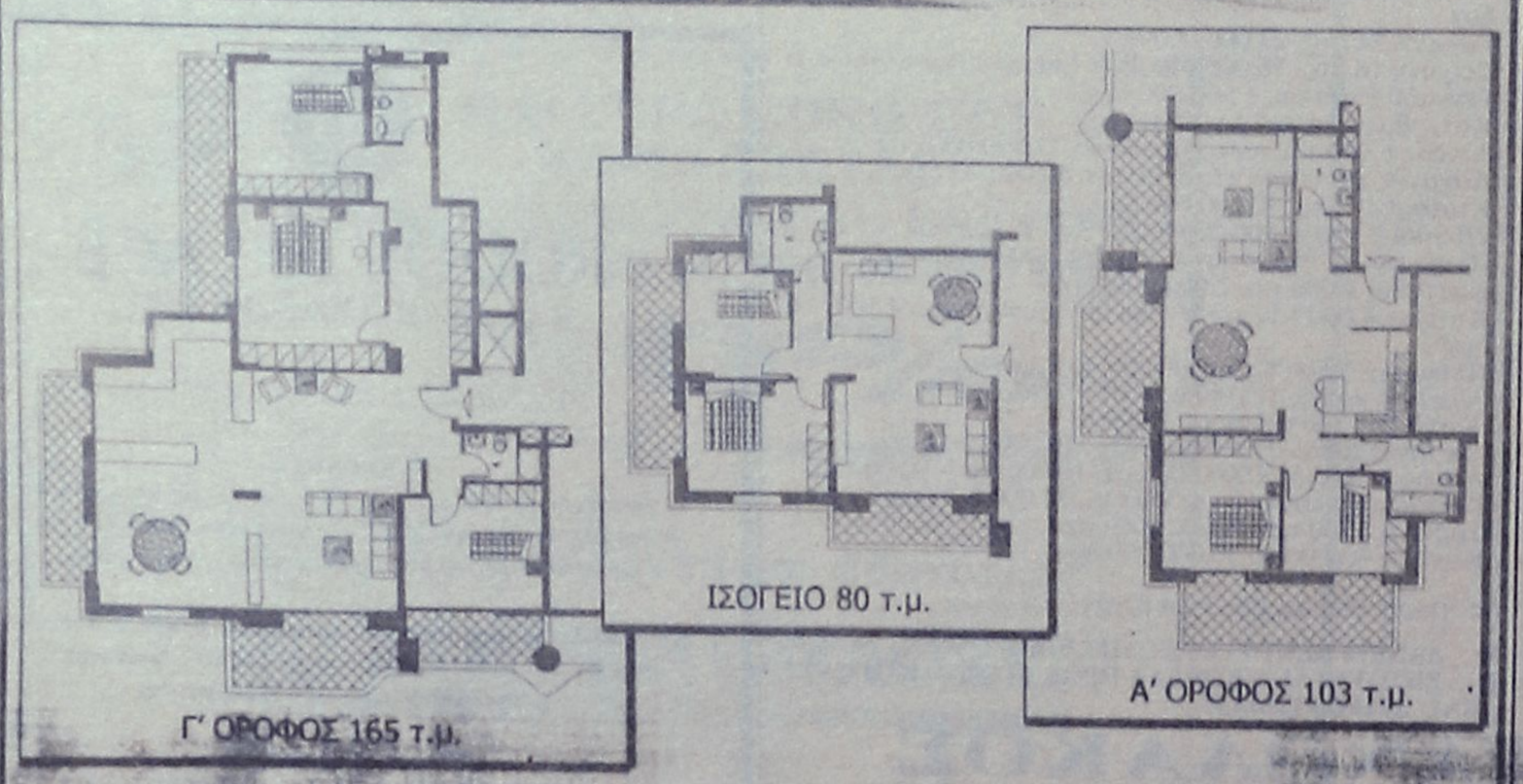

Πληροφορίες τηλ 0241-68615, 0241-34921, 094-930470

ΞΕΝΑΚΗΣ
ΑΥΤΟΚΙΝΗΤΑ

CAR EXPERTS

1. REANULT CABRIO 1,8 (1993) FULL EXTRA. ΤΙΜΗ 4.600.00
2. TOYOTA COROLLA (1990). ΤΙΜΗ: 1.900.000
3. BMW 316i. (1990). A/W. C/L, E/W, E/M, SRORT ΑΝΑΡΤΗΣΗ. ΤΙΜΗ 3.800.000
4. OPEL VECTRA 1.6, ΚΕΝΤΡ. ΚΛΕΙΔ. (1992). ΤΙΜΗ 2.500.000
5. BMW 316 1.6 (1982). ΤΙΜΗ: 1.100.000
6. RENAULT 18 1.3 R/C (1980). ΤΙΜΗ: 800.000
7. TOYOTA COROLLA 1600 c.c. (1993). Τιμή 3.000.00.
8. LANCIA YIO 1100 c.c. (1991) Τιμή: 1.400.000
9. ALFA ROMEO 146 1400 c.c. (1995) Τιμή: 2.950.000
10. FORD SIERRA GT 1600 cc, μοντέλο '93 P/Φ, E/W, C/L. Τιμή:3.000.000
11. FIAT BRAVA 1,4 SX, μοντέλο 96, Y/T, E/W, A/B,P/Φ, ζάντες αλουμινίου. ΤΙΜΗ:2.900.000
12. LANCIA Y10 1.1, μοντέλο 93 E/X, C/L, SUNROOF. ΤΙΜΗ: 1.500.000

ΕΠΑΓΓΕΛΜΑΤΙΚΑ-ΑΓΡΟΤΙΚΑ

VW TARO PICK-UP (1993) DIESEL. ΤΙΜΗ: 3.600.000

VW TRANSPORTER (1983). ΤΙΜΗ: 800.000

ΦΟΡΤΗΓΑ

MERCEDES VITO 108 DIESEL (1996). ΤΙΜΗ: 5.200.000

ΞΕΝΑΚΗΣ
ΕΠΙΣΗΜΟΣ ΣΥΝΕΡΓΑΤΗΣ KOSMOCAR
ΛΙΝΔΟΥ 238, ΤΗΛ: 61600

ΠΩΛΕΙΤΑΙ FIAT BRAVO SX, μοντέλο '96, 1.400 cc, υδραυλικό τιμόνι, αερόσακο οδηγού, ηλεκτρικά παράθυρα, immobilaser, ραδιοκασετόφωνο με 4 ηχεία σε άριστη κατάσταση. Τιμή 2.750.000. Πληρ. τηλ. 76941 AA25700

ΠΩΛΟΥΝΤΑΙ μοτοποδήλατα και μηχανές σε άριστη κατάσταση και ευκολίες πληρωμής. YAMAHA V50i και CHAPPY από 150.000, SUZUKI TS από 250.000, YAMAHA DT από 120.000, VESPA με φλας από 200.00, Suzuki DR 125 και 250 από 300.000 έως 600.000. Πληρ. τηλ. 51900-52865 και 095 201454. AA25684

ΠΩΛΕΙΤΑΙ αυτοκίνητο FIAT ΤΙΡΟ 1100 cc χρώματος κόκκινου μοντ. '90 με ηλεκτρονικό ταμπλώ, ηλεκτρομαγνητικές κλειδαριές, ραδιοκασετόφωνο KENWOOD, σε άριστη κατάσταση. Τιμή 1.100.00 μετρητοίς. Πληρ. τηλ. 74990, ώρες γραφείου

ΕΝΟΙΚΙΑΣΕΙΣ ΑΥΤΟΚΙΝΗΤΩΝ. Προσφέρονται αυτοκίνητα για μακροχρόνιες και όχι μόνο, μισθώσεις σε καταπληκτικές τιμές. Πληρ. ORION RENT A CAR, Γ. Λέων 36, τηλ. 22137 AA25541

Από τη νέα έκθεση BMW του ΘΩΜΑ ΒΕΡΒΙΛΗ πωλούνται τα παρακάτω μεταχειρισμένα αυτοκίνητα:
1) BMW 318 i M40
2) BMW 316 i E36.
3) VW κλούβα πετρέλαιο 2400 c.c. μοντέλο 1994.
4) VW T4 φορτηγάκι ανοικτό 2400 c.c. μοντέλο 1992.
5. MITSUBISCH κλούβα 2500 c.c. μοντέλο Σεπτέμβριο '96.
6) FORD 2500 c.c. ανοικτό φορτηγό. Πίσω διπλό λάστιχο μοντέλο 1992.
7) MERCEDES 410 φορτηγό ανοικτό μοντέλο 1993.
8) VW CANDI αγροτικό μικρό.
9) VW CANDI ψυγείο κατάψυξη-συντήριση και με ηλεκτρικό ρεύμα.
10) TOYOTA κλούβα ψυγείο μοντέλο 1993.
Όλα τα αυτοκίνητα είναι σε πολύ καλή κατάσταση και έχουν ένα χρόνο εγγύηση. 6ο χλμ. Λεωφ. Ρόδου-Λίνδου τηλ. 62928-66669

ΠΩΛΕΙΤΑΙ μηχανή SHADOW HONDA VT 600 με πολλά extra, 13.000 χιλ/τρα, σε άριστη κατάσταση, κ.ε. 600. Πληρ. τηλ. 0241-22624 και 0241-22625 κ. Κασσαβέτη. AA25802

ΕΥΚΑΙΡΙΑ

ΟΙΚΟΠΕΔΑ 1.569 τ.μ. με κάλυψη 156 τ.μ. και πρόσοψη 25 τ.μ. στα Κολύμπια στην μέση του κεντρικού δρόμου (Ευκάλυπτοι).
ΠΩΛΟΥΝΤΑΙ 13 στρέμματα με 105 ρίζες ελιές και με τρεχούμενο νερό στην περιοχή Ρένη Ψίνθου.
Αφάντου: Οικόπεδο 5.500 τ.μ. με 2.500.000 δρχ. επίσης οικόπεδα και κτήματα.
ΠΩΛΟΥΝΤΑΙ 1080 τ.μ. στους "Δασκάλους"

Πληροφορίες τηλ. 26805, 51024, 095-406562

ΕΡΓΑΣΙΕΣ

Το ξενοδοχείο CALIMERA PORTO ANGELI στα Στεγνά Αρχαγγέλου, ΖΗΤΕΙ νυχτερινό υπάλληλο υποδοχής, με γνώσεις M/C και γερμανικών. Προϋπηρεσία επιθυμητή. Πληρ. βιογραφικά 09.00-17.00 τηλ. 0244-24000/FAX 0244-22121. ΠΖ25893

Η εισαγωγική εταιρεία Μ.Ι. Κεσίδη **ΖΗΤΕΙ** (2) δύο νέους απόφοιτους λυκείου με επαγγελματικό δίπλωμα αυτοκινήτου και (2) δύο κυρίες Δεσ/δες στο τμήμα πωλήσεων. Πληρ. κ. Κεσίδη τηλ. 28136 AZ25892

ΖΗΤΕΙΤΑΙ πωλήτρια για μπουτίκ ενδυμάτων. Πληρ. τηλ. 66277 AZ25881

ΖΗΤΕΙΤΑΙ πωλήτρια. Πληρ. κατάστημα CASABLANCA τηλ. 31670, 77996 AZ25884

ΕΣΤΙΑΤΟΡΙΟ PALAZZO (Π. Πόλη, Πλ. Ιπποκράτους 20). ΖΗΤΟΥΝΤΑΙ για την καλοκαιρινή περίοδο:
α. Σερβιτόροι -ρες με πείρα και με γνώση 2 ξένων γλωσσών.
β. Βοηθοί σερβιτόροι (με 3ετή πείρα τουλάχιστον).
γ. Μάγειρας και βοηθοί (με πείρα 5ετή τουλάχιστον σε Αλα Καρτ)
δ. Βοηθοί μπαρ (3ετή πείρα).
Οι προσλήψεις θα γίνουν τώρα. Ωρες συν. 12-6 μ.μ. Πληρ. τηλ. 24988 AZ25868

ΖΗΤΕΙΤΑΙ άνδρας για απογευματινή εργασία για μεταφορά και συναρμολόγηση επίπλων, κάτοχος διπλώματος Γ' κατηγορίας. Απαραίτητη προϋπόθεση οι βασικές γνώσεις στην δουλειά. Πληρ. τηλ. 21087 AZ25862

ΖΗΤΟΥΝΤΑΙ τεχνικοί Η/Υ και ταμειακών μηχανών από εταιρεία του κλάδου. Πληρ. τηλ. 32340 και 31165. ΠΖ25867

ΖΗΤΕΙΤΑΙ πωλήτρια που να γνωρίζει αγγλικά για να εργασθεί στο κατάστημα υποδημάτων ARTE. Πληρ. τηλ. 37207 AZ25857

Η **ΞΕΝΑΚΗΣ ΑΕ. ΖΗΤΑ** υπάλληλο γραφείου με γνώσεις λογιστικής και άριστες γνώσεις χειρισμού Η/Υ. Οι ενδιαφερόμενοι πρέπει να είναι απόφοιτοι λυκείου, χωρίς στρατιωτικές υποχρεώσεις. Μισθός ικανοποιητικός και άριστες συνθήκες εργασίας. Πληρ. τηλ. 61600 εσωτερικό 107 AZ25858

ΖΗΤΕΙΤΑΙ πωλητής ή πωλήτρια να εργασθεί σε χρυσοχείο. Απαραιτήτως Γερμανικά, Αγγλικά. Πληρ. τηλ. 68656. ΠΖ25809

ΖΗΤΕΙΤΑΙ πωλήτρια από τη μπουτίκ CIAO. Πληρ. τηλ. 25958-73622. AZ25808

ΖΗΤΕΙΤΑΙ από την Β. Αρφαράς Α.Ε. νέος υπάλληλος γραφείου έως 25 ετών να έχει τελειώσει το στρατό να έχει άδεια οδήγησης για μηχανάκι και γνώσεις ηλεκτ. υπολογιστή. Με μεγάλες προοπτικές εξέλιξης εφόσον το άτομο είναι δραστήριο. Πληρ. τηλ. 77216 κ. Αρφαρά Βασίλη. AZ25807

Από την εταιρεία METRO ΑΕΒΕ ΖΗΤΟΥΝΤΑΙ από 20 έως 40 ετών: α) εργάτες που να έχουν ολοκληρώσει τη στρατιωτή τους θητεία, β) Ταμίες που να έχουν απολυτήριο Λυκείου από 20 έως 35 ετών. Πληρ. τηλ. 62327

ΖΗΤΕΙΤΑΙ γυναίκα υπάλληλος γραφείου με γνώσεις Η/Υ και Αγγλικής. Μισθός αναλόγως προσόντων. Ωράριο συνεχές. Πληρ. τηλ. 65802-3 ΠΖ25780

Από το ξενοδοχείο KALITHEA SUN στην Καλλιθέα ΖΗΤΟΥΝΤΑΙ υπάλληλοι, όλων των ειδικοτήτων. (Για τους υπ/λους υποδοχής εστιατορίου-μπαρ, είναι απαραίτητο να μιλούν απταίστως την Αγγλική και γερμανική γλώσσα). Πληρ. τηλ. 62703 AZ25784

ALNO
ΠΛΑΙΣΙΟ

ΖΗΤΕΙΤΑΙ

Η εταιρεία **ALNO** γερμανικά έπιπλα κουζίνας και **ΠΛΑΙΣΙΟ** εσωτερικά και εξωτερικά κουφώματα ΖΗΤΑ άτομα για την στελέχωση του τμήματος πωλήσεων.

Πληρ. τηλ. 21567

Από το ξενοδοχείο COSMOPOLITAN στην ΙΞΙΑ Ρόδου

ΖΗΤΟΥΝΤΑΙ

α. Προϊστάμενος κρατήσεων: Απόφοιτος τουριστικής σχολής ΑΣΤΕΡ με 3ετή τουλάχιστον προϋπηρεσία . Γνώστης Αγγλικής και Γερμανικής.
β. FOOD & BEVERAGE: Απόφοιτος Τουριστικής Σχολής με δυναμικό δραστήριο με 3ετή τουλάχιστον εμπειρία σε τμήμα Food & Beverege ξενοδοχείου γνώστης 2 ξένων γλωσσών.

Πληρ.-αιτήσεις καθημερινά στο ξενοδοχείο 09.00-14.00 τηλ. 25281

Ξενοδοχείο πολυτελείας στην Ιξιά Ρόδου

ΖΗΤΑ

τις κάτωθι ειδικότητες:
1. Προϊσταμένη ορόφων με 5ετή προϋπηρεσία σε ξεν. πολυτελείας.
2) Νυχτερινός receptionist με 5ετή προϋπηρεσία σε ξεν. πολυτελείας (γνώσεις BIT).
3) Αποθηκάριο με γνώσεις computer.
Αποστολή βιογραφικών έως 16/12/1998. Τηλ. Επικοινωνίας 96251, ΦΑΞ: 96136
4) Υπευθ. Εστιατορίου (Sous Maitre) με εμπειρία τουλάχιστον 2 ετών σε εστιατόριο ξενοδ. Πολυτελείας.
5) Καμαριέρες, καθαρίστριες.
6) Σερβιτόρους και βοηθούς.

Πληρ. τηλ. 0241-96251

ΣΑΣ ΑΝΑΚΟΙΝΩΝΟΥΜΕ

ΟΤΙ ΣΤΟ 5 ΑΣΤΕΡΩΝ ΞΕΝΟΔΟΧΕΙΟ
SOFITEL CAPSIS ΡΟΔΟΥ
ΤΟ ΟΠΟΙΟ ΠΑΡΑΜΕΝΕΙ
ΑΝΟΙΧΤΟ ΟΛΟ ΤΟΝ ΧΡΟΝΟ,
ΛΕΙΤΟΥΡΓΕΙ ΚΛΕΙΣΤΗ ΘΕΡΜΑΙΝΟΜΕΝΗ ΠΙΣΙΝΑ.

ΓΙΑ ΠΕΡΙΣΣΟΤΕΡΕΣ ΠΛΗΡΟΦΟΡΙΕΣ
ΟΣΟΝ ΑΦΟΡΑ ΤΟΥΣ ΟΡΟΥΣ
ΚΑΙ ΩΡΕΣ ΧΡΗΣΕΩΣ ΤΗΣ ΠΙΣΙΝΑΣ
ΤΗΛΕΦΩΝΗΣΤΕ ΣΤΟ **25015**

ΠΡΟΣΦΟΡΕΣ ΜΕΓΑΛΕΣ ΠΡΟΣΦΟΡΕΣ

ΜΕΣΙΤΗΣ ΑΣΤΙΚΩΝ ΣΥΜΒΑΣΕΩΝ - REAL ESTATE AGENCY

Vitzileos

ΜΑΡΙΟΣ Κ. ΒΙΤΖΗΛΑΙΟΣ

Εθν. Μακαρίου 45-3ος Οροφ. Τηλ:24900, 25545, Φαξ:25544 Κινητό:093-704 919

Praxis 65455

ΜΕΖΟΝΕΤΕΣ – ΜΟΝΟΚΑΤΟΙΚΙΕΣ

40 τμ	Μονοκατοικία	Παστίδα	8.000.000
80 τμ	Μονοκατοικία	Παστίδα	12.000.000
110 τμ	Μονοκατοικία	Κοσκινού	20.000.000
220 τμ	Μεζονέτα	Κοσκινού	30.000.000
380 τμ	Βίλλα δίορ + οικόπ. 2000μ	Ιαλυσός	100.000.000

ΔΙΑΜΕΡΙΣΜΑΤΑ

55 τμ	Με aircontition	Μήδεια	11.000.000
60 τμ	ρετιρέ	Αθηναγόρα	13.000.000
66 τμ	επιπλωμένο 1ος ορ.	Ιαλύσός	14.000.000
100 τμ	ισόγειο	28η Οκτωβρ.	30.000.000
108 τμ	2ος όροφος με θέα	Κωτιάδη	25.000.000
117 τμ	Ρετιρέ με κλιματισμό-τζάκι	Μήδεια	26.000.000
120 τμ	2ος όροφος 3 υπνοδ	Ιαλυσός	25.000.000
120 τμ	1ος όροφ θέρμανση λουξ	Μήδεια	32.000.000

ΚΑΤΑΣΤΗΜΑΤΑ – ΓΡΑΦΕΙΑ – ΕΠΙΧΕΙΡΗΣΕΙΣ

50 τμ	με πατάρι	Αλ. Διάκου	46.000.000
96 τμ	καινούργιο	Κ. Υδραίου	36.000.000
100 τμ	Προνομιακό	Ψαροπούλα	250.000/μήνα
120 τμ	Διόροφη Οικοδομή	Ζέφυρος	16.000.000
200 τμ	Αίθουσα στη Συγγρού	Αθήνα	60.000.000
250 τμ	Αποθήκη ισόγειο	Δάσκαλοι	20.000.000
420 τμ	τριόροφη οικοδομή	Νιοχώρι	60.000.000
750 τμ	Κατάστημα	Ασγούρου	220.000.000
750 τμ	Αποθήκη με Ράμπα	Ασγούρου	80.000.000
1000 τμ	Super Market με οικόπ 3.000μ	Αρχάγγελος	300.000.000
2000 τμ	Οικοδ μπετά σε οικόπ 11600 μ	Λαδικό	180.000.000
3800 τμ	εργοστ σε οικόπ 32000μ	Κανδηλί	150.000.000
Ξενοδοχ	Α κατηγ-120 κλίν-θάλασσα	Ιάλυσος	2.000.000 $
Ξενοδοχ	Β κατηγ 72 κλίνες-δισκοθήκη	Ρόδος	250.000.000
Hotel Ap	Α' κατηγορ 40 κλίνες	Ιαλυσός	130.000.000

ΟΙΚΟΠΕΔΑ

4.000τμ	Φανταστική θέα	Κοσκινού	20.000.000
4.000τμ	Φανταστική θέα	Γεννάδι	10.000.000
20000τμ	(5 οικοπεδα όμορα)	Γεννάδι	50.000.000

ΕΝΟΙΚΙΑΖΟΝΤΑΙ ΕΠΙΠΛΩΜΕΝΑ ΔΙΑΜΕΡΙΣΜΑΤΑ ΣΤΗΝ ΙΑΛΥΣΟ 60–70.000 το μήνα

ΣΧΟΛΗ ΟΔΗΓΩΝ

ΚΟΥΣΗ ΠΑΝΤΕΛΗ

ΔΙΠΛΩΜΑΤΑ ΕΡΑΣΙΤΕΧΝΙΚΑ ΕΠΑΓΓΕΛΜΑΤΙΚΑ ΜΟΤΟΣΙΚΛΕΤΑΣ

-Επεκτάσεις όλων των κατηγοριών -
-Αναθεωρήσεις ληγμένων αδειών
-Μετατροπές ξένων αδειών σε ελληνικές
Οδός Βαλαωρίτου 9
(έναντι HOTEL SEMIRAMIS πίσω από το νοσοκομείο
INTERNET: WWW ADRESS http: www.geocities.com/BourbonStreet/9302
Δεκτές όλες οι πιστωτικές κάρτες
(ΠΡΟΣΟΧΗ): ΜΑΘΗΜΑΤΑ
α. Μοτοσικλέτας μεγάλου κυβισμού από 125 cc έως ανεξαρτήτου
β. Μοτ/τας έως 125 cc
γ. Μοτοποδηλάτου 50 cc
Διαθέτουμε επίσης κι αυτόματες μοτοσίκλέτες 125 cc

Πληρ. τηλ.
29157-73820-94777
ΚΑΙ ΑΝΑ ΠΑΣΑ ΣΤΙΓΜΗ
ΣΤΑ ΚΙΝΗΤΑ τηλ.
094511313
094203343

Στην κατηγορία ανεξαρτήτου κυβισμού η εκπαίδευση γίνεται με μοτοσικλέτα 500 cc
Παραλαβή των μαθητών μας και από τις οικίες τους
"Η σωστή και μεθοδική εκπαίδευση στα σύγχρονα οχήματά μας, βάζει γερά θεμέλια για τη δημιουργία ενός καλού νέου οδηγού"
ΠΜ25582

ΒΑΣΙΛΙΚΟΣ ΠΟΛΤΟΣ ΠΩΛΕΙΤΑΙ

ΑΠΟ ΝΤΟΠΙΟ ΜΕΛΙΣΣΟΚΟΜΟ

Πληρ. τηλ. 21662

ΚΛΑΔΟΓΕΝΗΣ ΜΙΧΑΗΛ

Πολιτικός Μηχανικός ΕΜΠ
Αμερικής 3 - Ρόδος

ΠΩΛΟΥΝΤΑΙ

1. Διαμερίσματα πολυτελούς κατασκευής 125,00 τ.μ. με τρία υπνοδωμάτια επί της Ατταβύρου
2. Διαμερίσματα πολυτελούς κατασκευής σε οικόπεδο δις γωνιαίο επί της Ατταβύρου -Ηβης και Μεσογείου 90 τ.μ. με δύο υπνοδωμάτια και 125 τ.μ. με τρία υπνοδωμάτια.

Πληρ. τηλ. **22394**

Για εστιατόριο που λειτουργεί όλο το χρόνο **ΖΗΤΕΙΤΑΙ** μάγειρας Α' με μεγάλη προϋπηρεσία στο αλα κάρτ. Πληρ. τηλ./fax 74402 AZ25781

ΖΗΤΕΙΤΑΙ δεσποινίς ή κυρία με πείρα για κατάστημα γυναικείων ενδυμάτων. Πληρ. τηλ. 37900 AZ25774

ΖΗΤΕΙΤΑΙ τεχνίτης αλουμινάς. Πληρ. τηλ. 66698 από 8.30 π.μ.-2.00 μ.μ. AZ25779

ΖΗΤΕΙΤΑΙ κιθαρίστας-τραγουδιστής με λαικό ρεπερτόριο για μόνιμη και σοβαρή εργασία. Πληρ. τηλ. 66766 απογευματινές ώρες AZ25775

ΖΗΤΕΙΤΑΙ καθηγήτρια αγγλικών για κεντρικό φροντιστήριο ξένων γλωσσών με τα απαραίτητα προσόντα. Πληρ. τηλ. 22074, 094/557415 AZ25776

ΖΗΤΕΙΤΑΙ νηπιαγωγός με σχετική προϋπηρεσία για να εργαστεί πρωινές ώρες. Πληρ. τηλ. 39739 (πρωινές ώρες) και 094-784161 (απογευματινές ώρες) AZ25768

Από το υποκ/μα Ρόδου της εταιρείας Τάκης Γ. Ζαριφόπουλος ΑΕ **ΖΗΤΕΙΤΑΙ** βοηθός ηλεκτρολόγος-ηλεκτρονικός. Πληρ. τηλ. 66607 από 8.00-16.00 AZ25762

ΖΗΤΕΙΤΑΙ οδηγός με δίπλωμα επαγγελματικό Γ' κατηγορίας για το εργοστάσιο Αγνογάλ. Πληρ. τηλ. 62682, 9-2 μ.μ. AZ25760

ΖΗΤΟΥΝΤΑΙ νεαρές κοπέλες για καφετέρια δεκτές και φοιτήτριες. Σκεύου Ζερβού 24. Πληρ. τηλ. 28732, κιν. 0932-527064 ΠΖ25761

ΖΗΤΟΥΝΤΑΙ συνεργεία για ράψιμο κατ' οίκον. Πληρ. τηλ. 86652, 8 π.μ. - 2 μ.μ. ΠΖ25732

Γραμματέας νέος ή νέα για μόνιμη απασχόληση σε ανώνυμη εταιρεία.
Προϋποθέσεις:
· Απόφοιτος λυκείου και σχολής γραμματέων ή ανώτερης σχολής
· Άριστος χειρισμός αγγλικής γλώσσας
· Εμπειρία και ταχύτητα στον χειρισμό εργαλείων Word, Excel και Windows
· Οργανωτική ικανότητα
· Προϋπηρεσία επιθυμητή
Πληρ. τηλ. 22869, 73323 ώρες 10.00-14.00 ΠΖ25746

Εταιρεία ζητάει νέο ή νέα που να γνωρίζει πολύ γρήγορο χειρισμό υπολογιστή (και στην αγγλική) καθώς και Word, Excel. Πληρ. τηλ. 094-711121 AZ25752

ΖΗΤΟΥΝΤΑΙ πολύ εμφανίσιμες κοπέλες για να εργασθούν σε μπαράκι. Μισθός και ποσοστά. Πληρ. τηλ. 38532, 094-505248 ΠΖ25747

ΖΗΤΟΥΝΤΑΙ έμπειρες γαζώτριες-κοπτοράπτριες να εργασθούν σε βιοτεχνία ετοίμων ενδυμάτων καθώς και άτομο που να γνωρίζει να τυπώνει σε μπλουζάκια. Πληρ. τηλ. 86652, 8 π.μ.- 2 μ.μ. ΠΖ25733

ΖΗΤΕΙΤΑΙ κοπέλα Ελληνίδα ευπαρουσίαστη έως 30 ετών για να εργασθεί σε σοβαρό κατάστημα με VIDEO GAMES.Ικανοποιητικός μισθός και bonus. Πληρ. τηλ. 25050 AZ25714

Η Rodos Gold AE **ΖΗΤΑ** τεχνίτες χρυσοχοΐας, ανειδίκευτες εργάτριες από 17-20 ετών για το εργαστήριο της καθώς και πωλήτριες που να γνωρίζουν Αγγλικά, Γερμανικά για το τμήμα πώλησης. Πληρ. τηλ. 86040, 86671 κ. Δημήτρη AZ25715

Greek Family needs a British young lady to baby sit for a 2 year old boy and have conversatins with a 5 year old boy. Both children already understand and speak English. 3-4 hours daily, flexible. Must have bicycle or moped. Tel. 094 343198 ΠΖ25717

διαφορα

ΠΩΛΟΥΝΤΑΙ ξύλα ελιάς όμορφα τεμαχισμένα για τζάκι και σόμπα. Επίσης αναλαμβάνουμε και κλαδέματα ελιών. Πληρ. τηλ. 95649, 47817

ΠΩΛΟΥΝΤΑΙ έπιπλα σε μοντέρνα γραμμή, ενός έτους, σε άριστη κατάσταση, λόγω αναχώρησης. Κρεβατοκάμαρα, σαλόνι, τραπεζαρία, κρυσταλιέρα και μπουφεδάκι με καθρέφτη. Πληρ. τηλ. 93016 ΑΔ25843

ΠΩΛΕΙΤΑΙ άδεια ΤΑΧΙ με ή χωρίς το αυτοκίνητο. Πληρ. τηλ. 63614 κ. ΑντώνηΠΔ25843

ΠΩΛΟΥΝΤΑΙ fax cannon ΠΛΑΤΩ, διάφορα στερεοφωνικά, πλυντήριο πιάτων, είδη γυμναστικής, τροχός σιδήρου αλουμίν, 3 τραπέζια, σκαμπώ BAR. Πληρ. κ. Μιχάλη τηλ. 86943. ΠΔ25805

ΠΩΛΟΥΝΤΑΙ γνήσια ανταλλακτικά για Austin Metro και AUSTIN MONTEGO στο 50% της αξίας τους. Πληρ. τηλ. 62942 ΠΔ25804

ΕΥΚΑΙΡΙΑ. ΠΩΛΕΙΤΑΙ πλήρης εξοπλισμός καταστήματος αποτελούμενος από:
1) Βιτρίνα 2,40 X 2,00 cm
2) Βιτρίνα 2,40 X 2,40 cm
3) Βιτρίνα 1,70 X 0,75 cm
4) Ράφι 1,20X0,70 cm
5) Πάγκοι βιτρίνα (γωνιακός) 3,00X0,90
Ολόκληρος ο εξοπλισμός είναι κατασκευή Βομβύλα. Πληρ. τηλ. 78891, 37353 ΑΔ25748

ΠΩΛΟΥΝΤΑΙ τα παρακάτω έπιπλα: σαλόνι-σύνθετο-τραπεζάκια-κονσόλα διαδρόμου. Ολα λάκα άσπρο-μαύρο σε τιμή ευκαιρίας και σε πολύ καλή κατάσταση. ΔΩΡΟ τα φωτιστικά του σαλονιού και του διαδρόμου. Μαζί με τα καλύματα του σαλονιού. Πληρ. κ. Μαρία τηλ. 61947, 0932-290559 ΠΔ25750

ΠΩΛΕΙΤΑΙ εξοπλισμός συνεργείου: 1) Αναβατόριο RAVAGLIOLI τετρακόλωνο 2,5 τόνων με ευθυγράμμιση, 2) Αναβατόριο RAVAGLIOLI δικόλωνο 2 τόνων, 3) Μηχάνημα υπερήχων για καθαρισμό, ογκομέτρηση, και ηλεκτρονικό έλεγχο μπεκ (injection). Πληρ. τηλ. 29429-61840 ΠΔ25860

ΕΥΚΑΙΡΙΑ. ΠΩΛΕΙΤΑΙ ρυμουλκόμενη καντίνα πλήρως εξοπλισμένη, πολλά εξτρά με γερμανικές προδιαγραφές σε άριστη κατάσταση. Τιμή 3.500.000 Μόνο σοβαρές προτάσεις. Πληρ. τηλ. 0241-20596ΑΔ25801

ΠΩΛΟΥΝΤΑΙ πέντε (5) ηλεκτρικά σώματα (θερμοπομποί) χρώματος λευκού σε πολύ καλή κατάσταση και σε καλή τιμή 30.000 δρχ. έκαστος (όλα μαζί ή μεμονωμένα). Πληρ. τηλ. 94608 μόνο απογεύματα ΠΔ25549

ΠΩΛΕΙΤΑΙ λόγω μετακόμισης αμερικάνικο ψυγείο αυτόματο με νερό και παγάκι ως και ηλεκτρική κουζίνα μάρκας FOURLIS. Πληρ. τηλ. 34595, 23286 ΠΔ25670

ΧΑΡΙΖΕΤΑΙ πανέμορφο σκυλάκι λόγω αναχωρήσεως μου στο εξωτερικό μόνο σε φιλόζωους. Πληρ. τηλ. 95992 από 08.00-10.00 και 8 έως 11 μ.μ.ΠΔ24795

πωλησεις–ενοικιασεις επιχ/σεων

ΕΝΟΙΚΙΑΖΕΤΑΙ pub-καφετέρια κλιματιζόμενη αυθεντική, μοναδική στο είδος της, στο τουριστικό κέντρο της Ρόδου **πλησίον νέου καζίνου!** Δεκτές σοβαρές και μόνο προτάσεις! Πληρ. τηλεφωνικώς δεν θα δοθούν. Τηλ. για συνεννόηση 0241-20759, 21274 (τηλεφωνητής), 094-285142 AK25890

ΕΝΟΙΚΙΑΖΕΤΑΙ επιχείρηση νυχτερινού κέντρου μετά μεγάλης αυλής εντός της Παλιάς Πόλης. Μόνο σοβαρές προτάσεις. Πληρ. τηλ. 27082-26476 AK25888

ΙΝΣΤΙΤΟΥΤΟ ΑΙΣΘΗΤΙΚΗΣ ΕΝΟΙΚΙΑΖΕΤΑΙ ή ΠΩΛΕΙΤΑΙ μεγάλο ινστιτούτο αισθητικής πλήρως εξοπλισμένο με όλη του την πελατεία. Πληρ. τηλ. 32424 AK25769

ΕΝΟΙΚΙΑΖΕΤΑΙ νυχτερινό κέντρο στο Φαληράκι 300 τ.μ. πλήρως εξοπλισμένο. Μόνο σοβαρές προτάσεις. Πληρ. τηλ. 0932704907 AK25773

ΠΩΛΕΙΤΑΙ τουριστική επιχείρηση στην Ιαλυσό σε τιμή ευκαιρίας. Πληρ. τηλ. 83042 AK25763

ΜΕΓΑΛΗ ΕΥΚΑΙΡΙΑ ΠΩΛΕΙΤΑΙ εστιατόριο-pizzeria με όλο τον εξοπλισμό σε καλή τουριστική θέση στην Ιξιά. Πληρ. τηλ. 78345 ΠΚ25764

ΠΩΛΕΙΤΑΙ εργαστήριο πίτσας, μόνιμη πελατεία, χειμωνακαλοκαίρι. Πληρ. τηλ. 27981 ΠΚ25702

ΠΩΛΕΙΤΑΙ αναψυκτήριο-κρεπερί στην Ιαλυσό, ακριβώς στην πιάτσα ΤΑΧΙ, πλήρως εξοπλισμένη, λόγω κούρασης. Πληρ. τηλ. 47062 ΠΚ25766

ΠΩΛΕΙΤΑΙ επιχείρηση ειδών περιπτέρου τσιγάρα, εφημερίδες, ζαχαρώδη στην Ανάληψη (Εμμ. Ζαννή 14). Πληρ. τηλ. 0932-955763 AK25751

ΠΩΛΕΙΤΑΙ έτοιμη επιχείρηση (REGINA) στην οδό Μανδηλαρά 24, σε τιμή ευκαιρίας. Πληρ. τηλ. 38805, κιν. 094-135224 κ. Δούκας AK25721

γνωριμίες

Κύριος συνταξιούχος άτυχος στη ζωή μου, εντελώς μόνος χωρίς καμμία υποχρέωση, με σπίτι και αυτοκίνητο ζητώ δεσποινίς χήρα ή διαζευγμένη χωρίς καμμία υποχρέωση για κάποιο χρονικό διάστημα συμβίωσης και ό,τι θέλει προκύψει. Δεκτές από όλο το κόσμο με ελληνική υπηκοότητα και αλλοδαπές που να γνωρίζουν ελληνικά για αγάπη, στοργή, ζεστασιά και ευτυχία. Πληρ. τηλ. 0241-76702 ώρες από 14.00 μ.μ. κινητό 095/276839. ΑΓ23800

ΘΕΛΕΙΣ ΝΑ ΞΕΧΑΣΤΕΙΣ ΑΠΟ ΤΗΝ ΚΑΘΗΜΕΡΙΝΟΤΗΤΑ ΚΑΙ ΖΗΤΑΣ ΤΟ ΚΑΤΙ ΑΛΛΟ; ΤΗΛΕΦΩΝΗΣΕ ΜΟΥ 094-382527 ΝΑΝΤΙΑ ΠΓ25251

προσφορες εργασιας

ΚΥΡΙΑ αλλοδαπή **ΖΗΤΑ ΕΡΓΑΣΙΑ** για να καθαρίζει σπίτια. Πληρ. τηλ. 68963, κυρία Δώρα AP25878

Καφεμαντεία, Χαρτομαντεία, Χειρομαντεία. ΕΛΕΝΗ, Πληρ. τηλ. 095-314817, Αγ. Γεωργίου 51 ΠΡ25765

ΗΛΕΚΤΡΟΛΟΓΟΣ - ΜΗΧΑΝΙΚΟΣ Τ.Ε. ΑΝΑΛΑΜΒΑΝΕΙ: Κάθε είδους ηλεκτρολογικές εργασίες: Νέες εγκαταστάσεις, επεκτάσεις, βλάβες κ.λπ. Πληρ. τηλ. 0932 242625 AP25595

ΔΙΑΚΟΣΜΗΤΡΙΑ
εσωτερικής αρχιτεκτονικής αναλαμβάνει την εσωτερική διαρρύθμιση και διακόσμηση του χώρου σας ή του καταστήματός σας



τηλ. 61023-31093 κιν. 094-317041

P & G GRUP

ΧΡΗΜΑΤΟΟΙΚΟΝΟΜΙΚΟΙ ΣΥΜΒΟΥΛΟΙ ΕΠΙΧΕΙΡΗΣΕΩΝ

Χορηγούνται **ΑΜΕΣΑ** δάνεια τραπεζών εντός ωρών σε δημόσιους υπαλλήλους-ιδιωτικούς υπαλλήλους και ελεύθερους επαγγελματίες. **ΔΑΝΕΙΑ:** προσωπικά, καταναλωτικά, στεγαστικά, αγοράς οικοπέδου, οικίας, ανέγερσης πολυκατοικίας, επαγγελματικά με το χαμηλότερο επιτόκιο της αγοράς **ΧΩΡΙΣ ΠΡΟΣΗΜΕΙΩΣΗ!!!**

ΕΝΗΜΕΡΩΘΕΙΤΕ αν είστε στην μαύρη λίστα των **ΤΡΑΠΕΖΩΝ ΑΝΑΛΑΜΒΑΝΟΥΜΕ** υπεύθυνα την διαγραφή σας από την **BLACK LIST ΕΠΙΤΟΚΙΟ ΑΠΟ 5,75% ΕΩΣ 10,75%**

ΤΗΛ. 21848
ΩΡΕΣ 9-4 μ.μ.





ΠΡΟΣΕΞ

100 ΜΑΓΑΖΙΑ
Πίσω από το κατάστημα Mike's gelato Bindi

Εχουμε ανοίξει

Προσφέρουμε ερωτικά εσώρουχα, λακ και λατέξ ρουχισμό γι' αυτόν και γι' αυτήν καθώς και δώρα για ενήλικους.





ΠΩΛΕΙΤΑΙ

γνωστή Ανώνυμη Εταιρεία τροφίμων με τζίρο από 100 έως 600 εκατομμύρια δρχ., αποτελούμενη από 3 αυτοκίνητα, 2 ψυκτικούς θαλάμους, πωλήσεων-λογιστικό πρόγραμμα AXES-κεφάλαιο-πλήρη πακέτα, γκάμα από προμηθευτές εσωτ.-εξωτ. πλήρη γραφεία και ο εξοπλισμός τους εξασφαλισμένα κέρδη για ανθρώπους με όρεξη για δουλειά στην τιμή των 20 εκατομμυρίων. Γίνονται ευκολίες πληρωμής.

Πληρ. τηλ. 094-638918

ΑΠΟΦΡΑΞΕΙΣ ΚΑΘΑΡΙΣΜΟΙ ΑΠΟΧΕΤΕΥΣΕΩΝ
"ΜΑΡΙΑ"

Αναλαμβάνουμε την απόφραξη και τον καθαρισμό αποχετεύσεων οικιών, πολυκατοικιών, ξενοδοχείων με ηλεκτρικό μηχάνημα όλο το 24ωρο.
ΕΡΓΑΣΙΑ ΕΓΓΥΗΜΕΝΗ ΤΑΧΕΙΑ ΕΞΥΠΗΡΕΤΗΣΗ
Πληρ. τηλ. **94750**
κινητό **095-262821**

ΠΡΟΣΚΛΗΤΗΡΙΑ ΓΑΜΩΝ ΒΑΠΤΙΣΕΩΝ;

Με ένα τηλεφώνημα και χωρίς **καμία επιβάρυνση** θα βρεθούμε κοντά σας για να διαλέξετε ένα από τα δεκάδες όμορφα προσκλητήρια του οίκου "Ρετέλα".
Υπεύθυνος:
Απόκοτος Νίκος
Τηλ. 92770 -95584

Πάντα με υγείαν...

Αντιμετωπίστε τη ΔΥΣΠΕΨΙΑ

Οχι λίγοι άνθρωποι (το 25-40% του πληθυσμού στις ανεπτυγμένες χώρες!), παρουσιάζουν συμπτώματα δυσπεψίας διαφόρου βαθμού βαρύτητας, πόνο στο επιγάστριο, κάψιμο στο στομάχι, φούσκωμα, εύκολο κορεσμό από φαγητό, ρεψίματα, αναγωγές, ναυτία.

Τα ενοχλήματα αυτά μπορεί βέβαια να οφείλονται σε έλκος ή οισοφαγίτιδα (έχουμε γράψει κατά καιρούς και για τα δύο).

Πολύ-πολύ σπάνια ενδέχεται να κρύβουν και μια κακοήθεια στο στομάχι.

Στο 60% όμως των περιπτώσεων η ιατρική έρευνα δεν αποκαλύπτει καμία οργανική αλλοίωση στους ανθρώπους αυτούς!

Ο μηχανισμός της πρόκλησης των ενοχλημάτων αυτών χωρίς οργανική βλάβη δεν έχει κατανοηθεί πλήρως. Μιλούμε συνήθως για υπερευαίσθητο στομάχι και κατατάσσουμε αυτή την παθολογική κατάσταση στις λεγόμενες ψυχοσωματικές αρρώστιες, όπως είναι το ευερέθιστο έντερο, οι πόνοι στο στήθος χωρίς καρδιοπάθεια κ.ά.

Είναι αλήθεια πάντως ότι η μη οργανικής αρχής δυσπεψία παρουσιάζεται σχεδόν κατά κανόνα σε άτομα αγχώδη, νευρωσικά, αβέβαια για τον εαυτό τους, καταθλιπτικά κ.οκ.

Πως αντιμετωπίζεται ένα άτομο που παρουσιάζεται δυσπεπτικά ενοχλήματα; Το πρωταρχικό είναι να βεβαιωθεί κανείς ότι δεν υπάρχει πράγματι οργανική αλλοίωση και ιδίως έλκος ή πολύ σπανιότερα, όπως αναφέραμε, κακοήθεια στο στομάχι.

Ατομα με δυσπεπτικά ενοχλήματα που έχουν υπερβεί το 45ο έτος της ηλικίας πρέπει να εξετάζονται με γαστροσκόπηση.

Γαστροσκόπηση επίσης απαιτείται και σε νεότερη ηλικία, αν τα δυσπεπτικά φαινόμενα συνοδεύονται από απώλεια βάρους (που δεν οφείλεται σε δίαιτα), εμέτους (ιδίως με αίμα) και μέλαινες κενώσεις ή αν υπάρχουν εξ αίματος συγγενείς με καρκίνο του στομάχου. Εφ' όσον μια σοβαρή αρρώστια αποκλεισθεί, το άτομο νιώθει ασφαλέστερο και με κάποια ψυχολογική στήριξη (σε σοβαρές περιπτώσεις ακόμη και με αντικαταθλιπτικά φάρμακα κ.λπ.) μπορεί να δει τα δυσπεπτικά του συμπτώματα να ελαττώνονται.

Πολλή συζήτηση γίνεται για τη σχέση του ελικοβακτηριδίου του πυλωρού με τη χωρίς οργανικές αλλοιώσεις δυσπεψία. Σε ένα ποσοστό 30-60% των ατόμων με δυσπεψία διαπιστώνεται η ύπαρξη ελικοβακτηριδίου.

Οι μέχρι τώρα έρευνες βέβαια, δείχνουν ότι η εκρίζωση του ελικοβακτηριδίου δεν εξαφανίζει τα συμπτώματα των δυσπεπτικών.

Παρ' όλο τούτο, καλό είναι το ελικοβακτηρίδιο, άπαξ και διαπιστωθεί, να θεραπεύεται, γιατί, αν παραμένει, μπορεί να οδηγήσει αργότερα σε ανάπτυξη έλκους ή ίσως και χειρότερης παθολογικής εξεργασίας.

ΑΝ ΚΑΙ ΕΜΦΑΝΙΣΘΗΚΕ ΤΟ 1932 Η ΑΙΤΙΟΛΟΓΙΑ ΤΗΣ ΠΑΡΑΜΕΝΕΙ ΑΓΝΩΣΤΗ

CROHN: Μία νόσος με 100 συμπτώματα

Μια μυστηριώδης νόσος που έχει αυξανόμενη συχνότητα τα τελευταία χρόνια στην Ελλάδα, είναι η νόσος Crohn. Οι επιστήμονες αποδίδουν το φαινόμενο μεταξύ των άλλων και στο κάπνισμα, το οποίο προδιαθέτει για τη νόσο και αυξάνει τις υποτροπές της.

Η νόσος περιγράφηκε για πρώτη φορά το 1932 και μέχρι σήμερα η αιτιολογία της παραμένει άγνωστη παρά τις έρευνες που έχουν γίνει διεθνώς. Είναι γνωστό ότι εμπλέκονται τόσο γενετικοί όσο και περιβαλλοντικοί παράγοντες. Από τους τελευταίους, ο πιο σημαντικός είναι το κάπνισμα που όχι μόνο προδιαθέτει στην εμφάνιση της νόσου, αλλά ευνοεί και τις υποτροπές της. Η νόσος έχει επίσης συσχετισθεί και με λήψη αντισυλληπτικών φαρμάκων από τις γυναίκες.

Οπως εξηγούν γαστρεντερολόγοι η νόσος Crohn αποτελεί μια εξαιρετικά σύνθετη κλινική οντότητα, με ποικιλία κλινικών εκδηλώσεων από πολλά όργανα και συστήματα.

Τα κυριότερα συμπτώματα της νόσου είναι διάρροια, πόνος στην κοιλιά, πυρετός και απώλεια βάρους. Αλλα συμπτώματα είναι αιματηρές κενώσεις, ανορεξία, αναστολή της σωματικής και σεξουαλικής ανάπτυξης στα παιδιά κ.λ.π. Τέλος, η νόσος εκδηλώνεται με συμπτώματα και από άλλα όργανα και συστήματα εκτός του πεπτικού. Υπολογίζεται, λοιπόν, ότι υπάρχουν περισσότερα από 100 διαφορετικά συμπτώματα που περιπλέκουν τη νόσο με κάθε όργανο του σώματος. Ο κάθε ασθενής μπορεί να εμφανίσει ένα ή περισσότερα από αυτά.

Τα όργανα τα οποία προσβάλλονται είναι το δέμρα, οι αρθρώσεις, το ήπαρ, τα μάτια, τα αγγεία και οι νεφροί. Τέλος, οι ασθενείς έχουν αυξημένο κίνδυνο να πάθουν καρκίνο του πεπτικού σωλήνα σε σχέση με το φυσιολογικό πληθυσμό.

Πυρετός, διάρροια, πόνος στην κοιλιά, απώλεια βάρους, ανορεξία κ.ά.



Οι γυναίκες που πάσχουν από τη νόσο μπορούν να μείνουν έγκυοι, καθώς φαίνεται πως η κύηση δεν επηρεάζει την εξέλιξη της νόσου.

Η θεραπεία είναι κυρίως εμπειρική, αφού είναι άγνωστη και η αιτιολογία της. Τα φάρμακα που χρησιμοποιούνται κατατάσσονται σε δύο κατηγορίες. Είναι η κορτιζόνη και τα παράγωγά της, η σουλφασαλαζίνη και τα παράγωγά της, τα ανοσοκατασταλτικά και τα αντιβιοτικά.

Τα φάρμακα αυτά χρησιμοποιούνται μόνα τους ή σε συνδυασμούς.

Τα τελευταία δύο χρόνια δοκιμάζεται σε δύσκολες περιπτώσεις ένα νέο φάρμακο που δρα εξουδετερώνοντας έναν από τους κυριότερους παράγοντες της φλεγμονώδους διεργασίας, που έχει τα αρχικά T.N.F. Το αντίσωμα έναντι αυτής της ουσίας θα κυκλοφορήσει σύντομα και στην Ελλάδα. Τα μέχρι τώρα αποτελέσματα είναι ενθαρρυντικά και θα ανοίξουν νέους ορίζοντες στη θεραπεία αυτής της μυστηριώδους νόσου.

ΙΑΤΡΙΚΗ ΑΝΑΚΟΙΝΩΣΗ
Το οδοντιατρείο του
ΑΝΑΣΤΑΣΙΟΥ Μ. ΦΩΤΗ
μεταφέρθηκε στην οδό
Στεφάνου Καζούλη 83
Τηλ. 21672

ΙΑΤΡΙΚΗ ΑΝΑΚΟΙΝΩΣΗ
Ο ιατρός
ΒΑΣΙΛΗΣ Μ. ΚΑΡΑΓΙΑΝΝΗΣ
ΝΕΥΡΟΛΟΓΟΣ
ΔΕΧΕΤΑΙ: Στο ιατρείο του
Γ. Ευσταθίου 8 (κοντά στη Γενική Τράπεζα)
Καθημερινά 8.30-13.00 και 17.30-20.00
Σάββατο 8.30-13.00
Τηλ. 78655, οικίας: 21045, κιν.: 095463082

ΙΑΤΡΙΚΗ ΑΝΑΚΟΙΝΩΣΗ
Το ορθοπεδικό ιατρείο του κ.
ΠΟΥΛΗ ΑΛΕΞΑΝΔΡΟΥ
μεταφέρθηκε στην οδό
Παύλου Μελά 46-48
Τηλ. 38444

ΙΑΤΡΙΚΗ ΑΝΑΚΟΙΝΩΣΗ
ΑΝΑΣΤΑΣΙΟΣ Β. ΧΡΟΝΟΠΟΥΛΟΣ
ΑΓΓΕΙΟΧΕΙΡΟΥΡΓΟΣ
Δέχεται κατόπιν ραντεβού
Στη νέα διεύθυνση: Άννης Μαρίας 15 3ος όροφος
Τηλ. 31584-74727 κιν. 094-357899

ΙΑΤΡΙΚΗ ΑΝΑΚΟΙΝΩΣΗ
Ο ιατρός
ΜΙΧΑΗΛ ΕΜΜ. ΤΕΛΩΝΗΣ
ΧΕΙΡΟΥΡΓΟΣ ΟΦΘΑΛΜΙΑΤΡΟΣ
Δέχεται στο ιατρείο του
Αννης Μαρίας 71 (ισόγειο)
Καθημερινά 08.30-13.00 και 17.00-20.30
Σάββατο 09.00-12.00
Τηλέφωνο 33113 κιν. 095-315657

Ρόδος: *ειχή και ως έτυχε...*

Ντε Βέκι, ο κλόουν!

Πολύς λόγος γίνεται τώρα τελευταία για τον αιμοσταγή **ντε Βέκι**, τον τετράρχη του Ιταλικού φασισμού που κυβέρνησε δια πυρός και σιδήρου την Δώδεκάνησο κατά τη διάρκεια της Ιταλικής κατοχής.

Πολλοί, άθελά τους ίσως, γοητεύονται από τα *"έργα"* που έγιναν κατά την περίοδο της απολυταρχικής εξουσίας του,, ξεχνώντας ότι τα περισσότερα - αν όχι όλα - ήταν προτάσεις μιας πανέξυπνης κάστας γραφειοκρατών που εξυπηρετούσαν με συνέπεια και ορθολογισμό τα μακροχρόνια σχέδια των οικονομικών δυναστειών και του Βατικανού.

Ο ίδιος ο **ντε Βέκι** που στα νιάτα του υπήρξε "ποιητής" και "ζωγράφος" και τον βαρύνουν αρκετές δολοφονίες αντιφασιστών, δεν υπήρξε παρά ένας "μπουφόνος", κλόουν στην "κομέντια ντε άρτε" των μελανοχιτώνων, και το μόνο του ενδιαφέρον ήταν οι μουστάκες του να βρίσκονται σε καλή μόστρα!

Και οι φωτογραφίες που δημοσιεύουμε είναι η απόδειξη...



• **Ο ντε Βέκι** με τον Μουσολίνι που δεν φαίνεται και τόσο ενθουσιασμένος από την παρέα του.



• **Ο φασίστας ντε Βέκι** με την μαύρη πουκαμίσα και το ντεκόρ των μεταλλίων



• **Βατικανό και φασισμός:** Ο ντε Βέκι ποζάρει με την υψηλή ιεραρχία της "αγίας έδρας" ως εκπρόσωπος του Ιταλικού κράτους στο κρατίδιο του Πάπα που υπέθαλψε τον φασισμό και τα εγκλήματά του.



• **Το παλάτι των Ιπποτών** φωτογραφημένο το 1940.



• **Ο κλόουν ντε Βέκι** ποζάροντας με την επίσημη στολή του και τα φτερά στο λοφίο...

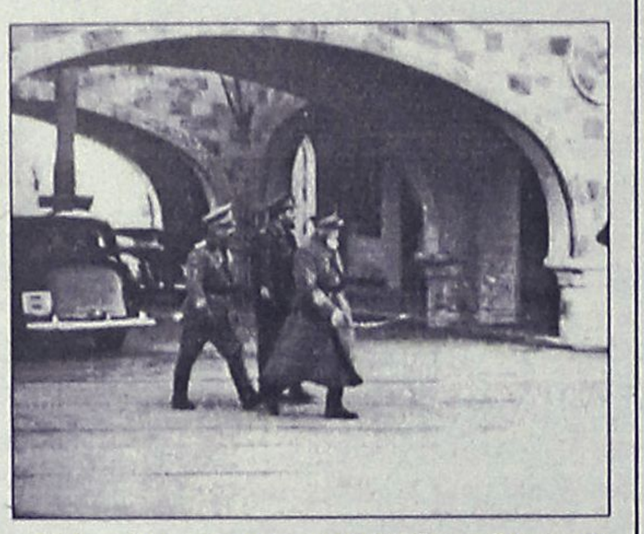

• **Ρόδος, Ιανουάριος του 1940:** Ο ντε Βέκι μαζί με τους άλλους δύο τετράρχες του φασισμού, τους ντε Μπόνο και Ιταλο Μπάλμπο, έξω από το κτίριο της Νομαρχίας.

ΗΛΕΚΤΡΟΔΟΜΗ

ΗΛΕΚΤΡΟΛΟΓΙΚΟ ΥΛΙΚΟ-ΦΩΤΙΣΤΙΚΑ



κεντρικό κατάστημα:
28ης Οκτωβρίου 4 Κρεμαστή, 85104 Ρόδος, τηλ. 91781
Υποκατάστημα:
11ο χλμ. Ρόδου-Αεροδρομίου, Κρεμαστή 85104 Ρόδος, τηλ. (0241) 95008, fax. 90446
Για ό,τι αφορά τον ηλεκτρισμό έχουμε τις λύσεις

BEAUTY NAILS

Τεχνητά Νύχια από φυσικό μετάξι
Ενίσχυση φυσικών νυχιών με μετάξι
Μανικιούρ
Σπέσιαλ Μανικιούρ
Γαλλικό Μανικιούρ
Αιγυπτιακό Μανικιούρ
Λεύκανση φυσικών νυχιών
Διακοσμητική νυχιών
Τοποθέτηση βλεφαρίδων

ΑΠΟΣΤΕΙΡΩΜΕΝΑ εργαλεία και πετσέτες μιας χρήσης με σεβασμό στην υγιεινή που είναι η βάση της ομορφιάς

ΑΚΡΑ ...ΠΕΡΙΠΟΙΗΣΗ ΓΙΑ ΣΑΣ

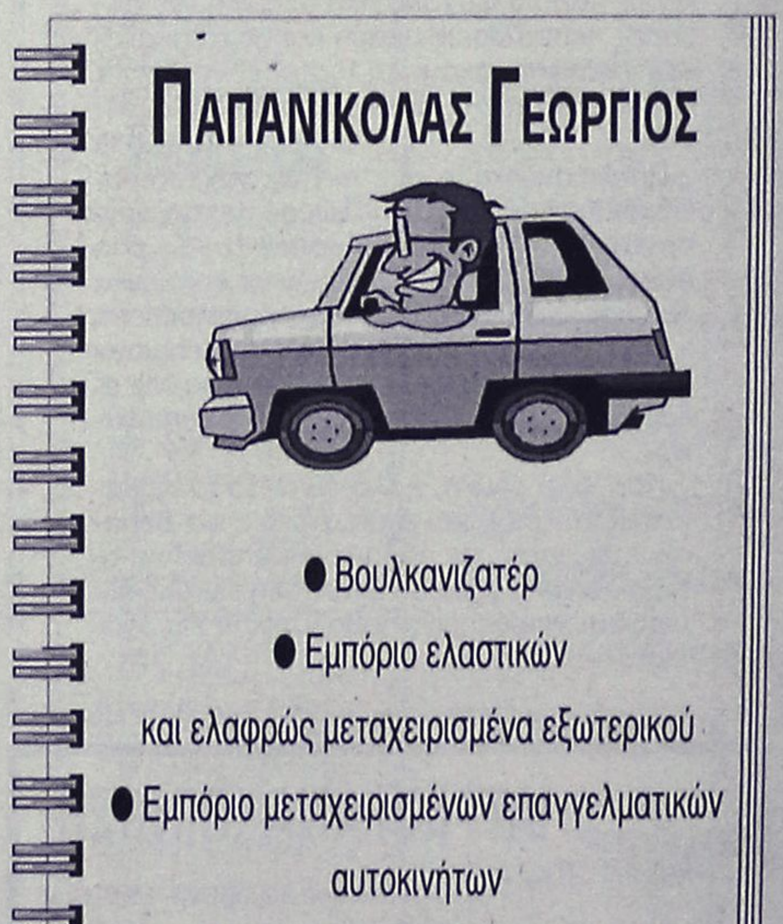

ΡΕΝΤΖΕΠΗ ΜΑΡΙΑ
Nail Designer
Αθηνών 85, Τ.Κ. 85100
Ρόδος
Τηλ.: 094/520887

ΠΩΛΟΥΝΤΑΙ



ετοιμοπαράδοτα καταστήματα σε εμπορικο κέντρο στο Κιοτάρι με πανοραμική θέα δίπλα στα ξενοδοχεία RODOS MARIS, RODOS PRINCESS, PRINCESS SUN και RODOS VILLAGE

Τιμές ευκαιρίας

Πληροφορίες
"TOP PROPERTIES
κ. Γεώργιο Σ. Πιπίνο
Τηλ. 23895

ΠΑΠΑΝΙΚΟΛΑΣ ΓΕΩΡΓΙΟΣ

- Βουλκανιζατέρ
- Εμπόριο ελαστικών και ελαφρώς μεταχειρισμένα εξωτερικού
- Εμπόριο μεταχειρισμένων επαγγελματικών αυτοκινήτων
- Ανταλλακτικά αυτοκινήτων παντός τύπου

Οδυσσέα Ελύτη (50 μέτρα από την γέφυρα της Κρεμαστής προς τον καινούργιο δρόμο)
Τηλ. 82170

Άρτος (;) Θεάματα (;)...

... Και τηλεόραση (όπως λέμε τηλοψία...)

ΚΙΝΗΜΑΤΟΘΕΑΤΡΟ "ΜΕΤΡΟΠΟΛ"

ΤΗΛ. 28400

ΔΥΟ ΠΡΟΒΟΛΕΣ

7.30 έως 9.30 και 9.30 έως 11.30

Η νέα ταινία της ΟΛΓΑΣ ΜΑΛΕΑ για τις σχέσεις που σήμερα...δαγκώνουν!!!

"Η ΔΙΑΚΡΙΤΙΚΗ ΓΟΗΤΕΙΑ ΤΩΝ ΑΡΣΕΝΙΚΩΝ!!!

Α' ΠΡΟΒΟΛΗΣ - ΑΚΑΤΑΛΛΗΛΟ



ΠΡΟΣΟΧΗ

Κάθε Παρασκευή-Σάββατο-Κυριακή ΣΙΝΕΑΚ ΣΤΑ ΕΛΛΗΝΙΚΑ Μία προβολή Ώρα 5.30

Η Walt Disney παρουσιάζει το παραμύθι του ΧΑΝΣ ΚΡΙΣΤΙΑΝ ΑΝΤΕΡΣΕΝ

Η ΜΙΚΡΗ ΓΟΡΓΟΝΑ!!!

ΚΙΝΗΜΑΤΟΓΡΑΦΟΣ "ΠΑΛΛΑΣ"

ΨΗΦΙΑΚΟΣ ΗΧΟΣ SURROUND DTS

ΤΗΛ. 24475

ΩΡΕΣ ΕΝΑΡΞΗΣ: 7.30 και 9.30

ΣΑΒΒΑΤΟ και ΚΥΡΙΑΚΗ ΑΠΟ ΤΙΣ 5.30

ΜΑΓΙΚΑ ΦΙΛΤΡΑ (PRAVTICAL MAGIC)



ΕΠΟΜΕΝΗ ΤΑΙΝΙΑ ΜΑΣ: ΟΙ ΑΘΛΙΟΙ

ΚΙΝΗΜΑΤΟΓΡΑΦΟΣ ΤΙΤΑΝΙΑ

ΤΗΛ. 25876

DOLBY SR DIGITAL



7.45 μ.μ.

ΚΑΤΙ ΤΡΕΧΕΙ ΜΕ ΤΗ ΜΑΙΡΗ



10 μ.μ.

ΓΕΙΤΟΝΕΣ ΚΑΙ ΕΡΑΣΤΕΣ

ΔΗΜΟΤΙΚΟΣ ΚΙΝΗΜΑΤΟΓΡΑΦΟΣ

ΤΗΛ. 20265

ΩΡΕΣ ΕΝΑΡΞΗΣ 7.30 και 9.30

Από Τρίτη 19 έως και Κυριακή 24 Ιανουαρίου

ΝΕΥΡΙΚΟΣ ΕΡΑΣΤΗΣ

Πρωταγωνιστούν:

Γούντι Αλλεν, Ντάϊαν Κήτον

Μία από τις πλέον εμπνευσμένες κωμωδίες του μεγαλοφυούς σκηνοθέτη, βραβευμένη με τέσσερα Οσκαρ

Κάθε Δευτέρα ο κινηματογράφος αργεί

ΕΤ 1

07.30 Σώμα και χρώμα
08.00 Παιδικό πρόγραμμα
09.30 Χρυσές συνταγές
10.00 Το πρώτο χαμόγελο
12.15 Τα παιδιά του έρωτα
12.45 Κασσάνδρα-Το μοιραίο πάθος
13.30 Ειδήσεις
13.40 Οπως μας αρέσει
15.00 Παιδική - Νεανική ζώνη
17.00 Ειδήσεις
17.10 Οταν ήμουν δάσκαλος
18.00 Εξι... με την Ελντα. Καθημερινό μαγκαζίνο με την Ελντα Πανοπούλου
20.00 Ειδήσεις
20.10 Μάλιστα κύριε πρωθυπουργέ
21.00 Μπάσκετ. Μπούντουγκνοστ-ΑΕΚ. Για το κύπελλο Σαπόρτα.
22.30 Αναζητώντας τη Βερενίκη.
23.00 Ειδήσεις
23.30 Ξένη ταινία. «Μια νύχτα με τη Μέριλιν». Κοινωνική, αμερικανικής παραγωγής 1985 με την Τερέζα Ράσελ
01.15 Mediterraneo

NET

07.00 Τι τρέχει;
10.00 Εσωτερικές διαδρομές. «Πύργος». Ντοκιμαντέρ.
10.30 Ελληνική φορεσιά. «Μινωική, μυκηναϊκή περίοδος»
11.00 Δελτίο ειδήσεων
11.01 Η κιβωτός των ζώων
12.00 Δελτίο ειδήσεων
12.01 Ταξιδεύοντας
13.00 Ειδήσεις-Επικαιρότητα
13.30 Ντεκαφεϊνέ
14.00 Ειδήσεις
14.01 Ντεκαφεϊνέ (Σ)
15.00 Ειδήσεις
16.00 Συν και πλην
18.00 Ειδήσεις-Δελτίο κωφαλάλων-Καιρός-Δελτίο αγροτών
18.15 Στην καρδιά της ύλης
18.30 Ευρωπαϊκή γραμμή
19.00 Κλήρωση λαϊκού λαχείου
19.10 Μια σημαία - Γιατί;
19.30 Σπορ ΝΕΤ
20.05 Ταξιδεύοντας (Ε)
21.00 Ειδήσεις
22.00 Τρέχα-γύρευε. "Χορεύοντας στον κήπο". Με την Ολγα Αμανίτου
23.00 Τελική ευθεία
00.15 Ειδήσεις
00.30 Β' Εξώστης. «Η Αντζελα πεθαίνει ξανά»

ΕΤ 3

08.31 Τοπο-λογικά
09.00 Τεχνών ημιχρόνιον
09.30 Μουσικό μπρίκι
10.30 Αποκαλύψεις
11.30 Ειδήσεις
11.45 Τα καθημερινά
12.30 Εκπαιδευτικά ντοκιμαντέρ
13.30 Ρακούν
14.00 Μέρα μεσημέρι
15.30 Ειδήσεις
15.45 Με μια τρίτη ματιά
17.00 Jammin
18.00 Να 'μαστε
18.30 Νέον
19.00 Αθλητικό ημίωρο
19.30 Ειδήσεις
20.30 Πράσινη κάρτα
21.00 Χρυσή οθόνη. «Οι επαναστάτες». Γουέστερν
23.00 Τσεκ-απ
24.00 Στιλ καφέ
00.30 Ειδήσεις
01.00 Ξένη ταινία. «Κόκκινος ψαλμός» Ουγγρική ταινία.

FILMNET

10.00 Ξένη ταινία. «Κρίσιμη απόφαση». Περιπέτεια.
12.15 Ξένη ταινία. «Φίλοι και εραστές». Κομεντί
14.00 Ξένη ταινία. «Ξενοδοχείο τρόμου». Θρίλερ
16.00 Ξένη ταινία. «Δάσκαλος για κλάματα». Κωμωδία
17.45 Ξένη ταινία. «Κόκκινη γραμμή». Περιπέτεια.
19.30 Ξένη ταινία. «Νυχτερινό δράμα». Θρίλερ.
21.30 Σκηνές από τον κινηματογράφο
22.00 Ξένη ταινία. «Ο 6ος παίκτης». Κωμωδία.
01.45 Ξένη ταινία. «Στοιχειωμένη καρδιά»
03.20 Ξένη ταινία. «Κυνηγώντας τη γυναίκα της ζωής μου». Αισθηματική κομεντί

SUPER SPORT

17.00 Ελληνικό πρωτάθλημα ποδοσφαίρου
17.30 Πρωτάθλημα καλαθοσφαίρισης.
20.30 Τρελά και απίθανα χειμερινά σπορ απ' όλο τον κόσμο με το φακό του ESPN
21.00 Στιγμιότυπα NFL
24.00 Αγώνας χόκεϊ επί πάγου.
02.45 Σπορ χωρίς όρια

ΣΚΑΪ

06.00 Μουσικό ξεκίνημα
07.00 Πρωινές διαδρομές. Καθημερινό ενημερωτικό και ψυχαγωγικό μαγκαζίνο με τον Κωστή Παρρά.
10.00 Με την Κατερίνα. Με την Κατερίνα Γιατζόγλου.
12.00 Ειδήσεις και Χρηματιστήριο
12.40 Το κουτί της Πανδώρας
13.30 Ειδήσεις
14.30 Τσικιτίτας
15.15 Μαρία
16.15 Εσμεράλντα
16.45 Καρουζέλ
17.15 Κατά Μάρκον Ευαγγέλιον (Ε). Με τον Μάρκο Σεφερλή.
18.15 Μπάσκετ. Αρης-Στατίμπα. Για το κύπελλο Σαπόρτα.
19.55 Ειδήσεις ΣΚΑΪ σήμερα
21.45 Ξένη ταινία. «New Jack City». Περιπέτεια αμερικανικής παραγωγής 1991, με τους Γουέσλεϊ Σνάιπς. Αις Τι, Κρις Ροκ, Τζουντ Νέλσον.
23.40 Ελληνική ταινία. «Η μεγάλη απόφαση» Αστυνομική
00.15 Ειδήσεις
00.20 Ελληνική ταινία. (Σ)
01.30 Δέκα και πάνω
02.30 Teleshop
03.00 Μουσικό πρόγραμμα

MEGA

07.00 Τι νέα σήμερα;
10.10 Πολύ καλημέρα σας. Καθημερινό ψυχαγωγικό πρόγραμμα με τον Γιώργο Πολυχρονίου και την Πόπη Χατζηδημητρίου.
12.30 Υπάρχει λύση
13.15 Βρες τη φράση.
14.00 Δελτίο ειδήσεων
14.45 Ντόλτσε βίτα
15.45 Ελληνική ταινία. «Διαζύγιο αλά ελληνικά». Κωμωδία με τους Κάκια Αναλυτή, Κώστα Ρηγόπουλο.
17.30 Ματιές στα γεγονότα
17.45 Οσα ξέρει το παιδί
18.30 Απαγορευμένη αγάπη.
19.15 Κόντρα πλακέ
20.00 Τα γεγονότα στις οκτώ
21.10 Με δύο μαμάδες. Χιουμοριστική σειρά
21.50 Η αίθουσα του θρόνου
22.50 Χτυποκάρδια στο Μπέβερλι Χίλς
23.50 Ξένη ταινία. «Alien Nation: Ψυχή και σώμα». Περιπέτεια φαντασίας αμερικανικής παραγωγής 1995
00.15 Τελευταία γεγονότα
00.30 Ξένη ταινία. (Σ)
01.45 Ο Τσακ Νόρις στην υπηρεσία του νόμου
02.45 Μάγισσα
03.15 Πολύ καλημέρα σας
05.30 Τηλεμάρκετινγκ
06.00 Χαραυγή
06.30 Παράλληλοι δρόμοι

ANT-1

06.00 Τα νέα του ΑΝΤΕΝΝΑ SATELLITE
06.20 Οι ειδήσεις του CBS
06.45 Πριν από το σχολείο
06.55 Ειδήσεις στη νοηματική γλώσσα
07.00 Καλημέρα Ελλάδα
09.55 Ο καιρός της εβδομάδας
10.00 Πρωινός καφές
11.00 Τα νέα του ANT-1 σε 1'
11.05 Πρωινός καφές (Σ)
13.30 Η καλή πεθερά
14.00 Τα νέα του ANT-1
14.40 Ελληνική σειρά
15.15 Καραμπόλα
15.40 Beauty cats
15.50 Super game
16.00 Ατίθασα νιάτα
16.50 Δέκα με τόνο
17.00 Τα νέα του ANT-1 σε 5'
17.40 Καλημέρα ζωή. Κοινωνική σειρά σε σενάριο και σκηνοθεσία Νίκου Φώσκολου. Παίζουν: Φαίδωνας Γεωργίτσης, Μίνα Χειμώνα κ.ά.
18.20 Επιτέλους μαζί
19.25 Η λάμψη.
20.00 Τα νέα του ANT-1
21.00 60'' με τον Αρη Σταθάκη
21.05 Εγκλήματα. Σειρά σε σκηνοθεσία Αντώνη Τέμπου
21.45 Και οι παντρεμένοι έχουν ψυχή. Κωμική σειρά.
22.55 Τα νέα του ANT-1
23.00 A.M.A.N.
00.15 Ειδήσεις
00.35 Ο καιρός της εβδομάδας
00.40 Στα σύνορα της φαντασίας
01.40 Ξένη ταινία. «Ο δρόμος για την κόλαση»
03.15 Τηλεμάρκετινγκ
03.45 Ξένη ταινία. «Παραφροσύνη»
05.00 Βασίλης, Ιάσων και... Ντόκι

STAR

05.30 Αστέρια στο πεντάγραμμο
08.00 Ζήτημα πολιτικής. (Ε). Ενημερωτική εκπομπή που επιμελείται και παρουσιάζει ο Κώστας Χαρδαβέλλας.
10.00 Star cafe
13.15 Ειδήσεις
14.00 Τα μυστικά της αγάπης
15.00 Τόλμη και γοητεία
15.30 Sunset beach. Κοινωνική σειρά αμερικανικής παραγωγής.
16.30 Μέρες αγάπης. Κοινωνική σειρά αμερικανικής παραγωγής.
17.30 Ειδήσεις - Το μαγκαζίνο των 17.30
18.00 Ελληνική ταινία. «Επτά μέρες ψέματα». Κωμωδία παραγωγής 1963 με τους Νίκο Σταυρίδη, Γιάννη Γκιωνάκη, Νίκο Ρίζο.
20.00 Ειδήσεις
21.00 Τα φιλαράκια
22.00 Στην εντατική
22.00 Ρεπορτάζ στην ομίχλη
01.15 Ειδήσεις
01.30 Τα κόκκινα παπούτσια.

NEW CHANNEL

07.00 Make my day.
07.35 Ο,τι φέρνουν τ' άστρα
07.40 Δελτίο καιρού
07.45 Make my day (Σ)
10.00 Love is in the air
10.00 Τι, πώς, πού;
11.00 News
11.05 Τι, πώς, πού; (Σ)
11.35 New time
12.00 Σφηνάκια με τον Νικ
12.05 New time (Σ)
13.00 News
13.05 Μη μου πεις
14.00 Σφηνάκια με τον Νικ
14.05 Μη μου πεις (Σ)
14.30 Σε τιμή ευκαιρίας
15.00 News
15.05 Face to face
16.00 Σφηνάκια με τον Νικ
16.05 M-Dog
17.00 News
17.05 Σουτ... μας ακούνε
17.30 Blue box office
18.00 Σφηνάκια με τον Νικ
18.05 Blue box office (Σ)
19.00 News
19.05 Hit selection
20.40 Δελτίο ειδήσεων για άτομα με προβλήματα ακοής
21.05 Σφηνάκια με τον Νικ
21.30 Οιωνός άριστος
23.00 Ειδήσεις
23.40 Ξένη ταινία

ΚΑΝΑΛΙ 5

07.30 Η ώρα του Τύπου
09.00 Ειδήσεις
09.30 Φιλάκια
12.00 Ειδήσεις
12.10 Σοφοκλέους live
13.30 Ketch up
14.30 Ειδήσεις
15.15 Ξένη σειρά
16.15 Ξένη ταινία
17.00 Ειδήσεις
17.05 Ειδικό δελτίο
17.10 Ξένη ταινία. Συνέχεια
18.00 Ελληνική ταινία
19.45 Ελληνική ταινία
20.00 Ειδήσεις
20.05 Ελληνική ταινία. (Σ)
21.30 Ειδήσεις
22.30 Ξένη ταινία
00.15 Ειδήσεις
00.30 Ξένη ταινία
02.10 Η καρδιά της τύχης

ΜΝΗΜΟΣΥΝΑ

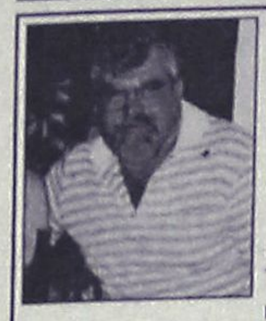

Την 20η Ιανουαρίου ημέρα Τετάρτη και ώρα 8 π.μ. εις τον Ιερό Ναό Αγίου Γεωργίου Ανω, τελούμε ετήσιο μνημόσυνο υπέρ αναπαύσεως της ψυχής του λατρευτού μας συζύγου, πατέρα, παππού, αδελφού και θείου

ΗΛΙΑ ΡΟΔΙΤΗ

Η σύζυγος: Αννα
Τα παιδιά: Τασούλα-Νίκος Μαλλιαράκη, Σωτήριος-Φωτεινή, Γιάννης-Νίνα
Τα εγγόνια, τ' αδέλφια, τ' ανίψια και οι λοιποί συγγενείς.



Την 20η Ιανουαρίου ημέρα Τετάρτη και ώρα 8 π.μ. εις τον Ιερό Ναό Αναλήψεως Ρόδου, τελούμε 3μηνο μνημόσυνο υπέρ αναπαύσεως της ψυχής του λατρευτού μας συζύγου, πατέρα, παππού, αδελφού και θείου

ΙΩΑΝΝΟΥ ΚΑΒΟΥΡΑ

Η σύζυγος: Ζαφείρα
Τα παιδιά: Κωνσταντίνος-Ελισάβετ, Λάζαρος-Μαρία, Μανώλης-Ουτι, Μιχαήλ, Δημήτριος
Τα εγγόνια, τ' αδέλφια, τ' ανίψια και οι λοιποί συγγενείς.



Την 20η Ιανουαρίου ημέρα Τετάρτη και ώρα 8 π.μ. εις τον Ιερό Ναό Αγίου Νικολάου Ρόδου, τελούμε 9μηνο μνημόσυνο υπέρ αναπαύσεως της ψυχής του λατρευτού μας συζύγου, πατέρα, παππού και θείου

ΣΕΡΑΦΕΙΜ ΧΡΙΣΤΟΔΟΥΛΟΥ

Η σύζυγος: Καλλιόπη
Τα παιδιά: Ειρήνη-Γιώργος, Γιώργος-Κίτσα, Πλουσία-Μιχάλης
Τα εγγόνια, τ' ανίψια και οι λοιποί συγγενείς.



Την 20η Ιανουαρίου ημέρα Τετάρτη και ώρα 8 π.μ. εις τον Ιερό Ναό Ταξιαρχών νεκροταφείου Ρόδου, τελούμε 9ήμερο μνημόσυνο υπέρ αναπαύσεως της ψυχής της λατρευτής μας μητέρας και γιαγιάς

ΕΙΡΗΝΗΣ ΜΙΧΑΗΛΟΥ

ετών 79

Τα εγγόνια, τα αδέλφια, τα ανίψια και οι λοιποί συγγενείς.



Την 22α Ιανουαρίου ημέρα Παρασκευή και ώρα 8 π.μ. εις τον Ιερό Ναό Ταξιαρχών νεκροταφείου Ρόδου, τελούμε 9μηνο μνημόσυνο υπέρ αναπαύσεως της ψυχής του λατρευτού μας συζύγου και πατέρα

ΓΕΩΡΓΙΟΥ ΧΡΥΣΟΥ

Η σύζυγος: Μαρία.
Τα παιδιά: Κυριάκος, Ευδοκία.
Η μητέρα, οι κουνιάδοι.
Τα αδέλφια, τα ανίψια και οι λοιποί συγγενείς.

ΔΩΡΕΑ ΕΙΣ ΜΝΗΜΗΝ

Εις το Φιλόπτωχον ταμείον του Ιερού Μητροπολιτικού Ναού Εισόδια της Θεοτόκου, κατέθεσεν η κ. **Σωτηρία Τριανταφυλλίδου** πεντήκοντα χιλιάδες δρχ. (50.000) εις μνήμην του αδελφού της, **Κωνσταντίνου Κοτσίφη.**
Η Επιτροπή την ευχαριστεί θερμά.

ΔΗΜΟΣ ΠΕΤΑΛΟΥΔΩΝ

ΑΝΑΚΟΙΝΩΣΗ

Παρακαλούνται όσοι δημότες του Δήμου Πεταλούδων, είναι πτυχιούχοι Ανώτερου Εκπαιδευτικού Ιδρύματος (ΑΕΙ) ή Τεχνολογικού Εκπαιδευτικού Ιδρύματος, (ΤΕΙ), να προσέλθουν στο Δημοτικό Κατάστημα στην Κρεμαστή και να καταθέσουν τα στοιχεία τους προκειμένου οι αρμόδιες υπηρεσίες του δήμου να καταρτίσουν μία βάση δεδομένων του ανθρώπινου επιστημονικού δυναμικού της περιοχής.

ΕΛΛΗΝΙΚΗ ΔΗΜΟΚΡΑΤΙΑ
ΠΟΛΙΤΙΣΤΙΚΟΣ ΟΡΓΑΝΙΣΜΟΣ
ΔΗΜΟΥ ΡΟΔΟΥ

ΠΡΟΣΚΛΗΣΗ

Σας κάνουμε γνωστό ότι ο Οργανισμός μας αποφάσισε να οργανώσει διήμερο αποκριάτικο ξεφάντωμα (Σάββατο-Κυριακή 20-21/2/99) στην Παληά Πόλη.
Για τον σκοπό αυτό σας καλούμε την Τετάρτη 20 Ιανουαρίου '99 και ώρα 7 μ.μ. στην Ροδιακή Επαυλη να συζητήσουμε την οργάνωση της εκδήλωσης και να δηλώσετε συμμετοχή.

Με εκτίμηση
Ο Πρόεδρος
Μανώλης Αντωνόγλου

ΕΛΛΗΝΙΚΗ ΔΗΜΟΚΡΑΤΙΑ
ΥΠΟΥΡΓΕΙΟ
ΜΕΤΑΦΟΡΩΝ ΚΑΙ
ΕΠΙΚ/ΝΙΩΝ
ΥΠΗΡΕΣΙΑ ΠΟΛΙΤΙΚΗΣ
ΑΕΡΟΠΟΡΙΑΣ
ΓΕΝΙΚΗ Δ/ΝΣΗ
ΑΕΡΟΜΕΤΑΦΟΡΩΝ

ΠΕΡΙΛΗΨΗ ΔΙΑΚΗΡΥΞΗΣ ΔΗΜΟΠΡΑΣΙΑΣ

Η Υπηρεσία Πολιτικής Αεροπορίας (Δ/νση Τεχνικών Υπηρεσιών Δ7) προκηρύσσει δημόσιο μειοδοτικό διαγωνισμό με σφραγισμένες προσφορές και με σύστημα προσφοράς με συμπλήρωση Τιμολογίου και έλεγχο ομαλότητας (αρθ. 8 Π.Δ. 609/85) σύμφωνα κατά τα λοιπά με τον Ν. 1418/84 και 2229/94 και του Π.Δ. 609/85, Π.Δ. 286/94 και του Π.Δ. 23/93 με τους όρους της διακήρυξης της εγκεκριμένης μελέτης για την ανάδειξη αναδόχου εκτέλεσης του έργου "Ασφαλτόστρωση περιβάλλοντος χώρου και επισκευή ρύθρων στον διάδρομο του Κρατικού Αερολιμένα Κω, ΙΠΠΟΚΡΑΤΗΣ "ΚΑΚΩ" συνολικής δαπάνης τριακοσίων τριάντα εκατομμυρίων (330.000.000) δραχμών συμπεριλαμβανομένων των δαπανών για απρόβλεπτα αναθεώρηση και Φ.Π.Α. (13%).
Ο διαγωνισμός θα γίνει από αρμόδια επιτροπή την 11-2-1999 ημέρα Πέμπτη και ώρα 10.00 π.μ. (λήξη παράδοσης προσφορών) στα γραφεία της Κ.Υ./Υ.Π.Α. Βασιλέως Γεωργίου 1, στην 7η στάση Ελληνικού.
Στον διαγωνισμό γίνονται δεκτές εργοληπτικές επιχειρήσεις εγγεγραμμένες στο ΜΕΕΠ για έργα οδοποιΐας τάξεως Δ ατομ., Δ, Ε, με έδρα εκτός Νομού και Δ ατομ. Δ, Ε, ΣΤ, με έδρα εντός του Νομού και Δ ατομ. Δ, Ε, με έδρα εκτός Νομού και Δατομ. Δ, Ε, ΣΤ, για δύο γειτονικούς Νομούς. Κοινοπραξίες εταιριών, δεν γίνονται δεκτές.
Εγγύηση συμμετοχής ορίζεται το 2% της προϋπολογιζόμενης αξίας του έργου δηλαδή 6.640.000 δρχ. (292.000.000Χ2%).
Περισσότερες πληροφορίες, τεύχη δημοπρασίας έντυπα κ.λπ. δίνονται μέχρι και την 9-2-1999 ημέρα Τρίτη στην ΚΥ/ΥΠΑ οδός Βασιλέως Γεωργίου 1, Ελληνικό, τηλ. 8947121-368.
Τα τεύχη δίδονται προσωπικά στους ενδιαφερόμενους εργολήπτες (ατομικές επιχειρήσεις) ή σε εξουσιοδοτημένους εκπροσώπους των εργοληπτικών επιχειρήσεων, επιδεικνύοντας το εν ισχύ εργοληπτικό πτυχίο.

Ελληνικό, 18-1-1999
Ο Διευθυντής

ΕΛΛΗΝΙΚΗ ΔΗΜΟΚΡΑΤΙΑ
ΠΕΡΙΦΕΡΕΙΑ Ν. ΑΙΓΑΙΟΥ
ΓΕΝΙΚΗ ΔΙΕΥΘΥΝΣΗ
ΠΕΡΙΦΕΡΕΙΑΣ
ΔΙΕΥΘΥΝΣΗ ΔΑΣΩΝ
ΔΩΔΕΚΑΝΗΣΟΥ

ΑΝΑΚΟΙΝΩΣΗ

Γνωστοποιείται κατά το άρθρο 14 του Ν. 998/79, η αποστολή για δημοσίευση στο Δήμο Νότιας Ρόδου της αριθμ. 83/13-1-99 Πράξης χαρακτηρισμού έκτασης που εκδόθηκε από τον Δ/ντή Δασών Δωδεκανήσου. Η ΚΜ 99 γαιών Αρνίθας χαρακτηρίζεται ως δασική έκταση.

Ο Δ/ντής
Δασών Δωδεκανήσου
Φίλιππος Κοντίτσης
Δασολόγος με Α' βαθμό

ΠΑΝΕΠΙΣΤΗΜΙΟ
ΘΕΣΣΑΛΙΑΣ
ΔΙΟΙΚΟΥΣΑ ΕΠΙΤΡΟΠΗ

ΠΡΟΚΗΡΥΞΗ ΠΛΗΡΩΣΗΣ ΘΕΣΕΩΝ Δ.Ε.Π. ΣΤΟ ΠΑΝΕΠΙΣΤΗΜΙΟ ΘΕΣΣΑΛΙΑΣ

Με την αριθ. Φ 121.1/343.Β2/3327/23-12-98 απόφαση του Υπουργού Εθνικής Παιδείας και Θρησκευμάτων που δημοσιεύθηκε στο ΦΕΚ 72/31-12-98/τ. Παρ/μα προκηρύσσεται η πλήρωση θέσεως Διδακτικού Ερευνητικού Προσωπικού (ΔΕΠ) στο Παιδαγωγικό Τμήμα Δημοτικής Εκπαίδευσης του Πανεπιστημίου Θεσσαλίας, ως ακολούθως:
1. Μία (1) θέση στη βαθμίδα του Λέκτορα στο γνωστικό αντικείμενο "Νεοελληνική Λογοτεχνία".

ΔΙΚΑΙΟΛΟΓΗΤΙΚΑ ΥΠΟΒΟΛΗΣ ΥΠΟΨΗΦΙΟΤΗΤΑΣ

Καλούνται οι ενδιαφερόμενοι που έχουν νόμιμα προσόντα, να υποβάλουν μέχρι την 15-3-99 τα παρακάτω δικαιολογητικά:
1. Αίτηση στην οποία θα αναφέρεται το Τμήμα, η θέση και η βαθμίδα για την οποία υποβάλλεται η υποψηφιότητα.
2. Βιογραφικό σημείωμα για κάθε θέση και βαθμίδα σε δεκατέσσερα (14) αντίτυπα.
3. Αναλυτικό υπόμνημα για τα υποβαλλόμενα πρωτότυπα επιστημονικά δημοσιεύματα σε δεκατέσσερα (14) αντίτυπα.
4. Τέσσερα (4) αντίτυπα των επιστημονικών δημοσιευμάτων.
5. Επικυρωμένα αντίγραφα των πτυχίων και των τίτλων σπουδών-αν οι τίτλοι σπουδών έχουν χορηγηθεί από ΑΕΙ του εξωτερικού, θα πρέπει να υποβληθούν και σχετικές βεβαιώσεις ισοτιμίας τους από το ΔΙΚΑΤΣΑ.
6. Πιστοποιητικό του αρμόδιου Δημάρχου ή Προέδρου Κοινότητας στο οποίο θα αναγράφεται ο τρόπος και ο χρόνος απόκτησης της Ελληνικής Ιθαγένειας.
7. πλήρης αντίγραφο τύπου Α' Ποινικού Μητρώου.
8. Πιστοποιητικό υγείας και αρτιμέλειας από Πρωτοβάθμια Υγειονομική Επιτροπή.
9. Πιστοποιητικό τύπου Α' του αρμόδιου Στρατολογικού Γραφείου από το οποίο να προκύπτει ότι ο ενδιαφερόμενος έχει εκπληρώσει τις στρατιωτικές του υποχρεώσεις ή δεν έχει καμμία χρηματική υποχρέωση για αυτές ή ότι έχει απαλλαγεί νόμιμα από αυτές.
Τα δικαιολογητικά με στοιχεία 6, 7, 8 και 9 θα κατατεθούν από τους υποψηφίους το αργότερο μέχρι την ημερομηνία διεξαγωγής της σχετικής διαδικασίας εκλογής.
Οι Υποψήφιοι που δεν έχουν εκπληρώσει τις στρατιωτικές τους υποχρεώσεις ή δεν έχουν απαλλαγεί νόμιμα από αυτές κατά το χρόνο υποβολής της υποψηφιότητας τους, ή που αδυνατούν να υποβάλουν το πιστοποιητικό μέχρι την ημερομηνία διεξαγωγής της σχετικής διαδικασίας εκλογής, καταθέτουν υπεύθυνη δήλωση του Ν. 1599/86 με την οποία δεσμεύονται ότι θα προσκομίσουν το πιστοποιητικό αυτό πριν από την έκδοση της Πρυτανικής Πράξης διορισμού τους.
Τα δικαιολογητικά θα κατατεθούν στην Γραμματεία του Τμήματος (παράδοση οίκοι), όπου οι υποψήφιοι μπορούν να απευθύνονται για περισσότερες πληροφορίες, στην διεύθυνση:
Γραμματεία Παιδαγ. Τμήματος Δημοτικής Εκπ/σης Αργοναυτών-Φιλελλήνων.
Συγκρότημα Παπαστράτου, Τ.Κ. 38221 Βόλος, Τηλ. 0421/36735, 24005 FAX: 0421/34826. Γραμματέας κ. Μπεζάτης Ευάγγελος.

Ο Πρόεδρος
Διοικούσας Επιτροπής
Γ. Γεωργάτσος

ΕΛΛΗΝΙΚΗ ΔΗΜΟΚΡΑΤΙΑ
ΔΗΜΟΣ ΡΟΔΟΥ
ΕΠΑΡΧΙΑ ΡΟΔΟΥ
ΝΟΜΟΣ ΔΩΔΕΚΑΝΗΣΟΥ

ΓΝΩΣΤΟΠΟΙΗΣΗ ΓΑΜΟΥ

Γνωστοποιείται, σύμφωνα με το άρθρο 1369 του Αστικού Κώδικα, όπως τροποποιήθηκε με το Ν. 1250/1982, ότι:
Η Λουκία Γούσβα του Νικολάου και της Αιμιλίας που γεννήθηκε στο Μπρούνο Τσεχοσλοβακίας και κατοικεί στη Ρόδο του Νομού Δωδεκανήσου επαγγέλματος κομμώτρια και ο Ευάγγελος Παπανίκος του Βασιλείου και της Αναστασίας που γεννήθηκε στη Θεσσαλονίκη του Νομού Θεσσαλονίκης και κατοικεί στη Ρόδο επαγγέλματος Στρατιωτικός πρόκειται να παντρευθούν στο Δημαρχείο Ρόδου.

Ρόδος 18/1/1999
Ο Δήμαρχος
Γεώργιος Γιαννόπουλος

ΔΕΝ ΕΟΡΤΑΖΟΥΝ

- Ο κ. **Ευθύμιος Ζακκάς** χρυσοχόος, δεν θα εορτάσει.
- Ο κ. **Ευθύμιος Ι. Μπόνης** δικηγόρος δεν θα δεχθεί επισκέψεις για την ονομαστική του εορτή.

ΣΥΛΛΟΓΟΣ ΠΡΟΣΤΑΣΙΑΣ ΠΕΡΙΒΑΛΛΟΝΤΟΣ ΝΗΣΟΥ ΡΟΔΟΥ

ΠΡΟΣΚΛΗΣΗ

Ο Σύλλογος Προστασίας Περιβάλλοντος Νήσου Ρόδου προσκαλεί τα μέλη και τους φίλους του συλλόγου για ενημέρωση επί των πεπραγμένων της περασμένης χρονιάς στην αίθουσα Αθηναγόρας Α', οδός Ιωνος Δραγούμη, αριθ. 5.

Την Τετάρτη 20 Ιανουαρίου 1999 και ώρα 7.00 μ.μ.

Μετά την ενημέρωση θα ακολουθήσει συζήτηση γύρω από τα τρέχοντα περιβαλλοντικά θέματα του νησιού μας, καθώς και οι στόχοι για το 1999. Δύνανται επίσης να εγγραφούν νέα μέλη.

Το Διοικητικό Συμβούλιο

ΣΥΛΛΟΓΟΣ ΜΕΣΙΤΩΝ ΑΣΤΙΚΩΝ ΣΥΜΒΑΣΕΩΝ ΡΟΔΟΥ

ΠΡΟΣΚΛΗΣΗ ΕΚΤΑΚΤΗΣ ΓΕΝΙΚΗΣ ΣΥΝΕΛΕΥΣΗΣ

Σύμφωνα με το άρθρο 31 του καταστατικού, το Δ.Σ. της επαγγελματικής οργάνωσης, που εδρεύει στην οδό Κένεντυ 38 στην Ρόδο με την επωνυμία "ΣΥΛΛΟΓΟΣ ΜΕΣΙΤΩΝ ΑΣΤΙΚΩΝ ΣΥΜΒΑΣΕΩΝ ΡΟΔΟΥ", προσκαλεί όλα τα τακτικά μέλη να λάβουν μέρος στις εργασίες της Εκτακτης Γενικής Συνέλευσης που θα γίνει στις 20 Ιανουαρίου ημέρα Τετάρτη και ώρα 19.00, στα γραφεία του Εμπορικού και Βιομηχανικού Επιμελητηρίου Δωδεκανήσου, στην οδό Γρηγορίου Λαμπράκη 8 στην Ρόδο, που θα συζητηθούν και θα παρθούν αποφάσεις στα παρακάτω θέματα, που είναι θέματα της Ημερήσιας Διάταξης.
1. Τροποποίηση του Καταστατικού: α) Αλλαγή επωνυμίας σε Σύνδεσμο Ελλήνων Κτηματομεσιτών, β) Αλλαγή των κριτηρίων εγγραφής των τακτικών μελών, γ) Προσθήκη κατηγορίας συνδεδεμένων μελών.
2. Επικύρωση εκκαθάρισης μητρώου μελών.
3. Επικύρωση έγταξης του Συλλόγου στην Ευρωπαϊκή Συνομοσπονδία Κτηματομεσιτών (C.E.I.).
4. Πρόταση του Δ.Σ. περί αποχωρήσεως από την Ο.Μ.Α.Σ.Ε.

Ο Πρόεδρος **Ο Γεν. Γραμματέας**
Γεώργιος Σ. Πιπίνος **Σάββας Αν. Σαββαΐδης**

Σε περίπτωση μη απαρτίας, τότε τα παρακάτω θέματα θα συζητηθούν την επόμενη εβδομάδα στον ίδιο τόπο και την ίδια ώρα.

ΠΕΙΡΑΜΑΤΙΚΑ Δ. ΣΧΟΛΕΙΑ
ΠΑΝΕΠΙΣΤΗΜΙΟΥ ΑΙΓΑΙΟΥ

ΠΡΟΚΗΡΥΞΗ

Τα Πειραματικά Δ. Σχολεία του Πανεπιστημίου Αιγαίου σύμφωνα με το Κοινοτικό Πλαίσιο Στήριξης ΕΠΕΑΕΚ (Επιχειρησιακό Πρόγραμμα Εκπ/σης και Αρχικής Επαγγελματικής Κατάρτισης) και στα πλαίσια του έργου "Σχολεία Εφαρμογής Πειραματικών Προγραμμάτων Εκπαίδευσης (ΣΕΠΠΕ), για την "Αδελφοποίηση σχολικών τάξεων από διαφορετικά κοινωνικά, εθνικά και γλωσσικά περιβάλλοντα: ένα εναλλακτικό μοντέλο στη διδασκαλία ξένων γλωσσών" **προκηρύσσει** διαγωνισμό με σφραγισμένες προσφορές για την προμήθεια εγκατάσταση και τεχνική υποστήριξη, των παρακάτω προϊόντων:

Α/Α	Τεμ.	Προϊον
1	9	**Σύστημα Η/Υ:** • Κουτί Midi ATX Tower 200 W • Μητρική •Επεξεργαστής: Intel Celeron 300A 128K/300 MHz •Μνήμη RAM: DIMM 32 MB • Κάρτα Γραφικών: 4MB VRAM AGP • Μονάδα Σκληρού Δίσκου: 3,2GB • Μονάδα Δισκέτας: 3,5" 1,44 MB • Πληκτρολόγιο: Win 95 • Ποντίκι:PS/2 • Mousepad 12x20 • Οθόνη: 15" • Μονάδα CD-ROM:32x • Κάρτα Ήχου: SB 16 Bit • Ηχεία: 2x60W Active • Κάρτα Δικτύου: PCI Ethernet Card • Λειτουργικό Σύστημα: MS Windows 98 (Ελληνικό) • Λογισμικό Γραφείο: Microsoft Office 98 (Ελληνικό)
2	Τεμ. 1	**Συσκευή Η/Υ** • Κουτί Midi Tower 230 W • Μητρική • Επεξεργαστής: Intel Pentium 11 350MHz • Μνήμη RAM: SDRAM 128 MB/100 MHz • Κάρτα Γραφικών: 8MB VRAM AGP • Μονάδα Σκληρού Δίσκου: 8,6 GB • Μονάδα Δισκέτας: 3,5" 1,44 MB • Πληκτρολόγιο: 104-Key PS/2 • Ποντίκι:PS/2 • Mousepad: 18x20 • Οθόνη: 15" • Μονάδα CD-ROM:32x • Κάρτα Ήχου: SB 16 Bit • Ηχεία: 2x60W Active • Κάρτα Δικτύου: Intell Ether Express PRO/100 + • Λειτουργικό Σύστημα: Linux
3	1	Hub 16 port: 10 Bit

1. Οι προσφορές θα κατατίθενται στο Δ/ντή του 2ου 6/Θ Πειραματικού Δ. Σχ. ΛΕΜΟΝΑΚΗ ΕΥΣΤΑΘΙΟ μέχρι και την Πέμπτη 21-1-1999 από 8.30 π.μ. μέχρι 12.00 στο κτίριο της πρ. Παιδαγ. Ακαδ. Ρόδου.
2. Οι προσφορές θα αποσφραγιστούν και θα εξεταστούν από ειδική επιτροπή την Παρασκευή 22-1-99 και ώρα 12.00 στο γραφείο του Δ/ντή του Σχολείου (τηλ. 30985).
3. Τα έξοδα δημοσίευσης βαρύνουν τον προμηθευτή.

Ο Συντονιστής Δ/ντής των Πειραμ. Δ. Σχ.
ΛΕΜΟΝΑΚΗΣ ΕΥΣΤΑΘΙΟΣ

Εναντίον απόφασης του γενικού γραμματέα της Περιφέρειας

Κατετέθη προσφυγή για τα λατομεία Κοσκινού

Ζητείται η περαιτέρω παράταση της λειτουργίας τους

Προσφυγή κατά αποφάσεως του γενικού γραμματέα της Περιφέρειας Νοτίου Αιγαίου κατέθεσε η εταιρεία ΕΛΑΨ Α.Ε., αναφορικά με τα λατομεία Κοσκινού.

Η εταιρεία, με την προσφυγή της ζητά την επαναλειτουργία των λατομείων για ορισμένο χρονικό διάστημα, αίτημα που ήδη έχει απορριφθεί από την περιφέρεια.

Στην προσφυγή που κατατέθηκε αναφέρονται συγκεκριμένα τα εξής:

«ΠΡΟΣΦΥΓΗ ΚΑΙ ΑΙΤΗΣΗ ΑΝΑΣΤΟΛΗΣ

(Σύμφωνα με τις διατάξεις του άρθρου 69 του Π.Δ. 30/1996)

Της εν Ρόδω (Υψηλάντου αριθ. 11) εδρευούσης Ανωνύμου Εταιρείας υπό την επωνυμίαν Ε.Λ.Α.Ψ. Α.Ε. νομίμως εκπροσωπουμένης.

Κατά

Της υπ' αριθμ. πρωτ. Οικ. 12405/Φ.30.32/16.11.1998 αποφάσεως του γενικού γραμματέα περιφέρειας Νοτίου Αιγαίου.

Με την παρούσα προσφεύγουμε κατά της ανωτέρω αποφάσεως με την οποία διεκόπη η λειτουργία του Λατομείου της εταιρείας μας ΕΛΑΨ ΑΕ (κάθε εξορυκτική εργασία) στην θέση Πεζούλα της Κοινότητας Κοσκινού - ν. Ρόδου.

Η προσφυγή μας αυτή στηρίζεται στις διατάξεις του Ν. 1428/1984 όπως τροποποιήθηκαν αντικαταστάθηκαν και συμπληρώθηκαν με τον Ν. 2115/93 και ειδικότερα στους ακολούθους βάσιμους τυπικούς και ουσιαστικούς λόγους, και για όσους άλλους επιφυλασσόμεθα να προσθέσουμε εν καιρώ.

1. Το λατομείο μιας παραγωγής αδρανών υλικών υπήχθη στην παραγρ. 5 του άρθρου 20 του Ν. 2115/93 με την υπ' αριθμ. 807/Φ39/20.05.93 απόφαση του τμήματος Βιομηχανίας Δωδ/σου.

2. Σε συνέχεια λόγω επανειλημμένων προσφυγών στο ΣτΕ -διακοπών κ.λπ. όπως αναφέρονται διεξοδικά στην υπ' αριθμ. 271/13.01.99 αίτηση της ΕΛΑΨ ΑΕ, προς την Περιφέρεια Νοτίου Αιγαίου, δεν ολοκληρώθηκε η αποκατάσταση του περιβάλλοντος λατομικού χώρου σύμφωνα με την κοινή απόφαση των Υπουργών ΒΕΤ και ΠΕΧΩΔΕ αριθμ. 66447/12.11.93 και την συνοδεύουσα αυτή εγκεκριμένη μελέτη αποκατάστασης του λατομικού χώρου, και για τους λόγους που εκτίθενται στην αίτηση αυτή (συνημμένα αρ. 2) ζητήθηκε η υπαγωγή του λατομείου στην παραγρ. 5 και 8 εδάφιο β. του άρθρου 20 του Ν. 2115/93 (όπου αναφέρεται ότι "η προβλεπόμενη περίοδος των δύο (2) ετών μπορεί να παραταθεί για τρία (3) το πολύ έτη με απόφαση του αρμόδιου Νομάρχη ύστερα από έγκριση του ΥΒΕΤ κλπ. εφόσον δεν έχει ολοκληρωθεί η αποκατάσταση του περιβάλλοντος λατομικού χώρου κ.λπ.".

3. Στην συνέχεια το ΥΒΕΤ με την υπ' αριθμ. Πρωτ. Δ10-Β/Φ9.3/25132/Δεκ.97 επιστολή του Γενικού Γραμματέα κ. Αντ. Παπαθανασόπουλου (συνημμένα αρ. 3), την οποία απέστειλε στο ΥΠΕΧΩΔΕ/Δ/νση Περιβαλλοντικού Σχεδιασμού προτρέπει εφόσον όντως "απαιτείται ολοκλήρωση της αποκαταστάσεως του περιβάλλοντος που εν λόγω λατομικού χώρου σύμφωνα με τα προβλεπόμενα στην εγκεκριμένη ειδική μελέτη, να μεριμνήσετε για την αντίστοιχη παράταση ημερομηνιών συνεχίσεως λειτουργίας κ.λπ.".

4. Το αρμόδιο Τμήμα του ΥΠΕΧΩΔΕ μέχρι σήμερα παρά τις παραστάσεις μας δεν έχει προβεί σε αυτοψία για να διαπιστώσει τα αναφερόμενα στην αίτησή μας και στις ειδικές εκθέσεις μας με αποτέλεσμα να εκκρεμεί η κατά νόμον προβλεπόμενη παράταση λειτουργίας.

5. Το ανωτέρω όμως γεγονός δεν σημαίνει άρνησιν ή απόρριψιν του εκκρεμούντος αιτήματος μας, ώστε να το εκλάβει ως τούτου ο κ. Γ.Γ.Π.Ν. Αιγαίου στην προσβαλλόμενη απόφασή του και να διατάξει την διακοπή της λειτουργίας του λατομείου.

6. Πολύ δε περισσότερον δεν αναφέρεται καν στα πραγματικά και ουσιαστικά γεγονότα της άνευ υπαιτιότητος μας μη ολοκλήρωσης της αποκατάστασης του λατομικού χώρου, άρα και της συνεπεία τούτου της κατά νόμον δυνατότητας παρατάσεως της λειτουργίας του λατομείου.

7. Επιπροσθέτως αναφέρουμε ότι η απόφαση αυτή (την οποία παρελάβαμε στις 20.12.98) αφού εταχυδρομήθει από λάθος στα γραφεία της ΑΕ ΦΑΙΣΤΟΣ εξεδόθη χωρίς να προκληθεί ούτε από διαμαρτυρίες κατοίκων ή κοινοτήτων κ.λπ. οι οποίες έχουν αποδεχθεί πλέον ότι δια τα δύο (2) μόνα λειτουργούντα λατομεία στην Ρόδο στην περιοχή Κοσκινού έχει αποφασισθεί η μετεγκατάσταση σε νέες θέσεις και δεν έχει υλοποιηθεί εισέτι αφού διεκόπη η λειτουργία τους μέχρι εγκρίσεως νέας περιβαλλοντικής μελέτης σύμφωνα με την ισχύουσα ΚΥΑ 69269/5387/90.

8. Σύμφωνα με το άρθρο 11 παρ. γ. του Ν. 2115/93 ο κ. Γ.Γ.Π.Ν. Αιγαίου μπορεί να διακόψει την λειτουργία ενός λατομείου μόνον για παράβαση της εγκρίσεως περιβαλλοντικών όρων "ύστερα από πλήρως αιτιολογημένη πρόταση της αρμοδίας ...αρχής ή Υπηρεσίας...". Επίσης "... απαιτείται εισήγηση και βεβαίωση του αρμοδίου επιθεωρητή μεταλλείων ...ότι δεν έχουν εξαντληθεί όλες οι προβλεπόμενες από το Ν. 2115/93 κυρώσεις". Από τα προαναφερόμενα είναι προφανές ότι η πρόταση της αρμοδίας αρχής για διακοπή λειτουργίας ενός λατομείου θα πρέπει να τεθεί υπόψη του Επιθεωρητή μεταλλείων ο οποίος οφείλει να βεβαίωσει ότι έχουν εξαντληθεί όλες οι προβλεπόμενες από τον Νόμο Διοικητικές κυρώσεις και εισηγηθεί σε καταφατική περίπτωση στον αρμόδιο Νομάρχη την διακοπή λειτουργίας του λατομείου. Πριν δε την έκδοση της αποφάσεως ο ενδιαφερόμενος καλείται σε ακρόαση από τον Γ.Γ.Π.Ν. Αιγαίου. Κατά την έκδοση της προσβαλλόμενης απόφασης δεν τηρήθηκε η προαναφερομένη διαδικασία.

9. Πρσφυγή που καταθέτομεν σήμερα αναστέλλει την εκτέλεση της προσβαλλόμενης αποφάσεως. Πλην όμως για λόγους καλής πίστεως και επιθυμίας μας αρμονικών σχέσεων με την Διοίκησιν παραμένωμεν χωρίς εξορυκτική δραστηριότητα και θα αναμένωμεν την ταχείαν, ανταπόκριση της Διοίκησης ώστε να ευρεθεί νόμιμος και ουσιαστική λύση στο πρόβλημα της στερήσεως της Ρόδου από την παραγωγή αδρανών υλικών και κυρίως της επιβαλλομένης ολοκλήρωσης αποκατάστασης. Σύμφωνα με το άρθρο 17 παρ. 1 του Ν. 1428/84, η του περιβάλλοντος λατομικού χώρου σύμφωνα με την εγκεκριμένη μελέτη αποκατάστασης.

ΔΙΑ ΤΑΥΤΑ αιτούμεθα: α) Να ανασταλεί η εκτέλεση της βαλλομένης απόφασης του Γ.Γ.Π.Ν. Αιγαίου και β) να γίνει δεκτή η προσφυγή μας και να ακυρωθεί η βαλλόμενη απόφαση».

Για τα προβλήματα που υπάρχουν

Παρέμβαση Σφυρίου ζήτησε η διοίκηση του Εργατικού Κέντρου

Σε συνάντηση που έγινε χθες

Την βοήθειά του στην επίλυση των προβλημάτων που απασχολούν τους εργαζόμενους της Ρόδου ζήτησε χθες η Διοίκηση του ΕΚΡ από τον βουλευτή Δωδεκανήσου και Κοινοβουλευτικό εκπρόσωπο του ΠΑΣΟΚ κ. Κ. Σφυρίου σε συνάντηση που είχε μαζί του χθες το απόγευμα.

Στην συνάντηση παρεβρέθηκαν τα μέλη του Δ.Σ. του ΕΚΡ κ. κ. Δ. Μοσχογιάννης, Θ. Σταμούλης, Α. Βρατσάλης, Ηλ. Μπούκλας, Γ. Παναγιωτόπουλος, Κ. Λενακάκης και οι πρόεδροι των Σωματείων Σερβιτόρων και Μαγείρων κ. κ. Γ. Ορφανός και Γ. Γαρυφάλλου.

Τα μέλη της Διοίκησης παρουσίασαν όλα τα σοβαρά προβλήματα που δυσκολεύουν την ζωή των εργαζομένων της Ρόδου και ζήτησαν από τον βουλευτή του ΠΑΣΟΚ, να αναλάβει πρωτοβουλίες για την επίλυση τους.

Μεταξύ των θεμάτων που τέθηκαν υπ' όψιν του κ. Κ. Σφυρίου ήταν αυτό της καθυστέρησης των επιστροφών στους ξενοδοχοϋπαλλήλους όπως και η μη εφαρμογή από τους ξενοδόχους της τοπικής συμφωνίας που έχει υπογραφεί εδώ και χρόνια με τους ξενοδοχοϋπαλλήλους της Ρόδου.

Ζητήθηκε επίσης η βοήθεια του ούτως ώστε να μετατραπεί το παράρτημα του ΤΑΞΥ στη Ρόδο σε υποκατάστημα και να δημιουργηθούν νέα παραρτήματα του Οργανισμού στους Δήμους Ιαλυσού και Αρχαγγέλου.

Συζητήθηκαν επίσης τα προβλήματα στελέχωσης που αντιμετωπίζει η Επιθεώρηση Εργασίας στην περιοχή μας. Ιδιαίτερα τονίσθηκε η ανάγκη να στελεχωθεί επαρκώς το νέο σώμα Επιθεωρητών Εργασίας που θα δημιουργηθεί και στη Ρόδο προκειμένου να περιορισθεί η εργοδοτική ασυδοσία.

Ο κ. Κ. Σφυρίου υποσχέθηκε ότι θα προχωρήσει άμεσα σε παρεμβάσεις τόσο στο Υπουργείο Εργασίας όσο και στην Διοίκηση του ΤΑΞΥ και ότι θα βρίσκεται με στενή συνεργασία με την Διοίκηση του ΕΚΡ προκειμένου να υπάρξει ανάλογος συντονισμός για την επίτευξη όσο των δυνατών καλυτέρων αποτελεσμάτων.

PEGASOS TRAVEL

ΤΑΞΙΔΙΑ - ΤΟΥΡΙΣΜΟΣ

Θα μας βρείτε στην κανούργια μας διεύθυνση: ΑΛΕΞΑΝΔΡΟΥ ΔΙΑΚΟΥ 84

ΦΘΗΝΑ ΑΕΡΟΠΟΡΙΚΑ ΕΙΣΙΤΗΡΙΑ ΓΙΑ ΟΛΟ ΤΟΝ ΚΟΣΜΟ

ΠΡΟΣΦΕΡΟΥΜΕ:

ΤΑ ΦΘΗΝΟΤΕΡΑ ΑΕΡΟΠΟΡΙΚΑ ΕΙΣΙΤΗΡΙΑ ΓΙΑ ΟΛΟ ΤΟΝ ΚΟΣΜΟ ΜΕ ΟΛΕΣ ΤΙΣ ΑΕΡΟΠΟΡΙΚΕΣ ΕΤΑΙΡΕΙΕΣ

ΑΤΜΟΠΛΟΪΚΑ ΕΙΣΙΤΗΡΙΑ - ΚΡΟΥΑΖΙΕΡΕΣ - ΠΑΚΕΤΑ ΕΚΔΡΟΜΩΝ - ΞΕΝΟΔΟΧΕΙΑ

ΞΕΝΟΔΟΧΕΙΑ ΣΤΗΝ ΑΘΗΝΑ:

- **PRESIDENT** Α' ΚΑΤΗΓΟΡΙΑΣ Λεωφ. Κηφησίας με πρωϊνό
  - Μονόκλινο **8.000**
  - Δίκλινο **10.500**
  - Τρίκλινο **12.500**
  - Δίκλινο-Μονόκλινο **9.000**
- **ESPERIA HOTEL Α' (Σταδίου 22)** με πρωϊνό
  - Μονόκλινο **13.500**
  - Δίκλινο **16.500**
  - Τρίκλινο **21.500**
- **ELECTRA HOTEL Α' (Ερμού 5)** με πρωϊνό
  - Μονόκλινο **19.600**
  - Δίκλινο **23.200**
  - Τρίκλινο **27.900**
- **TITANIA HOTEL** Πανεπιστημίου 52 (Σύνταγμα Ομόνοια) με αμερικ. πρωϊνό
  - Μονόκλινο **20.000**
  - Δίκλινο **26.000**
  - Τρίκλινο **29.000**
- **RIVA HOTEL** Α' SUPERIOR (Μιχαλακοπούλου - HILTON) με πρωϊνό
  - Μονόκλινο **10.000**
  - Δίκλινο **12.000**
  - Τρίκλινο **16.000**
- **ALBATROS HOTEL** Β' (δίπλα στο Δυτ. Αεροδρόμιο) με πρωϊνό
  - Μονόκλινο **10.500**
  - Δίκλινο **15.500**
  - Τρίκλινο **19.500**
- **ALEXANDROS HOTEL** Β' (περιοχή HILTON) με πρωϊνό
  - Μονόκλινο **9.000**
  - Δίκλινο **11.000**
  - Τρίκλινο **15.000**
- **CHRISTINA** Β' (Περιοχή FIX) με πρωϊνό
  - Μονόκλινο **9.000**
  - Δίκλινο **11.000**
  - Τρίκλινο **15.000**
- **PARTHENON HOTEL** Α' (περιοχή Πλάκα) με πρωϊνό
  - Μονόκλινο **11.500**
  - Δίκλινο **13.500**
  - Τρίκλινο **19.000**
- **ΧΑΝΔΡΗΣ** LUX (Συγγρού) χωρίς πρωϊνό
  - Μονόκλινο **26.000**
  - Δίκλινο **26.000**
- **LILIA HOTEL (Πασαλιμάνι- Πειραιάς)** με πρωϊνό
  - Μονόκλινο **11.000**
  - Δίκλινο **14.000**
  - Τρίκλινο **17.000**
- **SEA VIEW** (Γλυφάδα) με πρωϊνό
  - Μονόκλινο **10.500**
  - Δίκλινο **14.500**
  - Τρίκλινο **18.000**
- **SARONIKOS** (δίπλα στο Στάδιο Ειρήνης και Φιλίας) με πρωϊνό
  - Μονόκλινο **9.000**
  - Δίκλινο **11.000**
  - Τρίκλινο **14.000**
- **ASTOR HOTEL** με πρωϊνό (Σύνταγμα)
  - Μονόκλινο **9.500**
  - Δίκλινο **12.500**
  - Τρίκλινο **15.500**
- **ACHILLION** *** Ομόνοια Αγ. Κων/νου με πρωϊνό
  - Μονόκλινο **9.000**
  - Δίκλινο **11.500**
  - Τρίκλινο **15.100**
- **HOTEL MADRINO Β'** (Θεσ/νίκη κέντρο)
  - Μονόκλινο **13.500**
  - Δίκλινο **18.000**
  - Τρίκλινο **22.500**

ΟΔΙΚΕΣ ΕΚΔΡΟΜΕΣ ΓΙΑ ΙΤΑΛΙΑ

ΡΩΜΗ	5 ημ.	74.800 δρχ.
ΦΛΩΡΕΝΤΙΑ-ΠΙΖΑ-ΒΕΝΕΤΙΑ	7 ημ.	107.000 δρχ.
ΝΙΚΑΙΑ-ΜΟΝΑΚΟ-ΚΑΝΕΣ	6 ημ.	86.000 δρχ.
ΝΑΠΟΛΗ-ΠΟΜΠΗΙΑ-ΣΟΡΡΕΝΤΟ		
ΡΩΜΗ-ΦΛΩΡΕΝΤΙΑ	7 ημ.	107.000 δρχ.
GARDALAND MANIA	5 ημ.	90.600 δρχ.

ΕΚΔΡΟΜΕΣ

◆ ΠΑΡΙΣΙ - DISNEYLAND	5 ημ.	115.000	Β.Β.
◆ ΠΑΡΙΣΙ - DISNEYLAND	6 ημ.	119.000	Β.Β.
◆ ΠΑΡΙΣΙ - DISNEYLAND	8 ημ.	139.000	Β.Β.
◆ VAMOSA ESPANA ΜΑΔΡΙΤΗ - ΑΝΔΑΛΟΥΣΙΑ	8 ημ.	179.000	Β.Β.
◆ ΒΟΥΔΑΠΕΣΤΗ - ΠΡΑΓΑ	6 ημ.	169.000	Β.Β.
◆ ΒΟΥΔΑΠΕΣΤΗ - ΒΙΕΝΝΗ	6 ημ.	179.000	Β.Β.
◆ ΒΙΕΝΝΗ - ΠΡΑΓΑ	6 ημ.	179.000	Β.Β.
◆ ΠΡΑΓΑ - ΑΜΣΤΕΡΝΤΑΜ	6 ημ.	179.000	Β.Β.
◆ ΠΡΑΓΑ - ΚΑΡΛΟΒΥ ΒΑΡΥ	4 ημ.	149.000	Β.Β.
◆ ΒΟΥΔΑΠΕΣΤΗ	4 ημ.	139.000	Β.Β.
◆ ΒΑΡΣΟΒΙΑ	4 ημ.	149.000	Β.Β.
◆ ΑΜΣΤΕΡΝΤΑΜ	4 ημ.	149.000	Β.Β.
◆ ΕΛΣΙΝΚΙ	4 ημ.	159.000	Β.Β.
◆ ΡΩΜΗ	5 ημ.	149.000	Β.Β.
◆ ΙΟΡΔΑΝΙΑ	5 ημ.	149.000	Β.Β.

Για περισσότερες πληροφορίες στα τηλέφωνα 76161-73455-75879-35504, FAX: 35504

Εκ της Διευθύνσεως

ΜΙΧΑΛΗΣ ΚΑΡΑΤΖΙΑΣ

επιλογές

"ΔΗΜΟΚΡΑΤΙΑ"

Στη χώρα που υποτίθεται ότι γέννησε τη δημοκρατία, η έννοια της είναι ασφαλώς παρεξηγημένη. Πλέον το βλέπουμε σε καθημερινή βάση, καθώς οι μειοψηφίες καταρθώνουν πάντοτε να επιβάλλουν ανενόχλητες τη θέλησή τους εις βάρος της πλειοψηφίας, την οποίαν το επίσημο κράτος δεν αισθάνεται την υποχρέωση να υπερασπισθεί. Και αυτό διότι οι εκπρόσωποι του κράτους, όπως εκφράζονται από τηνεκάστοτε κυβέρνηση, βλέπουν με παλατειακό μάτι και λαικίστικη σκοπιμότητα την οφειλόμενη αντίδρασή τους, οπότε αποφεύγουν να αντιδράσουν και κατά των μειοψηφιών που παραβιάζουν τα νόμιμα δικαιώματα της πλειοψηφίας.

Από τη ΒΡΑΔΥΝΗ

ΕΥΚΑΙΡΙΑ

Ο ΠΟΛΙΤΙΚΟΣ ΚΟΣΜΟΣ είχε μια ευκαιρία το Σάββατο να επανακτήσει ένα μέρος από τη χαμένη του αξιοπιστία. Την άφησε να πάει χαμένη-όπως και τόσες άλλες-εγκλωβισμένος στο στείρο κομματικό παιχνίδι του ψηφοθηρικού ανταγωνισμού. Αντί"να σκεφτεί τις επόμενες γενιές, σκέφτηκε-για μια ακόμη φορά-τις επόμενες εκλογές"... Αντί να φτάσει ομόφωνα σε μια συμβιβαστική λύση ειρήνευσης στην Παιδεία, δέσμιος των πελατειακών υποχρεώσεών του και φοβούμενος το πολιτικό κόστος μιας υποχρέωσης από τις αρχικές θέσεις ή μπλόφες, κατέληξε στην αναμέτρηση δυνάμεων, με το γνωστό εκ των προτέρων αποτέλεσμα.

Από άρθρο του Λ. Κομίνη στην ΕΞΟΥΣΙΑ

"ΕΛΛΕΙΜΜΑ ΔΙΑΛΟΓΟΥ"

ΤΟ ΜΕΙΖΟΝ πρόβλημα της Παιδείας δεν επιδέχεται επιφανειακών λύσεων "ανάγκης" αλλά τώρα, που η κατάσταση έχει φτάσει στο απροχώρητο, απαιτεί πλέον γενναίες αποφάσεις, οι οποίες βέβαια από καιρό έπρεπε να είχαν ληφθεί, αλλά έστω και αργά επιβάλλεται να υιοθετηθούν. Τόσο καιρό η αξιωματική αντιπολίτευση μιλάει για την ανάγκη ν' ακολουθηθεί εθνική πολιτική για την Παιδεία, αλλά ουδείς από την κυβέρνηση τείνει ευήκοον ους. Τόσο καιρό τα κόμματα της αντιπολίτευσης στο σύνολό τους καταδικάζουν την κυβερμητική πολιτική στο χώρο της Παιδείας και καταγγέλουν το "έλλειμμα διαλόγου" αλλά οι ιθύνοντες υποστηρίζουν ότι πρόκειται, απλώς, για αντιπολιτευτική μέθοδο χωρίς ειδικό βάρος.

Από την ΑΠΟΓΕΥΜΑΤΙΝΗ.

ΤΟ ΑΛΛΟΘΙ

Η επερχόμενη έτσι ντε φάκτο αποδοχή της διχοτόμησης της Κύπρου προσφέρει το άλλοθι σε Ελλάδα και Κύπρο της μη αναγνώρισης τυπικά των τετελεσμένων του Αττίλα και την εξισορρόπηση ως ένα βαθμό του όποιου κόστους με το επίτευγμα της ένταξης του ελεύθερου τμήματος του νησιού στην Ε.Ε. Μια εξέλιξη που, αν μη τι άλλο, θα δημιουργήσει αίσθημα ασφάλειας στους Κύπριους που ζουν υπό τηναπειλή της Τουρκίας. Η σιωπή επομένως επί του θέματος, τώρα, είναι χρυσός για τους πάντες. Την επομένη όμως της ένταξης της Κύπρου στην Ε.Ε. όποιοι βρίσκονται στην αντιπολίτευση σε Αθήνα και Λευκωσία θα αρχίσουν να μιλάνε για προδοσία, προκειμένου να προωθήσουν τα μικροπολιτικά τους συμφέροντα. Από κοντά και οι υπερπατριώτες, που ως γνήσιοι λαικιστές καθορίζουν τη στάση τους ανάλογα με τη συναισθηματική φόρτιση του λαού. Γι' αυτό ίσως επιβάλλεται να γίνει από τώρα μια ειλικρινής συζήτηση, γιατί όχι και ένα δημοψήφισμα στην Κύπρο, για το θέμα της ένταξης. Να αναλάβουμε επιτέλους τις ευθύνες μας. Πως όμως να γίνει αυτό όταν αρνούμεθα να παραδεχθούμε ότι υπεύθυνοι για τα δεινά της Κύπρου είμαστε εμείς οι ίδιοι;

Από το άρθρο του Μ. Μορώνη στην ΕΛΕΥΘΕΡΟΤΥΠΙΑ

ΑΝ...

Αν, λένε κάποιοι, η μεταρρύθμιση Αρσένη ήταν η αληθινή ή η κύρια αιτία των καταλήψεων, αν δηλαδή οι μαθητές είχαν απλώς θυμώσει επειδή άλλαξε η "τεχνική διευθέτηση" του τρόπου εισαγωγής τους (τόσα μαθήματα αντί τόσα, σε τόσες δόσεις, αντί τόσων) στην τριτοβάθμια εκπαίδευση, τότε και οι των ιδιωτικών θα κατέβαιναν στον δρόμο. Αν, πάλι, οι μαθητές βγήκαν στον δρόμο για χαβαλέ, επαναστατική γυμναστική ή εκτόνωση εφηβικού άγχους, τότε και οι των ιδιωτικών θα έσπευδαν να "γυμναστούν", δεν είναι από άλλο πλανήτη αυτοί. Αν, όμως, η βασική αιτία της μαθητικής έκρηξης είναι η αντίδραση σ' ένα σχολείο που δεν προσφέρει πια ούτε τη χαρά της γνώσης ούτε επαφή με τον κόσμο της γνώσης ούτε την σιγουριά του κοινωνικού ασανσέρ, ούτε επαφή με τον κόσμο της γνώσης ούτε εισιτήριο για τον κόσμο της αγοράς, σ' ένα σχολείο εγκαταλελειμμένο και από εκείνους που διδάσκουν ανόρεκτα σ' αυτό και από εκείνους που το διευθύνουν, και από εκείνους που το διοικούν πολιτικά, τότε είναι ευκολότερα κατανοητό γιατί η αντίδραση ξεσπά εντονότερα, εκεί όπου η εγκατάλειψη είναι βαρύτερη- στο δημόσιο σχολείο.

Από άρθρο του Π. Τσίμα στα ΝΕΑ

είπαν και... ελάλησαν

- «Θα μπορούσε κανείς να επαναλάβει το παλιό Καραμουλικό "έξω πάμε καλά».
  Κ. Σκανδαλίδης
- «Μας ευνοεί να ακούγεται ότι ο Δημήτρης Αβραμόπουλος είναι δικό μας παιδί».
  Σ. Τσιτουρίδης
- «Η μεγάλη και ισχυρή ιδέα που ενώνει όλους τους Γάλλους είναι η πατρίδα...».
  Λιονέλ Ζοσπέν
- «Οι ύβρεις με την ασφάλεια του μονόλογου είναι δειλία και μικρότητα...».
  Κ. Καραμανλής
- «Οι διαχωριστικές γραμμές ανάμεσα σε Δεξιά, Κέντρο και Αριστερά αποτελούν παρελθόν...».
  Ιωάν. Βαρβιτσιώτης
- «(Σ.Σ. για τους "μηχανισμούς" στο ΠΑΣΟΚ)...Δεν μπορεί να μεταφέρουν ένα μεγάλο κόμμα, από κόμμα "συνειδητών πολιτών σε "κόμμα κολλητών"».
  Ν. Σηφουνάκης

ΤΑ ΠΡΩΤΟΣΕΛΙΔΑ ΤΩΝ ΑΘΗΝΑΪΚΩΝ ΕΦΗΜΕΡΙΔΩΝ

Η εκπαιδευτική μεταρρύθμιση,τα εσωκομματικά ΠΑΣΟΚ, τα σενάρια για νέο κόμμα Αβραμόπουλου και οι ελληνοτουρκικές σχέσεις ήταν τα βασικά θέματα της ειδησεογραφίας του χθεσινού αθηναϊκού τύπου.

ΑΔΕΣΜΕΥΤΟΣ ΤΥΠΟΣ (Μήτσης):

Απειλεί τους μαθητές με εκλογές. Με σιβυλλική δήλωση Σημίτη στη Βουλή. Για να ακούνε ΝΔ-Αβραμόπουλος.

ΑΔΕΣΜΕΥΤΟΣ ΤΥΠΟΣ (Ρίζος):

Αρπαγες και εμπρηστές στα "φιλέτα" της Πεντέλης. Διεκδικούν καμένα του 1995 από καμένο Υποθηκοφυλακείο και καμένο συμβολαιογραφείο.

ΑΘΗΝΑΙΚΗ:

Ο Ακης μιλάει για Αβραμόπουλο.Αποκαλυπτική συνέντευξη. "Κόμματα του σωλήνα" τα νέα σχήματα.Τα στηρίζουν εξωπολιτικοί οικονομικοί παράγοντες.Τα υπάρχοντα κκόμματα ανταποκρίνονται στις προσδοκίες του λαού.

ΑΠΟΓΕΥΜΑΤΙΝΗ:

Συντάξεις: Ολες οι αυξήσεις.Τι θα ισχύσει σε Δημόσιο- οργανισμούς.Τι θα αλλάξει στη φορολογία.Ρυθμίσεις παλαιών χρεών για 700.000 επιχειρήσεις.

ΑΥΡΙΑΝΗ:

Πρόωρες εκλογές βλέπει ο Ακης. Καταλύτης των εξελίξεων ο Αβραμόπουλος.

Η ΒΡΑΔΥΝΗ:

Ο τέως για τον Αβραμόπουλο.Τι λέει ο Κωνσταντίνος και το περιβάλλον του.Αμερικανική ανάμειξη στα σχέδια του Μαξίμου για να αναχαιτισθεί η πορεία της Νέας Δημοκρατίας.

ΕΘΝΟΣ:

Και 2ο χτύπημα στον Καραμανλή. Μετά τον κεραυνό απο την Κοτζιά, κεραυνός και απο το ...Νεπάλ. Ο Μητσοτάκης ακυρώνει τα σχέδια της Ρηγίλλης για επιστροφή Σαμαρά σε ρόλο αντι-Αβραμόπουλου.

ΕΛΕΥΘΕΡΗ ΩΡΑ:

Κατάληψη απο ..ιούς στην πλατεία Κουμουνδούρου.Οι αρουραίοι χορεύουν στην κατασκήνωση των Κούρδων.

ΕΛΕΥΘΕΡΟΣ:

Στημένο συνέδριο. Τρομακτικές καταγγελίες απο το Νο 2 του ΠΑΣΟΚ Ακη Τσοχατζόπουλο.

ΕΛΕΥΘΕΡΟΣ ΤΥΠΟΣ:

Μπλόκο για χιλιάδες ακίνητα. Μείωση συντελεστή δόμησης σε πυκνοκατοικημένες περιοχές. Δεν χτίζουν οι ιδιοκτήτες που βρίσκονται στα όρια του σχεδίου πόλης.

ΕΛΕΥΘΕΡΟΤΥΠΙΑ:

Μάκη, χανόμαστε. Πιέσεις απο Σημίτη, ανησυχία στο ΠΑΣΟΚ. Αρσένης: κάτι θα κάνω. Μαθητές: το ποτάμι δεν γυρίζει πίσω. Αύριο το συλλαλητήριο. Προς απεργίες και οι καθηγητές.

Η ΕΞΟΥΣΙΑ:

Στο 6% τα επιτόκια των στεγαστικών δανείων. Ραγδαία υποχώρηση προαναγγέλλουν στελέχη των τραπεζών μετά το Α' τρίμηνο. Σε κατάργηση των επιβαρύνσεων στα δάνεια προσανατολίζεται η κυβέρνηση.

ΤΑ ΝΕΑ:

Σημείο μηδέν και πάλι στις καταλήψεις. Ναυάγησαν οι κινήσεις για διάλογο.

ΑΓΓΕΛΙΟΦΟΡΟΣ:

Πρόωρες εκλογές προβλέπει ο Τσοχατζόπουλος. Δήλωση-βόμβα του υπουργού απο τη Γερμανία.

ΘΕΣΣΑΛΟΝΙΚΗ:

Αίμα και οργή. Γύπες πολέμου ορμούν στο Κόσοβο.

Δ-Α-Ν-Ε- Sea Line

ΔΡΟΜΟΛΟΓΙΑ ΑΠΟ 11/01/1998-31/1/1999
ΑΝΑΧΩΡΗΣΗ ΑΠΟ ΡΟΔΟ

ΗΜ/ΝΙΑ	ΗΜΕΡΑ	ΠΛΟΙΟ	ΩΡΑ ΑΝΑΧ.	ΠΡΟΟΡΙΣΜΟΣ
11/01	ΔΕΥ	-------	--------	----------
12/01	ΤΡΙ	ΡΟΔΟΣ	14.00	ΚΩ-ΚΑΛΥΜΝΟ-ΛΕΡΟ-ΠΑΤΜΟ-ΠΕΙΡΑΙΑ
13/01	ΤΕΤ	ΙΑΛΥΣΟΣ	13.00	ΤΗΛΟ-ΝΙΣΥΡΟ-ΚΩ-ΛΕΡΟ-ΠΑΤΜΟ-ΠΕΙΡΑΙΑ
14/01	ΠΕΜ	ΡΟΔΟΣ	18.00	ΚΩ-ΠΕΙΡΑΙΑ
15/01	ΠΑΡ	ΙΑΛΥΣΟΣ	14.00	ΚΩ-ΚΑΛΥΜΝΟ-ΛΕΡΟ-ΠΑΤΜΟ-ΠΕΙΡΑΙΑ
16/01	ΣΑΒ	ΡΟΔΟΣ	14.00	ΚΩ-ΚΑΛΥΜΝΟ-ΛΕΡΟ-ΠΑΤΜΟ-ΠΕΙΡΑΙΑ
17/01	ΚΥΡ	ΙΑΛΥΣΟΣ	14.00	ΚΩ-ΚΑΛΥΜΝΟ-ΛΕΡΟ-ΠΑΤΜΟ-ΠΕΙΡΑΙΑ
18/01	ΔΕΥ	---------	--------	----------
19/01	ΤΡΙ	ΡΟΔΟΣ	14.00	ΚΩ-ΚΑΛΥΜΝΟ-ΛΕΡΟ-ΠΑΤΜΟ-ΠΕΙΡΑΙΑ
20/01	ΤΕΤ	ΙΑΛΥΣΟΣ	13.00	ΤΗΛΟ-ΝΙΣΥΡΟ-ΚΩ-ΛΕΡΟ-ΠΑΤΜΟ-ΠΕΙΡΑΙΑ
21/01	ΠΕΜ	ΡΟΔΟΣ	17.00	ΚΩ-ΠΕΙΡΑΙΑ
22/01	ΠΑΡ	ΙΑΛΥΣΟΣ	14.00	ΚΩ-ΚΑΛΥΜΝΟ-ΛΕΡΟ-ΠΑΤΜΟ-ΠΕΙΡΑΙΑ
23/01	ΣΑΒ	ΡΟΔΟΣ	14.00	ΚΩ-ΚΑΛΥΜΝΟ-ΛΕΡΟ-ΠΑΤΜΟ-ΠΕΙΡΑΙΑ
24/01	ΚΥΡ	ΙΑΛΥΣΟΣ	14.00	ΚΩ-ΚΑΛΥΜΝΟ-ΛΕΡΟ-ΠΑΤΜΟ-ΠΕΙΡΑΙΑ
25/01	ΔΕΥ	--------	--------	----------
26/01	ΤΡΙ	ΡΟΔΟΣ	14.00	ΚΩ-ΚΑΛΥΜΝΟ-ΛΕΡΟ-ΠΑΤΜΟ-ΠΕΙΡΑΙΑ
27/01	ΤΕΤ	ΙΑΛΥΣΟΣ	13.00	ΤΗΛΟ-ΝΙΣΥΡΟ-ΚΩ-ΛΕΡΟ-ΠΑΤΜΟ-ΠΕΙΡΑΙΑ
28/01	ΠΕΜ	ΡΟΔΟΣ	17.00	ΚΩ-ΠΕΙΡΑΙΑ
29/01	ΠΑΡ	ΙΑΛΥΣΟΣ	14.00	ΚΩ-ΚΑΛΥΜΝΟ-ΛΕΡΟ-ΠΑΤΜΟ-ΠΕΙΡΑΙΑ
30/01	ΣΑΒ	ΡΟΔΟΣ	14.00	ΚΩ-ΚΑΛΥΜΝΟ-ΛΕΡΟ-ΠΑΤΜΟ-ΠΕΙΡΑΙΑ
31/01	ΚΥΡ	ΙΑΛΥΣΟΣ	14.00	ΚΩ-ΚΑΛΥΜΝΟ-ΛΕΡΟ-ΠΑΤΜΟ-ΠΕΙΡΑΙΑ

Κεντρικό Πρακτορείο ΔΑΝΕ SEA LINE
Αυστραλίας 92-Ώρες λειτουργίας 08.00-20.00 • Τηλ. 77078

ΤΟ ΝΕΟ OPEL ASTRA ΕΙΝΑΙ ΕΔΩ

ΣΑΣ ΠΡΟΣΚΑΛΟΥΜΕ ΓΙΑ ΕΝΑ **TEST DRIVE** ΣΤΗΝ ΕΚΘΕΣΗ ΜΑΣ

ΓΙΑ ΝΑ ΔΕΙΤΕ ΠΩΣ ΟΙ ΥΨΗΛΕΣ ΑΞΙΕΣ ΓΙΝΟΝΤΑΙ ΔΥΝΑΤΟΤΗΤΑ ΟΛΩΝ.



ΜΑΜΑΛΙΓΚΑΣ ΑΕΒΕ
ΕΠΙΣΗΜΟΣ ΔΙΑΝΟΜΕΑΣ OPEL
Λ. ΡΟΔΟΥ - ΛΙΝΔΟΥ 210• ΤΗΛ. 61005 - 68288

(εκ) πολιτισμικά παίγνια

Γράφει ο Κωστής Νικολάκης

Λέρος: το νησί του Πασχάλη

"Ιούλιος 1908

Αρχοντα του κόσμου. Σκιά του Θεού επί γης. Ο Θεός να σας δίνει χρόνια.

Δε με γνωρίζετε, Εξοχότατε. Είμαι ο έμμισθος πληροφοριοδότης σας σε τούτο το νησί. Ενας απ' αυτούς τέλος πάντων, γιατί μπορεί να υπάρχουν κι άλλοι. Συγχωρέστε με, το δούλο σας, που τολμώ να σας απευθύνω το λόγο. Η ανάγκη το έφερε. Μου είναι πλέον αδύνατον να υποφέρω την ολιγωρία των αξιωματούχων σας. Παρά τις επανειλημμένες ταπεινές αιτήσεις μου, δεν έλαβα καμία απάντηση από το Υπουργείο, ούτε μια λέξη αναγνώρισης. Ποτέ. Από την αρχή, τίποτα. Για είκοσι χρόνια. Κάθομαι εδώ στο τραπέζι μου, στη μια και μοναδική κάμαρα του σπιτιού μου, στην ακτή αυτού του νησιού, μακριά από την Κωνσταντινούπολη κι από τα κέντρα εξουσίας. Απ' ότι υπολογίζω, πρόκειται για τη διακοσιοστή εξηκοστή αναφορά μου.

Κι όπως φαίνεται, θα 'ναι η τελευταία. Οι έλληνες γνωρίζουν. Το υποψιαζόμουν εδώ κι αρκετό καιρό, υπήρχαν ενδείξεις, αλλά μόλις το πρωί, δεν πάνε τρεις ώρες, σιγουρεύτηκα απόλυτα, κάτω στην προκυμαία, μόλις αποβιβάστηκε ο εγγλέζος..."



"Τη ζωή στη Δωδεκάνησο των τελευταίων ημερών της Οθωμανικής κυριαρχίας περιγράφει με τα λόγια ενός μοναχικού, χωρίς πατρίδα ήρωα". Βρετανός συγγραφέας Μπάρι Ανσγουορθ"

Ενα γράμμα γραμμένο για να διαβαστεί από τον Σουλτάνο της Κωνσταντινούπολης, σταλμένο από έναν αντι-ήρωα, που ζει σ' ένα μικρό αιγαιοπελαγίτικο νησί, πιθανότατα η **Λέρος.**

Και ένα συναρπαστικό μυθιστόρημα του Αγγλου συγγραφέα **Μπάρι Ανσγουορθ, "Το νησί του Πασχάλη"*** που οι Ροδίτες το γνωρίζουν από την κινηματογραφική του μεταφορά με πρωταγωνιστή τον εξαίρετο ηθοποιό **Μπεν Κίνσγλεϊ,** που γυρίστηκε στην πόλη μας και τη Σύμη το 1987.

Η υπόθεση του βιβλίου εκτυλίσσεται εν έτει 1908, όταν δηλαδή το νησί δεν έχει ξεφύγει ακόμη απο τον τουρκικό ζυγό. Το κεντρικό πρόσωπο του βιβλίου είναι ο Βασίλης Πασχάλης, ένας λεβαντίνος αδιευκρίνιστης καταγωγής, ο οποίος στέλνει λεπτομερέστατες αναφορές για τους ανθρώπους πάνω στο νησί, χωρίς να παίρνει ποτέ καμιά απάντηση.

Οπως σημειώνει ο κ. **Νίκος Βατόπουλος,** (Καθημερινή, Κυριακή 17 Ιανουαρίου 1999) ο Πασχάλης είναι έμμισθος της Υψηλής Πύλης, εντεταλμένος στο να διαβιβάζει πληροφορίες για την κίνηση πάνω στο νησί. Με αφορμή αυτήν την υπαλληλική σχέση, η αναφορά του Πασχάλη εξελίσσεται σε ψυχογραφικό πορτρέτο του νησιού, των ξένων επισκεπτών και των αυτοχθόνων.

• "Πέρασε ο καιρός των σπιούνων..."

"Ορισμένες απο τις σελίδες του μυθιστορήματος ανακαλούν τις γνήσιες στιγμές της εδουαρδιανής σχολής, εν μέσω μίας αισθαντικής (συχνά ερωτικής) ατμόσφαιρας που επαναφέρει το Λεβάντε των αρχών του αιώνα. Ο ίδιος ο Πασχάλης είναι ο τυπικός λεβαντίνος της εποχής, ένας άπατρις μοναχικός Οθωμανός υπήκοος, χωρίς ιδεολογία πατρίδας.

Η επιστολή του προς τον Σουλτάνο συντάσσεται σε ένα λιτό δωμάτιο με θέα το Αιγαίο και οι σελίδες που μαυρίζουν η μία μετά την άλλη ξεδιπλώνουν μία υπαρξιακή φαντασία πάνω στη ζωή και την αξία της. Η σχέση του εύθραυστου και μυστηριακού Πασχάλη με τον αφανή Σουλτάνο φέρνει στο νου τον δεσποτικό ηγεμονισμό των ασιατικών κρατών, ένα κράμα βυζαντινής υποβολής και ιαπωνικού μυστικισμού.

Στο «Νησί του Πασχάλη» η Δωδεκάνησος ζει τις τελευταίες ημέρες της Οθωμανικής κυριαρχίας. Παράλληλα, είναι και οι τελευταίες ημέρες μιας συγκεκριμένης κοινωνικής κατάστασης, αυτής που βρήκε εύφορο το κλίμα της ανατολικής λεκάνης της Μεσογείου, στο γυρισμό του αιώνα. Η κοινωνία των αστών Φραγκολεβαντίνων, των Ελλήνων, των Αρμενίων και των Εβραίων που μαζί με ορισμένους Τούρκους προοδευτικούς αστούς συνιστούσαν μία συνθήκη μοναδική στην νεότερη ιστορία. Αυτή η κινητικότητα υπογραμμιζόταν από τους Ευρωπαίους έμπορους ή περιηγητές που έρχονταν στην Εγγύς Ανατολή. Εκεί, ο πατριωτισμός των Ελλήνων και των Αρμενίων συνυπήρχε με την έλλειψη εθνικής προσδοκίας των καθολικών Φραγκολεβαντινών και των Εβραίων.

Κάπου ανάμεσα φύεται και ο ανθρώπινος τύπος που ακούει στο όνομα Βασίλης Πασχάλης ή Μπάζιλ Πασκάλι. Ενα υβρίδιο εθνικών καταβολών και αισθητικών επιρροών. Φοράει λινό κοστούμι και τριγυρνάει στα σοκάκια του νησιού προσπερνώντας μαντιλοδεμένες νησιώτισσες και αστές με πλατύγυρα καπέλα. Αυτοκίνητο δεν έχει δει το νησί. Εχουν όμως ακουστά.

Ενας άνθρωπος μόνος και μυστηριακός, ο Πασχάλης, μία σχεδία σε ένα πέλαγος, ένας φιλοσοφημένος εντεταλμένος μιας απόκρυφης αρχής. Ενας άνθρωπος που αλλιώς ήθελε να ζήσει κι αλλιώς έζησε, ένας μισθοφόρος παρατηρητής, που περισσότερο φαντασίωσε τη ζωή παρά την έζησε..."

• Αλοίμονο είμαστε πεπερασμένα όντα, μολονότι οι φιλοδοξίες μας δεν έχουν τέλος

"Ξανά με ζώνουν οι αμφιβολίες. Είναι αλήθεια σημαντικά όλα αυτά τα πράγματα, οι λεπτομέρειες στην αμφίεση και τους τρόπους; Θα ήθελα να σας περιγράψω τα πάντα: τα χρώματα των εποχών, τις συγκινήσεις της καρδιάς και του νου μου, την ομιλία και τη συμπεριφορά -προδοτικά ή όχι- των υπηκόων σας, είτε πρόκειται για έλληνες είτε γαι τούρκους, αρμένηδες ή εβραίους, πιστούς ή γκιαούρηδες. Ακόμα και τους ευρωπαίους παρεπιδημούντες, που συνήθως δεν είναι τίποτα από τα δύο. Τα πάντα. Τότε θα ήμουν ο ιδανικός, ο πλατωνικός τύπος πληροφοριοδότη. Ομως αλλοίμονο είμαστε πεπερασμένα όντα, μολονότι οι φιλοδοξίες μας δεν έχουν τέλος..."

*** Μπάρυ Ανσγουορθ, "Το νησί του Πασχάλη", μυθιστόρημα, μετάφραση: Ελλη Εμκε, εκδόσεις "Νεφέλη", σελ. 267, 1998.**

«ΡΟΔΙΑΚΗ» ΑΠΟ ΤΟ 1915

ΦΛΑΣ ΣΤΟ ΠΑΡΕΛΘΟΝ


ΡΟΔΙΑΚΗ
PERIODICO SETTIMANALE
ΕΒΔΟΜΑΔΙΑΙΑ ΠΟΛΙΤΙΚΗ, ΦΙΛΟΛΟΓΙΚΗ ΚΑΙ ΕΠΙΝΕΙΜΟΣ ΕΦΗΜΕΡΙΣ

ΡΟΔΙΑΚΗ,
ΠΕΜΠΤΗ 19 ΜΑΡΤΙΟΥ 1925
Αριθμός φύλλου 668

Ο ΘΕΣΜΟΣ ΤΩΝ ΕΦΟΡΕΙΩΝ
(Συνέχεια και τέλος)

Πώς τώρα είναι δυνατόν να ρυθμίσωσι τα πράγματα παρ' ημίν, ώστε αφ΄ ενός να τροποποιηθώσιν ισχύοντες κοινοτικοί οργανισμοί, έχοντες παλαιάν την αρχήν και περιβαλλόμενοι με το ένδυμα του εθίμου, αφ' ετέρου να πληρωθή οπουδαιοτάτη απαίτησις του κοινωνικού παράγοντος της συμμετοχής των πολιτών εις το έργον του σχολείου;

Οσον αφορά το πρώτον, είναι ανάγκη όπως δια της συνεργασίας πάντων των δυναμένων να έχωσι γνώμην επί του προκειμένου και της επισταμένης μελέτης των ισχυόντων αλλαχού ψηφισθώσιν ειδικά άρθρα, εξασφαλίζοντα την μονιμότητα του διδασκάλου, εφ' όσον δεν συντρέχωσιν ανώτεροι λόγοι, και κανονίζωνται τα της προαγωγής αυτού επί τη βάσει των προσόντων και του χρόνου της υπηρεσίας, τα της συντάξεως, άτινα επέχοντα θέσιν νόμων αμετατρέπτων θα αποτελώσι τμήμα του καταστατικού χάρτου εκάστης κοινότητος. Περί εθίμου ουδείς δύναται να γίνη λόγος. «Εις λαός παρακμάζει από την εποχή, καθ' ην η κοινωνική οργάνωσίς του είναι πολύ αλύγιστος, ώστε να μη προσαρμόζεται προς τους νέους όρους της ζωής» λέγει ο μέγας Γάλλος κοινωνιολόγος Gust. Le Bou.

Και τότε η Εφορεία, ως Σχολική πλέον επιτροπή, θα λαμβάνη ενεργόν μέρος εις τα της οργανώσεως των Σχολείων, εις την πλήρωσιν των ποικίλων αναγκών αυτού, εις 'το όλον έργο του, το οποίον είναι καιρός να λάβη ευρείαν έκτασιν. Θα ίσταται πλησίον του διδασκάλου οδηγός και σύμβουλος του δια τα συμφέροντα της κοινωνίας, θα συντελή εις την ψυχικήν του ανύψωσιν, την τόνωσιν του ηθικού του, την θέρμανσιν της ψυχής του δια την θείαν εργασίαν του. Θα αναπτύσσηνται ούτω στενή και ειλικρινής σχέσις μεταξύ των, θα δημιουργήται έδαφος κοινής προσπάθειας και αλληλεγγύης.

(Σ.Σ. Η Ροδιακή εκδιδόταν τότε υπό καθεστώς ιταλικής λογοκρισίας. Διατηρείται επίσης η γλώσσα και τα τοπωνύμια που υπήρχαν στις αρχές του αιώνα).

ΝΤΕΤΕΚΤΙΒΣ
30 ΧΡΟΝΙΑ ΜΟΝΙΜΑ ΚΑΙ ΣΤΗ ΡΟΔΟ
35354 - 28780
Π.Π. ΓΕΡΜΑΝΟΥ 6 (ΠΛ. ΦΩΚΙΑΛΗ)
- Η ΛΥΣΗ!!!
ΣΕ ΚΑΘΕ ΣΑΣ ΠΡΟΒΛΗΜΑ
EXPRESS SECURITY

Θαύματα γίνονται. Ιδού η απόδειξη

ARCAM



EISA AWARDS
EUROPEAN AMPLIFIER '98-'99
ARCAM ALPHA 10

Ο Alpha-10 ολοκληρωμένος ενισχυτής σε συνδυασμό με τον τελικό ενισχυτή Alpha-10P αποδεικνύουν το θαύμα της Arcam. Με ισχύ 100Wrms ανά κανάλι (8Ω) και δυνατότητα διπλοενίσχυσης των ηχείων, όταν συνδυαστούν, μπορούν να προσφέρουν υψηλά επίπεδα ηχητικής στερεοφωνικής απόλαυσης.

Αλλά δεν φτάνει αυτό. Εχουν τη δυνατότητα να αναβαθμιστούν σε ένα πλήρες home cinema σύστημα με αποκωδικοποίηση Dolby-Digital, DTS και ισχύ 5X100 Wrms (8Ω) καθώς επίσης και σε ένα σύγχρονο multiroom σύστημα.

Μοναδικές δυνατότητες που αξιοποιούν την υψηλή ποιότητα των συστημάτων Arcam και την πολύτιμη επένδυσή σας με τον καλύτερο τρόπο. Γνωρίστε και εσείς την ασύγκριτη ποιότητα Arcam που έχει τιμηθεί με τα κορυφαία βραβεία του χώρου σε ένα από τα επιλεγμένα καταστήματα παρουσίασης των προϊόντων Arcam.

Απολαύστε τον μοναδικό ήχο Arcam και διαπιστώστε ότι θαύματα γίνονται ακόμα και σήμερα!

Μ. ΒΟΛΑΣ & ΥΙΟΙ Ο.Ε.
ΚΡΕΜΑΣΤΗ ΡΟΔΟΥ
ΤΗΛ. 91275, 94370 - FAX: 94370

Αντίλαλοι

πολιτικοί και άλλοι...

Μετάθεση μάλλον θα αναγκαστούν να ζητήσουν οι περισσότεροι δικαστές της Ρόδου ... λόγω φόρτου εργασίας.

Ειδικά, τώρα με τους νυν δημάρχους που έχουν αρχίσει και στέλλουν στον εισαγγελέα τους προκατόχους τους έτοιμοι να πάρουν των ομματιών τους είναι οι άνθρωποι!

Δεν είμαστε βεβαίως υπέρ της ατιμωρησίας ***των αιρετών αρχόντων*** *αλλά ...μήπως χρειάζεται να το ξανασκεφτούν ορισμένοι;*

Διότι, όπως έχει αποδειχθεί μέχρι τώρα, ***η ποινικοποίηση*** *της πολιτικής ζωής έχει γενικότερες παρενέργειες.*

Το αυτό ισχύει βεβαίως και για κάποιους στη νομαρχία που "αγωνιούν" και αγχώνονται για να ανακαλύψουν παρανομίες.

Καλά κάνουν και σκαλίζουν ή διερευνούν κάποια πράγματα, αλλά ας αφήσουν τις δηλώσεις μετά από τις ανακαλύψεις.

Σοβαρά θέματα είναι όντως αυτά, ***αλλά εξίσου σοβαρά*** *(για να μη πούμε ακόμα πιο σοβαρά) είναι τα θέματα* ***με τις λακκούβες στους δρόμους*** *ή με τις κακοτεχνίες στα διάφορα δημόσια έργα.*

Γι' αυτά είναι αυτονόητο ότι κάποιοι θα πρέπει να κάτσουν στο σκαμνί!

ΜΕΤΑΓΓΙΣΕΙΣ ΘΑΝΑΤΟΥ ΑΠΟ ΦΟΡΕΙΣ ΤΟΥ AIDS

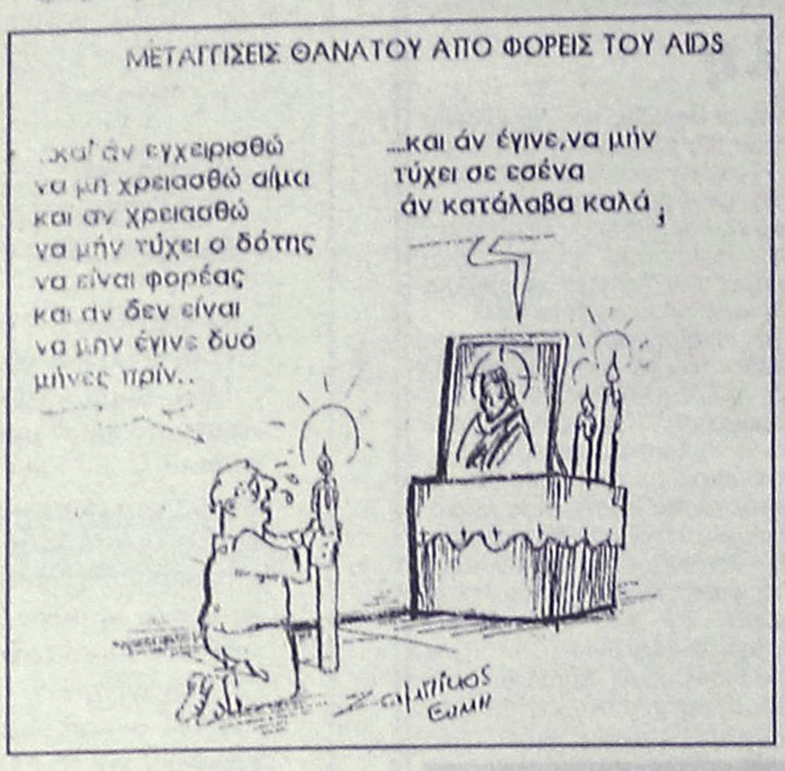

ΟΡΓΙΟ

Τέτοιο όργιο παραπληροφόρησης και σεναριολογίας σε ότι αφορά **την ΔΑΝΕ** δεν το έχουμε ξαναδεί!

Οι πιο απίθανες και οι πιο απίστευτες πληροφορίες είτε βλέπουν το φως της δημοσιότητας **είτε φημολογούνται** σε διάφορους κύκλους.

Αυτό που συμβαίνει **είναι καταπληκτικό** σε βαθμό που να αναρωτιέται κανένας, μήπως τυχόν είναι ...βάσει κόλπου **όλα αυτά** για να γίνουν στο τέλος άλλα!

Είναι κι αυτό ένα σενάριο, λογικό έχοντας υπόψην τα **όσα συμβαίνουν.**

Λ.Μ.

ΠΕΡΙΖΗΤΗΤΟΣ ΔΗΜΑΡΧΟΣ

Περιζήτητος αποδεικνύεται ο δήμαρχος Καλύμνου **κ. Δημ. Διακομιχάλης**!

Με το ΠΑΣΟΚ είναι, φίλος του κ. Τσοβόλα είναι, τώρα μαθαίνουμε από δημοσίευμα αθηναικής εφημερίδας, ότι ετοιμάζεται **να προσχωρήσει και στο κόμμα** που σκοπεύει να κάνει ο δήμαρχος Αθηναίων κ. Δ. Αβραμόπουλος!

Ας έχει πάντως υπόψην του, ότι κάτω από την ίδια μασχάλη δεν χωράνε δύο καρπούζια!

Λ.Μ.

ΚΑΡΝΑΒΑΛΙ

Διήμερο αποκριάτικο ξεφάντωμα, με βάση το περσινό καρναβάλι, θα οργανώσει **και φέτος**, στα τέλη Φεβρουαρίου ο δήμος της Ρόδου.

Οι αρμόδιοι μάλιστα φιλοδοξούν **και προσδοκούν** ότι η συμμετοχή θα είναι και φέτος μεγάλη, έτσι ώστε να καθιερωθεί το καρναβάλι **ως θεσμός.**

Και μάλλον θα τα καταφέρουν.

Λ.Μ.

ΛΑΚΚΟΥΒΕΣ

Βασικά το πρόβλημα των λακκούβων **έλαθε αδικαιολογήτως** πολύ μεγάλες διαστάσεις.

Το ότι οι λακκούβες δεν έχουν ακόμη εξαφανιστεί οφείλεται απλώς και μόνο στο γεγονός ότι το φορτηγό που επιφορτίστηκε να τις συλλέξει, από απροσεξία του οδηγού **έπεσε μέσα σε μία απ' αυτές,** δίχως ευτυχώς να τραυματιστεί κανείς απ' τους επιβαίνοντες.

Ν.Κ.Κ.

ΤΗΝ ΒΡΗΚΑΝ!

Στον δήμο Πάτμου ανήκει η νησίδα Αρκειοί, όπως κατηγορηματικά αναφέρει σε απάντηση του το υπουργείο Εσωτερικών, με αφορμή διαμάχη που προέκυψε πρόσφατα μεταξύ των δήμων Πάτμου και Λειψών.

Πάλι καλά που ...θρέθηκε η νησίδα στα κατάστιχα του υπουργείου!

Λ.Μ.

Ο ταχυδρόμος πέραασε...

● **κ. τακτ. αναγνώστη.:** Τι να σου πω τώρα. Χαμένα τάχω και εγώ όπως όλοι οι άλλοι. Δεν μπορώ να πιστέψω ότι το γινάτι ενός ανθρώπου μπορεί να προκαλέσει τόση ζημιά.

❖❖❖

● **Προς αγωνιούντες γονείς:** Πάνω απ' όλα χρειάζεται ψυχραιμία. Εκεί που έφθασαν τα πράγματα κάθε παρατραβηγμένη κίνηση είναι κίνδυνος θάνατος. Ο Θεός να βάλει το χέρι του.

❖❖❖

● **Προς ΔΑΝΕίτες:** Χαμογελάκια, χαμογελάκια; Εγώ λέω να μην είσθε βιαστικοί. Τα μελτεμάκια της εποχής μπορεί να κάνουν ζημιά ανά πάσα στιγμή.

❖❖❖

● **Διευκρίνηση (επίκαιρη και άκρως απαραίτητη):** Το Βιάγκρα το παίρνουν όσοι θέλουν να το κάνουν μία φορά και όχι αυτοί που θέλουν να το κάνουν μία φορά περισσότερο. Αυτά προς αποφυγή... ταλαιπωριών.

❖❖❖

● **Κουίζ:** Τι κοινό υπάρχει μεταξύ Παιδείας και δίαιτας; Κάθε Δευτέρα είναι κρίσιμη.

KOOKAÏ ROLLINI KOOKAÏ ROLLINI
NAPOLITANA
ΥΠΟΔΗΜΑΤΑ-ΤΣΑΝΤΕΣ
KOOKAÏ ROLLINI
20% -30%
Π. ΣΩΚΡΑΤΟΥΣ (ΑΡΙΣΤΟΜΕΝΟΥΣ) 18
Π. ΠΟΛΗ

Για να αποφύγετε αυτό που στη μουσική λένε
"Παραλλαγές πάνω στο ίδιο θέμα"
ΣΕΒΑΛΙΕ ΠΑΛΛΑΣ
Δεξιώσεις-Εκδηλώσεις-Χοροεσπερίδες
• Χώροι άνετοι και διακοσμημένοι για 550 άτομα χωρίς κολώνες
• Γλέντι χωρίς περιορισμούς και μικρά γράμματα
• Μενού φίνα, ζυμωμένα με όλη την τέχνη της παραδοσιακής και διεθνούς κουζίνας
• Σχολαστική τήρηση των κανόνων υγιεινής
• Φιλική ατμόσφαιρα και άριστη εξυπηρέτηση από προσωπικό καταξιωμένο στο χώρο
• Τιμές πραγματικά λογικές.
ΕΣΕΙΣ ΒΑΛΤΕ ΤΟ ΚΕΦΙ:
Εμείς βάζουμε τις ιδέες και το μεράκι στο ΣΕΒΑΛΙΕ ΠΑΛΛΑΣ τα πράγματα δεν τυχαίνουν-ΠΕΤΥΧΑΙΝΟΥΝ!!!
Κρατήσεις 22781

Από την εταιρεία
ΧΥΤΗΡΟΓΛΟΥ ΑΕ
Λευκά είδη
ΖΗΤΟΥΝΤΑΙ:
• ΠΩΛΗΤΕΣ
• ΠΩΛΗΤΡΙΕΣ
• ΓΑΖΩΤΡΙΕΣ
• ΧΕΙΡΙΣΤΕΣ Η/Υ
Οι ενδιαφερόμενοι μπορούν να υποβάλλουν τις αιτήσεις τους στο υπό ίδρυση νέο υποκατάστημα της Λεωφ. Ρόδου-Καλλιθέας 5ο χιλιόμετρο, παραπλεύρως ξενοδοχείου Paradise
Ωρες: 08.00-10.30, 15.00-20.00
Τηλ. 093-2908644

ΕΠΙΣΤΗΜΟΝΙΚΗ ΕΝΩΣΗ
ΤΕΧΝΟΛΟΓΙΚΗΣ ΕΚΠΑΙΔΕΥΣΗΣ
ΜΗΧΑΝΙΚΩΝ (Ε.Ε.Τ.Ε.Μ.)
ΠΡΟΣΚΛΗΣΗ
Η Ενωση μας προσκαλεί τα μέλη σε Γενική Συνέλευση την Τετάρτη 20 Ιανουαρίου 1999, στην αίθουσα του Δ.Ο.Ν.Α. (Διαγοριδών 1) και ώρα 8.30 μ.μ. με θέματα:
1. Εκλογή εφορευτικής επιτροπής για την διενέργεια των εκλογών της ένωσης τον Μάρτιο του 1999.
2. Ενημέρωση για τα σεμινάρια του "AUDOCAD".
Το Δ.Σ.

ΜΠΑ-ΜΠΑ-ΛΟΥΝΣ cafe
ΤΟ ΜΠΑ-ΜΠΑ-ΛΟΥΝΣ CAFE
Για ευχάριστες στιγμές για σας και τα παιδιά σας.
Επίσης αναλαμβάνουμε πάρτυ
Ώρες λειτουργίας καθημερινά 11π.μ.-10 μ.μ.
Λεωφόρος Ρόδου-Λίνδου
και Δημ. Αναστασιάδη γωνία
Πληρ. τηλ. 75360-21356-78850

ΨΑΡΟΤΑΒΕΡΝΑ
Κ. ΠΙΖΑΝΙΑΣ
Ανακαινίστηκε Πάλι!
Στην ίδια διεύθυνση που μας ξέρετε τόσα χρόνια αλλά σ' ένα καινούργιο μεγαλύτερο ανακαινισμένο χώρο, σας περιμένουμε γιά ν' απολαύσετε τη γνωστή ποιότητα μας σε ΦΡΕΣΚΑ ΨΑΡΙΑ & ΘΑΛΑΣΣΙΝΑ
ΑΝΟΙΧΤΑ ΚΑΘΗΜΕΡΙΝΑ
Π. ΠΟΛΗ • ΤΗΛ. 22117

GANT U.S.A.
AMERICAN SPORTSWEAR
GANT STORE : (ΠΕΖΟΔΡΟΜΟΣ) ΔΗΜΗΤΡΙΟΥ ΘΕΟΔΩΡΑΚΗ 47 - 851 00 ΡΟΔΟΣ
ΤΗΛ : 75 437, 75 457 - FAX : 32 545
www.helios.gr/marketplace/roubeti

ΠΩΛΟΥΝΤΑΙ
επί της ΠΑΠΑΛΟΥΚΑ
σε τετρακατοικία:
α) Οροφοδιαμέρισμα 145 τ.μ. Γ' ορόφου (ρετιρέ)
β) Στον Α' όροφο 90 τ.μ. με θέα στη θάλασσα.
ΛΟΥΞ ΚΑΤΑΣΚΕΥΗΣ-ΥΔΡΑΥΛ. ΑΣΑΝΣΕΡ
ΕΝΤΙΧΟΙΣΜ. ΚΟΥΖΙΝΕΣ ΙΤΑΛΙΑΣ
Πληρ. τηλ. 22307-21714