ΕΤΟΣ ΙΔΡΥΣΕΩΣ: 1915
ΙΔΡΥΤΗΣ: ΕΜΜ. ΚΑΛΑΜΠΙΧΗΣ
ΔΙΕΥΘΥΝΤΗΣ: ΑΘ. ΜΑΡΑΣΙΩΤΗΣ

Η ΡΟΔΙΑΚΗ

ΗΜΕΡΗΣΙΑ ΠΡΩΙΝΗ ΕΦΗΜΕΡΙΔΑ ΤΗΣ ΡΟΔΟΥ

ΤΕΤΑΡΤΗ
20 ΙΑΝΟΥΑΡΙΟΥ 1999
ΑΡ. ΦΥΛΛΟΥ 16.096
ΤΙΜΗ 150 ΔΡΧ.

Σύσκεψη στη Νομαρχία με θέμα την κρίση στην Παιδεία

ΑΝΕΛΑΒΑΝ πρωτοβουλίες για εκτόνωση!

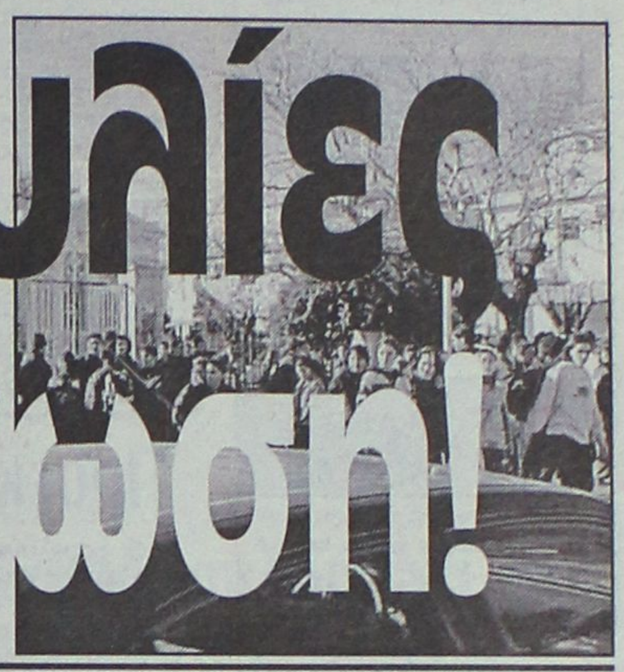

Εκτραχύνθηκε χθες η κατάσταση μετά τον τραυματισμό μαθήτριας από "αγανακτισμένο" οδηγό

Έστω και αργά, η Νομαρχία συγκαλεί σύσκεψη προκειμένου να βρεθούν λύσεις για εκτόνωση στο χώρο της Παιδείας. Χθες η κατάσταση εκτραχύνθηκε μετά τον τραυματισμό μαθήτριας από οδηγό το αυτοκίνητο του οποίου είχαν μπλοκάρει μαθητές του 3ου Λυκείου. Η κρίση στο αποκορύφωμά της. Και δυστυχώς όλα δείχνουν ότι η ποθούμενη εκτόνωση θα αργήσει. ΣΕΛΙΔΕΣ 3 και 6



ΘΕΤΙΚΕΣ ΕΞΕΛΙΞΕΙΣ

Η Εμπορική άναψε χθες το πράσινο φως στην ΔΑΝΕ!

● Θετικά αντιμετώπισε η Εμπορική Τράπεζα τα αιτήματα που έθεσε η αντιπροσωπεία της ΔΑΝΕ κατά την χθεσινή συνάντηση στην Αθήνα. Ήταν μια εξέλιξη που σίγουρα γεμίζει με αισιοδοξία όλους αυτούς που αγωνίζονται για την σωτηρία της Εταιρείας. Και είναι καιρός να αναλάβουν πρωτοβουλίες και οι τοπικοί μας άρχοντες. Και η αρχή γίνεται σήμερα με συνάντηση μελών του Δ.Σ. με τον δήμαρχο Ρόδου.

ΣΕΛΙΔΑ 5

ΓΙΑ ΤΟΥΣ ΕΛΕΓΚΤΕΣ

Πολύς θόρυβος και καυγάδες για το τίποτα!



● Οι αντεγκλήσεις και οι καυγάδες που ξέσπασαν μετά την δημοσιοποιηθείσα πρόθεση του Νομάρχη κ. Καραγιάννη να ορίσει ελεγκτές στις Α.Ε. της Νομαρχίας, έγιναν για το τίποτα! Ο Νομάρχης στην χθεσινή συνεδρίαση της Νομαρχιακής εξήγησε ότι απλώς θα μπουν οι ελεγκτές που προβλέπονται από τον Νόμο για τις Ανώνυμες Εταιρείες!

ΣΕΛΙΔΑ 7

Καυγάς για τις Πεταλούδες!

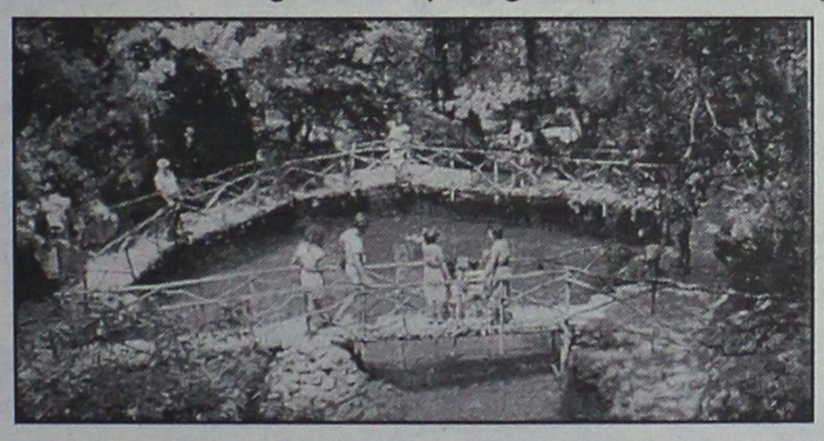

ΑΡΠΑΧΤΗΚΑΝ ΣΤΟ Δ.Σ. ΓΙΑ ΤΗΝ ΕΚΜΕΤΑΛΛΕΥΣΗ ΤΗΣ ΟΜΩΝΥΜΗΣ ΚΟΙΛΑΔΑΣ

● Τα "μαχαίρια" βγήκαν στη συνεδρίαση του Δημοτικού Συμβουλίου του νέου Δήμου Πεταλούδων. Αιτία η εκμετάλλευση της Κοιλάδας την οποία ήθελε για λογαριασμό του το Τοπικό Συμβούλιο Θεολόγου. Τα όργανα άρχισαν. Και είναι ακόμα αρχή.

ΣΕΛΙΔΑ 8

ΣΤΗ Ν.Ε. ΤΟΥ ΠΑΣΟΚ

Βολές κατά Σημίτη και της κυβέρνησης



ΠΡΩΤΑΓΩΝΙΣΤΗΣ Ο Γ. ΠΑΡΑΣΚΕΥΑΣ

● Βολές κατά της κυβέρνησης και του Πρωθυπουργού για την πολιτική που ακολουθεί εξαπέλυσαν στελέχη της Νομαρχιακής Επιτροπής του ΠΑΣΟΚ. Τα μέλη του κλιμακίου της Κ.Ε. που ήρθαν στη Ρόδο τα άκουσαν για καλά. ΣΕΛΙΔΑ 4

Σκοτώθηκε 29χρονος

● Σκοτώθηκε σε μετωπική χθες τα ξημερώματα ένας 29χρονος Ροδίτης ΣΕΛΙΔΑ 25

ΚΙΝΗΤΑ ΤΗΛΕΦΩΝΑ
ΟΙ ΚΑΛΥΤΕΡΕΣ ΠΡΟΣΦΟΡΕΣ
σελ.: 14

ΟΛΟΙ ΜΑΖΙ ΝΑ ΞΑΝΑΚΑΝΟΥΜΕ ΤΗ ΡΟΔΟ
ΟΜΟΡΦΗ ΚΑΙ ΖΗΛΕΥΤΗ



Προσπάθειες για την ευαισθητοποίησή μας

● Με καλαίσθητο φυλλάδιο του Βαγγέλη Παυλίδη, ο Δήμος ζητά την ενεργοποίηση των πολιτών για καλύτερη πόλη. ΣΕΛΙΔΑ 13

ΠΟΛΥ ΣΥΝΤΟΜΑ



Μας έρχεται η γρίπη της Αυστραλίας

● Προ των θυρών βρίσκεται η γρίπη της Αυστραλίας. Το επιβεβαιώνουν υπουργείο Υγείας και γιατροί που ταυτόχρονα δίδουν οδηγίες. ΣΕΛΙΔΑ 25

ΠΑΝΕΛΛΗΝΙΑ ΕΝΩΣΗ ΔΙΠΛ. ΜΗΧΑΝΙΚΩΝ ΕΡΓΟΛΗΠΤΩΝ ΔΗΜ. ΕΡΓΩΝ
ASSOCIATION PANHELLENIQUE DES INGENIEURS DIPLOMES ENTREPRENEURS DE TRAVAUX PUBLICS
ΠΕΡΙΦΕΡΕΙΑΚΟ ΤΜΗΜΑ ΔΩΔΕΚΑΝΗΣΟΥ

ΠΡΟΣΚΛΗΣΗ
ΣΕ ΓΕΝΙΚΗ ΣΥΝΕΛΕΥΣΗ

Η Πανελλήνια Ενωση Διπλωματούχων Μηχανικών Εργοληπτών Δημοσίων Εργων (ΠΕΔΜΕΔΕ) Τμήμα Δωδεκανήσου, προσκαλεί τα μέλη της στη Γενική Συνέλευση, που θα πραγματοποιηθεί στο Τεχνικό Επιμελητήριο, στην οδό Μητροπόλεως 4 στη Ρόδο, στις 28-1-99 ημέρα Πέμπτη και ώρα 7.00 μ.μ. με θέματα ημερήσιας διάταξης:
1. Ενημέρωση των μελών
2. Διοικητικός και οικονομικός απολογισμός
3. Αρχαιρεσίες
Σε περίπτωση μη απαρτίας, η Γενική Συνέλευση θα πραγματοποιηθεί στις 4-2-99 ημέρα Πέμπτη την ίδια ώρα στον ίδιο χώρο και με τα ίδια θέματα.

Ο ΓΡΑΜΜΑΤΕΑΣ Μάνος Στεφάνου
Ο ΠΡΟΕΔΡΟΣ Γιώργος Σιφωνιός

ΗΜΕΡΟΛΟΓΙΟ

Τετάρτη 20 Ιανουαρίου 1999

Ευθυμίου μεγ., Βασιλίδος μ.

Ανατολή ηλίου: 7.38'
Δύσις ηλίου: 5.34'
Σελήνη 3 ημερών

ΦΑΡΜΑΚΕΙΑ

Σήμερα διημερεύει το φαρμακείο του κ. Βερβέρη επί της Κων. Παλαιολόγου και διανυκτερεύει του κ. Χατζηνικόλα επί της Παπαλουκά.

ΒΕΝΖΙΝΑΔΙΚΑ

Διανυκτερεύει το βενζινάδικο του κ. Τζωρτζή στον Άγιο Φραγκίσκο και το πρατήριο καυσίμων ΤΕΧΑCΟ Γκινάκης Αλέξανδρος περιοχή Κόβα.

ΛΑΪΚΕΣ ΑΓΟΡΕΣ

Τετάρτη και Σάββατο: στην οδό Βύρωνος (πίσω από το Στάδιο).
Πέμπτη: στην οδό Διαγορίδων.

ΔΡΟΜΟΛΟΓΙΑ ΠΛΟΙΩΝ

Σήμερα αναχωρεί το "ΙΑΛΥΣΟΣ" στις 1 το μεσημέρι για Τήλο-Νίσυρο-Κω-Λέρο-Πάτμο-Πειραιά.

ΑΕΡΟΠΟΡΙΚΑ ΔΡΟΜΟΛΟΓΙΑ

ΟΛΥΜΠΙΑΚΗ ΑΕΡΟΠΟΡΙΑ

Για Αθήνα
- Δευτέρα: 06.40-09.50-15.25-20.10-22.40
- Τρίτη: 06.40-15.25-20.10-22.40
- Τετάρτη: 06.40-09.50-15.25-20.10-23.40
- Πέμπτη: 06.40-09.50-15.25-20.10-22.40
- Παρασκευή: 06.40-09.50-15.25-20.10-22.40
- Σάββατο: 06.40-09.50-15.25-20.10-22.40
- Κυριακή: 06.40-09.50-15.25-20.10-23.25

Για Θεσσαλονίκη
- Δευτέρα-Τετάρτη-Παρασκευή-Κυριακή: 19.05

Για Ηράκλειο
- Δευτέρα-Τετάρτη-Παρασκευή-Κυριακή στις 16.35

Για Κάρπαθο
- Δευτέρα-Τρίτη-Τετάρτη-Πέμπτη-Παρασκευή: 10.00
- Κυριακή: 10.00

Για Κάσο
- Δευτέρα-Τετάρτη-Παρασκευή-Σάββατο-Κυριακή: 12.10

Για Καστελλόριζο
- Τετάρτη-Παρασκευή και Κυριακή στις 07.40

Για Κω
- Τρίτη-Σάββατο: 11.55

Για Σαντορίνη
- Δευτέρα-Πέμπτη-Σάββατο: 22.15

Για Μύκονο
- Κυριακή 20.45

AIR GREECE

ΡΟΔΟ-ΑΘΗΝΑ
(2 ΠΤΗΣΕΙΣ)

Καθημερινά: 07.45 και 11.15

Επίσης καθημερινά μέσω Αθηνών για Θεσσαλονίκη, Ηράκλειο και Χανιά

Επώνυμον το ανώνυμον...

Αύριο θα είναι πολύ αργά για την Παιδεία

Η ΚΑΤΑΣΤΑΣΗ στο χώρο της Παιδείας έχει ξεπεράσει κάθε όριο. Τόσο που κάθε ολιγωρία, κάθε πεισματική εμμονή, κάθε κυβερνητικός λεονταρισμός συνιστά έγκλημα εις βάρος της ελληνικής οικογένειας, εις βάρος του μέλλοντος αυτού του τόπου.

Ο Κ. ΣΗΜΙΤΗΣ πρέπει να κλείσει τα αυτιά στους φανατικούς του περιβάλλοντός του και να δει το όλο θέμα όχι με όρους πολιτικούς (ή μικροπολιτικούς), αλλά με όρους ευθύτητας και ευθύνης.

ΑΣ ΑΚΟΥΣΕΙ τις φωνές της λογικής και της ευθύνης, όπως αυτές του Αρχιεπισκόπου κ. Χριστόδουλου και του προέδρου της Ν.Δ. Κ. Καραμανλή. Κομματισμοί και σκοπιμότητες δεν χωρούν σε ένα τόσο σημαντικό θέμα. Ο κ. Σημίτης έχει κάνει ήδη ένα πολύ σημαντικό λάθος.

ΠΑΡΑΣΥΡΟΜΕΝΟΣ από την αλαζονεία της εξουσίας, έδωσε το πράσινο φως για μια μεταρρύθμιση βγαλμένη από τους δοκιμαστικούς σωλήνες του υπουργείου Παιδείας, χωρίς διάλογο με την εκπαιδευτική κοινότητα, χωρίς συζήτηση στην εθνική αντιπροσωπεία. Τα αποτελέσματα αυτής της λογικής και αυτής της πρακτικής είναι αδιάψευστοι μάρτυρες του λάθους. Τα περιθώρια διορθωτικών κινήσεων στενεύουν δραματικά. Χιλιάδες μαθητές κινδυνεύουν να χάσουν τη χρονιά, οι σχέσεις εμπιστοσύνης μεταξύ των φορέων της εκπαιδευτικής κοινότητας έχουν διαταραχθεί επικίνδυνα και κυρίως κινδυνεύει κάθε μελλοντική απόπειρα ανανέωσης και μεταρρύθμισης να αντιμετωπιστεί με δυσπιστία και άρνηση.

Ο κ. ΣΗΜΙΤΗΣ είχε και έχει τη δυνατότητα να ξαναδεί το θέμα της εκπαιδευτικής μεταρρύθμισης, με τη στήριξη μάλιστα της αξιωματικής αντιπολίτευσης, που τον προτρέπει σε διάλογο και τονίζει τον εθνικό χαρακτήρα μιας τέτοιας πρωτοβουλίας. Ο πρόεδρος της Ν.Δ. τόνισε και από το βήμα της Βουλής ότι το κόμμα του δεν χρησιμοποίησε ούτε πρόκειται να χρησιμοποιήσει ποτέ τα θέματα και τα προβλήματα της εκπαίδευσης σαν αντιπολιτευτικά εργαλεία. Μίλησε για εθνικό διάλογο πριν αποδειχθεί ότι είναι πολύ αργά...

Προεκλογικά τερτίπια της κυβέρνησης Σημίτη

Οι φορολογικές ελαφρύνσεις αλλά βεβαίως μετά το 2000, είναι ένα από τα "ατού" που θα χρησιμοποιήσει η κυβέρνηση για τον προεκλογικό της αγώνα, στο διάλογο που θα έχει με όλους τους φορείς και τις παραγωγικές τάξεις μετά το τέλος του Φεβρουαρίου.

Οι αλλαγές αυτές που θα θέσει για διάλογο η κυβέρνηση είναι προτάσεις που κατέθεσε η Νέα Δημοκρατία πρόσφατα και οι οποίες απορρίφθησαν από τον πρωθυπουργό και το οικονομικό του επιτελείο ως "ανέφικτες". Ξαφνικά γίνονται... εφικτές, προκειμένου να χρησιμοποιηθούν ως "σημαία" της προεκλογικής εκστρατείας του ΠΑΣΟΚ.

Ομως η κυβέρνηση θα φέρει στο τραπέζι του διαλόγου και άλλες τροποποιήσεις, οι οποίες θα επιφέρουν βαρειά φορολογική επιβάρυνση σε μεγάλο φάσμα φορολογουμένων. Επίσης, το οικονομικό επιτελείο της κυβέρνησης επιδιώκει να περάσει και άλλου είδους αλλαγές που θα επιφέρουν επιβαρύνσεις σε όλους τους φορολογούμενους όπως:

- Κατάργηση του αφορολογήτου με αποδείξεις, με την αιτιολογία ότι επιφέρουν υπέρμετρο φόρτο εργασίας στις εφορίες.
- Κατάργηση της αυτοτελούς φορολόγησης εισοδημάτων όπως π.χ. των τόκων καταθέσεων και ομολόγων και των μερισμάτων μετοχών κ.λπ. και άθροιση των εισοδημάτων αυτών στα εισοδήματα από εργασία, γεγονός που θα επιφέρει κατακόρυφη αύξηση των φόρων.
- Επέκταση του ΦΠΑ στις τραπεζικές εργασίες, με την προηγούμενη πάντως σταδιακή κατάργηση του ΕΦΤΕ και της εισφοράς του 1,2% του νόμου 128/75.

Προεκλογικές υποσχέσεις για φορολογικές ελαφρύνσεις που όμως κρύβουν παγίδες, πολύ καλά καλυμμένες. Η γνωστή μέθοδος της κυβέρνησης του κ. Σημίτη.

Η ΜΕΓΑΛΥΤΕΡΗ ΑΛΥΣΙΔΑ ΚΑΤΑΣΤΗΜΑΤΩΝ ΣΕ ΣΥΛΛΟΓΕΣ "ΕΝΔΥΣΗΣ" ΣΠΙΤΙΟΥ

Η αγάπη σας, μας μεγάλωσε...



...και μας έδωσε κύρος!

Εμπιστευτήκατε και προτιμήσατε τα SIT IN SHOPS για κάθε είδος που αφορά την ένδυση του σπιτιού. Μ' αυτό τον τρόπο μας δείξατε την αγάπη σας, μας κάνατε μεγάλους, μας δώσατε ΚΥΡΟΣ. Πρώτα απ' όλα όμως δώσατε ΚΥΡΟΣ στο όνομά μας, KYROS SHOPS. Μ' αυτό το όνομα τώρα θα μας αναγνωρίζετε σε 23 σημεία σ' όλη την Ελλάδα και σε 6 στην Κύπρο. Κι' αυτό είναι μόνο η αρχή. Γιατί εμείς στα KYROS SHOPS σκοπεύουμε κάθε σπίτι να αποκτήσει τη δική του ταυτότητα και το δικό του KYROS SHOP. Οι άνθρωποί μας είναι στη διάθεσή σας να ακούσουν τις επιθυμίες σας, να σας εξυπηρετήσουν και να σας προτείνουν την ολοκληρωμένη λύση που ταιριάζει στο δικό σας σπίτι. Μ' αυτό τον τρόπο εμείς στα KYROS SHOPS ανταποδίδουμε σήμερα την αγάπη που μας δείχνετε χρόνια.

KYROS SHOPS
KYROS...στο σπίτι σας!

• Αμεση έκδοση VISA Card και
• Ατομες μηνιαίες δόσεις:
- 3 δόσεις έως 90.00 δρχ.
- 6 δόσεις πάνω από 90.000 έως 300.000 δρχ. και
- 12 δόσεις πάνω από 300.000 δρχ.

ΜΕΛΟΣ ΤΟΥ Sit Kyros group

ideal strom ΣΤΡΩΜΑΤΑ ΟΡΘΟΠΕΔΙΚΑ ΦΥΣΙΚΑ - ΥΓΙΕΙΝΑ
Sit-in ΜΟΚΕΤΤΕΣ ΙΤΑΛΙΑΣ
Altai Χειροποίητα. Δυθέντικα & Διαχρονικά
ΑΝΤΙΠΡΟΣΩΠΙΕΣ - ΕΙΣΑΓΩΓΕΣ - ΕΜΠΟΡΙΟ - ΤΟΠΟΘΕΤΗΣΕΙΣ
ΤΑΠΗΤΕΣ - ΜΟΚΕΤΤΕΣ - ΔΑΠΕΔΑ (ΞΥΛΙΝΑ, ΚΕΡΑΜΙΚΑ, ΠΛΑΣΤΙΚΑ)
ΤΑΠΕΤΣΑΡΙΕΣ ΤΟΙΧΩΝ - ΨΕΥΔΟΡΟΦΕΣ
ΥΦΑΣΜΑΤΑ ΕΠΙΠΛΩΣΕΩΝ - ΚΟΥΡΤΙΝΕΣ - ΚΟΥΡΤΙΝΟΞΥΛΑ
Fins ΓΕΩΡΓΙΟΣ Ν. ΜΑΡΙΕΤΤΟΣ
ΒΕΝΕΤΟΚΛΕΩΝ & Μ. ΚΩΝΣΤΑΝΤΙΝΟΥ (ΓΩΝΙΑ) ΡΟΔΟΣ ΤΗΛ.: (0241) 30090 – 26590 • FAX: 30070

ΔΕΧΟΝΤΑΙ ΤΟ ΚΟΙΝΟ

Ο Νομάρχης δέχεται το κοινό κάθε Τρίτη και Πέμπτη από 11.00-13.00.
Ο Δήμαρχος Ρόδου δέχεται το κοινό κάθε Τετάρτη από τις 12.00-14.00.
Ο Αντιδήμαρχος κ. Σκανδαλίδης δέχεται το κοινό κάθε Τρίτη και Πέμπτη 1 με 2 μ.μ.

ΤΑΞΙ

ΡΑΔΙΟ ΤΑΞΙ: 64712-64790

ΧΡΗΣΙΜΑ ΤΗΛΕΦΩΝΑ

ΝΟΣΟΚΟΜΕΙΟ:	22222
ΠΥΡΟΣΒΕΣΤΙΚΗ:	23333
ΛΙΜΕΝΑΡΧΕΙΟ:	22220, 27695
ΒΛΑΒΕΣ Δ.Ε.Η.:	125
ΒΛΑΒΕΣ Ο.Τ.Ε.:	121
ΑΜΕΣΗ ΔΡΑΣΗ:	100
ΒΛΑΒΕΣ ΥΔΡΕΥΣΗΣ:	68750-68755
ΝΟΜΑΡΧΙΑ:	156
ΠΕΡ/ΚΗ Δ/ΝΣΗ	38174
ΔΗΜΟΣ:	46200
ΤΡΟΧΑΙΑ:	26480
ΠΛΗΡΟΦ. Ο.Τ.Ε.:	131
ΔΕΛΤΙΟ ΚΑΙΡΟΥ:	149
ΛΑΧΕΙΑ:	111
ΠΡΟΠΟ - ΛΟΤΤΟ:	111
ΡΟΔΑ:	27462
ΚΤΕΛ:	27706
Ο.Α.Ε.Δ.:	23265
Ι.Κ.Α.:	64912
ΤΑΞ.Υ.:	68701, 68702
ΟΛΥΜΠΙΑΚΗ:	24555
Δ.Α.Ν.Ε.:	77070
ΕΡΓΑΤ. ΚΕΝΤΡΟ:	24730
AIR GREECE	36095

ΤΙΜΕΣ ΣΥΝΑΛΛΑΓΜΑΤΟΣ

Δολλάριο ΗΠΑ	278.087	284.535
Μάρκο Γερμανίας	166.557	170.418
Φράγκο Γαλλίας	49.671	50.823
Λίρα Αγγλίας	466.399	477.212
Λίρα Ιρλανδίας	414.656	424.270
Φράγκο Βελγίου	8.076	8.264
Φιορίνι Ολλανδίας	147.843	151.271
Λιρέτα (100 μον.)	16.827	17.217
Σελίνι Αυστρίας	23.688	24.237
Κορώνα Δανίας	43.807	44.822
Κορώνα Σουηδίας	34.885	35.693
Μάρκο Φινλανδίας	54.838	56.109
Πεσέτα Ισπανίας	1.959	2.005
Εσκούδο Πορτογ.	1.625	1.663
Γιεν (100 μον.)	239.727	245.285
Φράγκο Ελβετίας	201.302	209.039
Κορώνα Νορβηγίας	36.406	37.250
Λίρα Κύπρου	562.365	575.404
Δολλάριο Καναδά	179.373	183.532
Δολλάριο Αυστραλ.	171.289	175.260

"Η ΡΟΔΙΑΚΗ" στο INTERNET

Ηλεκτρονική διεύθυνση:
http://WWW.rodiaki.gr.

Email: rodiaki@rodosnet.gr

Η ΡΟΔΙΑΚΗ
Ημερήσια Εφημερίδα της Ρόδου
Ετος Ιδρύσεως 1915
ΙΔΙΟΚΤΗΣΙΑ - ΕΚΔΟΣΗ
ΥΙΟΙ Σ. ΤΣΟΠΑΝΑΚΗ
Η. ΚΩΤΙΑΔΗΣ Ο.Ε.
ΔΙΕΥΘΥΝΤΗΣ
Αθ. Μαρασιώτης
ΣΥΝΤΑΞΗ
Σπύρος Παγκάς
Γρηγόρης Πελλός
Λουκάς Μαστής
Μιχάλης Μαστής
ΑΘΛΗΤΙΚΑ
Μανόλης Μπάτης,
Νικήτας Κουσκουσής
ΜΟΝΙΜΟΣ ΣΥΝΕΡΓΑΤΗΣ
Γιώργος Βούης
ΓΡΑΦΕΙΑ ΣΥΝΤΑΞΗΣ
Μάρκου Μαλλιαράκη 9
Τηλ. 24610 - 30865 - 75640
Fax (0241) 75641
ΛΟΓΙΣΤΗΡΙΟ - ΔΙΑΦΗΜΙΣΕΙΣ
Νέα Αγορά 53
Τηλ. 22210 - 75230
Fax (0241) 22471

Σύσκεψη για την εκτόνωση της κρίσης στην Παιδεία συγκαλεί ο Νομάρχης



Ανέλαβαν έστω και αργά πρωτοβουλίες

Προηγήθηκαν αιτήματα των κ.κ. Παρασκευά και Κωστόπουλου αλλά και άλλων φορέων μετά τα χθεσινά θλιβερά γεγονότα

Η κατάσταση στην Παιδεία έχει πάρει επικύνδυνες διαστάσεις. Ήδη χθες, πέραν των συνεχιζόμενων καταλήψεων, γίναμε μάρτυρες θλιβερών επεισοδίων μεταξύ μαθητών που είχαν καταλάβει τους δρόμους και οδηγών αυτοκινήτων με αποτέλεσμα να τραυματισθεί μια μαθήτρια. Μικρότερης έκτασης επεισόδια σημειώνονται καθημερινά μεταξύ γονέων και μαθητών, μεταξύ γονέων που εκφράζουν αντίθετες απόψεις αλλά και καθηγητών που χρησιμοποιούν ασυνήθιστες μεθόδους για να "σπάσουν" τις καταλήψεις των μαθητών. Παρατηρείται δηλαδή καθημερινά μια όξυνση της κατάστασης και κανείς δεν μπορεί να προβλέψει τι μπορεί να γίνει από δω και πέρα.

Είναι όμως και πολλοί που άρχισαν να διαισθάνονται τα χειρότερα αφού σε καταστάσεις όπως σαν και αυτές που συναντά κανείς στα Λύκεια, ένα τυχαίο γεγονός, μια ανόητη ενέργεια σαν και αυτή του "αγανακτισμένου οδηγού" χθες, μπορεί να μας οδηγήσουν σε άλλες τραγικές εξελίξεις.

Και το ερώτημα που εύλογα γεννάται είναι: Εμείς τι κάνουμε;

• Ο Εισαγγελέας και κατ' επέκταση η Αστυνομία, ενεργώντας σοφά κρατούν αποστάσεις γνωρίζοντας ότι τυχόν επέμβασή τους, παρά τις πιέσεις που δέχονται τόσον από κυβερνητικούς παράγοντες όσον και από ορισμένους γονείς και καθηγητές, θα έρριχνε λάδι στη φωτά.

• Οι γονείς μόνοι τους δεν μπορούν να προσφέρουν, δεν μπορούν να δώσουν λύσεις. Κτύπησαν πόρτες ζητώντας βοήθεια την οποία όμως δεν βρήκαν και αποκαμωμένοι πια, μετετράπησαν σε απλούς θεατές μιας παράστασης του παραλόγου.

Και αφού έτσι είναι, αφού η κυβέρνηση διάλεξε για μια ακόμη φορά τον δρόμο της αδιαλλαξίας και οι μαθητές δεν δείχνουν να υποχωρούν, και οι αρμόδιοι για να επιβάλουν την τάξη λόγω της ιδιαιτερότητας της κατάστασης δεν επεμβαίνουν -και καλά κάνουν- θα μείνουμε με σταυρωμένα τα χέρια περιμένωντας την από Θεού βοήθεια;

Όχι βέβαια!

Νομίζουμε ότι είναι καιρός οι τοπικές αρχές, και εννοούμε το Νομάρχη και τους Δημάρχους να επέμβουν. Και δεν εννοούμε βέβαια παρεμβάσεις επί της ουσίας ούτε "παλληκαρισμούς" σαν και αυτούς που είδαμε εκ μέρους της Τοπικής Αυτοδιοίκησης της Καλύμνου, που έφεραν τα ακριβώς αντίθετα αποτελέσματα.

Πιστεύουμε όμως ότι οι τοπικές αρχές και κυρίως ο Νομάρχης έχουν υποχρέωση να συγκαλέσουν μίαν ευρεία σύσκεψη με τη συμμετοχή όλων των εμπλεκομένων φορέων από την οποία μόνο καλά μπορούν να προκύψουν. Μέχρι τώρα ο Νομάρχης κ. Σάββας Καραγιάννης δεν είχε πάρει θέση. Και κρίνοντας από τα όσα είπε ο εκπρόσωπος της Νομαρχιακής Αυτοδιοίκησης στην Κω, όταν αρνήθηκε -κατ' εντολή του Νομάρχη όπως είπε- οποιαδήποτε ανάμιξη, πιστεύουμε ότι δεν πρόκειται ούτε σήμερα ούτε αύριο να το κάνει.

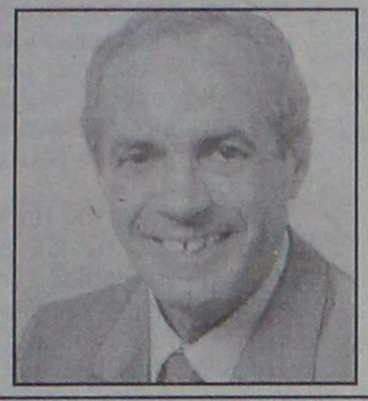

Ομως τελικά ο κ. Καραγιάννης εκτιμώντας σωστά την κατάσταση και μετά τα όσα συνέβησαν, αποφάσισε να αναλάβει πρωτοβουλίες. Με χθεσινή ανακοίνωση που εξέδωσε χθες το απόγευμα η Νομαρχιακή Αυτοδιοίκηση καλούνται οι εμπλεκόμενοι φορείς σε σύσκεψη που θα πραγματοποιηθεί την Πέμπτη στις 6 το απόγευμα. Η ανακοίνωση έχει ως εξής:

«Μετά τα όσα συνέβησαν σήμερα και την αναταραχή που εξακολουθεί να υπάρχει στο χώρο της εκπαίδευσης, ο Νομάρχης Δωδ/σου κ. Σάββας Καραγιάννης πήρε την πρωτοβουλία να συγκαλέσει σύσκεψη την Πέμπτη 21 Ιανουαρίου στις 6 το απόγευμα στο Νομαρχιακό Μέγαρο με όλους τους εμπλεκόμενους φορείς, προκειμένου ν' αναζητηθούν οι καλύτεροι τρόποι εκτόνωσης της κρίσης.

Στην σύσκεψη αυτή θα κληθούν:

Οι επικεφαλής των Νομαρχιακών Επιτροπών των Κομμάτων και των Νομαρχιακών παρατάξεων, εκπρόσωποι των 15μελών Συμβουλίων των μαθητών, των Συλλόγων Γονέων και Κηδεμόνων και υπηρεσιακοί παράγοντες. Ηδη αποστέλλονται σχετικές προσκλήσεις».

Γ. Παρασκευάς: Συστράτευση όλων των υγιών δυνάμεων...

Ο τέως νομάρχης Γιάννης Παρασκευάς, με ανακοίνωσή του αναφέρεται στην κρίση που μαστίζει την Παιδεία και τονίζει μεταξύ άλλων ότι είναι αυτονόητο ότι τα συλλογικά όργανα του Νομού έχουν χρέος να συμβάλλουν στην επίλυση του προβλήματος και ότι στην προσπάθεια αυτή θα πρέπει να συστρατευθούν όλες οι υγιείς κοινωνικές και πολιτικές δυνάμεις του τόπου. Το πλήρες κείμενο της ανακοίνωσης που εξέδωσε το γραφείο του κ. Παρασκευά έχει ως εξής:



"Η συνεχιζόμενη κατάσταση στο χώρο της Παιδείας αναδεικνύει με πολύ επικίνδυνο τρόπο την παθογένεια που μαστίζει την πολιτική ζωή του τόπου και την κοινωνική συμπεριφορά, συμφεριφορά που πλησιάζει τα όρια της κοινωνικής αφασίας.

Είναι βέβαιο πως κανείς εχέφρων πολίτης δεν μπορεί με σοβαρότητα να ισχυρισθεί ότι η σημερινή κατάσταση λειτουργίας των σχολείων και των εφαρμοζομένων εκπαιδευτικών συστημάτων ικανοποιεί τις ανάγκες και των μαθητών και της κοινωνίας.

Η αλλαγή και η βελτίωση του παρεχόμενου επιπέδου εκπαίδευσης συστημάτων ικανοποιεί τις ανάγκες και των μαθητών και της κοινωνίας.

Η αλλαγή και η βελτίωση του παρεχόμενου επιπέδου εκπαίδευσης αποτελεί κοινό τόπο και κοινή επιθυμία, αποτελεί αδήριτη ανάγκη.

Επιβάλλεται όλα τα συμβαλλόμενα μέρη να αρθούν στο ύψος των περιστάσεων.

Κυβέρνηση, καθηγητές, γονείς, μαθητές, πολιτικοί παράγοντες έχουν χρέος να συνεισφέρουν με υψηλό αίσθημα ευθύνης για την εξομάλυνση της κατάστασης και επαναλειτουργία των σχολείων.

Η παροχή Παιδείας αποτελεί ύψιστο κοινωνικό αγαθό, ο χρόνος παραμένει πάντα ανεπίστρεπτος και κάθε μέρα που χάνεται αποβαίνει εις βάρος των μαθητών και κατ' επέκταση της κοινωνίας.

Σε αυτή την κρίσιμη περίοδο είναι αυτονόητο πως τα συλλογικά όργανα του Νομού έχουν χρέος να συμβάλλουν στην επίλυση του προβλήματος.

Σε αυτή την προσπάθεια είναι απόλυτη ανάγκη της συστράτευσης όλων των υγιών κοινωνικών και πολιτικών δυνάμεων του τόπου.

Γιάννης Παρασκευάς
τ. Νομάρχης Δωδεκανήσου"

Φ. Κωστόπουλος: Να μην έρθουν τα χειρότερα

Ο επικεφαλής της Παράταξης "Δωδεκάνησα-Δύναμη Ελπίδας" κ. Φ. Κωστόπουλος, με επιστολή του στο Νομάρχη του ζητά να αναλάβει πρωτοβουλίες για την σύγκλιση σύσκεψης με στόχο την εξεύρεση λύσεων και την αποφυγή ανεπιθύμητων καταστάσεων στον χώρο της Παιδείας.



Η επιστολή του κ. Κωστόπουλου έχει ως εξής:

κ. Νομάρχη,

Τον τελευταίο καιρό έχουμε γίνει μάρτυρες μιας άνευ προηγουμένου αναταραχής στο χώρο της Παιδείας.

Από αυτήν την αναταραχή δεν εξαιρείται και η περιοχή μας.

Με την πάροδο του χρόνου η αναταραχή αντί να καταλαγιάζει φουντώνει και τείνει να γίνει ανεξέλεγκτη με συνέπειες απρόβλεπτες.

Σίγουρα δεν μπορούμε να παρέμβουμε στην ουσία της εκπαιδευτικής μεταρρύθμισης αλλά μπορούμε να βοηθήσουμε στην εξομάλυνση της κατάστασης μέσα από διάλογο μεταξύ των εμπλεκομένων φορέων.

Γι' αυτό πιστεύω ότι η σύγκλιση σύσκεψης με δικής σας πρωτοβουλία στην οποία θα προσκληθούν να συμμετάσχουν οι Δήμαρχοι, εκπρόσωποι εκπαιδευτικών, γονέων, των μαθητών, τα πολιτικά κόμματα και όποιοι άλλοι εσείς κρίνετε σκόπιμο, θα βοηθούσε στην εκτόνωση της κατάστασης τοπικά, αφού θα έδινε ένα υπεύθυνο βήμα έκφρασης και διαλόγου.

Σε καμιά περίπτωση η σύσκεψη αυτή δεν πρέπει να κατατείνει στην επιβολή των απόψεων κάποιων έναντι άλλων. Πιστεύω όμως ότι θα βοηθούσε στην αποφυγή ανεπιθύμητων καταστάσεων που θα οδηγούσαν σε λανθασμένες ή βίαιες ενέργειες από τις εμπλεκόμενες πλευρές.

Εάν αφεθούν τα πράγματα στην τύχη τους και δεν αναληφθούν κάποιες πρωτοβουλίες φοβάμαι ότι θα γίνουμε μάρτυρες κοινωνικών συγκρούσεων που δεν θα έχουν καμμία σχέση με το εκπαιδευτικό πρόβλημα.

Με τιμή
Φώτης Κωστόπουλος
Επικεφαλής της Παράταξης "ΔΩΔΕΚΑΝΗΣΑ-ΔΥΝΑΜΗ ΕΛΠΙΔΑΣ"

ΔΕΝ παραιτείται ο Γεράσιμος Αρσένης

Σύντομη επιστροφή στα σχολεία καθηγητών και μαθητών προέβλεψε ο κυβερνητικός εκπρόσωπος Δ. Ρέππας, καθώς όπως τόνισε δεν υπάρχει άλλος δρόμος από αυτόν και διαπίστωσε ότι υπάρχει φθίνουσα πορεία των καταλήψεων. Σχετικά με τη συνάντηση του πρωθυπουργού με τον υπουργό Παιδείας, ο εκπρόσωπος ανέφερε ότι επρόκειτο για προγραμματισμένη συνάντηση κατά την οποία ο κ. Αρσένης ενημέρωσε τον πρωθυπουργό για όλα τα θέματα της Παιδείας. Σε ερώτηση αν ο πρωθυπουργός ζήτησε από τον υπουργό Παιδείας να κάνει ορισμένες υποχωρήσεις, ο εκπρόσωπος απάντησε ότι ούτε τέθηκε ούτε τίθεται τέτοιο θέμα. Και πρόσθεσε ότι η πολιτική που εφαρμόζει ο κ. Αρσένης είναι κυβερνητική πολιτική. Ερωτηθείς για το αν υπάρχει πρόθεση παραίτησης του κ. Αρσένη ή "θυσίας" του προκειμένου να εκτονωθεί η κατάσταση, ο κ. Ρέππας ανέφερε πως όταν θυσιάζονταν οι Ιφιγένειες για να φυσήξει ούριος άνεμος ήταν η εποχή της μυθολογίας. Σήμερα απαιτείται ευθύνη, ψυχραιμία, ωριμότητα και υπεύθυνες πρωτοβουλίες. Και κάλεσε μαθητές και καθηγητές να ανοίξουν τα σχολεία και να ανταποκριθούν στις απαιτήσεις της εποχής.

ΓΑΛΗΝΗ
ΑΝΟΙΧΤΑ ΚΑΘΕ ΜΕΡΑ
ΑΠΟ ΤΙΣ 12.00 ΤΟ ΜΕΣΗΜΕΡΙ
ΜΕΝΕΚΛΕΟΥΣ 22 - ΜΕΣΑΙΩΝΙΚΗ ΠΟΛΗ ΤΗΛ. 77556

Γ. ΡΑΛΛΗΣ

Να ανασταλούν για ένα έτος οι εξετάσεις

Ο πρώην πρωθυπουργός, Γεώργιος Ράλλης κάλεσε τα κόμματα αλλά και την ΟΛΜΕ να καταγγείλουν δημόσια τις καταλήψεις.

Η κατάληψη, είπε ο κ. Ράλλης, είναι ποινικό αδίκημα και δεν είναι δικαίωμα κανενός να καταλαμβάνει δημόσια κτίρια. Απορώ πώς ορισμένοι γίνονται συνένοχοι αυτών των ποινικών αδικημάτων,πρόσθεσε.

Ωστόσο,ο πρώην πρωθυπουργός κάλεσε την κυβέρνηση να δεχθεί να αναστείλει για ένα έτος τις εξετάσεις της Β' Λυκείου και να συγκροτηθεί μία επιτροπή,η οποία να προτείνει συνολικά λύσεις για όλα τα θέματα της Παιδείας.

Ο κ. Ράλλης ξεκαθάρισε ότι ο νόμος δεν μπορεί να καταργηθεί, προσθέτοντας ότι περιέχει πολλά θετικά στοιχεία. Το μόνο που πρέπει να γίνει είναι να εξεταστεί πως θα γίνουν οι εξετάσεις,είπε και δεν έκρυψε την ανησυχία του για τις εξελίξεις,εάν δεν επιλυθεί αυτή η έκρυθμη κατάσταση στην Παιδεία.

Για την εικόνα της κυβέρνησης και τις αποφάσεις της

Τα 'ψαλλαν στο κλιμάκιο τα τοπικά στελέχη του ΠΑΣΟΚ

Γ. Παρασκευάς: "Διαφωνώ με την πολιτική του κ. Σημίτη αλλά δεν πρέπει να τρωθεί περισσότερο"!

Πραγματοποιήθηκε προχθές το βράδυ στα γραφεία της Νομαρχιακής Επιτροπής του ΠΑΣΟΚ η προγραμματισμένη σύσκεψη που είχε ως αντικείμενο τις προσυνεδριακές διαδικασίες που θα πραγματοποιηθούν και στο Νότιο Συγκρότημα Δωδ/σου στα πλαίσια του συνεδρίου του κόμματος που έχει προσδιορισθεί προς το τέλος του Μαρτίου.

Στη σύσκεψη παρεβρέθηκε κλιμάκιο της Κ.Ε. αποτελούμενο από τον βουλευτή του ΠΑΣΟΚ κ. Γ. Κατσιμπάρδη και το μέλος του Τομέα Οργανωτικής Πολιτικής κ. Γεωργιόπουλο ενώ συμμετείχαν οι βουλευτές Δωδ/σου κ.κ. Κ. Σφυρίου και Β. Παπανικόλας καθώς και ο πρώην νομάρχης Δωδ/σου κ. Γ. Παρασκευάς. Κατά την διάρκεια της συνεδρίασης τα μέλη του κλιμακίου ανέλυσαν το πρόγραμμα των προσυνεδριακών διαδικασιών που θα εφαρμοσθούν σε όλες τις οργανώσεις του ΠΑΣΟΚ και αναφέρθηκαν επίσης στους στόχους που θα πρέπει να "υπηρετηθούν" μέσα από το κορυφαίο αυτό γεγονός για το κυβερνών κόμμα.

- Ο βουλευτής Βοιωτίας κ. Γ. Κατσιμπάρδης παρ' ότι ως γνωστόν ανήκει στις τάξεις της εσωκομματικής αντιπολίτευσης του ΠΑΣΟΚ και είναι από τους στενούς συνεργάτες του υπουργού Εθνική Αμύνης κ. Α. Τσοχατζόπουλου, υπεραμύνθηκε της κυβερνητικής πολιτικής και ζήτησε από τα μέλη της Ν.Ε. να δουλέψουν όχι μόνο για την επιτυχία του συνεδρίου, αλλά και αυτήν της κυβέρνησης που θα κριθεί κατά ένα βαθμό στις προσεχείς ευρωεκλογές.

"Πρέπει να παλέψουμε να πετύχει η κυβέρνηση ανεξάρτητα αν συμφωνούμε ή όχι με όλες τις επιλογές της" τόνισε συγκεκριμένα ο βουλευτής του ΠΑΣΟΚ προσθέτοντας ότι προς αυτή την κατεύθυνση μπορεί να βοηθήσει και ο προσυνεδριακός διάλογος που θα πρέπει να είναι ουσιαστικός και να συμμετέχουν ενεργά όλα τα μέλη του κόμματος.

Στις τοποθετήσεις τους τα μέλη της Ν.Ε. αναφέρθηκαν στην άσχημη εικόνα της Κυβέρνησης σε αρκετούς τομείς, στιγμάτισαν τις Παλινωδίες στο θέμα των S-300 και ζήτησαν το ΠΑΣΟΚ να πάψει να εκφράζεται από τα στελέχη της Αττικής κάνοντας επιτέλους πράξη την κομματική αποκέντρωση στην λήψη των αποφάσεων.

Από την πλευρά του ο πρώην νομάρχης Δωδ/σου κ. Γ. Παρασκευάς τόνισε ότι θα πρέπει να επανέλθουν οι διαχωριστικές γραμμές με την εφαρμογή ξεκάθαρων πολιτικών εκ μέρους της κυβέρνησης. Υποστήριξε επίσης ότι θα πρέπει να αλλάξει οργανωτική δομή το κόμμα γιατί σήμερα το μοντέλο της δεκαετίας του 80 που εφαρμόσθηκε με επιτυχία σήμερα δεν μπορεί να ανταποκριθεί στις ανάγκες της εποχής. Εντύπωση έκανε και η τοποθέτηση του γύρω από την ηγεσία του ΠΑΣΟΚ για την οποία, όπως είπε, αν και έχει διαφωνίες μαζί της εντούτοις πιστεύει ότι δεν θα πρέπει να υπάρξει δεύτερη υποψηφιότητα σε αυτό το συνέδριο για να μην τρωθεί το πρόσωπο του κ. Κ. Σημίτη εν όψει των δύσκολων εκλογικών αναμετρήσεων που έρχονται.

- Σχετικά με τις προσυνεδριακές διαδικασίες επιβεβαιώθηκαν οι ημερομηνίες μέσα στις οποίες θα γίνουν οι Δημοτικές Συνελεύσεις, ορίσθηκε συνεδρίαση του Νομαρχιακού Συμβουλίου στις 20 Φεβρουαρίου ενώ "παίζεται" η ημερομηνία της Νομαρχιακής Συνέλευσης που έχει ανακοινωθεί για τις 27 Ιανουαρίου κάτι που θα ξεκαθαρίσει μέσα στις προσεχείς ημέρες ύστερα από συννενόηση της Ν.Ε. με τους βουλευτές του νομού.

Σε ό,τι αφορά τον αριθμό των συνέδρων αν και δεν έχει ακόμη αποφασισθεί επακριβώς το "μέτρο", υπολογίσθηκε ότι στο Νότιο Συγκρότημα αναλογούν περίπου 61 σύνεδροι, αφού οι ανανεώσεις ταυτοτήτων ανέρχονται στις 2.463.

Η Ν.Ε. ζήτησε από τον Τομέα Οργανωτικής Πολιτικής να ληφθεί απόφαση με την οποία τα τέσσερα μικρά νησιά που ανήκουν στην περιοχή ευθύνης της (Σύμη, Καστελλόριζο, Τήλος και Χάλκη) να εκπροσωπηθούν το καθένα με ένα σύνεδρο που όμως δεν θα συμπεριλαμβανόταν στον αριθμό των 61. Τα μέλη του κλιμακίου δεν είδαν αρνητικά την πρόταση αυτή όμως επιφυλάχθηκαν να απαντήσουν πριν συζητήσουν με τα μέλη του Τομέα Οργανωτικού. Η γεωγραφική κατανομή των μελών του ΠΑΣΟΚ στην περιοχή μας κατά Δήμους που δικαιούται να συμμετέχουν στις προσυνεδριακές διαδικασίες σύμφωνα με τις επίσημες καταστάσεις της Χαριλάου Τρικούπη, έχει ως εξής:

Δήμος Ρόδου	796
Δήμος Ιαλυσού	67
Δήμος Πεταλούδων	282
Δήμος Καμείρου	138
Δήμος Ατταβύρου	46
Δήμος Καλλιθέας	71
Δήμος Αφάντου	90
Δήμος Αρχαγγέλου	172
Δήμος Λινδίων	90
Δήμος Ν. Ρόδου	239
Δήμος Καρπάθου	281
Δήμος Κάσου	72
Δήμος Χάλκης	16
Δήμος Τήλου	40
Δήμος Μεγίστης	9
Δήμος Σύμης	45

Στους Δήμους της Ρόδου

Συνεχίζονται οι περιοδείες των στελεχών της Ν.Δ.

Ελεύθερα οι δικηγόροι-μέλη του κόμματος να ψηφίσουν κατά βούληση στις εκλογές

Συνεχίζονται και αυτή την εβδομάδα οι εξορμήσεις των κλιμακίων της Νομαρχιακής Επιτροπής της Νέας Δημοκρατίας σε δήμους της Ρόδου.

Χθες κλιμάκιο της Ν.Ε. επισκέφθηκε τον Δήμο Αρχαγγέλου όπου συναντήθηκε με τα μέλη της Τ.Ε. του κόμματος και αργά το βράδυ το προεδρείο της ΝΟΔΕ είχε συνάντηση στα γραφεία του κόμματος με τα μέλη της ΕΚΟ δικηγόρων για τις εκλογές στον Δικηγορικό Σύλλογο Ρόδου.

Σύμφωνα με δηλώσεις του προέδρου της Ν.Ε. κ. Δημ. Καραχάλιου στον Δήμο Αρχαγγέλου έγινε συνάντηση με τα μέλη της Τ.Ε. καθώς και με φίλους του κόμματος και συζητήθηκαν θέματα οργανωτικά αλλά και ζητήματα που αφορούν την τοπική κοινωνία.

«Δεν ευελπιστούμε να αλλάξουμε τους Αρχαγγελίτες από την μια στιγμή στην άλλη. Ελπίζουμε όμως ότι μπορούμε να αυξήσουμε σημαντικά την δύναμη της Νέας Δημοκρατίας. Αυτό σε μεγάλο βαθμό θα εξαρτηθεί και από την γενικότερη πολιτική και δραστηριότητα τόσο της Νομαρχιακής Επιτροπής όσο και των στελεχών της εκεί Τ.Ε.», δήλωσε ο κ. Καραχάλιος προσθέτοντας ότι πολύ σύντομα η Ν.Ε. θα ξαναεπισκεφθεί τον συγκεκριμένο δήμο με την οργάνωση ανοιχτών εκδηλώσεων.

Σχετικά με τις επισκέψεις της Ν.Ε. στις διάφορες οργανώσεις του κόμματος στο νησί της Ρόδου ο κ. Καραχάλιος ανέφερε ότι σήμερα το κλιμάκιο θα επισκεφθεί την κοινότητα Σορωνής και ότι ο α' κύκλος των εξορμήσεων θα ολοκληρωθεί την επόμενη εβδομάδα.

Αμέσως μετά το βάρος θα πέσει στα μικρά νησιά του νομού όπου θα επιδιωχθεί να ενισχυθούν οι ήδη υπάρχουσες Τ.Ε. ή να δημιουργηθούν εκεί που δεν υπάρχουν.

Μετά την επίσκεψη στον Δήμο Αρχαγγέλου το προεδρείο της Ν.Ε. συναντήθηκε στα γραφεία της με τα μέλη της ΕΚΟ δικηγόρων της Νέας Δημοκρατίας.

Στη συνάντηση αντηλλάγησαν απόψεις για τις επικείμενες εκλογές στον Δικηγορικό Σύλλογο Ρόδου αν δηλαδή το κόμμα προχωρήσει στην στήριξη ή όχι κάποιου από τους συνδυασμούς που κατέρχονται στις εκλογές.

Η απόφαση που ελήφθη είναι ότι τα μέλη - δικηγόροι της Νέας Δημοκρατίας είναι ελεύθερα να επιλέξουν τον συνδυασμό που θεωρούν ότι μπορεί να τους εκπροσωπήσει καλύτερα. Προφανώς στην λήψη της απόφασης αυτής ρόλο έπαιξε το ότι τα στελέχη δικηγόροι της Νέας Δημοκρατίας είναι μοιρασμένα στους δύο συνδυασμούς όπως κάτι ανάλογο συμβαίνει και με τους δικηγόρους του ΠΑΣΟΚ. Κάτω λοιπόν από αυτά τα δεδομένα, η Ν.Ε. πήρε την από φαση αυτή που δίνει την δυνατότητα στα μέλη της να εκφρασθούν όπως αυτά νομίζουν καλύτερα.

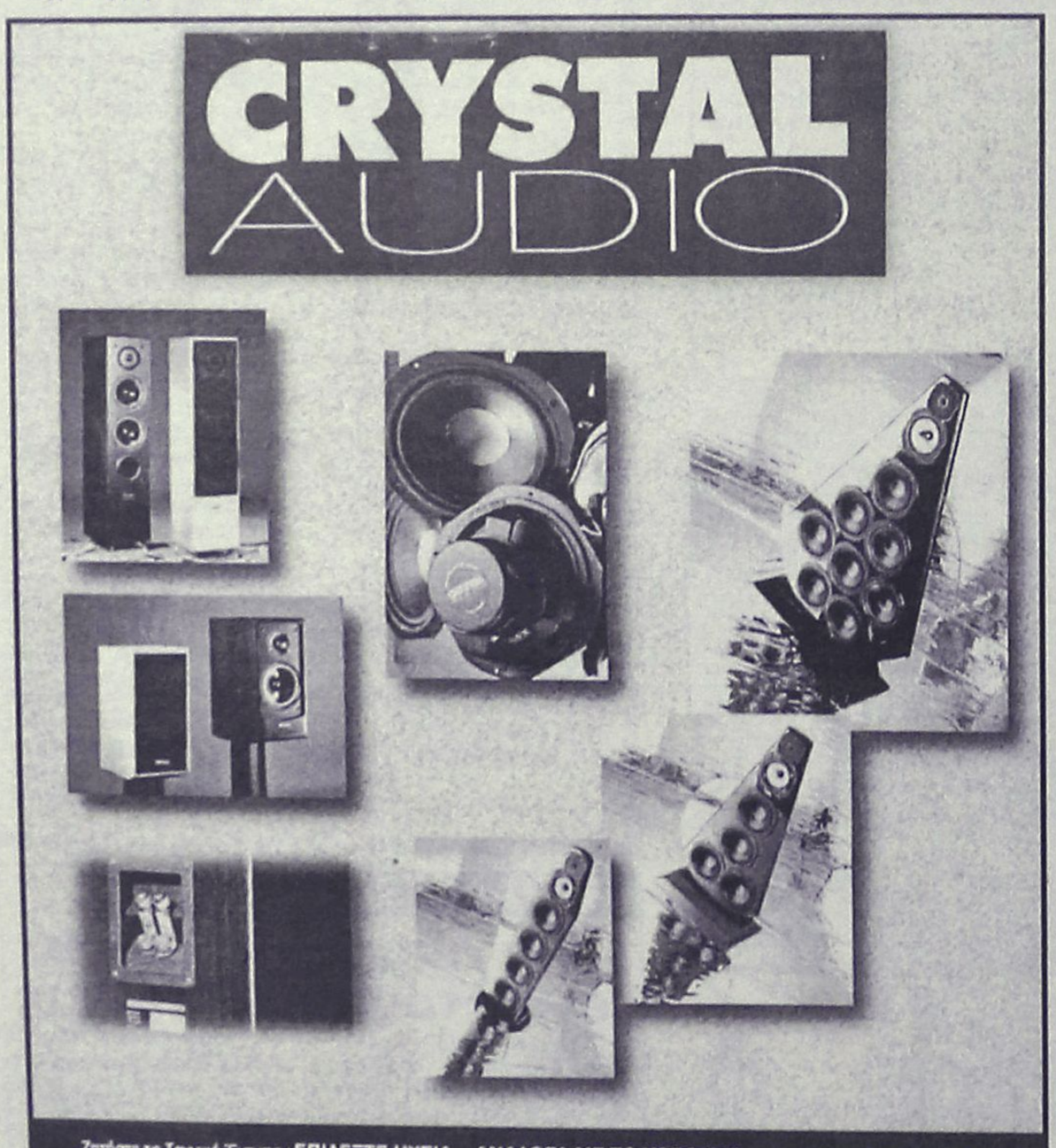



Θετικά αντιμετωπίσθηκαν οι προτάσεις της ΔΑΝΕ

"Πράσινο φως" και από την Εμπορική Τράπεζα

Σε καλό κλίμα η χθεσινή συνάντηση ● Σήμερα συνάντηση με τον Δήμαρχο ● Δυσφορία για τους όρους της προκήρυξης

Θετικά αντιμετώπισε η Εμπορική Τράπεζα σύμφωνα με πληροφορίες το θέμα της ΔΑΝΕ στη χθεσινή συνάντηση που πραγματοποιήθηκε χθες το απόγευμα. Ο εκπρόσωπος της Τράπεζας κ. Γενναίος υπήρξε θετικός σ' όλες τις προτάσεις γεγονός που δείχνει την απόφαση των Διοικούντων την Εμπορική να προχωρήσουν σε νέα συνεργασία με την Ναυτιλιακή μας εταιρεία μέχρι αυτή να βγει από τα σημερινά αδιέξοδά της.

Όπως έγινε γνωστό η ΔΑΝΕ κατέθεσε στην Εμπορική, νέα στοιχεία που έχει στην διάθεσή της και τα οποία συνηγορούν στην ικανοποίηση των αιτημάτων της.

Τα στοιχεία αυτά είναι:

• Οι ενδείξεις προσέγγισης που υπάρχουν με την πλευρά Καλογηράτου από τις οποίες προκύπτει ότι ο μεγαλομέτοχος της εταιρείας είναι πλέον διατεθειμένος να εμπλακεί ενεργά στην εταιρεία στον τιτάνειο αγώνα που θα αρχίσει άμεσα για τη σωτηρία της ΔΑΝΕ.

Χαρακτηριστικό είναι το γεγονός ότι ο κ. Γ. Καλογηράτος την περασμένη Παρασκευή έδωσε 12 εκατ. δρχ. στη διοίκηση για να αντιμετωπίσει πιεστικά οικονομικά προβλήματα που απειλούσαν να ματαιώσουν τον απόπλου του ΙΑΛΥΣΟΣ.

Αυτό σημαίνει ότι οι συζητήσεις της διοίκησης με τον γνωστό πλοιοκτήτη έχουν προχωρήσει και ότι βρίσκονται κοντά σε θετικό για την εταιρεία αποτέλεσμα. Για να είναι νομότυπη μάλιστα η όποια συμφωνία γίνει, έχει ζητηθεί η γνωμάτευση νομικών συμβούλων οι οποίοι θα εκφράσουν την απόφασή τους στην προσεχή συνεδρίαση του διοικητικού συμβουλίου της εταιρείας.

• Ένα άλλο στοιχείο που θα προσκομίσει στην τράπεζα η διοίκηση της ΔΑΝΕ είναι η βεβαίωση των ασφαλιστών ότι από τις έρευνες που έγιναν και συνεχίζονται στο ...κουφάρι του ΛΕΡΟΣ, δεν έχει προκύψει στοιχείο δόλου για την εκδήλωση της πυρκαγιάς. Αυτό σημαίνει ότι η εταιρεία θα μπορέσει να διεκδικήσει και να πάρει τελικά ολόκληρο το ποσόν της απαλουμίνωσης, κάτι που θα βελτιώσει σημαντικά τα οικονομικά της. Σύμφωνα μάλιστα με πληροφορίες, η διοίκηση της ΔΑΝΕ είναι αποφασισμένη να δώσει το μεγαλύτερο ποσοστό από το ποσόν της ασφάλισης στην τράπεζα για να διευκολύνει τις επίσημες συμφωνίες μαζί της. Με το δεδομένο αυτό, φαίνεται ότι η θέση της εταιρείας είναι πλέον πολύ πιο βελτιωμένη από όλες τις προηγούμενες φορές που είχε γίνει επαφή με την Εμπορική. Κάτι που σημαίνει ότι υπάρχει ισχυρό ενδεχόμενο να ανατραπεί το αρνητικό κλίμα που υπάρχει στην τράπεζα για την εταιρεία και να δρομολογηθούν κάποιες ικανοποιητικές για αυτήν εξελίξεις σήμερα.



Εν όψει μάλιστα των εξελίξεων αυτών, αναβλήθηκε η πργραμματισμένη για χθες συνεδρίαση του διοικητικού συμβουλίου της εταιρείας (θα πραγματοποιηθεί το Σάββατο), προκειμένου να έχουν ολοκληρωθεί όλες οι επαφές και να υπάρχουν πιο συγκεκριμένα θέματα προς εξέταση. Στην "ατζέντα" της συνεδρίασης του Δ.Σ. της ΔΑΝΕ, εκτός από την προετοιμασία της συνάντησης με την Εμπορική, υπάρχουν και τα εξής θέματα:

• Η συνεργασία με τον Γεράσιμο Καλογηράτο.

• Η συνεργασία με την ΑΝΕΚ στο πλαίσιο της πρότασης που θα παρουσιάσει η κρητική εταιρεία στη γενική συνέλευση της 31ης Ιανουαρίου.

• Η δρομολόγηση του πλοίου τύπου "λήζινγκ" και με ποσοστό συνεκμετάλλευσης 50%.

Η αυστραλιανή εταιρεία που θα διαθέσει το πλοίο έχει δεσμευθεί ότι σε περίπτωση που η πρότασή της γίνει αποδεκτή θα μπορέσει να έχει έτοιμο για απόπλου το πλοίο στη Ρόδο, στα μέσα Απρίλη.

Πάντως, η αίσθηση που υπάρχει τόσο στην Ρόδο όσο και στον Πειραιά, είναι ότι αυτή τη στιγμή είναι ορατό περισσότερο από κάθε άλλη φορά το ...μονοπάτι που θα βγάλει από το τραγικό αδιέξοδο την εταιρεία.

ΣΚΟΝΤΑΦΤΕΙ ΣΤΙΣ ΠΡΟΫΠΟΘΕΣΕΙΣ Η ΠΡΟΚΗΡΥΞΗ

Οικονομικά ασύμφορες είναι οι προϋποθέσεις που θέτει το υπουργείο Ναυτιλίας για τη δρομολόγηση επιβατηγού-οχηματαγωγού πλοίου το οποίο θα ενισχύσει τις θαλάσσιες συγκοινωνίες της Δωδεκανήσου.

Η προσέγγιση σε άγονες γραμμές στο ένα από τα τρία εβδομαδιαία δρομολόγια και η μικρή ηλικία του ζητούμενου πλοίου κρίνονται ως αυστηρότατες και μη συμφέρουσες προϋποθέσεις από αρκετούς πλοιοκτήτες. Όσο βέβαια αφορά την ηλικία του πλοίου, ο υπουργός Ναυτιλίας άφησε ανοιχτό το ενδεχόμενο να γίνει δεκτή, σε πρώτη φάση, η δρομολόγηση παλαιότερου πλοίου με την προοπτική αντικατάστασής του αργότερα από νεώτερο.

Σύμφωνα με τις προδιαγραφές που θέτει η αρμόδια διεύθυνση του ΥΕΝ, το πλοίο σε όλη τη διάρκεια του έτους θα προσεγγίζει τα μεγάλα νησιά πραγματοποιώντας τρία δρομολόγια την εβδομάδα και σε ένα από αυτά θα προστίθενται προσεγγίσεις στην άγονη γραμμή. Δεδομένου ότι στα Δωδεκάνησα δραστηριοποιούνται πέντε ε/γ-ο/γ πλοία-δύο της ΔΑΝΕ και τρία της εταιρείας Αγούδημου-θεωρείται ασύμφορη η συμμετοχή ενός ακόμη πλοίου, υψηλών μάλιστα, προδιαγραφών, υπό τις περιγραφόμενες προϋποθέσεις,

Το ενδιαφέρον των ακτοπλοϊκών εταιρειών για τις γραμμές-φιλέτο της Δωδεκανήσου παραμένει βέβαια έντονο και δεν θεωρείται απίθανο να εξεταστούν με ελαστικότητα ορισμένα κριτήρια καθώς η πρόθεση του υπουργείου Ναυτιλίας είναι να υπάρξει άμεση κάλυψη των συγκοινωνιακών αναγκών της περιοχής.

Σημειώνεται ότι ο ατίλογος στο περιεχόμενο της πρόσκλησης ενδιαφέροντος που απηύθυνε το ΥΕΝ, εκφράστηκε και από άλλη οπτική που σχετίζεται με τους εργαζομένους στα πλοία και τα γραφεία της ΔΑΝΕ. Ο πρόεδρος του Εργατικού Κέντρου Πειραιά Γιάννης Μίχας ζήτησε από το υπουργείο να περιλάβει στην πρόσκληση τη διασφάλιση της απασχόλησης των εργαζομένων, ναυτικών και διοικητικών υπαλλήλων.

ΣΥΝΑΝΤΗΣΗ ΜΕ ΔΗΜΑΡΧΟ

Στα πλαίσια της καταβαλλόμενης προσπάθειας για την ενεργοποίηση των τοπικών φορέων ώστε η ΔΑΝΕ να βοηθηθεί στην πρώτη αυτή περίοδο ο πρόεδρος του Δ.Σ. κ. Γερονικόλας και ο τέως Διευθυντής της ΔΑΝΕ κ. Σορωνιάτης θα συναντηθούν σήμερα το μεσημέρι με τον Δήμαρχο Ρόδου.

Να σημειώσουμε ότι ο Δήμος δείχνει έντονο ενδιαφέρον για την τύχη της ΔΑΝΕ της οποίας ως γνωστό είναι μεγαλομέτοχος.

Άλοη
40%
Καρπάθου 34, στη
Νέα Αγορά, στον πεζόδρομο
Τηλ. 22664

ΤΑΒΕΡΝΑ
"Σοφία"
Η αγάπη και ο σεβασμός της κορα-Σοφίας
στη παράδοση, σας οπόσχεται,
γαστρονομικές δημιουργίες,
γευσιγνωστικές
απολαύσεις και αστοσχεδιαστικές
μαγειρεύσεις
με τα αγνότερα υλικά της αγοράς.
Σας προσκαλεί να τις γευθείτε.
ΚΑΘΗΜΕΡΙΝΑ ΑΝΟΙΚΤΑ
μετά τις 6 μ.μ.
(εκτός ΔΕΥΤΕΡΑΣ και ΤΡΙΤΗΣ)
ΚΥΡΙΑΚΕΣ ανοικτά από το μεσημέρι
ΠΑΡΑΔΟΣΙΑΚΟ ΠΕΡΙΒΑΛΛΟΝ
Κλιματιζόμενη αίθουσα.
Υπεύθυνος κρατήσεων: ΖΟΥΡΟΥΔΗΣ ΣΤΑΥΡΟΣ
Ορφέως 28 Εναντι "ΡΟΛΟΪ"
Παλιά Πόλη Τηλ. 24469
Μετά τιμής
Σοφία Χατζηγεωργίου

AIR GREECE
τ ώ ρ α
ΦΙΛΙΚΕΣ ΠΤΗΣΕΙΣ
ΡΟΔΟΣ - ΑΘΗΝΑ
Φιλική τιμή
16.000 δρχ.
Με επιστροφή
30.000 δρχ.
(χωρίς φόρους αεροδρομίων)
ΙΣΧΥΕΙ ΜΕΧΡΙ 15 ΜΑΡΤΙΟΥ
ΠΛΗΡΟΦΟΡΙΕΣ/ΚΡΑΤΗΣΕΙΣ ΣΤΟΝ ΤΑΞΙΔΙΩΤΙΚΟ ΣΑΣ ΠΡΑΚΤΟΡΑ Ή ΣΤΟ ΤΗΛ.: 0241/36095
4P's ΔΙΑΦΗΜΙΣΤΙΚΗ (081-225098)
air Greece
...η αγαπημένη, Ελληνική Αεροπορική Εταιρεία

Alhambra Travel



ΠΡΟΓΡΑΜΜΑ ΕΚΔΡΟΜΗΣ

ΗΜΕΡΑ 1η: Αναχώρηση από την Αθήνα με την IBERIA για την Μαδρίτη. Αφιξη και μεταφορά σε ξενοδοχείο. Διανυκτέρευση.

ΗΜΕΡΑ 2η: Μετά το πρωινό μεταφορά από το ξενοδοχείο στο αεροδρόμιο και πτήση με την IBERIA για την **Αβάνα.** Αφιξη και μεταφορά στο ξενοδοχείο. Τακτοποίηση στα δωμάτια. Διανυκτέρευση.

ΗΜΕΡΑ 3η: Μετά το πρωινό αναχώρηση από το ξενοδοχείο με πούλμαν για να γνωρίσουμε την πόλη της Αβάνα. Περιλαμβάνει επίσκεψη στην μοναδική και σπάνιας γοητείας παλιά πόλη χαρακτηρισμένη από την UNESCO σαν μνημείο παγκόσμιας κληρονομιάς. Μεταξύ των άλλων θα επισκεφθούμε το Memories Jose Martin, την πλατεία της επανάστασης και το μουσείο Los tres Royes del Moro. Επιστροφή στο ξενοδοχείο και χρόνος ελεύθερος.

ΗΜΕΡΑ 4η: Ημέρα ελεύθερη για να περπατήσετε στην παλιά Αβάνα, να γνωρίσετε τις κρυφές της γωνιές και να ακολουθήσετε την διαδρομή του Hemingwey πίνοντας το ποτό σας στην Botegutta del Medlo ή στην Floridita. Για το βράδυ σας προτείνουμε να απολαύσετε ένα μοναδικό θέαμα στο καμπαρέ Tropicana.

ΗΜΕΡΑ 5η: Ημέρα ελεύθερη για περιπλάνηση στην πόλη της Αβάνα με δυνατότητα προαιρετικών εκδρομών. Μεταξύ των άλλων σας προτείνουμε εκδρομή στην κοιλάδα Vinales, μια από τις ομορφότερες περιοχές δυτικά της Αβάνα όπου βρίσκονται οι απέραντες καλλιέργειες του καλύτερου καπνού στον κόσμο. Εκεί θα έχετε επίσης την δυνατότητα να επισκεφθείτε εργοστάσιο πούρων και ρουμιού.

ΗΜΕΡΑ 6η: Πρωινό στο ξενοδοχείο και αναχώρηση με πούλμαν για το **Βαραδέρο** με ενδιάμεση στάση στο Guama, το μεγαλύτερο εκτροφείο κροκοδείλων του νησιού στην χερσόνησο Zapata. Η εκδρομή περιλαμβάνει επίσης επίσκεψη με ταχύπλοο στα κανάλια της λιμνοθάλασσας και στην αναπαράσταση του παλιού ινδιάνικου χωριού. Γεύμα και χρόνος ελεύθερος στην παραλία Giron. Αργά το απόγευμα άφιξη στο Βαραδέρο και τακτοποίηση στο ξενοδοχείο. Διανυκτέρευση.

ΗΜΕΡΑ 7η: Ημέρα ελεύθερη για να χαρείτε τις κατάλευκες αμμουδιές 20 χιλιομέτρων και την θάλασσα του Βαραδέρο με κολύμπι και θαλάσσια σπορ. Σας προτείνουμε επίσης μονοήμερη κρουαζιέρα με καταμαράν στα γύρω νησιάκια. Εξερεύνηση του βυθού, μπάνιο, μουσική, αναψυκτικά και φαγητό με ψαρικά και open bar για μια μέρα πραγματικής διασκέδασης και ξεκούρασης.

ΗΜΕΡΑ 8η: Ημέρα ελεύθερη για μπάνιο και ξεκούραση στην παραλία και δυνατότητα προαιρετικών εκδρομών. Μεταξύ άλλων σας προτείνουμε ολοήμερη εκδρομή στην πόλη του Τρινιδάδ, πολύτιμο δείγμα αποικιακού χαρακτήρα.

ΗΜΕΡΑ 9η: Αφού εξαντληθεί το μεγαλύτερο μέρος της ημέρας στις εγκαταστάσεις του ξενοδοχείου, μεταφορά στο αεροδρόμιο της Αβάνα για την πτήση της επιστροφής μέσω Μαδρίτης.

ΗΜΕΡΑ 10η: Αφιξη στην Αθήνα αργά το απόγευμα και τέλος του ταξιδιού.

Η τιμή περιλαμβάνει:

- *Διαμονή 4 νύχτες/5 μέρες στην Αβάνα στο Htl MELIA HAVANA 5**
- *Διαμονή 3 νύχτες/4 μέρες στο Βαραδέρο στο ξενοδοχείο MELIA VARADERO 5**
- *Πρωινά μπουφέ για όλες τις ημέρες*
- *Ολες τις μεταφορές από και προς το αεροδρόμιο και τα ξενοδοχεία με πολυτελή πούλμαν*
- *Οδική μεταφορά Αβάνα - Βαραδέρο - Αβάνα με πολυτελή πούλμαν*
- *Παραδοσιακό γεύμα στο Guama*
- *Ξενάγηση της πόλης της Αβάνα με αγγλόφωνο ξεναγό.*
- *Ταξιδιωτική ασφάλεια.*

Συνοδός γραφείου

Δηλώσεις μέχρι 28/1 • Θέσεις περιορισμένες

ALHAMBRA TRAVEL

ΑΛ. ΠΑΠΑΓΟΥ 23 • ΤΗΛ. 0241-37052, 25698
FAX: 0241-73522

"Αγανακτισμένος" οδηγός κτύπησε μαθήτρια του 3ου Λυκείου

Ευτυχώς το πρόβλημα ξεπεράσθηκε γρήγορα

Συνεχίζονται οι καταλήψεις στα σχολεία παρά τις προσπάθειες που καταβλήθηκαν από πολλές πλευρές

Δυστυχώς αυτό που όλοι απευχόταν μετά την τελευταία αναθέρμανση των καταλήψεων στα λύκεια της Ρόδου συνέβη χθες το πρωί κατά την διάρκεια κατάληψης της οδού Δημοκρατίας από τους μαθητές του 3ου Λυκείου. Οδηγός αυτοκινήτου προσπάθησε να σπάσει το μπλόκο με αποτέλεσμα να τραυματισθεί ευτυχώς ελαφρά 16χρονη μαθήτρια η οποία και μεταφέρθηκε στο νοσοκομείο της Ρόδου όπου και της παρασχέθηκαν σε πρώτες βοήθειες.

Το περιστατικό αυτό όπως ήταν φυσικό δημιούργησε αναστάτωση μεταξύ γονιών, μαθητών και καθηγητών ενώ η Τροχαία Ρόδου αναζητούσε τον οδηγό της κλούβας χωρίς να καταφέρει μέχρι αργά το απόγευμα να την συλλάβει.

Η εικόνα και στα υπόλοιπα λύκεια της Ρόδου ήταν όπως και χθες, δηλαδή αποχή στο 2ο Λύκειο, κατάληψη στο Α' ΤΕΕ ενώ για χθες το βράδυ είχε προγραμματισθεί επανακατάληψη και του 1ου Λυκείου που στεγάζεται στο συγκρότημα του Βενετοκλείου.

Σε Κω, Κάλυμνο, Σύμη και Κάρπαθο συνεχίσθηκαν και χθες οι καταλήψεις. Τα περισσότερα λύκεια της Δωδ/σου έχουν ορίσει για σήμερα γενικές συνελεύσεις για να αποφασίσουν τί θα κάνουν τις επόμενες ημέρες.

Συνολικά τα υπό κατάληψη λύκεια στην Δωδ/σο χθες ανερχόταν σε 18, αριθμός που ίσως σήμερα αυξηθεί.

- Το θλιβερό περιστατικό των τραυματισμού της 16χρονης μαθήτριας που σημάδεψε την χθεσινή ημέρα σύμφωνα με τις μαρτυρίες του 15μελούς συμβουλίου της Καπνοβιομηχανίας, του Δ/ντή του σχολείου αλλά και της ανακοίνωσης της Αστυνομικής Δ/νσης Δωδ/σου έγινε ως εξής:
- Νωρίς το πρωί ο Δ/ντής του σχολείου πήγε στο σχολικό συγκρότημα που στεγάζεται το 3ο Λύκειο, έβγαλε τις αλυσίδες που είχαν τοποθετήσει περίπου 15 μαθητές που βρίσκονταν εντός του σχολείου καισυμφωνήθηκε με το 15μελές ότι μαθητές που ήθελαν να κάνουν μάθημα θα μπορούσαν να μπουν μέσα.

Όμως οι περισσότεροι μαθητές επέλεξαν να είναι έξω από το σχολείο και κάποια στιγμή μια μικρή ομάδα έστησε μπλόκο επί της οδού Δημοκρατίας διακόπτωντας την κυκλοφορία.

Έγινε ένα πρώτο επεισόδιο με ένα εκνευρισμένο οδηγό που προσπάθησε να περάσει χωρίς όμως επιπτώσεις.

Γύρω στις 8.15 το υπ' αριθμού ΡΟΑ 7541 ΙΧΦ αυτοκίνητο (κλούβα) ιδιοκτησίας Γενικής Εμπορικής Τουριστικής ΑΕ που ανήκει στον Β. Σταυριανό με οδηγό τον Ανάστασου Αναστάσιο του Γεωργίου στην προσπάθειά του να περάσει το μαθητικό μπλόκο, παρέσυρε και τραυμάτισε την μαθήτρια του 3ου Λυκείου Καγλατζή Ιωάννα του Σταύρου γεν. 1982 και στη συνέχεια εξαφανίσθηκε. Η μαθήτρια μεταφέρθηκε αμέσως με ασθενοφόρο στο Γενικό Νοσοκομείο Ρόδου όπου οι γιατροί διέγνωσαν ελαφριά κάκωση στο πόδι (πατούσα). Στην μαθήτρια τοποθετήθηκε νάρθηκας και λίγο μετά τις 10 το πρωί επέστρεψε στο σπίτι της. Η Τροχαία Ρόδου έσπευσε επιτόπου και διαπιστώνοντας ότι ο οδηγός είχε εγκαταλείψει το θύμα του εξαπέλισε κυνηγητό για να την συλλάβει που όμως μέχρι αργά το βράδυ δεν τον είχε εντοπίσει.

Το 15μελές μαθητικό συμβούλιο του 3ου Λυκείου ύστερα από το συμβάν αυτό ζήτησαν από τον Δ/ντή του σχολείου κ. Π. Ψαρρό να προχωρήσουν σήμερα κατά την διάρκεια των 2 τελευταίων ωρών σε ψηφοφορία για την συνέχιση ή μη των καταλήψεων.

Εξάλλου σήμερα το απόγευμα συνεδριάζει και το Δ.Σ. του Συλλόγου Γονέων και Κηδεμόνων του παραπάνω σχολείου για να συζητηθεί πώς θα αντιμετωπισθεί η κατάσταση που έχει δημιουργηθεί.

Στο 2ο Λύκειο χθες το πρωί ο Δ/ντής κ. Α. Ψαρρός μαζί με αρκετούς γονείς έσπασαν τις αλυσίδες από την πίσω πόρτα του σχολείου απ' όπου μπήκαν κάποιοι μαθητές και έκαναν μάθημα. Πάντως και εδώ η πλειψηφία των μαθητών βρισκόταν έξω από το σχολείο συνεχίζοντας την αποχή από τα μαθήματά τους.

- Στο σχολικό συγκρότημα του ΤΕΕ μετά από την συμφωνία που είχε γίνει χθες οι καταληψίες επέτρεψαν και μπήκαν στις αίθουσες οι μαθητές του ΤΕΛ και έγινε κανονικά η διδασκαλία.
- Αναστάτωση χθες δημιουργήθηκε και στην Κω από αγανακτισμένους γονείς που ζητούσαν αίθουσες για να κάνουν μαθήματα τα παιδιά τους αφού συνεχίζουν και τα δύο Λύκεια να είναι υπό κατάληψη.
- Τέλος η κατάσταση παρέμεινε και χθες η ίδια, συνεχίσθηκαν δηλαδή οι καταλήψεις στα λύκεια Καλύμνου, Σύμης και Καρπάθου όπου σήμερα συνεδριάζουν ξανά για να προχωρήσουν σε νέα ψηφοφορία.

Delta

ΔΙΑΜΑΝΤΟΤΡΥΠΟΤΕΧΝΙΚΗ ΡΟΔΟΥ
5ο χλμ. Ρόδου-Λίνδου Εμπορικό Κέντρο Μανουσέλη

ΤΡΥΠΑΜΕ-ΚΟΒΟΥΜΕ-ΣΠΑΜΕ

Τσιμέντα με σίδερα, τούβλα, μπετά, θράχια, πέτρες, τσιμεντόλιθους

Δυνατότητες των μηχανημάτων

1) ΤΡΥΠΕΣ (καρότα) - Σε πάτωμα ή με κλίση, όλες τις διαμέτρους. Για ηλεκτρολόγους, υδραυλικούς, air condition, δεξαμενές, τζάκια, σκάλες κ.λπ.

2) HANDSAW - Πριόνι χειροκίνητο, υδραυλικό, αεροκίνητο, βενζινοκίνητο 26-52 πόντων βάθους. Κόβει **ΠΟΡΤΕΣ-ΠΑΡΑΘΥΡΑ-ΣΚΑΛΕΣ-ΚΑΝΑΛΙΑ-ΑΡΜΟΥΣ**

3) ΠΡΙΟΝΙ ΔΑΠΕΔΟΥ - Μηχάνημα κοπής δαπέδου. Κόβει, μέχρι 50 πόντους βάθους, τσιμέντα, άσφαλτο, κανάλια. Οτιδήποτε δεν μπορούμε να κόψουμε, το τρυπάμε.

Υπάρχει λύση!

ΧΩΡΙΣ ΣΚΟΝΕΣ-ΡΩΓΜΕΣ-ΔΟΝΗΣΕΙΣ-ΜΕΡΕΜΕΤΙΑ

Η πολύχρονη μας πείρα στο εξωτερικό μας δίνει τη δυνατότητα να βρίσκουμε λύση εκεί που οι άλλοι σηκώνουν τα χέρια.

ΠΩΛΗΣΗ ΔΙΑΜΑΝΤΕ ΔΙΣΚΩΝ ΚΑΙ ΕΡΓΑΛΕΙΩΝ

τηλ. γραφείου: 77986 • φαξ: (0241) 77986 • κινητό: 094 380562

ΥΠΕΥΘΥΝΟΣ: ΜΑΡΚΟΣ ΤΣΕΣΜΕΤΖΗΣ

TRAVEL EMMANUEL

ΘΕΛΕΤΕ ΟΙ ΔΙΑΚΟΠΕΣ ΣΑΣ ΝΑ ΣΥΝΔΥΑΣΘΟΥΝ ΦΘΗΝΑ ΚΑΙ ΠΟΙΟΤΙΚΑ:

EMMANUEL TRAVEL

ΕΙΔΙΚΕΣ ΠΡΟΣΦΟΡΕΣ ΓΙΑ ΕΥΡΩΠΗ

ΡΟΔΟ-ΛΟΝΔΙΝΟ-ΡΟΔΟ ΑΠΟ 83.000 ΔΡΧ.
ΡΟΔΟ-ΟΛΛΑΝΔΙΑ-ΡΟΔΟ ΑΠΟ 89.900 ΔΡΧ.
ΡΟΔΟ-ΒΕΡΟΛΙΝΟ-ΡΟΔΟ ΑΠΟ 90.000 ΔΡΧ.
ΡΟΔΟ-ΝΤΙΣΕΛΝΤΟΡΦ-ΡΟΔΟ ΑΠΟ 90.000 ΔΡΧ.
ΡΟΔΟ-ΦΡΑΝΚΦΟΥΡΤΗ-ΡΟΔΟ ΑΠΟ 90.000 ΔΡΧ.
ΡΟΔΟ-ΜΟΝΑΧΟ-ΡΟΔΟ ΑΠΟ 90.000 ΔΡΧ.
ΡΟΔΟ-ΣΤΟΥΤΓΚΑΡΔΗ-ΡΟΔΟ ΑΠΟ 95.000 ΔΡΧ.

ΕΙΣΙΤΗΡΙΑ ΠΛΟΙΩΝ 20% ΕΚΠΤΩΣΗ ΓΙΑ ΕΙΣΙΤΗΡΙΑ ΜΕΤ' ΕΠΙΣΤΡΟΦΗΣ

ΕΙΣΙΤΗΡΙΑ ΟΛΥΜΠΙΑΚΗΣ-ΕΙΔΙΚΕΣ ΤΙΜΕΣ ΓΙΑ ΝΕΟΥΣ ΚΑΙ ΥΠΕΡΗΛΙΚΕΣ-ΟΙΚΟΓΕΝΕΙΑΚΕΣ ΠΡΟΣΦΟΡΕΣ

ΚΡΑΤΗΣΕΙΣ ΞΕΝΟΔΟΧΕΙΩΝ
ΕΚΔΟΣΕΙΣ ΔΙΑΒΑΤΗΡΙΩΝ
ΕΚΔΡΟΜΕΣ ΓΙΑ ΟΛΟ ΤΟΝ ΚΟΣΜΟ

ΠΑΝΤΑ ΚΟΝΤΑ ΣΑΣ ΓΙΑ ΤΗΝ ΚΑΛΥΤΕΡΗ ΕΞΥΠΗΡΕΤΗΣΗ ΣΑΣ

ΠΛΗΡΟΦΟΡΙΕΣ
ΤΗΛ: 93630-93625-94385
FAX: 91748
ΙΕΡΟΥ ΛΟΧΟΥ 1 ΙΑΛΥΣΟΣ ΡΟΔΟΣ
ΥΠΕΥΘΥΝΟΣ: ΜΑΝΩΛΗΣ ΜΑΧΑΙΡΑΚΗΣ

Έγινε ομόφωνα δεκτή η εισήγηση του Νομάρχη

Ελεγκτές στη Νομαρχία: πολύ κακό για το τίποτα!

Θα ζητηθεί απλά η κατάθεση των εκθέσεων των ελεγκτών των ΑΕ που προβλέπονται από τον Νόμο!

Πολύ κακό για το τίποτα, αποδείχθηκε τελικά ότι ήταν η περίπτωση του διορισμού ελεγκτών στις ανώνυμες εταιρείες που έχει ιδρύσει η νομαρχία Δωδεκανήσου, θέμα για το οποίο είχαν ανταλλαγεί δηλώσεις μεταξύ του νομάρχη κ. Σ. Καραγιάννη, του τέως νομάρχη κ. Γ. Παρασκευά και του κ. Φ. Κωστόπουλου.

Το θέμα, όπως τελικά τέθηκε από τον νομάρχη κ. Καραγιάννη κατά την χθεσινή συνεδρίαση της νομαρχιακής επιτροπής έγινε ομόφωνα δεκτό, **αφού στην ουσία δεν προσθέτει τίποτα καινούργιο από αυτά που προβλέπει ο νόμος σε ό,τι αφορά την λειτουργία των ανωνύμων εταιρειών.**

Ο κ. Καραγιάννης εισηγήθηκε (και έγινε δεκτό) ότι η νομαρχιακή επιτροπή θα ζητήσει την κατάθεση των εκθέσεων που θα κάνουν οι ορισθέντες ελεγκτές, έτσι ώστε να υπάρχει πλήρης ενημέρωση για την δραστηριότητα των Α.Ε.

Η διαδικασία αυτή, **προβλέπεται εκ του νόμου** και συμφώνησαν σ' αυτήν οι εκπρόσωποι των παρατάξεων της μειοψηφίας, αφού έτσι όπως τέθηκε το ζήτημα δεν υπήρχε σημείο αντιδικίας.

Αρχικά, τις προηγούμενες μέρες είχε επικρατήσει η εντύπωση ότι στις προθέσεις του κ. Καραγιάννη ήταν ο διορισμός νέων ελεγκτών που θα έλεγχαν τις δραστηριότητες των εταιρειών αυτών, και η φημολογούμενη αυτή πρόθεση προκάλεσε αντιδράσεις τόσο από τον κ. Παρασκευά όσο και από τον κ. Κωστόπουλο.

Το θέμα ξεκαθάρισε χθες κι έτσι δεν δόθηκε συνέχεια ούτε και μάλλον πρόκειται να δοθεί.

Στην χθεσινή επίσης συνεδρίαση της, η νομαρχιακή επιτροπή (την οποία πέραν του κ. νομάρχη απαρτίζουν οι νομαρχιακοί σύμβουλοι κ.κ. Γ. Ψαρομπάς, Τσ. Τριομμάτης, Ν. Τατάκης, Γ. Παρασκευάς, Ν. Ζωΐδης και Φ. Χατζηδιάκος), συζήτησε κι άλλα θέματα της αρμοδιότητας της.

ΔΗΛΩΣΗ

Ειδικά για το θέμα του διορισμού ελεγκτών ο κ. Καραγιάννης προέβη στην εξής δήλωση, μετά την λήξη της συνεδρίασης.

"Προκλήθηκαν πολλά σχόλια χωρίς να υπάρχει κανένας ουσιαστικός λόγος. Εμείς δεν ζητάμε τίποτα περισσότερο από τις προβλεπόμενες από τη νομοθεσία περί Ανωνύμων Εταιρειών διαδικασίες. Η Νομαρχιακή Επιτροπή ομόφωνα σήμερα αποφάσισε ενόψει και της κατάρτισης του προϋπολογισμού του 99 και του απολογισμού του 98 της Νομαρχιακής Αυτ/σης Δωδ/σου να ζητήσει από τις Ανώνυμες Εταιρείες στις οποίες συμμετέχει η Νομαρχιακή Αυτ/ση Δωδ/σου, να καταθέσουν οικονομικές εκθέσεις των παρελθουσών χρήσεων από τους οικονομικούς ελεγκτές, προκειμένου ν' αποφασίσουν οι Γενικές Συνελεύσεις των μετόχων για την απαλλαγή ή όχι των απερχομένων Διοικητικών Συμβουλίων και να προχωρήσουν στην εκλογή νέων Δ.Σ.".

Δημοπρατείται μέσα στο 1999 το φράγμα του Γαδουρά

Εντός του 1999 θα δημοπρατηθεί το Φράγμα Γαδουρά, δήλωσε χθές ο ευρισκόμενος στην Ρόδο ως μέλος ειδικού κλιμακίου διευθυντής της αρμόδιας διεύθυνσης της γενικής γραμματείας Δημοσίων Έργων κ. Θεοδ. Μπακόπουλος.

Το κλιμάκιο που απαρτίζεται από υπηρεσιακούς παράγοντες που ΥΠΕΧΩΔΕ, μέλη της ομάδας των τεχνικών συμβούλων και εκπροσώπους του Ταμείου Συνοχής (που θα χρηματοδοτήσει και το έργο) βρίσκεται από προχθές στην Ρόδο, ασχολούμενο με το θέμα. Το κλιμάκιο ξεναγήθηκε στην περιοχή όπου θα κατασκευαστεί το Φράγμα από τον διευθυντή της ΔΕΥΑΡ κ. Διακομανώλη και χθές το μεσημέρι συναντήθηκε με το νομάρχη κ. Σάββα Κραγιάννη.

Μετά την συνάντηση αυτή ο κ. Μπακόπουλος, ερωτηθείς από τους δημοσιογράφους δήλωσε ότι προχωρεί η διαδικασία για την κατασκευή του Φράγματος (έργου προϋπολογισμού 28,5 δισεκατομμυρίων δραχμών), **εκφράζοντας μάλιστα την βεβαιότητα ότι το έργο θα δημοπρατηθεί εντός του 1999.**

Ήδη έχει δημοπρατηθεί η κατασκευή των διυλιστηρίων, ενώ σε δεύτερη φάση θα δημοπρατηθεί η κατασκευή του αγωγού που θα μεταφέρει το νερό από το Φράγμα.

Ερωτηθείς επίσης ο κ. Μπακόπουλος αναφορικά με τα αποτελέσματα **των γεωτρήσεων** που έγιναν πρόσφατα για το έργο δήλωσε, ότι οι γεωτρήσεις αυτές έδειξαν ότι τα υλικά κατασκευής του έργου και ο χώρος που θα θεμελιωθεί είναι καλής ποιότητας.

ΑΠΟΤΕΛΕΙ ΔΥΝΑΜΗ ΒΑΡΥΤΗΤΑΣ Η ΥΠΟΓΡΑΦΗ ΤΟΥ

Altai

Χειροποίητα. Αυθεντικά. Διαχρονικά.

ΓΕΩΡΓΙΟΣ Ν. ΜΑΡΙΕΤΟΣ

Μ. ΚΩΝ/ΝΟΥ 27 - ΡΟΔΟΣ - ΤΗΛ. 30090

ΘΕΡΜΑΝΣΗ ΚΛΙΜΑΤΙΣΜΟΣ

ΛΕΒΗΤΕΣ ΚΕΝΤΡΙΚΗΣ & ΑΤΟΜΙΚΗΣ ΘΕΡΜΑΝΣΗΣ

ΚΑΥΣΤΗΡΕΣ ΑΕΡΙΟΥ- ΝΤΙΖΕΛ - ΜΑΖΟΥΤ

ΑΝΤΛΙΕΣ

ΘΕΡΜΑΝΤΙΚΑ ΣΩΜΑΤΑ

ΚΛΙΜΑΤΙΣΤΙΚΑ

ΗΛΙΑΚΟΙ ΣΥΛΛΕΚΤΕΣ ΘΕΡΜΟΣΙΦΩΝΕΣ

ΚΥΚΛΟΦΟΡΗΤΕΣ ΟΡΓΑΝΑ ΑΥΤΟΜΑΤΙΣΜΟΥ

ΤΕΧΝΙΚΗ ΤΗΡΗΣΗ

ΤΕΧΝΙΚΕΣ ΣΥΜΒΟΥΛΕΣ



ΟΙΚΟΝΟΜΙΑ - ΚΑΘΑΡΟ ΠΕΡΙΒΑΛΛΟΝ - ΠΡΩΤΟΠΟΡΙΑΚΗ ΤΕΧΝΟΛΟΓΙΑ
άριστη εργασία • μικρή προκαταβολή • διακανονισμός

ΒΟΥΤΥΡΑΚΗΣ Ι.Χ. Ε.Π.Ε.

ΔΩΔΕΚΑΝΗΣΙΑΚΗΣ ΝΕΟΛΑΙΑΣ 16 - ΡΟΔΟΣ - ΤΗΛ. ΚΕΝΤΡΟ: 0241 / 76100

ΜΕΖΕΔΟΠΩΛΕΙΟ-ΕΣΤΙΑΤΟΡΙΟ

Ο ΑΓΑΠΗΤΟΣ

«ΤΑ ΜΕΖΕΔΑΚΙΑ ΤΗΣ ΜΑΜΑΣ»



Ο γνωστός σας σεφ ΑΓΑΠΗΤΟΣ, εδημιούργησε ένα ευχάριστο δικό σας στέκι με εκλεκτούς μεζέδες και καλό κρασί για όλες τις γαστροαπολαύσεις σας. Σε ένα οικογενειακό και ζεστό περιβάλλον.

Σας εύχομαι Ευτυχισμένος ο καινούργιος χρόνος 1999 με υγεία και ευτυχία.

Ανοικτά καθημερινά από 12 μεσημέρι έως αργά το βράδυ

Δεχόμαστε και όλες τις κοινωνικές εκδηλώσεις σας με τιμές έκπληξη

Για κρατήσεις ΑΓΑΠΗΤΟΣ Θεμ. Σοφούλη
148 Αραπάκι, τηλ.-φαξ: 25254

ΑΠΟ ΠΥΡΚΑΓΙΑ

Ζημιές 7 εκ. σε κατάστημα στην Κάλυμνο

ΚΑΗΚΕ ΟΛΟ ΤΟ ΕΜΠΟΡΕΥΜΑ

Ζημιές ύψους επτά εκατομμυρίων δραχμών προκάλεσε η φωτιά που από άγνωστη αιτία εκδηλώθηκε προχθές στις 10.45 τη νύχτα στο κατάστημα ετοίμων ενδυμάτων της Θεμελίνας Λάζαρη του Μιχαήλ 52 χρόνων στην Κάλυμνο.

Η φωτιά σβύστηκε στις 11 τη νύχτα από πυροσβεστικό κλιμάκιο του Δήμου Καλύμνου αφού έκαψε έτοιμα • ρούχα αξίας 7 εκατομμυρίων δραχμών, ενώ προανάκριση διενεργεί η Αστυνομία Καλύμνου.

Όπως ήταν φυσικό, η πυρκαγιά και η καταστροφή του καταστήματος αποτέλεσαν το θέμα της ημέρας για το νησί των σφουγγαράδων, οι κάτοικοι του οποίου μεταξύ άλλων, αναφερόταν στην ανάγκη λειτουργίας Πυροσβεστικής Υπηρεσίας.

Συνδυάστε ομορφιά, οικονομία και την αξεπέραστη τέχνη...

. . . στα αυθεντικά Νομαδικά και περίτεχνα χαλιά ανατολής. . .

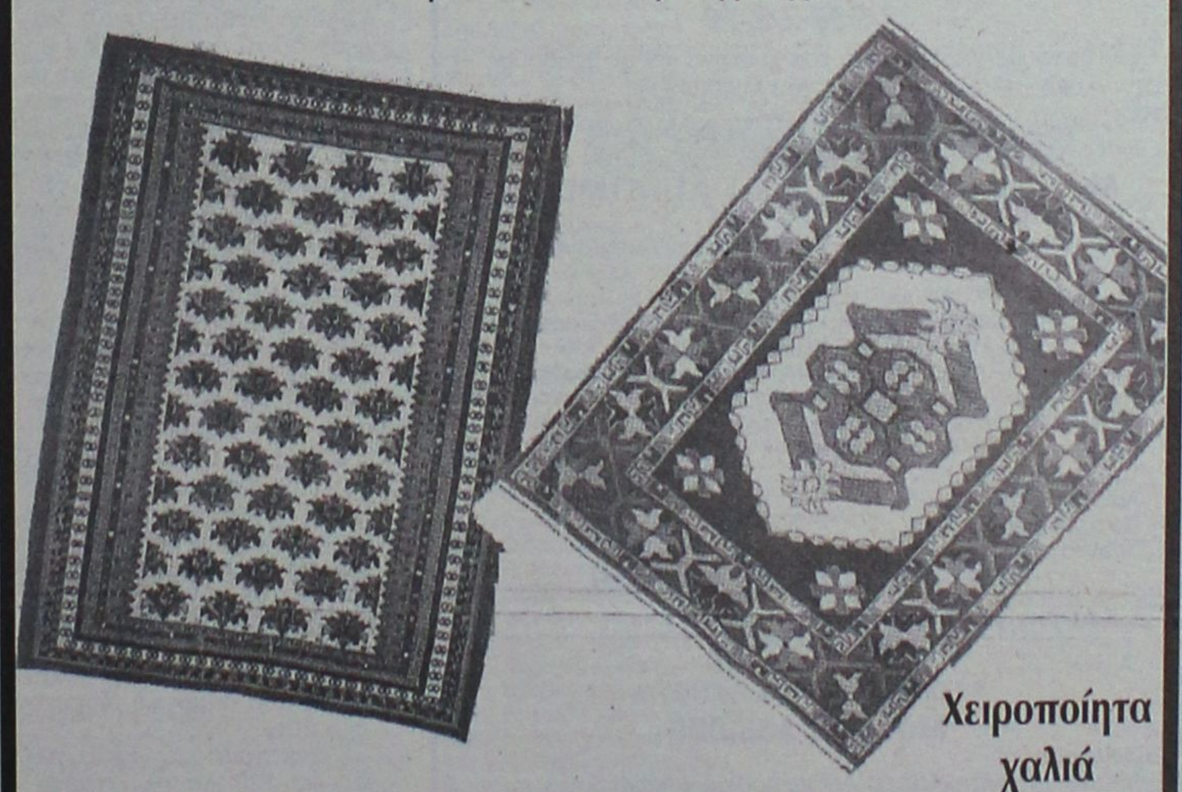

Χειροποίητα χαλιά Περσίας Πακιστάν Κίνας.

Έκπτωση 40 έως 50%

Rodos carpets Hand Made

ΡΟΔΟΣ ΚΑΡΠΕΤ ΕΚΘΕΣΗ. ΗΡ. ΠΟΛΥΤΕΧΝΕΙΟΥ 1 - ΤΗΛ. 39639

ADD

ΕΚΠΤΩΣΕΙΣ!
ΚΑΤΑΣΤΗΜΑ ΚΑΡΑΓΙΑΝΝΗ
ΣΤΟΑ ΑΛΕΞ. ΔΙΑΚΟΥ 85 (100 ΜΑΓΑΖΙΑ)
Πίσω από το εστιατόριο "ROMA"

ΕΚΠΤΩΣΕΙΣ ΕΩΣ 60%
σε όλα μας τα είδη εσωτερικού και εξωτερικού, ήτοι: πουλόβερ Αγγλίας "Smedley" • εσωτερικές φανέλλες μάλλινες Αγγλίας • Πιτζάμες Αγγλίας, Κύπρου και Robert Mutra κλασικές και jumber • Ρόμπες Ανδρικές και Γυναικείες • Νυχτικά • Πιτζάμες γυναικείες • ανδρικά εσώρουχα • κάλτσες ανδρικές μάλλινες και βαμβακερές Αγγλίας • κασκώλ κ.λπ.

καθώς και διάφορες προσφορές

Τηλ. 24141

Η ΦΩΝΗ ΤΗΣ ΡΟΔΟΥ
ΣΤΗ ΒΟΥΛΗ ΤΗΣ ΦΙΝΛΑΝΔΙΑΣ
ΓΙΩΡΓΟΣ ΜΑΝΤΑΛΙΟΣ



Ο πρώτος ξένος που διεκδικεί την είσοδό του στη Φινλανδική Βουλή.
Υποψήφιος στο Ελσίνκι με το κεντροδεξιό κόμμα KESKUSTAN του τέως πρωθυπουργού ESKO AHO.

ΦΙΝΛΑΝΔΟΙ ΤΗΣ ΡΟΔΟΥ
ΕΜΠΙΣΤΕΥΤΕΙΤΕ ΜΕ ΤΗΝ ΨΗΦΟ ΣΑΣ
το ΓΙΩΡΓΟ ΜΑΝΤΑΛΙΟ

ΑΑ FERRIES
KYDON TOURS
ΚΕΝΤΡΙΚΟ ΠΡΑΚΤΟΡΕΙΟ PORT AGENT

ΕΚΔΡΟΜΕΣ-ΕΚΔΡΟΜΕΣ
Ποιότητα-Οργάνωση-Επιτυχία-Σιγουριά

1) ΑΥΤΟΚΡΑΤΟΡΙΚΟ ΜΑΡΟΚΟ
Καζαμπλάνκα-Ραμπάτ-Μεκνές-Φεζ-Μαρακές
27/1/99-2/2/99

Ας ξεφύγουμε για λίγο από τον χειμώνα και ας βρεθούμε στο γλυκό καλοκαιρινό κλίμα του ΜΑΡΟΚΟΥ.
Πλούσιο πρόγραμμα-Εκδρομές-Υπέροχα υπέρ πολυτελή ξενοδοχεία 5 αστέρων!!!
Μόνο με 280.000-ΟΛΑ ΠΛΗΡΩΜΕΝΑ
Περιλαμβάνει:
- Αεροπορικά εισιτήρια Ρόδο-Αθήνα-Καζαμπλάνκα-Αθήνα-Ρόδο
- Μεταφορές από και προς αεροδρόμιο
- 1 νύκτα Καζαμπλάνκα HOTEL ROUAL MANSUR 5 αστέρων
- 2 νύκτες FEZ HOTEL SHERATON 5 αστέρων
- 3 νύκτες MARAKESH HOTEL IMPERIAL PORT 5 αστέρων (γυρίστηκε το σίριαλ ΤΡΙΚΥΜΙΑ)
- Πρωινό και 1 γεύμα κάθε μέρα
- Εκδρομές όπως το πρόγραμμα
- Τοπικός ξεναγός
- Ασφάλεια ταξιδίου
- Ασφάλεια βάσει ΕΟΚ
- Τσάντα του γραφείου μας
ΣΥΝΟΔΟΣ Η κ. ΕΛΕΝΗ ΨΥΛΛΑΚΗ

2) ΚΑΡΝΑΒΑΛΙ ΒΕΝΕΤΙΑΣ
13/2-19/2/99
ΦΛΩΡΕΝΤΙΑ-ΠΙΖΑ-ΒΕΝΕΤΙΑ
Μόνο με 138.000
Περιλαμβάνει:
- Μεταφορά Αθήνα-Πάτρα-Αθήνα πούλμαν πολυτελείας
- Εισιτήρια σε δίκλινες εξωτερικές καμπίνες Πάτρα-Ancona Πάτρα με SUPER FAST
- Δύο διανυκτερεύσεις στην Φλωρεντία ξενοδοχεία 3 και 4 αστέρων με πρωινό και 1 γεύμα την ημέρα
- Δύο διανυκτερεύσεις στην Βενετία ξενοδοχεία 3 και 4 αστέρων πρωινό και 1 γεύμα την ημέρα
- Διαμονή σε δίκλινες καμπίνες εξωτερικές (τιμή σε τετράκλινη έκπτωση 14.000)
- Εντυπα χάρτες
- Ταξιδιωτική ασφάλεια
- Ολοι οι φόροι και έξοδα λιμένων
- ΦΠΑ
- Ταξιδιωτική τσάντα δώρο

KYDON TOURS
ΕΘΕΛΟΝΤΩΝ ΔΩΔΕΚΑΝΗΣΙΩΝ 14 • ΤΗΛ. 23000 - 27900 - 75268-24265

Αρπάχτηκαν στο Δημοτικό Συμβούλιο για την εκμετάλλευσή τους

Αιτία οι Πεταλούδες!

Αντιδράσεις από την μειοψηφία, επειδή δεν έγινε δεκτή πρόταση του Τοπικού Συμβουλίου Θεολόγου

Σε κλίμα έντασης, στην διάρκεια του οποίου πέραν από αντεγκλήσεις είχαμε και αποχωρήσεις συμβούλων της μειοψηφίας, πραγματοποιήθηκε προχθέστο θράδυ, η συνεδρίασητου δημοτικού συμβουλίου Πεταλούδων.

Αντικείμενο της διαμάχης υπήρξε η συγκρότηση του διοικητικού συμβουλίου της δημοτικής πλέον (πρώην κοινοτικής) επιχείρησης Πεταλούδων, που δραστηριοποιείται στην ομώνυμη κοιλάδα, μέχρι τώρα με ευθύνη της κοινότητας Θεολόγου.

Η διαμάχη προέκυψε λόγω του ότι υπήρξε στην ουσία διάφορα απόψεων μεταξύ του τοπικού συμβουλίου Θεολόγου και της πλειοψηφίας του δημοτικού συμβουλίου, **επειδή προφανώς και οι δύο πλευρές επιδίωκαν να έχουν το πάνω χέρι.** Με δεδομένο μάλιστα ότι το τοπικό συμβούλιο Θεολόγου ελέγχεται από την μειοψηφία, σημειώθηκαν αρκετά παρατράγουδα, που δυναμίτισαν το ομαλό κλίμα της συνεδρίασης. Η πλειοψηφία επέβαλε την άποψή της, γεγονός που προκάλεσε έντονες αντιδράσεις στις τάξεις της μειοψηφίας, οι οποίες κορυφώθηκαν με την αποχώρηση από το δ.σ. της επιχείρησης Πεταλούδων των μελών που είχαν οριστεί από το τοπικό συμβούλιο Θεολόγου.

Σύμφωνα με πληροφορίες μάλιστα επί του θέματος θα υπάρξει και συνέχεια, **αφού μάλλον η μειοψηφια θα καταθέσει ένσταση κατά της απόφασης, αφού υποστηρίζει ότι δεν είναι σύννομη.**

Η ΑΝΑΚΟΙΝΩΣΗ

Αναφορικά με το ζήτημα αυτό, από τον δήμο Πεταλούδων εκδόθηκε η παρακάτω ανακοίνωση:

"Συνεδρίασε χθές στις 7 το βράδυ το Δημοτικό Συμβούλιο Πεταλούδων. Παρόντες ήταν και οι 25 Δημοτικοί Σύμβουλοι.

Ενδιαφέρον παρουσίασε η συζήτηση θεμάτων εκτός ημερήσιας διάταξης και συγκεκριμένα το θέμα της τροποποίησης του καταστατικού της Κοινοτικής Επιχείρησης Πεταλούδων και η αύξηση των μελών του διοικητικού συμβουλίου της από 5 σε 11. Με την εφαρμογή του νόμου Καποδίστρια, ως γνωστόν, όλες οι κοινοτικές επιχειρήσεις ανήκουν στον δήμο. Η δημοτική αρχή αποφάσισε και πρότεινε στο Δημοτικό Συμβούλιο προκειμένου να υπάρξει ευρύτερη συμμετοχή από την τοπική κοινωνία και μεγαλύτερη διαφάνεια στην διαχείρηση της επιχείρησης, την αύξηση των μελών του διοικητικού συμβουλίου από 5 σε 11. Αξίζει βέβαια να σημειώσουμε ότι στην επιχείρηση Πεταλούδων η πλειοψηφία στο διοικητικό συβούλιο της (50% συν 1), σύμφωνα με τον κώδικα των ΟΤΑ, πρέπει να



προέρχεται από την τοπική κοινωνία.

Για το θέμα ενημέρωσε το σώμα ο δήμαρχος κος Μιχάλης Κορδίνας, ο οποίος αναφέρθηκε στις διαδικασίες που έγιναν. Συγκεκριμένα με έγγραφό του ο δήμαρχος ζήτησε από το Τοπικό Συμβούλιο Θεολόγου να καταθέσει πρόταση που θα περιλαμβάνει 10 άτομα της κοινωνίας της Θεολόγου, από τα οποία θα γίνει η επιλογή των 6 μελών που θα απαρτίζουν το διοικητικό συμβούλιο. Το Τοπικό Συμβούλιο όμως πρότεινε τελικά 3 τακτικά και 3 αναπληρωτικά μέλη, (ορίζοντας στην ουσία τα συγκεκριμένα μέλη) με αποτέλεσμα το δημοτικό συμβούλιο να κληθεί να συμπληρώσει τα υπόλοιπα μέλη, σύμφωνα πάντα με τον Δημοτικό και Κοινοτικό Κώδικα.

Το θέμα αυτό όμως προκάλεσε την αντίδραση των συμβουλίων της μειοψηφίας στόχος των οποίων ήταν ο απόλυτος έλεγχος της επιχείρησης και καμία συμμετοχή από την πλειοψηφία. Τελικά αποχώρησαν από το διοικητικό συμβούλιο της επιχείρησης τα μέλη της μειοψηφίας, αφήνοντας να εννοηθεί ότι δεν μπορούν να συνεργαστούν με τα υπόλοιπα μέλη του δ.σ. που προέρχονται από την τοπική κοινωνία της Θολού. Μετά τις παραιτήσεις των μελών της μειοψηφίας, το δημοτικό συμβούλιο αποφάσισε κατά πλειοψηφία να ορίσει τα μέλη του διοικητικού συμβουλίου της Επιχείρησης Πεταλούδων από τα οποία τα 8 θα προέρχονται από την πρώην κοινότητα Θεολόγου.

Ο ΠΡΟΕΔΡΟΣ ΤΟΥ ΘΕΟΛΟΓΟΥ

Για λάθος ερμηνεία του νόμου κατηγορεί τον δήμαρχο κ. Κορδίνα, ο πρόεδρος τοπικού συμβουλίου Θολού **κ. Γ. Κάλλας**.

Επισημαίνει μάλιστα ότι το θέμα περί τροποποίησης του καταστατικού της επιχείρησης εισήχθη αιφνιδιαστικά στην συνεδρίαση, γι' αυτό και πρόκειται να ζητήσει την ακύρωση της σχετικής απόφασης.

ΚΑΙ ΑΥΞΗΣΗ ΤΩΝ ΤΕΛΩΝ ΚΑΘΑΡΙΟΤΗΤΑΣ

Την αναπροσαρμογή των τελών καθαριότητας και φωτισμού όπου πλέον θα ισχύει ενιαία τιμή για όλα τα δημοτικά διαμερίσματα, αποφάσισε το δημοτικό συμβούλιο Πεταλούδων κατά τη προχθεσινή συνεδρίαση του.

Από την αναπροσαρμογή αυτή, η οποία κινείται σε λογικά επίπεδα, χαμένοι βγαίνουν οι κάτοικοι των μικρών κοινοτήτων (νυν δημοτικών διαμερισμάτων) οι οποίοι θα πληρώσουν στο εξής αυξημένα τέλη καθαριότητας και φωτισμού.

Συγκεκριμένα, σύμφωνα με την απόφαση για τις οικίες **οι κάτοικοι του δήμου θα χρεώνονται με 200 δραχμές το τετραγωνικό μέτρο και για τα καταστήματα με 420 δραχμές το τετραγωνικό μέτρο.**

Οι ισχύοντες τιμές μέχρι τώρα, ανά δημοτικό διαμέρισμα ήταν:

- Δαματριά: 120 για τα σπίτια και 120 για τα καταστήματα.
- Θεολόγος: 130 για τα σπίτια και 360 για τα καταστήματα.
- Κρεμαστή: 160 για τα σπίτια και 320 για τα καταστήματα.
- Μαριτσά: 200 για τα σπίτια και 600 για τα καταστήματα.
- Παραδείσι: 120 για τα σπίτια και 450 για τα καταστήματα.
- Παστίδα: 170 για τα σπίτια και 370 για τα καταστήματα.



ΜΙΚΡΕΣ Αγγελίες

Για τις αγγελίες σας, απευθύνεσθε στα γραφεία μας ή στα τηλέφωνα: 22210, 75230

Figma
Αντιπροσωπεύσεις Ασφαλιστικών Εταιρειών
Άννης Μαρίας και Καζαντζάκη 2
Τηλ. (0241) 31468 • FAX: (0241) 33644

ΕΝΟΙΚΙΑΣΕΙΣ ΑΚΙΝΗΤΩΝ

ΕΝΟΙΚΙΑΖΕΤΑΙ διαμέρισμα 120 τ.μ. επί της οδού Γαριβάλδη 20 (έναντι σούπερ μάρκετ "Σπανός"). Πληρ. τηλ. 64901-0244 51463, ώρες 9-2 π.μ. και 5-9 μ.μ. AE25906

ΕΝΟΙΚΙΑΖΟΝΤΑΙ: 1. studios πλήρως επιπλωμένα με δύο δωμάτια, μπάνιο, κουζίνα, ψυγείο και τραπεζαρία. Κατάλληλο για φοιτητές, στρατιωτικούς, εκπαιδευτικούς κ.λπ. 2. Διαμέρισμα 90 τ.μ. επί της Σωτήρος με θέα βουνό και θάλασσα, πλήρως ανακαινισμένο. Πληρ. Κ. Ν. Ηρωνίας Νέα Αγορά α' όροφος αρ. 17 τηλ. 31955 και 21602 ώρες γραφείου AE25900

ΕΝΟΙΚΙΑΖΕΤΑΙ STUDIO επιπλωμένο στην οδό Αθηνών 15. Πληρ. τηλ. 63632, 61297 AE25863

ΕΝΟΙΚΙΑΖΟΝΤΑΙ καινούργια διαμερίσματα στην Ιαλυσό, πολυτελούς κατασκευής 140 τ.μ. με μαγευτική θέα στους πρόποδες της Φιλερήμου. Διαθέτουν 3 υπνοδωμάτια και λοιπούς χώρους, τεράστιο κήπο και άνετο πάρκινγκ. Πληρ. τηλ. 93862, 91504, 91505, 097-432736 AE25897

ΕΝΟΙΚΙΑΖΕΤΑΙ διαμέρισμα κοντά στην πλατεία στ' Αφάντου. Πληρ. τηλ. 097-433536 AE25864

ΕΝΟΙΚΙΑΖΕΤΑΙ γκαρσονιέρα στην Ιξιά τελείως ανεξάρτητη πλήρως εξοπλισμένη με μεγάλο κήπο σε ήσυχο μέρος (ηλιακός-ψυγείο). Πληρ. τηλ. 27481-31084 ΠΕ25898

ΕΝΟΙΚΙΑΖΕΤΑΙ επιπλωμένη γκαρσονιέρα κοντά στο Πανεπιστήμιο Αιγαίου. Πληρ. τηλ. 20887. AE25790

ΕΝΟΙΚΙΑΖΕΤΑΙ κατάστημα 200 τ.μ. γωνία Κωτιάδη και Υδραίου κατάλληλο για οποιανδήποτε χρήση. Πληρ. τηλ. 22038-47651 AE5899

ΕΝΟΙΚΙΑΖΕΤΑΙ διαμέρισμα 75 τ.μ. στον 1ο όροφο στην οδό Μάρκου Μαλλιαράκη 54Α (δίπλα στην εφημερίδα "ΠΡΟΟΔΟ"). Πληρ. τηλ. 22867 ώρες καταστημάτων AE25902

ΕΝΟΙΚΙΑΖΕΤΑΙ βιοτεχνικός χώρος 200 τ.μ. άμεση παράδοση. Λεωφ. Ρόδου-Λίνδου, βιοτεχνικό Κέντρο Μανουσέλλη. Πληρ. τηλ. 24672-094-508860 AE25895

ΕΝΟΙΚΙΑΖΕΤΑΙ στα Κοσκινού επιπλωμένο διαμερισματάκι σε καλή τοποθεσία. Πληρ. τηλ. 62579 AE25894

ΕΝΟΙΚΙΑΖΕΤΑΙ επιπλωμένη γκαρσονιέρα για φοιτήτριες στην οδό πάροδος Κωνσταντίνου Παλαιολόγου 15 (απέναντι από το Βενετόκλειο). Πληρ. τηλ. 34294 AE25885

ΕΝΟΙΚΙΑΖΕΤΑΙ κατάστημα 23 τ.μ. στο κέντρο της πόλης (100 μαγαζιά) μπροστά στο δρόμο με υπόγειο και πατάρι. Πληρ. τηλ. 78746, 095-296698 AE25880

ΕΝΟΙΚΙΑΖΕΤΑΙ στην Ανάληψη, επιπλωμένη γκαρσονιέρα (Αθηνών 139). Πληρ. τηλ. 66867 AE25882

ΕΝΟΙΚΙΑΖΕΤΑΙ διαμέρισμα Μιχ. Πετρίδη 92 110 τ.μ., 1ου ορόφου με ανεξάρτητο είσοδο σε άριστη κατάσταση δρχ. 120.000 μηνιαίως. Πληρ. τηλ. 94494 AE25879

ΕΝΟΙΚΙΑΖΕΤΑΙ επιπλωμένο με πολυκουζινάκι και ψυγείο, ή μή, διαμέρισμα 50 τ.μ. στην περιοχή Μίρα-Μάρε. Πληρ. τηλ. 81154 AE25873

ΕΝΟΙΚΙΑΖΟΝΤΑΙ στην Ιξιά διαμερίσματα 3άρια και 4άρια, επιπλωμένα ή χωρίς έπιπλα. Πληρ. τηλ. 90432-90554 AE25872

ΕΝΟΙΚΙΑΖΕΤΑΙ διαμέρισμα 100 τ.μ. λουξ, στην οδό Μάρκου Μαλλιαράκη 15. Πληρ. τηλ. 29373-22703 AE25870

ΕΝΟΙΚΙΑΖΟΝΤΑΙ δύο διαμερίσματα το ένα ημιϋπόγειο 80 τ.μ. και ένα ισόγειο 80 τ.μ. στα Κοσκινού. Πληρ. τηλ. 64536 ΠΕ25845

ΕΝΟΙΚΙΑΖΟΝΤΑΙ δύο πολυτελή διαμερίσματα επί της 28ης Οκτωβρίου για ιατρεία ή γραφεία. Πληρ. τηλ. 34859 ΠΕ25850

ΕΝΟΙΚΙΑΖΟΝΤΑΙ γκαρσονιέρα επί της οδού Άννης Μαρίας 38Α πλάι στην Εθνική Τράπεζα πλήρως εξοπλισμένη. Πληρ. τηλ. 29804-73446 AE25800

ΕΝΟΙΚΙΑΖΕΤΑΙ 3άρι στην Αθήνα, επιπλωμένο επί της πλατείας Γκύζη δρχ. 85.000 μηνιαίως. Φωτεινό, διαμπερές, σε μικρή πολυκατοικία κατάλληλο για οικογένεια ή φοιτητές. Η επίπλωση πωλείται. Πληρ. τηλ. 30712-094/810016 AE25847

ΕΝΟΙΚΙΑΖΕΤΑΙ μεγάλος επαγγελματικός χώρος με πολύ μεγάλο εκθεσιακό χώρο και θέση πάρκινγκ για οποιαδήποτε επαγγελματική χρήση στο 19ο χιλιόμετρο Ρόδου-Λίνδου. Πληρ. τηλ. 32770, ώρες καταστημάτων ΠΕ25852

ΕΝΟΙΚΙΑΖΕΤΑΙ καινούργια μονοκατοικία στο χωριό Αρχάγγελο Ρόδου 150 τ.μ. αποτελούμενη από 3 κύρια δωμάτια και λοιπούς βοηθητικούς χώρους με κεντρική θέρμανση, τζάκι και τηλέφωνο. Πληρ. τηλ. 32770 ΠΕ25853

ΕΝΟΙΚΙΑΖΟΝΤΑΙ στούντιο πλήρως επιπλωμένα στην Θεμ. Σοφούλη, 5 λεπτά από το Πανεπ. Αιγαίου. Πληρ. τηλ. 30712-094/810016 AE25848

ΕΝΟΙΚΙΑΖΕΤΑΙ ισόγειο κατάστημα με αυλή συνολικού εμβαδού 400 τ.μ. διαμορφωμένο σε αίθουσες κατάλληλο για κάθε χρήση. Διαθέτουμε και θρανία, καρέκλες, για πώληση. Πληρ. τηλ. 77216 κ. Αρφαρά Βασίλης. AE25795

ΕΝΟΙΚΙΑΖΕΤΑΙ κτίριο συνολικής επιφάνειας 388 τ.μ. επί της οδού Ορφανίδου, κατάλληλο για οποιαδήποτε χρήση, με ετήσιο μίσθωμα 10.800.000 δρχ. Μόνο σοβαρές προτάσεις. Πληρ. ΕΥΡΩΚΤΗΜΑΤΙΚΗ Γιάννης και Μιχάλης Ευσταθίου τηλ. 73819-74917, κιν. 094/374546. ΠΕ25821

ΕΝΟΙΚΙΑΖΕΤΑΙ 204 τ.μ. κατάστημα στη Στέλιου Κωτιάδη με αποκλειστική χρήση αυλής, κατάλληλο για οποιαδήποτε εμπορική χρήση. Μηνιαίο μίσθωμα 350.000 δρχ. Πληρ. ΕΥΡΩΚΤΗΜΑΤΙΚΗ Γιάννης και Μιχάλης Ευσταθίου τηλ. 73819-74917, κιν. 094/374546. ΠΕ25827

ΕΝΟΙΚΙΑΖΕΤΑΙ διαμέρισμα 55 τ.μ. επιπλωμένο με τηλέφωνο στα Τριάντα. Πληρ. τηλ. 90691 μετά τις 5 μ.μ. και τηλ. 093-888145 AE25846

ΕΝΟΙΚΙΑΖΕΤΑΙ διαμέρισμα 50 τ.μ. στον Α' όροφο, στην οδό Αθανάσιου Διάκου 22, στην περιοχή Μητρόπολης. Πληρ. τηλ. 28079 AE25799

ΕΝΟΙΚΙΑΖΟΝΤΑΙ: 1) επιπλωμένα διαμερίσματα ενός χώρου κυρίας χρήσεως επιφάνειας περίπου 35 τ.μ. 2) Χώροι κατάλληλοι για γραφεία επιφάνειας περίπου 17,35 και 50 τ.μ., 3) καταστήματα στην περιοχή Δασκάλων 43,90 τ.μ. Πληρ. τηλ. 74912, 64685 κ.τ. 094-624007. AE25783

ΕΝΟΙΚΙΑΖΕΤΑΙ



• ΚΕΝΤΡΟ ΙΞΙΑ •

Γωνιακό κατάστημα για να λειτουργήσει αμέσως σαν εστιατόριο, fast food, κλπ. και για οποιαδήποτε άλλη χρήση. 100τμ (+100τμ αυλή)

Τηλ: 91379



ΜΕΣΙΤΗΣ ΑΣΤΙΚΩΝ ΣΥΜΒΑΣΕΩΝ - REAL ESTATE AGENCY

Vitzileos

ΜΑΡΙΟΣ Κ. ΒΙΤΖΗΛΑΙΟΣ

Εθν. Μακαρίου 45-3ος Οροφ. Τηλ:24900, 25545, Φαξ:25544 Κινητό:093-704 919



ΚΑΤΑΣΤΗΜΑΤΑ - ΓΡΑΦΕΙΑ - ΕΠΙΧΕΙΡΗΣΕΙΣ

Εστιατόριο - Επιχείρηση στου Κόβα 6,500,000
Εστιατόριο πλήρως εξοπλισμένο σε 2 στρέμματα στο κέντρο της πόλης 30,000,000
25τ.μ Φαλιράκι. Μαγαζί στο εμπορικό κέντρο 45,000,000
25,58τ.μ Γραφείο στην Εθνάρχου Μακαρίου 10,000,000
27τ.μ Φαλιράκι. Μαγαζί στο εμπορικό κέντρο 11,000,000
37,5τ.μ Κατάστημα στον πρώτο όροφο στο εμπορικό κέντρο Φώκιαλη 13,000,000
45τ.μ Μαγαζί στο κέντρο της πόλης 45,000,000
45τ.μ Γραφείο στο κέντρο της πόλης στον τρίτο όροφο 16,000,000
46τ.μ Πλατανάκια, γραφείο στο ισόγειο 11,000,000
50τ.μ Κατάστημα στον πρώτο όροφο στο εμπορικό κέντρο Φώκιαλη 15,000,000
50τ.μ Ισόγειο κατάστημα στο εμπορικό κέντρο Φώκιαλη 110,000/ΜΗΝΑ
50τ.μ Κατάστημα στον πρώτο όροφο στο εμπορικό κέντρο Φώκιαλη 23,000,000
50τ.μ Κατάστημα στον πρώτο όροφο στο εμπορικό κέντρο Φώκιαλη 70,000/ΜΗΝΑ
60τ.μ Μαγαζί + 60τ.μ ακάλυπτος χώρος στο εμπορικό κέντρο Φώκιαλη 21,0000,000
60τ.μ Γραφείο στο κέντρο της πόληςστον τρίτο όροφο 25,000,000
75τ.μ Ισόγειο κατάστημα στο εμπορικό κέντρο Φώκιαλη 180,000/ΜΗΝΑ
75τ.μ Ισόγειο κατάστημα στο εμπορικό κέντρο Φώκιαλη 33,000,000
78τ.μ Γραφείο στο κέντρο της πόλης στον δεύτερο όροφο 35,000,000
113τ.μ Πλατανάκια αποθήκη 6,000,000
117τ.μ Super Market + εξοπλισμός + 30τ.μ αυλή 12,000,000
140τ.μ Κατάστημα εστιατόριο(ακίνητο) στην Λίνδο + 140τ.μ κήπος, με θέα εξοπλισμένο 45,000,000
168τ.μ Πανάγου - Βερόπουλου κατάστημα 25,000,000
180τ.μ Ενοικιάζεται στην Ιερού Λόχου επαγγελματικός χώρος 200,000/ΜΗΝΑ
189τ.μ 3 όροφοι Χ63τ.μ κατάστημα στο κέντρο της Ρόδου 63,000,000
300τ.μ 10 Διαμερίσματα επιπλωμένα 60,000,000
350τ.μ Μονοπάτι 2 κτίρια σε 17 στρέμματα με όλον τον εξοπλισμό 250,000,000
380τ.μ Στην Άννης Μαρίας δύο αποθήκες ετοιμοπαράδοτες 20,000,000
400τ.μ Παλιά Πόλη 9 Studios - Bar. Μισά μετρητά / Μισά σε τέσσερα χρόνια 70,000,000
661τ.μ Apartments σε οικόπεδο 414τ.μ ισόγειο, δύο ορόφοι, 26 δωμάτια, πλήρως εξοπλισμένα, Α Κατηγορίας 160,000,00060τ.μ
Μονοκατοικία στο Κιοτάρι με θέα στη θάλασσα 19,000,000

ΜΟΝΟΚΑΤΟΙΚΙΕΣ - ΜΕΖΟΝΕΤΕΣ

80τ.μ Μονοκατοικία στο Κιοτάρι 16,000,000
95τ.μ Μεζονέτα στα Τριάντα λουξ με γκαράζ, σε οικόπεδο 350 τμ 33,000,000
100τ.μ Μονοκατοικία στη Σορωνή στο κύμα, σε οικόπεδο 500τ.μ 20,000,000
100τ.μ Μονοκατοικία στα Κρητικά με 3000τ.μ οικόπεδο 38,000,000
100τ.μ Μονοκατοικία στο Παραδείσι με 20τ.μ όροφο 15,000,000
100τ.μ Μονοκατοικ σε οικόπεδο 1015τ.μ(λιλυόμενη) στη Ροδοπούλα πανοραμικό 30,000,000
110τ.μ Μεζονέτα λουξ διώροφη στο Καρακόνερο(θέα στη θάλασσα, θέρμανση / ηλιακό 40,000,000
128τ.μ Διώροφο σπίτι στο Κιοτάρι + 10τ.μ πατάρι 26,000,000
128-130τ.μ τριόροφες μεζονέτες σούπερ λουξ με κήπο 55,000,000
130τ.μ Μεζονέτα λουξ έτοιμη με το κλειδί στο χέρι στην Ανάληψη 41,000,000
140τ.μ Μονοκατοικία λουξ επιπλωμένη ηλιακ.εγκ+140τ.μ.+γκαρζ. με κήπο-θέρμανση στο Στάδιο 50,000,000
150τ.μ Διώροφη οικοδομή στο Γενάδι σε 850τ.μ οικόπεδο. Ευκαιρία 18,000,000
180τ.μ Τριόροφες μεζονέτες με υπόγειο σούπερ λουξ 67,000,000
183+50τ.μ Σοφίτα Σούπερ Λουξ μεζονέτα πάνω στο κύμα σε 350τ.μ οικόπεδο στην Ιαλυσό 67,000,000
185τ.μ Βίλλα στη Σάλακο με πολλά έξτρα και θέα 40,000,000
190τ.μ Διώροφη μονοκατοικία στα Κοσκινού με φανταστική θέα 63,000,000
197τ.μ Μεζονέτα εντός πόλεως με 3 υπνοδ. θέρμανση. τζάκι και αποθήκη 47,000,000
200τ.μ Μεζονέτα σε γιαπί διώροφ σε οικόπεδο 1000τ.μ στα Κοσκινού σε μπετά 26,000,000
200τ.μ(80τ.μ κεραμοσκεπή) μονοκατ. σε μπετά σε 1000τ.μ οικόπεδ στα Τριάντα 28,000,000
218τ.μ Μονοκατοικία στα Κοσκινού με κήπο και το κλειδί στο χέρι 43,000,000
220τ.μ Μεζονέτα στους Δασκάλους σοβατισμένη με ανοσσέρ 35,000,000
222τ.μ Μεζονέτα στην οδό Βιέννης-Ροδίνι κτισμένη, σοβατισμ 145+77τ.μ υπόγ 39,000,000
228+70τ.μ Σοφίτα Σούπερ Λουξ μεζονέτα στο κύμα σε 350τ.μ οικόπ στην Ιαλυσό 85,000,000
230τ.μ Βίλλα στη Λάρδο σε 7700τ.μ οικόπεδο και γεώτρηση 120,000,000
250τ.μ Παραδοσιακή διώροφη μονοκατοικία στη Μητρόπολη 49,000,000
275+70τ.μ Σοφίτα Σούπερ Λουξ μεζονέτα στο κύμα σε 455τ.μ οικόπ στην Ιαλυσσό 98,000,000

ΔΙΑΜΕΡΙΣΜΑΤΑ

28τ.μ Ισόγειο διαμέρισμα στην Ανάληψη 4,500,000
60τ.μ Διαμέρισμα στην Πατριάρχου Αθηναγόρα 14,000,000
65τ.μ Ετοιμοπαράδοτο ρετιρέ με 1 υπνοδωμάτιο στο Καρακόνερο 18,000,000
65τ.μ Διαμέρισμα στο Καρακόνερο 18,000,000
82-85τ.μ Διαμέρισμα στην Διαγορίδων 15,000,000
84τ.μ Διαμέρισμα στην Ιερού Λόχου(κατάλληλο και για επαγγελματική στέγη) 22,000,000
90τ.μ Διαμέρισμα στην Αθηναγόρα στον πρώτο όροφο 18,000,000
90τ.μ Διαμέρισμα στο Ανω Ροδίνι στον δεύτερο όροφο 25,000,000
90τ.μ Διαμέρισμα ρετιρέ στο κέντρο της Ρόδου 21,000,000
96τ.μ Διαμέρισμα στην Λευκωσίας στον δεύτερο όροφο 25,000,000
96τ.μ Διαμέρισμα στην Παρισίων με δύο υπνοδωμάτια και δύο τουαλέτες 25,000,000
96τ.μ Ισόγειο διαμέρισμα με γκαράζ, κήπο και τζάκι στην Ιξιά 25,000,000
100τ.μ Ζέφυρος ισόγειο διαμέρισμα με δύο υπνοδωμάτια + θ'ερμανση 28,000,000
115τ.μ Ζέφυρος διαμέρισμα στον 1ο όροφο με τζάκι, πάρκινγκ και αποθήκη 35,000,000
116τ.μ Ζέφυρος διαμέρισμα στον 2ο όροφο με τζάκι, πάρκινγκ και αποθήκη 36,000,000
117τ.μ Λουξ ρετιρέ στην Μιχαήλ Πετρίδη με θέρμανση 30,000,000
117τ.μ Διαμέρισμα σε όροφο σε μπετά 16,500,000
118τ.μ Διαμέρισμα με 3 υπνοδωμ στη Σωτήρος, τζάκι και δύο λουτροκαμπινέ 30,000,000
118τ.μ Ζέφυρος διαμέρισμα στον τρίτο όροφο με τζάκι, πάρκινγκ και αποθήκη 37,000,000
120τ.μ στην Καμείρου(Μόντε Σμιθ) λουξ με τρία υπνοδωμάτια και θέρμανση 35,000,000
120τ.μ Ζέφυρος διαμέρισμα στον 4ο όροφο με τζάκι, πάρκινγκ και αποθήκη 38,000,000
122τ.μ Διαμέρισμα στην Χειμάρας στον δεύτερο όροφο ..... ¢
122τ.μ Διαμέρισμα ρετιρέ στην Παπαλουκά με γκαράζ 27,000,000
122,20τ.μ Διαμέρισμα στην Χειμάρας στον πρώτο όροφο ..... ¢
157τ.μ Υπόγειο διαμέρισμα στην Χειμάρας ..... ¢
180τ.μ Διαμέρισμα στην Ανάληψη με τρία υπνοδωμάτια και κήπο 30,000,000
200τ.μ Σούπερ λουξ επιπλωμένο ρετιρέ στην Κένεντυ + 200τ.μ αέρινη σπίλη ταράτσα 75,000,000

ΔΙΑΜΕΡΙΣΜΑΤΑ ΣΤΗΝ ΙΑΛΥΣΟ

43τ.μ Γκαρσονιέρα ημιτελής 7,500,000
49τ.μ Διαμέρισμα σε δεύτερο όροφο με δύο υπνοδωμάτια 12,000,000
55τ.μ Ολοκαίνουριο παραθαλάσσιο διαμέρισμα 18,000,000
64τ.μ Δύο υπνοδωμάτια ημιτελή 12,000,000
67.5τ.μ Δύο υπνοδωμάτια ημιτελή 12,000,000
70τ.μ Ολοκαίνουριο παραθαλάσσιο διαμέρισμα 20,000,000
73τ.μ Ολοκαίνουριο παραθαλάσσιο διαμέρισμα 21,000,000
73τ.μ Δύο υπνοδωμάτια ημιτελή 13,500,000
74τ.μ Δύο υπνοδωμάτια ημιτελή 13,000,000
91τ.μ Τρία υπνοδωμάτια ημιτελή 15,500,000
92τ.μ Τρία υπνοδωμάτια ημιτελή 16,000,000
100τ.μ Λουξ διαμέρισμα με τζάκι 27,000,000

ΟΙΚΟΠΕΔΑ

203τ.μ Οικόπεδο στην Παλιά Πόλη με ερειπωμένη κατοικία 10,000,000
542τ.μ Οικόπεδο πανοραμικό Σ.Δ. 1,00 στο Καρακόνερο 45,000,000
735τ.μ Οικόπεδο στο Μόντε Σμιθ ΣΔ 0,60 45,000,000
1000τ.μ Στο Ανω Ροδίνι ΣΔ -0,4, με φανταστική θέα 42,000,000
1300τ.μ Οικόπεδο στην Ιξιά εντός σχεδίου ΣΔ -0,40 30,000,000
2000τ.μ Κτίριο σε μπετά στην περιοχή της καινούριας Μαρίνας στο Ζέφυρος 225,000,000
2000τ.μ Οικόπεδο στην Ιξιά 200+200τ.μ (με άδεια) 40,000,000
2000τ.μ Οικόπεδο στην Αγ.Ιωάννου και Ακροπόλεως στα Τριάντα 25,000,000
2000τ.μ Οικόπεδο στην Ρόδου Λίνδου ΣΔ 0,60 55,000,000
2000τ.μ Οικόπεδο στην παραλία Καλαβαρδών 6,000,000
3800τ.μ Στην Κρεμαστή πανοραμικό κοντά στην Εκκλησία 28,000,000
4000τ.μ Χ2 με φως και νερό (κτισμένα) 5,000/τ.μ
4280τ.μ Οικόπεδο στ'Αφάντου 5,000,000
4500τ.μ Οικόπεδο στ'Αφάντου με καταλληλότητα 22,000,000
5400τ.μ Οικόπεδο στα Κοσκινού(φυτώριο) 35,000,000
6000τ.μ Ιαλυσός εντός σχεδίου ΣΔ 0,40 300 μέτρα από την θάλασσα ..... ¢
6000τ.μ Οικόπεδο στην Αγία Βαρβάρα στα Κοσκινού 36,000,000
7700τ.μ Οικόπεδο στην παραλία Αφάντου 15,000,000
8000τ.μ Οικόπεδο στο κτήμα στο Πλημμύρι 40,000,000
8500τ.μ Κτήμα στην παραλία Καλαβαρδών 4,000,000/στρέμμα
9000τ.μ Κανδηλι οικόπεδο 4500+4500τ.μ 30,000,000
9345τ.μ Πανοραμικό οικόπεδο στ'Ασγούρου 69,000,000
9700τ.μ Οικόπεδο στη Λαχανιά στο δρόμο με θέα 10,000,000
10000τ.μ στη Λάρδο επί της Λεωφόρου 80,000,000
10000τ.μ Στα Κοσκινού μεγάλη ευκαιρία 20,000,000
10500τ.μ Οικόπεδο στο αεροδρόμιο Παραδεισίου 90,000,000
11500τ.μ Αγροτεμ. Στη Δαματριά με 2 πηγάδια, νερό, 300 ελιές και 300 αμυγδαλιές 65,000,000
12500τ.μ Οικόπεδο στην Λάρδο με φανταστική θέα, κοντά στην θάλασσα. Τιμή ..... Ευκαιρία
15000τ.μ Στην Πάρο πάνω στην θάλασσα με θέα 25,000,000
15000τ.μ Οικόπεδο στο Τηγκάκι της Κω στη θάλασσα ..... ¢
16000τ.μ Οικόπεδο στις Φάνες στην θάλασσα με άδεια για 170 κλίνες 33,000,000
20000τ.μ στη Μέγγαβλη ..... ¢
25000τ.μ Πανοραμικό οικόπεδο στην Φανερωμένη ..... ¢
50000τ.μ στο Τσαίρι 125,000,000
50000τ.μ Οικόπεδο στο Πλημμύρι 200,000,000
100000τ.μ Οικόπεδο στην παραλία στο Πλημμύρι 400,000,000

e-mail: vitzileos@rho.forthnet.gr

Προσφέρουμε μεγάλη γκάμα υψηλής ποιότητας ακινήτων: Ξενοδοχεία Α', Β', Γ' κατηγορίας 200 - 850 κλίνες εντός και εκτός Ρόδου.

ΕΝΟΙΚΙΑΖΕΤΑΙ γκαρσονιέρα επιπλωμένη κοντά στην Μητρόπολη. Πληρ. τηλ. 28079. ΑΕ25797

ΕΝΟΙΚΙΑΖΕΤΑΙ διαμέρισμα 85 τετρ. μέτρων επί της οδού Διονυσίου Σολωμού. Πληρ. τηλ. 25969, 20885 ΑΕ25772

ΕΝΟΙΚΙΑΖΕΤΑΙ ισόγειος αποθήκη 150 τ.μ. με άνετο πάργκινγκ επί της Λεωφ. Λίνδου, έναντι Κ.Α.Ι.Ρ. Πληρ. κ. Κώστα Κωνσταντινίδη τηλ. 61859, 094-318348. ΑΕ25794

ΕΝΟΙΚΙΑΖΕΤΑΙ κατοικία 134 τ.μ. στο χωριό Παστίδα στην Κοινότητα με 3 υπνοδωμάτια, σαλοτραπεζαρία, κουζίνα, μπάνιο, μεγάλη αυλή, ηλιακό. Επιπλωμένο ή χωρίς έπιπλα. Πληρ. τηλ. 95588 και 094-820498. ΠΕ25793

ΕΝΟΙΚΙΑΖΕΤΑΙ ισόγειο κατάστημα 13 τ.μ. στην Παλιά Πόλη επί της οδού Πολυδώρου, πρόσφατα ανακαινισμένο. Μεσίτες δεκτοί. Πληρ. τηλ. 01-3820997 και 093-2423063 ΑΕ25703

ΕΝΟΙΚΙΑΖΕΤΑΙ κατάστημα 25 τ.μ. εντός ξενοδοχείου α' κατηγορίας στο Φαληράκι, πλήρως εξοπλισμένο. Ενοίκιο προσιτό. Ο εξοπλισμός πολύ οικονομικός. Πληρ. τηλ. 29806 και 094-822870 ΑΕ25771

ΕΝΟΙΚΙΑΖΟΝΤΑΙ δύο καταστήματα επί της οδού Αθηνών-Θεσσαλονίκης. Το 1ο 80 τ.μ. και το 2ο 50 τ.μ. Πληρ. τηλ. 35000. ΑΕ25796

ΕΝΟΙΚΙΑΖΕΤΑΙ studio επιπλωμένο με μπάνιο, μπαλκόνι, και πολυκουζινάκι, καρτοτηλέφωνο περιοχή Κοσκινού. Τιμή 40.000. Πληρ. τηλ. 61435 ΑΕ25693

ΕΝΟΙΚΙΑΖΕΤΑΙ αποθήκη 50 τ.μ. στην περιοχή Αγίων Αναργύρων (Βουλγαροκτόνου 19). Πληρ. τηλ. 0242-28451, 22955 ΑΕ25710

ΕΝΟΙΚΙΑΖΟΝΤΑΙ στην περιοχή Ιξιάς (Ιαλυσού) studios και διαμερίσματα, με την ημέρα (1.800 δρχ.) ή το μήνα (45.000 δρχ.), πλήρως επιπλωμένα και εξοπλισμένα, όλα με ιδιωτική είσοδο, βεράντα και κήπο. Στην τιμή περιλαμβάνονται φως, νερό, κοινόχρηστα. Υπάρχει χρήση καρτοτηλεφώνου. Πληρ. τηλ. 95139 περίοδος μέχρι 30/4/99 ΑΕ25708

ΕΝΟΙΚΙΑΖΕΤΑΙ κατάστημα στο Φαληράκι 24 τ.μ. με αποκλειστική χρήση αυλής έναντι ξενοδοχείου SUN PALLAS, πάνω στο δρόμο, χωρίς αέρα. Επίσης υπάρχει ημιϋπόγειος χώρος αποθήκης 24 τ.μ. Πληρ. τηλ. 73819 κ. Ευσταθίου ΠΕ25652

ΕΝΟΙΚΙΑΖΟΝΤΑΙ STUDIOS με το μήνα ή με την ημέρα πλήρως επιπλωμένα με πολυκουζινάκι, ψυγείο, ντους, WC, μπαλκόνι με ηλιακό θερμοσίφωνο και εσωτερικό τηλέφωνο στην πιο ήσυχη περιοχή της πόλης Ρόδου (περιοχή Δασκάλων). Οδός Μαν. Παπαμανώλη 12, κάθετος επί της Στέλιου Κωτιάδη. Πληρ. τηλ. 37244

ΕΝΟΙΚΙΑΖΟΝΤΑΙ εντός πόλεως Ρόδου στην οδό Στρατηγού Ζήση, αρ. 76-78 υπόγειο μεγάλου εμβαδού 300 τ.μ. με αυλή περιφραγμένη εμβαδόν 500 τ.μ. με δύο εισόδους-εξόδους με ράμπα πλατιά και άλλον βοηθητικό χώρο σκεπασμένο με WC, ντους, πλήρης ηλεκτρικές και υδραυλικές εγκαταστάσεις και τηλέφωνο κατάλληλο για οποιαδήποτε χρήση και για σταθμό αυτοκινήτων RENT A CAR. Πληρ. τηλ. 29610, 31308 ΠΕ25536

ΕΝΟΙΚΙΑΖΕΤΑΙ καινούργιο διαμέρισμα 2 υπνοδωματίων και λοιπών χώρων με εντοιχισμένες ντουλάπες ιταλικής κατασκευής στην καλύτερη περιοχή της Ιξιάς με ωραία θέα. Πληρ. τηλ. 35954, 90393 ΠΕ25671

ΚΑΤΣΑΔΟΥΡΟΣ ΤΑΞΙΑΡΧΗΣ

ΠΟΛΙΤΙΚΟΣ ΜΗΧΑΝΙΚΟΣ
ΕΡΓΟΛΑΒΟΣ ΔΗΜΟΣΙΩΝ ΚΑΙ ΙΔΙΩΤΙΚΩΝ ΕΡΓΩΝ

GUNITE

ΕΚΤΟΞΕΥΟΜΕΝΟ ΣΚΥΡΟΔΕΜΑ

ΡΗΤΙΝΕΝΕΣΕΙΣ-ΤΣΙΜΕΝΤΕΝΕΣΕΙΣ-ΑΜΜΟΒΟΛΕΣ

ΕΝΙΣΧΥΣΕΙΣ-ΕΠΙΣΚΕΥΕΣ-ΑΝΑΠΑΛΑΙΩΣΕΙΣ ΚΤΙΡΙΩΝ

ΕΙΔΙΚΑ Κ' ΓΕΝΙΚΑ ΤΕΧΝΙΚΑ ΕΡΓΑ

ΓΡΗΓ. ΛΑΜΠΡΑΚΗ 39 ΡΟΔΟΣ
ΤΗΛ. (0241) 22940 FAX: 22406
ΚΙΝ.: 093/2336258

ΠΩΛΕΙΤΑΙ

σπίτι 190 τ.μ. τύπου μεζονέτας σε μικρή τριώροφη πολυκατοικία στο Μόντε Σμιθ 600-700 μέτρα από το Μανδράκι. Εχει απεριόριστη θέα, 70 τ.μ. βεράντες, δική του εγκατάσταση, καλοριφέρ, τζάκι, τριφασικό ρεύμα, δύο πλήρη WC, δρύινα πατώματα στις κρεβατοκάμαρες πολλά εντοιχισμένα ντουλάπια, πάρκινγκ. Στον κήπο εκτός από άνθη, γίνεται καλλιέργεια και οπωροκηπευτικών.

Πληρ. τηλ. 20929, 9-12 πρωί και 5-8 απόγευμα.



ΕΥΡΩΚΤΗΜΑΤΙΚΗ

ΚΤΗΜΑΤΟΜΕΣΙΤΙΚΟ ΓΡΑΦΕΙΟ
ΙΩΑΝΝΗΣ & ΜΙΧΑΛΗΣ ΕΥΣΤΑΘΙΟΥ

APOPSIS 63629

E.Mail: Euroktimatiki@tho.Forthnet.gr

ΕΘΝ. ΑΝΤΙΣΤΑΣΗΣ 48, (ΑΝΝΗΣ ΜΑΡΙΑΣ) • ΤΗΛ.: (0241) 73819 - 74917 • FAX: 38641 • ΚΙΝ: 094/374546

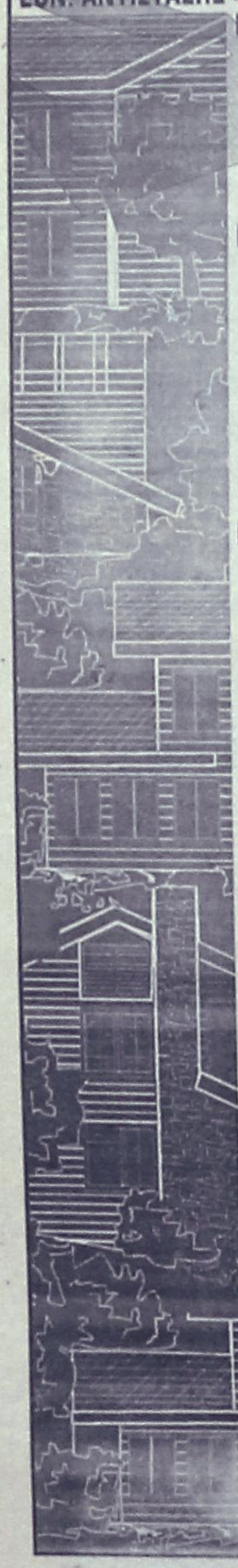

ΚΑΤΑΣΤΗΜΑΤΑ - ΓΡΑΦΕΙΑ

32 τ.μ. στην Π. Πόλη	65.000.000	96 τ.μ . στην Κων/νου Υδραίου	37.000.000
33 τ.μ. στην Αμμοχώστου	40.900.000	110 τ.μ στην Αννης Μαρίας	38.000.000
34 τ.μ. στη Λ. Ιαλυσού	20.400.000	114 τ.μ. με υπόγ. στη Στ. Καζούλη	95.000.000
42 τ.μ. στο εμπορικό κέντρο Φώκιαλη	12.000.000	127 τ.μ. στη Σκεύου Ζερβού	42.000.000
43 τ.μ. στη Στ. Κωτιάδη	34.400.000	125 τ.μ. στην Ανάληψη	37.500.000
50 τ.μ. στην Αλεξ. Διάκου	50.000.000	128 τ.μ. στην Κ. Τσαλδάρη με υπογειο	42.750.000
52 τ.μ. στη Δενδρινού	35.000.000	160 τ.μ. στη Λίνδου	64.000.000
95 τ.μ. στην Κ. Τσαλδάρη	57.600.000	200 τ.μ. με υπόγ. στη Λ. Καλλιθέας	100.000.000

ΜΟΝΟΚΑΤΟΙΚΙΕΣ - ΜΑΙΖΟΝΕΤΕΣ

67 τ.μ. σε 81 τ.μ. οικόπεδο στην Κρεμαστή	12.000.000	195 τ.μ. στο Νέο Ροδίνι	67.000.000
117 τ.μ. στην Αγία Αναστασία	36.000.000	200 τ.μ. στους πρόπ. Φιλερήμου σε 1000 τ.μ. οικ	30.000.000
110 τ.μ. στους Αγ. Αναργύρους	35.000.000	200 τ.μ. στο Καρακόνερο	67.000.000
112 τ.μ. στην Αγ. Αναστασία σε 120 τ.μ. οικ.	20.000.000	203 τ.μ. στην παραλία Αφάντου σε 4.300 οικ.	65.000.000
130 τ.μ. στην Ανάληψη	45.500.000	204 τ.μ. στα Κοσκινού σε 1000 τ.μ. οικ. (μπετά)	26.000.000
130 τ.μ. σε 300 τ.μ. οικ. (μπετά) παρ. Ιαλυσού	26.000.000	210 τ.μ. σε 333 τ.μ οικ.(μαρμ/βά) παρ. Ιαλυσού	45.000.000
130 τ.μ. σε 300 τ.μ. οικ. στην παραλία Ιαλυσού	52.000.000	210 τ.μ. σε 320 τ.μ. οικ. (μπετά) παρ. Ιαλυσού	35.000.000
133 τ.μ. στην Ανάληψη	38.000.000	240 τ.μ. σε 316 τ.μ οικ. μαρμ/βά παρ. Ιαλυσού	49.000.000
135 τ.μ. στο Καρακόνερο	55.000.000	242 τ.μ. στο Μήδεια	60.000.000
140 τ.μ. στην Ιαλυσό σε 350 τ.μ. οικ. (Μπετά)	24.000.000	250 τ.μ. στην Ιαλυσό	67.000.000
144 τ.μ. στην παραλία Κρεμαστής (μπετά)	20.000.000	270 τ.μ. στην Παστίδα σε 3.748 τ.μ. οικ/δο	70.000.000
160 τ.μ σε 322 τ.μ. οικ. (μπετά) παρ. Ιαλυσού	30.000.000	300 τ.μ. στα Αφάντου(ημιτελή) σε 3.500 τ.μ. οικ	39.000.000

ΟΙΚΟΠΕΔΑ

ΡΟΔΟΣ

480 τ.μ. στην Καμείρου (ΣΔ=0,6)	24.000.000
500 τ.μ. στην Τενέδου	40.000.000
520 τ.μ. στη Μ Πετρίδη	41.600.000
660 τ.μ. στην Παρισίων (ΣΔ=0,8)	39.600.000
1133 τ.μ. στην Ατταβύρου (ΣΔ=0,8)	68.000.000
2000 τ.μ. στο Μόντε Σμίθ	60.000.000
2000 τ.μ. στην Απόλλωνος (ΣΔ=0,4)	100.000.000
4.000 τ.μ. στη Ρόδου Λίνδου	100.000.000

ΙΑΛΥΣΟΣ

350 τ.μ. κοντά στην παραλία (ΣΔ=0,4)	11.500.000
571 τ.μ. κοντά στην παραλία (ΣΔ=0,4)	25.000.000
720 τ.μ. κοντά στην παραλία με όδ. οικ. (ΣΔ=0,3)	22.000.000
1000 τ.μ. κοντά στην Άνοιξη με αδ. Οικοδ.	24.000.000
1000 τ.μ. στη θέση Βουνάραμε άδ. Οικ/μής	14.000.000
1000 τ.μ. στη θέση Πυργί με αδεια οικ/μης	22.000.000
2000 τ.μ. στη θέση Κάμπος Αντωναράς	24.000.000
2002 τ.μ. στη θέση Βουνάρα Αννουλί με αδ,οικ.	28.000.000
4000 τ.μ. στη θέση Αγ. Ιωάννης	22.000.000
4181 τ.μ. στους πρόποδες Φιλερήμου	50.000.000

ΚΟΣΚΙΝΟΥ

1000 τ.μ. με βιοτ. αδ. οικ. κοντά στο Μ Γυμν.	17.000.000
1150 τ.μ. με αδ. οικοδ. πανοραμικό	15.000.000
1175 τ.μ. στην επαρχιακή οδό	24.000.000
1333 τ.μ. με άδεια οικ/μής πανοραμικό	16.500.000
2000 τ.μ. με άδεια οικ/μής πανοραμικό	23.000.000
2100 τ.μ. στην Αγ. Βαρβάρα με αδεια οικ/μης	15.000.000
2290 τ.μ. στην Καλλιθέα με άδεια οικοδομής	35.000.000
2300 τ.μ. με άδεια οικοδομής	30.000.000
2500 τ.μ. κοντά στην Καλλιθέα	27.000.000
4000 τ.μ. κοντά στο Μουσικό Γυμνάσιο	64.000.000
4000 τ.μ. στη θέση «Πέζουλας»	40.000.000
4000 τ.μ. κοντά στην επαρχιακή οδό	32.000.000
4000 τ.μ. κοντά στο Ρ. Σταθμό	44.000.000
4000 τ.μ. πίσω από το Ρ. Σταθμό	36.000.000
4000 τ.μ. Βιοτεχνικό	40.000.000
4000 τ.μ. κοντά στο Ρ. Σταθμό στην επ. Οδό	72.000.000
4200 τ.μ. κοντά στην Ελαϊς	44.000.000
4100 τ.μ. πανοραμικό	24.000.000
4370 τ.μ. στο Φυτώριο	22.000.000
4380 τ.μ. κοντά στο Φυτώριο	22.000.000

ΔΙΑΜΕΡΙΣΜΑΤΑ

43 τ.μ. στη Μητρόπολη	8.500.000	101 τ.μ. στην Ανάληψη	28.000.000
44 τ.μ. στην Ιαλυσό	13.200.000	103 τ.μ. στην Ανάληψη	30.000.000
32 τ.μ. στον Άγιο Ιωάννη	7.000.000	103 τ.μ. στην Ανάληψη (μαρμαροσουβά)	20.600.000
70 τ.μ. στην Ιαλυσό	21.000.000	104 τ.μ. στην Ανάληψη	27.000.000
70 τ.μ. στο Αραπάκι	23.500.000	105 τ.μ. στο Ροδίνι	31.500.000
70 τ.μ στην Ανάληψη	18.500.000	105 τ.μ. Στην Ατταβύρου	24.000.000
77 τ.μ. στην Ανάληψη	24.000.000	106 τ.μ. στην Ανάληψη	32.000.000
82 τ.μ. στην Ιαλυσό	17.000.000	107 τ.μ. στο Ροδίνι	33.000.000
83 τ.μ. στην Ανάληψη	26.000.000	114 τ.μ. στους Δασκάλους	42.750.000
85 τ.μ. στην Ανάληψη	24.600.000	115 τ.μ. στην Ανάληψη (σε μπετά)	16.000.000
85 τ.μ. στην Ανάληψη	25.600.000	116 τ.μ. στην Ανάληψη	35.000.000
86 τ.μ. στους Δασκάλους	24.000.000	116 τ.μ. στο Ροδίνι	34.800.000
86 τ.μ. στο Ροδίνι	25.800.000	117 τ.μ. στη Δενδρινού	35.850.000
87 τ.μ. στην Ανάληψη	25.000.000	118 τ.μ. στο Ζέφυρο	36.750.000
89 τ.μ. στο Ροδίνι	26.000.000	118 τ.μ. στη Δενδρινού	38.000.000
93 τ.μ. στο Ροδίνι	27.900.000	118 τ.μ. στο Ζέφυρο	37.850.000
94 τ.μ. στο Ροδίνι	26.300.000	120 τ.μ. στο Ροδίνι	33.000.000
95 τ.μ. στην Κ. Τσαλδάρη	24.500.000	120 τ.μ. στην Ανάληψη	32.400.000
96 τ.μ. στην Ανάληψη	20.000.000	120 τ.μ. στους Δασκάλους	42.000.000
96 τ.μ. στους Δασκάλους	30.000.000	121 τ.μ. στο Ροδίνι	36.300.000
96 τ.μ. στο Καρακόνερο	28.000.000	125 τ.μ. Στην Ατταβύρου	34.000.000
96 τ.μ. στην Ανάληψη	20.000.000	128 τ.μ. στους Δασκάλους	41.500.000
100 τ.μ. στο Ζέφυρο	31.200.000	130 τ.μ. στο Ροδίνι	35.000.000
100 τ.μ.στην Ανάληψη	30.000.000	163 τ.μ. στους Δασκάλους	55.000.000

ΠΩΛΟΥΝΤΑΙ

μονοκατοικίες στην παραλία Ιαλυσού έναντι ταβέρνας "Καλύβας" επί της οδού Ρίμινι.

Πληρ. τηλ. 94236, 28476, 94960, 92458 κ. Ελευθ. Ζαμπελλάκης

ΑΣΦΑΛΕΙΟΚΤΗΜΑΤΙΚΗ

ΚΤΗΜΑΤΟΜΕΣΙΤΙΚΟ-ΑΜΟΙΒΑΙΑ ΚΕΦΑΛΑΙΑ ΑΣΦΑΛΕΙΕΣ INTERNATIONAL LIFE

ΔΙΑΜΕΡΙΣΜΑΤΑ

40 τ.μ. 2άρι Μήδεια
40 τ.μ. 2άρι Βενετοκλέων
55 τ.μ. 2άρι Αγ. Ιωάννη
55 τ.μ. 2άρι Παπαλουκά
55 τ.μ. 2άρι Ιαλυσός
60 τ.μ. 3άρι Ιξιά-Σωτήρος
60 τ.μ. 3άρι Κων. Παλαιολόγου
68 τ.μ. 3άρι Ιαλυσός
70 τ.μ. 3άρι Ιαλυσός
73 τ.μ. 3άρι Ιαλυσός
80 τ.μ. 3άρι Αγ. Ιωάννη
80 τ.μ. 3άρι Ιξιά-Σωτήρος
86 τ.μ. 3άρι Ροδίνι
88 τ.μ. 3άρι Αννης Μαρίας
90 τ.μ. 3άρι Παραδείσι
96 τ.μ. 3άρι Αννης Μαρίας
115 τ.μ. 4άρι Ανάληψη
120 τ.μ. 4άρι Αραπάκι
120 τ.μ. 4άρι Αγ. Ιωάννη
120 τ.μ. 4άρι Αγ. Νικόλαο
128 τ.μ. 4άρι Αννης Μαρίας
130 τ.μ. 4άρι Ροδίνι
135 τ.μ. 4άρι Αραπάκι
145 τ.μ. 4άρι Ιαλυσός
147 τ.μ. 4άρι Παπαλουκά
150 τ.μ. 4άρι Ανάληψη

ΜΟΝΟΚΑΤΟΙΚΙΕΣ-ΜΕΖΟΝΕΤΕΣ

50 τ.μ. Κρεμαστή
80 τ.μ. Καστελλοριζιούς
130 τ.μ. Ανάληψη
130 τ.μ. Ροδίνι
135 τ.μ. Καρακόνερο
140 τ.μ. μπετά Ιαλυσός
140 τ.μ. Ιαλυσός
150 τ.μ. μπετά Μήδεια
155 τ.μ. Ιαλυσός
155 τ.μ. Παλιά Πόλη
180 τ.μ. Ιαλυσός
180 τ.μ. Παλιά Πόλη
180 τ.μ. Κοσκινού
190 τ.μ. Αφάντου
200 τ.μ. Παλιά Πόλη
235 τ.μ. Ιαλυσός
250 τ.μ. Ιαλυσός
300 τ.μ. Μαριτσά
300 τ.μ. Τρεις Ιαλυσός
500 τ.μ. Κοσκινού

ΚΑΤΑΣΤΗΜΑΤΑ

24 τ.μ. Σωκράτους
28 τ.μ. Ιαλυσός
35 τ.μ. Φαληράκι
38 τ.μ. Φαληράκι
55 τ.μ. γραφείο Σοφ. Βενιζέλου
90 τ.μ Ροδίνι
100 τ.μ. Σωτήρος
150 τ.μ. Χαρ. Μόσχου
180 τ.μ. Κων. Υδραίου

ΟΙΚΟΠΕΔΑ

350 τ.μ. Ιαλυσός (ΣΔ. 0,4)
545 τ.μ. Ροδίνι (ΣΔ. 0,8)
680 τ.μ. Ροδίνι (ΣΔ. 0,4)
1.060 τ.μ. Παραδείσι
1.200 τ.μ. Δημυλιά
1.920 τ.μ. Ε.Ο Παραδείσι-Θεολόγος
1.500 τ.μ. Μιχ. Πετρίδη (ΣΔ. 0,8)
500 τ.μ. Μαριτσά
550 τ.μ. Παραδείσι
850 τ.μ. Πεύκους
1.200 τ.μ. Ιαλυσός
1.460 τ.μ. Κρεμαστή
1.500 τ.μ. Παστίδα
2.000 τ.μ. Κρεμαστή

ΑΓΡΟΤΕΜΑΧΙΑ

2100 τ.μ., επί της Ε.Ο. Παραδείσι Θεολόγου
6.000 τ.μ., 9.000 τ.μ., 11.000 τ.μ. Κολύμπια
3135 τ.μ., με οικοδομή Ε.Ο. Κρεμαστής Μαριτσά
3100 τ.μ. Φαληράκι για 400 τ.μ. οικοδομή
4000 τ.μ. με θέα Φαληράκι
4 στρέμματα με φανταστική θέα Κοσκινού (ευκαιρία)
4 στρέμματα με θέα Αφάντου
4 στρέμματα με θέα θαλασσα Φυτώριο
4 στρέμματα επί της Ε.Ο. Τρεις-Παστίδα (ευκαιρία)
4 στρέμματα Μαριτσά
4800 τ.μ. επί της Ε.Ο Τρεις-Παστίδα
4050 τ.μ. με θέα Παστίδα (ευκαιρία)
4 στρέμματα Καλαβάρδα
4 στρέμματα με απεριόριστη θέα Φαληράκι
5 στρέμματα Θεολόγος
5000 τ.μ.-11000 τ.μ. Παστίδα
8 στρέμματα με θέα φυτώριο
4 στρέμματα Πεύκους
6 στρέμματα επί της Ε.Ο Τσαΐρι-Παστίδα
4.300 τ.μ. Καλαμώνας
6.500 τ.μ. Καλαμώνας
22 στρέμματα με ρεύμα-νερό Θεολόγος

ΔΙΑΘΕΤΟΥΜΕ ΠΕΡΙΣΣΟΤΕΡΑ ΑΚΙΝΗΤΑ ΠΡΟΣ ΠΩΛΗΣΗ ΕΚΤΟΣ ΑΠΟ ΤΑ ΑΝΑΓΡΑΦΟΜΕΝΑ

ΥΠΕΥΘΥΝΟΙ

ΓΙΩΡΓΟΣ ΧΑΡΔΑΛΙΑΣ-ΛΟΥΚΑΣ ΚΑΡΑΝΙΚΗΣ
ΕΘΝ. ΜΑΚΑΡΙΟΥ 45 ΣΤΟΑ ΡΟΙΚΟΥ 2ος ΟΡΟΦΟΣ
ΤΗΛ. 21003 ΚΙΝ. 094/251011

ΕΝΟΙΚΙΑΖΕΤΑΙ κατάστημα 92 τετραγωνικών μέτρων (46 πάνω και 46 κάτω) με δύο τουαλέτες επί της οδού Αλεξάνδρου Διάκου 7. Πληρ. τηλ. 22139 και στο 094-613240 τις πρωινές ώρες ΠΕ25669

ΕΝΟΙΚΙΑΖΕΤΑΙ στην Π. Πόλη (Αντιφάνους 18) οικία 75 τ.μ. με δύο υπνοδωμάτια και αυλή. Πληρ. τηλ. 61261 ΑΕ25633

ΕΝΟΙΚΙΑΖΕΤΑΙ ημιϋπόγειο δυάρι με δύο δωμάτια, κουζίνα, καμπινέ, χωλ, επιπλωμένο ή μη κατάλληλο για εργένηδες. Λογική τιμή. Πληρ. τηλ. 63926 ΠΕ25618

ΕΝΟΙΚΙΑΖΟΝΤΑΙ επιπλωμένα STUDIOS στην οδό Αρκαδίου 14 (Ψαροπούλα-έναντι ξενοδ. Φαίδρα). Πληρ. τηλ. 25710

πωλήσεις ακινήτων

Διαμέρισμα Παν. Ροδίου 68 τ.μ. 80 τ.μ.-καλοριφέρ-ηλιακός θερμοσίφωνας. Πληρ. τηλ. 39439-21030 απογευματινές ώρες. ΑΟ25905

ΕΥΚΑΙΡΙΑ - ΠΩΛΕΙΤΑΙ αγροτεμάχιο 1.500 τ.μ. στα Λιβάδια Τήλου, 150 μέτρα από τη θάλασσα. Τιμή 4.500.000 δρχ. Πληρ. τηλ. 38569 ΑΟ25901

ΠΩΛΕΙΤΑΙ κεντρικό γραφείο 80 τ.μ. Πληρ. τηλ. 27082-26476 ΑΟ25887

ΠΩΛΕΙΤΑΙ στο Γεννάδι έκταση 4 στρ. κοντά στη θάλασσα, 15.000.000 δρχ. Πληρ. 9-1 και 5-8.30 τηλ. 23815, 78275, Στέλιος Μανωλάκος ΑΟ25876

ΠΩΛΕΙΤΑΙ οικόπεδο 1.600 τ.μ. άρτιο και οικοδομήσιμο στο καινούργιο δρόμο Τσαΐρι-Παστίδας, τιμή 16.500.000 δρχ. Πληρ. 9-1 και 5-8.30 τηλ. 23815, 78275, Γιώτα Μανωλάκου. ΑΟ25877

ΠΩΛΟΥΝΤΑΙ αγροκτήματα των 4.000 τ.μ. στο Κανδηλί-Τρεις με δρόμους-φως-νερό και πολλά δένδρα. Ελβετικό τοπίο. Πληρ. τηλ. 27082, 26476 ΑΟ25886

ΠΩΛΟΥΝΤΑΙ 1ον. Διαμέρισμα 4άρι 122 τ.μ. σε μικρή οικοδομή στο δεύτερο όροφο περιοχή Αγίου Νικολάου, 2ον. Διαμέρισμα 106 τ.μ. σε οικοδομή με λίγα διαμερίσματα με τζάκι στην οδό Ατταβύρου. Πληρ: ΑΣΦΑΛΕΙΟΚΤΗΜΑΤΙΚΗ τηλ. 21003 κιν. 094/251011ΑΟ25854

ΠΩΛΕΙΤΑΙ κατάστημα 35 τ.μ. στο Φαληράκι. Πληρ. τηλ. 27082-26476. ΑΟ25833

ΠΩΛΕΙΤΑΙ ερειπωμένη οικία μετ' αυλής στην Ιξιά. Πληρ. τηλ. 27082-26476. ΑΟ25832

ΠΩΛΕΙΤΑΙ διαμέρισμα τριάρι σε άριστη κατάσταση έτοιμο προς άμεση κατοίκηση στην Ιαλυσό. Πληρ. τηλ. 95424. ΑΟ25838

ΠΩΛΕΙΤΑΙ οροφοδιαμέρισμα (ρετιρέ) ημιτελές (λευκό σοβά) σε νεόκτιστη οικοδομή στην Ιαλυσό. Πληρ. τηλ. 34859 ΠΟ25851

ΠΩΛΕΙΤΑΙ 4000 τ.μ. αγρός πλησίον Φωνής Αμερικής-Κοσκινού. Πληρ. τηλ. 27082-26476. ΑΟ25834

ΠΩΛΕΙΤΑΙ οικόπεδο 416 τ.μ. στο Μόντε Σμιθ, με Σ.Δ.=0,4 κατάλληλο για μονοκατοικία, αξίας 22.500.000 δρχ. Πληρ. ΕΥΡΩΚΤΗΜΑΤΙΚΗ Γιάννης και Μιχάλης Ευσταθίου τηλ. 73819-74917, κιν. 094/374546. ΠΟ25810

ΠΩΛΕΙΤΑΙ οικόπεδο 6.960 τ.μ. στα Καλαβάρδα επί της επαρχιακής οδού Καλαβαρδών-Σαλάκου με μεγάλα αποδοτικά ελαιόδεντρα, ρεύμα νερό, αξίας 20.500.000 δρχ. Πληρ. ΕΥΡΩΚΤΗΜΑΤΙΚΗ Γιάννης και Μιχάλης Ευσταθίου τηλ. 73819-74917, κιν. 094/374546. ΠΟ25813

ΠΩΛΕΙΤΑΙ μονοκατοικία σε τιμή ευκαιρίας πλησίον της εκκλησίας Μητρόπολης Ρόδου. Πληρ. τηλ. 27082-26476. ΑΟ25831

ΠΩΛΕΙΤΑΙ διαμέρισμα 80 τ.μ. δύο υπνοδωματίων στην περιοχή Αραπάκι, σε νεόκτιστη οικοδομή με τζάκι, μεγάλη εντοιχισμένη κουζίνα εγκατάσταση θέρμανσης, ωραία θέα. Τιμή 23.500.000 δρχ. Πληρ. ΕΥΡΩΚΤΗΜΑΤΙΚΗ Γιάννης και Μιχάλης Ευσταθίου τηλ. 73819-74917, κιν. 094/374546. ΠΟ25814

ΠΩΛΕΙΤΑΙ οικόπεδο 2.100 τ.μ. στα Κοσκινού, στη θέση Αγία Βαρβάρα, υπερυψωμένο, με ρεύμα, νερό, κατάλληλο για μονοκατοικία αξίας 14.000.000 δρχ. Πληρ. ΕΥΡΩΚΤΗΜΑΤΙΚΗ Γιάννης και Μιχάλης Ευσταθίου τηλ. 73819-74917, κιν. 094/374546. ΠΟ25815

ΠΩΛΕΙΤΑΙ μονοκατοικία 144 τ.μ. στην παραλία Κρεμαστής σε μπετά σε 236 τ.μ. οικόπεδο αξίας 21.500.000 δρχ. Πληρ. ΕΥΡΩΚΤΗΜΑΤΙΚΗ Γιάννης και Μιχάλης Ευσταθίου τηλ. 73819-74917, κιν. 094/374546. ΠΟ25817

ΠΩΛΕΙΤΑΙ 377 τ.μ. όροφος στη Λεωφόρο Καλλιθέας κατάλληλος για γραφείο ή φροντιστήριο κτλ. αξίας 115.000.000 δρχ. με δυνατότητα και τμηματικής πώλησης. Πληρ. ΕΥΡΩΚΤΗΜΑΤΙΚΗ Γιάννης και Μιχάλης Ευσταθίου τηλ. 73819-74917, κιν. 094/374546. ΠΟ25819

ΠΩΛΕΙΤΑΙ μονοκατοικία στ' Αφάντου 300 τ.μ. στο στάδιο της αποπεράτωσης, σε οικόπεδο 3.500 τ.μ. περιφραγμένο, αξίας 39.000.000 δρχ. Πληρ. ΕΥΡΩΚΤΗΜΑΤΙΚΗ Γιάννης και Μιχάλης Ευσταθίου τηλ. 73819-74917, κιν. 094/374546. ΠΟ25820

ΠΩΛΕΙΤΑΙ οικόπεδο 1080 τ.μ. στη Σορωνή επί της επαρχιακής οδού Σορωνής-Φανών, κατάλληλο για μονοκατοικία με άδεια οικοδομής, αξίας 14.000.000 δρχ. Πληρ. ΕΥΡΩΚΤΗΜΑΤΙΚΗ Γιάννης και Μιχάλης Ευσταθίου τηλ. 73819-74917, κιν. 094/374546. ΠΟ25823

ΠΩΛΕΙΤΑΙ στην Π. Πόλη μεσαιωνική κατοικία 129 τ.μ. σε οικόπεδο 292 τ.μ. αξίας 47.000.000 δρχ. Πληρ. ΕΥΡΩΚΤΗΜΑΤΙΚΗ Γιάννης και Μιχάλης Ευσταθίου τηλ. 73819-74917, κιν. 094/374546. ΠΟ25818

ΠΩΛΕΙΤΑΙ οικόπεδο 3.400 τ.μ. στ' Αφάντου, υπερυψωμένο, με απεριόριστη θέα στη θάλασσα και άδεια οικοδομής για λυόμενη κατοικία αξίας 15.000.000 δρχ. Πληρ. ΕΥΡΩΚΤΗΜΑΤΙΚΗ Γιάννης και Μιχάλης Ευσταθίου τηλ. 73819-74917, κιν. 094/374546. ΠΟ25824

ΠΩΛΕΙΤΑΙ οικόπεδο 1.700 τ.μ. στ' Ασγούρου, άρτιο και οικοδομήσιμο, κατάλληλο για μονοκατοικία, αξίας 20.000.000 δρχ. Πληρ. ΕΥΡΩΚΤΗΜΑΤΙΚΗ Γιάννης και Μιχάλης Ευσταθίου τηλ. 73819-74917, κιν. 094/374546. ΠΟ25825

ΠΩΛΟΥΝΤΑΙ μονοκατοικίες στην παραλία Ιαλυσού έναντι ταβέρνας "ΚΑΛΥΒΑ" επί της οδού Ρίμινι. Πληρ. τηλ. 94236, 28476, 94960 κ. Ελευθ. Ζαμπελλάκης ΑΟ25753

ΠΩΛΟΥΝΤΑΙ ΜΟΝΟΚΑΤΟΙΚΙΕΣ.
1. Στα λαϊκά απέναντι από το Πανεπιστήμιο 60 τ.μ.
2. Στην Κρεμαστή 70 τ.μ. με αυλή
3. Στην Σορωνή 80 τ.μ. καινούργια
4. Στην Παλιά Πόλη 110 τ.μ. και 74 τ.μ.
5. Στην Ανάληψη μεζονέτα 120 τ.μ. καινούργια με αυλή.
Πληρ. κ. Ν. Ηρωνίας Νέας Αγορά Α' όροφος 17, τηλ. 31955, 21602 ώρες γραφείου ΑΟ25738

ΠΩΛΕΙΤΑΙ 110 τ.μ. κτίριο στο Παραδείσι στην πλατεία, κατάλληλο για οποιαδήποτε χρήση αξίας 19.000.000 δρχ. Πληρ. ΕΥΡΩΚΤΗΜΑΤΙΚΗ Γιάννης και Μιχάλης Ευσταθίου τηλ. 73819-74917, κιν. 094/374546. ΠΟ25822

ΠΩΛΕΙΤΑΙ 119 τ.μ. διαμέρισμα στην Ανάληψη με γερμανική κουζίνα, 3 υπνοδωμάτια, αξίας 30.000.000 δρχ. Πληρ.. ΕΥΡΩΚΤΗΜΑΤΙΚΗ Γιάννης και Μιχάλης Ευσταθίου τηλ. 73819-74917, κιν. 094/374546. ΠΟ25826

ΠΩΛΕΙΤΑΙ οικόπεδο 4.181 τ.μ. στην Ιαλυσό στους πρόποδες της Φιλερήμου σε εξαιρετική θέση, αξίας 50.000.000 δρχ. Πληρ. ΕΥΡΩΚΤΗΜΑΤΙΚΗ Γιάννης και Μιχάλης Ευσταθίου τηλ. 73819-74917, κιν. 094/374546. ΠΟ25828

ΚΕΡΜΑΤΟΔΕΚΤΕΣ EUROPAYPHONE
ΦΟΥΣΚΩΜΕΝΟΙ ΛΟΓΑΡΙΑΣΜΟΙ ΤΕΛΟΣ!!!

ΑΝ ΘΕΛΕΤΕ ΤΟ ΤΗΛΕΦΩΝΟ ΣΑΣ ΝΑ ΤΟ ΠΛΗΡΩΝΟΥΝ ΑΥΤΟΙ ΠΟΥ ΤΟ ΧΡΗΣΙΜΟΠΟΙΟΥΝ
ΝΕΟΙ ΥΨΗΛΗΣ ΤΕΧΝΟΛΟΓΙΑΣ ΚΕΡΜΑΤΟΔΕΚΤΕΣ EUROPAYPHONE



- ΤΟ ΜΟΝΑΔΙΚΟ ΠΟΥ ΛΕΙΤΟΥΡΓΕΙ ΜΕ ΣΥΣΤΗΜΑ ΚΕΝΤΡΙΚΟΥ ΕΛΕΓΧΟΥ (MODEM) ΓΙΑ ΠΛΗΡΗ ΕΛΕΓΧΟ ΤΗΣ ΣΥΣΚΕΥΗΣ
- ΙΚΑΝΟΠΟΙΕΙ ΠΛΗΡΩΣ ΚΑΘΕ ΑΠΑΙΤΗΣΗ ΙΔΙΟΚΗΤΗ-ΧΡΗΣΤΗ
- ΠΛΗΡΟΙ 100% ΤΗΝ ΝΟΜΟΘΕΣΙΑ ΤΗΣ ΕΥΡΩΠΑΪΚΗΣ ΕΝΩΣΗΣ ΚΑΙ ΤΙΣ ΑΠΑΙΤΗΣΕΙΣ ΤΗΣ ΕΘΝΙΚΗΣ ΕΠΙΤΡΟΠΗΣ ΤΗΛΕΠΟΙΚΙΝΩΝΙΩΝ ΜΕ ΑΡΙΘΜΟ ΕΓΚΡΙΣΗΣ EL3898370E
- ΑΝΑΓΝΩΡΙΖΕΙ ΟΛΑ ΤΑ ΕΛΛΗΝΙΚΑ ΝΟΜΙΣΜΑΤΑ
- ΠΡΟΓΡΑΜΜΑΤΙΖΕΤΑΙ ΝΑ ΑΝΑΓΝΩΡΙΖΕΙ ΚΑΘΕ ΝΕΟ ΝΟΜΙΣΜΑ (EURO & ΥΠΟΔΙΑΙΡΕΣΕΙΣ)
- ΑΛΛΑΖΕΙ ΑΥΤΟΜΑΤΑ ΧΡΕΩΣΕΙΣ ΚΑΘΕ ΦΟΡΑ ΠΟΥ ΑΛΛΑΖΟΥΝ ΑΠΟ ΤΟΝ ΟΤΕ

ΠΡΟΣΟΧΗ ΚΥΚΛΟΦΟΡΟΥΝ ΠΑΡΑΝΟΜΑ ΚΕΡΜΑΤΟΤΗΛΕΦΩΝΑ ΥΨΗΛΑ ΠΡΟΣΤΙΜΑ

EUROPAYPHONE HELLAS
ΓΕΝΙΚΟΣ ΑΝΤΙΠΡΟΣΩΠΟΣ ΔΩΔ/ΣΟΥ-ΚΡΗΤΗΣ
ΣΗΦΑΚΗΣ ΓΙΩΡΓΟΣ
ΑΤΤΑΒΥΡΟΥ 46 ΡΟΔΟΣ ΤΗΛ.: 0241/73440 - 37736

Η εταιρεία **ALDEMAR** για το ξενοδοχείο
PARADISE ROYAL MARE
ΖΗΤΑ
προσωπικό για τις κάτωθι ειδικότητες
1. Guest-Relation Manager με ανάλογη προϋπηρεσία.
2. Receptionists (Απαραίτητα πολύ καλή γνώση Γερμανικών-Ιταλικών-Αγγλικών). Προσόν η γνώση του προγράμματος ΕΡΜΗΣ.
3. Νυκτερινός υπάλληλος υποδοχής (Night Auditor).
4. Bell-boys.
5 Καμαριέρες.

Πληροφορίες τηλ.:
67040 ή 66060 από 8.30-16.00

Η Ξενάκης ΑΕ ΖΗΤΑ
συνεργάτη για το τμήμα ανταλ/κών της VW-AUDI. Οι ενδιαφερόμενοι πρέπει να είναι απόφοιτοι λυκείου, με άριστες γνώσεις σε χειρισμό Η.Υ., χωρίς στρατιωτικές υποχρεώσεις. Τυχόν προγενέστερη πείρα σε αντ/κά αυτ/των θα ληφθεί υπόψη. Μισθός ικανοποιητικός και άριστες συνθήκες εργασίας.
Πληρ. τηλ. 61600 εσωτερικό 107

ΠΩΛΟΥΝΤΑΙ
1) ΚΟΛΥΜΠΙΑ αγρός 2.200 τ.μ. με άδεια διορόφου κατοικίας 120 τ.μ. αξίας 22.000.000
2) Οικία 120 τ.μ. στη Σύμη, κατάλληλη για ιατρείο ή εμπορικό κατάστημα
3) 250 τ.μ. καφετέρια στο Φαληράκι-άρτια εξοπλισμένη στο νέο εμπορικό κέντρο
4) 500 τ.μ. οικόπεδο στους ξυλουργούς με άδεια για 2όροφο βιοτεχνικό κτίριο.
Πληρ.τηλ. 27082, 26476 ώρες γραφείου

ΖΗΤΟΥΝΤΑΙ
από τουριστικό πρακτορείο εντός πόλεως Ρόδου:
1) Μία υπάλληλος κρατήσεων
Προσόντα:
• Αριστη γνώση της Ελληνικής, Αγγλικής & Γερμανικής γλώσσας.
• Ευχέρεια και άριστη χρήση Η/Υ (WINDOWS 95, κ.λπ.)
• Προϋπηρεσία θα ληφθεί υπόψη
2) Μια γραμματεύς
Προσόντα:
• Αριστη γνώση της Ελληνικής, Αγγλικής & Γερμανικής γλώσσας
• Ευχέρεια και άριστη χρήση Η/Υ (WINDOWS 95, κ.λπ.) και τυφλό σύστημα γραφομηχανής
• Προϋπηρεσία θα ληφθεί υπόψη
Πληρ. τηλ. 75840-41 και ώρες 10.00-12.00
Δευτ.-Σαβ. υπ' όψην κ. Αντωνία



ΜΕΓΑΡΟ ΚΑΠΕΤΑΝΑΚΗ

το πιό σύγχρονο κτίριο στην καρδιά τηςΡόδου

- 500 τ.μ. επαγγελματικοί χώροι
- πολυτελής είσοδος
- αυτόματος ανελκυστήρας
- ψευδοροφές στους χώρους των γραφείων
- φωτιστικά επαγγελματικών προδιαγραφών
- δυνατότητα αέριασμού φυσικού και τεχνητού (κλιματισμός)
- πλήρης εξοπλισμός χώρων υγιεινής
- κουφώματα PVC εισαγωγής
- εντυπωσιακή θέα στο λιμάνι της Ρόδου

ΓΡΑΦΕΙΑ ΑΠΟ 40 Τ.Μ.

ΑΠΟΚΛΕΙΣΤΙΚΗ ΑΝΑΘΕΣΗ ΕΚΜΙΣΘΩΣΗΣ
ΡΟΔΙΑΚΗ ΚΤΗΜΑΤΙΚΗ
ΣΥΜΒΟΥΛΟΙ - ΕΚΤΙΜΗΤΕΣ ΑΚΙΝΗΤΩΝ

Πληροφορίες
τηλ: 0241-26281 & 35476
cel: 094-421015

ΑΝΑΚΟΙΝΩΣΗ

PROGRAM COMPUTER PM

ΕΓΓΡΑΦΕΣ ΤΩΡΑ ΜΑΘΗΜΑΤΑ Computer

Τμήματα για:
Παιδιά από 8 ετών
Αρχάριους - Μαθητές
Επαγγελματίες

Ανεύρεση Εργασίας

Διδάσκει πτυχιούχος Πανεπιστημίου Αμερικής
ΜΑΝΩΛΗΣ Ι. ΣΟΦΙΛΑΣ

Κοδριγκτώνος 91
Τηλ. (0241) 31761

ΚΤΗΜΑΤΟΜΕΣΙΤΙΚΟ ΓΡΑΦΕΙΟ ΒΑΖΟΥΚΟΥ ΑΙΚ.



ΠΩΛΟΥΝΤΑΙ ΔΙΑΜΕΡΙΣΜΑΤΑ ΚΑΙ ΜΟΝΟΚΑΤΟΙΚΙΕΣ

1. 45 τ.μ. στην Αθηνών 8.000.000
2. 45 τ.μ. σε χονδρό σοβά κοντά στην Αννης Μαρίας 6.000.000 (ΔΔ)
3. 70 τ.μ. (β' ορ.) στη Σωτήρος 14.000.000 (ΔΔ)
4. 74 τ.μ. (ισογ. υπερύψο στην Κέννεντυ) 26.000.000 (ΔΔ)
5. 75 τ.μ. (α' ορ.) σε μπετά στη Σωτήρος 8.000.000 (ΔΔ)
6. 80 τ.μ. (β' ορ.) στο Ροδίνι 17.000.000 (ΔΔ)
7. 83 τ.μ. (β' ορ.) στη Σωτήρος 17.000.000 (ΔΔ)
8. 85 τ.μ. σε μαρμ/βα στην Ατταβύρου 13.000.000
9. 85 τ.μ. μονοκατοικία στην Ιαλυσό με αυλή 15.000.000 (ΔΔ)
10. 85 τ.μ. στο Ροδίνι (γ' ορ.) με 50 μ. μπαλκόνια 20.000.000 (ΔΔ)
11. 87 τ.μ. στην Χίου (α' ορ.) 19.500.000 (ΔΔ)
12. 90 τ.μ. μονοκατοικία στ' Αφάντου σε 5 στρ. οικοπ. 30.000.000 (ΔΔ)
13. 110 τ.μ. δυόροφη μονοκατοικία στο Γιαλό Σύμης 15.000.000 (ΔΔ)
14. 111 τ.μ. καινούργιο ορόφοδιαμέρισμα έτοιμο στην Ανάληψη 28 εκ. (ΔΔ)
15. 117 τ.μ. (α' ορ.) σε μπετά ορ/σμα στο Καρακόνερο 17.000.000 (ΔΔ)
16. 120 τ.μ. (β' ορ.) παραδοσιακό στην Ακαδημία με τεράστια βεράντα 35 εκ. (ΔΔ)
17. 135 τ.μ. ορ/σμα καινούργιο έτοιμο λουξ κατ/ης 2 WC (3 υπν.) στους Δασκάλους 39.000.000 (ΔΔ)
18. 130 τ.μ. μονοκατοικία δυόροφη σε 300 μ. οικ. στην Ιξιά 30.000.000
19. 160 τ.μ. (α' ορ.) σε σοβά στην Κρεμαστή (3 διαμ.) 20.000.000 (ΔΔ)
20. 215 τ.μ. (β' ορ.) λουξ με υπέροχη θέα στου Βερόπουλου 48.000.000 (ΔΔ)

ΟΙΚΟΠΕΔΟ 1.500 τ.μ. (κτίζει 440) στα Κοσκινού με θέα 16.000.000

(ΔΔ)= Δάνεια δεκτά

ΔΙΕΥΘ. ΓΡΑΦΕΙΟΥ
ΔΗΜ. ΘΕΟΔΩΡΑΚΗ 3
Τ.Κ. 85100
Τηλ. (0241) 22943-28838
FAX: 28838
κινητό 095/466773

ΠΩΛΕΙΤΑΙ διώροφη μονοκατοικία 240 τ.μ. στην Παστίδα σε 3.748 τ.μ. δεντροφυτεμένο οικόπεδο, με πισίνα, τζάκι, περιφραγμένο οικόπεδο, αξίας 70.000.000 δρχ. Πληρ. ΕΥΡΩΚΤΗΜΑΤΙΚΗ Γιάννης και Μιχάλης Ευσταθίου τηλ. 73819-74917, κιν. 094/374546.
ΠΟ25829

ΠΩΛΕΙΤΑΙ οικόπεδο 1500 τ.μ. στα Κοσκινού με άδεια οικοδομής και απεριόριστη θέα σε ανοιχτό ορίζοντα, αξίας 17.000.000 δρχ. Πληρ. ΕΥΡΩΚΤΗΜΑΤΙΚΗ Γιάννης και Μιχάλης Ευσταθίου τηλ. 73819-74917, κιν. 094/374546.
ΠΟ25830

ΠΩΛΕΙΤΑΙ παραδοσιακή διώροφη μονοκατοικία 127 τ.μ. στην Αγ. Αναστασία, με μεγάλη αυλή, άνετες θεράντες, μερικώς ανακαινισμένη, αξίας 36.000.000 δρχ. Πληρ. ΕΥΡΩΚΤΗΜΑΤΙΚΗ Γιάννης και Μιχάλης Ευσταθίου τηλ. 73819-74917, κιν. 094/374546.
ΠΟ25816

ΠΩΛΕΙΤΑΙ από ιδιοκτήτη ρετιρέ οροφοδιαμέρισμα 5ου ορόφου 160 τ.μ. και 15 τ.μ. πυλωτή, λουξ κατασκευής, με καλοριφέρ, εντοιχισμένη κουζίνα, 3 WC, ηλιακό θερμοσίφωνο, τζάκι, βεράντες με απεριόριστη θέα, επτά ετών, οδός Πατριάρχου Αθηναγόρα 41, Ρόδος. Πληρ. τηλ. 093-2-573642
ΑΟ25659

ΠΩΛΕΙΤΑΙ μονοκατοικία επί της οδού Αγίας Αναστασίας, με κήπο, πλήρως εξοπλισμένη, με εγκατάσταση κεντρικής θέρμανσης και λοιπούς βοηθητικούς χώρους. Αποκλείονται μεσίτες. Πληρ. τηλ. 26335 ώρες γραφείου και 27337 ΑΟ25660

ΖΗΤΕΙΤΑΙ για αγορά έτοιμο σπίτι ή σε μπετά στις περιοχές Ανάληψη, Κοσκινού ή Καρακόνερο. Αποκλείονται μεσίτες. Πληρ. τηλ. 094-163844 ή 20887
ΑΟ25789

ΕΚΠΑΙΔΕΥΣΗ ΣΤΟΥΣ Η/Υ

INTERACTIVE LEARNING

ΕΥΚΟΛΑ .... ΓΡΗΓΟΡΑ ... ... ΑΠΟΤΕΛΕΣΜΑΤΙΚΑ



Γαχύρυθμα Σεμινάρια 5 εβδομάδων
Τρίμηνα προγράμ. σπουδών - Ιδιαίτερα
WINDOWS-INTERNET-WORD EXCEL-DTP-ACCESS...

Στ. Κωτιάδη 64 Ανάληψη
Τηλ. 78924

Υπεύθυνος Σπουδών :
ΚΩΣΤΑΣ ΧΑΤΖΗΔΑΚΗΣ
Πτυχ. Πληροφορικής Παν. Αθηνών

ΣΧΟΛΗ ΟΔΗΓΩΝ ΠΟΡΤΣΕΛΛΗ ΣΤΕΦΑΝΟΣ



Διπλ. Εκπαιδευτής Υποψηφίων οδηγών

- Διπλώματα αυτοκινήτου και μηχανής έως 125 cc και ανεξαρτήτου κυβισμού
- Επεκτάσεις όλων των κατηγοριών (Γ-Δ-Ε)
- Θεωρητικά μαθήματα Κ.Ο.Κ. και μηχανολογίας
- Αναθεωρήσεις ληγμένων αδειών
- Μεταβιβάσεις αυτοκινήτων
- Αλλαγές κινητήρων
- Πολύπλευρη συγκρότηση με εξασφαλισμένη επιτυχία

Ερνεστ Μπέβιν 6-Ρόδος
Τηλ. 0241-34497, κιν. 095-463635
ΠΜ25642

ΠΩΛΕΙΤΑΙ κατάστημα επί της Στεφάνου Καζούλη 74, αποτελούμενο από 120 τ.μ. ισόγειο, 5,5 μέτρα ύψος, 60 τ.μ. πατάρι και 120 αποθήκη με ράμπα. Αμεση παράδοση. Δάνεια δεκτά, ευκολίες πληρωμής. Πληρ. Διακογεωργίου Κάλλιστος, τηλ. 29318 ΑΟ25639

ΠΩΛΟΥΝΤΑΙ ΔΙΑΜΕΡΙΣΜΑΤΑ.
1. Διαμέρισμα 82 τ.μ. και με βεράντα 60 τ.μ., ρετιρέ κοντά στο πάρκο του Ροδινιού.
2. Διαμέρισμα στην Ανάληψη 110 τ.μ. καινούργιο.
3. Στα Κοσκινού 2 διαμερίσματα των 90 τ.μ. σε έναν όροφο.
4. Ιαλυσός σε μαρμαροσουβά ή τελειωμένα 120 τ.μ., 93 τ.μ., 74 τ.μ., 43 τ.μ.
5. Στο Ροδίνι καινούργιο 104 τ.μ. ρετιρέ και 80 τ.μ.

Επίσης και σε πολλές άλλες περιοχές της Ρόδου. Δάνεια Δεκτά. Πληρ. κ. Ν. Ηρωνίας Νέας Αγορά Α' όροφος 17, τηλ. 31955, 21602 ώρες γραφείου
ΑΟ25741

ΠΩΛΕΙΤΑΙ διαμέρισμα 3άρι, 84 τ.μ. ισόγειο με αυλή σε άριστη κατάσταση, Λ. Παπαδιαμάντη 31 - Ανάληψη. Τιμή δρχ. 17.000.000. Πληρ. τηλ. 64426 και 47588, ώρες 09.00-14.00 και 17.00-22.00 ΑΟ25725

ΠΩΛΟΥΝΤΑΙ ΟΙΚΟΠΕΔΑ ΚΑΙ ΑΓΡΟΤΕΜΑΧΙΑ.
1. Οικόπεδο στο Ροδίνι 384 τ.μ. με άδεια οικοδομής, ελεύθερο πανταχόθεν με συντελεστή δόμησης 0,8.
2. Οικόπεδο 9.300 τ.μ. στην Μέγγαβλη σε τιμή ευκαιρίας.
3. Στη Λάρδο 7.480 τ.μ.
4. Στο Γεννάδι 8.000 τ.μ. κοντά στη θάλασσα και αγροτεμάχιο 17 στρέμματα με πολλές ελιές.
5. Στην Κάμειρο Σκάλα αγροτεμάχιο 28 στρέμματα κοντά στη θάλασσα.

Και σε πολλές άλλες περιοχές της Ρόδου, Χάλκης και Σύμης. Πληρ. κ. Ν. Ηρωνίας Νέας Αγορά Α' όροφος 17, τηλ. 31955, 21602 ώρες γραφείου
ΑΟ25740

ΠΩΛΟΥΝΤΑΙ διαμερίσματα επί των οδών Κων/νου Παλαιολόγου και Μεγάλου Κων/νου γωνία κοντά στου Φώκιαλη. Σε υπό ανέγερση οικοδομή, σε κατασκευή πολυτελείας. Διαμερίσματα των δύο υπνοδωματίων και τριών υπνοδωματίων. Επίσης καταστήματα των 50 τ.μ., 100 τ.μ. και 155 τ.μ. Η οικοδομή έχει γκαράζ. Δάνεια δεκτά. Ευκολίες πληρωμής. Πληρ. Διακογεωργίου Κάλλιστος, τηλ. 29318 ΑΟ25635

ΠΩΛΕΙΤΑΙ διαμέρισμα τεσσάρι ισόγειο στα Κοσκινού τελειωμένο, κατασκευή πολυτελείας, με τρία υπνοδωμάτια, εντοιχισμένη κουζίνα, εντοιχισμένες ντουλάπες, εγκατάσταση για θέρμανση. Αμεση παράδοση. Πληρ. Διακογεωργίου Κάλλιστο, τηλ. 29318 ΑΟ25638

ΠΩΛΕΙΤΑΙ οικόπεδο 684 τ.μ. με πρόσοψη επί της οδού Στοκχόλμης 19 περιοχή Ροδίνι. Πληρ. τηλ. 0842-26386 κ. Φωνιαδάκη Γεώργιο ΑΟ25695

ΜΕΛΑΓΗ ΕΥΚΑΙΡΙΑ
ΠΩΛΕΙΤΑΙ

Μονοκατοικία περιοχή Κοσκινού 120 τετρ. μέτρα με 180 τ.μ. βεράντες και αυλές πλακόστρωτες με γκαράζ για δύο μεγάλα αυτοκίνητα και 300 τ.μ. κήπο. Είναι περιφραγμένο με τσιμέντο και χτίζει περίπου 450 τ.μ. ακόμη. Τιμή 68.000.000 μετρητά. Μεσίτες αποκλείονται.

Πληρ. τηλ. 33682
από 10.00 π.μ.-15.00 μ.μ. κύριο Μάκη



RODHOTEL S.A
Hotel Management & Consulting

Από την εταιρεία ΡΟΔΟΤΕΛ Α.Ε και για ξενοδοχεία εντός πόλεως Ρόδου και περιοχής Θολού

ΖΗΤΕΙΤΑΙ

προσωπικό των παρακάτω ειδικοτήτων
- Ρεσεψιονίστ με προϋπηρεσία και γνώση Γερμανικών και Αγγλικών ή Ιταλικών
- Νυχτοθυρωρός
- Μπάρμαν
- Σερβιτόρα Μπαρ
- Βοηθοί σερβιτόρου
- Προϊσταμένη ορόφων
- Καμαριέρες
- Πλύντρια
- Μάγειρας
- Βοηθός μάγειρα
- Λαντζιέρα

Πληροφορίες στα τηλέφωνα: 24207 ή 41613
καθημερινά 09.30-13.00
Αιτήσεις γίνονται δεκτές
κατόπιν τηλεφωνικής επικοινωνίας

TOP PROPERTIES
GEORGIOS S. PIPINOS
ΓΕΩΡΓΙΟΣ Σ. ΠΙΠΙΝΟΣ
ΜΕΣΙΤΗΣ ΑΣΤΙΚΩΝ ΣΥΜΒΑΣΕΩΝ
REAL ESTATE AGENT ★ MEMBER OF F.I.A.B.C.I.

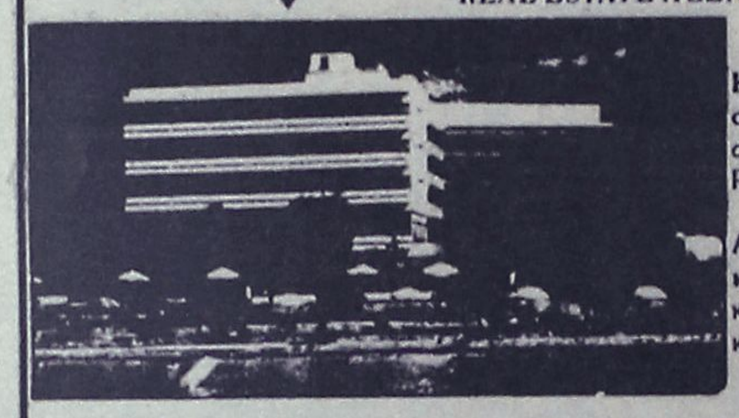

Η "TOP PROPERTIES" είναι ατομική επιχείρηση και ανήκει εξ ολοκλήρου στον κ. Γεώργιο Σ. Πιπίνο, που από το 1971 ασχολείται αποκλειστικά και μόνο με επενδύσεις και REAL ESTATE, στο νησί της Ρόδου, καθώς και στην ευρύτερη περιοχή της Δωδεκανήσου.

ΑΠΕΥΘΥΝΟΜΑΣΤΕ: Στους **σοβαρούς, απαιτητικούς** και **επιλεκτικούς** επενδυτές-επιχειρηματίες-ελεύθερους επαγγελματίες, Έλληνες και ξένους, υψηλού εισοδηματικού επιπέδου, που ενδιαφέρονται να κάνουν μια σοβαρή επένδυση **προβολής** στο νησί της Ρόδου.

ΠΡΟΣΦΕΡΟΥΜΕ: Α) Υπηρεσίες και πληροφορίες που γίνονται σε προσωπικό επίπεδο με **εχεμύθεια, διακριτικότητα** και **σοβαρότητα.**
Β) Μεγάλη **γκάμα** υψηλής ποιότητας ακινήτων, όπως: 1) Ξενοδοχεία Α΄ και Β΄ κατηγορίας των 600-500-350-300 κλινών 2) Κεντρικά αστικά ακίνητα κατάλληλα για Τράπεζες-καταστήματα-γραφεία 3) Παραλιακές εκτάσεις, κατάλληλες για τουριστικές επενδύσεις των 150.000-100.000-70.000-50.000-36.000 τ.μ. και 4) Διαμερίσματα και μεζονέτες **προβολής.**

ΣΤΟΧΟΣ ΜΑΣ ΕΙΝΑΙ: Να προσφέρουμε στο αγοραστικό μας κοινό **υψηλής ποιότητας ακίνητα** και **ευκαιρίες** στο νησί της Ρόδου. Η εικοσιπενταετής και πλέον πείρα μας στον τομέα αυτό αποτελεί εγγύηση.

ΣΥΝΘΗΜΑ ΜΑΣ ΕΙΝΑΙ: Επενδύστε στη ΡΟΔΟ **ΤΩΡΑ,** σε ακίνητα που **ΑΝΤΕΧΟΥΝ ΣΤΟ ΧΡΟΝΟ**

Γεώργιος Σ. Πιπίνος
ΜΕΣΙΤΗΣ ΑΣΤΙΚΩΝ ΣΥΜΒΑΣΕΩΝ
Γιατί εμείς γνωρίζουμε καλύτερα!

TOP PROPERTIES is a private concern and Mr George S Pipinos, its owner, has earned, over the years, a reputation for integrity and excellence in the world of Real Estate in the Dodecanese.

At Top Properties we try hard to attract important and selective investors: high calibre businessmen/women and discerning professional people, both Greek and foreign, who wish to acquire substantial and valuable property on Rhodes.

We offer our exprertise and advice privately, discreetly and in strict confidence.

We keep a comprehensive list of real estate of the highest specifications:

a. A΄ and B΄ class hotels (600, 500, 350, 300 beds capacity).

b. Centrally situated office buildings and other business premises.

c. Seasiade land, ideal for development (hotels, holiday resorts, etc.), of 150.000 100.000, 70.000, 50.000, 36.000 sq.m.

d. Luxury apartments, maisonettes, detached, semi-detached and terraced houses.

Our aim is to give our clients the opportunity to ecquire value for money, first class real estate on Rhodes. Our 25-year-old experience in Real Estate is our warranty.

Our motto is: **Invest in Rhodes. Invest in property. It stands the test of time.**



TOP PROPERTIES
and
George S Pipinos
Because we know best

KENNENTY 38, ΡΟΔΟΣ, 85 100, ΤΗΛ. (0241) 23895, 38243. FAX: (0241) 20883
38 KENNEDY STR., RHODES, 85 100, TEL. (0241) 23895, 38243. FAX: (0241) 20883

ΘΕΡΜΟΠΟΜΠΟΙ

τι θερμοπομποί;

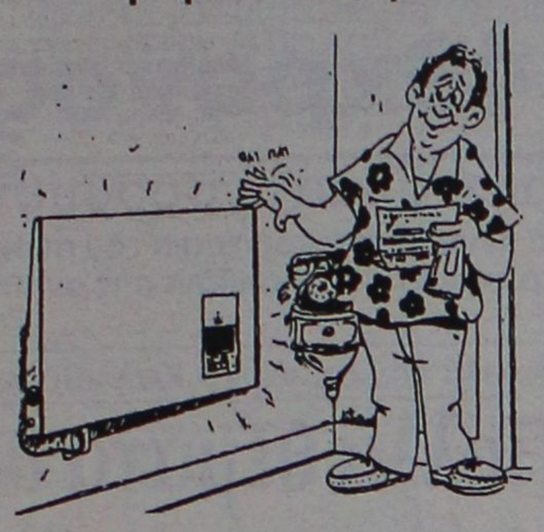

- Οι θερμοπομποί που πρόκειται να εγκαταστήσετε **ίσως είναι θερμοπομποί, ίσως δεν είναι,** γιατί άλλη είναι η **θέρμανση με μεταφορά** και άλλη η **θέρμανση με ακτινοβολία.**
- Και αν είναι θερμοπομποί, **ίσως μελετήθηκαν και εγκαταστάθηκαν σωστά ίσως όχι.**
- Ανάλογα με το **αν είναι θερμοπομποί ή όχι** και με το **πως** μελετήθηκαν και εγκαταστάθηκαν, **καταναλώνουν πολύ ή λίγο ρεύμα.**
- Για να γίνει μια **καλή, ασφαλής και οικονομική θέρμανση,** δεν είναι αρκετό να **θέλει** αυτός που την κάνει, πρέπει και να **γνωρίζει** και να **μπορεί.**
- Εμείς **γνωρίζουμε και μπορούμε.** Ζητήσετε πληροφορίες από εμάς ή τους εκατοντάδες πελάτες μας. Έτσι διασφαλίζεται το συμφέρον σας.

ΘΕΡΜΟΠΟΜΠΟΙ ΝΟΡΒΗΓΙΑΣ ELNOR

ΑΠΟΚΛΕΙΣΤΙΚΟΣ ΑΝΤΙΠΡΟΣΩΠΟΣ

ΒΟΥΤΥΡΑΚΗΣ Ι.Χ. Ε.Π.Ε

ΔΩΔ/ΚΗΣ ΝΕΟΛΑΙΑΣ 16 ΡΟΔΟΣ -ΤΗΛ. ΚΕΝΤΡΟ: (0241) 76100

Εξεδόθη από τον δήμο Ρόδου και ήδη κυκλοφορεί

Έντυπο που στοχεύει στην ευαισθητοποίηση όλων μας

Γίνονται αναφορές στην αναβάθμιση του κέντρου και ζητείται γι' αυτήν η συνδρομή των πολιτών

Ειδικό έντυπο το οποίο στοχεύει στην ευαισθητοποίηση των πολιτών για την αναβάθμιση του κέντρου της πόλης εξέδωσε ο δήμος της Ρόδου. Το έντυπο επικεντρώνεται στην ανάγκη να εξαληφθούν οι αυθαίρετες και ακαλαίσθητες κατασκευές και για το λόγο αυτό επιδιώκεται κυρίως η ευαισθητοποίηση των ίδιων των πολιτών.

Το έντυπο, η διανομή του οποίου έχει ήδη ξεκινήσει έχει εκδοθεί **από την Διεύθυνση Πολεοδομίας του δήμου Ρόδου** με σχέδιο στο εξώφυλλο του γνωστού σκιτσογράφου κ. Βαγγέλη Παυλίδη.

"Όλοι μαζί να ξανακάνουμε την Ρόδο όμορφη και ζηλευτή" αναφέρει το εξώφυλλο του εντύπου, ενώ στην συνέχεια επισημαίνονται τα εξής:

"Αγαπητέ συμπολίτη, η αναβάθμιση του κέντρου της πόλης το οποίο βρίσκεται σε παρατεταμένη κρίση με επιπτώσεις τόσο στον οικονομικό τομέα, όσο και στην ποιότητα ζωής ΑΠΟΤΕΛΕΙ ΕΥΘΥΝΗ ΟΛΩΝ ΜΑΣ.

Πέραν των προσπαθειών της δημοτικής αρχής ο καθένας από εμάς μπορεί να συμβάλει ουσιαστικά προς την κατεύθυνση αυτή με στόχο το κοινό συμφέρον. Είναι λοιπόν ευθύνη όλων μας, στο μέτρο του δυνατού.

- Η ΑΙΣΘΗΤΙΚΗ ΚΑΙ ΠΟΙΟΤΙΚΗ ΑΝΑΒΑΘΜΙΣΗ της πόλης και η ανάλογη βελτίωση παροχής υπηρεσιών, κάτι που μπορεί να γίνει με συντονισμένες ενέργειες Δήμου και πολιτών.

Ενα μέτρο προς την κατεύθυνση αυτή είναι η εξάλειψη ΤΩΝ ΑΚΑΛΑΙΣΘΗΤΩΝ



ΚΑΤΑΣΚΕΥΩΝ που υπάρχουν στα καταστήματα της πόλης και τις πρασιές, οι οποίες αμαυρώνουν την αισθητική εικόνα της πόλης, γεγονός που απωθεί τον επισκέπτη με ευνόητες οικονομικές και κοινωνικές επιπτώσεις.

Η Ρόδος είναι μια πόλη με βαριά κληρονομιά την οποία οφείλουμε και να την προστατεύψουμε ΚΑΙ ΝΑ ΤΗΝ ΑΝΑΔΕΙΞΟΥΜΕ.

Στο πλαίσιο αυτό, το Δημοτικό Συμβούλιο Ρόδου, έχοντας πλέον την σχετική αρμοδιότητα με την νεοσύστατη Δ/νση Πολεοδομίας επιχειρεί να παρέμβει ΜΕ ΤΗΝ ΣΥΝΑΙΝΕΣΗ ΚΑΙ ΤΗΝ ΠΡΟΣΠΑΘΕΙΑ των ίδιων των επαγγελματιών.

Η Δ/νση Πολεοδομίας έχοντας εκπονήσει συγκεκριμένα σχέδια ΚΑΛΕΙ ΚΑΘΕ ΕΠΑΓΓΕΛΜΑΤΙΑ να προβεί στις αλλαγές αυτές.

Είναι πράγματι στο χέρι μας αυτή η πόλη να γίνει ΟΜΟΡΦΟΤΕΡΗ και είναι υποχρέωσή μας να το επιχειρήσουμε. Ηδη σημαντικός αριθμός συμπολιτών ακολούθησε τις οδηγίες της Υπηρεσίας και τα αποτελέσματα, τους δικαιώνουν. Οι φωτογραφίες είναι ενδεικτικές για το πριν και το μετά.

- Οσες περιπτώσεις έχουν επισημανθεί κατά τα προηγούμενα χρόνια οφείλουν όπως άλλωστε δεσμεύτηκαν να προβούν στις αλλαγές τώρα, πριν την έναρξη της προσεχούς περιόδου.

Δεν είναι τυχαίο ότι ήδη άρχισε να ανακάμπτει ο τουρισμός της πόλης και να βελτιώνεται η στάθμη του.

Είναι γιατί ξεκίνησαν οι απαραίτητες παρεμβάσεις για την αναβάθμιση του κέντρου, μεταξύ των οποίων σημαντικό ρόλο έχει και η αποκατάσταση της αισθητικής της πόλης μας.

Φυσικά υπάρχουν πολλά ακόμα που πρέπει να γίνουν για να αναβαθμιστεί το κέντρο της πόλης όπως, η κυκλοφοριακή αποσυμφόρηση, η αντιμετώπιση της ηχορύπανσης, η εξασφάλιση χώρων στάθμευσης, η ανάπλαση των κοινοχρήστων χώρων και παραλιών, οι πεζοδρομήσεις, η δημιουργία νέων πόλων τουριστικού ενδιαφέροντος όπως το καζίνο (που αποπερατώνεται, μαρίνα πολυτελείας στο Μανδράκι, συνεδριακό κέντρο, κ.α. Αυτές είναι οι υποχρεώσεις του Δήμου που ήδη άρχισε να τις αντιμετωπίζει."

ΣΥΣΤΗΜΑΤΑ ΚΟΥΦΩΜΑΤΩΝ

Αν μπερδευτήκατε εντελώς με τα κουφώματα, διαβάστε αυτό!

Κανένα ξύλινο, αλουμινένιο ή συμβατικό συνθετικό κούφωμα δεν μπορεί να συγκριθεί σε προδιαγραφές αντοχής, θερμομόνωσης και ηχομόνωσης με τα συνθετικά κουφώματα Κούνστοφ.
Πρώτα απ' όλα είναι θέμα υλικού:
Το ξύλο σκεβρώνει και φουσκώνει με τα χρόνια και την υγρασία. Γι' αυτό χρειάζεται συχνή συντήρηση, που είναι όμως δαπανηρή.
Το αλουμίνιο λύνει μικρό μόνο μέρος των προβλημάτων του ξύλου. Όμως τα κουφώματα αλουμινίου δεν μπορούν να αποφύγουν τις αδυναμίες που έχει από τη φύση του κάθε μέταλλο: Είναι καλός αγωγός της θερμότητας και έτσι η θερμομόνωση που προσφέρει είναι πολύ περιορισμένη.
Άλλωστε η βαφή με επίστρωση δεν μπορεί να συγκριθεί σε αντοχή με ένα υλικό που το χρώμα υπάρχει ήδη ενσωματωμένο στη σύνθεσή του.
Τα κουφώματα Κούνστοφ κερδίζουν σε όλα τα σημεία:
Στην περίπτωση μάλιστα της νέας γενιάς κουφωμάτων Κούνστοφ Isoactive με τεχνολογία ενεργητικής μόνωσης, αποδεικνύονται ο μεγάλος και αδιαφιλονίκητος νικητής:
Οι προδιαγραφές θερμομόνωσης και ηχομόνωσης Κούνστοφ είναι απρόσιτα υψηλές. Η διάρκεια ζωής τους πρακτικά απεριόριστη.
Η πολύτιμη πείρα της Κούνστοφ, της πρώτης εταιρείας που έφερε το συνθετικό κούφωμα στην Ελλάδα το 1980, είναι μοναδική.
Ο σχεδιασμός, η τεχνολογία παραγωγής, η ποιότητα κατασκευής Κούνστοφ βρίσκονται στον υψηλότερο βαθμό εξέλιξης: Καμμία λεπτομέρεια δεν είναι ασήμαντη όταν το κούφωμα έχει την υπογραφή Κούνστοφ. Ακόμη και η μέθοδος παραγωγής τους είναι οικολογική, αφού σε σχέση με τα κουφώματα ξύλου και αλουμινίου, απαιτείται μικρότερη ανάλωση φυσικών πόρων.
Στο μόνο σημείο που συγκρίνονται άνετα με τα άλλα κουφώματα, είναι η τιμή τους.

KUNST STOFF

MADE IN GERMANY

Μέτρο σύγκρισης για τα άλλα

ΑΝΤΙΠΡΟΣΩΠΟΣ ΡΟΔΟΥ: ΚΑΡΑΝΙΚΗΣ ΚΩΣΤΑΣ ΚΑΙ ΣΙΑ Ο.Ε.
ΛΕΩΦ. ΕΛΕΥΘΕΡΙΑΣ 2Α ΚΡΕΜΑΣΤΗ • ΡΟΔΟΣ • ΤΗΛ.: 0241/95076

ΟΙ ΠΡΟΣΦΟΡΕΣ ΣΥΝΕΧΙΖΟΝΤΑΙ

NOKIA 5130



ERICSSON PF-768

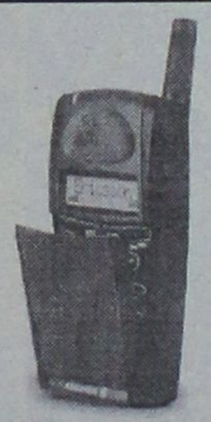

SIEMENS S11 (έγχρωμη οθόνη)



ΔΩΡΕΑΝ* ΜΕ 12ΜΗΝΗ ΣΥΝΔΕΣΗ COSMOTE ΣΤΟ ΠΑΓΙΟ ΤΩΝ 5.000 δρχ.

- ΠΛΗΡΗΣ ΚΑΛΥΨΗ ΣΕ ΑΞΕΣΟΥΑΡ ΚΙΝΗΤΩΝ ΤΗΛΕΦΩΝΩΝ
- ΚΑΙ ΟΛΑ ΤΑ ΕΙΔΗ ΚΑΡΤΟΚΙΝΗΤΩΝ COSMOΚΑΡΤΑ

Η ΠΡΟΣΦΟΡΑ ΙΣΧΥΕΙ ΕΩΣ 20 ΙΑΝΟΥΑΡΙΟΥ

RODOS PHONE
ΣΤ. ΚΑΖΟΥΛΗ 70-85100 ΡΟΔΟΣ
ΤΗΛ. (0241)-75016

*Για κατόχους πιστωτικής κάρτας

Ενώ ο πατέρας της μικρής ήταν δίπλα "μαστουρωμένος"...

Για αποπλάνηση ανήλικης διώκεται ένας 49χρονος!

Απολογείται σήμερα στον ανακριτή ο κατηγορούμενος

Το πάθος του για τα ναρκωτικά έγινε αιτία να ρίξει το εννιάχρονο κοριτσάκι του στην αγκαλιά του φίλου του, ο οποίος τώρα αντιμετωπίζει την κατηγορία της αποπλάνησης ανηλίκου, η οποία διώκεται σε βαθμό κακουργήματος.

Ο Τ.Σ. που κρατείται για κλοπές στις φυλακές της Κω για τις οποίες έχει καταδικασθεί πήρε πενθήμερη άδεια για να έρθει στη Ρόδο να δει τη γυναίκα του και τα δύο παιδιά τους, ένα κοριτσάκι 9 χρόνων και ένα αγοράκι 5 χρόνων.

Την περασμένη Κυριακή το μεσημέρι πήρε τα δύο παιδιά του και πήγε στο σπίτι του Γεωργίου Τεζάρη του Κωνσταντίνου 49 χρόνων και μόλις κάθισε κάπνισαν τσιγαριλίκι και ήπιαν ναρκωτικά χάπια με αποτέλεσμα να νοιώσει την επιθυμία για ύπνο και να πάει στο πλαινό δωμάτιο όπου τελικά κοιμήθηκε.

Ενώ όμως εκείνος κοιμόταν ο Τεζάρης ημίγυμνος πήρε κοντά του επάνω στο κρεβάτι του το 9χρονο κοριτσάκι για να του κάνει δήθεν γυμναστική και άρχισε να το χαιδεύει και να το φιλά σε διάφορα μέρη του σώματός του ενεργώντας σε αυτό ασελγείς πράξεις και όταν τελείωσε του πρόσφερε παιχνίδια και δώρα για να μην πει τίποτα στον πατέρα του, ενώ το πεντάχρονο αδελφάκι έπαιζε αμέριμνο. Οταν όμως ξύπνησε ο πατέρας, το κοριτσάκι του εξιστόρησε τα συμβάντα και εκείνος πήγε στην Υποδιεύθυνση Ασφαλείας όπου κατήγγειλε τον φίλο του.

Προχθές το μεσημέρι ο Τεζάρης συνελήφθη και εξεταζόμενος παραδέχθηκε ότι έκανε χρήση ναρκωτικών με τον Τ.Σ. αλλά αρνήθηκε την κατηγορία της αποπλάνησης της εννιάχρονης.

Σε έρευνα που έκαναν οι αστυνομικοί στο δωμάτιο τυ Τεζάρη βρήκαν και κατάσχεσαν ένα περίπου γραμμάριο ακατέργαστης κάνναβης.

Χθες ο Τεζάρης προσήχθη στον αντεισαγγελέα κ. Γεώργιο Οικονόμου ο οποίος του άσκησε ποινική δίωξη για αποπλάνηση ανηλίκου, κατοχή και χρήση ναρκωτικών, ενώ για χρήση ναρκωτικών άσκησε ποινική δίωξη κατά του πατέρα του κοριτσιού.

Ο Τεζάρης κρατείται και θα απολογηθεί αύριο στον ανακριτή κ. Βασίλη Παπανικόλα.

Από τον δήμαρχο Καλλιθέας

Πολλά θέματα θα τεθούν στο νομάρχη

Σήμερα θα γίνει η συνάντηση

Με τον δήμαρχο Καλλιθέας κ. Γιάννη Ιατρίδη, πρόκειται να συναντηθεί σήμερα το μεσημέρι, ο νομάρχης κ. Σάββας Καραγιάννης, σε μια συνάντηση η οποία θα αφορά ζητήματα που απασχολούν τον δήμο.

Θα τεθούν δηλαδή κατά την συνάντηση υπόψη του νομάρχη οι θέσεις και οι απόψεις των παραγόντων του δήμου Καλλιθέας για ζητήματα που απασχολούν την περιοχή.

Πρόκειται μάλιστα να κατατεθεί στο νομάρχη, συγκεκριμένο υπόμνημα από πλευράς του κ. Ιατρίδη.

Σύμφωνα με πληροφορίες, μεταξύ των θεμάτων που θα συζητηθούν είναι η περίπτωση του συγκροτήματος της Καλλιθέας, το θέμα των παλιών και νέων λατομείων, η ανάγκη ίδρυσης λυκειακών τάξεων στον δήμο, η αναβάθμιση του οδικού άξονα Ρόδου - Καλλιθέας κ.λπ.

• **Σήμερα επίσης ο νομάρχης κ. Καραγιάννης,** πρόκειται να συναντηθεί με υπηρεσιακούς παράγοντες της διεύθυνσης κτηνιατρικής και πιθανόν και με μέλη του κλιμακίου του υπουργείου Γεωργίας που βρίσκεται από προχθές στην Ρόδο.

Αντικείμενο της συναντησης αυτής θα είναι η επιδημία του καταρροικού πυρετού που πλήττει τα αιγοπρόβατα και τα βοοειδή της Δωδεκανήσου, προκαλώντας ανυπολόγιστες ζημιές που φθάνουν στα όρια της καταστροφής.

ΓΙΟΡΤΑΣΤΕ ΦΕΤΟΣ ΤΟ ΚΑΡΝΑΒΑΛΙ
ΒΕΝΕΤΙΑ • ΦΛΩΡΕΝΤΙΑ • ΡΩΜΗ
ΕΝΑ ΜΑΓΙΚΟ ΤΑΞΙΔΙ
10 ΗΜΕΡΩΝ
ΑΠΟ ΤΙΣ 9 ΕΩΣ ΤΙΣ 19 ΦΛΕΒΑΡΗ
ΣΕ ΞΕΝΟΔΟΧΕΙΟ 4 ΑΣΤΕΡΩΝ ΜΕ ΠΡΩΙΝΟ
6 ΔΙΑΝΥΚΤΕΡΕΥΣΕΙΣ
ΜΕ ΣΥΝΟΔΟ ΤΗΝ ΧΡΥΣΑΝΘΗ ΚΟΛΙΑΔΗ
ΜΟΝΟ 180.000
ΤΑΞΙΔΕΨΤΕ ΜΕ ΤΟ KALIMERA RODOS TRAVEL
ΚΑΙ ΖΗΣΤΕ τους ξέφρενους ρυθμούς
ΤΗΣ ΒΕΝΕΤΙΑΣ,
της ΟΜΟΡΦΗΣ
ΦΛΩΡΕΝΤΙΑΣ, την ΑΙΩΝΙΑ
ΠΟΛΗ τη ΡΩΜΗ
Αναλυτικό πρόγραμμα και δηλώσεις συμμετοχής στο
KALIMERA RODOS TRAVEL
ΤΗΛΕΦΩΝΗΣΤΕ ΤΩΡΑ ΣΤΟ 73486
ΠΕΡΙΟΡΙΣΜΕΝΟΣ ΑΡΙΘΜΟΣ ΣΥΜΜΕΤΟΧΩΝ
KALIMERA RODOS TRAVEL
ΑΝΝΗΣ ΜΑΡΙΑΣ 48

Ζαριφοπουλος Α.Ε.
ΣΥΣΤΗΜΑΤΑ ΠΥΡΟΠΡΟΣΤΑΣΙΑΣ - ΑΣΦΑΛΕΙΑΣ - ΕΛΕΓΧΟΥ
ΚΕΝΤΡΙΚΑ ΓΡΑΦΕΙΑ : Δωδεκαννήσου 14, 142 35 Αλσούπολη Ν.Ιωνία
Τηλ.: 2713970-4, FAX.: 2779542
ΥΠΟΚ/ΜΑ ΘΕΣ/ΚΗΣ : Β.Ολγας & Κύμης 8, 546 55 Θεσσαλονίκη
Τηλ.: 422431 - 423431, FAX.: 423421
ΥΠΟΚ/ΜΑ ΡΟΔΟΥ : Λεωφ .Λίνδου 255, 851 00 Ρόδος
Τηλ.: (0241) 66 607 , FAX.: 67 092
• Συστήματα Ασφαλείας
• Αυτόματα Συστήματα Κατάσβεσης
• Αυτοματα Συστήματα Πυρανίχνευσης
• Κλειστά Κυκλώματα Τηλεόρασης (CCTV)
• Ηλεκτρομηχανολογικός Ελεγχος (BEMS)
• Συστήματα Ελέγχου Πρόσβασης (ACCESS CTRL)
ADEMCO
NOTIFIER
SYSTEM SENSOR
TREND
BEWATOR
GINGE
GRINELL
HYGOOD
NCS
NORBAIN

ΟΙ ΚΑΛΥΤΕΡΕΣ ΠΡΟΣΦΟΡΕΣ ΣΤΑ ΚΙΝΗΤΑ ΤΗΛΕΦΩΝΑ ΑΠΟΚΤΗΣΤΕ
ERICSSON 788 e + ΔΩΡΟ Δερμάτινη θήκη, φορτιστή αυτοκινήτου, HANDS FREE
ΝΟΚΙΑ 6110 ΜΕ ΔΩΡΟ ΑΣΥΡΜΑΤΟ ΤΗΛΕΦΩΝΟ ΣΠΙΤΙΟΥ PHILIPS ACORIS
ERICSSON GF 768 + ΔΩΡΟ TV THOMSON 14" ή Ασύρματο τηλέφωνο DECT BOSCH ή B-FREE ALCATEL
ΟΙ ΠΡΟΣΦΟΡΕΣ ΙΣΧΥΟΥΝ ΜΕΧΡΙ ΤΗΝ ΑΝΑΚΟΙΝΩΣΗ ΤΩΝ ΝΕΩΝ ΤΙΜΟΛΟΓΙΩΝ ΤΗΣ TELESTET.
(Το πιο φθηνό πάγιο της αγοράς και η χαμηλότερη χρέωση ανά δευτερόλεπτο
ΕΝΤΕΛΩΣ ΔΩΡΕΑΝ
με 12μηνη σύνδεση TELESTET
στο οικονομικότερο πάγιο
MOBILE CENTER
Πειραιώς 4-Τηλ. 68585-62986

Πυροσβεστικά Μέσα
ACON©
• ΠΥΡΟΣΒΕΣΤΗΡΕΣ ΟΛΩΝ ΤΩΝ ΤΥΠΩΝ
• ΠΥΡΟΣΒΕΣΤΙΚΟΣ ΕΞΟΠΛΙΣΜΟΣ
• ΠΥΡΟΣΒΕΣΤΙΚΕΣ ΟΥΣΙΕΣ
• ΣΥΣΤΗΜΑΤΑ ΠΥΡΑΝΙΧΝΕΥΣΗΣ - ΕΛΕΓΧΟΥ
• ΑΥΤΟΜΑΤΑ ΣΥΣΤΗΜΑΤΑ ΚΑΤΑΣΒΕΣΗΣ
• ΠΥΡΟΣΒΕΣΤΙΚΑ ΣΥΓΚΡΟΤΗΜΑΤΑ ΑΝΤΛΙΩΝ
• ΗΛΕΚΤΡΟΠΑΡΑΓΩΓΑ ΖΕΥΓΗ
ΚΕΝΤΡΙΚΟ : Δωδεκαννήσου 14 Αλσούπολη Ν.Ιωνία 142 35 Τηλ: 27 13 970 - 4 Fax: 27 79 542
ΑΠΟΘΗΚΗ: Ικονίου 2 Αλσούπολη Ν.Ιωνία 142 35 Τηλ: 27 58 706
ΕΡΓΟΣΤΑΣΙΟ: Β.Π.Ε. Οινοφύτων Μεγάλη Ράχη Οινόφυτα 320 11 Τηλ: (0262) 32 990
ΥΠΟΚ/ΜΑ ΘΕΣ/ΝΙΚΗΣ: Β.Ολγας & Κύμης 8 Θεσσαλονίκη 546 55 Τηλ: (031) 42 2431 Fax: (031) 42 3421
ΥΠΟΚ/ΜΑ ΡΟΔΟΥ Λεωφ. Λινδου 255 Ρόδος 851 00 Τηλ: (0241) 66 607 Fax: (0241) 67 092

Η "ΑΣΦΑΛΕΙΑ" δεν εκτιμάται με το κόστος
Αλλά ακόμα και έτσι, δεχόμαστε συγκρίσεις
ΤΙΜΟΛΟΓΙΟ ΟΛΙΚΩΝ 6 ΜΗΝΙΑΙΩΝ ΑΣΦΑΛΙΣΤΡΩΝ ΡΟΔΟΥ ΜΕ ΚΑΛΥΨΗ ΠΥΡΚΑΪΑΣ 1.000.000, ΠΡΟΣΩΠΙΚΟ ΑΤΥΧΗΜΑ ΟΔΗΓΟΥ 2.500.000 ΣΕ Β.Μ. 05

ΧΡΗΣΗ	ΙΠΠΟΙ	ΒΜΟ5
Ε.Ι.Χ.	00-06	21810
	07-08	22866
	09-10	27820
	11-12	29306
	13-14	31750
	15-20	37859
	21-25	40501
	26-30	42152
	31-.40	43804
	41 και πάνω	45125
Φ.Ι.Χ.	01-10	26961
	11-15	33896
	16-20	37859
	21-30	43804
	31-40	47767
	41-55	55362
	56-75	59325
	76 και πάνω	63288
Φ.Ι.Χ. ΑΓΡΟΤΙΚΑ	01-10	18045
	11-15	24650
	16-20	25640
	21-30	26300
	31-40	27622
	41-55	29603
	56-75	34557
	76 και πάνω	37859
Φ.Ι.Χ. ΔΗΜΟΣΙΑΣ ΧΡΗΣΕΩΣ	01-15	57013
	16-20	60976
	21-30	66920
	31-40	72204
	41-55	77488
	56-75	88056
	76 και πάνω	96312
ΤΑΧΙ	01-15	53788
	16-20	57434
	21-25	69586
	25 και άνω	79309
ΜΟΤΟΠΟΔΗΛΑΤΑ	50cc	3963
ΕΠΙΒΑΤΙΚΑ ΙΔΙΩΤΙΚΗΣ ΧΡΗΣΗΣ	51-250	9247
	251 και άνω	16843

Ασυναγώνιστες τιμές και όλες τις χρήσεις όπως φορτηγά Δ.Χ., Μοτοσικλέτες, Ταξί, Μηχανήματα έργων κ.λπ.
Επίσης: Ασφάλειες Φωτιάς-Σεισμού-Μεταφορών-Σκαφών-Ασ/κής ευθύνης-Ηλεκτρ. Εξοπλισμού κ.λπ.
ΕΡΥΘΡΟΥ ΣΤΑΥΡΟΥ 2 τηλ. 26722

Απειλώντας ότι διαφορετικά θα προχωρήσουν σε κινητοποιήσεις

Πίστωση χρόνου δίνουν για τις λακκούβες οι ταξιτζήδες

- Προσωπικά επιλήφθηκε του θέματος ο δήμαρχος Ρόδου
- Δόθηκαν διαβεβαιώσεις στον πρόεδρο κ. Θ. Χατζηγεωργίου

Πίστωση χρόνου έδωσαν χθές οι ταξιτζήδες στον Δήμο της Ρόδου μετά από διαβεβαίωση του δημάρχου Ρόδου κ. Γ. Γιαννόπουλου ότι καιρού επιτρέποντος σε 10 μέρες δεν θα υπάρχει λακκούβα στους δρόμους της Ρόδου. Σε διαφορετική περίπτωση η Γενική Συνέλευση των ταξι εξουσιοδότησε το Δ.Σ. του Συλλόγου να προχωρήσει σε απεργιακές κινητοποιήσεις.

Όπως δήλωσε χθές ο πρόεδρος του Συνδέσμου Ιδιοκτητών Ταξί Ρόδου κ. Θ. Χατζηγεωργίου κατά την διάρκεια της Γενικής Συνέλευσης του κλάδου που πραγματοποιήθηκε προχθές το βράδυ στην αίθουσα των ΕΚΡ ομοφώνως αποφασίσθηκε να εξουσιοδοτηθεί το Δ.Σ. να έρθει σε επαφή με την δήμαρχο και αν δεν δοθούν επαρκείς διαβεβαιώσεις να προχωρήσει στην κήρυξη απεργιακών κινητοποιήσεων. Ο κ. Χατζηγεωργίου επικοινώνησε χθές το πρωί για το λόγο αυτό με τον δήμαρχο Ρόδου κ. Γ. Γιαννόπουλο από τον οποίο έλαβε την υπόσχεση ότι αν επιτρέψουν οι καιρικές συνθήκες όλες οι λακκούβες θα κλείσουν μέσα σε 10 ημέρες.

"Οπως μου είπε ο δήμαρχος για το θέμα των δρόμων είχε σύσκεψη χθές το πρωί στην Δ/νση Τεχνικών Υπηρεσιών του Δήμου και επρόκειτο αμέσως μετά να επισκεφθεί τους προβληματικούς δρόμους μαζί με τους εργολάβους. Μου είπε ότι αν η καλοκαιρία συνεχισθεί σε 10 ημέρες θα έχουν επουλωθεί οι δρόμοι "δήλωσε ο κ. Χατζηγεωργίου και πρόθεσε ότι όπως τον ενημέρωσε ο κ. Γιαννόπουλος μετά την ολοκλήρωση

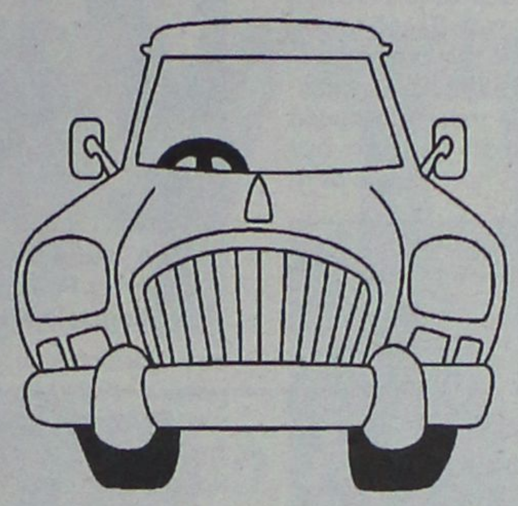

των εργολαβιών του αποχετευτικού θα πέσει νέος ασφαλτικός τάπητος σε όλους τους δρόμους της πόλης. Θα περιμένουμε αυτές τις 10 ημέρες κατέληξε ο πρόεδρος του Συνδέσμου Ιδιοκτητών Ταξί να δούμε τι θα κάνει ο δήμαρχος και αναλόγως θα ενεργήσουμε στην συνέχεια.

Στη Γενική Συνέλευση που σημειωτέον ήταν απολογιστική έγινε η παρουσίαση των πεπραγμένων του Δ.Σ. της Ένωσης Ραδιοταξί και του Συνδέσμου Ιδιοκτητών Ταξί και εκλέχθηκε Εφορευτική Επιτροπή για την διενέργεια εκλογών για την ανάδειξη νέων Διοικήσεων στους δύο Συλλόγους. Οι εκλογές θα γίνουν την ερχόμενη Κυριακή στο ΕΚΡ και η ψηφοφορία θα ξεκινήσει στης 9 το πρωί και θα ολοκληρωθεί στης 3 το απόγευμα. Να σημειωθεί επίσης ότι η γενική συνέλευση των ταξί της Ρόδου έλαβε και μια σημαντική απόφαση προκειμένου να βελτιωθούν οι παρεχόμενες από τον κλάδο υπηρεσίες και να μειωθούν τα περιστατικά άσχημης συμπεριφοράς προς τους πελάτες. Οποιοσδήποτε ιδιοκτήτης ταξί θέλει να χρησιμοποιεί οδηγό θα πρέπει να απευθύνεται προς τον Σύλλογο Αμειβομένων Οδηγών ούτως ώστε να υπάρχει ο απαραίτητος έλεγχος. Όπως τονίσθηκε για να οδηγεί κάποιος ταξί δεν είναι αρκετό να διαθέτει μόνο δίπλωμα και άδεια αλλά απαιτούνται και άλλα προσόντα αφού οι ταξιτζήδες επιτελούν λειτούργημα.

Λύση στην αγορά επίπλου
εκπτώσεις τώρα
15% έως 40%.



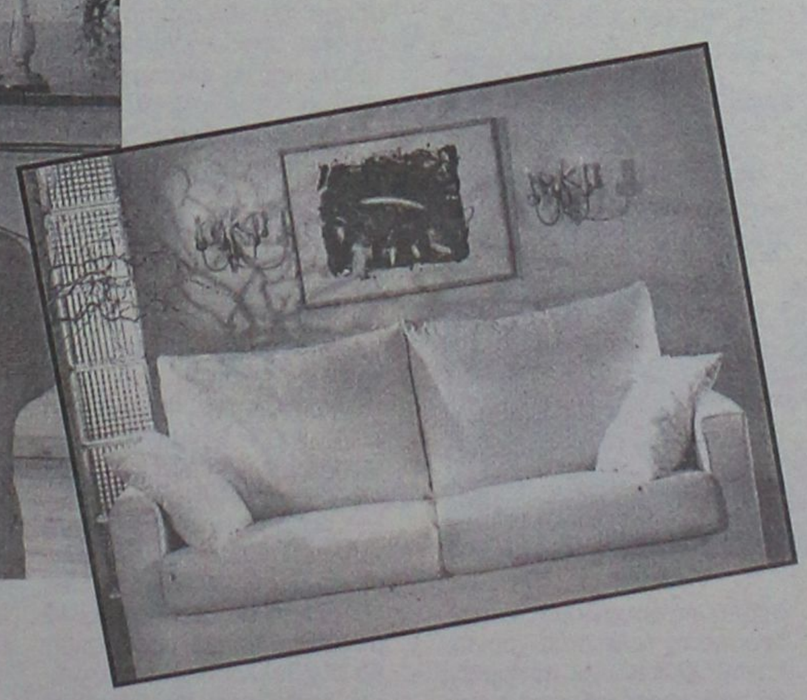

Η εργονομία, η άνεση,
η ποικιλία, η αντοχή,
το έξυπνο desing,
συνθέτουν την
καλύτερη πρόταση
για την αγορά
επίπλου, γραφείου
και σπιτιού,
μόνο στη ΛΥΣΗ Α.Ε.Β.Ε

ΛΥΣΗ Α.Ε.Β.Ε.
Λεωφ. Ελευθεριάς 2α, 85100 Ρόδος - Τηλ. (0241) 96370

ADD

Η Σχολή λειτούργησε για πρώτη φορά το 1956

Σαράντα χρόνια μετά την αποφοίτηση των πρώτων σπουδαστών της ΑΣΤΕΡ

Παρά τις υποσχέσεις τα προβλήματα εξακολουθούν να υπάρχουν ενώ η ανωτατοποίηση παραμένει όνειρο

Σαράντα χρόνια συμπληρώθηκαν από τότε που αποφοίτησε από τη Σχολή Τουριστικών Επαγγελμάτων της Ρόδου, η πρώτη σειρά μαθητών, την οποία αποτελούσαν 53 άτομα. Η σχολική σειρά του 1956-58 με δ/ντή τον **Νικόλαο Μολδοβάνο** άνοιξε το δρόμο σε εκατοντάδες άλλα παιδιά, για να φτάσει σήμερα η σχολή να αριθμεί 192 σπουδαστές. **Η Σχολή Τουριστικών Επαγγελμάτων (ΣΤΕ) ιδρύθηκε το 1937 και αποτέλεσε τον πρώτο κρατικό φορέα τουριστικής εκπαίδευσης στη χώρα μας.** Ο πόλεμος του 1940 και τα γεγονότα που μεσολάβησαν ανέστηλαν τη δραστηριότητά της μέχρι το 1951.

Το 1956 ιδρύει τη σχολή Ανώτερης Εκπαίδευσης στη Ρόδο. Στη μονάδα της Ρόδου παρέχονται σπουδές σε διάφορα επίπεδα, ώστε να προετοιμαστούν τα ανώτερα στελέχη της τουριστικής μας βιομηχανίας. Τα διδασκόμενα μαθήματα είναι τεχνικά-επαγγελματικά και ιδιοικητικά-οικονομικά, ώστε το σύνολο τους να συνδυάζει τη σαφή και λεπτομερή γνώση της ξενοδοχειακής πρακτικής με την απαραίτητη θεωρητική κατάρτιση που απαιτείται για μία επιτυχή σταδιοδρομία σε μία σύγχρονη τουριστική επιχείρηση.

Οπως δηλώνει στη "Ροδιακή", ο δ/ντής της σχολής **κ. Θανάσης Στάμος** η ΣΤΕΡ μέχρι προ τριετίας (ίδρυση ανάλογης σχολής στον Αγιο Νικόλαο Κρήτης) ήταν και θα είναι στη συνείδηση όλων **η μοναδική στην Ελλάδα ανωτέρα ξενοδοχειακή σχολή.** Πιστεύει ότι ο τίτλος την αδικεί, κι αυτό γιατί η αναφορά στον τουριστικό τομέα δεν αποδίδει το πραγματικό αντικείμενο της. "Ισως στις σκέψεις αυτών που την ίδρυσαν να ήταν και η δημιουργία άλλων τμημάτων. Αλλά η παραμονή της με τον ίδιο τρόπο λειτουργίας ανέδειξε έναν μόνο τομέα. Δεν είναι τυχαίο άλλωστε ότι ιδρύθηκε και λειτούργησε με πρότυπο σχολών της Λωζάνης" κατέληξε ο κ. Στάμος.

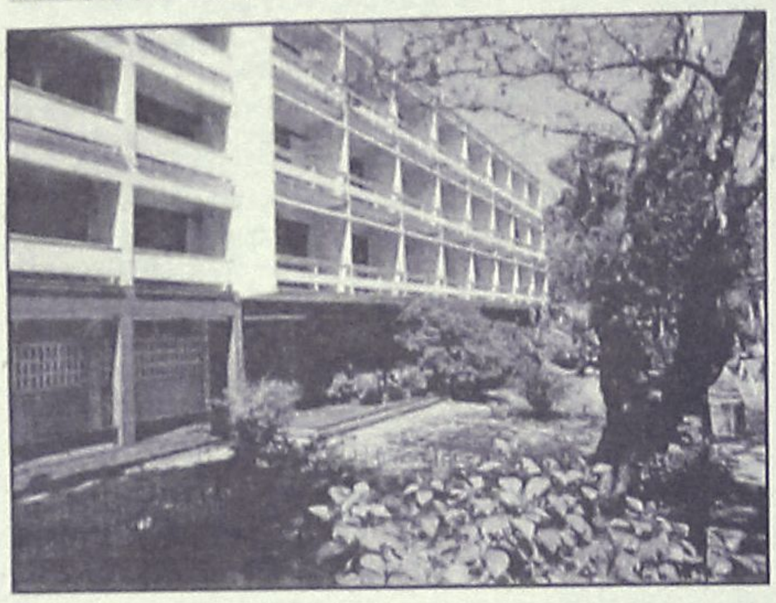



Η Α' σειρά σπουδαστών στη Σχολή Τουριστικών Επαγγελμάτων Ρόδου που φοίτησε το διάστημα 1956-1958. Η φωτογραφία είναι τραθηγμένη σε αίθουσα της σχολής.

Αξίζει να σημειωθεί ότι ακριβώς αυτό το γεγονός, το ότι δηλαδή η εκπαίδευση αφορούσε και αφορά την ξενοδοχειακή επιχείρηση και την εξειδίκευση πάνω στο συγκεκριμένο τομέα, **έκανε τους αποφοίτους της να κατέχουν την πρώτη θέση στην απορρόφηση στελεχών στο χώρο.** Το μεγαλύτερο ποσοστό δ/ντών σε ξενοδοχειακές μονάδες στην Ελλάδα, όπως εξηγεί ο κ. Στάμος προέρχονται απο απόφοιτους της ΣΤΕΡ. Η σχολή ως οργανισμός εκπαίδευσης τα τελευταία χρόνια, καταβάλλει και με τη συμβολή της γενικής δ/ντριας των σχολών **Αμαλίας Πορτάλιου** σημαντική προσπάθεια, να υλοποιήσει το περιεχόμενο των Ευρωπαικών Προγραμμάτων Ανταλλαγών. Στο πλαίσιο αυτών, αναλαμβάνει την ευθύνη εκπαίδευσης προσωπικού και ανωτέρων στελεχών από αντίστοιχες σχολές τρίτων χωρών. φέτος ενδιαφέρον εξέφρασαν απόφοιτοι σχολών απο 12 χώρες μεταξύ αυτών Αιγύπτιοι και Τυνήσιοι που θα έρθουν για να φιλοξενηθούν στη σχολή της Ρόδου.

Φέτος στη Σχολή Τουριστικών Επαγγελμάτων Ρόδου διδάσκουν 25 καθηγητές, τακτικοί και ωρομίσθιοι, ενώ όπως υπογραμμίζει ο δ/ντής της, στάλθηκε στην κεντρική υπηρεσία πλήρες πρόγραμμα που σκοπό έχει να βελτιώσει και να εκσυγχρονίσει την εκπαίδευση. Το πρόγραμμα που καταρτίστηκε με βάση τις προτάσεις των καθηγητών, τις ανάγκες της σχολής και έτυχε της επίβλεψης τόσο του κ. Στάμου όσο και της αντίστοιχης σχολής του Αγίου Νικολάου Κρήτης, **προβλέπει την αύξηση των ετών φοίτησης.**

Συγκεκριμένα, θα περιλαμβάνει **οχτώ εξάμηνα μαθημάτων** και φυσικά αρμονική συνύπαρξη θεωρίας και πράξης, ενώ κατά την διάρκεια των καλοκαιρινών μηνών θα πραγματοποιείται πρακτική εξάσκηση σε ξενοδοχειακές μονάδες. Το νέο πρόγραμμα θα συμβάλλει στην καλύτερη λειτουργία της σχολής γι'αυτό και εκφράζεται η πεποίθηση ότι σύντομα θα υπάρξει απάντηση.

Σήμερα η φοίτηση είναι τριετής, κάθε εκπαιδευτική περίοδος περιλαμβάνει δ ύο κύκλους σπουδών α) το θεωρητικό, που αρχίζει τον Οκτώβριο κάθε σχολικού έτους και καταλήγει τον Ιούνιο του επόμενου έτους και β) τον πρακτικό που αποτελεί συνέχεια του θεωρητικού. Αρχίζει τον Ιούλιο και λήγει στο τέλος του Σεπτεμβρίου. Κατά το διάστημα αυτό, οι σπουδαστές πραγματοποιούν την πρακτική τους άσκηση σε ξενοδοχειακές μονάδες.



Οι Α' και Β' σειρά της ΑΣΤΕΡ το έτος 1957 στην είσοδο της Σχολής

Στο πρώτο έτος τα παιδιά διδάσκονται: εστιατορική τέχνη-οινολογία, μαγειρική, εδεσματολογία, μπαρ, εμπορευματογνωσία-υγιεινή, λογιστική, τεχνικές εγκαταστάσεις, εργασιακές σχέσεις, τουριστική γεωγραφία και δύο ξένες γλώσσες. Στο δεύτερο έτος: ξενοδοχειακή τέχνη, εδεσματολογία, κοστολόγιο-έλεγχο, οικονομική επισιτιστικών επιχ/σεων, αρχές οικονομικής, λογιστική μανατζμεντ, μηχανοργάνωση, γενικές αρχές μάρκετινγκ, ηλεκτρονικούς υπολογιστές, και δυο γλώσσες. Τέλος στο τρίτο έτος διδάσκονται: τουριστική πολιτική, μάνατζμεντ, ξενοδοχειακό μάρκετινγκ, δημόσιες σχέσεις, στατιστική, οικονομικά μαθηματικά, διοικητική λογιστική, αρχιτεκτονική-εξοπλισμό, αρχές δικαίου, ηλεκτρονικούς υπολογιστές και δυο ξένες γλώσσες.

ΑΥΡΙΟ ΤΟ Β' ΜΕΡΟΣ



Περιποιημένα χέρια με άψογα νύχια ήταν πάντα το όνειρο κάθε γυναίκας. Αφήστε τα χέρια σας να μιλήσουν.

Τεχνητά νύχια

άψογα σε εμφάνιση και αντοχή. Αποκτήστε τώρα τέλεια νύχια ατο μήκος που επιθυμείτε.

Γιώτα

Τηλ. 78275-

ΘΕΡΜΟΠΟΜΠΟΙ

Με συνέπεια και υπευθυνότητα συνεχίζουμε για 19 χρόνια τοποθετώντας θερμοπομπούς σε Σπίτια,Σχολεία,Αίθουσες και σε λοιπούς επαγγελματικούς χώρους.



Οικονομία στην κατανάλωση-Υγιεινή και αθόρυβη θέρμανση
Αισθητική προσαρμογή στο χώρο-Αυτοματοποίηση

Η ποιότητα και η πείρα τόσων χρόνων μας κάνουν ασυναγώνιστους.Ελάτε ή πάρτε μας τηλέφωνο, να έρθουμε να κουβεντιάσουμε για τη θέρμανση του χώρου που σας ενδιαφέρει.

ΜΕΛΕΤΗ - ΕΓΚΑΤΑΣΤΑΣΗ ΔΩΡΕΑΝ!!!

Ν.ΚΑΜΠΟΥΡΑΚΗΣ - Μ.ΦΛΑΓΚΟΣ Ο.Ε.
ΤΗΛ. 31320 - 20859

ΚΑΤΑΣΤΗΜΑΤΑ ΜΟΔΑΣ & ΡΑΠΤΙΚΗΣ

***burda* ΡΟΔΟΥ**

Τα μαθήματα ΚΟΠΤΙΚΗΣ - ΡΑΠΤΙΚΗΣ ΣΥΝΕΧΙΖΟΝΤΑΙ
για όλη τη χειμερινή περίοδο.
Γκρουπ απογευματινά για αρχάριες και προχωρημένες

ΚΛΕΙΝΟΝΤΑΣ τα 10 ΧΡΟΝΙΑ ΛΕΙΤΟΥΡΓΙΑΣ μας

θα κληρώσουμε μια ΡΑΠΤΟΜΗΧΑΝΗ στις μαθήτριες που θα εγγραφούν μέχρι τις 20 ΙΑΝΟΥΑΡΙΟΥ

Για πληροφορίες & εγγραφές στα καταστήματά μας:
Στέλιου Κωτιάδη 29, Ανάληψη Τηλ. 20723, Ανάληψη
Αλεξάνδρου Παπάγου 12, Τηλ. 39227, Μαντράκι

Επίσης σε μας θα βρείτε υφάσματα, ραπτομηχανές, φόδρες, θερμοκολλητικά κουμπιά, αξεσουάρ μόδας, δαντελονήματα, κλωστικά, κουρτινοθηλειές.

ΑΘΛΗΤΙΚΗ

ΣΟΚ ΣΤΟΝ ΑΠΟΛΛΩΝΑ

Πέρασε νικηφόρα από την Κάρπαθο (1-4), αλλά έχασε τον Νικολή • Αποχώρησε στο 40' με ρήξη χιαστών κι' εγχειρίζεται την Παρασκευή

ΣΕΛ. 21



ΕΝΤΥΠΩΣΙΑΣΕ Ο ΤΣΙΦΟΥΤΗΣ

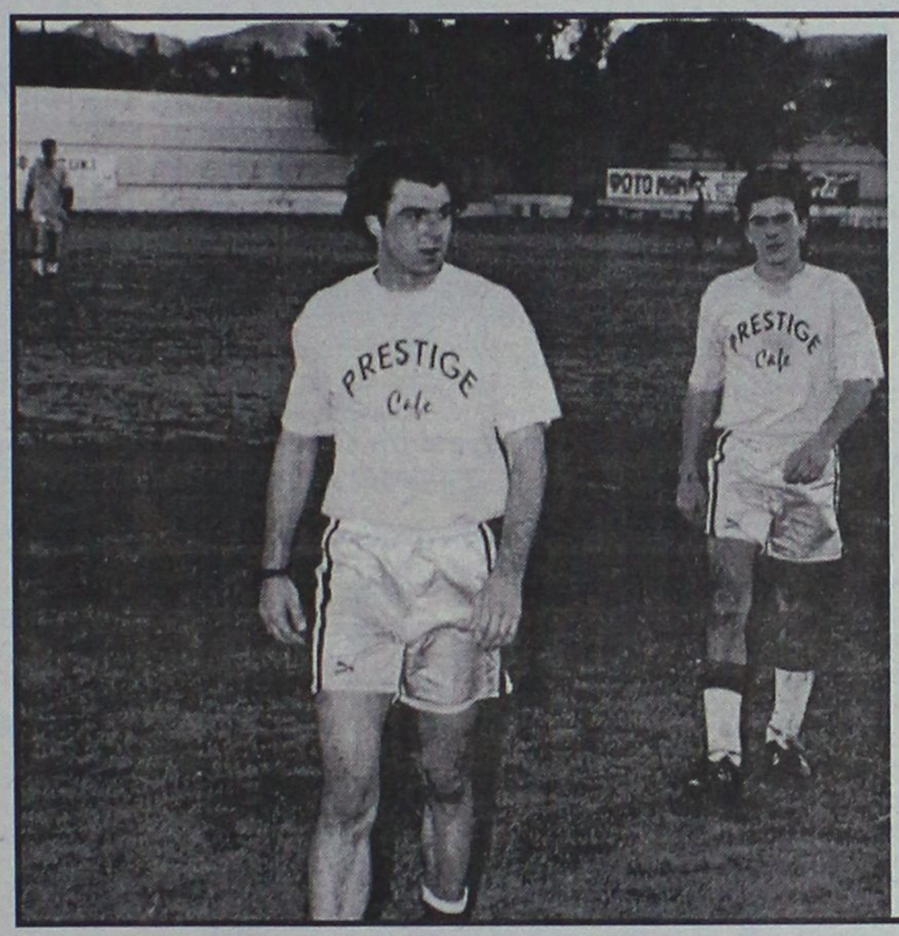

Ο νεοαποκτηθείς ποδοσφαιριστής του Ιαλύσου έδειξε στο χθεσινό φιλικό με τον Ηρακλή Μ. (4-0) ότι είναι ο παίκτης που χρειαζόταν • Πολύ καλοί οι Παστός - Παντελιάδης • Περίπτωση επιστροφής του Σταύρου Λαμπράκη

ΣΕΛ. 18

ΘΑ ΜΑΣ ΚΡΙΝΕΙ Η ΙΣΤΟΡΙΑ

Ο Διαγόρας με ανακοίνωσή του αναφέρεται στα τελευταία γεγονότα.

ΣΕΛ. 21

ΒΟΛΕΣ ΚΑΤΑ ΔΙΑΙΤΗΤΩΝ

Ρίχνει ο Καλυμνιακός με ανακοίνωση που έστειλε στην ΕΠΣΔ.

ΣΕΛ. 21

ΣΤΟΠ ΣΤΑ ΠΡΩΤΑΘΛΗΜΑΤΑ

Η Ελληνική Ομοσπονδία Καλαθοσφαίρισης σταματά εθνικά και τοπικά πρωταθλήματα αντιδρώντας στην αδιαφορία της Γ.Γ.Α. • Βάλσαμο η διακοπή για τον Κολοσσό που έχει τραυματίες τους Μπελάγια, Μπίλλια, Κοκορόγιαννη, Κουτσούκο.

ΣΕΛ. 19

CIAO new BOUTIQUE
DKNY MODS
Marc O'Polo Collection
Calvin Klein Jeans
Δημ. Θέμελη 83
85100 ΡΟΔΟΣ
75698
BOUTIQUE



Γιώργος Τσιφούτης

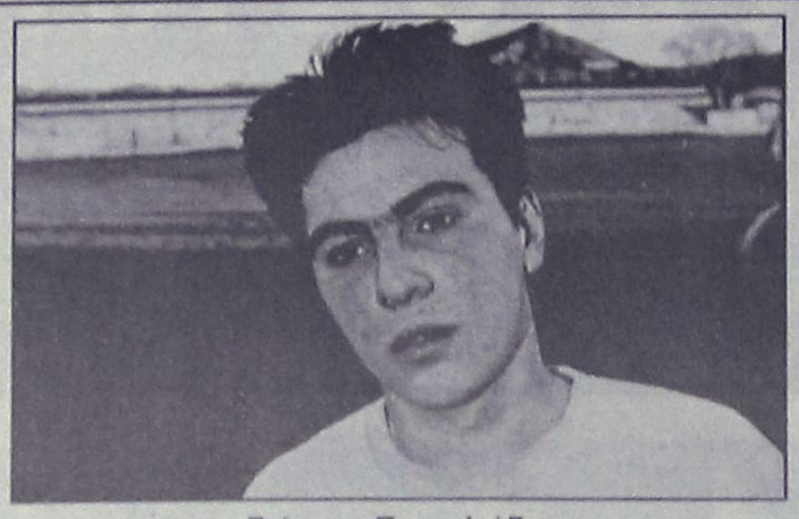

Γιώργος Παντελιάδης

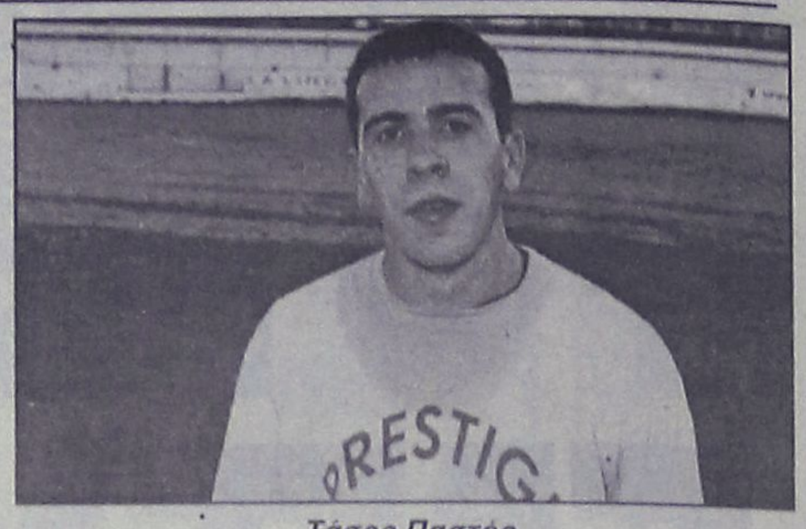

Τάσος Παστός

Εντυπωσίασε ο Τσιφούτης...

✓ Ο ΙΑΛΥΣΟΣ ΝΙΚΗΣΕ 4-0 ΣΤΟ ΦΙΛΙΚΟ ΤΟΝ ΗΡΑΚΛΗ Μ.
✓ ΠΟΛΥ ΚΑΛΟΙ ΚΑΙ ΟΙ ΠΑΣΤΟΣ - ΠΑΝΤΕΛΙΑΔΗΣ, ΕΝΩ ΑΡΕΣΑΝ ΚΑΙ ΟΙ ΜΟΣΧΗΣ - ΣΕΒΔΑΛΗΣ
✓ ΣΕ ΜΑΓΝΗΤΙΚΟ ΤΟΜΟΓΡΑΦΟ Ο ΠΑΠΑΔΟΠΟΥΛΟΣ

Τους τρείς νεαποκτηθέντες παίκτες του δοκίμασε χθές ο Ιάλυσος. Οι "ερυθροκίτρινοι" έδωσαν χθές φιλικό παιχνίδι στο "Οικονομίδειο" κόντρα στον Ηρακλή Μαριτσών τον οποίο και νίκησαν με 4-0. Παίχθηκε ανοιχτό ποδόσφαιρο κι από τις δύο ομάδες αλλά εκείνοι που συγκέντρωσαν τα βλέμματα των λιγοστών φιλάθλων που βρέθηκαν στο γήπεδο ήσαν οι **Γιώργος Τσιφούτης, Τάσος Παστός** και **Γιώργος Παντελιάδης** που ομολογουμένως άφησαν πολύ καλές εντυπώσεις. Μαζί τους και οι άλλες "ρεζέρβες" του Ιάλυσου που έδειξαν με την απόδοση τους πως θ' αποτελέσουν μελλοντικά πολύτιμα εργαλεία στα πλάνα του **Κώστα Ιωσηφίδη**. Τόσο ο **Χάρης Μοσχής** όσο και ο **Νίκος Σεβδαλής** άρεσαν και συμπλήρωσαν το παλμαρέ των καλών εντυπώσεων που άφησαν οι ερυθροκίτρινοι στο χθεσινό φιλικό. Με οργανωτή τον **Γιώργο Τσιφούτη** έβγαιναν εύκολα στην επίθεση έχοντας καλή κυκλοφορία της μπάλας και σωστή ανάπτυξη παρά το γεγονός του ότι αρκετοί από τους παίκτες έπαιζαν για πρώτη φορά μαζί. Ο Ηρακλής αν έπιανε αυτή την απόδοση σίγουρα δεν θάχανε την περασμένη Κυριακή από τα Μάλλια.

Στο 26' ο **Ράϊος** με ωραίο πλασσέ "κρέμασε" τον **Μαλώτρα** ανοίγοντας το σκορ στο παιχνίδι (1-0).

Στο 33' από ωραία μπαλιά του **Παστού** ο **Μοσχής** με κοντινό πλασσέ έγραψε το 2-0.

Το 3-0 πέτυχε ο ίδιος παίκτης στο 35' ύστερα από ασσίστ του **Σεβδαλή.**

Στο 53' ο Ηρακλής κέρδισε πέναλτυ σε ανατροπή του **Καρίκη** από τον **Καραβόλια.** Εκτελεστής ο **Αλεβιζόπουλος** αλλά η μπάλα αποκρούεται από το οριζόντιο δοκάρι του **Μπιλιά** κι απομακρύνεται.

Στο 70' από ωραία σέντρα του **Μοσχή** ο **Τσιφούτης** με κοντινό πλασσέ έγραψε το τελικό 4-0.

Διαιτήτευσε ο **Νίκος Μαντικός.**

Οι ομάδες:

ΙΑΛΥΣΟΣ: *Μπιλιάς (70' Πεστλίκης), Παστός, Χ"σταμάτης, Καραβόλιας, Μοσχής, Γρηγοράς, Σεβδαλής, Τσιφούτης, Λαγογέννης, Ράιος, (46' Καντιμοίρης), Παντελιάδης.*

ΗΡΑΚΛΗΣ: *Μαλώτρας (46' Σαββιδάκης), Λορέντζος (60' Κοσμάς Μ.), Βασιλώττος, Σιδηρόπουλος, Π. Αθανασίου, Παπουτσίδης, Κούλλαρος (46' Σάρλης), Σάκκας, Αλεβιζόπουλος, Παπαγεωργίου, Γιακουμάρος (46' Καρίκης).*

ΠΡΟΠΟΝΗΣΗ ΟΙ ΥΠΟΛΟΙΠΟΙ

Οι υπόλοιποι παίκτες που δεν αγωνίσθηκαν προπονήθηκαν κανονικά πριν από το φιλικό στον τομέα της φυσικής κατάστασης.

Απόντες βέβαια υπήρχαν

- Ο **Μπάμπης Παπαδόπουλος** επρόκειτο χθές να κάνει μαγνητική τομογραφία στο πόδι του ενώ
- **Μανώλης Κακλαμάνος** και **Θοδωρής Λαμπρόπουλος** μπήκαν σε ειδικό πρόγραμμα. Στο μεταξύ δεν γυμνάσθηκε ούτε ο **Γιώργος Παριανάς** που ένοιωσε ενοχλήσεις στο γόνατο του.

ΚΑΙ ΛΑΜΠΡΑΚΗΣ;

Στο μεταξύ σύμφωνα με χθεσινές πληροφορίες επιστρέφει στον Ιάλυσο ο **Λαμπράκης.** Ο παίκτης αγωνίζεται μέχρι στιγμής με επιτυχία στο Αγερσάνι Νάξου και έγκυρες πηγές ανέφεραν χθές πως "τάχει βρει με τον Ιάλυσο" και θα ζητήσει την λύση συμβολαίου αμέσως μετά την λήξη του σημερινού αγώνα με το Ρέθυμνο.

Αν πραγματοποιηθεί η επιστροφή του **Σταύρου Λαμπράκη** τότε με δεδομένες τις μεταγραφές των **Τσιφούτη, Παστού, Παντελιάδη** αποκτά μεγάλη δύναμη στον χώρο του κέντρου.

"Μας έμεινε η πίκρα..."

✓ ΤΟΝΙΣΕ ΣΕ ΧΘΕΣΙΝΕΣ ΔΗΛΩΣΕΙΣ ΤΟΥ Ο ΓΙΩΡΓΟΣ ΠΑΠΑΔΗΜΗΤΡΗΣ
✓ ΚΡΙΣΙΜΗ ΣΥΝΕΔΡΙΑΣΗ ΑΥΡΙΟ ΤΟΥ Δ.Σ. ΤΟΥ ΗΡΑΚΛΗ

Την Πέμπτη στις 5.30 μ.μ. θα συνεδριάσει το Δ.Σ. του Ηρακλή και θα ασχοληθεί με την νέα κατάσταση που δημιουργήθηκε μετά την ήττα με τα ΜΑΛΛΙΑ που κατά ένα μεγάλο ποσοστό απεμάκρυνε την ομάδα από τον στόχο που είχε θέσει για παραμονή στην κατηγορία. Ο πρόεδρος θα ενημερώσει το συμβούλιο για την όλη κατάσταση, αλλά και για ορισμένα θέματα του ποδοσφαιρικού τμήματος που θα τεθεί σε νέες βάσεις για το υπόλοιπο του πρωταθλήματος.

Σε σχετική ερώτησή μας στον πρόεδρο για το τί γίνεται τώρα μετά το ατυχές αποτέλεσμα της Κυριακής ο κ. **Παπαδημήτρης** δήλωσε χαρακτηριστικά:

«Η πίκρα μας έμεινε, γιατί κανένας δεν πίστευε ύστερα από τα τελευταία αποτελέσματα ότι η ομάδα θα παρουσίαζε αυτή την εικόνα στο πιο κρίσιμο και καθοριστικό αγώνα του πρωταθλήματος. Δυστυχώς αυτά συμβαίνουν. Τα πράγματα δυσκόλεψαν αρκετά. Θα συζητήσω με τους προπονητές και ποδοσφαιριστές σε κλίμα ήπιο και θα βρούμε τις σωστές λύσεις. Ομως δεν θα αφήσω να περάσει η περαιτέρω αδιαφορία και η πειθαρχία θα αποδοθεί προς πάσαν κατεύθυνση».

Στο Βόλο ο Μιχαλάκης

Ο ΚΡΕΜΑΣΤΙΩΤΗΣ ΑΠΟ ΤΗΝ ΑΡΓΟΛΙΔΑ ΘΑ ΔΙΕΥΘΥΝΕΙ ΤΟ ΜΑΤΣ ΙΑΛΥΣΟΥ - ΠΑΝΣΕΡΡΑΙΚΟΥ

Στον Βόλο θα σφυρίξει την προσεχή Κυριακή ο **Παντελής Μιχαλάκης.** Εχοντας επόπτες τους Ηπειρώτες **Εβραΐσογλου και Λώλη** θα διευθύνει τον αγώνα της τοπικής Νίκης με την Καλαμαριά. Τον αγώνα του Ιάλυσου με τον Πανσερραϊκό θα διευθύνει ο **Κρεμαστιώτης** από την Αργολίδα με επόπτες τον **Δημάκη** από τον ίδιο Σύνδεσμο και τον **Μητροφάνη** από την Αθήνα. Στους άλλους αγώνες της Β' Εθνικής θα σφυρίξουν: • Καλλιθέα - Παναχαϊκή (**Ποντίκης** - Θεσ/νίκης) • Παναιτωλικός - Τρίκαλα (**Σωτηριάδης** - Θεσ/νίκης) • Εδεσσαϊκός - Καλαμάτα (**Παπήλιας** - Πειραιά) • Πιερικός - Δόξα Β. (**Καρακελίδης** - Πέλλας) • Λύκοι - Λάρισα (**Λιόλιος** - Πιερίας) • Αθηναϊκός - Γιάννινα (**Φλώτσιος** - Βοιωτίας) • Αναγέννηση Καρδ. - Αγ. Νικόλαος (**Γιαννόπουλος** - Ηλείας).

RESTAURANT - BAR
ΟΔΥΣΣΕΙΑ

Ανοικτά κάθε μέρα
Μοναδικές ποικιλίες φαγητών στο πλήρως ανακαινισμένο εστιατόριό μας
Τηλ. 91498 - Εναρτι εκκλησίας Κρεμαστής

-ΣΥΣΤΗΜΑΤΑ ΣΥΝΑΓΕΡΜΟΥ
- ΚΑΜΕΡΕΣ ΠΑΡΑΚΟΛΟΥΘΗΣΗΣ ΧΩΡΩΝ
- ΚΕΝΤΡΟ ΛΗΨΕΩΣ
®ARMAOS SECURITY
ΤΗΛ./FAX: 23632
ΡΟΔΟΣ: ΛΙΝΔΟΥ 80 - Τ.Κ. 85100
ΥΠΕΥΘΥΝΟΣ ΡΟΔΟΥ: ΔΗΜΗΤΡΗΣ ΚΥΡΙΑΖΗΣ

ΠΡΟΤΥΠΟ ΚΕΝΤΡΟ ΤΗΛΕΦΩΝΙΑΣ
Τηλεφωνικά Κέντρα
για Ξενοδοχεία και Ενοικιαζόμενα Δωμάτια από 8 έως 124 Δωμάτια
ΜΕ ΔΥΝΑΤΟΤΗΤΑ ΑΠ' ΕΥΘΕΙΑΣ ΠΡΟΣΒΑΣΗΣ ΣΤΟ ΔΩΜΑΤΙΟ, ΜΕ ΦΩΝΗΤΙΚΟ ΜΗΝΥΜΑ, ΜΕ ΕΝΑ ΚΑΝΑΛΙ ΜΟΥΣΙΚΗΣ ΑΠΟ ΤΗΝ ΣΥΣΚΕΥΗ ΤΟΥ ΔΩΜΑΤΙΟΥ.
ΜΕ ΔΕΚΑΕΤΗ ΤΕΧΝΙΚΗ ΥΠΟΣΤΗΡΙΞΗ.
ΟΙΚΟΝΟΜΙΚΕΣ ΤΙΜΕΣ - ΕΥΚΟΛΙΕΣ ΠΛΗΡΩΜΗΣ
• Υπεύθυνη εγκατάσταση και συντήρηση.
• Πλήρης κάλυψη βλαβών του τηλεφωνικού κέντρου και των περιφερειακών, PRINTER, PC, τηλεφωνικών Συσκευών.
• Η ΠΙΟ ΥΠΕΥΘΥΝΗ ΥΠΟΣΤΗΡΙΞΗ ΤΩΝ ΠΡΟΙΟΝΤΩΝ ΜΑΣ ΚΑΙ Η ΜΕΓΑΛΗ ΓΝΩΣΗ ΤΟΥ ΑΝΤΙΚΕΙΜΕΝΟΥ ΘΑ ΣΑΣ ΔΩΣΕΙ ΤΗΝ ΠΙΟ ΣΩΣΤΗ ΛΥΣΗ.
• Ελάτε να το συζητήσουμε μαζί σας συμφέρει.
ΑΦΟΙ ΣΚΟΡΔΗ Ο.Ε.
Παν. Ροδίου 87 τηλ.. 25672 FAX 75666 Ρόδος
(πίσω από την εκκλησία του Αγίου Ιωάννη)

ΜΠΑΣΚΕΤ

Διακοπή βάλσαμο

✓ *ΓΙΑ ΤΟΝ ΚΟΛΟΣΣΟ ΠΟΥ ΕΧΕΙ ΤΕΣΣΕΡΙΣ ΤΡΑΥΜΑΤΙΕΣ*
✓ *ΣΤΑΜΑΤΑ ΤΑ ΠΡΩΤΑΘΛΗΜΑΤΑ Η ΕΟΚ*

ΣΤΟΠ στα πρωταθλήματα εθνικά και τοπικά. Η Ελληνική Ομοσπονδία Καλαθοσφαίρισης αποφάσισε να σταματήσει τα πρωταθλήματα από το Σαββατοκύριακο και πιθανόν επ' αόριστο θέλοντας να πιέσει την Γ.Γ.Α. για να δώσει τα χρήματα που της ωφείλει. Έτσι, εκτός από την Α1 όπου είναι εταιρείες, όλα τα άλλα πρωταθλήματα θα σταματήσουν. Η απόφαση αυτή βολεύει τον Κολοσσό που έχει τέσσερις τραυματίες παίκτες. Ο **Μπελάγιας** έχει σπασμένο αντίχειρα κι έπαιξε στο Γαλάτσι με νάρθηκα. Ο **Μπίλλιας** για μια εβδομάδα θα μείνει σε πλήρη ακινησία, αφού έχει κήλη στην μέση. Ο **Κοκορόγιαννης** έχει τράβηγμα στον δικέφαλο, ενώ ο **Κουτσούκος** έπαθε διάστρεμα. Είναι χαρακτηριστική η δήλωση του κώουτς **Βασίλη Καλαποδάκη** "Για μας η διακοπή ήταν ό,τι καλύτερο. Τουλάχιστον θα έχουν τον χρόνο οι τραυματίες να αποθεραπευτούν".

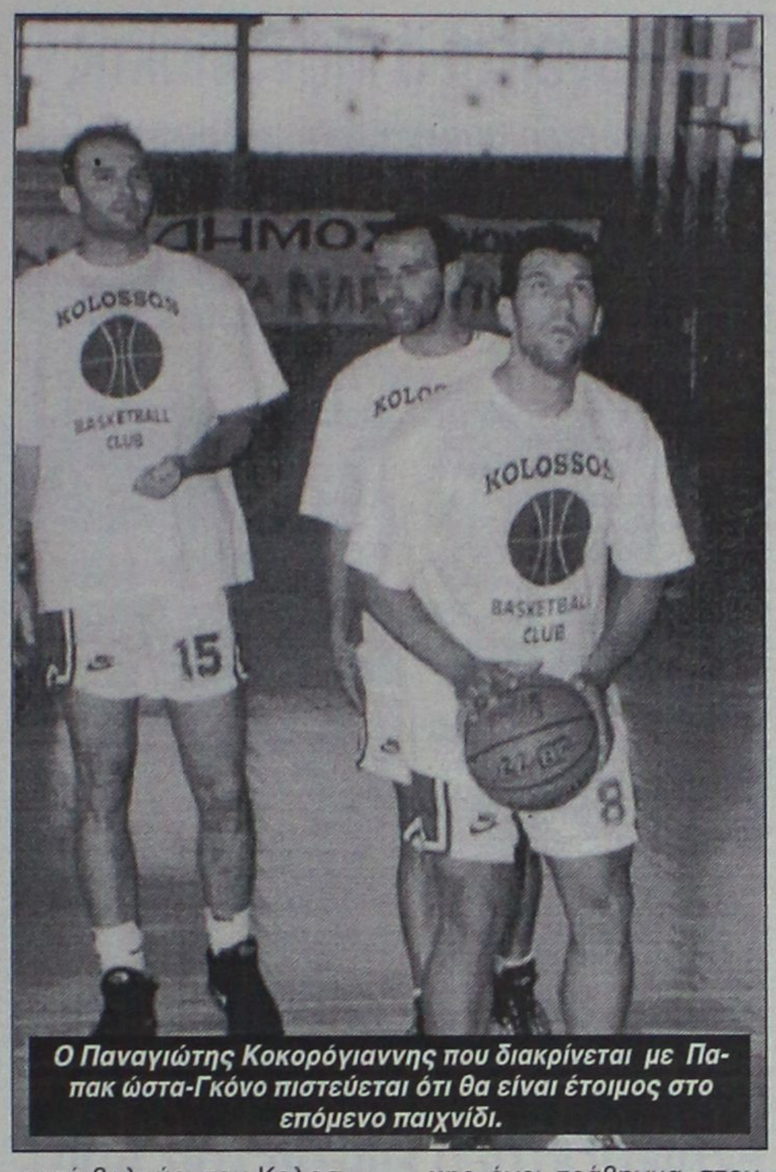

Ο Παναγιώτης Κοκορόγιαννης που διακρίνεται με Παπακ ώστα-Γκόνο πιστεύεται ότι θα είναι έτοιμος στο επόμενο παιχνίδι.

Το πρώτο τουρνουά του Διαγόρα

Διεξάγεται την Κυριακή στο ανακαινισμένο γήπεδό του

Την Κυριακή στις 24/1/99 και ώρα 10.30 στο ανακαινισμένο γήπεδο μπάσκετ, (πίσω από την λέσχη του Διαγόρα) θα διεξαχθεί το "Πρώτο τουρνουά Μπάσκετ του Συλλόγου ΠΑΟ ΔΙΑΓΟΡΑΣ". Προσκαλούνται οι φίλοι του αθλήματος και όλοι οι αθλητές και αθλήτριες των τμημάτων μπάσκετ του συλλόγου να προσέλθουν στο γήπεδο, όπου θα διεξαχθεί το πρώτο αυτό τουρνουά ενώ θα γίνει και η κοπή της "πίτας" του Συλλόγου.

Σκοπός της εορταστικής αυτής διοργάνωσης είναι:

- Η μεγαλύτερη προβολή του αθλήματος και
- Η προσέλκυση περισσοτέρων "Νέων" αθλητών και αθλητριών.

Με απώτερο στόχο την επίτευξη μεγαλυτέρων διακρίσεων στο χώρο του Μπάσκετ.

Η πιο πάνω διοργάνωση, στηρίζεται από τον Δημοτικό Οργανισμό Νεολαίας και Αθλησης (ΔΟΝΑ ΡΟΔΟΥ).

Το πρόγραμμα περιλαμβάνει:

1) Αγώνα μπάσκετ μεταξύ των ομάδων
Α' Διαγόρας & Β' Διαγόρας
(παιδιά των μίνι, προμίνι, SUPER MINI)
2) Κοπή πίτας
Αγώνα μπάσκετ μεταξύ "Ομάδων" του "ΠΑΟ ΔΙΑΓΟΡΑΣ"
(Ανδρικό-Εφηβικό-Παλαίμαχοι).
Σε όλους τους μικρούς αθλητές και αθλήτριες, θα απονεμηθούν αναμνηστικά διπλώματα, Λαβαράκια του ΔΟΝΑ Ρόδου και μετάλλια.

VANIK TOURS

ΓΙΑΝΝΗΣ και ΣΕΒΑ ΒΑΛΣΑΜΙΔΗ
VANIK σημαίνει ΑΛΗΘΕΙΑ
ΑΚΤΗ ΚΑΝΑΡΗ 17, ΨΑΡΟΠΟΥΛΑ- ΜΕ ΑΝΕΤΟ ΠΑΡΚΙΓΝΚ
ΑΝΟΙΚΤΑ: ΔΕ-ΣΑ 08.30-14.00 και 16.00-20.30
Τηλ. 35191, 37621, κινητό 094-438898 FAX 29532

Το γραφείο μας πάντα πρώτο σε κρατήσεις ξενοδοχείων εξασφάλισε και σας προσφέρει και για το φετινό χειμώνα καταπληκτικές τιμές για τα παρακάτω ξενοδοχεία σε ΠΑΚΕΤΑ (Εκδοση εισιτηρίων R/T) από 1/11/98 έως 31/3/98

1ον	**HOTEL ELECTRA Α΄ SUPERIOR**	
	Ερμού Σύνταγμα	
	Μονόκλινο	δρχ. 19.600
	Δίκλινο	δρχ. 23.200
	Τρίκλινο	δρχ. 27.900
2ον	**HOTEL PARTHENON Α΄ SUPERIOR**	
	ΣΥΝΤΑΓΜΑ	
	Μονόκλινο	δρχ. 11.500
	Δίκλινο	δρχ. 13.500
	Τρίκλινο	δρχ. 19.000
3ον	**HOTEL PRESIDENT Α΄ κατηγορίας**	
	Λεωφόρος Κηφισίας	
	Μονόκλινο	δρχ. 8.000
	Δίκλινο για μονόκλινο	δρχ. 9.000
	Δίκλινο	δρχ. 10.500
	Τρίκλινο	δρχ. 12.500
4ον	**HOTEL ASTOR Β΄ SUPERIOR**	
	Σύνταγμα	
	Μονόκλινο	δρχ. 9.500
	Δίκλινο	δρχ. 12.500
	Τρίκλινο	δρχ. 15.500
5ον	**HOTEL LILIA Β΄ SUPERIOR**	
	Πασαλιμάνι Πειραιά	
	Μονόκλινο	δρχ. 11.000
	Δίκλινο	δρχ. 14.000
	Τρίκλινο	δρχ. 17.000
6ον	**HOTEL RIVA Α΄ SUPERIOR**	
	Περιοχή HILTON	
	Μονόκλινο	δρχ. 10.000
	Δίκλινο	δρχ. 12.000
	Τρίκλινο	δρχ. 16.000
7ον	**HOTEL ZAFOLIA Α΄ SUPERIOR**	
	Λεωφόρος Αλεξάνδρας	
	Μονόκλινο	δρχ. 14.500
	Δίκλινο	δρχ. 17.500
	Τρίκλινο	δρχ. 21.500
8ον	**HOTEL EGNATIA Β΄ κατηγορίας**	
	Θεσσαλονίκη Κέντρο, καινούργιο	
	Μονόκλινο	δρχ. 16.000
	Δίκλινο	δρχ. 20.000
	Τρίκλινο	δρχ. 24.000
9ον	**HOTEL PHILIPPION Α΄ SUPERIOR**	
	Θεσσαλονίκη	
	Μονόκλινο	δρχ. 19.000
	Δίκλινο	δρχ. 21.000
	Τρίκλινο	δρχ. 26.000

- Τα παραπάνω ξενοδοχεία διαθέτουν T.V. σε όλα τα δωμάτια
- Στις πιο πάνω τιμές συμπεριλαμβάνεται πρωινό σε μπουφέ
- Ακόμη σε μας θα βρείτε αεροπορικά και ατμοπλοϊκά εισιτήρια όλων των εταιριών.

GOLDEN FISH

Chinese Restaurant

151, LEOF. IRAKLIDON-IALYSOS
TEL. 92878

Θα είμαστε κοντά σας ανοικτά όλο το χειμώνα

ΑΝΟΙΚΤΑ ΚΑΘΕ ΒΡΑΔΥ

Την Κυριακή ανοικτά από το μεσημέρι!

Λεωφ. Ηρακλειδών 151-Μίρα Μάρε
(ΑΠΕΝΑΝΤΙ ΑΠΟ ΤΗΝ ΕΙΣΟΔΟ ΤΟΥ ΞΕΝΟΔ. ΜΙΡΑ ΜΑΡΕ)
ΤΗΛ. 92878

ARMY CENTER

ΚΥΝΗΓΕΤΙΚΑ-ΣΤΡΑΤΙΩΤΙΚΑ ΕΙΔΗ ΑΞΕΣΟΥΑΡ

ΔΙΑΘΕΤΟΥΜΕ ΠΛΗΡΗ ΓΚΑΜΑ ΕΙΔΩΝ ΕΙΣΑΓΩΓΗΣ ΚΑΙ ΕΛΛΗΝΙΚΗΣ ΠΑΡΑΓΩΓΗΣ
ΣΕ ΤΙΜΕΣ ΑΠΟΘΗΚΗΣ!!!

Διευθ.: Κωστή Παλαμά 37
(1ος όροφος) Μανδράκι
(Πίσω από την Ιονική Τράπεζα)
Ωρες λειτ.: 17.30-22.30 Τηλ./Fax: 37143

ΦΑΛΗΡΑΚΙ ΜΠΗΤΣ

ΣΥΝΕΧΙΖΟΝΤΑΣ ΤΗΝ ΠΑΡΑΔΟΣΗ ΜΕ ΜΕΡΑΚΙ ΦΑΝΤΑΣΙΑ ΚΑΙ ΔΗΜΙΟΥΡΓΙΚΟΤΗΤΑ ΑΝΑΛΑΜΒΑΝΟΥΜΕ: ΧΟΡΟΕΣΠΕΡΙΔΕΣ, ΔΕΞΙΩΣΕΙΣ ΓΑΜΩΝ, ΒΑΠΤΙΣΕΩΝ, ΓΕΝΕΘΛΙΩΝ, ΕΓΚΑΙΝΙΑ ΚΑΤΑΣΤΗΜΑΤΩΝ ΚΑΙ ΕΠΙΔΕΙΞΕΙΣ ΜΟΔΑΣ

ΑΙΘΟΥΣΕΣ:

• NAVARONE	(ΦΑΛΗΡΑΚΙ)	1.150 θέσεις
• LA TOC	(ΦΑΛΗΡΑΚΙ)	500 θέσεις
• OLYMPOS	(ΦΑΛΗΡΑΚΙ)	350 θέσεις
• PANORAMA ESPEROS VILLAGE	(ΦΑΛΗΡΑΚΙ)	200 θέσεις
• APHRODITE ESPEROS VILLAGE	(ΦΑΛΗΡΑΚΙ)	300 θέσεις
• ESPERIA	(ΡΟΔΟΣ)	200 θέσεις

ΠΛΗΡΟΦ. ΑΛΕΞΗΣ ΛΟΥΛΟΣ (ΥΠΕΥΘ. ΔΕΞΙΩΣΕΩΝ)
ΤΗΛΕΦ.: 85301 - ΚΙΝΗΤΟ: 095-457580

ΤΟΠΙΚΟ ΠΟΔΟΣΦΑΙΡΟ

Βολές κατά διαιτητών

✓ Ο ΚΑΛΥΜΝΙΑΚΟΣ ΜΕ ΕΓΓΡΑΦΗ ΔΙΑΜΑΡΤΥΡΙΑ ΠΡΟΣ ΤΗΝ ΕΠΣΔ ΖΗΤΑΕΙ ΤΗΝ ΠΡΟΣΤΑΣΙΑ ΤΟΥ ΣΤΟ ΠΡΩΤΑΘΛΗΜΑ

Το Δ.Σ. του Καλυμνιακού, συνεδριάζοντας εκτάκτως μετά το παιχνίδι της ομάδας τους με τον Ατρόμητο έστειλαν έγγραφη διαμαρτυρία στην ΕΠΣΔ εξηγώντας από την πλευρά τους τι έγινε στο συγκεκριμένο παιχνίδι και ζητάνε την προστασία της. Στην διαμαρτυρία φέρονται περισσότερο κατά τον επόπτη **Τσούλλου** που όπως πιστεύουν έδρασε κατά τους σ' όλη την διάρκεια του παιχνιδιού και μετά απ' αυτό.

Τι λέει αναλυτικά η διαμαρτυρία:

"Το Δ.Σ. της ομάδας συνεδρίασε εκτάκτως και αποφάσισε να διαμαρτυρηθεί συγκεκριμένα: Ο μεν διαιτητής **Μανώλης Ανάστασου** ανέχθηκε υπερβολικά το σκληρό παιχνίδι των παικτών του Ατρόμητου μη προστατεύοντας την σωματική ακεραιότητα των παικτών του Καλυμνιακού. Οι επόπτες ήταν αυτοί που έκλεψαν την παράσταση με τις συνεχείς λανθασμένες υποδείξεις τους. Ο ένας εξ αυτών ο κ.**Τσούλλος** εκτός του ότι ακύρωσε κανονικό γκολ του Καλυμνιακού με υπόδειξη πολύ καθυστερημένη σ' όλη την διάρκεια του αγώνα μιλούσε με παράγοντα του Ατρομήτου με αποτέλεσμα να μην μπορεί να παρακολουθεί όλες τις φάσεις. Και σαν να μην έφθανε αυτό, αποτελείωσε το έργο του, υποδεικνύοντας τον διαιτητή να γράψει στο Φ.Α. ότι ο ποδοσφαιριστής μας **Θεόφιλος Βαβλάς** τον εξύβρισε μετά το τέλος του αγώνα, με αποτέλεσμα να τιμωρηθεί ένας βασικός παίκτης της ομάδας μας.

Διερωτώμαστε πως είναι δυνατόν να συνέβη κάτι τέτοιο όταν κατά την αποχώρηση της ομάδας ο συγκεκριμένος ποδοσφαιριστής βρισκόταν 20 μέτρα μακρυά και κανένας άλλος δεν άκουσε το μεταξύ τους φραστικό επεισόδιο. Μήπως ορισμένοι κύριοι θέλουν με διάφορες ανορθόδοξους μεθόδους να σταματήσουν την πορεία του Καλυμνιακού; Παρακαλούμε την επιτροπή κανονισμού να εξετάσει πολύ προσεκτικά ένα γεγονός ανυπόστατο και να διασφαλίσει την ομαλή διεξαγωγή του πρωταθλήματος για τον δήθεν φραστικό επεισόδιο. Τον λόγο έχει η δικαιοσύνη.

Το Δ.Σ. Καλυμνιακού"

Απολογείται ο Μανωλάκης

✓ *Για δεύτερη συνεχόμενη εβδομάδα καλείται σε απολογία το σωματείο της Αναγέννησης Εμπ.*

✓ *Ίσως έχουμε νέα σύγκρουση Μανωλάκη, Θεοδοσίου μετά τις δηλώσεις στον "TOP FM"*

Για δεύτερη συνεχόμενη εβδομάδα η Αναγέννηση Εμπ. και ο πρόεδρος της **Πέτρος Μανωλάκης** καλούνται στην ΕΠΣΔ για να λογοδοτήσουν, αυτή την φορά, για τα όσα διαδραματίστηκαν στο εκτός έδρας παιχνίδι τους με τον Ατρόμητο στη Διμυλιά.

Την προηγούμενη βδομάδα για παρόμοιο παράπτωμα τιμωρήθηκε η έδρα της Αναγέννησης με μια αγωνιστική από το Δ.Σ., όμως λόγω υποτροπής αυξήθηκε η ποινή σε δύο αγωνιστικές. Η σημερινή συνεδρίαση αναμένεται να έχει θερμή ατμόσφαιρα μετά τις προχθεσινές δηλώσεις του **Πέτρου Μανωλάκη** στον "TOP FM" κατά του μέλους της ΕΠΣΔ, **Βασίλη Θεοδοσίου**.

Σήμερα εκδικάζονται άλλες τρεις κλήσεις σε απολογία.

Αναλυτικά για σήμερα έχουμε:

• **Ατρόμητος Διμ.-Αναγέννηση Έμπωνας**

α. Το σωματείο Αναγέννηση και

β, Ο πρόεδρος του κ. **Μανωλάκης Πέτρος**

• **ΑΕ Λέρου-ΑΕΠ**

Το σωματείο ΑΕ Λέρου

• **ΑΕ Κατταβιάς-Αστέρας Παστίδας.**

α. Το σωματείο Αστέρας Παστίδας.

β. Ο προπονητής του **Κούρος Σταμάτης**

• **ΑΕ Μεσαναγρού-Εθνικός Αρχίπολις**

α. Το σωματείο Εθνικός

β. Οι παράγοντες του **Στελλάς Παν.** και **Λυριστής Ιωάννης.**

Εκδικάζεται η έφεση του Άρη

✓ *Σήμερα στην επιτροπή εφέσεων της ΕΠΟ*

Η έφεση του Σωματείου "Άρη Αρχαγγέλου" και των ποδοσφαιριστών του **Στ. Παρδαλού, Γ. Αμύγδαλου, Στ. Μαγιόγλου, Β. Φαρμάκαλη, Γ. Φουτούλη, Κ. Παρδαλού** κατά της υπ. αριθμ. 17/15.12.98 αποφάσεως της ΕΠΣ Δωδ/νήσου, συζητείται σήμερα Τετάρτη 20.1.99 και ώρα 16.00 ενώπιον της Επιτροπής Εφέσεων της ΕΠΟ.

Η υπόθεση αφορά τα γεγονότα που συνέβησαν στο παιχνίδι του Άρη με τον Καλυμνιακό, στο γήπεδο του Αρχαγγέλου, για τον ξυλοδαρμό του διαιτητή **Παντελή Μιχαλάκη** από τους συγκεκριμένους ποδοσφαιριστές του Άρη βάσει του Φ.Α. που γράφτηκε μετά το τέλος του αγώνα

Β' ΚΑΤΗΓΟΡΙΑ

Αύριο Ηρακλής Λ.-Τήλος

Το εξ αναβολής παιχνίδι του α' ομίλου μεταξύ του Ηρακλή Λ. και της ομάδας της Τήλου, επαναορίσθηκε να γίνει αύριο στις 14:45 στο γήπεδο της Λάρδου. Το διαιτητικό τρίο που ορίσθηκε αποτελείται από τους **Κόκκινο, Αντωνόπουλο, Δημητρά Στ.** Παρατηρητής θα είναι ο κ. **Χ"μανώλης.**

Γ' ΚΑΤΗΓΟΡΙΑ

Δύο παιχνίδια σήμερα

Δύο αγώνες εξ αναβολής γίνονται σήμερα για την κατηγορία. Ο πρώτος γίνεται στη Σύμη και αφορά το πρόγραμμα της 8ης αγωνιστικής μεταξύ της τοπικής ομάδας με τα Πλατάνια και ο δεύτερος γίνεται στο Καρακόνερο μεταξύ του Δωριέα με την Μεσαναγρό για το πρόγραμμα της 10ης αγωνιστικής. Το πρώτο παιχνίδι είχε αναβληθεί λόγω μη μετάβασης της ομάδας των Πλατανίων στο γειτονικό νησί εξαιτίας των κακών καιρικών συνθηκών που επικρατούσαν την ορισμένη ημερομηνία. Το δεύτερο ήταν να γίνει την προηγούμενη Κυριακή και ενώ οι δύο αντίπαλες ομάδες παρουσιάστηκαν κανονικά στο γήπεδο του Καρακόνερου δεν προσήλθαν οι διαιτητές με αποτέλεσμα να επανορισθεί για σήμερα.

Τα δύο παιχνίδια:

Γήπεδο Σύμης:
Ώρα 12.00: **ΑΟ Σύμης-ΑΟ Πλατανίων**
Διαιτητές: *Αντωνόπουλος-Κόκκινος-Χ"πέτρος*
Παρατηρητής: *Βολονάκης*

Γήπεδο ΕΑΚ:
Ώρα 15.00: **Δωριέας-Α.Ε. Μεσαναγρού**
Διαιτητές: *Λέφας, Γιαννούλης, Δημητράς Στ.*
Παρατηρητής: *Μαλλιάκας Ιωαν.*

"ΠΑΟ ΔΙΑΓΟΡΑΣ"

ΠΡΟΣΚΛΗΣΗ ΤΑΚΤΙΚΗΣ ΓΕΝ. ΣΥΝΕΛΕΥΣΗΣ

Καλούμε όλα τα μέλη του "ΠΑΟ ΔΙΑΓΟΡΑ" σε Τακτική Γενική Συνέλευση την Δευτέρα 25-01-1999, στα γραφεία του Συλλόγου (Πλατεία Διαγόρα 1) και ώρα 18.00 μ.μ. με θέματα ημερησίας διατάξεως:

1. ΛΟΓΟΔΟΣΙΑ ΑΠΕΡΧΟΜΕΝΟΥ Δ.Σ.
2. ΕΚΘΕΣΗ ΕΞΕΛΕΓΚΤΙΚΗΣ ΕΠΙΤΡΟΠΗΣ
3. ΕΚΛΟΓΗ ΝΕΟΥ Δ.Σ.
4. ΕΚΛΟΓΗ ΕΞΕΛΕΓΚΤΙΚΗΣ ΕΠΙΤΡΟΠΗΣ
5. ΔΙΑΦΟΡΑ

Σε περίπτωση μη απαρτίας η Γενική Συνέλευση θα επαναληφθή την 27-01-199, ημέρα Τετάρτη και ώρα 18.00 μ.μ. στον ίδιο τόπο και χώρο.

Για τον "ΠΑΟ ΔΙΑΓΟΡΑ"

Ο Πρόεδρος — **Θεόδωρος Σταχτέας**

Ο Γεν. Γραμματέας — **Γεώργιος Κέντρος**

ΜΕ ΤΟΝ ΟΛΥΜΠΙΑΚΟ ΣΤΟ ΤΟΡΙΝΟ

ΓΙΟΥΒΕΝΤΟΥΣ ΟΛΥΜΠΙΑΚΟΣ

Τριήμερη εκδρομή

Από **2-4/3** και

Μονοήμερη εκδρομή

από **3-4/3**

Αεροπορικώς με ΟΛΥΜΠΙΑΚΗ & ALITALIA

από **115.000** δρχ.

Περιλαμβάνει:
- *Αεροπορικά εισιτήρια*
- *Ξενοδοχεία 4* και 3* με πρωινό*
- *Μεταφορές - Εκδρομές με πούλμαν*
- *Αρχηγός- Συνοδός του γραφείου μας*
- *Σύντομα θα έχουμε και πρόγραμμα με πούλμαν*
- *Εισιτήρια αγώνα εξασφαλισμένα*

Πληροφορίες - Εγγραφές
Πρακτορείο Ταξειδίων
ΣΑΒΒΑΣ ΣΑΗΣ
Τάρπον Σπρινγκς 42
Τηλ. 39781-3 (δίπλα στην Πίστεως)

MARCOS travel
ZACHARIAS MERCOURIS
ΣΟΥΠΕΡ ΠΡΟΣΦΟΡΕΣ ΧΕΙΜΩΝΑΣ 1999

ΡΟΔΟ - ΡΩΜΗ - ΡΟΔΟ ΔΡΧ. 119.000	ΡΟΔΟ-ΠΑΡΙΣΙ-ΡΟΔΟ ΔΡΧ. 131.000
ΡΟΔΟ - ΒΙΕΝΝΗ - ΡΟΔΟ ΔΡΧ. 122.000	ΡΟΔΟ-ΣΑΛΤΣΜΠΟΥΡΓΚ-ΡΟΔΟ ΔΡΧ. 131.000
ΡΟΔΟ - ΒΑΡΚΕΛΩΝΗ - ΡΟΔΟ ΔΡΧ. 130.000	ΡΟΔΟ-ΜΑΔΡΙΤΗ-ΡΟΔΟ ΔΡΧ. 133.000
ΡΟΔΟ - ΒΟΥΚΟΥΡΕΣΤΙ - ΡΟΔΟ ΔΡΧ. 129.000	ΡΟΔΟ-ΚΥΠΡΟ-ΡΟΔΟ ΔΡΧ. 89.000

ΠΕΤΑΞΤΕ ΟΡΓΑΝΩΜΕΝΑ ΚΑΙ ΟΙΚΟΝΟΜΙΚΑ
ΠΕΡΙΛΑΜΒΑΝΟΝΤΑΙ:
1. Αεροπορικά εισιτήρια με Ολυμπιακή από Ρόδο
2. Δύο διανυκτερεύσεις σε επιλεγμένα ξενοδοχεία
3. Πρόγευμα
4. Φόρους αεροδρομίων
5. Ασφάλεια
Π. Π. ΓΕΡΜΑΝΟΥ 9 (Εμπορ. Κέντρο Φώκιαλη)
Τηλ. 34017-27405

Βιομηχανική Ψύξη
Κατασκευές Ψυκτικών Θαλάμων
κτιστοί-λυόμενοι
Πόρτες
συρόμενες, περιστρεφόμενες
Συστήματα Διακίνησης
Εμπορευμάτων
κρεάτων και αγαθών
Βιομηχανικά Πάνελ
Πλαγιοκάλυψη
Επένδυση
Οροφές
Για εργασιακούς χώρους
Μονώσεις πολυουρεθάνης
Ψεκασμός-Ένχυση
Μπονιάτης Κων/νος
Σορωνή, Ρόδος - Τηλ. 41790, 21662

ΤΟΠΙΚΟ ΠΟΔΟΣΦΑΙΡΟ

Επιασε κορυφή

✓ *ΚΑΝΟΝΤΑΣ ΠΕΡΙΠΑΤΟ Ο ΑΠΟΛΛΩΝ Κ. ΠΕΡΑΣΕ ΑΠΟ ΚΑΡΠΑΘΟ (1-4) ΚΑΙ ΠΕΡΑΣΕ ΠΡΩΤΟΣ ΣΤΟΝ Β' ΟΜΙΛΟ*

Χωρίς να πιάσει ιδιαίτερα καλή απόδοση χθες ο Απόλλων Κ. κέρδισε 4-1 μέσα στην Κάρπαθο τον τοπικό Ποσειδών και πέρασε στην κορυφή του Β' Ομίλου, με διαφορά ενός βαθμού από τον δεύτερο πλέον Καλυμνιακό.

Οι φιλοξενούμενοι είχαν από το ξεκίνημα του απιχνιδιού τον έλεγχο του αγώνα και 10' πριν τη λήξη του ημιχρόνου πέτυχαν το πρώτο τους γκολ. Δέκα λεπτά μετά το ξεκίνημα του δεύτερου ημιχρόνου διαπλασίασαν τα τέρματα τους δείχνοντας την ανωτερότητα τους.

Το γκολ της μείωσης που δέχθηκαν ύστερα από αυτογκόλ δεν τους ανησύχησε, αφού στην συνέχεια πέτυχαν άλλα δύο και έδωσαν διαστάσεις θριάμβου στην εκτός έδρας νίκη τους.

Τα γκολ πέτυχαν:

0-1. Ο **Καβουσανάκης** με απευθείας φάουλ στο 35'.

0-2. Με τον ίδιο τρόπο ο **Ορφανός** στο 55'.

1-2. Ο **Κεφάλας** με αυτογκόλ ύστερα από σύγχυση στην άμυνα του Απόλλων.

1-3. Ο **Δημητριάδης** με πλασέ στο 76'.

1-4. Με σουτ ο **Πάλλας** στο 88'.

Από τους νικητές άρεσαν οι **Κυριαζής, Δημητριάδης** και **Χ"πέτρος** ενώ από τους γηπεδούχους προσπάθησαν οι **Μινακάκης** και **Καρανταγλής.**

Πολύ καλή η διαιτησία των **Μαυρουδάκη, Αντωνόπουλου, Βασιλαράκη.**

ΠΟΣΕΙΔΩΝ Κ.: *Βιτώρης, Φουντής Μ., Φουντής Ε., Χιώτης, Χατζημιχάλης, Σαμαράς (30' Γεραπετρίτης), Παπαφραγκάκης, Καρανταγλής, Μινακάκης, Σακελάκης (50' Λεντής), Λεντάκης.*

ΑΠΟΛΛΩΝ Κ.: *Χατζηνικόλας, Ορφανός, Δημητριάδης, Κυριαζής, Σωτηράκης, Ζούνης, Καβουσανάκης (80' Πάλλας), Χατζηπέτρος, Ισκάς, Βασιλαράκης, Νικολής (λ.τ. 40' Κεφάλας).*

ΒΑΘΜΟΛΟΓΙΑ ΤΗΣ Α' ΚΑΤΗΓΟΡΙΑΣ–Β' ΟΜΙΛΟΣ

					ΕΝΤΟΣ			ΕΚΤΟΣ			ΣΥΝΟΛΟ		
Α/Α	ΟΜΑΔΕΣ	ΒΑΘΜ.	ΑΓ.	ΤΕΡΜΑΤΑ	Ν.	Ι.	Η.	Ν.	Ι.	Η.	Ν.	Ι.	Η.
1.	Απόλλων Κ.	33	12	30-7	6	0	0	5	0	1	11	0	1
2.	Καλυμνιακός	32	12	37-11	5	1	0	5	1	0	10	2	0
3.	Αγ. Γεώργιος	25	12	22-17	5	0	1	3	1	2	8	1	3
4.	Ορφέας	18	12	21-18	4	0	2	2	0	4	6	0	6
5.	Αναγέννηση	17	12	21-17	3	0	2	2	2	3	5	2	5
6.	Δόξα Ψ.	15	12	19-24	3	0	3	2	0	4	5	0	7
7.	ΑΕΡΑ	13	12	14-26	3	0	3	1	1	4	4	1	7
8.	Ατρόμητος	12	12	14-21	2	2	2	1	1	4	3	3	6
9.	ΑΕΠ	12	12	15-24	2	2	3	1	1	3	3	3	6
10.	Αρης	10	12	18-17	4	0	2	1	1	4	4	1	7
11.	ΑΕΛ	9	12	6-22	2	2	6	0	1	4	2	3	7
12.	Ποσειδών	6	12	11-24	0	4	2	0	2	4	0	6	6

Χιαστούς ο Νικολής

ΧΕΙΡΟΥΡΓΕΙΤΑΙ ΤΗΝ ΠΑΡΑΣΚΕΥΗ ΑΠΟ ΤΟΝ ΒΑΣΙΛΗ ΔΗΜΗΤΡΑΚΟΠΟΥΛΟ



Σοκ έπαθαν χθες οι άνθρωποι του Απόλλωνα Κ. μετά την εξέταση του ποδοσφαιριστή τους, **Νίκου Νικολή** από τον ορθοπεδικό χειρούργο **Βασίλη Δημητρακόπουλο.**

Η διάγνωση του γιατρού ήταν ρήξη χιαστών.

Ο σοβαρός τραυματισμός του παίκτη του Απόλλωνα, συνέβη στο χθεσινό παιχνίδι της Καρπάθου, και πιο συγκεκριμένα στο 40' της συνάντησης, όταν σε μια φάση κτύπησε και αναγκαστικά αποχώρησε από τον αγώνα.

Μετά την άφιξη της ομάδας με το αεροπλανάκι της Ολυμπιακής χθες το απόγευμα στο αεροδρόμιο του Παραδεισίου, ο παίκτης μεταφέρθηκε αμέσως στο νοσοκομείο για να ελεγχθεί η κρισιμότητα της κατάστασης του.

Αύριο λοιπόν ο **Νικολής** θα μπει στο νοσοκομείο για τις καθιερωμένες εξετάσεις και την Παρασκευή θα χειρουργηθεί από τον **Βασίλη Δημητρακόπουλο.**

Για φέτος λοιπόν οι του Απόλλωνα θα πρέπει να ξεχάσουν τον πολύτιμο ποδοσφαιριστή τους αφού σε τέτοιες περιπτώσεις η ανάρωση κρατά από 4 έως 6 μήνες.

"Η ιστορία θα μας κρίνει"

Η ΔΙΟΙΚΟΥΣΑ ΕΠΙΤΡΟΠΗ ΤΟΥ ΔΙΑΓΟΡΑ ΕΞΗΓΕΙ ΣΤΟΥΣ ΦΙΛΑΘΛΟΥΣ ΤΗΣ, ΤΙΣ ΤΕΛΕΥΤΑΙΕΣ ΕΝΕΡΓΕΙΕΣ ΤΗΣ.

Η διοικούσα επιτροπή του ποδοσφαιρικού τμήματος του Διαγόρα με αφορμή τα διάφορα δημοσιεύματα που αφορούν τα τεκταινόμενα στην ομάδα ποδοσφαίρου οφείλει να εξηγήσει στους φιλάθλους τα εξής:

Εχουμε κάθε δικαίωμα να κρίνουμε και ν' αποφασίσουμε για τις τύχες της ομάδας, αφού σ' εμάς ανατέθηκε ο ρόλος αυτός. Εμείς την αγαπούμε, την σεβόμαστε, και την τοποθετούμε ψηλότερα από προσωπικές σχέσεις, φιλίες και συναισθηματισμούς. Εμείς ενεργούμε και θέλουμε το καλό του Διαγόρα. Η ιστορία -αν γραφτεί σωστά- θα κρίνει τις αποφάσεις μας.

Καλούμε όλους τους Διαγορίτες να έλθουν κοντά στην ομάδα και να της συμπαρασταθούν στην μεγάλη προσπάθεια ανόδου. Τους καλούμε, επίσης, στη γενική συνέλευση της 25ης Ιανουαρίου για να εκφράσουν τις απόψεις τους και να συμμετάσχουν στις διαδικασίες των εκλογών.

Η διοικούσα επιτροπή
ποδοσφαίρου του
ΠΑΟ ΔΙΑΓΟΡΑ

Νέα κλήση στην Εθνική Παίδων

Την Παρασκευή για φιλικό στον Πειραιά ο Νίκος Θαρρενός

Σύμφωνα με σχετικό έγγραφο της ΕΠΟ καλείται ο ποδοσφαιριστής **Θαρρενός Νικόλαος** του Ηρακλή Λάρδου να ευρίσκεται την Παρασκευή 22/1/99 και ώρα 11.00 στο ξενοδοχείο Μιστράλ του Πειραιά, προκειμένου να μετάσχει σε προπόνηση-φιλικό αγώνα 22-23/1/99 μεταξύ των Εθνικών Ομάδων Παίδων-Προπαίδων στο γήπεδο της Ακαδημίας της ΕΠΣ Πειραιά.

ΖΟΡΜΠΑΣ
ΜΕΖΕΔΟΠΩΛΕΙΟ

ΘΑ ΧΑΡΟΥΜΕ ΝΑ ΣΑΣ ΔΟΥΜΕ ΣΤΟ ΑΝΑΝΕΩΜΕΝΟ ΜΑΣ ΚΑΤΑΣΤΗΜΑ ΖΟΡΜΠΑΣ



ΚΑΘΕ ΒΡΑΔΥ ΣΥΝΤΡΟΦΙΑ ΜΕ ΤΟ ΤΡΙΟ ΖΟΡΜΠΑΣ ΘΑ ΣΑΣ ΔΙΑΣΚΕΔΑΖΕΙ ΜΕ ΡΕΜΠΕΤΙΚΑ ΚΑΙ ΛΑΪΚΑ ΤΡΑΓΟΥΔΙΑ

*ΣΚΟΠΟΣ ΜΑΣ ΕΙΝΑΙ ΝΑ ΣΑΣ ΠΡΟΣΦΕΡΟΥΜΕ * ΑΨΟΓΗ ΕΞΥΠΗΡΕΤΗΣΗ * ΠΟΙΟΤΗΤΑ * ΟΙΚΟΓΕΝΕΙΑΚΟ ΠΕΡΙΒΑΛΟΝ * ΠΟΛΥ ΦΙΛΙΚΕΣ ΤΙΜΕΣ ΑΙΘΟΥΣΑ 120 ΑΤΟΜΩΝ ΚΟΝΤΑ ΣΑΣ ΓΙΑ ΚΑΘΕ ΚΟΙΝΩΝΙΚΗ ΕΚΔΗΛΩΣΗ*
ΚΩ 15 (λίγο πρίν το ενυδρείο έναντι ξενοδ. Ρόδων) ΤΗΛ.20374 FAX.37800

F/B ΒΙΤΣΕΝΤΖΟΣ ΚΟΡΝΑΡΟΣ
ΚΡΗΤΗ - ΡΟΔΟΣ - ΚΡΗΤΗ
ΔΡΟΜΟΛΟΓΙΑ

ΣΑΒΒΑΤΟ	
08.00	ΑΓ. ΝΙΚΟΛΑΟΣ
09.30-10.00	ΣΗΤΕΙΑ
12.30-12.45	ΚΑΣΟΣ
14.10-14.30	ΚΑΡΠΑΘΟΣ
15.20-15.30	ΔΙΑΦΑΝΙ
19.05	ΡΟΔΟΣ
ΚΥΡΙΑΚΗ	
06.00	ΡΟΔΟΣ
10.30-10.50	ΚΑΡΠΑΘΟΣ
12.10-12.20	ΚΑΣΟΣ
14.50-15.30	ΣΗΤΕΙΑ
17.00	ΑΓ. ΝΙΚΟΛΑΟΣ

Αναχώρηση από Ρόδο 11/10 στις 05.00 για ΚΑΡΠΑΘΟ-ΚΑΣΟ-ΚΡΗΤΗ

Zorpidis
ΜΑΚΑΡΙΟΥ 31
ΤΗΛ. 20625, 30054 • FAX: 26745

ΣΤΙΒΟΣ

Την Παρασκευή η πίτα...

✓ Η ΓΙΟΡΤΗ ΕΧΕΙ ΕΠΙΣΗΜΟ ΧΑΡΑΚΤΗΡΑ. ΘΑ ΤΙΜΗΘΕΙ Η ΑΔΙΚΟΧΑΜΕΝΗ ΑΘΛΗΤΡΙΑ ΤΟΥ ΔΙΑΓΟΡΑ ΘΕΟΔΩΡΑ ΜΑΡΟΥΦΙΔΟΥ

✓ ΤΟ ΠΡΟΓΡΑΜΜΑ ΤΟΥ ΠΕΡΙΦΕΡΕΙΑΚΟΥ ΠΡΩΤΑΘΛΗΜΑΤΟΣ ΑΝΩΜΑΛΟΥ ΔΡΟΜΟΥ ΚΑΙ ΟΙ ΕΠΙΤΡΟΠΕΣ ΤΟΥ

Στις 5.30 μ.μ. πραγματοποιείται μεθαύριο στο Δημοτικό Θέατρο Ρόδου, η ετήσια αθλητική γιορτή της ΕΑΣ ΣΕΓΑΣ Δωδ/σου. Στην γιορτή έχουν προσκληθεί οι Επίσημες Αρχές του τόπου, τα Μ.Μ.Ε., αθλητές και αθλήτριες, μέλη και Δ.Σ. Σωματείων και φίλοι του Στίβου. Δεκαπέντε (15) αθλητές και αθλήτριες με Πανελλήνιες και Διεθνείς διακρίσεις καθώς και όσοι πραγματοποίησαν πανελλήνιο ρεκόρ θα τιμηθούν το βράδυ της Παρασκευής.

Παράλληλα η ΕΑΣ ΣΕΓΑΣ Δωδ/σου θα τιμήσει το Υπουργείο Αιγαίου για την υποστήριξη του στο Δωδ/κό στίβο. Τέλος ειδική αναμνηστική πλακέτα θα δοθεί στους συγγενείς της αδικοχαμένης αθλήτριας του ΠΑΟ Διαγόρα Ρόδου, **Θεοδώρας Μαρουφίδου.**

Σ' όλους τους παρευρισκόμενους θα διανεμηθεί ειδικό λεύκωμα που εξέδωσε η ΕΑΣ με την χορηγία της ΒΑΠ Κουγιός. Το λεύκωμα αναφέρεται στον Αγωνιστικό Απολογισμό του 1998, την παρουσία και δράση κάθε Δωδ/κού Σωματείου καθώς και τους αθλητές και αθλήτριες που είχαν λαμπρή παρουσία την περίοδο 1999. Στο τέλος της γιορτής θα γίνει η κοπή της πρωτοχρονιάτικης πίτας της ΕΑΣ ΣΕΓΑΣ Δωδ/σου και του Συνδέσμου Κριτών Στίβου Δωδ/σου.

-ΤΟ ΠΡΩΤΑΘΛΗΜΑ ΤΟΥ ΑΝΩΜΑΛΟΥ ΔΡΟΜΟΥ-

Στο μεταξύ από την ΕΑΣ ΣΕΓΑΣ ανακοινώθηκε χθές το πρόγραμμα του περιφερειακού πρωταθλήματος ανωμάλου δρόμου όλων των κατηγορίων για τα σωματεία της Δωδεκανήσου. Αναλυτικά το πρόγραμμα έχει ως εξής:

Σάββατο 23/1/1999

Ώρα 08.00 Αναχώρηση Λεωφορείων
(Λέσχη Διαγόρα (1)-Πλατεία Δημαρχείου (1)
Ώρα 08.40 Αναγνώριση Διαδρομής.
Ώρα 09.15 Παράταξη Αθλητών-τριών-Επαρση σημαίας Όρκος αθλητή-Εναρξη αγώνων.
Ώρα 09.30 1.000 μ. Παγκορασίδων Β'
Ώρα 09.45 1.500 μ. Παμπαίδων Β'
Ώρα 10.00 2.000 μ. Παγκορασίδων Α'
Ώρα 10.20 3.000 μ. Κορασίδων
Ώρα 10.50 3.000 μ. Παμπαίδων Α'
Ώρα 11.15 4.000 μ. Νεανίδων
Ώρα 11.45 4.000 μ. Παίδων-Γυναικών Β'
Ώρα 12.10 6.000 μ. Εφήβων-Γυναικών
Ώρα 12.50 8.000 μ. Ανδρών Β'
Ώρα 12.50 12.000 μ. Ανδρών

Οι απονομές των Επάθλων στους Νικητές-τριες θα πραγματοποιούνται αμέσως μετά το πέρας κάθε αγωνίσματος.

Ανακοινώθηκαν επίσης τόσο η Ελλανόδικος όσο και η αγωνόδικος Επιτροπή, τις οποίες απαρτίζουν:

ΕΛΛΑΝΟΔΙΚΟΣ ΕΠΙΤΡΟΠΗ

- **Συρόπουλος Δανιήλ** Μέλος Δ.Σ. ΣΕΓΑΣ
- **Καραγιάννης Σπύρος** Πρόεδρος ΕΑΣ ΣΕΓΑΣ Δωδ/σου
- **Κλωνάρης Θεόφιλος** Αντ/δρος ΕΑΣ ΣΕΓΑΣ Δωδ/σου

ΑΓΩΝΟΔΙΚΟΣ ΕΠΙΤΡΟΠΗ

Αλυτάρχης: **Ριζόπουλος Νικήτας**
Γυμνασίαρχος: **Βογιατζής Βασίλης**
Έφορος Δρόμων: **Καρακατσάνης Ηλίας**
Έφορος Τάξης: **Μαγκαφάς Γιάννης**
Αφέτης: **Καρακατσάνης Βασίλης**

Υπεύθυνος Χοανης: **Γιαλλουράκη Ειρήνη**
Κριτές Χοανης: **Μαυρουδάκη Κ.-Φαρμακίδου Κ.-Δημητριάδου-Φανίτσας Κ.**
Χρονομέτρες: **Ριζόπουλου Κ.-Μαδωνή Μ.-Ζησίμου Δ.-Φανίτσας Κ.**
Σημειωτές: **Σταυρίδου Μ.-Μιχαηλίδου Φ.**
Κριτές Διαδρομής: **Αρφαράς Σωτ.-Αρφαράς Σπ.**
Κέλλης Η.-Γιαλλουράκης Ν.
Μάτσης Κ.-Συροπούλου Στ.
Τσαβαρή Α.-Χαλντάς Γ.
Τούβρας Δ.- Γιαννά Κ.
Γραμματεία: **Φαρμακίδου Ει.-Παπακαλοδούκα Φ.- Παπακαλοδούκα Μ.**

TV

5.15 μ.μ.: Μπάσκετ (Κόρατς): Πανιώνιος-Ραντίνσκι (Ζ) **ΣΚΑΪ**
5.30 μ.μ.: Χάντμπολ: Πανελλήνιος-Ιωνικός Ν.Φ. (Ζ) **Σ. ΣΠΟΡΤ**
6.00 μ.μ.: Μπάσκετ (Ευρωλίγκα): ΠΑΟΚ-ΤΣΣΚΑ Μόσχας (Ζ) **Σ. ΣΠΟΡΤ**
7.00 μ.μ: Πόλο (Α1): Χαλκίδα-Βουλιαγμένη (Ζ) **Σ. ΣΠΟΡΤ**
8.15 μ.μ.: Γαλλικό πρωτάθλημα ποδοσφαίρου: Αγώνας της 21ης μέρας (Μ) **Σ. ΣΠΟΡΤ**
10.00 μ.μ.: Ποδόσφαιρο (κύπελλο Ισπανίας): Αγώνας του 4ου γύρου (Ζ) **Σ. ΣΠΟΡΤ**
00.45: Παγοδρομίες: Αγώνας (Μ) **Σ. ΣΠΟΡΤ**



ΝΑΥΤΙΚΟ ΠΡΑΚΤΟΡΕΙΟ
TSAGARIS

ΔΡΟΜΟΛΟΓΙΑ ΑΠΟ ΡΟΔΟ ΚΑΙ ΠΕΙΡΑΙΑ
ΙΑΝΟΥΑΡΙΟΥ 1999

18/01/99	**ΔΕΥΤΕΡΑ ΑΠΟ ΡΟΔΟ "ΔΗΜΗΤΡΟΥΛΑ" 16.00:** ΚΩ-ΚΑΛΥΜΝΟ-ΛΕΡΟ-ΠΑΤΜΟ-ΠΕΙΡΑΙΑ
	ΑΠΟ ΠΕΙΡΑΙΑ "ΜΙΛΕΝΑ" 16.00: ΚΑΛΥΜΝΟ-ΚΩ-ΡΟΔΟ
	ΑΠΟ ΡΟΔΟ "ΡΟΜΙΛΝΤΑ" 16.00: ΚΑΣΤΕΛΛΟΡΙΖΟ
19/01/99	**ΤΡΙΤΗ ΑΠΟ ΡΟΔΟ "ΜΙΛΕΝΑ" 16.00:** ΚΩ-ΚΑΛΥΜΝΟ-ΠΕΙΡΑΙΑ
	ΑΠΟ ΡΟΔΟ "ΡΟΜΙΛΝΤΑ" 06.00 ΔΙΑΦΑΝΙ-ΚΑΡΠΑΘΟ-ΚΑΣΟ-ΗΡΑΚΛΕΙΟ-ΘΗΡΑ-ΠΕΙΡΑΙΑ
	ΑΠΟ ΠΕΙΡΑΙΑ "ΔΗΜΗΤΡΟΥΛΑ" 16.00: ΑΣΤΥΠΑΛΑΙΑ-ΚΑΛΥΜΝΟ-ΚΩ-ΡΟΔΟ
20/01/99	**ΤΕΤΑΡΤΗ ΑΠΟ ΡΟΔΟ "ΔΗΜΗΤΡΟΥΛΑ" 16.00:** ΚΩ-ΚΑΛΥΜΝΟ-ΑΣΤΥΠΑΛΑΙΑ-ΠΕΙΡΑΙΑ
	ΑΠΟ ΠΕΙΡΑΙΑ "ΜΙΛΕΝΑ" 16.00: ΠΑΤΜΟ-ΛΕΡΟ-ΚΑΛΥΜΝΟ-ΚΩ-ΡΟΔΟ-ΣΥΜΗ-ΡΟΔΟ
21/01/99	**ΠΕΜΠΤΗ ΑΠΟ ΡΟΔΟ "ΜΙΛΕΝΑ" 16.00:** ΚΩ-ΚΑΛΥΜΝΟ-ΛΕΡΟ-ΠΑΤΜΟ-ΠΕΙΡΑΙΑ
	ΑΠΟ ΠΕΙΡΑΙΑ "ΔΗΜΗΤΡΟΥΛΑ" 16.00: ΚΑΛΥΜΝΟ-ΚΩ-ΡΟΔΟ
22/01/99	**ΠΑΡΑΣΚΕΥΗ ΑΠΟ ΡΟΔΟ "ΔΗΜΗΤΡΟΥΛΑ" 16.00:** ΚΩ-ΚΑΛΥΜΝΟ-ΛΕΡΟ-ΠΑΤΜΟ-ΠΕΙΡΑΙΑ
	ΑΠΟ ΠΕΙΡΑΙΑ "ΜΙΛΕΝΑ" 16.00: ΚΑΛΥΜΝΟ-ΚΩ-ΡΟΔΟ

TSAGARIS TRAVEL
ΚΑΝΑΔΑ 53, ΤΗΛ. 74833-74834 ΣΑΧΤΟΥΡΗ 5, ΤΗΛ. 30406-36170-35066
FERRIES

ΤΕΝΝΙΣ-ΒΟΛΕΪ

Πρώτος στο Χαϊδάρι...

Ο ΣΤΑΥΡΟΣ ΧΑΤΖΗΜΙΧΑΛΗΣ ΚΕΡΔΙΣΕ ΤΟ ΠΡΩΤΟ ΕΝΩΣΙΑΚΟ ΤΟΥΡΝΟΥΑ ΤΗΣ ΚΑΤΗΓΟΡΙΑΣ ΤΟΥ Ο ΣΤΕΡΓΟΣ ΠΑΠΑΣΤΕΡΓΗΣ ΤΟΥ ΟΑ ΣΟΡΩΝΗΣ ΗΡΘΕ ΔΕΥΤΕΡΟΣ ΣΤΗΝ ΚΑΤΗΓΟΡΙΑ ΤΩΝ 12 ΕΤΩΝ

Μπορεί να μην τα κατάφερε στη Λαμία ο **Σταύ**ος Χ"μιχάλης, τα πήγε ό-ιως περίφημα στο Ενωσιακό ουρνουά του Χαιδαρίου α-τοδεικνύοντας για μία ακό-μη φορά πως στο χώρο μας πάρχουν αθλητές που μπο-ούν να κρατήσουν ψηλά το γόητρο του Ροδίτικου τέννις και δικαιούνται κάθε συμπα-ράστασης για να φτάσουν ψηλά. Ετσι:

Πολύ καλή εμφάνιση που συνοδεύτηκε με την πρώτη θέση στο 1ο Ενωσιακό τουρνουά του Χαιδαρίου, έκανε ο δεκατετράχρονος τενίστας του ΡΟΑ **Σταύρος Χατζημιχάλης.**

Στο τουρνουά πήραν μέρος 150 αθλητές σ' όλες τις κατηγορίες Junior και για να φτάσει στην πρώτη θέση ο Ρόδιος αθλητής νίκησε τους **Κωνσταντόπουλο** (Πετρούπολης) με 2-0 σετ (6-1-, 6-2), **Τσιάνο** (Πετρούπολης) με 2-0 (6-1-, 6-1), **Τσιλιμιδό** (Χαλκίδας), με 2-0 (6-3, 6-0), **Αστεράκη** (Χαλκίδας) με 2-0 (6-0, 6-0) και τέλος τον **Μπαλογιάννη** (Πετρούπολης), με 2-0 (6-1, 6-2).

Ο επόμενος αγώνας που θα πάρει μέρος ο **Σταύρος Χατζημιχάλης** είναι στο Πανελλαδικό τουρνουά της Βάρης τον ερχόμενο μήνα.

–ΔΕΥΤΕΡΟΣ Ο ΠΑΠΑΣΤΕΡΓΗΣ–

Αρκετά καλή εμφάνιση πραγματοποίησαν οι αθλητές του Ομίλου Αντισφαίρισης Αγίου Σουλά Σορωνής στο Ενωσιακό Πρωτάθλημα, που πραγματοποιήθηκε στις αθλητικές εγκαταστάσεις του Ομίλου Αντισφαίρισης Χαιδαρίου στην Αθήνα, με συμμετοχή άνω των 160 αθλητών από 17 Ενώσεις.

Συγκεκριμένα:

– Την καλύτερη εμφάνισή του πραγματοποίησε ο **Στέργος Παπαστεργής** στην ηλικία των 12 ετών, ο οποίος κατάφερε να φτάσει στον ημιτελικό μετά από πολύ καλά παιχνίδια που έδωσε. Στον ημιτελικό έχασε από τον Νο 1 του ταμπλώ και στη συνέχεια έπρεπε να παίξει για την 3η ή 4η θέση, αλλά λόγω παράτασης των αγώνων μέχρι και τη Δευτέρα 18 Ιανουαρίου η αποστολή δεν μπορούσε να παραμείνει άλλο στην Αθήνα.

– Στην κατηγορία των 14 ετών, ο **Λάμπρος Λαμπρόπουλος** ήταν στα προκριματικά. Με το πάθος και την ψυχραιμία που τον διακρίνουν, κατάφερε να μπει στο ταμπλώ. Στη συνέχεια, μετά από μία καλή εμφάνιση, πέρασε στους 16, όπου ανέκοψε την πορεία του ένας αθλητής από τη Σαλαμίνα.

– Στην κατηγορία των 16 ετών, ο **Μιχάλης Θωμάτος** πέρασε τον πρώτο αγώνα στο ΒΧΕ, αλλά στον δεύτερο γύρο υπήρξε άτυχος, αφού έπεσε πάνω στο Νο 3 του ταμπλώ. Παρ' όλα αυτά, έκανε μια εκπληκτική εμφάνιση στο πρώτο σετ, όπου και κέρδισε με 6-4. Στο δεύτερο σετ έπαιξε το ίδιο καλά αλλά δεν κατάφερε να το κερδίσει (4-6). Το τρίτο σετ ήταν το καθοριστικό, όπου μετά από μια σκληρή μάχη διαρκείας περίπου μιας ώρας έχασε με 4-6. Συνολικά ο αγώνας κράτησε τρεις ώρες περίπου.

● Ο Ομιλος Αντισφαίρισης Αγίου Σουλά Σορωνής ευχαριστεί τον Αντιπρόεδρο κ. **Κωνσταντίνο Θωμάτο** για την υλικοοικονομική του συμπαράσταση.



Χατζημιχάλης: Κατατρόπωσε τους αντιπάλους του στο Χαϊδάρι

ΕΚΛΟΓΕΣ ΣΤΗΝ ΦΛΟΓΑ

Την Δευτέρα 18-1-99 διεξήχθησαν οι εκλογές για την ανάδειξη νέου Δ.Σ. και Ε.Ε. του σωματείου ΑΠΣ "Φλόγα". Ψήφισαν 18 από τα 29 μέλη. Εγκυρα 18. Ελαβαν κατά σειρά:

Για το Δ.Σ.: 1) **Χατζηνικολάου Μιχάλης** 17, 2) **Μήλα Ειρήνη** 15, 3) **Χατζηνικολάου Τσαμπίκος** 14, 4) **Χατζηνικολάου Βασίλης** 12, 5) **Μήλας Χαράλαμπος** 7, 6) **Μήλα Μαρία** 7, 7) **Μπαμπανίκας Κων/νος** 6 8) **Χρυσοχού Κατερίνα** 6, 9) **Μήλας Μιχαήλ** 5.

Αναπληρωματικοί: 1) **Αλαφάκης Αναστάσιος** 4, 2) **Καραναστάσης Γεώργιος** 4, 3) **Περνάρης Γρηγόρης** 4.

Για την Ε.Ε.: 1) **Χατζηνικολάου Κυριακή** 17, 2) **Περνάρης Γιάννης** 14.

Η συγκρότηση σε σώμα θα γίνει την ερχόμενη Δευτέρα (25-1-99).

Τέσσερα ματς το Σαββατοκύριακο

ΔΥΟ ΤΟ ΣΑΒΒΑΤΟ ΣΤΗ ΡΟΔΟ ΚΑΙ ΔΥΟ ΤΗΝ ΚΥΡΙΑΚΗ ΣΤΗΝ ΚΡΕΜΑΣΤΗ

Με τέσσερις αγώνες συνεχίζονται το Σαββατοκύριακο τα τοπικά πρωταθλήματα βόλλεϋ Ανδρών και Γυναικών. Θα γίνουν το διήμερο τέσσερις αγώνες. Απ' αυτούς οι τρεις είναι για το ανδρικό πρωτάθλημα κι ο ένας για το γυναικείο. Και στις δύο Κατηγορίες πάντως στην παρούσα φάση φαβορί είναι ο Διαγόρας που παίζει τη ρεβάνς του 3-1 του Κλειστού της Ρόδου στην Κρεμαστή στις 17.30 της Κυριακής.

Αναλυτικά το πρόγραμμα του Σαββατοκύριακου έχει ως εξής:

ΣΑΒΒΑΤΟ: Κλειστό Ρόδου (16.00): Φλόγα-Κλεάνθης (Ανδρικό)

ΚΥΡΙΑΚΗ: Κλειστό Κρεμαστής (16.00): Διαγόρας-Φλόγα (Γυναικείο)

(17.30): Κλεάνθης-Διαγόρας (Ανδρικό)

Πάντως θα πρέπει να σημειωθεί πως λόγω της μη διεξαγωγής αγώνων μπάσκετ για μια εβδομάδα, κρίθηκε σκόπιμο να μη δοθούν ώρες από το Κλειστό στην ΤΕ ΕΟΠΕ και την Κυριακή για την διεξαγωγή των αγώνων της αλλά να μετατεθούν τα ματς στο Κλεστό της Κρεμαστής όπου αναμένεται σχετική προσέλευση κόσμου από τον Δήμο Πεταλουδών αλλά θα επιδιωχθεί στο άμεσο μέλλον η αναβάθμιση του αθλήματος στην περιοχή.

Club

NIKE ● ADIDAS ● FILA ● REEBOK ● UMBRO ● ADMIRAL ● CHAMPION

Ο,τι καλύτερο στο αθλητικό ρούχο και παπούτσι.

Το δικό σας Club στη Ρόδο

25ης Μαρτίου 6-8
Τηλ. και Fax: 27114

ΝΕΟ ΚΥΜΑ 107.5 FM ☎ 85838 Great Music

ΖΟΡΠΙΔΗΣ
ΑΠΟΚΡΙΕΣ ΣΤΟ ΛΟΝΔΙΝΟ
19/02-22/02
Τιμή κατ' άτομο: 123.000
από Ρόδο

ΠΕΡΙΛΑΜΒΑΝΟΝΤΑΙ
• Αεροπορικά εισιτήρια με Cronus Airlines
• Διαμονή 3 νύχτες με πρωινό στο ξενοδοχείο Britannia International 4 αστέρων
• Μεταφορές από και προς το αεροδρόμιο
• Πανοραμική ξενάγηση στο Λονδίνο
• Υπηρεσίες τοπικών αντιπροσώπων του γραφείου μας
• Ενημερωτικός φάκελος ταξιδίου
• Ταξιδιωτική ασφάλεια.

Πληρ. Εθνάρχου Μακαρίου 31
τηλ. 20625-30054

ΕΣΤΙΑΤΟΡΙΟ "ΒΑΓΙΟΣ"
ΚΟΛΥΜΠΙΑ - ΣΤΟ ΔΡΟΜΟ ΤΩΝ ΕΥΚΑΛΥΠΤΩΝ
ΑΝΑΛΑΜΒΑΝΟΥΜΕ
➥ ΓΑΜΟΥΣ
➥ ΑΡΡΑΒΩΝΕΣ
➥ ΒΑΠΤΙΣΕΙΣ
➥ ΧΟΡΟΕΣΠΕΡΙΔΕΣ
και κάθε άλλη κοινωνική σας εκδήλωση
=Αίθουσα χωρητικότητας 750 ατόμων=
ΤΙΜΕΣ ΛΟΓΙΚΕΣ
ΑΝΟΙΚΤΑ ΚΑΘΗΜΕΡΙΝΑ ΜΕΣΗΜΕΡΙ - ΒΡΑΔΥ
☎ 56006 - 53113

ΦΩΤΟ ΜΑΝΟΣ
Τώρα, ακόμη πιο πλούσια η χκάμα των νυφικών μας από τους καλύτερους οίκους της Ελλάδας!
Επιλέξτε το νυφικό που σας αρέσει μέσα από το βιβλίο ή το βίντεο των επιδείξεων καθώς και τα βαπτιστικά ή τα δώρα και,όπως πάντα με τις καλύτερες τιμές!
Επίσης αναλαμβάνουμε το τύπωμα της φωτοχραφίας σας πάνω σε κούπα και έχχρωμα ημερολόχια πάνω σε ύφασμα
28ης Οκτωβρίου 18 Κρεμαστή, τηλ. 91372

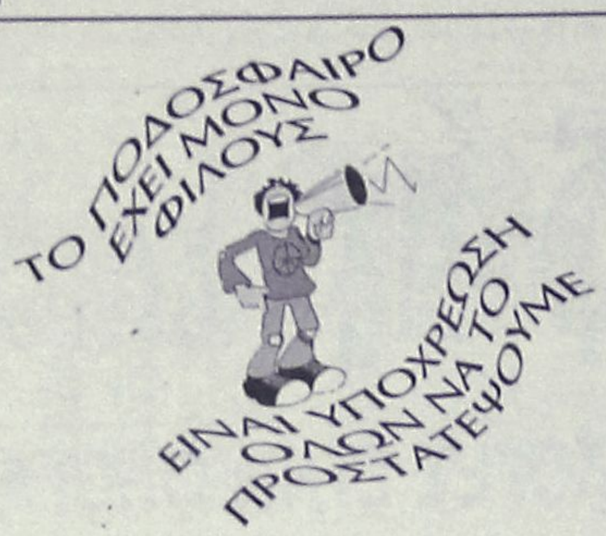

Χωρίς όρια...



ΝΑΙ ΣΤΟΝ ΑΘΛΗΤΙΣΜΟ ΓΙΑ ΝΑ ΚΟΙΜΑΜΑΙ ΗΣΥΧΟΣ



Ελλάδα, Ελλαδίτσα φωνάζουν στην Ιταλία οι ξενύχτηδες διαιτητές!

ΕΝΤΥΠΩΣΙΑΣΑΝ ΟΙ ΒΕΤΕΡΑΝΟΙ

Πολύ καλά τα πήγαν το προηγούμενο Σάββατο οι Βετεράνοι του στίβου μας στην ημερίδα Κλειστού Στίβου, που έγινε στο Στάδιο Ειρήνης και Φιλίας. Τα αποτελέσματα:

• Κατηγορία 35-39 ετών (Ανδρες)

60 μ.: Χατζηκαλημέρης: 1ος με 7" (ατομικό ρεκόρ)

400 μ.: Χατζηκαλημέρης: 1ος με 55"08 (ατομικό ρεκόρ) • **Μόρος Γ.**: 3ος με 59"7

800 μ.: Μόρος Γ.: 2ος με 2'20" • **Κιλασί Μ.**: 3ος με 2'45"

3.000 μ.: Κιλασί Μ.: 8ος με 12'28"

• Κατηγορία 45-49 ετών (Ανδρες)

60 μ.: Τσαταλιός Ν.: 1ος με 7"50 (ατομικό ρεκόρ)

200 μ.: Τσαταλιός Ν.: 2ος με 26"20

400 μ.: Ματθαίος Γ.: 2ος με 63"10

• Κατηγορία 35-39 ετών (Γυναίκες)

60 μ.: Μόρου Ε.: 2η με 11"40

• Κατηγορία 45-49 ετών (Γυναίκες)

Σφαίρα: Ροϊλίδου Μ.: 1η με 8.64 μ.

Μήκος: Ροϊλίδου Μ.: 1η με 3.44 μ.

Οι Βετεράνοι το Σάββατο 30 Ιανουαρίου στην αίθουσα του ΔΟΝΑ θα κόψουν την πίτα τους.

ΑΝΕΚΔΟΤΟ

Μπαίνει ένας μεθυσμένος σ' ένα ταξί. Στη διαδρομή βλέπει ένα σκύλο.

- Δεν μου λες ρε ταρίφα εάν η μάνα σου ήταν σκύλος, εσύ τί θα ήσουνα;

- Σκυλάκι.

Παρακάτω βλέπει μια γάτα.

- Δεν μου λες, εάν η μάνα σου ήταν γάτα, εσύ τί θα ήσουνα;

- Γατάκι, απαντάει και πάλι ο ταξιτζής. Ο ταξιτζής φρικαρισμένος, ρωτάει τον μεθυσμένο:

- Δεν μου λες ρε φίλε, εάν ο πατέρας σου ήταν πούστης, εσύ τί θα ήσουνα;

- Ταξιτζής!





Φωτογραφία του Βίκτωρα Πολίτη από το χθεσινό φιλικό Ιάλυσος - Ηρακλής Μ. Είναι το νέο απόκτημα του Ιάλυσου Γιώργος Τσιφούτης σε προσπάθειά του.

Ο Σερραίος ποδοσφαιριστής θα τεθεί αντίπαλος με την ομάδα του τόπου του. Τον Πανσερραϊκό.

ΔΕΝ ΣΥΓΚΙΝΗΘΗΚΕ



Τα εξ αμάξης άκουσε ο Φίλιππος Ντόβας όταν εμφανίστηκε στο Οικονομίδειο την Κυριακή, αλλά απ' ό-τι φαίνεται στην φωτογραφία του Βίκτωρα, ούτε που συγκινήθηκε.

ΚΑΠΕΛΩΜΑ ΑΛΑΜΑΝΟΥ

Αναβλήθηκε η χθεσινή συνεδρίαση της ΕΠΑΕ, γιατί δεν έγινε συνάντηση **Αλαμάνου - Αλημίση.** Αιτία; Ο πρόεδρος του Ηρακλή **Θεοδωρίδης** ήταν στην Θεσσαλονίκη.

Το γεγονός αυτό σημαίνει καπέλωμα του προέδρου της ΕΠΑΕ **Κώστα Αλαμάνου** από τους άλλους ...εταίρους.

Η συνάντηση του προέδρου του ΟΠΑΠ **Σωτήρη Αλημίση** με τους εκπροσώπους της ΕΠΑΕ **Αλαμάνο - Θεοδωρίδη** θα γίνει σήμερα το μεσημέρι και θα συζητηθεί το οξύ οικονομικό πρόβλημα που χωρίζει τις δύο πλευρές και οδήγησε στην αποχή από τα πρωταθλήματα.

Αμέσως μετά την συνάντηση θα συνεδριάσει το Δ.Σ. της ΕΠΑΕ.

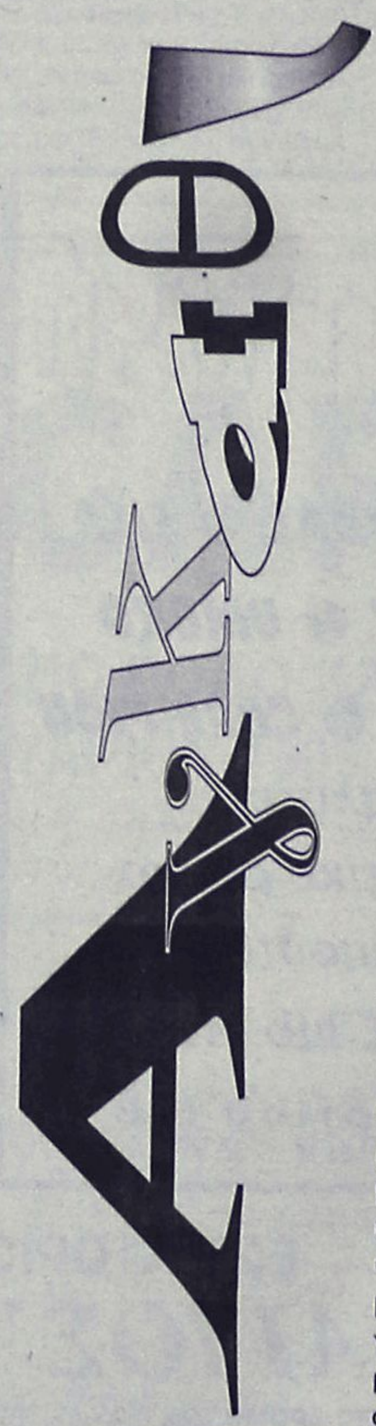

●●● Σας έγραψα ότι τους βγήκε αγκάθι στην Κορδικτώνος με τον Σπάρταλη. Ο Γκιούντιτσε έγραψε στο Φ.Α. ότι τον έπιασε από τον λαιμό και τον έβρισε. Ο Κοτσομύτης δεν έκανε τίποτα, απλά του είπε ...γι' αυτό παίζεις πέντε χρόνια εφηβικό.

●●● **Το συζητάνε και το ξανασυζητάνε μεταξύ τους και δεν βγάζουν απόφαση. Για το παρασκήνιο μιλάω.**

●●● Την πάτησαν τα καναρίνια στην Ιταλία. Δεν έχει ξενυχτάδικα και σκυλάδικα. Γυρίζουν νωρίς στο Ξενοδοχείο κι' αγριεμένοι όπως είναι το κάνουν καλοκαιρινό!

●●● **Χθες δεν έβαζε μπροστά το πούλμαν και τόσπρωχναν μέχρι που τους βγήκε η γλώσσα.**

●●● Αυτοί που συμπαθούν τον τσέλιγκα του την έστησαν με αντικείμενα πάνω από την πόρτα. Με το που την άνοιξε τα ...αισθάνθηκε!

Ντροπή. Με τις αποφάσεις τους οι υπεύθυνοι μας χαλάνε την παράδοση και την ιστορία μας. Αποφάσισαν να απομακρύνουν βράχια από τις "Κάτω Πέτρες". Και η περιοχή μετά πως θα λέγεται; "Κάποτε οι Κάτω Πέτρες";

Ο αλλαξογκόλης σας

Λόγω υπερβολικής ταχύτητας

Σκοτώθηκε 30χρονος σε πλαγιομετωπική σύγκρουση αυτοκινήτων

Στο 5ο χιλιόμετρο Ρόδου - Καμείρου

Η υπερβολική ταχύτητα που είχε αναπτύξει με το αυτοκίνητό του μάρκας BMW υπήρξε μοιραία για τον 30χρονο Αντώνιο Χανδακάρη του Κωνσταντίνου, κάτοικο Ιαλυσού.

Χθες στις 1.50 τη νύχτα ο 30χρονος Χανδακάρης λόγω της υπερβολικής ταχύτητας ξέφυγε από την πορεία του στο 5ο χιλιόμετρο της οδού Ρόδου-Καμείρου μπήκε στο αντίθετο ρεύμα κυκλοφορίας και συγκρούστηκε πλαγιομετωπικά με το ταξί που οδηγούσε ο 37χρονος Δημήτριος Μοναξιός του Ελευθερίου. Κατά την σύγκρουση τραυματίστηκε θανάσιμα ο Χανδακάρης και σοβαρά ο Μοναξιός οι οποίοι μεταφέρθηκαν στο νοσοκομείο όπου οι γιατροί περιορίστηκαν στη βεβαίωση του θανάτου του πρώτου και στη σοβαρότητα της κατάστασης του δευτέρου ο οποίος εισήχθη στη χειρουργική κλινική του Ιδρύματος.

Προανάκριση για το ατύχημα διενεργεί η Τροχαία Ρόδου.

- Εξ άλλου προχθές στις 7.50 το βράδυ τραυματίστηκε σοβαρά σε τροχαίο ατύχημα η 66χρονη Μαρία Σαράντη του Κυριάκου, συνταξιούχος, όταν στην προσπάθειά της να διασχίσει την οδό Κωνσταντίνου Υδραίου παρασύρθηκε από ιδιωτικής χρήσεως επιβατηγό αυτοκίνητο που οδηγούσε η 35χρονη Βασιλεία Μονογιούδη του Ιωάννου κάτοικος Ρόδου.

Η τραυματισθείσα μεταφέρθηκε στο νοσοκομείο όπου παρέμεινε για νοσηλεία.

Υπολογίζεται ότι ο ιός θα έρθει στα τέλη Ιανουαρίου

Προ των θυρών βρίσκεται η γρίπη της Αυστραλίας

Είναι τυχεροί όσοι έχουν κάνει σχετικό εμβόλιο

Πιθανόν θεωρούν οι αρμόδιοι παράγοντες ότι σύντομα θα φθάσει και στα νησιά μας η γρίπη της Αυστραλίας, που πλήττει την γειτονική Ιταλία και προκαλεί σοβαρές παρενέργειες σε ειδικές κατηγορίες πληθυσμού και κυρίως στους ηλικιωμένους.

Οπως συγκεκριμένα δηλώθηκε από το νομίατρο κ. Παντ. Διακογεωργίου είναι πιθανόν ότι η γρίπη αυτή θα φθάσει στα νησιά μας, στα τέλη Ιανουαρίου ή στις αρχές του Φεβρουαρίου, χωρίς όμως να θεωρείται δεδομένο ότι θα γίνει κι έτσι.

"Είναι πάντως τυχεροί όσοι έκαναν πρόσφατα αντιγριπικό εμβόλιο" δήλωσε ο κ. Διακογεωργίου, διότι δεν θα έχουν πρόβλημα, αφού έχουν εμβολιαστεί για τον συγκεκριμένο ιό, ο οποίος μπορεί να πλήξει μεγάλο μέρος του πληθυσμού με παρενέργειες κυρίως σε ηλικιωμένους, καρδιοπαθείς, διαβητικούς, νεφροπαθείς, πάσχοντες από μεσογειακή αναιμία κ.λπ.

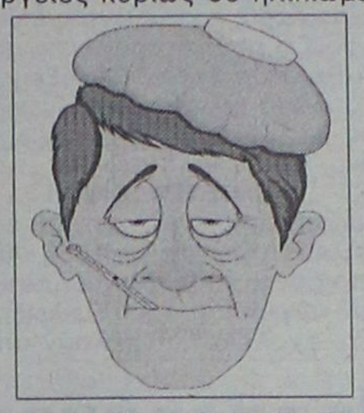

Η αυστραλιανή γρίπη (που οφείλει το όνομά της στον ιό που εμφανίστηκε για πρώτη φορά στην Αυστραλία) προκαλεί μεγάλη καταβολή δυνάμεων, υψηλό πυρετό (πάνω από 39), πονοκεφάλους, βήχα κ.λπ. και είναι ιδιαίτερα επώδυνη.

Ηδη η γρίπη κάνει θραύση στην Ιταλία και σε άλλες ευρωπαικές χώρες και πιθανολογείται ότι σύντομα θα επεκταθεί και στην Ελλάδα και κατ' επέκταση στα νησιά μας.

Για την αντιμετώπισή της απαιτείται η λήψη πολλών υγρών, βιταμίνης C και ζεστό ντύσιμο, αλλά ...καλό θα ήταν να μην έρθει ο ιός στα νησιά μας, διότι η ταλαιπωρία θα είναι αναπόφευκτη για αρκετούς τουλάχιστον.



resort Capsis hotels

Εμπιστευθείτε την πείρα και την παράδοση του ριζικά ανακαινισμένου

5 ΑΣΤΕΡΩΝ SOFITEL CAPSIS

για τη διοργάνωση οποιασδήποτε κοινωνικής σας εκδήλωσης:

- **Γάμοι**
- **Βαπτίσεις**
- **Χοροεσπερίδες**
- **Συνεστιάσεις**
- **Παιδικά πάρτυ**
- **Κοπή Πίτας Συλλόγων**
- **Catering**



Ελάτε να επιλέξουμε μαζί μια από τις υπερπολυτελείς κλιματιζόμενες αίθουσες χωρητικότητας έως 700 ατόμων.

Σας περιμένουμε το ***Lobby Bar*** *να πιείτε το ποτό σας ακούγοντας μελωδίες από το πιάνο με τον Νίκο Βασιλαράκη*





Για πληροφορίες, τηλεφωνήστε: 25 015

ΠΡΑΚΤΟΡΕΙΟ ΤΑΞΙΔΙΩΝ
ΣΑΒΒΑΣ ΣΑΗΣ

ΠΤΗΣΕΙΣ ΚΑΘΕ ΔΕΥΤΕΡΑ
και ΠΕΜΠΤΗ
ΑΠΟ και ΠΡΟΣ ΡΟΔΟ
ΓΙΑ

- Λονδίνο	- Birminham
- Bristol	- Cardiff
- East Midlands	- Hiumberside
- Leeds	- Manchester
- New Castle	- Norwich
- Sheffield	- Southampton
- Teeside	- Aberdfen
- Belfast	- Edinburgh
- Glasgow	

Μέσω Αμστερνταμ

Πληροφορίες
ΠΡΑΚΤΟΡΕΙΟ ΤΑΞΙΔΙΩΝ
ΣΑΒΒΑΣ ΣΑΗΣ
Τάρπον Σπρινγκς 42 (Δίπλα στην Πίστεως) Τηλ. 39781-3

Μικρές Ειδήσεις

ΠΟΡΕΙΑ ΣΥΝΤΑΞΙΟΥΧΩΝ

Δυναμική συγκέντρωση και πορεία στο κέντρο της Αθήνας πραγματοποίησαν χθες το μεσημέρι οι συνταξιούχοι ζητώντας "πραγματικές αυξήσεις στις συντάξεις και φορολογικές ελαφρύνσεις".

ΕΠΙΤΙΜΟΣ ΔΙΔΑΚΤΩΡ

Σε επίτιμο διδάκτορα του αναγορεύει με ομόφωνη απόφαση του το τμήμα θεάτρου της σχολής Καλών Τεχνών του Αριστοτέλειου Πανεπιστημίου της Θεσσαλονίκης το θεατρικό συγγραφέα Ιάκωβο Καμπανέλλη.

ΥΠΟΒΡΥΧΙΟ ΚΑΛΩΔΙΟ

Υπογράφεται σήμερα, σε γνωστό ξενοδοχείο των Αθηνών, η συμφωνία κατασκευής και συντήρησης του υποβρυχίου καλωδίου οπτικών ινών της Μαύρης Θάλασσας (BS FOCS).

Στην τελετή της υπογραφής θα παραστούν, εκτός της πολιτικής ηγεσίας του υπουργείου Μεταφορών και Επικοινωνιών, εκπρόσωποι των αντίστοιχων τηλεπικοινωνιακών χωρών που συμμετέχουν, όπως: Ελλάδα, (ηγεσία ΟΤΕ), Αρμενία, Βουλγαρία, Ρωσία, Ουκρανία, Κύπρος και Σλοβενία.

Δεν υποχωρούν οι μαθητές...

Πορεία, με βεγγαλικά και συνθήματα κατά του υπουργού Παιδείας, Γεράσιμου Αρσένη, πραγματοποίησαν χθες στον Πειραιά περίπου 150 μαθητές, που εδώ και μέρες έχουν καταλάβει τα σχολεία τους, διαμαρτυρόμενοι για την εκπαιδευτική μεταρρύθμιση.

Οι μαθητές ξεκίνησαν από το Δημοτικό Θέατρο, όταν έκλεισαν την κυκλοφορία πάνω από μία περίπου ώρα, προκαλώντας έτσι κυκλοφοριακό κομφούζιο που στη συνέχεια αφού πέρασαν από τη Ράλλειο Σχολή, εκτόξευσαν αυγά και νεράντζια κατά τηλεοπτικού συνεργείου.

Τέλος, κατέληξαν στη Νομαρχία, όπου και διαλύθηκαν.

ΘΕΣΣΑΛΟΝΙΚΗ

Με αποκλεισμούς δρόμων και επιθέσεις εναντίον τηλεοπτικών συνεργείων κλιμάκωσαν τις κινητοποιήσεις τους χθες οι καταληψίες του σχολικού συγκροτήματος "Ευκλείδης", ενός απο τα πέντε σχολεία που τελούν υπο καθεστώς



κατάληψης στην Θεσσαλονίκη. Στα υπόλοιπα 248 σχολεία πάντως τα μαθήματα έγιναν κανονικά.

Οι μαθητές σχολείου του "Ευκλείδη" απέκλεισαν επι δύο περίπου ώρες τον κεντρικό δρόμο Αλέξανδρου Παπαναστασίου προκαλώντας κυκλοφοριακό κομφούζιο στην περιοχή ενώ επιτέθηκαν με αυγά εναντίον τηλεοπτικού συνεργείου της ΕΤ 3 που κάλυπτε την κινητοποίηση.

Στο μεταξύ σε συνέντευξη Τύπου που οργάνωσε χθες στην Θεσσαλονίκη η "Συντονιστική Επιτροπή Σωματείων και Συνδικαλιστών νομού Θεσσαλονίκης", η οποία πρόσκειται στην συνδικαλιστική παράταξη του ΚΚΕ στον χώρο των εργαζομένων ΕΣΑΚ, ανακοίνωσε οτι οργανώνει την Πέμπτη στην Θεσσαλονίκη συλλαλητήριο υπέρ των μαθητικών κινητοποιήσεων.

Οι εκπρόσωποί της τάχθηκαν υπέρ της συνέχισης των καταλήψεων στα σχολεία και υποστήριξαν οτι οι επιπτώσεις απο την εφαρμογή της εκπαιδευτικής μεταρρύθμισης θα είναι πολλαπλάσιες απ' ό,τι αν χαθεί η χρονιά για τους μαθητές.

Μητσοτάκης για το πολιτικό σκηνικό



Ο επίτιμος πρόεδρος της Νέας Δημοκρατίας Κωνσταντίνος Μητσοτάκης, ο οποίος επέστρεψε χθες το πρωί από πολυήμερο ταξίδι του στην Απω Ανατολή, δεν θέλησε να σχολιάσει τις φημολογίες περί ιδρύσεως νέου κόμματος απο τον δήμαρχο Αθηναίων Δημήτρη Αβραμόπουλο.

Ωστόσο,δεν απέκλεισε το ενδεχόμενο να υπάρξουν εξελίξεις στο πολιτικό σκηνικό και άφησε να εννοηθεί ότι σ'αυτή την περίπτωση θα παρέμβει.

Ερωτηθείς απο τους δημοσιογράφους πώς σχολιάζει τις πολιτικές εξελίξεις ο κ. Μητσοτάκης δήλωσε:

"Εγώ εξελίξεις δεν βλέπω. Υποθέσεις υπάρχουν. Σενάρια κυκλοφορούν: Αλλά τα πράγματα τα βρίσκω όπως τα άφησα. Αν υπάρξουν εξελίξεις, θα τα πούμε".

Εξάλλου, και ο πρώην πρωθυπουργός Γεώργιος Ράλλης αρνήθηκε να σχολιάσει το ενδεχόμενο ίδρυσης νέου κόμματος, λέγοντας ότι αν επρόκειτο να ιδρύσω κόμμα εγώ,τότε να με ρωτούσατε. Αλλά κριτική για άλλα δεν κάνω, πρόσθεσε.

Για την επιστροφή των μαρμάρων του Παρθενώνα

Αισιοδοξία Βενιζέλου

Μετά τη συλλογή υπογραφών στο Ευρωκοινοβούλιο

Συγχαρητήρια επιστολή προς τους Ελληνες Ευρωβουλευτές, για την πρωτοβουλία της συλλογής υπογραφών από συναδέλφους του στο Ευρωπαϊκό Κοινοβούλιο, οι οποίοι τάσσονται υπέρ της επιστροφής των Μαρμάρων του Παρθενώνα στην Ελλάδα, έστειλε ο υπουργός Πολιτισμού Ευ. Βενιζέλος.



Ειδικότερα ο υπουργός Πολιτισμού στην επιστολή του προς τους Ευρωβουλευτές Ειρήνη Λαμπράκη, Γ. Δημητρόπουλο, Γ. Θεωνά, Αλέκο Αλαβάνο και Κατερίνα Δασκαλάκη σημειώνει:

"Επιτρέψτε μου να σας συγχαρώ θερμά για την εξαιρετικά επιτυχημένη πρωτοβουλία της συλλογής υπογραφών μελών του Ευρωπαϊκού Κοινοβουλίου, υπό το ψήφισμα για την επιστροφή των Μαρμάρων του Παρθενώνα.

Η πρωτοβουλία αυτή μου επιτρέπει τώρα, να θέσω για συζήτηση το θέμα και στο πλαίσιο του Συμβουλίου υπουργών Πολιτισμού. Βέβαια, με δεδομένη τη στάση της Μ. Βρετανίας, ακόμα και μετά την επιστροφή της στο καθεστώς του πλήρους μέλους της UNESCO, η διεθνής πίεση έχει πρακτική σημασία οταν μετατρέπεται σε πίεση μέσα στο Ηνωμένο Βασίλειο. Είμαι σίγουρος - με βάση και τις πληροφορίες που έχω- οτι το ζήτημα θα τεθεί τώρα με νέους πιό αισιόδοξους όρους και στο Βρετανικό Κοινοβούλιο".

ΚΕΝΤΡΟ ΑΣΥΡΜΑΤΗΣ ΕΠΙΚΟΙΝΩΝΙΑΣ

Ανοίξαμε ένα νέο κατάστημα
για να εξυπηρετήσουμε και τους πιο απαιτητικούς

ΜΕΓΑΛΕΣ ΠΡΟΣΦΟΡΕΣ ΣΕ ΕΝΣΥΡΜΑΤΑ ΤΗΛΕΦΩΝΑ
ΚΑΙ ΑΞΕΣΟΥΑΡ ΚΙΝΗΤΗΣ ΤΗΛΕΦΩΝΙΑΣ



* Κινητά όλων των τύπων
* Αξεσουάρ
* Ασύρματα τηλέφωνα
* Τηλεφωνικά κέντρα
* CB για επαγγελματίες και ιδιώτες
* Είδη ναυσιπλοΐας
* Υπεύθυνο σέρβις

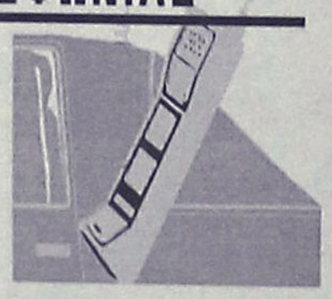

Επισκεφθείτε μας σήμερα!

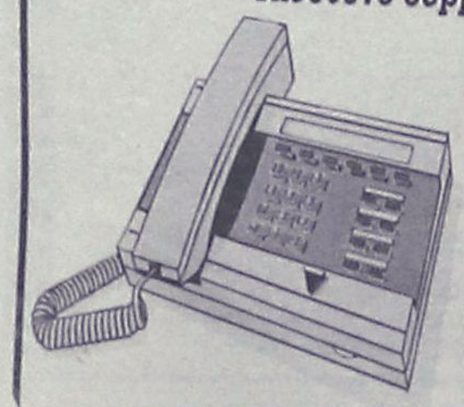

ΛΙΝΔΟΥ 80, ΤΗΛ.: 20313

ΚΙΝΗΤΗ ΤΗΛΕΦΩΝΙΑ;

Αν το... «σκαλίσεις» λίγο,
κάτω από τις καλύτερες προσφορές
θα βρεις πάντα τη ΣΑΚΕΛΛΑΡΙΔΗΣ Α. & Θ.

ΔΩΡΟ



NOKIA 6110
+
PHILIPS ALORIS
ΔΩΡΟ ΑΞΙΑΣ 36.000 ΔΡΧ



ERICSSON GF 788
+
θήκη, φορτιστής αυτοκινήτου, HANDS FREE

ΔΩΡΟ



NOKIA 5110
Με έξτρα έγχρωμη πρόσοψη
+
PHILIPS DECT ONIS
ΔΩΡΟ ΑΞΙΑΣ 60.000 ΔΡΧ

ΙΣΧΥΣ ΠΡΟΣΦΟΡΑΣ: • ΜΕ 12ΜΗΝΗ ΣΥΝΔΕΣΗ TELESTET ΚΑΙ ΠΑΓΙΟ 6.000 ΔΡΧ.
• ΜΕΧΡΙ 31/1/99 ΚΑΙ ΓΙΑ ΠΕΡΙΟΡΙΣΜΕΝΟ ΑΡΙΘΜΟ ΣΥΣΚΕΥΩΝ

TELESTET Οδηγεί στις εξελίξεις
MOBITEL Κινείται στο μέλλον

ΝΕΟ ΥΠΟΚΑΤΑΣΤΗΜΑ:
ΚΑΡΠΑΘΟΥ 7
(πεζόδρομος)
ΤΗΛ. 77117

ΣΑΚΕΛΛΑΡΙΔΗΣ
Α.Θ. Ο.Ε.
Κοδριγκτώνος 64 - ΡΟΔΟΣ
ΤΗΛ. 30216

Με λόγια

ΛΕΥΚΩΣΙΑ

Η Ιρλανδία υποστηρίζει θερμά την ένταξη της Κύπρου στην Ευρωπαϊκή Ενωση.

Τη σαφή αυτή θέση εξέφρασαν ο πρόεδρος της Βουλής της χώρας Στέϊμους Πάτισον και ο πρόεδρος της Γερουσίας, Μπράιαν Μαλούλι, οι οποίοι έφθασαν προχθες βράδυ στην Κύπρο για ενημερωτική επίσκεψη.

ΛΟΝΔΙΝΟ

Σε συμφωνια σχετικά με τη σύνθεση της νέας εκτελεστικής εξουσίας στη Βόρειο Ιρλανδία κατέληξαν προχθες βράδυ τα ηγετικά στελέχη των Προτεσταντών και των Καθολικών της επαρχίας, ανακοινώθηκε από επίσημα χείλη.

ΡΑΜΛΑ

Ο ισραηλινός που κατηγορείται ότι βίασε και προσπάθησε να σκοτώσει την Μις Ισραήλ, Λίνορ Αμπαρζίλ, επτά εβδομάδες πριν να εκλεγεί Μις Υφήλιος τον περασμένο Νοέμβριο, ζήτησε χθες να επιστρέψει στην Ιταλία για να δικαστεί εκεί.

Για βομβαρδισμό των γιουγκοσλαβικών θέσεων

Προειδοποιεί το ΝΑΤΟ

Εκτός κι αν υποχωρήσει ο Μιλόσεβιτς

Πυρά βαρέων όπλων συγκλόνισαν χθες το πρωί την περιοχή του Στίμλιγιε στο νότιο Κοσσυφοπέδιο, μετέδωσε το Γαλλικό Πρακτορείο.

Δημοσιογράφος του Γαλλικού Πρακτορείου μετέδωσε ότι οι εκρήξεις ήταν συχνές και έγιναν αισθητές στις 10.40 [ώρα Ελλάδος] στα χωριά Ρατσάκ, Μαλοπόλιτσε και Πέτροβο, που βρίσκονται στην περιοχή Στίμλιγιε.

Μέσα σε δέκα λεπτά ακούστηκαν 12 ισχυρές εκρήξεις,ανέφερε το Γαλλικό Πρακτορείο.

Την ίδια ώρα ο αμερικανός πρεσβευτής στο ΝΑΤΟ, Αλεξάντερ Βέρσμποου προειδοποιούσε ότι τα αεροσκάφη του ΝΑΤΟ ενδέχεται να αρχίσουν σχεδόν αμέσως να βομβαρδίζουν τις γιουγκοσλαβικές θέσεις εκτός κι αν ο πρόεδρος Σλομπόνταν Μιλόσεβιτς σταματήσει τις στρατιωτικές επιχειρήσεις στο Κοσσυφοπέδιο.

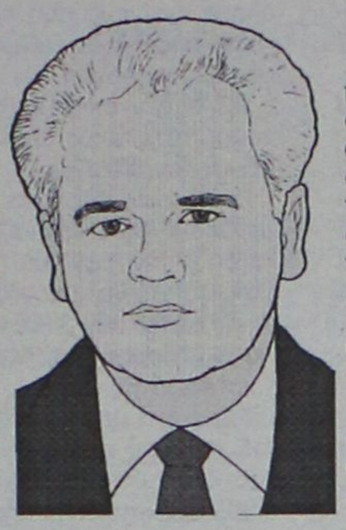

ΝΑΤΟ

Κρίσιμη συνάντηση με τον γιουγκοσλάβο πρόεδρο Σλομπόνταν Μιλόσεβιτς για το Κοσσυφοπέδιο επρόκειτο να έχει χθες το μεσημέρι ο ανώτατος διοικητής των δυνάμεων του ΝΑΤΟ, στρατηγός Ουέσλι Κλάρκ που αναχώρησε χθες το πρωί από τις Βρυξέλλες για το Βελιγράδι συνοδευόμενος από τον επικεφαλής της επιτροπής αμυντικού σχεδιασμού της Συμμαχίας, στρατηγό Κλάους Νάουμαν.

Η συνάντηση των δύο στρατιωτικών του ΝΑΤΟ με τον πρόεδρο Μιλόσεβιτς έχει προγραμματιστεί για τις 14.00 [ώρα Ελλάδος].

Λίγο πριν αναχωρήσει για το Βελιγράδι ο στρατηγός Κλάρκ προειδοποίησε ότι οι Ναtοϊκές δυνάμεις είναι έτοιμες για την ανάληψη δράσης.

ΔΙΑΖΥΓΙΟ ΤΖΑΓΚΕΡ

Με το αντεπιχείρημα ότι ο γάμος του με την Τζέρι Χολ, έτσι κι αλλιώς ουδέποτε υπήρξε νόμιμος, πέρασε προχθες στην αντεπίθεση ο διάσημος ρόκ τραγουδιστής Μίκ Τζαγκερ, για να αντικρούσει την αίτηση διαζυγίου που του υπέβαλε η σύζυγός του, αναφέρει σε χθεσινό της δημοσίευμα η εφημερίδα Μίρορ. Συμφωνα με την εφημερίδα, ο 55-χρονος Τζάγκερ, που είναι παντρεμένος οχτώ χρόνια με τη Χολ, συζεί μαζύ της επί διπλάσιο χρονικό διάστημα και έχουν αποκτήσει τέσσερα παιδιά, υπαινίχθηκε πως ο ινδουϊστικός γάμος που ετέλεσαν στο τουριστικό θέρετρο της νήσου Μπαλί, δεν ειναι νόμιμος.

Ομιλία Κλίντον υπό την σκιά της καθαίρεσης

Ο αμερικανός πρόεδρος Μπιλ Κλίντον θα εκφωνήσει τις πρώτες πρωινές ώρες σήμερα ενώπιον του Κογκρέσσου την καθιερωμένη ετήσια ομιλία του για την Κατάσταση της Ενωσης, λίγες μόλις ώρες μετά την παρουσίαση των επιχειρημάτων υπεράσπισής του από τους συνηγόρους του στη Γερουσία για το σκάνδαλο Λιουίνσκι.



Η παρουσίαση των επιχειρημάτων της υπεράσπισης θα διαρκέσει έξι ώρες και μόλις ολοκληρωθεί οι 100 Γερουσιαστές θα μεταβούν στην αίθουσα της Βουλής για να ακούσουν τον πρόεδρο Κλίντον να αναλύει τις θέσεις του για την κατάσταση του Εθνους.

"Η στιγμή είνα πολύ ακατάλληλη" εκτιμά ο βουλευτής Μπομπ Μπαρ, που ανήκει στην ομάδα των 13 κατηγόρων στην δίκη Κλίντον για το σκάνδαλο Λιουίνσκι.

Οι Ρεπουμπλικανοί υπόσχονται πάντως να επιδείξουν καλή συμπεριφορά στη διάρκεια της ομιλίας του Κλίντον.

"Θα ακούσουμε τον πρόεδρο με σεβασμό "λέει ο ελληνικής καταγωγής κατήγορος βουλευτής Τζορτζ Γκίκας.

Παράνομη η νομοθεσία περί ναρκωτικών

Το Δικαστήριο της Ευρωπαϊκής Ενωσης έκρινε παράνομη την ελληνική νομοθεσία, σύμφωνα με την οποία η Ελλάδα απελαύνει δια βίου ένα ξένο υπήκοο ο οποίος έχει καταδικαστεί για παράβαση του νόμου περί ναρκωτικών.

Η ελληνική νομοθεσία αποτελεί εμπόδιο στην ελεύθερη παροχή υπηρεσιών και στις θεμελιώδεις ελευθερίες που εγγυάται η συνθήκη του Μάαστριχτ και δεν δικαιολογείται ούτε για λόγους δημόσιας τάξης, αποφάνθηκαν οι δικαστές του Λουξεμβούργου.

Η απόφαση του δικαστηρίου ελήφθη έπειτα από αίτημα ελληνικού δικαστηρίου στο οποίο προσέφυγε η ιταλίδα Ντονατέλα Κάλφα, η οποία κατά τη διάρκεια της τουριστικής διαμονής της στην Κρήτη κατηγορήθηκε για κατοχή και προσωπική χρήση ναρκωτικών.

ΤΟ ΥΠΕΡΜΑΡΚΕΤ ΣΠΑΝΟΣ ΣΑΣ ΕΝΗΜΕΡΩΝΕΙ

άνοιξε ο νέος μας όροφος!

τον επισκευτήκατε;

Επισκευτήτε το νέο μας όροφο για να επιλέξετε και να αποκτήσετε **γυαλικά, ηλεκτρικές συσκευές** και **παιχνίδια** από τα ειδικά διαμορφωμένα νέα μας τμήματα. Στο νέο μας όροφο λειτουργεί **παιδότοπος** που προσφέρει διπλό όφελος. Και χαίρονται οι μικροί μας φίλοι ανέμελο παιχνίδι και εσείς κάνετε πιο ξεκούραστες αγορές ή **απολαμβάνετε** τον **καφέ** σας στον ειδικά διαμορφωμένο χώρο.

ΝΕΑ ΜΕΓΑΛΗ ΠΡΟΣΦΟΡΑ ΑΠΟ ΤΗΝ ΣΠΑΝΟΣ CARD



Fest Ευρωπαϊκά αξίας 35.000 δρχ.

Κάντε τις αγορές σας με την Σπανός Card συγκεντρώστε **350 πόντους** και τα υπέροχα σκεύη **είναι δικά σας!**

σπανός ΥΠΕΡ ΜΑΡΚΕΤ

ΓΙΑΤΙ Η ΔΩΔΕΚΑΝΗΣΟΣ ΕΙΝΑΙ Ο ΤΟΠΟΣ ΜΑΣ!

ΑΝΤΙΠΡΟΣΩΠΕΥΟΥΜΕ ΤΙΣ ΜΕΓΑΛΥΤΕΡΕΣ ΕΤΑΙΡΙΕΣ ΔΟΡΥΦΟΡΙΚΩΝ ΣΥΣΤΗΜΑΤΩΝ ECHOSTAR Channel Master

ΑΠΟΚΛΕΙΣΤΙΚΟΣ DEALER ΣΤΑ ΔΩΔΕΚΑΝΗΣΑ NOKIA CONNECTING PEOPLE



Ο No. 1 ΨΗΦΙΑΚΟΣ ΔΕΚΤΗΣ ΤΗΣ ΑΓΟΡΑΣ
NOKIA MEDIA MASTER 9200
ΜΠΟΡΕΙΤΕ ΝΑ ΔΕΙΤΕ ΜΕΧΡΙ 400 ΚΑΝΑΛΙΑ ΜΕ ΤΕΛΕΙΑ ΨΗΦΙΑΚΗ ΕΙΚΟΝΑ ΚΑΙ ΗΧΟ DOLBY SURROUND

ΣΥΜΒΑΤΟΣ ΜΕ ΤΑ ΕΛΛΗΝΙΚΑ ΚΑΝΑΛΙΑ ΣΤΟ ΠΑΚΕΤΟ NOVA

FILMNET-SUPER SPOR-MEGA-ANT1-STAR-SKY-NEW-XANALI 5-MAD TV-ET1-ERT SAT

DVB Digital Video Broadcasting

SHOWTIME CANAL+ TELEPIU

MULTICHOICE HELLAS ABsat Stream

EURONEWS COMEDY CHANNEL ΣΕΤ MTV TNT

EUROSPORT

ήρθαν τα νέα 1 ψηφιακά δορυφορικά κανάλια από την

Animal Planet RAI SAT

ΟΛΑ ΤΑ ΓΕΡΜΑΝΙΚΑ ΚΑΝΑΛΙΑ ΜΟΝΟ 249.000 ΔΡΧ.

NATIONAL GEOGRAPHIC CHANNEL TPS

CNN NEWS GROUP

Rodos ELECTRONICS

ΑΝΝΗΣ ΜΑΡΙΑΣ 33
ΤΗΛ 77700 FAX 77800

Discovery CHANNEL THE HISTORY CHANNEL

Με τροπολογία που αναφέρεται στα φορολογικά κίνητρα

Άλλαξαν το νόμο για τα νησιά

Επιστολή διαμαρτυρίας του κ. Μάριου Ζαμπίκου δημ. συμβούλου Σύμης

Τροποποίηση έξω από το πνεύμα του νόμου, φαίνεται ότι συνετελέσθη στις διατάξεις περί φορολογικών κινήτρων, που αφορούν τους κατοίκους των νησιών που έχουν πληθυσμό λιγότερο από 3.000 άτομα.

Ενώ ο νόμος αναφέρει ότι **οι μόνιμοι κάτοικοι** των νησιών αυτών δικαιούνται αφορολογήτου ορίου 3.000.000 δραχμών στον οδηγό εντύπων φορολογίας διευκρινίζεται ότι δικαιούνται εκπτώσεις όσοι είναι εγγεγραμμένοι στο δημοτολόγιο.

Το θέμα θίγει με επιστολή του ο δημοτικός σύμβουλος Σύμης κ. Μαρ. Ζαμπίκος, ο οποίος αναφέρει τα εξής:

"Σύμφωνα με τον Ν. 2238/1994 άρθρο 118 (Δημοσίευση ΦΕΚ 17/18.2.97) (Κίνητρα ανάπτυξης μικρών νησιών). "Για τα φυσικά πρόσωπα που κατοικούν μόνιμα σε νησιά με πληθυσμό κάτω από 3100 κατοίκους, το ποσό του πρώτου κλιμακίου εισοδήματος της κλίμακας της παραγράφου 1 του άρθρου 9, (προκειμένου να υπολογισθεί ο φόρος που αναλογεί στο εισόδημα τους). Αυξάνεται σε 3.000.000 δρχ. (αφορολόγητο)". Όμως στον πίνακα 3 και στον κώδικα 007, του εντύπου των οδηγιών για την υποβολή της φορολογικής δήλωσης, σύμφωνα με τα γραφόμενα, ο μόνιμος κάτοικος, θα πρέπει να είναι και εγγεγραμμένος στο Δημοτολόγιο (δηλαδή Δημότης) για να τύχει του αφορολόγητου των 3.000.000. ενώ ο Ν. 2238/ άρθρο 118, δεν το αναφέρει!

Ερωτήματα για τον κ. Υπουργό:

1) Γιατί δεν αναγράφεται στον πίνακα 3 κωδ. 007 βάσει ποιού νόμου, ή τροποποίηση νόμου έγινε η προσθήκη". Και εγγεγραμμένοι στο δημοτολόγιο... "Με αποτέλεσμα να μην υπολογίζεται η φοροαπαλλαγή των 3.000.000 για όλους εκείνους που είναι μεν μόνιμοι κάτοικοι αλλά δεν είναι εγγεγραμμένοι στο δημοτολόγιο;

2) Αν δεν υπήρξε τροποποίηση του νομού τότε ποιός πήρε την πρωτοβουλία να τον υπερβεί;

3) Ο νόμος ήθελε να δοθούν κίνητρα σε όσους θα επιθυμούσαν να εγκαταλείψουν τις μεγάλες πόλεις (αποκέντρωση) και να κατοικίσουν μόνιμα στα νησιά κάτω των 3100 κατοίκων (αύξηση πληθυσμού) και δεν έθεσε το όρο: ...και δημότης.

Σύμφωνα με τον νόμο 2238/ άρθρο 118 κάποιος που είναι μόνιμος κάτοικος δικαιούται το αφορολόγητο των 3.000.000 είτε είναι δημότης είτε όχι!

Μάριος Ζαμπίκος
Σύμη Δωδ/σα



ΠΡΑΚΤΟΡΕΙΟ ΤΑΞΙΔΙΩΝ
ΣΑΒΒΑΣ ΣΑΗΣ

ΦΘΗΝΑ ΑΕΡΟΠΟΡΙΚΑ ΕΙΣΙΤΗΡΙΑ ΓΙΑ ΟΛΟ ΤΟΝ ΚΟΣΜΟ

Με την ευκαιρία της λειτουργίας του νέου μας πρακτορείου στην οδό Τάρπον Σπρίνγκς 42 (δίπλα στην Τράπεζα Πίστεως)
ΠΡΟΣΦΕΡΟΥΜΕ Τα φθηνότερα αεροπορικά εισιτήρια για όλο τον κόσμο-με όλες τις αεροπορικές εταιρίες.
ΠΡΟΣΟΧΗ Πληροφορίες δεν δίνονται από το τηλέφωνο μόνο προσωπική παρουσία σας.

ΑΚΟΜΗ ΣΑΣ ΠΑΙΡΝΟΥΜΕ

ΒΙΖΑ επισκέπτου για ΑΜΕΡΙΚΗ σε μία εβδομάδα.
ΒΙΖΑ επισκέπτου για ΑΥΣΤΡΑΛΙΑ σε μία μέρα
- ΕΚΔΟΣΗ ΔΙΑΒΑΤΗΡΙΩΝ- ΕΚΔΟΣΗ ΑΔΕΙΩΝ ΑΥΤΟΚΙΝΗΤΩΝ
ΞΕΝΟΔΟΧΕΙΑ ΣΤΗΝ ΑΘΗΝΑ

ALEXANDROS HOTEL Β' ΚΑΤΗΓΟΡΙΑΣ
Περιοχή HILTON
Μονόκλινο 9.000 ΔΡΧ. ΜΕ ΠΡΩΙΝΟ
Δίκλινο 11.500 ΔΡΧ. "
Τρίκλινο 15.000 ΔΡΧ. "

CHRISTINA HOTEL Β' ΚΑΤΗΓΟΡΙΑΣ
Περιοχή FIX
Μονόκλινο 9.000 ΔΡΧ. ΜΕ ΠΡΩΙΝΟ
Δίκλινο 11.500 ΔΡΧ. "
Τρίκλινο 15.000 ΔΡΧ.

ESPERIA HOTEL Α' ΚΑΤΗΓΟΡΙΑΣ
Σταδίου 22
Μονόκλινο 13.500 ΔΡΧ. ΜΕ ΠΡΩΙΝΟ
Δίκλινο 16.500 ΔΡΧ. "
Τρίκλινο 21.500 ΔΡΧ. "

ELECTRA HOTEL Β' ΚΑΤΗΓΟΡΙΑΣ
Ερμού 5
Μονόκλινο 19.600 ΔΡΧ. ΜΕ ΠΡΩΙΝΟ
Δίκλινο 23.200 ΔΡΧ. "
Τρίκλινο 27.900 ΔΡΧ.

PARTHENON HOTEL Α' ΚΑΤΗΓΟΡΙΑΣ
Περιοχή HILTON
Μονόκλινο 11.500 ΔΡΧ. ΜΕ ΠΡΩΙΝΟ
Δίκλινο 13.500 ΔΡΧ. "
Τρίκλινο 19.000 ΔΡΧ. "

RIVA HOTEL Α' ΚΑΤΗΓΟΡΙΑΣ SUPERIOR
Μιχαλακοπούλου (HILTON)
Μονόκλινο 10.000 ΔΡΧ. ΜΕ ΠΡΩΙΝΟ
Δίκλινο 12.000 ΔΡΧ. "
Τρίκλινο 16.000 ΔΡΧ. "

PRESIDENT Α' ΚΑΤΗΓΟΡΙΑΣ
Λεωφόρος Κηφισίας
Μονόκλινο 8.000 ΔΡΧ. ΜΕ ΠΡΩΙΝΟ
Δίκλινο για μονόκλ. 9.000 ΔΡΧ. "
Δίκλινο 10.500 ΔΡΧ. "
Τρίκλινο 12.500 ΔΡΧ. "

TITANIA HOTEL Πανεπιστημίου 52 (ΣΥΝΤΑΓΜΑ-ΟΜΟΝΟΙΑ)
Μονόκλινο 17.900 ΔΡΧ. ΜΕ ΑΜΕΡΙΚΑΝΙΚΟ ΠΡΩΙΝΟ
Δίκλινο 22.400 ΔΡΧ. "
Τρίκλινο 25.400 ΔΡΧ. "

DORIAN HOTEL Β' ΚΑΤΗΓΟΡΙΑΣ Πειραιώς 15-17 (κοντά στην Ομόνοια)
Μονόκλινο 8.500 ΔΡΧ. ΜΕ ΠΡΩΙΝΟ
Δίκλινο 10.500 ΔΡΧ. "
Τρίκλινο 15.500 ΔΡΧ. "

ALBATROS HOTEL Β' ΚΑΤΗΓΟΡΙΑΣ Δίπλα στο Δυτικό Αεροδρόμιο
Μονόκλινο 10.500 ΔΡΧ. ΜΕ ΠΡΩΙΝΟ
Δίκλινο 15.500 ΔΡΧ. "
Τρίκλινο 19.500 ΔΡΧ. "

ΞΕΝΟΔΟΧΕΙΟ ΧΑΝΔΡΗΣ ΚΑΤΗΓΟΡΙΑΣ LUX Συγγρού 385
Μονόκλινο 33.000 ΔΡΧ.
Δίκλινο 33.000 ΔΡΧ.

LILIA HOTEL ΠΑΣΑ ΛΙΜΑΝΙ ΠΕΙΡΑΙΑΣ
Μονόκλινο 11.000 ΔΡΧ. ΜΕ ΠΡΩΙΝΟ
Δίκλινο 14.000 ΔΡΧ. "
Τρίκλινο 17.000 ΔΡΧ

ATALLOS ΟΔΟΣ ΑΘΗΝΑΣ 29 (ΟΜΟΝΟΙΑ)
Μονόκλινο 10.000 ΔΡΧ. ΜΕ ΠΡΩΙΝΟ
Δίκλινο 14.500 ΔΡΧ. "
Τρίκλινο 18.000 ΔΡΧ "

ΞΕΝΟΔΟΧΕΙΟ SEA VIEW στη ΓΛΥΦΑΔΑ
Μονόκλινο 10.500 ΔΡΧ.
Δίκλινο 14.500 ΔΡΧ. ΜΕ ΠΡΩΙΝΟ
Τρίκλινο 18.000 ΔΡΧ.

ΞΕΝΟΔΟΧΕΙΟ ΣΑΡΩΝΙΚΟΣ δίπλα στο στάδιο
Ειρήνης και Φιλίας
Μονόκλινο 9.000 ΔΡΧ.
Δίκλινο 11.500 ΔΡΧ. ΜΕ ΠΡΩΙΝΟ
Τρίκλινο 14.000 ΔΡΧ.

ΞΕΝΟΔΟΧΕΙΟ TELIONI Αγ. Δημητρίου 16 (Θεσ/νίκη)
Μονόκλινο 15.000 ΔΡΧ. "
Δίκλινο 20.500 ΔΡΧ. ΜΕ ΠΡΩΙΝΟ
Τρίκλινο 25.500 ΔΡΧ. "

ΞΕΝΟΔΟΧΕΙΟ GRAND HOTEL Β ΚΑΤ. (Πατησίων & Βεραντέρου 10)
Μονόκλινο 7.600 ΔΡΧ. "
Δίκλινο 10.000 ΔΡΧ. ΜΕ ΠΡΩΙΝΟ
Τρίκλινο 13.500 ΔΡΧ. "

ΞΕΝΟΔΟΧΕΙΟ ASTOR (Σύνταγμα)
Μονόκλινο 9.500 ΔΡΧ. "
Δίκλινο 12.500 ΔΡΧ. ΜΕ ΠΡΩΙΝΟ
Τρίκλινο 15.500 ΔΡΧ. "

ΣΑΣ ΣΥΜΦΕΡΕΙ ΠΡΙΝ ΚΛΕΙΣΕΤΕ ΟΠΟΥΔΗΠΟΤΕ ΝΑ ΜΑΣ ΕΠΙΣΚΕΦΘΕΙΤΕ
ΠΡΑΚΤΟΡΕΙΟ ΤΑΞΙΔΙΩΝ
ΣΑΒΒΑΣ ΣΑΗΣ
ΤΑΡΠΟΝ ΣΠΡΙΝΓΚΣ 42 (δίπλα στην Τραπ. Πίστεως)-
Τηλ. 39781-3

ΓΙΑΝΝΗΣ ΝΙΚΟΛΙΔΑΚΗΣ
ΜΗΧ/ΓΟΣ-ΜΗΧ/ΚΟΣ
ΓΑΛΛΙΑΣ 14 - ΡΟΔΟΣ

ΠΩΛΟΥΝΤΑΙ

1. Διαμερίσματα πολυτελούς κατασκευής 128 τ.μ. με τρία υπνοδωμάτια και 95 τ.μ. με δύο υπνοδωμάτια πλησίον Άννης Μαρίας. Τα παραπάνω διαμερίσματα διαθέτουν θέση στάθμευσης και κεντρική θέρμανση.
2. Μεζονέτες 132-130-144 τ.μ. με ή άνευ υπογείου επί της οδού Καζαντζάκη πλησίον Άννης Μαρίας
3. Γραφεία 70-92-165 τ.μ. επί της Άννης Μαρίας έναντι ΙΟΝΙΚΗΣ ΤΡΑΠΕΖΑΣ
4. Κατάστημα επί της Κων. Τσαλδάρη 97 τ.μ. με υπόγειο.
5. Μεζονέτες επί της οδού Φιλερήμου 126 τ.μ.-110 τ.μ., 138 τ.μ.
6. Διαμερίσματα δύο και τριών υπνοδωματίων πολυτελούς κατασκευής με γκαράζ και κεντρική θέρμανση 86 και 114 τ.μ. πλησίον Άννης Μαρίας.

Πληρ.τηλ. **22291-35103/094 391825**

ΣΙΜΟΣ ΠΑΡΑΣΚΕΥΑΣ & ΥΙΟΣ ΕΠΕ
ΜΕΤΑΧΕΙΡΙΣΜΕΝΑ

ΜΟΝΟ ΣΕ ΑΡΙΣΤΗ ΚΑΤΑΣΤΑΣΗ

18μηνος ΔΙΑΚΑΝΟΝΙΣΜΟΣ

1.	NISSAN SUNNY	1.300 c.c.	1988	1.700.000
2.	FORD ESCORT	1.100 c.c.	1989	1.200.000

ΑΥΣΤΡΑΛΙΑΣ 70 - ΡΟΔΟΣ • Τηλ. 79200-79201-79202

ROMEO ΕΣΤΙΑΤΟΡΙΟ
ΠΑΛΙΑ ΠΟΛΗ ΜΕΝΕΚΛΕΟΥΣ 7-9

ΖΗΤΟΥΝΤΑΙ για την καλοκαιρινή περίοδο:
Α. Σερβιτόρος πεπειραμένος με γνώση ξένης γλώσσας
Β. Βοηθοί σερβιτόρου (με 2 ετή πείρα τουλάχιστον)
Γ. Βοηθός μάγειρα (με 5ετή πείρα τουλάχιστον σ' αλά καρτ)
Δ. Βοηθοί μπαρ (με 2ετή πείρα)

Οι προσλήψεις θα γίνουν τώρα
Ωρες συν. 6-8 μ.μ. τηλ. 74402

ΠΩΛΟΥΝΤΑΙ διαμερίσματα στο Καρακόνερο επί της οδού Καλλιθέας. Διαμερίσματα των δύο και τριών υπνοδωματίων σε οικοδομή υπό ανέγερση, σε κατασκευή πολυτελείας με απεριόριστη θέα την θάλασσα. Δάνεια δεκτά. Ευκολίες πληρωμής. Πληρ. Διακογεωργίου Κάλλιστος, τηλ. 29318
ΑΟ25636

ΠΩΛΕΙΤΑΙ 30 τ.μ. κατάστημα με πατάρι στην οδό Ορφανίδου ελεύθερο μίσθωσης αξίας 25.000.000 δρχ. Πληρ. ΕΥΡΩΚΤΗΜΑΤΙΚΗ Γιάννης και Μιχάλης Ευσταθίου τηλ. 73819-74917 κιν. 094/374546
ΠΟ25813

ΠΩΛΟΥΝΤΑΙ ή ΕΝΟΙΚΙΑΖΟΝΤΑΙ επαγγελματικοί χώροι στην Κρεμαστή, για οποιαδήποτε χρήση. Επίσης και ένα τριάρι διαμέρισμα. Πληρ. τηλ. 94822
ΑΟ25661

ΠΩΛΕΙΤΑΙ από ιδιώτη διαμέρισμα 3άρι γωνιακό, 1ος όροφος επί της οδού Σωτήρος Ιξιά σε λογική τιμή. Πληρ. τηλ. 47146
ΠΟ25524

ΠΩΛΟΥΝΤΑΙ καταστήματα των 50 τ.μ., 100 τ.μ., 150 τ.μ., 200 τ.μ. με ύψος 6 μέτρα επί της οδού Καλλιθέας και Καλλειπάτειρας στο Καρακόνερο. Αμεση παράδοση. Δάνεια δεκτά, ευκολίες πληρωμής. Πληρ. Διακογεωργίου Κάλλιστος, τηλ. 29318
ΑΟ25640

ΠΩΛΕΙΤΑΙ διαμέρισμα πολυτελούς κατασκευής 116 τ.μ. με 2 μπάνια, 2 υπνοδωμάτια, σαλοτραπεζαρία, αποθήκη, εντοιχισμένη κουζίνα MIELE, air condition, ηλιακός θερμοσίφωνας, επί της Λεωφ. Λίνδου 107. Πληρ. τηλ. 25049, 097/449833
ΑΟ25584

ΠΩΛΕΙΤΑΙ οικόπεδο στην περιοχή Καλυθιών 790 τ.μ. με πανοραμική θέα, με μεγάλη κάλυψη και με παλιά άδεια οικοδομής. Πληρ.τηλ. 20983, 32271, 27803
ΑΟ25575

ΠΩΛΕΙΤΑΙ τεσσάρι διαμέρισμα τελειωμένο στο Αραπάκι σε διαρύθμιση μεζονέτας με κατασκευή πολυτελείας. Τρία υπνοδωμάτια, δύο μπάνια, εντοιχισμένες ντουλάπες όλα σπατουλαριστά. Αμεση παράδοση. Πληρ. Διακογεωργίου Κάλλιστο, τηλ. 29318
ΑΟ25637

ΟΙΚΟΔΟΜΙΚΕΣ ΕΠΙΧΕΙΡΗΣΕΙΣ
ΤΖΟΓΙΑ ΜΑΡΙΑ και ΥΙΟΙ

ΠΩΛΟΥΝΤΑΙ

- Διαμερίσματα 85 τ.μ., 75 τ.μ., 50 τ.μ. στην οδό Αθηνών
- Αποθήκη 200 τ.μ. στην οδό Ατταβύρου

Πληρ. τηλ. 30069

Από την ΑΒΕΤΕ Κ. ΚΩΣΤΑΡΙΔΗΣ
πωλούνται

μεταχειρισμένα ADRESS 50-100 c.c.
σε τιμή ευκαιρίας
Πληρ. τηλ. 22157, 22325

ΚΛΕΟΒΟΥΛΟΣ Α.Ε.
LTI Lindos Village-Lindos Royal
ΒΛΗΧΑ-ΛΙΝΔΟΥ
ζητεί προσωπικό
των παρακάτω ειδικοτήτων:

Α. Υπαλλήλους υποδοχής απόφοιτους ΑΣΤΕΡ που να γνωρίζουν τουλάχιστον δύο ξένες γλώσσες Γερμανικά απαραίτητα Ιταλικά-Αγγλικά.
Β. Προϊσταμένη ορόφων με πείρα που να έχει εργασθεί σε μεγάλη ξενοδοχειακή μονάδα.
Γ. Προϊστάμενο υποδοχής-υπεύθυνο κρατήσεων με προϋπηρεσία-Γερμανικά απαραίτητα.
Δ. Συντηρητής Ηλεκτρολόγος με πείρα σε ξενοδοχεία

Για πληροφορίες στο τηλέφωνο
0241-67445 στην κα Χατζηλαζάρου
από 10.00 έως 14.00

ΠΩΛΗΣΕΙΣ ΑΚΙΝΗΤΩΝ

◆ **ΔΙΑΜΕΡΙΣΜΑΤΑ**
- Φανερωμένη 60 τ.μ. καινούργιο λουξ
- Φανερωμένη 30 τ.μ. καινούργιο
- Παρθενόπης 80 τ.μ. 23.500.000 δρχ. με θέα
- Ρόδου-Λίνδου 90 τ.μ. 13.000.000 δρχ.
- Ρόδου-Λίνδου 100 τ.μ. 19.000.000 δρχ
- Ανάληψη 110 τ.μ. 28.000.000 δρχ. καινούργιο
- Δενδρινού 80 τ.μ. 17.000.000 δρχ. ισόγειο
- Ανάληψη 80 τ.μ. 18.500.000 δρχ. ισόγειο
- Ροδίνι 100 τ.μ. 28.000.000 δρχ.
- Ανάληψη 75 τ.μ. 22.000.000 δρχ.
- Ανάληψη 106 τ.μ. 33.000.000 δρχ.
- Ροδίνι 90 τ.μ. 27.000.000 δρχ. καινούργιο
- Ροδίνι 110 τ.μ. 33.500.000 δρχ. λουξ
- Ανάληψη 80 τ.μ. 18.500.000 δρχ. ισόγειο
- Ροδίνι 70 τ.μ. 16.000.000 δρχ. ισόγειο
- Ροδίνι 110 τ.μ. 30.000.000 δρχ.
- Ροδίνι 88 τ.μ. 25.000.000 δρχ. καινούργιο λουξ
- Ιξιά 135 τ.μ. 35.000.000 δρχ.
- Πλησίον Αγ. Νικολάου 60 τ.μ. 14.000.000 δρχ.
- Ροδίνι 85 τ.μ. καινούργιο λουξ
- Καρακόνερο 67 τ.μ. 14.500.000 δρχ,
- Γεωργ. Σεφέρη 95 τ.μ., 22.000.000 δρχ.
- Γαριβάλδη 82 τ.μ. ισόγειο 20.000.000 δρχ. κατάλληλο για επαγγελματική στέγη
- Γαριβάλδη 80 τ.μ. ισόγειο καινούργιο
- Ανάληψη 40 τ.μ. , 6.000.000 δρχ.
- Κέννεντυ 123 τ.μ. 32.000.000 δρχ.
- Γεωργ. Παπανικολάου 145 τ.μ. 45.000.000 δρχ.
- Ανάληψη 70 τ.μ. 20.000.000 δρχ.
- Δημπεράκη 100 τ.μ. 26.000.000 δρχ.
- Ροδίνι, 95 τ.μ. 4άρι, 28.000.000 δρχ. καινούργιο
- Καρακόνερο 50 τ.μ. 12.000.000 δρχ. ισόγειο
- Θεμ. Σοφούλη 110 τ.μ., 30.000.000 δρχ.
- Ροδίνι 80 τ.μ. 21.000.000 δρχ.
- Κωνστ. Τσαλδάρη 92 τ.μ. 23.000.000 δρχ.
- Ατταβύρου 94 τ.μ. καινούργιο
- Καρακόνερο 70 τ.μ. 3άρι καινούργιο
- Ροδίνι 125 τ.μ. 4άρι
- Ανάληψη 100 τ.μ.

◆ **ΗΜΙΤΕΛΗ ΔΙΑΜΕΡΙΣΜΑΤΑ**
- Καρακόνερο 117 τ.μ. 17.000.000 δρχ. μπετά
- Ροδίνι 85 τ.μ. κτισμένο σοβατισμένο κοινόχρηστα τελειωμένα 18.000.000 δρχ.
- Ροδίνι 85 τ.μ. 16.500.000 δρχ.
- Μητρόπολη 50 τ.μ. 4.000.000 δρχ. μπετά
- Ροδίνι 80 τ.μ. 18.000.000 δρχ. κτισμ. σοβατισμένο
- Ανάληψη 90 τ.μ. 20.000.000 δρχ.
- Κωνστ. Τσαλδάρη 100 τ.μ. 19.000.000 δρχ.
- Ατταβύρου 82 τ.μ. 10.000.000 δρχ.
- Ροδίνι 50 τ.μ. 4.500.000 δρχ. ημιυπόγειο. με 100 τ.μ. αυλή

◆ **ΜΕΖΟΝΕΤΕΣ-ΜΟΝΟΚΑΤΟΙΚΙΕΣ**
- Ιαλυσός 280 τ.μ. με υπόγειο τελειωμένη ή σε ημιτελή
- Κρεμαστή 140 τ.μ. 20.000.000 δρχ. ημιτελή
- Καρακόνερο 130-140 τ.μ.
- Πλησίον Αγ. Νικολάου 80 τ.μ. 20.000.000 δρχ. πλήρες ανακαινισμένα οικόπεδα
- Κρεμαστή 100 τ.μ. 20.000.000 δρχ. σε μπετά

◆ **ΟΙΚΟΠΕΔΑ**
- Ρόδου-Καλλιθέας 1.000 τ.μ. 10.000.000 δρχ. με άδεια οικοδομής
- Τριάντα 375 τ.μ. 12.000.000 δρχ.
- Γεωργ. Σεφέρη 1.000 τ.μ.
- Κοσκινού 1.000 τ.μ. 8.500.000 δρχ. οικοδομήσιμο
- Καρακόνερο 600 τ.μ. 36.000.000 δρχ.
- Παστίδα 325 τ.μ. 7.000.000 δρχ.
- Κατταβιά 650 τ.μ. 3.000.000 δρχ.
- Ροδίνι 460 τ.μ.
- Οικόπεδα εντός σχεδίου στο Γεννάδι από 2.500.000 δρχ.
- Μιχ. Πετρίδη 800 τ.μ.
- Κοσκινού 250.350 τ.μ.
- Ανάληψη Θεσσαλονίκης, 360 τ.μ. Σ.Δ. 1
- Γεννάδι 2.000 τ.μ. πάνω στο κύμα
- Πλησίον Μιχαήλ Πετρίδη 500 τ.μ.

◆ **ΑΠΟΘΗΚΕΣ**
- Πάροδος Χειμάρας 100 τ.μ.
- Τσαΐρι 100 τ.μ. 8.000.000 δρχ.
- Δασκάλους 120 τ.μ. 14.000.000 δρχ.
- Καρακόνερο 110 τ.μ. 8.000.000 δρχ.

◆ **ΚΑΤΑΣΤΗΜΑΤΑ**
- Φαληράκι 50 τ.μ. 23.000.000 δρχ.
- Φαληράκι 65 τ.μ. 23.000.000 δρχ,
- Καρακόνερο 50-200 τ.μ.
- Παλιά Πόλη 100 τ.μ. κοντά στο συντριβάνι
- Δημ. Αναστασιάδη 45 τ.μ. 7.000.000 δρχ.
- Δημ. Αναστασιάδη 94 τ.μ. 13.000.000 δρχ.
- Καρακόνερο διάφορα τετραγωνικά
- Ιαλυσσός 92 τ.μ., 27.000.000 δρχ.
- Ρόδου-Λίνδου, 40 τ.μ., 25.000.000 δρχ.

◆ **ΚΤΗΜΑΤΑ**
- Λάρδος 7 στρ. 12.000.000 δρχ.
- Λάρδος 4 στρ. 3.500.000 δρχ.
- Ασκληπειό 9 στρ. 12.000.000 δρχ.
- Κιοτάρι 4 στρ. 4.000.000 δρχ.
- Λαχανιά 1.200 τ.μ. 5.000.000 δρχ. πάνω στο δρόμο
- Λαχανιά 5 στρ. 15.500.000 δρχ.
- Γεννάδι 16 στρ. 3.000.000 δρχ.
- Τσαΐρι 1.670 τ.μ. 21.000.000 δρχ. πάνω στο καινούργιο δρόμο.
- Κρεμαστή 4 στρ.
- Βάτι-Προφύλια 14 στρ. 6.000.000 δρχ.
- Καλαμώνα 6.000 τ.μ. 14.000.000 δρχ. με ελιές
- Φαληράκι 2-4-6 στρ, προς 6.000 το τ.μ.
- Κοσκινού 1.000 τ.μ. 7.000.000 δρχ. οικοδομήσιμο
- Γεννάδι 20 στρ. ρεύμα-νερό 20.000.000 δρχ.
- Γεννάδι 1.300 τ.μ. 6.000.000 δρχ. οικοδομήσιμο πάνω στο δρόμο
- Λάρδος 7 στρ. με ελιές
- Μαριτσά 14 στρ. με ελιές
- Κιοτάρι 7 στρ. με νερό-ρεύμα 6.000.000 δρχ.
- Λαχανιά 4 στρ. 300 μέτρα από τη θάλασσα 8.000.000 δρχ.
- Γεννάδι 24 στρ. 24.000.000 δρχ.
- Σορωνή 16 στρ. 16.000.000 δρχ.
- Γεννάδι 1.100 τ.μ. 1.500.000 δρχ.
- Κατταβιά 10 στρ. 14.000.000 δρχ.
- Λίνδος 6.000 τ.μ. πάνω στο κύμα 32.000.000 δρχ.
- Λαχανιά πάνω στο κύμα 10 στρ. 40.000.000 δρ.
- Κιοτάρι 18 στρ. 10.000.000 δρχ.
- Γεννάδι 2 στρ. 3.500.000 δρχ.
- Πλημμυρι 12 στρ. με φως, νερό, 12.000.000 δρχ.
- Κατταβιά 4.000 τ.μ. 2.000.000 δρχ.
- Κιοτάρι 4.000 τ.μ. κοντά στο κεντρικό δρόμο 4.200.000 δρχ.
- Πλημμύρι 5.500 τ.μ. 6.500.000 δρχ.
- Λαχανιά κοντά στη θάλασσα 4 στρ. 8.000.000 δρχ.
- Κατταβιά 700 τ.μ. προς 500 χιλ.
- Λαχανιά πάνω στο κύμα 4 στρ. 20.000.000 δρχ.
- Λάρδο 4.500 τ.μ.3.000.000 δρχ. 10.000 τ.μ. - 90.000 τ.μ.
- Γεννάδι στη λεωφόρο 4.000 τ.μ., 12.000.000 δρχ.
- Σορωνή 7.500 τ.μ. 12.000.000 δρχ.
- Κανδηλί 9.600 τ.μ. 30.000.000 δρχ.

➪ Πωλούνται αποθήκες και βιοτεχνικοί χώροι.

● **ΔΑΝΕΙΑ ΔΕΚΤΑ - ΕΥΚΟΛΙΕΣ ΠΛΗΡΩΜΗΣ**
● **ΖΗΤΟΥΝΤΑΙ ΟΙΚΟΠΕΔΑ ΠΡΟΣ ΑΓΟΡΑ - ΚΤΗΜΑΤΑ ΚΑΙ ΔΙΑΜΕΡΙΣΜΑΤΑ**

ΣΤΕΛΙΟΣ ΜΑΝΩΛΑΚΟΣ
ΩΡΕΣ ΓΡΑΦΕΙΟΥ 8.30-1.30 π.μ. και 5-8.30 μ.μ.
ΔΗΜ. ΑΝΑΣΤΑΣΙΑΔΗ 45 (παραπλεύρως ΥΠΕΡΑΓΟΡΑΣ ΠΑΠΑΚΥΡΙΑΚΟΥ-ΣΥΝΟΙΚΙΑ ΔΑΣΚΑΛΩΝ) Τηλέφωνα: 23815-78275

★★★★★
RODOS PALACE
Resort Hotel • Convention Center

Το ξενοδοχείο RODOS PALACE ζητεί:

Γραμματέα

Η ιδανική υποψήφια πρέπει να είναι έως 35 ετών με πολύ καλή γνώση Ελληνικών, Αγγλικών, Γαλλικών καθώς επίσης Η/Υ (επεξεργασία κειμένων) και τυφλό σύστημα γραφομηχανής.

Οι ενδιαφερόμενες μπορούν να στείλουν ένα βιογραφικό τους σημείωμα με μία πρόσφατη φωτογραφία στην Διεύθυνση της εταιρείας υπ' όψιν Κου Μπαρμπούτη

Ξενοδοχείο Ρόδος Παλάς
Λεωφ. Ιαλυσού, Τ.Θ. 121, Ιξιά, Ρόδος
Τηλ. (0241) 25222, Fax: (0241)25350

ΕΥΚΑΙΡΙΑ. Ανάμεσα Ψίνθο-Αρχίπολη στο εστιατόριο "Άρτεμης" **ΠΩΛΕΙΤΑΙ** 22.080 τ.μ. επίσης κτήμα 13 στρεμμάτων 105 ρίζες ελιές και με νερό πηγή τρεχάμενο στην τιμή των 6.000.000 δρχ. Πληρ. τηλ. 26805-51024 και 094- 434762

ΠΩΛΕΙΤΑΙ στην Ψαροπούλα, τεσσάρι διαμέρισμα (135 τ.μ.) τελευταίος όροφος, με θέα στη θάλασσα. Ασανσέρ, ανεξάρτητη θέρμανση, επιπλωμένη κουζίνα, μπάνιο, WC. Αριστη κατάσταση. Πληρ. τηλ. 094-582609 ΠΟ25605

μαθήματα

ΦΙΛΟΛΟΓΟΣ, απόφοιτος του Πανεπιστημίου Αθηνών και υποψήφια διδάκτωρ του Πανεπιστημίου Αιγαίου, παραδίδει μαθήματα (αρχαία ελληνικά, νέα ελληνικά, έκθεση) σε μαθητές γυμνασίου, λυκείου με υπευθυνότητα και ευσυνειδησία. Τιμές προσιτές. Πληρ. τηλ. 23378, 39181 ΠΜ25875

ΜΑΘΗΜΑΤΙΚΑ-ΦΥΣΙΚΗ. Καθηγήτρια με φροντιστηριακή πείρα παραδίδει ιδιαίτερα μαθήματα. Πληρ. τηλ. 66575-24307. ΠΜ25883

ΚΑΘΗΓΗΤΡΙΑ ΦΙΛΟΛΟΓΟΣ παραδίδει μαθήματα σε μαθητές Γυμνασίου-Λυκείου, ιδιαίτερα ή σε ολιγομελή γκρουπ. Τιμές προσιτές. Πληρ. τηλ. 94822 ΑΜ25767

ΜΑΘΗΜΑΤΙΚΑ-ΦΥΣΙΚΗ-ΧΗΜΕΙΑ-ΠΛΗΡΟΦΟΡΙΚΗ. Παραδίδει αριστούχος καθηγητής με φροντιστηριακή πείρα σε μαθητές Γυμνασίου-Λυκείου. Επιμονή να κατανοήσει πλήρως ο μαθητής. Γρήγορη συμπλήρωση κενών προηγούμενων γνώσεων. Γερές βάσεις για το μέλλον. Επιτυχία εγγυημένη. Χαμηλές τιμές. Πληρ. τηλ. 28864 ΠΜ25641

ΦΙΛΟΛΟΓΟΣ με πολυετή διδακτική πείρα και άριστη μεταδοτικότητα παραδίδει ιδιαίτερα μαθήματα σε μαθητές Γυμνασίου και Λυκείου. Επιπλέον βοήθεια σε όλα τα επίπεδα των Αγγλικών και στα δευτερεύοντα μαθήματα. Πληρ. τηλ. 31370 ΠΜ25658

ΜΑΘΗΜΑΤΙΚΑ. Παραδίδονται ιδιαίτερα μαθήματα σε μαθητές Γυμνασίου-Ενιαίου Λυκείου-ΤΕΕ. Ιδιαίτερη βαρύτητα στη:
- προσαρμογή στη νέα ύλη
- συμπλήρωση κενών προηγουμένων χρόνων
- υπεύθυνη εργασία
- τιμές λογικές. Πληρ. τηλ. 29315 πρωινές ώρες ΠΜ2574

πωλήσεις αυτοκινήτων

ΠΩΛΕΙΤΑΙ σε πολύ λογική τιμή Honda Civic Sendan 1.500 c.c μοντέλο '91, 83.000 χλμ. τετράπορτο καταλυτικό, υδραυλικό τιμόνι, ηλεκτομ/κές κλειδαριές, ηλεκτρικά παράθυρα, ζάντες αλουμινίου, ραδιοκασετόφωνο. Πληρ. τηλ. 27076 κιν. 094 303836. ΠΑ25891

ΠΩΛΕΙΤΑΙ SUZUKI ADDRESS V100 MONT. 97, χρώματος γκρι με λίγα χιλιόμετρα σε άριστη κατάσταση. Επίσης πωλείται PIAGGIO NRG μοντ. 97 χρώματος μαύρο με 4.000 χλμ. σε άριστη κατάσταση. Σε τιμή ευκαιρίας. Πληρ. τηλ. 093-2265197 AA25865

ΠΩΛΕΙΤΑΙ αυτοκίνητο μάρκας ALFA ROMEO imola 1400 cc 9 φορ. ίπποι, μοντ. 93 65.000 χλμ. χρώματος κόκκινου με full extra (ηλ. κλειδαριές, υδραυλ. τιμόνι, ραδιοκασετόφωνο, συναγερμός, ζαντολάστιχα, μπάκετ καθίσματα). Τιμή 2.600.000 μετρητοίς. Πληρ. τηλ. 094/620394 AA25889

ΠΩΛΕΙΤΑΙ MERCEDES 230E σε άριστη κατάσταση, υδραυλικό τιμόνι, air conditon, δερμάτινα καθίσματα, ραδιοκασετόφωνο. Πληρ. τηλ. 90432 AA25871

ΠΩΛΕΙΤΑΙ αυτοκίνητο μάρκας OPEL ASCONA μοντέλο 1987, 1.300 κυβικά 4πορτο, σε άριστη κατάσταση, ατρακάριστο, δεκτός έλεγχος. Πληρ. τηλ. 20403, 36215 AA25874

ΠΩΛΕΙΤΑΙ LANCIA DEDRA μοντ. 1992 σε άριστη κατάσταση και σε τιμή ευκαιρίας. Δεκτός κάθε έλεγχος. Πληρ. τηλ. 24507 AA25866

ΠΩΛΕΙΤΑΙ αυτοκίνητο μάρκας ΟΣΤΙΝ-ΜΕΤΡΟ σε άριστη κατάσταση. Πληρ. τηλ. 30712-094/810016 AA25849

ΠΩΛΕΙΤΑΙ αυτοκίνητο LANCIA χρώματος μαύρο μοντέλο '92 σε άριστη κατάσταση με όλα τα αξεσουάρ, με αεροτομή και ζάντες αλουμινίου. Δεκτός κάθε έλεγχος. Πληρ. τηλ. 24507 AA25841

ΕΝΟΙΚΙΑΣΕΙΣ ΑΥΤΟΚΙΝΗΤΩΝ. Προσφέρονται αυτοκίνητα για μακροχρόνιες και όχι μόνο, μισθώσεις σε καταπληκτικές τιμές. Πληρ. ORION RENT A CAR, Γ. Λέων 36, τηλ. 22137 AA25541

ΞΕΝΟΔΟΧΕΙΑΚΗ ΕΠΙΧΕΙΡΗΣΗ
ΖΗΤΑ

για το προσωπικό της 6-8 δωμάτια με λουτρό, ή 2-3 διαμερίσματα των τριών ή τεσσάρων υπνοδωματίων. Ιδανική περιοχή Ιξιά ή Τριάντα.

Πληρ. τηλ. 96251 και Fax: 95954

Η PROSPERUS ΕΠΕ

ΖΗΤΑ για την νέα αποθήκη της στην Κάλαθο:
α) Υπεύθυνο πωλήσεων και διεκπεραίωσης
Ο ενδιαφερόμενος πρέπει να έχει:
α) Πενταετή προϋπηρεσία σε ανάλογες επιχειρήσεις
β) Να είναι κάτοικος της ευρύτερης περιοχής
γ) Γνώστης των ξενοδοχειακών και εμπορικών επιχειρήσεων της Νότιας Ρόδου
2) Κυρία ή δεσποινίς με γνώσεις Η/Υ για τη θέση γραμματέως και έκδοσης τιμολογίων στο υποκατάστημα της Ρόδου.

Οι ενδιαφερόμενοι παρακαλούνται να επικοινωνήσουν στο τηλέφωνο 0241-24881-92944 (κύριον Βασίλη Καραγιάννη)

ΖΗΤΕΙΤΑΙ

από ξενοδοχειακή μονάδα στο Γεννάδι
- Άτομο για να αναλάβει την διεύθυνση
- Προσωπικό όλων των ειδικοτήτων.

Πληρ. τηλ. 21567

BAUHAUS
ΑΝΔΡΕΑΣ ΜΙΧΑΗΛΙΔΗΣ
ΑΡΧΙΤΕΚΤΩΝ και συνεργάτες
Λεωφ. Λίνδου 232 ΡΟΔΟΣ 85100 Τηλ: 68615 • FAX: 68598

ΣΕ ΠΟΛΥΤΕΛΕΣ ΣΥΓΚΡΟΤΗΜΑ ΚΑΤΟΙΚΙΑΣ ΜΕ ΚΑΤΑΣΚΕΥΕΣ ΝΕΑΣ ΤΕΧΝΟΛΟΓΙΑΣ,

ΠΩΛΟΥΝΤΑΙ

ΔΙΑΜΕΡΙΣΜΑΤΑ ΕΠΙ ΤΗΣ ΟΔΟΥ ΠΤΟΛΕΜΑΙΩΝ ΚΑΙ ΑΓΓΕΛΙΔΗ ΔΙΑΦΟΡΩΝ ΔΙΑΣΤΑΣΕΩΝ ΜΕ ΘΕΑ ΤΗ ΘΑΛΑΣΣΑ ΚΑΙ ΤΟ ΠΑΡΚΟ ΤΟΥ ΡΟΔΙΝΙΟΥ, ΑΣΑΝΣΕΡ, ΘΕΡΜΟΜΟΝΩΤΙΚΑ ΚΟΥΦΩΜΑΤΑ ΜΕ ΔΙΠΛΑ ΤΖΑΜΙΑ, ΑΥΤΟΝΟΜΙΑ ΘΕΡΜΑΝΣΗΣ, ΑΡΙΣΤΗ ΘΕΡΜΟΜΟΝΩΣΗ, ΙΔΙΩΤΙΚΟ ΠΑΡΚΙΝΓΚ ΚΑΙ ΑΠΟΘΗΚΕΥΤΙΚΟΥΣ ΧΩΡΟΥΣ.



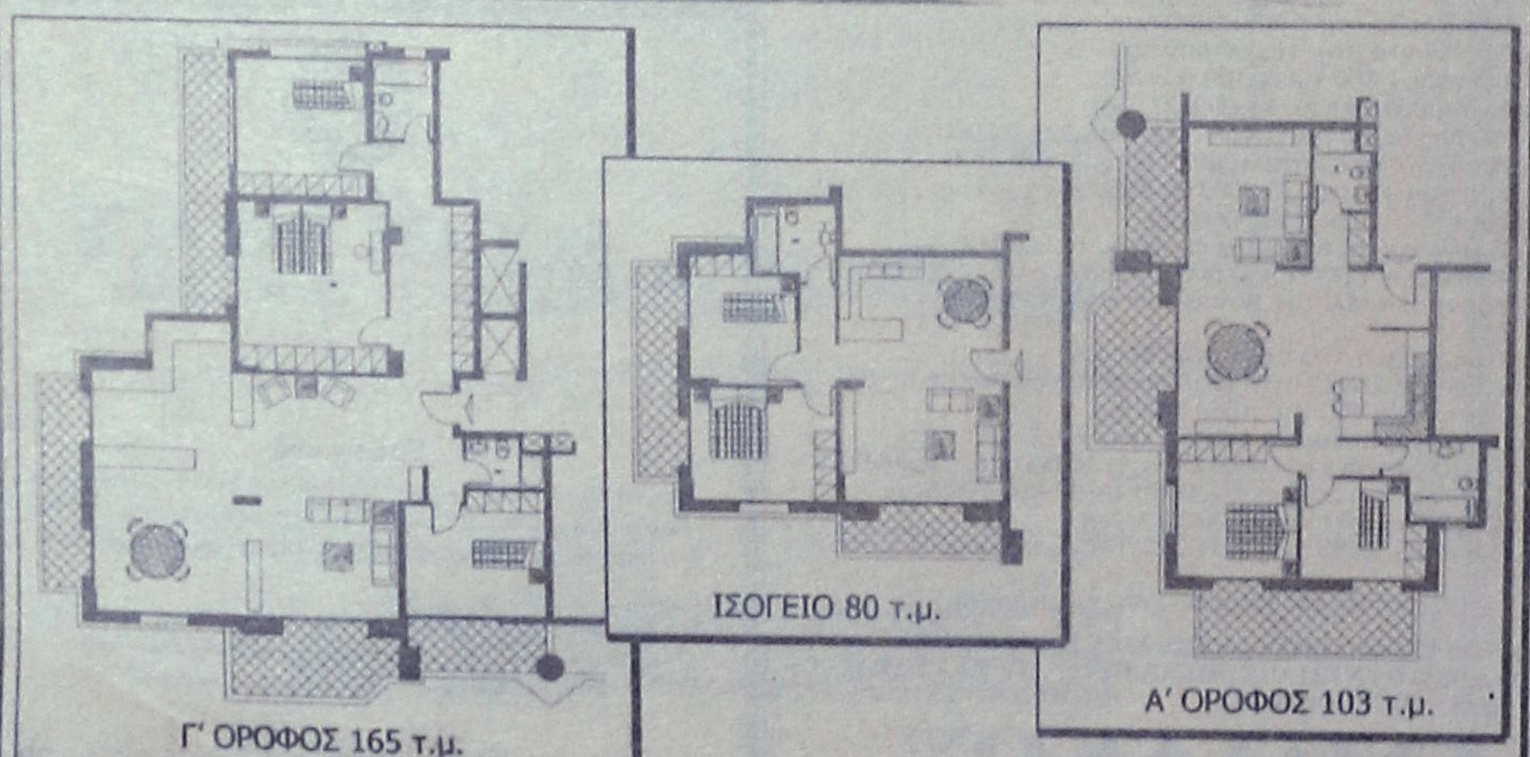

Πληροφορίες τηλ 0241-68615, 0241-34921, 094-930470

ΞΕΝΑΚΗΣ ΑΥΤΟΚΙΝΗΤΑ

CAR EXPERTS

1. VW GOLF GABRIO, (1985) 1600 cc, λευκό χρώμα. ΤΙΜΗ 850.000
2. REANULT CABRIO 1,8 (1993) FULL EXTRA. ΤΙΜΗ 4.600.00
3. TOYOTA COROLLA (1990). ΤΙΜΗ: 1.900.000
4. BMW 316i. (1990). A/W. C/L, E/W, E/M, SRORT ΑΝΑΡΤΗΣΗ. ΤΙΜΗ 3.800.000
5. OPEL VECTRA 1.6, ΚΕΝΤΡ. ΚΛΕΙΔ. (1992). ΤΙΜΗ 2.500.000
6. BMW 316 1.6 (1982). ΤΙΜΗ: 1.100.000
7. RENAULT 18 1.3 R/C (1980). ΤΙΜΗ: 800.000
8. TOYOTA COROLLA 1600 c.c. (1993). Τιμή 3.000.00.
9. LANCIA YIO 1100 c.c. (1991) Τιμή: 1.400.000
10. ALFA ROMEO 146 1400 c.c. (1995) Τιμή: 2.950.000
11. FORD SIERRA GT 1600 cc, μοντέλο '93 P/Φ, E/W, C/L. Τιμή:3.000.000
12. FIAT BRAVA 1,4 SX, μοντέλο 96, Y/T, E/W, A/B,P/Φ, ζάντες αλουμινίου. ΤΙΜΗ:2.900.000
13. LANCIA Y10 1.1, μοντέλο 93 E/X, C/L, SUNROOF. ΤΙΜΗ: 1.500.000

ΕΠΑΓΓΕΛΜΑΤΙΚΑ-ΑΓΡΟΤΙΚΑ

VW TARO PICK-UP (1993) DIESEL. ΤΙΜΗ: 3.600.000

VW TRANSPORTER (1983). ΤΙΜΗ: 800.000

ΦΟΡΤΗΓΑ

MERCEDES VITO 108 DIESEL (1996). ΤΙΜΗ: 5.200.000

ΞΕΝΑΚΗΣ

ΕΠΙΣΗΜΟΣ ΣΥΝΕΡΓΑΤΗΣ KOSMOCAR
ΛΙΝΔΟΥ 238, ΤΗΛ: 61600

ΠΩΛΟΥΝΤΑΙ οι κάτωθι μεταχειρισμένες μοτοσικλέτες σε άριστη κατάσταση. HONDA CBR 400 RR μοντ. 98, HONDA STEED 400 μοντ. 11/96, HONDA MAGNA 250 μοντ. 97, HONDA SHADOW 400 μοντ. 98. Πληρ. τηλ. 61840 ώρες καταστημάτων ΠΑ25861

ΕΥΚΑΙΡΙΑ. ΠΩΛΕΙΤΑΙ Alfa Romeo 75, 1600 cc καταλυτικό, μοντέλο 8ος '92, 42.000 χλμ. λόγω αναχώρησης. Τιμή 1.700.000. Πληρ. τηλ. 64587-65898 AA25855

ΠΩΛΕΙΤΑΙ αυτοκίνητο μάρκας HONDA SIVIC μοντέλο 1989 σε τιμή ευκαιρίας. Πληρ. τηλ. 52338 και 56348 AA25840

ΠΩΛΩ FORD LAZER αυτοκίνητο 1100 κυβικά με 400.000 δρχ. Πληρ. τηλ. 62523 AA25839

ΠΩΛΕΙΤΑΙ FIAT 127 SUPER (μοντέλο 1987) τρακαρισμένο με μηχανή άριστη και πολλά άλλα, 100.000 δρχ. Πληρ. τηλ. 96409, 0932-964992 AA25842

ΠΩΛΕΙΤΑΙ MERCEDES 200 με λίγα χιλιόμετρα σε τιμή ευκαιρίας. Πληρ. τηλ. 35000AA25803

ΠΩΛΕΙΤΑΙ κλούβα πετρελαίου MITSUBISHI 2500 κυβικά σε πολύ καλή κατάσταση. Πληρ. τηλ. 47013. AA25806

ΠΩΛΕΙΤΑΙ μηχανή BENELLI 50 c.c. χρώματος κόκκινο. Τιμή 550.000 δρχ. ή ανταλλάσεται με φορτηγάκι ή κλούβα. Πληρ. τηλ. 094-102301 ή 95584 απογευματινές ώρες.

ΠΩΛΕΙΤΑΙ αυτοκίνητο μάρκας RENAULT 25 (1985) σε καλή κατάσταση. Πληρ. τηλ. 26490 AA25785

ΠΩΛΕΙΤΑΙ MAZDA 323, 1300-16V, με 1η κυκλοφορία 92 σε άριστη κατάσταση, εξτρά δύο αεροτομές, ζαντολάστιχα, ηλεκτρ. παρ/κλειδ. και ηχεία 2X150 WATT. Δεκτός κάθε έλεγχος. Τιμή 2.500.000. Πληρ. τηλ. 0932465981, ΓιώργοςAA25770

ΠΩΛΕΙΤΑΙ αυτοκίνητο FIAT ΤΙΡΟ 1100 cc χρώματος κόκκινου μοντ. '90 με ηλεκτρονικό ταμπλώ, ηλεκτρομαγνητικές κλειδαριές, ραδιοκασετόφωνο KENWOOD, σε άριστη κατάσταση. Τιμή 1.100.00 μετρητοίς. Πληρ. τηλ. 74990, ώρες γραφείου

ΠΩΛΟΥΝΤΑΙ μοτοποδήλατα και μηχανές σε άριστη κατάσταση και ευκολίες πληρωμής. YAMAHA V50i και CHAPPY από 150.000, SUZUKI TS από 250.000, YAMAHA DT από 120.000, VESPA με φλας από 200.00, Suzuki DR 125 και 250 από 300.000 έως 600.000. Πληρ. τηλ. 51900-52865 και 095 201454. AA25684

ΠΩΛΟΥΝΤΑΙ: 1) HONDA XLR 125, 2) YAMAHA CT Scooter, 3) SUZUKI TS Enduro. Εγγύηση 1 έτος. Τιμή ευκαιρίας. Πληρ. τηλ. 96406 βράδυ και 47032 πρωί AA25757

ΠΩΛΕΙΤΑΙ FORD ESCORT μοντέλο '79, 1100cc, τετράπορτο, χρώματος ασημί. Πληρ. τηλ. 36872, 20546 ώρες 5-9μ.μ., κος Νίκος

Από τη νέα έκθεση BMW του ΘΩΜΑ ΒΕΡΒΙΛΗ πωλούνται τα παρακάτω μεταχειρισμένα αυτοκίνητα:
1) BMW 318 i M40
2) BMW 316 i E36.
3) VW κλούβα πετρέλαιο 2400 c.c. μοντέλο 1994.
4) VW T4 φορτηγάκι ανοικτό 2400 c.c. μοντέλο 1992.
5. MITSUBISCH κλούβα 2500 c.c. μοντέλο Σεπτέμβριο '96.
6) FORD 2500 c.c. ανοικτό φορτηγό. Πίσω διπλό λάστιχο μοντέλο 1992.
7) MERCEDES 410 φορτηγό ανοικτό μοντέλο 1993.
8) VW CANDI αγροτικό μικρό.
9) VW CANDI ψυγείο κατάψυξη-συντήρηση και με ηλεκτρικό ρεύμα.
10) TOYOTA κλούβα ψυγείο μοντέλο 1993.
Όλα τα αυτοκίνητα είναι σε πολύ καλή κατάσταση και έχουν ένα χρόνο εγγύηση. 6ο χλμ. Λεωφ. Ρόδου-Λίνδου τηλ. 62928-66669

ΠΩΛΕΙΤΑΙ FIAT BRAVO SX, μοντέλο '96, 1.400 cc, υδραυλικό τιμόνι, αερόσακο οδηγού, ηλεκτρικά παράθυρα, immobilaser, ραδιοκασετόφωνο με 4 ηχεία σε άριστη κατάσταση. Τιμή 2.750.000. Πληρ. τηλ. 76941 AA25700

ΠΩΛΕΙΤΑΙ μηχανή SHADOW HONDA VT 600 με πολλά extra, 13.000 χιλ/τρα, σε άριστη κατάσταση, κ.ε. 600. Πληρ. τηλ. 0241-22624 και 0241-22625 κ. Κασσαβέτη. AA25802

εργασιες

ΖΗΤΕΙΤΑΙ κοπέλα Ελληνίδα ευπαρουσίαστη έως 30 ετών για να εργασθεί σε σοβαρό κατάστημα με VIDEO GAMES. Ικανοποιητικός μισθός και bonus. Πληρ. τηλ. 25050 AZ25714

ΖΗΤΟΥΝΤΑΙ πολύ εμφανίσιμες κοπέλες για να εργασθούν σε μπαράκι. Μισθός και ποσοστά. Πληρ. τηλ. 38532, 094-505248 ΠΖ25896

Το ξενοδοχείο CALIMERA PORTO ANGELI στα Στεγνά Αρχαγγέλου, ΖΗΤΕΙ νυχτερινό υπάλληλο υποδοχής, με γνώσεις M/C και γερμανικών. Προϋπηρεσία επιθυμητή. Πληρ. βιογραφικά 09.00-17.00 τηλ. 0244-24000/FAX 0244-22121. ΠΖ25893

Η εισαγωγική εταιρεία Μ.Ι. Κεσίδη **ΖΗΤΕΙ** (2) δύο νέους απόφοιτους λυκείου με επαγγελματικό δίπλωμα αυτοκινήτου και (2) δύο κυρίες Δεσ/δες στο τμήμα πωλήσεων. Πληρ. κ. Κεσίδη τηλ. 28136 AZ25892

ΖΗΤΕΙΤΑΙ πωλήτρια για μπουτίκ ενδυμάτων. Πληρ. τηλ. 66277 AZ25881

ΖΗΤΕΙΤΑΙ πωλήτρια. Πληρ. κατάστημα CASABLANCA τηλ. 31670, 77996 AZ25884

ΖΗΤΟΥΝΤΑΙ τεχνικοί Η/Υ και ταμειακών μηχανών από εταιρεία του κλάδου. Πληρ. τηλ. 32340 και 31165. ΠΖ25867

ΣΧΟΛΗ ΟΔΗΓΩΝ
ΚΟΥΣΗ ΠΑΝΤΕΛΗ
ΔΙΠΛΩΜΑΤΑ
ΕΡΑΣΙΤΕΧΝΙΚΑ
ΕΠΑΓΓΕΛΜΑΤΙΚΑ
ΜΟΤΟΣΙΚΛΕΤΑΣ
-Επεκτάσεις όλων των κατηγοριών -
-Αναθεωρήσεις ληγμένων αδειών
-Μετατροπές ξένων αδειών σε ελληνικές
Οδός Βαλαωρίτου 9
(έναντι HOTEL SEMIRAMIS πίσω από το νοσοκομείο
INTERNET: WWW ADRESS http: www.geocities.com/BourbonStreet/9302
Δεκτές όλες οι πιστωτικές κάρτες
(ΠΡΟΣΟΧΗ): ΜΑΘΗΜΑΤΑ
α. Μοτοσικλέτας μεγάλου κυβισμού από 125 cc έως ανεξαρτήτου
β. Μοτ/τας έως 125 cc
γ. Μοτοποδηλάτου 50 cc
Διαθέτουμε επίσης κι αυτόματες μοτοσικλέτες 125 cc

Πληρ. τηλ.
29157-73820-94777
ΚΑΙ ΑΝΑ ΠΑΣΑ ΣΤΙΓΜΗ
ΣΤΑ ΚΙΝΗΤΑ τηλ.
094511313
094203343

Στην κατηγορία ανεξαρτήτου κυβισμού η εκπαίδευση γίνεται με μοτοσικλέτα 500 cc
Παραλαβή των μαθητών μας και από τις οικίες τους
"Η σωστή και μεθοδική εκπαίδευση στα σύγχρονα οχήματά μας, βάζει γερά θεμέλια για τη δημιουργία ενός καλού νέου οδηγού"
ΠΜ25582

ALNO
ΠΛΑΙΣΙΟ

ΖΗΤΕΙΤΑΙ

Η εταιρεία **ALNO** γερμανικά έπιπλα κουζίνας και **ΠΛΑΙΣΙΟ** εσωτερικά και εξωτερικά κουφώματα ΖΗΤΑ άτομα για την στελέχωση του τμήματος πωλήσεων.

Πληρ. τηλ. 21567

Από το ξενοδοχείο COSMOPOLITAN στην ΙΞΙΑ Ρόδου

ΖΗΤΟΥΝΤΑΙ

α. Προϊστάμενος κρατήσεων: Απόφοιτος τουριστικής σχολής ΑΣΤΕΡ με 3ετή τουλάχιστον προϋπηρεσία . Γνώστης Αγγλικής και Γερμανικής.
β. FOOD & BEVERAGE: Απόφοιτος Τουριστικής Σχολής με δυναμικό δραστήριο με 3ετή τουλάχιστον εμπειρία σε τμήμα Food & Beverege ξενοδοχείου γνώστης 2 ξένων γλωσσών.

Πληρ.-αιτήσεις καθημερινά στο ξενοδοχείο 09.00-14.00 τηλ. 25281

Ξενοδοχείο πολυτελείας στην Ιξιά Ρόδου

ΖΗΤΑ

τις κάτωθι ειδικότητες:
1. Προϊσταμένη ορόφων με 5ετή προϋπηρεσία σε ξεν. πολυτελείας.
2) Νυχτερινός receptionist με 5ετή προϋπηρεσία σε ξεν. πολυτελείας (γνώσεις BIT).
3) Αποθηκάριο με γνώσεις computer.
Αποστολή βιογραφικών έως 16/12/1998. Τηλ. Επικοινωνίας 96251, ΦΑΞ: 96136
4) Υπευθ. Εστιατορίου (Sous Maitre) με εμπειρία τουλάχιστον 2 ετών σε εστιατόριο ξενοδ. Πολυτελείας.
5) Καμαριέρες, καθαρίστριες.
6) Σερβιτόρους και βοηθούς.

Πληρ. τηλ. 0241-96251

ΕΥΚΑΙΡΙΑ

ΟΙΚΟΠΕΔΑ 1.569 τ.μ. με κάλυψη 156 τ.μ. και πρόσοψη 25 τ.μ. στα Κολύμπια στην μέση του κεντρικού δρόμου (Ευκάλυπτοι).
ΠΩΛΟΥΝΤΑΙ 13 στρέμματα με 105 ρίζες ελιές και με τρεχούμενο νερό στην περιοχή Ρένη Ψίνθου.
Αφάντου: Οικόπεδο 5.500 τ.μ. με 2.500.000 δρχ. επίσης οικόπεδα και κτήματα.
ΠΩΛΟΥΝΤΑΙ 1080 τ.μ. στους "Δασκάλους"

Πληροφορίες τηλ. 26805, 51024, 095-406562

ΠΡΟΣΦΟΡΕΣ ΜΕΓΑΛΕΣ ΠΡΟΣΦΟΡΕΣ

ΜΕΣΙΤΗΣ ΑΣΤΙΚΩΝ ΣΥΜΒΑΣΕΩΝ - REAL ESTATE AGENCY

Vitzileos

Praxis 65455

ΜΑΡΙΟΣ Κ. ΒΙΤΖΗΛΑΙΟΣ
Εθν. Μακαρίου 45-3ος Οροφ. Τηλ:24900, 25545, Φαξ:25544 Κινητό:093-704 919

ΜΕΖΟΝΕΤΕΣ – ΜΟΝΟΚΑΤΟΙΚΙΕΣ

40 τμ	Μονοκατοικία	Παστίδα	8.000.000
80 τμ	Μονοκατοικία	Παστίδα	12.000.000
110 τμ	Μονοκατοικία	Κοσκινού	20.000.000
220 τμ	Μεζονέτα	Κοσκινού	30.000.000
380 τμ	Βίλλα δίορ + οικόπ. 2000μ	Ιαλυσός	100.000.000

ΔΙΑΜΕΡΙΣΜΑΤΑ

55 τμ	Με aircontition	Μήδεια	11.000.000
60 τμ	ρετιρέ	Αθηναγόρα	13.000.000
66 τμ	επιπλωμένο 1ος ορ.	Ιαλύσός	14.000.000
100 τμ	ισόγειο	28η Οκτωβρ.	30.000.000
108 τμ	2ος όροφος με θέα	Κωτιάδη	25.000.000
117 τμ	Ρετιρέ με κλιματισμό-τζάκι	Μήδεια	26.000.000
120 τμ	2ος όροφος 3 υπνοδ	Ιαλυσός	25.000.000
120 τμ	1ος όροφ θέρμανση λουξ	Μήδεια	32.000.000

ΚΑΤΑΣΤΗΜΑΤΑ – ΓΡΑΦΕΙΑ – ΕΠΙΧΕΙΡΗΣΕΙΣ

50 τμ	με πατάρι	Αλ. Διάκου	46.000.000
96 τμ	καινούργιο	Κ. Υδραίου	36.000.000
100 τμ	Προνομιακό	Ψαροπούλα	250.000/μήνα
120 τμ	Διόροφη Οικοδομή	Ζέφυρος	16.000.000
200 τμ	Αίθουσα στη Συγγρού	Αθήνα	60.000.000
250 τμ	Αποθήκη ισόγειο	Δάσκαλοι	20.000.000
420 τμ	τριόροφη οικοδομή	Νιοχώρι	60.000.000
750 τμ	Κατάστημα	Ασγούρου	220.000.000
750 τμ	Αποθήκη με Ράμπα	Ασγούρου	80.000.000
1000 τμ	Super Market με οικόπ 3.000μ	Αρχάγγελος	300.000.000
2000 τμ	Οικοδ μπετά σε οικόπ 11600 μ	Λαδικό	180.000.000
3800 τμ	εργοστ σε οικόπ 32000μ	Κανδηλί	150.000.000
Ξενοδοχ	Α κατηγ-120 κλίν-θάλασσα	Ιάλυσος	2.000.000 $
Ξενοδοχ	Β κατηγ 72 κλίνες-δισκοθήκη	Ρόδος	250.000.000
Hotel Ap	Α' κατηγορ 40 κλίνες	Ιαλυσός	130.000.000

ΟΙΚΟΠΕΔΑ

4.000τμ Φανταστική θέα	Κοσκινού	20.000.000
4.000τμ Φανταστική θέα	Γεννάδι	10.000.000
20000τμ (5 οικοπεδα όμορα)	Γεννάδι	50.000.000

ΕΝΟΙΚΙΑΖΟΝΤΑΙ ΕΠΙΠΛΩΜΕΝΑ ΔΙΑΜΕΡΙΣΜΑΤΑ ΣΤΗΝ ΙΑΛΥΣΟ
60–70.000 το μήνα

ΣΑΣ ΑΝΑΚΟΙΝΩΝΟΥΜΕ

ΟΤΙ ΣΤΟ 5 ΑΣΤΕΡΩΝ ΞΕΝΟΔΟΧΕΙΟ
SOFITEL CAPSIS ΡΟΔΟΥ
ΤΟ ΟΠΟΙΟ ΠΑΡΑΜΕΝΕΙ
ΑΝΟΙΧΤΟ ΟΛΟ ΤΟΝ ΧΡΟΝΟ,
ΛΕΙΤΟΥΡΓΕΙ ΚΛΕΙΣΤΗ ΘΕΡΜΑΙΝΟΜΕΝΗ ΠΙΣΙΝΑ.

ΓΙΑ ΠΕΡΙΣΣΟΤΕΡΕΣ ΠΛΗΡΟΦΟΡΙΕΣ
ΟΣΟΝ ΑΦΟΡΑ ΤΟΥΣ ΟΡΟΥΣ
ΚΑΙ ΩΡΕΣ ΧΡΗΣΕΩΣ ΤΗΣ ΠΙΣΙΝΑΣ
ΤΗΛΕΦΩΝΗΣΤΕ ΣΤΟ **25015**

ΒΑΣΙΛΙΚΟΣ ΠΟΛΤΟΣ
ΠΩΛΕΙΤΑΙ

ΑΠΟ ΝΤΟΠΙΟ ΜΕΛΙΣΣΟΚΟΜΟ

Πληρ. τηλ. 21662

ΚΛΑΔΟΓΕΝΗΣ ΜΙΧΑΗΛ

Πολιτικός Μηχανικός ΕΜΠ
Αμερικής 3 - Ρόδος

ΠΩΛΟΥΝΤΑΙ

1. Διαμερίσματα πολυτελούς κατασκευής 125,00 τ.μ. με τρία υπνοδωμάτια επί της Ατταβύρου
2. Διαμερίσματα πολυτελούς κατασκευής σε οικόπεδο δις γωνιαίο επί της Ατταβύρου -Ηβης και Μεσογείου 90 τ.μ. με δύο υπνοδωμάτια και 125 τ.μ. με τρία υπνοδωμάτια.

Πληρ. τηλ. **22394**

ΖΗΤΕΙΤΑΙ πωλήτρια που να γνωρίζει αγγλικά για να εργασθεί στο κατάστημα υποδημάτων ARTE. Πληρ. τηλ. 37207 AZ25857

ΖΗΤΕΙΤΑΙ καθαρίστας-τραγουδιστής με λαικό ρεπερτόριο για μόνιμη και σοβαρή εργασία. Πληρ. τηλ. 66766 απογευματινές ώρες AZ25775

Heritage cafe
RHODES

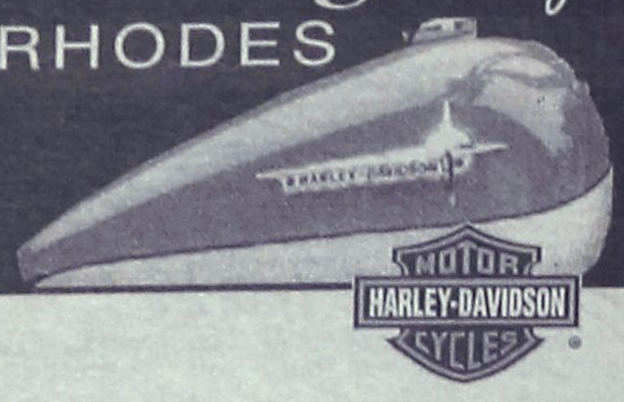

Ζητούνται σερβιτόροι - σερβιτόρες για δωδεκάμηνη απασχόληση.

Κον Παπαοικονόμου στο Τηλ. 26406

από 8 -11 π.μ

ADD

AMERIKHS & 25ης Μαρτίου 28 - Τηλ. (0241) 26406

P & G GRUP

ΧΡΗΜΑΤΟΟΙΚΟΝΟΜΙΚΟΙ ΣΥΜΒΟΥΛΟΙ ΕΠΙΧΕΙΡΗΣΕΩΝ

Χορηγούνται **ΑΜΕΣΑ** δάνεια τραπεζών εντός ωρών σε δημόσιους υπαλλήλους-ιδιωτικούς υπαλλήλους και ελεύθερους επαγγελματίες. **ΔΑΝΕΙΑ:** προσωπικά, καταναλωτικά, στεγαστικά, αγοράς οικοπέδου, οικίας, ανέγερσης πολυκατοικίας, επαγγελματικά με το χαμηλότερο επιτόκιο της αγοράς **ΧΩΡΙΣ ΠΡΟΣΗΜΕΙΩΣΗ!!!**

ΕΝΗΜΕΡΩΘΕΙΤΕ αν είστε στην μαύρη λίστα των **ΤΡΑΠΕΖΩΝ ΑΝΑΛΑΜΒΑΝΟΥΜΕ** υπεύθυνα την διαγραφή σας από την **BLACK LIST ΕΠΙΤΟΚΙΟ ΑΠΟ 5,75% ΕΩΣ 10,75%**

ΤΗΛ. 21848
ΩΡΕΣ 9-4 μ.μ.

Αν βρείτε
τραυματισμένο
άγριο ζώο ή πουλί,
τηλεφωνήστε αμέσως
0241–69053
094 741616
094 473579



ΣΥΛΛΟΓΟΣ ΠΕΡΙΘΑΛΨΗΣ & ΠΡΟΣΤΑΣΙΑΣ ΑΓΡΙΩΝ ΖΩΩΝ

ΑΛΟΥΜΙΝΙΑ-ΥΔΡΑΥΛΙΚΑ-ΗΛΕΚΤΡΟΛΟΓΟΣ ΚΕΡΑΜΙΔΙΑ
ΓΥΨΟΣΑΝΙΔΕΣ - ΠΛΑΚΑΤΖΗΔΕΣ - ΣΟΒΑΤΖΗΔΕΣ
ΑΠΟΦΡΑΞΕΙΣ - ΜΕΛΕΤΗ & ΣΥΝΤΗΡΗΣΗ ΚΤΙΡΙΩΝ
ΕΠΑΙΟΧΡΩΜΑΤΙΣΜΟΙ - ΣΙΔΗΡΟΚΑΤΑΣΚΕΥΕΣ
ΣΥΛΟΥΡΓΟΣ
Καθαρισμοί
ΠΟΛΥΚΑΤΟΙΚΙΩΝ
ΓΡΑΦΕΙΩΝ
ΟΙΚΙΩΝ
ΠΕΡΙΦΡΑΞΕΙΣ
ΟΙΚΟΠΕΔΩΝ
ΑΓΡΩΝ
κλπ



ΧΩΡΙΣ ΣΥΝΔΡΟΜΗ ΧΩΡΙΣ ΕΠΙΒΑΡΥΝΣΗ

ΕΣΤΙΑΤΟΡΙΟ PALAZZO (Π. Πόλη, Πλ. Ιπποκράτους 20). ΖΗΤΟΥΝΤΑΙ για την καλοκαιρινή περίοδο:
α. Σερβιτόροι -ρες με πείρα και με γνώση 2 ξένων γλωσσών.
β. Βοηθοί σερβιτόροι (με 3ετή πείρα τουλάχιστον).
γ. Μάγειρας και βοηθοί (με πείρα 5ετή τουλάχιστον σε Αλα Καρτ)
δ. Βοηθοί μπαρ (3ετή πείρα).
Οι προσληψεις θα γίνουν τώρα. Ωρες συν. 12-6 μ.μ. Πληρ. τηλ. 24988 AZ25868

ΖΗΤΕΙΤΑΙ άνδρας για απογευματινή εργασία για μεταφορά και συναρμολόγηση επίπλων, κάτοχος διπλώματος Γ' κατηγορίας. Απαραίτητη προυπόθεση οι βασικές γνώσεις στην δουλειά. Πληρ. τηλ. 21087 AZ25862

Η **ΞΕΝΑΚΗΣ ΑΕ. ΖΗΤΑ** υπάλληλο γραφείου με γνώσεις λογιστικής και άριστες γνώσεις χειρισμού Η/Υ. Οι ενδιαφερόμενοι πρέπει να είναι απόφοιτοι λυκείου, χωρίς στρατιωτικές υποχρεώσεις. Μισθός ικανοποιητικός και άριστες συνθήκες εργασίας. Πληρ. τηλ. 61600 εσωτερικό 107 AZ25858

ΖΗΤΕΙΤΑΙ πωλητής ή πωλήτρια να εργασθεί σε χρυσοχείο. Απαραιτήτως Γερμανικά, Αγγλικά. Πληρ. τηλ. 68656. ΠΖ25809

ΖΗΤΕΙΤΑΙ από την Β. Αρφαράς Α.Ε. νέος υπάλληλος γραφείου έως 25 ετών να έχει τελειώσει το στρατό να έχει άδεια οδήγησης για μηχανάκι και γνώσεις ηλεκτ. υπολογιστή. Με μεγάλες προοπτικές εξέλιξης εφόσον το άτομο είναι δραστήριο. Πληρ. τηλ. 77216 κ. Αρφαρά Βασίλη. AZ25807

Από την εταιρεία METRO ΑΕΒΕ ΖΗΤΟΥΝΤΑΙ από 20 έως 40 ετών: α) εργάτες που να έχουν ολοκληρώσει τη στρατιωτή τους θητεία, β) Ταμίες που να έχουν απολυτήριο Λυκείου από 20 έως 35 ετών. Πληρ. τηλ. 62327

ΖΗΤΕΙΤΑΙ γυναίκα υπάλληλος γραφείου με γνώσεις Η/Υ και Αγγλικής. Μισθός αναλόγως προσόντων. Ωράριο συνεχές. Πληρ. τηλ. 65802-3 ΠΖ25780

ΖΗΤΕΙΤΑΙ τεχνίτης αλουμινάς. Πληρ. τηλ. 66698 από 8.30 π.μ.-2.00 μ.μ. AZ25779

Από το ξενοδοχείο KALITHEA SUN στην Καλλιθέα ΖΗΤΟΥΝΤΑΙ υπάλληλοι, όλων των ειδικοτήτων. (Για τους υπ/λους υποδοχής εστιατορίου-μπαρ, είναι απαραίτητο να μιλούν απταίστως την Αγγλική και γερμανική γλώσσα). Πληρ. τηλ. 62703 AZ25784

ΠΑΡΚΕ
ΤΟΠΟΘΕΤΗΣΕΙΣ ΠΑΝΤΟΣ ΕΙΔΟΥΣ ΠΑΡΚΕ ΑΠΟ ΕΜΠΕΙΡΟΥΣ ΤΕΧΝΙΤΕΣ. ΕΠΙΣΚΕΥΕΣ ΠΑΛΑΙΩΝ ΚΑΙ ΦΘΑΡΜΕΝΩΝ ΠΑΤΩΜΑΤΩΝ. ΒΕΡΝΙΚΙΑ ΔΙΑΡΚΕΙΑΣ
ΣΩΤΗΡΗΣ ΧΑΤΖΗΧΡΗΣΤΟΣ
Πληρ. τηλ. 26584
ΠΡ25777

ΖΗΤΕΙΤΑΙ πωλήτρια από τη μπουτίκ CIAO. Πληρ. τηλ. 25958-73622. AZ25808

Για εστιατόριο που λειτουργεί όλο το χρόνο **ΖΗΤΕΙΤΑΙ** μάγειρας Α' με μεγάλη προυπηρεσία στο αλα κάρτ. Πληρ. τηλ./fax 74402 AZ25781

ΖΗΤΕΙΤΑΙ δεσποινίς ή κυρία με πείρα για κατάστημα γυναικείων ενδυμάτων. Πληρ. τηλ. 37900 AZ25774

ΖΗΤΕΙΤΑΙ καθηγήτρια αγγλικών για κεντρικό φροντιστήριο ξένων γλωσσών με τα απαραίτητα προσόντα. Πληρ. τηλ. 22074, 094/557415 AZ25776

ΖΗΤΟΥΝΤΑΙ συνεργεία για ράψιμο κατ' οίκον. Πληρ. τηλ. 86652, 8 π.μ. - 2 μ.μ. ΠΖ25732

Εταιρεία ζητάει νέο ή νέα που να γνωρίζει πολύ γρήγορο χειρισμό υπολογιστή (και στην αγγλική) καθώς και Word, Excel. Πληρ. τηλ. 094-711121 AZ25752

ΖΗΤΟΥΝΤΑΙ έμπειρες γαζώτριες-κοπτοράπτριες να εργασθούν σε βιοτεχνία ετοίμων ενδυμάτων καθώς και άτομο που να γνωρίζει να τυπώνει σε μπλουζάκια. Πληρ. τηλ. 86652, 8 π.μ.- 2 μ.μ. ΠΖ25733

Η Rodos Gold AE **ΖΗΤΑ** τεχνίτες χρυσοχοΐας, ανειδίκευτες εργάτριες από 17-20 ετών για το εργαστήριο της καθώς και πωλήτριες που να γνωρίζουν Αγγλικά, Γερμανικά για το τμήμα πώλησης. Πληρ. τηλ. 86040, 86671 κ. Δημήτρη AZ25715

Greek Family needs a British young lady to baby sit for a 2 year old boy and have conversatins with a 5 year old boy. Both children already understand and speak English. 3-4 hours daily, flexible. Must have bicycle or moped. Tel. 094 343198 ΠΖ25717

διαφορα

ΑΘΗΝΑΪΚΗ ΑΛΥΣΙΔΑ ΧΟΡΩΝ Λάτιν, Ευρωπαϊκών, Ελληνικών παραχωρεί χρήση τίτλου, μεθόδου διδασκαλίας με Franchise για δημιουργία δικής σας Σχολής Χορού. Δωρεάν υποστήριξη, εκπαίδευσης. Πληρ. τηλ. 01/5758013 ΠΔ25904

ΠΩΛΕΙΤΑΙ πολυθρόνα μπάνιου κομμωτηρίου, τύπος Αφροδίτη super, 40 λίτρων, 70.000 δρχ. Πληρ. τηλ. 36678, από 9-13 μ.μ. κ. Θολενό. ΑΔ25903

100% ΖΩΝΤΑΝΟ!
24 ΩΡΕΣ ΠΑΡΕΑ!!



Ας μιλήσουμε ΤΩΡΑ!!
090 21 27 02
LEXITEL 46 δρχ./15' Τ.Θ. 31730

ΖΩΝΤΑΝΗ ΓΡΑΜΜΗ!!



24 ΩΡΕΣ ΠΑΡΕΑ!
090 21 27 18
LEXITEL 46 δρχ./15' Τ.Θ. 31730

ΠΩΛΕΙΤΑΙ

γνωστή Ανώνυμη Εταιρεία τροφίμων με τζίρο από 100 έως 600 εκατομμύρια δρχ., αποτελούμενη από 3 αυτοκίνητα, 2 ψυκτικούς θαλάμους, πωλήσεων-λογιστικό πρόγραμμα AXES-κεφάλαιο-πλήρη πακέτα, γκάμα από προμηθευτές εσωτ.-εξωτ. πλήρη γραφεία και ο εξοπλισμός τους εξασφαλισμένα κέρδη για ανθρώπους με όρεξη για δουλειά στην τιμή των 20 εκατομμυρίων. Γίνονται ευκολίες πληρωμής.

Πληρ. τηλ. 094-638918

ΠΩΛΟΥΝΤΑΙ ξύλα ελιάς όμορφα τεμαχισμένα για τζάκι και σόμπα. Επίσης αναλαμβάνουμε και κλαδέματα ελιών. Πληρ. τηλ. 95649, 47817

ΠΩΛΟΥΝΤΑΙ έπιπλα σε μοντέρνα γραμμή, ενός έτους, σε άριστη κατάσταση, λόγω αναχώρησης. Κρεβατοκάμαρα, σαλόνι, τραπεζαρία, κρυσταλιέρα και μπουφεδάκι με καθρέφτη. Πληρ. τηλ. 93016 ΑΔ25843

ΠΩΛΕΙΤΑΙ άδεια ΤΑΧΙ με ή χωρίς το αυτοκίνητο. Πληρ. τηλ. 63614 κ. ΑντώνηΠΔ25843

ΠΩΛΟΥΝΤΑΙ fax cannon ΠΛΑΤΩ, διάφορα στερεοφωνικά, πλυντήριο πιάτων, είδη γυμναστικής, τροχός σιδήρου αλουμίν, 3 τραπέζια, σκαμπώ BAR. Πληρ. κ. Μιχάλη τηλ. 86943. ΠΔ25805

ΠΩΛΟΥΝΤΑΙ γνήσια ανταλλακτικά για Austin Metro και AUSTIN MONTEGO στο 50% της αξίας τους. Πληρ. τηλ. 62942 ΠΔ25804

ΠΩΛΟΥΝΤΑΙ τα παρακάτω έπιπλα: σαλόνι-σύνθετο-τραπεζάκια-κονσόλα διαδρόμου. Ολα λάκα άσπρο-μαύρο σε τιμή ευκαιρίας και σε πολύ καλή κατάσταση. ΔΩΡΟ τα φωτιστικά του σαλονιού και του διαδρόμου. Μαζί με τα καλύματα του σαλονιού. Πληρ. κ. Μαρία τηλ. 61947, 0932-290559 ΠΔ25750

ΠΩΛΕΙΤΑΙ εξοπλισμός συνεργείου: 1) Αναβατόριο RAVAGLIOLI τετρακόλωνο 2,5 τόνων με ευθυγράμμιση, 2) Αναβατόριο RAVAGLIOLI δικόλωνο 2 τόνων, 3) Μηχάνημα υπερήχων για καθαρισμό, ογκομέτρηση, και ηλεκτρονικό έλεγχο μπεκ (injection). Πληρ. τηλ. 29429-61840 ΠΔ25860

ΕΥΚΑΙΡΙΑ. ΠΩΛΕΙΤΑΙ ρυμουλκόμενη καντίνα πλήρως εξοπλισμένη, πολλά εξτρά με γερμανικές προδιαγραφές σε άριστη κατάσταση. Τιμή 3.500.000 Μόνο σοβαρές προτάσεις. Πληρ. τηλ. 0241-20596ΑΔ25801

ΠΩΛΟΥΝΤΑΙ πέντε (5) ηλεκτρικά σώματα (θερμοπομποί) χρώματος λευκού σε πολύ καλή κατάσταση και σε καλή τιμή 30.000 δρχ. έκαστος (όλα μαζί ή μεμονωμένα). Πληρ. τηλ. 94608 μόνο απογεύματα ΠΔ25549

ΠΩΛΕΙΤΑΙ λόγω μετακόμισης αμερικάνικο ψυγείο αυτόματο με νερό και παγάκι ως και ηλεκτρική κουζίνα μάρκας FOURLIS. Πληρ. τηλ. 34595, 23286 ΠΔ25670

ΧΑΡΙΖΕΤΑΙ πανέμορφο σκυλάκι λόγω αναχωρήσεως μου στο εξωτερικό μόνο σε φιλόζωους. Πληρ. τηλ. 95992 από 08.00-10.00 και 8 έως 11 μ.μ.ΠΔ24795

πωλησεις–ενοικιασεις επιχ/σεων

ΠΩΛΕΙΤΑΙ έτοιμη επιχείρηση (REGINA) στην οδό Μανδηλαρά 24, σε τιμή ευκαιρίας. Πληρ. τηλ. 38805, κιν. 094-135224 κ. Δούκας ΑΚ25721

ΠΡΟΣΚΛΗΤΗΡΙΑ ΓΑΜΩΝ ΒΑΠΤΙΣΕΩΝ;
Με ένα τηλεφώνημα και χωρίς **καμία επιβάρυνση** θα βρεθούμε κοντά σας για να διαλέξετε ένα από τα δεκάδες όμορφα προσκλητήρια του οίκου "Ρετέλα".
Υπεύθυνος: Απόκοτος Νίκος
Τηλ. 92770 -95584

ΕΝΟΙΚΙΑΖΕΤΑΙ pub-καφετέρια κλιματιζόμενη αυθεντική, μοναδική στο είδος της, στο τουριστικό κέντρο της Ρόδου **πλησίον νέου καζίνου!** Δεκτές σοβαρές και μόνο προτάσεις! Πληρ. τηλεφωνικώς δεν θα δοθούν. Τηλ. για συνεννόηση 0241-20759, 21274 (τηλεφωνητής), 094-285142 AK25890

ΕΝΟΙΚΙΑΖΕΤΑΙ επιχείρηση νυχτερινού κέντρου μετά μεγάλης αυλής εντός της Παλιάς Πόλης. Μόνο σοβαρές προτάσεις. Πληρ. τηλ. 27082-26476 AK25888

ΙΝΣΤΙΤΟΥΤΟ ΑΙΣΘΗΤΙΚΗΣ ΕΝΟΙΚΙΑΖΕΤΑΙ ή ΠΩΛΕΙΤΑΙ μεγάλο ινστιτούτο αισθητικής πλήρως εξοπλισμένο με όλη του την πελατεία. Πληρ. τηλ. 32424 AK25769

ΕΝΟΙΚΙΑΖΕΤΑΙ νυχτερινό κέντρο στο Φαληράκι 300 τ.μ. πλήρως εξοπλισμένο. Μόνο σοβαρές προτάσεις. Πληρ. τηλ. 0932704907 AK25773

ΠΩΛΕΙΤΑΙ τουριστική επιχείρηση στην Ιαλυσό σε τιμή ευκαιρίας. Πληρ. τηλ. 83042 AK25763

ΜΕΓΑΛΗ ΕΥΚΑΙΡΙΑ ΠΩΛΕΙΤΑΙ εστιατόριο-pizzeria με όλο τον εξοπλισμό σε καλή τουριστική θέση στην Ιξιά. Πληρ. τηλ. 78345 ΠΚ25764

ΠΩΛΕΙΤΑΙ εργαστήριο πίτσας, μόνιμη πελατεία, χειμώνα-καλοκαίρι. Πληρ. τηλ. 27981 ΠΚ25702

γνωριμίες

Κύριος συνταξιούχος άτυχος στη ζωή μου, εντελώς μόνος χωρίς καμμία υποχρέωση, με σπίτι και αυτοκίνητο ζητώ δεσποινίς χήρα ή διαζευγμένη χωρίς καμμία υποχρέωση για κάποιο χρονικό διάστημα συμβίωσης και ό,τι θέλει προκύψει. Δεκτές από όλο το κόσμο με ελληνική υπηκοότητα και αλλοδαπές που να γνωρίζουν ελληνικά για αγάπη, στοργή, ζεστασιά και ευτυχία. Πληρ. τηλ. 0241-76702 ώρες από 14.00 μ.μ. κινητό 095/276839. ΑΓ23800

ΘΕΛΕΙΣ ΝΑ ΞΕΧΑΣΤΕΙΣ ΑΠΟ ΤΗΝ ΚΑΘΗΜΕΡΙΝΟΤΗΤΑ ΚΑΙ ΖΗΤΑΣ ΤΟ ΚΑΤΙ ΑΛΛΟ; ΤΗΛΕΦΩΝΗΣΕ ΜΟΥ 094-382527 ΝΑΝΤΙΑ ΠΓ25251

προσφορες εργασιας

ΚΥΡΙΑ αλλοδαπή **ΖΗΤΑ ΕΡΓΑΣΙΑ** για να καθαρίζει σπίτια. Πληρ. τηλ. 68963, κυρία Δώρα ΑΡ25878

Καφεμαντεία, Χαρτομαντεία, Χειρομαντεία. ΕΛΕΝΗ. Πληρ. τηλ. 095-314817, Αγ. Γεωργίου 51 ΠΡ25765

ΗΛΕΚΤΡΟΛΟΓΟΣ - ΜΗΧΑΝΙΚΟΣ Τ.Ε. ΑΝΑΛΑΜΒΑΝΕΙ: Κάθε είδους ηλεκτρολογικές εργασίες: Νέες εγκαταστάσεις, επεκτάσεις, βλάβες κ.λπ. Πληρ. τηλ. 0932 242625 ΑΡ25595

ΑΠΟΦΡΑΞΕΙΣ ΚΑΘΑΡΙΣΜΟΙ ΑΠΟΧΕΤΕΥΣΕΩΝ
"ΜΑΡΙΑ"
Αναλαμβάνουμε την απόφραξη και τον καθαρισμό αποχετεύσεων οικιών, πολυκατοικιών, ξενοδοχείων με ηλεκτρικό μηχάνημα όλο το 24ωρο.
ΕΡΓΑΣΙΑ ΕΓΓΥΗΜΕΝΗ ΤΑΧΕΙΑ ΕΞΥΠΗΡΕΤΗΣΗ
Πληρ. τηλ. **94750**
κινητό **095-262821**

Πάντα με υγείαν...

Η εγκυμοσύνη φέρνει... μυωπία

Η εγκυμοσύνη και ο τοκετός έχουν επίπτωση στην όραση των γυναικών. Μπορεί να παρατηρήσουν πως αυξήθηκε η μυωπία τους ή πως ξαφνικά απέκτησαν αστιγματισμό, που είναι φαινόμενα απόλυτα φυσιολογικά. Το αισιόδοξο είναι πως πλέον σε ελάχιστες περιπτώσεις χρειάζεται καισαρική τομή για οφθαλμολογικούς λόγους.

Οπως εξηγεί ο αναπληρωτής καθηγητής Οφθαλμολογίας Γιώργος Πετρούτσος, σε όλα τα όργανα του σώματος συμβαίνουν κατά τη διάρκεια της εγκυμοσύνης,πολύ σημαντικές αλλαγές... λόγω των φυσιολογικών και αιμοδυναμικών μεταβολών.

Το πιο συχνό λοιπόν πρόβλημα που αντιμετωπίζουν οι έγκυες είναι πως κατά τη διάρκεια της εγκυμοσύνης δημιουργείται για λίγο καιρό μια μικρή μυωπία ή κάποιος αστιγματισμός.

Χρειάζεται τακτική παρακολούθηση από τον οφθαλμίατρο στη διάρκεια της κύησης

Η αιτία είναι η κατακράτηση υγρών που παρατηρείται μεταξύ 31ης και 41ης εβδομάδας. Αλλες έγκυες μπορεί επίσης να παρατηρήσουν ότι έχουν δυσκολία στην όραση για κοντά ή ενοχλούνται από τους φακούς επαφής.

Αυτή η ενόχληση από τους φακούς επαφής αποδίδεται αφενός στη μεταβολή της ποιότητας των δακρύων και αφετέρου στη μεταβολή που γίνεται στον κερατοειδή.

Τι γίνεται, όμως, με τις γυναίκες που έχουν υψηλή μυωπία και μέχρι τώρα επικρατούσε η νοοτροπία πως πρέπει να κάνουν καισαρική τομή; Σ' αυτή την περίπτωση επιβάλλεται να κάνουμε λεπτομερή έλεγχο του βυθού του ματιού κάθε δύο μήνες σε όλη τη διάρκεια της εγκυμοσύνης.



Επίσης, αν υπάρχουν αλλοιώσεις στον αμφιβληστροειδή θα πρέπει να αντιμετωπιστούν με λέιζερ, πριν από τον τοκετό. Δύο τρεις μήνες μετά θα επανελέγξουμε την κατάσταση της γυναίκας. Σήμερα πλέον μόνο σε ελάχιστες περιπτώσεις κάνουμε καισαρική για οφθαλμολογικούς λόγους.

Παρακολούθηση όμως, από οφθαλμίατρο κατά τη διάρκεια της κύησης χρειάζονται και οι γυναίκες που πάσχουν από διαβήτη ή άλλες, παθολογικές καταστάσεις, καταλήγει ο κ. Πετρούτσος.

ΑΛΗΘΕΙΕΣ ΚΑΙ ΜΥΘΟΙ ΓΙΑ ΤΟ ΠΑΘΟΛΟΓΙΚΟ ΦΑΙΝΟΜΕΝΟ

Ο πυρετός του παιδιού "ψήνει" τους γονείς...

Μαζί με τη θερμοκρασία των παιδιών αυξάνεται και το άγχος των γονιών, αυτή την εποχή που κάνουν θραύση ιώσεις και κρυολογήματα. Οι παιδίατροι συνιστούν στους γονείς να θεραπεύσουν την... πυρετοφοβία τους, γιατί ο πυρετός είναι φίλος του οργανισμού και τις περισσότερες φορές είναι απόλυτα αβλαβής.

Οι μελέτες έχουν δείξει ότι οκτώ στους δέκα γονείς πιστεύουν ότι όταν ο πυρετός ανεβεί πάνω από 38 βαθμούς Κελσίου θα προκληθεί βλάβη στον εγκέφαλο του παιδιού ή σε άλλα όργανά του. Οι φοβισμένοι γονείς μπορεί να μείνουν άϋπνοι όλη τη νύχτα προσπαθώντας να κρατήσουν τον πυρετό του παιδιού τους κάτω από 39 βαθμούς.

Οι γονείς δεν πρέπει να είναι υπερβολικοί και να φοβούνται τον πυρετό. Η άνοδος της θερμοκρασίας είναι η φυσιολογική απάντηση του οργανισμού μας σε μικρόβια και ιούς, δηλαδή στις λοιμώξεις.

Ο θερμοστάτης

Με την είσοδο στον οργανισμό μας διαφόρων μικροβίων ο θερμοστάτης, που έχουμε στον εγκέφαλό μας για να κρατάει τη θερμοκρασία του σώματός μας σε φυσιολογικά επίπεδα ρυθμίζει τη θερμοκρασία του οργανισμού σε υψηλότερα από το φυσιολογικό επίπεδα. Αυτή η υψηλότερη θερμοκρασία φαίνεται ότι βοηθάει τον οργανισμό του παιδιού να σκοτώσει τα μικρόβια ή τους ιούς και περιορίζει την ανάπτυξη των τοξινών τους. Μάλιστα, τις περισσότερες φορές ο πυρετός αποτελεί σύμπτωμα ιώσεων και όχι μικροβίων.

Μη φοβάστε! Η άνοδος της θερμοκρασίας είναι "απάντηση" του οργανισμού στα μικρόβια

Η έναρξη του πυρετού υποδηλώνει την έναρξη της νόσου, ενώ η εξαφάνισή του το τέλος της. Πρέπει, όμως, να επισημανθεί ότι το ύψος του πυρετού δεν συνδέεται κατ' ανάγκη και με τη σοβαρότητα της νόσου στην οποία οφείλεται. Το πόσο άρρωστο είναι το παιδί φαίνεται από το πως αντιδρά και αυτό είναι που έχει τη μεγαλύτερη σημασία.

Πότε, όμως, το παιδί έχει πραγματικά πυρετό;

Η σύγχρονη θερμοκρασία του σώματος του παιδιού δεν είναι ίδια με εκείνη των ενηλίκων. Μέχρι, λοιπόν, την ηλικία των τριών έως τεσσάρων ετών η ανώτερη θερμοκρασία που μπορεί να δούμε θερμομετρώντας κάποιο παιδί στη μασχάλη του είναι από 36 έως 37,7 βαθμούς Κελσίου, όταν το παιδί βρίσκεται σε ηρεμία.

Η θερμοκρασία του σώματος έχει διακυμάνσεις κατά τη διάρκεια της ημέρας από 36,1 το πρωί έως 38 βαθμούς που μπορεί να φτάσει αργά το απόγευμα. Μια ελαφρά αύξηση της θμεροκρασίας του σώματος μπορεί να προκληθεί μετά από άσκηση ή ντύσιμο με βαριά ρούχα ή μετά την κατάποση θερμών τροφών ή υγρών. Εάν, λοιπόν, πιστεύετε ότι η θερμοκρασία του παιδιού μπορεί να έχει ανέβει για κάποιον από αυτούς τους λόγους να την ξαναμετρήσετε μετά από μισή με μία ώρα.

Στη μασχάλη

Επομένως, πρακτικά θα λέγαμε πυρετό κάθε αύξηση της θερμοκρασίας του σώματος του παιδιού σε ηρεμία, μετά από μέτρηση στη μασχάλη, πάνω από 38 βαθμούς Κελσίου. Από αυτή τη θερμοκρασία και πάνω πρέπει να λάβουμε μέτρα για την καταπολέμησή του.

Ποιά είναι, όμως, η καλύτερη μέθοδος για να μετρήσουμε τον πυρετό;

Η θερμοκρσία πρέπει να λαμβάνεται μία έως δύο φορές την ημέρα αν ο πυρετός είναι χαμηλός και συχνότερα εφόσον το παιδί καίει ή φαίνεται κακοδιάθετο.

Στα παιδιά που είναι πολύ μικρά για να συνεργαστούν καλύτερα πρέπει το θερμόμετρο να μπαίνει στη μασχάλη. Η λήψη της θερμοκρασίας στα έντερα είναι δυσάρεστη και προκαλεί φόβο στα παιδιά. Επίσης, αν το παιδί είναι ζωηρό, είναι επικίνδυνο, αφού μπορεί να προκαλέσει τραυματισμούς στο έντερο ή σπάσιμο του θερμομέτρου. Εξάλλου μας ενδιαφέρει αν το παιδί έχει πυρετό και όχι το ακριβές νούμερό του.

Η μέτρηση του πυρετού στο μέτωπο με ταινίες, που αλλάζουν χρώμα ανάλογα με την θερμοκρασία έχει αποδειχθεί από μελέτες ανασφαλής μέθοδος και όπως επίσης και το γνωστό από τις γιαγιάδες άγγιγμα του μετώπου με τα χείλη ή με το χέρι.

ΙΑΤΡΙΚΗ ΑΝΑΚΟΙΝΩΣΗ
Το οδοντιατρείο του
ΑΝΑΣΤΑΣΙΟΥ Μ. ΦΩΤΗ
μεταφέρθηκε στην οδό
Στεφάνου Καζούλη 83
Τηλ. 21672

ΙΑΤΡΙΚΗ ΑΝΑΚΟΙΝΩΣΗ
Ο ιατρός
ΒΑΣΙΛΗΣ Μ. ΚΑΡΑΓΙΑΝΝΗΣ
ΝΕΥΡΟΛΟΓΟΣ
ΔΕΧΕΤΑΙ: Στο ιατρείο του
Γ. Ευσταθίου 8 (κοντά στη Γενική Τράπεζα)
Καθημερινά 8.30-13.00 και 17.30-20.00
Σάββατο 8.30-13.00
Τηλ. 78655, οικίας: 21045, κιν.: 095463082

ΙΑΤΡΙΚΗ ΑΝΑΚΟΙΝΩΣΗ
Το ορθοπεδικό ιατρείο του κ.
ΠΟΥΛΗ ΑΛΕΞΑΝΔΡΟΥ
μεταφέρθηκε στην οδό
Παύλου Μελά 46-48
Τηλ. 38444

ΙΑΤΡΙΚΗ ΑΝΑΚΟΙΝΩΣΗ
ΑΝΑΣΤΑΣΙΟΣ Β. ΧΡΟΝΟΠΟΥΛΟΣ
ΑΓΓΕΙΟΧΕΙΡΟΥΡΓΟΣ
Δέχεται κατόπιν ραντεβού
Στη νέα διεύθυνση: Αννης Μαρίας 15 3ος όροφος
Τηλ. 31584-74727 κιν. 094-357899

ΙΑΤΡΙΚΗ ΑΝΑΚΟΙΝΩΣΗ
Ο ιατρός
ΜΙΧΑΗΛ ΕΜΜ. ΤΕΛΩΝΗΣ
ΧΕΙΡΟΥΡΓΟΣ ΟΦΘΑΛΜΙΑΤΡΟΣ
Δέχεται στο ιατρείο του
Αννης Μαρίας 71 (ισόγειο)
Καθημερινά 08.30-13.00 και 17.00-20.30
Σάββατο 09.00-12.00
Τηλέφωνο 33113 κιν. 095-315657

Ρόδος: *ειχή και ως έτυχε...*

Περί του φύλου του Θεού και των αγγέλων

Το **Βατικανό** αφού ξεμπέρδεψε διά πυρός και σιδήρου, παλουκώνοντας και καίγοντας μερικά εκατομμύρια "αιρετικών", μέσω της **Ιεράς Εξετάσεως** και του **Index** (κατάλογος απαγορευμένων βιβλίων), με το σεξουαλικό φύλο των αγγέλων, αποφάσισε, τώρα, να ασχοληθή και με το φύλο του πανοικτίρμονος Θεούλη.

Ετσι, αν και στα τέλη του 4ου μ.Χ. αιώνος ο **Μέγας Θεοδόσιος** *"κατάργησε"*, (επίσης δια πυρός και σιδήρου), την αρχαία -θύραθεν- ελληνική παιδεία, στα τέλη της δεύτερης χιλιετίας ο τωρινός Ιωάννης Παύλος Β!, καταφεύγει σε αυτήν, έστω και αν αποφεύγει να το ομολογήσει και το φέρνει *"λάσυ-λάου"*.

Ο αρχηγός του Βατικανού θέλοντας να λύσει -μια και καλή- την σεξουαλική υπόσταση του Παντοκράτορα, φαίνεται να ασπάζεται όσα απαθανατίζονται στο **Συμπόσιο** του **Πλάτωνα** και κάλεσε τους καθολικούς να μην έχουν κατά



νουν μια υπέρμετρα **πατριαρχική εικόνα του Κυρίου,** η οποία, όπως διέγνωσε, είναι δανεισμένη από την αρχαία Ελληνική θρησκεία του Δωδεκάθεου.

"Ακόμη πρόσθεσε ότι οι αρχαίοι Ελληνες φαντάζονταν τον Δία εφοδιασμένο με μία πατρότητα ικανή να προσφέρει όχι μόνον καλοσύνη, αλλά και οργή η ωμότητα.

Οχι, ουδόλως αναφέρθηκε στην Ιερά Εξέταση...

Η ενασχόληση αυτή του ηγέτη των Ρωμαιοκαθολικών εκλαμβάνεται ως απάντηση στις κατηγορίες που διατυπώνουν φεμινίστριες και ψυχαναλυτές περί αρσενικής και πατριαρχικής υπόστασης του Θεού των χριστιανών.

Η θηλυκή, εν γένει η ανδρόγυνος υπόσταση του Θεσύ, έχει απασχολήσει συχνά το Βατικανό. «Ο Θεός είναι και μητέρα», είχε δηλώσει ο πάπας Λουτσιάνι. «Ο Θεός είναι πατέρας, αλλά περισσότερο είναι μητέρα», συμπλήρωσε ο πάπας Ιωάννης Παύλος Α' και τη σκυτάλη πήρε τώρα ο διάδοχός του.

Είναι πιθανόν η «Αγία Εδρα» να σοκάρει τους θρησκευόμενους ή τους χριστιανούς που ακολουθούν το δόγμα «Πίστευε και μη ερεύνα».

Είναι όμως μάλλον βέβαιο ότι θα εύρει πάμπολλα ευήκοα ώτα στη σημερινή εποχή του ερμαφροδιτισμού."

• Παρακαλούμε "ΝΟ ΠΑΡΚΙΝΓΚ"





Ενώ ο πάπας του Βατικανού ψάχνει να ανακαλύψει το φύλο του Θεού, οι συμπολίτες μας, πλέον γήινοι και ρεαλιστές, αγωνίζονται να εξασφαλίσουν μαζί με τον επιούσιον, την ελεύθερη δίοδο για τα αυτοκίνητα τους καθώς και για μια πολύτιμη θέση παρκαρίσματος.

Ετσι, εκτός από τις εκκλήσεις στον μεγάθυμο *"Γιαραμπή"* τοποθετούν και τις σουρεαλιστικές πινακίδες με την ελπίδα ότι θα εισακουσθούν από τους συμπολίτες τους.

Τι να κάνουμε;

... Συν Αθηνά και χείρα κίνει!

• Κουρκουταβλάκια

* **Σύμφωνα με πρόσφατη έρευνα** της Γενικής Συνομοσπονδίας Εργατών Ελλάδας το 70% και βάλε, των Ελλήνων εργαζομένων τραβολογιέται και με δεύτερη δουλειά για να τα φέρει βόλτα.

Η απορία μας είναι αν αυτό μπορεί να προβληθεί ως άλλοθι από τον διοικητή του Αστυνομικού Τμήματος Καλύμνου ο οποίος διώκεται σε βαθμό κακουργήματος κατηγορούμενος για "προστασία" δίμετρων Ρωσίδων στο μπαρ της Σάμου *"Αδυναμία"!*

***

* **Η αδικαιολόγητη πρεμούρα τοπικού άρχοντα** να μην ελεγχθεί μια Νομαρχική εταιρεία, η διαβόητη ΑΝ.ΔΩ. ΔΕ., μας φέρνει στο νου τις δυναμικές αντιδράσεις των φεουδαρχών στη Μεσαιωνική Ευρώπη, οι οποίοι στις προσπάθειες τις κεντρικής εξουσίας, εκπροσωπουμένης από κάθε λογής αυτοκράτορες -ψηλούς ή κοντούς δεν έχει σημασία να θέσει υπό έλεγχο τα τιμάρια τους, προέτασσαν τα στήθη τους, εγερτήριες κραυγές και πολεμοχαρείς παιάνες δονούσαν την ατμόσφαιρα και κήρυσσαν τον πόλεμο!

Η ιστορία, είναι αληθές ότι επαναλαμβάνεται συχνά ως φάρσα...

Στην περίπτωση μας όμως μάλλον ως *"κομέντια ντελ άρτε"* φέρνει!

ΗΛΕΚΤΡΟΔΟΜΗ

ΗΛΕΚΤΡΟΛΟΓΙΚΟ ΥΛΙΚΟ-ΦΩΤΙΣΤΙΚΑ

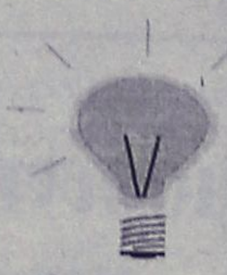

κεντρικό κατάστημα:
28ης Οκτωβρίου 4 Κρεμαστή, 85104 Ρόδος, τηλ. 91781
Υποκατάστημα:
11ο χλμ. Ρόδου-Αεροδρομίου, Κρεμαστή
85104 Ρόδος, τηλ. (0241) 95008, fax. 90446
Για ό,τι αφορά τον ηλεκτρισμό έχουμε τις λύσεις

BEAUTY NAILS

Τεχνητά Νύχια από φυσικό μετάξι
Ενίσχυση φυσικών νυχιών με μετάξι
Μανικιούρ
Σπέσιαλ Μανικιούρ
Γαλλικό Μανικιούρ
Αιγυπτιακό Μανικιούρ
Λεύκανση φυσικών νυχιών
Διακοσμητική νυχιών
Τοποθέτηση βλεφαρίδων

ΑΚΡΑ ...ΠΕΡΙΠΟΙΗΣΗ ΓΙΑ ΣΑΣ

ΑΠΟΣΤΕΙΡΩΜΕΝΑ εργαλεία και πετσέτες μιας χρήσης με σεβασμό στην υγιεινή που είναι η βάση της ομορφιάς



ΡΕΝΤΖΕΠΗ ΜΑΡΙΑ
Nail Designer
Αθηνών 85, Τ.Κ. 85100
Ρόδος
Τηλ.: 094/520887

ΠΩΛΟΥΝΤΑΙ



ετοιμοπαράδοτα καταστήματα σε εμπορικο κέντρο στο Κιοτάρι με πανοραμική θέα δίπλα στα ξενοδοχεία RODOS MARIS, RODOS PRINCESS, PRINCESS SUN και RODOS VILLAGE

Τιμές ευκαιρίας

Πληροφορίες
"TOP PROPERTIES
κ. Γεώργιο Σ. Πιπίνο
Τηλ. 23895

ΠΑΠΑΝΙΚΟΛΑΣ ΓΕΩΡΓΙΟΣ



- Βουλκανιζατέρ
- Εμπόριο ελαστικών και ελαφρώς μεταχειρισμένα εξωτερικού
- Εμπόριο μεταχειρισμένων επαγγελματικών αυτοκινήτων
- Ανταλλακτικά αυτοκινήτων παντός τύπου

Οδυσσέα Ελύτη (50 μέτρα από την γέφυρα της Κρεμαστής προς τον καινούργιο δρόμο)
Τηλ. 82170

Άρτος (;) Θεάματα (;)...

ΚΙΝΗΜΑΤΟΘΕΑΤΡΟ "ΜΕΤΡΟΠΟΛ"

ΤΗΛ. 28400
ΔΥΟ ΠΡΟΒΟΛΕΣ
7.30 έως 9.30 και 9.30 έως 11.30
Η νέα ταινία της ΟΛΓΑΣ ΜΑΛΕΑ για τις σχέσεις που σήμερα...δαγκώνουν!!!
"Η ΔΙΑΚΡΙΤΙΚΗ ΓΟΗΤΕΙΑ ΤΩΝ ΑΡΣΕΝΙΚΩΝ!!!
Α' ΠΡΟΒΟΛΗΣ - ΑΚΑΤΑΛΛΗΛΟ



ΠΡΟΣΟΧΗ
Κάθε Παρασκευή-Σάββατο-Κυριακή ΣΙΝΕΑΚ ΣΤΑ ΕΛΛΗΝΙΚΑ
Μία προβολή Ώρα 5.30
Η Walt Disney παρουσιάζει το παραμύθι του ΧΑΝΣ ΚΡΙΣΤΙΑΝ ΑΝΤΕΡΣΕΝ
Η ΜΙΚΡΗ ΓΟΡΓΟΝΑ!!!

ΚΙΝΗΜΑΤΟΓΡΑΦΟΣ "ΠΑΛΛΑΣ"

ΨΗΦΙΑΚΟΣ ΗΧΟΣ SURROUND DTS
ΤΗΛ. 24475
ΩΡΕΣ ΕΝΑΡΞΗΣ: 7.30 και 9.30
ΣΑΒΒΑΤΟ και ΚΥΡΙΑΚΗ ΑΠΟ ΤΙΣ 5.30
ΜΑΓΙΚΑ ΦΙΛΤΡΑ (PRAVTICAL MAGIC)

ΕΠΟΜΕΝΗ ΤΑΙΝΙΑ ΜΑΣ: ΟΙ ΑΘΛΙΟΙ

ΚΙΝΗΜΑΤΟΓΡΑΦΟΣ ΤΙΤΑΝΙΑ

ΤΗΛ. 25876
DOLBY SR DIGITAL



7.45 μ.μ.
ΚΑΤΙ ΤΡΕΧΕΙ ΜΕ ΤΗ ΜΑΙΡΗ

10 μ.μ.
ΓΕΙΤΟΝΕΣ ΚΑΙ ΕΡΑΣΤΕΣ



ΔΗΜΟΤΙΚΟΣ ΚΙΝΗΜΑΤΟΓΡΑΦΟΣ

ΤΗΛ. 20265
ΩΡΕΣ ΕΝΑΡΞΗΣ 7.30 και 9.30
Από Τρίτη 19 έως και Κυριακή 24 Ιανουαρίου
ΝΕΥΡΙΚΟΣ ΕΡΑΣΤΗΣ
Πρωταγωνιστούν:
Γούντι Αλλεν, Ντάϊαν Κήτον
Μία από τις πλέον εμπνευσμένες κωμωδίες του μεγαλοφυούς σκηνοθέτη, βραβευμένη με τέσσερα Οσκαρ
Κάθε Δευτέρα ο κινηματογράφος αργεί

... Και τηλεόραση (όπως λέμε τηλοψία...)

ΕΤ 1

07.00 Μουσικό οδοιπορικό
08.00 Παιδικό πρόγραμμα
09.30 Χρυσές συνταγές
10.00 Το πρώτο χαμόγελο
12.15 Τα παιδιά του έρωτα
12.45 Κασσάνδρα-Το μοιραίο πάθος
13.30 Ειδήσεις
13.40 Οπως μας αρέσει
15.00 Γαλάζιο Δέντρο: το μεγάλο μυστικό
16.00 Art Attack
16.30 Στρουμφάκια
17.00 Ειδήσεις
17.10 Οταν ήμουν δάσκαλος
18.00 Εξι με την Ελντα
20.00 Ειδήσεις
20.10 Μάλιστα κύριε πρωθυπουργέ
21.00 Χωρικά ύδατα. Δραματική σειρά με τους Πασχάλη Τσαρούχα, Τάνια Τρύπη
22.00 Η φυλή των ανθρώπων
23.00 Ειδήσεις-Αυτοσχεδιάζοντας στην κόψη του καιρού.
23.30 Κινηματογραφική λέσχη. «Ο τέλειος γάμος»
01.45 Συνεικόνες

NET

07.00 Τι τρέχει;
10.00 Εσωτερικές διαδρομές
10.30 Ελληνική φορεσιά
11.00 Δελτίο ειδήσεων
11.01 Η κιβωτός των ζώων
12.00 Δελτίο ειδήσεων
12.01 Ταξιδεύοντας
13.00 Ειδήσεις
13.30 Ντεκαφεϊνέ
14.00 Ειδήσεις
14.01 Ντεκαφεϊνέ (Σ)
15.00 Ειδήσεις-μεγάλο δελτίο
16.00 Συν και πλην
18.00 Ειδήσεις
18.15 Στην καρδιά της ύλης. Ντοκιμαντέρ
18.30 Σπορ ιστορίες, «Θωμάς Μαύρος»
19.30 Σπορ NET
20.05 Ταξιδεύοντας (Ε)
21.00 Ειδήσεις
22.00 Ανθρωποι. Δημοσιογραφική ενημερωτική εκπομπή την οποία παρουσιάζει η Σεμίνα Διγενή
23.00 Παρασκήνιο. «Αθήνα: Εντός των τειχών». Πολιτιστική εκπομπή
24.00 Ειδήσεις
00.30 Νυχτερινός επισκέπτης. Με τον Αρη Σκιαδόπουλο

ΕΤ 3

08.31 Πράσινη κάρτα
09.00 Στιλ καφέ
09.30 Μουσικό μπρίκι
10.30 Τσεκ απ
11.30 Ειδήσεις
11.45 Τα καθημερινά
12.30 Ντοκιμαντέρ
13.30 Ρακούν
13.45 Οινο-μαγειρέματα
14.00 Μέρα μεσημέρι
15.30 Ειδήσεις
15.45 Με μια τρίτη ματιά
17.00 Jammin ζωντανά
18.00 Sportactive
18.30 Αδρεναλίνη
19.00 Αθλητικό ημίωρο
19.30 Ειδήσεις
20.30 Τεχνόπολις
21.00 Ελληνικός κινηματογράφος "Ομορφες μέρες"
23.00 Βόλτα
24.00 Τεχνών ημιχρόνιον
00.30 Ειδήσεις
01.00 Ξένη ταινία.

FILMNET

08.00 Ξένη ταινία. «Μαχητές του αύριο». Φαντασίας
09.45 Ξένη ταινία. «Μοναχικό παιχνίδι για δυο». Κομεντί
11.45 Ξένη ταινία. «Εντι, ο θρύλος του NBA». Κωμωδία
13.30 Ξένη ταινία. «Εγκλημα και εφιάλτης». Θρίλερ
15.20 Ξένη ταινία. «Διακοπές στη Ρώμη». Κομεντί
17.30 Ξένη ταινία. «Γλυκιά μου Σαμπρίνα». Κομεντί
19.30 Ξένη ταινία. «Το ρόδο και το βέλος». Εποχής
22.00 Ξένη ταινία. «Το τίμημα». Κοινωνικό δράμα με τον Τίμοθι Χάτον
01.20 Ξένη ταινία. «Πολλοί νεκροί για μια κηδεία». Δράμα
03.00 Ξένη ταινία. «Απο το σούρουπο ως την αυγή»

SUPER SPORT

17.00 Ο κόσμος του ράγκμπι
17.30 Πρωτάθλημα χειροσφαίρισης. Ζωντανή μετάδοση
19.00 Γκολ από τα ευρωπαϊκά πρωταθλήματα ποδοσφαίρου.
18.00 Ιταλικο πρωτάθλημα
21.45 Αγώνες μπιλιάρδου
23.00 Αγώνες πυγμαχίας
00.30 Παγοδρομίες
02.15 Αγώνες ιππασίας

ΣΚΑΪ

06.00 Μουσικό πρόγραμμα
07.00 Πρωινές διαδρομές
10.00 Με την Κατερίνα. Καθημερινό ψυχαγωγικό μαγκαζίνο
12.00 Ειδήσεις και Χρηματιστήριο
12.45 Το κουτί της Πανδώρας
13.30 Ειδήσεις
14.30 Τσικιτίτας
15.15 Μαρία
16.15 Εσμεράλντα
17.00 Καρουζέλ
17.15 Μπάσκετ. Πανιώνιος-Ραντίνσκι. Για το κύπελλο Κόρατς
19.00 Μαριμάρ
19.55 Ειδήσεις ΣΚΑΪ σήμερα
21.45 Mr. Bean.Σειρά βρετανικής παραγωγής με κωμικά σκετς και πρωταγωνιστή τον Ρόουαν Ατκινσον
23.15 Man to man
00.10 Best auto
00.15 Ειδήσεις
00.30 Ξένη ταινία. «Εγκλήματα πολέμου». Ιστορική πολεμική περιπέτεια αμερικανικής παραγωγής 1993
02.30 Teleshop
03.00 Μουσικό πρόγραμμα

MEGA

07.00 Τι νέα σήμερα;
10.10 Πολύ καλημέρα σας
12.30 Υπάρχει λύση
13.15 Βρες τη φράση
14.00 Δελτίο ειδήσεων
14.15 Ντόλτσε βίτα
15.45 Ελληνική ταινία. «Και οι 14 ήταν υπέροχοι». Κωμική ταινία παραγωγής 1965.
17.30 Ματιές στα γεγονότα
17.45 Οσα ξέρει το παιδί
18.30 Απαγορευμένη αγάπη
19.05 Κλήρωση ΛΟΤΤΟ-ΠΡΟΤΟ
19.15 Κόντρα πλακέ
20.00 Τα γεγονότα στις οκτώ
21.10 Ξένη ταινία. «Δράκουλας: Νεκρός και μ' αρέσει». Παρωδία τρόμου αμερικανικής παραγωγής 1996, σε σκηνοθεσία Μελ Μπρούκς, με τους Λέσλι Νίλσεν, Χάρβεϊ Κόρμαν
23.15 Μαύρο κουτί
00.15 Τελευταία γεγονότα
00.30 Ξένη ταινία. «Στάρμαν». Περιπέτεια φαντασίας αμερικανικής παραγωγής 1984
03.00 Μάγισσα
03.30 Πολύ καλημέρα σας
05.30 Telemarketing
06.00 Χαραυγή
06.30 Παράλληλοι δρόμοι

ANT-1

07.00 Καλημέρα Ελλάδα
09.55 Ο καιρός της εβδομάδας
10.00 Πρωινός καφές.
11.00 Τα νέα του ANT-1 σε 1'
11.05 Πρωινός καφές
13.30 Η καλή πεθερά
14.00 Τα νέα του ANT-1
14.40 Οι μεν και οι δεν
15.15 Καραμπόλα
15.50 Super game
16.00 Ατίθασα νιάτα
16.50 Δέκα με τόνο
17.30 Ειδήσεις
17.40 Καλημέρα ζωή. Κοινωνική σειρά σε σενάριο και σκηνοθεσία Νίκου Φώσκολου.
18.20 Επιτέλους μαζί
19.15 Η λάμψη. Κοινωνική σειρά που γράφει και σκηνοθετεί ο Νίκος Φώσκολος.
19.55 Τα νέα του ANT-1
21.00 Τζόκερ
21.05 Ελληνική ταινία. «Εγωισμός». Κοινωνικό δράμα παραγωγής 1964. Με τους Ζωή Λάσκαρη, Βαγγέλη Βούλγαρη, Σπύρο Φωκά, Τζένη Ρουσσέα
22.55 Τα νέα του ANT-1
23.00 Ξένη ταινία. «Ο πολεμιστής». Περιπέτεια αμερικανικής παραγωγής 1995
00.15 Ειδήσεις
00.35 Ξένη ταινία. (Σ)
01.30 Γκολ και άλλα
02.10 Ξένη ταινία. «Ερωτας και προδοσία». Αστυνομική περιπέτεια αμερικανικής παραγωγής
03.40 Τηλεμάρκετινγκ
04.10 Ξένη ταινία. «Κάπτεν κιντ». Με τον Τσάρλς Λότον

STAR

05.30 Αστέρια στο πεντάγραμμο
07.00 Ρεπορτάζ στην ομίχλη
10.00 Star cafe
13.15 Ειδήσεις
14.00 Τα μυστικά της αγάπης
15.00 Τόλμη και γοητεία
15.30 Σάνσετ μπιτς
16.30 Μέρες αγάπης. Κοινωνική σειρά αμερικανικής παραγωγής.
17.30 Ειδήσεις - Το μαγκαζίνο των 17.30
18.00 Μπάσκετ. ΠΑΟΚ-ΤΣΣΚ
20.00 Ειδήσεις
21.00 Profiler
22.00 Ξένη ταινία. «Υπόθεση Καρλίτο».. Κοινωνική ταινία αμερικανικής παραγωγής 1993
24.00 What's hot
00.05 Ειδήσεις
00.15 Ξένη ταινία. (Σ)
01.00 Ξένη ταινία. «Η μαντάμ του Χόλιγουντ». Περιπέτεια αμερικανικής παραγωγής 1994.
02.45 Τα κόκκινα παπούτσια

NEW CHANNEL

07.00 Make my day.
07.30 Ο,τι φέρνουν τ' άστρα
07.35 Δελτίο καιρού
07.40 Make my day (Σ)
08.30 Love is in the air
10.00 Τι, πώς, πού;
11.00 News
11.05 Τι, πώς, πού; (Σ)
11.30 Blue box office
12.00 Σφηνάκια με τον Νικ
12.05 Blue box office
13.00 News
13.05 Μη μου πεις
14.00 Σφηνάκια με τον Νικ
14.00 Μη μου πεις (Σ)
14.30 Μύθοι και πραγματικότητα
15.00 News
15.05 Μύθοι και πραγματικότητα (Σ)
16.00 Σφηνάκια με τον Νικ
16.05 M-Dog.
17.00 News
17.05 Σουτ μας ακούνε
17.30 Ρυθμός και ένταση
18.00 Σφηνάκια με τον Νικ
18.05 Ρυθμός και ένταση
19.00 News
19.05 Face to face
20.40 Δελτίο ειδήσεων για άτομα με προβλήματα ακοής
21.05 Σφηνάκια με τον Νικ
21.30 Ευθέως
23.00 Ειδήσεις
23.40 Ξένη ταινία
01.30 Ξένη ταινία
03.00 Μουσικό πρόγραμμα

ΚΑΝΑΛΙ 5

07.30 Η ώρα του Τύπου
09.00 Ειδήσεις
09.30 Φιλάκια
12.00 Ειδήσεις
12.10 Σοφοκλέους live
13.30 Γίνονται και θαύματα.
14.30 Ειδήσεις
15.15 Ξένη σειρά
16.15 Ξένη ταινία
17.00 Ειδήσεις
17.05 Ειδικό δελτίο
17.10 Ξένη ταινία.
18.00 Ελληνική ταινία
19.45 Ελληνική ταινία
20.00 Ειδήσεις
20.05 Ελληνική ταινία. (Σ)
21.30 Ειδήσεις
22.30 Ελληνική ταινία
00.15 Ειδήσεις
00.30 Ξένη ταινία
02.10 Η καρδιά της τύχης

ΜΝΗΜΟΣΥΝΑ

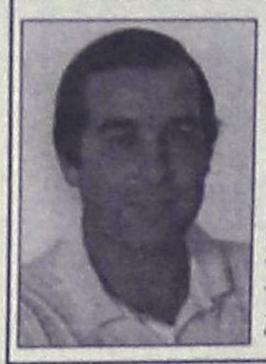

Την 22α Ιανουαρίου ημέρα Παρασκευή και ώρα 8 π.μ. εις τον Ιερό Ναό Ταξιαρχών νεκροταφείου Ρόδου, τελούμε 9μηνο μνημόσυνο υπέρ αναπαύσεως της ψυχής του λατρευτού μας συζύγου και πατέρα

ΓΕΩΡΓΙΟΥ ΧΡΥΣΟΥ

Η σύζυγος: Μαρία
Η μητέρα: Χαρίκλεια
Τα παιδιά: Κυριάκος, Ευδοκία.
Τα αδέλφια, οι κουνιάδοι, τα ανίψια και οι λοιποί συγγενείς.

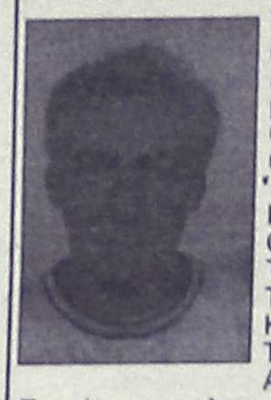

Την 24η Ιανουαρίου ημέρα Κυριακή και ώρα 9 π.μ. εις τον Ιερό Ναό Αγίου Νικολάου Παραδεισίου, τελούμε 40ήμερο μνημόσυνο υπέρ αναπαύσεως της ψυχής του λατρευτού μας συζύγου, υιού, πατέρα και θείου

ΣΑΒΒΑ Κ. ΣΑΡΙΚΑ

Η σύζυγος: Ζαφείρα
Οι γονείς: Κωνσταντίνος-Βασιλική
Τα πεθερικά: Σταματία-Χαραλαμπος
Τα παιδιά: Σταματία-Γιώργος, Βασιλική, Κωνσταντίνα
Τα αδέλφια: Κυριάκος, Ελένη, Νίκος, Ασημίνα
Τα ανίψια και οι λοιποί συγγενείς.



Την 22α Ιανουαρίου ημέρα Παρασκευή και ώρα 8.30 π.μ. εις τον Ιερό Ναό Αγίου Νικολάου Ρόδου, τελούμε 9ήμερο μνημόσυνο υπέρ αναπαύσεως της ψυχής της λατρευτής μας μητέρας, γιαγιάς, αδελφής και θείας

ΦΑΙΔΡΑΣ ΝΕΜΠΟΤΑΚΗ

Τα παιδιά: Ιωάννης-Μαρία Νεμποτάκη, Βαγγέλης-Ξένια Καραχανή
Τα εγγόνια, τ' αδέλφια, τ' ανίψια και οι λοιποί συγγενείς.



Την 22α Ιανουαρίου ημέρα Παρασκευή και ώρα 8 π.μ. εις τον Ιερό Ναό Ταξιαρχών νεκροταφείου Ρόδου, τελούμε διετές μνημόσυνο υπέρ αναπαύσεως της ψυχής του λατρευτού μας συζύγου, πατέρα, παππού, αδελφού και θείου

ΚΩΝ/ΝΟΥ ΜΙΓΚΛΗ

Η σύζυγος: Ειρήνη
Τα παιδιά: Μαίρη-Πανορμήτα
Τα εγγόνια, τ' αδέλφια, τ' ανίψια και οι λοιποί συγγενείς.

ΚΗΔΕΙΑ

Τον λατρευτό μας, υιό, αδελφό, αρραβωνιαστικό, θείο και ανιψιό

ΑΝΤΩΝΗ ΧΑΝΤΑΚΑΡΗ
ετών 29

κηδεύουμε σήμερα Τετάρτη 20 Ιανουαρίου 1999 ώρα 11 π.μ. στον Ιερό Ναό Ταξιαρχών Νεκροταφείου Ρόδου.
Οι γονείς: Κωνσταντίνος-Μαρία
Η αρραβωνιαστικιά: Δήμητρα
Τα αδέλφια: Ηλίας-Σταυρούλα, Μαρίνος-Κοκόνα, Μιχάλης-Τσαμπίκα, Ιωάννης-Άννα, Αγγελική-Δημήτρης, Καλλιόπη-Μιχάλης
Τα ανίψια και οι λοιποί συγγενείς

ΣΥΛΛΟΓΟΣ ΕΠΤΑΝΗΣΙΩΝ ΡΟΔΟΥ

ΑΝΑΚΟΙΝΩΣΗ

Προς όλα τα μέλη της Επτανησιακής Παροικίας της Ρόδου.
Αγαπητοί μας φίλοι και φίλες,
Με ιδιαίτερη χαρά σας υπενθυμίζουμε ότι ο Σύλλογος μας συμπλήρωσε έναν ολόκληρο χρόνο από την ίδρυσή του.
Σας προσκαλούμε λοιπόν όλους έστω και εάν δεν είστε γραμμένοι στον Σύλλογό μας, στην εορταστική εκδήλωση που θα πραγματοποιήσουμε για τα πρώτα Γενέθλια του Συλλόγου μας και για το κόψιμο της Βασιλόπιτας. Η εκδήλωση θα γίνει στο ξενοδοχείο GRAND HOTEL, στις 23 Ιανουαρίου 1999, ημέρα Σάββατο και ώρα 5 το απόγευμα.

Για την Δ.Ε.
Ο Πρόεδρος
Σπύρος Λαζαράτος
Ο Γραμματέας
Γεράσιμος Πρωτολάτης

ΕΛΛΗΝΙΚΗ ΔΗΜΟΚΡΑΤΙΑ
ΝΟΜΟΣ ΔΩΔΕΚΑΝΗΣΟΥ
ΔΗΜΟΣ ΝΟΤΙΑΣ ΡΟΔΟΥ
ΓΡΑΦΕΙΟ ΔΗΜΑΡΧΟΥ

ΘΕΜΑ: Μεταβίβαση αρμοδιοτήτων δημάρχου στον αντιδήμαρχο.

Απόφαση αριθμ. 3/1999

Ο Δήμαρχος Νότιας Ρόδου έχοντας υπόψη:
1. Τις διατάξεις των άρθρων 114 και 115 του Π.Δ. 410/1995
2. Τις διατάξεις του άρθρου 191 παρ. 1 του Π.Δ. 410/95

Αποφασίζουμε
Την μεταβίβαση αρμοδιοτήτων Δημάρχου προς τον Αντιδήμαρχο Λέργο Εμμανουήλ του Γεωργίου για τη διετία 1999-2000 της Διεύθυνσης των Διοικητικών Υπηρεσιών του Δήμου μας.
Η παρούσα να δημοσιευτεί στον τοπικό Τύπο.

Ο Δήμαρχος
Φίλιππος Αντωναράς

ΕΛΛΗΝΙΚΗ ΔΗΜΟΚΡΑΤΙΑ
ΥΠΟΥΡΓΕΙΟ ΥΓΕΙΑΣ-ΠΡΟΝΟΙΑΣ
ΚΕΝΤΡΟ ΑΠΟΘΕΡΑΠΕΙΑΣ ΦΥΣΙΚΗΣ & ΚΟΙΝΩΝΙΚΗΣ ΑΠΟΚΑΤΑΣΤΑΣΗΣ ΡΟΔΟΥ

ΠΡΟΚΗΡΥΞΗ

Το "Κέντρο Αποθεραπείας Φυσικής και Κοινωνικής Αποκατάστασης Ρόδου" ύστερα από την αριθμ. 1/15.01.1999 συνεδρίαση του Διοικητικού Συμβουλίου,

Προκηρύσσει

Πρόχειρο Μειοδοτικό Διαγωνισμό, για την ανάθεση πλυσίματος και σιδερώματος των παρακάτω ειδών:
1. Κουβέρτες
2. Συνδόνια και
3. Μαξιλαροθήκες

Ο διαγωνισμός θα γίνει στα Γραφεία του Ιδρύματος την 30.01.1999 ημέρα Παρασκευή και ώρα 10.30-11.00 π.μ.
Οι προσφορές που θα γίνουν δεκτές πρέπει να αναγράφουν τιμή μονάδος για κάθε είδος.
Περισσότερες πληροφορίες δίδονται από την Γραμματεία του Ιδρύματος, κατά τις εργάσιμες ημέρες και ώρες στα τηλ. 56221-56222 και 56500.

Ο Πρόεδρος του Δ.Σ.
Αριστοτέλης Ηρακλείδης

ΣΥΓΧΑΡΗΤΗΡΙΟ

Την αγαπημένη μας **ΕΥΑΓΓΕΛΙΑ ΚΑΚΑ** του **ΜΙΧΑΗΛ** που έλαβε τον μεταπτυχιακό τίτλο σπουδών (MASTER MSC) στο INTERNATIONAL HOTEL MANAGEMENT του Πανεπιστημίου OXFORD BROOKES UNIVERSITY, θερμά συγχαίρουμε και της ευχόμαστε καλή σταδιοδρομία.

Οικογένεια Αντωνίου Κακά

ΠΡΟΣΚΛΗΣΗ

Το Ινστιτούτο Καταναλωτών ΙΝ.ΚΑ Ρόδου διοργανώνει και σας προσκαλεί στην ενημερωτική ημερίδα με θέμα **"ΑΣΦΑΛΕΙΑ ΤΡΟΦΙΜΩΝ"** στις **24/1/99 ημέρα Κυριακή στην αίθουσα συνεδριάσεων του ΑΚΤΑΙΟΝ στις 17.00.**

Η εν λόγω ημερίδα γίνεται λόγω της **ΠΑΝΕΥΡΩΠΑΪΚΗΣ ΕΚΣΤΡΑΤΕΙΑΣ** για την ασφάλεια των τροφίμων.

Τελεί υπό την αιγίδα της Νομαρχίας Δωδεκανήσου με συνεργασία του **Ε.Β.ΕΔ. ΕΜΠΟΡΙΚΟ ΒΙΟΜΗΧΑΝΙΚΟ ΕΠΙΜΕΛΗΤΗΡΙΟ ΔΩΔ/ΣΟΥ & τον ΙΑΤΡΙΚΟ ΣΥΛΛΟΓΟ ΡΟΔΟΥ.**

Περισσότερες πληροφορίες: τηλ. 23787-23749, 094/751065

ΠΕΡΙΛΗΨΗ ΑΠΟΦΑΣΗΣ

Ενώπιον του Ειρηνοδικείου Ρόδου ασκήθηκε η από 20-11-1997 και με αριθμ. καταθ. 1399/97 αγωγή των: 1) Κων/νου Αγαπητάκη του Ευαγγέλου και 2) Χρυσής Γεωργαλή του Εμμανουήλ, κατοίκων Ρόδου, κατά του Μεχμέτ Τσιάγκα του Ετέμ, τέως κατοίκου Ρόδου και ήδη αγνώστου διαμονής.
Για την αγωγή αυτή, που συζητήθηκε δημόσια στο κατάστημα του Ειρηνοδικείου την 17-3-1998 εκδόθηκε ερήμην του εναγομένου η με αριθ. 738/1998 απόφαση του Ειρηνοδικείου Ρόδου, με την οποία αναγνωρίζεται ότι στο πρόσωπό των εναγόντων συμπληρώθηκε ο νόμιμος χρόνος κτητικής παραγραφής για την απόκτηση κυριότητας με χρησικτησία τμήματος λιθόκτιστης διόροφης οικοδομής και συγκεκριμένα επί των 3/48 του κάθε ορόφου αυτής που έχει εμβαδόν 26,5 τ.μ. και βρίσκεται στην Παλιά Πόλη της Ρόδου, οδός Πυθαγόρα αριθμ. 101, όπως εμφανίζεται από 22-12-1981 τοπογραφικό σχεδιάγραμμα του τοπογράφου μηχανικού Ρόδου Αλέξανδρου Κρητικού, με κτηματολογικά στοιχεία τόμος 20, φύλλο 114, μερίδα 84-IV-2332 και φάκελος 4531 οικοδομών Ρόδου, νομικής φύσεως "μούλκ".

Ρόδος 14 Ιανουαρίου 1998

Ο Πληρεξούσιος Δικηγόρος
Ιωάννης Γ. Σάββενας

ΕΛΛΗΝΙΚΗ ΔΗΜΟΚΡΑΤΙΑ
ΝΟΜΑΡΧΙΑΚΗ ΑΥΤΟΔΙΟΙΚΗΣΗ ΔΩΔΕΚΑΝΗΣΟΥ
Δ/ΝΣΗ ΥΠΟΔΟΜΩΝ &ΤΕΧΝΙΚΩΝ ΕΡΓΩΝ
ΤΜΗΜΑ Π. & Π.Ε.

ΑΝΑΚΟΙΝΩΣΗ

ΘΕΜΑ: 1η δημοσίευση ανακοίνωση για υποβολή δηλώσεων ιδιοκτησίας και υπόδειξη ορίων ιδιοκτητών που βρίσκονται εντός της περιοχής μελέτης Πολεοδόμησης-Πράξη Εφαρμογής Πολεοδομικού Σχεδίου Οικισμού Κοινότητας Απολακκιάς Νήσου Ρόδου Ν. Δωδ/σου.
"Στα πλαίσια εκπόνησης της μελέτης Πολεοδόμησης-Πράξη Εφαρμογής Πολεοδομικού Σχεδίου Οικισμού Κοινότητας Απολακκιάς Νήσου Ρόδου Ν. Δωδ/σου".

Καλούνται για 1η φορά

Οι ιδιοκτήτες των οποίων τα ακίνητα βρίσκονται εντός της περιοχής μελέτης να λάβουν γνώση των κτηματογραφικών διαγραμμάτων και των αντίστοιχων πινάκων που αναρτήθηκαν στην Κοινότητα Απολακκιάς Ρόδου και να υποβάλλουν σε προθεσμία 15 ημερών από την δημοσίευση της παρούσας ανακοίνωσης στην Κοινότητα, τυχόν ενστάσεις και δηλώσεις ιδιοκτησίας με τίτλους κυριότητας, πιστοποιητικό μεταγραφής, βαρών, μη διεκδικήσεων, κατασχέσεων και τοπογραφικό διάγραμμα σύμφωνα με την υπ' αρ. 93207/7188/15-11-94 Υπουργική Απόφαση (ΦΕΚ 877/Δ/94).
Τα έξοδα δημοσίευσης της παρούσης βαρύνουν σύμφωνα με τις κείμενες διατάξεις την Κοινότητα Απολακκιάς Νήσου Ρόδου.

Ο Προϊστάμενος ΤΠ & ΠΕ κ.α.α.
Βάσω Σταυρούλη

ΔΕΝ ΕΟΡΤΑΖΟΥΝ

- Ο κ. **Ευθύμιος Ζακκάς** χρυσοχόος, δεν θα εορτάσει.
- Ο κ. **Ευθύμιος Ι. Μπόνης** δικηγόρος δεν θα δεχθεί επισκέψεις για την ονομαστική του εορτή.
- Ο κ. **Ευθύμιος Κ. Μπόνης** δεν θα δεχθεί επισκέψεις για την ονομαστική του εορτή.
- Ο κ. **Ευθύμιος Γ. Μπόνης** δεν θα δεχθεί επισκέψεις για την ονομαστική του εορτή.

ΣΥΛΛΟΓΟΣ ΠΡΟΣΤΑΣΙΑΣ ΠΕΡΙΒΑΛΛΟΝΤΟΣ ΝΗΣΟΥ ΡΟΔΟΥ

ΠΡΟΣΚΛΗΣΗ

Ο Σύλλογος Προστασίας Περιβάλλοντος Νήσου Ρόδου προσκαλεί τα μέλη και τους φίλους του συλλόγου για ενημέρωση επί των πεπραγμένων της περασμένης χρονιάς στην αίθουσα Αθηναγόρας Α', οδός Ιωνος Δραγούμη, αριθ. 5.

Την Τετάρτη 20 Ιανουαρίου 1999 και ώρα 7.00 μ.μ.

Μετά την ενημέρωση θα ακολουθήσει συζήτηση γύρω από τα τρέχοντα περιβαλλοντικά θέματα του νησιού μας, καθώς και οι στόχοι για το 1999. Δύνανται επίσης να εγγραφούν νέα μέλη.

Το Διοικητικό Συμβούλιο

ΔΗΜΟΣ ΠΕΤΑΛΟΥΔΩΝ

ΑΝΑΚΟΙΝΩΣΗ

Παρακαλούνται όσοι δημότες του Δήμου Πεταλούδων, είναι πτυχιούχοι Ανώτερου Εκπαιδευτικού Ιδρύματος (ΑΕΙ) ή Τεχνολογικού Εκπαιδευτικού Ιδρύματος, (ΤΕΙ), να προσέλθουν στο Δημοτικό Κατάστημα στην Κρεμαστή και να καταθέσουν τα στοιχεία τους προκειμένου οι αρμόδιες υπηρεσίες του δήμου να καταρτίσουν μία βάση δεδομένων του ανθρώπινου επιστημονικού δυναμικού της περιοχής.

ΠΟΛΙΤΙΣΤΙΚΟΣ ΟΡΓΑΝΙΣΜΟΣ ΔΗΜΟΥ ΡΟΔΟΥ

Ο Πολιτιστικός Οργανισμός Δήμου Ρόδου και το Δημοτικό Περιφερειακό Θέατρο Ρόδου οργανώνουν συναυλία Ελληνικής μουσικής για τους απόφοιτους της Εμπορικής Σχολής και Οικονομικού Γυμνασίου, περιόδου 1948-1978.

Τραγουδούν: Αγαπητός και Τάκης Βούης
Κείμενα: Λίτσα Παπαθανάση
Απαγγελία: Σουζάνα Καρδούλια

Κυριακή 24 Ιανουαρίου, ώρα 7.30 μ.μ.
ΕΘΝΙΚΟ ΘΕΑΤΡΟ.
Την εκδήλωση στηρίζει το ΡΑΔΙΟ ΛΥΧΝΑΡΙ

ΑΝΑΚΟΙΝΩΣΗ

Η **Rodos Gold AE** ανακοινώνει τον πρώτο αριθμό κλήρωσης 31/01/97.
Ο αριθμός **2001** κέρδισε ένα αυτοκίνητο CINQUECENTO 1100 που ανήκει στον **ΦΕΓΚΟ ΔΗΜΗΤΡΙΟ του ΕΜΜΑΝΟΥΗΛ**

ΠΡΟΣΚΛΗΣΗ

Ο Σύλλογος Φίλων Χορού προσκαλεί τα μέλη και τους φίλους του, στην κοπή της πρωτοχρονιάτικης πίτας που θα γίνει την **Κυριακή 24 Ιανουαρίου 1999** και **ώρα 20.00** στην **αίθουσα Piano Bar του Ξενοδοχείου Park.**

Τιμή εισόδου 2.500 συμπεριλαμβανομένου ποτού.

Το Διοικητικό Συμβούλιο

Όπως προκύπτει από τα στοιχεία που έδωσε στη δημοσιότητα το Λιμεναρχείο

500.000 επιβάτες διακινήθηκαν πέρσι στο λιμάνι της Ρόδου

Αρκετή ήταν επίσης η δραστηριότητα των λιμενικών οργάνων

Πλουσιώτατη ήταν η δραστηριότητα του Κεντρικού Λιμεναρχείου Ρόδου, τον χρόνο που πέρασε, όπως προκύπτει από το δελτίο τύπου που δόθηκε χθες στην δημοσιότητα.

Ειδικότερα από το Δικαστικό Γραφείο εκδόθηκαν 217 αποφάσεις επιβολής προστίμου για παραβάσεις των γενικών και ειδικών κανόνων λιμένος και επεβλήθηκαν χρηματικά πρόστιμα ύψους 18.7565.000 δραχμών 16 για λιμενικές παραβάσεις με συνολικό πρόστιμο 4 εκατομμυρίων δραχμών και 3 για αλιευτικές παραβάσεις περί αιγιαλού και παραλίας με συνολικό πρόστιμο 1.900.000 δραχμές το δε συνολικό ποσό που είσπραξε το δημόσιο από τις παραπάνω παραβιάσεις ανήλθε σε 24.665.000 δραχμές.

Οι άλλες δραστηριότητες των υπηρεσιών του Λιμεναρχείου ήταν οι εξής:

● **ΓΡΑΦΕΙΟ ΤΟΥΡΙΣΤΙΚΗΣ ΑΣΤΥΝΟΜΙΑΣ**

1) Βεβαιώθηκαν 209 παραβάσεις ΚΟΚ και επιβλήθηκαν συνολικά 3.135.000 δρχ. πρόστιμα.

2) Εκδόθηκαν 87 άδειες ταχυπλόου σκάφους.

● **ΓΡΑΦΕΙΟ ΕΠΙΘΕΩΡΗΣΗΣ ΠΛΟΙΩΝ**

1) Διενεργήθηκαν σε πλοία 116 τακτικές επιθεωρήσεις 40 έκτακτες επιθεωρήσεις, 37 επιθεωρήσεις λόγω βλαβης, 56 για αποκατάσταση ελλείψεων εξοπλισμού, 27 σε πλοία με ξένη σημαία.

2) Εκδόθηκαν συνολικά 58 πρωτόκολλα Γενικής Επιθεώρησης πλοίων.

● **ΓΡΑΦΕΙΟ ΑΣΦΑΛΕΙΑΣ**

1) Από τους άνδρες του κλιμακίου ειδικών αποστολών συνελήφθησαν 352 Αλβανοί, 17 Ρουμάνοι, 1 Ρώσος, 2 Ουκρανοί, 1 Βούλγαρος, 4 Πολωνοί, 3 Μολδαβοί, 2 Αιγύπτιοι, 1 Ισραηλινός, 2 Σκοπιανοί, 1 Πακιστανός και 1 Σέρβος, οι οποίοι στερούντο άδειας εισόδου και παραμονής στη χώρα μας. Οι ανωτέρω παραδόθηκαν στο Γραφείο Αλλοδαπών της Αστυνομικής Δ/νσης Δωδ/σου για τα περαιτέρω.

Στη γραμμή Ρόδου-Μαρμαρίς Τουρκίας εκτελέστηκαν συνολικά 1365 δρομολόγια από Ελληνικά πλοία και 207 από Τουρκικά.

● **ΓΡΑΦΕΙΟ ΑΝΑΚΡΙΣΕΩΣ**

Υποβλήθηκαν στον κ. Εισαγγελέα Πρωτ/κών 37 φάκελλοι δικογραφιών για αδικήματα του Π.Κ., 5 φάκελλοι δικογραφιών για ναυτικά ατυχήματα, 5 φάκελλοι για αδικήματα του Κώδικα Δημοσίου Ναυτικού Δικαίου, 2 για παράβαση του νόμου περί αιγιαλού και παραλίας, 15 φάκελλοι δικογραφιών για λοιπές περιπτώσεις (εγκλήσεις κ.λ.π.) και 11 φάκελλοι δικογραφιών που αφορούν πνιγμούς λουομένων.

● **ΛΟΙΠΕΣ ΔΡΑΣΤΗΡΙΟΤΗΤΕΣ**

1) Συνελήφθησαν στον Εμπορικό Λιμένα Ρόδου συνολικά 14 άτομα για παράβαση του Νόμου περί ναρκωτικών και κατασχέθηκαν συνολικά 5.347 γρ. ακατέργαστης ινδικής κάνναβης. Όλοι οι ανωτέρω οδηγήθηκαν στον κ. Εισαγγελέα Πρωτ/κών Ρόδου με τη διαδικασία του αυτοφώρου.

2) Συνελήφθησαν επίσης 7 Τούρκοι δουλέμποροι οι οποίοι μετέφεραν παράνομα στη χώρα μας συνολικά 154 αλλοδαπούς λαθρομετανάστες.

● **ΤΜΗΜΑ ΝΑΥΤΟΛΟΓΙΑΣ**

1) Κατέπλευσαν 1378 επιβατηγά ακτοπλοικά πλοία, αποβιβάστηκαν 237.180 επιβάτες, εκφορτώθηκαν 17.4525 φορτηγά, 22.317 Ι.Χ. και 5.995 δίκυκλα ενώ επιβιβάστηκαν 256.617 επιβάτες και φορτώθηκαν 17.933 φορτηγά, 22.529 Ι.Χ. και 5.210 δίκυκλα.

2) Κατέπλευσαν 120 υπό ξένη σημαία επιβατηγά πλοία, αποβιβάστηκαν 38.035 επιβάτες και επιβιβάστηκαν 37.666 επιβάτες.

3) Κατέπλευσαν 492 φορτηγά πλοία, εκφορτώθηκαν 84.321 τόνοι γενικό φορτίο, 99.541 τόνοι χύμα φορτίου, ενώ φόρτωσαν 6380 τόνοι γενικό φορτίο, 4022 τόνοι χύμα φορτίο και 65.850 M^3 νερό.

4) Κατέπλευσαν 198 δεξαμενόπλοια και εκφόρτωσαν 165.786 M^3 καύσιμα και 3.978 τόνοι υγραέριο.

5) Κατέπλευσαν 938 κρουαζιερόπλοια με ξένη και Ελληνική σημαία.

6) Κατέπλευσαν 2.233 θαλαμηγοί υπό ξένη και Ελληνική σημαία.

Επίσης διενεργήθηκαν 45 ναυτολογήσεις, νηολογήσεις, μεταβιβάσεις πλοίων κ.λ.π. και εκδόθηκαν 1461 άδειες ερασιτεχνικής και επαγγελματικής αλιείας, ατομικές, σκάφους, ανανεώσεις κ.λ.π.

Τέλος μεταφέρθηκαν με περιπολικό σκάφος της υπηρεσίας πέντε ασθενείς από τη Σύμη στη Ρόδο.

Έκοψαν από κοινού την πίτα οι σύλλογοι Καστελλοριζιών



ΜΙΑ λαμπρή εκδήλωση πραγματοποιήθηκε το περασμένο Σάββατο στο Σεβαλιέρ, από τους δύο Καστελλοριζιακούς Συλλόγους της Ρόδου, τον "Διαμαντάρα" που ιδρύθηκε το 1988 και το "Μεγιστέα" που ιδρύθηκε το 1948 και που άρχισαν να συνεργάζονται.

Επρόκειτο για μια Γενική Συνέλευση στην οποία παραβρέθηκαν πάνω από 300 άτομα μέλη και των δύο συλλόγων όπου ψηφίστηκε η τροποποίηση άρθρων των δύο Καταστατικών, ως ένα βήμα για την ίδρυση του νέου συλλόγου που θα φέρει την επωνυμία Ένωση Καστελλοριζίων Ρόδου.

Την εκδήλωση άνοιξε η κ. Ειρήνη Θεοδώρου η οποία διάβασε ένα ποιήμα για το Καστελλόριζο και αμέσως μετά χαιρετισμό απεύθυνε ο πρόεδρος του ΕΒΕΔ κ. Γ. Καραγιάννης.

Επίσης χαιρέτισε ο νομαρχιακός σύμβουλος Αρ. Καμπουρόπουλος εκ μέρους του Νομάρχη Δωδεκανήσου, ενώ παρεβρέθηκαν ακόμα ο πρόεδρος του Δημοτικού Συμβουλίου Μανώλης Γλυνός, ο Αρχιμανδρίτης Ρόδου και νήσων Παΐσιος Αραβαντινός, εκπρόσωποι του Στρατηγού, του Λιμενάρχη, του Αστυνομικού Διευθυντού, η Πρόξενος της Ισπανίας στη Ρόδο κ. Χρ. Καϊλλή, άλλοι πρόεδροι σωματείων και φίλοι του νησιού.

Μίλησε στη συνέχεια ο Πρόεδρος του "Μεγιστέα" κ. Φίλιππος Σάκαρης, ο οποίος καλωσόρισε τους παρεβρισκομένους και αναφέρθηκε στη σημασία της εκδήλωσης καθώς και στον αδικοχαμένο συμπατριώτη τους Λευτέρη Παπουτσή.

Τον λόγο έλαβε αμέσως μετά ο Πρόεδρος του "Διαμαντάρα" κ. Κυριάκος Χονδρός, ο οποίος τόνισε τις επιτυχίες που σημείωσαν οι Καστελλοριζιοί της Ρόδου στο χρόνο που έφυγε και τις προοπτικές που ανοίγονται. Ανήγγειλε πως το 1999 θα είναι η χρονιά της ίδρυσης της Ένωσης Καστελλοριζίων Ρόδου, αφού γίνουν προσεκτικά βήματα για την επιτυχία αυτού του σκοπού.

Τα μέλη του διοικητικού συμβουλίου του "Διαμαντάρα", τιμήθηκαν με αναμνηστική πλακέτα για την συμβολή 'τους, από τον πρόεδρο τους, ο οποίος μάλιστα είπε καλό λόγο για τον καθένα τους. Επίσης μίλησε ο ταμίας του Συνδέσμου αυτού κ. Κομνηνός Μουστάκας, αναφέρθηκε στον οικονομικό απολογισμό και ευχαρίστησε για την τιμητική διάκριση εκ μέρους του διοικ. συμβουλίου.

Στη συνέχεια έγινε η κοπή της πίτας από τον πανοσιολογιώτατο, ο οποίος μοίρασε ευχές.

Τέλος χαιρετισμό απεύθυνε και ο κ. Γιώργος Βούης, φίλος του νησιού.

Οι παρεβρισκόμενοι είχαν την ευκαιρία να μιλήσουν μεταξύ τους και να δηλώσουν τη στήριξή τους στα μέλη των διοικητικών συμβουλίων πού εργάζονται τόσο αρμονικά για το καλό του Καστελλορίζου και της παροικίας τους στη Ρόδο.

Τα διοικητικά συμβούλια δεσμεύτηκαν να διοργάνωσουν από κοινού, μεγάλη αποκριάτικη χοροεσπερίδα κατά τα μέσα του μηνός Φεβρουαρίου.

PEGASOS TRAVEL

ΤΑΞΙΔΙΑ - ΤΟΥΡΙΣΜΟΣ

Θα μας βρείτε στην κανούργια μας διεύθυνση: ΑΛΕΞΑΝΔΡΟΥ ΔΙΑΚΟΥ 84

ΦΘΗΝΑ ΑΕΡΟΠΟΡΙΚΑ ΕΙΣΙΤΗΡΙΑ ΓΙΑ ΟΛΟ ΤΟΝ ΚΟΣΜΟ

ΠΡΟΣΦΕΡΟΥΜΕ:

ΤΑ ΦΘΗΝΟΤΕΡΑ ΑΕΡΟΠΟΡΙΚΑ ΕΙΣΙΤΗΡΙΑ ΓΙΑ ΟΛΟ ΤΟΝ ΚΟΣΜΟ ΜΕ ΟΛΕΣ ΤΙΣ ΑΕΡΟΠΟΡΙΚΕΣ ΕΤΑΙΡΕΙΕΣ

ΑΤΜΟΠΛΟΪΚΑ ΕΙΣΙΤΗΡΙΑ - ΚΡΟΥΑΖΙΕΡΕΣ - ΠΑΚΕΤΑ ΕΚΔΡΟΜΩΝ - ΞΕΝΟΔΟΧΕΙΑ

ΞΕΝΟΔΟΧΕΙΑ ΣΤΗΝ ΑΘΗΝΑ:

■ **PRESIDENT** Α' ΚΑΤΗΓΟΡΙΑΣ Λεωφ. Κηφησίας με πρωϊνό
- Μονόκλινο **8.000**
- Δίκλινο **10.500**
- Τρίκλινο **12.500**
- Δίκλινο-Μονόκλινο **9.000**

■ **ESPERIA HOTEL Α' (Σταδίου 22)** με πρωϊνό
- Μονόκλινο **13.500**
- Δίκλινο **16.500**
- Τρίκλινο **21.500**

■ **ELECTRA HOTEL Α' (Ερμού 5)** με πρωϊνό
- Μονόκλινο **19.600**
- Δίκλινο **23.200**
- Τρίκλινο **27.900**

■ **TITANIA HOTEL** Πανεπιστημίου 52 (Σύνταγμα Ομόνοια) με αμερικ. πρωϊνό
- Μονόκλινο **20.000**
- Δίκλινο **26.000**
- Τρίκλινο **29.000**

■ **RIVA HOTEL** Α' SUPERIOR (Μιχαλακοπούλου - HILTON) με πρωϊνό
- Μονόκλινο **10.000**
- Δίκλινο **12.000**
- Τρίκλινο **16.000**

■ **ALBATROS HOTEL** Β' (δίπλα στο Δυτ. Αεροδρόμιο) με πρωϊνό
- Μονόκλινο **10.500**
- Δίκλινο **15.500**
- Τρίκλινο **19.500**

■ **ALEXANDROS HOTEL** Β' (περιοχή HILTON) με πρωϊνό
- Μονόκλινο **9.000**
- Δίκλινο **11.000**
- Τρίκλινο **15.000**

■ **CHRISTINA** Β' (Περιοχή FIX) με πρωϊνό
- Μονόκλινο **9.000**
- Δίκλινο **11.000**
- Τρίκλινο **15.000**

■ **PARTHENON HOTEL** Α' (περιοχή Πλάκα) με πρωϊνό
- Μονόκλινο **11.500**
- Δίκλινο **13.500**
- Τρίκλινο **19.000**

■ **ΧΑΝΔΡΗΣ** LUX (Συγγρού) χωρίς πρωϊνό
- Μονόκλινο **26.000**
- Δίκλινο **26.000**

■ **LILIA HOTEL (Πασαλιμάνι- Πειραιάς)** με πρωϊνό
- Μονόκλινο **11.000**
- Δίκλινο **14.000**
- Τρίκλινο **17.000**

■ **SEA VIEW** (Γλυφάδα) με πρωϊνό
- Μονόκλινο **10.500**
- Δίκλινο **14.500**
- Τρίκλινο **18.000**

■ **SARONIKOS** (δίπλα στο Στάδιο Ειρήνης και Φιλίας) με πρωϊνό
- Μονόκλινο **9.000**
- Δίκλινο **11.000**
- Τρίκλινο **14.000**

■ **ASTOR HOTEL** με πρωϊνό (Σύνταγμα)
- Μονόκλινο **9.500**
- Δίκλινο **12.500**
- Τρίκλινο **15.500**

■ **ACHILLION** *** Ομόνοια Αγ. Κων/νου με πρωϊνό
- Μονόκλινο **9.000**
- Δίκλινο **11.500**
- Τρίκλινο **15.100**

■ **HOTEL MADRINO Β'** (Θεσ/νίκη κέντρο)
- Μονόκλινο **13.500**
- Δίκλινο **18.000**
- Τρίκλινο **22.500**

ΟΔΙΚΕΣ ΕΚΔΡΟΜΕΣ ΓΙΑ ΙΤΑΛΙΑ

ΡΩΜΗ	5 ημ.	74.800 δρχ.
ΦΛΩΡΕΝΤΙΑ-ΠΙΖΑ-ΒΕΝΕΤΙΑ	7 ημ.	107.000 δρχ.
ΝΙΚΑΙΑ-ΜΟΝΑΚΟ-ΚΑΝΕΣ	6 ημ.	86.000 δρχ.
ΝΑΠΟΛΗ-ΠΟΜΠΗΙΑ-ΣΟΡΡΕΝΤΟ		
ΡΩΜΗ-ΦΛΩΡΕΝΤΙΑ	7 ημ.	107.000 δρχ.
GARDALAND MANIA	5 ημ.	90.600 δρχ.

ΕΚΔΡΟΜΕΣ

◆ ΠΑΡΙΣΙ - DISNEYLAND	5 ημ.	115.000	Β.Β.
◆ ΠΑΡΙΣΙ - DISNEYLAND	6 ημ.	119.000	Β.Β.
◆ ΠΑΡΙΣΙ - DISNEYLAND	8 ημ.	139.000	Β.Β.
◆ VAMOSA ESPANA ΜΑΔΡΙΤΗ - ΑΝΔΑΛΟΥΣΙΑ	8 ημ.	179.000	Β.Β.
◆ ΒΟΥΔΑΠΕΣΤΗ - ΠΡΑΓΑ	6 ημ.	169.000	Β.Β.
◆ ΒΟΥΔΑΠΕΣΤΗ - ΒΙΕΝΝΗ	6 ημ.	179.000	Β.Β.
◆ ΒΙΕΝΝΗ - ΠΡΑΓΑ	6 ημ.	179.000	Β.Β.
◆ ΠΡΑΓΑ - ΑΜΣΤΕΡΝΤΑΜ	6 ημ.	179.000	Β.Β.
◆ ΠΡΑΓΑ - ΚΑΡΛΟΒΥ ΒΑΡΥ	4 ημ.	149.000	Β.Β.
◆ ΒΟΥΔΑΠΕΣΤΗ	4 ημ.	139.000	Β.Β.
◆ ΒΑΡΣΟΒΙΑ	4 ημ.	149.000	Β.Β.
◆ ΑΜΣΤΕΡΝΤΑΜ	4 ημ.	149.000	Β.Β.
◆ ΕΛΣΙΝΚΙ	4 ημ.	159.000	Β.Β.
◆ ΡΩΜΗ	5 ημ.	149.000	Β.Β.
◆ ΙΟΡΔΑΝΙΑ	5 ημ.	149.000	Β.Β.

Για περισσότερες πληροφορίες στα τηλέφωνα
76161-73455-75879-35504, FAX: 35504

Εκ της Διευθύνσεως
ΜΙΧΑΛΗΣ ΚΑΡΑΤΖΙΑΣ

επιλογές

"ΣΤΑΘΕΡΟΤΗΤΑ"

Το μόνο σίγουρο είναι ότι η οικονομική πραγματικότητα, αλλά και οι εκκρεμότητες στις εξωτερικές υποθέσεις της χώρας επιβάλλουν τη διαμόρφωση συνθηκών σταθερότητας, άρα τη συρρίκνωση του χρόνου αβεβαιότητας που κάθε προεκλογική σεναριολογία προκαλεί. Αλλωστε, είναι καιρός να αναλογιστούν οι πολιτικοί ηγέτες ότι η περίοδος κομματικής αυτάρκειας (μονοκομματικών κυβερνήσεων, δηλαδή) είναι πιθανόν να έχει λήξει και ότι το ιταλικό μοντέλο δεν είναι σώνει και καλά μια αρνητική προοπτική. Αρκεί να υπάρχει η απαιτούμενη ωριμότητα και όλα βρίσκουν την πολιτική λύση τους.

Από την ΕΞΟΥΣΙΑ

ΜΥΘΟΣ

Ενας από τους πιο μεγάλους μύθους της κοινοβουλευτικής δημοκρατίας είναι ότι τα κόμματα εκλέγονται για να εφαρμόσουν τα προεκλογικά τους προγράμματα. Εάν αυτό συνέβαινε, τότε είναι περίπου βέβαιο ότι θα έχουμε πολύ κακές - ή αν προτιμάτε ακόμα χειρότερες - κυβερνήσεις. Γιατί φυσικά κανένα προεκλογικό πρόγραμμα δεν μπορεί να προβλέψει τι θα συμβεί δύο ή τρία χρόνια μετά - με άλλα λόγια ποιές αλλαγές και για ποιούς λόγους θα καταστούν αναγκαίες. Ακόμα κι αν αυτό ισχύει όμως, η διαδικασία διαλόγου ενώπιον των εκλογέων πάνω στις διαφορετικές προτάσεις που κάνουν τα κόμματα αποτελεί συστατικό στοιχείο της δημοκρατίας. Μόνο έτσι μπορεί ο ψηφοφόρος να πάρει μια ιδέα για το "τι" και το "γιατί" όσων ζητούν την ψήφο του.

Από άρθρο του Π. Καψή στα ΝΕΑ

ΤΟ ΔΙΛΗΜΜΑ

Η κυβέρνηση, με τη διάσταση εθνικής κρίσης που πήρε η αναταραχή στην εκπαίδευση, ανησυχεί σοβαρά, προβληματίζεται και βρίσκεται μπροστά στο δίλημμα: Να υποχωρήσει με διάφορους τρόπους, ώστε να εκτονωθεί η κρίση ή να επιμείνει στην εφαρμογή του νόμου ως έχει, δηλαδή χωρίς καμία αλλαγή;

Και στις δύο περιπτώσεις μετράει το κόστος, δηλαδή τη ζημιά που θα υποστεί. Αν υποχωρήσει σ' αυτό το θέμα, φοβάται ότι θα ανοίξει τον δρόμο για υποχωρήσεις και σε άλλα θέματα. Αν επιμείνει, μπορεί η ζημιά να είναι μεγαλύτερη, διότι δεν υπάρχουν σημάδια εκτόνωσης, αφού έχουν προγραμματιστεί κι άλλα συλλαλητήρια.

Από την ΕΛΕΥΘΕΡΟΤΥΠΙΑ

ΟΙ ΛΟΓΟΙ

Ο κ. Αβραμόπουλος έχει αυξημένη δημοτικότητα, πλην όμως θα ήταν πολιτικά παράδοξη η δημιουργία... μονομελούς κόμματος. Ο κ. Αβραμόπουλος, προκειμένου να συγκροτήσει κόμμα, έχει ανάγκη και προσωπικοτήτων, πολιτικών ή μη, που θα υπερβαίνουν το ανύπαρκτο πολιτικό εύρος των δημάρχων, τους οποίους πιθανώς θα ήθελε να χρησιμοποιήσει. Είναι εξαιρετικά δύσκολο πάντως αυτή τη στιγμή να βρει πρόθυμες τέτοιες προσωπικότητες να βοηθήσουν ένα αβεβαίας κατάληξης πείραμα.

Ενας τελευταίος λόγος που δεν πρέπει να παραγνωρίζουμε είναι πως η παρούσα αποτελεί την πιο ακατάλληλη στιγμή για να δημιουργήσει κόμμα ο κ. Αβραμόπουλος. Και τούτο, διότι θα εμφανίζεται πως θέλει να μπει εμπόδιο στην πορεία προς την εξουσία, προς την οποία ήδη βαδίζει η Ν.Δ. Κάτι που θα κάνει τους ψηφοφόρους της να εκμανούν, αλλά και εκείνους που θα την ψηφίσουν τη φορά αυτή, προκειμένου να αλλάξει η διακυβέρνηση της χώρας.

Από άρθρο του Ν. Σίμου στην ΒΡΑΔΥΝΗ

ΕΧΑΣΕ...

Η κυβέρνηση έχασε προχθές την ευκαιρία να βγάλει την Παιδεία από την πρωτοφανή κρίση στην οποία την έχει εμπλέξει η ίδια με τα χονδροειδή λάθη και τις παραλείψεις της και, ταυτόχρονα, ν' απαλλάξει τους μαθητές από το άγος της απωλείας του φετινού χρόνου, όπως ήδη αρχίζει να διαφαίνεται για πολλούς απ' αυτούς.

Ταυτόχρονα, η κυβέρνηση έχασε την ευκαιρία να δείξει ότι μπορεί να υστερεί σε τόλμη και φαντασία, διακατέχεται όμως από την ιδέα του εκσυγχρονισμού και ότι η εμμονή της στην αντίληψη αυτή δεν είναι απλώς ένα σύνθημα παραπλανητικό.

Εχασε η κυβέρνηση τις ευκαιρίες αυτές, για να μη θεωρηθεί ότι ακολουθεί την αξιωματική αντιπολίτευση στις πρωτοβουλίες της και για να μην εκτεθεί, ως εκ τούτου, στον ελληνικό λαό, ως ανίκανη να λύσει προβλήματα που τον απασχολούν, όπως το πρόβλημα που έχει δημιουργηθεί με την Παιδεία και το οποίο - αν συνεχισθεί - υπάρχει κίνδυνος να τινάξει όλο το εκπαιδευτικό μας σύστημα στον αέρα.

Από άρθρο του Τ. Αθανασιάδη στην ΑΠΟΓΕΥΜΑΤΙΝΗ

είπαν και... ελάλησαν

- «Το σεξ και η εκπαιδευτική μεταρρύθμιση κρίνονται από το αποτέλεσμα».
  Αλ. Βούλγαρης
- «(Σ.Σ. για Αβραμόπουλο) Δεν νομίζω ότι χρειάζεται συμβουλές. Ως παλαιότερος, πάντως, θα του έλεγα να μείνει πιστός στην εκλογική βάση που τον επέλεξε με τεράστια πλειοψηφία δήμαρχο της Αθήνας, τιμώντας πάντοτε, όπως έπραξε μέχρι σήμερα, την παράταξη από την οποία προέρχεται».
  Ιωάν. Βαρβιτσιώτης
- «Ας μην αφήσουμε τις καταστάσεις να μας κάνουν ξένους στην ίδια πόλη»
  Ν. Σηφουνάκης
- «Η γυναίκα στις μέρες μας είναι απ' όλα, έως και άντρας...»
  Κ. Κούκα
- «(Σ.Σ. για το πρόγραμμα της Ν.Δ.).. Είναι ένα πουκάμισο που "μπορεί να φορεθεί από τον καθένα, όπως θέλει"»
  Κ. Σημίτης

ΤΑ ΠΡΩΤΟΣΕΛΙΔΑ ΤΩΝ ΑΘΗΝΑΪΚΩΝ ΕΦΗΜΕΡΙΔΩΝ

Η εκπαιδευτική μεταρρύθμιση,η δίωξη της Δήμητρας Λιάνη για τη βίλα της Εκάλης και οι φημολογίες για κόμμα Αβραμόπουλου ήταν τα βασικά θέματα της ειδησεογραφίας του χθεσινού αθηναϊκού τύπου.

ΑΔΕΣΜΕΥΤΟΣ ΤΥΠΟΣ (Μήτσης):

Αρχηγός για το 2000.Αβραμόπουλος: δεν πάμε με αυτές τις δομές στη νέα χιλιετία. Ακαιρα τα "ονόματα υποστηρικτών". Εγώ υπηρετώ το δημόσιο συμφέρον.

ΑΔΕΣΜΕΥΤΟΣ ΤΥΠΟΣ (Ρίζος):

Δίωξη για κακούργημα στη Δήμητρα για το σκάνδαλο της βίλας της Εκάλης.Ο νόμος προβλέπει μέχρι και νέα χιλιετία. Ακαιρα τα "ονόματα υποστηρικτών". Εγώ υπηρετώ το δημόσιο συμφέρον.

ΑΘΗΝΑΪΚΗ:

Ντροπή.Ξαναδικάζουν τον Ανδρέα, τώρα, οι δικοί του.Για κακούργημα η Δήμητρα -απειλείται με ισόβια. Για ένα "κωλόσπιτο" κατά δήλωση Ευαγγ. Γιαννόπουλου."Στόχος είναι ο Α. Παπανδρέου" δήλωσε η σύζυγός του.

ΑΚΡΟΠΟΛΙΣ:

Μέρες μετράει ο Γερ. Αρσένης.Στον δρόμο που χάραξε ο Κοντογιαννόπουλος.Στο Μαξίμου εκτιμούν οτι το "πρόσωπο" παίζει ρόλο.

ΑΠΟΓΕΥΜΑΤΙΝΗ:

"Εξωση" της Δήμητρας. Παραπέμπεται ετεροχρονισμένα για τη βίλα. "Δεν είμαι εγώ ο στόχος αλλά ο Ανδρέας". Δίωξη-στραπάτσο στα πολιτικά σχέδια της χήρας. Οι κατηγορίες και οι ποινές που αντιμετωπίζει.

Η ΑΥΓΗ:

Τελευταίες εξετάσεις για την κυβέρνηση. Κλειστά τα σχολεία- ανοιχτή η κρίση. Σήμερα το απόγευμα νέο συλλαλητήριο. Ο πρωθυπουργός αρνείται διαλογο με την ΟΛΜΕ.

ΑΥΡΙΑΝΗ:

Διώκεται για κακούργημα η Μιμή. Για άλλη μια φορά δικαιώνεται παναγυρικά η "ΑΥΡΙΑΝΗ". Το παλιοθήλυκο δε σεβάστηκε τίποτε και επιχείρησε ακόμα και τώρα να φορτώσει όλες τις αθλιότητές της στον Ανδρέα.

Η ΒΡΑΔΥΝΗ:

Δήμητρα:κινδυνεύει η ζωή μου. Μετά τη δίωξη για κακούργημα. Πανε τη χήρα Παπανδρέου στον Κορυδαλλό για να σταματήσει την έκδοση του δεύτερου βιβλίου της. Ο Σημίτης δικάζει μετά θάνατον τον Ανδρέα σαν καταχραστή, φοροφυγά και απατεώνα. Ξεσηκώνεται η αντιπολίτευση στο ΠΑΣΟΚ.

ΕΘΝΟΣ:

Κεραυνός χτύπησε τη βίλα. Δίωξη για απάτη σε βαθμό κακουργήματος... Κεραυνός και απο τη Δήμητρα: θα παλέψω και δεν είμαι μόνη μου.

ΕΛΕΥΘΕΡΗ ΩΡΑ:

Αφετε τα παιδια ελθείν προς με. Παρέμβαση του Αρχιεπισκόπου για την εκτόνωση της έντασης στην Παιδεία.

ΕΛΕΥΘΕΡΟΣ:

"Βόμβα" στη βίλα της Εκάλης. Δικαστική έρευνα. Η Δήμητρα Λιάνη καλείται να απαντήσει που βρήκε ο Ανδρέας Παπανδρέου τα τρομακτικά ποσά για την αγορά,την κατασκευή και τον εξοπλισμό της βίλας στην οδό Αγράμπελης.

ΕΛΕΥΘΕΡΟΣ ΤΥΠΟΣ:

Προσλήψεις: Ποιοί φορείς και υπηρεσίες δέχονται αιτήσεις για μόνιμο και έκτακτο προσωπικό.

ΕΛΕΥΘΕΡΟΤΥΠΙΑ:

Ο Αρσένης σε αδιέξοδο σχεδιάζει τώρα: Αμυντικό δόγμα με καθηγητές. Σκέφτεται να βάλει στο τραπέζι πιο χαλαρό σύστημα αξιολόγησης τους. Αγριεύουν τα μπλόκα, δεν πέφτουν οι καταλήψεις. Νέο συλλαλητήριο απόψε.

Η ΕΞΟΥΣΙΑ:

Σύγχυση στο Μαξίμου για τα επόμενα βήματα στο εκπαιδευτικό. Αναποφάσιστος ο Σημίτης για το πώς θα αντιμετωπίσει την κρίση. Καταλήψεις και το Μάιο φοβάται η κυβέρνηση. Προσφέρθηκε για διαμεσολάβηση ο Αρχιεπίσκοπος Χριστόδουλος.

ΕΣΤΙΑ:

Ευθύνονται και τα κόμματα για το αδιέξοδο των καταλήψεων.

Η ΚΑΘΗΜΕΡΙΝΗ:

Αλλαγή πλεύσης αποφασίζει ο κ. Σημίτης για την Παιδεία. Θέτει στον κ. Αρσένη το δίλημμα "ή τάν ή επί τας" για τη μεταρρύθμιση.

Ο ΛΟΓΟΣ:

Στο εδώλιο για φοροδιαφυγή...76 εκατ.δραχμών. Δήμητρα: στόχος η ιστορική καθαρότητα της προσφοράς του Ανδρέα.

ΤΑ ΝΕΑ:

Τυφλά μπλόκα και επεισόδια στους δρόμους. Πιέσεις για παρέμβαση Σημίτη στην Παιδεία.

ΝΙΚΗ:

Παιδεία υπο το μηδέν. Αγνοούν τις εκκλήσεις Σημίτη-Καραμανλή- Χριστόδουλου. Ανένδοτοι οι μαθητές,συνεχίζουν καταλήψεις -μπλόκα.

ΡΙΖΟΣΠΑΣΤΗΣ:

Λαική συστράτευση στους αγώνες για την Παιδεία.

ΑΓΓΕΛΙΟΦΟΡΟΣ:

30.000 εταιρίες στο στόχαστρο του ΣΔΟΕ. Ετοίμασαν λίστες για τους ελέγχους του 1999.Τι σχεδιάζουν για τη Θεσσαλονίκη και τη Β. Ελλάδα.

ΘΕΣΣΑΛΟΝΙΚΗ:

Αβραμόπονος. Ημικρανίες στα ...κόμματα απο δήλωση Αβραμόπουλου.

ΜΑΚΕΔΟΝΙΑ:

Εκτόνωση στην Παιδεία με ηρωική έξοδο Αρσένη. Προαλείφεται ο Ευαγγ. Βενιζέλος για την ηλεκτρική καρέκλα του υπουργού Παιδείας.

D-A-N-E- SEA LINE

ΔΡΟΜΟΛΟΓΙΑ ΑΠΟ 11/01/1998-31/1/1999
ΑΝΑΧΩΡΗΣΗ ΑΠΟ ΡΟΔΟ

ΗΜ/ΝΙΑ	ΗΜΕΡΑ	ΠΛΟΙΟ	ΩΡΑ ΑΝΑΧ.	ΠΡΟΟΡΙΣΜΟΣ
11/01	ΔΕΥ	-------	--------	----------
12/01	ΤΡΙ	ΡΟΔΟΣ	14.00	ΚΩ-ΚΑΛΥΜΝΟ-ΛΕΡΟ-ΠΑΤΜΟ-ΠΕΙΡΑΙΑ
13/01	ΤΕΤ	ΙΑΛΥΣΟΣ	13.00	ΤΗΛΟ-ΝΙΣΥΡΟ-ΚΩ-ΛΕΡΟ-ΠΑΤΜΟ-ΠΕΙΡΑΙΑ
14/01	ΠΕΜ	ΡΟΔΟΣ	18.00	ΚΩ-ΠΕΙΡΑΙΑ
15/01	ΠΑΡ	ΙΑΛΥΣΟΣ	14.00	ΚΩ-ΚΑΛΥΜΝΟ-ΛΕΡΟ-ΠΑΤΜΟ-ΠΕΙΡΑΙΑ
16/01	ΣΑΒ	ΡΟΔΟΣ	14.00	ΚΩ-ΚΑΛΥΜΝΟ-ΛΕΡΟ-ΠΑΤΜΟ-ΠΕΙΡΑΙΑ
17/01	ΚΥΡ	ΙΑΛΥΣΟΣ	14.00	ΚΩ-ΚΑΛΥΜΝΟ-ΛΕΡΟ-ΠΑΤΜΟ-ΠΕΙΡΑΙΑ
18/01	ΔΕΥ	---------	--------	----------
19/01	ΤΡΙ	ΡΟΔΟΣ	14.00	ΚΩ-ΚΑΛΥΜΝΟ-ΛΕΡΟ-ΠΑΤΜΟ-ΠΕΙΡΑΙΑ
20/01	ΤΕΤ	ΙΑΛΥΣΟΣ	13.00	ΤΗΛΟ-ΝΙΣΥΡΟ-ΚΩ-ΛΕΡΟ-ΠΑΤΜΟ-ΠΕΙΡΑΙΑ
21/01	ΠΕΜ	ΡΟΔΟΣ	17.00	ΚΩ-ΠΕΙΡΑΙΑ
22/01	ΠΑΡ	ΙΑΛΥΣΟΣ	14.00	ΚΩ-ΚΑΛΥΜΝΟ-ΛΕΡΟ-ΠΑΤΜΟ-ΠΕΙΡΑΙΑ
23/01	ΣΑΒ	ΡΟΔΟΣ	14.00	ΚΩ-ΚΑΛΥΜΝΟ-ΛΕΡΟ-ΠΑΤΜΟ-ΠΕΙΡΑΙΑ
24/01	ΚΥΡ	ΙΑΛΥΣΟΣ	14.00	ΚΩ-ΚΑΛΥΜΝΟ-ΛΕΡΟ-ΠΑΤΜΟ-ΠΕΙΡΑΙΑ
25/01	ΔΕΥ	-------	--------	----------
26/01	ΤΡΙ	ΡΟΔΟΣ	14.00	ΚΩ-ΚΑΛΥΜΝΟ-ΛΕΡΟ-ΠΑΤΜΟ-ΠΕΙΡΑΙΑ
27/01	ΤΕΤ	ΙΑΛΥΣΟΣ	13.00	ΤΗΛΟ-ΝΙΣΥΡΟ-ΚΩ-ΛΕΡΟ-ΠΑΤΜΟ-ΠΕΙΡΑΙΑ
28/01	ΠΕΜ	ΡΟΔΟΣ	17.00	ΚΩ-ΠΕΙΡΑΙΑ
29/01	ΠΑΡ	ΙΑΛΥΣΟΣ	14.00	ΚΩ-ΚΑΛΥΜΝΟ-ΛΕΡΟ-ΠΑΤΜΟ-ΠΕΙΡΑΙΑ
30/01	ΣΑΒ	ΡΟΔΟΣ	14.00	ΚΩ-ΚΑΛΥΜΝΟ-ΛΕΡΟ-ΠΑΤΜΟ-ΠΕΙΡΑΙΑ
31/01	ΚΥΡ	ΙΑΛΥΣΟΣ	14.00	ΚΩ-ΚΑΛΥΜΝΟ-ΛΕΡΟ-ΠΑΤΜΟ-ΠΕΙΡΑΙΑ

Κεντρικό Πρακτορείο ΔΑΝΕ SEA LINE
Αυστραλίας 92-Ώρες λειτουργίας 08.00-20.00 • Τηλ. 77078

ΤΟ ΝΕΟ OPEL ASTRA ΕΙΝΑΙ ΕΔΩ

ΣΑΣ ΠΡΟΣΚΑΛΟΥΜΕ ΓΙΑ ΕΝΑ **TEST DRIVE** ΣΤΗΝ ΕΚΘΕΣΗ ΜΑΣ

ΓΙΑ ΝΑ ΔΕΙΤΕ ΠΩΣ ΟΙ ΥΨΗΛΕΣ ΑΞΙΕΣ ΓΙΝΟΝΤΑΙ ΔΥΝΑΤΟΤΗΤΑ ΟΛΩΝ.



ΜΑΜΑΛΙΓΚΑΣ ΑΕΒΕ
ΕΠΙΣΗΜΟΣ ΔΙΑΝΟΜΕΑΣ OPEL
Λ. ΡΟΔΟΥ - ΛΙΝΔΟΥ 210• ΤΗΛ. 61005 - 68288

(εκ) πολιτισμικά παίγνια

Γράφει ο Κωστής Νικολάκης

Κως: τα χρόνια της αθωότητας

Για το βιβλίο του αείμνηστου **Εμμανουήλ Χ. Κάσδαγλη, "Ιστορίες πριν από τον σεισμό"*** είχαμε αναφερθεί σε προηγούμενο σημείωμά μας στα *"παίγνια"* της 20ης Νοεμβρίου 1998.

Σήμερα επανερχόμαστε στην παρουσίαση των εξαίσιων αφηγημάτων της συλλογής αυτής, εννέα τον αριθμό, με το δημοσίευμα του **κ. Χρίστου Παπαγεωργίου** που έκανε στην **Αυγή,** στις 8 Νοεμβρίου 1998 και με τον τίτλο **"Τρυφερός αποχαιρετισμός"**

• Από τότε που θυμάμαι τον κόσμο...

«Είναι τόσο πηγαία η ευαισθησία που αναδύεται από αυτά τα πρώτα και τελευταία πεζά του Ε.Χ. Κάσδαγλη, του ανθρώπου και λόγιου που κατασκεύασε πάνω από χίλια βιβλία με τα χέρια του, καθώς από τις δικές του λογοτεχνικές ενασχολήσεις προτιμούσε, σαν διευθυντής του Μ.Ι.Ε.Τ. αυτές των άλλων που, αλήθεια, ένα βάρος έρχεται να κατακαθήσει στο στήθος, ορίζοντας το γεγονός ότι, ενώ οι μεγάλοι σε ήθος και αξία χάνονται, δεν βρίσκονται στην εποχή μας αντικαταστάτες τους. Πράγματι, μπαινοβγαίνοντας ο συγγραφέας τους πέντε τελευταίους μήνες πριν από τον θάνατό του, στις 12.3.1998, σε διάφορα νοσοκομεία, θέλησε να γράψει αποχαιρετώντας τρυφερά και τους οικείους και τους φίλους και τη ζωή με αυτά τα εννιά αφηγήματα, που τον μετέφεραν για λίγο στην ειδυλλιακή, από κάθε άποψη, παιδική αθωότητα, στις σχέσεις εκείνων των χρόνων με τους γονείς, τ' αδέλφια, τη γιαγιά, τους γείτονες, στις προσπάθειες για μόρφωση και εκπαίδευση, στη χαρισματική ισορροπία μιας ταραγμένης περιόδου, πανάξιας όμως νοσταλγίας και ανάμνησης, μνήμης και νόστου.

Εγραψε, λοιπόν, αυτός ο γίγαντας της σκέψης για κάποιες από τις παιδικές του εμπειρίες που τον ακολούθησαν σ' όλο τον υπόλοιπο βίο του, σαν προτερήματα μοναδικά για το ήθος και την αξιοπρέπειά του και θέλησε αυτά ν' αφήσει σαν παρακαταθήκη στους νεότερους, αναγνωρίζοντας τη σημασία που έχουν για τον άνθρωπο τα φυσιολογικά παιδικά βιώματα, καθώς επίσης και για τη χαρά που προσδίδουν όταν τ' ανασύρει κανείς από το παρελθόν. Ζώντας τις τελευταίες του στιγμές ο συγγραφέας και κάνοντας τον απολογισμό του, μια πίστωση - χρέωση όλων όσα βίωσε, αντιλήφθηκε την τεράστια αλήθεια, πως τα παιδικά χρόνια, όσο φτωχά - υστερημένα - και αν είναι, όσο δύσκολα και αναπόφευκτα κι αν χαρακτηρίζονται ή όσο ομαλά και φυσικά και αν τα περνάμε, έχουν ανεκτίμητη δόση μεγαλοπρέπειας και ψυχικού πλούτου και εκεί θα πρέπει ενίοτε να καταφεύγει κανείς.

Το πρώτο πράγμα που διερωτάται κάποιος, όταν, σχεδόν με αδημονία, παίρνει στα χέρια του το βιβλίο του Ε.Χ. Κάσδαγλη, είναι αν η ακτινοβολία του συγκεκριμένου ανθρώπου και μόνο είναι ικανή να προσφέρει την ψυχαγωγική ταύτιση, να χρωματίσει την ατμόσφαιρα κατά τη διάρκεια της ανάγνωσης και να επιφέρει συναισθήματα δυσεύρετα σήμερα και ίσως παντελώς ξεχασμένα ή, μέσα στο έργο, διακρίνεται η κλίση του στη λογοτεχνική έκφραση και αυτή μένει ν' αναζητηθεί. Η απάντηση δεν επιδέχεται καμία αντίρρηση. Αποφεύγοντας κάθε φιλολογικής μορφής παράθεση, με ύφος περιγραφικό και ελαφρώς ανεπιτήδευτο, ο συγγραφέας γνήσιος λογοτέχνης, με συντομία και ευθύτητα, με ευθύβολο βλέμμα και αποσπασματική αφήγηση, μας γνωρίζει την Κω του Μεσοπολέμου, την πατρίδα των παιδικών του χρόνων και παράλληλα δίνει, από πεζογραφική άποψη, δείγματα μοναδικά του ταλέντου του, που ίσως δεν αξιοποιήθηκε περισσότερο όσο ζούσε επειδή όπως είπαμε, προτιμούσε να κάνει βιβλία τις ανησυχίες των άλλων. Η τρυφερότητα -χρησιμοποιούμε τη λέξη κατά κόρον γιατί μόνο αυτή μπορεί να δώσει την εικόνα των πεζογραφημάτων του Κάσδαγλη- με την οποία προσεγγίζονται άνθρωποι και κόποι, γεγονότα και καταστάσεις, συναισθήματα και πνευματικές εκδοχές, μικροζαβολιές και έθιμα, είναι τέτοια που χωρίς δισταγμό, μπορούμε να πούμε πως όχι απλώς συγκινεί αλλά, επιπλέον, μεταφέρει τον αναγνώστη σε κείνο τον κόσμο που κανείς δεν τον έχει απαρνηθεί, ακόμη κι αν υπήρξε σκηρός και άδικος. Τα μικρά αριστουργήματα του Ε. Χ. Κάσδαγλη, που κεντημένα από έμπειρο χέρι φιλοδοξούν να έχουν μεγάλη διάρκεια και αναγνωστικής και ψυχαγωγικής μέθεξης, με όσους γίνουν συμμέτοχοι των ερεθισμάτων αλλά και τον εμπνεύσεων του συγγραφέα, είναι όλα μα όλα τέλεια γλωσσικά, διατηρούν τους κανόνες του πεζού λόγου, έχουν ρευστότητα και προχωρούν γοργά και επιπλέον δεν επιδέχονται διακρίσεις για το ποιο είναι καλύτερο, ωριμότερο ή πληρέστερο. Παρ' όλα αυτά, δεν μπορούμε να μην ξεχωρίσουμε το επίμετρο, που τιτλοφορείται "Ο εφιάλτης" (Κως, 1995), που αξίζει ιδιαιτέρας μνείας, καθώς μ' ένα πέταγμα περίπου εβδομήντα χρόνων ο ηλικιωμένος και έτοιμος ν' αφήσει τα εγκόσμια συγγραφέας, που γνώρισε χιλιάδες ανθρώπους στη ζωή του, που ζούσε από τη μυρωδιά των βιβλίων και των φώτων που αυτά εξέπεμπαν, που δημιούργησε εργαζόμενος έργα τέχνης, αποφασίζει να ξαναγίνει παιδί, προκειμένου να καυτηριάσει τη σύγχρονη ανάπτυξη και τον εξόφθαλμο πολιτισμό, κάνοντας χρήση των δικαιωμάτων του και μόνο, αλλά και των δυνάμεών του και της προσωπικής του αγωνίας για το νησί...»

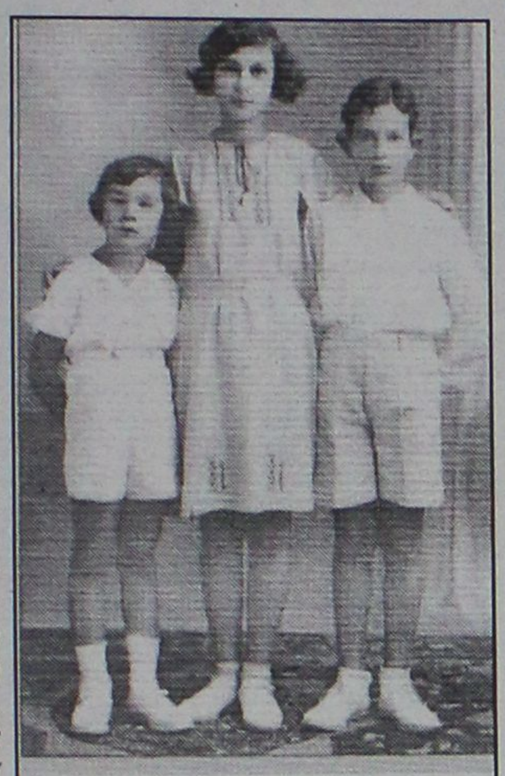

Τους τελευταίους μήνες της ζωής του ο **Εμμανουήλ Χ. Κάσδαγλης** "συναρμολόγησε" τις λεπτομέρειες της παιδικής του ηλικίας στο μυθικό νησί της **Κω,** γράφοντας τις **"Ιστορίες πριν από το σεισμό".** Στην φωτογραφία, από αριστερά, ο **Νίκος, η Δέσπω και ο Μανώλης Κάσδαγλης,** στα μέσα της δεκαετίας του '30.

*** Ε.Χ. Κάσδαγλης, "Ιστορίες πριν από το σεισμό", αφηγήματα, εκδόσεις "Αγρα", σελ. 93, 1998.**

«ΡΟΔΙΑΚΗ» ΑΠΟ ΤΟ 1915

ΦΛΑΣ ΣΤΟ ΠΑΡΕΛΘΟΝ


ΡΟΔΙΑΚΗ

PERIODICO SETTIMANALE

ΕΒΔΟΜΑΔΙΑΙΑ ΠΟΛΙΤΙΚΗ, ΦΙΛΟΛΟΓΙΚΗ ΚΑΙ ΚΟΙΝΩΝΙΚΗ ΕΦΗΜΕΡΙΣ

ΡΟΔΙΑΚΗ,
ΠΕΜΠΤΗ 19 ΜΑΡΤΙΟΥ 1925
Αριθμός φύλλου 668

ΤΑΞΙΔΙΩΤΙΚΑΙ ΕΝΤΥΠΩΣΕΙΣ

Η πρωΐα της επομένης αποκαλύπτει εμπρός μας την Αττάλειαν. Από της θυρίδος του κοιτωνίσκου μας βλέπομεν τους υψηλούς μιναρέδες της, τα πρεπωμένα μεσαιωνικά της τείχη, δια μέσου των ρωγμών των οποίων τα περίεργα βλέμματα των χανούμ παρακολουθούν απλήστως την περί ημάς κίνησιν, τους καταρράκτας της, οίτινες χύνουσιν αεννάως το άφθονον ύδωρ των, ουχί βέβαια δια να χρησιμεύση ως κίνησις παραγωγική, αλλ' ίνα ενωθή με το αλμυρόν του λιμένος ύδωρ.

Εις το βάθος του ομωνύμου κόλπου, ον περιβάλλουσι πανταχόθεν αι χιονοσκεπείς οροσειραί του Ταύρου, απετέλει άλλοτε ως εγνώριζον, η Αττάλεια ένα των σημαντικωτέρων λιμένων της Ανατολής, αφ' ου και η νήσος μας ετροφοδοτείτο όχι ολίγον εισάγουσα εκείθεν πολλάς εκατοντάδας σάκκων αλεύρων και άλλων παντοίων προϊόντων της ενδοχώρας. Σήμερον τα εις την ξηράν ανελκυσμένα πλοιάριά της και η ακινησία του λιμένος της μαρτυρούν ότι εξέλιπε μαζί με το παραγωγικώτερον στοιχείον των κατοίκων της τους ανταλλαγέντας ομογενείς, και η προτέρα εκείνη ζωή και κίνησις της πόλεως, ως ομολογούσι και αυτοί ούτοι οι Μουσουλμάνοι κάτοικοί της. Απόδειξις ασφαλής της κινήσεως της εμπορικής της πόλεως θα ήσαν αι εργασίαι του εκεί υποκαταστήματος της Οθωμανικής τραπέζης, όπερ, ως ηδυνήθημεν να πληροφορηθώμεν μόλις εξασφαλίζει σήμερον τας δαπάνας της συντηρήσεώς του ενώ άλλοτε κατά μέσον όρον εσημείου κέρδη ετήσια άνω των 20 χιλ. Τουρκικών λιρών.

Εις την υπάρχουσαν ολίγην κίνησιν της πόλεως συντελεί όχι ολίγον το εκεί υποκατάστημα της Τραπέζης Αλχαδέφ, ούτινος αι εργασίαι προάγονται ολονέν πολλά υποσχόμεναι δια το μέλλον και οι ολίγοι εναπομείναντες Ευρωπαίοι και δη Ιταλοί, οίτινες και έχουσιν αναλάβη την οικοδομήν του νέου εργοστασίου αλεύρων, όπερ η Τουρκική Κυβέρνησις ιδρύει ενταύθα μέλλουσα ίσως να χρησιμοποιήση το ύδωρ ενός των πολλών εντός της πόλεως καταρρακτών.

(Σ.Σ. Η Ροδιακή εκδιδόταν τότε υπό καθεστώς ιταλικής λογοκρισίας. Διατηρείται επίσης η γλώσσα και τα τοπωνύμια που υπήρχαν στις αρχές του αιώνα).





Αντίλαλοι

πολιτικοί και άλλοι...

Ομάδα συγκροτήθηκε στις τεχνικές υπηρεσίες της νομαρχίας, η οποία θα ασχοληθεί με την κατάσταση των σχολικών κτιρίων του νομού.

Οπότε μπορούμε να υποθέσουμε ότι θα ανακαλύψουν και την περίπτωση του νηπιαγωγείου Δαματριάς (έργο που βρίσκεται σε εξέλιξη) το οποίο μάλλον κτίζεται ανάποδα, αφού η φάτσα του κτιρίου είναι κρυμμένη από τον ήλιο!

Είθισται τα σχολικά κτίρια, και κυρίως ***οι αίθουσες διδασκαλίας*** *να έχουν φάτσα στον ήλιο, για ευνόητους λόγους.*

Να υποθέσουμε ότι οι "αρμόδιοι"... στην περίπτωση ***του νηπιαγωγείου Δαματριάς*** *δεν το ήξεραν;*

Μήπως έχουν υπόψιν τους νέας δεδομένα της σύγχρονης αρχιτεκτονικής;

Αρχισαν και δραστηριοποιούνται σιγά-σιγά τα δημοτικά συμβούλια του Καποδίστρια και οι πρώτες εντυπώσεις είναι ότι πήρε κεφάλι, σε ότι αφορά την κατανόηση και προσαρμογή στα νέα δεδομένα, ο δήμος Καλλιθέας.

Αλλωστε είναι γνωστό ότι διακρίνει τον κ. Ιατρίδη η ταχύτητα προσαρμογής στα νέα δεδομένα, γι' αυτό θεωρήθηκε και πετυχημένος κοινοτάρχης.

Η καλύτερη ενέργεια για να βρίσκεται στην επικαιρότητα κάποιος είναι να κυκλοφορούν ***φήμες περί αυτού*** *και των μελλοντικών του σχεδίων.*

Κάποιος σε τοπικό επίπεδο, το εφαρμόζει αυτό!

ΣΤΗΝ ΤΕΛΙΚΗ ΕΥΘΕΙΑ



Στην τελική ευθεία μπαίνουν πλέον οι διαδικασίες για την δημοπρασία **του Φράγματος του Γαδουρά**, όπως τουλάχιστον δήλωσαν οι αρμόδιοι που βρέθηκαν χθες και προχθές στη Ρόδο.

Βέβαια στην τελική ευθεία, το συγκεκριμένο ζήτημα βρίσκεται **εδω και μία 5ετία,** αλλά ...όλο και κάτι προκύπτει και "κολλάει" το θέμα.

Ας ελπίσουμε πάντως ότι αυτή τη φορά, **το εννοούν κιόλας** οι αρμόδιοι όταν κάνουν λόγο για τελική ευθεία και ότι τέλος πάντως, **θα αρχίσει επιτέλους** η κατασκευή του φράγματος και κυρίως θα τελειώσει το συντομότερο δυνατόν το έργο.

Λ.Μ.

ΥΠΟΘΕΤΙΚΑ

Εκλεισε το θέμα **των αντιδημάρχων,** σύμφωνα με τοπική. (Συνέπεσε εκείνες τις ημέρες να εορτάζει η Μιμή την επέτειο που έκλεισε σαν γυναίκα).

Αν τώρα κάποιος αντιδήμαρχος, λέμε αν, είχε την πρόνοια **να αναβαθμίσει** το πάλαι ποτέ κλεινόν άλσος της πόλεως, το αγλάισμα της ρητορικής σχολής του Αισχίνη που λέγεται **Ροδίνι**, ε, τότε θα έκλεινε και η Ρόδος σαν πόλις.

Ν.Κ.Κ.

ΣΥΓΚΡΟΥΣΕΙΣ

Φαίνεται ότι αυτή η τετραετία θα σημαδευτεί **από τις εντάσεις και τις διαμάχες**, σε ότι αφορά την πρωτοβάθμια Τοπική Αυτοδιοίκηση.

Σειρά είχε προχθές το βράδυ, το δημοτικό συμβούλιο **Πεταλούδων** όπου πλειοψηφία και μειοψηφία συγκρούστηκαν για το θέμα **της δημοτικής επιχείρησης** Πεταλουδών και την σύνθεση του δ.σ. της.

Μέχρι **και αποχωρήσεις** είχαμε, ενώ η συνέχεια θα δοθεί με εντάσεις κλπ.

Λ.Μ.

ΜΙΑ ΑΠΟΨΗ ΓΙΑ ΤΙΣ ΚΙΝΗΤΟΠΟΙΗΣΕΙΣ

Ελάχιστοι ίσως από τους σημερινούς καταληψίες μαθητές θα έχουν υπόψην τους **τον Ντανιέλ ΚΟν-Μπεντίτ**, τον ηγέτη του Μάη του 1968 στην Γαλλία, αλλά σίγουρα αρκετοί από τους μεγαλύτερους τον ξέρουν.

Ευρωβουλευτής σήμερα με τους Γερμανούς "Πράσινους", ο Ντανιέλ Κον-Μπεντίτ, **κλήθηκε να σχολιάσει** τις κινητοποιήσεις των Γάλλων μαθητών πέρσι, όπου είχαν συμβεί παρόμοια γεγονότα με τα δικά μας.

Δήλωσε λοιπόν μεταξύ άλλων τα εξής **και νομίζουμε ότι αξίζει τον κόπο** να τα προσέξουν όλοι:

"Δεν είμαι ένας Barden-Powell με κοντά παντελονάκια που βρίσκεται πάντα εκεί όπου ξεσπούν φοιτητικά ή μαθητικά κινήματα. Ομως θεωρώ εξαιρετικά ενδιαφέρον το γεγονός ότι οι νέοι ξεσηκώνονται για να διεκδικήσουν το μέλλον τους...

Για μένα η επιλογή είναι προφανής: προτεραιότητα στις προοπτικές για τους νέους. Πρέπει λοιπόν να εξετάσουμε την αλληλεγγύη ανάμεσα στις γενιές, η οποία σήμερα λειτουργεί προς όφελος των ηλικιωμένων και σε βάρος των νέων".

Και συνεχίζει ο Ντανιέλ για το τι θα έκανε, αναφερόμενος στις κινητοποιήσεις της Γαλλίας.

Τι θα πρότεινα εάν ήμουν υπουργός Παιδείας; Να διακοπούν τα μαθήματα για μια εβδομάδα και σ' αυτό το διάστημα να διεξαχθεί ουσιαστικός διάλογος, σε όλα τα λύκεια, σε όλες τις τάξεις. Διάλογος που θα επέτρεπε στους μαθητές να εκφραστούν, να δώσουν αξία στο λύκειο, να το μετατρέψουν σε φυτώριο νέων πολιτών."

Μήπως θα πρέπει κι εδώ να ισχύσουν ακριβώς τα ίδια;

Λ.Μ.

Ο ταχυδρόμος πέρασε...



● **κ. τακτ. αναγνώστη.:** Λεν πάει άλλο. Ολοι το λέμε. Ωλοι το φωνάζουμε. Τί κάνουμε όμως για να βοηθήσουμε να βρεθεί λύση;

❖❖❖

● **Ομοίως:** Θα μου πεις: Σε ξερά κεφάλια μπορείς να βάλεις μυαλό; Μπορείς να επικοινωνήσεις με ανθρώπους που έχουν αναγάγει την αδιαλλαξία και το γινάτι σε επιστήμη; Οχι βέβαια. Γι' αυτό είναι καιρός να ψάξεις αλλού. Για να έχεις ήσυχο το κεφάλι σου.

❖❖❖

● **Διάβασα:** "Ο Χριστόδουλος πήρε θέση στο θέμα των καταλήψεων". Νυν απολύεις τον Αρσένη σου δέσποτα...

❖❖❖

● **Προς νησιώτες:** Ναι παρελήφθησαν χθες τα ασθενοφόρα σε ειδική τελετή στον Πειραιά. Τώρα οι ασθενείς δεν θα πεθαίνουν στο σπίτι αλλά στο λιμάνι ή κάπου αλλού - πάντως μέσα στο ασθενοφόρο - περιμένοντας το πλοίο ή το ΕΚΑΒ.

❖❖❖

● **Προς ΔΑΝΕίτες:** Ποιά νέα θέλεις να σου πω; Της επίσημης Διοίκησης, της ανεπίσημης Διοίκησης ή των παρατρεχάμενων αλλά ασκούντων εξουσία; Διευκρίνησε και θα τα έχεις.

KOOKAÏ ROLLINI KOOKAÏ ROLLINI

NAPOLITANA

ΥΠΟΔΗΜΑΤΑ-ΤΣΑΝΤΕΣ

KOOKAÏ ROLLINI

20% - 30%

Π. ΣΩΚΡΑΤΟΥΣ (ΑΡΙΣΤΟΜΕΝΟΥΣ) 18

Π. ΠΟΛΗ

Για να αποφύγετε αυτό που στη μουσική λένε
"Παραλλαγές πάνω στο ίδιο θέμα"

ΣΕΒΑΛΙΕ ΠΑΛΛΑΣ

Δεξιώσεις-Εκδηλώσεις-Χοροεσπερίδες

- Χώροι άνετοι και διακοσμημένοι για 550 άτομα χωρίς κολώνες
- Γλέντι χωρίς περιορισμούς και μικρά γράμματα
- Μενού φίνα, ζυμωμένα με όλη την τέχνη της παραδοσιακής και διεθνούς κουζίνας
- Σχολαστική τήρηση των κανόνων υγιεινής
- Φιλική ατμόσφαιρα και άριστη εξυπηρέτηση από προσωπικό καταξιωμένο στο χώρο
- Τιμές πραγματικά λογικές.

ΕΣΕΙΣ ΒΑΛΤΕ ΤΟ ΚΕΦΙ:

Εμείς βάζουμε τις ιδέες και το μεράκι στο **ΣΕΒΑΛΙΕ ΠΑΛΛΑΣ** τα πράγματα δεν τυχαίνουν-**ΠΕΤΥΧΑΙΝΟΥΝ!!!**

Κρατήσεις 22781

Από την εταιρεία

ΧΥΤΗΡΟΓΛΟΥ ΑΕ

Λευκά είδη

ΖΗΤΟΥΝΤΑΙ:

- **ΠΩΛΗΤΕΣ**
- **ΠΩΛΗΤΡΙΕΣ**
- **ΓΑΖΩΤΡΙΕΣ**
- **ΧΕΙΡΙΣΤΕΣ Η/Υ**

Οι ενδιαφερόμενοι μπορούν να υποβάλλουν τις αιτήσεις τους στο υπό ίδρυση νέο υποκατάστημα της Λεωφ. Ρόδου-Καλλιθέας 5ο χιλιόμετρο, παραπλεύρως ξενοδοχείου Paradise

Ωρες: 08.00-10.30, 15.00-20.00

Τηλ. 093-2908644

ΕΠΙΣΤΗΜΟΝΙΚΗ ΕΝΩΣΗ ΤΕΧΝΟΛΟΓΙΚΗΣ ΕΚΠΑΙΔΕΥΣΗΣ ΜΗΧΑΝΙΚΩΝ (Ε.Ε.Τ.Ε.Μ.)

ΠΡΟΣΚΛΗΣΗ

Η Ενωση μας προσκαλεί τα μέλη σε Γενική Συνέλευση την Τετάρτη 20 Ιανουαρίου 1999, στην αίθουσα του Δ.Ο.Ν.Α. (Διαγοριδών 1) και ώρα 8.30 μ.μ. με θέματα:

1. Εκλογή εφορευτικής επιτροπής για την διενέργεια των εκλογών της ένωσης τον Μάρτιο του 1999.
2. Ενημέρωση για τα σεμινάρια του "AUDOCAD".

Το Δ.Σ.

ΜΠΑ-ΜΠΑ-ΛΟΥΝΣ cafe

ΤΟ ΜΠΑ-ΜΠΑ-ΛΟΥΝΣ CAFE

Για ευχάριστες στιγμές για σας και τα παιδιά σας.
Επίσης αναλαμβάνουμε πάρτυ
Ωρες λειτουργίας καθημερινά 11π.μ.-10 μ.μ.

Λεωφόρος Ρόδου-Λίνδου και Δημ. Αναστασιάδη γωνία
Πληρ. τηλ. 75360-21356-78850

ΕΠΙΜΕΛΗΤΗΡΙΟ ΔΩΔΕΚΑΝΗΣΟΥ
ΤΜΗΜΑ: ΔΙΟΙΚΗΤΙΚΩΝ ΚΑΙ ΟΙΚΟΝΟΜΙΚΩΝ ΥΠΗΡΕΣΙΩΝ ΡΟΔΟΣ

ΑΝΑΚΟΙΝΩΣΗ

Ορισμός Ημερήσιων Οικονομικών Εφημερίδων Β' Εξαμήνου 1998

Το Επιμελητήριο Δωδεκανήσου για την ενημέρωση των μελών του σε ολόκληρο το Νομό Δωδεκανήσου, (όσων εκ του Νόμου υποχρεούνται σε Δημοσίευση Οικονομικών καταστάσεων) ανακοινώνει τα ακόλουθα:

Σύμφωνα με την Εγκύκλιο Κ2 10616/20-11-1998 του Υπουργείου Ανάπτυξης, ορίσθηκε ότι οι Οικονομικές Εφημερίδες που πληρούν τις νόμιμες προϋποθέσεις για τη δημοσίευση, κατά το Β' Εξάμηνο του έτους 1998, των Προσκλήσεων των Γενικών Συνελεύσεων των μετόχων των Α.Ε. και των Ισολογισμών των Α.Ε. και Ε.Π.Ε., σύμφωνα με το με αριθμό 16814/Ε3/3420/23-10-1999 έγγραφο του Υπουργείου Τύπου και Μέσων Μαζικής Ενημέρωσης, είναι οι εξής:

"ΕΞΠΡΕΣ", "ΗΜΕΡΗΣΙΑ", "ΚΕΡΔΟΣ" και "ΝΑΥΤΕΜΠΟΡΙΚΗ"

Ρόδος 18-1-1999

Ο Προϊστάμενος του Τμήματος
Γιάννης Μ. Μπαϊράμης

GANT U.S.A.

AMERICAN SPORTSWEAR

GANT STORE : (ΠΕΖΟΔΡΟΜΟΣ) ΔΗΜΗΤΡΙΟΥ ΘΕΟΔΩΡΑΚΗ 47 - 851 00 ΡΟΔΟΣ
ΤΗΛ : 75 437, 75 457 - FAX : 32 545

www.helios.gr/marketplace/roubeti

ΠΩΛΗΣΗ

Πωλούνται γραφεία επί της οδού 25ης Μαρτίου 9-11. Τα γραφεία ευρίσκονται πάνω από την Εθνική Τράπεζα (πρώην Κτηματική) και τον Σύλλογο Δικηγόρων.

Πληροφορίες, 08.00-13.00

στο τηλέφωνο 23180