ΕΤΟΣ ΙΔΡΥΣΗΣ 1949
ΙΔΙΟΚΤΗΤΗΣ - ΔΙΕΥΘΥΝΤΗΣ
ΓΙΩΡΓΟΣ ΔΙΑΜΑΝΤΙΔΗΣ
Γραφεία - Τυπογραφεία:
Μάρκου Μαλλιαράκη 3 (ΚΟΒΑ)
Λογιστήριο: Νέα Αγορά
Τηλ.: Σύνταξης: 27356 - 34101 FAX: 20643
Λογιστηρίου: 24539 FAX: 24539
e-mail: info@proodos.net

ΠΡΟΟΔΟΣ

Ανεξάρτητη καθημερινή πρωινή εφημερίδα

ΑΡΙΘΜΟΣ ΦΥΛΛΟΥ 16.097 • ΤΙΜΗ 0,70 ευρώ

ΤΡΙΤΗ 20 ΑΥΓΟΥΣΤΟΥ 2002

SATO
OFFICE SYSTEMS
ΜΠΟΝΗΣ Ε.Π.Ε. ΤΗΛ. 02410 75533

Από τέλη και φόρους

1,7 δισ. οι οφειλές των επαγγελματιών προς το Δήμο Ρόδου

ΠΩΣ ΘΑ ΓΙΝΕΙ Η ΡΥΘΜΙΣΗ

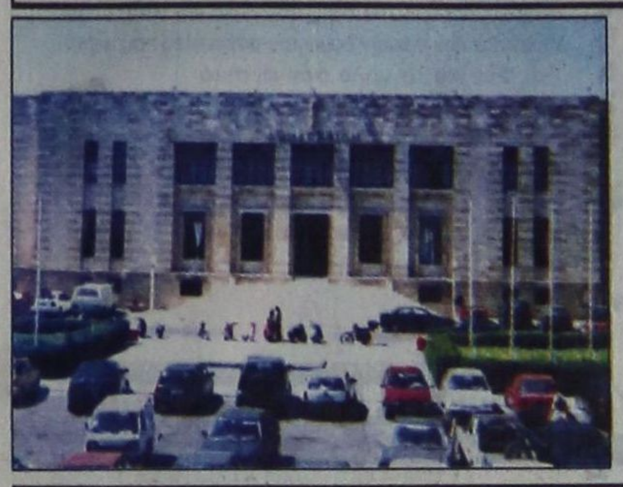

ΣΤΟ ΠΟΣΟ του 1,7 δις δραχμών έφθασαν οι οφειλές των επαγγελματιών προς το Δήμο Ρόδου, οι οποίες αφορούν τέλη παρεπιδημούντων, τέλη κοινοχρήστων χώρων και δημοτικό φόρο, που δεν κατεβλήθησαν. Από αυτά ο Δήμος Ροδίων έχει καταφέρει να εισπράξει μόνο το 15-20%.

• Αξιοσημείωτο είναι ότι από το ποσό αυτό το ένα δισεκατομμύριο δραχμές είναι προσαυξήσεις και πρόστιμα που επεβλήθησαν στους επαγγελματίες που δεν ήταν συνεπείς στις υποχρεώσεις τους τα τελευταία χρόνια.

ΜΕ ΤΗ νέα ρύθμιση για τη διαγραφή των χρεών των επαγγελματιών προς τους ΟΤΑ από πρόστιμα και προσαυξήσεις επί των τελών που δεν κατεβλήθησαν, που προωθεί το υπουργείο Εσωτερικών, ο Δήμος Ροδίων προσδοκά να εισπράξει μεγάλο μέρος από το ποσό που του οφείλεται.

• Πρόταση να περιληφθούν στη ρύθμιση και οι οφειλές που δημιουργήθηκαν από τη μη καταβολή του δημοτικού φόρου κατέθεσε στο υπουργείο Οικονομικών ο αντιδήμαρχος Ρόδου κ. Μανώλης Σαββής.

Ο ΑΝΤΙΔΗΜΑΡΧΟΣ παλαιότερα είχε προτείνει στο υπουργείο Οικονομικών αντί των ρυθμίσεων που ανά διετία γίνονται και νομιμοποιούν ουσιαστικά

ΣΥΝΕΧΕΙΑ ΣΤΗ ΣΕΛ. 4

Για να εγκαινιάσει τα ΚΕΠ

Αύριο στο νησί μας ο Κώστας Σκανδαλίδης

ΘΑ ΔΩΣΕΙ ΣΥΝΕΝΤΕΥΞΗ ΤΥΠΟΥ



ΣΤΗ ΡΟΔΟ θα βρίσκεται αύριο Τετάρτη 21 Αυγούστου ο υπουργός Εσωτερικών και Δημόσιας Διοίκησης κ. Κώστας Σκανδαλίδης, που θα εγκαινιάσει τα τρία Κέντρα Εξυπηρέτησης Πολιτών που θα λειτουργήσουν στο Δήμο Ρόδου. Στα πλαίσια της επίσκεψής του στη Ρόδο ο υπουργός Εσωτερικών θα παραχωρήσει συνέντευξη Τύπου την Τετάρτη στις 2.30 το μεσημέρι, στη διάρκεια της οποίας θα αναφερθεί στις πολιτικές εξελίξεις της τρέχουσας περιόδου, στις δημοτικές και νομαρχιακές εκλογές και άλλα σημαντικά ζητήματα.

✓ Το πρόγραμμα των

ΣΥΝΕΧΕΙΑ ΣΤΗ ΣΕΛ. 4

Μετά την υπάρχουσα κρίση και τις πλημμύρες

Πλήγμα για τον τουρισμό ενδεχόμενη επίθεση των ΗΠΑ κατά του Ιράκ

Η ΑΛ ΚΑΪΝΤΑ ΑΠΕΙΛΕΙ ΜΕ ΧΗΜΙΚΟ ΠΟΛΕΜΟ



Με χημικό πόλεμο απειλεί τώρα η Αλ Κάιντα

ΠΟΛΛΕΣ είναι οι αιτίες που έχουν προκαλέσει κρίση στον τουρισμό, όχι μόνο της χώρας μας, αλλά σ' ολόκληρο τον κόσμο. Την κρίση αυτή θα επιτείνουν ασφαλώς και οι βιβλικές καταστροφές, που έχουν προκαλέσει οι πρωτοφανείς πλημμύρες που έπληξαν

ΣΥΝΕΧΕΙΑ ΣΤΗ ΣΕΛ. 4

Περιοδεία του κ. Κρεμαστινού στα νησιά μας

Ο καθηγητής καρδιολογίας του Πανεπιστημίου Αθηνών και βουλευτής Δωδεκανήσου



κ. Δημήτρης Κρεμαστινός συνεχίζει την περιοδεία του στα νησιά μας. Μετά από τριήμερη επίσκεψη στη Χάλκη, έφθασε χθες στην Κω. Αύριο θα μεταβεί στην Κάλυμνο και μετά στην Αστυπάλαια.

Ο κ. Κρεμαστινός θα διακόψει την περιοδεία του στη Δωδεκάνησο για να μεταβεί στη Γερμανία, όπου έχει προσκληθεί να μιλήσει σε διεθνές συνέδριο καρδιολογίας.

Περί τα τέλη Αυγούστου ο κ. Κρεμαστινός θα έλθει στη Ρόδο και κατόπιν θα επισκεφθεί την Κάρπαθο.

Σημαντικές παρενέργειες

Ο ΡΟΔΑ ζημιώνει από τη μειωμένη τουριστική κίνηση

ΕΧΟΥΝ ΜΕΙΩΘΕΙ ΚΑΤΑ 12% ΟΙ ΕΙΣΠΡΑΞΕΙΣ ΤΟΥ



Η ΜΕΙΩΜΕΝΗ τουριστική κίνηση έχει εφέτος επιπτώσεις και στο μεταφορικό έργο του ΡΟΔΑ. Οπως λέει στην «Πρόοδο» ο πρόεδρος του Δ.Σ. της παραπάνω επιχείρησης κ. Γιάννης Τσιγάρος, ο αριθμός των επιβατών του ΡΟΔΑ εμφανίζει μέχρι στιγμής μια μείωση της τάξης του 12% σε σχέση με πέρυσι.

• Εν τούτοις, υποστηρίζει ο ίδιος, ο ΡΟΔΑ παραμένει μια κερδοφόρα και βιώσιμη επιχείρηση, χωρίς ελλείμματα, όπως συμβαίνει τα τελευταία έξι χρόνια. Τον ΡΟΔΑ θα ζήλευε για τα αποτελέσματά του η οποιαδήποτε ομοειδής ιδιωτική επιχείρηση, τονίζει ο κ. Τσιγάρος.

ΑΥΤΗ την εποχή πάντως δεν υπάρχουν οποιαδήποτε επενδυτικά σχέδια σε εξέλι-

ΣΥΝΕΧΕΙΑ ΣΤΗ ΣΕΛ. 4

Διαπιστώνει ο Συνήγορος του Πολίτη

Σοβαρές πράξεις κακοδιοίκησης στη Νομαρχία!..

Η ΠΕΡΙΠΤΩΣΗ ΕΝΟΣ ΠΑΡΑΝΟΜΟΥ ΠΤΗΝΟΤΡΟΦΕΙΟΥ



Η ΠΑΡΑΝΟΜΗ λειτουργία ενός πτηνοτροφείου στην περιοχή Κανδυλί της Ρόδου, αποδεικνύει και το μέγεθος των σοβαρών πράξεων κακοδιοίκησης στη Νομαρχία Δωδεκανήσου. Μάλιστα χρειάστηκε να επέμβει και ο Συνήγορος του Πολίτη, που (ύστερα από διαμαρτυρία συμπατριωτών μας) έστειλε ένα έγγραφο - καταπέλτη στον ίδιο το νομάρχη Σάββα Καραγιάννη στον οποίο αναλύει το τεράστιο πρόβλημα που έχει δημιουργηθεί στην ευρύτερη περιοχή εξ αιτίας της παράνομης λειτουργίας του πτηνοτροφείου.

✍ Χαρακτηριστικά αναφέρεται ότι η Πολεοδομία της Νομαρχίας εξέδωσε ικανό αριθμό οικοδομικών αδειών γύρω από το πτηνοτροφείο με αποτέλεσμα να δημιουργηθεί ολόκληρος οικισμός, οι δε ιδιοκτήτες των κατοικιών είχαν την εντύπωση ότι θα απομακρύνονταν το πτηνοτροφείο και έτσι.. έχτιζαν!..

ΤΟ ΕΓΓΡΑΦΟ του Συνηγόρου του Πολίτη, δείχνει και τον τρόπο λειτουργίας των υπηρεσιών της Νομαρχία και την αδράνεια και ανοχή που δείχνουν στην εκτέλεση των καθηκόντων τους. Μάλιστα ο Συνήγορος του Πολίτη ζητά τη διενέργεια Ενορκης Διοικητικης Εξέτασης για την αδράνεια των υπηρεσιών της Νομαρχίας.

✍ Το έγγραφο του Συνηγόρου του Πολίτη προς το νομάρχη Σάββα Καραγιάννη αναφέρει, μεταξύ άλλων και τα εξής:

«Αγαπητέ κύριε Νομάρχη,

Οπως ήδη γνωρίζετε κλιμάκιο επιστημόνων του ΣτΠ συναντήθηκε, κατά το διαστημα 10-12 Οκτωβρίου, με εκπροσώπους της Ν.Α. Ρόδου και της Περιφέρειας Δωδεκανήσων για το εν λόγω θέμα. Παράλληλα, πραγματοποίησε αυτοψία στις υπάρχουσες «πτηνοτροφικές» εγκαταστάσεις για τη διαπίστωση των πραγματικών συνθηκών.

ΣΥΝΕΧΕΙΑ ΣΤΗ ΣΕΛ. 10

Κυκλοφορούν τις τελευταίες ημέρες

Φήμες για πρόβλημα με την καταλληλότητα στο νερό της Παστίδας

ΚΡΟΥΣΜΑΤΑ ΓΑΣΤΡΕΝΤΕΡΙΤΙΔΑΣ

ΥΠΑΡΧΕΙ πρόβλημα με την καταλληλότητα στο νερό της Παστίδας; Φήμες που κυκλοφόρησαν τον τελευταίο καιρό αναφέρουν ότι στην ευρύτερη περιοχή της Παστίδας έχουν διαπιστωθεί διάφορα περιστατικά, που συνηγορούν στην εκτίμηση ότι υπάρχει κάποιο πρόβλημα με το νερό.

• Συγκεκριμένα, λέγεται ότι σημειώθηκαν ορισμένα κρούσματα γαστρεντερίτιδας σε στρατιώτες, που υπηρετούν σε στρατόπεδο της περιοχής και τα περιστατικά αυτά αποδόθηκαν στο νερό.

ΜΑΛΙΣΤΑ λέγεται ότι έγιναν και αναλύσεις του νερού, που έδειξαν ότι υπάρχει πρόβλημα. Πάντως, η «Πρόοδος» απευθύνθηκε χθες στην αρμόδια Χημική Υπηρεσία, η οποία όμως δεν ήταν σε

ΣΥΝΕΧΕΙΑ ΣΤΗ ΣΕΛ. 4

Με σημαντικές απώλειες

Στις 10 Νοεμβρίου θα κλείσει η φετινή τουριστική περίοδος

ΑΒΕΒΑΙΟΤΗΤΑ ΓΙΑ ΤΟΝ ΣΕΠΤΕΜΒΡΙΟ

ΣΤΙΣ 10 ΝΟΕΜΒΡΙΟΥ και με απώλειες θα κλείσει φέτος η τουριστική σεζόν για τη Ρόδο, ενώ η αντίστροφη μέτρηση για τις αφίξεις των αλλοδαπών θα αρχίσει από τα μέσα Οκτωβρίου. Αυτό δείχνουν τα στοιχεία της Υπηρεσίας Πολιτικής Αεροπορίας, ενώ είναι θετικές οι ενδείξεις που υπάρχουν και για τις αφίξεις του ερχόμενου μήνα σύμφωνα με τα προγράμματα πτήσεων.

• «Η αύξηση ή μη των αφίξεων όμως και το Σεπτέμβριο θα εξαρτηθεί από την πληρότητα των αερο-

ΣΥΝΕΧΕΙΑ ΣΤΗ ΣΕΛ. 4

Στο λιμάνι της Ρόδου

104 προσεγγίσεις κρουαζιεροπλοίων τον Σεπτέμβριο

ΒΕΛΤΙΩΜΕΝΗ Η ΚΙΝΗΣΗ

ΠΑΛΙΕΣ ΚΑΛΕΣ εποχές για το θαλάσσιο τουρισμό της Ρόδου θυμίζουν οι προσεγγίσεις κρουαζιεροπλοίων, που έχουν προγραμματιστεί για τον Σεπτέμβριο. Σύμφωνα με το πρόγραμμα, τον ερχόμενο μήνα θα γίνουν 104 προσεγγίσεις κρουαζιεροπλοίων και στο λιμάνι της Ρόδου τις ημέρες αιχμής θα δημιουργείται το αδιαχώρητο.

• Ικανοποιητική θα είναι η κίνηση και τον Οκτώβριο στο λιμάνι της Ρόδου, ενώ η σεζόν για το θαλάσσιο τουρισμό θα κλείσει το Νοέμ-

ΣΥΝΕΧΕΙΑ ΣΤΗ ΣΕΛ. 4

Εκλογές 2002



ΣΤΗ ΣΕΛΙΔΑ 7

ΔΗΜΟΣ ΡΟΔΙΩΝ

ΠΡΟΣΚΛΗΣΗ

Ο Δήμαρχος Ροδίων κ. Γιώργος Γιαννόπουλος σας προσκαλεί στα εγκαίνια των Κέντρων Εξυπηρέτησης του Πολίτη, που θα γίνουν από τον υπουργό Εσωτερικών κ. Κώστα Σκανδαλίδη την Τετάρτη 21 Αυγούστου 2002, σύμφωνα με το εξής πρόγραμμα.

• 6.30 μ.μ. ΚΕΠ Μεσαιωνικής Πόλης, οδός Συμμίου 12 (δεύτερο συντριβάνι)

• 7.30 μ.μ. ΚΕΠ Ροδινιού, οδός Στοκχόλμης 13

• 8.30 μ.μ. ΚΕΠ Αγίων Αποστόλων (στην πλατεία των Αγ. Αποστόλων)

ΧΛ-21/8

ΜΕΓΑΛΗ ΣΥΝΑΥΛΙΑ με τους «ΠΥΞΛΑΞ»
Παρασκευή 23 Αυγούστου
ώρα 22.00
Δημοτικό Γήπεδο Ιαλυσού
Διοργάνωση «ΓΑΣ ΙΑΛΥΣΟΣ»
ΕΙΣΟΔΟΣ 15 ΕΥΡΩ
ΧΛ-23/8

ΡΟΔΟΣ, ΑΝΘΡΩΠΙΝΗ ΠΟΛΗ
Πέμπτη 22 Αυγούστου
Ανοικτή εκδήλωση της παράταξης «Ρόδος, Ανθρώπινη Πόλη»
Κινηματοθέατρο «ΡΟΔΟΝ»
Ωρα 8μ.μ.
Θα είμαστε όλοι εκεί
ΧΛ-22/8

ΔΩΔΕΚΑΝΗΣΑ ΝΕΑ ΠΟΡΕΙΑ
Εκδήλωση Νεολαίας
Μουσική Βραδιά

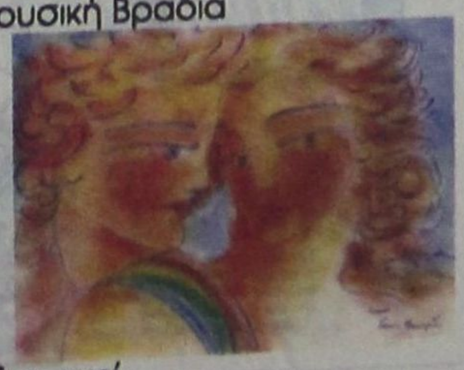

Όλοι εκεί...
...Γιατί το Μέλλον Μας Ανήκει!
Πέμπτη 22 Αυγούστου από 23:30
(Γιάννης Μαχαιρίδης, Υποψήφιος Νομάρχης)
ΧΛ-22/8

ΠΡΟΟΔΟΣ
Ημερήσια Εφημερίδα της Ρόδου
Ετος ιδρύσεως 1949
ΓΡΑΦΕΙΑ ΣΥΝΤΑΞΗΣ
Μ. Μαλλιαράκη 3, 85100 Ρόδος
Τηλ. 0241 / 27356 - 34101 FAX 0241 / 20643
ΛΟΓΙΣΤΗΡΙΟ-ΔΙΑΦΗΜΙΣΕΙΣ
Νέα Αγορά 32 85100 Ρόδος
Τηλ. 0241 / 24539 FAX 0241 / 24539
e-mail: info@proodos.net
www.proodos.net - www.proodosnews.gr



ΕΠΙΣΚΟΠΗΣΗ ΑΘΗΝΑΪΚΟΥ ΤΥΠΟΥ ΤΗΣ 19/8/2002

Οι καταθέσεις των κατηγορουμένων για ανάμειξη στη 17Ν, τα προβλήματα από τη χθεσινή νεροποντή, οι προτεραιότητες της κυβέρνησης και της ΝΔ είναι από τα βασικά θέματα της ειδησεογραφίας του χθεσινού αθηναϊκού τύπου.

ΑΔΕΣΜΕΥΤΟΣ ΤΥΠΟΣ (Μήτσης):7.500 ευρώ σε 6.500 ανέργους. Λήγει η προθεσμία για τις αιτήσεις.

ΑΔΕΣΜΕΥΤΟΣ ΤΥΠΟΣ (Ρίζος):Πόσο κοστίζει η οικοδομή σας. Σε ποιά έργα αυξάνεται και σε ποιά μειώνεται η εργατική δαπάνη.

ΑΠΟΓΕΥΜΑΤΙΝΗ:Ζητείται ''Νάε''. Αλλοθι ο κακός καιρός για τις πλημμύρες της Αθήνας.

ΑΥΡΙΑΝΗ:ΔΕΗσεις στο σκοτάδι για να δούν φως οι κάτοικοι της Αθήνας. Νέο μπλακ-άουτ από μια ακόμη καταιγίδα.

Η ΒΡΑΔΥΝΗ:Ξεμπλοκάρει ο δασονόμος.

ΕΘΝΟΣ:Απότομη προσγείωση για παροχές-μισθούς. Αποκλειστική συνέντευξη του Ν. Χριστοδουλάκη.

ΕΛΕΥΘΕΡΗ ΩΡΑ:Προς προεκλογικές συγκεντρώσεις...υπόπτων στην Ασφάλεια. Πολιτικής χρήσεως ο Β΄κύκλος των ερευνών.

ΕΛΕΥΘΕΡΟΣ:Πνίγηκαν στα έργα της ντροπής. Στις παραλίες οι υπουργοί- Στα λασπόνερα πολίτες και περιουσίες.

ΕΛΕΥΘΕΡΟΣ ΤΥΠΟΣ:Πρόστιμα και στους πεζούς από την Τροχαία. Νέα μέτρα: Αυστηρές κυρώσεις για να μειωθεί το ποσοστό ατυχημάτων.

ΕΛΕΥΘΕΡΟΤΥΠΙΑ:Ανατριχίλα. Μακελειό στην Οίτη με τρεις νεκρούς και προκάλυμμα τη 17Ν.

ΕΣΤΙΑ:Τρομοκρατία και εκλογές. Ανατρέπονται τα κυβερνητικά σχέδια.

Espresso:Πότε θα χτυπήσει την Ελλάδα το ελ νίνιο. Ερχονται καταστροφές! Οι επιστήμονες προειδοποιούν.

ΤΑ ΝΕΑ:Μικρή πτώση σε βάσεις ΑΕΙ-ΤΕΙ. Αναλυτικοί πίνακες για τις μεγάλες σχολές.

Traffic News:Τραγικό φινάλε στο θρίλερ της Αμφίκλειας. ''Τους σκότωσα και τους τρεις''. Τους πέταξε στη χαράδρα.

Η ΧΩΡΑ:Δώστε τώρα τα ονόματα του φακέλου Παπαθεμελή. Η Γερμανία επιμένει για τα στοιχεία: Αυτοί συμμετείχαν στις επιθέσεις των ΕΛΑ-Κάρλος.

Δωδεκανησιακά 24ωρα

Στα πεταχτά

Ουδείς φιλοτιμήθηκε!

Αν και πέρασαν δέκα μέρες από τότε που σταμάτησαν να λειτουργούν οι φωτεινοί σηματοδότες στην περιοχή της Βάρης, κοντά στ' αεροδρόμιο, ουδείς ενδιαφέρθηκε για την αποκατάσταση της βλάβης.

Σε προηγούμενο σχόλιό μας επισημάναμε τους κινδύνους που εγκυμονούνται από τη μη ρύθμιση της κυκλοφορίας.

Δυστυχώς, όμως, ουδείς ενδιαφέρθηκε για την επαναλειτουργία των σηματοδοτών, που δεν έκλεισαν ούτε ένα χρόνο ζωής...

Αναγνώστης, που περνούσε από την περιοχή το απόγευμα της περασμένης Τετάρτης, μας επισήμανε ότι είδε σε μία από τις νησίδες ξαπλωμένο στο έδαφος ένα τουρίστα και περαστικούς να του προσφέρουν τις πρώτες βοήθειες. Δεν σταμάτησε όμως για να μάθει πως συνέβη ο τραυματισμός του. Το πιο πιθανό, μας είπε, να προήλθε από ατύχημα - ευτυχώς ελαφρό.

Λέτε να φιλοτιμηθεί τώρα η αρμόδια (;) αρχή;

Βασικό λάθος

Είναι μερικοί που ασχολούνται ή θέλουν να ασχοληθούν με την Τοπική Αυτοδιοίκηση και διαπράττουν εξακολουθητικά ένα βασικό λάθος.

Πρέπει κάποια στιγμή να μάθουν, ότι σ' αυτό το χώρο υπάρχουν μόνο «πλειοψηφία» και «μειοψηφία».

Να πάψουν να μιλούν για «συμπολίτευση» και «αντιπολίτευση».

Είναι υποχρέωσή τους να εξοικειωθούν με ορισμένες έννοιες, αν θέλουν στα σοβαρά να υπηρετήσουν την Τοπική Αυτοδιοίκηση.

Αστυνόμευση

Το Φαληράκι εξακολουθεί να βρίσκεται στο «μάτι του Κυκλώνα». Οι βρετανικές εφημερίδες δεν μπορούν να «χωνέψουν» ότι το Φαληράκι παραμένει πρώτος προορισμός στις προτιμήσεις των Βρεταννών και κάθε φορά που θα συμβεί κάτι στην περιοχή, επιχειρούν να τη δυσφημίσουν.

Ευτυχώς η αστυνόμευση γίνεται σωστά στην περιοχή και όσο και να επιχειρούν οι βρετανικές εφημερίδες και τα Μέσα Ενημέρωσης δεν μπορούν να πείσουν τους Βρετανούς να μην προτιμούν το Φαληράκι που τους προσφέρει διασκέδαση.

Ζημιά για τη Ρόδο

Μεγάλη η ζημιά για τη Ρόδο από τη ρύπανση των ακτών μας. Και θα μπορούσε ν' αποφευχθεί η «επίσκεψη» της πετρελαιοκηλίδας στις ακτές μας, αν είχε εντοπιστεί εγκαίρως και είχαν παρθεί τα απαραίτητα μέτρα!

Δυστυχώς, η πετρελαιοκηλίδα «έπιασε στον ύπνο» τους αρμόδιους!..

Οταν βρίσκονταν ανοικτά της Ρόδου, γιατί δεν έσπευσε το Λιμεναρχείο να τη διαλύσει με χημικά μέσα και περίμενε να φτάσει μέχρι τις ακτές;

Τότε, ήταν πια πολύ αργά... Η ζημιά για τη Ρόδο είχε γίνει.

Μήπως το Λιμεναρχείο της Ρόδου θα πρέπει να εγκατεστήσει μια ειδική υπηρεσία (όπως γίνεται στα μεγάλα λιμάνια) για να ρυθμίζει την κυκλοφορία;

Να διεκδικήσουν

Στην πανήγυρη της Παναγίας στην Κρεμαστή οι πανηγυριώτες οδηγοί είχαν καταλάβει με τ' αυτοκίνητά τους όλα τα πεζοδρόμια.

Και οι πεζοί, ήσαν αναγκασμένοι να περπατούν στο δρόμο με όλους τους πιθανούς κινδύνους για τη σωματική τους ακεραιότητα. Τα αστυνομικά όργανα ούτε που νοιάστηκαν γι αυτό.

Αλλά δεν ήταν η μοναδική περίπτωση κατάληψης των πεζοδρομίων από αυτοκίνητα. Εχει γίνει πια κανόνας.

Φαίνεται, πως οι πεζοί πρέπει να κατέβουν κάποτε στους δρόμους με πανώ και με ντουντούκες για να διεκδικήσουν τα δικαιώματά τους. Να διεκδικήσουν τ' αυτονόητα δηλαδή!

Η επιστροφή

Σιγά - σιγά τα γραφεία των διαφόρων υπηρεσιών αρχίζουν να γεμίζουν! Αυτό φάνηκε από τη χτεσινή μέρα, όπου η κατάσταση στις υπηρεσίες ήταν καλύτερη απ' ό,τι τις προηγούμενες μέρες, όπου επικρατούσε ...ερημιά!

Φαίνεται ότι άρχισε η αντίστροφη μέτρηση και το καλοκαίρι (για τους Ελληνες) παίρνει τέλος...

Αποφυγή συγκρούσεων

Τεράστιο πρόβλημα φαίνεται ότι υπάρχει με την κυκλοφορία στο λιμάνι της Ρόδου. Την περασμένη Παρασκευή είχαμε μια σύγκρουση πλοίων στην είσοδο του Μαντρακιού, ευτυχώς, χωρίς θύματα!

Οι κυβερνήτες των μεγάλων σκαφών διαμαρτύρονται γιατί πολλές φορές «ξεπετάγονται» μπροστά τους μικρά σκάφη, αφού ο καθένας κάνει ό,τι θέλει.

Πανάκριβη βενζίνη

Πανάκριβη είναι η βενζίνη στη Ρόδο και τα παράπονα των επισκεπτών είναι πολλά. Χαρακτηριστικό είναι και το σχετικό σχόλιο στο «Καρφί» της περασμένης Κυριακής:

«Χρυσή ...αναγκάστηκε να πληρώσει τη βενζίνη στη Ρόδο ο Φραγκούλης Χρήστος που πήγε διακοπές στο νησί. Ο ίδιος μας εξηγεί:

«Εκατσα στη Ρόδο πέντε ημέρες και χρειάστηκε να βάλω βενζίνη δύο φορές. Και τις δύο φορές δεν τη βρήκα κάτω από 0,85 λεπτά το λίτρο.

Αν είναι δυνατόν! Κανονικά πρέπει να πωλείται από 0,70 έως και 0,80 το πολύ. Δεν ντρέπονται;

Στο φαγητό το ίδιο γίνεται, στη διαμονή το ίδιο, στη διασκέδαση το ίδιο. Τα πάντα ακριβαίνουν στα μέρη όπου πάει ο κόσμος διακοπές. Τελικά, μήπως θα πρέπει να κόψουμε τις διακοπές;»

Πονήρεψαν

Πονήρεψαν οι Αλβανοί! Βλέποντας οι Αλβανοί που εργάζονται στο νησί μας ότι δεν υπάρχουν εργατικά χέρια για το μάζεμα σταφυλιών, ζητούν αύξηση της τάξεως του 35% από πέρυσι, από τους σταφυλοπαραγωγούς του δήμου Καμείρου στο μεροκάματο, ενώ στις υπερωρίες η αύξηση φθάνει το 70%.

Οι Αλβανοί μάλιστα, έχουν κάνει μέτωπο και η απαίτηση της αύξησης είναι αδιαπραγμάτευτη. Σε λίγο θα ζητούν ακόμα περισσότερα, γιατί κατάλαβαν πόσο παθητικοί είναι οι Ροδίτες.

Ξενομανία

Στη Σκωτία δεν θα επέτρεπαν ποτέ ξένο ποτό να ξεπεράσει σε κατανάλωση το δικό τους ουΐσκυ. Στην Ελλάδα δεν έχουμε πρόβλημα μ' αυτό. Καταναλίσκωμε υπερδιπλάσια ποσότητα ουΐσκυ απ' αυτήν του ελληνικού ούζου.

Η ξενομανία μας χαροποιεί σίγουρα τους Σκωτσέζους παραγωγούς, οι οποίοι θα ευγνωμονούν για την τόση υποστήριξη που τους παρέχουμε.

Μπράβο μας!

Αλλη νοοτροπία

Εγιναν τόσες καταστροφές από τις πλημμύρες στην Κεντρική Ευρώπη. Χάθηκαν δεκάδες ζωές. Καταστράφηκαν περιουσίες και πολιτιστικοί θησαυροί αιώνων. Ξεσπιτώθηκαν χιλιάδες άνθρωποι.

Παρ'όλα αυτά κανένας δεν βγήκε στα γερμανικά, στα τσέχικα ή τα αυστριακά κανάλια για να καταγγείλει την κυβέρνηση ή τον κρατικό μηχανισμό της χώρας του για ολιγωρία, για ανεπάρκεια ή ανικανότητα.

Ούτε κανένας δεν τα έβαλε με τους μετεωρολόγους. Και οι ίδιοι οι πληγέντες δεν ξέσπασαν με υστερικές κραυγές μπροστά στις κάμερες. Αυτό οφείλεται βέβαια στη διαφορετική νοοτροπία των ανθρώπων στις παραπάνω χώρες, αλλά και στα κανάλια που δεν προβάλλουν κατασκευασμένες εντυπώσεις και δεν εμπορεύονται χυδαία τις συμφορές του κόσμου.

Σε μας εδώ ακόμα θα ξελαρυγγιάζονταν οι μαϊντανοί και οι ρεπόρτερ της συμφοράς.

ΕΙΔΗΣΕΙΣ ΤΟΥ '60

ΠΡΟΟΔΟΣ
5 ΟΚΤΩΒΡΙΟΥ 1969

Ο ΓΑΜΟΣ ΤΗΣ ΚΟΡΗΣ ΤΟΥ κ. ΣΑΠΟΥΝΑΚΗ

Στον ελληνορθόδοξο ναό του Σωτήρος στη Νέα Υόρκη ετελέσθησαν προ ημερών οι γάμοι της Ανθής Μόσχου Σαπουνάκη, μετά του εκλεκτού νέου Νικολάου Μιτσινίκου. Η νύμφη είναι θυγατέρα του γνωστού Ροδίου Μόσχου Σαπουνάκη, καταγομένου εκ Μαλώνας και καλά εγκατεστημένου εις τας Ηνωμένας Πολιτείας, ο δε γαμπρός είναι μηχανολόγος και κατάγεται από την Πελοπόννησον.

Το μυστήριον ετέλεσεν ο αιδ. Στεφανόπουλος, παρέστησαν δε πολλοί προσκεκλημένοι, που ευχήθηκαν στο ζεύγος.

Μετά τον γάμο έγινε μεγάλη δεξίωσις εις το «Χίλτον», όπου παρευρέθησαν πολλοί προσκεκλημένοι.

Συγχαρητήρια τηλεγραφήματα προς τους νεονύμφους απέστειλαν μεταξύ άλλων, ο Οικουμενικός Πατριάρχης Αθηναγόρας, ο γερουσιαστής Εντουαρντ Κέννεντυ, η κ. Εθελ Ρόμπερτ Κέννεντυ, ο πρώην δήμαρχος της Ν. Υόρκης Ιμπιλλιτέρι, ο πρέσβης Ρόμπερτ Βάγκνερ, ο μεγαλοεπιχειρηματίας Ντον Καρμέλο Σάντζο Μεντίνα, ο κ. Θεόδ. Σαπουνάκης, ο κ. Λεωνίδας Παπάγος, ο πρέσβης Κωνστ. Παναγιωτάκος, ο πρέσβης Γκαμπριέλ Μουστάκης, ο κ. Ιω. Πλαστρόπουλος, ο κ. Πέτρος Νομικός, ο δικηγόρος κ. Ιω. Μάκτος, ο πρέσβης κ. Αχ. Σακελλαρίδης, ο γενικός πρόξενος της Ελλάδος εις την Ν. Υόρκην Γ. Βρανόπουλος, ο κ. Νικ. Πλακοτάρης, ο στρατηγός Οδ. Τσιλιόπουλος, ο στρατηγός Ιω. Σορόκος κ.α.

Στην τελετή του γάμου παρέστησαν ο πρώην ύπατος πρόεδρος της ΑΧΕΠΑ Κίμων Δούκας, ο δικαστής κ. Μ. Σείτανίδης, ο δικηγόρος και η κ. Βάρδη, ο πρώην διευθυντής της Αστυνομίας της Νέας Υόρκης κ. Τζωρτζ Μόναγκαν, ο ιατρός και η κυρία Λούις Φέρρυ, ο εκατομμυριούχος Χάμμοντ Σάντερς, ο κ. Γεώργιος Μικρούλης, ο κ. Πήτερ Μάνος, ο ιατρός Γ. Κοτσόνας, ο κ. Θ. Θεοδώρου, ο κ. Ιω. Δεσποτάκης, ο κ. Θεοδ. Καβουράκης, ο ιατρός Παύλος Κουκούλας, ο κ. Πήτερ Χούκμαν, ο κ. Μιχ. Σαπουνάκης, ο κ. Πωλ Σαπουνάκης, ο κ. Τζαίημς Ζαφείρος, ο δικαστής κ. Τζίμης Βρετός, ο κ. Τσαρλς Μαμάκος, ο κ. Σάββας Ανθόπουλος, η δεσποινίς Παρασκευούλα Σαπουνάκη κ.α.

Κουμπάρος ήτο ο μεγαλοεπιχειρηματίας Παύλος Μιτσινίκος.

Την νύμφη εσυνόδευσαν αι Ελένη Μιτσινίκου, Ιωάννα Μιτσινίκου και Χρ. Χριστόφη.

Τον γαμπρό εσυνόδευσαν οι Βασ. Μιτσινίκος, Αρθουρ Χιλιώτης και Παύλος Μ. Σαπουνάκης.

Το ράντισμα των λουλουδιών της νύμφης έκανε η νεαρά Θεοδοσία Γ. Καράλη, ο δε νεαρός Γρηγόριος έφερνε τα δακτυλίδια.

ΣΥΝΑΛΛΑΓΜΑ

	Αγορά	Πώληση
ΔΟΛΛΑΡΙΟ Η.Π.Α	0,9877	0,9652
ΛΙΡΑ ΑΓΓΛΙΑΣ	0,6431	0,62843
ΚΟΡΩΝΑ ΔΑΝΙΑΣ	7,486	7,3152
ΚΟΡΩΝΑ ΣΟΥΗΔΙΑΣ	9,2956	9,0835
ΓΙΕΝ ΙΑΠΩΝΙΑΣ	117,08	114,41
ΦΡΑΓΚΟ ΕΛΒΕΤΙΑΣ	1,479	1,4453
ΚΟΡΩΝΑ ΝΟΡΒΗΓΙΑΣ	7,4411	7,2713
ΛΙΡΑ ΚΥΠΡΟΥ	0,57785	0,56486
ΔΟΛ. ΚΑΝΑΔΑ	1,5371	1,502
ΔΟΛ. ΑΥΣΤΡΑΛΙΑΣ	1,8162	1,7748

ΚΑΘΗΜΕΡΙΝΑ ΤΑ ΝΕΑ ΤΗΣ ΔΩΔΕΚΑΝΗΣΟΥ ΣΤΟ INTERNET
www.proodos.net
www.proodosnews.gr

Η γυναίκα και ο κόσμος της

Το δέρμα των χεριών και τα νύχια συχνά ξηραίνονται, ξεφλουδίζουν και αυτό συμβαίνει με τη χρήση απορρυπαντικών, από το αλάτι της θάλασσας ή το χλώριο στις πισίνες, τον ήλιο και τον αέρα. Γι'αυτό δεν θα πρέπει να παραλείπουμε να βάζουμε κρέμα στα χέρια πριν κοιμηθούμε για να τα ενυδατώνουμε. Υπάρχουν ειδικές που είναι κατάλληλες για απαλότητα του δέρματος αλλά και τροφή των νυχιών. Καλό είναι όμως να φοράμε γάντια για ορισμένες οικιακές εργασίες όσο μπορούμε, παρόλο που μερικές φορές δεν ανεχόμαστε το πλαστικό ή το νάυλον από το οποίο είναι κατασκευασμένα γιατί μετά από λίγη ώρα ιδρώνουν λόγω της ζέστης τώρα το καλοκαίρι. Παρ' όλα αυτά όμως θα μας άρεσε να είχαμε απαλά χέρια και όμορφα νύχια. Και όμορφα νύχια σημαίνει ότι είτε είναι μακριά είτε κοντά είναι λεία, γυαλιστερά χωρίς γραμμώσεις, ξεφλουδίσματα και δεν σπάζουν εύκολα. Εκτός από καλλυντικές κρέμες μπορούμε τακτικά να βάζουμε τα χέρια μας σε ένα μπολ με χλιαρό γάλα. Τα στοιχεία που περιέχει το γάλα βοηθούν στην ενυδάτωση του δέρματος αλλά και στην ανθεκτικότητα των νυχιών λόγω του ασβεστίου που περιέχει. Φυσικά το γάλα σαν φυσικό «καλλυντικό» και δυναμωτικό που είναι δεν θα πρέπει να ξεχνάμε να το πίνουμε καθημερινά για την υγεία αλλά και την ομορφιά. Γιατί και η ομορφιά θέλει σωστή διατροφή για να ενισχύεται και να διατηρείται.



ΜΙΚΑ

ΚΙΝΗΜΑΤΟΓΡΑΦΟΙ

ΘΕΡΙΝΟΣ ΔΗΜΟΤΙΚΟΣ ΚΙΝ/ΦΟΣ
«ΡΟΔΟΝ»
Τηλ. 02410 28823
Τρίτη 20 Αυγούστου έως Κυριακή 25 Αυγούστου
Ερικ Σκιόλτσμπερκ:
«ΦΟΝΟΣ ΣΤΗΝ ΟΜΙΧΛΗ»
(ΙΝΣΟΜΝΙΑ)
Προβολές: ΤΡΙΤΗ -ΚΥΡΙΑΚΗ ΩΡΑ 21.30
Σημείωση: Την Πέμπτη 22 Αυγούστου, **ο Δημοτικός Κιν/φος δεν θα λειτουργήσει**.
ΧΛ-

FULLY AIR-CONDITIONED
METROPOL
★MULTI-CINEMA★
ALPHA ODEON
ΕΒΔΟΜΑΔΙΑΙΟ ΠΡΟΓΡΑΜΜΑ - WEEKLY PROGRAMM
16/8/2002 - 22/8/2002

1 HORROR
Το ROAD MOVIE ζευγαρώνει με την νεανική ταινία τρόμου και ο διάδοχος του SCREAM είναι γεγονός..!!
In English
Ωρες έναρξης: Showtimes: 20:15 και 22:30
ΠΟΤΕ ΜΗ ΜΙΛΑΣ ΣΕ ΞΕΝΟΥΣ
JOY RIDE

2 In English THRILLER
13 GHOSTS
ΦΑΝΤΑΣΜΑΤΑ
ΤΟ ΠΙΟ ΤΡΟΜΕΡΟ ΘΡΙΛΛΕΡ ΠΟΥ ΕΙΔΑΤΕ ΠΟΤΕ...
...TOO MANY GHOSTS FOR ONE HOUSE !!
Ωρες έναρξης: Showtimes: 20:00 και 22:15

3 In English LOVE STORY
...Ηρθε από το πουθενά, μπήκε στην ζωή του και θα του αλλάξει τα πάντα...!
Ωρες έναρξης: Showtimes: 20:00 και 22:00
ΚΕΡΑΥΝΟΒΟΛΟΣ ΕΡΩΤΑΣ
A WALK TO REMEMBER
02410-28400
Πληροφορίες - Κρατήσεις από 7:00 μμ
Information - Reservations after 7:00 pm

ΑΡΧΩΝ ΣΑΜΑΡΤΖΗΣ ΑΕΤΕΒΕ
Από το 1980
22 ΧΡΟΝΙΑ ΜΟΝΩΣΕΙΣ



ΜΟΝΩΣΕΙΣ ΤΑΡΑΤΣΩΝ



ΔΙΑΘΕΣΗ: ΑΡΧΩΝ ΣΑΜΑΡΤΖΗΣ ΑΕΤΕΒΕ
ΜΟΝΩΣΕΙΣ - ΣΤΕΓΑΝΩΣΕΙΣ
ΚΑΤΑΣΤΗΜΑΤΑ
1) Ερυθρού Σταυρού 21 - Τηλ.: 02410 23030/32054 Ρόδος 85100
2) Ικαρου & Λαοδικείας - Τηλ.: 02410 20021 Ρόδος 85100
ΚΙΝΗΤΟ: 0944 502033
Χ. 3400-31/8

ΦΑΡΜΑΚΕΙΑ

ΔΙΗΜΕΡΕΥΕΙ:
ΧΑΤΖΗΚΩΣΤΑΣ ΙΩΑΝ.
Γρίβα 24
Τηλ. 02410 33245

ΔΙΑΝΥΚΤΕΡΕΥΕΙ:
ΑΛΑΦΑΚΗΣ ΓΙΩΡΓ.
Κων/νου Παλαιολόγου 15
Τηλ. 02410 22285

ΚΤΕΟ

Από 1/6/2002 έως 30/9/2002: Ολα τα οχήματα με συνδυασμό τριών γραμμάτων ξένων περιοχών ανεξαρτήτου αριθμού και οχήματος **Παράταση προθεσίας ελέγχου μέχρι 31/7/2002:** Παντός είδος οχήματος με συνδυασμό γραμμάτων ΡΟΑ 5001 έως 9999
Επίσης θα ελέγχονται τα οχήματα που η καταλληλότητά τους λήγει αυτές τις εβδομάδες και οχήματα ανάριθμα εισαγωγής.

ΠΑΛΛΑΣ 5 CINEMAS CENTER
ΠΡΟΓΡΑΜΜΑ ΕΒΔΟΜΑΔΑΣ 16/08/2002 - 22/08/2002
www.cinemapallas.gr
Το ΠΑΛΛΑΣ 5 CINEMAS CENTER με χαρά αναγγέλει τον εμπλουτισμό από αυτό το μήνα και με ταινίες από τη γνωστή εταιρία διανομής ΠΡΟΟΠΤΙΚΗ.

ΑΙΘΟΥΣΑ 5
40 ΗΜΕΡΕΣ & 40 ΝΥΧΤΕΣ / 40 DAYS & 40 NIGHTS
Κωμωδία / Comedy Πρώτη Πανελλήνια Προβολή
ΠΡΩΤΑΓΩΝΙΣΤΟΥΝ: JOHN HARTNETT κ.α.
Ώρες Έναρξης: 18:15, 20:15, 22:15

ΑΙΘΟΥΣΑ 2
Η ΑΓΓΛΙΔΑ & Ο ΔΟΥΚΑΣ / L' ANGLAISE ET LE DUC
Ταινία εποχής / Drama Πρώτη Πανελλήνια Προβολή
ΠΡΩΤΑΓΩΝΙΣΤΟΥΝ: ΛΟΥΣΙ ΡΑΣΕΛ, Ζ.Κ. ΝΤΡΕΪΦΟΥΣ
Ώρες Έναρξης: 17:30, 20:00, 22:30

Κρατήσεις / Reservations:
02410 24475 και 02410 70670 (16.00 - 20.00)

ΑΙΘΟΥΣΑ 4
SCOOBY DOO
Κωμική περιπέτεια / Comedy
ΠΡΩΤΑΓΩΝΙΣΤΟΥΝ: ROWAN ATKINSON (MR. BEAN) κ.α.
Ώρες Έναρξης: 20:15, 22:20

ΑΙΘΟΥΣΑ 3
ΔΙΠΛΗ ΤΑΥΤΟΤΗΤΑ / IMPOSTOR
Περιπέτεια επιστημονικής φαντασίας / Science Fiction
ΠΡΩΤΑΓΩΝΙΣΤΟΥΝ: GARY SINISE, MADELEINE STOWE
Ώρες Έναρξης: 22:15

ΑΙΘΟΥΣΑ 3 & 4
ΠΙΤΕΡ ΠΑΝ: Η ΕΠΙΣΤΡΟΦΗ ΣΤΗ ΧΩΡΑ ΤΟΥ ΠΟΤΕ
PETER PAN: RETURN TO NEVERLAND
Κινούμενα σχέδια / Animated movie
ΜΕΤΑΓΛΩΤΤΙΣΜΕΝΟ ΣΤΑ ΕΛΛΗΝΙΚΑ
ΑΙΘΟΥΣΑ 3 Ώρες Έναρξης: 17:30, 19:30
ΑΙΘΟΥΣΑ 4 Ώρες Έναρξης: 18:30

ΧΟΡΗΓΟΙ
VILLAGIO Ολοήμερες Γεύσεις
Πίνει & Λύνει Ταβέρνα-Οινομαγειρείο

ΤΩΡΑ ΑΛΛΑΖΟΥΝ ΤΑ ΔΕΔΟΜΕΝΑ ΣΕ

ΚΩ-ΡΟΔΟ & ΠΑΤΜΟ-ΛΕΡΟ

Ταξιδέψτε με το Blue Star 1 ...ώρες πιο γρήγορα!

20% ΕΚΠΤΩΣΗ ΣΤΑ ΕΙΣΙΤΗΡΙΑ ΜΕΤ' ΕΠΙΣΤΡΟΦΗΣ

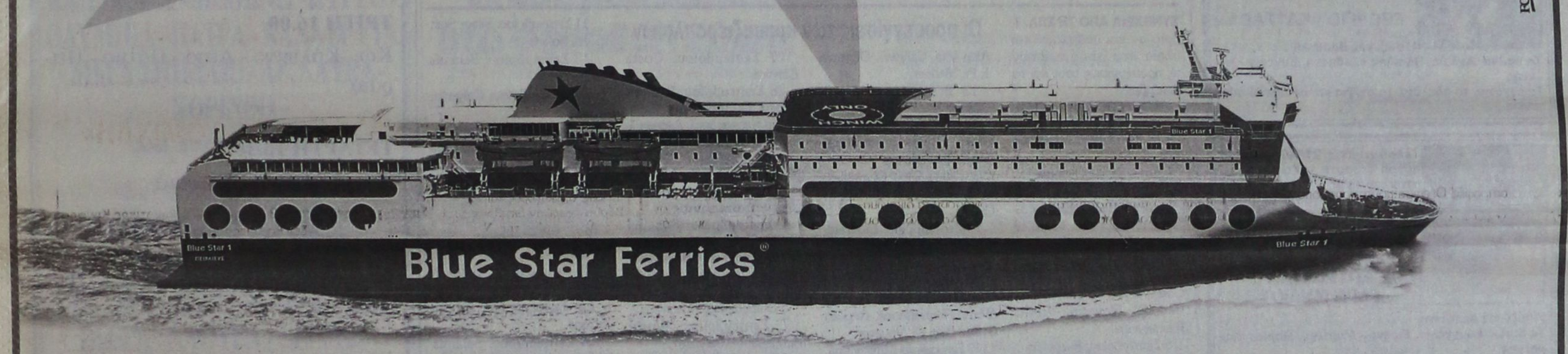

Στις **22 Ιουλίου**, το **Blue Star 1**, το πιο γρήγορο μεγάλο ferry, άλλαξε τα δεδομένα στα Δωδεκάνησα. Υπερσύγχρονο και πολυτελές, το Blue Star 1 σας ταξιδεύει μοναδικά για **Πειραιά** χαρίζοντάς σας το πιο άνετο, απολαυστικό και γρήγορο ταξίδι!
Ανακαλύψτε το καλύτερο ταξίδι με τα Blue Star Ferries και ταξιδέψτε ...ώρες πιο γρήγορα!

ΠΡΟΣ ΠΕΙΡΑΙΑ:

ΗΜΕΡΑ	ΑΝΑΧΩΡΗΣΗ ΑΠΟ				ΑΦΙΞΗ
	ΡΟΔΟ	ΚΩ	ΛΕΡΟ	ΠΑΤΜΟ	ΠΕΙΡΑΙΑ
ΤΡΙΤΗ	22:00	01:00*	02:55*	04:10*	10:50*
ΠΕΜΠΤΗ	22:00	01:00*	-	-	09:05*
ΣΑΒΒΑΤΟ	12:00	15:00	-	-	23:05
ΚΥΡΙΑΚΗ	22:00	01:00*	-	-	09:05*

* επόμενη μέρα

ΑΠΟ ΠΕΙΡΑΙΑ:

ΗΜΕΡΑ	ΑΝΑΧΩΡΗΣΗ ΑΠΟ	ΑΦΙΞΗ			
	ΠΕΙΡΑΙΑ	ΠΑΤΜΟ	ΛΕΡΟ	ΚΩ	ΡΟΔΟ
ΔΕΥΤΕΡΑ	22:00	04:35*	05:45*	07:40*	10:50*
ΤΕΤΑΡΤΗ	22:00	-	-	06:05*	09:05*
ΠΑΡΑΣΚΕΥΗ	22:00	-	-	06:05*	09:05*
ΚΥΡΙΑΚΗ	08:00	-	-	16:05	19:05

* επόμενη μέρα

Blue Star Ferries®

Κανείς δεν σας ταξιδεύει καλύτερα

ΠΛΗΡΟΦΟΡΙΕΣ ΚΑΙ ΚΡΑΤΗΣΕΙΣ ΘΕΣΕΩΝ ΣΤΟΝ ΤΑΞΙΔΙΩΤΙΚΟ ΣΑΣ ΠΡΑΚΤΟΡΑ Ή ΣΤΑ ΓΡΑΦΕΙΑ BLUE STAR FERRIES: ΑΘΗΝΑ: 010 89 19 940, 010 82 36 011, ΠΕΙΡΑΙΑΣ: 010 41 41 140, ΘΕΣ/ΝΙΚΗ: 0310 560 800, www.bluestarferries.com

ΜΝΗΜΟΣΥΝΑ

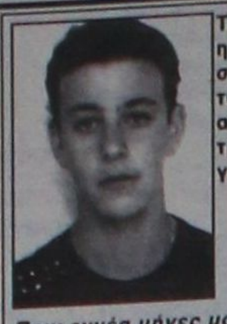

Τελούμε στις 20 Αυγούστου ημέρα Τρίτη και ώρα 8.30π.μ. στον ιερό ναό Ταξιαρχών νεκροταφείου 9μηνο μνημόσυνο υπέρ αναπαύσεως της ψυχής του λατρευτού μας υιού, αδελφού, εγγονού, ανιψιού και εξαδέλφου

ΓΕΩΡΓΙΟΥ Ι. ΓΙΩΡΓΑΡΕΛΛΗ

Ετών 18

Πριν εννέα μήνες μας έχεις φύγει για ένα ταξίδι χωρίς γυρισμό.
Μεγάλος ο πόνος που έχεις αφήσει, μας λείπεις τόσο γλυκό μας μωρό.
Πριν εννέα μήνες ήσουν κοντά μας και είχαμε σπίτι τόση χαρά
τώρα μωρό μας εσύ μακριά μας μόνο τα δάκρυά μας κρατούν συντροφιά.

Οι γονείς Ιωάννης - Βασιλεία
Οι αδελφές Ειρήνη και Ασημίνα
Οι παπούδες, οι γιαγιάδες, οι θείοι, οι θείες, τα εξαδέλφια και οι λοιποί συγγενείς

460-20/8



Τελούμε στις 21 Αυγούστου ημέρα Τετάρτη και ώρα 8 π.μ. στον ιερό ναό Αγίων Αναργύρων Ρόδου 6μηνο μνημόσυνο υπέρ αναπαύσεως της ψυχής του λατρευτού μας συζύγου και πατέρα

ΓΕΩΡΓΙΟΥ ΚΑΛΠΑΚΤΖΙΔΗ

Η σύζυγος Αννα
Τα παιδιά Ελένη - Μαρία, Κυριακή, Λάζαρος, Μικέλα
Οι λοιποί συγγενείς

105-20/8



Τελούμε στις 21 Αυγούστου ημέρα Τετάρτη και ώρα 8 π.μ. στον ιερό ναό Ταξιαρχών νεκροταφείου Ρόδου 6μηνο μνημόσυνο υπέρ αναπαύσεως της ψυχής του λατρευτού μας συζύγου, πατέρα, παππού, αδελφού και θείου

ΓΕΩΡΓΙΟΥ ΚΑΤΣΑΡΑ

Η σύζυγος Βασιλική
Τα παιδιά Αγλαΐα, Βασίλης - Σεβαστή, Ευγενία - Ιωάννης
Τα εγγόνια, τα αδέλφια, τα ανίψια και οι λοιποί συγγενείς

101-20/8



Τελούμε στις 21 Αυγούστου ημέρα Τετάρτη και ώρα 8 π.μ. στον ιερό ναό Αγίων Αναργύρων ετήσιο μνημόσυνο υπέρ αναπαύσεως της ψυχής του λατρευτού μας συζύγου, πατέρα, παππού, αδελφού και θείου

ΣΠΥΡΙΔΩΝΑ ΕΜΜ. ΜΗΛΙΟΥ

Η σύζυγος Δέσποινα
Τα παιδιά Ευαγγελία, Ειρήνη - Μιχάλης, Μαρία - Δημήτρης
Τα εγγόνια, τα αδέλφια, τα ανίψια και οι λοιποί συγγενείς

97-20/8



Τελούμε στις 20 Αυγούστου ημέρα Τρίτη και ώρα 8 π.μ. στον ιερό ναό Ταξιαρχών νεκροταφείου ετήσιο μνημόσυνο υπέρ αναπαύσεως της ψυχής του λατρευτού μας συζύγου, πατέρα και παππού

ΑΝΤΩΝΙΟΥ ΔΡΟΣΟΥ

Η σύζυγος Φιλία
Τα παιδιά Μαρία - Δημήτρης Κουλούρη, Παντελίτσα - Φρίξος Ιωαννίδης, Μιχάλης - Αννα, Νίκος - Τσαμπίκα
Τα εγγόνια και οι λοιποί συγγενείς

433-20/8



Την Παρασκευή 23 Αυγούστου και ώρα 8.30 π.μ. στον ιερό ναό Ταξιαρχών νεκροταφείου Ρόδου θα τελέσουμε 4ετές μνημόσυνο υπέρ αναπαύσεως της ψυχής του λατρευτού μας συζύγου, πατέρα, γαμπρού, αδελφού και θείου

ΑΛΕΞΑΝΔΡΟΥ ΠΑΠΑΔΑΚΗ

Η σύζυγος Μαρίνα
Τα παιδιά Χρυσή, Πελαγία και Δημήτρης
Τα πεθερικά του, τα αδέλφια του και οι λοιποί συγγενείς

ΧΛ-22/8

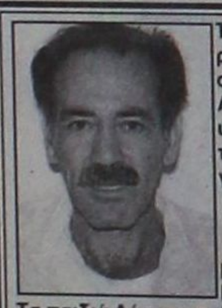

Τελούμε στις 24 Αυγούστου ημέρα Σάββατο και ώρα 5.30 μ.μ. στον ιερό ναό του νεκροταφείου ΑΦΑΝΤΟΥ 40ήμερο μνημόσυνο υπέρ αναπαύσεως της ψυχής του λατρευτού μας υιού, συζύγου και πατέρα

ΓΕΩΡΓΙΟΥ ΔΙΑΚΟΥ

Η μητέρα Δέσποινα
Η σύζυγος Ταση ούλα
Τα παιδιά Δέσποινα, Θάνος, Χριστίνα
Οι λοιποί συγγενείς

104-23/8

Τελούμε στις 22 Αυγούστου ημέρα Πέμπτη και ώρα 8 π.μ. στον ιερό ναό του Ταξιαρχών Νεοχωρίου 40ήμερο μνημόσυνο υπέρ αναπαύσεως της ψυχής του λατρευτού μας συζύγου, πατέρα και παππού

ΙΩΑΝΝΗ Ν. ΚΑΠΕΤΑΝΑΚΗ

Η σύζυγος Ελένη
Τα παιδιά Ηλιάνα, Νίκος - Λίνα
Ο εγγονός Γιάγκος
Η μητέρα Ευδοξία
Τα ανίψια και οι λοιποί συγγενείς

ΧΛ-21/8

Ενδεχόμενη επίθεση των ΗΠΑ

ΣΥΝΕΧΕΙΑ ΑΠΟ ΤΗ ΣΕΛ. 1

όλες σχεδόν τις χώρες της Ευρώπης.

Αλλά ο μεγάλος κίνδυνος για τον τουρισμό προέρχεται από τη διαφαινόμενη πρόθεση των Ηνωμένων Πολιτειών να εξαπολύσουν επίθεση εναντίον του Ιράκ για να ανατρέψουν το καθεστώς του Σαντάμ Χουσεΐν.

Δεν υπάρχει αμφιβολία ότι εάν οι Αμερικανοί προκαλέσουν νέα πολεμική σύγκρουση στη Μέση Ανατολή, ο ευρωπαϊκός, ο ελληνικός και φυσικά και ο ροδιακός τουρισμός θα υποστούν θανάσιμο πλήγμα.

Ευτυχώς οι φωνές αμφισβήτησης σε ενδεχόμενη αμερικανική επίθεση εναντίον του Ιράκ πληθαίνουν μέρα με την ημέρα, ακόμη και στο εσωτερικό των ΗΠΑ. Αυτή τη φορά, ήταν η σειρά δύο πρώην Αμερικανών ΥΠΕΞ -αμφότερων Ρεπουμπλικάνων- να εκφράσουν το σκεπτικισμό τους.

Ο Χένρι Κίσινγκερ και ο Λόρενς Ίγκλμπέργκερ εμφανίστηκαν σε αμερικανικά τηλεοπτικά δίκτυα, εκφράζοντας τις αμφιβολίες τους για τη χρησιμότητα μίας τέτοιας επιχείρησης. Συγκεκριμένα, ο Κίσινγκερ δήλωσε στο NBC ότι οποιαδήποτε προοπτική επίθεσης κατά του καθεστώτος Χουσεΐν πρέπει πρώτα να συζητηθεί με τον αμερικανικό λαό.

Νωρίτερα, ο πρώην υπουργός Εξωτερικών -επί κυβέρνησης Tzootz Μπους- Λόρενς Ίγκλμπέργκερ τόνισε ότι μία επιχείρηση κατά του Ιράκ δεν νομιμοποιείται, «εκτός εάν ο Αμερικανός πρόεδρος αποδείξει σε όλους μας ότι ο Σαντάμ έχει τη δυνατότητα και σκοπεύει να χρησιμοποιήσει το πυρηνικό, χημικό ή βιολογικό του οπλοστάσιο».

ΠΡΟΕΙΔΟΠΟΙΗΣΗ ΚΑΙ ΑΠΟ ΤΟΝ ΟΗΕ

Αντίθετος στο ενδεχόμενο επίθεσης κατά του Ιράκ εμφανίστηκε όμως και ο επικεφαλής των επιθεωρητών όπλων του ΟΗΕ, Χανς Μπλιξ, αναφέροντας ότι οι αμερικανικές απειλές δεν πρόκειται να πείσουν τον Σαντάμ Χουσεΐν να επιτρέψει την επιστροφή των επιθεωρητών στη Βαγδάτη.

Μιλώντας στο BBC, ο Χανς Μπλιξ προειδοποίησε πως εάν οι Ιρακινοί αντιληφθούν ότι μία εισβολή στο έδαφός τους είναι αναπόφευκτη, τότε είναι φυσικό να θεωρήσουν ότι είναι περιττές οι επιθεωρήσεις του οπλοστασίου της Βαγδάτης.

Αλλά και ο στρατηγός Νόρμαν Σβάρτσκοπφ, επικεφαλής των αμερικανικών δυνάμεων στον Πόλεμο του Κόλπου το 1991, δήλωσε ότι οι ΗΠΑ πρέπει πρώτα να εξασφαλίσουν τη στήριξη όλων των συμμάχων στην περιοχή (Τουρκία, Κουβέιτ, Σαουδική Αραβία), προκειμένου να είναι επιτυχής η επιχείρηση εναντίον του Ιράκ.

«Δεν πρόκειται να είναι μία εύκολη μάχη. Προφανώς, δεν χρειάζεται να ανοίξουμε πόλεμο σε δύο μέτωπα, εάν μπορούμε να το αποφύγουμε» κατέληξε ο Αμερικανός στρατηγός.

Ο ΜΠΙΝ ΛΑΝΤΕΝ ΑΠΕΙΛΕΙ ΜΕ ΧΗΜΙΚΟ ΠΟΛΕΜΟ

Οι βιντεοταινίες που δείχνουν μαχητές της τρομοκρατικής οργάνωσης Αλ Κάιντα να δοκιμάζουν τοξικά αέρια σε σκύλους και να εκπαιδεύονται σε τρομοκρατικές ενέργειες επιβεβαιώνουν ''τις κακόβουλες προθέσεις του δικτύου του Οσάμα Μπιν Λάντεν'' και καταδεικνύουν την αναγκαιότητα του πολέμου κατά της τρομοκρατίας, ανακοίνωσε χθες ο Λευκός Οίκος.

"Είναι κακόβουλοι άνθρωποι με κακόβουλες προθέσεις και αυτό αποτελεί μια επιπρόσθετη απόδειξη της αναγκαιότητας να ξερριζωθεί η διεθνής τρομοκρατία", δήλωσε ένας εκ των εκπροσώπων του Λευκού Οίκου, ο Μάικ Αντον.

Το τηλεοπτικό δίκτυο CNN άρχισε την Κυριακή, να μεταδίδει μια σειρά από βιντεοταινίες, οι οποίες δείχνουν μαχητές του δικτύου της Αλ Κάιντα να δοκιμάζουν τοξικά αέρια σε σκύλους και να εκπαιδεύονται σε τρομοκρατικές ενέργειες. Οι εικόνες αυτές που περιέχονται σε 64 βιντεοταινίες καλύπτουν περισσότερο από μια δεκαετία και παρουσιάζουν επίσης και ανέκδοτες εικόνες του Οσάμα Μπιν Λάντεν και των υπαρχηγών του.

ΑΜΕΡΙΚΑΝΙΚΕΣ ΑΠΕΙΛΕΣ

Οι απειλές για μία αμερικανική επίθεση δεν θα βοηθήσουν για να πεισθεί το Ιράκ να επιτρέψει στους επιθεωρητές του ΟΗΕ να πιστοποιήσουν εάν η Βαγδάτη έχει καταργήσει τα όπλα μαζικής καταστροφής προειδοποιεί ο επικεφαλής των επιθεωρητών του Οργανισμού, Χανς Μπλίξ. Σε συνέντευξή του στο τηλεοπτικό δίκτυο BBC, ο Μπλίξ επανέλαβε την προηγούμενη δήλωσή του πως τα ανοίγματα της Βαγδάτης, πως επιτρέπει στις ομάδες των επιθεωρητών να επιστρέψουν, δεν είναι αποδεκτά ως έχουν, όμως το Ιράκ μπορεί εν τέλει να αποδεχθεί τους όρους του ΟΗΕ.

Οι ΗΠΑ δεν θα χρειαστούν την υποστήριξη των Ευρωπαίων συμμάχων τους, εκτός από αυτή της Βρετανίας, για να εξαπολύσουν μια επίθεση στο Ιράκ, δήλωσε την Κυριακή, ο σύμβουλος του Πενταγώνου Ρίτσαρντ Περλ, την ώρα που ο Ρίτσαρντ Λούγκαρ, σημαντικό στέλεχος των Ρεπουμπλικανών στη Γερουσία, χαρακτήριζε σημαντική τη διεθνή υποστήριξη.

Οι Ευρωπαίοι σύμμαχοί μας δεν παίζουν ρόλο σε αυτό. Και αυτή που παίζει κάποιο ρόλο, η Βρετανία, θα είναι, πιστεύω, με το μέρος μας, σχολίασε ο Περλ, προσθέτοντας ότι οι υπόλοιποι Ευρωπαίοι προτιμούν να αποστρέφουν το βλέμμα τους ή να συνάπτουν συμφωνίες με τον (Ιρακινό πρόεδρο) Σαντάμ ή να τον εξαγοράζουν με διάφορους τρόπους. Και ο ρεπουμπλικάνος γερουσιαστής της Ιντιάνα, Ρίτσαρντ Λούγκαρ, τόνιζε στο πρόγραμμα του NBC Meet the Press ότι επίκειται μια επίθεση κατά του Ιράκ και ότι οι ΗΠΑ χρειάζονται την υποστήριξη της Ρωσίας και άλλων χωρών.

Εν τω μεταξύ ο υπουργός Εξωτερικών του Ιράκ, Nazí Σάμπρι σε χθεσινή του τηλεοπτική συνέντευξη κατηγόρησε τον Μπλιξ ότι υποκύπτει στις πιέσεις των Αμερικανών και πως υπερέβη τον ρόλο του αρνούμενος το αίτημα της Βαγδάτης, για περαιτέρω τεχνικές διαπραγματεύσεις πριν την επιστροφή των επιθεωρητών, προτού ακόμη αυτό τεθεί προς συζήτηση στο Συμβούλιο Ασφαλείας.

Οι προσεγγίσεις των κρουαζιεροπλοίων

ΣΥΝΕΧΕΙΑ ΑΠΟ ΤΗ ΣΕΛ. 1

βριο αν και υπάρχουν και πλοία, που θα συνεχίσουν τις προσεγγίσεις τους και το Δεκέμβριο.

ΑΝΑΛΥΤΙΚΑ οι προσεγγίσεις των κρουαζιεροπλοίων για το Σεπτέμβριο έχουν ως εξής:

1 Σεπτεμβρίου: Olympia 1
2 Σεπτεμβρίου: Iris, Magic 1
3 Σεπτεμβρίου: Emerald, Jasmine, Wind Star, Magic 1, Olympia 1
4 Σεπτεμβρίου: The Azur, Rhapsody, Olympic Countess, Costa Alegra, Aegean 1, Sun Bay, Ol. Voyager, World Rennaisance
5 Σεπτεμβρίου: Eurovision, Calypso, Pr. Marissa, Olympia 1
6 Σεπτεμβρίου: Costa Classica
7 Σεπτεμβρίου: Jasmine, Salamis Glory, Olympic Countess, Aegean 1, Magic 1, Callisto, Atalanti, Pr. Marissa, World Renaissance
8 Σεπτεμβρίου: Salamis Glory, Sea Wing, Olympia 1
10 Σεπτεμβρίου: Salamis Star, Wind Spirit, Wind Star, Olympia 1
11 Σεπτεμβρίου: The Azur, Rhapsody, Olympic Countess, World Rennaisance, Aegean 1, Ol. Voyager
12 Σεπτεμβρίου: Eurovision, Aida Vita, Calypso, Olympia 1, Pr. Marissa
13 Σεπτεμβρίου: Costa Classica
14 Σεπτεμβρίου: Salamis Glory, Olympic Countess, World Rennaisance
15 Σεπτεμβρίου: Olympia
16 Σεπτεμβρίου: Iris, Calypos, Minerva
17 Σεπτεμβρίου: Emerald, Wind Spirit, Wind Star, Olympia 1
18 Σεπτεμβρίου: The Azur, Rhapsody, Olympic Countess, World Rennaisance, Aegean 1, Sun Bay, Ol. Voyager
19 Σεπτεμβρίου: Eurovision, Olympia 1
20 Σεπτεμβρίου: Costa Classica, Marco Polo
21 Σεπτεμβρίου: Salamis Glory, Olympic Countess, World Rennaisance, Aegean 1, Callisto, Serenade
22 Σεπτεμβρίου: Sea Wind, Olympia 1
24 Σεπτεμβρίου: Wind Star, Wind Spirit, Magic 1, Olympia 1
25 Σεπτεμβρίου: The Azur, Rhapsody, Ol. Countess, World Rennaisance, Aegean 1, Ol. Voyager
26 Σεπτεμβρίου: Eurovision, Aida Vita, Jasmine, Cruise Symphony, Olympia 1
27 Σεπτεμβρίου: Costa Classica
28 Σεπτεμβρίου: Salamis Glory, Olympic Countess, World Rennaisance, Aegean 1
29 Σεπτεμβρίου: Olympia 1
30 Σεπτεμβρίου: Assedo, Magic 1

ΕΓΙΝΑΝ όμως και 25 ακυρώσεις προσεγγίσεων:

1 Σεπτεμβρίου: Salamis Glory
3 Σεπτεμβρίου: Salamis Star
4 Σεπτεμβρίου: Stella Solaris, World Rennaisance
5 Σεπτεμβρίου: Ausonia
7 Σεπτεμβρίου: World Rennaisance, Calypso
8 Σεπτεμβρίου: Karanteniz
9 Σεπτεμβρίου: Ausonia, Pr. Marissa
11 Σεπτεμβρίου: Silver Star, Stella Solaris
13 Σεπτεμβρίου: Salamis Star
14 Σεπτεμβρίου: Calypso, Ausonia
17 Σεπτεμβρίου: Salamis
18 Σεπτεμβρίου: Stella Solaris, Karadeniz
20 Σεπτεμβρίου: Salamis Star
21 Σεπτεμβρίου: Calypso
23 Σεπτεμβρίου: Sea Dream 1
24 Σεπτεμβρίου: Salamis Star
25 Σεπτεμβρίου: Stella Solaris
27 Σεπτεμβρίου: Salamis Star
28 Σεπτεμβρίου: Calypso
30 Σεπτεμβρίου: Silver Star

Ο Σκανδαλίδης στη Ρόδο

ΣΥΝΕΧΕΙΑ ΑΠΟ ΤΗ ΣΕΛ. 1

εγκαινίων των Κέντρων Εξυπηρέτησης του Πολίτη έχει ως εξής:

• 6.30 μ.μ.: ΚΕΠ Μεσαιωνικής Πόλης, οδός Συμμίου (δεύτερο συντριβάνι).
• 7.30 μ.μ.: ΚΕΠ Ροδινιού, οδός Στοκχόλμης.
• 8.30 μ.μ.: ΚΕΠ Αγίων Αποστόλων (στην πλατεία των Αγίων Αποστόλων).

Το νερό της Παστίδας

ΣΥΝΕΧΕΙΑ ΑΠΟ ΤΗ ΣΕΛ. 1

θέση να δώσει ακριβή απάντηση για την κατάσταση του νερού στην Παστίδα.

•Χθες επίσης, κυκλοφορούσε η φήμη ότι προβλήματα αντιμετώπισαν και πολλά ζώα (κυρίως κοτόπουλα), που αποδίδονται στο νερό.

ΓΙΑ ΤΟ ΣΟΒΑΡΟ αυτό θέμα δεν υπήρξε καμιά ανακοίνωση εκ μέρους του Δήμου Πεταλούδων, παρά το γεγονός ότι στην Παστίδα ευρύτατα κυκλοφορούσαν φήμες για την ακαταλληλότητα του νερού.

1,7 δισ. οι οφειλές

ΣΥΝΕΧΕΙΑ ΑΠΟ ΤΗ ΣΕΛ. 1

τους κακοπληρωτές, να επιβάλλονται σε αυτούς που δεν είναι συνεπείς προσαυξήσεις, με λογικό επιτόκιο, το οποίο δεν ξεπερνά ετησίως το ποσοστό του 15%.

«Χρειάζεται δηλαδή να εκσυγχρονιστεί το ισχύον σύστημα, ώστε και οι ΟΤΑ να εισπράττουν τα τέλη, αλλά και οι επαγγελματίες να μην βαρύνονται από υπέρογκα πρόστιμα και προσαυξήσεις», δήλωσε χθες στους δημοσιογράφους ο κ. Σαββής.

Η ΡΥΘΜΙΣΗ του υπουργείου Εσωτερικών, πάντως, δεν θα βοηθήσει τους ΟΤΑ που δεν έχουν βεβαιώσει τις οφειλές. Οι οφειλές των επαγγελματιών προς τους ΟΤΑ για τέλη που δεν κατεβλήθησαν, φθάνουν συνολικά τα 382 εκατομμύρια ευρώ. Εκτιμάται ότι η ρύθμιση που προωθείται για τη διαγραφή των προστίμων και την πληρωμή των χρεών με δόσεις, θα αποφέρει στα ταμεία των δήμων της χώρας συνολικά 352 εκατομμύρια ευρώ.

Η τουριστική σεζόν

ΣΥΝΕΧΕΙΑ ΑΠΟ ΤΗ ΣΕΛ. 1

σκαφών. Αν είναι ικανοποιητική τότε θα υπάρξει ανάκαμψη», δήλωσε στην ΠΡΟΟΔΟ ο αερολιμενάρχης κ. Δημήτρης Σταυριανός. Η αβεβαιότητα που ήταν και το χαρακτηριστικό της φετινής τουριστικής σεζόν, δημιουργήθηκε γιατί η γερμανική αγορά βρίσκεται σε ύφεση και οι αφίξεις από την Αγγλία δεν μπορούν να καλύψουν τις απώλειες που έχουν ήδη δημιουργηθεί και προβληματίζουν έντονα τους επιχειρηματίες που ασχολούνται με τον τουρισμό.

ΕΚΤΙΜΑΤΑΙ ότι το αρνητικό κλίμα θα αναστραφεί με επιθετική διαφήμιση η οποία πρέπει να γίνει εγκαίρως και βελτίωση των παρεχόμενων υπηρεσιών προς τους τουρίστες. Αισθητή θα πρέπει να σημειωθεί ότι έγινε φέτος η παρουσία των Ελλήνων τουριστών στη Ρόδο ιδιαίτερα τον τρέχοντα μήνα και σε αυτό συνέβαλε σημαντικά η δρομολόγηση σύγχρονων πλοίων στη γραμμή Δωδεκανήσου, όπως το BLUE STAR 1 της BLUE STAR FERRIES και το ΑΙΟΛΟΣ ΚΕΝΤΕΡΗΣ της Ναυτιλιακής Εταιρίας Λέσβου. Η αντίστροφη μέτρηση για τους Ελληνες τουρίστες θα αρχίσει από το τέλος Αυγούστου.

• Το ερχόμενο σαββατοκύριακο αναμένονται στη Ρόδο σύμφωνα με την ΥΠΑ 26.000 αλλοδαποί με 150 πτήσεις τσάρτερ. Το περασμένο σαββατοκύριακο ήρθαν στη Ρόδο 26.500 τουρίστες.

Ο ΡΟΔΑ ζημιώνει

ΣΥΝΕΧΕΙΑ ΑΠΟ ΤΗ ΣΕΛ. 1

ξη, εν αναμονή έναρξης της διαδικασίας για τη συγκρότηση του Ενιαίου Φορέα Συγκοινωνιών, όπως προβλέπει το άρθρο 20 του ν. 2963/01.

•Ο Ενιαίος Φορέας Συγκοινωνιών, στον οποίο ο ΡΟΔΑ θα έχει πρωτεύοντα ρόλο, θα έχει τη μορφή ανώνυμης εταιρίας. Η σχετική διαδικασία θα ξεκινήσει με την έκδοση των προεδρικών διαταγμάτων, που θα καθορίζουν τον τύπο και το περιεχόμενο της οικονομοτεχνικής μελέτης, η οποία θα υποβληθεί στον γενικό γραμματέα της Περιφέρειας για τη λήψη της προβλεπόμενης, εντός τριών μηνών, απόφασης.

ΣΤΟ ΝΕΟ σχήμα συγκοινωνιών πρέπει απαραιτήτως να συμμετάσχουν και οι άλλοι δήμοι του νησιού, στους οποίους ο ΡΟΔΑ προσφέρει σήμερα τις υπηρεσίες του, εις βάρος μάλιστα των οικονομικών του. Σ'ένα δρομολόγιο, π.χ. για τη Μονόλιθο, ο ΡΟΔΑ έχει ημερήσιο κόστος 150 ευρώ (50.000 δρχ.) χωρίς το παραμικρό έσοδο. Διότι το λεωφορείο με οδηγό και εισπράκτορα, χωρίς επιβάτη, πάει στο χωριό αυτό για να μεταφέρει φάρμακα, εφημερίδες και κάποιες παραγγελίες των κατοίκων του!

•Ιδιαίτερα υπερήφανος είναι ο κ. Τσιγάρος για την επιλογή του ΡΟΔΑ να δρομολογήσει το γνωστό τρενάκι στην πόλη μας. Εκτός του ότι το τρενάκι αυτό έχει δώσει μια ξεχωριστή νότα στην πόλη μας, λέει ο ίδιος, έχει γίνει εξαιρετικά δημοφιλές στους επισκέπτες μας. Με την ολοήμερη χρήση του, όχι μόνο είναι κερδοφόρο, αλλά έχει αποσβέσει την αξία του μέσα σε ένα μόλις χρόνο!

GA FERRIES

Καθημερινά εναλλάξ
Ε/Γ - Ο.Γ ΜΑΡΙΝΑ
- Ε/Γ - Ο/Γ ΡΟΔΑΝΘΗ
προς

TSAGARIS TRAVEL



Ε/Γ - Ο/Γ ΜΑΡΙΝΑ -
Ε/Γ - Ο/Γ ΡΟΔΑΝΘΗ
- Ε/Γ - Ο/Γ ΡΟΜΙΑΝΤΑ
- Ε/Γ - Ο/Γ ΝΤΑΛΙΑΝΑ

Δευτέρα 16.00
Κω - Κάλυμνο - Λέρο - Πάτμο - Μύκονο - Πειραιά

ΤΡΙΤΗ 16.00
Κω - Κάλυμνο - Λέρο - Πάτμο - Πειραιά

ΤΕΤΑΡΤΗ 18.30
Κω - Κάλυμνο - Πειραιά

ΠΕΜΠΤΗ 16.00
Κω - Κάλυμνο - Λέρο - Πάτμο - Πειραιά

ΠΑΡΑΣΚΕΥΗ 16.00
Κω - Κάλυμνο - Μύκονο - Πειραιά

ΣΑΒΒΑΤΟ 18.30
Κω - Κάλυμνο - Λέρο - Πάτμο - Πειραιά

ΚΥΡΙΑΚΗ 16.00
Κω - Κάλυμνο - Λέρο - Πάτμο - Πειραιά

◆ Από 12/5/2002 κάθε ΤΕΤΑΡΤΗ - ΣΑΒΒΑΤΟ Ε/Γ - Ο/Γ ΜΑΡΙΝΑ - Ε/Γ - Ο/Γ ΡΟΔΑΝΘΗ από Ρόδο 08.30 για Κάρπαθο

◆ Από 12/5/2002 κάθε ΤΡΙΤΗ στις 13.00 Ε/Γ - Ο/Γ ΡΟΜΙΑΝΤΑ προς Κω - Βαθύ - Χίο - Μυτιλήνη - Λήμνο - Αλεξανδρούπολη

◆ Από 1/6/2002 κάθε ΤΕΤΑΡΤΗ στις 17.00 Ε/Γ - Ο/Γ ΝΤΑΛΙΑΝΑ προς Χάλκη - Διαφάνι - Κάρπαθο - Κάσο - Ηράκλειο - Σαντορίνη - Νάξο - Πάρο - Μύκονο - Τήνο - Σύρο - Σκιάθο - Σκόπελο - Θεσσαλονίκη

Πληροφορίες στον κεντρικό πράκτορα
TSAGARIS TRAVEL
Τηλ.: 02410 36170, - 30406, 35066, 28597

Χ. 3415-31/8

ΠΡΑΚΤΟΡΕΙΟ ΤΑΞΙΔΙΩΝ
ΣΑΒΒΑΣ ΣΑΗΣ
ΕΚΔΡΟΜΕΣ ΚΑΛΟΚΑΙΡΙ 2002

1η Εκδρομή
ΧΙΟ - ΜΥΤΙΛΗΝΗ
Από 27/8 έως 2/9
Αναχώρηση ακτοπλοϊκώς
Επιστροφή αεροπορικώς κατ'ευθείαν από Ρόδο

2η Εκδρομή
ΤΗΝΟ - ΜΥΚΟΝΟ - ΠΑΡΟ - ΑΝΤΙΠΑΡΟ - ΝΑΞΟ - ΣΑΝΤΟΡΙΝΗ
Από 2/9 έως 7/9

3η Εκδρομή 8ήμερη ακτοπλοϊκώς (από Ρόδο)
ΑΙΓΙΝΑ - ΕΠΙΔΑΥΡΟ - ΝΑΥΠΛΙΟ - ΤΟΛΟ - ΠΑΝΑΓΙΑ ΜΑΛΕΒΗ - ΣΠΑΡΤΗ - ΜΟΝΕΜΒΑΣΙΑ - ΓΥΘΕΙΟ - ΣΠΗΛΑΙΑ ΔΥΡΟΥ - ΚΑΛΑΜΑΤΑ - ΜΕΘΩΝΗ - ΠΥΡΓΟ - ΟΛΥΜΠΙΑ - ΠΑΤΡΑ - ΚΑΛΑΒΡΥΤΑ - ΜΕΓΑ ΣΠΗΛΑΙΟ - ΑΓ. ΛΑΥΡΑ - ΚΟΡΙΝΘΟ
Από 20/9 έως 27/9

4η Εκδρομή (αεροπορικώς)
ΑΝΑΤΟΛΙΚΗ - ΔΥΤΙΚΗ ΒΟΡΕΙΑ ΕΛΛΑΔΑ
ΘΕΣ/ΚΗ - ΒΕΡΓΙΝΑ - ΒΕΡΟΙΑ - ΕΔΕΣΑ - ΝΑΟΥΣΑ - ΣΕΡΡΕΣ - ΔΡΑΜΑ - ΚΑΒΑΛΑ - ΞΑΝΘΗ - ΚΟΜΟΤΗΝΗ - ΑΛΕΞΑΝΔΡΟΥΠΟΛΗ - ΕΥΡΟ - ΔΥΔΙΜΟΤΕΙΧΟ - ΣΟΥΦΛΙ
Από 24/10 έως 29/10

5η Εκδρομή 7ήμερη
ΚΡΗΤΗ
Από 4/11 έως 10/11

6η Εκδρομή 7ήμερη
ΓΥΡΟΣ ΠΕΛΟΠΟΝΝΗΣΟΥ
Από 15/11 έως 21/11

7η Εκδρομή 7ήμερη
ΒΟΡΕΙΑ ΕΛΛΑΔΑ
Από 25/11 έως 1/12

Συνεχείς ημερήσιες εκδρομές με καταμαράν
Κάθε ΤΕΤΑΡΤΗ για ΜΑΚΡΗ - ΛΙΒΙΣΙ (Τουρκία)
Κάθε ΕΒΔΟΜΑΔΑ εκδρομές οργανωμένες για οποιοδήποτε μέρος του ΚΟΣΜΟΥ

ΠΛΗΡΟΦΟΡΙΕΣ - ΠΡΟΓΡΑΜΜΑΤΑ
ΠΡΑΚΤΟΡΕΙΟ ΤΑΞΙΔΙΩΝ
ΣΑΒΒΑΣ ΣΑΗΣ
ΤΑΡΠΟΝ ΣΠΡΙΓΚΣ 42 δίπλα στην Πίστεως
Τηλ. 02410 39781-3
X3420-31/8

Την Τετάρτη στη Μεσαιωνική Τάφρο

Απογειωθείτε με την Ηρώ

ΣΥΝΑΥΛΙΑ ΤΟ ΣΑΒΒΑΤΟ ΜΕ ΤΟΝ ΦΡΑΓΚΟΥΛΗ

«Φαινόμενο», «Έκπληξη», «Μεγάλη σόου γούμαν», «Κορυφαία στο είδος της» ... είναι μερικοί μόνο από τους χαρακτηρισμούς που αποδόθηκαν από κοινό και δημοσιογράφο, το χειμώνα 2001-02, στην Ηρώ για τις εμφανίσεις της στο ΦΩΣ, με τον Μιχάλη Χατζηγιάννη και την Ελένη Πέτα.

Μετά τη μεγάλη επιτυχία του άλμπουμ «Ετσι είμαι εγώ», η Ηρώ απογείωσε την καριέρα της με το άλμπουμ «Απογείωση.», που μετράει χρυσές πωλήσεις και την καθιέρωσε ως την κυριότερη εκπρόσωπο στο είδος της. Αυτό άλλωστε φάνηκε και με τη βράβευση της στα Μουσικά βραβεία ΑΡΙΩΝ, δύο βραβεία, καλύτερης ποπ τραγουδίστριας και καλύτερου ποπ δίσκου.

Μια εξαιρετική τραγουδίστρια γεμάτη θετική ενέργεια που την περνάει στο κοινό. Μια δυναμική παρουσία που γελάει, κινείται με άνεση, ξεσηκώνει τον κόσμο και όλα αυτά όχι μόνο με το χάρισμα της φωνής της, αλλά και με μια θεατρικότητα και μια ζωντάνια που βγαίνει αβίαστα.

Η Ηρώ μετράει 15 χρόνια στο χώρο και δεν είναι λίγες οι φορές που έχει η ίδια επιμεληθεί και παρουσιάσει προγράμματα που γνώρισαν τεράστια επιτυχία. Τα τελευταία χρόνια έχει συνεργαστεί με καλλιτέχνες όπως την Λ. Κανελίδου, τον Κ. Μακεδόνα, Μ. Χατζηγιάννη, Ε.Πέτα κ.α. Ο χειμώνας 2001-02 τη βρήκε στο ΦΩΣ σ' ένα πρόγραμμα που γνώρισε απρόσμενη επιτυχία και μεγάλη απήχηση από το αθηναϊκό κοινό.

Η πιο δυνατή live πρόταση σ' ένα πρόγραμμα με τραγούδια από τους προσωπικούς της δίσκους, διασκευές τραγουδιών, απροσδόκητες επιλογές από την ελληνική και ξένη μουσική σκηνή και όλα αυτά με ενέργεια, ενθουσιασμό, ρυθμό και συναίσθημα. Μοναδική στιγμή όταν εκείνη κάθεται στο πιάνο και όλοι γίνονται μια παρέα, τραγουδώντας αξέχαστες επιτυχίες.

Η συναυλία θα πραγματοποιηθεί την Τετάρτη 21 Αυγούστου στις 9.30 μ.μ. στο Θέατρο Μεσαιωνικής Τάφρου, σε συνεργασία με τον Πολιτιστικό Οργανισμό Δήμου Ροδίων. Παραγωγή «Εαρ».

Το πρόγραμμα του ΠΟΔΡ που ακολουθεί είναι εξίσου

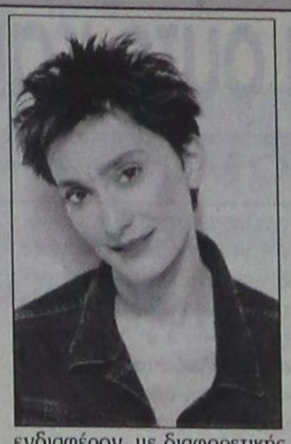

ενδιαφέρον, με διαφορετικής ταυτότητας παραστάσεις:

• Συναυλία με τον **Μάριο Φραγκούλη** σε πρόγραμμα διεθνούς ρεπερτορίου, στο Παλάτι του Μεγάλου Μαγίστρου, το Σάββατο 24 Αυγούστου και ώρα 9.30 μ.μ. Το ροδιακό κοινό θα έχει την τύχη να απολαύσει για πρώτη φορά, όλα τα νέα τραγούδια του και να ταξιδέψει μελωδικά μέσα από τα ηχοχρώματα της Μεσογείου, με ξεναγό την αισθαντική και συνάμα δυναμική φωνή του Ελληνα τενόρου, που θα μας εντυπωσιάσει για άλλη μια φορά με την ανεπανάληπτη φωνή και το ταλέντο του. Η συναυλία στη Ρόδο πραγματοποιείται στα πλαίσια της περιοδείας του σε αυστηρά επιλεγμένες πόλεις της Ελλάδας, ενόψει της κυκλοφορίας του νέου δίσκου του. Μαζί του η Καλλιόπη Βέτα και ο Ανδρέας Σμυρνάκης. Τιμή εισόδου 30, 20 και 15 ευρώ - θέσεις αριθμημένες.

• Φεστιβάλ Χορού με το μπαλέτο της Εθνικής Οπερας της Μολδαβίας Θέατρο Τάφρου, 9.30μ.μ.

25/8 «Λίμνη των Κύκνων», σε μουσική του Τσαϊκόφσκι και χορογραφία των Ιβάνοφ και Πετίπα.

26/8 «Ζιζέλ», σε μουσική Αδόλφου Ανταμ και χορογραφία των Περρό και Πετίπα.

27/8 «Δον Κιχώτης», σε μουσική Μίνκους και χορογραφία Πετίπα και Γκόρσκι.

28/8 «Γκαλά Χορού», με τα γνωστότερα απόσπάσματα από το ρεπερτόριο του κλασικού μπαλέτου (Καρυοθραύστης, Συλφίδα, Σύλβια, Γκόπακ, Κάρμεν, Ο κουρσάρος κλπ).

Η προπώληση για όλες τις εκδηλώσεις γίνεται στο κινηματοθέατρο ΡΟΔΟΝ, 9.00 - 13.30 και 18.00 - 21.00.

Δύο εκδηλώσεις με νέους μουσικούς στο Φεστιβάλ Σύμης

ΣΤΑ ΠΛΑΙΣΙΑ του Συμποσίου το 8ο Φεστιβάλ της Σύμης διοργανώνει στο προαύλιο του ιστορικού Ναού του Αη Γιάννη δύο εκδηλώσεις με νέους μουσικούς.

Παρασκευή 23 Αυγούστου (με πανσέληνο)

Συναυλία έντεχνου τραγουδιού «Του έρωτα τα πάθη»

Μια μουσική περιπλάνηση σε τραγούδια του συνθέτη Δημήτρη Μαραμή και άλλων συνθετών που ποικίλουν από τη μπαλάντα μέχρι το μπλουζ. Τραγουδούν: Μαριαστέλλα Τζανουδάκη και ο Θανάσης Χουλιαράς. Στο πιάνο ο συνθέτης.

Σάββατο 24 Αυγούστου (δεύτερη μέρα της πανσελήνου)

« Τα τραγούδια της μέρας και της νύχτας»

Μουσικοθεατρική παράσταση με το σύνολο «Οι σκακιστές»

Σοπράνο: Βασιλεία Παπαρήγα

Τενόρος: Ιάκωβος Μελισσουργός

Ηθοποιός – Σκηνοθέτης: Ελένη Λαζαράκη

Ηθοποιός - επιμέλεια κειμένων: Μερόπη Μανοπούλου

Πιάνο: Μιλτιάδης Χαλικιάς

Επιλογή κειμένων ποιημάτων: Παύλος Ρούφας

• Την Κυριακή οι σύνεδροι θα συζητήσουν - χωρίς πρόγραμμα - στα πλαίσια εκδρομής στο νησί που διοργανώνει ο Δήμος της Σύμης.

Οικοδιδασκαλείο Αγγλικών

- Αυστηρά ολιγομελή ή ατομικά τμήματα όλων των επιπέδων (Δημοτικό - Γυμνάσιο - Λύκειο)
- Συνεχής παρακολούθηση απόδοσης μαθητών
- Υπεύθυνος, μοντέρνος και πρόσιτός τρόπος διδασκαλίας για τους μαθητές
- Ταχύρυθμα τμήματα επαναλήψεων (έκθεση, γραμματική, συζήτηση) ειδικά διαμορφωμένα για τον κάθε μαθητή

Έναρξη μαθημάτων από 2η Αυγούστου 2002.

Διεύθυνση:
Τίνα Βαρδουλάκη
Πτυχιούχος ΒΑ Πανεπιστημίου Coventry
CPE University of Cambridge

Τηλέφωνα επικοινωνίας 02410 22664 & 093 730 9464

447-25/8

Δ·Α·Ν·Ε· SEA LINE
ΔΩΔΕΚΑΝΗΣΙΑΚΗ ΑΝΩΝΥΜΗ ΝΑΥΤΙΛΙΑΚΗ ΕΤΑΙΡΙΑ
ΤΗΛ. 02410/43150

ΔΡΟΜΟΛΟΓΙΑ
Από 1-8-02 έως 21-8-02

Αναχωρήσεις από ΡΟΔΟ

1.8 Πέμπτη
ΡΟΔΟΣ 11.00 Κω - Σάμο - Θεσσαλονίκη
ΔΙΑΓΟΡΑΣ 18.00 Κω - Πειραιά
2/8 Παρασκευή
ΠΑΤΜΟΣ 15.00 Νίσυρο-Κω-Κάλυμο - Λέρο-Πάτμο-Πειραιά
3/8 Σάββατο
ΔΙΑΓΟΡΑΣ 09.00 Πειραιά
ΡΟΔΟΣ 18.00 Κω - Λέρο - Πάτμο - Πειραιά
4/8 Κυριακή
ΠΑΤΜΟΣ 15.00 Κω - Κάλυμνο - Λέρο - Πάτμο - Πειραιά
ΔΙΑΓΟΡΑΣ 18.00 Κω - Πειραιά
5/8 Δευτέρα
ΡΟΔΟΣ 15.00 Κω - Κάλυμνο - Λέρο - Πάτμο - Πειραιά
6/8 Τρίτη
ΠΑΤΜΟΣ 15.00 Σύμη-Τήλο -Κω -Κάλυμνο -Αστυπάλαια - Κατάπολα -Πειραιά
ΔΙΑΓΟΡΑΣ 18.00 Πειραιά
7/8 Τετάρτη
ΡΟΔΟΣ 15.00 Κω -Κάλυμνο -Λέρο-Πάτμο -Πειραιά
8/8 Πέμπτη
ΠΑΤΜΟΣ 11.00 Κω - Σάμο - Θεσσαλονίκη
ΔΙΑΓΟΡΑΣ 18.00 Κω - Πειραιά
9/8 Παρασκευή
ΠΑΤΜΟΣ 15.00 Νίσυρο-Κω-Κάλυμνο - Λέρο-Πάτμο-Πειραιά
10/8 Σάββατο
ΔΙΑΓΟΡΑΣ 09.00 Πειραιά
ΠΑΤΜΟΣ 18.00 Κω - Λέρο - Πάτμο - Πειραιά
11/8 Κυριακή
ΡΟΔΟΣ 15.00 Κω - Κάλυμνο - Λέρο - Πάτμο - Πειραιά
ΔΙΑΓΟΡΑΣ 18.00 Κω - Πειραιά
12/8 Δευτέρα
ΠΑΤΜΟΣ 15.00 Κω - Κάλυμνο - Λέρο - Πάτμο - Πειραιά
13/8 Τρίτη
ΡΟΔΟΣ 15.00 Σύμη-Τήλο -Κω -Κάλυμνο -Αστυπάλαια - Κατάπολα -Πειραιά
ΔΙΑΓΟΡΑΣ 18.00 Πειραιά
14/8 Τετάρτη
ΠΑΤΜΟΣ 15.00 Κω - Κάλυμνο - Λέρο - Πάτμο - Πειραιά
15/8 Πέμπτη
ΡΟΔΟΣ 11.00 Κω - Σάμο - Θεσσαλονίκη
ΔΙΑΓΟΡΑΣ 18.00 Κω - Πειραιά
16/8 Παρασκευή
ΠΑΤΜΟΣ 15.00 Νίσυρο-Κω-Κάλυμνο - Λέρο-Πάτμο-Πειραιά
17/8 Σάββατο
ΔΙΑΓΟΡΑΣ 09.00 Πειραιά
ΡΟΔΟΣ 18.00 Κω - Λέρο - Πάτμο - Πειραιά
18/8 Κυριακή
ΠΑΤΜΟΣ 15.00 Κω - Κάλυμνο - Λέρο - Πάτμο - Πειραιά
ΔΙΑΓΟΡΑΣ 18.00 Πειραιά
19/8 Δευτέρα
ΡΟΔΟΣ 15.00 Κω - Κάλυμνο - Λέρο - Πάτμο - Πειραιά
20/8 Τρίτη
ΠΑΤΜΟΣ 15.00 Σύμη-Τήλο -Κω -Κάλυμνο -Αστυπάλαια - Κατάπολα -Πειραιά
ΔΙΑΓΟΡΑΣ 18.00 Πειραιά
21/8 Τετάρτη
ΠΑΤΜΟΣ 15.00 Κω - Κάλυμνο - Λέρο - Πάτμο - Πειραιά
22/8 Πέμπτη
ΠΑΤΜΟΣ 11.00 Κω - Σάμο - Θεσσαλονίκη
ΔΙΑΓΟΡΑΣ 18.00 Κω - Πειραιά
23/8 Παρασκευή
ΡΟΔΟΣ 15.00 Νίσυρο-Κω-Κάλυμο - Λέρο-Πάτμο-Πειραιά
24/8 Σάββατο
ΔΙΑΓΟΡΑΣ 09.00 Πειραιά
ΠΑΤΜΟΣ 18.00 Κω - Λέρο - Πάτμο - Πειραιά
25/8 Κυριακή
ΡΟΔΟΣ 15.00 Κω - Κάλυμνο - Λέρο - Πάτμο - Πειραιά
ΔΙΑΓΟΡΑΣ 18.00 Κω - Πειραιά
26/8 Δευτέρα
ΠΑΤΜΟΣ 15.00 Κω - Κάλυμνο - Λέρο - Πάτμο - Πειραιά
27/8 Τρίτη
ΡΟΔΟΣ 15.00 Σύμη-Τήλο -Κω -Κάλυμνο -Αστυπάλαια - Κατάπολα -Πειραιά
ΔΙΑΓΟΡΑΣ 18.00 Πειραιά
28/8 Τετάρτη
ΠΑΤΜΟΣ 15.00 Κω - Κάλυμνο - Λέρο - Πάτμο - Πειραιά
29/8 Πέμπτη
ΡΟΔΟΣ 11.00 Κω - Σάμο - Θεσσαλονίκη
ΔΙΑΓΟΡΑΣ 18.00 Κω - Πειραιά
30/8 Παρασκευή
ΠΑΤΜΟΣ 15.00 Νίσυρο-Κω-Κάλυμνο - Λέρο-Πάτμο-Πειραιά
31/8 Σάββατο
ΔΙΑΓΟΡΑΣ 09.00 Πειραιά
ΡΟΔΟΣ 18.00 Κω - Λέρο - Πάτμο - Πειραιά

Από Θεσ/κη κάθε Παρασκευή 15.00
για Σάμο - Κω - Ρόδο

X3419-31/8

ΕΥΡΩΠΑΪΚΗ ΕΠΕΝΔΥΤΙΚΗ
ΕΘΝΙΚΗΣ ΑΝΤΙΣΤΑΣΕΩΣ 48 ΤΗΛ. 0241 39300
ΕΥΡΩΠΑΪΚΗ ΕΠΕΝΔΥΤΙΚΗ
ΚΤΗΜΑΤΟΜΕΣΙΤΙΚΟ ΓΡΑΦΕΙΟ
ΑΝΤΩΝΗΣ ΝΙΚΟΛΗΣ - ΘΕΟΦΙΛΟΣ ΚΑΩΝΑΡΗΣ
ΕΘΝΙΚΗΣ ΑΝΤΙΣΤΑΣΕΩΣ 48 (ΠΡΩΗΝ ΑΝΝΗΣ ΜΑΡΙΑΣ) ΤΗΛ. 0241 39300

ΔΙΑΜΕΡΙΣΜΑΤΑ

45 τ.μ. Καινούργιο στην Ιαλυσό	€ 52.824
65 τ.μ. Καινούργιο στο Γεννάδι	€ 52.850
55 τ.μ. Στο Ροδίνι καινούργιο	€ 65.000
80 τ.μ. Στα Αφάντου	€ 76.300
60 τ.μ. Στο Καρακόνερο καινούργιο	€ 82.200
104 τ.μ. Στην Σωτήρος (Ιαλυσός) τιμή διαπραγματεύσιμη	€ 88.000
65 τ.μ. Καινούργιο ισόγειο με αυλή	€ 88.000
90 τ.μ. Στα Αφάντου 5 ετών	€ 88.000
160 τ.μ. Συνοικία Δασκάλων σε κολώνες	€ 93.910
100 τ.μ. Στο καρακόνερο 8 ετών με 3 υπν/τια όχι δάνει	€ 100.000
85 τ.μ. Στην Ιαλυσό καινούργιο	€ 108.500
92 τ.μ. Στην Κέννεντυ ισόγειο	€ 111.500
90 τ.μ. Στο Ροδίνι με θέα	€ 117.400
87 τ.μ. Λ ορόφου υπό κατασκευή στο Ροδίνι	€ 117.400
80 τ.μ. Στο Καρακόνερο καινούργιο	€ 117.400
100 τ.μ. Στα Κοσκινού καινούργιο	€ 117.400
100 τ.μ. Συνοικία Δασκάλων καινούργιο(όχι Δάνεια)	€ 120.300
85 τ.μ. Στην Ανάληψη υπό κατασκευή lux	€ 123.250
110 τ.μ. Στο Ροδίνι με θέα	€ 140.865
120 τ.μ. Στο Καρακόνερο υπό κατασκευή	€ 152.600
120 τ.μ. Στο Καρακόνερο υπό κατασκευή	€ 161.400
110 τ.μ. Στην Ανάληψη υπό κατασκευή lux με parking	€ 170.200
115 τ.μ. Στην Ανάληψη υπό κατασκευή lux με parking	€ 176.000
121 τ.μ. Lux με θέα θάλασσα	€ 211.300

ΟΙΚΟΠΕΔΑ

1000 τ.μ. Στο Φαληράκι με οικοδομή κοντά στο κύμα	€ 234.776
600 τ.μ. Στο Γεννάδι	€ 29.347
390 τ.μ. Γεννάδι με μικρο σπίτι κοντά στη παραλία	€ 35.216
4000 τ.μ. Στα Μαριτσά με ωραία θέα	€ 51.357
1485 τ.μ. Στην Παστίδα κτίζει 400 τ.μ.	€ 52.825
2000 τ.μ. Στο Γεννάδι με άδεια οικοδομής,νερό,ρεύμα	€ 58.694
4000 τ.μ. Μετά το Λαδικό προς Αφάντου	€ 70.432
1000 τ.μ. Αφάντου με σπίτι 70 τμ	€ 73.370
2500 τ.μ. Στο κιοτάρι κοντά στο κύμα με άδεια οικ.	€ 88.040
5000 τ.μ. Στην Ιαλυσό	€ 102.700
5000 τ.μ. Στο Γεννάδι με πρόσοψη στην εθν.οδό	€ 102.700
4800 τ.μ. Περιοχή Κανδυλί στην Ιαλυσό	€ 140.865
4000 τ.μ. Στην παραλία Αφάντου	€ 146.735
415 τ.μ. Εντός πόλεως με Σ.Δ. 1,2	€ 146.750
545 τ.μ. Στο καρακόνερο με Σ.Δ. 0,8	€ 152.000
680 τ.μ. Εντός πόλεως με Σ.Δ. 0,8	€ 176.000
4500 τ.μ. Τσαΐρι επί της Εθνικής οδού	€ 265.000
7600 τ.μ. Στο Φαληράκι με οικοδομή 3χ200	€ 704.000
4000 τ.μ. Στην Λαχανιά επί της εθνικής οδού	€ 117.400
4000 τ.μ. Στην Λαχανιά με πρόσβαση	€ 52.824
1500 τ.μ. Στην Λαχανιά εντός οικισμού	€ 61.628
9000 τ.μ. Στην Λαχανιά 800 m από το κύμα	€ 82.170
1500 τ.μ. Επί της εθνικής οδού άρτιο κ οικοδομήσιμο	€ 38.151
6500 τ.μ. Στην Λαχανιά 300 m από το κύμα	€ 104.000

ΜΟΝΟΚΑΤΟΙΚΙΕΣ - ΜΕΖΟΝΕΤΕΣ

120 τ.μ. Κοσκινού σε μπετά με απεριόριστη θέα	€ 79.236
Γεννάδι μικρό σπίτι κοντά στην παραλία	€ 35.216
70 τ.μ. Στα Αφάντου σε 1000 m οικόπεδο	€ 73.370
140 τ.μ. Στην Ιαλυσσό σε σοβά	€ 140.900
210 τ.μ. Στην Ιαλυσό σε σοβά	€ 161.500
110 τ.μ. Εντός πόλεως με 3 υπνοδωμάτια	€ 161.400
180 τ.μ. Στο Κανδυλί καινούργια σε σοβά	€ 146.735
230 τ.μ. Στην Ιαλυσό καινούργια	€ 220.000
178 τ.μ. Στην παλιά πόλη σε οικόπεδο 130	

ΚΑΤΑΣΤΗΜΑΤΑ - ΕΠΙΧΕΙΡΗΣΕΙΣ

ΞΕΝΟΔΟΧΕΙΟ 70 ΚΛΙΝΩΝ ΣΕ ΤΙΜΗ ΕΥΚΑΙΡΙΑΣ	€ 645.634
Κατάστημα στην Ανάληψη	€ 29.350
Κατάστημα στην Λτταβύρου	€ 52.850
Κατάστημα στην Καποδιστρίου	€ 73.400
Κατάστημα στην Ανάληψη	€ 146.735
Κατάστημα στην Απελλού(Παλιά Πόλη)	€ 190.755
Κατάστημα στην Παλιά Πόλη	€ 234.766
Καφενείο σε χωριό της Νότιας Ρόδου	
Καταστήματα στην οδό Καμείρου	

ΑΚΙΝΗΤΑ ΣΕ ΑΠΟΚΛΕΙΣΤΙΚΟΤΗΤΑ ΣΕ ΠΑΛΙΑ ΠΟΛΗ - ΑΦΑΝΤΟΥ - ΛΑΧΑΝΙΑ
ΑΓΟΡΕΣ - ΠΩΛΗΣΕΙΣ - ΜΙΣΘΩΣΕΙΣ ΑΚΙΝΗΤΩΝ
ΞΕΝΟΔΟΧΕΙΑΚΕΣ ΜΟΝΑΔΕΣ ΣΕ ΑΠΟΚΛΕΙΣΤΙΚΟΤΗΤΑ ΣΕ ΟΛΟ ΤΟ ΝΗΣΙ
ΣΥΜΒΟΥΛΕΥΤΙΚΕΣ ΚΑΙ ΕΠΕΝΔΥΤΙΚΕΣ ΠΡΟΤΑΣΕΙΣ
ΔΑΝΕΙΑ ΔΕΚΤΑ
last update 12/8

404-8/9

Zorpidis
ΤΟΥΡΙΣΤΙΚΟΣ ΟΡΓΑΝΙΣΜΟΣ
Αλεξ. Διάκου και Λοχαγού Φανουράκη 31.
Τηλ. 02410 20625, 30054 FAX 26745

Λ.Α.Ν.Ε.
Αναχωρήσεις από Ρόδο:

F/B Β. ΕΡΑΤΕΤΡΑ
Κάθε ΚΥΡΙΑΚΗ στις 04.30 για
Χάλκη, Διαφάνι, Καρπαθο, Κάσο, Σητεία,
Αγιο Νικολαο, Μήλο, Πειραιά

F/B Β. ΚΟΡΝΑΡΟΣ
Κάθε ΔΕΥΤΕΡΑ στις 20.00 για Πειραιά
Κάθε ΤΕΤΑΡΤΗ στις 04.30 για
Κάρπαθο, Κάσο, Σητεία,
Αγιο Νικολαο, Μήλο, Πειραιά
Κάθε ΣΑΒΒΑΤΟ στις 04.30 για
Χάλκη, Διαφάνι, Κάρπαθο, Κάσο, Σητεία,
Αγιο Νικολαο, Μήλο, Πειραιά

LAOUMZIS FLYING DOLPHINS
Αναχωρήσεις καθημερινά με το
CHRISTOS L. για:
• ΚΩ στις 16.00 και ΚΩ - ΡΟΔΟ στις 08.00
• ΧΑΛΚΗ κάθε Σάββατο στις 14.00
• ΤΗΛΟ κάθε Σάββατο στις 14.00
• ΝΙΣΥΡΟ κάθε Σάββατο στις 14.00
• ΣΥΜΗ κάθε Δευτέρα και Τετάρτη στις 16.00

Κρατήσεις Ξενοδοχείων σε όλη την Ελλάδα
Αεροπορικά εισιτήρια
Ακτοπλοϊκά εισιτήρια
Ενοικιάσεις αυτοκινήτων

X3421-31/8

Συγχαρητήριο

Στην αγαπημένη μας **ΝΤΟΡΑ ΠΑΝΑΓΑΚΗ** *κόρη των αγαπητών μας φίλων Νίκου - Λουίζας Παναγάκη που πέρασε στη Νομική Σχολή του Πανεπιστημίου Αθηνών, θερμά συγχαρητήρια και πάντα επιτυχίες.*

Οικογένεια

Γιάννη - Μαριέττας Κούρου

467-20/8

BLUEBONNET TOURS

ΠΡΑΚΤΟΡΕΙΟ ΓΕΝΙΚΟΥ ΤΟΥΡΙΣΜΟΥ ΤΗΣ Α.Ε

Maritime & Tourism Enterprises S.A.

Καρπάθου 4, Μανδράκι – Ρόδος.

Τηλ.. 02410 78780 (6 Γραμμές), Φαξ 02410 39750

E-mail: maritime@rho.forthnet.gr

1. HOTEL ALEXANDROS ****		
Πλατεία Μαβίλης	Single	97,00 Euro BB
	Double	107,00 Euro BB
	Triple	141,00 Euro BB
2. HOTEL ARETHUSA * **		
Οδός Μητροπόλεως	Single	48,00 Euro BB
	Double	71,00 Euro BB
	Triple	89,00 Euro BB
3. HOTEL ASTOR ****		
Σύνταγμα	Single	56,00 Euro BB
	DFS	65,00 Euro BB
	Double	75,00 Euro BB
	Triple	95,00 Euro BB
4. HOTEL ELECTRA ****		
Ερμού - Σύνταγμα	Single	109,00 Euro BB
	Double	128,00 Euro BB
	Triple	149,00 Euro BB
5. HOTEL DORIAN INN * **		
Οδός Πειραιώς	Single	55,00 Euro BB
	Double	65,00 Euro BB
	Triple	86,00 Euro BB
6. HOTEL PRESIDENT**** ΑΝΑΚΑΙΝΙΣΜΕΝΟ		
Λεωφόρου Κηφισίας	Single	47,00 Euro BB
	DFS	58,00 Euro BB
	Double	62,00 Euro BB
	Triple	78,00 Euro BB
7. HOTEL SEA VIEW***		
Γλυφάδα	Single	82,00 Euro BB
	Double	97,00 Euro BB
	Extra Bed	16,00 Euro
8. HOTEL TITANIA ****		
Πανεπιστημίου	Single	105,00 Euro BB
	Double	121,00 Euro BB
	Triple	143,00 Euro BB
9. HOTEL PHILIPPION ****		
Θεσσαλονίκη	Single	70,00 Euro BB
	DFS	75,00 Euro BB
	Double	81,00 Euro BB
	Triple	101,00 Euro BB
10. HOTEL TELIONI **		
Θεσσαλονίκη	Single	50,00 Euro BB
	Double	66,00 Euro BB
	Triple	88,00 Euro BB

Η παροχή υπηρεσιών V.I.P. είναι η ειδικότητα μας.
Για μας όλοι οι πελάτες είναι V.I.P.'s

ΧΛ3428-31/8

Για την άσκηση της εξουσίας

Η Δημοκρατία δεν τρομοκρατείται αλλά ούτε και τρομοκρατεί!

ΤΟ ΑΣΤΥΝΟΜΙΚΟ ΚΡΑΤΟΣ ΕΧΕΙ ΕΚΛΕΙΨΕΙ

Είναι μερικά πράγματα που με προβληματίζουν, τους προβληματισμούς μου δε αυτούς θέλησα να τους εκφράσω δημόσια, διότι νομίζω ότι ενδιαφέρουν την κοινωνία, ή τουλάχιστο ένα μέρος αυτής. Και αυτός ο προβληματισμός μου ανάγεται στο ότι η εξάρθρωση της τρομοκρατίας δεν θα πρέπει σε καμιά περίπτωση να οδηγήσει σ'ένα αστυνομικό κράτος.

Δεν είμαι από εκείνους που ασπάζονται την αποστολή συγχαρητηρίων τηλεγραφημάτων προς την Ελληνική Αστυνομία για την εξάρθρωση της τρομοκρατίας, διότι αυτό είναι το εξ ορισμού καθήκον της, το οποίο κατόρθωσε να φέρει σε πέρας μετά πάροδο 25 ετών περίπου. Ούτε και συμμερίζομαι την άποψη ότι η εξάρθρωση της τρομοκρατίας στην Ελλάδα οφείλεται στις συντονισμένες και μεθοδικές ενέργειες ξένων αστυνομικών υπηρεσιών. Πιστεύω ότι μετά από τόσα χρόνια συστηματικής παρακολούθησης και την αξιοποίηση όλων των στοιχείων είχε φτάσει πλέον στα ίχνη των τρομοκρατών, διότι μια εβδομάδα πριν τα γεγονότα διάβαζα σε εβδομαδιαία σατυρική εφημερίδα Αθηνών, ότι επέκειτο πλέον η σύλληψη συγκεκριμένων προσώπων, τα οποία εθεωρούντο ως μέλη της τρομοκρατικής οργάνωσης.

Οπως, όμως, και νά'χει το πράγμα η Αστυνομία έπραξε το καθήκον της, το οποίο ανάγεται στη διαφύλαξη των εννόμων αγαθών του πολίτη, μεταξύ των οποίων είναι η ασφάλεια και η αίσθηση της ασφάλειάς του. Η εκπλήρωση λοιπόν του καθήκοντος της Αστυνομίας, σε καμιά περίπτωση δεν πρέπει να οδηγήσει σε φαινόμενα αλαζονείας και αυταρχισμού. Είναι δεδομένο και δεν χρειάζεται η δική μου τοποθέτηση ότι το έργο της Αστυνομίας εκπληρώνεται καλύτερα με τη φιλική συμπεριφορά προς τον πολίτη και τον απόλυτο σεβασμό των ατομικών και κοινωνικών του δικαιωμάτων.

Μου προξένησε όμως εντύπωση αυτό που πληροφορήθηκα από τα ΜΜΕ ότι πολίτης βασανίστηκε στο Αστυνομικό Τμήμα Ασπροπύργου συλληφθείς για τροχονομική παράβαση. Οπως επίσης, με προβληματίσε η θέση αστυνομικού οργάνου ότι κατά την ενέργεια ηχομέτρησης για την καταπολέμηση της ηχορύπανσης είναι μόνο ανακοινωτέος ο αριθμός των ντεσιμπέλ, χωρίς νά'χει το δικαίωμα ο πολίτης, στον οποίο αναφέρεται η παράβαση, να δει τον αριθμό αυτό γραμμένο στο σχετικό ηχόμετρο. Είναι κοινός ο τόπος ότι για την κοινωνική γαλήνη απαιτείται η καθίδρυση σχέσεων εμπιστοσύνης μεταξύ πολίτη και αστυνομικού οργάνου, η οποία δεν παράγεται με τις τακτικές και συμπεριφορές «αφού τα λέω εγώ, το αστυνομικό όργανο, έτσι είναι». Μπορεί και νά'ναι έτσι, όμως ο πολίτης πρέπει να πεισθεί ότι πράγματι παρέβη κάποιο νόμο και θέλει τη σχετική απόδειξη, όπως αυτή προβλέπεται στην περίπτωση αλκοτέστ, ή της υπερβολικής ταχύτητας. Θέλει λοιπόν και δικαιούται και στην περίπτωση της ηχομέτρησης, αυτό που του καταμαρτυρεί το αστυνομικό όργανο να το δει και εκείνος κάπου γραμμένο, για να πεισθεί ότι πράγματι έχει κάνει παράβαση και να την αποφύγει στο μέλλον. Διαφορετικά εκτρέφουμε φαινόμενα αλαζονείας, τα οποία οδηγούν στον εκφοβισμό του πολίτη, αφού πολλές φορές η τύχη του θα εξαρτάται από το τι αναφέρει το αστυνομικό όργανο, την οποία όμως αναφορά ο θιγόμενος πολίτης ούτε μπορεί να ελέγξει, αλλά πολύ περισσότερο «δεν έχει το δικαίωμα» να δει αν έχει καταγραφεί. Και εγώ είμαι από εκείνους που δεν βάζω την αξιοπιστία κανενός σε μείζονα μοίρα από την αξιοπιστία του κάθε πολίτη. Τα ατομικά και κοινωνικά δικαιώματα είναι προστατευτέα από το Σύνταγμά μας, το οποίο είναι από τα προοδευτικότερα συντάγματα της Ευρώπης. Η άσκηση της κρατικής εξουσίας και επιβολής δεν πρέπει να θίγει σε καμιά περίπτωση τα δικαιώματα του πολίτη. Ολοι, ή τουλάχιστον η συντριπτική πλειοψηφία πιστεύουμε ότι το αστυνομικό κράτος στην Ελλάδα έχει από καιρού εκλείψει και η Δημοκρατία και οι δημοκρατικοί θεσμοί είναι πλήρως εδραιωμένοι. Και φυσικά η Δημοκρατία ούτε τρομοκρατείται, αλλά και σε καμιά περίπτωση δεν πρέπει να τρομοκρατεί.

Κωνσταντίνος Σαρρής
Δικηγόρος



ΑΙΓΑΙΟΚΤΗΜΑΤΙΚΗ

ΠΩΛΟΥΝΤΑΙ ΤΑ ΚΑΤΩΘΙ ΑΚΙΝΗΤΑ
(Δ.Δ.= Δάνεια Δεκτά)
ΔΙΑΜΕΡΙΣΜΑΤΑ: ΕΤΟΙΜΟΠΑΡΑΔΟΤΑ ΚΑΙΝΟΥΡΓΙΑ ΚΑΙ ΜΕΤΑΧΕΙΡΙΣΜΕΝΑ

ΔΥΑΡΙΑ (1 υπν.)
45 τ.μ. στην Ιαλυσό 52.824 € (17 εκ.) (ΔΔ)
55 τ.μ. στα Κοσκινού 49.889 € 18 εκ.)
57 τ.μ. Αθηνών (3 ετών) με θέα. 70.432 € (24 εκ.) (ΔΔ)
60 τ.μ. α΄ ορ. καινούργιο στο Καρακόνερο, 82.171 €, (28 εκ.) (ΔΔ)
60 τ.μ. ρετιρές σ'ασφούρου 23 εκ. - 67.498 €
ΤΡΙΑΡΙΑ (2 υπν.)
69 τ.μ. (ισ.) στη Μητρόπολη 64.563 €, (22 εκ.) (Μετρητά)
70τ.μ. στην Ιαλυσό 82.171 €, (28 εκ.) (Δ.Δ.)
74τ.μ. (ισ. με αυλή) Ροδίνι 76.302 €, 26 εκ.) (ΔΔ)
75τ.μ. ισόγειο με αυλή ή θέα στο Ροδίνι 26 εκ., 76.302 € (Δ.Δ.)
77τ.μ. λουξ με αυλή στα Κοσκινού 79.236 € (27 εκ. μετρητά)
78τ.μ. με αυλή στη Σωτήρος 76.302 € (26 εκ.) (ΔΔ)
80τ.μ. Ιαλυσό 32 εκ., 93.910 € (Δ.Δ.)
80τ.μ. (ημ/γειο) στους Δασκάλους 26 εκ., 76.303 € (Δ.Δ.)
83 τ.μ. β' ορ. Ανάληψη 30 εκ. - 88.041 € (Δ.Δ.)
85τ.μ. στην Ιαλυσό, 102.714 €, (35 εκ.)(ΔΔ)
88 τ.μ. στο Ροδίνι 110.051 €, (37,5 εκ.)
90τ.μ. (ημ/γειο) λουξ στη Μιχ. Πετρίδη 88.041 €, (30 εκ.)
91τ.μ. (3 studio) στην Ιαλυσό 88.014 €, (30 εκ.)
140τ.μ. ορ/σμα, Πειραιώς, (σε σοβά) α' ορόφ. 93.910 €, (32 εκ.) (Δ.Δ.)
ΤΕΣΣΑΡΙΑ (3 υπν.)
95 τ.μ. ισόγειο υπ/νο Σωρήρος 24 τκ. - 70.432 € (Δ.Δ.)
95 τ.μ. στο Μανδρικό 44.020 €, (15 εκ.) (ΔΔ)
100τ.μ. ορ/σμα στα Κοσκινού 111.518 €, (38 εκ.) (Δ.Δ.)
103τ.μ. στην Ανάληψη 157.006 €, (53.5 εκ.) (Δ.Δ.)
110τ.μ. στο Καρακόνερο134.996 €, (46 εκ.) (Δ.Δ.)
118τ.μ. σε σοβά στους Δασκάλους, 93.910 €, (32 εκ.) (Δ.Δ.)
120τ.μ. στο Καρακόνερο, 158.470 €, (54 εκ.) (Δ.Δ.)
120τ.μ. στην Πειραιώς, 161.408 €, (55 εκ.) (Δ.Δ.)
120τ.μ. στην Ανάληψη 176.082 €, (60 εκ.) (Δ.Δ.)
130τ.μ. στο Ροδίνι, 161.408 €, (55 εκ.) (Δ.Δ.)
135τ.μ. στο Καρακόνερο, 164.343 €, (56 εκ.) (Δ.Δ.)
45+117τ.μ. διαμ. (σε σοβά) στους Δασκάλους 120.322 €, (41 εκ.)(ΔΔ)
132τ.μ. (α΄ ορ.) στην Κένεντυ 70 εκ. 205.429 € (Δ.Δ.)
138τ.μ. (υπ.) στην Κένεντυ με αυλή 45 εκ., 132.061 €
158 τ.μ. ορ/μα (σε μπετά) στους Δασκάλους 93.910 €, (32 εκ.) (μετρητά)
320τ.μ όροφος (ημιτελής) στους Δασκάλους, 220.102 €, (75εκ.)
ΜΕΖΟΝΕΤΤΕΣ - ΜΟΝΟΚΑΤΟΙΚΙΕΣ - ΠΑΛΙΑ ΣΠΙΤΙΑ
70τ.μ. με αυλή Π. Πόλη κοντά στο Ρολόι 30 εκ. - 88.041 € (Δ.Δ.)
70τ.μ. με μικρή αυλή στην Κοδρικτώνος, 73.361 €, (25 εκ.) (Δ.Δ.)
120 τ.μ. με υπόγειο 60 τ.μ. Πτολαιμέων 63 εκ. - 184.886 € (Δ.Δ.)
90 τ.μ. δυόροφη μον/κία στο Παραδείσι με τζάκι 64.563 €, (22 εκ.)
120τ.μ. μεζ/τα στο Ροδίνι 75 εκ., 221. 276 € (Δ.Δ.)
125τ.μ. σε 1,5 στρ. στη Θολό 205.429 €, (70 εκ.)
140τ.μ. μεζ/τα (μπετά) στα Κοσκινού 30 εκ., 117.388 € (Δ.Δ.)
140. τ.μ. μεζ/τα με γκαράζ έξτρα (7 ετών) στο Ροδίνι 205.429 €, (70 εκ.) (ΔΔ)
140τ.μ. (με 70 υπ.) (σε μαρμαροσοβά) στην Ιαλυσό 146.735 €, (50 εκ.) (ΔΔ)
140τ.μ. μονοκατοικία σε 2 στρέμ. στα Κοσκινού 293.470 €, (100 εκ.) (Δ.Δ.)
210τ.μ. μονοκατοικία στα Κοσκινού 205.429 €, (70 εκ.)
230τ.μ. παραδοσιακό αρχοντικό στη Ρόδο 205.429 €, (70 εκ.) (Δ.Δ.
240τ.μ. ισ. κατ/τα α΄ ορ. διαμέρισμα κτίριο σε 500 μ. οικ/δο κοντά στην Καναδά 322.817€ 110 εκ.)
270τ.μ. βίλα σε σοβά σε 4 στρ. στο Τσαΐρι 293.470 €, (100 εκ.)
280τ.μ. οικ/κό τετ/νο (μαζαγί ή σπίτι) Π. Πόλη 239.470 €, (100 εκ.) (Δ.Δ.)
340τ.μ. ημ/λης μεζονέτα Ασγούρου σε 1 στρέμμα 176.082 €, (60 εκ.)
550 τ.μ. μον/κία κοντά στην Παστίδα σε 7 στρ. 498.899 €, (170 εκ.)
ΚΑΤΑΣΤΗΜΑΤΑ - ΓΡΑΦΕΙΑ - ΚΤΙΡΙΑ - ΒΙΟΤ/ΚΟΙ ΧΩΡΟΙ:
30τ.μ. εμπορικό κέντρο Βρόδο Ιαλυσό 20 εκ., 58.694 € (Δ.Δ.)
140τ.μ.(απ.) πλησίον Αννης Μαρίας, 82.171 €, (28 εκ.)
170τ.μ. αποθήκη στη Μιχ. Πετρίδη 25 εκ., 73.367 €
175τμ. κατάστημα επί της Λεωφόρου Ρόδου-Λίνδου 205.429 €, (70 εκ.) (Δ.Δ)
180τ.μ. κατάστημα ισόγεια στο Ροδίνι, 132.061 €, (45 εκ.)(Δ.Δ.)
320τ.μ. αποθήκη στα Ασγούρου 44 εκ., 129.126 €
ΟΙΚΟΠΕΔΑ - ΑΓΡΟΤΕΜΑΧΙΑ:
350 τ.μ. πλησίον Τσαλδάρη (Σ.Δ. 0,8) 42 εκ.123.257 € (Δ.Δ.)
500 τ.μ. στο Μίρα Μάρε Σ.Δ. 0,8 132.065 €, (45.εκ.)
680τ.μ. οδός Πειραιώς (ΣΔ 0,8) 176.082 €, (60.εκ.)
2.150τ.μ.μ με οικ. άδεια 206 τ.μ..Ασγούρου 23 εκ., 67.498 €
3600 στα Κολύμπια (κτίζει 360 τ.μ.) 58 694 € (20 εκ.)
4.000τμ. Νερά Καλλιθέας 176.082 €, (60 εκ.)
5.045τ.μ. Κοσκινού 30 εκ., 88.041 €
9.760τ.μ.επί της λεωφόρου Ρόδου - Λίνδου 200 εκ., 586.897 €
10 στρ. στις Καλυθιές 15 εκ., 44.020 €,
13.770 στρ. στο Τσαίρι 161.408 €, (50 εκ.)

Αναλαμβάνουμε την ενοικίαση των διαμερισμάτων σας σε σύντομο χρονικό διάστημα

ΖΗΤΟΥΝΤΑΙ ΜΕΤΑΧΕΙΡΙΣΜΕΝΑ ΔΙΑΜΕΡΙΣΜΑΤΑ (ΑΜΕΣΗ ΠΩΛΗΣΗ)

ΒΑΖΟΥΚΟΥ ΡΕΝΑ
ΜΕΣΙΤΗΣ ΑΣΤΙΚΩΝ ΣΥΜΒΑΣΕΩΝ
Πληροφορίες τηλ. 0241022943 - 0241028838
& FAX: 0241028838
Διευθ. Γραφείου: Δημ. Θεοδωράκη 3
Τ.Κ. 85100 Ρόδος
9-1 το πρωΐ και 6.30 - 9.00 απόγευμα
ΔΕΥΤΕΡΑ -ΠΕΜΠΤΗ
e-mail.vazoukou@otenet.gr

X3411-31/8

LINDOS memories
RESORT BEACH HOTEL

Στη μαγευτική περιοχή της Λίνδου δημιουργήσαμε ένα πανέμορφο ξενοδοχείο πέντε αστέρων με στόχο να ικανοποιήσει τις ανάγκες των πελατών που ενδιαφέρονται για ποιοτικές διακοπές. Χτισμένο κάτω από το ιστορικό βράχο του Ναβαρόνε όπου γυρίστηκε η ομώνυμη θρυλική ταινία, μια ανάσα από την αμμουδιά μπορεί κανείς να χαλαρώσει και ανανεωθεί από τη μαγευτική ομορφιά της αιγαιοπελαγίτικης θάλασσας.

Για κρατήσεις - πληροφορίες, μη διστάσετε να επικοινωνήσετε μαζί μας στα τηλέφωνα 02440 35000 έως 35099 fax 0244 48156

LINDOS memories
RESORT BEACH HOTEL

Εξήντα πολυτελή δωμάτια με αυτόνομο κλιματισμό, δορυφορική τηλεόραση, τηλέφωνο, χρηματοκιβώτιο, mini bar, και 24ωρη υπηρεσία δωματίου και 10 σουίτες με ονειρεμένη θέα υπόσχονται αξέχαστες διακοπές. Στο εστιατοριο οι επισκέπτες έχουν τη δυνατότητα να απολαύσουν εκλεκτές γεύσεις από ελληνική και διεθνή κουζίνα, φρέσκα ψάρια σε συνδυασμό με το κρασί της αρεσκείας τους. Δροσιστικοί χυμοί και εξωτικά ποτά σερβίρονται από το main και το pool bar.

X3399-31/8

ΤΗΛΕΟΡΑΣΗ

ΕΤ-1

07.30 Τα πρωινάκια (Ε)
07.50 Chapi Chapeau
08.00 Λέο, ο βασιλιάς
09.00 Πινόκιο
09.30 Πάμε πιο ψηλά
10.00 Οι περιπέτειες της Μαύρης Καλλονής
10.30 Επί τα ίχνη
11.00 Μέλι-γάλα (Ε)
12.45 Αννα, η κυρίαρχος του παιχνιδιού
13.50 Ειδήσεις-Καιρός
14.00 Μαριού (Ε)
15.00 Art attack
15.15 My animal and me
15.50 Οι ατρόμητοι
16.30 Το γατόσκυλο
17.00 Ειδήσεις-καιρός
17.30 Ελλην.ταινία «Ματωμένο ηλιοβασίλεμα», δράμα
19.00 Κλήρωση Λαϊκού Λαχείου
19.15 Μινιατούρες
19.30Σαν τα τρελά πουλιά
20.30 Στα φτερά του έρωτα
21.00 Η αγάπη άργησε μια μέρα (Ε)
22.00 Υστερα ήρθαν οι μέλισσες (Ε)

NET

06.50 Εναρξη προγρ/τος
07.00 Ετσι έχουν τα πράγματα
10.00 Τα μονοπάτια της Μακεδονίας-Ολυμπος
10.30 Ο μυστικός κόσμος των πουλιών - Χαλκόκοτες
11.01 Αρχιμήδης
11.30 Αποστολή-Πλανήτης γη
12.00 21ος αιώνας και παράδοση - Ιαπωνία
13.00 Ειδήσεις - χρηματιστήριο - καιρός
13.45 Διαστημόπλοιο Γη
14.00 Βαθύ μπλε
15.00 Ειδήσεις
16.00 Συν και πλην
18.00 Ειδήσεις- οικονομία-δελτίο στη νοηματική
19.00 Πάμε στοίχημα
19.05 Το νέο μουσείο Μπενάκη
20.00 Τα επίκαιρα του 20ού αιώνα
21.00 Ειδήσεις - αθλητικά - χρηματιστήριο - καιρός
22.00 Παρασκήνιο
23.00 Οι φίλοι μου
24.00 Ειδήσεις - χρηματιστήριο - καιρός
00.30 Υπερφυσικά φαινόμενα,ντοκιμαντέρ
• Συνέχεια με εκπομπές σ'επανάληψη

ΕΤ-3

08.01 Ο πλανήτης μας
08.30 Ο κόσμος στο επίκεντρο
09.00 Αρχαιολογική σκαπάνη
09.30ΚεντρικήΜακεδονία
10.00 Κάτω Ιταλία
10.30 Οι αναμνήσεις της Αννας Φρανκ
11.00 Υγεία (Ε)
12.00 Οι μεγάλοι πόλεμοι των Ινδιάνων
12.30 Ανοιχτοί ορίζοντες
13.00 Απέραντος ουρανός
14.00 Ενεργειακό πεδίο
14.30Κατάσκοποι ήρωες ή προδότες
15.00 Ειδήσεις
15.30Balkan TV Magazine
16.30 Τίποτε δεν είναι για πέταμα
17.00 Τεχνόπολις
18.00 Εκτός έδρας
18.30 Αθλητικό ημίωρο
19.00 Περίπτερο
19.30 Υδρόγειος
20.00 Ασιατικές παραδόσεις-για μια κούπα ρύζι
20.30 Ειδήσεις
21.40 Μακρινές φιλίες
22.00 Δεξίωση
23.00 Ο δρόμος προς τον πλησίον είναι μακρύς
24.00 Ειδήσεις
00.20 Ξένη ταινία «Ο τέλειος κύκλος»

MEGA

06.00 Ενημερωτική εκπομπή (Ε)
06.55 Ειδήσεις στη νοηματική
07.00 Πρώτη έκδοση
10.00 Για μια θέση στον ήλιο (Ε)
11.50 Απαγορ. αγάπη (Ε)
12.30 Χάι ροκ (Ε)
13.10 Καρέ της ντάμας(Ε)
14.00 Ειδήσεις
15.00 Εμείς και εμείς (Ε)
15.45 Βίος ανθόσπαρτος
16.45 Πέστο ψέματα (Ε)
17.30 Ειδήσεις
18.00 Να με προσέχεις(Ε)
19.00 Περί ανέμων και υδάτων (Ε)
20.00 Ειδήσεις
21.00 Δέκα λεπτά κήρυγμα (Ε)
21.50 Σ'αγαπώ-μ'αγαπάς
22.30 Αέρινες σιωπές (Ε)
23.30 Ξένη ταινία «Επιστροφή από το χθες» (Ε)
00.15 Ειδήσεις
02.00 Bar (Ε)
03.00 Τηλεμάρκετινγκ

ANT-1

06.00 Mobile Fun
06.20 Madison
07.00 Καλημέρα με τον ANT1
09.55 Ο καιρός της εβδομάδας
10.00 Ελλη και Αννα (Ε)
10.45 Η σειρήνα και ο μπάτσος (Ε)
13.10 Super game
13.15 Τανγκό για τρεις
14.00 Ειδήσεις
14.55 Χρήμα-Χρηματιστήριο
15.00 Εκείνες κι εγώ (Ε)
15.55 Super game
16.00 Οι μεν και οι δεν (Ε)
16.45 Πάτερ ημών (Ε)
17.30 Ειδήσεις
17.40 Ο καιρός της εβδομάδας
17.45 Super game
17.50 Καλημέρα ζωή (Ε)
18.40 Θησαυροφυλάκιο
19.20 Η λάμψη (Ε)
20.00 Ειδήσεις
21.00 Βότκα πορτοκάλι
22.55 Τα νέα του ANT1
23.00 Χτυποκάρδια στο Seferly Hills (Ε)
23.45 The X-Files (Ε)
24.00 Ειδήσεις
01.00 Τμήμα Ηθών (Ε)
02.00 Μια ζωή με την Ελσα (Ε)
03.00 Mobile Fun
03.20 Τηλεμάρκετινγκ
04.00 Ξένη ταινία «Ο άνθρωπος που γνώριζε πολλά» θρίλερ κατασκοπείας
05.30 Στη σκιά του χρήματος (Ε)

STAR

06.30 Παιδικό πρόγραμμα
08.55 Πόκεμον (Ε)
09.30 Ντέξτερ, Τα πατουσάκια, Καπετάν Σπίθας,Σέιλορμουν, Ράμπο, Ο κεραυνός,κλπ.
11.10 Ειδήσεις
11.15 Ελλην.ταινία «Ο πρωταθλητής» κωμ. 1969
13.00 Ειδήσεις
14.00 Best seller
16.00 Ειδήσεις
16.30 Μπιάνκα, πόσο σ'αγαπώ
17.30 Βαθύ κόκκινο (Ε)
18.30 Δροσουλίτες (Ε)
19.15 Ειδήσεις
20.40 Αθλητικές ειδήσεις
20.50 Το χρήμα Καιρός
21.00 Οι μάγισσες (Ε)
22.00 Ξένη ταινία «Ιλιγγιώδης έρωτας» περιπ.
00.45 Ειδήσεις
01.00 Ξένη ταινία «Μπόνι και Κλάιντ» περι. 1967
02.45 Οξ,δραματική σειρά
03.45 Πλούσιοι και φτωχοί
04.45 Αστέρια στο πεντάγραμμο

ALPHA

06.00 Πρώτη ενημέρωση
07.00 Πανόραμα
10.00 Ο Ιούδας φιλούσε υπέροχα (Ε)
11.00 Τρεις χήρες (Ε)
12.00 Ου μοιχεύσεις (Ε)
12.45 Ο λαβύρινθος του πάθους (Ε)
14.00 Ειδήσεις
15.00 Υπαστυνόμος Ρεξ
16.00 Ολοι μαζί
17.00 **Ελλην.ταινία «Ο μπούφος» κωμωδία 1968**
19.30 Ειδήσεις
20.45 Κάτω από την Ακρόπολη (Ε)
22.15 Θα σε δω στο πλοίο
23.15 Κόκκινος κίκλος
00.15 Ειδήσεις
00.30 Ξένη ταινία «Το κορίτσι-λύκος» τρόμου
02.30 I.D. (Ε)

ΦΡΟΝΤΙΣΤΗΡΙΟ ΠΡΟΤΥΠΟ
• ΠΟΛΥΕΤΗΣ ΕΜΠΕΙΡΙΑ
• ΜΕΘΟΔΙΚΗ ΔΙΔΑΣΚΑΛΙΑ
• ΥΨΗΛΑ ΠΟΣΟΣΤΑ ΕΠΙΤΥΧΙΑΣ
• ΠΡΟΣΙΤΑ ΔΙΔΑΚΤΡΑ
• ΟΛΙΓΟΜΕΛΗ ΤΜΗΜΑΤΑ
ΕΚΠΤΩΣΗ ΣΕ ΑΡΙΣΤΟΥΧΟΥΣ ΚΑΙ ΑΔΕΛΦΙΑ
ΕΝΑΡΞΗ ΜΑΘΗΜΑΤΩΝ
• Γ' ΛΥΚΕΙΟΥ 1 ΑΥΓΟΥΣΤΟΥ
• Β' ΛΥΚΕΙΟΥ 1 ΑΥΓΟΥΣΤΟΥ
• Α'-Β'-Γ' ΓΥΜΝΑΣΙΟΥ 2 ΣΕΠΤΕΜΒΡΙΟΥ
• Α' ΛΥΚΕΙΟΥ 26 ΑΥΓΟΥΣΤΟΥ
• Τ.Ε.Ε 2 ΣΕΠΤΕΜΒΡΙΟΥ
ΕΓΓΡΑΦΕΣ ΚΑΙ ΠΛΗΡΟΦΟΡΙΕΣ ΚΑΘΗΜΕΡΙΝΑ 10-12 και 15.00-20.00
ΔΙΕΥΘΥΝΣΗ
ΝΙΚΗΤΑΣ ΨΥΛΛΑΚΗΣ: Φυσικός
ΑΘΑΝΑΣΙΑ ΓΙΑΝΝΕΖΟΥ: Μαθηματικός
ΠΛΗΡΟΦΟΡΙΕΣ: ΠΛΑΤΕΙΑ ΑΓΙΟΥ ΝΙΚΟΛΑΟΥ 19 - ΡΟΔΟΣ • Τηλ. 25911, 26594
Χ3446-15/9

Εκλογές 2002

Η Μ. Τουλαντά στο ψηφοδέλτιο Μαχαιρίδη



Επίσκεψη στην Κω πραγματοποιεί από χτες ο υποψήφιος νομάρχης Δωδεκανήσου Γιάννης Μαχαιρίδης.

Κατά τη διάρκεια της παραμονής του ο κ. Μαχαιρίδης είχε επαφές με στελέχη της παράταξής του για την καλύτερη οργάνωση του προεκλογικού αγώνα.

Οπως έγινε γνωστό στην παράταξη του κ. Μαχαιρίδη θα μετάσχει και η καθηγήτρια Μαρία Τουλαντά- Παρισίδη, που ήταν υποψήφιος δήμαρχος Κω στις προηγούμενες εκλογές.

Ο κ. Μαχαιρίδης θα επιστρέψει σήμερα στη Ρόδο.

«Κόντρες από το παρελθόν» για τις ασφαλτοστρώσεις


γων.

Ανακοίνωση της παράταξης Χατζηευθυμίου

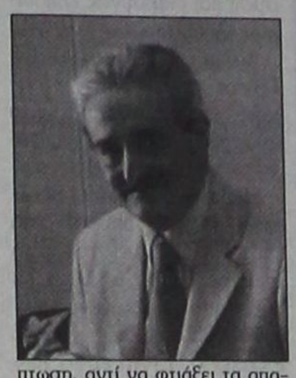

Μια ανακοίνωση του Γιώργου Γιαννόπουλου (που εκδόθηκε το 1994!..) επικαλείται ο υποψήφιος δήμαρχος Χατζής Χατζηευθυμίου για τις ασφαλτοστρώσεις στην πόλη. Η ανακοίνωση του Γ. Γιαννόπουλου εστρέφετο κατά του τότε δημάρχου Μάνου Κόκκινου και ανέφερε τα εξής:

«Είμαστε πλέον αναγκασμένοι να καταγγείλουμε την απερχόμενη Δημοτική Αρχή και συγκεκριμένα τον απερχόμενο Δήμαρχο για την απαράδεκτη, προσβλητική και ζημιογόνα για κάθε Ροδίτη και Ροδίτισσα πρακτική του, των τελευταίων ημερών.

Οι απανωτές ασφαλτοστρώσεις του τελευταίου δεκαημέρου (σε λίγο θα ασφαλτοστρώνονται οι δρόμοι και τη νύχτα), έχουν ξεπεράσει τα όρια της γελοιότητας και της αφελούς προεκλογικής συμπεριφοράς. Αγγίζουν τα όρια της ανεύθυνης εγκληματικότητας σε βάρος της πόλης, των κατοίκων της και βέβαια σε βάρος των ήδη δεινών οικονομικών του Δήμου μας.

Γιατί πως αλλιώς να εξηγηθεί το γεγονός ότι μετά από παντελή απουσία ουσιαστικού έργου επί μια ολόκληρη τετραετία ο κ. Δήμαρχος κατασπαταλά σήμερα πολύτιμους οικονομικούς πόρους από δάνεια που θα πληρώνει ο Ροδίτης και η Ροδίτισσα για δεκαετίες, αποκλειστικά και μόνο:

• για ν' ασφαλτοστρώσει δρόμους ήδη ασφαλτοστρωμένους που σε λίγο τα ισόγεια των κτιρίων θα γίνουν υπόγεια και τα πεζοδρόμια οχετοί ομβρίων.

• για να ασφαλτοστρώσει δρόμους, που ξέρει ότι πρέπει να ξανασκαφτούν, για έργα υποδομής που έμεινα ημιτελή.

• για να συσσωρεύσει πρόσθετα προβλήματα σε περιοχές που πνίγονται σε κάθε βροχόπτωση, αντί να φτιάξει τα απαραίτητα έργα υποδομής που θα λύσουν μια για πάντα το πρόβλημα.

Είναι απαράδεκτο, στη δημόσια έκκληση του υποψήφιου Δημάρχου να σταματήσει αυτό το όργιο, ο απερχόμενος Δήμαρχος να απαντά παραπλανώντας το ροδιακό λαό, ότι δήθεν τα έργα αυτά έχουν μελέτες (και εννοούμε πλήρεις μελέτες) και ότι έχει δήθεν ληφθεί υπ' όψη ο προγραμματισμός διαφόρων Οργανισμών Κοινής Ωφέλειας (ΟΤΕ - ΔΕΗ - ΔΕΥΑΡ κλπ).

Δικαίωμα του κ. Δημάρχου, να υποτιμά τη νοημοσύνη του ροδίτικου λαού, διεκδικώντας την ψήφο του όχι με έργο, αλλά με πασαλείματα της τελευταίας στιγμής.

Δεν είναι όμως δικαίωμά του και δεν είναι δικαίωμα κανενός, να θέτει σε κίνδυνο την πόλη, και να σπαταλά πόρους πολύτιμους που δεν τους φέρνει από το σπίτι του, αλλά τους χρεώνει στις πλάτες των κατοίκων της. Αν ήθελε έστω και την τελευταία στιγμή να προσφέρει κάτι στην πόλη, κανείς δεν θα έλεγε το παραμικρό, αρκεί αυτό να γινόταν με βάση μελέτες των έργων και όχι με βάση τις ανάγκες της προεκλογικής εκστρατείας».

Βέβαια ο κ. Δήμαρχος δεν ενδιαφέρεται για την κατάσταση αυτή, αφού γνωρίζει ήδη ότι κάποιοι άλλοι και όχι αυτός, θα κληθούν να επωμισθούν τις συνέπειες και τις υποχρεώσεις αυτής της αχαρακτήριστης πολιτικής σπατάλης».

Για την ιστορία αναφέρουμε ότι η ανωτέρω ανακοίνωση εξεδόθη από την παράταξη του κ. Γ. Γιαννόπουλου κατά του τότε δημάρχου κ. Μ. Κόκκινου στις 11/10/1994 και την αναδημοσιεύουμε αντί δικής μας ανακοίνωσης σχετικής με τις ασφαλτοστρώσεις των τελευταίων ημερών.

Πώς αλλάζουν οι καιροί αλήθεια;

Από εμάς σχόλιο ουδέν».

Στην παραπάνω ανακοίνωση από την παράταξη του Γιώργου Γιαννόπουλου δεν δόθηκε καμία απάντηση.

Οι υποψήφιοι σύμβουλοι στο συνδυασμό Κορδίνα

Τα πρώτα ονόματα των υποψηφίων της παράταξης του ανακοίνωσε την περασμένη Κυριακή ο δήμαρχος Πεταλούδων Μιχάλης Κορδίνας. Η εκδήλωση έγινε σε ξενοδοχείο της περιοχής και σε σχετική ανακοίνωση της παράταξης αναφέρονται τα εξής:

«Σίγουρος για τη νίκη της παράταξης «Πόλη όλων των πολιτών» δήλωσε ο επικεφαλής της και δήμαρχος Πεταλούδων κ. Μιχάλης Κορδίνας, κατά τη διάρκεια της συνάντησης των μελών της παράταξης, σε ξενοδοχείο της περιοχής το βράδυ της περασμένης Κυριακής 18 Αυγούστου 2002.

Αναφερόμενος αρχικά στη στήριξή του από το κόμμα του ΠΑΣΟΚ, ο κ. Κορδίνας διευκρίνισε ότι «ο ίδιος όπως κάθε πολιτικοποιημένη προσωπικότητα, δραστηριοποιείται μέσα από συγκεκριμένο πολιτικό χώρο διότι πιστεύει ότι ανήκοντας κάπου διευκολύνεται στην προσπάθειά του να αλλάξει την πορεία κάποιων πραγμάτων (προς το καλύτερο).

Γι αυτό και ο ίδιος για δεύτερη φορά ζήτησε τη στήριξη του ιδίου κόμματος, επιδιώκοντας έτσι να αποδείξει ότι το ΠΑΣΟΚ παραδέχθηκε την πολιτική που ακολουθήθηκε στο Δήμο Πεταλούδων με δήμαρχο τον Μιχάλη Κορδίνα την τετραετία αυτή. Ομως ξεκαθάρισε ότι η τοπική αυτοδιοίκηση αποτελεί από μόνη της ένα ισχυρό κόμμα δεδομένου ότι ο δήμος εν γένει είναι η κινητήριος δύναμη των τοπικών κοινωνιών. Ούτως ή άλλως μεταξύ δήμων και κεντρικής εξουσίας - είτε ΠΑΣΟΚ είτε ΝΔ είτε οποιαδήποτε άλλο κόμμα - υπάρχει πάντα αντιπαλότητα διότι οι δήμοι διεκδικούν από αυτήν πόρους ή αρμοδιότητες, ούτως ώστε να πάει μπροστά ο τόπος. Γι αυτό και τα πολιτικά κόμματα αυτά καθαυτά δεν θα έπρεπε να έχουν ανάμειξη στην τοπική αυτοδιοίκηση».

Στην ίδια ανακοίνωση, αναφέρεται ότι το συνολικό προσωπικό του Δήμου ανέρχεται σε 165 άτομα και έκλεισε την ομιλία του συνιστώντας στους συνεργάτες του να μην εμπλακούν σε πόλεμο λάσπης.

ΟΙ ΥΠΟΨΗΦΙΟΙ

Τα ονόματα που αρχικά ανακοινώθηκαν προκειμένου να στελεχωθεί η παράταξη «Πόλη όλων των πολιτών» είναι:

Δημοτικό Διαμέρισμα Δαματριάς

Κοντάκη Βασιλική, Πηδιάκης Μιχαήλ, Πηδιάκης Σταύρος, Πηδιάκης Τσαμπίκος, Πίσκαπα Στεργούλα, Σταμάτης Δημ., Φρούμη Χριστίνα, Καλλιστής Τσαμπίκος

Δημοτικό Διαμέρισμα Θεολόγου

Αυγερινού Μαρία, Γιωργαλλής Ιωάνν., Γρηγοριάδης Ιγνατ., Δημητριάδου Εμμ. Καρίκης Φιλ., Μανούρα Ελεν., Νικολίκος Νίκος

Δημοτικό Διαμέρισμα Κρεμαστής

Γιαννιού Μιχ., Δράκος Μιχ., Κιάκκα Μαριέττα, Κουδούνης Νίκος, Κορδίνα Αυθή, Μάτσης Παναγιώτης, Μιχαήλ Ελ., Παπαοικονόμου Βασ., Πελεκάνου Ειρ., Τιβριντίδης Σπ.

Δημοτικό Διαμέρισμα Μαριτσών

Γιακουμάρος Ντιν., Καράλας Εμμ., Κωστιού Εμμ., Μαλώτρας Βασίλης, Μόσχος Ζερβός, Παπαδημήτρης Ανδ., Παπαδημήτρης Γεωργ., Πασάλης Εμμ., Τσέλιος Θάνος, Τσέλιου Στέργος, Τσιαντής Κων., Φελεγκάκης Γεώργιος

Δημοτικό Διαμέρισμα Παραδεισίου

Αφεντούλης Ιωαν., Κλαδίτη Αναστασία, Κάλφα Παρασκευή, Πιστόλας Δημ., Χατζηαλεξίου Εμμ.

Δημοτικό Διαμέρισμα Παστίδας

Ευθυμίου Μιχ., Κηπουρός Θεοδ., Κοκκάρης Νικ., Κοσμάς Σάββας, Κοσμάς Γιώργος, Μοσχής Σταύρος, Μοσχή Χριστίνα, Τζαβάρας Τάκης, Χατζηαθανασίου Αθανάσιος

Καταρτίζουν συνδυασμούς οι υποψήφιοι στο Καστελλόριζο



Με τον καταρτισμό των ψηφοδελτίων τους ασχολούνται οι υποψήφιοι δήμαρχοι στο Καστελλόριζο. Οπως είναι γνωστό, ο σημερινός δήμαρχος Παύλος Πανηγύρης (που έχει την υποστήριξη του ΠΑΣΟΚ) θα έχει ως αντίπαλο τον Γιώργο Παπουτσή.

Σύμφωνα με τις πληροφορίες, τις προσεχείς ημέρες ο κ. Πανηγύρης θ' ανακοινώσει τα ονόματα των υποψηφίων δημοτικών συμβούλων του, όπως και τη διακήρυξη της παράταξής του.

Με τον καταρτισμό του ψηφοδελτίου του ασχολείται και ο κ. Παπουτσής.

Περιττό να τονιστεί ότι και οι δύο συνδυασμοί αντιμετωπίζουν προβλήματα στην εξεύρεση γυναικών για να συμμετάσχουν στα ψηφοδέλτιά τους.

Μ' επικεφαλής τον κ. Ιπποκράτη Β. Λογοθέτη

Δεύτερος συνδυασμός στην Τήλο

ΔΙΑΚΗΡΥΞΗ ΑΠΟ ΤΗΝ ΠΑΡΑΤΑΞΗ «ΑΝΑΓΕΝΝΗΣΗ-ΔΗΜΟΚΡΑΤΙΑ»

Και δεύτερος συνδυασμός στην Τήλο. Επικεφαλής θα είναι ο κ. Ιπποκράτης Β. Λογοθέτης με την παράταξη «Αναγέννηση-Δημοκρατία», ο οποίος θα είναι αντίπαλος του σημερινού δημάρχου Τάσου Αλιφέρη. Χθες η παράταξη του κ. Λογοθέτη εξέδωσε την παρακάτω διακήρυξη:

«Συμπατριώτες και Συμπατριώτισσες,

Βρισκόμαστε σε μια κρίσιμη περίοδο για την πορεία της ανάπτυξης της Τήλου, της ιστορίας της και των παραδόσεών της.

Έχουν γίνει ραγδαίες μεταβολές από όλα τα κοινωνικά και οικονομικά πεδία, μπαίνουν νέοι τρόποι επικοινωνίας και συναλλαγής νέα ζητήματα που είναι ανάγκη να αναθεωρήσουμε παλιές πρακτικές και να κτίσουμε με νέα αντίληψη νέους τρόπους λειτουργίας της τοπικής αυτοδιοίκησης.

Ετυχε να ανήκουμε στα νησιά εκείνα της Δωδεκανήσου που εξ' αιτίας του μεγέθους της τραυματίστηκαν από τη μετανάστευση.

Κατορθώσαμε όμως με τις θυσίες και την αγάπη των προγόνων μας και των γονιών μας να κρατήσουμε άσβεστα τα ιερά και τα όσια της μικρής πατρίδας μας ελπίζοντας ότι οι μέρες που λάμπρυναν τη μακραίωνη ιστορία μας κάποια μέρα με τις ακούραστες και συνεχείς προσπάθειες όλων μας θα ξαναγύριζαν.

Η τοπική κοινωνία καλείται να παίξει πρωτεύοντα ρόλο σε μια νέα πορεία. Οσο κι αν είναι μικρή και περιορισμένη πρέπει να διαδραματίσει σημαντικό ρόλο μέσα στον ενιαίο χώρο της Ευρώπης που ζούμε.

Αυτή την περίοδο, που για όλα τα νησιά του Αιγαίου χαρακτηρίζεται ως περίοδος άρσης της απομόνωσης και ανάδειξης των φυσικών και πολιτισμικών πλουτοπαραγωγικών πηγών τους με στόχο την κοινωνική και οικονομική ανάπτυξη τους, η Τήλος δεν μπορεί να απέχει.

Σαν γέννημα και θρέμμα αυτού του υπέροχου τόπου που λέγεται ΤΗΛΟΣ γνωρίζω τόσο εγώ όσο και οι συνεργάτες μου όπως και κάθε συμπατριώτης τα προβλήματα που αντιμετωπίζουμε και όλοι μαζί θα δώσουμε τις σωστές λύσεις.

Η απόφασή μας να διεκδικήσουμε τη μεγάλη τιμή να υπηρετήσουμε το νησί μας από τη θέση της νέας Δημοτικής Αρχής, απορρέει μόνο από αγάπη για τον τόπο μας και δεν έχει καθόλου το σπέρμα του προσωπικού συμφέροντος, ούτε υπογορεύεται από κομματικά γραφεία αλλά είναι αποτέλεσμα συλλογικής θέλησης της νέας αυτής κίνησης.

Με συναίσθηση της ευθύνης που έχουμε ως Τηλιακοί απέναντι της ιστορίας μας, των προγόνων μας και των νέων γενεών, αποφασίσαμε να συμμετάσχουμε σε έναν δύσκολο αλλά ωραίο στα ιδανικά μας αγώνα, και να χαράξουμε μια νέα πορεία που να προσδιορίζεται μόνο από όσα χαρακτηρίζουν την Τήλο και τους Τηλιακούς στη μακραίωνη ιστορία τους.

Τα χαρακτηριστικά της σύμπνοιας και της συνοχής που μας ένωναν απέναντι κάθε επιβουλής.

Γνωρίζουμε ότι οι διεθνείς εξελίξεις με την άκρατη παγκοσμιοποίηση και την απελευθέρωση των αγορών εργασίας και διακίνησης του χρήματος κρύβει τεράστιους κινδύνους σε όσους δεν κατορθώσουν να αντισταθούν. Γνωρίζουμε ότι οι κίνδυνοι αυτοί πολλαπλασιάζονται όταν υπάρχει αδιαφάνεια και οι πολίτες δεν συμμετέχουν στις αποφάσεις που τους αφορούν και αφορούν τις τύχες του τόπου τους.

Στρατευόμαστε και θα αγωνισθούμε για να απελευθερώσουμε τις αστείρευτες δυνάμεις του λαού μας. Τις δυνάμεις που σε χρόνια δύσκολα απέδειξαν τις δυνατότητες τους και που σήμερα βρίσκονται στην γωνία, αναξιοποίητες και απαξιωμένες.

• Να διεκδικήσουμε ισότιμη με τις υπόλοιπες περιοχές υγεία και εκπαίδευση.

• Να απαιτήσουμε την άρση της απομόνωσης και του αποκλεισμού.

• Να σχεδιάσουμε και να εφαρμόσουμε τις δυνατότητες συνεργασίας με τους Δήμους της Δωδεκανήσου για την ισχυροποίηση της Αυτοδιοίκησης.

• Με διαφάνεια στη λήψη των αποφάσεων και στη διαχείριση του δημοτικού χρήματος.

• Με συμμετοχή όλων των πολιτών στις αποφάσεις που τους αφορούν.

• Με αξιοποίηση του πλούτου των δυνάμεων των συμπατριωτών μας της διασποράς.

Καλούμε όλους τους συμπατριώτες και τις συμπατριώτισσες μας να συμμετάσχουν σ' αυτόν τον αγώνα.

Να συνενώσουν τις δυνάμεις τους με τις δικές μας, οι πολίτες της Τήλου.

Οι συμπατριώτες μας στην Ελλάδα και σε όλο τον κόσμο.

Να ενισχύσουν τον νικηφόρο αγώνα μας για την προστασία της δικής μας πατρίδας. Την κοινωνική και οικονομική ανάπτυξη του τόπου μας.

Καλούμε όλους τους συμπατριώτες μας χωρίς κομματικές προκαταλήψεις και χρωματισμούς, χωρίς διαχωρισμούς και αποκλεισμούς, με σεβασμό στην προσωπικότητα και στη διαφορετική άποψη να συστρατευθούν μαζί μας για μια νέα πορεία της Τήλου.

Για μια πορεία Αναγέννησης και Δημοκρατίας.

Αλλαγή ζητούν και οι νέοι της Κω

ΑΝΑΚΟΙΝΩΣΗ ΤΗΣ ΠΑΡΑΤΑΞΗΣ ΚΥΡΙΤΣΗ

Επιτυχημένη εκδήλωση για τους νέους οργάνωσε ο υποψήφιος δήμαρχος Κω ***Γιώργος Κυρίτσης***. Σε σχετική ανακοίνωση της παράταξης ***«Δύναμη Αλλαγής»*** αναφέρονται τα εξής:

«Την Παρασκευή 16 Αυγούστου οι νέοι της Κω, μίλησαν και ζήτησαν την αλλαγή. Το μέλλον ξεκίνησε με τους νέους να συμμετέχουν δυναμικά και να δίνουν το μήνυμα της νίκης του λαού της Κω, το μήνυμα της νίκης της ΔΥΝΑΜΗΣ ΑΛΛΑΓΗΣ.

Στο cafe BLUE BIRD εντυπωσίασαν με το δυναμικό παρών τους σε μια εκδήλωση που απέδειξε ότι οι χώροι τελικά είναι πολύ μικροί για να χωρέσουν την αγωνία των νέων που θέλουν και επιθυμούν να βγουν στο προσκήνιο, θέλουν να βγουν από τη γωνία και να συμμετέχουν, να καθορίζουν τις εξελίξεις, να σχεδιάζουν το μέλλον που τους ανήκει. Αυτό είναι και το μεγάλο μήνυμα της Δύναμης Αλλαγής να φέρει τους νέους στο προσκήνιο ώστε να μπορέσουν να σχεδιάσουν την Κω του μέλλοντός τους.

Στις 16 Αυγούστου όλοι όσοι συμμετείχαν στην εκδήλωση έστειλαν το μήνυμα

Ηρθε η ώρα για αλλαγή
Ηρθε η ώρα των νέων
Ηρθε η ώρα της Δύναμης Αλλαγής».

Από τον δήμαρχο Μιχ. Κορδίνα

Πιέσεις σε υπάλληλο να είναι υποψήφιος

Μια αποκαλυπτική καταγγελία

ΥΠΑΛΛΗΛΟΣ του Δήμου Πεταλούδων με δήλωσή του καταγγέλλει το δήμαρχο Μιχάλη Κορδίνα ότι τον πίεσε να είναι υποψήφιος με την παράταξή του.

Πρόκειται για τον Γεώργιο Φελεγκάκη, ο οποίος αντέδρασε έντονα στις πιέσεις αυτές και δήλωσε με τον πλέον κατηγορηματικό τρόπο ότι δεν πρόκειται να είναι υποψήφιος με την παράταξη του Μιχάλη Κορδίνα.

Η ΑΠΟΚΑΛΥΠΤΙΚΗ δήλωση του Γ. Φελεγκάκη (που δίνει άλλη διάσταση στον προεκλογικό αγώνα στο Δήμο Πεταλούδων) έχει ως εξής:

«Ονομάζομαι Φελεγκάκης Γεώργιος του Χρυσοστόμου και έχω να δηλώσω τα κάτωθι.

Σε πρόσφατα δημοσιεύματα , τα οποία με φέρνουν να είμαι υποψήφιος με την παράταξη του κυρίου Μιχάλη Κορδίνα, δηλώνω τα παρακάτω:

Είμαι υπάλληλος αορίστου χρόνου στη ΔΕΥΑΠ του Δήμου Πεταλούδων και προσλήφθηκα με τη διαδικασία του ΑΣΕΠ.

Την περασμένη εβδομάδα με φώναξε μέσω του προϊσταμένου μου ο δήμαρχος κ. Κορδίνας στο γραφείο του και μου είπε ότι θα είμαι υποψήφιος σύμβουλος μαζί του.

Στην άρνησή μου επανέλαβε πως «εάν δεν είσαι εσύ θα είναι η γυναίκα σου».

Εγώ του είπα ότι δεν μπορώ να είμαι ούτε εγώ ούτε η γυναίκα μου υποψήφιοι μαζί του, διότι η αδελφή μου η Μαρία κατεβαίνει με το συνδυασμό του κ. Σταυριανού.

Μου επανέλαβε επιτακτικά και σε έντονο ύφος ότι «θα είσαι υποψήφιος μαζί μου και από σήμερα θα πάρεις άδεια έως τις εκλογές για να κάνεις τον προεκλογικό σου αγώνα».

Μετά από αυτά αποχώρησα από το γραφείο του.

Δηλώνω με τον πιο κατηγορηματικό τρόπο, ότι ουδέποτε έδωσα τη συγκατάθεσή μου και δεν υπέγραψα πουθενά για να είμαι υποψήφιος με τον κ. Κορδίνα.

Μαριτσά 19 Αυγούστου 2002
Ο δηλών
Γ. Φελεγκάκης»

KYDON TOURS

ΕΚΔΡΟΜΕΣ - ΕΚΔΡΟΜΕΣ

• 27/8 - 3/9/02

ΚΩΝΣΤΑΝΤΙΝΟΥΠΟΛΗ

Επ' ευκαιρία της εορτής της ΙΝΔΙΚΤΟΥ (αρχή εκκλησιαστικού έτους) στο Πατριαρχείο μας οργανώνουμε εκδρομή υπό την αιγίδα του Δεσπότη μας κ.κ. Αποστόλου και του Πρωτοσυγκέλου Πατέρα Παΐσιου.

1. Πρόγραμμα ΡΟΔΟ - ΜΑΡΜΑΡΙΣ - ΣΜΥΡΝΗ - ΠΡΟΥΣΑ - ΚΩΝ/ΛΗ - ΚΟΥΣΑΝΤΑΣΙ - ΕΦΕΣΟΣ - ΜΑΡΜΑΡΙΣ
2. Αεροπορικώς ΡΟΔΟ - ΑΘΗΝΑ - ΚΩΝ/ΛΗ - ΑΘΗΝΑ - ΡΟΔΟ

5 ημέρες, 4 διανυκτερεύσεις στην ΠΟΛΗ

• 30/8 - 3/9/02

Ολα τα ταξίδια στη Μικρά Ασία με πλούσιο πρόγραμμα, φανταστικά ξενοδοχεία, ξεναγήσεις, περιηγήσεις και πάντα συνοδός η κ. Ελένη Ψυλλάκη

EURODISNEY - ΠΑΡΙΣΙ

• 13/8 - 19/8/02

Group από Ρόδο με Ολυμπιακή

3 διανυκτερεύσεις Παρίσι

3 διανυκτερεύσεις Eurodisney

Ξενάγηση Παρισιού, Βερσαλίες, Λούβο, Πύργο Αίφελ

Συνοδός η κ. Ελένη Ψυλλάκη

ΕΛΛΗΝΙΚΑ ΝΗΣΙΑ

• 5/8 - 11/8/02

Προσκύνημα στην Παναγιά της ΤΗΝΟΥ

ΤΗΝΟΣ - ΜΥΚΟΝΟΣ - ΠΑΡΟΣ - ΣΑΝΤΟΡΙΝΗ

ΓΥΡΟΣ ΙΤΑΛΙΑΣ

• 5/9 - 11/9/02

ΡΩΜΗ - ΦΛΩΡΕΝΤΙΑ - ΒΕΝΕΤΙΑ - ΒΕΡΟΝΑ

ΡΩΣΙΑ

• 25/9 - 1/10/02

ΜΟΣΧΑ - ΑΓΙΑ ΠΕΤΡΟΥΠΟΛΗ - ΖΑΓΚΟΡΣΚ (ΠΑΤΡΙΑΡΧΕΙΟ)

ΜΑΛΤΑ

• 11/10 - 14/10/02
και 25/10-28/10/02

ΝΟΕΜΒΡΙΟΣ

ΑΠΩ ΑΝΑΤΟΛΗ

ΣΙΓΚΑΠΟΥΡΗ-ΒΚΚ -ΜΠΑΛΙ-ΠΟΥΚΕΤ

ΧΡΙΣΤΟΥΓΕΝΝΑ

ΙΣΠΑΝΙΑ

Συνοδός η κ. ΕΛΕΝΗ ΨΥΛΛΑΚΗ

ΠΡΑΚΤΟΡΕΙΟ ΚΥΔΩΝ

Τηλ. 02410 / 23000 - 27900, 24265

X. 3417-31/8

Μνημεία ελληνισμού και κέντρα πολιτισμού!

ΜΟΥΣΕΙΑ ΤΗΣ ΡΟΔΟΥ

Γράφει ο Θεοφάνης Μπογιάννος

Η πόλη της Ρόδου γίνεται εφέτος 2.408 ετών. Ποτέ και καμιά πόλη στον κόσμο δεν είχε τέτοια ηλικία, σε διαρκή κατοίκηση ελληνικού πολιτισμού και ακραιφνώς ελληνικού πληθυσμού.

Μέσα στη **Μεσαιωνική Πόλη της Ρόδου** υπάρχουν πολλά μνημεία άξια αναφοράς και προβολής, συντήρησης και στοργής.

Για να γνωρίσουν οι Ροδίτες τα μνημεία - μουσεία αυτά θα κάνουμε μια σύντομη αναφορά στην ιστορία, τη ζωή και το περιεχόμενό τους.

ΜΟΥΣΕΙΟ ΤΗΣ ΡΟΔΟΥ: Είναι έργο των Ιπποτών του 15ου αιώνα και πιο συγκεκριμένα άρχισε να χτίζεται το καλοκαίρι του 1440, αλλά εγκαινιάστηκε μισό αιώνα μετά. Το εντυπωσιακό αυτό οίκημα δεν χτίστηκε ως Μουσείο, αλλά ως Νοσοκομείο των Ιπποτών. Οι Ιππότες ήταν **καλόγεροι** και **νοσοκόμοι**, ήταν όλοι τους **καθολικοί** και κατέλαβαν το νησί μας το καλοκαίρι του 1309. Οι Ιππότες μιλούσαν επίσημα λατινικά, αλλά μεταξύ τους μιλούσαν πολλές γλώσσες. Ετσι, το οίκημα το Νοσοκομείου το αποκαλούσαν Ξενοδοχείο, στα ελληνικά, που σημαίνει ίδρυμα που δέχεται ασθενείς όλων των αναγκών.

Από το 1440 μέχρι το 1522 ήταν το **Νοσοκομείο των Ιπποτών.** Από το 1522 μέχρι το 1912 ήταν ο **Στρατώνας των Οθωμανών.** Από το 1912 μέχρι το 1914 ήταν το **Ταχυδρομείο Ρόδου** και από το 1914 μέχρι σήμερα είναι το **Μουσείο Ρόδου.**

Εχει στα σωθικά του πολλά αγάλματα, αρχαϊκά, 7ος και 6ος αιώνας π.Χ., αλλά κυρίως αγάλματα της κλασικής, 5ος και 4ος αιώνας π.Χ. Δεν λείπουν και τα αγάλματα των ελληνιστικών χρόνων, καθώς και επιτύμβια, ανάγλυφα άλλων εποχών. Ενέχει ακόμη στα σωθικά του πολλά κεραμικά της γεωμετρικής εποχής 1100–800 π.Χ, νομίσματα διαφόρων εποχών και πλήθος κτερισμάτων και οστράκων.

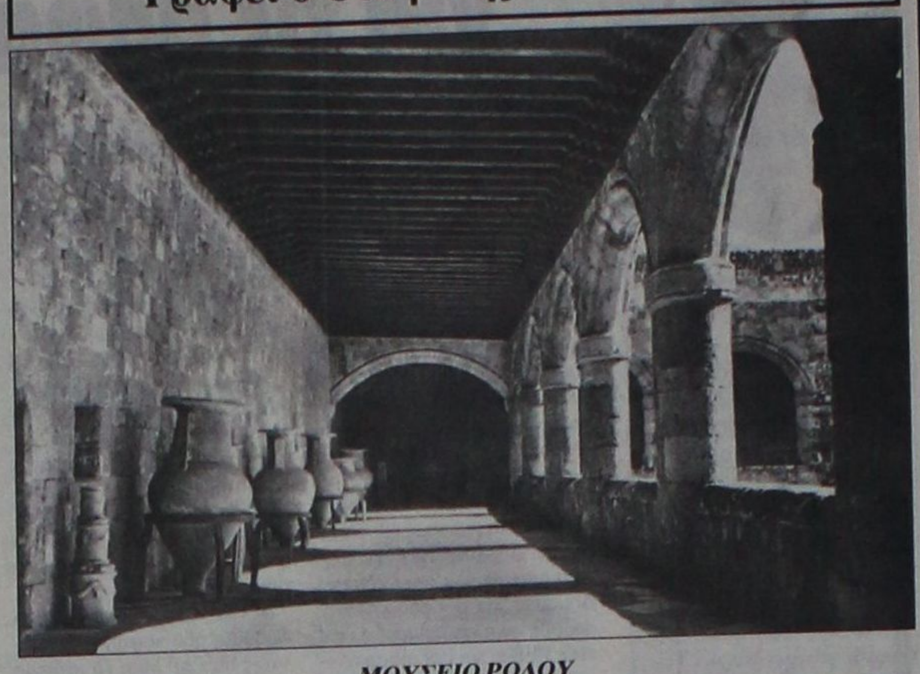

ΜΟΥΣΕΙΟ ΡΟΔΟΥ

Χτίστηκε τον 15ο αιώνα και στα χρόνια των Ιπποτών ήταν το Νοσοκομείο της Ρόδου. Ελάτε στο Μουσείο της Ρόδου, θα έλθετε φιλομαθείς προσκηνητές και θα απέλθετε αγιασμένοι ΕΛΛΗΝΕΣ!

(ΦΩΤΟ: Αντ. Πάχος)

ΠΑΛΑΤΙ ΤΩΝ ΙΠΠΟΤΩΝ: Το οίκημα αυτό το εντυπωσιακό δεν είναι παλαιό. Χτίστηκε στα 1937-1940, για να γίνει θερινό ενδιαίτημα του Ντούτσε και του βασιλέα της Ιταλίας Εμμανουέλλε, που δεν είδαν ποτέ αυτό το κτίριο, γιατί έφτασε ο Δεύτερος Παγκόσμιος Πόλεμος. Το παλάτι - μουσείο είναι γεμάτο **μωσαϊκά, εμμάρια, καθρέφτες, κρύσταλλα, τάπητες, βάζα, κιονόκρανα, κίονες** διαφόρων εποχών, που σήμερα κοσμούν το εντυπωσιακό αυτό οίκημα.

Στα 110 περίπου δωμάτια φιλοξενούνται πλήθος ευρημάτων, ελληνικών, κλασικών χρόνων, 5ος αιώνας π.Χ., ελληνιστικών χρόνων 323 π.Χ.-146 π.Χ., αλλά και άλλων εποχών: **Ολα δηλωτικά της ελληνικότητας και παρουσίας του ελληνικού πληθυσμού της σμαραγδένιας Ρόδου μας.**

Πολλά αγάλματα Ρωμαίων υπάτων, αυτοκρατόρων και πραιτώρων, καθώς και μνημειακές σκάλες, οικόσημα και αλάβαστρα, υποδέχονται και εντυπωσιάζουν τον προσκυνητή του νησιού μας.

ΛΑΟΓΡΑΦΙΚΟ ΜΟΥΣΕΙΟ ΡΟΔΟΥ: Πρόκειται για μια κοσμητική συλλογή, παλαιών αντικειμένων του λαού μας, όπως: **οικιακά σκεύη και γεωργικά εργαλεία, στολές, κεντήματα, πιάτα, τσανάκες, σπερβέρια, αργαλειοί, κεντήματα, υφαντά, ξυλόγλυπτα και ζωγραφισμένα αντικείμενα από όλη τη Ρόδο και τα Δωδεκάνησα.**

ΞΕΝΩΝΑΣ ΑΓΙΑΣ ΑΙΚΑΤΕΡΙΝΗΣ: Βρίσκεται κοντά στο ναό του Αγίου Παντελεήμονα. Πρόκειται για ένα μεσαιωνικό Νοσοκομείο της Αγίας Αικατερίνης, που έχει αναπαλαιώσει με στοργή και γνώση η Αρχαιολογία της Ρόδου. Το Μουσείο αυτό ενέχει **μωσαϊκά,** αλλά και **σπαθιά, κρεβάτια των Ιπποτών, έγγραφα, λιθογραφίες, κτερίσματα κλασικών και ελληνιστικών τάφων, όστρακα μεγάλης συλλογής και πλήθος αντικειμένων, χαρτών και σχεδίων της Παλιάς Πόλης, νεώτερα και παλαιότερα.**

Τα τέσσερα αυτά αξιοθέατα - μουσεία δεν είναι τα μοναδικά. Η Παλιά Πόλη είναι ακένωτος πηγή γνώσης, αρχαιολογίας και ιστορίας, ιδίως για τους Ροδίτες που οφείλουν να ξεναγούνται συχνά στις πηγές και στα κέντρα αυτά του ελληνισμού και του ροδιακού πολιτισμού!

ΝΤΕΤΕΚΤΙΒΣ ΑΘΗΝΩΝ

Αναλαμβάνουμε υποθέσεις ***ανηλίκων, προσωπικές, οικογενειακές, εμποροβιομηχανικές***

Διαθέτουμε τα καλύτερα ηλεκτρονικά σύγχρονα οπτικοακουστικά συστήματα

Εχεμύθεια 100%

Τα 30 χρόνια πείρα είναι η εγγύησή μας

Τηλ. 0977632963 & 0945319796

X. 3434-30/8

ΨΥΧΟΕΡΕΥΝΗΤΡΙΑ ΚΡΗΤΙΚΟΥ ΒΑΣΙΛΕΙΑ



Προβλέψεις για το μέλλον ικανοποιητικές.

Βοήθεια για κάθε θέμα που σας απασχολεί με κάθε εχεμύθεια

ΟΜΗΡΟΥ 65 Π. ΠΟΛΗ Τηλ. 74440 - 67602, 0972157586, 8-1π.μ. — 4-8μ.μ.

193-10/9



Η εμπειρία μας και η αφοσίωση στη λεπτομέρεια αποτελούν εγγύηση για την απόλυτη επιτυχία ώστε να μείνουν ανεξίτηλες στη μνήμη τη δική σας και των καλεσμένων σας.....

ΧΟΡΟΕΣΠΕΡΙΔΕΣ - ΓΑΜΟΙ - CATERING - ΠΑΙΔΙΚΑ ΠΑΡΤΥ



ΞΕΝΟΔΟΧΕΙΟ SOFITEL CAPSIS ΡΟΔΟΥ

Για Πληροφορίες 25-015 & 20919 (09.00 - 17.00)

CAPSIS Conference Centers & Resort Hotels

X3408-31/8

N.E.L. LINES

ΝΑΥΤΙΛΙΑΚΗ ΕΤΑΙΡΙΑ ΛΕΣΒΟΥ

ΚΕΝΤΡΙΚΟ ΠΡΑΚΤΟΡΕΙΟ ΤΗΣ

ALHAMBRA TRAVEL

AEOLOS KENTERIS!

Σε 7 ώρες ΡΟΔΟ - ΚΩ - ΠΕΙΡΑΙΑ

ΠΕΙΡΑΙΑ - ΚΩ - ΡΟΔΟ



Το υπερταχύπλοο KENTERIS σας προσφέει άνεση - πολυτέλεια - ταχύτητα - ασφάλεια και οικονομία χρόνου!!

Διαθέτει τα πάντα για να κάνει το ταξίδι σας ευχάριστο και σύντομο!

Για πρώτη φορά στα Δωδεκάνησα - Πειραιά ο χρόνος του ταξιδιού σας μειώθηκε αφάνταστα!

*Από Ρόδο κάθε **ΤΡΙΤΗ** ΚΩ - ΚΑΛΥΜΝΟ - ΠΕΙΡΑΙΑ ώρα 08.00*

*Από Ρόδο κάθε **ΠΕΜΠΤΗ** ΚΩ - ΠΕΙΡΑΙΑ ώρα 08.00*

*Από Ρόδο κάθε **ΠΑΡΑΣΚΕΥΗ** ΚΩ - ΚΑΛΥΜΝΟ - ΠΕΙΡΑΙΑ ώρα 08.00*

*

*Από Πειραιά κάθε **ΔΕΥΤΕΡΑ** ΚΑΛΥΜΝΟ - ΚΩ - ΡΟΔΟ ώρα 17.00*

*Από ΠΕΙΡΑΙΑ κάθε **ΤΕΤΑΡΤΗ** ΚΩ - ΡΟΔΟ ώρα 17.00*

*Από ΠΕΙΡΑΙΑ κάθε **ΠΕΜΠΤΗ** ΚΑΛΥΜΝΟ - ΚΩ - ΡΟΔΟ ώρα 17.00*

Κρατήσεις για επιβάτες και οχήματα (Ι.Χ. και φορτηγά) στο κεντρικό πρακτορείο Ρόδου

ALHAMBRA TRAVEL

Δημ. Θεοδωράκη 13 (πεζόδρομος)

Τηλ. 02410 37052, 25698, 31642

X. 3413-31/8

ΛΕΝΤΑΚΗΣ ΜΑΝΩΛΗΣ

ΞΥΛΟΤΕΧΝΙΚΗ

Αναλαμβάνουμε πάσης φύσεως ξυλουργικές εργασίες:



- κουζίνες γερμανικές
- ντουλάπες
- πόρτες
- παράθυρα κ.λ.π.

ΠΛΗΡΟΦΟΡΙΕΣ

Τηλ. 60601-68414

361-6/9

PELLOS TRAVEL

ΚΑΛΟΚΑΙΡΙΝΕΣ ΕΚΔΡΟΜΕΣ 2002

ΤΟΥΡΚΙΑ

ΑΥΓΟΥΣΤΟΣ 2002

• ΕΚΔΡΟΜΗ 1η 18/8 - 29/8
ΡΟΔΟΣ, ΜΑΡΜΑΡΙΣ, ΜΟΥΓΛΑ, ΙΚΟΝΙΟ, (ΚΟΝΥΑ), ΚΑΠΠΑΔΟΚΙΑ, ΑΓΚΥΡΑ, ΣΑΜΨΟΥΝΤΑ, ΤΡΑΠΕΖΟΥΝΤΑ, ΚΩΝΣΤΑΝΤΙΝΟΥΠΟΛΗ, ΠΡΟΥΣΑ, ΠΕΡΓΑΜΟΣ, ΣΜΥΡΝΗ, ΜΑΡΜΑΡΙΣ, ΡΟΔΟΣ
Περιλαμβάνει: Μεταφορές - ξεναγήσεις- ξενοδοχείο 4 αστέρων με ημιδιατροφή - φόροι εισόδου και εξόδου - ταξιδιωτική ασφάλεια, συνοδός γραφείου

• ΕΚΔΡΟΜΗ 2η 30/8 - 4/9
ΕΞΑΗΜΕΡΗ ΕΚΔΡΟΜΗ ΣΤΗΝ
ΚΩΝΣΤΑΝΤΙΝΟΥΠΟΛΗ - ΠΡΙΓΚΗΠΟΝΝΗΣΑ - κρουαζιέρα στη θάλασσα του ΜΑΡΜΑΡΑ
ΡΟΔΟΣ - ΜΑΡΜΑΡΙΣ - ΕΦΕΣΣΟΣ - ΣΜΥΡΝΗ - BANDIRMA - ΚΩΝΣΤΑΝΤΙΝΟΥΠΟΛΗ - ΠΡΙΓΚΗΠΟΝΝΗΣΑ - ΠΡΟΥΣΑ - ΣΜΥΡΝΗ - KUSADASI - ΜΑΡΜΑΡΙΣ - ΡΟΔΟΣ
Περιλαμβάνει: Μεταφορές με κλιματιζόμενα πούλμαν - ξεναγήσεις - φόροι εισόδου και εξόδου - ξενοδοχείο 4 αστέρων με ημιδιατροφή (πρωινό και φαγητό)

• ΕΚΔΡΟΜΗ 3η 30/8-1/9
ΣΤΗ ΣΜΥΡΝΗ
ΕΜΠΟΡΙΚΗ ΕΚΘΕΣΗ ΣΤΗΝ ΣΜΥΡΝΗ

ΕΛΛΗΝΙΚΑ ΝΗΣΙΑ

• ΕΚΔΡΟΜΗ 2η 19/8 - 21/8
ΣΑΜΟΣ - KUSADASI
Περιλαμβάνει: Μεταφορές - ξεναγήσεις- ξενοδοχείο με πρωινό - ταξιδιωτική ασφάλεια, συνοδός γραφείου

• ΕΚΔΡΟΜΗ 3η 22/8 - 25/8
ΠΑΤΜΟΣ
Περιλαμβάνει: Μεταφορές - ξεναγήσεις- ξενοδοχείο με πρωινό - ταξιδιωτική ασφάλεια, συνοδός γραφείου

ΣΕΠΤΕΜΒΡΙΟΣ 2002

• ΕΚΔΡΟΜΗ 1η 3/9 - 7/9
ΜΥΤΙΛΗΝΗ - ΧΙΟΣ - ΣΑΜΟΣ
Σε συνεργασία με τον ιερό ναό Αναλήψεως Μυτιλήνη (Αγιος Ραφαήλ) - Χίος (Παναγιά Μαρκέλα) - Σάμος (Αγιος Σπυρίδωνα - Αγιος Χαραλάμπος).Περιλαμβάνει: Μεταφορές με κλιματιζόμενα πούλμαν - εισιτήρια πλοίων - ξεναγήσεις- ξενοδοχείο με πρωινό - ταξιδιωτική ασφάλεια, συνοδός γραφείου

• ΕΚΔΡΟΜΗ 2η 13/9 -15/9
ΜΑΡΜΑΡΙΣ - ΕΦΕΣΟΣ - KUSANDASI - ΣΜΥΡΝΗ
Περιλαμβάνει: Μεταφορές - ξεναγήσεις- ξενοδοχείο 4 αστέρων με ημιδιατροφή, φόρου εισόδου/ εξόδου - ταξιδιωτική ασφάλεια, συνοδός γραφείου

• ΕΚΔΡΟΜΗ 3η 16/9-24/9
ΓΥΡΟΣ ΒΟΥΛΓΑΡΙΑΣ
ΣΑΝΤΑΝΣΚΙ - ΡΙΛΛΑ - ΜΠΑΡΑΒΕΤΣ - ΦΙΛΙΠΠΟΥΠΟΛΗ - ΒΑΡΝΑ - ΣΟΦΙΑ
Περιλαμβάνει: Μεταφορές με πολυτελές πούλμαν, ξενοδοχείο Lux, ΑΑ' και Β' κατηγορίας με πρωινό και δείπνο - αποχαιρετιστήριο δείπνο με φολκλορικό πρόγραμμα, ξενάγηση - συνοδός γραφείου - ταξιδιωτική ασφάλεια - ταξιδιωτική τσάντα

• ΕΚΔΡΟΜΗ 4η 26/9-4/10
ΡΟΔΟΣ - ΜΑΡΜΑΡΙΣ - ΣΜΥΡΝΗ - ΤΡΟΙΑ - ΤΣΑΝΑΚΑΛΕ - ΙΜΒΡΟΣ - ΤΕΝΕΔΟΣ - BANDIRMA - ΚΩΝΣΤΑΝΤΙΝΟΥΠΟΛΗ - ΠΡΟΥΣΑ - ΣΜΥΡΝΗ - ΜΑΡΜΑΡΙΣ - ΡΟΔΟΣ
Περιλαμβάνει: Μεταφορές - ξεναγήσεις, ξενοδοχείο 4 αστέρων με ημιδιατροφή - φόροι εισόδου / εξόδου - ταξιδιωτική ασφάλεια - συνοδός γραφείου

Για περισσότερες πληροφορίες, κρατήσεις και αναλυτικά προγράμματα στο πρακτορείο γενικού τουρισμού:

PELLOS TRAVEL

Λεωφόρος Καλλιθέας - Φαληράκι
Τηλ.: 02410 87615, 86298 Fax: 02410 87616,
email: pellostravel@hellasnet.gr

452-59

Πολιτιστική ΠΡΟΟΔΟΣ

Γράφει ο Αριστείδης Εμμ. Μιαούλης

ΡΟΔΙΤΕΣ ΜΟΥΣΙΚΟΙ ΑΠΟΨΕ ΣΤΗΝ ΙΑΛΥΣΟ

Μια έκτακτη μουσική εκδήλωση πρόκειται να πραγματοποιηθεί απόψε στις 9 μ.μ. στην πλατεία Ιαλυσού. Θα εμφανιστούν πολλοί γνωστοί Ροδίτες καλλιτέχνες σε ένα πλούσιο μουσικό πρόγραμμα. Την Παρασκευή στις 10 μ.μ. στο γήπεδο Ιαλυσού θα εμφανιστεί το συγκρότημα ΠΥΞ ΛΑΞ. Και τις δύο εκδηλώσεις διοργανώνει ο Πολιτιστικός Οργανισμός Μ.Ε.Κ.Τ.Ο. του Δήμου Ιαλυσού.

ΥΨΗΛΑ Ο ΠΗΧΗΣ ΤΩΝ ΙΑΛΥΣΙΩΝ

Το βράδυ της Κυριακής σε μια ενθουσιώδη ατμόσφαιρα ολοκληρώθηκε και το 20ο Φεστιβάλ ΙΑΛΥΣΙΑ 2002, που διοργάνωσε με επιτυχία ο Μ.Ε.Κ.Τ.Ο του Δήμου Ιαλυσού, παρουσία πλήθους κόσμου και πολλών προσκεκλημένων, όπως ο αιδεσιμότατος Αρχιμ. Απόστολος, ο πρώην γ.γ. του Υπουργείου Αιγαίου και υποψήφιος νομάρχης Δωδεκανήσου κ. Γιάννης Μαχαιρίδης, οι αντιδήμαρχοι του Δήμου Ιαλυσού Μιχάλης Συκόφιλλος και και Χρήστος Παρασκευάς, τα μέλη του Δ.Σ. του Μ.Ε.Κ.Τ.Ο., ο πρόεδρος και ο αντιπρόεδρος του Συλλόγου Θρακομακεδόνων κ.κ. Κ. Κωτικώστας και Β. Δουλαπσής και πολλοί άλλοι. Ο δήμαρχος Ιαλυσού κ. Στέργος Στάγκας ευχαρίστησε τους συνεργάτες του για την επιτυχία του Φεστιβάλ και υποσχέθηκε πως το 2003 τα «Ιαλύσια» θα είναι ακόμη πιο αναβαθμισμένα αφού θα διεξαχθούν και σε έναν χώρο ο οποίος θα καλύπτει τις ανάγκες και του τελευταίου θεατή με τη νέα σκηνή που θα δημιουργηθεί στην υπο διαμόρφωση κεντρική πλατεία Ιαλυσού. Από την πλευρά του ο κ. Γιάννης Ανδρουλάκης δημοτικός σύμβουλος και Αντιπρόεδρος του Μ.Ε.Κ.Τ.Ο του Δήμου Ιαλυσού, επισήμανε πως «θέτουμε πάντα τον πήχη ψηλότερα χάριν εσάς, που με την παρουσία τη δική σας, το ζεστό σας χειροκρότημα και την ικανοποίηση ζωγραφισμένη στα πρόσωπά σας, μας δίνετε κουράγιο και δύναμη να προσπαθούμε πάντοτε για το καλύτερο». Στο φετεινό φεστιβάλ, από τις 9 Αυγούστου μέχρι την Κυριακή 18 Αυγούστου, εμφανίστηκαν 10 χορευτικά σχήματα, από τις πόλεις: Καρδίτσα, Λάρισα, Καλαμαριά, Επισκοπή Ναούσης, Κέρκυρα, Ξάνθη, Χανιά, Τρίπολη, Βέλγιο του Πολιτιστικού Οργανισμού Μ.Ε.Κ.Τ.Ο του Δήμου Ιαλυσού, οι Φιλαρμονικές του Μ.Ε.Κ.Τ.Ο. του Δήμου Ιαλυσού και του Δήμου Καλλιθέας, ο Διονύσης Τσακνής και ο Λαυρέντης Μαχαιρίτσας, και το Περιφερειακό Θέατρο Νοτίου Αιγίου. Ο κ. Ανδρουλάκης επισήμανε πως «τα συγκροτήματα που παρακολουθήσαμε ήταν όλα υψηλού επιπέδου και η επιλογή τους έγινε με αυστηρά κριτήρια αφού είχαμε πολλές αιτήσεις για συμμετοχή στο Φεστιβάλ». Ο αντιπρόεδρος του ΜΕΚΤΟ του Δ. Ιαλυσού δήλωσε ακόμη: «Εχουμε καταξιωθεί ευρύτατα ως σοβαρός πολιτιστικός θεσμός, αφού οι εκδηλώσεις μας αναδεικνύουν και προβάλλουν τη λαϊκή μας κληρονομιά και παράδοση και συντελούν στη διάσωσή τους. Γεγονός είναι, πως η παράδοση κρατά ζωντανές τις αρχές και τις αξίες των λαών και συνδέει το παρελθόν με το παρόν, θυμίζοντας έτσι στους παλαιότερους αυτά που έζησαν ενώ παράλληλα διδάσκει στους νεότερους την παράδοσή μας. Ο πολιτισμός θέλει υπηρέτες, γιαυτό επιβάλλεται να βοηθήσουμε όλοι. Ο καθένας στον τομέα του με τις όποιες ικανότητες διαθέτει, όλοι χωρίς αποκλεισμούς, χωρίς προτιμήσεις, χωρίς εμπάθειες. Ο Πολιτιστικός Οργανισμός του ΜΕΚΤΟ του Δημου Ιαλυσού έχει ανοικτές τις αγκάλες του για όλα τα παιδιά, δεν έχουμε κοινωνικές τάξεις, δεν έχουμε προκαταλήψεις δεν έχουμε πολιτικές εμπάθειες».Τέλος ο κ. Ανδρουλάκης απηύθυνε πρόσκληση στους Ιαλυσιώτες για να συμμετάσχουν στις δραστηριότητες του Δήμου: « Γονείς, στείλτε τα παιδιά σας στα τμήματα του πολιτιστικού οργανισμού, όλοι μαζί πρέπει να βοηθήσουμε αυτόν τον τόπο, μόνο με την προσπάθεια και την υποστήριξη όλων μας θα διατηρήσουμε την πολιτιστική μας ταυτότητα».

ΧΟΡΟΙ, ΗΘΗ ΚΑΙ ΕΘΙΜΑ ΣΤΗΝ ΚΡΕΜΑΣΤΗ

Με αναβίωση εθίμων από το χορευτικό τμήμα του Πολιτιστικού Οργανισμού του Δήμου Πεταλούδων, στο χώρο της έκθεσης απόψε στις 8.30 μ.μ. συνεχίζονται οι εκδηλώσεις «Πολιτιστικό Καλοκαίρι 2002» στα πλαίσια λειτουργίας της 37ης Πανελλήνιας Έκθεσης Χειροτεχνίας Κρεμαστής. Αύριο στις 8. 30 μ.μ. θα παρουσιαστεί το χορευτικό συγκρότημα από το χορευτικό τμήμα της Διεύθυνσης Αστυνομίας Πειραιά, στο χώρο της έκθεσης. Στον ίδιο χώρο θα παρουσιαστεί στις 9.15 και το χορευτικό συγκρότημα από το χορευτικό τμήμα του Δημοτικού Διαμερίσματος Παστίδας του Π.Ο.Δ.Π.

ΠΟΡΤΗ ΚΡΑΣΙΟΥ ΚΑΙ ΜΟΥΣΙΚΕΣ ΒΡΑΔΙΕΣ ΣΤΗ ΛΕΡΟ

Αύριο στις 9 μ.μ. ξεκινά στην Λέρο η « η Γιορτή Κρασιού 2002», με χορό, τραγούδι και δωρεάν κρασί στην Αγλάμπρα του Ξηροκάμπου με λαϊκά και παραδοσιακά όργανα. Το Σάββατο στις 9 μ.μ. θα πραγματοποιηθεί «Λέρικη Βραδιά Δρυμώνα», με χορούς και τραγούδια και δωρεάν κρασί. Οι εκδηλώσεις αυτές εντάσσονται στο πρόγραμμα ΠΟΛΙΤΙΣΤΙΚΟ ΚΑΛΟΚΑΙΡΙ 2002 του Δήμου Λέρου.Στο πρόγραμμα συμμετέχουν η Επιχείρηση Πολιτιστικής Ανάπτυξης και Πρόνοιας του Δήμου Λέρου, το Δημοτικό Πνευματικό Κέντρο Λέρου, η Θεατρική Ομάδα Λέρου και το Κρατικό Θεραπευτήριο Λέρου.

ΣΕ ΒΙΒΛΙΟ ΤΟ ΓΕΝΕΑΛΟΓΙΚΟ ΔΕΝΤΡΟ ΤΩΝ ΜΕΝΕΤΙΑΤΩΝ ΚΑΡΠΑΘΟΥ

« ΓΕΝΕΑΛΟΓΙΚΟ ΔΕΝΤΡΟ ΜΕΝΕΤΙΑΤΩΝ ΚΑΡΠΑΘΟΥ» είναι ο τίτλος του βιβλίου του καθηγητή Νίκου Γ. Μαστρομηνά, που κυκλοφορεί αυτές τις μέρες και που παρουσιάστηκε προ ημερών στις Μενετές της Καρπάθου. Για το βιβλίο μίλησαν οι κ.κ. Μανόλης Β. Γερατερτίτης, Πτ/χος Πολιτ. Τμημ. Νομικής Σχολής Αθηνών, Μηνάς Αλ. Αλεξιάδης, καθηγητής του Πανεπιστημίου Αθηνών, Γεώργιος Αλ. Μανωλάκης, οικονομολόγος και Νικόλαος Β. Ανδρέου, Δ/ντής Δημοτικού Σχολείου Μενετών. Στο βιβλίο γίνεται αναφορά στους Μενετιάτες από το 1850 έως το 2001.Ο αριθμός των αναφερομένων ανέρχεται σε 9.138 πρόσωπα που έζησαν και ζούν στις Μενετές, Αρκάσα, Πηγάδια αλλά και σε άλλα μέρη της Ελλάδας και του εξωτερικού.Τα αναφερόμενα πρόσωπα έχουν καταγραφεί σε ομάδες με αλφαβητικά σειρά, ώστε να είναι εύκολο στο κάθε μέλος του γενεαλογικού δέντρου να ανακαλύψει τις ρίζες του και τους συγγενείς του.

PEGASSOS TRAVEL

Το ΠΗΓΑΣΟΣ ΤΡΑΒΕΛ σας προσφέρει μερικά από τα ξενοδοχεία που συνεργάζεται στην Αθήνα και τις τιμές αυτών.

Επίσης μπορούμε να σας προσφέρουμε τις υπηρεσίες μας και για φθηνά ξενοδοχεία εκτός Αθηνών και εισιτήρια σ' όλο τον κόσμο

ΞΕΝΟΔΟΧΕΙΑ ΑΘΗΝΩΝ
(τιμές με πρωινό έως 31/10.02)

❖ PRESIDENT Α' Κατηγορίας
Μονόκλινο 44 ευρώ
Δίκλινο για χρήση μονόκλινο 56 ευρώ
Δίκλινο 60 ευρώ
Τρίκλινο 75 ευρώ

❖ ASTOR Α' Κατηγορίας
Μονόκλινο 56 ευρώ
Δίκλινο για χρήση μονόκλινο 64 ευρώ
Δίκλινο 75 ευρώ
Τρίκλινο 94 ευρώ

❖ TITANIA Α' Κατηγορίας
Μονόκλινο 91 ευρώ
Δίκλινο 107 ευρώ
Τρίκλινο 127 ευρώ

❖ ΠΑΡΘΕΝΩΝ Α' Κατηγορίας
Μονόκλινο 74 ευρώ
Δίκλινο 83 ευρώ
Τρίκλινο 115 ευρώ

❖ GRAND Β' Κατηγορίας
Μονόκλινο 45 ευρώ
Δίκλινο 60 ευρώ
Τρίκλινο 75 ευρώ

❖ STANLEY Β' Κατηγορίας
Μονόκλινο 75 ευρώ
Δίκλινο 88 ευρώ
Τρίκλινο 115 ευρώ

❖ ACHILLION Β' Κατηγορίας
Μονόκλινο 50 ευρώ
Δίκλινο 60 ευρώ
Τρίκλινο 70 ευρώ

❖ LILIA στον Πειραιά
Μονόκλινο 50 ευρώ
Δίκλινο 63 ευρώ
Τρίκλινο 82 ευρώ
Τετράκλινο 90 ευρώ

Πάντα στη διάθεσή σας με συνέπεια και μεράκι

ΤΗΛΕΦΩΝΑ ΕΠΙΚΟΙΝΩΝΙΑΣ
02410 - 73455 ή 75879

X3422-31/8

...ΠΡΑΚΤΟΡΕΙΟ ΤΑΞΙΔΙΩΝ

ΣΑΒΒΑΣ ΣΑΗΣ

Με την ευκαιρία της λειτουργίας του **νέου** μας πρακτορείου στην οδό ΤΑΡΠΟΝ ΣΠΡΙΓΚΣ 42 δίπλα στην Τράπεζα Πίστεως

ΠΡΟΣΦΕΡΟΥΜΕ

τα φθηνότερα αεροπορικά εισιτήρια για όλο τον κόσμο με όλες τις αεροπορικές πτήσεις

ΠΡΟΣΟΧΗ:
ΠΛΗΡΟΦΟΡΙΕΣ ΔΕΝ ΔΙΔΟΝΤΑΙ ΑΠΟ ΤΟ ΤΗΛΕΦΩΝΟ ΜΟΝΟ ΠΡΟΣΩΠΙΚΗ ΠΑΡΟΥΣΙΑ ΣΑΣ

Ακόμη:
- Σας παίρνουμε ΒΙΖΑ επισκέπτου για ΑΜΕΡΙΚΗ σε μία εβδομάδα
- ΒΙΖΑ επισκέπτου για ΑΥΣΤΡΑΛΙΑ σε μία μέρα
- Εκδοση διαβατηρίων
- Εκδοση αδειών αυτοκινήτων

ΞΕΝΟΔΟΧΕΙΑ ΣΤΗΝ ΑΘΗΝΑ

PRESIDENT Α' Κατηγορίας Λεωφόρος Κηφησίας
Μονόκλινο €47 με πρωινό έως 31/10
Δίκλινο για μονόκλινο €58 » » »
Δίκλινο €62 » » »
Τρίκλινο €78 » » »

ESPERIA HOTEL Α' Κατηγορίας Σταδίου 22
Μονόκλινο €95 με πρωινό έως 31/10
Δίκλινο €108 » » »
Τρίκλινο €123 » » »

ELECTRA HOTEL Α' Κατηγορίας Ερμού 5
Μονόκλινο €109 με πρωινό έως 31/10
Δίκλινο €128 » » »
Τρίκλινο €149 » » »

TITANIA HOTEL Πανεπιστημίου 52 (Σύνταγμα Ομόνοια)
Μονόκλινο με αμερικάνικο πρωινό
Δίκλινο » » »
Τρίκλινο » » »

DORIA HOTEL Β' Κατηγορίας Πειραιώς 15-17 (κοντά στην Ομόνοια)
Μονόκλινο €57 με πρωινό έως 31/10
Δίκλινο €66 » » »
Τρίκλινο €86 » » »

ZAFOLIA HOTEL Α' Κατηγορίας Λεωφ. Αλεξάνδρας 87
Μονόκλινο €93 με πρωινό έως 31/10
Δίκλινο €103 » » »
Τρίκλινο €123 » » »

BEST WESTERN Α' Κατηγορίας, Ilisia Μιχαλακοπούλου
Μονόκλινο €57 με πρωινό έως 31/10
Δίκλινο €67 » » »
Τρίκλινο €83 » » »

PARTHENON Α' Κατηγορίας περιοχή Μακρυγιάννη
Μονόκλινο €74 με πρωινό έως 31/10
Δίκλινο €83 » » »
Τρίκλινο €115 » » »

OLYMPIC PALACE Α' Κατηγορίας, Φιλελλήνων-Σύνταγμα
Μονόκλινο €64 με πρωινό έως 31/10
Δίκλινο €79 » » »
Τρίκλινο €98 » » »

ARETOUSA Β' Κατηγορίας Μητροπόλεως Σύνταγμα
Μονόκλινο €50 με πρωινό έως 31/10
Δίκλινο €71 » » »
Τρίκλινο €89 » » »

ST. GEORGE LYKABETTUS LUX
Μονόκλινο €110 χωρίς πρωινό
Δίκλινο €110 » »

ASTOR Σύνταγμα
Μονόκλινο €57 με πρωινό έως 31/10
Δίκλινο για μονόκλινο €65 » » »
Δίκλινο €76 » » »
Τρίκλινο €95 » » »

GRAND HOTEL Β' Κατηγορίας Πατησίων & Βερανζέρου 10
Μονόκλινο €44 με πρωινό έως 31/10
Δίκλινο €54 » » »
Τρίκλινο €74 » » »

ΒΕΡΓΙΝΑ Β' Κατηγορίας ΘΕΣ/ΚΗ (κεντρικό)
Μονόκλινο €59 με πρωινό έως 31/10
Δίκλινο €72 » » »
Τρίκλινο €87 » » »

ΣΑΣ ΣΥΜΦΕΡΕΙ ΠΡΙΝ ΚΛΕΙΣΕΤΕ ΟΠΟΥΔΗΠΟΤΕ ΝΑ ΜΑΣ ΕΠΙΣΚΕΦΘΕΙΤΕ

ΠΡΑΚΤΟΡΕΙΟ ΤΑΞΙΔΙΩΝ

ΣΑΒΒΑΣ ΣΑΗΣ

ΤΑΡΠΟΝ ΣΠΡΙΓΚΣ 42
δίπλα στην Τράπεζα Πίστεως
• Τηλ. 39781-3

X. 3420-31/8

ΓΝΩΜΩΝ
ΦΡΟΝΤΙΣΤΗΡΙΑ
Μ. ΓΙΑΝΝΙΚΟΥΡΗΣ

30 ΧΡΟΝΙΑ ΛΕΙΤΟΥΡΓΙΑΣ

ΧΕΙΜΑΡΡΑΣ 117
Τηλ. 02410 25700
02410 25250
Διευθυνση Σπουδών
Μ. ΓΙΑΝΝΙΚΟΥΡΗΣ

ΤΜΗΜΑΤΑ 4ΜΕΛΗ-6ΜΕΛΗ

Εναρξη μαθημάτων:
• Γ' ΛΥΚΕΙΟΥ 1 Αυγούστου
• Β' ΛΥΚΕΙΟΥ 1 Αυγούστου
• Α-Β-Γ ΓΥΜΝΑΣΙΟΥ 2 Σεπτεμβρίου
• Α' ΛΥΚΕΙΟΥ 2 Σεπτεμβρίου
• ΤΕΕ 2 Σεπτεμβρίου
• Τμήματα αποφοίτων 2 Σεπτεμβρίου

ΕΓΓΡΑΦΕΣ
Καθημερινά από 10-1 το πρωί και 6-9 το απόγευμα
02410 25700 - 25250 - 25252
0945 900123

X.3430-31/8

Φ. & Ν. ΠΑΧΟΣ

Γ. Ευσταθίου 11
Τηλ. 26893

Διαφάνειες και μεγενθύνσεις για μπαρ, εστιατόρια, fast food

Τώρα που οι ηλεκτρικές ανάγκες του αυτοκινήτου σας απαιτούν το καλύτερο απαιτείστε **WINNER**

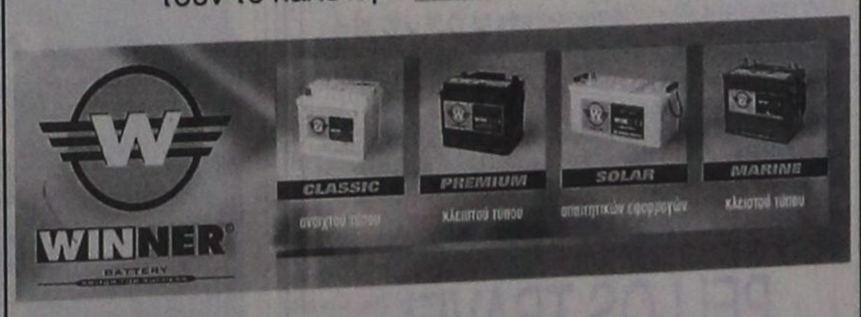

Για ασφαλή αντικατάσταση της μπαταρίας προτιμάτε ειδικευμένους ηλεκτρολόγους και ΠΑΝΤΑ **WINNER !!!**

ΠΑΡΑΓΓΕΛΙΕΣ ΧΟΝΔΡΙΚΗΣ τηλ. 02410 21507

X. 3439-31/8



F/B BLUE STAR 1

ΠΕΙΡΑΙΑ - ΚΩ - ΡΟΔΟ & ΛΕΡΟ - ΠΑΤΜΟ

Εναρξη δρομολογίων 22/7/02

Από Πειραιά	ΑΦΙΞΕΙΣ			
	ΠΑΤΜΟ	ΛΕΡΟ	ΚΩ	ΡΟΔΟ
Δευτέρα 22.00	04.45	08.10	09.05	11.05
Τετάρτη 22.00	—	—	06.05	09.05
Παρασκευή 22.00	—	—	06.05	09.05
Κυριακή 08.00	—	—	16.05	19.05

Προς Πειραιά	ΑΝΑΧΩΡΗΣΕΙΣ ΑΠΟ				ΑΦΙΞΗ
	ΡΟΔΟ	ΚΩ	ΛΕΡΟ	ΠΑΤΜΟ	ΠΕΙΡΑΙΑ
Τρίτη	22.00	01.00	02.55	04.20	11.05
Πέμπτη	22.00	01.00	—	—	09.05
Σάββατο	12.00	15.00	—	—	23.05
Κυριακή	22.00	01.00	—	—	09.05

X3427-31/8

SKEVO'S TRAVEL AGENCY

ΚΕΝΤΡΙΚΟ ΠΡΑΚΤΟΡΕΙΟ ΡΟΔΟΥ των ΓΡΑΜΜΩΝ

BLUE STAR FERRIES - F/B BLUE STAR 1

Αμερικής 111

Τηλ. κρατήσεων επιβατών & ΙΧΕ 02410 -22461, 75655, 75310

Τηλ. κρατήσεων φορτηγών 02410 - 76600

Κρατήσεις και σε όλα τα συνεργαζόμενα πρακτορεία Ρόδου

PELLOS TRAVEL

ΔΙΟΡΓΑΝΩΝΕΙ ΣΕ ΣΥΝΕΡΓΑΣΙΑ ΜΕ ΤΟΝ ΙΕΡΟ ΝΑΟ ΑΝΑΛΗΨΕΩΣ ΡΟΔΟΥ

6ήμερη εκδρομή

ΚΩΝΣΤΑΝΤΙΝΟΥΠΟΛΗ - ΚΡΟΥΑΖΙΕΡΑ ΣΤΟ ΒΟΣΠΟΡΟ - ΠΡΙΓΚΗΠΟΝΗΣΑ

Αναχώρηση 30-8-2002
Επιστροφή 4-9-2002

ΡΟΔΟΣ, ΜΑΡΜΑΡΙΣ, ΕΦΕΣΣΟΣ, ΣΜΥΡΝΗ, BANDIRMA, ΚΩΝΣΤΑΝΤΙΝΟΥΠΟΛΗ, ΠΡΟΥΣΣΑ, ΣΜΥΡΝΗ, ΜΑΡΜΑΡΙΣ, ΡΟΔΟΣ

Ημέρα 1η Αναχώρηση από Ρόδο για Μαρμαρίς. Αφιξη στο Μαρμαρίς. Επιβίβαση σε πούλμαν και αναχώρηση για Εφεσσο. Αφιξη στην Εφεσσο (Σπίτι Παναγίας - αρχαιολογικοί χώροι). Αναχώρηση και άφιξη στη Σμύρνη. Τακτοποίηση στο Ξ/Δ. Δείπνο. Διαν/ση.

Ημέρα 2η Πρωινό στο Ξ/Δ. Αναχώρηση για BANDIRMA, Αφιξη στο BANDIRMA το μεσημέρι. Αναχώρηση για Κωνσταντινούπολη το απόγευμα . Τακτοποίηση σε Ξ/Δ. Δείπνο - Διανυκτέρευση.

Ημέρα 3η Πρωινό στο Ξ/Δ. Εκδρομή στα Πριγκηπόνησσα - Χάλκη. Απόγευμα φαγητό. Βράδυ προαιρετική διασκέδαση με Oriental show - δείπνο - διαν/ση.

Ημέρα 4η Πρωινό στο Ξ/Δ. Επίσκεψη στην Αγία Σοφία, Τοπκαπή Παλάς, Μπλε Τζαμί, Υδραγωγείο Ιουστινιανού. Επίσκεψη στο Φανάρι (Ορθόδοξο Πατριαρχείο), Παναγία Βλαχερνών, Παναγία Μπαλουκλή. Απόγευμα ελεύθερο για ψώνια. Δείπνο στο Ξ/Δ. Διαν/ση.

Ημέρα 5η Πρωινό στο Ξ/Δ. Αναχώρηση για Σμύρνη μέσω Προύσας. Αφιξη στη Σμύρνη το απόγευμα. Επίσκεψη στην αγορά για ψώνια. Τακτοποίηση στο Ξ/Δ. Δείπνο. Διαν/ση.

Ημέρα 6η Πρωινό στο Ξ/Δ. Επιβίβαση σε πούλμαν και αναχώρηση για Μαρμαρίς. Αφιξη στο Μαρμαρίς. Αναχώρηση για Ρόδο. Αφιξη στη Ρόδο. Τέλος εκδρομής.

ΤΙΜΗ ΚΑΤ' ΑΤΟΜΟ 315,00 ευρώ

Στην εκδρομή περιλαμβάνονται:
1. Εισιτήρια Ρόδος - Μαρμαρίς - Ρόδος
2. Ξεναγήσεις - εκδρομές
3. Μεταφορές με κλιματιζόμενα πούλμαν
4. Ξ/Δ με πρωινό - φαγητό 4*** αστέρων
5. Συνοδός γραφείου
6. Ταξιδιωτική ασφάλεια
7. Φόροι εισόδου - εξόδου

Δεν περιλαμβάνονται : Αρχαιολογικοί χώροι, εισιτήρια πλοίων Bandirma - Κωνσταντινούπολη - Yalova και εισιτήρια της κρουαζιέρας στα Πριγκηπόνησσα.

Για περισσότερες πληροφορίες και κρατήσεις

PELLOS TRAVEL

Λ. Καλλιθέας, Φαληράκι - Ρόδος

Τηλ.: 02410 87615, 86298 κιν. 0977 923929
Fax: 02410 87616,
E-mail: pellostravel@hellasnet.gr

ΙΕΡΟΣ ΝΑΟΣ ΑΝΑΛΗΨΕΩΣ
Τηλ. 02410 32684

362-25/8

ΣΥΝΕΧΕΙΑ ΑΠΟ ΤΗ ΣΕΛ. 1

Από τη διερεύνηση της υπόθεσης και την αυτοψία προκύπτει ότι τόσο η αδράνεια των αρμόδιων υπηρεσιών και φορέων, σε ό,τι αφορά την παράνομη λειτουργία του πτηνοτροφείου, όσο και η προσπάθεια νομιμοποίησης των εγκαταστάσεων αποτελούν σοβαρές πράξεις κακοδιοίκησης». Με τις νεότερες μάλιστα ενέργειές τους αντί να επιλύουν οριστικά το θέμα, τείνουν να δημιουργούν περαιτέρω επιπλοκές και να παραβιάζουν τα δικαιώματα πολιτών, προσπαθώντας να νομιμοποιήσουν εκ των υστέρων τις εγκαταστάσεις και τη λειτουργία του πτηνοτροφείου.

Συγκεκριμένα:

• Το πτηνοτροφείο λειτουργεί παράνομα και χωρίς καμία απολύτως άδεια τουλάχιστον για 15 χρόνια. Παρά τις αλλεπάλληλες καταγγελίες οι υπηρεσίες της Νομαρχίας δεν επελήφθησαν ποτέ, κατά παράβαση των καθηκόντων τους, και δεν τήρησαν τα προβλεπόμενα από το νόμο. Ο ιδιοκτήτης του πτηνοτροφείου δεν συμμορφώθηκε με τις αλλεπάλληλες υποδείξεις των υπηρεσιών, εντός των ταχθέντων προθεσμιών (έγγραφα Α'βάθμιας και Β'βάθμιας επιτροπής σταυλισμών, αντινομάρχη), ενώ δεν εκτελέσθηκαν σχετικές αποφάσεις σφράγισης των εγκαταστάσεων και επιβολής των κυρώσεων από τη Νομαρχία Ρόδου και το Δήμο Ιαλυσού. **Σημειώνεται επίσης ότι δεν έχει γίνει αυτοψία και καταγραφή των αυθαίρετων κατασκευών και κατεδάφισή τους, με παράλληλη επιβολή των σχετικών προστίμων και ουδέποτε ελέγχθηκε η ποιότητα του περιβάλλοντος. Με τον τρόπο αυτό δημιουργήθηκε συνείδηση δικαίου στους τελέσαντες την παρανομία. Οι επικρατούσες συνθήκες είναι πολύ πιθανό να δημιουργούν σοβαρό κίνδυνο για τη δημόσια υγεία και το περιβάλλον.** Θα έπρεπε λοιπόν όλοι οι εμπλεκόμενοι φορείς να δράσουν άμεσα κινώντας τη διαδικασία κλεισίματος, σφράγισης των εγκαταστάσεων σύμφωνα με το άρθρο 8 του ν. 1590/86 καθώς και τα όσα προβλέπονται στην υγειονομική διάταξη 95/200 (άρθρο 9). Παράλληλα, σύμφωνα με την παράγραφο 1 του άρθρου 30 του Ν. 1650/86 ο νομάρχης πρέπει να επιβάλει πρόστιμο μέχρι δέκα εκατομμύρια δραχμές, ως διοικητική κύρωση για κάθε παράβαση.

• Κατά το χρονικό διάστημα της παράνομης λειτουργίας του πτηνοτροφείου η πολεοδομική υπηρεσία της Νομαρχίας Ρόδου εξέδωσε ικανό αριθμό οικοδομικών αδειών στην περιοχή γύρω από το πτηνοτροφείο. Ταυτόχρονα, με την έκδοση των αδειών καλλιεργήθηκε η πεποίθηση στους πολίτες, που ακολούθησαν τη νόμιμη διαδικασία για την έκδοση οικοδομικών αδειών, ότι το παράνομο πτηνοτροφείο θα απομακρυνθεί (i.e διαδοχικές αποφάσεις σφράγισής του) και ως εκ τούτου ευνοείται η ανέγερση κατοικιών. Είναι χαρακτηριστικό ότι η έκδοση οικοδομικών αδειών συνεχίζεται κατά τέτοιο τρόπο που η εν λόγω περιοχή έχει αποκτήσει τα χαρακτηριστικά «οικισμού».

• Παρατηρείται προσπάθεια για την εκ των υστέρων νομιμοποίηση και επέκταση των παράνομων εγκαταστάσεων, «καταπατώντας» τα δικαιώματα των πολιτών που έχουν οικοδομήσει με νόμιμες άδειες. **Στην προσπάθειά τους αυτή οι υπηρεσίες δεν εκτίμησαν τις διαμορφωμένες συνθήκες και τις επιπτώσεις στις υπάρχουσες και υπό ανέγερση οικίες.** Οι επιπτώσεις αυτές δεν ελήφθησαν υπόψη κατά την Προέγκριση Χωροθέτησης (δόθηκε εξάλλου χωρίς να έχουν υποβληθεί στην υπηρεσία όλα τα απαιτούμενα έγγραφα) και δεν παρουσιάσθηκαν καθόλου στη Μελέτη Περιβαλλοντικών Επιπτώσεων (ΜΠΕ). Σημειώνεται ότι έχουν εντοπισθεί και άλλες παραλείψεις στην ΜΠΕ, οι οποίες δεν αναφέρονται δεδομένου ότι το καθοριστικό (και απαγορευτικό της λειτουργίας του πτηνοτροφείου) είναι οι επιπτώσεις της λειτουργίας του πτηνοτροφείου επί των κατοικιών. Η υπάρχουσα εγκατάσταση κακώς και παρατύπως αντιμετωπίζεται ως καινούργια ενώ διαφαίνεται πως δεν τηρήθηκε στο σύνολό της η διαδικασία που προβλέπετια από την ΥΔ 2000/95. Παράλληλα, όλες οι νέες άδειες δόμησης του πτηνοτροφείου δίδονται με κατά παρέκκλιση όρους χωρίς να υπάρχει επαρκής αιτιολόγηση όπως απαιτείται. Οι παραλείψεις ελέγχου των πραγματικών συνθηκών και των διαδικασιών αδειοδότησης εγείρουν σοβαρά προβλήματα σε ό,τι αφορά τη νομιμότητα έκδοσης αδειών ίδρυσης και λειτουργίας των εν λόγω εγκαταστάσεων. Είναι προφανές ότι τέτοιες ενέργειες, πέραν του ότι αποτελούν πράξεις κακοδιοίκησης, περιπλέκουν και διαιωνίζουν ακόμη περισσότερο το πρόβλημα. Σε αυτό συντείνει και η από 18-10-2001 απόφαση της Νομαρχιακής Επιτροπής της Ν.Α. Δωδεκανήσου, η οποία γνωμοδότησε θετικά για την έγκριση των περιβαλλοντικών όρων χωρίς να λάβει υπόψη τις παρεμβάσεις των πολιτών και του Συνηγόρου του Πολίτη. Σημειώνεται ότι η Νομαρχιακή Αυτοδιοίκηση έχει αρμοδιότητας μόνο για γνωμοδότηση επί της ΜΠΕ, και επομένως δεν μπορεί να την εγκρίνει και να εκδώσει περιβαλλοντικούς όρους.

Σοβαρές πράξεις κακοδιοίκησης

• Κατά την **αυτοψία** που πραγματοποίησαν οι ειδικοί επιστήμονες του ΣτΠ παρατηρήθηκε ότι πράγματι υπάρχει σημαντικός αριθμός κατοικιών γύρω από το παράνομο πτηνοτροφείο ενώ παράλληλα αναγείρονται και νέες οικοδομές. Οι συνθήκες του περιβάλλοντος χώρου και οι εγκαταστάσεις του πτηνοτροφείου δεν πληρούν τις προϋποθέσεις προστασίας του φυσικού περιβάλλοντος και της δημόσιας υγείας. Χαρακτηριστικός είναι ο πρόχειρος τρόπος κατασκευής των «κτιριακών» εγκαταστάσεων και η προφανής έλλειψη της κατάλληλης υποδομής για τη διαχείριση των αποβλήτων. Διαπιστώθηκε επίσης η έντονη δυσοσμία στην περιοχή γύρω από το πτηνοτροφείο πράγμα που, εκτός των άλλων, συντείνει στην άποψη ότι είναι ασύμβατη η λειτουργία του πτηνοτροφείου στην περιοχή που έχουν ήδη ανεγερθεί οικίες. Επίσης, πέραν των μάλλον δυσμενών γεωλογικών χαρακτηριστικ'ων της περιοχής, διαπιστώθηκε η παρουσία ρέμτος και γεώτρησης κατάντη των εγκαταστάσεων, ενώ στην περιοχή υπάρχουν και άλλες κτηνοτροφικές και πτηνοτροφικές μονάδες (πιθανά παράνομες),. αποθήκες του Δήμου Ιαλυσού καθώς και ξυλουργείο. Σημειώνεται ότι τα περισσότερα κτίσματα επί των εγκαταστάσεων είναι παράνομα και παραβαίνουν ακόμα και τους κατά παρέκκλιση όρους που έχουν τεθεί με την άδεια του 1986. Σαν παράδειγμα αναφέρεται το γεγονός ότι τα κτίσματα εφάπτονται σχεδόν στη περίφραξη των εγκαταστάσεων. Εκτιμάται λοιπόν ότι για να είναι σύννομη η ίδρυση και λειτουργία των εγκαταστάσεων πρέπει να κατασκευαστούν σχεδόν εξαρχής με την εκτέλεση εκτεταμένων εργασιών, γεγονός καθοριστικό για την ορθολογική και εντός των ορίων νομιμότητας επίλυσης του προβλήματος.

Κατόπιν των ανωτέρω ο ΣτΠ θεωρεί ότι πρέπει να αρθούν άμεσα οι πράξεις κακοδιοίκησης με τις παρακάτω ενέργειες:

1. Πραγματοποίηση αυτοψίας από το Πολεοδομικό Γραφείο Ρόδου με αντικείμενο την καταγραφή των αυθαίρετων κατασκευών και την επιβολή των προβλεπόμενων από το νόμο προστίμων.

2. Παρέμβαση του ΚΕΠΠΕ για τον έλεγχο των περιβαλλοντικών συνθηκών και την καταγραφή των οποιονδήποτε παραβάσεων - παραλείψεων προσβάλλουν το φυσικο περιβάλλον. Επιβολή των σχετικών προστίμων.

3. Ανάκληση της απόφασης προέγκρισης χωροθέτησης από την Περιφέρεια και μη έκδοση των περιβαλλοντικών όρων από το ΥΠΕΧΩΔΕ, δεδομένου ότι, εκτός των άλλων, είναι ασύμβαση η λειτουργία πτηνοτροφείου στην περιοχή των νομίμως υφιστάμενων κατοικιών.

4. Εξεύρεση νέου χώρου από τη διοίκηση για τη μεταφορά, ίδρυση και εγκατάσταση του πτηνοτροφείου. Επίσπευση των διαδικασιών για την άμεση αντιμετώπιση της στέγασης της εν λόγω επιχείρησης. Υπενθυμίζεται ότι όπως προαναφέρθηκε το σύνολο σχεδόν των εγκαταστάσεων πρέπει να κατασκευασεί εξ αρχής. (Θεωρείται ως η μόνη βιώσιμη λύση που επιλύει οριστικά το πρόβλημα και αίρει τις πράξεις κακοδιοίκησης).

5. **Διενέργεια Ενορκης Διοικητικής Εξέτασης** για τη μη τήρηση και εφαρμογή του νομικού πλαισίου καθώς και την αδράνεια και ανοχή των υπηρεσιών σε ό,τι αφορά την πολυετή παράνομη λειτουργία του πτηνοτροφείου.

6. Απάντηση των ερωτημάτων που έχουν τεθεί με τις από 21-3-2001 και 21-6-2001 επιστολές του ΣτΠ. (Η από 27-4-2001 απάντηση του αντινομάρχη δεν θεωρείται επαρκής διότι δεν απαντά επί της ουσίας σε ό,τι αφορά την παράνομη λειτουργία των εγκαταστάσεων, ενώ δεν ενημερώνει το ΣτΠ για το ποιές είναι οι «...απαραίτητες ενέργειες για την προστασία του περιβάλλοντος σε σχέση με τη λειτουργία της πτηνοτροφικής μονάδας...» στις οποίες πρέβη η Νομαρχία. Προεξοφολεί μάλιστα την έκδοση της άδειας «....μόλις ολοκληρωθεί ο σχετικός φάκελος...» αγνοώντας την περίπτωση να μην πληρούνται οι προϋποθέσεις για την έκδοση της άδειας. Τέλος δεν απαντά στο ερώτημα για τη μη εφαρμογή των αποφάσεων σφράγισης του παράνομου πτηνοτροφείου).

Ο Δήμος Ιαλυσού στον οποίο κοινοποιείται το παρόν έγγραφο παρακαλείται να ενεργήσει άμεσα, συνεργαζόμενος με τη Νομαρχία και ενεργοποιώντας τις αρμόδιες υπηρεσίες του. Υπενθυμίζουμε ότι δεν έχουν απαντηθεί ακόμη τα από 21-3-2001 αι 21-6-2001 έγγραφα του ΣτΠ. Επαναλαμβάνουμε πως εφόσον οι εγκαταστάσεις λειτουργούν παράτυπα και χωρίς άδειες ίδρυσης - λειτουργίας, πρέπει να κινηθούν οι σχετικές διαδκασίες ειδοποιώντας ταυτόχρονα το αρμόδιο αστυνομικό τμήμα για να μεριμνήσει για τα θέματα αρμοδιότητάς του.

Ζητείται η συνδρομή του ΥΠΕΧΩΔΕ με την υιοθέτηση των προτάσεων του ΣτΠ για την άρση των προαναφερόμενων πράξεων κακοδιοίκησης και την οριστική επίλυση του θέματος.

Παρακαλούνται οι υπηρεσίες στις οποίες κοινοποιείται το παρόν να ενημερώσουν το ΣτΠ για τις άμεσες ενέργειές τους το συντομότερο δυνατό, λαμβάνοντας υπόψη τις παραπάνω παρατηρήσεις.

Ευχαριστούμε για τη συνεργασία και είμαστε στη διάθεσή σας για οποιεσδήποτε πληροφορίες.

Με τιμή
Γιάννης Μιχαήλ
βοηθός Συνήγορος του Πολίτη»



X3426-31/8

VANIK TOURS

ΓΙΑΝΝΗΣ και ΣΕΒΑ ΒΑΛΣΑΜΙΔΗ

VANIK σημαίνει ΑΛΗΘΕΙΑ

ΑΚΤΗ ΚΑΝΑΡΗ 17, ΨΑΡΟΠΟΥΛΑ - ΑΝΕΤΟ ΠΑΡΚΙΝΓΚ

Ανοικτά: ΔΕ-ΣΑ 08.30 - 14.00 & 16.30 - 20.30

Τηλ. 35191, 37621 κινητό: 0945798148 , FAX 29532

Το γραφείο μας πάντα πρώτο σε κρατήσεις ξενοδοχείων εξασφάλισε και σας προσφέρει καταπληκτικές τιμές για τα παρακάτω ξενοδοχεία σε ΠΑΚΕΤΑ (έκδοση εισιτηρίων R/T) από 1/4-31/10/2002

Απευθυνόμαστε σε σας που θέλετε και η κράτησή σας να είναι σωστή και το δωμάτιό σας να σας περιμένει

1ον HOTEL ALEXANDROS Α΄ SUPERIOR
Πλατεία Μαβίλλη
Μονόκλινο € 98
Δίκλινο € 108
Τρίκλινο € 142

2ον HOTEL PRESIDENT Α΄ Κατηγορίας
Λεωφόρος Κηφησίας (ΟΛΑ ΑΝΑΚΑΙΝΙΣΜΕΝΑ)
Μονόκλινο € 47
Δίκλινο για μονόκλινο € 58
Δίκλινο € 62
Τρίκλινο € 78

3ον HOTEL PRESIDENT Α΄ Κατηγορίας
Λεωφόρος Κηφησίας
Μονόκλινο € 40
Δίκλινο για μονόκλινο € 49
Δίκλινο € 53
Τρίκλινο € 67

4ον HOTEL ASTOR Α΄ Κατηγορίας
Σύνταγμα
Μονόκλινο € 55
Δίκλινο για μονόκλινο € 63
Δίκλινο € 74
Τρίκλινο € 93

5ον HOTEL PARTHENON Α΄ Κατηγορίας
Στήλες Ολυμπίου Διός
Μονόκλινο € 74
Δίκλινο € 83
ρίκλινο € 115

6ον HOTEL ZAFOLIA Α΄ SUPERIOR
Λεωφόρος Αλεξάνδρας
Μονόκλινο € 93
Δίκλινο € 103
Τρίκλινο € 123

7ον HOTEL ARETHOUSA Β΄ SUPERIOR
Σύνταγμα

8ον HOTEL ELLINIS Β΄ SUPERIOR
Ωνάσειο, λεωφ. Συγγρού
Μονόκλινο € 43
Δίκλινο € 67
Τρίκλινο € 82

9ον HOTEL LILIA Β΄ Κατηγορίας
Πασαλιμάνι
Μονόκλινο € 42
Δίκλινο € 55
Τρίκλινο € 69

10ον HOTEL EGNATIA Β΄ Κατηγορίας
Θεσσαλονίκη Κέντρο - καινούριο
Μονόκλινο € 60
Δίκλινο € 72
Τρίκλινο € 84

* Τα παραπάνω ξενοδοχεία διαθέτουν T.V. σε όλα τα δωμάτια
* Στις παραπάνω τιμές συμπεριλαμβάνεται πρωινό σε μπουφέ
* Ακόμη σε μας θα βρείτε αεροπορικά και ατμοπλοϊκά εισιτήρια όλων των εταιρειών.

Χ. 3418-31/8

Η

Atteshlis Shipping

POSEIDON LINES

και το κεντρικό πρακτορείο της στη Ρόδο

ΚΟΥΡΟΣ ΙΩΑΝΝΗΣ

σας γνωρίζουν το ξεκίνημα της γραμμής

ΡΟΔΟ - ΚΥΠΡΟ

με το πολυτελές κρουαζιερόπλοιο

OLYMPIA I

από Ρόδο για Λεμεσό
κάθε Πέμπτη 18.00 μ.μ.
και Κυριακή 15.00 μ.μ.

Από Λεμεσό για Ρόδο
κάθε Δευτέρα 15.00 μ.μ.
και
μέσω Σαντορίνης
κάθε Παρασκευή 17.00 μ.μ.

Κρατήσεις για επιβάτες και οχήματα (ΙΧ και φορτηγά) στο κεντρικό πρακτορείο



KOUROS TRAVEL

Καρπάθου 34

Τηλ.. 02410 22400, 24377 FAX 02410 20971

ΧΛ3437-31/8

ΕΛΛΗΝΙΚΗ ΔΗΜΟΚΡΑΤΙΑ
ΥΠΟΥΡΓΕΙΟ ΜΕΤΑΦΟΡΩΝ ΚΑΙ ΕΠΙΚΟΙΝΩΝΙΩΝ
ΥΠΗΡΕΣΙΑ ΠΟΛΙΤΙΚΗΣ ΑΕΡΟΠΟΡΙΑΣ
ΓΕΝΙΚΗ ΔΙΕΥΘΥΝΣΗ ΑΕΡΟΜΕΤΑΦΟΡΩΝ
ΔΙΕΥΘΥΝΣΗ Δ8
ΤΜΗΜΑ Β

ΠΕΡΙΛΗΨΗ ΔΙΑΚΗΡΥΞΗΣ ΔΗΜΟΠΡΑΣΙΑΣ

Η Υπηρεσία Πολιτικής Αεροπορίας (ΥΠΑ) προκηρύσσει δημόσιο μειοδοτικό διαγωνισμό με σφραγισμένες προσφορές με τρόπο επιλογής εργοληπτικής επιχείρησης την «ανοικτή δημοπρασία» με σύστημα υποβολής προσφοράς αυτό της παρ. 4 περίπτωση δ του άρθρου 4 του Ν. 1418 και του άρθρου 8 του ΠΔ 609/85 γαι την ανάδεξη αναδόχου του έργου «Φωτοσήμανση εμποδίων στο αεροδρόμιο Κάσου ΔΑΚΑ» συνολικού προϋπολογισμού εκατόν δέκα χιλιάδων (110.000) ευρώ συμπεριλαμβανομένων 13.874 ευρώ για απρόβλεπτα και 3.633 ευρώ για αναθεώρηση χωρίς τον ΦΠΑ 13% αξίας 14.300 ευρώ που βαρύνει τον κύριο του έργου.

Ο διαγωνισμός θα γίνει στις 11-9-2002 ημέρα Τετάρτη και ώρα 11.00 π.μ. (λήξη παράδοσης προσφορών), στα γραφεία τη Υπηρεσίας Πολιτικής Αεροπορίας (Διεύθυνση Η/Μ Εγκαταστάσεων Δ8), Βασ. Γεωργίου 1, Αήνα.

Στο διαγωνισμό γίνονται δεκτές:

Κοινοπραξίες ελληνικών εργοληπτικών επιχειρησεων που έχουν πτυχίο ΜΕΕΠ για έργα:

α) Οικοδομικά τάξεως Α έως Γ εντός νομού Δωδεκανήσου ή Α έως Γ σε γειτονικούς νομούς ή Α έως Γ χωρίς περιορισμό έδρας.

Β) Ηλεκτρομηχανολογικά τάξεως Α έως Δ εντός νομού Δωδεκανήσου ή Α έως Δ1 σε γειτονικούς νομούς ή Α έως Δ1 χωρίς περιορισμό έδρας.

Τεχνικές εταιρίες που πληρούν τις ως άνω προϋποθέσεις.

Η εγγύηση συμμετοχής ορίζεται στο ποσό των 2.200 ευρώ, δηλαδή το 2% της προϋπολογιζόμενης δαπάνης του έργου σύμφωνα με το άρθρο 23 του ΠΔ 609/85.

Περισσότερες πληροφορίες, τεύχη δημοπρασίας, έντυπα κ.λ.π. στα γραφεία της Δ/νσης Δ8 της ΥΠΑ, οδός Βασ. Γεωργίου 1, Ελληνικό, τηλ. 010 8916161, ή 010 8915200 κατά τις εργάσιμες ημέρες και ώρες καθώς και στο Δημοτικό Αερολιμένα Κασου (ΔΑΚΑ).

Τα έξοδα δημοσίευσης της παρούσης περίληψης διακήρυξης βαρύνουν τον τελικό αναδειχθησόμενο ανάδοχο του έργου.

Από τη Διοίκηση
της Υπηρεσίας
Πολιτικής Αεροπορίας

ΧΛ-20/8

ΙΑΤΡΙΚΗ ΑΝΑΚΟΙΝΩΣΗ

Το μικροβιολογικο
ιατρικό εργαστήριο της ιατρού

ΑΝΑΣΤΑΣΙΑΣ Π. ΧΑΜΟΥΖΑ-ΤΣΕΛΕΠΗ

θα παραμείνει **κλειστό** κατά την περίοδο
από 15-8-2002 έως 23-8-2002
Θα λειτουργήσει κανονικά από **ΔΕΥΤΕΡΑ 26-8-2002**

Στέλιου Κωτιάδη 5 - Ρόδος

Τηλέφωνο 02410 74034

439-23/8

ΙΑΤΡΙΚΗ ΑΝΑΚΟΙΝΩΣΗ

Η οφθαλμίατρος

ΤΑΣΟΥΛΑ ΣΩΤΗΡΟΠΟΥΛΟΥ

Ηρώων Πολυτεχνείου 21 , Ρόδος

θα απουσιάζει σε διακοπές από Τρίτη 13.8.02 έως και Παρασκευή 23.8.02.

Το ιατρείο θα λειτουργήσει κανονικά τη Δετέρα 26.8.02 από 9-1 , 5.30-8.30 μόνο με ραντεβού.

Τηλέφωνο: 02410 29077

435-23/8

ΜΑΘΗΜΑΤΑ ΑΓΓΛΙΚΩΝ

ΙΔΙΑΙΤΕΡΑ και
ΟΛΙΓΟΜΕΛΗ
από πτυχιούχο καθηγήτρια αγγλικής φιλολογίας

ΜΑΡΙΑ Ν. ΤΣΙΜΕΤΑ

- Παραδίδονται μαθήματα αγγλικών σε ΟΛΑ ΤΑ ΕΠΙΠΕΔΑ
- Συστηματική προετοιμασία για τις εξετάσεις:

LOWER (FCE), TOEFL, PROFICIENCY (CPE, MICHIGAN)

- ΤΑΧΥΡΡΥΘΜΑ ΤΜΗΜΑΤΑ
- Προετοιμασία για εισαγωγή σε ΒΡΕΤΑΝΙΚΑ και ΑΜΕΡΙΚΑΝΙΚΑ ΠΑΝΕΠΙΣΤΗΜΙΑ

ΜΕ

Προσωπική παρακολούθηση
Αντικειμενική ενημέρωση γονέων και δελτία προόδου

Επιτυχία μας η ΜΕΘΟΔΟΛΟΓΙΑ ΔΙΔΑΣΚΑΛΙΑΣ της αγγλικής γλώσσας του St. Michael's Gollege, Vermont USA

Εκτελούνται ***ΜΕΤΑΦΡΑΣΕΙΣ***

Πληροφορίες στα τηλέφωνα:
20688, 0976706181
Ωρες: 5.30 μ.μ. - 9μ.μ.

ΕΓΓΡΑΦΕΣ ΑΠΟ 26 ΑΥΓΟΥΣΤΟΥ

Επί της ΒΑΣ. ΗΡΑΚΛΕΙΟΥ 68
(πλησίον ΡΟΔΑ)

468-13/9

ΕΛΛΗΝΙΚΗ ΔΗΜΟΚΡΑΤΙΑ
ΔΗΜΟΣ ΡΟΔΙΩΝ
Δ/ΝΣΗ ΤΕΧΝ. ΥΠΗΡΕΣΙΩΝ
ΝΟΜΟΣ ΔΩΔΕΚΑΝΗΣΟΥ
ΑΠ.: 16746/19-8-2002

ΠΕΡΙΛΗΨΗ ΔΙΑΚΗΡΥΞΗΣ ΔΗΜΟΠΡΑΣΙΑΣ

Ο Δήμαρχος Ροδίων Γιώργος Γιαννόπουλος, προκηρύσσει δημόσιο μειοδοτικό διαγωνισμό για την ανάδειξη αναδόχου εκτέλεσης του έργου **«Συμπληρωματικές εργασίες επισκευής κτιρίου που στεγάζεται ο ΔΟΠ και το Ιατροπαιδαγωγικό Κέντρο» που έχει** προϋπολογισμό εκατόν τριάντα δύο χιλιάδες εξήντα ένα (132.061) ευρώ (οικοδομικά 107.061 ευρώ και ηλεκτρ/κά 25.000 ευρώ) με την πρόβλεψη αναθεώρησης και ΦΠΑ.

Η προθεσμία περάτωσης του έργου ανέρχεται σε εκατόν τριάντα πέντε (135) ημερολογιακές ημέρες και ο συντελεστής ρ είναι αυτός της κατηγορίας έργων οικοδομικά (δ).

Η εγγύηση για τη συμμετοχή στη δημοπρασία ορίζεται σε δύο χιλιάδες τριακόσιες οκτώ (2.308) ευρώ και βεβαιώνεται με την προσκόμιση ισόποσου γραμματίου του Ταμείου Παρακαταθηκών και Δανείων ή εγγυητικής επιστολής ανεγνωρισμένης τράπεζας ή του Ταμείου Συντάξεως Μηχανικών και Εργοληπτών Δημοσίων Εργων συνταγμένη κατά τον ισχύοντα τρόπο για το Δημόσιο.Η εγγύηση θα απευθύνεται στο Δήμο Ροδίων.

Η δημοπρασία θα διενεργηθεί την 11η του μήνα Σεπτεμβρίου του έτους 2002, ημέρα Τετάρτη στη Δ/νση Τεχνικών Υπηρεσιών Δήμου Ροδίων συμβολή οδών Αγ. Ιωάννη και Διαγοριδών με ώρα λήξης την 11.00 π πρωινή.

Στη δημοπρασία γίνονται δεκτοί οι παρακάτω:

α) Εργοληπτικές Επιχειρήσεις εγγεγραμμένες στο ΜΕΕΠ του ΥΠΕΧΩΔΕ για κατηγορία έργων ΟΙΚΟΔΟΜΙΚΑ με τάξη πτυχίου Α2 και 1η (παλαιό Β και Γ) και ΗΛΕΚΤΡ/ΚΑ με τάξη πτυχίου Α1, Α2 και 1η (παλαιό Α, Β και Γ).

β) Κοινοπραξίες των ανωτέρω επιχειρήσεων που καλύπτουν συνολικά όλες τις ανωτέρω κατηγορίες με την αντίστοιχη τάξη πτυχίου ανά κατηγρία.

γ) Ανάλογες με τον προϋπολογισμό επιχειρήσεις με έδρα τον νομό ή γειτονικό νομό.

Ο διαγωνισμός θα διεξαχθεί με το σύστημα δημοπράτησης προσφορά με επί μέρους ποσοστό έκπτωσης, σύμφωνα με το άρθρο 7 του Π.Δ. 609/85 «Περί κατασκευής δημοσίων Εργων» και το Π.Δ. 171/87 όργανα που αποφασίζουν ή γνωμοδοτούν και ειδικές ρυθμίσεις σε θέματα έργων που εκτελούνται από τους ΟΤΑ και άλλες σχετικές διατάξεις εκτελεστικών του Ν. 1418/1984, «Δημόσια έργα και ρυθμίσεις συναφών θεμάτων» όπως τροποποιήθηκε και συμπληρώθηκε με τις διατάξεις του Ν. 2229/94 κ.λπ. και ισχύει σήμερα και σύμφωνα με τους Ν.2576/98 (ΦΕΚ 25Α/9-2-98) και τις αποφάσεις: α)Δ17α/08/16/Φ.Ν. 402/10-2-98 (ΦΕΚ Β'/12-2-98), β) Δ17α/10/65/Φ.Ν. 402/98 (ΦΕΚ 835Β/12-8-98) και γ) Δ17α/05/42/Φ.Ν. 402/23/2-8-2000, καθώς επίσης και τα εκτελεστικά Προεδρικά Διατάγμαστα 171/87, 609/85 και 218/99.

Τα έξοδα δημοσιεύσεως της 1ης περίληψης βαρύνουν τον ανάδοχο του έργου.

Πληροφορίες τις εργάσιμες ημέρες και ώρες στα γραφεία της Δ/νσης Τεχνικών Υπηρεσιών στο τηλέφωνο: 02410 46400 και 02410 46465.

Ο Δήμαρχος
κ.κ.ε.
Ο προϊστάμενος
Δ/νσης Τεχν. Υπηρεσιών
Ελευθέριος Κωνστάντζος

ΧΛ-20/8

ΕΛΛΗΝΙΚΗ ΔΗΜΟΚΡΑΤΙΑ
ΠΕΡΙΦΕΡΕΙΑ ΝΟΤΙΟΥ ΑΙΓΑΙΟΥ
ΝΟΜΟΣ ΔΩΔΕΚΑΝΗΣΟΥ
ΔΗΜΟΣ ΝΟΤΙΑΣ ΡΟΔΟΥ
ΤΕΧΝΙΚΕΣ ΥΠΗΡΕΣΙΕΣ
Τηλ.: 02440 29134-33 -32
Φαξ: 02440 43385

ΠΕΡΙΛΗΨΗ ΔΙΑΚΗΡΥΞΗΣ ΔΗΜΟΠΡΑΣΙΑΣ ΕΡΓΟΥ

Ο Δήμαρχος Νότιας Ρόδου, προκηρύσσει ανοικτή δημοπρασία με σφραγισμένες προσφορές με το σύστημα Προσφοράς με επιμέρους ποσοά έκπτωσης κατά ομάδες τιμών και έλεγχο ομαλότητας τιμών για την κατασκευή του έργου **«Ανάπλαση υφισταμένου μονοπατιού από Αγία Αναστασία - Γεννάδι»**

Η δημοπρασία θα γίνει την 25η ημέρα Τετάρτη του μήνα Σεπτεμβρίου του έτους 2002 στα γραφεία των Τεχνικών Υπηρεσιών του Δήμου Νότιας Ρόδου στο Γεννάδι από την αρμόδια Επιτροπή Δημοπρασίας. Ωρα έναρξης παραλαβής προσφορών η 10.00 π.μ. και ώρα λήξη παραλαβής των προσφορώνν η 11.00 π.μ.

Η δημοπρασία και η εκτέλεση του έργου θα γίνουν σύμφωνα με τις διατάξεις του Π.Δ. 609/1985 «Κατασκευή δημοσίων έργων» (όπως τροποποιήθηκε με το Π.Δ. 218/1999 και τον Ν. 2741/1999), του Ν. 1418/1985 «Δημόσια έργα και ρυθμίσεις συναφών θεμάτων», όπως τροποποιήθηκε και συμπληρώθηκε με τον Ν. 2229/1994, του Π.Δ. 171/1987 «Οργανα που αποφασίζουν και γνωμοδοτούν κ.λπ.» και σύμφωνα με τον Ν. 2576/98 (ΦΕΚ Α'/9-2-98) και την απόφαση Δ17α/08/16/ΦΝ 402/10-2-98 (ΦΕΚ 116Β/12-2-98).

Ο προϋπολογισμός της δαπάνης του έργου ανέρχεται σε 169.468,21 ευρώ, μη συμπεριλαμβανομένου του ΦΠΑ.

Η εγγύηση για τη συμμετοχή στη δημοπρασία ορίζεται σε 2% επί του προϋπολογισμού του έργου, δηλ. σε 3.389,36 ευρώ και βεβαιώνεται με την προσκόμιση ισόποσου γραμματίου του Ταμείου Παρακαταθηκών και Δανείων ή εγγυητικής επιστολής ανεγνωρισμένης τράπεζας ή του Ταμείου Συντάξεως Μηχανικών και Εργοληπτών Δημοσίων Εργων (ΤΣΜΕΔΕ) συντεταγμένη κατά τον ισχύοντα τρόπο για το Δημόσιο.Η εγγύηση θα απευθύνεται στο Δήμο Νότιας Ρόδου.

Στη δημοπρασία γίνονται δεκτές εργοληπτικές επιχειρήσεις εγγεγραμμένες στο ΜΕΕΠ με τάξη πτυχίου Β' για έργα ΟΔΟΠΟΙΪΑΣ και τάξη πτυχίου Α' για έργα ΗΛΕΚΤΡΟΜΗΧΑΝΟΛΙΓΙΚΑ

Για περισσότερες πληροφορίες οι ενδιαφερόμενοι μπορούν να απευθύνονται στα γραφεία των Τεχνικών Υπηρεσιών του Δήμου Νότιας Ρόδου (Ταχ. Δ./νση: Γεννάδι Τ.Κ. 85109) και στα τηλέφωνα 0 2440 - 29133 και 02440-29134 και στην Περιφερειακή Διοίκηση Δωδεκανήσου τμήμα ΤΥΔΚ στο τηλέφωνο 02410 33111.

Ο Δήμαρχος
Νότιας Ρόδου
Τόουλου Ιωάννης

ΧΛ-20/8

ΕΛΛΗΝΙΚΗ ΔΗΜΟΚΡΑΤΙΑ
ΠΕΡΙΦΕΡΕΙΑ Ν. ΑΙΓΑΙΟΥ
ΝΟΜ/ΚΗ ΑΥΤ/ΣΗ
ΔΩΔΕΚΑΝΗΣΟΥ

ΟΡΘΗ ΕΠΑΝΑΛΗΨΗ

ΠΕΡΙΛΗΨΗ ΔΙΑΚΗΡΥΞΗΣ ΔΗΜΟΠΡΑΣΙΑΣ

Η Νομαρχιακή Αυτοδιοίκηση Δωδεκανήσου προκηρύσσει ανοικτό δημόσιο μειοδοτικό διαγωνισμό, με σφραγισμένες προσφορές για την ανάδειξη μειοδότου μεταφοράς πόσιμου νερού, στα άνυδρα νησιά του νομού Δωδεκανήσου, ήτοι: Σύμη, Μεγίστη, Χάλκη, Νίσυρο, Λειψούς, Πάτμο, Αγαθονήσι, Εμπορειό ή και σε οποιοδήποτε άλλο νησί του νομού ήθελε παρουσιασθεί έλλειψη πόσιμου νερού, με υδροφόρα πλοία, κατά το χρονικό διάστημα από 8/10/2002 μέχρι 8/10/2003.

Ο διαγωνισμός θα διεξαχθεί την 25/9/2002, ημέρα Τετάρτη στα γραφεία της Νομαρχιακής Αυτ/σης Δωδεκανήσου, ενώπιον της αρμόδιας επιτροπής και σύμφωνα με τις διατάξεις του Ν. 2286/95 σε συνδυασμό με τις όμοιες του Π.Δ. 370/95 και Π.Δ. 394/96.

Ωρα έναρξης του διαγωνισμού ορίζεται η 10.00 πρωινή και ώρα λήξης του χρόνου παράδοσης ή υποβολής των προσφορών η 11.00 πρωινή της ημέρας αυτής.

Σε περίπτωση που ο διαγωνισμός αποβεί άγονος θα επαναληφθεί την 9/10/2002 ημέρα Τετάρτη τις ίδιες ώρες και με τους αυτούς όρους.

Περισσότερες πληροφορίες οι ενδιαφερόμενοι μπορούν να πάρουν από τη Δ/νση Διοικητικών & Οικονομικών Υπηρεσιών της Νομαρχιακή Αυτ/σης Δωδ/σου που στεγάζεται στο Διοικητήριο, τηλ. 46543 και 46544 και στον πίνακα ανακοινώσεων της οποίας έχει αναρτηθεί η διακήρυξη δημοπρασίας.

Ρόδος 19/8/2002
Ε.Ν.
Ο βοηθός νομάρχης
Χατζής Χατζηευθυμίου

ΧΛ-20/8

ΕΛΛΗΝΙΚΗ ΔΗΜΟΚΡΑΤΙΑ
ΠΕΡΙΦΕΡΕΙΑ Ν. ΑΙΓΑΙΟΥ
ΓΕΝΙΚΗ ΔΙΕΥΘΥΝΣΗ
ΠΕΡΙΦΕΡΕΙΑΣ
ΔΙΕΥΘΥΝΣΗ ΔΑΣΩΝ
ΔΩΔ/ΝΗΣΟΥ

ΑΝΑΚΟΙΝΩΣΗ

Γνωστοποιείται κατά το άρθρο 14 του Ν.998/79, η αποστολή για δημοσίευση στο Δήμο Λινδίων της υπ'αριθμ. 4420/5-8-2002 πράξης χαρακτηρισμού έκτασης που εκδόθηκε από τον Δ/ντή Δασών Δωδ/σου. Η ΚΜ 2132 Α γαιών Λάρδου χαρακτηρίζεται ως χορτολιβαδική έκταση και βρίσκεται εντός καταφυγίου άγριας ζωής.

Ο Δ/ντής Δασών Δωδ/σου
Φίλιππος Κοντίτσης
Δασολόγος με Α' βαθμό

103-20/8



ΔΡΟΜΟΛΟΓΙΑ ΤΟΥ ΤΑΧΥΠΛΟΟΥ ΚΑΤΑΜΑΡΑΝ
"ΔΩΔΕΚΑΝΗΣΟΣ ΕΞΠΡΕΣ"
ΑΠΟ 01/07/2002 ΕΩΣ 31/08/2002

Αναχώρηση καθημερινά ωρα 08"30 π.μ απο το λιμάνι της "Κολόνας"

ΔΕΥΤΕΡΑ	ΡΟΔΟΣ - ΚΩΣ - ΚΑΛΥΜΝΟΣ - ΛΕΡΟΣ - ΚΑΛΥΜΝΟΣ - ΚΩΣ - ΡΟΔΟΣ
ΤΡΙΤΗ	ΡΟΔΟΣ - ΚΩΣ - ΚΑΛΥΜΝΟΣ - ΛΕΡΟΣ - ΠΑΤΜΟΣ - ΛΕΙΨΟΙ - ΛΕΡΟΣ - ΚΑΛΥΜΝΟΣ - ΚΩΣ - ΡΟΔΟΣ
ΤΕΤΑΡΤΗ	ΡΟΔΟΣ - ΚΑΣΤΕΛΛΟΡΙΖΟ - ΡΟΔΟΣ
ΠΕΜΠΤΗ	ΡΟΔΟΣ - ΚΩΣ - ΚΑΛΥΜΝΟΣ - ΛΕΡΟΣ - ΚΑΛΥΜΝΟΣ - ΚΩΣ - ΡΟΔΟΣ
ΠΑΡΑΣΚΕΥΗ	ΡΟΔΟΣ - ΚΩΣ - ΚΑΛΥΜΝΟΣ - ΛΕΡΟΣ - ΠΑΤΜΟΣ - ΛΕΙΨΟΙ - ΛΕΡΟΣ - ΚΑΛΥΜΝΟΣ - ΚΩΣ - ΡΟΔΟΣ
ΣΑΒΒΑΤΟ	ΡΟΔΟΣ - ΚΩΣ - ΚΑΛΥΜΝΟΣ - ΛΕΡΟΣ - ΛΕΙΨΟΙ - ΠΑΤΜΟΣ - ΛΕΡΟΣ - ΚΑΛΥΜΝΟΣ - ΚΩΣ - ΡΟΔΟΣ
ΚΥΡΙΑΚΗ	ΡΟΔΟΣ - ΚΩΣ - ΚΑΛΥΜΝΟΣ - ΛΕΡΟΣ - ΠΑΤΜΟΣ - ΛΕΙΨΟΙ - ΛΕΡΟΣ - ΚΑΛΥΜΝΟΣ - ΚΩΣ - ΡΟΔΟΣ

ΤΗΛΟΣ 21ος ΑΙΩΝΑΣ
ΝΑΥΤΙΚΗ ΕΤΑΙΡΙΑ

ΑΝΑΚΟΙΝΩΣΗ

Από την Πέμπτη 1η Αυγούστου και κάθε Πέμπτη
το «SEA STAR»

θα εκτελεί δρομολόγιο από Ρόδο προς Τήλο στις 9π.μ. και θα έχει αναχώρηση από Τήλο στις 18.00 .μ.

Για τις υπόλοιπες ημέρες της εβδομάδας τα δρομολόγια παραμένουν ως έχουν

Δ Ε Υ Τ Ε Ρ Α		
Λιμάνι	Αφιξη	Αναχώρηση
ΡΟΔΟΣ		**09.00**
ΤΗΛΟΣ	**10.20**	**14.30**
ΝΙΣΥΡΟΣ	**15.10**	**17.30**
ΤΗΛΟΣ	**18.10**	**18.20**
ΡΟΔΟΣ	**19.40**	

Τ Ρ Ι Τ Η		
Λιμάνι	Αφιξη	Αναχώρηση
ΡΟΔΟΣ		**09.00**
ΤΗΛΟΣ	**10.20**	**14.30**
ΝΙΣΥΡΟΣ	**15.10**	**17.30**
ΤΗΛΟΣ	**18.10**	**18.20**
ΡΟΔΟΣ	**19.40**	

Π Ε Μ Π Τ Η		
Λιμάνι	Αφιξη	Αναχώρηση
ΡΟΔΟΣ		**09.00**
ΤΗΛΟΣ	**10.20**	**18.00**
ΡΟΔΟΣ	**19.20**	

Π Α Ρ Α Σ Κ Ε Υ Η		
Λιμάνι	Αφιξη	Αναχώρηση
ΡΟΔΟΣ		**9.00**
ΤΗΛΟΣ	**10.20**	**14.30**
ΝΙΣΥΡΟΣ	**15.10**	**17.30**
ΤΗΛΟΣ	**18.10**	**18.20**
ΡΟΔΟΣ	**19.40**	**20.00**
ΤΗΛΟΣ	**21.20**	

Κ Υ Ρ Ι Α Κ Η		
Λιμάνι	Αφιξη	Αναχώρηση
ΤΗΛΟΣ		**08.00**
ΡΟΔΟΣ	**09.20**	**09.40**
ΤΗΛΟΣ	**11.00**	**16.00**
ΡΟΔΟΣ	**17.20**	**18.00**
ΤΗΛΟΣ	**19.20**	**19.30**
ΡΟΔΟΣ	**20.50**	

Για περισσότερες πληροφορίες παρακαλούμε επικοινωνείτε:
02460 44000 (ΤΗΛΟΣ),
02410 78052 (ΡΟΔΟΣ)

X3432-31/8

Μουσικός Οίκος - Σχολή Πιάνου
Λιλιάν Μπέρδη

Μουσικά βιβλία, όργανα και όλα τα είδη μουσικής

Μαθήματα κλασικού πιάνου, θεωρίας και αρμονίας της μουσικής σε συνεργασία με το αναγνωρισμένο Ωδείο Αθηνών «Μουσικοί Ορίζοντες» ιδρυτή κ. Κωστή Γαϊτάνου.

Τα μαθήματα αρχίζουν από 1η Σεπτεμβρίου

Οι εγγραφές καθημερινά
10.00 - 13.00, 17.00 - 21.00
Σάββατο 10.00 - 13.00

Με την εγγραφή σας δύο μαθήματα δωρεάν.
Για τα αδέλφια 10% έκπτωση στα δίδακτρα

Στέλιου Κωτιάδη 29, Ρόδος
τηλ. 02410 27868, 02410 77136
0936 113126

244-29/9

ΚΕΝΤΡΑ ΞΕΝΩΝ ΓΛΩΣΣΩΝ
ΑΝΔΡΕΑ ΑΝΑΣΤΑΣΙΟΥ
Ιαλυσός τηλ. 02410 94285
Κρεμαστή τηλ. 02410 93086

ΕΝΑΡΞΗ ΕΓΓΡΑΦΩΝ

ΤΜΗΜΑΤΑ ΑΓΓΛΙΚΩΝ
Προ-νήπιο
Για παιδιά 1ης, 2ας Δημοτικού (έτοιμα για το F.C. στην 1η Γυμνασίου)
Νήπιο
Για παιδιά 3ης, 4ης, 5ης Δημοτικού
(έτοιμα για το F.C. στην 2α Γυμνασίου)
Υπάρχουν θέσεις σε όλα τα τμήματα.
Νέα τμήματα I.E.L.T.S. & T.O.E.I.C.

ΤΜΗΜΑΤΑ ΓΕΡΜΑΝΙΚΩΝ
Νέο τμήμα γερμανικών για παιδιά 5ης, 6ης Δημοτικού και 1ης Γυμνασίου.
Εγγραφές σε όλα τα επίπεδα.
Τμήμα ενηλίκων για ταχύρυθμη ή επιλεκτική μελέτη στα γερμανικά.

ΕΞΑΣΚΗΣΗ ΣΕ ΗΛΕΚΤΡΟΝΙΚΟΥΣ ΥΠΟΛΟΓΙΣΤΕΣ
Κλιματιζόμενες αίθουσες
Βίντεο μαθήματα

ΔΙΔΑΣΚΟΥΝ : **ΑΝΔΡΕΑΣ ΑΝΑΣΤΑΣΙΟΥ (Αγγλικά)**
ΒΙΚΗ ΜΑΚΡΗ (Αγγλικά)
ΠΟΠΗ ΜΠΑΛΑΣΗ (Γερμανικά)

ΕΓΓΡΑΦΕΣ ΑΠΟ 24 ΑΥΓΟΥΣΤΟΥ (απόγευμα)

T251-1/9

ΠΡΟΟΔΟΣ ΜΙΚΡΕΣ ΑΓΓΕΛΙΕΣ

ενοικιάσεις

ΕΝΟΙΚΙΑΖΕΤΑΙ διαμέρισμα τριών υπνοδωματίων σε άριστη κατάσταση, με κήπο στην Ιαλυσό. Πληροφορίες τηλ. 02410/94629 και κιν.: 0945919717
413-20/8

ΕΝΟΙΚΙΑΖΕΤΑΙ δωμάτιο μονό, με δύο κρεβάτια πάνω - κάτω, Σοφοκλέους 42 Π. Πόλη. Τηλ. 02410/38557
416-20/8

ΕΝΟΙΚΙΑΖΕΤΑΙ κατάστημα με κατάλληλο χώρο για αποθήκη ή εργαστήριο στην Παλιά Πόλη, πλατεία Εβραίων Μαρτύρων και Περικλέους 10. Πληροφορίες στο τηλ. 02410/24275 βραδυνές ώρες και κινητό 0946078735
417-21/8

ΕΝΟΙΚΙΑΖΕΤΑΙ διαμέρισμα δυάρι στην οδό Μεγ. Κων/νου 53, δίπλα από το Σούπερ Μάρκετ Σπανός, μόνο για στρατιωτικούς. Πληρ. τηλ. 02410/91476 από 3μ.μ. έως 9μ.μ.
79-21/8

ΕΝΟΙΚΙΑΖΕΤΑΙ δυάρι διαμέρισμα στην οδό Αγίου Νικολάου 20. Πληροφορίες τηλ. 02410/31408
86-21/8

ΕΝΟΙΚΙΑΖΕΤΑΙ επιπλωμένη οικία στην Π. Πόλη. Προτιμούνται εργένηδες, Τιμαχίδας 10. Πληροφορίες τηλ. 0945891318
441-27/8

ΕΝΟΙΚΙΑΖΕΤΑΙ διαμέρισμα στο Καρακόνερο 110τ.μ., 3 υπνοδωμάτια, σαλόνι, κουζίνα, 2 WC. Πληροφορίες τηλ. 0946557844, μετά τις 21.00 02460/51232
466-31/8

ΕΝΟΙΚΙΑΖΕΤΑΙ
ισόγειο κατάστημα 72τ.μ., περίπου, με αυλή 7τ..μ. περίπου και ένα δωμάτιο 21τ.μ. στον πρώτο όροφο, που βρίσκεται στην πόλη της Ρόδου και στην οδό Ορφανίδου αριθμ. 16, κατάλληλο για οποιαδήποτε χρήση.
Πληροφορίες
από 09.00 έως 13.00 και από 18.30 έως 21.30 στα τηλέφωνα:
02410/25450 και 02410/20277
408-31/8

ΕΝΟΙΚΙΑΖΕΤΑΙ διαμέρισμα δυάρι, στην οδό Μεγάλου Κωνσταντίνου 53, δίπλα από το σούπερ μάρκετ Σπανός, μόνο για στρατιωτικούς. Τηλ. 25261 (κινητό 0977959538)
446-28/8

ΕΝΟΙΚΙΑΖΕΤΑΙ διαμέρισμα ενός δωματίου, πάροδος Αταβύρου Καλόπετρας. Πληρ. τηλ. 02410/64240, 4.40 μ.μ.
347-23/8

ΕΝΟΙΚΙΑΖΕΤΑΙ διαμέρισμα 80τ.μ., Δρακίδου 29. Πληροφορίες Μητροπόλεως 15. Πληρ. τηλ. 02410/53016
359-15/8

ΕΝΟΙΚΙΑΖΕΤΑΙ τριάρι ισόγειο, σε καλή κατάσταση. Τιμή 120.000 το μήνα ή 352 ευρώ, επί της οδού Ναυπλίου συνοικία Τζένιο. Πληρ. Εμμ. Κρανίδης, μεσίτης αστ. συμβ. Τηλ. 27082 και 0944347405
X3414-28/8

ΕΝΟΙΚΙΑΖΕΤΑΙ διαμερισματάκι πλήρως επιπλωμένο, στο κέντρο της πόλης. Πληροροφορίες τηλ. 02410/38932
456-25/8

ΕΝΟΙΚΙΑΖΕΤΑΙ διαμέρισμα επιπλωμένο, δύο δωματίων, με κουζίνα, WC, στην Χατζηαγγέλου, κοντά στη Λαϊκή, κατά προτίμηση ένα άτομο. Τιμή 235 ευρώ (80.000 δρχ.) Πληροφορίες τηλ. 26925 - 94250
457-28/10

ΕΝΟΙΚΙΑΖΟΝΤΑΙ 2 διαμερίσματα 60τ.μ., που παρέχουν 1 υπνοδωμάτιο, κουζίνα καθιστικό ενιαίο, με εντοιχιζόμενη κουζίνα, ηλιακό, θέρμανση, στην περιοχή Ιαλυσού. Πληροφορίες τηλ. 02410/91811, κιν. 0936879723
449-25/8

ΕΝΟΙΚΙΑΖΕΤΑΙ μονοκατοικία στην Παλιά Πόλη, κοντά στο Ρολόι, με μεγάλο κήπο. Τιμή 250.000 το μήνα ή 733,67 ευρώ. Πληρ. Εμμ. Κρανίδης, μεσίτης αστ. συμβ. Τηλ. 27082 και 0944347405
X3414-28/8

ΠΩΛΟΥΝΤΑΙ ένα σύνθετο, σαλόνι (τριθέσιο, διθέσιο και πολυθρόνα) και μια τηλεόραση μεγάλη έγχρωμη, λόγω μετακόμισης. Πληροφορίες τηλ. 02410/28239
81-20/8

ΕΝΟΙΚΙΑΖΕΤΑΙ κατάστημα 200τ.μ., στην κοινότητα Θεολόγος, κατάλληλο για οποιαδήποτε χρήση. Πληροφορίες τηλ. 02410/23820 και 02410/20140
364-15/9

ΕΝΟΙΚΙΑΖΕΤΑΙ διαμέρισμα τριών κυρίων δωματίων (2 υπνοδωμάτια, σαλόνι) Χειμάρρας 69. Τηλ. 02410/21510 και 0973237599
462-27/8

ΕΝΟΙΚΙΑΖΕΤΑΙ
ισόγειο κατάστημα 120τ.μ. με αυλή, τριφασικό ρεύμα, κατάλληλο για οποιαδήποτε επαγγελματική χρήση.
Πληρ. τηλ. 02410/65253 και 0945053503
426-29/9

ΕΝΟΙΚΙΑΖΟΝΤΑΙ
επιπλωμένα, λουξ διαμερίσματα, δίκλινα, τρίκλινα και τετράκλινα με την ημέρα έως 30 Σεπτεμβρίου με όλα τα οικιακά σκεύη και ηλιακό, για διακοπές
Πληρ. τηλ. 0977896444
464-4/9

πωλήσεις

ΠΩΛΟΥΝΤΑΙ λόγω αναχώρησης: α) ένα σύνθετο - μπαρ μαύρο λάκα και β) μια τραπεζαρία κρύσταλλο μακρόστενη με κίονες σε άριστη κατάσταση. Επίσης τηλεόραση Thomson 37 ιντσών στερεοφωνική, όλα σε τιμή ευκαιρίας. Πληρ. τηλ. 02410/69638 και 0945141700 μετά τις 2.30μ.μ.
353-24/8

ΠΩΛΟΥΝΤΑΙ δύο ψυγεία βιτρίνες για επαγγελματική χρήση και ντουλάπες ζαχαροπλαστικής. Επίσης ζητείται έμπειρος ζαχαροπλάστης. Πληροφορίες τηλ. 02410/20082
405-23/8

ΠΩΛΕΙΤΑΙ ελαιόλαδο φετινής- ντόπιας παραγωγής. Διατίθεται σε δοχεία των 15 κιλών προς 47 ευρώ τα 15 κιλά. Πληροφορίες τηλ. 0973052173
432-23/8

ΠΩΛΕΙΤΑΙ σαλόνι σε καλή κατάσταση, τριθέσιο - διθέσιο, καθώς και ένα τραπεζάκι σαλονιού στην τιμή 1500 ευρώ. Τηλ. 0944175190 μετά τις 17.00
429-23/8

ΕΝΟΙΚΙΑΖΕΤΑΙ
διαμέρισμα 100τ.μ., με δύο υπνοδωμάτια, σαλόνι, τραπεζαρία, κουζίνα, καθιστικό, διαμπερές, ηλιόλουστο.
Πληροφορίες τηλ.21180, απογ. ώρες
469-31/8

ΠΩΛΟΥΝΤΑΙ
250 ΠΡΟΒΑΤΑ ΕΓΚΥΑ
Πληροφορίες τηλ. 02440/22497 και 0244/023154
410-23/8

ΕΥΚΑΙΡΙΑ!!! Πωλείται από ιδιώτη κατάστημα 180τ.μ., καθαρό, με αυλή 60τ.μ. και μπάνιο. Το κατάστημα είναι κενό (ελεύθερο), επί της οδού Κων. Υδραίου 32, έναντι παιδικού σταθμού Ουράνιο Τόξο. Τιμή ευκαιρίας 360.000 δρχ. το μέτρο ή 1.056 ευρώ. Τηλ. 30397, κιν. 0946049179 κ. Νίκο
332-22/8

ΠΩΛΟΥΝΤΑΙ στην Ιαλυσό οικόπεδα εντός ζώνης, πίσω από του Βερόπουλου, των 4000 και των 5000τ.μ., άρτια και οικοδομήσιμα. Επίσης πωλείται πανσιόν εννέα (9) τρίκλινων δωματίων, πλήρως εξοπλισμένων, με δικαίωμα ανέγερσης ορόφου εμβαδού τ.μ. 120, επί οικοπέδου επιφανείας μ.τ. 1000. Πληροφορίες τηλ. 02410/92458
338-23/8

ΠΩΛΟΥΝΤΑΙ: 1) Πωλείται οικόπεδο 409τ.μ. στην κοινότητα Εμπωνα (θέση Καλοκαιρινό) και 2) Πωλούνται μετοχές ΔΑΝΕ σε τιμή ευκαιρίας. Πληρ. τηλ. κιν. 0934688473 και τηλ. (02410) 31695, 6-9μ.μ.
430-23/8

ΠΩΛΕΙΤΑΙ επαγγελματικό ψυγείο, διαστάσεων 2,50Χ0,90Χ1,20, κατάλληλο για παντοπωλείο. Πληροφορίες τηλ. 0977514457
445-25/8

ΠΩΛΕΙΤΑΙ δυάρι διαμέρισμα κοντά στο Καζίνο, κατάλληλο για γραφείο ή κατοικία. Πληρ. Εμμ. Κρανίδης, μεσίτης αστ. συμβ. Τηλ. 27082 και 0944347405
X3414-28/8

ΠΩΛΕΙΤΑΙ
επιχείρηση ταβέρνας στον Ζέφυρο, εν λειτουργία.
Πληροφορίες τηλ. 0946575014
311-22/8

ΠΩΛΕΙΤΑΙ
στο Καστελλόριζο, κτίσμα με τα εξής στοιχεία: Υπόγειο 49,88τ.μ., ισόγειο 78,40 τ.μ., 1ος όροφος: 79,24 τ.μ., με δεξαμενή στο υπόγειο μέσα σε οικόπεδο 300τ.μ.
Πληρ. τηλ. 0241095013/31321 και 0945332054
167-31/8

ΠΩΛΕΙΤΑΙ
στο Εμπορειό Αγ. Ειρήνης στη Σύμη, παραθαλάσσιο οικόπεδο, 4000τ.μ. ετοιμοπαράδοτο. Δίπλα περνάει δρόμος καθώς και ρεύμα
Πληρ. τηλ. 02410/34017 και 0945670914
X3387-20/8

ΠΩΛΕΙΤΑΙ
ΞΕΝΟΔΟΧΕΙΟ
- β' κατηγορίας 100 κλινών με πισίνα 300μ. από τη θάλασσα στην παραλία Κολύμπια Ρόδου
- Δεκτές σοβαρές προτάσεις
- Δεκτοί μεσίτες
Πληρ. τηλ. 02410/56282 - 02410/56279 και fax 02410/56291
434-20/9

ΠΩΛΕΙΤΑΙ στο Γεννάδι, οικοδομή (στούντιος) ημιτελής, σουβάδες, υδραυλικά - ηλεκτρολογικά τελειωμένα. Τιμή λογική. Πληροφορίες τηλ. 02440/43329 κα Ρένα
431-23/8

ΠΩΛΕΙΤΑΙ υπολογιστής motheboard gigabyte 751. cpu: amd athlon 600 MHZ. AGP: VOODO 3000. SOUNDCARD: sound blaster 028 LIVE! CD RECORDER YAMAHA SCISCI 4X8X12, DVD, DVD ROM NEC, RAM 128 MB, MONITOR 17', HXEIA CREATIVE 1000, PRINTER 815. Τιμή 900 ευρώ. Πληρ. τηλ. 0944918810
X3414-28/8

ΠΩΛΟΥΝΤΑΙ
1) οικόπεδο 1650τ.μ., με άδεια οικοδομής 200 μ.
2) οικόπεδο 3350τ.μ., με άδεια οικοδομής 400τ.μ.
3) οικόπεδο 1000τ.μ., με άδεια οικοδομής 150τ.μ., επί της λεωφόρου Γενναδίου, 500μ. έξω από το χωριό, με νερό, ρεύμα και τηλέφωνο.
Τηλ.02410/61628 02410/61937 & 0973401656
X3438-31/8

ΠΩΛΕΙΤΑΙ
κατάστημα 61τ.μ., με προοπτική επέκτασης έως 115τ.μ., από ιδιοκτήτη, σε νεοαναγειρόμενη οικοδομή κοντά στο παλιό ΙΚΑ, με προοπτική για ξύλινο ή σιδερένιο πατάρι, με αυλή επί της οδού Κων/νου Παλαιολόγου 6, διασταύρωση με Μ. Κων/νου από φανάρια προς γυμνάσια - λύκεια αρρένων (Βενετόκλειο)

ΕΝΟΙΚΙΑΖΕΤΑΙ
στην Αθήνα, στην περιοχή Παγκράτι, κοντά στα Πανεπιστήμια, μικρό διαμέρισμα 50τ.μ., ισόγειο, επιπλωμένο, με κεντρική θέρμανση, κλπ,. κατάλληλο για φοιτητή ή φοιτήτρια.
Πληροφορίες τηλ. 02410/31161
239-31/8

ΠΩΛΟΥΝΤΑΙ στα Κοσκινού
α) Διαμερίσματα εμβαδού 100τ.μ., με τρία υπνοδωμάτια,
β) διώροφο διαμέρισμα αποτελούμενο από ισόγειο και ημιυπόγειο συνολικού εμβαδού 93τ.μ., με δύο υπνοδωμάτια,
γ) διώροφο διαμέρισμα αποτελούμενο από ισόγειο και ημιυπόγειο συνολικού εμβαδού 107τ.μ., με τρία υπνοδωμάτια θα διαθέτουν, κεντρική θέρμανση, εξωτερικά κουφώματα, με διπλά τζάμια, και κουζίνα δέκα τ.ρ.μ.
Πληροφορίες τηλ. 0944964194
351-22/8

ΜΗΧΑΝΟΚΙΝΗΤΑ

ΠΩΛΕΙΤΑΙ ADRES 50ΑΡΑΚΙ.. Τιμή 350 ευρώ Πληροφορίες τηλ. 0946497193
436-25/8

ΠΩΛΕΙΤΑΙ αυτοκίνητο μάρκα Mercedes Sea 1800 c.c. Πληροφορίες τηλ. 0972094346
414-20/8

ΠΩΛΕΙΤΑΙ FIAT UNO καταλυτικό, πεντάθυρο, 1000 c.c., μοντ. 1992, λευκό, με 108.000 χλμ. Τηλ. 0945634244. Τιμή 2200 ευρώ
448-25/8

ΜΑΘΗΜΑΤΑ

ΔΙΠΛΩΜΑΤΟΥΧΟΣ, παραδίδει μαθήματα πιάνου, αρμονίου, θεωρίας αρμονίας και ανώτερων θεωρητικών. Για δική σας εξυπηρέτηση, παραδίδονται μαθήματα και κατ' οίκον. Πληρ. τηλ. 02410/66312, 02410-69776
327-22/8

ΦΥΣΙΚΗ - ΧΗΜΕΙΑ παραδίδονται κατ' οίκον σε μαθητές γυμνασίου - λυκείου από χημικό ΑΠΘ. Εργασία υπεύθυνη. Τιμές λογικές. Πληροφορίες τηλ. 0972742744
440-4/9

ΚΑΘΗΓΗΤΡΙΑ φιλόλογος, του Πανεπιστημίου Αθηνών, με πολυετή φροντιστηριακή πείρα, παραδίδει ιδιαίτερα μαθήματα Αρχαίων και Νέων Ελληνικών, Εκθεσης, Λατινικών και Ιστορίας σε μαθητές Γυμνασίου - Λυκείου και ΤΕΕ. Τηλ. 02410/31370 και 0945/713765
459-27/8

ΠΑΡΑΔΙΔΟΝΤΑΙ
ιδιαίτερα μαθήματα για μεταξεταστέους μαθητές στα: ΜΑΘΗΜΑΤΙΚΑ - ΦΥΣΙΚΗ - ΧΗΜΕΙΑ - ΦΙΛΟΛΟΓΙΚΑ για όλες τις τάξεις γυμνασίου - ενιαίου λυκείου (όλες οι κατευθύνσεις) και ΤΕΕ. Υπεύθυνα, μεθοδικά, σε χαμηλές τιμές.
Τηλ. 02410/28053
X3433-21/8

ΦΥΣΙΚΗ - ΧΗΜΕΙΑ
ΟΛΙΓΟΜΕΛΗ ΤΜΗΜΑΤΑ
ΥΠΕΥΘΥΝΗ
ΠΡΟΕΤΟΙΜΑΣΙΑ
ΣΥΝΕΧΗΣ ΑΞΙΟΛΟΓΗΣΗ
ΤΩΝ ΜΑΘΗΤΩΝ
Πληρ. κ. Νέστορα Οικονόμου
ΛΙΝΔΟΥ 86
Τηλ. 02410/39018 0977563823
330-22/8

ΑΝΑΚΟΙΝΩΣΗ
ΜΑΘΗΜΑΤΑ
*** Computer ***
PROGRAM COMPUTER
** ΕΓΓΡΑΦΕΣ **
2 ΣΕΠΤΕΜΒΡΙΟΥ
Τμήματα για:
Παιδιά - Ενήλικες
Αρχάριους - Μαθητές
Επαγγελματίες
Ανεύρεση Εργασίας
ΠΑΡΕΧΕΤΑΙ ΒΕΒΑΙΩΣΗ
Διδάσκει πτυχιούχος Πανεπιστημίου Αμερικής
ΜΑΝΩΛΗΣ Ι. ΣΟΦΙΛΛΑΣ
Κοδριγκτώνος 91
Τηλ. (02410) 31761
2-31/8

ΜΑΘΗΜΑΤΙΚΑ - ΦΥΣΙΚΗ - ΧΗΜΕΙΑ - ΦΙΛΟΛΟΓΙΚΑ
για μαθητές γυμνασίου - λυκείου και για μεταξεταστέους ιδιαίτερα, ή σε ολιγομελή τμήματα από καθηγητές παν/μίου Αθηνών με φροντιστηριακή πείρα
Τηλ. 77944 - 0945256593
390-31/8

ΜΑΘΗΜΑΤΑ

ΦΥΣΙΚΗ - ΧΗΜΕΙΑ ΜΑΘΗΜΑΤΙΚΑ
ΜΕΤΑΔΟΤΙΚΗ ΔΙΔΑΣΚΑΛΙΑ
ΙΔΙΑΙΤΕΡΑ Ή ΤΜΗΜΑΤΑ 2-3 ΜΑΘΗΤΩΝ
ΠΑΡΑΚΟΛΟΥΘΗΣΗ ΜΕ ΣΥΧΝΑ ΤΕΣΤ
Πληροφορίες τηλ. 02410/24369 κιν. 0973/025100
470-7/9

ΠΩΛΟΥΝΤΑΙ
ΑΠΟ ΤΟΝ ΑΝΑΣΤΑΣΙΟ ΑΤΣΙΔΗ
1) Διαμερίσματα, σε νέα 4όροφη οικοδομή, 119 τ.μ., στην οδό Παρθενόπης, στο Αραπάκι.
2) Διαμερίσματα 148 τ.μ., 98 τ.μ., 94 τ.μ. και 82,50 τ.μ., στην οδό Κωνσταντινίδη, στο Ζέφυρος.
Τα παραπάνω διαμερίσματα είναι πολυτελούς κατασκευής και διαθέτουν θέση στάθμευσης, αποθήκη και αυτόνομη θέρμανση.
3) Μονοκατοικίες στην Ιαλυσό 140 τ.μ., οδό Μυκηνών.
ΠΛΗΡΟΦΟΡΙΕΣ
ΑΝΑΣΤΑΣΙΟΣ ΑΤΣΙΔΗΣ
ΣΤΕΦΑΝΟΥ ΚΑΖΟΥΛΗ 74 - Τηλ.. 02410 28616
X3409-31/8

ΠΩΛΟΥΝΤΑΙ
ΜΟΝΟ ΑΠΟ ΤΟ ΓΡΑΦΕΙΟ ΜΑΣ
1) Μονοκατοικία εντός πόλεως σε καλή τοποθεσία, με κήπο και άλλα πλεονεκτήματα
2) Δύο ετοιμοπαράδοτα 4άρια διαμερίσματα, σε 2όροφη κατοικία στο Ροδίνι, πολύ καλή τιμή.
3) Ετοιμοπαράδοτο οροφοδιαμέρισμα 154τ.μ., σε δυόροφη κατοικία εντός πόλεως
4) Δύο ισόγεια διαμερίσματα ετοιμοπαράδοτα 82-70τ.μ. πλησίον Αγίου Νικολάου
5) Οικόπεδο 680τ.μ. εντός πόλεως
6) Οροφοδιαμερίσματα ή γραφεία, 90τ.μ. γωνιακά σε κεντρικότατο σημείο, σε γιαπί. Καταπληκτική περίπτωση
7) Δύο διαμερίσματα ρετιρέ 90τ.μ. στο Νιοχώρι
8) Διαμερίσματα 3άρια 85τ.μ., σε δυόροφες κατοικίες με κήπο και μεγάλες βεράντες στην Ιαλυσό
9) Ετοιμοπαράδοτο 4άρι διαμέρισμα στην Παύλου Μελά
10) Ετοιμοπαράδοτο 4άρι διαμέρισμα με καταπληκτική θέα, θάλασσα, τεράστιες βεράντες, εντός πόλεως.
Ο,τιδήποτε θέλετε να πουλήσετε ή να εκτιμήσετε, ελάτε σε μας.
Η μεγάλη μας πείρα, το παλαιότερο γραφείο στη διάθεσή σας
Γ. ΝΕΟΦΥΤΟΥ
ΔΗΜ. ΘΕΟΔΩΡΑΚΗ 40 - ΤΗΛ. 20989 - 21434
X3406-31/8

ΔΙΑΜΕΡΙΣΜΑ «ΠΡΟΒΟΛΗΣ»
ΠΩΛΕΙΤΑΙ
ΔΙΑΜΕΡΙΣΜΑ Ε=126 τ.μ., β' όροφος
επί της οδού Αμμοχώστου, κατάλληλο για κάθε χρήση.
Πληροφορίες : (μόνο σε επώνυμους)
« TOP PROPERTIES»
κ. ΓΕΩΡΓΙΟ ΠΙΠΙΝΟ -
ΤΗΛ. 23895 & 0944676003
465-4/9

FELICIA
RESIDENTS II
συγκρότημα μονοκατοικιών στους πρόποδες του Φιλερήμου, στην Παστίδα



Εμβαδόν 134 μ², οικόπεδο 275-453μ²
3 υπνοδωμάτια, κουζίνα, σαλόνι, καθιστικό, αποθήκη, τζάκι, 2 λουτρά, 1 WC, χώρος στάθμευσης
απο 25.000.000 δρχ (73.367,57 €) στα μπετά
ΠΛΗΡΟΦΟΡΙΕΣ : Τηλ. 0241-68615, 0946179869
ΑΝΔΡΕΑΣ ΜΙΧΑΗΛΙΔΗΣ αρχιτέκτων
Λεωφ. Λίνδου 232, 85100 Ρόδος
Τηλ. 0241-68615, Fax 68598, e-mail amih@rho.forthnet.gr
194-31/8

CASINO RODOS
GRANDE ALBERGO RODOS
Το ξενοδοχείο των Ρόδων και Καζίνο της Ρόδου
ΖΗΤΕΙ
για τη στελέχωσή του:
✓ ΠΡΟΪΣΤΑΜΕΝΗ ΚΑΙ/Η ΒΟΗΘΟ ΠΡΟΪΣΤΑΜΕΝΗΣ HOUSEKEEPING
με τα παρακάτω προσόντα:
- Εμπειρία τουλάχιστον 5 ετών στη διοίκηση τμημάτων καθαριότητας
- Απταιστη γνώση της αγγλικής
Για Πληροφορίες - Αιτήσεις επικοινωνείστε με:
ΚΑΖΙΝΟ ΡΟΔΟΥ ΑΕ
Διεύθυνση προσωπικού:
Παπανικολάου 4 - Ρόδος -
Τηλ. 97530, Δευτ. - Παρ. (09.00-16.00)
X3449-25/8

ΠΩΛΕΙΤΑΙ
ΒΡΕΦΟΝΗΠΙΑΚΟΣ ΣΤΑΘΜΟΣ
ΔΕΚΤΕΣ ΜΟΝΟ ΣΟΒΑΡΕΣ ΠΡΟΤΑΣΕΙΣ
ΠΛΗΡΟΦΟΡΙΕΣ
ΤΗΛ. 0944343399
89-25/8

ΠΡΟΟΔΟΣ ΜΙΚΡΕΣ ΑΓΓΕΛΙΕΣ ΜΙΚΡΕΣ ΑΓΓΕΛΙΕΣ ΠΡΟΟΔΟΣ

διάφορα

ΣΧΟΛΗ ΟΔΗΓΩΝ
ΚΟΥΣΗ ΠΑΝΤΕΛΗ

- ΔΙΠΛΩΜΑΤΑ
- ΕΡΑΣΙΤΕΧΝΙΚΑ
- ΕΠΑΓΓΕΛΜΑΤΙΚΑ
- ΜΟΤΟΣΙΚΛΕΤΑΣ
- ΜΑΘΗΜΑΤΑ ΘΕΩΡΗΤΙΚΗΣ ΔΙΔΑΣΚΑΛΙΑΣ



-Επεκτάσεις όλων των κατηγοριών
-Αναθεωρήσεις ληγμένων αδειών
-Μετατροπές ξένων αδειών σε ελληνικές

Οδός Βαλαωρίτου 9
(έναντι HOTEL SEMIRAMIS ΠΙΣΩ ΑΠΟ ΤΟ ΠΑΛΑΙΟ ΝΟΣΟΚΟΜΕΙΟ
e-mail:
koysisp@internet.gr

ΕΚΠΑΙΔΕΥΤΙΚΟ ΑΥΤΟΚΙΝΗΤΟ:
TOYOTA YARIS 1300 cc
AIR CONDITIONED
(ΠΡΟΣΟΧΗ): ΜΑΘΗΜΑΤΑ
α. Μοτοσικλέτας μεγάλου κυβισμού από 125 cc έως ανεξαρτήτου
β. Μοτ/τας έως 125 cc
γ. Μοτοποδηλάτου 50 cc
Διαθέτουμε επίσης κι αυτόματες μοτοσικλέτες 125 cc
Πληρ. τηλ.
29157-73820-94777
ΚΑΙ ΑΝΑ ΠΑΣΑ ΣΤΙΓΜΗ ΣΤΑ ΚΙΝΗΤΑ τηλ.
0944/511313-0944/203343
Στην κατηγορία ανεξαρτήτου κυβισμού η εκπαίδευση γίνεται με μοτοσικλέτα 500 cc
Παραλαβή των μαθητών μας και από τις οικίες τους
"Η σωστή και μεθοδική εκπαίδευση στα σύγχρονα οχήματα μας, βάζει γερά θεμέλια για τη δημιουργία ενός καλού νέου οδηγού"

ΠΡΟΣΟΧΗ
Στη σχολή μας παραδίδονται και μαθήματα θεωρητικής διδασκαλίας

T99-25/8

ΖΗΤΟΥΝΤΑΙ
άμεσα διανομείς για μόνιμη πρωινή απασχόληση σε φαρμακαποθήκη
Απαιτούμενα προσόντα:
- Ελληνική υπηκοότητα
- Ηλικία 20-28 ετών
- Απολυτήριο στρατού
- Απολυτήριο γυμνασίου ή λυκείου
- Δίπλωμα μοτοποδηλάτου και αυτοκινήτου

Οι ενδιαφερόμενοι να απευθυνθούν από Δευτέρα έως Παρασκευή και ώρες 8.00-12.00π.μ. στον κ. Κώστα στη διεύθυνση:
MEDIQUICK AE
Μάρκου Μαλλιαράκη 22 - Ρόδος
(πάροδος Καναδά)
T232-25/8

ΑΠΟ ΤΟ ΠΟΛΥΚΑΤΑΣΤΗΜΑ ΠΑΠΠΟΥ
ΖΗΤΕΙΤΑΙ
ΒΟΗΘΟΣ ΛΟΓΙΣΤΗ
ΤΗΛ. 02410/24286 - 02410/20127
X3423-31/8

ΣΟΒΑΡΗ ΚΥΡΙΑ ΡΩΣΙΚΗΣ ΚΑΤΑΓΩΓΗΣ
που μιλάει αρκετά καλά ελληνικά και αγγλικά, ζητάει εργασία για τις ώρες από 4 το απόγευμα μέχρι 10 το βράδυ
ΤΗΛ. 02410/29334 & 02410/23390
ΓΔ-31/8

ΑΠΟ ΤΟ ΠΟΛΥΚΑΤΑΣΤΗΜΑ ΠΑΠΠΟΥ
ΖΗΤΟΥΝΤΑΙ
ΠΩΛΗΤΡΙΕΣ
ΠΛΗΡΟΦΟΡΙΕΣ
ΤΗΛ. 02410/24286 - 20127
X3423-31/8

ΖΗΤΟΥΝΤΑΙ έμπειρες καθηγήτριες αγγλικής, γερμανικής και ιταλικής γλώσσας με τα απαραίτητα προσόντα για να εργασθούν στα φροντιστήρια ξένων γλωσσών Αννας Γιένσεν. Τηλ. επικοινωνίας:02410/28129 ή 92639 (9.30-13.30) και 0973895565. Βιογραφικά σημειώματα : ΤΘ 336. Διεύθυνση: Ηρώων Πολυτεχνείου 7 - Ρόδος
344-23/8

ΖΗΤΕΙΤΑΙ στο Ελληνικό Ωδείο παρ/μα Ρόδου, καινούργια γραμματέας, απόφοιτος Λυκείου η οποία να κατέχει προσόντα γραμματειακής υποστήριξης με γνώσεις χρήσεως πλ. υπολογιστή. Μισθός βάση των νόμιμων αποδοχών. Πληρ. μέχρι τις 21 Αυγούστου 2002 στα τηλ. 02410/63932 και 02410/28494 τις ώρες 9-12π.μ. και 5-7μ.μ.
T233-22/8

ΖΗΤΕΙΤΑΙ κοπέλα για να εργαστεί σε τουριστικό κατάστημα στην Παλιά Πόλη. Ωρες εργασίας 6μ.μ.-12μ.μ. Πληροφορίες τηλ. 02410/30875
420-21/8

ΖΗΤΕΙΤΑΙ βοηθός γραφείου/ υπάλληλος υποδοχής. Καλή γνώση της αγγλικής απαραίτητη. Αιτήσεις δεκτές μέσω φαξ 02410/29028
X3448-25/8

ΖΗΤΕΙΤΑΙ βοηθός σερβιτόρου για απογευματινές ώρες, στο Φαληράκι. Πληροφορίες τηλ. 02410/85883 και 02410/87487
455-25/8

ΑΦΡΟΝΤΙΣΤΗΡΙΟ ΑΝΟΔΟΣ
ΓΙΑ ΟΛΕΣ ΤΙΣ ΤΑΞΕΙΣ ΓΥΜΝΑΣΙΟΥ-ΕΝΙΑΙΟΥ ΛΥΚΕΙΟΥ-ΤΕΕ
Στο Φροντιστήριό μας διδάσκονται σε αυστηρά ολιγομελή τμήματα από καθηγητές ΠΤΥΧΙΟΥΧΟΥΣ ΠΑΝΕΠΙΣΤΗΜΙΟΥ ΑΘΗΝΩΝ τα μαθήματα:
ΜΑΘΗΜΑΤΙΚΑ ΦΥΣΙΚΗ ΧΗΜΕΙΑ ΦΙΛΟΛΟΓΙΚΑ
Β' - Γ' ΕΝΙΑΙΟΥ ΛΥΚΕΙΟΥ ΥΠΟΛΟΙΠΑ ΤΜΗΜΑΤΑ
ΕΝΑΡΞΗ 16 ΑΥΓΟΥΣΤΟΥ
Χαμηλά δίδακτρα κι επιπλέον έκπτωση σε αριστούχους και αδέλφια μαθητές μας
ΕΝΑΡΞΗ 2 ΣΕΠΤΕΜΒΡΙΟΥ
Συχνά επαναληπτικά τεστ και διαγωνίσματα
Με κάθε εγγραφή, φροντιστηριακά δώρα
Πληροφορίες - Εγγραφές:
Ελένη Ρούσου - Μαργωμένου
Τηλ.: 02410 28053
Γοριβάλδη 17 *(πίσω από το Υπέρ Μάρκετ Σπανός)*
261-25/8

Crete & Rhodes
CAPSIS
Convention Centers & Resort Hotels

ΖΗΤΟΥΝΤΑΙ
ΣΕΡΒΙΤΟΡΟΙ, ΒΟΗΘΟΙ ΣΕΡΒΙΤΟΡΩΝ ΚΑΙ ΕΡΓΑΤΕΣ, ΓΙΑ ΜΕΡΙΚΗ ΑΠΑΣΧΟΛΗΣΗ
Υπόψιν: Κ. Τηλέμαχου ή κ. Ασπράκη
Τηλ. 02410/25015 - Fax: 02410/20900
- Ιξιά 85100 - Ρόδος
X3408-31/8

ΑΠΟΦΡΑΞΕΙΣ-ΚΑΘΑΡΙΣΜΟΙ
(Η ΜΑΡΙΑ) ΜΕΤΡΟΠΟΝΤΙΚΑΣ

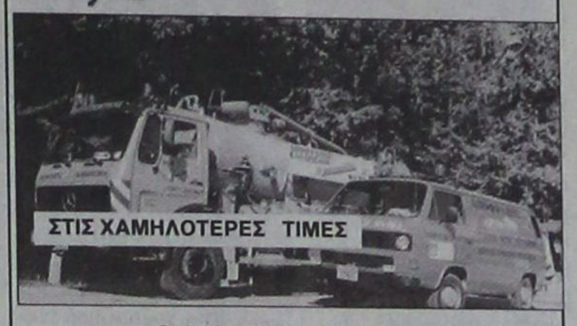

ΟΛΟ ΤΟ 24ωρο
Αναλαμβάνουμε ξενοδοχεία, δήμους, πολυκατοικίες, σπίτια, εστιατόρια, κλπ, καθώς άντληση πετρελαιοειδών από πλοία, και λιποσυλλεκτών και βιολογικών, εκκενώσεις βόθρων στην Παλιά Πόλη (και στα πο στενά δρομάκια). Ακόμα αναλαμβάνουμε καθαρισμούς (αναπαλαιώσεις) κτιρίων με υδροβολή και κάθε είδους επιφάνειες με πείρα και υπευθυνότητα. ΜΕ ΜΟΝΑΔΙΚΑ ΣΕ ΥΨΟΣ ΠΙΕΣΗΣ ΚΑΙ ΑΝΑΡΡΟΦΗΣΗΣ ΥΠΕΡΣΥΓΧΡΟΝΑ ΜΗΧΑΝΗΜΑΤΑ ΥΔΡΟΒΟΛΗ ΣΕ ΟΛΗ ΤΗ ΔΩΔΕΚΑΝΗΣΟ.
ΒΑΡΔΕΛΛΗ Μ -ΚΡΑΣΟΠΟΥΛΟΣ Δ. Ο.Ε.
Τηλ. 35555-94750, - Κιν. 0944395999 - FAX 96516
e-mail:metropontikas@excite.com. - ΛΙΝΔΟΥ 1 ΡΟΔΟΣ
184-30/9

Lindos Princess
BEACH ★★★★ HOTEL

Προοπτική εξέλιξης και πραγματοποίησης καριέρας στον ξενοδοχειακό χώρο

ΤΟ «LINDOS PRINCESS BEACH HOTEL» στην περιοχή «Πεύκοι»

ΖΗΤΕΙ για τη στελέχωσή του:

GUEST RELATION MANAGER
HOSTESS
ΣΕΡΒΙΤΟΡΟΥΣ Α΄

Για πληροφορίες και υποβολή βιογραφικών σημειωμάτων και αιτήσεων εργασίας επικοινωνήστε καθημερινά με: Τηλεφωνικό κέντρο: 0244 0 29230 - Fax: 0244 0 29231 e-mail:lindosprincess@aias.gr

Ι. ΧΑΤΖΗΛΑΖΑΡΟΥ ΑΕ
Ξενοδοχειακές τουριστικές επιχειρήσεις Νότιας Ρόδου - Πεύκοι 85107 Λάρδος/ Δήμος Λινδίων
X3445-21/8

ΟΙΚΟΔΟΜΙΚΕΣ ΕΠΙΧΕΙΡΗΣΕΙΣ
ΔΙΑΚΟΓΕΩΡΓΙΟΥ ΚΑΛΛΙΣΤΟΣ
ΕΘΝ.ΑΝΤΙΣΤΑΣΕΩΣ 11
(πρώην Αννης Μαρίας)

ΠΩΛΗΣΕΙΣ ΔΙΑΜΕΡΙΣΜΑΤΩΝ - ΚΑΤΑΣΤΗΜΑΤΩΝ - ΑΠΟΘΗΚΕΣ - ΑΝΤΑΛΛΑΓΕΣ ΑΚΙΝΗΤΩΝ - ΑΓΟΡΕΣ ΟΙΚΟΠΕΔΩΝ ΑΝΑΛΑΜΒΑΝΟΥΜΕ ΑΝΤΙΠΑΡΟΧΕΣ

ΠΩΛΟΥΝΤΑΙ διαμερίσματα λουξ κατασκευής, με απεριόριστη θέα. Τα διαμερίσματα διαθέτουν θωρακισμένες πόρτες - εντοιχισμένες κουζίνες - ντουλάπες - εντοιχισμένο νιπτήρα με ντουλάπι - κεντρική θέρμανση αυτόνομη - ανοιγόμενα ανακλινόμενα κουφώματα με διπλά τζάμια, σίτες, ρολά - υδραυλικό ασανσέρ - τριφασικό ρεύμα.
Ολοι οι χώροι σπατουλαριστοί - εσωτερικές πόρτες MDF με σχέδιο
ΔΙΑΜΕΡΙΣΜΑΤΑ:
Επί της οδού Μεγ. Κων/νου - Κων/νου Παλαιολόγου:
- 50υ.μ. δυάρια
- 85τ.μ. τριάρια
- 110τ.μ. τεσσάρια

Επί της Κων/νου Υδραίου - Στ. Κωτιάδη
- 70τ.μ. τριάρια
- 90τ.μ. τριάρια - τεσσάρια
- 110τ.μ. τεσσάρια
- 130τ.μ. τεσσάρια - πεντάρια

} ανά όροφο

Επί της λεωφ. Καλλιθέας - Καρακόνερο
- 50τ.μ. δυάρια
- 85τ.μ. τριάρια
- 110τ.μ. τεσσάρια

} ανά όροφο, με μεγάλες βεράντες, φανταστική θέα

ΚΑΤΑΣΤΗΜΑΤΑ (επί της λεωφ. Καλλιθέας - Καρακόνερο)
- 50τ.μ.
- 1000τ.μ.
- 150τ.μ.

} ανά όροφο, με μεγάλες βεράντες, απεριόριστη θέα

Διαμέρισμα 125τ.μ. , 3ος, λουξ κατασκευής νέο στην οδό Αισχίνης
Κατάστημα 90τ.μ., νέας κατασκευής στο Καρακόνερο.
Γραφείο 63τ.μ. νέας κατασκευής απέναντι από το παλαιό ΙΚΑ
Γραφείο 73τ.μ. νέας κατασκευής απέναντι από παλαιό ΙΚΑ
Διαμέρισμα 75τ.μ. ισόγειο, Αγ. Αναστασία
Διαμέρισμα 138τ.μ. 1ος όροφος, οδός Μάρκου Κλαδάκη - Μονοκατοικία 140τ.μ. στον Αρχάγγελο
Αγροτεμάχιο 4640 τ.μ. στ' Ασγούρου
Μεζονέτα 140τ.μ. στην οδό Λισαβώνος και Οσλου
Διαμέρισμα 80τ.μ., 1ος όροφος στο χωριό Παραδεισίου
Αγροτεμάχιο 19.800τ.μ. στην Παστίδα (όπισθεν εργοστασίου «Θράκη»)
Αγροτεμάχιο 3.448 τ.μ. απέναντι από την είσοδο του ξενοδοχείου BLUE BAY Κρεμαστή
Αγροτεμάχιο 4 στρεμμάτων στα Κολύμπια
Οικόπεδο 124τ.μ. στην πλατεία του χωριού Κοσκινού
Ξενοδοχείο Ποσειδών στην περιοχή Κρητικά
Πωλείται μονοκατοικία 100τ.μ., σε οικόπεδο 476 τ.μ. στις Καλυθιές
Οικόπεδο 19.980τ.μ. στα Κοσκινού
Οικόπεδο 2500 τ.μ. στο Τσαΐρι
- Διαμέρισμα 110 τ.μ. 1ος όροφος στην Ανάληψη (εκκλησία)
- Διαμέρισμα 60 τ.μ. 1ος όροφιος Παν. Ροδίου

Ενοικιάζεται αποθήκη 75 τ.μ. στο Ροδίνι
Πωλείται Μεζονέτα 160τ.μ., στους Δασκάλους
Πωλείται αγροτεμάχιο 3,2 στρέμματα στη Θολό

ΠΛΗΡΟΦΟΡΙΕΣ:
ΔΙΑΚΟΓΕΩΡΓΙΟΥ ΚΑΛΛΙΣΤΟΣ
Τηλ. 29318 - 34598- Τηλ. 78501 - 78502
X3401-31/8

ΜΟΝΩΣΕΙΣ
21 ΧΡΟΝΙΑ!
ΑΡΧΩΝ ΣΑΜΑΡΤΖΗΣ
Πληροφορίες τηλ.
23030-32054-20021
X3400-31/8

ΑΝΑΛΑΜΒΑΝΩ
ΠΑΡΑΔΟΣΙΑΚΑ ΠΗΓΑΔΙΑ - ΜΕΡΕΜΕΤΙΑ, ΚΤΙΣΙΜΑΤΑ ΜΕ ΠΕΤΡΑ ΚΑΙ ΠΛΑΚΑΚΙΑ
Πληροφορίες τηλ. 0942795162
373-21/8

ΥΔΡΑΥΛΙΚΑ ΒΑΣΙΛΗΣ
ΑΜΕΣΗ ΕΞΥΠΗΡΕΤΗΣΗ
ΕΓΚΑΤΑΣΤΑΣΕΙΣ
ΑΝΑΚΑΙΝΙΣΕΙΣ
ΣΥΝΤΗΡΗΣΕΙΣ
Πληροφορίες τηλ. 9-1 και 6-9 τηλ. 67538 και κινητό 0976866104
395-15/9

ΥΔΡΑΥΛΙΚΟΣ
ΑΝΑΛΑΜΒΑΝΟΥΜΕ πάσης φύσεως υδραυλικές εργασίες μικρές και μεγάλες **κ. ΔΗΜΗΤΡΗΣ**
- **ΕΓΚΑΤΑΣΤΑΣΕΙΣ ΥΔΡΕΥΣΗΣ - ΘΕΡΜΑΝΣΗΣ**
- **ΚΑΛΟΡΙΦΕΡ - ΗΛΙΑΚΑ**
- Σύνδεση με το αποχετευτικό της ΔΕΥΑΡ.
- ΑΠΟΦΡΑΞΕΙΣ με ηλεκτροκίνητο μηχάνημα.

Συντηρήσεις
ΣΑΟΥΝΑ ΦΙΝΛΑΝΔΙΑΣ
Χειροποίητες υγιεινές
σε όλες τις διαστάσεις με τις σωστές προδιαγραφές από έμπειρο προσωπικό για βίλες - διαμερίσματα - ξενοδοχεία - γυμναστήρια



Τηλ. 0241090230 και κινητό 0944344911
442-13/9

ΠΗΓΑΣΟΣ
ΣΥΝΕΡΓΕΙΟ ΚΑΘΑΡΙΣΜΟΥ
ΑΝΑΛΑΜΒΑΝΟΥΜΕ:
ΓΡΑΦΕΙΑ-ΕΠΑΓΓΕΛΜΑΤΙΚΟΥΣ ΧΩΡΟΥΣ ΠΟΛΥΚΑΤΟΙΚΙΕΣ-ΣΠΙΤΙΑ-ΣΚΑΛΕΣ -ΤΖΑΜΑΡΙΕΣ
Υπεύθυνος: Χρήστος
Τηλ:02410-78243 -0946 026397
424-1/9

ΑΝΥΨΩΣΕΙΣ-ΕΝΟΙΚΙΑΣΕΙΣ
ΜΕΤΡΟΠΟΝΤΙΚΑΣ (Η Μαρία)



Ανυψώσεις κάθε είδους μέχρι και ύψος **15μέτρων** με σύγχρονο μηχάνημα για κάθε εργασία όπως - **κοψίματα δέντρων, καθαρισμούς τζαμιών, τοποθετήσεις κεραιών επισκευές σωληνώσεων, ελαιοχρωματισμούς**, και κάθε άλλη εργασία.
Αναλαμβάνουμε καθαρισμούς κτιρίων με υδροβολή με σύγχρονα πιεστικά μηχανήματα όπως αναπαλαιώσεις κτιρίων ή ακόμα και ξέπλυμα πριν από βάψιμο.
ΤΗΛ.02410-35.555-ΚΙΝ.0944-395999
e-mail : metropontikas@excite.com από την
ΛΙΝΔΟΥ 1 ΡΟΔΟΣ
ΒΑΡΔΕΛΛΗ Μ. ΚΡΑΣΟΠΟΥΛΟΣ Δ. Ο.Ε.
ΣΤΙΣ ΧΑΜΗΛΟΤΕΡΕΣ ΤΙΜΕΣ
Υγειονομική Περιβαλλοντική Διαδ/σεις Ο.Ε.
184-30/9

ΜΕΝΤΙΟΥΜ-ΑΣΤΡΟΛΟΓΟΣ
ΝΙΚΟΣ
Ακριβείς προβλέψεις στον επαγγελματικό, αισθηματικό και οικονομικό τομέα.
Επαναφορά ατόμων
Ισχυρή υποβολή
Δέχεται μόνο με ραντεβού στα τηλέφωνα: 31405 και 39201
213-23/8

MITSIS HOTELS
LINDOS memories RESORT BEACH HOTEL
Ζητούνται
πεπειραμένοι σερβιτόροι - Barman
για το ξενοδοχείο πολυτελείας Lindos Memories.
Πληροφορίες στο τηλέφωνο
02440 35000
Υπ' οψιν κου Βακιρτζή
ΓΔ-22/8

ΖΗΤΕΙΤΑΙ
νέος για απασχόληση στο γραφείο κινήσεως μεγάλου τουριστικού γραφείου στη Ρόδο
Απαραίτητα προσόντα
Πολύ καλή γνώση αγγλικής γλώσσας, χειρισμός Η/Υ, δίπλωμα οδηγήσεως.
Πρόσληψη άμεση
Παρακαλούμε όπως αποστείλετε το βιογραφικό σας σημείωμα με φωτογραφία στη Ρόδο ΤΘ 268 ή στο email:ptrrhodos@yahoo.com
ΧΛ-28/8

ΖΗΤΕΙΤΑΙ
δεσποινίς ή κυρία, να εργασθεί ως υπάλληλος γραφείου, γνωρίζοντας άπταιστα την αγγλική γλώσσα κι έχοντας γνώσεις Η/Υ. Ωράριο πρωινό και συνεχές.
Πληροφορίες από 9.00π.μ. έως 14.00μ.μ. στο τηλέφωνο 66698
T231-21/8

ΖΗΤΕΙΤΑΙ
ΚΟΜΜΩΤΡΙΑ
Πληροφορίες τηλ.
02410/31973
391-31/8

ΖΗΤΕΙΤΑΙ
ΚΑΘΗΓΗΤΗΣ ΦΥΣΙΚΟΣ
από φροντιστήριο της πόλης για συνεργασία
Τηλ. 0944669813
X3433-31/8

ΔΩΔΕΚΑΝΗΣΙΑΚΕΣ ΑΠΟΦΡΑΞΕΙΣ
«ΚΟΛΟΣΣΟΣ»
ΑΠΟΦΡΑΞΕΙΣ- ΚΑΘΑΡΙΣΜΟΙ ΑΠΟΧΕΤΕΥΣΕΩΝ & ΒΟΘΡΩΝ



Αναλαμβάνουμε πάσης φύσεως αποφράξεις οποιουδήποτε μήκους και πλάτους Αναλαμβάνουμε καθαρισμούς αποχετευτικών αγωγών, δήμων, ξενοδοχείων, στρατιωτικών μονάδων, σπιτιών, πολυκατοικιών, καθώς και καθαρισμούς βιολογικών μονάδων με μηχάνημα υψηλής πιέσεως σε όλη τη Δωδεκάνησο.
Κ. ΠΗΔΙΑΚΗΣ - Π. ΚΑΣΕΡΗΣ
Πληρ. τηλ.. 47915 - 91881
κινητό: 0944/325234 και 0977/717048
T191-10/9

ΟΙΚΟΔΟΜΙΚΕΣ-ΤΕΧΝΙΚΕΣ
ΕΜΠΟΡΙΚΕΣ-ΕΠΙΧΕΙΡΗΣΕΙΣ
ΑΦΟΙ ΑΣΒΕΣΤΗ Ο.Ε.
Κ. Τσαλδάρη 26-Ρόδος
32809-74326
ΠΩΛΟΥΝΤΑΙ
- ΔΙΑΜΕΡΙΣΜΑΤΑ

υπερλούξ διαφόρων διαστάσεων
ΕΓΓΥΗΣΗ
Η ΠΟΛΥΕΤΗΣ ΠΕΙΡΑ ΜΑΣ
X3405-31/8

ζητήσεις

ΖΗΤΕΙΤΑΙ
από την τεχνική εταιρία ΚΟΡΟΝΤΖΗΣ Α.Ε.
1) Πολιτικός μηχανικός και
2) Μηχανολόγος ή ηλεκτρολόγος μηχανικός
για εργασία σε εργοτάξιο στη Ρόδο.
Πληρ. Κανέλλο Παπαγιάννη
Τηλ. 02410/81344 και 0932222788
229-23/8

Μαπές στα σπορ

Με υποσχέσεις και όνειρα στον Προφήτη Ηλία ο Κολοσσός

Μέχρι τις 30 Αυγούστου το πρώτο στάδιο της προετοιμασίας

Αναχωρεί σήμερα, στις 10 το πρωί, για τον Προφήτη Ηλία η ομάδα μπάσκετ του Κολοσσού, όπου θα παραμείνει μέχρι τις 30 Αυγούστου, πραγματοποιώντας το βασικό στάδιο της φετινής του προετοιμασίας!

Επί ένα δεκαήμερο, οι παίκτες του Χάρη Παπάζογλου αναμένεται να χύσουν ποτάμια ιδρώτα, παρά το δροσερό περιβάλλον της μαγευτικής τοποθεσίας, προκειμένου να μπουν τα θεμέλια μιας ακόμη θριαμβευτικής πορείας, όπως ακριβώς και πέρυσι!

Χθες το βράδυ, έγινε στο ξενοδοχείο ΑΘΗΝΑΙΟΝ η πρώτη φετινή συγκέντρωση της ομάδας, παρουσία του συνόλου των παικτών, του προπονητικού τημ και αρκετών μελών της διοίκησης.

Το κλίμα ήταν εξαιρετικό, το ηθικό «ακμαιότατο» και για μια ακόμα φορά, όλοι μαζί, έδωσαν την υπόσχεση ότι και φέτος η πορεία τους θα είναι ανάλογη με την περσινή, ανεβαίνοντας ακόμη ένα σκαλοπάτι, στο δρόμο της καταξίωσης και της πορείας προς την κορυφή του ελληνικού μπάσκετ.

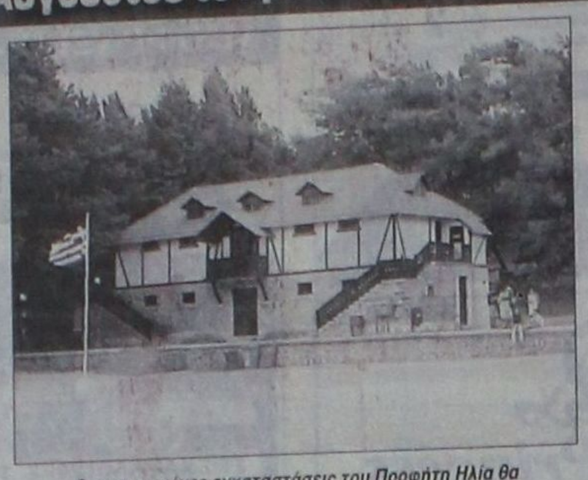

Οι ανανεωμένες εγκαταστάσεις του Προφήτη Ηλία θα φιλοξενήσουν από σήμερα και για ένα δεκαήμερο τον Κολοσσό!

Η βραδιά έκλεισε με δείπνο, σε γνωστή ταβέρνα της πόλης μας, όπου κι εκεί, ο ενθουσιασμός και το κέφι ήταν κάτι παραπάνω από εμφανή!

Προσπαθώντας να πάρουμε δυό λόγια από τον πρωτεργάτη της περσινής επιτυχίας Χάρη Παπάζογλου, δεν θέλησε να πει πολλά πράγματα, θεωρώντας ότι είναι η ώρα για δουλειά και ότι οι δηλώσεις θα έρθουν στη συνέχεια.

Ωστόσο δεν παρέλειψε να εκφράσει τις ευχές του για « ...μια καλή χρονιά, γεμάτη επιτυχίες και διακρίσεις».

Σε ερώτηση αν έχει κάποια πληροφόρηση για τη δυναμικότητα των αντιπάλων του Κολοσσού απάντησε: «Δεν ξέρω τί έχουν κάνει οι άλλοι. Αυτό άλλωστε θα φανεί με τους πρώτους αγώνες κυπέλλου στις 15 Σεπτεμβρίου. Εμείς αποκτήσαμε ό,τι καλύτερο διέθετε η αγορά, ισχυροποιηθήκαμε τα μέγιστα και είμαι βέβαιος ότι θα πρωταγωνιστήσουμε στο επόμενο πρωτάθλημα της Β' Εθνικής»!

Σκούνας: Πρωταγωνιστής του ομίλου θα είναι και ο ΠΑΟ Διαγόρας...

«Ο ΑΣ Ρόδος θα είναι έτοιμος λίγο πριν την πρεμιέρα»

«Ο ΠΑΟ Διαγόρας θα πρωταγωνιστήσει στον 7ο όμιλο του Περιφερειακού πρωταθλήματος». Η παραπάνω δήλωση δεν ανήκει σε κανένα παράγοντα του συλλόγου, στον προπονητή ή κάποιον ποδοσφαιριστή της ομάδας. Την έκανε χθες στα ερτζιανά (TOP FM) ο προπονητής του ΑΣ Ρόδος Δημήτρης Σκούνας!

Φυσικά, ο τεχνικός των «πρασίνων» αναφέρθηκε στη δική του ομάδα, όταν ρωτήθηκε για το ποιές ομάδες βλέπει να πρωταγωνιστούν φέτος, ενώ ανέφερε ακόμη τον ΑΟ Μάνης και το Μανδραϊκό.

Αναφερόμενος στο πρώτο «φιλικό» του ΑΣ Ρόδος, το Σάββατο στο «Οικονομίδειο» απέναντι στον Ιάλυσο (1-6), ο κ. Σκούνας, τόνισε:

« Εμεινα απόλυτα ικανοποιημένος από τους παίκτες μου, παρά την κούραση. Το μήνυμα ήταν θετικό, αν και είναι νωρίς για συμπεράσματα. Θεωρώ τα φιλικά παιχνίδια πολύ σημαντικά».



Ο τεχνικός του ΑΣ Ρόδος Δημήτριος Σκούνας και ο συνεργάτης του - γυμναστής Μιχάλης Χαρίτος

Ο ίδιος πιστεύει ότι η ομάδα του θα είναι έτοιμη πριν την πρεμιέρα (15 Σεπτεμβρίου): «Η ομάδα μου θα είναι έτοιμη λίγο πριν ξεκινήσει το Περιφερειακό πρωτάθλημα. Γι' αυτό και ο στόχος μας είναι να δουλέψουμε σκληρά στην προετοιμασία».

Ο Δημήτρης Σκούνας αναφέρθηκε και στους φιλάθλους του ΑΣ Ρόδος: «Θέλουμε και φέτος κοντά μας τους φιλάθλους. Θα τους ανταμείψουμε με την άνοδο στην Γ' Εθνική, κάτι που δεν καταφέραμε πέρσι, για τους γνωστούς λόγους».

Ο Διαγόρας κέρδισε (2-0) φιλικά το συνονόματό του

Δημοτικό Στάδιο

Σε φιλικό παιχνίδι που έγινε χθες στο Δημοτικό Στάδιο της πόλης μας, ο Διαγόρας Ρόδου κέρδισε το Διαγόρα Βαρίου με 2-0.

Στο 39' άνοιξε το σκορ με τον Μονόπολι. Προηγήθηκε σουτ του Γεωργαλή και προσωρινή απόκρουση του Μπεκιάρη.

Ο Δημητρόπουλος ανάγκασε τον Σκυλά να αποκρούσει ωραία σε κόρνερ στο 69'. Ο Διαγόρας Ρόδου είχε δύο οριζόντια δοκάρια στα σουτ των Σπάρταλη και Κολιάδη στο 75' και 78', αντίστοιχα.

Τέλος, στο 83' ο Ορφανίδης έκανε το τελικό 2-0.

Οι συνθέσεις

Διαγόρας: Φωτεινής, Ρουτζιέρης, Παπαδημήτρης, Κακλαμάνος, Σταθόπουλος, Πολιάς, Καράντζα, Μόσχου, Αγγελόπουλος, Γεωργαλής, Μονόπολι, (Αργυρίου, Σκυλλάς, Τρυφίδης, Πιτσουρδάκης, Καστριτσέας, Σταυρίδης, Χατζηθεοδωράκης, Αμπελάς, Σπάρταλης, Χατζησταμάτης, Βασιλάκης, Ορφανίδης, Αθανασίου, Κολιάδης).

Διαγόρας Β: Μπεκιάρης, Μπούρδας Χρ. Κωστάκης, Έλληνας, Χωρίτης, Δημητρόπουλος, Κουλουμπράκης, Τόδε, Ροδανάκης, Φράγκος, Τριντάν (Λεντάκης, Καρπαθάκης, Αγγελάκης, Καλημέρης, Τσοπανάκης, Κεφάλας, Κόγκος, Καμπούρης Ι.).

Εξι προπονητές υποψήφιοι για τη θέση του «ενωσιακού»



Εξι προπονητές κατέθεσαν τα δικαιολογητικά τους στην ΕΠΣΔ για τη θέση του ενωσιακού, μετά την τοποθέτηση του Μιχάλη Δράκου ως «περιφερειακός τεχνικός» της ΕΠΟ.

Οι έξι, είναι οι:

- Χρήστος Καλαϊτζίδης
- Ακης Δελαπόρτας
- Κώστας Φτάκλας
- Κώστας Λεπτοκαρίδης
- Μιχάλης Μικιόζος
- Κώστας Παπαστεργίου

Απ' αυτούς, η Τεχνική Επιτροπή της «Ενωσης» επρόκειτο χθες βράδυ να επιλέξει εκείνον ή εκείνους που θα πρότεινε στην αυριανή συνεδρίαση της ΕΠΣΔ.

AMCOR
ΚΑΤΑΣΚΕΥΑΖΟΝΤΑΙ & ΕΙΣΑΓΟΝΤΑΙ ΣΥΝΑΡΜΟΛΟΓΗΜΕΝΑ ΑΠΟ ΤΟ ΙΣΡΑΗΛ
No 1
Η ΠΡΩΤΗ ΦΟΡΜΟΥΛΑ ΣΤΑ ΗΛΙΑΚΑ
AMCOR
ΓΕΝΙΚΟΣ ΑΝΤΙΠΡΟΣΩΠΟΣ
Ν.ΚΑΜΠΟΥΡΑΚΗΣ - Μ.ΦΑΛΑΓΚΟΣ Ο.Ε.
ΑΓ.ΑΝΑΣΤΑΣΙΑΣ 9 ΡΟΔΟΣ
ΤΗΛ.31320 - 20859
ΠΡΟΔΙΑΓΡΑΦΕΣ ΕΟΚ CE MARK
X3407-31/8
Η AMCOR-ΙΣΡΑΗΛ Η ΜΕΓΑΛΥΤΕΡΗ ΒΙΟΜΗΧΑΝΙΑ ΗΛΙΑΚΩΝ ΣΥΣΤΗΜΑΤΩΝ ΣΤΟΝ ΚΟΣΜΟ,ΣΑΣ ΠΡΟΣΦΕΡΕΙ ΤΟΝ ΚΑΛΥΤΕΡΟ ΗΛΙΑΚΟ ΘΕΡΜΟΣΙΦΩΝΑ ΤΟΥ ΚΟΣΜΟΥ ΜΕ ΜΟΝΑΔΙΚΑ ΣΗΜΕΙΑ ΥΠΕΡΟΧΗΣ που ΚΑΝΕΝΑΣ ΑΛΛΟΣ ΔΕΝ ΕΧΕΙ.πρώτη η AMCOR,πριν 40 ΧΡΟΝΙΑ ΠΑΡΟΥΣΙΑΣΕ ΤΗΝ ΕΠΑΝΑΣΤΑΤΙΚΗ ΤΗΣ ΤΕΧΝΟΛΟΓΙΑ ΣΤΟΥΣ ΗΛΙΑΚΟΥΣ ΘΕΡΜ/ΝΕΣ. ΠΟΛΛΟΙ ΑΠΟ ΤΟΤΕ ΠΡΟΣΠΑΘΗΣΑΝ ΝΑ ΤΗΝ ΜΙΜΗΘΟΥΝ .ΤΑ ΑΠΟΤΕΛΕΣΜΑΤΑ ΤΟΥΣ ΕΙΝΑΙ ΓΝΩΣΤΑ.ΚΑΝΕΝΑΣ ΔΕΝ ΜΠΟΡΕΣΕ ΝΑ ΤΗ ΦΘΑΣΕΙ.ΣΗΜΕΡΑ Η AMCOR ΣΥΝΕΧΙΖΟΝΤΑΣ ΤΗΝ ΕΡΕΥΝΑ ΣΤΟΝ ΤΟΜΕΑ ΤΗΣ ΗΛΙΑΚΗΣ ΕΝΕΡΓΕΙΑΣ ΒΡΙΣΚΕΤΑΙ ΚΑΙ ΘΑ ΒΡΙΣΚΕΤΑΙ ΜΠΡΟΣΤΑΓΙΑΤΙ ΕΙΝΑΙ Η No 1 ΣΤΟΝ ΚΟΣΜΟ.
ΕΙΝΑΙ Η AMCOR

Από το ΡΟΑ στο Κορακόνερο

Νυκτερινό τουρνουά τένις την Παρασκευή

Νυκτερινό τουρνουά τένις διοργανώνει την Παρασκευή στις 9μ.μ. ο Ροδιακός Ομιλος Αντισφαιρίσεως, στις εγκαταστάσεις του στο Καρακόνερο.

Θα είναι αγώνες διπλού ανδρών στο ένα σετ (5-5, tie break).

Ο διοργανωτής όμιλος αθλοθετεί αναμνηστικά κύπελλα για τα ζευγάρια που θα πάρουν την 1η και 2η θέση. Επίσης, υπενθυμίζει ότι η εκδήλωση θα συνοδεύεται απο το καθιερωμένο μπάρμπεκιου.

Ως παράβολο συμμετοχής ορίζεται το ποσό των 3 ευρώ. Για νέους κάτω των 18 ετών θα είναι 1,5 ευρώ.

• Δηλώσεις συμμετοχής παικτών γίνονται στα τηλέφωνα 02410-28218 / 20960.

Νέο δυνατό τεστ δίνει ο Ορφέας

Υποδέχεται τον Απόλλωνα Καλυθιών

Νέο δυνατό φιλικό θα δώσει σήμερα στις 17.30 ο Ορφέας, στο γήπεδο των Αγίων Αποστόλων, με αντίπαλο τον Απόλλωνα Καλυθιών.

Η ομάδα ολοκλήρωσε το πρώτο στάδιο της προετοιμασίας της και από χθες «πάτησε» γήπεδο, όπου και θα παραμείνει για να ολοκληρώσει τον κύκλο των προπονήσεων.

Στο σημερινό φιλικό, ο τεχνικός της ομάδας Γιάννης Καραντάνης θα έχει τη δυνατότητα να διαπιστώσει την πρόοδο των παικτών του σε σχέση με το φιλικό με την Αναγέννηση Εμπωνα, όπου παρουσιάστηκαν εμφανώς πιασμένοι απ' τη σκληρή προπόνηση!

ΜΠΑΣΚΕΤ

Το Εργασιακό τουρνουά

Με τα παιχνίδια Δήμος Ροδίων - Colorado 69-66 και Οικονομολόγοι - Λιμεναρχείο 20-0 (άνευ αγώνα) συνεχίστηκε το εργασιακό τουρνουά καλαθοσφαίρισης του ΔΟΝΑ Ροδίων!

Το τουρνουά θα συνεχιστεί σήμερα με το παιχνίδι Υγειονομικοί-Δήμος Ροδίων (21.15) και την Πέμπτη 22 του μήνα με τον αγώνα Hilton-Οικονομολόγοι (21.15).

Νίκη του Γιάννη Κούρου στην κούρσα των 12 ωρών

Ο Γιάννης Κούρος ήταν ο θριαμβευτής της κούρσας των 12 ωρών που έγινε την Κυριακή στο Μέξικο Σίτυ καλύπτοντας την απόσταση των 154,733 χλμ. Παρά τις εξαιρετικά αντίξοες συνθήκες (ζέστη, υγρασία και υψόμετρο) ο Ελληνας πρωταθλητής των υπερ - αποστάσεων διέλυσε τον συναγωνισμό και κυνήγησε το δικό του παγκόσμιο ρεκόρ (162,400 μ).

Η επίδοση του αποτελεί την καλύτερη που έχει σημειωθεί ποτέ σε κούρσα 12 ωρών σε υψόμετρο 2200 μ.Ο Κούρος είχε μαζί του στα πρώτα 30 χιλιόμετρα της διαδρομής τον Μεξικανό Ιλάριο Κρούζ, ο οποίος στη συνέχεια εγκατέλειψε.

Οι ενδιάμεσοι χρόνοι του Γιάννη Κούρου ήταν: 42.000 μ: 2ωρ 57:19, 50 χλμ: 3ωρ 32:20, 50 μίλια: 5ωρ 49:13, 6 ώρες: 82,5 χλμ, 100 χλμ: 7ωρ 23:57 και 130 χλμ: 11ωρ 37:26.

Δεύτερος τερμάτισε ο Μεξικανός Βισέντε Βερντίς με 109,718 μ και τρίτος ο συμπατριώτης του Μίλφρεντ Ροντές με 88,347 μ.

Η Εθνική στη Ρουμανία

Ο Οτο Ρεχάγκελ έχει καταλήξει στο σύστημα που θα ακολουθήσει στο ματς με την Ισπανία για τα προκριματικά του ευρωπαϊκού πρωταθλήματος 2004 και ουσιαστικά γνωρίζει ήδη και τους παίκτες που θα χρησιμοποιήσει, αφού όπως είπε σε συνέντευξη Τύπου παίζονται ακόμη τρεις θέσεις.

Ο ομοσπονδιακός προπονητής στη συγκέντρωση των παικτών της ομάδας ενόψει του φιλικού αγώνα με τη Ρουμανία την Τετάρτη στην Κωστάντζα, δήλωσε ότι οι ποδοσφαιριστές που κάλεσε στην αποστολή είναι αυτοί που θα εμπιστευτεί και στο ματς με τους Ισπανούς με την προσθήκη ίσως άλλων τριών.

Και φυσικά πρόκειται για τον Πατσατζόγλου που τραυματίστηκε και δεν θα ακολουθήσει την αποστολή στη Ρουμανία (στη θέση του κλήθηκε ο Σεϊταρίδης από την εθνική ελπίδων), τον Καραγκούνη που μόλις επέστρεψε στην ενεργό δράση μετά την αποθεραπεία του και τον Νταμπίζα στον οποίο χορήγησε άδεια λόγω υποχρεώσεων που είχε με την Νούκαστλ.

Οι Αμερικανίδες επικράτησαν στο «Παγκόσμιο» της Κίνας

Οι πανίσχυρες Αμερικανίδες της παραλίας Γουόλς/Μέι και Μακ Πικ Γιανγκς κυριάρχησαν στα γήπεδα της Κίνας, που φιλοξένησε το σιρκουί του παγκόσμιου μπιτς βόλεϊ γυναικών.

Το πρώτο ζευγάρι πήρε το χρυσό επικρατώντας του δεύτερου με 2-1 (12-21, 21-15, 19-15) σε 51' έπειτα από ένα εξαιρετικά ενδιαφέρον ματς, ενώ το χάλκινο πέρασε στα χέρια της Αυστραλίας και των Πότχαρστ/Κουκ που επιβλήθηκαν των Βραζιλιάνων Αντριάνα Μπέχαρ/Σέλντα με 2-0 (21-17, 22-20).

Στα ημιτελικά έγιναν δύο πραγματικές τιτανομαχίες με τις Γουόλς/Μέι να αποκλείουν τις Μπέχαρ/Σέλντα με 2-1 (21-16, 20-22, 15-12) και οι Μάκ Πικ/Γιανγκς τις Πότχαρστ/Κουκ με 2-1(17-21, 21-18, 15-12).



Συγκλονιστικοί οι Ροδίτες

Με τα καλύτερα λόγια εκφράστηκε για τη Ρόδο και για τους κατοίκους της η κορυφαία αθλήτρια του μπιτς βόλεϊ, στη χώρα μας, (μαζί με την Εφη Σφυρή) Βάσω Καραντάσιου, με δηλώσεις της σε τοπικό ραδιοφωνικό σταθμό:

«Οι πολύ καλές φετινές μας εμφανίσεις συνεχίστηκαν και στην Κίνα, όπου καταφέραμε να τερματίσουμε ένατες. Ομως η αρχή της σπουδαίας αυτής πορείας σηματοδοτήθηκε στη Ρόδο, όπου σημειώσαμε τη μεγαλύτερη διάκριση της καριέρας μας. Ακόμη είναι νωπές οι μνήμες από το τουρνουά του σμαραγδένιου νησιού και την αγάπη και τη συμπαράσταση των Ροδιτών. Ηταν ομολογουμένως συγκλονιστικοί...».



Το «REGATTA» του «Αθήνα 2004» μονοπωλεί το ενδιαφέρον των ΜΜΕ της πρωτεύουσας, με αποτέλεσμα να ... πνιγεί το «AEGEAN REGATTA 2002». Βλέπετε το λάθος να διεξαχθούν οι εκδηλώσεις τις ίδιες ημερομηνίες, παρέμεινε λάθος...

Η δήλωση του Δημήτρη Σκούνα ότι ο ΠΑΟ Διαγόρας θα είναι πρωταγωνιστής στο πρωτάθλημα δικαιώνει και πάλι εκείνους που θεωρούν «ματσάρες» τα παιχνίδια των «πρασίνων» και των «κυανέρυθρων»!

Οι επικείμενες εκλογές του Οκτωβρίου έχουν παγώσει εκείνα τα σοβαρά θέματα που αφορούν τους αγώνες των Νήσων του 2007 και ειδικότερα, την προσπάθεια της Ρόδου να θέσει σοβαρή υποψηφιότητα. Ας ελπίσουμε ότι τον ερχόμενο μήνα, κατά την επίσκεψη των υπεύθυνων της κεντρικής διοίκησης της Διεθνούς Ενωσης, θα υπάρξει λίγη ζεστασιά...

Πλάκα θα έχει η αυριανή συνάντηση σωματείων και διοίκησης της ΤΕ ΕΟΚ. Θέμα- βασικό - συζήτησης θα είναι αν θα πρέπει να αρχίσουν τα πρωταθλήματα του μπάσκετ πριν ή μετά τις εκλογές του Οκτωβρίου. Εμείς το παίζουμε «διπλό», παρά τη μικρή απόδοση!



Ματιές στα σπορ

Στο «νησί του Ιπποκράτη» βρίσκονται οι ιστιοπλόοι του «Ρόδος Καπ 2002»

Στην Κω βρίσκονται από χθες οι ιστιοπλόοι που συμμετέχουν στο διεθνή αγώνα «Ρόδος Καπ 2002» του Αθλητικού Συλλόγου Ιστιοπλόων Ανοιχτής Θάλασσας Ρόδου (σε συνεργασία με τον ΠΡΟΤΟΥΡ).

Τα αποτελέσματα της πρώτης ιστιοδρομίας του β' σκέλους (Λέρος - Κως), επρόκειτο να ανακοινωθούν αργά το βράδυ.

Τα σκάφη και τα πληρώματα των σκαφών που συμμετέχουν είναι:

COOL-XCOOL: Ξανθός Π. (κυβ)., Ξανθός Ν., Ξανθός Μ., Ξανθός Ν.-Γ., Καρποδίνης Μ., Χατζηγαβριήλ Π., Ζωάννου Γ.

ΝΕΦΕΛΗ: Φώτης Τ. (κυβ.), Κλαδογένης Κ., Χεππάκη Μ., Κλείδωνας Ι., Σεΐτη Σ., Ανδρέαδη Δ., Γουμαράς Γ., Σταματάς Δ., Σπυρόπουλου

ΑΠΟΛΛΩΝ: Τσιμέτας Σ. (κυβ.), Μιχαλάκης Γ., Ρακόπουλος Κ., Καραγιάννης Δ., Λεγάκης Δ., Λεγάκης Μ., Νεοφύτου Ν., Τριανταφύλλου Δ., Παγκά Α., Νικολή Π., Κασέρης Ν.



TAMARISK II: Χαραλαμπίδης Α. (κυβ.), Γκαγιάννης Δ., Μάνης Δ., Νικολάου Α., Αγγέλου Στ.

GENEAL: Ζηκάκης Αθ. (κυβ.), Χριστοφορίδης Γ., Ψιλοΐνης Φ.

ΜΟΥΣΜΟΥΛΟ: Κουμνάκης Ν. (κυβ.), Μπράκος Γ., Μπάρλας Γ., Σκλαβός Ι.

ΚΑΠΕΤΑΝ ΜΑΝΩΛΗΣ: Κατσαράς Σ. (κυβ.) NILS Α., Τσιγάρος Θ., Μπράτιτσης Μ., Ιμσιρίδης Κ., Παρασκευόπουλος Α., Ασημάκης Η., Νικολένδρης Σ., Κούκουλης Ν.

ΑΛΟΥΣΤΙΝΑ: Βογιατζής Α. (κυβ.), Τσιρίγκας Γ., Παπαδόπουλος Δ., Κοκκίνη Μ., Κουτσομανώλης Η.

ΚΑΛΗΜΕΡΑ: Κουμπιαδης Ε. (κυβ.), Πεταλά Α., Παπαγιαννοπούλου Μ., Παπαγιαννόπουλος Ν., Κυριάκου Τσ., Αγγέλου Μ., Κουμπιάδης Π.

ΚΑΙΚΙΑΣ: Παπαγαπητός Μ. (κυβ.), Μητρετώδη Σ., Μητρετώδη Α., Βουρεξάκη Ελ., Βουρεξάκη Ειρ., Πιπερίδης Γ., HELI ST.

BELL' ANGIOLINA: Πλειάδης Σπ. (κυβ.), Αλβανός Σ., Σκιαδά Ευδ., Απτόγλου Αθ., Τζανετόγλου Αθ., Παπαδάκη Δ., Ροκάς

ΠΑΝΟΡΜΙΤΗΣ: Σταύρας Στ. (κυβ.), Μιχαηλίδης Ανδ., Φωτίου Τ., Γεωργάς Λ., Παπαποστόλου Στ., Μαρουλάκης Στ., Σταύρας Σωτ., Σπαρταλή Γ., Τσακίρη Τσ., Γεωργά Ειρ., Σαρούκος Μ., Τζίτζικας Μ.

Στην Κω έφθασαν χθες τα σκάφη του «Aegean Regatta»

Εβδομήντα έξι είναι τελικά οι συμμετοχές

Οι διεθνείς ιστιοπλοϊκοί αγώνες «Aegean Regatta 2002», η διεθνής αθλητική-πολιτιστική διοργάνωση του υπουργείου Αιγαίου άνοιξε τα πανιά της την Κυριακή το βράδυ από το Λακκί της Λέρου, μεταφέροντας για μια εβδομάδα στη διαδρομή Λέρος, Κως, Σύμη, Ρόδος, μήνυμα παγκόσμιας προβολής του Αρχιπελάγους, αλλά και δημιουργίας προϋποθέσεων για την οικονομική, κοινωνική και πολιτιστική ανάπτυξη των νησιών.

Στην εκκίνηση του αγώνα, που δόθηκε χθες στις 10 το πρωί από τον υπουργό Αιγαίου Νίκο Σηφουνάκη, 76 ιστιοπλοϊκά σκάφη ανοικτής θάλασσας και τα πληρώματά τους, αριθμός ρεκόρ στα χρονικά για τέτοιου είδους ιστιοπλοϊκή διοργάνωση. Ηταν ο αριθμός αυτός των συμμετοχών ιστιοπλόων, αλλά και η διαφαινόμενη αποδοχή του θεσμού από τις νησιωτικές κοινωνίες, που έκανε τον υπουργό Αιγαίου στη διάρκεια του χαιρετισμού του κατά την εναρκτήρια πολιτιστική εκδήλωση το βράδυ της Κυριακής να σημειώσει πως: «Πριν από ένα χρόνο ακριβώς, στο Πλωμάρι της Λέσβου στην αντίστοιχη εναρκτήρια εκδήλωση και ενώ ζούσα τον ενθουσιασμό των συμμετεχόντων και όλων των πολιτών της περιοχής, δεν αναλογιζόμουν το μέγεθος της επιτυχίας του «Aegean Regatta 2001».



Στο φινάλε της, στο Βαθύ της Σάμου, διέκρινα ξεκάθαρα μέσα από τα κουρασμένα, αλλά χαρούμενα πρόσωπα των ιστιοπλόων και των οργανωτών ότι πλέον έχουν μπει οι βάσεις για μια διοργάνωση διεθνούς επιπέδου στο χώρο του αθλητισμού και του πολιτισμού, που μπορεί να προβάλει τη χώρα μας και το Αιγαίο διεθνώς».

Στον ίδιο χαιρετισμό, ο υπουργός Αιγαίου σημείωσε ότι: «Οπως τονίζουν οι υπεύθυνοι της Επιτροπής Ανοικτής Θάλασσας της Ελληνικής Ιστιοπλοϊκής Ομοσπονδίας, το «Aegean Regatta 2002» συγκαταλέγεται πλέον μεταξύ των κορυφαίων σε συμμετοχές και ποιότητα ιστιοπλοϊκών διοργανώσεων της Μεσογείου. Αυτή την απρόσμενη επιτυχία και ο πλέον αισιόδοξος από εμάς δεν την περίμενε, ειδικά φέτος όταν στις ίδιες ακριβώς ημερομηνίες πραγματοποιείται την Αθήνα το test event της ιστιοπλοΐας για τους Ολυμπιακούς Αγώνες του 2004, το «Olympic Regatta». Αυτό όμως δείχνει το απαράμιλλο ενδιαφέρον και την αγάπη των συμμετεχόντων, τη σοβαρή οργανωτική προσπάθεια όλων των εμπλεκομένων, αλλά γιατί όχι και τη μοναδικότητα των νησιών του Αρχιπελάγους και των κατοίκων τους, που υποδέχονται όλους εμάς».

Στο χαιρετισμό του ο δήμαρχος Λέρου κ. Ιωάννης Αντάρτης σημείωσε τη σημασία της «Aegean Regatta 2002» για τις νησιωτικές κοινωνίες και ιδιαίτερα για μια κοινωνία, όπως της Λέρου, όπου σπάνια πραγματοποιούνται τέτοιες διοργανώσεις.

«Παρών» σε όλη τη διάρκεια της διοργάνωσης ο πρώην υπουργός Πολιτισμού της Γαλλίας Ζακ Λανγκ «ο εξαίσιος - όπως είπε ο κ. Σηφουνάκης- φιλέλληνας λάτρης του Αιγαίου και του ελληνικού πολιτισμού και προσωπικός φίλος της αείμνηστης Μελίνας», ο οποίος και θα τιμηθεί από το υπουργείο Αιγαίου κατά την τελετή λήξης των αγώνων. Την Κυριακή, από το δήμαρχο της Λέρου, ο κ. Λανγκ ανηγορεύθη σε επίτιμο δημότη του νησιωτικού δήμου.

Στο σύντομο χαιρετισμό του ο κ. Λανγκ σημείωσε την αξία διοργανώσεων, όπως η «Aegean Regatta 2002» μια και αναδεικνύουν την αξία του πολιτισμού νησιωτικών περιφερειών της Ευρώπης. «Η «Aegean Regatta 2002» -είπε χαρακτηριστικά ο κ. Λανγκ- έχει πανευρωπαϊκή αξία».

Οι πολιτιστικές εκδηλώσεις που πραγματοποιήθηκαν στη Λέρο περιελάμβαναν ξενάγηση στους αρχαιολογικούς χώρους, συναυλία με παραδοσιακά τραγούδια με το μουσικό σχήμα του Σπύρου Πολυκανδριώτη και παράσταση από τον τοπικό πολιτιστικό σύλλογο «Αρτεμις» με παραδοσιακά όργανα.

Ανάλογες πολιτιστικές εκδηλώσεις έχουν προγραμματισθεί και για την Κω, δεύτερο σταθμό της «Aegean Regatta 2002». Το χθεσινό πρόγραμμα στην Κω περιελάμβανε παραδοσιακούς χορούς, ενώ το σημερινό αναπαράσταση του όρκου του Ιπποκράτη, ξενάγηση στους αρχαιολογικούς χώρους και συναυλία με τον Νίκο Παπάζογλου.

Οι εκδηλώσεις των Δήμων Αρχαγγέλου και Καμείρου στα «Διαγόρεια 2002»

Δυναμικά θα συμμετάσχουν και φέτος στις αθλητικοπολιτιστικές εκδηλώσεις «Διαγόρεια 2002» οι Δήμοι Αρχαγγέλου και Καμείρου, οι οποίοι ήδη έχουν ετοιμάσει ένα πλούσιο πρόγραμμα εκδηλώσεων, στα πλαίσια της λαμπαδηδρομίας, που θα διεξαχθεί πριν από το αγωνιστικό μέρος.

Ο Δήμος Αρχαγγέλου

Για πρώτη φορά φέτος η φλόγα θα διέλθει μέσα από τα τοπικά διαμερίσματα Μασάρων και Μαλώνας και στη συνέχεια θα κατευθυνθεί προς την κεντρική πλατεία του Αρχαγγέλου.

Εκεί θα υπάρχουν εκατό νεαροί και νεαρές, οι οποίοι ντυμένοι με αρχαϊκές στολές, θα πλαισιώσουν τους λαμπαδηδρόμους.

Το όλο τελετουργικό θα διαρκέσει 15 λεπτά και θα διανθιστεί από τοπικούς χορούς, τους οποίους θα παρουσιάσει λαογραφικό συγκρότημα της περιοχής.

Ο Δήμος Καμείρου

Ο Δήμος Καμείρου θα συμμετάσχει στις αθλητικοπολιτιστικές εκδηλώσεις «Διαγόρεια 2002», που θα πραγματοποιηθούν το διήμερο 7 και 8 Σεπτεμβρίου 2002.

Στα πλαίσια των εκδηλώσεων αυτών θα πραγματοποιηθεί το Σάββατο 7 Σεπτεμβρίου, αναπαράσταση της αφής της ιερής φλόγας στο χώρο της αρχαίας Καμείρου και μεταφορά της με λαμπαδηδρόμους στο δημοτικό στάδιο «Διαγόρας» για την έναρξη των αγώνων.



ΦΩΤΟ ΕΥΑ - Τηλ. 74046

Οι λαμπαδηδρόμοι θα φορούν ομοιόμορφη στολή, που θα προμηθευτούν απ'την αρμόδια επιτροπή, που θα παρευρίσκεται στο χώρο της εκδήλωσης στην αρχαία Κάμειρο.

Για το λόγο αυτό, όσοι αθλητές, ανεξαρτήτου ηλικίας, επιθυμούν να λάβουν μέρος στη λαμπαδηδρομία, μπορούν να το δηλώσουν μέχρι τις 5 Σεπτεμβρίου 2002 στα τηλέφωνα 02410-98113 και 02410-98114, καθώς και στο φαξ 02410-98115 του Δήμου Καμείρου.

Ο χώρος και ο χρόνος συγκέντρωσής τους θα ανακοινωθεί τις επόμενες ημέρες.

Συνεχίζεται στην Ισπανία το σίριαλ του Ρονάλντο



Τη βεβαιότητα ότι ο Ρονάλντο θα συνεχίσει την καριέρα του στη Ρεάλ Μαδρίτης, εξέφρασε χθες με δηλώσεις του, ο μάνατζερ του «φαινόμενου», Αλεξάντρε Μαρτίν. «Πρέπει να περιμένουμε, όμως γνωρίζουμε ότι υπάρχουν ισχυρές πιθανότητες να ολοκληρωθεί η μεταγραφή. Στο τέλος, ο Ρονάλντο θα πάει στη Ρεάλ Μαδρίτης", δήλωσε χαρακτηριστικά ο Μαρτίν στην εφημερίδα «Marca" και πρόσθεσε: «Ποιός παίκτης δεν θα ήθελε να πάει στην Ρεάλ; Ξέρουμε ότι οι διοικήσεις της Ιντερ και της Ρεάλ βρίσκονται σε επαφή. Είμαστε ανήσυχοι και περιμένουμε τα νέα».

Οσον αφορά στα ανταλλάγματα και σύμφωνα πάντα με τις φήμες που κυκλοφορούν, η Ιντερ ζητά 100 εκατομμύρια ευρώ για την παραχώρηση του Ρονάλντο, ενώ ως εναλλακτικές λύσεις παρουσιάζονται, η καταβολή περίπου 50 εκατομμυρίων ευρώ και η απόκτηση του Σολάρι ή η παραχώρηση από πλευράς Ρεάλ των Γκούτι και Μοριέντες, «συνοδευόμενη» από μερικές δεκάδες εκατομμυρίων ευρώ.

Σκέπτεται ν' αποσυρθεί το 2004 ο Σουμάχερ



Είναι ένας από τους θρύλους του μηχανοκίνητου αθλητισμού και ειδικότερα της Φόρμουλα-1, καθώς έχει κατακτήσει τα πάντα στην καριέρα του και αναγνωρίζεται απ' όλους, ως ο κορυφαίος πιλότος των τελευταίων ετών. Ο λόγος για τον Μίκαελ Σουμάχερ, που πλέον είναι πεντάκις παγκόσμιος πρωταθλητής με δεκάδες καρό σημαίες και αρκετά εκατομμύρια ευρώ στην πλούσια συλλογή και τον τραπεζικό του λογαριασμό, αντίστοιχα.

Το συμβόλαιο του Γερμανού οδηγού με την Φεράρι λήγει το 2004 και σύμφωνα με τον μάνατζερ του, Βίλι Βέμπερ, δεν αποκλείεται τη χρονιά που θα γίνουν οι Ολυμπιακοί Αγώνες στην Αθήνα, ο «Σούμι" να αποσυρθεί από τις πίστες. «Ο Μίκαελ δεν ξέρει αν θέλει να συνεχίσει να οδηγεί. Είναι κάτι που πρέπει να το ξεκαθαρίσει. Εχω ακούσει τον κ Μοντετζέμολο (σ.σ. πρόεδρος της Φεράρι) να μιλά για διετή ανανέωση της συνεργασίας τους, όμως αυτή τη στιγμή δεν συζητάμε κάτι τέτοιο. Πιστεύω ότι το 2003 θα ήταν η κατάλληλη στιγμή», δήλωσε χαρακτηριστικά ο Βέμπερ από τη Βουδαπέστη, όπου χθες έγινε το ουγγρικό γκραν πρι με τον Σουμάχερ να τερματίζει δεύτερος.

ΣΑΝ ΣΗΜΕΡΑ...

ΠΡΙΝ ΔΥΟ ΧΡΟΝΙΑ : «Οποιος θέλει να φύγει μπορεί να το πράξει. Η πόρτα της ομάδας είναι ανοικτή» Τη δήλωση αυτή έκανε χθες ο νέος διαχειριστής της ΠΑΕ Ιάλυσος Γιώργος Ζελελίδης, απαντώντας στις διάφορες φήμες που έχουν να κάνουν με μουρμούρες και επιθυμία κάποιων παικτών (που μάλιστα εισέπραξαν «χοντρές» προκαταβολές) να αλλάξουν φανέλα. Ο κ.Ζελελίδης ήταν σαφέστατος και ξεκαθάρισε ότι ο Ιάλυσος δεν πρόκειται να κρατήσει με το ζόρι κανέναν, πόσο μάλλον κάποιον που θα είναι και δυσαρεστημένος. Ο διαχειριστής της ΠΑΕ που βρίσκεται στη Θεσσαλονίκη μίλησε και για τις επικείμενες μεταγραφές που προσπαθεί να κάνει ο Ιάλυσος τονίζοντας ότι δεν μπορεί να γίνει το οτιδήποτε πριν από τις 5 Σεπτεμβρίου. Αιτία το ότι δεν υπάρχει -μέχρι τότε- η δυνατότητα να φιλοξενηθούν οι παίκτες που θα έρθουν στο νησί.

ΠΡΙΝ ΕΞΙ ΧΡΟΝΙΑ: Στη Ρόδο βρίσκεται ο ομοσπονδιακός προπονητής της Εθνικής ανδρών Μάκης Δενδρινός. Μετά τους ολυμπιακούς αγώνες της Ατλάντα, ο κ.Δενδρινός συνοδευόμενος από την οικογένεια του αποφάσισε όπως και πέρσι να έρθει για διακοπές στο νησί μας. Μένει στο Φαληράκι και με την ευκαιρία της παραμονής του στη Ρόδο ήδη βρέθηκε κοντά στη Μικτή Δωδεκανήσου (και στον περιφερειακό προπονητή Αντώνη Μπρόκο) που χθες ξεκίνησε προπονητικό καμπ στο Εθνικό Κλειστό γυμναστήριο της πόλης μας.. Ο κ.Δενδρινός έχει προγραμματίσει ομιλία προς τους προπονητές της Ρόδου με θέματα «επίθεση εθνικής ομάδας και δευτερεύον ακφνιδιασμός».

ΠΡΙΝ ΕΝΤΕΚΑ ΧΡΟΝΙΑ: Πικραμένος από την απόδοση που είχαν οριζμένοι παίκτες του στην πρώτη επίσημη εμφάνιση της Ρόδου ήταν ο τεχνικός της «πράσινης» ομάδας Κώστας Παπαοικονόμου. Μετά το βαρύ 4-0 που γνώρισε η ομάδα της πόλης μας από αυτή του Παναιτωλικού στα πλαίσια του κυπέλλου Ελλάδας, ο κΠαπαοικονόμου δήλωσε τα παρακάτω: «Με ικανοποίησε το γεγονός ότι ήμασταν πειθαρχημένοι τα πρώτα 60 λεπτά του αγώνα. Από εκεί και μετά όμως έγιναν αρκετά ατομικά λάθη τα οποία και θεωρώ παιδαριώδη.

ΠΡΙΝ ΕΙΚΟΣΙ ΧΡΟΝΙΑ: Μπέρδεμα στην αναστολή της ποινής έπ'' αόριστον (δμηνος αποκλεισμός) από τον αθλητικό δικαστή κ.Ρουμπή στον επιθετικό της Ρόδου Μανώλη Κώτη, εμφανίζεται τώρα. Σύμφωνα με τα όσα έγιναν γνωστά από την ΠΑΕ Ρόδος, μετά την απόφαση του Πρωτοδικείου Αθηνών με την οποία αναστέλλεται έπ' αόριστον η έκτιση της ποινής του Κώτη, η ΕΠΑΕ άσκησε «παρέμβαση» για να υποστηρίξει την απόφαση του οργάνου της. Μετά την παρέμβαση αυτή της ΕΠΑΕ η υπόθεση επρόκειτο να συζητηθεί χθες στο Πρωτοδικείο της Αθήνας.

ΠΡΙΝ ΤΡΙΑΝΤΑ ΧΡΟΝΙΑ: Στις 8.30μ.μ σήμερα διεξάγεται στο Εθνικό Στάδιο της πόλης μας το φιλικό παιχνίδι ανάμεσα στην Ρόδο και τον Απόλλωνα Καλυθιών. Ως γνωστόν το ματς αυτό δίδεται στα πλαίσα της προετοιμασίας των αντιπάλων εν όψει της επικείμενης ενάρξεως των πρωταθλημάτων στα οποία συμμετέχουν. Ειδικότερα για τη γηπεδούχο ομάδα το σημερινό παιχνίδι αποτελεί τον προπομπό των φιλικών της συναντήσεων μέχρι της διεξαγωγής του αγώνα κυπέλλου της 29ης Αυγούστου με τον ΟΦΗ Ηρακλείου.

Αγγλος ο νικητής του τουρνουά μίνι γκολφ

Την Κυριακή διεξήχθη ένα ακόμη διεθνές όπεν τουρνουά μίνι γκολφ στις εγκαταστάσεις του «Ελλάς Μίνι Γκολφ» στην Ιξιά, μπροστά από το ξενοδοχείο «Olympic Palace». Μετά από ένα συγκλονιστικό παιχνίδι, νικητής αναδείχθηκε ο Αγγλος Ray Locke, ενώ δεύτερος τερμάτισε ο Ροδίτης Γιάννης Παντελίδης.



Τ' αποτελέσματα:

1. Ray Locke (Αγγλία), 18-16 σύνολο 34
2. Γιάννης Παντελίδης (Ελλάς), 21-17 σύνολο 38
3. Mark Farrell (Ιρλανδία), 21-20 σύνολο 41
4. Allan Binks (Αγγλία), 20-24 σύνολο 44
5. John Mills (Αγγλία), 25-21 σύνολο 46
6. Sari Olkkonen (Φινλανδία), 24-23 σύνολο 47
7. JB Brandstkup (Δανία), 28-20 σύνολο 48
8. Jamie Redman (Αγγλία) 27-30 σύνολο 57.

Οι εγκαταστάσεις του Ελλάς Μίνι Γκολφ λειτουργούν κάθε μέρα από τις 10 το πρωί μέχρι τα μεσάνυχτα.

Συμπόσιο στη Σύμη με θέμα τον έρωτα

ΟΡΓΑΝΩΝΕΤΑΙ ΑΠΟ ΤΟ ΙΔΡΥΜΑ Α. ΛΕΝΤΑΚΗ



ΘΕΜΑ τον έρωτα θα έχει το συμπόσιο που θα πραγματοποιηθεί το προσεχές Σαββατοκύριακο στη Σύμη. Το συμπόσιο διοργανώνεται από το ίδρυμα «Ανδρ. Λεντάκη» και το Δήμο Σύμης και τελεί υπό την αιγίδα του Δήμου Αθηναίων.

Στη διάρκεια του συμποσίου η κήρα του Ανδρέα Λεντάκη θα παρουσιάσει το τετράτομο έργο του, που φέρει τον τίτλο «Ο έρωτας στην αρχαία Ελλάδα».

Μεταξύ των ομιλητών είναι και ο πρώην εκπρόσωπος Τύπου της Αρχιεπισκοπής Αθηνών κ. Γιάννης Χατζηφώτης, που θα μιλήσει για τον έρωτα στη Σύμη, με αφορμή το μυθιστόρημα που φέρνει τον τίτλο «Κατάρα» και έχει γραφεί από τον Γ. Αντωνιάδη.

Οι εργασίες του συμποσίου θα αρχίσουν την προσεχή Παρασκευή 23 Αυγούστου και θα ολοκληρωθούν την Κυριακή.

Το πρώτο μέρος του συμποσίου είναι αφιερωμένο στον έρωτα και την αρχαία Ελλάδα, ενότητα την οποία εμπνεύστηκαν οι διοργανωτές από το συγγραφικό έργο του Α. Λεντάκη, που κυκλοφόρησε τρία χρόνια μετά το θάνατό του. Ο πρώτος τόμος, που φέρει τον τίτλο «Ο έρωτας στη θρησκεία ή η ιδεολογία του έρωτα», εξετάζει την ουσιαστική αξία του έρωτα στην αρχαία Ελλάδα και το Χριστιανισμό.

Το μεγάλο ερώτημα περί ύπαρξης ή μη της μητριαρχίας βρίσκει την απάντησή του στο δεύτερο τόμο, ενώ στον τρίτο και στον τέταρτο γίνεται εκτενής αναφορά στην πορνεία και τις εταίρες.

«Ελπίζουμε τα θέματα που θα συζητηθούν να αποτελέσουν αφορμή για τους ερωτευμένους και μη, να επισκεφθούν το νησί μας», δήλωσε ο δήμαρχος της Σύμης κ. Μιλτιάδης Σαρρής.

Το μεθεπόμενο Σαββατοκύριακο 31 Αυγούστου και 1η Σεπτεμβρίου ο Δήμος Σύμης διοργανώνει συμπόσιο με θέμα τα ναρκωτικά.

Στο συμπόσιο έχει κληθεί να παραστεί η πολιτική ηγεσία του υπουργείου Υγείας, ενώ θα παρουσιαστούν στοιχεία για την έκταση που έχει πάρει η μάστιγα των ναρκωτικών στα Δωδεκάνησα.

Θα ζητηθεί η μείωση της εκπτωτικής περιόδου για τα καταστήματα

ΥΠΟΤΟΝΙΚΗ είναι η κίνηση στην αγορά της Ρόδου, παρά το γεγονός ότι είναι σε εξέλιξη η εκπτωτική περίοδος, που θα διαρκέσει μέχρι το τέλος Αυγούστου.

Αν και τα ποσοστά των εκπτώσεων που κάνουν στα είδη που διαθέτουν προς πώληση οι έμποροι είναι υψηλά, το αγοραστικό κοινό παραμένει αδιάφορο.

Οι εισπράξεις των επιχειρήσεων δεν είναι ικανοποιητικές, όπως εκτιμούν οι καταστηματάρχες και το αποδίδουν στη μεγάλη διάρκεια της εκπτωτικής περιόδου.

Για το λόγο αυτό θα υποβληθούν και πάλι προτάσεις στο υπουργείο Ανάπτυξης για τη μείωση της διάρκεια της εκπτωτικής περιόδου, από δύο μήνες σε ένα.

ΠΟΛΙΤΙΣΤΙΚΟΣ ΟΡΓΑΝΙΣΜΟΣ • ΔΗΜΟΥ ΠΕΤΑΛΟΥΔΩΝ

«ΠΟΛΙΤΙΣΤΙΚΟ ΚΑΛΟΚΑΙΡΙ 2002»

ΠΟΛΙΤΙΣΤΙΚΕΣ ΕΚΔΗΛΩΣΕΙΣ ΣΤΑ ΠΛΑΙΣΙΑ ΛΕΙΤΟΥΡΓΙΑΣ ΤΗΣ 37ης ΠΑΝΕΛΛΗΝΙΑΣ ΕΚΘΕΣΗΣ ΧΕΙΡΟΤΕΧΝΙΑΣ ΚΡΕΜΑΣΤΗΣ

20-8-2002 ημέρα Τρίτη

Ωρα 20.30: Αναβίωση εθίμων από το χορευτικό τμήμα του Πολιτιστικού Οργανισμού Δήμου Πεταλούδων στο χώρο της Εκθεσης Κρεμαστής.

21-8-2002 ημέρα Τετάρτη

Ωρα 20.30: Παρουσίαση χορευτικού συγκροτήματος από το χορευτικό τμήμα της Δ/νσης Αστυνομίας Πειραιά στο χώρο της Εκθεσης Κρεμαστής.

Ωρα 21.15: Παρουσίαση χορευτικού συγκροτήματος από το χορευτικό τμήμα Δ.Δ. Παστίδας του Π.Ο.Δ.Π. στο χώρο της Εκθεσης Κρεμαστής.

23-8-2002 ημέρα Παρασκευή

Ωρα 20.30: Απονομή επαίνων σε αριστεύσαντες μαθητές - μαθήτριες Γυμνασίου - Λυκείου Κρεμαστής.

Ωρα 21.00: Παρουσίαση χορευτικού συγκροτήματος από το χορευτικό τμήμα της Δ/νσης Αστυνομίας Πειραιά στο χώρο της Εκθεσης Κρεμαστής.

24-8-2002 ημέρα Σάββατο

Ωρα 20.00: Εισαγωγή στην τέχνη της Αγιογραφίας από την ομάδα εργαστηρίου της Βυζαντινής Αγιγραφίας του Π.Ο.Δ.Π. στο χώρο της Εκθεσης Κρεμαστής.

25-8-2002 ημέρα Κυριακή

Απονομή αναμνηστικών συμμετοχής στους εκθέτες που συμμετείχαν στην 37η Πανελλήνια Εκθεση Χειροτεχνίας.

Διαγωνισμός τοπικής παραδοσιακής μαγειρικής στο χώρο της Εκθεσης Κρεμαστής.

Από τις 10 έως τις 25 Αυγούστου θα λειτουργεί έκθεση έργων Αγιογραφίας από το Εργαστήρι Βυζαντινής Αγιογραφίας του Π.Ο.Δ.Π. στο χώρο της Εκθεσης Κρεμαστής.

ΧΟΡΗΓΟΣ: COCA COLA Ε.Ε.Ε. Α.Ε. - ΥΠΟΚΑΤΑΣΤΗΜΑ ΡΟΔΟΥ

Ο ΠΡΟΕΔΡΟΣ
ΚΟΥΔΟΥΝΗΣ ΝΙΚΟΛΑΟΣ

ΧΛ-25/8

Για ολοκλήρωση της α' φάσης

Από τα τέλη του χρόνου τα έργα στην Ακαντιά

ΕΧΟΥΝ ΕΞΑΣΦΑΛΙΣΤΕΙ ΟΙ ΠΙΣΤΩΣΕΙΣ

ΣΤΟ ΤΕΛΟΣ του έτους θα ξεκινήσει η κατασκευή της πρώτης φάσης του έργου του λιμανιού της Ακαντιάς που είχε μείνει ημιτελής. Η εταιρία «ΓΕΝΙΚΗ ΤΕΧΝΙΚΗ» που είχε αναλάβει την κατασκευή του και κηρύχθηκε έκπτωτη, με απόφαση του ΥΠΕΧΩΔΕ, επανέρχεται στο έργο, αφού δικαιώθηκε από το Εφετείο Πειραιά, στο οποίο είχε προσφύγει για να ακυρώσει την απόφαση του υπουργείου.

Ετσι αναμένεται πλέον να καθαρογραφεί η δικαστική απόφαση κα να γίνει η εγκατάσταση των μηχανημάτων της εταιρίας στο έργο, που προσδιορίζεται χρονικά για το Δεκέμβριο.

Θα πρέπει στη συνέχεια να ολοκληρωθεί η εκβάθυνση στη λεκάνη του λιμανιού, που ξεκίνησε από την εταιρία ΕΛΤΕΡ ΑΤΕ, που ανέλαβε την κατασκευή της δεύτερης φάσης του έργου και θα ακολουθήσει η επέκταση - διαπλάτυνση του προσήνεμου μώλου.

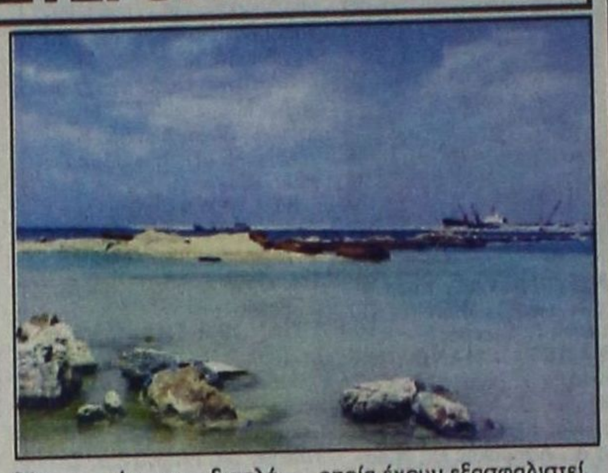

Ο προϋπολογισμός του έργου φθάνει τα τρία δισεκατομμύρια δραχμές, τα οποία έχουν εξασφαλιστεί.

Μένει να δημοπρατηθεί και η τρίτη φάση του έργου, που αφορά την κατασκευή των χερσαίων εγκαταστάσεων.

Μεγάλες ποσότητες νερού εντοπίστηκαν στην Τήλο

ΚΑΤΕΛΗΓΑΝ ΣΤΗ ΘΑΛΑΣΣΑ!..

ΜΕΓΑΛΕΣ ποσότητες νερού βρέθηκαν στην Τήλο και είναι το αποτέλεσμα υδρογεωλογικής έρευνας που έκανε στο νησί ο καθηγητής του Πανεπιστημίου Αιγαίου σεισμολόγος κ. Ευθύμιος Λέκκας. Το νερό βρέθηκε σε γεώτρηση που ανοίχθηκε πρόσφατα και έδειξε ότι στα υπόγεια στρώματα του νησιού υπάρχουν μεγάλες ποσότητες νερού, που κατέληγαν μέχρι πρότινος στη θάλασσα. Οι ποσότητες αυτές μπορούν να καλύψουν τις ανάγκες του νησιού.

«Για μας ήταν η έκπληξη του καλοκαιριού το νερό που βρέθηκε και μας χαροποιεί το γεγονός ότι δεν μπορεί εύκολα να γίνει υφαλμύρωση», δήλωσε ο δήμαρχος Τήλου κ. Αναστάσιος Αλιφέρης.

Παρά το γεγονός ότι βρέθηκε νερό δεν είναι δυνατόν να δοθεί στην κατανάλωση, καθώς η ΔΕΗ δεν ηλεκτροδότησε τη γεώτρηση, ενώ εκκρεμούν στο νησί και άλλες εργασίες που πρέπει να γίνουν από συνεργεία της.

Ενας νεκρός και δέκα τραυματίες σε τροχαία ατυχήματα

ΕΝΑΣ νεκρός, δύο σοβαρά τραυματίες και οκτώ ελαφρά, είναι ο απολογισμός πέντε τροχαίων ατυχημάτων που σημειώθηκαν στα διοικητικά όρια της Τροχαίας Ρόδου, την περασμένη εβδομάδα και συγκεκριμένα το χρονικό διάστημα από 12 μέχρι 18 Αυγούστου.

Δυστυχώς και το μήνα Αύγουστο οι τροχοί συνεχίζουν να θερίζουν. Οι οδηγοί παραβιάζουν τον Κώδικα Οδικής Κυκλοφορίας, μ' αποτέλεσμα το αίμα να ρέει άφθονο στην άσφαλτο.

Κυριότερα αίτια των τροχαίων ατυχημάτων, σύμφωνα με την Τροχαία Ρόδου, είναι η παραβίαση προτεραιότητας, η έλλειψη προσοχής και ο αδέξιος χειρισμός οδηγών και η υπερβολική ταχύτητα.

Το ίδιο χρονικό διάστημα υποβλήθηκαν σε αλκοτέστ 530 άτομα και βεβαιώθηκαν 29 παραβάσεις. Επίσης βεβαιώθηκαν 88 παραβάσεις για υπερβολική ταχύτητα και 13 για κίνηση στο αντίθετο ρεύμα κυκλοφορίας.

Αυξημένες κατά 4,5% οι εισπράξεις από το Δημοτικό Φόρο

ΑΥΞΗΜΕΝΕΣ κατά 4,5% ήταν οι εισπράξεις του Δημοτικού Φόρου Δωδεκανήσου, το δεύτερο τρίμηνο του 2002, σε σύγκριση με το αντίστοιχο χρονικό διάστημα πέρσι.

Ειδικότερα, σύμφωνα με τα στοιχεία που έδωσε χθες στη δημοσιότητα ο αντιδήμαρχος Οικονομικών Ρόδου κ. Μανώλης Σαββής, οι εισπράξεις του ΔΗΦΟΔΩ το β' τρίμηνο του τρέχοντος έτους ανήλθαν στο ποσό των 2.902.759 ευρώ, έναντι 2.782.704 το ίδιο χρονικό διάστημα πέρσι.

Η μικρή αύξηση των εισπράξεων οφείλεται στην κάμψη που παρουσιάζει φέτος η τουριστική κίνηση της Ρόδου.

Δημοτικό Φόρο υπολογίζεται ότι καταβάλλουν 10.000 επιχειρήσεις.

Επίσκεψη της κ. Μπακογιάννη στη Ρόδο



Στη Ρόδο βρέθηκε την Κυριακή η υποψήφια δήμαρχος της Αθήνας Ντόρα Μπακογιάννη. Η κ. Μπακογιάννη, μαζί με τον άνδρα της Ισίδωρο Κούβελο και τα παιδιά τους, περπάτησε στο κέντρο της πόλης και αντάλλαξε χαιρετισμό με πολλούς Ροδίτες και Ροδίτισσες.

Αργότερα το βράδυ δείπνησε σε γνωστή ψαροταβέρνα της Παλαιάς Πόλης. Στην παρέα της ήταν και ο πρόεδρος της «Ιντεραμερικαν» κ. Κοντομηνάς.

Η επίσκεψη της κ. Μπακογιάννη ήταν ιδιωτικού χαρακτήρα και έγινε στα πλαίσια των διακοπών της, που πέρασε στην ιδιαίτερη πατρίδα της, τα Χανιά.

Ανασύρθηκαν οι σοροί των κυνηγών

Ανασύρθηκαν χθεστο μεσημέρι μετά από επιχείρηση των ανδρών της ΕΜΑΚ οι σοροί των τριών κυνηγών τους οποίους δολοφόνησε σύμφωνα με ομολογία του ο Ηλίας Λιασκώνης. Και τα τρία θύματα μετά την πράξη του ο κατηγορούμενος τα πέταξε στο φαράγγι Ασωπού στο όρος Οίτη του νομού Φθιώτιδας.

Ειδικότερα, άνδρες της ΕΜΑΚ εντόπισαν τη σορό του Γιώργου Πουρνάρα σε βάθος 50 μέτρων. Το θύμα ήταν γυμνό από τη μέση και πάνω. Η σορός του Γιώργου Τριανταφύλλου βρέθηκε σε βάθος 70 μέτρων και του Βασίλη Αδάμου σε βάθος 150 μέτρων. Και τα τρία θύματα είχαν βληθεί με πυροβόλο όπλο. Πληροφορίες αναφέρουν ότι οι αστυνομικές αρχές ερευνούν και το ενδεχόμενο ο Ηλίας Λιασκώνης να δολοφόνησε και τον Αλβανό συνεργό του, χωρίς να αποκλείεται το άτομο αυτό ενδέχεται να διέφυγε στην Αλβανία.

Συναλλαγές με όπλα και ναρκωτικά ερευνούν οι αστυνομικές αρχές τα κίνητρα της δολοφονίας των τριών κυνηγών από τον Ηλία Λιασκώνη.

Ο Λιασκώνης μετά από εξαντλητική ανάκριση, ομολόγησε ότι εκείνος ευθύνεται για τη δολοφονία των τριών κυνηγών και σύμφωνα με πληροφορίες στην υπόθεση ενέπλεξε και δύο άτομα αλβανικής καταγωγής.

Αρχισε η παραλαβή σταφυλιών από την ΚΑΪΡ

ΑΥΞΗΜΕΝΗ ΦΕΤΟΣ Η ΠΑΡΑΓΩΓΗ



ΑΡΧΙΣΕ χθες από την ΚΑΪΡ η παραλαβή των πρώιμων ποικιλιών σταφυλιών «Γκρεναζ» και «Καμπερνέ» από τα δημοτικά διαμερίσματα Φανών, Καλαβαρδών, αλλά και της ποικιλίας Αθήρι από το Δήμο Αταβύρου.

Λόγω του καύσωνα που προηγήθηκε τα σταφύλια της ποικιλίας Αθήρι ωρίμασαν νωρίτερα και αναμένεται τις επόμενες μέρες να παρατηρηθεί συνωστισμός στις εγκαταστάσεις της ΚΑΪΡ, τόσο στο εργοστάσιο της οδού Καποδιστρίου, αλλά και στο νέο στο 2ο χιλιόμετρο της Εθνικής οδού Ρόδου - Λίνδου. Φέτος η παραγωγή αναμένεται να είναι αυξημένη σε ποσοστό 20-25% συγκριτικά με πέρυσι.

Στο μεταξύ η απόφαση των Αλβανών να απαιτήσουν αύξηση του μεροκάματου της τάξεως του 35% «πονοκεφαλιάζει» τους σταφυλοπαραγωγούς, οι οποίοι στο τέλος θα μπουν και «μέσα» αν αναγκαστούν να πληρώσουν όσα τους ζητούν.

Πάντως η ποιότητα των σταφυλιών είναι αρκετά καλή φέτος, παρά τον καύσωνα που προηγήθηκε.

Θεατρική παράσταση στα Κοσκινού

Το έργο που φέρει τον τίτλο «Το μαγικό ραβδί», που έχει γράψει ο Δημ. Ραβαής - Ρεντής, θα παρουσιάσει αύριο Τετάρτη 21 Αυγούστου στις 9 το βράδυ η θεατρική ομάδα του Δημοτικού Σχολείου και Νηπιαγωγείου Κοσκινού.

Η παράσταση θα δοθεί στο προαύλιο του δημοτικού σχολείου Κοσκινού και τελεί υπό την αιγίδα του Δήμου Καλλιθέας και της Τοπικής Ενωσης Δήμων και Κοινοτήτων Δωδεκανήσου. Σημαντική είναι και η συμβολή του Συλλόγου Γονέων και Κηδεμόνων του σχολείου.

Τη σκηνοθεσία της παράστασης έχει κάνει η κ. Σουζάνα Καρδούλια.

Η θεατρική ομάδα του δημοτικού σχολείου Κοσκινού σημειώνεται ότι πέρσι είχε ανεβάσει το έργο «ΠΛΟΥΤΟΣ» του Αριστοφάνη και είχε αφήσει τις καλύτερες εντυπώσεις στο κοινό.

Από Ιταλούς τουρίστες

Γυαλιά-καρφιά σε μπαρ του Φαληρακίου

ΣΥΝΕΛΗΦΘΗΣΑΝ ΟΙ ΔΡΑΣΤΕΣ

ΓΥΑΛΙΑ - καρφιά τάκαναν σε μπαρ του Φαληρακίου τρεις Ιταλοί τουρίστες, ζηλεύοντας προφανώς τη δόξα των Βρετανών τουριστών.

✓ Το νέο επεισόδιο σημειώθηκε και αυτή τη φορά στο μπαρ του Αναστασίου Ζαχαρίου του Νομικού, 33 χρόνων, στις 2.30 τα ξημερώματα χθες, όταν οι Ιταλοί τσυρίστες ANTONIO DIGIOVANNE του MICHELLE, 27 χρόνων, TOMMASO RENTOLLO του ANTONIO, 32 χρόνων και PINTO VINTO του NICOLA, 32 χρόνων, με μπουκάλια αλλά και γροθιές, επιτέθηκαν εναντίον του καταστηματάρχη, αλλά και των πελατών ALEJANDRO DE KRDIJE του DIRK VILLEM, 28 χρόνων και MARTIN VAN EMERIM του JIPSWARTZ, 22 χρόνων, προκαλώντας τους σωματικές βλάβες, αλλά και ζημιές στο κατάστημα.

ΟΙ ΙΤΑΛΟΙ ταραξίες συνελήφθησαν και σχηματίστηκε σε βάρος τους δικογραφία, προκειμένου να οδηγηθούν στον Εισαγγελέα για τα περαιτέρω.

ΚΗΔΕΙΑ

Το λατρευτό μας σύζυγο, πατέρα, υιό, αδελφό και θείο

ΤΑΣΟ ΧΑΤΖΗΔΙΑΚΟ

(Ετών 45)

θανόντα κηδεύουμε σήμερα Τρίτη 20 Αυγούστου 2002 και ώρα 5 μ.μ. από τον ιερό ναό Τιμίου Σταυρού Καλυθιών Ρόδου.

Η σύζυγος Δέσποινα.
Τα παιδιά Εύη, Τέτα.
Οι γονείς Κυριάκος-Μαριέττα.
Τα πεθερικά Κωνσταντίνος-Παρασκευή.
Τα αδέλφια, τα ανίψια και οι λοιποί συγγενείς.

Α.Σ. 20/8

ΠΟΛΙΤΙΣΤΙΚΟΣ ΟΡΓΑΝΙΣΜΟΣ ΔΗΜΟΥ ΡΟΔΙΩΝ

ΜΑΡΙΟΣ ΦΡΑΓΚΟΥΛΗΣ



Παλάτι του Μεγάλου Μαγίστρου

Σάββατο 24/8/ 2002, στις 09:30μ.μ.

Εισιτήρια προπωλούνται στο Κινηματοθέατρο ΡΟΔΟΝ Δευτ. - Παρ. 09:00 - 13:30 & 16:00 - 21:00

Coca-Cola Τρία Έμπλεον BANE SEALINE G&A FERRIES CAPSIS SOFITEL

ΧΛ-24/8





Σε ένα ιστορικό μνημείο του 15ου αιώνα, (μικρογραφία του Πύργου των Ιπποτών), και στην καρδιά της Μεσαιωνικής Πόλης στο μικρό συντριβάνι, με τον ΙΠΠΟΚΑΜΠΟΥΣ, απολαύστε μέσα στις δροσερές μας αίθουσες ή την αυλή μας ή την ταράτσα μας, ακόμη και στο αίθριό μας, τις πρωτόγνωρες γεύσεις της κουζίνας μας σε φρέσκα κρεατικά ή ψαρικά. Η πλούσια κάβα μας μαζί με την ατμόσφαιρα, σας μεταφέρει σε άλλες εποχές.

ΠΛΑΤΕΙΑ ΕΒΡΑΙΩΝ ΜΑΡΤΥΡΩΝ (ΜΙΚΡΟ ΣΥΝΤΡΙΒΑΝΙ) ΤΗΛ. & FAX: 02410 25293