ΕΤΟΣ ΙΔΡΥΣΕΩΣ: 1915
ΙΔΡΥΤΗΣ: ΕΜΜ. ΚΑΛΑΜΠΙΧΗΣ
ΔΙΕΥΘΥΝΤΗΣ: ΑΘ. ΜΑΡΑΣΙΩΤΗΣ

Η ΡΟΔΙΑΚΗ

ΗΜΕΡΗΣΙΑ ΠΡΩΙΝΗ ΕΦΗΜΕΡΙΔΑ ΤΗΣ ΡΟΔΟΥ

ΠΑΡΑΣΚΕΥΗ
22 ΙΑΝΟΥΑΡΙΟΥ 199
ΑΡ. ΦΥΛΛΟΥ 16.09
ΤΙΜΗ 150 ΔΡΧ.

ΕΞΕΛΙΞΕΙΣ



Νέες λύσεις συζητά η ΔΑΝΕ!

● Με νέο στρατηγικό επενδυτή συζητά η ΔΑΝΕ το Δ.Σ. της οποίας συνεδριάζει αύριο. Από την άλλη μεριά ο κ. Αγούδημος μπαίνει στην μάχη με δύο νέα πλοία ταχύτητας 45 μιλίων.

ΣΕΛΙΔΑ 7

Ο Γ. ΠΑΡΑΣΚΕΥΑΣ



Προτείνει συζήτηση για τις ΑΕ

● Με επιστολή του στο πρόεδρο του ΝΣ ο κ. Γ. Παρασκευάς προτείνει να συζητηθεί το θέμα των Ανωνύμων Εταιρειών της Νομαρχιακής Αυτοδιοίκησης στην επόμενη συνεδρίαση του Νομαρχιακού Συμβουλίου.

ΣΕΛΙΔΑ 8

ΓΙΑ ΤΟ ΔΗΜΟ

Πρόβλημα οι πλειστηριασμοί

● Το θέμα της παραχώρησης αίθουσας για τους πλειστηριασμούς συζητά και πάλι ο Δήμος. Συγκεκριμένα το θέμα θα συζητηθεί στην ερχόμενη συνεδρίαση του Δημοτικού Συμβουλίου προκειμένου να παρθούν οριστικές αποφάσεις.

ΣΕΛΙΔΑ 13

Υπέβαλε την παραίτησή του ο κ. Βασίλης Σταυριανός

ΕΞΕΛΙΞΕΙΣ στο τοπικό ΠΑΣΟΚ

Μουδιασμένα τα στελέχη του κυβερνώντος κόμματος από τις πολιτικές διαστάσεις που πήρε το θέμα ● Αντιδράσεις από ΝΔ και άλλα κόμματα

Παγδαίες εξελίξεις σημειώνονται στην Τοπική Οργάνωση του ΠΑΣΟΚ μετά την καταδίκη του α' γραμματέα της Ν.Ε. για τον τραυματισμό της μαθήτριας. Χθες βράδυ ο κ. Σταυριανός υπέβαλε την παραίτησή του και όπως πιστεύεται μέσα στις αμέσως επόμενες μέρες θα εκλεγεί νέος γραμματέας. Την ίδια ώρα τα υπόλοιπα κόμματα με ανακοινώσεις τους στην Αθήνα καταδικάζουν το γεγονός και επιρρίπτουν ευθύνες στην κυβέρνηση για την πολιτική που ακολούθησε στο θέμα της Παιδείας. Η καταδίκη του κ. Σταυριανού εξάλλου ήταν και χθες ένα από τα θέματα των ραδιοφωνικών και τηλεοπτικών σταθμών της πρωτεύουσας.

ΣΕΛΙΔΑ 3

ΜΕΤΑΞΥ ΝΟΜΑΡΧΙΑΣ–ΔΗΜΟΥ





Ξέσπασε καυγάς για τα δημόσια κτίρια !..

● Άκαρπη απέβη η χθεσινή συνάντηση περιφερειάρχη, νομάρχη και δημάρχου Ρόδου για το θέμα της παραχώρησης του κτιρίου του Ορφανοτροφείου Αρρένων. Πάντως ο κ. Γιανόπουλος σε μια επίδειξη αποφασιστικότητας προχώρησε σε κατάληψη γραφείων που στεγάζονται στην Αστυνομική Διεύθυνση. Έπεται και άλλη σύσκεψη κορυφής.

ΣΕΛΙΔΑ 4

Προσπάθεια εκτόνωσης της κρίσης στην Παιδεία

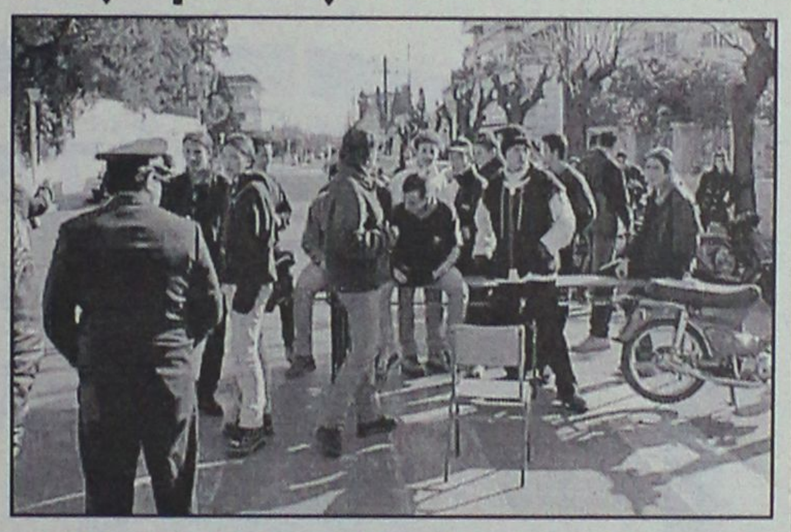

● Πραγματοποιήθηκε χθες στη Νομαρχία η προγραμματισμένη σύσκεψη για την Παιδεία σε μια προσπάθεια εξεύρεσης λύσεως. Και χθες οι μαθητές επέμεναν δυναμικά καταλαμβάνοντας μάλιστα και δρόμους ενώ περιμένουν για την συνέχεια.

ΣΕΛΙΔΑ 5

ΕΥΘ. ΛΕΚΚΑΣ

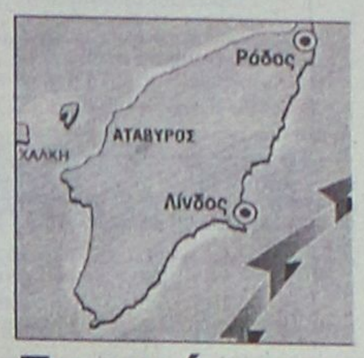

Πυροτέχνημα οι σεισμοί... που έρχονται

● Πυροτέχνημα του κ. Παπαδόπουλου που θέλει να αυτοπροβάλλεται χαρακτήρισε ο καθηγητής Ε. Λέκκας την πρόβλεψη για σεισμούς και στη Δωδεκάνησο.

ΣΕΛΙΔΑ 6

ΣΤΗ ΣΥΜΗ



Και κάρτες υγείας σε κατοίκους

● Κάρτες υγείας για δωρεάν εξετάσεις χορηγούνται σε πρώτη φάση σε 65 άπορες οικογένειες στη Σύμη μετά απο προσφορά γιατρών της Ρόδου.

ΣΕΛΙΔΑ 25

ΣΤΗΝ ΚΑΣΟ

Πολλά τα προβλήματα

● Ο νομάρχης ενημερώθηκε για τα προβλήματα που απασχολούν το ακριτικό νησί της Κάσου. Σύντομα θα επισκεφθεί το νησί.

ΣΕΛΙΔΑ 25

Κάντε έργα για το περιβάλλον

● Με επιστολή του ο νομάρχης ζητά από Δήμους και φορείς να καταθέσουν πρόταση για προστασία του περιβάλλοντος.

ΣΕΛΙΔΑ 8

ΠΑΝΕΛΛΗΝΙΑ ΕΝΩΣΗ ΔΙΠΛ. ΜΗΧΑΝΙΚΩΝ ΕΡΓΟΛΗΠΤΩΝ ΔΗΜ. ΕΡΓΩΝ
ASSOCIATION PANHELLENIQUE DES INGENIEURS DIPLOMES ENTREPRENEURS DE TRAVAUX PUBLICS
ΠΕΡΙΦΕΡΕΙΑΚΟ ΤΜΗΜΑ ΔΩΔΕΚΑΝΗΣΟΥ

ΠΡΟΣΚΛΗΣΗ
ΣΕ ΓΕΝΙΚΗ ΣΥΝΕΛΕΥΣΗ

Η Πανελλήνια Ενωση Διπλωματούχων Μηχανικών Εργοληπτών Δημοσίων Εργων (ΠΕΔΜΕΔΕ) Τμήμα Δωδεκανήσου, προσκαλεί τα μελη της στη Γενική Συνελευση, που θα πραγματοποιηθεί στο Τεχνικό Επιμελητήριο, στην οδό Μητροπόλεως 4 στη Ρόδο, στις 28-1-99 ημέρα Πέμπτη και ώρα 7.00 μ.μ. με θέματα ημερήσιας διάταξης:
1. Ενημέρωση των μελών
2. Διοικητικός και οικονομικος απολογισμος
3. Αρχαιρεσίες
Σε περίπτωση μη απαρτίας, η Γενική Συνελευση θα πραγματοποιηθεί στις 4-2-99 ημέρα Πέμπτη την ιδια ωρα στον ίδιο χώρο και με τα ίδια θέματα.

Ο ΓΡΑΜΜΑΤΕΑΣ Μάνος Στεφάνου
Ο ΠΡΟΕΔΡΟΣ Γιώργος Σιφωνιός

CIAO new BOUTIQUE
MARC O' POLO collection
50% ΟΛΑ

ΚΙΝΗΤΑ ΤΗΛΕΦΩΝΑ
ΟΙ ΚΑΛΥΤΕΡΕΣ ΠΡΟΣΦΟΡΕΣ
σελ.: 14

• Νυφικά
• Βαπτιστικά
• Είδη δώρων

NOUVELLE
Ν. ΔΡΑΚΟΥ-ΠΑΝΑΓΙΑ • Κ. ΛΕΡΙΑ-ΠΑΝΤΟΥ

Η ξεχωριστή πρόταση... για νυφικά και βαπτιστικά που κερδίζουν τις εντυπώσεις!!!
Τώρα λίγο πριν την παραλαβή της νέας κολεξιόν '99...
Το Νουβέλ σας κάνει την καλύτερη τιμή...
Με πανέμορφα βαπτιστικά από 120.000 δραχμές σε κούτα κομπλέ, και όλα του τα νυφικά, κολεξιόν '98, μόνο 180.000 δραχμές!!!
Μόνο στο "Νουβέλ" και μόνο μέχρι το Μάρτιο...
Η λάμψη συναγωνίζεται τις τιμές!!!
Επωφεληθείτε!!!

NOUVELLE
Λεωφ. Ελευθερίας-Κρεμαστή Τηλ. 92567

ΗΜΕΡΟΛΟΓΙΟ

Παρασκευή 22 Ιανουαρίου 1999

Αναστασίου Πέρσου, Τιμοθέου αποστόλου

Ανατολή ηλίου: 7.37'
Δύσις ηλίου: 5.36'
Σελήνη 5 ημερών

ΦΑΡΜΑΚΕΙΑ

Σήμερα διημερεύει το φαρμακείο της κ. Αλαβέρα επί της Καναδά και διανυκτερεύει των κ.κ. Πάππου-Σταυρόπουλου επί της πλ. Ακαδημίας.

ΒΕΝΖΙΝΑΔΙΚΑ

Διανυκτερεύει το βενζινάδικο του κ. Τζωρτζή στον Άγιο Φραγκίσκο και το πρατήριο καυσίμων ΤΕΧΑCΟ Γκινάκης Αλέξανδρος περιοχή Κόβα.

ΛΑΪΚΕΣ ΑΓΟΡΕΣ

Τετάρτη και Σάββατο: στην οδό Βύρωνος (πίσω από το Στάδιο).
Πέμπτη: στην οδό Διαγοριδών.

ΔΡΟΜΟΛΟΓΙΑ ΠΛΟΙΩΝ

Σήμερα αναχωρεί το "ΙΑΛΥΣΟΣ" στις 2 το μεσημέρι για Κω-Κάλυμνο-Λέρο-Πάτμο-Πειραιά.

ΑΕΡΟΠΟΡΙΚΑ ΔΡΟΜΟΛΟΓΙΑ

ΟΛΥΜΠΙΑΚΗ ΑΕΡΟΠΟΡΙΑ

Για Αθήνα
- Δευτέρα: 06.40-09.50-15.25-20.10-22.40
- Τρίτη: 06.40-15.25-20.10-22.40
- Τετάρτη: 06.40-09.50-15.25-20.10-23.40
- Πέμπτη: 06.40-09.50-15.25-20.10-22.40
- Παρασκευή: 06.40-09.50-15.25-20.10-22.40
- Σάββατο: 06.40-09.50-15.25-20.10-22.40
- Κυριακή: 06.40-09.50-15.25-20.10-23.25

Για Θεσσαλονίκη
- Δευτέρα-Τετάρτη-Παρασκευή-Κυριακή: 19.05

Για Ηράκλειο
- Δευτέρα-Τετάρτη-Παρασκευή-Κυριακή στις 16.35

Για Κάρπαθο
- Δευτέρα-Τρίτη-Τετάρτη-Πέμπτη-Παρασκευή: 10.00
- Κυριακή: 10.00

Για Κάσο
- Δευτέρα-Τετάρτη-Παρασκευή-Σάββατο-Κυριακή: 12.10

Για Καστελλόριζο
- Τετάρτη-Παρασκευή και Κυριακή στις 07.40

Για Κω
- Τρίτη-Σάββατο: 11.55

Για Σαντορίνη
- Δευτέρα-Πέμπτη-Σάββατο: 22.15

Για Μύκονο
Κυριακή 20.45

AIR GREECE

ΡΟΔΟ-ΑΘΗΝΑ (2 ΠΤΗΣΕΙΣ)

Καθημερινά: 07.45 και 11.15

Επίσης καθημερινά μέσω Αθηνών για Θεσσαλονίκη, Ηράκλειο και Χανιά

Επώνυμον το ανώνυμον...

Οι πολιτικές διαστάσεις μιας καταδίκης

Η καταδίκη του Α' Γραμματέα της Νομαρχιακής Επιτροπής του ΠΑΣΟΚ. κ. Βασίλη Σταυριανού, χωρίς καμιά αμφιβολία έχει και πολιτικές διαστάσεις. Δεν θα σταθούμε στο γεγονός τη στιγμή μάλιστα που η απόφαση δεν είναι τελεσίδικη.

Ομως υπάρχει μια καταδίκη την οποία δεν μπορεί να παραγνωρίσει κανείς. Μιά καταδίκη που δεν περιορίζεται στο γεγονός του τραυματισμού της μαθήτριας αλλά επεκτείνεται και στο αδίκημα της ψευδορκίας, αφού το Δικαστήριο δέχθηκε ότι ο κ. Σταυριανός προσπάθησε να το παραπλανήσει παρουσιάζοντας τον υπάλληλό του σαν ένοχο της πράξης του τραυματισμού.

Από προχθές κιόλας, πριν ακόμη ανακοινωθεί η απόφαση του Δικαστηρίου, το ΔΗΚΚΙ με ανακοίνωσή του επιρρίπτει ευθύνες "στο ανάλγητο και αντιλαϊκό νέο ΠΑΣΟΚ" καταλογίζοντας δόλο στον Γραμματέα της Νομαρχιακής Επιτροπής.

Θέλουμε να πιστεύουμε και έτσι πρέπει να είναι, ότι ο κ. Σταυριανος δεν ενήργησε δολίως αλλά ότι απλώς παρασύρθηκε από την όξυνση της στιγμής.

Αυτό όμως δεν τον απαλλάσσει από τις ευθύνες που ίσως μπορούσαν να περάσουν και απαρατήρητες, αν δεν φορούσε τον πολιτικό μανδύα τον οποίο σήμερα φορεί. Οσο λοιπόν διάστημα ισχύει αυτή η απόφαση του Πρωτόδικου Δικαστηρίου, ο κ. Σταυριανός δεν μπορεί να μετέχει ενεργά στο κόμμα του και μάλιστα με την ιδιότητα του "κορυφαίου". Οπως δεν θα μπορούσε να είναι εν ενεργεία και το οποιοδήποτε άλλο στέλεχος του οποιουδήποτε πολιτικού κόμματος. Στην εποχή μας, εποχή που διακρίνεται για την κρίση που διέρχονται οι θεσμοί και κυρίως τα κόμματα, δεν έχουμε το δικαίωμα να παραβλέπουμε πράξεις που επιφέρουν νέα ρήγματα, νέους τραυματισμούς.

Αυτό δεν πρέπει σε καμιά περίπτωση να το ξεχνάει κανείς, ή τουλάχιστον εκείνοι που θέλουν, πραγματικά να προσφέρουν καλές υπηρεσίες, να βοηθήσουν στο να βγούμε από την σημερινή κρίση.

Πρωτοβουλίες Καραμανλή για εκτόνωση της κρίσης

Από τη Θεσσαλονίκη όπου θα λάβει μέρος σε ελεύθερη συζήτηση με μαθητές, σπουδαστές και φοιτητές, ο πρόεδρος της Νέας Δημοκρατίας κ. Κώστας Καραμανλής, με αίσθημα ευθύνης για την Παιδεία, θα δώσει προσωπική μάχη για εκτόνωση της κρίσης, δίνοντας παράλληλα στην απαθή κυβέρνηση μαθήματα πολιτικής συμπεριφοράς.

Ο κ. Καραμανλής κάλεσε για άλλη μια φορά την κυβέρνηση να υποχωρήσει στο θέμα της μεταρρύθμισης και ζήτησε την παραίτηση του κ. Αρσένη ως λύση για την εκτόνωση της έντασης. Παράλληλα ζήτησε από τους μαθητές να επιστρέψουν στα σχολεία τους, επισημαίνοντας ότι με τις καταλήψεις και το κλείσιμο των δρόμων δεν πρόκειται να βρουν το δίκαιο τους.

Οπως υπογραμμίζει ο κ. Καραμανλής στη δήλωσή του, για να εκτονωθεί η ένταση πρέπει να παραιτηθεί αμέσως ο υπουργός Παιδείας. Αν δεν το πράξει, οφείλει ο πρωθυπουργός να προχωρήσει στην αντικατάστασή του.

Είναι ανάγκη να "παγώσει" το απαράδεκτο εξεταστικό σύστημα, κυρίως το τμήμα που αφορά στους μαθητές της Β' Λυκείου, και να ξεκινήσει αμέσως ένας ευρύτας διάλογος σε εθνική, διακομματική βάση, όπως η Νέα Δημοκρατία έχει προτείνει με την πρόταση νόμου που έχει καταθέσει εδώ και καιρό.

Είναι ανάγκη υπουργοί και στελέχη της κυβέρνησης να αποφεύγουν δηλώσεις που το μόνο που κάνουν είναι να ρίχνουν "λάδι στη φωτιά" και τελικά να οδηγούν στην πρόκληση επεισοδίων.

Ας αναλάβουν λοιπόν όλοι τις ευθύνες τους. Πριν είναι αργά...

Τρώτε άφοβα
Ελληνικά κρέατα
Χαλκίδας

Μεγάλη ποικιλία

Χαμηλές τιμές

.... και όπως πάντα, με την εγγύηση ποιότητας που χρόνια τώρα σας προσφέρει ο

Κώστας Κωνσταντούρας

Κοτόπουλο μπούτι 675 δρχ.
Αρνάκι γάλακτος 1.955 δρχ.
Εριφιο γάλακτος 1.995 δρχ.

Θα μας βρείτε μόνο στην οδό
Αννης Μαρίας • Τηλ. 35849

ΔΕΧΟΝΤΑΙ ΤΟ ΚΟΙΝΟ

Ο Νομάρχης δέχεται το κοινό κάθε Τρίτη και Πέμπτη από 11.00-13.00.
Ο Δήμαρχος Ρόδου δέχεται το κοινό κάθε Τετάρτη από τις 12.00-14.00.
Ο Αντιδήμαρχος κ. Σκανδαλίδης δέχεται το κοινό κάθε Τρίτη και Πέμπτη 1 με 2 μ.μ.

ΤΑΞΙ

ΡΑΔΙΟ ΤΑΞΙ: 64712-64790

ΧΡΗΣΙΜΑ ΤΗΛΕΦΩΝΑ

ΝΟΣΟΚΟΜΕΙΟ:	22222
ΠΥΡΟΣΒΕΣΤΙΚΗ:	23333
ΑΙΜΕΝΑΡΧΕΙΟ:	22220, 27695
ΒΛΑΒΕΣ Δ.Ε.Η.:	125
ΒΛΑΒΕΣ Ο.Τ.Ε.:	121
ΑΜΕΣΗ ΔΡΑΣΗ:	100
ΒΛΑΒΕΣ ΥΔΡΕΥΣΗΣ:	68750-68755
ΝΟΜΑΡΧΙΑ:	156
ΠΕΡ/ΚΗ Δ/ΝΣΗ	38174
ΔΗΜΟΣ:	46200
ΤΡΟΧΑΙΑ:	26480
ΠΛΗΡΟΦ. Ο.Τ.Ε.:	131
ΔΕΛΤΙΟ ΚΑΙΡΟΥ:	149
ΛΑΧΕΙΑ:	111
ΠΡΟΠΟ - ΛΟΤΤΟ:	111
ΡΟΔΑ:	27462
ΚΤΕΛ:	27706
Ο.Α.Ε.Δ.:	23265
Ι.Κ.Α.:	64912
ΤΑΞ.Υ.:	68701, 68702
ΟΛΥΜΠΙΑΚΗ:	24555
Δ.Α.Ν.Ε.:	77070
ΕΡΓΑΤ. ΚΕΝΤΡΟ:	24730
AIR GREECE	36095

ΤΙΜΕΣ ΣΥΝΑΛΛΑΓΜΑΤΟΣ

Δολλάριο ΗΠΑ	278.087	284.535
Μάρκο Γερμανίας	166.557	170.418
Φράγκο Γαλλίας	49.671	50.823
Λίρα Αγγλίας	466.399	477.212
Λίρα Ιρλανδίας	414.656	424.270
Φράγκο Βελγίου	8.076	8.264
Φιορίνι Ολλανδίας	147.843	151.271
Λιρέτα (100 μον.)	16.827	17.217
Σελίνι Αυστρίας	23.688	24.237
Κορώνα Δανίας	43.807	44.822
Κορώνα Σουηδίας	34.885	35.693
Μάρκο Φινλανδίας	54.838	56.109
Πεσέτα Ισπανίας	1.959	2.005
Εσκούδο Πορτογ.	1.625	1.663
Γιεν (100 μον.)	239.727	245.285
Φράγκο Ελβετίας	201.302	209.039
Κορώνα Νορβηγίας	36.406	37.250
Λίρα Κύπρου	562.365	575.404
Δολλάριο Καναδά	179.373	183.532
Δολλάριο Αυστραλ.	171.289	175.260

"Η ΡΟΔΙΑΚΗ" στο INTERNET

Ηλεκτρονική διεύθυνση:
http://WWW.rodiaki.gr.

Email: rodiaki@rodosnet.gr

Η ΡΟΔΙΑΚΗ

Ημερήσια Εφημερίδα της Ρόδου
Ετος Ιδρύσεως 1915
ΙΔΙΟΚΤΗΣΙΑ - ΕΚΔΟΣΗ
ΥΙΟΙ Σ. ΤΣΟΠΑΝΑΚΗ
Η. ΚΩΤΙΑΔΗΣ Ο.Ε.
ΔΙΕΥΘΥΝΤΗΣ
Αθ. Μαρασιώτης
ΣΥΝΤΑΞΗ
Σπύρος Παγκάς
Γρηγόρης Πελλός
Λουκάς Μαστής
Μιχάλης Μαστής
ΑΘΛΗΤΙΚΑ
Μανόλης Μπάτης,
Νικήτας Κουσκούσης
ΜΟΝΙΜΟΣ ΣΥΝΕΡΓΑΤΗΣ
Γιώργος Βούης
ΓΡΑΦΕΙΑ ΣΥΝΤΑΞΗΣ
Μάρκου Μαλλιαράκη 9
Τηλ. 24610 - 30865 - 75640
Fax (0241) 75641
ΛΟΓΙΣΤΗΡΙΟ - ΔΙΑΦΗΜΙΣΕΙΣ
Νέα Αγορά 53
Τηλ. 22210 - 75230
Fax (0241) 22471

Παραιτήθηκε από την θέση του Γραμματέα ο κ. Βασίλης Σταυριανός

Εξελίξεις στο ΠΑΣΟΚ

Τεράστιες πολιτικές διαστάσεις πήρε το θέμα της καταδίκης του στελέχους του κυβερνώντος κόμματος ● Αντιδράσεις από τα κόμματα

Θέμα άμεσης παραίτησής του από την ηγεσία της Νομαρχιακής Επιτροπής του Νοτίου Συγκροτήματος Δωδεκανήσου, αναμένονταν να θέσει ο ίδιος ο γραμματέας κ. Βασίλης Σταυριανός, μετά την δικαστική περιπέτεια που είχε αλλά και την καταδίκη που εισέπραξε -κυρίως- από το αρμόδιο δικαστήριο του νησιού μας, κατά την προγραμματισμένη για χθες το βράδυ συνεδρίαση του ανώτερου κομματικού οργάνου του ΠΑΣΟΚ της περιοχής μας.

Σύμφωνα με ασφαλείς πληροφορίες, μετά τις ραγδαίες εξελίξεις του τελευταίου διημέρου, ο κ. Βασίλης Σταυριανός, φέρεται αποφασισμένος να θέσει ο ίδιος θέμα «εμπιστοσύνης» στα μέλη της Νομαρχιακής Επιτροπής του ΠΑΣΟΚ της περιοχής μας, προκειμένου έτσι να ξεκαθαρίσει άμεσα εάν η δικαστική περιπέτεια που είχε αποτελεί ταυτόχρονα και μείζον πολιτικό ζήτημα όπως αρκετοί υποστηρίζουν.

● Πάντως, οι απόψεις των στελεχών της Νομαρχιακής του ΠΑΣΟΚ και όχι μόνο, διίστανται, καθώς άλλοι υποστηρίζουν ότι υπάρχει και πολιτικό ζήτημα από την πρωτόδικη καταδίκη του γραμματέα της Νομαρχιακής, ενώ άλλοι κάνουν λόγω για ένα ατυχές περιστατικό, που δεν θα έπρεπε ίσως να συσχετιστεί σώνει και καλά με την ιδιότητά του ως γραμματέα της Νομαρχιακής Επιτροπής του ΠΑΣΟΚ.

Σύμφωνα με στελέχη της Νομαρχιακής Επιτροπής του ΠΑΣΟΚ, μια τέτοια ενέργεια από την πλευρά του Α' Γραμματέα, θεωρείται ως αναπόφευκτη, (για λόγους ευθυξίας) έτσι ώστε να μην δημιουργηθούν ακόμη χειρότερες εντυπώσεις στην κοινή γνώμη.

Σύμφωνα με χθεσινές δημόσιες δηλώσεις μελών της Νομαρχιακής Επιτροπής του ΠΑΣΟΚ αλλά και σε κατ' ιδίαν συζητήσεις το θλιβερό περιστατικό που οδήγησε τον Α' Γραμματέα σε καταδίκη ότι στιλητεύεται μεν από το σύνολο των μελών της αλλά αποδίδεται στην κακή στιγμή και επ' ουδενί σε δόλο. Παράλληλα όμως είναι ξεκάθαρο ότι η ΝΕ θα πρέπει να αλλάξει σελίδα και να προχωρήσει στην εκλογή νέου Γραμματέα προκειμένου χωρίς "βαρίδια" να συνεχίσει την δραστηριότητα της μάλιστα σ' ένα χρονικό διάστημα που είναι ιδιαιτέρως "φορτωμένο" με τις προσυνεδριακές διαδικασίες.

Όπως δήλωναν μέλη της ΝΕ θα συμπαρασταθούμε στον Β. Σταυριανό όχι από υποχρέωση αλλά γιατί έτσι αισθανόμαστε από κει και πέρα θα πρέπει να λειτουργήσουμε πολιτικά και να διασφαλίσουμε το κύρος του οργάνου και κατ' επέκταση του κόμματος συνολικά. Η υποβληθείσα από χθες το απόγευμα παραίτηση του Β. Σταυριανού από την θέση του Α' Γραμματέα, κάτι που εθεωρείτο βέβαιο ότι θα γινόταν αφού ο ίδιος επιθυμούσε να διευκολύνει τις



εξελίξεις, δρομολογεί την από εδώ και πέρα πορεία των πραγμάτων που είναι σχεδόν προδιαγεγραμμένη και,που θα στοχεύει όπως υποστηρίζεται την ανάκτηση της αξιοπιστίας της ΝΕ που ομολογουμένως έχει τρωθεί σημαντικά από τα τελευταία δραματικά γεγονότα.

Η εκλογή του νέου Γραμματέα της ΝΕ που θα πρέπει να γίνει μέσα στι επόμενες ημέρες σύμφωνα πάντα με εκτιμήσεις και απόψεις στελεχών του ΠΑΣΟΚ θα πρέπει να γίνει με συναινετικές διαδικασίες ούτως ώστε να αποφευχθούν νέα ρήγματα που θα μπορούσαν να προκύψουν μέσα από ψηφοφορίες και αντιπαραθέσεις τα οποία θα διαιώνιζαν τα σημερινά σοβαρά προβλήματα και θα συνεχίζουν να "κρατούν" το ΠΑΣΟΚ στη γωνία.

Μετά την υποβολή της παραίτησης προσωρινά τα ηνία της ΝΕ περνούν στα χέρια του Β' Γραμματέα της ΝΕ κ. Μ. Νικολαΐδη ο οποίος σε συνεννόηση με τα μέλη της 5μελούς Γραμματείας θα ορίσει συνεδρίαση με αποκλειστικό θέμα την εκλογή νέου Γραμματέα και η οποία λόγω της έναρξης προσυνεδριακής διαδικασίας δεν θα πρέπει χρονικά να τοποθετείται αργότερα από την ερχόμενη Δευτέρα.

ΠΑΝΕΛΛΗΝΙΕΣ ΔΙΑΣΤΑΣΕΙΣ

● Το θέμα της καταδίκης του γραμματέα της Νομαρχιακής του ΠΑΣΟΚ της περιοχής μας, πήρε πανελλήνιες διαστάσεις, μετά την δικαστική τροπή που πήρε η υπόθεση.

Η είδηση της καταδίκης του κ. Βασίλη Σταυριανού, αξίζει να σημειωθεί ότι απασχόλησε με αναλυτικά ρεπορτάζ, όλα σχεδόν τα τηλεοπτικά αθηναϊκά κανάλια, καθώς επίσης και το σύνολο του αθηναϊκού Τύπου.

Το ενδιαφέρον, επικεντρώθηκε τελικά στην ιδιότητα του κ. Σταυριανού, ως γραμματέα της Νομαρχιακής Επιτροπής, αλλά και στο γεγονός ότι το δικαστήριο τον καταδίκασε για ψευδομαρτυρία πέραν των άλλων κατηγοριών για τις οποίες τελικά καταδικάστηκε.

Σε περίπτωση πάντως, που τεθεί θέμα παραίτησης, από τον ίδιο τον κ. Σταυριανό, τότε επικρατέστερος για την θέση του γραμματέα που θα αντικατασταθεί, θεωρείται **ο κ. Δημήτρης Μοσχογιάννης**, χωρίς ωστόσο να αποκλείεται η πιθανότητα να διεκδικήσουν και άλλα στελέχη την συγκεκριμένη θέση.

ΔΗΛΩΣΕΙΣ

● Σε δηλώσεις που έκαναν χθες οι επικεφαλής των Νομαρχιακών Επιτροπών της Νέας Δημοκρατίας και του Συνασπισμού κ.κ. **Δημήτρης Καραχάλιος** και **Δημήτρης Τσοποτός** αντίστοιχα, υπογράμμισαν μεταξύ των άλλων ότι το θέμα εάν τεθεί σε πολιτική βάση, είναι καθαρά θέμα των κομματικών οργάνων του συγκεκριμένου πολιτικού χώρου, και σε καμμία περίπτωση δεν πρέπει να απασχολήσει τους υπόλοιπους κομματικούς μηχανισμούς.

● Πιο συγκεκριμένα, ο πρόεδρος της ΝΟΔΕ Δωδεκανήσου κ. Δημήτρης Καραχάλιος, επισήμανε ότι το πρόβλημα δεν είναι ο Σταυριανός, ο οποίος καταδικάστηκε για μια συγκεκριμένη πράξη, αλλά το ότι τα σχολεία παραμένουν ακόμη κλειστά.

Επισήμανε ότι θα πρέπει κάποιος να δει το θέμα αυτό που έχει δημιουργηθεί από το αδιέξοδο στο οποίο έχει περιέλθει το ζήτημα της παιδείας, και υπογράμμισε ότι εάν κάποιους πρέπει να απασχολήσει η υπόθεση της καταδίκης του κ. Σταυριανού, αυτοί θα είναι τα στελέχη των κομματικών οργάνων του ΠΑΣΟΚ.

● Ο κ. Δημήτρης Τσοποτός, σε σχετική ερώτηση για το εάν το ζήτημα της καταδίκης του κ. Σταυριανού έχει και πολιτικές προεκτάσεις, αρνήθηκε να τοποθετηθεί ή να σχολιάσει την εξέλιξη της υπόθεσης, λέγοντας χαρακτηριστικά: «ουδέν σχόλιον για το θέμα του κ. Σταυριανού» Τόνισε όμως, ότι το θέμα της Παιδείας, έχει καταλήξει πλέον σε οριακό αδιέξοδο, με ευθύνη της Κυβέρνησης, η οποία έχει δημιουργήσει την εκρηκτική αυτή κατάσταση στους κόλπους των μαθητών, εξαιτίας της αδιάλλακτης πολιτικής που ακολουθεί.

● Για το θέμα της καταδίκης του κ. Σταυριανού, υπήρξε και σχετική δήλωση από τον γραμματέα της Νομαρχιακής Επιτροπής της Νέας Δημοκρατίας, κ. **Παναγιώτη Σακελλαρίου**, ο οποίος τόνισε τα εξής: «Η συμπεριφορά του α' γραμματέα της νομαρχιακής του ΠΑΣΟΚ κ. Σταυριανού, είναι **ηθικά κολάσιμη και πολιτικά άτοπη.** Οι ενέργειες του, αμαυρώνουν την εικόνα της παράταξης που εκπροσωπεί. Πέραν τούτου, ουδέν σχόλιον».

Ανακοίνωση της Ν.Δ.

Ο εκπρόσωπος Τύπου της Νέας Δημοκρατίας κ. Άρης Σπηλιωτόπουλος έκανε την ακόλουθη δήλωση:

"Η ελληνική δικαιοσύνη κατεδίκασε τον Γραμματέα της Νομαρχιακής Επιτροπής του ΠΑΣΟΚ Δωδεκανήσου, διότι εν ψυχρώ παρέσυρε και τραυμάτισε με το αυτοκίνητό του 16χρονη μαθήτρια.

Το ΠΑΣΟΚ και ο κ. Σημίτης δεν έχουν ακόμη καταδικάσει το επικίνδυνο αυτό κρούσμα ούτε την απαράδεκτη συμπεριφορά του στελέχους του κυβερνώντος κόμματος.

Ο κ. Σημίτης δεν τολμά να στηλιτεύσει την αχαρακτήριστη δήλωση του υπουργού Δικαιοσύνης για την υποδήλωση του ανυποχώρητου της κυβερνήσεως "ούτε βήμα πίσω και όποιος αντέξει".

Ο κ. Σημίτης δεν τολμά να αντικαταστήσει τον αποτυχημένο σε όλους τους τομείς που ανέλαβε Γεράσιμο Αρσένη από το κρίσιμο πόστο του υπουργού Παιδείας.

Από την κυβέρνηση ουδείς είναι δυνατόν να περιμένει διαφορετικά πράγματα από αυτά που λέγει και πράττει".

Έφεση θα ασκήσει ο κ. Σάμιτας

Έφεση κατά της απόφασης του Τριμελούς Αυτοφώρου Πλημμελειοδικείου με την οποία καταδικάστηκε σε φυλάκιση 26 μηνών και στέρηση των πολιτικών του δικαιωμάτων για ένα χρόνο αναμένεται να ασκήσει σήμερα ο Εισαγγελέας Εφετών Δωδεκανήσου κ. Γεώργιος Σάμιτας.

Ο κ. Σάμιτας ζήτησε χθες τη δικογραφία προκειμένου να ενημερωθεί και στη συνέχεια να ασκήσει, σήμερα, έφεση κατά της απόφασης.

Στην ενέργειά του αυτή ο κ. Εισαγγελέας Εφετών προβαίνει γιατί θεωρεί την επιβληθείσα ποινή μικρή ενώ κατά τη γνώμη του έπρεπε να επιβληθεί στον κ. Σταυριανό ποινή φυλακίσεως τριών ετών για την πρώτη πράξη του τραυματισμού της 17χρονης μαθήτριας λόγω του τρόπου τελέσεώς της, όπως πρότεινε ο δικαστής κ. Βερούσης, αντί των 16 μηνών που του επέβαλε το δικαστήριο.

Με την άσκηση της έφεσης του ο κ. Σάμιτας, δίνει το δικαίωμα στους δικαστές του Εφετείου, που θα κληθούν να αποφασίσουν σε δεύτερο βαθμό μετά την έφεση του κ. Σταυριανού, να του επιβάλουν μεγαλύτερη ποινή από αυτή που του επέβαλε το Αυτόφωρο ενώ χωρίς αυτή οι δικαστές δεν μπορούσαν να την αυξήσουν αλλά είτε να αφήσουν την ίδια είτε να τη μειώσουν.

Χθες ο κ. Σάμιτας δέχθηκε δεκάδες τηλεφωνήματα από γονείς αλλά και μαθητές που εξήραν την εν γένει στάση του αντεισαγγελέα κ. Γεωργίου Οικονόμου κατά την διάρκεια της δίκης, τον τρόπο χειρισμού της υπόθεσης, την τεκμηρίωση των κατηγοριών κατά την αγόρευσή του και τόνιζαν ότι τέτοιοι εισαγγελικοί λειτουργοί τιμούν το δικαστικό σώμα, τιμούν το λειτούργημα που επιτελούν αποδεικνύοντας ότι πραγματικά η δικαιοσύνη είναι ανεξάρτητη.

Η αγόρευση του κ. Οικονόμου στην ασφυκτικά γεμάτη αίθουσα του Τριμελούς Αυτοφώρου Πλημμελειοδικείου σχολιάσθηκε ευμενέστατα τόσο από γονείς και μαθητές όσο και από δικηγόρους της πόλης μας.

BARDOS
per uomo
ICEBERG JEANS VALENTINO JEANS ONYX
ΕΚΠΤΩΣΕΙΣ
51%
Michael G. Bardos
moda uomo
Cairo Palace Εμπορικό κέντρο 1ος Όροφος - Rodos
Tel : 0241-74414

ΓΑΛΗΝΗ
ΑΝΟΙΧΤΑ ΚΑΘΕ ΜΕΡΑ
ΑΠΟ ΤΙΣ 12.00 ΤΟ ΜΕΣΗΜΕΡΙ
ΜΕΝΕΚΛΕΟΥΣ 22 - ΜΕΣΑΙΩΝΙΚΗ ΠΟΛΗ ΤΗΛ. 77556

Μεταξύ Νομαρχίας και Δήμου Ρόδου

Ξέσπασε καυγάς για τα δημόσια κτίρια!

Άκαρπη η χθεσινή συνάντηση περιφερειάρχη, νομάρχη και δημάρχου για το κτίριο του Ορφανοτροφείου

Τριμερής συνάντηση μεταξύ περιφερειάρχη, νομάρχη και δημάρχου Ρόδου, για το θέμα του κτιρίου στο οποίο στεγαζόταν μέχρι πρότινος το Ορφανοτροφείο Αρρένων, πραγματοποιήθηκε χθες το μεσημέρι, σε μια προσπάθεια να βρεθεί λύση δεδομένου ότι το κτίριο το διεκδικεί και ο δήμος Ρόδου και η νομαρχία.

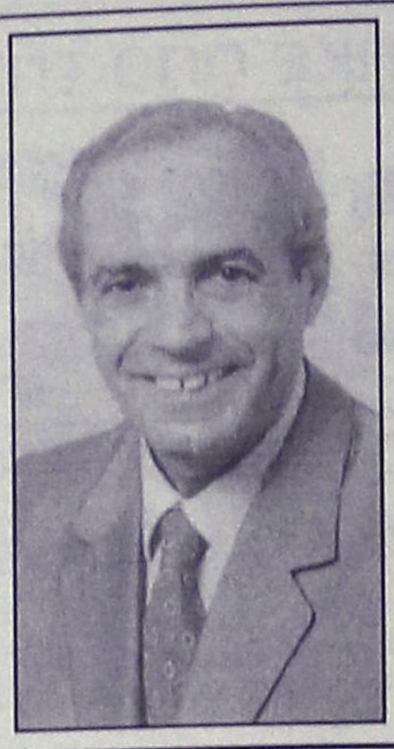



Από την συνάντηση αυτή, δεν προέκυψε κάτι το ουσιαστικό εκτός του ότι διαφάνηκε ξεκάθαρα η πρόθεση του περιφερειάρχη κ. Γιωτάκη να παραχωρήσει το ακίνητο στη νομαρχία.

Ο δήμαρχος υπεραμύνθηκε του αιτήματος του δήμου για παραχώρηση του κτιρίου και τελικά αποφασίστηκε να εξεταστεί το θέμα σε νέα συνάντηση.

Σύμφωνα πάντως με πληροφορίες ο κ. Γιαννόπουλος σκοπεύει να φέρει το θέμα προς συζήτηση στην αμέσως ερχόμενη συνεδρίαση του δημοτικού συμβουλίου (την προσεχή Τετάρτη) οπότε και θα καθοριστούν εκ νέου οι θέσεις του δήμου.

Φαίνεται πάντως ότι ανοίγει κύκλος διαμάχης σε ό,τι αφορά την κυριότητα και την χρήση κάποιων ακινήτων στα όρια της πόλης.

Οι παράγοντες του δήμου θεωρούν ότι για τα ακίνητα αυτά τον πρώτο λόγο θα πρέπει να τον έχει ο δήμος Ρόδου γι' αυτό και σύντομα πρόκειται να καταθέσουν και συγκεκριμένη πρόταση έτσι ώστε τα ακίνητα αυτά να περιέλθουν και τυπικά στην δικαιοδοσία του δήμου.

Από την άλλη πλευρά πάλι, κάποια από τα ακίνητα αυτά τα διεκδικεί η νομαρχία Δωδεκανήσου, επικαλούμενη τις πιεστικές στεγαστικές ανάγκες που υπάρχουν σε αρκετές υπηρεσίες, αλλά και άλλοι δημόσιοι φορείς.

Επιδιώκεται πάντως να βρεθεί τρόπος συνεννόησης, αλλά μάλλον το συγκεκριμένο ζήτημα των ακινήτων, θα αποτελέσει σημείο τριβών και διαμάχης το προσεχές χρονικό διάστημα.

Στην χθεσινή συνάντηση των κ.κ. Γιωτάκη, Καραγιάννη και Γιαννόπουλου, ο δήμαρχος Ρόδου απευθυνόμενος προς τον περιφερειάρχη εξέφρασε επίσης την διαμαρτυρία του, σε ό,τι αφορά την ομάδα εργασίας που έχει συσταθεί και αντικείμενό της είναι η υποβολή πρότασης για το τι θα γίνει στο χώρο του νυν νοσοκομείου που θα αδειάσει με την λειτουργία του δήμου.

Οι παράγοντες του δήμου θεωρούν ότι είναι ανεπίτρεπτο να γίνονται σχεδιασμοί και να παίρνονται τέτοιες αποφάσεις ερήμην του δήμου και ο κ. Γιωτάκης αρκέστηκε στο να προσπαθήσει να δικαιολογήσει τα πράγματα.

Τα συγκεκριμένα ζητήματα, θα συζητηθούν σε πιο συγκεκριμένη βάση, στη νέα συνάντηση που πρόκειται να υπάρξει στο προσεχές χρονικό διάστημα.

Το είπε και το έκανε ο κ. Γιαννόπουλος

Σε κατάληψη γραφείων του κτιρίου της Αστυνομικής Δ/νσης προχώρησε ο Δήμος!

Δυναμική η αντίδραση του δημάρχου ο οποίος δεν αποκλείεται να προχωρήσει ακόμα περισσότερο!

Φαίνεται πάντως ότι η μάχη για την κατοχή των δημοσίων κτιρίων έχει αρχίσει! Όπως έγινε γνωστό ο δήμος Ρόδου προέβη σε κατάληψη των γραφείων που ήταν άδεια, στον τρίτο όροφο του κτιρίου όπου στεγάζεται η Αστυνομική Διεύθυνση Δωδεκανήσου.

Συνεργείο του δήμου, με εντολή του δημάρχου κ. Γιαννόπουλου, μπήκε στα γραφεία αυτά προχθές κι άλλαξε τις κλειδαριές.

Μέσα στις προσεχείς μέρες, πρόκειται να γίνουν και οι σχετικές εργασίες ανακαίνισης, με σκοπό να εγκατασταθούν στα γραφεία αυτά υπηρεσίες του δήμου. Η κατάληψη (η οποία μάλλον δεν έχει γίνει ακόμα αντιληπτή) έγινε από πλευράς δήμου, διότι υπήρχαν πληροφορίες ότι τα γραφεία αυτά θα δινόταν για άλλη χρήση, μέσα στο προσεχές διάστημα.

Με την κίνηση αυτή ο δήμος Ρόδου επιχειρεί να δημιουργήσει τετελεσμένα γεγονότα, αλλά μάλλον αναμένεται ότι θα υπάρξουν έντονες αντιδράσεις από την πλευρά της νομαρχίας και της περιφέρειας Νοτίου Αιγαίου.

Οι παράγοντες του δήμου Ρόδου είναι αποφασισμένοι να τραβήξουν την υπόθεση στα άκρα, θεωρώντας ότι τα γραφεία αυτά πρέπει να περιέλθουν στον δήμο Ρόδου, για την στέγαση υπηρεσιών.

- Όπως υποστηρίζουν μάλιστα, ήδη ο δήμος έχει καθυστερήσει την χωροταξική αναδιάρθρωση των υπηρεσιών του, αφού αναγκάστηκε να μετατρέψει το κτίριο όπου στεγαζόταν Η ΔΕΥΑΡ σε χώρο υποδοχής και φιλοξενίας λαθρομεταναστών, ενώ το προόριζε για την στέγαση των οικονομικών υπηρεσιών του.

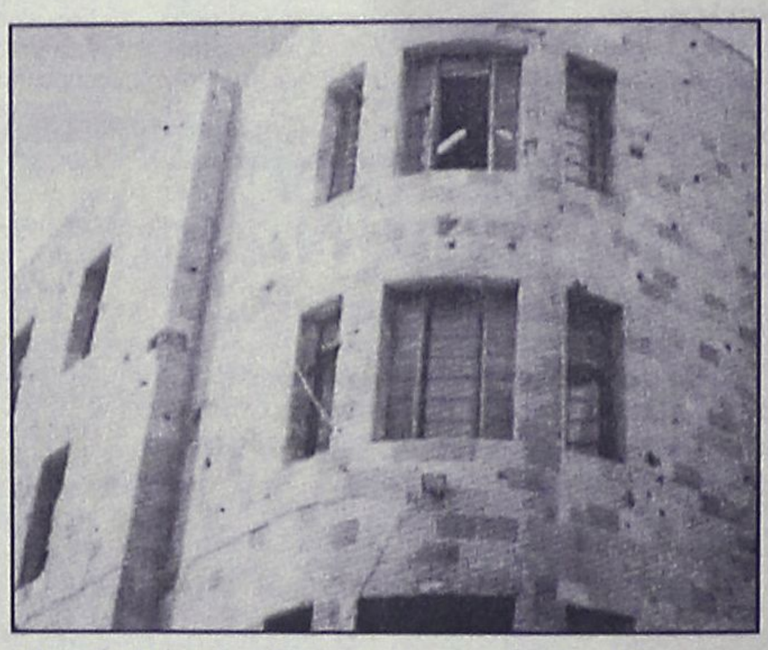

Ο εγκαταλελειμένος 3ος όροφος του κτιρίου της Α.Δ. τα γραφεία του οποίου κατέλαβε ο δήμαρχος κ. Γιαννόπουλος...

Προς το παρόν πάντως τα κλειδιά των συγκεκριμένων γραφείων (ύστερα από το άλλαγμα των κλειδαριών) τα κατέχει ο δήμος Ρόδου, και το ενδιαφέρον επικεντρώνεται στο πως θα αντιδράσει η νομαρχία και η περιφέρεια, που εμπλέκονται στο συγκεκριμένο ζήτημα.

Σαφές είναι βεβαίως ότι πέραν του ζητήματος της κατάληψης, έχουμε να κάνουμε με πολιτικό θέμα, οι διαστάσεις του οποίου και η εξέλιξή του, παρουσιάζει εύλογο και πολύπλευρο ενδιαφέρον.

CRYSTAL AUDIO

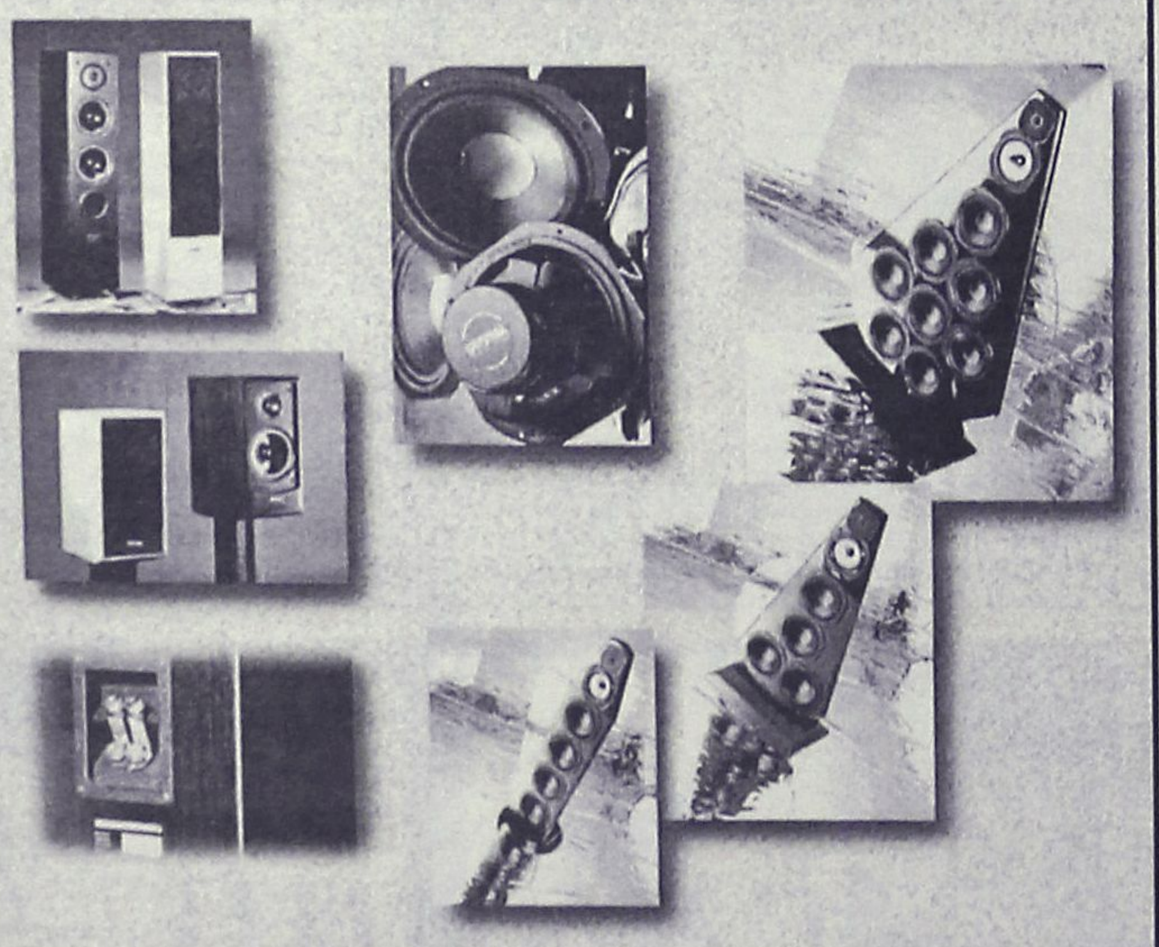

Ζητήστε το Τεχνικό Έντυπο «ΕΠΙΛΕΞΤΕ ΗΧΕΙΑ... ΑΝΑΛΟΓΑ ΜΕ ΤΟ ΧΩΡΟ ΣΑΣ» από τα καταστήματα ή ταχυδρομικά από την CRYSTAL AUDIO - ΤΣΑΚΙΡΗΣ ΒΑΣΙΛΗΣ & ΣΙΑ ΟΕ, Αίαντος 3α, Βριλήσσια, 152 35 ΑΘΗΝΑ Τηλ. 61.38.225

Η CRYSTAL AUDIO προειδοποιεί:
Η ΣΥΓΚΡΙΣΗ ΚΑΝΕΙ ΚΑΛΟ ΣΤΑ ΑΥΤΙΑ ΣΑΣ ...
...και στην τσέπη σας!!!

Μ. ΒΟΛΑΣ & ΥΙΟΙ Ο.Ε.
ΚΡΕΜΑΣΤΗ ΡΟΔΟΥ
ΤΗΛ. 91275, 94370 • FAX: 94370

Καλέστε μας σήμερα για να εξασφαλίσουμε άμεσα τη ζεστασιά σας



Ο χειμώνας μπαίνει με ...άγριες διαθέσεις και είναι καιρός να σκεφτείτε σοβαρά το θέμα της θέρμανσης. Ευτυχώς εμείς, στο πρατήριο **BP ΤΟΥ ΙΩΑΝΝΗ ΤΖΩΡΤΖΗ** εξασφαλίζουμε άμεσα τη ζεστασιά σας. Με μία στάση στο πρατήριο ή μ' ένα απλό τηλεφώνημα, σας παραδίδουμε:
• Υψηλής ποιότητας πετρέλαιο θέρμανσης
• στην ποσότητα που παραγγείλατε
• σε ώρες που σας βολεύουν.
Σας εγγυώμαστε γρήγορη εξυπηρέτηση και τιμές που ζεσταίνουν την ατμόσφαιρα.

Με το πρατήριό μας μπορείτε να είστε σίγουροι ότι δεν θα ...παγώσετε περιμένοντας

Πληρ. τηλ. 90210, 90209 ΙΑΛΥΣΟΣ ΡΟΔΟΣ

Σύσκεψη χθες στη Νομαρχία για τα προβλήματα της Παιδείας

Πρωτοβουλίες για εξεύρεση λύσεως!

Δυναμική και χθες η παρουσία των μαθητών που συνέχισαν τις καταλήψεις • Στάση αναμονής για τις περαιτέρω ενέργειες

Υπό την προεδρία του νομάρχη και με τη συμμετοχή δημάρχων, εκπροσώπων των Νομαρχιακών παρατάξεων, καθηγητών, μαθητών, Συλλόγων γονέων και άλλων φορέων πραγματοποιήθηκε χθες στη Νομαρχία σύσκεψη με θέμα την αντιμετώπιση της κρίσεως που ξέσπασε στον χώρο της Παιδείας.

Η συζήτηση άνοιξε με την τοποθέτηση του νομάρχη κ. Καραγιάννη ο οποίος αναφέρθηκε στα προβλήματα που ο ίδιος έχει διαπιστώσει, τις πιέσεις που δέχεται κυρίως από γονείς για ανάληψη πρωτοβουλιών αλλά και στην αδυναμία της Νομαρχιακής Αυτοδιοίκησης να παρέμβει ουσιαστικά.

Επί του θέματος τοποθετήθηκαν αρχικά ο διευθυντής της Β' θμιας Εκπαίδευσης ο οποίος έδωσε στοιχεία για τις καταλήψεις αλλά και για τον αμφισβητούμενο νόμο και κατέθεσε κάποιες προτάσεις.

● Στη συνέχεια άρχισε η τοποθέτηση των άλλων παρισταμένων οι οποίοι κατέθεσαν τη δική τους άποψη ενώ, γονείς, μαθητές και καθηγητές με αρκετή δόση αυτοκριτικής έδειχναν να συγκλίνουν στη διατύπωση μιας κοινής πρότασης. Η συζήτηση συνεχιζόταν μέχρι αργά. Τα πορίσματα θα διαβιβασθούν στο Νομαρχιακό Συμβούλιο και την ΕΝΑΕ.

Η ΚΑΤΑΣΤΑΣΗ

Ανεξέλεγκτη συνεχίζει να είναι η κατάσταση στην Παιδεία, αφού η συντριπτική πλειοψηφία των μαθητών, επιμένει στην τακτική των καταλήψεων, ενώ το αρμόδιο υπουργείο Παιδείας από την πλευρά του, στην πολιτική που έχει χαράξει σε ό,τι αφορά την εκπαιδευτική μεταρρύθμιση.



Χθες νωρίς το πρωί, μαθητές του 2ου Λυκείου της Ρόδου, επιχείρησαν να αποκλείσουν το οδικό δίκτυο έξω από το σχολείο τους (Καζούλειο) δημιουργώντας τα γνωστά προβλήματα με τους οδηγούς των οχημάτων, αλλά η ενέργεια αυτή, ευτυχώς αποτράπηκε χάρη στην έγκαιρη επέμβαση των τροχονόμων της Ρόδου, οι οποίοι έφθασαν επιτόπου κι έπεισαν τους μαθητές να αποχωρήσουν από το οδόστρωμα, χωρίς να δημιουργηθούν ιδιαίτερα προβλήματα.

● Έτσι, αρκετά από τα Λύκεια της Δωδεκανήσου, συνεχίζουν ακόμη να τελούν υπό κατάληψη και μάλιστα, δεν αποκλείεται από την αρχή της επόμενης εβδομάδας, να ανοίξουν εκ νέου οι ασκοί του αιόλου και να κλιμακωθούν οι κινητοποιήσεις από την πλευρά των μαθητών, δεδομένων και των υπολοίπων αντιδράσεων που παρατηρούνται στις υπόλοιπες περιοχές της χώρας.

Ενώ πάντως μαθητές και καθηγητές ήταν και χθες στους δρόμους, το υπουργείο Παιδείας μελετούσε την παράταση του τετραμήνου που έληξε χθες. Έτσι, αναμένεται να σταλεί το αργότερο σήμερα, εγκύκλιος σε όλα τα σχολεία για παράταση του τετραμήνου έως τις 5 Φεβρουαρίου τουλάχιστον, λόγω των συνεχιζόμενων κινητοποιήσεων των μαθητών.

● Πάντως, ο υπουργός απηύθυνε χθες πρόσκληση διαλόγου τόσο στους καθηγητές όσο και στους μαθητές και συγκεκριμένα στα 15μελή συμβούλια των σχολείων που λειτουργούν.

Ήδη ο κ. Αρσένης έχει εκφράσει την αισιοδοξία του ότι η κατάσταση θα εκτονωθεί καθώς -όπως είπε- μειώνεται ο αριθμός των καταλήψεων. Σε αντίθεση πάντως με τα στοιχεία που δίνει επίσημα στην δημοσιότητα, ο Υπουργός Παιδείας, τα στοιχεία που έχουν κοινοποιηθεί από τις ΕΛΜΕ ανά την χώρα προς την ΟΛΜΕ και το υπουργείο, κάνουν λόγο για περισσότερα από 700 Λύκεια σε όλη τη χώρα στα οποία δεν γίνονται μαθήματα, αριθμός μάλιστα που είχε αυξητική τάση σε σχέση με τις προηγούμενες μέρες.

ΣΤΑΣΗ ΑΝΑΜΟΝΗΣ

● Οι μαθητές και οι εκπρόσωποί τους στα 15μελή Γενικά Συμβούλια σε όλη την Δωδεκάνησο, αξίζει να σημειωθεί ότι βρίσκονται σε στάση αναμονής, προκειμένου έτσι να αποφασίσουν τι θα πράξουν στην συνέχεια.

Καθοριστικής σημασίας, θεωρείται το κρίσιμο διήμερο του σαββατοκύριακου, δεδομένου ότι δεν αποκλείεται ο υπουργός Παιδείας να προχωρήσει σε συγκεκριμένες κινήσεις οι οποίες θα εκτονώσουν σε μεγάλο βαθμό την ένταση που υπάρχει αυτή την περίοδο στους κόλπους των μαθητών, εξαιτίας της εκπαιδευτικής «μεταρρύθμισης» που προώθησε η Κυβέρνηση και η οποία εξ αρχής, πυροδότησε έντονες αντιδράσεις.

Άλοη
40%
Καρπάθου 34, στη
Νέα Αγορά, στον πεζόδρομο
Τηλ. 22664

ΤΑΒΕΡΝΑ
"Σοφία"
Η αγάπη και ο σεβασμός της κορα-Σοφίας
στη παράδοση, σας οπόσχεται,
γαστρονομικές δημιουργίες,
γευσιγνωστικές
απολαύσεις και αστοσχεδιαστικές
μαγειρεύσεις
με τα αγνότερα υλικά της αγοράς.
Σας προσκαλεί να τις γευθείτε.
ΚΑΘΗΜΕΡΙΝΑ ΑΝΟΙΚΤΑ
μετά τις 6 μ.μ.
(εκτός ΔΕΥΤΕΡΑΣ και ΤΡΙΤΗΣ)
ΚΥΡΙΑΚΕΣ ανοικτά από το μεσημέρι
ΠΑΡΑΔΟΣΙΑΚΟ ΠΕΡΙΒΑΛΛΟΝ
Κλιματιζόμενη αίθουσα.
Υπεύθυνος κρατήσεων: ΖΟΥΡΟΥΔΗΣ ΣΤΑΥΡΟΣ
Ορφέως 28 Εναντι "ΡΟΛΟΪ"
Παλιά Πόλη Τηλ. 24469
Μετά τιμής
Σοφία Χατζηγεωργίου

ΠΡΟΒΛΗΜΑ ΜΑΛΛΙΩΝ ;;;

νέα ΜΙΚΡΟΜΕΤΑΜΟΣΧΕΥΣΗ
● Τριχοθυλάκια που ΜΕΓΑΛΩΝΟΥΝ κανονικά
● ΑΝΩΔΥΝΗ τοποθέτηση
● Μαλλιά για όλη σας τη ΖΩΗ
Τώρα και στη ΡΟΔΟ
CENTER HAIR νέα μαλλία
Για πληροφορίες
Τηλ. 93.088 & 094 370.543

AIR GREECE
τ ώ ρ α
ΦΙΛΙΚΕΣ ΠΤΗΣΕΙΣ
ΡΟΔΟΣ - ΑΘΗΝΑ
Φιλική τιμή
16.000 δρχ.
Με επιστροφή
30.000 δρχ.
(χωρίς φόρους αεροδρομίων)
ΙΣΧΥΕΙ ΜΕΧΡΙ 15 ΜΑΡΤΙΟΥ
ΠΛΗΡΟΦΟΡΙΕΣ/ΚΡΑΤΗΣΕΙΣ ΣΤΟΝ ΤΑΞΙΔΙΩΤΙΚΟ ΣΑΣ ΠΡΑΚΤΟΡΑ Ή ΣΤΟ ΤΗΛ.: 0241/36095
4P's ΔΙΑΦΗΜΙΣΤΙΚΗ (081-225098)
air Greece
...η αγαπημένη, Ελληνική Αεροπορική Εταιρεία

Alhambra Travel



ΠΡΟΓΡΑΜΜΑ ΕΚΔΡΟΜΗΣ

ΗΜΕΡΑ 1η: Αναχώρηση από την Αθήνα με την IBERIA για την Μαδρίτη. Αφιξη και μεταφορά σε ξενοδοχείο. Διανυκτέρευση.

ΗΜΕΡΑ 2η: Μετά το πρωινό μεταφορά από το ξενοδοχείο στο αεροδρόμιο και πτήση με την IBERIA για την **Αβάνα.** Αφιξη και μεταφορά στο ξενοδοχείο. Τακτοποίηση στα δωμάτια. Διανυκτέρευση.

ΗΜΕΡΑ 3η: Μετά το πρωινό αναχώρηση από το ξενοδοχείο με πούλμαν για να γνωρίσουμε την πόλη της Αβάνα. Περιλαμβάνει επίσκεψη στην μοναδική και σπάνιας γοητείας παλιά πόλη χαρακτηρισμένη από την UNESCO σαν μνημείο παγκόσμιας κληρονομιάς. Μεταξύ των άλλων θα επισκεφθούμε το Memories Jose Martin, την πλατεία της επανάστασης και το μουσείο Los tres Royes del Moro. Επιστροφή στο ξενοδοχείο και χρόνος ελεύθερος.

ΗΜΕΡΑ 4η: Ημέρα ελεύθερη για να περπατήσετε στην παλιά Αβάνα, να γνωρίσετε τις κρυφές της γωνιές και να ακολουθήσετε την διαδρομή του Hemingwey πίνοντας το ποτό σας στην Botegutta del Medlo ή στην Floridita. Για το βράδυ σας προτείνουμε να απολαύσετε ένα μοναδικό θέαμα στο καμπαρέ Tropicana.

ΗΜΕΡΑ 5η: Ημέρα ελεύθερη για περιπλάνηση στην πόλη της Αβάνα με δυνατότητα προαιρετικών εκδρομών. Μεταξύ των άλλων σας προτείνουμε εκδρομή στην κοιλάδα Vinales, μια από τις ομορφότερες περιοχές δυτικά της Αβάνα όπου βρίσκονται οι απέραντες καλλιέργειες του καλύτερου καπνού στον κόσμο. Εκεί θα έχετε επίσης την δυνατότητα να επισκεφθείτε εργοστάσιο πούρων και ρουμιού.

ΗΜΕΡΑ 6η: Πρωινό στο ξενοδοχείο και αναχώρηση με πούλμαν για το **Βαραδέρο** με ενδιάμεση στάση στο Guama, το μεγαλύτερο εκτροφείο κροκοδείλων του νησιού στην χερσόνησο Zapata. Η εκδρομή περιλαμβάνει επίσης επίσκεψη με ταχύπλοο στα κανάλια της λιμνοθάλασσας και στην αναπαράσταση του παλιού ινδιάνικου χωριού. Γεύμα και χρόνος ελεύθερος στην παραλία Giron. Αργά το απόγευμα άφιξη στο Βαραδέρο και τακτοποίηση στο ξενοδοχείο. Διανυκτέρευση.

ΗΜΕΡΑ 7η: Ημέρα ελεύθερη για να χαρείτε τις κατάλευκες αμμουδιές 20 χιλιομέτρων και την θάλασσα του Βαραδέρο με κολύμπι και θαλάσσια σπορ. Σας προτείνουμε επίσης μονοήμερη κρουαζιέρα με καταμαράν στα γύρω νησιάκια. Εξερεύνηση του βυθού, μπάνιο, μουσική, αναψυκτικά και φαγητό με ψαρικά και open bar για μια μέρα πραγματικής διασκέδασης και ξεκούρασης.

ΗΜΕΡΑ 8η: Ημέρα ελεύθερη για μπάνιο και ξεκούραση στην παραλία και δυνατότητα προαιρετικών εκδρομών. Μεταξύ άλλων σας προτείνουμε ολοήμερη εκδρομή στην πόλη του Τρινιδάδ, πολύτιμο δείγμα αποικιακού χαρακτήρα.

ΗΜΕΡΑ 9η: Αφού εξαντληθεί το μεγαλύτερο μέρος της ημέρας στις εγκαταστάσεις του ξενοδοχείου, μεταφορά στο αεροδρόμιο της Αβάνα για την πτήση της επιστροφής μέσω Μαδρίτης.

ΗΜΕΡΑ 10η: Αφιξη στην Αθήνα αργά το απόγευμα και τέλος του ταξιδιού.

Η τιμή περιλαμβάνει:

- *Διαμονή 4 νύχτες/5 μέρες στην Αβάνα στο Htl MELIA HAVANA 5**
- *Διαμονή 3 νύχτες/4 μέρες στο Βαραδέρο στο ξενοδοχείο MELIA VARADERO 5**
- *Πρωινά μπουφέ για όλες τις ημέρες*
- *Ολες τις μεταφορές από και προς το αεροδρόμιο και τα ξενοδοχεία με πολυτελή πούλμαν*
- *Οδική μεταφορά Αβάνα - Βαραδέρο - Αβάνα με πολυτελή πούλμαν*
- *Παραδοσιακό γεύμα στο Guama*
- *Ξενάγηση της πόλης της Αβάνα με αγγλόφωνο ξεναγό.*
- *Ταξιδιωτική ασφάλεια.*

Συνοδός γραφείου

Δηλώσεις μέχρι 28/1 • Θέσεις περιορισμένες

ALHAMBRA TRAVEL

ΑΛ. ΠΑΠΑΓΟΥ 23 • ΤΗΛ. 0241-37052, 25698
FAX: 0241-73522

ΑΝΑΔΡΟΜΙΚΟ ΧΑΡΑΤΣΙ ΣΕ ΤΑΞΙΤΖΗΔΕΣ

Αναδρομικό «χαράτσι» της τάξης των 500.000 δραχμών επιβάλλει τώρα το υπουργείο των Οικονομικών σε όσους ιδιοκτήτες ταξί είχαν πωλήσει τα οχήματά τους ακόμη και πριν από πολλά χρόνια, προκαλώντας έτσι σοβαρές αντιδράσεις σε δεκάδες πρώην ιδιοκτήτες, οι οποίοι βρέθηκαν προ εκπλήξεως όταν κλήθηκαν από το αρμόδιο τμήμα της ΔΟΥ της Ρόδου και ενημερώθηκαν για το γεγονός αυτό.

Σύμφωνα με όσα κατήγγειλαν χθες στην «Ροδιακή» οι εμπλεκόμενοι πρώην ιδιοκτήτες ταξί, το ποσό που έχει καθοριστεί να πληρώσουν αναδρομικά, είναι της τάξης των 500.000 δραχμών και μάλιστα, η καταβολή θα πρέπει να γίνει το συντομότερο δυνατό, έτσι ώστε να μην επιβαρυνθούν οι ίδιοι με τις σχετικές προσαυξήσεις που προβλέπει ο νόμος.

● Οι συγκεκριμένες καταγγελίες, έγιναν για υποθέσεις πωλήσεων ταξί το 1991 και το 1987(!) αντίστοιχα, παρά το ότι έχει παρέλθει πλέον δεκαετία και πολλές από τις υποθέσεις αυτές είχαν εκκαθαριστεί.

Για το ζήτημα αυτό, αξίζει να σημειωθεί ότι έχει ενημερωθεί από πρώην ιδιοκτήτες και το διοικητικό συμβούλιο της Ένωσης Ιδιοκτητών Ταξί Δωδεκανήσου, έτσι ώστε να προχωρήσει στις απαραίτητες ενέργειες.

Δήλωση καταπέλτης του κ. Ε. Λέκκα

Πυροτεχνήματα τα περί επικείμενων σεισμών!

"Ο κ. Παπαδόπουλος τα συνηθίζει αυτά για λόγους αυτοπροβολής και μόνον"!

Τελείως άστοχη χαρακτήρισε χθες την παρέμβαση του κ. Γερ. Παπαδόπουλου σχετικά με την σεισμική διέγερση στην περιοχή της Δωδ/σου ο καθηγητής σεισμολογίας του Πανεπιστημίου Αθηνών κ. Ε. Λέκκας ο οποίος έκανε λόγο για "πυροτεχνήματα" και δηλώσεις "αυτοπροβολής" οι οποίες το μόνο που επιτυχγάνουν είναι να προκαλούν αδικαιολόγητη ανησυχία στους κατοίκους της περιοχής.

Κληθείς να σχολιάσει τα όσα δήλωσε σε αθηναική εφημερίδα ο κ. Γ. Παπαδόπουλος με τα οποία "βλέπει" σεισμό στην Δωδ/σο στους επόμενους 2-3 μήνες ο γνωστός καθηγητής κ. Ε. Λέκκας που έχει ασχοληθεί επί σειρά ετών με τα σεισμικά φαινόμενα της Ρόδου και της ευρύτερης περιοχής είπε ότι ο εν λόγω επιστήμονας δεν είναι καθηγητής Πανεπιστημίου αλλά απλά ερευνητής που συνηθίζει κατά καιρούς την "εκτόξευση", τέτοιων πυροτεχνημάτων χωρίς να προσφέρει κάτι καινούργιο.

"Συνηθίζει να κάνει τέτοιες δηλώσεις "πυροτεχνήματα" ο κ. Παπδόπουλος. Παρουσιάζεται ως καθηγητής Πανεπιστημίου αλλά δεν είναι παρά ένας ερευνητής που κατά καιρούς προχωρεί σε δηλώσεις αυτοπροβολής και βάζει σε ανησυχία τον κόσμο χωρίς να προσφέρει κάτι καινούργιο στην έρευνα.

Ολοι γνωρίζουμε ότι τα Δωδ/σα είναι περιοχή υψηλής σεισμικότητας και ότι μπορεί ανά πάσα στιγμή να εκδηλωθεί κάποιος σεισμός στην Ρόδο ή κάποια άλλη περιοχή της Δωδ/σου. Δεν νομίζω ότι κάτι τέτοια πυροτεχνήματα ωφελούν τον κόσμο αλλά και όλους εμάς που κάνουμε μια διαχρονική προσπάθεια αντιμετώπισης του κινδύνου της σεισμικής δραστηριότητας" δήλωσε ο κ. Ε. Λέκκας.



Πρόσθεσε ότι η παρέμβαση αυτή την χρονική στιγμή προς τα Μ.Μ.Ε. κατά την γνώμη του ήταν τελείως άστοχη και επεσήμανε ότι δεν θα πρέπει να δημιούργηθεί ανησυχία γύρω από το θέμα αυτό.

Τα δεδομένα είναι γνωστά σε όλους μας. Γνωρίζουμε ότι μπορεί ανά πάσα στιγμή να εκδηλωθεί σεισμική δόνηση. Ομως τίποτα σήμερα δεν δικαιολογεί μια υπέρμετρη ανησυχία προερχόμενη μάλιστα από στοιχεία που είναι γνωστά εδώ και πολύ καιρό" κατέληξε ο καθηγητής σεισμολογίας κ. Λέκκας ο οποίος σίγουρα γνωρίζει κάτι παραπάνω από τον οποιονδήποτε αφού ο ίδιος έχει μελετήσει σε βάθος την σεισμικότητα της περιοχής μας επί σειρά ετών και θεωρείται ως ένας από τους καλούς γνώστες του φαινομένου.

ΟΡΓΑΝΩΣΗ ΕΓΓΥΗΣΗ

P.S. TRAVEL

ΕΚΔΡΟΜΕΣ

ΠΟΙΟΤΗΤΑ

Α. ΠΑΤΡΙΑΡΧΕΙΟ ΚΩΝΣΤΑΝΤΙΝΟΥΠΟΛΕΩΣ
ΚΥΡΙΑΚΗ ΤΗΣ ΟΡΘΟΔΟΞΙΑΣ
25/2/99 ΑΝΑΧΩΡΗΣΗ
1/3/99 ΕΠΙΣΤΡΟΦΗ

ΠΕΡΙΛΑΜΒΑΝΕΙ

1. *Αεροπορικά εισιτήρια Ρόδο - Αθήνα - Κων/πολη - Αθήνα - Ρόδο • Φόροι Αεροδρομίου*
2. *Μεταφορές από και προς αεροδρόμιο*
3. *4 νύχτες με πρωινό σε ξενοδοχείο 4 αστέρων.*
4. *Ασφάλεια ταξιδίου*
5. *Ακολουθία Α' Χαιρετισμών (26/2/99) στο Πατριαρχείο (Φανάρι)*
6. *Θεία λειτουργία στις 28/2/99 στο Φανάρι, Πατριαρχείο Κων/λης, από τον Οικουμενικό Πατριάρχη*
7. *Επισκέψεις σε εκκλησίες: Αγία Σοφία - Ζωοδόχου Πηγής - Πριγκηπόννησα και διάφορες άλλες*
8. *Με συνοδεία κληρικού (παπά)*

και τιμή έκπληξη!

Β' ΕΚΔΡΟΜΗ
1. Αγιοι Τόποι - Ιεροσόλυμα - Σινά - Αγία Αικατερίνη
Αναχώρηση 23/3/99
Επιστροφή 3/4/99

ΠΕΡΙΛΑΜΒΑΝΟΝΤΑΙ:

1. Αεροπορικά εισιτήρια Ρόδος - Τελ Αβίβ - Ρόδος
2. Μεταφορές με πούλμαν από και προς αεροδρόμιο
3. Ξεν/χείο 3 αστέρων (Βηθλεέμ) με φαγητό
4. Εκδρομές σε όλες τις εκκλησίες με πούλμαν: Αγία Αικατερίνη Σινά - Ναζαρέτ - Ιορδάνης ποταμός

Συνοδεία Κληρικού

ΓΙΑ ΠΕΡΙΣΣΟΤΕΡΕΣ ΠΛΗΡΟΦΟΡΙΕΣ
ΤΗΛ. 85326, 30616, 51307

TRAVEL EMMANUEL

ΘΕΛΕΤΕ ΟΙ ΔΙΑΚΟΠΕΣ ΣΑΣ ΝΑ ΣΥΝΔΥΑΣΘΟΥΝ ΦΘΗΝΑ ΚΑΙ ΠΟΙΟΤΙΚΑ:

EMMANUEL TRAVEL

ΕΙΔΙΚΕΣ ΠΡΟΣΦΟΡΕΣ ΓΙΑ ΕΥΡΩΠΗ

ΡΟΔΟ-ΛΟΝΔΙΝΟ-ΡΟΔΟ ΑΠΟ 83.000 ΔΡΧ.
ΡΟΔΟ-ΟΛΛΑΝΔΙΑ-ΡΟΔΟ ΑΠΟ 89.900 ΔΡΧ.
ΡΟΔΟ-ΒΕΡΟΛΙΝΟ-ΡΟΔΟ ΑΠΟ 90.000 ΔΡΧ.
ΡΟΔΟ-ΝΤΙΣΕΛΝΤΟΡΦ-ΡΟΔΟ ΑΠΟ 90.000 ΔΡΧ.
ΡΟΔΟ-ΦΡΑΝΚΦΟΥΡΤΗ-ΡΟΔΟ ΑΠΟ 90.000 ΔΡΧ.
ΡΟΔΟ-ΜΟΝΑΧΟ-ΡΟΔΟ ΑΠΟ 90.000 ΔΡΧ.
ΡΟΔΟ-ΣΤΟΥΤΓΚΑΡΔΗ-ΡΟΔΟ ΑΠΟ 95.000 ΔΡΧ.

ΕΙΣΙΤΗΡΙΑ ΠΛΟΙΩΝ 20% ΕΚΠΤΩΣΗ ΓΙΑ ΕΙΣΙΤΗΡΙΑ ΜΕΤ' ΕΠΙΣΤΡΟΦΗΣ

ΕΙΣΙΤΗΡΙΑ ΟΛΥΜΠΙΑΚΗΣ-ΕΙΔΙΚΕΣ ΤΙΜΕΣ ΓΙΑ ΝΕΟΥΣ ΚΑΙ ΥΠΕΡΗΛΙΚΕΣ-ΟΙΚΟΓΕΝΕΙΑΚΕΣ ΠΡΟΣΦΟΡΕΣ

ΚΡΑΤΗΣΕΙΣ ΞΕΝΟΔΟΧΕΙΩΝ
ΕΚΔΟΣΕΙΣ ΔΙΑΒΑΤΗΡΙΩΝ
ΕΚΔΡΟΜΕΣ ΓΙΑ ΟΛΟ ΤΟΝ ΚΟΣΜΟ

ΠΑΝΤΑ ΚΟΝΤΑ ΣΑΣ ΓΙΑ ΤΗΝ ΚΑΛΥΤΕΡΗ ΕΞΥΠΗΡΕΤΗΣΗ ΣΑΣ

ΠΛΗΡΟΦΟΡΙΕΣ
ΤΗΛ: 93630-93625-94385
FAX: 91748
ΙΕΡΟΥ ΛΟΧΟΥ 1 ΙΑΛΥΣΟΣ ΡΟΔΟΣ
ΥΠΕΥΘΥΝΟΣ: ΜΑΝΩΛΗΣ ΜΑΧΑΙΡΑΚΗΣ

Συμφώνησε κατ' αρχήν με το νέο στρατηγικό επενδυτή

Νέες "λύσεις" συζητά η Διοίκηση της ΔΑΝΕ

Ταχύπλοα πλοία δρομολογεί στη γραμμή Δωδεκανήσου ο Αγούδημος ● Αύριο η συνεδρίαση του Δ.Σ.

Νέο στρατηγικό επενδυτή βρήκε η ΔΑΝΕ με τον οποίο μάλιστα έχει συμφωνήσει κατ' αρχήν. Σύμφωνα με πληροφορίες που συζητούνται τις δυό τελευταίες ημέρες στους ναυτιλιακούς κύκλους πρόκειται περί αξιόπιστου προσώπου με μεγάλη οικονομική επιφάνεια η συμμετοχή του οποίου στη ΔΑΝΕ ενθαρρύνεται τόσο από την Εμπορική Τράπεζα όσο και από το Υπουργείο Εμπορικής Ναυτιλίας.

Για το ίδιο θέμα η εφημερίδα "Χρηματιστήριο" έγραφε χθες:

"Υποσχέσεις ότι βρίσκεται πολύ κοντά σε συμφωνία με στρατηγικό επενδυτή (η οποία μπορεί να "κλείσει" μέχρι και το προσεχές Σάββατο) έδωσε η διοίκηση της ΔΑΝΕ στους εκπροσώπους της Εμπορικής Τράπεζας, με τους οποίους συναντήθηκε προχθές το βράδυ.

Ζήτησε δε να περιμένει η τράπεζα μέχρι τη Γενική Συνέλευση, στο τέλος του μήνα, οπότε και θα ανακοινωθεί τόσο το όνομα του επενδυτή όσο και το σχέδιο εξυγίανσης της εταιρείας που θα ακολουθηθεί. Η τράπεζα, σύμφωνα με όλες τις ενδείξεις, θα δώσει στη ΔΑΝΕ τη παράταση που ζήτησε, ενώ έδειξε διατεθειμένη να την βοηθήσει να ξαναμπεί σε τροχιά ανάπτυξης εφόσον φυσικά επαληθευτούν οι δεσμεύσεις της διοίκησης για την οριστική συμφωνία με τον στρατηγικό επενδυτή".

Το θέμα του στρατηγικού επενδυτή θα συζητηθεί στην αυριανή συνεδρίαση του Δ.Σ. της ΔΑΝΕ. Στην ίδια συνεδρίαση θα συζητηθεί οπωσδήποτε και το θέμα του Γεράσιμου Καλογηράτου ο οποίος βρίσκεται πολύ κοντά στην Ναυτιλιακή μας εταιρεία αλλά η όποια συνεργασία του σκοντάφτει σε νομικά κωλύμματα.



Το νέο πλοίο που σκοπεύει να δρομολογήσει ο κ. Αγούδημος θα κάνει τη διαδρομή Πειραιά-Ρόδου σε 5 ώρες!!!

Στο παιχνίδι μετέχει σίγουρα και η ΑΝΕΚ οι προτάσεις της οποίας θα αναλωθούν στη Γενική Συνέλευση.

Σύμφωνα με πληροφορίες στην αυριανή συνεδρίαση θα τεθεί και θέμα ενιαίας λειτουργίας του Δ.Σ. αφού έχουν παρουσιασθεί πολλά κρούσματα "αυτομόλυσης" και παράλληλων ενεργειών. Στην ίδια συνεδρίαση θα τεθεί και θέμα "υπερεξουσιών" ορισμένων ανωτέρων υπαλλήλων της εταιρείας οι ενέργειες των οποίων έχουν προκαλέσει πολλά προβλήματα στη ΔΑΝΕ το τελευταίο διάστημα.

Να σημειώσουμε τέλος ότι βρίσκονται σε εξέλιξη πρωτοβουλίες τοπικών αρχόντων και φορέων για την στήριξη της ΔΑΝΕ. Χθες ο τ. νομάρχης κ. Παρασκευάς ζήτησε εγγράφως (σχετικά γράφουμε σε άλλη στήλη) τη συζήτηση του θέματος στο Νομαρχιακό Συμβούλιο.

ΟΙ ΑΔΕΙΕΣ ΣΚΟΠΙΜΟΤΗΤΑΣ

Στο μεταξύ, πληροφορίες από τον Πειραιά αναφέρουν ότι μέχρι στιγμής δεν έχει εκδηλωθεί κάποιο σοβαρό ενδιαφέρον για τη γραμμή της Δωδεκανήσου, που έχει προκηρύξει το ΥΕΝ, αν και όπως τόνιζαν κύκλοι του υπουργείου, συνήθως οι προσφορές σ' αυτές τις περιπτώσεις κατατίθενται λίγο πριν εκπνεύσει η προθεσμία, δηλαδή γύρω στο τέλος του μήνα.

Πάντως εκείνο που είναι σιγουρο, και επιβεβαιώθηκε και χθες είναι ότι δεν υπάρχουν πλοία που τηρούν τις προδιαγραφές που έθεσε το Υπουργείο για τις γραμμές της Δωδεκανήσου. Το γεγονός αυτό σε συνδυασμό με τις τελευταίες εξελίξεις που δικαιολογούν αισιοδοξία για ανάκαμψη της ΔΑΝΕ κάνει τις Ναυτιλιακές Εταιρείες πολύ διστακτικές.

ΣΤΗΝ ΑΝΤΕΠΙΘΕΣΗ Ο ΑΓΟΥΔΗΜΟΣ

Προσύμφωνο για την κατασκευή δύο ταχύπλοων επιβατηγών-οχηματαγωγών πλοίων υπεγράφη χθες μεταξύ της διοίκησης των Ελληνικών Ναυπηγείων Σκαραμαγκά και του εφοπλιστή Γεράσιμου Αγούδημου.

Σύμφωνα με πληροφορίες, ο κ. Αγούδημος προετοιμάζεται για να δημιουργήσει νέα δεδομένα στην αγορά των Δωδεκανήσων, όπου πρόκειται να τα δρομολογήσει καθώς τα νέα πλοία, τύπου Aquastrada, έχουν τη δυνατότητα να αναπτύσσουν ταχύτητα 45 κόμβων καλύπτοντας την απόσταση Πειραιά-Ρόδου σε περίπου πέντε ώρες.

- Τόσο για την εταιρεία Αγούδημου όσο και για τα Ελληνικά Ναυπηγεία, η επένδυση κρίνεται σημαντική καθώς το προσύμφωνο προβλέπει τη δυνατότητα κατασκευής συνολικά τεσσάρων πλοίων αξίας περίπου 48 εκατ. δολαρίων ανά μονάδα.

Η τελική συμφωνία αναμένεται να οριστικοποιηθεί εντός των επόμενων ημερών.

Υπολογίζεται ότι τα δύο aquastrada θα έχουν παραδοθεί στον πλοιοκτήτη τους την άνοιξη του 2000.

Η χρηματοδότηση, που έχει διασφαλιστεί από την ΕΤΒΑ, εκτιμάται ότι θα ανέλθει σε ποσοστό περίπου 70% ενώ η κατασκευή θα επιδοτηθεί σε ποσοστό 9% από το ελληνικό δημόσιο.

Με βάση το σχέδιο, το οποίο έχει δοθεί στα Ναυπηγεία Σκαραμαγκά από την Ιταλική Rodriquez, τα νέα αυτά πλοία θα έχουν μήκος 125 μέτρα και τη δυνατότητα να μεταφέρουν 240 αυτοκίνητα και 812 επιβάτες.

ΑΠΟΤΕΛΕΙ ΔΥΝΑΜΗ ΒΑΡΥΤΗΤΑΣ Η ΥΠΟΓΡΑΦΗ ΤΟΥ

Altai

Χειροποίητα. Αυθεντικά. Διαχρονικά.

ΓΕΩΡΓΙΟΣ Ν. ΜΑΡΙΕΤΟΣ

Μ. ΚΩΝ/ΝΟΥ 27 - ΡΟΔΟΣ - ΤΗΛ. 30090

ΘΕΡΜΑΝΣΗ ΚΛΙΜΑΤΙΣΜΟΣ

ΛΕΒΗΤΕΣ ΚΕΝΤΡΙΚΗΣ & ΑΤΟΜΙΚΗΣ ΘΕΡΜΑΝΣΗΣ

ΚΑΥΣΤΗΡΕΣ ΑΕΡΙΟΥ- ΝΤΙΖΕΛ - ΜΑΖΟΥΤ

ΑΝΤΛΙΕΣ

ΘΕΡΜΑΝΤΙΚΑ ΣΩΜΑΤΑ

ΚΛΙΜΑΤΙΣΤΙΚΑ

ΗΛΙΑΚΟΙ ΣΥΛΛΕΚΤΕΣ ΘΕΡΜΟΣΙΦΩΝΕΣ

ΚΥΚΛΟΦΟΡΗΤΕΣ ΟΡΓΑΝΑ ΑΥΤΟΜΑΤΙΣΜΟΥ

ΤΕΧΝΙΚΗ ΣΤΗΡΙΞΗ

ΤΕΧΝΙΚΕΣ ΣΥΜΒΟΥΛΕΣ



ΟΙΚΟΝΟΜΙΑ - ΚΑΘΑΡΟ ΠΕΡΙΒΑΛΛΟΝ - ΠΡΩΤΟΠΟΡΙΑΚΗ ΤΕΧΝΟΛΟΓΙΑ

άριστη εργασία • μικρή προκαταβολή • διακανονισμός

ΒΟΥΤΥΡΑΚΗΣ Ι.Χ. Ε.Π.Ε.

ΔΩΔΕΚΑΝΗΣΙΑΚΗΣ ΝΕΟΛΑΙΑΣ 16 - ΡΟΔΟΣ - ΤΗΛ. ΚΕΝΤΡΟ: 0241 / 76100

ΜΕΖΕΔΟΠΩΛΕΙΟ-ΕΣΤΙΑΤΟΡΙΟ

Ο ΑΓΑΠΗΤΟΣ

«ΤΑ ΜΕΖΕΔΑΚΙΑ ΤΗΣ ΜΑΜΑΣ»



Ο γνωστός σας σεφ ΑΓΑΠΗΤΟΣ, εδημιούργησε ένα ευχάριστο δικό σας στέκι με εκλεκτούς μεζέδες και καλό κρασί για όλες τις γαστροαπολαύσεις σας. Σε ένα οικογενειακό και ζεστό περιβάλλον.

Σας εύχομαι Ευτυχισμένος ο καινούργιος χρόνος 1999 με υγεία και ευτυχία.

Ανοικτά καθημερινά από 12 μεσημέρι έως αργά το βράδυ

Δεχόμαστε και όλες τις κοινωνικές εκδηλώσεις σας με τιμές έκπληξη

Για κρατήσεις ΑΓΑΠΗΤΟΣ Θεμ. Σοφούλη 148 Αραπάκι, τηλ.-φαξ: 25254

Συνδυάστε ομορφιά, οικονομία και την αξεπέραστη τέχνη...

. . . στα αυθεντικά Νομαδικά και περίτεχνα χαλιά ανατολής. . .

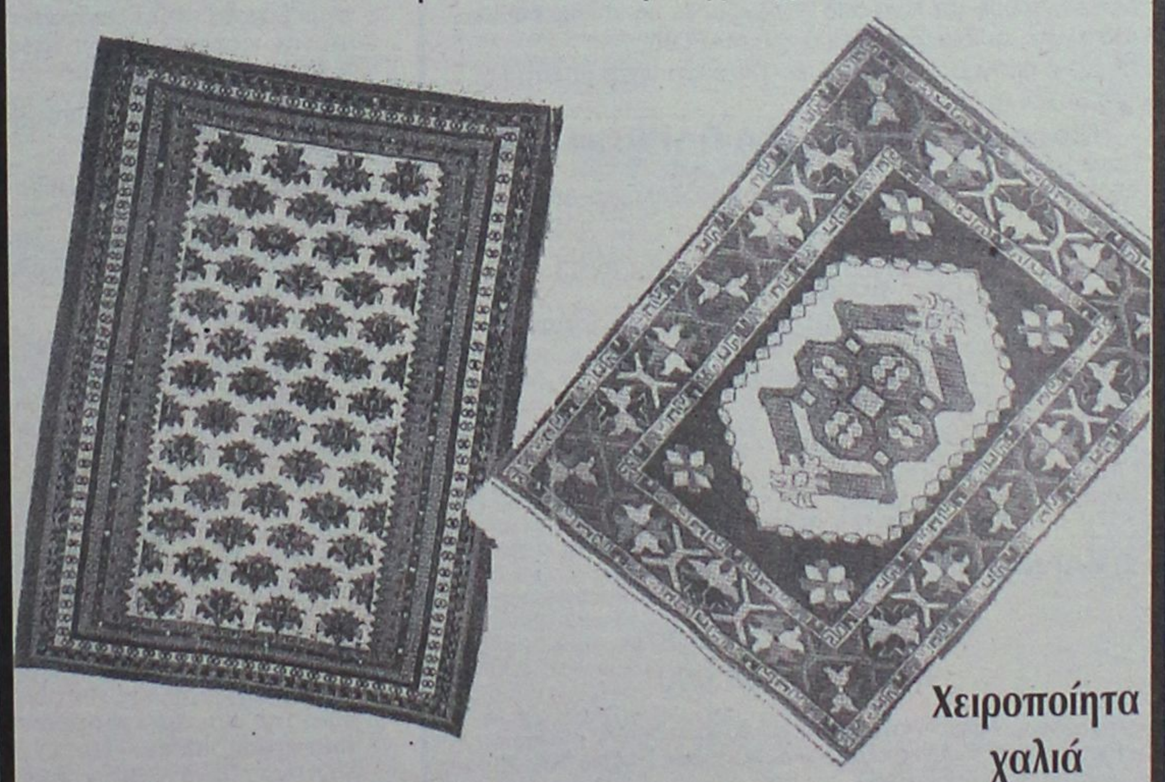

Χειροποίητα χαλιά Περσίας Πακιστάν Κίνας.

Έκπτωση 40 έως 50%

Rodos carpets Hand Made

ΡΟΔΟΣ ΚΑΡΠΕΤ ΕΚΘΕΣΗ. ΗΡ. ΠΟΛΥΤΕΧΝΕΙΟΥ 1 - ΤΗΛ. 39639

ADD

Η "ΑΣΦΑΛΕΙΑ" δεν εκτιμάται με το κόστος
Αλλά ακόμα και έτσι, δεχόμαστε συγκρίσεις
ΤΙΜΟΛΟΓΙΟ ΟΛΙΚΩΝ 6 ΜΗΝΙΑΙΩΝ ΑΣΦΑΛΙΣΤΡΩΝ ΡΟΔΟΥ ΜΕ ΚΑΛΥΨΗ ΠΥΡΚΑΪΑΣ 1.000.000, ΠΡΟΣΩΠΙΚΟ ΑΤΥΧΗΜΑ ΟΔΗΓΟΥ 2.500.000 ΣΕ Β.Μ. 05

ΧΡΗΣΗ	ΙΠΠΟΙ	ΒΜΟ5
Ε.Ι.Χ.	00-06	21810
	07-08	22866
	09-10	27820
	11-12	29306
	13-14	31750
	15-20	37859
	21-25	40501
	26-30	42152
	31-.40	43804
	41 και πάνω	45125
Φ.Ι.Χ.	01-10	26961
	11-15	33896
	16-20	37859
	21-30	43804
	31-40	47767
	41-55	55362
	56-75	59325
	76 και πάνω	63288
Φ.Ι.Χ. ΑΓΡΟΤΙΚΑ	01-10	18045
	11-15	24650
	16-20	25640
	21-30	26300
	31-40	27622
	41-55	29603
	56-75	34557
	76 και πάνω	37859
Φ.Ι.Χ. ΔΗΜΟΣΙΑΣ ΧΡΗΣΕΩΣ	01-15	57013
	16-20	60976
	21-30	66920
	31-40	72204
	41-55	77488
	56-75	88056
	76 και πάνω	96312
ΤΑΧΙ	01-15	53788
	16-20	57434
	21-25	69586
	25 και άνω	79309
ΜΟΤΟΠΟΔΗΛΑΤΑ	50cc	3963
ΕΠΙΒΑΤΙΚΑ	51-250	9247
ΙΔΙΩΤΙΚΗΣ ΧΡΗΣΗΣ	251 και άνω	16843

Ασυναγώνιστες τιμές και όλες τις χρήσεις όπως φορτηγά Δ.Χ., Μοτοσικλέτες, Ταξί, Μηχανήματα έργων κ.λπ.
Επίσης: Ασφάλειες Φωτιάς-Σεισμού-Μεταφορών-Σκαφών-Ασ/κής ευθύνης-Ηλεκτρ. Εξοπλισμού κ.λπ.
ΕΡΥΘΡΟΥ ΣΤΑΥΡΟΥ 2 τηλ. 26722

ANA FERRIES
KYDON TOURS
ΚΕΝΤΡΙΚΟ ΠΡΑΚΤΟΡΕΙΟ PORT AGENT

ΕΚΔΡΟΜΕΣ-ΕΚΔΡΟΜΕΣ

Ποιότητα-Οργάνωση-Επιτυχία-Σιγουριά

1) ΑΥΤΟΚΡΑΤΟΡΙΚΟ ΜΑΡΟΚΟ
Καζαμπλάνκα-Ραμπάτ-Μεκνές-Φεζ-Μαρακές
27/1/99-2/2/99

Ας ξεφύγουμε για λίγο από τον χειμώνα και ας βρεθούμε στο γλυκό καλοκαιρινό κλίμα του ΜΑΡΟΚΟΥ.
Πλούσιο πρόγραμμα-Εκδρομές-Υπέροχα υπέρ πολυτελή ξενοδοχεία 5 αστέρων!!!

Μόνο με 280.000-ΟΛΑ ΠΛΗΡΩΜΕΝΑ

Περιλαμβάνει:
- Αεροπορικά εισιτήρια Ρόδο-Αθήνα-Καζαμπλάνκα-Αθήνα-Ρόδο
- Μεταφορές από και προς αεροδρόμιο
- 1 νύκτα Καζαμπλάνκα HOTEL ROUAL MANSUR 5 αστέρων
- 2 νύκτες FEZ HOTEL SHERATON 5 αστέρων
- 3 νύκτες MARAKESH HOTEL IMPERIAL PORT 5 αστέρων (γυρίστηκε το σίριαλ ΤΡΙΚΥΜΙΑ)
- Πρωινό και 1 γεύμα κάθε μέρα
- Εκδρομές όπως το πρόγραμμα
- Τοπικός ξεναγός
- Ασφάλεια ταξιδίου
- Ασφάλεια βάσει ΕΟΚ
- Τσάντα του γραφείου μας

ΣΥΝΟΔΟΣ Η κ. ΕΛΕΝΗ ΨΥΛΛΑΚΗ

2) ΚΑΡΝΑΒΑΛΙ ΒΕΝΕΤΙΑΣ
13/2-19/2/99
ΦΛΩΡΕΝΤΙΑ-ΠΙΖΑ-ΒΕΝΕΤΙΑ
Μόνο με 138.000

Περιλαμβάνει:
- Μεταφορά Αθήνα-Πάτρα-Αθήνα πούλμαν πολυτελείας
- Εισιτήρια σε δίκλινες εξωτερικές καμπίνες Πάτρα-Ancona Πάτρα με SUPER FAST
- Δύο διανυκτερεύσεις στην Φλωρεντία ξενοδοχεία 3 και 4 αστέρων με πρωινό και 1 γεύμα την ημέρα
- Δύο διανυκτερεύσεις στην Βενετία ξενοδοχεία 3 και 4 αστέρων πρωινό και 1 γεύμα την ημέρα
- Διαμονή σε δίκλινες καμπίνες εξωτερικές (τιμή σε τετράκλινη έκπτωση 14.000)
- Εντυπα χάρτες
- Ταξιδιωτική ασφάλεια
- Ολοι οι φόροι και έξοδα λιμένων
- ΦΠΑ
- Ταξιδιωτική τσάντα δώρο

KYDON TOURS
ΕΘΕΛΟΝΤΩΝ ΔΩΔΕΚΑΝΗΣΙΩΝ 14 • ΤΗΛ. 23000 - 27900 - 75268-24265

Ο κ. Γ. Παρασκευάς ζητεί συζήτηση για τις Ανώνυμες Εταιρείες

Αντεπίθεση με προτάσεις

Με επιστολή του στον πρόεδρο του Νομαρχιακού Συμβουλίου προτείνει να συμπεριληφθεί θέμα στην Ημερήσια Διάταξη • Συζήτηση και για τη ΔΑΝΕ

Ο τέως νομάρχης Δωδεκανήσου κ. Γιάννης Παρασκευάς με επιστολή του στον πρόεδρο του Νομαρχιακού Συμβουλίου κ. Θωμά Σωτρίλλη, ζητεί όπως συμπεριληφθεί στην Ημερήσια Διάταξη της προσεχούς συνεδρίασης το θέμα της ενημέρωσης για την λειτουργία των Ανωνύμων Εταιρειών της Νομαρχιακής Αυτοδιοίκησης.

Η πρόταση αυτή του κ. Παρασκευά αποτελεί απάντηση στον νομάρχη κ. Καραγιάννη ο οποίος και έθεσε το θέμα κατά τρόπο που δημιούργησε την εντύπωση ότι υπήρξαν προβλήματα στην λειτουργία των εταιρειών αυτών.



Με την ίδια επιστολή του ο κ. Παρασκευάς ζητεί να συζητηθεί στο Νομαρχιακό Συμβούλιο και το θέμα της ΔΑΝΕ.

Το πλήρες κείμενο της επιστολής, έχει ως εξής:

"Κύριε Πρόεδρε,

Μετά τη συνεδρίαση της Νομαρχιακής Επιτροπής και της συζήτησης του θέματος για την λειτουργία των Ανωνύμων Εταιρειών που είχαν συσταθεί τα προηγούμενα χρόνια και λόγω του ότι πολλές φορές διατυπώθηκε η άποψη έλλειψης ενημέρωσης θα παρακαλούσα όπως συμπεριληφθεί στην Ημερήσια Διάταξη του προσεχούς Συμβουλίου το θέμα "Ενημέρωση για την Λειτουργία και τα πεπραγμένα των Α.Ε. της Νομαρχιακής Αυτοδιοίκησης και των Οργανισμών".

Επίσης κύριε Πρόεδρε, αυτή τη κρίσιμη περίοδο για την επιβίωση και λειτουργία της DANE SEA LINE κρίνω σκόπιμο και επιβεβλημένο να κατατεθεί και να γνωστοποιηθεί προς κάθε κατεύθυνση η θέση του Νομαρχιακού Συμβουλίου.

Ακριβώς για αυτό το λόγο θα παρακαλούσα όπως συμπεριληφθεί στην Ημερήσια Διάταξη το θέμα "Ακτοπλοική εξυπηρέτηση των νησιών -DANE SEA LINE".

Ευχαριστώ εκ των προτέρων για την αποδοχή της πρόσκλησης".

Ζήτησε ο νομάρχης από Δήμους και Φορείς

Προτάσεις για έργα που αφορούν το περιβάλλον

Η καταγραφή θα γίνει με τη συνεργασία της ΤΕΔΚ

Προτάσεις που αφορούν έργα για την προστασία του περιβάλλοντος, θα πρέπει να καταθέσουν έως τις 30 Ιανουαρίου οι δήμοι της Δωδεκανήσου και οι τοπικοί φορείς γενικότερα.

Οι προτάσεις αυτές, θα προωθηθούν προς ένταξη στο 3ο Κοινοτικό Πλαίσιο Στήριξης στα πλαίσια σχετικού προγράμματος του υπουργείου Περιβάλλοντος Χωροταξίας και Δημοσίων Έργων.

Σε τοπικό επίπεδο, για την συγκέντρωση των προτάσεων έχει αναληφθεί πρωτοβουλία από τη νομαρχία Δωδεκανήσου και την ΤΕΔΚ που με την τεχνική βοήθεια της ΑΝΔΩ θα συντονίσουν την καταγραφή και την συλλογή των προτάσεων.

Σε δεύτερη φάση μάλιστα επιδιώκεται και η οργάνωση ενημερωτικής ημερίδας από τη νομαρχία, σε συνεργασία με την περιφέρεια Νοτίου Αιγαίου και το ΥΠΕΧΩΔΕ, σε ό,τι αφορά τους στόχους του προγράμματος και κυρίως την υλοποίησή του.

Ηδη από πλευράς νομαρχίας, στάλθηκε στους δήμους του νομού, το παρακάτω ενημερωτικό έγγραφο:

Κυρίες και κύριοι,

Το ΥΠΕΧΩΔΕ ως το καθ' ύλην αρμόδιο Υπουργείο για τον Εθνικό Σχεδιασμό στα ζητήματα του Φυσικού περιβάλλοντος ενόψει και του Γ' ΚΠΣ έχει ξεκινήσει την εκπόνηση ενός Εθνικού Σχεδίου για το φυσικό περιβάλλον.

Στη διαδικασία εκπόνησης του Εθνικού Σχεδίου θεωρείται ιδιαίτερα σημαντική η άμεση συμμετοχή των Περιφερειών, της Πρωτοβάθμιας και Δευτεροβάθμιας Αυτοδιοίκησης και των φορέων τους καθώς και των Περιβαλλοντικών Οργανώσεων. Στις επί μέρους διαδικασίες σημαντικό ρόλο θα έχουν και οι Επιχειρήσεις της Αυτοδιοίκησης (Αναπτυξιακές Εταιρείες), οι οποίες συμμετείχαν θετικά στην υλοποίηση του υποπρογράμματος για την Προστασία και διαχείριση της Φύσης του Επιχειρησιακού Προγράμματος "Περιβάλλον" του Β' ΚΠΣ.

Η Νομαρχιακή Αυτοδιοίκηση Δωδ/σου από κοινού με την ΤΕΔΚ Δωδ/σου αναλαμβάνουν τον συντονισμό της καταγραφής και συλλογής των προτάσεων με την τεχνική βοήθεια της ΑΝΔΩ και της Επιτροπής που έχει συσταθεί γι' αυτό τον σκοπό. Παρακαλούνται οι Φορείς ότι οποίοι έχουν προτάσεις ολοκληρωμένων σχεδίων οι οποίες αφορούν:

- Προστατευόμενες περιοχές και άλλες σημαντικές περιοχές φυσικού περιβάλλοντος
- Είδη πανίδας και χλωρίδας-Βιοποικιλότητα
- Θεματικά ζητήματα διαχείρισης του φυσικού περιβάλλοντος και
- Τη συγκρότηση ενός συστήματος λειτουργίας και διαχείρισης προστατευομένων περιοχών και ιδιαίτερα τη συγκρότηση φορέων διαχείρισης, να επικοινωνήσουν με την ΑΝΔΩ ώστε να τους δοθεί το αντίστοιχο Τεχικό Δελτίο για συμπλήρωση. Τα Τεχνικά Δελτία θα συγκεντρωθούν στη συνέχεια από την ΑΝΔΩ ώστε ναγίνουν με την βοήθεια της Επιτροπής οι απαραίτητες διορθώσεις και συμπληρώσεις.

Ταυτόχρονα η Νομαρχιακή Αυτοδιοίκηση θα προσπαθήσει για την οργάνωση ενημερωτικής ημερίδας σε συνεργασία με την Περιφέρεια Ν. Αιγαίου και το ΥΠΕΧΩΔΕ για το πρόγραμμα αυτό και θα σας ειδοποιήσει σχετικά, εφόσον υπάρξει δυνατότητα ανταπόκρισης από τους αρμόδιους κυβερνητικούς φορείς στα χρονικά πλαίσια που θέτει το πρόγραμμα.

Η καταληκτική ημερομηνία υποβολής των προτάσεων προς το ΥΠΕΧΩΔΕ είναι 30.01.99.

Με φιλικούς χαιρετισμούς
Ο Νομάρχης Δωδ/σου
Δρ. Σάββας Καραγιάννης.



Για τις αγγελίες σας, απευθύνεσθε στα γραφεία μας ή στα τηλέφωνα: 22210, 75230

ΜΙΚΡΕΣ Αγγελίες

Figma
Αντιπροσωπεύσεις Ασφαλιστικών Εταιρειών
Άννης Μαρίας και Καζαντζάκη 2
Τηλ. (0241) 31468 • FAX: (0241) 33644

ΕΝΟΙΚΙΑΣΕΙΣ ΑΚΙΝΗΤΩΝ

ΕΝΟΙΚΙΑΖΕΤΑΙ ανεξάρτητο οροφοδιαμέρισμα 50 τ.μ.επί της Δημοκρατίας 2 μέσα στο πάρκο του Σαν Φραγκίσκου, έναντι εισόδου Εθνικού Σταδίου, μόνο για επαγγελματική χρήση, κατάλληλο για γραφείο ιατρείο κ.α. Πληρ. τηλ. 35720 από 8-3 μ.μ. και 28945 από 9-12 π.μ. ΠΕ25936

ΕΝΟΙΚΙΑΖΕΤΑΙ διαμέρισμα 85 τ.μ. 1ου ορόφου με κεντρική θέρμανση και ασανσέρ, αποτελούμενο από δύο (2) υπνοδωμάτια, χωλ, σαλόνι με μεγάλη βεράντα, κουζίνα και λοιπούς χώρους, στη περιοχή των γραφείων της Ολυμπιακής, με ενοίκιο δρχ. 160.000 μηνιαίως. Πληρ. τηλ. 29910 απογευματινές ώρες 3 έως 7 ΠΕ25932

ΕΝΟΙΚΙΑΖΕΤΑΙ διαμέρισμα 80 τ.μ. 2ος όροφος στην περιοχή Αγίου Γεωργίου Ανω με 2 υπνοδωμάτια και θέρμανση. Πληρ. τηλ. 33889 απογευματινές ώρες AE25933

ΕΝΟΙΚΙΑΖΕΤΑΙ διαμέρισμα 2 υπνοδωματίων, σαλοτραπεζαρίας, κουζίνας και μπάνιου επί της οδού Στέλιου Κωτιάδη και Δημητρίου Αναστασιάδη γωνία Νο 2. Πληρ. τηλ. 22394-51639 ΠΕ25934

ΕΝΟΙΚΙΑΖΕΤΑΙ χώρος κατάληλος για φροντιστήριο ή για γραφεία (το πρώην Κ.Ε.Σ.) χώρος με 6 αίθουσες, τρεις τουαλέτες έναντι Εμπορικού Κέντρου ΜΗΔΕΙΑ. Πληρ. τηλ. 61181 AE25931

ΕΝΟΙΚΙΑΖΕΤΑΙ γκαρσονιέρα δύο δωματίων με WC καινούργια στην οδό Μενεκλέους της Π. Πόλης Ρόδου. Πληρ. τηλ. 21355, 62685 ΠΕ25930

ΕΝΟΙΚΙΑΖΕΤΑΙ διαμέρισμα 100 τ.μ. πάνω από το εστιατόριο ΑΜΥΓΔΑΛΙΑ στους Τρεις. Πληρ. τηλ. 94653-64468. AE25916

ΕΝΟΙΚΙΑΖΕΤΑΙ διαμέρισμα 55 τ.μ. στην οδό Παύλου Μελά 62 κατάλληλο για φοιτήτριες (προτίμηση) επιπλωμένο λουξ και ανεξάρτητο. Πληρ. τηλ. 21269. AE25915

ΕΝΟΙΚΙΑΖΕΤΑΙ κατάστημα 30 τ.μ. επί της πλατείας Αγίου Ιωάννου (παραπλεύρως καταστήματος κομπιούτερ). Πληρ. τηλ. 27863-27196. ΠΕ25914

ΕΝΟΙΚΙΑΖΕΤΑΙ επιπλωμένη γκαρσονιέρα στην Ανάληψη και αποθήκη 150 τ.μ. στην Ερνεστ Μπέβιν. Πληρ. τηλ. 63402. AE25913

ΕΝΟΙΚΙΑΖΕΤΑΙ κατάστημα (εστιατόριο-καφετέρια) εν λειτουργία σε αρίστη κατάσταση. Πληρ. τηλ. 0932-612057 και 91034. AE25912

ΕΝΟΙΚΙΑΖΕΤΑΙ κατάστημα 45 τ.μ. επί της οδού Αγησάνδρου στην Παλιά Πόλη. Πληρ. τηλ. 20995-76056. AE25908

ΕΝΟΙΚΙΑΖΕΤΑΙ μικρό διαμέρισμα επί της Καποδιστρίου 82 ενιαίος χώρος κουζίνα, τραπεζαρία, μία κρεβατοκάμαρα στην τιμή των 60.000 δρχ. Πληρ. τηλ. 22068 ώρες καταστημάτων. AE25907

ΕΝΟΙΚΙΑΖΕΤΑΙ γκαρσονιέρα πλήρως επιπλωμένη (ψυγείο-κουζίνα-ηλιακό θερμοσίφωνα). Πληρ. τηλ. 66475, 61236 AE25929

ΕΝΟΙΚΙΑΖΟΝΤΑΙ: 1. Διαμερίσματα και Studios στ' Αφάντου. Πληρ. τηλ. 85326-51307, 2. ΕΝΟΙΚΙΑΖΟΝΤΑΙ αυτοκίνητα με το μήνα. Πληρ. τηλ. 85326-51307 AE25917

ΕΝΟΙΚΙΑΖΕΤΑΙ κατάστημα 42 τ.μ. επί της οδού Αγ. Αναστασίας 134. Πληρ. τηλ. 39457. AE25911

ΕΝΟΙΚΙΑΖΕΤΑΙ επιπλωμένη γκαρσονιέρα, κοντά στο Πανεπιστήμιο Αιγαίου και στον ΟΑΕΔ στην οδό Θ. Σοφούλη 101 β. Πληρ. τηλ. 64040. AE25910

ΕΝΟΙΚΙΑΖΕΤΑΙ επί της Παύλου Μελά οροφοδιαμέρισμα παντοχόθεν ελεύθερο, υπερυψωμένο ισόγειο με 2 ανεξάρτητες εισόδους. Αποτελείται από 4 υπνοδωμάτια, ένα καθιστικό, 2 WC, με μεγάλη κουζίνα και σαλόνι, συνολικού εμβαδού 185 τ.μ. Περιλαμβάνει κήπο και χώρο πάρκινγκ. Προσφέρεται για οικογένεια ή για χώρο γραφείων (μηχανικών ή επιχείρησης). Πληρ. τηλ. 77669 ή 31369 κ. Γιώργο AE25909

ΕΝΟΙΚΙΑΖΕΤΑΙ διαμέρισμα 120 τ.μ. επί της οδού Γαριβάλδη 20 (έναντι σούπερ μάρκετ "Σπανός"). Πληρ. τηλ. 64901-0244 51463, ώρες 9-2 π.μ. και 5-9 μ.μ. AE25906

ΕΝΟΙΚΙΑΖΟΝΤΑΙ καινούργια διαμερίσματα στην Ιαλυσό, πολυτελούς κατασκευής 140 τ.μ. με μαγευτική θέα στους πρόποδες της Φιλερήμου. Διαθέτουν 3 υπνοδωμάτια και λοιπούς χώρους, τεράστιο κήπο και άνετο πάρκινγκ. Πληρ. τηλ. 93862, 91504, 91505, 097-432736 AE25897

ΕΝΟΙΚΙΑΖΕΤΑΙ STUDIO επιπλωμένο στην οδό Αθηνών 15. Πληρ. τηλ. 63632, 61297 AE25863

ΕΝΟΙΚΙΑΖΕΤΑΙ γκαρσονιέρα στην Ιξιά τελείως ανεξάρτητη πλήρως εξοπλισμένη με μεγάλο κήπο σε ήσυχο μέρος (ηλιακός-ψυγείο). Πληρ. τηλ. 27481-31084 ΠΕ25898

ΕΝΟΙΚΙΑΖΟΝΤΑΙ: 1. studios πλήρως επιπλωμένα με δύο δωμάτια, μπάνιο, κουζίνα, ψυγείο και τραπεζαρία. Κατάλληλο για φοιτητές, στρατιωτικούς, εκπαιδευτικούς κ.λπ. 2. Διαμέρισμα 90 τ.μ. επί της Σωτήρος με θέα βουνό και θάλασσα, πλήρως ανακαινισμένο. Πληρ. Κ. Ν. Ηρωνίας Νέα Αγορά α' όροφος αρ. 17 τηλ. 31955 και 21602 ώρες γραφείου AE25900

ΕΝΟΙΚΙΑΖΕΤΑΙ επιπλωμένη γκαρσονιέρα κοντά στο Πανεπιστήμιο Αιγαίου. Πληρ. τηλ. 20887. AE25790

ΕΝΟΙΚΙΑΖΕΤΑΙ κατάστημα 200 τ.μ. γωνία Κωτιάδη και Υδραίου κατάλληλο για οποιανδήποτε χρήση. Πληρ. τηλ. 22038-47651 AE5899

ΕΝΟΙΚΙΑΖΕΤΑΙ διαμέρισμα 75 τ.μ. στον 1ο όροφο στην οδό Μάρκου Μαλλιαράκη 54Α (δίπλα στην εφημερίδα "ΠΡΟΟΔΟ"). Πληρ. τηλ. 22867 ώρες καταστημάτων AE25902

ΕΝΟΙΚΙΑΖΕΤΑΙ διαμέρισμα κοντά στην πλατεία στ' Αφάντου. Πληρ. τηλ. 097-433536 AE25864

ΕΝΟΙΚΙΑΖΕΤΑΙ στα Κοσκινού επιπλωμένο διαμερισματάκι σε καλή τοποθεσία. Πληρ. τηλ. 62579 AE25894

ΕΝΟΙΚΙΑΖΕΤΑΙ βιοτεχνικός χώρος 200 τ.μ. άμεση παράδοση. Λεωφ. Ρόδου-Λίνδου, βιοτεχνικό Κέντρο Μανουσέλλη. Πληρ. τηλ. 24672-094-508860 AE25895

ΕΝΟΙΚΙΑΖΕΤΑΙ επιπλωμένη γκαρσονιέρα για φοιτήτριες στην οδό πάροδος Κωνσταντίνου Παλαιολόγου 15 (απέναντι από το Βενετόκλειο). Πληρ. τηλ. 34294 AE25885

ΕΝΟΙΚΙΑΖΕΤΑΙ διαμέρισμα 100 τ.μ. λουξ, στην οδό Μάρκου Μαλλιαράκη 15. Πληρ. τηλ. 29373-22703 AE25870

ΕΝΟΙΚΙΑΖΕΤΑΙ κατάστημα 23 τ.μ. στο κέντρο της πόλης (100 μαγαζιά) μπροστά στο δρόμο με υπόγειο και πατάρι. Πληρ. τηλ. 78746, 095-296698 AE25880

ΕΝΟΙΚΙΑΖΕΤΑΙ στην Ανάληψη, επιπλωμένη γκαρσονιέρα (Αθηνών 139). Πληρ. τηλ. 66867 AE25882

ΕΝΟΙΚΙΑΖΕΤΑΙ διαμέρισμα Μιχ. Πετρίδη 92 110 τ.μ., 1ου ορόφου με ανεξάρτητο είσοδο σε άριστη κατάσταση δρχ. 120.000 μηνιαίως. Πληρ. τηλ. 94494 AE25879

ΕΝΟΙΚΙΑΖΕΤΑΙ επιπλωμένο με πολυκουζινάκι και ψυγείο, ή μή, διαμέρισμα 50 τ.μ. στην περιοχή Μίρα-Μαρε. Πληρ. τηλ. 81154 AE25873



ΜΕΣΙΤΗΣ ΑΣΤΙΚΩΝ ΣΥΜΒΑΣΕΩΝ - REAL ESTATE AGENCY
Vitzileos
ΜΑΡΙΟΣ Κ. ΒΙΤΖΗΛΑΙΟΣ
Εθν. Μακαρίου 45-3ος Οροφ. Τηλ:24900, 25545, Φαξ:25544 Κινητό:093-704 919



ΚΑΤΑΣΤΗΜΑΤΑ - ΓΡΑΦΕΙΑ - ΕΠΙΧΕΙΡΗΣΕΙΣ

Εστιατόριο - Επιχείρηση στου Κόβα	6,500,000
Εστιατόριο πλήρως εξοπλισμένο σε 2 στρέμματα στο κέντρο της πόλης	30,000,000
25τ.μ Φαλιράκι. Μαγαζί στο εμπορικό κέντρο	45,000,000
25,58τ.μ Γραφείο στην Εθνάρχου Μακαρίου	10,000,000
27τ.μ Φαλιράκι. Μαγαζί στο εμπορικό κέντρο	11,000,000
37,5τ.μ Κατάστημα στον πρώτο όροφο στο εμπορικό κέντρο Φώκιαλη	13,000,000
45τ.μ Μαγαζί στο κέντρο της πόλης	45,000,000
45τ.μ Γραφείο στο κέντρο της πόλης στον τρίτο όροφο	16,000,000
46τ.μ Γλατανάκια, γραφείο στο ισόγειο	11,000,000
50τ.μ Κατάστημα στον πρώτο όροφο στο εμπορικό κέντρο Φώκιαλη	15,000,000
50τ.μ Ισόγειο κατάστημα στο εμπορικό κέντρο Φώκιαλη	110,000/ΜΗΝΑ
50τ.μ Κατάστημα στον πρώτο όροφο στο εμπορικό κέντρο Φώκιαλη	23,000,000
50τ.μ Κατάστημα στον πρώτο όροφο στο εμπορικό κέντρο Φώκιαλη	70,000/ΜΗΝΑ
60τ.μ Μαγαζί + 60τ.μ ακάλυπτος χώρος στο εμπορικό κέντρο Φώκιαλη	21,0000,000
60τ.μ Γραφείο στο κέντρο της πόληςστον τρίτο όροφο	25,000,000
75τ.μ Ισόγειο κατάστημα στο εμπορικό κέντρο Φώκιαλη	180,000/ΜΗΝΑ
75τ.μ Ισόγειο κατάστημα στο εμπορικό κέντρο Φώκιαλη	33,000,000
78τ.μ Γραφείο στο κέντρο της πόλης στον δεύτερο όροφο	35,000,000
113τ.μ Γλατανάκια αποθήκη	6,000,000
117τ.μ Super Market + εξοπλισμός + 30τ.μ αυλή	12,000,000
140τ.μ Κατάστημα εστιατόριο(ακίνητο) στην Λίνδο + 140τ.μ κήπος, με θέα εξοπλισμένο	45,000,000
168τ.μ Πανάγου - Βερόπουλου κατάστημα	25,000,000
180τ.μ Ενοικιάζεται στην Ιερού Λόχου επαγγελματικός χώρος	200,000/ΜΗΝΑ
189τ.μ 3 όροφοι Χ63τ.μ κατάστημα στο κέντρο της Ρόδου	63,000,000
300τ.μ 10 Διαμερίσματα επιπλωμένα	60,000,000
350τ.μ Μονσινιόρ 2 κτίρια σε 17 στρέμματα με όλον τον εξοπλισμό	250,000,000
380τ.μ Στην Αννης Μαρίας δύο αποθήκες ετοιμοπαράδοτες	20,000,000
400τ.μ Παλιά Πόλη 9 Studios - Bar. Μισά μετρητά / Μισά σε τέσσερα χρόνια	70,000,000
661τ.μ Apartments σε οικόπεδο 414τ.μ ισόγειο, δύο ορόφοι, 26 δωμάτια, πλήρως εξοπλισμένα, Α Κατηγορίας	160,000,00060τ.μ
Μονοκατοικία στο Κιοτάρι με θέα στη θάλασσσα	19,000,000

ΜΟΝΟΚΑΤΟΙΚΙΕΣ - ΜΕΖΟΝΕΤΕΣ

60τ.μ Μονοκατοικία στο Κιοτάρι	16,000,000
95τ.μ Μεζονέτα στα Τριάντα λουξ με γκαράζ, σε οικόπεδο 350 τμ	33,000,000
100τ.μ Μονοκατοικία στη Σορωνή στο κύμα, σε οικόπεδο 500τ.μ	20,000,000
100τ.μ Μονοκατοικία στα Κρητικά με 3000τ.μ οικόπεδο	38,000,000
100τ.μ Μονοκατοικία στο Παραδείσι με 20τ.μ όροφο	15,000,000
100τ.μ Μονοκατοικ σε οικόπεδο 1015τ.μ(λυόμενη) στη Ροδοπούλα πανοραμικό	30,000,000
110τ.μ Μεζονέτα λουξ δώροφη στο Καρακόνερο(θέα στη θάλασσα, θέρμανση / ηλιακό	40,000,000
128τ.μ Δώροφο σπίτι στο Κιοτάρι + 10τ.μ πατάρι	26,000,000
128-130τ.μ τριόροφες μεζονέτες σούπερ λουξ με κήπιο	55,000,000
130τ.μ Μεζονέτα λουξ έτοιμη με το κλειδί στο χέρι στην Ανάληψη	41,000,000
140τ.μ Μονοκατοικία λουξ επιπλωμένη ηλεκτρική +140τ.μ γκαραζ, με κήπο-θέρμανση στο Στάδιο	50,000,000
150τ.μ Διώροφη οικοδομή στο Γενάδι σε 850τ.μ οικόπεδο. Ευκαιρία	18,000,000
180τ.μ Τριόροφες μεζονέτες με υπόγειο σούπερ λουξ	67,000,000
183+50τ.μ Σοφίτα Σούπερ Λουξ μεζονέτα πάνω στο κύμα σε 350τ.μ οικόπεδο στην Ιαλυσό	67,000,000
185τ.μ Βίλλα στη Σάλακο με πολλά έξτρα και θέα	40,000,000
190τ.μ Διώροφη μονοκατοικία στα Κοσκινού με φανταστική θέα	63,000,000
197τ.μ Μεζονέτα εντός πόλεως με 3 υπνοδ. θέρμανση, τζάκι και αποθήκη	47,000,000
200τ.μ Μεζονέτα σε γιαπί διώροφ σε οικόπεδο 1000τ.μ στα Κοσκινού σε μπετά	26,000,000
200τ.μ(80τ.μ κεραμοσκεπή) μονοκατ. σε μπετά σε 1000τ.μ οικόπεδ στα Τριάντα	28,000,000
218τ.μ Μονοκατοικία στα Κοσκινού με κήπο και το κλειδί στο χέρι	43,000,000
220τ.μ Μεζονέτα στους Δασκάλους σοβατισμένη με ανσασέρ	35,000,000
222τ.μ Μεζονέτα στην οδό Βιένης-Ροδίνι κτισμένη, σοβατισμ 145+77τ.μ υπόγ	39,000,000
228+70τ.μ Σοφίτα Σούπερ Λουξ μεζονέτα στο κύμα σε 350τ.μ οικόπ στην Ιαλυσό	85,000,000
230τ.μ Βίλλα στη Λάρδο σε 7700τ.μ οικόπεδο και γεώτρηση	120,000,000
250τ.μ Παραδοσιακή διώροφη μονοκατοικία στη Μητρόπολη	49,000,000
275+70τ.μ Σοφίτα Σούπερ Λουξ μεζονέτα στο κύμα σε 455τ.μ οικόπ στην Ιαλυσό	98,000,000

ΔΙΑΜΕΡΙΣΜΑΤΑ

28τ.μ Ισόγειο διαμέρισμα στην Ανάληψη	4,500,000
60τ.μ Διαμέρισμα στην Πατριάρχου Αθηναγόρα	14,000,000
65τ.μ Ετοιμοπαράδοτο ρετιρέ με 1 υπνοδωμάτιο στο Καρακόνερο	18,000,000
65τ.μ Διαμέρισμα στο Καρακόνερο	18,000,000
82-85τ.μ Διαμέρισμα στην Διαγοριδών	15,000,000
84τ.μ Διαμέρισμα στην Ιερού Λόχου(κατάλληλο και για επαγγελματική στέγη)	22,000,000
90τ.μ Διαμέρισμα στην Αθηναγόρα στον πρώτο όροφο	18,000,000
90τ.μ Διαμέρισμα στο Ανω Ροδίνι στον δεύτερο όροφο	25,000,000
90τ.μ Διαμέρισμα ρετιρέ στο κέντρο της Ρόδου	21,000,000
96τ.μ Διαμέρισμα στην Λευκωσίας στον δεύτερο όροφο	25,000,000
96τ.μ Διαμέρισμα στην Παρισίων με δύο υπνοδωμάτια και δύο τουαλέτες	25,000,000
96τ.μ Ισόγειο διαμέρισμα με γκαράζ, κήπο και τζάκι στην Ιξιά	25,000,000
100τ.μ Ζεφυρος ισόγειο διαμέρισμα με δύο υπνοδωμάτια + θ'ερμανση	28,000,000
115τ.μ Ζεφυρος διαμέρισμα στον 1ο όροφο με τζάκι, πάρκινγκ και αποθήκη	35,000,000
116τ.μ Ζεφυρος διαμέρισμα στον 2ο όροφο με τζάκι, πάρκινγκ και αποθήκη	36,000,000
117τ.μ Λουξ ρετιρέ στην Μιχαήλ Πετρίδη με θέρμανση	30,000,000
117τ.μ Διαμέρισμα σε όροφο σε μπετά	16,500,000
118τ.μ Διαμέρισμα με 3 υπνοδωμ στη Σωτήρος, τζάκι και δύο λουτροκομπινέ	30,000,000
118τ.μ Ζεφυρος διαμέρισμα στον τρίτο όροφο με τζάκι, πάρκινγκ και αποθήκη	37,000,000
120τ.μ στην Καμείρου(Μόντε Σμέ) λουξ με τρία υπνοδωμάτια και θέρμανση	35,000,000
120τ.μ Ζέφυρος διαμέρισμα στον 4ο όροφο με τζάκι, πάρκινγκ και αποθήκη	38,000,000
122τ.μ Διαμέρισμα στην Χειμάρας στον δεύτερο όροφο	ζ
122τ.μ Διαμέρισμα ρετιρέ στην Παπαλουκά με γκαράζ	27,000,000
122,20τ.μ Διαμέρισμα στην Χειμάρας στον πρώτο όροφο	ζ
157τ.μ Υπόγειο διαμέρισμα στην Χειμάρας	ζ
180τ.μ Διαμέρισμα στην Ανάληψη με τρία υπνοδωμάτια και κήπο	30,000,000
200τ.μ Σούπερ λουξ επιπλωμένο ρετιρέ στην Κένεντυ + 200τ.μ αέρινη στήλη ταράτσα	75,000,000

ΔΙΑΜΕΡΙΣΜΑΤΑ ΣΤΗΝ ΙΑΛΥΣΟ

43τ.μ Γκαρσονιέρα ημιτελής	7,500,000
49τ.μ Διαμέρισμα σε δεύτερο όροφο με δύο υπνοδωμάτια	12,000,000
55τ.μ Ολοκαίνουριο παραθαλάσσιο διαμέρισμα	16,000,000
64τ.μ Δύο υπνοδωμάτια ημιτελή	12,000,000
67,5τ.μ Δύο υπνοδωμάτια ημιτελή	12,000,000
70τ.μ Ολοκαίνουριο παραθαλάσσιο διαμέρισμα	20,000,000
73τ.μ Ολοκαίνουριο παραθαλάσσιο διαμέρισμα	21,000,000
73τ.μ Δύο υπνοδωμάτια ημιτελή	13,500,000
74τ.μ Δύο υπνοδωμάτια ημιτελή	13,000,000
91τ.μ Τρία υπνοδωμάτια ημιτελή	15,500,000
92τ.μ Τρία υπνοδωμάτια ημιτελή	16,000,000
100τ.μ Λουξ διαμέρισμα με τζάκι	27,000,000

ΟΙΚΟΠΕΔΑ

203τ.μ Οικόπεδο στην Παλιά Πόλη με ερειπωμένη κατοικία	10,000,000
542τ.μ Οικόπεδο πανοραμικό Σ.Δ. 1,00 στο Καρακόνερο	45,000,000
735τ.μ Οικόπεδο στο Μόντε Σμιθ ΣΔ 0,60	45,000,000
1000τ.μ Στο Ανω Ροδίνι ΣΔ -0,4, με φανταστική θέα	42,000,000
1300τ.μ Οικόπεδο στην Ιξιά εντός σχεδίου ΣΔ -0,40	30,000,000
2000τ.μ Κτίριο σε μπετά στην περιοχή της καινούριας Μαρίνας στο Ζέφυρος	225,000,000
2000τ.μ Οικόπεδο στην Ιξιά 200+200τ.μ (με άδεια)	40,000,000
2000τ.μ Οικόπεδο στην Αγ.Ιωάννου και Ακροπόλεως στα Τριάντα	25,000,000
2000τ.μ Οικόπεδο στην Ρόδου Λίνδου ΣΔ 0,60	55,000,000
2000τ.μ Οικόπεδο στην παραλία Καλαβαρδών	6,000,000
3800τ.μ Στην Κρεμαστή πανοραμικό κοντά στην Εκκλησία	28,000,000
4000τ.μ Χ2 με φως και νερό (κτισμένα)	5,000/τ.μ
4280τ.μ Οικόπεδο στ'Αφάντου	5,000,000
4500τ.μ Οικόπεδο στ'Αφάντου με καταλληλότητα	22,000,000
5400τ.μ Οικόπεδο στα Κοσκινού(φυτώριο)	35,000,000
6000τ.μ Ιαλυσάός εντός σχεδίου ΣΔ 0,40 300 μέτρα από την θάλασσα	ζ
6000τ.μ Οικόπεδο στην Αγία Βαρβάρα στα Κοσκινού	36,000,000
7700τ.μ Οικόπεδο στην παραλία Αφάντου	15,000,000
8000τ.μ Οικόπεδο στο κτήμα στο Πλημμύρι	40,000,000
8500τ.μ Κτήμα στην παραλία Καλαβαρδών	4,000,000/στρέμμα
9000τ.μ Κανδήλι οικόπεδο 4500+4500τ.μ	30,000,000
9345τ.μ Πανοραμικό οικόπεδο στ'Ασγούρου	69,000,000
9700τ.μ Οικόπεδο στη Λαχανιά στο δρόμο με θέα	10,000,000
10000τ.μ στη Λάρδο επί της Λεωφόρου	80,000,000
10000τ.μ Στα Κοσκινού μεγάλη ευκαιρία	20,000,000
10500τ.μ Οικόπεδο στο αεροδρόμιο Παραδεισίου	90,000,000
11500τ.μ Αγροτεμ. Στη Δαματριά με 2 πηγάδια, νερό, 300 ελιές και 300 αμυγδαλιές	65,000,000
12500τ.μ Οικόπεδο στην Λάρδο με φανταστική θέα, κοντά στην θάλασσα. Τιμή	Ευκαιρία
15000τ.μ Στην Γιάρο πάνω στην θάλασσα με θέα	25,000,000
15000τ.μ Οικόπεδο στο Τηγκάκι της Κω στη θάλασσα	ζ
16000τ.μ Οικόπεδο στις Φάνες στην θάλασσα με άδεια για 170 κλίνες	33,000,000
20000τ.μ στη Μέγγαβλη	ζ
25000τ.μ Πανοραμικό οικόπεδο στην Φανερωμένη	ζ
50000τ.μ στο Τσαϊρι	125,000,000
50000τ.μ Οικόπεδο στο Πλημμύρι	200,000,000
100000τ.μ Οικόπεδο στην παραλία στο Πλημμύρι	400,000,000

e-mail: vitzileos@rho.forthnet.gr

Προσφέρουμε μεγάλη γκάμα υψηλής ποιότητας ακινήτων: Ξενοδοχεία Α', Β', Γ' κατηγορίας 200 - 850 κλίνες εντός και εκτός Ρόδου.

ΕΝΟΙΚΙΑΖΕΤΑΙ γκαρσονιέρα επιπλωμένη κοντά στην Μητρόπολη. Πληρ. τηλ. 28079. ΑΕ25797

ΕΝΟΙΚΙΑΖΟΝΤΑΙ επιπλωμένα STUDIOS στην οδό Αρκαδίου 14 (Ψαροπούλα-έναντι ξενοδ. Φαίδρα). Πληρ. τηλ. 25710

ΚΑΤΣΑΔΟΥΡΟΣ ΤΑΞΙΑΡΧΗΣ
ΠΟΛΙΤΙΚΟΣ ΜΗΧΑΝΙΚΟΣ
ΕΡΓΟΛΑΒΟΣ ΔΗΜΟΣΙΩΝ ΚΑΙ ΙΔΙΩΤΙΚΩΝ ΕΡΓΩΝ

GUNITE

ΕΚΤΟΞΕΥΟΜΕΝΟ ΣΚΥΡΟΔΕΜΑ
ΡΗΤΙΝΕΝΕΣΕΙΣ-ΤΣΙΜΕΝΤΕΝΕΣΕΙΣ-ΑΜΜΟΒΟΛΕΣ
ΕΝΙΣΧΥΣΕΙΣ-ΕΠΙΣΚΕΥΕΣ-ΑΝΑΠΑΛΑΙΩΣΕΙΣ ΚΤΙΡΙΩΝ
ΕΙΔΙΚΑ Κ' ΓΕΝΙΚΑ ΤΕΧΝΙΚΑ ΕΡΓΑ

ΓΡΗΓ. ΛΑΜΠΡΑΚΗ 39 ΡΟΔΟΣ
ΤΗΛ. (0241) 22940 FAX: 22406
ΚΙΝ.: 093/2336258

ΕΝΟΙΚΙΑΖΟΝΤΑΙ στην Ιξιά διαμερίσματα 3άρια και 4άρια, επιπλωμένα ή χωρίς έπιπλα. Πληρ. τηλ. 90432-90554 ΑΕ25872

ΕΝΟΙΚΙΑΖΟΝΤΑΙ δύο διαμερίσματα το ένα ημιϋπόγειο 80 τ.μ. και ένα ισόγειο 80 τ.μ. στα Κοσκινού. Πληρ. τηλ. 64536 ΠΕ25845

ΕΝΟΙΚΙΑΖΟΝΤΑΙ δύο πολυτελή διαμερίσματα επί της 28ης Οκτωβρίου για ιατρεία ή γραφεία. Πληρ. τηλ. 34859 ΠΕ25850

ΕΝΟΙΚΙΑΖΕΤΑΙ 3άρι στην Αθήνα, επιπλωμένο επί της πλατείας Γκύζη δρχ. 85.000 μηνιαίως. Φωτεινό, διαμπερές, σε μικρή πολυκατοικία κατάλληλο για οικογένεια ή φοιτητές. Η επίπλωση πωλείται. Πληρ. τηλ. 30712-094/810016 ΑΕ25847

ΕΝΟΙΚΙΑΖΟΝΤΑΙ στούντιο πλήρως επιπλωμένα στην Θεμ. Σοφούλη, 5 λεπτά από το Πανεπ. Αιγαίου. Πληρ. τηλ. 30712-094/810016 ΑΕ25848

ΠΩΛΕΙΤΑΙ

σπίτι 190 τ.μ. τύπου μεζονέτας σε μικρή τριώροφη πολυκατοικία στο Μόντε Σμιθ 600-700 μέτρα από το Μανδράκι. Εχει απεριόριστη θέα, 70 τ.μ. βεράντες, δική του εγκατάσταση, καλοριφέρ, τζάκι, τριφασικό ρεύμα, δύο πλήρη WC, δρύινα πατώματα στις κρεβατοκάμαρες πολλά εντοιχισμένα ντουλάπια, πάρκινγκ. Στον κήπο εκτός από άνθη, γίνεται καλλιέργεια και οπωροκηπευτικών.

Πληρ. τηλ. 20929, 9-12 πρωί και 5-8 απόγευμα.

ΕΝΟΙΚΙΑΖΕΤΑΙ μεγάλος επαγγελματικός χώρος με πολύ μεγάλο εκθεσιακό χώρο και θέση πάρκινγκ για οποιαδήποτε επαγγελματική χρήση στο 19ο χιλιόμετρο Ρόδου-Λίνδου. Πληρ. τηλ. 32770, ώρες καταστημάτωνΠΕ25852

ΕΝΟΙΚΙΑΖΕΤΑΙ καινούργια μονοκατοικία στο χωριό Αρχάγγελο Ρόδου 150 τ.μ. αποτελούμενη από 3 κύρια δωμάτια και λοιπούς βοηθητικούς χώρους με κεντρική θέρμανση, τζάκι και τηλέφωνο. Πληρ. τηλ. 32770 ΠΕ25853

ΕΝΟΙΚΙΑΖΟΝΤΑΙ: 1) επιπλωμένα διαμερίσματα ενός χώρου κυρίας χρήσεως επιφάνειας περίπου 35 τ.μ. 2) Χώροι κατάλληλοι για γραφεία επιφάνειας περίπου 17,35 και 50 τ.μ., 3) καταστήματα στην περιοχή Δασκάλων 43,90 τ.μ. Πληρ. τηλ. 74912, 64685 κ.τ. 094-624007. ΑΕ25783

ΕΝΟΙΚΙΑΖΕΤΑΙ ισόγειο κατάστημα 13 τ.μ. στην Παλιά Πόλη επί της οδού Πολυδώρου, πρόσφατα ανακαινισμένο. Μεσίτες δεκτοί. Πληρ. τηλ. 01-3820997 και 093-2423063 ΑΕ25703

ΕΝΟΙΚΙΑΖΕΤΑΙ κατάστημα 25 τ.μ. εντός ξενοδοχείου α' κατηγορίας στο Φαληράκι, πλήρως εξοπλισμένο. Ενοίκιο προσιτό. Ο εξοπλισμός πολύ οικονομικός. Πληρ. τηλ. 29806 και 094-822870 ΑΕ25771

ΕΝΟΙΚΙΑΖΕΤΑΙ αποθήκη 50 τ.μ. στην περιοχή Αγίων Αναργύρων (Βουλγαροκτόνου 19). Πληρ. τηλ. 0242-28451, 22955 ΑΕ25710

ΕΝΟΙΚΙΑΖΟΝΤΑΙ στην περιοχή Ιξιάς (Ιαλυσού) studios και διαμερίσματα, με την ημέρα (1.800 δρχ.) ή το μήνα (45.000 δρχ.), πλήρως επιπλωμένα και εξοπλισμένα, όλα με ιδιωτική είσοδο, βεράντα και κήπο. Στην τιμή περιλαμβάνονται φως, νερό, κοινόχρηστα. Υπάρχει χρήση καρτοτηλεφώνου. Πληρ. τηλ. 95139 περίοδος μέχρι 30/4/99 ΑΕ25708

ΕΝΟΙΚΙΑΖΕΤΑΙ καινούργιο διαμέρισμα 2 υπνοδωματίων και λοιπών χώρων με εντοιχισμένες ντουλάπες ιταλικής κατασκευής στην καλύτερη περιοχή της Ιξιάς με ωραία θέα. Πληρ. τηλ. 35954, 90393 ΠΕ25671



ΕΥΡΩΚΤΗΜΑΤΙΚΗ
ΚΤΗΜΑΤΟΜΕΣΙΤΙΚΟ ΓΡΑΦΕΙΟ
ΙΩΑΝΝΗΣ & ΜΙΧΑΛΗΣ ΕΥΣΤΑΘΙΟΥ

APOPSIS 63629

E-Mail: Euroktimatik@rho.Forthnet.gr
ΕΘΝ. ΑΝΤΙΣΤΑΣΗΣ 48, (ΑΝΝΗΣ ΜΑΡΙΑΣ) • ΤΗΛ.: (0241) 73819 - 74917 • FAX: 38641 • ΚΙΝ: 094/374546

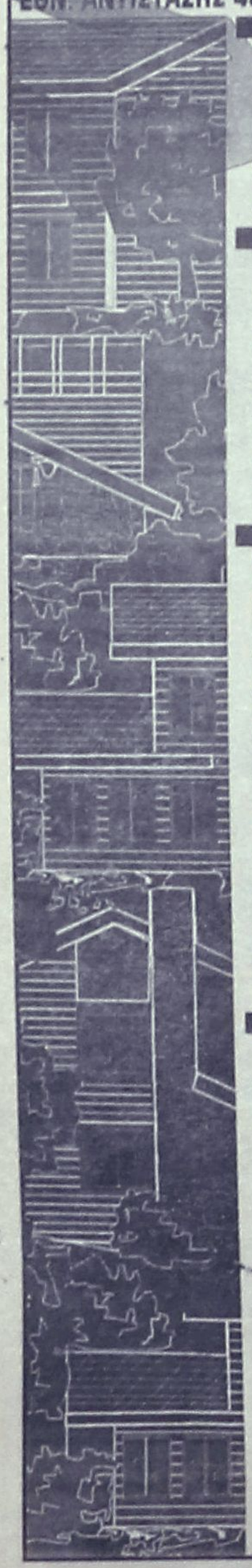

ΚΑΤΑΣΤΗΜΑΤΑ - ΓΡΑΦΕΙΑ

32 τ.μ. στην Π. Πόλη	65.000.000	96 τ.μ . στην Κων/νου Υδραίου	37.000.000
33 τ.μ. στην Αμμοχώστου	40.900.000	110 τ.μ στην Αννης Μαρίας	38.000.000
34 τ.μ. στη Λ. Ιαλυσού	20.400.000	114 τ.μ. με υπόγ. στη Στ. Καζούλη	95.000.000
42 τ.μ. στο εμπορικό κέντρο Φώκιαλη	12.000.000	127 τ.μ. στη Σκεύου Ζερβού	42.000.000
43 τ.μ. στη Στ. Κωτιάδη	34.400.000	125 τ.μ. στην Ανάληψη	37.500.000
50 τ.μ. στην Αλεξ. Διάκου	50.000.000	128 τ.μ. στην Κ. Τσαλδάρη με υπογειο	42.750.000
52 τ.μ. στη Δενδρινού	35.000.000	160 τ.μ. στη Λίνδου	64.000.000
95 τ.μ. στην Κ. Τσαλδάρη	57.600.000	200 τ.μ. με υπόγ. στη Λ. Καλλιθέας	100.000.000

ΜΟΝΟΚΑΤΟΙΚΙΕΣ - ΜΑΙΖΟΝΕΤΕΣ

67 τ.μ. σε 81 τ.μ. οικόπεδο στην Κρεμαστή	12.000.000	195 τ.μ. στο Νέο Ροδίνι	67.000.000
117 τ.μ. στην Αγία Αναστασία	36.000.000	200 τ.μ. στους πρόπ. Φιλερήμου σε 1000 τ.μ. οικ.	30.000.000
110 τ.μ. στους Αγ. Αναργύρους	35.000.000	200 τ.μ. στο Καρακόνερο	67.000.000
112 τ.μ. στην Αγ. Αναστασία σε 120 τ.μ. οικ.	20.000.000	203 τ.μ. στην παραλία Αφάντου σε 4.300 οικ.	65.000.000
130 τ.μ. στην Ανάληψη	45.500.000	204 τ.μ. στα Κοσκινού σε 1000 τ.μ. οικ. (μπετά)	26.000.000
130 τ.μ. σε 300 τ.μ. οικ. (μπετά) παρ. Ιαλυσού	26.000.000	210 τ.μ. σε 333 τ.μ οικ.(μαρμ/βά) παρ. Ιαλυσού	45.000.000
130 τ.μ. σε 300 τ.μ. οικ. στην παραλία Ιαλυσού	52.000.000	210 τ.μ. σε 320 τ.μ. οικ. (μπετά) παρ. Ιαλυσού	35.000.000
133 τ.μ. στην Ανάληψη	38.000.000	240 τ.μ. σε 316 τ.μ οικ. μαρμ/βά παρ. Ιαλυσού	49.000.000
135 τ.μ. στο Καρακόνερο	55.000.000	242 τ.μ. στο Μήδεια	60.000.000
140 τ.μ. στην Ιαλυσό σε 350 τ.μ. οικ. (Μπετά)	24.000.000	250 τ.μ. στην Ιαλυσό	67.000.000
144 τ.μ. στην παραλία Κρεμαστής (μπετά)	20.000.000	270 τ.μ. στην Παστίδα σε 3.748 τ.μ. οικ/δο	70.000.000
160 τ.μ σε 322 τ.μ. οικ. (μπετά) παρ. Ιαλυσού	30.000.000	300 τ.μ. στα Αφάντου(ημιτελή) σε 3.500 τ.μ. οικ	39.000.000

ΟΙΚΟΠΕΔΑ

ΡΟΔΟΣ

480 τ.μ. στην Καμείρου (ΣΔ=0,6)	24.000.000
500 τ.μ. στην Τενέδου	40.000.000
520 τ.μ. στη Μ Πετρίδη	41.600.000
660 τ.μ. στην Παρισίων (ΣΔ=0,8)	39.600.000
1133 τ.μ. στην Ατταβύρου (ΣΔ=0,8)	68.000.000
2000 τ.μ. στο Μόντε Σμίθ	60.000.000
2000 τ.μ. στην Απόλλωνος (ΣΔ=0,4)	100.000.000
4.000 τ.μ. στη Ρόδου Λίνδου	100.000.000

ΙΑΛΥΣΟΣ

350 τ.μ. κοντά στην παραλία (ΣΔ=0,4)	11.500.000
571 τ.μ. κοντά στην παραλία (ΣΔ=0,4)	25.000.000
720 τ.μ. κοντά στην παραλία με άδ. οικ. (ΣΔ=0,3)	22.000.000
1000 τ.μ. κοντά στην Άνοιξη με αδ. Οικοδ.	24.000.000
1000 τ.μ. στη θέση Βουνάραμε άδ. Οικ/μής	14.000.000
1000 τ.μ. στη θέση Πυργί με αδεια οικ/μης	22.000.000
2000 τ.μ. στη θέση Κάμπος Αντωναράς	24.000.000
2002 τ.μ. στη θέση Βουνάρα Αννουλί με αδ,οικ.	28.000.000
4000 τ.μ. στη θέση Αγ. Ιωάννης	22.000.000
4181 τ.μ. στους πρόποδες Φιλερήμου	50.000.000

ΚΟΣΚΙΝΟΥ

1000 τ.μ. με βιοτ. αδ. οικ. κοντά στο Μ Γυμν.	17.000.000
1150 τ.μ. με αδ. οικοδ. πανοραμικό	15.000.000
1175 τ.μ. στην επαρχιακή οδό	24.000.000
1333 τ.μ. με άδεια οικ/μής πανοραμικό	16.500.000
2000 τ.μ. με άδεια οικ/μής πανοραμικό	23.000.000
2100 τ.μ. στην Αγ. Βαρβάρα με αδεια οικ/μης	15.000.000
2290 τ.μ. στην Καλλιθέα με άδεια οικοδομής	35.000.000
2300 τ.μ. με άδεια οικοδομής	30.000.000
2500 τ.μ. κοντά στην Καλλιθέα	27.000.000
4000 τ.μ. κοντά στο Μουσικό Γυμνάσιο	64.000.000
4000 τ.μ. στη θέση «Πέζουλας»	40.000.000
4000 τ.μ. κοντά στην επαρχιακή οδό	32.000.000
4000 τ.μ. κοντά στο Ρ. Σταθμό	44.000.000
4000 τ.μ. πίσω από το Ρ. Σταθμό	36.000.000
4000 τ.μ. Βιοτεχνικό	40.000.000
4000 τ.μ. κοντά στο Ρ. Σταθμό στην επ. Οδό.	72.000.000
4200 τ.μ. κοντά στην Ελαΐς	44.000.000
4100 τ.μ. πανοραμικό	24.000.000
4370 τ.μ. στο Φυτώριο	22.000.000
4380 τ.μ. κοντά στο Φυτώριο	22.000.000

ΔΙΑΜΕΡΙΣΜΑΤΑ

43 τ.μ. στη Μητρόπολη	8.500.000	101 τ.μ. στην Ανάληψη	28.000.000
44 τ.μ. στην Ιαλυσό	13.200.000	103 τ.μ. στην Ανάληψη	30.000.000
32 τ.μ. στον Άγιο Ιωάννη	7.000.000	103 τ.μ. στην Ανάληψη (μαρμαροσουβά)	20.600.000
70 τ.μ. στην Ιαλυσό	21.000.000	104 τ.μ. στην Ανάληψη	27.000.000
70 τ.μ. στο Αραπάκι	23.500.000	105 τ.μ. στο Ροδίνι	31.500.000
70 τ.μ στην Ανάληψη	18.500.000	105 τ.μ. Στην Ατταβύρου	24.000.000
77 τ.μ. στην Ανάληψη	24.000.000	106 τ.μ. στην Ανάληψη	32.000.000
82 τ.μ. στην Ιαλυσό	17.000.000	107 τ.μ. στο Ροδίνι	33.000.000
83 τ.μ. στην Ανάληψη	26.000.000	114 τ.μ. στους Δασκάλους	42.750.000
85 τ.μ. στην Ανάληψη	24.600.000	115 τ.μ. στην Ανάληψη (σε μπετά)	16.000.000
85 τ.μ. στην Ανάληψη	25.600.000	116 τ.μ. στην Ανάληψη	35.000.000
86 τ.μ. στους Δασκάλους	24.000.000	116 τ.μ. στο Ροδίνι	34.800.000
86 τ.μ. στο Ροδίνι	25.800.000	117 τ.μ. στη Δενδρινού	35.850.000
87 τ.μ. στην Ανάληψη	25.000.000	118 τ.μ. στο Ζέφυρο	36.750.000
89 τ.μ. στο Ροδίνι	26.000.000	118 τ.μ. στη Δενδρινού	38.000.000
93 τ.μ. στο Ροδίνι	27.900.000	118 τ.μ. στο Ζέφυρο	37.850.000
94 τ.μ. στο Ροδίνι	26.300.000	120 τ.μ. στο Ροδίνι	33.000.000
95 τ.μ. στην Κ. Τσαλδάρη	24.500.000	120 τ.μ. στην Ανάληψη	32.400.000
96 τ.μ. στην Ανάληψη	20.000.000	120 τ.μ. στους Δασκάλους	42.000.000
96 τ.μ. στους Δασκάλους	30.000.000	121 τ.μ. στο Ροδίνι	36.300.000
96 τ.μ. στο Καρακόνερο	28.000.000	125 τ.μ. Στην Ατταβύρου	34.000.000
96 τ.μ. στην Ανάληψη	20.000.000	128 τ.μ. δίους Δασκάλους	41.500.000
100 τ.μ. στο Ζέφυρο	31.200.000	130 τ.μ. στο Ροδίνι	35.000.000
100 τ.μ.στην Ανάληψη	30.000.000	163 τ.μ. στους Δασκάλους	55.000.000

ΠΩΛΟΥΝΤΑΙ

μονοκατοικίες στην παραλία Ιαλυσού έναντι ταβέρνας "Καλύβας" επί της οδού Ρίμινι.

Πληρ. τηλ. 94236, 28476, 94960, 92458 κ. Ελευθ. Ζαμπελλάκης

ΑΣΦΑΛΕΙΟΚΤΗΜΑΤΙΚΗ
ΚΤΗΜΑΤΟΜΕΣΙΤΙΚΟ-ΑΜΟΙΒΑΙΑ ΚΕΦΑΛΑΙΑ ΑΣΦΑΛΕΙΕΣ INTERNATIONAL LIFE

ΔΙΑΜΕΡΙΣΜΑΤΑ
40 τ.μ. 2άρι Μήδεια
40 τ.μ. 2άρι Βενετοκλέων
55 τ.μ. 2άρι Αγ. Ιωάννη
55 τ.μ. 2άρι Παπαλουκά
55 τ.μ. 2άρι Ιαλυσός
60 τ.μ. 3άρι Ιξιά-Σωτήρος
60 τ.μ. 3άρι Κων. Παλαιολόγου
68 τ.μ. 3άρι Ιαλυσός
70 τ.μ. 3άρι Ιαλυσός
73 τ.μ. 3άρι Ιαλυσός
80 τ.μ. 3άρι Αγ. Ιωάννη
80 τ.μ. 3άρι Ιξιά-Σωτήρος
86 τ.μ. 3άρι Ροδίνι
88 τ.μ. 3άρι Αννης Μαρίας
90 τ.μ. 3άρι Παραδείσι
96 τ.μ. 3άρι Αννης Μαρίας
115 τ.μ. 4άρι Ανάληψη
120 τ.μ. 4άρι Αραπάκι
120 τ.μ. 4άρι Αγ. Ιωάννη
120 τ.μ. 4άρι Αγ. Νικόλαο
128 τ.μ. 4άρι Αννης Μαρίας
130 τ.μ. 4άρι Ροδίνι
135 τ.μ. 4άρι Αραπάκι
145 τ.μ. 4άρι Ιαλυσός
147 τ.μ. 4άρι Παπαλουκά
150 τ.μ. 4άρι Ανάληψη

ΜΟΝΟΚΑΤΟΙΚΙΕΣ-ΜΕΖΟΝΕΤΕΣ
50 τ.μ. Κρεμαστή
80 τ.μ. Καστελλοριζιούς
130 τ.μ. Ανάληψη
130 τ.μ. Ροδίνι
135 τ.μ. Καρακόνερο
140 τ.μ. μπετά Ιαλυσός
140 τ.μ. Ιαλυσός
150 τ.μ. μπετά Μήδεια
155 τ.μ. Ιαλυσός
155 τ.μ. Παλιά Πόλη
180 τ.μ. Ιαλυσός
180 τ.μ. Παλιά Πόλη
180 τ.μ. Κοσκινού
190 τ.μ. Αφάντου
200 τ.μ. Παλιά Πόλη
235 τ.μ. Ιαλυσός
250 τ.μ. Ιαλυσός
300 τ.μ. Μαριτσά
300 τ.μ. Τρεις Ιαλυσός
500 τ.μ. Κοσκινού

ΚΑΤΑΣΤΗΜΑΤΑ
24 τ.μ. Σωκράτους
28 τ.μ. Ιαλυσός
35 τ.μ. Φαληράκι
38 τ.μ. Φαληράκι
55 τ.μ. γραφείο Σοφ. Βενιζέλου
90 τ.μ Ροδίνι
100 τ.μ. Σωτήρος
150 τ.μ. Χαρ. Μόσχου
180 τ.μ. Κων. Υδραίου

ΟΙΚΟΠΕΔΑ
350 τ.μ. Ιαλυσός (ΣΔ. 0,4)
545 τ.μ. Ροδίνι (ΣΔ. 0,8)
680 τ.μ. Ροδίνι (ΣΔ. 0,4)
1.060 τ.μ. Παραδείσι
1.200 τ.μ. Διμυλιά
1.920 τ.μ. Ε.Ο Παραδείσι-Θεολόγος
1.500 τ.μ. Μιχ. Πετρίδη (ΣΔ. 0,8)
500 τ.μ. Μαριτσά
550 τ.μ. Παραδείσι
850 τ.μ. Πεύκους
1.200 τ.μ. Ιαλυσός
1.460 τ.μ. Κρεμαστή
1.500 τ.μ. Παστίδα
2.000 τ.μ. Κρεμαστή

ΑΓΡΟΤΕΜΑΧΙΑ
2100 τ.μ., επί της Ε.Ο. Παραδείσι Θεολόγου
6.000 τ.μ., 9.000 τ.μ., 11.000 τ.μ. Κολύμπια
3135 τ.μ., με οικοδομή Ε.Ο. Κρεμαστής Μαριτσά
3100 τ.μ. Φαληράκι για 400 τ.μ. οικοδομή
4000 τ.μ. με θέα Φαληράκι
4 στρέμματα με φανταστική θέα Κοσκινού (ευκαιρία)
4 στρέμματα με θέα Αφάντου
4 στρέμματα με θέα θαλασσα Φυτώριο
4 στρέμματα επί της Ε.Ο. Τρεις-Παστίδα (ευκαιρία)
4 στρέμματα Μαριτσά
4800 τ.μ. επί της Ε.Ο Τρεις-Παστίδα
4050 τ.μ. με θέα Παστίδα (ευκαιρία)
4 στρέμματα Καλαβάρδα
4 στρέμματα με απεριόριστη θέα Φαληράκι
5 στρέμματα Θεολόγος
5000 τ.μ.-11000 τ.μ. Παστίδα
8 στρέμματα με θέα φυτώριο
4 στρέμματα Πεύκους
6 στρέμματα επί της Ε.Ο Τσαΐρι-Παστίδα
4.300 τ.μ. Καλαμώνας
6.500 τ.μ. Καλαμώνας
22 στρέμματα με ρεύμα-νερό Θεολόγος

ΔΙΑΘΕΤΟΥΜΕ ΠΕΡΙΣΣΟΤΕΡΑ ΑΚΙΝΗΤΑ ΠΡΟΣ ΠΩΛΗΣΗ ΕΚΤΟΣ ΑΠΟ ΤΑ ΑΝΑΓΡΑΦΟΜΕΝΑ

ΥΠΕΥΘΥΝΟΙ

ΓΙΩΡΓΟΣ ΧΑΡΔΑΛΙΑΣ-ΛΟΥΚΑΣ ΚΑΡΑΝΙΚΗΣ
ΕΘΝ. ΜΑΚΑΡΙΟΥ 45 ΣΤΟΑ ΡΟΙΚΟΥ 2ος ΟΡΟΦΟΣ
ΤΗΛ. 21003 ΚΙΝ. 094/251011

ΕΝΟΙΚΙΑΖΕΤΑΙ διαμέρισμα 55 τ.μ. επιπλωμένο με τηλέφωνο στα Τριάντα. Πληρ. τηλ. 90691 μετά τις 5 μ.μ. και τηλ. 093-888145 AE25846

ΕΝΟΙΚΙΑΖΕΤΑΙ κατάστημα στο Φαληράκι 24 τ.μ. με αποκλειστική χρήση αυλής έναντι ξενοδοχείου SUN PALLAS, πάνω στο δρόμο, χωρίς αέρα. Επίσης υπάρχει ημιϋπόγειος χώρος αποθήκης 24 τ.μ. Πληρ. τηλ. 73819 κ. Ευσταθίου ΠΕ25652

ΕΝΟΙΚΙΑΖΕΤΑΙ ημιϋπόγειο δυάρι με δύο δωμάτια, κουζίνα, καμπινέ, χωλ, επιπλωμένο ή μη κατάλληλο για εργένηδες. Λογική τιμή. Πληρ. τηλ. 63926 ΠΕ25618

ΕΝΟΙΚΙΑΖΟΝΤΑΙ STUDIOS με το μήνα ή με την ημέρα πλήρως επιπλωμένα με πολυκουζινάκι, ψυγείο, ντους, WC, μπαλκόνι με ηλιακό θερμοσίφωνο και εσωτερικό τηλέφωνο στην πιο ήσυχη περιοχή της πόλης Ρόδου (περιοχή Δασκάλων). Οδός Μαν. Παπαμανώλη 12, κάθετος επί της Στέλιου Κωτιάδη. Πληρ. τηλ. 37244

πωλήσεις ακινήτων

ΠΩΛΕΙΤΑΙ οικόπεδο 1.600 τ.μ. άρτιο και οικοδομήσιμο στο καινούργιο δρόμο Τσαϊρι-Παστίδας, τιμή 16.500.000 δρχ. Πληρ. 9-1 και 5-8.30 τηλ. 23815, 78275, Γιώτα Μανωλάκου. AO25877

ΠΩΛΟΥΝΤΑΙ: από ιδιοκτήτη κατασκευαστή διαμερίσματα πολυτελούς κατασκευής σε πολυκατοικία 8 διαμερισμάτων με πυλωτή, κεντρική θέρμανση, θέση σταθμεύσεως, θερμοηχομόνωση, καλοριφέρ με αυτονομία, χωνευτά συρόμενα πορτοπαράθυρα, διπλά τζάμια κ.λπ. Πληρ. τηλ. 68416, 64685, 27496 κιν. 095-335134. AO25938

ΠΩΛΕΙΤΑΙ κεντρικό γραφείο 80 τ.μ. Πληρ. τηλ. 27082-26476 AO25887

ΠΩΛΕΙΤΑΙ στο Γεννάδι έκταση 4 στρ. κοντά στη θάλασσα, 15.000.000 δρχ. Πληρ. 9-1 και 5-8.30 τηλ. 23815, 78275, Στέλιος Μανωλάκος AO25876

ΠΩΛΟΥΝΤΑΙ αγροκτήματα των 4.000 τ.μ. στο Κανδηλί-Τρεις με δρόμους-φως-νερό και πολλά δένδρα. Ελβετικό τοπίο. Πληρ. τηλ. 27082, 26476 AO25886

ΠΩΛΟΥΝΤΑΙ 1ον. Διαμέρισμα 4άρι 122 τ.μ. σε μικρή οικοδομή στο δεύτερο όροφο περιοχή Αγίου Νικολάου, 2ον. Διαμέρισμα 106 τ.μ. σε οικοδομή με λίγα διαμερίσματα με τζάκι στην οδό Ατταβύρου. Πληρ: ΑΣΦΑΛΕΙΟΚΤΗΜΑΤΙΚΗ τηλ. 21003 κιν. 094/251011 AO25854

ΠΩΛΕΙΤΑΙ οροφοδιαμέρισμα (ρετιρέ) ημιτελές (λευκό σοβά) σε νεόκτιστη οικοδομή στην Ιαλυσό. Πληρ. τηλ. 34859 ΠΟ25851

ΠΩΛΕΙΤΑΙ κτήμα με άδεια οικοδομής κοντά στη θάλασσα στ' Αφάντου. Πληρ. τηλ. 30616. AO25918

ΠΩΛΕΙΤΑΙ εντός πόλεως επί της Καμείρου 32 σε πολυτελέστατη και νεόκτιστη πολυκατοικία διαμέρισμα μεζονέτα (πάνω-κάτω εσωτερική σκάλα) 135 τ.μ. αποτελούμενη από 3 κρεβατοκάμαρες, σαλοτραπεζαρία και λοιπών χώρων, επενδυμένη με τα ακριβότερα υλικά της αγοράς, ντουλάπες κουζίνας scavolini, 3 τουαλέτες (2 W.C. και 1 μπάνιο). Πληρ. τηλ. 32701 έως τις 3 μ.μ. και 74476 μετά τις 3 μ.μ. και 29318. ΠΟ25921

ΠΩΛΕΙΤΑΙ οικόπεδο 4.000 τ.μ. στην περιοχή Ασγούρου. Πληρ. τηλ. 0932-612057 και 91034. AO25919

ΕΥΚΑΙΡΙΑ - ΠΩΛΕΙΤΑΙ αγροτεμάχιο 1.500 τ.μ. στα Λιβάδια Τήλου, 150 μέτρα από τη θάλασσα. Τιμή 4.500.000 δρχ. Πληρ. τηλ. 38569 AO25901

ΖΗΤΕΙΤΑΙ για αγορά έτοιμο σπίτι ή σε μπετά στις περιοχές Ανάληψη, Κοσκινού ή Καρακόνερο. Αποκλείονται μεσίτες. Πληρ. τηλ. 094-163844 ή 20887 AO25789

ΠΩΛΟΥΝΤΑΙ μονοκατοικίες στην παραλία Ιαλυσού έναντι ταβέρνας "ΚΑΛΥΒΑ" επί της οδού Ρίμινι. Πληρ. τηλ. 94236, 28476, 94960 κ. Ελευθ. Ζαμπελλάκης AO25753

ΠΩΛΕΙΤΑΙ από ιδιοκτήτη ρετιρέ οροφοδιαμέρισμα 5ου ορόφου 160 τ.μ. και 15 τ.μ. πυλωτή, λουξ κατασκευής, με καλοριφέρ, εντοιχισμένη κουζίνα, 3 WC, ηλιακό θερμοσίφωνο, τζάκι, βεράντες με απεριόριστη θέα, επτά ετών, οδός Πατριάρχου Αθηναγόρα 41, Ρόδος. Πληρ. τηλ. 093-2-573642 AO25659

ΠΩΛΟΥΝΤΑΙ ΜΟΝΟΚΑΤΟΙΚΙΕΣ.
1. Στα λαϊκά απέναντι από το Πανεπιστήμιο 60 τ.μ.
2. Στην Κρεμαστή 70 τ.μ. με αυλή
3. Στην Σορωνή 80 τ.μ. καινούργια
4. Στην Παλιά Πόλη 110 τ.μ. και 74 τ.μ.
5. Στην Ανάληψη μεζονέτα 120 τ.μ. καινούργια με αυλή.
Πληρ. κ. Ν. Ηρωνίας Νέας Αγορά Α' όροφος 17, τηλ. 31955, 21602 ώρες γραφείου AO25738

ΠΩΛΕΙΤΑΙ μονοκατοικία επί της οδού Αγίας Αναστασίας, με κήπο, πλήρως εξοπλισμένη, με εγκατάσταση κεντρικής θέρμανσης και λοιπούς βοηθητικούς χώρους. Αποκλείονται μεσίτες. Πληρ. τηλ. 26335 ώρες γραφείου και 27337 AO25660

ΠΩΛΕΙΤΑΙ κατάστημα επί της Στεφάνου Καζούλη 74, αποτελούμενο από 120 τ.μ. ισόγειο, 5,5 μέτρα ύψος, 60 τ.μ. πατάρι και 120 αποθήκη με ράμπα. Αμεση παράδοση. Δάνεια δεκτά, ευκολίες πληρωμής. Πληρ. Διακογεωργίου Κάλλιστος, τηλ. 29318 AO25639

ΠΩΛΟΥΝΤΑΙ ΔΙΑΜΕΡΙΣΜΑΤΑ.
1. Διαμέρισμα 82 τ.μ. και με βεράντα 60 τ.μ., ρετιρέ κοντά στο πάρκο του Ροδινιού.
2. Διαμέρισμα στην Ανάληψη 110 τ.μ. καινούργιο.
3. Στα Κοσκινού 2 διαμερίσματα των 90 τ.μ. σε έναν όροφο.
4. Ιαλυσός σε μαρμαροσουβά ή τελειωμένα 120 τ.μ., 93 τ.μ., 74 τ.μ., 43 τ.μ.
5. Στο Ροδίνι καινούργιο 104 τ.μ. ρετιρέ και 80 τ.μ.
Επίσης και σε πολλές άλλες περιοχές της Ρόδου. Δάνεια Δεκτά. Πληρ. κ. Ν. Ηρωνίας Νέας Αγορά Α' όροφος 17, τηλ. 31955, 21602 ώρες γραφείου AO25741

ΠΩΛΕΙΤΑΙ διαμέρισμα 3άρι, 84 τ.μ. ισόγειο με αυλή σε άριστη κατάσταση, Λ. Παπαδιαμάντη 31 - Ανάληψη. Τιμή δρχ. 17.000.000. Πληρ. τηλ. 64426 και 47588, ώρες 09.00-14.00 και 17.00-22.00 AO25725

ΠΩΛΟΥΝΤΑΙ ΟΙΚΟΠΕΔΑ ΚΑΙ ΑΓΡΟΤΕΜΑΧΙΑ.
1. Οικόπεδο στο Ροδίνι 384 τ.μ. με άδεια οικοδομής, ελεύθερο πανταχόθεν με συντελεστή δόμησης 0,8.
2. Οικόπεδο 9.300 τ.μ. στην Μέγγαβλη σε τιμή ευκαιρίας.
3. Στη Λάρδο 7.480 τ.μ.
4. Στο Γεννάδι 8.000 τ.μ. κοντά στη θάλασσα και αγροτεμάχιο 17 στρέμματα με πολλές ελιές.
5. Στην Κάμειρο Σκάλα αγροτεμάχιο 28 στρέμματα κοντά στη θάλασσα.
Και σε πολλές άλλες περιοχές της Ρόδου, Χάλκης και Σύμης. Πληρ. κ. Ν. Ηρωνίας Νέας Αγορά Α' όροφος 17, τηλ. 31955, 21602 ώρες γραφείου AO25740

ΠΩΛΕΙΤΑΙ οικόπεδο 684 τ.μ. με πρόσοψη επί της οδού Στοκχόλμης 19 περιοχή Ροδίνι. Πληρ. τηλ. 0842-26386 κ. Φωνιαδάκη Γεώργιο AO25695

Η εταιρεία **ALDEMAR** για το ξενοδοχείο
PARADISE ROYAL MARE
ΖΗΤΑ
προσωπικό για τις κάτωθι ειδικότητες
1. Guest-Relation Manager με ανάλογη προϋπηρεσία.
2. Receptionists (Απαραίτητα πολύ καλή γνώση Γερμανικών-Ιταλικών-Αγγλικών). Προσόν η γνώση του προγράμματος ΕΡΜΗΣ.
3. Νυκτερινός υπάλληλος υποδοχής (Night Auditor).
4. Bell-boys.
5 Καμαριέρες.

Πληροφορίες τηλ.:
67040 ή 66060 από 8.30-16.00

ΕΥΚΑΙΡΙΑ

ΟΙΚΟΠΕΔΑ 1.569 τ.μ. με κάλυψη 156 τ.μ. και πρόσοψη 25 τ.μ. στα Κολύμπια στην μέση του κεντρικού δρόμου (Ευκάλυπτοι).
ΠΩΛΟΥΝΤΑΙ 13 στρέμματα με 105 ρίζες ελιές και με τρεχούμενο νερό στην περιοχή Ρένη Ψίνθου.
Αφάντου: Οικόπεδο 5.500 τ.μ. με 2.500.000 δρχ. επίσης οικόπεδα και κτήματα.
ΠΩΛΟΥΝΤΑΙ 1080 τ.μ. στους "Δασκάλους"

Πληροφορίες τηλ. 26805, 51024, 095-406562

ΚΕΡΜΑΤΟΔΕΚΤΕΣ EUROPAYPHONE
ΦΟΥΣΚΩΜΕΝΟΙ ΛΟΓΑΡΙΑΣΜΟΙ ΤΕΛΟΣ!!!

ΑΝ ΘΕΛΕΤΕ ΤΟ ΤΗΛΕΦΩΝΟ ΣΑΣ ΝΑ ΤΟ ΠΛΗΡΩΝΟΥΝ ΑΥΤΟΙ ΠΟΥ ΤΟ ΧΡΗΣΙΜΟΠΟΙΟΥΝ
ΝΕΟΙ ΥΨΗΛΗΣ ΤΕΧΝΟΛΟΓΙΑΣ ΚΕΡΜΑΤΟΔΕΚΤΕΣ EUROPAYPHONE



ΠΡΟΣΟΧΗ ΚΥΚΛΟΦΟΡΟΥΝ ΠΑΡΑΝΟΜΑ ΚΕΡΜΑΤΟΤΗΛΕΦΩΝΑ ΥΨΗΛΑ ΠΡΟΣΤΙΜΑ

- ΤΟ ΜΟΝΑΔΙΚΟ ΠΟΥ ΛΕΙΤΟΥΡΓΕΙ ΜΕ ΣΥΣΤΗΜΑ ΚΕΝΤΡΙΚΟΥ ΕΛΕΓΧΟΥ (MODEM) ΓΙΑ ΠΛΗΡΗ ΕΛΕΓΧΟ ΤΗΣ ΣΥΣΚΕΥΗΣ
- ΙΚΑΝΟΠΟΙΕΙ ΠΛΗΡΩΣ ΚΑΘΕ ΑΠΑΙΤΗΣΗ ΙΔΙΟΚΗΤΗ-ΧΡΗΣΤΗ
- ΠΛΗΡΟΙ 100% ΤΗΝ ΝΟΜΟΘΕΣΙΑ ΤΗΣ ΕΥΡΩΠΑΪΚΗΣ ΕΝΩΣΗΣ ΚΑΙ ΤΙΣ ΑΠΑΙΤΗΣΕΙΣ ΤΗΣ ΕΘΝΙΚΗΣ ΕΠΙΤΡΟΠΗΣ ΤΗΛΕΠΟΙΚΙΝΩΝΙΩΝ ΜΕ ΑΡΙΘΜΟ ΕΓΚΡΙΣΗΣ EL3898370E
- ΑΝΑΓΝΩΡΙΖΕΙ ΟΛΑ ΤΑ ΕΛΛΗΝΙΚΑ ΝΟΜΙΣΜΑΤΑ
- ΠΡΟΓΡΑΜΜΑΤΙΖΕΤΑΙ ΝΑ ΑΝΑΓΝΩΡΙΖΕΙ ΚΑΘΕ ΝΕΟ ΝΟΜΙΣΜΑ (EURO & ΥΠΟΔΙΑΙΡΕΣΕΙΣ)
- ΑΛΛΑΖΕΙ ΑΥΤΟΜΑΤΑ ΧΡΕΩΣΕΙΣ ΚΑΘΕ ΦΟΡΑ ΠΟΥ ΑΛΛΑΖΟΥΝ ΑΠΟ ΤΟΝ ΟΤΕ

EUROPAYPHONE HELLAS
ΓΕΝΙΚΟΣ ΑΝΤΙΠΡΟΣΩΠΟΣ ΔΩΔ/ΣΟΥ-ΚΡΗΤΗΣ
ΣΗΦΑΚΗΣ ΓΙΩΡΓΟΣ
ΑΤΤΑΒΥΡΟΥ 46 ΡΟΔΟΣ ΤΗΛ.: 0241/73440 - 37736

ΠΩΛΟΥΝΤΑΙ

1) ΚΟΛΥΜΠΙΑ αγρός 2.200 τ.μ. με άδεια διορόφου κατοικίας 120 τ.μ. αξίας 22.000.000
2) Οικία 120 τ.μ. στη Σύμη, κατάλληλη για ιατρείο ή εμπορικό κατάστημα
3) 250 τ.μ. καφετέρια στο Φαληράκι-άρτια εξοπλισμένη στο νέο εμπορικό κέντρο
4) 500 τ.μ. οικόπεδο στους ξυλουργούς με άδεια για 2όροφο βιοτεχνικό κτίριο.

Πληρ.τηλ. 27082, 26476 ώρες γραφείου

ΖΗΤΟΥΝΤΑΙ

από τουριστικό πρακτορείο εντός πόλεως Ρόδου:
1) Μία υπάλληλος κρατήσεων
Προσόντα:
• Αριστη γνώση της Ελληνικής, Αγγλικής & Γερμανικής γλώσσας.
• Ευχέρεια και άριστη χρήση Η/Υ (WINDOWS 95, κ.λπ.)
• Προϋπηρεσία θα ληφθεί υπόψη
2) Μια γραμματεύς
Προσόντα:
• Αριστη γνώση της Ελληνικής, Αγγλικής & Γερμανικής γλώσσας
• Ευχέρεια και άριστη χρήση Η/Υ (WINDOWS 95, κ.λπ.) και τυφλό σύστημα γραφομηχανής
• Προϋπηρεσία θα ληφθεί υπόψη
Πληρ. τηλ. 75840-41 και ώρες 10.00-12.00
Δευτ.-Σαβ. υπ' όψην κ. Αντωνία



ΜΕΓΑΡΟ ΚΑΠΕΤΑΝΑΚΗ

το πιό σύγχρονο κτίριο στην καρδιά τηςΡόδου

- 500 τ.μ. επαγγελματικοί χώροι
- πολυτελής είσοδος
- αυτόματος ανελκυστήρας
- ψευδοροφές στους χώρους των γραφείων.
- φωτιστικά επαγγελματικών προδιαγραφών
- δυνατότητα αεριαμού φυσικού και τεχνητού (κλιματισμός)
- πλήρης εξοπλισμός χώρων υγιεινής
- κουφώματα PVC εισαγωγής
- εντυπωσιακή θέα στο λιμάνι της Ρόδου

ΓΡΑΦΕΙΑ ΑΠΟ 40 Τ.Μ.

ΑΠΟΚΛΕΙΣΤΙΚΗ ΑΝΑΘΕΣΗ ΕΚΜΙΣΘΩΣΗΣ

ΡΟΔΙΑΚΗ ΚΤΗΜΑΤΙΚΗ
ΣΥΜΒΟΥΛΟΙ & ΕΚΤΙΜΗΤΕΣ ΑΚΙΝΗΤΩΝ

Πληροφορίες
τηλ. 0241-26281 & 35476
cel. 094-421015

ΑΝΑΚΟΙΝΩΣΗ

PROGRAM COMPUTER PM

ΕΓΓΡΑΦΕΣ ΤΩΡΑ ΜΑΘΗΜΑΤΑ Computer

Τμήματα για:
Παιδιά από 8 ετών
Αρχάριους - Μαθητές
Επαγγελματίες

Ανεύρεση Εργασίας

Διδάσκει πτυχιούχος Πανεπιστημίου Αμερικής
ΜΑΝΩΛΗΣ Ι. ΣΟΦΙΛΛΑΣ
Κοδριγκτώνος 91
Τηλ. (0241) 31761

ΚΤΗΜΑΤΟΜΕΣΙΤΙΚΟ
ΓΡΑΦΕΙΟ
ΒΑΖΟΥΚΟΥ ΑΙΚ.



ΠΩΛΟΥΝΤΑΙ
ΔΙΑΜΕΡΙΣΜΑΤΑ ΚΑΙ
ΜΟΝΟΚΑΤΟΙΚΙΕΣ

1. 45 τ.μ. στην Αθηνών 8.000.000
2. 45 τ.μ. σε χονδρό σοβά κοντά στην Αννης Μαρίας 6.000.000 (ΔΔ)
3. 70 τ.μ. (β' ορ.) στη Σωτήρος 14.000.000 (ΔΔ)
4. 74 τ.μ. (ισογ. υπερ/νο στην Κένεντυ) 26.000.000 (ΔΔ)
5. 75 τ.μ. (α' ορ.) σε μπετά στη Σωτήρος 8.000.000 (ΔΔ)
6. 80 τ.μ. (β' ορ.) στο Ροδίνι 17.000.000 (ΔΔ)
7. 83 τ.μ. (β' ορ.) στη Σωτήρος 17.000.000 (ΔΔ)
8. 85 τ.μ. σε μαρμ/βα στην Ατταβύρου 13.000.000
9. 85 τ.μ. μονοκατοικία στην Ιαλυσό με αυλή 15.000.000 (ΔΔ)
10. 85 τ.μ. στο Ροδίνι (γ' ορ.) με 50 μ. μπαλκόνια 20.000.000 (ΔΔ)
11. 87 τ.μ. στην Χίου (α' ορ.) 19.500.000 (ΔΔ)
12. 90 τ.μ. μονοκατοικία στ' Αφάντου σε 5 στρ. οικοπ. 30.000.000 (ΔΔ)
13. 110 τ.μ. δυόροφη μονοκατοικία στο Γιαλό Σύμης 15.000.000 (ΔΔ)
14. 111 τ.μ. καινούργιο οροφοδιαμέρισμα έτοιμο στην Ανάληψη 28 εκ. (ΔΔ)
15. 117 τ.μ. (α' ορ.) σε μπετά ορ/σμα στο Καρακόνερο 17.000.000 (ΔΔ)
16. 120 τ.μ. (β' ορ.) παραδοσιακό στην Ακαδημία με τεράστια βεράντα 35 εκ. (ΔΔ)
17. 135 τ.μ. ορ/σμα καινούργιο έτοιμο λουξ κατ/ης 2 WC (3 υπν.) στους Δασκάλους 39.000.000 (ΔΔ)
18. 130 τ.μ. μονοκατοικία δυόροφη σε 300 μ. οικ. στην Ιξιά 30.000.000
19. 160 τ.μ. (α' ορ.) σε σοβά στην Κρεμαστή (3 διαμ.) 20.000.000 (ΔΔ)
20. 215 τ.μ. (β' ορ.) λουξ με υπέροχη θέα στου Βερόπουλου 48.000.000 (ΔΔ)

ΟΙΚΟΠΕΔΟ 1.500 τ.μ. (κτίζει 440) στα Κοσκινού με θέα 16.000.000

(ΔΔ)= Δάνεια δεκτά

ΔΙΕΥΘ. ΓΡΑΦΕΙΟΥ
ΔΗΜ. ΘΕΟΔΩΡΑΚΗ 3
Τ.Κ. 85100
Τηλ. (0241)
22943-28838
FAX: 28838
κινητό 095/466773

ΠΩΛΟΥΝΤΑΙ διαμερίσματα επί των οδών Κων/νου Παλαιολόγου και Μεγάλου Κων/νου γωνία κοντά στου Φώκιαλη. Σε υπό ανέγερση οικοδομή, σε κατασκευή πολυτελείας. Διαμερίσματα των δύο υπνοδωματίων και τριών υπνοδωματίων. Επίσης καταστήματα των 50 τ.μ., 100 τ.μ. και 155 τ.μ. Η οικοδομή έχει γκαράζ. Δάνεια δεκτά. Ευκολίες πληρωμής. Πληρ. Διακογεωργίου Κάλλιστος, τηλ. 29318 ΑΟ25635

ΠΩΛΕΙΤΑΙ διαμέρισμα τεσσάρι ισόγειο στα Κοσκινού τελειωμένο, κατασκευή πολυτελείας, με τρία υπνοδωμάτια, εντοιχισμένη κουζίνα, εντοιχισμένες ντουλάπες, εγκατάσταση για θέρμανση. Αμεση παράδοση. Πληρ. Διακογεωργίου Κάλλιστο, τηλ. 29318 ΑΟ25638

ΠΩΛΟΥΝΤΑΙ διαμερίσματα στο Καρακόνερο επί της οδού Καλλιθέας. Διαμερίσματα των δύο και τριών υπνοδωματίων σε οικοδομή υπό ανέγερση, σε κατασκευή πολυτελείας με απεριόριστη θέα την θάλασσα. Δάνεια δεκτά. Ευκολίες πληρωμής. Πληρ. Διακογεωργίου Κάλλιστος, τηλ. 29318 ΑΟ25636

ΠΩΛΕΙΤΑΙ οικόπεδο 684 τ.μ. με πρόσοψη επί της οδού Στοκχόλμης 19 περιοχή Ροδίνι. Πληρ. τηλ. 0842-26386 κ. Φωνιαδάκη Γεώργιο ΑΟ25695

ΠΩΛΕΙΤΑΙ 30 τ.μ. κατάστημα με πατάρι στην οδό Ορφανίδου ελεύθερο μίσθωσης αξίας 25.000.000 δρχ. Πληρ. ΕΥΡΩΚΤΗΜΑΤΙΚΗ Γιάννης και Μιχάλης Ευσταθίου τηλ. 73819-74917 κιν. 094/374546 ΠΟ25813

ΠΩΛΟΥΝΤΑΙ καταστήματα των 50 τ.μ., 100 τ.μ., 150 τ.μ., 200 τ.μ. με ύψος 6 μέτρα επί της οδού Καλλιθέας και Καλλειπάτειρας στο Καρακόνερο. Αμεση παράδοση. Δάνεια δεκτά, ευκολίες πληρωμής. Πληρ. Διακογεωργίου Κάλλιστος, τηλ. 29318 ΑΟ25640

ΕΚΠΑΙΔΕΥΣΗ ΣΤΟΥΣ Η/Υ
INTERACTIVE LEARNING
ΕΥΚΟΛΑ .... ΓΡΗΓΟΡΑ ...
... ΑΠΟΤΕΛΕΣΜΑΤΙΚΑ



ΓΙΑ ΕΝΗΛΙΚΕΣ
Ταχύρυθμα Σεμινάρια 5 εβδομάδων
Τρίμηνα προγράμ. σπουδών - Ιδιαίτερα
WINDOWS-INTERNET-WORD
EXCEL-DTP-ACCESS...
Στ. Κωτιάδη 64 Ανάληψη
Τηλ. 78924
Υπεύθυνος Σπουδών :
ΚΩΣΤΑΣ ΧΑΤΖΗΔΑΚΗΣ
Πτυχ. Πληροφορικής Παν. Αθηνών

ΣΧΟΛΗ ΟΔΗΓΩΝ
ΠΟΡΤΣΕΛΛΗ
ΣΤΕΦΑΝΟΣ



Διπλ. Εκπαιδευτής Υποψηφίων οδηγών
■ Διπλώματα αυτοκινήτου και μηχανής έως 125 cc και ανεξαρτήτου κυβισμού
■ Επεκτάσεις όλων των κατηγοριών (Γ-Δ-Ε)
■ Θεωρητικά μαθήματα Κ.Ο.Κ. και μηχανολογίας
■ Αναθεωρήσεις ληγμένων αδειών
■ Μεταβιβάσεις αυτοκινήτων
■ Αλλαγές κινητήρων
■ Πολύπλευρη συγκρότηση με εξασφαλισμένη επιτυχία
Ερνεστ Μπέβιν 6-Ρόδος
Τηλ. 0241-34497, κιν. 095-463635
ΠΜ25642

ΠΩΛΕΙΤΑΙ διαμέρισμα πολυτελούς κατασκευής 116 τ.μ. με 2 μπάνια, 2 υπνοδωμάτια, σαλοτραπεζαρία, αποθήκη, εντοιχισμένη κουζίνα MIELE, air condition, ηλιακός θερμοσίφωνας, επί της Λεωφ. Λίνδου 107. Πληρ. τηλ. 25049, 097/449833 ΑΟ25584

ΠΩΛΕΙΤΑΙ οικόπεδο στην περιοχή Καλυθιών 790 τ.μ. με πανοραμική θέα, με μεγάλη κάλυψη και με παλιά άδεια οικοδομής. Πληρ.τηλ. 20983, 32271, 27803 ΑΟ25575

ΠΩΛΕΙΤΑΙ τεσσάρι διαμέρισμα τελειωμένο στο Αραπάκι σε διαρύθμιση μεζονέτας με κατασκευή πολυτελείας. Τρία υπνοδωμάτια, δύο μπάνια, εντοιχισμένες ντουλάπες όλα σπατουλαριστά. Αμεση παράδοση. Πληρ. Διακογεωργίου Κάλλιστο, τηλ. 29318ΑΟ25637

ΕΥΚΑΙΡΙΑ. Ανάμεσα Ψίνθο-Αρχίπολη στο εστιατόριο "Άρτεμης" ΠΩΛΕΙΤΑΙ 22.080 τ.μ. επίσης κτήμα 13 στρεμμάτων 105 ρίζες ελιές και με νερό πηγή τρεχάμενο στην τιμή των 6.000.000 δρχ. Πληρ. τηλ. 26805-51024 και 094-434762

ΠΩΛΕΙΤΑΙ στην Ψαροπούλα, τεσσάρι διαμέρισμα (135 τ.μ.) τελευταίος όροφος, με θέα στη θάλασσα. Ασανσέρ, ανεξάρτητη θέρμανση, επιπλωμένη κουζίνα, μπάνιο, WC. Αριστη κατάσταση. Πληρ. τηλ. 094-582609 ΠΟ25605

ΠΩΛΕΙΤΑΙ οικόπεδο 684 τ.μ. με πρόσοψη επί της οδού Στοκχόλμης 19 περιοχή Ροδίνι. Πληρ. τηλ. 0842-26386 κ. Φωνιαδάκη Γεώργιο ΑΟ25695

μαθήματα

ΑΓΓΛΙΚΑ-ΙΤΑΛΙΚΑ. Καθηγητής αριστούχος απόφοιτος (MASTER) SCHILLER INTERNATIONAL UNIVERSITY, παραδίδει μαθήματα κατ' οίκον σε αρχάριους, προχωρημένους, ξενοδοχοϋπαλλήλους. Προετοιμασία εξετάσεων FIRST CERTIFICATE, TOEFL, CAMBRIDGE και MICHIGAN PROFICIENCY καθώς και εισαγωγής σε Βρετανικά και Ιταλικά Πανεπιστήμια. Τιμές λογικές. Μεταφράσεις δεκτές. Πληρ. τηλ. 27447 και 093/322666. ΠΜ25939

ΠΑΡΑΔΙΔΟΝΤΑΙ ιδιαίτερα μαθήματα Ρωσικών κατ' οίκον. Τιμές λογικές. Πληρ. τηλ. 29486. ΠΜ25927

ΦΙΛΟΛΟΓΟΣ, απόφοιτος του Πανεπιστημίου Αθηνών και υποψήφια διδάκτωρ του Πανεπιστημίου Αιγαίου, παραδίδει μαθήματα (αρχαία ελληνικά, νέα ελληνικά, έκθεση) σε μαθητές γυμνασίου, λυκείου με υπευθυνότητα και ευσυνειδησία. Τιμές προσιτές. Πληρ. τηλ. 23378, 39181 ΠΜ25875

ΜΑΘΗΜΑΤΙΚΑ. Παραδίδονται ιδιαίτερα μαθήματα σε μαθητές Γυμνασίου-Ενιαίου Λυκείου-ΤΕΕ. Ιδιαίτερη θαρύτητα στη:
- προσαρμογή στη νέα ύλη
- συμπλήρωση κενών προηγουμένων χρόνων
- υπεύθυνη εργασία
- τιμές λογικές. Πληρ. τηλ. 29315 πρωινές ώρες
ΠΜ2574



RODHOTEL S.A

Hotel Management & Consulting

Από την εταιρεία ΡΟΔΟΤΕΛ Α.Ε και για ξενοδοχεία εντός πόλεως Ρόδου και περιοχής Θολού

ΖΗΤΕΙΤΑΙ

προσωπικό των παρακάτω ειδικοτήτων

- Ρεσεψιονίστ με προϋπηρεσία και γνώση Γερμανικών και Αγγλικών ή Ιταλικών
- Νυχτοθυρωρός
- Μπάρμαν
- Σερβιτόρα Μπαρ
- Βοηθοί σερβιτόρου
- Προϊσταμένη ορόφων
- Καμαριέρες
- Πλύντρια
- Μάγειρας
- Βοηθός μάγειρα
- Λαντζιέρα

Πληροφορίες στα τηλέφωνα: 24207 ή 41613
καθημερινά 09.30-13.00
Αιτήσεις γίνονται δεκτές
κατόπιν τηλεφωνικής επικοινωνίας

ΖΗΤΕΙΤΑΙ

οικόπεδο (4-7 στρέμματα) για βιομηχανική χρήση επί των οδικών αξόνων (ή σε μικρή απόσταση από αυτούς) Ρόδου-Λίνδου (μέχρι το Φαληράκι) και Τσαϊρι-Παστίδας (μέχρι 3 χιλ. από την διασταύρωση).

Πληρ. τηλ. 094/285228
κ. Δημήτρης

TOP PROPERTIES
GEORGIOS S. PIPINOS
ΓΕΩΡΓΙΟΣ Σ. ΠΙΠΙΝΟΣ
ΜΕΣΙΤΗΣ ΑΣΤΙΚΩΝ ΣΥΜΒΑΣΕΩΝ
REAL ESTATE AGENT ★ MEMBER OF F.I.A.B.C.I.

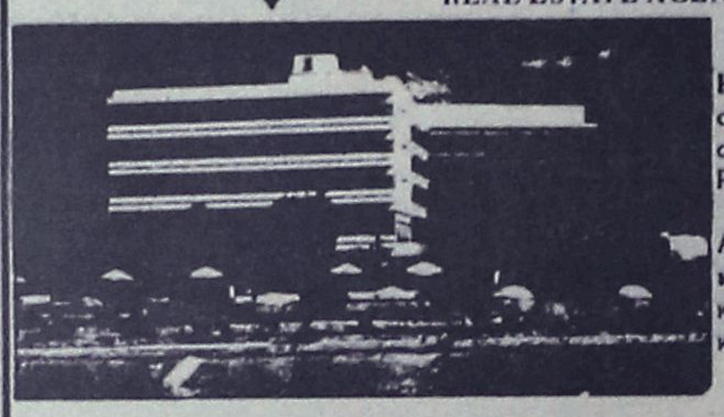

Η "TOP PROPERTIES" είναι ατομική επιχείρηση και ανήκει εξ ολοκλήρου στον κ. Γεώργιο Σ. Πιπίνο, που από το 1971 ασχολείται αποκλειστικά και μόνο με επενδύσεις και REAL ESTATE, στο νησί της Ρόδου, καθώς και στην ευρύτερη περιοχή της Δωδεκανήσου.

ΑΠΕΥΘΥΝΟΜΑΣΤΕ: Στους **σοβαρούς, απαιτητικούς** και **επιλεκτικούς** επενδυτές-επιχειρηματίες-ελεύθερους επαγγελματίες, Έλληνες και ξένους, υψηλού εισοδηματικού επιπέδου, που ενδιαφέρονται να κάνουν μια σοβαρή επένδυση **προβολής** στο νησί της Ρόδου.

ΠΡΟΣΦΕΡΟΥΜΕ: Α) Υπηρεσίες και πληροφορίες που γίνονται σε προσωπικό επίπεδο με **εχεμύθεια, διακριτικότητα** και **σοβαρότητα.**
Β) Μεγάλη **γκάμα** υψηλής ποιότητας ακινήτων, όπως: 1) Ξενοδοχεία Α΄ και Β΄ κατηγορίας των 600-500-350-300 κλινών 2) Κεντρικά αστικά ακίνητα κατάλληλα για Τράπεζες-καταστήματα-γραφεία 3) Παραλιακές εκτάσεις, κατάλληλες για τουριστικές επενδύσεις των 150.000-100.000-70.000-50.000-36.000 τ.μ. και 4) Διαμερίσματα και μεζονέτες **προβολής.**

ΣΤΟΧΟΣ ΜΑΣ ΕΙΝΑΙ: Να προσφέρουμε στο αγοραστικό μας κοινό **υψηλής ποιότητας ακίνητα** και **ευκαιρίες** στο νησί της Ρόδου. Η εικοσιπενταετής και πλέον πείρα μας στον τομέα αυτό αποτελεί εγγύηση.

ΣΥΝΘΗΜΑ ΜΑΣ ΕΙΝΑΙ: Επενδύστε στη ΡΟΔΟ **ΤΩΡΑ**, σε ακίνητα που **ΑΝΤΕΧΟΥΝ ΣΤΟ ΧΡΟΝΟ**

Γεώργιος Σ. Πιπίνος
ΜΕΣΙΤΗΣ ΑΣΤΙΚΩΝ ΣΥΜΒΑΣΕΩΝ
Γιατί εμείς γνωρίζουμε καλύτερα!

TOP PROPERTIES is a private concern and Mr George S Pipinos, its owner, has earned, over the years, a reputation for integrity and excellence in the world of Real Estate in the Dodecanese.

At Top Properties we try hard to attract important and selective investors: high calibre businessmen/women and discerning professional people, both Greek and foreign, who wish to acquire substantial and valuable property on Rhodes.

We offer our exprertise and advice privately, discreetly and in strict confidence.

We keep a comprehensive list of real estate of the highest specifications:

a. A΄ and B΄ class hotels (600, 500, 350, 300 beds capacity).

b. Centrally situated office buildings and other business premises.

c. Seaside land, ideal for development (hotels, holiday resorts, etc.), of 150.000 100.000, 70.000, 50.000, 36.000 sq.m.

d. Luxury apartments, maisonettes, detached, semi-detached and terraced houses.

Our aim is to give our clients the opportunity to ecquire value for money, first class real estate on Rhodes. Our 25-year-old experience in Real Estate is our warranty.

Our motto is: Invest in Rhodes. Invest in property. It stands the test of time.



TOP PROPERTIES
and
George S Pipinos
Because we know best

KENNENTY 38, ΡΟΔΟΣ, 85 100, ΤΗΛ. (0241) 23895, 38243. FAX: (0241) 20883
38 KENNEDY STR., RHODES, 85 100, TEL. (0241) 23895, 38243. FAX: (0241) 20883

Ο 48χρονος Γεώργιος Τεζάρης

Προφυλακίσθηκε για την αποπλάνηση του 9χρονου κοριτσιού...

Ισχυρίζεται ότι δεν ένοιωθε γιατί ευρίσκετο υπό την επήρεια ναρκωτικών

Προσωρινά κρατούμενος κρίθηκε χθες μετά την απολογία του, με σύμφωνη γνώμη του ανακριτού κ. Βασίλη Παπανικόλα και του αντεισαγγελέα κ. Γεωργίου Οικονόμου, ο 48χρονος Γεώργιος Τεζάρης του Κωνσταντίνου που κατηγορείται για την αποπλάνηση εννιάχρονου κοριτσιού.

Ο Τεζάρης εμφανίστηκε χθες το μεσημέρι στον κ. ανακριτή μαζί με τις δικηγόρους Δέσποινα-Δωροθέα Παπαζαχαρίου και Σμαράγδα Λογοθέτη, που έχουν αναλάβει την υπεράσπισή του, και απολογούμενος ισχυρίστηκε ότι δεν θυμάται αν έγινε κάτι με την εννιάχρονη, όπως τον κατηγορεί ο πατέρας της, γιατί ευρίσκετο υπό την επήρεια των ναρκωτικών που είχε καπνίσει μαζί με τον φίλο του και πατέρα της μικρής.

Μετά την απολογία του κλήθηκε η μητέρα του εννιάχρονου κοριτσιού η οποία έδωσε συμπληρωματική κατάθεση και απάντησε σε ερωτήσεις του κ. ανακριτού.

● Ο Τεζάρης κατηγορείται για αποπλάνηση ανηλίκου καθώς και για κατοχή και χρήση ναρκωτικών ουσιών ενώ συγκατηγορούμενός του για χρήση ναρκωτικών ουσιών είναι και ο πατέρας του κοριτσιού ο οποίος κρατείται στις φυλακές και βρέθηκε στη Ρόδο το περασμένο σαββατοκύριακο με πενθήμερη άδεια.

Κατά την εδώ παραμονή του πήρε την εννιάχρονη κόρη του και το πεντάχρονο αγοράκι του το μεσημέρι της περασμένης Κυριακής και πήγε επίσκεψη στο σπίτι του φίλου του Τεζάρη όπου κάπνισαν τσιγαριλίκι και στη συνέχεια κοιμήθηκε στο διπλανό δωμάτιο.

Ενώ όμως ο πατέρας κοιμόταν ο Τεζάρης όπως ήταν ξαπλωμένος στο κρεβάτι μισόγυμνος άρχισε να χαιδεύει και να φιλά το εννιάχρονο κοριτσάκι ο δε αδελφός του κοριτσιού έπαιζε λίγα μέτρα παραπέρα.

Στη συνέχεια έδωσε παιγνίδια και δώρα στα δύο παιδάκια για να μην πουν τίποτα αλλά το κοριτσάκι μόλις ξύπνησε ο πατέρας του τον ενημέρωσε.

Το θέμα παραχώρησης αίθουσας απασχολεί τον Δήμο

Οι πλειστηριασμοί προβληματίζουν

Νέα συζήτηση στο Δημοτικό Συμβούλιο για λήψη απόφασης

Με το θέμα της παραχώρησης χώρου για την διενέργεια πλειστηριασμού, πρόκειται να ασχοληθεί το δημοτικό συμβούλιο Ρόδου, το οποίο θα συνεδριάσει την ερχόμενη Τετάρτη.

Το θέμα θα έρθει προς συζήτηση ύστερα από σχετικό αίτημα που κατέθεσε ο δικαστικός επιμελητής κ. Χρ. Κόκκαλης και παρουσιάζει εύλογο ενδιαφέρον, αφού πρόκειται για ζήτημα με πολύπλευρες κοινονικοοικονομικές διαστάσεις.

Από την μια πλευρά τα θύματα των τραπεζικών πανωτοκίων κλπ. δια μέσου του συλλόγου δανειοληπτών πιέζουν ώστε να επαναβεβαιωθεί η παλαιότερη απόφαση του δημοτικού συμβουλίου έτσι ώστε να μη γίνονται πλειστηριασμοί.

Η απόφαση αυτή είχε παρθεί τον περασμένο Ιούλιο και ίσχυσε μέχρι τις 31 Δεκεμβρίου 1998.

Από την άλλη πλευρά, πέραν των δικαστικών "περιπετειών" που μπορεί να έχει ο δήμος, υπάρχουν πιέσεις για τον ορισμό χώρου πελιστηριασμών, διότι οι πλειστηριασμοί που γίνονται δεν αφορούν όλοι τα τραπεζικά πανωτόκια.

Το ζήτημα είναι ιδιαίτερα λεπτό και προβληματίζει την δημοτική αρχή που μάλλον όμως προσανατολίζεται στην άποψη να εισηγηθεί την επανεβεβαίωση της παλαιότερης απόφασης, περί απαγόρευσης των πλειστηριασμών.

Στις τάξεις πάντως του δημοτικού συμβουλίου, υπάρχουν και διαφορετικές απόψεις επί του θέματος, που μάλλον θα εκφραστούν στην προσεχή συνεδρίαση.

Μέχρι τώρα πάντως, οι πλειστηριασμοί που είναι προγραμματισμένοι για να διεξαχθούν στον δήμο Ρόδου, δεν διεξάγονται αφού δεν υπάρχει κατάλληλος χώρος.

Αξιοσημείωτο είναι επίσης ότι νομικά ο δήμος δεν έχει το δικαίωμα να μην ορίσει χώρο διενέργειας των πλειστηριασμών, σύμφωνα με τα όσα αναφέρει ο σχετικός νόμος.

Γι' αυτό άλλωστε και την προηγούμενη φορά, η απόφαση του δημοτικού συμβουλίου είχε "επενδυθεί" με την δικαιολογία ότι δεν παραχωρείται ο χώρος της αίθουσας συνεδριάσεων του δημοτικού συμβουλίου, επειδή έπρεπε να γίνουν εργασίες για την αναβάθμιση του.

ΑΝΤΙΣΥΝΤΑΓΜΑΤΙΚΕΣ ΟΙ ΔΙΑΔΙΚΑΣΙΕΣ

Αντισυνταγματικές έκρινε προχθές το βράδυ το Ανώτατο Ειδικό Δικαστήριο τις ασφυκτικές προθεσμίες που επιβάλλει ο Κώδικας Εισπράξεως Δημοσίων Εσόδων (ΚΕΔΕ) για την άσκηση ανακοπής ακύρωσης πλειστηριασμού, επειδή είναι αντίθετες στη συνταγματική αρχή της έννομης προστασίας του πολίτη (άρθρο 20 του Συντάγματος).

Το θέμα έφθασε στο ΑΕΔ μετά τη διχογνωμία που προέκυψε μεταξύ του Συμβουλίου της Επικρατείας και του Αρείου Πάγου για την υπόθεση της συνταγματικότητας ή μη της διάταξης του ΚΕΔΕ (άρθρο 75 παρ. 2 του ΝΔ 356/1974), με την οποία ορίζεται ότι κανένα ένδικο μέσο κατά πλειστηριασμού δεν μπορεί να ασκηθεί, μετά την παρέλευση τριών μηνών από την ημέρα της διενέργειάς του.

Το Ανώτατο Ειδικό Δικαστήριο τάχθηκε κατά πλειοψηφία (9-4) υπέρ της άποψης της Ολομέλειας του ΣτΕ (3845/1998), που έκρινε ότι η διάταξη του άρθρου 20 του Συντάγματος, δεν αποκλείει μεν στο νομοθέτη τη δυνατότητα να θεσπίζει προθεσμίες για την άσκηση του δικαιώματος έννομης προστασίας, αλλά αφετηρία για κάθε προθεσμία πρέπει να θέτει τη γνώση του θιγόμενου για το βλαπτικό γεγονός που τον αφορά. Σε διαφορετική περίπτωση, το δικαίωμα για έννομη προστασία θίγεται στον πυρήνα του, αφού χωρίς τέτοια γνώση, ο θιγόμενος δεν μπορεί να ασκήσει το δικαίωμα αυτό.

ΘΕΡΜΟΠΟΜΠΟΙ

τι θερμοπομποί;

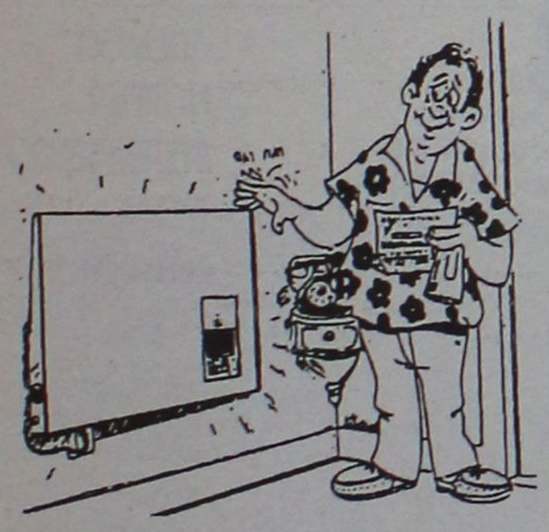

- Οι θερμοπομποί που πρόκειται να εγκαταστήσετε **ίσως είναι θερμοπομποί, ίσως δεν είναι,** γιατί άλλη είναι η **θέρμανση με μεταφορά** και άλλη η **θέρμανση με ακτινοβολία.**
- Και αν είναι θερμοπομποί, **ίσως μελετήθηκαν και εγκαταστάθηκαν σωστά ίσως όχι.**
- Ανάλογα με το **αν είναι θερμοπομποί ή όχι** και με το **πως** μελετήθηκαν και εγκαταστάθηκαν, **καταναλώνουν πολύ ή λίγο ρεύμα.**
- Για να γίνει μια **καλή, ασφαλής και οικονομική θέρμανση,** δεν είναι αρκετό να **θέλει** αυτός που την κάνει, πρέπει και να **γνωρίζει** και να **μπορεί.**
- Εμείς **γνωρίζουμε και μπορούμε.** Ζητήσετε πληροφορίες από εμάς ή τους εκατοντάδες πελάτες μας. Έτσι διασφαλίζεται το συμφέρον σας.

ΘΕΡΜΟΠΟΜΠΟΙ ΝΟΡΒΗΓΙΑΣ ELNOR

ΑΠΟΚΛΕΙΣΤΙΚΟΣ ΑΝΤΙΠΡΟΣΩΠΟΣ

ΒΟΥΤΥΡΑΚΗΣ Ι.Χ. Ε.Π.Ε

ΔΩΔ/ΚΗΣ ΝΕΟΛΑΙΑΣ 16 ΡΟΔΟΣ -ΤΗΛ. ΚΕΝΤΡΟ: (0241) 76100



ΓΙΟΡΤΑΣΤΕ ΦΕΤΟΣ ΤΟ ΚΑΡΝΑΒΑΛΙ
ΒΕΝΕΤΙΑ • ΦΛΩΡΕΝΤΙΑ • ΡΩΜΗ
ΕΝΑ ΜΑΓΙΚΟ ΤΑΞΙΔΙ
10 ΗΜΕΡΩΝ
ΑΠΟ ΤΙΣ 9 ΕΩΣ ΤΙΣ 19 ΦΛΕΒΑΡΗ
ΣΕ ΞΕΝΟΔΟΧΕΙΟ 4 ΑΣΤΕΡΩΝ ΜΕ ΠΡΩΙΝΟ 6 ΔΙΑΝΥΚΤΕΡΕΥΣΕΙΣ
ΜΕ ΣΥΝΟΔΟ ΤΗΝ ΧΡΥΣΑΝΘΗ ΚΟΛΙΑΔΗ
ΜΟΝΟ 180.000
ΤΑΞΙΔΕΨΤΕ ΜΕ ΤΟ KALIMERA RODOS TRAVEL ΚΑΙ ΖΗΣΤΕ τους ξέφρενους ρυθμούς ΤΗΣ ΒΕΝΕΤΙΑΣ, της ΟΜΟΡΦΗΣ ΦΛΩΡΕΝΤΙΑΣ, την ΑΙΩΝΙΑ ΠΟΛΗ τη ΡΩΜΗ
Αναλυτικό πρόγραμμα και δηλώσεις συμμετοχής στο KALIMERA RODOS TRAVEL
ΤΗΛΕΦΩΝΗΣΤΕ ΤΩΡΑ ΣΤΟ 73486
ΠΕΡΙΟΡΙΣΜΕΝΟΣ ΑΡΙΘΜΟΣ ΣΥΜΜΕΤΟΧΩΝ
KALIMERA RODOS TRAVEL
ΑΝΝΗΣ ΜΑΡΙΑΣ 48

Εάν και εφόσον τελικά το αγοράσουν οι έμποροι

Σε χαμηλά επίπεδα οι τιμές που καθορίστηκαν για το λάδι

Ανακοίνωση επί του θέματος της Γεωργοένωσης

Σε χαμηλά επίπεδα, θα κινηθούν τελικά οι τιμές πώλησης του ελαιολάδου, σύμφωνα με όσα ανακοίνωσε χθες η Ένωση Αγροτικών Συνεταιρισμών Δωδεκανήσου, με βάση τις τελευταίες τιμές πώλησης που ισχύουν στην αγορά.

Πιο συγκεκριμένα, η μέση τιμή του ελαιολάδου, που καθορίστηκε από την Ελαιουργική, δεν θα ξεπεράσει τις 610 δραχμές(!) καθώς με βάση τις οξύτητες του ελαιολάδου, η τιμή θα κυμαίνεται από 500 δραχές (5 οξύτητες) έως και 730 δραχμές (για το ελαιόλαδο με οξύτητες 0,3 βαθμούς).

● Αναλυτικά, σε σχετική ανακοίνωση που εξέδωσε χθες ο γενικός διευθυντής της Γεωργοένωσης κ. Δημήτρης Γιωργαλλής, οι τιμές που καθορίστηκαν για την πώληση του ελαιολάδου θα έχουν ως εξής:

Ελαιόλαδο Παρθένο Έξτρα:
- 0,3 οξύτητες: 730 δραχμές το κιλό.
- 0,31 - 0,4 οξύτητες: 720 δραχμές το κιλό.
- 0,41 - 0,5 οξύτητες: 710 δραχμές το κιλό.
- 0,51 - 0,6 οξύτητες: 700 δραχμές το κιλό.
- 0,61 - 0,7 οξύτητες: 690 δραχμές το κιλό.
- 0,71 - 0,8 οξύτητες: 680 δραχμές το κιλό.
- 0,81 - 0,9 οξύτητες: 670 δραχμές το κιλό.
- 0,91 - 1 οξύτητες: 660 δραχμές το κιλό.

Ελαιόλαδο Παρθένο εκλεκτό:
- 1,01 - 1,5 οξύτητες: 610 δραχμές το κιλό.
- 1,51 - 2 οξύτητες: 585 δραχμές το κιλό.

Ελαιόλαδο Παρθένο κοινό:
- 2,01 - 2,5 οξύτητες: 560 δραχμές το κιλό.
- 2,51 - 3 οξύτητες: 535 δραχμές το κιλό.

● Αξίζει να σημειωθεί τέλος, ότι το ελαιόλαδο με οξύτητες έως και 5 βαθμούς, θα πωλείται προς 500 δραχμές το κιλό με αυξομείωση 10 δραχμές ανά κιλό μέχρι οξύτητα έως και 6 βαθμούς και μείωση 15 δραχμές ανά κιλό ανά βαθμό από 6 έως και 8 βαθμούς

Υστερα από εντολή του νομάρχη κ. Σ. Καραγιάννη

Τροποποίηση της μελέτης για το νηπιαγωγείο Δαματριάς

Σε ό,τι αφορά τον φωτισμό στην αίθουσα διδασκαλίας

Σε τροποποιητική μελέτη για το κτίριο του νηπιαγωγείου Δαματριάς (έργο που βρίσκεται σε εξέλιξη) πρόκειται να προβεί η νομαρχία Δωδεκανήσου, με σκοπό να γίνει το κτίριο πιο φωτεινό!

Το νηπιαγωγείο κατασκευάζεται με λανθασμένο τρόπο, με αποτέλεσμα η αίθουσα διδασκαλίας να μην έχει ούτε ...αχτίδα φωτός, γεγονός που έχει προκαλέσει τις διαμαρτυρίες των κατοίκων και των φορέων του χωριού.

Με βάση αυτές τις διαμαρτυρίες (και σχετικά δημοσιεύματα) ο νομάρχης κ. Καραγιάννης έδωσε εντολή να εξεταστεί το θέμα από αρμόδιους παράγοντες.

Ηδη προωθείται τροποποιητική μελέτη για τον φωτισμό της αίθουσας διδασκαλίας και έχει υπάρξει μάλιστα και σχετική συνεννόηση με τους εργολάβους.

Πέραν του ζητήματος του φωτισμού, υπάρχει και γενικότερο θέμα με την αισθητική εικόνα του κτιρίου, το οποίο όπως είναι τοποθετημένο στο οικόπεδο, δίνει την εντύπωση ότι έχει χωροθετηθεί ανάποδα!

Επειδή όμως οι εργασίες βρίσκονται σε προχωρημένο στάδιο, για το ζήτημα αυτό, φαίνεται ότι δεν υπάρχουν τα απαραίτητα περιθώρια παρέμβασης.

ΟΙ ΚΑΛΥΤΕΡΕΣ ΠΡΟΣΦΟΡΕΣ ΣΤΑ ΚΙΝΗΤΑ ΤΗΛΕΦΩΝΑ ΑΠΟΚΤΗΣΤΕ

ERICSSON 788 e + ΔΩΡΟ Δερμάτινη θήκη, φορτιστή αυτοκινήτου, HANDS FREE

NOKIA 6110 ΜΕ ΔΩΡΟ ΑΣΥΡΜΑΤΟ ΤΗΛΕΦΩΝΟ ΣΠΙΤΙΟΥ PHILIPS ACORIS

ERICSSON GF 768 + ΔΩΡΟ TV THOMSON 14" ή Ασύρματο τηλέφωνο DECT BOSCH ή B-FREE ALCATEL
ΟΙ ΠΡΟΣΦΟΡΕΣ ΙΣΧΥΟΥΝ ΜΕΧΡΙ ΤΗΝ ΑΝΑΚΟΙΝΩΣΗ ΤΩΝ ΝΕΩΝ ΤΙΜΟΛΟΓΙΩΝ ΤΗΣ TELESTET.
(Το πιο φθηνό πάγιο της αγοράς και η χαμηλότερη χρέωση ανά δευτερόλεπτο
ΕΝΤΕΛΩΣ ΔΩΡΕΑΝ
με 12μηνη σύνδεση TELESTET
στο οικονομικότερο πάγιο
MOBILE CENTER
Πειραιώς 4-Τηλ. 68585-62986

Ζαριφόπουλος Α.Ε.
ΣΥΣΤΗΜΑΤΑ ΠΥΡΟΠΡΟΣΤΑΣΙΑΣ - ΑΣΦΑΛΕΙΑΣ - ΕΛΕΓΧΟΥ
ΚΕΝΤΡΙΚΑ ΓΡΑΦΕΙΑ : Δωδεκαννήσου 14, Τηλ.: 2713970-4, 142 35 Αλσούπολη Ν.Ιωνία FAX.: 2779542
ΥΠΟΚ/ΜΑ ΘΕΣ/ΚΗΣ : Β.Ολγας & Κύμης 8, Τηλ.: 422431 - 423431, 546 55 Θεσσαλονίκη FAX.: 423421
ΥΠΟΚ/ΜΑ ΡΟΔΟΥ : Λεωφ .Λίνδου 255, Τηλ.: (0241) 66 607 , 851 00 Ρόδος FAX.: 67 092
● Συστήματα Ασφαλείας
● Αυτόματα Συστήματα Κατάσβεσης
● Αυτομαται Συστήματα Πυρανίχνευσης
● Κλειστά Κυκλώματα Τηλεόρασης (CCTV)
● Ηλεκτρομηχανολογικός Ελεγχος (BEMS)
● Συστήματα Ελέγχου Πρόσβασης (ACCESS CTRL)
ADEMCO
NOTIFIER
SYSTEM SENSOR
TREND
BEWATOR
GINGE
GRINELL
HYGOOD
NCS
NORBAIN

Πυροσβεστικά Μέσα
ACON ©
•ΠΥΡΟΣΒΕΣΤΗΡΕΣ ΟΛΩΝ ΤΩΝ ΤΥΠΩΝ
•ΠΥΡΟΣΒΕΣΤΙΚΟΣ ΕΞΟΠΛΙΣΜΟΣ
•ΠΥΡΟΣΒΕΣΤΙΚΕΣ ΟΥΣΙΕΣ
•ΣΥΣΤΗΜΑΤΑ ΠΥΡΑΝΙΧΝΕΥΣΗΣ - ΕΛΕΓΧΟΥ
•ΑΥΤΟΜΑΤΑ ΣΥΣΤΗΜΑΤΑ ΚΑΤΑΣΒΕΣΗΣ
•ΠΥΡΟΣΒΕΣΤΙΚΑ ΣΥΓΚΡΟΤΗΜΑΤΑ ΑΝΤΛΙΩΝ
•ΗΛΕΚΤΡΟΠΑΡΑΓΩΓΑ ΖΕΥΓΗ
ΚΕΝΤΡΙΚΟ : Δωδεκαννήσου 14 Αλσούπολη Ν.Ιωνία 142 35 Τηλ: 27 13 970 - 4 Fax: 27 79 542
ΑΠΟΘΗΚΗ: Ικονίου 2 Αλσούπολη Ν.Ιωνία 142 35 Τηλ: 27 58 706
ΕΡΓΟΣΤΑΣΙΟ: Β.Π.Ε. Οινοφύτων Μεγάλη Ράχη Οινόφυτα 320 11 Τηλ: (0262) 32 990
ΥΠΟΚ/ΜΑ ΘΕΣ/ΝΙΚΗΣ: Β.Ολγας & Κύμης 8 Θεσσαλονίκη 546 55 Τηλ: (031) 42 2431 Fax: (031) 42 3421
ΥΠΟΚ/ΜΑ ΡΟΔΟΥ Λεωφ. Λινδου 255 Ρόδος 851 00 Τηλ: (0241) 66 607 Fax: (0241) 67 092

Η ΝΕΑ ΕΦΑΡΜΟΓΗ ΦΥΣΙΚΟΥ ΑΕΡΙΟΥ - ΥΓΡΑΕΡΙΟΥ
ΓΙΑ ΚΑΘΕ ΤΖΑΚΙ
ΜΕ Ή ΧΩΡΙΣ ΚΑΜΙΝΑΔΑ

Τέρμα τα Ξύλα

Καυσόξυλα Αερίου
GAS LOGS



Νιώστε τη ζεστασιά
πολύ κοντά σας και απολαύστε.

- τζάκι χωρίς στάχτες και καπνιά
- ζωντανές φλόγες
- ομορφιά, άνεση, ατμόσφαιρα, ζεστασιά
- οικονομικότερη λειτουργία και απόδοση
- καθαρότερο περιβάλλον
- αποδεδειγμένη αξιοπιστία και ασφάλεια

Εγκεκριμένα από την ΕΕ

ΓΕΡ.ΣΤΑΥΛΑΣ - ΜΙΧ.ΘΡΙΣΚΟΣ Ο.Ε.
ΕΠΙΣΚΕΥΕΣ - ΣΥΝΤΗΡΗΣΕΙΣ
ΜΗΧΑΝ/ΚΟΥ ΕΞΟΠΛΙΣΜΟΥ
Αλ.. Παναγούλη 12 - Τηλ..:(0241)73954
85100 ΡΟΔΟΣ

Θ.Κ. 7-1. 41009

Με απόφαση του δημάρχου κ. Μιχ. Κορδίνα

Πρωτοποριακό ωράριο στο δήμο Πεταλούδων

Θα είναι ανοικτός ο δήμος και το Σάββατο

Στην εφαρμογή ενός πρωτοποριακού ωραρίου λειτουργίας του Δήμου Πεταλούδων προχωρά η δημοτική αρχή, με μοναδικό στόχο την καλύτερη εξυπηρέτηση του πολίτη. Αποφασίστηκε να λειτουργούν οι υπηρεσίες του δήμου από τις 9.30 το πρωΐ μέχρι τις 4.30 το απόγευμα ώστε να εξυπηρετούνται οι πολίτες που εργάζονται μέχρι το μεσημέρι. Από τις 7.30 μέχρι τις 9.30 το πρωΐ θα εξυπηρετούν τους πολίτες 2 διοικητικοί υπάλληλοι που θα εναλάσσονται καθημερινά.

Επίσης αποφασίστηκε ένας διοικητικός υπάλληλος, νε εργάζεται και το Σάββατο από τις 10 το πρωΐ μέχρι τη 1 το μεσημέρι.

Οι υπηρεσίες του Δήμου Πεταλούδων λειτουργούν κανονικά στο πρώην κοινοτικό κατάστημα Κρεμαστής.

Αξίζει να σημειώσουμε επίσης ότι εντός των προσεχών ημερών θα ξεκινήσουν οι εργασίες στο Πνευματικό Κέντρο Κρεμαστής όπου θα στεγαστούν οι υπηρεσίες του Δήμου. Οι εργασίες αναμένεται να ολοκληρωθούν σε 3 μήνες.

Παράλληλα ξεκίνησε η μελέτη μηχανοργάνωσης του δήμου που θα ολοκληρωθεί σε περίπου 2 μήνες.

ΣΥΓΧΑΡΗΤΗΡΙΑ

ΓΕΝΝΑΔΙΟΥ

Με αφορμή την ανάληψη καθηκόντων της πρώτης Δημοτικής Αρχής Πεταλούδων, ο Μητροπολίτης Ιταλίας Γεννάδιος απέστειλε την παρακάτω συγχαρητήρια επιστολή. Αξίζει να σημειώσουμε ότι η γενέτειρα του Μητροπολίτη Ιταλίας Γενναδίου είναι η Κρεμαστή.



"Εντιμότατε κ. Δήμαρχε και Εντιμότατον Δημοτικόν Συμβούλιον,

Διά του παρόντος προαγόμεθα όπως εν αγάπη και τιμή χαιρετίσωμεν πάντας Υμάς και συγχαρώμεν Υμίν, επί τη εκλογή υμών εις τας υπευθύνους και επικαίρους αυτάς θέσεις του νεοσυστάτου Δήμου μας, ευχόμενοι Υμίν ολοψύχως όπως ο εν Σπηλαίω γεννηθείς και εν φάτνη ανακληθείς διά την σωτηρίαν μας, Υπέρχρονος και Αναρχος Θεός χαρίζηται Υμίν υγείαν ακλόνητον, ειρήνη και χαράν αληθινήν, δύναμιν και υπομονήν, φώτισιν και κατανόησιν, ίνα φέρητε επιτυχώς και τετιμημένως εις πέρας το σπουδαιότατον υμών έργον προς χαράν και πρόοδον, προκοπήν και ευημερίαν ολοκλήρου του Δήμου.

Επί δε τούτοις, εύχομαι εις πάντας τους Δημότες "Ευλογημένον παρά Κυρίου, Ειρηνικόν και ευτυχισμένον τον Νέον Χρόνον 1999".

Ο Μητροπολίτης Ιταλίας Γεννάδιος".

Στον δήμο Αρχαγγέλου

Εξτρα έργα αναζητεί ο Θ. Κολιάδης

Συνάντηση με Ρώτα

Ο δήμαρχος Αρχαγγέλοιτ κ. Θ. Κολιάδης την περασμένη βδομάδα είχε συνεργασία με το σύμβουλο Διαχείρησης Περιφέρειας Ν. Αιγαίου κ. Γιάννη Ρώτα, κατά τη διάρκεια της οποίας συζητήθηκαν τα υπό ένταξη έργα στο Β' Κοινοτικό Πλαίσιο Στήριξης καθώς και οι προοπτικές για ένταξη συμπληρωματικών έργων, εφ' όσον τα χρονικά περιθώρια το επιτρέπουν. Επίσης συζητήθηκαν και οι γενικές αρχές του Γ' Κ.Π.Σ. και οι δυνατότητες ένταξης έργων σ' αυτό της περιοχής.

Είχε επίσης συνεργασία με τον υπεύθυνο της ΑΝ.ΔΩ κ. Στ. Κουσουρνάγια θέματα ευρύτερης συνεργασίας.

Κατά τη διάρκεια επίσκεψης κλιμακίου στο Δήμο Αρχαγγέλου αποτελούμενο από εκπροσώπους της Διεύθυνσης Περιβάλλοντος της Ν. Αυτοδιοίκησης, του Λιμεναρχείου και του Χημείου του Κράτους εξετάσθηκαν τα θέματα της χωματερής, της διαχείρησης αποβλήτων των ελαιοτριβείων και αποφασίσθηκε η διενέργεια ελέγχου του νερού των υπαίθριων πηγών και του νερού του δικτύου ύδρευσης και των τριών διαμερισμάτων Αρχαγγέλου-Μαλώνας-Μασάρων.

Στη συνέχεια σε σύσκεψη της ΠΡΟΤΟΥΡ όπου συμμετέχουν και όλοι οι δήμαρχοι της Ρόδου συζητήθηκαν τα θέματα ανάπτυξης του ροδιακού τουρισμού καθώς και των εναλλακτικών μορφών του που αφορούν κύρια περιοχές όπως αυτήν του νέου Δήμου Αρχαγγέλου.

Ο δήμαρχος κ. Θ. Κολιάδης δρομολογεί εντός των ημερών τις διαδικασίες συμμετοχής των δημοτών σε τομείς εργασίας που θα αναγγελθούν. Η ενέργεια αυτή αποτελεί υλοποίηση της προεκλογικής δέσμευσης για ευρύτερη δημοκρατική συμμετοχή στο σχεδιασμό του νέου Δήμου.

Λύση στην αγορά επίπλου

εκπτώσεις τώρα



15% έως 40%.



Η εργονομία, η άνεση,
η ποικιλία, η αντοχή,
το έξυπνο desing,
συνθέτουν την
καλύτερη πρόταση
για την αγορά
επίπλου, γραφείου
και σπιτιού,
μόνο στη ΛΥΣΗ Α.Ε.Β.Ε

ΛΥΣΗ Α.Ε.Β.Ε.

Λεωφ. Ελευθεριάς 2α, 85100 Ρόδος - Τηλ. (0241) 96370

ADD

Λόγω μη εκτέλεσης των απαραίτητων έργων

Καθυστερεί η λειτουργία του Προσχολικού Κέντρου

Κίνδυνος να χαθεί η χρηματοδότηση που είχε εγκρίνει το Ολλανδικό Ιδρυμα Van Leer

Οταν προ καιρού η δημοτική αρχή ενημερώθηκε για τη δυνατότητα, λειτουργίας στην περιοχή των Αγίων Αποστόλων ενός **Προσχολικού Κέντρου για παιδιά και οικογένειες,** αποφασίστηκε οι ενέργειες να προχωρήσουν άμεσα ώστε να τύχουμε της ανάλογης χρηματοδότησης απο το **Ολλανδικό Ιδρυμα Van Leen** που προωθεί το πρόγραμμα. Τη μεσολάβηση για να στηριχθούν τα παιδιά και οι οικογένειες τους, ανέλαβε το **Ινστιτούτο Υγείας του Παιδιού,** το οποίο ξεκίνησε προ ετών μελέτη του πληθυσμού στην ευαίσθητη περιοχή των Αγίων Αποστόλων. Η υπεύθυνη της Διεύθυνσης Οικογενειακών Σχέσεών του κ. **Ελένη Αγάθωνος** είχε ήδη βάλει τις βάσεις στη Ρόδο και ο Ολλανδικός Οργανισμός που υλοποιεί το σχετικό πρόγραμμα σε διάφορες χώρες του κόσμου. Αλλωστε οι ανάγκες της, λόγω της κοινωνικής ιδιομορφίας επέβαλαν τη λειτουργία του, η οποία προ μηνών τοποθετήθηκε για τις αρχές του μήνα.

Ομως ο Ιανουάριος πλησιάζει στο τέλος του και απ' ότι φαίνεται θα απαιτηθεί μεγάλο διάστημα για να περατωθούν κάποιες ακόμα εργασίες, απαραίτητες όμως για τη λειτουργία του. Μάλιστα, σύμφωνα με πληροφορίες, ήδη **το Ινστιτούτο Υγείας του Παιδιού έστειλε στο δήμαρχο Γ. Γιαννόπουλο επιστολή στην οποία επισημαίνει ότι έχει κατά κάποιο τρόπο εκτεθεί έναντι του Ολλανδικού Ιδρύματος το οποίο έχει ήδη καταθέσει το ποσό των 75 εκ. δρχ. για την τριετή λειτουργία του κέντρου.** Το χρηματικό ποσό δεν μπορεί να εκταμιευθεί, για να ξεκινήσει η πρόσληψη και πληρωμή του προσωπικού που θα καταρτίσει τα προγράμματα με παιδιά, εφήβους και οικογένειες, για τον απλούστατο λόγο ότι **απομένουν κάποια έργα να εκτελεστούν, καθοριστικής όμως σημασίας.**

Συγκεκριμένα, **δεν υπάρχουν σκαλιά για να μπαίνουν οι ενδιαφερόμενοι, δεν υπάρχει περίφραξη για τη φύλαξη του χώρου, δεν έχει συνδεθεί το αποχετευτικό σύστημα με τους κεντρικούς υπονόμους, ενώ σύνδεση με τη ΔΕΗ και τον ΟΤΕ δεν έχει γίνει ακόμα.** Η απορία λοιπόν, εύλογη. Πού παρατηρείται εμπλοκή, και οι διαδικασίες αυτές (στοιχειώδες και όμως ουσιώδεις) δεν έχουν γίνει ακόμα; Σύμφωνα με πληροφορίες **η υπόθεση κολλάει στις Τεχνικές Υπηρεσίες του Δήμου**, οι οποίες ανέλαβαν να κάνουν τα... συμπληρώματα, αλλά οι ρυθμοί δουλειάς φαίνεται ότι είναι αρκετά αργοί. Πάντως αυτό που επισημαίνεται είναι ότι για τα έργα που απομένει να γίνουν, δεν απαιτείται και ιδιαίτερη προσπάθεια παρά μόνο... σπρώξιμο υπηρεσιακού επιπέδου.



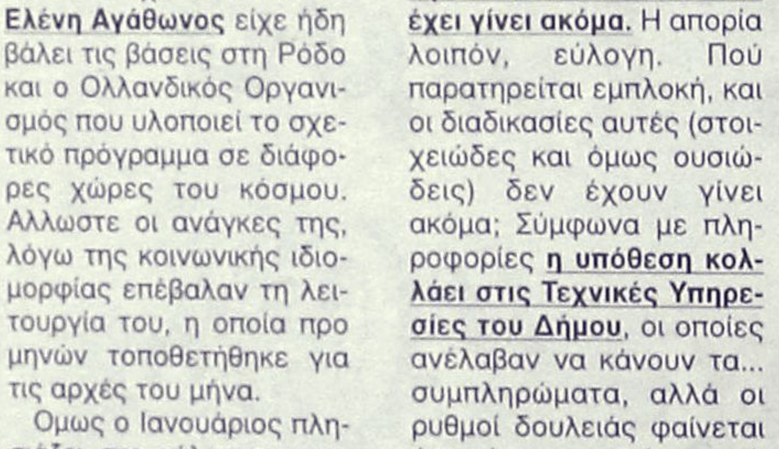

Προσπαθήσαμε να έχουμε μια απάντηση απο την πλευρά των αρμοδίων για την καθυστέρηση στα απαιτούμενα έργα, αλλά αυτό δεν επετεύχθη. Οι υπεύθυνοι λόγω της κοπής της πίτας των υπαλλήλων του Δήμου Ρόδου, απουσίαζαν χτές και έτσι δεν μπορέσαμε να έχουμε και την άλλη άποψη. Το σημείο το οποίο υπογραμμίζουν όσοι ασχολούνται με το θέμα, είναι αυτό της δύσκολης θέσης στην οποία έχει περιέλθει ο Δήμος Ρόδου, ο οποίος φαίνεται **ανακόλουθος απέναντι στις δεσμεύσεις που έλαβε έναντι των κατοίκων των Αγ. Αποστόλων και των Ολλανδών.** Αυτό που προβληματίζει τους εμπλεκόμενους είναι ότι ήδη παρατηρούνται επιπλέον μικροπροβλήματα στο νεοανεγερθέν κτίριο, όπως για παράδειγμα ρωγμές, αλλά περισσότερο ανησυχεί το **ενδεχόμενο να υποστεί φθορές απο κατοίκους που θα σχηματίσουν την εντύπωση ότι είναι εγκαταλελειμένο.** Δεν είναι λίγες οι ανάλογες περιπτώσεις στην περιοχή, κατά τις οποίες άτομα μικρής κυρίως ηλικίας έχοντας την τάση να καταστρέφουν ο,τιδήποτε δημόσιας ιδιοκτησίας, προέβησαν σε βανδαλισμούς.





Αξίζει να σημειώσουμε ότι η εκπρόσωπος του Ολλανδικού Ιδρύματος, θα έρθει στην Ελλάδα εντός των ημερών και εξέφρασε την επιθυμία να επισκεφθεί μέσα σε λίγο χρονικό διάστημα όλα τα κέντρα που λειτουργούν σε ελληνικές πόλεις. Βέβαια η επίσκεψη στη Ρόδο... απετράπη για ευνόητους λόγους. Ο Δημοτικός Οργανισμός Πρόνοιας και το προσωπικό του καταβάλλουν προσπάθεια ώστε να προχωρήσουν οι απαιτούμενες ενέργειες παρά το γεγονός ότι δεν έχουν αρμοδιότητα επ' αυτού. Ομως επειδή περεταίρω καθυστέρηση στη λειτουργία του κρίνεται αν όχι επικίνδυνη, τουλάχιστον απαράδεκτη, υπάρχει η βούληση παρά τις εκκρεμότητες που θα υπάρχουν, **να ξεκινήσει η λειτουργία από την 1η Φεβρουαρίου.** Θα εγκατασταθεί το προσωπικό και θα ξεκινήσει η ενημέρωση των παιδιών, εφήβων και οικογενειών, ώστε να καταρτιστούν τα πρώτα προγράμματα.

Η δομή του κέντρου βασίζεται στα σύγχρονα επιστημονικά δεδομένα που αφορούν την πρωτοβάθμια φροντίδα και πρόληψη. Η έμφαση στην προσχολική ηλικία και ο συνδυασμός των πεδίων προαγωγής και υγείας και εκπαιδευτικής αγωγής στο πλαίσιο της κοινωνικής ανάπτυξης και φροντίδας, έχουν αποδειχθεί ως πλέον δόκιμες προσεγγίσεις για την αντιμετώπιση των σύγχρονων -προβλημάτων, ιδιαίτερα αυτών που αφορούν κοινωνικά αποκλεισμένες ομάδες. Το μοντέλο βασίζεται στην συνεργασία και την ενεργό συμμετοχή των γονιών ενώ ο σχεδιασμός έγινε και με βάση την εμπειρία της κ. Αγάθωνος από επισκέψεις σε ανάλογα κέντρα στην Ολλανδία και την Ουαλία.



Περιποιημένα χέρια με άψογα νύχια ήταν πάντα το όνειρο κάθε γυναίκας. Αφήστε τα χέρια σας να μιλήσουν.

Τεχνητά νύχια

άψογα σε εμφάνιση και αντοχή. Αποκτήστε τώρα τέλεια νύχια στο μήκος που επιθυμείτε.

Γιώτα

Τηλ. 78275-

ΘΕΡΜΟΠΟΜΠΟΙ

Με συνέπεια και υπευθυνότητα συνεχίζουμε για 19 χρόνια τοποθετώντας θερμοπομπούς σε Σπίτια,Σχολεία,Αίθουσες και σε λοιπούς επαγγελματικούς χώρους.



Οικονομία στην κατανάλωση-Υγιεινή και αθόρυβη θέρμανση
Αισθητική προσαρμογή στο χώρο-Αυτοματοποίηση

Η ποιότητα και η πείρα τόσων χρόνων μας κάνουν ασυναγώνιστους.Ελάτε ή πάρτε μας τηλέφωνο, να έρθουμε να κουβεντιάσουμε για τη θέρμανση του χώρου που σας ενδιαφέρει.

ΜΕΛΕΤΗ - ΕΓΚΑΤΑΣΤΑΣΗ ΔΩΡΕΑΝ!!!

Ν.ΚΑΜΠΟΥΡΑΚΗΣ - Μ.ΦΛΑΓΚΟΣ Ο.Ε.
ΤΗΛ. 31320 - 20859

ΚΑΤΑΣΤΗΜΑΤΑ ΜΟΔΑΣ & ΡΑΠΤΙΚΗΣ

***burda* ΡΟΔΟΥ**

Τα μαθήματα ΚΟΠΤΙΚΗΣ - ΡΑΠΤΙΚΗΣ ΣΥΝΕΧΙΖΟΝΤΑΙ
για όλη τη χειμερινή περίοδο.
Γκρουπ απογευματινά για αρχάριες και προχωρημένες

ΚΛΕΙΝΟΝΤΑΣ τα 10 ΧΡΟΝΙΑ ΛΕΙΤΟΥΡΓΙΑΣ μας

θα κληρώσουμε μια ΡΑΠΤΟΜΗΧΑΝΗ στις μαθήτριες που θα εγγραφούν μέχρι τις 20 ΙΑΝΟΥΑΡΙΟΥ

Για πληροφορίες & εγγραφές στα καταστήματά μας:
Στέλιου Κωτιάδη 29, Ανάληψη Τηλ. 20723, Ανάληψη
Αλεξάνδρου Παπάγου 12, Τηλ. 39227, Μαντράκι

Επίσης σε μας θα βρείτε υφάσματα, ραπτομηχανές, φόδρες, θερμοκολλητικά κουμπιά, αξεσουάρ μόδας, δαντελονήματα, κλωστικά, κουρτινοθηλειές.

ΑΘΛΗΤΙΚΗ

ΣΕ ΑΠΟΛΟΓΙΑ

Κλήθηκαν από την διοίκηση Μαλώτρας, Αλεβιζόπουλος για αποχή από τις προπονήσεις • Νέα αρχή υποσχέθηκαν οι παίκτες του Ηρακλή στην διοίκηση

ΣΕΛ. 19

ΔΕΝ ΗΞΕΡΑ

Ο Θεόφιλος Κασσάρας τόνισε ότι παρανοήθηκαν οι δηλώσεις του και πως αν ήξερε ότι θα κινδύνευε με τιμωρία δεν θα τα έλεγε.

ΣΕΛ. 21

ΑΠΕΡΡΙΦΘΗ

Η ένσταση της Αναγέννησης Εμπ. κατά του Απόλλωνα Καλ.

ΣΕΛ. 21

ΟΙ ΟΡΙΣΜΟΙ

Θα γίνουν σήμερα με την επιστροφή των διαιτητών από την Ιταλία

ΣΕΛ. 20

ΤΟΠΙΚΗ ΕΝΩΣΗ

Θέλει να φτιάξει ο ΔΟΝΑ με τους Αθλητικούς Οργανισμούς των Δήμων.

ΣΕΛ. 22

ΘΕΛΕΙ ΛΙΟΝΤΑΡΙΑ

Ο Κώστας Ιωσηφίδης τους παίκτες του και τότε... "δεν γλιτώνει ο Πανσερραϊκός"

• Γλιτώνει το νυστέρι ο Παπαδόπουλος που προπονήθηκε χθες

• Αγώνας δρόμου για τα δελτία των Τσιφούτη, Τσιρτσάκη, Παντελιάδη, Παστού

ΣΕΛ. 18



ΟΧΙ ΣΤΑ "ΑΛΟΓΙΣΤΑ" ΑΙΤΗΜΑΤΑ

Η κυβέρνηση δεν θα δεχθεί παράλογες απαιτήσεις των ΠΑΕ δήλωσε χθες στη Βουλή ο υφυπουργός Αθλητισμού Ανδρέας Φούρας

ΣΕΛ. 24



CIAO new BOUTIQUE
DKNY MODES
Marc O'Polo Collection
Calvin Klein Jeans
Δημ. Θέμελη 83
85100 ΡΟΔΟΣ
75698
BOUTIQUE

Οπωσδήποτε νίκη...

✓ *ΙΩΣΗΦΙΔΗΣ: "ΑΝ ΕΙΝΑΙ ΛΙΟΝΤΑΡΙΑ ΟΠΩΣ ΜΕ ΤΗΝ ΑΝΑΓΕΝΝΗΣΗ ΚΑΡΔ. ΟΙ ΠΑΙΚΤΕΣ, Ο ΠΑΝΣΕΡΡΑΪΚΟΣ ΔΕΝ ΓΛΙΤΩΝΕΙ"*

✓ *ΓΥΡΙΣΕ ΚΑΙ ΠΡΟΠΟΝΗΘΗΚΕ Ο ΠΑΠΑΔΟΠΟΥΛΟΣ*

✓ *ΑΓΩΝΑΣ ΔΡΟΜΟΥ ΓΙΑ ΤΑ ΤΕΣΣΕΡΑ ΔΕΛΤΙΑ*



ΤΣΙΡΤΣΑΚΗΣ: Αγώνας δρόμου για να προλάβει το ματς της Κυριακής

Την Κυριακή το παιχνίδι πρέπει να κερδιθεί πάση θυσία. Οι τρεις βαθμοί της νίκης είναι απαραίτητοι στον Ιάλυσο για να μπορέσει να ξεφύγει από την επικίνδυνη ζώνη στην οποία βρίσκεται εδώ και καιρό. Τηνεπικινδυνότητα της συνάντησης αυξάνει το γεγονός του ότι ο Πανσερραϊκός του **Χρήστου Αρχοντίδη** διανύει περίοδο φόρμας αλλά την κατάκτηση της νίκης την οριοθετεί με χθεσινές του δηλώσεις ο **Κώστας Ιωσηφίδης** που δήλωσε:

"Ολα τα παιχνίδια είναι δύσκολα. Θέλω να πιστεύω ότι τα παιδιά θα είναι το ίδιο λιοντάρια όπως και με την Αναγέννηση Καρδίτσας. Αν συμβεί κάτι τέτοιο τότε ο Πανσερραϊκός δεν γλιτώνει".

ΑΓΩΝΑΣ ΔΡΟΜΟΥ

Αγώνα δρόμου κάνουν στην κυριολεξία οι άνθρωποι του Ιάλυσου για να πάρουν στα χέρια τους τα δελτία των **Τσιφούτη, Παστού και Παντελιάδη**. Σύμφωνα με τις τελευταίες πληροφορίες, ο Ιάλυσος θάχει στον φάκελλό του τα δελτία το αργότερο μέχρι σήμερα το απόγευμα. Σ' αυτό βέβαια θα πρέπει να σημειώσουμε πως είναι μεγάλη η συμβολή του εκπροσώπου στην ΕΠΟ και την ΕΠΑΕ αλλά και νομικού συμβούλου της ΠΑΕ Ιάλυσος **Λάζαρου Γρύλλη.** Αγόγγυστα και για το καλό του ροδίτικου ποδοσφαίρου και της ομάδας πάνω απ' όλα έχει κάνει τον τελευταίο καιρό πάρα πολλά. Σίγουρα χρειάζονται τέτοιοι άνθρωποι στον Ιάλυσο. Σύμφωνα μάλιστα με τις τελευταίες πληροφορίες είναι έτοιμος να μπει και στη Διοίκηση της ΠΑΕ.

Ιδιες προσπάθειες, όμως, με την πολύτιμη βοήθεια και του **Γιάννη Οικονομίδη** έγιναν και προς την Αυστραλιανή Ομοσπονδία. Δεν αποκλείεται μάλιστα μέχρι την Κυριακή να έρθει η μπλε κάρτα του **Θανάση Τσιρτσάκη** και ο παίκτης να χρησιμοποιηθεί κατά του Πανσερραϊκού.

ΠΡΟΠΟΝΗΘΗΚΕ Ο ΠΑΠΑΔΟΠΟΥΛΟΣ

Στο μεταξύ προπονήθηκε χθες ο **Μπάμπης Παπαδόπουλος** παρά την μερική ρήξη οπισθίου χιαστού. Ο παίκτης επισκέφθηκε τον κ. **Δάρρα** ο οποίος του συνέστησε θεραπεία και βάρη για να μπορεί να παίζει. Χρειάζεται όμως ιδιαίτερη προσοχή για να μη γίνει η μερική ρήξη, ολική. Προς το παρόν γλίτωσε το νυστέρι.

- **Μανώλης Κακλαμάνος και Θόδωρος Λαμπρόπουλος** προπονήθηκαν μόνοι τους αλλά χάνουν σίγουρα τον αγώνα της Κυριακής. Μόνος του προπονήθηκε και ο **Μιχάλης Πολιάς** αλλά η κατάστασή του δεν εμπνέει ανησυχίες.

ΜΕΤΑΓΡΑΦΙΚΑ

Καμμία εξέλιξη δεν παρουσιάσθηκε χθες στην περίπτωση απόκτησης παικτών. Σύμφωνα με τις χθεσινές πληροφορίες ο **Παπανικολάου** της Πρέβεζας κατέληξε τελικά στον Ολυμπιακό Βόλου, ενώ οι άνθρωποι του Ιάλυσου δήλωναν άγνοια για τα περί Στύλου.

Στο μεταξύ **Σταυρόπουλος, Σκαρτάδος, Αργυρούλης** μίλησαν μεταξύ τους συζητώντας για τον **Χατζησταμάτη**, αλλά η τεχνική ηγεσία του Πανηλειακού (εξ εγκύρου πηγής) δήλωνε άγνοια για τον παίκτη, τουλάχιστον μέχρι χθες.

ΖΟΡΠΙΔΗΣ
ΑΠΟΚΡΙΕΣ ΣΤΟ ΛΟΝΔΙΝΟ
19/02-22/02
Τιμή κατ' άτομο: 123.000
από Ρόδο
ΠΕΡΙΛΑΜΒΑΝΟΝΤΑΙ
• Αεροπορικά εισιτήρια με Cronus Airlines
• Διαμονή 3 νύχτες με πρωινό στο ξενοδοχείο Britannia International 4 αστέρων
• Μεταφορές από και προς το αεροδρόμιο
• Πανοραμική ξενάγηση στο Λονδίνο
• Υπηρεσίες τοπικών αντιπροσώπων του γραφείου μας
• Ενημερωτικός φάκελος ταξιδίου
• Ταξιδιωτική ασφάλεια.
Πληρ. Εθνάρχου Μακαρίου 31
τηλ. 20625-30054

RESTAVRANT - BAR
ΟΔΥΣΣΕΙΑ
Ανοικτά κάθε μέρα
Μοναδικές ποικιλίες φαγητών στο πλήρως ανακαινισμένο εστιατόριό μας
Τηλ. 91498 - Εναρτεκκλησίας Κρεμαστής

-ΣΥΣΤΗΜΑΤΑ ΣΥΝΑΓΕΡΜΟΥ
- ΚΑΜΕΡΕΣ ΠΑΡΑΚΟΛΟΥΘΗΣΗΣ ΧΩΡΩΝ
- ΚΕΝΤΡΟ ΛΗΨΕΩΣ
ARMAOS SECURITY
ΤΗΛ./FAX: 23632
ΡΟΔΟΣ: ΛΙΝΔΟΥ 80 - Τ.Κ. 85100
ΥΠΕΥΘΥΝΟΣ ΡΟΔΟΥ: ΔΗΜΗΤΡΗΣ ΚΥΡΙΑΖΗΣ

ΠΡΟΤΥΠΟ ΚΕΝΤΡΟ ΤΗΛΕΦΩΝΙΑΣ
ΠΡΟΣΦΟΡΑ
Τηλεφωνικών κέντρων SIEMENS HICOM
ΧΩΡΗΤΙΚΟΤΗΤΑ
• 24 δωμάτια 500.000 δρχ.
• 60 δωμάτια 1.250.000 δρχ.
• 110 δωμάτια 2.200.000 δρχ.
ΠΕΡΙΛΑΜΒΑΝΟΥΝ
✔ Τηλ. Κέντρο SIEMENS HICOM
✔ Τηλεφωνικές συσκευές με πληκτρολόγιο ψηφιακές
✔ Συσκευή τηλεφωνήτριας
✔ Εκτυπωτής σειριακός
✔ Αντικεραυνική προστασία ΟΤΕ & ΔΕΗ
✔ Εγκατάσταση σε έτοιμο δίκτυο
✔ Προγραμματισμός & εκπαίδευση της τηλεφωνήτριας
✔ 12 μήνες Service δωρεάν
✔ 10 χρόνια τεχνική υποστήριξη
ΑΦΟΙ ΣΚΟΡΔΗ Ο.Ε.
Παν. Ροδίου 87 τηλ. 75666 Ρόδος
(πίσω από την εκκλησία του Αγίου Ιωάννη)

Δ' ΕΘΝΙΚΗ

Καινούργια αρχή...

✓ ΣΕ ΑΠΟΛΟΓΙΑ ΣΑΚΗΣ ΜΑΛΩΤΡΑΣ ΚΑΙ ΑΛΕΒΙΖΟΣ ΑΛΕΒΙΖΟΠΟΥΛΟΣ
✓ ΠΑΠΑΔΗΜΗΤΡΗΣ:"ΣΥΝΕΧΙΖΟΥΜΕ ΤΗΝ ΠΡΟΣΠΑΘΕΙΑ ΑΛΛΑ ΘΑ ΕΠΙΒΑΛΟΥΜΕ ΠΕΙΘΑΡΧΙΑ..."

Έγινε χθές το απόγευμα συζήτηση μεταξύ προέδρου Προπονητών και παικτών του Ηρακλή Μαριτσών. Ο πρόεδρος **Γιώργος Παπαδημήτρης** εξέφρασε προς τους τεχνικούς της ομάδας αλλά και τους παίκτες την απορία του πως δηλαδή συνέβη και αφού ήταν γνωστή η σημασία του αγώνα με τα Μάλλια, οι "πράσινοι" παρουσίασαν αυτή την εικόνα.

Βασίλης Αθανασίου και **Μιχάλης Μανωλάς** αλλά και οι αρχηγοί της ομάδας εξέφρασαν τις απόψεις τους για την πτώση της αγωνιστικότητας στο συγκεκριμένο παιχνίδι. Μάλιστα μέσα στις προσεχείς μέρες πρόεδρος και προπονητές θα έχουν συνάντηση για να συζητήσουν με περισσότερες λεπτομέρειες την περαιτέρω πορεία της ομάδας.

Αναφερόμενος στο γεγονός ο πρόεδρος **Γιώργος Παπαδημήτρης** τόνισε χαρακτηριστικά:

"Συνεχίζουμε την προσπάθεια. Τα παιδιά με διαβεβαίωσαν πως θα καλύψουμε το χαμένο έδαφος από εκτός έδρας παιχνίδια. Θα εφαρμόσουμε όμως οπωσδήποτε την πειθαρχία".

-ΣΕ ΑΠΟΛΟΓΙΑ ΔΥΟ ΠΑΙΚΤΕΣ-

Απ' ότι φαίνεται λοιπόν την ποινή του πρόστιμου (το λιγότερο) δεν πρόκειται να τη γλιτώσουν ούτε ο **Σάκης Μαλώτρας** ούτε ο **Αλεβίζος Αλεβιζόπουλος**, οι οποίοι απουσίασαν από την χθεσινή προπόνηση. Υπήρξαν βέβαια κι άλλες απουσίες από την χθεσινή προπόνηση αλλά δικαιολογημένες. Ήτοι:

- Ο **Γαβρήλος Μαστρομιχάλης** δεν προπονήθηκε χθές γιατί είχε πρόβλημα με τον πατέρα του ενώ
- Ο **Βασίλης Σακκάς** παρουσιάθηκε χθές στην μονάδα του.

● Ο Ηρακλής λοιπόν συνεχίζει όπως ξεκίνησε αυτή την προσπάθεια παραμονής.

Με την ίδια προσοχή, την ίδια δύναμη και το ίδιο πάθος.

Ο Ζανεττίδης στην Αγ. Ελεούσα

Ο ΠΕΙΡΑΙΩΤΗΣ ΠΟΛΥΖΟΣ ΣΤΟ ΜΑΤΣ ΤΟΥ ΗΡΑΚΛΗ ΣΤΗ ΧΙΟ

Τον **Κώστα Ζανεττίδη** που θα έχει επόπτες τους **Δημητρά** και **Κατσιδώνη** όρισε η ΕΟΔ της ΕΠΟ να διευθύνει τον αγώνα της Αγίας Ελεούσας με την Δόξα Προκοπίου για τον Α' όμιλο της Δ' εθνικής. Το ματς του Ηρακλή Θυμιανών με τον Ηρακλή Μ. θα διευθύνουν οι Πειραιώτες **Πολύζος, Κωνσταντόπουλος, Λουρμπέας.**

Τους άλλους αγώνες του Β' ομίλου της Δ' Εθνικής θα διευθύνουν:

Νέος Αστήρ Ρεθύμνου-Εργοτέλης: **Κολιάκος, Γενναίος, Καραμπούλης** (Αθηνών).

Μανδραϊκός-Εν. Παναπροπυργιακού/Δόξας: **Γιαννόπουλος, Σερλής, Κουτσόγιαννος** (Αθήνας).

Μάλλια-Φωστήρας: **Γκιόκας, Λιώρης, Χρήστου** (Βοιωτίας).

Οφ Ιεράπετρας-Ίκαρος Αγ. Κηρυκου: **Φυσεκίδης, Καούκης, Ραϊσάκης** (Χανίων).

Βύζας-Χαλκηδών Νήαρ Ηστ.: **Ντόβας, Μπάκας, Αρκουμάνης** (Αθήνας).

Σύρος-Αετός Λουτρών: **Μουσούρας, Αρφάνης, Φλέσσας** (Αθήνας).

Ατσαλένιος-Μύκονος: **Χριστόπουλος, Δημόπουλος, Πανταζίδης** (Αθήνας).

VANIK TOURS

ΓΙΑΝΝΗΣ και ΣΕΒΑ ΒΑΛΣΑΜΙΔΗ
VANIK σημαίνει ΑΛΗΘΕΙΑ
ΑΚΤΗ ΚΑΝΑΡΗ 17, ΨΑΡΟΠΟΥΛΑ- ΜΕ ΑΝΕΤΟ ΠΑΡΚΙΓΝΚ
ΑΝΟΙΚΤΑ: ΔΕ-ΣΑ 08.30-14.00 και 16.00-20.30
Τηλ. 35191, 37621, κινητό 094-438898 FAX 29532

Το γραφείο μας πάντα πρώτο σε κρατήσεις ξενοδοχείων εξασφάλισε και σας προσφέρει και για το φετινό χειμώνα καταπληκτικές τιμές για τα παρακάτω ξενοδοχεία σε πακέτα (Εκδοση εισιτηρίων R/T) από 1/11/98 έως 31/3/98

1ον **HOTEL ELECTRA A΄ SUPERIOR** Ερμού Σύνταγμα
Μονόκλινο δρχ. 19.600
Δίκλινο δρχ. 23.200
Τρίκλινο δρχ. 27.900

2ον **HOTEL PARTHENON A΄ SUPERIOR** ΣΥΝΤΑΓΜΑ
Μονόκλινο δρχ. 11.500
Δίκλινο δρχ. 13.500
Τρίκλινο δρχ. 19.000

3ον **HOTEL PRESIDENT A΄ κατηγορίας** Λεωφόρος Κηφισίας
Μονόκλινο δρχ. 8.000
Δίκλινο για μονόκλινο δρχ. 9.000
Δίκλινο δρχ. 10.500
Τρίκλινο δρχ. 12.500

4ον **HOTEL ASTOR B΄ SUPERIOR** Σύνταγμα
Μονόκλινο δρχ. 9.500
Δίκλινο δρχ. 12.500
Τρίκλινο δρχ. 15.500

5ον **HOTEL LILIA B΄ SUPERIOR** Πασαλιμάνι Πειραιά
Μονόκλινο δρχ. 11.000
Δίκλινο δρχ. 14.000
Τρίκλινο δρχ. 17.000

6ον **HOTEL RIVA A΄ SUPERIOR** Περιοχή HILTON
Μονόκλινο δρχ. 10.000
Δίκλινο δρχ. 12.000
Τρίκλινο δρχ. 16.000

7ον **HOTEL ZAFOLIA A΄ SUPERIOR** Λεωφόρος Αλεξάνδρας
Μονόκλινο δρχ. 14.500
Δίκλινο δρχ. 17.500
Τρίκλινο δρχ. 21.500

8ον **HOTEL EGNATIA B΄ κατηγορίας** Θεσσαλονίκη Κέντρο, καινούργιο
Μονόκλινο δρχ. 16.000
Δίκλινο δρχ. 20.000
Τρίκλινο δρχ. 24.000

9ον **HOTEL PHILIPPION A΄ SUPERIOR** Θεσσαλονίκη
Μονόκλινο δρχ. 19.000
Δίκλινο δρχ. 21.000
Τρίκλινο δρχ. 26.000

● Τα παραπάνω ξενοδοχεία διαθέτουν T.V. σε όλα τα δωμάτια
● Στις πιο πάνω τιμές συμπεριλαμβάνεται πρωινό σε μπουφέ
● Ακόμη σε μας θα βρείτε αεροπορικά και ατμοπλοϊκά εισιτήρια όλων των εταιριών.

GOLDEN FISH
Chinese Restaurant
151, LEOF. IRAKLIDON-IALYSOS
TEL. 92878
Θα είμαστε κοντά σας ανοικτά όλο το χειμώνα
ΑΝΟΙΚΤΑ ΚΑΘΕ ΒΡΑΔΥ
Την Κυριακή ανοικτά από το μεσημέρι!
Λεωφ. Ηρακλειδών 151-Μίρα Μάρε
(ΑΠΕΝΑΝΤΙ ΑΠΟ ΤΗΝ ΕΙΣΟΔΟ ΤΟΥ ΞΕΝΟΔ. ΜΙΡΑ ΜΑΡΕ)
ΤΗΛ. 92878

ARMY CENTER
ΚΥΝΗΓΕΤΙΚΑ-ΣΤΡΑΤΙΩΤΙΚΑ ΕΙΔΗ ΑΞΕΣΟΥΑΡ
ΔΙΑΘΕΤΟΥΜΕ ΠΛΗΡΗ ΓΚΑΜΑ ΕΙΔΩΝ ΕΙΣΑΓΩΓΗΣ ΚΑΙ ΕΛΛΗΝΙΚΗΣ ΠΑΡΑΓΩΓΗΣ
ΣΕ ΤΙΜΕΣ ΑΠΟΘΗΚΗΣ!!!
Διευθ.: Κωστή Παλαμά 37
(1ος όροφος) Μανδράκι
(Πίσω από την Ιονική Τράπεζα)
Ωρες λειτ.: 17.30-22.30 Τηλ./Fax: 37143

ΦΑΛΗΡΑΚΙ ΜΠΗΤΣ
ΣΥΝΕΧΙΖΟΝΤΑΣ ΤΗΝ ΠΑΡΑΔΟΣΗ ΜΕ ΜΕΡΑΚΙ ΦΑΝΤΑΣΙΑ ΚΑΙ ΔΗΜΙΟΥΡΓΙΚΟΤΗΤΑ ΑΝΑΛΑΜΒΑΝΟΥΜΕ: ΧΟΡΟΕΣΠΕΡΙΔΕΣ, ΔΕΞΙΩΣΕΙΣ ΓΑΜΩΝ, ΒΑΠΤΙΣΕΩΝ, ΓΕΝΕΘΛΙΩΝ, ΕΓΚΑΙΝΙΑ ΚΑΤΑΣΤΗΜΑΤΩΝ ΚΑΙ ΕΠΙΔΕΙΞΕΙΣ ΜΟΔΑΣ

ΑΙΘΟΥΣΕΣ:
• NAVARONE (ΦΑΛΗΡΑΚΙ) 1.150 θέσεις
• LA TOC (ΦΑΛΗΡΑΚΙ) 500 θέσεις
• OLYMPOS (ΦΑΛΗΡΑΚΙ) 350 θέσεις
• PANORAMA ESPEROS VILLAGE (ΦΑΛΗΡΑΚΙ) 200 θέσεις
• APHRODITE ESPEROS VILLAGE (ΦΑΛΗΡΑΚΙ) 300 θέσεις
• ESPERIA (ΡΟΔΟΣ) 200 θέσεις

ΠΛΗΡΟΦ. ΑΛΕΞΗΣ ΛΟΥΛΟΣ (ΥΠΕΥΘ. ΔΕΞΙΩΣΕΩΝ)
ΤΗΛΕΦ.: 85301 - ΚΙΝΗΤΟ: 095-457580

ΤΟΠΙΚΟ ΠΟΔΟΣΦΑΙΡΟ

Σήμερα οι ορισμοί

✔ Η ΕΚΔΡΟΜΗ ΤΩΝ ΔΙΑΙΤΗΤΩΝ ΑΛΛΑΞΕ ΤΗΝ ΜΕΡΑ

ΣΗΜΕΡΑ θα οριστούν οι αγώνες των τοπικών πρωταθλημάτων. Αυτή η αλλαγή μέρας έγινε λόγω της εκδρομής των διαιτητών στην Ιταλία και φυσικά των δύο μελών (Χρυσανθή-Στέργου) της Επιτροπής Ορισμού.

Αναλυτικά το πρόγραμμα της 13ης αγωνιστικής του πρωταθλήματος της Α' κατηγορίας.

Α' ΟΜΙΛΟΣ
ΣΑΒΒΑΤΟ

● **Σάλακος (14.45)**: Ασπίδα Σ.-Ασκληπειό
Παρατηρητής: *Νικολάου*
● **Παραδείσι (14.45)**: Κλεάνθης-Ακουσίλαος
Παρατηρητής: *Βεργίδης*
● **Κως (14.45)**: Ανταγόρας-Διγενής
Παρατηρητής: *Μανιάς*

ΚΥΡΙΑΚΗ

● **Λίνδος (11.00)**: Κλεόβουλος-ΑΕ Κως
Παρατηρητής: *Αργυρός*
● **Βάτι (12.00)**: Διαγόρας Β.-Νικαγόρας
Παρατηρητής: *Χουρδάς*
● **Κρεμαστή (12.00)** : Φοίβος-Αντίμαχος
Παρατηρητής: *Κων/νου*

Β' ΟΜΙΛΟΣ
ΣΑΒΒΑΤΟ

● **Ψίνθος (13.00)**:Δόξα Ψ.-Αντίμαχος
Παρατηρητής: *Παυλούς*
● **Αγ. Απόστολοι (14.45)**: Ορφέας-Ατρόμητος
Παρατηρητής: *Ξανθόπουλος*
● **Καλυθιές (14.45)**: Απόλλων Κ.-ΑΕΠ
Παρατηρητής: Κυπραίος
● **Μάσσαρι (14.45)**: Αγ. Γεώργιος-ΑΕΡΑ
Παρατηρητής: *Ντάκας Σ.*

ΚΥΡΙΑΚΗ

● **Φάνες (11.00)**: Αναγέννησης Εμπ.-Καλυμνιακός
Παρατηρητής: *Δημητράς Κ.*
● **Κάρπαθος (11.30)**: Ποσειδών Καρπ.-Άρης
Παρατηρητής: *Διακόπουλος*

ΠΡΩΤΑΘΛΗΜΑ 5Χ5

ΣΑΒΒΑΤΟ

18.00: Διαγόρας-Δωριέας
19.00: Ευαγόρας-Ήλιος

ΚΥΡΙΑΚΗ

17.00: Νίκη-ΑΕΡΑ
18.00: Ευκλής-Ζευς
19.00: Φοίβος-Απόλλων Κ.
20.00: Διγενής-Νήσος Ρόδος

ΠΟΙΝΕΣ

Η Επιτροπή Πρωταθλήματος με βάση τα ΦΑ επέβαλε τις πιο κάτω ποινές:

● Στον ποδ/στή της ομάδας του Καλυμνιακού **ΒΑΒΛΑ Θ.** με αρ. δελτίου 372007 και αρ. φαν. 10 με ποινή τεσσάρων (4) αγων/κών.

● Στον ποδ/στή της ΔΗΜΗΤΡΑΣ **ΣΑΙΤΗ Σ.** με αρ. δελτίου 349428 και φαν. 8 με ποινή 8 αγων/κές.

● Στον ποδ/στή της ομάδας ΔΗΜΗΤΡΑ **ΣΙΔΗΡΟΠΟΥΛΟ ΕΜ.** με αρ. δελτίου 1011551 και φαν. 5 με ποινή έξι (6) αγων/κών.

● Στον ποδ/στή της ΔΗΜΗΤΡΑ **ΘΕΟΧΑΡΑΚΗ Ι.** με αρ. δελτίου 473262 και αρ. φαν. 4 με ποινή τεσσάρων (4) αγων/κών.

ΕΦΗΒΙΚΟ ΠΡΩΤ/ΜΑ

● **Λεβέντης Ε.** αρ. δελτίου 572571 του ΑΟ ΑΡΧΑΓΓΕΛΟΥ, 1 αγων/κής

● **Σταυριανό Π.** αρ. δελτίου 575943 του Κλεάνθη με ποινή μιας (1) αγων/κή.

● **Καρακώστα Στ.** με αρ. δελτίου 546860 του Κλεάνθη με ποινή μιας (1) αγων/κής.

Β' ΚΑΤΗΓΟΡΙΑ

Α' ΟΜΙΛΟΣ
ΣΑΒΒΑΤΟ

● **Παστίδα (14.45)**: Αστέρας Π.-Ευκλής
Παρατηρητής: *Καλογερής*

ΚΥΡΙΑΚΗ

● **Λάρδος (14.45)**: Ηρακλής Λ.-Δαμάγητος
Παρατηρητής: *Αργυρός*
● **Μάσσαρι (14.45)**: Αστέρας Μ.-Α.Ο. Αρχαγγέλου
Παρατηρητής: *Χουρδάς*
● **Γεννάδι (14.45)**: Ομόνοια-Κατταβιά
Παρατηρητής: *Φάκας*

Β' ΟΜΙΛΟΣ
ΣΑΒΒΑΤΟ

● **Απόλλωνα (14.45)**: Απόλλων Απ.-Καλαβάρδα
Παρατηρητής: *Χ" μανώλης*
● **Κάλαθος (14.45)**: Ταξιάρχης-Ιάλυσος '97
Παρατηρητής: *Δημητράς Δ.*

ΚΥΡΙΑΚΗ

● **Καρακόνερο (14.45)**: Ροδίνι-Θύελλα
Παρατηρητής: *Μαλλιάκας*
● **Εθνικό Στάδιο (14.45)**: Ρόδος-Ροδιακός
Παρατηρητής: *Ξανθόπουλος*
● **Λάερμα (14.45)**: Πολύστρατος-Ερμής
Παρατηρητής: *Στεφανάρας*
● **Αγ. Απόστολοι (14.45)**: Ευαγόρας-Διαγόρας
Παρατηρητής: *Κυπραίος Θ.*

Γ' ΟΜΙΛΟΣ (ΝΗΣΩΝ)
ΣΑΒΒΑΤΟ

● **Κάλυμνος (18.00)**: Ολύμπικ-Δόξα Καρδ.
Παρατηρητής: *Γιαννικουρής*

ΚΥΡΙΑΚΗ

● **Κως (11.30)**: Ασκληπιός-Ποσειδών Κ.
Παρατηρητής: *Φωταράς*
● **Βαθύ (11.30)**: Βαθύ-ΠΑΟ Κω
Παρατηρητής: *Δαρκαδάκης*
● **Λειψοί (13.00)**: Λειψοί-Ξάνθος
Παρατηρητής: **Μπενέτος**
● **Λέρος (13.00)**: Δόξα Λ.-Πυλί
Παρατηρητής: *Διακόπουλος*

Γ' ΚΑΤΗΓΟΡΙΑ

ΣΑΒΒΑΤΟ

ΕΑΚ (11.30): Νήσος Ρόδος-Σύμη
Παρατηρητής: *Θεοδοσίου*

ΚΥΡΙΑΚΗ

ΓΕΝΝΑΔΙ (11.00): Μεσαναγρός-Αλθαιμένης
Παρατηρητής: *Φάκας*
ΚΡΕΜΑΣΤΗ (14.45): Ήλιος-Διαγόρας
Παρατηρητής: *Νικολάου*
ΔΑΜΑΤΡΙΑ (11.00): Δήμητρα-Πλατάνια
Παρατηρητής: *Χατζηκυριαζής*
ΑΡΧΙΠΟΛΗ (14.45): Εθνικός-Νηρέας
Παρατηρητής: *Τόπος*
ΕΑΚ (11.00): Δωριέας-Ζευς
Παρατηρητής: *Θεοδοσίου*

ΜΕ ΤΟΝ ΟΛΥΜΠΙΑΚΟ ΣΤΟ ΤΟΡΙΝΟ

ΓΙΟΥΒΕΝΤΟΥΣ ΟΛΥΜΠΙΑΚΟΣ

Τριήμερη εκδρομή
Από **2-4/3** και
Μονοήμερη εκδρομή
από **3-4/3**
Αεροπορικώς με ΟΛΥΜΠΙΑΚΗ & ALITALIA
από **115.000** δρχ.

Περιλαμβάνει:
- *Αεροπορικά εισιτήρια*
- *Ξενοδοχεία 4* και 3* με πρωινό*
- *Μεταφορές - Εκδρομές με πούλμαν*
- *Αρχηγός- Συνοδός του γραφείου μας*
- *Συντομα θα έχουμε και πρόγραμμα με πούλμαν*
- *Εισιτήρια αγώνα εξασφαλισμένα*

Πληροφορίες - Εγγραφές
Πρακτορείο Ταξειδίων
ΣΑΒΒΑΣ ΣΑΗΣ
Τάρπον Σπρινγκς 42
Τηλ. 39781-3 (δίπλα στην Πίστεως)

MARCOS travel
ZACHARIAS MERCOURIS
ΣΟΥΠΕΡ ΠΡΟΣΦΟΡΕΣ ΧΕΙΜΩΝΑΣ 1999

ΡΟΔΟ - ΡΩΜΗ - ΡΟΔΟ ΔΡΧ. 119.000	ΡΟΔΟ-ΠΑΡΙΣΙ-ΡΟΔΟ ΔΡΧ. 131.000
ΡΟΔΟ - ΒΙΕΝΝΗ - ΡΟΔΟ ΔΡΧ. 122.000	ΡΟΔΟ-ΣΑΛΤΣΜΠΟΥΡΓΚ-ΡΟΔΟ ΔΡΧ. 131.000
ΡΟΔΟ - ΒΑΡΚΕΛΩΝΗ - ΡΟΔΟ ΔΡΧ. 130.000	ΡΟΔΟ-ΜΑΔΡΙΤΗ-ΡΟΔΟ ΔΡΧ. 133.000
ΡΟΔΟ - ΒΟΥΚΟΥΡΕΣΤΙ - ΡΟΔΟ ΔΡΧ. 129.000	ΡΟΔΟ-ΚΥΠΡΟ-ΡΟΔΟ ΔΡΧ. 89.000

ΠΕΤΑΞΤΕ ΟΡΓΑΝΩΜΕΝΑ ΚΑΙ ΟΙΚΟΝΟΜΙΚΑ ΠΕΡΙΛΑΜΒΑΝΟΝΤΑΙ:
1. Αεροπορικά εισιτήρια με Ολυμπιακή από Ρόδο
2. Δύο διανυκτερεύσεις σε επιλεγμένα ξενοδοχεία
3. Πρόγευμα
4. Φόρους αεροδρομίων
5. Ασφάλεια

Π. Π. ΓΕΡΜΑΝΟΥ 9 (Εμπορ. Κέντρο Φώκιαλη)
Τηλ. 34017-27405

μεζεδοπωλειο
ΟΔΥΣΣΕΙΕΣ
και οινοπνευματα


βραδακια ...φιλικα
...μουσικα ...γευστικα
Για ρεζερβε ☎ 67674
0932-253131
Αναλαμβανουμε καθε ειδους κοινωνικη σας εκδηλωση εως 120 ατομα
Με εκτιμηση
Μιχαλης Θεοδοσιου
Λεωφ. Ροδου-Λινδου (διπλα απο την ΔΕΥΑΡ)

ΤΟΠΙΚΟ ΠΟΔΟΣΦΑΙΡΟ

"Δεν ήξερα ότι θα τιμωρηθώ"

✔ Ο Θ. ΚΑΣΣΑΡΑΣ ΜΕ ΠΑΡΕΜΒΑΣΗ ΤΟΥ ΣΤΟΝ "TOP FM" ΥΠΟΣΤΗΡΙΞΕ ΟΤΙ ΔΕΝ ΕΙΧΕ ΠΡΟΘΕΣΗ

Εάν ήξερα ότι θα τιμωρηθώ μ' αυτά που είπα, δεν θα τα έλεγα. Λάθος κατάλαβαν οι άνθρωποι της ΕΠΣΔ, άλλο πράγμα ήθελα να πω. Ισως επειδή ήμουν εκνευρισμένος να παρανοήθηκαν τα λόγια μου. Δεν είχα πρόθεση να προσβάλω κανέναν. Αλλωστε στα τόσα χρόνια που παίζω ποδόσφαιρο, ποτέ δεν έχω δημιουργήσει πρόβλημα".

Μ' αυτά τα λόγια ο ποδοσφαιριστής του Καλυμνιακού **Θεόφιλος Κασσάρας**, εκφράστηκε χθες, μετά από παρέμβαση του σε εκπομπή του "TOP FM" για τα όσα δήλωσε αμέσως μετά το παιχνίδι Ατρόμητου - Καλυμνιακού. Μετά την γνωστοποίηση από την ΕΠΣΔ σε κλήση του σε απολογία θέλησε να εξηγήσει ότι τα λόγια του δεν είχαν σκοπό να προσβάλουν το σωματείο του Απόλλωνα Κ.

ΑΠΕΡΡΙΦΘΗ Η ΕΝΣΤΑΣΗ

Σύμφωνα με εισήγηση της Επιτροπής Κανονισμών που έγινε δεκτή από το Δ.Σ. απερρίφθη η ένσταση της Αναγέννησης Εμπωνας κατά του κύρους του αγώνα της με τον Απόλλωνα Καλυθιών. Οι υπόλοιπες εκκρεμούσες ενστάσεις θα εκδικασθούν και θα ανακοινωθούν στην προσεχή συνεδρίαση του Δ.Σ.

• **Η τύχη του αγώνα Α.Ο. Αρχαγγέλου - Κλεάνθη (Εφηβικό Πρωτάθλημα):** Ο διακοπείς αγώνας κατακυρούται με σκορ 2-0 υπέρ του Α.Ο. Αρχαγγέλου και βαθμούς 3-0, από δε την βαθμολογία του Κλεάνθη αφαιρούνται 3 βαθμοί. Πλην της τιμωρίας των αποβληθέντων ποδ/στών, ολοκληρωτική απόφαση θα ληφθεί μετά την απολογία του κ. **Σπάρταλη Νικολάου.**

Την Τετάρτη 27 Ιανουαρίου και ώρα 18.00 καλείται να παρουσιασθεί στη συνεδρίαση του Δ.Σ. και ο διαιτητής του ανωτέρω αγώνα **Γκιούντιτσε Παναγιώτης.**

• **Επαναορισμός εξ αναβολής αγώνων - Β' νήσων:**

Α. Αναγέννηση Ασφ. - Λειψοί: Τετάρτη 27 Ιανουαρίου

Β. Πυλί - Λειψοί: Σάββατο 6 Φεβρουαρίου

Γ. Ποσειδών Καλ. - Λειψοί: Σάββατο 13 Φεβρουαρίου

Απόφαση για τον μη διεξαχθέντα αγώνα Ξάνθου - Ποσειδώνα Καλύμνου θα ληφθεί στην προσεχή συνεδρίαση του Δ.Σ. μετά από πρόσθετα στοιχεία που ζήτησε η αρμόδια Επιτροπή Πρωταθλήματος.

Ο αγώνας ΑΟ Σύμης - Εθνικού Αρχίπολης για το πρωτάθλημα της Γ' κατηγορίας που δεν διεξήχθη θα επαναορισθεί. Επίσης θα επαναορισθεί και ο αγώνας Ξάνθου - Πολυβώτη (β' Νήσων).

• **Αγώνας Κυπέλλου Νήσων:** Μετά από κλήρωση που έγινε στα γραφεία της ΕΠΣΔ κατά τη διάρκεια της συνεδρίασης του Δ.Σ. ο αγώνας κυπέλλου μεταξύ των ομάδων Α.Ε. Κω και Καλυμνιακού θα γίνει στο γήπεδο της Κω. Ο αγώνας θα γίνει την Τετάρτη 3 Φεβρουαρίου μαζί με τους άλλους αγώνες του ομίλου της Ρόδου.

ΚΛΗΣΕΙΣ ΣΕ ΑΠΟΛΟΓΙΑ

Βάσει του Πειθαρχικού άρθρου 30 του ΚΑΠ και σύμφωνα με το οικείο Φ.Α. καλείται σε έγγραφη ή αυτοπρόσωπη απολογία για την Τετάρτη 27 Ιανουαρίου και ώρα 18.00 στα γραφεία της ΕΠΣΔ ο **Σπάρταλης Νικόλαος**, πατέρας του ποδ/στή **Σπάρταλη Παν.** της ομάδας του Κλεάνθη για όσα συνέβησαν στον αγώνα του εφηβικού πρωταθλήματος Α.Ο. Αρχαγγέλου - Κλεάνθη της 17-1-99.

- Επίσης για την ίδια ημέρα και ώρα καλείται σε έγγραφη απολογία (άρθρο 30 παρ. 3β του ΚΑΠ) ο ποδ/στής του Καλυμνιακού **Κασσάρας Θεόφιλος** για δηλώσεις του μετά τον αγώνα Ατρόμητου Διμ. - Καλυμνιακού της 17-1-99 που είδαν το φως της δημοσιότητας σε μερίδα τοπικού Τύπου της 19-1-99.

- Τέλος για την Τετάρτη 3 Φεβρουαρίου και ώρα 18.00 καλείται σε έγγραφη ή αυτοπρόσωπη απολογία ο πρόεδρος της Αναγέννησης Εμπωνας **Μανωλάκης Πέτρος** για δηλώσεις του στον ραδιοφωνικό σταθμό TOP FM πουείδαν το φως της δημοσιότητας στον τοπικό Τύπο της Τρίτης 19-1-99, και οι οποίες καταφέρονται κατά του μέλους του Δ.Σ. της ΕΠΣΔ **Θεοδοσίου Βασιλείου** και κατ'έπέκταση του Δ.Σ. της ΕΠΣΔ. Η κλήση του γίνεται την Τετάρτη 3 Φεβρουαρίου, διότι όπως δήλωσε ο ίδιος στο Δ.Σ. της ΕΠΣΔ την Τετάρτη 27 Ιανουαρίου θα απουσιάζει εκτός Ρόδου.

• **Αποφάσεις επί απολογιών**

1. **Α.Ε. Λέρου - Α.Ε.Π.:** Στο σωματείο Α.Ε. ΛΕΡΟΥ την έγγραφη επίπληξη.

2. **Α.Ε. Μεσαναγρού - Εθνικός Αρχίπολης:** Στο σωματείο Εθνικός Αρχίπολης και στους παράγοντες του **Λυριστή Ιωάννη** και **Στελλά Παν.** Την έγγραφη επίπληξη.

3. **Ατρόμητος Διμ. - Αναγέννηση Εμπ.:** Στο σωματείο Αναγέννηση Εμπωνας και στον πρόεδρό του **Μανωλάκη Πέτρο** την έγγραφη επίπληξη.

4. **Α.Ε. Κατταβιάς - Αστέρας Παστίδας:** Στο σωματείο Αστέρας Παστίδας και στον προπονητή του **Κούρο Σταμάτιο** την έγγραφη επίπληξη.

ΗΡΑΚΛΗΣ - ΤΗΛΟΣ: 2-0

Με 2-0 κέρδισε ο Ηρακλής Λ. την Τήλο για το πρωτάθλημα της β' κατηγορίας αλλά έχασε δύο ποδοσφαιριστές του (**Κουκουβάη - Χαρίτο**) που αποβλήθηκαν με δεύτερη κίτρινη κάρτα στο 65' και 70'.

Το 1-0 πέτυχε στο 55' ο **Νικολής** με σουτ και το 2-0 με πέναλτι που κέρδισε ο **Θαρρενός, ο Χαρίτος.**

Πολύ καλή η διαιτησία των **Κόκκινου, Αντωνόπουλου, Δημητρά.**

ΟΙ ΟΜΑΔΕΣ

ΗΡΑΚΛΗΣ: *Μουστάκας, Κ. Διακολουκάς, Ι. Διακολουκάς, Ε. Κοντός, Κούρτης, Μ. Κοντός, Φ. Κουκουβάης, Νικολής, Νικηταράς, Χαρίτος, Θαρρενός (88' Παπαδημητρίου)*

ΤΗΛΟΣ: *Χατζηγεωργίου, Γιαλλουράκης, Οικονόμου, Αλιφέρης, Κ. Σακελλάρης, Χριστοφής, Νικολής, Κ. Σακελλάρης, Τσ. Σακελλάρης, Μηλιός, Η. Σακελλάρης (87' Α. Οικονόμου),*

manos centers

Κωστή Παλαμά 7-9 • Τηλ. (0241) 25400 • Fax: (0241)24407

ΕΞΩΤΙΚΑ ΑΤΟΜΙΚΑ ΤΑΞΙΔΙΑ

ΚΟΥΒΑ	ξεν/χείο	5*	8 μέρες	425.000 δρχ.
ΜΠΑΛΙ	"	4*	15 μέρες	365.000 δρχ.
ΜΠΑΝΓΚΟΚ	"	4*	8 μέρες	215.000 δρχ.
ΠΑΤΑΓΙΑ	"	4*	8 μέρες	238.000 δρχ.
ΜΑΛΔΙΒΕΣ	"	4*	8 μέρες	351.000 δρχ.
ΑΜΜΑΝ	"	4*	3 μέρες	119.000 δρχ.
ΜΠΟΡΑΚΑΙ	"	4*	8 μέρες	352.000 δρχ.
ΧΟΝΓΚ ΚΟΝΓΚ	"	4*	8 μέρες	342.000 δρχ.
ΚΕΝΥΑ	"	4*	6 μέρες	327.000 δρχ.
ΣΕΥΧΕΛΕΣ	"	4*	9 μέρες	480.000 δρχ.
ΝΕΑ ΥΟΡΚΗ	"	4*	6 μέρες	286.000 δρχ.
ΟΡΛΑΝΔΟ	"	4*	6 μέρες	288.000 δρχ.

••Στο Μπαλί περιλαμβάνει 5 εκδρομές και μεταφορές από/προς αεροδρόμια

ΕΥΡΩΠΗ - ΜΕΣΟΓΕΙΟΣ

ΑΥΣΤΡΙΑ	3 μέρες	121.000 δρχ.
ΒΕΛΓΙΟ	3 μέρες	146.000 δρχ.
ΠΑΡΙΣΙ	4 μέρες	123.000 δρχ.
ΦΡΑΝΚΦΟΥΡΤΗ	3 μέρες	126.000 δρχ.
ΜΟΝΑΧΟ	3 μέρες	132.000 δρχ.
ΚΟΠΕΓΧΑΓΗ	3 μέρες	136.000 δρχ.
ΓΕΝΕΥΗ	3 μέρες	130.000 δρχ.
ΖΥΡΙΧΗ	3 μέρες	141.000 δρχ.
ΒΕΝΕΤΙΑ	3 μέρες	169.000 δρχ.
ΜΙΛΑΝΟ	3 μέρες	138.000 δρχ.
ΡΩΜΗ	3 μέρες	117.500 δρχ.
ΒΑΡΚΕΛΩΝΗ	3 μέρες	131.500 δρχ.
ΜΑΔΡΙΤΗ	3 μέρες	134.500 δρχ.
ΛΑΡΝΑΚΑ	3 μέρες	89:000 δρχ.
ΛΟΝΔΙΝΟ	3 μέρες	107.000 δρχ.
ΑΜΣΤΕΡΝΤΑΜ	5 μέρες	159.000 δρχ.
ΒΟΥΔΑΠΕΣΤΗ	4 μέρες	145.000 δρχ.
ΚΩΝΣΤΑΝΤΙΝΟΥΠΟΛΗ	3 μέρες	106.500 δρχ.

ΠΕΡΙΛΑΜΒΑΝΟΝΤΑΙ:

Αεροπορικά εισιτήρια από Ροδο • Φόροι αεροδρομίου • Κεντρικά ξενοδοχεία με πρωινό καθημερινά • Πληροφοριακά έντυπα • Φ.Π.Α.

ΕΦΗΒΙΚΟ ΠΡΩΤΑΘΛΗΜΑ

1ος ΟΜΙΛΟΣ

ΣΑΒΒΑΤΟ

- **Λίνδος (15.00):** Κλεόβουλος - Κατταβιά
- **ΕΑΚ (10.15):** Διαγόρας Β. - Ζευς

ΚΥΡΙΑΚΗ

- **Αρχάγγελος (12.00):** Αρχάγγελος - Διγενής
- **Κρεμαστή (10.30):** Φοίβος - Νήσος Ρόδος

2ος ΟΜΙΛΟΣ

ΣΑΒΒΑΤΟ

- **Καλυθιές (13.00):** Απόλλων Κ. - ΑΕΠ
- **Μάσσαρι (13.00):** Αγιος Γεώργιος - ΑΕΡΑ

3ος ΟΜΙΛΟΣ

ΣΑΒΒΑΤΟ

- **ΕΑΚ (14.30):** Δωριέας - Νηρέας
- **ΕΑΚ (13.00):** Διαγόρας - Ηλιος
- **Παστίδα (13.00):** Αστέρας Π. - Ευαγόρας

ΚΥΡΙΑΚΗ

- **Λύκειο Ιαλυσού (11.00):** Ιάλυσος '97 - Ρόδος

ΒΑΘΜΟΛΟΓΙΑ Α' ΟΜΙΛΟΥ

Α/Α	ΟΜΑΔΕΣ	ΑΓ.	ΤΕΡΜ.	ΒΑΘΜ.
1.	Αρχάγγελος Α.Ο.	9	38-11	24
2.	Φοίβος	9	32-15	20
3.	Νήσος Ρόδος	8	15-13	16
4.	Διαγόρας Βατίου	8	22-11	15
5.	Ζευς	9	22-36	15
6.	Κλεάνθης	9	39-17	11
7.	Κλεόβουλος	9	10-17	6
8.	Διγενής	9	6-29	0
9.	Α.Ε. Κατταβιάς	8	3-36	-3

ΒΑΘΜΟΛΟΓΙΑ Β' ΟΜΙΛΟΥ

Α/Α	ΟΜΑΔΕΣ	ΑΓ.	ΤΕΡΜ.	ΒΑΘΜ.
1.	Ορφέας	9	29-11	22
2.	Δόξα Ψ.	9	25-8	22
3.	Αναγέννηση Εμπ.	8	23-6	19
4.	Αρης	9	27-15	17
5.	ΑΕΡΑ	9	19-21	9
6.	Απόλλων Καλ.	8	11-21	9
7.	Αγ. Γεώργιος	8	11-18	6
8.	ΑΕΠ	9	8-33	5
9.	Ατρόμητος: Απεβλήθη			

ΒΑΘΜΟΛΟΓΙΑ Γ' ΟΜΙΛΟΥ

Α/Α	ΟΜΑΔΕΣ	ΑΓ.	ΤΕΡΜ.	ΒΑΘΜ.
1.	Ηρακλής Μαρ.	8	26-4	22
2.	Α.Ε. Κάστρου	8	25-8	19
3.	Ηλιος	9	14-13	15
4.	ΠΑΟ Διαγόρας	9	19-9	14
5.	Ιάλυσος '97	9	18-15	13
6.	Νηρέας	8	14-16	12
7.	Ευαγόρας	9	7-15	10
8.	Δωριέας	9	2-23	5
9.	Αστέρας Παστ.	9	4-26	2

ΔΟΝΑ

Τοπική Ένωση...

✔ Ο ΔΟΝΑ ΤΗΣ ΡΟΔΟΥ ΕΤΟΙΜΑΖΕΙ ΤΗΝ ΔΗΜΙΟΥΡΓΙΑ Τ.Ε. ΑΘΛΗΤΙΚΩΝ ΟΡΓΑΝΙΣΜΩΝ
✔ ΕΝΤΟΣ ΤΩΝ ΗΜΕΡΩΝ Η ΠΡΩΤΗ ΣΥΝΑΝΤΗΣΗ ΤΩΝ ΥΠΕΥΘΥΝΩΝ

Λίγο πριν την ανατολή της νέας χιλιετηρίδας το νησί της Ρόδου έχει κάνει τα τελευταία χρόνια αισθητή την παρουσία του στα αθλητικά δρώμενα της Ανατολικής Μεσογείου αλλά κυρίως στη χώρα μας. Με πρωτοπόρο τον ΔΟΝΑ της πόλης της Ρόδου ο αθλητισμός σε όλο πλέον το νησί αλλά και ολόκληρη τη Δωδεκάνησο βρίσκεται σε συνεχή άνοδο παρά την φθορά και τα πολλά προβλήματα του ομαδικού επαγγελματικού αθλητισμού. Νέα αθλήματα και αθλητές εμφανίστηκαν με μεγάλες επιτυχίες χάρις και στην στήριξη του ΔΟΝΑ Ρόδου. Διαμορφώθηκε μία νέα αθλητική αγορά με τις πολλές διεθνείς και πανελλήνιες διοργνώσεις που αξιοποιούν τις πάμπολλες δυνατότητες που προσφέρει το νησί για διάφορα σύγχρονα σπορ. Η διαφήμιση του νησιού μέσω της τηλεόρασης ποτέ δεν ήταν μεγαλύτερη στο παρελθόν με φυσικό επακόλουθο τη συνεχή αύξηση του τουρισμού χάρις και στον αθλητισμό. Ο ΔΟΝΑ που συνεχώς αντιγράφεται από πολλές περιοχές της χώρας μας διαβλέποντας τις ακόμα μεγαλύτερες προοπτικές ανάπτυξης όχι μόνο στα στενά όρια της πόλης της Ρόδου αλλά και σε ολόκληρο το νησί, προχωρεί στην υλοποίηση της πρωτοπόρου Πανελλαδικά ιδέας της δημιουργίας ενός πλέον μεγάλου αθλητικού φορέα που θα εκπροσωπεί όλο το νησί της Ρόδου, της τοπικής ένωσης Δημοτικών Οργανισμών Νεολαίας και Άθλησης Νήσου Ρόδου. Με τη δημιουργία των νέων Δήμων μετά από τις τελευταίες εκλογές όλοι πρόκειται να αποκτήσουν ΔΟΝΑ στις περιοχές τους στελεχωμένους από ικανά στελέχη με προυπηρεσία χρόνων στα αθλητικά δρώμενα. Η συνένωση των δυνάμεων αυτών κάτω από έναν ενιαίο φορέα δυναμώνει την οικονομική δύναμη του αθλητισμού στο νησί μας, συμπτίσσει τα πολύ αξιόλογα στελέχη του αθλητισμού από άκρη σε άκρη τού νησιού και κυρίως δυναμώνει την φωνή μας απέναντι στην πολιτεία για διεκδίκηση χρόνιων και δίκαιων αιτημάτων για δημιουργία αθλητικών εγκαταστάσεων απαραίτητων για την είσοδο στο δρόμο μεγαλυτέρων ακόμα διεθνών διοργανώσεων. Η συμμετοχή του νησιού στα ISLAND GAMES την αθλητική νησιωτική ένωση κάθε δύο χρόνια απαιτεί την συνένωση των αθλητικών δυνάμεων του τόπου για άξια εκπροσώπηση και κυρίως για εκμετάλλευση της τεράστιας ευκαιρίας που μας δίνεται για μια διαφήμιση του τόπου μας παγκοσμίως με το λιγότερο κόστος μέσω κυρίως της τηλεόρασης πράγμα αδύνατο για την υπόλοιπη περιφερειακή Ελλάδα. Η δημιουργία του νέου Αθλητικού αυτού φορέα είναι πεποίθηση του ΔΟΝΑ Ρόδου ότι είναι καθαρά θέμα χρόνου να υλοποιηθεί και πάντα πρωτοπόρος και μέσα στην πρόκληση του 2.000 συνεχίζει να οραματίζεται νέους δρόμους ανάπτυξης του τόπου, έχοντας ήδη πολλές φορές αποδείξει ότι μπορεί να τους περπατήσει. Ήδη ο ΔΟΝΑ Ρόδου έχει αναθέσει σε νομικούς τη δημιουργία του καταστατικού του νέου φορέα για τον αθλητισμό που θα είναι παρόμοιο επί το πλείστον με το ήδη υπάρχον στο ΔΟΝΑ της Ρόδου. Εντός των ημερών θα προσκληθούν να παραστούν οι υπεύθυνοι του Αθλητισμούκαι της Νεολαίας στα γραφεία του ΔΟΝΑ Ρόδου για τις προκαταρκτικές συζητήσεις για την καλύτερη επεξεργασία του νέου καταστατικού.



Ο αθλητισμός πρέπει ν' αποκτήσει την δική του Ένωση, υποστήριξε ο τέως πρόεδρος του ΔΟΝΑ Κάλλιστος Διακογεωργίου που στην φωτογραφία διακρίνεται με τον Θανάση Παπαγεωργίου

Αναφερόμενος στο γεγονός αυτό ο πρόεδρος του ΔΟΝΑ της Ρόδου Καλλιστος Διακογεωργίου τόνισε χθές χαρακτηριστικά: "Η Νεολαία και ο Αθλητισμός όχι μόνο της πόλης μας αλλά ολόκληρου του Νησιού πρέπει ν' αποκτήσει την δική της Ένωση.

Μία Ένωση που θα συσπειρώσει τους Οργανισμούς των Δήμων της Ρόδου και θα φροντίσει ούτως ώστε ο Ροδίτικος αθλητισμός να δηλώσει παρών στις μεγάλες αθλητικές διοργανώσεις που έρχονται".



ΝΑΥΤΙΚΟ ΠΡΑΚΤΟΡΕΙΟ
TSAGARIS

ΔΡΟΜΟΛΟΓΙΑ ΑΠΟ ΡΟΔΟ ΚΑΙ ΠΕΙΡΑΙΑ
ΙΑΝΟΥΑΡΙΟΥ 1999

18/01/99	**ΔΕΥΤΕΡΑ ΑΠΟ ΡΟΔΟ "ΔΗΜΗΤΡΟΥΛΑ" 16.00:** ΚΩ-ΚΑΛΥΜΝΟ-ΛΕΡΟ-ΠΑΤΜΟ-ΠΕΙΡΑΙΑ
	ΑΠΟ ΠΕΙΡΑΙΑ "ΜΙΛΕΝΑ" 16.00: ΚΑΛΥΜΝΟ-ΚΩ-ΡΟΔΟ
	ΑΠΟ ΡΟΔΟ "ΡΟΜΙΑΝΤΑ" 16.00: ΚΑΣΤΕΛΛΟΡΙΖΟ
19/01/99	**ΤΡΙΤΗ ΑΠΟ ΡΟΔΟ "ΜΙΛΕΝΑ" 16.00:** ΚΩ-ΚΑΛΥΜΝΟ-ΠΕΙΡΑΙΑ
	ΑΠΟ ΡΟΔΟ "ΡΟΜΙΑΝΤΑ" 06.00 ΔΙΑΦΑΝΙ-ΚΑΡΠΑΘΟ-ΚΑΣΟ-ΗΡΑΚΛΕΙΟ-ΘΗΡΑ-ΠΕΙΡΑΙΑ
	ΑΠΟ ΠΕΙΡΑΙΑ "ΔΗΜΗΤΡΟΥΛΑ" 16.00: ΑΣΤΥΠΑΛΑΙΑ-ΚΑΛΥΜΝΟ-ΚΩ-ΡΟΔΟ
20/01/99	**ΤΕΤΑΡΤΗ ΑΠΟ ΡΟΔΟ "ΔΗΜΗΤΡΟΥΛΑ" 16.00:** ΚΩ-ΚΑΛΥΜΝΟ-ΑΣΤΥΠΑΛΑΙΑ-ΠΕΙΡΑΙΑ
	ΑΠΟ ΠΕΙΡΑΙΑ "ΜΙΛΕΝΑ" 16.00: ΠΑΤΜΟ-ΛΕΡΟ-ΚΑΛΥΜΝΟ-ΚΩ-ΡΟΔΟ-ΣΥΜΗ-ΡΟΔΟ
21/01/99	**ΠΕΜΠΤΗ ΑΠΟ ΡΟΔΟ "ΜΙΛΕΝΑ" 16.00:** ΚΩ-ΚΑΛΥΜΝΟ-ΛΕΡΟ-ΠΑΤΜΟ-ΠΕΙΡΑΙΑ
	ΑΠΟ ΠΕΙΡΑΙΑ "ΔΗΜΗΤΡΟΥΛΑ" 16.00: ΚΑΛΥΜΝΟ-ΚΩ-ΡΟΔΟ
22/01/99	**ΠΑΡΑΣΚΕΥΗ ΑΠΟ ΡΟΔΟ "ΔΗΜΗΤΡΟΥΛΑ" 16.00:** ΚΩ-ΚΑΛΥΜΝΟ-ΛΕΡΟ-ΠΑΤΜΟ-ΠΕΙΡΑΙΑ
	ΑΠΟ ΠΕΙΡΑΙΑ "ΜΙΛΕΝΑ" 16.00: ΚΑΛΥΜΝΟ-ΚΩ-ΡΟΔΟ

TSAGARIS TRAVEL
ΚΑΝΑΔΑ 53, ΤΗΛ. 74833-74834 ΣΑΧΤΟΥΡΗ 5, ΤΗΛ. 30406-36170-35066
FERRIES

ΣΤΙΒΟΣ

Αργεί η Ξάνθου...

✓ ΠΡΩΤΗ ΤΟΥ ΣΤΑΜΑΤΗ ΜΑΓΟΥ ΤΟ ΣΑΒΒΑΤΟ ΣΤΗΝ ΗΜΕΡΙΔΑ ΤΟΥ ΣΕΦ

Οι φίλοι της **Νίκης Ξάνθου** θ' αργήσουν να την δουν ν' αγωνίζεται στο Κλειστό Στίβο. Το γεγονός ότι η Ροδίτισσα πρωταθλήτρια του μήκους ετοιμάζει τις ...βαλίτσες της για το εξωτερικό αρκεί για να τους πείσει..

Η **Νίκη** θα κάνει εκτός Ελλάδος το βασικό στάδιο της προετοιμασίας της μαζί με το υπόλοιπο τημ του **Γκεόργκι Πομάσκι** που συμπληρώνουν ο **Χατζόπουλος και η Τσιαμήτα.**

Πότε θα κάνει την εμφάνισή της; Τίποτα δεν μπορεί να ειπωθεί με ακρίβεια, αλλά όλα δείχνουν ότι αυτό θα γίνει σε είκοσι περίπου μέρες και πιο συγκεκριμένα στους Βαλκανικούς του Κλειστού που θα διεξαχθούν στο ΣΕΦ στις 13 Φεβρουαρίου.

Ο ΜΑΓΟΣ

Το Σάββατο στο ΣΕΦ θα γίνει η πρώτη φετεινή εμφάνιση του **Σταμάτη Μάγου** στον Κλειστό Στίβο. Σ' αυτή την ημερίδα θα πάρουν μέρος όλοι οι εμποδιστές του **Στέλιου Μπίσμπα** ενώ ο **Ευγένιος Παπαδόπουλος** δεν θ' αγωνισθεί. Το πρόγραμμα της Σαββατιάτικης ημερίδας έχει ως εξής:

3.30: Επί κοντώ (γ)
4.00: Υψος (α), μήκος (γ), 60 μ. εμπ. (γ).
4.15: 60 μ. εμπ. (α)
4.30: 60 μ. (αν)
4.50: 60 μ. (γ)
5.15: Μήκος (α), σφαίρα (γ)
5.30: Επί κοντώ (α), 1.500 μ. (γ)
5.45: 1.500 (α)
6.00: Υψος (γ), 200 μ. (γ)
6.20: 200 μ. (α)
6.30: Σφαίρα (α), τριπλούν (γ)
6.45: 800 μ. (γ)
7.00: 800 μ. (α)
7.15: Τριπλούν (α), 3.000 μ. (γ)
7.30: 3.000 μ. (α)
7.45: 400 μ. (γ)
8.00: 400 μ. (α)

Ομως την επόμενη ακριβώς ημέρα, την Κυριακή δηλαδή, θα έχουμε μία ακόμα ημερίδα. Είναι η δεύτερη ημερίδα που γίνεται για λογαριασμό παίδων και κορασίδων και για τα περισσότερα παιδιά θα είναι η πρώτη και η τελευταία τους ταυτόχρονα ευκαιρία για φέτος, καθώς την πρώτη φορά οι περισσότεροι δεν μπόρεσαν να αγωνιστούν λόγω έλλειψης των δελτίων αθλητικής ιδιότητας (αλήθεια, τί χρειάζονται για τα παιδάκια σε αγώνα εκτός αξιολόγησης;)



Στις 13 Φεβρουαρίου στους Βαλκανικούς η πρώτη της Νίκης

ΠΡΟΣΟΧΗ

ΘΕΛΕΤΕ ΝΑ ΑΛΛΑΞΕΤΕ ΔΡΑΣΤΙΚΑ ΤΗ ΜΟΡΦΗ ΤΟΥ ΣΩΜΑΤΟΣ ΣΑΣ?

BODY PUMP

ΓΥΜΝΑΣΤΕΙΤΕ ΜΕ ΤΟ ΠΙΟ ΑΠΟΤΕΛΕΣΜΑΤΙΚΟ, ΤΟ ΠΙΟ ΑΘΛΗΤΙΚΟ ΚΑΙ ΤΟ ΠΙΟ ΔΗΜΟΦΙΛΕΣ ΠΡΟΓΡΑΜΜΑ ΑΝΑ ΤΟΝ ΚΟΣΜΟ!!!

ΠΟΥ? ΣΤΟ

ΜΟΝΟ ΓΙΑ ΓΥΝΑΙΚΕΣ

BUSY BODIES

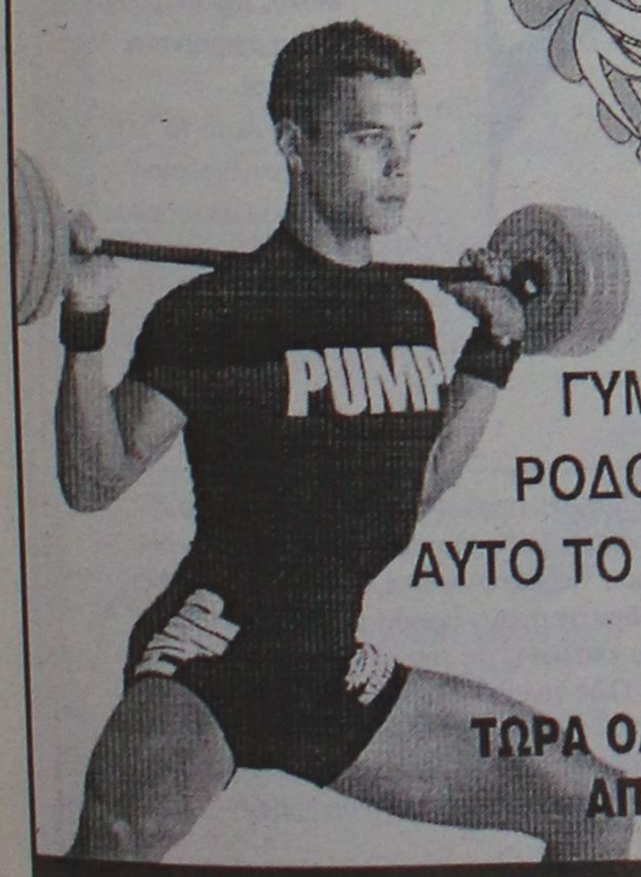

ΤΟ ΜΟΝΑΔΙΚΟ ΓΥΜΝΑΣΤΗΡΙΟ ΣΤΗ ΡΟΔΟ ΠΟΥ ΔΙΑΘΕΤΕΙ ΑΥΤΟ ΤΟ ΕΠΑΝΑΣΤΑΤΙΚΟ ΠΡΟΓΡΑΜΜΑ.

ΤΩΡΑ ΟΛΗ ΜΕΡΑ ΑΝΟΙΧΤΑ ΑΠΟ 08:30 ΕΩΣ 20:30

ΣΑΣ ΠΡΟΣΚΑΛΟΥΜΕ ΝΑ ΠΑΡΑΚΟΛΟΥΘΗΣΕΤΕ ΕΝΑ ΜΑΘΗΜΑ BODY-PUMP ΔΩΡΕΑΝ

ΑΛΛΑ ΜΑΘΗΜΑΤΑ:
AEROBIC
LOW IMPACT
STEP BASIC
STEP HIGH
ABS/BUTTS & THIGHS
HI/LOW
BODY SCULPT
ELLENETICS
YOGA
ΟΡΓΑΝΑ ΓΥΜΝΑΣΤΙΚΗΣ
ΑΤΟΜΙΚΑ ΠΡΟΓΡΑΜΜΑΤΑ

Busy Bodies
ΦΙΛΕΡΗΜΟΥ 45 • ΡΟΔΟΣ • ΤΗΛ: (0241) 20345

T V

5.30 μ.μ.: Χαντ-μπολ: Β.Α.Ο. - Τρίτων (Ζ) **Σ. ΣΠΟΡΤ**
7.00 μ.μ.: Μπάσκετ (Α2): Ολυμπία - Αρίωνας (Ζ) **Σ. ΣΠΟΡΤ**
9.30 μ.μ.: Πυγμαχία: Αγώνες (Μ) **Σ. ΣΠΟΡΤ**
03.00 π.μ.: Ν.Β.Α.: Αγώνας (Ζ) **Σ. ΣΠΟΡΤ**

F/B ΒΙΤΣΕΝΤΖΟΣ ΚΟΡΝΑΡΟΣ
ΚΡΗΤΗ - ΡΟΔΟΣ - ΚΡΗΤΗ
ΔΡΟΜΟΛΟΓΙΑ

ΣΑΒΒΑΤΟ	
08.00	ΑΓ. ΝΙΚΟΛΑΟΣ
09.30-10.00	ΣΗΤΕΙΑ
12.30-12.45	ΚΑΣΟΣ
14.10-14.30	ΚΑΡΠΑΘΟΣ
15.20-15.30	ΔΙΑΦΑΝΙ
19.05	ΡΟΔΟΣ
ΚΥΡΙΑΚΗ	
06.00	ΡΟΔΟΣ
10.30-10.50	ΚΑΡΠΑΘΟΣ
12.10-12.20	ΚΑΣΟΣ
14.50-15.30	ΣΗΤΕΙΑ
17.00	ΑΓ. ΝΙΚΟΛΑΟΣ

Αναχώρηση από Ρόδο 11/10 στις 05.00 για ΚΑΡΠΑΘΟ-ΚΑΣΟ-ΚΡΗΤΗ

Zorpidis
ΜΑΚΑΡΙΟΥ 31
ΤΗΛ. 20625, 30054 • FAX: 26745

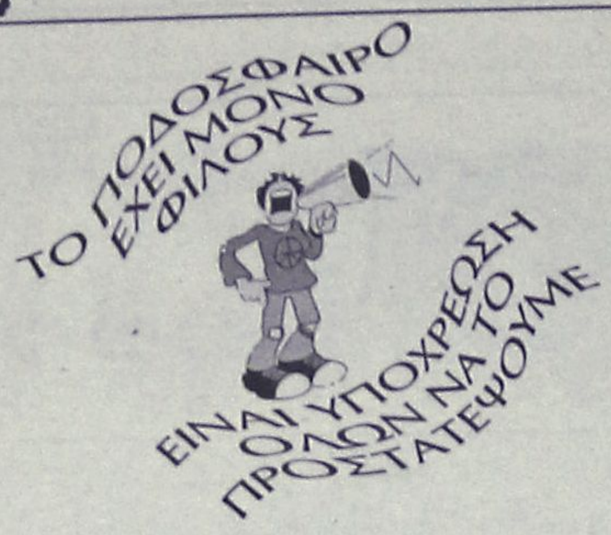

Χωρίς όρια...



ΝΑΙ ΣΤΟΝ ΑΘΛΗΤΙΣΜΟ ΓΙΑ ΝΑ ΚΟΙΜΑΜΑΙ ΗΣΥΧΟΣ

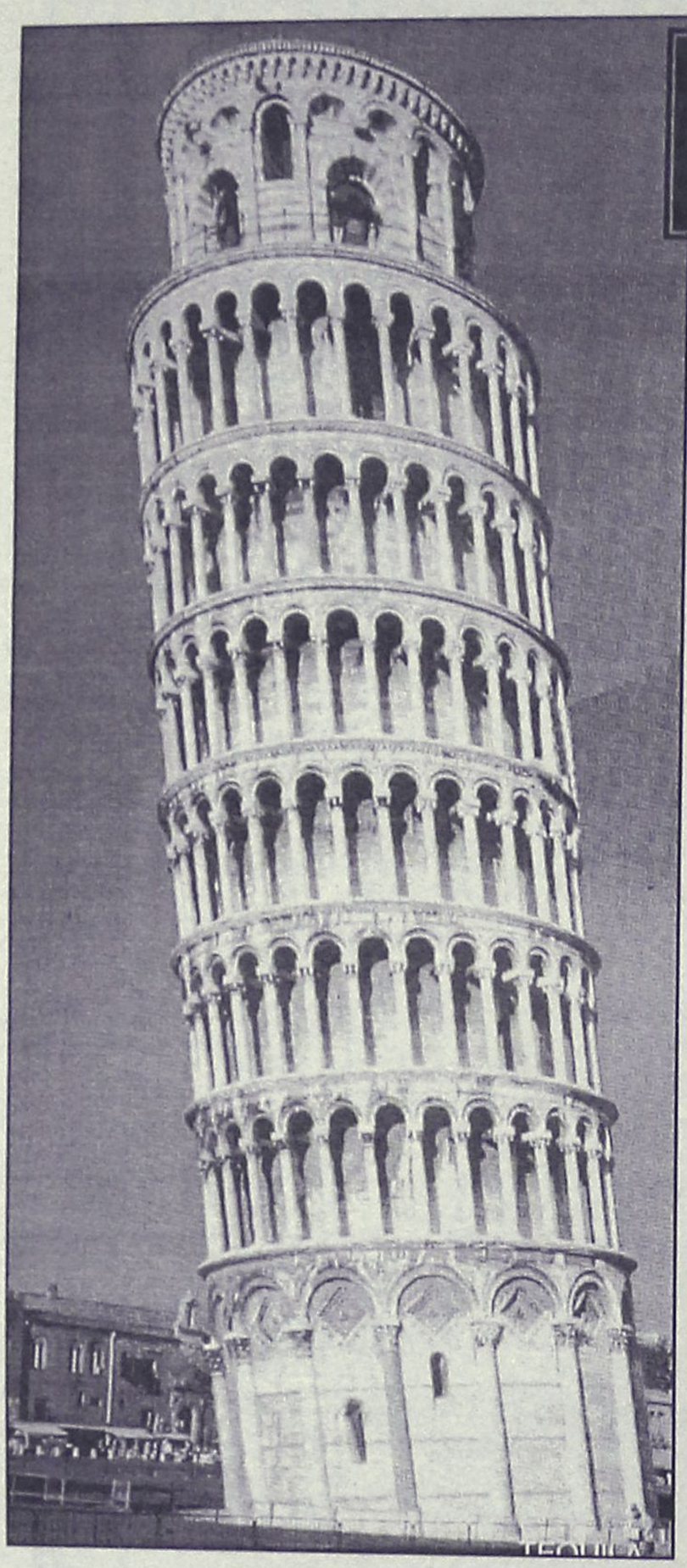

Εφυγαν οι διαιτητές μας από την Ιταλία κι' ο Πύργος από την στεναχώρια του ...έγειρε!

ΟΧΙ ΣΤΑ "ΑΛΟΓΙΣΤΑ" ΑΙΤΗΜΑΤΑ

Η κυβέρνηση δεν πρόκειται να δεχθεί ``αλόγιστα``αιτήματα των ΠΑΕ που δεν έχουν ρεαλιστική βάση, και δεν πρόκειται να δεχθεί να αυξηθεί το ποσοστό που λαμβάνουν από τα έσοδα του ΠΡΟΠΟ. Αυτό δήλωσε χθες το πρωί στη Βουλή ο υφυπουργός Αθλητισμού Ανδρέας Φούρας απαντώντας σε σχετική επίκαιρη ερώτηση του βουλευτή Τρικάλων του ΚΚΕ Αχιλλέα Κανταρτζή. Οι ΠΑΕ ζητούν να αυξηθεί από 8% σε 12% το ποσοστό που λαμβάνουν από το ΠΡΟΠΟ, το οποίο, σύμφωνα με τον κ. Φούρα, αντιστοιχεί σε ποσά 92 και 140 εκατομμυρίων δραχμών αντιστοίχως.

Εύλογα αιτήματα, όπως η συμμετοχή των ΠΑΕ στο ποδοσφαιρικό στοίχημα θα τα συζητήσουμε σε διαδικασία διαλόγου, όχι όμως και αιτήματα που δεν τίθενται σε ρεαλιστική βάση υπογράμμισε ο υφυπουργός. Επίσης, ο κ. Φούρας επισήμανε ότι μετά τη συνεχή αύξηση των εσόδων του ΟΠΑΠ, τα οποία έφθασαν τα 56,5 δισεκατομμύρια δραχμές το 1997, εμφανίστηκε πτώση στα 52 δισ. το 1998, την οποία και απέδωσε στις διεκδικήσεις των ΠΑΕ που δεν έδωσαν παιχνίδια στο ΠΡΟΠΟ.

Τέλος, ο κ. Κανταρτζής δήλωσε ότι αποτελεί πρόκληση για τον ελληνικό λαό να ζητούν οι ΠΑΕ αύξηση των εσόδων τους από το ΠΡΟΠΟ κατά 50% και εξέφρασε τη θέση ότι ο ΟΠΑΠ δεν έγινε για να χρηματοδοτεί τους ιδιοκτήτες των ποδοσφαιρικών εταιρειών αλλά για να ενισχύει το λαϊκό αθλητισμό.-

ΟΙ ΠΙΤΕΣ ΤΗΣ ΕΠΣΔ

Η κοπή πίτας έτους 1999 για τα Σωματεία του Βορείου Συγκροτήματος θα γίνει στο ξενοδοχείο ΜΑΡΙΤΙΝΑ της Κω το Σάββατο 23 Ιανουαρίου και ώρα 21.30. Πριν από την κοπή της πίτας ώρα 20.00 θα προηγηθεί Ιατρικό Σεμινάριο με θέμα "Πρώτες Βοήθειες στο Γήπεδο" με ομιλητές τους κ.κ. **Γιάννη Οικονομίδη** (ιατρό, αναπληρωτή ταμία της ΕΠΟ), και **Λάμπρο Παπαδόπουλο** (Ιατρό Ορθοπεδικό της Εθνικής Νέων Ελλάδος).

• Η κοπή της πίτας στη Ρόδο θα πραγματοποιηθεί στο ξενοδοχείο "ΠΛΑΖΑ" την Παρασκευή 29 Ιανουαρίου και ώρα 21.00

• Των Μικτών ομάδων αντί της Παρασκευής 29 Ιανουαρίου που ήταν προγραμματισμένη θα γίνει την Τετάρτη 27 Ιανουαρίου στα γραφεία της ΕΠΣΔ αμέσως μετά τους αγώνες των Μικτών μας ομάδων με τα αντίστοιχα συγκροτήματα του Ρεθύμνου.

ΑΠΟΦΑΣΙΖΕΙ ΤΟ Δ.Σ. ΓΙΑ ΤΑ ΓΗΠΕΔΑ

ΤΗΝ Τετάρτη 27 Ιανουαρίου το Δημοτικό Συμβούλιο θα αποφασίσει να πάρει από την Γ.Γ.Α. την αρμοδιότητα τριών γηπέδων.

Του Εθνικού Αθλητικού Κέντρου Καρακόνερου, του Κλειστού Γυμναστηρίου και του Εθνικού Σταδίου "Ο Διαγόρας".

Θεωρείται βέβαιο ότι η απόφαση θα είναι θετική, ενώ εισήγηση του δημάρχου είναι οι διοικήσεις των γηπέδων που απαρτίζονται μόνο από δημότες της Ρόδου. Αυτό σημαίνει ότι Ρηνιού, Κολιάδης, Πόκιας δεν θα είναι.

ΣΥΓΧΑΡΗΤΗΡΙΟ

Ο πρόεδρος και τα μέλη του Δ.Σ. της ΕΠΣΔ μετά την οριστικοποίηση των αποτελεσμάτων και την ανάληψη των καθηκόντων τους συγχαίρουν τους συναδέλφους στο Δ.Σ. κ.κ. **Χατζηδιάκο Φώτη** (Νομαρχιακό Σύμβουλο) και **Τσαμπίκο Καμπαστάνα** (πρόεδρο Τοπικού Συμβουλίου Μασσάρων και Δήμου Αρχαγγέλου) και τους εύχονται καλή επιτυχία στο έργο τους. Παράλληλα συγχαίρουν και όλους τους ανθρώπους του ποδ/ρου που εκλέχθηκαν Νομαρχιακοί και Δημοτικοί Σύμβουλοι ευελπιστούντες σε μία άριστη συνεργασία μαζί τους για την επίλυση των πολλών προβλημάτων που διέπουν το Δωδ/κό ποδ/ρο και άπτονται των αρμοδιοτήτων τους.

ΑΝΕΚΔΟΤΟ

Ο ιδιοκτήτης του τσίρκου στον Πόντιο υπάλληλό του:
- Χθες άφησες ανοιχτή την πόρτα του λιονταριού και έμεινε ανοιχτή όλη τη νύχτα.
Ο Πόντιος υπάλληλος:
- Και τι πειράζει; Ασφαλώς, κανένας λογικός άνθρωπος δεν θα πήγαινε να κλέψει ένα λιοντάρι!

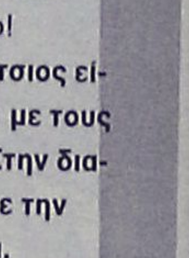

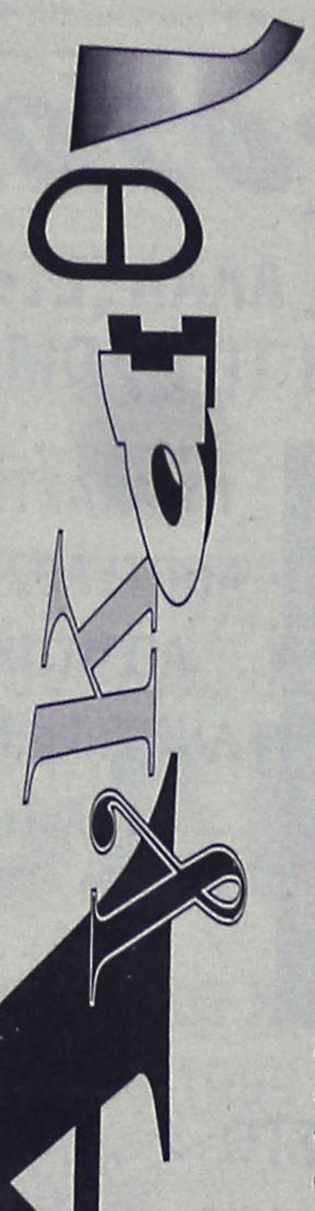

●●● **Καλώς τα παιδιά. Πιστεύω καναρινάκια μου να περάσατε καλά. Τουλάχιστον να ανανεώσατε τις παραστάσεις.**

●●● Τα μάθατε; Στο ποτάμι της Βενετίας ήταν έτοιμος να βουτήξει ο τσέλιγκας. Θυμήθηκε τα νιάτα του όταν έκανε μακροβούτια στον Λούρο!

●●● **Ο Λάτσιος είχε αγχωθεί με τους ορισμούς. Στην διαδρομή έκανε την προεργασία.**

●●● Μα είναι δυνατόν να βρίσκεται επικεφαλής στην ΠΑΕ; Ακόμα, πιέζουν τον Κουτσό, αλλά αυτός δεν αποδέχεται.

●●● **Αρχισαν τα πρόστιμα από τον Μάνο. Δηλαδή άρχισε να μικραίνει η ψαλίδα!**

●●● Αυτό το "υπηρεσιακή διοίκηση" δεν μου πολυαρέσει. Εδώ μου κάθεται...

Δεχόμαστε προτάσεις για κριτική κάθε είδους, από κάθε προπονητή. Κι εμείς θα δίνουμε τις κατάλληλες σ' όλα τα μέσα και δεν αφήνουν παραπονούμενο κανένα. Εχω εκπλαγεί με την σύγχρονη τεχνολογία. Πώς γίνεται μία εφημερίδα να έχει το πιο καλό ρεπορτάζ χωρίς να υπάρχει στο γήπεδο απεσταλμένος της. Μήπως ζούμε στο σταρ-τρεκ; Ο ...Σκότι θα ξέρει!

Ο αλλαξογκόλης σας

Κατετέθη υπόμνημα από το δήμαρχο κ. Κακομανώλη

Πολλά τα προβλήματα στο δήμο της Κάσου

Θα επισκεφθεί το νησί ο νομάρχης Δωδεκανήσου

Για τα προβλήματα που αντιμετωπίζει το νησί της Κάσου, καθώς επίσης και για τις άμεσες ενέργειες που θα πρέπει να γίνουν, ενημέρωσε χθες το μεσημέρι το νομάρχη Δωδεκανήσου κ. Σάββα Καραγιάννη, ο δήμαρχος κ. Γιώργος Κακομανώλης, κατά την διάρκεια προγραμματισμένης συνάντησης που είχε μαζί του.

Όπως δήλωσε ο δήμαρχος της Κάσου λίγο αργότερα, η συνάντηση, με το νομάρχη, είχε εκτός από τον εθιμοτυπικό και ουσιαστικό χαρακτήρα, δεδομένου ότι υποβλήθηκε αναλυτικό υπόμνημα στον κ. Καραγιάννη, το οποίο ανέφερε συγκεκριμένα τα προβλήματα που αντιμετωπίζει το νησί αυτή την περίοδο, καθώς επίσης και αντίστοιχες προτάσεις για την άμεση αντιμετώπισή τους.

● Ο κ. Κακομανώλης, συζήτησε με το νομάρχη Δωδεκανήσου κ. Σάββα Καραγιάννη, το θέμα της αντικατάστασης του δικτύου ύδρευσης του νησιου, το ζήτημα της οδοποιοίας που είναι άκρως απαραίτητο, την αποπεράτωση του λιμενικού έργου που βρίσκεται σε εξέλιξη, καθώς επίσης και το πάγιο αίτημα της δημοτικής αρχής, για την πρόσληψη ενός αγροφύλακα στο νησί, ο οποίος θα αναλάβει την προστασία της αγροτικής περιουσίας, αλλά και την επίλυση σχετικών προβλημάτων που παρατηρούνται.

Συζητήθηκε επίσης η δημιουργία υποκαταστήματος τράπεζας στο νησί, καθώς επίσης και τί θα γίνει όσον αφορά τις προτάσεις για το πακέτο Σαντέρ, και τα έργα που θα προταθούν αντίστοιχα για το νησί της Κάσου.

● Ο νομάρχης κ. Σάββας Καραγιάννης, αξίζει να σημειωθεί τέλος ότι αποδέχθηκε σχετική πρόσκληση του δημάρχου της Κάσου, για να επισκεφθεί το νησί μέσα στις επόμενες εβδομάδες, και να συζητήσει από κοντά με την δημοτική αρχή αλλά και τους κατοίκους, τα προβλήματα που τους απασχολούν.

Ύστερα από ενέργειες που έγιναν από τον δήμαρχο

Κάρτες υγείας σε 65 οικογένειες της Σύμης

Θα εξετάζονται δωρεάν από γιατρούς της Ρόδου

Κάρτα υγείας με την οποία θα παρέχονται δωρεάν ιατρικές εξετάσεις από γιατρούς της Ρόδου πρόκειται σύντομα να "εφοδιασθούν" τα μέλη 65 απόρων οικογενειών της Σύμης μετά από ενέργειες της δημοτικής αρχής του νησιού.

Όπως δήλωσε χθες ο δήμαρχος Σύμης κ. Μ. Σαρρής ύστερα από την προσφορά του μαιευτηρίου "Μητέρα" της Αθήνας με την οποία δίνεται η δυνατότητα για δωρεάν γυναικολογικές εξετάσεις σε όλες τις γυναίκες του νησιού, μια νέα προσφορά αυτή την φορά από γιατρούς της Ρόδου, έρχεται να ανακουφίσει τους αναξιοπαθούντες του νησιού.

"Μια ομάδα γιατρών της Ρόδου από διάφορες ειδικότητες δέχεται να εξετάζει δωρεάν τα μέλη 65 οικογενειών της Σύμης που αντιμετωπίζουν σοβαρά οικονομικά προβλήματα οι περισσότεροι από τους οποίους είναι συνταξιούχοι του ΟΓΑ. Θα εφοδιασθούν με μια κάρτα υγείας και θα μπορούν κάθε φορά που πρέπει να επισκέπτονται γιατρό της ειδικότητας που απαιτείται εντελώς δωρεάν" δήλωσε ο κ. Μ. Σαρρής επισημαίνοντας ότι με αυτό τον τρόπο θα υπάρξει σημαντική βελτίωση στην ποιότητα ζωής κυρίως συνανθρώπων που βρίσκονται στην τρίτη ηλικία.

Οι γιατροί που θα εξετάζουν δωρεάν τους αναξιοπαθούντες Συμιακούς είναι οι εξής:

Γ. Σίμος, Γ. Κόνσολας, Κ. Κουτσόπουλος, Δ. Καραχάλιος, Μ. Νούσιας, Γ. Μανώλακας, Ν. Κόνσολας, Ν. Μόσχος, Θ. Ευθυμίου, Μ. Παπανικήτας, Ν. Καραγιάννης, Χρ. Καραγιάννη, Γ. Χιωτάκης, Γ. Μυροφόρου, Γ. Νεοφύτου και Γ. Βασιλάκης.

Στην προσφορά αυτή των γιατρών της Ρόδου προς τη Σύμη, ο κ. Μ. Σαρρής εξήρε την μεγάλη συμβολή του προέδρου του Ιατρικού Συλλόγου Ρόδου κ. Γ. Βασιλάκη ο οποίος υιοθέτησε την ιδέα και βοήθησε στην υλοποίησή της. Τέλος, ο κ. Μ. Σαρρής σημείωσε ότι τα άτομα που θα εφοδιασθούν με την κάρτα θα μεταφέρονται δωρεάν και από τα πλοία της ΑΝΕΣ.

KYDON TOURS
ΚΕΝΤΡΙΚΟ ΠΡΑΚΤΟΡΕΙΟ PORT AGENT
SUPERFAST FERRIES
ΕΛΛΑΔΑ-ΙΤΑΛΙΑ
Ο Νεότερος και Γρηγορότερος Στόλος
Καρναβάλι Βενετίας
Ξέφρενο γλέντι, χορός, διασκέδαση στο πιο ξακουστό Καρναβάλι της
ΒΕΝΕΤΙΑΣ 13/2 - 19/2
7 ΜΕΡΕΣ Αθήνα - Φλωρεντία - Πίζα - Βενετία - Αθήνα
Τιμή καταπληκτική
Σε δίκλινη εξωτερική καμπίνα 138.000
Σε τετράκλινη εξωτερική καμπίνα 124.000
ΠΕΡΙΛΑΜΒΑΝΕΙ
• Μεταφορά Αθήνα - Πάτρα - Αθήνα με πούλμαν πολυτελείας.
• Εισιτήρια με SUPER FAST FERRIES σε δίκλινες εξωτερικές καμπίνες ή τετράκλινες εξωτερικές καμπίνες
• Δύο διανυκτερεύσεις στη ΒΕΝΕΤΙΑ σε ξενοδοχείο 4 αστέρων με πρωινό και 1 γεύμα την ημέρα
• Δύο διανυκτερεύσεις στην ΦΛΩΡΕΝΤΙΑ σε ξενοδοχείο 4 αστέρων με πριωνό και 1 γεύμα την ημέρα.
• Ξεναγήσεις στην Φλωρεντία, Πίζα και Βενετία
• Περιηγήσεις στην ΙΤΑΛΙΑ με πούλμαν πολυτελείας
• Αρχηγός - Συνοδός
• Εντυπα και Χάρτες
• Ταξιδιωτική Ασφάλιση
• Ολοι οι φόροι και έξοδα Λιμένων - Διόδια Αυτοκινητοδρόμων
• ΦΠΑ
• Ταξιδιωτική τσάντα
Συνοδός η κ. ΕΛΕΝΗ ΨΥΛΛΑΚΗ
ΠΡΟΛΑΒΕΤΕ θέσεις περιορισμένες
ΣΗΜ.: Η αναχώρηση από Ρόδο μπορεί να γίνει με καράβι ή με αεροπλάνο σε πολύ φθηνές τιμές GROUP.
KYDON TOURS
ΕΘΕΛΟΝΤΩΝ ΔΩΔΕΚΑΝΗΣΙΩΝ 14 • ΤΗΛ. 23000, 27900, 75268, 24265

ΕΚΠΤΩΣΕΙΣ!
ΚΑΤΑΣΤΗΜΑ ΚΑΡΑΓΙΑΝΝΗ
ΣΤΟΑ ΑΛΕΞ. ΔΙΑΚΟΥ 85 (100 ΜΑΓΑΖΙΑ)
Πίσω από το εστιατόριο "ROMA"
ΕΚΠΤΩΣΕΙΣ ΕΩΣ 60%
σε όλα μας τα είδη εσωτερικού και εξωτερικού, ήτοι: πουλόβερ Αγγλίας "Smedley" • εσωτερικές φανέλλες μάλλινες Αγγλίας • Πιτζάμες Αγγλίας, Κύπρου και Robert Mutra κλασικές και jumber • Ρόμπες Ανδρικές και Γυναικείες • Νυχτικά • Πιτζάμες γυναικείες • ανδρικά εσώρουχα • κάλτσες ανδρικές μάλλινες και βαμβακερές Αγγλίας • κασκώλ κ.λπ.
καθώς και διάφορες προσφορές
Τηλ. 24141

ΕΚΠΟΛΙΤΙΣΤΙΚΟ ΣΩΜΑΤΕΙΟ
ΕΛΛΗΝΙΚΟΙ ΛΑΪΚΟΙ ΧΟΡΟΙ
ΜΑΘΗΜΑΤΑ ΧΟΡΟΥ
ΕΛΛ. ΧΟΡΟΙ
ΛΑΪΚΟΙ ΧΟΡΟΙ
ΕΥΡΩΠΑΪΚΟΙ ΧΟΡΟΙ
ΔΙΔΑΣΚΟΥΝ:
ΝΕΛΛΗ ΔΗΜΟΓΛΟΥ
ΒΑΓΓΕΛΗΣ ΤΖΕΛΛΟΣ
ΚΑΤΕΡΙΝΑ ΔΗΜΟΓΛΟΥ
✓ Τμήματα: πρωινά - απογευματινά - βραδινά
✓ Για μεγάλους - νέους και παιδιά
✓ Εναρξη νέων τμημάτων κάθε πρώτη του μήνα
✓ Νέα διεύθυνση Σχολής: Παπαχριστοδούλου και Καρανικόλα γωνία, συνοικισμός Δασκάλων
Πληροφορίες τηλ. 20157-27524, ώρες γραφείου

Capsis hotels resort ★★★★★
Εμπιστευθείτε την πείρα και την παράδοση του ριζικά ανακαινισμένου
5 ΑΣΤΕΡΩΝ SOFITEL CAPSIS
για τη διοργάνωση οποιασδήποτε κοινωνικής σας εκδήλωσης:
* Γάμοι
* Βαπτίσεις
* Χοροεσπερίδες
* Συνεστιάσεις
* Παιδικά πάρτυ
* Κοπή Πίτας Συλλόγων
* Catering
Ελάτε να επιλέξουμε μαζί μια από τις υπερπολυτελείς κλιματιζόμενες αίθουσες χωρητικότητας έως 700 ατόμων.
Σας περιμένουμε το Lobby Bar να πιείτε το ποτό σας ακούγοντας μελωδίες από το πιάνο με τον Νίκο Βασιλαράκη
Για πληροφορίες, τηλεφωνήστε: 25 015

ΠΡΑΚΤΟΡΕΙΟ ΤΑΞΙΔΙΩΝ ΣΑΒΒΑΣ ΣΑΗΣ
ΠΤΗΣΕΙΣ ΚΑΘΕ ΔΕΥΤΕΡΑ και ΠΕΜΠΤΗ
ΑΠΟ και ΠΡΟΣ ΡΟΔΟ
ΓΙΑ
- Λονδίνο - Birminham
- Bristol - Cardiff
- East Midlands - Hiumberside
- Leeds - Manchester
- New Castle - Norwich
- Sheffield - Southampton
- Teeside - Aberdfen
- Belfast - Edinburgh
- Glasgow
Μέσω Αμστερνταμ
Πληροφορίες
ΠΡΑΚΤΟΡΕΙΟ ΤΑΞΙΔΙΩΝ ΣΑΒΒΑΣ ΣΑΗΣ
Τάρπον Σπρινγκς 42 (Διπλα στην Πίστεως) Τηλ. 39781-3

Μικρές Ειδήσεις

ΑΝΙΣΗ ΚΑΤΑΝΟΜΗ ΠΡΙΜ

Προβλήματα αναμένεται να δημιουργηθούν στον αεροπορικό χώρο απο την έναρξη της εφαρμογής του νέου συστήματος της εναέριας κυκλοφορίας αφού όπως καταγγέλλει ο πρόεδρος της Ομοσπονδίας Σωματείων Πολιτικής Αεροπορίας η κατανομή του πρίμ παραγωγικότητας προς τους εργαζόμενους καθορίστηκε με αυθαίρετο τρόπο απο τον υπουργό Μεταφορών και τη διοίκηση της ΥΠΑ.

"ΙΟΣ 2000"

Μέχρι τον Σεπτέμβριο του 1999 θα πρέπει να έχει ολοκληρωθεί η διαδικασία αντιμετώπισης του ``ιού του 2000`` από τις δημόσιες υπηρεσίες, σύμφωνα με τον προιστάμενο της υπηρεσίας Ανάπτυξης Πληροφορικής του υπουργείου Εσωτερικών Γιώργο Τσακογιάννη, ο οποίος και ενημέρωσε χθες τα μέλη της ειδικής μόνιμης επιτροπής Αποτίμησης Τεχνολογίας της Βουλής, για τη λεγόμενη ``βόμβα της χιλιετίας``.

ΔΙΩΞΗ Δ. ΛΙΑΝΗ

Ο κυβερνητικός εκπρόσωπος Δημήτρης Ρέππας, απαντώντας σε ερωτήσεις σχετικά με τη δίωξη κατά της Δήμητρας Λιάνης - Παπανδρέου, τόνισε ότι η μνήμη του Ανδρέα Παπανδρέου είναι εθνική περιουσία, ανήκει στο σύνολο του λαού και όχι σε κάποιους. Δεν μπορεί πρόσθεσε, να τεμαχίζεται η μνήμη του.

Αμετακίνητοι οι μαθητές

Στη σύλληψη 20 νεαρών προέβη η Αστυνομία κατά τη διάρκεια επεισοδίων που πραγματοποιήθηκαν στο πλαίσιο του χθεσινού συλλαλητηρίου μαθητών, καθηγητών και εκπροσώπων συλλόγων γονέων και κηδεμόνων στην Αθήνα.

Δύο μαθητές λυκείου συνελήφθησαν επ'αυτοφώρω με μολότοφ στα χέρια παρά τις έντονες αντιδράσεις συμμαθητών τους οι οποίοι προσπάθησαν μάταια ομως, να πείσουν τους άνδρες των ΜΑΤ να μη τους κρατήσουν.

Μετά το συλλαλητήριο των μαθητών στο κέντρο της Αθήνας αντιπροσωπεία του Συντονιστικού οργάνου επέδωσε ψηφίσματα σε εκπροσώπους των κομμάτων της Βουλής και στη συνέχεια είχαν συνομιλία με τον Πρόεδρο της Βουλής Απόστολο Κακλαμάνη.

ΘΕΣΣΑΛΟΝΙΚΗ

Με κεντρικό σύνθημα "η μεταρρύθμιση δεν θα περάσει", περίπου 2.000 μαθητές, καθηγητές και δάσκαλοι πραγματοποίησαν χθες στη Θεσσαλονίκη συλλαλητήριο το οποίο κατέληξε στο υπουργείο Μακεδονίας - Θράκης.

ΠΑΤΡΑ

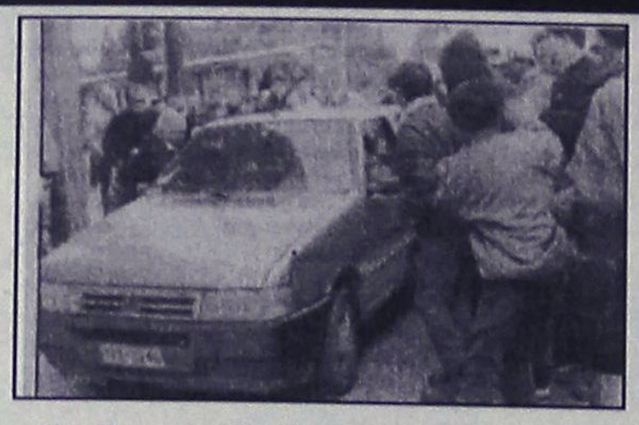

Νέα βίαια επεισόδια προκάλεσε ολιγομελής ομάδα νεαρών, που είχε παρεισφρύσει στην πορεία των μαθητών και εκπαιδευτικών, έξω απο το κτίριο της Νομαρχίας Αχαίας.

Οι νεαροί μετείχαν του συλλαλητηρίου που είχε οργανώσει χθες το πρωί έξω απο το Εργατοϋπαλληλικό Κέντρο της Πάτρας η ΕΛΜΕ Αχαίας.

ΗΡΑΚΛΕΙΟ

Πραγματοποιήθηκε χθες το πανεκπαιδευτικό συλλαλητήριο στο Ηράκλειο, όπου μαθητές, δάσκαλοι και καθηγητές διαμαρτυρήθηκαν για μια ακόμη φορά, για τις μεταρρυθμίσεις που εφαρμόζει η κυβέρνηση στην Παιδεία.

ΛΑΡΙΣΑ

Με μολότοφ, κροτίδες και αυγά συνέχισαν τις αγωνιστικές τους κινητοποιήσεις οι μαθητές της Λάρισας, σήμερα, ενώ 11 σχολεία εξακολουθούν να βρίσκονται υπο κατάληψη.

ΚΥΒΕΡΝΗΣΗ

Επανέλαβε και χθες ο κυβερνητικός εκπρόσωπος Δημήτρης Ρέππας, ότι δεν τίθεται θέμα αλλαγών στη σύνθεση της κυβέρνησης και πρόσθεσε ότι ο Γεράσιμος Αρσένης είναι μέλος της κυβέρνησης. Τη δήλωση αυτή έκανε ο εκπρόσωπος όταν ρωτήθηκε αν είναι πιθανή η υποβολή παραίτησης του υπουργού Παιδείας στη αυριανή συνεδρίαση του Υπουργικού Συμβουλίου.

Αποστολή εντύπων φορολογικών δηλώσεων



Με εντατικούς ρυθμούς ξεκίνησε η αποστολή των εντύπων των φορολογικών δηλώσεων από το ΚΕΠΥΟ στους φορολογούμενους. Κάθε μέρα το ΚΕΠΥΟ θα στέλνει μέσω ταχυδρομείου 97.000 φορολογικές δηλώσεις με στόχο μέχρι τις 17 Φεβρουαρίου να έχει ολοκληρωθεί η αποστολή συνολικά 4.434.864 δηλώσεων σε αντίστοιχους φορολογούμενους, όπως έχει προγραμματιστεί. Το 1998 είχαν υποβληθεί 4.268.430 φορολογικές δηλώσεις.

Οπως ανακοίνωσε ο υφυπουργός Οικονομικών Γιώργος Δρύς μέχρι σήμερα έχουν αποσταλεί 1.821.900 φάκελοι με φορολογικές δηλώσεις. Υπενθυμίζεται ότι η προθεσμία υποβολής φόρου εισοδήματος μισθωτών και συνταξιούχων λήγει στις 17 Μαρτίου, στις 15 Απριλίου λήγει η προθεσμία υποβολής των φορολογικών δηλώσεων που αφορά άλλες κατηγορίες φορολογούμενων (αγρότες κλπ) και στις 2 Μαρτίου λήγει η προθεσμία υποβολής των δηλώσεων για όσους φορολογούμενους δεν υπάγονται στις προαναφερόμενες κατηγορίες.

Κατά μαθητών, καθηγητών και γονέων για την Παιδεία

Ο...συνήθης Πάγκαλος!

Καθώς και κυβερνήσεων του ΠΑΣΟΚ

Ευθύνες στις προηγούμενες κυβερνήσεις του ΠΑΣΟΚ για την κατάσταση που επικρατεί σήμερα στο χώρο της Παιδείας επέρριψε ο υπουργός Εξωτερικών και μέλος του Εκτελεστικού Γραφείου του ΠΑΣΟΚ Θόδωρος Πάγκαλος, ο οποίος παράλληλα κάλεσε όλα τα κόμματα της Αντιπολίτευσης - τα οποία κατηγόρησε οτι παρεκκλίνουν απο τις αρχές τους- να αναλάβουν τις ευθύνες τους.

Το μέλος του Εκτελεστικού Γραφείου του ΠΑΣΟΚ υποστήριξε οτι σήμερα τόσο οι μαθητές όσο και οι καθηγητές "δουλεύουν απαράδεκτα λίγο" και επέρριψε την κύρια ευθύνη γι' αυτό στις προηγούμενες κυβερνήσεις του ΠΑΣΟΚ. "Το θέμα πρέπει να το συζητήσουμε ανοιχτά", είπε ο υπουργός Εξωτερικών για να προσθέσει οτι οι μαθητές και οι καθηγητές έχουν διαμορφώσει μια σχέση " αμοιβαίας και συνεχώς διευρυνόμενης διαφθοράς", με την ανοχή των γονέων.



Ο Θόδωρος Πάγκαλος είπε ακόμη οτι αν οι μαθητές θέλουν να μείνουν αγράμματοι μπορούν να συνεχίσουν στον ίδιο δρόμο αλλά εάν θέλουν να αποκτήσουν εφόδια θα πρέπει να εντατικοποιήσουν τις σπουδές τους.Οι καθηγητές απο την πλευρά τους, πρόσθεσε ο υπουργός Εξωτερικών, θα πρέπει να κερδίζουν τα χρήματα που τους δίνει το δημόσιο, πράγμα που δεν συμβαίνει σήμερα.

ΚΕΝΤΡΟ ΑΣΥΡΜΑΤΗΣ ΕΠΙΚΟΙΝΩΝΙΑΣ

Ανοίξαμε ένα νέο κατάστημα
για να εξυπηρετήσουμε και τους πιο απαιτητικούς

ΜΕΓΑΛΕΣ ΠΡΟΣΦΟΡΕΣ ΣΕ ΕΝΣΥΡΜΑΤΑ ΤΗΛΕΦΩΝΑ
ΚΑΙ ΑΞΕΣΟΥΑΡ ΚΙΝΗΤΗΣ ΤΗΛΕΦΩΝΙΑΣ

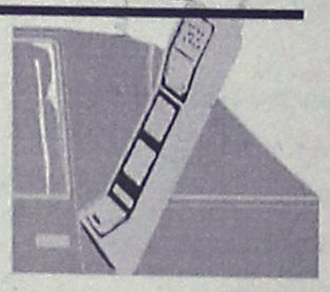



* Κινητά όλων των τύπων
* Αξεσουάρ
* Ασύρματα τηλέφωνα
* Τηλεφωνικά κέντρα
* CB για επαγγελματίες και ιδιώτες
* Είδη ναυσιπλοΐας
* Υπεύθυνο σέρβις

Επισκεφθείτε μας σήμερα!

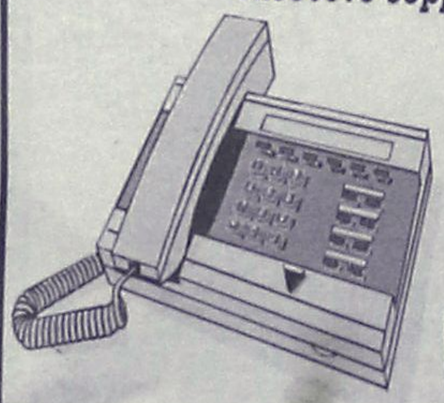

ΛΙΝΔΟΥ 80, ΤΗΛ.: 20313

ΚΙΝΗΤΗ ΤΗΛΕΦΩΝΙΑ;

Αν το... «σκαλίσεις» λίγο,
κάτω από τις καλύτερες προσφορές
θα βρεις πάντα τη ΣΑΚΕΛΛΑΡΙΔΗΣ Α. & Θ.

ΔΩΡΟ



NOKIA 6110
+
PHILIPS ALORIS
ΔΩΡΟ ΑΞΙΑΣ 36.000 ΔΡΧ

ΔΩΡΟ



NOKIA 5110
Με έξτρα έγχρωμη πρόσοψη
+
PHILIPS DECT ONIS
ΔΩΡΟ ΑΞΙΑΣ 60.000 ΔΡΧ

ERICSSON GF 788
+
θήκη, φορτιστής αυτοκινήτου, HANDS FREE

ΙΣΧΥΣ ΠΡΟΣΦΟΡΑΣ: • ΜΕ 12ΜΗΝΗ ΣΥΝΔΕΣΗ TELESTET ΚΑΙ ΠΑΓΙΟ 6.000 ΔΡΧ.
• ΜΕΧΡΙ 31/1/99 ΚΑΙ ΓΙΑ ΠΕΡΙΟΡΙΣΜΕΝΟ ΑΡΙΘΜΟ ΣΥΣΚΕΥΩΝ

TELESTET Οδηγεί στις Εξελίξεις
MOBITEL Κινείται στο μέλλον

ΝΕΟ ΥΠΟΚΑΤΑΣΤΗΜΑ:
ΚΑΡΠΑΘΟΥ 7
(πεζόδρομος)
ΤΗΛ. 77117

ΣΑΚΕΛΛΑΡΙΔΗΣ
Α.Θ. Ο.Ε.
Κοδριγκτώνος 64 - ΡΟΔΟΣ
ΤΗΛ. 30216

Με λόγια

ΜΟΣΧΑ

Το Κομμουνιστικό Κόμμα της Ρωσίας ανακοίνωσε το βράδυ της Τετάρτης οτι εξακολουθεί πάντοτε να είναι "το κόμμα του Λένιν", με αφορμή τη χθεσινή, 75η επέτειο από το θάνατο του κομμουνιστή ηγέτη.

ΛΟΝΔΙΝΟ

Οι δικηγόροι της βασίλισσας της Αγγλίας, Ελισάβετ, κάνοντας ένα ασυνήθιστο διάβημα, επέκριναν τον αρχισυντάκτη της εφημερίδας "Μίρορ" επειδή δημοσίευσε επιστολές από την ιδιωτική αλληλογραφία της

ΒΟΝΝΗ

Εμπρηστές έβαλαν φωτιά και προκάλεσαν σοβαρές ζημιές σε δημοτικό κτίριο στην μικρή πόλη Μούλντα της ανατολικής Γερμανίας,όπου επρόκειτο να πραγματοποιηθεί το Σαββατοκύριακο συνέδριο εξτρεμιστικού ακροδεξιού κόμματος,ανακοίνωσε η αστυνομία.

Θα επέμβει στρατιωτικά στο Κόσσοβο αν χρειασθεί

Το ΝΑΤΟ απειλεί

Νέες μάχες ξέσπασαν χθες στην περιοχή

Νέες μάχες ξέσπασαν χθες μεταξύ σερβικών δυνάμεων και ενόπλων Αλβανών στην περιοχή Σιπόλιε της πόλης Κοσόβσκα Μιτρόβιτσα στο βόρειο Κοσσυφοπέδιο.

Οπως μεταδίδει ο ανταποκριτής του Γαλλικού Πρακτορείου στην περιοχή ακούγονται ριπές ελαφρών όπλων και αλυσσιδωτές εκρήξεις όλμων και αντιαρματικών βλημάτων, προερχόμενες από το χωριό Βαγκάνιτσα, γειτονικό με το Σιπόλιε.

Χθες το πρωί είχαν αναπτυχθεί στην κεντρική οδική αρτηρία που οδηγεί στο Σιπόλιε πάνω από τέσσερα τεθωρακισμένα οχήματα της σερβικής αστυνομίας και πολλά φορτηγά.

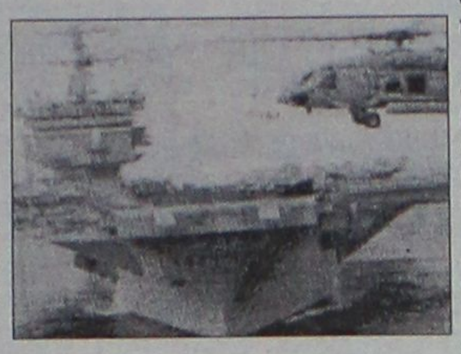

ΣΟΛΑΝΑ

Ο γενικός γραμματέας του ΝΑΤΟ Χαβιέρ Σολάνα προειδοποίησε χθες ότι η Συμμαχία θα κάνει χρήση στρατιωτικής βίας αν χρειασθεί, προκειμένου να επιτύχει μία πολιτική διευθέτηση της σύγκρουσης του Κοσσυφοπεδίου.

"Αν η χρήση στρατιωτικής βίας, ή η απειλή της χρήσης στρατιωτικής βίας, είναι απαραίτητη για να επιτύχουμε μία πολιτική λύση, το ΝΑΤΟ είναι προετοιμασμένο να προχωρήσει σ' αυτό", δήλωσε ο Σολάνα σε συνέντευξή Τύπου στην Κοπεγχάγη.

"Αν η μοναδική γλώσσα που καταλαβαίνει ο Μιλόσεβιτς είναι η γλώσσα της ισχύος, θα προσφύγουμε στην ισχύ", πρόσθεσε.

Ο γενικός γραμματέας του ΝΑΤΟ τόνισε στην συνέχεια ότι μία πολιτική λύση του προβλήματος προϋποθέτει την αυτοδιοίκηση του Κοσσυφοπεδίου εντός των ορίων της Σερβίας.

ΠΡΟΜΗΘΕΙΑ ΠΑΤΡΙΟΤ

Η αμερικανική αμυντική βιομηχανία Raytheon co. θα προμηθεύσει στην Ελλάδα τέσσερεις συστοιχίες του αντιπυραυλικού συστήματος Πάτριοτ, έναντι 1,1 δισεκατομμυρίου δολαρίων, όπως ανακοινώθηκε από την εταιρία που εδρεύει στο Λέξινγκτον της Μασαχουσέτης.

Η Ελλάδα έχει υπογράψει συμβόλαια για την προμήθεια δύο τύπων αυτών των πυραυλικών συστημάτων. Η παραγγελία θα ολοκληρωθεί κατά τη διάρκεια του τρέχοντος έτους.

Κρανιδιώτης: η ουσία του ΕΑΧ είναι το casus belli

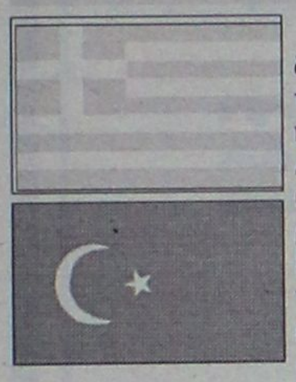

Η ουσία και η καρδιά του Δόγματος του ΕΑΧ είναι αυτό που λέμε casus belli. Αυτό υπογράμμισε ο υφυπουργός Εξωτερικών της Ελλάδος Γιάννος Κρανιδιώτους σε αποκλειστική συνέντευξή του (μεταδόθηκε στην τηλεοπτική εκπομπή ``Νυχτερινή Γραμμή``) στον Διευθυντή Ειδήσεων του ΑΝΤΕΝΝΑ Γιώργο Τσαλακό.

Ο κ. Κρανιδιώτης τόνισε ότι το casus belli ισχύει και εξήγησε: ``Δηλαδή η αιτία πολέμου ισχύει, οποιαδήποτε επιθετική ενέργεια της Τουρκίας στην Κύπρο σημαίνει αιτία πολέμου για την Ελλάδα και αιτία πολέμου όχι με πεδίο μόνο την Κύπρο, αλλά ελληνοτουρκικό πόλεμο``.

Αυτό είναι, επεσήμανε ο κ. Κρανιδιώτης, που λειτουργεί αποτρεπτικά όχι μόνο απέναντι στην Τουρκία, αλλά και απέναντι προς τις Μεγάλες Δυνάμεις που επηρεάζουν τα πράγματα.

Αναφερόμενος στην απόφαση για την ακύρωση της εγκατάστασης στην Κύπρο των ρωσικών πυραύλων ο κ. Κρανιδιώτης χαρακτήρισε την απόφαση αυτή ως οδυνηρή, τονίζοντας όμως συγχρόνως ότι έτσι αποφεύφθηκε το χειρότερο.

Αντεπίθεση συνηγόρων του Κλίντον



Αντεπίθεση ετοίμαζαν χθες οι συνήγοροι υπεράσπισης του προέδρου Μπιλ Κλίντον επιχειρώντας να ανασκευάσουν τις εναντίον του αμερικανού προέδρου κατηγορίες για το σκάνδαλο Λιουίνσκι, καθώς η Γερουσία συνεχίζει να εξετάζει το ενδεχόμενο της κλήτευσης μαρτύρων ή επίσπευσης της ψηφοφορίας για την καθαίρεσή του.

Κατά την τρίτη και τελευταία ημέρα της παρουσίασης των επιχειρημάτων υπεράσπισης του Κλίντον ο συνήγορός του Ντέιβιντ Κένταλ θα παρουσιάσει νέα στοιχεία για την ανασκευή των κατηγοριών της παρεμπόδισης δικαιοσύνης.

Η ακροαματική διαδικασία επαναλαμβάνεται σήμερα στις 20.00[ώρα Ελλάδος.

ΤΟ ΥΠΕΡΜΑΡΚΕΤ ΣΠΑΝΟΣ ΣΑΣ ΕΝΗΜΕΡΩΝΕΙ

άνοιξε ο νέος μας όροφος!

τον επισκευτήκατε;

Επισκευτήτε το νέο μας όροφο για να επιλέξετε και να αποκτήσετε **γυαλικά, ηλεκτρικές συσκευές** και **παιχνίδια** από τα ειδικά διαμορφωμένα νέα μας τμήματα. Στο νέο μας όροφο λειτουργεί **παιδότοπος** που προσφέρει διπλό όφελος. Και χαίρονται οι μικροί μας φίλοι ανέμελο παιχνίδι και εσείς κάνετε πιο ξεκούραστες αγορές ή **απολαμβάνετε** τον **καφέ** σας στον ειδικά διαμορφωμένο χώρο.

ΝΕΑ ΜΕΓΑΛΗ ΠΡΟΣΦΟΡΑ ΑΠΟ ΤΗΝ ΣΠΑΝΟΣ CARD



Fest

Ευρωπαϊκά αξίας 35.000 δρχ.

Κάντε τις αγορές σας με την Σπανός Card συγκεντρώστε **350 πόντους** και τα υπέροχα σκεύη **είναι δικά σας!**

σπανός ΥΠΕΡ ΜΑΡΚΕΤ

ΓΙΑΤΙ Η ΔΩΔΕΚΑΝΗΣΟΣ ΕΙΝΑΙ Ο ΤΟΠΟΣ ΜΑΣ!

ΑΝΤΙΠΡΟΣΩΠΕΥΟΥΜΕ ΤΙΣ ΜΕΓΑΛΥΤΕΡΕΣ ΕΤΑΙΡΙΕΣ ΔΟΡΥΦΟΡΙΚΩΝ ΣΥΣΤΗΜΑΤΩΝ ECHOSTAR Channel Master

ΑΠΟΚΛΕΙΣΤΙΚΟΣ DEALER ΣΤΑ ΔΩΔΕΚΑΝΗΣΑ NOKIA CONNECTING PEOPLE



Ο No. 1 ΨΗΦΙΑΚΟΣ ΔΕΚΤΗΣ ΤΗΣ ΑΓΟΡΑΣ
NOKIA MEDIA MASTER 9200
ΜΠΟΡΕΙΤΕ ΝΑ ΔΕΙΤΕ ΜΕΧΡΙ 400 ΚΑΝΑΛΙΑ ΜΕ ΤΕΛΕΙΑ ΨΗΦΙΑΚΗ ΕΙΚΟΝΑ ΚΑΙ ΗΧΟ DOLBY SURROUND

ΣΥΜΒΑΤΟΣ ΜΕ ΤΑ ΕΛΛΗΝΙΚΑ ΚΑΝΑΛΙΑ ΣΤΟ ΠΑΚΕΤΟ NOVA

FILMNET-SUPER SPOR-MEGA-ANT1-STAR-SKY-NEW-KANALI 5-MAD TV-ETT-ERT SAT

DVB Digital Video Broadcasting

SHOWTIME CANAL+ TELEPIU

MULTICHOICE HELLAS ABsat Stream

EUROSPORT RAI SAT

ήρθαν τα νέα 1 ψηφιακά δορυφορικά κανάλια από την

ΟΛΑ ΤΑ ΓΕΡΜΑΝΙΚΑ ΚΑΝΑΛΙΑ ΜΟΝΟ 249.000 ΔΡΧ.

Rodos ELECTRONICS

ΑΝΝΗΣ ΜΑΡΙΑΣ 33
ΤΗΛ. 77700 FAX 77800

Οψεις & Απόψεις...

ΝΑ ΣΥΜΠΑΡΑΣΤΑΘΟΥΜΕ ΣΤΟΝ ΟΙΚΟΥΜΕΝΙΚΟ ΠΑΤΡΙΑΡΧΗ

Εμείς που μακρόθεν παρακολουθούμε τα όσα διαδραματίζονται στο χώρο της Αρχιεπισκοπής Αμερικής, και του γεγονότος ότι και η εκκλησία της Δωδεκανήσου με τις τέσσερις Μητροπόλεις ανήκουμε στην δικαιοδοσία της απ' ευθείας εξάρτησης και διοίκησης του Οικουμενικού Θρόνου Κωνσταντινουπόλεως,φυσικό είναι να συγκινούμαστε τοσούτω μάλλον επειδή ο Αρχιεπίσκοπος κ.κ. Σπυρίδων Παπαγεωργίου είναι συμπατριώτης μας και ένας από τους σύγχρονους, ικανότατος Ιεράρχης που έχει την εκτίμηση κι εμπιστοσύνη του προκαθήμενου κ.κ. Βαρθολομαίου.

Οντως, η αλλαγή προσώπου στην Αρχιεπισκοπή Βορείου και Νοτίου Αμερικής, προσέκρουσε σε κάποια συμφέροντα ή έστω σε κάποια ενδιαφέροντα και φιλοδοξίες του κατεστημένου γύρω από τον παραιτηθέντα Αρχιεπίσκοπο κ.κ. Ιάκωβο ο οποίος είχε κυκλωθεί από αυτούς που συνήθως προσκολλούνται εκεί όπου φυσά ο άνεμος.

Αμυνόμενοι λοιπόν οι άνθρωποι αυτής της ομάδας, κατασκεύασαν ή αν θέλετε ίδρυσαν - έτσι στα πεταχτά - την Οργάνωση G.O.A.L. (Οργάνωση Ελληνορθόδοξων Αμερικανών), ένα είδος προχώματος και ταμπουρωμένοι πισω απ' αυτό, να πολεμήσουν εκ του ασφαλούς και νομότυπα, το νέο Αρχιεπίσκοπο, κυρίως όμως τον ίδιο τον Οικουμενικό μας Πατριάρχη, με στόχο να επανακτήσουν το χαμένο έδαφος λόγω της αποχώρησης Ιακώβου, και φυσικά ν' αναλάβουν το παρασκήνιο προς όφελος, Κύριος οίδε, ποίων και πόσων.

Κι ήρθεν ο κόμπος στο χτένι (όπως λέει ο λαός) και τότε με, παρέμβαση του Παναγιωτάκου, συγκλήθηκε στην Πόλη η γνωστή, σύνοδος με συμμετοχή των εν Αμερικη αρχιερέων, οπότε επιτεύχθηκεν η συμφιλίωση και ο συμβιβασμός, καθώς και η συμφωνία ότι "τα πάντα θα λειτουργούν κατά τας κειμένας διατάξεις των Ιερών κανόνων, του συντάγματος της Αρχιεπισκοπής Αμερικής και των όμοιων "όμορφων κανονισμών" όπως αναφέρει σχετικό ανακοινωθέν, το οποίο καταλήγει ότι οι συζητήσεις έγιναν "εν αμοιβαία ΑΓΑΠΗ και ΤΙΜΗ και με την διάθεση διακονίας του πληρώματος της Αρχιεπισκοπής, επ' αγαθώ της ΕΚΚΛΗΣΙΑΣ και εις δόξαν ΘΕΟΥ".

Τα πιο πάνω λόγια, προξένησαν χαρά στις ψυχές μας και ιδιαίτερα σ'εμάς τους απανταχού της Γης Δωδεκανήσιους, που είδαμεν ότι όλα έβαιναν καλώς, όλα είχαν διευθετηθεί και ότι ο σάλος του κακού, εκόπασε δια παντός.

Βιαστήκαμε όμως να πανηγυρίσουμε την ΧΑΡΑ. Ο Διάβολος δεν κατάθεσε τα όπλα. Εκεί όπου ο φανατισμός και η τύφλωση, εκεί βρίσκεται και το βασίλειο του ΚΑΚΟΥ ΔΑΙΜΟΝΑ που ταλαιπωρεί επί αιώνες την ψυχή των Ελλήνων.

Νέα μέτωπα άνοιξαν, νέες άνομες συμμαχίες συνήφθησαν, νέες αναταραχές διαφαίνονται στον ορίζοντα, και το αποτέλεσμα πολύ φοβούμαστε, θα είναι σε βάρος της Ορθόδοξης Εκκλησίας της Αμερικής, στη χώρα δηλ. όπου τα εθνικά θέματα της πατρίδας αναμένουν ένα καλύτερο μελλον, υπέρ της Παγκόσμιας Ειρήνης και της συμφιλίωσης των λαών.

Εμείς όλοι που παρακολουθούμε τα θλιβερά τεκταινόμενα, και φυσικό είναι να ανησυχούμε για πολλά πράγματα που φαίνονται να προβάλλουν στον ορίζοντα, ένα χρέος έχουμε, που πηγάζει από τα δικαιώματα του καθενός από μας, να διαφυλάξουμε το κύρος και το μέλλον της πέρας του Ατλαντικού Ορθοδοξίας, να συμπαρασταθούμε σε κάθε προσπάθεια του Φαναρίου και του Αρχιεπισκόπου Σπυρίδωνα, που κατατείνει στην διάσωση και διατήρησηη των οσίων και ιερών που ο απόδημος Ελληνισμός κουβαλάει στα βάθη της ψυχής του, και τα μεταφέρει από το γεννησιμιό του τόπο, στη νέα του πατρίδα, όποια κι αν αυτή είναι.

Η στήλη κάνει έκκληση, εκφράζουσα και τα συναισθήματα των Δωδεκανησίων, φρουρών των συνόρων μας, όπως Πολιτεία και πολίτες, Εκκλησία και Χριστεπώνυμο πλήρωμα, αναπετάσουν το λάβαρο του αγώνα για Αγάπη και συμφιλίωση ανάμεσα στα ξενητεμένα παιδιά της Ελλάδας και κυρίως να προλάβουν - μέσα από διαφωτιστική καμπάνια - τον αφελληνισμό της τρίτης και τέταρτης γενιάς των Απόδημων αδελφών μας Ελλήνων.

Η ΕΛΛΗΝΙΚΗ ΓΛΩΣΣΑ ΚΑΙ ΤΑ ΕΛΛΗΝΟΠΟΥΛΑ ΤΗΣ ΔΙΑΣΠΟΡΑΣ

Δεν πρέπει να θεωρηθεί ούτε τυχαίο, ούτε συμπτωματικό το γεγονός ότι στην ολότητά του ο Ελληνόφωνος Τύπος του εξωτερικού, ανελλειπώς ασχολείται με την εκπαίδευση των παιδιών των ξενιτεμένων αδελφών μας που ζουν είτε στην Αμερική, είτε στην μακρινή Αυστραλία. Και τούτο, γιατί, κάθε φορά που τυχαίνει να διαβάσουμε σχετικά με αυτό το θέμα, άρθρα επιφανών ομογενών, αντιλαμβανόμαστε πόσο εθνικά αναγκαίο είναι να σκύψουμε από ελλαδική και πολιτειακή πλευρά πάνω σ' αυτό το θέμα που συγκινεί τον αναγνώστη.

Δικαιολογημένα, η πνευματική ηγεσία του Απόδημου Ελληνισμού, ανησυχεί για το μέλλον των Ελληνόπουλων της Διασποράς μπροστά στον ορατό πλέον κίνδυνο να μη μπορούν να συνεννοηθούν στη γλώσσα των γεννητόρων τους, χωρίς βέβαια αυτό να σημαίνει ότι αγνοούν τις καταβολές τους.

Και συμβαίνει αυτό στην πραγματικότητα, αφού η δεύτερη, γενιά λίγο - πολύ μπορούμε να πούμε ότι τα καταφέρνει, όχι άνετα, να συνεννοηθεί μιλώντας Ελληνικά.

Η τρίτη όμως γενιά συναντά δυσκολίες μιλώντας ή προσπαθώντας να συνεννοηθεί, οπότε αναγκαστικά χρησιμοποιεί λέξεις δανεικές.

Εκεί όμως όπου το πρόβλημα καίει, είναι ότι τα εγγόνια είναι αδύνατο να συνεννοηθούν με τον παππού ή τη γιαγιά, εκτός κι αν χρησιμοποιούν την γλώσσα της χώρας παραμονής τους, την οποία γνωρίζουν και με την οποία σκέπτονται.

Γι' αυτούς τους λόγους και γι' αυτούς τους φόβους αφελληνισμού των Ελλήνων εκτός εθνικών συνόρων, ακούμε συχνά να υψώνουν τη φωνή τους, όσοι έχουν συνείδηση της εξέλιξης του προβλήματος. Φωνή βοώντος εν τη ερήμω, καταντά συνήθως η κραυγή αγωνίας αυτών των ανθρώπων που απευθύνονται σε "ώτα μη ακουόντων" ή ακόμη και σε ανθρώπους που έχουν κάποια, σκοτεινά συμφέροντα. Τελευταία ελπίδα η Εκκλησία μας, η Ελληνορθόδοξη που πρέπει να επιστρατεύσει τις δυνάμεις και το κύρος της για να σταματήσει ο κατήφορος.

Αλλά και η Πολιτεία, το Ελληνικό κράτος οφείλει να σκύψει πάνω στο πρόβλημα, να ψηφίσει τα ανάλογα κονδύλια και να καταστρώσει τα στρατηγικά της σχέδια τα οποία και οφείλει να εφαρμόσει με τακτική, τέτοια που να εγγυάται ένα καλό και εθνικά ωφέλιμο αποτέλεσμα. Αν αδιαφορήσουμε σαν άτομα, φορείς, κράτος και εκκλησία, τότε είμαστε άξιοι της μοίρας μας που εμείς επιλέξαμε. Ομως, ας ευχηθούμε ότι η Ελλάδα έχει Θεό που την προστατεύει και ότι κι αυτή τη φορά θα μας ελεήσει με τον δικό του τρόπο.



ΓΙΑΝΝΗΣ ΝΙΚΟΛΙΔΑΚΗΣ
ΜΗΧ/ΓΟΣ-ΜΗΧ/ΚΟΣ
ΓΑΛΛΙΑΣ 14 - ΡΟΔΟΣ

ΠΩΛΟΥΝΤΑΙ

1. Διαμερίσματα πολυτελούς κατασκευής 128 τ.μ. με τρία υπνοδωμάτια και 95 τ.μ. με δύο υπνοδωμάτια πλησίον Άννης Μαρίας. Τα παραπάνω διαμερίσματα διαθέτουν θέση στάθμευσης και κεντρική θέρμανση.
2. Μεζονέτες 132-130-144 τ.μ. με ή άνευ υπογείου επί της οδού Καζαντζάκη πλησίον Άννης Μαρίας
3. Γραφεία 70-92-165 τ.μ. επί της Άννης Μαρίας έναντι ΙΟΝΙΚΗΣ ΤΡΑΠΕΖΑΣ
4. Κατάστημα επί της Κων. Τσαλδάρη 97 τ.μ. με υπόγειο.
5. Μεζονέτες επί της οδού Φιλερήμου 126 τ.μ.-110 τ.μ., 138 τ.μ.
6. Διαμερίσματα δύο και τριών υπνοδωματίων πολυτελούς κατασκευής με γκαράζ και κεντρική θέρμανση 86 και 114 τ.μ. πλησίον Άννης Μαρίας.

Πληρ.τηλ. **22291-35103/094 391825**

ΚΑΘΗΓΗΤΡΙΑ ΦΙΛΟΛΟΓΟΣ παραδίδει μαθήματα σε μαθητές Γυμνασίου-Λυκείου, ιδιαίτερα ή σε ολιγομελή γκρουπ. Τιμές προσιτές. Πληρ. τηλ. 94822 AM25767

ΜΑΘΗΜΑΤΙΚΑ-ΦΥΣΙΚΗ-ΧΗΜΕΙΑ-ΠΛΗΡΟΦΟΡΙΚΗ. Παραδίδει αριστούχος καθηγητής με φροντιστηριακή πείρα σε μαθητές Γυμνασίου-Λυκείου. Επιμονή να κατανοήσει πλήρως ο μαθητής. Γρήγορη συμπλήρωση κενών προηγούμενων γνώσεων. Γερές βάσεις για το μέλλον. Επιτυχία εγγυημένη. Χαμηλές τιμές. Πληρ. τηλ. 28864 ΠΜ25641

ΜΑΘΗΜΑΤΙΚΑ-ΦΥΣΙΚΗ. Καθηγήτρια με φροντιστηριακή πείρα παραδίδει ιδιαίτερα μαθήματα. Πληρ. τηλ. 66575-24307. ΠΜ25883

πωλήσεις αυτοκινήτων

ΠΩΛΕΙΤΑΙ FIAT BRAVO 1.6 c.c. 16V μοντέλο 96 A/C & ραδιοκ/νο με Υ/CDμε 6 ηχεία ατρακάριστο. Τιμή 3.400.000. Πληρ. κ. Παναγιώτη τηλ. 093-2394996 ή 0244-48161 ΠΑ25943

ΣΙΜΟΣ ΠΑΡΑΣΚΕΥΑΣ & ΥΙΟΣ ΕΠΕ
ΜΕΤΑΧΕΙΡΙΣΜΕΝΑ
ΜΟΝΟ ΣΕ ΑΡΙΣΤΗ ΚΑΤΑΣΤΑΣΗ
18μηνος ΔΙΑΚΑΝΟΝΙΣΜΟΣ

1.	NISSAN SUNNY	1.300 c.c.	1988	1.700.000
2.	FORD ESCORT	1.100 c.c.	1989	1.200.000

ΑΥΣΤΡΑΛΙΑΣ 70 - ΡΟΔΟΣ • Τηλ. 79200-79201-79202

Μεγάλη ευκαιρία **ΠΩΛΕΙΤΑΙ** μηχανή HONDA 400 c. CBR-R.R. στην τιμή των 780.000 δρχ. μετρητοίς. Η μηχανή είναι σε άριστη κατάσταση. Πληρ. τηλ. 38859 και κιν. 0932842844. AA25941

ΠΩΛΟΥΝΤΑΙ τα κάτωθι μεταχειρισμένα αυτ/τα σε άριστη κατάσταση και προσιτές τιμές:
1) SEAT MARBELLA Mod. 95-96
2) SUBARU VIVIO Mod. 97
3) FIAT CINQ. SOL Mod. 97
4) RENAULT TWINGO 1,2 Mod. 96
5) Seep Opel Frondera (2.000 c.c.) Mod. 95
6) Seat Ibiza Mod. 97
7) Opel Corsa Mod. 97
8) M/BUS FIAT SCUDO και FORD.
Πληρ. τηλ. 21819 AA25937

ΠΩΛΕΙΤΑΙ σε πολύ λογική τιμή Honda Civic Sendan 1.500 c.c μοντέλο '91, 83.000 χλμ. τετράπορτο καταλυτικό, υδραυλικό τιμόνι, ηλεκτομ/κές κλειδαριές, ηλεκτρικά παράθυρα, ζάντες αλουμινίου, ραδιοκασετόφωνο. Πληρ. τηλ. 27076 κιν. 094 303836. ΠΑ25891

ΠΩΛΕΙΤΑΙ SUZUKI ADDRESS V100 MONT. 97, χρώματος γκρι με λίγα χιλιόμετρα σε άριστη κατάσταση. Επίσης πωλείται PIAGGIO NRG μοντ. 97 χρώματος μαύρο με 4.000 χλμ. σε άριστη κατάσταση. Σε τιμή ευκαιρίας. Πληρ. τηλ. 093-2265197 AA25865

ΠΩΛΕΙΤΑΙ MERCEDES 230E σε άριστη κατάσταση, υδραυλικό τιμόνι, air conditon, δερμάτινα καθίσματα, ραδιοκασετόφωνο. Πληρ. τηλ. 90432 AA25871

ΠΩΛΕΙΤΑΙ αυτοκίνητο μάρκας ALFA ROMEO imola 1400 cc 9 φορ. ίπποι, μοντ. 93 65.000 χλμ. χρώματος κόκκινου με full extra (ηλ. κλειδαριές, υδραυλ. τιμόνι, ραδιοκασετόφωνο, συναγερμός, ζαντολάστιχα, μπάκετ καθίσματα). Τιμή 2.600.000 μετρητοίς. Πληρ. τηλ. 094/620394 AA25889

ΠΩΛΩ FORD LAZER αυτοκίνητο 1100 κυβικά με 400.000 δρχ. Πληρ. τηλ. 62523 AA25839

ΠΩΛΟΥΝΤΑΙ οι κάτωθι μεταχειρισμένες μοτοσικλέτες σε άριστη κατάσταση. HONDA CBR 400 RR μοντ. 98, HONDA STEED 400 μοντ. 11/96, HONDA MAGNA 250 μοντ. 97, HONDA SHADOW 400 μοντ. 98. Πληρ. τηλ. 61840 ώρες καταστημάτων ΠΑ25861

ΠΩΛΕΙΤΑΙ LANCIA DEDRA μοντ. 1992 σε άριστη κατάσταση και σε τιμή ευκαιρίας. Δεκτός κάθε έλεγχος. Πληρ. τηλ. 24507 AA25866

ΠΩΛΕΙΤΑΙ αυτοκίνητο LANCIA χρώματος μαύρο μοντέλο '92 σε άριστη κατάσταση με όλα τα αξεσουάρ, με αεροτομή και ζάντες αλουμινίου. Δεκτός κάθε έλεγχος. Πληρ. τηλ. 24507 AA25841

ΕΝΟΙΚΙΑΣΕΙΣ ΑΥΤΟΚΙΝΗΤΩΝ. Προσφέρονται αυτοκίνητα για μακροχρόνιες και όχι μόνο, μισθώσεις σε καταπληκτικές τιμές. Πληρ. ORION RENT A CAR, Γ. Λέων 36, τηλ. 22137 AA25541

ΕΥΚΑΙΡΙΑ. ΠΩΛΕΙΤΑΙ Alfa Romeo 75, 1600 cc καταλυτικό, μοντέλο 8ος '92, 42.000 χλμ. λόγω αναχώρησης. Τιμή 1.700.000. Πληρ. τηλ. 64587-65898 AA25855

ΠΩΛΕΙΤΑΙ αυτοκίνητο μάρκας HONDA SIVIC μοντέλο 1989 σε τιμή ευκαιρίας. Πληρ. τηλ. 52338 και 56348 AA25840

ΠΩΛΕΙΤΑΙ FIAT 127 SUPER (μοντέλο 1987) τρακαρισμένο με μηχανή άριστη και πολλά άλλα, 100.000 δρχ. Πληρ. τηλ. 96409, 0932-964992 AA25842

ΠΩΛΕΙΤΑΙ μηχανή BENELLI 50 c.c. χρώματος κόκκινο. Τιμή 550.000 δρχ. ή ανταλλάσεται με φορτηγάκι ή κλούβα. Πληρ. τηλ. 094-102301 ή 95584 απογευματινές ώρες.

ΠΩΛΕΙΤΑΙ αυτοκίνητο FIAT TIPO 1100 cc χρώματος κόκκινου μοντ. '90 με ηλεκτρονικό ταμπλώ, ηλεκτρομαγνητικές κλειδαριές, ραδιοκασετόφωνο KENWOOD, σε άριστη κατάσταση. Τιμή 1.100.00 μετρητοίς. Πληρ. τηλ. 74990, ώρες γραφείου

ΠΩΛΗΣΕΙΣ ΑΚΙΝΗΤΩΝ

◆ **ΔΙΑΜΕΡΙΣΜΑΤΑ**
- Φανερωμένη 60 τ.μ. καινούργιο λουξ
- Φανερωμένη 30 τ.μ. καινούργιο
- Παρθενόπης 80 τ.μ. 23.500.000 δρχ. με θέα
- Ρόδου-Λίνδου 90 τ.μ. 13.000.000 δρχ.
- Ρόδου-Λίνδου 100 τ.μ. 19.000.000 δρχ
- Ανάληψη 110 τ.μ. 28.000.000 δρχ. καινούργιο
- Δενδρινού 80 τ.μ. 17.000.000 δρχ. ισόγειο
- Ανάληψη 80 τ.μ. 18.500.000 δρχ. ισόγειο
- Ροδίνι 100 τ.μ. 28.000.000 δρχ.
- Ανάληψη 75 τ.μ. 22.000.000 δρχ.
- Ανάληψη 106 τ.μ. 33.000.000 δρχ.
- Ροδίνι 90 τ.μ. 27.000.000 δρχ. καινούργιο
- Ροδίνι 110 τ.μ. 33.500.000 δρχ. λουξ
- Ανάληψη 80 τ.μ. 18.500.000 δρχ. ισόγειο
- Ροδίνι 70 τ.μ. 16.000.000 δρχ. ισόγειο
- Ροδίνι 110 τ.μ. 30.000.000 δρχ.
- Ροδίνι 88 τ.μ. 25.000.000 δρχ. καινούργιο λουξ
- Ιξιά 135 τ.μ. 35.000.000 δρχ.
- Πλησίον Αγ. Νικολάου 60 τ.μ. 14.000.000 δρχ.
- Ροδίνι 85 τ.μ. καινούργιο λουξ
- Καρακόνερο 67 τ.μ. 14.500.000 δρχ,
- Γεωργ. Σεφέρη 95 τ.μ., 22.000.000 δρχ.
- Γαριβάλδη 82 τ.μ. ισόγειο 20.000.000 δρχ. κατάλληλο για επαγγελματική στέγη
- Γαριβάλδη 80 τ.μ. ισόγειο καινούργιο
- Ανάληψη 40 τ.μ. , 6.000.000 δρχ.
- Κέννεντυ 123 τ.μ. 32.000.000 δρχ.
- Γεωργ. Παπανικολάου 145 τ.μ. 45.000.000 δρχ.
- Ανάληψη 70 τ.μ. 20.000.000 δρχ.
- Δημπεράκη 100 τ.μ. 26.000.000 δρχ.
- Ροδίνι, 95 τ.μ. 4άρι, 28.000.000 δρχ. καινούργιο
- Καρακόνερο 50 τ.μ. 12.000.000 δρχ. ισόγειο
- Θεμ. Σοφούλη 110 τ.μ., 30.000.000 δρχ.
- Ροδίνι 80 τ.μ. 21.000.000 δρχ.
- Κωνστ. Τσαλδάρη 92 τ.μ. 23.000.000 δρχ.
- Ατταβύρου 94 τ.μ. καινούργιο
- Καρακόνερο 70 τ.μ. 3άρι καινούργιο
- Ροδίνι 125 τ.μ. 4άρι
- Ανάληψη 100 τ.μ.

◆ **ΗΜΙΤΕΛΗ ΔΙΑΜΕΡΙΣΜΑΤΑ**
- Καρακόνερο 117 τ.μ. 17.000.000 δρχ. μπετά
- Ροδίνι 85 τ.μ. κτισμένο σοβατισμένο κοινόχρηστα τελειωμένα 18.000.000 δρχ.
- Ροδίνι 85 τ.μ. 16.500.000 δρχ.
- Μητρόπολη 50 τ.μ. 4.000.000 δρχ. μπετά
- Ροδίνι 80 τ.μ. 18.000.000 δρχ. κτισμ. σοβατισμένο
- Ανάληψη 90 τ.μ. 20.000.000 δρχ.
- Κωνστ. Τσαλδάρη 100 τ.μ. 19.000.000 δρχ.
- Ατταβύρου 82 τ.μ. 10.000.000 δρχ.
- Ροδίνι 50 τ.μ. 4.500.000 δρχ. ημιυπόγειο. με 100 τ.μ. αυλή

◆ **ΜΕΖΟΝΕΤΕΣ-ΜΟΝΟΚΑΤΟΙΚΙΕΣ**
- Ιαλυσός 280 τ.μ. με υπόγειο τελειωμένη ή σε ημιτελή
- Κρεμαστή 140 τ.μ. 20.000.000 δρχ. ημιτελή
- Καρακόνερο 130-140 τ.μ.
- Πλησίον Αγ. Νικολάου 80 τ.μ. 20.000.000 δρχ. πλήρες ανακαινισμένα οικόπεδα
- Κρεμαστή 100 τ.μ. 20.000.000 δρχ. σε μπετά

◆ **ΟΙΚΟΠΕΔΑ**
- Ρόδου-Καλλιθέας 1.000 τ.μ. 10.000.000 δρχ. με άδεια οικοδομής
- Τριάντα 375 τ.μ. 12.000.000 δρχ.
- Γεωργ. Σεφέρη 1.000 τ.μ.
- Κοσκινού 1.000 τ.μ. 8.500.000 δρχ. οικοδομήσιμο
- Καρακόνερο 600 τ.μ. 36.000.000 δρχ.
- Παστίδα 325 τ.μ. 7.000.000 δρχ.
- Κατταβιά 650 τ.μ. 3.000.000 δρχ.
- Ροδίνι 460 τ.μ.
- Οικόπεδα εντός σχεδίου στο Γεννάδι από 2.500.000 δρχ.
- Μιχ. Πετρίδη 800 τ.μ.
- Κοσκινού 250.350 τ.μ.
- Ανάληψη Θεσσαλονίκης, 360 τ.μ. Σ.Δ. 1
- Γεννάδι 2.000 τ.μ. πάνω στο κύμα
- Πλησίον Μιχαήλ Πετρίδη 500 τ.μ.

◆ **ΑΠΟΘΗΚΕΣ**
- Πάροδος Χειμάρας 100 τ.μ.
- Τσαΐρι 100 τ.μ. 8.000.000 δρχ.
- Δασκάλους 120 τ.μ. 14.000.000 δρχ.
- Καρακόνερο 110 τ.μ. 8.000.000 δρχ.

◆ **ΚΑΤΑΣΤΗΜΑΤΑ**
- Φαληράκι 50 τ.μ. 23.000.000 δρχ.
- Φαληράκι 65 τ.μ. 23.000.000 δρχ,
- Καρακόνερο 50-200 τ.μ.
- Παλιά Πόλη 100 τ.μ. κοντά στο συντριβάνι
- Δημ. Αναστασιάδη 45 τ.μ. 7.000.000 δρχ.
- Δημ. Αναστασιάδη 94 τ.μ. 13.000.000 δρχ.
- Καρακόνερο διάφορα τετραγωνικά
- Ιαλυσσός 92 τ.μ., 27.000.000 δρχ.
- Ρόδου-Λίνδου, 40 τ.μ., 25.000.000 δρχ.

◆ **ΚΤΗΜΑΤΑ**
- Λάρδος 7 στρ. 12.000.000 δρχ.
- Λάρδος 4 στρ. 3.500.000 δρχ.
- Ασκληπειό 9 στρ. 12.000.000 δρχ.
- Κιοτάρι 4 στρ. 4.000.000 δρχ.
- Λαχανιά 1.200 τ.μ. 5.000.000 δρχ. πάνω στο δρόμο
- Λαχανιά 5 στρ. 15.500.000 δρχ.
- Γεννάδι 16 στρ. 3.000.000 δρχ.
- Τσαΐρι 1.670 τ.μ. 21.000.000 δρχ. πάνω στο καινούργιο δρόμο.
- Κρεμαστή 4 στρ.
- Βάτι-Προφύλια 14 στρ. 6.000.000 δρχ.
- Καλαμώνα 6.000 τ.μ. 14.000.000 δρχ. με ελιές
- Φαληράκι 2-4-6 στρ, προς 6.000 το τ.μ.
- Κοσκινού 1.000 τ.μ. 7.000.000 δρχ. οικοδομήσιμο
- Γεννάδι 20 στρ. ρεύμα-νερό 20.000.000 δρχ.
- Γεννάδι 1.300 τ.μ. 6.000.000 δρχ. οικοδομήσιμο πάνω στο δρόμο
- Λάρδος 7 στρ. με ελιές
- Μαριτσά 14 στρ. με ελιές
- Κιοτάρι 7 στρ. με νερό-ρεύμα 6.000.000 δρχ.
- Λαχανιά 4 στρ. 300 μέτρα από τη θάλασσα 8.000.000 δρχ.
- Γεννάδι 24 στρ. 24.000.000 δρχ.
- Σορωνή 16 στρ. 16.000.000 δρχ.
- Γεννάδι 1.100 τ.μ. 1.500.000 δρχ.
- Κατταβιά 10 στρ. 14.000.000 δρχ.
- Λίνδος 6.000 τ.μ. πάνω στο κύμα 32.000.000 δρχ.
- Λαχανιά πάνω στο κύμα 10 στρ. 40.000.000 δρ.
- Κιοτάρι 18 στρ. 10.000.000 δρχ.
- Γεννάδι 2 στρ. 3.500.000 δρχ.
- Πλημμυρι 12 στρ. με φως, νερό, 12.000.000 δρχ.
- Κατταβιά 4.000 τ.μ. 2.000.000 δρχ.
- Κιοτάρι 4.000 τ.μ. κοντά στο κεντρικό δρόμο 4.200.000 δρχ.
- Πλημμύρι 5.500 τ.μ. 6.500.000 δρχ.
- Λαχανιά κοντά στη θάλασσα 4 στρ. 8.000.000 δρχ.
- Κατταβιά 700 τ.μ. προς 500 χιλ.
- Λαχανιά πάνω στο κύμα 4 στρ. 20.000.000 δρχ.
- Λάρδο 4.500 τ.μ.3.000.000 δρχ. 10.000 τ.μ. - 90.000 τ.μ.
- Γεννάδι στη λεωφόρο 4.000 τ.μ., 12.000.000 δρχ.
- Σορωνή 7.500 τ.μ. 12.000.000 δρχ.
- Κανδηλί 9.600 τ.μ. 30.000.000 δρχ.

➪ Πωλούνται αποθήκες και βιοτεχνικοί χώροι.

● **ΔΑΝΕΙΑ ΔΕΚΤΑ - ΕΥΚΟΛΙΕΣ ΠΛΗΡΩΜΗΣ**
● **ΖΗΤΟΥΝΤΑΙ ΟΙΚΟΠΕΔΑ ΠΡΟΣ ΑΓΟΡΑ - ΚΤΗΜΑΤΑ ΚΑΙ ΔΙΑΜΕΡΙΣΜΑΤΑ**

ΣΤΕΛΙΟΣ ΜΑΝΩΛΑΚΟΣ
ΩΡΕΣ ΓΡΑΦΕΙΟΥ 8.30-1.30 π.μ. και 5-8.30 μ.μ.
ΔΗΜ. ΑΝΑΣΤΑΣΙΑΔΗ 45 (παραπλεύρως ΥΠΕΡΑΓΟΡΑΣ ΠΑΠΑΚΥΡΙΑΚΟΥ-ΣΥΝΟΙΚΙΑ ΔΑΣΚΑΛΩΝ) Τηλέφωνα: 23815-78275

ΟΙΚΟΔΟΜΙΚΕΣ ΕΠΙΧΕΙΡΗΣΕΙΣ
ΤΖΟΓΙΑ ΜΑΡΙΑ και ΥΙΟΙ
ΠΩΛΟΥΝΤΑΙ
- Διαμερίσματα 85 τ.μ., 75 τ.μ., 50 τ.μ. στην οδό Αθηνών
- Αποθήκη 200 τ.μ. στην οδό Ατταβύρου

Πληρ. τηλ. 30069

Από την ΑΒΕΤΕ Κ. ΚΩΣΤΑΡΙΔΗΣ
πωλούνται
μεταχειρισμένα ADRESS 50-100 c.c.
σε τιμή ευκαιρίας
Πληρ. τηλ. 22157, 22325

ΚΛΕΟΒΟΥΛΟΣ Α.Ε.
LTI Lindos Village-Lindos Royal
ΒΛΗΧΑ-ΛΙΝΔΟΥ
ζητεί προσωπικό
των παρακάτω ειδικοτήτων:

Α. Υπαλλήλους υποδοχής απόφοιτους ΑΣΤΕΡ που να γνωρίζουν τουλάχιστον δύο ξένες γλώσσες Γερμανικά απαραίτητα Ιταλικά-Αγγλικά.
Β. Προϊσταμένη ορόφων με πείρα που να έχει εργασθεί σε μεγάλη ξενοδοχειακή μονάδα.
Γ. Προϊστάμενο υποδοχής-υπεύθυνο κρατήσεων με προϋπηρεσία-Γερμανικά απαραίτητα.
Δ. Συντηρητής Ηλεκτρολόγος με πείρα σε ξενοδοχεία

Για πληροφορίες στο τηλέφωνο
0241-67445 στην κα Χατζηλαζάρου
από 10.00 έως 14.00

ΖΗΤΕΙΤΑΙ

Η Rodos Air ΕΠΕ, μια δυναμικά αναπτυσόμενη εταιρία κλιματισμού και θέρμανσης, η οποία αντιπροσωπεύει στο χώρο της Δωδεκανήσου μεγάλους ελληνικούς και διεθνείς οίκους

ΖΗΤΑΕΙ:

• Δεσποινίδα ή κυρία μέχρι 35 ετών απόφοιτο **ανωτέρας ή ανώτατης** σχολής με σχετική προυπηρεσία και καλή γνώση της αγγλικής γλώσσας. Η καλή γνώση χρήσης Η/Υ είναι απαραίτητη. Η κατάλληλη υποψήφια πρέπει να διαθέτει ζωντανή προσωπικότητα, οργανωτικό πνεύμα και ικανότητες επιχειρησιακής επικοινωνίας. Τα καθήκοντα της θέσης επεκτείνονται σε θέματα που αφορούν την οργάνωση της εταιρίας, την πελατεία, την υποστήριξη του λογιστηρίου και τις δημόσιες σχέσεις της εταιρίας.

• Προσφέρουμε ικάνοποιητικές αποδοχές, ένα δημιουργικό και ευχάριστο εργασιακό περιβάλλον με συνεχή εκπαίδευση και εξέλιξη στα πλαίσια μιας αναπτυσόμενης εταιρίας.

Αν η θέση σας ενδιαφέρει στείλτε το βιογραφικό σας σημείωμα ταχυδρομικώς στη διεύθυνση
RODOS AIR ΕΠΕ
ΤΚ 85100 ΡΟΔΟΣ
ΓΕΩΡΓΙΟΥ ΣΕΦΕΡΗ 76

ΠΩΛΕΙΤΑΙ αυτοκίνητο μάρκας ΟΣΤΙΝ-ΜΕΤΡΟ σε άριστη κατάσταση. Πληρ. τηλ. 30712-094/810016 AA25849

ΠΩΛΟΥΝΤΑΙ: 1) HONDA XLR 125, 2) YAMAHA CT Scooter, 3) SUZUKI TS Enduro. Εγγύηση 1 έτος. Τιμή ευκαιρίας. Πληρ. τηλ. 96406 βράδυ και 47032 πρωί AA25757

ΠΩΛΕΙΤΑΙ FORD ESCORT μοντέλο '79, 1100cc, τετράπορτο, χρώματος ασημί. Πληρ. τηλ. 36872, 20546 ώρες 5-9μ.μ., κος Νίκος

ΠΩΛΕΙΤΑΙ αυτοκίνητο μάρκας OPEL ASCONA μοντέλο 1987, 1.300 κυβικά 4πορτο, σε άριστη κατάσταση, ατρακάριστο, δεκτός έλεγχος. Πληρ. τηλ. 20403, 36215 AA25874

ΠΩΛΟΥΝΤΑΙ μοτοποδήλατα και μηχανές σε άριστη κατάσταση και ευκολίες πληρωμής. YAMAHA V50i και CHAPPY από 150.000, SUZUKI TS από 250.000, YAMAHA DT από 120.000, VESPA με φλας από 200.00, Suzuki DR 125 και 250 από 300.000 έως 600.000. Πληρ. τηλ. 51900-52865 και 095 201454. AA25684

Από την KLIMATAIR A.E.
ΖΗΤΕΙΤΑΙ ΨΥΚΤΙΚΟΣ

Για μόνιμη απασχόληση στο Υποκατάστημα Ρόδου σε εγκαταστάσεις κλιματιστικών μηχανημάτων.

Πληρ. τηλ. 37866-37320
Άννης Μαρίας 72
Ρόδος

ΖΗΤΕΙΤΑΙ

κυρία να προσέχει υπερήλικη.

Πληρ. τηλ. 39703-82143

ΞΕΝΟΔΟΧΕΙΑΚΗ ΕΠΙΧΕΙΡΗΣΗ
ΖΗΤΑ

για το προσωπικό της 6-8 δωμάτια με λουτρό, ή 2-3 διαμερίσματα των τριών ή τεσσάρων υπνοδωματίων. Ιδανική περιοχή Ιξιά ή Τριάντα.

Πληρ. τηλ. 96251 και Fax: 95954

Η PROSPERUS ΕΠΕ

ΖΗΤΑ για την νέα αποθήκη της στην Κάλαθο:
α) Υπεύθυνο πωλήσεων και διεκπεραίωσης
Ο ενδιαφερόμενος πρέπει να έχει:
α) Πενταετή προυπηρεσία σε ανάλογες επιχειρήσεις
β) Να είναι κάτοικος της ευρύτερης περιοχής
γ) Γνώστης των ξενοδοχειακών και εμπορικών επιχειρήσεων της Νότιας Ρόδου
2) Κυρία ή δεσποινίς με γνώσεις Η/Υ για τη θέση γραμματέως και έκδοσης τιμολογίων στο υποκατάστημα της Ρόδου.

Οι ενδιαφερόμενοι παρακαλούνται να επικοινωνήσουν στο τηλέφωνο 0241-24881-92944 (κύριον Βασίλη Καραγιάννη)

ΖΗΤΕΙΤΑΙ

από ξενοδοχειακή μονάδα στο Γεννάδι
• Άτομο για να αναλάβει την διεύθυνση
• Προσωπικό όλων των ειδικοτήτων.

Πληρ. τηλ. 21567

BAUHAUS
ΑΝΔΡΕΑΣ ΜΙΧΑΗΛΙΔΗΣ
ΑΡΧΙΤΕΚΤΩΝ και συνεργάτες
Λεωφ. Λίνδου 232 ΡΟΔΟΣ 85100 Τηλ: 68615 • FAX: 68598

ΣΕ ΠΟΛΥΤΕΛΕΣ ΣΥΓΚΡΟΤΗΜΑ ΚΑΤΟΙΚΙΑΣ ΜΕ ΚΑΤΑΣΚΕΥΕΣ ΝΕΑΣ ΤΕΧΝΟΛΟΓΙΑΣ,

ΠΩΛΟΥΝΤΑΙ

ΔΙΑΜΕΡΙΣΜΑΤΑ ΕΠΙ ΤΗΣ ΟΔΟΥ ΠΤΟΛΕΜΑΙΩΝ ΚΑΙ ΑΓΓΕΛΙΔΗ ΔΙΑΦΟΡΩΝ ΔΙΑΣΤΑΣΕΩΝ ΜΕ ΘΕΑ ΤΗ ΘΑΛΑΣΣΑ ΚΑΙ ΤΟ ΠΑΡΚΟ ΤΟΥ ΡΟΔΙΝΙΟΥ, ΑΣΑΝΣΕΡ, ΘΕΡΜΟΜΟΝΩΤΙΚΑ ΚΟΥΦΩΜΑΤΑ ΜΕ ΔΙΠΛΑ ΤΖΑΜΙΑ, ΑΥΤΟΝΟΜΙΑ ΘΕΡΜΑΝΣΗΣ, ΑΡΙΣΤΗ ΘΕΡΜΟΜΟΝΩΣΗ, ΙΔΙΩΤΙΚΟ ΠΑΡΚΙΝΓΚ ΚΑΙ ΑΠΟΘΗΚΕΥΤΙΚΟΥΣ ΧΩΡΟΥΣ.



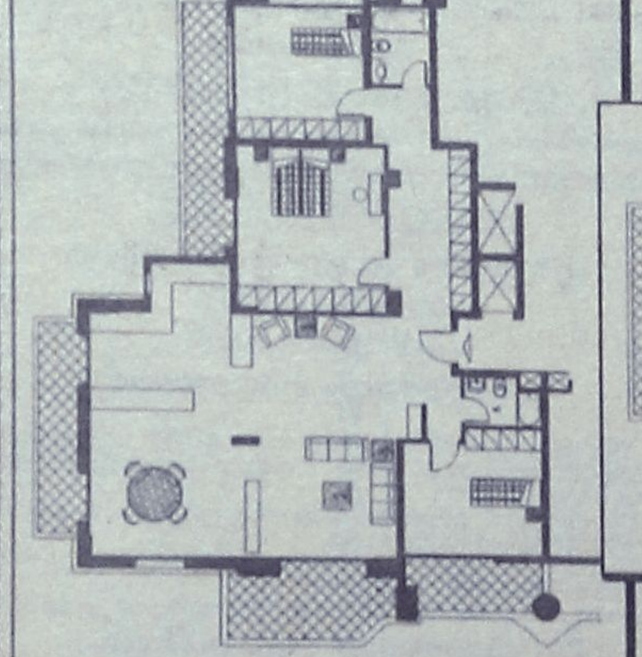

Γ' ΟΡΟΦΟΣ 165 τ.μ.

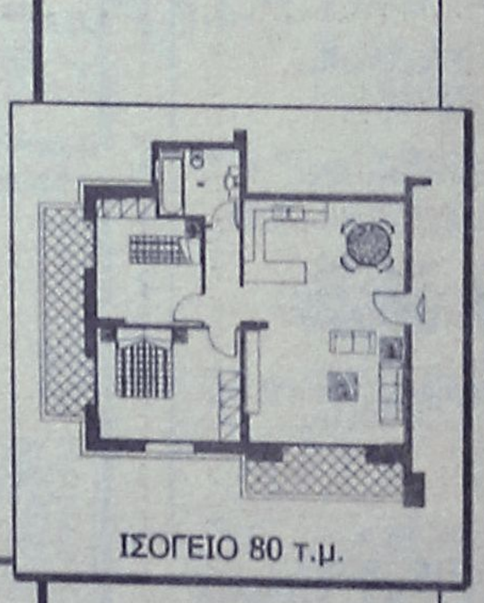

ΙΣΟΓΕΙΟ 80 τ.μ.

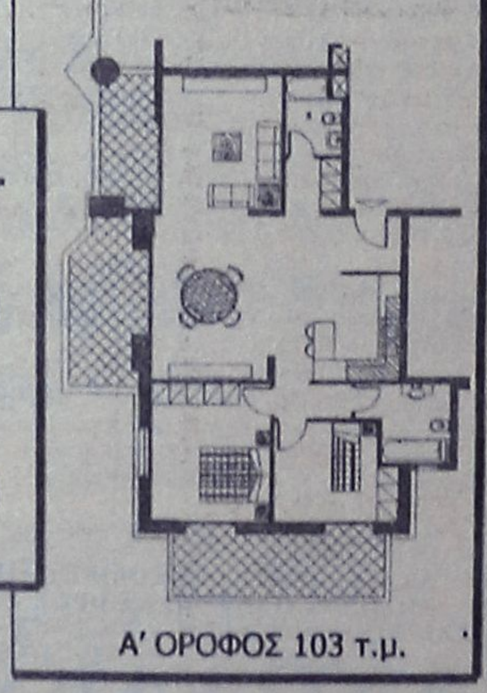

Α' ΟΡΟΦΟΣ 103 τ.μ.

Πληροφορίες τηλ 0241-68615, 0241-34921, 094-930470

ΞΕΝΑΚΗΣ
ΑΥΤΟΚΙΝΗΤΑ

CAREXPERTS

1. VW GOLF GABRIO, (1985) 1600 cc, λευκό χρώμα. ΤΙΜΗ 850.000
2. REANULT CABRIO 1,8 (1993) FULL EXTRA. ΤΙΜΗ 4.600.00
3. TOYOTA COROLLA (1990). ΤΙΜΗ: 1.900.000
4. BMW 316i. (1990). A/W. C/L, E/W, E/M, SRORT ΑΝΑΡΤΗΣΗ. ΤΙΜΗ 3.800.000
5. OPEL VECTRA 1.6, ΚΕΝΤΡ. ΚΛΕΙΔ. (1992). ΤΙΜΗ 2.500.000
6. BMW 316 1.6 (1982). ΤΙΜΗ: 1.100.000
7. RENAULT 18 1.3 R/C (1980). ΤΙΜΗ: 800.000
8. TOYOTA COROLLA 1600 c.c. (1993). Τιμή 3.000.00.
9. LANCIA YIO 1100 c.c. (1991) Τιμή: 1.400.000
10. ALFA ROMEO 146 1400 c.c. (1995) Τιμή: 2.950.000
11. FORD SIERRA GT 1600 cc, μοντέλο '93 Ρ/Φ, E/W, C/L. Τιμή:3.000.000
12. FIAT BRAVA 1,4 SX, μοντέλο 96, Υ/Τ, E/W, A/B,Ρ/Φ, ζάντες αλουμινίου. ΤΙΜΗ:2.900.000
13. LANCIA Y10 1.1, μοντέλο 93 E/X, C/L, SUNROOF. ΤΙΜΗ: 1.500.000

ΕΠΑΓΓΕΛΜΑΤΙΚΑ-ΑΓΡΟΤΙΚΑ

VW TARO PICK-UP (1993) DIESEL. ΤΙΜΗ: 3.600.000
VW TRANSPORTER (1983). ΤΙΜΗ: 800.000

ΦΟΡΤΗΓΑ

MERCEDES VITO 108 DIESEL (1996). ΤΙΜΗ: 5.200.000

ΞΕΝΑΚΗΣ
ΕΠΙΣΗΜΟΣ ΣΥΝΕΡΓΑΤΗΣ KOSMOCAR
ΛΙΝΔΟΥ 238, ΤΗΛ: 61600

ΜΕΓΑΛΗ ΕΠΙΛΟΓΗ

Από μεγάλη Εισαγωγική-Εμπορική Α.Ε. της Βορείου Ελλάδος με έδρα την Θεσσαλονίκη, που ασχολείται με τα φάρμακα και τα παραφαρμακευτικά καλλυντικά, ΖΗΤΕΙΤΑΙ αντιπρόσωπος-συνεργάτης για την ευρύτερη περιοχή των Δωδεκανήσων. Πληρ. κ. Άννα τηλ. (031) 951710-11 και ώρες 10 π.μ.-16 μ.μ. ΠΖ25923

ΠΩΛΕΙΤΑΙ μηχανή SHADOW HONDA VT 600 με πολλά extra, 13.000 χιλ/τρα, σε άριστη κατάσταση, κ.ε. 600. Πληρ. τηλ. 0241-22624 και 0241-22625 κ. Κασσαβέτη. ΑΑ25802

ΖΗΤΕΙΤΑΙ ζαχαροπλάστης. Πληρ. τηλ. 82656-85657. Φούρνοι Ρόδου ΑΕΒΕ. ΑΖ25922

CAREER IN SALES

Μεγάλη Πολυεθνικη Εταιρεία
με πρωταγωνιστικό ρόλο στο χώρο του επαγγελματικού καθαρισμού ενδιαφέρεται να καλύψει (1) θέση για την περιοχή

ΡΟΔΟΥ

Ο κάτοχος της θέσεως θα αναφέρεται στη Δ/νση Πωλήσεων και μετά από την εκπαιδευτική περίοδο θα αναλάβει αποκλειστική υπευθυνότητα για την κατάρτιση και υλοποίηση προγραμμάτων για την αποτελεσματική προώθηση των προϊόντων, συστημάτων και υπηρεσιών της εταιρείας στην ευρύτερη περιοχή ευθύνης του.

Απαραίτητα προσόντα:
- Ηλεκτρολόγος-Μηχανολόγος-Ηλεκτρονικός σ' επίπεδο ΤΕΙ
- Εμπειρία στο χώρο των πωλήσεων
- Καλή γνώση Αγγλικών
- Ικανότητα επικοινωνίας
- Ηλικία έως 28 ετών
- Δυνατότητα Επίτευξης Αποτελεσμάτων
- Ενθουσιασμός και Διάθεση για Δημιουργική Εργασία.

Η εταιρεία προσφέρει:
- Αξιόλογο πακέτο αποδοχών αναλόγως προσόντων
- Συνεχή Εκπαίδευση
- Δυνατότητα Ανάπτυξης και εξέλιξης σε ένα δυναμικό εργασιακό περιβάλλον

Οι ενδιαφερόμενοι παρακαλούνται να αποστείλουν βιογραφικό σημείωμα στη Διεύθυνση:
Ηλιούπολη 85100 ΡΟΔΟΣ ή στο FAX: 0241-66387
κινητό τηλ. 095 461316
Θα τηρηθεί απόλυτη εχεμύθεια

Από τη νέα έκθεση BMW του ΘΩΜΑ ΒΕΡΒΙΛΗ πωλούνται τα παρακάτω μεταχειρισμένα αυτοκίνητα:
1) **BMW 318 i M40**
2) **BMW 316 i E36.**
3) **VW κλούβα πετρέλαιο 2400 c.c. μοντέλο 1994.**
4) **VW T4 φορτηγάκι ανοικτό 2400 c.c. μοντέλο 1992.**
5. **MITSUBISCH κλούβα 2500 c.c. μοντέλο Σεπτέμβριο '96.**
6) **FORD 2500 c.c. ανοικτό φορτηγό. Πίσω διπλό λάστιχο μοντέλο 1992.**
7) **MERCEDES 410 φορτηγό ανοικτό μοντέλο 1993.**
8) **VW CANDI αγροτικό μικρό.**
9) **VW CANDI ψυγείο κατάψυξη-συντήριση και με ηλεκτρικό ρεύμα.**
10) **TOYOTA κλούβα ψυγείο μοντέλο 1993.**

Όλα τα αυτοκίνητα είναι σε πολύ καλή κατάσταση και έχουν ένα χρόνο εγγύηση. 6ο χλμ. Λεωφ. Ρόδου-Λίνδου τηλ. 62928-66669

ΠΩΛΕΙΤΑΙ αυτοκίνητο μάρκας RENAULT 25 (1985) σε καλή κατάσταση. Πληρ. τηλ. 26490 ΑΑ25785

εργασιες

ΖΗΤΕΙΤΑΙ δεσποινίς ή κυρία με γνώσεις σερβιτόρου για να εργασθεί σε μπυραρία, σέρβις και μπουφέ. 12μηνη απασχόληση. Πληρ. τηλ. 34112 ΑΖ25935

ΖΗΤΕΙΤΑΙ οδηγός σχολικού λεωφορείου που να κατέχει άδεια οδήγησης Δ' κατηγορίας. Πληρ. τηλ. 27492, κιν. 097/260212

ΖΗΤΕΙΤΑΙ πωλητής επαγγελματίας με δίπλωμα Γ' στον τομέα εισαγωμένων τροφίμων και ζαχαρωδών γνώστης της αγοράς της Ρόδου και Κω. Η επιχείρηση προσφέρει μισθό και ποσοστά και ωραίο περιβάλλον εργασίας. Πληρ. τηλ. 76555-34051 και 094-965550. ΠΖ25924

ΖΗΤΕΙΤΑΙ κυρία ή δεσποινίς για εργασία σε εμπορικό κατάστημα. Γνώσεις Λυκείου-Αγγλικά απαραίτητα. Πληρ. ώρες καταστημάτων τηλ. 73663

ΖΗΤΕΙΤΑΙ κοπέλα Ελληνίδα ευπαρουσίαστη έως 30 ετών για να εργασθεί σε σοβαρό κατάστημα με VIDEO GAMES. Ικανοποιητικός μισθός και bonus. Πληρ. τηλ. 25050 ΑΖ25714

ΖΗΤΟΥΝΤΑΙ πολύ εμφανίσιμες κοπέλες για να εργάσθούν σε μπαράκι. Μισθός και ποσοστά. Πληρ. τηλ. 38532, 094-505248 ΠΖ25896

ΖΗΤΕΙΤΑΙ κιθαρίστας-τραγουδιστής με λαϊκό ρεπερτόριο για μόνιμη και σοβαρή εργασία. Πληρ. τηλ. 66766 απογευματινές ώρες ΑΖ25775

ΖΗΤΕΙΤΑΙ καθηγήτρια αγγλικών για κεντρικό φροντιστήριο ξένων γλωσσών με τα απαραίτητα προσόντα. Πληρ. τηλ. 22074, 094/557415 ΑΖ25776

Το ξενοδοχείο CALIMERA PORTO ANGELI στα Στεγνά Αρχαγγέλου, ΖΗΤΕΙ νυχτερινό υπάλληλο υποδοχής, με γνώσεις Μ/C και γερμανικών. Προϋπηρεσία επιθυμητή. Πληρ. βιογραφικά 09.00-17.00 τηλ. 0244-24000/FAX 0244-22121. ΠΖ25893

Η εισαγωγική εταιρεία Μ.Ι. Κεσίδη **ΖΗΤΕΙ** (2) δύο νέους απόφοιτους λυκείου με επαγγελματικό δίπλωμα αυτοκινήτου και (2) δύο κυρίες Δεσ/δες στο τμήμα πωλήσεων. Πληρ. κ. Κεσίδη τηλ. 28136 ΑΖ25892

ΖΗΤΟΥΝΤΑΙ τεχνικοί Η/Υ και ταμειακών μηχανών από εταιρεία του κλάδου. Πληρ. τηλ. 32340 και 31165. ΠΖ25867

ΕΣΤΙΑΤΟΡΙΟ PALAZZO (Π. Πόλη, Πλ. Ιπποκράτους 20). ΖΗΤΟΥΝΤΑΙ για την καλοκαιρινή περίοδο:
α. Σερβιτόροι -ρες με πείρα και με γνώση 2 ξένων γλωσσών.
β. Βοηθοί σερβιτόροι (με 3ετή πείρα τουλάχιστον).
γ. Μάγειρας και βοηθοί (με πείρα 5ετή τουλάχιστον σε Αλα Καρτ)
δ. Βοηθοί μπαρ (3ετή πείρα).
Οι προσλήψεις θα γίνουν τώρα. Ωρες συν. 12-6 μ.μ. Πληρ. τηλ. 24988 ΑΖ25868

Η **ΞΕΝΑΚΗΣ ΑΕ. ΖΗΤΑ** υπάλληλο γραφείου με γνώσεις λογιστικής και άριστες γνώσεις χειρισμού Η/Υ. Οι ενδιαφερόμενοι πρέπει να είναι απόφοιτοι λυκείου, χωρίς στρατιωτικές υποχρεώσεις. Μισθός ικανοποιητικός και άριστες συνθήκες εργασίας. Πληρ. τηλ. 61600 εσωτερικό 107 ΑΖ25858

ΖΗΤΟΥΝΤΑΙ συνεργεία για ράψιμο κατ' οίκον. Πληρ. τηλ. 86652, 8 π.μ. - 2 μ.μ. ΠΖ25732

ΖΗΤΕΙΤΑΙ πωλήτρια για μπουτίκ ενδυμάτων. Πληρ. τηλ. 66277 ΑΖ25881

ALNO
ΠΛΑΙΣΙΟ

ΖΗΤΕΙΤΑΙ

Η εταιρεία **ALNO** γερμανικά έπιπλα κουζίνας και **ΠΛΑΙΣΙΟ** εσωτερικά και εξωτερικά κουφώματα ΖΗΤΑ άτομα για την στελέχωση του τμήματος πωλήσεων.

Πληρ. τηλ. 21567

Ξενοδοχείο πολυτελείας στην Ιξιά Ρόδου

ΖΗΤΑ

τις κάτωθι ειδικότητες:
1. Προϊσταμένη ορόφων με 5ετή προϋπηρεσία σε ξεν. πολυτελείας.
2) Νυχτερινός receptionist με 5ετή προϋπηρεσία σε ξεν. πολυτελείας (γνώσεις BIT).
3) Αποθηκάριο με γνώσεις computer.
Αποστολή βιογραφικών έως 16/12/1998. Τηλ. Επικοινωνίας 96251, ΦΑΞ: 96136
4) Υπευθ. Εστιατορίου (Sous Maitre) με εμπειρία τουλάχιστον 2 ετών σε εστιατόριο ξενοδ. Πολυτελείας.
5) Καμαριέρες, καθαρίστριες.
6) Σερβιτόρους και βοηθούς.

Πληρ. τηλ. 0241-96251

ΠΡΟΣΦΟΡΕΣ ΜΕΓΑΛΕΣ ΠΡΟΣΦΟΡΕΣ

ΜΕΣΙΤΗΣ ΑΣΤΙΚΩΝ ΣΥΜΒΑΣΕΩΝ - REAL ESTATE AGENCY

Vitzileos

ΜΑΡΙΟΣ Κ. ΒΙΤΖΗΛΑΙΟΣ
Εθν. Μακαρίου 45-3ος Οροφ. Τηλ:24900, 25545, Φαξ:25544 Κινητό:093-704 919

Praxis 65455

ΜΕΖΟΝΕΤΕΣ – ΜΟΝΟΚΑΤΟΙΚΙΕΣ

40 τμ	Μονοκατοικία	Παστίδα	8.000.000
80 τμ	Μονοκατοικία	Παστίδα	12.000.000
110 τμ	Μονοκατοικία	Κοσκινού	20.000.000
220 τμ	Μεζονέτα	Κοσκινού	30.000.000
380 τμ	Βίλλα δίορ + οικόπ. 2000μ	Ιαλυσός	100.000.000

ΔΙΑΜΕΡΙΣΜΑΤΑ

55 τμ	Με aircontition	Μήδεια	11.000.000
60 τμ	ρετιρέ	Αθηναγόρα	13.000.000
66 τμ	επιπλωμένο 1ος ορ.	Ιαλύσός	14.000.000
100 τμ	ισόγειο	28η Οκτωβρ.	30.000.000
108 τμ	2ος όροφος με θέα	Κωτιάδη	25.000.000
117 τμ	Ρετιρέ με κλιματισμό-τζάκι	Μήδεια	26.000.000
120 τμ	2ος όροφος 3 υπνοδ	Ιαλυσός	25.000.000
120 τμ	1ος όροφ θέρμανση λουξ	Μήδεια	32.000.000

ΚΑΤΑΣΤΗΜΑΤΑ – ΓΡΑΦΕΙΑ – ΕΠΙΧΕΙΡΗΣΕΙΣ

50 τμ	με πατάρι	Αλ. Διάκου	46.000.000
96 τμ	καινούργιο	Κ. Υδραίου	36.000.000
100 τμ	Προνομιακό	Ψαροπούλα	250.000/μήνα
120 τμ	Διόροφη Οικοδομή	Ζέφυρος	16.000.000
200 τμ	Αίθουσα στη Συγγρού	Αθήνα	60.000.000
250 τμ	Αποθήκη ισόγειο	Δάσκαλοι	20.000.000
420 τμ	τριόροφη οικοδομή	Νιοχώρι	60.000.000
750 τμ	Κατάστημα	Ασγούρου	220.000.000
750 τμ	Αποθήκη με Ράμπα	Ασγούρου	80.000.000
1000 τμ	Super Market με οικόπ 3.000μ	Αρχάγγελος	300.000.000
2000 τμ	Οικοδ μπετά σε οικόπ 11600 μ	Λαδικό	180.000.000
3800 τμ	εργοστ σε οικόπ 32000μ	Κανδηλί	150.000.000
Ξενοδοχ	Α κατηγ-120 κλίν-θάλασσα	Ιάλυσος	2.000.000 $
Ξενοδοχ	Β κατηγ 72 κλίνες-δισκοθήκη	Ρόδος	250.000.000
Hotel Ap	Α' κατηγορ 40 κλίνες	Ιαλυσός	130.000.000

ΟΙΚΟΠΕΔΑ

4.000τμ	Φανταστική θέα	Κοσκινού	20.000.000
4.000τμ	Φανταστική θέα	Γεννάδι	10.000.000
20000τμ	(5 οικοπεδα όμορα)	Γεννάδι	50.000.000

ΕΝΟΙΚΙΑΖΟΝΤΑΙ ΕΠΙΠΛΩΜΕΝΑ ΔΙΑΜΕΡΙΣΜΑΤΑ ΣΤΗΝ ΙΑΛΥΣΟ 60–70.000 το μήνα

ΣΧΟΛΗ ΟΔΗΓΩΝ
ΚΟΥΣΗ ΠΑΝΤΕΛΗ
ΔΙΠΛΩΜΑΤΑ
ΕΡΑΣΙΤΕΧΝΙΚΑ
ΕΠΑΓΓΕΛΜΑΤΙΚΑ
ΜΟΤΟΣΙΚΛΕΤΑΣ

-Επεκτάσεις όλων των κατηγοριών -
-Αναθεωρήσεις ληγμένων αδειών
-Μετατροπές ξένων αδειών σε ελληνικές
Οδός Βαλαωρίτου 9
(έναντι HOTEL SEMIRAMIS πίσω από το νοσοκομείο
INTERNET: WWW ADRESS http: www.geocities.com/BourbonStreet/9302
Δεκτές όλες οι πιστωτικές κάρτες
(ΠΡΟΣΟΧΗ): ΜΑΘΗΜΑΤΑ
α. Μοτοσικλέτας μεγάλου κυβισμού από 125 cc έως ανεξαρτήτου
6. Μοτ/τας έως 125 cc
γ. Μοτοποδηλάτου 50 cc
Διαθέτουμε επίσης κι αυτόματες μοτοσίκλέτες 125 cc

Πληρ. τηλ.
29157-73820-94777
ΚΑΙ ΑΝΑ ΠΑΣΑ ΣΤΙΓΜΗ
ΣΤΑ ΚΙΝΗΤΑ τηλ.
094511313
094203343

Στην κατηγορία ανεξαρτήτου κυβισμού η εκπαίδευση γίνεται με μοτοσικλέτα 500 cc
Παραλαβή των μαθητών μας και από τις οικίες τους
"Η σωστή και μεθοδική εκπαίδευση στα σύγχρονα οχήματά μας, βάζει γερά θεμέλια για τη δημιουργία ενός καλού νέου οδηγού"
ΠΜ25582

ΣΑΣ ΑΝΑΚΟΙΝΩΝΟΥΜΕ

ΟΤΙ ΣΤΟ 5 ΑΣΤΕΡΩΝ ΞΕΝΟΔΟΧΕΙΟ
SOFITEL CAPSIS ΡΟΔΟΥ
ΤΟ ΟΠΟΙΟ ΠΑΡΑΜΕΝΕΙ
ΑΝΟΙΧΤΟ ΟΛΟ ΤΟΝ ΧΡΟΝΟ,
ΛΕΙΤΟΥΡΓΕΙ ΚΛΕΙΣΤΗ ΘΕΡΜΑΙΝΟΜΕΝΗ ΠΙΣΙΝΑ.

ΓΙΑ ΠΕΡΙΣΣΟΤΕΡΕΣ ΠΛΗΡΟΦΟΡΙΕΣ
ΟΣΟΝ ΑΦΟΡΑ ΤΟΥΣ ΟΡΟΥΣ
ΚΑΙ ΩΡΕΣ ΧΡΗΣΕΩΣ ΤΗΣ ΠΙΣΙΝΑΣ
ΤΗΛΕΦΩΝΗΣΤΕ ΣΤΟ **25015**

ΒΑΣΙΛΙΚΟΣ ΠΟΛΤΟΣ ΠΩΛΕΙΤΑΙ

ΑΠΟ ΝΤΟΠΙΟ ΜΕΛΙΣΣΟΚΟΜΟ

Πληρ. τηλ. 21662

ΚΛΑΔΟΓΕΝΗΣ ΜΙΧΑΗΛ

Πολιτικός Μηχανικός ΕΜΠ
Αμερικής 3 - Ρόδος

ΠΩΛΟΥΝΤΑΙ

1. Διαμερίσματα πολυτελούς κατασκευής 125,00 τ.μ. με τρία υπνοδωμάτια επί της Ατταβύρου
2. Διαμερίσματα πολυτελούς κατασκευής σε οικόπεδο δις γωνιαίο επί της Ατταβύρου -Ηβης και Μεσογείου 90 τ.μ. με δύο υπνοδωμάτια και 125 τ.μ. με τρία υπνοδωμάτια.

Πληρ. τηλ. **22394**

Greek Family needs a British young lady to baby sit for a 2 year old boy and have conversatins with a 5 year old boy. Both children already understand and speak English. 3-4 hours daily, flexible. Must have bicycle or moped. Tel. 094 343198
ΠΖ25717

Heritage *cafe*
RHODES

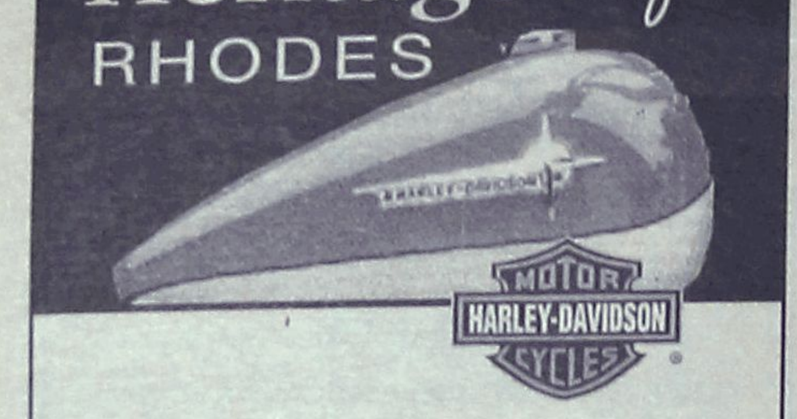

Ζητούνται σερβιτόροι - σερβιτόρες για δωδεκάμηνη απασχόληση.

Κον Παπαοικονόμου στο Τηλ. 26406

από 8 -11 π.μ

ADD

AMERIKHS & 25ης Μαρτίου 28 - Τηλ. (0241) 26406

P & G GRUP

ΧΡΗΜΑΤΟΟΙΚΟΝΟΜΙΚΟΙ ΣΥΜΒΟΥΛΟΙ ΕΠΙΧΕΙΡΗΣΕΩΝ

Χορηγούνται **ΑΜΕΣΑ** δάνεια τραπεζών εντός ωρών σε δημόσιους υπαλλήλους-ιδιωτικούς υπαλλήλους και ελεύθερους επαγγελματίες. **ΔΑΝΕΙΑ:** προσωπικά, καταναλωτικά, στεγαστικά, αγοράς οικοπέδου, οικίας, ανέγερσης πολυκατοικίας, επαγγελματικά με το χαμηλότερο επιτόκιο της αγοράς **ΧΩΡΙΣ ΠΡΟΣΗΜΕΙΩΣΗ!!!**

ΕΝΗΜΕΡΩΘΕΙΤΕ αν είστε στην μαύρη λίστα των **ΤΡΑΠΕΖΩΝ ΑΝΑΛΑΜΒΑΝΟΥΜΕ** υπεύθυνα την διαγραφή σας από την **BLACK LIST**
ΕΠΙΤΟΚΙΟ ΑΠΟ 5,75% ΕΩΣ 10,75%

ΤΗΛ. 21848
ΩΡΕΣ 9-4 μ.μ.





Από την εταιρεία METRO ΑΕΒΕ ΖΗΤΟΥΝΤΑΙ από 20 έως 40 ετών: α) εργάτες που να έχουν ολοκληρώσει τη στρατιωτή τους θητεία, β) Ταμίες που να έχουν απολυτήριο Λυκείου από 20 έως 35 ετών. Πληρ. τηλ. 62327

ΖΗΤΕΙΤΑΙ άνδρας για απογευματινή εργασία για μεταφορά και συναρμολόγηση επίπλων, κάτοχος διπλώματος Γ' κατηγορίας. Απαραίτητη προυπόθεση οι βασικές γνώσεις στην δουλειά. Πληρ. τηλ. 21087
ΑΖ25862

ΖΗΤΟΥΝΤΑΙ έμπειρες γαζώτριες-κοπτοράπτριες να εργασθούν σε βιοτεχνία ετοίμων ενδυμάτων καθώς και άτομο που να γνωρίζει να τυπώνει σε μπλουζάκια. Πληρ. τηλ. 86652, 8 π.μ.- 2 μ.μ. ΠΖ25733

Η Rodos Gold ΑΕ **ΖΗΤΑ** τεχνίτες χρυσοχοΐας και πωλήτριες που να γνωρίζουν Αγγλικά, Γερμανικά για το τμήμα πώλησης. Πληρ. τηλ. 86040, 86671 κ. Δημήτρη ΑΖ25715

διαφορα

ΠΩΛΕΙΤΑΙ: σύνθετο λάκα άσπρο-μαύρο σε τιμή ευκαιρίας και σε πολύ καλή κατάσταση. Δώρο μια κονσόλα διαδρόμου. Πληρ. τηλ. 61947 και 093 2290559 κ. Μαρία.
ΑΔ25942

ΑΘΗΝΑΪΚΗ ΑΛΥΣΙΔΑ ΧΟΡΩΝ Λάτιν, Ευρωπαϊκών, Ελληνικών παραχωρεί χρήση τίτλου, μεθόδου διδασκαλίας με Franchise για δημιουργία δικής σας Σχολής Χορού. Δωρεάν υποστήριξη, εκπαίδευσης. Πληρ. τηλ. 01/5758013 ΠΔ25904

ΠΩΛΟΥΝΤΑΙ έπιπλα σε μοντέρνα γραμμή, ενός έτους, σε άριστη κατάσταση, λόγω αναχώρησης. Κρεβατοκάμαρα, σαλόνι, τραπεζαρία, κρυσταλιέρα και μπουφεδάκι με καθρέφτη. Πληρ. τηλ. 93016
ΑΔ25843

ΠΩΛΟΥΝΤΑΙ τα παρακάτω έπιπλα: σαλόνι-σύνθετο-τραπεζάκια-κονσόλα διαδρόμου. Ολα λάκα άσπρο-μαύρο σε τιμή ευκαιρίας και σε πολύ καλή κατάσταση. ΔΩΡΟ τα φωτιστικά του σαλονιού και του διαδρόμου. Μαζί με τα καλύματα του σαλονιού. Πληρ. κ. Μαρία τηλ. 61947, 0932-290559 ΠΔ25750

ΠΑΡΚΕ
ΤΟΠΟΘΕΤΗΣΕΙΣ ΠΑΝΤΟΣ ΕΙΔΟΥΣ ΠΑΡΚΕ ΑΠΟ ΕΜΠΕΙΡΟΥΣ ΤΕΧΝΙΤΕΣ. ΕΠΙΣΚΕΥΕΣ ΠΑΛΑΙΩΝ ΚΑΙ ΦΘΑΡΜΕΝΩΝ ΠΑΤΩΜΑΤΩΝ. ΒΕΡΝΙΚΙΑ ΔΙΑΡΚΕΙΑΣ
ΣΩΤΗΡΗΣ ΧΑΤΖΗΧΡΗΣΤΟΣ
Πληρ. τηλ. 26584
ΠΡ25777

ΠΩΛΕΙΤΑΙ πολυθρόνα μπάνιου κομμωτηρίου, τύπος Αφροδίτη super, 40 λίτρων, 70.000 δρχ. Πληρ. τηλ. 36678, από 9-13 μ.μ. κ. Θολοενό. ΑΔ25903

ΠΩΛΕΙΤΑΙ άδεια ΤΑΧΙ με ή χωρίς το αυτοκίνητο. Πληρ. τηλ. 63614 κ. ΑντώνηΠΔ25843

ΠΩΛΕΙΤΑΙ εξοπλισμός συνεργείου: 1) Αναβατόριο RAVAGLIOLI τετρακόλωνο 2,5 τόνων με ευθυγράμμιση, 2) Αναβατόριο RAVAGLIOLI δικόλωνο 2 τόνων, 3) Μηχάνημα υπερήχων για καθαρισμό, ογκομέτρηση, και ηλεκτρονικό έλεγχο μπεκ (injection). Πληρ. τηλ. 29429-61840 ΠΔ25860

ΠΩΛΟΥΝΤΑΙ πέντε (5) ηλεκτρικά σώματα (θερμοπομποί) χρώματος λευκού σε πολύ καλή κατάσταση και σε καλή τιμή 30.000 δρχ. έκαστος (όλα μαζί ή μεμονωμένα). Πληρ. τηλ. 94608 μόνο απογεύματα ΠΔ25549

ΠΩΛΟΥΝΤΑΙ ξύλα ελιάς όμορφα τεμαχισμένα για τζάκι και σόμπα. Επίσης αναλαμβάνουμε και κλαδέματα ελιών. Πληρ. τηλ. 95649, 47817

ΠΩΛΕΙΤΑΙ λόγω μετακόμισης αμερικάνικο ψυγείο αυτόματο με νερό και παγάκι ως και ηλεκτρική κουζίνα μάρκας FOURLIS. Πληρ. τηλ. 34595, 23286 ΠΔ25670

ΧΑΡΙΖΕΤΑΙ πανέμορφο σκυλάκι λόγω αναχωρήσεως μου στο εξωτερικό μόνο σε φιλόζωους. Πληρ. τηλ. 95992 από 08.00-10.00 και 8 έως 11 μ.μ. ΠΔ24795

πωλησεις-ενοικιασεις επιχ/σεων

ΕΥΚΑΙΡΙΑ. ΠΩΛΕΙΤΑΙ επιχ/ση CAFE BAR στα Κολύμπια σε κεντρικό σημείο με μεγάλη αυλή 300 τ.μ., 2 BAR (εσωτ.-εξωτ.) Πλήρως εξοπλισμένα και όλο τον υπόλοιπο εξοπλισμό της. Τιμή 10.000.000 διακανονισμός δεκτός. Πληρ. τηλ. 74527 και 097/422988 κ. Γιώργο. ΠΚ25925

ΠΩΛΕΙΤΑΙ έτοιμη επιχείρηση (REGINA) στην οδό Μανδηλαρά 24, σε τιμή ευκαιρίας. Πληρ. τηλ. 38805, κιν. 094-135224 κ. Δούκας ΑΚ25721





ΠΩΛΕΙΤΑΙ
γνωστή Ανώνυμη Εταιρεία τροφίμων με τζίρο από 100 έως 600 εκατομμύρια δρχ., αποτελούμενη από 3 αυτοκίνητα, 2 ψυκτικούς θαλάμους, πωλήσεων-λογιστικό πρόγραμμα AXES-κεφάλαιο-πλήρη πακέτα, γκάμα από προμηθευτές εσωτ.-εξωτ. πλήρη γραφεία και ο εξοπλισμός τους εξασφαλισμένα κέρδη για ανθρώπους με όρεξη για δουλειά στην τιμή των 20 εκατομμυρίων. Γίνονται ευκολίες πληρωμής.

Πληρ. τηλ. 094-638918

ΕΝΟΙΚΙΑΖΕΤΑΙ pub-καφετέρια κλιματιζόμενη αυθεντική, μοναδική στο είδος της, στο τουριστικό κέντρο της Ρόδου **πλησίον νέου καζίνου!** Δεκτές σοβαρές και μόνο προτάσεις! Πληρ. τηλεφωνικώς δεν θα δοθούν. Τηλ. για συνεννόηση 0241-20759, 21274 (τηλεφωνητής), 094-285142 ΑΚ25890

ΕΝΟΙΚΙΑΖΕΤΑΙ επιχείρηση νυχτερινού κέντρου μετά μεγάλης αυλής εντός της Παλιάς Πόλης. Μόνο σοβαρές προτάσεις. Πληρ. τηλ. 27082-26476 ΑΚ25888

ΠΩΛΕΙΤΑΙ επιχείρηση-μπαρ σε λειτουργία, στην Παλιά Πόλη. Πληρ. τηλ. 30639. ΠΚ25928

ΠΩΛΕΙΤΑΙ τουριστική επιχείρηση στην Ιαλυσό σε τιμή ευκαιρίας. Πληρ. τηλ. 83042
ΑΚ25763

ΜΕΓΑΛΗ ΕΥΚΑΙΡΙΑ
ΠΩΛΕΙΤΑΙ εστιατόριο-pizzeria με όλο τον εξοπλισμό σε καλή τουριστική θέση στην Ιξιά. Πληρ. τηλ. 78345 ΠΚ25764
ΠΩΛΕΙΤΑΙ εργαστήριο πίτσας, μόνιμη πελατεία, χειμώνα-καλοκαίρι. Πληρ. τηλ. 27981 ΠΚ25702

γνωριμιες

Κύριος συνταξιούχος άτυχος στη ζωή μου, εντελώς μόνος χωρίς καμμία υποχρέωση, με σπίτι και αυτοκίνητο ζητώ δεσποινίς χήρα ή διαζευγμένη χωρίς καμμία υποχρέωση για κάποιο χρονικό διάστημα συμβίωσης και ό,τι θέλει προκύψει. Δεκτές από όλο το κόσμο με ελληνική υπηκοότητα και αλλοδαπές που να γνωρίζουν ελληνικά για αγάπη, στοργή, ζεστασιά και ευτυχία. Πληρ. τηλ. 0241-76702 ώρες από 14.00 μ.μ. κινητό 095/276839.
ΑΓ23800

ΘΕΛΕΙΣ ΝΑ ΞΕΧΑΣΤΕΙΣ ΑΠΟ ΤΗΝ ΚΑΘΗΜΕΡΙΝΟΤΗΤΑ ΚΑΙ ΖΗΤΑΣ ΤΟ ΚΑΤΙ ΑΛΛΟ; ΤΗΛΕΦΩΝΗΣΕ ΜΟΥ 094-382527 ΝΑΝΤΙΑ ΠΓ25251

προσφορες εργασιας

ΕΛΑΙΟΧΡΩΜΑΤΙΣΤΗΣ. Αναλαμβάνει εργασίες, σε πολύ καλές τιμές. Ελαιοχρωματισμοί, Γυψοσανίδες. Πληρ. τηλ. κιν.: 094-102301 κ. Τάσο. ΑΡ25940

ΚΥΡΙΑ αλλοδαπή **ΖΗΤΑ ΕΡΓΑΣΙΑ** για να καθαρίζει σπίτια. Πληρ. τηλ. 68963, κυρία Δώρα ΑΡ25878

Καφεμαντεία, Χαρτομαντεία, Χειρομαντεία. ΕΛΕΝΗ. Πληρ. τηλ. 095-314817, Αγ. Γεωργίου 51 ΠΡ25765

ΗΛΕΚΤΡΟΛΟΓΟΣ - ΜΗΧΑΝΙΚΟΣ Τ.Ε. ΑΝΑΛΑΜΒΑΝΕΙ: Κάθε είδους ηλεκτρολογικές εργασίες: Νέες εγκαταστάσεις, επεκτάσεις, βλάβες κ.λπ. Πληρ. τηλ. 0932 242625
ΑΡ25595

ΠΩΛΟΥΝΤΑΙ
ΞΥΛΑ ΕΛΙΑΣ ΓΙΑ ΤΖΑΚΙ ΚΑΙΣΟΜΠΑ
Πληρ. τηλ. 92968
ΠΔ25944

ΠΡΟΣΚΛΗΤΗΡΙΑ ΓΑΜΩΝ ΒΑΠΤΙΣΕΩΝ;
Με ένα τηλεφώνημα και χωρίς **καμία επιβάρυνση** θα βρεθούμε κοντά σας για να διαλέξετε ένα από τα δεκάδες όμορφα προσκλητήρια του οίκου "Ρετέλα".
Υπεύθυνος: Απόκοτος Νίκος
Τηλ. 92770 -95584

MANOS
ΥΠΗΡΕΣΙΕΣ ΚΑΘΑΡΙΣΜΟΥ
ΚΛΙΜΑΚΟΣΤΑΣΙΑ-ΣΑΛΟΝΙΑ
ΣΠΙΤΙΑ-ΚΑΤΑΣΤΗΜΑΤΑ-ΧΑΛΙΑ-ΜΟΚΕΤΕΣ
ΔΩΡΕΑΝ
ΑΠΟΘΗΚΕΥΣΗ ΧΑΛΙΩΝ
ΤΗΛΜ./FAX: 094-588083 και 37384
ΠΡ25369

ΔΙΑΚΟΣΜΗΤΡΙΑ
εσωτερικής αρχιτεκτονικής αναλαμβάνει την εσω-τερική διαρ-ρύθμιση και διακόσμηση του χώρου σας ή του καταστή-ματός σας



τηλ. 61023-31093
κιν. 094-317041

Ε.Κ.Κ.Ο
ΤΕΛΙΚΟΣ ΠΙΝΑΚΑΣ
Για την ρευματοδότηση της οικοδομής σας.
Αναλαμβάνουμε την διαδικασία συμπλήρωσης όλων των εντύπων που χρειάζονται για την υποβολή τους στην εφορία.
Καθώς το προσδιορισμό του ελάχιστου κόστους κατασκευής οικοδομής (Ε.Κ.Κ.Ο.) και του Τελικού Πίνακα.

Πληρ. Τεχνικό Γραφείο
ΚΤΙΡΙΟΔΟΜΙΚΗ
Εθνικής Αντιστάσεως 15
β' όροφος
Άμεση εξυπηρέτηση
τηλ.: 29401 &
Κιν: 094634529

ΑΠΟΦΡΑΞΕΙΣ ΚΑΘΑΡΙΣΜΟΙ ΑΠΟΧΕΤΕΥΣΕΩΝ
"ΜΑΡΙΑ"
Αναλαμβάνουμε την απόφραξη και τον καθαρισμό αποχετεύσεων οικιών, πολυκατοικιών, ξενοδοχείων με ηλεκτρικό μηχάνημα όλο το 24ωρο.

ΕΡΓΑΣΙΑ ΕΓΓΥΗΜΕΝΗ ΤΑΧΕΙΑ ΕΞΥΠΗΡΕΤΗΣΗ
Πληρ. τηλ. **94750**
κινητό **095-262821**

Πάντα με υγείαν...

ΦΡΕΝΟ ΣΤΗΝ ΑΣΚΟΠΗ ΔΡΑΣΗ ΤΟΥ, ΚΑΘΩΣ ΟΙ ΠΑΡΕΝΕΡΓΕΙΕΣ ΜΠΟΡΕΙ ΝΑ ΠΡΟΚΑΛΕΣΟΥΝ ΤΟΝ ΘΑΝΑΤΟ

Πότε δρα πραγματικά το Βιάγκρα

Το βιάγκρα - που ο-σονουπω ενσκήπτει και στην ελληνική πραγματικότητα - δεν είναι πανάκεια! Δεν προσφέρει, όταν υπάρχει σοβαρός οργανικός λόγος ανικανότητας και επιπλέον προϋποθέτει σεξουαλική διέγερση, ενώ δεν συνεπάγεται πάντα επιτυχή ερωτική πράξη.

Μην τρέχετε, λοιπόν, "κουτσοί-στραβοί" στον... Αγιο Παντελεήμονα του έρωτα, φανταζόμενοι τον εαυτό σας σε... πορνό διαρκείας. Εξήντα εννέα ήδη άτομα έχουν πάει στα "θυμαράκια", καταπίνοντας το μπλε χάπι...

Το βιάγκα έγινε ταχύτατα το αντικείμενο του αρσενικού πόθου σ' όλη την οικουμένη και η "βιαγκρολογία" έγινε το αγαπημένο θέμα στις δημόσιες και κατ' ιδίαν συζητήσεις. Η τόσο ενθουσιώδης υποδοχή του φαρμάκου έδωσε την εντύπωση ότι όλος ο ανδρικός πληθυσμος της Γης αντιμετωπίζει πρόβλημα ανικανότητας! Χρειάσθηκε να αναλάβει δράση το λαθρεμπόριο και η μαύρη αγορά, για να καλυφθούν οι ανάγκες.

«Πόσο πραγματικές, όμως, είναι αυτές οι ανάγκες;» τονίζει ο διευθυντής του Ενδροκρινολογικού Τμήματος του Ιπποκρατείου Νοσοκομείου κ. Γιώργος Τόλης, ο οποίος απ' όταν ήταν καθηγητής στο Πανεπιστήμιο Μακ Γκιλ στον Καναδά έως και σήμερα, ασχολείται με την Αναπαραγωγική Νευροενδοκρινολογία. «Με βάση τα δημοσιευθέντα άρθρα σε έγκριτα ιατρικά περιοδικά (Lancet, 1998, New England Journal of Medicine, 1998 και Journal of Urology, 1999), σχεδόν εξαρχής έγινε φανερό ότι οι συντριπτικά περισσότεροι καταναλωτές δεν είχαν κανένα οργανικό πρόβλημα και άρα δεν αγόραζαν ένα ειδικής δράσεως φάρμακο. Πήραν ένα αφροδισιακό σκεύασμα, μια χημική εκδοχή μανδραγόρα ή των μεγεθυντικών δακτυλίων, για να ενισχύσουν τον ανδρισμό τους. Ο έρωτας, έτσι, παραγνωρίζεται ως ποιότητα (σωματική, πνευματική και ηθική) και εκπίπτει σε ποσότητα, σε αριθμούς. Ο έρωτας, ως όλον, κατακερματίζεται και εξισώνεται, μειωμένος με τη μηχανολογία του».

Δεν προκαλεί διέγερση

Οι χρήστες του βιάγκρα - όπως αναφέρει ο κ. Τόλης - οραματίζονται τον εαυτό τους ως ακατάβλητο πρωταγωνιστή σε πορνό διαρκείας. «Αρα, κατ' ουσίαν, αυτοεκτοπίζονται από τις αισθήσεις, αρπάζονται από τη χημεία, ταυτίζουν την ερωτική πράξη με τη μηχανιστική στυφή κινησιοθεραπεία και "σπάνε" ρεκόρ: το ρεκόρ μιας μιζέριας που δεν είναι έτοιμοι να την αποδεχθουν, άρα και να την πολεμήσουν», λέει. «Αν χρειαζόταν σύμβολο, ο σεξιστικός φαλλοκεντρικός πολιτισμός δεν θα έβρισκε καλύτερο σύμβολο από το μπλε χάπι».

Ποιές είναι, όμως, οι πραγματικές - αυστηρά επιστημονικές - διαστάσεις του νέου φαρμάκου; Οι επιστημονικές μελέτες που έχουν δημοσιευθεί, επισημαίνουν ότι όταν δεν υπάρχει σεξουαλική διέγερση του Κεντρικού Νευρικού Συστήματος (από τον σύντροφο, από βιντεοταινίες, από μνημονικές ανακλήσεις), τότε το βιάγκρα δεν δρα.

Αυτό υπογραμμίζει ο κ. Τόλης και προσθέτει: «Εάν υποθέσουμε ότι ο πρώτος σταθμός, δηλαδή το Κεντρικό Νευρικό Σύστημα, λειτουργεί, τότε για να επιτευχθεί στύση, πρέπει όλα τα συμβαλλόμενα μέρη του πεϊκού οργάνου, δηλαδή τα αγγεία και οι λείες μυϊκές ίνες, να είναι υγειή», λέει ο κ. Τόλης. «Αυτό διαπιστώνεται με τη χορήγηση φαρμακευτικών ουσιών, όπως παπαβερίνη, η φαιντολαμίνη και οι προσταγλανδίνες, ενδοπεϊκώς σε ένεση ή σε ενδοουρηθρικά δισκία. Σημειωτέον, ότι σε ασθενείς των οποίων η διεγερσιμότητα του Κεντρικού Νευρικού Συστήματος υστερεί, το βιάγκρα δεν δρα, ενώ η προαναφερθείσα φαρμακευτική τριάδα προκαλεί στύση».

Πότε δρα πραγματικά

Πότε, λοιπόν, δρα πραγματικά το βιάγκρα;

«Το βιάγκρα αναμένεται να δράσει σε ασθενείς που διαγείρονται από τον σύντροφο, αλλά έχουν μειονεκτική στυτική λειτουργία, καταμετρούμενη από τη συχνότητα κολπικής διείσδυσης και διατηρήσεως της στύσης μετά τη διείσδυση»,απαντά ο κ. Τόλης.

Δεδομένου ότι πολλές καταστάσεις μπορούν να προκαλέσουν στυτική δυσλειτουργία, αυτές θα πρέπει να διερευνώνται. «Σε πολλές απ' αυτές τις περιπτώσεις, η απομάκρυνση του γενεσιουργού αιτίου βελτιώνει το πρόβλημα, χωρίς την ανάγκη χορήγησης φαρμάκων, όπως η παπαβερίνη, η φαιντολαμίνη, η προσταγλανδίνη ή η σιλδεναφίλη (βιάγκα)», επισημαίνει ο κ. Τόλης. «Ορμονικές διαταραχές, για παράδειγμα της υπόφυσης, των όρχεων, των επινεφριδίων, του θυρεοειδούς, των παραθυρεοειδών και του παγκρέατος, προκαλούν σύμμεικτες σεξουαλικές διαταραχές (στο λίμπιντο, στη στύση και στον οργασμό)».

Στις διαταραχές αυτές απαιτείται ολιστική προσέγγιση, επειδή η χρήση διαφόρων φαρμάκων, όπως π.χ. αντιϋπερτασικά, διουρητικά, αντιδιαβητικά, αντιανδρογόνα και φάρμακα που χορηγούνται για γαστρεντερολογικές διαταραχές, συνοδεύονται από υποσεξουαλικότητα. Απλές αλλαγές φαρμάκων βελτιώνουν τη στυτική λειτουργία. Επίσης, νοσήματα, όπως η χρόνια νεφρική ή ηπατική ανεπάρκεια, ή καρδιοπάθειες, πρέπει να αντιμετωπισθούν στο σύνολό τους, ώστε διάφορα εκπτωτικά φαινόμενα που προέρχονται απ' αυτά τα νοσήματα να βελτιωθούν. Τέτοια φαινόμενα είναι η δυσθυμία, η μελαγχολία και η σεξουαλική "ανικανότητα".

Τι έχουν δείξει έως σήμερα οι μελέτες για το βιάγκα: «Στις περισσότερες δημοσιευθείσες μελέτες βελτίωσης του στυτικού μηχανισμού με τη σιλδεναφίλη (βιάγκα), δεν είχαν αναφερθεί στους πάσχοντες σαφή οργανικά αίτια», υπογραμμίζει ο κ. Τόλης. "Επιπλέον, ένας στους 4 ασθεενείς βελτιώθηκε με "πλασέμπο" (ανενεργή ουσία), γεγονός που μας κάνει να σκεφθούμε ότι ο ψυχολογικός παράγων παίζει σημαντικό ρόλο. Να σημειωθεί, επίσης, ότι η στύση μετά το βιάγκρα σαφώς υπολειπόταν των χαρακτηριστικών της στύσης φυσιολογικών ανδρών, ενώ - παρά τη στύση - η συνουσία δεν ήταν επιτυχής. Αυτό δημοσιεύθηκε πρόσφατα στο έγκυρο επιστημονικό περιοδικό "New England Journal of Medicine", σε σχόλια του εκδότη του».

Δυνητικά θανατηφόρες παρενέργειες

«Φρένο» λοιπόν, στην άσκοπη χρήση του βιάγκα, καθώς οι παρενέργειές του μπορεί να προκαλέσουν από κεφαλαλγία, δυσπεψία, αγγειοκινητική έξαψη, ρινίτιδα και διαταραχές στην αντίληψη των χρωμάτων και στη φωτεινότητα, έως και θάνατο.

«Εάν λάβει κανείς υπόψη του το κόστος του φαρμάκου, την πιθανή συνταγογράφησή του σε ασθενείς χωρίς προηγούμενη διερεύνηση και αποκλεισμό σοβαρών σωματικών κ αι ψυχικών διαταραχών (όπως όγκο στον εγκέφαλο, υπερχοληστεριναιμία, στεφανιαία ανεπάρκεια, σακχαρώδη διαβήτη, κατάθλιψη κ.ά.) καθώς και τον κίνδυνο για κατάχρηση, η σωστή ενημέρωση τόσο των υποψήφιων χρηστών όσο και των γιατρών (που ασκούν ολιστική ιατρική και όχι υποειδικότητα της υποειδικότητας) θεωρείται εκ των ων ουκ άνευ» τονίζει ο κ. Τόλης.

Και προσθέτει: «Αυτό θα επιφέρει όχι μόνο την ορθολογιστική προσέγγιση, αλλά θα προστατεύσει τους ασθενείς από σοβαρές παρενέργειες, δυνητικά θανατηφόρες. Μέχρι προ τριμήνου, είχαν καταγραφεί 69 θάνατοι, που συνέβησαν σε άτομα ηλικίας 29-87 χρόνων. Σε 18 απ' αυτά, ο θάνατος επήλθε κατά τη διάρκεια ή αμέσως μετά τη σεξουαλική επαφή, ενώ στα υπόλοιπα άτομα 4 ώρες έως 4 ημέρες μετά!».

Αξίζει να σημειωθεί ότι η πλειοψηφία των ασθενών που πέθαναν, είχαν λάβει μέτρια μόνο δόση του βιάγκρα (50 mg), δύο είχαν λάβει 50-100 mg και μόνο 3 100 mg. Από τους ασθενείς που απεβίωσαν, 46 παρουσίασαν καρδιολογικά συμβάντα, ενώ στους 21 το αίτιο θανάτου παραμένει άγνωστο.

«Αυτό το τελευταίο είναι και το πιο ανησυχητικό», υπογραμμίζει ο κ. Τόλης, «καθώς δεν γνωρίζει ποια προληπτικά μέτρα να λάβει κανείς. Ας είμαστε, λοιπόν, πολύ επιφυλακτικοί, πριν συνταγογραφήσουμε το βιάγκρα, το οποίο δεν θα πρέπει να είναι η πρώτη επιλογή μας στην περίπτωση της σεξουαλικής ανικανότητας. Το πρόβλημα πρέπει να θεραπεύεται και όχι να κουκουλώνεται με ένα "μπάλωμα", που μπορεί να είναι και επικίνδυνο».

ΝΤΟΡΑ ΚΩΝΣΤΑΝΤΙΝΟΠΟΥΛΟΥ-ΨΥΧΟΛΟΓΟΣ

Πτυχιούχος του Πανεπιστημίου της Καλιφόρνιας-Λος Αντζελες (UCLA)-Μεταπτυχιακές σπουδές στο Pepperdine University-Malibu California.

Αμεση ψυχολογική υποστήριξη και επαγγελματική φροντίδα από έμπειρη Ψυχολόγο και Οικογενειακή Σύμβουλο.

Η σωστή θεραπευτική σχέση μπορεί να επιφέρει ρεαλιστικές λύσεις για πραγματικά προβλήματα σε θέματα: μοναξιάς, μελαγχολίας, στρες, ανυπομονησίας, φοβίας, εθισμού, οικογενειακών σχέσεων, διαζυγίου, κακομεταχείρισης, συναισθηματικών δυσκολιών, αυτοπεποίθησης, ανασφάλειες, μεταβατικά στάδια ζωής, βουλιμίας, ανορεξίας, απώλειας, πένθους.

Τηλεφωνείστε στα τηλέφωνα: 35163 και 094/980550 για ραντεβού και άμεση εξυπηρέτηση.
Διεύθυνση: Καρίας 1
Περιοχή Ροδίνι - Ρόδος

ΙΑΤΡΙΚΗ ΑΝΑΚΟΙΝΩΣΗ
Το οδοντιατρείο του
ΑΝΑΣΤΑΣΙΟΥ Μ. ΦΩΤΗ
μεταφέρθηκε στην οδό
Στεφάνου Καζούλη 83
Τηλ. 21672

ΙΑΤΡΙΚΗ ΑΝΑΚΟΙΝΩΣΗ
Ο ιατρός
ΒΑΣΙΛΗΣ Μ. ΚΑΡΑΓΙΑΝΝΗΣ
ΝΕΥΡΟΛΟΓΟΣ
ΔΕΧΕΤΑΙ: Στο ιατρείο του
Γ. Ευσταθίου 8 (κοντά στη Γενική Τράπεζα)
Καθημερινά 8.30-13.00 και 17.30-20.00
Σάββατο 8.30-13.00
Τηλ. 78655, οικίας: 21045, κιν.: 095463082

ΙΑΤΡΙΚΗ ΑΝΑΚΟΙΝΩΣΗ
Το ορθοπεδικό ιατρείο του κ.
ΠΟΥΛΗ ΑΛΕΞΑΝΔΡΟΥ
μεταφέρθηκε στην οδό
Παύλου Μελά 46-48
Τηλ. 38444

ΙΑΤΡΙΚΗ ΑΝΑΚΟΙΝΩΣΗ
ΑΝΑΣΤΑΣΙΟΣ Β. ΧΡΟΝΟΠΟΥΛΟΣ
ΑΓΓΕΙΟΧΕΙΡΟΥΡΓΟΣ
Δέχεται κατόπιν ραντεβού
Στη νέα διεύθυνση: Αννης Μαρίας 15 3ος όροφος
Τηλ. 31584-74727 κιν. 094-357899

ΙΑΤΡΙΚΗ ΑΝΑΚΟΙΝΩΣΗ
Ο ιατρός
ΜΙΧΑΗΛ ΕΜΜ. ΤΕΛΩΝΗΣ
ΧΕΙΡΟΥΡΓΟΣ ΟΦΘΑΛΜΙΑΤΡΟΣ
Δέχεται στο ιατρείο του
Αννης Μαρίας 71 (ισόγειο)
Καθημερινά 08.30-13.00 και 17.00-20.30
Σάββατο 09.00-12.00
Τηλέφωνο 33113 κιν. 095-315657

Ρόδος: *ειχή και ως έτυχε...*

• Ο αγώνας της ΕΟΚΑ και η Ρόδος

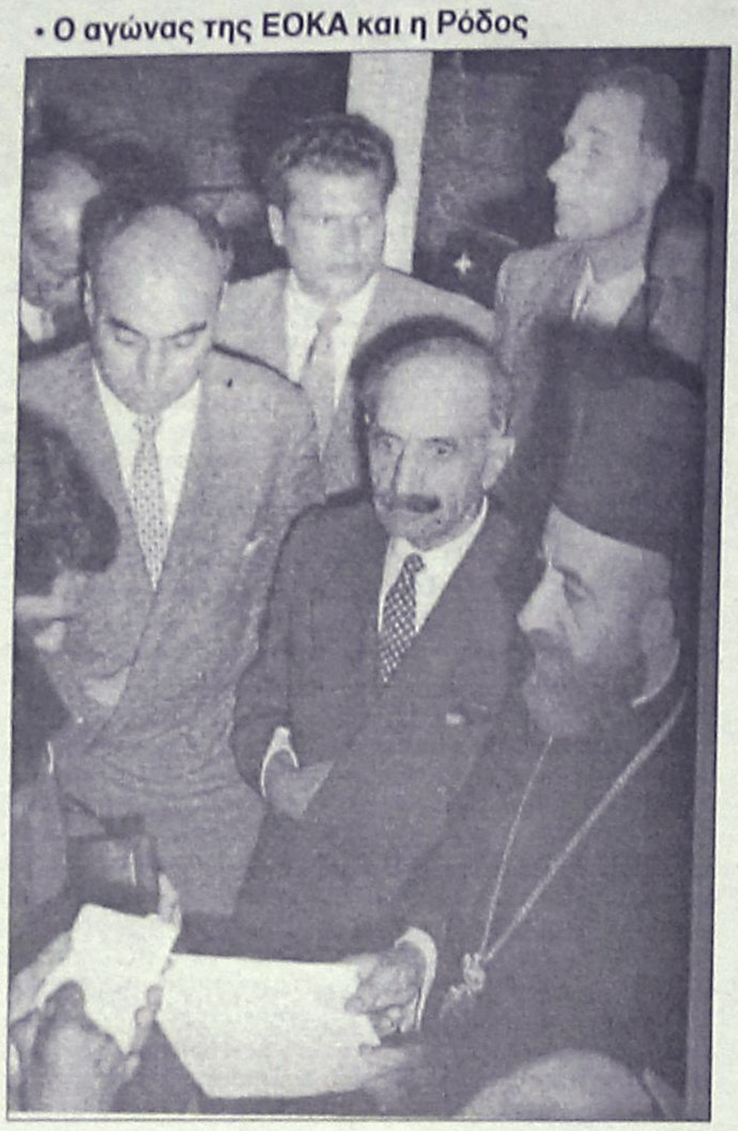

Ρόδος, Οκτώβρης 1959: Ο Μακάριος και ο Γρίβας ανακοινώνουν στους δημοσιογράφους τα αποτελέσματα των συνομιλιών τους που έγινε στο **ξενοδοχειο "Ρόδων".**
... Το κλίμα της συναίνεσης που επικράτησε δεν θα διαρκούσε πολύ!

Επισημαίνει ο δικηγόρος **Εμμανουήλ Δ. Παπαϊωάννου** για το δημοσίευμα της ανάδελφης στήλης "**εκπολιτισμικά παίγνια**" που αφορούσε το "**Κλιμάκιο της ΕΟΚΑ στη Ρόδο**".

«Αγαπητέ Κώστη,

Στη "Ροδιακή" της 17ης Ιανουαρίου 1999, στη στήλη σου με τίτλο "(εκ) πολιτισμικά παίγνια", αναφέρεσαι στο Κλιμάκιο της ΕΟΚΑ στη Ρόδο και από τη Ρόδο στην Κύπρο: οι προετοιμασίες του απελευθερωτικού αγώνα.

Πράγματι ο στρατηγός Γρίβας-Διγενής, στις αρχές Νοεμβρίου 1954 βρέθηκε στη Ρόδο, από όπου και ξεκίνησε με την Ε.Ο.Κ.Α. τον ένοπλο αγώνα κατά των Αγγλων.

Ο ίδιος, στα "Απομνημονεύματά" του τα οποία εξεδόθησαν στην Αθήνα το 1961 περιγράφει τα της αφίξεώς του στη Ρόδο και την αναχώρησή του για την Κύπρο:

«... Την 26ην Οκτωβρίου 1954 απεχαιρέτησα την σύζυγόν μου και με εφόδια μόνον την ΠΙΣΤΙΝ ανέλαβα το μεγαλύτερον εγχείρημα της ζωής μου, το οποίον, με την βοήθεια του Θεού, απέδειξε τας υπερόχους εθνικάς αρετάς που κοσμούν τον Ελληνικόν Κυπριακόν λαόν. Ανεχώρησα εξ Αθηνών ατμοπλοϊκώς, μετά του Σωκράτη Λοϊζίδη δια Ρόδον, οπόθεν θα επεβιβαζόμουν του εκεί ήδη προωθηθέντος ιστιοφόρου, το οποίον θα μας μετέφερεν εις Κύπρον... Έτσι επεχείρησα το μεγάλο άγαλμα, κατά τινάς προς ανόητον εγχείρημα, κατ' εμέ όμως εκπληρωσιν επιβεβλημένου καθήκοντος, με την πίστιν ότι θα επιτύχω. Άμα τη αφίξει μας εις Ρόδον εξέσπασε σφοδρά τρικυμία η οποία μας εκράτησε εκεί επί δώδεκα ημέρας, κατά της οποίας ηναγκασθήκαμε να κρυπτώμεθα, ίνα αποφύγωμεν την επισήμανσιν υπό πρακτόρων των Αγγλων. Εκ του ακουσίου τούτου περιορισμού, εδοκιμάσθημεν αρκετά, προς στιγμήν δε απωλέσαμεν και το ιστιοφόρον, το οποίον λόγω της τρικυμίας, ηναγκάσθη να προσορμισθή εις όρμον τινά ασφαλή. Εις Ρόδον μας εφιλοξένησε η κα. Σισμάνη, του εκεί Γραφείου Τουρισμού. Τέλος την 8ην Νοεμβρίου 1954, απεπλεύσαμεν από την Ρόδον δια Κύπρον, οπότε, περί τας πρωινάς ώρας της επομένης όταν ακόμη ευρισκόμεθα εις το ύψος Καστελλορίζου, εξέσπασε νέα σφοδρή τρικυμία, εξ ης εκινδυνεύσαμεν. Ο κυβερνήτης του ιστιοφόρου ηθέλησε προς στιγμήν να κατευθυνθή προς τας ακτάς της Μ. Ασίας, αλλά τον απέτρεψα, προτιμήσας να καταποντισθώμεν, παρά να πέσωμεν εις χείρας των Τούρκων και να ματαιωθή ούτω το κίνημά μας. Ευτυχώς, μετά περιπετειώδη πλουν, αφίχθημεν την 20ην ώραν της 10ης Νοεμβρίου 1994 εις την ακτήν, παρά το χωρίον Χλώρακα, όπου και απεβιβάσθημεν...»

• Μπλόκα, κλούβες, καταδίκες!



Του Κώστα Μητρόπουλου*

Χωρίς λόγια, *αφού τοιούτου μεγέθους διανοούμενος μας αρμόζει ως γραμματικός...*

Ημερολόγιο Πολιτιστικών Εκδηλώσεων



• Οταν πηγαίναμε στην Εμπορική: Συναυλία του **Αγαπητού** και του **Τάκη Βούη** συντροφιά με τις αναμνήσεις των αποφοίτων της θρυλικής "Εμπορικής", από 1948 μέχρι το 1978.

Στο **Εθνικό Θέατρο** την Κυριακή 24 Ιανουαρίου στις 7μιση το βράδυ.

ΗΛΕΚΤΡΟΔΟΜΗ
ΗΛΕΚΤΡΟΛΟΓΙΚΟ ΥΛΙΚΟ-ΦΩΤΙΣΤΙΚΑ



κεντρικό κατάστημα:
28ης Οκτωβρίου 4 Κρεμαστή, 85104 Ρόδος, τηλ. 91781
Υποκατάστημα:
11ο χλμ. Ρόδου-Αεροδρομίου, Κρεμαστή 85104 Ρόδος, τηλ. (0241) 95008, fax. 90446
Για ό,τι αφορά τον ηλεκτρισμό έχουμε τις λύσεις

BEAUTY NAILS
Τεχνητά Νύχια από φυσικό μετάξι
Ενίσχυση φυσικών νυχιών με μετάξι
Μανικιούρ
Σπέσιαλ Μανικιούρ
Γαλλικό Μανικιούρ
Αιγυπτιακό Μανικιούρ
Λεύκανση φυσικών νυχιών
Διακοσμητική νυχιών
Τοποθέτηση βλεφαρίδων
ΑΚΡΑ ...ΠΕΡΙΠΟΙΗΣΗ ΓΙΑ ΣΑΣ
ΑΠΟΣΤΕΙΡΩΜΕΝΑ εργαλεία και πετσέτες μιας χρήσης με σεβασμό στην υγεινή που είναι η βάση της ομορφιάς

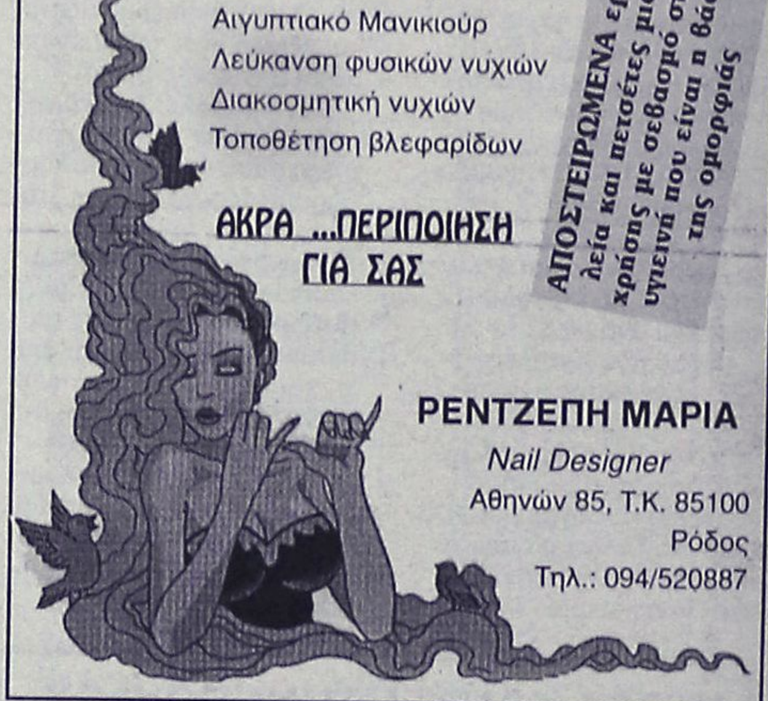

ΡΕΝΤΖΕΠΗ ΜΑΡΙΑ
Nail Designer
Αθηνών 85, Τ.Κ. 85100
Ρόδος
Τηλ.: 094/520887

Δ-Α-Ν-Ε- SEA LINE
ΔΡΟΜΟΛΟΓΙΑ ΑΠΟ 11/01/1998-31/1/1999
ΑΝΑΧΩΡΗΣΗ ΑΠΟ ΡΟΔΟ

ΗΜ/ΝΙΑ	ΗΜΕΡΑ	ΠΛΟΙΟ	ΩΡΑ ΑΝΑΧ.	ΠΡΟΟΡΙΣΜΟΣ
11/01	ΔΕΥ	-------	--------	----------
12/01	ΤΡΙ	ΡΟΔΟΣ	14.00	ΚΩ-ΚΑΛΥΜΝΟ-ΛΕΡΟ-ΠΑΤΜΟ-ΠΕΙΡΑΙΑ
13/01	ΤΕΤ	ΙΑΛΥΣΟΣ	13.00	ΤΗΛΟ-ΝΙΣΥΡΟ-ΚΩ-ΛΕΡΟ-ΠΑΤΜΟ-ΠΕΙΡΑΙΑ
14/01	ΠΕΜ	ΡΟΔΟΣ	18.00	ΚΩ-ΠΕΙΡΑΙΑ
15/01	ΠΑΡ	ΙΑΛΥΣΟΣ	14.00	ΚΩ-ΚΑΛΥΜΝΟ-ΛΕΡΟ-ΠΑΤΜΟ-ΠΕΙΡΑΙΑ
16/01	ΣΑΒ	ΡΟΔΟΣ	14.00	ΚΩ-ΚΑΛΥΜΝΟ-ΛΕΡΟ-ΠΑΤΜΟ-ΠΕΙΡΑΙΑ
17/01	ΚΥΡ	ΙΑΛΥΣΟΣ	14.00	ΚΩ-ΚΑΛΥΜΝΟ-ΛΕΡΟ-ΠΑΤΜΟ-ΠΕΙΡΑΙΑ
18/01	ΔΕΥ	---------	--------	----------
19/01	ΤΡΙ	ΡΟΔΟΣ	14.00	ΚΩ-ΚΑΛΥΜΝΟ-ΛΕΡΟ-ΠΑΤΜΟ-ΠΕΙΡΑΙΑ
20/01	ΤΕΤ	ΙΑΛΥΣΟΣ	13.00	ΤΗΛΟ-ΝΙΣΥΡΟ-ΚΩ-ΛΕΡΟ-ΠΑΤΜΟ-ΠΕΙΡΑΙΑ
21/01	ΠΕΜ	ΡΟΔΟΣ	17.00	ΚΩ-ΠΕΙΡΑΙΑ
22/01	ΠΑΡ	ΙΑΛΥΣΟΣ	14.00	ΚΩ-ΚΑΛΥΜΝΟ-ΛΕΡΟ-ΠΑΤΜΟ-ΠΕΙΡΑΙΑ
23/01	ΣΑΒ	ΡΟΔΟΣ	14.00	ΚΩ-ΚΑΛΥΜΝΟ-ΛΕΡΟ-ΠΑΤΜΟ-ΠΕΙΡΑΙΑ
24/01	ΚΥΡ	ΙΑΛΥΣΟΣ	14.00	ΚΩ-ΚΑΛΥΜΝΟ-ΛΕΡΟ-ΠΑΤΜΟ-ΠΕΙΡΑΙΑ
25/01	ΔΕΥ	--------	--------	----------
26/01	ΤΡΙ	ΡΟΔΟΣ	14.00	ΚΩ-ΚΑΛΥΜΝΟ-ΛΕΡΟ-ΠΑΤΜΟ-ΠΕΙΡΑΙΑ
27/01	ΤΕΤ	ΙΑΛΥΣΟΣ	13.00	ΤΗΛΟ-ΝΙΣΥΡΟ-ΚΩ-ΛΕΡΟ-ΠΑΤΜΟ-ΠΕΙΡΑΙΑ
28/01	ΠΕΜ	ΡΟΔΟΣ	17.00	ΚΩ-ΠΕΙΡΑΙΑ
29/01	ΠΑΡ	ΙΑΛΥΣΟΣ	14.00	ΚΩ-ΚΑΛΥΜΝΟ-ΛΕΡΟ-ΠΑΤΜΟ-ΠΕΙΡΑΙΑ
30/01	ΣΑΒ	ΡΟΔΟΣ	14.00	ΚΩ-ΚΑΛΥΜΝΟ-ΛΕΡΟ-ΠΑΤΜΟ-ΠΕΙΡΑΙΑ
31/01	ΚΥΡ	ΙΑΛΥΣΟΣ	14.00	ΚΩ-ΚΑΛΥΜΝΟ-ΛΕΡΟ-ΠΑΤΜΟ-ΠΕΙΡΑΙΑ

Κεντρικό Πρακτορείο ΔΑΝΕ SEA LINE
Αυστραλίας 92-Ώρες λειτουργίας 08.00-20.00 • Τηλ. 77078

ΤΟ ΝΕΟ OPEL ASTRA ΕΙΝΑΙ ΕΔΩ
ΣΑΣ ΠΡΟΣΚΑΛΟΥΜΕ ΓΙΑ ΕΝΑ **TEST DRIVE** ΣΤΗΝ ΕΚΘΕΣΗ ΜΑΣ
ΓΙΑ ΝΑ ΔΕΙΤΕ ΠΩΣ ΟΙ ΥΨΗΛΕΣ ΑΞΙΕΣ ΓΙΝΟΝΤΑΙ ΔΥΝΑΤΟΤΗΤΑ ΟΛΩΝ.



ΜΑΜΑΛΙΓΚΑΣ ΑΕΒΕ
ΕΠΙΣΗΜΟΣ ΔΙΑΝΟΜΕΑΣ OPEL
Λ. ΡΟΔΟΥ - ΛΙΝΔΟΥ 210• ΤΗΛ. 61005 - 68288

Άρτος (;) Θεάματα (;)...

... Και τηλεόραση (όπως λέμε τηλοψία...)

ΚΙΝΗΜΑΤΟΘΕΑΤΡΟ "ΜΕΤΡΟΠΟΛ"

ΤΗΛ. 28400

ΔΥΟ ΠΡΟΒΟΛΕΣ

7.30 έως 9.30 και 9.30 έως 11.30

14.000 αυτόπτες μάρτυρες και κανείς δεν είδε το παραμικρό!!!

Να πιστεύεις τα πάντα εκτός από τα μάτια σου!!!

Ο ΣΠΕΣΙΑΛΙΣΤΑΣ

ΜΠΡΑΪΑΝ ΝΤΕ ΠΑΛΜΑ

παρουσιάζει την πιο δυναμική ταινία της χρονιάς με τους ΝΙΚΟΛΑ ΚΕΗΤΖ και ΓΚΑΡΙ ΣΙΝΙΖ



SNAKE EYES

Α' ΠΡΟΒΟΛΗΣ - ΑΚΑΤΑΛΛΗΛΟ

ΠΡΟΣΟΧΗ

Κάθε Παρασκευή-Σάββατο-Κυριακή ΣΙΝΕΑΚ

Μία προβολή ώρα 5.30

Η Walt Disney παρουσιάζει στα ΕΛΛΗΝΙΚΑ το παραμύθι του ΧΑΝΣ ΚΡΙΣΤΙΑΝ ΑΝΤΕΡΣΕΝ

Η ΜΙΚΡΗ ΓΟΡΓΟΝΑ!!!

ΚΙΝΗΜΑΤΟΓΡΑΦΟΣ "ΠΑΛΛΑΣ"

ΨΗΦΙΑΚΟΣ ΗΧΟΣ SURROUND DTS

ΤΗΛ. 24475

ΩΡΕΣ ΕΝΑΡΞΗΣ: 7.00 και 9.30

ΣΑΒΒΑΤΟ και ΚΥΡΙΑΚΗ ΑΠΟ ΤΙΣ 4.30

ΣΗΜΕΡΑ



το κλασικό αριστούργημα του ΒΙΚΤΩΡΟΣ ΟΥΓΚΟ

ΟΙ ΑΘΛΙΟΙ

ΕΠΟΜΕΝΗ ΤΑΙΝΙΑ ΜΑΣ: Ο ΠΡΙΓΚΙΠΑΣ ΤΗΣ ΑΙΓΥΠΤΟΥ

ΚΙΝΗΜΑΤΟΓΡΑΦΟΣ ΤΙΤΑΝΙΑ

ΤΗΛ. 25876

Ωρες έναρξης: 7.45 και 10

ΣΑΒΒΑΤΟ ΚΥΡΙΑΚΗ από 5.45

ΝΕΟΣ ΗΧΟΣ DIGITAL SR DOLBY



ΔΗΜΟΤΙΚΟΣ ΚΙΝΗΜΑΤΟΓΡΑΦΟΣ

ΤΗΛ. 20265

ΩΡΕΣ ΕΝΑΡΞΗΣ 7.30 και 9.30

Από Τρίτη 19 έως και Κυριακή 24 Ιανουαρίου

ΝΕΥΡΙΚΟΣ ΕΡΑΣΤΗΣ

Πρωταγωνιστούν:

Γούντι Αλλεν, Ντάϊαν Κήτον

Μία από τις πλέον εμπνευσμένες κωμωδίες του μεγαλοφυούς σκηνοθέτη, βραβευμένη με τέσσερα Οσκαρ

Κάθε Δευτέρα ο κινηματογράφος αργεί

ΕΤ-1

07.15 **Mediterraneo** (Ε)
07.45 **Παιδικό πρόγραμμα**
09.30 **Χρυσές συνταγές**
10.00 **Το πρώτο χαμόγελο**
12.15 **Τα παιδιά του έρωτα**
12.45 **Κασσάνδρα - Το μοιραίο πάθος**
13.30 **Ειδήσεις**
13.40 **Οπως μας αρέσει.** Εορταστικό πρόγραμμα και η κοπή της πίτας, με πολλούς καλεσμένους. Με τους: Δ. Γκουντούνα, Κ. Κωβαίος, Γ. Μελάς
15.00 **Παιδική-Νεανική ζώνη**
17.00 **Ειδήσεις**
17.10 **Οταν ήμουν δασκαλος**
18.00 **Εξι... με την Ελντα**
20.00 **Ειδήσεις**
20.10 **Ο γύρος του κόσμου με μια μπάλα**
21.10 **Το μικρό σπίτι στο Παγκράτι**
21.45 **Το φτερούγισμα του γλάρου.**
22.45 **Ελληνική ταινία.** «Συνοικία το όνειρο».
23.00 **Ειδήσεις**
23.30 **Ελληνική ταινία.**(Σ)
00.45 **SOS εγκλήματα**

NET

07.00 **Τι τρέχει;**
10.00 **Εσωτερικές διαδρομές**
10.30 **Η ελληνική φορεσιά**
11.00 **Δελτίο Ειδήσεων**
11.01 **Η μόδα σήμερα**
12.00 **Δελτίο ειδήσεων**
12.01 **Ισπανία: μια άλλη ματιά**
13.00 **Ειδήσεις**
13.30 **Ντεκαφεϊνέ**
14.00 **Ειδήσεις**
14.01 **Ντεκαφεϊνέ** (Σ)
15.00 **Ειδήσεις-μεγάλο δελτίο**
15.01 **Ντεκαφεϊνέ**
16.00 **Συν και πλην**
18.00 **Ειδήσεις-Δελτίο κωφαλάλων-Καιρός-Δελτίο αγροτών**
18.15 **Στην καρδιά της ύλης**
18.30 **Ενιαία Ευρώπη**
19.00 **Επί... θέσεις**
19.30 **Σπορ NET**
20.05 **Ταξιδεύοντας** (Ε)
21.00 **Ειδήσεις**
22.00 **Απέναντι**
23.00 **Ελληνικός κινηματογράφος.** «Κλειστή στροφή». Με τους Μηνά Χατζησάββα, Αλεξάνδρα Σακελλαροπούλου, Γιώργο Νινιό
24.00 **Ειδήσεις**
00.15 **Ελληνικός κινηματογράφος.** (Σ)
01.15 **Οι εντιμότατοι φίλοι μου. (Ε).** Με τη Σεμίνα Διγενή

ΕΤ-3

08.31 **Νέον**
09.00 **Στιλ καφέ**
09.30 **Μουσικό μπρίκι**
10.30 **Στη χώρα των θαυμάτων**
11.30 **Ειδήσεις**
11.45 **Τα καθημερινά**
12.30 **Εκπαιδευτικά ντοκιμαντέρ**
13.30 **Ρακούν**
13.45 **Οινο-μαγερέματα**
14.00 **Μέρα μεσημέρι**
15.30 **Ειδήσεις**
15.45 **Με μια τρίτη ματιά**
17.00 **Jammin**
18.00 **Σωστό κι αυτό!**
18.30 **Σινεμάνια**
19.00 **Αθλητικό ημίωρο**
19.30 **Ειδήσεις**
20.30 **Design 2000**
20.55 **Το τρίτο μάτι**
21.30 **Ανιχνεύσεις**
23.00 **Πολιτική εκπομπή**
00.30 **Ειδήσεις**
01.00 **Ξένη ταινία.** «Παγιδευμένοι κορυδαλλοί»

FILMNET

10.05 **Ξένη ταινία.** «Τομ και Χακ: Διπλός μπελάς»
12.00 **Ξένη ταινία.** «Πεζοναύτης». Περιπέτεια
14.00 **Ξένη ταινία.** «Δυο άσπονδες φίλες». Κωμωδία
16.00 **Ξένη ταινία.** «Διακοπές στο Λας Βέγκας». Κωμωδία
18.00 **Ξένη ταινία.** «Ακαδημία άσχετων σκιέρ».
19.45 **Ξένη ταινία.** «Ερωτας και παιχνίδια». Κομεντί
21.30 **Τα παρασκήνια του Χόλιγουντ**
22.00 **Τα 26α Αμερικανική Βραβεία 1999**
00.30 **Ξένη ταινία.** «Ακραίες καταστάσεις». Θρίλερ
04.00 **Ξένη ταινία.** «Παγωμένα φιλιά». Αισθηματικό δράμα με την Μόλι Πάρκερ

SUPER SPORT

17.00 **Super πρόβλεψη.** Ανάλυση και πρόβλεψη του Δελτίου ΠΡΟ-ΠΟ
17.30 **Αγώνες μοτοσικλέτας**
19.00 **Πρωτάθλημα καλαθοσφαίρισης.** Αγώνας Α2 ανδρών. 12η αγωνιστική. Α.Ο.Π Φαλήρου-Πειραϊκός Σύνδεσμος
21.00 **Λίγο πριν την αγωνιστική**
21.30 **Αγώνες πυγμαχίας**
23.00 **Αγώνες αυτοκινήτου**
24.00 **Σπορ χωρίς όρια**
01.00 **Σερφ στους αιθέρες**
02.00 **Στιγμιότυπα χόκεϊ επί πάγου**
03.00 **Αγώνας μπάσκετ**

ΣΚΑΪ

06.00 **Μουσικό ξεκίνημα**
07.00 **Πρωινές διαδρομές**
10.00 **Με την Κατερίνα.** Καθημερινό ψυχαγωγικό μαγκαζίνο με την Κατερίνα Γιατζόγλου.
12.00 **Ειδήσεις και Χρηματιστήριο**
12.45 **το κουτί της Πανδώρας**
13.30 **Ειδήσεις**
14.35 **Τσικιτίτας**
15.15 **Μαρία**
16.15 **Εσμεράλντα**
16.45 **Καρουζέλ**
17.15 **Μεταξύ άλλων**
18.00 **Pacific blue**
19.00 **Μαριμάρ**
19.55 **Ειδήσεις ΣΚΑΪ σήμερα**
21.45 **Κατά Μάρκον Ευα... γέλιον.**
22.30 **Φως στο τούνελ.** Με την Αγγελική Νικολούλη
00.15 **Ειδήσεις**
00.30 **Φως στο τούνελ**
02.00 **Teleshop**
03.00 **Μουσικό πρόγραμμα**

MEGA

07.00 **Τι νέα σήμερα;**
10.10 **Πολύ καλημέρα σας.**
12.30 **Υπάρχει λύση**
13.15 **Βρές τη φράση**
14.00 **Δελτίο ειδήσεων**
14.45 **Ντόλτσε βίτα**
15.45 **Ελληνική ταινία.** «Ο άνθρωπος-ρολόι» Κωμική ταινία
19.30 **Ειδήσεις**
17.45 **Οσα ξέρει το παιδί**
187.30 **Απαγορευμένη αγάπη**
19.15 **Κόντρα πλακέ**
20.00 **Ειδήσεις**
21.10 **Το καρέ της ντάμας**
22.00 **Το σημάδι του έρωτα**
23.00 **Ελληνική ταινία.** "Κατηγορώ τους ανθρώπους". Κοινωνικό δράμα με τους Νίκο Κούρκουλο, Τζένη Ρουσσέα, Μάνο Κατράκη
00.15 **Ειδήσεις**
00.30 **Ελληνική ταινία.** Συνέχεια
01.15 **Ο Τσακ Νόρις στην υπηρεσία του νόμου.** (Ε)
02.15 **Μπάφι, η φαμπιροφόνισσα**
03.15 **Ξένη ταινία.** «Οι περιπέτειες ενός χρυσοθήρα»
06.30 **Σάιμον.** Κωμική σειρά

ANT-1

06.00 **Τα νέα του ΑΝΤΕΝΝΑ SATELLITE**
06.20 **Οι ειδήσεις του CBS**
06.45 **Πριν το σχολείο**
06.55 **Ειδήσεις στη νοηματική γλώσσα**
07.00 **Καλημέρα Ελλάδα**
08.00 **Καλημέρα Ελλάδα**
09.55 **Ο καιρός της εβδομάδας**
10.00 **Πρωινός καφές.**
13.30 **Η καλή... πεθερά**
14.00 **Τα νέα του ANT-1**
14.40 **Οι μεν και οι δεν**
15.15 **Καραμπόλα**
15.50 **Super game**
16.00 **Ατίθασα νιάτα.**
16.50 **Δέκα με τόνο**
17.30 **Τα νέα του ANT-1 σε 5'**
17.40 **Καλημέρα ζωή.** Κοινωνική σειρά σε σενάριο και σκηνοθεσία Νίκου Φώσκολου.
18.20 **Επιτέλους μαζί**
19.15 **Η λάμψη.** Κοινωνική σειρά που γράφει και σκηνοθετεί ο Νίκος Φώσκολος.
20.00 **Τα νέα του ANT-1**
21.00 **60" με τον Αρη Σταθάκη**
21.05 **Δεσποινίς Μαργαρίτα**
22.15 **Τρικυμία**
23.20 **Βαμμένος ήλιος** (Ε)
00.15 **Ειδήσεις**
00.35 **Ο καιρός της εβδομάδας**
00.40 **Ξένη ταινία.** «Το στοίχημα». Ερωτική περιπέτεια αμερικανικής παραγωγής 1995
02.30 **Ξένη ταινία.** «Η αμαρτία της σάρκας». Δραματική ερωτική ταινία ευρωπαικής συμπαραγωγής 1993
04.00 **Τηλεμάρκετινγκ**
04.30 **Ξένη ταινία.** «Το πλοίο των λαθρεμπόρων»

STAR

05.30 **Αστέρια στο πεντάγραμμο**
07.00 **Ρεπορτάζ στην ομίχλη**
10.00 **Star cafe**
13.15 **Ειδήσεις**
14.00 **Τα μυστικά της αγάπης**
15.00 **Τόλμη και γοητεία**
15.30 **Sunset beach.** Κοινωνική σειρά αμερικανικής παραγωγής.
16.30 **Μέρες αγάπης.** Κοινωνική σειρά αμερικανικής παραγωγής.
17.30 **Ειδήσεις - Το μαγκαζίνο των 17.30**
18.00 **Ελληνική ταινία.** «Περάστε, φιλήστε, τελειώσατε». Κωμωδία
20.00 **Ειδήσεις**
21.00 **Διαπλεκόμενοι Α.Ε.**
22.00 **Λόις και Κλαρκ**
23.00 **Ξένη ταινία.** «Δύο καουμπόι στη Νέα Υόρκη». Κωμωδία αμερικανικής παραγωγής 1994, με τους Γούντι Χάρελσον, Κίφερ Σάδερλαντ
24.00 **Ειδήσεις**
00.15 **Ξένη ταινία.** (Σ)
01.15 **Ξένη ταινία.** «Καπνός». Κοινωνική ταινία αμερικανικής παραγωγής 1995 σε σκηνοθεσία Γουέιν Γουάνγκ

NEW CHANNEL

07.00 **Make my day.**
07.35 **Οτι φέρνουν τα άστρα**
07.40 **Δελτίο καιρού**
07.45 **Make my day**
08.00 **Love in the air**
10.00 **Τι, πώς, πού;**
11.30 **New time**
12.00 **Σφηνάκι με τον Νικ**
13.05 **Μη μου πεις**
14.00 **Σφηνάκια με το Νικ**
14.05 **Μη μου πεις**
14.30 **Μύθοι και πραγματικότητα**
16.00 **Σφηνάκια με τον Νικ**
16.05 **M-Dog.**
17.00 **News**
17.05 **Πάς παντού**
17.30 **Ρυθμός και ένταση**
18.00 **Σφηνάκι με τον Νικ.**
19.05 **Hit selection**
21.00 **Δελτίο ειδήσεων**
21.05 **Σφηνάκια με τον Νικ**
21.30 **Καθαρές κουβέντες**
23.00 **Ειδήσεις**
23.40 **Ξένη ταινία**
01.30 **Ξένη ταινία.**
03.00 **Μουσικό πρόγραμμα**

ΚΑΝΑΛΙ 5

07.30 **Η ώρα του Τύπου**
09.00 **Ειδήσεις**
09.30 **Φιλάκια**
12.00 **Ειδήσεις**
12.10 **Σοφοκλέους live**
13.30 **In και out**
14.30 **Ειδήσεις.**
15.15 **Ξένη σειρά**
16.15 **Ξένη ταινία**
17.00 **Ειδήσεις**
17.05 **Ειδικό δελτίο**
17.10 **Ξένη ταινία** (Σ)
18.00 **Ελληνική ταινία**
19.45 **Ελληνική ταινία**
20.00 **Ειδήσεις**
20.05 **Ελληνική ταινία.** (Σ)
21.30 **Ειδήσεις**
22.30 **Ξένη ταινία**
00.15 **Ειδήσεις**
00.30 **Ξένη ταινία**
02.15 **Η καρδιά της τύχης**

ΜΝΗΜΟΣΥΝΑ



Την 24η Ιανουαρίου ημέρα Κυριακή και ώρα 9 π.μ. εις τον Ιερό Ναό Αγίου Νικολάου Παραδεισίου, τελούμε 40ήμερο μνημόσυνο υπέρ αναπαύσεως της ψυχής του λατρευτού μας συζύγου, υιού, πατέρα και θείου

ΣΑΒΒΑ Κ. ΣΑΡΙΚΑ

Η σύζυγος: Ζαφείρα
Οι γονείς: Κωνσταντίνος-Βασιλική
Τα πεθερικά: Σταματία-Χαραλαμπος
Τα παιδιά: Σταματία-Γιώργος, Βασιλική, Κωνσταντίνα
Τα αδέλφια: Κυριάκος, Ελένη, Νίκος, Ασημίνα
Τα ανίψια και οι λοιποί συγγενείς.



Την 24η Ιανουαρίου ημέρα Κυριακή και ώρα 8 π.μ. εις τον Ιερό Ναό Ταξιαρχών νεκροταφείου τελούμε 5ετές μνημόσυνο υπέρ αναπαύσεως της ψυχής του λατρευτού μας συζύγου, πατέρα, παππού και θείου

ΚΥΡΙΑΚΟΥ ΔΙΑΜΑΝΤΗ

Η σύζυγος: Φωτεινή
Τα παιδιά: Μιχάλης-Λέλα, Παντελής-Ηλέκτρα, Πόπη-Κώστας, Στέργος-Εφη, Δισσαλία-Μερκούρης
Τα εγγόνια και οι λοιποί συγγενείς.



Την 24η Ιανουαρίου ημέρα Κυριακή και ώρα 8 π.μ. εις τον Ιερό Ναό Αγίας Μαρίνας Απολακκιάς, τελούμε 3μηνο μνημόσυνο υπέρ αναπαύσεως της ψυχής της λατρευτής μας συζύγου, μητέρας και γιαγιάς

ΑΝΑΣΤΑΣΙΑΣ ΧΡΙΣΤΟΔΟΥΛΟΥ

Ο σύζυγος: Ευστάθιος
Τα παιδιά: Μαρία-Γιώργος, Τσαμπίκα-Γιώργος, Σάββας-Δέσποινα, Γιάννης-Τσαμπίκα
Τα εγγόνια, ο αδελφός, τ' ανίψια και οι λοιποί συγγενείς.

Την 23η Ιανουαρίου ημέρα Σάββατο και ώρα 8 π.μ. εις τον Ιερό Ναό Ταξιαρχών νεκροταφείου τελούμε 2ετές μνημόσυνο υπέρ αναπαύσεως της ψυχής του λατρευτού μας συζύγου, πατέρα, συμπέθερου, αδελφού και θείου

ΠΑΝΑΓΙΩΤΗ ΠΑΡΑΣΚΑΚΗ

Η σύζυγος: Ειρήνη
Η μητέρα: Βασιλική
Τα πεθερικά: Ευάγγελος-Αθανασία
Τα παιδιά: Βασιλική, Ευάγγελος
Τα αδέλφια, τ' ανίψια και οι λοιποί συγγενείς.



Την 23η Ιανουαρίου ημέρα Σάββατο και ώρα 8 π.μ. εις τον Ιερό Ναό Αγίας Ειρήνης Ορφανοτροφείου Θηλέων, τελούμε 2ετές μνημόσυνο υπέρ αναπαύσεως της ψυχής του λατρευτού μας συζύγου, πατέρα, αδελφού και θείου

ΓΡΗΓΟΡΙΟΥ ΧΑΤΖΗΜΗΝΑ

Η σύζυγος: Ειρήνη
Ο γιος: Μηνάς
Τα αδέλφια, τ' ανίψια και οι λοιποί συγγενείς.



Την 23η Ιανουαρίου ημέρα Σάββατο και ώρα 8 π.μ. εις τον Ιερό Ναό Μητροπόλεως Ρόδου (Εισοδίων Θεοτόκου), τελούμε ετήσιο μνημόσυνο υπέρ αναπαύσεως της ψυχής του λατρευτού μας συζύγου, αδελφού και θείου

ΟΡΕΣΤΗ ΜΑΛΤΕΖΟΥ

Η σύζυγος: Ευανθία
Ο αδελφός: Ευάγγελος
Τα ανίψια και οι λοιποί συγγενείς.



Την 23η Ιανουαρίου ημέρα Σάββατο και ώρα 8.30 π.μ. εις τον Ιερό Ναό Αγίας Ειρήνης (Ορφανοτροφείου Θηλέων), τελούμε 3μηνο μνημόσυνο υπέρ αναπαύσεως της ψυχής της λατρευτής μας μητέρας και αδελφής

ΜΑΡΙΚΑΣ ΚΑΖΟΥ

Τα παιδιά: Αναστάσιος, Θεοδόσιος-Ντελής, Χρύσανθος
Ο αδελφός και οι λοιποί συγγενείς.



Την 23η Ιανουαρίου ημέρα Σάββατο και ώρα 8 π.μ. εις τον Ιερό Ναό Αγίου Δημητρίου, τελούμε 3ετές μνημόσυνο υπέρ αναπαύσεως της ψυχής της λατρευτής μας συζύγου, μητέρας και αδελφής

ΣΕΒΑΣΤΗΣ ΟΡΦΑΝΟΥ

Ο σύζυγος: Γεώργος
Τα παιδιά: Δήμητρα, Μανώλης, Γεώργιος
Ο εγγονός Ιωάννης και οι λοιποί συγγενείς.



Την 24η Ιανουαρίου ημέρα Κυριακή και ώρα 8 π.μ. εις τον Ιερό Ναό Αγίου Λουκά Κοινότ. Σορωνής, τελούμε 3ετές μνημόσυνο υπέρ αναπαύσεως της ψυχής του λατρευτού μας συζύγου, πατέρα, παππού, αδελφού και θείου

ΠΑΡΑΣΚΕΥΑ ΔΙΑΚΟΦΙΛΙΠΠΗ

Η σύζυγος: Αστραδενή
Τα παιδιά: Νίκος, Αικατερίνη-Σαλβατόρε, Μαρία-Νίκος
Τα εγγόνια, τ' αδέλφια, τ' ανίψια και οι λοιποί συγγενείς.



Την 24η Ιανουαρίου ημέρα Κυριακή και ώρα 8.30 π.μ. εις τον Ιερό Ναό Ταξιαρχών Νεκροταφείου, τελούμε 40ήμερο μνημόσυνο υπέρ αναπαύσεως της ψυχής του λατρευτού μας πατέρα, παππού, αδελφού και θείου

ΜΙΛΤΙΑΔΗ ΧΑΡΑΛΑΜΠΑΚΗ

και 4ετές υπέρ αναπαύσεως της ψυχής της λατρευτής μας μητέρας, γιαγιάς, αδελφής και θείας

ΕΙΡΗΝΗΣ Μ. ΧΑΡΑΛΑΜΠΑΚΗ

Τα παιδιά: Πόπη-Κυριάκος Πηδιάκη, Μιχάλης-Ούλα, Σταμάτης-Κρίστα
Τα εγγόνια, τ' αδελφια, τ' ανίψια και οι λοιποί συγγενείς.

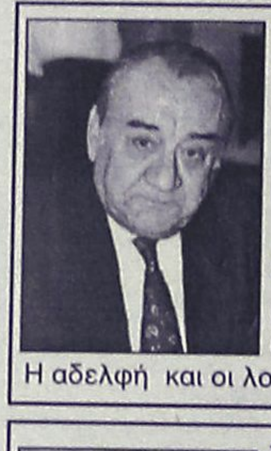

Την 24η Ιανουαρίου ημέρα Κυριακή και ώρα 8 π.μ. εις τον Ιερό Ναό Ταξιαρχών νεκροταφείου Ρόδου, τελούμε 6μηνο μνημόσυνο υπέρ αναπαύσεως της ψυχής του λατρευτού μας συζύγου, πατέρα, παππού, και αδελφού

ΣΩΤΗΡΗ ΤΑΡΑΣΛΙΑ

Η σύζυγος: Μαρία
Τα παιδιά: Ευαγγελία-Γιώργος, Κώστας
Οι εγγονές: Ευανθία, Φωτεινή
Η αδελφή και οι λοιποί συγγενείς.



Την 24η Ιανουαρίου ημέρα Κυριακή και ώρα 8.30 π.μ. εις τον Ιερό Ναό Αγίου Δημητρίου Αρχιπόλεως, τελούμε 40ήμερο μνημόσυνο υπέρ αναπαύσεως της ψυχής της λατρευτής μας συζύγου, κόρης και αδελφής

ΔΕΣΠΟΙΝΑΣ ΣΠΗΛΙΟΠΟΥΛΟΥ-ΚΟΥΦΑΛΑΚΗ
ΕΤΩΝ 37

Ο σύζυγος: Παναγιώτης
Οι γονείς:Ιωάννης-Ελευθερία, Μαρία
Τα παιδιά: Χρήστος, Ιωάννης, Ελευθέριος
Τα αδέλφια, τ' ανίψια και οι λοιποί συγγενείς.



Την 25η Ιανουαρίου ημέρα Δευτέρα και ώρα 8 π.μ. εις τον Ιερό Ναό Ταξιαρχών νεκροταφείου Ρόδου, τελούμε ετήσιο μνημόσυνο υπέρ αναπαύσεως της ψυχής της λατρευτής μας συζύγου, κόρης, μητέρας, αδελφής και θείας

ΜΑΡΙΑΣ ΚΟΥΦΟΜΑΝΩΛΗ

Ο σύζυγος: Φίλιππας
Η μητέρα: Σεβαστή
Τα παιδιά: Σεβαστή, Χαράλαμπος
Τα αδέλφια, τ' ανίψια και οι λοιποί συγγενείς.

ΚΗΔΕΙΑ

Τη λατρευτή μας σύζυγο, μητέρα, κόρη, γιαγιά, αδελφή και θεία

ΧΡΙΣΤΙΝΑ ΘΑΡΡΕΝΑΚΗ
ετών 61

θανούσα κηδεύουμε σήμερα Παρασκευή 22/01/1999 και ώρα 3 μ.μ. από τον Ιερό Ναό Αγίου Γεωργίου-Λάερμα.
Ο σύζυγος: Τσαμπίκος
Τα παιδιά: Καθολική-Γιάννης Γεωργίου, Ελισάβετ-Σταμάτης Στεργάκης, Νεκτάριος-Μαρία,
Οι γονείς: Γιώργος-Μαρία
Τα εγγόνια, τ' αδέλφια, τ' ανίψια και οι λοιποί συγγενείς.

ΚΗΔΕΙΑ

Τη λατρευτή μας μητέρα, γιαγιά, προγιαγιά, αδελφή και θεία

ΔΕΣΠΟΙΝΑ ΤΣΑΠΑΤΖΗ
ετών 81

θανούσα κηδεύουμε Σάββατο 23/01/1999 και ώρα 3 μ.μ. από τον Ιερό Ναό Αγίου Κωνσταντίνου-Καστελόριζο.
Τα παιδιά, τα εγγόνια, τα δισέγγονα, τ' αδέλφια, τ' ανίψια και οι λοιποί συγγενείς.

Δ.Ε.Υ.Α. ΚΩ

ΠΕΡΙΛΗΨΗ ΔΙΑΚΗΡΥΞΗΣ

Η Δημοτική Επιχείρηση Ύδρευσης και Αποχέτευσης Κω (ΔΕΥΑΚ) προκειμένου να προμηθευτεί σωλήνες διαφόρων διαμέτρων και ειδικά εξαρτήματα για να καλύψει τρέχουσες ανάγκες της, προκηρύσσει δημόσιο μειοδοτικό διαγωνισμό που θα γίνει στη Κω την Παρασκευή 19 Φεβρουαρίου 1999 και ώρα 13.00 στα γραφεία της ΔΕΥΑΚ οδός Σκεύου Ζερβού 40.
Όποιοι επιθυμούν να συμμετάσχουν στο διαγωνισμό, παρακαλούμε να απευθύνονται στη γραμματεία της ΔΕΥΑΚ και στα τηλέφωνα (0242) 23915, 24778, τις εργάσιμες ημέρες και ώρες, για την παραλαβή της διακήρυξης με τους όρους του διαγωνισμού.

Ο ΔΙΕΥΘΥΝΤΗΣ Μ. ΜΠΟΥΚΗΣ

ΕΛΛΗΝΙΚΗ ΔΗΜΟΚΡΑΤΙΑ
ΥΠΟΥΡΓΕΙΟ ΥΓΕΙΑΣ ΠΡΟΝΟΙΑΣ
ΓΕΝΙΚΟ ΝΟΜΑΡΧ. ΝΟΣΟΚΟΜΕΙΟ ΡΟΔΟΥ

ΑΠΟΦΑΣΗ-ΠΡΟΚΗΡΥΞΗ

Το Γενικό Νοσοκομείο Ρόδου, έχοντας υπόψιν:
1. Τις διατάξεις του Ν. 1397/85
2. Το Π.Δ. 131/87 (ΦΕΚ 73/87 Τ.Α.)
3. Τις διατάξεις της παρ. 2 του άρθρου 43 του Ν. 1759/88 (ΦΕΚ 50/88 τ.Α) όπως συμπληρώθηκε με το άρ. 39 του Ν. 2072/92 (ΦΕΚ 125/92 τ. Α)
4. Το Ν. 1965/91 (ΦΕΚ 146/91 τ. Α')
5. Τις διατάξεις του άρθρου 84 του Ν. 2071/92
6. Του Ν.2519/97
7.Την αριθμ. ΔΥ/13α/37939/97 απόφαση (ΦΕΚ 1088/97 τ. Β')
"Ιεράρχηση κριτηρίων κρίσης και συγκριτικής αξιολόγησης υποψηφίων για θέσεις του κλάδου ιατρών ΕΣΥ"
8. Την ΔΥ 1γ/41255/92 (ΦΕΚ 97/93 τ. Β')
Υπουργική απόφαση όπως τροποποιήθηκε με την ΔΥ 1γ/οικ. 23338/10-5-93 (ΦΕΚ 376/93 τ. Β')
όπως συμπληρώθηκε με την ΔΥ 13α/29804/15-9-97 (ΦΕΚ 859/26-9-97 τ.Β')
9. Τις διατάξεις του άρθρου 28 του ΚΕΦ. Ε του Ν. 2190/94 (ΦΕΚ 28/94 τ. Α')
10. Τις διατάξεις της παρ. 1 του άρθρου 5 του Ν. 2194/94 (ΦΕΚ 28/94 τ. Α')
11. Τον οργανισμό του Νοσοκομείου
12. Τον Ν. 2519/97
13. Την 126/98 ΠΥΣ
14. Την αριθμ. Α 9α/41394/22-12-98 απόφαση Υπουργείου Υγείας και Πρόνοιας σχετικά με την έγκριση προκήρυξης ΕΒ' Νευρολογίας ιατρών ΕΣΥ.
15. Την αριθμ. 26/98 απόφαση του Δ.Σ. του Ν.Γ.Ν. Ρόδου.

ΠΡΟΚΗΡΥΣΣΕΙ

Για πλήρωση τις παρακάτω θέσεις του κλάδου ιατρών ΕΣΥ, επί θητεία όπως αναφέρονται:
Μία θέση επιμελητή Β' Νευρολογίας
Για τις παραπάνω θέσεις γίνονται δεκτοί ως υποψήφιοι όσοι έχουν:
Α. Ελληνική Ιθαγένεια, πλην όσων προέρχονται από Κράτη Μέλη της ΕΟΚ.
Β. Άδεια άσκησης Ιατρικού επαγγέλματος.
Γ. Τίτλο αντίστοιχης με τη θέση Ιατρικής Ειδικότητος.
Δ. Ηλικία που να μην υπερβαίνει το 45ο για τους Επιμ. Β' το 50ο για τους Επιμ. Α' και 55ο για τους Διευθυντές.
Ε. Ελάχιστο χρόνο άσκησης της απαιτούμενης ιατρικής Ειδικότητας για μεν τις θέσεις με βαθμό Διευθυντή 10 χρόνια, για τις θέσεις με βαθμό ΕΑ' 5 χρόνια και μόνο η κατοχή τίτλου Ειδικότητας για τους Επιμελ. Β'.
Οι ενδιαφερόμενοι να υποβάλλουν τα εξής δικαιολογητικά:
α. Αίτηση-δήλωση για τις συγκεκριμένες θέσεις κατά ειδικότητα και βαθμό.
β. Αντίγραφο πτυχίου
γ. Αντίγραφο απόφασης άδειας άσκησης ιατρικού επαγγέλματος.
δ. Αντίγραφο απόφασης τίτλου Ειδικότητας.
ε. Βεβαίωση του οικείου Ιατρικού Συλλόγου που να φαίνεται:
Ο συνολικός χρόνος άσκησης του ιατρικού επαγγέλματος και
Η ασκούμενη Ειδικότητα και ο συνολικός χρόνος άσκησής της.
στ. Πιστοποιητικό γέννησης
ζ. Βιογραφικό σημείωμα σε ειδικό έντυπο ερωτηματολόγιο, στο οποίο να γράφονται περιληπτικά τα ουσιαστικά προσόντα και ιδιαίτερα εκείνα που προβλέπονται με τα στοιχεία α'-δ' της παρ. 3 του αρ. 69 του Ν. 2071/92 δηλαδή:
Η ιατρική προϋπηρεσία (σε Νοσοκομεία, ασφαλιστικούς οργανισμούς, ελεύθερο επάγγελμα).
Το επιστημονικό έργο και η επιστημονική δραστηριότητα.
Η εκπαιδευτική δραστηριότητα (ως εκπαιδευτική ή εκπαιδευόμενου) και
η. Όσοι έχουν εκπληρώσει την υποχρέωση υπηρεσίας υπαίθρου ή έχουν απαλλαγεί νόμιμα, να υποβάλλουν βεβαίωση εκπλήρωσης της υποχρέωσης υπηρεσία υπαίθρου Ν Δ/τος 67/68 ή νόμιμης απαλλαγής.
θ. Για την απόδειξη των ουσιαστικών προσόντων υποβάλλονται επίσημα πιστοποιητικά ή βεβαιώσεις από ξένη χώρα. Πρέπει να είναι επικυρωμένα από την οικεία προξενική αρχή της Ελλάδας και επίσημα μεταφρασμένα.
ι. Οι επιστημονικές εργασίες αναφέρονται στο βιογραφικό σημείωμα περιληπτικά.
Ανάτυπα δημοσιευμάτων επιστημονικών εργασιών και επιστημονικά περιοδικά, στα οποία έχουν δημοσιευθεί τέτοιες εργασίες, υποβάλλονται κατά την κρίση του υποψηφίου. Ο εισηγητής στο Συμβούλιο Κρίσης, μπορεί να ζητήσει από τον κρινόμενο υποψήφιο να του προσκομίσει οποιαδήποτε πλήρη επιστημονική εργασία αναφέρει ο υποψήφιος στο βιογραφικό του σημείωμα. Επιστημονικές εργασίες σε ξένη γλώσσα, πρέπει να υποβάλλονται μεταφρασμένες στην Ελληνική γλώσσα.
ια. Υπεύθυνη δήλωση του υποψηφίου για διορισμό ιατρού στην οποία θα αναφέρονται:
- Ότι δεν έχει αρνηθεί διορισμό σε θέση του κλάδου ιατρών ΕΣΥ ή σε αντίθετη περίπτωση ότι έχουν συμπληρωθεί δύο (2) χρόνια από την ημερομηνία παραίτησής του.
- Ότι οι ίδιοι δεν είναι ιδιοκτήτες ιδιωτικής κλινικής ή φαρμακευτικής επιχείρησης ούτε μετέχουν σε εταιρείες με αντίστοιχα αντικείμενα.
ιβ. - Γιατροί του ΕΣΥ που κατέχουν ομοιόβαθμη θέση μ' αυτήν που προκηρύσσεται αν δεν έχουν συμπληρώσει δύο χρόνια συνεχή υπηρεσία στη θέση τους δεν έχουν δικαίωμα υποβολής υποψηφιότητας.
Η αίτηση-δήλωση και όλα τα δικαιολογητικά υποβάλλονται στη Γραμματεία του Ν.Γ.Ν. Ρόδου, μέσα σε προθεσμία είκοσι (20) ημερών από την επομένη της τελικής δημοσίευσης της προκήρυξης.
Αιτήσεις-δηλώσεις μπορούν να υποβληθούν και ταχυδρομικά και μαζί με τα δικαιολογητικά αποστέλλονται στη Γραμματεία του ανωτέρω Νοσοκομείου με συστημένο δέμα στην καθορισμένη ημερομηνία δηλαδή από 1/2/99 μέχρι και 20/2/99.
Από το Γραφείο της Γραμματείας του Νοσοκομείου οι ενδιαφερόμενοι θα μπορούν να παίρνουν κάθε συμπληρωματική πληροφορία, στο τηλέφωνο 22222 εσωτ. 407.

Ο πρόεδρος του Δ.Σ.
Μιχαήλ Μπαλάνος

Έκοψαν την πίτα οι υπάλληλοι του δήμου

Την πίττα τους έκοψαν χθες το μεσημέρι στο Εθνικό Θέατρο οι εργαζόμενοι στον δήμο της Ρόδου, σε κοινή εκδήλωση που οργάνωσαν οι σύλλογοι εργαζομένων και υπαλλήλων και των εργαζομένων στην Δημοτική Επιχείρηση Καθαριότητας.

Στην εκδήλωση παρέστη ο δήμαρχος κ. Γιαννόπουλος, ο τέως δήμαρχος κ. Μάνος Κόκκινος, δημοτικοί σύμβουλοι, και εκπρόσωποι των τοπικών αρχών.

Στον χαιρετισμό του ο κ. Γιαννόπουλος εξέφρασε την ευχή ότι θα συνεχιστεί η αποδοτική συνεργασία μεταξύ δήμου-εργαζομένων, κάτι που υποστήριξε και εκ μέρους των εργαζομένων ο κ. Λυκοπάντης.

Οι τυχεροί της πίττας ήταν συνολικά 30 άτομα!

Δύο από αυτούς κέρδισαν το φλουρί ενώ 28 πήραν δώρα μία επταήμερη άδεια ο καθένας, προσφορά του δημάρχου κ. Γιαννόπουλου.

Δόθηκε παράταση στον Α. Γεωργιάδη

Παράταση 24ωρών πήρε χθες ο πρώην Γενικός Διευθυντής της ΔΑΝΕ κ. Αντώνης Γεωργιάδης για την ανακοίνωση της απόφασης του ανακριτού κ. Βασίλη Παπανικόλα και του αντεισαγγελέα κ. Γεωργίου Οικονόμου σχετικά με την προσωρινή ή μη προσωρινή κράτησή του για τις κατηγορίες που αντιμετωπίζει. Η παράταση αυτή δόθηκε γιατί ο κ. Οικονόμου δεν πρόλαβε λόγω της κόπωσής του από το προχθεσινό αυτόφωρο που τελείωσε στις 10.30 τη νύχτα, να διαβάσει το απολογιστικό υπόμνημα του κ. Γεωργιάδη που αποτελείται από 160 σελίδες ούτε τα συνημμένα έγγραφα προκειμένου να εκφέρει την γνώμη του. Η ανακοίνωση της απόφασης ανακριτού και εισαγγελέα αναμένεται να γίνει σήμερα στον κ. Γεωργιάδη από τον κ. Παπανικόλα.

ΕΥΧΑΡΙΣΤΗΡΙΟ

Οι δάσκαλοι και μαθητές του Δημοτικού Σχολείου Σορωνής ευχαριστούν τον διευθυντή του ΑΗΣ ΔΕΗ Σορωνής κ. **Ιωάννη Χρυσοχόο** για την δωρεά ενός φωτοτυπικού μηχανήματος στο σχολείο τους.

Ο διευθυντής
Μιχ. Δημητράς

ΠΡΟΣΚΛΗΣΗ

Η ΝΟΔΕ ΔΩΔ/ΣΟΥ προσκαλεί, τον κόσμο της Ν.Δ. και τους φίλους της στην κοπή της βασιλόπιτας που θα πραγματοποιηθεί την **Κυριακή 24 Ιανουαρίου και ώρα 11.00 π.μ. στο ξενοδοχείο GRAND HOTEL.**

ΓΙΑ ΤΗ ΝΟΔΕ ΔΩΔ/ΣΟΥ
Ο ΠΡΟΕΔΡΟΣ
ΔΗΜΗΤΡΗΣ ΚΑΡΑΧΑΛΙΟΣ

ΣΥΝΕΤΑΙΡΙΣΤΙΚΗ ΤΡΑΠΕΖΑ ΔΩΔΕΚΑΝΗΣΟΥ

ΠΡΟΣΛΗΨΗ ΤΡΑΠΕΖΙΚΟΥ ΥΠΑΛΛΗΛΟΥ

Η Συνεταιριστική Τράπεζα Δωδεκανήσου ενδιαφέρεται να προσλάβει έμπειρο υπάλληλο, σε θέματα συναλλάγματος για να στελεχώσει υπηρεσία της Τράπεζας.

Οι κατάλληλοι υποψήφιοι πρέπει να είναι μέχρι 35 ετών, να έχουν πτυχίο ΤΕΙ οικονομικής κατεύθυνσης και να έχουν τουλάχιστον 5 χρόνια αποδεδειγμένη προϋπηρεσία σε συνάλλαγμα (Τράπεζα ή ανταλλακτήριο).

Παρακαλούνται οι ενδιαφερόμενοι να εκδηλώσουν το ενδιαφέρον τους μέχρι την 1 Φεβρουαρίου 1999, απευθυνόμενοι στον Γενικό Διευθυντή της Τράπεζας κ. Εμμανουήλ Καρυδάκη (τηλ. 0241-38600).

Όλες οι επαφές θα γίνουν με εχεμύθεια.

ΑΠΟ ΤΟ Δ.Σ.

ΔΕΥΑΡ
ΔΗΜΟΤΙΚΗ ΕΠΙΧΕΙΡΗΣΗ ΥΔΡΕΥΣΗΣ ΑΠΟΧΕΤΕΥΣΗΣ ΡΟΔΟΥ

ΑΝΑΚΟΙΝΩΣΗ-ΔΙΑΚΗΡΥΞΗ

ΜΙΣΘΩΣΗ ΧΩΜΑΤΟΥΡΓΙΚΩΝ ΜΗΧΑΝΗΜΑΤΩΝ ΚΑΙ ΦΟΡΤΗΓΩΝ

Η Δημοτική Επιχείρηση Ύδρευσης και Αποχέτευσης Ρόδου (ΔΕΥΑΡ) προτίθεται να απασχολήσει χωματουργικά μηχανήματα και φορτηγά για τα έργα που θα εκτελέσει για την χρονική περίοδο μέχρι τέλους του 1999.

Για τον σκοπό αυτό προσκαλεί όσους διαθέτουν χωματουργικά μηχανήματα και φορτηγά να περάσουν από τα γραφεία της ΔΕΥΑΡ και να παραλάβουν τα έντυπα προσφοράς της Υπηρεσίας.

Τα έντυπα θα διατίθενται καθημερινά κατά τις εργάσιμες ημέρες και ώρες μέχρι 29-1-99 στα γραφεία της ΔΕΥΑΡ, 2ο χιλ. Ρόδου-Λίνδου (Γρ. Προμηθειών, τηλ. 68750).

Οι προσφορές μαζί με τα συνημμένα σε αυτές ζητούμενα δικαιολογητικά, θα υποβληθούν στο τμήμα προμηθειών, την 1-2-99.

Οι προσφορές θα υποβληθούν σε κλειστό φάκελο που εξωτερικά θα αναγράφει τα στοιχεία του προσφέροντος.

Το άνοιγμα των προσφορών θα γίνει παρουσία κάθε ενδιαφερόμενου σε ημερομηνία η οποία θα ανακοινωθεί με κοινοποίηση σε κάθε ενδιαφερόμενο.

Η κατάταξη θα γίνει από επιτροπή αξιολόγησης Τεχνικών της Επιχείρησης.

Ο Πρόεδρος του Δ.Σ.
της ΔΕΥΑΡ
Γ. ΓΙΑΝΝΟΠΟΥΛΟΣ
ΔΗΜΑΡΧΟΣ ΡΟΔΟΥ

ΕΛΛΗΝΙΚΗ ΔΗΜΟΚΡΑΤΙΑ
ΠΕΡΙΦΕΡΕΙΑ ΝΟΤΙΟΥ ΑΙΓΑΙΟΥ ΔΗΜΟΣ ΡΟΔΙΩΝ

ΑΝΑΚΟΙΝΩΣΗ

Ο Δήμαρχος Ροδίων ανακοινώνει ότι το Δημοτικό Συμβούλιο με την υπ' αριθμ. 887/98 απόφασή του, προτείνει την τροποποίηση του σχεδίου Πόλης στην περιοχή που ορίζεται από τις οδούς Θ. Σοφούλη-Παρθενόπης-Ποσειδώνος και Σάββα Παυλίδη (Λαϊκά Αϊ-Γιάννη).

Παρακαλούνται οι ενδιαφερόμενοι να λάβουν γνώση της αναφερόμενης τροποποίησης στα γραφεία της Δ/νσης Πολεοδομίας, Διαγορίδών αριθμ. 1.

Η προσθεμία υποβολής ενστάσεων είναι δέκα πέντε (15) ημέρες από την τελευταία δημοσίευση στις τοπικές εφημερίδες ή την παραλαβή της ανακοίνωσης από τους ιδιοκτήτες.

Ο Δήμαρχος κ.κ.ε
Η Δ/ντρια Πολεοδομίας
Μαρία Μαντζόν

95 ΑΔΤΕ/7ο ΕΓ
95 ΤΤΧΕΘ

ΔΙΑΚΗΡΥΞΗ

Ανακοινώνεται ότι την 25η Φεβρουαρίου 1999 ημέρα Πέμπτη και ώρα 09:00 θα διενεργηθεί στη ΛΑΦ Ρόδου Δημόσιος Μειοδοτικός Διαγωνισμός, με έγγραφες σφραγισμένες προσφορές, για την ανάδειξη μειοδοτών προμήθειας υλικών τροποποίησης δύο (2) οχημάτων Γ.Χ. σε κλωβούς ανταλλακτικών.

Πληροφορίες στο 95 ΤΑΓΜΑ ΤΕΧΝΙΚΟΥ ΕΘΝΟΦΥΛΑΚΗΣ (Τηλ.-FAX 0246-98480), απ' όπου οι ενδιαφερόμενοι μπορούν να ενημερωθούν κατά τις εργάσιμες ημέρες και ώρες.

Ταξίαρχος Μιχαήλ
Μανουσόπουλος

ΠΡΟΣΚΛΗΣΗ

Εκδήλωσης Ενδιαφέροντος για το Τμήμα Γεωγραφίας διδασκόντων με σύμβαση του Π.Δ. 407/80

Το Πανεπιστήμιο Αιγαίου αποφάσισε τη δημοσίευση πρόσκλησης ενδιαφέροντος για την πρόσληψη δύο (2) διδασκόντων με σύμβαση του Π.Δ. 407/80, για το ακαδημαϊκό έτος 1998-99, οι οποίοι θα προσληφθούν από τον Φεβρουάριο 1999 δηλαδή στο εαρινό εξάμηνο και θα διδάξουν στο Τμήμα Γεωγραφίας, ένα ή και τα δύο από τα παρακάτω μαθήματα του προπτυχιακού προγράμματος σπουδών του Τμήματος:

1. Ανθρωπογεωγραφία της Ελλάδας
2. Νησιώτικη Γεωγραφία
3. Πολιτική Οικονομία του χώρου

Τα απαραίτητα τυπικά προσόντα είναι:

α. Κατοχή πτυχίου Ανωτάτης Εκπαίδευσης ημεδαπής ή αλλοδαπής αναγνωρισμένο από το ΔΙ.Κ.Α.Τ.Σ.Α.

β. Διδακτορικό δίπλωμα σε συναφές αντικείμενο.

γ. Άριστη γνώση μιας ή δύο ξένων γλωσσών.

δ. Διδακτική εμπειρία επιθυμητή.

Καλούνται οι ενδιαφερόμενοι/ες που διαθέτουν τα παραπάνω προσόντα, να αποστείλουν αίτηση στην οποία να αναγράφεται το μάθημα ή τα μαθήματα για τα οποία ενδιαφέρονται, συστατικές επιστολές δύο καθηγητών ή εργοδοτών, καθώς και βιογραφικό σημείωμα στη διεύθυνση: Πανεπιστήμιο Αιγαίου Τμ. Γεωγραφίας Καραντώνη 17 81100, Μυτιλήνη.

Υπόψη κ. Ελένης Γουρνέλου τηλ. 0251/36400 ή 36000.

Λήξη προθεσμίας υποβολής βιογραφικών η 5η Φεβρουαρίου 1999.

Ο ΑΝ. ΠΡΟΕΔΡΟΣ
ΤΟΥ ΤΜΗΜΑΤΟΣ
ΚΑΘΗΓΗΤΗΣ ΣΩΚΡΑΤΗΣ ΚΑΤΣΙΚΑΣ

ΣΥΓΧΑΡΗΤΗΡΙΑ

Στην αγαπημένη μας ανηψιά **ΕΛΕΝΗ ΜΑΝΟΥΡΑ** που πήρε το πτυχίο του τμήματος Πολιτικών Δομικών Έργων από τη Σχολή Τεχνολογικών Εφαρμογών του Τεχνολογικού Εκπαιδευτικού Ιδρύματος Ηρακλείου Κρήτης, θερμά συγχαίρουμε και ευχόμαστε πάντα επιτυχίες.

Οι θείοι της
Στέργος-Ειρήνη Πότσου

ΣΥΓΧΑΡΗΤΗΡΙΑ

Στους μαθητές του Ενιαίου Λυκείου Κρεμαστής, **Κορδίνα Βασίλη, Χριστοδούλου Καθολική, Φέσσα Μιχαήλ, Λεμονή Χρυσάνθη, Πήχη Γεώργιο** και **Κορδίνα Ευγένιο**, που διακρίθηκαν στον διαγωνισμό "ΘΑΛΗΣ 1998" της Ε.Μ.Ε και προκρίθηκαν στον επόμενο διαγωνισμό της Ε.Μ.Ε. "ΕΥΚΛΕΙΔΗΣ 1999".

Ο Λυκειάρχης και ο Σύλλογος Διδασκόντων
του Ενιαίου Λυκείου Κρεμαστής

ΣΥΛΛΟΓΟΣ ΓΟΝΕΩΝ ΚΑΙ ΚΗΔΕΜΟΝΩΝ Ε. ΛΥΚΕΙΟΥ ΚΡΕΜΑΣΤΗΣ

ΣΥΓΧΑΡΗΤΗΡΙΑ

Στους μαθητές του Ενιαίου Λυκείου Κρεμαστής, **Κορδίνα Βασίλη, Χριστοδούλου Καθολική, Φέσσα Μιχαήλ, Λεμονή Χρυσάνθη, Πήχη Γεώργιο** και **Κορδίνα Ευγένιο**, που διακρίθηκαν στον διαγωνισμό "ΘΑΛΗΣ 1998" της Ε.Μ.Ε και προκρίθηκαν στον επόμενο διαγωνισμό της Ε.Μ.Ε. "ΕΥΚΛΕΙΔΗΣ 1999" και τους ευχόμαστε πάντα διακρίσεις

Ο Πρόεδρος — **Η Γεν. Γραμματέας**
Πότσος Μανώλης — **Καρύδη Ελένη**

ΔΗΜΟΣ ΠΕΤΑΛΟΥΔΩΝ

ΣΥΓΧΑΡΗΤΗΡΙΑ

Στους μαθητές του Λυκείου Κρεμαστής, **Χριστοδούλου Καθολική, Κορδίνα Βασίλη, Φέσσα Μιχαήλ, Λεμονή Χρυσάνθη, Πήχη Γεώργιο** και **Κορδίνα Ευγένιο**, που διακρίθηκαν στον διαγωνισμό "ΘΑΛΗΣ 1998" της Ελληνικής Μαθηματικής Εταιρίας και προκρίθηκαν στον επόμενο διαγωνισμό της Ε.Μ.Ε. "ΕΥΚΛΕΙΔΗΣ 1999".

Ο ΔΗΜΑΡΧΟΣ ΠΕΤΑΛΟΥΔΩΝ
ΜΙΧΑΛΗΣ ΚΟΡΔΙΝΑΣ

ΠΡΟΣΚΛΗΣΗ

Το Ινστιτούτο Καταναλωτών ΙΝ.ΚΑ Ρόδου διοργανώνει και σας προσκαλεί στην ενημερωτική ημερίδα με θέμα **"ΑΣΦΑΛΕΙΑ ΤΡΟΦΙΜΩΝ"** στις **24/1/99 ημέρα Κυριακή στην αίθουσα συνεδριάσεων του ΑΚΤΑΙΟΝ στις 17.00.**

Η εν λόγω ημερίδα γίνεται λόγω της **ΠΑΝΕΥΡΩΠΑΪΚΗΣ ΕΚΣΤΡΑΤΕΙΑΣ** για την ασφάλεια των τροφίμων.

Τελεί υπό την αιγίδα της Νομαρχίας Δωδεκανήσου με συνεργασία του **Ε.Β.ΕΔ. ΕΜΠΟΡΙΚΟ ΒΙΟΜΗΧΑΝΙΚΟ ΕΠΙΜΕΛΗΤΗΡΙΟ ΔΩΔ/ΣΟΥ & τον ΙΑΤΡΙΚΟ ΣΥΛΛΟΓΟ ΡΟΔΟΥ.**

Περισσότερες πληροφορίες: τηλ. 23787-23749, 094/751065

ΠΡΟΣΚΛΗΣΗ

Ο Σύλλογος Φίλων Χορού προσκαλεί τα μέλη και τους φίλους του, στην κοπή της πρωτοχρονιάτικης πίτας που θα γίνει την **Κυριακή 24 Ιανουαρίου 1999** και **ώρα 20.00** στην **αίθουσα Piano Bar του Ξενοδοχείου Park.**

Τιμή εισόδου 2.500 συμπεριλαμβανομένου ποτού.

Το Διοικητικό Συμβούλιο

Σελίδες Ιστορίας...

Β'

Γράφει ο
ΚΩΣΤΑΣ ΤΣΑΛΑΧΟΥΡΗΣ

Ο επικεφαλής της Επιτροπής για την υπεράσπιση των ιταλικών συμφερόντων στα Δωδεκάνησα Αντόνιο Μάκκι, χρημάτισε Δήμαρχος Ροδίων επί γερμανικής κατοχής. Υπηρέτησε ως υπολοχαγός στο ιταλικό πυροβολικό στο αλβανικό μέτωπο και πολλές φορές υπερηφανευόταν ότι τον Απρίλιο του 1941 μετά την κατάρρευση του μετώπου κατέλαβε με τη μονάδα του την Κέρκυρα. Στη Ρόδο έφτασε στις αρχές του 1943 ως λοχαγός πυροβολαρχίας και κατά τη διάρκεια των εχθροπραξιών του Σεπτεμβρίου συνελήφθη από τους Γερμανούς και κλείστηκε σε στρατόπεδο συγκεντρώσεως. Είναι επίσης γεγονός ότι την πολεμική περίοδο και ειδικά το χρονικό διάστημα που βρίσκεται στη Ρόδο έχει επαφές με τις μυστικές αγγλικές υπηρεσίες στις οποίες μεταδίδει πληροφορίες. Νέος, ικανής μορφώσεως αφού ο πατέρας του είναι ο εφευρέτης των αεροσκαφών Μάκκι, αλλά από απόψεως ιδιοσυγκρασίας και χαρακτήρα, χαρακτηρίζεται από τις ελληνικές μυστικές υπηρεσίες ως εγωιστής, κενόδοξος, καιροσκόπος και πλεονέκτης. Διακρίνεται επίσης για τον σπάταλο βίο του, τις μηχανορραφίες του και τις τυχοδιωκτικές επιδιώξεις του[9]. Κατορθώνει να αποκτήσει την εμπιστοσύνη των Γερμανών και αποφυλακίζεται αφού προσχωρεί στη νέα Κυβέρνηση Μουσολίνι, ταυτόχρονα δε διορίζεται δήμαρχος της πόλεως Ρόδου, υπερασπιζόμενος τα συμφέροντα των συμπατριωτών του. Με την απελευθέρωση, αναγνωρίζεται ως πρόεδρος της Επιτροπής κηδεμονίας των ιταλικών συμφερόντων, θέση την οποία κατέχει όσο διαρκούν οι συνομιλίες για την υπογραφή της Ελληνοϊταλικής Συμβάσεως Οικονομικής Συνεργασίας. Ο Μάκκι είχε κληθεί στην Αθήνα και μετείχε ως εμπειρογνώμων κατά τη συζήτηση των όρων της Συμβάσεως, την δε θέση του στην Επιτροπή συμφερόντων ανέλαβε ο διπλωμάτης Μαρτίνα που υπέγραφε, όμως, "εκ μέρους του προέδρου". Και πάλιν επιδίωξε να επιστρέψει στη Ρόδο και να διοριστεί επίτροπος στη δημελή επιτροπή του άρθρου 52 αντί του διπλωμάτη Colitto, αλλά τα πνεύματα μετά την υπογραφή της Συμβάσεως ήταν οξυμμένα γιατί οι Δωδεκανήσιοι πίστευαν ότι κύριος υπεύθυνος για όσα συνέβαιναν ήταν αυτός και μόνο. Αναγκάστηκε να επανέρχεται μόνον για μερικές μέρες πάντοτε υπό διακριτική προστασία για να μη συμβεί τίποτε που να οξύνει περισσότερο τα πνεύματα. Δεν είναι πολύς ο χρόνος που ο Μάκκι άφηνε να αιωρείται η φήμη ότι έχει στην κατοχή του από τα ιταλικά αρχεία ορισμένους ειδικούς φακέλους τους οποίους "αξιοποιεί" καταλλήλως. Μάλιστα όταν αναχώρησε από τη Ρόδο πλέον οι φήμες οργίαζαν ότι το περίφημο αρχείο Μάκκι βρισκόταν στα χέρια ενός Ιταλού δασκάλου- ιερέα, του Φάμπι Αλπίνο ή Χρυσολόγου. Κρίθηκε σκόπιμο να μη γίνει έρευνα στο σπίτι όπου διέμενε ο κληρικός που συνέβαινε να βρίσκεται στον Καθολικό ναό "Σάντα Μαρία[10]".

Το έργο της Επιτροπής ήταν δύσκολο[11] γιατί εκτός από την εκτίμηση των περιουσιακών στοιχείων έπρεπε να βρεθούν και οι αγοραστές ιδιώτες, πράγμα δύσκολο λόγω της τακτικής της ενισχύσεως που ακολούθησε η Στρατιωτική Διοίκηση Δωδεκανήσου[12], και μάλιστα σημαντικής, των ιταλικών επιχειρήσεων, με αποτέλεσμα να αναθαρρύνουν οι Ιταλοί και να ζητούν υπέρογκα ποσά για να τις πωλήσουν, εφ' όσον θα παρέμεναν Ιταλοί υπήκοοι και θα ήταν αναγκασμένοι να εγκαταλείψουν εντός τακτής προθεσμίας. Η επιθυμία της Ελληνικής Στρατιωτικής Διοικήσεως ήταν όπως όλες οι περιουσίες να περιέλθουν σε ελληνικά χέρια, χωρίς πίεση εκ μέρους της προς τους ιδιοκτήτες παρότι ήταν γνωστόν ότι οι περισσότερες επιχειρήσεις στηρίχτηκαν σε ελληνικές περιουσίες που αφαιρέθηκαν ή δημεύτηκαν. Και είχε κάθε δικαίωμα η Ελληνική Στρατιωτική Διοίκηση γιατί διοικούσε την περιοχή, κατόπιν αποφάσεων των νικητριών Δυνάμεων, με τους υπάρχοντες ιταλικούς νόμους. Ενώ η μεταβίβαση θα είχε πραγματοποιηθεί χωρίς χρονοτριβή, άφησε να διεξάγονται ελεύθερες διαπραγματεύσεις και να ευνοεί το κλίμα αυτό πράγμα που επωφελήθηκαν οι Ιταλοί επιχηρηματίες και ζητούσαν για την πώληση τεράστια ποσά. Ο αντιναύαρχος Ιωαννίδης και οι υπηρεσίες της Σ.Δ.Δ. ευνοούσαν επίσης, αν μπορούσαν οι ιταλικές επιχειρήσεις να χρηματοδοτηθούν από την Ιταλία και μάλιστα ο διοικητής σε έκθεσή του το καταγράφει ότι «ουδεμία τοιαύτη πρότασις μοι έχει γίνει μέχρι στιγμής, εάν δε εγένετο τοιαύτη θα την απεδεχόμην αμέσως ως λίαν επωφελή διά την Οικονομίαν της Δωδεκανήσου. Ως προς το επιχείρημα της αυτόθι ιταλικής αντιπροσωπείας ότι τούτο είναι ανέφικτον λόγω της "εκκαθαρίσεως" των ενταύθα ιταλικών τραπεζών, τούτο είναι αυτόχρημα παιδαριώδες, δεδομένου ότι η χρηματοδότησις θα ηδύνατο κάλλιστα να γίνη και μέσω ελληνικής Τραπέζης. Αλλως τε προκειμένου περί αντιμετωπίσεως αμέσων αναγκών, η Τράπεζα της Ιταλίας εισήγαγεν ήδη 3.000 δολλάρια[13]...». Ο στρατιωτικός Διοικητής δεν προχώρησε σε επιτάξεις ιδιωτικών επιχειρήσεων αλλά αναγκάστηκε μόνο εκ των πραγμάτων να προβεί μόνο σε δύο· στην επίταξη του αλευρόμυλου Αλιότττι και της οινοποιητικής εταιρείας ΚΑΪΡ. Στην πρώτη περίπτωση συνέβαιναν παράξενα πράγματα στο ζήτημα της αγοραπωλησίας. Εμφανίζονταν πολλοί πωλητές και καθημερινά οι μετοχές άλλαζαν χέρια. Τελικά με την υπ' αριθμ. 11.972/207 απόφασή του ο Ιωαννίδης ήρε την επίταξη γιατί βρέθηκε ο πωλητής Σολούνιας ο οποίος και αγόρασε την επιχείρηση με ελεύθερη διαπραγμάτευση[14].

Σημειώσεις:

9. Κέντρο Αλλοδαπών Δωδεκανήσου προς την Γεν. Διευθυνση Αλλοδαπών-Τμήμα Β' Αθήνα/αριθμ πρωτ. 10/1/9/Ρόδος 24.8.1949 και Τμήμα Ασφαλείας Ρόδου προς τη Διοίκηση Χωροφυλακής Ρόδου-Γραφείον εθνικής Ασφαλείας/Αριθμ 126/Ι/α/Ρόδος 11.10.1949, "Ιταλική προπαγάνδα και Ιταλός υπήκοος Μάκκι Αντόνιο". Στις αναφορές τους οι υπηρεσίες Ασφαλείας αναγράφουν ότι ο Μάκκι «αποδίδει πλήρως την σημασίαν του ονόματός του (ως γνωστόν Machia ιταλιστί σημαίνει κηλίς, στίγμα). Διά τούτο άνευ χρονοτριβής δέον να εξαλειφθή η κηλίς αύτη εκ του Δωδεκανησιακού χώματος». Οι υπηρεσίες Ασφαλείας καταγράφουν επίσης ότι «νυμφευμένος ων ζήτησε να διαζευχθή και επειδή δεν τω εδίδετο διαζύγιον υπό της Καθολικής Εκκλησίας παρέμεινεν εν Ρόδω ιδιωτεύων και πολιτευόμενος κατηγορών την σύζυγόν του διά παράβασιν της περί τον γάμον πίστεως ενώ αντιθέτως η σύζυγός του τον απεχθάνεται διά την θυληπρέπειάν του και την "αρσενοκοιτίαν" του ως ακριβώς τον κατηγορεί. Πράγματι γυναικεία βραχιόλια εις τους καρπούς των χειρών του, χρυσαί αλυσίδες εις το στήθος του και αναθυμιάσεις αρωμάτων μαρτυρούσι το αληθές των ισχυρισμών της... διά να γίνη αρεστός εις τους Γερμανούς καταφεύγει εις μυσαράν ενέργειαν της παραδόσεως της Ιταλίδος .....συζύγου του ταμίου της Τραπέζης της Ιταλίας εις τους πάτρωνάς του Γερμανούς προς ακολασίαν. Το αυτό συνεχίζει και επί Αγγλων ότε παρέδωκε την ιδίαν γυναίκα εις τον ταγματάρχην της Αγγλικής Αστυνομίας Σάιμς...». Επίσης Κέντρον Αλλοδαπών Δωδεκανήσου προς Υπουργείον Δημοσίας Τάξεως/Γενικήν Διεύθυνσιν Αλλοδαπών/ αριθμ 10/1/26/27.1.1950.

Κατά την άποψη του Γενικού Διοικητή Δωδεκανήσου Ν. Μαυρή ο Μάκκι είναι « ασφαλώς ανήσυχον πνεύμα και ανεπιθύμητον πρόσωπον. Δεν τον νομίζω, όμως, ικανόν να επιφέρη την αναστάτωσιν την οποίαν φοβείται από αυτόν η Ασφάλεια. Εις το Υπουργείον απόκειται να κρίνη μήπως το προτεινόμενον φάρμακον είναι χειρότερον της ασθενείας την οποίαν καλείται να θεραπεύση. Εν τη σταθμίσει των πραγμάτων δέον εν τούτοις το Υπουργείον να έχη υπ' όψιν του ότι κατ' εμπιστευτικήν πληροφορίαν του κ. Μαρτίνα προς τον κ. Λιανόπουλον (Σ.Σ. πολιτικό σύμβουλο της Γ.Δ.Δ. και πρώην πρόξενο της Ελλάδος στη Ρόδο επί ιταλοκρατίας), ο κ. Μάκκι έπαυσε να είναι υπάλληλος της ιταλικής πρεσβείας. Αλλ' ούτε και δύναται να θεωρηθή ως μόνιμος κάτοικος Δωδεκανήσου διότι κατήλθεν ενταύθα εν ιδιότητι εφέδρου αξιωματικού. Πρόκειται συνεπώς περί παρεπιδημούντος Ιταλού, ανεπιθυμήτου, ανεκτού μόνον διά την προτέραν αυτού περίοπτον θέσιν... Εν συμπεράσματι νομίζω ότι ευκταία θα ήτο η απομάκρυνσίς του εντεύθεν εάν βεβαίως τούτο δεν πρόκειται να ζημιώση τα γενικώτερα ημών συμφέροντα...». Γ.Δ.Δ. προς ΥπΕξ/Β' Διεύθυνσιν Πολιτικήν/αριθμ. Ε.Π. 2094/18.11.1949. Περί του αρχείου Μάκκι και Γ.Δ.Δ. προς ΥπΕξ/Β' Πολιτική Διεύθυνσις/ αριθ. Ε.Π. 86/512/17.2.1950 απόρρητο έγγραφο του Γενικού Διοικητή Δωδεκανήσου Γ.Μαυρομμάτη.

Για τις επαφές του με τις συμμαχικές μυστικές υπηρεσίες Σημείωμα, απόρρητο επί των ζητημάτων αρμοδιότητος Γραφείου Εξωτερικών Υποθέσεων της Γενικής Διοικήσεως Δωδεκανήσου, σελ.1 και 2. Το υπογράφει ο Θ. Χρυσανθόπουλος, γραμματέας β' του υπουργείου των Εξωτερικών. Ο ίδιος γράφει ότι «...ο Μάκκι κατά την Στρατιωτικήν Διοίκησιν Δωδεκανήσου, έδειξε πολλήν κατανόησιν των ελληνικών απόψεων των αφορουσών την ενταύθα ιταλικήν παροικίαν...».

Αποκαλυπτική είναι επίσης η συνέντευξη που ο Μάκκι παραχώρησε στο διευθυντή της εφημερίδας "Δωδεκάνησος", Μιχ. Θ.Σκευοφύλακα και δημοσιεύτηκε στα φύλλα αριθμ 54 και 55 στις 30 Μαΐου και 16 Ιουνίου 1947. Την προσωπικότητα του Μάκκι και το ρόλο που έπαιξε τις πρώτες μεταπελευθερωτικές μέρες, αποκάλυψε επίσης από τις στήλες της η εφημερίδα "Το Βήμα", με σειρά αποκαλυπτικών ανταποκρίσεων του απεσταλμένου της στη Ρόδο Παύλου Παλαιολόγου.

Δεν πρέπει να παραβλεφθεί το γεγονός ότι ο Μάκκι αντιτάχθηκε στη μεταφορά στην Ιταλία των μηχανών των αεροπλάνων που εκλάπησαν από το αεροδρόμιο των Μαριτσών.

10. Ο ιερέας-δάσκαλος Φάμπι Αλπίνο ή Χρυσολόγος, του Αντόνιο και της Τσετίλια, γεννήθηκε το 1890 στο Μαγκονινίνο.

11. Για το έργο της Επιτροπής, ειδικό "Σημείωμα" στις 10.6.1952 του αντιπροσώπου της ελληνικής Κυβερνήσεως Μ.Ν. Παλιεράκι, σελ 5.

12. Επισημάνσεις επί της "πολιτικής εν Δωδεκανήσω έναντι ιταλικών επιχειρήσεων" του υπουργού Συντονισμού Στεφ. Στεφανόπουλου στις 9.9.1947. Απόρρητο έγγραφο αριθμ πρωτ. 486/751.

13. Σ.Δ.Δ.-Γραφείον Εξωτερ. Υποθέσεων προς Υπ.Εξ-Διεύθυνσιν Πολιτικών Υποθέσεων, Τμήμα Ευρώπης, αριθμ πρωτ. Εμπ 193/19.8.1947.

14. Σ.Δ.Δ. προς Υπ.Εξ αριθμ 26.246/9.8.1947.

ΑΥΡΙΟ Η ΣΥΝΕΧΕΙΑ

(εκ) πολιτισμικά παίγνια

Γράφει ο Κωστής Νικολάκης

Βασίλης Λέκκας: Περί Χατζιδάκι και σκυλάδικων

Οι φίλοι του **έντεχνου ελληνικού τραγουδιού** θα 'χουν την ευκαιρία να ακούσουν τον γνωστό τραγουδιστή **Βασίλη Λέκκα** ο οποίος θα παρουσιάσει την μέχρι τώρα διαδρομή του, σήμερα Παρασκευή και αύριο Σάββατο 23 Ιανουαρίου, στη μουσική σκηνή **"Ρεσάλτο"** στην Παλιά Πόλη, με ώρα έναρξης 10μιση το βράδυ. Συμμετέχουν στις κιθάρες ο **Θανάσης Γατσίος** και ο **Αποστολος Γκόλιας.**

Με την ευκαιρία αυτή παραθέτουμε μερικά αποσπάσματα της συνέντευξης που έδωσε ο **Βασίλης Λέκκας** στον κ. **Δημήτρη Μπαγιέρη***, στην οποία μιλά για το ξεκίνημα του, για την συνάντηση του με τον **Χατζιδάκι** και τον **Θεοδωράκη,** για τα τσιφτετέλια και τις υλακές των σκυλάδικων...

• Από πότε αρχίζεις να τραγουδάς έστω και ερασιτεχνικά;

"Ερασιτεχνικά από μικρό παιδί. Εψαχνα συνεχώς, ήμουνα με μουσικούς, αλλά όλα αυτά ήσαν χωρίς καμία προοπτική. Στη Θεσσαλονίκη ήμουνα σε μια Σχολή Μουσικής όπου παρακολουθούσα διάφορα μαθήματα και μπλέχτηκα με κάποιους μουσικούς, κάναμε ένα γκρουπ και γυρνούσαμε δεξιά-αριστερά, όπου είχαμε τη δυνατότητα. Ηταν γοητευτική αυτή η αναζήτηση. Χωρίς να το πολυσκεφθώ, έφυγα από το σπίτι μου στη Θεσσαλονίκη και ήλθα εδώ, στην Αθήνα (το 1978), και άρχισα να ασχολούμαι με διάφορα. Στόχος μου ήταν να αφοσιωθώ στη μουσική. Ξεκίνησα κάποια μαθήματα αρμονίας, σοφλέζ και άλλα θεωρητικά.

Κάποια στιγμή πήγα και βρήκα τον Χατζιδάκι, το 1979. Είχα πάει μ' ένα φίλο μου κιθαρίστα κι ο Μάνος με άκουσε και έτσι είχα μια πρώτη εμπειρία μαζί του. Κάποια στιγμή μου τηλεφώνησε για να κάνουμε μια συναυλία που θα γινόταν στις 2 Απριλίου του 1980, μετά από αρκετό καιρό. Τότε συμπληρώνονταν και κάποια χρόνια από την επέτειο θανάτου της μητέρας του. Προηγήθηκαν πρόβες και έγινε η συναυλία. Ακολούθησε ένα διάστημα που ήταν αβέβαιο, δεν είχαμε ιδιαίτερη επικοινωνία, οπότε με πήρε τηλέφωνο και μου λέει ότι θα κάνουμε δίσκο, «Την Εποχή της Μελισσάνθης».."

• Θεωρείς ότι η εμπειρία σου δίπλα στον Χατζιδάκι είναι καταπληκτική;

"Και εγώ ανακαλύπτω, όπως όλοι οι άνθρωποι που έχουνε ανθρώπους που αγαπάνε και σέβονται, ότι, ναι ήταν καταπληκτική. Μετά έρχεται ο καιρός να φέρει συμπεράσματα και αποτελέσματα. Είναι εξελικτικές σχέσεις αυτές και δεν έχουνε να κάνουνε μόνο με το αντικείμενο της μουσικής, αλλά αν θέλεις να υποστηρίξεις τη μουσική, με τον τρόπο που θέλεις να υπάρξεις μέσα σ αυτήν, είναι και οι καθημερινές του κινήσεις και πράξεις. Οι καθημερινές αντιμετωπίσεις σου με τον κόσμο, με τη μουσική, με το σπίτι που φτιάχνεις, με τα εργαλεία που χρησιμοποιείς. Είναι φυσικό, άλλωστε. Αυτές οι κινήσεις, οι δονήσεις, έρχονται να συντονισθούν και να κάνεις ένα χαρακτήρα. Πιστεύω ότι αποδίδω τη στάση μου, επειδή αυτό ήταν το πρώτο μου σχολείο. Ετσι απλά. Στη συνέχεια, όταν αποφάσισα κάποια πράγματα να τα κινήσω και να ανακατευτώ με άλλους δημιουργούς, και συγκεκριμένα με τον Γ. Σπάθα, εκεί το εμπόδιο ήταν άλλο. Επρεπε να ξεπεράσουμε αυτή την κόντρα, τα μέτωπα -που ήσαν θετικά και απο τις δύο πλευρές- που είχαν να κάνουν με το χώρο της Ροκ και το δικό μου διαφορετικό χώρο. Αυτό, όμως, μας πάντρεψε και συνεργασθήκαμε πολλά χρόνια. Ο Γιάννης Σπάθας έπαιζε κάποιες φορές με τον Μάνο σαν μουσικός.

Μετά ήταν η γνωριμία μου με τον Μίκη και νιώθω ότι είναι μεγάλη κληρονομιά για μένα η γνωριμία μου μ' αυτούς τους ανθρώπους. Με τον Μίκη έχω χαλαρώσει ακόμα πιο πολύ, δηλαδή ξέρω ότι το ζητούμενο σ' αυτήν την ιστορία είναι ο εαυτός μας μέσω της σχέσης μας με τη Μουσική και όχι ο απέναντι. Ο απέναντι είναι μια παγίδα, δηλαδή, αν δεν μπορέσω να βουτηχθώ «σε μένα», να φωτίσω «εμένα», να φωτισθώ στο πρόσωπο μου, στις πράξεις μου, στις κινήσεις μου, δεν μπορώ να έχω καλή σχέση με το κοινό. Αυτό είναι ένα μεγαλείο που μπορείς να πάρεις από αυτούς τους ανθρώπους."

• Τσιφτετέλια, σκυλάδικα, μαντράχαλοι και όξω καρδιά...

"Στο τραγούδι υπάρχουν είδη που λέγονται: λαϊκό, μπαλάντα, δημοτικό, ρόκ, έντεχνο κ.λπ. Εγώ, στο έντεχνο που ανήκω, νομίζω πως έχει ρίζες και συνέχεια μέσα από το ρεμπέτικο και τους κλασικούς Ελληνες συνθέτες, είναι κοντά με τη νέα μουσική σκηνή. Το τσιφτετέλι δεν είχε ποτέ θέση μέσα σ' αυτόν τον χώρο. Διότι, να σου πω το εξής. Ούτε ο Μάνος, ούτε ο Μίκης, ούτε οι Ρεμπέτες, ούτε οι Ηπειρώτες, ούτε οι Κρητικοί, ούτε οι Θρακιώτες, ούτε οι Νησιώτες, ο Ξαρχάκος, ο Μαρκόπουλος, ο Λοΐζος, ο Τσιτσάνης, δεν έγραψαν τσιφτετέλι. (Καμια φορά έγραφαν κάποια φευγαλέα πράγματα, οριεντάλ). Το τσιφτετέλι, σαν καταγωγή και σαν νοοτροπία, δεν ταιριάζει με εμάς. Εμείς δεν γράψαμε μουσική για να ανέβουμε στο τραπέζι και έρχονται διάφορα νούμερα της Ελληνικής πραγματικότητας και εκμεταλλεύονται το γεγονός ότι αυτό το πράγμα τους στηρίζει τα μαγαζιά. Υπάρχουν πάρα πολλά νούμερα τέτοια και είναι απόστημα στο Ελληνικό τραγούδι. Και σ' αυτό το παιχνίδι υπάρχει μεγάλο μέρος ευθύνης στις δισκογραφικές εταιρείες. Οι Εταιρείες έχουν μπει στο παιχνίδι κανονικά και συντηρούνται οικονομικά έχοντας ένα άλλοθι με πέντε άλλους δημιουργούς-και πάει λέγοντας.

Εγώ και η γενιά που γράφει τώρα τραγούδια, κάνουμε μια αντίσταση απέναντι σ' αυτό το ευτελές πράγμα που δημιουργεί απόστημα. Κάνει «λάθος» τον χαρακτήρα του Ελληνα. Αυτό είναι , σίγουρα. Δημιουργεί μια κοινωνία η οποία στην καθημερινότητα της βγάζει ανάλογα με ό,τι ακούει. Κάποιος που έρχεται να πει ότι απορρίπτει την κλασική μουσική, το λέει αυθαίρετα, χαζά και κομπλεξικά-αν δεν την γνωρίζει, όπως και στη λαϊκη μουσική αν και δεν την γνωρίζει. Το δε τσιφτετέλι είναι η εύκολη μαστίχα. Δεν είναι τυχαίο. Είναι ωραίο, είπε ο Μίκης, να χορεύει ένας μαντραχαλάς στο τραπέζι και να μην ξέρει τι του γίνεται; Δεν είναι μουσική αυτή...

Γιατί το σκυλάδικο είναι παρόν και γιατί το τραγούδι του Μάνου και του Μίκη αισθάνεσαι ότι δεν μπορείς να το αγγίξεις (καμιά φορά το επικαλείσαι), ενώ βολεύεσαι όταν νιώθεις ένα τσούρμο να χτυπιέται κάτω στο πάτωμα με 10 τσιφτετέλια. Το σκυλάδικο έχει δημιουργήσει μια παράδοση. Στεγάζεται 6-7 μήνες σε χώρους -στη παραλία, στην εθνική οδό κ.λπ. αυτά τα μαγαζιά, για να συντηρηθούν ,χρειάζονται διαρκώς πρόσωπα που πρέπει να τα ανανεώνουν. Γι' αυτό βλέπουμε κάθε 2-3 χρόνια να βγαίνει ένας καινούργιος τραγουδιστής, που δεν είναι «λαϊκός» αλλά ένα κατασκεύασμα το οποίο είναι ακατάλληλο. Παράλληλα, δίνεται ελευθερία στον κόσμο να πάει εκεί και να εκτονωθεί. Ενα είδος ντοπαρίσματος δηλαδή.

Η άλλη μουσική σκηνή παιδεύεται να βρει χώρους, να εγκατασταθεί και να έχει μια παρουσία αντίστοιχη, 5-6 μηνών. Αυτό όμως δεν γίνεται, διότι περάσαμε μια 20ετία, τουλάχιστον, όπου σε μια γενική αναστάτωση ήλθε το τσιφτετέλι, το σκυλάδικο, να εγκατασταθεί πρόχειρα και να βολέψει τους πάντες. Για να ξεριζωθεί όλο αυτό το πράγμα, θα περάσει πολύς καιρός. Η νέα γενιά που γράφει τραγούδια, είναι συνδεδεμένη μεταξύ της. Αυτός που θα έλθει να δει εμένα, αύριο θα πάει στους Κατσιμίχα και τους άλλους. Υπάρχει ένα θετικό μέτωπο που αντιτίθεται σ' αυτήν την υποκουλτούρα, την σάπια, της μιας σαιζόν. Το πιο σπουδαίο είναι ότι εμείς έχουμε νομιμοποιήσει τους μεγάλους δημιουργούς. Ο άλλος χώρος δεν τους ξέρει καθόλου. Οταν θέλουμε να αναφερθούμε στο Ελληνικό τραγούδι, αναφερόμαστε στον Μάνο, στον Μίκη, στον Μαρκόπουλο, στον Ξαρχάκο..."



- "Οταν τραγουδάς, βλέπω να πάλλεται το κορσμί σου, σαν να διευθύνεις τον εαυτό σου. Είναι έμφυτος αυτός ο τρόπος ή τον δημιούργησες;"

- "Αυτό γίνεται σιγά-σιγά. Η τριβή με το τραγούδι, ίσως. Ισως επειδή κάποτε - εδώ και χρόνια - ασχολήθηκα με τον χορό. Το πιο σημαντικό είναι οι κουβέντες που γίνονται με τους μουσικούς. Και με τον Μάνο έχω συζητήσει πολλά πράγματα - και με τον Γιάννη Σπάθα, ο οποίος μου φώτισε μιαν άλλη πλευρά που είχε να κάνει με σύγχρονα πράγματα".

*** Δημήτρης Μπαγιέρης, "Μια συνάντηση με τον Βασίλη Λέκκα", συνέντευξη δημοσιευμένη στο περιοδικό, "Οδός Πανός-εργοτάξιο εξαιρετικών αισθημάτων", τεύχος 95, Ιανουάριος-Φεβρουάριος 1998.**

«ΡΟΔΙΑΚΗ» ΑΠΟ ΤΟ 1915

ΦΛΑΣ ΣΤΟ ΠΑΡΕΛΘΟΝ


ΡΟΔΙΑΚΗ

PERIODICO SETTIMANALE

ΕΒΔΟΜΑΔΙΑΤΙΣ ΠΟΛΙΤΙΚΗ, ΦΥΣΙΣ ΚΑΙ ΕΠΙΣΗΜΟΣ ΕΦΗΜΕΡΙΣ

ΡΟΔΙΑΚΗ,
ΔΕΥΤΕΡΑ 23 ΜΑΡΤΙΟΥ 1925
Αριθμός φύλλου 669

ΣΥΜΑΪΚΑ
Ενθρόνισις του καθηγουμένου της Ι. Μονής του Πανορμίτου

Επιστέλλουσιν ημίν εκ Σύμης καθυστερηθέντα τα της διεξαχθείσης τελετής της ενθρονίσεως του νέου Καθηγουμένου της Μεγ. Μονής του Πανενδόξου Μιχαήλ του Παορμίτου.

Ο από της 12ης Φεβρ. ε.ε. δια παλλαϊκής των Συμαίων αποφάσεως και εγκρίσεως της Α. Σεβ. του Πανσεβάστου ημών Μητροπολίτου κ. Αποστόλου, εκλεγείς Καθηγούμενος της περιδόξου Ι. Μονής τοιι Πανορμίτου Πανοσιολ. Αρχιμ. Γεράσιμος Σμυρνάκης, πρόεδρος διατελών των Εκκλησιαστ. Δικαστηρίων της εν Ρόδω Ι. Μητροπόλεως και Καθηγητής του τε Βενετοκλείου Γυμνασίου και του Ανωτέρου Καζουλλείου Παρθεναγωγείου κατέπλευσεν εις Σύμην την 27 του αυτού μηνός δια του ατμοπλοίου "Σέριφος" περί την 11ην ώραν της νυκτός συνοδευόμενος υπό του εκ Σύμης καθηγητού των Μαθηματικών εν τω ιδίω Γυμνασίω κ. Σ. Δράκου και του επιθεωρητού των δημοτ. σχολείων κ. Ανδρ. Ραφτοπούλου.. Εν τω ατμοπλοίω υπεδέχθησαν τον Πανοσιολ. Καθηγούμενον οι τε κ.κ. Δήμαρχοι, οι έφοροι της Μονής και πλείστοι άλλοι έγκριτοι εκ των Συμαίων, ευχηθέντες αυτώ την αισίαν άφιξιν, μετά ενδείξεων μεγάλης χαράς και τιμών. Τη επομένη εγένετο η δεξίωσις Αυτού εις την αίθουσαν του Δημαρχείου, ένθα παρίσταντο οι τε κ.κ. Δήμαρχοι, το Δημοτ. Συμβούλιον, οι Εφοφοι της Ι. Μονής του Πανορμίτου, Καθηγηταί του Συμαϊκού Πανορμιτείου Γυμνασίου και πλείστοι άλλοι πρόκριτοι. Ενταύθα αφ' ου ο πρώτος των Δημάρχων κ. Παναγ. Σκιαθήτης δι' ενθέρμου προσλαλιάς αυτού συνέστησεν εις τους παριστώτας τον Πανοσιολ. Καθηγούμενον, ούτος δι' ευγλώττου και μεγαλοπρεπούς ύφους προσωνήσεως αφ' ου εξέφρασε τας ευχαριστίας προς άπαντας επί τη εξαιρετική ταύτη παλλαϊκή εκλογή Αυτού, εξέθηκε την προγραμματικήν πορείαν επί της διακυβερνήσεως υπ' Αυτού των της Ι. Μονής πραγμάτων.

(Σ.Σ. Η Ροδιακή εκδιδόταν τότε υπό καθεστώς ιταλικής λογοκρισίας. Διατηρείται επίσης η γλώσσα και τα τοπωνύμια που υπήρχαν στις αρχές του αιώνα).

ΝΤΕΤΕΚΤΙΒΣ
30 ΧΡΟΝΙΑ ΜΟΝΙΜΑ ΚΑΙ ΣΤΗ ΡΟΔΟ
35354 - 28780
Π.Π. ΓΕΡΜΑΝΟΥ 6 (ΠΛ. ΦΩΚΙΑΛΗ)
- Η ΛΥΣΗ!!!
ΣΕ ΚΑΘΕ ΣΑΣ ΠΡΟΒΛΗΜΑ
EXPRESS SECURITY

Θαύματα γίνονται. Ιδού η απόδειξη

ARCAM



EISA AWARDS
EUROPEAN AMPLIFIER '98-'99
ARCAM ALPHA 10

Ο Alpha-10 ολοκληρωμένος ενισχυτής σε συνδυασμό με τον τελικό ενισχυτή Alpha-10P αποδεικνύουν το θαύμα της Arcam. Με ισχύ 100Wrms ανά κανάλι (8Ω) και δυνατότητα διπλοενίσχυσης των ηχείων, όταν συνδυαστούν, μπορούν να προσφέρουν υψηλά επίπεδα ηχητικής στερεοφωνικής απόλαυσης.

Αλλά δεν φτάνει αυτό. Εχουν τη δυνατότητα να αναβαθμιστούν σε ένα πλήρες home cinema σύστημα με αποκωδικοποίηση Dolby-Digital, DTS και ισχύ 5X100 Wrms (8Ω) καθώς επίσης και σε ένα σύγχρονο multiroom σύστημα.

Μοναδικές δυνατότητες που αξιοποιούν την υψηλή ποιότητα των συστημάτων Arcam και την πολύτιμη επένδυσή σας με τον καλύτερο τρόπο. Γνωρίστε και εσείς την ασύγκριτη ποιότητα Arcam που έχει τιμηθεί με τα κορυφαία βραβεία του χώρου σε ένα από τα επιλεγμένα καταστήματα παρουσίασης των προϊόντων Arcam.

Απολαύστε τον μοναδικό ήχο Arcam και διαπιστώστε οτι θαύματα γίνονται ακόμα και σήμερα!

Μ. ΒΟΛΑΣ & ΥΙΟΙ Ο.Ε.
ΚΡΕΜΑΣΤΗ ΡΟΔΟΥ
ΤΗΛ. 91275, 94370 · FAX: 94370

Αντίλαλοι

πολιτικοί και άλλοι...

Εχει μέρες που ούτε το μεσημέρι δεν φεύγει από τη νομαρχία ο κ. Σ. Καραγιάννης, στην προσπάθειά του να ενημερωθεί και να αντιμετωπίσει τα προβλήματα του νομού.

Σκοινί-κορδόνι τραβάει το ωράριο ως το βράδυ κι αν συνεχίσει έτσι μάλλον ...θα αναγκαστούν να υποβάλλουν παραίτηση αρκετοί συνεργάτες του!

Προς το παρόν παντως, διαθέτει ***αρκετούς*** *συνεργάτες ο νέος νομάρχης, αφού πολλοί εκ των νομαρχιακών συμβούλων* ***της πλειοψηφίας*** *είναι από κοντά, προσπαθώντας να βοηθήσουν όπως μπορούν.*

Μόνο ***που ...ταλαιπωρούνται*** *οι περισσότεροι αφού ούτε γραφείο υπάρχει* ***ούτε*** *καρέκλα για να κάτσουν.*

Το γεγονός πάντως ότι υπάρχει αυξημένη κινητικότητα στη νομαρχία, τόσο από συμβούλους και υπαλλήλους, όσο κι από πολίτες ίσως να οφείλεται στο γεγονός ότι υπάρχει μουσική και εξαιτίας αυτής ανεβαίνει η διάθεση για παραγωγικότητα!

Ισως οφείλεται όμως και στις πληροφορίες που διέρρευσαν ότι σε κάποιο γραφείο ***μοιράζονταν γλυκά*** *εξαιτίας της ονομαστικής εορτής συνεργάτη του κ. Καραγιάννη, με δεδομένο μάλιστα ότι τα γλυκά αυτά ήταν* ***ιδιαιτέρως νόστιμα...***

Λίγο ακόμα και θα μεταδοθεί η συνταγή από τα ραδιόφωνα!

ΑΜΕΤΑΚΙΝΗΤΟΙ ΣΤΙΣ ΘΕΣΕΙΣ ΤΟΥΣ ΑΡΣΕΝΗΣ-ΜΑΘΗΤΕΣ



ΔΕΔΟΜΕΝΗ Η ΠΑΡΑΙΤΗΣΗ

Δεδομένη θα πρέπει να θεωρείται η παραίτηση του **κ. Σταυριανού** από την θέση του γραμματέα της νομαρχιακής επιτροπής του ΠΑΣΟΚ, ύστερα από την καταδίκη του.

Εάν δεν την έχει υποβάλει ήδη (επρόκειτο να συνεδριάσει η νομαρχιακή) θα την υποβάλει **εντός των προσεχών ημερών** διότι αλλιώς υπάρχει και η περίπτωση της... αναγκαστικής παραίτησης!

Και τότε βέβαια τα πράγματα θα γίνουν για τον ίδιο **πολύ χειρότερα**, απ' ότι ήδη είναι!

Προς το παρόν έχει την ευχέρεια επιλογής.

Λ.Μ.

Η ΤΖΕΝΗ

Το γεγονός ότι η Τζενούλα επανήρχησε την εργασία της στην πόλη μας, μας θύμισε τον Αθηναίο ρήτορα Δημοσθένη, ο οποίος όταν η εταίρα Λαις του ζήτησε 10.000 δρχ διά προσφερθείσας υπηρεσίας, απήντησε: "Ουκ ωνούμαι μυρίων δραχμών μεταμέλειαν!"

Ν.Κ.Κ.

ΠΑΡΑΤΗΡΗΤΗΡΙΟ

Τη δημιουργία **παρατηρητηρίου για σπάνια πουλιά στη νησίδα Νίμο** της Σύμης ενέκρινε αρμόδια επιτροπή της Ευρωπαικής Ενωσης. Το παρατηρητήριο θα χρηματοδοτηθεί από οικολογικό περιβαλλοντικό πρόγραμμα. Από τη Νίμο περνούν πολλά **μεταναστευτικά πουλιά,** κάτι που η κοινότητα γνωρίζει. Μάλιστα τα πράγματα φαίνεται ότι προχωρούν καθώς έγιναν ήδη μετρήσεις, και επιλέχθηκε ο χώρος όπου θα ανεγερθούν το παρατηρήτηριο και μία δεξαμενή.

Β.Μ.

Η ΕΞΟΥΣΙΑ ΣΤΟ ΛΑΟ

Την εξουσία στο λαό αποφάσισε να αποκεντρώσει **ο δήμαρχος Ρόδου κ. Γιαννόπουλος**, όπως προκύπτει από τις σχετικές αποφάσεις της παράταξής του, την περασμένη Τρίτη.

Το θέμα όμως δεν είναι οι προθέσεις του κ. δημάρχου και των συνεργατών του, αλλά αν ...τελικά θέλει αυτή την εξουσία ο λαός!

Διότι **σε αντίθετη με την "εξουσιομανία"** που διακατείχε τους νεοέλληνες μέχρι πρότινος, τα τελευταία χρόνια έχουμε περάσει στον αντίποδα αυτής της νοοτροπίας, όπου κανείς δεν ενδιαφέρεται για τίποτα.

Θα ...δείξει πάντως **τι επιτυχία θα έχει** η προσπάθεια!

Λ.Μ.

Ο ταχυδρόμος πέρασε...



● **κ. ταχ. αναγνώστη:** Ποιό είναι το μήνυμα της προχθεσινής απόφασης του Δικαστηρίου; Οτι λειτουργούν οι θεσμοί, ότι λειτουργεί η Δικαιοσύνη.

❖❖❖

● **Προς μαθητές:** Αν πανηγυρίσατε μετά την έκδοση της απόφασης του Δικαστηρίου την νίκη των θεσμών, καλά κάνατε. Και εγώ μαζί σας. Αν όμως, παίρνοντας λάθος μήνυμα, πανηγυρίσατε, λέω αν, για την "δικαίωση" κάποιων ενεργειών όπως π.χ. οι καταλήψεις δρόμων, κακώς πανηγυρίσατε.

❖❖❖

● **Προς Ν.Ε. του ΠΑΣΟΚ:** Εγώ τι να πω. Σε τέτοιες περιπτώσεις ο προβληματισμός είναι γενικώτερος. Πρέπει να μας απασχολεί όλους. Αν θέλουμε δηλαδή να μιλάμε για δημοκρατία και εκσυγχρονισμό των κομμάτων.

❖❖❖

● **κ. Γιώργο Γιαννόπουλο, Δήμαρχο Ρόδου:** Καλέ τι αγριάδες είναι αυτές; Αν συνεχίσεις έτσι, προβλέπω να περάσουμε - δημοσιογραφικά - πολύ όμορφες μέρες.

❖❖❖

● **Προς ΔΑΝΕίτες:** Αυτή η ιστορία μου θυμίζει γυμναστικές ασκήσεις. Ενα βήμα μπροστά, δύο πίσω. Βάδισμα με ρυθμό και ξαφνικά μεταβολή. Ασε δε τις... υποκύψεις.

ΠΟΛΙΤΙΣΤΙΚΗ Αύρα χειμώνας 98-99

ΠΑΡ/ΣΑΒ 22-23/1 22:30

ΡΕΣΑΛΤΟ Πλάτωνος 16 • Τηλ: 20520

Βασίλης Λέκκας

ΣΤΗΡΙΞΗ: Καθημερινή ΔΩΔΕΚΑΝΗΣΟΣ GRAND HOTEL ΙΡΙΔΑ ΤΗΛΕΟΡΑΣΗ RODI PASTRICOS

ΔΙΟΡΓΑΝΩΣΗ: Ρ-λυχνάρι

ΠΡΟΒΟΛΗ: AM advertising

ΧΟΡΗΓΟΙ: MARKETOS · SPEEDEX Licensee of Federal Express Corporation · ΟΡΦΑΝΟΣ ΚΩΝ/ΝΟΣ ΕΜΠΟΡΙΑ ΠΟΤΩΝ Αναψυκτικών & μπύρας Αντ. Μαρίας 52 • Τηλ: 34518 · χαμηλοντικός όπλος · Mike's · Coca-Cola · Ν.Π ΜΑΝΝΑΚΗΣ Α.Ε. η λύση στον φωτισμό · ΡΟΔΙΑΚΗ ΠΟΤΟΠΟΙΙΑ Α.Ε.

ΣΑΡΑΪ

Σας περιμένουμε να περάσουμε μαζί αξέχαστες βραδιές.

Για σας τραγουδούν:

Καραγιάννη Αφροδίτη

Γιώργος Κασιώτης

Μίκη Καραφιλάκη

Πετρίδης Μιχάλης

Φώτης Δημητραδιού

Reserve τηλ. 23129, 26142

Κω 14, Εκατό Χουρμαδιές

Το Ρωμαίικο



Και τα τραγούδια θέλουσιν άνθρωπο να κατέχει και στόμα να τα κελαδεί και νου να τα ξετρέχει

Διασκέδαση μέχρι το πρωί με έντεχνο λαϊκό και ρεμπέτικο τραγούδι , ποτό και μεζέ

Τραγουδούν:

ΓΩΓΟΥ ΤΩΝΙΑ-ΚΑΡΑΓΙΑΝΝΗΣ ΓΙΩΡΓΟΣ

ΒΕΡΓΗ ΡΟΥΛΑ-ΡΑΦΤΟΠΟΥΛΟΣ ΣΤΑΘΗΣ και Ο ΤΣΑΜΠΙΚΟΣ

Καλλιτεχνική διεύθυνση: ΚΑΡΟΖΑΣ ΚΩΣΤΑΣ

Μουσικάρχης: ΔΙΑΚΟΥ ΚΩΣΤΑΣ

ΑΝΟΙΚΤΑ: ΤΕΤΑΡΤΗ-ΠΕΜΠΤΗ-ΠΑΡΑΣΚΕΥΗ-ΣΑΒΒΑΤΟ

Πλ. Κουντουριώτου 6 (παραλία "ΕΛΛΗ")

Για κρατήσεις τηλ. 22545

ΠΩΛΗΣΗ

Πωλούνται γραφεία επί της οδού 25ης Μαρτίου 9-11. Τα γραφεία ευρίσκονται πάνω από την Εθνική Τράπεζα (πρώην Κτηματική) και τον Σύλλογο Δικηγόρων.

Πληροφορίες, 08.00-13.00

στο τηλέφωνο 23180

ΜΠΑ-ΜΠΑ-ΛΟΥΝΣ cafe

ΤΟ ΜΠΑ-ΜΠΑ-ΛΟΥΝΣ CAFE

Για ευχάριστες στιγμές για σας και τα παιδιά σας.
Επίσης αναλαμβάνουμε πάρτυ
Ώρες λειτουργίας καθημερινά 11π.μ.-10 μ.μ.

Λεωφόρος Ρόδου-Λίνδου και Δημ. Αναστασιάδη γωνία
Πληρ. τηλ. 75360-21356-78850

Από την εταιρεία

ΧΥΤΗΡΟΓΛΟΥ ΑΕ

Λευκά είδη

ΖΗΤΟΥΝΤΑΙ:

- **ΠΩΛΗΤΕΣ**
- **ΠΩΛΗΤΡΙΕΣ**
- **ΓΑΖΩΤΡΙΕΣ**
- **ΧΕΙΡΙΣΤΕΣ Η/Υ**

Οι ενδιαφερόμενοι μπορούν να υποβάλλουν τις αιτήσεις τους στο υπό ίδρυση νέο υποκατάστημα της Λεωφ. Ρόδου-Καλλιθέας 5ο χιλιόμετρο, παραπλεύρως ξενοδοχείου Paradise

Ωρες: 08.00-10.30, 15.00-20.00

Τηλ. 093-2908644

ΠΟΛΙΤΙΣΤΙΚΟΣ ΟΡΓΑΝΙΣΜΟΣ ΔΗΜΟΥ ΡΟΔΟΥ

Ο Πολιτιστικός Οργανισμός Δήμου Ρόδου και το Δημοτικό Περιφερειακό Θέατρο Ρόδου οργανώνουν συναυλία Ελληνικής μουσικής για τους απόφοιτους της Εμπορικής Σχολής και Οικονομικού Γυμνασίου, περιόδου 1948-1978.

Τραγουδούν: Αγαπητός και Τάκης Βούης

Κείμενα: Λίτσα Παπαθανάση

Απαγγελία: Σουζάνα Καρδούλια

Κυριακή 24 Ιανουαρίου, ώρα 7.30 μ.μ.

ΕΘΝΙΚΟ ΘΕΑΤΡΟ.

Την εκδήλωση στηρίζει το ΡΑΔΙΟ ΛΥΧΝΑΡΙ

ΕΝΩΣΗ ΚΑΛΥΜΝΙΩΝ ΡΟΔΟΥ "Ο ΑΓΙΟΣ ΠΑΝΤΕΛΕΗΜΩΝ"

ΠΡΟΣΚΛΗΣΗ

Αποτελεί ιδιαίτερη τιμή για την Ενωση Καλυμνίων Ρόδου, η παρουσία σας στην εκδήλωση της κοπής της Πρωτοχρονιάτικης Πίτας την Κυριακή 24 Ιανουαρίου 1999 και ώρα 6.30 μ.μ. στο Ξενοδοχείο "GRAND HOTEL"

Με τιμή

το Δ. Συμβούλιο