ΕΤΟΣ ΙΔΡΥΣΗΣ 1949
ΙΔΙΟΚΤΗΤΗΣ - ΔΙΕΥΘΥΝΤΗΣ
ΓΙΩΡΓΟΣ ΔΙΑΜΑΝΤΙΔΗΣ
Γραφεία - Τυπογραφεία:
Μάρκου Μαλλιαράκη 3 (ΚΟΒΑ)
Λογιστήριο: Νέα Αγορά
Τηλ.: Σύνταξης: 27356 - 34101 FAX: 20643
Λογιστηρίου: 24539 FAX: 24539
e-mail: info@proodos.net

ΠΡΟΟΔΟΣ

Ανεξάρτητη καθημερινή πρωινή εφημερίδα

ΑΡΙΘΜΟΣ ΦΥΛΛΟΥ 16.099 • ΤΙΜΗ 0,70 ευρώ

ΠΕΜΠΤΗ 22 ΑΥΓΟΥΣΤΟΥ 2002

SATO
OFFICE SYSTEMS
ΜΠΟΝΗΣ Ε.Π.Ε. ΤΗΛ. 02410 75533

Οπως δήλωσε χθες ο κ. Σκανδαλίδης

Ο Δήμος αναλαμβάνει το έργο κατασκευής της μαρίνας Ρόδου

ΠΡΑΞΗ ΓΙΝΕΤΑΙ Η ΔΕΣΜΕΥΣΗ ΤΟΥ ΣΗΜΙΤΗ



Ο υπουργός Εσωτερικών Κ. Σκανδαλίδης ανάμεσα στην περιφερειάρχη Μ. Σημαντώνη και τον δήμαρχο Γιώργο Γιαννόπουλο εξαγγέλλει την ανάθεση κατασκευής της μαρίνας στο Δήμο Ρόδου

ΠΡΑΞΗ ΓΙΝΕΤΑΙ πλέον η δέσμευση που έδωσε στη Ρόδο ο πρωθυπουργός Κώστας Σημίτης για την ολοκλήρωση του έργου της μαρίνας, την κατασκευή της οποίας αναλαμβάνει πλέον ο Δήμος Ροδίων. Την υλοποίηση της δέσμευσης του πρωθυπουργού ανακοίνωσε χθες στους δημοσιογράφους ο υπουργός Εσωτερικών και Δημόσιας Διοίκησης κ. Κώστας Σκανδαλίδης, που ήρθε στη Ρόδο και εγκαινίασε τα τρία Κέντρα Εξυπηρέτησης Πολιτών που λειτουργούν και επίσημα πλέον στην πόλη μας.

• Η συνέχιση και η ολοκλήρωση του έργου της μαρίνας ήταν το αντικείμενο σύσκεψης που έγινε πρόσφατα με τη συμμετοχή της πολιτικής ηγεσίας των υπουργείων Εσωτερικών ικαι Οικονομικών. Το «πράσινο φως» για την υλοποίηση του έργου από το Δήμο Ροδίων έδωσαν ο υπουργός Εθνικής Οικονομίας κ. Νίκος Χριστοδουλάκης και ο υφυπουργός Οικονομικών κ. Χρήστος Πάχτας.

Η ΧΡΗΜΑΤΟΔΟΤΗΣΗ του έργου, όπως τόνισε ο υπουργός Εσωτερικών κ. Σκανδαλίδης, θα γίνει από ευρύτερο φορέα, ενώ στο προσεχές διάστημα θα γίνουν λεπτομερείς ανακοινώ-

ΣΥΝΕΧΕΙΑ ΣΤΗ ΣΕΛ. 4

Κρατά κλειστό το στόμα του

«Σκληρό καρύδι» είναι ο συλληφθείς με τα πλαστά χαρτονομίσματα

ΑΠΟΛΟΓΕΙΤΑΙ ΑΥΡΙΟ

ΑΥΡΙΟ το μεσημέρι, απολογείται ενώπιον του ανακριτή, ο 54χρονος Λευκαδίτης Παύλος Κατωπόδης του Χρυσοστόμου, ο οποίος είχε στην κατοχή του πλαστά ευρώ, τα οποία χρησιμοποίησε στο Καζίνο.

✍ Ο 54χρονος είχε συλληφθεί στο Καζίνο Ρόδου, ενώ χρησιμοποιούσε για να δοκιμάσει την τύχη του πλαστά χαρτονομίσματα των 50 ευρώ, όταν οι αστυνομικοί έφτασαν στο Καζί-

ΣΥΝΕΧΕΙΑ ΣΤΗ ΣΕΛ. 4

ΡΟΔΟΣ, ΑΝΘΡΩΠΙΝΗ ΠΟΛΗ

Πέμπτη 22 Αυγούστου

Ανοικτή εκδήλωση της παράταξης «Ρόδος, Ανθρώπινη Πόλη»

Κινηματοθέατρο «ΡΟΔΟΝ»
Ωρα 8μ.μ.

Θα είμαστε όλοι εκεί

ΧΛ-22/8

PARADISO XL
http://www.paradisoclub.gr
ΧΛ-23/8
Μουσικοί
JACKSON PALLAS
ΑΛΛΑΤΙΝΗ CLUB
σε ένα άκρως ΕΛΛΗΝΙΚΟΤΑΤΟ SET
που θα συζητηθεί!!!
ΠΑΡΑΣΚΕΥΗ 23 ΑΥΓΟΥΣΤΟΥ
Sponsored by:
G. Seferi 1 - Rhodes, Greece - Tel. 0241 0-62397, 0944-441888

Σύγκρουση αυτοκινήτου-μοτοσικλέτας

Φοβερό τροχαίο ατύχημα με δύο νεκρούς στη Ρόδο

ΖΕΥΓΑΡΙ ΒΡΕΤΑΝΩΝ ΤΑ ΘΥΜΑΤΑ

ΦΟΒΕΡΟ τροχαίο ατύχημα χθες το μεσημέρι στην εθνική οδό Ρόδου-Λίνδου, με δύο νεκρούς σε σύγκρουση μοτοσικλέτας και Ι.Χ. επιβατικού αυτοκινήτου.

•Δυστυχώς το αίμα εξακολουθεί να ρέει άφθονο

ΣΥΝΕΧΕΙΑ ΣΤΗ ΣΕΛ. 4



Επί τόπου σκοτώθηκε η Βρετανίδα συνοδός στη μοτοσικλέτα

Μειωμένη πάντα η κίνηση

Εντονος προβληματισμός στους ξενοδόχους για την εξέλιξη της σεζόν

ΣΥΝΕΔΡΙΑΖΕΙ Η ΔΙΟΙΚΗΣΗ

Η ΧΕΙΡΟΤΕΡΗ των τελευταίων ετών κρίνεται πως είναι η φετινή τουριστική σεζόν, που θα κλείσει με απώλειες. Την εικόνα του τουρισμού συνέθεσαν φέτος η μείωση της κίνησης κυρίως όσον αφορά την προσέλευση των Γερμανών και οι μεγάλες προσφορές και εκπτώσεις στα οργανωμένα τουριστικά πακέτα.

•Η εξέλιξη της τουριστικής σεζόν προβληματίζει έντονα



την Ενωση Ξενοδόχων, το διοικητικό συμβούλιο της οποίας θα ασχοληθεί με το φλέγον ζήτημα στην προσεχή συνεδρίασή του, που θα πραγματοποιηθεί στο τέλος της εβδομάδας.

ΜΕ ΤΗΝ προοπτική των κρατήσεων της τελευταίας στιγμής και της δυναμικής

ΣΥΝΕΧΕΙΑ ΣΤΗ ΣΕΛ. 4

Ερχεται αύριο το πρωί

Επίσκεψη στο νησί μας του υπουργού Ναυτιλίας

ΣΗΜΕΡΑ ΜΕΤΑΒΑΙΝΕΙ ΣΤΗ ΣΥΜΗ

ΣΤΗ ΡΟΔΟ αναμένεται αύριο Παρασκευή ο υπουργός Εμπορικής Ναυτιλίας κ. Γιώργος Ανωμερίτης. Θα προηγηθεί η επίσκεψη που θα πραγματοποιήσει σήμερα στη Σύμη ο υπουργός, όπου και θα εγκαινιάσει τη νέα προβλήτα που κατασκευάστηκε στο νησί.

• Ο δήμαρχος της Σύμης θα ζητήσει από τον υπουργό Ναυτιλίας την επίσπευση των διαδικασιών για την κατασκευή της προβλήτας για τα καύσιμα, τη στελέχωση του λιμενικού σταθμού και την αναβάθμιση των ακτοπλοϊκών συγκοινωνιών των νησιών που θα μπορούσαν να εξυπηρετούνται από δύο πλοία

ΣΥΝΕΧΕΙΑ ΣΤΗ ΣΕΛ. 4

ΜΕΓΑΛΗ ΣΥΝΑΥΛΙΑ
με τους
«ΠΥΞ ΛΑΞ»
Παρασκευή 23 Αυγούστου
ώρα 22.00
Δημοτικό Γήπεδο Ιαλυσού
Διοργάνωση «ΓΑΣ ΙΑΛΥΣΟΣ»
ΕΙΣΟΔΟΣ 15 ΕΥΡΩ
ΧΛ-23/8

Μετά το όργιο της κερδοσκοπίας

Προσπάθειες για να ανακοπεί άμεσα το κύμα ανατιμήσεων!...

ΑΝΗΣΥΧΙΑ ΓΙΑ ΤΟΝ ΠΛΗΘΩΡΙΣΜΟ

Με την επαναφορά των συμφωνιών κυρίων αλλά και με τη θεσμοθέτηση μέτρων το υπουργείο Ανάπτυξης επιχειρεί να αναστρέψει το κύμα ανατιμήσεων που πλήττει τους τελευταίους μήνες την ελληνική αγορά.

Σύμφωνα με πληροφορίες η πολιτική ηγεσία του υπουργείου στις αρχές Σεπτεμβρίου πρόκειται να έχει σειρά συναντήσεων με εκπροσώπους του Συνδέσμου Ελληνικών Βιομηχανιών Τροφίμων (ΣΕΒΤ), του Συνδέσμου των σούπερ μάρκετ ΣΕΣΜΕ, καθώς και με άλλους φορείς της αγοράς, από τους οποίους θα ζητήσει όχι μόνο πάγωμα των τιμών αλλά και μειώσεις όπου οι αυξήσεις ήταν υπερβολικές.

Παράλληλα με τις επαφές αυτές το υπουργείο επεξεργάζεται θεσμικές παρεμβάσεις που θα στοχεύουν κατά κύριο λόγο προς δύο κατευθύνσεις. Πρώτον την τόνωση του καταναλωτικού κινήματος ώστε οι όποιες πρωτοβουλίες του να έχουν ουσιαστικά αποτελέσματα, και δεύτερον τη διενέργεια κοστολογικών ή άλλων ελέγχων προκειμένου η πολιτεία να έχει τα περιθώρια να πιέσει την αγορά για τη συγκράτηση των τιμών.

Κορυφαίος παράγοντας του υπουργείου τόνισε ότι οι όποιες θεσμικές πρωτοβου-

ΣΥΝΕΧΕΙΑ ΣΤΗ ΣΕΛ. 4



Στους δήμους και το δημόσιο

Βασικό κριτήριο η εντοπιότητα για τις προσλήψεις!

ΕΞΑΓΓΕΛΙΑ ΣΚΑΝΔΑΛΙΔΗ ΑΠΟ ΤΗ ΡΟΔΟ

ΟΡΙΣΤΙΚΗ ΛΥΣΗ στο πρόβλημα της στελέχωσης των δήμων και γενικά του δημόσιου τομέα επιχειρεί να δώσει το υπουργείο Εσωτερικών με νομοσχέδιο που θα κατατεθεί στη Βουλή την ερχόμενη εβδομάδα. Το νομοσχέδιο αφορά τις ανεξάρτητες αρχές και την αναβάθμιση του Ανώτατου Συμβουλίου Επιλογής Προσωπικού.

• Αυτό που θα διευκολύνει πλέον τις προσλήψεις στο δημόσιο και κατά συνέπεια και στους ΟΤΑ είναι η εντοπιότητα που θα είναι πλέον ένα από τα βασικά κριτήρια επιλογής προσωπικού.

ΤΗΝ ΚΑΤΑΘΕΣΗ του νομοσχεδίου που θα αναβαθμίσει το ΑΣΕΠ ανακοίνωσε χθες από τη Ρόδο ο υπουργός Εσωτερικών κ. Κώστας Σκανδαλίδης

ΣΥΝΕΧΕΙΑ ΣΤΗ ΣΕΛ. 4

Στον πταισματοδίκη της Ρόδου

Αρχισαν οι καταθέσεις για το σκάνδαλο στη ΔΑΝΕ

ΑΠΛΕΤΟ ΦΩΣ ΣΤΗ ΣΚΟΤΕΙΝΗ ΥΠΟΘΕΣΗ

Αρχισαν χθες στον Πταισματοδίκη Ρόδου οι καταθέσεις που θα ρίξουν άπλετο φως στη σκοτεινή υπόθεση της ΔΑΝΕ που εξελίσσεται σε νέο σκάνδαλο και θα φέρουν τελικά την κάθαρση στην πολύπαθη ναυτιλιακή. Η αρχή έγινε με τους πέντε Δωδεκανήσιους μετόχους που μήνυσαν δύο φορές τις διοικήσεις της ΔΑΝΕ και τις ΑΝΕΚ για την κακοδιαχείριση των 15 δις που προέκυψαν από την τελευταία αύξηση του κεφαλαίου, την υπέρβαση του κόστους μετασκευής του «Διαγόρας» και τις μετοχές της «Euromersal» που κατέληξαν σε τρεις εταιρίες - φα-

ΣΥΝΕΧΕΙΑ ΣΤΗ ΣΕΛ. 4

Εκλογές 2002



ΣΤΗ ΣΕΛΙΔΑ 7

Melody Palace
Κάθε βράδυ είμαστε στον αφρό μαζί με τον αφρό...
ΝΙΚΟΣ ΓΙΑΝΝΟΥ
ΚΑΤΕΡΙΝΑ ΒΕΡΟΥ
ΑΝΤ. ΣΙΓΑΝΟΣ
ΞΕΝΙΑ ΓΡΙΒΑ
ΑΡΗΣ ΒΑΛΙΔΗΣ
ΝΙΚΗ ΜΙΣΣΙΚΟΥ
ΕΦΗ ΙΩΑΝΝΙΔΟΥ
Show woman ΕΛΙΝΑ
Διεύθυνση ορχήστρας ΝΙΚΟΣ ΚΑΡΑΝΙΚΟΛΑΣ
Τηλ. 02410 94920, 95240
114-24/8

ΔΩΔΕΚΑΝΗΣΑ ΝΕΑ ΠΟΡΕΙΑ
Εκδήλωση Νεολαίας
Μουσική Βραδιά
Ολοι εκεί...
...Γιατί το Μέλλον Μας Ανήκει!
Πέμπτη 22 Αυγούστου από 22:30
(Γιάννης Μαχαιρίδης, Υποψήφιος Νομάρχης)
ΧΛ-22/8

ΠΡΟΟΔΟΣ
Ημερήσια Εφημερίδα της Ρόδου
Ετος ιδρύσεως 1949
ΓΡΑΦΕΙΑ ΣΥΝΤΑΞΗΣ
Μ. Μαλλιαράκη 3, 85100 Ρόδος
Τηλ. 0241 / 27356 - 34101 FAX 0241 / 20643
ΛΟΓΙΣΤΗΡΙΟ-ΔΙΑΦΗΜΙΣΕΙΣ
Νέα Αγορά 32 85100 Ρόδος
Τηλ. 0241 / 24539 FAX 0241 / 24539
e-mail: info@proodos.net
www.proodos.net - www.proodosnews.gr



ΕΠΙΣΚΟΠΗΣΗ ΑΘΗΝΑΪΚΟΥ ΤΥΠΟΥ ΤΗΣ 21/8/2002

Τα μέτρα και αντιδράσεις για υψηλές ανατιμήσεις προϊόντων, η οικονομική πολιτική της κυβέρνησης, οι έρευνες για τις τρομοκρατικές οργανώσεις και οι δημοτικές εκλογές είναι από τα βασικά θέματα της ειδησεογραφίας του χθεσινού αθηναϊκού τύπου.

ΑΔΕΣΜΕΥΤΟΣ ΤΥΠΟΣ (Μήτσης):Πώς θα πάρετε αυξημένη επιδότηση ενοικίου. ''Δυό ταχυτήτων'' το πρόγραμμα για το 2002.

ΑΔΕΣΜΕΥΤΟΣ ΤΥΠΟΣ (Ρίζος):Κερδοσκοπία η νέα πληγή...Μαύρη λίστα ετοιμάζει το ΣΔΟΕ για επιχειρήσεις.

ΑΠΟΓΕΥΜΑΤΙΝΗ:Τα κρυφά σχολεία της ''17 Νοέμβρη''. Βρήκαμε τα πεδία βολής των τρομοκρατών.

Η ΑΥΓΗ:Αναπιμήσεις: Αλλα ο Ακης, άλλα ο Χριστοδουλάκης! Κυβερνητική απραξία με πολλές δηλώσεις.

ΑΥΡΙΑΝΗ:Η κόκκινη ατζέντα Οτσαλάν συνδέει την 17Ν με την ΚΥΠ. Σε μόνιμη καραντίνα το επιτελείο της ''Κατεχάκη''.

ΤΟ ΒΗΜΑ:Κάντε μποϊκοτάζ στους κερδοσκόπους. Ο υπουργός προτρέπει ανοικτά τους καταναλωτές.

Η ΒΡΑΔΥΝΗ:Αποχαρακτηρίζονται χιλιάδες δασικές εκτάσεις. Τώρα είδαν το μπάχαλο με τα δασαρχεία.

ΕΘΝΟΣ:Μποϊκοτάζ απάντηση στους κερδοσκόπους. Πρωτοφανής έκκληση δύο υπουργών στους καταναλωτές.

ΕΛΕΥΘΕΡΗ ΩΡΑ:''Οχι σε όλα'' πάλι από τον ...Καπετάν - Λάμπρο! Απρακτος έφυγε ο ανακριτής από τον Κορυδαλλό.

ΕΛΕΥΘΕΡΟΣ:Η ακρίβεια τρώει τον ...παρά. Εκρηξη τιμών αδειάζει το καλάθι της νοικοκυράς.

ΕΛΕΥΘΕΡΟΣ ΤΥΠΟΣ:Φιάσκο με τις φοροελαφρύνσεις. Υπ. Οικονομικών: Το δημοσιονομικό αδιέξοδο ακυρώνει τα σχέδια για παροχές.

ΕΛΕΥΘΕΡΟΤΥΠΙΑ:Το ''πόκερ'' με τον Σάββα. 9 μέρες από το ''πάσο'' μέχρι τα ''ρέστα'' του.

ΕΣΤΙΑ:Ελάφρυνσις 55 ευρώ! Νέος εμπαιγμός με τους φόρους.

Espresso:Τους έπιασαν στο καράβι φορτωμένους με ναρκωτικά! Ενταλή για επιχειρήσεις σε όλα τα νησιά.

Η ΚΑΘΗΜΕΡΙΝΗ:Δύσκολος ανήφορος για τα διαρθρωτικά. Προσκόμματα στις ιδιωτικοποιήσεις - Κλίμα παροχών στα υπουργεία.

Ο ΛΟΓΟΣ:Το ''πακέτο'' στον πρωθυπουργό. Ο Κώστας Σημίτης συναντάται με τον Ν. Χριστοδουλάκη.

ΤΑ ΝΕΑ:Μποϊκοτάρετε τις αυξήσεις τιμών. Χριστοδουλάκης προς καταναλωτές.

ΝΙΚΗ:Μέτωπο κατά ακρίβειας. Κυβέρνηση και καταναλωτές αντιδρούν στις ανατιμήσεις.

ΡΙΖΟΣΠΑΣΤΗΣ:Δεινοπαθεί ο λαός από τις συνεχείς ανατιμήσεις. Μεγάλη η ακρίβεια για τα λαϊκά νοικοκυριά.

Traffic News:Τους πέταξε ζωντανούς στη χαράδρα. Ο πατέρας του δολοφόνου ξεσπά: Θα τον σκοτώσω με τα ίδια μου τα χέρια.

Η ΧΩΡΑ:Δυναμίτης η στάση Γιωτόπουλου για τη δικογραφία! Ο ''Λάμπρος'' αρνήθηκε και πάλι να μιλήσει.

Δωδεκανησιακά 24ωρα

Στα πεταχτά

Και κοριούς

Υπάρχουν πλοία (που ταξιδεύουν στη γραμμή Δωδεκανήσου) τα οποία έχουν και ...κοριούς!

Μάλιστα, προ ημερών, επιβάτης είχε «παγιδέψει» έναν κοριό και τον τοποθέτησε μέσα σε μπουκάλι και τον περιέφερε στους χώρους του πλοίου για να τον δουν και οι υπόλοιποι επιβάτες!..

Εγινε κυριολεκτικά χαμός μέσα στο πλοίο και όλοι άρχισαν να ...ξύνονται!..

Εκείνοι, όμως, που πραγματικά ...ξύνουν τα νύχια τους είναι οι αρμόδιες λιμενικές αρχές που δεν κάνουν τους σωστούς ελέγχους για να προστατευθεί το επιβατηγό κοινό!..

Μαγκιές

Ο Πολιτιστικός Οργανισμός του Δήμου Ρόδου εξακολουθεί να κάνει τις ίδιες ...μαγκιές!.. «Πατρονάρει» καλλιτεχνικές εκδηλώσεις που οργανώνονται από ιδιώτες οι οποίοι και τα οικονομάνε!..

Την τακτική αυτή εφαρμόζει και από τα παλιά, παρά τις προειδοποιήσεις...

Ας σταματήσει, λοιπόν, να παίζει το ρόλο του ...μάνατζερ ο ΠΟΔΡ γιατί το πράγμα έχει παρατραβήξει!..

Τα μνημεία στη Λέρο

Στο έλεος του Θεού έχουν εγκαταλειφθεί τα μνημεία στη Λέρο. Με το θέμα αυτό ασχολείται το «Καρφί» της περασμένης Κυριακής, που δημοσίευσε το παρακάτω σχόλιο:

«Είναι απαράδεκτο να βλέπεις τέτοια αξιόλογα μνημεία, όπως ο ναός του Τιμίου σταυρού και ο Ευαγγελισμός της Θεοτόκου, και να τα έχουν εγκαταλείψει έτσι στο έλεος του Θεού», μας λέει η Κατερίνα Κάκτου, που επισκέφθηκε πρόσφατα το νησί της Λέρου.

«Και οι δύο ναοί που βρίσκονται στην περιοχή Πλάτανος του νησιού χρήζουν άμεσης αναπαλαίωσης και κυρίως ο ναός του Τιμίου Σταυρού, ο οποίος κινδυνεύει να καταρρεύσει, αφού ποτέ δεν έγιναν οι εργασίες υποστύλωσής του. Η κατάσταση έχει φτάσει σε μεγάλο βαθμό επικινδυνότητας, αφού κινδυνεύουν τόσο οι κάτοικοι όσο και οι επισκέπτες από τα κομμάτια των σοβάδων που πέφτουν το ένα μετά το άλλο. Δεν είναι ντροπή να έχουν αφήσει έτσι τέτοια μνημεία»; καταλήγει η ίδια.

Η βίζα

Εφιάλτης έχει καταντήσει για τον τουρισμό μας, η υπόθεση της βίζας. Χάνουμε χιλιάδες τουρίστες κάθε χρόνο επειδή υπάρχει το γνωστό πρόβλημα της βίζας. Μέχρι και την Κίνα έφτασε η ...χάρη της!.. Υπάρχουν χιλιάδες Κινέζοι που θέλουν να επισκεφθούν τη χώρα μας, αλλά μπαίνει εμπόδιο η βίζα, όπως αποκάλυψε ο Κινέζος πρεσβευτής που επισκέφθηκε το περασμένο Σάββατο τη Ρόδο.

Το θέμα αυτό απασχολεί εδώ και χρόνια τους τουριστικούς παράγοντες, αλλά όχι και τα αρμόδια ελληνικά υπουργεία που σφυρίζουν αδιάφορα!

Κρίμα στο Ιδρυμα

Εχουν να λένε, όσοι πήγαν τελευταία στο Νοσοκομείο μας, για τη βρωμιά που υπάρχει στους χώρους του.

Και για την αγενή συμπεριφορά του νοσηλευτικού προσωπικού.

Φαίνεται, δυστυχώς, ότι αυτό το Ιδρυμα είναι απλώς ένα ωραίο περίβλημα χωρίς ανθρωπιά και χωρίς την ευαισθησία από την οποία έχουν ανάγκη οι νοσηλευόμενοι και οι συγγενείς τους.

Η δυσκολία των υποψηφίων

Ενας από τους βασικούς λόγους που υποψήφιοι δήμαρχοι δεν έχουν προβεί ακόμα στην ανακοίνωση των ονομάτων του συνδυασμού τους, είναι η δυσκολία που αντιμετωπίζουν στην εξασφάλιση του «οκέι» από μέρους των γυναικών.

Η δυσκολία αυτή είναι μεγαλύτερη στους μικρούς δήμους - τους λεγόμενους καποδιστριακούς.

Ειδικά στα μικρά δημοτικά διαμερίσματα η εξασφάλιση υποψηφίων γυναικών είναι δύσκολη υπόθεση. Εστω και δύσκολα, όμως, οι υποψήφιοι δημοτικοί άρχοντες θα κλείσουν τα ψηφοδέλτιά τους. Μόνο που θα κουραστούν μέχρι να ολοκληρώσουν τον καταρτισμό του ψηφοδελτίου τους.

Αυτοκάθαρση

Στο χθεσινό φύλλο της «Προόδου» γράφτηκε το θέμα για την άσκηση ποινικής δίωξης κατά αστυνομικών για παραπτώματα. Κατά καιρούς στην Ελληνική Αστυνομία αποκαλύπτονται και τιμωρούνται οι επίορκοι αστυνομικοί.

Είναι η μόνη υπηρεσία που διαθέτει ειδική ομάδα «Αδιάφθορων» και κάνει αυτοκάθαρση. Μακάρι να υπήρχαν «Αδιάφθοροι» και για άλλες υπηρεσίες στις οποίες οι επίορκοι οργιάζουν ανενόχλητοι.

Ηρθε η ώρα τους

Ενας - ένας άρχισαν από χθες να προσέρχονται στο Πταισματοδικείο Ρόδου, οι διοικητικοί σύμβουλοι της ΔΑΝΕ, για καταθέσεις μετά τις μηνύσεις που υπέβαλαν σε βάρος τους οι Δωδεκανήσιοι μικρομέτοχοι. Η υπόθεση είναι ιδιαίτερα σοβαρή και τα μέλη της διοίκησης της πολύπαθης εταιρίας βρίσκονται σε δύσκολη θέση.

Φαίνεται ότι επιτέλους ήλθε η ώρα τους.

Ποιός θ' αλλάξει τις λάμπες;

Καμιά εκατοστή καμένες λάμπες μέτρησε συμπολίτης μας στη διαδρομή από το Ροδίνι ως το Τσαϊρι και από εκεί ως τη διασταύρωση Μαριτσών - Κρεμαστής.

Χαρά στην υπομονή του βέβαια. Αλλά ποιά υπηρεσία θα πάει να αντικαταστήσει τις καμένες λάμπες σ' αυτό το δρόμο;

Για τη Νομαρχία δεν το συζητούμε. Η Περιφέρεια μήπως; 'Η θα κατέβει Αγγελος Κυρίου για να κάμει αυτή τη δουλειά;

50χρόνια πίσω



Πενήντα χρόνια γύρισε πίσω ο εικονιζόμενος ιερέας της φωτογραφίας!.. Εβγαλε το καλυμμαύχι του και ξαναφόρεσε το πηλίκιο!..Ο ιερέας μαζί με άλλους συμμαθητές του της σχολικής περιόδου 1951-52 συγκεντρώθηκαν χτες στο Βενετόκλειο για να θυμηθούν τα παλιά!..

Ψυχραιμία

Κάποιοι υποψήφιοι δήμαρχοι έχουν παρεκτραπεί και δυναμιτίζουν το προεκλογικό κλίμα της περιοχής τους. Μάλιστα ο κίνδυνος να προκληθούν επεισόδια είναι αυξημένος και αν συνεχιστεί η ίδια τακτική των υποψηφίων δημάρχων τα επεισόδια είναι αναπόφευκτα.

Οι υποψήφιοι δήμαρχοι πρέπει να φανούν ψύχραιμοι και ν' αποφύγουν τις προκλήσεις, γιατί τελικά θα αποβεί «μπούμερανγκ» για τους ίδιους.

ΕΙΔΗΣΕΙΣ ΤΟΥ '60

ΠΡΟΟΔΟΣ 8 ΟΚΤΩΒΡΙΟΥ 1969

ΑΥΞΗΘΗΚΑΝ ΟΙ ΤΟΥΡΙΣΤΑΙ ΠΟΥ ΗΛΘΑΝ ΜΕ ΠΛΟΙΑ

Η κίνησις εις τα πλοία της γραμμής κατά την εφετινή τουριστική περίοδο εσημείωσε αύξησιν 5% έναντι της αντιστοίχου κινήσεως του παρελθόντος έτους 1968.

Ούτω, συμφώνως προς επίσημα στατιστικά στοιχεία του Κεντρικού Λιμεναρχείου Ρόδου, κατά την περίοδον από 1ης Απριλίου 1969 μέχρι 30ής Σεπτεμβρίου 1969 αφίχθησαν εις την νήσον μας διά των επιβατηγών ακτοπλοϊκών πλοίων 67.830 επιβάται. Κατά το ίδιο χρονικόν διάστημα του έτους 1969 αφίχθησαν εις την νήσον μας 63.043 επιβάται, ήτοι η παρουσιασθείσα εφέτος αύξησις ανέρχεται εις ποσοστόν 5%.

Εν τω μεταξύ, συμφώνως προς τα αυτά στοιχεία κατά το χρονικόν διάστημα από 1ης Απριλίου 1969 μέχρι 30ής Σεπτεμβρίου 1969 επεσκέφθησαν την Ρόδον διάφορα τουριστικών πλοίων 131.459 επιβάται τράνζιτ. Κατά το αυτό χρονικόν διάστημα του έτους 1968 επεσκέφθησαν την Ρόδον 121.787 επιβάται, ήτοι η σημειωθείσα εφέτος αύξησις ανήλθε εις ποσοστόν 8%.

Χαρακτηριστική όμως είναι η αύξησις της κινήσεως από την Ρόδον προς το Μαρμαρίς Τουρκίας. Ούτω, συμφώνως προς τα επίσημα στοιχεία, κατά το διάστημα από 1ης Απριλίου 1969 μετέβησαν εκ Ρόδου εις την τουρκικήν πόλιν 13.762 άτομα, ενώ κατά το ίδιο διάστημα του έτους 1968 μετέβησαν 6.796 άτομα. Δηλαδή η εφετινή κίνηση εδιπλασιάσθη!

Μικρά ήτο η παρουσιασθείσα αύξησις προς την γραμμή Ρόδου-Πανορμίτη Σύμης. Κατά το εξάμηνον Απριλίου-Σεπτεμβρίου 1969 μετέβησαν εκ Ρόδου προς την Μονή Πανορμίτου 10.438 άτομα, έναντι 9.242 της αντιστοίχου περιόδου του έτους 1968, ήτοι η παρουσιασθείσα αύξησις ανέρχεται εις ποσοστόν 11% περίπου.

Αλλο ένα ενδιαφέρον στοιχείον από την εφετινήν κίνησιν εις τον λιμένα της Ρόδου: Κατά το διάστημα από 1ης Απριλίου 1969 μέχρι 30 Σεπτεμβρίου 1969 κατέπλευσαν εις τον λιμένα της Ρόδου 436 θαλαμηγοί. Κατά το ίδιον χρονικόν διάστημα του έτους 1968 κατέπλευσαν εις την Ρόδον 275 θαλαμηγοί. Ο αριθμός των επιβαινόντων εις τας θαλαμηγούς δεν έγινε γνωστός. Πάντως είναι ανώτερος του παρελθόντος έτους.

ΑΓΩΝΑΣ ΝΥΧΤΕΡΙΝΗΣ ΠΛΟΗΓΗΣΕΩΣ

Ενα αγώνα «νυκτερινής προηγήσεως» ετοιμάζει να πραγματοποιήση ο αυτοκινητικός Ομιλος Ρόδου «Ερμής». Η εκδήλωσις αυτή θα πραγματοποιηθή κατά το μήνα Δεκέμβριον.

Τούτο απεφασίσθη χθες το εσπέρας κατά τη διάρκεια συνεδριάσεως του διοικητικού συμβουλίου του «Ερμή».

Εν τω μεταξύ πληροφορούμεθα ότι ο «Ερμής», εκτός από τη «νυκτερινή πλοήγηση» σκέπτεται να οργανώση και ένα «κυνήγι χαμένου θησαυρού». Η εκδήλωση αυτή τοποθετείται περί τον Ιανουάριο.

ΣΥΝΑΛΛΑΓΜΑ

	Αγορά	Πώληση
ΔΟΛΛΑΡΙΟ Η.Π.Α	0,984	0,9816
ΛΙΡΑ ΑΓΓΛΙΑΣ	0,64572	0,63099
ΚΟΡΩΝΑ ΔΑΝΙΑΣ	7,4862	7,3154
ΚΟΡΩΝΑ ΣΟΥΗΔΙΑΣ	9,2404	9,0296
ΓΙΕΝ ΙΑΠΩΝΙΑΣ	116,74	114,07
ΦΡΑΓΚΟ ΕΛΒΕΤΙΑΣ	1,481	1,4472
ΚΟΡΩΝΑ ΝΟΡΒΗΓΙΑΣ	7,4164	7,2471
ΛΙΡΑ ΚΥΠΡΟΥ	0,57808	0,56489
ΔΟΛ. ΚΑΝΑΔΑ	1,543	1,5078
ΔΟΛ. ΑΥΣΤΡΑΛΙΑΣ	1,8043	1,7631

ΚΑΘΗΜΕΡΙΝΑ ΤΑ ΝΕΑ ΤΗΣ ΔΩΔΕΚΑΝΗΣΟΥ ΣΤΟ INTERNET
www.proodos.net
www.proodosnews.gr

Η νυφούλα και ο κόσμος της



Τα παιδιά σχολικής ηλικίας χρειάζονται πράγματα για να ξεκινήσουν τη χρονιά, ακόμα και ρούχα για να φορούν καθημερινά. Ομως και εκείνα που τα στέλνουν οι γονείς στους σταθμούς τα πρωινά χρειάζονται κι αυτά τον «εξοπλισμό» τους. Ακόμα και εκείνα που μένουν στο σπίτι, κάθε τόσο οι γονείς τους αγοράζουν ρούχα γιατί τους μικραίνουν πολύ γρήγορα λόγω της ανάπτυξής τους. Αλλά και τα παιχνίδια είναι απαραίτητα στα παιδιά. Τους χαρίζουν χαρά, μαθαίνουν, δημιουργούν και απασχολούνται με το παιχνίδι.

Ολα αυτά τα είδη μπορούμε όσο υπάρχουν ακόμη εκπτώσεις να τα πάρουμε τώρα και μάλιστα αν πρόκειται για πολλά, ώστε το ποσό που θα κερδίσουμε από τις μειωμένες τιμές θα φανεί περισσότερο στο πορτοφόλι μας. Ειδικά μάλιστα αν πρόκειται να αλλάξουμε το δωμάτιο του παιδιού, να το εξοπλίσουμε περισσότερο, να προσθέσουμε μια βιβλιοθήκη ή ένα γραφείο λόγω του ότι το παιδί έχει μεγαλώσει, μαζί και οι ανάγκες του και οι υποχρεώσεις του στα μαθήματα.

Και για ένα νεογέννητο ή για κάποιο που πρόκειται να έρθει σύντομα στον κόσμο οι αλλαγές στο σπίτι είναι μεγάλες όπως και τα ψώνια για ό,τι χρειάζεται. Ακόμα και οι συγγενείς και φίλοι που θα κάνουν δώρο είναι συμφερότερες οι αγορές με τις εκπτώσεις και καλό θα είναι να τις προλάβουμε πριν λήξουν. Μπορούμε να βρούμε βρεφικά και παιδικά ρουχαλάκια σε καλή ποιότητα και ποικιλία και σε νέα σχέδια αλλά και κλασικά που πάντα φοράνε τα παιδάκια. Δεν είναι όπως γίνεται με τα ρούχα των μεγάλων που σε μερικά καταστήματα κρύβουν αυτά της τελευταίας λέξης της μόδας και κυρίως τουαλέτες σε σχέδια κλασικά που φοριούνται χειμώνα καλοκαίρι για να τις πουλήσουν στις κανονικές τιμές.

ΜΙΚΑ

ΚΙΝΗΜΑΤΟΓΡΑΦΟΙ

ΘΕΡΙΝΟΣ ΔΗΜΟΤΙΚΟΣ ΚΙΝ/ΦΟΣ
«ΡΟΔΟΝ»
Τηλ. 02410 28823
Τρίτη 20 Αυγούστου έως Κυριακή 25 Αυγούστου
Ερικ Σκιόλτσμπερκ:
«ΦΟΝΟΣ ΣΤΗΝ ΟΜΙΧΛΗ»
(ΙΝΣΟΜΝΙΑ)
Προβολές: ΤΡΙΤΗ -ΚΥΡΙΑΚΗ ΩΡΑ 21.30
Σημείωση: Την Πέμπτη 22 Αυγούστου, ο Δημοτικός Κιν/φος δεν θα λειτουργήσει
ΧΛ-

FULLY AIR-CONDITIONED
METROPOL
★MULTI-CINEMA★
ALPHA ODEON
ΕΒΔΟΜΑΔΙΑΙΟ ΠΡΟΓΡΑΜΜΑ-WEEKLY PROGRAMM
16/8/2002 - 22/8/2002
1 HORROR
Το ROAD MOVIE ζευγαρώνει με την νεανική ταινία τρόμου και ο διάδοχος του SCREAM είναι γεγονός..!!
Ώρες έναρξης: Showtimes: 20:15 και 22:30
ΠΟΤΕ ΜΗ ΜΙΛΑΣ ΣΕ ΞΕΝΟΥΣ
JOY RIDE
2 In English THRILLER
13 GHOSTS
ΦΑΝΤΑΣΜΑΤΑ
ΤΟ ΠΙΟ ΤΡΟΜΕΡΟ ΘΡΙΛΛΕΡ ΠΟΥ ΕΙΔΑΤΕ ΠΟΤΕ...
...TOO MANY GHOSTS FOR ONE HOUSE !!
Ώρες έναρξης: Showtimes: 20:00 και 22:15
3 In English LOVE STORY
...Ήρθε από το πουθενά, μπήκε στην ζωή του και θα του αλλάξει τα πάντα...!
Ώρες έναρξης: Showtimes: 20:00 και 22:00
πρωταγωνιστεί η δημοφιλής Pop-Star Μάντυ Μουρ
ΚΕΡΑΥΝΟΒΟΛΟΣ ΕΡΩΤΑΣ
A WALK TO REMEMBER
02410-28400
Πληροφορίες - Κρατήσεις από 7:00 μμ
Information - Reservations after 7:00 pm

ΠΑΛΛΑΣ 5 CINEMAS CENTER
ΠΡΟΓΡΑΜΜΑ ΕΒΔΟΜΑΔΑΣ 16/08/2002 - 22/08/2002
www.cinemapallas.gr
Το ΠΑΛΛΑΣ 5 CINEMAS CENTER με χαρά αναγγέλει τον εμπλουτισμό από αυτό το μήνα και με ταινίες από τη γνωστή εταιρία διανομής ΠΡΟΟΠΤΙΚΗ.
ΑΙΘΟΥΣΑ 5
40 ΗΜΕΡΕΣ & 40 ΝΥΧΤΕΣ / 40 DAYS & 40 NIGHTS
Κωμωδία / Comedy Πρώτη Πανελλήνια Προβολή
ΠΡΩΤΑΓΩΝΙΣΤΟΥΝ: JOHN HARTNETT κ.α.
Ώρες Έναρξης: 18:15, 20:15, 22:15
ΑΙΘΟΥΣΑ 2
Η ΑΓΓΛΙΔΑ & Ο ΔΟΥΚΑΣ / L' ANGLAISE ET LE DUC
Ταινία εποχής / Drama Πρώτη Πανελλήνια Προβολή
ΠΡΩΤΑΓΩΝΙΣΤΟΥΝ: ΛΟΥΣΙ ΡΑΣΕΛ, Ζ.Κ. ΝΤΡΕΪΦΟΥΣ
Ώρες Έναρξης: 17:30, 20:00, 22:30
Κρατήσεις / Reservations
02410 24475 και 02410 70670 (16.00 - 20.00)
ΑΙΘΟΥΣΑ 4
SCOOBY DOO
Κωμική περιπέτεια / Comedy
ΠΡΩΤΑΓΩΝΙΣΤΟΥΝ: ROWAN ATKINSON (MR. BEAN) κ.α.
Ώρες Έναρξης: 20:15, 22:20
ΑΙΘΟΥΣΑ 3
ΔΙΠΛΗ ΤΑΥΤΟΤΗΤΑ / IMPOSTOR
Περιπέτεια επιστημονικής φαντασίας / Science Fiction
ΠΡΩΤΑΓΩΝΙΣΤΟΥΝ: GARY SINISE, MADELEINE STOWE
Ώρες Έναρξης: 22:15
ΑΙΘΟΥΣΑ 3 & 4
ΠΙΤΕΡ ΠΑΝ: Η ΕΠΙΣΤΡΟΦΗ ΣΤΗ ΧΩΡΑ ΤΟΥ ΠΟΤΕ
PETER PAN: RETURN TO NEVERLAND
Κινούμενα σχέδια / Animated movie
ΜΕΤΑΓΛΩΤΤΙΣΜΕΝΟ ΣΤΑ ΕΛΛΗΝΙΚΑ
ΑΙΘΟΥΣΑ 3 Ώρες Έναρξης: 17:30, 19:30
ΑΙΘΟΥΣΑ 4 Ώρες Έναρξης: 18:30
ΧΟΡΗΓΟΙ
VILLAGIO Ολοήμερες Γεύσεις
Πίνει & Λύνει Ταβέρνα-Οινομαγειρείο

ΑΡΧΩΝ ΣΑΜΑΡΤΖΗΣ ΑΕΤΕΒΕ
Από το 1980
22 ΧΡΟΝΙΑ ΜΟΝΩΣΕΙΣ
ΜΟΝΩΣΕΙΣ ΤΑΡΑΤΣΩΝ
RicafOn
ΓΙΑ ΤΕΛΕΙΑ ΑΚΟΥΣΤΙΚΗ ΣΤΟΥΣ ΧΩΡΟΥΣ ΕΡΓΑΣΙΑΣ ΚΑΙ ΔΙΑΣΚΕΔΑΣΗΣ
Τοποθετώντας το κατάλληλο προϊόν RICOFON έχετε μια αίθουσα με άριστη ακουστική και συγχρόνως ένα τέλειο διακοσμητικό αποτέλεσμα.
Χ. 3400-31/8
ΔΙΑΘΕΣΗ: ΑΡΧΩΝ ΣΑΜΑΡΤΖΗΣ ΑΕΤΕΒΕ
ΜΟΝΩΣΕΙΣ - ΣΤΕΓΑΝΩΣΕΙΣ
ΚΑΤΑΣΤΗΜΑΤΑ
1) Ερυθρού Σταυρού 21 - Τηλ.: 02410 23030/32054 Ρόδος 85100
2) Ικαρου & Λαοδικείας - Τηλ.: 02410 20021 Ρόδος 85100
ΚΙΝΗΤΟ: 0944 502033

ΦΑΡΜΑΚΕΙΑ

ΔΙΗΜΕΡΕΥΕΙ:
ΧΑΤΖΗΚΩΣΤΑΣ ΙΩΑΝ.
Γρίβα 24, Νιοχώρι
Τηλ. 02410 33245

ΔΙΑΝΥΚΤΕΡΕΥΕΙ:
ΦΟΥΤΟΥΛΗΣ ΝΙΚΟΛΑΟΣ
Αθηνών 11 - Ανάληψη
Τηλ. 02410 67567

ΚΤΕΟ

Από 1/6/2002 έως 30/9/2002: Ολα τα οχήματα με συνδυασμό τριών γραμμάτων ξένων περιοχών ανεξαρτήτου αριθμού και οχήματος **Παράταση προθεσίας ελέγχου μέχρι 31/7/2002:** Παντός είδος οχήματος με συνδυασμό γραμμάτων ΡΟΔ 5001 έως 9999
Επίσης θα ελέγχονται τα οχήματα που η καταλληλότητά τους λήγει αυτές τις εβδομάδες και οχήματα ανάριθμα εισαγωγής.

GA FERRIES

Καθημερινά εναλλάξ
Ε/Γ - Ο.Γ ΜΑΡΙΝΑ
- Ε/Γ - Ο/Γ ΡΟΔΑΝΘΗ
προς

TSAGARIS TRAVEL

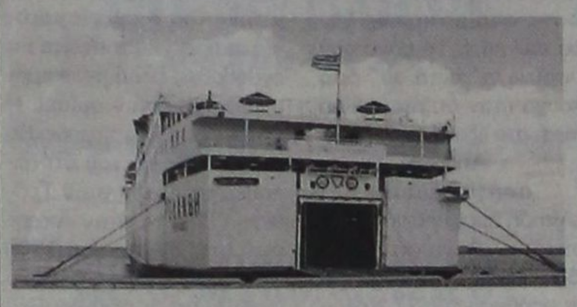

Ε/Γ - Ο/Γ ΜΑΡΙΝΑ -
Ε/Γ - Ο/Γ ΡΟΔΑΝΘΗ
- Ε/Γ - Ο/Γ ΡΟΜΙΑΝΤΑ
- Ε/Γ - Ο/Γ ΝΤΑΛΙΑΝΑ

Δευτέρα 16.00
Κω - Κάλυμνο - Λέρο - Πάτμο - Μύκονο - Πειραιά

ΤΡΙΤΗ 16.00
Κω - Κάλυμνο - Λέρο - Πάτμο - Πειραιά

ΤΕΤΑΡΤΗ 18.30
Κω - Κάλυμνο - Πειραιά

ΠΕΜΠΤΗ 16.00
Κω - Κάλυμνο - Λέρο - Πάτμο - Πειραιά

ΠΑΡΑΣΚΕΥΗ 16.00
Κω - Κάλυμνο - Μύκονο - Πειραιά

ΣΑΒΒΑΤΟ 18.30
Κω - Κάλυμνο - Λέρο - Πάτμο - Πειραιά

ΚΥΡΙΑΚΗ 16.00
Κω - Κάλυμνο - Λέρο - Πάτμο - Πειραιά

◆ Από 12/5/2002 κάθε ΤΕΤΑΡΤΗ - ΣΑΒΒΑΤΟ Ε/Γ - Ο/Γ ΜΑΡΙΝΑ - Ε/Γ - Ο/Γ ΡΟΔΑΝΘΗ από Ρόδο 08.30 για Κάρπαθο

◆ Από 12/5/2002 κάθε ΤΡΙΤΗ στις 13.00 Ε/Γ - Ο/Γ ΡΟΜΙΑΝΤΑ προς Κω - Βαθύ - Χίο - Μυτιλήνη - Λήμνο - Αλεξανδρούπολη

◆ Από 1/6/2002 κάθε ΤΕΤΑΡΤΗ στις 17.00 Ε/Γ - Ο/Γ ΝΤΑΛΙΑΝΑ προς Χάλκη - Διαφάνι - Κάρπαθο - Κάσο - Ηράκλειο - Σαντορίνη - Νάξο - Πάρο - Μύκονο - Τήνο - Σύρο - Σκιάθο - Σκόπελο - Θεσσαλονίκη

Πληροφορίες στον κεντρικό πράκτορα
TSAGARIS TRAVEL
Τηλ.: 02410 36170, - 30406, 35066, 28597

X. 3415-31/8

Οι απόφοιτοι του Βενετοκλείου το 1952

Συναντήθηκαν ύστερα από πενήντα χρόνια!..

ΗΡΘΑΝ ΑΠΟ ΟΛΑ ΤΑ ΜΕΡΗ ΤΟΥ ΚΟΣΜΟΥ

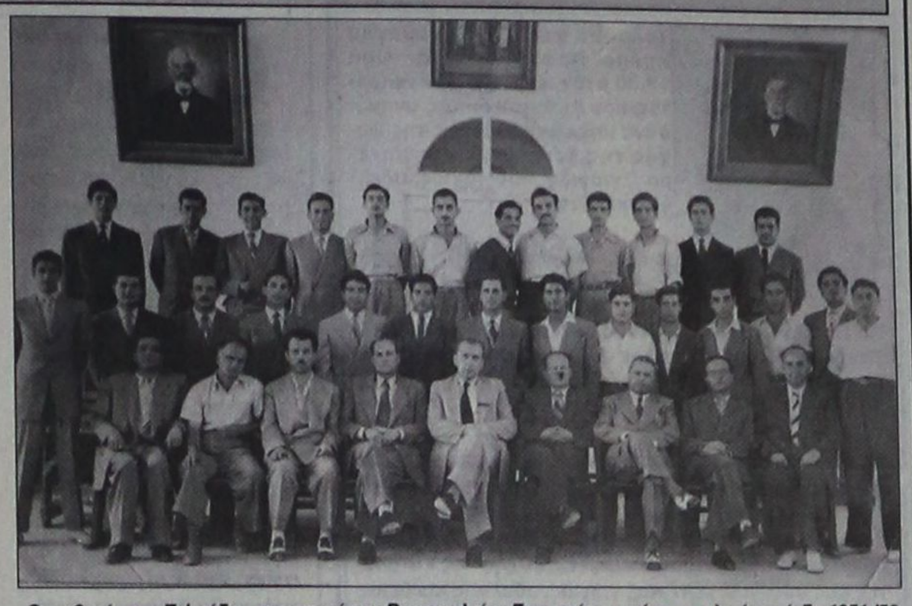

Οι μαθητές της Στ' τάξης πρακτικού του Βενετοκλείου Γυμνασίου κατά τη σχολική περίοδο 1951-'52 Καθήμενοι διακρίνονται μεταξύ άλλων οι καθηγητές Φ. Βαρέλης, Ι. Λεωνίδου, Δ. Κοτζιάς, Ι. Στεφανίδης, Ι. Κωνσταντάκης κ.α.

ΣΥΜΠΟΛΙΤΕΣ μας που απεφοίτησαν από το Βενετόκλειο Γυμνάσιο Ρόδου το 1952 ξανασυναντήθηκαν ύστερα από 50 χρόνια!.. Οι περισσότεροι παππούδες πλέον, κατά τη συνάντησή τους είχαν την ευκαιρία να θυμηθούν τα παλιά, ν' αναπολήσουν τα μαθητικά τους χρόνια και να συζητήσουν και για τα θέματα της... επικαιρότητας!

Πρέπει να σημειωθεί ότι πολλοί εξ' αυτών είχαν να συναντηθούν από τότε που αποφοίτησαν από το Βενετόκλειο Γυμνάσιο, δηλαδή ύστερα από 50 ολόκληρα χρόνια.

Η πρωτοβουλία για τη συνάντηση ανήκει στο συμπολίτη μας ξενοδόχο κ. Μανώλη Καστελλοριζιό, ο οποίος κατόρθωσε να έρθει σε επικοινωνία με όλους τους συμμαθητές του της εποχής εκείνης και να οργανώσει την εκδήλωση.

Στην πρόσκληση του κ. Καστελλοριζιού ανταποκρίθηκαν 47 συμμαθητές του εκείνης της εποχής από τους 59 που είχαν τα δύο τμήματα (κλασικό και πρακτικό) του Βενετοκλείου.

Για την εκδήλωση πολλοί μαθητές ήρθαν από την Αμερική, τον Καναδά, την Αυστραλία και τη Βραζιλία!

Σήμερα οι μαθητές της τάξεως του 1951-'52 του Βενετοκλείου είναι δικηγόροι, μηχανολόγοι, ιατροί, διευθυντές τραπεζών, οικονομολόγοι, καθηγητές, εφοπλιστές, πλοίαρχοι, δάσκαλοι, επιχειρηματίες στην Ελλάδα και το εξωτερικό, ορισμένοι μάλιστα πολέμησαν και στην Κορέα.







Ολοι οι συμμαθητές της τάξεως του 1951-'52 συγκεντρώθηκαν προχθές στις 10 το πρωί στο ξενοδοχείο BLU SKY. Στη συνέχεια μετέβησαν στο Μέγαρο των Ιπποτών, όπου ξεναγήθηκαν από τον τέως έφορο αρχαιοτήτων κ. Γιάννη Παπαχριστοδούλου.

Χτες το πρωί μετέβησαν στο Βενετόκλειο Γυμνάσιο, που είχαν την ευκαιρία να καθίσουν και πάλι στα θρανία και να θυμηθούν τα παλιά!..

Το βράδυ πραγματοποίησαν συνεστίαση στο εστιατόριο «Αλέξης».

ΟΙ ΑΠΟΦΟΙΤΟΙ

Οι μαθητές που απεφοίτησαν το έτος 1952 από το Βενετόκλειο ανέρχονται σε 59. Απ' αυτούς σήμερα στη ζωή βρίσκονται οι 49, ενώ 10 έχουν αποβιώσει.

Ειδικότερα από το τμήμα του κλασικού αποφοίτησαν οι εξής (στην παρένθεση ο τόπος γέννησής τους):

Αγγέλου Ιωάννης (Ρόδος)
Αποστολίδης Σάββας (Σιάννα -Ρόδος)
Αρβανίτης Εμμανουήλ (Μύκονος)
Διακολουκάς Δημήτριος (Λάρδος)
Διακομανώλης Σπύρος (Σιάννα - Ρόδος)
Ζερβός Γεώργιος (Παραδείσι)
Ηρωνίας Ιωάννης (Μονόλιθος)
Καβάδας Γεώργιος (Αφάντου)
Κάπρος Στέργος (Γεννάδι)
Καραβόλιας Δημήτριος (Δαματριά)
Κόκκινος Τιμολέων (Νίσυρος)
Κουμέντος Ιωσήφ (Ματράκι-Νίσυρος)
Κυπριώτης Ιάκωβος (Σορωνή)
Κυπριώτης Κωνσταντίνος (Σορωνή)
Μανωλάς Ιωάννης (Εμπωνα)
Μαργέλος Εμμανουήλ (Ασκληπειό)
Μηλιός Παναγιώτης (Γενάδι)
Μιχαλάκης Κυριάκος (Σάλακος)
Νικητιάδης Θεόφιλος (Νικιά Νισύρου)
Πακίδης Αναστάσιος (Απόλλωνα - Ρόδος)
Παπαβασιλείου Βασίλειος (Ασκληπειό)
Παπαγγελής Εμμανουήλ (Ρόδος)
Παπαδημητρίου Νικόλαος (Μαριτσά)
Πέτρου Γεώργιος (Κάλυμνος)
Ποντικίνας Νικόλαος (Ασκληπειό)
Ρούσος Σάββας (Αρνίθα)
Σαββίδης Γεώργιος (Γενάδι)
Σταυρής Αυγερινός (Αφάντου)
Τέττης Νικόλαος (Σιάννα)
Χαλκιάς Κωνσταντίνος (Ολυμπος)
Χριστοφής Φώτιος (Αφάντου)

ΤΜΗΜΑ ΠΡΑΚΤΙΚΟ

Γαλανάκης Ιωάννης (Κάσος)
Γερασίμου Γεώργιος (Νίσυρος)
Γεωργάς Αναστάσιος (Αγ. Ισίδωρος)
Γιαμαλής Βενιζέλος (Γενάδι)
Δράκος Μιχαήλ (Αφάντου)
Ζουλιάνης Αρνάλδος (Κάρπαθος)
Ζουρούδης Νικόλαος (Αθήνα)
Θεοδωράκης Ιωάννης (Μαριτσά)
Καρίκης Ιωάννης (Ψίνθος)
Καστελλοριζιός Εμμανουήλ (Ολυμπος Καρπάθου)
Κολαής Νικόλαος (Βιλλανόβα)
Κουτζάκης Ηλίας (Κάσος)
Λαμπαδάριος Γεώργιος (Ρόδος)
Μανούσος Παναγιώτης (Ρόδος)
Μαριάς Εμμανουήλ (Ψίνθος)
Μαστρομανώλης Εμμανουήλ (Κάσος)
Μαστροσάββας Ευστάθιος (Σιάννα)
Μπέλλος Στέργος (Βιλλανόβα)
Πατσούρης Εμμανουήλ (Αφάντου)
Πεταυράκης Χρίστος (Σάλακος)
Πλάτσης Κυριάκος (Απόλλωνα)
Ράμος Πανορμίτης (Αφάντου)
Σπάρταλης Σταύρος (Ρόδος)
Στάγκας Αναστάσιος (Τριάντα)
Στρατιώτης Ηλίας (Κάσος)
Τσατσαρώνης Βασίλειος (Νίσυρος)
Τσιγκούνης Χρίστος (Ελικα)
Χαρτερός Ελευθέριος (Αφάντου)





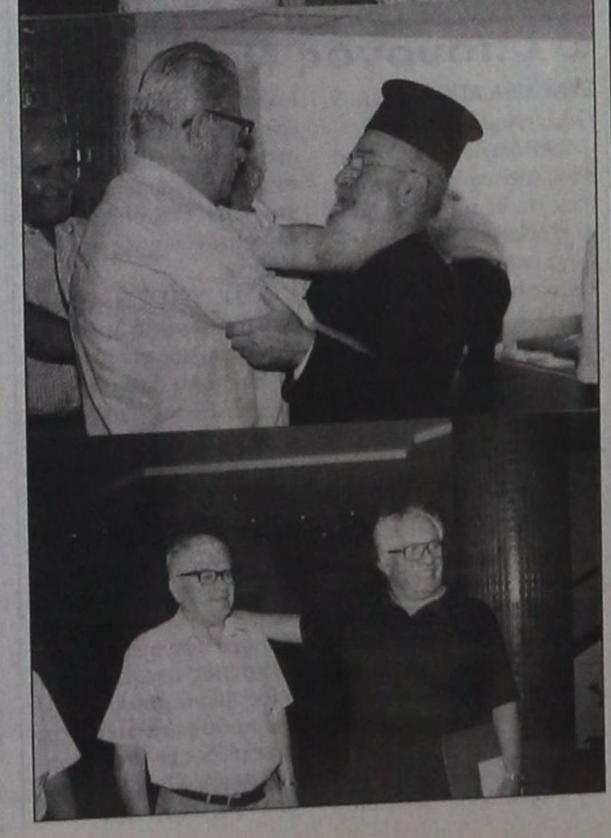

ΝΤΕΤΕΚΤΙΒΣ ΑΘΗΝΩΝ

Αναλαμβάνουμε υποθέσεις
ανηλίκων,
προσωπικές,
οικογενειακές,
εμποροβιομηχανικές

Διαθέτουμε τα καλύτερα ηλεκτρονικά σύγχρονα οπτικοακουστικά συστήματα

Εχεμύθεια 100%
Τα 30 χρόνια πείρα είναι η εγγύησή μας

Τηλ. 0977632963
& 0945319796

X. 3434-30/8

VANIK TOURS

ΓΙΑΝΝΗΣ και ΣΕΒΑ ΒΑΛΣΑΜΙΔΗ
VANIK σημαίνει ΑΛΗΘΕΙΑ
ΑΚΤΗ ΚΑΝΑΡΗ 17, ΨΑΡΟΠΟΥΛΑ - ΑΝΕΤΟ ΠΑΡΚΙΝΓΚ
Ανοικτά: ΔΕ-ΣΑ 08.30 - 14.00 & 16.30 - 20.30
Τηλ. 35191, 37621 κινητό: 0945798148 , FAX 29532

Το γραφείο μας πάντα πρώτο σε κρατήσεις ξενοδοχείων εξασφάλισε και σας προσφέρει καταπληκτικές τιμές για τα παρακάτω ξενοδοχεία σε ΠΑΚΕΤΑ (έκδοση εισιτηρίων R/T) από 1/4-31/10/2002

Απευθυνόμαστε σε σας που θέλετε και η κράτησή σας να είναι σωστή και το δωμάτιό σας να σας περιμένει

1ον HOTEL ALEXANDROS Α΄ SUPERIOR
Πλατεία Μαβίλλη
Μονόκλινο € 98
Δίκλινο € 108
Τρίκλινο € 142

2ον HOTEL PRESIDENT Α΄ Κατηγορίας
Λεωφόρος Κηφισίας (ΟΛΑ ΑΝΑΚΑΙΝΙΣΜΕΝΑ)
Μονόκλινο € 47
Δίκλινο για μονόκλινο € 58
Δίκλινο € 62
Τρίκλινο € 78

3ον HOTEL PRESIDENT Α΄ Κατηγορίας
Λεωφόρος Κηφισίας
Μονόκλινο € 40
Δίκλινο για μονόκλινο € 49
Δίκλινο € 53
Τρίκλινο € 67

4ον HOTEL ASTOR Α΄ Κατηγορίας
Σύνταγμα
Μονόκλινο € 55
Δίκλινο για μονόκλινο € 63
Δίκλινο € 74
Τρίκλινο € 93

5ον HOTEL PARTHENON Α΄ Κατηγορίας
Στήλες Ολυμπίου Διός
Μονόκλινο € 74
Δίκλινο € 83
ρίκλινο € 115

6ον HOTEL ZAFOLIA Α΄ SUPERIOR
Λεωφόρος Αλεξάνδρας
Μονόκλινο € 93
Δίκλινο € 103
Τρίκλινο € 123

7ον HOTEL ARETHOUSA Β΄ SUPERIOR
Σύνταγμα

8ον HOTEL ELLINIS Β΄ SUPERIOR
Ωνάσειο, λεωφ. Συγγρού
Μονόκλινο € 43
Δίκλινο € 67
Τρίκλινο € 82

9ον HOTEL LILIA Β΄ Κατηγορίας
Πασαλιμάνι
Μονόκλινο € 42
Δίκλινο € 55
Τρίκλινο € 69

10ον HOTEL EGNATIA Β΄ Κατηγορίας
Θεσσαλονίκη Κέντρο - καινούριο
Μονόκλινο € 60
Δίκλινο € 72
Τρίκλινο € 84

* Τα παραπάνω ξενοδοχεία διαθέτουν T.V. σε όλα τα δωμάτια
* Στις παραπάνω τιμές συμπεριλαμβάνεται πρωινό σε μπουφέ
* Ακόμη σε μας θα βρείτε αεροπορικά και ατμοπλοϊκά εισιτήρια όλων των εταιρειών.

X. 3418-31/8

Διαφάνειες και μεγενθύνσεις για μπαρ, εστιατόρια, fast food

Φ. & Ν. ΠΑΧΟΣ
Γ. Ευσταθίου 11
Τηλ. 26893

ΜΝΗΜΟΣΥΝΑ



Τελούμε στις 24 Αυγούστου ημέρα Σάββατο και ώρα 8 π.μ. στον ιερό ναό Αγίων Αποστόλων Μέγγαθλης 40ήμερο μνημόσυνο υπέρ αναπαύσεως της ψυχής του λατρευτού μας συζύγου, πατέρα, παππού, αδελφού και θείου

ΙΩΑΝΝΗ ΚΥΠΡΙΩΤΗ

Η σύζυγος Μαρία
Τα παιδιά Θεοδόσης - Βιολέτα, Μιχάλης - Τσαμπίκα
Τα εγγόνια, τα αδέλφια, τα ανίψια και οι λοιποί συγγενείς

115-23/8



Τελούμε στις 24 Αυγούστου ημέρα Σάββατο και ώρα 8.30 π.μ. στον ιερό ναό Αγίας Ειρήνης Ορφανοτροφείου Θηλέων 6μηνο μνημόσυνο υπέρ αναπαύσεως της ψυχής του λατρευτού μας συζύγου, αδελφού και θείου

ΓΕΩΡΓΙΟΥ ΚΑΡΑΚΑΤΣΑΝΗ
ΦΑΡΜΑΚΟΠΟΙΟΥ

Η σύζυγος Πόπη
Τα αδέλφια Αικατερίνη Καρακατσάνη, Φανή Νικητιάδου, Ρίκα Γεωργατσούλη, Ιωάννης Παπανικήτας
Τα ανίψια και οι λοιποί συγγενείς

463-23/8



Τελούμε στις 24 Αυγούστου ημέρα Σάββατο και ώρα 8 π.μ. στον ιερό ναό Ταξιαρχών νεκροταφείου 6μηνο μνημόσυνο υπέρ αναπαύσεως της ψυχής της λατρευτής μας συζύγου, μητέρας, κόρης, γιαγιάς και αδελφής

ΧΡΥΣΑΝΘΗΣ ΖΩΑΝΝΟΥ

Ο σύζυγος Λοΐζος
Τα παιδιά Παντελής - Βούλα, Βασίλης, Μιχάλης
Οι γονείς, τα εγγόνια, τα αδέλφια, τα ανίψια και οι λοιποί συγγενείς

486-23/8



Τελούμε στις 25 Αυγούστου ημέρα Κυριακή και ώρα 8π.μ. στον ιερό ναό Ταξιαρχών νεκροταφείου Ρόδου 6ετές μνημόσυνο υπέρ αναπαύσεως της ψυχής του λατρευτού μας συζύγου, πατέρα, γαμπρού και θείου

ΑΠΟΣΤΟΛΟΥ Α. ΠΑΠΑΓΕΩΡΓΙΟΥ

Η σύζυγος Κλεοπάτρα
Τα παιδιά Αντώνης, Νίκη
Τα ανίψια και οι λοιποί συγγενείς

492-24/8



Τελούμε στις 24 Αυγούστου ημέρα Σάββατο και ώρα 8.30 π.μ. στον ιερό ναό Αγίου Δημητρίου παλαιού νεκροταφείου 9ήμερο μνημόσυνο υπέρ αναπαύσεως της ψυχής του λατρευτού μας συζύγου, πατέρα, παππού,, αδελφού και θείου

ΜΕΡΚΟΥΡΗ ΠΑΠΑΜΙΧΑΗΛ
Ετών 70

Η σύζυγος Ελένη
Τα παιδιά Θεόδωρος - Φωτεινή, Γιώργος - Μαρία, Κώστας - Κυριακή
Τα εγγόνια, τα αδέλφια, τα ανίψια και οι λοιποί συγγενείς

471-23/8

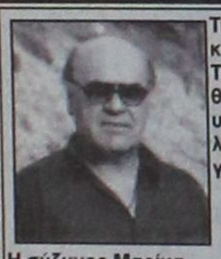

Την Παρασκευή 23 Αυγούστου και ώρα 8.30 π.μ. στον ιερό ναό Ταξιαρχών νεκροταφείου Ρόδου θα τελέσουμε 4ετές μνημόσυνο υπέρ αναπαύσεως της ψυχής του λατρευτού μας συζύγου, πατέρα, γαμπρού, αδελφού και θείου

ΑΛΕΞΑΝΔΡΟΥ ΠΑΠΑΔΑΚΗ

Η σύζυγος Μαρίνα
Τα παιδιά Χρυσή, Πελαγία και Δημήτρης
Τα πεθερικά του, τα αδέλφια του και οι λοιποί συγγενείς

ΧΛ-22/8

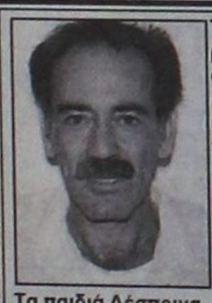

Τελούμε στις 24 Αυγούστου ημέρα Σάββατο και ώρα 5.30 μ.μ. στον ιερό ναό του νεκροταφείου ΑΦΑΝΤΟΥ 40ήμερο μνημόσυνο υπέρ αναπαύσεως της ψυχής του λατρευτού μας υιού, συζύγου και πατέρα

ΓΕΩΡΓΙΟΥ ΔΙΑΚΟΥ

Η μητέρα Δέσποινα
Η σύζυγος Τασούλα
Τα παιδιά Δέσποινα, Θάνος, Χριστίνα
Οι λοιποί συγγενείς

104-23/8



Τελούμε στις 24 Αυγούστου ημέρα Σάββατο και ώρα 6 μ.μ. στον ιερό ναό Τιμίου Σταυρού Καλυθιών 3μηνο μνημόσυνο υπέρ αναπαύσεως της ψυχής της λατρευτής μας συζύγου, μητέρας και γιαγιάς

ΚΑΘΟΛΙΚΗΣ ΚΕΠΕΡΗ

Ο σύζυγος Δημήτρης
Η κόρη Αναστασία
Τα εγγόνια Νικόλαος και Καθολική
Οι λοιποί συγγενείς

475-24/8



Τελούμε στις 25 Αυγούστου ημέρα Κυριακή και ώρα 8.30 π.μ. στον ιερό ναό Αγίου Γεωργίου ΑΝΩ διετές μνημόσυνο υπέρ αναπαύσεως της ψυχής του λατρευτού μας συζύγου, πατέρα, παππού και αδελφού

ΜΙΧΑΗΛ ΑΧΙΟΛΑ

Η σύζυγος Βασιλεία
Τα παιδιά Αννα, Μαρία - Βασίλης
Τα εγγόνια, τα αδέλφια και οι λοιποί συγγενείς

119-24/8



Τελούμε στις 23 Αυγούστου ημέρα Παρασκευή και ώρα 18.30 στον ιερό ναό του νεκροταφείου Αφάντου διετές μνημόσυνο υπέρ αναπαύσεως της ψυχής της λατρευτής μας μητέρας, γιαγιάς, προγιαγιάς, αδελφής και θείας

ΒΑΣΙΛΕΙΑΣ ΠΑΠΑΜΙΧΑΗΛ

Τα παιδιά Σταμάτης - Αννα, Τσαμπίκα - Τσαμπίκος Πετράκη, Μαρία - Βασίλης Δοντάς και Δέσποινα Παπαμιχαήλ
Τα εγγόνια, τα αδέλφια, τα ανίψια και οι λοιποί συγγενείς

122-23/8

Τελούμε στις 24 Αυγούστου ημέρα Σάββατο και ώρα 8 π.μ. στον ιερό ναό του Αγίου Γεωργίου ΚΑΤΩ 9ήμερο μνημόσυνο υπέρ αναπαύσεως της ψυχής της λατρευτής μας συζύγου, μητέρας, γιαγιάς, αδελφής και θείας

ΒΕΝΕΤΣΙΑΝΑΣ ΚΑΡΑΓΙΑΝΝΗ ΡΑΪΣΗ
(Μαϊστρισού)

Ο σύζυγος Λεωνίδας
Τα παιδιά Βασίλης, Κατερίνα - Κώστας Μακρυγιάννη
Τα εγγόνια, τα αδέλφια, τα ανίψια και οι λοιποί συγγενείς

113-23/8

Φοβερό τροχαίο

ΣΥΝΕΧΕΙΑ ΑΠΟ ΤΗ ΣΕΛ. 1

στην άσφαλτο και ο μήνας Αύγουστος να διεκδικεί την πρωτιά στα θανατηφόρα ατυχήματα, παρά τις εξορμήσεις της Τροχαίας. Μάλιστα, την ώρα που σημειώθηκε το ατύχημα, λίγα χιλιόμετρα πιο πέρα στην ίδια εθνική οδό υπήρχε μπλόκο της Τροχαίας.

ΝΕΚΡΟΙ είναι οι Βρετανοί τουρίστες Andrew-Michael Drinkwater, 35 χρόνων και Deborah Townend, 39 χρόνων, που επέβαιναν στη μοτοσικλέτα.

•Οδηγός του μοιραίου αυτοκινήτου που συγκρούστηκε με τη δίκυκλη μοτοσικλέτα στην οποία επέβαιναν οι Βρετανοί, είναι η Ιταλίδα τουρίστρια Gabriela Smorra του Riccardo, 25 χρόνων.

ΤΟ ΑΤΥΧΗΜΑ έγινε στις 12 το μεσημέρι στο 22ο χιλιόμετρο της εθνικής οδού Ρόδου-Λίνδου, κοντά στη γέφυρα «Κάτω Ποταμός» του Δήμου Αφάντου, όταν η δίκυκλη μοτοσικλέτα που επέβαιναν οι Βρετανοί τουρίστες, συγκρούστηκε με Ι.Χ. επιβατικό ενοικιαζόμενο αυτοκίνητο, που οδηγούσε η 25χρονη Ιταλίδα τουρίστρια. Από τη σύγκρουση η μοτοσικλέτα ανατράπηκε και οι επιβαίνοντες εκσφενδονίστηκαν στα χωράφια. Η 39χρονη βρήκε ακαριαίο θάνατο, ενώ ο 35χρονος συμπατριώτης της ξεψύχησε ενώ μεταφερόταν με το ασθενοφόρο όχημα στο Νοσοκομείο.

•Ανακρίσεις για τα αίτια του ατυχήματος κάνει το Τμήμα Τροχαίας Ρόδου, ενώ συνελήφθη η οδηγός του μοιραίου αυτοκινήτου για να οδηγηθεί στον Εισαγγελέα.

Τα πλαστά χαρτονομίσματα

ΣΥΝΕΧΕΙΑ ΑΠΟ ΤΗ ΣΕΛ. 1

νο και τον «τσίμπησαν».

ΠΑΡΑ τις προσπάθειες των αστυνομικών να κατονομάσει τους παραχαράκτες, ο 54χρονος κρατά κλειστό το στόμα του. Ωστόσο, οι αστυνομικοί εκτιμούν ότι τα πλαστά που χρησιμοποίησε, προέρχονται από παραχαράκτες που δραστηριοποιούνται στη Βουλγαρία.

✍ Ο Κατωπόδης κρατείται στην Υποδιεύθυνση Ασφαλείας Ρόδου, που επελήφθη των ανακρίσεων, ενώ βρίσκεται σε επαφή με την υπηρεσία Οικονομικών Εγκλημάτων της Ασφαλείας Αθηνών.

Η εξέλιξη της σεζόν

ΣΥΝΕΧΕΙΑ ΑΠΟ ΤΗ ΣΕΛ. 1

που τον τελευταίο καιρό παρουσιάζει η Βρετανία, το πιο αισιόδοξο σενάριο είναι η φετινή σεζόν να κλείσει με απώλειες στις αφίξεις της τάξεως του 5-10%.

•Αυτό θα γίνει γιατί παρατηρείται μια αύξηση στις κρατήσεις από την Αγγλία το Σεπτέμβριο και τον Οκτώβριο, που ίσως να οφείλεται σε νέα μείωση τιμών στα πακέτα, που προβάλλουν οι Βρετανοί τουρ-οπερέιτορς.

ΣΤΗ ΣΥΝΕΔΡΙΑΣΗ του διοικητικού συμβουλίου της Ενωσης Ξενοδόχων θα γίνει μια πρώτη συζήτηση και για το πρόγραμμα προβολής της Ρόδου στο εξωτερικό την περίοδο 2002-2003.

Ο υπουργός Ναυτιλίας

ΣΥΝΕΧΕΙΑ ΑΠΟ ΤΗ ΣΕΛ. 1

τύπου «Νήσος Κάλυμνος».

ΠΑΡΑΛΛΗΛΑ η Σύμη θα πρέπει να εξυπηρετείται τρεις φορές την εβδομάδα το καλοκαίρι και δύο το χειμώνα από τα μεγάλα πλοία της ακτοπλοΐας.

• Ο κ. Ανωμερίτης θα φθάσει αύριο στις 10.30 στη Ρόδο με πλωτό σκάφος του Λιμεναρχείου και θα επισκεφθεί τη Νομαρχία, το Δήμο Ρόδου και το Λιμενικό Ταμείο. Εν.συνεχεία θα επιθεωρήσει συνοδευόμενος από το γενικό γραμματέα Λιμένων κ. Ν. Θωμόπουλο, τα έργα της Ακαντιάς και της Μαρίνας.

Ο ΥΠΟΥΡΓΟΣ θα επισκεφθεί τον εμπορικό λιμένα, το Μανδράκι και την Κολόνα και θα αναχωρήσει στις 6 το απόγευμα με ελικόπτερο της Ολυμπιακής για Σάμο.

Η εντοπιότητα στις προσλήψεις

ΣΥΝΕΧΕΙΑ ΑΠΟ ΤΗ ΣΕΛ. 1

που τόνισε χαρακτηριστικά με την καθιέρωση της εντοπιότητας ως ένα από τα καθοριστικά κριτήρια για τις προσλήψεις θα ενισχυθεί το περιεφερειακό κράτος αφού θα σταματήσουν οι μετακινήσεις των υπαλλήλων από τις υπηρεσίες.

• Παράλληλα όπως δήλωσε ο υπουργός Εσωτερικών η κυβέρνηση έχει ξεκινήσει τη μελέτη για τις ειδικές πολιτικές των νησιωτικών περιοχών η υλοποίηση της οποίας απετέλεσε το αντικείμενο συνάντησης που πρόσφατα είχε ο κ. Σκανδαλίδης με τον υπουργό Εθνικής Οικονομίας κ. Νίκο Χριστοδουλάκη.

Δήλωση του υπουργού Μιχ. Χρυσοχοΐδη

Δεν υπάρχει χρονοδιάγραμμα για εξάρθρωση της τρομοκρατίας

ΟΛΟΚΛΗΡΩΘΗΚΕ Η ΚΑΤΑΘΕΣΗ ΜΑΡΤΥΡΩΝ

Ολοκλήρωσαν το μεσημέρι τις καταθέσεις τους στον ειδικό εφέτη ανακριτή οι δύο πρώτοι μάρτυρες για τις τρομοκρατικές επιθέσεις της «17 Νοέμβρη». Πρόκειται για τον αστυνομικό Ιωάννη Παπαφώτη ο οποίος είχε τραυματιστεί το 1991 στη συμπλοκή των Σεπολίων και για τον πρώην βουλευτή της Νέας Δημοκρατίας Λευτέρη Παπαδημητρίου, τον οποίον είχαν πυροβολήσει οι τρομοκράτες.

Ο κ. Παπαδημητρίου μετά την κατάθεσή του δήλωσε στους δημοσιογράφους, ότι επειδή έχουν περάσει πολλά χρόνια θα πρέπει να εξεταστεί κατ' αντιπαράσταση με τους κατηγορουμένους προκειμένου να θυμηθεί τα πρόσωπα.

Χωρίς χρονοδιαγράμματα

Δεν υπάρχουν χρονοδιαγράμματα στην εξάρθρωση της τρομοκρατίας, δήλωσε, μετά από συνάντηση που είχε με τον πρωθυπουργό, ο υπουργός Δημόσιας Τάξης Μ. Χρυσοχοΐδης και διαβεβαίωσε για μια ακόμη φορά ότι όλη η διαδικασία γίνεται με σεβασμό στους κανόνες δικαίου και στα δικαιώματα των πολιτών.

Απαντώντας σε σχετικές ερωτήσεις των δημοσιογράφων ο κ. Χρυσοχοΐδης τόνισε ότι υπάρχει απόλυτη τάξη στην πορεία των ερευνών των διωκτικών αρχών και πρόσθεσε ότι η παραπέρα διαδικασία θα κινηθεί με βάση στοιχεία χωρίς να εκτίθενται άνθρωποι, όπως είπε χαρακτηριστικά.

Απολογία Σάββα Ξηρού

Για ιδρυτικά στελέχη της 17 Νοέμβρη έκανε λόγο απολογούμενος ενώπιον του ανακριτή κ. Λεωνίδα Ζερβομπεάκου ο Σάββας Ξηρός. Σύμφωνα με πληροφορίες στην απολογία που έδωσε πριν λίγες μέρες από τον Ευαγγελισμό ο Ξηρός φέρεται να υποστηρίζει ότι είχε ακούσει για ονόματα ιδρυτικών στελεχών της οργάνωσης τα οποία όμως όπως ανέφερε στον ανακριτή δεν ήταν σε θέση να θυμηθεί.

Ο Ξηρός επανέλαβε ωστόσο ότι τον μόνο που ο ίδιος ήξερε ως ιδρυτή ήταν ο Αλέξανδρος Γιωτόπουλος. Ο Ξηρός αναφέρθηκε όμως και σε μια γυναίκα που ήταν μέλος της οργάνωσης πριν ο ίδιος στρατολογηθεί. Σύμφωνα με πληροφορίες ο Ξηρός ανέφερε στον κ. Ζερβομπεάκο, ΄΄είχα ακούσει πως πολύ παλιά υπήρχε στην οργάνωση μια γυναίκα το όνομα της οποίας κανείς δεν μου είπε ποτέ. Το μόνο που γνωρίζω γι΄ αυτή απ΄ όσα άκουγα ήταν ότι ήταν πολύ τυπική στα έξοδά της΄΄.

Αίτηση αποφυλάκισης

Αίτηση αποφυλάκισης του 26χρονου Διονύση Γεωργιάδη, κατηγορούμενου για την υπόθεση της 17 Νοέμβρη προτίθεται να καταθέσει ο συνήγορός του κ. Αλέξης Καραμανώλης. Σύμφωνα με δήλωση του κ. Καραμανώλη ΄΄ ο Γεωργιάδης δικαιούται να κάνει όνειρα στην μοναξιά του΄΄.

Σύμφωνα με πληροφορίες από τα στοιχεία που έδωσε στον ανακριτή απολογούμενος ο Σάββας Ξηρός δεν προκύπτει ενεργός συμμετοχή στην 17 Νοέμβρη του 26χρονου Γεωργιάδη. Σύμφωνα με πληροφορίες ο Ξηρός υποστήριξε ότι ο Γεωργιάδης δεν συμμετείχε στην ληστεία της Εθνικής Τράπεζας Παγκρατίου τον Δεκέμβριο του 1998 για την οποία κατηγορείται και δεν ήταν ο ενοικιαστής της γιάφκας της οδού Δαμάρεως όπως είχε ειπωθεί αρχικά.

Σύμφωνα με τον Ξηρό τα μέλη της οργάνωσης δεν συνομιλούσαν με τους ιδιοκτήτες του διαμερίσματος για τα πρακτικά ζητήματα της ενοικίασης αλλά με εκπρόσωπο που είχαν ορίσει. Ο Γεωργιάδης έχει παραδεχθεί στην απολογία του ότι τοποθέτησε βόμβα στην Τράπεζα Πίστεως στην Αχαρνών στις 22 Ιουνίου 1998 αλλά διευκρίνισε ότι δεν γνώριζε ότι οι αδελφοί Ξηροί και άλλοι που είχε δει ήταν μέλη της 17 Νοέμβρη.

Σύμφωνα με τον συνήγορο του 26χρονου ο νεαρός ήταν υπό καθεστώς τρομοκρατίας από τη στιγμή που αντελήφθη ότι επρόκειτο για την 17 Νοέμβρη και για το λόγο αυτό αμέσως όταν κλήθηκε στην ασφάλεια ομολόγησε όσα γνώριζε για την υπόθεση.

Ο Γεωργιάδης έχει υποστηρίξει ότι στην γιάφκα της Δαμάρεως είχε δει τον Δημήτρη Κουφοντίνα να γράφει στον υπολογιστή και είχε δει επίσης δύο πιστόλια καθώς και την προκήρυξη που είχε δώσει η οργάνωση μετά τη δολοφονία του Ρίτσαρντ Γουέλς.

Το κύμα ανατιμήσεων

ΣΥΝΕΧΕΙΑ ΑΠΟ ΤΗ ΣΕΛ. 1

λίες πρόκειται να αναληφθούν σε συνεννόηση με την Ευρωπαϊκή Ενωση καθώς στο επόμενο συμβούλιο υπουργών εσωτερικής αγοράς αναμένεται να ληφθούν σχετικές αποφάσεις.

Ο ίδιος τόνισε ότι το υπουργείο θα εκμεταλλευθεί και τα παρατηρητήρια τιμών προκειμένου να ενημερώνει το καταναλωτικό κοινό για τις λιανικές τιμές πώλησης βασικών καταναλωτικών αγαθών, ενώ ειδικότερα για τις ασφαλιστικές εταιρείες υπογράμμισε ότι η κυβέρνηση για τους επόμενους μήνες δεν πρόκειται να δεχθεί νέες ανατιμήσεις στα ασφάλιστρα.

Ανησυχία για τον πληθωρισμό

Αισιόδοξος για την ανάπτυξη της οικονομίας, αλλά φανερά ανήσυχος για τη διατήρηση του πληθωρισμού σε επίπεδα σημαντικά υψηλότερα από το μέσο όρο της Ευρωπαϊκής Ενωσης εμφανίστηκε ο υπουργός Οικονομίας κ. Ν. Χριστοδουλάκης, μετά τη δίωρη συνάντησή του με τον Πρωθυπουργό στο Μέγαρο Μαξίμου.

«Η Ελλάδα διατηρεί και ενισχύει τους ρυθμούς ανάπτυξης και ιδιαίτερα μάλλον ενισχύει πλέον και την απασχόληση. Υπάρχουν ορισμένες ανησυχητικές εξελίξεις στο μέτωπο του πληθωρισμού. Ο πληθωρισμός εάν συνεχίσει να υπερβαίνει τον πληθωρισμό των άλλων ευρωπαϊκών χωρών θα είναι μια απειλή για την ελληνική ανταγωνιστικότητα και κατά συνέπεια και για την απασχόληση», τόνισε ο κ. Χριστοδουλάκης.

Ο υπουργός Οικονομίας επανέλαβε ότι η κυβέρνηση θα εντείνει τις προσπάθειές της όπως και τις προσπάθειες όλων των φορέων που εμπλέκονται στο σύστημα παραγωγής, διακίνησης και εμπορίας αγαθών, ώστε να μην ξεφύγει ο πληθωρισμός πάνω από τα επιτρεπτά όρια.

Κατά τη σύσκεψη, ο κ. Χριστοδουλάκης παρουσίασε τις προτάσεις του για τον προϋπολογισμό, την εισοδηματική πολιτική και την τρίτη φάση της φορολογικής μεταρρύθμισης.

Ο κ. Σημίτης συμμερίζεται τις απόψεις του υπουργού Οικονομίας για τις περιορισμένες δυνατότητες του προϋπολογισμού και κατά τον πρώτο μετά τις διακοπές «πρωινό καφέ» με τους συνεργάτες τους έσπευσε να «παγώσει» τις προσδοκίες και τα αιτήματα των υπουργών για αυξήσεις των δαπανών και γενναίες παροχές.

Αν και ο Πρωθυπουργός έθεσε και πάλι ως βασική παράμετρο της πολιτικής του το επόμενο διάστημα την οικονομία, που αποτελεί όπως εκτιμούν στο Μέγαρο Μαξίμου «το καλό χαρτί του ΠΑΣΟΚ», έδωσε ιδιαίτερη έμφαση στην ανάπτυξη, έστω κι αν τα οφέλη για τους μισθωτούς δεν είναι άμεσα. Συνολικότερη συζήτηση για την οικονομία θα γίνει στο Υπουργικό Συμβούλιο την Πέμπτη.

Το οικονομικό επιτελείο προσπαθεί να ισορροπήσει μεταξύ των δημοσιονομικών περιορισμών που επιβάλλει το Σύμφωνο Σταθερότητας και Ανάπτυξης και των φορολαφρύνσεων, που υπολογίζεται ότι θα έχουν κόστος 800 - 850 εκατ. ευρώ περίπου.

Ετσι, ο αρμόδιος υπουργός και οι συνεργάτες του προσανατολίζονται σε μια σφιχτή εισοδηματική πολιτική, που θα προβλέπει αυξήσεις της τάξης του 2,5% για τους δημοσίους υπαλλήλους και 3% για τους εργαζόμενους στις ΔΕΚΟ.

Παράλληλα, ο κ. Χριστοδουλάκης έχει απορρίψει τα αιτήματα των συναδέλφων για αύξηση των δαπανών, θέτοντας ως πλαφόν το 5,3% για τις πρωτογενείς και 2% για τις λειτουργικές, περικόπτοντας δραστικά, μεταξύ άλλων, τις δαπάνες για υπερωρίες και οδοιπορικά.

Σε ό,τι αφορά το τρίτο φορολογικό νομοσχέδιο, το οικονομικό επιτελείο προσανατολίζεται στην υιοθέτηση ενός πακέτου ελαφρύνσεων που θα περιλαμβάνει:

* Αύξηση του αφορολόγητου ορίου στα 9.500-10.000 ευρώ, από 8.400 ευρώ που είναι σήμερα.
* Αύξηση του αφορολόγητου ορίου στα 40.000 - 45.000 ευρώ για τους πολύτεκνους με τέσσερα παιδιά.
* Θέσπιση νέων φορολογικών κλιμακίων με κατάργηση του συντελεστή 5%, διατήρηση του συντελεστή 15% και μικρή μείωση του ανώτατου από 40% σε 38%.
* Κατάργηση της έκπτωσης φόρου με αποδείξεις.
* Επιβολή πλαφόν στις απαλλαγές για τόκους στεγαστικών δανείων και για νοσήλια.
* Διατήρηση των τεκμηρίων διαβίωσης για Ι.Χ. αυτοκίνητα άνω των 2.000 κ.ε.
* Διατήρηση των υφιστάμενων συντελεστών φορολόγησης των επιχειρήσεων. Ως αντιστάθμισμα εξετάζεται πλέγμα μέτρων για την ενίσχυσή τους, όπως η μείωση της φορολογίας στο μαζούτ και η θέσπιση κινήτρων για επιχειρήσεις που προσλαμβάνουν νέο προσωπικό.

Η κατασκευή της μαρίνας

ΣΥΝΕΧΕΙΑ ΑΠΟ ΤΗ ΣΕΛ. 1

σεις για το μεγάλο αυτό έργο, που οπωσδήποτε θα δώσει μεγάλη ώθηση στον τουρισμό μας.

• Την κατασκευή της μαρίνας είχε αναλάβει ο ΕΟΤ πριν από πολλά χρόνια, αλλά το έργο έμεινε ημιτελές είτε ελλείψει πόρων είτε λόγω διαφόρων κωλυμάτων, που είχε κατά καιρούς ο Ελληνικός Οργανισμός Τουρισμού, που διογκώθηκαν μετά τη διάσπασή του σε ανώνυμες εταιρίες.

ΠΕΡΙΦΕΡΕΙΑΚΑ ΠΡΟΓΡΑΜΜΑΤΑ

Παράλληλα, στόχος της κυβέρνησης είναι να προχωρήσει το συντομότερο δυνατόν η υλοποίηση των περιφερειακών επιχειρησιακών προγραμμάτων. Επιτάχυνση των διαδικασιών για την υλοποίηση των ΠΕΠ θα ζητήσει ο ίδιος ο πρωθυπουργός κ. Σημίτης από τους γενικούς γραμματείς των Περιφερειών της χώρας, σε σύσκεψη που θα πραγματοποιηθεί την ερχόμενη εβδομάδα.

• Στη σύσκεψη θα παραστεί και η γενική γραμματέας της Περιφέρειας Νοτίου Αιγαίου κ. Μάρθα Σημαντώνη.

Το σκάνδαλο της ΔΑΝΕ

ΣΥΝΕΧΕΙΑ ΑΠΟ ΤΗ ΣΕΛ. 1

ντάσματα και χθες επιβεβαίωσαν όλα όσα αναφέρονται στις μηνύσεις που κατέθεσαν.

☛ Το χειρότερο για τη ΔΑΝΕ είναι όμως ότι το περιεχόμενο των μηνύσεων επιβεβαιώθηκε πλήρως και στη διάρκεια της γενικής συνέλευσης που πραγματοποιήθηκε σε έντονα φορτισμένο κλίμα, πρόσφατα γιατί η διοίκηση της εταιρίας παραδέχθηκε ότι έκανε ατόπημα στην υπόθεση της «Euromersal», ενώ οι εξηγήσεις που δόθηκαν για τη διαχείριση των 15 δις της αύξησης ήταν τουλάχιστον παιδαριώδεις. Δεν έπεισαν κανέναν και οι εξηγήσεις που δόθηκαν για την υπέρβαση του κόστους μετασκευής του «Διαγόρα».

Η ΔΙΑΔΙΚΑΣΙΑ θα συνεχιστεί την προσεχή Δευτέρα 26 Αυγούστου με την κατάθεση που θα δώσει στο Πταισματοδικείο ο πρόεδρος της ΔΑΝΕ κ. Τζακ Γερονικόλας και θα ακολουθήσει την Τρίτη ο γενικός διευθυντής της ναυτιλιακής κ. Λούης Σορωνιάτης.

☛ Σύμφωνα με όσα έγιναν γνωστά θα καταθέσουν σε πρώτη φάση τα μέλη της διοίκησης της ΔΑΝΕ που προέρχονται από τα Δωδεκάνησα και θα ακολουθήσουν τα στελέχη της ΑΝΕΚ. Τα μέλη του διοικητικού συμβουλίου της ΑΝΕΚ που ήταν στη διοίκηση της ΔΑΝΕ και μηνύθηκαν από τους Δωδεκανησίους μετόχους θα καταθέσουν στο Πταισματοδικείο της Κρήτης (Χανιά) όπου θα διαβιβαστεί η δικογραφία. Η ίδια διαδικασία θα ακολουθηθεί και για τα μέλη της διοικήσεως της ΔΑΝΕ που διαμένουν μόνιμα στην Αθήνα.

ΓΡΑΦΕΙΟ ΤΕΛΕΤΩΝ & ΜΝΗΜΟΣΥΝΩΝ ΡΟΔΟΥ
ΣΤΕΦΑΝΑ - ΣΤΟΛΙΣΜΟΙ
«ΑΜΕΡΙΚΑΝΟΥ»
Αμεση εξυπηρέτηση ΟΛΟ ΤΟ 24ΩΡΟ
Αναλαμβάνουμε την τελετή και με τα έξοδα που χορηγούν τα ταμεία χωρίς καμία επιβάρυνση. ΙΚΑ, ΤΕΒΕ, ΤΑΞΥ, ΔΗΜΟΣΙΟΥ, ΛΙΜΕΝΙΚΩΝ, ΟΓΑ και λοιπά ταμεία.
Τους ΑΠΟΡΟΥΣ ΔΩΡΕΑΝ
Πλατεία Βρούχου στη Μητρόπολη
Τηλέφωνα: 28901 - 33400
7066-22/9

ΠΡΑΚΤΟΡΕΙΟ ΤΑΞΙΔΙΩΝ
ΣΑΒΒΑΣ ΣΑΗΣ
ΕΚΔΡΟΜΕΣ ΚΑΛΟΚΑΙΡΙ 2002

1η Εκδρομή
ΧΙΟ - ΜΥΤΙΛΗΝΗ
Από 27/8 έως 2/9
Αναχώρηση ακτοπλοϊκώς
Επιστροφή αεροπορικώς κατ'ευθείαν από Ρόδο

2η Εκδρομή
ΤΗΝΟ - ΜΥΚΟΝΟ - ΠΑΡΟ - ΑΝΤΙΠΑΡΟ - ΝΑΞΟ - ΣΑΝΤΟΡΙΝΗ
Από 2/9 έως 7/9

3η Εκδρομή 8ήμερη ακτοπλοϊκώς (από Ρόδο)
ΑΙΓΙΝΑ - ΕΠΙΔΑΥΡΟ - ΝΑΥΠΛΙΟ - ΤΟΛΟ - ΠΑΝΑΓΙΑ ΜΑΛΕΒΗ - ΣΠΑΡΤΗ - ΜΟΝΕΜΒΑΣΙΑ - ΓΥΘΕΙΟ - ΣΠΗΛΑΙΑ ΔΥΡΟΥ - ΚΑΛΑΜΑΤΑ - ΜΕΘΩΝΗ - ΠΥΡΓΟ - ΟΛΥΜΠΙΑ - ΠΑΤΡΑ - ΚΑΛΑΒΡΥΤΑ - ΜΕΓΑ ΣΠΗΛΑΙΟ - ΑΓ. ΛΑΥΡΑ - ΚΟΡΙΝΘΟ
Από 20/9 έως 27/9

4η Εκδρομή (αεροπορικώς)
ΑΝΑΤΟΛΙΚΗ - ΔΥΤΙΚΗ ΒΟΡΕΙΑ ΕΛΛΑΔΑ
ΘΕΣ/ΚΗ - ΒΕΡΓΙΝΑ - ΒΕΡΟΙΑ - ΕΔΕΣΑ - ΝΑΟΥΣΑ - ΣΕΡΡΕΣ - ΔΡΑΜΑ - ΚΑΒΑΛΑ - ΞΑΝΘΗ - ΚΟΜΟΤΗΝΗ - ΑΛΕΞΑΝΔΡΟΥΠΟΛΗ - ΕΥΡΟ - ΔΥΔΙΜΟΤΕΙΧΟ - ΣΟΥΦΛΙ
Από 24/10 έως 29/10

5η Εκδρομή 7ήμερη
ΚΡΗΤΗ
Από 4/11 έως 10/11

6η Εκδρομή 7ήμερη
ΓΥΡΟΣ ΠΕΛΟΠΟΝΝΗΣΟΥ
Από 15/11 έως 21/11

7η Εκδρομή 7ήμερη
ΒΟΡΕΙΑ ΕΛΛΑΔΑ
Από 25/11 έως 1/12

Συνεχείς ημερήσιες εκδρομές με καταμαράν
Κάθε ΤΕΤΑΡΤΗ για ΜΑΚΡΗ - ΛΙΒΙΣΙ (Τουρκία)
Κάθε ΕΒΔΟΜΑΔΑ εκδρομές οργανωμένες για οποιοδήποτε μέρος του ΚΟΣΜΟΥ

ΠΛΗΡΟΦΟΡΙΕΣ - ΠΡΟΓΡΑΜΜΑΤΑ
ΠΡΑΚΤΟΡΕΙΟ ΤΑΞΙΔΙΩΝ
ΣΑΒΒΑΣ ΣΑΗΣ
ΤΑΡΠΟΝ ΣΠΡΙΓΚΣ 42 δίπλα στην Πίστεως
Τηλ. 02410 39781-3
X3420-31/8

Επειδή είναι αρχαιολογικός χώρος

Αντίδραση για την τοποθέτηση των ραντάρ στον Ατάβυρο

ΑΝΑΦΟΡΑ ΣΤΟ ΣΥΝΗΓΟΡΟ ΤΟΥ ΠΟΛΙΤΗ

Στο Συνήγορο του Πολίτη η υπόθεση της εγκατάστασης ραντάρ στην κορυφή του όρους Αταβύρου. Συγκεκριμένα, ο συμπολίτης μας κ. Γιάννης Μάκρας προσέφυγε στην εν λόγω υπηρεσία για δεύτερη φορά μετά την αρνητική απάντηση που πήρε από την Υπηρεσία Πολιτικής Αεροπορίας.

Ο κ. Μάκρας επικαλείται πολλούς και διάφορους λόγους και κυρίως το γεγονός ότι η περιοχή είναι αρχαιολογικός χώρος.

Η αναφορά στο Συνήγορο του Πολίτη έχει ως εξής:

«Λαμβάνοντας υπόψη την απάντηση που μου κοινοποιήσατε (βοηθός Συνηγόρου του Πολίτη, κ. Μιχαήλ Ιωάννης), σε σχέση με την αναφορά που σας υπέβαλα με αριθμό πρωτοκόλλου 3891/22/2/2002, σας αναφέρω ότι κατέθεσα καταγγελία, όπως μου προτείνατε, στην Υπηρεσία Πολιτικής Αεροπορίας Κρατικού Αερολιμένα Ρόδου «Διαγόρας», με αριθμό πρωτοκόλλου 1607/19.4.2002, στην οποία αναφέρω τους λόγους για τους οποίους είμαι αντίθετος στην εγκατάσταση του παραπάνω «ραντάρ» και τους οποίους διεξοδικά ανέλυσα και στην πρώτη αναφορά μου προς το Συνήγορο του Πολίτη (αναφορά με αρ. πρωτ. 3891/22.2.2002).

Από την απάντηση που έλαβα από την ΥΠΑ Κρατικού Αερ/να Ρόδου «Διαγόρας» με αριθμό πρωτ. ΚΑΡΔ/1790/26.4.2002 φαίνεται ξεκάθαρα ότι δεν πρόκειται η ανωτέρω Υπηρεσία να υπαναχωρήσει στους αρχικούς της σχεδιασμούς, που υπαγορεύονται βέβαια από ένα γενικότερο σχεδιασμό ελέγχου «του νευραλγικού χώρου του νοτιοανατολικού FIR Αθηνών», όπως αναφέρεται στην απάντηση που μου κοινοποιήθηκε.

Λάβετε παρακαλώ σοβαρά υπόψη σας, ότι για πρώτη φορά επίσημα και εγγράφως λαμβάνω γνώση από την ίδια την Υπηρεσία για τις επικείμενες τεχνικές παρεμβάσεις στην κορυφή του Αταβύρου. Οτιδήποτε άλλο προηγήθηκε πριν, αφορούσε ανεπίσημες προφορικές-ενημερωτικές συζητήσεις, πολλές φορές αποπροσανατολιστικού χαρακτήρα, αφού για παράδειγμα οι εργασίες τεχνικής υποδομής της ανωτέρω εγκατάστασης άρχισαν προ διετίας περίπου, αλλά απ'όσο φαίνεται επίσημα από το ίδιο το έγγραφο της ΥΠΑ η έγκριση για τις παραπάνω εργασίες, αναφορικά με τον αρχαιολογικό χώρο, δόθηκε στις 12.4.2002 με την υπ' αριθμ. ΥΠΠΟ/ΑΡΧ/Α1/Φ22/20702/1375/12.4.2002 απόφαση της Δ/νσης Προϊστορικών και Κλασσικών Αρχαιοτήτων. Οταν λοιπόν προ διετίας μας συγκέντρωναν οι «αρμόδιοι» με ευθύνη του Δήμου Αταβύρου, για να μας ενημερώσουν τονίζοντας ότι όλα είχαν τακτοποιηθεί σχετικά με εγκρίσεις και μελέτες, που αφορούσαν την εγκατάσταση, μάλλον όπως αποδεικνύεται, μας έλεγαν ανακρίβειες. Δεν βλέπω λοιπόν το λόγο γιατί οι τωρινές ανακοινώσεις και διαβεβαιώσεις να μας εμπνέουν εμπιστοσύνη.

Ως εκ τούτου σας υποβάλλω εκ νέου την παλαιά μου αναφορά επισυνάπτοντας και τη νέα αλληλογραφία, που προέκυψε στο μεσοδιάστημα, τονίζοντας ότι οι λόγοι

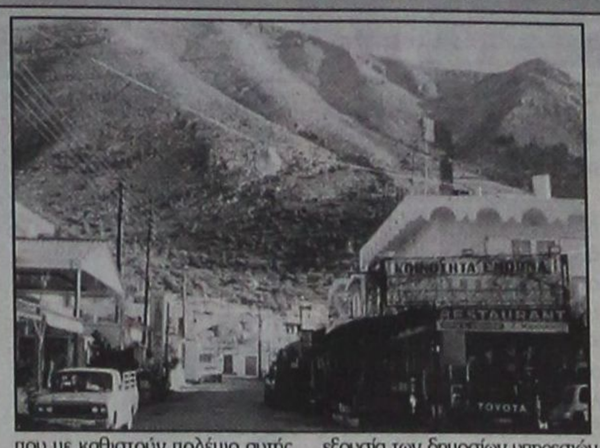

που με καθιστούν πολέμιο αυτής της κατά τη γνώμη μου αποτρόπαιας πράξης δεν αναθεωρήθηκαν, αλλά όσο περνάει ο χρόνος γίνονται περισσότερο επιτακτικοί για το σύνολο των σκεπτόμενων ανθρώπων της περιοχής.

Η ΠΡΩΤΗ ΑΝΑΦΟΡΑ

Η πρώτη αναφορά στο Συνήγορο του Πολίτη που έγινε από τον κ. Μάκρα έχει ως εξής:

«Λαμβάνοντας υπόψη τις επισυναπτόμενες επιστολές προς τους δημότες-κατοίκους του Δήμου Αταβύρου Ρόδου, την επιστολή προς το Σύλλογο Περιβάλλοντος νήσου Ρόδου, τις σχετικές δημοσιεύσεις εφημερίδων και κειμένων στο διαδίκτυο, σας ενημερώνω και παράλληλα ζητώ εναγωνίως και τη νομική σας συμπαράσταση σε ό,τι αφορά την εγκατάσταση συστήματος «ραντάρ» στο όρος Atάβυρος, του Δήμου Αταβύρου Ρόδου από την Υπηρεσία Πολιτικής Αεροπορίας.

Οπως φαίνεται και από τις παραπάνω επιστολές οι λόγοι της δικής μου αντίθεσης, αλλά και πλήθους συμπατριωτών μου συνοψίζονται στα εξής:

1. Η εγκατάσταση του «ραντάρ» θα γίνει στον περιβάλλοντα χώρο ενός σημαντικότατου αρχαιολογικού χώρου, δίπλα ακριβώς από το ναό του Αταβυρίου Διός, και σε πραγματική απόσταση από αυτόν, μικρότερη των 200 m (υποστηρίζουν ότι θα είναι μακρύτερα των 400 m, επιχείρημα τελείως ανεδαφικό γιατί απλούστατα δεν υπάρχουν τέτοιου μήκους αποστάσεις στην κορυφή, μα και αν ακόμα υπήρχαν, η απόσταση των 400 m θα ήταν άραγε ικανή να μας κάνει να αγνοήσουμε τη σημαντικότητα του χώρου;). Εάν επρόκειτο για οποιαδήποτε ιδιωτική κατασκευή τόσο κοντά σε αρχαιολογικό χώρο είναι απόλυτα σίγουρο χωρίς την παραμικρή υποψία για το αντίθετο, ότι θα είχε σταματήσει ευθύς εξ αρχής. Γιατί λοιπόν η κρατική εξουσία και οι υπηρεσίες της, ενδεδυμένη με το άλλοθι του δημοσίου συμφέροντος, (επιχείρημα που εύκολα ανατρέπεται σε ό,τι αφορά την ωφέλεια του απλού πολίτη από την παραπάνω κατασκευή) να μπορεί να υλοποιεί οτιδήποτε και με οποιοδήποτε ηθικό, κοινωνικό, ιστορικό και όπως θα δείτε παρακάτω και περιβαλλοντολογικό κόστος; Γιατί ξαφνικά αυτό που σωστά απαγορεύεται για τον καθημερινό πολίτη να γίνεται αυτόματα αποδεκτό, χωρίς δεσμεύσεις και αναστολές; Για, τέλος, αυτά τα ερωτήματα θα πρέπει να εκφράζονται από εμένα, τον ασήμαντο απέναντι στην υποτιθέμενη άκρατη εξουσία των δημοσίων υπηρεσιών και να μην είναι αυτονόητα;

2. Εδώ πρέπει οπωσδήποτε να επισημάνω ότι η συγκεκριμένη και ευρύτερη περιοχή είναι ενταγμένη στο πρόγραμμα της Ευρωπαϊκής Ενωσης NATURA 2000 και θα έπρεπε να τυγχάνει, πρακτικά και όχι θεωρητικά, περισσότερης μέριμνας και φροντίδας. Τουναντίον, για τη διάνοιξη δρόμου περίπου 10 χλμ. προς την κορυφή του Αταβύρου αναλώθηκαν εκατοντάδες κιλά δυναμίτιδας αλλοιώνοντας δραστικότατα τον άλλοτε παρθένο περιβαλλοντολογικά χώρο, διακόπτοντας, καταστρέφοντας και ακυρώνοντας στην ουσία το, οικολογικών προδιαγραφών, μονοπάτι που οδηγούσε στην κορυφή πλήθος πεζοπόρων. Ολη αυτή η αναίσχυντη τεχνική παρέμβαση βάζει επίσης σε κίνδυνο τη ζωή της πλούσιας άγριας πανίδας (λαγός, πέρδικα, αετός, γεράκι, σπάνια αποδημητικά πουλιά κλπ.), αφού τώρα η πρόσβαση στις βουνοπλαγιές του Αταβύρου, του μεγαλύτερου εκθρού των παραπάνω ειδών, θα γίνεται με περισσή ευκολία.

3. Σ'αυτό το σημείο θα πρέπει επίσης να μας ανησυχήσει έντονα η υποψία και μόνον της αδυναμίας να απαντηθούν με πλήρη σαφήνεια οι κίνδυνοι και οι μακροπρόθεσμες αρνητικές επιπτώσεις στην υγεία των κατοίκων των γύρω δημοτικών διαμερισμάτων, άποψη που ενισχύεται από τις μελέτες αρκετών πανεπιστημίων παγκοσμίως, που καταλήγουν στη διαπίστωση ότι τα επιβλαβή αποτελέσματα από τη συνεχή έκθεση στην ηλεκτρομαγνητική ακτινοβολία είναι θέμα, το οποίο διερευνάται συνεχώς!! Ενδεικτικό είναι αυτό που αναφέρεται στο συνημμένο έγγραφο αρ. 10 σελ. 4, (Βιβλιογραφική έρευνα σχετικά με τη μη ιονίζουσα ηλεκτρομαγνητική ακτινοβολία και τις βιολογικές επιδράσεις της. Ηλεκτρονική διεύθυνση: www.geitonas-school.gr/projects/aktonovolia/16.htm Στρατιωτικά ραντάρ). «*Ραντάρ έρευνας: Τα όρια επικινδυνότητας Ανατολής-Δύσης διαφέρουν όσον αφορά αυτού του τύπου ραντάρ, με αποτέλεσμα η πυκνότητα ισχύος τους σε απόσταση 250 m να είναι πολύ μικρότερη από τα «Δυτικά» όρια, αλλά μεγαλύτερη από τα «Ανατολικά». Οσον αφορά όμως το εγγύς πεδίο, δεν μπορούμε να έχουμε σύγκριση τιμών, αφού η πυκνότητα ισχύος υπολογίζεται με προσεγγιστικές μεθόδους μόνο. Παρ'όλα αυτά η έκθεση ενός ανθρώπου στο εγγύς πεδίο δεν μπορεί να θεωρηθεί σε καμιά περίπτωση ασφαλής. *Ραντάρ επιτήρησης στρατηγικών χώρων: Το εκπεμπόμενο ηλεκτρομαγνητικό πεδίο αυτών των ραντάρ σε απόσταση 100 m από τον πομπό έχει πυκνότητα ισχύος περίπου 4 φορές μεγαλύτερη των Δυτικών ορίων επικινδυνότητας και κατά συνέπεια πολύ μεγαλύτερη των Ανατολικών ορίων»), που αφαιρεί ουσιαστικά το δικαίωμα όλων των πολιτών να επισκεφθούν το αρχαιολογικό χώρο, γιατί αυτόματα θα εντάσσονται κάθε φορά στο πολύ επικίνδυνο «εγγύς πεδίο» του ραντάρ!!! Θα πρέπει ίσως κατά την άποψη των «ειδικών» να περιμένουμε μετά από πολλά χρόνια να πιστοποιηθεί και με αρνητικές αποδείξεις πάνω στα σώματα των αθώων κατοίκων της γύρω περιοχής, για να τεκμηριωθεί αδιάσειστα ότι είχαμε δίκιο προβάλλοντας σήμερα αυτές τις αντιρρήσεις.

Θα πρέπει να τονισθεί επίσης ότι η εγκατάσταση του συγκεκριμένου «ραντάρ» δεν έχει καμία σχέση με την ασφάλεια των πτήσεων στο αεροδρόμιο «Διαγόρας» του νησιού της Ρόδου, γιατί εδώ και μία διετία περίπου έχει εγκατασταθεί υπερσύγχρονο «ραντάρ» για να καλύψει ακριβώς αυτές τις ανάγκες. Την εγκατάσταση του παραπάνω μάλλον άλλοι λόγοι την επιβάλλουν, οι οποίοι υποσκελίζουν σαν επουσιώδεις τις απαιτήσεις αναφορικά με τον πολιτισμό και την ιστορικότητα του χώρου, την περιβαλλοντολογική προστασία της περιοχής και τη διασφάλιση των συνθηκών υγείας των κατοίκων, θέματα που καθένα ξεχωριστά συνιστούν αναφαίρετα δικαιώματα πολιτών.

Θεωρώ ότι οι τρεις παραπάνω λόγοι είναι αρκετά σημαντικοί, ώστε να αποτρέψουν την εγκατάσταση του «ραντάρ» έστω και την ύστατη στιγμή αν βέβαια αξιολογηθούν αντικειμενικά και γίνουν απτά να ανιχνευθούν με συνέπεια το υποτιθέμενο από το πραγματικό δημόσιο συμφέρον.

Είναι γνωστές οι προσπάθειές σας για την προάσπιση των συμφερόντων των απλών πολιτών με αντικειμενικότητα, αυταπάρνηση και συνέπεια (εφημερίδα «Ελευθεροτυπία» συνέντευξη κ. Ν. Διαμαντούρου 16.2.2002, Ερώτηση δημοσιογράφου: «Λοιπόν, τι είναι αυτό που κάνει έναν πολίτη να πρόσφεύγει στο «Συνήγορο του Πολίτη» για να βρει το δίκαιο του, κύριε καθηγητά; Απάντηση κ. Διαμαντούρου: «Η αίσθηση ότι είναι θύμα μιας κακοδιοίκησης. Δηλαδή, μιας πράξης της δημόσιας διοίκησης, η οποία δεν του αναγνωρίζει πλήρως και δεν προασπίζει πλήρως τα δικαιώματά του, με συνέπεια να έχει υποστεί ζημία ηθική ή υλική ως πολίτης. Και προκειμένου να ζητήσει μια αναγνώριση αυτών των δικαιωμάτων ή και μια διόρθωση της διοίκησης, επιλέγει να πάει στο «Συνήγορο του Πολίτη», που είναι ένας εναλλακτικός εξωδικαστικός μηχανισμός, αντί να πάει στα δικαστήρια»), γι'αυτό και σας εμπιστευόμαστε χωρίς ενδοιασμούς το πρόβλημα που μας απασχολεί, ελπίζοντας να πάρουμε μια ενθαρρυντική τεκμηριωμένη απάντηση, σύντομα, προτού ίσως τους επόμενους μήνες ολοκληρωθεί αυτή η αποτρόπαια πράξη για τον τόπο μας.

Με τιμή
Μάκρας Γιάννης».

ΕΥΡΩΠΑΪΚΗ ΕΠΕΝΔΥΤΙΚΗ
ΕΘΝΙΚΗΣ ΑΝΤΙΣΤΑΣΕΩΣ 48 ΤΗΛ. 0241 39300
ΕΥΡΩΠΑΪΚΗ ΕΠΕΝΔΥΤΙΚΗ
ΚΤΗΜΑΤΟΜΕΣΙΤΙΚΟ ΓΡΑΦΕΙΟ
ΑΝΤΩΝΗΣ ΝΙΚΟΛΗΣ - ΘΕΟΦΙΛΟΣ ΚΑΩΝΑΡΗΣ
ΕΘΝΙΚΗΣ ΑΝΤΙΣΤΑΣΕΩΣ 48 (ΠΡΩΗΝ ΑΝΝΗΣ ΜΑΡΙΑΣ) ΤΗΛ. 0241 39300

ΔΙΑΜΕΡΙΣΜΑΤΑ

45 τ.μ.	Καινούργιο στην Ιαλυσό	€ 52.824
65 τ.μ.	Καινούργιο στο Γεννάδι	€ 52.850
55 τ.μ.	Στο Ροδίνι καινούργιο	€ 65.000
80 τ.μ.	Στα Αφάντου	€ 76.300
60 τ.μ.	Στο Καρακόνερο καινούργιο	€ 82.200
104 τ.μ.	Στην Σωτήρος (Ιαλυσός) τιμή διαπραγματεύσιμη	€ 88.000
65 τ.μ.	Καινούργιο ισόγειο με αυλή	€ 88.000
90 τ.μ.	Στα Αφάντου 5 ετών	€ 88.000
160 τ.μ.	Συνοικία Δασκάλων σε κολώνες	€ 93.910
100 τ.μ.	Στο καρακόνερο 8 ετών με 3 υπν/τια όχι δάνει	€ 100.000
85 τ.μ.	Στην Ιαλυσό καινούργιο	€ 108.500
92 τ.μ.	Στην Κέννεντυ ισόγειο	€ 111.500
90 τ.μ.	Στο Ροδίνι με θέα	€ 117.400
87 τ.μ.	Α ορόφου υπό κατασκευή στο Ροδίνι	€ 117.400
80 τ.μ.	Στο Καρακόνερο καινούργιο	€ 117.400
100 τ.μ.	Στα Κοσκινού καινούργιο	€ 120.300
100 τ.μ.	Συνοικία Δασκάλων καινούργιο(όχι Δάνεια)	€ 123.250
85 τ.μ.	Στην Ανάληψη υπό κατασκευή lux	€ 140.865
110 τ.μ.	Στο Ροδίνι με θέα	€ 152.600
120 τ.μ.	Στο Καρακόνερο υπό κατασκευή	€ 161.400
120 τ.μ.	Στο Καρακόνερο υπό κατασκευή	€ 170.200
110 τ.μ.	Στην Ανάληψη υπό κατασκευή lux με parking	€ 176.000
115 τ.μ.	Στην Ανάληψη υπό κατασκευή lux με parking	€ 211.300
121 τ.μ.	Lux με θέα θάλασσα	

ΟΙΚΟΠΕΔΑ

1000 τ.μ.	Στο Φαληράκι με οικοδομή κοντά στο κύμα	€ 234.776
600 τ.μ.	Στο Γεννάδι	€ 29.347
390 τ.μ.	Γεννάδι με μικρο σπίτι κοντά στη παραλία	€ 35.216
4000 τ.μ.	Στα Μαριτσά με ωραία θέα	€ 51.357
1485 τ.μ.	Στην Παστίδα κτίζει 400 τ.μ.	€ 52.825
2000 τ.μ.	Στο Γεννάδι με άδεια οικοδομής,νερό,ρεύμα	€ 58.694
4000 τ.μ.	Μετά το Λαδικό προς Αφάντου	€ 70.432
1000 τ.μ.	Αφάντου με σπίτι 70 τμ	€ 73.370
2500 τ.μ.	Στο κιοτάρι κοντά στο κύμα με άδεια οικ.	€ 88.040
5000 τ.μ.	Στην Ιαλυσό	€ 102.700
5000 τ.μ.	Στο Γεννάδι με πρόσοψη στην εθν.οδό	€ 102.700
4800 τ.μ.	Περιοχή Κανδυλί στην Ιαλυσό	€ 140.865
4000 τ.μ.	Στην παραλία Αφάντου	€ 146.735
415 τ.μ.	Εντός πόλεως με Σ.Δ. 1,2	€ 146.750
545 τ.μ.	Στο καρακόνερο με Σ.Δ. 0,8	€ 152.000
680 τ.μ.	Εντός πόλεως με Σ.Δ. 0,8	€ 176.000
4500 τ.μ.	Τσαΐρι επί της Εθνικής οδού	€ 265.000
7600 τ.μ.	Στο Φαληράκι με οικοδομή 3χ200	€ 704.000
4000 τ.μ.	Στην Λαχανιά επί της εθνικής οδού	€ 117.400
4000 τ.μ.	Στην Λαχανιά με πρόσβαση	€ 52.824
1500 τ.μ.	Στην Λαχανιά εντός οικισμού	€ 61.628
9000 τ.μ.	Στην Λαχανιά 800 m από το κύμα	€ 82.170
1500 τ.μ.	Επί της εθνικής οδού άρτιο κ οικοδομήσιμο	€ 38.151
6500 τ.μ.	Στην Λαχανιά 300 m από το κύμα	€ 104.000

ΜΟΝΟΚΑΤΟΙΚΙΕΣ - ΜΕΖΟΝΕΤΕΣ

120 τ.μ.	Κοσκινού σε μπετά με απεριόριστη θέα	€ 79.236
	Γεννάδι μικρό σπίτι κοντά στην παραλία	€ 35.216
70 τ.μ.	Στα Αφάντου σε 1000 m οικόπεδο	€ 73.370
140 τ.μ.	Στην Ιαλυσσό σε σοβά	€ 140.900
210 τ.μ.	Στην Ιαλυσό σε σοβά	€ 161.500
110 τ.μ.	Εντός πόλεως με 3 υπνοδωμάτια	€ 161.400
180 τ.μ.	Στο Κανδυλί καινούργια σε σοβά	€ 146.735
230 τ.μ.	Στην Ιαλυσό καινούργια	€ 220.000
178 τ.μ.	Στην παλιά πόλη σε οικόπεδο 130	

ΚΑΤΑΣΤΗΜΑΤΑ - ΕΠΙΧΕΙΡΗΣΕΙΣ

ΞΕΝΟΔΟΧΕΙΟ 70 ΚΛΙΝΩΝ ΣΕ ΤΙΜΗ ΕΥΚΑΙΡΙΑΣ	€ 645.634
Κατάστημα στην Ανάληψη	€ 29.350
Κατάστημα στην Λτταβύρου	€ 52.850
Κατάστημα στην Καποδιστρίου	€ 73.400
Κατάστημα στην Ανάληψη	€ 146.735
Κατάστημα στην Απελλού(Παλιά Πόλη)	€ 190.755
Κατάστημα στην Παλιά Πόλη	€ 234.766
Καφενείο σε χωριό της Νότιας Ρόδου	
Καταστήματα στην οδό Καμείρου	

ΑΚΙΝΗΤΑ ΣΕ ΑΠΟΚΛΕΙΣΤΙΚΟΤΗΤΑ ΣΕ ΠΑΛΙΑ ΠΟΛΗ - ΑΦΑΝΤΟΥ - ΛΑΧΑΝΙΑ
ΑΓΟΡΕΣ - ΠΩΛΗΣΕΙΣ - ΜΙΣΘΩΣΕΙΣ ΑΚΙΝΗΤΩΝ
ΞΕΝΟΔΟΧΕΙΑΚΕΣ ΜΟΝΑΔΕΣ ΣΕ ΑΠΟΚΛΕΙΣΤΙΚΟΤΗΤΑ ΣΕ ΟΛΟ ΤΟ ΝΗΣΙ
ΣΥΜΒΟΥΛΕΥΤΙΚΕΣ ΚΑΙ ΕΠΕΝΔΥΤΙΚΕΣ ΠΡΟΤΑΣΕΙΣ
ΔΑΝΕΙΑ ΔΕΚΤΑ
last update 12/8
404-8/9

Δ.Α.Ν.Ε. SEA LINE
ΔΩΔΕΚΑΝΗΣΙΑΚΗ ΑΝΩΝΥΜΗ ΝΑΥΤΙΛΙΑΚΗ ΕΤΑΙΡΙΑ
ΤΗΛ. 02410/43150

ΔΡΟΜΟΛΟΓΙΑ
Από 1-8-02 έως 21-8-02
Αναχωρήσεις από ΡΟΔΟ

1.8 Πέμπτη
ΡΟΔΟΣ 11.00 Κω - Σάμο - Θεσσαλονίκη
ΔΙΑΓΟΡΑΣ 18.00 Κω - Πειραιά
2/8 Παρασκευή
ΠΑΤΜΟΣ 15.00 Νίσυρο-Κω-Κάλυμο - Λέρο-Πάτμο-Πειραιά
3/8 Σάββατο
ΔΙΑΓΟΡΑΣ 09.00 Πειραιά
ΡΟΔΟΣ 18.00 Κω - Λέρο - Πάτμο - Πειραιά
4/8 Κυριακή
ΠΑΤΜΟΣ 15.00 Κω - Κάλυμνο - Λέρο - Πάτμο - Πειραιά
ΔΙΑΓΟΡΑΣ 18.00 Κω - Πειραιά
5/8 Δευτέρα
ΡΟΔΟΣ 15.00 Κω - Κάλυμνο - Λέρο - Πάτμο - Πειραιά
6/8 Τρίτη
ΠΑΤΜΟΣ 15.00 Σύμη-Τήλο -Κω -Κάλυμνο -Αστυπάλαια - Κατάπολα -Πειραιά
ΔΙΑΓΟΡΑΣ 18.00 Πειραιά
7/8 Τετάρτη
ΡΟΔΟΣ 15.00 Κω -Κάλυμνο -Λέρο-Πάτμο -Πειραιά
8/8 Πέμπτη
ΠΑΤΜΟΣ 11.00 Κω - Σάμο - Θεσσαλονίκη
ΔΙΑΓΟΡΑΣ 18.00 Κω - Πειραιά
9/8 Παρασκευή
ΠΑΤΜΟΣ 15.00 Νίσυρο-Κω-Κάλυμνο - Λέρο-Πάτμο-Πειραιά
10/8 Σάββατο
ΔΙΑΓΟΡΑΣ 09.00 Πειραιά
ΠΑΤΜΟΣ 18.00 Κω - Λέρο - Πάτμο - Πειραιά
11/8 Κυριακή
ΡΟΔΟΣ 15.00 Κω - Κάλυμνο - Λέρο - Πάτμο - Πειραιά
ΔΙΑΓΟΡΑΣ 18.00 Κω - Πειραιά
12/8 Δευτέρα
ΠΑΤΜΟΣ 15.00 Κω - Κάλυμνο - Λέρο - Πάτμο - Πειραιά
13/8 Τρίτη
ΡΟΔΟΣ 15.00 Σύμη-Τήλο -Κω -Κάλυμνο -Αστυπάλαια - Κατάπολα -Πειραιά
ΔΙΑΓΟΡΑΣ 18.00 Πειραιά
14/8 Τετάρτη
ΠΑΤΜΟΣ 15.00 Κω - Κάλυμνο - Λέρο - Πάτμο - Πειραιά
15/8 Πέμπτη
ΡΟΔΟΣ 11.00 Κω - Σάμο - Θεσσαλονίκη
ΔΙΑΓΟΡΑΣ 18.00 Κω - Πειραιά
16/8 Παρασκευή
ΠΑΤΜΟΣ 15.00 Νίσυρο-Κω-Κάλυμνο - Λέρο-Πάτμο-Πειραιά
17/8 Σάββατο
ΔΙΑΓΟΡΑΣ 09.00 Πειραιά
ΡΟΔΟΣ 18.00 Κω - Λέρο - Πάτμο - Πειραιά
18/8 Κυριακή
ΠΑΤΜΟΣ 15.00 Κω - Κάλυμνο - Λέρο - Πάτμο - Πειραιά
ΔΙΑΓΟΡΑΣ 18.00 Πειραιά
19/8 Δευτέρα
ΡΟΔΟΣ 15.00 Κω - Κάλυμνο - Λέρο - Πάτμο - Πειραιά
20/8 Τρίτη
ΠΑΤΜΟΣ 15.00 Σύμη-Τήλο -Κω -Κάλυμνο -Αστυπάλαια - Κατάπολα -Πειραιά
ΔΙΑΓΟΡΑΣ 18.00 Πειραιά
21/8 Τετάρτη
ΠΑΤΜΟΣ 15.00 Κω - Κάλυμνο - Λέρο - Πάτμο - Πειραιά
22/8 Πέμπτη
ΠΑΤΜΟΣ 11.00 Κω - Σάμο - Θεσσαλονίκη
ΔΙΑΓΟΡΑΣ 18.00 Κω - Πειραιά
23/8 Παρασκευή
ΡΟΔΟΣ 15.00 Νίσυρο-Κω-Κάλυμο - Λέρο-Πάτμο-Πειραιά
24/8 Σάββατο
ΔΙΑΓΟΡΑΣ 09.00 Πειραιά
ΠΑΤΜΟΣ 18.00 Κω - Λέρο - Πάτμο - Πειραιά
25/8 Κυριακή
ΡΟΔΟΣ 15.00 Κω - Κάλυμνο - Λέρο - Πάτμο - Πειραιά
ΔΙΑΓΟΡΑΣ 18.00 Κω - Πειραιά
26/8 Δευτέρα
ΠΑΤΜΟΣ 15.00 Κω - Κάλυμνο - Λέρο - Πάτμο - Πειραιά
27/8 Τρίτη
ΡΟΔΟΣ 15.00 Σύμη-Τήλο -Κω -Κάλυμνο -Αστυπάλαια - Κατάπολα -Πειραιά
ΔΙΑΓΟΡΑΣ 18.00 Πειραιά
28/8 Τετάρτη
ΠΑΤΜΟΣ 15.00 Κω - Κάλυμνο - Λέρο - Πάτμο - Πειραιά
29/8 Πέμπτη
ΡΟΔΟΣ 11.00 Κω - Σάμο - Θεσσαλονίκη
ΔΙΑΓΟΡΑΣ 18.00 Κω - Πειραιά
30/8 Παρασκευή
ΠΑΤΜΟΣ 15.00 Νίσυρο-Κω-Κάλυμνο - Λέρο-Πάτμο-Πειραιά
31/8 Σάββατο
ΔΙΑΓΟΡΑΣ 09.00 Πειραιά
ΡΟΔΟΣ 18.00 Κω - Λέρο - Πάτμο - Πειραιά
Από Θεσ/κη κάθε Παρασκευή 15.00
για Σάμο - Κω - Ρόδο
X3419-31/8

Zorpidis
ΤΟΥΡΙΣΤΙΚΟΣ ΟΡΓΑΝΙΣΜΟΣ
Αλεξ. Διάκου και Λοχαγού Φανουράκη 31.
Τηλ. 02410 20625, 30054 FAX 26745

Λ.Α.Ν.Ε.
Αναχωρήσεις από Ρόδο:
F/B Β. ΕΡΑΓΕΙΡΑ
Κάθε ΚΥΡΙΑΚΗ στις 04.30 για
Χάλκη, Διαφάνι, Καρπαθο, Κάσο, Σητεία,
Αγιο Νικολαο, Μήλο, Πειραιά
F/B Β. ΚΟΡΝΑΡΟΣ
Κάθε ΔΕΥΤΕΡΑ στις 20.00 για Πειραιά
Κάθε ΤΕΤΑΡΤΗ στις 04.30 για
Κάρπαθο, Κάσο, Σητεία,
Αγιο Νικολαο, Μήλο, Πειραιά
Κάθε ΣΑΒΒΑΤΟ στις 04.30 για
Χάλκη, Διαφάνι, Κάρπαθο, Κάσο, Σητεία,
Αγιο Νικολαο, Μήλο, Πειραιά
LAOUMZIS FLYING DOLPHINS
Αναχωρήσεις καθημερινά με το
CHRISTOS L. για:
• ΚΩ στις 16.00 και ΚΩ - ΡΟΔΟ στις 08.00
• ΧΑΛΚΗ κάθε Σάββατο στις 14.00
• ΤΗΛΟ κάθε Σάββατο στις 14.00
• ΝΙΣΥΡΟ κάθε Σάββατο στις 14.00
• ΣΥΜΗ κάθε Δευτέρα και Τετάρτη στις 16.00

Κρατήσεις ξενοδοχείων σε όλη την Ελλάδα
Αεροπορικά εισιτήρια
Ακτοπλοϊκά εισιτήρια
Ενοικιάσεις αυτοκινήτων
X3421-31/8

ΕΚΚΛΗΣΙΑΣΤΙΚΗ ΕΠΙΤΡΟΠΗ
ΙΕΡΟΥ ΝΑΟΥ ΑΦΑΝΤΟΥ
«Η ΚΟΙΜΗΣΗ
ΤΗΣ ΘΕΟΤΟΚΟΥ»

Πανήγυρις

Γνωστοποιούμε στο φιλόθρησκο κοινό ότι την 27-8-2002 ημέρα ΤΡΙΤΗ εορτάζουμε τη μνήμη του Αγίου Φανουρίου στ'Αφάντου - δίπλα στη γέφυρα προς παραλία.

Την παραμονή 26-3-2002 και ώρα 7.30 μ.μ. θα ψαλεί Μέγας Πανηγυρικός Εσπερινός μετ' αποκλασίας, τη δε επομένη και ώρα 7 πρωινή θα ψαλεί Θεία Λειτουργία.

Εκ της Εκκλησιαστικής Επιτροπής
Αφάντου

ΧΛ-27/8

ΤΗΛΟΣ 21ος ΑΙΩΝΑΣ
ΝΑΥΤΙΚΗ ΕΤΑΙΡΙΑ

ΑΝΑΚΟΙΝΩΣΗ

Από την Πέμπτη 1η Αυγούστου και κάθε Πέμπτη το «SEA STAR»

θα εκτελεί δρομολόγιο από Ρόδο προς Τήλο στις 9π.μ. και θα έχει αναχώρηση από Τήλο στις 18.00 μ.μ.

Για τις υπόλοιπες ημέρες της εβδομάδας τα δρομολόγια παραμένουν ως έχουν

Δ Ε Υ Τ Ε Ρ Α		
Λιμάνι	Αφιξη	Αναχώρηση
ΡΟΔΟΣ		09.00
ΤΗΛΟΣ	10.20	14.30
ΝΙΣΥΡΟΣ	15.10	17.30
ΤΗΛΟΣ	18.10	18.20
ΡΟΔΟΣ	19.40	

Τ Ρ Ι Τ Η		
Λιμάνι	Αφιξη	Αναχώρηση
ΡΟΔΟΣ		09.00
ΤΗΛΟΣ	10.20	14.30
ΝΙΣΥΡΟΣ	15.10	17.30
ΤΗΛΟΣ	18.10	18.20
ΡΟΔΟΣ	19.40	

Π Ε Μ Π Τ Η		
Λιμάνι	Αφιξη	Αναχώρηση
ΡΟΔΟΣ		09.00
ΤΗΛΟΣ	10.20	18.00
ΡΟΔΟΣ	19.20	

Π Α Ρ Α Σ Κ Ε Υ Η		
Λιμάνι	Αφιξη	Αναχώρηση
ΡΟΔΟΣ		9.00
ΤΗΛΟΣ	10.20	14.30
ΝΙΣΥΡΟΣ	15.10	17.30
ΤΗΛΟΣ	18.10	18.20
ΡΟΔΟΣ	19.40	20.00
ΤΗΛΟΣ	21.20	

Κ Υ Ρ Ι Α Κ Η		
Λιμάνι	Αφιξη	Αναχώρηση
ΤΗΛΟΣ		08.00
ΡΟΔΟΣ	09.20	09.40
ΤΗΛΟΣ	11.00	16.00
ΡΟΔΟΣ	17.20	18.00
ΤΗΛΟΣ	19.20	19.30
ΡΟΔΟΣ	20.50	

Για περισσότερες πληροφορίες παρακαλούμε επικοινωνείτε:
02460 44000 (ΤΗΛΟΣ),
02410 78052 (ΡΟΔΟΣ)

Χ3432-31/8

Σήμερα στις 12 το μεσημέρι

Συνεδριάζει το συμβούλιο του Λιμενικού Ταμείου

ΤΑ ΘΕΜΑΤΑ ΠΟΥ ΘΑ ΕΞΕΤΑΣΕΙ

Σήμερα στις 12 το μεσημέρι θα συνεδριάσει το συμβούλιο του Λιμενικού Ταμείου Δωδεκανήσου για να εξετάσει τα παρακάτω θέματα της αρμοδιότητάς του:

1. Ενημέρωση από τον κ. Πρόεδρο.
2. Εισηγητική πρόταση του ΛΤΔ στο ΥΕΝ για προσαρμογή-τροποποίηση Νόμων 2399/1996 & 2575/1998 σχετικά με τον καθορισμό του τέλους χρήσης κρηπιδωμάτων επί διακινουμένων επιβατών.
3. Σχετικά με λειτουργία οικίσκων-εκδοτηρίων εισιτηρίων του λιμένα Κω.
4. Δαπάνη οδοιπορικών εξόδων υπαλλήλων ΛΤΔ.
5. Δαπάνη προμηθευτών και εργασιών.
6. Δαπάνες λειτουργικών παρεμβάσεων.
7. Προμήθειες Ναυτικών Πρακτόρων.
8. Αιτήματα φορέων και ΟΤΑ.
9. Απαλλαγή λιμενικού τέλους Τουρκίας.
10. Εγκριση πληρωμής 22ου λογ/σμού για την αμοιβή του Τεχνικού Συμβούλου επίβλεψης του έργου «ΟΛΟΚΛΗΡΩΣΗ ΕΞΩΤΕΡΙΚΩΝ ΕΡΓΩΝ ΛΙΜΕΝΑ ΚΑΛΥΜΝΟΥ» αναδόχου Α. Ρόγκαν ποσού 14.733,80 ευρώ.
11. Εγκριση πληρωμής 9ου λογ/σμού του έργου «ΟΛΟΚΛΗΡΩΣΗ ΕΞΩΤΕΡΙΚΩΝ ΕΡΓΩΝ ΛΙΜΕΝΑ ΚΑΛΥΜΝΟΥ» αναδόχου ΜΕΤΡΟ ΑΤΕ ποσού 80.207 ευρώ.
12. Εγκριση απόφασης λύσης της με αριθμ. 633/92 (αρχικής) σύμβασης ανάθεσης εκπόνησης της μελέτης του έργου «Κρηπίδωση ακτής Νοτίας αποβάθρας Ο/Γ σκαφών λιμένος Χάλκης στον ανάδοχο μελετητή Αλέξ. Τσιριγώτη.
13. Εγκριση λογ/σμού του έργου «Κατασκευή προστατευτικού τοιχείου στα Στεγνά Αρχαγγέλου» αναδόχου Τσαμπ. Τσακίρη & Σία ΕΕ, ποσού 17.036,32 ευρώ.
14. Εγκριση 1ου ΑΠΕ του έργου «Λιμάνι Καρδάμαινας Κω - Βελτίωση λιμενικών έργων - Β' στάδιο έργων» αναδόχου ΕΡΓΩ ΑΤΕ ποσού 2.226.118,28 ευρώ.
15. Εγκριση διάθεσης πίστωσης για την εκτέλεση βυθομετρικών εργασιών στο λιμάνι Πάλλων Νισύρου.
16. Εγκριση πληρωμής 10ου λογ/σμού του έργου «ΟΛΟΚΛΗΡΩΣΗ ΕΞΩΤΕΡΙΚΩΝ ΕΡΓΩΝ ΛΙΜΕΝΑ ΚΑΛΥΜΝΟΥ» αναδόχου ΜΕΤΡΟ ΑΤΕ ποσού 306.748,32 ευρώ.
17. Εγκριση μελέτης του έργου «Συμπληρωματικές εργασίες στον περιβάλλοντα χώρο του ΝΟΡ προϋπολογισμού 22.300 ευρώ.
18. Εγκριση διάθεσης πίστωσης ποσού 633,38 ευρώ (με ΦΠΑ) για τη συμμετοχή του ΛΤΔ στην ηλεκτροδότηση «Της εγκατάστασης ΜΤΣ στον λιμένα Γιαλός Σύμης για τις ανάγκες του πλωτού πολύ-ιατρείου της Ν.Α. Δωδ/σου».
19. Εγκριση διάθεσης πίστωσης ποσού 633,38 ευρώ (με ΦΠΑ) για τη συμμετοχή του ΛΤΔ στην ηλεκτροδότηση «Της εγκατάστασης ΜΤΣ στον λιμένα Σκάλας Αστυπάλαιας για τις ανάγκες του πλωτού πολύ-ιατρείου της Ν.Α. Δωδ/σου».
20. Εγκριση διάθεσης πίστωσης ποσού 44,84 ευρώ ως φόρος εισοδήματος 8% του ποσού 560,51 ευρώ για την καταβολή του στη ΔΟΥ, ως προϋπόθεση για την ηλεκτροδότηση «Της εγκατάστασης ΜΤΣ στο λιμένα Σκάλας Αστυπάλαιας για τις ανάγκες του πλωτού πολύ-ιατρείου της Ν.Α. Δωδ/σου».
21. Εγκριση διάθεσης πίστωσης ποσού 8.804,11 ευρώ για το έργο «Προμήθεια και τοποθέτηση ενός σιδηρόπλεκτου οβελού στη νησίδα «ΧΗΝΑ» Ν. Ρόδου.
22. Εγκριση διάθεσης πίστωσης ποσού 16.346 ευρώ για το έργο «Προμήθεια ενός αυτόματου πυρσού για τη νησίδα «ΧΗΝΑ» Ν. Ρόδου».
23. Εγκριση μελέτης και δημοπράτησης του έργου «Επέκταση-διαμόρφωση αποβάθρας Γυψάδων Λάρδου», προϋπολογισμού 3.150.000 ευρώ.

ΕΝΩΣΗ ΠΑΝΤΟΠΩΛΩΝ ΡΟΔΟΥ
Ο ΕΡΜΗΣ

ΠΡΟΣΚΛΗΣΗ ΓΕΝΙΚΗΣ ΣΥΝΕΛΕΥΣΗΣ

Η Ενωση Παντοπωλών Ρόδου «Ο Ερμής» σύμφωνα με την απόφαση του Δ/κού Συμβουλίου (19-8-2002) και το καταστατικό του Συλλόγου καλεί τα μέλη του σε Γενική Συνέλευση την 28-8-2002 ημέρα Τετάρτη και ώρα 3μ.μ. στο Χειροτεχνικό Κέντρο Γ. Σεφέρη 8 Ρόδος, με θέματα ημερήσιας διάταξης τα ακόλουθα:

1. Εκλογή προεδρείου
2. Εκλογή εφορευτικής επιτροπής
3. Διοικητικός και οικονομικός απολογισμός
4. Επιλογή κύριας και δεύτερης ομοσπονδίας
5. Ανακοινώσεις - προτάσεις - λήψη αποφάσεων
6. Απαλλαγή Δ.Σ. και ελεγκτικής επιτροπής από κάθε ευθύνη
7. Αρχαιρεσίες για:
   • Εκλογή δ/κού συμβουλίου
   • Εκλογή ελεγκτικής επιτροπής
   • Εκλογή αντιπροσώπων στην Ο.Ε.Β.Ε.Δ.

Σε περίπτωση μη απαρτίας η Γενική Συνέλευση επαναλαμβάνεται την ίδια ημέρα και ώρα και στον ίδιο χώρο την επόμενη εβδομάδα.

Παρακαλούνται τα μέλη όπως προσέλθουν έγκαιρα, έχοντες και το δελτίο της αστυνομικής τους ταυτότητας.

Οσοι από τα μέλη επιθυμούν να είναι υποψήφιοι θα πρέπει να το δηλώσουν μέχρι την 26-8-2002 και ώρα 8μ.μ. στον πρόεδρο του Συλλόγου Παν. Παπαπαναγιώτου.

Ρόδος 20-8-2002
Για το Δ/κό Συμβούλιο
Ο πρόεδρος Ο γεν. γραμματέας

120-22/8

ΕΛΛΗΝΙΚΗ ΔΗΜΟΚΡΑΤΙΑ
ΠΕΡΙΦΕΡΕΙΑ Ν. ΑΙΓΑΙΟΥ
ΓΕΝΙΚΗ ΔΙΕΥΘΥΝΣΗ ΠΕΡΙΦΕΡΕΙΑΣ
ΔΙΕΥΘΥΝΣΗ ΔΑΣΩΝ ΔΩΔ/ΝΗΣΟΥ

ΑΝΑΚΟΙΝΩΣΗ

Γνωστοποιείται κατά το άρθρο 14 του Ν.998/79, η αποστολή για δημοσίευση στο Δήμο Αφάντου της υπ'αριθμ. 4490/6-8-2002 πράξης χαρακτηρισμού έκτασης που εκδόθηκε από τον Δ/ντή Δασών Δωδ/σου. Η ΚΜ 3258 γαιών Αφάντου χαρακτηρίζεται ως γεωργική έκταση.

Ο Δ/ντής Δασών Δωδ/σου
Φίλιππος Κοντίτσης
Δασολόγος με Α' βαθμό

117-22/8

ΕΛΛΗΝΙΚΗ ΔΗΜΟΚΡΑΤΙΑ
ΠΕΡΙΦΕΡΕΙΑ Ν. ΑΙΓΑΙΟΥ
ΓΕΝΙΚΗ ΔΙΕΥΘΥΝΣΗ ΠΕΡΙΦΕΡΕΙΑΣ
ΔΙΕΥΘΥΝΣΗ ΔΑΣΩΝ ΔΩΔ/ΝΗΣΟΥ

ΑΝΑΚΟΙΝΩΣΗ

Γνωστοποιείται κατά το άρθρο 14 του Ν.998/79, η αποστολή για δημοσίευση στο Δήμο Καλλιθέας της υπ'αριθμ. 3635/26-6-2002 πράξης χαρακτηρισμού έκτασης που εκδόθηκε από τον Δ/ντή Δασών Δωδ/σου. Η ΚΜ 771 ΑΑ γαιών Κοσκινού χαρακτηρίζεται ως γεωργική έκταση.

Ο Δ/ντής Δασών Δωδ/σου
Φίλιππος Κοντίτσης
Δασολόγος με Α' βαθμό

487-22/8

PELLOS TRAVEL

ΔΙΟΡΓΑΝΩΝΕΙ ΣΕ ΣΥΝΕΡΓΑΣΙΑ ΜΕ ΤΟΝ ΙΕΡΟ ΝΑΟ ΑΝΑΛΗΨΕΩΣ ΡΟΔΟΥ
6ήμερη εκδρομή

ΚΩΝΣΤΑΝΤΙΝΟΥΠΟΛΗ - ΚΡΟΥΑΖΙΕΡΑ ΣΤΟ ΒΟΣΠΟΡΟ - ΠΡΙΓΚΗΠΟΝΗΣΣΑ

Αναχώρηση 30-8-2002
Επιστροφή 4-9-2002

ΡΟΔΟΣ, ΜΑΡΜΑΡΙΣ, ΕΦΕΣΣΟΣ, ΣΜΥΡΝΗ, BANDIRMA, ΚΩΝΣΤΑΝΤΙΝΟΥΠΟΛΗ, ΠΡΟΥΣΣΑ, ΣΜΥΡΝΗ, ΜΑΡΜΑΡΙΣ, ΡΟΔΟΣ

Ημέρα 1η Αναχώρηση από Ρόδο για Μαρμαρίς. Αφιξη στο Μαρμαρίς. Επιβίβαση σε πούλμαν και αναχώρηση για Εφεσσο. Αφιξη στην Εφεσσο (Σπίτι Παναγίας - αρχαιολογικοί χώροι). Αναχώρηση και άφιξη στη Σμύρνη. Τακτοποίηση στο Ξ/Δ. Δείπνο. Διαν/ση.

Ημέρα 2η Πρωινό στο Ξ/Δ. Αναχώρηση για BANDIRMA, Αφιξη στο BANDIRMA το μεσημέρι. Αναχώρηση για Κωνσταντινούπολη το απόγευμα . Τακτοποίηση σε Ξ/Δ. Δείπνο - Διανυκτέρευση.

Ημέρα 3η Πρωινό στο Ξ/Δ. Εκδρομή στα Πριγκηπόνησσα - Χάλκη. Απόγευμα φαγητό. Βράδυ προαιρετική διασκέδαση με Oriental show - δείπνο - διαν/ση.

Ημέρα 4η Πρωινό στο Ξ/Δ. Επίσκεψη στην Αγία Σοφία, Τοπκαπή Παλάς, Μπλε Τζαμί, Υδραγωγείο Ιουστινιανού. Επίσκεψη στο Φανάρι (Ορθόδοξο Πατριαρχείο), Παναγία Βλαχερνών, Παναγία Μπαλουκλή. Απόγευμα ελεύθερο για ψώνια. Δείπνο στο Ξ/Δ. Διαν/ση.

Ημέρα 5η Πρωινό στο Ξ/Δ. Αναχώρηση για Σμύρνη μέσω Προύσας. Αφιξη στη Σμύρνη το απόγευμα. Επίσκεψη στην αγορά για ψώνια. Τακτοποίηση στο Ξ/Δ. Δείπνο. Διαν/ση.

Ημέρα 6η Πρωινό στο Ξ/Δ. Επιβίβαση σε πούλμαν και αναχώρηση για Μαρμαρίς. Αφιξη στο Μαρμαρίς. Αναχώρηση για Ρόδο. Αφιξη στη Ρόδο. Τέλος εκδρομής.

ΤΙΜΗ ΚΑΤ' ΑΤΟΜΟ 315,00 ευρώ

Στην εκδρομή περιλαμβάνονται:
1. Εισιτήρια Ρόδος - Μαρμαρίς - Ρόδος
2. Ξεναγήσεις - εκδρομές
3. Μεταφορές με κλιματιζόμενα πούλμαν
4. Ξ/Δ με πρωινό - φαγητό 4*** αστέρων
5. Συνοδός γραφείου
6. Ταξιδιωτική ασφάλεια
7. Φόροι εισόδου - εξόδου

Δεν περιλαμβάνονται : Αρχαιολογικοί χώροι, εισιτήρια πλοίων Bandirma - Κωνσταντινούπολη - Yalova και εισιτήρια της κρουαζιέρας στα Πριγκηπόνησσα.

Για περισσότερες πληροφορίες και κρατήσεις

PELLOS TRAVEL
Λ. Καλλιθέας, Φαληράκι - Ρόδος
Τηλ.: 02410 87615, 86298 κιν. 0977 923929
Fax: 02410 87616,
E-mail: **pellostravel@hellasnet.gr**
ΙΕΡΟΣ ΝΑΟΣ ΑΝΑΛΗΨΕΩΣ
Τηλ. 02410 32684

362-25/8

LINDOS memories
RESORT BEACH HOTEL

Στη μαγευτική περιοχή της Λίνδου δημιουργήσαμε ένα πανέμορφο ξενοδοχείο πέντε αστέρων με στόχο να ικανοποιήσει τις ανάγκες των πελατών που ενδιαφέρονται για ποιοτικές διακοπές. Χτισμένο κάτω από το ιστορικό βράχο του Ναβαρόνε όπου γυρίστηκε η ομώνυμη θρυλική ταινία, μια ανάσα από την αμμουδιά μπορεί κανείς να χαλαρώσει και ανανεωθεί από τη μαγευτική ομορφιά της αιγαιοπελαγίτικης θάλασσας.



Εξήντα πολυτελή δωμάτια με αυτόνομο κλιματισμό, δορυφορική τηλεόραση, τηλέφωνο, χρηματοκιβώτιο, mini bar, και 24ωρη υπηρεσία δωματίου και 10 σουίτες με ονειρεμένη θέα υπόσχονται αξέχαστες διακοπές. Στο εστιατορίο οι επισκέπτες έχουν τη δυνατότητα να απολαύσουν εκλεκτές γεύσεις από ελληνική και διεθνή κουζίνα, φρέσκα ψάρια σε συνδυασμό με το κρασί της αρεσκείας τους. Δροσιστικοί χυμοί και εξωτικά ποτά σερβίρονται από το main και το pool bar.

Για κρατήσεις - πληροφορίες, μη διστάσετε να επικοινωνήσετε μαζί μας στα τηλέφωνα 02440 35000 έως 35099 fax 0244 48156

Χ3393-31/8

ΤΗΛΕΟΡΑΣΗ

ΕΤ–1

07.30 Τα πρωϊνάκια
07.50 Chapi Chapeau
08.00 Λέο, ο βασιλιάς της ζούγκλας
08.30 Μουμίν, κιν.σχέδια
09.00 Πινόκιο
09.30 Πάμε πιο ψηλά
10.00 Οι περιπέτειες της Μαύρης Καλονής
10.30 Επί τα ίχνη
11.00 Μέλι-γάλα (Ε)
12.45 Αννα, η κυρίαρχος του παιχνιδιού
13.50 Ειδήσεις
14.00 Μαριού (Ε)
15.00 Art attack
15.15 My animal and me
15.30 Οι ατρόμητοι
16.30 Το γατόσκυλο
17.00 Ειδήσεις-καιρός
17.30 Ελλην.ταινία «Ο καλός μας άγγελος»κωμ.
19.15 Μινιατούρες
19.30 Σαντα τρελάπουλιά
20.00 Κλήρωση Τζόκερ
20.30Στα φτερά τουέρωτα
21.00 Ξένη ταινία «Αστυνομικό τμήμα Πλάζα» θρίλερ
23.00 Ειδήσεις-καιρός
23.30 Ρεγκάτα

ΝΕΤ

06.50 Εναρξη προγρ/τος
07.00 Ετσι έχουν τα πράγματα
10.00 Ε4-Τα μονοπάτια της Μακεδονίας
10.30 Ο μυστικός κόσμος των πουλιών
11.01Αγνωστοιπολιτισμοί
12.01 21ος αιώνας και παράδοση «Ισραήλ»
13.00 Ειδήσεις-αθλητικά
13.45 Διαστημόπλοιο Γη
14.00 Βαθύ μπλε
15.00 Ειδήσεις-αθλητικά`
16.00 Συν και πλην
18.00 Ειδήσεις- οικονομία - δελτίο στη νομματική
19.00 Πάμε στοίχημα
19.05 25η ώρα, εκπομπή 10η «Κωνσταντίνος Σχινάς»
20.00 Πόλεμος και πολιτισμός
21.00 Ειδήσεις
22.00 Βαλκάνιος πραματευτής
23.00 Ρεπορτάζ χωρίς σύνορα (Ε)
24.00 Ειδήσεις - χρηματιστήριο - καιρός
00.30 Πολίτης 2000 (Ε)
• Το πρόγραμμα συνεχίζεται με εκπομπές σε επανάληψη

ΕΤ–3

08.00 Εναρξη προγρ.τος
08.01 Ο πλανήτης μας
08.30 Ο κόσμος στο επίκεντρο
09.00Αρχαιολογικήσκαπάνη
09.30 Κεντρική Μακεδονία
10.00 Κάτω Ιταλία
10.30 Οι αναμνήσεις της Αννας Φρανκ
11.00 Με λένε σιδηρόδρομο
12.00 Το «άξιον εστί» στη Θεσσαλονίκη (Ε)
13.00 Απέραντος ουρανός
14.00 Αληθινά σενάρια(Ε)
15.00 Ειδήσεις
15.30 Balkan TV magazine
16.30 Τίποτε δεν είναι για πέταμα
17.00 Περιπλάνηση στην Ελλάδα
17.30 Στα ίχνη του μεγάλου βασιλιά
18.00 Επί τροχών (Ε)
18.30 Αθλητικό ημίωρο
19.00 Περίπτερο
19.30 Υδρόγειος
20.00 Ασιατικές παραδόσεις
20.30 Ειδήσεις
21.40 Μακρινές φιλίες-
22.00 Οι απίθανοι Αζεράκ
23.00 Η Θεσσαλονίκη διηγείται
24.00 Ειδήσεις
00.20 Περιστρεφόμενοι Δερβίσηδες

MEGA

06.00 Ενημερωτική εκπομπή (Ε)
06.55 Ειδήσεις στη νομματική
07.00 Πρώτη έκδοση
10.00 Για μια θέση στον ήλιο
11.50Απαγορευμένη αγάπη
12.30 Χάι ροκ (Ε)
13.10 Καρέ της ντάμας(Ε)
14.00 Ειδήσεις
15.00 Εμείς κι εμείς (Ε)
15.45 Βίος ανθόσπαρτος
16.45 Πές το ψέματα (Ε)
17.30 Ειδήσεις
18.00 Να με προσέχεις (Ε)
19.00 Περί ανέμων και υδάτων (Ε)
20.00 Ειδήσεις
21.00Δέκα λεπτά κήρυγμα
21.50 Σ'αγαπώ- μ'αγαπάς (Ε)
22.30 Αέρινες σιωπές (Ε)
23.30 Ξένη ταινία «Επιστροφή από το χθες» μίνι σειρά 1991
00.15 **Ειδήσεις**
00.30 Ξένη ταινία, συν.
02.00 Bar (Ε)
03.00 Τηλεμάρκετινγκ
03.30 Ξένη ταινία «Λε Μαν 24 ώρες» περιπέτεια

ANT–1

06.00 Mobile fun
06.20 Madison
07.00 Καλημέρα με τον ANT1
09.55 Ο καιρός της εβδομάδας
10.00 Ελλη και Αννα (Ε)
11.30 Στρίβειν διά του αραβώνος (Ε)
13.10 Super game
14.00 Ειδήσεις
15.00 Εκείνες κι εγώ (Ε)
15.55 Super game
16.00 Οι μεν και οι δεν(Ε)
16.45 Πάτερ ημών (Ε)
17.30 Ειδήσεις
17.40 Ο καιρός της εβδομάδας
17.45 Super game
17.50 Καλημέρα ζωή
18.40 Θησαυροφυλάκιο
19.20 Η λάμψη
20.00 Ειδήσεις
21.00Βότκα πορτοκάλι(Ε)
22.00 Εγκλήματα (Ε)
23.00 Χτυποκάρδια στο Seferly Hills (Ε)
23.45 Ανατομία ενός εγκλήματος (Ε)
24.00 Ειδήσεις
00.10 Ανατομία ενός εγκλήματος (Ε)
01.00 Τμήμα Ηθών (Ε)
02.00Μια ζωή με την Ελσα (Ε)
03.00 Mobile fun
3.20 Τηλεμάρκετινγκ
04.00 Ξένη ταινία «Τριπλό έγκλημα»περιπ.μυστ.
05.20 Στη σκιά του χρημ.

STAR

06.30 Παιδικό πρόγραμμα
07.00 Καπετάν Σπίθας
08.00 Ρόλι-Πόλι-Ολι
08.55 Πόκεμον (Ε)
11.10 Ειδήσεις
11.15 Ελλην.ταινία «Μην το παίζεις,υπουργέ!»κωμ.
13.00 Ειδήσεις
14.00 Best seller
16.00 Ειδήσεις
16.30 Μπιάνκα, πόσο σ'αγαπώ
17.30 Βαθύ κόκκινο (Ε)
18.30 Δροσουλίτες
19.15 Ειδήσεις
Αθλητικές ειδήσεις
Το χρήμα - Καιρός
21.00 Οι μάγισσες (Ε)
22.00 Ξένη ταινία «Πτήση Κονκόρντ» περιπ. 1979
00.45 Ειδήσεις
01.00 Ξένη ταινία «Ο δολοφόνος βρίσκεται ανάμεσά μας» θρίλερ 1990
02.30 Ξένη ταινία «Λάνγκαρντερ, ο σωματοφύλακας»περ.
05.00 Αστέρια στο πεντάγραμμο

ALPHA

06.00 Πρώτη ενημέρωση
07.00 Πανόραμα
10.00 Ο Ιούδας φιλούσε υπέροχα (Ε)
11.00 Τρεις χήρες (Ε)
12.00 Ου μοιχεύσεις (Ε)
12.45 Ο λαβύρινθος του πάθους
14.00 Ειδήσεις
15.00 Υπαστυνόμος Ρεξ
16.00 Ολοι μαζί
17.30 Ελλην.ταινία «Ενας απένταρος λεφτάς» κωμ.
19.30 Ειδήσεις
20.45 Κάτω από την Ακρόπολη (Ε)
22.15 Θα σε δω στο πλοίο
23.15 Κόκκινος κύκλος
00.15 Ειδήσεις
00.30 Ξένη ταινία «Διαβολικές ψυχές» τρόμου

ΜΕΝΤΙΟΥΜ-ΑΣΤΡΟΛΟΓΟΣ
ΝΙΚΟΣ
Ακριβείς προβλέψεις στον επαγγελματικό, αισθηματικό και οικονομικό τομέα.
Επαναφορά ατόμων
Ισχυρή υποβολή
Δέχεται μόνο με ραντεβού στα τηλέφωνα: 31405 και 39201
213-23/8

Εκλογές 2002



Σήμερα στο Ρόδον η «πρώτη» της παράταξης Γιαννόπουλου



Ποιοί μετέχουν στο ψηφοδέλτιό του

ΤΗΝ ΕΠΙΣΗΜΗ έναρξη του προεκλογικού αγώνα πραγματοποιεί σήμερα ο δήμαρχος Ρόδου Γιώργος Γιαννόπουλος. Στις 8 το βράδυ, στο θερινό κινηματοθέατρο «Ρόδον» θα πραγματοποιηθεί η πρώτη συγκέντρωση της παράταξής του «Ανθρώπινη Πόλη» κατά τη διάρκεια της οποίας θα μιλήσει ο κ. Γιαννόπουλος.

Οπως έγινε γνωστό, ο κ. Γιαννόπουλος στην ομιλία του θ' αναφερθεί στο έργο της θητείας του και θ' αναπτύξει τους στόχους για την επόμενη τετραετία.

ΕΠΙΣΗΣ θα συζητηθεί και η στρατηγική του προεκλογικού αγώνα, αλλά δεν πρόκειται ν' ανακοινωθούν τα ονόματα αυτών που θα συγκροτήσουν το ψηφοδέλτιο. Οι πληροφορίες αναφέρουν ότι ο κ. Γιαννόπουλος θ' ανακοινώσει τα ονόματα των υποψήφιων δημοτικών συμβούλων την ημέρα που θα κατατεθεί το ψηφοδέλτιο στο Πρωτοδικείο Αθηνών.

Ομως, σύμφωνα με τις πληροφορίες, από τους σημερινούς δημοτικούς συμβούλους, στο ψηφοδέλτιο θα μετάσχουν οι Μανώλης Γλυνός; Αντώνης Αλαβέρας, Κώστας Σκανδαλίδης, Γιάννης Τσιγάρος, Μανώλης Αντώνογλου, Γιώργος Συμεωνίδης, Λη Μηναΐδη, Κάλλιστος Διακογεωργίου, Λιλή Τρύπη και Αριστοτέλης Ηρακλείδης.

ΕΠΙΣΗΣ, από τους συμβούλους των άλλων παρατάξεων στο συνδυασμό του κ. Γιαννόπουλου, έχουν προσχωρήσει οι Νίκος Χαρλάμπης, Περικλής Μαντάλης, Δημήτρης Ασβέστης και Παν. Ζαχαριάδης.

Από την παράταξη Γιαννόπουλου, υποψήφιοι θα είναι και πάλι οι Αλέκος Μπεκιάρης, Μαρίνα Μπόνη, Πέτρος Λαρδόπουλος, Θανάσης Μπαράκας, Δημήτρης Καρατζιάς, Γιάννης Ιωαννίδης (δικηγόρος) ενώ νέοι υποψήφιοι θα είναι μεταξύ άλλων και οι Νικήτας Μόσχος (γιατρός), Κώστας Λενακάκης, Γιώργος Μαντικός, Αγαπητός Ξάνθης, Θεόδωρος Τσιμπιδάκης, Γ. Μαρίνος, κ.α.

Ομιλία στην Κάλυμνο της Ισμήνης Παπαϊωάννου

Η παράταξη της ΙΣΜΗΝΗΣ ΠΑΠΑΪΩΑΝΝΟΥ, υποψήφιας νομάρχου Δωδεκανήσου στις εκλογές του Οκτώβρη του 2002, για την Νομαρχιακή Αυτοδιοίκηση, οργανώνει στην Κάλυμνο, το Σάββατο 24 Αυγούστου 2002, στις 7.00 το απόγευμα στο Πνευματικό Κέντρο, όπου θα παρουσιάσει τη διακήρυξη των γενικών αρχών και θέσεων της παράταξης για την Τοπική Αυτοδιοίκηση.



Γιορτή νεολαίας απόψε στο «Paradiso»



Εκδήλωση της παράταξης Μαχαιρίδη

Γιορτή νεολαίας απόψε στο κέντρο «Paradiso». Η παράταξη του υποψήφιου νομάρχη Γιάννη Μαχαιρίδη οργανώνει μεγάλη εκδήλωση στο γνωστό κέντρο για τη νεολαία του νησιού μας.

Οι «πόρτες» για τους νέους και τις νέες του νησιού μας θ' ανοίξουν στις 11.30 το βράδυ και η είσοδος θα είναι ελεύθερη μέχρι τη 1 μετά τα μεσάνυχτα.

Σε όσους παραβρεθούν στην αποψινή εκδήλωση θα προσφερθεί από ένα ποτό, όπως επίσης και μπλουζάκια στους 500 πρώτους που θα πάνε στο «PARADISO».

Για το Δήμο της Καρπάθου

Το ψηφοδέλτιο του υποψηφίου δημάρχου Μιχάλη Γ. Ιωαννίδη

Τα περισσότερα μέλη του ψηφοδελτίου ανακοίνωσε ο υποψήφιος δήμαρχος Καρπάθου κ. Μιχάλης Γ. Ιωαννίδης, ο οποίος συνεχίζει και τις περιοδείες του σε κοινότητες του νησιού. Σε σχετική ανακοίνωση της παράταξης «Πρώτα η Κάρπαθος» αναφέρονται τα εξής:

«Κλιμάκιο υποψήφιων Δημοτικών Συμβούλων της Παράταξης μας «ΠΡΩΤΑ Η ΚΑΡΠΑΘΟΣ», περιόδευσε στις συνοικίες των Πηγαδιών, Λιμάνι, Κάβος, Ακρόπολη και Σίσσαμος, στα πλαίσια των προγραμματισμένων προεκλογικών δραστηριοτήτων της.

Οι υποψήφιοι συνομίλησαν με τους δημότες των Πηγαδιών και αναπτύχθηκε γόνιμος και εποικοδομητικός διάλογος σε κάθε συνοικία.

Επί τόπου διαπιστώθηκαν τα προβλήματα που επί σειρά ετών απασχολούν τις συνοικίες και σχηματίστηκε πλήρης εικόνα της κατάστασεως απ' όλους τους υποψήφιους.

Οι χρήσιμες απόψεις, παρεμβάσεις και παρατηρήσεις των δημοτών καταγράφησαν επιμελώς ώστε να εκτιμηθούν και να αξιοποιηθούν κατάλληλα κατά την εκπόνηση του προγράμματος της Παράταξης και να ξεκινήσει η υλοποίηση των με την ανάληψη των καθηκόντων μας την 1.1.2003.

Η Παράταξη μας συγχαίρει και ευχαριστεί όλους τους πολίτες για την όλη συμπαράσταση και για τον πολιτισμένο διάλογο στον οποίο συχνά συμμετέχουν.

Θεωρούμε την ενεργό συμμετοχή των δημοτών μας αναγκαία για την πρόοδο της Καρπάθου.

Γενικό ψηφοδέλτιο

1. Αθανασίου Μαρία
2. Αναγνωστοπούλου Αννα σύζ. Μηνά
3. Ανδρέου Νικόλαος του Βασιλείου
4. Ασπρομμάτης Κων/νος του Γεωργίου
5. Βασιλαράκης Γεώργιος του Βασιλείου
6. Ζαμαλής Ιωάννης του Γεωργίου
7. Καφετζής Νικόλαος του Μιχαήλ
8. Λάμπρος Ηλίας του Ανδρέα
9. Λύκος Κων/νος του Νικολάου
10. Μαγριπλής Ιωάννης του Δημητρίου
11. Μακρής Ανδρέας του Ηλία
12. Μαμαλάκη Ειρήνη
13. Νικολαΐδου Καλλιόπη του Ιωάννη
14. Νισύριος Εμμανουήλ του Θεμιστοκλή
15. Πρεάρης Εμμανουήλ του Νικολάου
16. Σεβδαλής Κων/νος του Γεωργίου
17. Σπανομανώλης Εμμανουήλ του Μιχαήλ
18. Τσαμπουνιεράκης Μιχαήλ του Γεωργίου
19. Φιλιππίδη Πολυξένη του Γεωργίου
20. Φιορέτζης Ευστάθιος
21. Χριστοδούλου Καλλιόπη



Φορτισμένο το κλίμα στο Δήμο Πεταλούδων

Η ΠΑΡΑΤΑΞΗ του Γιώργου Γιαννόπουλου (και ειδικά ο δήμαρχος Ρόδου) δεν πρόκειται να δώσει καμιά απάντηση στους ισχυρισμούς του δημάρχου Πεταλούδων Μιχάλη Κορδίνα.

Και όπως δήλωσε εκπρόσωπός της «γιατί όσα ισχυρίζεται ο Κορδίνας δεν έχουν καμία βάση και γιατί δεν επιθυμεί η παράταξη ν' αναμιχθεί στη διαμάχη μεταξύ υποψηφίων άλλου δήμου».

ΠΑΝΤΩΣ και χθες συνεχίστηκαν οι ... αερομαχίες στο Δήμο Πεταλούδων, αλλά γενική είναι η εκτίμηση ότι το κλίμα έχει φορτιστεί με απροσδιόριστες συνέπειες.

KYDON TOURS

ΑΕΡΟΠΟΡΙΚΗ ΕΚΔΡΟΜΗ
στην
ΚΩΝΣΤΑΝΤΙΝΟΥΠΟΛΗ

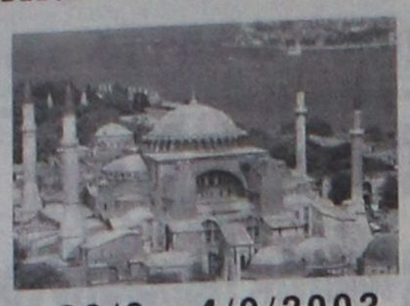

30/8 - 4/9/2002

Μεγαλοπρεπής εορτή στο Πατριαρχείο μας της ΙΝΔΙΚΤΟΥ 1/9 - αρχή εκκλησιαστικού έτους.

Υπό την αιγίδα του Δεσπότη μας κ.κ. Αποστόλου και του Πρωτοσυγκέλου Πατέρα Παΐσιου.

Περιλαμβάνει:

- Εισιτήρια ιπταμένου Ρόδο - Μαρμαρίς - Ρόδο
- Αεροπορικά εισιτήρια DALAMAN ΚΩΝΣΤΑΝΤΙΝΟΥΠΟΛΗ - DALAMAN πτήση 1 ώρα 19.35-20.35
- Μεταφορά Μαρμαρίς - Dalaman - Μαρμαρίς
- Μεταφορά αεροδρόμιο - Κων/λη - αεροδρόμιο
- 5 διανυκτερεύσεις σε ξενοδοχείο 4 αστέρων με πρωινό στην πλατεία Taksim στο ΠΕΡΑΝ.
- Περιηγήσεις - ξεναγήσεις με Ελληνίδα ξεναγό της Πόλης - Αγία Σοφία - Πατριαρχείο - Παναγιά Βλαχερνών - Μονή Μπαλουκλί - Μονή της χώρας με τα καλύτερα ψηφιδωτά του κόσμου - Παλάτι Τοπ Καπί - Παλάτι Ντολμά Μπαξέ - Ιππόδρομος - Βόσπορος - Μητρόπολη Χαλκηδώνος - Πριγκηπόνησα - Κάπαλι Τσαρσί (κλειστή αγορά 4000 μαγαζιά) - Αγορά στο Πέραν.
- Προαιρετική έξοδος σε καμπαρέ με μουσική Internation Folklor μπαλέτα - Oriental χορός.
- Την Κυριακή 1/9 θα παρακολουθήσουμε στο Πατριαρχείο τον εορτασμό της ΙΝΔΙΚΤΟΥ χοροστατουντος του Πατριάρχου μας κ.κ. Βαρθολομαίου.
- Χαρείτε την Πόλη σε ένα φανταστικό πλούσιο πρόγραμμα που ετοιμάσαμε για σας.

Τιμή κατ' άτομο σε δίκλινο 530 ευρώ
σε μονόκλινο 580 ευρώ

Δεν περιλαμβάνονται: οι είσοδοι στα μουσεία.

Συνοδός η κ. Ελένη Ψυλλάκη

ΑΛΛΕΣ ΕΚΔΡΟΜΕΣ

ΡΩΣΙΑ
• 25/9 - 1/10/02
ΜΟΣΧΑ - ΑΓΙΑ ΠΕΤΡΟΥΠΟΛΗ - ΖΑΓΚΟΡΣΚ (ΠΑΤΡΙΑΡΧΕΙΟ)

ΜΑΛΤΑ
• 11/10 - 14/10/02
και 25/10-28/10/02
2 εκδρομές

ΝΟΕΜΒΡΙΟΣ
1-15/11/2002
ΑΥΣΤΡΑΛΙΑ
Ενα πρόγραμμα εκπληξη για σας

22/11-6/12
ΣΙΓΚΑΠΟΥΡΗ-ΜΠΑΓΚΟΚ-ΜΠΑΛΙ-ΠΟΥΚΕΤ

ΧΡΙΣΤΟΥΓΕΝΝΑ
ΙΣΠΑΝΙΑ

ΠΡΑΚΤΟΡΕΙΟ ΚΥΔΩΝ
Εθελ. Δωδεκανησίων 14
Ακτή Σαχτούρη 8
Τηλ. 02410 / 23000 - 27900, 27722
FAX: 02410 - 32741

X3417-31/8

Επισκεφτείτε με ξεναγό το Λαογραφικό Μουσείο της Ρόδου μας

ΠΙΑΤΑ - ΞΥΛΟΓΛΥΠΤΑ ΥΦΑΝΤΑ - ΚΟΥΝΙΕΣ - ΕΡΓΑΛΕΙΑ

Γράφει ο Θεοφάνης Μπογιάννος

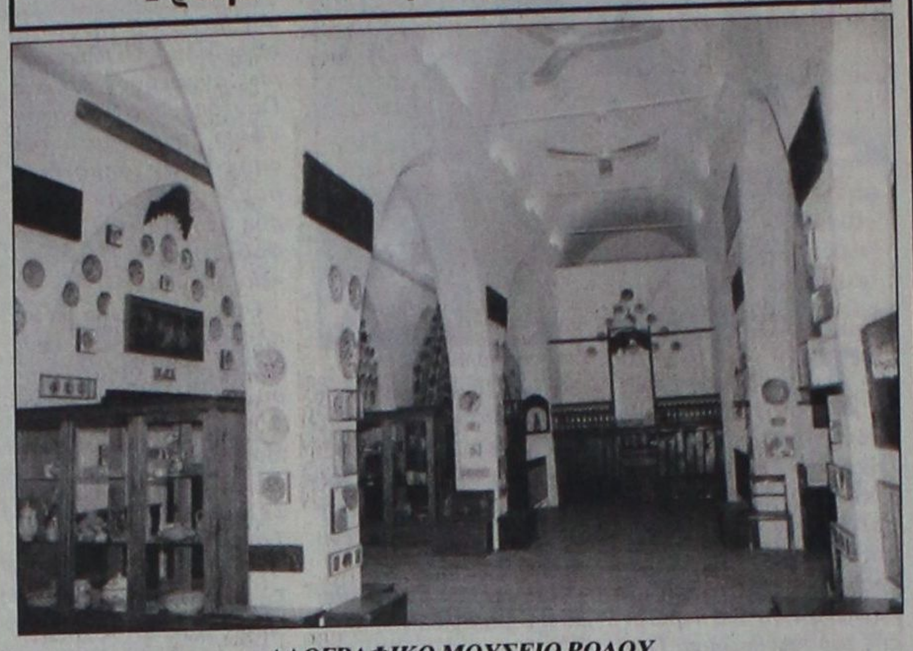

ΛΑΟΓΡΑΦΙΚΟ ΜΟΥΣΕΙΟ ΡΟΔΟΥ

Ελάτε στο Λαογραφικό Μουσείο Ρόδου. Θα δείτε το χθες και το σήμερα, την τέχνη και την καρδιά, τα αριστουργήματα και τη νοικοκυροσύνη των Ροδίων Ελλήνων πατέρων μας

(ΦΩΤΟ: Αντώνης Πάχος)

Η Παλιά Πόλη είναι ένα άγιο δισκοπότηρο για να μεταλαμβάνουν Ελληνες και ξένοι των Αχράντων Μυστηρίων του ελληνικού, ροδιακού πολιτισμού μας.

Ο λαός μας ο φιλόξενος και καλωσυνάτος, ζει στο σμαραγδένιο νησάκι μας εδώ και 4.000 συναπτά χρόνια. Οσοι εχθροί της Ανατολής και της Δύσης άρπαξαν προσωρινά τα άγια χώματα της θεοφύλακτου και θεοσώστου νήσου Ρόδου, όλοι εξαφανίστηκαν από γης και Ρόδου.

Ολα τα ήθη και τα έθιμα, η αρχαιολογία, ιστορία και λαογραφία, στις μέρες μας ενέχεται στο Λαογραφικό Μουσείο Ρόδου, το οποίο, ευφυώς, η Αρχαιολογία της Ρόδου αποκαλεί κοσμητική συλλογή.

Το Λαογραφικό Μουσείο Ρόδου βρίσκεται στην καρδιά της Παλιάς μας Πόλης, στην **Πλατεία Αργυροκάστρου,** δίπλα από το Κατάλυμα της Ωβέρνης, κοντά στο ιστορικό και παλαιοχριστιανικό Βαπτιστήριο.

Η λαϊκή κοσμητική συλλογή ιδρύθηκε στα 1966 από την άοκνη Αρχαιολογική Υπηρεσία Δωδεκανήσου.

Τα πρώτα σπέρματα της συλλογής άρχισαν να μαζεύονται, ήδη από τα ιταλικά χρόνια και μάλιστα από την πασίγνωστη Ιταλίδα λαογράφο Μαρίκα Μοντεσάντο.

Στα ιταλικά χρόνια, τα πρώτα είδη λαϊκής τέχνης Ρόδου και λοιπής Δωδεκανήσου, είχαν εκτεθεί στο Λαογραφικό Μουσείο Δωδεκανήσου, που τότε στεγάζονταν στο ιστορικό οίκημα VILLARAGUT, κοντά στην Οδό Ιπποτών...

Μετά την Ενσωμάτωση της Δωδεκανήσου, 7 Μαρτίου 1948, και πιο συγκεκριμένα στα 1966, όλα τα αντικείμενα της λαογραφίας μας, μαζεύτηκαν στο σημερινό οίκημα, στην οδό Αργυροκάστρου, στο οίκημα που κάποτε ήταν η οπλοθήκη των Ιπποτών της Ρόδου.

Η κοσμητική λαογραφική συλλογή, περιλαμβάνει πολλά είδη λαϊκής τέχνης, όπως στολές από τα Δωδεκάνησα, οικιακά σκεύη, αργαλειούς, κούνιες, πιάτα, ξυλόγλυπτα, σπερβέρια, κασέλες, πήλινα είδη, ρούχα, υφαντά, προικιά και πολλά είδη εργαλείων γεωργικών και αντικειμένων του σπιτιού και του αγρού.

Ο σημερινός επισκέπτης χαίρεται ένα θέαμα άγνωστο, χαρούμενο και παλιό, όπως ήταν όλα τα σπίτια της Ρόδου και της Δωδεκανήσου, μέχρι την Ενσωμάτωση. Δυστυχώς ο σημερινός καπιταλιστικός πολιτισμός, ο τουρισμός και η φορά της ζωής, δεν συγκινούνται από τα λαογραφικά είδη, που ήταν επί αιώνες, η ζωή, το θέαμα, η βοήθεια και η δημιουργία του ελληνικού λαού των **δώδεκα ιερών βράχων μας.**

Η **λαϊκή κοσμητική συλλογή** δεν έχει στόχο να παρουσιάσει πλήρως όλα τα εργαλεία, σκεύη, υφαντά, ξυλόγλυπτα και πήλινα είδη του λαού μας, αλλά να τα παρουσιάσει, ενδεικτικά, ωραία και υπεύθυνα.

Τα εκθέματα προέρχονται από τον 16ο αιώνα μέχρι τις ημέρες μας.

Τα κεραμικά έχουν μεγάλη ποικιλία και προέρχονται από τη Ρόδο και κυρίως από το μεγάλο χωριό Κοσκινού. Επίσης τα ξυλόγλυπτα μας δίνουν την ακριβή εικόνα για το πως ήταν τα σπίτια των πλουσίων κυρίως, στα Δωδεκάνησα.

Υπάρχουν πολλά εκθέματα από τα χωριά της Ρόδου, αλλά και από τα νησιά μας, γι' αυτό μια επίσκεψη από Δωδεκανήσιους είναι μια επιστροφή και μια εικόνα από το χθες του όμορφου λαού μας.

ΨΥΧΟΕΡΕΥΝΗΤΡΙΑ
ΚΡΗΤΙΚΟΥ
ΒΑΣΙΛΕΙΑ



Προβλέψεις για το μέλλον ικανοποιητικές.
Βοήθεια για κάθε θέμα που σας απασχολεί με κάθε εχεμύθεια
ΟΜΗΡΟΥ 65 Π. ΠΟΛΗ Τηλ. 74440 - 67602, 0972157586, 8-1π.μ. — 4-8μ.μ.

193-10/9

ΠΡΑΚΤΟΡΕΙΟ
ΛΑΧΕΙΑ
ΙΠΠΟΔΡΟΜΟΣ Πάμε ΣΤΟΙΧΗΜΑ
ΛΟΤΤΟ
ΠΡΟ-ΠΟ
ΓΙΩΡΓΟΣ ΚΟΝΤΟΖΑΜΑΝΗΣ
ΜΕΓ. ΚΩΝ/ΝΟΥ 43 - ΤΗΛ. 20800 - ΡΟΔΟΣ
ΕΧΕΜΥΘΕΙΑ & ΕΜΠΙΣΤΟΣΥΝΗ - ΤΥΧΗ



Η εμπειρία μας και η αφοσίωση στη λεπτομέρεια αποτελουν εγγύηση για την απόλυτη επιτυχία ωστε να μείνουν ανεξίτηλες στη μνήμη τη δική σας και των καλεσμένων σας.....

ΧΟΡΟΕΣΠΕΡΙΔΕΣ - ΓΑΜΟΙ - CATERING - ΠΑΙΔΙΚΑ ΠΑΡΤΥ

ΞΕΝΟΔΟΧΕΙΟ SOFITEL CAPSIS
ΡΟΔΟΥ
Για Πληροφορίες: 25-015 & 20919 (09.00 - 17.00)



CAPSIS
Conference Centers & Resort Hotels

X3408-31/8

ΝΤΕΤΕΚΤΙΒΣ
30 ΧΡΟΝΙΑ ΜΟΝΙΜΑ ΚΑΙ ΣΤΗ ΡΟΔΟ
35354
ΠΛΑΤΕΙΑ ΑΓΙΟΥ ΙΩΑΝΝΟΥ
Η ΛΥΣΗ!!!
ΣΕ ΚΑΘΕ ΣΑΣ ΠΡΟΒΛΗΜΑ
EXPRESS SECURITY

Χ. 3402-31/8

N.E.L. LINES
ΝΑΥΤΙΛΙΑΚΗ ΕΤΑΙΡΙΑ ΛΕΣΒΟΥ
ΚΕΝΤΡΙΚΟ ΠΡΑΚΤΟΡΕΙΟ ΤΗΣ
ALHAMBRA TRAVEL

AEOLOS KENTERIS!
Σε 7 ώρες ΡΟΔΟ - ΚΩ - ΠΕΙΡΑΙΑ
ΠΕΙΡΑΙΑ - ΚΩ - ΡΟΔΟ

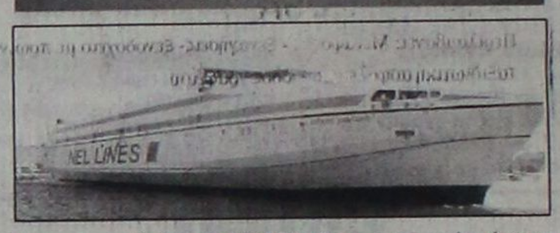

Το υπερταχύπλοο KENTERIS σας προσφέει άνεση - πολυτέλεια - ταχύτητα - ασφάλεια και οικονομία χρόνου!!
Διαθέτει τα πάντα για να κάνει το ταξίδι σας ευχάριστο και σύντομο!
Για πρώτη φορά στα Δωδεκάνησα - Πειραιά ο χρόνος του ταξιδιού σας μειώθηκε αφάνταστα!

*Από Ρόδο κάθε **ΤΡΙΤΗ** ΚΩ - ΚΑΛΥΜΝΟ - ΠΕΙΡΑΙΑ ώρα 08.00*
*Από Ρόδο κάθε **ΠΕΜΠΤΗ** ΚΩ - ΠΕΙΡΑΙΑ ώρα 08.00*
*Από Ρόδο κάθε **ΠΑΡΑΣΚΕΥΗ** ΚΩ - ΚΑΛΥΜΝΟ - ΠΕΙΡΑΙΑ ώρα 08.00*

*

*Από Πειραιά κάθε **ΔΕΥΤΕΡΑ** ΚΑΛΥΜΝΟ - ΚΩ - ΡΟΔΟ ώρα 17.00*
*Από ΠΕΙΡΑΙΑ κάθε **ΤΕΤΑΡΤΗ** ΚΩ - ΡΟΔΟ ώρα 17.00*
*Από ΠΕΙΡΑΙΑ κάθε **ΠΕΜΠΤΗ** ΚΑΛΥΜΝΟ - ΚΩ - ΡΟΔΟ ώρα 17.00*

Κρατήσεις για επιβάτες και οχήματα (Ι.Χ. και φορτηγά) στο κεντρικό πρακτορείο Ρόδου

ALHAMBRA TRAVEL
Δημ. Θεοδωράκη 13 (πεζόδρομος)
Τηλ. 02410 37052, 25698, 31642

Χ. 3413-31/8

ΛΕΝΤΑΚΗΣ ΜΑΝΩΛΗΣ
ΞΥΛΟΤΕΧΝΙΚΗ

Αναλαμβάνουμε πάσης φύσεως ξυλουργικές εργασίες:
- κουζίνες γερμανικές
- ντουλάπες
- πόρτες
- παράθυρα κ.λ.π.



ΠΛΗΡΟΦΟΡΙΕΣ
Τηλ. 60601-68414

361-6/9

PELLOS TRAVEL

ΚΑΛΟΚΑΙΡΙΝΕΣ ΕΚΔΡΟΜΕΣ 2002

ΤΟΥΡΚΙΑ

ΑΥΓΟΥΣΤΟΣ 2002

• ΕΚΔΡΟΜΗ 1η 18/8 - 29/8
ΡΟΔΟΣ, ΜΑΡΜΑΡΙΣ, ΜΟΥΓΛΑ, ΙΚΟΝΙΟ, (ΚΟΝΥΑ), ΚΑΠΠΑΔΟΚΙΑ, ΑΓΚΥΡΑ, ΣΑΜΨΟΥΝΤΑ, ΤΡΑΠΕΖΟΥΝΤΑ, ΚΩΝΣΤΑΝΤΙΝΟΥΠΟΛΗ, ΠΡΟΥΣΑ, ΠΕΡΓΑΜΟΣ, ΣΜΥΡΝΗ, ΜΑΡΜΑΡΙΣ, ΡΟΔΟΣ
Περιλαμβάνει: Μεταφορές - ξεναγήσεις- ξενοδοχείο 4 αστέρων με ημιδιατροφή - φόροι εισόδου και εξόδου - ταξιδιωτική ασφάλεια, συνοδός γραφείου

• ΕΚΔΡΟΜΗ 2η 30/8 - 4/9
ΕΞΑΗΜΕΡΗ ΕΚΔΡΟΜΗ ΣΤΗΝ
ΚΩΝΣΤΑΝΤΙΝΟΥΠΟΛΗ - ΠΡΙΓΚΗΠΟΝΝΗΣΑ - κρουαζιέρα στη θάλασσα του ΜΑΡΜΑΡΑ
ΡΟΔΟΣ - ΜΑΡΜΑΡΙΣ - ΕΦΕΣΣΟΣ - ΣΜΥΡΝΗ - BANDIRMA - ΚΩΝΣΤΑΝΤΙΝΟΥΠΟΛΗ - ΠΡΙΓΚΗΠΟΝΝΗΣΑ - ΠΡΟΥΣΑ - ΣΜΥΡΝΗ - KUSADASI - ΜΑΡΜΑΡΙΣ - ΡΟΔΟΣ
Περιλαμβάνει: Μεταφορές με κλιματιζόμενα πούλμαν - ξεναγήσεις - φόροι εισόδου και εξόδου - ξενοδοχείο 4 αστέρων με ημιδιατροφή (πρωινό και φαγητό)

• ΕΚΔΡΟΜΗ 3η 30/8-1/9
ΣΤΗ ΣΜΥΡΝΗ
ΕΜΠΟΡΙΚΗ ΕΚΘΕΣΗ ΣΤΗΝ ΣΜΥΡΝΗ

ΕΛΛΗΝΙΚΑ ΝΗΣΙΑ

• ΕΚΔΡΟΜΗ 2η 19/8 - 21/8
ΣΑΜΟΣ - KUSADASI
Περιλαμβάνει: Μεταφορές - ξεναγήσεις- ξενοδοχείο με πρωινό - ταξιδιωτική ασφάλεια, συνοδός γραφείου

• ΕΚΔΡΟΜΗ 3η 22/8 - 25/8
ΠΑΤΜΟΣ
Περιλαμβάνει: Μεταφορές - ξεναγήσεις- ξενοδοχείο με πρωινό - ταξιδιωτική ασφάλεια, συνοδός γραφείου

ΣΕΠΤΕΜΒΡΙΟΣ 2002

• ΕΚΔΡΟΜΗ 1η 3/9 - 7/9
ΜΥΤΙΛΗΝΗ - ΧΙΟΣ - ΣΑΜΟΣ
Σε συνεργασία με τον ιερό ναό Αναλήψεως Μυτιλήνη (Άγιος Ραφαήλ) - Χίος (Παναγιά Μαρκέλα) - Σάμος (Άγιος Σπυρίδωνα - Άγιος Χαραλάμπος).Περιλαμβάνει: Μεταφορές με κλιματιζόμενα πούλμαν - εισιτήρια πλοίων - ξεναγήσεις- ξενοδοχείο με πρωινό - ταξιδιωτική ασφάλεια, συνοδός γραφείου

• ΕΚΔΡΟΜΗ 2η 13/9 -15/9
ΜΑΡΜΑΡΙΣ - ΕΦΕΣΟΣ - KUSANDASI - ΣΜΥΡΝΗ
Περιλαμβάνει: Μεταφορές - ξεναγήσεις- ξενοδοχείο 4 αστέρων με ημιδιατροφή, φόρου εισόδου/ εξόδου - ταξιδιωτική ασφάλεια, συνοδός γραφείου

• ΕΚΔΡΟΜΗ 3η 16/9-24/9
ΓΥΡΟΣ ΒΟΥΛΓΑΡΙΑΣ
ΣΑΝΤΑΝΣΚΙ - ΡΙΛΛΑ - ΜΠΑΡΑΒΕΤΣ - ΦΙΛΙΠΠΟΥΠΟΛΗ - ΒΑΡΝΑ - ΣΟΦΙΑ
Περιλαμβάνει: Μεταφορές με πολυτελές πούλμαν, ξενοδοχείο Lux, ΑΑ' και Β' κατηγορίας με πρωινό και δείπνο - αποχαιρετιστήριο δείπνο με φολκλορικό πρόγραμμα, ξενάγηση - συνοδός γραφείου - ταξιδιωτική ασφάλεια - ταξιδιωτική τσάντα

• ΕΚΔΡΟΜΗ 4η 26/9-4/10
ΡΟΔΟΣ - ΜΑΡΜΑΡΙΣ - ΣΜΥΡΝΗ - ΤΡΟΙΑ - ΤΣΑΝΑΚΑΛΕ - ΙΜΒΡΟΣ - ΤΕΝΕΔΟΣ - BANDIRMA - ΚΩΝΣΤΑΝΤΙΝΟΥΠΟΛΗ - ΠΡΟΥΣΑ - ΣΜΥΡΝΗ - ΜΑΡΜΑΡΙΣ - ΡΟΔΟΣ
Περιλαμβάνει: Μεταφορές - ξεναγήσεις, ξενοδοχείο 4 αστέρων με ημιδιατροφή - φόροι εισόδου / εξόδου - ταξιδιωτική ασφάλεια - συνοδός γραφείου

Για περισσότερες πληροφορίες, κρατήσεις και αναλυτικά προγράμματα στο πρακτορείο γενικού τουρισμού:

PELLOS TRAVEL

Λεωφόρος Καλλιθέας - Φαληράκι
Τηλ.: 02410 87615, 86298 Fax: 02410 87616,
email: pellostravel@hellasnet.gr

452-5/9

Πολιτιστική ΠΡΟΟΔΟΣ

Γράφει ο Αριστείδης Εμμ. Μιαούλης

ΟΛΑ ΕΤΟΙΜΑ ΓΙΑ ΤΟ ΜΕΓΑΛΟ ΛΟΓΟΤΕΧΝΙΚΟ ΣΥΝΕΔΡΙΟ

«Η Πεζογραφία στην Νοτιοανατολική Ευρώπη σήμερα» είναι το αντικείμενο του μεγάλου συνεδρίου που διοργανώνουν στη Ρόδο η Εταιρεία Συγγραφέων και το Διεθνές Κέντρο Συγγραφέων και Μεταφραστών Ρόδου. Το συνέδριο θα πραγματοποιηθεί στις 2 και 3 Σεπτεμβρίου 2002. Όπως αναφέρουν οι διοργανωτές του Συνεδρίου κ.κ. Βασίλης Βασιλικός πρόεδρος Εταιρείας Συγγραφέων,. Άρης Μαραγκόπουλος γεν. γραμματέας Εταιρείας Συγγραφέων και Κώστας Σκανδαλίδης Πρόεδρος του Δ.Κ.Λ.Μ.Ρ στην πρόσκληση που απηύθυναν προς τους συνέδρους « Αυτό που επιζητεί το συνέδριο στη Ρόδο είναι να δοθεί ένα στίγμα σε μια αναδυόμενη πεζογραφία στην περιοχή σήμερα. Είναι ανάγκη να ακουστεί η φωνή των συγγραφέων, να ανταλλαγούν απόψεις με γείτονες δημιουργούς, των οποίων αγνοούμε ακόμα και την ύπαρξη, να διερευνήσουμε με ποιο τρόπο, η πεζογραφία που γράφεται σήμερα στην ευρύτερη περιοχή, παρόλες τις εθνικές και πολιτισμικές διαφορές, συγκλίνει σε μια ενδιαφέρουσα κοινή ταυτότητα. Όσοι έχουν διαβάσει τελευταία πεζογραφία από την Αλβανία, τη FYROM, τη Βουλγαρία, τη Ρουμανία, τη Σερβία, την Τουρκία και την Ελλάδα διαπιστώνουν ότι τα παλαιά στερεότυπα του λαϊκού φολκλόρ, της εμμονής στην αναπαράσταση της Ιστορίας και της καταγγελίας του κομμουνιστικού (ή απλώς καταπιεστικού) καθεστώτος, υποχωρούν εμπρός σε νέες μορφές που αφορούν περισσότερο τη λογοτεχνία και λιγότερο την λαϊκίζουσα ή λαϊκιστική επιφάνειά της. Η ιστορία, η λαϊκή μνήμη, τα κοινωνικά και πολιτικά ζητήματα δεν παύουν να έχουν τη θέση που τους αρμόζει (και δικαίως), ωστόσο τώρα όλα αυτά τα θέματα αναπτύσσονται με νέους ενδιαφέροντες λογοτεχνικούς τρόπους. Οι τελευταίοι εκτείνονται σε μια μεγάλη κλίμακα μορφών που περιλαμβάνουν το μοντέρνο και το μεταμοντέρνο, την παρωδία, τη σάτιρα, την αλληγορία, νέες μορφές του ρομαντικού κ.λπ. Ακόμα και οι ρεαλιστικές αναπαραστάσεις αναπτύσσονται σε σύνθετες δομές που αποδομούν την ευθύγραμμη αφήγηση με ευφάνταστες ρήξεις, ανατροπές κ.λπ. Ο Μίλαν Κούντερα έχει επανειλημμένως κάνει λόγο για μια λογοτεχνία της «Mittel Europa», λογοτεχνία της Κεντρικής Ευρώπης, με βάση τα κοινά χαρακτηριστικά των εκεί εθνικών λογοτεχνιών. Εδώ, παρόμοια οράματα και παρόμοιες λογοτεχνικές αξίες, παρόμοιες προοπτικές στο σύγχρονο παγκοσμιοποιημένο τοπίο, ακόμα και παρόμοια προβλήματα διάδοσης των εθνικών μας λογοτεχνιών (που οφείλονται στις γλώσσες με μικρότερη διάδοση) δημιουργούν τις προϋποθέσεις για μια λογοτεχνία της Νοτιοανατολικής Ευρώπης. Οι εθνικές και πολιτισμικές ιδιομορφίες της ευρύτερης περιοχής, δεν αποτελούν εμπόδιο· αντιθέτως διαμορφώνουν ένα δυναμικό πλαίσιο που επιτρέπει στη λογοτεχνία αυτή να διεκδικεί μια ισότιμη θέση, αν όχι στη διεθνή αγορά, οπωσδήποτε όμως στη διεθνή αναγνωστική κοινότητα - πράγμα πολύ σημαντικότερο. Οι διοργανωτές αυτού του συνεδρίου (Εταιρεία Συγγραφέων και Διεθνές Κέντρο Μεταφραστών και Συγγραφέων στη Ρόδο) πιστεύουν ότι η αλληλογνωριμία των συγγραφέων σε αυτή την ελπιδοφόρα προοπτική θα βάλει τα θεμέλια για περαιτέρω συναντήσεις με όραμα την πεζογραφία της Νοτιοανατολικής Ευρώπης. Γι' αυτό και ο κάθε προσκεκλημένος συγγραφέας καλείται πρωτίστως να ορίσει το προσωπικό του στίγμα σε αυτόν τον τοπικό και υπερτοπικό, εθνικό και υπερεθνικό, πολιτισμικό χώρο της Νοτιοανατολικής Ευρώπης στον οποίο όλοι μας ζούμε και δημιουργούμε.Στα πάνελ συζητήσεων θα συμμετέχουν κυρίως συγγραφείς αλλά και κάποιοι κριτικοί, πανεπιστημιακοί και μεταφραστές των λογοτεχνιών της περιοχής».



Το κτίριο του Λογοτεχνικού Κέντρου Ρόδου

ΚΟΡΥΦΑΙΑ ΟΝΟΜΑΤΑ ΤΗΣ ΛΟΓΟΤΕΧΝΙΑΣ ΣΤΗ ΡΟΔΟ

Στο συνέδριο αυτό, «Η Πεζογραφία στη Νοτιοανατολική Ευρώπη σήμερα» υπέβαλαν συμμετοχή μεγάλα ονόματα του πνεύματος και του πολιτισμού από την Ελλάδα και το Εξωτερικό όπως: Βασίλης Βασιλικός, Πρόεδρος της Εταιρείας Ελλήνων Συγγραφέων, Άρης Μαραγκόπουλος, Θανάσης Βαλτινός, Ρέα Γαλανάκη, Ζυράνα Ζατέλη, Δημοσθένης Κούρτοβικ, Μισέλ Φάϊς, Θεόδωρος Γρηγοριάδης, Ιωάννα Καρυστιάνη, Πάνος Σταθόγιαννης, Παύλος Μάτεσις, Φίλιππος Δρακονταειδής, Ηρακλής Μήλλας, Ισμαήλ Κανταρέ, Νεντίμ Γκιουρσέλ, Zdravka Michailova, Peter Curman, Zoran Ancevski, Venko Kanev, Vasile Andru, Adriana Marcetic κ.α.Τις εργασίες του συνεδρίου θα παρακολουθήσουν επίσης, ως προσκεκλημένοι, γνωστοί δημοσιογράφοι από τις μεγάλες καθημερινές και κυριακάτικες εφημερίδες.

ΑΥΡΙΟ ΟΙ ΠΥΞ ΛΑΞ ΣΤΗΝ ΙΑΛΥΣΟ

Αύριο Παρασκευή στις 10 μ.μ. στο γήπεδο Ιαλυσού θα εμφανιστεί το συγκρότημα ΠΥΞ ΛΑΞ. Την εκδήλωση διοργανώνει ο Γυμναστικός Αθλητικός Σύλλογος Ιαλυσού.

PEGASSOS TRAVEL

Το ΠΗΓΑΣΟΣ ΤΡΑΒΕΛ σας προσφέρει μερικά από τα ξενοδοχεία που συνεργάζεται στην Αθήνα και τις τιμές αυτών.

Επίσης μπορούμε να σας προσφέρουμε τις υπηρεσίες μας και για φθηνά ξενοδοχεία εκτός Αθηνών και εισιτήρια σ' όλο τον κόσμο

ΞΕΝΟΔΟΧΕΙΑ ΑΘΗΝΩΝ
(τιμές με πρωινό έως 31/10.02)

❖ PRESIDENT Α' Κατηγορίας
Μονόκλινο 44 ευρώ
Δίκλινο για χρήση μονόκλινο 56 ευρώ
Δίκλινο 60 ευρώ
Τρίκλινο 75 ευρώ

❖ ASTOR Α' Κατηγορίας
Μονόκλινο 56 ευρώ
Δίκλινο για χρήση μονόκλινο 64 ευρώ
Δίκλινο 75 ευρώ
Τρίκλινο 94 ευρώ

❖ TITANIA Α' Κατηγορίας
Μονόκλινο 91 ευρώ
Δίκλινο 107 ευρώ
Τρίκλινο 127 ευρώ

❖ ΠΑΡΘΕΝΩΝ Α' Κατηγορίας
Μονόκλινο 74 ευρώ
Δίκλινο 83 ευρώ
Τρίκλινο 115 ευρώ

❖ GRAND Β' Κατηγορίας
Μονόκλινο 45 ευρώ
Δίκλινο 60 ευρώ
Τρίκλινο 75 ευρώ

❖ STANLEY Β' Κατηγορίας
Μονόκλινο 75 ευρώ
Δίκλινο 88 ευρώ
Τρίκλινο 115 ευρώ

❖ ACHILLION Β' Κατηγορίας
Μονόκλινο 50 ευρώ
Δίκλινο 60 ευρώ
Τρίκλινο 70 ευρώ

❖ LILIA στον Πειραιά
Μονόκλινο 50 ευρώ
Δίκλινο 63 ευρώ
Τρίκλινο 82 ευρώ
Τετράκλινο 90 ευρώ

Πάντα στη διάθεσή σας με συνέπεια και μεράκι

ΤΗΛΕΦΩΝΑ ΕΠΙΚΟΙΝΩΝΙΑΣ
02410 - 73455 ή 75879

X3422-31/8

RODOS 2400 Cair

Επιλογή από την Ένωση Γάλλων Οινολόγων σαν ο μοναδικός εκπρόσωπος από τα κρασιά των Ελληνικών νησιών.

Χωρίς σχόλια ... (δικά μας)

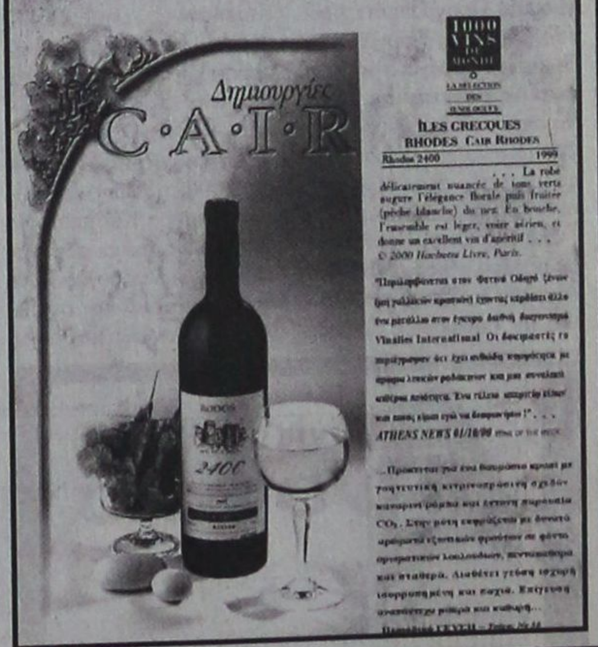

Φ. & Ν. ΠΑΧΟΣ

Γ. Ευσταθίου 11
Τηλ. 26893

Διαφάνειες και μεγενθύνσεις για μπαρ, εστιατόρια, fast food

Τώρα που οι ηλεκτρικές ανάγκες του αυτοκινήτου σας απαιτούν το καλύτερο απαιτείστε WINNER

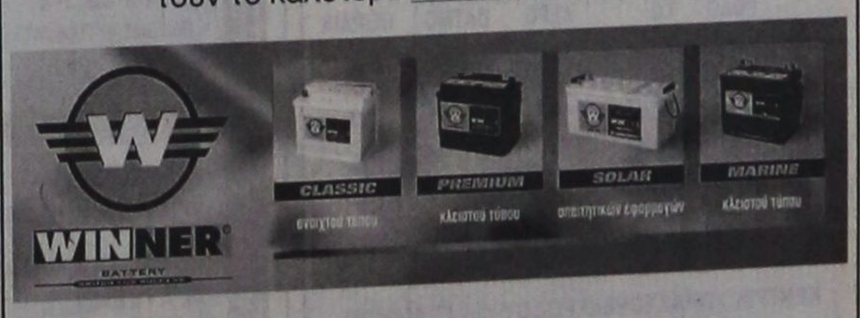

Για ασφαλή αντικατάσταση της μπαταρίας προτιμάτε ειδικευμένους ηλεκτρολόγους και ΠΑΝΤΑ WINNER !!!

ΠΑΡΑΓΓΕΛΙΕΣ ΧΟΝΔΡΙΚΗΣ τηλ. 02410 21507

X. 3439-31/8

...ΠΡΑΚΤΟΡΕΙΟ ΤΑΞΙΔΙΩΝ

ΣΑΒΒΑΣ ΣΑΗΣ

Με την ευκαιρία της λειτουργίας του **νέου** μας πρακτορείου στην οδό ΤΑΡΠΟΝ ΣΠΡΙΓΚΣ 42 δίπλα στην Τράπεζα Πίστεως

ΠΡΟΣΦΕΡΟΥΜΕ

τα φθηνότερα αεροπορικά εισιτήρια για όλο τον κόσμο με όλες τις αεροπορικές πτήσεις

ΠΡΟΣΟΧΗ:
ΠΛΗΡΟΦΟΡΙΕΣ ΔΕΝ ΔΙΔΟΝΤΑΙ ΑΠΟ ΤΟ ΤΗΛΕΦΩΝΟ ΜΟΝΟ ΠΡΟΣΩΠΙΚΗ ΠΑΡΟΥΣΙΑ ΣΑΣ

Ακόμη:
- Σας παίρνουμε ΒΙΖΑ επισκέπτου για ΑΜΕΡΙΚΗ σε μία εβδομάδα
- ΒΙΖΑ επισκέπτου για ΑΥΣΤΡΑΛΙΑ σε μία μέρα
- Εκδοση διαβατηρίων
- Εκδοση αδειών αυτοκινήτων

ΞΕΝΟΔΟΧΕΙΑ ΣΤΗΝ ΑΘΗΝΑ

PRESIDENT Α' Κατηγορίας Λεωφόρος Κηφισίας
Μονόκλινο €47 με πρωινό έως 31/10
Δίκλινο για μονόκλινο €58 » » »
Δίκλινο €62 » » »
Τρίκλινο €78 » » »

ESPERIA HOTEL Α' Κατηγορίας Σταδίου 22
Μονόκλινο €95 με πρωινό έως 31/10
Δίκλινο €108 » » »
Τρίκλινο €123 » » »

ELECTRA HOTEL Α' Κατηγορίας Ερμού 5
Μονόκλινο €109 με πρωινό έως 31/10
Δίκλινο €128 » » »
Τρίκλινο €149 » » »

TITANIA HOTEL Πανεπιστημίου 52 (Σύνταγμα Ομόνοια)
Μονόκλινο με αμερικάνικο πρωινό
Δίκλινο » » »
Τρίκλινο » » »

DORIA HOTEL Β' Κατηγορίας Πειραιώς 15-17 (κοντά στην Ομόνοια)
Μονόκλινο €57 με πρωινό έως 31/10
Δίκλινο €66 » » »
Τρίκλινο €86 » » »

ZAFOLIA HOTEL Α' Κατηγορίας Λεωφ. Αλεξάνδρας 87
Μονόκλινο €93 με πρωινό έως 31/10
Δίκλινο €103 » » »
Τρίκλινο €123 » » »

BEST WESTERN Α' Κατηγορίας, Ilisia Μιχαλακοπούλου
Μονόκλινο €57 με πρωινό έως 31/10
Δίκλινο €67 » » »
Τρίκλινο €83 » » »

PARTHENON Α' Κατηγορίας περιοχή Μακρυγιάννη
Μονόκλινο €74 με πρωινό έως 31/10
Δίκλινο €83 » » »
Τρίκλινο €115 » » »

OLYMPIC PALACE Α' Κατηγορίας, Φιλελλήνων-Σύνταγμα
Μονόκλινο €64 με πρωινό έως 31/10
Δίκλινο €79 » » »
Τρίκλινο €98 » » »

ARETOUSA Β' Κατηγορίας Μητροπόλεως Σύνταγμα
Μονόκλινο €50 με πρωινό έως 31/10
Δίκλινο €71 » » »
Τρίκλινο €89 » » »

ST. GEORGE LYKABETTUS LUX
Μονόκλινο €110 χωρίς πρωινό
Δίκλινο €110 » »

ASTOR Σύνταγμα
Μονόκλινο €57 με πρωινό έως 31/10
Δίκλινο για μονόκλινο €65 » » »
Δίκλινο €76 » » »
Τρίκλινο €95 » » »

GRAND HOTEL Β' Κατηγορίας Πατησίων & Βερανζέρου 10
Μονόκλινο €44 με πρωινό έως 31/10
Δίκλινο €54 » » »
Τρίκλινο €74 » » »

ΒΕΡΓΙΝΑ Β' Κατηγορίας ΘΕΣ/ΚΗ (κεντρικό)
Μονόκλινο €59 με πρωινό έως 31/10
Δίκλινο €72 » » »
Τρίκλινο €87 » » »

ΣΑΣ ΣΥΜΦΕΡΕΙ ΠΡΙΝ ΚΛΕΙΣΕΤΕ ΟΠΟΥΔΗΠΟΤΕ ΝΑ ΜΑΣ ΕΠΙΣΚΕΦΘΕΙΤΕ

ΠΡΑΚΤΟΡΕΙΟ ΤΑΞΙΔΙΩΝ

ΣΑΒΒΑΣ ΣΑΗΣ

ΤΑΡΠΟΝ ΣΠΡΙΓΚΣ 42
δίπλα στην Τράπεζα Πίστεως
• Τηλ. 39781-3

Χ. 3420-31/8

ΜΑΘΗΜΑΤΑ ΑΓΓΛΙΚΩΝ

ΙΔΙΑΙΤΕΡΑ και ΟΛΙΓΟΜΕΛΗ

από πτυχιούχο καθηγήτρια αγγλικής φιλολογίας

ΜΑΡΙΑ Ν. ΤΣΙΜΕΤΑ

- Παραδίδονται μαθήματα αγγλικών σε ΟΛΑ ΤΑ ΕΠΙΠΕΔΑ
- Συστηματική προετοιμασία για τις εξετάσεις:

LOWER (FCE), TOEFL, PROFICIENCY (CPE, MICHIGAN)

- ΤΑΧΥΡΡΥΘΜΑ ΤΜΗΜΑΤΑ
- Προετοιμασία για εισαγωγή σε ΒΡΕΤΑΝΙΚΑ και ΑΜΕΡΙΚΑΝΙΚΑ ΠΑΝΕΠΙΣΤΗΜΙΑ

ΜΕ

Προσωπική παρακολούθηση
Αντικειμενική ενημέρωση γονέων και δελτία προόδου

Επιτυχία μας η ΜΕΘΟΔΟΛΟΓΙΑ ΔΙΔΑΣΚΑΛΙΑΣ της αγγλικής γλώσσας του St. Michael's Gollege, Vermont USA

Εκτελούνται ΜΕΤΑΦΡΑΣΕΙΣ

Πληροφορίες στα τηλέφωνα: 20688, 0976706181
Ωρες: 5.30 μ.μ. - 9μ.μ.

ΕΠΙΤΡΑΦΕΣ ΑΠΟ 26 ΑΥΓΟΥΣΤΟΥ

Επί της ΒΑΣ. ΗΡΑΚΛΕΙΟΥ 68 (πλησίον ΡΟΔΑ)

468-13/9

Μουσικός Οίκος - Σχολή Πιάνου Λίλιαν Μπέρδη

Μουσικά βιβλία, όργανα και όλα τα είδη μουσικής

Μαθήματα κλασικού πιάνου, θεωρίας και αρμονίας της μουσικής σε συνεργασία με το αναγνωρισμένο Ωδείο Αθηνών «Μουσικοί Ορίζοντες» ιδρυτή κ. Κωστή Γαϊτάνου.

Τα μαθήματα αρχίζουν από 1η Σεπτεμβρίου

Οι εγγραφές καθημερινά
10.00 - 13.00, 17.00 - 21.00
Σάββατο 10.00 - 13.00

Με την εγγραφή σας δύο μαθήματα δωρεάν. Για τα αδέλφια 10% έκπτωση στα διδακτρα

Στέλιου Κωτιάδη 29, Ρόδος
τηλ. 02410 27868, 02410 77136
0936 113126

244-29/9



F/B BLUE STAR 1

ΠΕΙΡΑΙΑ - ΚΩ - ΡΟΔΟ & ΛΕΡΟ - ΠΑΤΜΟ

Εναρξη δρομολογίων 22/7/02

Από Πειραιά	ΑΦΙΞΕΙΣ	ΠΑΤΜΟ	ΛΕΡΟ	ΚΩ	ΡΟΔΟ
Δευτέρα	22.00	04.45	08.10	09.05	11.05
Τετάρτη	22.00	—	—	06.05	09.05
Παρασκευή	22.00	—	—	06.05	09.05
Κυριακή	08.00	—	—	16.05	19.05

Προς Πειραιά	ΑΝΑΧΩΡΗΣΕΙΣ ΑΠΟ	ΡΟΔΟ	ΚΩ	ΛΕΡΟ	ΠΑΤΜΟ	ΑΦΙΞΗ ΠΕΙΡΑΙΑ
Τρίτη		22.00	01.00	02.55	04.20	11.05
Πέμπτη		22.00	01.00	—	—	09.05
Σάββατο		12.00	15.00	—	—	23.05
Κυριακή		22.00	01.00	—	—	09.05

SKEVO'S TRAVEL AGENCY

ΚΕΝΤΡΙΚΟ ΠΡΑΚΤΟΡΕΙΟ ΡΟΔΟΥ των ΓΡΑΜΜΩΝ

BLUE STAR FERRIES - F/B BLUE STAR 1

Αμερικής 111

Τηλ. κρατήσεων επιβατών & ΙΧΕ 02410 -22461, 75655, 75310

Τηλ. κρατήσεων φορτηγών 02410 - 76600

Κρατήσεις και σε όλα τα συνεργαζόμενα πρακτορεία Ρόδου

X3427-31/8

Για τα ενοικιαζόμενα δωμάτια

Πρόβλημα σε επιχειρηματίες ο φόρος παρεπιδημούντων

ΖΗΤΗΘΗΚΕ Η ΠΑΡΕΜΒΑΣΗ ΤΟΥ Κ. ΣΚΑΝΔΑΛΙΔΗ

Παρέμβαση του υπουργείου Εσωτερικών ώστε να μην υπολογίζεται ως τεκμαρτό εισόδημα ο φόρος παρεπιδημούντων που καλούνται να καταβάλουν οι ιδιοκτήτες ενοικιαζόμενων δωματίων στα Δωδεκάνησα ζητά η Ομοσπονδία τους. Ζητείται συγκεκριμένα να εκδοθεί διευκρινιστική εγκύκλιος με την οποία να δίνονται οδηγίες προς τους ΟΤΑ για τον υπολογισμό του φόρου που αποτελεί πονοκέφαλο για τους ιδιοκτήτες ενοικιαζομένων δωματίων.

Το αίτημα υπέβαλε εγγράφως στον υπουργό Εσωτερικών και Δημόσιας Διοίκησης κ. Κώστα Σκανδαλίδη η πρόεδρος της Ομοσπονδίας ενοικιαζομένων δωματίων κ. Π. Μαχραμά.

Ειδικότερα στην επιστολή της Ομοσπονδίας Ιδιοκτητών Ενοικιαζομένων Δωματίων αναφέρονται τα εξής:

«Ο φόρος παρεπιδημούντων δημιουργεί ένα πρόβλημα στους επιχειρηματίες ενοικιαζομένων δωματίων-διαμερισμάτων οι οποίοι έχουν καταργήσει τα βιβλία τους και δεν τηρούν βιβλία εσόδων - εξόδων. Επομένως σ' αυτήν την περίπτωση θα πρέπει να δώσει οδηγίες το υπουργείο Οικονομικών σε συνεργασία με το υπουργείο Εσωτερικών διότι σε καμία περίπτωση δεν έχουν το δικαίωμα οι Δήμοι να υπολογίζουν βάσει του τεκμαρτού εισοδήματος, τον φόρο παρεπιδημούντων. Ο νόμος προβλέπει πως ο φόρος παρεπιδημούντων βγαίνει από τα ακαθάριστα έσοδα τα οποία προκύπτουν από τα βιβλία και όχι από το τεκμαρτό εισόδημα.

Υποχρέωση τόσο του υπουργείου Εσωτερικών στο οποίο ανήκουν οι Δήμοι, όσο και του υπουργείου Οικονομικών είναι να δώσουν διευκρινιστική εγκύκλιο προς όλους τους ΟΤΑ οι οποίοι θα πρέπει να ευθυγραμμιστούν μ' αυτή. Δεν μπορεί ο καθένας να κάνει ό,τι θέλει και να θεωρεί το τεκμαρτό εισόδημα σαν εισπρακτέο και από αυτό να ζητά ποσοστό ίσο με 2%, από το οποίο τυγχάνει να προκύπτει ποσό 4 με 5 φορές πάνω από το φόρο εισοδήματος.

Πρέπει να βοηθήσει το υπουργείο Εσωτερικών με τις νομικές του υπηρεσίες στην έκδοση διευκρινιστικής εγκυκλίου προς τους ΟΤΑ που να τους καθοδηγεί, διότι έχει δημιουργηθεί μια αναστάτωση όταν ο κάθε δήμαρχος και αντιδήμαρχος επί των οικονομικών ερμηνεύει όπως αυτός ξέρει ή όπως του συμφέρει την εφαρμογή του 2%. Είναι αδιανόητο να ασκούν δική τους πολιτική σ' αυτήν την περίπτωση. Δεν μπορεί να εκβιάζεται ο πολίτης από τον κάθε δήμαρχο, διότι αν συνεχιστεί αυτή η αδικία, σε συνεργασία με τη Συνομοσπονδία μας θα προσφύγουμε στο Συμβούλιο Επικρατείας.

Επειδή δεν λάβαμε καμία απάντηση στο υπόμνημα που εστάλη στο Υπουργείο σας από την Συνομοσπονδία μας, καταθέτουμε τη δυσαρέσκειά μας και ελπίζουμε να υπάρξει αυτή τη φορά σύντομη και δίκαιη απάντηση».

Για τα παραδοσιακά φαγητά

Διαγωνισμός μαγειρικής

ΠΑΡΟΥΣΙΑΣΗ ΤΗΝ ΚΥΡΙΑΚΗ ΣΤΗΝ ΚΡΕΜΑΣΤΗ

Διαγωνισμός παραδοσιακής μαγειρικής πρόκειται να οργανωθεί από το Δήμο Πεταλούδων. Σε σχετική ανακοίνωση αναφέρονται τα εξής:

«Είναι αυτονόητο ότι η πολιτισμική παράδοση κάθε τόπου περνά και μέσα από τις διατροφικές συνήθειες των κατοίκων του.



Ο πολιτισμός είναι σύστημα που βρίσκεται διαρκώς σε εξέλιξη, επηρεαζόμενος από διάφορους παράγοντες που μπορούν να το αλλοτριώσουν.

Ο Πολιτιστικός Οργανισμός του Δήμου Πεταλούδων αντιλαμβανόμενος το ρόλο του και ως φορέα ανάδειξης και προστασίας των πολιτισμικών χαρακτηριστικών του τόπου, ανέθεσε στο γραφείο Προγραμματισμού του Δήμου τη διοργάνωση **διαγωνισμού παραδοσιακής μαγειρικής**, ώστε να αναδειχθεί - προβληθεί ένα από τα πιο σημαντικά πολιτισμικά χαρακτηριστικά: οι διατροφικές συνήθειες.

Στο διαγωνισμό μπορούν να πάρουν μέρος όλοι όσοι θεωρούν ότι έχουν το τάλαντο της μαγειρικής τέχνης, ανεξάρτητα από την επαγγελματική τους ιδιότητα.

Θα δοθούν τρία βραβεία (1ο, 2ο και 3ο) ύψους 600, 500 και 400 ευρώ αντίστοιχα από 6μελή επιτροπή της οποίας μέλη θα είναι: Ο κ. Γ. Τυπάλδος, πτυχιούχος γευσιγνώστης, μέλος της Πανελλήνιας Ενωσης Οινοχόων, η κ. Χρύσα Καραγιάννη και η κ. Ειρήνη Νικολάου, διαιτολόγοι, η κ. Γλεντή Ελένη δημοσιογράφος, ο κ. Στάμος Αθανάσιος, Διευθυντής της Βασικής Σχολής Τουριστικών Επαγγελμάτων Ρόδου και η κ. Βάγια Ποπόρου, διευθύντρια της ΑΔΕΚΤ του Δήμου Ροδίων.

Οι διαγωνιζόμενες-οι μπορούν να παραλάβουν και να υποβάλλουν την αίτηση συμμετοχής τους από το Γραφείο του Πολίτη στο ισόγειο του Δημοτικού καταστήματος (τηλ.:02410 96644) και θα πρέπει να προσκομίσουν τα εδέσματά τους στο χώρο της εκδήλωσης (Ανθόκηπος Κρεμαστής -Εκθεση) από τις 19.30 έως τις 20.00 της 25ης Αυγούστου, ημέρα Κυριακή. Να σημειωθεί ότι είναι σημαντικό οι διαγωνιζόμενες-οι να προσκομίσουν και τη συνταγή του φαγητού με το



οποίο θα συμμετέχουν ώστε αργότερα να υπάρχει το υλικό για έκδοση βιβλίου με παραδοσιακές συνταγές.

Στις 20.10 θα αρχίσει η αξιολόγηση των εδεσμάτων από την επιτροπή και αμέσως μετά ο μπουφές θα ανοίξει για το κοινό. Ακολούθως θα ξεκινήσει η απονομή των βραβείων και η εκδήλωση θα συνεχισθεί με τη μουσική συνοδεία ορχήστρας καλής παραδοσιακής μουσικής.

Υποστηρικτές υλικά και ηθικά της εκδήλωσης είναι η Δημοτική Επιχείρηση Πεταλούδων, η Δημοτική Επιχείρηση Υδρευσης - Αποχέτευσης Πεταλούδων, με χορηγούς επικοινωνίας το τηλεοπτικό κανάλι Ιριδα TV.

Για περισσότερες πληροφορίες οι ενδιαφερόμενοι-ες μπορούν να απευθύνονται στην κ. Γεωργία Φτάκλα στο Γραφείο του Πολίτη του Δήμου (τηλέφωνο 02410 96644 και 02410 91998)».

ΜΑΘΗΜΑΤΑ ΓΕΡΜΑΝΙΚΩΝ

Παραδίδονται από διπλωματούχο καθηγήτρια με πολυετή πείρα στη διδασκαλία της Γερμανικής γλώσσας.

- Τμήματα ολιγομελή ή μεμονωμένα
- Διδασκαλία σε παιδιά από 6 ετών και σε ενήλικες
- Προετοιμασία για τις εξετάσεις του GOETHE INSTITUT για όλα τα επίπεδα
- Διδασκαλία με χρήση οπτικοακουστικών μέσων (Computer, CD, Video)
- 100% επιτυχία στις εξετάσεις για τα διπλώματα του GOETHE INSTITUT
- Τιμές λογικές

Πληροφορίες στα τηλ. 0241030683 – 0944999662 μετά τις 13:00

494-3/9

ΦΡΟΝΤΙΣΤΗΡΙΟ ΠΡΟΤΥΠΟ

- ΠΟΛΥΕΤΗΣ ΕΜΠΕΙΡΙΑ
- ΜΕΘΟΔΙΚΗ ΔΙΔΑΣΚΑΛΙΑ
- ΥΨΗΛΑ ΠΟΣΟΣΤΑ ΕΠΙΤΥΧΙΑΣ
- ΠΡΟΣΙΤΑ ΔΙΔΑΚΤΡΑ
- ΟΛΙΓΟΜΕΛΗ ΤΜΗΜΑΤΑ

ΕΚΠΤΩΣΗ ΣΕ ΑΡΙΣΤΟΥΧΟΥΣ ΚΑΙ ΑΔΕΛΦΙΑ

ΕΝΑΡΞΗ ΜΑΘΗΜΑΤΩΝ

- Γ' ΛΥΚΕΙΟΥ 1 ΑΥΓΟΥΣΤΟΥ
- Β' ΛΥΚΕΙΟΥ 1 ΑΥΓΟΥΣΤΟΥ
- Α'-Β'-Γ' ΓΥΜΝΑΣΙΟΥ 2 ΣΕΠΤΕΜΒΡΙΟΥ
- Α' ΛΥΚΕΙΟΥ 26 ΑΥΓΟΥΣΤΟΥ
- Τ.Ε.Ε 2 ΣΕΠΤΕΜΒΡΙΟΥ

ΕΓΓΡΑΦΕΣ ΚΑΙ ΠΛΗΡΟΦΟΡΙΕΣ *ΚΑΘΗΜΕΡΙΝΑ*
10-12 και 15.00-20.00

ΔΙΕΥΘΥΝΣΗ
ΝΙΚΗΤΑΣ ΨΥΛΛΑΚΗΣ: *Φυσικός*
ΑΘΑΝΑΣΙΑ ΓΙΑΝΝΕΖΟΥ: *Μαθηματικός*

ΠΛΗΡΟΦΟΡΙΕΣ: ΠΛΑΤΕΙΑ ΑΓΙΟΥ ΝΙΚΟΛΑΟΥ 19 - ΡΟΔΟΣ • Τηλ. 25911, 26594

X3446-15/9

ΓΝΩΜΩΝ ΦΡΟΝΤΙΣΤΗΡΙΑ

Μ. ΓΙΑΝΝΙΚΟΥΡΗΣ

30 ΧΡΟΝΙΑ ΛΕΙΤΟΥΡΓΙΑΣ

ΧΕΙΜΑΡΡΑΣ 117
Τηλ. 02410 25700
02410 25250
Διευθυνση Σπουδών
Μ. ΓΙΑΝΝΙΚΟΥΡΗΣ

ΤΜΗΜΑΤΑ 4ΜΕΛΗ-6ΜΕΛΗ

Εναρξη μαθημάτων:
- Γ' ΛΥΚΕΙΟΥ 1 Αυγούστου
- Β' ΛΥΚΕΙΟΥ 1 Αυγούστου
- Α-Β-Γ ΓΥΜΝΑΣΙΟΥ 2 Σεπτεμβρίου
- Α' ΛΥΚΕΙΟΥ 2 Σεπτεμβρίου
- ΤΕΕ 2 Σεπτεμβρίου
- Τμήματα αποφοίτων 2 Σεπτεμβρίου

ΕΓΓΡΑΦΕΣ
Καθημερινά από 10-1 το πρωί και 6-9 το απόγευμα
02410 25700 - 25250 - 25252
0945 900123

X.3430-31/8

ΑΦΡΟΝΤΙΣΤΗΡΙΟ ΑΝΟΔΟΣ

ΓΙΑ ΟΛΕΣ ΤΙΣ ΤΑΞΕΙΣ ΓΥΜΝΑΣΙΟΥ–ΕΝΙΑΙΟΥ ΛΥΚΕΙΟΥ–ΤΕΕ

Στο Φροντιστήριό μας διδάσκονται σε αυστηρά ολιγομελή τμήματα από καθηγητές ΠΤΥΧΙΟΥΧΟΥΣ ΠΑΝΕΠΙΣΤΗΜΙΟΥ ΑΘΗΝΩΝ τα μαθήματα

- ΜΑΘΗΜΑΤΙΚΑ
- ΦΥΣΙΚΗ
- ΧΗΜΕΙΑ
- ΦΙΛΟΛΟΓΙΚΑ

Β' - Γ' ΕΝΙΑΙΟΥ ΛΥΚΕΙΟΥ — ΥΠΟΛΟΙΠΑ ΤΜΗΜΑΤΑ

ΕΝΑΡΞΗ 16 ΑΥΓΟΥΣΤΟΥ

Χαμηλά δίδακτρα κι επιπλέον έκπτωση σε αριστούχους και αδέλφια μαθητές μας

ΕΝΑΡΞΗ 2 ΣΕΠΤΕΜΒΡΙΟΥ

Συχνά επαναληπτικά τεστ και διαγωνίσματα

Με κάθε εγγραφή, φροντιστηριακά δώρα

Πληροφορίες - Εγγραφές
Ελένη Ρούσου - Μαργωμένου
Τηλ.: 02410 28053
Γαριβάλδη 17 (πίσω από το Υπερ Μαρκετ Σπανού)

261-25/8

Οικοδιδασκαλείο Αγγλικών

- Αυστηρά ολιγομελή ή ατομικά τμήματα όλων των επιπέδων (Δημοτικό - Γυμνάσιο - Λύκειο)
- Συνεχής παρακολούθηση απόδοσης μαθητών
- Υπεύθυνος, μοντέρνος και προσιτός τρόπος διδασκαλίας για τους μαθητές
- Ταχύρυθμα τμήματα επαναλήψεων (έκθεση, γραμματική, συζήτηση) ειδικά διαμορφωμένα για τον κάθε μαθητή

Έναρξη μαθημάτων από 1η Αυγούστου 2002.

Διεύθυνση:
Τίνα Βαρδουλάκη
Πτυχιούχος ΒΑ Πανεπιστημίου Coventry
CPE University of Cambridge

Τηλέφωνα επικοινωνίας 02410 22664 & 093 730 9464

447-25/8

ΚΕΝΤΡΑ ΞΕΝΩΝ ΓΛΩΣΣΩΝ ΑΝΔΡΕΑ ΑΝΑΣΤΑΣΙΟΥ

ΚΕΝΤΡΑ ΞΕΝΩΝ ΓΛΩΣΣΩΝ ΑΝΔΡΕΑ ΑΝΑΣΤΑΣΙΟΥ

Ιαλυσός τηλ. 02410 94285
Κρεμαστή τηλ. 02410 93086

ΕΝΑΡΞΗ ΕΓΓΡΑΦΩΝ

ΤΜΗΜΑΤΑ ΑΓΓΛΙΚΩΝ

Προ-νήπιο
Για παιδιά 1ης, 2ας Δημοτικού (έτοιμα για το F.C. στην 1η Γυμνασίου)
Νήπιο
Για παιδιά 3ης, 4ης, 5ης Δημοτικού (έτοιμα για το F.C. στην 2α Γυμνασίου)
Υπάρχουν θέσεις σε όλα τα τμήματα.
Νέα τμήματα I.E.L.T.S. & T.O.E.I.C.

ΤΜΗΜΑΤΑ ΓΕΡΜΑΝΙΚΩΝ

Νέο τμήμα γερμανικών για παιδιά 5ης, 6ης Δημοτικού και 1ης Γυμνασίου.
Εγγραφές σε όλα τα επίπεδα.
Τμήμα ενηλίκων για ταχύρυθμη ή επιλεκτική μελέτη στα γερμανικά.

ΕΞΑΣΚΗΣΗ ΣΕ ΗΛΕΚΤΡΟΝΙΚΟΥΣ ΥΠΟΛΟΓΙΣΤΕΣ
Κλιματιζόμενες αίθουσες
Βίντεο μαθήματα

ΔΙΔΑΣΚΟΥΝ : ΑΝΔΡΕΑΣ ΑΝΑΣΤΑΣΙΟΥ (Αγγλικά)
ΒΙΚΗ ΜΑΚΡΗ (Αγγλικά)
ΠΟΛΗ ΜΠΑΛΑΣΗ (Γερμανικά)

ΕΓΓΡΑΦΕΣ ΑΠΟ 24 ΑΥΓΟΥΣΤΟΥ (απόγευμα)

T251-1/9

ΟΙΚΟΔΙΔΑΣΚΑΛΕΙΟ ΓΕΡΜΑΝΙΚΗΣ ΓΛΩΣΣΑΣ ΠΑΡΑΔΙΔΟΝΤΑΙ

ΜΑΘΗΜΑΤΑ ΓΕΡΜΑΝΙΚΩΝ

- σε παιδιά και ενήλικες
- ολιγομελή τμήματα
- εντατικά τμήματα για ξεν/λους

Προετοιμασία πτυχίων:
- Zertifikat
- Mittelstufe
- Kleines Sprachdiplom
- Grosses Sprachdiplom

Πληρ. κα Λία Παλογιαννίδη
Πτυχιούχος Παν/μίου Fribourg Ελβετίας
Διευθ.: Παύλου Μελά 87
Τηλ. 02410 35395 02410 25196
Κιν.: 0945 262351

X3452-15/9

Η
Atteshlis Shipping
POSEIDON LINES
και το κεντρικό πρακτορείο της στη Ρόδο
ΚΟΥΡΟΣ ΙΩΑΝΝΗΣ
σας γνωρίζουν το ξεκίνημα της γραμμής
ΡΟΔΟ - ΚΥΠΡΟ
με το πολυτελές κρουαζιερόπλοιο
OLYMPIA I
από Ρόδο για Λεμεσό
κάθε Πέμπτη 18.00 μ.μ.
και Κυριακή 15.00 μ.μ.
Από Λεμεσό για Ρόδο
κάθε Δευτέρα 15.00 μ.μ.
και
μέσω Σαντορίνης
κάθε Παρασκευή 17.00 μ.μ.
Κρατήσεις για επιβάτες και οχήματα (ΙΧ και φορτηγά) στο κεντρικό πρακτορείο
KOUROS TRAVEL
Καρπάθου 34
Τηλ. 02410 22400, 24377
FAX 02410 20971
ΧΛ3437-31/8

Αφάνταστη η ταλαιπωρία των κατοίκων

Μεγάλο το ενεργειακό πρόβλημα στη Δωδεκάνησο

ΟΜΙΛΙΑ ΤΟΥ ΑΡ. ΠΑΥΛΙΔΗ ΣΤΗ ΒΟΥΛΗ



Μεγάλο το ενεργειακό πρόβλημα στα Δωδεκάνησα. Αυτό υποστήριξε ο βουλευτής Αρ. Παυλίδης κατά τη συζήτηση που έγινε στη Βουλή. Ειδικότερα για το θέμα αυτό ο κ. Παυλίδης είπε τα εξής:

Αριστοτέλης Παυλίδης: Κύριε Πρόεδρε, κύριε Υπουργέ ζήτησα να συμμετάσχω στην Επιτροπή για δύο λόγους. Πρώτον, γιατί ήμουν εισηγητής του νόμου 1571/85 και δεύτερον, για το ειδικό καθεστώς λειτουργίας των εταιρειών εμπορίας πετρελαιοειδών εγκατεστημένων στη ζώνη Ε' του νόμου 289/86 για τα παραμεθόρια νησιά, δηλαδή.

Το νομοσχέδιο συνδέεται και με ένα μεγάλο ζήτημα. Το ενεργειακό. Και επειδή ενδιαφέρομαι για τη νησιωτική περιοχή, θέλω να σας παρακαλέσω να ασχοληθείτε με το ενεργειακό στη νησιωτική Ελλάδα. Η παραγωγή ηλεκτρικής ενέργειας στις νησιωτικές περιοχές βασίζεται στις συμβατικές μεθόδους. Το Αιγαίο κινδυνεύει να βυθιστεί στο σκοτάδι και παρ' όλα αυτά εμείς λέτε, πρέπει να κάνουμε ενεργειακό άλμα στα Βαλκάνια. Ομως, πριν επεκτείνουμε τα άλματα στη Νοτιοανατολική Ευρώπη, ας δούμε τί θα κάνουμε στη νησιωτική Ελλάδα.

Κύριε Υπουργέ, υποθέτω ότι μαθαίνετε τα προβλήματα της συσκότισης στο τουριστικότερο νησί της χώρας, τη Ρόδο και θα ήθελα να ακούσω τις λύσεις που δίνετε. Εάν, πάντως, λύση θεωρείτε την αξιοποίηση της αιολικής ενέργειας, συγχωρείστε μου την έκφραση, απατάσθε. Αυτή η λύση βολεύει μόνο τους «ευφυείς» επιχειρηματίες, οι οποίοι «καζικώνουν» τα νησιά, σε όποια μορφή θεωρείται κατάλληλη, τους πυλώνες. Βέβαια, για να είμαστε αντικειμενικοί, η λύση της αιολικής ενέργειας κάτι κάνει, αλλά το ζητούμενο είναι, τί κάνει, πώς το κάνει και ποιός εισπράττει. Ολοι θέλουν να εγκαταστήσουν αιολικά πάρκα, οι δήμαρχοι, οι νομάρχες, οι επιχειρηματίες και πολλοί άλλοι ...

Απόστολος - Αθανάσιος Τσοχατζόπουλος (Υπουργός Ανάπτυξης): Γιατί το θεωρείτε αρνητικό αυτό;

Αριστοτέλης Παυλίδης: Το θεωρώ αρνητικό, πρώτον, γιατί δεν είναι της αποδόσεως που πιστεύετε εσείς και θέλετε να πείσετε και άλλους και δεύτερον, δεν επιλύει το ενεργειακό μας πρόβλημα στη νησιωτική Ελλάδα. Σήμερα στα νησιά κάνουμε ξενοδοχειακές εγκαταστάσεις, κάνουμε εγκαταστάσεις για θεάματα, αλλά μόλις πέσει το σκοτάδι καταστρέφονται όλα. Θα το αντιμετωπίσετε, λοιπόν, το πρόβλημα αυτό κ. Υπουργέ;

Αλλο πρόβλημα που μαστίζει τα νησιά μας σε σχέση με το ενεργειακό, είναι η διάθεση των υγρών καυσίμων, η οποία είναι πανάκριβη. Υπάρχει η απόφαση του ΕΚΟΦΙΝ που επιβάλλει μειωμένη τιμή διάθεσης υγρών καυσίμων σε νησιωτικές περιοχές και είναι το μόνο θέμα ουσίας που καταφέρατε κ. Υπουργέ, να περάσετε από την Ε.Ε. για ειδική μεταχείριση των πληθυσμών στα νησιά, αλλά, όμως και αυτό το ξεχάσατε.

Υπάρχουν, λοιπόν, τα εξής θέματα: Πρώτον, τί θα κάνετε με το ενεργειακό, που συνδέεται άμεσα με τα υγρά καύσιμα, δεύτερον, τί θα κάνετε με την τιμή των υγρών καυσίμων στη νησιωτική Ελλάδα και τρίτον, τί μέτρα αστυνόμευσης θα πάρετε για την πάταξη της λαθρεμπορίας. Θα παρακαλούσα, κ. Υπουργέ, να αφήσετε τις εταιρείες των νησιών του Α. Αιγαίου ως έχουν και θα παρακαλούσα επίσης, να έχω την τοποθέτησή σας για τα παραπάνω ερωτήματα που έθεσα.

ΙΑΤΡΙΚΗ ΑΝΑΚΟΙΝΩΣΗ
Η οφθαλμίατρος
ΤΑΣΟΥΛΑ ΣΩΤΗΡΟΠΟΥΛΟΥ
Ηρώων Πολυτεχνείου 21, Ρόδος
θα απουσιάζει σε διακοπές από Τρίτη 13.8.02 έως και Παρασκευή 23.8.02.
Το ιατρείο θα λειτουργήσει κανονικά τη Δετέρα 26.8.02 από 9-1, 5.30-8.30 μόνο με ραντεβού.
Τηλέφωνο: 02410 29077
435-23/8

ΙΑΤΡΙΚΗ ΑΝΑΚΟΙΝΩΣΗ
Το μικροβιολογικο ιατρικό εργαστήριο της ιατρού
ΑΝΑΣΤΑΣΙΑΣ Π. ΧΑΜΟΥΖΑ-ΤΣΕΛΕΠΗ
θα παραμείνει κλειστό κατά την περίοδο
από 15-8-2002 έως 23-8-2002
Θα λειτουργήσει κανονικά από ΔΕΥΤΕΡΑ 26-8-2002
Στέλιου Κωτιάδη 5 - Ρόδος
Τηλέφωνο 02410 74034
439-23/8

BLUEBONNET TOURS
ΠΡΑΚΤΟΡΕΙΟ ΓΕΝΙΚΟΥ ΤΟΥΡΙΣΜΟΥ ΤΗΣ Α.Ε
Maritime & Tourism Enterprises S.A.
Καρπάθου 4, Μανδράκι – Ρόδος.
Τηλ.. 02410 78780 (6 Γραμμές), Φαξ 02410 39750
E-mail: maritime@rho.forthnet.gr

1. HOTEL ALEXANDROS ****		
Πλατεία Μαβίλης	Single	97,00 Euro BB
	Double	107,00 Euro BB
	Triple	141,00 Euro BB
2. HOTEL ARETHUSA ***		
Οδός Μητροπόλεως	Single	48,00 Euro BB
	Double	71,00 Euro BB
	Triple	89,00 Euro BB
3. HOTEL ASTOR ****		
Σύνταγμα	Single	56,00 Euro BB
	DFS	65,00 Euro BB
	Double	75,00 Euro BB
	Triple	95,00 Euro BB
4. HOTEL ELECTRA ****		
Ερμού - Σύνταγμα	Single	109,00 Euro BB
	Double	128,00 Euro BB
	Triple	149,00 Euro BB
5. HOTEL DORIAN INN ***		
Οδός Πειραιώς	Single	55,00 Euro BB
	Double	65,00 Euro BB
	Triple	86,00 Euro BB
6. HOTEL PRESIDENT****	ΑΝΑΚΑΙΝΙΣΜΕΝΟ	
Λεωφόρου Κηφισίας	Single	47,00 Euro BB
	DFS	58,00 Euro BB
	Double	62,00 Euro BB
	Triple	78,00 Euro BB
7. HOTEL SEA VIEW***		
Γλυφάδα	Single	82,00 Euro BB
	Double	97,00 Euro BB
	Extra Bed	16,00 Euro
8. HOTEL TITANIA ****		
Πανεπιστημίου	Single	105,00 Euro BB
	Double	121,00 Euro BB
	Triple	143,00 Euro BB
9. HOTEL PHILIPPION ****		
Θεσσαλονίκη	Single	70,00 Euro BB
	DFS	75,00 Euro BB
	Double	81,00 Euro BB
	Triple	101,00 Euro BB
10. HOTEL TELIONI **		
Θεσσαλονίκη	Single	50,00 Euro BB
	Double	66,00 Euro BB
	Triple	88,00 Euro BB

Η παροχή υπηρεσιών V.I.P. είναι η ειδικότητα μας.
Για μας όλοι οι πελάτες είναι V.I.P.'s
ΧΛ3428-31/8

ΕΛΛΗΝΙΚΗ ΔΗΜΟΚΡΑΤΙΑ
ΔΗΜΟΣ ΡΟΔΟΥ
ΕΠΑΡΧΙΑ ΡΟΔΟΥ
ΝΟΜΟΣ ΔΩΔΕΚΑΝΗΣΟΥ

ΓΝΩΣΤΟΠΟΙΗΣΗ ΓΑΜΟΥ

Γνωστοποιείται, σύμφωνα με το άρθρο 1369 του Αστικού Κώδικα, όπως τροποποιήθηκε με το Ν. 1250/1982, ότι:

Ο **Κωνσταντίνος Γκούτης** του Γεωργίου και της Ολυμπίας που γεννήθηκε στην Πάτρα του νομού Αχαΐας και κατοικεί στη Ρόδο του νομού Δωδεκανήσου, επαγγέλματος στρατιωτικός και ο **Ευφροσύνη Παναγιωταρά** του Δημητρίου και της Γεωργίας που γεννήθηκε στην Πάτρα του νομού Αχαΐας και κατοικεί στη Ρόδο επαγγέλματος ιδιωτικός υπάλληλος πρόκειται να παντρευθούν στο Δημαρχείο του Δήμου Ροδίων.

Ρόδος 20/8/2002
Ο δήμαρχος
Γεώργιος Γιαννόπουλος
118-22/8

ΓΝΩΣΤΟΠΟΙΗΣΗ

Γνωστοποιούμε στο φιλόθρησκο κοινό ότι την 23η Αυγούστου ημέρα Παρασκευή
(παραμονή της εορτής του Αγίου Κοσμά του Αιτωλού)
και ώρα 7.30 το απόγευμα, θα τελεσθεί Εσπερινός στο ομώνυμο ναΰδριο που βρίσκεται στο Τσαΐρι.

Την δε επομένη 24η Αυγούστου, ημέρα Σάββατο το πρωί θα ψαλεί Θεία Λειτουργία.

Για να το βρείτε το εκκλησάκι θα ακολουθήσετε τον κεντρικό δρόμο Ρόδου - Λίνδου πριν φθάσετε στη διασταύρωση (φανάρια Τσαΐρι) ένας δρόμος οδηγεί στο ναΰδριο με ενδεικτικές πινακίδες προς Αγιο Κοσμά Αιτωλό - πτηνοτροφικές επιχειρήσεις Ιωάννη Μπούκλα.
ΧΛ-23/8



ΔΡΟΜΟΛΟΓΙΑ ΤΟΥ ΤΑΧΥΠΛΟΟΥ ΚΑΤΑΜΑΡΑΝ
"ΔΩΔΕΚΑΝΗΣΟΣ ΕΞΠΡΕΣ"
ΑΠΟ 01/07/2002 ΕΩΣ 31/08/2002

Αναχώρηση καθημερινά ωρα 08"30 π.μ απο το λιμάνι της "Κολόνας"

ΔΕΥΤΕΡΑ	ΡΟΔΟΣ – ΚΩΣ – ΚΑΛΥΜΝΟΣ – ΛΕΡΟΣ – ΚΑΛΥΜΝΟΣ – ΚΩΣ – ΡΟΔΟΣ
ΤΡΙΤΗ	ΡΟΔΟΣ – ΚΩΣ – ΚΑΛΥΜΝΟΣ – ΛΕΡΟΣ – ΠΑΤΜΟΣ – ΛΕΙΨΟΙ – ΛΕΡΟΣ – ΚΑΛΥΜΝΟΣ – ΚΩΣ – ΡΟΔΟΣ
ΤΕΤΑΡΤΗ	ΡΟΔΟΣ – ΚΑΣΤΕΛΛΟΡΙΖΟ – ΡΟΔΟΣ
ΠΕΜΠΤΗ	ΡΟΔΟΣ – ΚΩΣ – ΚΑΛΥΜΝΟΣ – ΛΕΡΟΣ – ΚΑΛΥΜΝΟΣ – ΚΩΣ – ΡΟΔΟΣ
ΠΑΡΑΣΚΕΥΗ	ΡΟΔΟΣ – ΚΩΣ – ΚΑΛΥΜΝΟΣ – ΛΕΡΟΣ – ΠΑΤΜΟΣ – ΛΕΙΨΟΙ – ΛΕΡΟΣ – ΚΑΛΥΜΝΟΣ – ΚΩΣ – ΡΟΔΟΣ
ΣΑΒΒΑΤΟ	ΡΟΔΟΣ – ΚΩΣ – ΚΑΛΥΜΝΟΣ – ΛΕΡΟΣ – ΛΕΙΨΟΙ – ΠΑΤΜΟΣ – ΛΕΡΟΣ – ΚΑΛΥΜΝΟΣ – ΚΩΣ – ΡΟΔΟΣ
ΚΥΡΙΑΚΗ	ΡΟΔΟΣ – ΚΩΣ – ΚΑΛΥΜΝΟΣ – ΛΕΡΟΣ – ΠΑΤΜΟΣ – ΛΕΙΨΟΙ – ΛΕΡΟΣ – ΚΑΛΥΜΝΟΣ – ΚΩΣ – ΡΟΔΟΣ

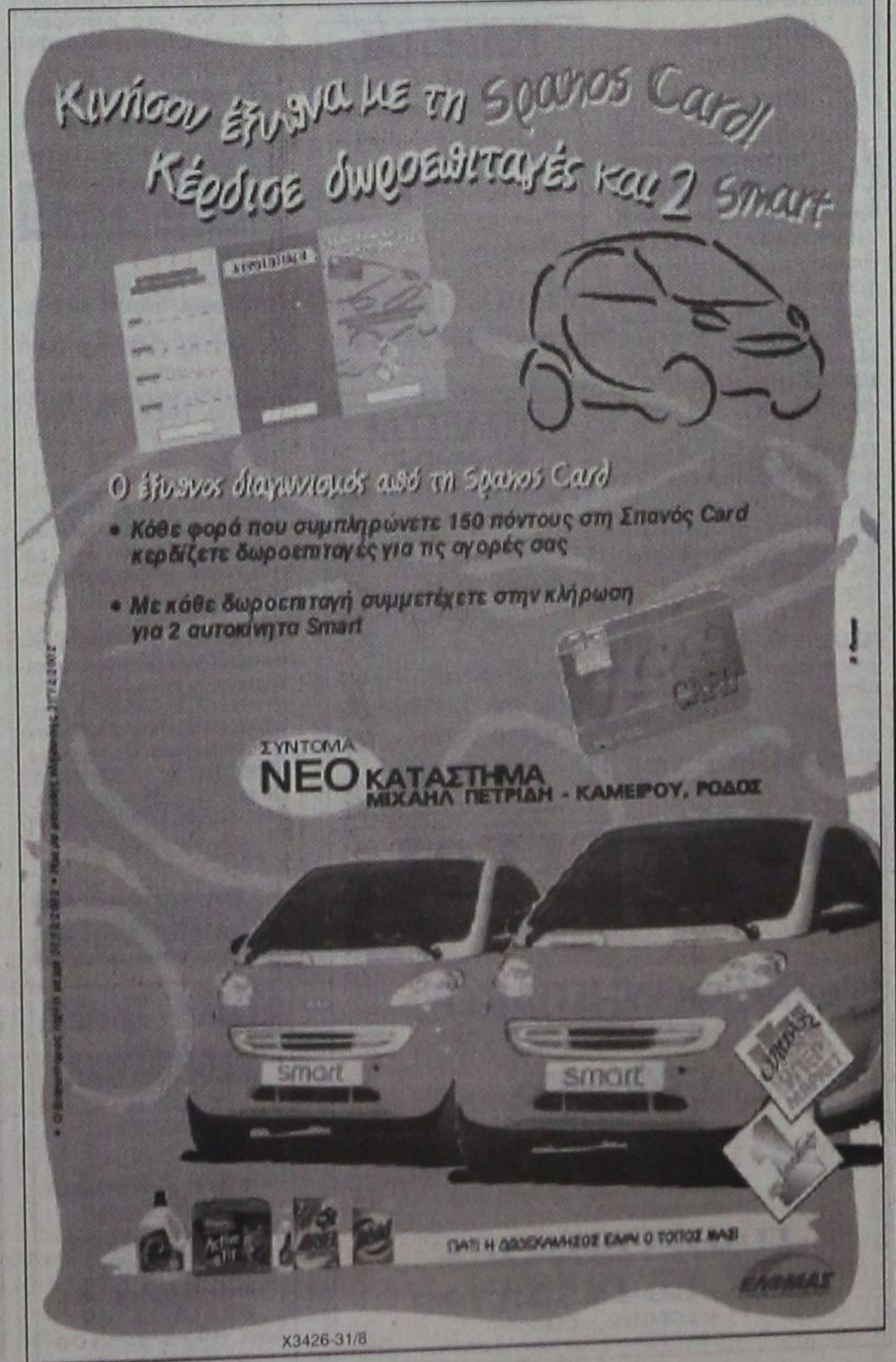

ΠΡΑΚΤΟΡΕΙΟ
ΛΑΧΕΙΑ
ΛΟΤΤΟ
ΠΡΟ-ΠΟ
ΙΠΠΟΔΡΟΜΟΣ Πάμε ΣΤΟΙΧΗΜΑ
ΓΙΩΡΓΟΣ ΚΟΝΤΟΖΑΜΑΝΗΣ
ΜΕΓ. ΚΩΝ/ΝΟΥ 43 - ΤΗΛ. 20800 - ΡΟΔΟΣ
ΑΕ 168
ΕΥΤΥΧΙΑ & ΕΜΠΙΣΤΟΣΥΝΗ ΤΥΧΗ

ΠΡΟΟΔΟΣ ΜΙΚΡΕΣ ΑΓΓΕΛΙΕΣ ΜΙΚΡΕΣ ΑΓΓΕΛΙΕΣ ΠΡΟΟΔΟΣ

ενοικιάσεις

ΕΝΟΙΚΙΑΖΕΤΑΙ επιπλωμένη οικία στην Π. Πόλη. Προτιμούνται εργένηδες. Τιμαχίδας 10. Πληροφορίες τηλ. 0945891318
441-27/8

ΕΝΟΙΚΙΑΖΕΤΑΙ διαμέρισμα στο Καρακόνερο 110τ.μ., 3 υπνοδωμάτια, σαλόνι, κουζίνα, 2 WC. Πληροφορίες τηλ. 0946557844, μετά τις 21.00 02460/51232
466-31/8

ΕΝΟΙΚΙΑΖΕΤΑΙ μεζονέτα πλήρως επιπλωμένη, με κλιματισμό, στη Σορωνή. Πληρ. τηλ. 0936/606444
109-28/8

ΕΝΟΙΚΙΑΖΕΤΑΙ ημιυπόγειο 40τ.μ., στην οδό Παναγιώτου Ροδίου 81 - Αγιος Ιωάννης. Πληροφορίες τηλ. 02410/32300 και 0944717022
108-28/8

ΕΝΟΙΚΙΑΖΕΤΑΙ στούντιο επιπλωμένο, Βεργίνας 84. Τηλ. 02410/73755
474-29/8

ΕΝΟΙΚΙΑΖΕΤΑΙ διαμέρισμα τριάρι στην οδό Εμμ. Ζαννή 2 - Ανάληψη. Πληρ. τηλ. 02410/61776 και 0945/398899
111-29/8

ΕΝΟΙΚΙΑΖΕΤΑΙ επιπλωμένο μικρό στούντιο. Τιμή 120 ευρώ μηνιαίως στα Τριάντα. Πληροφορίες τηλ. 02410/33926
483-30/8

ΕΝΟΙΚΙΑΖΕΤΑΙ διαμέρισμα τριών υπνοδωματίων, σε άριστη κατάσταση, με κήπο, στην Ιαλυσό. Τηλ. 02410/94629 και κιν.0945919717
490-30/8

ΕΝΟΙΚΙΑΖΕΤΑΙ ισόγειο διαμέρισμα, ανεξάρτητο, με ένα υπνοδωμάτιο, σαλόνι, κουζίνα, μπάνιο, επί της οδού Χειμάρρας 109. Ελεύθερο από 1/9/02. Πληρ. τηλ. 02410/20565 κινητό 0945754255, ώρες επισκέψεως 18.00-20.00
484-30/8

ΕΝΟΙΚΙΑΖΟΝΤΑΙ
2 χώροι (145τ.μ.+150τ.μ.) σε παλιό νεοκλασικό ιταλικό κτίριο, στην πλατεία Χαρίτου (πρώην 100 Χουρμαδιές) για γραφεία ή άλλη επαγγελματική χρήση.
Πληροφορίες τηλ. 0936573102 και 02410/22971 κα Τζούλη Γεωργιάδου και **02410/23701** (κο Κ. Γεωργιάδη)
481-29/8

ΕΝΟΙΚΙΑΖΕΤΑΙ
ισόγειο κατάστημα 72τ.μ., περίπου, με αυλή 7τ..μ. περίπου και ένα δωμάτιο 21τ.μ. στον πρώτο όροφο, που βρίσκεται στην πόλη της Ρόδου και στην οδό Ορφανίδου αριθμ. 16, κατάλληλο για οποιαδήποτε χρήση.
Πληροφορίες
από 09.00 έως 13.00 και από 18.30 έως 21.30 στα τηλέφωνα:
02410/25450 και 02410/20277
408-31/8

ΕΝΟΙΚΙΑΖΕΤΑΙ διαμέρισμα δυάρι, στην οδό Μεγάλου Κωνσταντίνου 53, δίπλα από το σούπερ μάρκετ Σπανός, μόνο για στρατιωτικούς. Τηλ. 25261 (κινητό 0977959538)
446-28/8

ΕΝΟΙΚΙΑΖΕΤΑΙ διαμέρισμα ενός δωματίου, πάροδος Αταβύρου Καλόπετρας. Πληρ. τηλ. 02410/64240, 4.40 μμ
347-23/8

ΕΝΟΙΚΙΑΖΕΤΑΙ διαμέρισμα 80τ.μ., Δρακίδου 29. Πληροφορίες Μητροπόλεως 15. Πληρ. τηλ. 02410/53016
359-15/8

ΕΝΟΙΚΙΑΖΕΤΑΙ τριάρι ισόγειο, σε καλή κατάσταση. Τιμή 120.000 το μήνα ή 352 ευρώ, επί της οδού Ναυπλίου συνοικία Τζένιο. Πληρ. Εμμ. Κρανίδης, μεσίτης αστ. συμβ. Τηλ. 27082 και 0944347405
Χ3414-28/8

ΕΝΟΙΚΙΑΖΕΤΑΙ διαμερισματάκι πλήρως επιπλωμένο, στο κέντρο της πόλης. Πληροφορίες τηλ. 02410/38932
456-25/8

ΕΝΟΙΚΙΑΖΕΤΑΙ διαμέρισμα επιπλωμένο, δύο δωματίων, με κουζίνα, WC, στην Χατζηαγγέλου, κοντά στη Λαϊκή, κατά προτίμηση ένα άτομο. Τιμή 235 ευρώ (80.000 δρχ.) Πληροφορίες τηλ. 26925 - 94250
457-28/10

ΕΝΟΙΚΙΑΖΟΝΤΑΙ 2 διαμερίσματα 60τ.μ., που παρέχουν 1 υπνοδωμάτιο, κουζίνα καθιστικό ενιαίο, με εντοιχιζόμενη κουζίνα, ηλιακά, θέρμανση, στην περιοχή Ιαλυσού. Πληροφορίες τηλ. 02410/91811, κιν. 0936879723
449-25/8

ΕΝΟΙΚΙΑΖΕΤΑΙ μονοκατοικία στην Παλιά Πόλη, κοντά στο Ρολόι, με μεγάλο κήπο. Τιμή 250.000 το μήνα ή 733,67 ευρώ. Πληρ. Εμμ. Κρανίδης, μεσίτης αστ. συμβ. Τηλ. 27082 και 0944347405
Χ3414-28/8

ΕΝΟΙΚΙΑΖΕΤΑΙ μονοκατοικία 180τ.μ., με 3 υπνοδωμάτια, 2 μπάνια, αποθήκη και σαλόνι. Διαθέτει και γκαράζ. Πληροφορίες τηλ. 91676 ή 73585 στην κ. Ειρήνη
473-1/9

ΕΝΟΙΚΙΑΖΕΤΑΙ διαμέρισμα επιπλωμένο και εξοπλισμένο, 70τ.μ., με δύο υπνοδωμάτια, σαλοτραπεζαρία, κουζίνα, κλπ. ήσυχο και φωτεινό, πάροδος στη διασταύρωση Αννης Μαρίας - Τσαλδάρη - Σοφούλη, σε ανεξάρτητη διώροφη μονοκατοικία, θέρμανση αυτόνομη, τηλεόραση, τηλέφωνο, κλπ., κατάλληλο για φοιτητές, στρατιωτικούς, εκπαιδευτικούς (δύο άτομα). Ενοίκιο κατ' άτομο 225 ευρώ. Πληροφορίες τηλ. 02410/30910 και 0944/548508
476-31/8

ΕΝΟΙΚΙΑΖΕΤΑΙ κατάστημα 200τ.μ., στην κοινότητα Θεολόγος, κατάλληλο για οποιοδήποτε χρήση. Πληροφορίες τηλ. 02410/23820 και 02410/20140
364-15/9

ΕΝΟΙΚΙΑΖΕΤΑΙ διαμέρισμα τριών κυρίων δωματίων (2 υπνοδωμάτια, σαλόνι) Χειμάρρας 69. Τηλ. 02410/21510 και 0973237599
462-27/8

ΕΝΟΙΚΙΑΖΕΤΑΙ δωμάτιο, στην Παλιά Πόλη, Σοφοκλέους, 22 ευρώ. Πληροφορίες τηλ. 02410/74692 πρωινές ώρες
477-28/8

ΕΝΟΙΚΙΑΖΟΝΤΑΙ: 1) Γκαρσονιέρα επιπλωμένη, στην οδό Μητροπόλεως και 2) Δυάρι διαμέρισμα επιπλωμένο, στ' Ασγαύρου, κοντά στη Φωνή της Αμερικής. Πληροφορίς τηλ. 02410/33531 και 02410/38274
478-31/8

ΕΝΟΙΚΙΑΖΕΤΑΙ διαμέρισμα 120τ.μ. 4όρι, Αννης Μαρίας και Λεμεσσού. Τηλ. 02410/76900 ώρες καταστημάτων και 02410/65543
479-29/8

ΕΝΟΙΚΙΑΖΕΤΑΙ στην περιοχή «Στάδιο Διαγόρα» παραδοσιακό κτίριο πέντε δωματίων με μεγάλη αυλή, για επαγγελματική στέγη και μεγάλο στούντιο με βασική επίπλωση με το χρόνο. Πληρ. τηλ. 92354
480-31/8

ΕΝΟΙΚΙΑΖΕΤΑΙ μονοκατοικία LUX στην πόλη της Ρόδου (Παναγιώτου Ροδίου 76), σε 2 υπνοδωμάτια, πολύ μεγάλο σαλόνι, κουζίνα σκαβολίνι, κήπο, ημιεπιπλωμένη. Κατάλληλη και για επαγγελματική χρήση. Πληροφορίες τηλ. 0944524488
106-28/8

ΕΝΟΙΚΙΑΖΕΤΑΙ
ισόγειο κατάστημα 120τ.μ. με αυλή, τριφασικό ρεύμα, κατάλληλο για οποιαδήποτε επαγγελματική χρήση.
Πληρ. τηλ. 02410/65253 και 0945053503
426-29/9

ΕΝΟΙΚΙΑΖΟΝΤΑΙ
επιπλωμένα, λουξ διαμερίσματα, δίκλινα, τρίκλινα και τετράκλινα με την ημέρα έως 30 Σεπτεμβρίου με όλα τα οικιακά σκεύη και ηλιακό, για διακοπές
Πληρ. τηλ. 0977896444
464-4/9

ΕΝΟΙΚΙΑΖΕΤΑΙ
διαμέρισμα 100τ.μ., με δύο υπνοδωμάτια, σαλόνι, τραπεζαρία, κουζίνα, καθιστικό, διαμπερές, ηλιόλουστο.
Πληροφορίες τηλ.21180, απογ. ώρες
469-31/8

πωλήσεις

ΠΩΛΟΥΝΤΑΙ δύο ψυγεία βιτρίνες για επαγγελματική χρήση και ντουλάπες ζαχαροπλαστικής. Επίσης ζητείται έμπειρος ζαχαροπλάστης. Πληροφορίες τηλ. 02410/20082
405-23/8

ΠΩΛΕΙΤΑΙ ελαιόλαδο φετινής- ντόπιας παραγωγής. Διατίθεται σε δοχεία των 15 κιλών προς 47 ευρώ τα 15 κιλά. Πληροφορίες τηλ. 0973052173
432-23/8

ΠΩΛΕΙΤΑΙ σαλόνι σε καλή κατάσταση, τριθέσιο - διθέσιο, καθώς και ένα τραπεζάκι σαλονιού στην τιμή 1500 ευρώ. Τηλ. 0944175190 μετά τις 17.00
429-23/8

ΕΥΚΑΙΡΙΑ!!! Πωλείται από ιδιώτη κατάστημα 180τ.μ., καθαρό, με αυλή 60τ.μ. και μπάνιο. Το κατάστημα είναι κενό (ελεύθερο), επί της οδού Κων. Υδραίου 32, έναντι παιδικού σταθμού Ουράνιο Τόξο. Τιμή ευκαιρίας 360.000 δρχ. το μέτρο ή 1.056 ευρώ. Τηλ. 30397, κιν. 0946049179 κ. Νίκο
332-22/8

ΠΩΛΟΥΝΤΑΙ στην Ιαλυσό οικόπεδα εντός ζώνης, πίσω από του Βερόπουλου, των 4000 και των 5000τ.μ., άρτια και οικοδομήσιμα. Επίσης πωλείται πανσιόν εννέα (9) τρίκλινων δωματίων, πλήρως εξοπλισμένων, με δικαίωμα ανέγερσης ορόφου εμβαδού τ.μ. 120, επί οικοπέδου επιφανείας μ.τ. 1000. Πληροφορίες τηλ. 02410/92458
338-23/8

ΠΩΛΟΥΝΤΑΙ: 1) Πωλείται οικόπεδο 409τ.μ. στην κοινότητα Εμπωνα (θέση Καλοκαιρινό) και 2) Πωλούνται μετοχές ΔΑΝΕ σε τιμή ευκαιρίας. Πληρ. τηλ. κιν. 0934688473 και τηλ. (02410) 31695, 6-9μ.μ.
430-23/8

ΠΩΛΕΙΤΑΙ επαγγελματικό ψυγείο, διαστάσεων 2,50Χ0,90Χ1,20, κατάλληλο για παντοπωλείο. Πληροφορίες τηλ. 0977514457
445-25/8

ΠΩΛΕΙΤΑΙ δυάρι διαμέρισμα κοντά στο Καζίνο, κατάλληλο για γραφείο ή κατοικία. Πληρ. Εμμ. Κρανίδης, μεσίτης αστ. συμβ. Τηλ. 27082 και 0944347405
Χ3414-28/8

ΠΩΛΕΙΤΑΙ τριάρι διαμέρισμα 86τ.μ., σε πολύ ήσυχη περιοχή (πάροδος Παναγιώτου Ροδίου), στην πόλη της Ρόδου, ελεύθερο και από τις τρεις πλευρές στον 4ο όροφο. Η πολυκατοικία διαθέτει ασανσέρ. Τηλ. 0944524488
106-28/8

ΠΩΛΟΥΝΤΑΙ λόγω αναχώρησης: α) ένα σύνθετο - μπαρ μαύρο λάκα και β) μια τραπεζαρία κρύσταλλο μακρόστενη με κίονες σε άριστη κατάσταση. Επίσης τηλεόραση Thomson 37 ιντσών στερεοφωνική, όλα σε τιμή ευκαιρίας. Πληρ. τηλ. 02410/69638 και 0945141700 μετά τις 2.30μ.μ.
353-24/8

ΠΩΛΟΥΝΤΑΙ
250 ΠΡΟΒΑΤΑ ΕΓΚΥΑ
Πληροφορίες τηλ. 02440/22497 και 0244/023154
410-23/8

ΠΩΛΕΙΤΑΙ
επιχείρηση ταβέρνας στον Ζέφυρο, εν λειτουργία.
Πληροφορίες τηλ. 0946575014
311-22/8

ΠΩΛΕΙΤΑΙ
στο Καστελλόριζο, κτίσμα με τα εξής στοιχεία: Υπόγειο 49,88τ.μ., ισόγειο 78,40 τ.μ., 1ος όροφος: 79,24 τ.μ., με δεξαμενή στο υπόγειο μέσα σε οικόπεδο 300τ.μ.
Πληρ. τηλ. 0241095013/31321 και 0945332054
167-31/8

ΠΩΛΕΙΤΑΙ
ΞΕΝΟΔΟΧΕΙΟ
- β' κατηγορίας 100 κλινών με πισίνα 300μ. από τη θάλασσα στην παραλία Κολύμπια Ρόδου
- Δεκτές σοβαρές προτάσεις
- Δεκτοί μεσίτες
Πληρ. τηλ. 02410/56282 - 02410/56279 και fax 02410/56291
434-20/9

ΠΩΛΕΙΤΑΙ στο Γεννάδι, οικοδομή (στούντιος) ημιτελής, σουβάδες, υδραυλικά - ηλεκτρολογικά τελειωμένα. Τιμή λογική. Πληροφορίες τηλ. 02440/43329 κα Ρένα
431-23/8

ΠΩΛΕΙΤΑΙ υπολογιστής motheboard gigabyte 751. cpu: amd athlon 600 MHZ. AGP: VOODO 3000. SOUNDCARD: sound blaster 028 LIVE! CD RECORDER YAMAHA SCISCI 4X8X12, DVD, DVD ROM NEC, RAM 128 MB, MONITOR 17', HXEIA CREATIVE 1000, PRINTER 815. Τιμή 900 ευρώ. Πληρ. τηλ. 0944918810
Χ3414-28/8

ΠΩΛΕΙΤΑΙ επιχείρηση καφετέρια - σνακ σε κτίριο όπου στεγάζονται τράπεζα, υπηρεσία του Δημοσίου και ναυτιλιακή εταιρία. Πληροφορίες τηλ. 02410/27082, 0944347405 ή 02410/30477 και 0944425531
Χ3414-1/9

ΠΩΛΟΥΝΤΑΙ
1) οικόπεδο 1650τ.μ., με άδεια οικοδομής 200 μ.
2) οικόπεδο 3350τ.μ., με άδεια οικοδομής 400τ.μ.
3) οικόπεδο 1000τ.μ., με άδεια οικοδομής 150τ.μ., επί της λεωφόρου Γενναδίου, 500μ. έξω από το χωριό, με νερό, ρεύμα και τηλέφωνο.
Τηλ.02410/61628 02410/61937 & 0973401656
Χ3438-31/8

ΠΩΛΕΙΤΑΙ
κατάστημα 61τ.μ., με προοπτική επέκτασης έως 115τ.μ., από ιδιοκτήτη, σε νεοαναγειρόμενη οικοδομή κοντά στο παλιό ΙΚΑ, με προοπτική για ξύλινο ή σιδερένιο πατάρι, με αυλή επί της οδού Κων/νου Παλαιολόγου 6, διασταύρωση με Μ. Κων/νου από φανάρια προς γυμνάσια - λύκεια αρρένων (Βενετόκλειο)

ΕΝΟΙΚΙΑΖΕΤΑΙ
στην Αθήνα, στην περιοχή Παγκράτι, κοντά στα Πανεπιστήμια, μικρό διαμέρισμα 50τ.μ., ισόγειο, επιπλωμένο, με κεντρική θέρμανση, κλπ,. κατάλληλο για φοιτητή ή φοιτήτρια.
Πληροφορίες τηλ. 02410/31161
239-31/8

ΠΩΛΟΥΝΤΑΙ
στα Κοσκινού
α) Διαμερίσματα εμβαδού 100τ.μ., με τρία υπνοδωμάτια, β) διώροφο διαμέρισμα αποτελούμενο από ισόγειο και ημιυπόγειο συνολικού εμβαδού 93τ.μ., με δύο υπνοδωμάτια, γ) διώροφο διαμέρισμα αποτελούμενο από ισόγειο και ημιυπόγειο συνολικού εμβαδού 107τ.μ., με τρία υπνοδωμάτια θα διαθέτουν, κεντρική θέρμανση, εξωτερικά κουφώματα, με διπλά τζάμια, και κουζίνα δέκα τ.ρ.μ.
Πληροφορίες τηλ. 0944964194
351-22/8

ΜΗΧΑΝΟΚΙΝΗΤΑ

ΠΩΛΕΙΤΑΙ ADRES 50ΑΡΑΚΙ.. Τιμή 350 ευρώ Πληροφορίες τηλ. 0946497193
436-25/8

ΠΩΛΕΙΤΑΙ FIAT UNO καταλυτικό, πεντάθυρο, 1000 c.c., μοντ. 1992, λευκό, με 108.000 χλμ. Τηλ. 0945634244. Τιμή 2200 ευρώ
448-25/8

ΠΩΛΟΥΝΤΑΙ λάστιχα αυτοκινήτου, που είναι ακυκλοφόρητα. Πληρ. τηλ. 0946/714096 και 02410/61907, ώρες 8-12 το πρωι και στο κινητό μετά τις 10 το βράδυ
107-28/8

ΠΩΛΕΙΤΑΙ OLYMPIC φουσκωτό, 3,45μ., με πολυεστερική καρίνα, κεντρικό κάθισμα, mercury 15 hp,ολοκαίνουργια, τρέιλερ, έλξις. Φυλάσσεται σε γκαράζ σε άριστη κατάσταση με άδεια αλιείας, 3.500 ευρώ. Πληρ. κ. Μάνος, τηλ. 0241085293 από 10.00 έως 15.00μ.μ.
112-8/9

ΜΑΘΗΜΑΤΑ

ΔΙΠΛΩΜΑΤΟΥΧΟΣ, παραδίδει μαθήματα πιάνου, αρμονίου, θεωρίας αρμονίας και ανώτερων θεωρητικών. Για δική σας εξυπηρέτηση, παραδίδονται μαθήματα και κατ' οίκον. Πληρ. τηλ. 02410/66312, 02410-69776
327-22/8

ΦΥΣΙΚΗ - ΧΗΜΕΙΑ παραδίδονται κατ' οίκον σε μαθητές γυμνασίου - λυκείου από χημικό ΑΠΘ. Εργασία υπεύθυνη. Τιμές λογικές. Πληροφορίες τηλ. 0972/742744
440-4/9

ΚΑΘΗΓΗΤΡΙΑ φιλόλογος, του Πανεπιστημίου Αθηνών, με πολυετή φροντιστηριακή πείρα, παραδίδει ιδιαίτερα μαθήματα Αρχαίων και Νέων Ελληνικών, Εκθεσης, Λατινικών και Ιστορίας σε μαθητές Γυμνασίου - Λυκείου και ΤΕΕ. Τηλ. 02410/31370 και 0945/713765
459-27/8

ΠΑΡΑΔΙΔΟΝΤΑΙ
ιδιαίτερα μαθήματα για μεταξεταστέους μαθητές στα: ΜΑΘΗΜΑΤΙΚΑ - ΦΥΣΙΚΗ - ΧΗΜΕΙΑ - ΦΙΛΟΛΟΓΙΚΑ για όλες τις τάξεις γυμνασίου - ενιαίου λυκείου (όλες οι κατευθύνσεις) και ΤΕΕ. Υπεύθυνα, μεθοδικά, σε χαμηλές τιμές.
Τηλ. 02410/28053
Χ3433-31/8

ΦΥΣΙΚΗ - ΧΗΜΕΙΑ
ΟΛΙΓΟΜΕΛΗ ΤΜΗΜΑΤΑ
ΥΠΕΥΘΥΝΗ
ΠΡΟΕΤΟΙΜΑΣΙΑ
ΣΥΝΕΧΗΣ ΑΞΙΟΛΟΓΗΣΗ
ΤΩΝ ΜΑΘΗΤΩΝ
Πληρ. κ. Νέστορα Οικονόμου
ΛΙΝΔΟΥ 86
Τηλ. 02410/39018 0977563823
330-22/8

ΑΝΑΚΟΙΝΩΣΗ
ΜΑΘΗΜΑΤΑ
*** Computer ***
PROGRAM COMPUTER
** ΕΓΓΡΑΦΕΣ **
2 ΣΕΠΤΕΜΒΡΙΟΥ
Τμήματα για:
Παιδιά - Ενήλικες
Αρχάριους - Μαθητές
Επαγγελματίες
2-31/8
Ανεύρεση Εργασίας
ΠΑΡΕΧΕΤΑΙ ΒΕΒΑΙΩΣΗ
Διδάσκει πτυχιούχος Πανεπιστημίου Αμερικής
ΜΑΝΩΛΗΣ Ι. ΣΟΦΙΛΛΑΣ
Κοδριγκτώνος 91
Τηλ. (02410) 31761

ΜΑΘΗΜΑΤΙΚΑ - ΦΥΣΙΚΗ - ΧΗΜΕΙΑ - ΦΙΛΟΛΟΓΙΚΑ
για μαθητές γυμνασίου - λυκείου και για μεταξεταστέους ιδιαίτερα, ή σε ολιγομελή τμήματα από καθηγητές παν/μίου Αθηνών με φροντιστηριακή πείρα
Τηλ. 77944 - 0945256593
390-31/8

ΦΥΣΙΚΗ - ΧΗΜΕΙΑ
ΜΑΘΗΜΑΤΙΚΑ
ΜΕΤΑΔΟΤΙΚΗ ΔΙΔΑΣΚΑΛΙΑ
ΙΔΙΑΙΤΕΡΑ Ή ΤΜΗΜΑΤΑ 2-3 ΜΑΘΗΤΩΝ
ΠΑΡΑΚΟΛΟΥΘΗΣΗ ΜΕ ΣΥΧΝΑ ΤΕΣΤ
Πληροφορίες τηλ. 02410/24369 κιν. 0973/025100
470-7/9

ΠΩΛΟΥΝΤΑΙ
ΑΠΟ ΤΟΝ ΑΝΑΣΤΑΣΙΟ ΑΤΣΙΔΗ

1) Διαμερίσματα, σε νέα 4όροφη οικοδομή, 119 τ.μ., στην οδό Παρθενόπης, στο Αραπάκι.
2) Διαμερίσματα 148 τ.μ., 98 τ.μ., 94 τ.μ. και 82,50 τ.μ., στην οδό Κωνσταντινίδη, στο Ζέφυρος.
Τα παραπάνω διαμερίσματα είναι πολυτελούς κατασκευής και διαθέτουν θέση στάθμευσης, αποθήκη και αυτόνομη θέρμανση.
3) Μονοκατοικίες στην Ιαλυσό 140 τ.μ., οδό Μυκηνών.

ΠΛΗΡΟΦΟΡΙΕΣ
ΑΝΑΣΤΑΣΙΟΣ ΑΤΣΙΔΗΣ
ΣΤΕΦΑΝΟΥ ΚΑΖΟΥΛΗ 74 - Τηλ.. 02410 28616
Χ3409-31/8

ΠΩΛΟΥΝΤΑΙ
ΜΟΝΟ ΑΠΟ ΤΟ ΓΡΑΦΕΙΟ ΜΑΣ

1) Μονοκατοικία εντός πόλεως σε καλή τοποθεσία, με κήπο και άλλα πλεονεκτήματα
2) Δύο ετοιμοπαράδοτα 4άρια διαμερίσματα, σε 2όροφη κατοικία στο Ροδίνι, πολύ καλή τιμή.
3) Ετοιμοπαράδοτο οροφοδιαμέρισμα 154τ.μ., σε δυόροφη κατοικία εντός πόλεως
4) Δύο ισόγεια διαμερίσματα ετοιμοπαράδοτα 82-70τ.μ. πλησίον Αγίου Νικολάου
5) Οικόπεδο 680τ.μ. εντός πόλεως
6) Οροφοδιαμερίσματα ή γραφεία, 90τ.μ. γωνιακά σε κεντρικότατο σημείο, σε γιαπί. Καταπληκτική περίπτωση
7) Δύο διαμερίσματα ρετιρέ 90τ.μ. στο Νιοχώρι
8) Διαμερίσματα 3άρια 85τ.μ., σε δυόροφες κατοικίες με κήπο και μεγάλες βεράντες στην Ιαλυσό
9) Ετοιμοπαράδοτο 4άρι διαμέρισμα στην Παύλου Μελά
10) Ετοιμοπαράδοτο 4άρι διαμέρισμα με καταπληκτική θέα, θάλασσα, τεράστιες βεράντες, εντός πόλεως.

Ο,τιδήποτε θέλετε να πουλήσετε ή να εκτιμήσετε, ελάτε σε μας.

Η μεγάλη μας πείρα, το παλαιότερο γραφείο στη διάθεσή σας

Γ. ΝΕΟΦΥΤΟΥ
ΔΗΜ. ΘΕΟΔΩΡΑΚΗ 40 - ΤΗΛ. 20989 - 21434
Χ3406-31/8

ΔΙΑΜΕΡΙΣΜΑ «ΠΡΟΒΟΛΗΣ»
ΠΩΛΕΙΤΑΙ
ΔΙΑΜΕΡΙΣΜΑ Ε=126 τ.μ., β' όροφος
επί της οδού Αμμοχώστου, κατάλληλο για κάθε χρήση.
Πληροφορίες : (μόνο σε επώνυμους)
« TOP PROPERTIES»
κ. ΓΕΩΡΓΙΟ ΠΙΠΙΝΟ -
ΤΗΛ. 23895 & 0944676003
465-4/9

CASINO RODOS
GRANDE ALBERGO DELLE ROSE

Το ξενοδοχείο των Ρόδων και Καζίνο της Ρόδου

ΖΗΤΕΙ

για τη στελέχωσή του:

✓ ΠΡΟΪΣΤΑΜΕΝΗ ΚΑΙ/Η ΒΟΗΘΟ ΠΡΟΪΣΤΑΜΕΝΗΣ HOUSEKEEPING

με τα παρακάτω προσόντα:

- Εμπειρία τουλάχιστον 5 ετών στη διοίκηση τμημάτων καθαριότητας
- Απταιστη γνώση της αγγλικής

Για Πληροφορίες - Αιτήσεις επικοινωνείστε με:

ΚΑΖΙΝΟ ΡΟΔΟΥ ΑΕ

Διεύθυνση προσωπικού:

Παπανικολάου 4 - Ρόδος -

Τηλ.. 97530, Δευτ. - Παρ. (09.00-16.00)

Χ3449-25/8

ΠΩΛΕΙΤΑΙ
ΒΡΕΦΟΝΗΠΙΑΚΟΣ ΣΤΑΘΜΟΣ

ΔΕΚΤΕΣ ΜΟΝΟ ΣΟΒΑΡΕΣ ΠΡΟΤΑΣΕΙΣ

ΠΛΗΡΟΦΟΡΙΕΣ
ΤΗΛ. 0944343399
89-25/8

FELICIA
RESIDENTS II

συγκρότημα μονοκατοικιών στους πρόποδες του Φιλερήμου, στην Παστίδα



Εμβαδόν 134 μ², οικόπεδο 275-453μ²
3 υπνοδωμάτια, κουζίνα, σαλόνι, καθιστικό, αποθήκη, τζάκι, 2 λουτρά, 1 WC, χώρος στάθμευσης
απο 25.000.000 δρχ (73.367,57 €) στα μπετά
ΠΛΗΡΟΦΟΡΙΕΣ : Τηλ. 0241-68615, 0946179869
ΑΝΔΡΕΑΣ ΜΙΧΑΗΛΙΔΗΣ αρχιτέκτων
Λεωφ. Λίνδου 232, 85100 Ρόδος
Τηλ. 0241-68615, Fax 68598, e-mail amih@rho.forthnet.gr
194-31/8

ΠΡΟΟΔΟΣ ΜΙΚΡΕΣ ΑΓΓΕΛΙΕΣ ΜΙΚΡΕΣ ΑΓΓΕΛΙΕΣ ΠΡΟΟΔΟΣ

διάφορα

ΣΧΟΛΗ ΟΔΗΓΩΝ ΚΟΥΣΗ ΠΑΝΤΕΛΗ

- ΔΙΠΛΩΜΑΤΑ
- ΕΡΑΣΙΤΕΧΝΙΚΑ
- ΕΠΑΓΓΕΛΜΑΤΙΚΑ
- ΜΟΤΟΣΙΚΛΕΤΑΣ
- ΜΑΘΗΜΑΤΑ ΘΕΩΡΗΤΙΚΗΣ ΔΙΔΑΣΚΑΛΙΑΣ



-Επεκτάσεις όλων των κατηγοριών
-Αναθεωρήσεις ληγμένων αδειών
-Μετατροπές ξένων αδειών σε ελληνικές

Οδός Βαλαωρίτου 9
(έναντι HOTEL SEMIRAMIS ΠΙΣΩ ΑΠΟ ΤΟ ΠΑΛΑΙΟ ΝΟΣΟΚΟΜΕΙΟ
e-mail:
koysisp@internet.gr

ΕΚΠΑΙΔΕΥΤΙΚΟ ΑΥΤΟΚΙΝΗΤΟ:
TOYOTA YARIS 1300 cc
AIR CONDITIONED
(ΠΡΟΣΟΧΗ): ΜΑΘΗΜΑΤΑ
α. Μοτοσικλέτας μεγάλου κυβισμού από 125 cc έως ανεξαρτήτου
β. Μοτ/τας έως 125 cc
γ. Μοτοποδηλάτου 50 cc
Διαθέτουμε επίσης κι αυτόματες μοτοσικλέτες 125 cc
Πληρ. τηλ.
29157-73820-94777
ΚΑΙ ΑΝΑ ΠΑΣΑ ΣΤΙΓΜΗ ΣΤΑ ΚΙΝΗΤΑ τηλ.
0944/511313-0944/203343
Στην κατηγορία ανεξαρτήτου κυβισμού η εκπαίδευση γίνεται με μοτοσικλέτα 500 cc
Παραλαβή των μαθητών μας και από τις οικίες τους
"Η σωστη και μεθοδική εκπαίδευση στα σύγχρονα οχήματά μας, βάζει γερά θεμέλια για τη δημιουργία ενός καλού νέου οδηγού"

ΠΡΟΣΟΧΗ
Στη σχολή μας παραδίδονται και μαθήματα θεωρητικής διδασκαλίας

T257-2/10

ΜΟΝΩΣΕΙΣ



21 ΧΡΟΝΙΑ!

ΑΡΧΩΝ ΣΑΜΑΡΤΖΗΣ
Πληροφορίες τηλ.
23030-32054-20021
X3400-31/8

ΑΝΑΛΑΜΒΑΝΩ
ΠΑΡΑΔΟΣΙΑΚΑ ΠΗΓΑΔΙΑ - ΜΕΡΕΜΕΤΙΑ, ΚΤΙΣΜΑΤΑ ΜΕ ΠΕΤΡΑ ΚΑΙ ΠΛΑΚΑΚΙΑ
Πληροφορίες τηλ.
0942795162
373-23/8

ΥΔΡΑΥΛΙΚΑ ΒΑΣΙΛΗΣ
ΑΜΕΣΗ ΕΞΥΠΗΡΕΤΗΣΗ
ΕΓΚΑΤΑΣΤΑΣΕΙΣ
ΑΝΑΚΑΙΝΙΣΕΙΣ
ΣΥΝΤΗΡΗΣΕΙΣ
Πληροφορίες τηλ. 9-1 και 6-9 τηλ. 67538 και κινητό 0976866104
395-15/9

ΥΔΡΑΥΛΙΚΟΣ
ΑΝΑΛΑΜΒΑΝΟΥΜΕ πάσης φύσεως υδραυλικές εργασίες μικρές και μεγάλες **κ. ΔΗΜΗΤΡΗΣ**
- **ΕΓΚΑΤΑΣΤΑΣΕΙΣ ΥΔΡΕΥΣΗΣ - ΘΕΡΜΑΝΣΗΣ**
- **ΚΑΛΟΡΙΦΕΡ - ΗΛΙΑΚΑ**
- Σύνδεση με το αποχετευτικό της ΔΕΥΑΡ.
- ΑΠΟΦΡΑΞΕΙΣ με ηλεκτροκίνητο μηχάνημα.

Συντηρήσεις
ΣΑΟΥΝΑ ΦΙΝΛΑΝΔΙΑΣ
Χειροποίητες υγιεινές



σε όλες τις διαστάσεις με τις σωστές προδιαγραφές από έμπειρο προσωπικό για βίλες - διαμερίσματα - ξενοδοχεία - γυμναστήρια
Τηλ. 0241090230 και κινητό 0944344911
442-13/9

ζητήσεις

ΖΗΤΕΙΤΑΙ
από την τεχνική εταιρία ΚΟΡΟΝΤΖΗΣ Α.Ε.
1) Πολιτικός μηχανικός και
2) Μηχανολόγος ή ηλεκτρολόγος μηχανικός
για εργασία σε εργοτάξιο στη Ρόδο.
Πληρ. Κανέλλο Παπαγιάννη
Τηλ. 02410/81344 και 0932222788
229-23/8

KRESTEN PALACE HOTEL
ΖΗΤΑ
ΠΩΛΗΤΡΙΑ ΓΙΑ ΤΟ ΤΟΥΡΙΣΤΙΚΟ ΚΑΤΑΣΤΗΜΑ
Απαραίτητα προσόντα:
γνώσεις ξένων γλωσσών και ανάλογη προϋπηρεσία

Πληροφορίες - αιτήσεις (με πρόσφατη φωτογραφία) στο ξενοδοχείο καθημερινά Τηλ. 02410/62714 - fax: 02410/65976 ΤΘ 4088
X3450-28/8

ΖΗΤΟΥΝΤΑΙ
άμεσα διανομείς για μόνιμη πρωινή απασχόληση σε φαρμακαποθήκη
Απαιτούμενα προσόντα:
- Ελληνική υπηκοότητα
- Ηλικία 20-28 ετών
- Απολυτήριο στρατού
- Απολυτήριο γυμνασίου ή λυκείου
- Δίπλωμα μοτοποδηλάτου και αυτοκινήτου

Οι ενδιαφερόμενοι να απευθυνθούν από Δευτέρα έως Παρασκευή και ώρες 8.00-12.00π.μ. στον κ. Κώστα στη διεύθυνση:
MEDIQUICK AE
Μάρκου Μαλλιαράκη 22 - Ρόδος (πάροδος Καναδά)
T232-25/8

ΖΗΤΕΙΤΑΙ
ΚΟΜΜΩΤΡΙΑ
Πληροφορίες τηλ. 31973
391-31/8

Από εστιατόριο στην Π. Πόλη ΖΗΤΟΥΝΤΑΙ
1) Δύο σερβιτόροι άνδρες ή γυναίκες, με πείρα στο α λα καρτ και
2) Δύο βοηθοί
Πληροφορίες τηλ. 02410/27321
488-31/8

ΑΠΟ ΤΟ ΠΟΛΥΚΑΤΑΣΤΗΜΑ ΠΑΠΠΟΥ
ΖΗΤΟΥΝΤΑΙ
1) ΒΟΗΘΟΣ ΛΟΠΙΣΤΗ
2) ΠΩΛΗΤΡΙΕΣ
ΤΗΛ. 02410/24286 - 02410/20127
X3423-31/8

ΣΟΒΑΡΗ ΚΥΡΙΑ ΡΩΣΙΚΗΣ ΚΑΤΑΓΩΓΗΣ
που μιλάει αρκετά καλά ελληνικά και αγγλικά, ζητάει εργασία για τις ώρες από 4 το απόγευμα μέχρι 10 το βράδυ
ΤΗΛ. 02410/29334 & 02410/23390
ΓΔ-31/8

Η 3Τ ΑΕΒΕ (ΤΟΥΟΤΑ ΡΟΔΟΥ)
ΖΗΤΕΙ
1) Πωλητή/τρια αυτοκινήτων
2) Πωλητή ανταλλακτικών
Αριστες συνθήκες εργασίας. Ικανοποιητικό πακέτο αποδοχών

Πληροφορίες στο τηλέφωνο 68000 (κ. Γιάννη Τζιώρα)
ΧΛ

ΠΗΓΑΣΟΣ
ΣΥΝΕΡΓΕΙΟ ΚΑΘΑΡΙΣΜΟΥ



ΑΝΑΛΑΜΒΑΝΟΥΜΕ:
ΓΡΑΦΕΙΑ-ΕΠΑΓΓΕΛΜΑΤΙΚΟΥΣ ΧΩΡΟΥΣ ΠΟΛΥΚΑΤΟΙΚΙΕΣ-ΣΠΙΤΙΑ-ΣΚΑΛΕΣ -ΤΖΑΜΑΡΙΕΣ
Υπεύθυνος: Χρήστος
Τηλ:02410-78243 -0946 026397
424-1/9

ΑΝΥΨΩΣΕΙΣ-ΕΝΟΙΚΙΑΣΕΙΣ



Ανυψώσεις κάθε είδους μέχρι και ύψος **15μέτρων** με σύγχρονο μηχάνημα για κάθε εργασία όπως - **κοψίματα δέντρων, καθαρισμούς τζαμιών, τοποθετήσεις κεραιών επισκευές σωληνώσεων, ελαιοχρωματισμούς,** και κάθε άλλη εργασία.
Αναλαμβάνουμε καθαρισμούς κτιρίων με υδροβολή με σύγχρονα πιεστικά μηχανήματα όπως αναπαλαιώσεις κτιρίων ή ακόμα και ξέπλυμα πριν από βάψιμο.
ΤΗΛ.02410-35.555-ΚΙΝ.0944-395999
e-mail : metropontikas@excite.com από την
ΛΙΝΔΟΥ 1 ΡΟΔΟΣ
ΒΑΡΔΕΛΛΗ Μ. ΚΡΑΣΟΠΟΥΛΟΣ Δ. Ο.Ε.
ΣΤΙΣ ΧΑΜΗΛΟΤΕΡΕΣ ΤΙΜΕΣ
184-30/9

ΖΗΤΕΙΤΑΙ
νέος για απασχόληση στο γραφείο κινήσεως μεγάλου τουριστικού γραφείου στη Ρόδο
Απαραίτητα προσόντα
Πολύ καλή γνώση αγγλικής γλώσσας, χειρισμός Η/Υ, δίπλωμα οδηγήσεως.
Πρόσληψη άμεση

Παρακαλούμε όπως αποστείλετε το βιογραφικό σας σημείωμα με φωτογραφία στη Ρόδο ΤΘ 268 ή στο email:ptrrhodos@yahoo.com
X3436-28/8

MITSIS HOTELS
LINDOS agencies
RESORT BEACH HOTEL
Ζητούνται
πεπειραμένοι σερβιτόροι - Barman
για το ξενοδοχείο πολυτελείας Lindos Memories.
Πληροφορίες στο τηλέφωνο
02440 35000
Υπ' οψιν κου Βακιρτζή
ΓΔ-22/8

ΖΗΤΟΥΝΤΑΙ έμπειρες καθηγήτριες αγγλικής, γερμανικής και ιταλικής γλώσσας με τα απαραίτητα προσόντα για να εργασθούν στα φροντιστήρια ξένων γλωσσών Αννας Γιένσεν. Τηλ. επικοινωνίας:02410/28129 ή 92639 (9.30-13.30) και 0973895565. Βιογραφικά σημειώματα : ΤΘ 336. Διεύθυνση: Ηρώων Πολυτεχνείου 7 - Ρόδος
344-23/8

ΖΗΤΕΙΤΑΙ στο Ελληνικό Ωδείο παρ/μα Ρόδου, καινούργια γραμματέας, απόφοιτος Λυκείου η οποία να κατέχει προσόντα γραμματειακής υποστήριξης με γνώσεις χρήσεως πλ. υπολογιστή. Μισθός βάση των νόμιμων αποδοχών. Πληρ. μέχρι τις 21 Αυγούστου 2002 στα τηλ. 02410/63932 και 02410/28494 τις ώρες 9-12π.μ. και 5-7μ.μ.
T233-22/8

ΖΗΤΕΙΤΑΙ βοηθός γραφείου/ υπάλληλος υποδοχής. Καλή γνώση της αγγλικής απαραίτητη. Αιτήσεις δεκτές μέσω φαξ 02410/29028
X3448-25/8

ΖΗΤΕΙΤΑΙ βοηθός σερβιτόρου για απογευματινές ώρες, στο Φαληράκι. Πληροφορίες τηλ. 02410/85883 και 02410/87487
455-25/8

ΖΗΤΕΙΤΑΙ σερβιτόρα για εστιατόριο. GIRL wanted to work is a waitres in a restaurant. Tel. 02410/21490 kai 0936538366
493-30/8

ΖΗΤΕΙΤΑΙ πωλήτρια για να εργασθεί με πρωινό ωράριο στον σουηδικό φούρνο «KRINGLAN». Απαραίτητα αγγλικά. Τηλ. επικ. 0944381782
489-30/8

ΖΗΤΕΙΤΑΙ άνδρας με απολυτήριο στρατού και απόφοιτος λογιστικής σχολής, για να εργαστεί σε λογιστικό γραφείο. Τηλ. 02410/20861, 10-11π.μ.
T256-30/8

ΖΗΤΕΙΤΑΙ κοπέλα εμφανίσιμη για να εργαστεί σε ίντερνετ καφέ. Μισθός ικανοποιητικός. Πληρ. 25050, 0936699602 κ. Βούλα
491-31/8

ΖΗΤΕΙΤΑΙ κοπέλα για να εργαστεί σαν ταμίας, με γνώση ταμειακής, Η/Υ και ξένες γλώσσες. Μόνιμη εργασία χειμώνα - καλοκαίρι. Πληροφορίες τηλ. 25050, 0936699602 κ. Βούλα
491-31/8

ΖΗΤΕΙΤΑΙ κοπέλα για λάντζα πρωινή εργασία. Πληρ. τηλ. 0946217712
116-30/8

ΖΗΤΕΙΤΑΙ
νέος για απασχόληση στο γραφείο κινήσεως μεγάλου τουριστικού γραφείου στη Ρόδο
Απαραίτητα προσόντα
Πολύ καλή γνώση αγγλικής γλώσσας, χειρισμός Η/Υ, δίπλωμα οδηγήσεως.
Πρόσληψη άμεση

Παρακαλούμε όπως αποστείλετε το βιογραφικό σας σημείωμα με φωτογραφία στη Ρόδο ΤΘ 268 ή στο email:ptrrhodos@yahoo.com
X3436-28/8

ΔΩΔΕΚΑΝΗΣΙΑΚΕΣ ΑΠΟΦΡΑΞΕΙΣ
«ΚΟΛΟΣΣΟΣ»
ΑΠΟΦΡΑΞΕΙΣ- ΚΑΘΑΡΙΣΜΟΙ ΑΠΟΧΕΤΕΥΣΕΩΝ & ΒΟΘΡΩΝ



Αναλαμβάνουμε πάσης φύσεως αποφράξεις οποιουδήποτε μήκους και πλάτους Αναλαμβάνουμε καθαρισμούς αποχετευτικών αγωγών, δήμων, ξενοδοχείων, στρατιωτικών μονάδων, σπιτιών, πολυκατοικιών, καθώς και καθαρισμούς βιολογικών μονάδων με μηχάνημα υψηλής πιέσεως σε όλη τη Δωδεκάνησο.
Κ. ΠΗΔΙΑΚΗΣ - Π. ΚΑΣΕΡΗΣ
Πληρ. τηλ. 47915 - 91881
κινητό: 0944/325234 και 0977/717048
T191-10/9

ΟΙΚΟΔΟΜΙΚΕΣ-ΤΕΧΝΙΚΕΣ
ΕΜΠΟΡΙΚΕΣ-ΕΠΙΧΕΙΡΗΣΕΙΣ
ΑΦΟΙ ΑΣΒΕΣΤΗ Ο.Ε.
Κ. Τσαλδάρη 26-Ρόδος
32809-74326
ΠΩΛΟΥΝΤΑΙ
- ΔΙΑΜΕΡΙΣΜΑΤΑ

υπερλούξ διαφόρων διαστάσεων
ΕΓΓΥΗΣΗ
Η ΠΟΛΥΕΤΗΣ ΠΕΙΡΑ ΜΑΣ
X3405-31/8

ΑΙΓΑΙΟΚΤΗΜΑΤΙΚΗ
ΠΩΛΟΥΝΤΑΙ ΤΑ ΚΑΤΩΘΙ ΑΚΙΝΗΤΑ
(Δ.Δ.= Δάνεια Δεκτά)
ΔΙΑΜΕΡΙΣΜΑΤΑ: ΕΤΟΙΜΟΠΑΡΑΔΟΤΑ ΚΑΙΝΟΥΡΓΙΑ ΚΑΙ ΜΕΤΑΧΕΙΡΙΣΜΕΝΑ

ΔΥΑΡΙΑ (1 υπν.)
45 τ.μ. στην Ιαλυσό 52.824 (17 εκ.) (ΔΔ)
55 τ.μ. στα Κοσκινού 49.889 ((18 εκ.)
57 τ.μ. Αθηνών (3 ετών) με θέα 70.432 (24 εκ.) (ΔΔ)
60 τ.μ. α΄ ορ. καινούργιο στο Καρακόνερο, 82.171 , (28 εκ.) (ΔΔ)
60 τ.μ. ρετιρές στ΄ασγούρου 23 εκ. - 67.498
ΤΡΙΑΡΙΑ (2 υπν.)
69 τ.μ. (ισ.) στη Μητρόπολη 64.563 , (22 εκ.) (Μετρητά)
70τ.μ. στην Ιαλυσό 82.171 , (28 εκ.) (Δ.Δ)
74τ.μ. (ισ. με αυλή) Ροδίνι 76.302 , (26 εκ..) (ΔΔ)
75τ.μ. ισόγειο με αυλή ή θέα στο Ροδίνι 26 εκ., 76.302 (Δ.Δ.)
77τ.μ. λουξ με αυλή στα Κοσκινού 79.236 (27 εκ. μετρητά)
78τ.μ. με αυλή στη Σωτήρος 76.302 (26 εκ.) (ΔΔ)
80τ.μ. Ιαλυσό 32 εκ., 93.910 (Δ.Δ.)
80τ.μ. (ημ/γειο) στους Δασκάλους 26 εκ., 76.303 (Δ.Δ.)
83 τ.μ. β΄ ορ. Ανάληψη 30 εκ. - 88.041 (Δ.Δ.)
85τ.μ. στην Ιαλυσό, 102.714 , (35 εκ.)(ΔΔ)
88 τ.μ. στο Ροδίνι 110.051 , (37,5 εκ.)
90τ.μ. (ημ/γειο) λουξ στη Μιχ. Πετρίδη 88.041 , (30 εκ.)
91τ.μ. (3 studio) στην Ιαλυσό 88.014 , (30 εκ.)
140τ.μ. ορ/σμα, Πειραιώς, (σε σοβά) α΄ ορόφ. 93.910 , (32 εκ.) (Δ.Δ.)
ΤΕΣΣΑΡΙΑ (3 υπν.)
95 τ.μ. ισόγειο υπ/νο Σωρήρος 24 τκ. - 70.432 (Δ.Δ.)
95 τ.μ. στο Μανδρικό 44.020 , (15 εκ.) (ΔΔ)
100τ.μ. ορ/σμα στα Κοσκινού 111.518 , (38 εκ.) (Δ.Δ.)
103τ.μ. στην Ανάληψη 157.006 , (53.5 εκ.) (Δ.Δ.)
110τ.μ. στο Καρακόνερο134.996 , (46 εκ.) (Δ.Δ.)
118τ.μ. σε σοβά στους Δασκάλους, 93.910 , (32 εκ.) (Δ.Δ.)
120τ.μ. στο Καρακόνερο, 158.470 , (54 εκ.) (Δ.Δ.)
120τ.μ. στην Πειραιώς, 161.408 , (55 εκ.) (Δ.Δ.)
120τ.μ. στην Ανάληψη 176.082 , (60 εκ.) (Δ.Δ.)
130τ.μ. στο Ροδίνι, 161.408 , (55 εκ.) (Δ.Δ.)
135τ.μ. στο Καρακόνερο, 164.343 , (56 εκ.) (Δ.Δ.)
45+117τ.μ. διαμ. (σε σοβά) στους Δασκάλους 120.322 , (41 εκ.)(ΔΔ)
132τ.μ. (α΄ ορ.) στην Κένεντυ 70 εκ. 205.429 (Δ.Δ.)
138τ.μ. (υπ.) στην Κένεντυ με αυλή 45 εκ., 132.061
158 τ.μ. ορ/μα (σε μπετά) στους Δασκάλους 93.910 , (32 εκ.) (μετρητά)
320τ.μ όροφος (ημιτελής) στους Δασκάλους, 220.102 , (75εκ.)
ΜΕΖΟΝΕΤΤΕΣ - ΜΟΝΟΚΑΤΟΙΚΙΕΣ - ΠΑΛΙΑ ΣΠΙΤΙΑ
70τ.μ. με αυλή Π. Πόλη κοντά στο Ρολόι 30 εκ. - 88.041 (Δ.Δ.)
70τ.μ. με μικρή αυλή στην Κοδρικτώνος, 73.361 , (25 εκ.) (Δ.Δ.)
120 τ.μ. με υπόγειο 60 τ.μ. Πτολαιμέων 63 εκ. - 184.886 (Δ.Δ.)
90 τ.μ. δυόροφη μον/κία στο Παραδείσι με τζάκι 64.563 , (22 εκ.)
120τ.μ. μεζ/τα στο Ροδίνι 75 εκ., 221. 276 (Δ.Δ.)
125τ.μ. σε 1,5 στρ. στη Θολό 205.429 , (70 εκ.)
140τ.μ. μεζ/τα (μπετά) στα Κοσκινού 30 εκ., 117.388 (Δ.Δ.)
140. τ.μ. μεζ/τα με γκαράζ έξτρα (7 ετών) στο Ροδίνι 205.429 , (70 εκ.) (ΔΔ)
140τ.μ. (με 70 υπ.) (σε μαρμαροσοβά) στην Ιαλυσό 146.735 , (50 εκ.) (ΔΔ)
140τ.μ. μονοκατοικία σε 2 στρέμ. στα Κοσκινού 293.470 , (100 εκ.) (Δ.Δ.)
210τ.μ. μονοκατοικία στα Κοσκινού 205.429 , (70 εκ.)
230τ.μ. παραδοσιακό αρχοντικό στη Ρόδο 205.429 , (70 εκ.) (Δ.Δ.
240τ.μ. ισ. κατ/τα α΄ ορ. διαμέρισμα κτίριο σε 500 μ. οικ/δο κοντά στην Καναδά 322.817 (110 εκ.)
270τ.μ. βίλα σε σοβά σε 4 στρ. στο Τσαΐρι 293.470 , (100 εκ.)
280τ.μ. οικ/κό τετ/νο (μαζαγί ή σπίτι) Π. Πόλη 239.470 , (100 εκ.) (Δ.Δ.)
340τ.μ. ημ/λης μεζονέτα Ασγούρου σε 1 στρέμμα 176.082 , (60 εκ.)
550 τ.μ. μον/κία κοντά στην Παστίδα σε 7 στρ. 498.899 , (170 εκ.)
ΚΑΤΑΣΤΗΜΑΤΑ - ΓΡΑΦΕΙΑ - ΚΤΙΡΙΑ - ΒΙΟΤ/ΚΟΙ ΧΩΡΟΙ:
30τ.μ. εμπορικό κέντρο Βράδο Ιαλυσό 20 εκ., 58.694 (Δ.Δ.)
140τ.μ.(απ.) πλησίον Αννης Μαρίας, 82.171 , (28 εκ.)
170τ.μ. αποθήκη στη Μιχ. Πετρίδη 25 εκ., 73.367
175τμ. κατάστημα επί της Λεωφόρου Ρόδου-Λίνδου 205.429 , (70 εκ.) (Δ.Δ)
180τ.μ. κατάστημα ισόγεια στο Ροδίνι, 132.061 , (45 εκ.)(Δ.Δ.)
320τ.μ. αποθήκη στα Ασγούρου 44 εκ., 129.126
ΟΙΚΟΠΕΔΑ - ΑΓΡΟΤΕΜΑΧΙΑ:
350 τ.μ. πλησίον Τσαλδάρη (Σ.Δ 0,8) 42 εκ.123.257 (Δ.Δ.)
500 τ.μ. στο Μίρα Μάρε Σ.Δ 0,8 132.065 , (45.εκ.)
680τ.μ. οδός Πειραιώς (ΣΔ 0,8) 176.082 , (60.εκ.)
2.150τ.μ.μ με οικ. άδεια 206 τ.μ.Ασγούρου 23 εκ., 67.498
3600 στα Κολύμπια (κτίζει 360 τ.μ.) 58.694 (20 εκ.)
4.000τμ. Νερά Καλλιθέας 176.082 , (60 εκ.)
5.045τ.μ. Κοσκινού 30 εκ., 88.041
9.760τ.μ.επί της Λεωφόρου Ρόδου - Λίνδου 200 εκ., 586.897
10 στρ. στις Καλυθιές 15 εκ., 44.020 ,
13.770 στρ. στο Τσαΐρι 161.408 , (50 εκ.)

Αναλαμβάνουμε την ενοικίαση των διαμερισμάτων σας σε σύντομο χρονικό διάστημα

ΖΗΤΟΥΝΤΑΙ ΜΕΤΑΧΕΙΡΙΣΜΕΝΑ ΔΙΑΜΕΡΙΣΜΑΤΑ (ΑΜΕΣΗ ΠΩΛΗΣΗ)
ΒΑΖΟΥΚΟΥ ΡΕΝΑ
ΜΕΣΙΤΗΣ ΑΣΤΙΚΩΝ ΣΥΜΒΑΣΕΩΝ
Πληροφορίες τηλ. 0241022943 - 0241028838
& FAX: 0241028838
Διευθ. Γραφείου: Δημ. Θεοδωράκη 3
Τ.Κ. 85100 Ρόδος
9-1 το πρωΐ και 6.30 - 9.00 απόγευμα
ΔΕΥΤΕΡΑ -ΠΕΜΠΤΗ
e-mail.vazoukou@otenet.gr
X3411-31/8

CAPSIS Crete & Rhodes Convention Centers & Resort Hotels
ΖΗΤΟΥΝΤΑΙ
ΣΕΡΒΙΤΟΡΟΙ, ΒΟΗΘΟΙ ΣΕΡΒΙΤΟΡΩΝ ΚΑΙ ΕΡΓΑΤΕΣ, ΓΙΑ ΜΕΡΙΚΗ ΑΠΑΣΧΟΛΗΣΗ
Υπόψιν: Κ. Τηλέμαχου ή κ. Ασπράκη
Τηλ. 02410/25015 - Fax: 02410/20900 - Ιξιά 85100 - Ρόδος
X3408-31/8

ΑΠΟΦΡΑΞΕΙΣ-ΚΑΘΑΡΙΣΜΟΙ
(Η ΜΑΡΙΑ) ΜΕΤΡΟΠΟΝΤΙΚΑΣ

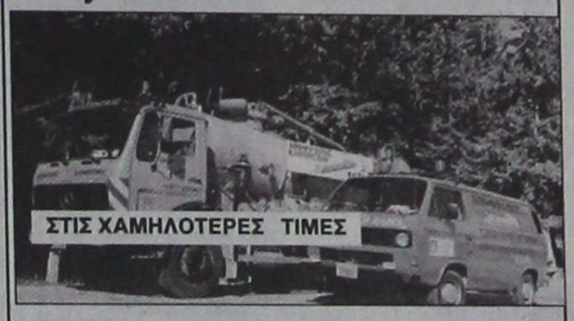

ΟΛΟ ΤΟ 24ωρο
Αναλαμβάνουμε ξενοδοχεία, δήμους, πολυκατοικίες, σπίτια, εστιατόρια, κλπ, καθώς άντληση πετρελαιοειδών από πλοία, και λιποσυλλεκτών και βιολογικών, εκκενώσεις βόθρων στην Παλιά Πόλη (και στα πιο στενά δρομάκια). Ακόμα αναλαμβάνουμε καθαρισμούς (αναπαλαιώσεις) κτιρίων με υδροβολή και κάθε είδους επιφάνειες με πείρα και υπευθυνότητα. ΜΕ ΜΟΝΑΔΙΚΑ ΣΕ ΥΨΟΣ ΠΙΕΣΗΣ ΚΑΙ ΑΝΑΡΡΟΦΗΣΗΣ ΥΠΕΡΣΥΓΧΡΟΝΑ ΜΗΧΑΝΗΜΑΤΑ ΥΔΡΟΒΟΛΗ ΣΕ ΟΛΗ ΤΗ ΔΩΔΕΚΑΝΗΣΟ.
ΒΑΡΔΕΛΛΗ Μ -ΚΡΑΣΟΠΟΥΛΟΣ Δ. Ο.Ε.
Τηλ. 35555-94750, - Κιν. 0944395999 - FAX 96516
e-mail:metropontikas@excite.com. - ΛΙΝΔΟΥ 1 ΡΟΔΟΣ
184-30/9

ΟΙΚΟΔΟΜΙΚΕΣ ΕΠΙΧΕΙΡΗΣΕΙΣ
ΔΙΑΚΟΓΕΩΡΓΙΟΥ ΚΑΛΛΙΣΤΟΣ
ΕΘΝ.ΑΝΤΙΣΤΑΣΕΩΣ 11
(πρώην Αννης Μαρίας)

ΠΩΛΗΣΕΙΣ ΔΙΑΜΕΡΙΣΜΑΤΩΝ - ΚΑΤΑΣΤΗΜΑΤΑ - ΑΠΟΘΗΚΕΣ - ΑΝΤΑΛΛΑΓΕΣ ΑΚΙΝΗΤΩΝ - ΑΓΟΡΕΣ ΟΙΚΟΠΕΔΩΝ ΑΝΑΛΑΜΒΑΝΟΥΜΕ ΑΝΤΙΠΑΡΟΧΕΣ

ΠΩΛΟΥΝΤΑΙ διαμερίσματα λουξ κατασκευής, με απεριόριστη θέα. Τα διαμερίσματα διαθέτουν θωρακισμένες πόρτες - εντοιχισμένες κουζίνες - ντουλάπες - εντοιχισμένο νιπτήρα με ντουλάπι - κεντρική θέρμανση αυτόνομη - ανοιγόμενα ανακλινόμενα κουφώματα με διπλά τζάμια, σίτες, ρολά - υδραυλικό ασανσέρ - τριφασικό ρεύμα.
Ολοι οι χώροι σπατουλαριστοί - εσωτερικές πόρτες MDF με σχέδιο
ΔΙΑΜΕΡΙΣΜΑΤΑ:
Επί της οδού Μεγ. Κων/νου - Κων/νου Παλαιολόγου:
- 50υ.μ. δυάρια
- 85τ.μ. τριάρια
- 110τ.μ. τεσσάρια

Επί της Κων/νου Υδραίου - Στ. Κωτιάδη
- 70τ.μ. τριάρια
- 90τ.μ. τριάρια - τεσσάρια
- 110τ.μ. τεσσάρια
- 130τ.μ. τεσσάρια - πεντάρια

} ανά όροφο

Επί της λεωφ. Καλλιθέας - Καρακόνερο
- 50τ.μ. δυάρια
- 85τ.μ. τριάρια
- 110τ.μ. τεσσάρια

} ανά όροφο, με μεγάλες βεράντες, φανταστική θέα

ΚΑΤΑΣΤΗΜΑΤΑ (επί της λεωφ. Καλλιθέας - Καρακόνερο)
- 50τ.μ.
- 1000τ.μ.
- 150τ.μ.

} ανά όροφο, με μεγάλες βεράντες, απεριόριστη θέα

Διαμέρισμα 125τ.μ. , 3ος.
λουξ κατασκευής νέο στην οδό Αισχίνης
Κατάστημα 90τ.μ., νέας κατασκευής στο Καρακόνερο.
Γραφείο 63τ.μ. νέας κατασκευής απέναντι από το παλαιό ΙΚΑ
Γραφείο 73τ.μ. νέας κατασκευής απέναντι από παλαιό ΙΚΑ
Διαμέρισμα 75τ.μ. ισόγειο, Αγ. Αναστασία
Διαμέρισμα 138τ.μ. 1ος όροφος, οδός Μάρκου Κλαδάκη - Μονοκατοικία 140τ.μ. στον Αρχάγγελο
Αγροτεμάχιο 4640 τ.μ. στ' Ασγούρου
Μεζονέτα 140τ.μ. στην οδό Λισαβώνος και Οσλου
Διαμέρισμα 80τ.μ., 1ος όροφος στο χωριό Παραδεισίου
Αγροτεμάχιο 19.800τ.μ. στην Παστίδα (όπισθεν εργοστασίου «Θράκη»)
Αγροτεμάχιο 3.448 τ.μ. απέναντι από την είσοδο του ξενοδοχείου BLUE BAY Κρεμαστή
Αγροτεμάχιο 4 στρεμμάτων στα Κολύμπια
Οικόπεδο 124τ.μ. στην πλατεία του χωριού Κοσκινού
Ξενοδοχείο Ποσειδών στην περιοχή Κρητικά
Πωλείται μονοκατοικία 100τ.μ., σε οικόπεδο 476 τ.μ. στις Καλυθιές
Οικόπεδο 19.980τ.μ. στα Κοσκινού
Οικόπεδο 2500 τ.μ. στο Τσαΐρι
- Διαμέρισμα 110 τ.μ. 1ος όροφος στην Ανάληψη (εκκλησία)
- Διαμέρισμα 60 τ.μ. 1ος όροφιος Παν. Ροδίου

Ενοικιάζεται αποθήκη 75 τ.μ. στο Ροδίνι
Πωλείται Μεζονέτα 160τ.μ., στους Δασκάλους
Πωλείται αγροτεμάχιο 3,2 στρέμματα στη Θολό

ΠΛΗΡΟΦΟΡΙΕΣ:
ΔΙΑΚΟΓΕΩΡΓΙΟΥ ΚΑΛΛΙΣΤΟΣ
Τηλ. 29318 - 34598- Τηλ. 78501 - 78502
X3401-31/8

Ματιές στα σπορ

Στη Σύμη βρίσκονται οι ιστιοπλόοι του «Ρόδος Καπ»

Αύριο η τελευταία ιστιοδρομία

Στη Σύμη βρίσκονται από χθες οι ιστιοπλόοι που συμμετέχουν στο διεθνή ιστιοπλοϊκό αγώνα



«Ρόδος Καπ 2002», που διοργανώνει ο Αθλητικός Σύλλογος Ιστιοπλόων Ανοιχτής Θάλασσας Ρόδου, με τη συνεργασία του Οργανισμού Προώθησης Ροδιακού Τουρισμού.

Τα σκάφη κάλυψαν την απόσταση των 44 ναυτικών μιλίων, έχοντας ξεκινήσει το πρωΐ από το λιμάνι της Κω, παράλληλα με τα σκάφη που συμμετέχουν στο «AEGEAN REGATTA II».

Η γ' (και τελευταία) ιστιοδρομία του β' σκέλους του αγώνα θα διεξαχθεί αύριο το πρωΐ από τη Σύμη έως και τη Ρόδο, μια συνολική απόσταση 23 ναυτικών μιλίων.

Το «Ρόδος Καπ 2002» θα ολοκληρωθεί με την τελετή απονομής των επάθλων στους νικητές στο «RODOS PALACE», το βράδυ της Παρασκευής.

Σκοτώθηκε αθλητής που θα συμμετείχε στα «Διαγόρεια»!

Θα κρατηθεί ενός λεπτού σιγή στη μνήμη του!

Οελληνικός στίβος θρηνεί από την περασμένη Δευτέρα για το χαμό του 18χρονου Γιώργου Σδράγκα, αθλητή του ΑΣ Πελασγού, ο οποίος έχασε τη ζωή του σε αυτοκινητικό δυστύχημα στη Λάρισα! Ο Σδράγκας επρόκειτο να συμμετάσχει στη Μεσογειακή συνάντηση νέων «Διαγόρεια 2002» όπως είχε κάνει και τις προηγούμενες τρεις χρονιές. Ο αδικοχαμένος νέος είχε μεγάλες επιτυχίες στο χώρο του κλασσικού αθλητισμού και ειδικότερα στα 400μ. με σημαντικότερη την 6η θέση στο περσινό Παγκόσμιο πρωτάθλημα Παίδων - Κορασίδων που πραγματοποιήθηκε στο Ντέμπρετσεν. Οι διακρίσεις του είχαν «αναγκάσει» τον ομοσπονδιακό προπονητή της Εθνικής Εφήβων-Νεανίδων Θανάση Ράπτη να τον συμπεριλάβει στη λίστα με τα ονόματα των επιλεγμένων αθλητών του αντιπροσωπευτικού μας συγκροτήματος που θα λάβει μέρος στη συνάντηση της Ρόδου, αλλά και στους βαλκανικούς αγώνες στίβου (14-15 Σεπτεμβρίου).



Ο τραγικός θάνατος του νεαρού αθλητή έχει συγκλονίσει και τους διοργανωτές των «Διαγορείων» οι οποίοι εξετάζουν το ενδεχόμενο να τιμήσουν τη μνήμη του κατά τη διάρκεια της δεύτερης ημέρας που συμπεριλαμβάνει ως γνωστό το αθλητικό κομμάτι της διοργάνωσης. Αλλωστε με την ανελλιπή παρουσία του τα προηγούμενα χρόνια στη Ρόδο ήταν εκείνος που τιμούσε τους διοργανωτές και τώρα είναι αυτοί που αισθάνονται την ανάγκη να ανταποδώσουν.

Συλλυπητήρια επιστολή

Συλλυπητήρια επιστολή στον κεντρικό ΣΕΓΑΣ και την ΕΑΣ Δωδεκανήσου, έστειλε ο ΝΑΟΔ για τον άδικο χαμό του Γιώργου Σδράγκα. Αναφέρει:

«Κύριε Πρόεδρε,

Με βαθιά θλίψη πληροφορηθήκαμε τον άδικο χαμό ενός νέου παλικαριού που σκοπό της ζωής του είχε βάλει να τιμήσει την πατρίδα του την ΕΛΛΑΔΑ, διεκδικώντας ένα μετάλλιο ή μια σημαντική διάκριση στους Ολυμπιακούς αγώνες του 2004. Πρόκειται για τον άτυχο Γιώργο Σδράγκα, αθλητή των 400μ., που παρόλο το νεαρό της ηλικίας του (17 χρόνων) ήρθε 6ος στα 400μ. στον παγκόσμιο στίβο και ατένιζε με ελπίδα και αισιοδοξία το μέλλον. Αυτό το νεαρό βλαστάρι που κατείχε το πανελλήνιο ρεκόρ, στην ηλικία του και ήταν το καύχημα των γονιών του και της ιδιαιτέρας του πατρίδας, είχε δηλώσει από τους πρώτους να συμμετάσχει στους αγώνες στίβου στα «ΔΙΑΓΟΡΕΙΑ 2002». Είχε δε συμμετάσχει και στα «ΔΙΑΓΟΡΕΙΑ 2001».

Σύσσωμος ο αθλητικός κόσμος της Δωδεκανήσου εκφράζει τη θλίψη και την οδύνη, στην οικογένεια του και εύχεται ο Πανάγαθος Θεός να τον αναπαύσει και να δίνει κουράγιο στους γονείς και στους φίλους του.

Εμείς θεωρούμε ότι ο νεαρός Γεώργιος θα είναι κοντά μας στις 8 Σεπτεμβρίου και θα το δηλώσουμε παρών, τηρώντας ενός λεπτού σιγή».

• Η Ομοσπονδία στίβου της Αιγύπτου απάντησε αρνητικά στην πρόσκληση για συμμετοχή στη Μεσογειακή συνάντηση Νέων λόγω των μαθητικών αγώνων αραβικών κρατών στον Λίβανο, αλλά και τη συμμετοχή της στους 10ους εθνικούς αγώνες που θα διεξαχθούν στο Κάϊρο και συμπίπτουν χρονικά με τα «Διαγόρεια».

Το Σάββατο στο Παραδείσι το τουρνουά του Κλεάνθη



Το Σάββατο (4μ.μ.) θα διεξαχθεί το 3ο τουρνουά ποδοσφαίρου του Κλεάνθη στο Παραδείσι, στη μνήμη του Αλέκου Παπαγρηγορίου, επί σειρά ετών αθλητή του συλλόγου.

Στο τουρνουά θα συμμετάσχουν οι ομάδες: Κλεάνθης, Φοίβος, Αναγέννηση Εμπωνας και Ηρακλής Μαριτσών.

Στην Εθνική Παίδων κλήθηκαν οι Καραγιάννης και Χατζηφούντας!

Θα πάρουν μέρος στο «Βαλκανικό» της Τουρκίας

Στην Εθνική παίδων κλήθηκαν δύο ταλαντούχοι, Δωδεκανήσιοι ποδοσφαιριστές, οι οποίοι τα τελευταία χρόνια, αγωνιζόμενοι με τις Μικτές ομάδες της ΕΠΣΔ έχουν αφήσει άριστες εντυπώσεις.

Το γεγονός δεν πέρασε απαρατήρητο από τα «λαγωνικά» της εθνικής μας ομάδας, και τους επέλεξαν για να ενισχύσουν το αντιπροσωπευτικό μας συγκρότημα στους αγώνες του Βαλκανικού πρωταθλήματος, που θα γίνουν στην Τουρκία.

Πρόκειται για τον Δημήτρη Καραγιάννη, του Αγίου Γεωργίου Μαλώνας (γκλοκήπερ) και τον Χρήστο Χατζηφούντα του Ασκληπιού Κω, οι οποίοι θα πρέπει να βρίσκονται την ερχόμενη Τετάρτη 28 Αυγούστου στις 6μ.μ. στο ξενοδοχείο Mistral στην Καστέλλα του Πειραιά, για να ενσωματωθούν με την υπόλοιπη αποστολή!

Στην Εθνική νέων ο Γιώργος Ανθούλης

Ενας ακόμη Δωδεκανήσιος ποδοσφαιριστής θα φορέσει την φανέλα με το εθνόσημο στο στήθος!

Πρόκειται για τον Καλύμνιο, νεαρό άσσο του Ολυμπιακού Γιώργο Ανθούλη, ο οποίος κλήθηκε από τον Στέλιο Μανωλά στην Εθνική νέων, για προπονήσεις επιλογής, που θα γίνουν στον Αγιο Παντελεήμονα του Κιλκίς το διάστημα 26-29 Αυγούστου.

Μετά την προώθηση του νεαρού άσσου απ' την Ακαδημία των «ερυθρολεύκων» στην πρώτη ομάδα από τον Τάκη Λεμονή, και την παρακολούθηση της προετοιμασίας στο εξωτερικό, ήρθε η ώρα να ντυθεί και στα γαλανόλευκα. Μια πορεία που εντυπωσιάζει αφού η εξέλιξη του φαίνεται μέχρι στιγμής να είναι αλματώδης!

Ισόπαλοι (2-2) αναδείχτηκαν Ηρακλής και ΓΑΣ Ιάλυσος!

Υστερα από ένα δυνατό και γεμάτο φάσεις παιχνίδι, ο Ηρακλής Μαριτσών αναδείχτηκε ισόπαλος 2-2, στο γήπεδό του, με τον ΓΑΣ Ιάλυσο!

Οι δύο ομάδες είχαν πάθος και ποιότητα στο παιχνίδι τους και το τελικό αποτέλεσμα κρίνεται απόλυτα δίκαιο, ικανοποιώντας τους δύο τεχνικούς και τον κόσμο που έσπευσε να παρακολουθήσει το παιχνίδι.

Οι φιλοξενούμενοι προηγήθηκαν στο 15' με τον Μπράτιτση, σε άστοχη έξοδο του Κοσμά, για να ισοφαρίσει ο Ηρακλής, στο 33' με τον Παπαγεωργίου. Στο 65' ο Β. Ράϊος, με κεφαλιά, έδωσε και πάλι την πρωτοπορία στον ΓΑΣ Ιάλυσο για να διαμορφώσει το τελικό 2-2, στο 83' ο νεαρός Πετρίδεας με κεφαλιά, ύστερα από κόρνερ του Μπιλιά.

Γιακουμάρος, Λορέτζος, Μανωλάς και Μπιλιάς οι κορυφαίοι του Ηρακλή, Καρτάλης, Κοσμάς και Μηνάς διακρίθηκαν από τον ΓΑΣ Ιάλυσο.

Διαιτήτευσε ο Ζήσο Γιοβάνι.

Ηρακλής: Κοσμάς, Αναγνώστου (46' Γρηγοράς), Σάρλης (46' Κατσαράς), Μανωλάς, Παπακωνσταντής, Σκόρπας, Γιακουμάρος, Μπιλιάς (55' Ζωάννου), Παπαγεωργίου, Κουφομανώλης, Θ.Λορέντζος.

ΓΑΣ Ιάλυσος: Καμπουράκης, Κοσμάς, Κατσαράς, Πίτσης, Β. Ράϊος, Τζωρτζής, Καρτάλης, Καραγιάννης, Μηνάς, Μπράτιτσης, Γκορτσίλας, Γιαλλούσης, Λορέτζος.

Και το όνομα αυτού ... Ακης Δελαπόρτας

Νέος ενωσιακός προπονητής

Ο Ακης Δελαπόρτας, όπως προέβλεψε χθες η «ΠΡΟΟΔΟΣ», θα είναι για την ερχόμενη ποδοσφαιρική περίοδο, ο νέος ενωσιακός προπονητής, ο οποίος θα αντικαταστήσει ως γνωστόν τον Μιχάλη Δράκο!



Βαριές οι παρακαταθήκες που παραλαμβάνει ο νέος ενωσιακός τεχνικός Ακης Δελαπόρτας

Χθες το βράδυ το δ.σ. της ΕΠΣΔ, ύστερα από μία συνεδρίαση - θρίλερ, ανέδειξε με μυστική ψηφοφορία το νέο Ενωσιακό, ο οποίος μαζί με τον Γιώργο Μποσγανά θα προσπαθήσει να διατηρήσει τις παρακαταθήκες του προκατόχου του και να οδηγήσει τις μικτές ομάδες στο δρόμο της διάκρισης και των επιτυχιών!

Οι συνθήκες γι' αυτόν θα είναι ασφαλώς καλύτερες, μετά την αίσια έκβαση της κατασκευής του γηπέδου των Μικτών και θα έχει όλα εκείνα τα εχέγγυα που χρειάζονται για να οδηγήσουν στην επιτυχία! Αξίζει να αναφέρουμε ότι μέχρι να ανακοινωθεί το όνομα του νέου τεχνικού το τηλεφωνικό κέντρο της Ε.Π.Σ.Δ. είχε πάρει «φωτιά» από αρκετούς φιλάθλους που αγωνιούσαν να το πληροφορηθούν πρώτοι!

Στη διαδικασία της ψηφοφορίας μπήκε, εκτός από τον Ακη Δελαπόρτα και ο Κώστας Φτάκλας, ενώ απορρίφθηκε η εισήγηση της Τεχνικής Επιτροπής για τον Χρήστο Καλαϊτζίδη, ο οποίος στερούνταν άδεια ασκήσεως επαγγέλματος.

Το αποτέλεσμα της ψηφοφορίας ήταν εφτά ψήφοι υπέρ του Ακη Δελαπόρτα, δύο υπέρ του Κώστα Φτάκλα, ενώ βρέθηκε και ένα λευκό!

Στην ψηφοφορία δεν συμμετείχε ο Γιάννης Κασέρης, λόγω απουσίας του!

Την Τετάρτη η κλήρωση των αγώνων της Δ' Εθνικής

Νέος μπελάς βρήκε το Δ.Σ. της ΕΠΟ , μετά τη λήξη της προθεσμίας, την Τρίτη που μας πέρασε, υποβολής των αιτήσεων συμμετοχής στο νέο πρωτάθλημα της Δ' Εθνικής, όπως αναφέρεται απ' τη διοργανώτρια, το Περιφερειακό πρωτάθλημα!

Μέχρι και τη λήξη της προθεσμίας, ελάχιστες ομάδες είχαν υποβάλει δηλώσεις συμμετοχής με αποτέλεσμα η ΕΠΟ να τρέχει και να μη φθάνει, προκειμένου να «κλείσουν» οι εκκρεμότητες και να πάμε ομαλά στην κλήρωση της ερχόμενης εβδομάδας!

Η κλήρωση του πρωταθλήματος θα γίνει την προσεχή Τετάρτη, στις 11 το πρωΐ στο ξενοδοχείο Metropolitan , που βρίσκεται στη Λεωφόρο Συγγρού, απέναντι ακριβώς από το Ωνάσειο Καρδιοχειρουργικό Κέντρο (αριθμός 383).

Στη Λήμνο πιθανότατα οι «Αιγαιοπελαγίτικοι» του 2003

Το Υπουργείο Αιγαίου ανακοίνωσε χθες ότι μετά από συνεννόηση με τον πρόεδρο του ΣΕΓΑΣ Βασίλη Σεβαστή και τον ΓΓΑ, Νίκο Εξαρχο, δρομολογείται να διεξαχθούν οι Αιγαιοπελαγίτικοι Αγώνες στίβου του 2003 στη Λήμνο.

«Και αυτό αφού ολοκληρώνονται οι τελευταίες διαδικασίες για τη δημοπράτηση και κατασκευή του νέου σταδίου στη Μύρινα Λήμνου όπου και θα πρέπει - εφόσον ολοκληρωθούν έγκαιρα τα έργα - να διεξαχθούν οι Αιγαιοπελαγίτικοι Αγώνες Στίβου το 2003˜, αναφέρει η ανακοίνωση του Υπουργείου Αιγαίου.

Ηδη ο Υπουργός Αιγαίου ενημέρωσε σχετικά τον Δήμαρχο Μύρινας και τον Εφορο Λήμνου. Να σημειωθεί ότι οι απαραίτητες προμελέτες του νέου σταδίου Μύρινας έχουν εκπονηθεί όταν ο Υπουργός Αιγαίου Νίκος Σηφουνάκης θήτευσε ως Υφυπουργός Πολιτισμού.

Η επίσημη ανακοίνωση' του τόπου διεξαγωγής των Αιγαιοπελαγίτικων Αγώνων του 2003 θα γίνει κατά την τελετή λήξης των Αγώνων του 200[illegible] στις 29 Σεπτεμβρίου στην Κάρπαθο, όπου και θα παραδοθεί η σημαία των Αγώνων στον Δήμο της επόμενης διοργάνωσης.

ΜΠΑΣΚΕΤ

Ο Χατζηγιακουμής σε διεθνές καμπ

Σε διεθνές εκπαιδευτικό καμπ μπάσκετ αγοριών, στον Κολινδρό Πιερίας, βρίσκεται από χθες ο νεαρός άσσος του ΑΕ Δικαίου Γιώργος Χατζηγιακουμής!

Στο καμπ παίρνουν μέρος ταλαντούχοι καλαθοσφαιριστές γεννημένοι τα έτη 1988-1989 από τη χώρα μας, την Κύπρο, την Αλβανία και την FYROM και θα παραμείνουν εκεί μέχρι την Κυριακή!

ΕΡΓΑΣΙΑΚΟ ΜΠΑΣΚΕΤ

Αγκαλιά με την πρόκριση στους «τέσσερις» ο Δήμος

Νίκησε τους Υγειονομικούς 56-49!

Αγκαλιά με την πρόκριση στην τετράδα του Εργασιακού τουρνουά μπάσκετ, του ΔΟΝΑ Ροδίων, βρίσκεται ο Δήμος Ροδίων, μετά τη νίκη του, με 56-49 επί των Υγειονομικών.

Να αναφέρουμε ότι ήδη έχουν προκριθεί στους «τέσσερις» οι Οικονομολόγοι, το Colorado και η Νομαρχία ενώ η πρόκριση του Δήμου Ροδίων θα εξαρτηθεί από το αποτέλεσμα του αυριανού αγώνα ανάμεσα στο Hilton και τους Οικονομολόγους (21.15)!





Δύο μισάωρα, τα πρώτα των «Λαμπαδείων» θα πρέπει να περιμένουμε για να μάθουμε αν θα υπάρξει κόντρα, ανάμεσα στον Α.Σ. Ρόδος και το Διαγόρα. Μπορεί - αν γίνει - να είναι σύντομη, όμως αναμένεται να είναι συναρπαστική....

Μόνο τα ... μαλλιά μας δεν έπεσαν (!) με αυτά που ακούστηκαν στη χθεσινή συγκέντρωση σωματείων - διοίκησης Τοπικής Επιτροπής Μπάσκετ. Οι εκπρόσωποι των ομάδων έλεγαν, έλεγαν και ξανά έλεγαν μόνο εκείνα που τους συνέφεραν. Ελάχιστοι κοιτούσαν το σύνολο, ενώ άσχετοι και με άλλη ιδιότητα άτομα - χωρίς να εκπροσωπούν κανέναν - έπαιρναν το λόγο κι έλεγαν τα δικά τους.

Ευτυχώς και ο πρόεδρος της ΤΕ που αφού, παρακολουθούσε αμίλητος τη διαλογική (και συμφεροντολογική) κουβέντα πέταξε την ατάκα: Πρέπει να κρατήσουμε ζωντανή τη σοβαρότητα. Αν την χάσουμε ... χαθήκαμε!

Ποιός να το καταλάβει πρόεδρε; Στου κουφού την πόρτα, όσο ...

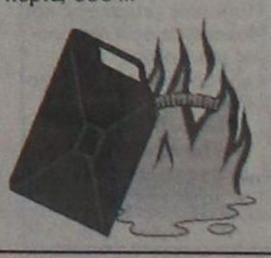

Ματιές στα σπορ

Ο ΑΣ Ρόδος για τρίτη χρονιά τιμά τον Γιώργο Λαμπάδη!

Διοργανώνει τουρνουά στη μνήμη του στο Δημοτικό Στάδιο

Ο ΑΣ Ρόδος τιμά σήμερα τη μνήμη του πρώην προέδρου της ΠΑΕ Γιώργου Λαμπάδη. Για τρίτη συνεχή χρονιά η διοίκηση των «πρασίνων» διοργανώνει τουρνουά στη μνήμη του με την ονομασία «Λαμπάδεια 2002».

Θα πραγματοποιηθεί στο Δημοτικό Στάδιο της πόλης και θα αρχίσει στις 4.15 μ.μ. με τη συμμετοχή τεσσάρων ομάδων, που θα δώσουν από δύο ημίωρους αγώνες η κάθε μία.

Το πρόγραμμα έχει ως εξής:

•Διαγόρας-Διγενής (Α)

•Απόλλων Απολλώνων-ΑΣ Ρόδος (Β)

•Χαμένος Α'-Χαμένος Β' (μικρός τελικός)

•Νικητής Α'-Νικητής Β' (μεγάλος τελικός).



Ανάμεσα στους δύο τελικούς η διοίκηση του ΑΣ Ρόδος θα τιμήσει δύο πρώην ποδοσφαιριστές της και δύο επιχειρηματίες για την πολύχρονη ουσιαστική προσφορά τους στην ομάδα και στο σύλλογο γενικότερα.

Συγκεκριμένα, θα τιμήσει τους:

•Κώστα Παπαοικονόμου (νυν τεχνικός του Διαγόρα)

•Γιάννη Διακονικολάου και

•Αδελφούς Σαρρή Χασάν (ιδιοκτήτες των ζαχαροπλαστείων «Στάνη»).

Το βράδυ, στο ξενοδοχείο «Πλάζα» ο ΑΣ Ρόδος έχει ετοιμάσει δεξίωση στην οποία θ'απονείμει τιμητικές διακρίσεις. Ειδικότερα θα τιμήσει τους:

•Αλέκο Καταβενάκη (πρόεδρο του ΑΣ Ρόδος επί σειρά ετών)

•Αγαπητό Κάτρη (αντιπρόεδρο και γενικό γραμματέα του συλλόγου επί σειρά ετών)

•Δημήτρη Ματαράγκα (μέλος διοίκησης για πολλά χρόνια)

•Ν. Τσατσακλά (φίλαθλο).

Στην εκδήλωση έχουν κληθεί παλιοί και νέοι χορηγοί της ομάδας, φίλοι και αθλητικογράφοι.

Για το «φιλικό» ΑΣ Ρόδος - ΑΕ Κως (1-0)

Ικανοποιημένοι δηλώνουν οι Σκούνας και Σαλαπάτας

Ικανοποιημένοι εμφανίστηκαν με δηλώσεις τους στην ΠΡΟΟΔΟ, αμέσως μετά τη λήξη του προχθεσινού φιλικού ανάμεσα στον ΑΣ Ρόδος και την ΑΕ Κως, οι προπονητές των δύο ομάδων!

Παράλληλα δεν έλειψαν και οι εκατέρωθεν φιλοφρονήσεις όπως βέβαια και η διαπίστωση ότι ακόμη η προετοιμασία έχει αρκετό δρόμο, με αποτέλεσμα τα συμπεράσματα να είναι πρόωρα και παρακινδυνευμένα. Ας δούμε τί μας δήλωσαν:

Δημήτρης Σκούνας (ΑΣ Ρόδος):

«Ηταν ένα ενδιαφέρον φιλικό παιχνίδι, όπου είχα την ευκαιρία να βγάλω κάποια πρώτα συμπεράσματα. Μπορώ να πως ότι είναι ικανοποιημένος, με βάση τα όσα είδα σήμερα.

Η ΑΕ Κως είναι μια πολυ καλή ομάδα, στην οποία εύχομαι καλή συνέχεια».

Δημήτρης Σαλαπάτας (ΑΕ Κως):



Με ιδιαίτερη προσήλωση οι δύο τεχνικοί παρακολουθούν την απόδοση των ομάδων τους στο προχθεσινό φιλικό

«Παρά τα προβλήματα και τις ελλείψεις, νομίζω ότι τα πήγαμε αρκετά καλά, απέναντι σε μια ομάδα με εξαιρετικούς ποδοσφαιριστές, με στόχους και εμπειρία. Συνεχίζουμε την προσπάθεια, παρά την έλλειψη πάγκου, αφού αρκετοί ποδοσφαιριστές εργάζονται και δεν μπορούν να μετέχουν στις εκδηλώσεις της ομάδας.

Θα συνεχίσουμε να δουλεύουμε με ό,τι έχουμε και ό,τι βγει, βελτιώνοντας την τακτική μας και αποβάλλοντας τον πανικό που μας πιάνει στις οργανωμένες επιθέσεις των αντιπάλων ομάδων. Πιστεύω να είμαστε έτοιμοι μέχρι την έναρξη του πρωταθλήματος. Η Ρόδος έχει πολύ καλή ομάδα και είμαι βέβαιος ότι θα τα καταφέρει φέτος.

Για τη συνέχεια, έχουμε μπροστά μας τους φιλικούς αγώνες με την ΑΕ Λέρου και τον ΠΑΟ Διαγόρα, περιμένοντας παράλληλα την κλήρωση του πρωταθλήματος, την ερχόμενη εβδομάδα, όπου και θα προσαρμόσουμε ανάλογα τα πλάνα και την τακτική μας».



Ο Γιώργος Γιαννόπουλος κοντά στα «Διαγόρεια 2002»



ΦΩΤΟ ΕΥΑ - Τηλ. 74046

Την ευαισθησία του για ένα μεγάλο αθλητικό γεγονός, όπως τα «Διαγόρεια 2002» έδειξε για μια ακόμα φορά ο δήμαρχος Ροδίων Γιώργος Γιαννόπουλος. Η συμμετοχή του στη διοργάνωση είναι ενεργή, καθώς βρίσκεται πάντα στο πλευρό της οργανωτικής επιτροπής.

Μάλιστα, έδωσε το παρών στην τελευταία συνάντηση που αφορούσε τις εργασίες στο στάδιο στίβου και στην οποία παραβρέθηκαν επίσης, ο υπεύθυνος του γηπέδου Λεωνίδας Τσαταλιός και ο τεχνικός σύμβουλος της ΕΑΣ ΣΕΓΑΣ Δωδεκανήσου Μιχάλης Παυλούς. Σκοπός της συνάντησης ήταν να καλυφθούν οι υλικοτεχνικές ελλείψεις του σταδίου, κάτι που έγινε άμεσα από το δήμαρχο.

Στα τελικά του Ευρωπαϊκού πρωταθλήματος μπιτς βόλεϊ η Σφυρή και η Καραντάσιου

Θα γίνουν στη Βασιλεία της Ελβετίας από 28/8 μέχρι 1/9

Το «παρών» τους στα τελικά του Πανευρωπαϊκού πρωταθλήματος μπιτς βόλεϊ, που θα γίνουν στη Βασιλεία της Ελβετίας, το χρονικό διάστημα από 28 Αυγούστου μέχρι 1 Σεπτεμβρίου, θα δώσουν το κορυφαίο ελληνικό δίδυμο των Εφης Σφυρή-Βάσως Καραντάσιου, σε μια προσπάθεια να διατηρήσουν τον τίτλο του κορυφαίου διδύμου και της γηραιάς ηπείρου, τον οποίο έχουν από πέρυσι, στην Ιταλία.



Η Έφη Σφυρή (αριστερά) και η Βάσω Καραντάσιου

Στην ίδια διοργάνωση θα πάρουν μέρος και οι Νικολαΐδου-Κουτρουμανίδου, ενώ στους άνδρες θα συμμετάσχουν οι Μιχαλόπουλος-Μπελιγράτης.

Οι 24 ομάδες του κύριου ταμπλό της διοργάνωσης έχουν τοποθετηθεί με βάση την παγκόσμια κατάταξη. Σφυρή-Καραντάσιου είναι στο Νο 3 και Κουτρουμανίδου-Νικολαΐδου στο Νο 18.

Στο τουρνουά θα είναι παρόντα όλα τα μεγάλα αστέρια του ευρωπαϊκού μπιτς βόλεϊ. Μεταξύ άλλων, οι Ολλανδές Καντάικ-Λέενστρα, οι Ιταλίδες Περότα-Γκατέλι και Σολάτσι-Μπρουσκίνι, οι Τσέχες Τσέλμποβα-Νοβάκοβα και Τεκνετσιάσοβα-Τομπάζιοβα, αλλά και οι Βουλγάρες αδελφές Γιαντσούλοβα.

Στους άνδρες οι Μιχαλόπουλος-Μπελιγράτης είναι στη θέση Νο 21. Μεγάλα φαβορί της διοργάνωσης είναι οι Ελβετοί Μάρτιν και Πολ Λάτσιγκα, αλλά και οι Νορβηγοί Κγιέμπερουτ-Χοϊντάλεν.

Γνωρίστε τη χαρά του ποδοσφαίρου στο Κέντρο Μίνι Ποδοσφαίρου



Γονείς, χαρίστε στα παιδιά σας τη χαρά του ποδοσφαίρου. Δώστε τους την ευκαιρία να διδαχθούν την τεχνική του και να αθληθούν, να διασκεδάσουν, να παίξουν, να κοινωνικοποιηθούν, να αποκτήσουν αυτοπεποίθηση..

Ελάτε στο χώρο του Κέντρου Μίνι Ποδοσφαίρου Ρόδου και ενημερωθείτε για τη φιλοσοφία της σχολής ποδοσφαίρου, τα προγράμματά μας, τις εκδηλώσεις μας και τέλος τις τελειότερες μεθόδους εκμάθησης ποδοσφαίρου σε παιδιά και όχι μόνο. Για πληροφορίες - εγγραφές στο Κέντρο Μίνι Ποδοσφαίρου Ρόδου Βιτζηλαίος, 2ο χιλιόμετρο λεωφόρου Ρόδου Λίνδου και στα τηλέφωνα 02410/65507 και 0945991140 ημέρες και ώρες γραφείου.

Πάρε το 02410 65507 ...και παίξε μπάλα!

7082-21/9

ΣΑΝ ΣΗΜΕΡΑ...

ΠΡΙΝ ΔΥΟ ΧΡΟΝΙΑ: *Μπορεί να μην κατάφερε να βρει «κάρτα εισόδου» για τους Ολυμπιακούς αγώνες του Σίδνεϊ, ωστόσο ο ίδιος συνεχίζει την ανοδική του πορεία στην παγκόμια κατάταξη του τένις. Ο λόγος για τον Σόλωνα Πέππα του Ροδιακού Ομίλου Αντισφαίρισεως, τον κορυφαίο Ελληνα τενίστα όλων των εποχών. Ο Πέππας συνεχίζει να βελτιώνει τη θέση του στην παγκόσμια κατάταξη. Αυτή την εβδομάδα βρίσκεται στο Νο 149 του κόσμου από το Νο 178 που ήταν πριν από επτά ημέρες, ενώ αναμένεται να βελτιώσει και άλλο τη θέση του, όταν προστεθούν οι πόντοι που κέρδισε από την εξαιρετική του εμφάνιση στο Κίεβο, όπου κατάφερε να φθάσει μέχρι τον τελικό.*

ΠΡΙΝ ΕΞΙ ΧΡΟΝΙΑ: *Γοητευμένος από τη Ρόδο αναχώρησε χθες για τη Σαντορίνη, όπου θα παραμείνει μια μέρα πριν επιστρέψει στην πατρίδα του, ο Αυστραλός χρυσός Ολυμπιονίκης το 1992 στη Βαρκελώνη και το 1996 στην Ατλάντα, στα 1500 μέτρα κολύμβησης Kieter Perkins. Λίγο πριν αναχωρήσει δήλωσε στην «Πρόοδο» ότι είναι ενθουσιασμένος από τη Ρόδο, εξέφρασε όμως τη λύπη του γιατί οι τρεις ημέρες παραμονής δεν ήταν αρκετές για να την γνωρίσει καλύτερα. «Θέλω να ξανάρθω και να είστε βέβαιοι ότι θα ξανάρθω για να την δω καλύτερα. Μου άρεσε πολύ» τόνισε καθώς αναχωρούσε από το ξενοδοχείο «Ρόδος Παρκ». Πρόσθεσε ακόμα πως δεν είχε την τύχη να γνωρίσει Ελληνες αθλητές στην Ατλάντα αλλά είναι χαρούμενος που είναι στη Ρόδο, πατρίδα των Ολυμπιονικών.*

ΠΡΙΝ ΕΝΤΕΚΑ ΧΡΟΝΙΑ: *Με εννέα αθλητές σε έξι αγωνίσματα πρόκειται να συμμετάσχει ο Ναυτικός Ομιλος Ρόδου στην τρίτη φάση του 57ου πρωταθλήματος κωπηλασίας που θα γίνει στη λίμνη των Ιωαννίνων. Οι αθλητές αυτοί είναι οι Κ. Κελεπέρας, Σ. Βογιατζής, Μ. Πιστόλας (δίκωπο χωρίς πηδαλιούχο), Σπ. Διακοσταυριανός, Νεκτ. Αττικής (δίκωπο χωρίς πηδαλιούχο), Δ. Μυροφόρος, Κ. Κελεπέρας (διπλό σκιφ ανδρών), Μ. Κωτσιάς (σκιφ ελαφρών βαρών ανδρών), Π. Μανίκαρου (σκιφ γυναικών) και Σ. Καπόγλη (σκιφ γυναικών).*

■ *Ο γενικός γραμματέας της ΕΠΣΔ Τσαμπίκος Καμπαστάνας ορίστηκε αντιπρόσωπος της τοπικής Ενωσης στη γενική συνέλευση της ΕΠΟ που θα γίνει στο τέλος του μηνός. Αναπληρωματικός αντιπρόσωπος ορίστηκε ο πρόεδρος της επιτροπής πρωταθλήματος Γιάννης Κάτρης. Αυτό αποφάσισε το δ.σ. της ΕΠΣΔ.*

ΠΡΙΝ ΕΙΚΟΣΙ ΕΝΑ ΧΡΟΝΙΑ: *Δεν ικανοποιήθηκαν οι φίλαθλοι από την όλη απόδοση της Ρόδου στο δεύτερο φιλικό παιχνίδι στην έδρα της με αντίπαλο τον Ατρόμητο Περιστερίου τον οποίο και κέρδισε με 2-1. Οχι τόσο το τελικό σκορ, όσο η απόδοση του συνόλου είναι το στοιχείο αυτό που επέδρασε δυσμενώς στην κρίση των φιλάθλων που περίμεναν να δουν πιο καλύτερη την ομάδα τους. Βέβαια, η Ρόδος βρίσκεται ακόμα σε ένα στάδιο προσαρμογής, πειραματισμών και προσανατολισμών από μέρους του προπονητή της, που κάνει κάθε δυνατό συνδυασμό για να βρει την ιδανική ενδεκάδα. Και γι αυτόν ακριβώς το λόγο κάθε κριτική μπορεί να χαρακτηρισθεί σαν παρακινδυνευμένη αφού ο τεχνικός του συλλόγου έχει ακόμα στη διάθεσή του περιθώρια σχεδόν τεσσάρων εβδομάδων για να μοντάρει την ομάδα.*

ΠΡΙΝ ΠΕΝΗΝΤΑ ΕΝΑ ΧΡΟΝΙΑ: *Εκλογές πραγματοποιούνται στο σύλλογο του Διαγόρα. Υποψήφιοι για να πλαισιώσουν το νέο διοικητικό συμβούλιο είναι οι Ν. Σταμάτογλου, Ι. Ιωαννίδης, Εμ. Διακοσάββας, Τζωρτζάκης, Βομβύλας, Β. Διακοβασιλείου, Τ. Χαραλάμπου, Α. Χαραλαμπίδης, Σ. Σκάρος, Κ. Βρούχος, Θ. Βενετσιάνος, Θ. Γιαλλούσης και κατά πάσα πιθανότητα ο ιατρός κ. Τσατσαρώνης.*

Στην τελική ευθεία μπαίνει το γήπεδο των Μικτών ομάδων

Ξεπεράστηκε το πρόβλημα με τους στύλους

Στη τελική της ευθεία φαίνεται πως μπαίνει η κατασκευή του γηπέδου των Μικτών ομάδων της ΕΠΣΔ μετά τη διευθέτηση του προβλήματος που είχε προκύψει με τους στύλους της ΔΕΗ!

Ηδη οι στύλοι μεταφέρθηκαν εκτός του υπό διαμόρφωση χώρου και μπήκαν τα μηχανήματα της Νομαρχίας τα οποία εργάζονται πυρετωδώς, προκειμένου σύντομα να αποπερατωθούν τα έργα!



Θεού θέλοντος, σύμφωνα με εκτιμήσεις των μηχανικών, το έργο θα παραδοθεί στις αρχές Οκτωβρίου προκειμένου ν' αρχίσουν άμεσα οι προπονήσεις των μικτών ομάδων!

Μάλιστα υπάρχει η σκέψη τα εγκαίνια να συνδυαστούν με έναν επίσημο αγώνα!

Ηδη έχει ενημερωθεί η ΕΠΣΔ για να φροντίσει σε συνεργασία με την ΕΠΟ, για την περίφραξη και την επίστρωση με χλοοτάπητα του γηπέδου!

Η Περιφερειάρχης Ν. Αιγαίου επισκέφθηκε τη Λέρο

ΑΣΧΟΛΗΘΗΚΕ ΜΕ ΤΟΠΙΚΑ ΘΕΜΑΤΑ



ΕΠΙΣΚΕΨΗ στη Λέρο, από την Κυριακή 18 έως και την Τρίτη 20 Αυγούστου, πραγματοποίησε η γενική γραμματέας της Περιφέρειας Νοτίου Αιγαίου κ. Μάρθα Σημαντώνη.

Την Κυριακή 18-8-2002 παρευρέθη στις πολιτιστικές εκδηλώσεις που πραγματοποιήθηκαν με την ευκαιρία της διεξαγωγής των διεθνών ιστιοπλοϊκών αγώνων «Aegean Regatta II» και «Ρόδος Καπ 2002», τις οποίες οργάνωσε το υπουργείο Αιγαίου για δεύτερη χρονιά. Στις εκδηλώσεις, εκτός από τον υπουργό Αιγαίου κ. Νίκο Σηφουνάκη, παρευρέθη και ο πρώην υπουργός Πολιτισμού της Γαλλίας κ. Ζαν Λαγκ και πολλοί εκπρόσωποι τοπικών φορέων.

Το πρωί της Δευτέρας 19-8-2002 πραγματοποιήθηκε σύσκεψη στα γραφεία του Κρατικού Θεραπευτηρίου Λέρου με τον Υφυπουργό Γεωργίας, το Διοικητή Θεραπευτηρίου Λέρου και το Συμβούλιο του Κοι.Σ.Π.Ε. (κοινωνικός Συνεταιρισμός Π.Ε.), κατά τη διάρκεια του οποίου έκανε μια πλήρη ενημέρωση για τα έργα που αφορούν στο Δήμο, που είτε είναι ενταγμένα είτε πρόκειται να ενταχθούν στο ΠΕΠ Νοτίου Αιγαίου.

Την Τρίτη 20-8-2002 πραγματοποίησε επισκέψεις στα έργα που έχουν υλοποιηθεί στα πλαίσια του ΠΕΠ Νοτίου Αιγαίου (Βιολογικός Καθαρισμός, Μύλοι, Φράγμα).

Κατά τη διάρκεια της παραμονής της είχε επίσης συναντήσεις με πολλούς τοπικούς φορείς.

Τρισαρχιερατική Λειτουργία αύριο στην Παναγιά Κρεμαστής

ΘΑ ΧΟΡΟΣΤΑΤΗΣΟΥΝ ΤΡΕΙΣ ΜΗΤΡΟΠΟΛΙΤΕΣ



Εκ της ιεράς Μητροπόλεως Ρόδου ανακοινούται ότι κατά την εορτή της αποδόσεως της Κοιμήσεως της Θεοτόκου, 23η Αυγούστου, εορτάζει ο Ιερός Ναός Παναγίας της Κρεμαστής. Το εσπέρας της Πέμπτης και περί ώρα 7.30 μ.μ., χοροστατούντος του σεβασμιωτάτου Μητροπολίτου μας κ. Αποστόλου, θα τελεστεί Μέγας Πανηγυρικός Εσπερινός, τη δε πρωίαν θα τελεστεί Τρισερχιερατική Θεία Λειτουργία υπό των Σεβασμιωτάτων Μητροπολιτών Ρόδου κ. Αποστόλου, Ιταλίας κ. Γενναδίου, Τυάνων κ. Παΐσιου.

Θα χειροτονηθεί σε πρεσβύτερο ο ιεροδιάκονος Εμμανουήλ Ιερομνήμονος.

Και τέλος, θα ακολουθήσει λιτάνευση της θαυματουργού εικόνος της Παναγίας, με τη συμμετοχή των σεβασμιωτάτων Μητροπολιτών, του ιερού κλήρου, των αρχών και του ευσεβούς λαού.





Με τα κέντρα που λειτουργούν στις συνοικίες

Καλύτερη εξυπηρέτηση στον πολίτη της Ρόδου

ΕΓΚΑΙΝΙΑΣΤΗΚΑΝ ΧΤΕΣ ΤΡΙΑ ΣΤΗΝ ΠΟΛΗ



Ο υπουργός Εσωτερικών Κ. Σκανδαλίδης εγκαινιάζει το Κέντρο Εξυπηρέτησης του Πολίτη στην οδό Συμμίου στη Μεσαιωνική Πόλη. Στη φωτογραφία διακρίνονται ο δήμαρχος Γ. Γιαννόπουλος, η περιφερειάρχης Μ. Σημαντώνη, ο υποψήφιος νομάρχης Γ. Μαχαιρίδης, ο πρόεδρος του Δημοτικού Συμβουλίου Ρόδου Γ. Τσιγάρος κ.α.

ΠΡΑΞΗ άρχισε να γίνεται το όραμα του δημάρχου Ροδίων κ. Γιώργου Γιαννόπουλου για την επέκταση της αποκέντρωσης στις συνοικίες με τα εγκαίνια των τριών κέντρων εξυπηρέτησης του πολίτη που έγιναν χθες από τον υπουργό Εσωτερικών κ. Κώστα Σκανδαλίδη. Ο Δήμος Ροδίων, πρωτοπόρος όπως τον χαρακτήρισε ο υπουργός Εσωτερικών, είναι από τους ΟΤΑ που όχι μόνο λειτούργησε τα κέντρα, αλλά τα επεξέτεινε στις συνοικίες ώστε να έχουν όλοι οι πολίτες άμεση πρόσβαση στις υπηρεσίες του δημοσίου με ευελιξία και ταχύτητα.

Τη διασπορά των ΚΠΕ στις συνοικίες της πόλεως εξήρε ο υπουργός Εσωτερικών, που μίλησε χθες για τα Κέντρα Εξυπηρέτησης του Πολίτη στους δημοσιογράφους.

Μέχρι τις 13 Σεπτεμβρίου, όπως τόνισε ο κ. Σκανδαλίδης, θα υπάρχουν 300 Κέντρα Εξυπηρέτησης του Πολίτη, τη λειτουργία των οποίων χαρακτήρισε ως επανάσταση στην Ελλάδα, από τα οποία τα 20 στο Αιγαίο.

Μέχρι το τέλος του 2002 θα λειτουργούν 600 Κέντρα, που μέχρι το 2003 θα έχουν γίνει 1.000. Εχουν υπογραφεί 600 πράξεις για ίδρυση, ενώ προς υλοποίηση είναι 130 αποφάσεις για τη λειτουργία ισάριθμων κέντρων.

Το πρώτο κέντρο που εγκαινιάστηκε χθες από τον υπουργό ήταν αυτό που λειτουργεί επί της οδού Συμμίου 12 στη Μεσαιωνική Πόλη και ακολούθησαν τα ΚΕΠ που υπάρχουν στο Ροδίνι και στην περιοχή των Αγίων Αποστόλων.

Με τη λειτουργία των Κέντρων Εξυπηρέτησης του Πολίτη δεν θα ταλαιπωρούνται οι πολίτες, θα περιοριστεί σε μεγάλο βαθμό η γραφειοκρατία και θα πατάχθούν και τα φαινόμενα της μίζας, όπως χαρακτηριστικά τόνισε χθες ο κ. Σκανδαλίδης.

Από τα Κέντρα Εξυπηρέτησης του Πολίτη, που θα λειτουργούν στη Ρόδο από το πρωί μέχρι τις 8 το βράδυ, όπως δήλωσε ο δήμαρχος κ.Γιώργος Γιαννόπουλος, θα διεκπεραιώνονται 400 διοικητικές πράξεις. Στόχος του υπουργείου Εσωτερικών είναι να διεκπεραιώνονται στο μέλλον 1.000 διοικητικές πράξεις, ενώ στα ΚΕΠ θα ενταχθεί προσεχώς και ένα κομμάτι της μεταναστευτικής πολιτικής.

Το μόνο που θα έχουν να κάνουν οι πολίτες, που θα γλιτώσουν πλέον την ταλαιπωρία και το τρέξιμο από τη μια υπηρεσία του Δημοσίου στην άλλη, είναι να προσέρχονται στο Κέντρο της περιοχής τους και να συμπληρώνουν μια αίτηση και το αίτημά τους θα ικανοποιείται από το προσωπικό των ΚΕΠ.

Ειδικότερα οι υπηρεσίες που θα παρέχονται από τα ΚΕΠ αφορούν:

- πληροφορίες σχετικά με τη Δημόσια Διοίκηση
- άμεση διεκπεραίωση απλών υποθέσεων: θεώρηση του γνήσιου της υπογραφής, επικύρωση φωτοαντιγράφων, αιτήσεις για προκηρύξεις του ΑΣΕΠ, χορήγηση παραβόλων, χαρτοσήμων, υπεύθυνων δηλώσεων, κλπ. Επιπλέον χορηγούνται και πιστοποιητικά / βεβαιώσεις για την έκδοση των οποίων απαιτείται απλή και σχετικά άμεση διαδικασία (π.χ. αποδεικτικό φορολογικής ενημερότητας, πιστοποιητικό γέννησης, πιστοποιητικό στρατολογικής κατάστασης, απόσπασμα Ποινικού Μητρώου, Ληξιαρχικές Πράξεις, πιστοποιητικό σπουδών).
- Διεκπεραίωση σύνθετων αιτημάτων: αφού υποβληθεί σχετική αίτηση και εξουδιοδοτηθεί το Κέντρο για την ανάληψη της διαδικασίας, το ΚΕΠ θα προβεί σε όλες τις απαιτούμενες ενέργειες προς τις διάφορες υπηρεσίες για λογαριασμό του αιτούντος πολίτη, θα συλλέξει τα δικαιολογητικά που χρειάζονται, θα καταρτίσει τον σχετικό φάκελο και θα τον υποβάλει στην αρμόδια υπηρεσία, ώστε να διεκπεραιωθεί το αίτημά του.

Προσεχώς θα λειτουργήσουν Κέντρα Εξυπηρέτησης του Πολίτη στις συνοικίες του Αγίου Νικολάου και της Ανάληψης.

Σε 10 μέρες τ'αποτελέσματα των εισαγωγικών εξετάσεων στις ανώτατες σχολές

ΣΕ δέκα ημέρες θα ανακοινωθούν από το υπουργείο Παιδείας τα αποτελέσματα των Πανελληνίων εξετάσεων για την εισαγωγή των αποφοίτων της Γ' Λυκείου στα ΑΕΙ και ΤΕΙ. Παράλληλα θα ανακοινωθούν και οι βάσεις των σχολών.

Την τρέχουσα περίοδο, όπως δήλωσε ο προϊστάμενος της Διεύθυνσης Δευτεροβάθμιας Εκπαίδευσης κ. Τάσος Μαυρόπουλος, το υπουργείο Παιδείας διενεργεί τους τελευταίους ελέγχους και κάνει τις τελικές αξιολογήσεις στα γραπτά των αποφοίτων.

Τα σχολεία πάντως θα ανοίξουν στις 11 Σεπτεμβρίου, ενώ η διανομή των βιβλίων στις μονάδες έχει ήδη ξεκινήσει. «Πιστεύουμε ότι φέτος η σχολική χρονιά θα είναι καλύτερη από την περσινή, που ήταν πολύ κακή, αφού τα κενά στις θέσεις των εκπαιδευτικών είχαν φθάσει τα 450» δήλωσε ο κ. Μαυρόπουλος. Φέτος υπολογίζεται ότι τα κενά θα είναι 200.

Στο διάστημα από τις 3 έως τις 13 Σεπτεμβρίου πάντως θα διεξαχθούν οι εξετάσεις των μαθητών της Α' και Β' Λυκείου, που έμειναν στην ίδια τάξη. Το υπουργείο Παιδείας μάλιστα έχει δώσει στη δημοσιότητα και το πρόγραμμα των εξετάσεων.

Δεν θα παρέχονται υπηρεσίες εξοφλήσεως λογαριασμών από τον ΟΤΕ της Σαλάκου

ΑΠΟ το Τηλεπικοινωνιακό Εμπορικό Υποκατάστημα Σαλάκου, στο χρονικό διάστημα από 26-8-2002 μέχρι 13-9-2002, δεν θα παρέχονται υπηρεσίες εξόφλησης λογαριασμών και εμπορικών πράξεων.

Το χρονικό αυτό διάστημα οι πελάτες του Οργανισμού μπορούν να εξοφλούν τους λογαριασμούς τηλεφώνων τους στα γραφεία ΕΛ.ΤΑ. (Εμπωνα, Παραδείσι) ή στους τοπικούς συνεργάτες των Ταχυδρομείων, μέχρι και τέσσερις (4) μέρες μετά τη λήξη των λογαριασμών τους.

Μπορούν επίσης ν' απευθύνονται για θέματα παροχής υπηρεσιών τηλεφωνικά στο 134.

Πληροφορίες θα παρέχονται τοπικά στην αίθουσα συναλλαγών του υποκαταστήματος (από 08.00 μέχρι 11.30), αλλά και τηλεφωνικά στον αριθμό 02460-22301 (από 08.00 μέχρι 14.00).

ΚΗΔΕΙΑ

Την προσφιλή μας αδελφή και θεία

ΔΕΣΠΟΙΝΑ ΣΤΑΜΑΤΗ

θανούσα κηδεύουμε σήμερα Πέμπτη και ώρα 11 π.μ. από τον ιερό ναό Αγίου Σπυρίδωνα Θεολόγου Ρόδου.

Η οικογένειά της.

22/8



Νεαρός Καλύμνιος είχε στις αποσκευές του τέσσερα κιλά χασίς!..

ΝΕΑΡΟΣ κάτοικος Καλύμνου πιάστηκε χθες τα ξημερώματα να «κουβαλά» στις αποσκευές του προερχόμενος από τον Πειραιά, 4 κιλά χασίς και ποσότητα χαπιών, πιθανότατα «Ecstasy». Η σύλληψη του νεαρού επιβεβαιώνει το οξύ πρόβλημα ναρκωτικών, που υπάρχει στο νησί των «σφουγγαράδων».

Σύμφωνα με την Αστυνομία, στις 5.45 τα ξημερώματα χθες πιάστηκε στην Κάλυμνο λίγο μετά την αποβίβασή του από το πλοίο «Μαρίνα», προερχόμενος από τον Πειραιά ο Λουκάς Τσατσαρών του Γεωργίου-Στυλιανού, 21 χρόνων, να έχει στις αποσκευές του ποσότητα ακατέργαστης κάνναβης, βάρους 3.965 γραμμαρίων, συσκευασμένη σε τέσσερα δέματα του ενός κιλού περίπου έκαστο, καθώς και 163 δισκία, πιθανόν Ecstasy.

Ο 21χρονος κρατείται και ανακρίνεται στο Αστυνομικό Τμήμα Καλύμνου, προκειμένου να διαπιστωθεί αν ο ίδιος ήταν «βαποράκι» ή είναι διακινητής.

Σε βάρος του θα σχηματιστεί δικογραφία προκειμένου να οδηγηθεί στον Εισαγγελέα για τα περαιτέρω.

Τι λέει η Νομαρχία για τη λειτουργία του πτηνοτροφείου

Μακροσκελέστατο έγγραφο (7 σελίδες) έστειλε στην «Πρόοδο» το γραφείο Τύπου της Νομαρχίας Δωδεκανήσου, με αφορμή τη δημοσίευση εγγράφου του Συνηγόρου του Πολίτη, που αφορά τη λειτουργία της πτηνοτροφικής μονάδας στην περιοχή Κανδυλί του Δήμου Ιαλυσού.

Σε σχετική ανακοίνωση το Γραφείο Τύπου της Νομαρχίας αναφέρει τα εξής:

«Σας αποστέλλουμε την από 2-4-2002 απάντηση της Νομαρχιακής Αυτοδιοίκησης Δωδεκανήσου προς το Συνήγορο του Πολίτη, σχετικά με τη λειτουργία πτηνοτροφικής μονάδας στην περιοχή Κανδυλί, ιδιοκτησίας Ειρήνης Τσαγκάρη, που υπογράφεται από όλες τις συναρμόδιες υπηρεσίες.

Τα συνημμένα σε αυτό έγγραφα είναι στη διάθεση οποιουδήποτε τα ζητήσει από τη Ν.Α. Δωδεκανήσου.

Συγκεκριμένα από τα έγγραφα που κατατίθενται, αποδεικνύεται ότι:

Α. Η υπόθεση έγινε γνωστή από το 1998.

Β. Η σημερινή νομαρχιακή αρχή με σοβαρότητα και υπευθυνότητα αντιμετωπίζει τα προβλήματα των πολιτών.

Γ. Παράλληλα εκδηλώνει ότι αποτελεί υποχρέωσή της η διαφύλαξη της νομιμότητας, αλλά και των συμφερόντων των πολιτών.

Δ. Τέλος, ούτε ατασθαλίες, ούτε κακοδιαχείριση γίνεται από τη Ν.Α. Δωδ/σου, επί των ημερών της σημερινής αρχής».

ΠΟΛΙΤΙΣΤΙΚΟΣ ΟΡΓΑΝΙΣΜΟΣ ΔΗΜΟΥ ΡΟΔΙΩΝ

ΜΑΡΙΟΣ ΦΡΑΓΚΟΥΛΗΣ



Παλάτι του Μεγάλου Μαγίστρου

Σάββατο 24/8/ 2002, στις 09:30μ.μ.

Εισιτήρια προπωλούνται στο Κινηματοθέατρο ΡΟΔΟΝ Δευτ. - Παρ. 09:00 - 13:30 & 16:00 - 21:00

Coca-Cola Τρία Βήματα BANE SEA LINE PROTOUR CAPSIS SOFITEL

X.Λ.-24/8

ΠΟΛΙΤΙΣΤΙΚΟΣ ΟΡΓΑΝΙΣΜΟΣ • ΔΗΜΟΥ ΠΕΤΑΛΟΥΔΩΝ

«ΠΟΛΙΤΙΣΤΙΚΟ ΚΑΛΟΚΑΙΡΙ 2002»

ΠΟΛΙΤΙΣΤΙΚΕΣ ΕΚΔΗΛΩΣΕΙΣ ΣΤΑ ΠΛΑΙΣΙΑ ΛΕΙΤΟΥΡΓΙΑΣ ΤΗΣ 37ης ΠΑΝΕΛΛΗΝΙΑΣ ΕΚΘΕΣΗΣ ΧΕΙΡΟΤΕΧΝΙΑΣ ΚΡΕΜΑΣΤΗΣ

23-8-2002 ημέρα Παρασκευή

Ωρα 20.30: Απονομή επαίνων σε αριστεύσαντες μαθητές - μαθήτριες Γυμνασίου - Λυκείου Κρεμαστής.

Ωρα 21.00: Παρουσίαση χορευτικού συγκροτήματος από το χορευτικό τμήμα της Δ/νσης Αστυνομίας Πειραιά στο χώρο της Εκθεσης Κρεμαστής.

24-8-2002 ημέρα Σάββατο

Ωρα 20.00: Εισαγωγή στην τέχνη της Αγιογραφίας από την ομάδα εργαστηρίου της Βυζαντινής Αγιγραφίας του Π.Ο.Δ.Π. στο χώρο της Εκθεσης Κρεμαστής.

25-8-2002 ημέρα Κυριακή

Απονομή αναμνηστικών συμμετοχής στους εκθέτες που συμμετείχαν στην 37η Πανελλήνια Εκθεση Χειροτεχνίας.

Διαγωνισμός τοπικής παραδοσιακής μαγειρικής στο χώρο της Εκθεσης Κρεμαστής.

Από τις 10 έως τις 25 Αυγούστου θα λειτουργεί έκθεση έργων Αγιογραφίας από το Εργαστήρι Βυζαντινής Αγιογραφίας του Π.Ο.Δ.Π. στο χώρο της Εκθεσης Κρεμαστής.

ΧΟΡΗΓΟΣ: COCA COLA E.E.E. A.E. - ΥΠΟΚΑΤΑΣΤΗΜΑ ΡΟΔΟΥ

Ο ΠΡΟΕΔΡΟΣ

ΚΟΥΔΟΥΝΗΣ ΝΙΚΟΛΑΟΣ

X.Λ.-25/8