ΕΤΟΣ ΙΔΡΥΣΕΩΣ: 1915
ΙΔΡΥΤΗΣ: ΕΜΜ. ΚΑΛΑΜΠΙΧΗΣ
ΔΙΕΥΘΥΝΤΗΣ: ΑΘ. ΜΑΡΑΣΙΩΤΗΣ

Η ΡΟΔΙΑΚΗ

ΗΜΕΡΗΣΙΑ ΠΡΩΙΝΗ ΕΦΗΜΕΡΙΔΑ ΤΗΣ ΡΟΔΟΥ

ΣΑΒΒΑΤΟ
23 ΙΑΝΟΥΑΡΙΟΥ 1999
ΑΡ. ΦΥΛΛΟΥ 16.099
ΤΙΜΗ 150 ΔΡΧ.

ΚΑΚΟΚΑΙΡΙΑ

Η αγωνία του δημάρχου για ζώντες κάτω από τα ερείπια...



● Και επί πλέον πολλά ήσαν τα προβλήματα που προκλήθηκαν από το κύμα σφοδρής κακοκαιρίας που έπληξε χθες τη νύχτα ολόκληρη τη Ρόδο. Κυρίως σημειώθηκαν διακοπές στο ηλεκτρικό ρεύμα, πλημμύρες, αλλά χωρίς επιπτώσεις, έντονη χαλαζόπτωση στα χωριά της δυτικής πλευράς του νησιού.

ΣΕΛΙΔΑ 5



ΧΗΡΕΥΕΙ Η ΘΕΣΗ ΤΟΥ ΓΡΑΜΜΑΤΕΑ ΤΗΣ Ν.Ε. ΤΟΥ ΠΑΣΟΚ

Τρεις μνηστήρες για τη θλιμμένη Πηνελόπη

ΟΛΟΝΥΚΤΙΑ ΑΝΑΜΕΝΟΤΑΝ Η ΣΥΝΕΔΡΙΑΣΗ

● Μοσχογιάννης, Νικολαΐδης, αλλά και Τιμ. Παρασκευάς διεκδικούσαν χθες το βράδυ τη χηρεύουσα, μετά την παραίτηση Σταυριανού, θέση του Γραμματέα της Ν.Ε. του ΠΑΣΟΚ -μια συνεδρίαση που αναμενόταν να διαρκέσει πολλές ώρες. Υπάρχει όμως και δικαστική εξέλιξη.

ΣΕΛΙΔΑ 3





Ανυποχώρητοι μαθητές και καθηγητές, σε απόγνωση και διχασμένοι βρίσκονται οι γονείς

ΥΠΟΠΤΑ ΔΕΚΑΤΑ

ΚΑΛΟ ΚΛΙΜΑ ΓΙΑ ΑΝΤ. ΓΕΩΡΓΙΑΔΗ

Δευτέρα η απόφαση

Πρωταγωνίστησε στην αποκάλυψη του σκανδάλου, αλλιώς...



Την Δευτέρα θα αποφανθούν ο ανακριτής κ. Β. Παπανικόλας και ο αντεισαγγελέας κ. Γ. Οικονόμου για την προσωρινή ή μη κράτηση του πρώην γενικού διευθυντή της ΔΑΝΕ κ. Αντώνη Γεωργιάδη. Οι δύο δικαστικοί λειτουργοί κατά την διάρκεια του Σαββατοκύριακου θα μελετήσουν τα έγγραφα της δικογραφίας και το πολυσέλιδο απολογητικό υπόμνημα του κ. Γεωργιάδη για να αποφασίσουν. Σύμφωνα με έγκυρες πληροφορίες το υπόμνημα Γεωργιάδη είναι άκρως αποκαλυπτικό για το δράμα της ΔΑΝΕ. Το κλίμα για τον ίδιο είναι πολύ καλό και η απόφαση αναμένεται θετική. Ο κ. Αντ. Γεωργιάδης είναι ο πρωταγωνιστής της αποκάλυψης του σκανδάλου στη ΔΑΝΕ κατά γενική ομολογία, καθώς και το γεγονός ότι από την όλη υπόθεση δοκιμάσθηκε και ζημιώθηκε σοβαρά, ενώ άλλοι είναι εκείνοι που ωφελήθηκαν.

Νέα κρούσματα όξυνσης και βίας, καταγγελίες για "κοινωνικό κανιβαλισμό" • Επί του παρόντος ο εισαγγελέας δεν εντοπίζει στις καταλήγεις αξιόποινες πράξεις

ΣΕΛΙΔΕΣ 4 και 7

ΚΟΝΤΡΕΣ

Τα κτίρια δεν είναι του πάππου τους

ΣΕΛΙΔΑ 14



ΣΥΜΦΩΝΑ ΜΕ ΤΑ ΣΤΟΙΧΕΙΑ ΤΗΣ ΥΠΑ

...Αλλά για τη σαιζόν υψηλός πυρετός...

● Τα στοιχεία που υπάρχουν μέχρι τώρα δείχνουν ότι φέτος η τουριστική κίνηση θα είναι αυξημένη 10-12%

ΣΕΛΙΔΑ 6

ΠΑΝΕΛΛΗΝΙΑ ΕΝΩΣΗ ΔΙΠΛ. ΜΗΧΑΝΙΚΩΝ ΕΡΓΟΛΗΠΤΩΝ ΔΗΜ. ΕΡΓΩΝ
ASSOCIATION PANHELLENIQUE DES INGENIEURS DIPLOMES ENTREPRENEURS DE TRAVAUX PUBLICS
ΠΕΡΙΦΕΡΕΙΑΚΟ ΤΜΗΜΑ ΔΩΔΕΚΑΝΗΣΟΥ

ΠΡΟΣΚΛΗΣΗ
ΣΕ ΓΕΝΙΚΗ ΣΥΝΕΛΕΥΣΗ

Η Πανελλήνια Ενωση Διπλωματούχων Μηχανικών Εργοληπτων Δημοσιων Εργων (ΠΕΔΜΕΔΕ) Τμημα Δωδεκανήσου, προσκαλεί τα μέλη της στη Γενική Συνέλευση, που θα πραγματοποιηθεί στο Τεχνικο Επιμελητήριο, στην οδό Μητροπόλεως 4 στη Ρόδο, στις 28-1-99 ημέρα Πέμπτη και ωρα 7.00 μ.μ. με θέματα ημερήσιας διάταξης:
1. Ενημέρωση των μελών
2. Διοικητικός και οικονομικός απολογισμός
3. Αρχαιρεσίες
Σε περίπτωση μη απαρτίας, η Γενική Συνέλευση θα πραγματοποιηθεί στις 4-2-99 ημέρα Πέμπτη την ιδια ώρα στον ίδιο χώρο και με τα ίδια θεματα.

Ο ΓΡΑΜΜΑΤΕΑΣ Μάνος Στεφάνου
Ο ΠΡΟΕΔΡΟΣ Γιώργας Σιφωνιός

ΑΓΓΛΙΚΑ · ΙΤΑΛΙΚΑ · ΓΕΡΜΑΝΙΚΑ · ΓΑΛΛΙΚΑ · ΙΣΠΑΝΙΚΑ
ΚΕΝΤΡΑ ΕΚΠΑΙΔΕΥΣΗΣ ΞΕΝΩΝ ΓΛΩΣΣΩΝ
LA LINGUA

ΕΝΑΡΞΗ ΝΕΩΝ ΤΑΧΥΡΥΘΜΩΝ ΤΜΗΜΑΤΩΝ ΕΝΗΛΙΚΩΝ-ΕΠΑΓΓΕΛΜΑΤΙΩΝ
ΑΠΟ 25/1/1999
ΡΟΔΟΣ: ΒΕΝΕΤΟΚΛΕΩΝ 37Α-22074-25800
ΙΑΛΥΣΟΣ: ΔΗΜΟΚΡΑΤΙΑΣ 60-90133-094557415

η δυναμη ΣΤΗΝ ΞΕΝΟΓΛΩΣΣΗ ΕΚΠΑΙΔΕΥΣΗ!

ΑΝΟΙΧΤΗ ΠΡΟΣΚΛΗΣΗ

Πάρτυ για τα εγκαίνια του **Smart** την Κυριακή 24 Ιανουαρίου από τις 17.00 το απόγευμα στην οδό Κοδριγκτώνος 30.
Μουσική από DJ's από όλα τα CLUB της Ρόδου.
Υποστήριξη: Ροδιακή Ποτοποιΐα - JBL - Μαϊκ Gelato Bindi - Ραδιο 1

smart & flowers

ΤΟ ΝΥΧΤΕΡΙΝΟ ΚΕΝΤΡΟ "ΜΟΥΣΕΣ" ΔΙΑΤΙΘΕΤΑΙ ΓΙΑ ΟΛΕΣ ΤΙΣ ΚΟΙΝΩΝΙΚΕΣ ΣΑΣ ΕΚΔΗΛΩΣΕΙΣ: ΓΑΜΟΥΣ, ΒΑΠΤΙΣΕΙΣ, ΧΟΡΟΕΣΠΕΡΙΔΕΣ, ΚΟΠΗ ΠΙΤΑΣ, ΑΠΟΚΡΙΑΤΙΚΑ ΠΑΡΤΥ.
ΕΠΙΣΗΣ ΠΑΡΑΧΩΡΕΙΤΑΙ Η ΟΡΧΗΣΤΡΑ ΤΟΥ ΚΕΝΤΡΟΥ ΓΙΑ ΤΥΧΟΝ ΕΚΔΗΛΩΣΕΙΣ ΔΙΟΡΓΑΝΩΣΕΤΕ ΣΤΟ ΞΕΝΟΔΟΧΕΙΟ SOFITEL CAPSIS.

ΜΟΥΣΕΣ
MUSES
Night Club

CIAO new BOUTIQUE
50% ΟΛΑ
MARC O' POLO collection
Δημ. Θέμελη 83 ΡΟΔΟΣ

ΗΜΕΡΟΛΟΓΙΟ

Σάββατο 23 Ιανουαρίου 1999

Κλήμεντος Αγκύρας Διονυσίου

Ανατολή ηλίου: 7.37'
Δύσις ηλίου: 5.36'
Σελήνη 6 ημερών

ΦΑΡΜΑΚΕΙΑ

Σήμερα διημερεύει το φαρμακείο της κ. Σταματίου επί της Σεφέρη και διανυκτερεύει του κ. Πεστελίκη επί της Αλεξ. Διάκου.

ΒΕΝΖΙΝΑΔΙΚΑ

Διανυκτερεύει το βενζινάδικο του κ. Τζωρτζή στον Άγιο Φραγκίσκο και το πρατήριο καυσίμων ΤΕΧΑCO Γκινάκης Αλέξανδρος περιοχή Κόβα.

ΛΑΪΚΕΣ ΑΓΟΡΕΣ

Τετάρτη και Σάββατο: στην οδό Βύρωνος (πίσω από το Στάδιο).
Πέμπτη: στην οδό Διαγορίδων.

ΔΡΟΜΟΛΟΓΙΑ ΠΛΟΙΩΝ

Σήμερα αναχωρεί το "ΡΟΔΟΣ" στις 2 το μεσημέρι για Κω-Κάλυμνο-Λέρο-Πάτμο-Πειραιά.

ΑΕΡΟΠΟΡΙΚΑ ΔΡΟΜΟΛΟΓΙΑ

ΟΛΥΜΠΙΑΚΗ ΑΕΡΟΠΟΡΙΑ

Για Αθήνα
- Δευτέρα: 06.40-09.50-15.25-20.10-22.40
- Τρίτη: 06.40-15.25-20.10-22.40
- Τετάρτη: 06.40-09.50-15.25-20.10-23.40
- Πέμπτη: 06.40-09.50-15.25-20.10-22.40
- Παρασκευή: 06.40-09.50-15.25-20.10-22.40
- Σάββατο: 06.40-09.50-15.25-20.10-22.40
- Κυριακή: 06.40-09.50-15.25-20.10-23.25

Για Θεσσαλονίκη
- Δευτέρα-Τετάρτη-Παρασκευή-Κυριακή: 19.05

Για Ηράκλειο
- Δευτέρα-Τετάρτη-Παρασκευή-Κυριακή στις 16.35

Για Κάρπαθο
- Δευτέρα-Τρίτη-Τετάρτη-Πέμπτη-Παρασκευή: 10.00
- Κυριακή: 10.00

Για Κάσο
- Δευτέρα-Τετάρτη-Παρασκευή-Σάββατο-Κυριακή: 12.10

Για Καστελλόριζο
- Τετάρτη-Παρασκευή και Κυριακή στις 07.40

Για Κω
- Τρίτη-Σάββατο: 11.55

Για Σαντορίνη
- Δευτέρα-Πέμπτη-Σάββατο: 22.15

Για Μύκονο
Κυριακή 20.45

AIR GREECE

ΡΟΔΟ-ΑΘΗΝΑ (2 ΠΤΗΣΕΙΣ)

Καθημερινά: 07.45 και 11.15

Επίσης καθημερινά μέσω Αθηνών για Θεσσαλονίκη, Ηράκλειο και Χανιά

Επώνυμον το ανώνυμον...

Θερίζουν τις θύελλες που οι ίδιοι έσπειραν

Ο ΘΕΟΔΩΡΟΣ ΠΑΓΚΑΛΟΣ είναι πολιτικός, στον οποίο μπορεί να καταμαρτυρούν πολλά, όλοι όμως του αναγνωρίζουν ένα αδιαμφισβήτητο προσόν: την ελευθεροστομία και την ευθυκρισία του. Δεν διστάζει να πει ξεκάθαρα την άποψή του, αδιαφορώντας εάν και ποιούς θα δυσαρεστήσει. Έτσι και χθες, ο υπουργός Εξωτερικών, όταν ερωτήθηκε για την κατάσταση στην Παιδεία, είπε ευθαρσώς ορισμένες μεγάλες αλήθειες.

ΕΙΠΕ ο υπουργός ότι ούτε οι μαθητές, ούτε οι καθηγητές δουλεύουν όσο και όπως θα έπρεπε και, ενδεχομένως, με μια δόση υπερβολής προσέθεσε ότι «μαθητές και καθηγητές, με την ανοχή των γονέων έχουν μπει σε ένα σύστημα αμοιβαίας και συνεχώς διευρυνόμενης διαφθοράς και αγραμματοσύνης». Το κυριότερο, ο υπουργός ανεγνώρισε δημοσίως ότι για όλη αυτή την κατάσταση την ευθύνη έχουν οι κυβερνήσεις του ΠΑΣΟΚ, που επί 18 ολόκληρα χρόνια με ένα διάλειμμα τριών ετών, όταν στην εξουσία βρέθηκε η Νέα Δημοκρατία, υπό τον Κων. Μητσοτάκη- κυβέρνησαν τον τόπο επισσωρεύοντας πλείστα όσα δεινά, μεταξύ των οποίων και η υποβάθμιση της Παιδείας...

ΑΛΗΘΕΙΑ, ποιος άλλος, αν όχι το ΠΑΣΟΚ, οδήγησε το εκπαιδευτικό μας σύστημα στο σημερινό του χάλι; Ποιός, αν όχι το ΠΑΣΟΚ, εισήγαγε τον κακώς εννοούμενο συνδικαλισμό στα σχολεία; Ποιος ανάγκασε τους καθηγητές να καταφεύγουν στα ιδιαίτερα μαθήματα και στα φροντιστήρια για να συμπληρώσουν το εισόδημα τους και τους μαθητές για να μπορούν να ανταποκρίνονται στις απαιτήσεις του σχολείου; Ποιος καθιέρωσε την ατιμωρησία, ποιος επιβράβευσε την ολιγωρία, ποιος ανήγαγε σε... προσόν τον ωχαδελφισμό και την αδιαφορία στην εκπαίδευση;

ΑΛΛΑ και ευρύτερα, μια και σήμερα η κυβέρνηση του ΠΑΣΟΚ δυσανασχετεί για τις κινητοποιήσεις και τους αποκλεισμούς των οδών: Ποιός, αν όχι το ΠΑΣΟΚ, εξέθρεψε κατά το παρελθόν αυτά τα φαινόμενα; Ποιος εξωθούσε συστηματικά τις κοινωνικές ομάδες σε τέτοιου είδους αντιδράσεις και επικροτούσε ανάλογες πρακτικές;

ΚΥΡΙΟΙ της κυβερνήσεως είναι καιρός να το συνειδητοποιήσετε, όσο και αν δεν θέλετε να το ομολογήσετε: Θερίζετε τις θύελλες που εσείς οι ίδιοι σπείρατε...

Ολα τα είχαμε, ο Βαγγέλης μας... έλειπε

Σίγουρα η δήλωση του υπουργού Δικαιοσύνης κ. Γιαννόπουλου "από σήμερα τέρμα τα μπλόκα" ήταν "λάδι στη φωτιά" για τους εξεγερμένους μαθητές. Καθώς φαίνεται ο κ. Γιαννόπουλος αγνοεί ότι έχει να κάνει με πολύ νέους ανθρώπους που δεν φοβούνται και δεν υποτάσσονται. Λησμονεί ότι η ορμή και η δύναμη της ηλικίας των 17άρηδων αγνοεί οποιουδήποτε είδους απειλές και όχι μόνο τις αγνοεί, αλλά εντείνει την επαναστατικότητά τους.

Παράλληλα, η στάση του υπουργού Παιδείας, ο οποίος δηλώνει αμετακίνητος στις θέσεις του και γυρίζει την πλάτη στους μαθητές που κάνουν καταλήψεις και δηλώνει ότι θα κάνει διάλογο μόνο με τους μαθητές που έχουν σταματήσει τις καταλήψεις και τις κινητοποιήσεις, πυροδοτεί τις αντιδράσεις. Φαίνεται ότι ο κ. Αρσένης λησμονεί ότι με τους νέους ανθρώπους δεν μπορεί να παίξει πολιτικά παιχνίδια.

Αν λάβουμε υπ' όψιν και την πλήρη απάθεια του πρωθυπουργού, όλα δείχνουν ότι τούτη η κυβέρνηση επιθυμεί να συνεχιστεί η κρίση στην Παιδεία. Μια κρίση που μέρα με τη μέρα εντείνεται, παίρνει εκρηκτικές διαστάσεις και όλοι φοβούνται το χειρότερο. Τι περιμένουν ο πρωθυπουργός και ο κ. Αρσένης για να δώσουν τέλος σε αυτήν την κατάσταση;

Απάντηση στο ερώτημα δεν μπορεί να δώσει κανείς. Γιατί κανένας δεν μπορεί να καταλάβει τι κάνει, τι θέλει αυτή η κυβέρνηση.

Τρώτε άφοβα
Ελληνικά κρέατα
Χαλκίδας

Μεγάλη ποικιλία

Χαμηλές τιμές

.... και όπως πάντα, με την εγγύηση ποιότητας που χρόνια τώρα σας προσφέρει ο

Κώστας Κωνσταντούρας



Θα μας βρείτε μόνο στην οδό
Αννης Μαρίας • Τηλ. 35849

ΔΕΧΟΝΤΑΙ ΤΟ ΚΟΙΝΟ

Ο Νομάρχης δέχεται το κοινό κάθε Τρίτη και Πέμπτη από 11.00-13.00.
Ο Δήμαρχος Ρόδου δέχεται το κοινό κάθε Τετάρτη από τις 12.00-14.00.
Ο Αντιδήμαρχος κ. Σκανδαλίδης δέχεται το κοινό κάθε Τρίτη και Πέμπτη 1 με 2 μ.μ.

ΤΑΞΙ

ΡΑΔΙΟ ΤΑΞΙ: 64712-64790

ΧΡΗΣΙΜΑ ΤΗΛΕΦΩΝΑ

ΝΟΣΟΚΟΜΕΙΟ:	22222
ΠΥΡΟΣΒΕΣΤΙΚΗ:	23333
ΛΙΜΕΝΑΡΧΕΙΟ:	22220, 27695
ΒΛΑΒΕΣ Α.Ε.Η.:	125
ΒΛΑΒΕΣ Ο.Τ.Ε.:	121
ΑΜΕΣΗ ΔΡΑΣΗ:	100
ΒΛΑΒΕΣ ΥΔΡΕΥΣΗΣ:	68750-68755
ΝΟΜΑΡΧΙΑ:	156
ΠΕΡ/ΚΗ Α/ΝΣΗ	38174
ΔΗΜΟΣ:	46200
ΤΡΟΧΑΙΑ:	26480
ΠΛΗΡΟΦ. Ο.Τ.Ε.:	131
ΔΕΛΤΙΟ ΚΑΙΡΟΥ:	149
ΛΑΧΕΙΑ:	111
ΠΡΟΠΟ - ΛΟΤΤΟ:	111
ΡΟΔΑ:	27462
ΚΤΕΛ:	27706
Ο.Α.Ε.Δ.:	23265
Ι.Κ.Α.:	64912
ΤΑΞ.Υ.:	68701, 68702
ΟΛΥΜΠΙΑΚΗ:	24555
Δ.Α.Ν.Ε.:	77070
ΕΡΓΑΤ. ΚΕΝΤΡΟ:	24730
AIR GREECE	36095

ΤΙΜΕΣ ΣΥΝΑΛΛΑΓΜΑΤΟΣ

Δολλάριο ΗΠΑ	278.087	284.535
Μάρκο Γερμανίας	166.557	170.418
Φράγκο Γαλλίας	49.671	50.823
Λίρα Αγγλίας	466.399	477.212
Λίρα Ιρλανδίας	414.656	424.270
Φράγκο Βελγίου	8.076	8.264
Φιορίνι Ολλανδίας	147.843	151.271
Λιρέτα (100 μον.)	16.827	17.217
Σελίνι Αυστρίας	23.688	24.237
Κορώνα Δανίας	43.807	44.822
Κορώνα Σουηδίας	34.885	35.693
Μάρκο Φινλανδίας	54.838	56.109
Πεσέτα Ισπανίας	1.959	2.006
Εσκούδο Πορτογ.	1.625	1.663
Γιεν (100 μον.)	239.727	245.285
Φράγκο Ελβετίας	201.302	209.039
Κορώνα Νορβηγίας	36.406	37.250
Λίρα Κύπρου	562.365	575.404
Δολλάριο Καναδά	179.373	183.532
Δολλάριο Αυστραλ.	171.289	175.260

"Η ΡΟΔΙΑΚΗ" στο INTERNET

Ηλεκτρονική διεύθυνση:
http://WWW.rodiaki.gr.

Email: rodiaki@rodosnet.gr

Η ΡΟΔΙΑΚΗ

Ημερήσια Εφημερίδα της Ρόδου
Ετος Ιδρύσεως 1915
ΙΔΙΟΚΤΗΣΙΑ - ΕΚΔΟΣΗ
ΥΙΟΙ Σ. ΤΣΟΠΑΝΑΚΗ
Η. ΚΩΤΙΑΔΗΣ Ο.Ε.
ΔΙΕΥΘΥΝΤΗΣ
Αθ. Μαρασιώτης
ΣΥΝΤΑΞΗ
Σπύρος Παγκάς
Γρηγόρης Πελλός
Λουκάς Μαστής
Μιχάλης Μαστής
ΑΘΛΗΤΙΚΑ
Μανόλης Μπάτης,
Νικήτας Κουσκούσης
ΜΟΝΙΜΟΣ ΣΥΝΕΡΓΑΤΗΣ
Γιώργος Βούης
ΓΡΑΦΕΙΑ ΣΥΝΤΑΞΗΣ
Μάρκου Μαλλιαράκη 9
Τηλ. 24610 - 30865 - 75640
Fax (0241) 75641
ΛΟΓΙΣΤΗΡΙΟ - ΔΙΑΦΗΜΙΣΕΙΣ
Νέα Αγορά 53
Τηλ. 22210 - 75230
Fax (0241) 22471

Μοσχογιάννης, Νικολαΐδης, Τιμ. Παρασκευάς μετά την παραίτηση του κ. Β. Σταυριανού

Τρεις μνηστήρες εν τω μέσω της νυκτός για τη θέση του Γραμματέα του ΠΑΣΟΚ

"Είπαμε ό,τι γνωρίζαμε, δεν ψευδομαρτυρήσαμε"

Αρνούνται κατηγορηματικά ότι ψευδομαρτύρησαν οι μάρτυρες υπεράσπισης του κ. Βάσ. Σταυριανού, με δήλωση που έδωσαν απο κοινού χθες στην δημοσιότητα, προς αποκατάσταση της αλήθειας, της τιμής και της υπόληψής τους, η οποία όπως χαρακτηριστικά επισημαίνουν ελωβήθη κατά την ακροαματική διαδικασία.

Η δήλωση υπογράφεται από τους κ.κ. Παναγιώτη Παπακωνσταντίνου, Μιχάλη Βούη και Τιμόθεο Παρασκευά, οι οποίοι κατέθεσαν στο δικαστήριο ότι το επίμαχο πρωινό, είχαν πιει καφέ σε καφετέρια της πόλης με τον κ. Σταυριανό.

Και οι τρεις υπεραμύνονται της κατάθεσής τους αναφέροντας ότι πράγματι **το επίμαχο πρωϊνό είχαν πιει καφέ με τον κ. Σταυριανό και ότι σε καμμία περίπτωση δε ψευδομαρτύρησαν στο δικαστήριο.**

Αν έγινε το συμβάν με πρωταγωνιστή τον κ. Σταυριανό νωρίτερα εμείς δεν το ξέραμε, ούτε και μας είπε κάτι τέτοιο ο κ. Σταυριανός, δηλώνουν κατηγορηματικά και οι τρεις μάρτυρες, επισημαίνοντας ότι αυτή είναι η αλήθεια κι αυτό θα έκαναν και για οποιονδήποτε συνάνθρωπό τους.

Η δήλωση των κ.κ. Παρασκευά, Παπακωνσταντίνου και Βούη, έχει ως εξής:

"ΔΗΛΩΣΗ ΓΙΑ ΤΗΝ ΑΠΟΚΑΤΑΣΤΑΣΗ ΤΗΣ ΑΛΗΘΕΙΑΣ"

Των Παναγιώτη Παπακωνσταντίνου, Μιχάλη Βούη και Τιμόθεου Παρασκευά, που εξετάσθηκαν σαν μάρτυρες στη δίκη του Β. Σταυριανού και Α. Αναστασού.

Αισθανόμεθα την ανάγκη να διευκρινίσουμε και ξεκαθαρίσουμε τη θέση μας στη κοινή γνώμη της Ρόδου σχετικά με την εμπλοκή μας στη πρόσφατη υπόθεση του Βασίλη Σταυριανού όπου εξετασθήκαμε σαν μάρτυρες καταθέσαντες την αλήθεια και μόνο με αποτέλεσμα να πλανάται τόσο στο παρευρεθέν ακροατήριο κατά τη διάρκεια της δίκης όσο και στη κοινή γνώμη της Ρόδου η πεποίηθηση ότι ψευδομαρτυρήσαμε για να βοηθήσουμε στην απαλλαγή από το δικαστήριο του κοινού μας φίλου Βασίλη Σταυριανού.

Είμεθα κάθετα αντίθετοι με τη συμπεριφορά που τήρησε ο κατηγορούμενος και φίλος μας για τις καταλογιζόμενες σε αυτόν πράξεις, εάν πράγματι τις τέλεσε και τις αποδοκιμάζουμε.

Γεγονός είναι ότι ο κρίσιμος χρόνος που τοποθετείται το συμβάν στην οδό Δημοκρατίας και προκύπτει από τα έγγραφα της δικογραφίας βάσει των οποίων ο κύριος Εισαγγελεύς και το Δικαστήριο αξιολόγησε εν συνεχεία τις μαρτυρίες μας, καιοδηγήθηκε στην πεποίθηση ότι εμείς γνωρίζαμε το συμβάν, και κατά συνέπεια εν γνώσει μας ψευδομαρτυρήσαμε καταθέσαντες ότι ο Βασίλης Σταυριανός ήταν μαζί μας εκείνη την επίμαχη ώρα και έπινε καφέ είναι δικαιολογημένη επειδή από το υλικό της δικογραφίας όπως το ακούσαμε στη πολύωρη ακροαματική διαδικασία, πράγματι υπάρχει μία σύμπτωση χρόνου στο "συμβάν" και στο άλλοθι του Σταυριανού, ότι δηλαδή εκείνη την ώρα έπινε καφέ μαζί μας και αυτό οδήγησε και τον κύριο Εισαγγελέα στο συμπέρασμα να εκφραστεί κατά την αγόρευση του απερίφραστα περί ψευδομαρτυρίας μας. Αυτό το αντιλαμβανόμαστε πλήν όμως στο σημείο αυτό όμως διευκρινίζουμε ως "οιωνοί απολογούμενοι" ότι αποδειγμένα εμείς οι καταθέσαντες μάρτυρες είμαστε στο κεφέ και ήρθε ο Σταυριανός 5 ή 10 λεπτά αργότερα μετά από την άφιξή μας (όπως αυτό κατατέθηκε στο δικαστήριο), και παρέμεινε εκεί μέχρι την αποχώρησή μας που έγινε σίγουρα στις 09:05 π.μ. γεγονός όμως που μπορεί να αποδειχθεί και από τους σερβιτόρους που μας σέρβιραν στο καφέ και από τον ιδιοκτήτη του καταστήματος αλλά και από τους παρευρισκόμενους θαμώνες.

- Αυτό και μόνο είναι το αληθές και αδιαμφισβήτητο και αυτό καταθέσαμε και στο δικαστήριο, διότι αυτό γνωρίζαμε. Τόσο κατά την άφιξη και την παραμονή του στο καφέ μαζί μας αλλά μέχρι και σήμερα απολύτως τίποτα ο Σταυριανός δεν μας γνώρισε για το συμβάν που κατηγορείται.

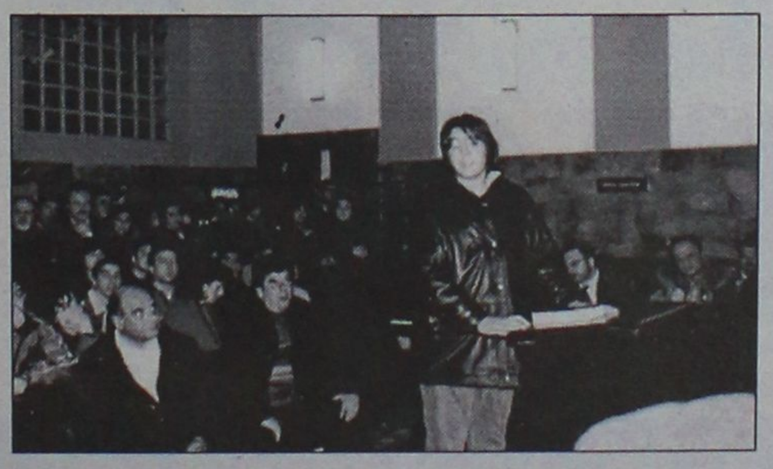

Αυτά που καταθέσαμε στο δικαστήριο είναι η αλήθεια και ανταποκρίνεται στην πραγματικότητα και θα κάναμε το ίδιο για οποιονδήποτε συνάνθρωπό μας, εφόσον και ήταν μαζί μας και μας το ζητούσε.

Πιθανολογούμε όμως ότι ο χρόνος που έγινε το συμβάν είναι 10 με 15 λεπτά νωρίτερα από αυτό που αναφέρεται στα έγγραφα της δικογραφίας, λαμβανομένου παράλληλα υπόψη ότι η απόσταση από το χώρο του σχολείου όπου έγινε και το συμβάν μέχρι το καφέ είναι περίπου 1.000 μέτρα και μπορούσε να διανυθεί σε 2 με 3 λεπτά αφού ο δρόμος (οδός Δημοκρατίας) ήταν ελεύθερος γιατί ήταν αποκλεισμένος από το μπλόκο των μαθητών και δεν είχε κίνηση.

Και αυτό συνακόλουθα οδηγεί στο συμπέρασμα ότι πράγματι μέχρι τις 9.05 π.μ. που φύγαμε, και για διάστημα 20 έως 25 λεπτά πριν ο Σταυριανός ήταν μαζί μας αλλά τι μεσολάβησε και τι έγινε με αυτόν 5 λεπτά προς της αφίξεώς του στο καφέ δεν το γνωρίζουμε γιατί δεν μας το είπε, αλλά ούτε και αντιληφθήκαμε τίποτα διότι εάν το γνωρίζαμε δεν θα είμαστε μάρτυρες στην υπόθεσή του.

Αυτά προς αποκατάσταση της αλήθειας, της τιμής και της υπολήψεώς μας η οποία ελωβήθη, δικαιολογημένα κατά την ακροαματική διαδικασία σύμφωνα με τα χρονικά δεδομένα που εμφανίζονται στη δικογραφία κατά ατυχή μας σύμπτωση.

Οι δηλούντες
Π. Παπακωνσταντίνου Μ. Βούης Τ. Παρασκευάς"

Μια άτυχη στιγμή...



"Ηταν μια άτυχη στιγμή αλλά πιστεύω ότι υπήρξε κακός χειρισμός" δήλωσε για το περιστατικό με τον τραυματισμό της 17χρονης μαθήτριας, ο γενικός γραμματέας του υπουργείου Αιγαίου κ. Γιάννης Μαχαιρίδης κληθείς να σχολιάσει τα τεκταινόμενα.

Ηταν μία άτυχη στιγμή και στην θέση του κ. Σταυριανού θα μπορούσε να βρεθεί οποιοσδήποτε πολίτης, τόνισε ο κ. Μαχαιρίδης, επισημαίνοντας ότι βρισκόμαστε σε ιδιαίτερα δύσκολη περίοδο εξαπίας των μαθητών, των γονιών, των οδηγών και γενικότερα.

Τέτοιες στιγμές θα μπροούσαν να τύχουν στον καθένα κατέληξε ο κ. Μαχαιρίδης, κάνοντας πάντως λόγο για κακό χειρισμό στη συνέχεια.

Αναφορικά με την παραίτηση του κ. Β. Σταυριανού από την θέση του γραμματέα της Νομαρχιακής Επιτροπής ο κ. Μαχαιρίδης, κληθείς να εκφέρει την άποψη του δήλωσε ότι "ήταν μία σωστή κίνηση εξαπίας της έκτασης που πήραν τα πράγματα".

Μεγαλύτερη ποινή...

Την επιβολή μεγαλύτερης ποινής από αυτή που επέβαλε το Τριμελές Αυτόφωρο Πλημμελειοδικείο στον Βασίλη Σταυριανό επιδιώκει ο εισαγγελέας Εφετών Δωδεκανήσου Γεώργιος Σάμπας με την έφεση που άσκησε χθες το μεσημέρι κατά της πρωτόδικης απόφασης.

Στις 1.45 μ.μ. ο κ. Σάμπας κάλεσε τους δημοσιογράφους των ραδιοτηλεοπτικών μέσων της Ρόδου και ανακοίνωσε την άσκηση της έφεσης για να δώσει, όπως είπε, το δικαίωμα στους δικαστές που θα ασχοληθούν με την εκδίκαση της έφεσης του Β. Σταυριανού να αυξήσουν, εφ' όσον οι ίδιοι το κρίνουν, την πρωτόδικη ποινή γιατί χωρίς την δική του έφεση δεν θα είχαν αυτό το δικαίωμα.

Οπως διευκρίνησε στην απόφαση αυτή κατέληξε γιατί θεώρησε την πρωτόδικη ποινή των 26 μηνών κατά συγχώνευση μικρή όχι τόσο για τα τελεσθέντα αδικήματα όσο για τον τρόπο που ετελέσθηκαν και ειδικά αυτό του τραυματισμού και της εγκατάλειψης της μαθήτριας.

ΑΝΑΠΤΥΞΙΑΚΑ ΑΜΟΙΒΑΙΑ ΚΕΦΑΛΑΙΑ
ALFA TRUST HAMBROS

1) ALFA TRUST ΝΕΩΝ ΕΠΙΧΕΙΡΗΣΕΩΝ + 129%
2) ALFA TRUST ΑΝΑΠΤΥΞΙΑΚΟ + 124%

ΤΑ ΠΡΩΤΑ ΣΕ ΑΠΟΔΟΣΗ Α/Κ ΤΟ 1998
(Από 1/1/1998 έως 31/12/1998)

ΕΠΕΙΔΗ ΑΥΤΗ Η ΑΠΟΔΟΣΗ ΕΙΝΑΙ, ΠΙΣΤΕΥΟΥΜΕ, ΕΝΑ ΚΑΛΟ ΑΠΟΤΕΛΕΣΜΑ ΣΩΣΤΩΝ ΕΠΙΛΟΓΩΝ ΚΑΙ ΕΠΑΓΓΕΛΜΑΤΙΚΗΣ ΔΙΑΧΕΙΡΗΣΗΣ
ΚΑΙ ΕΠΕΙΔΗ Η ΕΝΗΜΕΡΩΣΗ ΕΙΝΑΙ Η ΚΑΛΥΤΕΡΗ ΑΣΠΙΔΑ ΓΙΑ ΤΙΣ ΑΠΟΦΑΣΕΙΣ ΣΑΣ
ΕΜΕΙΣ ΤΗΝ ΠΡΟΣΦΕΡΟΥΜΕ,
ΕΣΕΙΣ ΑΠΟΦΑΣΙΖΕΤΕ

ΑΝΘΟΠΟΥΛΟΣ ΜΙΣΑΗΛ
ΟΙΚΟΝΟΜΟΛΟΓΟΣ
ΑΣΦΑΛΙΣΤΙΚΕΣ-ΧΡΗΜΑΤΟΟΙΚΟΝΟΜΙΚΕΣ ΥΠΗΡΕΣΙΕΣ
ΣΤ. ΚΑΖΟΥΛΗ 7-ΤΗΛ. 39400-37240

Τα Αμοιβαία Κεφάλαια δεν έχουν εγγυημένη απόδοση και οι προηγούμενες αποδόσεις δεν διασφαλίζουν τις μελλοντικές.

Ποιοί υποστηρίζουν ποιούς, ζυμώσεις, όροι και προϋποθέσεις, ενεργός ρόλος από το Γιάννη Παρασκευά

Υπέβαλε τελικά την παραίτηση του (όπως αναμενόταν) ο α' γραμματέας της Νομαρχιακής Επιτροπής του ΠΑΣΟΚ κ. Βασ. Σταυριανός ύστερα από την καταδίκη του από το δικαστήριο για τον τραυματισμό της 17χρονης μαθήτριας του 3ου Λυκείου Ρόδου.

Ο κ. Σταυριανός παραιτήθηκε μάλιστα και από μέλος της Νομαρχιακής Επιτροπής, προλαμβάνοντας ίσως ενδεχόμενες κινήσεις μομφής εναντίον του, αν και βέβαια δεν αναμενόταν να γίνει κάτι τέτοιο.

Με βάση αυτές τις εξελίξεις, χθες το βράδυ, επρόκειτο να συνεδριάσει η Νομαρχιακή Επιτροπή του ΠΑΟΣΚ και ήταν πιθανό ότι θα προχωρούσε άμεσα στην εκλογή νέου γραμματέα.

Το ζήτημα πάντως δεν είχε ξεκαθαριστεί και ήδη από χθες το πρωί κυκλοφορούσαν σε ό,τι αφορά τον αντικαταστάτη του κ. Σταυριανού διάφορα σενάρια.

Από την πρώτη στιγμή προβλήθηκε ως δεδομένη η υποψηφιότητα του πρώην προέδρου του Εργατικού Κέντρου Ρόδου κ. Δημ.



Μοσχογιάννη, ο οποίος και στο παρελθόν είχε δείξει ενδιαφέρον για την θέση του γραμματέα, είχε όμως ηττηθεί στην εσωκομματική διαδικασία που είχε γίνει.

- Πληροφορίες αναφέρουν όμως ότι ο κ. Μοσχογιάννης που έγινε δέκτης σχετικής πρότασης, έθεσε ως όρο να εκλεγεί ομόφωνα, χωρίς άλλη υποψηφιότητα και ψηφοφορία.

Σε περίπτωση άλλης υποψηφιότητας ο κ. Μοσχογιάννης ήταν αποφασισμένος να αποσύρει την δική του, σύμφωνα πάντα με τις πληροφορίες που υπήρχαν.

Αργά το μεσημέρι νέες πληροφορίες ότι για την θέση υπάρχει ενδιαφέρον από τον νυν β' γραμματέα της νομαρχιακής επιτροπής ότι είχε την υποστήριξη της ομάδας του πρώην νομάρχη κ. Γιάννη Παρασκευά.

Οι φήμες αυτές και κυρίως αν όντως ο κ. Παρασκευάς, υποστήριζε τον κ. Νικολαΐδη, αναμενόταν να επιβεβαιωθούν ή να διαψευστούν από την ίδια την εξέλιξη των πραγμάτων χθες το βράδυ.

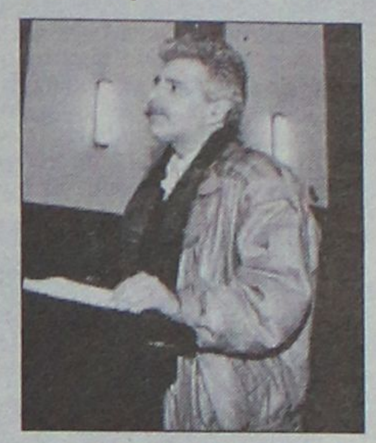

Στα υπόψην ότι "παιζόταν" επίσης η υποψηφιότητα και του κ. Τιμόθεου Παρασκευά, ενώ δεν αποκλειόταν τελικά, αναλόγως και με το τί θα γινόταν με την υποψηφιότητα του κ. Μοσχογιάννη, να εκδήλωνε ενδιαφέρον και ο κ. Γιάννης Χριστοφάκης, πρώτος σε σταυρούς κατά την εκλογή της Νομαρχιακής Επιτροπής.

- Το σίγουρο πάντως ήταν, ότι η χθεσινή νύχτα θα ήταν... μακρυά για τα μέλη της Νομαρχιακής του ΠΑΣΟΚ, και εξίσου πιθανή θεωρούνταν η περίπτωση να ετεροχρονιστεί η διαδικασία εκλογής γραμματέα την ερχόμενη εβδομάδα.

Σε πλήρη αδιέξοδο συνεχίζει να βρίσκεται η υπόθεση της Παιδείας και στην περιοχή της Δωδεκανήσου, καθώς σύμφωνα με τα στοιχεία που ανακοίνωσε χθες το πρωί ο προϊστάμενος της δευτεροβάθμιας εκπαίδευσης Δωδεκανήσου κ. Αναστάσιος Μαυρόπουλος, 9 από τα μεγαλύτερα σχολικά συγκροτήματα σε όλο το νομό τελούσαν υπό κατάληψη.

Εμφανής η προσπάθεια περαιτέρω όξυνσης και κρουσμάτων βιαιοπραγιών

Σταθερά υψηλός ο πυρετός σε μαθητές και καθηγητές

Νωρίς χθες το πρωί, επεισόδιο σημειώθηκε στο 1ο Λύκειο Ρόδου, από αγανακτισμένο γονέα, που έφθασε επιτόπου και ζήτησε από μαθητές και καθηγητές να σταματήσει η κατάληψη για να μπορέσει έτσι να παρακολουθήσει το παιδί του μαθήματα. Το επεισόδιο έληξε χάρη στην παρέμβαση ψυχραιμοτέρων και δεν επεκτάθηκε, αφού κάτι τέτοιο θα μπορούσε να γίνει

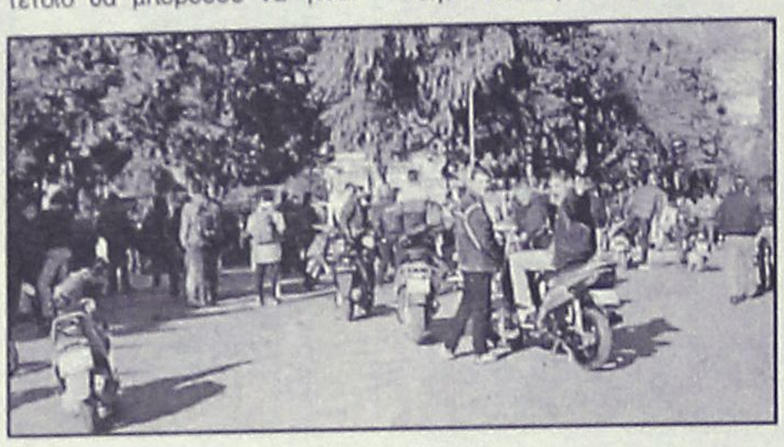

επειδή τα πνεύματα ήταν οξυμένα.

● Σύμφωνα με την επίσημη ανακοίνωση, σε κατάληψη συνεχίζουν να βρίσκονται τα εξής λυκειακά συγκροτήματα:

- Το 1ο (Βενετόκλειο), το 2ο (Καζούλειο) και το 3ο Λύκειο της Ρόδου (Καπνοβιομηχανία). Στην πόλη της Ρόδου υπό κατάληψη επίσης βρίσκεται και το 1ο ΤΕΕ.
- Το ΤΕΕ Σύμης.
- Το ΤΕΕ Καρπάθου.
- Το 1ο, 2ο καθώς επίσης και το ΤΕΕ Καλύμνου.

Κανονικά όμως, παρακολούθησαν χθες τα μαθήματά τους, οι μαθητές της τρίτης τάξης του πρώτου Λυκείου της Ρόδου, ενώ από την Δευτέρα κανονικά θα παρακολουθούν τα μαθήματά τους και οι μαθητές της τρίτης Λυκείου του 2ου (Καζούλειου) μετά από σχετική απόφαση που πάρθηκε. Πιο συγκεκριμένα, οι γονείς των παιδιών της γ' τάξης του 2ου Λυκείου επισημαίνουν ότι σε περίπτωση που οι καταλήψεις συνεχιστούν και την ερχόμενη Δευτέρα, τότε έχει βρεθεί κατάλληλος χώρος στην περιοχή των Αγίων Αποστόλων, έτσι ώστε να γίνονται κανονικά τα μαθήματα.

Σάμιτας: ο νόμος θα κινηθεί όταν διαπιστωθούν στις καταλήψεις αξιόποινες πράξεις

Ο ΕΙΣΑΓΓΕΛΕΑΣ ΕΦΕΤΩΝ

Ο Εισαγγελέας Εφετών Δωδεκανήσου κ. Γιώργος Σάμιτας που ρωτήθηκε χθες για το ζήτημα των καταλήψεων, υπογράμμισε ότι, μόνο αν υπάρξει αξιόποινη πράξη, τότε θα υπάρξει αντίστοιχα και παρέμβαση της Εισαγγελίας.

● Εν τω μεταξύ, με αναφορά που έγινε χθες το μεσημέρι από τον σύλλογο διδασκόντων του Γυμνασίου Ενιαίου Λυκείου Σύμης, καταγγέλλεται ομάδα γονέων για άσκηση βίας σε βάρος των μαθητών οι οποίοι θέλησαν να υπερασπιστούν την απόφαση της πλειοψηφίας των μαθητικών τους κοινοτήτων και να μην λειτουργήσει το σχολείο στις 19 Ιανουαρίου.

Πιο συγκεκριμένα επισημαίνεται:

«Καταγγέλλουμε επίσης τη συμπεριφορά γονέων οι οποίοι επιδίωξαν με προσβλητικό τρόπο να επιδείξουν στους συναδέλφους πως (με ποιο τρόπο) θα ασκήσουν το λειτούργημά τους. Πιστεύουμε ότι το σχολείο είναι χώρος όπου οι μαθητές θα πρέπει να εθίζονται στον διάλογο και στις δημοκρατικές λειτουργίες. Άλλωστε, μόνο σε τέτοιες συνθήκες μπορεί να υπάρξει ουσιαστική μόρφωση...»

"Κοινωνικός κανιβαλισμός" η επίθεση με αυτοκίνητο εναντίον συγκεντρωμένων μαθητών

Με ανακοίνωση που έδωσε χθες στην δημοσιότητα η Α' ΕΛΜΕ Δωδεκανήσου, καταγγέλλεται το περιστατικό με τον τραυματισμό της μαθήτριας και επισημαίνεται μεταξύ άλλων:

«Τις τρεις τελευταίες μέρες, γίναμε μάρτυρες πρωτοφανών γεγονότων. Είδαμε τον γραμματέα της ΝΕ του ΠΑΣΟΚ να εφορμά με το αυτοκίνητό του σε μπλόκο μαθητών, αδιαφορώντας για την σωματική ακεραιότητα και για την ίδια τους τη ζωή, υιοθετώντας διαδικασίες «κοινωνικού κανιβαλισμού». Οι συγκεκριμένες διαδικασίες εκπορεύονται δυστυχώς από την ίδια την

Οι καθηγητές καταγγέλλουν

κυβέρνηση, και το ΥΠΕΠΘ σε βάρος μαθητών και εκπαιδευτικών.

Με τρόμο διαπιστώνουμε ότι εκτός από την πλήρη υποβάθμιση της δημόσιας δωρεάν εκπαίδευσης, κινδυνεύουμε με το χειρότερο. Να οδηγηθούμε στην διάρρηξη του «κοινωνικού ιστού». Έχει πλέον ο οποιοσδήποτε σκεπτόμενος πολίτης, αμφιβολία μετά τις πράξεις του γραμματέα της ΝΕ του ΠΑΣΟΚ από ποιούς εκπορεύεται η πολιτική του «κοινωνικού αυτοματισμού» και το κυνήγι μαγισσών;» Υπάρχει καμιά αμφιβολία για το ποιοί είναι οι εμπνευστές της θεωρίας περί υποκινητών που στρώνει το δρόμο σε γνωστούς «αγανακτισμένους πολίτες» να προπηλακίζουν μαθητές και καθηγητές γογονότα που τελικά δεν κατάφερε ούτε η περιοχή μας να αποφύγει;



● Η απόψη αυτή, ενισχύθηκε και από την χθεσινή συγκέντρωση στη Νομαρχία Δωδεκανήσου, που είχε σκοπό να συνεισφέρει στην εξεύρεση λύσης για την εκπαίδευση. Στη συγκέντρωση, γίναμε μάρτυρες μιας επαίσχυντης επίθεσης κατά του κλάδου, παρά τις προθέσεις των οργανωτών, από ολίγους προσκεκλημένους που ήθελαν ενάντια στην απλή λογική να αποδείξουν, ότι για όλα φταίνε οι εκπαιδευτικοί.

Δυστυχώς, ανάμεσα στους ολίγους, βρέθηκαν και ελάχιστοι εκπαιδευτικοί Διευθυντές σχολικών μονάδων και σχολικοί σύμβουλοι, που δυσφήμησαν και εξύβρισαν τον κλάδο μας, εμφυλοχωρούμενοι από τις πιο ακραίες απόψεις που διατυπώνονται από την διοίκηση. Αχτίδα φωτός, αποτέλεσε η προχθεσινή απόφαση του δικαστηρίου, η οποία απέδειξε ότι οι δημοκρατικοί θεσμοί ακόμη λειτουργούν ανεξάρτητα από πρόσωπα και πολιτικές σκοπιμότητες.

● Σ' αυτούς ακριβώς του κοινοβουλευτικούς θεσμούς, θα εξακολουθήσουν να στηρίζονται μαθητές, καθηγητές, στον αγώνα για την δικαίωση τους και την προστασία της δημόσιας δωρεάν εκπαίδευσης.»



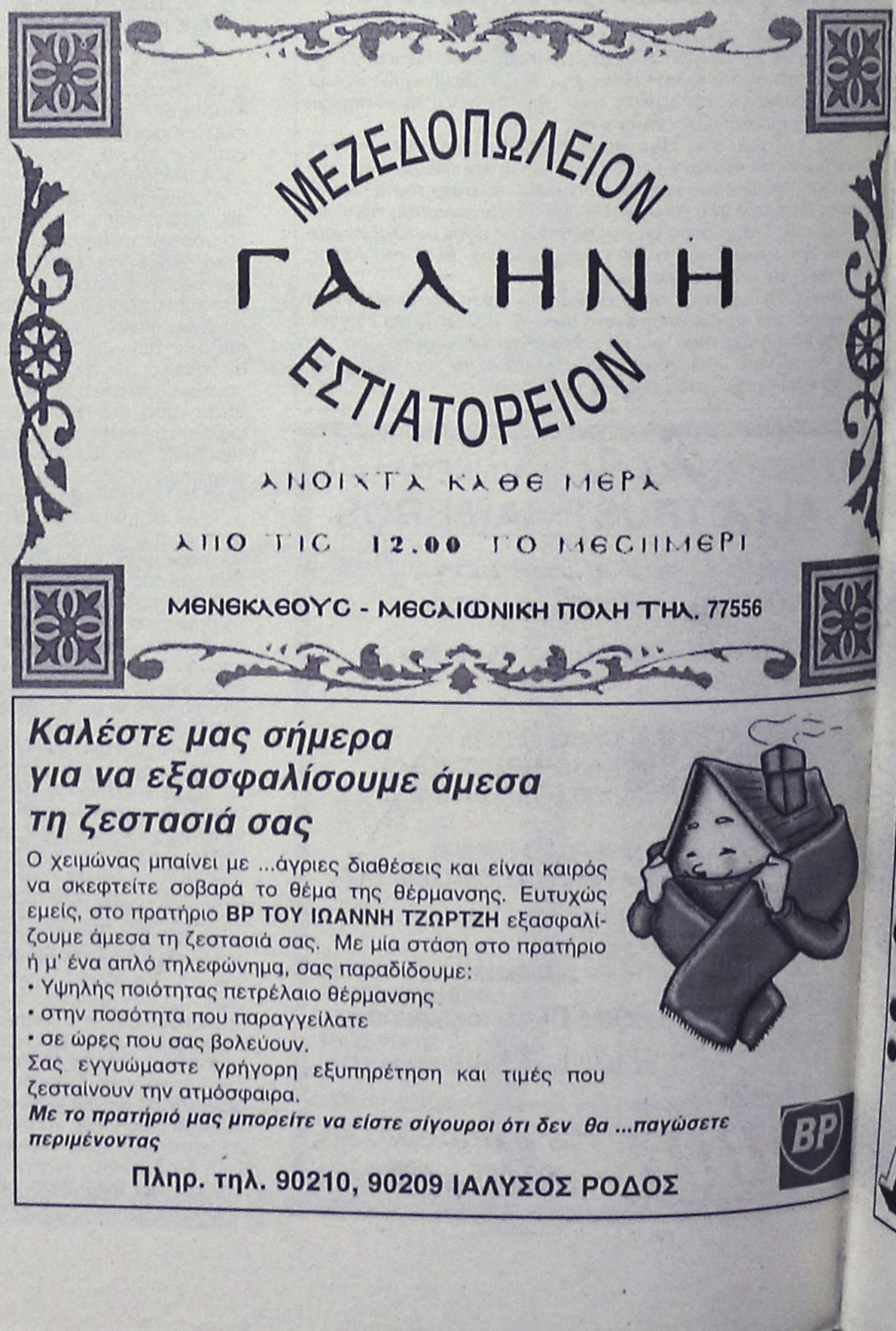

Για καταπλάκωση ανθρώπων σε ερείπια

Η ΑΓΩΝΙΑ του δημάρχου

Ευτυχώς την ώρα της κατάρρευσης δεν έπαιζαν παιδιά στο ακατοίκητο σπίτι

Σε πλήρη ετοιμότητα, ήταν επίσης και η Πυροσβεστική Υπηρεσία της Ρόδου, η οποία σε δύο περιπτώσεις, χρειάστηκε να επέμβει.



● **Η πρώτη** περίπτωση ήταν όταν δέχθηκε κλήση από την περιοχή των Μαριτσών, και συγκεκριμένα από ιδιοκτήτη οικίας, το υπόγειο του οποίου είχε πλημμυρίσει. Δύο οχήματα έσπευσαν επιτόπου στις 12.10 το μεσημέρι και άντλησαν τα ύδατα από το υπόγειο.

Η επιχείρηση ολοκληρώθηκε μέσα σε σύντομο χρονικό διάστημα, χωρίς ιδιαίτερα προβλήματα.

● **Λίγο μετά τις 4 παρά 10** το απόγευμα, ένα παλιό ακατοίκητο σπίτι, κατέρρευσε στην Παλιά Πόλη (κοντά στην οδό Αγίου Φανουρίου) με αποτέλεσμα να χρειαστεί και πάλι η επέμβαση των ανδρών της Πυροσβεστικής Υπηρεσίας του νησιού μας. Σύμφωνα με όσα έγιναν γνωστά, από την κατάρρευση δεν κινδύνευσε κανείς. Επιτόπου, έσπευσαν εκτός από τους άνδρες της πυροσβεστικής, αρμόδιοι τεχνικοί του Δήμου της Ρόδου καθώς επίσης και **ο ίδιος ο Δήμαρχος κ. Γιώργος Γιαννόπουλος, ο οποίος βοήθησε άμεσα στην απομάκρυνση από τις πέτρες, καθώς υπήρχε αρχικά η πληροφορία ότι ενδεχομένως στο οίκημα να υπήρχαν άνθρωποι.**

● Μεγάλα ήταν επίσης τα προβλήματα που δημιουργήθηκαν στο οδικό δίκτυο από την περιοχή Κρητικά έως και τον Δήμο Ιαλυσού, γεγονός που προκάλεσαν κυκλοφοριακό χάος και μεγάλη ταλαιπωρία των οδηγών, που εκείνη την ώρα κινούνταν προς και από την πόλη της Ρόδου.

Επειδή η κακοκαιρία συνεχίζονταν έως και χθες αργά το βράδυ, τόσο οι αρμόδιες υπηρεσίες των ΠΣΕΑ, όσο και οι τεχνικές υπηρεσίες των Δήμων και η Πυροβεστική παρέμειναν σε ετοιμότητα, έτσι ώστε να αντιμετωπιστεί οποιαδήποτε ενδεχόμενο.

Καταρρακτώδεις βροχές σ' ολόκληρο το νησί της Ρόδου

ΕΠΙΔΡΟΜΗ κακοκαιρίας

Αλλεπάλληλες διακοπές ρεύματος, φούσκωσαν τα ποτάμια, σφοδρή χαλαζόπτωση στη δυτική πλευρά

Προβλήματα δημιούργησε και πάλι σε όλο σχεδόν το νησί της Ρόδου, η επιδείνωση των καιρικών φαινομένων με κύριο χαρακτηριστικό τις ραγδαίες βροχοπτώσεις, οι οποίες προκάλεσαν δυσχέρεια στην κίνηση των οχημάτων, καθώς επίσης και διακοπές στην παροχή του ηλεκτρικού ρεύματος.

Τα μεγαλύτερα προβλήματα από την χθεσινή κακοκαιρία, αξίζει να σημειωθεί ότι δημιουργήθηκαν κυρίως στην κεντρική και νότια Ρόδο, ενώ σε επιφυλακή τέθηκαν από νωρίς το πρωί, τα τμήματα ΠΣΕΑ της Νομαρχίας Δωδεκανήσου καθώς επίσης και οι τεχνικές υπηρεσίες των Δήμων σε όλο το νησί, έτσι ώστε να αντιμετωπιστούν οποιαδήποτε προβλήματα παρουσιάζονταν από τις ραγδαίες βροχοπτώσεις.

Η επιδείνωση των καιρικών συνθηκών, ξεκίνησε σε ολόκληρο σχεδόν το νησί της Ρόδου, μετά τις 2 τα ξημερώματα και διήρκεσε έως και αργά το μεσημέρι. Προβλήματα από τις ραγδαίες βροχοπτώσεις αλλά και την χαλαζόπτωση που παρουσιάστηκε σε πολλές περιπτώσεις δημιουργήθηκαν κυρίως στο τρίγωνο Αρχίπολη - Σορωνή - Καλαβάρδα.

Πιο συγκεκριμένα, εξαιτίας των πολύωρων βροχοπτώσεων, τα ποτάμια στις συγκεκριμένες περιοχές «φούσκωσαν» με αποτέλεσμα να μετατραπούν σε ορμητικούς χειμάρρους, τους οποίους ήταν αδύνατο να διασχίσουν τα αυτοκίνητα. Έτσι, για αρκετή ώρα, οι κάτοικοι της Διμυλιάς, Ελεούσας, Πλατανίων κλπ, αποκλείστηκαν καθώς η κυκλοφορία διακόπηκε προς Αρχίπολη και Σορωνή αντίστοιχα.

● Λίγο μετά τις 8 το πρωί, εξαιτίας της κακοκαιρίας, σημειώθηκε επίσης και διακοπή του ρεύματος, στις περιοχές Σορωνή, Φάνες, Καλαβάρδα, Άγιο Ισίδωρο, Μονόλιθο, Σιάνα, Κρητηνία καθώς επίσης και το νησί της Χάλκης. Σύμφωνα με τους αρμόδιους τεχνικούς της ΔΕΗ, η βλάβη στο δίκτυο, οφείλεται σε βραχυκύκλωμα που σημειώθηκε μετά την πτώση κεραυνού στο δίκτυο μεταφοράς ηλεκτρικού ρεύματος από το εργοστάσιο της ΔΕΗ Σορωνής, προς την κεντρική και νότια Ρόδο.

Η αποκατάσταση της έγινε λίγες ώρες αργότερα, από τους αρμόδιους τεχνικούς της ΔΕΗ που έσπευσαν επιτόπου.

Σε επιφυλακή βρέθηκαν από νωρίς χθες το πρωί και τα τμήματα ΠΣΕΑ, της Νομαρχίας Δωδεκανήσου και του Δήμου της Ρόδου αντίστοιχα, καθώς οι ραγδαίες βροχοπτώσεις συνεχίζονταν έως και χθες αργά το μεσημέρι.

Επιφυλακή για αντιμετώπιση έκτακτων αναγκών

ΤΑΒΕΡΝΑ "Σοφία"

Η αγάπη και ο σεβασμός της κορα-Σοφίας στη παράδοση, σας οπόσχεται, γαστρονομικές δημιουργίες, γευσιγνωστικές απολαύσεις και αστοσχεδιαστικές μαγειρεύσεις με τα αγνότερα υλικά της αγοράς. Σας προσκαλεί να τις γευθείτε.

ΚΑΘΗΜΕΡΙΝΑ ΑΝΟΙΚΤΑ μετά τις 6 μ.μ.
(εκτός ΔΕΥΤΕΡΑΣ και ΤΡΙΤΗΣ)
ΚΥΡΙΑΚΕΣ ανοικτά από το μεσημέρι
ΠΑΡΑΔΟΣΙΑΚΟ ΠΕΡΙΒΑΛΛΟΝ
Κλιματιζόμενη αίθουσα.
Υπεύθυνος κρατήσεων: ΖΟΥΡΟΥΔΗΣ ΣΤΑΥΡΟΣ
Ορφέως 28 Εναντι "ΡΟΛΟΪ"
Παλιά Πόλη Τηλ. 24469
Μετά τιμής
Σοφία Χατζηγεωργίου

ΠΡΟΒΛΗΜΑ ΜΑΛΛΙΩΝ ;;;

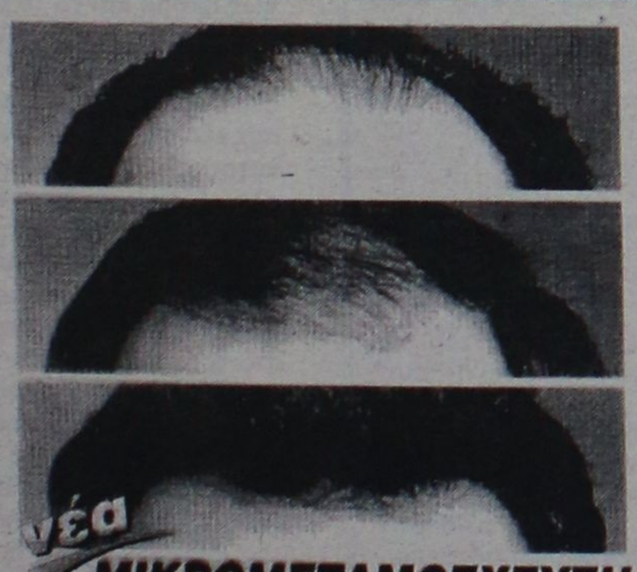

νέα ΜΙΚΡΟΜΕΤΑΜΟΣΧΕΥΣΗ

● Τριχοθυλάκια που ΜΕΓΑΛΩΝΟΥΝ κανονικά
● ΑΝΩΔΥΝΗ τοποθέτηση
● Μαλλιά για όλη σας τη ΖΩΗ

Τώρα και στη ΡΟΔΟ

HAIR CENTER νέα μαλλία

Για πληροφορίες
Τηλ. 93.088 & 094 370.543

AIR GREECE

τ ώ ρ α

ΦΙΛΙΚΕΣ ΠΤΗΣΕΙΣ

ΡΟΔΟΣ - ΑΘΗΝΑ

Φιλική τιμή
16.000 δρχ.

Με επιστροφή
30.000 δρχ.
(χωρίς φόρους αεροδρομίων)

ΙΣΧΥΕΙ ΜΕΧΡΙ 15 ΜΑΡΤΙΟΥ

ΠΛΗΡΟΦΟΡΙΕΣ/ΚΡΑΤΗΣΕΙΣ ΣΤΟΝ ΤΑΞΙΔΙΩΤΙΚΟ ΣΑΣ ΠΡΑΚΤΟΡΑ Ή ΣΤΟ ΤΗΛ.: 0241/36095

4Ρ's ΔΙΑΦΗΜΙΣΤΙΚΗ (081-225098)

air Greece

...η αγαπημένη, Ελληνική Αεροπορική Εταιρεία

Alhambra Travel



ΠΡΟΓΡΑΜΜΑ ΕΚΔΡΟΜΗΣ

ΗΜΕΡΑ 1η: Αναχώρηση από την Αθήνα με την IBERIA για την Μαδρίτη. Αφιξη και μεταφορά σε ξενοδοχείο. Διανυκτέρευση.

ΗΜΕΡΑ 2η: Μετά το πρωινό μεταφορά από το ξενοδοχείο στο αεροδρόμιο και πτήση με την IBERIA για την **Αβάνα.** Αφιξη και μεταφορά στο ξενοδοχείο. Τακτοποίηση στα δωμάτια. Διανυκτέρευση.

ΗΜΕΡΑ 3η: Μετά το πρωινό αναχώρηση από το ξενοδοχείο με πούλμαν για να γνωρίσουμε την πόλη της Αβάνα. Περιλαμβάνει επίσκεψη στην μοναδική και σπάνιας γοητείας παλιά πόλη χαρακτηρισμένη από την UNESCO σαν μνημείο παγκόσμιας κληρονομιάς. Μεταξύ των άλλων θα επισκεφθούμε το Memories Jose Martin, την πλατεία της επανάστασης και το μουσείο Los tres Royes del Moro. Επιστροφή στο ξενοδοχείο και χρόνος ελεύθερος.

ΗΜΕΡΑ 4η: Ημέρα ελεύθερη για να περπατήσετε στην παλιά Αβάνα, να γνωρίσετε τις κρυφές της γωνιές και να ακολουθήσετε την διαδρομή του Hemingwey πίνοντας το ποτό σας στην Botegutta del Medlo ή στην Floridita. Για το βράδυ σας προτείνουμε να απολαύσετε ένα μοναδικό θέαμα στο καμπαρέ Tropicana.

ΗΜΕΡΑ 5η: Ημέρα ελεύθερη για περιπλάνηση στην πόλη της Αβάνα με δυνατότητα προαιρετικών εκδρομών. Μεταξύ των άλλων σας προτείνουμε εκδρομή στην κοιλάδα Vinales, μια από τις ομορφότερες περιοχές δυτικά της Αβάνα όπου βρίσκονται οι απέραντες καλλιέργειες του καλύτερου καπνού στον κόσμο. Εκεί θα έχετε επίσης την δυνατότητα να επισκεφθείτε εργοστάσιο πούρων και ρουμιού.

ΗΜΕΡΑ 6η: Πρωινό στο ξενοδοχείο και αναχώρηση με πούλμαν για το **Βαραδέρο** με ενδιάμεση στάση στο Guama, το μεγαλύτερο εκτροφείο κροκοδείλων του νησιού στην χερσόνησο Zapata. Η εκδρομή περιλαμβάνει επίσης επίσκεψη με ταχύπλοο στα κανάλια της λιμνοθάλασσας και στην αναπαράσταση του παλιού ινδιάνικου χωριού. Γεύμα και χρόνος ελεύθερος στην παραλία Giron. Αργά το απόγευμα άφιξη στο Βαραδέρο και τακτοποίηση στο ξενοδοχείο. Διανυκτέρευση.

ΗΜΕΡΑ 7η: Ημέρα ελεύθερη για να χαρείτε τις κατάλευκες αμμουδιές 20 χιλιομέτρων και την θάλασσα του Βαραδέρο με κολύμπι και θαλάσσια σπορ. Σας προτείνουμε επίσης μονοήμερη κρουαζιέρα με καταμαράν στα γύρω νησιάκια. Εξερεύνηση του βυθού, μπάνιο, μουσική, αναψυκτικά και φαγητό με ψαρικά και open bar για μια μέρα πραγματικής διασκέδασης και ξεκούρασης.

ΗΜΕΡΑ 8η: Ημέρα ελεύθερη για μπάνιο και ξεκούραση στην παραλία και δυνατότητα προαιρετικών εκδρομών. Μεταξύ άλλων σας προτείνουμε ολοήμερη εκδρομή στην πόλη του Τρινιδάδ, πολύτιμο δείγμα αποικιακού χαρακτήρα.

ΗΜΕΡΑ 9η: Αφού εξαντληθεί το μεγαλύτερο μέρος της ημέρας στις εγκαταστάσεις του ξενοδοχείου, μεταφορά στο αεροδρόμιο της Αβάνα για την πτήση της επιστροφής μέσω Μαδρίτης.

ΗΜΕΡΑ 10η: Αφιξη στην Αθήνα αργά το απόγευμα και τέλος του ταξιδιού.

Η τιμή περιλαμβάνει:

*• Διαμονή 4 νύχτες/5 μέρες στην Αβάνα στο Htl MELIA HAVANA 5**
*• Διαμονή 3 νύχτες/4 μέρες στο Βαραδέρο στο ξενοδοχείο MELIA VARADERO 5**
• Πρωινά μπουφέ για όλες τις ημέρες
• Ολες τις μεταφορές από και προς το αεροδρόμιο και τα ξενοδοχεία με πολυτελή πούλμαν
• Οδική μεταφορά Αβάνα - Βαραδέρο - Αβάνα με πολυτελή πούλμαν
• Παραδοσιακό γεύμα στο Guama
• Ξενάγηση της πόλης της Αβάνα με αγγλόφωνο ξεναγό.
• Ταξιδιωτική ασφάλεια.

Συνοδός γραφείου

Δηλώσεις μέχρι 28/1 • Θέσεις περιορισμένες

ALHAMBRA TRAVEL
ΑΛ. ΠΑΠΑΓΟΥ 23 • ΤΗΛ. 0241-37052, 25698
FAX: 0241-73522

Εκεί οδηγούν τα μέχρι τώρα στοιχεία της ΥΠΑ

"Ενδείξεις" για αύξηση της τουριστικής κίνησης κατά 10% στη νέα σεζόν

Το 1998 ήρθαν στη Ρόδο 1.305.672 τουρίστες με 26.500 αεροπλάνα (!)●Πρώτοι σε αφίξεις οι Γερμανοί

Αύξηση της τάξης του 9,25% κατέγραψε η τουριστική κίνηση κατά την διάρκεια του 1998, σύμφωνα με τα επίσημα στοιχεία που έδωσε χθες στην δημοσιότητα ο αερολιμενάρχης Ρόδου κ. Δημήτρης Σταυριανός. Το σύνολο των επιβατών που αφίχθηκαν στο αεροδρόμιο της Ρόδου κατά την διάρκεια του περασμένου έτους, έφθασε τους 1.305.672, ενώ ο αριθμός των αεροσκαφών που προσγειώθηκαν στη Ρόδο κατά την διάρκεια του 1998 ξεπέρασε τα 26.500.

Πρώτοι στις αφίξεις των ξένων τουριστών στο αεροδρόμιο του νησιού μας, κατά την διάρκεια του 1998 ήταν και πάλι οι Γερμανοί τουρίστες, ενώ ακουλουθούν με διαφορά 19.000 περίπου οι Άγλλοι τουρίστες, οι αφίξεις των οποίων ωστόσο, αξίζει να σημειωθεί ότι παρουσίασαν σημαντική αύξηση σε σχέση με το αντίστοιχο χρονικό διάστημα της τουριστικής περιόδου του 1997.

● Πιο συγκεκριμένα και σύμφωνα πάντα με τα στοιχεία που έδωσε στην δημοσιότητα η Υπηρεσία Πολιτικής Αεροπορίας, το 1998 ήταν η καλύτερη χρονιά όλων των εποχών σε ό,τι αφορά τις αφίξεις των ξένων επιβατών. Από τις χώρες του εξωτερικού αφίχθηκαν 1.115.490 επιβάτες, έναντι του 1.021.054 επιβατών που είχαν έρθει στη Ρόδο το προηγούμενο έτος, καταγράφοντας έτσι αύξηση της τάξης του 9,25%.

Μείωση όμως, που έφθασε το 4,35% παρουσίασαν αντίστοιχα οι αφίξεις επιβατών εσωτερικού, καθώς ο αριθμός των επιβατών μειώθηκε στις 268.000 έναντι των 280.000 επιβατών που είχαν έρθει στο αεροδρόμιο της Ρόδου μέσα στο 1997 από άλλες περιοχές της χώρας.

Αφίξεις στο αεροδρόμιο της Ρόδου είχαμε από 28 χώρες συνολικά. Κατά χώρα προέλευσης των επιβατών, σημαντικές ήταν οι αυξήσεις επιβατών από την Πολωνία 84,3%, το Ισραήλ 34,5%, την Κύπρο 31,8%, την Ιταλία 27,6%, τη Γιουγκοσλαβία 25,8%, το Βέλγιο 25%, την Αγγλία 22,5%, την Αίγυπτο 18,6%, την Αυστρία 16,9%, τη Σλοβακία 14,4% και την Ολλανδία 14,3%.

● Αντίθετα, σημαντικές μειώσεις είχαμε από την Ιορδανία 53,1%, τη Ρωσία 52,7% την Τσεχία 43,9%, το Λίβανο 21,4%, το Λουξεμβούργο 10,1% τη Σουηδία 9,3% και τη Δανία 9,3%. Το 26% των αφιχθέντων επιβατών ήταν από την Γερμανία, το 25% από την Αγγλία, το 16% από τις Σκανδιναβικές χώρας, το 8% από τις τρίτες χώρες, και το 4% από το Ισραήλ.

Πρώτη εταιρία σε αφίξεις επιβατών, αξίζει να σημειωθεί ότι ήταν η Premier, ενώ πτήσεις στη Ρόδο, πραγματοποίησαν συνολικά 98 αεροπορικές εταιρίες, από τις οποίες οι 89 εκτέλεσαν πτήσεις τσάρτερ εξωτερικού.

ΚΑΤΑ ΧΩΡΑ ΠΡΟΕΛΕΥΣΗΣ

● Σύμφωνα με τα επίσημα στοιχεία της ΥΠΑ ο αριθμός των επιβατών (κατά χώρα)που ήρθαν στο αεροδρόμιο της Ρόδου, έχει ως εξής:

- Γερμανοί: 292.412
- Άγγλοι: 273.346
- Ιταλοί: 70.823
- Αυστριακοί: 64.097
- Σουηδοί: 60.311
- Δανοί: 51.153
- Ισραηλινοί: 49.347
- Ολλανδοί: 47.764
- Φι λανδοί: 44.980
- Ελβετοί: 35.094
- Βέλγοι: 30.361
- Νορβηγοί: 21.342
- Ούγγροι: 12.282
- Τσέχοι: 11.773
- Πολωνοί: 9.437
- Σλοβάκοι: 8.501



Ο μήνας με την μέγιστη κίνηση ήταν ο Αύγουστος με 540.665 διακινηθέντες επιβάτες και 4.353 κινήσεις αεροσκαφών. Η μέρα με την μέγιστη κίνηση επιβατών ήταν η Πέμπτη 13 Αυγούστου με 33.876 διακινηθέντες επιβάτες και 226 αεροσκάφη και η ώρα μέγιστης αιχμής ήταν μεταξύ 12.00 και 13.00 της Κυριακής 19 Ιουλίου με 2.953 διακινηθέντες επιβάτες και 14 αεροσκάφη. Οι τιμές αυτές, αξίζει να σημειωθεί ότι ήταν και η μεγαλύτερες όλων των προηγουμένων ετών.

Ένα άλλο στοιχείο που αξίζει να αναφερθεί, είναι ότι μέσα στο 1998 από και προς το αεροδρόμιο της Ρόδου, είχαμε διακίνηση 241 τόνων ταχυδρομείου, και 2.337 τόνων εμπορευμάτων.

ΟΙ ΠΡΟΟΠΤΙΚΕΣ

● Παρά την καλή πορεία που διέγραψε το 1998 η τουριστική κίνηση στο νησί της Ρόδου, σύμφωνα με τις εκτιμήσεις του αρμόδιου αερολιμενάρχη και βάσει των στοιχείων που υπάρχουν από τα προγράμματα που έχουν υποβάλει οι περισσότερες από τις αεροπορικές εταιρίες, το 1999 **αναμένεται να παρουσιαστεί και νέα αύξηση η οποία εκτιμάται ότι θα ξεπεράσει ενδεχομένως ακόμη και το 10%!**

Η εξέλιξη αυτή, θεωρείται και από άλλους τουριστικούς παράγοντες ως απόλυτα εφικτή και αναμένεται -σε περίπτωση που όλα εξελιχθούν ομαλά μέσα στο 1999- να καταγραφεί νέο ρεκόρ αφίξεων σε ό,τι αφορά τις αφίξεις αλλά και τις διανυκτερεύσεις στο νησί της Ρόδου.

Μέσα στις επόμενες μέρες, στοιχεία τα οποία θα αφορούν την κίνηση των τουριστών στις ξενοδοχειακές μονάδες του νησιού μας, αναμένεται να δώσει στην δημοσιότητα και το αρμόδιο τμήμα του ΕΟΤ Δωδεκανήσου.

● Τα στοιχεία αυτά, θα αφορούν τις διανυκτερεύσεις των ξένων αλλά και Ελλήνων τουριστών σε όλα τα νησιά της Δωδεκανήσου κατά την διάρκεια του περασμένου έτους, και αναμένεται να αποτελέσουν ένα χρήσιμο εργαλείο στα χέρια των ειδικών που θα κληθούν στην συνέχεια να τα αναλύσουν.

ΕΡΓΑ 14 ΔΙΣ ΣΤΟ ΑΕΡΟΔΡΟΜΙΟ ΜΑΣ

Όπως ανακοίνωσε χθες στην καθιερωμένη εκδήλωση στην οποία περέστησαν και εκπρόσωποι όλων των τοπικών φορέων του νησιού μας, ο αερολιμενάρχης Ρόδου κ. Δημήτρης Σταυριανός, στις 29 Μαρτίου 1999 αναμένεται να γίνει η δημοπρασία του έργου της επέκτασης του κτιριακού συγκροτήματος του αερολιμένα της Ρόδου, το οποίο θα κοστίσει συνολικά 14 δισεκατομμύρια δραχμές.

Η δημοπρασία αυτή, εφόσον όπως είναι γνωστό να γίνει στο ΥΠΕΧΩΔΕ κατά την διάρκεια του περασμένου Νοεμβρίου, αλλά όπως δήλωσε ο κ. Σταυριανός, αναβλήθηκε τελικά εξαιτίας διαφόρων προβλημάτων που παρουσιάστηκαν στην πορεία. Το νέο κτίριο θα έχει συνολική έκταση 35.000 τετραγωνικών μέτρων (όσο είναι δηλαδή και το υφιστάμενο κτιριακό συγκρότημα σήμερα, και αναμένεται να λύσει επιτέλους το πρόβλημα που αντιμετωπίζουν οι επιβάτες που διακινούνται προς και από τη Ρόδο, ιδίως κατά την περίοδο των μηνών αιχμής.

● Σε ό,τι αφορά τέλος το τερματικό ραντάρ, αξίζει να σημειωθεί ότι αυτή την περίοδο στη Ρόδο βρίσκονται αρμόδιοι τεχνικοί οι οποίοι πραγματοποιούν συνεχείς δοκιμές, έτσι ώστε το σύστημα (που θα προσθέσει μεγάλυτερη ασφάλεια αλλά και καλύτερη εξυπηρέτηση στα αεροσκάφη) να λειτουργήσει το ταχύτερο δυνατό. Όπως εκτιμούν οι αρμόδιοι της ΥΠΑ, το ραντάρ προσέγγισης του αεροδρομίου της Ρόδου, αναμένεται να λειτουργήσει πλήρως (λειτουργεί ήδη δοκιμαστικά) στο διάστημα Μαΐου - Ιουνίου 1999 λίγο πριν δηλαδή την περίοδο αιχμής.

Στην σύσκεψη της Νομαρχίας με θέμα την Παιδεία

Εγινε ένας ουσιαστικός και γόνιμος διάλογος...

Δεν πάρθηκε καμιά απόφαση αλλά έγινε ένα βήμα για την εκτόνωση της κρίσης στη Ρόδο

Σε μία σφυγμομέτρηση του παλμού της κοινωνίας της περιοχής μας για τις διαστάσεις που έχει πάρει η αναταραχή στον χώρο της Παιδείας κατέληξε η μαραθώνια σύσκεψη-διήρκησε περίπου πέντε ώρες!-που πραγματοποιήθηκε προχθές βράδυ στη Νομαρχία υπό την προεδρεία του νομάρχη κ. Σάββα Καραγιάννη, παρουσία όλων των εμπλεκομένων φορέων και η οποία αποσκοπούσε σε μία πρώτη καταγραφή απόψεων και προτάσεων για το τι μέλλει γενέσθαι.

Από νωρίς η αίθουσα κατακλύσθηκε από όλους όσοι είχαν προσκληθεί γεγονός που καταδεικνύει και την έντονη ανησυχία που υφίσταται και σε τοπικό επίπεδο για την κρίση στην Παιδεία αλλά και το "φαινόμενο των καταλήψεων". Παρόντες ήταν ο δήμαρχος Ρόδου κ. Γιώργος Γιαννόπουλος, οι επικεφαλείς των παρατάξεων του Νομαρχιακού Συμβουλίου κ.κ. Φώτης Κωστόπουλος και Γιάννης Παρασκευάς, ο προϊστάμενος της Β' βάθμιας Εκπαίδευσης Δωδεκανήσου κ. Τάσος Μαυρόπουλος, εκπρόσωποι των κομμάτων, εκπρόσωποι των Συλλόγων Γονέων και Κηδεμόνων, της Α' ΕΛΜΕ Δωδεκανήσου, του Συλλόγου Φροντιστών, των δεκαπενταμελών συμβουλίων, διευθυντές σχολείων, σχολικοί σύμβουλοι κ.α.

Μέσα σε διάστημα πέντε ωρών (από τις 6 το απόγευμα μέχρι τις 11 το βράδυ) η συζήτηση κινήθηκε σε γενικά καλό κλίμα και ο κάθε παρευρισκόμενος ήταν ελεύθερος να εκφράσει την άποψή του. Παρόλο που η προχθεσινή σύσκεψη δεν μπορούσε εκ των πραγμάτων να λάβει καμμία απόφαση ωστόσο από τον όλο προβληματισμό που ανεπτύχθη βγήκαν κάποια συμπεράσματα τα οποία συγκλίνουν στην εκτόνωση της κρίσης σε τοπικό επίπεδο αλλά και στην κοινή πεποίθηση να βοηθήσουν τους μαθητές να επιστρέψουν στα σχολεία.

Μετά το πέρας της συζήτησης ο Νομάρχης δήλωσε ικανοποιημένος από την συνάντηση αυτή αλλά και από την απρόσμενη ανταπόκριση της οποίας έτυχε καθώς και ότι οι παρευρισκόμενοι έλαβαν υπόψη τους την ιδιαιτερότητα του νησιωτικού μας συμπλέγματος κάτι που πολύ σπάνια γίνεται σε κεντρικό επίπεδο και συνόψισε τα συμπεράσματά της ως εξής:

- Ξεκάθαρη είναι από όλους η ομολογία ότι η κατάσταση στον χώρο της Παιδείας δεν είναι καθόλου ευχάριστη παρά τις προσπάθειες που γίνονται από χρόνια για την αναβάθμισή της.
- Όλοι δέχονται ότι οι νέοι αισθάνονται απαξίωση για το σχολείο και όχι με δική τους ευθύνη.
- Όλοι δήλωσαν ότι χρειάζεται μία συνεχής ενήμερωση όχι μόνο για το συγκεκριμένο νομοσχέδιο αλλά και για τα προβλήματα που αντιμετωπίζει η Παιδεία εν γένει. Πάνω σ' αυτό μάλιστα



τόνισε ότι το Νομαρχιακό Συμβούλιο και η ΤΕΔΚΔ μπορούν να αναλάβουν ορισμένες πρωτοβουλίες όπως η διοργάνωση μίας ημερίδας (ήταν πρόταση του κ. Κωστόπουλου) ενώ μετά από δέσμευση του δημάρχου-μπορεί να γίνει θεσμός η επικοινωνία μεταξύ μαθητών-γονέων-εκπαιδευτικών.

- Είναι άμεση ανάγκη να επαναλειτουργήσουν τα σχολεία.
- Από όλες τις πλευρές ακούστηκαν βελτιωτικές προτάσεις για το νομοσχέδιο.
- Πρέπει το Υπουργείο Παιδείας ν' αναλάβει συγκεκριμένες πρωτοβουλίες και δεσμεύσεις για την υιοθέτηση των δίκαιων αιτημάτων ώστε να εκτονωθεί η κατάσταση.
- Στα πλαίσια αυτά μπορούν όλοι οι εμπλεκόμενοι στην Παιδεία σε τοπικό επίπεδο να συγκροτήσουν επιτροπή αποτελούμενη από τους προέδρους των δεκαπενταμελών συμβουλίων, τους διευθυντές σχολείων και τη Νομαρχιακή Επιτροπή Παιδείας (σ.σ. στην οποία μετέχουν και γονείς) και υπό την προεδρεία του προέδρου της Νομαρχιακής Επιτροπής να συζητήσουν, να κωδικοποιήσουν και να αξιολογήσουν και να προωθήσουν τις προτάσες προς το Νομαρχιακό Συμβούλιο, την ΤΕΔΚΔ, το Δημοτικό Συμβούλιο τα οποία εκτάκτως μπορεί να συγκληθούν, να υιοθετήσουν τις συγκεκριμένες προσπάθειες να τις προωθήσουν άμεσα στο Υπουργείο Παιδείας και να αξιώσουν την υλοποίησή τους.

Από την πλευρά τους οι μαθητές, δια του εκπροσώπου τους, τόνισαν ότι είναι εσφαλμένη η άποψη που διατυπώνεται κατά καιρούς, ότι δηλαδή ο αγώνας τους είναι υποκινούμενος. Η αγωνία τους έγκειται στο τι θα γίνει στην εκπαίδευση άμεσα και όχι σε 15 χρόνια και όσο για τις καταλήψεις ήταν κατηγορηματικοί: Αν δεν προχωρούσαν σε καταλήψεις δεν θα τους άκουγε κανείς και ούτε θα γινόταν αυτός ο διάλογος.

Ενδιαφέροντα ήταν και αυτά που είπε ο κ. Μαυρόπουλος ο οποίος μίλησε για την αβεβαιότητα και την ανασφάλεια που διακατέχει τους μαθητές για την μελλοντική τους αποκατάσταση ενώ ο φόβος για το καινούργιο που ενισχύθηκε με την παραπληροφόρηση εξελίχθηκε σε "εφιάλτη" για τους μαθητές και σ' αυτό συντείνει και η αδιάλλακτη στάση του υπουργού Παιδείας. Στη συνέχεια έκανε κάποιες βελτιωτικές προτάσεις για το νομοσχέδιο.

Ένταση επεκράτησε κάποια στιγμή όταν το λόγο πήρε ο πρόεδρος της Α' ΕΛΜΕ Δωδεκανήσου κ. ***Μαλαγάρης*** και κάποιος από τους γονείς επέρριψε τις ευθύνες στους καθηγητές. Ο κ. Μαλαγάρης, εκπροσωπώντας τον κλάδο του, επεσήμανε ότι οι εκπαιδευτικοί ***είναι ο κινητήριος μοχλός στην παιδεία και δεν θα πρέπει να αντιμετωπίζονται απαξιωτικά ενώ υπογράμμισε ότι δεν πρόκειται να συνηγορήσουν με οποιαδήποτε απόφαση που θα έχει τη μορφή*** νουθεσίας προς τους μαθητές.

Αίσθηση προκάλεσε επίσης και η τοποθέτηση του τέως νομάρχη κ. ***Παρασκευά*** ο οποίος αφού είπε ότι οι ενστάσεις του αφορούν στο επίπεδο που επιχειρείται να γίνει η μεταρρύθμιση, απευθυνόμενος προς τους εκπαιδευτικούς τόνισε:« ***Δεν μπορούμε να χρησιμοποιούμε τους αγώνες των μαθητών για να πάρουμε ρεβάνς για την επετηρίδα ή άλλες αποφάσεις» και αναρωτήθηκε γιατί εξήγγειλαν τις απεργιακές τους κινητοποιήσεις τώρα που τα σχολεία ετοιμάζονται ν' ανοίξουν πάλι.***

Ουκ ολίγες φορές έγινε λόγος για την ανάγκη αναβάθμισης της υλικοτεχνικής υποδομής των σχολείων καθώς και του γνωστικού υλικού.

Εν κατακλείδι, μέσα από τη συζήτηση μπορεί να μην λήφθηκε κάποια συγκεκριμένη απόφαση αλλά πεποίθηση όλων των παρευρισκομένων ήταν ότι έγινε το πρώτο βήμα για έναν πιο ουσιαστικό διάλογο σε τοπικό επίπεδο τουλάχιστον που μπορεί να φέρει και την εκτόνωση της κρίσης στην περιοχή μας.

Αποτελεί Δύναμη Βαρύτητας η Υπογραφή του

Altai®

Χειροποίητα. Αυθεντικά. Διαχρονικά.

ΓΕΩΡΓΙΟΣ Ν. ΜΑΡΙΕΤΟΣ

Μ. ΚΩΝ/ΝΟΥ 27 - ΡΟΔΟΣ - ΤΗΛ. 30090

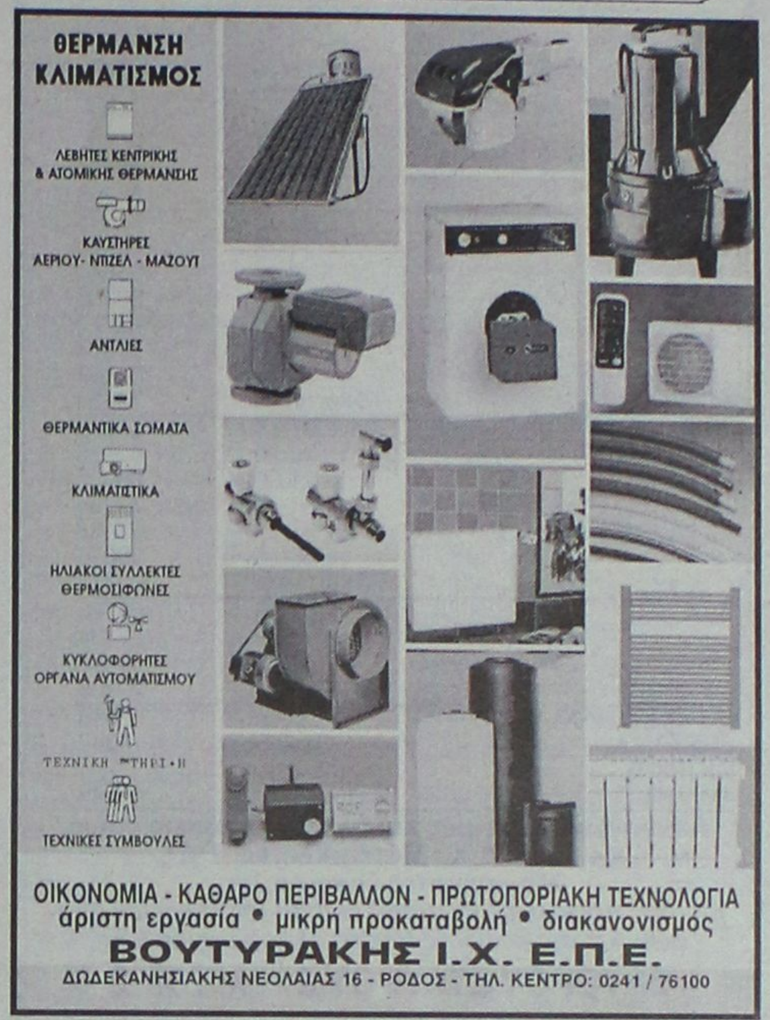

ΟΙΚΟΝΟΜΙΑ - ΚΑΘΑΡΟ ΠΕΡΙΒΑΛΛΟΝ - ΠΡΩΤΟΠΟΡΙΑΚΗ ΤΕΧΝΟΛΟΓΙΑ

άριστη εργασία • μικρή προκαταβολή • διακανονισμός

ΒΟΥΤΥΡΑΚΗΣ Ι.Χ. Ε.Π.Ε.

ΔΩΔΕΚΑΝΗΣΙΑΚΗΣ ΝΕΟΛΑΙΑΣ 16 - ΡΟΔΟΣ - ΤΗΛ. ΚΕΝΤΡΟ: 0241 / 76100

Συνδυάστε ομορφιά, οικονομία και την αξεπέραστη τέχνη...

. . . στα αυθεντικά Νομαδικά και περίτεχνα χαλιά ανατολής. . .

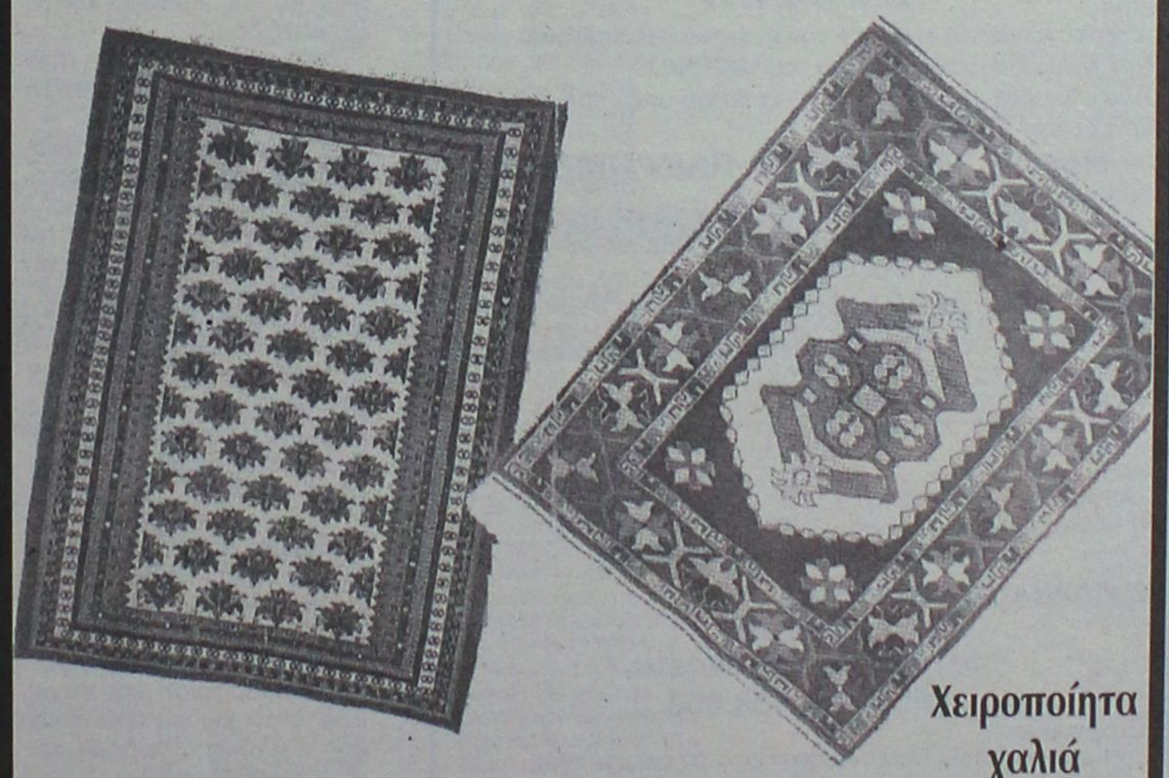

Χειροποίητα χαλιά Περσίας Πακιστάν Κίνας.

Έκπτωση 40 έως 50%

Rodos carpets Hand Made

ΡΟΔΟΣ ΚΑΡΠΕΤ ΕΚΘΕΣΗ. ΗΡ. ΠΟΛΥΤΕΧΝΕΙΟΥ 1 - ΤΗΛ. 39639

ADD

Η "ΑΣΦΑΛΕΙΑ" δεν εκτιμάται με το κόστος
Αλλά ακόμα και έτσι, δεχόμαστε συγκρίσεις
ΤΙΜΟΛΟΓΙΟ ΟΛΙΚΩΝ 6 ΜΗΝΙΑΙΩΝ ΑΣΦΑΛΙΣΤΡΩΝ ΡΟΔΟΥ ΜΕ ΚΑΛΥΨΗ ΠΥΡΚΑΪΑΣ 1.000.000, ΠΡΟΣΩΠΙΚΟ ΑΤΥΧΗΜΑ ΟΔΗΓΟΥ 2.500.000 ΣΕ Β.Μ. 05

ΧΡΗΣΗ	ΙΠΠΟΙ	ΒΜΟ5
Ε.Ι.Χ.	00-06	21810
	07-08	22866
	09-10	27820
	11-12	29306
	13-14	31750
	15-20	37859
	21-25	40501
	26-30	42152
	31-.40	43804
	41 και πάνω	45125
Φ.Ι.Χ.	01-10	26961
	11-15	33896
	16-20	37859
	21-30	43804
	31-40	47767
	41-55	55362
	56-75	59325
	76 και πάνω	63288
Φ.Ι.Χ. ΑΓΡΟΤΙΚΑ	01-10	18045
	11-15	24650
	16-20	25640
	21-30	26300
	31-40	27622
	41-55	29603
	56-75	34557
	76 και πάνω	37859
Φ.Ι.Χ. ΔΗΜΟΣΙΑΣ ΧΡΗΣΕΩΣ	01-15	57013
	16-20	60976
	21-30	66920
	31-40	72204
	41-55	77488
	56-75	88056
	76 και πάνω	96312
ΤΑΧΙ	01-15	53788
	16-20	57434
	21-25	69586
	25 και άνω	79309
ΜΟΤΟΠΟΔΗΛΑΤΑ	50cc	3963
ΕΠΙΒΑΤΙΚΑ	51-250	9247
ΙΔΙΩΤΙΚΗΣ ΧΡΗΣΗΣ	251 και άνω	16843

Ασυναγώνιστες τιμές και όλες τις χρήσεις όπως φορτηγά Δ.Χ., Μοτοσικλέτες, Ταξί, Μηχανήματα έργων κ.λπ.
Επίσης: Ασφάλειες Φωτιάς-Σεισμού-Μεταφορών-Σκαφών-Ασ/κής ευθύνης-Ηλεκτρ. Εξοπλισμού κ.λπ.
ΕΡΥΘΡΟΥ ΣΤΑΥΡΟΥ 2 τηλ. 26722

ANA FERRIES
KYDON TOURS
ΚΕΝΤΡΙΚΟ ΠΡΑΚΤΟΡΕΙΟ PORT AGENT

ΕΚΔΡΟΜΕΣ-ΕΚΔΡΟΜΕΣ

Ποιότητα-Οργάνωση-Επιτυχία-Σιγουριά

1) ΑΥΤΟΚΡΑΤΟΡΙΚΟ ΜΑΡΟΚΟ
Καζαμπλάνκα-Ραμπάτ-Μεκνές-Φεζ-Μαρακές
27/1/99-2/2/99

Ας ξεφύγουμε για λίγο από τον χειμώνα και ας βρεθούμε στο γλυκό καλοκαιρινό κλίμα του ΜΑΡΟΚΟΥ.
Πλούσιο πρόγραμμα-Εκδρομές-Υπέροχα υπέρ πολυτελή ξενοδοχεία 5 αστέρων!!!

Μόνο με 280.000-ΟΛΑ ΠΛΗΡΩΜΕΝΑ

Περιλαμβάνει:
- Αεροπορικά εισιτήρια Ρόδο-Αθήνα-Καζαμπλάνκα-Αθήνα-Ρόδο
- Μεταφορές από και προς αεροδρόμιο
- 1 νύκτα Καζαμπλάνκα HOTEL ROUAL MANSUR 5 αστέρων
- 2 νύκτες FEZ HOTEL SHERATON 5 αστέρων
- 3 νύκτες MARAKESH HOTEL IMPERIAL PORT 5 αστέρων (γυρίστηκε το σίριαλ ΤΡΙΚΥΜΙΑ)
- Πρωινό και 1 γεύμα κάθε μέρα
- Εκδρομές όπως το πρόγραμμα
- Τοπικός ξεναγός
- Ασφάλεια ταξιδίου
- Ασφάλεια βάσει ΕΟΚ
- Τσάντα του γραφείου μας

ΣΥΝΟΔΟΣ Η κ. ΕΛΕΝΗ ΨΥΛΛΑΚΗ

2) ΚΑΡΝΑΒΑΛΙ ΒΕΝΕΤΙΑΣ
13/2-19/2/99
ΦΛΩΡΕΝΤΙΑ-ΠΙΖΑ-ΒΕΝΕΤΙΑ
Μόνο με 138.000

Περιλαμβάνει:
- Μεταφορά ΑΘΗΝΑ-Πάτρα-Αθήνα πούλμαν πολυτελείας
- Εισιτήρια σε δίκλινες εξωτερικές καμπίνες Πάτρα-Ancona Πάτρα με SUPER FAST
- Δύο διανυκτερεύσεις στην Φλωρεντία ξενοδοχεία 3 και 4 αστέρων με πρωινό και 1 γεύμα την ημέρα
- Δύο διανυκτερεύσεις στην Βενετία ξενοδοχεία 3 και 4 αστέρων πρωινό και 1 γεύμα την ημέρα
- Διαμονή σε δίκλινες καμπίνες εξωτερικές (τιμή σε τετράκλινη έκπτωση 14.000)
- Εντυπα χάρτες
- Ταξιδιωτική ασφάλεια
- Ολοι οι φόροι και έξοδα λιμένων
- ΦΠΑ
- Ταξιδιωτική τσάντα δώρο

KYDON TOURS
ΕΘΕΛΟΝΤΩΝ ΔΩΔΕΚΑΝΗΣΙΩΝ 14 • ΤΗΛ. 23000 - 27900 - 75268-24265

Παρουσιάσθηκαν χθες από τη Δημοτική Αρχή

Εργα που αλλάζουν την όψη της πόλης!

Πεζόδρομοι, ανάπλαση πλατειών και Μαρασιών και κατασκευή πεζοδρομίων σε δρόμους

Επτά έργα που αφορούν παρεμβάσεις σε πλατείες και δρόμους της πόλης και τα οποία είτε έχουν ξεκινήσει να γίνονται είτε πρόκειται να ξεκινήσουν μέσα στις προσεχείς μέρες, παρουσίασαν χθες το μεσημέρι οι παράγοντες του δήμου, στην διάρκεια ειδικής εκδήλωσης που έγινε στο Ακταίον.

Η παρουσίαση έγινα από τον δήμαρχο κ. Γ. Γιαννόπουλο, τον δημοτικό σύμβουλο κ. Γ. Καρυδάκη και τον διευθυντή Τεχνικών Υπηρεσιών του δήμου κ. λευτ. Κωνστάντζο, καθώς και από τους μελετητές των έργων αυτών.

Ο κ. Κωνστάντζος στην τοποθέτηση του τόνισε ότι στόχος είναι να γίνουν ποιοτικά έργα που τα έχουν ανάγκη οι κάτοικοι της πόλης και ο κ. Καρυδάκης επεσήμανε ότι τα έργα αυτά κινούνται στην φιλοσοφία της δημοτικής αρχής περί αναβάθμισης της ποιότητας ζωής.

Το πιο σημαντικό από τα έργα αυτά **είναι η κατασκευή πεζόδρομου στις Κάτω Πέτρες** ένα έργο που ήδη έχει ξεκινήσει και θα αποτελέσει πόλο έλξης για τους κατοίους και τους επισκέπτες της πόλης.

● Ο πεζόδρομος αυτός θα γίνει πάνω στα βράχια, με παρεμβάσεις που δεν θα θίγουν το περιβάλλον και θα κοστίσει 201 εκατομμύρια δραχμές, σύμφωνα με την σύμβαση που υπεγράφη με την εταιρεία Τεχνομάρκετ Σιφωνιός Α.Ε.

Χρηματοδοτείται από το ΠΕΠ Νοτίου Αιγαίου (ΕΑΠΤΑ ΙΙ) και τον δήμο Ρόδου και πρόκειται να είναι έτοιμο το καλοκαίρι (η μελέτη έγινε από την δ/νση Τεχνικών υπηρεσιών με την συνεργασία των ειδικών συμβούλων Κ. Κωνσταντινίδη, Κ. Ζαγοριανού, Γιλ. Αρφαρά και Ν. Βογιατζιδάκη.

Τα άλλα έργα που παρουσιάστηκαν είναι τα εξής:

● Η ανάπλαση της πλατείας Βρούχου (Μητρόπολη)

Το έργο με βάση την σύμβαση θα κοστίσει 79.000.000 δραχμές και χρηματοδοτείται από το ΠΕΠ Νοτίου Αιγαίου.

- Οριοθέτηση της πλατείας προς την πλευρά της Αστικής Σχολής και γηπέδου Αθλοπαιδιών με περιμετρικό τοιχίο.
- Δημιουργία μνημείου "Ενσωμάτωσης" με υδατοδεξαμενή και κρήνη.
- Κατασκευή αίθουσας πολλαπλών χρήσεων (73,00 m2) και περιπτέρου.
- Διαμόρφωση του περιβάλλοντα χώρου (επίστρωση με πλάκες Λάρδου-μαρμάρου-κυβολίθων).
- Ηλεκτροφωτισμός
- Φύτευση

● Η ανάπλαση της πλατείας του Αγίου Ιωάννου

Το έργο θα κοστίσει 31.572.000 δραχμές και έχει ανατεθεί στην κοινοπραξία Καλλίγερος Μ.-Καρράς Μ.

Χρηματοδοτείται από τα ΠΕΠ Νοτίου Αιγαίου και η μελέτη έγινε από τις Τεχνικές Υπηρεσίες με τη συνεργασία της ειδικού συμβούλου κ. Μαρ. Σωτηλη.

Προβλέπονται οι εξής εργασίες:

- Διαμόρφωση της πλατείας με τη δημιουργία παρτεριών πράσινου, ζαρντινιέρων, καθιστικών πάγκων και επίστρωσή της με πλάκες Λάρδου-κυβόλιους.
- Δημιουργία διακοσμητικών μοτίβων με παραδοσιακό βοτσαλωτό.
- Ανακαστασκευή του ασφαλτικού τάπητα περιμετρικά της πλατείας.
- Δημιουργία οργανωμένοι χώρου στάθμευσης.
- Οριζόντια και κάθετη σήμανση.
- Ηλεκτροφωτισμός
- Φύτευση

● Η ανάπλαση της πλατείας Κωσταρίδη (του Αγίου Νικολάου)

Το έργο θα κοστίσει 29.000.000 δραχμές και χρηματοδοτείται από δάνειο του δήμου από το Ταμείο Παρακαταθηκών.

Έχει ανατεθεί στην τεχνική εταιρεία Αλαβέρας κ. Σια και η μελέτη έγινε από τις τεχνικές υπηρεσίες με την συνεργασία του ειδικού συμβούλου κ. Ζ. Κατωγά.

Προβλέπονται οι εξής εργασίες:

-Διαπλάτυνση των υφισταμένων πεζοδρομίων και επίστρωσή των με πλάκες Λάρδου και τσιμεντόπλακες.

-Δημιουργία οργανωμένου χώρου στάθμευσης.

-Ειδική μεταλλική κατασκευή για στάση Λεωφορείων-Ταξί

-Ηλεκτροφωτισμός

-Φύτευση

● Η αναμόρφωση δρόμων στο Μαράσι Αγ. Γεώργιος Κάτω

Το έργο θα κοστίσει 8.500.000 δραχμές και χρηματοδετείται από τον δήμο Ρόδου.

Έχει ανατεθεί στον κ. Ανδρ. Αναστασάκη και η μελέτη έγινε από τις τεχνικές υπηρεσίες με την συνεργασία του ειδικού συμβούλου κ. Ι. Κατωγά.

Προβλέπονται οι εξής εργασίες:

-Καθαίρεση παλαιού οδοστρώματος και νέα επίστρωση με δημιουργία αρχιτεκτονικών μοτίβων από πλάκες τσιμέντου με βότσαλα θαλάσσης, πλάκες Λάρδου, κυβόλιθους, βότσαλα κ.λ.π.

-Συμπλήρωση φωτισμού.

● Κατασκευή πεζοδρομίων σε δρόμους της πόλης

Θα κοστίσει 103.391.999 δραχμές και χρηματοδοτείται από τον δήμο. Ανατέθηκε στην κοινοπραξία Ι. Μοσχίδης, Β. Κούρτης και τα πεζοδρόμια θα γίνουν στους εξής δρόμους

-Περιοχή ΑΝΩ ΡΟΔΙΝΙ

Οδοί: Βερολίνου, Αντιγόρα, Ατταβύρου, Μαραθώνος, Βεργίνας, Λονδίνου, Βρυξελλών

-Περιοχή ΚΑΤΩ ΡΟΔΙΝΙ

Οδοί: Β. Ιωαννίδη, Αποστόλου Ιωάννη, Εργάνης Αθηνάς, Παπαμανώλη, Φιλικής Ένωσης Δωδεκανησίων, Μουσών, Καρανικόλα

- Περιοχή ΦΑΝΕΡΩΜΕΝΗ

Οδοί: Ακαραμίτου, Μονής Καλόπετρας

-Περιοχή ΑΝΑΛΗΨΗ

Οδοί: Αθηνών, Αποστόλου Παύλου, Αλ. Παπαδιαμάντη, Θεσσαλονίκης, Παπανδρέου, Αισχίνη, Λειψών, Κομοτηνής, Ηγουμεντίτσας

-Περιοχή ΜΑΚΡΥ ΣΤΕΝΟ

Οδοί: Πειραιώς, Τσαλδάρη, Γαληνού

● Ο θρυμματισμός των επικίνδυνων βράχων στις Κάτω Πέτρες

Το έργο θα κοστίσει 25.199.998 δραχμές και οι εργασίες ήδη άρχισαν.

Γίνεται από τον κ. Ι. Γιωτόπουλο.



ΜΙΚΡΕΣ Αγγελίες

Για τις αγγελίες σας, απευθύνεσθε στα γραφεία μας ή στα τηλέφωνα: 22210, 75230

Figma
Αντιπροσωπεύσεις Ασφαλιστικών Εταιρειών
Άννης Μαρίας και Καζαντζάκη 2
Τηλ. (0241) 31468 • FAX: (0241) 33644

ΕΝΟΙΚΙΑΣΕΙΣ ΑΚΙΝΗΤΩΝ

ΕΝΟΙΚΙΑΖΕΤΑΙ κατοικία 134 τ.μ. στο χωριό Παστίδα στην κοινότητα με 3 υπνοδωμάτια, σαλοτραπεζαρία, κουζίνα, μπάνιο, μεγάλη αυλή, ηλιακό. Επιπλωμένο ή χωρίς έπιπλα. Πληρ. τηλ. 95588 και 094-820498 ΠΕ25951

ΕΝΟΙΚΙΑΖΕΤΑΙ στο Ροδίνι επί της οδού Οσλο 14 ισόγειο κατάστημα 30 τ.μ. κατάλληλο για γραφείο και για κάθε επαγγελματική χρήση. Πληρ. τηλ. 68103 AE25949

ΕΝΟΙΚΙΑΖΟΝΤΑΙ:
- 30 τ.μ. κατάστημα επί της Σωκράτους
- 20 τ.μ. κατάστημα επί της Σοφοκλή Βενιζέλου στα 100 μαγαζιά
- 35 τ.μ. κατάστημα στο Φαληράκι
- μικρά διαμερίσματα επιπλωμένα στα Τριάντα έναντι Α.Τ. Ιαλυσού. Πληρ. τηλ. 27082-26476

AE25945

ΕΝΟΙΚΙΑΖΕΤΑΙ ανεξάρτητο οροφοδιαμέρισμα 50 τ.μ.επί της Δημοκρατίας 2 μέσα στο πάρκο του Σαν Φραγκίσκου, έναντι εισόδου Εθνικού Σταδίου, μόνο για επαγγελματική χρήση, κατάλληλο για γραφείο ιατρείο κ.α. Πληρ. τηλ. 35720 από 3-8 μ.μ. και 28945 από 9-12 π.μ. ΠΕ25936

ΕΝΟΙΚΙΑΖΕΤΑΙ διαμέρισμα στην οδό Παν. Ροδίου 68, 80 τ.μ. καλοριφέρ-ηλιακός θερμοσίφωνας. Πληρ. τηλ. 39439, 21030 απογευματινές ώρες AE25905

ΕΝΟΙΚΙΑΖΕΤΑΙ διαμέρισμα 85 τ.μ. 1ου ορόφου με κεντρική θέρμανση και ασανσέρ, αποτελούμενο από δύο (2) υπνοδωμάτια, χωλ, σαλόνι με μεγάλη βεράντα, κουζίνα και λοιπούς χώρους, στη περιοχή των γραφείων της Ολυμπιακής, με ενοίκιο δρχ. 160.000 μηνιαίως. Πληρ. τηλ. 29910 απογευματινές ώρες 3 έως 7 ΠΕ25932

ΕΝΟΙΚΙΑΖΕΤΑΙ διαμέρισμα 80 τ.μ. 2ος όροφος στην περιοχή Αγίου Γεωργίου Ανω με 2 υπνοδωμάτια και θέρμανση. Πληρ. τηλ. 33889 απογευματινές ώρες AE25933

ΕΝΟΙΚΙΑΖΕΤΑΙ διαμέρισμα 2 υπνοδωματίων, σαλοτραπεζαρίας, κουζίνας και μπάνιου επί της οδού Στέλιου Κωτιάδη και Δημητρίου Αναστασιάδη γωνία Νο 2. Πληρ. τηλ. 22394-51639 ΠΕ25934

ΕΝΟΙΚΙΑΖΕΤΑΙ χώρος κατάλληλος για φροντιστήριο ή για γραφεία (το πρώην Κ.Ε.Σ.) χώρος με 6 αίθουσες, τρεις τουαλέτες έναντι Εμπορικού Κέντρου ΜΗΔΕΙΑ. Πληρ. τηλ. 61181 AE25931

ΕΝΟΙΚΙΑΖΕΤΑΙ γκαρσονιέρα δύο δωματίων με WC καινούργια στην οδό Μενεκλέους της Π. Πόλης Ρόδου. Πληρ. τηλ. 21355, 62685 ΠΕ25930

ΕΝΟΙΚΙΑΖΕΤΑΙ διαμέρισμα 100 τ.μ. πάνω από το εστιατόριο ΑΜΥΓΔΑΛΙΑ στους Τρεις. Πληρ. τηλ. 94653-64468. AE25916

ΕΝΟΙΚΙΑΖΕΤΑΙ διαμέρισμα 55 τ.μ. στην οδό Παύλου Μελά 62 κατάλληλο για φοιτήτριες (προτίμηση) επιπλωμένο λουξ και ανεξάρτητο. Πληρ. τηλ. 21269. AE25915

ΕΝΟΙΚΙΑΖΕΤΑΙ κατάστημα 30 τ.μ. επί της πλατείας Αγίου Ιωάννου (παραπλεύρως καταστήματος κομπιούτερ). Πληρ. τηλ. 27863-27196. ΠΕ25914

ΕΝΟΙΚΙΑΖΕΤΑΙ επιπλωμένη γκαρσονιέρα στην Ανάληψη και αποθήκη 150 τ.μ. στην Ερνεστ Μπέβιν. Πληρ. τηλ. 63402. AE25913

ΕΝΟΙΚΙΑΖΕΤΑΙ κατάστημα (εστιατόριο-καφετέρια) εν λειτουργία σε αρίστη κατάσταση. Πληρ.,τηλ. 0932-612057 και 91034. AE25912

ΕΝΟΙΚΙΑΖΕΤΑΙ κατάστημα 45 τ.μ. επί της οδού Αγησάνδρου στην Παλιά Πόλη. Πληρ. τηλ. 20995-76056. AE25908

ΕΝΟΙΚΙΑΖΕΤΑΙ μικρό διαμέρισμα επί της Καποδιστρίου 82 ενιαίος χώρος κουζίνα, τραπεζαρία, μία κρεβατοκάμαρα στην τιμή των 60.000 δρχ. Πληρ. τηλ. 22068 ώρες καταστημάτων. AE25907

ΕΝΟΙΚΙΑΖΕΤΑΙ γκαρσονιέρα πλήρως επιπλωμένη (ψυγείο-κουζίνα-ηλιακό θερμοσίφωνα). Πληρ. τηλ. 66475, 61236 AE25929

ΕΝΟΙΚΙΑΖΟΝΤΑΙ: 1. Διαμερίσματα και Studios στ' Αφάντου. Πληρ. τηλ. 85326-51307, 2. ΕΝΟΙΚΙΑΖΟΝΤΑΙ αυτοκίνητα με το μήνα. Πληρ. τηλ. 85326-51307 AE25917

ΕΝΟΙΚΙΑΖΕΤΑΙ κατάστημα 42 τ.μ. επί της οδού Αγ. Αναστασίας 134. Πληρ. τηλ. 39457. AE25911

ΕΝΟΙΚΙΑΖΕΤΑΙ επιπλωμένη γκαρσονιέρα, κοντά στο Πανεπιστήμιο Αιγαίου και στον ΟΑΕΔ στην οδό Θ. Σοφούλη 101 β. Πληρ. τηλ. 64040. AE25910

ΕΝΟΙΚΙΑΖΟΝΤΑΙ καινούργια διαμερίσματα στην Ιαλυσό, πολυτελούς κατασκευής 140 τ.μ. με μαγευτική θέα στους πρόποδες της Φιλερήμου. Διαθέτουν 3 υπνοδωμάτια και λοιπούς χώρους, τεράστιο κήπο και άνετο πάρκινγκ. Πληρ. τηλ. 93862, 91504, 91505, 097-432736 AE25897

ΕΝΟΙΚΙΑΖΕΤΑΙ επί της Παύλου Μελά οροφοδιαμέρισμα πανταχόθεν ελεύθερο, υπερυψωμένο ισόγειο με 2 ανεξάρτητες εισόδους. Αποτελείται από 4 υπνοδωμάτια, ένα καθιστικό, 2 WC, με μεγάλη κουζίνα και σαλόνι, συνολικού εμβαδού 185 τ.μ. Περιλαμβάνει κήπο και χώρο πάρκινγκ. Προσφέρεται για οικογένεια ή για χώρο γραφείων (μηχανικών ή επιχείρησης). Πληρ. τηλ. 77669 ή 31369 κ. Γιώργο AE25909

ΕΝΟΙΚΙΑΖΕΤΑΙ διαμέρισμα 120 τ.μ. επί της οδού Γαριβάλδη 20 (έναντι σούπερ μάρκετ "Σπανός"). Πληρ. τηλ. 64901-0244 51463, ώρες 9-2 π.μ. και 5-9 μ.μ. AE25906

ΕΝΟΙΚΙΑΖΕΤΑΙ STUDIO επιπλωμένο στην οδό Αθηνών 15. Πληρ. τηλ. 63632, 61297 AE25863

ΕΝΟΙΚΙΑΖΕΤΑΙ γκαρσονιέρα στην Ιξιά τελείως ανεξάρτητη πλήρως εξοπλισμένη με μεγάλο κήπο σε ήσυχο μέρος (ηλιακός-ψυγείο). Πληρ. τηλ. 27481-31084 ΠΕ25898

ΕΝΟΙΚΙΑΖΕΤΑΙ διαμέρισμα 75 τ.μ. στον 1ο όροφο στην οδό Μάρκου Μαλλιαράκη 54Α (δίπλα στην εφημερίδα "ΠΡΟΟΔΟ"). Πληρ. τηλ. 22867 ώρες καταστημάτων AE25902

ΕΝΟΙΚΙΑΖΟΝΤΑΙ: 1. studios πλήρως επιπλωμένα με δύο δωμάτια, μπάνιο, κουζίνα, ψυγείο και τραπεζαρία. Κατάλληλο για φοιτητές, στρατιωτικούς, εκπαιδευτικούς κ.λπ. 2. Διαμέρισμα 90 τ.μ. επί της Σωτήρος με θέα βουνό και θάλασσα, πλήρως ανακαινισμένο. Πληρ. Κ. Ν. Ηρωνίας Νέα Αγορά α' όροφος αρ. 17 τηλ. 31955 και 21602 ώρες γραφείου AE25900

ΕΝΟΙΚΙΑΖΕΤΑΙ επιπλωμένη γκαρσονιέρα κοντά στο Πανεπιστήμιο Αιγαίου. Πληρ. τηλ. 20887. AE25790

ΕΝΟΙΚΙΑΖΕΤΑΙ κατάστημα 200 τ.μ. γωνία Κωτιάδη και Υδραίου κατάλληλο για οποιανδήποτε χρήση. Πληρ. τηλ. 22038-47651 AE5899

ΕΝΟΙΚΙΑΖΕΤΑΙ διαμέρισμα κοντά στην πλατεία στ' Αφάντου. Πληρ. τηλ. 097-433536 AE25864

ΕΝΟΙΚΙΑΖΕΤΑΙ στα Κοσκινού επιπλωμένο διαμερισματάκι σε καλή τοποθεσία. Πληρ. τηλ. 62579 AE25894

ΕΝΟΙΚΙΑΖΕΤΑΙ βιοτεχνικός χώρος 200 τ.μ. άμεση παράδοση. Λεωφ. Ρόδου-Λίνδου, βιοτεχνικό Κέντρο Μανουσέλλη. Πληρ. τηλ. 24672-094-508860 AE25895



ΜΕΣΙΤΗΣ ΑΣΤΙΚΩΝ ΣΥΜΒΑΣΕΩΝ - REAL ESTATE AGENCY
Vitzileos
ΜΑΡΙΟΣ Κ. ΒΙΤΖΗΛΑΙΟΣ
Εθν. Μακαρίου 45-3ος Οροφ. Τηλ:24900, 25545, Φαξ:25544 Κινητό:093-704 919

Ευκολίες Πληρωμής
Πωλήσεις Αντιπαροχές Αγορές Ενοικιάσεις Μισθώσεις Ανταλλαγές

ΚΑΤΑΣΤΗΜΑΤΑ - ΓΡΑΦΕΙΑ - ΕΠΙΧΕΙΡΗΣΕΙΣ

Εστιατόριο - Επιχείρηση στου Κόβα	6,500,000
Εστιατόριο πλήρως εξοπλισμένο σε 2 στρέμματα στο κέντρο της πόλης	30,000,000
25τ.μ Φαλιράκι. Μαγαζί στο εμπορικό κέντρο	45,000,000
25,58τ.μ Γραφείο στην Εθνάρχου Μακαρίου	10,000,000
27τ.μ Φαλιράκι. Μαγαζί στο εμπορικό κέντρο	11,000,000
37,5τ.μ Κατάστημα στον πρώτο όροφο στο εμπορικό κέντρο Φώκιαλη	13,000,000
45τ.μ Μαγαζί στο κέντρο της πόλης	45,000,000
45τ.μ Γραφείο στο κέντρο της πόλης στον τρίτο όροφο	16,000,000
46τ.μ Πλατανάκια, γραφείο στο ισόγειο	11,000,000
50τ.μ Κατάστημα στον πρώτο όροφο στο εμπορικό κέντρο Φώκιαλη	15,000,000
50τ.μ Ισόγειο κατάστημα στο εμπορικό κέντρο Φώκιαλη	110,000/ΜΗΝΑ
50τ.μ Κατάστημα στον πρώτο όροφο στο εμπορικό κέντρο Φώκιαλη	23,000,000
50τ.μ Κατάστημα στον πρώτο όροφο στο εμπορικό κέντρο Φώκιαλη	70,000/ΜΗΝΑ
60τ.μ Μαγαζί + 60τ.μ ακάλυπτος χώρος στο εμπορικό κέντρο Φώκιαλη	21,0000,000
60τ.μ Γραφείο στο κέντρο της πόληςστον τρίτο όροφο	25,000,000
75τ.μ Ισόγειο κατάστημα στο εμπορικό κέντρο Φώκιαλη	180,000/ΜΗΝΑ
75τ.μ Ισόγειο κατάστημα στο εμπορικό κέντρο Φώκιαλη	33,000,000
78τ.μ Γραφείο στο κέντρο της πόλης στον δεύτερο όροφο	35,000,000
113τ.μ Πλατανάκια αποθήκη	6,000,000
117τ.μ Super Market + εξοπλισμός + 30τ.μ αυλή	12,000,000
140τ.μ Κατάστημα εστιατόριο(ακίνητο) στην Λίνδο + 140τ.μ κήπος, με θέα εξοπλισμένο	45,000,000
168τ.μ Πανάγου - Βερόπουλου κατάστημα	25,000,000
180τ.μ Ενοικιάζεται στην Ιερού Λόχου επαγγελματικός χώρος	200,000/ΜΗΝΑ
189τ.μ 3 όροφοι Χ63τ.μ κατάστημα στο κέντρο της Ρόδου	63,000,000
300τ.μ 10 Διαμερίσματα επιπλωμένα	60,000,000
350τ.μ Μονοπάτι 2 κτίρια σε 17 στρέμματα με όλον τον εξοπλισμό	250,000,000
380τ.μ Στην Αννης Μαρίας δύο αποθήκες ετοιμοπαράδοτες	20,000,000
400τ.μ Παλιά Πόλη 9 Studios - Bar. Μισά μετρητά / Μισά σε τέσσερα χρόνια	70,000,000
661τ.μ Apartments σε οικόπεδο 414τ.μ ισόγειο, δύο ορόφοι, 26 δωμάτια, πλήρως εξοπλισμένα, Α Κατηγορίας	160,000,000
60τ.μ Μονοκατοικία στο Κιοτάρι με θέα στη θάλασσα	19,000,000

ΜΟΝΟΚΑΤΟΙΚΙΕΣ - ΜΕΖΟΝΕΤΕΣ

60τ.μ Μονοκατοικία στο Κιοτάρι	16,000,000
95τ.μ Μεζονέτα στα Τριάντα λουξ με γκαράζ, σε οικόπεδο 350 τμ	33,000,000
100τ.μ Μονοκατοικία στη Σορωνή στο κύμα, σε οικόπεδο 500τ.μ	20,000,000
100τ.μ Μονοκατοικία στα Κρητικά με 3000τ.μ οικόπεδο	38,000,000
100τ.μ Μονοκατοικία στο Παραδείσι με 20τ.μ όροφο	15,000,000
100τ.μ Μονοκατοικ σε οικόπεδο 1015τ.μ(λυόμενη) στη Ροδοπούλα πανοραμικό	30,000,000
110τ.μ Μεζονέτα λουξ διώροφη στο Καρακόνερο θέα στη θάλασσα, θέρμανση / ηλιακό	40,000,000
128τ.μ Διώροφο σπίτι στο Κιοτάρι + 10τ.μ πατάρι	26,000,000
128-130τ.μ τριόροφες μεζονέτες σούπερ λουξ με κήπο	55,000,000
130τ.μ Μεζονέτα λουξ έτοιμη με το κλειδί στο χέρι στην Ανάληψη	41,000,000
140τ.μ Μονοκατοικία λουξ επιπλωμένη ηλεκ.εγκ+140τ.μ γκαρ. με κήπο-θέρμανση στο Στάδιο	50,000,000
150τ.μ Διώροφη οικοδομή στο Γενάδι σε 850τ.μ οικόπεδο. Ευκαιρία	18,000,000
180τ.μ Τριόροφες μεζονέτες με υπόγειο σούπερ λουξ	67,000,000
183+50τ.μ Σοφίτα Σούπερ Λουξ μεζονέτα πάνω στο κύμα σε 350τ.μ οικόπεδο στην Ιαλυσό	67,000,000
185τ.μ Βίλλα στη Σάλακο με πολλά έξτρα και θέα	40,000,000
190τ.μ Διώροφη μονοκατοικία στα Κοσκινού με φανταστική θέα	63,000,000
197τ.μ Μεζονέτα εντός πόλεως με 3 υπνοδ. θέρμανση. τζάκι και αποθήκη	47,000,000
200τ.μ Μεζονέτα σε γιαπί διώροφ σε οικόπεδο 1000τ.μ στα Κοσκινού σε μπετά	26,000,000
200τ.μ(80τ.μ κεραμοσκεπή) μονοκατ. σε μπετά σε 1000τ.μ οικόπεδ στα Τριάντα	28,000,000
218τ.μ Μονοκατοικία στα Κοσκινού με κήπο και το κλειδί στο χέρι	43,000,000
220τ.μ Μεζονέτα στους Δασκάλους σοβατισμένη με ανσασέρ	35,000,000
222τ.μ Μεζονέτα στην οδό Βιένης-Ροδίνι κτισμένη, σοβατισμ 145+77τ.μ υπόγ	39,000,000
228+70τ.μ Σοφίτα Σούπερ Λουξ μεζονέτα στο κύμα σε 350τ.μ οικόπ στην Ιαλυσό	85,000,000
230τ.μ Βίλλα στη Λάρδο σε 7700τ.μ οικόπεδο και γεώτρηση	120,000,000
250τ.μ Παραδοσιακή διώροφη μονοκατοικία στη Μητρόπολη	49,000,000
275+70τ.μ Σοφίτα Σούπερ Λουξ μεζονέτα στο κύμα σε 455τ.μ οικόπ στην Ιαλυσό	98,000,000

ΔΙΑΜΕΡΙΣΜΑΤΑ

28τ.μ Ισόγειο διαμέρισμα στην Ανάληψη	4,500,000
60τ.μ Διαμέρισμα στην Πατριάρχου Αθηναγόρα	14,000,000
65τ.μ Ετοιμοπαράδοτο ρετιρέ με 1 υπνοδωμάτιο στο Καρακόνερο	18,000,000
65τ.μ Διαμέρισμα στο Καρακόνερο	18,000,000
82-85τ.μ Διαμέρισμα στην Διαγορίδων	15,000,000
84τ.μ Διαμέρισμα στην Ιερού Λόχου(κατάλληλο και για επαγγελματική στέγη)	22,000,000
90τ.μ Διαμέρισμα στην Αθηναγόρα στον πρώτο όροφο	18,000,000
90τ.μ Διαμέρισμα στο Ανω Ροδίνι στον δεύτερο όροφο	25,000,000
90τ.μ Διαμέρισμα ρετιρέ στο κέντρο της Ρόδου	21,000,000
96τ.μ Διαμέρισμα στην Λευκωσίας στον δεύτερο όροφο	25,000,000
96τ.μ Διαμέρισμα στην Παρισίων με δύο υπνοδωμάτια και δύο τουαλέτες	25,000,000
98τ.μ Ισόγειο διαμέρισμα με γκαράζ, κήπο και τζάκι στην Ιξιά	25,000,000
100τ.μ Ζέφυρος ισόγειο διαμέρισμα με δύο υπνοδωμάτια + θ'ερμανση	28,000,000
115τ.μ Ζέφυρος διαμέρισμα στον 1ο όροφο με τζάκι, πάρκινγκ και αποθήκη	35,000,000
116τ.μ Ζέφυρος διαμέρισμα στον 2ο όροφο με τζάκι, πάρκινγκ και αποθήκη	36,000,000
117τ.μ Λουξ ρετιρέ στην Μιχαήλ Πετρίδη με θέρμανση	30,000,000
117τ.μ Διαμέρισμα σε όροφο σε μπετά	16,500,000
118τ.μ Διαμέρισμα με 3 υπνοδωμ στη Σωτήρος, τζάκι και δύο λουτροκομπινέ	30,000,000
118τ.μ Ζέφυρος διαμέρισμα στον τρίτο όροφο με τζάκι, πάρκινγκ και αποθήκη	37,000,000
120τ.μ στην Καμείρου(Μόντε Σμιθ) λουξ με τρία υπνοδωμάτια και θέρμανση	35,000,000
120τ.μ Ζέφυρος διαμέρισμα στον 4ο όροφο με τζάκι, πάρκινγκ και αποθήκη	38,000,000
122τ.μ Διαμέρισμα στην Χειμάρας στον δεύτερο όροφο	ζ
122τ.μ Διαμέρισμα ρετιρέ στην Παπαλουκά με γκαράζ	27,000,000
122,20τ.μ Διαμέρισμα στην Χειμάρας στον πρώτο όροφο	ζ
157τ.μ Υπόγειο διαμέρισμα στην Χειμάρας	ζ
180τ.μ Διαμέρισμα στην Ανάληψη με τρία υπνοδωμάτια και κήπο	30,000,000
200τ.μ Σούπερ λουξ επιπλωμένο ρετιρέ στην Κένεντυ + 200τ.μ αέρινη στήλη ταράτσα	75,000,000

ΔΙΑΜΕΡΙΣΜΑΤΑ ΣΤΗΝ ΙΑΛΥΣΟ

43τ.μ Γκαρσονιέρα ημιτελής	7,500,000
49τ.μ Διαμέρισμα σε δεύτερο όροφο με δύο υπνοδωμάτια	12,000,000
55τ.μ Ολοκαίνουριο παραθαλάσσιο διαμέρισμα	18,000,000
64τ.μ Δύο υπνοδωμάτια ημιτελή	12,000,000
67,5τ.μ Δύο υπνοδωμάτια ημιτελή	12,000,000
70τ.μ Ολοκαίνουριο παραθαλάσσιο διαμέρισμα	20,000,000
73τ.μ Ολοκαίνουριο παραθαλάσσιο διαμέρισμα	21,000,000
73τ.μ Δύο υπνοδωμάτια ημιτελή	13,500,000
74τ.μ Δύο υπνοδωμάτια ημιτελή	13,000,000
91τ.μ Τρία υπνοδωμάτια ημιτελή	15,500,000
92τ.μ Τρία υπνοδωμάτια ημιτελή	16,000,000
100τ.μ Λουξ διαμέρισμα με τζάκι	27,000,000

ΟΙΚΟΠΕΔΑ

203τ.μ Οικόπεδο στην Παλιά Πόλη με ερειπωμένη κατοικία	10,000,000
542τ.μ Οικόπεδο πανοραμικό Σ.Δ. 1,00 στο Καρακόνερο	45,000,000
735τ.μ Οικόπεδο στο Μόντε Σμιθ ΣΔ 0,60	45,000,000
1000τ.μ Στο Ανω Ροδίνι ΣΔ -0,4, με φανταστική θέα	42,000,000
1300τ.μ Οικόπεδο στην Ιξιά εντός σχεδίου ΣΔ -0,40	30,000,000
2000τ.μ Κτίριο σε μπετά στην περιοχή της καινούριας Μαρίνας στο Ζέφυρος	225,000,000
2000τ.μ Οικόπεδο στην Ιξιά 200+200τ.μ (με άδεια)	40,000,000
2000τ.μ Οικόπεδο στην Αγ.Ιωάννου και Ακροπόλεως στα Τριάντα	25,000,000
2000τ.μ Οικόπεδο στην Ρόδου Λίνδου ΣΔ 0,60	55,000,000
2000τ.μ Οικόπεδο στην παραλία Καλαβαρδών	6,000,000
3800τ.μ Στην Κρεμαστή πανοραμικό κοντά στην Εκκλησία	28,000,000
4000τ.μ Χ2 με φως και νερό (κτισμένο)	5,000/τ.μ
4280τ.μ Οικόπεδο στ'Αφάντου	5,000,000
4500τ.μ Οικόπεδο στ'Αφάντου με καταλληλότητα	22,000,000
5400τ.μ Οικόπεδο στα Κοσκινού(φυτώριο)	35,000,000
6000τ.μ Ιαλυσός εντός σχεδίου ΣΔ 0,40 300 μέτρα από την θάλασσα	ζ
6000τ.μ Οικόπεδο στην Αγία Βαρβάρα στα Κοσκινού	36,000,000
7700τ.μ Οικόπεδο στην παραλία Αφάντου	15,000,000
8000τ.μ Οικόπεδο στο κτήμα στο Πλημμύρι	40,000,000
8500τ.μ Κτήμα στην παραλία Καλαβαρδών	4,000,000/στρέμμα
9000τ.μ Κανδήλι οικόπεδο 4500+4500τ.μ	30,000,000
9345τ.μ Πανοραμικό οικόπεδο στ'Ασγούρου	69,000,000
9700τ.μ Οικόπεδο στη Λαχανιά στο δρόμο με θέα	10,000,000
10000τ.μ στη Λάρδο επί της Λεωφόρου	80,000,000
10000τ.μ Στα Κοσκινού μεγάλη ευκαιρία	20,000,000
10500τ.μ Οικόπεδο στο αεροδρόμιο Παραδεισίου	90,000,000
11500τ.μ Αγροτεμ. Στη Δαματριά με 2 πηγάδια, νερό, 300 ελιές και 300 αμυγδαλιές	65,000,000
12500τ.μ Οικόπεδο στην Λάρδο με φανταστική θέα, κοντά στην θάλασσα. Τιμή	Ευκαιρία
15000τ.μ Στην Πάρο πάνω στην θάλασσα με θέα	25,000,000
15000τ.μ Οικόπεδο στο Τηγκάκι της Κω στη θάλασσα	ζ
16000τ.μ Οικόπεδο στις Φάνες στην θάλασσα με άδεια για 170 κλίνες	33,000,000
20000τ.μ στη Μέγγαβλη	ζ
25000τ.μ Πανοραμικό οικόπεδο στην Φανερωμένη	ζ
50000τ.μ στο Τσαϊρι	125,000,000
50000τ.μ Οικόπεδο στο Πλημμύρι	200,000,000
100000τ.μ Οικόπεδο στην παραλία στο Πλημμύρι	400,000,000

e-mail: vitzileos@rho.forthnet.gr

Προσφέρουμε μεγάλη γκάμα υψηλής ποιότητας ακινήτων: Ξενοδοχεία Α', Β', Γ' κατηγορίας 200 - 850 κλίνες εντός και εκτός Ρόδου.

ΕΝΟΙΚΙΑΖΕΤΑΙ διαμέρισμα 100 τ.μ. λουξ, στην οδό Μάρκου Μαλλιαράκη 15. Πληρ. τηλ. 29373-22703 AE25870

ΕΝΟΙΚΙΑΖΕΤΑΙ στην Ανάληψη, επιπλωμένη γκαρσονιέρα (Αθηνών 139). Πληρ. τηλ. 66867 AE25882

ΕΝΟΙΚΙΑΖΕΤΑΙ επιπλωμένη γκαρσονιέρα για φοιτήτριες στην οδό πάροδος Κωνσταντίνου Παλαιολόγου 15 (απέναντι από το Βενετόκλειο). Πληρ. τηλ. 34294 AE25885

ΕΝΟΙΚΙΑΖΕΤΑΙ κατάστημα 23 τ.μ. στο κέντρο της πόλης (100 μαγαζιά) μπροστά στο δρόμο με υπόγειο και πατάρι. Πληρ. τηλ. 78746, 095-296698 AE25880

ΕΝΟΙΚΙΑΖΟΝΤΑΙ επιπλωμένα STUDIOS στην οδό Αρκαδίου 14 (Ψαροπούλα-έναντι ξενοδ. Φαίδρα). Πληρ. τηλ. 25710

ΕΝΟΙΚΙΑΖΕΤΑΙ διαμέρισμα Μιχ. Πετρίδη 92 110 τ.μ., 1ου ορόφου με ανεξάρτητο είσοδο σε άριστη κατάσταση δρχ. 120.000 μηνιαίως. Πληρ. τηλ. 94494 AE25879

ΕΝΟΙΚΙΑΖΕΤΑΙ επιπλωμένο με πολυκουζινάκι και ψυγείο, ή μή, διαμέρισμα 50 τ.μ. στην περιοχή Μίρα-Μάρε. Πληρ. τηλ. 81154 AE25873

ΕΝΟΙΚΙΑΖΟΝΤΑΙ στην Ιξιά διαμερίσματα 3άρια και 4άρια, επιπλωμένα ή χωρίς έπιπλα. Πληρ. τηλ. 90432-90554 AE25872

ΕΝΟΙΚΙΑΖΟΝΤΑΙ δύο διαμερίσματα το ένα ημιϋπόγειο 80 τ.μ. και ένα ισόγειο 80 τ.μ. στα Κοσκινού. Πληρ. τηλ. 64536 ΠΕ25845

ΕΝΟΙΚΙΑΖΟΝΤΑΙ δύο πολυτελή διαμερίσματα επί της 28ης Οκτωβρίου για ιατρεία ή γραφεία. Πληρ. τηλ. 34859 ΠΕ25850

ΕΝΟΙΚΙΑΖΕΤΑΙ μεγάλος επαγγελματικός χώρος με πολύ μεγάλο εκθεσιακό χώρο και θέση πάρκινγκ για οποιαδήποτε επαγγελματική χρήση στο 19ο χιλιόμετρο Ρόδου-Λίνδου. Πληρ. τηλ. 32770, ώρες καταστημάτων ΠΕ25852

ΕΝΟΙΚΙΑΖΕΤΑΙ καινούργια μονοκατοικία στο χωριό Αρχάγγελο Ρόδου 150 τ.μ. αποτελούμενη από 3 κύρια δωμάτια και λοιπούς θοηθητικούς χώρους με κεντρική θέρμανση, τζάκι και τηλέφωνο. Πληρ. τηλ. 32770 ΠΕ25853

ΕΝΟΙΚΙΑΖΟΝΤΑΙ: 1) επιπλωμένα διαμερίσματα ενός χώρου κυρίας χρήσεως επιφάνειας περίπου 35 τ.μ. 2) Χώροι κατάλληλοι για γραφεία επιφάνειας περίπου 17,35 και 50 τ.μ., 3) καταστήματα στην περιοχή Δασκάλων 43,90 τ.μ. Πληρ. τηλ. 74912, 64685 κ.τ. 094-624007. ΠΕ25783

ΕΝΟΙΚΙΑΖΕΤΑΙ ισόγειο κατάστημα 13 τ.μ. στην Παλιά Πόλη επί της οδού Πολυδώρου, πρόσφατα ανακαινισμένο. Μεσίτες δεκτοί. Πληρ. τηλ. 01-3820997 και 093-2423063 AE25703

ΕΝΟΙΚΙΑΖΕΤΑΙ κατάστημα 25 τ.μ. εντός ξενοδοχείου α' κατηγορίας στο Φαληράκι, πλήρως εξοπλισμένο. Ενοίκιο προσιτό. Ο εξοπλισμός πολύ οικονομικός. Πληρ. τηλ. 29806 και 094-822870 AE25771

ΕΝΟΙΚΙΑΖΕΤΑΙ αποθήκη 50 τ.μ. στην περιοχή Αγίων Αναργύρων (Βουλγαροκτόνου 19). Πληρ. τηλ. 0242-28451, 22955 AE25710

ΕΝΟΙΚΙΑΖΟΝΤΑΙ στην περιοχή Ιξιάς (Ιαλυσού) studios και διαμερίσματα, με την ημέρα (1.800 δρχ.) ή το μήνα (45.000 δρχ.), πλήρως επιπλωμένα και εξοπλισμένα, όλα με ιδιωτική είσοδο, βεράντα και κήπο. Στην τιμή περιλαμβάνονται φως, νερό, κοινόχρηστα. Υπάρχει χρήση καρτοτηλεφώνου. Πληρ. τηλ. 95139 περίοδος μέχρι 30/4/99 AE25708

ΕΝΟΙΚΙΑΖΕΤΑΙ ημιϋπόγειο δυάρι με δύο δωμάτια, κουζίνα, καμπινέ, χωλ, επιπλωμένο ή μη κατάλληλο για εργένηδες. Λογική τιμή. Πληρ. τηλ. 63926 ΠΕ25618

ΚΑΤΣΑΔΟΥΡΟΣ ΤΑΞΙΑΡΧΗΣ

ΠΟΛΙΤΙΚΟΣ ΜΗΧΑΝΙΚΟΣ ΕΡΓΟΛΑΒΟΣ ΔΗΜΟΣΙΩΝ ΚΑΙ ΙΔΙΩΤΙΚΩΝ ΕΡΓΩΝ

GUNITE

ΕΚΤΟΞΕΥΟΜΕΝΟ ΣΚΥΡΟΔΕΜΑ

ΡΗΤΙΝΕΝΕΣΕΙΣ-ΤΣΙΜΕΝΤΕΝΕΣΕΙΣ-ΑΜΜΟΒΟΛΕΣ

ΕΝΙΣΧΥΣΕΙΣ-ΕΠΙΣΚΕΥΕΣ-ΑΝΑΠΑΛΑΙΩΣΕΙΣ ΚΤΙΡΙΩΝ

ΕΙΔΙΚΑ Κ' ΓΕΝΙΚΑ ΤΕΧΝΙΚΑ ΕΡΓΑ

ΓΡΗΓ. ΛΑΜΠΡΑΚΗ 39 ΡΟΔΟΣ
ΤΗΛ. (0241) 22940 FAX: 22406
ΚΙΝ.: 093/2336258

ΠΩΛΕΙΤΑΙ

σπίτι 190 τ.μ. τύπου μεζονέτας σε μικρή τριώροφη πολυκατοικία στο Μόντε Σμιθ 600-700 μέτρα από το Μανδράκι. Εχει απεριόριστη θέα, 70 τ.μ. βεράντες, δική του εγκατάσταση, καλοριφέρ, τζάκι, τριφασικό ρεύμα, δύο πλήρη WC, δρύινα πατώματα στις κρεβατοκάμαρες πολλά εντοιχισμένα ντουλάπια, πάρκινγκ. Στον κήπο εκτός από άνθη, γίνεται καλλιέργεια και οπωροκηπευτικών.

Πληρ. τηλ. 20929, 9-12 πρωί και 5-8 απόγευμα.

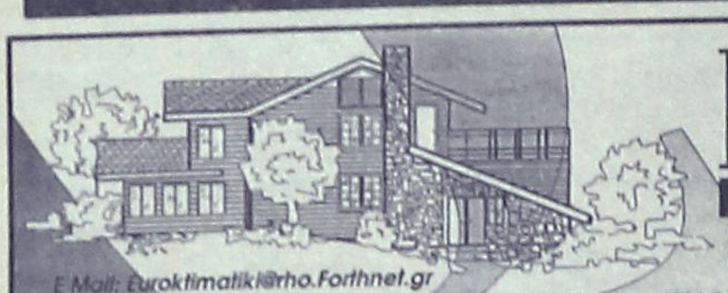

ΕΥΡΩΚΤΗΜΑΤΙΚΗ

ΚΤΗΜΑΤΟΜΕΣΙΤΙΚΟ ΓΡΑΦΕΙΟ
ΙΩΑΝΝΗΣ & ΜΙΧΑΛΗΣ ΕΥΣΤΑΘΙΟΥ

E Mail: Euroktimatiki@rho.Forthnet.gr

ΕΘΝ. ΑΝΤΙΣΤΑΣΗΣ 48, (ΑΝΝΗΣ ΜΑΡΙΑΣ) • ΤΗΛ.: (0241) 73819 - 74917 • FAX: 38641 • ΚΙΝ: 094/374546

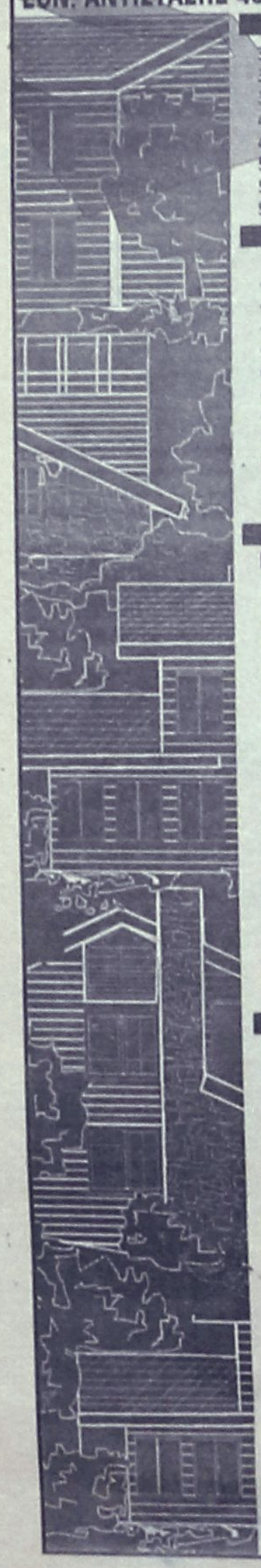

ΚΑΤΑΣΤΗΜΑΤΑ - ΓΡΑΦΕΙΑ

32 τ.μ. στην Π. Πόλη	65.000.000	96 τ.μ . στην Κων/νου Υδραίου	37.000.000
33 τ.μ. στην Αμμοχώστου	40.900.000	110 τ.μ στην Αννης Μαρίας	38.000.000
34 τ.μ. στη Λ. Ιαλυσού	20.400.000	114 τ.μ. με υπόγ. στη Στ. Καζούλη	95.000.000
42 τ.μ. στο εμπορικό κέντρο Φώκιαλη	12.000.000	127 τ.μ. στη Σκεύου Ζερβού	42.000.000
43 τ.μ. στη Στ. Κωτιόδη	34.400.000	125 τ.μ. στην Ανάληψη	37.500.000
50 τ.μ. στην Αλεξ. Διάκου	50.000.000	128 τ.μ. στην Κ. Τσαλδάρη με υπογειο	42.750.000
52 τ.μ. στη Δενδρινού	35.000.000	160 τ.μ. στη Λίνδου	64.000.000
95 τ.μ. στην Κ. Τσαλδάρη	57.600.000	200 τ.μ. με υπόγ. στη Λ. Καλλιθέας	100.000.000

ΜΟΝΟΚΑΤΟΙΚΙΕΣ - ΜΑΙΖΟΝΕΤΕΣ

67 τ.μ. σε 81 τ.μ. οικόπεδο στην Κρεμαστή	12.000.000	195 τ.μ. στο Νέο Ροδίνι	67.000.000
117 τ.μ. στην Αγία Αναστασία	36.000.000	200 τ.μ. στους πρόπ. Φιλερήμου σε 1000 τ.μ. οικ.	30.000.000
110 τ.μ. στους Αγ. Αναργύρους	35.000.000	200 τ.μ. στο Καρακόνερο	67.000.000
112 τ.μ. στην Αγ. Αναστασία σε 120 τ.μ. οικ.	20.000.000	203 τ.μ. στην παραλία Αφάντου σε 4.300 οικ.	65.000.000
130 τ.μ. στην Ανάληψη	45.500.000	204 τ.μ. στα Κοσκινού σε 1000 τ.μ. οικ. (μπετά)	26.000.000
130 τ.μ. σε 300 τ.μ. οικ. (μπετά) παρ. Ιαλυσού	26.000.000	210 τ.μ. σε 333 τ.μ οικ.(μαρμ/βά) παρ. Ιαλυσού	45.000.000
130 τ.μ. σε 300 τ.μ. οικ. στην παραλία Ιαλυσού	52.000.000	210 τ.μ. σε 320 τ.μ. οικ. (μπετά) παρ. Ιαλυσού	35.000.000
133 τ.μ. στην Ανάληψη	38.000.000	240 τ.μ. σε 316 τ.μ οικ. μαρμ/βά παρ. Ιαλυσού	49.000.000
135 τ.μ. στο Καρακόνερο	55.000.000	242 τ.μ. στο Μήδεια	60.000.000
140 τ.μ. στην Ιαλυσό σε 350 τ.μ. οικ. (Μπετά)	24.000.000	250 τ.μ. στην Ιαλυσό	67.000.000
144 τ.μ. στην παραλία Κρεμαστής (μπετά)	20.000.000	270 τ.μ. στην Παστίδα σε 3.748 τ.μ. οικ/δο	70.000.000
160 τ.μ σε 322 τ.μ. οικ. (μπετά) παρ. Ιαλυσού	30.000.000	300 τ.μ. στα Αφάντου(ημιτελή) σε 3.500 τ.μ. οικ	39.000.000

ΟΙΚΟΠΕΔΑ

ΡΟΔΟΣ

480 τ.μ. στην Καμείρου (ΣΔ=0,6)	24.000.000
500 τ.μ. στην Τενέδου	40.000.000
520 τ.μ. στη Μ Πετρίδη	41.600.000
660 τ.μ. στην Παρισίων (ΣΔ=0,8)	39.600.000
1133 τ.μ. στην Ατταβύρου (ΣΔ=0,8)	68.000.000
2000 τ.μ. στο Μόντε Σμίθ	60.000.000
2000 τ.μ. στην Απόλλωνος (ΣΔ=0,4)	100.000.000
4.000 τ.μ. στη Ρόδου Λίνδου	100.000.000

ΙΑΛΥΣΟΣ

350 τ.μ. κοντά στην παραλία (ΣΔ=0,4)	11.500.000
571 τ.μ. κοντά στην παραλία (ΣΔ=0,4)	25.000.000
720 τ.μ. κοντά στην παραλία με άδ. οικ. (ΣΔ=0,3)	22.000.000
1000 τ.μ. κοντά στην Άνοιξη με αδ. Οικοδ.	24.000.000
1000 τ.μ. στη θέση Βουνάραμε άδ. Οικ/μής	14.000.000
1000 τ.μ. στη θέση Πυργί με αδεια οικ/μης	22.000.000
2000 τ.μ. στη θέση Κάμπος Αντωναράς	24.000.000
2002 τ.μ. στη θέση Βουνάρα Αννουλί με αδ,οικ.	28.000.000
4000 τ.μ. στη θέση Αγ. Ιωάννης	22.000.000
4181 τ.μ. στους πρόποδες Φιλερήμου	50.000.000

ΚΟΣΚΙΝΟΥ

1000 τ.μ. με βιοτ. αδ. οικ. κοντά στο Μ Γυμν.	17.000.000
1150 τ.μ. με αδ. οικοδ. πανοραμικό	15.000.000
1175 τ.μ. στην επαρχιακή οδό	24.000.000
1333 τ.μ. με άδεια οικ/μής πανοραμικό	16.500.000
2000 τ.μ. με άδεια οικ/μής πανοραμικό	23.000.000
2100 τ.μ. στην Αγ. Βαρβάρα με αδεια οικ/μης	15.000.000
2290 τ.μ. στην Καλλιθέα με άδεια οικοδομής	35.000.000
2300 τ.μ. με άδεια οικοδομής	30.000.000
2500 τ.μ. κοντά στην Καλλιθέα	27.000.000
4000 τ.μ. κοντά στο Μουσικό Γυμνάσιο	64.000.000
4000 τ.μ. στη θέση «Πέζουλας»	40.000.000
4000 τ.μ. κοντά στην επαρχιακή οδό	32.000.000
4000 τ.μ. κοντά στο Ρ. Σταθμό	44.000.000
4000 τ.μ. πίσω από το Ρ. Σταθμό	36.000.000
4000 τ.μ. Βιοτεχνικό	40.000.000
4000 τ.μ. κοντά στο Ρ. Σταθμό στην επ. Οδό	72.000.000
4200 τ.μ. κοντά στην Ελαΐς	44.000.000
4100 τ.μ. πανοραμικό	24.000.000
4370 τ.μ. στο Φυτώριο	22.000.000
4380 τ.μ. κοντά στο Φυτώριο	22.000.000

ΔΙΑΜΕΡΙΣΜΑΤΑ

43 τ.μ. στη Μητρόπολη	8.500.000	101 τ.μ. στην Ανάληψη	28.000.000
44 τ.μ. στην Ιαλυσό	15.200.000	103 τ.μ. στην Ανάληψη	30.000.000
32 τ.μ. στον Άγιο Ιωάννη	7.000.000	103 τ.μ. στην Ανάληψη (μαρμαροσουβά)	20.600.000
70 τ.μ. στην Ιαλυσό	21.000.000	104 τ.μ. στην Ανάληψη	27.000.000
70 τ.μ. στο Αραπάκι	23.500.000	105 τ.μ. στο Ροδίνι	31.500.000
70 τ.μ στην Ανάληψη	18.500.000	105 τ.μ. Στην Ατταβύρου	24.000.000
77 τ.μ. στην Ανάληψη	24.000.000	106 τ.μ. στην Ανάληψη	32.000.000
82 τ.μ. στην Ιαλυσό	17.000.000	107 τ.μ. στο Ροδίνι	33.000.000
83 τ.μ. στην Ανάληψη	26.000.000	114 τ.μ. στους Δασκάλους	42.750.000
85 τ.μ. στην Ανάληψη	24.600.000	115 τ.μ. στην Ανάληψη (σε μπετά)	16.000.000
85 τ.μ. στην Ανάληψη	25.600.000	116 τ.μ. στην Ανάληψη	35.000.000
86 τ.μ. στους Δασκάλους	24.000.000	116 τ.μ. στο Ροδίνι	34.800.000
86 τ.μ. στο Ροδίνι	25.800.000	117 τ.μ. στη Δενδρινού	35.850.000
87 τ.μ. στην Ανάληψη	25.000.000	118 τ.μ. στο Ζέφυρο	36.750.000
89 τ.μ. στο Ροδίνι	26.000.000	118 τ.μ. στη Δενδρινού	38.000.000
93 τ.μ. στο Ροδίνι	27.900.000	118 τ.μ. στο Ζέφυρο	37.850.000
94 τ.μ. στο Ροδίνι	26.300.000	120 τ.μ. στο Ροδίνι	33.000.000
95 τ.μ. στην Κ. Τσαλδάρη	24.500.000	120 τ.μ. στην Ανάληψη	32.400.000
96 τ.μ. στην Ανάληψη	20.000.000	120 τ.μ. στους Δασκάλους	42.000.000
96 τ.μ. στους Δασκάλους	30.000.000	121 τ.μ. στο Ροδίνι	36.300.000
96 τ.μ. στο Καρακόνερο	28.000.000	125 τ.μ. Στην Ατταβύρου	34.000.000
96 τ.μ. στην Ανάληψη	20.000.000	128 τ.μ. στους Δασκάλους	41.500.000
100 τ.μ. στο Ζέφυρο	31.200.000	130 τ.μ. στο Ροδίνι	35.000.000
100 τ.μ.στην Ανάληψη	30.000.000	163 τ.μ. στους Δασκάλους	55.000.000

ΠΩΛΟΥΝΤΑΙ

μονοκατοικίες στην παραλία Ιαλυσού έναντι ταβέρνας "Καλύβας" επί της οδού Ρίμινι.

Πληρ. τηλ. 94236, 28476, 94960, 92458 κ. Ελευθ. Ζαμπελλάκης

ΑΣΦΑΛΕΙΟΚΤΗΜΑΤΙΚΗ

ΚΤΗΜΑΤΟΜΕΣΙΤΙΚΟ-ΑΜΟΙΒΑΙΑ ΚΕΦΑΛΑΙΑ ΑΣΦΑΛΕΙΕΣ INTERNATIONAL LIFE

ΔΙΑΜΕΡΙΣΜΑΤΑ

40 τ.μ. 2άρι Μήδεια
40 τ.μ. 2άρι Βενετοκλέων
55 τ.μ. 2άρι Αγ. Ιωάννη
55 τ.μ. 2άρι Παπαλουκά
55 τ.μ. 2άρι Ιαλυσός
60 τ.μ. 3άρι Ιξιά-Σωτήρος
60 τ.μ. 3άρι Κων. Παλαιολόγου
68 τ.μ. 3άρι Ιαλυσός
70 τ.μ. 3άρι Ιαλυσός
73 τ.μ. 3άρι Ιαλυσός
80 τ.μ. 3άρι Αγ. Ιωάννη
80 τ.μ. 3άρι Ιξιά-Σωτήρος
86 τ.μ. 3άρι Ροδίνι
88 τ.μ. 3άρι Αννης Μαρίας
90 τ.μ. 3άρι Παραδείσι
96 τ.μ. 3άρι Αννης Μαρίας
115 τ.μ. 4άρι Ανάληψη
120 τ.μ. 4άρι Αραπάκι
120 τ.μ. 4άρι Αγ. Ιωάννη
120 τ.μ. 4άρι Αγ. Νικόλαο
128 τ.μ. 4άρι Αννης Μαρίας
130 τ.μ. 4άρι Ροδίνι
135 τ.μ. 4άρι Αραπάκι
145 τ.μ. 4άρι Ιαλυσός
147 τ.μ. 4άρι Παπαλουκά
150 τ.μ. 4άρι Ανάληψη

ΜΟΝΟΚΑΤΟΙΚΙΕΣ-ΜΕΖΟΝΕΤΕΣ

50 τ.μ. Κρεμαστή
80 τ.μ. Καστελλοριζιούς
130 τ.μ. Ανάληψη
130 τ.μ. Ροδίνι
135 τ.μ. Καρακόνερο
140 τ.μ. μπετά Ιαλυσός
140 τ.μ. Ιαλυσός
150 τ.μ. μπετά Μήδεια
155 τ.μ. Ιαλυσός
155 τ.μ. Παλιά Πόλη
180 τ.μ. Ιαλυσός
180 τ.μ. Παλιά Πόλη
180 τ.μ. Κοσκινού
190 τ.μ. Αφάντου
200 τ.μ. Παλιά Πόλη
235 τ.μ. Ιαλυσός
250 τ.μ. Ιαλυσός
300 τ.μ. Μαριτσά
300 τ.μ. Τρεις Ιαλυσός
500 τ.μ. Κοσκινού

ΚΑΤΑΣΤΗΜΑΤΑ

24 τ.μ. Σωκράτους
28 τ.μ. Ιαλυσός
35 τ.μ. Φαληράκι
38 τ.μ. Φαληράκι
55 τ.μ. γραφείο Σοφ. Βενιζέλου
90 τ.μ Ροδίνι
100 τ.μ. Σωτήρος
150 τ.μ. Χαρ. Μόσχου
180 τ.μ. Κων. Υδραίου

ΟΙΚΟΠΕΔΑ

350 τ.μ. Ιαλυσός (ΣΔ. 0,4)
545 τ.μ. Ροδίνι (ΣΔ. 0,8)
680 τ.μ. Ροδίνι (ΣΔ. 0,4)
1.060 τ.μ. Παραδείσι
1.200 τ.μ. Διμυλιά
1.920 τ.μ. Ε.Ο Παραδείσι-Θεολόγος
1.500 τ.μ. Μιχ. Πετρίδη (ΣΔ. 0,8)
500 τ.μ. Μαριτσά
550 τ.μ. Παραδείσι
850 τ.μ. Πευκους
1.200 τ.μ. Ιαλυσός
1.460 τ.μ. Κρεμαστή
1.500 τ.μ. Παστίδα
2.000 τ.μ. Κρεμαστή

ΑΓΡΟΤΕΜΑΧΙΑ

2100 τ.μ., επί της Ε.Ο. Παραδείσι Θεολόγου
6.000 τ.μ., 9.000 τ.μ., 11.000 τ.μ. Κολύμπια
3135 τ.μ., με οικοδομή Ε.Ο. Κρεμαστής Μαριτσά
3100 τ.μ. Φαληράκι για 400 τ.μ. οικοδομή
4000 τ.μ. με θέα Φαληράκι
4 στρέμματα με φανταστική θέα Κοσκινού (ευκαιρία)
4 στρέμματα με θέα Αφάντου
4 στρέμματα με θέα θαλασσα Φυτώριο
4 στρέμματα επί της Ε.Ο. Τρεις-Παστίδα (ευκαιρία)
4 στρέμματα Μαριτσά
4800 τ.μ. επί της Ε.Ο Τρεις-Παστίδα
4050 τ.μ. με θέα Παστίδα (ευκαιρία)
4 στρέμματα Καλαβάρδα
4 στρέμματα με απεριόριστη θέα Φαληράκι
5 στρέμματα Θεολόγος
5000 τ.μ.-11000 τ.μ. Παστίδα
8 στρέμματα με θέα φυτώριο
4 στρέμματα Πευκους
6 στρέμματα επί της Ε.Ο Τσαΐρι-Παστίδα
4.300 τ.μ. Καλαμώνας
6.500 τ.μ. Καλαμώνας
22 στρέμματα με ρεύμα-νερό Θεολόγος

ΔΙΑΘΕΤΟΥΜΕ ΠΕΡΙΣΣΟΤΕΡΑ ΑΚΙΝΗΤΑ ΠΡΟΣ ΠΩΛΗΣΗ ΕΚΤΟΣ ΑΠΟ ΤΑ ΑΝΑΓΡΑΦΟΜΕΝΑ

ΥΠΕΥΘΥΝΟΙ

ΓΙΩΡΓΟΣ ΧΑΡΔΑΛΙΑΣ-ΛΟΥΚΑΣ ΚΑΡΑΝΙΚΗΣ
ΕΘΝ. ΜΑΚΑΡΙΟΥ 45 ΣΤΟΑ ΡΟΙΚΟΥ 2ος ΟΡΟΦΟΣ
ΤΗΛ. 21003 ΚΙΝ. 094/251011

ΕΝΟΙΚΙΑΖΕΤΑΙ κατάστημα στο Φαληράκι 24 τ.μ. με αποκλειστική χρήση αυλής έναντι ξενοδοχείου SUN PALLAS, πάνω στο δρόμο, χωρίς αέρα. Επίσης υπάρχει ημιϋπόγειος χώρος αποθήκης 24 τ.μ. Πληρ. τηλ. 73819 κ. Ευσταθίου ΠΕ25652

ΕΝΟΙΚΙΑΖΟΝΤΑΙ STUDIOS με το μήνα ή με την ημέρα πλήρως επιπλωμένα με πολυκουζινάκι, ψυγείο, ντους, WC, μπαλκόνι με ηλιακό θερμοσίφωνο και εσωτερικό τηλέφωνο στην πιο ήσυχη περιοχή της πόλης Ρόδου (περιοχή Δασκάλων). Οδός Μαν. Παπαμανώλη 12, κάθετος επί της Στέλιου Κωτιάδη. Πληρ. τηλ. 37244

πωλήσεις ακινήτων

ΠΩΛΕΙΤΑΙ διαμέρισμα 55 τ.μ. στην Ψαροπούλα με κεντρική θέρμανση στον Γ' όροφο με ασανσέρ. Τιμή 15.000.000 δρχ. Πληρ. τηλ. 78860 ΑΟ25952

ΠΩΛΕΙΤΑΙ οικόπεδο 1.600 τ.μ. άρτιο και οικοδομήσιμο στο καινούργιο δρόμο Τσαΐρι-Παστίδας, τιμή 16.500.000 δρχ. Πληρ. 9-1 και 5-8.30 τηλ. 23815, 78275, Γιώτα Μανωλάκου. ΑΟ25877

ΠΩΛΟΥΝΤΑΙ: από ιδιοκτήτη κατασκευαστή διαμερίσματα πολυτελούς κατασκευής σε πολυκατοικία 8 διαμερισμάτων με πυλωτή, κεντρική θέρμανση, θέση σταθμεύσεως, θερμοηχομόνωση, καλοριφέρ με αυτονομία, χωνευτά συρόμενα πορτοπαράθυρα, διπλά τζάμια κ.λπ. Πληρ. τηλ. 68416, 64685, 27496 κιν. 095-335134. ΠΟ25938

ΠΩΛΕΙΤΑΙ κεντρικό γραφείο 80 τ.μ. Πληρ. τηλ. 27082-26476 ΑΟ25887

ΠΩΛΕΙΤΑΙ στο Γεννάδι έκταση 4 στρ. κοντά στη θάλασσα, 15.000.000 δρχ. Πληρ. 9-1 και 5-8.30 τηλ. 23815, 78275, Στέλιος Μανωλάκος ΑΟ25876

ΠΩΛΟΥΝΤΑΙ αγροκτήματα των 4.000 τ.μ. στο Κανδηλί-Τρεις με δρόμους-φως-νερό και πολλά δένδρα. Ελβετικό τοπίο. Πληρ. τηλ. 27082, 26476 ΑΟ25886

ΠΩΛΟΥΝΤΑΙ 1ον. Διαμέρισμα 4άρι 122 τ.μ. σε μικρή οικοδομή στο δεύτερο όροφο περιοχή Αγίου Νικολάου, 2ον. Διαμέρισμα 106 τ.μ. σε οικοδομή με λίγα διαμερίσματα με τζάκι στην οδό Ατταβύρου. Πληρ: ΑΣΦΑΛΕΙΟΚΤΗΜΑΤΙΚΗ τηλ. 21003 κιν. 094/251011 ΑΟ25854

ΠΩΛΕΙΤΑΙ οροφοδιαμέρισμα (ρετιρέ) ημιτελές (λευκό σοβά) σε νεόκτιστη οικοδομή στην Ιαλυσό. Πληρ. τηλ. 34859 ΠΟ25851

ΠΩΛΕΙΤΑΙ κτήμα με άδεια οικοδομής κοντά στη θάλασσα στ' Αφάντου. Πληρ. τηλ. 30616. ΑΟ25918

ΠΩΛΕΙΤΑΙ εντός πόλεως επί της Καμείρου 32 σε πολυτελέστατη και νεόκτιστη πολυκατοικία διαμέρισμα μεζονέτα (πάνω-κάτω εσωτερική σκάλα) 135 τ.μ. αποτελούμενη από 3 κρεβατοκάμαρες, σαλοτραπεζαρία και λοιπών χώρων, επενδυμένη με τα ακριβότερα υλικά της αγοράς, ντουλάπες κουζίνας scavolini, 3 τουαλέτες (2 W.C. και 1 μπάνιο). Πληρ. τηλ. 32701 έως τις 3 μ.μ. και 74476 μετά τις 3 μ.μ. και 29318. ΠΟ25921

ΠΩΛΕΙΤΑΙ οικόπεδο 4.000 τ.μ. στην περιοχή Ασγούρου. Πληρ. τηλ. 0932-612057 και 91034. ΑΟ25919

ΕΥΚΑΙΡΙΑ - ΠΩΛΕΙΤΑΙ αγροτεμάχιο 1.500 τ.μ. στα Λιβάδια Τήλου, 150 μέτρα από τη θάλασσα. Τιμή 4.500.000 δρχ. Πληρ. τηλ. 38569 ΑΟ25901

ΖΗΤΕΙΤΑΙ για αγορά έτοιμο σπίτι ή σε μπετά στις περιοχές Ανάληψη, Κοσκινού ή Καρακόνερο. Αποκλείονται μεσίτες. Πληρ. τηλ. 094-163844 ή 20887 ΑΟ25789

ΠΩΛΟΥΝΤΑΙ μονοκατοικίες στην παραλία Ιαλυσού έναντι ταβέρνας "ΚΑΛΥΒΑ" επί της οδού Ρίμινι. Πληρ. τηλ. 94236, 28476, 94960 κ. Ελευθ. Ζαμπελλάκης ΑΟ25753

ΠΩΛΕΙΤΑΙ από ιδιοκτήτη ρετιρέ οροφοδιαμέρισμα 5ου ορόφου 160 τ.μ. και 15 τ.μ. πυλωτή, λουξ κατασκευής, με καλοριφέρ, εντοιχισμένη κουζίνα, 3 WC, ηλιακό θερμοσίφωνο, τζάκι, βεράντες με απεριόριστη θέα, επτά ετών, οδός Πατριάρχου Αθηναγόρα 41, Ρόδος. Πληρ. τηλ. 093-2-573642 ΑΟ25659

ΠΩΛΕΙΤΑΙ μονοκατοικία επί της οδού Αγίας Αναστασίας, με κήπο, πλήρως εξοπλισμένη, με εγκατάσταση κεντρικής θέρμανσης και λοιπούς βοηθητικούς χώρους. Αποκλείονται μεσίτες. Πληρ. τηλ. 26335 ώρες γραφείου και 27337 ΑΟ25660

ΠΩΛΕΙΤΑΙ κατάστημα επί της Στεφάνου Καζούλη 74, αποτελούμενο από 120 τ.μ. ισόγειο, 5,5 μέτρα ύψος, 60 τ.μ. πατάρι και 120 αποθήκη με ράμπα. Άμεση παράδοση. Δάνεια δεκτά, ευκολίες πληρωμής. Πληρ. Διακογεωργίου Κάλλιστος, τηλ. 29318 ΑΟ25639

ΠΩΛΕΙΤΑΙ διαμέρισμα 3άρι, 84 τ.μ. ισόγειο με αυλή σε άριστη κατάσταση, Λ. Παπαδιαμάντη 31 - Ανάληψη. Τιμή δρχ. 17.000.000. Πληρ. τηλ. 64426 και 47588, ώρες 09.00-14.00 και 17.00-22.00 ΑΟ25725

ΕΥΚΑΙΡΙΑ

ΟΙΚΟΠΕΔΑ 1.569 τ.μ. με κάλυψη 156 τ.μ. και πρόσοψη 25 τ.μ. στα Κολύμπια στην μέση του κεντρικού δρόμου (Ευκάλυπτοι).
ΠΩΛΟΥΝΤΑΙ 13 στρέμματα με 105 ρίζες ελιές και με τρεχούμενο νερό στην περιοχή Ρένη Ψίνθου.
Αφάντου: Οικόπεδο 5.500 τ.μ. με 2.500.000 δρχ. επίσης οικόπεδα και κτήματα.
ΠΩΛΟΥΝΤΑΙ 1080 τ.μ. στους "Δασκάλους"
Πληροφορίες τηλ. 26805, 51024, 095-406562

ΡΟΔΙΑΚΗ ΚΤΗΜΑΤΙΚΗ

ΣΥΜΒΟΥΛΟΙ & ΕΚΤΙΜΗΤΕΣ ΑΚΙΝΗΤΩΝ — από το 1983

RHODES REAL ESTATE
ESTATE CONSULTANTS AND VALUERS

AGENCY ACTING IN DISPOSALS & ACQUISITIONS
PROPERTY MARKETING
VALUATION & APPRAISAL
PROPERTY MANAGEMENT
RESEARCH AND MARKET ANALYSIS
AUDITS AND FEASIBILTY STUDIES

ANESTIS & SAWAS SAWAIDIS
Eth. Dodekanision, 29 str, Rhodes
tel 0241-26281 & 35476 fax 34663
http:// www.diktyo.gr/rhodes

Η "ΡΟΔΙΑΚΗ ΚΤΗΜΑΤΙΚΗ" είναι ανεξάρτητη εταιρεία συμβούλων και εκτιμητών ακινήτων με έδρα την Ρόδο.
Η προβολή και προώθηση της ακίνητης περιουσίας που διατίθεται προς πώληση, εκμετάλευση ή και μίσθωση αποτελεί τον σημαντικότερο τομέα των δραστηριοτήτων της.
Η εξειδικευμένη προσέγγιση και η επιστημονική κατάρτιση σε συνδιασμό με την πολυετή εμπειρία είναι οι βασικοί συντελεστές της επιτυχημένης δεκαπενταετής πορείας του γραφείου μας.

ΠΡΟΒΟΛΗ & ΠΡΟΩΘΗΣΗ ΑΚΙΝΗΤΩΝ



- Αποστολή mailing list σε επιλεγμένη πελατεία.
- Παρουσίαση του ακινήτου στο WEB site www.diktyo.gr/rhodes με παγκόσμια εμβέλεια.
- Διαφημιστική παρουσίαση κατά περίπτωση στον εθνικό και διεθνή τύπο (Wall Street Journal και Frankfurt Allgemeinen).
- Ειδική προβολή στον πανευρωπαϊκό οδηγό Europages.
- Συνεργασία με το μεγαλύτερο δίκτυο κτηματομεσιτικών γραφείων FIABCI.
- Προβολή επιλεγμένων ακινήτων στις διεθνείς εκθέσεις WAPIC,VDM και FIAIP.

ΕΚΤΙΜΗΣΕΙΣ ΑΚΙΝΗΤΗΣ ΠΕΡΙΟΥΣΙΑΣ.

Με την εποπτεία του κ. Σάββα Σαββαϊδη (BBA Bologna University, ANAEA, μέλος Οικονομικού Επιμελητηρίου Ελλάδος) αναλαμβάνουμε εκτιμήσεις και μελέτες σκοπιμότητας ακίνητης περιουσίας (valuations, audits and feasibility studies).

Όπου αυτό κρίνεται σκόπιμο, συνεργαζόμαστε με διεθνείς ομίλους συμβούλων ακινήτων.



Οι εν λόγω εκτιμήσεις και μελέτες που εκπονούνται με βάση τα αυστηρά πρότυπα και την μεθολογία του *Royal Institution of Chartered Surveyors,* μπορούν να χρησιμοποιηθούν σε τραπεζικούς - πιστωτικούς οργανισμούς ή σε δικαστικές πρακτικές, τόσο στην Ελλάδα όσο και στο εξωτερικό

Ο σημαντικός αριθμός μελετών εκτιμήσεων των διεθνών εταιρείων συνεργατών του γραφείου μας στην Ελλάδα, ήδη από το 1990, για λογαριασμό δημόσιων και κοινοφελών οργανισμών, ξένων κυβερνήσεων, τραπεζών, εταιρικών ομίλων και ιδιωτών τεκμηριώνει το επίπεδο επαγγελματικής κατάρτισης.

ΑΞΙΟΠΟΙΗΣΗ & ΔΙΑΧΕΙΡΙΣΗ ΕΜΠΟΡΙΚΩΝ ΑΚΙΝΗΤΩΝ

Το γραφείο μας αναλαμβάνει την διοίκηση και διαχείριση εμπορικών ακινήτων (commercial - retail).

ΕΡΕΥΝΑ & ΑΝΑΛΥΣΗ ΑΓΟΡΑΣ

Με την συνεργασία ειδικών επιστημόνων, οικονομικών και νομικών ινστιτούτων διεκπεραιώνουμε μελέτες έρευνας και ανάλυσης της κτηματαγοράς σε εθνικό και τοπικό επίπεδο.

Διαθέτουμε για πώληση ειδικά επιλεγμένα αγροτεμάχια, οικόπεδα, διαμερίσματα, μονοκατοικίες, καταστηματα, γραφεία και ξενοδοχεία που καλύπτουν ευρύ φάσμα απαιτήσεων και budget.

Για περισσότερες πληροφορίες επικοινωνήστε με το γραφείο μας στα παρακάτω τηλέφωνα:

ΑΝΕΣΤΗΣ & ΣΑΒΒΑΣ ΣΑΒΒΑΪΔΗΣ
Μέγαρο Κιοσόγλου, 3ος όροφος
Εθελοντών Δωδεκανησίων 29
ΡΟΔΟΣ

a F.I.A.B.C.I. member since 1986

tel: 0241-26281 & 35476
fax: 0241-34663
cel: 094-421015
cel: 093-672083 & 093-797787
e-mail: sawaidis@rho.forthnet.gr

ΚΕΡΜΑΤΟΔΕΚΤΕΣ EUROPAYPHONE

ΦΟΥΣΚΩΜΕΝΟΙ ΛΟΓΑΡΙΑΣΜΟΙ ΤΕΛΟΣ!!!

ΑΝ ΘΕΛΕΤΕ ΤΟ ΤΗΛΕΦΩΝΟ ΣΑΣ ΝΑ ΤΟ ΠΛΗΡΩΝΟΥΝ ΑΥΤΟΙ ΠΟΥ ΤΟ ΧΡΗΣΙΜΟΠΟΙΟΥΝ

ΝΕΟΙ ΥΨΗΛΗΣ ΤΕΧΝΟΛΟΓΙΑΣ ΚΕΡΜΑΤΟΔΕΚΤΕΣ EUROPAYPHONE



- ΤΟ ΜΟΝΑΔΙΚΟ ΠΟΥ ΛΕΙΤΟΥΡΓΕΙ ΜΕ ΣΥΣΤΗΜΑ ΚΕΝΤΡΙΚΟΥ ΕΛΕΓΧΟΥ (MODEM) ΓΙΑ ΠΛΗΡΗ ΕΛΕΓΧΟ ΤΗΣ ΣΥΣΚΕΥΗΣ
- ΙΚΑΝΟΠΟΙΕΙ ΠΛΗΡΩΣ ΚΑΘΕ ΑΠΑΙΤΗΣΗ ΙΔΙΟΚΗΤΗ-ΧΡΗΣΤΗ
- ΠΛΗΡΟΙ 100% ΤΗΝ ΝΟΜΟΘΕΣΙΑ ΤΗΣ ΕΥΡΩΠΑΪΚΗΣ ΕΝΩΣΗΣ ΚΑΙ ΤΙΣ ΑΠΑΙΤΗΣΕΙΣ ΤΗΣ ΕΘΝΙΚΗΣ ΕΠΙΤΡΟΠΗΣ ΤΗΛΕΠΟΙΚΙΝΩΝΙΩΝ ΜΕ ΑΡΙΘΜΟ ΕΓΚΡΙΣΗΣ EL3898370E
- ΑΝΑΓΝΩΡΙΖΕΙ ΟΛΑ ΤΑ ΕΛΛΗΝΙΚΑ ΝΟΜΙΣΜΑΤΑ
- ΠΡΟΓΡΑΜΜΑΤΙΖΕΤΑΙ ΝΑ ΑΝΑΓΝΩΡΙΖΕΙ ΚΑΘΕ ΝΕΟ ΝΟΜΙΣΜΑ (EURO & ΥΠΟΔΙΑΙΡΕΣΕΙΣ)
- ΑΛΛΑΖΕΙ ΑΥΤΟΜΑΤΑ ΧΡΕΩΣΕΙΣ ΚΑΘΕ ΦΟΡΑ ΠΟΥ ΑΛΛΑΖΟΥΝ ΑΠΟ ΤΟΝ ΟΤΕ

EUROPAYPHONE HELLAS
ΓΕΝΙΚΟΣ ΑΝΤΙΠΡΟΣΩΠΟΣ ΔΩΔ/ΣΟΥ-ΚΡΗΤΗΣ
ΣΗΦΑΚΗΣ ΓΙΩΡΓΟΣ
ΑΤΤΑΒΥΡΟΥ 46 ΡΟΔΟΣ ΤΗΛ.: 0241/73440 - 37736

ΠΡΟΣΟΧΗ ΚΥΚΛΟΦΟΡΟΥΝ ΠΑΡΑΝΟΜΑ ΚΕΡΜΑΤΟΤΗΛΕΦΩΝΑ ΥΨΗΛΑ ΠΡΟΣΤΙΜΑ

ΠΩΛΟΥΝΤΑΙ

1) ΚΟΛΥΜΠΙΑ αγρός 2.200 τ.μ. με άδεια διορόφου κατοικίας 120 τ.μ. αξίας 22.000.000
2) Οικία 120 τ.μ. στη Σύμη, κατάλληλη για ιατρείο ή εμπορικό κατάστημα
3) 250 τ.μ. καφετέρια στο Φαληράκι-άρτια εξοπλισμένη στο νέο εμπορικό κέντρο
4) 500 τ.μ. οικόπεδο στους ξυλουργούς με άδεια για 2όροφο βιοτεχνικό κτίριο.

Πληρ.τηλ. 27082, 26476 ώρες γραφείου

ΖΗΤΟΥΝΤΑΙ

από τουριστικό πρακτορείο εντός πόλεως Ρόδου:

1) Μία υπάλληλος κρατήσεων
Προσόντα:
• Αριστη γνώση της Ελληνικής, Αγγλικής & Γερμανικής γλώσσας.
• Ευχέρεια και άριστη χρήση Η/Υ (WINDOWS 95, κ.λπ.)
• Προϋπηρεσία θα ληφθεί υπόψη

2) Μια γραμματεύς
Προσόντα:
• Αριστη γνώση της Ελληνικής, Αγγλικής & Γερμανικής γλώσσας
• Ευχέρεια και άριστη χρήση Η/Υ (WINDOWS 95, κ.λπ.) και τυφλό σύστημα γραφομηχανής
• Προϋπηρεσία θα ληφθεί υπόψη

Πληρ. τηλ. 75840-41 και ώρες 10.00-12.00
Δευτ.-Σαβ. υπ' όψην κ. Αντωνία

ΑΝΑΚΟΙΝΩΣΗ

PROGRAM COMPUTER PM

ΕΓΓΡΑΦΕΣ ΤΩΡΑ ΜΑΘΗΜΑΤΑ Computer

Τμήματα για:
Παιδιά από 8 ετών
Αρχάριους - Μαθητές
Επαγγελματίες

Ανεύρεση Εργασίας

Διδάσκει πτυχιούχος Πανεπιστημίου Αμερικής
ΜΑΝΩΛΗΣ Ι. ΣΟΦΙΛΑΣ
Καδριγκτώνος 91
Τηλ. (0241) 31761

ΚΤΗΜΑΤΟΜΕΣΙΤΙΚΟ ΓΡΑΦΕΙΟ ΒΑΖΟΥΚΟΥ ΑΙΚ.



ΠΩΛΟΥΝΤΑΙ ΔΙΑΜΕΡΙΣΜΑΤΑ ΚΑΙ ΜΟΝΟΚΑΤΟΙΚΙΕΣ

1. 45 τ.μ. στην Αθηνών 8.000.000
2. 45 τ.μ. σε χονδρό σοβά κοντά στην Αννης Μαρίας 6.000.000 (ΔΔ)
3. 70 τ.μ. (β' ορ.) στη Σωτήρος 14.000.000 (ΔΔ)
4. 74 τ.μ. (ισογ. υπερ/νο στην Κέννεντυ) 26.000.000 (ΔΔ)
5. 75 τ.μ. (α' ορ.) σε μπετά στη Σωτήρος 8.000.000 (ΔΔ)
6. 80 τ.μ. (β' ορ.) στο Ροδίνι 17.000.000 (ΔΔ)
7. 83 τ.μ. (β' ορ.) στη Σωτήρος 17.000.000 (ΔΔ)
8. 85 τ.μ. σε μαρμ/βα στην Απταβύρου 13.000.000
9. 85 τ.μ. μονοκατοικία στην Ιαλυσό με αυλή 15.000.000 (ΔΔ)
10. 85 τ.μ. στο Ροδίνι (γ' ορ.) με 50 μ. μπαλκόνια 20.000.000 (ΔΔ)
11. 87 τ.μ. στην Χίου (α' ορ.) 19.500.000 (ΔΔ)
12. 90 τ.μ. μονοκατοικία στ' Αφάντου σε 5 στρ. οικοπ. 30.000.000 (ΔΔ)
13. 110 τ.μ. δυόροφη μονοκατοικία στο Γιαλό Σύμης 15.000.000 (ΔΔ)
14. 111 τ.μ. καινούργιο οροφοδιαμέρισμα έτοιμο στην Ανάληψη 28 εκ. (ΔΔ)
15. 117 τ.μ. (α' ορ.) σε μπετά ορ/σμα στο Καρακόνερο 17.000.000 (ΔΔ)
16. 120 τ.μ. (β' ορ.) παραδοσιακό στην Ακαδημία με τεράστια βεράντα 35 εκ. (ΔΔ)
17. 135 τ.μ. ορ/σμα καινούργιο έτοιμο λουξ κατ/ης 2 WC (3 υπν.) στους Δασκάλους 39.000.000 (ΔΔ)
18. 130 τ.μ. μονοκατοικία δυόροφη σε 300 μ. οικ. στην Ιξιά 30.000.000
19. 160 τ.μ. (α' ορ.) σε σοβά στην Κρεμαστή (3 διαμ.) 20.000.000 (ΔΔ)
20. 215 τ.μ. (β' ορ.) λουξ με υπέροχη θέα στου Βερόπουλου 48.000.000 (ΔΔ)

ΟΙΚΟΠΕΔΟ 1.500 τ.μ. (κτίζει 440) στα Κοσκινού με θέα 16.000.000

(ΔΔ)= Δάνεια δεκτά

ΔΙΕΥΘ. ΓΡΑΦΕΙΟΥ
ΔΗΜ. ΘΕΟΔΩΡΑΚΗ 3
Τ.Κ. 85100
Τηλ. (0241) 22943-28838
FAX: 28838
κινητό 095/466773

ΕΚΠΑΙΔΕΥΣΗ ΣΤΟΥΣ Η/Υ

INTERACTIVE LEARNING

ΕΥΚΟΛΑ .... ΓΡΗΓΟΡΑ ... ... ΑΠΟΤΕΛΕΣΜΑΤΙΚΑ



Ταχύρυθμα Σεμινάρια 5 εβδομάδων
Τρίωρα προγράμ. σπουδών - Ιδιαίτερα
WINDOWS-INTERNET-WORD EXCEL-DTP-ACCESS...

Στ. Κωτιάδη 64 Ανάληψη
Τηλ. 78924

Υπεύθυνος Σπουδών :
ΚΩΣΤΑΣ ΧΑΤΖΗΔΑΚΗΣ
Πτυχ. Πληροφορικής Παν. Αθηνών

ΣΧΟΛΗ ΟΔΗΓΩΝ ΠΟΡΤΣΕΛΛΗ ΣΤΕΦΑΝΟΣ



Διπλ. Εκπαιδευτής Υποψηφίων οδηγών

- Διπλώματα αυτοκινήτου και μηχανής έως 125 cc και ανεξαρτήτου κυβισμού
- Επεκτάσεις όλων των κατηγοριών (Γ-Δ-Ε)
- Θεωρητικά μαθήματα Κ.Ο.Κ. και μηχανολογίας
- Αναθεωρήσεις ληγμένων αδειών
- Μεταβιβάσεις αυτοκινήτων
- Αλλαγές κινητήρων
- Πολύπλευρη συγκρότηση με εξασφαλισμένη επιτυχία

Ερνεστ Μπέβιν 6-Ρόδος
Τηλ. 0241-34497, κιν. 095-463635
ΠΜ25642

ΠΩΛΕΙΤΑΙ οικόπεδο 684 τ.μ. με πρόσοψη επί της οδού Στοκχόλμης 19 περιοχή Ροδίνι. Πληρ. τηλ. 0842-26386 κ. Φωνιαδάκη Γεώργιο ΑΟ25695

ΠΩΛΟΥΝΤΑΙ διαμερίσματα επί των οδών Κων/νου Παλαιολόγου και Μεγάλου Κων/νου γωνία κοντά στου Φώκιαλη. Σε υπό ανέγερση οικοδομή, σε κατασκευή πολυτελείας. Διαμερίσματα των δύο υπνοδωματίων και τριών υπνοδωματίων. Επίσης καταστήματα των 50 τ.μ., 100 τ.μ. και 155 τ.μ. Η οικοδομή έχει γκαράζ. Δάνεια δεκτά. Ευκολίες πληρωμής. Πληρ. Διακογεωργίου Κάλλιστος, τηλ. 29318 ΑΟ25635

ΠΩΛΕΙΤΑΙ διαμέρισμα τεσσάρι ισόγειο στα Κοσκινού τελειωμένο, κατασκευή πολυτελείας, με τρία υπνοδωμάτια, εντοιχισμένη κουζίνα, εντοιχισμένες ντουλάπες, εγκατάσταση για θέρμανση. Άμεση παράδοση. Πληρ. Διακογεωργίου Κάλλιστο, τηλ. 29318 ΑΟ25638

ΠΩΛΟΥΝΤΑΙ διαμερίσματα στο Καρακόνερο επί της οδού Καλλιθέας. Διαμερίσματα των δύο και τριών υπνοδωματίων σε οικοδομή υπό ανέγερση, σε κατασκευή πολυτελείας με απεριόριστη θέα την θάλασσα. Δάνεια δεκτά. Ευκολίες πληρωμής. Πληρ. Διακογεωργίου Κάλλιστος, τηλ. 29318 ΑΟ25636

ΠΩΛΕΙΤΑΙ οικόπεδο 684 τ.μ. με πρόσοψη επί της οδού Στοκχόλμης 19 περιοχή Ροδίνι. Πληρ. τηλ. 0842-26386 κ. Φωνιαδάκη Γεώργιο ΑΟ25695

ΠΩΛΕΙΤΑΙ 30 τ.μ. κατάστημα με πατάρι στην οδό Ορφανίδου ελεύθερο μίσθωσης αξίας 25.000.000 δρχ. Πληρ. ΕΥΡΩΚΤΗΜΑΤΙΚΗ Γιάννης και Μιχάλης Ευσταθίου τηλ. 73819-74917 κιν. 094/374546 ΠΟ25813

ΠΩΛΕΙΤΑΙ οικόπεδο στην περιοχή Καλυθιών 790 τ.μ. με πανοραμική θέα, με μεγάλη κάλυψη και με παλιά άδεια οικοδομής. Πληρ.τηλ. 20983, 32271, 27803 ΑΟ25575

ΠΩΛΟΥΝΤΑΙ καταστήματα των 50 τ.μ., 100 τ.μ., 150 τ.μ., 200 τ.μ. με ύψος 6 μέτρα επί της οδού Καλλιθέας και Καλλειπάτειρας στο Καρακόνερο. Άμεση παράδοση. Δάνεια δεκτά, ευκολίες πληρωμής. Πληρ. Διακογεωργίου Κάλλιστος, τηλ. 29318 ΑΟ25640

ΠΩΛΕΙΤΑΙ διαμέρισμα πολυτελούς κατασκευής 116 τ.μ. με 2 μπάνια, 2 υπνοδωμάτια, σαλοτραπεζαρία, αποθήκη, εντοιχισμένη κουζίνα MIELE, air condition, ηλιακός θερμοσίφωνας, επί της Λεωφ. Λίνδου 107. Πληρ. τηλ. 25049, 097/449833 ΑΟ25584

ΠΩΛΕΙΤΑΙ τεσσάρι διαμέρισμα τελειωμένο στο Αραπάκι σε διαρύθμιση μεζονέτας με κατασκευή πολυτελείας. Τρία υπνοδωμάτια, δύο μπάνια, εντοιχισμένες ντουλάπες όλα σπατουλαριστά. Άμεση παράδοση. Πληρ. Διακογεωργίου Κάλλιστο, τηλ. 29318ΑΟ25637

ΠΩΛΕΙΤΑΙ οικόπεδο 684 τ.μ. με πρόσοψη επί της οδού Στοκχόλμης 19 περιοχή Ροδίνι. Πληρ. τηλ. 0842-26386 κ. Φωνιαδάκη Γεώργιο ΑΟ25695

ΕΥΚΑΙΡΙΑ. Ανάμεσα Ψίνθο-Αρχίπολη στο εστιατόριο "Άρτεμης" ΠΩΛΕΙΤΑΙ 22.080 τ.μ. επίσης κτήμα 13 στρεμμάτων 105 ρίζες ελιές και με νερό πηγή τρεχάμενο στην τιμή των 6.000.000 δρχ. Πληρ. τηλ. 26805-51024 και 094-434762

ΠΩΛΕΙΤΑΙ στην Ψαροπούλα, τεσσάρι διαμέρισμα (135 τ.μ.) τελευταίος όροφος, με θέα στη θάλασσα. Ασανσέρ, ανεξάρτητη θέρμανση, επιπλωμένη κουζίνα, μπάνιο, WC. Αριστη κατάσταση. Πληρ. τηλ. 094-582609 ΠΟ25605

μαθήματα

ΑΓΓΛΙΚΑ-ΙΤΑΛΙΚΑ. Καθηγητής αριστούχος απόφοιτος (MASTER) SCHILLER INTERNATIONAL UNIVERSITY, παραδίδει μαθήματα κατ' οίκον σε αρχάριους, προχωρημένους, ξενοδοχοϋπαλλήλους. Προετοιμασία εξετάσεων FIRST CERTIFICATE, TOEFL, CAMBRIDGE και MICHIGAN PROFICIENCY καθώς και εισαγωγής σε Βρετανικά και Ιταλικά Πανεπιστήμια. Τιμές λογικές. Μεταφράσεις δεκτές. Πληρ. τηλ. 27447 και 093/322666. ΠΜ25939

ΦΙΛΟΛΟΓΟΣ, απόφοιτος του Πανεπιστημίου Αθηνών και υποψήφια διδάκτωρ του Πανεπιστημίου Αιγαίου, παραδίδει μαθήματα (αρχαία ελληνικά, νέα ελληνικά, έκθεση) σε μαθητές γυμνασίου, λυκείου με υπευθυνότητα και ευσυνειδησία. Τιμές προσιτές. Πληρ. τηλ. 23378, 39181 ΠΜ25875

ΜΑΘΗΜΑΤΙΚΑ. Παραδίδονται ιδιαίτερα μαθήματα σε μαθητές Γυμνασίου-Ενιαίου Λυκείου-ΤΕΕ. Ιδιαίτερη θαρύτητα στη:
- προσαρμογή στη νέα ύλη
- συμπλήρωση κενών προηγουμένων χρόνων
- υπεύθυνη εργασία
- τιμές λογικές. Πληρ. τηλ. 29315 πρωινές ώρες
ΠΜ2574

ZHTEITAI

οικόπεδο (4-7 στρέμματα) για βιομηχανική χρήση επί των οδικών αξόνων (ή σε μικρή απόσταση από αυτούς) Ρόδου-Λίνδου (μέχρι το Φαληράκι) και Τσαΐρι-Παστίδας (μέχρι 3 χιλ. από την διασταύρωση).

Πληρ. τηλ. 094/285228
κ. Δημήτρης

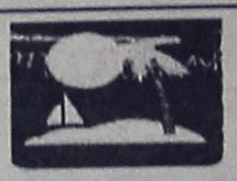

RODHOTEL S.A

Hotel Management & Consulting

Από την εταιρεία ΡΟΔΟΤΕΛ Α.Ε και για ξενοδοχεία εντός πόλεως Ρόδου και περιοχής Θολού

ZHTEITAI

προσωπικό των παρακάτω ειδικοτήτων

- Ρεσεψιονίστ με προϋπηρεσία και γνώση Γερμανικών και Αγγλικών ή Ιταλικών
- Νυχτοθυρωρός
- Μπάρμαν
- Σερβιτόρα Μπαρ
- Βοηθοί σερβιτόρου
- Προϊσταμένη ορόφων
- Καμαριέρες
- Πλύντρια
- Μάγειρας
- Βοηθός μάγειρα
- Λαντζιέρα

Πληροφορίες στα τηλέφωνα: 24207 ή 41613
καθημερινά 09.30-13.00
Αιτήσεις γίνονται δεκτές
κατόπιν τηλεφωνικής επικοινωνίας

TOP PROPERTIES

GEORGIOS S. PIPINOS

ΓΕΩΡΓΙΟΣ Σ. ΠΙΠΙΝΟΣ

ΜΕΣΙΤΗΣ ΑΣΤΙΚΩΝ ΣΥΜΒΑΣΕΩΝ

REAL ESTATE AGENT ★ MEMBER OF F.I.A.B.C.I.

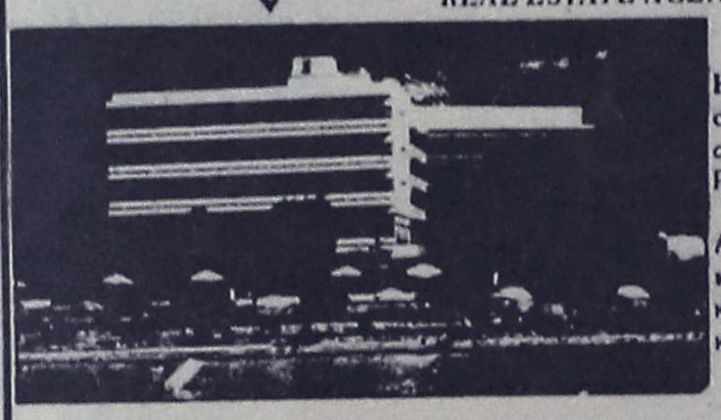

Η "TOP PROPERTIES" είναι ατομική επιχείρηση και ανήκει εξ ολοκλήρου στον κ. Γεώργιο Σ. Πιπίνο, που από το 1971 ασχολείται αποκλειστικά και μόνο με επενδύσεις και REAL ESTATE, στο νησί της Ρόδου, καθώς και στην ευρύτερη περιοχή της Δωδεκανήσου.

ΑΠΕΥΘΥΝΟΜΑΣΤΕ: Στους **σοβαρούς, απαιτητικούς** και **επιλεκτικούς** επενδυτές-επιχειρηματίες-ελεύθερους επαγγελματίες, Έλληνες και ξένους, υψηλού εισοδηματικού επιπέδου, που ενδιαφέρονται να κάνουν μια σοβαρή επένδυση **προβολής** στο νησί της Ρόδου.

ΠΡΟΣΦΕΡΟΥΜΕ: Α) Υπηρεσίες και πληροφορίες που γίνονται σε προσωπικό επίπεδο με **εχεμύθεια, διακριτικότητα** και **σοβαρότητα.**
Β) Μεγάλη **γκάμα** υψηλής ποιότητας, ακινήτων, όπως: 1) Ξενοδοχεία Α΄ και Β΄ κατηγορίας των 600-500-350-300 κλινών 2) Κεντρικά αστικά ακίνητα κατάλληλα για Τράπεζες-καταστήματα-γραφεία 3) Παραλιακές εκτάσεις, κατάλληλες για τουριστικές επενδύσεις των 150.000-100.000-70.000-50.000-36.000 τ.μ. και 4) Διαμερίσματα και μεζονέτες **προβολής.**

ΣΤΟΧΟΣ ΜΑΣ ΕΙΝΑΙ: Να προσφέρουμε στο αγοραστικό μας κοινό **υψηλής ποιότητας ακίνητα** και **ευκαιρίες** στο νησί της Ρόδου. Η εικοσιπενταετής και πλέον πείρα μας στον τομέα αυτό αποτελεί εγγύηση.

ΣΥΝΘΗΜΑ ΜΑΣ ΕΙΝΑΙ: Επενδύστε στη ΡΟΔΟ **ΤΩΡΑ,** σε ακίνητα που **ΑΝΤΕΧΟΥΝ ΣΤΟ ΧΡΟΝΟ**

Γεώργιος Σ. Πιπίνος
ΜΕΣΙΤΗΣ ΑΣΤΙΚΩΝ ΣΥΜΒΑΣΕΩΝ
Γιατί εμείς γνωρίζουμε καλύτερα!

TOP PROPERTIES is a private concern and Mr George S Pipinos, its owner, has earned, over the years, a reputation for integrity and excellence in the world of Real Estate in the Dodecanese.

At Top Properties we try hard to attract important and selective investors: high calibre businessmen/women and discerning professional people, both Greek and foreign, who wish to acquire substantial and valuable property on Rhodes.

We offer our exprertise and advice privately, discreetly and in strict confidence.

We keep a comprehensive list of real estate of the highest specifications:

a. A΄ and B΄ class hotels (600, 500, 350, 300 beds capacity).

b. Centrally situated office buildings and other business premises.

c. Seaside land, ideal for development (hotels, holiday resorts, etc.), of 150.000 100.000, 70.000, 50.000, 36.000 sq.m.

d. Luxury apartments, maisonettes, detached, semi-detached and terráced houses.

Our aim is to give our clients the opportunity to ecquire value for money, first class real estate on Rhodes. Our 25-year-old experience in Real Estate is our warranty.

Our motto is: Invest in Rhodes. Invest in property. It stands the test of time.



TOP PROPERTIES
and
George S Pipinos
Because we know best

KENNENTY 38, ΡΟΔΟΣ, 85 100, ΤΗΛ. (0241) 23895, 38243. FAX: (0241) 20883

38 KENNEDY STR., RHODES, 85 100, TEL. (0241) 23895, 38243. FAX: (0241) 20883

Για την εξέταση τρεχόντων θεμάτων

Πρώτη συνεδρίαση τη Δευτέρα του Δημοτικού Συμβουλίου Καρπάθου

Τα περισσότερα θέματα αναφέρονται στην συγκρότηση των Επιτροπών

Την ερχόμενη Δευτέρα 25 Ιανουαρίου, πρόκειται να συνεδριάσει το δημοτικό συμβούλιο Καρπάθου, το οποίο θα ασχοληθεί κυρίως με θέματα που αφορούν τον καθορισμό τελών και την συγκρότηση επιτροπών.

Ειδικότερα η ημερήσια διάταξη της συνεδρίασης, περιλαμβάνει τα εξής θέματα:

- Εγκριση κανονισμού Εργασιών Δημοτικού Συμβουλίου (Εισηγητής Πρόεδρος)
- Εγκριση Οργανισμού Εσωτερικής Υπηρεσίας Δήμου (Εισηγητής Δήμαρχος)
- Σύσταση Επιτροπών Δημοτικού Συμβουλίου
- Ορισμός Δημοτικού Συμβούλου για τον έλεγχο στοιχείων και απόδοσης του τέλους διαμονής παρεπιδημούντων
- Επιτροπή Πολεοδομικών Θεμάτων
- Επιτροπή Τεχνικών θεμάτων
- Επιτροπή Κατάρτισης Ετήσιου Μητρώου Αρρένων
- Επιτροπή Εκποίησης & Εκμίσθωσης κινητών και ακινήτων πραγμάτων
- Επιτροπή Συμβιβαστικής Επίλυσης Φορολογικών Διαφορών & Αμφισβητήσεων
- Επιτροπή Παραλαβής Εργων και Προμηθειών
- Επιτροπή Δημοτικών νεκροταφείων
- Επιτροπή Ακτών
- Επιτροπή Καταστροφής Αντικειμένων Ανευ Αξίας
- Επιτροπή Παιδείας
- Επιτροπή Ονοματοθεσιών Δήμου Καρπάθου
- Ορισμός μελών Δ/κού Συμβουλίου Παιδικού Σταθμού Δήμου Καρπάθου
- Καθορισμός Αρμοδιοτήτων Τοπικών Συμβουλίων Ενιαίου Δήμου Καρπάθου
- Καθορισμός Τελών, Φόρων και Δικαιωμάτων
- Καθορισμός τελών καθαριότητας και φωτισμού έτους 1999
- Καθορισμός Τελών Υδρευσης και Αποχέτευσης έτους 1999
- Καθορισμός Τέλους Διαμονής Παρεπιδημούντων
- Καθορισμός 2% και 5% επί των ακαθαρίστων εσόδων καταστημάτων, Κέντρων Διασκέδασης, Εστιατορίων, κ.λ.π.
- Καθορισμός Τέλους Λατομείων Αδρανών Υλικών.

Αίτημα νομάρχη στον υπουργό Γεωργίας

Να στελεχωθεί η Κτηνιατρική

Απαιτείται προσωπικό για την αντιμετώπιση του καταρροϊκού πυρετού

Την στελέχωση της Κτηνιατρικής Υπηρεσίας Δωδεκανήσου απαιτεί από τον υπουργό Γεωργίας κ. Ανωμερίτη, ο νομάρχης κ. Σάββας Καραγιάννης, κάτι που κρίνεται εκ των ουκ άνευ, για την αντιμετώπιση της επιδημίας του καταρροϊκού πυρετού που πλήττει τα αιγοπρόβατα και τα βοοειδή του νομού.

Ο νομάρχης έστειλε προχθές σχετική επιστολή στον υπουργό Γεωργίας ζητώντας είτε να γίνουν προσλήψεις κατ' εξαίρεση, είτε να υπογραφεί προγραμματική σύμβαση μεταξύ υπουργείου, νομαρχίας και της Ενωσης Αγροτικών Συνεταιρισμών.

Στο ζήτημα της στελέχωσης της Κτηνιατρικής Υπηρεσίας αποδίδεται πράγματι ιδιαίτερη σημασία, αφού η κατάσταση που υπάρχει με τον καταρροϊκό πυρετό είναι τέτοια που απαιτεί σοβαρή αντιμετώπιση και αρκετό προσωπικό.

ΤΟ ΑΙΤΗΜΑ

Συγκεκριμένα πάντως ο νομάρχης κ. Καραγιάννης, απευθυνόμενος στον υπουργό Γεωργίας, κ. Ανωμερίτη, αναφέρει τα εξής:

«Αξιότιμε κύριε Υπουργέ,

Θα γνωρίζετε ασφαλώς ότι στην Ρόδο και την Κω έχουν παρουσιαστεί κρούσματα καταρροϊκού πυρετού σε αιγοπρόβατα και βοοειδή.

Ηδη η Γενική Διεύθυνση Κτηνιατρικής με έγραφό της που σας επισυνάπτουμε προς την Κτηνιατρική Υπηρεσία της Νομαρχιακής Αυτοδιοίκησης Δωδ/σου εγνώρισε, κατά παρέκκλιση από τις γενικές διατάξεις του Π.Δ. 138/95, τα ληπτέα μέτρα ελέγχου και διασφάλισης κατά του καταρροϊκού πυρετού. Ανάμεσα σε αυτά είναι η λεπτομερής απογραφή, η λεπτομερής κλινική διερεύνηση σε ποσοστό 100% των κοπαδιών προβάτων, έλεγχοι εισόδου ζώων, αναδρομική έρευνα μετακινήσεων ζώων, διενέργεια ορροδιερεύνησης με συλλογή δειγμάτων αίματος σε ποσοστό 100% των ζώων των ευπαθών ειδών, ψεκασμοί με κατάλληλο εντομοκτόνο κ.λπ.

Αντιλαμβάνεσθε ωστόσο κύριε Υπουργέ ότι η αποτελεσματική αντιμετώπιση αυτής της επιδημίας που απειλεί με εξαφάνιση όλη την Κτηνοτροφία της περιοχής με σοβαρές οικονομικές και κοινωνικές επιπτώσεις, είναι αδύνατη από την Κτηνιατρική Υπηρεσία της Ν.Α. Δωδ/σου, αφού το υπηρετούν σ' αυτήν προσωπικό, αποτελούμενο από έξι κτηνιάτρους (τρεις στη Ρόδο, δύο στην Κω, και έναν στην Κάρπαθο), και μια διοικητική υπάλληλο δεν είναι σε θέση ν' ανταποκριθεί στοιχειωδώς ούτε υπό ομαλές συνθήκες, πολύ περισσότερο υπό το βάρος αυτής της έκτακτης κατάστασης.

Για τους λόγους αυτούς παρακαλούμε, Κύριε Υπουργέ, να φροντίσετε για την επίλυση του προβλήματος της στελέχωσης της Κτηνιατρικής Υπηρεσίας Δωδ/σου.

Προς αυτή την κατεύθυνση, σας προτείνουμε είτε την κατά παρέκκλιση των Ν. 2190/94 και 2527/97 έγκριση πρόσληψης προσωπικού, είτε την υπογραφή Προγραμματικής Σύμβασης μεταξύ Υπουργείου Γεωργίας, Νομαρχιακής Αυτοδιοίκησης Δωδ/σου και Ενωσης Αγροτικών Συνεταιρισμών Δωδ/σου που θα είναι και ο Φορέας Υλοποίησης με την μεταφορά αντίστοιχων πιστώσεων του Υπουργείου σας.

Σας παρακαλούμε θερμά για την άμεση αντιμετώπιση του προβλήματος.

Με εκτίμηση

Ο νομάρχης Δωδ/σου

Δρ. Σάββας Καραγιάννης».

ΘΕΡΜΟΠΟΜΠΟΙ

τι θερμοπομποί;

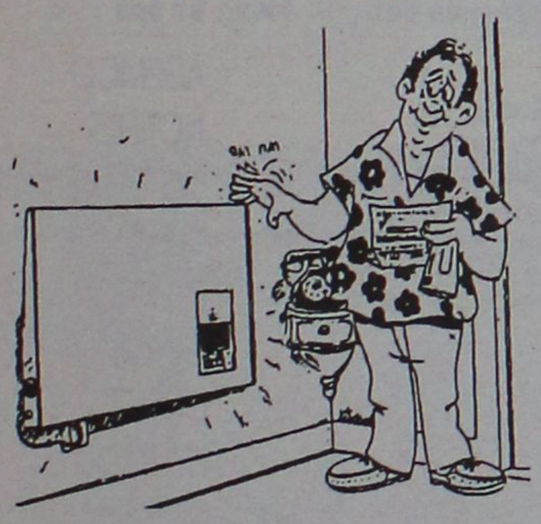

- Οι θερμοπομποί που πρόκειται να εγκαταστήσετε **ίσως είναι θερμοπομποί, ίσως δεν είναι,** γιατί άλλη είναι η **θέρμανση με μεταφορά** και άλλη η **θέρμανση με ακτινοβολία.**
- Και αν είναι θερμοπομποί, **ίσως μελετήθηκαν και εγκαταστάθηκαν σωστά ίσως όχι.**
- Ανάλογα με το **αν είναι θερμοπομποί ή όχι** και με το **πως** μελετήθηκαν και εγκαταστάθηκαν, **καταναλώνουν πολύ ή λίγο ρεύμα.**
- Για να γίνει μια **καλή, ασφαλής και οικονομική θέρμανση,** δεν είναι αρκετό να **θέλει** αυτός που την κάνει, πρέπει και να **γνωρίζει** και να **μπορεί.**
- Εμείς **γνωρίζουμε και μπορούμε.** Ζητήσετε πληροφορίες από εμάς ή τους εκατοντάδες πελάτες μας. Ετσι διασφαλίζεται το συμφέρον σας.

ΘΕΡΜΟΠΟΜΠΟΙ ΝΟΡΒΗΓΙΑΣ ELNOR

ΑΠΟΚΛΕΙΣΤΙΚΟΣ ΑΝΤΙΠΡΟΣΩΠΟΣ

ΒΟΥΤΥΡΑΚΗΣ Ι.Χ. Ε.Π.Ε

ΔΩΔ/ΚΗΣ ΝΕΟΛΑΙΑΣ 16 ΡΟΔΟΣ -ΤΗΛ. ΚΕΝΤΡΟ: (0241) 76100



ΓΙΟΡΤΑΣΤΕ ΦΕΤΟΣ ΤΟ ΚΑΡΝΑΒΑΛΙ
ΒΕΝΕΤΙΑ • ΦΛΩΡΕΝΤΙΑ • ΡΩΜΗ
ΕΝΑ ΜΑΓΙΚΟ ΤΑΞΙΔΙ
10 ΗΜΕΡΩΝ
ΑΠΟ ΤΙΣ 9 ΕΩΣ ΤΙΣ 19 ΦΛΕΒΑΡΗ
ΣΕ ΞΕΝΟΔΟΧΕΙΟ 4 ΑΣΤΕΡΩΝ ΜΕ ΠΡΩΙΝΟ 6 ΔΙΑΝΥΚΤΕΡΕΥΣΕΙΣ
ΜΕ ΣΥΝΟΔΟ ΤΗΝ ΧΡΥΣΑΝΘΗ ΚΟΛΙΑΔΗ
ΜΟΝΟ 180.000
ΤΑΞΙΔΕΨΤΕ ΜΕ ΤΟ KALIMERA RODOS TRAVEL ΚΑΙ ΖΗΣΤΕ τους ξέφρενους ρυθμούς ΤΗΣ ΒΕΝΕΤΙΑΣ, της ΟΜΟΡΦΗΣ ΦΛΩΡΕΝΤΙΑΣ, την ΑΙΩΝΙΑ ΠΟΛΗ τη ΡΩΜΗ
Αναλυτικό πρόγραμμα και δηλώσεις συμμετοχής στο KALIMERA RODOS TRAVEL
ΤΗΛΕΦΩΝΗΣΤΕ ΤΩΡΑ ΣΤΟ 73186
ΠΕΡΙΟΡΙΣΜΕΝΟΣ ΑΡΙΘΜΟΣ ΣΥΜΜΕΤΟΧΩΝ
KALIMERA RODOS TRAVEL
ΑΝΝΗΣ ΜΑΡΙΑΣ 48

Αμετακίνητος στις θέσεις του ο Περιφερειάρχης

Εκταση παίρνει η αντιδικία για τα κτίρια του δημοσίου!

Γ. Γιαννόπουλος: "Τα ακίνητα δεν είναι του πάππου τους. Ανήκουν στο Ροδιακό Λαό"

Εκταση φαίνεται να παίρνει η αντιδικία που έχει προκύψει για την κυριότητα και την χρήση ακινήτων στην πόλη της Ρόδου, παρά το γεγονός ότι καταβάλλεται προσπάθεια να πέσουν οι τόνοι και να υπάρξει συνεννόηση.

Στην διαμάχη εμπλέκεται ο δήμος Ρόδου, η νομαρχία και η περιφέρεια και ήδη διαμορφώνονται δεδομένα, που απειλούν να τινάξουν στον αέρα το γενικότερο πλέγμα συνεργασίας.

Ηδη ως γνωστόν ο δήμος Ρόδου έχει προχωρήσει σε κατάληψη των γραφείων του 3ου ορόφου που στεγάζεται η αστυνομική διεύθυνση τα οποία ανήκουν στην νομαρχία που τα έχει "τάξει" στην Περιφέρεια.

Επί του συγκεκριμένου θέματος, ο δήμαρχος Ρόδου κ. Γιαννόπουλος ήταν κατηγορηματικός χθες σε δήλωσή του, θέτοντας γενικότερο θέμα για τα ακίνητα αυτά.

- Δήλωσε συγκεκριμένα ότι **"τα ακίνητα αυτά δεν είναι του ...πάππου τους αλλά ανήκουν στον ροδιακό λαό"** και εκ των πραγμάτων τον πρώτο λόγο θα πρέπει να τον έχει ο δήμος Ρόδου.

Το θέμα μάλιστα σε όλες του τις διαστάσεις, αναμένεται να τεθεί στην προσεχή συνεδρίαση του δημοτικού συμβουλίου όπου οι δημοτικοί σύμβουλοι θα κληθούν να πάρουν θέση και να προχωρήσουν σε συγκεκριμένες αποφάσεις.

Αυτονόητο είναι βεβαίως ότι οι δημοτικοί σύμβουλοι θα κινηθούν στο πνεύμα των αντιλήψεων του κ. **Γιαννόπουλου**, θέσεις άλλωστε που έχουν εκφράσει και στο παρελθόν.

Η ΠΕΡΙΦΕΡΕΙΑ

Η περιφέρεια πάντως, όπως προκύπτει από χθεσινές δηλώσεις του κ. Γιωτάκη, παρουσιάζεται ανένδοτη, στηριζόμενη στο νομικό πλαίσιο.

Πράγματι ο κ. Γιωτάκης επικαλούμενος τις στεγαστικές ανάγκες των υπηρεσιών ανακοίνωσε χθες ότι συμφώνησε με τη νομαρχία να παραχωρήσει σ' αυτήν το κτίριο του Ορφανοτροφείου Αρρένων και η νομαρχία να παραχωρήσει στην περιφέρεια τα άδεια γραφεία του τρίτου ορόφου του κτιρίου της αστυνομίας.

Ερωτηθείς το θα γίνει, με δεδομένη, την κατάληψη των γραφείων αυτών από το δήμο, αρκέστηκε να δηλώσει ότι τα γραφεία ανήκουν στη νομαρχία.

Η ΝΟΜΑΡΧΙΑ

Από πλευράς νομαρχίας, υπάρχει χειρισμός χαμηλών τόνων. Παράγοντες της που ρωτήθηκαν δεν πήραν θέση για το ζήτημα, διαφαίνεται πάντως ότι επιδιώκεται η λύση συνεννόησης και όχι αντιπαράθεσης.

Παρενέβη και διέκοψε τα έργα στις "Κάτω Πέτρες"

Κόντρα του Δήμου Ρόδου και με το Κεντρικό Λιμεναρχείο

Απάντηση: Κάτω από τα πεζοδρόμια τα αυτοκίνητα σας!

Τις εργασίες κατασκευής πεζόδρομου στις Κάτω Πέτρες που μόλις ξεκίνησαν μπλοκάρισε το Λιμεναρχείο, γεγονός που προκάλεσε την αντίδραση του δήμου!

Το πρόβλημα μάλλον ρυθμίστηκε, όμως η ενέργεια του Λιμεναρχείου προκάλεσε την δυσφορία του δημάρχου Ρόδου κ. Γιαννόπουλου.

Ενώ υπάρχουν για την κατασκευή του έργου, όλες οι νόμιμες άδειες, και ενώ είναι γνωστό το τι θα πρέπει να γίνει, το Λιμεναρχείο ευαισθητοποιήθηκε στο ...παρά πέντε και μπλόκαρε την συνέχιση των εργασιών.

- **"Με ξένισε αυτή η ενέργεια" δήλωσε ο δήμαρχος κ. Γιαννόπουλος** διότι τέτοιου είδους "ευαισθησίες" δεν έχει επιδείξει μέχρι τώρα το Λιμεναρχείο.

Εύχομαι πάντως να τις δείχνει στο εξής, συμπλήρωσε ο κ. δήμαρχος, που έκανε επίσης λόγο **και για την ευαισθησία που πρέπει να δείχνουν οι λιμενικοί** για το γεγονός ότι παρκάρουν τα αυτοκίνητα τους πάνω στα πεζοδρόμια του δήμου, έξω από το Λιμεναρχείο.

Στην συγκεκριμένη περίπτωση θα είμαστε ανάλογα αυστηροί δήλωσε ο κ. δήμαρχος.

ΟΙ ΚΑΛΥΤΕΡΕΣ ΠΡΟΣΦΟΡΕΣ ΣΤΑ ΚΙΝΗΤΑ ΤΗΛΕΦΩΝΑ ΑΠΟΚΤΗΣΤΕ



ERICSSON 788 e
+
ΔΩΡΟ
Δερμάτινη θήκη, φορτιστή αυτοκινήτου, HANDS FREE



NOKIA 6110
ΜΕ ΔΩΡΟ
ΑΣΥΡΜΑΤΟ ΤΗΛΕΦΩΝΟ ΣΠΙΤΙΟΥ PHILIPS ACORIS



ERICSSON GF 768
+
ΔΩΡΟ
TV THOMSON 14"
ή
Ασύρματο τηλέφωνο DECT BOSCH
ή
B-FREE ALCATEL

ΟΙ ΠΡΟΣΦΟΡΕΣ ΙΣΧΥΟΥΝ ΜΕΧΡΙ ΤΗΝ ΑΝΑΚΟΙΝΩΣΗ ΤΩΝ ΝΕΩΝ ΤΙΜΟΛΟΓΙΩΝ ΤΗΣ TELESTET.
(Το πιο φθηνό πάγιο της αγοράς και η χαμηλότερη χρέωση ανά δευτερόλεπτο

ΕΝΤΕΛΩΣ ΔΩΡΕΑΝ
με 12μηνη σύνδεση TELESTET
στο οικονομικότερο πάγιο
MOBILE CENTER
Πειραιώς 4-Τηλ. 68585-62986

Ζαριφόπουλος Α.Ε.
ΣΥΣΤΗΜΑΤΑ ΠΥΡΟΠΡΟΣΤΑΣΙΑΣ - ΑΣΦΑΛΕΙΑΣ - ΕΛΕΓΧΟΥ
ΚΕΝΤΡΙΚΑ ΓΡΑΦΕΙΑ : Δωδεκαννήσου 14, 142 35 Αλσούπολη Ν.Ιωνία, Τηλ.: 2713970-4, FAX.: 2779542
ΥΠΟΚ/ΜΑ ΘΕΣ/ΚΗΣ : Β.Ολγας & Κύμης 8, 546 55 Θεσσαλονίκη, Τηλ.: 422431 - 423431, FAX.: 423421
ΥΠΟΚ/ΜΑ ΡΟΔΟΥ : Λεωφ .Λίνδου 255, 851 00 Ρόδος, Τηλ.: (0241) 66 607 , FAX.: 67 092
• Συστήματα Ασφαλείας
• Αυτόματα Συστήματα Κατάσβεσης
• Αυτοματα Συστήματα Πυρανίχνευσης
• Κλειστά Κυκλώματα Τηλεόρασης (CCTV)
• Ηλεκτρομηχανολογικός Ελεγχος (BEMS)
• Συστήματα Ελέγχου Πρόσβασης (ACCESS CTRL)



ADEMCO
NOTIFIER
SYSTEM SENSOR
TREND
BEWATOR
GINGE
GRINELL
HYGOOD
NCS
NORBAIN

Πυροσβεστικά Μέσα
ACON ©
• ΠΥΡΟΣΒΕΣΤΗΡΕΣ ΟΛΩΝ ΤΩΝ ΤΥΠΩΝ
• ΠΥΡΟΣΒΕΣΤΙΚΟΣ ΕΞΟΠΛΙΣΜΟΣ
• ΠΥΡΟΣΒΕΣΤΙΚΕΣ ΟΥΣΙΕΣ
• ΣΥΣΤΗΜΑΤΑ ΠΥΡΑΝΙΧΝΕΥΣΗΣ - ΕΛΕΓΧΟΥ
• ΑΥΤΟΜΑΤΑ ΣΥΣΤΗΜΑΤΑ ΚΑΤΑΣΒΕΣΗΣ
• ΠΥΡΟΣΒΕΣΤΙΚΑ ΣΥΓΚΡΟΤΗΜΑΤΑ ΑΝΤΛΙΩΝ
• ΗΛΕΚΤΡΟΠΑΡΑΓΩΓΑ ΖΕΥΓΗ
ΚΕΝΤΡΙΚΟ : Δωδεκαννήσου 14 Αλσούπολη Ν.Ιωνία 142 35 Τηλ: 27 13 970 - 4 Fax: 27 79 542
ΑΠΟΘΗΚΗ: Ικονίου 2 Αλσούπολη Ν.Ιωνία 142 35 Τηλ: 27 58 706
ΕΡΓΟΣΤΑΣΙΟ: Β.Π.Ε. Οινοφύτων Μεγάλη Ράχη Οινόφυτα 320 11 Τηλ: (0262) 32 990
ΥΠΟΚ/ΜΑ ΘΕΣ/ΝΙΚΗΣ: Β.Ολγας & Κύμης 8 Θεσσαλονίκη 546 55 Τηλ: (031) 42 2431 Fax: (031) 42 3421
ΥΠΟΚ/ΜΑ ΡΟΔΟΥ Λεωφ. Λίνδου 255 Ρόδος 851 00 Τηλ: (0241) 66 607 Fax: (0241) 67 092

ΗΝΕΑ ΕΦΑΡΜΟΓΗ ΦΥΣΙΚΟΥ ΑΕΡΙΟΥ - ΥΓΡΑΕΡΙΟΥ
ΓΙΑ ΚΑΘΕ ΤΖΑΚΙ
ΜΕ Ή ΧΩΡΙΣ ΚΑΜΙΝΑΔΑ

Τέρμα τα Ξύλα

Καυσόξυλα Αερίου
GAS LOGS



Νιώστε τη ζεστασιά
πολύ κοντά σας και απολαύστε:
- τζάκι χωρίς στάχτες και καπνιά
- ζωντανές φλόγες
- ομορφιά, άνεση, ατμόσφαιρα, ζεστασιά
- οικονομικότερη λειτουργία και απόδοση
- καθαρότερο περιβάλλον
- αποδεδειγμένη αξιοπιστία και ασφάλεια

Εγκεκριμένα από την ΕΕ

ΓΕΡ.ΣΤΑΥΛΑΣ - ΜΙΧ.ΘΡΗΣΚΟΣ Ο.Ε.
ΕΠΙΣΚΕΥΕΣ - ΣΥΝΤΗΡΗΣΕΙΣ
ΜΙΧΑΝ/ΚΟΥ ΕΞΟΠΛΙΣΜΟΥ
Αλ.. Παναγούλη 12 - Τηλ..:(0241)73954
85100 ΡΟΔΟΣ

ε.κ. 7-1. 4/008

ΕΚΛΟΓΕΣ ΣΤΗΝ ΕΝΩΣΗ ΑΞΙΩΜΑΤΙΚΩΝ

Ολοκληρώθηκε χθες αργά το μεσημέρι η διαδικασία εκλογής νέου διοικητικού συμβουλίου στην Ενωση Αξιωματικών Δωδεκανήσου και Κυκλάδων της Ελληνικής Αστυνομίας.

Σύμφωνα με όσα έγιναν γνωστά στο δ.σ. εκλέγονται:

- Λερογιάννης Δημήτριος με 39 ψήφους.
- Δαλάκας Αδάμ με 17 ψήφους
- Τέσσερης Ευστράτιος με 13 ψήφους
- Δημητρακόπουλος Δημήτριος με 11 ψήφους.

Από Κυκλάδες εκλέγονται:

- Βελέντζας Γεώργιος με 16 ψήφους
- Μαντούσης Γρηγόριος με 15 ψήφους και
- Παναγιωτακόπουλος Λάμπρος με 14 ψήφους.

ΕΤΟΣ ΠΟΙΟΤΗΤΑΣ ΝΕΡΟΥ

Ετος ποιότητας νερού, πρόκειται να κηρυχθεί το 1999 από τη νομαρχία Δωδεκανήσου, όπως σχετικά ανακοινώθηκε.

Η πρόταση έγινε από την Χημική Υπηρεσία Ρόδου, στην διάρκεια της χθεσινής σύσκεψης που έγινε για την μεταφορά νερού κι έγινε αποδεκτή από τους παριστάμενους.

Πραγματοποιήθηκε στη Νομαρχία

Σύσκεψη για τη μεταφορά νερού στα άνυδρα νησιά

Πάρθηκαν σημαντικές αποφάσεις

Σύσκεψη για την μεταφορά νερού, στα άνυδρα νησιά της Δωδεκανήσου, στην διάρκεια της οποίας πάρθηκαν σημαντικές αποφάσεις, πραγματοποιήθηκε χθες στη νομαρχία με πρωτοβουλία του κ. Σ. Καραγιάννη και την συμμετοχή του γενικού γραμματέα του υπουργείου Αιγαίου κ. Γ. Μαχαιρίδη.

Συμμετείχαν επίσης στην σύσκεψη οι δήμαρχοι Σύμης, κ. Μιλτ. Σαρρής, Μεγίστης κ. Παύλος Πανηγύρης, Πάτμου κ. Ματθ. Μελιανός, Χάλκης κ. Λευτ. Λαθουράκης, του εκπροσώπου του Δήμου Νισύρου κ. Ευάγ. Νικολάου, οι εκπρόσωποι της ΤΕΔΚ κ.κ. Στεφ. Δημητράκαι Στ. Ρηνιού, οι Διευθυντές της ΔΕΥΑΡ, κ. Μαν. Διακομανώλης και της ΑΝΔΩ κ. Στ. Κουσουρνάς και ο προϊστάμενος της Υπηρεσίας Εγγείων Βελτιώσεων κ. Θεοδ. Φαντίδης.

Κατά την σύσκεψη έγινε συζήτηση επί των συμπερασμάτων της μελέτης που έχει εκπονήσει η ΑΝΔΩ για τα άνυδρα νησιά και αναλήφθηκαν **οι παρακάτω δεσμεύσεις που αφορούν την μεταφορά νερού.**

① Το Υπουργείο Αιγαίου δεσμεύτηκε να καλύψει τη συνολική δαπάνη που θα απαιτήσει η μεταφορά νερού ποσότητας ίσης με αυτήν του 1997, προσαυξημένης κατά 10%.

② Οι Δήμοι των άνυδρων νησιών ανέλαβαν την υποχρέωση να εφαρμόσουν ενιαία τιμολογιακή πολιτική και τα ανταποδοτικά έσοδα που θα έχουν να δαπανώνται για την συντήρηση και βελτίωση των δικτύων και εγκαταστάσεων ύδρευσης των Δήμων τους.

③ Η Νομαρχιακή Αυτοδιοίκηση Δωδ/σου ανέλαβε:

α. τον γενικό συντονισμό διακίνησης των υδροφόρων, σε συνεννόηση με τους Δημάρχους και την ΔΕΥΑΡ.

β. την δαπάνη ηλεκτρικής κατανάλωσης των αντλιοστασίων και την συντήρηση των γεωτρήσεων.

γ. την δαπάνη αγοράς υδρομετρητών και τηλεχειριστηρίου για τις γεωτρήσεις της περιοχής Καλάθου

δ. την προώθηση της θεσμοθετησης της Νομαρχιακής Επιτροπής Διαχείρισης Υδατικού Δυναμικού, όπως αυτή προτείνεται από τη μελέτη της ΑΝΔΩ.

④ Η ΔΕΥΑΡ παρέτεινε τον χρόνο για την απόπληρωμή των όποιων οφειλών παρελθόντων ετών των Δήμων των άνυδρων νησιών μέχρι το τέλος του 1999.

ΣΥΖΗΤΗΣΑΝ ΘΕΜΑΤΑ ΓΙΑ ΤΟ ΠΕΡΙΒΑΛΛΟΝ

Μία σειρά από σημαντικά θέματα που απασχολούν το νησί της Ρόδου ήταν το αντικείμενο προβληματισμού και η βάση ενεργειών για το 1999 της συνέλευσης του Συλλόγου Προστασίας Περιβάλλοντος Ρόδου που έγινε προχθές το βράδυ.

Καταρχάς, συζητήθηκε το νέο ατμοηλεκτρικό εργοστάσιο της Δ.Ε.Η. στην Καταβιά. Ο Σύλλογος κατανοεί το ενεργειακό πρόβλημα αλλά είναι υπέρ μιας ήπιας μορφής ανάπτυξης και διατηρεί επιφυλάξεις για την επιλογή της τοποθεσίας τόσο για τους βορειοδυτικούς ανέμους που πνέουν στην περιοχή και μπορεί να προκαλέσουν ατύχημα όσο και για την προστασία του εκεί οικοσυστήματος.

Στη συνέχεια συζήτησαν για τη δημιουργία του Πανορθόδοξου Κέντρου για το οποίο συμφωνούν ότι είναι απαραίτητο να γίνει ωστόσο αντιδρούν στην επιλογή της πρώην Νομαρχιακής Έπαυλης για να στεγασθεί επειδή πιστεύουν ότι η περιοχή είναι κορεσμένη ενώ σε άλλους χώρους θα μπορούσε να είναι εφικτή και η επέκτασή του.

Ενα τρίτο θέμα που τους απασχόλησε είναι οι αμμόλοφοι της Απολοκκιάς αφού όπως έχουν διαπιστώσει υπάρχουν "κάποιοι" που τους λυμαίνονται και για τον λόγο αυτό μάλιστα έχουν καταθέσει και μήνυση κατ' αγνώστων στον εισαγγελέα.

Άλλα θέματα που τέθηκαν, τέλος, είναι οι αυθαίρετες καταπατήσεις, η καταστροφή των βιοτόπων και των δασών, η ρίψη σκουπιδιών σε χειμάρρους κ.α.

Λύση στην αγορά επίπλου

εκπτώσεις τώρα

15% έως 40%.





Η εργονομία, η άνεση,
η ποικιλία, η αντοχή,
το έξυπνο desing,
συνθέτουν την
καλύτερη πρόταση
για την αγορά
επίπλου, γραφείου
και σπιτιού,
μόνο στη ΛΥΣΗ Α.Ε.Β.Ε

ΛΥΣΗ Α.Ε.Β.Ε.

Λεωφ. Ελευθεριάς 2α, 85100 Ρόδος - Τηλ. (0241) 96370

ADD

Σε Δημοτικά Σχολεία της Ρόδου και άλλων νησιών

Εφαρμόζεται με επιτυχία το πρόγραμμα "Μητρόπολις"

Οι μαθητές μέσω του INTEPNET μαθαίνουν μία ξένη γλώσσα και ανταλλάσσουν διάφορες πληροφορίες

Με απόλυτη επιτυχία πραγματοποιούνται τα μαθήματα δεύτερης γλώσσας σε σχολεία του **Τορόντο** της **Κύπρου** και της **Ρόδου**, στο πλαίσιο του προγράμματος "Μητρόπολις". Πρόκειται για διεθνές πρόγραμμα με τον τίτλο: "Αδελφοποίηση σχολικών τάξεων από διαφορετικά κοινωνικά, εθνικά και γλωσσικά περιβάλλοντα: ένα εναλλακτικό μοντέλο στη διδασκαλία ξένων γλωσσών, που εκπονείται στα πλαίσια του έργου "Σχολεία Εφαρμογής Πειραματικών Προγραμμάτων Εκπαίδευσης (ΣΕΠΠΕ). Το έργο αυτό, χρηματοδοτείται από το Επιχειρησιακό Πρόγραμμα Εκπαίδευσης και Αρχικής Επαγγελματικής Κατάρτισης του Β' ΚΠΣ, με υπεύθυνο το Παιδαγωγικό Ινστιτούτο.

Το πρόγραμμα στον Καναδά, υλοποιείται από το Ινστιτούτο Παιδαγωγικών Σπουδών του Πανεπιστημίου του Τορόντο, με επιστημονικό υπεύθυνο τον καθηγητή **Jim Cummins** στην Κύπρο από το Πανεπιστήμιο της Κύπρου με επιστημονικό υπεύθυνο τον καθηγητή **Ανδρέα Παπαπαύλου** και στην Ελλάδα υλοποιείται από το Πανεπιστήμιο Αιγαίου με επιστημονική υπεύθυνη την επίκουρη καθηγήτρια **Ελένη Σκούρτου**. Επιστημονικοί συνεργάτες είναι επίσης η **Αγγελική Δημητρακοπούλου**, επίκουρη καθηγήτρια Πανεπιστημίου Αιγαίου και ο **Χρόνης Κυνηγός** επίκουρος καθηγητής του Τμήματος ΦΠΨ Πανεπιστημίου Αθηνών. Συντονίστρια της διδασκαλίας είναι η καθηγήτρια αγγλικών και υποψήφια διδάκτωρ του Πανεπιστημίου Αιγαίου **Βασιλεία Κούρτη-Καζούζη**, ενώ από το επόμενο έτος θα συνεργαστεί και η καθηγήτρια **Vivian Edwards** από το Πανεπιστήμιο Reading της Αγγλίας.

Από την Ελλάδα, παίρνουν μέρος οι **Δ', Ε' και ΣΤ' τάξεις του 1ου, 2ου και 3ου Πειραματικού Σχολείου Πανεπιστημίου Αιγαίου και των Δημοτικών Σχολείων Κρεμαστής και Αγίας Μαρίνας Κάσου. Οι μαθητές στην Ελλάδα (300 σε Ρόδο και Κάσο) και στην Κύπρο μαθαίνουν μέσω του διαδικτύου (INTERNET) την αγγλική ως ξένη γλώσσα και στον Καναδά τα παιδιά των ομογενών μαθαίνουν την ελληνική ως δεύτερη γλώσσα.** Τα μαθήματα θα διεξάγονται μέχρι το τέλος της σχολικής χρονιάς, ενώ στο πλαίσιο της ηλεκτρονικής σύνδεσης των σχολείων οι μαθητές, αλληλογραφούν, εκπονούν κοινές εργασίες, ανταλλάσσουν ιδέες και πληροφορίες πάνω σ' αυτές και συζητούν ποικίλα θέματα. Με αυτό τον τρόπο, όπως δηλώνει στη "Ροδιακή", η κ. Σκούρτου, το πρόγραμμα θα συμβάλλει στην αποτελεσματική εκμάθηση της ξένης ή δεύτερης γλώσσας μέσα από την άμεση χρήση της σε πραγματικές επικοινωνιακές καταστάσεις μέσα από διαπολιτισμικές σπουδές και με την εξοικείωση των μαθητών με τη σύγχρονη τεχνολογία.

Οπως εξηγεί η επιστημονική υπεύθυνη του προγράμματος, εικοσιεννιά Δημοτικά Σχολεία απ' ολη την Ελλάδα εξέφρασαν ενδιαφέρον να συμμετάσχουν στην εφαρμογή του συστήματος, αλλά ήταν πρακτικά αδύνατο να ικανοποιηθούν τα αιτήματά τους για ευνόητους λόγους.

Ενδεικτικά αναφέρεται ότι ζήτησαν συμμετοχή σχολεία από: Αθήνα, Θεσσαλονίκη, Βόλο, Τρίπολη, Ηράκλειο, Ζάκυνθο, Καβάλα, Αργολίδα, **Κάλυμνο** και **Γεννάδι.** Για το Δημοτικό Σχολείο Γενναδίου εκφράστηκε η πρόθεση να περιληφθεί στο πρόγραμμα την επόμενη σχολική χρονιά. Σύμφωνα με την κ. Σκούρτου, τα παιδιά της περιοχής μας που συμμετέχουν παρουσιάζονται εξοικειωμένα στη χρήση των κομπιούτερ και έχουν ήδη τις βάσεις για την επικοινωνία με τους συμμαθητές τους. Εχουν δυνατότητες και ερεθίσματα, ενώ και οι δάσκαλοι που παίρνουν μέρος εργάζονται υπεύθυνα και με αρκετή όρεξη.

Οι διαδικασίες για τον εφοδιασμό του απαραίτητου εξοπλισμού ξεκίνησαν προ μηνών αλλά η επίσημη έναρξη των μαθημάτων έγινε στις αρχές Δεκεμβρίου. Εκτιμάται ότι μέχρι τα μέσα Φεβρουαρίου όλα τα σχολεία, θα αποκτήσουν τον απαραίτητο εξοπλισμό. Αξίζει να σημειώσουμε ότι το σχολείο της Κρεμαστής είχε ήδη εξοπλισμένο εργαστήριο και τα μαθήματα ξεκίνησαν γρηγορότερα. Σύμφωνα με την κ. Σκούρτου ο στόχος που τέθηκε θα επιτευχθεί καθώς οι μαθητές δείχνουν μεγάλο ενδιαφέρον και προθυμία να επικοινωνήσουν με τις "αδελφές τάξεις" τους. Ετσι θα αυξήσουν τις γνώσεις τους στα αγγλικά ενώ τα Ελληνόπουλα του εξωτερικού θα τις αυξήσουν στα ελληνικά.

Στο τέλος του χρόνου, προγραμματίζεται να πραγματοποιηθεί **ενημερωτική ημερίδα με τη συμμετοχή των υπευθύνων του προγράμματος, των δασκάλων και των φοιτητών που έλαβαν μέρος, ώστε να βγουν τα πορίσματα και να γίνει ο απολογισμός.** Τα συμπεράσματα θα μπορούν να παρουσιαστούν σε επιστημονικά συνέδρια, ενώ τον ερχόμενο Απρίλιο, θα παρουσιαστούν σε ειδική εκδήλωση του Κέντρου Ελληνικής Γλώσσας στη Θεσσαλονίκη.

Κατά τη διάρκεια των εορτών οι μαθητές, αντάλλαξαν Χριστουγεννιάτικες ευχές στο πλαίσιο εκπομπής που μεταδόθηκε μέσω του INTERNET, ενώ μέρος της, φιλοξενήθηκε στην ιστοσελίδα του Πανεπιστημίου Αιγαίου. Οι διδασκαλίες οργανώνονται και πραγματοποιούνται από τις καθηγήτριες αγγλικών Αλκμήνη Κοτσανίδου, Αλεξάνδρα Λέκκα, Τατιανή Ξανθοπούλου, Αικατερίνη Πρασίδου και Λίτσα Τρέχα, ενώ σημαντική είναι και η συμβολή των διευθυντών: Καθολικής Αλαβέρα, Ιωάννη Καραγιάννη, Νίκου Κεφαλάκη, Ευστάθου Λεμονάκη, Μηνά Περσελή και Χαρούλας Χρύσαλλου, του βοηθού. Επίσης βοήθησαν οι Μανώλης Λουκάς,επόπτης πειραματικών σχολείων και Δέσποινα Δεληγιαννάκη, Καλλιόπη Ιωαννίδου, Μαρία Κόζα, Αντώνης Κωστόπουλος, Ειρήνη Λιορεΐση, Ειρήνη Μανίκαρου, Ηλίας Πετρίδης και Διονύσης Σπανόπουλος, φοιτητές του Πανεπιστημίου Αιγαίου.

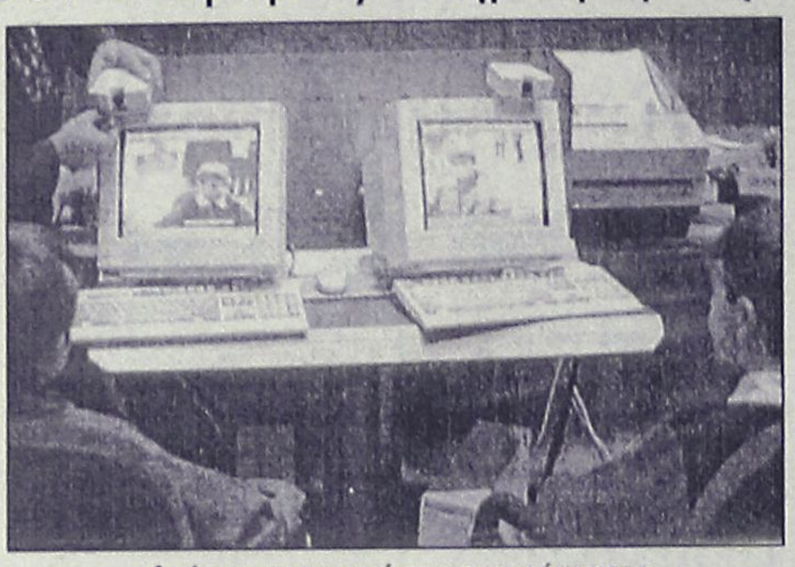

Από την εφαρμογή του προγράμματος σε σχολεία της Κύπρου

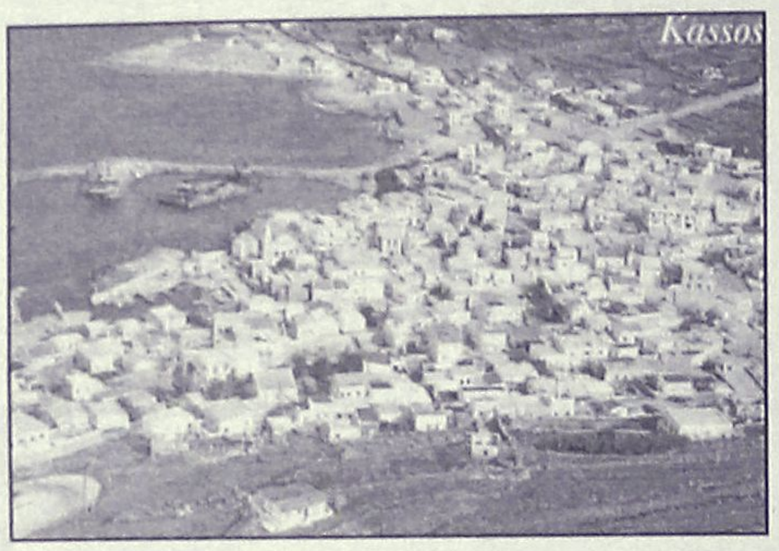

Είκοσι παιδιά από την Κάσο και συγκεκριμένα από το Δημοτικό Σχολείο Αγ. Μαρίνας συμμετέχουν στο πρόγραμμα



ΠΑΝΕΠΙΣΤΗΜΙΟ ΑΙΓΑΙΟΥ



Περιποιημένα χέρια με άψογα νύχια ήταν πάντα το όνειρο κάθε γυναίκας. Αφήστε τα χέρια σας να μιλήσουν.

Τεχνητά νύχια

άψογα σε εμφάνιση και αντοχή. Αποκτήστε τώρα τέλεια νύχια ατο μήκος που επιθυμείτε.

Γιώτα

Τηλ. 78275-

ΘΕΡΜΟΠΟΜΠΟΙ

Με συνέπεια και υπευθυνότητα συνεχίζουμε για 19 χρόνια τοποθετώντας θερμοπομπούς σε Σπίτια,Σχολεία,Αίθουσες και σε λοιπούς επαγγελματικούς χώρους.



Οικονομία στην κατανάλωση-Υγιεινή και αθόρυβη θέρμανση Αισθητική προσαρμογή στο χώρο-Αυτοματοποίηση

Η ποιότητα και η πείρα τόσων χρόνων μας κάνουν ασυναγώνιστους.Ελάτε ή πάρτε μας τηλέφωνο, να έρθουμε να κουβεντιάσουμε για τη θέρμανση του χώρου που σας ενδιαφέρει.

ΜΕΛΕΤΗ - ΕΓΚΑΤΑΣΤΑΣΗ ΔΩΡΕΑΝ!!!

Ν.ΚΑΜΠΟΥΡΑΚΗΣ - Μ.ΦΛΑΓΚΟΣ Ο.Ε.
ΤΗΛ. 31320 - 20859

ΚΑΤΑΣΤΗΜΑΤΑ ΜΟΔΑΣ & ΡΑΠΤΙΚΗΣ

burda ΡΟΔΟΥ

Τα μαθήματα ΚΟΠΤΙΚΗΣ - ΡΑΠΤΙΚΗΣ ΣΥΝΕΧΙΖΟΝΤΑΙ
για όλη τη χειμερινή περίοδο.
Γκρουπ απογευματινά για αρχάριες και προχωρημένες

ΚΛΕΙΝΟΝΤΑΣ τα 10 ΧΡΟΝΙΑ ΛΕΙΤΟΥΡΓΙΑΣ μας

θα κληρώσουμε μια ΡΑΠΤΟΜΗΧΑΝΗ στις μαθήτριες που θα εγγραφούν μέχρι τις 20 ΙΑΝΟΥΑΡΙΟΥ

Για πληροφορίες & εγγραφές στα καταστήματά μας:
Στέλιου Κωτιάδη 29, Ανάληψη Τηλ. 20723, Ανάληψη
Αλεξάνδρου Παπάγου 12, Τηλ. 39227, Μαντράκι

Επίσης σε μας θα βρείτε υφάσματα, ραπτομηχανές, φόδρες, θερμοκολλητικά κουμπιά, αξεσουάρ μόδας, δαντελονήματα, κλωστικά, κουρτινοθηλειές.

ΑΘΛΗΤΙΚΗ

ΓΙΑ ΝΙΚΗ ΣΤΑ ΘΥΜΙΑΝΑ

Ο Ηρακλής Μαριτσών θα προσπαθήσει να ρεφάρει με το συνώνυμό του. • Ερωτηματικό η συμμετοχή του Μαστρομιχάλη • Μανωλάς: Μας ενδιαφέρουν μόνοι οι τρεις βαθμοί

ΣΕΛ. 19

ΗΡΘΑΝ ΤΑ ΤΡΙΑ ΔΕΛΤΙΑ

Β' ΚΑΤΗΓΟΡΙΑ

Τρεις αγώνες γίνονται σήμερα.

ΣΕΛ. 20

ΕΝΗΡΓΗΣΑ ΣΑΝ ΠΑΤΕΡΑΣ...

Δήλωσε ο Νίκος Σπάρταλης για το επεισόδιο με τον Γκιούντιτσε.

ΣΕΛ. 21

ΒΟΛΕΪ

Ροδιακός-Διαγόρας
Φλόγα-Κλεάνθης

ΣΕΛ. 23

• Στη διάθεση του Κώστα Ιωσηφίδη για τον αυριανό αγώνα με τον Πανσερραϊκό οι Τσιφούτης, Παστός, Παντελιάδης

ΣΕΛ. 18

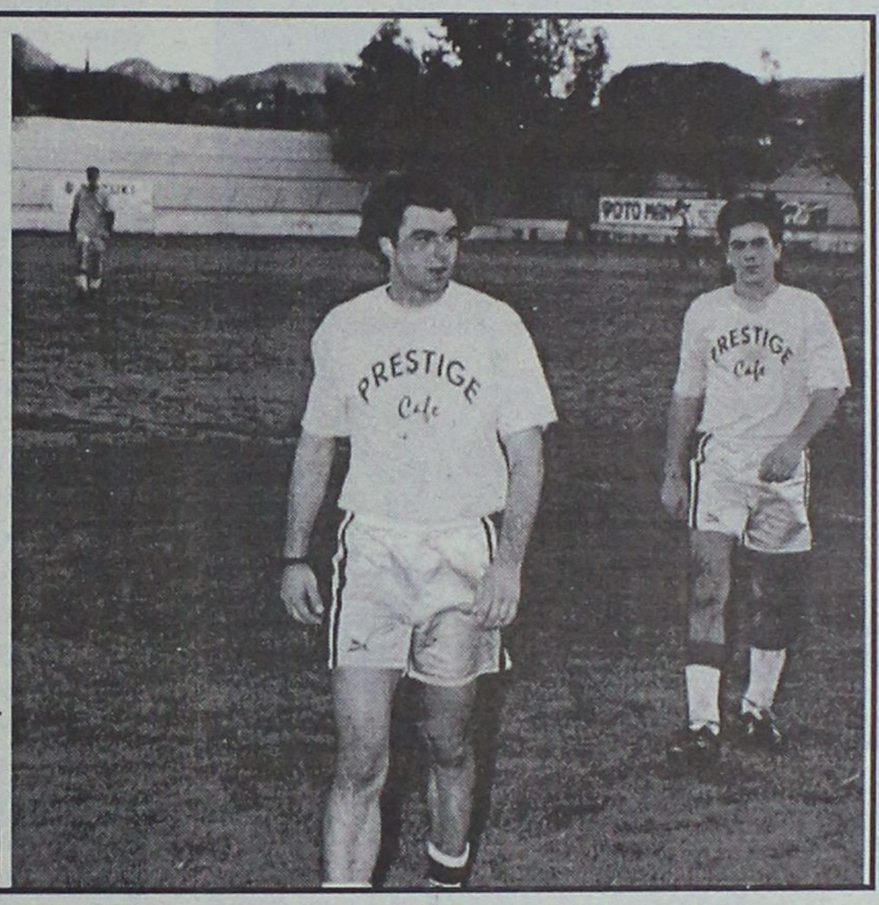



ΜΕ ΑΕΡΑ...ΚΑΜΠΙΟΝΑΤΟ

Αναγεννημένοι γύρισαν οι διαιτητές μας από την Ιταλία. • Καρίκης, Φραγκίνης, Χάλαντας, Κάπρος σφυρίζουν τα μεγάλα παιχνίδια

ΣΕΛ. 20

CIAO new BOUTIQUE
DKNY MODS
Marc O'Polo Collection
Calvin Klein Jeans
Δημ. Θέμελη 83
85100 ΡΟΔΟΣ
75698
BOUTIQUE

Ο.Κ. τα δελτία...

✓ *ΤΣΙΦΟΥΤΗΣ, ΠΑΣΤΟΣ, ΠΑΝΤΕΛΙΑΔΗΣ ΜΠΟΡΟΥΝ ΝΑ ΑΓΩΝΙΣΘΟΥΝ ΚΑΤΑ ΤΟΥ ΠΑΝΣΕΡΡΑΪΚΟΥ ΟΧΙ ΟΜΩΣ ΚΑΙ Ο ΤΣΙΡΤΣΑΚΗΣ*
✓ *ΤΗ ΔΕΥΤΕΡΑ ΑΠΑΝΤΑΕΙ Ο ΓΕΡΜΑΝΟΣ ΚΟΥΝΚΕΛ*
✓ *ΠΛΗΡΩΘΗΚΑΝ ΤΟ ΠΡΙΜ ΜΕ ΤΗΝ ΑΝΑΓΕΝΝΗΣΗ ΟΙ ΕΡΥΘΡΟΚΙΤΡΙΝΟΙ*



Τάσος Παστός: Μπορεί ν' αγωνισθεί αύριο κατά του Πανσερραϊκού.

Επόμενος στόχος η νίκη επί του Πανσερραϊκού του **Χρήστου Αρχοντίδη** για τον Ιάλυσο του **Κώστα Ιωσηφίδη.** Οπωσδήποτε η νίκη επί της Αναγέννησης Καρδίτσας έχει παίξει τον ρόλο της στον τομέα της ψυχολογίας των παικτών ενώ στον αγωνιστικό...υπάρχουν ελλείψεις αλλά και...προσθέσεις. Ας πάρουμε τα πράγματα με τη σειρά:

-ΠΛΗΡΩΘΗΚΑΝ-

Η τόνωση της ψυχολογίας των ερυθροκίτρινων συνεχίσθηκε και χθές. Οι ποδοσφαιριστές του Ιάλυσου πέρασαν από τα γραφεία της ΠΑΕ και πληρώθηκαν το πριμ της νίκης με την Αναγέννηση Καδρίτσας. Έτσι θα πάνε με "γεμάτες τσέπες" στο γήπεδο την προσεχή Κυριακή για τον αγώνα κόντρα στον Πανσερραϊκό.

-ΑΓΩΝΙΣΤΙΚΑ-

Στον αγωνιστικό τομέα, το ποσό καλός θα είναι ο Ιάλυσος θα διαφανεί από τις σκέψεις του **Κώστα Ιωσηφίδη** για το παιχνίδι. Οι απουσίες πάντως υπάρχουν και μάλιστα είναι ιδιαίτερα σοβαρές.

- **Γιάννης Χατζηστα-μάτης, Γιώργος Παρια-νάς** και **Νίκος Αλεξαν-δρίδης** θ' απουσιάσουν εξαιτίας κίτρινων καρτών που ταλανίζουν αυτό το διάστημα την ερυθροκίτρινη ομάδα.

- Σ' αυτόν βέβαια προστίθενται οι τραυματίες **Θόδωρος Λαμπρόπουλος** και **Μανώλης Κακλαμάνος.**

Σε αντίθεση με τους πιό πάνω βέβαια θα πρέπει να σημειωθεί πως είναι σε καλή κατάσταση και μπορεί να αγωνισθεί ο **Μιχάλης Πολιάς** που είχε κάποιο μικρό πρόβλημα.

-Ο.Κ. ΤΑ ΔΕΛΤΙΑ-

Στα συν του **Κώστα Ιωσηφίδη** θα πρέπει ν αποστεθεί ακόμα το γεγονός της άφιξης χθές βράδυ των δελτίων των **Γιώργου Τσιφούτη, Τάσου Παστού** και **Γιώργου Παντελιάδη.** Ο **Λάζαρος Γρύλλης** "έτρεχε" κυριολεκτικά ολόκληρη τη μέρα πήρε τα δελτία από την ΕΠΑΕ και τα προσκόμισε στην ΠΑΕ χθές το βράδυ "λύνοντας" κατά κάποιο τρόπο τα χέρια του **Κώστα Ιωσηφίδη.**

Αντίθετα με τις πιο πάνω περιπτώσεις μέχρι χθές το βράδυ δεν είχε φθάσει στην ΕΠΑΕ το σχετικό FAX της Αυστραλιανής Ποδοσφαιρικής Ομοσπονδίας βάσει του οποίου θα εκδιδόταν δελτίο και στον **Θανάση Τσιρτσάκη**. Με δεδομένη την αργία του διημέρου η συμμετοχή του παίκτη στον αυριανό αγώνα πρέπει να θεωρείται αδύνατη.

- ΤΟ "ΜΕΛΕΤΑ" Ο ΓΕΡΜΑΝΟΣ-

Ο Γερμανός παίκτης **Ντανιέλ Κούνκελ** που δοκιμάσθηκε πριν λίγες μέρες στον Ιάλυσο, πήρε την πρόταση της ΠΑΕ μεταφρασμένη στα χέρια του και την παρέδωσε σε δικηγόρο του για να μελετήσει με κάθε λεπτομέρεια. Ο ποδοσφαιριστής της **Αϊντραχ Φρανκφούρτης** ειδιποίησε τη Διοίκηση της ομάδας πως θ' απαντήσει οριστικά και αμετάκλητα το αργότερο μέχρι την Τρίτη.

ΖΟΡΠΙΔΗΣ
ΑΠΟΚΡΙΕΣ ΣΤΟ ΛΟΝΔΙΝΟ
19/02-22/02
Τιμή κατ' άτομο: 123.000
από Ρόδο
Περιλαμβάνονται
• Αεροπορικά εισιτήρια με Cronus Airlines
• Διαμονή 3 νύχτες με πρωινό στο ξενοδοχείο Britannia International 4 αστέρων
• Μεταφορές από και προς το αεροδρόμιο
• Πανοραμική ξενάγηση στο Λονδίνο
• Υπηρεσίες τοπικών αντιπροσώπων του γραφείου μας
• Ενημερωτικός φάκελος ταξιδίου
• Ταξιδιωτική ασφάλεια.
Πληρ. Εθνάρχου Μακαρίου 31
τηλ. 20625-30054

RESTAVRANT - BAR
ΟΔΥΣΣΕΙΑ
Ανοικτά κάθε μέρα
Μοναδικές ποικιλίες φαγητών στο πλήρως ανακαινισμένο εστιατόριό μας
Τηλ. 91498 - Εναντι εκκλησίας Κρεμαστής

-ΣΥΣΤΗΜΑΤΑ ΣΥΝΑΓΕΡΜΟΥ
- ΚΑΜΕΡΕΣ ΠΑΡΑΚΟΛΟΥΘΗΣΗΣ ΧΩΡΩΝ
- ΚΕΝΤΡΟ ΛΗΨΕΩΣ
ARMAOS SECURITY
ΤΗΛ./FAX: 23632
ΡΟΔΟΣ: ΛΙΝΔΟΥ 80 - Τ.Κ. 85100
ΥΠΕΥΘΥΝΟΣ ΡΟΔΟΥ: ΔΗΜΗΤΡΗΣ ΚΥΡΙΑΖΗΣ

ΠΡΟΤΥΠΟ ΚΕΝΤΡΟ ΤΗΛΕΦΩΝΙΑΣ
ΠΡΟΣΦΟΡΑ
Τηλεφωνικών κέντρων SIEMENS HICOM
ΧΩΡΗΤΙΚΟΤΗΤΑ
• 24 δωμάτια 500.000 δρχ.
• 60 δωμάτια 1.250.000 δρχ.
• 110 δωμάτια 2.200.000 δρχ.
ΠΕΡΙΛΑΜΒΑΝΟΥΝ
✔ Τηλ. Κέντρο SIEMENS HICOM
✔ Τηλεφωνικές συσκευές με πληκτρολόγιο ψηφιακές
✔ Συσκευή τηλεφωνήτριας
✔ Εκτυπωτής σειριακός
✔ Αντικεραυνική προστασία ΟΤΕ & ΔΕΗ
✔ Εγκατάσταση σε έτοιμο δίκτυο
✔ Προγραμματισμός & εκπαίδευση της τηλεφωνήτριας
✔ 12 μήνες Service δωρεάν
✔ 10 χρόνια τεχνική υποστήριξη
ΑΦΟΙ ΣΚΟΡΔΗ Ο.Ε.
Παν. Ροδίου 87 τηλ., 75666 Ρόδος
(πίσω από την εκκλησία του Αγίου Ιωάννη)

Δ' ΕΘΝΙΚΗ

Για νίκη στα Θυμιανά...

✓ *ΠΡΟΕΧΕΙ Η ΕΠΙΒΟΛΗ ΠΕΙΘΑΡΧΙΑΣ ΣΤΟΝ ΗΡΑΚΛΗ ΜΑΡΙΤΣΩΝ*
✓ *ΜΕ ΔΕΚΑΕΠΤΑ ΠΑΙΚΤΕΣ ΣΤΗ ΧΙΟ ΟΙ "ΠΡΑΣΙΝΟΙ"*
✓ *ΔΩΡΑ ΣΕ ΑΡΙΣΤΟΥΧΟΥΣ ΜΑΘΗΤΕΣ ΑΠΟ ΤΗΝ ΟΜΑΔΑ*

Αποφασισμένοι να βάλουν τον Ηρακλή στο σωστό δρόμο είναι στα Μαριτσά Διοίκηση-προπονητές και παίκτες, αρχής γενομένης από αύριο και τον αγώνα με τον συνώνυμο των Θυμιανών.

Ο πρόεδρος **Γιώργος Παπαδημήτρης** άφησε και χθες να εννοηθεί πως το μόνο που τον ενδιαφέρει είναι η επιβολή της πειθαρχίας και η συνέπεια στις υποχρεώσεις, τονίζοντας μάλιστα χαρακτηριστικά:

"Δεν μ' ενδιαφέρει πόσοι θα μείνουμε στην ομάδα, με ενδιαφέρει η σωστή λειτουργία και έχει παιδιά που περιμένουν να τους δοθεί η ευκαιρία. Ομως το σωματείο θα έλθει η ώρα που θα μιλήσει για όσους θα φανούν επιλήσμονες των Υποχρεώσεων τους".

–ΣΤΑ ΘΥΜΙΑΝΑ–

Με αισιοδοξία και εμπιστοσύνη για τους τρεις βαθμούς αναχωρεί αύριο το πρωΐ η αποστολή του Ηρακλή για τη Χίο για τον αγώνα με τον Ηρακλή Θυμιανών -μέσω Αθηνών- και το απόγευμα για Χίο όπου και θα διανυκτερεύσει. Αρχηγός της αποστολής είναι ο Πρόεδρος. Η επιστροφή θα γίνει το βράδυ της Κυριακής.

Αναφερόμενος στον αγώνα της Χίου ο εκ των προπονητών-παικτών **Μιχάλης Μανωλάς** είπε λίγο πριν ξεκινήσει η χθεσινή τελευταία προπόνηση:



Σάρλης και Β. Αθανασίου παίζουν στη Χίο

"Πάμε στα Θυμιανά να κερδίσουμε παίζοντας όσο το δυνατόν καλύτερα. Μας ενδιαφέρουν σ' αυτό το ματς μόνο οι τρεις βαθμοί. Στην ομάδα που θ' αντιμετωπίσουμε αύριο δεν έχει αλλάξει τίποτα. Ούτε στην αγωνιστικότητα ούτε στην ψυχολογία. Πρέπει λοιπόν να προσέξουμε και να παίξουμε όσο το δυνατόν καλύτερα".

Δεκαέξι παίκτες είναι οι σίγουροι που θ' ακολουθήσουν την αποστολή ενώ "παίζεται" η θέση κι ενός δέκατου εβδόμου.

Οι δεκαέξι που επέλεξαν οι δύο προπονητές-παίκτες είναι οι **Σαββιδάκης, Αθανασίου Β.** και **Π., Γιακουμάρος, Κούλλαρος, Λορέντζος, Μανωλάς, Παπουτσίδης, Σάρλης, Σιδηρόπουλος, Χατζηκωνσταντής, Σακκάς, Κοσμάς Μ.**, αν τελικά θα μπορέσει να ταξιδέψει ο **Μαστρομιχάλης** εξαιτίας του γνωστού προβλήματος που υπάρχει.

–ΓΙΟΡΤΗ ΓΙΑ ΜΑΘΗΤΕΣ–

Οπως κάθε χρόνο έτσι και φέτος ο Ηρακλής Θ. θα δώσει τα καθιερωμένα δώρα στους αριστούχους μαθητές Γυμνασίου και Λυκείου στην εκδήλωση που γίνεται στις 30 Ιανουαρίου εορτή των τριών Ιεραρχών.

VANIK TOURS

ΓΙΑΝΝΗΣ και ΣΕΒΑ ΒΑΛΣΑΜΙΔΗ
VANIK σημαίνει ΑΛΗΘΕΙΑ
ΑΚΤΗ ΚΑΝΑΡΗ 17, ΨΑΡΟΠΟΥΛΑ- ΜΕ ΑΝΕΤΟ ΠΑΡΚΙΓΝΚ
ΑΝΟΙΚΤΑ: ΔΕ-ΣΑ 08.30-14.00 και 16.00-20.30
Τηλ. 35191, 37621, κιν/τό 094-438898 FAX 29532
Το γραφείο μας πάντα πρώτο σε κρατήσεις ξενοδοχείων εξασφάλισε και σας προσφέρει και για το φετινό χειμώνα καταπληκτικές τιμές για τα παρακάτω ξενοδοχεία σε ΠΑΚΕΤΑ (Εκδοση εισιτηρίων R/T) από 1/11/98 έως 31/3/98

1ον	**HOTEL ELECTRA A΄ SUPERIOR**	
	Ερμού Σύνταγμα	
	Μονόκλινο	δρχ. 19.600
	Δίκλινο	δρχ. 23.200
	Τρίκλινο	δρχ. 27.900
2ον	**HOTEL PARTHENON A΄ SUPERIOR**	
	ΣΥΝΤΑΓΜΑ	
	Μονόκλινο	δρχ. 11.500
	Δίκλινο	δρχ. 13.500
	Τρίκλινο	δρχ. 19.000
3ον	**HOTEL PRESIDENT A΄ κατηγορίας**	
	Λεωφόρος Κηφισίας	
	Μονόκλινο	δρχ. 8.000
	Δίκλινο για μονόκλινο	δρχ. 9.000
	Δίκλινο	δρχ. 10.500
	Τρίκλινο	δρχ. 12.500
4ον	**HOTEL ASTOR B΄ SUPERIOR**	
	Σύνταγμα	
	Μονόκλινο	δρχ. 9.500
	Δίκλινο	δρχ. 12.500
	Τρίκλινο	δρχ. 15.500
5ον	**HOTEL LILIA B΄ SUPERIOR**	
	Πασαλιμάνι Πειραιά	
	Μονόκλινο	δρχ. 11.000
	Δίκλινο	δρχ. 14.000
	Τρίκλινο	δρχ. 17.000
6ον	**HOTEL RIVA A΄ SUPERIOR**	
	Περιοχή HILTON	
	Μονόκλινο	δρχ. 10.000
	Δίκλινο	δρχ. 12.000
	Τρίκλινο	δρχ. 16.000
7ον	**HOTEL ZAFOLIA A΄ SUPERIOR**	
	Λεωφόρος Αλεξάνδρας	
	Μονόκλινο	δρχ. 14.500
	Δίκλινο	δρχ. 17.500
	Τρίκλινο	δρχ. 21.500
8ον	**HOTEL EGNATIA B΄ κατηγορίας**	
	Θεσσαλονίκη Κέντρο, καινούργιο	
	Μονόκλινο	δρχ. 16.000
	Δίκλινο	δρχ. 20.000
	Τρίκλινο	δρχ. 24.000
9ον	**HOTEL PHILIPPION A΄ SUPERIOR**	
	Θεσσαλονίκη	
	Μονόκλινο	δρχ. 19.000
	Δίκλινο	δρχ. 21.000
	Τρίκλινο	δρχ. 26.000

- Τα παραπάνω ξενοδοχεία διαθέτουν T.V. σε όλα τα δωμάτια
- Στις πιο πάνω τιμές συμπεριλαμβάνεται πρωινό σε μπουφέ
- Ακόμη σε μας θα βρείτε αεροπορικά και ατμοπλοϊκά εισιτήρια όλων των εταιριών.

GOLDEN FISH
Chinese Restaurant
151, LEOF. IRAKLIDON-IALYSOS
TEL. 92878
Θα είμαστε κοντά σας ανοικτά όλο το χειμώνα
ΑΝΟΙΚΤΑ ΚΑΘΕ ΒΡΑΔΥ
Την Κυριακή ανοικτά από το μεσημέρι!
Λεωφ. Ηρακλειδών 151-Μίρα Μάρε
(ΑΠΕΝΑΝΤΙ ΑΠΟ ΤΗΝ ΕΙΣΟΔΟ ΤΟΥ ΞΕΝΟΔ. ΜΙΡΑ ΜΑΡΕ)
ΤΗΛ. 92878

ARMY CENTER
ΚΥΝΗΓΕΤΙΚΑ-ΣΤΡΑΤΙΩΤΙΚΑ ΕΙΔΗ ΑΞΕΣΟΥΑΡ
ΔΙΑΘΕΤΟΥΜΕ ΠΛΗΡΗ ΓΚΑΜΑ ΕΙΔΩΝ ΕΙΣΑΓΩΓΗΣ ΚΑΙ ΕΛΛΗΝΙΚΗΣ ΠΑΡΑΓΩΓΗΣ
ΣΕ ΤΙΜΕΣ ΑΠΟΘΗΚΗΣ!!!
Διευθ.: Κωστή Παλαμά 37
(1ος όροφος) Μανδράκι
(Πίσω από την Ιονική Τράπεζα)
Ωρες λειτ.: 17.30-22.30 Τηλ./Fax: 37143

ΦΑΛΗΡΑΚΙ ΜΠΗΤΣ
ΣΥΝΕΧΙΖΟΝΤΑΣ ΤΗΝ ΠΑΡΑΔΟΣΗ ΜΕ ΜΕΡΑΚΙ ΦΑΝΤΑΣΙΑ ΚΑΙ ΔΗΜΙΟΥΡΓΙΚΟΤΗΤΑ ΑΝΑΛΑΜΒΑΝΟΥΜΕ: ΧΟΡΟΕΣΠΕΡΙΔΕΣ, ΔΕΞΙΩΣΕΙΣ ΓΑΜΩΝ, ΒΑΠΤΙΣΕΩΝ, ΓΕΝΕΘΛΙΩΝ, ΕΓΚΑΙΝΙΑ ΚΑΤΑΣΤΗΜΑΤΩΝ ΚΑΙ ΕΠΙΔΕΙΞΕΙΣ ΜΟΔΑΣ

ΑΙΘΟΥΣΕΣ:

• NAVARONE	(ΦΑΛΗΡΑΚΙ)	1.150 θέσεις
• LA TOC	(ΦΑΛΗΡΑΚΙ)	500 θέσεις
• OLYMPOS	(ΦΑΛΗΡΑΚΙ)	350 θέσεις
• PANORAMA ESPEROS VILLAGE	(ΦΑΛΗΡΑΚΙ)	200 θέσεις
• APHRODITE ESPEROS VILLAGE	(ΦΑΛΗΡΑΚΙ)	300 θέσεις
• ESPERIA	(ΡΟΔΟΣ)	200 θέσεις

ΠΛΗΡΟΦ. ΑΛΕΞΗΣ ΛΟΥΛΟΣ (ΥΠΕΥΘ. ΔΕΞΙΩΣΕΩΝ)
ΤΗΛΕΦ.: 85301 - ΚΙΝΗΤΟ: 095-457580

ΤΟΠΙΚΟ ΠΟΔΟΣΦΑΙΡΟ

Με αέρα καμπιονάτο

✔ ΑΝΑΓΕΝΝΗΜΕΝΟΙ ΑΠΟ ΤΟ ΤΑΞΙΔΙ ΣΤΗΝ ΙΤΑΛΙΑ ΓΥΡΙΣΑΝ ΟΙ ΣΦΥΡΙΧΤΡΕΣ ΜΑΣ ✔ ΚΑΡΙΚΗΣ, ΦΡΑΓΚΙΝΗΣ, ΧΑΛΑΝΤΑΣ ΚΑΙ ΚΑΠΡΟΣ ΤΑ ΜΕΓΑΛΑ ΠΑΙΧΝΙΔΙΑ

Με διαφορετικό αέρα θα σφυρίξουν σήμερα οι διαιτητές μας, μετάτο πρόσφατο ταξίδι τους στην Ιταλία. Αναγεννημένοι και ξεκούραστοι ελπίζεται ότι θα αφήσουν ικανοποιημένες όλες τις ομάδες από τα σφυρίγματά τους.

Στο μεταξύ εφτά αγώνες έχουμε για σήμερα. Τρεις για τον α' όμιλο και τέσσερις για τον β'.

Στον πρώτο ξεχωρίζει το παιχνίδι του Παραδεισίου και της Κω.

Ο Κλεάνθης μετά το τελευταίο στραβοπάτημα θέλει νίκη σήμερα με αντίπαλο τον Ακουσίλαο, ενώ Ανταγόρας και Διγενής με στόχο και οι δύο την είσοδό τους στην πρώτη τριάδα θα προσπαθήσουν για το θετικό αποτέλεσμα.

Το τρίτο παιχνίδι γίνεται στην Σάλακο μεταξύ των ουραγών Ασπίδα και Ασκληπειού.

Αύριο διεξάγονται τα υπόλοιπα παιχνίδια με το παιχνίδι των δύο πρωτοπόρων του ομίλου να ξεχωρίζει. Για τον β' όμιλο ο πρωτοπόρος Απόλλων υποδέχεται στις Καλυθιές την ΑΕΠ ενώ στα Μάσσαρι ο Αγιος Γεώργιος φιλοξενεί τον ΑΕΡΑ.

Δύο σημαντικά παιχνίδια γίνονται για τις ομάδες που προσπαθούν να κερδίσουν την παραμονή τους.

Το πρώτο στους Αγίους Αποστόλους μεταξύ Ορφέα και Ατρόμητου ενώ το δεύτερο στην Ψίνθο μεταξύ της τοπικής Δόξας και της ουραγού ΑΕΛ. Τα βλέμματα όλων όμως στρέφοντας στο αυριανό παιχνίδι της Αναγέννησης Εμπ. με τον Καλυμνιακό στις Φάνες.

Τα παιχνίδια του ομίλου κλείνουν με τον αγώνα του Ποσειδώνα Καρπ. και του Αρη. Αναλυτικά τα παιχνίδια της 13ης αγωνιστικής:

Α' ΟΜΙΛΟΣ
ΣΑΒΒΑΤΟ

● **Σάλακος (14.45)**: Ασπίδα Σ.-Ασκληπειό
Διαιτησία: *Καρίκης, Καψάσκης, Καράμπης*
Παρατηρητής: *Νικολάου*
Παρ. διαιτησίας: *Χρυσανθής*
● **Παραδείσι (14.45)**: Κλεάνθης-Ακουσίλαος
Διαιτησία: *Χάλαντας, Μιχαλάκης, Παπαθεμιστοκλέους*
Παρατηρητής: *Βεργίδης*
Παρ. διαιτησίας: *Αργυρίου Π.*
● **Κως (14.45)**: Ανταγόρας-Διγενής
Διαιτησία: *Φραγκίνης, Κόκκινος, Βασιλείου*
Παρατηρητής: *Μανιάς*

ΑΥΡΙΟ

● **Λίνδος (11.00)**: Κλεόβουλος-ΑΕ Κως
Διαιτησία: *Καρίκης, Γιαννούλης, Αντωνόπουλος*
Παρατηρητής: *Αργυρός*
Παρ. διαιτησίας: *Κάπρος*
● **Βάτι (12.00)**: Διαγόρας Β.-Νικαγόρας
Διαιτησία: *Λέφας, Καράμπης, Γιασιράνης*
Παρατηρητής: *Χουρδάς*
Παρ. διαιτησίας: *Χατζημανώλης*
● **Κρεμαστή (12.00)** : Φοίβος-Αντίμαχος
Διαιτησία: *Πηδιάκης, Ανάστασου, Μιτζιρίκης*
Παρατηρητής: *Κων/νου*
Παρ. διαιτησίας: *Κυπραίος*

Β' ΟΜΙΛΟΣ
ΣΗΜΕΡΑ

● **Ψίνθος (13.00)**:Δόξα Ψ.-Αντίμαχος
Διαιτησία: *Μαυρουδάκης, Λάμπρου, Ταράλης*
Παρατηρητής: *Παυλούς*
Παρ. διαιτησίας: *Στέργου*
● **Αγ. Απόστολοι (14.45):** Ορφέας-Ατρόμητος
Διαιτησία: *Χατζηνικόλας, Μίχας, Γιαννούλης*
Παρατηρητής: *Ξανθόπουλος*
Παρ. διαιτησίας: *Ερωτόκριτος*
● **Καλυθιές (14.45)**: Απόλλων Κ.-ΑΕΠ
Διαιτησία: *Αργυρίου, Παπανικολάου, Τσούλος*
Παρατηρητής: Κυπραίος
Παρ. διαιτησίας: *Κάζας*
● **Μάσσαρι (14.45)**: Αγ. Γεώργιος-ΑΕΡΑ
Διαιτησία: *Ανάστασου, Κάπρος, Σταματάκης*
Παρατηρητής: *Ντάκας Σ.*
Παρ. διαιτησίας: *Καλαθενός*

ΑΥΡΙΟ

● **Φάνες (11.00):** Αναγέννησης Εμπ.-Καλυμνιακός
Διαιτησία: *Κάπρος, Αργυρίου, Μαυρουδάκης*
Παρατηρητής: *Δημητράς Κ.*
Παρ. διαιτησίας: *Λουλουδάκης*
● **Κάρπαθος (11.30):** Ποσειδών Καρπ.-Άρης
Διαιτησία: *Σταυριανός, Τσαούσης, Βασιλαράκης*
Παρατηρητής: *Διακόπουλος*

Στη σκιά του ντέρμπι

Τρεις αγώνες έχουμε σήμερα για τους δύο ομίλους της Ρόδου. Τρία παιχνίδια υπό την σκιά του αυριανού μεγάλου αγώνα των Αγίων Αποστόλων μεταξύ του Ευαγόρα με τον Διαγόρα. Μια σύγκρουση που θα κρίνει σε μεγάλο βαθμό τηνπορεία των δύο ομάδων στη συνέχεια. Από τους σημερινούς αγώνες έχουμε έναν για τον α' όμιλο και δύο για τον β'. Αναλυτικά όλα τα παιχνίδια της 12ης αγωνιστικής:

Α' ΟΜΙΛΟΣ
ΣΗΜΕΡΑ

● **Παστίδα (14.45)**: Αστέρας Π.-Ευκλής
Διαιτησία: *Συμιακός, Πηδιάκης, Παπανικολάου Λ.*
Παρατηρητής: *Καλογερής*

ΑΥΡΙΟ

● **Λάρδος (14.45)**: Ηρακλής Λ.-Δαμάγητος
Διαιτησία: *Αντωνόπουλος, Καρίκης, Γιαννούλης*
Παρατηρητής: *Αργυρός*
● **Μάσσαρι (14.45)**: Αστέρας Μ.-Α.Ο. Αρχαγγέλου
Διαιτησία: *Παπαθεμιστοκλέους, Λέφας, Καράμπης*
Παρατηρητής: *Χουρδάς*
● **Γεννάδι (14.45):** Ομόνοια-Κατταβιά
Διαιτησία: *Παπανικολάου Σ., Ταράλης, Συμιακός*
Παρατηρητής: *Φάκας*

Β' ΟΜΙΛΟΣ
ΣΗΜΕΡΑ

● **Απόλλωνα (14.45)**: Απόλλων Απ.-Καλαβάρδα
Διαιτησία: *Ορφανός, Αντωνόπουλος, Γιασιράνης*
Παρατηρητής: *Χ" μανώλης*
● **Κάλαθος (14.45):** Ταξιάρχης-Ιάλυσος '97
Διαιτησία: *Λέφας, Τριανταφύλλου, Σταυριανός*
Παρατηρητής: *Δημητράς Δ.*

ΑΥΡΙΟ

● **Καρακόνερο (14.45):** Ροδίνι-Θύελλα
Διαιτησία: *Φραγκίνης, Πηδιάκης, Κόκκινος*
Παρατηρητής: *Μαλλιάκας*
● **Εθνικό Στάδιο (14.45):** Ρόδος-Ροδιακός
Διαιτησία: *Σταματάκης, Κάπρος, Μαυρουδάκης*
Παρατηρητής: *Ξανθόπουλος*
● **Λάερμα (14.45):** Πολύστρατος-Ερμής
Διαιτησία: *Λάμπρου, Ανάστασου, Μίχας*
Παρατηρητής: *Στεφανάρας*
● **Αγ. Απόστολοι (14.45):** Ευαγόρας-Διαγόρας
Διαιτησία: *Τριανταφύλλου, Αργυρίου, Ζανεττής*
Παρατηρητής: *Κυπραίος Θ.*

Γ' ΟΜΙΛΟΣ (ΝΗΣΩΝ)
ΣΗΜΕΡΑ

● **Κάλυμνος (18.00):** Ολύμπικ-Δόξα Καρδ.
Διαιτησία: *Μηνάς, Πανάτος, Κάκκιας*
Παρατηρητής: *Γιαννικουρής*

ΑΥΡΙΟ

● **Κως (11.30):** Ασκληπειός-Ποσειδών Κ.
Διαιτησία: *Γιαλλούρης, Ρούσος, Μαργιέλλος*
Παρατηρητής: *Φωταράς*
● **Βαθύ (11.30):** Βαθύ-ΠΑΟ Κω
Διαιτησία: *Βασιλείου, Πλάτσης, Κατέρης*
Παρατηρητής: *Δαρκαδάκης*
● **Λειψοί (13.00):** Λειψοί-Ξάνθος
Διαιτησία: *Μαραβέλιας, Καστής, Καλανδράνης*
Παρατηρητής: Μπενέτος
● **Λέρος (13.00)**: Δόξα Λ.-Πυλί
Διαιτησία: *Μηνάς, Μαχαίρας, Κοκκιας*
• **Παρατηρητής:** *Διακόπουλος*

Αύριο ο Ηλιος

Ενα μόνο παιχνίδι έχουμε σήμερα για την 11η αγωνιστική της κατηγορίας. Η Νήσος Ρ. φιλοξενεί στο Καρακόνερο την ομάδα της Σύμης. Ο πρωτοπόρος Ηλιος αγωνίζεται αύριο εντός, με αντίπαλο τον Διαγόρα, ενώ αύριο γίνονται και τα υπόλοιπα παιχνίδια της αγωνιστικής. Εχουμε:

ΣΗΜΕΡΑ

Καρακόνερο (11.30): Νήσος Ρόδος-Σύμη
Διαιτησία: *Ζανεττής, Αντωνόπουλος, Σάββενας*
Παρατηρητής: *Θεοδοσίου*

ΑΥΡΙΟ

ΓΕΝΝΑΔΙ (11.00): Μεσαναγρός-Αλθαιμένης
Διαιτησία: *Ταράλης, Παπανικολάου Σ., Συμιακός*
Παρατηρητής: *Φάκας*
ΔΑΜΑΤΡΙΑ (11.00): Δήμητρα-Πλατάνια
Διαιτησία: *Κατταβενός, Ορφανός, Παπαθεμιστοκλέους*
Παρατηρητής: *Χατζηκυριαζής*
Καρακόνερο (11.00): Δωριέας-Ζευς
Διαιτησία: *Μίχας, Σταματάκης, Τσούλος*
Παρατηρητής: *Θεοδοσίου*
ΚΡΕΜΑΣΤΗ (14.45): Ηλιος-Διαγόρας
Διαιτησία: *Μιτζιρίκης, Καψάσκης, Δεληγιάννης*
Παρατηρητής: *Νικολάου*
ΑΡΧΙΠΟΛΗ (14.45): Εθνικός-Νηρέας
Διαιτησία: *Γιασιράνης, Ορφανός, Σάββενας*
Παρατηρητής: *Τόππος*

ΜΕ ΤΟΝ ΟΛΥΜΠΙΑΚΟ ΣΤΟ ΤΟΡΙΝΟ

ΓΙΟΥΒΕΝΤΟΥΣ ΟΛΥΜΠΙΑΚΟΣ

Τριήμερη εκδρομή
Από 2-4/3 και
Μονοήμερη εκδρομή
από 3-4/3

Αεροπορικώς με ΟΛΥΜΠΙΑΚΗ & ALITALIA
από 115.000 δρχ.

Περιλαμβάνει:
- Αεροπορικά εισιτήρια
- Ξενοδοχεία 4* και 3* με πρωινό
- Μεταφορές - Εκδρομές με πούλμαν
- Αρχηγός- Συνοδός του γραφείου μας
- Σύντομα θα έχουμε και πρόγραμμα με πούλμαν
- Εισιτήρια αγώνα εξασφαλισμένα

Πληροφορίες - Εγγραφές
Πρακτορείο Ταξειδίων
ΣΑΒΒΑΣ ΣΑΗΣ
Τάρπον Σπρινγκς 42
Τηλ. 39781-3 (δίπλα στην Πίστεως)

MARCOS travel
ZACHARIAS MERCOURIS
ΣΟΥΠΕΡ ΠΡΟΣΦΟΡΕΣ ΧΕΙΜΩΝΑΣ 1999

ΡΟΔΟ - ΡΩΜΗ - ΡΟΔΟ ΔΡΧ. 119.000	ΡΟΔΟ-ΠΑΡΙΣΙ-ΡΟΔΟ ΔΡΧ. 131.000
ΡΟΔΟ - ΒΙΕΝΝΗ - ΡΟΔΟ ΔΡΧ. 122.000	ΡΟΔΟ-ΣΑΛΤΣΜΠΟΥΡΓΚ-ΡΟΔΟ ΔΡΧ. 131.000
ΡΟΔΟ - ΒΑΡΚΕΛΩΝΗ - ΡΟΔΟ ΔΡΧ. 130.000	ΡΟΔΟ-ΜΑΔΡΙΤΗ-ΡΟΔΟ ΔΡΧ. 133.000
ΡΟΔΟ - ΒΟΥΚΟΥΡΕΣΤΙ - ΡΟΔΟ ΔΡΧ. 129.000	ΡΟΔΟ-ΚΥΠΡΟ-ΡΟΔΟ ΔΡΧ. 89.000

ΠΕΤΑΞΤΕ ΟΡΓΑΝΩΜΕΝΑ ΚΑΙ ΟΙΚΟΝΟΜΙΚΑ
ΠΕΡΙΛΑΜΒΑΝΟΝΤΑΙ:
1. Αεροπορικά εισιτήρια με Ολυμπιακή από Ρόδο
2. Δύο διανυκτερεύσεις σε επιλεγμένα ξενοδοχεία
3. Πρόγευμα
4. Φόρους αεροδρομίων
5. Ασφάλεια

Π. Π. ΓΕΡΜΑΝΟΥ 9 (Εμπορ. Κέντρο Φώκιαλη)
Τηλ. 34017-27405

μεζεδοπωλειο
ΟΛΥΜΠΙΕΣ και οινοπνευματα
πλατανο
βραδακια ...φιλικα ...μουσικα ...χυσικα
Για ρεζερβε ☎ 67674 0932-253131
Αναλαμβανουμε καθε ειδους κοινωνικη σας εκδηλωση εως 120 ατομα
Με εκτιμηση Μιχαλης Θεοδοσιου
Λεωφ. Ροδου-Λινδου (διπλα απο την ΔΕΥΑΡ)

ΤΟΠΙΚΟ ΠΟΔΟΣΦΑΙΡΟ

"Ενήργησα σαν πατέρας"

✓ Ο ΝΙΚΟΣ ΣΠΑΡΤΑΛΗΣ ΔΗΛΩΝΕΙ ΟΤΙ ΔΕΝ ΜΕΤΑΝΙΩΣΕ

Η στιγμή έκρηξης που είχαμε στον εφηβικό αγώνα Άρης-Κλεάνθης, από τον ενωσιακό προπονητή **Νίκο Σπάρταλη** ανάγκασε την ΕΠΣΔ να τον καλέσει σε απολογία στην επόμενη συνεδρίασή της.

Όπως εξήγησε χθές σε ραδιοφωνική εκπομπή του "ΤΟΡ FM" και ο ίδιος, η οργή του κατά του διαιτητή του συγκεκριμένου αγώνα, **Γκιούντιτσε** οφείλεται σε στιγμή αγανάκτησης.

"Μπήκα στο αγωνιστικό χώρο από αγανάκτηση για τον διαιτητή **Γκιούντιτσε.** Αφορμή στάθηκε ένα σκληρό φάουλ που έγινε στον γιό μου **(Παναγιώτη)** και δεν έδειξε κάρτα στο αμυνόμενο παίκτη. Ήταν στιγμή έκρηξης και δεν μετάνιωσα που το έκανα. Θα μετάνιωνα μόνο εάν τον είχα χτυπήσει. Μπορεί να τον στόλισα με διάφορα κοσμικά επίθετα, όμως δεν τον έσπρωξα όπως γράφει στο Φ.Α. Ενήργησα ως **Νίκος Σπάρταλης** και σαν πατέρας. Δεν ενήργησα ούτε σαν εκπρόσωπος του Κλεάνθη, ούτε ως συνεργάτης του ενωσιακού προπονητή, αλλά ούτε σαν δάσκαλος. Είναι η πρώτη φορά που το έκανα και ίσως η τελευταία. Αυτός ο άνθρωπος είναι άσχετος, ανισόρροπος, επικίνδυνος και ακατάλληλος για να διευθύνει τέτοια παιχνίδια. Άλλωστε το δείχνει και το ότι παίζει τόσα χρόνια μόνο εφηβικά παιχνίδια. Εκτός του άλλου διέκοψε και τον αγώνα ενώ δεν υπήρχε λόγος". Αυτές ήταν οι φράσεις του "δάσκαλου" που απ' ότι δείχνουν δεν κρύβουν μετάνοια. Η συνέχεια θα δοθεί την επόμενη Τετάρτη στα γραφεία της ΕΠΣΔ.

Η προπόνηση των Μικτών

Για την Δευτέρα (25/1) ορίσθηκε η νέα ημερομηνία συνάντησης των ποδοσφαιριστών και των δύο μικτών ομάδων της ΕΠΣΔ, για την τελευταία τους προπόνηση εν όψει των επόμενων αγώνων τους για το πρωτάθλημα των ΕΠΣ. Επόμενοί τους αγώνες είναι με αντιπάλους τις αντίστοιχες μικτές ομάδες της ΕΠΣ Ρεθύμνου, την Τετάρτη (27/1) στο Εθνικό Στάδιο.

Με λίγες ελπίδες και οι δύο ομάδες μας για πρόκριση στην επόμενη φάση, θα προσπαθήσουν να ξοδέψουν και τις τελευταίες που τους απέμειναν ελπίζοντας στο θαύμα. Ο Γιάννης Παυλίδης και οι συνεργάτες τους θα τους προετοιμάσουν καταλλήλως την Δευτέρα στο γήπεδο του Εθνικού Σταδίου. Οι ποδοσφαιριστές που έχουν κληθεί θα πρέπει να βρίσκονται στο Στάδιο στις 14.30 και είναι οι εξής:

ΝΕΟΙ

Μόσχου-Λεβέντης-ΟΡΦΕΑΣ,**Κότσα**-ΠΑΣ ΑΣΚΛΗΠΕΙΟ, **Σαλαμαστράκης-Φωτεινής-Αχιολάς**-ΔΙΑΓΟΡΑΣ ΒΑΤ., **Ορφανίδης**-ΦΟΙΒΟΣ, **Σπάρταλης-Χ"θεοδωράκης-Κρομύδας-Νικολίτσης**-ΚΛΕΑΝΘΗΣ,**Κουρμαδιάς-Αλμπανίδης**-ΕΥΑΓΟΡΑΣ, **Σπανός-Ματθαίος**-Α.Ε.Ρ.Α.,**Καντιμοίρης-Σεντεμέντες**-ΕΡΜΗΣ ΚΑΛΥΘ., **Κυριαζής**-ΑΠΟΛΛΩΝ ΚΑΛ., **Μακρυδημήτρης**-Ο.Φ.Ι., **Π"νικολάου**-Α.Ε.Π., **Μάμμης**-ΑΝΤΙΜΑΧΟΣ, **Κοκώνης**-ΗΡΑΚΛΗΣ ΛΑΡΔΟΥ, **Μενίκος**-ΔΩΡΙΕΑΣ

ΠΑΙΔΕΣ

Μαννάκης-ΝΗΣΟΣ ΡΟΔΟΥ **Αμπελάς**-ΟΡΦΕΑΣ, **Τσοπανάκης**-ΔΙΑΓΟΡΑΣ ΡΟΔΟΥ, **Οικονόμου**-ΑΝΑΓ. ΡΟΔΟΥ, **Διακαναστάσης-Ξυπολιτάς-Γκιόκας**-ΔΙΑΓΟΡΑΣ ΒΑΤΙΟΥ, **Σταυριανός-Σπάρταλης-Κοσκινιάτης-Καρακώστας**-ΚΛΕΑΝΘΗΣ, **Μοσχούς**-Α.Ε.Ρ.Α, **Κόγκος**-ΙΑΛΥΣΟΣ '97, **Φαρμακαλής-Κοντόγιαννος**-ΑΡΧΑΓΓΕΛΟΣ Α.Ο., **Νικήτας**-ΑΣΤΕΡΑΣ ΜΑΣ., **Θαρρενός**-ΗΡΑΚΛΗΣ ΛΑΡΔ., **Στεργενάκης**-ΗΛΙΟΣ, **Π"δημήτρης-Κασέκας**-ΗΡΑΚΛΗΣ ΜΑΡΙΤΣΩΝ, **Ανθουλής**-Α.Ο. ΒΑΘΥ, **Ευθυμίου**-ΚΛΕΟΒΟΥΛΟΣ ΛΙΝΔΟΥ

Νέο Δ.Σ. Ιάλυσος '97

Συγκροτήθηκε σε Σώμα η νεοεκλεγείσα διοίκηση του γυμναστικού συλλόγου ΙΑΛΥΣΟΣ '97 στις επαναληπτικές εκλογές που έγιναν στη Ιαλυσό στις 4 Ιανουαρίου του '99. Η νέα Διοίκηση του σωματείου πήρε την ακόλουθη μορφή:

1. Πρόεδρος **Λάζαρος Λαζαρίδης**
2. Αντιπρόεδρος **Μηνάς Μαυρής**
3. Γενικός Γραμματέας **Γ. Χατζηκαλημέρης**
4. Ταμίας **Μ. Μανιάς**
5. Έφορος Δημ. Σχέσεων **Κ. Παπαδόπουλος**
6. Έφοροι Ανδρικής Ομάδος **Α. Σαμαράς-Β. Παισόγλου-Κ. Μακρής**
7. Έφοροι Παίδων Εφήβων **Σ. Μοσχής-Κ. Κωνσταντάκης**
8. Έφοροι Γυναικών-Κορασίδων **Κ. Παπαδόπουλος-Σ. Κώστα**
9. Έφοροι Υλικού **Α. Σαμαράς-Ν. Μανιάς**
10. Έφοροι Αναπτυξιακού **Α. Σαμαράς-Β. Παισόγλου-Σ. Κώστα**
11. Εκπρόσωπος του Ερασιτεχνικού στην ΠΑΕ **Αντώνης Καλημέρης**

Ο Γυμναστικός Αθλητικός Σύλλογος ΙΑΛΥΣΟΣ παρουσιάζει το νέο χορηγό του για το έτος 1999 που είναι ΤΟ ΒΙΒΛΙΟΧΑΡΤΟΠΩΛΕΙΟ ΜΙΧΑΗΛ ΣΤ. ΤΣΕΛΙΟΣ (Καταστήματα Ρόδου-Ιαλυσού).

Με την παρούσα δημοσίευση επίσης οφείλει να τον ευχαριστήσει και δημόσια για την ευγενική οικονομική και υλική χορηγία του στον Ιστορικό Αθλητικό σύλλογο και του εύχεται παράλληλα κάθε εμπορική και προσωπική επιτυχία στο νέο κατάστημα της Ιαλυσού.

ΕΦΗΒΙΚΟ ΠΡΩΤΑΘΛΗΜΑ (13Η αγωνιστική)

1ος ΟΜΙΛΟΣ

ΣΗΜΕΡΑ

- **Λίνδος (15.00):** Κλεόβουλος - Κατταβιά **(Γκιούντιτσε)**
- **ΕΑΚ (10.15):** Διαγόρας Β. - Ζευς **(Ζήσο)**

ΑΥΡΙΟ

- **Αρχάγγελος (12.00):** Αρχάγγελος - Διγενής **(Καντής)**
- **Κρεμαστή (10.30):** Φοίβος - Νήσος Ρόδος **(Στέργου)**

2ος ΟΜΙΛΟΣ

ΣΗΜΕΡΑ

- **Καλυθιές (13.00):** Απόλλων Κ. - ΑΕΠ **(Συμιακός)**
- **Μάσσαρι (13.00):** Αγιος Γεώργιος - ΑΕΡΑ **(Γκιούντιτσε)**

3ος ΟΜΙΛΟΣ

ΣΗΜΕΡΑ

- **ΕΑΚ (14.30):** Δωριέας - Νηρέας **(Ζήσο)**
- **ΕΑΚ (13.00):** Διαγόρας - Ηλιος **(Ζήσο)**
- **Παστίδα (13.00):** Αστέρας Π. - Ευαγόρας **(Π"νικολάου)**

ΑΥΡΙΟ

- **Λύκειο Ιαλυσού (11.00):** Ιάλυσος '97 - Ρόδος

ΠΡΩΤΑΘΛΗΜΑ 5Χ5

Συνεχίζεται σήμερα το πρωτάθλημα 5Χ5 που διοργανώνει η ΕΠΣΔ στις αθλητικές εγκαταστάσεις του Ευγένιου Καταξενού στο Φαληράκι.

Για σήμερα έχουμε δύο αγώνες και τέσσερις αύριο. Όλοι είναι για το πρόγραμμα της 6ης αγωνιστικής.

Έχουμε:

ΣΗΜΕΡΑ

18.00: Διαγόρας-Δωριέας **(Αντωνόπουλος)**
19.00: Ευαγόρας-Ήλιος **(Ζήσο)**

ΚΥΡΙΑΚΗ

17.00: Νίκη-ΑΕΡΑ **(Φραγκίνης)**
18.00: Ευκλής-Ζευς **(Φραγκίνης)**
19.00: Φοίβος-Απόλλων Κ. **(Φραγκίνης)**
20.00: Διγενής-Νήσος Ρόδος **(Φραγκίνης)**

manos centers
Κωστή Παλαμά 7-9 • Τηλ. (0241) 25400 • Fax: (0241)24407

ΕΞΩΤΙΚΑ ΑΤΟΜΙΚΑ ΤΑΞΙΔΙΑ

ΚΟΥΒΑ	ξεν/χείο	5*	8 μέρες	425.000 δρχ.
ΜΠΑΛΙ	"	4*	15 μέρες	365.000 δρχ.
ΜΠΑΝΓΚΟΚ	"	4*	8 μέρες	215.000 δρχ.
ΠΑΤΑΓΙΑ	"	4*	8 μέρες	238.000 δρχ.
ΜΑΛΔΙΒΕΣ	"	4*	8 μέρες	351.000 δρχ.
ΑΜΜΑΝ	"	4*	3 μέρες	119.000 δρχ.
ΜΠΟΡΑΚΑΙ	"	4*	8 μέρες	352.000 δρχ.
ΧΟΝΓΚ ΚΟΝΓΚ	"	4*	8 μέρες	342.000 δρχ.
ΚΕΝΥΑ	"	4*	6 μέρες	327.000 δρχ.
ΣΕΥΧΕΛΕΣ	"	4*	9 μέρες	480.000 δρχ.
ΝΕΑ ΥΟΡΚΗ	"	4*	6 μέρες	286.000 δρχ.
ΟΡΛΑΝΔΟ	"	4*	6 μέρες	288.000 δρχ.

••Στο Μπαλί περιλαμβάνει 5 εκδρομές και μεταφορές από/προς αεροδρόμια

ΕΥΡΩΠΗ - ΜΕΣΟΓΕΙΟΣ

ΑΥΣΤΡΙΑ	3 μέρες	121.000 δρχ.
ΒΕΛΓΙΟ	3 μέρες	146.000 δρχ.
ΠΑΡΙΣΙ	4 μέρες	123.000 δρχ.
ΦΡΑΝΚΦΟΥΡΤΗ	3 μέρες	126.000 δρχ.
ΜΟΝΑΧΟ	3 μέρες	132.000 δρχ.
ΚΟΠΕΓΧΑΓΗ	3 μέρες	136.000 δρχ.
ΓΕΝΕΥΗ	3 μέρες	130.000 δρχ.
ΖΥΡΙΧΗ	3 μέρες	141.000 δρχ.
ΒΕΝΕΤΙΑ	3 μέρες	169.000 δρχ.
ΜΙΛΑΝΟ	3 μέρες	138.000 δρχ.
ΡΩΜΗ	3 μέρες	117.500 δρχ.
ΒΑΡΚΕΛΩΝΗ	3 μέρες	131.500 δρχ.
ΜΑΔΡΙΤΗ	3 μέρες	134.500 δρχ.
ΛΑΡΝΑΚΑ	3 μέρες	89.000 δρχ.
ΛΟΝΔΙΝΟ	3 μέρες	107.000 δρχ.
ΑΜΣΤΕΡΝΤΑΜ	5 μέρες	159.000 δρχ.
ΒΟΥΔΑΠΕΣΤΗ	4 μέρες	145.000 δρχ.
ΚΩΝΣΤΑΝΤΙΝΟΥΠΟΛΗ	3 μέρες	106.500 δρχ.

ΠΕΡΙΛΑΜΒΑΝΟΝΤΑΙ:

Αεροπορικά εισιτήρια από Ρόδο • Φόροι αεροδρομίου • Κεντρικά ξενοδοχεία με πρωινό καθημερινά • Πληροφοριακά έντυπα • Φ.Π.Α.

ΓΚΟΛ ΚΑΙ ΑΡΙΘΜΟΙ

Αγωνιστική των "προληπτικών" θεωρείται αυτή της Α' κατηγορίας Δωδ/σου αφού το σαββατοκύριακο είναι προγραμματισμένα τα παιχνίδια της 13ης ημέρας.

Το ματς που κλέβει την παράσταση σίγουρα είναι αυτό μεταξύ του Κλεόβουλου και της ΑΕ Κω. Εκεί κοντά στην Ακρόπολη της Λίνδου η γηπεδούχος θα προσπαθήσει να γκρεμίσει την πρωτοπόρο από το νησί του Ιπποκράτη. Η διαφορά που τους χωρίζει είναι ένας μόλις βαθμός. Το συγκρότημα της Κω δείχνει ισχυρότερο μακρυά από το σπίτι του ενώ αντίθετα ο Κλεόβουλος εκμεταλλεύεται τον παράγοντα έδρα. Έτσι όλα συγκλίνουν ότι θα γίνει ένα "σούπερ" ενδιαφέρον μάτς.

✔ΚΑΙ το παιχνίδι Κλεάνθη-Ακουσίλαου δεν πρέπει να περάσει απαρατήρητο καθώς και οι δύο αναζητούν από τώρα τους βαθμούς που θα τους απομακρύνει από την ζώνη του αποβιβασμού.

ΓΙΑ τους Παραδεισιώτες είναι δεύτερος εντός έδρας σερί αγώνας τους.

✔ΑΝΤΙΘΕΤΑ (στον β' όμιλο) για τους Καλύμνιους είναι ο δεύτερος σερί εκτός μετα το "Χ" στη Διμυλιά. Αυτή τη φορά θα παίξουν με την πάντα υπολογήσιμη Αναγέννηση, αλλά όχι στην "καυτή" έδρα της Έμπωνας. Οι 3 βαθμοί τους είναι απαραίτητοι αν δεν θέλουν να χάσουν την επαφή τους με τον πρωτοπόρο του ομίλου Απόλλωνα.

Η ΠΡΟΪΣΤΟΡΙΑ ΤΩΝ ΑΓΩΝΩΝ

ΚΛΕΟΒΟΥΛΟΣ-ΑΕ ΚΩΣ

ΜΙΑ φορά συναντήθηκαν στα πλαίσια της 10ης αγωνιστικής του Α' ομίλου για τη περίοδο 96-97. Τότε την νίκη πήραν οι Κώοι (0-1) μ' ένα γκολ που σημείωσε **Δρόσος.**

ΔΙΑΓΟΡΑΣ Β.-ΝΙΚΑΓΟΡΑΣ

Συναρπαστικά υπέρ των Βατενών είναι η προϊστορία όταν φιλοξενούν τον Νικαγόρα. Σε τρία παιχνίδια που έγιναν την τελευταία δεκαετία ο Διαγόρας πέτυχε ισάρρυθμες νίκες με συνολικό σκορ 15-1 (!).

Αναλυτικά:
περ. 90-91 (4η αγ.):5-0
με τους **Καραγιάννη** 2, **Ζαχαριά, Σιφωνιό** (πεν.)-**Μπίλλη** (αυτογκόλ).
περ. 93-94 (28η αγ.): 6-1
με τους **Φιλ. Μπούρδα** 3, **Ξύπα** 2, **Μικιού-Χ. Κορδιστό.**
περ. 97-98 (9η αγ.-Β'όμ.):4-0
με τους **Ιω. Καμπούρη** 2, **Κουλουμπράκη, Κρητικό.**

ΚΛΕΑΝΘΗΣ-ΑΚΟΥΣΙΛΑΟΣ

ΜΙΑ νίκη και δύο ήττες μετράνε οι γηπεδούχοι τα τελευταία χρόνια με την ομάδα των Φανών.
περ. 95-96 (21η αγ.): 1-2
με τους **Λαγκάνη-Γαλανό, Θρουμουλόπουλο.**
περ. 96-97 (Β' γύρο play-off): 0-3
με τους **Κατταβενό, Γαλανό, Μ. Γιαννουκά.**
περ. 97-98 (9η αγ.-Β' όμ.): 3-2
με τους **Φαρμακίδη** 2 (2π), **Χριστοφόρου-Λεντή, Κατταβενό.**

ΑΝΤΑΓΟΡΑΣ-ΔΙΓΕΝΗΣ

ΤΗΝ δεκαετία του '90 το συγκρότημα των Κοσκινού ξεκίνησε με νίκη τους αγώνες του στην Κω, αλλά στην συνέχεια γύρισε δύο ήττες και απέσπασε ισάρρυθμες ισοπαλίες.

Αναλυτικά:
περ. 90-91 (28η αγ.): 1-2
με τους **Κανταρζή-Καταξενό, Κάβουρα** (πεν.)
περ. 91-92 (12η αγ.): 1-1
Κανταρζής-Κάβουρας.
περ. 92-93 (22η αγ.): 1-0
με τον **Ιω. Καραθωμά.**
περ. 95-96 (22η αγ.): 1-0
με τον **Κατσάνη.**
περ. 97-98 (20η αγ.-Α' όμιλος):2-2
με τους **Στάκο, Σπ. Μαυρολέων** (πεν.)-**Σαββίδη, Γ. Μοσκιού.**

ΟΡΦΕΑΣ-ΑΤΡΟΜΗΤΟΣ Δ.

ΜΙΑ και μία είναι οι νίκες για τους δύο αντιπάλους.
περ. 94-95 (19η αγ.): 1-0
με τον **Παπαχριστοδούλου.**
περ. 95-96 (18η αγ.): 1-4
με τους **Κρίτσκα-Μ.Ν. Γιορδαμνή** 2, **Καραεωργίου, Γ.Κ. Θυριάκη.**

ΠΟΣΕΙΔΩΝΑΣ-ΑΡΗΣ

ΕΝΑΝ αγώνα έπαιξαν τη σαιζόν 90-91 (6η αγωνιστική) στη Κάρπαθο οι δύο "θεοί" στο οποίο νικητής αναδείχθηκε αυτό της "θάλασσας" με 2-1. Τα γκόλ οι **Χιώτης, Πηλιάρης-Φλεβάρης.**

ΑΠΟΛΛΩΝΑΣ-ΑΕΠ

Ο **Τάσος Καβουσανάκης** είναι ο μεγάλος δράστης στα μεταξύ τους παιχνίδια.

Σ' ένα απ' αυτά που δεν ήταν παρόν δεν είχαμε και σκόρ (!).

Συγκεκριμένα:
περ. 92-93 (5η αγ.): 3-1
με τους **Καβουσανάκη, Ν. Ορφανό, Παπαδιό-Ρίζο.**
περ. 93-94 (10η αγ.): 1-1
με τους **Καβουσανάκη-Χατζηδημήτρη.**
περ. 94-95 (15η αγ.): 3-0
με τους **Καβουσανάκη, Ν. Ορφανό, Τσαλίκη.**
περ. 96-97 (11η αγ.-Β' ομ.): 3-1
με τους **Καβουσανάκη, Κατταξενό, Νισύριο, Γ. Καστρουνή.**
περ. 97-98 (18η αγ.-Α' ομ.): 0-0

ΑΓ. ΓΕΩΡΓΙΟΣ-ΑΕΡΑ

Σαν σίφουνας πέρασε μέσα από την Μαλώνα ο ΑΕΡΑ στην μοναδική του επίσκεψη για το πρωτάθλημα της Α' κατηγορίας.

Ηταν τη σαιζόν 95-96 (5η αγ.), κερδίζοντας με 1-4, σκορ που διαμορφώθηκε από τους **Παρδαλό, Κυρ. Καλογήρου** 2, **Μπακίρη** 2, ενώ ο **Χαρίτος** είχε αστοχήσει σε πέναλτυ.

ΔΙΑΙΤΗΤΙΚΑ

Ο **Μιχάλης Φραγκίνης** και ο **Μανώλης Ανάστασου** έχουν από μια ντουζίνα από διαιτησίες στην φετινή διοργάνωση της Α' κατηγορίας και είναι οι ρέφερι με τις περισσότερες παρουσίες.

Μάλιστα και στα σημεία των αγώνων που έχουν σημειωθεί στις διαιτησίες τους είναι ακριβώς τα ίδια, δηλαδή 7 "άσσοι", 2 (Χ) και 3 (διπλά).

✔Στις κόκκινες κάρτες πρώτος με διαφορά έρχεται ο **Παντελής Μιχαλάκης,** αφού 15 φορές έχει δείξει τον δρόμο για τα αποδυτήρια.

✔Στην κατηγορία των πέναλτυ ο **Κώστας Ζανεττίδης** έχει πάρει τα ηνία (8 φορές έστεισε την μπάλα στην βούλα από τα 11 βήματα).

✔Ο **Στέλιος Κατταβενός** φαίνεται ότι δεν καταλαβαίνει από έδρες, αφού σε οκτώ ματς που διήυθυνε μόνο μια φορά κέρδισε η γηπεδούχος.

✔Χωρίς "Χ" είναι οι 8 αγώνες που έπαιξε ο **Δημήτρης Κάπρος.**

✔Αντίθετα σε πέντε αγώνες του **Σάββα Παπανικολάου** σημειώθηκαν τρεις ισοπαλίες.

✔Σε επτά παιχνίδια που σφύριξε ο **Βαγγέλης Αργυρίου** σε πέντε ήρθε ο "άσσος".

ΡΑΣΗΤ ΜΑΡΑΣΛΗΣ

ΜΙΝΙ ΠΟΔΟΣΦΑΙΡΟ

Πρώτο MEDIA CUP...

✔ ΞΕΚΙΝΑΕΙ ΤΗΝ ΤΡΙΤΗ ΚΑΙ ΔΗΛΩΣΑΝ ΣΥΜΜΕΤΟΧΗ ΕΠΤΑ ΟΜΑΔΕΣ

✔ ΟΛΟΚΛΗΡΟ ΤΟ ΠΡΟΓΡΑΜΜΑ ΤΩΝ ΑΓΩΝΩΝ

Αρχίζει την Τρίτη 26 Ιανουαρίου το "Α' Πρωτάθλημα Μίνι Ποδοσφαίρου 5Χ5 των ΜΜΕ της Ρόδου" το οποίο θα διεξαχθεί στις εγκαταστάσεις του "Ρόδος Μίνι - Φούτμπωλ Κλάμπ" του κ. **Βιτζηλαίου.** Οι διοργανωτές έδωσαν χθες στην δημοσιότητα την προκήρυξη των αγώνων η οποία αναφέρει τα εξής:

1. Οι αγώνες θα διεξαχθούν σε 2 ομίλους των 4 ομάδων με το σύστημα της βαθμολογίας 3-1-0 (3 βαθμούς για τη νίκη, 1 για την ισοπαλία και 0 για την ήττα).

2. Η κάθε ομάδα θα αγωνισθεί με κάθε της αντίπαλο σε διπλούς αγώνες (στον ένα τυπικά γηπεδούχος)

3. Οι αγώνες θα διεξαχθούν σε δύο ημίχρονα των 20 λεπτών (μικτά), το κάθε ένα.

4. Οι αγώνες θα διεξάγονται κάθε Τρίτη, Πέμπτη και Σάββατο στις 9.00 μ.μ. και στις 10.00 μ.μ.

5. Οι ομάδες θα πρέπει να είναι στο γήπεδο τουλάχιστον 30 λεπτά πριν από την έναρξη του ματς.

6. Κάθε ομάδα θα πρέπει να έχει ομοιόμορφη εμφάνιση με τα χρώματα που έχει δηλώσει.

7. Η κάθε ομάδα μπορεί να δηλώσει τους παίκτες που θα έχει στην δύναμή της μέχρι την Κυριακή 24 Ιανουαρίου 1999 στις 8.00 μ.μ. Μετά από την ημερομηνία αυτή, καμιά ομάδα δεν μπορεί να προσθέσει άλλο παίκτη.

8. Οι ομάδες μπορούν να έχουν στην σύνθεσή τους εν ενεργεία ποδοσφαιριστές. Στον αγωνιστικό χώρο όμως θα βρίσκεται κάθε φορά μόνο ένας.

9. Σε περίπτωση που κάποια ομάδα δεν προσέλθει να αγωνισθεί, ή προσέλθει με λιγότερους από 4 (τέσσερις) παίκτες, μηδενίζεται, χωρίς να αφαιρούνται 3 βαθμοί, ενώ η αντίπαλη ομάδα κερδίζει τυπικά το ματς με 2-0.

10. Σε περίπτωση ισοβαθμίας μεταξύ δύο ομάδων λαμβάνονται υπόψη τα εξής:

α. Οι βαθμοί που συγκέντρωσαν οι ομάδες στα μεταξύ τους παιχνίδια.

β. Τα τέρματα που σημείωσαν οι ομάδες στα μεταξύ τους παιχνίδια.

γ. Η διαφορά τερμάτων που έχει η κάθε ομάδα στην συνολική βαθμολογία (επίθεση - άμυνα).

δ. Σε περίπτωση πλήρους ισοβαθμίας θα δοθεί αγώνας μπαράζ, ο οποίος αν λήξει ισόπαλος θα έχει 5λεπτη παράταση και διαδικασία πέναλτυς.

ΑΓΩΝΕΣ ΚΑΤΑΤΑΞΗΣ

Οι δύο τελευταίοι κάθε ομίλου (θέσεις 3 και 4), αγωνίζονται με τους δύο τελευταίους του άλλου, για την κατάληψη των θέσεων 5-8 σε αγώνες νοκ - άουτ ως εξής:

Α3 - Β4 (Ε)
Β3-Α4 (Ζ)

Ο ηττημένος **Ε** θα αγωνισθεί με τον ηττημένο **Ζ** για την κατάληψη των θέσεων 7 και 8.

Ο νικητής **Ε** θα αγωνισθεί με τον νικητή **Ζ** για την κατάληψη των θέσεων 5 και 6.

FINAL FOUR

Οι δύο πρώτοι κάθε ομίλου (θέσεις 1 και 2), αγωνίζονται με τους δύο πρώτους του άλλου για την κατάληψη των θέσεων 1 - 4 σε αγώνες νοκ -άουτ ως εξής:

Α1 - Β2 (Γ)
Β1 - Α2 (Δ)

Ο ηττημένος **Γ** θα αγωνισθεί με τον ηττημένο **Δ** για την κατάληψη των θέσεων 3 και 4 (Μικρός Τελικός)

Ο νικητής **Γ** θα αγωνισθεί με τον νικητή **Δ** για την κατάληψη των θέσεων 1 και 2 (Τελικός).

Οι ομάδες που θα πάρουν μέρος είναι:

Α' ΟΜΙΛΟΣ
Ροδιακή
Ράδιο Κόσμος
TOP FM

Β' ΟΜΙΛΟΣ
Ράδιο 1
Παλμός
Σπορ FM
Αιγαίο Αντέννα

Το πλήρες πρόγραμμα των αγώνων έχε ως εξής:

1Η ΑΓΩΝΙΣΤΙΚΗ
ΤΡΙΤΗ 26-1-99
21.00: TOP FM - Ράδιο Κόσμος
Ρεπό έχει η Ροδιακή

ΠΕΜΠΤΗ 28-1-99
Β' ΟΜΙΛΟΣ
21.00: Αιγαίο Αντέννα - Ράδιο 1
22.00: Παλμός - Σπορ FM

2Η ΑΓΩΝΙΣΤΙΚΗ
ΣΑΒΒΑΤΟ 30-1-99
Α' ΟΜΙΛΟΣ
Ο TOP FM έχει ρεπό
22.00: Ράδιο Κόσμος - Ροδιακή

ΤΡΙΤΗ 2-2-99
Β' ΟΜΙΛΟΣ
21.00: Αιγαίο Αντέννα - Παλμός
22.00: Ράδιο 1 - Σπορ FM

3Η ΑΓΩΝΙΣΤΙΚΗ
ΠΕΜΠΤΗ 4-2-99
Α' ΟΜΙΛΟΣ
21.00: TOP FM - Ροδιακή
Το Ράδιο Κόσμος έχει ρεπό

ΣΑΒΒΑΤΟ 6-2-99
Β' ΟΜΙΛΟΣ
21.00: Σπορ FM - Αιγαίο Αντέννα
22.00: Παλμός - Ράδιο 1

4Η ΑΓΩΝΙΣΤΙΚΗ
ΤΡΙΤΗ 9-2-99
Α' ΟΜΙΛΟΣ
21.00: Ράδιο Κόσμος - TOP FM
Ρεπό έχει η Ροδιακή

ΠΕΜΠΤΗ 11-1-99
Β' ΟΜΙΛΟΣ
21.00: Ράδιο 1 - Αιγαίο Αντέννα
22.00: Σπορ FM - Παλμός

5Η ΑΓΩΝΙΣΤΙΚΗ
ΣΑΒΒΑΤΟ 13-1-99
Α' ΟΜΙΛΟΣ
Εχει ρεπό ο TOP FM
22.00: Ροδιακή - Ράδιο Κόσμος

ΤΡΙΤΗ 16-2-99
Β' ΟΜΙΛΟΣ
21.00: Παλμός - Αιγαίο Αντέννα
22.00: Σπορ FM - Ράδιο 1

6Η ΑΓΩΝΙΣΤΙΚΗ
ΠΕΜΠΤΗ 18-2-99
Α' ΟΜΙΛΟΣ
21.00: Ροδιακή - TOP FM
Το Ράδιο Κόσμος έχει ρεπό

ΣΑΒΒΑΤΟ 20-2-99
Β' ΟΜΙΛΟΣ
21.00: Αιγαίο Αντέννα - Σπορ FM
22.00: Ράδιο 1 - Παλμός

PLAY OFFS
FINAL FOUR
21.00: Α1 - Β2 (Γ)
22.00: Β1 - Α2 (Δ)

ΑΓΩΝΕΣ ΚΑΤΑΤΑΞΗΣ
21.00: Α3 - Β4 (Ε)
22.00: Β3 - Α4 (Ζ)

ΤΕΛΙΚΟΙ ΑΓΩΝΕΣ ΚΑΤΑΤΑΞΗΣ
Θέσεις 7-8
21.00: Ηττημένος Ε - Ηττημένος Ζ

Θέσεις 5-6
22.00: Νικητής Ε - Νικητής Ζ

FINAL FOUR
Μικρός Τελικός
21.00: Ηττημένος Γ - Ηττημένος Δ

Τελικός
22.00: Νικητής Γ - Νικητής Δ

Στο Πάρκο Βύρωνος το πρωτάθλημα ανωμάλου δρόμου

ΔΕΝ ΠΡΟΣΦΕΡΕΤΑΙ ΤΟ ΓΚΟΛΦ ΜΕ ΤΕΤΟΙΕΣ ΚΑΙΡΙΚΕΣ ΣΥΝΘΗΚΕΣ

Λόγω των καιρικών συνθηκών η ΕΑΣ ΣΕΓΑΣ Δωδ/σου αποφάσισε ν' αλλάξει τον τόπο διεξαγωγής του Περιφερειακού Πρωτ/τος Ανωμάλου Δρόμου όλων των κατηγοριών για τα σωματεία της Δωδ/σου.

Τελικά θα διεξαχθεί στο Πάρκο της Οδού Βύρωνος αντί του Γκολφ Αφάντου όπως ήταν αρχικά προγραμματισμένο.

Οι αγώνες θ' αρχίσουν κανονικά όπως ήταν στο Ωρολόγιο Πρόγραμμα της ΕΑΣ ΣΕΓΑΣ Δωδ/σου στις 09.00

ΣΥΣΤΗΜΑΤΑ ΚΟΥΦΩΜΑΤΩΝ

Αν μπερδευτήκατε εντελώς με τα κουφώματα, διαβάστε αυτό!

Κανένα ξύλινο, αλουμινένιο ή συμβατικό συνθετικό κούφωμα δεν μπορεί να συγκριθεί σε προδιαγραφές αντοχής, θερμομόνωσης και ηχομόνωσης με τα συνθετικά κουφώματα Κούνστοφ.
Πρώτα απ' όλα είναι θέμα υλικού:
Το ξύλο σκεβρώνει και φουσκώνει με τα χρόνια και την υγρασία. Γι' αυτό χρειάζεται συχνή συντήρηση, που είναι όμως δαπανηρή.
Το αλουμίνιο λύνει μικρά μόνο μέρος των προβλημάτων του ξύλου. Όμως τα κουφώματα αλουμινίου δεν μπορούν να αποφύγουν τις αδυναμίες που έχει από τη φύση του κάθε μέταλλο: Είναι καλός αγωγός της θερμότητας και έτσι η θερμομόνωση που προσφέρει είναι πολύ περιορισμένη. Άλλωστε η βαφή με επίστρωση δεν μπορεί να συγκριθεί σε αντοχή με ένα υλικό που το χρώμα υπάρχει ήδη ενσωματωμένο στη σύνθεσή του.
Τα κουφώματα Κούνστοφ κερδίζουν σε όλα τα σημεία: Στην περίπτωση μάλιστα της νέας γενιάς κουφωμάτων Κούνστοφ Isoactive με τεχνολογία ενεργητικής μόνωσης, αποδεικνύονται ο μεγάλος και αδιαφιλονίκητος νικητής:
Οι προδιαγραφές θερμομόνωσης και ηχομόνωσης Κούνστοφ είναι απρόσιτα υψηλές. Η διάρκεια ζωής τους πρακτικά απεριόριστη.
Η πολύτιμη πείρα της Κούνστοφ, της πρώτης εταιρείας που έφερε το συνθετικό κούφωμα στην Ελλάδα το 1980, είναι μοναδική.
Ο σχεδιασμός, η τεχνολογία παραγωγής, η ποιότητα κατασκευής Κούνστοφ βρίσκονται στον υψηλότερο βαθμό εξέλιξης: Καμμία λεπτομέρεια δεν είναι ασήμαντη όταν το κούφωμα έχει την υπογραφή Κούνστοφ. Ακόμη και η μέθοδος παραγωγής τους είναι οικολογική, αφού σε σχέση με τα κουφώματα ξύλου και αλουμινίου, απαιτείται μικρότερη ανάλωση φυσικών πόρων.
Στο μόνο σημείο που συγκρίνονται άνετα με τα άλλα κουφώματα, είναι η τιμή τους.

KUNST STOFF
MADE IN GERMANY

Μέτρο σύγκρισης για τα άλλα

ΑΝΤΙΠΡΟΣΩΠΟΣ ΡΟΔΟΥ: ΚΑΡΑΝΙΚΗΣ ΚΩΣΤΑΣ ΚΑΙ ΣΙΑ Ο.Ε.
ΛΕΩΦ. ΕΛΕΥΘΕΡΙΑΣ 2Α ΚΡΕΜΑΣΤΗ • ΡΟΔΟΣ • ΤΗΛ.: 0241/95076

ΝΑΥΤΙΚΟ ΠΡΑΚΤΟΡΕΙΟ TSAGARIS

ΔΡΟΜΟΛΟΓΙΑ ΑΠΟ ΡΟΔΟ ΚΑΙ ΠΕΙΡΑΙΑ
ΙΑΝΟΥΑΡΙΟΥ 1999

18/01/99 **ΔΕΥΤΕΡΑ ΑΠΟ ΡΟΔΟ "ΔΗΜΗΤΡΟΥΛΑ" 16.00:** ΚΩ-ΚΑΛΥΜΝΟ-ΛΕΡΟ-ΠΑΤΜΟ-ΠΕΙΡΑΙΑ
ΑΠΟ ΠΕΙΡΑΙΑ "ΜΙΛΕΝΑ" 16.00: ΚΑΛΥΜΝΟ-ΚΩ-ΡΟΔΟ
ΑΠΟ ΡΟΔΟ "ΡΟΜΙΛΝΤΑ" 16.00: ΚΑΣΤΕΛΛΟΡΙΖΟ

19/01/99 **ΤΡΙΤΗ ΑΠΟ ΡΟΔΟ "ΜΙΛΕΝΑ" 16.00:** ΚΩ-ΚΑΛΥΜΝΟ-ΠΕΙΡΑΙΑ
ΑΠΟ ΡΟΔΟ "ΡΟΜΙΛΝΤΑ" 06.00 ΔΙΑΦΑΝΙ-ΚΑΡΠΑΘΟ-ΚΑΣΟ-ΗΡΑΚΛΕΙΟ-ΘΗΡΑ-ΠΕΙΡΑΙΑ
ΑΠΟ ΠΕΙΡΑΙΑ "ΔΗΜΗΤΡΟΥΛΑ" 16.00: ΑΣΤΥΠΑΛΑΙΑ-ΚΑΛΥΜΝΟ-ΚΩ-ΡΟΔΟ

20/01/99 **ΤΕΤΑΡΤΗ ΑΠΟ ΡΟΔΟ "ΔΗΜΗΤΡΟΥΛΑ" 16.00:** ΚΩ-ΚΑΛΥΜΝΟ-ΑΣΤΥΠΑΛΑΙΑ-ΠΕΙΡΑΙΑ
ΑΠΟ ΠΕΙΡΑΙΑ "ΜΙΛΕΝΑ" 16.00: ΠΑΤΜΟ-ΛΕΡΟ-ΚΑΛΥΜΝΟ-ΚΩ-ΡΟΔΟ-ΣΥΜΗ-ΡΟΔΟ

21/01/99 **ΠΕΜΠΤΗ ΑΠΟ ΡΟΔΟ "ΜΙΛΕΝΑ" 16.00:** ΚΩ-ΚΑΛΥΜΝΟ-ΛΕΡΟ-ΠΑΤΜΟ-ΠΕΙΡΑΙΑ
ΑΠΟ ΠΕΙΡΑΙΑ "ΔΗΜΗΤΡΟΥΛΑ" 16.00: ΚΑΛΥΜΝΟ-ΚΩ-ΡΟΔΟ

22/01/99 **ΠΑΡΑΣΚΕΥΗ ΑΠΟ ΡΟΔΟ "ΔΗΜΗΤΡΟΥΛΑ" 16.00:** ΚΩ-ΚΑΛΥΜΝΟ-ΛΕΡΟ-ΠΑΤΜΟ-ΠΕΙΡΑΙΑ
ΑΠΟ ΠΕΙΡΑΙΑ "ΜΙΛΕΝΑ" 16.00: ΚΑΛΥΜΝΟ-ΚΩ-ΡΟΔΟ

TSAGARIS TRAVEL
ΚΑΝΑΔΑ 53, ΤΗΛ. 74833-74834 ΣΑΧΤΟΥΡΗ 5, ΤΗΛ. 30406-36170-35066

ΑΝΕΚ FERRIES

ΒΟΛΛΕΫ - ΜΠΑΣΚΕΤ

Ροδιακός – Διαγόρας

✓ ΣΥΝΑΝΤΩΝΤΑΙ ΣΗΜΕΡΑ ΣΤΙΣ 17.30 ΣΤΟ ΚΛΕΙΣΤΟ ΑΜΕΣΩΣ ΜΕΤΑ ΤΟ ΜΑΤΣ ΤΗΣ ΦΛΟΓΑΣ ΜΕ ΤΟΝ ΚΛΕΑΝΘΗ

Ο Ροδιακός βρίσκεται σήμερα στο δρόμο του Διαγόρα για την κατάκτηση του τίτλου στο ανδρικό πρωτάθλημα του βόλλεϋ.

Οι μάχες στον φιλέ συνεχίζονται για το βόλλεϋ που υπό την επήρρεια των νέων κανονισμών με το "εικοσιπεντάρι" σετ και τον λίμπερο για κάθε ομάδα φαντάζει σίγουρα πιο συναρπαστικό. Παράλληλα ο αθλητής πρέπει να βρίσκεται όσο διαρκεί το παιχνίδι σε πλήρη ετοιμότητα αφού πιθανό λάθος ισοδυναμεί με πόντο, ενώ απαιτείται απ' όλους-ες εξάσκηση στα σερβίς για την κατάκτηση περισσότερων ...δίποντων.

Ολα αυτά προσελκύουν καθημερινά περισσότερους φίλους στις εξέδρες των Κλειστών Γυμναστηρίων. ΠΑΝΤΩΣ:

- Το βόλλεϋ -είναι καθολικά παραδεκτό- έχει τις δυνατότητες, διαθέτει τα ταλέντα και μπορεί ν' αναπτυχθεί στον νομό μας. Εξάλλου ...γιατί η Ορεστιάδα κι όχι κι η Ρόδος ή η Κως...

Το σημερινό πρόγραμμα έχει ως εξής:

Κλειστό Ρόδου (16.00): Φλόγα - Κλεάνθης

Κλειστό Ρόδου (17.30): Ροδιακός - Διαγόρας

Και τα δύο παιχνίδια είναι βέβαια για το Ανδρικό Πρωτάθλημα που θα συνεχισθεί και αύριο με το ντέρμπυ του Κλεάνθη με τον Διαγόρα.


Συνεχίζονται οι μάχες στον φιλέ για το τοπικό ανδρικό πρωτάθλημα

ΤΡΙΑ ΜΑΤΣ ΠΑΜΠΑΙΔΩΝ - ΠΑΓΚΟΡΑΣΙΔΩΝ

Τρεις αγώνες για τα πρωταθλήματα μπάσκετ Παμπαίδων - Παγκορασίδων θα διεξαχθούν σήμερα στα Κλειστά γυμναστήρια της Ρόδου και της Κρεμαστής. Το πρόγραμμα:

- Κλειστό Ρόδου (12.00): Ζέφυρος - Ιβίσκος (Παγκορασίδες)
- Κλειστό Ρόδου (14.00): Κλεόβουλος - Δωριέας (Παγκορασίδες)
- Κρεμαστή (15.00): Ηρακλής Λ. - Φοίβος (Παμπαίδες)

TV

3.00 μ.μ.: Ελληνικό πρωτάθλημα ποδοσφαίρου: Αγώνας της 16ης μέρας (Ζ) **Σ. ΣΠΟΡΤ**

5.00 μ.μ.: Ποδόσφαιρο (κύπελλο Αγγλίας): Αγώνας 4ου γύρου (Ζ) **Σ. ΣΠΟΡΤ**

5.15 μ.μ.: Βόλεϊ: Ολυμπιακός - Παναθηναϊκός (Ζ) **ΕΤ-1**

7.00 μ.μ.: Μπάσκετ (Α1): Πανιώνιος - ΑΕΚ (Ζ) **Σ. ΣΠΟΡΤ**

11.00 μ.μ.: Ισπανικό πρωτάθλημα ποδοσφαίρου: Αγώνας της 19ης μέρας (Μ) **Σ. ΣΠΟΡΤ**

00.45 μ.μ.: Χόκεϊ: Αγώνας στον πάγο (Μ) **Σ. ΣΠΟΡΤ**

02.45 μ.μ: Πυγμαχία: Αγώνες (Μ) **Σ. ΣΠΟΡΤ**

F/B ΒΙΤΣΕΝΤΖΟΣ ΚΟΡΝΑΡΟΣ
ΚΡΗΤΗ - ΡΟΔΟΣ - ΚΡΗΤΗ
ΔΡΟΜΟΛΟΓΙΑ

ΣΑΒΒΑΤΟ	
08.00	ΑΓ. ΝΙΚΟΛΑΟΣ
09.30-10.00	ΣΗΤΕΙΑ
12.30-12.45	ΚΑΣΟΣ
14.10-14.30	ΚΑΡΠΑΘΟΣ
15.20-15.30	ΔΙΑΦΑΝΙ
19.05	ΡΟΔΟΣ
ΚΥΡΙΑΚΗ	
06.00	ΡΟΔΟΣ
10.30-10.50	ΚΑΡΠΑΘΟΣ
12.10-12.20	ΚΑΣΟΣ
14.50-15.30	ΣΗΤΕΙΑ
17.00	ΑΓ. ΝΙΚΟΛΑΟΣ

Αναχώρηση από Ρόδο 11/10 στις 05.00 για ΚΑΡΠΑΘΟ-ΚΑΣΟ-ΚΡΗΤΗ

Zorpidis
ΜΑΚΑΡΙΟΥ 31
ΤΗΛ. 20625, 30054 • FAX: 26745

ΠΡΟΣΟΧΗ

ΘΕΛΕΤΕ ΝΑ ΑΛΛΑΞΕΤΕ ΔΡΑΣΤΙΚΑ ΤΗ ΜΟΡΦΗ ΤΟΥ ΣΩΜΑΤΟΣ ΣΑΣ?

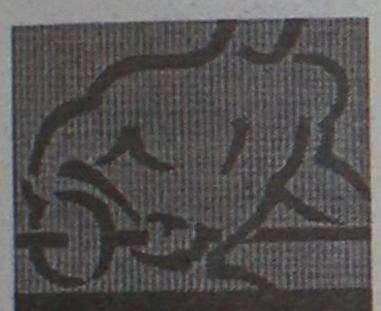

ΓΥΜΝΑΣΤΕΙΤΕ ΜΕ ΤΟ ΠΙΟ ΑΠΟΤΕΛΕΣΜΑΤΙΚΟ, ΤΟ ΠΙΟ ΑΘΛΗΤΙΚΟ ΚΑΙ ΤΟ ΠΙΟ ΔΗΜΟΦΙΛΕΣ ΠΡΟΓΡΑΜΜΑ ΑΝΑ ΤΟΝ ΚΟΣΜΟ!!!

ΠΟΥ? ΣΤΟ

ΜΟΝΟ ΓΙΑ ΓΥΝΑΙΚΕΣ

BUSY BODIES

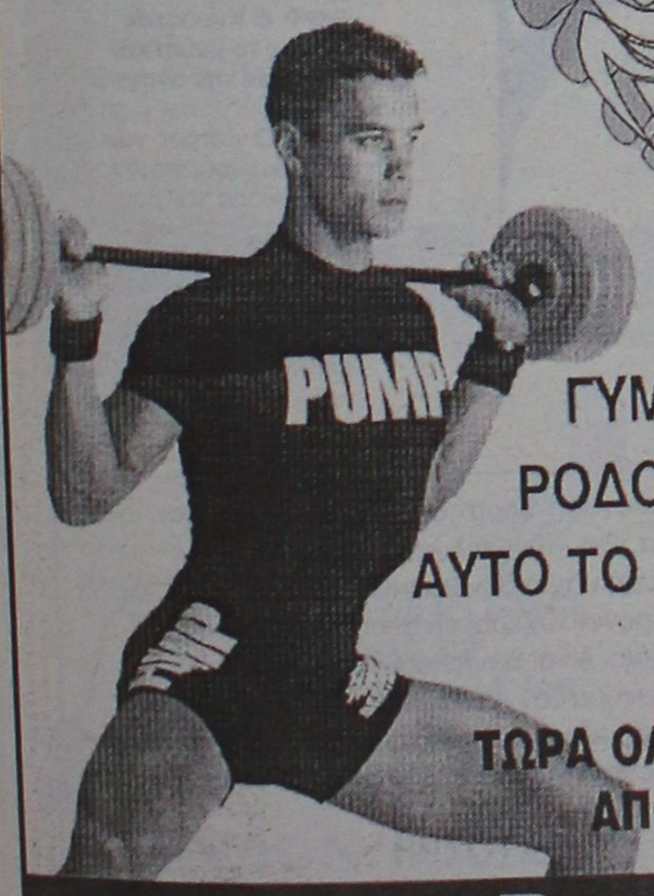

ΤΟ ΜΟΝΑΔΙΚΟ ΓΥΜΝΑΣΤΗΡΙΟ ΣΤΗ ΡΟΔΟ ΠΟΥ ΔΙΑΘΕΤΕΙ ΑΥΤΟ ΤΟ ΕΠΑΝΑΣΤΑΤΙΚΟ ΠΡΟΓΡΑΜΜΑ.

ΤΩΡΑ ΟΛΗ ΜΕΡΑ ΑΝΟΙΧΤΑ ΑΠΟ 08:30 ΕΩΣ 20:30

ΣΑΣ ΠΡΟΣΚΑΛΟΥΜΕ ΝΑ ΠΑΡΑΚΟΛΟΥΘΗΣΕΤΕ ΕΝΑ ΜΑΘΗΜΑ BODY-PUMP ΔΩΡΕΑΝ

ΑΛΛΑ ΜΑΘΗΜΑΤΑ:
AEROBIC
LOW IMPACT
STEP BASIC
STEP HIGH
ABS/BUTTS & THIGHS
HI/LOW
BODY SCULPT
ELLENETICS
YOGA
ΟΡΓΑΝΑ ΓΥΜΝΑΣΤΙΚΗΣ
ΑΤΟΜΙΚΑ ΠΡΟΓΡΑΜΜΑΤΑ

Busy Bodies
ΦΙΛΕΡΗΜΟΥ 45 • ΡΟΔΟΣ • ΤΗΛ: (0241) 20345

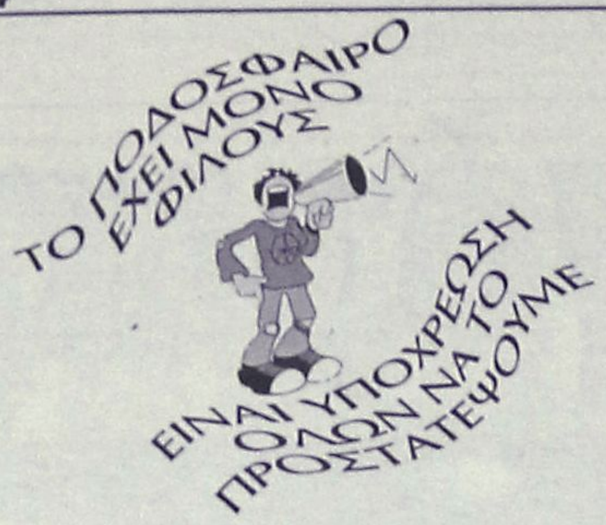

Χωρίς όρια...



ΝΑΙ ΣΤΟΝ ΑΘΛΗΤΙΣΜΟ ΓΙΑ ΝΑ ΚΟΙΜΑΜΑΙ ΗΣΥΧΟΣ



ΩΧ. Στο 614 δεν είναι δικοί μας!

ΟΛΑ ΤΟΥ ΓΑΜΟΥ ΕΥΚΟΛΑ

Μεταφέρθηκε αγώνας λόγω γάμου από την ΕΠΣΔ, που έδειξε τις ευαισθησίες της προς την ύπαιθρο.

Σύμφωνα με πληροφορίες ενώ ο αγώνας Ροδίνι-Θύελλα ορίσθηκε για την Κυριακή το πρωί εντελώς ξαφνικά και μετά από απαίτηση της Θύελλας ο αγώνας ορίσθηκε για Κυριακή απόγευμα, γιατί το πρωί έχουν γάμο στο χωριό. Ετσι το παιχνίδι τους θα γίνει με άδειες εξέδρες αφού όλοι οι φίλαθλοι θα είναι στα άλλα δύο δύσκολα παιχνίδια Ευαγόρα-Διαγόρα και Ρόδου-Ροδιακού.

Μια ζωή ριγμένα τα σωματεία της πόλης...

ΕΦΕΡΕ ΤΑ ΔΕΛΤΙΑ

Ο Πρόεδρος της Επιτροπής Ορισμού Διαιτητών **Νίκος Χρυσανθής** ανέλαβε να εξυπηρετήσει τον Ιάλυσο. Χθες βράδυ επέστρεψε από την Αθήνα κι έφερε μαζί του τα δελτία των **Τσιφούτη, Παντελιάδη, Παστού,** που του τα έδωσε ο **Λάζαρος Γρύλης,** που είχε αναλάβει την έκδοσή τους.

ΕΥΡΩΠΑΪΚΟ ΣΥΜΠΟΣΙΟ ΓΙΑ ΤΟΝ ΑΘΛΗΤΙΣΜΟ

Η Ευρωπαϊκή Επιτροπή οργανώνει στην Ολυμπία, από 20 μέχρι 23 Μαΐου 1999, το "Ευρωπαϊκό Συμπόσιο για τον Αθλητισμό". Η Επιτροπή δίνει έτσι μια απάντηση στην πρόσκληση που διατυπώθηκε στη Σύνοδο Κορυφής της Βιένης από τους πρωθυπουργούς των δεκαπέντε κρατών-μελών για την προετοιμασία μιας έκθεσης με σκοπό τη διαφύλαξη των σημερινών αθλητικών δομών και τη διατήρηση της κοινωνικής λειτουργίας του αθλητισμού στο πλαίσιο της Κοινότητας.

Η επιτροπή, κατά συνέπεια, αναπτύσσει μια πολιτική μόνιμου διαλόγου με τον αθλητικό κόσμο μετά την υιοθέτηση της Συνθήκης του Αμστερνταμ.

Το συμπόσιο θα ασχοληθεί με τέσσερα μεγάλα θέματα:

-Το μοντέλο του αθλητισμού στην Ευρώπη
-Την σχέση αθλητισμού και τηλεόρασης
-Την κοινωνική λειτουργία του αθλητισμού και
-Το πρόβλημα του dopping στον αθλητισμό

"Ο Ευρωπαϊκός Αθλητισμός επιστρέφει στην κοιτίδα του για να αντιμετωπίσει τις προκλήσεις της τρίτης χιλιετίας", εξήγησε ο κ. Σπ. Παππάς, αρμόδιος γενικός διευθυντής της Ευρωπαϊκής Επιτροπής. "Μετά την υπόθεση Bosman και τις συνέπειές της, καθώς και το ενδιαφέρον των οπτικοακουστικών φορέων για τις αθλητικές ομάδες, είναι σημαντικό ο ευρωπαϊκός αθλητικός κόσμος να σκεφθεί για το μέλλον του με κάθε διαφάνεια. Η επιτροπή θα αποκτήσει έτσι όλα τα απαραίτητα δεδομένα για να ετοιμάσει αυτήν την έκθεση για τη Σύνοδο Κορυφής του Ελσίνκι.

Τριακόσιες προσωπικότητες του αθλητισμού, από όλα τα κράτη-μέλη, θα παρευρεθούν σ' αυτό το συμπόσιο και θα εκπροσωπήσουν τις Αθλητικές Ομοσπονδίες, το Ολυμπιακό Κίνημα, τα υπουργεία, την αθλητική βιομηχανία, τα ΜΜΕ και τον πανεπιστημιακό χώρο.

Ο Ελληνας υφυπουργός Αθλητισμού, κ. Φούρας και η γενική γραμματεία αθλητισμού, κατανοώντας τον ιστορικό ρόλο αυτής της πρωτοβουλίας, παρέχουν την υποστήριξή τους και υποδέχονται θερμά το Συμπόσιο αυτό στην Ολυμπία, ώστε να καταλήξει σε μια επιτυχία. Είναι η πρώτη φορά που η επιτροπή θα ασχοληθεί με τη σχέση ανάμεσα στον αθλητισμό και την Ευρωπαϊκή Ενωση.

ΕΥΧΑΡΙΣΤΗΡΙΟ ΤΗΣ ΑΣΠΙΔΑΣ ΑΠΟΛ.

Το Δ.Σ. του Αθλητικού Συλ. Ασπίδας Απολακκιάς οι ποδοσφαιριστές και οι οικογένειες τους εκφράζουν και διά του τύπου τις ευχαριστίες τους στο Δήμαρχο Χάλκης κ. **Λαθουράκη Ελευθέριο** τον ιατρόν, τους καθηγητές τους δασκάλους και τους ανώνυμους κατοίκους του Νησιού γιατί στο πρόσφατο ποδοσφαιρικό αγώνα που είχαμε με την ομάδα της Τήλου και μετά από μεγάλη ταλαιπωρία και αγωνία που περάσαμε λόγω της θαλασσοταραχής και των αντίξοων καιρικών συνθηκών (το πλοιάριο δεν προσάραξε στην Κάμειρο αλλά στο λιμάνι της Χάλκης) μας φιλοξένησαν με μεγάλη καλοσύνη κι ανθρωπιά. Στην Χάλκη δεν βρήκαμε υπήνεμο φυσικό λιμάνι αλλά βρήκαμε λιμάνι στις αγνές ψυχές των κατοίκων της.

Η Χάλκη ζει με τις μνήμες του παρελθόντος ό-που η φιλοξενία ήταν το γνώρισμα της και δικαίως έχει αναγνωριστεί σαν νησί της Παγκόσμιας Φιλίας των νέων το 1983 από το Υπουργείο Νέας Γενιάς.

Γι' αυτό προτείνουμε επειδή πάντα είχαμε φιλική σχέση μακρόχρονη να έλθει ο Δήμαρχος με όσους κατοίκους επιθυμούν όποτε θέλουν στα πλαίσια κάποιας εκδήλωσης στην Απολακκιά για να συσφίξουμε περισσότερο τις σχέσεις μας.

ΑΝΕΚΔΟΤΟ

Δάσκαλος: "Αν κόψουμε μια πατάτα στα 8, τί θα έχουμε, Γιαννάκη:
- Οκτώ όγδοα, κύριε.
- Αν την κόψουμε στα εκατό;
- Εκατό εκατοστά, κύριε.
- Κι αν την κόψουμε στα χίλια, τί θα έχουμε;
- Πουρέ!





●●● **Ευτυχισμένοι γύρισαν οι διαιτητές από την Ιταλία. Μοντζόρνο σινιόρι...**

●●● Το ιταλικό μου σχίζει. Απ' αυτούς τ' άκουσα. Ομως θα πρέπει να μάθω περισσότερα γιατί θέλω να μεταφράσω το έγγραφο που μου έστειλαν οι καραμπινιέροι!

●●● **Δεν κάνω πλάκα. Ψάχνουν ένα τύπο με μούσι που πήρε το κλειδί του 614 και τόκανε άνω κάτω.**

●●● Να σας πω την Ιστορία. Ο Κυράστας πήρε το κλειδί και μαζί με τον Μούση και τον Μίτζι πήγαν κι έβγαλαν τα στρώματα από το δωμάτιο που νόμιζαν ότι ήταν του τσέλιγκα. Αντιλήφθηκαν μέσα στο δωμάτιο ένα μικρό ζευγάρι παπούτσια και τότε κατάλαβαν ότι δεν ήταν του τσέλιγκα.

●●● **Γύρισαν τα στρώματα πίσω αλλά δεν τα έστρωσαν. Στο δωμάτιο έμενε ένα ζευγάρι... Κινέζοι που όταν γύρισαν νόμιζαν ότι τους λήστεψαν. Εκεί έγινε ο πανικός.**

●●● Μπούκαραν οι Καραμπινιέροι στο χοτέλ κι έψαχναν να βρουν τους δράστες.

●●● **Ο Κυράστας ξύρισε το μούσι και γλύτωσε την αναγνώριση**

●●● Ο γιατρός γύρισε με καινούργιο όνομα. Σονόρα τον βάφτισαν γιατί τους κάρφωνε στις γυναίκες! Θα επανέλθω με νεώτερα...

Η μεγάλη ερώτηση της εποχής είναι μία. Θα γίνει τελικά σεισμός στην περιοχή μας ή δεν θα γίνει. Γιατί αν γίνει οι μόνοι τυχεροί είναι οι... κουνιστοί οι οποίοι είναι συνηθισμένοι από το πολύ κούνημα δεν θα καταλάβουν τίποτα. Με τους άλλους όμως τί γίνεται; Μήπως πρέπει να αρχίσουν από τώρα το κούνημα.

Ο αλλαξογκόλης σας

Οργανώνεται από όλες τις Κοινότητες των ΗΠΑ

Εβδομάδα Ελληνικών Γραμμάτων

Πρωτοβουλία από τον Αρχιεπίσκοπο κ. Σπυρίδωνα

Ο Σεβ. Αρχιεπίσκοπος Αμερικής κ. Σπυρίδων ανήγγειλε τον εορτασμό της εβδομάδας των Ελληνικών Γραμμάτων, της Τέχνης και Παιδείας σε όλες τις κοινότητες της Αμερικής.

Το Γραφείο Παιδείας της Ιεράς Αρχιεπισκοπής στα πλαίσια του εορτασμού των Ελληνικών Γραμμάτων εορτάζει την εορτή των Τριών Ιεραρχών, 30 Ιανουαρίου τιμώντας την μνήμη των Μεγάλων αυτών θεολόγων του Δ' αιώνα, οι οποίοι συνέζευξαν τον Χριστιανισμό με την Ελληνική γλώσσα, την φιλοσοφία, το δράμα, την ποίηση και την τέχνη.

Η εορτή των Τριών Ιεραρχών, Βασιλείου του Μεγάλου, Γρηγορίου του Θεολόγου και Ιωάννου του Χρυσοστόμου εορτάσθηκε για πρώτη φορά το έτος 1100 μ.Χ., όταν ο Αυτοκράτωρ του Βυζαντίου Αλέξιος ο Κομνηνός όρισε την 30η Ιανουαρίου προς τιμή των Τριών αυτών Πατέρων, των οποίων τα γραπτά ενίσχυσαν την Ελληνική Ορθοδοξία, τον Ελληνικό πολιτισμό και την Ελληνική παιδεία.

- Τα Ελληνικά Γράμματα θα εορτασθούν και εφέτος με επίσημο γεύμα, το οποίο θα λάβει χώρα στο ***Terrace on the Park,*** Flushing Medows, NY, την ***31η Ιανουαρίου 1999*** και ώρα ***1:00 μ.μ.*** θα τιμηθεί ο ***Dr. John M. Duffy***, καθηγητής βυζαντινής Φιλολογίας και Λογοτεχνίας του Τμήματος κλασικών σπουδών του Πανεπιστημίου Χάρβαντ. Ο καθηγητής Duffy θα είναι και ο κύριος ομιλητής.

Οι εισπράξεις του γεύματος θα χρησιμοποιηθούν για υποτροφίες των φοιτητών της Ελληνικής Ορθοδόξου Θεολογικής Σχολής του Τιμίου Σταυρού, Brookline, Mass.

Την ***Παρασκευή, 29 Ιανουαρίου*** και ώρα ***9:00 π.μ.*** ο Σεβ. Αρχιεπίσκοπος Αμερικής κ. Σπυρίδων θα παραστεί της ***Θείας λειτουργίας*** στον ***Καθεδρικό Ναό*** για τους διευθυντές, δασκάλους, μαθητές και γονείς των Ημερησίων σχολείων, οι οποίοι και θα μεταλάβουν των αχράντων μυστηρίων.

Στο τέλος της Θείας Λειτουργίας ο Σεβασμιότατος θα αναγνωρίσει και θα ευλογήσει τους μαθητές και μαθήτριες που πρώτευσαν τον περασμένο Ιούνιο (1998) στην εξέταση της Νεοελληνικής Γλώσσας (Greek Regents).

Την ίδια ημέρα, ***29 Ιανουαρίου*** και ώρα ***4:00-6:00 μ.μ.*** ο Αρχιεπίσκοπος θα υποδεχθεί στην Αρχιεπισκοπή τους δασκάλους και δασκάλες και θα κόψει την ***Βασιλόπιτα.***

Το Γραφείο Παιδείας με τον Δρ. Νικόλαο Κλαδόπουλο, διευθυντή και την κα. Μαρία Μακεδών, υποδιευθύντρια, κάθε χρόνο συντονίζει τον εορτασμό των Ελληνικών Γραμμάτων των 19 Ελληνοαμερικάνικων Ημερησίων και των 300 Απογευματινών σχολείων με σύνολο 30.000 μαθητών και μαθητριών.

Διευκρινήσεις τοῦ Υφυπουργού Οικονομικών

Πότε δίδεται επίδομα για παραμεθόριες περιοχές

Τί απαντά σε ερώτηση του κ. Καραμάριου

Το επίδομα προβληματικών και παραμεθορίων περιοχών χορηγείται στους υπαλλήλους μόνο για όσο χρόνο υπηρετούν σε προβληματικές και παραμεθόριες περιοχές.

Αυτό αναφέρεται σε απάντηση του υφυπουργού Οικονομικών κ. Ν. Χριστοδουλάκη προς τον βουλευτή κ. Τ. Καραμάριο, ο οποίος κατέθεσε σχετική ερώτηση.

Το πλήρες κείμενο της απαντήσεως έχει ως εξής:

"Για τη χορήγηση ή μη του επιδόματος εξωδιδακτικής απασχόλησης, στους εκπαιδευτικούς που βρίσκονται σε εκπαιδευτική άδεια με πλήρεις αποδοχές έχουμε υποβάλει σχετικό ερώτημα στην Ομομέλεια του Ν.Σ.Κ.

Μόλις λάβουμε τη σχετική γνωμοδότηση του Ν.Σ.Κ. θα ενημερώσουμε τις αρμόδιες Υπηρεσίες.

Με τη διάταξη της παρ. 5 του άρθρου 8 του Ν. 2470/97 ορίζεται ρητά ότι, το επίδομα προβληματικών και παραμεθορίων περιοχών χορηγείται στους υπαλλήλους μόνο για όσο χρόνο υπηρετούν σε προβληματικές και παραμεθόριες περιοχές, όπως αυτές καθορίζονται με τις κοινές υπουργικές αποφάσεις.

Κατά συνέπεια, δικαιούχοι του επιδόματος αυτού, με βάση τα αναφερόμενα στην πιο πάνω αναφορά, είναι μόνο εκείνοι οι εκπαιδευτικοί που είναι εγγεγραμμένοι στο Πανεπιστήμιο Αιγαίου (το οποίο εδρεύει στη Ρόδο) για μεταπτυχιακές σπουδές και εκπόνηση διδακτορικής διατριβής.

Αντίθετα, εκπαιδευτικοί που είναι εγγεγραμμένοι σε Πανεπιστήμια, τα οποία δεν εδρεύουν σε προβληματικές και παραμεθόριες περιοχές, για μεταπτυχιακές σπουδές και εκπόνηση διδακτορικής διατριβής, δεν δικαιούνται του παραπάνω επιδόματος".

KYDON TOURS
ΚΕΝΤΡΙΚΟ ΠΡΑΚΤΟΡΕΙΟ
PORT AGENT
SUPERFAST FERRIES
ΕΛΛΑΔΑ-ΙΤΑΛΙΑ
Ο Νεότερος και Γρηγορότερος Στόλος
Καρναβάλι Βενετίας
Ξέφρενο γλέντι, χορός, διασκέδαση στο πιο ξακουστό Καρναβάλι της
ΒΕΝΕΤΙΑΣ 13/2 - 19/2
7 ΜΕΡΕΣ Αθήνα - Φλωρεντία - Πίζα - Βενετία - Αθήνα
Τιμή καταπληκτική
Σε δίκλινη εξωτερική καμπίνα 138.000
Σε τετράκλινη εξωτερική καμπίνα 124.000
ΠΕΡΙΛΑΜΒΑΝΕΙ
• Μεταφορά Αθήνα - Πάτρα - Αθήνα με πούλμαν πολυτελείας.
• Εισιτήρια με SUPER FAST FERRIES σε δίκλινες εξωτερικές καμπίνες ή τετράκλινες εξωτερικές καμπίνες
• Δύο διανυκτερεύσεις στη ΒΕΝΕΤΙΑ σε ξενοδοχείο 4 αστέρων με πρωινό και 1 γεύμα την ημέρα
• Δύο διανυκτερεύσεις στην ΦΛΩΡΕΝΤΙΑ σε ξενοδοχείο 4 αστέρων με πρωινό και 1 γεύμα την ημέρα.
• Ξεναγήσεις στην Φλωρεντία, Πίζα και Βενετία
• Περιηγήσεις στην ΙΤΑΛΙΑ με πούλμαν πολυτελείας
• Αρχηγός - Συνοδός
• Εντυπα και Χάρτες
• Ταξιδιωτική Ασφάλιση
• Ολοι οι φόροι και έξοδα Λιμένων - Διόδια Αυτοκινητοδρόμων
• ΦΠΑ
• Ταξιδιωτική τσάντα
Συνοδός η κ. ΕΛΕΝΗ ΨΥΛΛΑΚΗ
ΠΡΟΛΑΒΕΤΕ θέσεις περιορισμένες
ΣΗΜ.: Η αναχώρηση από Ρόδο μπορεί να γίνει με καράβι ή με αεροπλάνο σε πολύ φθηνές τιμές GROUP.
KYDON TOURS
ΕΘΕΛΟΝΤΩΝ ΔΩΔΕΚΑΝΗΣΙΩΝ 14 • ΤΗΛ. 23000, 27900, 75268, 24265

ΕΚΠΤΩΣΕΙΣ!
ΚΑΤΑΣΤΗΜΑ ΚΑΡΑΓΙΑΝΝΗ
ΣΤΟΑ ΑΛΕΞ. ΔΙΑΚΟΥ 85 (100 ΜΑΓΑΖΙΑ)
Πίσω από το εστιατόριο "ROMA"
ΕΚΠΤΩΣΕΙΣ ΕΩΣ 60%
σε όλα μας τα είδη εσωτερικού και εξωτερικού, ήτοι: πουλόβερ Αγγλίας "Smedley" • εσωτερικές φανέλλες μάλλινες Αγγλίας • Πιτζάμες Αγγλίας, Κύπρου και Robert Mutra κλασικές και jumber • Ρόμπες Ανδρικές και Γυναικείες • Νυχτικά • Πιτζάμες γυναικείες • ανδρικά εσώρουχα • κάλτσες ανδρικές μάλλινες και βαμβακερές Αγγλίας • κασκώλ κ.λπ.
καθώς και διάφορες προσφορές
Τηλ. 24141

ΑΦΟΙ ΜΠΑΚΗ
ΕΜΠΩΝΑ
ΓΝΩΣΤΟΠΟΙΗΣΗ
Κάνουμε γνωστό στους φίλους και πελάτες μας ότι ανοίξαμε ακόμα ένα εστιατόριο για την καλύτερη εξυπηρέτησή σας.
Το εστιατόριο φέρει την επωνυμία "ΜΑΝΟΛΗΣ" και βρίσκεται στην είσοδο του χωριού.
Για ρεζερβέ τηλ. 0246-41442, 41242

ΕΚΠΟΛΙΤΙΣΤΙΚΟ ΣΩΜΑΤΕΙΟ
ΕΛΛΗΝΙΚΟΙ ΛΑΪΚΟΙ ΧΟΡΟΙ

ΜΑΘΗΜΑΤΑ ΧΟΡΟΥ
ΕΛΛ. ΧΟΡΟΙ
ΛΑΪΚΟΙ ΧΟΡΟΙ
ΕΥΡΩΠΑΪΚΟΙ ΧΟΡΟΙ
ΔΙΔΑΣΚΟΥΝ:
ΝΕΛΛΗ ΔΗΜΟΓΛΟΥ
ΒΑΓΓΕΛΗΣ ΤΖΕΛΛΟΣ
ΚΑΤΕΡΙΝΑ ΔΗΜΟΓΛΟΥ
✓ Τμήματα: πρωινά - απογευματινά - βραδινά
✓ Για μεγάλους - νέους και παιδιά
✓ Εναρξη νέων τμημάτων κάθε πρώτη του μήνα
✓ Νέα διεύθυνση Σχολής: Παπαχριστοδούλου και Καρανικόλα γωνία, συνοικισμός Δασκάλων
Πληροφορίες τηλ. 20157-27524, ώρες γραφείου

ΠΡΑΚΤΟΡΕΙΟ ΚΑΣΤΡΟ
ΠΕΝΘΗΜΕΡΗ ΕΚΔΡΟΜΗ
ΣΤΗ ΠΑΝΕΜΟΡΦΗ ΘΕΣΣΑΛΟΝΙΚΗ
ΑΕΡΟΠΟΡΙΚΩΣ
ΕΚΠΤΩΣΕΙΣ-ΠΑΜΦΘΗΝΑ ΨΩΝΙΑ
ΑΠΟ 08/02/99 ΜΕΧΡΙ 12/02/99
ΜΟΝΟ ΜΕ 115.000 ΔΡΧ.
ΣΤΗ ΤΙΜΗ ΠΡΙΛΑΜΒΑΝΟΝΤΑΙ:
1. Τα αεροπορικά εισιτήρια Ρόδο-Θεσσαλονίκη-Ρόδο
2. Οι φόροι των αεροδρομίων
3. Ξενοδοχείο στο κέντρο της πόλης, σε δίκλινα-τρίκλινα δωμάτια με μπουφέ πρωινό
4. Περιήγηση της πόλεως με επισκέψεις στο Μουσείο, Αγιο Δημήτριο, Αγια Σοφία, Επταπύργιο, Κάστρα, με ξεναγό
5. Οι μεταφορές αεροδρόμιο-ξενοδοχείο-αεροδρόμιο
6. Φ.Π.Α.
Συνοδός ο κ. ΜΑΧΑΙΡΑΚΗΣ
ΘΕΣΕΙΣ ΠΕΡΙΟΡΙΣΜΕΝΕΣ
ΠΛΗΡΟΦΟΡΙΕΣ-ΕΓΓΡΑΦΕΣ
ΚΥΡΙΑΚΟΣ Μ. ΜΑΧΑΙΡΑΚΗΣ
ΠΡΑΚΤΟΡΕΙΟ ΚΑΣΤΡΟ
ΑΜΕΡΙΚΗΣ 53-ΤΗΛ. 21008

Μικρές Ειδήσεις

ΣΥΝΘΗΚΗ ΣΕΝΓΚΕΝ

Στα τέλη του 1999 ή στις αρχές του 2000 θα έχουν βελτιωθεί οι υποδομές,ώστε να εφαρμοστούν πλήρως και στην Ελλάδα τα όσα προβλέπονται από τη συνθήκη του Σένγκεν.

ΤΟΥΡΙΣΤΙΚΗ ΣΥΝΕΡΓΑΣΙΑ

Ενα βήμα για την περαιτέρω ανάπτυξη των τουριστικών σχέσεων μεταξύ Ελλάδας και Ιταλίας έγινε χθες, με την υπογραφή της Ιδρυτικής Πράξης για τη σύσταση Μικτού Συμβουλίου από τα συλλογικά όργανα των ξενοδόχων και των τουριστικών πρακτόρων των δύο χωρών.

ΚΑΡΑΜΑΝΛΗΣ ΓΙΑ ΤΟΥΡΚΙΑ

Υπέρ της ευρωπαικής προοπτικής της Τουρκίας τάσσεται ο πρόεδρος της ΝΔ Κ.Καραμανλής υπό την προυποθέση ότι η γειτονική μας χώρα θα αποδεχτεί τις αποφάσεις των συμβουλίων κορυφής της ΕΕ για σεβασμό των διεθνών συνθηκών των ανθρωπίνων δικαιωμάτων και των ψηφισμάτων των διεθνών οργανισμών.

Πρόσκληση Καραμανλή για διάλογο



Πρόταση - πρόσκληση προς το σύνολο των ενδιαφερομένων πλευρών (μαθητές, γονείς, εκπαιδευτική κοινότητα) να ασκήσουν πιέσεις προς την κυβέρνηση, ώστε να πραγματοποιηθεί ο εθνικός διάλογος για την Παιδεία, με ορίζοντα εικοσαετίας, απηύθυνε από τη Θεσσαλονίκη ο αρχηγός της ΝΔ, Κωνσταντίνος Καραμανλής, καλώντας, παράλληλα, για μια ακόμη φορά τους μαθητές να επιστρέψουν στα σχολεία και να αναζητήσουν άλλους τρόπους, πιο αποτελεσματικούς και κοινωνικά πιο φιλικούς, για να διεκδικήσουν τα αιτήματά τους.

Αναλύοντας την πρότασή του για τη διεξαγωγή εθνικού διαλόγου για την Παιδεία, ο κ. Καραμανλής υπογράμμισε ότι σ'αυτόν θα πρέπει να συμμετάσχει το σύνολο των ενδιαφερόμενων πλευρών (μαθητές, εκπαιδευτικοί, ακαδημαική κοινότητα, γονείς, πολιτικοί), με στόχο τη διαμόρφωση σκελετού του εκπαιδευτικού συστήματος, με ορίζοντα τουλάχιστον 20ετίας, προκειμένου να υπάρξει συνέχεια, συνέπεια και αξιοπιστία.

``Ακόμα και η καλύτερη ιδέα υπολείπεται της αναγκαιότητας για συνέχεια, συνέπεια και αξιοπιστία``, τόνισε ο κ. Καραμανλής, σχολιάζοντας το νέο νόμο για την εκπαίδευση, για τον οποίο είπε πως μετατρέπει το Λύκειο σε ένα απέραντο εξεταστικό κέντρο, δημιουργεί τρομακτική σύγχυση στους ενδιαφερόμενους, διπλασιάζει την ανάγκη των μαθητών για προσφυγή στα φροντιστήρια και διογκώνει την οικονομική επιβάρυνση των γονέων.

Από το βήμα της ημερίδας για την Παιδεία, που διοργάνωσε σήμερα η ΝΔ στο συνεδριακό κέντρο ``Ιωάννης Βελλίδης`` της ΔΕΘ, στη Θεσσαλονίκη, ο κ. Καραμανλής κάλεσε και πάλι τον υπουργό Παιδείας να παραιτηθεί, χαρακτηρίζοντάς τον ως την ``προσωποποίηση της κρίσης και του κοινωνικού αυταρχισμού``, ενώ, αναφερόμενος στον πρωθυπουργό, τόνισε πως ``το πιο λυπηρό είναι το ότι ο κ. Σημίτης χαρακτήρισε ως ``ατόπημα`` την προσέγγισή μου και τις συνομιλίες μου με τους μαθητές``.

Βάσω Παπανδρέου για επενδύσεις



Το σημαντικό ρόλο της Ελλάδας ως σταθεροποιητικού παράγοντα αλλά και ως της ισχυρότερης οικονομίας στα Βαλκάνια περιέγραψε η υπουργός Ανάπτυξης Βάσω Παπανδρέου, σε χθεσινή ομιλία της στο ``Κέντρο Δυτικής Πολιτικής`` την οποία παρακολούθησαν στελέχη του Ινστιτούτου CATO που ασχολούνται με την περιοχή.

Η κ. Παπανδρέου τόνισε ότι η Ελλάδα αποτελεί κομβικό σημείο ανάμεσα στη δύση και την ανατολή και προσφέρει στις ΗΠΑ και τις προηγμένες χώρες της ΕΕ μια πρόσβαση προς τις αναδυόμενες αγορές της νοτιοανατολικής Ευρώπης και υπό αυτή την έννοια προσφέρεται για επενδύσεις Αμερικανών επιχειρηματιών που θέλουν να εισέλθουν όχι μόνο στην ελληνική αγορά, αλλά και σε αυτές των υπολοίπων βαλκανικών κρατών. Συμπλήρωσε δε, ότι η προοπτική αυτή ενισχύεται και από το γεγονός ότι τα τελευταία χρόνια η ΕΕ διαθέτει τεράστια ποσά για έργα υποδομής στη νοτιοανατολική Ευρώπη που προσελκύουν το επενδυτικό ενδιαφέρον.

Η Ελλάδα ζητά σύλληψη των υπαίτιων της σφαγής

Σημίτης για Κόσοβο

Και εφαρμογή με συνέπεια των συμφωνιών



Στις εξελίξεις στο Κοσσυφοπέδιο, αναφέρθηκε ο πρωθυπουργός Κώστας Σημίτης κατά την εισαγωγική ομιλία του στη συνεδρίαση του Υπουργικού Συμβουλίου.

Χαρακτήρισε δυσμενέστατη εξέλιξη το θάνατο 45 ανθρώπων στο Ράτζακ και, όπως είπε ο κυβερνητικός εκπρόσωπος Δημήτρης Ρέππας, αν και δεν έχουν διαλευκανθεί πλήρως οι συνθήκες, πέρα από τους υπαίτιους ευθύνη έχουν όσοι συμβάλλουν στη διατήρηση της βίας στην περιοχή.

Τα ανθρώπινα δικαιώματα, πρόσθεσε, δεν αποτελούν εσωτερικό θέμα μιας χώρας, αλλά ενδιαφέρουν το σύνολο της Διεθνούς Κοινότητας.

Γι'αυτό, συνέχισε, η Ελλάδα ζητά από το Βελιγράδι να ληφθούν όλα τα μέτρα για να συλληφθούν οι υπαίτιοι και να συνεργαστεί με τη διεθνή κοινότητα, ώστε να εφαρμοσθούν με συνέπεια οι συμφωνίες που η ίδια η κυβέρνηση του Βελιγραδίου έχει υπογράψει.

Ο κ.Κ.Σημίτης χαρακτήρισε ως θετική την ενέργεια της αναστολής του χαρακτηρισμού ως ανεπιθύμητου του επικεφαλής των παρατηρητών του ΟΑΣΕ στην περιοχή,αν και ζητά την ανάκληση της σχετικής απόφασης.

ΚΕΝΤΡΟ ΑΣΥΡΜΑΤΗΣ ΕΠΙΚΟΙΝΩΝΙΑΣ

Ανοίξαμε ένα νέο κατάστημα
για να εξυπηρετήσουμε και τους πιο απαιτητικούς

ΜΕΓΑΛΕΣ ΠΡΟΣΦΟΡΕΣ ΣΕ ΕΝΣΥΡΜΑΤΑ ΤΗΛΕΦΩΝΑ
ΚΑΙ ΑΞΕΣΟΥΑΡ ΚΙΝΗΤΗΣ ΤΗΛΕΦΩΝΙΑΣ



* Κινητά όλων των τύπων
* Αξεσουάρ
* Ασύρματα τηλέφωνα
* Τηλεφωνικά κέντρα
* CB για επαγγελματίες και ιδιώτες
* Είδη ναυσιπλοΐας
* Υπεύθυνο σέρβις

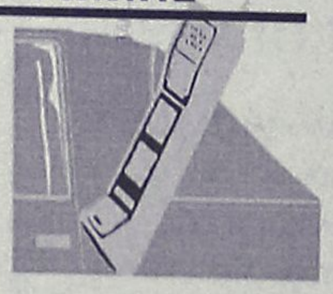

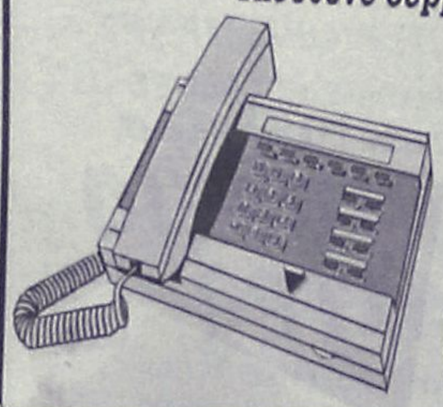

Επισκεφθείτε μας σήμερα!

ΛΙΝΔΟΥ 80, ΤΗΛ.: 20313

ΚΙΝΗΤΗ ΤΗΛΕΦΩΝΙΑ;

Αν το... «σκαλίσεις» λίγο,
κάτω από τις καλύτερες προσφορές
θα βρεις πάντα τη ΣΑΚΕΛΛΑΡΙΔΗΣ Α. & Θ.

ΔΩΡΟ



NOKIA 6110
+
PHILIPS ALORIS
ΔΩΡΟ ΑΞΙΑΣ 36.000 ΔΡΧ

ΔΩΡΟ



NOKIA 5110
Με έξτρα έγχρωμη πρόσοψη
+
PHILIPS DECT ONIS
ΔΩΡΟ ΑΞΙΑΣ 60.000 ΔΡΧ



ERICSSON GF 788
+
θήκη, φορτιστής αυτοκινήτου, HANDS FREE

ΙΣΧΥΣ ΠΡΟΣΦΟΡΑΣ: • ΜΕ 12ΜΗΝΗ ΣΥΝΔΕΣΗ TELESTET ΚΑΙ ΠΑΓΙΟ 6.000 ΔΡΧ.
• ΜΕΧΡΙ 31/1/99 ΚΑΙ ΓΙΑ ΠΕΡΙΟΡΙΣΜΕΝΟ ΑΡΙΘΜΟ ΣΥΣΚΕΥΩΝ

TELESTET Οδηγεί στις Εξελίξεις
MOBITEL Κινείται στο μέλλον

ΝΕΟ ΥΠΟΚΑΤΑΣΤΗΜΑ:
ΚΑΡΠΑΘΟΥ 7
(πεζόδρομος)
ΤΗΛ. 77117

ΣΑΚΕΛΛΑΡΙΔΗΣ Α.Θ. Ο.Ε.
Κοδριγκτώνος 64 - ΡΟΔΟΣ
ΤΗΛ. 30216

Με λόγια

ΑΓΚΥΡΑ

Η Τουρκία προειδοποίησε χθες τις γειτονικές της χώρες ότι θα θεωρήσει "εχθρική ενέργεια" ενδεχόμενη αποδοχή παροχής ασύλου στον ηγέτη του Εργατικού Κόμματος του Κουρδιστάν (ΡΚΚ) Αμπντουλάχ Οτσαλάν, ο οποίος πρόσφατα αναχώρησε απο την Ιταλία.

ΟΥΑΣΙΝΓΚΤΟΝ

Περίπου πέντε τόνους κοκαΐνης ανακάλυψε και κατέσχεσε η αμερικανική ακτοφυλακή στο υπό παναμαϊκή σημαία ελληνόκτητο φορτηγό σκάφος "Κάννες" που έπλεε ανοικτά των ακτών του Παναμά, έγραψε χθες η Ουάσινγκτον Ποστ.

ΣΟΦΙΑ

Ο αντιπρόεδρος της βουλγαρικής κυβέρνησης Εβγκένι Μπακάρντιεφ δήλωσε χθες στο κοινοβούλιο ότι η Βουλγαρία δεν θα υποκύψει στις "πιέσεις" που υπαγορεύονται από τα "ξένα οικονομικά συμφέροντα" για το κλείσιμο των απαρχαιωμένων αντιδραστήρων του πυρηνικού σταθμός του Κοζλοντούι.

Θα συνεχίσει την αποστολή του στην Γιουγκοσλαβία

"Πάγωμα" απέλασης Ουόκερ

Διεθνής προβληματισμός για το Κόσοβο

Το Βελιγράδι δεν θέτει κανένα όρο για το "πάγωμα" της απέλασης του επί κεφαλής του ΟΑΣΕ στο Κοσσυφοπέδιο Ουίλιαμ Ουόκερ και έτσι ο τελευταίος μπορεί να παραμείνει στην Γιουγκοσλαβία μέχρι το πέρας της αποστολής του, διαρκείας ενός έτους.



Αυτό δήλωσε χθες στο Βελιγράδι ο προεδρεύων του ΟΑΣΕ, νορβηγός υπουργός Εξωτερικών Κνουτ Βόλεμπεκ, ο οποίος είχε συνομιλίες με τον γιουγκοσλάβο πρόεδρο Σλόμπονταν Μιλόσεβιτς και σήμερα αναμένεται στην πρωτεύουσα του Κοσσυφοπεδίου Πρίστινα.

ΚΛΙΝΤΟΝ-ΜΠΛΕΡ

Ο πρόεδρος των Ηνωμένων Πολιτειών Μπιλ Κλίντον και ο πρωθυπουργός της Βρετανίας Τόνι Μπλερ σε τηλεφωνική επικοινωνία τους προχθες συμφώνησαν ότι χρειάζεται ανανέωση των προσπαθειών για σταματήσουν οι στρατιωτικές επιχειρήσεις κατά των Αλβανών του Κοσσυφοπεδίου και με χρήση στρατιωτικής βίας, αν καταστεί απαραίτητο.

ΟΜΑΔΑ ΕΠΑΦΗΣ

Οι εκπρόσωποι της Ομάδας Επαφής συσκέπτονταν χθες στο Φόρειν Οφις για την εξεύρεση πολιτικής λύσης στο Κόσοβο, ενώ παράλληλα διατηρούν την στρατιωτική απειλή εναντίον του προέδρου Μιλόσεβιτς.

"Η σημερινή ημέρα είναι πολύ σημαντική" για τις εξελίξεις στο Κοσυφοπέδιο, δήλωσε ο ΓΓ του ΝΑΤΟ Χαβιέρ Σολάνα αναφερόμενος στην εν λόγω συνάντηση, που γίνεται σε επίπεδο πολιτικών διευθυντών με εξαίρεση τη Ρωσία, που εκπροσωπείται σε επίπεδο υφυπουργού Εξωτερικών από τον Αλεξάντερ Αβντέγεφ, και με την παρουσία του αμερικανού απεσταλμένου Κρίστοφερ Χιλ.

ΕΛΛΗΝΙΚΗ ΟΙΚΟΝΟΜΙΑ

Θετικά σχόλια για την πρόοδο που έχει επιτελέσει η ελληνική οικονομία τα τελευταία χρόνια, καθώς και την ελπίδα ότι η Ελλάδα, όπως και οι άλλες χώρες μέλη της ΕΕ που δεν μετέχουν στην τελική φάση της ΟΝΕ, θα ενταχθούν σύντομα στο Ευρώ, διατύπωσε σήμερα στη Φρανκφούρτη ο πρόεδρος της Ευρωπαϊκής Κεντρικής Τράπεζας, Βιμ Ντούιζεμπεργκ.

Ο Ολλανδός πρόεδρος κατά τη διάρκεια συνάντησης μίας ώρας που είχε χθες, με ομάδα διαπιστευμένων στην Ευρωπαϊκή Ενωση δημοσιογράφων, ότι "η Ελλάδα εργάστηκε τα τελευταία χρόνια πολύ σκληρά".

Άρματα μάχης κατά των Ρουμάνων ανθρακωρύχων!



Χιλιάδες ρουμάνοι αστυνομικοί και άνδρες των ειδικών δυνάμεων για την καταστολή των ταραχών μεταφέρονται με στρατιωτικά φορτηγά προς την μικρή πόλη Ρίμνιου Βιλτσέα, όπου βρίσκονται χιλιάδες απεργοί ανθρακωρύχοι, μετέδωσαν ιδιωτικά τηλεοπτικά δίκτυα στο Βουκουρέστι.

Η φάλαγγα των στρατιωτικών φορτηγών, αλλά και αρκετών αρμάτων μάχης που κατευθύνεται προς το Ρίμνιου Βιλτσέα, έχει μήκος τριών χιλιομέτρων, ανέφεραν οι ίδιες πηγές.

Χιλιάδες απεργοί ανθρακωρύχοι από το Πετροσάνι που πραγματοποίησαν πορεία 300 χιλιομέτρων προς την ρουμανική πρωτεύουσα ζητώντας μισθολογικές αυξήσεις και μη διακοπή της λειτουργίας των ορυχείων, συγκρούστηκαν προχθες με τις δυνάμεις της τάξης κοντά στο Ρίμνιου Βιλτσέα με αποτέλεσμα να τραυματιστούν 133 άτομα, εκ των οποίων 124 αστυνομικοί.

Ο ρουμάνος πρόεδρος Εμίλ Κονσταντινέσκου ανέβαλε την προγραμματισμένη για χθες στις 14:00 τοπική ώρα (και ώρα Ελλάδας) επιβολή κατάστασης έκτακτης ανάγκης, αναμένοντας τα αποτελέσματα των διαπραγματεύσεων ανάμεσα στον πρωθυπουργό Βασίλε Ράντου και στον ηγέτη των απεργών ανθρακωρύχων Μίρον Κόζμα, ανακοίνωσε η προεδρία.

Δυσαρέσκεια Κληρίδη για Χάνεϊ



Ο πρόεδρος Κληρίδης, έκδηλα δυσαρεστημένος απο προχθεσινές δηλώσεις του σερ Ντέιβιντ Χάνεϊ, δεν παρέστει με τους συνεργάτες του στο χθεσινό δείπνο, που δόθηκε στη βρετανική Υπατη Αρμοστεία, στη Λευκωσία, παρουσία του Βρετανού διπλωμάτη. Την απόφαση του προέδρου Κληρίδη ανακοίνωσε χθες το μεσημέρι στους δημοσιογράφους ο κυβερνητικός εκπρόσωπος, Χρήστος Στυλιανίδης, ο οποίος είπε ότι ήδη ενημερώθηκε με επιστολή ο Βρετανός Υπατος Αρμοστής. Ο Πρόεδρος της Δημοκρατίας, είπε ο εκπρόσωπος, κατέληξε σε αυτή την απόφαση μετά από ατυχείς δηλώσεις του κ. Χάνεϊ και με αυτή του την ενέργεια επιθυμεί να εκφράσει τη διαμαρτυρία και τη δυσαρέσκειά του για συγκεκριμένα σημεία των δηλώσεων.

Νομίζετε... ότι είμαστε ακριβοί



STUDIO ΕΠΙΠΛΩΝ ΚΟΥΖΙΝΑΣ

bella casa

ICILA · EΛNet · RINA QUACER · ΔΙΕΘΝΕΣ ΠΙΣΤΟΠΟΙΗΤΙΚΟ ΠΟΙΟΤΗΤΑΣ ISO 9001 · snaidero INTERNATIONAL · HOF

ΚΑΝΑΔΑ 80 - 85100 ΡΟΔΟΣ - ΤΗΛ: (0241) 34763

ΑΝΤΙΠΡΟΣΩΠΕΥΟΥΜΕ ΤΙΣ ΜΕΓΑΛΥΤΕΡΕΣ ΕΤΑΙΡΙΕΣ ΔΟΡΥΦΟΡΙΚΩΝ ΣΥΣΤΗΜΑΤΩΝ ECHOSTAR · Channel Master

ΑΠΟΚΛΕΙΣΤΙΚΟΣ DEALER ΣΤΑ ΔΩΔΕΚΑΝΗΣΑ NOKIA CONNECTING PEOPLE



Ο No. 1 ΨΗΦΙΑΚΟΣ ΔΕΚΤΗΣ ΤΗΣ ΑΓΟΡΑΣ
NOKIA MEDIA MASTER 9200
ΜΠΟΡΕΙΤΕ ΝΑ ΔΕΙΤΕ ΜΕΧΡΙ 400 ΚΑΝΑΛΙΑ ΜΕ ΤΕΛΕΙΑ ΨΗΦΙΑΚΗ ΕΙΚΟΝΑ ΚΑΙ ΗΧΟ DOLBY SURROUND

ΣΥΜΒΑΤΟΣ ΜΕ ΤΑ ΕΛΛΗΝΙΚΑ ΚΑΝΑΛΙΑ ΣΤΟ ΠΑΚΕΤΟ NOVA
FILMNET-SUPER SPOR-MEGA-ANT1-STAR-SKY-NEW-KANALI 5-MAD TV-ET1-ERT SAT

DVB Digital Video Broadcasting

SHOWTIME · CANAL+ · TELEPIU · MULTICHOICE HELLAS · ABsat · Stream · euroNEWS · COMEDY CHANNEL · SCT · MTV · TNT · EUROSPORT · SONY

ήρθαν τα νέα 1 ψηφιακά δορυφορικά κανάλια από την

ΟΛΑ ΤΑ ΓΕΡΜΑΝΙΚΑ ΚΑΝΑΛΙΑ ΜΟΝΟ 249.000 ΔΡΧ.

RAI SAT · Animal Planet · NATIONAL GEOGRAPHIC CHANNEL · CNN NEWS GROUP · TPS · Discovery CHANNEL · THE HISTORY CHANNEL

Rodos ELECTRONICS
ΑΝΝΗΣ ΜΑΡΙΑΣ,33
ΤΗΛ. 77700 FAX 77800

Επιμόρφωση για τις μαθησιακές δυσκολίες και τη Δυσλεξία

Γράφει Νίκος Ναχάπουλος

Ολοκληρώθηκε το ταχύρρυθμο πρόγραμμα επιμόρφωσης εκπαιδευτικών σχετικά με τις **«Μαθησιακές Δυσκολίες και τη Δυσλεξία»**, που έγινε στη Ρόδο από τις 11 έως τις 21 Ιανουαρίου, από το Πανεπιστήμιο Πατρών σε συνεργασία με το Πανεπιστήμιο Αιγαίου. Σ' αυτό συμμετείχαν 100 περίπου εκπαιδευτικοί της Α/βάθμιας και Β/βάθμιας Εκπαίδευσης.

Σκοπός του σεμιναρίου ήταν η ενημέρωση των εκπαιδευτικών σε θέματα που αφορούν τις μαθησιακές δυσκολίες και τη δυσλεξία, αλλά και η ανακοίνωση σχετικών επιστημονικών ερευνών

Οι εκπαιδευτικοί ενημερώθηκαν για το **«Δίκτυο Επικοινωνίας και Ενημέρωσης για τις Μαθησιακές Δυσκολίες και τη Δυσλεξία»** που λειτουργεί στο Πανεπιστήμιο της Πάτρας.

Η **«Μονάδα Δυσλεξίας»** αναπτύχθηκε το 1990 και στεγάζεται στο κτήριο του Παιδαγωγικού Τμήματος Δ.Ε. του Πανεπιστημίου Πατρών. Υπήρξε το πρώτο ερευνητικό και διαγνωστό κέντρο που αναπτύχθηκε στην Ελλάδα και λειτούργησε σε Τμήμα εκπαίδευσης εκπαιδευτικών ελληνικού πανεπιστημίου. Οι δραστηριότητες επικεντρώνονται στο μαθησιακό πρόβλημα της δυσλεξίας, στις δυσκολίες εκμάθησης της γλώσσας καθώς και στην ανάλυση και μελέτη της γνωστικής λειτουργίας της γλώσσας (δηλ. του προφορικού λόγου, της ανάγνωσης και της ορθογραφημένης γραφής της ελληνικής γλώσσας).

Σκοπός του **«Δικτύου»** είναι η συνέχιση της επικοινωνίας, ενημέρωσης και συνεργασίας, που έχει αρχίσει κατά τη λειτουργία του ταχύρρυθμου αυτού προγράμματος επιμόρφωσης για τις μαθησιακές δυσκολίες και τη δυσλεξία, μεταξύ του κάθε εκπαιδευτικού και της Ερευνητικής και Διαγνωστικής Μονάδας Δυσλεξίας, Ανάγνωσης και Γραφής του Πανεπιστημίου Πατρών. Αυτή η επικοινωνία και συνεργασία θα μπορεί να καλύπτει, κατά το δυνατόν, όλα τα θέματα που ενδιαφέρουν τον εκπαιδευτικό και σχετίζονται με τις μαθησιακές δυσκολίες και τη δυσλεξία, όπως π.χ. πληροφόρηση για τη διάγνωση και αντιμετώπιση συγκεκριμένων περιπτώσεων μαθησιακών δυσκολιών και δυσλεξίας, ενημέρωση για τις νέες επιστημονικές εξελίξεις, ενημέρωση για την ψυχοπαιδαγωγική καθοδήγηση των παιδιών με μαθησιακά προβλήματα και δυσλεξία, ενημέρωση για τα νέα άρθρα ή βιβλία σχετικά με το θέμα, έγκαιρη πληροφόρηση για την παρακολούθηση ειδικών σεμιναρίων κ.α. Συνεπώς σκοπός του «Δικτύου» είναι η συνεχής ψυχοπαιδαγωγική ενημέρωση και υποστήριξη του εκπαιδευτικού του έργου, για τη σωστή, αποτελεσματική και εξατομικευτική αντιμετώπιση των παιδιών με μαθησιακές δυσκολίες ή δυσλεξία.

Επιστημονικός υπεύθυνος αυτού του «Δικτύου» είναι ο καθηγητής Ψυχολογίας του Πανεπιστημίου Πατρών **κ. Κων. Πόρποδας,** ένας από τους πρώτους που ασχολήθηκε, στη χώρα μας, επιστημονικά με το πρόβλημα της δυσλεξίας.

Στη διάλεξη του κ. Πόρποδα που έγινε στο Εθνικό Θέατρο και την παρακολούθησαν εκτός απο τους εκπαιδευτικούς και πολλοί γονείς, έγινε αναφορά στο πρόβλημα της δυσλεξίας, στη διάγνωση, τον εντοπισμό του προβλήματος, αλλά και στους τρόπους αντιμετώπισης του. Ο ομιλητής επεσήμανε ιδιαίτερα τη σημασία της έγκαιρης διάγνωσης της δυσλεξίας που συμβάλει και στην αποτελεσματικότερη αντιμετώπισή της. Οσο πιο γρήγορα αντιληφθούμε το πρόβλημα του παιδιού και όσο πιο γρήγορα το βοηθήσουμε, τόσο καλύτερα αποτελέσματα θα έχουμε.

Σύμφωνα με τον ομιλητή, στα παιδιά που αντιμετωπίζουν το πρόβλημα της δυσλεξίας πρέπει να τους διατίθεται πολύ περισσότερος χρόνος για την εκτέλεση μιας εργασίας γραφής ή ανάγνωσης απ' ότι θα απαιτούνταν σε αντίθετη περίπτωση. Δεν πρέπει να αισθάνονται την καταπίεση του χρόνου γιατί αυτό επιδρά ανασταλτικά σ' αυτά και τους προκαλεί εξαιτίας του άγχους αποτελέσματα αντίθετα από τα επιδιωκόμενα. Δεν πρέπει τα παιδιά αυτά να εξετάζονται σε θέματα που είναι σίγουρο ότι δεν θα τα καταφέρουν και θα απογοητευτούν. Χρειάζεται να κάθονται στα«μπροστινά» θρανία και να εξετάζονται προφορικά κι όχι γραπτά. **Σε καμιά περίπτωση όμως, κι αυτό είναι πολύ σημαντικό, δεν πρέπει τα παιδιά αυτά, να σταματήσουν το γραπτό λόγο, αλλά να συνεχίσουν τις προσπάθειες βελτίωσης τους και σ' αυτό τον τομέα.** Πολύ βασικό ρόλο παίζει η ενθάρρυνση των παιδιών αυτών και η ανάπτυξη του αισθήματος της αυτοεκτίμησης. Πρέπει να γίνονται αποδεκτά έτσι ακριβώς όπως είναι, ενισχύοντας παράλληλα τις ελπίδες τους και τις προοπτικές τους για το μέλλον. **Αλλά και στο δάσκαλο πρέπει να δοθεί η δυνατότητα να διδάσκει με τον τρόπο που τα παιδιά μαθαίνουν, με τον τρόπο που τα παιδιά αυτά, και όχι μόνο, δέχονται τις γνώσεις.**

Για να βοηθηθεί ένα παιδί που αντιμετωπίζει μαθησιακά προβλήματα είναι απαραίτητο, να επισκεφτεί ένα διαγνωστικό κέντρο, έτσι ώστε να εντοπιστεί και να καθοριστεί το πρόβλημα. Τα τελευταία χρόνια η «δυσλεξία» σκεπάζει πολλές και διάφορες μαθησιακές δυσκολίες ή άλλες φορές η ύπαρξη της δυσλεξίας δεν γίνεται παραδεκτή. Χρειάζεται πολλή προσοχή προκειμένου να χαρακτηριστεί ένα παιδί ως «δυσλεξικό». Οι γονείς κυρίως πρέπει να προσφεύγουν και να αποζητούν υποστήριξη και βοήθεια βασισμένες σε επιστημονικά δεδομένα. Στον τομέα αυτό έρχεται να βοηθήσει η «Μονάδα Δυσλεξίας» του πανεπιστημίου Πατρών με παροχή υπηρεσιών εκπαίδευσης και επιμόρφωσης σε εκπαιδευτικούς, γονείς και άλλους ενδιαφερόμενους, τόσο για το πρόβλημα της δυσλεξίας όσο και για τα θέματα που αναφέρονται στη μάθηση της γλώσσας.

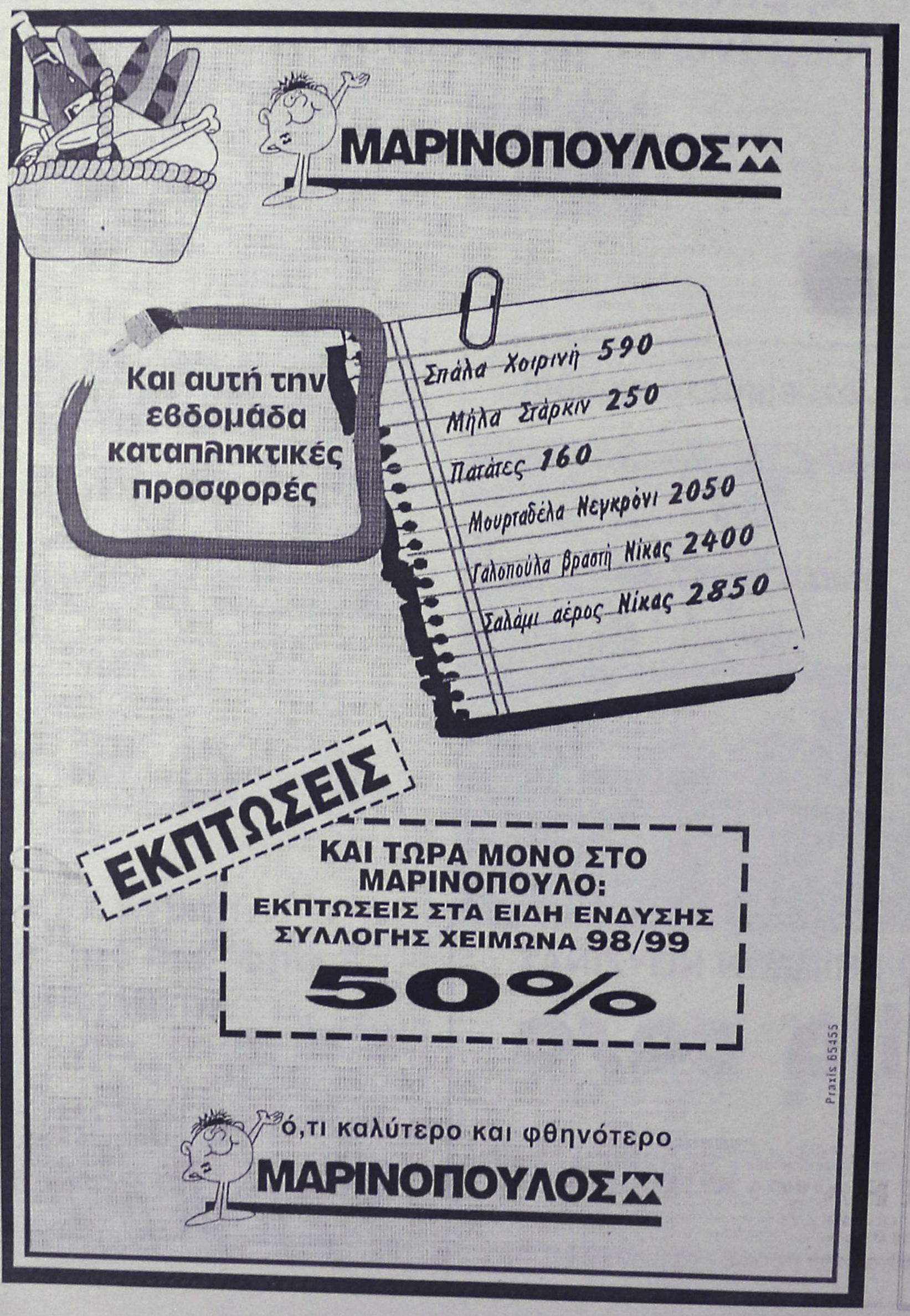

Η ΠΙΤΑ ΤΗΣ ΑΜΑΡΑΝΤΕΙΟΥ ΣΧΟΛΗΣ

Στο ζεστό και φιλικό περιβάλλον του ξενοδοχείου "Rodos Park" ο Σύλλογος Γονέων της Αμαραντείου Σχολής, έκοψε την Κυριακή 17 Ιανουαρίου την Πρωτοχρονιάτικη βασιλόπιτά του.

Την εκδήλωση τίμησαν με την παρουσία τους ο δήμαρχος Ρόδου κ. Γιαννόπουλος, ο διευθυντής της Α' βάθμιας Εκπαίδευσης κ. Θεουλάκης, ο πρώην διευθυντής του σχολείου κ. Χατζηχριστοδούλου και πολλά μέλη του συλλόγου αποφοίτων του σχολείου.

Τους καλεσμένους χαιρέτησαν η πρόεδρος του συλλόγου κ. Λίνα Βαρβαρέσου-Χατζηκώστα και ο διευθυντής του σχολείου κ. Γιώργος Τσιαβός.

Τόσο ο δήμαρχος όσο και ο διευθυντής της Α' βάθμιας Εκπαίδευσης στο χαιρετισμό τους τόνισαν τη σημασία που έχει η ανάπτυξη σχέσεων φιλίας μεταξύ των μελών των συλλόγων και κυρίως όταν το αντικείμενό τους αφορά τον ευαίσθητο τομέα της Παιδείας.

Η γιορτή πλαισιώθηκε από την χορωδία του σχολείου και από μαθητές και μαθήτριες που χόρεψαν ελληνικούς χορούς.

Τα δύο φλουριά της πίτας πρόσφεραν οι κυρίες: Ελένη Βογιατζή και Σταματία Σιμάτη.

Οι καλεσμένοι στο τέλος της εκδήλωσης έφυγαν ευχαριστημένοι, συγχαίροντας το Δ.Σ. για την οργάνωση της γιορτής.

ΓΙΑΝΝΗΣ ΝΙΚΟΛΙΔΑΚΗΣ
ΜΗΧ/ΓΟΣ-ΜΗΧ/ΚΟΣ
ΓΑΛΛΙΑΣ 14 - ΡΟΔΟΣ

ΠΩΛΟΥΝΤΑΙ

1. Διαμερίσματα πολυτελούς κατασκευής 128 τ.μ. με τρία υπνοδωμάτια και 95 τ.μ. με δύο υπνοδωμάτια πλησίον Άννης Μαρίας. Τα παραπάνω διαμερίσματα διαθέτουν θέση στάθμευσης και κεντρική θέρμανση.
2. Μεζονέτες 132-130-144 τ.μ. με ή άνευ υπογείου επί της οδού Καζαντζάκη πλησίον Άννης Μαρίας
3. Γραφεία 70-92-165 τ.μ. επί της Άννης Μαρίας έναντι ΙΟΝΙΚΗΣ ΤΡΑΠΕΖΑΣ
4. Κατάστημα επί της Κων. Τσαλδάρη 97 τ.μ. με υπόγειο.
5. Μεζονέτες επί της οδού Φιλερήμου 126 τ.μ.-110 τ.μ., 138 τ.μ.
6. Διαμερίσματα δύο και τριών υπνοδωματίων πολυτελούς κατασκευής με γκαράζ και κεντρική θέρμανση 86 και 114 τ.μ. πλησίον Άννης Μαρίας.

Πληρ.τηλ. **22291-35103/094 391825**

ΠΑΡΑΔΙΔΟΝΤΑΙ ιδιαίτερα μαθήματα Ρωσικών κατ' οίκον. Τιμές λογικές. Πληρ. τηλ. 29486. ΠΜ25927

ΚΑΘΗΓΗΤΡΙΑ ΦΙΛΟΛΟΓΟΣ παραδίδει μαθήματα σε μαθητές Γυμνασίου-Λυκείου, ιδιαίτερα ή σε ολιγομελή γκρουπ. Τιμές προσιτές. Πληρ. τηλ. 94822 ΑΜ25767

ΜΑΘΗΜΑΤΙΚΑ-ΦΥΣΙΚΗ-ΧΗΜΕΙΑ-ΠΛΗΡΟΦΟΡΙΚΗ. Παραδίδει αριστούχος καθηγητής με φροντιστηριακή πείρα σε μαθητές Γυμνασίου-Λυκείου. Επιμονή να κατανοήσει πλήρως ο μαθητής. Γρήγορη συμπλήρωση κενών προηγούμενων γνώσεων. Γερές βάσεις για το μέλλον. Επιτυχία εγγυημένη. Χαμηλές τιμές. Πληρ. τηλ. 28864 ΠΜ25641

ΜΑΘΗΜΑΤΙΚΑ-ΦΥΣΙΚΗ. Καθηγήτρια με φροντιστηριακή πείρα παραδίδει ιδιαίτερα μαθήματα. Πληρ. τηλ. 66575-24307. ΠΜ25883

ΣΙΜΟΣ ΠΑΡΑΣΚΕΥΑΣ & ΥΙΟΣ ΕΠΕ
ΜΕΤΑΧΕΙΡΙΣΜΕΝΑ
ΜΟΝΟ ΣΕ ΑΡΙΣΤΗ ΚΑΤΑΣΤΑΣΗ
18μηνος ΔΙΑΚΑΝΟΝΙΣΜΟΣ

1.	NISSAN SUNNY	1.300 c.c.	1988	1.700.000
2.	FORD ESCORT	1.100 c.c.	1989	1.200.000

ΑΥΣΤΡΑΛΙΑΣ 70 - ΡΟΔΟΣ • Τηλ. 79200-79201-79202

πωλησεις αυτοκινητων

ΠΩΛΕΙΤΑΙ μηχανή HONDA TRANSALP 400 cc με τα αξεσουάρ της σε άριστη κατάσταση. Φυλάσσεται σε γκαράζ. Πληρ. τηλ. 67416, 094-803704 από 10-2 μ.μ. και 6-10 μ.μ. ΠΑ25953

ΠΩΛΕΙΤΑΙ FIAT BRAVO 1.6 c.c. 16V μοντέλο 96 A/C & ραδιοκ/νο με Υ/CDμε 6 ηχεία ατρακάριστο. Τιμή 3.400.000. Πληρ. κ. Παναγιώτη τηλ. 093-2394996 ή 0244-48161 ΠΑ25943

Μεγάλη ευκαιρία **ΠΩΛΕΙΤΑΙ** μηχανή HONDA 400 c. CBR-R.R. στην τιμή των 780.000 δρχ. μετρητοίς. Η μηχανή είναι σε άριστη κατάσταση. Πληρ. τηλ. 38859 και κιν. 0932842844. ΑΑ25941

ΠΩΛΟΥΝΤΑΙ τα κάτωθι μεταχειρισμένα αυτ/τα σε άριστη κατάσταση και προσιτές τιμές:
1) SEAT MARBELLA Mod. 95-96
2) SUBARU VIVIO Mod. 97
3) FIAT CINQ. SOL Mod. 97
4) RENAULT TWINGO 1,2 Mod. 96
5) Seep Opel Frondera (2.000 c.c.) Mod. 95
6) Seat Ibiza Mod. 97
7) Opel Corsa Mod. 97
8) M/BUS FIAT SCUDO και FORD.
Πληρ. τηλ. 21819 ΑΑ25937

ΠΩΛΕΙΤΑΙ σε πολύ λογική τιμή Honda Civic Sendan 1.500 c.c μοντέλο '91, 83.000 χλμ. τετράπορτο καταλυτικό, υδραυλικό τιμόνι, ηλεκτρομ/κές κλειδαριές, ηλεκτρικά παράθυρα, ζάντες αλουμινίου, ραδιοκασετόφωνο. Πληρ. τηλ. 27076 κιν. 094 303836. ΠΑ25891

ΠΩΛΕΙΤΑΙ SUZUKI ADDRESS V100 MONT. 97, χρώματος γκρι με λίγα χιλιόμετρα σε άριστη κατάσταση. Επίσης πωλείται PIAGGIO NRG μοντ. 97 χρώματος μαύρο με 4.000 χλμ. σε άριστη κατάσταση. Σε τιμή ευκαιρίας. Πληρ. τηλ. 093-2265197 ΑΑ25865

ΠΩΛΕΙΤΑΙ MERCEDES 230E σε άριστη κατάσταση, υδραυλικό τιμόνι, air conditon, δερμάτινα καθίσματα, ραδιοκασετόφωνο. Πληρ. τηλ. 90432 ΑΑ25871

ΠΩΛΕΙΤΑΙ αυτοκίνητο μάρκας ALFA ROMEO imola 1400 cc 9 φορ. ίπποι, μοντ. 93 65.000 χλμ. χρώματος κόκκινου με full extra (ηλ. κλειδαριές, υδραυλ. τιμόνι, ραδιοκασετόφωνο, συναγερμός, ζαντολάστιχα, μπάκετ καθίσματα). Τιμή 2.600.000 μετρητοίς. Πληρ. τηλ. 094/620394 ΑΑ25889

ΠΩΛΕΙΤΑΙ LANCIA DEDRA μοντ. 1992 σε άριστη κατάσταση και σε τιμή ευκαιρίας. Δεκτός κάθε έλεγχος. Πληρ. τηλ. 24507 ΑΑ25866

ΕΝΟΙΚΙΑΣΕΙΣ ΑΥΤΟΚΙΝΗΤΩΝ. Προσφέρονται αυτοκίνητα για μακροχρόνιες και όχι μόνο, μισθώσεις σε καταπληκτικές τιμές. Πληρ. ORION RENT A CAR, Γ. Λέων 36, τηλ. 22137 ΑΑ25541

ΠΩΛΕΙΤΑΙ μηχανή BENELLI 50 c.c. χρώματος κόκκινο. Τιμή 550.000 δρχ. ή ανταλλάσεται με φορτηγάκι ή κλούβα. Πληρ. τηλ. 094-102301 ή 95584 απογευματινές ώρες.

ΠΩΛΕΙΤΑΙ αυτοκίνητο FIAT TIPO 1100 cc χρώματος κόκκινου μοντ. '90 με ηλεκτρονικό ταμπλώ, ηλεκτρομαγνητικές κλειδαριές, ραδιοκασετόφωνο KENWOOD, σε άριστη κατάσταση. Τιμή 1.100.00 μετρητοίς. Πληρ. τηλ. 74990, ώρες γραφείου

ΠΩΛΟΥΝΤΑΙ: 1) HONDA XLR 125, 2) YAMAHA CT Scooter, 3) SUZUKI TS Enduro. Εγγύηση 1 έτος. Τιμή ευκαιρίας. Πληρ. τηλ. 96406 βράδυ και 47032 πρωί ΑΑ25757

ΠΩΛΕΙΤΑΙ FORD ESCORT μοντέλο '79, 1100cc, τετράπορτο, χρώματος ασημί. Πληρ. τηλ. 36872, 20546 ώρες 5-9μ.μ., κος Νίκος

ΠΩΛΕΙΤΑΙ αυτοκίνητο μάρκας OPEL ASCONA μοντέλο 1987, 1.300 κυβικά 4πορτο, σε άριστη κατάσταση, ατρακάριστο, δεκτός έλεγχος. Πληρ. τηλ. 20403, 36215 ΑΑ25874

ΠΩΛΕΙΤΑΙ μηχανή SHADOW HONDA VT 600 με πολλά extra, 13.000 χιλ/τρα, σε άριστη κατάσταση, κ.ε. 600. Πληρ. τηλ. 0241-22624 και 0241-22625 κ. Κασσαβέτη. ΑΑ25802

ΠΩΛΗΣΕΙΣ ΑΚΙΝΗΤΩΝ

◆ **ΔΙΑΜΕΡΙΣΜΑΤΑ**
- Φανερωμένη 60 τ.μ. καινούργιο λουξ
- Φανερωμένη 30 τ.μ. καινούργιο
- Παρθενόπης 80 τ.μ. 23.500.000 δρχ. με θέα
- Ρόδου-Λίνδου 90 τ.μ. 13.000.000 δρχ.
- Ρόδου-Λίνδου 100 τ.μ. 19.000.000 δρχ
- Ανάληψη 110 τ.μ. 28.000.000 δρχ. καινούργιο
- Δενδρινού 80 τ.μ. 17.000.000 δρχ. ισόγειο
- Ανάληψη 80 τ.μ. 18.500.000 δρχ. ισόγειο
- Ροδίνι 100 τ.μ. 28.000.000 δρχ.
- Ανάληψη 75 τ.μ. 22.000.000 δρχ.
- Ανάληψη 106 τ.μ. 33.000.000 δρχ.
- Ροδίνι 90 τ.μ. 27.000.000 δρχ. καινούργιο
- Ροδίνι 110 τ.μ. 33.500.000 δρχ. λουξ
- Ανάληψη 80 τ.μ. 18.500.000 δρχ. ισόγειο
- Ροδίνι 70 τ.μ. 16.000.000 δρχ. ισόγειο
- Ροδίνι 110 τ.μ. 30.000.000 δρχ.
- Ροδίνι 88 τ.μ. 25.000.000 δρχ. καινούργιο λουξ
- Ροδίνι 110 τ.μ. 30.000.000 δρχ.
- Ροδίνι 88 τ.μ. 25.000.000 δρχ. καινούργιο λουξ
- Ιξιά 135 τ.μ. 35.000.000 δρχ.
- Πλησίον Αγ. Νικολάου 60 τ.μ. 14.000.000 δρχ.
- Ροδίνι 85 τ.μ. καινούργιο λουξ
- Καρακόνερο 67 τ.μ. 14.500.000 δρχ,
- Γεωργ. Σεφέρη 95 τ.μ., 22.000.000 δρχ.
- Γαριβάλδη 82 τ.μ. ισόγειο 20.000.000 δρχ. κατάλληλο για επαγγελματική στέγη
- Γαριβάλδη 80 τ.μ. ισόγειο καινούργιο
- Ανάληψη 40 τ.μ. , 6.000.000 δρχ.
- Κέννεντυ 123 τ.μ. 32.000.000 δρχ.
- Γεωργ. Παπανικολάου 145 τ.μ. 45.000.000 δρχ.
- Ανάληψη 70 τ.μ. 20.000.000 δρχ.
- Δημπεράκη 100 τ.μ. 26.000.000 δρχ.
- Ροδίνι, 95 τ.μ. 4άρι, 28.000.000 δρχ. καινούργιο
- Καρακόνερο 50 τ.μ. 12.000.000 δρχ. ισόγειο
- Θεμ. Σοφούλη 110 τ.μ., 30.000.000 δρχ.
- Ροδίνι 80 τ.μ. 21.000.000 δρχ.
- Κωνστ. Τσαλδάρη 92 τ.μ. 23.000.000 δρχ.
- Ατταβύρου 94 τ.μ. καινούργιο
- Καρακόνερο 70 τ.μ. 3άρι καινούργιο
- Ροδίνι 125 τ.μ. 4άρι
- Ανάληψη 100 τ.μ.

◆ **ΗΜΙΤΕΛΗ ΔΙΑΜΕΡΙΣΜΑΤΑ**
- Καρακόνερο 117 τ.μ. 17.000.000 δρχ. μπετά
- Ροδίνι 85 τ.μ. κτισμένο σοβατισμένο κοινόχρηστα τελειωμένα 18.000.000 δρχ.
- Ροδίνι 85 τ.μ. 16.500.000 δρχ.
- Μητρόπολη 50 τ.μ. 4.000.000 δρχ. μπετά
- Ροδίνι 80 τ.μ. 18.000.000 δρχ. κτισμ. σοβατισμένο
- Ανάληψη 90 τ.μ. 20.000.000 δρχ.
- Κωνστ. Τσαλδάρη 100 τ.μ. 19.000.000 δρχ.
- Ατταβύρου 82 τ.μ. 10.000.000 δρχ.
- Ροδίνι 50 τ.μ. 4.500.000 δρχ. ημιυπόγειο. με 100 τ.μ. αυλή

◆ **ΜΕΖΟΝΕΤΕΣ-ΜΟΝΟΚΑΤΟΙΚΙΕΣ**
- Ιαλυσός 280 τ.μ. με υπόγειο τελειωμένη ή σε ημιτελή
- Κρεμαστή 140 τ.μ. 20.000.000 δρχ. ημιτελή
- Καρακόνερο 130-140 τ.μ.
- Πλησίον Αγ. Νικολάου 80 τ.μ. 20.000.000 δρχ. πλήρες ανακαινισμένα οικόπεδα
- Κρεμαστή 100 τ.μ. 20.000.000 δρχ. σε μπετά

◆ **ΟΙΚΟΠΕΔΑ**
- Ρόδου-Καλλιθέας 1.000 τ.μ. 10.000.000 δρχ. με άδεια οικοδομής
- Τριάντα 375 τ.μ. 12.000.000 δρχ.
- Γεωργ. Σεφέρη 1.000 τ.μ.
- Κοσκινού 1.000 τ.μ. 8.500.000 δρχ. οικοδομήσιμο
- Καρακόνερο 600 τ.μ. 36.000.000 δρχ.
- Παστίδα 325 τ.μ. 7.000.000 δρχ.
- Κατταβιά 650 τ.μ. 3.000.000 δρχ.
- Ροδίνι 460 τ.μ.
- Οικόπεδα εντός σχεδίου στο Γεννάδι από 2.500.000 δρχ.
- Μιχ. Πετρίδη 800 τ.μ.
- Κοσκινού 250.350 τ.μ.
- Ανάληψη Θεσσαλονίκης, 360 τ.μ. Σ.Δ. 1
- Γεννάδι 2.000 τ.μ. πάνω στο κύμα
- Πλησίον Μιχαήλ Πετρίδη 500 τ.μ.

◆ **ΑΠΟΘΗΚΕΣ**
- Πάροδος Χειμάρας 100 τ.μ.
- Τσαΐρι 100 τ.μ. 8.000.000 δρχ.
- Δασκάλους 120 τ.μ. 14.000.000 δρχ.
- Καρακόνερο 110 τ.μ. 8.000.000 δρχ.

◆ **ΚΑΤΑΣΤΗΜΑΤΑ**
- Φαληράκι 50 τ.μ. 23.000.000 δρχ.
- Φαληράκι 65 τ.μ. 23.000.000 δρχ,
- Καρακόνερο 50-200 τ.μ.
- Παλιά Πόλη 100 τ.μ. κοντά στο συντριβάνι
- Δημ. Αναστασιάδη 45 τ.μ. 7.000.000 δρχ.
- Δημ. Αναστασιάδη 94 τ.μ. 13.000.000 δρχ.
- Καρακόνερο διάφορα τετραγωνικά
- Ιαλυσσός 92 τ.μ., 27.000.000 δρχ.
- Ρόδου-Λίνδου, 40 τ.μ., 25.000.000 δρχ.

◆ **ΚΤΗΜΑΤΑ**
- Λάρδος 7 στρ. 12.000.000 δρχ.
- Λάρδος 4 στρ. 3.500.000 δρχ.
- Ασκληπειό 9 στρ. 12.000.000 δρχ.
- Κιοτάρι 4 στρ. 4.000.000 δρχ.
- Λαχανιά 1.200 τ.μ. 5.000.000 δρχ. πάνω στο δρόμο
- Λαχανιά 5 στρ. 15.500.000 δρχ.
- Γεννάδι 16 στρ. 3.000.000 δρχ.
- Τσαΐρι 1.670 τ.μ. 21.000.000 δρχ. πάνω στο καινούργιο δρόμο.
- Κρεμαστή 4 στρ.
- Βάτι-Προφύλια 14 στρ. 6.000.000 δρχ.
- Καλαμώνα 6.000 τ.μ. 14.000.000 δρχ. με ελιές
- Φαληράκι 2-4-6 στρ, προς 6.000 το τ.μ.
- Κοσκινού 1.000 τ.μ. 7.000.000 δρχ. οικοδομήσιμο
- Γεννάδι 20 στρ. ρεύμα-νερό 20.000.000 δρχ.
- Γεννάδι 1.300 τ.μ. 6.000.000 δρχ. οικοδομήσιμο πάνω στο δρόμο
- Λάρδος 7 στρ. με ελιές
- Μαριτσά 14 στρ. με ελιές
- Κιοτάρι 7 στρ. με νερό-ρεύμα 6.000.000 δρχ.
- Λαχανιά 4 στρ. 300 μέτρα από τη θάλασσα 8.000.000 δρχ.
- Γεννάδι 24 στρ. 24.000.000 δρχ.
- Σορωνή 16 στρ. 16.000.000 δρχ.
- Γεννάδι 1.100 τ.μ. 1.500.000 δρχ.
- Κατταβιά 10 στρ. 14.000.000 δρχ.
- Λίνδος 6.000 τ.μ. πάνω στο κύμα 32.000.000 δρχ.
- Λαχανιά πάνω στο κύμα 10 στρ. 40.000.000 δρ.
- Κιοτάρι 18 στρ. 10.000.000 δρχ.
- Γεννάδι 2 στρ. 3.500.000 δρχ.
- Πλημμυρι 12 στρ. με φως, νερό, 12.000.000 δρχ.
- Κατταβιά 4.000 τ.μ. 2.000.000 δρχ.
- Κιοτάρι 4.000 τ.μ. κοντά στο κεντρικό δρόμο 4.200.000 δρχ.
- Πλημμύρι 5.500 τ.μ. 6.500.000 δρχ.
- Λαχανιά κοντά στη θάλασσα 4 στρ. 8.000.000 δρχ.
- Κατταβιά 700 τ.μ. προς 500 χιλ.
- Λαχανιά πάνω στο κύμα 4 στρ. 20.000.000 δρχ.
- Λάρδο 4.500 τ.μ.3.000.000 δρχ. 10.000 τ.μ. - 90.000 τ.μ.
- Γεννάδι στη λεωφόρο 4.000 τ.μ., 12.000.000 δρχ.
- Σορωνή 7.500 τ.μ. 12.000.000 δρχ.
- Κανδηλί 9.600 τ.μ. 30.000.000 δρχ.

➪ Πωλούνται αποθήκες και βιοτεχνικοί χώροι.

● **ΔΑΝΕΙΑ ΔΕΚΤΑ - ΕΥΚΟΛΙΕΣ ΠΛΗΡΩΜΗΣ**
● **ΖΗΤΟΥΝΤΑΙ ΟΙΚΟΠΕΔΑ ΠΡΟΣ ΑΓΟΡΑ - ΚΤΗΜΑΤΑ ΚΑΙ ΔΙΑΜΕΡΙΣΜΑΤΑ**

ΣΤΕΛΙΟΣ ΜΑΝΩΛΑΚΟΣ
ΩΡΕΣ ΓΡΑΦΕΙΟΥ 8.30-1.30 π.μ. και 5-8.30 μ.μ.
ΔΗΜ. ΑΝΑΣΤΑΣΙΑΔΗ 45 (παραπλεύρως ΥΠΕΡΑΓΟΡΑΣ ΠΑΠΑΚΥΡΙΑΚΟΥ-ΣΥΝΟΙΚΙΑ ΔΑΣΚΑΛΩΝ) Τηλέφωνα: 23815-78275

ΟΙΚΟΔΟΜΙΚΕΣ ΕΠΙΧΕΙΡΗΣΕΙΣ
ΤΖΟΓΙΑ ΜΑΡΙΑ και ΥΙΟΙ
ΠΩΛΟΥΝΤΑΙ

- Διαμερίσματα 85 τ.μ., 75 τ.μ., 50 τ.μ. στην οδό Αθηνών
- Αποθήκη 200 τ.μ. στην οδό Ατταβύρου

Πληρ. τηλ. 30069

Από την ΑΒΕΤΕ Κ. ΚΩΣΤΑΡΙΔΗΣ
πωλούνται
μεταχειρισμένα ADRESS 50-100 c.c.
σε τιμή ευκαιρίας
Πληρ. τηλ. 22157, 22325

ΚΛΕΟΒΟΥΛΟΣ Α.Ε.
LTI Lindos Village-Lindos Royal
ΒΛΗΧΑ-ΛΙΝΔΟΥ
ζητεί προσωπικό
των παρακάτω ειδικοτήτων:

Α. Υπαλλήλους υποδοχής απόφοιτους ΑΣΤΕΡ που να γνωρίζουν τουλάχιστον δύο ξένες γλώσσες Γερμανικά απαραίτητα Ιταλικά-Αγγλικά.
Β. Προϊσταμένη ορόφων με πείρα που να έχει εργασθεί σε μεγάλη ξενοδοχειακή μονάδα.
Γ. Προϊστάμενο υποδοχής-υπεύθυνο κρατήσεων με προϋπηρεσία-Γερμανικά απαραίτητα.
Δ. Συντηρητής Ηλεκτρολόγος με πείρα σε ξενοδοχεία

Για πληροφορίες στο τηλέφωνο
0241-67445 στην κα Χατζηλαζάρου
από 10.00 έως 14.00

ΓΡΑΜΜΑΤΕΑΣ ΔΙΕΥΘΥΝΣΗΣ

Η **Rodos Air ΕΠΕ**, μια δυναμικά αναπτυσσόμενη εταιρία κλιματισμού και θέρμανσης, η οποία αντιπροσωπεύει στο χώρο της Δωδεκανήσου μεγάλους ελληνικούς και διεθνείς οίκους

ΖΗΤΑΕΙ:

• Δεσποινίδα ή κυρία μέχρι 35 ετών απόφοιτο **ανωτέρας ή ανώτατης** σχολής με σχετική προϋπηρεσία και καλή γνώση της αγγλικής γλώσσας. Η καλή γνώση χρήσης Η/Υ είναι απαραίτητη. Η κατάλληλη υποψήφια πρέπει να διαθέτει ζωντανή προσωπικότητα, οργανωτικό πνεύμα και ικανότητες επιχειρησιακής επικοινωνίας. Τα καθήκοντα της θέσης επεκτείνονται σε θέματα που αφορούν την οργάνωση της εταιρίας, την πελατεία, την υποστήριξη του λογιστηρίου και τις δημόσιες σχέσεις της εταιρίας.

• Προσφέρουμε ικανοποιητικές αποδοχές, ένα δημιουργικό και ευχάριστο εργασιακό περιβάλλον με συνεχή εκπαίδευση και εξέλιξη στα πλαίσια μιας αναπτυσσόμενης εταιρίας.

Αν η θέση σας ενδιαφέρει στείλτε το βιογραφικό σας σημείωμα **ταχυδρομικώς** στη διεύθυνση
RODOS AIR ΕΠΕ
ΤΚ 85100 ΡΟΔΟΣ
ΓΕΩΡΓΙΟΥ ΣΕΦΕΡΗ 76

ΠΩΛΟΥΝΤΑΙ μοτοποδήλατα και μηχανές σε άριστη κατάσταση και ευκολίες πληρωμής. YAMAHA V50i και CHAPPY από 150.000, SUZUKI TS από 250.000, YAMAHA DT από 120.000, VESPA με φλας από 200.00, Suzuki DR 125 και 250 από 300.000 έως 600.000. Πληρ. τηλ. 51900-52865 και 095 201454. AA25948

Από τη νέα έκθεση BMW του ΘΩΜΑ ΒΕΡΒΙΛΗ πωλούνται τα παρακάτω μεταχειρισμένα αυτοκίνητα:
1) BMW 318 i M40
2) BMW 316 i E36.
3) VW κλούβα πετρέλαιο 2400 c.c. μοντέλο 1994.
4) VW T4 φορτηγάκι ανοικτό 2400 c.c. μοντέλο 1992.
5. MITSUBISCH κλούβα 2500 c.c. μοντέλο Σεπτέμβριο '96.
6) FORD 2500 c.c. ανοικτό φορτηγό. Πίσω διπλό λάστιχο μοντέλο 1992.
7) MERCEDES 410 φορτηγό ανοικτό μοντέλο 1993.
8) VW CANDI αγροτικό μικρό.
9) VW CANDI ψυγείο κατάψυξη-συντήριση και με ηλεκτρικό ρεύμα.
10) TOYOTA κλούβα ψυγείο μοντέλο 1993.
Όλα τα αυτοκίνητα είναι σε πολύ καλή κατάσταση και έχουν ένα χρόνο εγγύηση. 6ο χλμ. Λεωφ. Ρόδου-Λίνδου τηλ. 62928-66669

Από την KLIMATAIR A.E.
ΖΗΤΕΙΤΑΙ ΨΥΚΤΙΚΟΣ

Για μόνιμη απασχόληση στο Υποκατάστημα Ρόδου σε εγκαταστάσεις κλιματιστικών μηχανημάτων.

Πληρ. τηλ. 37866-37320
Άννης Μαρίας 72
Ρόδος

ΖΗΤΕΙΤΑΙ

κυρία να προσέχει υπερήλικη.

Πληρ. τηλ. 39703-82143

ΞΕΝΟΔΟΧΕΙΑΚΗ ΕΠΙΧΕΙΡΗΣΗ
ΖΗΤΑ

για το προσωπικό της 6-8 δωμάτια με λουτρό, ή 2-3 διαμερίσματα των τριών ή τεσσάρων υπνοδωματίων. Ιδανική περιοχή Ιξιά ή Τριάντα.

Πληρ. τηλ. 96251 και Fax: 95954

Η PROSPERUS ΕΠΕ

ΖΗΤΑ για την νέα αποθήκη της στην Κάλαθο:
α) Υπεύθυνο πωλήσεων και διεκπεραίωσης
Ο ενδιαφερόμενος πρέπει να έχει:
α) Πενταετή προϋπηρεσία σε ανάλογες επιχειρήσεις
β) Να είναι κάτοικος της ευρύτερης περιοχής
γ) Γνώστης των ξενοδοχειακών και εμπορικών επιχειρήσεων της Νότιας Ρόδου
2) Κυρία ή δεσποινίς με γνώσεις Η/Υ για τη θέση γραμματέως και έκδοσης τιμολογίων στο υποκατάστημα της Ρόδου.

Οι ενδιαφερόμενοι παρακαλούνται να επικοινωνήσουν στο τηλέφωνο 0241-24881-92944 (κύριον Βασίλη Καραγιάννη)

ΖΗΤΕΙΤΑΙ

από ξενοδοχειακή μονάδα στο Γεννάδι
• Άτομο για να αναλάβει την διεύθυνση
• Προσωπικό όλων των ειδικοτήτων.

Πληρ. τηλ. 21567

BAUHAUS
ΑΝΔΡΕΑΣ ΜΙΧΑΗΛΙΔΗΣ
ΑΡΧΙΤΕΚΤΩΝ και συνεργάτες
Λεωφ. Λίνδου 232 ΡΟΔΟΣ 85100 Τηλ: 68615 • FAX: 68598

ΣΕ ΠΟΛΥΤΕΛΕΣ ΣΥΓΚΡΟΤΗΜΑ ΚΑΤΟΙΚΙΑΣ ΜΕ ΚΑΤΑΣΚΕΥΕΣ ΝΕΑΣ ΤΕΧΝΟΛΟΓΙΑΣ,

ΠΩΛΟΥΝΤΑΙ

ΔΙΑΜΕΡΙΣΜΑΤΑ ΕΠΙ ΤΗΣ ΟΔΟΥ ΠΤΟΛΕΜΑΙΩΝ ΚΑΙ ΑΓΓΕΛΙΔΗ ΔΙΑΦΟΡΩΝ ΔΙΑΣΤΑΣΕΩΝ ΜΕ ΘΕΑ ΤΗ ΘΑΛΑΣΣΑ ΚΑΙ ΤΟ ΠΑΡΚΟ ΤΟΥ ΡΟΔΙΝΙΟΥ, ΑΣΑΝΣΕΡ, ΘΕΡΜΟΜΟΝΩΤΙΚΑ ΚΟΥΦΩΜΑΤΑ ΜΕ ΔΙΠΛΑ ΤΖΑΜΙΑ, ΑΥΤΟΝΟΜΙΑ ΘΕΡΜΑΝΣΗΣ, ΑΡΙΣΤΗ ΘΕΡΜΟΜΟΝΩΣΗ, ΙΔΙΩΤΙΚΟ ΠΑΡΚΙΝΓΚ ΚΑΙ ΑΠΟΘΗΚΕΥΤΙΚΟΥΣ ΧΩΡΟΥΣ.



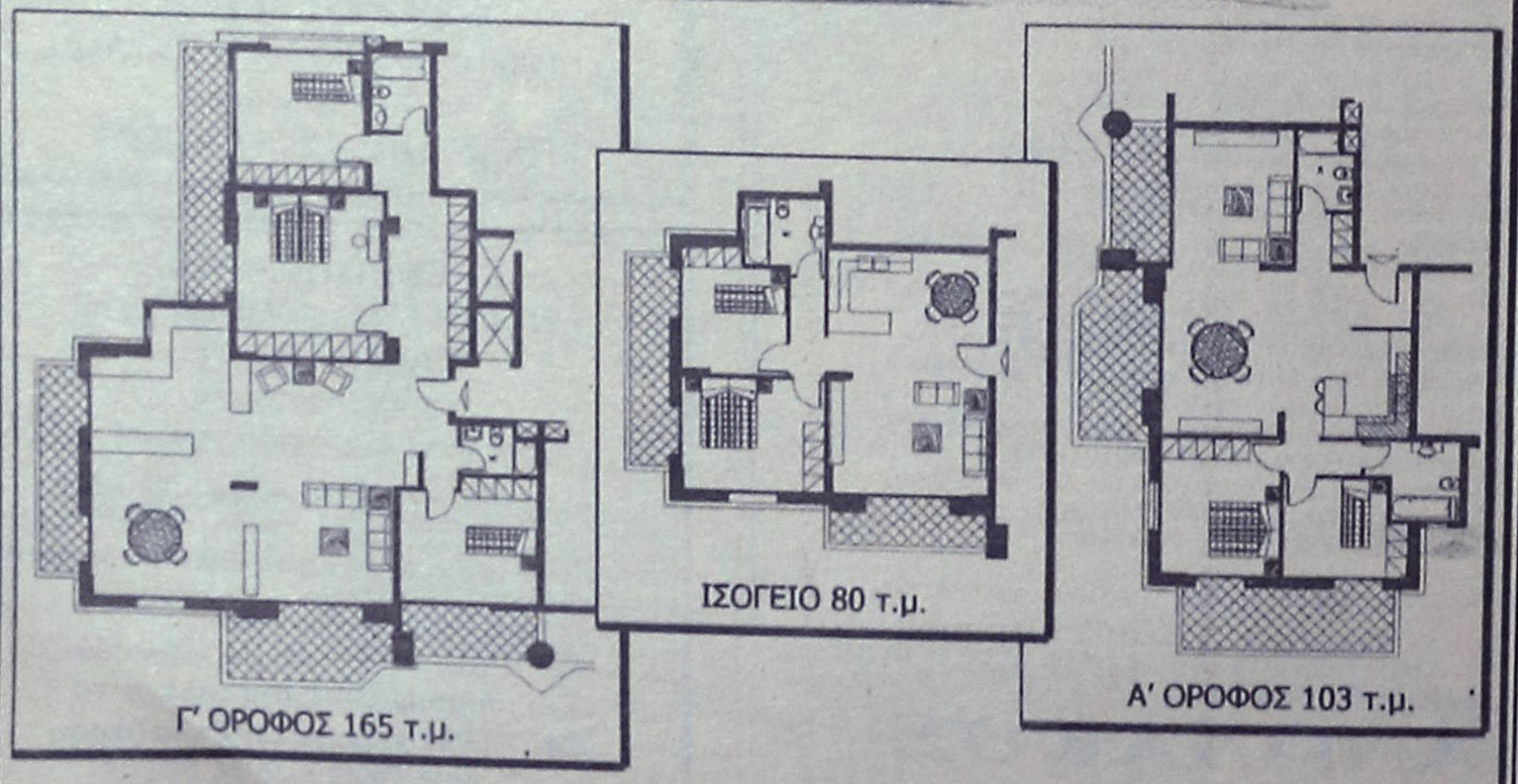

Πληροφορίες τηλ 0241-68615, 0241-34921, 094-930470

ΞΕΝΑΚΗΣ
ΑΥΤΟΚΙΝΗΤΑ

CAR EXPERTS

1. VW GOLF GABRIO, (1985) 1600 cc, λευκό χρώμα. ΤΙΜΗ 850.000
2. REANULT CABRIO 1,8 (1993) FULL EXTRA. ΤΙΜΗ 4.600.00
3. TOYOTA COROLLA (1990). ΤΙΜΗ: 1.900.000
4. BMW 316i. (1990). A/W. C/L, E/W, E/M, SRORT ΑΝΑΡΤΗΣΗ. ΤΙΜΗ 3.800.000
5. OPEL VECTRA 1.6, ΚΕΝΤΡ. ΚΛΕΙΔ. (1992). ΤΙΜΗ 2.500.000
6. BMW 316 1.6 (1982). ΤΙΜΗ: 1.100.000
7. RENAULT 18 1.3 R/C (1980). ΤΙΜΗ: 800.000
8. TOYOTA COROLLA 1600 c.c. (1993). Τιμή 3.000.00.
9. LANCIA YIO 1100 c.c. (1991) Τιμή: 1.400.000
10. ALFA ROMEO 146 1400 c.c. (1995) Τιμή: 2.950.000
11. FORD SIERRA GT 1600 cc, μοντέλο '93 P/Φ, E/W, C/L. Τιμή:3.000.000
12. FIAT BRAVA 1,4 SX, μοντέλο 96, Y/T, E/W, A/B,P/Φ, ζάντες αλουμινίου. ΤΙΜΗ:2.900.000
13. LANCIA Y10 1.1, μοντέλο 93 E/X, C/L, SUNROOF. ΤΙΜΗ: 1.500.000

ΕΠΑΓΓΕΛΜΑΤΙΚΑ-ΑΓΡΟΤΙΚΑ

VW TARO PICK-UP (1993) DIESEL. ΤΙΜΗ: 3.600.000
VW TRANSPORTER (1983). ΤΙΜΗ: 800.000

ΦΟΡΤΗΓΑ

MERCEDES VITO 108 DIESEL (1996). ΤΙΜΗ: 5.200.000

ΞΕΝΑΚΗΣ
ΕΠΙΣΗΜΟΣ ΣΥΝΕΡΓΑΤΗΣ KOSMOCAR
ΛΙΝΔΟΥ 238, ΤΗΛ: 61600

ΜΕΓΑΛΕΣ

ΠΩΛΕΙΤΑΙ αυτοκίνητο μάρκας RENAULT 25 (1985) σε καλή κατάσταση. Πληρ. τηλ. 26490 ΑΑ25785

εργασιες

ΖΗΤΕΙΤΑΙ υπάλληλος για το κατάστημα "ΣΑΚΚΗΣ" τμήμα ειδών οικιακής χρήσης (υπόγειο). Πληρ. τηλ. 27816-7 ΑΖ25955

ΖΗΤΕΙΤΑΙ λογιστής, πτυχιούχος, για πρωινή πλήρη απασχόληση σε εμπορική επιχείρηση και με προϋπηρεσία στον εμπορικό τομέα. Να σταλεί βιογραφικό σημείωμα στην Τ.Θ. 348 Ρόδος. Για περισσότερες πληροφορίες επικοινωνήστε με τον κ. Μιχελαράκη Γιώργο τηλ. 68860-68882 ΑΖ25956

ΖΗΤΕΙΤΑΙ νέος 20-25 ετών να εργασθεί σε βιοτεχνία πλαστικών, απόφοιτος Γυμνασίου, Λυκείου ή Τεχνικής σχολής. Απασχόληση 12μηνη και υπερωρίες τηλ. 87875 ΑΖ25957

ΖΗΤΕΙΤΑΙ νέος κάτοχος κλούβας για συνεργασία σε λήψη παραγγελιών και διανομή εμπορευμάτων (είδη μπαρ). Ποσοστά ικανοποιητικά. Πληρ. τηλ. 34249 ΑΖ25958

Η εταιρεία ΔΙΑΝΟΜΗ Α.Ε. ΖΗΤΑ νέο: α) κάτοχο διπλώματος Γ' κατηγορίας, β) με όρεξη για δουλειά, γ) ηλικίας έως 35 ετών. Μισθός ικανοποιητικός και άριστες συνθήκες εργασίας. Πληρ. τηλ. 0241-87382 από 8.00 π.μ. έως 4.00 μ.μ. ΑΖ25954

ΖΗΤΕΙΤΑΙ μάγειρας Β' από ξενοδοχείο πρώτης κατηγορίας για την καλοκαιρινή σαιζόν. Προϋπηρεσία απαραίτητη. Πληρ. τηλ. .30650, 34592 ΑΖ25946

ΖΗΤΕΙΤΑΙ ζαχαροπλάστης. Πληρ. τηλ. 82656-85657. Φούρνοι Ρόδου ΑΕΒΕ. ΑΖ25922

ΖΗΤΕΙΤΑΙ δεσποινίς ή κυρία με γνώσεις σερβιτόρου για να εργασθεί σε μπυραρία, σέρβις και μπουφέ. 12μηνη απασχόληση. Πληρ. τηλ. 34112 ΑΖ25935

ΖΗΤΕΙΤΑΙ οδηγός σχολικού λεωφορείου που να κατέχει άδεια οδήγησης Δ' κατηγορίας. Πληρ. τηλ. 27492, κιν. 097/260212

ΖΗΤΕΙΤΑΙ κυρία ή δεσποινίς για εργασία σε εμπορικό κατάστημα. Γνώσεις Λυκείου-Αγγλικά απαραίτητα. Πληρ. ώρες καταστημάτων τηλ. 73663

ΖΗΤΕΙΤΑΙ πωλητής επαγγελματίας με δίπλωμα Γ' στον τομέα εισαγωμένων τροφίμων και ζαχαρωδών γνώστης της αγοράς της Ρόδου και Κω. Η επιχείρηση προσφέρει μισθό και ποσοστά και ωραίο περιβάλλον εργασίας. Πληρ. τηλ. 76555-34051 και 094-965550. ΠΖ25924

Από μεγάλη Εισαγωγική-Εμπορική Α.Ε. της Βορείου Ελλάδος με έδρα την Θεσσαλονίκη, που ασχολείται με τα φάρμακα και τα παραφαρμακευτικά καλλυντικά, ΖΗΤΕΙΤΑΙ αντιπρόσωπος-συνεργάτης για την ευρύτερη περιοχή των Δωδεκανήσων. Πληρ. κ. Άννα τηλ. (031) 951710-11 και ώρες 10 π.μ.-16 μ.μ. ΠΖ25923

ΖΗΤΕΙΤΑΙ κοπέλα Ελληνίδα ευπαρουσίαστη έως 30 ετών για να εργασθεί σε σοβαρό κατάστημα με VIDEO GAMES. Ικανοποιητικός μισθός και bonus. Πληρ. τηλ. 25050 ΑΖ25714

ΖΗΤΟΥΝΤΑΙ πολύ εμφανίσιμες κοπέλες για να εργασθούν σε μπαράκι. Μισθός και ποσοστά. Πληρ. τηλ. 38532, 094-505248 ΠΖ25896

ΖΗΤΕΙΤΑΙ κιθαρίστας-τραγουδιστής με λαϊκό ρεπερτόριο για μόνιμη και σοβαρή εργασία. Πληρ. τηλ. 66766 απογευματινές ώρες ΑΖ25775

ΖΗΤΕΙΤΑΙ καθηγήτρια αγγλικών για κεντρικό φροντιστήριο ξένων γλωσσών με τα απαραίτητα προσόντα. Πληρ. τηλ. 22074, 094/557415 ΑΖ25776

Το ξενοδοχείο CALIMERA PORTO ANGELI στα Στεγνά Αρχαγγέλου, ΖΗΤΕΙ νυχτερινό υπάλληλο υποδοχής, με γνώσεις Μ/C και γερμανικών. Προϋπηρεσία επιθυμητή. Πληρ. βιογραφικά 09.00-17.00 τηλ. 0244-24000/FAX 0244-22121. ΠΖ25893

Η εισαγωγική εταιρεία Μ.Ι. Κεσίδη **ΖΗΤΕΙ** (2) δύο νέους απόφοιτους λυκείου με επαγγελματικό δίπλωμα αυτοκινήτου και (2) δύο κυρίες Δεσ/δες στο τμήμα πωλήσεων. Πληρ. κ. Κεσίδη τηλ. 28136 ΑΖ25892

ΖΗΤΟΥΝΤΑΙ τεχνικοί Η/Υ και ταμειακών μηχανών από εταιρεία του κλάδου. Πληρ. τηλ. 32340 και 31165. ΠΖ25867

Η Rodos Gold ΑΕ **ΖΗΤΑ** τεχνίτες χρυσοχοΐας και πωλήτριες που να γνωρίζουν Αγγλικά, Γερμανικά για το τμήμα πώλησης. Πληρ. τηλ. 86040, 86671 κ. Δημήτρη ΑΖ25715

CAREER IN SALES

Μεγάλη Πολυεθνικη Εταιρεία
με πρωταγωνιστικό ρόλο στο χώρο του επαγγελματικού καθαρισμού ενδιαφέρεται να καλύψει (1) θέση για την περιοχή

ΡΟΔΟΥ

Ο κάτοχος της θέσεως θα αναφέρεται στη Δ/νση Πωλήσεων και μετά από την εκπαιδευτική περίοδο θα αναλάβει αποκλειστική υπευθυνότητα για την κατάρτιση και υλοποίηση προγραμμάτων για την αποτελεσματική προώθηση των προϊόντων, συστημάτων και υπηρεσιών της εταιρείας στην ευρύτερη περιοχή ευθύνης του.

Απαραίτητα προσόντα:
- Ηλεκτρολόγος-Μηχανολόγος-Ηλεκτρονικός σ' επίπεδο ΤΕΙ
- Εμπειρία στο χώρο των πωλήσεων
- Καλή γνώση Αγγλικών
- Ικανότητα επικοινωνίας
- Ηλικία έως 28 ετών
- Δυνατότητα Επίτευξης Αποτελεσμάτων
- Ενθουσιασμός και Διάθεση για Δημιουργική Εργασία.

Η εταιρεία προσφέρει:
- Αξιόλογο πακέτο αποδοχών αναλόγως προσόντων
- Συνεχή Εκπαίδευση
- Δυνατότητα Ανάπτυξης και εξέλιξης σε ένα δυναμικό εργασιακό περιβάλλον

Οι ενδιαφερόμενοι παρακαλούνται να αποστείλουν βιογραφικό σημείωμα στη Διεύθυνση:
Ηλιούπολη 85100 ΡΟΔΟΣ ή στο FAX: 0241-66387
κινητό τηλ. 095 461316
Θα τηρηθεί απόλυτη εχεμύθεια

ΞΕΝΟΔΟΧΕΙΑΚΗ ΕΠΙΧΕΙΡΗΣΗ ΣΤΟ ΦΑΛΗΡΑΚΙ

ΖΗΤΑΕΙ

προσωπικό των παρακάτω ειδικοτήτων:
α) Υπάλληλος υποδοχής (Γερμανικά απαραίτητα)
β) Μπάρμαν και βοηθός
γ) Βοηθοί σερβιτόρων
δ) Καμαριέρες
ε) Λαντζιέρες

Πληρ. τηλ. 85586, 85631, 85632 κ. Ρούλα

Από την Σχολή Κομμωτικής της ΔΙΟΝΥΣΙΑΣ ΚΩΒΑΙΟΥ-ΦΑΙΝΕΚΟΥ

ΖΗΤΕΙΤΑΙ

αρχιτέκτονας με τα απαραίτητα προσόντα

Πληρ. τηλ. 68638, 63039, 86502

ALNO
ΠΛΑΙΣΙΟ

ΖΗΤΕΙΤΑΙ

Η εταιρεία **ALNO** γερμανικά έπιπλα κουζίνας και **ΠΛΑΙΣΙΟ** εσωτερικά και εξωτερικά κουφώματα ΖΗΤΑ άτομα για την στελέχωση του τμήματος πωλήσεων.

Πληρ. τηλ. 21567

ΣΑΣ ΑΝΑΚΟΙΝΩΝΟΥΜΕ

ΟΤΙ ΣΤΟ 5 ΑΣΤΕΡΩΝ ΞΕΝΟΔΟΧΕΙΟ
SOFITEL CAPSIS ΡΟΔΟΥ
ΤΟ ΟΠΟΙΟ ΠΑΡΑΜΕΝΕΙ
ΑΝΟΙΧΤΟ ΟΛΟ ΤΟΝ ΧΡΟΝΟ,
ΛΕΙΤΟΥΡΓΕΙ ΚΛΕΙΣΤΗ ΘΕΡΜΑΙΝΟΜΕΝΗ ΠΙΣΙΝΑ.

ΓΙΑ ΠΕΡΙΣΣΟΤΕΡΕΣ ΠΛΗΡΟΦΟΡΙΕΣ
ΟΣΟΝ ΑΦΟΡΑ ΤΟΥΣ ΟΡΟΥΣ
ΚΑΙ ΩΡΕΣ ΧΡΗΣΕΩΣ ΤΗΣ ΠΙΣΙΝΑΣ
ΤΗΛΕΦΩΝΗΣΤΕ ΣΤΟ **25015**

ΜΕΓΑΛΕΣ ΠΡΟΣΦΟΡΕΣ

ΜΕΣΙΤΗΣ ΑΣΤΙΚΩΝ ΣΥΜΒΑΣΕΩΝ - REAL ESTATE AGENCY

Vitzileos

ΜΑΡΙΟΣ Κ . ΒΙΤΖΗΛΑΙΟΣ

Εθν. Μακαρίου 45-3ος Οροφ. Τηλ:24900, 25545, Φαξ:25544 Κινητό:093-704 919

Praxis 65455

ΜΕΖΟΝΕΤΕΣ – ΜΟΝΟΚΑΤΟΙΚΙΕΣ

40 τμ	Μονοκατοικία	Παστίδα	8.000.000
80 τμ	Μονοκατοικία	Παστίδα	12.000.000
110 τμ	Μονοκατοικία	Κοσκινού	20.000.000
220 τμ	Μεζονέτα	Κοσκινού	30.000.000
380 τμ	Βίλλα δίορ + οικόπ. 2000μ	Ιαλυσός	100.000.000

ΔΙΑΜΕΡΙΣΜΑΤΑ

55 τμ	Με aircontition	Μήδεια	11.000.000
60 τμ	ρετιρέ	Αθηναγόρα	13.000.000
66 τμ	επιπλωμένο 1ος ορ.	Ιαλύσός	14.000.000
100 τμ	ισόγειο	28η Οκτωβρ.	30.000.000
108 τμ	2ος όροφος με θέα	Κωτιάδη	25.000.000
117 τμ	Ρετιρέ με κλιματισμό-τζάκι	Μήδεια	26.000.000
120 τμ	2ος όροφος 3 υπνοδ	Ιαλυσός	25.000.000
120 τμ	1ος όροφ θέρμανση λουξ	Μήδεια	32.000.000

ΚΑΤΑΣΤΗΜΑΤΑ – ΓΡΑΦΕΙΑ – ΕΠΙΧΕΙΡΗΣΕΙΣ

50 τμ	με πατάρι	Αλ. Διάκου	46.000.000
96 τμ	καινούργιο	Κ. Υδραίου	36.000.000
100 τμ	Προνομιακό	Ψαροπούλα	250.000/μήνα
120 τμ	Διόροφη Οικοδομή	Ζέφυρος	16.000.000
200 τμ	Αίθουσα στη Συγγρού	Αθήνα	60.000.000
250 τμ	Αποθήκη ισόγειο	Δάσκαλοι	20.000.000
420 τμ	τριόροφη οικοδομή	Νιοχώρι	60.000.000
750 τμ	Κατάστημα	Ασγούρου	220.000.000
750 τμ	Αποθήκη με Ράμπα	Ασγούρου	80.000.000
1000 τμ	Super Market με οικόπ 3.000μ	Αρχάγγελος	300.000.000
2000 τμ	Οικοδ μπετά σε οικόπ 11600 μ	Λαδικό	180.000.000
3800 τμ	εργοστ σε οικόπ 32000μ	Κανδηλί	150.000.000
Ξενοδοχ	Α κατηγ-120 κλίν-θάλασσα	Ιάλυσος	2.000.000 $
Ξενοδοχ	Β κατηγ 72 κλίνες-δισκοθήκη	Ρόδος	250.000.000
Hotel Ap	Α' κατηγορ 40 κλίνες	Ιαλυσός	130.000.000

ΟΙΚΟΠΕΔΑ

4.000τμ	Φανταστική θέα	Κοσκινού	20.000.000
4.000τμ	Φανταστική θέα	Γεννάδι	10.000.000
20000τμ	(5 οικοπεδα όμορα)	Γεννάδι	50.000.000

ΕΝΟΙΚΙΑΖΟΝΤΑΙ ΕΠΙΠΛΩΜΕΝΑ ΔΙΑΜΕΡΙΣΜΑΤΑ ΣΤΗΝ ΙΑΛΥΣΟ 60–70.000 το μήνα

ΣΧΟΛΗ ΟΔΗΓΩΝ
ΚΟΥΣΗ ΠΑΝΤΕΛΗ
ΔΙΠΛΩΜΑΤΑ
ΕΡΑΣΙΤΕΧΝΙΚΑ
ΕΠΑΓΓΕΛΜΑΤΙΚΑ
ΜΟΤΟΣΙΚΛΕΤΑΣ

-Επεκτάσεις όλων των κατηγοριών -
-Αναθεωρήσεις ληγμένων αδειών
-Μετατροπές ξένων αδειών σε ελληνικές

Οδός Βαλαωρίτου 9
(έναντι HOTEL SEMIRAMIS πίσω από το νοσοκομείο
INTERNET: WWW ADRESS http: www.geocities.com/BourbonStreet/9302

Δεκτές όλες οι πιστωτικές κάρτες

(ΠΡΟΣΟΧΗ): ΜΑΘΗΜΑΤΑ
α. Μοτοσικλέτας μεγάλου κυβισμού από 125 cc έως ανεξαρτήτου
6. Μοτ/τας έως 125 cc
γ. Μοτοποδηλάτου 50 cc
Διαθέτουμε επίσης κι αυτόματες μοτοσικλέτες 125 cc

Πληρ. τηλ.
29157-73820-94777
ΚΑΙ ΑΝΑ ΠΑΣΑ ΣΤΙΓΜΗ
ΣΤΑ ΚΙΝΗΤΑ τηλ.
094511313
094203343

Στην κατηγορία ανεξαρτήτου κυβισμού η εκπαίδευση γίνεται με μοτοσικλέτα 500 cc

Παραλαβή των μαθητών μας και από τις οικίες τους

"Η σωστή και μεθοδική εκπαίδευση στα σύγχρονα οχήματά μας, βάζει γερά θεμέλια για τη δημιουργία ενός καλού νέου οδηγού"

ΠΜ25582

ΒΑΣΙΛΙΚΟΣ ΠΟΛΤΟΣ ΠΩΛΕΙΤΑΙ

ΑΠΟ ΝΤΟΠΙΟ ΜΕΛΙΣΣΟΚΟΜΟ

Πληρ. τηλ. 21662

ΚΛΑΔΟΓΕΝΗΣ ΜΙΧΑΗΛ

Πολιτικός Μηχανικός ΕΜΠ
Αμερικής 3 - Ρόδος

ΠΩΛΟΥΝΤΑΙ

1. Διαμερίσματα πολυτελούς κατασκευής 125,00 τ.μ. με τρία υπνοδωμάτια επί της Ατταβύρου
2. Διαμερίσματα πολυτελούς κατασκευής σε οικόπεδο δις γωνιαίο επί της Ατταβύρου -Ηβης και Μεσογείου 90 τ.μ. με δύο υπνοδωμάτια και 125 τ.μ. με τρία υπνοδωμάτια.

Πληρ. τηλ. **22394**

ΕΣΤΙΑΤΟΡΙΟ PALAZZO (Π. Πόλη, Πλ. Ιπποκράτους 20). ΖΗΤΟΥΝΤΑΙ για την καλοκαιρινή περίοδο:
α. Σερβιτόροι -ρες με πείρα και με γνώση 2 ξένων γλωσσών.
β. Βοηθοί σερβιτόροι (με 3ετή πείρα τουλάχιστον).
γ. Μάγειρας και βοηθοί (με πείρα 5ετή τουλάχιστον σε Αλα Καρτ)
δ. Βοηθοί μπαρ (3ετή πείρα).
Οι προσλήψεις θα γίνουν τώρα. Ωρες συν. 12-6 μ.μ. Πληρ. τηλ. 24988 AZ25868

ΖΗΤΕΙΤΑΙ άνδρας για απογευματινή εργασία για μεταφορά και συναρμολόγηση επίπλων, κάτοχος διπλώματος Γ' κατηγορίας. Απαραίτητη προϋπόθεση οι βασικές γνώσεις στην δουλειά. Πληρ. τηλ. 21087 AZ25950

ΖΗΤΟΥΝΤΑΙ συνεργεία για ράψιμο κατ' οίκον. Πληρ. τηλ. 86652, 8 π.μ. - 2 μ.μ. ΠΖ25732

ΖΗΤΕΙΤΑΙ πωλήτρια για μπουτίκ ενδυμάτων. Πληρ. τηλ. 66277 AZ25881

Από την εταιρεία METRO ΑΕΒΕ ΖΗΤΟΥΝΤΑΙ από 20 έως 40 ετών: α) εργάτες που να έχουν ολοκληρώσει τη στρατιωτή τους θητεία, β) Ταμίες που να έχουν απολυτήριο Λυκείου από 20 έως 35 ετών. Πληρ. τηλ. 62327

ΖΗΤΟΥΝΤΑΙ έμπειρες γαζώτριες-κοπτοράπτριες να εργασθούν σε βιοτεχνία ετοίμων ενδυμάτων καθώς και άτομο που να γνωρίζει να τυπώνει σε μπλουζάκια. Πληρ. τηλ. 86652, 8 π.μ.- 2 μ.μ. ΠΖ25733

διαφορα

ΠΩΛΟΥΝΤΑΙ: α) χρηματοκιβώτιο διαστάσεις 1,50Χ70 σε άριστη κατάσταση. Τιμή 350.000 δρχ. β) Σαλόνι τριθέσιο και 2 πολυθρόνες Louis Quinze σε άριστη κατάσταση. Πληρ. τηλ. 67813 ΑΔ25959

ΠΩΛΟΥΝΤΑΙ καρέκλες μπαμπού και τραπεζάκια καθώς και επιπλώσεις δωματίων από ξενοδοχειακή μονάδα λόγω ανακαινίσεως. Πληρ. τηλ. 30650-34592 AZ25947

ΠΩΛΕΙΤΑΙ: σύνθετο λάκα άσπρο-μαύρο σε τιμή ευκαιρίας και σε πολύ καλή κατάσταση. Δώρο μια κονσόλα διαδρόμου. Πληρ. τηλ. 61947 και 093 2290559 κ. Μαρία. ΑΔ25942

ΠΩΛΟΥΝΤΑΙ ξύλα ελιάς όμορφα τεμαχισμένα για τζάκι και σόμπα. Επίσης αναλαμβάνουμε και κλαδέματα ελιών. Πληρ. τηλ. 95649, 47817

ΑΘΗΝΑΪΚΗ ΑΛΥΣΙΔΑ ΧΟΡΩΝ Λάτιν, Ευρωπαϊκών, Ελληνικών παραχωρεί χρήση τίτλου, μεθόδου διδασκαλίας με Franchise για δημιουργία δικής σας Σχολής Χορού. Δωρεάν υποστήριξη, εκπαίδευσης. Πληρ. τηλ. 01/5758013 ΠΔ25904

ΠΩΛΕΙΤΑΙ πολυθρόνα μπάνιου κομμωτηρίου, τύπος Αφροδίτη super, 40 λίτρων, 70.000 δρχ. Πληρ. τηλ. 36678, από 9-13 μ.μ. κ. Θολενό. ΑΔ25903

ΠΩΛΟΥΝΤΑΙ έπιπλα σε μοντέρνα γραμμή, ενός έτους, σε άριστη κατάσταση, λόγω αναχώρησης. Κρεβατοκάμαρα, σαλόνι, τραπεζαρία, κρυσταλιέρα και μπουφεδάκι με καθρέφτη. Πληρ. τηλ. 93016 ΑΔ25843

ΠΩΛΟΥΝΤΑΙ τα παρακάτω έπιπλα: σαλόνι-σύνθετο-τραπεζάκια-κονσόλα διαδρόμου. Ολα λάκα άσπρο-μαύρο σε τιμή ευκαιρίας και σε πολύ καλή κατάσταση. ΔΩΡΟ τα φωτιστικά του σαλονιού και του διαδρόμου. Μαζί με τα καλύματα του σαλονιού. Πληρ. κ. Μαρία τηλ. 61947, 0932-290559 ΠΔ25750

ΠΩΛΟΥΝΤΑΙ ξύλα ελιάς για τζάκια και σόμπα. Πληρ. τηλ. 92968 ΠΔ25944

ΠΩΛΕΙΤΑΙ άδεια ΤΑΧΙ με ή χωρίς το αυτοκίνητο. Πληρ. τηλ. 63614 κ. Αντώνη ΠΔ25843

ΠΩΛΟΥΝΤΑΙ πέντε (5) ηλεκτρικά σώματα (θερμοπομποί) χρώματος λευκού σε πολύ καλή κατάσταση και σε καλή τιμή 30.000 δρχ. έκαστος (όλα μαζί ή μεμονωμένα). Πληρ. τηλ. 94608 μόνο απογεύματα ΠΔ25549

ΠΩΛΕΙΤΑΙ λόγω μετακόμισης αμερικάνικο ψυγείο αυτόματο με νερό και παγάκι ως και ηλεκτρική κουζίνα μάρκας FOURLIS. Πληρ. τηλ. 34595, 23286 ΠΔ25670

ΧΑΡΙΖΕΤΑΙ πανέμορφο σκυλάκι λόγω αναχωρήσεως μου στο εξωτερικό μόνο σε φιλόζωους. Πληρ. τηλ. 95992 από 08.00-10.00 και 8 έως 11 μ.μ. ΠΔ24795

πωλησεις–ενοικιασεις επιχ/σεων

ΕΥΚΑΙΡΙΑ. ΠΩΛΕΙΤΑΙ επιχ/ση CAFE BAR στα Κολύμπια σε κεντρικό σημείο με μεγάλη αυλή 300 τ.μ., 2 BAR (εσωτ.-εξωτ.) Πλήρως εξοπλισμένα και όλο τον υπόλοιπο εξοπλισμό της. Τιμή 10.000.000 διακανονισμός δεκτός. Πληρ. τηλ. 74527 και 097/422988 κ. Γιώργο. ΠΚ25925

ΠΩΛΕΙΤΑΙ έτοιμη επιχείρηση (REGINA) στην οδό Μανδηλαρά 24, σε τιμή ευκαιρίας. Πληρ. τηλ. 38805, κιν. 094-135224 κ. Δούκας ΑΚ25721

ΕΝΟΙΚΙΑΖΕΤΑΙ pub-καφετέρια κλιματιζόμενη αυθεντική, μοναδική στο είδος της, στο τουριστικό κέντρο της Ρόδου **πλησίον νέου καζίνου!** Δεκτές σοβαρές και μόνο προτάσεις! Πληρ. τηλεφωνικώς δεν θα δοθούν. Τηλ. για συνεννόηση 0241-20759, 21274 (τηλεφωνητής), 094-285142 ΑΚ25890

ΕΝΟΙΚΙΑΖΕΤΑΙ επιχείρηση νυχτερινού κέντρου μετά μεγάλης αυλής εντός της Παλιάς Πόλης. Μόνο σοβαρές προτάσεις. Πληρ. τηλ. 27082-26476 ΑΚ25888

ΠΩΛΕΙΤΑΙ επιχείρηση-μπαρ σε λειτουργία, στην Παλιά Πόλη. Πληρ. τηλ. 30639. ΠΚ25928

ΠΩΛΕΙΤΑΙ τουριστική επιχείρηση στην Ιαλυσό σε τιμή ευκαιρίας. Πληρ. τηλ. 83042 ΑΚ25763

ΜΕΓΑΛΗ ΕΥΚΑΙΡΙΑ ΠΩΛΕΙΤΑΙ εστιατόριο-pizzeria με όλο τον εξοπλισμό σε καλή τουριστική θέση στην Ιξιά. Πληρ. τηλ. 78345 ΠΚ25764

ΠΩΛΕΙΤΑΙ εργαστήριο πίτσας, μόνιμη πελατεία, χειμώνα-καλοκαίρι. Πληρ. τηλ. 27981 ΠΚ25702

γνωριμίες

Κύριος συνταξιούχος άτυχος στη ζωή μου, εντελώς μόνος χωρίς καμμία υποχρέωση, με σπίτι και αυτοκίνητο ζητώ δεσποινίς χήρα ή διαζευγμένη χωρίς καμμία υποχρέωση για κάποιο χρονικό διάστημα συμβίωσης και ό,τι θέλει προκύψει. Δεκτές από όλο το κόσμο με ελληνική υπηκοότητα και αλλοδαπές που να γνωρίζουν ελληνικά για αγάπη, στοργή, ζεστασιά και ευτυχία. Πληρ. τηλ. 0241-76702 ώρες από 14.00 μ.μ. κινητό 095/276839. ΑΓ23800

ΘΕΛΕΙΣ ΝΑ ΞΕΧΑΣΤΕΙΣ ΑΠΟ ΤΗΝ ΚΑΘΗΜΕΡΙΝΟΤΗΤΑ ΚΑΙ ΖΗΤΑΣ ΤΟ ΚΑΤΙ ΑΛΛΟ; ΤΗΛΕΦΩΝΗΣΕ ΜΟΥ 094-382527 ΝΑΝΤΙΑ ΠΓ25251

προσφορες εργασιας

ΕΛΑΙΟΧΡΩΜΑΤΙΣΤΗΣ. Αναλαμβάνει εργασίες, σε πολύ καλές τιμές. Ελαιοχρωματισμοί, Γυψοσανίδες. Πληρ. τηλ. κιν.: 094-102301 κ. Τάσο. ΑΡ25940

ΚΥΡΙΑ αλλοδαπή **ΖΗΤΑ ΕΡΓΑΣΙΑ** για να καθαρίζει σπίτια. Πληρ. τηλ. 68963, κυρία Δώρα ΑΡ25878

Καφεμαντεία, Χαρτομαντεία, Χειρομαντεία. ΕΛΕΝΗ. Πληρ. τηλ. 095-314817, Αγ. Γεωργίου 51 ΠΡ25765

ΗΛΕΚΤΡΟΛΟΓΟΣ - ΜΗΧΑΝΙΚΟΣ Τ.Ε. ΑΝΑΛΑΜΒΑΝΕΙ: Κάθε είδους ηλεκτρολογικές εργασίες: Νέες εγκαταστάσεις, επεκτάσεις, βλάβες κ.λπ. Πληρ. τηλ. 0932 242625 ΑΡ25595

ΔΙΑΚΟΣΜΗΤΡΙΑ

εσωτερικής αρχιτεκτονικής αναλαμβάνει την εσωτερική διαρρύθμιση και διακόσμηση του χώρου σας ή του καταστήματός σας



τηλ. 61023-31093
κιν. 094-317041

Ε.Κ.Κ.Ο
ΤΕΛΙΚΟΣ ΠΙΝΑΚΑΣ

Για την ρευματοδότηση της οικοδομής σας.
Αναλαμβάνουμε την διαδικασία συμπλήρωσης όλων των εντύπων που χρειάζονται για την υποβολή τους στην εφορία.
Καθώς το προσδιορισμό του ελάχιστου κόστους κατασκευής οικοδομής (Ε.Κ.Κ.Ο.) και του **Τελικού Πίνακα.**

Πληρ. Τεχνικό Γραφείο
ΚΤΙΡΙΟΔΟΜΙΚΗ
Εθνικής Αντιστάσεως 15
β' όροφος
Άμεση εξυπηρέτηση
τηλ.: 29401 &
Κιν: 094634529

ΑΠΟΦΡΑΞΕΙΣ ΚΑΘΑΡΙΣΜΟΙ ΑΠΟΧΕΤΕΥΣΕΩΝ
"ΜΑΡΙΑ"

Αναλαμβάνουμε την απόφραξη και τον καθαρισμό αποχετεύσεων οικιών, πολυκατοικιών, ξενοδοχείων με ηλεκτρικό μηχάνημα όλο το 24ωρο.

ΕΡΓΑΣΙΑ ΕΓΓΥΗΜΕΝΗ ΤΑΧΕΙΑ ΕΞΥΠΗΡΕΤΗΣΗ
Πληρ. τηλ. **94750**
κινητό **095-262821**

Heritage *cafe*
RHODES

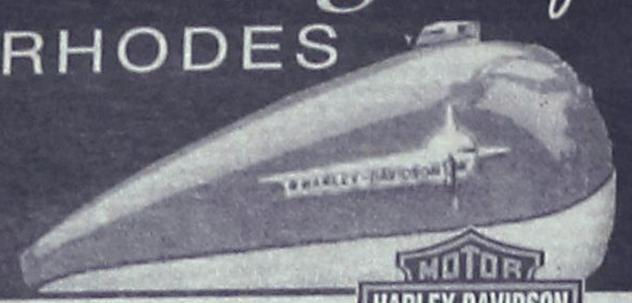

Ζητούνται σερβιτόροι - σερβιτόρες για δωδεκάμηνη απασχόληση.

Κον Παπαοικονόμου στο Τηλ. 26406

από 8 -11 π.μ

AMERIKHS & 25ης Μαρτίου 28 - Τηλ. (0241) 26406

ADD

P & G GRUP
ΧΡΗΜΑΤΟΟΙΚΟΝΟΜΙΚΟΙ ΣΥΜΒΟΥΛΟΙ ΕΠΙΧΕΙΡΗΣΕΩΝ

Χορηγούνται **ΑΜΕΣΑ** δάνεια τραπεζών εντός ωρών σε δημόσιους υπαλλήλους-ιδιωτικούς υπαλλήλους και ελεύθερους επαγγελματίες. **ΔΑΝΕΙΑ:** προσωπικά, καταναλωτικά, στεγαστικά, αγοράς οικοπέδου, οικίας, ανέγερσης πολυκατοικίας, επαγγελματικά με το χαμηλότερο επιτόκιο της αγοράς **ΧΩΡΙΣ ΠΡΟΣΗΜΕΙΩΣΗ!!!**

ΕΝΗΜΕΡΩΘΕΙΤΕ αν είστε στην μαύρη λίστα των **ΤΡΑΠΕΖΩΝ ΑΝΑΛΑΜΒΑΝΟΥΜΕ** υπεύθυνα την διαγραφή σας από την **BLACK LIST ΕΠΙΤΟΚΙΟ ΑΠΟ 5,75% ΕΩΣ 10,75%**

ΤΗΛ. 21848
ΩΡΕΣ 9-4 μ.μ.





ΠΑΡΚΕ
ΤΟΠΟΘΕΤΗΣΕΙΣ ΠΑΝΤΟΣ ΕΙΔΟΥΣ ΠΑΡΚΕ ΑΠΟ ΕΜΠΕΙΡΟΥΣ ΤΕΧΝΙΤΕΣ. ΕΠΙΣΚΕΥΕΣ ΠΑΛΑΙΩΝ ΚΑΙ ΦΘΑΡΜΕΝΩΝ ΠΑΤΩΜΑΤΩΝ. ΒΕΡΝΙΚΙΑ ΔΙΑΡΚΕΙΑΣ
ΣΩΤΗΡΗΣ ΧΑΤΖΗΧΡΗΣΤΟΣ
Πληρ. τηλ. 26584
ΠΡ25777

100% ΖΩΝΤΑΝΟ!
24 ΩΡΕΣ ΠΑΡΕΑ!!



Ας μιλήσουμε ΤΩΡΑ!!
090 21 27 02
LEXITEL 46 δρχ. /15' Τ.Θ. 31730

ΖΩΝΤΑΝΗ ΓΡΑΜΜΗ!!
24 ΩΡΕΣ ΠΑΡΕΑ!



090 21 27 18
LEXITEL 46 δρχ. /15' Τ.Θ. 31730

ΠΩΛΕΙΤΑΙ

γνωστή Ανώνυμη Εταιρεία τροφίμων με τζίρο από 100 έως 600 εκατομμύρια δρχ., αποτελούμενη από 3 αυτοκίνητα, 2 ψυκτικούς θαλάμους, πωλήσεων-λογιστικό πρόγραμμα AXES-κεφάλαιο-πλήρη πακέτα, γκάμα από προμηθευτές εσωτ.-εξωτ. πλήρη γραφεία και ο εξοπλισμός τους εξασφαλισμένα κέρδη για ανθρώπους με όρεξη για δουλειά στην τιμή των 20 εκατομμυρίων. Γίνονται ευκολίες πληρωμής.

Πληρ. τηλ. 094-638918

ΠΡΟΣΚΛΗΤΗΡΙΑ
ΓΑΜΩΝ ΒΑΠΤΙΣΕΩΝ;
Με ένα τηλεφώνημα και χωρίς **καμία επιβάρυνση** θα βρεθούμε κοντά σας για να διαλέξετε ένα από τα δεκάδες όμορφα προσκλητήρια του οίκου "Ρετέλα".
Υπεύθυνος:
Απόκοτος Νίκος
Τηλ. 92770 -95584

Πάντα με υγείαν...

Κινδυνεύουν από έμφραγμα χωρίς να το ξέρουν

Ενας στους τρεις Ελληνες θα αναπτύξει στεφανιαία νόσο έως ότου φθάσει τα 60 του χρόνια, ενώ κάθε χρόνο καταγράφονται 22.000 νέα κρούσματα της ασθένειας. Επιπλέον, 15.000 συμπατριώτες μας παθαίνουν κάθε χρόνο οξύ έμφραγμα του μυοκαρδίου και το 60% των θανάτων εξαιτίας του συμβαίνει μέσα στην πρώτη ώρα από την εκδήλωσή του. Τα στοιχεία αυτά παρουσιάστηκαν σε ημερίδα που διοργάνωσε το Ναυτικό Νοσοκομείο Αθηνών και στην οποία συμμετείχαν ειδικοί από τις Καρδιολογικές Κλινικές των αθηναϊκών νοσοκομείων των Ενόπλων Δυνάμεων και του Πανεπιστημίου Αθηνών.

Οπως τόνισαν οι ομιλητές το 35% των θανάτων που καταγράφονται κάθε χρόνο στη χώρα μας οφείλεται στη στεφανιαία νόσο, η οποία όμως προκαλεί το χαρακτηριστικό της σύμπτωμα, τη στηθάγχη, μόνον σε τρεις στους δέκα πάσχοντες. Το γεγονος αυτό, εκτιμούν οι ειδικοί, σημαίνει ότι 200.000 έως 300.000 Ελληνες πάσχουν από σιωπηρή ισχαιμία - δηλαδή χωρίς να το ξέρουν πάσχουν από πλημμελή αιμάτωση του καρδιακού μυός, οπότε αντιμετωπίζουν αυξημένο κίνδυνο εμφράγματος. Οι περιπτώσεις σιωπηρής ισχαιμίας συχνά γίνονται αντιληπτές όλως τυχαίως, κατά τη διάρκεια ηλεκτροκαρδιογραφήματος.

Στην ημερίδα αναφέρθηκε επίσης ότι η στεφανιαία νόσος προκαλεί πολλά κρούσματα αιφνιδίου θανάτου. Οπως είπαν οι ομιλητές, από τους 5.000 αιφνίδιους θανάτους που καταγράφονται κάθε χρόνο στη χώρα μας, το 40% συμβαίνει σε άτομα με γνωστό ιστορικό καρδιοπάθειας. Ο αιφνίδιος θάνατος είναι πέντε φορές πιο συχνός στους άνδρες απ' όσο στις γυναίκες και συνήθως συμβαίνει στο σπίτι σε ώρα ανάπαυσης.

Κρυολόγημα: Πως να κερδίσετε τη μάχη...

Η καλύτερη θεραπεία για το κρυολόγημα είναι να μην το αναπτύξει κανείς καθόλου. Να, λοιπόν, πως μπορείτε να αποτρέψετε - στο μέτρο του δυνατού - την εισβολή των υπαίτιων ιών στον οργανισμό σας αυτό τον χειμώνα, και μερικές ιδέες για να καταπραύνετε τα συμπτώματά σας σε περίπτωση που αρρωστήσετε:

1. Να πλένετε τα χέρια σας. Το καλό και συχνό πλύσιμο των χεριών είναι η πρώτη γραμμή αμύνης από τα μικρόβια - άρα και τους ιούς του κρυολογήματος. Μελέτη που έγινε στο Πανεπιστήμιο Purdue, στις ΗΠΑ, έδειξε ότι όσοι πλένουν σωστά τα χέρια τους αναπτύσσουν λιγότερα κρυολογήματα, καθώς οι συγκεκριμένοι ιοί μεταδίδονται με την επαφή - είτε αυτό σημαίνει ένα φιλί είτε το άγγιγμα ενός μολυσμένου πόμολου. Και σωστό πλύσιμο σημαίνει "να τρίβετε καλά τα χέρια σας με σαπούνι και νερό επί δύο λεπτά, αρκετές φορές την ημέρα", κατά τον δρα Τζωρτζ Κιλιτάτρικ, ιολόγο από το Πανεπιστήμιο της Νοτίου Αλαμπάμα.

2. Μην καπνίζετε. Οι καπνιστές είναι πιο ευάλωτοι στο κοινό κρυολόγημα απ' όσο οι μη καπνιστές. Και αυτό, διότι το κάπνισμα καταστρέφει τις μικροσκοπικές τριχοειδείς δομές και τον βλεννογόνο που επιστρώνουν τα εσωτερικά τοιχώματα της μύτης, (που είναι πολύ σημαντικοί για την αποφυγή του κρυολογήματος, διότι αποτελούν το "φίλτρο" που διηθεί τον αέρα που αναπνέουμε ώστε να φθάνει καθαρός στους πνεύμονές μας).

3. Να καταναλώνετε άφθονη βιταμίνη C. Η βιταμίνη C αποτελεί ένα από τα καλύτερα όπλα στη μάχη εναντίον του κρυολογήματος. Σε μια επανεξέταση 18 επιστημονικών μελετών, που δημοσιεύθηκε σε πρόσφατο τεύχος της "Βρετανικής Επιθεωρήσεως Διατροφής", οι ερευνητές διαπίστωσαν ότι η λήψη της βιαταμίνης μπορεί να καταπραΰνει τα συμπτώματα του κρυολογήματος και να μειώσει τη διάρκειά του.

Ο οργανισμός σας χρειάζεται 500 χιλιοστά του γραμμαρίου (mg) βιταμίνης C την ημέρα. Την ποσότητα αυτή μπορείτε, λ.χ. να αποκομίσετε πίνοντας πέντε ποτήρια χυμό πορτοκαλιού, αγριόφραπας (γκρέιπ φρουτ) ή ανανά την ημέρα. Αλλες καλές πηγές της βιταμίνης αυτής είναι διάφορα λαχανικά, όπως το λάχανο, το μπρόκολο, τα βατόμουρα και τα λαχανάκια Βρυξελλών. Εναλλακτική λύση, τέλος, είναι να πάρετε συμπλήρωμα βιταμίνης C.

4. Να ασκείστε. Το κρύο και η βροχή μπορεί να σας κάνουν να θέλετε να χουζουρέψετε στο κρεβάτι σας, αλλά η τακτική άσκηση δεν διατηρεί απλώς δυνατούς τους μυς, διεγερίει και το ανοσοποιητικό σας σύστημα. «Μια βόλτα με ταχύ βήμα επί 30 λεπτά αρκεί για να τονωθούν οι φυσικοί αμυντικοί μηχανισμοί του οργανισμού», τονίζει ο δρ. Νταίηβιν Ντίμαν, επικεφαλής τριών μελετών για το ανοσοποιητικό σύστημα που διεξήχθησαν στο Πολιτειακό Πανεπιστήμιο των Απαλλαχείων, στις ΗΠΑ.

5. Να καταναλώνετε άφθονα υγρά. Η κατανάλωση επαρκών ποσοτήτων νερού συμβάλλει στη διαφύλαξη υγιούς βλέννας. Να πίνετε τουλάχιστον οκτώ ποτήρια νερό την ημέρα.

Μπορείτε να προσθέσετε στο νερό σας ένα κουταλάκι του καφέ πιπερόριζα (τζίντζερ) σε σκόνη (η πιπερόριζα έχει καυτερή γεύση και φημίζεται για τις ιδιότητές της).

Από το κρυολόγημα μπορεί επίσης να προφυλάξουν και δύο (το πολύ) οινοπνευματώδη ποτά την ημέρα. Μελέτη που έγινε από το Βρετανικό Συμβούλιο Ιατρικής Μελέτης έδειξε ότι όσοι πίνουν δύο ποτά την ημέρα έχουν 16% λιγότερες πιθανότητες να αναπτύξουν κρυολόγημα σε σχέση με όσους αποφεύγουν εντελώς το αλκοόλ.

6. Να τρώτε σκόρδο. Υπάρχουν αρκετά επιστημονικά στοιχεία που δείχνουν ότι το σκόρδο μπορεί να συμβάλλει στην καταπολέμηση του κοινού κρυολογήματος (και της γρίπης). Ο καλύτερος τρόπος για να καταναλώσετε τις χημικές ουσίες του σκόρδου που καταπολεμούν το κρυολόγημα, είναι να τρώτε φρέσκο σκόρδο (είτε ωμό, είτε ελαφρά μαγειρεμένο). Επειδή, ωστόσο, η μυρωδιά του σκόρδου είναι αρκούντως ενοχλητική για τους άλλους, μπορείτε να δοκιμάσετε και χάπια σκόρδου.

7. Να κάνετε σάουνα. Ο δρ. Τζέφρυ Γιάρε, από την Ιατρική Σχολή του Πανεπστημίου Τεμπλ, στη Φιλαδέλφεια των ΗΠΑ, υποστηρίζει ότι όσοι κάνουν τακτικά σάουνα έχουν λιγότερες πιθανότητες να κρυολογήσουν - κάτι το οποίο αποδίδει στις υψηλές θερμοκρασίες της σάουνας, οι οποίες εμποδίζουν τον πολλαπλασιασμό των ιών του κρυολογήματος.

Από την πλευρά του, ο δρ. Χέρμπερτ Πάτρικ, από το Ιατρικό Κολλέγιο Τζέφερσον στις ΗΠΑ, τονίζει ότι "το μείζον θέμα στη μετάδοση των ιών του κρυλογήματος δεν είναι τόσο το κρύο του χειμώνα όσο η έλλειψη υγρασίας στους κλειστούς χώρους. Οταν τα ρουθούνια μας είναι ξηρά, δεν μπορούν να παγιδεύουν αποτελεσματικά τα μικρόβια».

8. Να είστε κοινωνικοί. Σύμφωνα με μία μελέτη που διεξήχθη στο Πανεπιστήμιο Κάρνεγκι-Μέλον στο Πίτσμπεργκ, όσο περισσότερο κοινωνικός είναι κανείς τόσο λιγότερο κρυολογεί. Στη μελέτη συμμετείχαν 276 εθελοντές.

9. Να παίρνετε παστίλιες ψευδαργύρου. Αρκετοί ειδικοί πιστεύουν ότι ο ψευδάργυρος μπορεί να αποτρέψει το κρυολόγημα, είτε εμποδίζοντας τους υπαίτιους ιούς να εισέλθουν στον οργανισμό είτε αποτρέποντας την ανάπτυξή τους διεγείροντας το ανοσοποιητικό σύστημα. Μελέτες έχουν δείξει ότι οι ενήλικοι πάσχοντες από κρυολόγημα που καταναλώνουν παστίλιες ψευδαργύρου αναρρωννουν στον μισό χρόνο σε σχέση με όσους δεν λαμβάνουν ψευδάργυρο.

Αντιθέτως, μια πρόσφατη μελέτη έδειξε ότι η επίδραση του ψευδαργύρου δεν είναι η ίδια στα παιδιά και τους εφήβους που παίρνουν παστίλιες.

ΝΤΟΡΑ ΚΩΝΣΤΑΝΤΙΝΟΠΟΥΛΟΥ-ΨΥΧΟΛΟΓΟΣ

Πτυχιούχος του Πανεπιστημίου της Καλιφόρνιας-Λος Αντζελες (UCLA)-Μεταπτυχιακές σπουδές στο Pepperdine University-Malibu California.

➤ Αμεση ψυχολογική υποστήριξη και επαγγελματική φροντίδα από έμπειρη Ψυχολόγο και Οικογενειακή Σύμβουλο.

➤ Η σωστή θεραπευτική σχέση μπορεί να επιφέρει ρεαλιστικές λύσεις για πραγματικά προβλήματα σε θέματα: μοναξιάς, μελαγχολίας, στρες, ανυπομονησίας, φοβίας, εθισμού, οικογενειακών σχέσεων, διαζυγίου, κακομεταχείρισης, συναισθηματικών δυσκολιών, αυτοπεποίθησης, ανασφάλειες, μεταβατικά στάδια ζωής, βουλιμίας, ανορεξίας, απώλειας, πένθους.

Τηλεφωνείστε στα τηλέφωνα: 35163 και 094/980550 για ραντεβού και άμεση εξυπηρέτηση.
Διεύθυνση: Καρίας 1
Περιοχή Ροδίνι - Ρόδος

ΙΑΤΡΙΚΗ ΑΝΑΚΟΙΝΩΣΗ
Το οδοντιατρείο του
ΑΝΑΣΤΑΣΙΟΥ Μ. ΦΩΤΗ
μεταφέρθηκε στην οδό
Στεφάνου Καζούλη 83
Τηλ. 21672

ΙΑΤΡΙΚΗ ΑΝΑΚΟΙΝΩΣΗ
Ο ιατρός
ΒΑΣΙΛΗΣ Μ. ΚΑΡΑΓΙΑΝΝΗΣ
ΝΕΥΡΟΛΟΓΟΣ
ΔΕΧΕΤΑΙ: Στο ιατρείο του
Γ. Ευσταθίου 8 (κοντά στη Γενική Τράπεζα)
Καθημερινά 8.30-13.00 και 17.30-20.00
Σάββατο 8.30-13.00
Τηλ. 78655, οικίας: 21045, κιν.: 095463082

ΙΑΤΡΙΚΗ ΑΝΑΚΟΙΝΩΣΗ
Το ορθοπεδικό ιατρείο του κ.
ΠΟΥΛΗ ΑΛΕΞΑΝΔΡΟΥ
μεταφέρθηκε στην οδό
Παύλου Μελά 46-48
Τηλ. 38444

ΙΑΤΡΙΚΗ ΑΝΑΚΟΙΝΩΣΗ
ΑΝΑΣΤΑΣΙΟΣ Β. ΧΡΟΝΟΠΟΥΛΟΣ
ΑΓΓΕΙΟΧΕΙΡΟΥΡΓΟΣ
Δέχεται κατόπιν ραντεβού
Στη νέα διεύθυνση: Αννης Μαρίας 15 3ος όροφος
Τηλ. 31584-74727 κιν. 094-357899

ΙΑΤΡΙΚΗ ΑΝΑΚΟΙΝΩΣΗ
Ο ιατρός
ΜΙΧΑΗΛ ΕΜΜ. ΤΕΛΩΝΗΣ
ΧΕΙΡΟΥΡΓΟΣ ΟΦΘΑΛΜΙΑΤΡΟΣ
Δέχεται στο ιατρείο του
Αννης Μαρίας 71 (ισόγειο)
Καθημερινά 08.30-13.00 και 17.00-20.30
Σάββατο 09.00-12.00
Τηλέφωνο 33113 κιν. 095-315657

Ρόδος: *ειχή και ως έτυχε...*

• Τα "κακά" του αποχετευτικού

Το καταγγέλουν κάτοικοι της περιοχής **Κορακόνερο** και αν θέλετε το πιστεύετε. (Φυσικά αν θέλουν και οι αρμόδιοι της ΔΕΥΑΡ και έχουν την ευγενική διάθεση να μας διαφωτίσουν, ακόμη καλύτερα).

Σύμφωνα λοιπόν με τους πολίτες της περιοχής, που δεν κρύβουν την αγανάκτησή τους, η ΔΕΥΑΡ καθυστερεί τις συνδέσεις των σπιτιών τους με το δίκτυο του βιολογικού καθαρισμού γιατί δεν έχει τα 11 εκατομμύρια δρχ. που απαιτούνται για το φτιάξιμο του υποσταθμού που είναι απαραίτητος ώστε να λειτουργήσει το έργο.

Και το πλέον τραγικό. Οσοι έχουν μέχρι τώρα την τύχη να συνδεθούν βρίσκουν τα οργανικά απορρίμματά τους "ζωντανά" και "φρέσκα" στη θάλασσα αφού μπορεί μεν να γίνονται συνδέσεις, ο βιολογικός όμως ακόμη δεν λειτουργεί.

... Πάντως η σχετική δεξίωση των εγκαινίων της λειτσυργίας του έγινε προ πολλού και οι ειδήμονες υποστηρίζουν με κακεντρέχεια ότι κόστισε πέντε εκατομμύρια δραχμές...

Μόνο!

• Σώστε τα ελάφια της Ρόδου

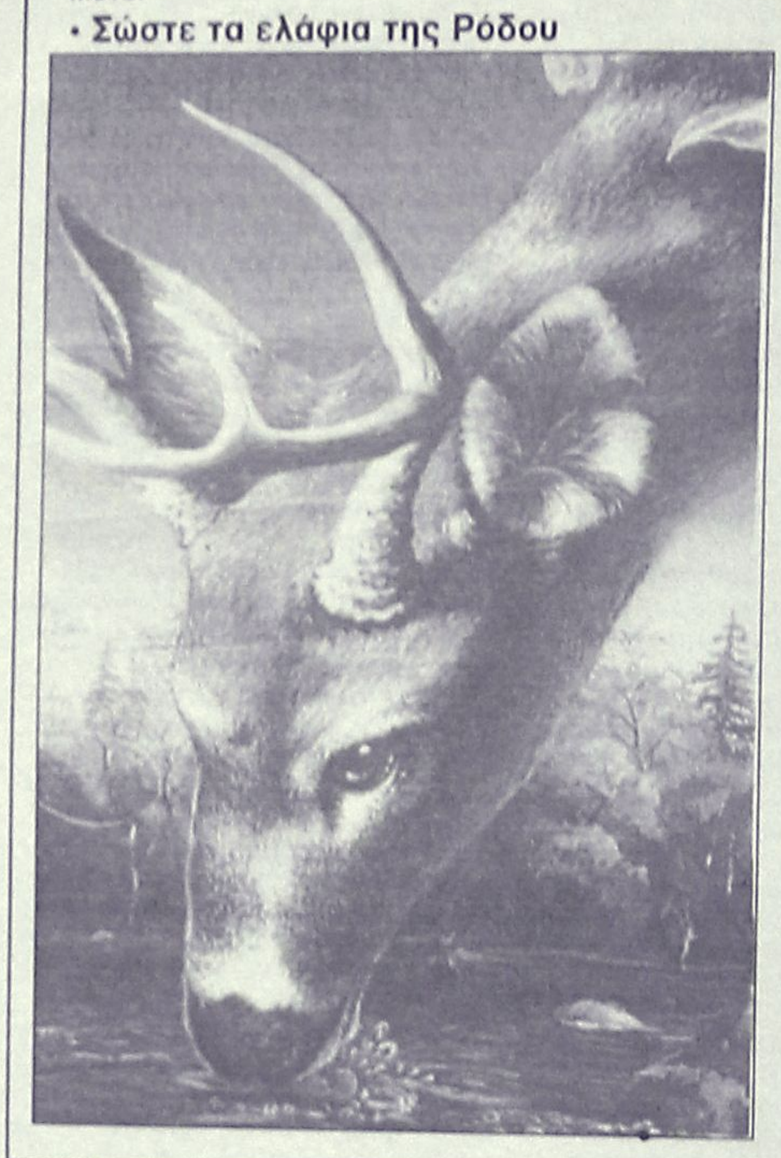

Μια όμορφη αφίσα τύπωσε ο **Σύλλογος Προστασίας Περιβάλλοντος Ρόδου** με θέμα την προστασία των ελαφιών του νησιού μας.

«Ας δείξουμε τον πολιτισμό μας προστατεύοντας αυτό το όμορφο αλλά ευάλωτο ζώο.

Το ελάφι αφανίζεται όχι μόνο από το παράνομο κυνήγι αλλά και από την αδιαφορία σου.

Η φύση ζητά την συμμετοχή όλων μας».

• Χάι-γουέι Ρόδος-Φαληράκι ή Φαληρακίου;

Πολλές φορές έχουμε ασχοληθεί με τα καμώματα του πρώην boss της Νομαρχίας καθώς και με αυτά του παρατρεχάμενου διανοούμενου εργολάβου της θρυλικής "χάι-γουέι Ρόδου-Φαληρακίου.

Και πάντοτε ανέκυπτε το ερωτηματικό πως θα έπρεπε να την γράφουμε "Ρόδος-Φαληράκι" ή να κοτσάρουμε την κατάληξη **-ίου** να αναγαλιάσει ο Μιστριώτης.

Ωσπου ήρθε ο ηθοποιός και σκηνοθέτης **Σταμάτης Φασουλής** και μας άνοιξε τους οφθαλμούς:

«Αυτή η κατάληξη της γενικής του υποκοριστικού σε "ίου-ίου", πως λέμε το παιδάκι του παιδακίου, το καπελάκι του καπελακίου, το χαλικάκι του χαλικακίου, το πετσετάκι του πετσετακίου, το χαλάκι του χαλακίου, αυτό λοιπόν το "-ίου -ίου" θα τους ακολουθεί σαν τύψη, σαν ενοχή, σαν ερινύα...»

Φαληράκι-Φαληρακίου!

Ημερολόγιο Πολιτιστικών Εκδηλώσεων



• Οταν πηγαίναμε στην Εμπορική: Συναυλία του **Αγαπητού** και του **Τάκη Βούη** με τις αναμνήσεις των αποφοίτων της θρυλικής "Εμπορικής", από το 1948 μέχρι το 1978.

Στο **Εθνικό Θέατρο** την Κυριακή 24 Ιανουαρίου στις 7μιση το βράδυ.

ΗΛΕΚΤΡΟΔΟΜΗ
ΗΛΕΚΤΡΟΛΟΓΙΚΟ ΥΛΙΚΟ-ΦΩΤΙΣΤΙΚΑ

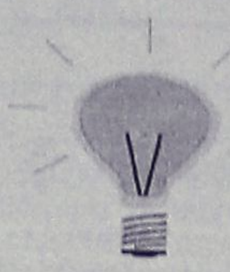

Κεντρικό κατάστημα:
28ης Οκτωβρίου 4 Κρεμαστή, 85104 Ρόδος, τηλ. 91781
Υποκατάστημα:
11ο χλμ. Ρόδου-Αεροδρομίου, Κρεμαστή
85104 Ρόδος, τηλ. (0241) 95008, fax. 90446
Για ό,τι αφορά τον ηλεκτρισμό έχουμε τις λύσεις

BEAUTY NAILS
Τεχνητά Νύχια από φυσικό μετάξι
Ενίσχυση φυσικών νυχιών με μετάξι
Μανικιούρ
Σπέσιαλ Μανικιούρ
Γαλλικό Μανικιούρ
Αιγυπτιακό Μανικιούρ
Λεύκανση φυσικών νυχιών
Διακοσμητική νυχιών
Τοποθέτηση βλεφαρίδων

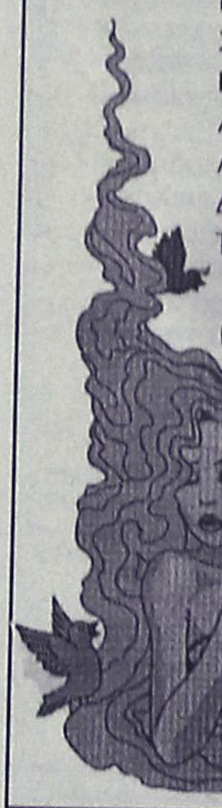

ΑΚΡΑ ...ΠΕΡΙΠΟΙΗΣΗ ΓΙΑ ΣΑΣ
ΑΠΟΣΤΕΙΡΩΜΕΝΑ εργαλεία και πετσέτες μιας χρήσης με σεβασμό στην υγιεινή που είναι η βάση της ομορφιάς
ΡΕΝΤΖΕΠΗ ΜΑΡΙΑ
Nail Designer
Αθηνών 85, Τ.Κ. 85100
Ρόδος
Τηλ.: 094/520887

ΜΟΝΑΔΙΚΗ ΠΡΟΣΦΟΡΑ
ΑΠΟΚΤΗΣΤΕ



+

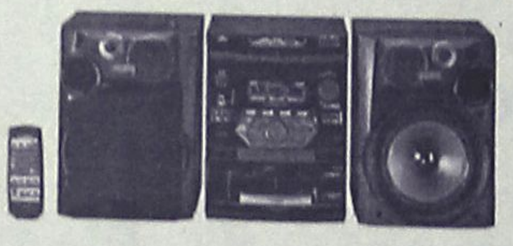

ERICSSON GF 768
AIWA με 3 CD
ΕΝΤΕΛΩΣ ΔΩΡΕΑΝ
με σύνδεση TELESTET
Μόνο για λίγες μέρες...
ΚΑΤΑΣΤΗΜΑΤΑ Μοσχιδης
Αννης Μαρίας 73 - τηλ. 35846

ΤΟ ΝΕΟ OPEL ASTRA ΕΙΝΑΙ ΕΔΩ
ΣΑΣ ΠΡΟΣΚΑΛΟΥΜΕ ΓΙΑ ΕΝΑ
TEST DRIVE ΣΤΗΝ ΕΚΘΕΣΗ ΜΑΣ
ΓΙΑ ΝΑ ΔΕΙΤΕ ΠΩΣ ΟΙ ΥΨΗΛΕΣ ΑΞΙΕΣ
ΓΙΝΟΝΤΑΙ ΔΥΝΑΤΟΤΗΤΑ ΟΛΩΝ.



ΜΑΜΑΛΙΓΚΑΣ ΑΕΒΕ
ΕΠΙΣΗΜΟΣ ΔΙΑΝΟΜΕΑΣ OPEL
Λ. ΡΟΔΟΥ - ΛΙΝΔΟΥ 210• ΤΗΛ. 61005 - 68288

Άρτος (;) Θεάματα (;)...

... Και τηλεόραση (όπως λέμε τηλοψία...)

ΚΙΝΗΜΑΤΟΘΕΑΤΡΟ "ΜΕΤΡΟΠΟΛ"

ΤΗΛ. 28400

ΔΥΟ ΠΡΟΒΟΛΕΣ

7.30 έως 9.30 και 9.30 έως 11.30

14.000 αυτόπτες μάρτυρες και κανείς δεν είδε το παραμικρό!!!

Να πιστεύεις τα πάντα εκτός από τα μάτια σου!!!

Ο ΣΠΕΣΙΑΛΙΣΤΑΣ

ΜΠΡΑΪΑΝ ΝΤΕ ΠΑΛΜΑ

παρουσιάζει την πιο δυναμική ταινία της χρονιάς με τους ΝΙΚΟΛΑ ΚΕΗΤΖ και ΓΚΑΡΙ ΣΙΝΙΖ



SNAKE EYES

Α' ΠΡΟΒΟΛΗΣ - ΑΚΑΤΑΛΛΗΛΟ

ΠΡΟΣΟΧΗ

Κάθε Παρασκευή-Σάββατο-Κυριακή ΣΙΝΕΑΚ

Μία προβολή ώρα 5.30

Η Walt Disney παρουσιάζει στα ΕΛΛΗΝΙΚΑ το παραμύθι του ΧΑΝΣ ΚΡΙΣΤΙΑΝ ΑΝΤΕΡΣΕΝ

Η ΜΙΚΡΗ ΓΟΡΓΟΝΑ!!!

ΚΙΝΗΜΑΤΟΓΡΑΦΟΣ "ΠΑΛΛΑΣ"

ΨΗΦΙΑΚΟΣ ΗΧΟΣ SURROUND DTS

ΤΗΛ. 24475

ΩΡΕΣ ΕΝΑΡΞΗΣ: 7.00 και 9.30

ΣΑΒΒΑΤΟ και ΚΥΡΙΑΚΗ ΑΠΟ ΤΙΣ 4.30

ΣΗΜΕΡΑ



το κλασικό αριστούργημα του ΒΙΚΤΩΡΟΣ ΟΥΓΚΟ

ΟΙ ΑΘΛΙΟΙ

ΕΠΟΜΕΝΗ ΤΑΙΝΙΑ ΜΑΣ: Ο ΠΡΙΓΚΙΠΑΣ ΤΗΣ ΑΙΓΥΠΤΟΥ

ΚΙΝΗΜΑΤΟΓΡΑΦΟΣ ΤΙΤΑΝΙΑ

ΤΗΛ. 25876

Ωρες έναρξης: 7.45 και 10

ΣΑΒΒΑΤΟ ΚΥΡΙΑΚΗ από 5.45

ΝΕΟΣ ΗΧΟΣ DIGITAL SR DOLBY



ΔΗΜΟΤΙΚΟΣ ΚΙΝΗΜΑΤΟΓΡΑΦΟΣ

ΤΗΛ. 20265

ΩΡΕΣ ΕΝΑΡΞΗΣ 7.30 και 9.30

Από Τρίτη 19 έως και Κυριακή 24 Ιανουαρίου

ΝΕΥΡΙΚΟΣ ΕΡΑΣΤΗΣ

Πρωταγωνιστούν:

Γούντι Αλλεν, Ντάϊαν Κήτον

Μία από τις πλέον εμπνευσμένες κωμωδίες του μεγαλοφυούς σκηνοθέτη, βραβευμένη με τέσσερα Οσκαρ

Κάθε Δευτέρα ο κινηματογράφος αργεί

ΕΤ-1

07.20 **Καλλιτεχνικό πατινάζ**
08.20 **Τομ Τζόουνς**
09.15 **Ξένη ταινία.** «Από την κόλαση στη νίκη». Πολεμικό έπος με τους Τζορτζ Πέπαρντ, Τζορτζ Χάμιλτον.
11.00 **Παιδικό πρόγραμμα**
13.30 **Ειδήσεις**
13.45 **Ελληνική ταινία.** «Πηγωμένες καρδιές». Δράμα.
15.15 **Εν λευκώ.**
17.00 **Ειδήσεις**
17.15 **Βόλεϊ.** Ολυμπιακός-ΠΑΟ. Πρωτάθλημα ανδρών Α1 Εθνικής κατηγορίας.
19.00 **Ξένη ταινία.** «Δεσμοί αγάπης». Κοινωνική.
20.00 **Ειδήσεις**
20.15 **Ξένη ταινία.** (Σ)
21.00 **Κόντρα τέμπο.** Με την Ελντα Πανοπούλου.
22.00 **Ειδήσεις**
23.30 **Ξένη ταινία.** «Εκδικητής εκτός νόμου». Γουέστερν του Κλιντ Ιστγουντ με τον ίδιο και τη Σάντρα Λοκ
01.45 **Ξένη ταινία.** «Ο Αμερικανός Γιακούζα». Περιπέτεια αμερικανικής παραγωγής 1995.

NET

08.00 **Εκπαιδευτική τηλεόραση**
11.00 **Η κιβωτός των ζώων**
12.00 **Η γέννηση της σύγχρονης αρχιτεκτονικής**
12,30 **Ανθρωποι και ζώα**
13.00 **Η δύναμη των όπλων**
13.30 **Με αρετή και τόλμη**
14.00 **Κοινοβούλιο**
15.00 **Ειδήσεις**
15.15 **Ξένη ταινία.** «SOS Τιτανικός». Περιπέτεια με τους Ντέιβιντ Γιάνσερ, Ιαν Χολμ.
17.00 **Οι δρόμοι της τέχνης.**
18.00 **Ειδήσεις**
18.15 **Ταξιδεύοντας** (Ε)
19.00 **Οι μουσικοί του κόσμου**
20.00 **Σπορ ιστορίες**
21.00 **Ειδήσεις**
21.50 **Ανθρωποι και τηλεόραση.**
22.30 **Ξένη ταινία.** «Αντίο φίλε». Με τον Αλέν Ντελόν
24.00 **Ειδήσεις-Καιρός**
00.30 **Εφιάλτης: Η γέννηση του τρόμου.** Σειρά ντοκιμαντέρ.

ET-3

08.31 **Αδρεναλίνη**
09.00 **Monsters of rock**
09.30 **Μουσικό μπρίκι**
10.30 **Στη γη της ευφορίας**
11.30 **Χονδρός-Λιγνός**
12.30 **Παιδική εκπομπή.**
14.00 **Ξένη σειρά**
15.00 **P.C.-TV.**
15.30 **Ειδήσεις**
15.45 **Ντοκιμαντέρ**
16.00 **Νόστος**
17.30 **Α-ταξίες**
18.00 **Design X-trem**
18.30 **Πλανήτης Εύα**
19.00 **Εκ των προτέρων ή εκ των υστέρων**
19.30 **Ειδήσεις**
20.00 **Ξένη σειρά**
20.45 **Ντοκιμαντέρ**
21.30 **Αθλητική εκπομπή**
22.30 **Χρυσές μελωδίες.**
23.00 **Ξένη ταινία.** «Την επόμενη φορά, το πυρ»
00.30 **Ειδήσεις**
01.00 **Ξένη ταινία**

FILMNET

10.00 **Ξένη ταινία.** «Ερωτας και παιχνίδια». Κομεντί.
12.00 **Ξένη ταινία.** «Ο 6ος παίκτης». Κωμωδία.
14.00 **Ξένη ταινία.** «Albino aligator». Κωμωδία.
15.45 **Ξένη ταινία.** « Ο έρωτας του προέδρου»
17.45 **Ξένη ταινία.** «Αμεσος κίνδυνος». Θρίλερ.
19.30 **Ξένη ταινία.** «Αφραγκη και... έγκυος». Κωμωδία.
21.30 **Διασκέδαση τώρα**
22.00 **Ξένη ταινία.** «Η παγοθύελλα». Κοινωνικό δράμα με τους Κέβιν Κλάιν, Σιγκούρνι Γουίβερ.
00.00 **Ξένη ταινία.** «Μέρι Ράιλι». Θρίλερ με τους Τζούλια Ρόμπερτς, Τζον Μάλκοβιτς.
03.10 **Ξένη ταινία.** «Καθαρισμοί φόνων ΕΠΕ». Θρίλερ.

SUPER SPORT

13.30 **Super πρόβλεψη**
14.00 **Αγώνες αυτοκινήτου**
17.00 **Ελληνικό πρωτάθλημα ποδοσφαίρου.**
19.00 **Πρωτάθλημα καλαθοσφαίρισης.**
20.45 **Σπορ χωρίς όρια**
22.00 **Ισπανικό πρωτάθλημα**
24.00 **Αγγλικό πρωτάθλημα.**
01.00 **Αγώνες χόκεϊ επί πάγου.** Μαγνητοσκόπιση
03.00 **Αγώνες πυγμαχίας.**

ΣΚΑΪ

07.00 **Μικρές κυρίες 2**
08.00 **Μάντεψε και κέρδισε**
09.00 **Παιδικό δελτίο ειδήσεων**
10.00 **Στο δάσκαλο μας με αγάπη.** Κοινωνική σειρά ιταλικής παραγωγής.
11.15 **Ζούγκλα** (Ε)
14.00 **Ειδήσεις**
14.30 **Pacific blue.**
15.30 **Man to Man**
16.30 **Ελληνική ταινία.** «Οι κομπιναδόροι». Κωμωδία με τους Ντίνο Ηλιόπουλο, Νίκο Τσούκα
18.15 **Ξένη ταινία.**«Η Ανι και τα τρίποντα»
19.55 **Ειδήσεις**
21.30 **Δεύτερη ευκαιρία**
00.15 **Ειδήσεις**
00.30 **Εκτη αίσθηση**
01.30 **Ξένη ταινία.**«Ο χορός της Κασσάνδρας»
03.00 **Μουσικό πρόγραμμα**

MEGA

07.00 **Mutant League**
07.20 **Σκούμπι Ντου**
17.45 **Τζουμάντζι**
08.10 **Φλιντστόουνς**
08.40 **Γουίνι, το μικρό αρκουδάκι**
09.10 **Ντίσνεϊ κλαμπ**
11.00 **Το δικό μου τζίνι**
11.30 **Ξένη ταινία.** «Η πυρκαγιά του έρωτα». Αισθηματική κομεντί.
13.00 **Mega star**
14.00 **Δελτίο ειδήσεων**
14.20 **Η εκπομπή.**
15.20 **Οταν ο Χάρης χώρισε τη Μαίρη.** Κωμική σειρά.
16.10 **Ξένη ταινία.** «Ο πιστολάς... αστραπή». Κωμωδία.
17.30 **Ειδήσεις**
17.45 **Ξένη ταινία.** (Σ)
18.15 **Ελληνική ταινία.** «Αγάπη μου παλιόγρια»
19.05 **Κλήρωση ΛΟΤΤΟ-ΠΡΟΠΟ**
19.15 **Ελληνική ταινία.** (Σ)
20.00 **Τα γεγονότα στις οκτώ**
21.10 **Ελληνική ταινία.** «Ησαΐα μη χορεύεις».
23.15 **Ο,τι καλύτερο**
00.15 **Τελευταία γεγονότα**
00.30 **Ξένη ταινία.** «Το κύκλωμα». Αισθηματική κωμωδία.
02.45 **Φιλόδοξοι δικηγόροι**
03.45 **Ξένη ταινία.** «Εκσταση». Ταινία μυστηρίου.
06.00 **Νεντ και Στέισι**
06.30 **Το τίμημα της συμφοράς**

ANT-1

06.20 **Οι ειδήσεις του CBS**
06.45 **Τηλεμάρκετινγκ-Τηλεαγορά**
07.00 **Ιστορίες από την κρύπτη 2.** Κινούμενα σχέδια
07.30 **Μπέϊμπι Χιούι.**
08.00 **Μαγικό σχολείο, 3**
08.30 **Ο υπεράνθρωπος**
09.00 **Μονομάχοι της ασφάλτου**
09.30 **Ντράγκονμπολ-Ζ**
10.00 **Χελώνες νίντζα εν δράσει**
10.30 **Μπάτμαν και Ρόμπιν**
11.00 **Πάουερ Ρέιντζερς**
11.30 **Ανατριχίλες**
12.00 **Ταύρος με τοξότη**
13.00 **Σούπερ Σάββατο**
14.00 **Τα νέα του ANT-1**
14.30 **Οικογένεια Γουίνσλοου.** Κωμική σειρά.
15.10 **Οι κολλητοί.** Με τον Χρήστο Φερεντίνο.
16.00 **Στη λεωφόρο του Μελρόουζ**
16.50 **Beauty cats**
17.00 **Εκπομπή**
18.00 **Τα νέα του ANT-1 σε 5'**
18.10 **Ελληνική ταινία.** «Καπετάνιος για κλάματα».
19.55 **Τα νέα του ANT-1**
21.00 **60" με τον Αρη Σταθάκη**
21.05 **Ξένη ταινία.** «Αξέχαστες μέρες». Κοινωνική με τις Κριστίνα Ρίτσι, Ντέμι Μουρ, Μέλανι Γκρίφιθ.
23.15 **Ελληνική ταινία.** «Η Ρένα είναι οφ-σάιντ». Κωμωδία.
00.15 **Νυχτερινές ειδήσεις**
00.35 **Ελληνική ταινία.**(Σ)
01.30 **Ξένη ταινία.** «Υπερκόπωση»
03.00 **Τηλεμάρκετινγκ**
03.30 **Ξένη ταινία.** «Ας χωρίσουμε»
05.10 **Ξένη ταινία.** «Τα παιδιά του δρόμου»

STAR

05.30 **Αστέρια στο πεντάγραμμο**
07.15 **Ακσιον μαν**
07.45 **Loony Toons**
08.00 **Ο Πίνκι και ο Μπρέιν**
08.30 **Tiny Toons**
09.00 **Ηρακλής**
10.00 **Λόις και Κλαρκ**
11.00 **Χαϊλάντερ**
12.00 **Ζίνα**
13.00 **Telecine**
13.30 **Ειδήσεις**
13.35 **Δεύτερος Λάζαρος**
14.45 **Οι μισθοφόροι**
15.45 **Κόναν**
16.45 **Τζογκ**
17.45 **X-files**
18.45 **Νικίτα**
19.45 **Ειδήσεις**
21.00 **Ρομπέν των Δασών**
22.00 **Ξένη ταινία.** «Σούπερμαν Νο 2». Περιπέτεια επιστημονικής φαντασίας αμερικανικής παραγωγής 1980.
24.00 **What's hot**
00.05 **Ειδήσεις**
00.15 **Ξένη ταινία.** (Σ)
00.45 **Ξένη ταινία.** «Ο άνθρωπος των πάγων». Ταινία επιστημονικής φαντασίας με τους Τιμοθι Χάτον, Λίντσεϊ Κρουζ, Τζον Λόουν.
02.00 **Τα κόκκινα παπούτσια**

NEW CHANNEL

07.00 **Make my day.** Καθημερινή μουσική εκπομπή.
07.35 **Ο,τι φέρνουν τ' άστρα**
08.00 **Love is in the air.** Μουσική εκπομπή.
10.00 **Face to face**
11.30 **New time.** Νέες μουσικές επιτυχίες
13.00 **Μη μου πεις...** Μουσική εκπομπή.
15.00 **Πάρε δώσε.** Με την Αννα Μαρία Λογοθέτη.
17.00 **Πας παντού.**
17.40 **That's night**
18.10 **Ρυθμός και ένταση**
19.00 **Hit selection**
21.00 **Σφηνάκια με τον Νικ.**
21.30 **Ξένη ταινία.**
23.00 **Ειδήσεις**
23.40 **Ξένη ταινία**
01.30 **Ξένη ταινία.**

ΚΑΝΑΛΙ 5

08.00 **Η ώρα του Τύπου**
10.00 **Μουσικό πρωινό**
11.00 **Τσεκ-απ**
12.00 **City lights**
13.00 **Τσίρκο**
14.30 **Ειδήσεις**
14.35 **In και out**
15.15 **Ελληνική ταινία**
17.00 **Ειδήσεις**
17.05 **Ελληνική ταινία** (Σ)
18.30 **Ξένη ταινία**
20.00 **Ειδήσεις**
20.05 **Ξένη ταινία.** (Σ)
21.30 **Ειδήσεις**
22.00 **Προσοχή μας βλέπουν**
22.30 **Ξένη ταινία**
00.15 **Ειδήσεις**

ΜΝΗΜΟΣΥΝΑ



Την 24η Ιανουαρίου ημέρα Κυριακή και ώρα 9 π.μ. εις τον Ιερό Ναό Αγίου Νικολάου Παραδεισίου, τελούμε 40ήμερο μνημόσυνο υπέρ αναπαύσεως της ψυχής του λατρευτού μας συζύγου, υιού, πατέρα και θείου

ΣΑΒΒΑ Κ. ΣΑΡΙΚΑ

Η σύζυγος: Ζαφείρα
Οι γονείς: Κωνσταντίνος-Βασιλική
Τα πεθερικά: Σταματία-Χαραλαμπος
Τα παιδιά: Σταματία-Γιώργος, Βασιλική, Κωνσταντίνα
Τα αδέλφια: Κυριάκος, Ελένη, Νίκος, Ασημίνα
Τα ανίψια και οι λοιποί συγγενείς.



Την 24η Ιανουαρίου ημέρα Κυριακή και ώρα 8 π.μ. εις τον Ιερό Ναό Ταξιαρχών νεκροταφείου τελούμε 5ετές μνημόσυνο υπέρ αναπαύσεως της ψυχής του λατρευτού μας συζύγου, πατέρα, παππού και θείου

ΚΥΡΙΑΚΟΥ ΔΙΑΜΑΝΤΗ

Η σύζυγος: Φωτεινή
Τα παιδιά: Μιχάλης-Λέλα, Παντελής-Ηλέκτρα, Πόπη-Κώστας, Στέργος-Εφη, Δισσαλία-Μερκούρης
Τα εγγόνια και οι λοιποί συγγενείς.



Την 24η Ιανουαρίου ημέρα Κυριακή και ώρα 8 π.μ. εις τον Ιερό Ναό Αγίας Μαρίνας Απολακκιάς, τελούμε 3μηνο μνημόσυνο υπέρ αναπαύσεως της ψυχής της λατρευτής μας συζύγου, μητέρας και γιαγιάς

ΑΝΑΣΤΑΣΙΑΣ ΧΡΙΣΤΟΔΟΥΛΟΥ

Ο σύζυγος: Ευστάθιος
Τα παιδιά: Μαρία-Γιώργος, Τσαμπίκα-Γιώργος, Σάββας-Δέσποινα, Γιάννης-Τσαμπίκα
Τα εγγόνια, ο αδελφός, τ' ανίψια και οι λοιποί συγγενείς.



Την 24η Ιανουαρίου ημέρα Κυριακή και ώρα 8 π.μ. εις τον Ιερό Ναό Αγίου Λουκά Κοινότ. Σορωνής, τελούμε 3ετές μνημόσυνο υπέρ αναπαύσεως της ψυχής του λατρευτού μας συζύγου, πατέρα, παππού, αδελφού και θείου

ΠΑΡΑΣΚΕΥΑ ΔΙΑΚΟΦΙΛΙΠΠΗ

Η σύζυγος: Αστραδενή
Τα παιδιά: Νίκος, Αικατερίνη-Σαλβατόρε, Μαρία-Νίκος
Τα εγγόνια, τ' αδέλφια, τ' ανίψια και οι λοιποί συγγενείς.

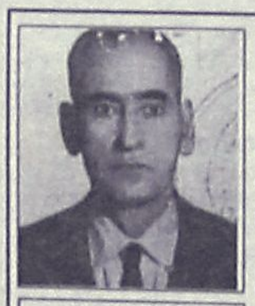

Την 24η Ιανουαρίου ημέρα Κυριακή και ώρα 8.30 π.μ. εις τον Ιερό Ναό Ταξιαρχών Νεκροταφείου, τελούμε 40ήμερο μνημόσυνο υπέρ αναπαύσεως της ψυχής του λατρευτού μας πατέρα, παππού, αδελφού και θείου

ΜΙΛΤΙΑΔΗ ΧΑΡΑΛΑΜΠΑΚΗ



και 4ετές υπέρ αναπαύσεως της ψυχής της λατρευτής μας μητέρας, γιαγιάς, αδελφής και θείας

ΕΙΡΗΝΗΣ Μ. ΧΑΡΑΛΑΜΠΑΚΗ

Τα παιδιά: Πόπη-Κυριάκος Πηδιάκη, Μιχάλης-Ούλα, Σταμάτης-Κρίστα
Τα εγγόνια, τ' αδελφια, τ' ανίψια και οι λοιποί συγγενείς.



Την 24η Ιανουαρίου ημέρα Κυριακή και ώρα 8 π.μ. εις τον Ιερό Ναό Ταξιαρχών νεκροταφείου Ρόδου, τελούμε 6μηνο μνημόσυνο υπέρ αναπαύσεως της ψυχής του λατρευτού μας συζύγου, πατέρα, παππού, και αδελφού

ΣΩΤΗΡΗ ΤΑΡΑΣΛΙΑ

Η σύζυγος: Μαρία
Τα παιδιά: Ευαγγελία-Γιώργος, Κώστας
Οι εγγονές: Ευανθία, Φωτεινή
Η αδελφή και οι λοιποί συγγενείς.



Την 24η Ιανουαρίου ημέρα Κυριακή και ώρα 8.30 π.μ. εις τον Ιερό Ναό Αγίου Δημητρίου Αρχιπόλεως, τελούμε 40ήμερο μνημόσυνο υπέρ αναπαύσεως της ψυχής της λατρευτής μας συζύγου, κόρης και αδελφής

ΔΕΣΠΟΙΝΑΣ ΣΠΗΛΙΟΠΟΥΛΟΥ-ΚΟΥΦΑΛΑΚΗ
ΕΤΩΝ 37

Ο σύζυγος: Παναγιώτης
Οι γονείς: Ιωάννης-Ελευθερία, Μαρία
Τα παιδιά: Χρήστος, Ιωάννης, Ελευθέριος
Τα αδέλφια, τ' ανίψια και οι λοιποί συγγενείς.



Την 25η Ιανουαρίου ημέρα Δευτέρα και ώρα 8 π.μ. εις τον Ιερό Ναό Ταξιαρχών νεκροταφείου Ρόδου, τελούμε ετήσιο μνημόσυνο υπέρ αναπαύσεως της ψυχής της λατρευτής μας συζύγου, κόρης, μητέρας, αδελφής και θείας

ΜΑΡΙΑΣ ΚΟΥΦΟΜΑΝΩΛΗ

Ο σύζυγος: Φίλιππας
Η μητέρα: Σεβαστή
Τα παιδιά: Σεβαστή, Χαράλαμπος
Τα αδέλφια, τ' ανίψια και οι λοιποί συγγενείς.



Την 25η Ιανουαρίου ημέρα Δευτέρα και ώρα 8 π.μ. εις τον Ιερό Ναό Ταξιαρχών νεκροταφείου Ρόδου, τελούμε 40ήμερο μνημόσυνο υπέρ αναπαύσεως της ψυχής του λατρευτού μας συζύγου, υιού και πατέρα

ΚΩΝΣΤΑΝΤΙΝΟΥ Γ. ΣΤΑΜΑΤΑΡΟΥ
ΕΤΩΝ 47

Η σύζυγος: Σέβα
Οι γονείς: Γεώργιος-Βασιλεία
Τα παιδιά: Γιώργος, Μανώλης, Νίκος, Λευτέρης, Τάσος
Τα αδέλφια, τ' ανίψια και οι λοιποί συγγενείς.

ΔΙΕΥΘΥΝΣΗ ΔΑΣΩΝ ΔΩΔΕΚΑΝΗΣΟΥ

ΑΝΑΚΟΙΝΩΣΗ

Γνωστοποιείται κατά το άρθρο 14 του Ν. 998/79, η αποστολή για δημοσίευση στην Κοινότητα Μενετών της αριθμ. 6754/11-12-98 Πράξης χαρακτηρισμού έκτασης που εκδόθηκε από τον Δ/ντή Δασών Δωδ/σου. Η έκταση εμβαδού 16044 τ.μ. στη θέση Καμίνι-Περάματος κοινότητας Μενετών χαρακτηρίζεται ως γεωργική έκταση.

Ο Δ/ντής Δασών
Δωδ/νήσου
Φίλιππος Κοντίτσης
Δασολόγος με Α' βαθμό

ΔΙΕΥΘΥΝΣΗ ΔΑΣΩΝ ΔΩΔΕΚΑΝΗΣΟΥ

ΑΝΑΚΟΙΝΩΣΗ

Γνωστοποιείται κατά το άρθρο 14 του Ν. 998/79, η αποστολή για δημοσίευση στην Κοινότητα Καλυθιών της αριθμ. 6812/16-12-98 Πράξης χαρακτηρισμού έκτασης που εκδόθηκε από τον Δ/ντή Δασών Δωδ/σου. Η ΚΜ 3044 γαιών Καλυθιών χαρακτηρίζεται ως γεωργική έκταση.

Ο Δ/ντής Δασών
Δωδ/νήσου
Φίλιππος Κοντίτσης
Δασολόγος με Α' βαθμό

ΕΥΑΓΕΣ ΙΔΡΥΜΑ ΙΕΡΑΣ ΜΗΤΡΟΠΟΛΕΩΣ ΡΟΔΟΥ

ΔΩΡΕΕΣ

Στο Ευαγές Ίδρυμα της Ιεράς Μητροπόλεως Ρόδου και για την ενίσχυση άπορων σπουδαστών, κατέθεσαν:

1. Εις μνήμη **Γαβριήλ Σπανού** η οικογένεια κ. Στρατή Βασιλειάδη δρχ. 10.000.
2. Εις μνήμη **Φιλίππου Κυπριώτη** η οκογένεια κ. Νικολάου Σουλούνια δρχ. 30.000.
3. Εις μνήμη **Αικατερίνης Σαββάκη** η οικογένεια κ. Λάμπρου Δημητρά δρχ. 10.000, η οικογένεια κ. Ομηρου Καλαμαρά δρχ. 10.000, η οικογένεια κ. Παναγιώτου Λαδοπούλου δρχ. 5.000, η οικογένεια κ. Κωνσταντίνου Δημητρά δρχ. 5.000.

Το Ιδρυμα ευχαριστεί θερμώς τους ως άνω δωρητάς.

Εκ του
Ευαγούς Ιδρύματος

ΔΙΕΥΘΥΝΣΗ ΔΑΣΩΝ ΔΩΔΕΚΑΝΗΣΟΥ

ΑΝΑΚΟΙΝΩΣΗ

Γνωστοποιείται κατά το άρθρο 14 του Ν. 998/79, η αποστολή για δημοσίευση στην Κοινότητα Ασφενδίου της αριθμ. 6919/22-12-98 Πράξης χαρακτηρισμού έκτασης που εκδόθηκε από τον Δ/ντή Δασών Δωδ/σου. Η ΚΜ 1732 γαιών Ασφενδίου χαρακτηρίζεται ως γεωργική έκταση.

Ο Δ/ντής Δασών
Δωδ/νήσου
Φίλιππος Κοντίτσης
Δασολόγος με Α' βαθμό

ΣΥΛΛΟΓΟΣ ΓΟΝΕΩΝ ΚΑΙ ΚΗΔΕΜΟΝΩΝ 3ου ΛΥΚΕΙΟΥ ΡΟΔΟΥ

ΑΝΑΚΟΙΝΩΣΗ

Μετά τη σημερινή (22-1-99) εθελοντική συγκέντρωση του Δ.Σ. των Γονέων και Κηδεμόνων και του 15μελούς Μαθητικού Συμβουλίου του 3ου Λυκείου Ρόδου, ομόφωνα αποφασίστηκε οι μαθητές του 3ου Λυκείου Ρόδου να επιστρέψουν κανονικά στις τάξεις τους τη Δευτέρα 25 Ιανουαρίου 1999.

Κατά τη διάρκεια της ημέρας θα γίνει ενημέρωση από τον Διευθυντή του Λυκείου και από τον Πρόεδρο του 15μελούς καθώς και μυστική ψηφοφορία για την συνέχιση ή όχι των μαθημάτων.

Καλούνται όλοι οι μαθητές του 3ου Λυκείου Ρόδου να είναι κανονικά στις 8 π.μ. στο Σχολείο τους.

Η ΠΡΟΕΔΡΟΣ
ΛΙΤΣΑ ΡΟΔΙΤΗ

ΕΛΛΗΝΙΚΗ ΔΗΜΟΚΡΑΤΙΑ ΠΕΡΙΦΕΡΕΙΑ ΝΟΤΙΟΥ ΑΙΓΑΙΟΥ ΔΗΜΟΣ ΡΟΔΙΩΝ

ΑΝΑΚΟΙΝΩΣΗ

Ο Δήμαρχος Ροδίων ανακοινώνει ότι το Δημοτικό Συμβούλιο με την υπ' αριθμ. 887/98 απόφασή του, προτείνει την τροποποίηση του σχεδίου Πόλης στην περιοχή που ορίζεται από τις οδούς Θ. Σοφούλη-Παρθενόπης-Ποσειδώνος και Σάββα Παυλίδη (Λαϊκά Αϊ-Γιάννη).

Παρακαλούνται οι ενδιαφερόμενοι να λάβουν γνώση της αναφερόμενης τροποποίησης στα γραφεία της Δ/νσης Πολεοδομίας, Διαγοριδών αριθμ. 1.

Η προσθεμία υποβολής ενστάσεων είναι δέκα πέντε (15) ημέρες από την τελευταία δημοσίευση στις τοπικές εφημερίδες ή την παραλαβή της ανακοίνωσης από τους ιδιοκτήτες.

Ο Δήμαρχος κ.κ.ε
Η Δ/ντρια Πολεοδομίας
Μαρία Μαντζόν

ΕΛΛΗΝΙΚΗ ΔΗΜΟΚΡΑΤΙΑ
ΥΠΟΥΡΓΕΙΟ ΥΓΕΙΑΣ ΠΡΟΝΟΙΑΣ
ΓΕΝΙΚΟ ΝΟΜΑΡΧ. ΝΟΣΟΚΟΜΕΙΟ ΡΟΔΟΥ

ΑΠΟΦΑΣΗ-ΠΡΟΚΗΡΥΞΗ

Το Γενικό Νοσοκομείο Ρόδου, έχοντας υπόψιν:

1. Τις διατάξεις του Ν. 1397/85
2. Το Π.Δ. 131/87 (ΦΕΚ 73/87 Τ.Α.)
3. Τις διατάξεις της παρ. 2 του άρθρου 43 του Ν. 1759/88 (ΦΕΚ 50/88 τ.Α) όπως συμπληρώθηκε με το άρ. 39 του Ν. 2072/92 (ΦΕΚ 125/92 τ. Α)
4. Το Ν. 1965/91 (ΦΕΚ 146/91 τ. Α')
5. Τις διατάξεις του άρθρου 84 του Ν. 2071/92
6. Του Ν.2519/97
7. Την αριθμ. ΔΥ/13α/37939/97 απόφαση (ΦΕΚ 1088/97 τ. Β')
"Ιεράρχηση κριτηρίων κρίσης και συγκριτικής αξιολόγησης υποψηφίων για θέσεις του κλάδου ιατρών ΕΣΥ"
8. Την ΔΥ 1γ/41255/92 (ΦΕΚ 97/93 τ. Β')
Υπουργική απόφαση όπως τροποποιήθηκε με την ΔΥ 1γ/οικ. 23338/10-5-93 (ΦΕΚ 376/93 τ. Β')
όπως συμπληρώθηκε με την ΔΥ 13α/29804/15-9-97 (ΦΕΚ 859/26-9-97 τ.Β')
9. Τις διατάξεις του άρθρου 28 του ΚΕΦ. Ε του Ν. 2190/94 (ΦΕΚ 28/94 τ. Α')
10. Τις διατάξεις της παρ. 1 του άρθρου 5 του Ν. 2194/94 (ΦΕΚ 28/94 τ. Α')
11. Τον οργανισμό του Νοσοκομείου
12. Τον Ν. 2519/97
13. Την 126/98 ΠΥΣ
14. Την αριθμ. Α 9α/41394/22-12-98 απόφαση Υπουργείου Υγείας και Πρόνοιας σχετικά με την έγκριση προκήρυξης ΕΒ' Νευρολογίας ιατρών ΕΣΥ.
15. Την αριθμ. 26/98 απόφαση του Δ.Σ. του Ν.Γ.Ν. Ρόδου.

ΠΡΟΚΗΡΥΣΣΕΙ

Για πλήρωση τις παρακάτω θέσεις του κλάδου ιατρών ΕΣΥ, επί θητεία όπως αναφέρονται:

Μία θέση επιμελητή Β' Νευρολογίας

Για τις παραπάνω θέσεις γίνονται δεκτοί ως υποψήφιοι όσοι έχουν:

Α. Ελληνική Ιθαγένεια, πλην όσων προέρχονται από Κράτη Μέλη της ΕΟΚ.

Β. Άδεια άσκησης Ιατρικού επαγγέλματος.

Γ. Τίτλο αντίστοιχης με τη θέση Ιατρικής Ειδικότητος.

Δ. Ηλικία που να μην υπερβαίνει το 45ο για τους Επιμ. Β' το 50ο για τους Επιμ. Α' και 55ο για τους Διευθυντές.

Ε. Ελάχιστο χρόνο άσκησης της απαιτούμενης ιατρικής Ειδικότητας για μεν τις θέσεις με βαθμό Διευθυντή 10 χρόνια, για τις θέσεις με βαθμό ΕΑ' 5 χρόνια και μόνο η κατοχή τίτλου Ειδικότητας για τους Επιμελ. Β'.

Οι ενδιαφερόμενοι να υποβάλλουν τα εξής δικαιολογητικά:

α. Αίτηση-δήλωση για τις συγκεκριμένες θέσεις κατά ειδικότητα και βαθμό.

β. Αντίγραφο πτυχίου

γ. Αντίγραφο απόφασης άδειας άσκησης ιατρικού επαγγέλματος.

δ. Αντίγραφο απόφασης τίτλου Ειδικότητας.

ε. Βεβαίωση του οικείου Ιατρικού Συλλόγου που να φαίνεται:

Ο συνολικός χρόνος άσκησης του ιατρικού επαγγέλματος και

Η ασκούμενη Ειδικότητα και ο συνολικός χρόνος άσκησής της.

στ. Πιστοποιητικό γέννησης

ζ. Βιογραφικό σημείωμα σε ειδικό έντυπο ερωτηματολόγιο, στο οποίο να γράφονται περιληπτικά τα ουσιαστικά προσόντα και ιδιαίτερα εκείνα που προβλέπονται με τα στοιχεία α'-δ' της παρ. 3 του αρ. 69 του Ν. 2071/92 δηλαδή:

Η ιατρική προϋπηρεσία (σε Νοσοκομεία, ασφαλιστικούς οργανισμούς, ελεύθερο επάγγελμα).

Το επιστημονικό έργο και η επιστημονική δραστηριότητα.

Η εκπαιδευτική δραστηριότητα (ως εκπαιδευτική ή εκπαιδευόμενου) και

η. Όσοι έχουν εκπληρώσει την υποχρέωση υπηρεσίας υπαίθρου ή έχουν απαλλαγεί νόμιμα, να υποβάλλουν βεβαίωση εκπλήρωσης της υποχρέωσης υπηρεσία υπαίθρου Ν Δ/τος 67/68 ή νόμιμης απαλλαγής.

θ. Για την απόδειξη των ουσιαστικών προσόντων υποβάλλονται επίσημα πιστοποιητικά ή βεβαιώσεις από ξένη χώρα. Πρέπει να είναι επικυρωμένα από την οικεία προξενική αρχή της Ελλάδας και επίσημα μεταφρασμένα.

ι. Οι επιστημονικές εργασίες αναφέρονται στο βιογραφικό σημείωμα περιληπτικά.

Ανάτυπα δημοσιευμάτων επιστημονικών εργασιών και επιστημονικά περιοδικά, στα οποία έχουν δημοσιευθεί τέτοιες εργασίες, υποβάλλονται κατά την κρίση του υποψηφίου. Ο εισηγητής στο Συμβούλιο Κρίσης, μπορεί να ζητήσει από τον κρινόμενο υποψήφιο να του προσκομίσει οποιαδήποτε πλήρη επιστημονική εργασία αναφέρει ο υποψήφιος στο βιογραφικό του σημείωμα. Επιστημονικές εργασίες σε ξένη γλώσσα, πρέπει να υποβάλλονται μεταφρασμένες στην Ελληνική γλώσσα.

ια. Υπεύθυνη δήλωση του υποψηφίου για διορισμό ιατρού στην οποία θα αναφέρονται:

- Ότι δεν έχει αρνηθεί διορισμό σε θέση του κλάδου ιατρών ΕΣΥ ή σε αντίθετη περίπτωση ότι έχουν συμπληρωθεί δύο (2) χρόνια από την ημερομηνία παραίτησής του.
- Ότι οι ίδιοι δεν είναι ιδιοκτήτες ιδιωτικής κλινικής ή φαρμακευτικής επιχείρησης ούτε μετέχουν σε εταιρείες με αντίστοιχα αντικείμενα.

ιβ. - Γιατροί του ΕΣΥ που κατέχουν ομοιόβαθμη θέση μ' αυτήν που προκηρύσσεται αν δεν έχουν συμπληρώσει δύο χρόνια συνεχή υπηρεσία στη θέση τους δεν έχουν δικαίωμα υποβολής υποψηφιότητας.

Η αίτηση-δήλωση και όλα τα δικαιολογητικά υποβάλλονται στη Γραμματεία του Ν.Γ.Ν. Ρόδου, μέσα σε προθεσμία είκοσι (20) ημερών από την επομένη της τελικής δημοσίευσης της προκήρυξης.

Αιτήσεις-δηλώσεις μπορούν να υποβληθούν και ταχυδρομικά και μαζί με τα δικαιολογητικά αποστέλλονται στη Γραμματεία του ανωτέρω Νοσοκομείου με συστημένο δέμα στην καθορισμένη ημερομηνία δηλαδή από 1/2/99 μέχρι και 20/2/99.

Από το Γραφείο της Γραμματείας του Νοσοκομείου οι ενδιαφερόμενοι θα μπορούν να παίρνουν κάθε συμπληρωματική πληροφορία, στο τηλέφωνο 22222 εσωτ. 407.

Ο πρόεδρος του Δ.Σ.
Μιχαήλ Μπαλάνος

Αριθμ. 6448/1999

Απόσπασμα

Επισπεύδουσα: Εθνική Τράπεζα της Ελλάδας Α.Ε.

Οφειλέτης: Μιχάλης Ηλία Κασιώτης

Ημεροχρονολογία Πλειστηριασμού: 10 Φεβρουαρίου 1999

Υπάλληλος του πλειστηριασμού: κ. Μαρία Πρώτου.

Τόπος πλειστηριασμού: Δημαρχείο Αφάντου Ρόδου.

Περιγραφή ακινήτου: Ακίνητο Κατάστημα Ισόγειο επιφάνειας 70 τ.μ. μέσα στον Δήμο Αφάντου της κτηματικής περιφέρειας Αφάντου Ρόδου γραμμένου στο Κτηματολόγιο Ρόδου με Κτηματολογικά στοιχεία Τόμος 3 οικ. Αφάντου Φύλλο 52, Μερίδα 395 και Φάκελος 472 νομικής φύσης Μουλκ.

Εκτίμηση: 13.000.000 δραχμές.

Πρώτη προσφορά το μισό της εκτίμησης δηλ. 6.500.000 δρχ.

Εγραψα την περίληψη σήμερα στις 15.01.1999.

Ο Δηλοποιών Δικαστικός Επιμελητής
Μιχάλης Στεφάνου
Μελλίνης

ΠΡΟΚΗΡΥΞΗ ΔΙΑΓΩΝΙΣΜΟΥ

Ο Κρατικός Παιδικός Σταθμός Αφάντου ύστερα από την υπ' αριθμόν 4/21-1-99 απόφαση του Διοικητικού Συμβουλίου προκηρύσσει δημόσιο τακτικό διαγωνισμό με κλειστές προσφορές και με κριτήριο τη χαμηλότερη τιμή για την ανάδειξη χορηγητών οικ. έτους 1999 για τα παρακάτω είδη:

Είδη Παντοπωλείου, Οπωρολαχανικά, κρέατα φρέσκα και πουλερικά, Άρτος.

Ο διαγωνισμός θα γίνει στις 26 Φεβρουαρίου 1999 ημέρα Παρασκευή και ώρα 12 π.μ. στο γραφείο του Σταθμού ενώπιον επιτροπής διαγωνισμών.

Υποβολή αιτήσεων συμμετοχής γίνονται δεκτές μέχρι 8 Φεβρουαρίου 1999 ημέρα Δευτέρα και ώρα 12 π.μ. στο γραφείο του Σταθμού.

Πληροφορίες για όσους ενδιαφέρονται στο γραφείο του Παιδικού Σταθμού στ' Αφάντου και στο τηλ. 51965 υπεύθυνος υπάλληλος κ. Βιδούρη Θεοδώρα κατά τις εργάσιμες ημέρες και ώρες.

Ο Πρόεδρος
Δ. Συμβουλίου
Βαλσάμης Γέωργιος

ΠΑΝΕΠΙΣΤΗΜΙΟ ΑΙΓΑΙΟΥ

ΤΜΗΜΑ ΓΕΩΓΡΑΦΙΑΣ
Α.Π. 75

Η Προσωρινή Γενική Συνέλευση του Τμήματος Γεωγραφίας του Πανεπιστημίου Αιγαίου στην 16η συνεδρίαση της, της 24ης Οκτωβρίου 1998, αφού έλαβε υπόψιν της την ανάπτυξη του Τμήματος με νέα ερευνητικά προγράμματα καθώς και την εκλογή νέων μελών ΔΕΠ, αποφάσισε ομόφωνα την δημοσίευση πρόσκλησης εκδήλωσης ενδιαφέροντος για την επιλογή υποψηφίων διδακτόρων με στόχο την εκπόνηση διδακτορικών διατριβών στις ακόλουθες γνωστικές περιοχές ή/και συνδιασμό τους:

1. "Χαρτογραφία".
2. "Γεωγραφικά Συστήματα Πληροφοριών".
3. 'Βιογραφία-Μεσογειακό και Ελληνικό Περιβάλλον".
4. "Η Γεωγραφία της χρήσης των φυσικών πόρων με έμφαση στη διατροφή του ανθρώπου και τους υδατικούς πόρους".
5. "Αστικοί Σχηματισμοί στον αιγαιακό χώρο ή/και στο Μεσογειακό χώρο".
6. "Πολιτιστικό τοπίο του Αιγαίου".
7. "Οικονομία Υπηρεσιών και Ανάπτυξη του Αστικού Χώρου (με έμφαση σε λιμενικές περιοχές)".
8. "Μελέτη-Ανάλυση Προτύπων-Αστικοποίηση στο Αιγαίο".
9. "Περιφερειακή ανάπτυξη και χωροταξική πολιτική".
10. "Οικονομική Γεωγραφία με έμφαση στη Γεωγραφία της Βιομηχανίς".

Υποψηφιότητα για τη θέση του υποψηφίου διδάκτορα μπορούν να υποβάλλουν πτυχιούχοι οποιουδήποτε Ελληνικού ή αναγνωρισμένου αλλοδαπού Πανεπιστημίου με πτυχίο αναγνωρισμένο από το ΔΙΚΑΤΣΑ.

Παρακαλούνται οι ενδιαφερόμενοι να αποστείλλουν ταχυδρομικώς στα γραφεία του Πανεπιστημίου Αιγαίου στη Μυτιλήνη τις αιτήσεις τους στην Δ/νση:

Πνεπιστήμιο Αιγαίου-Τμ. Γεωγραφίας, Καραντώνη 17, 81100 Μυτιλήνη ή να καταθέσουν τις αιτήσεις τους στη Γραμματεία του Τμήματος: Φάωνος και Χαρ. Τρικούπη (πρώην ΟΕΑΔ) το αργότερο μέχρι και 5 Φεβρουαρίου 1999. Τα δικαιολογητικά που ζητώνται είναι τα εξής:

1) Αίτηση υποψηφιότητας στην οποία να δηλώνονται οι γνωστικές περιοχές προτίμησης των υποψηφίων καθώς και δύο (2) ονόματα καθηγητών ή και εργοδοτών που θα χορηγήσουν συστατικές επιστολές, εάν ζητηθούν από τηνΠ.Γ.Σ. του Τμήματος.
2) Συνοπτική περιγραφή (μια παράγραφος, περιγραφή του προτεινόμενου θέματος ειδικότερα).
3) Εκτενές βιογραφικό σημείωμα και
4) Αποδεικτικά σπουδών επικυρωμένα.

Περισσότερες πληροφορίες θα δίνονται όλες τις εργάσιμες ημέρες από 10-13.00 από την Γραμματεία του Τμήματος στα τηλέφωνα 0251/36400 ή 36000 (κα. Γουρνέλου).

Ο Αν. Πρόεδρος
του Τμήματος
Καθηγητής
Σωκράτης Κατσίκας

Η ΚΡΑΥΓΗ ΤΩΝ ΑΓΓΕΛΩΝ

ΑΓΙΟΥ ΙΩΑΝΝΟΥ ΤΟΥ ΧΡΥΣΟΣΤΟΜΟΥ

Η ανατροφή των παιδιών

Αγαπητοί μου,

Σας θερμοπαρακαλώ και σας ικετεύω φροντίζετε πολύ για τα παιδιά σας και να επιδιώκετε τη σωτηρία της ψυχής τους πάντα. Να μιμείσθε τον μακάριο Ιώβ που επειδή φοβόταν μήπως αμαρτήσουν τα παιδιά του και με τη σκέψη ακόμα, πρόσφερε θυσίες και προνοούσε πολύ γι' αυτά. Να μιμείσθε τον Αβραάμ που συμβούλευε να φυλάγουν τα εγγόνια του το Νόμο του Θεού.

Ο Προφητάναξ Δαβίδ όταν πέθαινε, αφού κάλεσε κοντά το γυιό του, αντί να του αφήσει πλούτη, του παρήγγειλε τα εξής. (Παιδί μου· αν θελήσεις να ζης με ευσέβεια, ποτέ δεν θα πάθεις κακό, αλλά θα σου έρχονται όλα ευνοϊκά και θα περάσεις τη ζωή σου με ασφάλεια. Αν όμως στερηθείς τη βοήθεια του θεού, σε τίποτα δεν θα σε βοηθήσει η Βασιλεία σου. Γιατί αν δεν έχεις ευσέβεια και τα αγαθά που έχεις θα χαθούν και θα περάσεις ντροπές. Η ευσέβεια θα σε βοηθήσει να αποκτήσεις κι όσα σου λείπουν).

Πρέπει λοιπόν οι γονείς να φροντίζουν πως να αποκτήσουν τα παιδιά τους, όχι χρυσάφι και ασήμι, αλλά ευσέβεια και πλούτο ψυχής· πρέπει να φροντίζουν οι γονείς πως τα παιδιά τους να μην έχουν ανάγκη από πολλά, να μην είναι δοσμένα στις επιθυμίες της σύγχρονης εποχής. Ακόμη να εξετάζουν με κάθε λεπτομέρεια πότε τα παιδιά τους βγαίνουν από το σπίτι και πότε επιστρέφουν, που πηγαίνουν, με ποιούς συναναστρέφονται, δεδομένου ότι αν παραμελούν τα καθήκοντά τους αυτά, δεν θα τους συγχωρέσει ο Θεός.

Γιατί αν μας ζητούνται ευθύνες για το πόσο φροντίσαμε τους άλλους (διότι λέγει η Αγία Γραφή: "Μηδείς το εαυτού ζητείτω, αλλά το του ετέρου έκαστος"), πόσο μάλλον για τα ίδια τα παιδιά μας.

Αλλά εσύ κάνεις ό,τι μπορείς για να αποκτήσει το παιδί σου ωραίο άλογο, άνετο σπίτι, εύφορο χωράφι ή αμπέλι, μακροζωία και πολλά άλλα αγαθά. Τον αν θα είναι ενάρετο, φρόνιμο, καλοπροαίρετο, το σκέφτεσαι καθόλου; Κι όλα αυτά γνωρίζοντας ότι κι αν είναι πολλά τα αγαθά και μεγάλης αξίας, αν ό διαχειριστής δεν είναι ενάρετος, όλα θα χαθούν μαζί μ' αυτόν. Αν όμως είναι η ψυχή του γενναία και ενάρετη, τα πάντα θ' αποκτήσει εύκολα κι αν είναι άδειο εντελώς το σπίτι του.

Πολλοί γονείς παθαίνουν τέτοιο κακό, που δεν θέλουν να δείρουν τα παιδιά τους ούτε να τα μαλώσουν ούτε να τα στεναχωρήσουν καθόλου, αν και ζουν άτακτη κι ανήθικη ζωή.

Πολλές φορές είδα τέτοια παιδιά που τα πήγαν στο δικαστήριο και τα καταδίκασαν εις θάνατον για τις παρανομίες τους.

Διότι όταν εσύ ο γονιός συμβουλεύσεις το παιδί σου και δεν το καθοδηγήσεις σωστά, είναι φυσικό να κάνει παρέα με διεφθαρμένους και να παρασυρθεί. Τότε βέβαια καταδικάζεται από την πολιτεία και κατά συνέπειαν ντροπιάζει τους γονείς του και τον εαυτό του. Και μαζί με τη συμφορά από την καταδίκη του παιδιού δακτυλοδεικτούν τον πατέρα που δεν τολμά να βγεί στην αγορά και λένε: "Να τι έπαθε με το να μη συμμορφώνει το παιδί του". Και με τί μάτια τότε να κυττάξεις τον κόσμο που θα σε ελέγχει γιατί δεν παιδαγώγησες το παιδί σου και άφησες να το καταδικάσει ο δικαστής; Τολμάς να ονομάζεσαι πλέον πατέρας αφού δεν έκανες το καθήκον σου; Δε σκεπάζεις το πρόσωπό σου και δεν εύχεσαι ν' ανοίξει η γη να σε καταπιεί; Τολμάς πλέον, πες μου, να ονομάζεσαι πατέρας, αφού δεν φρόντισες αλλά αδιαφόρησες για το παιδί σου και το άφησες να καταστραφεί απ' το κακό;

Κι αν κάποτε δείς έναν απλό άνθρωπο να δέρνει το παιδί σου, λυπάσαι, σου κακοφαίνεται, οργίζεσαι κι ορμάς εναντίον του σαν θηρίο. Κι όμως βλέπεις το διάβολο κάθε μέρα να δέρνει το παιδί σου, να το παρασύρει στην αμαρτία και συ κοιμάσαι δεν αγανακτείς ούτε στενοχωριέσαι ούτε φροντίζεις να το σώσεις απ' αυτό το θηρίο. Ε τότε ποιά ευσπλαχνία περιμένεις απ' το Θεό;

Και δεν είναι παράλογο όταν δαιμονίζεται το παιδί σου να ενοχλείς όλους τους Αγίους και τους Ασκητάς να το σώσουν κι όταν αμαρτάνει αν και αυτό είναι χειρότερο, εσύ να αδιαφορείς; Και το να ενοχλείται το παιδί σου από το δαιμόνιο δεν είναι τόσο φοβερό, γιατί έτσι δεν κολάζεται· μάλιστα απ' αυτή τη δοκιμασία μπορεί να σωθεί και να στεφανωθεί κάποιος, όταν υπομένει τη δοκιμασία. Όμως εκείνος που ζη στην αμαρτία είναι δυνατόν αν σωθεί και επομένως και στη ζωή αυτή είναι ντροπιασμένος κι όταν πεθάνει θα τιμωρείται αιώνια. Και τι θα απαντήσεις τότε στο Θεό εσύ που θα ελέγχεσαι, γιατί αμέλησες να το διαπαιδαγωγήσεις σωστά αφότου γεννήθηκε; Θα σε ελέγχει ο Θεός και θα σου λέγει: "Δε σε ώρισα δάσκαλο και προστάτη και κηδεμόνα και δεν σου παρήγγειλα να το διαπλάσεις και να το κατευθύνεις στο σωστό;".

Τι συγχώρεση λοιπόν θα πάρεις αν αφήσεις το παιδί σου να ξεστρατίσει; Και τι θα μπορέσεις τότε να πείς; Ότι είναι δύσκολο και δεν δέχεται κουβέντα; Αυτά όλα έπρεπε να τα δείς απ' την αρχή, τότε που ήταν μικρό και μπορούσες να το κατευθύνεις όπως ήθελες. Τότε θα το συνήθιζες στο καλό, ξερριζώνοντας τα αγκάθια που έβγαιναν ευκολότερα λόγω ηλικίας. Αν δεν το παραμελούσες τότε, δεν θα μεγάλωναν τα πάθη του για να σε δυσκολεύσουν σήμερα στην καταπολέμησή τους.

ΑΝΑΚΟΙΝΩΣΗ

Ο Σύλλογος Θεσσαλών Ρόδου καλεί τα μέλη του τη **Κυριακή και ώρα 19.00 στο Ξενοδοχείο GRAND HOTEL** για το κόψιμο της πρωτοχρονιάτικης πίτας του και Αρχαιρεσίες.

Πληροφορίες στο τηλ. 64477 απογευματινές ώρες.

ΠΟΙΑ ΕΙΝΑΙ Η ΑΛΗΘΙΝΗ ΘΡΗΣΚΕΙΑ;

Αυτό είναι το θέμα το οποίο θα αναπτύξει ο γνωστός εκ Ρόδου Αμερικανός Ιεροκήρυκας κ. **Πέτρος Φιλακουρίδης.**

Η ομιλία θα γίνει στην Αποστολική Εκκλησία του Θεού και θα την ακολουθήσουν διάλογοι-ερωτήσεις και απόψεις με γνώμονα τις Άγιες Γραφές.

ΚΥΡΙΑΚΗ 7 μ.μ. 24-1-99
Ρώμης 4 -Άνω Ροδίνι -ΡΟΔΟΣ
ΤΗΛ. 67451

ΕΛΕΥΘΕΡΗ ΕΙΣΟΔΟΣ

ΠΡΟΣΚΛΗΣΗ

Η ΝΟΔΕ ΔΩΔ/ΣΟΥ προσκαλεί, τον κόσμο της Ν.Δ. και τους φίλους της στην κοπή της βασιλόπιτας που θα πραγματοποιηθεί την **Κυριακή 24 Ιανουαρίου και ώρα 11.00 π.μ. στο ξενοδοχείο GRAND HOTEL.**

ΓΙΑ ΤΗ ΝΟΔΕ ΔΩΔ/ΣΟΥ
Ο ΠΡΟΕΔΡΟΣ
ΔΗΜΗΤΡΗΣ ΚΑΡΑΧΑΛΙΟΣ

ΠΡΟΣΚΛΗΣΗ

Το Ινστιτούτο Καταναλωτών ΙΝ.ΚΑ Ρόδου διοργανώνει και σας προσκαλεί στην ενημερωτική ημερίδα με θέμα **"ΑΣΦΑΛΕΙΑ ΤΡΟΦΙΜΩΝ"** στις **24/1/99 ημέρα Κυριακή στην αίθουσα συνεδριάσεων του ΑΚΤΑΙΟΝ στις 17.00.**

Η εν λόγω ημερίδα γίνεται λόγω της **ΠΑΝΕΥΡΩΠΑΪΚΗΣ ΕΚΣΤΡΑΤΕΙΑΣ** για την ασφάλεια των τροφίμων.

Τελεί υπό την αιγίδα της Νομαρχίας Δωδεκανήσου με συνεργασία του **Ε.Β.ΕΔ. ΕΜΠΟΡΙΚΟ ΒΙΟΜΗΧΑΝΙΚΟ ΕΠΙΜΕΛΗΤΗΡΙΟ ΔΩΔ/ΣΟΥ & τον ΙΑΤΡΙΚΟ ΣΥΛΛΟΓΟ ΡΟΔΟΥ.**

Περισσότερες πληροφορίες: τηλ. 23787-23749, 094/751065

ΠΡΟΣΚΛΗΣΗ

Ο Σύλλογος Φίλων Χορού προσκαλεί τα μέλη και τους φίλους του, στην κοπή της πρωτοχρονιάτικης πίτας που θα γίνει την **Κυριακή 24 Ιανουαρίου 1999** και **ώρα 20.00** στην **αίθουσα Piano Bar του Ξενοδοχείου Park.**

Τιμή εισόδου 2.500 συμπεριλαμβανομένου ποτού.

Το Διοικητικό Συμβούλιο

Σελίδες Ιστορίας...

Γ'

Στη δεύτερη περίπτωση η επίταξη ήταν αναγκαστική γιατί οι Ιταλοί δεν διέθεταν κεφάλαια και υπήρχε κίνδυνος οικονομικής καταστροφής των αγροτών της Ρόδου. Οι ρόλοι πια είχαν αντιστραφεί γιατί τα τελευταία χρόνια η εταιρεία αναγκαζόταν να παίρνει τις πρώτες τις ύλες τα σταφύλια από τους αγρότες και το 65% της παραγωγής της προερχόταν απ' αυτούς. Οι Ιταλοί έποικοι είχαν εγκαταλείψει τα πάντα και τα αγροκτήματα λειτουργούσαν από την εργασία των ντόπιων αγροτών. Πάντως η πολιτική αυτή δεν βρίσκει κανένα σύμφωνο και ειδικά τον ίδιο τον υπουργό Συντονισμού Στέφανο Στεφανόπουλο που ζητά ότι πρέπει να επικρατήσει η πολιτική άποψη, η επιβάλλουσα την ενίσχυση του ελληνικού στοιχείου «και η εγκατάλειψις και άσκησις μάλιστα πιέσεως επί του ιταλικού στοιχείου. Είναι

Γράφει ο ΚΩΣΤΑΣ ΤΣΑΛΑΧΟΥΡΗΣ

αληθές, ότι εκ της τοιαύτης πολιτικής ενδέχεται να προκύψωσιν δυσμενείς διά την οικονομίαν των νήσων αντίκτυποι. Οι αντίκτυποι, όμως, ούτοι θα είναι προσωρινοί διότι σιντόμως, συνεπεία της πολιτικής ταύτης, ήτις αλλως τε εις τούτο θα τείνη, θα αναγκασθώσιν οι Ιταλοί επιχειρηματίαι να εκποιήσωσι τας επιχειρήσεις των εις Ελληνας, ότε και οι δυσμενείς αντίκτυποι θα εξαλειφθούν...[15]». Εντούτοις ο Στρατιωτικός Διοικητής αντιναύαρχος Ιωαννίδης, στο ζήτημα της εκκαθαρίσεως των ιταλικών εταιρειών, εξακολούθησε σχεδόν μέχρι το τέλος της "εξουσίας" του την ίδια πολιτική που επέβαλαν οι Βρετανοί με την υπ' αριθμ 6 Διάταξή τους που εκδόθηκε στις 13 Μαΐου 1945, με ορισμένες, όμως, προσαρμογές λόγω των συνθηκών[16]. Στις 30 Απριλίου 1947 παρέμεναν στη Δωδεκάνησο 1580 Ιταλοί. Την ημέρα εκείνη είχαν αναχωρήσει με το ατμόπλοιο "Τοσκάνα" 847 Ιταλοί και τους προσεχείς μήνες αναχώρησαν μόνον οκτώ. Ο αριθμός που παρέμενε ήταν ανησυχητικός, με την κύρωση , όμως, της συνθήκης Ειρήνης έπρεπε οι παραμείναντες να διαλέξουν υπηκοότητα. Η εφεκτική στάση της Στρατιωτικής Διοικήσεως δεν επαρκούσε πια, ούτε και οι οδηγίες του Μάκκι να μη φύγει κανένας. Χαρακτηριστική είναι η περίπτωση του Ιταλού γιατρού Αντόνιο Μπρουνέττι που κατοικούσε στην Κω, που διάλεξε την ιταλική υπηκοότητα και έπρεπε εντός ταχτής προθεσμίας να μεταφέρει την κατοικία του εκτός Ελλάδος. Οταν ζητήθηκε από δεκατέσσερις Κώους γιατρούς να αρθεί η απαγόρευση της ασκήσεως του ιατρικού επαγγέλματος και ο Μπρουνέτι να συνεχίσει να εργάζεται επειδή υπήρξε καλός συνάδελφος, άνθρωπος και φιλάνθρωπος, η Γενική Διοίκηση Δωδεκανήσου απάντησε ότι λυπάται γιατί δεν μπορεί να το επιτρέψει επειδή ο ενδιαφερόμενος επέλεξε την ιταλική ιθαγένεια και πρέπει μέχρι το αργότερο στις 28 Οκτωβρίου 1949, να μεταφέρει όπως και οι υπόλοιποι Ιταλοί την κατοικία του εκτός Ελλάδος[17].

Η Επιτροπή είχε να αντιμετωπίσει επίσης τα θέματα:

α) της μεταφοράς στην Ιταλία των περιουσιακών στοιχείων των Ιταλών που επέλεξαν την ιταλική ιθαγένεια.

β) των αποσυρθεισών λιρετών,

γ) της απόδοσης των καταθέσεων στις ιταλικές τράπεζες και

δ) των συντάξεων.

Η ελληνική πλευρά ευνοούσε οι αναχωρούντες Ιταλοί να παίρνουν μαζύ όλο το νοικοκυριό τους, αλλά επειδή δεν ήταν δυνατόν να δώσει τα χρήματα για τα ακίνητά τους εφ' όσον δεν υπήρχαν αγοραστές ιδιώτες, ζήτησε η ιταλική Κυβέρνηση να αναλάβει την υποχρέωση να πιστώνει κάθε αναχωρούντα με λιρέτες τις δε δραχμές που θα πάρει μετά τις εκτιμήσεις να τις χρησιμοποιήσει για την αγορά ελληνικών προϊόντων, όπως καπνών, για την κάλυψιν των αναγκών των ιταλικών δημοσίων υπηρεσιών στην Ελλάδα, για την πληρωμή στους δικαιούχους Δωδεκανήσιους των συντάξεών τους και για την απόδοση των καταθέσεων των Ελλήνων σε ιταλικές τράπεζες. Ο Ιταλός αντιπρόσωπος Κολίττο επέμενε ότι στο ζήτημα των καταθέσεων των Ελλήνων, μόνο στο πλαίσιο μιάς γενικότερης συμφωνίας θα ήταν δινατόν να υποχωρήσει η ιταλική Κυβέρνηση, όπως και στο ζήτημα των ιταλικών τραπεζών που έδρευαν στη Ρόδο, δεν συζητούσε ότι αυτές έπρεπε να χαρακτηριστούν ως παρακρατικές. Δεν υποχωρούσε στις τρεις τράπεζες για τις οποίες τόνιζε ότι ανεξαρτήτως της στάσεως της ιταλικής Κυβερνήσεως οι τράπεζες θα διεκδικήσουν τα δικαιώματά τους μέχρι του Διεθνούς Δικαστηρίου της Χάγης[18].

Μετά την απελευθέρωση είχε επιτραπεί η κυκλοφορία ιταλικής εφημερίδας της "Notiziario" η οποία συνέχιζε την εκδοσή της και ήταν καθαρά ειδησεογραφική με προληπτική λογοκρισία. Εκρίθη σκόπιμο από τη Στρατιωτική Διοίκηση η συνέχιση της εκδόσεώς της για λόγους εντυπωσιακούς. Επίσης μετά την επίταξη των σχολικών κτιρίων και την αναχώρηση των περισσοτέρων Ιταλών το μοναδικό ιταλικό σχολείο λειτούργησε στο Τμήμα του Βρεφοκομείου και αυτό για το λίγο χρονικό διάστημα , δηλαδή μέχρι τον Αύγουστο 1950 ημερομηνία αναχωρήσεως και των τελευταίων που επέλεξαν την ιταλική ιθαγένεια. Για λίγο χρονικό διάστημα λειτούργησε και δημοτικό σχολείο λίγων τάξεων σε οίκημα κοντά στον άγιο Φραγκίσκο για τα παιδιά των Λεβαντίνων που επέλεξαν την ελληνική ιθαγένεια. Πρόβλημα προέκυψε με τους καθολικούς ιερείς και καλόγριες. Μετά την προθεσμία για την αναχώρηση και των τελευταίων Ιταλών ο «πολιτικός σκοπός εξεπληρώθη. Ουδείς Ιταλός παρέμεινε ν εις τα Δωδεκάνησα. Η ιταλική οικονομική εις αυτά διείσδυσις εξερριζώθη εξ ολοκλήρου[19]...». Παρέμειναν μόνο 180 καθολικοί όλοι Λεβαντίνοι οι οποίοι με την πάροδο του χρόνου εξελληνίστηκαν και αναγκάστηκαν να παραμείνουν στα νησιά αντί να φύγουν στην Ιταλία αφού εκεί δεν υπήρχε κανείς να τους περιμένει. Γι' αυτούς ο καθολικός επίσκοπος επίμονα ζήτησε στην αρχή να παραμείνουν στα Δωδεκάνησα τριάντα τρεις ιερείς και αντίστοιχες καλόγριες, στη συνέχεια ζήτησε είκοσι δύο, αλλά η ελληνική πλευρά ήταν ανένδοτη. Αναγνώριζε μόνον να παραμείνουν έξι παρά το γεγονός ότι η ιταλική πλευρά προσπάθησε να αντικαταστήσει τους ιερείς με Ελληνες ή Γάλλους ή Αγγλοσάξωνες και για το σκοπό αυτό προσεταιρίστηκε και Δωδεκανήσιους, λόγω ελλείψεως καθηγητών ξένων γλωσσών και μουσικής για τα παιδιά τους. Και ο ελιγμός αυτός δεν έκαμψε κανένα. Ο καθολικισμός στα Δωδεκάνησα κατά τη διάρκεια της ιταλικής κατοχής υπήρξε πειθήνιον όργανο της Διοικήσεως και «εδέχθη αδιαμαρτυρήτως τον πλήρη εξιταλισμόν των καθολικών Ιδρυμάτων. Παρέστη άλαλος μάρτυς της απηνούς διώξεως επί ιταλικής Διοικήσεως τόσον της Ορθοδοξίας όσον και της ελληνικής γλώσσης δεχθείς να διδάξη τους Ελληνόπαιδας μόνον την ιταλικήν γλώσσαν μετά το βίαιον κλείσιμον των ελληνικών σχολείων και μη διαμαρτυρηθείς διά την εξορίαν δεκάδων κληρικών[20]...».

Σημειώσεις:

15. Και καταλήγει ο υπουργός: « Τας απόψεις ταύτας ως προς την ακολουθητέαν, έναντι των ιταλικών επιχειρήσεων πολιτικήν, ανεξαρτήτως της τυχόν υφισταμένης διαφόρου νομικής απόψεως, διαβιβάσητε προς την Στρατιωτικήν Διοίκησιν, διά την προς ταύτας συμμόρφωσιν».

16. Σ.Α.Α. έγγραφα αριθμ 16597,21.561 και 26110/1947. Η Διάταξη υπ' αριθμ. 6 της Βρετανικής Στρατιωτικής διοικήσεως έχει τίτλο «έλεγχος Τραπεζιτείας και Οικονομικών» και αναφέρει: «Εν τη ασκήσει των εξουσιών τας οποίας μοι παρέχει το Αρθρον 1 (γ) της Προκηρύξεως 6 Διατάσσω τα ακόλουθα: Ουδέν πρόσωπον εν οιωδήποτε μέρει τουτ εδάφοις ενεργώς κατεχομένου παρά οιωδήποτε των δινάμεων της αυτού Βρεττανικής Μεγαλειότητος ή των συμμάχων Του, μετά την ημερομηνίαν της ενάρξεως τοιαύτης κατοχής θα εξασκή οιανδήποτε επιχείρησιν ως τραπεζίτης, δανειστής, χρηματιστής αργυραμοιβός ή χρηματοφύλαξ, άνευ γραπτής αδείας εκδοθείσης υπό του Υπελεγκτού Οικονομικών, και Λογαριασμών. 2) Παν πρόσωπον το οποίον παραβαίνει ή υπεκφεύγει ή αποπειράται να υπεκφεύγη ή δεν συμμορφούται προς τους όρους της παρούσης Διατάξεως θα είναι ένοχον εξιοποίνου πράξεως και θα υπόκειται κατόπιν καταδικάσεως παρά Μονομελούς στρατιωτικού Δικαστηρίου, εις φυλάκισιν μέχρι πέντε ετών ή εις πρόστιμον μέχρι 200 Αγγλικών λιρών ή και αμφοτέρας τας ποινάς ταύτας. τη 13η Μαΐου 1945 Ο Υποδιοικητής Πολιτικών Υποθέσεων P.B.E. ACLAND. Συνταγματάρχης. Η προκήρυξη υπ' αριθμ 6 έχει τίτλο «ανάθεσις εξουσιών» και το ;αρθρο 1 (γ) αναφέρει: « Διαταγαί εκδιδόμεναι υπό του Υποδιοικητού Πολιτικών Υποθέσεων. Διά διαταγής δεόντως αναφερομένης την εξουσιοδότησιν δινάμει της οποίας εκδίδεται ο υποδιοικητής Πολιτικών Υποθέσεων υπό τον όρον ότι δεν θα διατάξη τι προσκρούον εις το περιεχόμενον των προκηρύξεων ημών, δύναται να .....γ) ρυθμίζη την βιομηχανίαν, την καλλιέργειαν και το χονδρικόν ή λιανικόν εμπόριον, και να ελέγχη τας προμηθείας εις οιοδήποτε τμήμα της κατεχομένης περιοχής...». Την προκήρυξη, που ανακλήθηκε που ανακλήθηκε από τις προκηρύξεις αριθμ 18,22 και 34, υπογράφει ο στρατηγός Bernard Charles Tolver Paget, αρχιστράτηγος Δινάμεων Μέσης Ανατολής.

17. Την επιστολή προς το Γενικό Διοικητή Δωδεκανήσου Ν. Μαυρή, υπέγραφαν οι γιατροί Αλεξιάδης Εμμανουήλ, Γιαβάσης Γεώργιος, Γεωργιάδης Γεώργιος, Γρηγοριάδης Δημήτριος, Διακομανώλης Μιχαήλ, Ζερβάνος Νικόλαος, Πέρος Θεόφιλος, Παπαχρήστου Σεβαστός, Χατζηπέτρος Χρήστος, Περίδης Εμμανουήλ, Σεβαστιανός Ηλίας, Χατζηθεμιστοκλής Κ. και Χατζηδιάκος Στέφανος.

Ο Νικ. Μαυρής στο έγγραφο-απάντηση προς τον έπαρχο Κω γράφει μεταξύ άλλων ότι «λήψις ειδικού μέτρου υπερ αυτού διά τόσον βραχύ διάστημα (σ.σ. το έγγραφο έχει ημερομηνία 19 Ιουλίου/Ε.Π.1506) εν ω αφ' ενός δεν θα είχε κανένα όφελος, θα εκινδύνευε εκ της ετέρας πλευράς να παρεξηγηθή υπό πολλών, εν τη αγνοία ότι θα εδίδετο δήθεν παράτασις της υπό της συνθήκης οριζομένης προθεσμίας παραμονής των Ιταλών τουθ' όπερ θα ανέκοπτε τον ζήλον των επιλεξαμένων την ιταλικήν ιθαγένειαν εις το να κανονίσουν εγκαίρως τα περιουσιακά των συμφέροντα επί ζημία αυτών τούτων των επιλεξαμένων...». Επίσης η ισχύς της Συνθήκης με την Ιταλία για την Ελλάδα, άρχισε από τις 28 Οκτωβρίου 1947.

18. Γεν. Διοίκηση Δωδεκανήσου προς ΥπΕξ, αριθμ Ε.Π. 642/20.7.1948.

Η προσφυγή στο Διεθνές Δικαστήριο της Χάγης αποτελούσε μόνον απειλή γιατί η δικαιοδοσία του Δικαστηρίου καλύπτει μόνο ζητήματα που παραπέμπονται σ' αυτό από κράτη-μέλη του ΟΗΕ και μη μέλη υπό όρους που καθορίζει το Συμβούλιο Ασφαλείας. Σχετικά με το ζήτημα των τριών τραπεζών να χαρακτηριστούν παρακρατικές, σημαντικός ήταν ο ρόλος του δικηγόρου Ιωάννου Τσαβαρή, όπως θα δούμε στο σχετικό κεφάλαιο.

19. Σημείωμα , Μ.Ν. Παλιεράκι/10.6.1952.

20. Σημείωμα επί των ζητημάτων αρμοδιότητος του Γραφείου εξωτερικών Υποθέσων της Γενικής Διοικήσεως Δωδεκανήσου/ 2.8.1948.

ΑΥΡΙΟ Η ΣΥΝΕΧΕΙΑ



Piano-Restaurant-Bar
Φαληράκι
Λεωφ. Ρόδου-Λίνδου

ΑΝΑΛΑΜΒΑΝΟΥΜΕ ΟΛΕΣ ΤΙΣ ΚΟΙΝΩΝΙΚΕΣ ΣΑΣ ΕΚΔΗΛΩΣΕΙΣ

ΓΙΑ ΚΡΑΤΗΣΕΙΣ ΤΗΛΕΦΩΝΑ 86404-75853

(εκ) πολιτισμικά παίγνια

Γράφει ο Κωστής Νικολάκης

Ποσειδώνιος ο Ρόδιος ως εθνογράφος

Τι ένιωθαν οι αρχαίοι Ελληνες όταν έρχονταν σε επαφή με ξένους πολιτισμούς; Περιέργεια, φόβο, σεβασμό, υπεροχή; Πολυάριθμες λογοτεχνικές και εικαστικές μαρτυρίες αποδεικνύουν την πολυσημασία αυτών των συναισθημάτων. Την ίδια εποχή που τα ομηρικά έπη μιλούν για παραξενιές και τέρατα, εισχωρούν στην ελληνική γλώσσα σημιτικές λέξεις ενώ στην εικονογραφία του 7ου π.Χ. αιώνα στοιχεία ανατολίτικης τέχνης.

Ο Albrecht Dihle, πανεπιστημιακός καθηγητής Κλασικής Φιλολογίας και σήμερα πρόεδρος της Ακαδημίας Επιστημών της Χαϊδελβέργης, στο βιβλίο του **"Οι Ελληνες και οι ξένοι*"**, αποδεικνύει πως οι Ελληνες παραμένουν βασικά ανοιχτοί και ανεκτικοί απέναντι στο διαφορετικό και τους ξένους και ούτε η εμπειρία των περσικών πολέμων κατάφερε ν' αλλάξει τη στάση τους. Η αλλαγή απέναντι στο ξένο, το αλλότριο, επέρχεται στα χρόνια της παρακμής της πόλης-κράτους, δηλαδή μετά τον Πελοποννησιακό Πόλεμο.

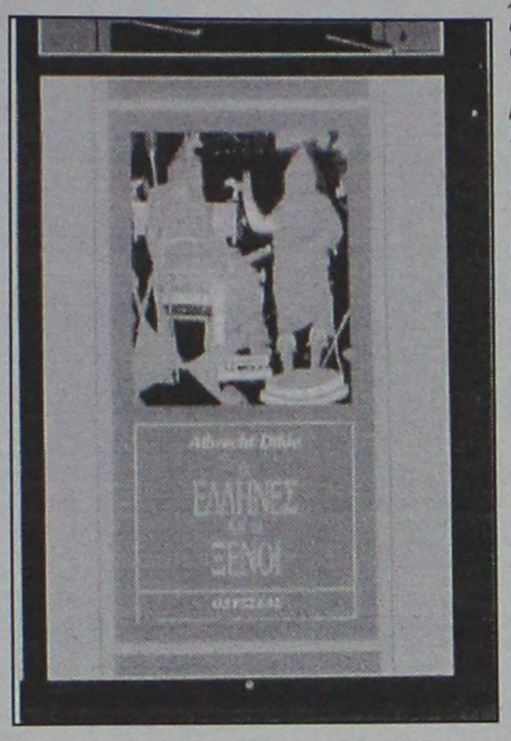

Κάτι δηλαδή που αλλάζει με το χρόνο, μαζί με τις πολιτικές συνθήκες, τους κινδύνους και τις ευκαιρίες, την πρόοδο των γνώσεων και την εξέλιξη των ηθών. Από τον ομηρικό κόσμο και μέσα από το τραύμα των περσικών πολέμων ή την εποποιία του Μεγάλου Αλεξάνδρου, η συνείδηση του Ελληνα ανθρώπου ανοίγεται στους ξένους κόσμους, τους περιεργάζεται, τους φαντάζεται, δυσπιστώντας κι άλλοτε θαυμάζοντας. Καμία μονοσήμαντη στάση δεν κερδίζει στο τέλος: η θεμελιώδης στάση του είναι η διάθεση για άνοιγμα, μια γνώση και ταξίδι στα όρια του εκάστοτε γνωστού κόσμου.

Ομως αυτή η διάθεση για άνοιγμα δεν ήταν πάντοτε «φιλόξενη», όπως και δεν υπήρξε «μισόξενη» ή όπως θα λέγαμε σήμερα «ξενόφοβη». Οι συγγραφείς, οι ταξιδιώτες, οι χαρτογράφοι και οι ποιητές μας μεταδίδουν μια διπλή αλήθεια, συχνά μια μισή αλήθεια.

• Ποσειδώνιος, ο πατέρας της ιστορικής Εθνολογίας

Ο συγγραφέας **Αλμπρεχτ Ντίλε** στο έκτο κεφάλαιο του βιβλίου του, που αναλύει τον **"Ελληνορωμαϊκό πολιτισμό και οι Βάρβαροι κατά την ύστερη Ελληνιστική εποχή"**, αναφέρεται διεξοδικά στον **Ποσειδώνιο** (135-51 π.Χ.), τον Στωικό φιλόσοφο απο την Απάμεια που έζησε και δίδαξε στην πόλη μας αποκτώντας πλήρη δικαιώματα Ροδίου πολίτη.

"Ο Ποσειδώνιος από την Απαμεία της Συρίας είναι ένας από τους μείζονες φιλοσόφους και επιστήμονες, το τελευταίο ίσως καθολικό πνεύμα της αρχαιότητας, που ο πνευματικός του ορίζοντας και τα πολύπλευρα ενδιαφέροντά του μόνο με του Αριστοτέλους μπορούν να συγκριθούν.

Στα μακρινά και μακροχρόνια ταξίδια που γνώρισε κυρίως τη Δύση -Ισπανία και Γαλατία- όπου συνέλεξε παρατηρήσεις κάθε λογής: για το κλίμα και τη χλωρίδα, τις παλίρροιες και τα ορυκτά, την πανίδα και τους ανθρώπους. Ηταν ο πρώτος που συνέλαβε ως ένα ενιαίο όλο τις φυσικές και πνευματικές εκδηλώσεις της ζωής ενός λαού και προσπάθησε να εντάξει σε αυτό και να συναρτήσει μεταξύ τους όσο και τα φαινόμενα του κοινωνικού βίου.

Δυστυχώς σώζονται ελάχιστα αποσπάσματα του τεράστιου έργου του και πρέπει να αρκεστούμε σε κείμενα που κατά πάσα πιθανότητα αναφέρονται στα δικά του. Στα κείμενα αυτά υπάρχουν τρεις ιδιομορφίες που πέφτουν αμέσως στην αντίληψη μας και έχουν σημασία για τις εθνογραφικές του αναφορές:

***Πρώτα απ' όλα είναι φανερό ότι ο Ποσειδώνιος** ενδιαφερόταν ιδιαίτερα για ζητήματα κοινωνικής συμπεριφοράς. Η κοινωνιολογική διάσταση δεν παρατηρείται μόνο στο έργο του **Περί Ωκεανού** που σώθηκε αποσπασματικά και που είναι φιλόδοξη γεωγραφία στην οποία περιλαμάνονται τόσο στοιχεία μετεωρολογίας όσο και βοτανολογίας και εθνογραφίας παρατηρείται επίσης και στο ιστορικό του έργο **(Ιστορίαι)** στο οποίο τονίζει σαφώς τα κοινωνικά φαινόμενα με βάση τα οποία ερμηνεύει τα γεγονότα που περιγράφει. Τα κοινωνιολογικά ενδιαφέροντα του Ποσειδώνιου είχαν ηθικά κίνητρα. Ο Στωικός επεδίωκε την γνώση όχι μόνο των φυσικών αλλά και των κοινωνικών συνθηκών διαβίωσης του ανθρώπου, για να διατυπώσει νόμους περί του ορθώς πράττειν. Με αυτή την έννοια η εθνογραφία ήταν για τον Ποσειδώνιο ό,τι και η ιστορία. Ενας ρήτορας των αυτοκρατορικών χρόνων όρισε την ιστορία ως ηθική θεωρία με παραδείγματα.*

***Το δεύτερο χαρακτηριστικό της εθνογραφίας του Ποσειδώνιου** θυμίζει την παλαιά ιωνική επιστήμη. Προκειμένου να κατανοήσει τις ιδιαιτερότητες ξένων λαών, έδωσε μεγάλο βάρος στη διάκριση ανάμεσα στις φυσικές, κληρονομικές ιδιότητες, σε αυτές που είναι απόρροια της επιρροής των συνθηκών ζωής και των συνθηκών περιβάλλοντος και σε αυτές που φέρουν τη σφραγίδα αρχαίων ηθών. Την ίδια μέθοδο είχε χρησιμοποιήσει πάνω από 300 χρόνια νωρίτερα ο συγγραφέας της ιπποκρατικής πραγματείας **Περί αέρων, υδάτων, τόπων.** Παράδειγμα η ερμηνεία που δίνει ο Ποσειδώνιος στον πολεμικό χαρακτήρα, τον οποίο, όπως και άλλοι συγγραφείς από τον 4ο αι. π.Χ. και μετά, αποδίδει στους λαούς του Βορρά. Την άποψη αυτή είχαν θρέψει κυρίως οι εισβολές των Κελτών στην Ιταλία, την Ελλάδα και τη Μικρά Ασία κατά τον 4ο και 3ο αι. π.Χ. Ο Ποσειδώνιος είχε περιηγηθεί τη Γαλατία, είχε πιει μαζί με γαλάτες φύλαρχους, είχε δει τα τρόπαια τους που ήταν κομμένα κεφάλια και είχε ακουστά για τους Δρυΐδες. Η ερμηνεία που δίνει είναι ότι, εξαιτίας των ιδιαιτέρων κλιματικών συνθηκών, στους λαούς αυτής της περιοχής ο θυμός είναι πιο ανεπτυγμένος από ό,τι σε άλλους λαούς. Γι' αυτό τον λόγο, λέει, σ' αυτούς παίζει μεγαλύτερο ρόλο όχι μόνο η έριδα, αλλά και η δεκτικότητα απέναντι στη θρησκεία και τη μουσική από ότι στους μεσημβρινούς λαούς, οι οποίοι από την άλλη διακρίνονται για την ανεπτυγμένη διανοητική δραστηριότητα τους, τον λόγο τους. Τα ανάλογα ήθη και έθιμα εντείνουν αυτές τις τάσεις πέραν του φυσικού ή αλλιώς του μέτρου που αποτελεί εξάρτηση των συνθηκών περιβάλλοντος.*

***Τέλος ο Ποσειδώνιος υπήρξε ο πρώτος που αποπειράθηκε** να εμηνεύσει θεωρητικά τη γένεση και την ανάπτυξη καθώς και των εκφυλισμό και την παρακμή διαφόρων λαών. Επομένως μπορεί να θεωρηθεί πατέρας της ιστορικής εθνολογίας. Πριν από αυτόν υπηρχαν αρκετές θεωρίες για την αρχέγονη κατάσταση της ανθρωπότητας και τη γένεση των πολιτισμών, της γλώσσας και του κράτους, ορισμένες από τις οποίες σώζονται στο προοίμιο του συμπιλήματος του Διοδώρου. Ενώ όμως αυτές στην ουσία στηρίζονται σε ένα μεμονωμένο ιστορικό συμβάν το οποίο γενικεύουν σε επίπεδο ανθρωπότητας , η θεωρία του Ποσειδωνίου αποσκοπούσε προφανώς στην καλύτερη κατανόηση των επιμέρους ιστορικών φαινομένων."*

*** Albrecht Dihle, "Οι Ελληνες και οι Ξένοι", μετάφραση: Τούλα Σιέτη, εκδόσεις "Οδυσσέας", σελ. 165, 1998.**

«ΡΟΔΙΑΚΗ» ΑΠΟ ΤΟ 1915

ΦΛΑΣ ΣΤΟ ΠΑΡΕΛΘΟΝ


ΡΟΔΙΑΚΗ

PERIODICO SETTIMANALE

ΕΒΔΟΜΑΔΙΑΙΑ ΠΟΛΙΤΙΚΗ ΦΥΛΗ ΚΑΙ ΕΘΝΙΚΗ ΕΦΗΜΕΡΙΣ

ΡΟΔΙΑΚΗ, ΔΕΥΤΕΡΑ 26 ΜΑΡΤΙΟΥ 1925
Αριθμός φύλλου 670

ΑΝΑΠΟΔΕΣ ΣΚΕΨΕΙΣ
Η ιστορία ενός διδασκάλου

Προ εικοσαετίας περίπου μετέβην δι' υποθέσεις μου εις ένα χωριό. Αφού ετελείωσα την εργασίαν μου μη έχων τίποτε άλλο να κάμω επεσκέφθην το σχολείο του χωρίου. Ητο η ώρα της παραδόσεως. Μόλις εισήλθο αντικρύζω, ένα νέον κομψώς ενδεδυμένον, ζωηρόν και ροδοκόκκινον, του οποίου οι δύο λάμποντες και ζωηροί οφθαλμοί εδείκνυον όλην την βαθείαν συναίσθησιν του υψηλού και εκ πολιτιστικού έργου του καθώς και την όρεξιν και διάθεσιν την οποίαν είχε ίνα εκπληρώσει αυτό μετά θρησκευτικής ευλαβείας. Με εν χάριεν μειδίαμα επί του προσώπου του με υπεδέχθη λίαν φιλοφρόνως και με παρακάλεσε να παρακολουθήσω την διδασκαλίαν του. Εδέχθην και εκάθησα. Εδίδασκε νεοελληνικά εις την έκτην τάξιν. Ολη η διδασκαλία του υπήρξε ένα δράμα πλήρες ζωής και δράσεως. Μέσα εις τα λάμποντα μάτια των παιδιών, τα οποία κυριολεκτικώς εκρέμονο από τα χείλη του δασκάλου, έβλεπε κανείς την χαρά που επλημμύριζε τας καρδίας των.

Επάνω εις την ευχαριστημένην όψιν των ανεγίγνωσκε τις την βαθείαν εντύπωσιν των λόγων του διδασκάλου. Τα στήθη των, τα οποία εφούσκωνον από καιρού εις καιρόν επρόδιδον τα υπερπληρούντα αυτά συναισθήματα. Εν ενί λόγω η ζωή του διδασκάλου διωχετεύετο εις τας φλέβας και εις τας ψυχάς των παιδιών. Δεν ενθυμούμαι εάν εις το τέλος παρασυρθείς εχειροκρότησα. Ενθυμούμαι μόνον, ότι ο διδάσκαλος με παρέλαβε αμέσως εις το δωμάτιόν του, το οποίον ευρίσκετο εις την αυλήν του Σχολείου. Εκαθίσαμεν πέριξ μιας τραπέζης, ήτις του εχρησίμευεν ως γραφείον και επί της οποίας ευρίσκετο εν παιδαγωγικόν περιοδικόν και δύο τρία βιβλία νεωτάτης εκδόσεως, όπερ επεδείκνυε, ότι ο διδασκ. παρηκολούθει την πρόοδον της επιστήμης του.

(Σ.Σ. Η Ροδιακή εκδιδόταν τότε υπό καθεστώς ιταλικής λογοκρισίας. Διατηρείται επίσης η γλώσσα και τα τοπωνύμια που υπήρχαν στις αρχές του αιώνα).

ΝΤΕΤΕΚΤΙΒΣ
30 ΧΡΟΝΙΑ ΜΟΝΙΜΑ ΚΑΙ ΣΤΗ ΡΟΔΟ
35354 - 28780
Π.Π. ΓΕΡΜΑΝΟΥ 6 (ΠΛ. ΦΩΚΙΑΛΗ)
Η ΛΥΣΗ!!! ΣΕ ΚΑΘΕ ΣΑΣ ΠΡΟΒΛΗΜΑ
EXPRESS SECURITY

Θαύματα γίνονται. Ιδού η απόδειξη

ARCAM

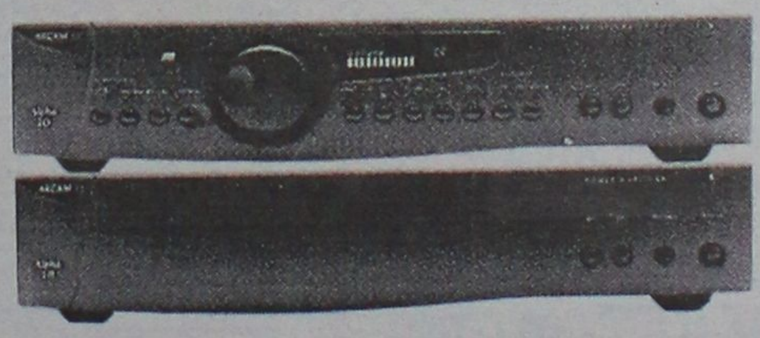

EISA AWARDS
EUROPEAN AMPLIFIER '98-'99
ARCAM ALPHA 10

Ο Alpha-10 ολοκληρωμένος ενισχυτής σε συνδυασμό με τον τελικό ενισχυτή Alpha-10P αποδεικνύουν το θαύμα της Arcam. Με ισχύ 100Wrms ανά κανάλι (8Ω) και δυνατότητα διπλοενίσχυσης των ηχείων, όταν συνδυαστούν, μπορούν να προσφέρουν υψηλά επίπεδα ηχητικής στερεοφωνικής απόλαυσης.

Αλλά δεν φτάνει αυτό. Εχουν τη δυνατότητα να αναβαθμιστούν σε ένα πλήρες home cinema σύστημα με αποκωδικοποίηση Dolby-Digital, DTS και ισχύ 5X100 Wrms (8Ω) καθώς επίσης και σε ένα σύγχρονο multiroom σύστημα.

Μοναδικές δυνατότητες που αξιοποιούν την υψηλή ποιότητα των συστημάτων Arcam και την πολύτιμη επένδυσή σας με τον καλύτερο τρόπο. Γνωρίστε και εσείς την ασύγκριτη ποιότητα Arcam που έχει τιμηθεί με τα κορυφαία βραβεία του χώρου σε ένα από τα επιλεγμένα καταστήματα παρουσίασης των προϊόντων Arcam.

Απολαύστε τον μοναδικό ήχο Arcam και διαπιστώστε ότι θαύματα γίνονται ακόμα και σήμερα!

Μ. ΒΟΛΑΣ & ΥΙΟΙ Ο.Ε.
ΚΡΕΜΑΣΤΗ ΡΟΔΟΥ
ΤΗΛ. 91275, 94370 • FAX: 94370

Αντίλαλοι

πολιτικοί και άλλοι...

Του συρμού είναι οι καταλήψεις οπότε "δικαιολογημένη" μάλλον η απόφαση του δημάρχου Ρόδου, ο οποίος κατέλαβε τα γραφεία στον τρίτο όροφο του κτιρίου της Αστυνομικής Διεύθυνσης.

Μόνο που σε αντίθεση με τις καταλήψεις των μαθητών ο δήμαρχος έκανε την δουλειά στα μουλωκτά.

*Είχε πάντως **και... συνεργάτες** στην κατάληψη! Οι φήμες λένε ότι την ομάδα κρούσης αποτελούσαν οι δημοτικοί σύμβουλοι **Αντ. Αλαβέρας και Μ. Σαββής** οι οποίοι εντελώς τυχαία είναι "αντιδημαρχοποιήσιμοι".*

Απουσίαζε, σύμφωνα πάντα με τις ίδιες πληροφορίες ο τρίτος των φαβορί, ο κ. Γρηγ. Μοράρης, ο οποίος μάλλον είχε αναλάβει την νομική κάλυψη της κατάληψης!

*Το θέμα είναι βέβαια αν επιχειρηθεί **ανακατάληψη** των γραφείων και τι θα γίνει σε μια τέτοια περίπτωση! Διότι οι ίδιες φήμες λένε, ότι τότε θα έχουμε **επεισόδια** χειρότερα από αυτά που διαδραματίζονται στα σχολεία της χώρας.*

Και μόνο να φανταστεί κανένας τους κ.κ. Γιαννόπουλο, Αλαβέρα, Σαββή και σία να ...χοροπηδούν σαν τους μαθητές φωνάζοντας ..."δεν θα περάσει" αρκεί για να ξεραθείς στα γέλια!

ΜΕΤΑΝΙΩΣΕ

Φαίνεται πως **ο κ. Σκανδαλίδης** μετάνιωσε για την απόφασή του να εγκαταλείψει την Δωδεκάνησο **και να "μετακομίσει"** στην Α' περιφέρεια Αθηνών.

Ετσι, προτού καν το ανακοινώσει επίσημα ότι φεύγει, μάλλον θα επιστρέψει **στα πάτρια εδάφη**, γεγονός που χαλάει αρκετά σχέδια και σενάρια, που βρίσκονται σε εξέλιξη.

Αλλωστε το συνήθως καλά πληροφορημένο **"Ποντίκι"** αναφέρει στην τελευταία έκδοση του, κι' αφήνει να εννοηθεί ξεκάθαρα, ότι ο κ. Σκανδαλίδης ανέκρουσε πρύμνα, σε ότι αφορά **την πρόθεσή του** να πολιτευτεί στην Α' Αθηνών, υποστηρίζοντας ότι συνδυάζεται το ζήτημα και με ενδεχόμενη κάθοδο κόμματος υπό τον κ. Αβραμόπουλο.

Λ.Μ.

ΠΡΟΠΟΝΕΙΤΑΙ...

Στις ...φόρμες του εθεάθη προχθές νωρίς το πρωί ο Δήμαρχος Ροδίων **κ. Γιαννόπουλος!** Για την ακρίβεια, **με τις φόρμες του** καθώς την ώρα εκείνη, επέστρεφε από την καθημερινή του προπόνηση.

Αγώνας... αντοχής έχει χαρακτηριστεί από πολλούς η νέα θητεία του και κατά συνέπεια η **καλή φυσική κατάσταση** είναι απαραίτητη!

Μιχ. Μ.

ΣΤΗ ΧΩΡΑ ΤΟΥ ΔΥΟΝΤΟΣ ΗΛΙΟΥ



ΣΥΝΕΔΡΙΑΣΕΙΣ

Μέρα των συνεδριάσεων **των δημοτικών συμβουλίων** ήταν η χθεσινή.

Στο νησί της Ρόδου, πράγματι όλα σχεδόν τα συμβούλια των δήμων συνεδρίαζαν λες και ήταν... συνεννοημένοι οι πρόεδροι, μεταξύ τους!

Κι όσα **δεν πρόλαβαν** να συνεδριάσουν, θα το πράξουν την ερχόμενη Δεύτερα.

Στη συνέχεια θα δούμε **αν είναι τακτικές** οι συνεδριάσεις.

Λ.Μ.

ΔΕΝ ΠΑΕΙ ΑΛΛΟ

Τώρα δηλαδή οι "φωστήρες" του υπουργείου Παιδείας, τί περιμένουν για να ξεπεραστούν τα προβλήματα που έχουν πάρει πλέον εκρηκτικές διαστάσεις;

Να επιστρέψουν ως δια μαγείας οι μαθητές στα σχολεία τους; Να έχουμε και θύματα; Ή μήπως να καθιερωθεί ένα μόνιμο χάος και σε αυτό τον τομέα;

Μιχ. Μ.

Ο ταχυδρόμος πέρασε...

● **κ. τακτ. αναγνώστη:** Καθήκον του δημοσιογράφου είναι να ψάχνει και να λέει την αλήθεια, να βγάζει στην φόρα όλα τα άπλυτα κ.λπ., κ.λπ. Εγώ θα προσθέσω όμως και κάτι άλλο που συνήθως το λησμονούμε όλοι. Να μην ξεχνά ποτέ τον παράγοντα, άνθρωπος.

❖❖❖

● **Ομοίως:** Και κάτι ακόμα: Ενας καλός και αφεγάδιαστος λειτουργός - όπου και αν υπηρετεί, κρίνεται πάνω και πριν από όλα από τη σοβαρότητά του. Επιδιξεομανείς και "γλάστρες" κατά κανόνα στερούνται προσόντων και είναι επικίνδυνοι. Είπαμε: Οπου και αν υπηρετεί...

❖❖❖

● **Προς αγαπητό φίλο:** Τι έπαθα σήμερα; Να είπα να σοβαρευτώ αφού άλλοι δεν έχουν διάθεση να το κάνουν. Αλλά δεν βαριέσαι. Στο κάτω-κάτω, αν δεν υπάρχουν αυτοί - κυρίως αυτοί - (οι ασόβαροι) που θα βρει ύλη η στήλη.

❖❖❖

● **Προς βαζέλες:** Καλέ, όλες οι φυλές του κόσμου πέρασαν από την Παιανία. Αυτή δεν είναι ποδοσφαιρική ομάδα. Είναι διαφήμιση της Μπένετον.

❖❖❖

● **Αυτοκριτική:** Με το τελευταίο επανήλθα στη βάση μου, με τον πιο ευχάριστο για έναν γαύρο τρόπο.





ΣΑΡΑΪ

Σας περιμένουμε να περάσουμε μαζί αξέχαστες βραδιές.

Για σας τραγουδούν:

Καραγιάννη Αφροδίτη

Γιώργος Κασιώτης

Μίκη Καραφιλάκη

Πετρίδης Μιχάλης

Φώτης Δημητραδιού

Reserve τηλ. 23129, 26142

Κω 14, Εκατό Χουρμαδιές

ΕΤΜΤΙΑΤΟΡΙΟ

PANORAMIC

Παναγιά ΤΣΑΜΠΙΚΑ τη ψηλή

Γνωστοποιούμε στην αξιότιμη πελατεία μας ότι

ΘΑ ΕΙΜΑΣΤΕ ΑΝΟΙΚΤΑ ΚΑΘΕ ΚΥΡΙΑΚΗ από τις 10 το πρωί έως τις 7 το βράδυ

***ΝΤΟΠΙΑ ΚΡΕΑΤΑ**

***ΧΩΡΙΑΤΙΚΟ ΨΩΜΙ**

Απολαύστε τη φανταστική θέα δίπλα στο τζάκι

ΜΠΟΥΡΝΑΖΟΣ

ΓΥΝΑΙΚΕΙΑ ΥΠΟΔΗΜΑΤΑ

ΑΠΟΚΛΕΙΣΤΙΚΗ ΑΝΤΙΠΡΟΣΩΠΕΙΑ ΚΑΤΑΣΤΗΜΑ

ARTE

ΤΩΡΑ &ΑΝΔΡΙΚΑ

ΕΚΠΤΩΣΕΙΣ από 20% έως 40%

ΗΡΩΩΝ ΠΟΛΥΤΕΧΝΕΙΟΥ 13 ΡΟΔΟΣ - ΤΗΛ. 37207

Το Ρωμαίικο



Και τα τραγούδια θέλουσιν άνθρωπο να κατέχει και στόμα να τα κελαδεί και νου να τα ξετρέχει

Διασκέδαση μέχρι το πρωί με έντεχνο λαϊκό και ρεμπέτικο τραγούδι, ποτό και μεζέ

Τραγουδούν:

ΓΩΓΟΥ ΤΩΝΙΑ-ΚΑΡΑΓΙΑΝΝΗΣ ΓΙΩΡΓΟΣ

ΒΕΡΓΗ ΡΟΥΛΑ-ΡΑΦΤΟΠΟΥΛΟΣ ΣΤΑΘΗΣ και Ο ΤΣΑΜΠΙΚΟΣ

Καλλιτεχνική διεύθυνση: ΚΑΡΟΖΑΣ ΚΩΣΤΑΣ

Μουσικάρχης: ΔΙΑΚΟΥ ΚΩΣΤΑΣ

ΑΝΟΙΚΤΑ: ΤΕΤΑΡΤΗ-ΠΕΜΠΤΗ-ΠΑΡΑΣΚΕΥΗ-ΣΑΒΒΑΤΟ

Πλ. Κουντουριώτου 6 (παραλία "ΕΛΛΗ")

Για κρατήσεις τηλ. 22545

ΠΟΛΙΤΙΣΤΙΚΟΣ ΟΡΓΑΝΙΣΜΟΣ ΔΗΜΟΥ ΡΟΔΟΥ

Ο Πολιτιστικός Οργανισμός Δήμου Ρόδου και το Δημοτικό Περιφερειακό Θέατρο Ρόδου οργανώνουν συναυλία Ελληνικής μουσικής για τους απόφοιτους της Εμπορικής Σχολής και Οικονομικού Γυμνασίου, περιόδου 1948-1978.

Τραγουδούν: Αγαπητός και Τάκης Βούης

Κείμενα: Λίτσα Παπαθανάση

Απαγγελία: Σουζάνα Καρδούλια

Κυριακή 24 Ιανουαρίου, ώρα 7.30 μ.μ.

ΕΘΝΙΚΟ ΘΕΑΤΡΟ.

Την εκδήλωση στηρίζει το ΡΑΔΙΟ ΛΥΧΝΑΡΙ

ΕΝΩΣΗ ΚΑΛΥΜΝΙΩΝ ΡΟΔΟΥ "Ο ΑΓΙΟΣ ΠΑΝΤΕΛΕΗΜΩΝ"

ΠΡΟΣΚΛΗΣΗ

Αποτελεί ιδιαίτερη τιμή για την Ενωση Καλυμνίων Ρόδου, η παρουσία σας στην εκδήλωση της κοπής της Πρωτοχρονιάτικης Πίτας την Κυριακή 24 Ιανουαρίου 1999 και ώρα 6.30 μ.μ. στο Ξενοδοχείο "GRAND HOTEL"

Με τιμή

το Δ. Συμβούλιο

Από την εταιρεία

ΧΥΤΗΡΟΓΛΟΥ ΑΕ

Λευκά είδη

ΖΗΤΟΥΝΤΑΙ:

- **ΠΩΛΗΤΕΣ**
- **ΠΩΛΗΤΡΙΕΣ**
- **ΓΑΖΩΤΡΙΕΣ**
- **ΧΕΙΡΙΣΤΕΣ Η/Υ**

Οι ενδιαφερόμενοι μπορούν να υποβάλλουν τις αιτήσεις τους στο υπό ίδρυση νέο υποκατάστημα της Λεωφ. Ρόδου-Καλλιθέας 5ο χιλιόμετρο, παραπλεύρως ξενοδοχείου Paradise

Ωρες: 08.00-10.30, 15.00-20.00

Τηλ. 093-2908644