ΕΤΟΣ ΙΔΡΥΣΕΩΣ: 1915
ΙΔΡΥΤΗΣ: ΕΜΜ. ΚΑΛΑΜΠΙΧΗΣ
ΔΙΕΥΘΥΝΤΗΣ: ΑΘ. ΜΑΡΑΣΙΩΤΗΣ

Η ΡΟΔΙΑΚΗ

ΗΜΕΡΗΣΙΑ ΠΡΩΙΝΗ ΕΦΗΜΕΡΙΔΑ ΤΗΣ ΡΟΔΟΥ

ΚΥΡΙΑΚΗ
24 ΙΑΝΟΥΑΡΙΟΥ 1999
ΑΡ. ΦΥΛΛΟΥ 16.100
ΤΙΜΗ 150 ΔΡΧ.

ΚΑΤΑΓΓΕΛΙΑ



ΣΤΗΜΕΝΑ παιχνίδια στο γκολφ Αφάντου

● Χάνεται και η τελευταία ευκαιρία επενδυτικού σχεδίου ύψους 30 δισ. δρχ., άραγε προς όφελος ποίων;, καταγγέλλει ο δημ. σύμβουλος, αρχιτέκτων μηχανικός κ. Νικ. Δ. Κουμνάκης.

ΣΕΛΙΔΑ 4

ΣΤΟΙΧΕΙΑ ΓΙΑ ΡΟΔΟ

Επικίνδυνη εξάπλωση ηπατίτιδας C!

● Αποδεδειγμένα ο ένας στους δύο που δίνει αίμα είναι φορέας της νόσου!

ΣΕΛΙΔΑ 13

Επεισοδιακές οι πρώτες συνεδριάσεις των δημοτικών συμβουλίων

Πολεμικό κλίμα στους νέους Δήμους

Αναγκαστικές συνενώσεις και στα δημοτικά σχολεία!

Στον Αρχάγγελο αποβλήθηκε ο επικεφαλής της μείζονος μειοψηφίας κ. Αλ. Παππουράς. Στη Ν. Ρόδο ...φυσικά αρπάχτηκαν Αντωναράς και Ζαννεττούλης, ενώ καλύτερα δεν είναι τα πράγματα και στην Κω. Υπάρχουν όμως κι άλλα...

ΣΕΛΙΔΕΣ 6, 7 και 14

Με την θηλειά στο λαιμό γάμος της ΔΑΝΕ με τον Κεφαλλονίτη Γερ. Καλογηράτο

ΚΑΛΗΜΕΡΑ φιόρο του λεβάντε!

Αποδεσμεύονται οι 1,7 εκατομμύρια μετοχές του, για ν' ανοίξει ο δρόμος προς τις κλειστές πόρτες των τραπεζών

ΣΕΛΙΔΑ 3

ΕΚΚΛΗΣΗ ΠΡΟΣ ΟΛΟΥΣ ΑΠΟ ΤΟ Δ.Σ. ΤΗΣ ΕΤΑΙΡΙΑΣ!..

PERSONA NON GRATA!



Σε κατάσταση αποσύνθεσης η Νομαρχιακή του ΠΑΣΟΚ

ΠΑΡΑΙΤΕΙΤΑΙ Ο κ. Δ. ΜΟΣΧΟΓΙΑΝΝΗΣ

● Τα όσα συνέβησαν στις Νομαρχιακές εκλογές ρίχνουν βαριά τη σκιά τους στην επιλογή νέου Γραμματέα. Μοσχογιάννης, Κουσουρνάς, Νικολαΐδης και Τιμ. Παρασκευάς "κάπκαν" Και τώρα συζητείται ως τρίτη μέση λύση ο κ. Μιχ. Τεχνίτης.

ΣΕΛΙΔΑ 5

ΠΑΝΕΛΛΗΝΙΑ ΕΝΩΣΗ ΔΙΠΛ. ΜΗΧΑΝΙΚΩΝ ΕΡΓΟΛΗΠΤΩΝ ΔΗΜ. ΕΡΓΩΝ
ASSOCIATION PANHELLENIQUE DES INGENIEURS DIPLOMES ENTREPRENEURS DE TRAVAUX PUBLICS
ΠΕΡΙΦΕΡΕΙΑΚΟ ΤΜΗΜΑ ΔΩΔΕΚΑΝΗΣΟΥ

ΠΡΟΣΚΛΗΣΗ
ΣΕ ΓΕΝΙΚΗ ΣΥΝΕΛΕΥΣΗ

Η Πανελλήνια Ενωση Διπλωματούχων Μηχανικών Εργοληπτων Δημοσίων Εργων (ΠΕΔΜΕΔΕ) Τμήμα Δωδεκανήσου, προσκαλεί τα μέλη της στη Γενική Συνέλευση, που θα πραγματοποιηθεί στο Τεχνικο Επιμελητήριο, στην οδό Μητροπολεως 4 στη Ρόδο, στις 28-1-99 ημέρα Πέμπτη και ώρα 7.00 μ.μ. με θέματα ημερησιας διάταξης:
1. Ενημέρωση των μελών
2. Διοικητικός και οικονομικός απολογισμός
3. Αρχαιρεσίες
Σε περίπτωση μη απαρτίας, η Γενική Συνέλευση θα πραγματοποιηθεί στις 4-2-99 ημέρα Πέμπτη την ίδια ώρα στον ίδιο χώρο και με τα ίδια θέματα.

Ο ΓΡΑΜΜΑΤΕΑΣ Μάνος Στεφάνου
Ο ΠΡΟΕΔΡΟΣ Γιώργος Σιφωνιός

χαφωδείον
"τα βερεσέδια"

Κάποτε το καφενείο ήταν ο χώρος της ξεκούρασης, της συντροφιάς, εκεί που ο Ελληνας έλυνε τα μικρά και τα μεγάλα του προβλήματα.
Σήμερα νιώθοντας πως αυτό χάνεται δημιουργήσαμε ένα χώρο παραδοσιακό που είναι έτοιμος να σας προσφέρει ελληνικό καφέ στη χόβολη, γλυκά του κουταλιού και μερακλήδικους μεζέδες.

ΝΤΕΝΙΑ ΚΟΥΡΟΥΣΗ
ΣΤΕΦΑΝΟΥ ΚΑΖΟΥΛΗ 44-85100 ΡΟΔΟΣ-ΤΗΛ. (0241) 37572
Ανοικτά από Δευτέρα 25 Ιανουαρίου

ΤΟ ΝΥΧΤΕΡΙΝΟ ΚΕΝΤΡΟ "ΜΟΥΣΕΣ" ΔΙΑΤΙΘΕΤΑΙ ΓΙΑ ΟΛΕΣ ΤΙΣ ΚΟΙΝΩΝΙΚΕΣ ΣΑΣ ΕΚΔΗΛΩΣΕΙΣ: ΓΑΜΟΥΣ, ΒΑΠΤΙΣΕΙΣ, ΧΟΡΟΕΣΠΕΡΙΔΕΣ, ΚΟΠΗ ΠΙΤΑΣ, ΑΠΟΚΡΙΑΤΙΚΑ ΠΑΡΤΥ.
ΕΠΙΣΗΣ ΠΑΡΑΧΩΡΕΙΤΑΙ Η ΟΡΧΗΣΤΡΑ ΤΟΥ ΚΕΝΤΡΟΥ ΓΙΑ ΤΥΧΟΝ ΕΚΔΗΛΩΣΕΙΣ ΔΙΟΡΓΑΝΩΣΕΤΕ ΣΤΟ ΞΕΝΟΔΟΧΕΙΟ SOFITEL CAPSIS.

ΜΟΥΣΕΣ
MUSES
Night Club

Τηλ. 26994-25015

ΑΝΟΙΧΤΗ ΠΡΟΣΚΛΗΣΗ

Πάρτυ για τα εγκαίνια του **Smart** την Κυριακή 24 Ιανουαρίου από τις 17.00 το απόγευμα στην οδό Κοδριγκτώνος 30.
Μουσική από DJ's από όλα τα CLUB της Ρόδου.
Υποστήριξη: Ροδιακή Ποτοποιΐα - JBL - Μαϊκ Gelato Bindi - Ραδιο 1

smart & flowers

CIAO new BOUTIQUE
50% ΟΛΑ
MARC O' POLO collection
Δημ. Θέμελη 83 ΡΟΔΟΣ

ΗΜΕΡΟΛΟΓΙΟ

Κυριακή 24 Ιανουαρίου 1999

ΙΕ' Λουκά (Ζακχαίου)

Ανατολή ηλίου: 7.36'
Δύσις ηλίου: 5.38'
Πρώτο τέταρτο

ΦΑΡΜΑΚΕΙΑ

Σήμερα διημερεύει το φαρμακείο του κ. Γανωτάκη επί της Γ. Ευσταθίου και διανυκτερεύει της κ. Κουτσάκη επί της Θεμ. Σοφούλη.

ΒΕΝΖΙΝΑΔΙΚΑ

Διανυκτερεύει το βενζινάδικο του κ. Τζωρτζή στον Άγιο Φραγκίσκο και το πρατήριο καυσίμων ΤΕΧΑCΟ Γκινάκης Αλέξανδρος περιοχή Κόβα.

ΛΑΪΚΕΣ ΑΓΟΡΕΣ

Τετάρτη και Σάββατο: στην οδό Βύρωνος (πίσω από το Στάδιο).
Πέμπτη: στην οδό Διαγορίδων.

ΔΡΟΜΟΛΟΓΙΑ ΠΛΟΙΩΝ

Σήμερα αναχωρεί το "ΙΑΛΥΣΟΣ" στις 2 το μεσημέρι για Κω-Κάλυμνο-Λέρο-Πάτμο-Πειραιά.

ΑΕΡΟΠΟΡΙΚΑ ΔΡΟΜΟΛΟΓΙΑ

ΟΛΥΜΠΙΑΚΗ ΑΕΡΟΠΟΡΙΑ

Για Αθήνα
- Δευτέρα: 06.40-09.50-15.25-20.10-22.40
- Τρίτη: 06.40-15.25-20.10-22.40
- Τετάρτη: 06.40-09.50-15.25-20.10-23.40
- Πέμπτη: 06.40-09.50-15.25-20.10-22.40
- Παρασκευή: 06.40-09.50-15.25-20.10-22.40
- Σάββατο: 06.40-09.50-15.25-20.10-22.40
- Κυριακή: 06.40-09.50-15.25-20.10-23.25

Για Θεσσαλονίκη
- Δευτέρα-Τετάρτη-Παρασκευή-Κυριακή: 19.05

Για Ηράκλειο
- Δευτέρα-Τετάρτη-Παρασκευή-Κυριακή στις 16.35

Για Κάρπαθο
- Δευτέρα-Τρίτη-Τετάρτη-Πέμπτη-Παρασκευή: 10.00
- Κυριακή: 10.00

Για Κάσο
- Δευτέρα-Τετάρτη-Παρασκευή-Σάββατο-Κυριακή: 12.10

Για Κασιελλόριζο
- Τετάρτη-Παρασκευή και Κυριακή στις 07.40

Για Κω
- Τρίτη-Σάββατο: 11.55

Για Σαντορίνη
- Δευτέρα-Πέμπτη-Σάββατο: 22.15

Για Μύκονο
Κυριακή 20.45

AIR GREECE

ΡΟΔΟ-ΑΘΗΝΑ
(2 ΠΤΗΣΕΙΣ)

Καθημερινά: 07.45 και 11.15

Επίσης καθημερινά μέσω Αθηνών για Θεσσαλονίκη, Ηράκλειο και Χανιά

Επώνυμον το ανώνυμον...

Νέα επιχείρηση κομματικοποίησης εν εξελίξει

Η εφαρμογή του νέου υπαλληλικού κώδικα οδηγεί στην κατάληψη όλων των διευθυντικών θέσεων του δημοσίου από υπαλλήλους οι οποίοι πρόσκεινται στην κυβέρνηση. Την καταγγελία αυτή έκανε ο βουλευτής Επικρατείας της Νέας Δημοκρατίας και αρμόδιος Τομεάρχης για θέματα Δημόσιας Διοίκησης κ. Προκόπης Παυλόπουλος.

Ο κ. Παυλόπουλος επισημαίνει ότι τα υπηρεσιακά συμβούλια και με το νέο κώδικα θα ελέγχονται πλήρως από τους καθ' ύλην αρμόδιους υπουργούς, και προτείνει την αύξηση των βαθμών ιεραρχίας σε δώδεκα τονίζοντας ότι η Νέα Δημοκρατία θα αλλάξει το υφιστάμενο καθεστώς των επτά κλιμακίων όταν αναλάβει την διακυβέρνηση της χώρας.

Αναφερόμενος στον κώδικα διοικητικής Διαδικασίας ο κ. Παυλόπουλος σημειώνει ότι είναι μεν σωστή η πρωτοβουλία της κυβέρνησης να συντάξει έναν τέτοιο κώδικα, όμως οι ρυθμίσεις του είναι γενικές και δεν θίγουν τα ζητήματα της ανάκλησης διοικητικών πράξεων και των διοικητικών συμβάσεων. Σε ότι αφορά την αιτιολογία, η ρύθμιση είναι προοδευτική, πρέπει όμως να γίνεται με τη φειδώ εκείνη που επιβάλλεται γιατί εάν η αιτιολογία είναι ανεπαρκής ή έχει ελλείψεις θα αποτελέσει πηγή σημαντικότατων ακυροτήτων με αποτέλεσμα εκατοντάδες διοικητικών πράξεων να ακυρώνονται από διοικητικά δικαστήρια.

Αυτές τις θέσεις μπορεί να τις απορρίψει κανείς;

Είναι αξιοσημείωτο το γεγονός ότι ένας νέος πολιτικός, στην πιο κρίσιμη φάση που έχει περάσει η Παιδεία στη χώρα μας, ξεκίνησε έναν εποικοδομητικό διάλογο με τους εξεγερμένους μαθητές. Ο Πρόεδρος της Νέας Δημοκρατίας κ. Κώστας Καραμανλής δεν αρκέστηκε μόνο στις δηλώσεις του στη Βουλή, αλλά έκανε πράξη την πρόθεσή του να συνομιλήσει με τους μαθητές.

Επί περίπου δύο ώρες ο κ. Καραμανλής είχε συνομιλία με τους προέδρους και τα μέλη των 15μελών συμβουλίων σχολείων της Θεσσαλονίκης. Με μεγάλη προσοχή και υπομονή ο κ. Καραμανλής άκουσε τις θέσεις των μαθητών και δεν ήταν λίγα τα σημεία στα οποία διαφώνησε μαζί τους, αλλά με επιχειρήματα προσπάθησε να τους δώσει να καταλάβουν τις θέσεις του.

Ο κ. Καραμανλής ξεκαθάρισε ότι είναι κατά των καταλήψεων και κατά κάθε είδους ενέργειες που βλάπτει τους πολίτες της χώρας, όπως οι αποκλεισμοί των δρόμων, οι καταστροφές περιουσιών κατά τη διάρκεια των συλλαλητηρίων, αλλά και των καταστροφών που συμβαίνουν στα σχολεία κατά τη διάρκεια των καταλήψεων. Επίσης, απάντησε σε όλες τις ερωτήσεις των μαθητών με ειλικρίνεια και έδωσε το μήνυμα ότι ξεκινά ένα διάλογο με τους μαθητές που θα τον συνεχίσει, κάτι που δεν το κάνει η κυβέρνηση.

Ο κ. Καραμανλής επανέλαβε ότι ο κ. Αρσένης πρέπει να παραιτηθεί, διευκρινίζοντας ότι αυτή τη στιγμή με τη φοβερή ένταση που έχει δημιουργηθεί η παραίτηση θα μπορούσε να εκτονώσει την κατάσταση, και τόνισε ότι εάν αυτός ο νόμος είχε συζητηθεί πριν την επιβολή του, δεν θα ήταν σε όλα του τα σημεία απορριπτέος.

Ενας μαθητής ρώτησε τον κ. Καραμανλή τι μπορεί να γίνει τώρα που τα πράγματα έφθασαν εδώ που έφθασαν και τι θα έκανε η Νέα Δημοκρατία, εάν ήταν κυβένηση. Ο κ. Καραμανλής απάντησε ότι ως αυριανός πρωθυπουργός θα αντιμετωπίσει με μια διαφορετική φιλοσοφία τα θέματα της Παιδείας: Το βασικό είναι άμεσα να εκτονωθεί η κατάσταση και μετά από ένα διάλογο που θα διαρκέσει χρόνο να καταλήξουν όλα τα κόμματα και οι φορείς της εκπαίδευσης σε ένα εκπαιδευτικό σύστημα που θα διαρκέσει 20 χρόνια, αν γίνεται. Ενα σύστημα αδιάβλητο, σταθερό και πάγιο. Εμείς είμαστε αποφασισμένοι να "νερώσουμε" τις απόψεις μας, αρκεί να βρούμε κοινό έδαφος με τα άλλα κόμματα για ένα εκπαιδευτικό σύστημα που θα έχει διαχρονικότητα, σταθερότητα και σοβαρότητα, επεσήμανε ο κ. Καραμανλής.

Αραγε υπάρχει κανένας σοβαρός άνθρωπος που θα διαφωνήσει με αυτές τις θέσεις;

Τρώτε άφοβα
Ελληνικά κρέατα
Χαλκίδας

Μεγάλη ποικιλία

Χαμηλές τιμές

.... και όπως πάντα, με την εγγύηση ποιότητας που χρόνια τώρα σας προσφέρει ο

Κώστας Κωνσταντούρας



Κοτόπουλο μπούτι	675 δρχ.
Αρνάκι γάλακτος	1.955 δρχ.
Εφίφιο γάλακτος	1.995 δρχ.



Θα μας βρείτε μόνο στην οδό
Άννης Μαρίας • Τηλ. 35849

ΔΕΧΟΝΤΑΙ ΤΟ ΚΟΙΝΟ

Ο Νομάρχης δέχεται το κοινό κάθε Τρίτη και Πέμπτη από 11.00-13.00.
Ο Δήμαρχος Ρόδου δέχεται το κοινό κάθε Τετάρτη από τις 12.00-14.00.
Ο Αντιδήμαρχος κ. Σκανδαλίδης δέχεται το κοινό κάθε Τρίτη και Πέμπτη 1 με 2 μ.μ.

ΤΑΞΙ

ΡΑΔΙΟ ΤΑΞΙ: 64712-64790

ΧΡΗΣΙΜΑ ΤΗΛΕΦΩΝΑ

ΝΟΣΟΚΟΜΕΙΟ:	22222
ΠΥΡΟΣΒΕΣΤΙΚΗ:	23333
ΛΙΜΕΝΑΡΧΕΙΟ:	22220, 27695
ΒΛΑΒΕΣ Δ.Ε.Η.:	125
ΒΛΑΒΕΣ Ο.Τ.Ε.:	121
ΑΜΕΣΗ ΔΡΑΣΗ:	100
ΒΛΑΒΕΣ ΥΔΡΕΥΣΗΣ:	68750-68755
ΝΟΜΑΡΧΙΑ:	156
ΠΕΡ/ΚΗ Δ/ΝΣΗ	38174
ΔΗΜΟΣ:	46200
ΤΡΟΧΑΙΑ:	26480
ΠΛΗΡΟΦ. Ο.Τ.Ε.:	131
ΔΕΛΤΙΟ ΚΑΙΡΟΥ:	149
ΛΑΧΕΙΑ:	111
ΠΡΟΠΟ - ΛΟΤΤΟ:	111
ΡΟΔΑ:	27462
ΚΤΕΛ:	27706
Ο.Α.Ε.Δ.:	23265
Ι.Κ.Α.:	64912
ΤΑΞ.Υ.:	68701, 68702
ΟΛΥΜΠΙΑΚΗ:	24555
Δ.Α.Ν.Ε.:	77070
ΕΡΓΑΤ. ΚΕΝΤΡΟ:	24730
AIR GREECE	36095

ΤΙΜΕΣ ΣΥΝΑΛΛΑΓΜΑΤΟΣ

Δολλάριο ΗΠΑ	278.087	284.535
Μάρκο Γερμανίας	166.557	170.418
Φράγκο Γαλλίας	49.671	50.823
Λίρα Αγγλίας	466.399	477.212
Λίρα Ιρλανδίας	414.656	424.270
Φράγκο Βελγίου	8.076	8.264
Φιορίνι Ολλανδίας	147.843	151.271
Λιρέτα (100 μον.)	16.827	17.217
Σελίνι Αυστρίας	23.688	24.237
Κορώνα Δανίας	43.807	44.822
Κορώνα Σουηδίας	34.885	35.693
Μάρκο Φινλανδίας	54.838	56.109
Πεσέτα Ισπανίας	1.959	2.005
Εσκούδο Πορτογ.	1.625	1.663
Γεν (100 μον.)	239.727	245.285
Φράγκο Ελβετίας	201.302	209.039
Κορώνα Νορβηγίας	36.406	37.250
Λίρα Κύπρου	562.365	575.404
Δολλάριο Καναδά	179.373	183.532
Δολλάριο Αυστραλ.	171.289	175.260

"Η ΡΟΔΙΑΚΗ" στο INTERNET

Ηλεκτρονική διεύθυνση
http://WWW.rodiaki.gr.

Email: rodiaki@rodosnet.gr

Η ΡΟΔΙΑΚΗ

Ημερήσια Εφημερίδα της Ρόδου
Ετος Ιδρύσεως 1915
ΙΔΙΟΚΤΗΣΙΑ - ΕΚΔΟΣΗ
ΥΙΟΙ Σ. ΤΣΟΠΑΝΑΚΗ
Η. ΚΩΤΙΑΔΗΣ Ο.Ε.
ΔΙΕΥΘΥΝΤΗΣ
Αθ. Μαρασιώτης
ΣΥΝΤΑΞΗ
Σπύρος Παγκάς
Γρηγόρης Πελλός
Λουκάς Μαστής
Μιχάλης Μαστής
ΑΘΛΗΤΙΚΑ
Μανόλης Μπάτης,
Νικήτας Κουσκούσης
ΜΟΝΙΜΟΣ ΣΥΝΕΡΓΑΤΗΣ
Γιώργος Βούης
ΓΡΑΦΕΙΑ ΣΥΝΤΑΞΗΣ
Μάρκου Μαλλιαράκη 9
Τηλ. 24610 - 30865 - 75640
Fax (0241) 75641
ΛΟΓΙΣΤΗΡΙΟ - ΔΙΑΦΗΜΙΣΕΙΣ
Νέα Αγορά 53
Τηλ. 22210 - 75230
Fax (0241) 22471

Με τη θηλειά στο λαιμό η διοίκηση της ΔΑΝΕ αποφάσισε χθες τη σύναψη γάμου

Γερ. Καλογηράτος στα φανερά και όπισθεν "κρυπτόμενος" ο Τσάκος!

Λύση μονόδρομος, λέει η διοίκηση,· μετά τη γνωστή δράση κυκλωμάτων που έκλειναν ερμητικά τις πόρτες των τραπεζών τη μία μετά την άλλη και έφεραν τα πράγματα λίγο πριν το λουκέτο

Η ΔΑΝΕ αναγκάσθηκε τελικά να δεθεί στο άρμα του Γεράσιμου Καλογηράτου! Μπροστά στην απειλή της κατάσχεσης των πλοίων της που άρχισε να προβάλει και πάλι ξαφνικά η Εμπορική Τράπεζα, θέτοντας μάλιστα σαν προθεσμία για οριστική διευθέτηση της υπόθεσης την 25η Ιανουαρίου (αύριο δηλαδή) η Διοίκηση της Εταιρείας αποφάσισε χθες να δώσει πίσω τις κατασχεμένες μετοχές του Κεφαλονίτη εφοπλιστή.

Για το φιλέτο της Δωδ/σου

"Μάχες" στο ΥΕΝ για τις άδειες σκοπιμότητας

Καβγάς σε ξένο αχυρώνα

Μάχη δόθηκε προχθές στην Γνωμοδοτική Επιτροπή για τις άδειες σκοπιμότητας. Και απ' ότι φαίνεται, η ΔΑΝΕ βγαίνει κερδισμένη απ' αυτή τη μάχη αφού όλα δείχνουν ότι η σκοπιμότητα θα δίδεται στην εταιρεία και όχι στο συγκεκριμένο πλοίο, θέση που στήριξε και ο Γενικός Γραμματέας του Υπουργείου. Αν η απόφαση αυτή περάσει τότε η άδεια του Λέρος δεν χάνεται. Και είναι χαρακτηριστικό ότι η συζήτηση έγινε με βάση τη ΔΑΝΕ και τις γραμμές Δωδεκανήσου.

Συγκεκριμένα η εφημερίδα "Χρηματιστήριο" γράφει για το θέμα."Ο Τώνης Αγαπητός αντέδρασε έντονα, ζητώντας οι Αδειες Σκοπιμότητας να ανήκουν στις εταιρείες και όχι στα πλοία. Από τη στιγμή όμως που, όπως είπε, οι άδειες ανήκουν στα πλοία, κάθε μεταδρομολόγηση θα πρέπει να απαιτεί την έκδοση νέας άδειας Σκοπιμότητας. Αυτό, όμως απαιτεί πρόσθετες οικονομικές επιβαρύνσεις για την κάθε εταιρεία, γι' αυτό και το αποφεύγουν.

Ουδέτερη στάση στο συγκεκριμένο θέμα κράτησε ο Μάκης Στρίντζης, διότι είχε κι αυτός δύο παρόμοια θέματα (μεταδρομολόγηση MIRAGE και IONIAN SUN).

Δήλωσε, όμως, ότι θα πρέπει να υπάρξει γενικότερος προβληματισμός για το εάν θα πρέπει η Αδεια Σκοπιμότητας να ακολουθεί πιστά το πλοίο ή αν θα πρέπει να είναι στη διακριτική ευχέρεια της κάθε εταιρείας να "μοιράζει" τις γραμμές που έχει στη διάθεσή της στα πλοία της, εφόσον φυσικά δεν δημιουργούνται προβλήματα στα δρομολόγια. Ζήτησε, μάλιστα, να εξετασθεί το θέμα και από την Ενωση Εφοπλιστών Ακτοπλοΐας, αλλά και από νομικούς ειδικευμένους στα ναυτιλιακά θέματα.

Στο σημείο αυτό ο κ. Στρίντζης έφερε ως παράδειγμα τη ΔΑΝΕ, που μαζί με το πλοίο της (το ΛΕΡΟΣ) έχασε και τη σκοπιμότητά του, με συνέπεια το ΥΕΝ να αναγκασθεί να προχωρήσει στην προκήρυξή της.

- Στο σημείο αυτό έκανε παρέμβαση και ο γ.γ. του ΥΕΝ Θ. Τσουρουπλής, ο οποίος είπε ότι κατά την άποψή του θα πρέπει οι Αδειες Σκοπιμότητας να ανήκουν στις εταιρείες και όχι στα πλοία. Πάντως, το θέμα των Αδειών θα λυθεί σύντομα, καθώς -όπως ανέφερε- το ΥΕΝ ετοιμάζει ριζικές τροποποιήσεις στα θέματα των δρομολογίων.

Ενταση υπήρξε και στη συζήτηση αιτήματος της εταιρείας ΜΑΡΜΑΡΙ ΝΑΥΤΙΛΙΑΚΗ, που ζήτησε παράταση της υλοποίησης της Αδειας Σκοπιμότητας που έχει πάρει για Ραφήνα-Κω-Ρόδο.

Στο αίτημα αντέδρασε έντονα ο εκπρόσωπος της G.A. FERRIES (της εταιρείας του Μάκη Αγούδημου) Γιώργος Καμπαγιάννης, που υποστήριξε πως αφού η σκοπιμότητα δεν έχει υλοποιηθεί εδώ και ενάμιση χρόνο, θα πρέπει να αφαιρεθεί. Αλλωστε, όπως υποστήριξε, η G.A. FERRIES θα προχωρήσει άμεσα στην παραγγελία ναυπήγησης 4 επιβατηγών-οχηματαγωγών πλοίων στα Ναυπηγεία Σκαραμαγκά, ταχύτητας άνω των 40 μιλίων ανά ώρα και θα ζητήσει σκοπιμότητα και για την συγκεκριμένη γραμμή. Ο εκπρόσωπος της ΜΑΡΜΑΡΙ ΝΑΥΤΙΛΙΑΚΗ αντέτεινε ότι η εταιρεία του έχει ήδη φθάσει σε συμφωνία με ναυπηγεία του εξωτερικού και αναμένει την τελική απάντηση για να προχωρήσει στην παραγγελία ναυπήγησης του πλοίου, για το οποίο έχει ήδη πάρει τη σκοπιμότητα και ενδεχόμενα απόρριψη του αιτήματός του θα ισοδυναμούσε με ...καταστροφή!"

Ποιά νομική φόρμουλα βρέθηκε για να προχωρήσει το Δ.Σ. της ΔΑΝΕ στην απόφασή της αυτή, δεν μπορεί αυτή τη στιγμή να ξέρει κανείς. Το μόνο που εύκολα μπορεί να διαπιστωθεί είναι ότι η ΔΑΝΕ αναγκάσθηκε να υποκύψει προτιμώντας την "μη αποδεκτή λύση" από την διάλυση της ίδιας της εταιρείας.

Το ότι δεν θα άντεχε η Διοίκηση της ΔΑΝΕ στις πιέσεις αποτελούσε εδώ και πολύ καιρό κοινό μυστικό. Απλώς έγιναν προσπάθειες μέχρι και την τελευταία στιγμή προσπάθειες όμως που δεν απέδωσαν. Ο κ. Καλογηράτος ο πανέξυπνος αυτός Κεφαλονίτης έπαιξε πολύ σωστά το παιχνίδι του. Εχοντας σαν σύμμαχο την Εμπορική Τράπεζα αλλά και άλλους ναυτιλιακούς κύκλους γνώριζε εκ των προτέρων ότι η ΔΑΝΕ δεν είχε άλλη λύση. Περίμενε λοιπόν και την κατάλληλη στιγμή "κτύπησε".

Χθες οι Διοικούντες της ΔΑΝΕ δεν είχαν καμιά απολύτως επιλογή. Θα έπρεπε να διαλέξουν μεταξύ του κ. Καλογηράτου και του "λουκέτου". Και διάλεξαν την πρώτη λύση.

Τα περί αποδέσμευσης των κατασχημένων μετοχών της ΔΑΝΕ έγιναν γνωστά με ανακοίνωση τύπου που εκδόθηκε χθες το απόγευμα. Στην ίδια ανακοίνωση για πρώτη φορά η Διοίκηση της Ναυτιλιακής μας εταιρείας επιτίθεται κατά της Εμπορικής ο ρόλος της οποίας, ιδιαίτερα μετά την καταστροφή του "Λέρος" υπήρξε τουλάχιστον απαράδεκτη, αν όχι σκοπίμως αρνητική αφού σε κάθε επαφή προβαλλόταν επιτακτικά η λύση Καλογηράτου. Με λίγα λόγια η ΔΑΝΕ από χθες βρίσκεται στα χέρια του ανθρώπου, το όνομα του οποίου έχει συνδεθεί με το ναυάγιο της Εταιρείας.

Είναι μια εξέλιξη που δεν θα επιθυμούσε κανείς αλλά και κανένας δεν μπορεί αυτή την περίοδο να απορρίψει. Η ΔΑΝΕ έχει δεθεί με τους Δωδεκανησίους, είναι ένα κομμάτι απ' αυτούς. Και έτσι εξακολουθούν να την βλέπουν έστω και αν κάποιοι πιο έξυπνοι από εμάς κατόρθωσαν να την πάρουν μέσα από τα χέρια μας.

Και κάτι ακόμα. Η Διοίκηση της ΔΑΝΕ καλεί τους βουλευτές και τους τοπικούς φορείς να ξεσηκωθούν και να στηρίξουν την εταιρεία. Εμείς λέμε ναι. Έτσι πρέπει να γίνει. Όμως ας μην περιμένουμε τίποτα. Δεν το έκαναν τότε που έπρεπε θα το κάνουν τώρα που το "Ρόδον" το σήμα της ΔΑΝΕ έχει ξεθωριάσει;

Ο ΣΤΡΑΤΗΓΙΚΟΣ ΕΠΕΝΔΥΤΗΣ

Να σημειώσουμε ότι ο κ. Καλογηράτος δεν θα είναι μόνος του στη "νέα ΔΑΝΕ". Μεγαλομέτοχος θα πρέπει να θεωρείται από χθες και ο "άγνωστος στρατηγικός επενδυτής" για τον οποίο γράψαμε προχθές και που δεν είναι άλλος από τον κ. Τσάκο γνωστό μεγαλοεπιχειρηματία που είχε παλαιότερα ασχοληθεί, πάλι σαν μεγαλομέτοχος με μια άλλη Ναυτιλιακή Εταιρεία Λαικής Βάσης, αυτήν της Λέσβου!

Εν πάση περιπτώσει από χθες βρισκόμαστε μπροστά σε μια νέα κατάσταση. Και ανεξάρτητα από συναισθηματισμούς, πιστεύουμε ότι η προσπάθεια για την σωτηρία της ΔΑΝΕ δεν θα πρέπει να σταματήσει αφού υπάρχουν και οι Δωδεκανήσιοι μικρομέτοχοι τα συμφέροντα των οποίων θα πρέπει να διασφαλισθούν.

Ολόκληρη η ανακοίνωση με τις δραματικές αποφάσεις

Το πλήρες κείμενο των δραματικών αποφάσεων που πήρε χθες το διοικητικό συμβούλιο της ΔΑΝΕ, έχει ως εξής.

"Το Διοικητικό συμβούλιο:

1. Ελαβε γνώση και θα διαπραγματευθεί στη βάση πρότασης της Euromerchants Capital Partners για τη συμμετοχή στρατηγικού επενδυτή, τον οποίο η ως άνω εταιρεία εκπροσωπεί, στην αύξηση του μετοχικού κεφαλαίου της ΔΑΝΕ και στην οικονομική εξυγίανσή της.
2. Εξουσιοδοτεί τον πρόεδρο του Δ.Σ. να υπογράψει μνημόνιο συμφωνίας αποδέσμευσης των μετοχών ιδιοκτησίας των εταιριών Catria International S.A., Berlmarita Holding Ltd και Charlotte Financein συμφερόντων Γ. Καλογηράτου.
3. Καλεί τον βουλευτή και Γραμματέα του ΠΑΣΟΚ κ. Κ. Σκανδαλίδη, τον βουλευτή και τέως Υπουργό κ. Σφυρίου, τους βουλευτές κ.κ. Β. Παπανικόλα και Α. Καραμάριο, τον τέως Υπουργό κ. Α. Παυλίδη, τον Νομάρχη και το Νομαρχιακό Συμβούλιο, τον Δήμαρχο Ρόδου και όλους τους Δημάρχους του Νομού, τους εκπροσώπους των παραγωγικών τάξεων, τον Περιφερειάρχη τον Γ. Γραμματέα του Υπ. Αιγαίου, τους μετόχους όλους τους Δωδεκανήσιους και όσους ενδιαφέρονται ειλικρινά για την επιβίωση της ΔΑΝΕ, να συστρατευθούν μαζί με το Δ.Σ. στη δύσκολη προσπάθεια που καταβάλλεται για την σωτηρία της Δωδεκανησιακής μας εταιρείας.
4. Η προκήρυξη σκοπιμοτήτων από το ΥΕΝ στην κρισιμότερη στιγμή ολοκλήρωσης συμφωνιών συμμετοχής στρατηγικών επενδυτών και η προσπάθεια δημιουργίας τελεσμένων μετά την καταστροφή του ΕΓ/ΟΓ Λέρος, εκ μέρους της Εμπορικής Τράπεζας υποχρεώνει πλέον το Δ.Σ. να σταματήσει την μέχρι σήμερα τηρηθείσα στάση αναμονής και ανοχής και να προβεί σε μία δημόσια έκκληση στήριξης και συμπαράστασης. Τα μέλη του Δ.Σ. στρατεύθηκαν με ανιδιοτέλεια σε χαλεπούς καιρούς για την επιβίωση της ΔΑΝΕ, το συμφέρον των μετόχων και της εξυπηρέτησης των θαλασσίων συγκοινωνιών της Δωδεκανήσου. Αισθάνονται όμως τα μέλη του Δ.Σ. ότι από μόνοι τους δεν μπορούν να σηκώσουν το βάρος αυτής της προσπάθειας απέναντι σε κάθε μορφής οργανωμένα συμφέροντα.
5. Γι' αυτό τον λόγο επαναλαμβάνει την έκκληση προς τον Γραμματέα του ΠΑΣΟΚ και βουλευτή Δωδεκανήσου κ. Κώστα Σκανδαλίδην να συνδράμει την εταιρεία στην προσπάθεια αποτροπής τελεσμένων σε βάρος της.

Εκ του Δ.Σ.

2ο ΛΥΚΕΙΟ ΡΟΔΟΥ

ΑΝΑΚΟΙΝΩΣΗ

Καλούνται οι γονείς και οι μαθητές της Γ' τάξεως του 2ου Λυκείου, να βρίσκονται το πρωί της Δευτέρας στο Σχολείο για την λήψη αποφάσεων. Η παρουσία όλων απαραίτητη

ΜΕΖΕΔΟΠΩΛΕΙΟΝ
ΓΑΛΗΝΗ
ΕΣΤΙΑΤΟΡΕΙΟΝ
ΑΝΟΙΧΤΑ ΚΑΘΕ ΜΕΡΑ
ΑΠΟ ΤΙΣ 12.00 ΤΟ ΜΕΣΗΜΕΡΙ
ΜΗΝΕΚΛΕΟΥΣ - ΜΕΣΑΙΩΝΙΚΗ ΠΟΛΗ ΤΗΛ. 77556

Σοβαρές καταγγελίες από τον κ. Νικ. Κουμνάκη για διαβλητό διαγωνισμό και άλλα.

Στημένο παιχνίδι στο γκολφ Αφάντου



Χάνεται και η τελευταία ευκαιρία επενδυτικού σχεδίου ύψους 30 δισ., άραγε προς όφελος ποίων;

Ύποπτες μεθοδεύσεις για μεγάλα συμφέροντα που δεν θέλουν με κανένα τρόπο την αξιοποίηση του γκολφ Αφάντου, καταγγέλλει με ανακοίνωσή του ο δημοτικός σύμβουλος, αρχιτέκτονας και πολιτικός μηχανικός κ. Νικ. Δ. Κουμνάκης.

Ο κ. Κουμνάκης αφού αναφέρεται στις "κοροιδίες τριάντα χρόνων, που θα μπορούσαν να γεμίσουν μια ολόκληρη εφημερίδα", καθώς και στις κατά καιρούς δήθεν προσπάθειες αξιοποίησης, καταγγέλλει τον τορπιλλισμό και της τελευταίας ευκαιρίας που παρουσιάσθηκε και η οποία ως επενδυτικό σχέδιο άγγιζε τα 30 δισ. δρχ.! Ειδικά για το κρίσιμο αυτό σημείο ο κ. Κουμνάκης καταγγέλλει:

● "... Και όταν επιτέλους φτάσαμε σε κάποιο μοντέλο επένδυσης για το οποίο κάποιοι έδειξαν ενδιαφέρον να ξοδέψουν περί τα 30 δισ. δρχ. στην περιοχή, κάποιος δάκτυλος ανέτρεψε κι' αυτό με αστείες δικαιολογίες, προφανώς διότι τώρα που μας έδειξαν οι ξένοι ότι μπορεί να είναι βιώσιμη η επένδυση, άνοιξε και σε άλλους η όρεξη.

● "... Με αυτές τις μεθόδους όμως δημιουργείται η αίσθηση ότι ο διαγωνισμός είναι διαβλητός με κίνδυνο να χαθεί το ενδιαφέρον από σοβαρούς επενδυτές και να μην γίνει ποτέ τίποτα"...

ΑΝΑΛΥΤΙΚΑ, στην ανακοίνωσή του ο κ. Νικ. Κουμνάκης αναφέρει τα εξής:

"Παλιά και γνωστή η ιστορία, έξοχο δείγμα των δυνατοτήτων ανάπτυξης που μπορούσε να δημιουργήσει το κράτος, ανοιχτή πληγή που πονάει πρώτα και περισσότερο απ' όλους, εμάς τους Αφαντενούς.

Πέρασαν τουλάχιστον τριάντα χρόνια με ψεύτικες υποσχέσεις και αδιαφορία από αυτούς και συσσωρευμένης αγανάκτησης από εμάς.

Αν θα έπρεπε να αναφερθώ στις ανεκπλήρωτες προσδοκίες για το γκολφ Αφάντου, πιστεύω ότι δεν θα περίσσευε χώρος στην εφημερίδα να γράψει άλλο άρθρο. Μια ολόκληρη εφημερίδα θα μπορούσε να γεμίσει κανείς με τις κοροϊδίες τριάντα χρόνων.

Θα αναφερθώ όμως στην τελευταία πράξη αυτού του κακόγουστου σήριαλ, που αφορά τους άγονους διεθνείς διαγωνισμούς και που θα ήθελα να πάρω δημόσια θέση σαν Αφαντενός επιστήμονας και σαν Δημοτικός Σύμβουλος Αφάντου.

Αποφασίσθηκε να δοθεί η περιοχή σε ιδιώτες επενδυτές για να προχωρήσει και να υλοποιηθεί ένα πρόγραμμα εκμετάλλευσης και ανάπτυξης της περιοχής. Συζητήσεις επί συζητήσεων για τον τρόπο, από διάφορους πλην του Αφάντου που είναι φυσικός αποδέκτης των αποτελεσμάτων των καλών ή των κακών επιλογών.

Πολλές οι αντιφατικές απόψεις ανάμεσα στους φορείς.

Αν και αντιλαμβανόμασταν ότι συχνά μέσα από κάποια θέση υπήρχε η σκοπιμότητα για να ικανοποιήσει κλαδικά συμφέροντα, αναμέναμε καρτερικά σιωπώντας, έχοντας επίγνωση ότι, το να ολοκληρωθεί η επένδυση έστω και όχι ιδανικά είναι καλύτερα από την καθυστέρηση ή να μην υλοποιηθεί καθόλου.

Χωρίς να υπάρχει μελέτη σκοπιμότητας-βιωσιμότητας, έβγαινε ο καθένας να αναφερθεί στον αριθμό των κλινών που θα εδημιουργούντο στην περιοχή, λέγοντας αυθαίρετα νούμερα σύμφωνα με τις δικές του σκοπιμότητες χωρίς αιτιολογία παίζοντας την κολοκυθιά.

Να γίνουν 600 κλίνες, όχι να γίνουν 1000, γιατί να γίνουν 1000. Πόσες να γίνουν. Να γίνουν 2000. Να γίνει συνεδριακό κέντρο, όχι να μην γίνει. Να γίνει αθλητικό κέντρο ό,τι άλλο κατεβάσει το κεφάλι του κάθε καρεκλοκένταυρου.

Και να σκεφθεί κανείς ότι δεν έχει δημιουργηθεί πουθενά ένα αθλητικό κέντρο που να είναι βιώσιμο, ότι αν η περιοχή ήταν ιδιοκτησίας ιδιωτών θα μπορούσαν να είχαν δημιουργηθεί 20.000 κλίνες, και ότι στο Φαληράκι δημιουργήθηκαν μόνο για πέρυσι οι μισές κλίνες απ' ότι προβλέπεται στο γκολφ Αφάντου και δεν άνοιξε μύτη.

Δημιουργήθηκε λοιπόν μια προκήρυξη με αυτά τα δεδομένα και προκηρύχθηκε διεθνής διαγωνισμ
που όταν ήταν φυσικό δ
βρήκε κανένα κουτόφρ
γκο, τόσο κουτό όπως
ήθελε ο κάθε ειδικός σύ
βουλος που μάλλον ενδ
φέρεται περισσότερο
όλα να κρατήσει σε μάκρ
η υπόθεση για να συνεχίζ
να τρέχει ο παχυλ
μισθός του.

Αυξήσαμε λοιπόν τις κ
νες και ξανά διαγωνισμό
Όμως και αυτή τη φορ
ήμασταν μακριά από τ
απαιτήσεις της αγοράς.

Και όταν επί τέλους φτ
σαμε σε κάποιο μοντέλ
επένδυσης για το οποί
κάποιος έδειξε ενδιαφέρο
να ξοδέψει περί τα 30 δ

> **Κύριοι, αρκετά**
> **Τη δική μας γη απαλλοτρίωσε ένα στρατιωτικό καθεστώς για ένα συγκεκριμένο σκοπό που δεν εκπληρώθηκε ποτέ.**
> **Την δική μας προοπτική πήραν μετατρέποντάς μας από ένα παραλιακό οικισμό σε ένα μεσόγειο αφαιρώντας μας την επαφή με μια από τις ωραιότερες παραλίες του νησιού.**
> **Είμαστε όλοι συνειδητοί θεατές σε ένα στημένο παιχνίδι που όλοι είναι πιασμένοι, από τον διαιτητή, τους επόπτες και μέχρι τον τελευταίο παίχτη.**
> **Ας έχουν όμως υπ' όψιν τους ότι από τις εξέδρες όλο και πιο έντονα ακούγεται η ιαχή.**
> **Θα μπούμε μέσα, θα μπούμε μέσα...**

στην περιοχή κάποιος δάκτυλος ανέτρεψε αυτό το θετικό κλίμα για να γίνει και αυτός ο διαγωνισμός άγονος με αστείες αιτιολογίες, προφανώς διότι τώρα που μας έδειξαν οι ξένοι ότι μπορεί να είναι βιώσιμη η επένδυση να άνοιξε και σε άλλους η όρεξη.

Με αυτές τις μεθόδους όμως δημιουργείται η αίσθηση ότι ο διαγωνισμός είναι διαβλητός με κίνδυνο να χαθεί το ενδιαφέρον από σοβαρούς επενδυτές και να μην γίνει τίποτε. Και όλα αυτά στην πλάτη του Αφάντου". "

ΜΑΛΤΕΖΟΣ
ΗΛΙΑΚΑ-ΘΕΡΜΑΝΣΗ-ΨΥΞΗ
ΤΩΡΑ ΧΩΡΙΣ ΠΡΟΚΑΤΑΒΟΛΗ ΚΑΙ ΕΞΟΦΛΗΣΗ ΑΠΟ 12 ΕΩΣ 36 ΜΗΝΕΣ
ΡΟΔΟΣ-ΒΕΝΕΤΟΚΛΕΩΝ 71-ΤΗΛ. 32802

CRYSTAL AUDIO

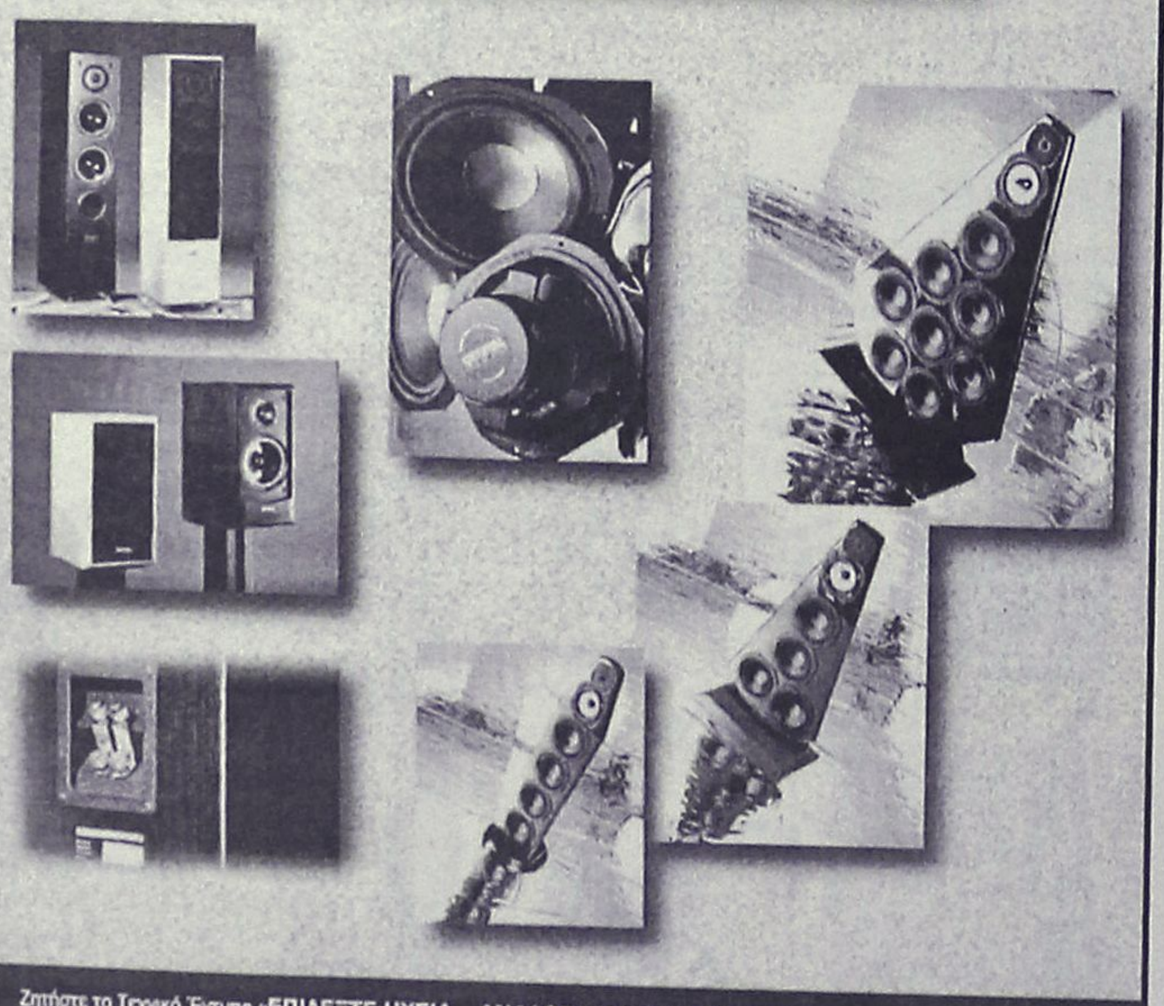

Ζητήστε το Τεχνικό Έντυπο «ΕΠΙΛΕΞΤΕ ΗΧΕΙΑ... ΑΝΑΛΟΓΑ ΜΕ ΤΟ ΧΩΡΟ ΣΑΣ» από τα καταστήματα ή ταχυδρομικά από την CRYSTAL AUDIO - ΤΣΑΚΙΡΗΣ ΒΑΣΙΛΗΣ & ΣΙΑ ΟΕ, Αίαντος 3α, Βριλήσσια, 152 35 ΑΘΗΝΑ Τηλ. 61.38.225

Η CRYSTAL AUDIO προειδοποιεί:
Η ΣΥΓΚΡΙΣΗ ΚΑΝΕΙ ΚΑΛΟ ΣΤΑ ΑΥΤΙΑ ΣΑΣ ...
...και στην τσέπη σας!!!
Μ. ΒΟΛΑΣ & ΥΙΟΙ Ο.Ε.
ΚΡΕΜΑΣΤΗ ΡΟΔΟΥ
ΤΗΛ. 91275, 94370 • FAX: 94370

Καλέστε μας σήμερα για να εξασφαλίσουμε άμεσα τη ζεστασιά σας



Ο χειμώνας μπαίνει με ...άγριες διαθέσεις και είναι καιρός να σκεφτείτε σοβαρά το θέμα της θέρμανσης. Ευτυχώς εμείς, στο πρατήριο **ΒΡ ΤΟΥ ΙΩΑΝΝΗ ΤΖΩΡΤΖΗ** εξασφαλίζουμε άμεσα τη ζεστασιά σας. Με μία στάση στο πρατήριο ή μ' ένα απλό τηλεφώνημα, σας παραδίδουμε:
• Υψηλής ποιότητας πετρέλαιο θέρμανσης
• στην ποσότητα που παραγγείλατε
• σε ώρες που σας βολεύουν.
Σας εγγυώμαστε γρήγορη εξυπηρέτηση και τιμές που ζεσταίνουν την ατμόσφαιρα.
Με το πρατήριό μας μπορείτε να είστε σίγουροι ότι δεν θα ...παγώσετε περιμένοντας
Πληρ. τηλ. 90210, 90209 ΙΑΛΥΣΟΣ ΡΟΔΟΣ

Διαλυτικά φαινόμενα και συμπεριφορές στο ΠΑΣΟΚ

Σφάζονται για τα κάλλη της Ν.Ε. ...Πηνελόπης!..

Παραιτείται και αποχωρεί ο κ. Μοσχογιάννης, αγκάθια για τον κ. Στ. Κουσουρνά, προωθείται λύση με Μιχ. Τεχνίτη

Βαράει διάλυση η Νομαρχιακή Επιτροπή του ΠΑΣΟΚ! Αυτό τουλάχιστον φάνηκε κατά την προχθεσινή έκτακτη συνεδρίαση κατά την οποία συζητήθηκε το θέμα που προέκυψε μετά την καταδίκη του Α' Γραμματέα κ. Βασίλη Σταυριανού, η παραίτηση του οποίου πάντως έγινε αποδεκτή ομόφωνα.

Τα μέλη της Νομαρχιακής Επιτροπής όχι μόνο δεν κατόρθωσαν να υποδείξουν για την θέση του Γραμματέα πρόσωπο κοινής αποδοχής, λύση που πρότειναν οι πλέον ψύχραιμοι, για να βγει η οργάνωση από τα σημερινά της αδιέξοδα, αλλά, τα περισσότερα απ' αυτά, βρήκαν την ευκαιρία να λύσουν τις διαφορές που είχαν από τις Νομαρχιακές εκλογές εκσφενδονίζοντας ο ένας εναντίον του άλλου κατηγορίες για αντικομματική συμπεριφορά και για υπονόμευση της ενότητας του ΠΑΣΟΚ!





Μπροστά στην κατάσταση που δημιουργήθηκε, η συνεδρίαση διεκόπη και θα συνεχισθεί τη Δευτέρα χωρίς όμως να είναι σίγουρο ότι θα παρθεί και πάλι απόφαση.

Ζωντανά τα κατάλοιπα από τις νομαρχιακές εκλογές

Και τούτο γιατί, όπως δήλωσε στέλεχος του κόμματος, το χάσμα που έχει δημιουργηθεί είναι αγεφύρωτο και δεν υπάρχει περίπτωση να λειτουργήσει η οργάνωση έστω και αν ακόμα εκλεγεί νέος Γραμματέας ο οποίος-όποιος και αν είναι-δεν θα έχει τη στήριξη όλων των μελών της Νομαρχιακής που δείχνουν αποφασισμένα να ακολουθήσουν, το καθένα τη γραμμή της ομάδος στην οποία ανήκει!

- Αυτό εξάλλου φάνηκε και κατά την προχθεσινή συνεδρίαση όταν άρχισαν οι προτάσεις για την θέση του Α' Γραμματέα για να ακολουθούν αμέσως μετά οι αρνητικές θέσεις των εκπροσώπων της άλλης ομάδας.

Η λύση Μοσχογιάννη που είχε προωθηθεί ευθύς εξ αρχής από πολλά μέλη της Νομαρχιακής, δεν έγινε αποδεκτή από την ομάδα του τέως Νομάρχη Γιάννη Παρασκευά η οποία δήλωσε ευθύς εξ αρχής ότι δεν πρόκειται να στηρίξει υποψήφιο του κλίματος του κ. Σφυρίου κατονομάζοντας μάλιστα τους κ. κ. Μοσχογιάννη και Κουσουρνά!

Στην παρατήρηση άλλων μελών ότι η επιμονή σ' αυτές τις θέσεις και η αναμόχλευση των παθών θα οδηγήσει σε διάλυση την οργάνωση η ομάδα που πρόσκεινται στον κ. Παρασκευά-και όχι μόνο-απάντησε ότι δεν νοείται να εκπροσωπεί το κόμμα στην περιοχή στέλεχος προσκείμενο στον βουλευτή που με τις ενέργειές του συνήργησε στον κατεξευτελισμό του ΠΑΣΟΚ στις πρόσφατες Νομαρχιακές εκλογές!

ΠΑΡΑΙΤΕΙΤΑΙ Ο Δ. ΜΟΣΧΟΓΙΑΝΝΗΣ

Σύμφωνα με πληροφορίες από ώρα σε ώρα θα υποβάλει την παραίτησή του από τη θέση του μέλους της Νομαρχιακής Επιτροπής ο κ. Δημήτρης Μοσχογιάννης.

Οι ίδιες πληροφορίες αναφέρουν ότι ο κ. Μοσχογιάννης θα δώσει στη δημοσιότητα δήλωση του με την οποία θα εξηγεί τους λόγους που τον αναγκάζουν να αποσυρθεί, μετά από πολλά χρόνια, από την κομματική οργάνωση του ΠΑΣΟΚ.

Ο κ. Μοσχογιάννης που ρωτήθηκε χθες αρκέσθηκε να δηλώσει ότι νοιώθει ότι με την κατάσταση που επικρατεί σήμερα στο κόμμα δεν μπορεί να προσφέρει!

Οι ίδιες πληροφορίες αναφέρουν ότι την οδό της παραίτησης θα ακολουθήσει και ο κ. Στάθης Κουσουρνάς ο οποίος επίσης δηλώνει "αηδιασμένος" για τα συμβαίνοντα στην οργάνωση του κυβερνώντος κόμματος.

ΥΠΟΨΗΦΙΟΙ

Οπως έγινε γνωστό για την θέση του Γραμματέα της Νομαρχιακής Επιτροπής δεν θα θέσει υποψηφιότητα ο κ. Τιμόθεος Παρασκευάς.

Αντίθετα υποψήφιος θα είναι ο κ. Μιχάλης Νικολαΐδης Β' Γραμματέας της Οργάνωσης σήμερα, ο οποίος προωθείται μετά από διαβουλεύσεις που έγιναν από σημαντικό αριθμό μελών της Νομαρχιακής Επιτροπής.

- Ωστόσο πληροφορίες αναφέρουν ότι ο κ. Νικολαΐδης δεν θα είναι μόνος του. Από στελέχη και με την σύμφωνη γνώμη δύο τουλάχιστον βουλευτών του ΠΑΣΟΚ προωθείται η λύση του κ. Μιχάλη Τεχνίτη ο οποίος δεν αρνήθηκε "κατ' αρχάς" την πρόταση.

Η κατάσταση θα ξακαθαρίσει το Σαββατοκύριακο μετά από διαβουλεύσεις χωρίς όμως να είναι καθόλου σίγουρο ότι τη Δευτέρα η Ν.Ε. του ΠΑΣΟΚ θα έχει νέο Γραμματέα.

Άλον
40%
Καρπάθου 34, στη
Νέα Αγορά, στον πεζόδρομο
Τηλ. 22664

ΤΑΒΕΡΝΑ
"Σοφία"
Η αγάπη και ο σεβασμός της κυρα-Σοφίας
στη παράδοση, σας υπόσχεται,
γαστρονομικές δημιουργίες,
γευσιγνωστικές
απολαύσεις και αστοσχεδιαστικές
μαγειρεύσεις
με τα αγνότερα υλικά της αγοράς.
Σας προσκαλεί να τις γευθείτε.
ΚΑΘΗΜΕΡΙΝΑ ΑΝΟΙΚΤΑ
μετά τις 6 μ.μ.
(εκτός ΔΕΥΤΕΡΑΣ και ΤΡΙΤΗΣ)
ΚΥΡΙΑΚΕΣ ανοικτά από το μεσημέρι
ΠΑΡΑΔΟΣΙΑΚΟ ΠΕΡΙΒΑΛΛΟΝ
Κλιματιζόμενη αίθουσα.
Υπεύθυνος κρατήσεων: ΖΟΥΡΟΥΔΗΣ ΣΤΑΥΡΟΣ
Ορφέως 28 Εναντι "ΡΟΛΟΪ"
Παλιά Πόλη Τηλ. 24469
Μετά τιμής
Σοφία Χατζηγεωργίου

ΠΡΟΒΛΗΜΑ ΜΑΛΛΙΩΝ ;;;

νέα ΜΙΚΡΟΜΕΤΑΜΟΣΧΕΥΣΗ
● Τριχοθυλάκια που ΜΕΓΑΛΩΝΟΥΝ κανονικά
● ΑΝΩΔΥΝΗ τοποθέτηση
● Μαλλιά για όλη σας τη ΖΩΗ
Τώρα και στη ΡΟΔΟ
CENTER ΜΑΛΛΙ για μαλλιά
Για πληροφορίες
Τηλ. 93.088 & 094 370.543

AIR GREECE
τ ώ ρ α
ΦΙΛΙΚΕΣ ΠΤΗΣΕΙΣ
ΡΟΔΟΣ - ΑΘΗΝΑ
Φιλική τιμή
16.000 δρχ.-
Με επιστροφή
30.000 δρχ.
(χωρίς φόρους αεροδρομίων)
ΙΣΧΥΕΙ ΜΕΧΡΙ 15 ΜΑΡΤΙΟΥ
ΠΛΗΡΟΦΟΡΙΕΣ/ΚΡΑΤΗΣΕΙΣ ΣΤΟΝ ΤΑΞΙΔΙΩΤΙΚΟ ΣΑΣ ΠΡΑΚΤΟΡΑ Ή ΣΤΟ ΤΗΛ.: 0241/36095
4Ρ's ΔΙΑΦΗΜΙΣΤΙΚΗ (081-225098)
air Greece
...η αγαπημένη, Ελληνική Αεροπορική Εταιρεία

Alhambra Travel



ΠΡΟΓΡΑΜΜΑ ΕΚΔΡΟΜΗΣ

ΗΜΕΡΑ 1η: Αναχώρηση από την Αθήνα με την IBERIA για την Μαδρίτη. Αφιξη και μεταφορά σε ξενοδοχείο. Διανυκτέρευση.

ΗΜΕΡΑ 2η: Μετά το πρωινό μεταφορά από το ξενοδοχείο στο αεροδρόμιο και πτήση με την IBERIA για την **Αβάνα.** Αφιξη και μεταφορά στο ξενοδοχείο. Τακτοποίηση στα δωμάτια. Διανυκτέρευση.

ΗΜΕΡΑ 3η: Μετά το πρωινό αναχώρηση από το ξενοδοχείο με πούλμαν για να γνωρίσουμε την πόλη της Αβάνα. Περιλαμβάνει επίσκεψη στην μοναδική και σπάνιας γοητείας παλιά πόλη χαρακτηρισμένη από την UNESCO σαν μνημείο παγκόσμιας κληρονομιάς. Μεταξύ των άλλων θα επισκεφθούμε το Memories Jose Martin, την πλατεία της επανάστασης και το μουσείο Los tres Royes del Moro. Επιστροφή στο ξενοδοχείο και χρόνος ελεύθερος.

ΗΜΕΡΑ 4η: Ημέρα ελεύθερη για να περπατήσετε στην παλιά Αβάνα, να γνωρίσετε τις κρυφές της γωνιές και να ακολουθήσετε την διαδρομή του Hemingwey πίνοντας το ποτό σας στην Botegutta del Medlo ή στην Floridita. Για το βράδυ σας προτείνουμε να απολαύσετε ένα μοναδικό θέαμα στο καμπαρέ Tropicana.

ΗΜΕΡΑ 5η: Ημέρα ελεύθερη για περιπλάνηση στην πόλη της Αβάνα με δυνατότητα προαιρετικών εκδρομών. Μεταξύ των άλλων σας προτείνουμε εκδρομή στην κοιλάδα Vinales, μια από τις ομορφότερες περιοχές δυτικά της Αβάνα όπου βρίσκονται οι απέραντες καλλιέργειες του καλύτερου καπνού στον κόσμο. Εκεί θα έχετε επίσης την δυνατότητα να επισκεφθείτε εργοστάσιο πούρων και ρουμιού.

ΗΜΕΡΑ 6η: Πρωινό στο ξενοδοχείο και αναχώρηση με πούλμαν για το **Βαραδέρο** με ενδιάμεση στάση στο Guama, το μεγαλύτερο εκτροφείο κροκοδείλων του νησιού στην χερσόνησο Zapata. Η εκδρομή περιλαμβάνει επίσης επίσκεψη με ταχύπλοο στα κανάλια της λιμνοθάλασσας και στην αναπαράσταση του παλιού ινδιάνικου χωριού. Γεύμα και χρόνος ελεύθερος στην παραλία Giron. Αργά το απόγευμα άφιξη στο Βαραδέρο και τακτοποίηση στο ξενοδοχείο. Διανυκτέρευση.

ΗΜΕΡΑ 7η: Ημέρα ελεύθερη για να χαρείτε τις κατάλευκες αμμουδιές 20 χιλιομέτρων και την θάλασσα του Βαραδέρο με κολύμπι και θαλάσσια σπορ. Σας προτείνουμε επίσης μονοήμερη κρουαζιέρα με καταμαράν στα γύρω νησιάκια. Εξερεύνηση του βυθού, μπάνιο, μουσική, αναψυκτικά και φαγητό με ψαρικά και open bar για μια μέρα πραγματικής διασκέδασης και ξεκούρασης.

ΗΜΕΡΑ 8η: Ημέρα ελεύθερη για μπάνιο και ξεκούραση στην παραλία και δυνατότητα προαιρετικών εκδρομών. Μεταξύ άλλων σας προτείνουμε ολοήμερη εκδρομή στην πόλη του Τρινιδάδ, πολύτιμο δείγμα αποικιακού χαρακτήρα.

ΗΜΕΡΑ 9η: Αφού εξαντληθεί το μεγαλύτερο μέρος της ημέρας στις εγκαταστάσεις του ξενοδοχείου, μεταφορά στο αεροδρόμιο της Αβάνα για την πτήση της επιστροφής μέσω Μαδρίτης.

ΗΜΕΡΑ 10η: Αφιξη στην Αθήνα αργά το απόγευμα και τέλος του ταξιδιού.

Η τιμή περιλαμβάνει:

- *Διαμονή 4 νύχτες/5 μέρες στην Αβάνα στο Hll MELIA HAVANA 5**
- *Διαμονή 3 νύχτες/4 μέρες στο Βαραδέρο στο ξενοδοχείο MELIA VARADERO 5**
- *Πρωινά μπουφέ για όλες τις ημέρες*
- *Ολες τις μεταφορές από και προς το αεροδρόμιο και τα ξενοδοχεία με πολυτελή πούλμαν*
- *Οδική μεταφορά Αβάνα - Βαραδέρο - Αβάνα με πολυτελή πούλμαν*
- *Παραδοσιακό γεύμα στο Guama*
- *Ξενάγηση της πόλης της Αβάνα με αγγλόφωνο ξεναγό.*
- *Ταξιδιωτική ασφάλεια.*

Συνοδός γραφείου

Δηλώσεις μέχρι 28/1 • Θέσεις περιορισμένες

ALHAMBRA TRAVEL

ΑΛ. ΠΑΠΑΓΟΥ 23 • ΤΗΛ. 0241-37052, 25698
FAX: 0241-73522

Εκτροπές και θερμές συνεδριάσεις των δημοτικών συμβου

Σε φάση παιδικών βρίσκεται ο "Καπο

ΔΗΜΟΣ ΝΟΤΙΑΣ ΡΟΔΟΥ

Φυσικά, τα τσούγκρισαν...

Το "τσούγκρισαν" και πάλι πλειοψηφία και μειοψηφία, στο δημοτικό συμβούλιο Νότιας Ρόδου, επιβεβαιώνοντας μάλλον αυτούς που θεωρούν δεδομένο, ότι αρκετά από τα συμβούλια των νέων δήμων θα αναλώσουν μεγάλο μέρος της δραστηριότητας τους, σε εσωτερικές αντιπαραθέσεις, σε βάρος βέβαια την επίλυσης των προβλημάτων της περιοχής.

Το δημοτικό συμβούλιο Νότιας Ρόδου, συνεδρίασε πράγματι προχθές το βράδυ και αναλώθηκε επί μακρόν σε αντιπαραθέσεις μεταξύ των δύο πλευρών, με αφορμή το κλείσιμο του δημαρχείου που έγινε την περασμένη εβδομάδα όταν επρόκειτο να γίνει πλειστηριασμός ξενοδοχείου από τράπεζα. (Το ξενοδοχείο ήταν του δημάρχου κ. Αντωναρά).

Ο επικεφαλής της μειοψηφίας κ. Δημ. Ζαννεττούλης ζήτησε να ενημερωθεί επί του θέματος, επισημαίνοντας ότι θα έπρεπε να ήταν ενήμερο το δ.σ. για το κλείσιμο του δημαρχείου. Διευκρίνησε μάλιστα ο κ. Ζαννεττούλης ότι δεν θα έχει αντίρρηση, αν ενημερωνόταν.

Η παρέμβαση του πάντως "άναψε τα αίματα" αφού υπήρξαν έντονες αντιδράσεις από την πλειοψηφία που τον κατηγόρησαν σαν ότι προσπαθεί να εκμεταλλευτεί ένα προσωπικό θέμα και ανάλογο ήταν το κλίμα που διαμορφώθηκε.

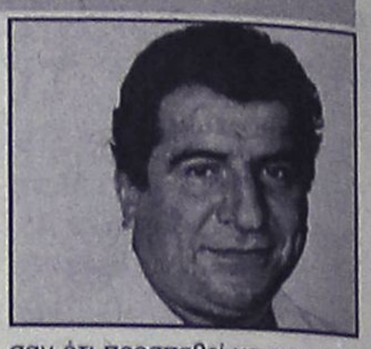

Οι σύμβουλοι της πλειοψηφίας ισχυρίστηκαν ότι προχώρησαν στο κλείσιμο του δημαρχείου στα πλαίσια σχετικής απόφασης της ΤΕΔΚ για τα πανωτόκια και τελικά αποφασίστηκε αφού έγιναν όσα έγιναν, να αποφασίζεται το κλείσιμο του δήμου στους πλειστηριασμούς ανά περίπτωση.

Αντιδράσεις για το κλείσιμο του δημαρχείου στην συγκεκριμένη περίπτωση που αφορούσε τον δήμαρχο διατυπώθηκαν και από τον δημοτικό σύμβουλο κ. Στ. Μπούρδα, ο οποίος μάλιστα αποχώρησε από την συζήτηση του θέματος δηλώνοντας ότι δεν νομιμοποιείται το κλείσιμο του δημαρχείου χωρίς απόφαση.

Η συνεδρίαση πάντως διήρκησε 5 ώρες και στην διάρκειά της συζητήθηκαν κι άλλα θέματα. Συγκεκριμένα ψηφίστηκε ο Οργανισμός Εσωτερικής Υπηρεσίας του Δήμου, συγκροτήθηκαν διάφορες επιτροπές σχεδόν ομόφωνα σε όλες τις περιπτώσεις.

Επιπρόσθετα πάντως ο κ. Ζαννεττούλης ζήτησε ενημέρωση για το πρακτικό εκλογής της δημαρχιακής επιτροπής, που παραποιήθηκε όπως υποστήριξε και όπως είναι ευνόητο άνοιξε νέος κύκλος συζητήσεων και αντιπαραθέσεων.

Στην Κω ...χειρότερα!

Σε θαρύ κλίμα, με καταγγελίες και αναφορές προς το Υπουργείο Εσωτερικών, πραγματοποιούνται και οι συνεδριάσεις στο Δημοτικό Συμβούλιο της Κω. Συγκεκριμένα, ο επικεφαλής της Κωακής Αναγέννησης Ιπποκράτης Κουρούνης, κατάθεσε 5 αναφορές - καταγγελίες προς το Υπουργείο, οι οποίες στρέφονται σε βάρος των ενεργειών του νυν δημάρχου κ. Κώστα Καΐσερλη.

Οι καταγγελίες αυτές, αφορούν 5 τομείς:

- Για παράτυπη και παράνομη λειτουργία των δημοτικών επιχειρήσεων.
- Για παράνομες προσλήψεις που έγιναν, πλην των εποχιακών υπαλλήλων.
- Για διασπάθιση κατασπατάληση του δημοσίου χρήματος (χωρίς αποφάσεις δημοτικού συμβουλίου) και μελέτες κατασκευής.
- Για απένταξη 200 εκατομμυρίων δραχμών για συνεδριακό κέντρο, καθώς επίσης και για 200 εκ. δραχμές για ιαματικές πηγές τα οποία διατέθηκαν στην κατασκευή - ασφαλτόστρωση δρόμων και
- Για παράτυπη λειτουργία διαφόρων υπηρεσιών του Δήμου.

● Οι καταγγελίες αυτές, κοινοποιήθηκαν ήδη προς το Υπουργείο των Εσωτερικών, ενώ δεν αποκλείεται να υπάρξουν και αγωγές στην δικαιοσύνη, από την οποία θα ζητούνται συγκεκριμένα στοιχεία για τις πιο σοβαρές από τις καταγγελίες αυτές. Όλα δείχνουν πάντως, ότι οι αντιπαραθέσεις, οι καταγγελίες και οι αναφορές θα εξελιχθούν σε μόνιμο φαινόμενο ανάμεσα στις δύο πλευρές του δημοτικού συμβουλίου της Κω, γεγονός που φέρνει σε ιδιαίτερα δύσκολη θέση τον κομματικό μηχανισμό του ΠΑΣΟΚ στο βόρειο συγκρότημα, τα οποία εκ των πραγμάτων θα υποχρεωθούν να πάρουν συγκεκριμένη θέση.

● Ο κ. Κουρούνης, αξίζει να σημειωθεί τέλος ότι κατηγορεί συγκεκριμένα τον σημερινό δήμαρχο της Κω κ. Κώστα Καΐσερλη για 120 παράνομες προσλήψεις που έγιναν μάλιστα σε προεκλογική περίοδο, καθώς επίσης και για μεγάλο αριθμό απαχολούμενων στον δήμο, (450 άτομα) η μισθοδοσία των οποίων αγγίζει το 1,8 δις δραχμές έναντι των 2,2 δισεκατομμυρίων που είναι τα τακτικά έσοδα.

TRAVEL EMMANUEL

ΘΕΛΕΤΕ ΟΙ ΔΙΑΚΟΠΕΣ ΣΑΣ ΝΑ ΣΥΝΔΥΑΣΘΟΥΝ ΦΘΗΝΑ ΚΑΙ ΠΟΙΟΤΙΚΑ:

EMMANUEL TRAVEL

ΕΙΔΙΚΕΣ ΠΡΟΣΦΟΡΕΣ ΓΙΑ ΕΥΡΩΠΗ

ΡΟΔΟ-ΛΟΝΔΙΝΟ-ΡΟΔΟ ΑΠΟ 83.000 ΔΡΧ.
ΡΟΔΟ-ΟΛΛΑΝΔΙΑ-ΡΟΔΟ ΑΠΟ 89.900 ΔΡΧ.
ΡΟΔΟ-ΒΕΡΟΛΙΝΟ-ΡΟΔΟ ΑΠΟ 90.000 ΔΡΧ.
ΡΟΔΟ-ΝΤΙΣΕΛΝΤΟΡΦ-ΡΟΔΟ ΑΠΟ 90.000 ΔΡΧ.
ΡΟΔΟ-ΦΡΑΝΚΦΟΥΡΤΗ-ΡΟΔΟ ΑΠΟ 90.000 ΔΡΧ.
ΡΟΔΟ-ΜΟΝΑΧΟ-ΡΟΔΟ ΑΠΟ 90.000 ΔΡΧ.
ΡΟΔΟ-ΣΤΟΥΤΓΚΑΡΔΗ-ΡΟΔΟ ΑΠΟ 95.000 ΔΡΧ.

ΕΙΣΙΤΗΡΙΑ ΠΛΟΙΩΝ 20% ΕΚΠΤΩΣΗ ΓΙΑ ΕΙΣΙΤΗΡΙΑ ΜΕΤ' ΕΠΙΣΤΡΟΦΗΣ

ΕΙΣΙΤΗΡΙΑ ΟΛΥΜΠΙΑΚΗΣ-ΕΙΔΙΚΕΣ ΤΙΜΕΣ ΓΙΑ ΝΕΟΥΣ ΚΑΙ ΥΠΕΡΗΛΙΚΕΣ-ΟΙΚΟΓΕΝΕΙΑΚΕΣ ΠΡΟΣΦΟΡΕΣ

ΚΡΑΤΗΣΕΙΣ ΞΕΝΟΔΟΧΕΙΩΝ
ΕΚΔΟΣΕΙΣ ΔΙΑΒΑΤΗΡΙΩΝ
ΕΚΔΡΟΜΕΣ ΓΙΑ ΟΛΟ ΤΟΝ ΚΟΣΜΟ

ΠΑΝΤΑ ΚΟΝΤΑ ΣΑΣ ΓΙΑ ΤΗΝ ΚΑΛΥΤΕΡΗ ΕΞΥΠΗΡΕΤΗΣΗ ΣΑΣ

ΠΛΗΡΟΦΟΡΙΕΣ
ΤΗΛ: 93630-93625-94385
FAX: 91748
ΙΕΡΟΥ ΛΟΧΟΥ 1 ΙΑΛΥΣΟΣ ΡΟΔΟΣ
ΥΠΕΥΘΥΝΟΣ: ΜΑΝΩΛΗΣ ΜΑΧΑΙΡΑΚΗΣ

ΟΡΓΑΝΩΣΗ *ΕΓΓΥΗΣΗ*

P.S. TRAVEL

ΕΚΔΡΟΜΕΣ

ΠΟΙΟΤΗΤΑ

Α. ΠΑΤΡΙΑΡΧΕΙΟ ΚΩΝΣΤΑΝΤΙΝΟΥΠΟΛΕΩΣ
ΚΥΡΙΑΚΗ ΤΗΣ ΟΡΘΟΔΟΞΙΑΣ
25/2/99 ΑΝΑΧΩΡΗΣΗ
1/3/99 ΕΠΙΣΤΡΟΦΗ

ΠΕΡΙΛΑΜΒΑΝΕΙ

1. *Αεροπορικά εισιτήρια Ρόδο - Αθήνα - Κων/πολη - Αθήνα - Ρόδο • Φόροι Αεροδρομίου*
2. *Μεταφορές από και προς αεροδρόμιο*
3. *4 νύχτες με πρωινό σε ξενοδοχείο 4 αστέρων.*
4. *Ασφάλεια ταξιδίου*
5. *Ακολουθία Α' Χαιρετισμών (26/2/99) στο Πατριαρχείο (Φανάρι)*
6. *Θεία Λειτουργία στις 28/2/99 στο Φανάρι, Πατριαρχείο Κων/λης, από τον Οικουμενικό Πατριάρχη*
7. *Επισκέψεις σε εκκλησίες: Αγία Σοφία - Ζωοδόχου Πηγής - Πριγκηπόννησα και διάφορες άλλες*
8. *Με συνοδεία κληρικού (παπά)*

και τιμή έκπληξη!

Β' ΕΚΔΡΟΜΗ
1. Αγιοι Τόποι - Ιεροσόλυμα - Σινά - Αγία Αικατερίνη
Αναχώρηση 23/3/99
Επιστροφή 3/4/99

ΠΕΡΙΛΑΜΒΑΝΟΝΤΑΙ:

1. Αεροπορικά εισιτήρια Ρόδος - Τελ Αβίβ - Ρόδος
2. Μεταφορές με πούλμαν από και προς αεροδρόμιο
3. Ξεν/χείο 3 αστέρων (Βηθλεέμ) με φαγητό
4. Εκδρομές σε όλες τις εκκλησίες με πούλμαν: Αγία Αικατερίνη Σινά - Ναζαρέτ - Ιορδάνης ποταμός

Συνοδεία Κληρικού

ΓΙΑ ΠΕΡΙΣΣΟΤΕΡΕΣ ΠΛΗΡΟΦΟΡΙΕΣ
ΤΗΛ. 85326, 30616, 51307

λίων αν και όλοι τους είναι μεγάλα παιδιά!..

ασθενειών δίστριας"

ΔΗΜΟΣ ΑΡΧΑΓΓΕΛΟΥ

Αποβλήθηκε ο κ. Παππουράς!

Επεισοδιακή υπήρξε η προχθεσινή συνεδρίαση του δημοτικού συμβουλίου Αρχαγγέλου, η οποία σημαδεύτηκε από την αποβολή εκ της αίθουσας συνεδριάσεων, του επικεφαλής της μειοψηφίας κ. Αλεξ. Παππουρά.





Ο κ. Παππουράς με αφορμή την συζήτηση θέματος της ημερήσιας διάταξης, που αφορούσε την ανάθεση για την χωροθέτηση του έργου της αντιπλημμυρικής προστασίας του Αρχαγγέλου, επιτέθηκε με ανοίκειες εκφράσεις εναντίον του δημάρχου κ. Θ. Κολιάδη.

Ο πρόεδρος του δημοτικού συμβουλίου κ. Αντ. Χατζηκωνσταντίνου, ύστερα από την αναταραχή που προκλήθηκε, ζήτησε από τον κ. Παππουρά να ανακαλέσει τους χαρακτηρισμούς του. Επειδή αυτός αρνιόταν να το πράξει ο κ. Χατζηκωνσταντίνου, απέβαλε από την αίθουσα συνεδριάσεων τον κ. Παππουρά.

Η ανάθεση της προέγκρισης για χωροθέτηση, ύψους 700.000 δραχμών ήταν το επίμαχο ζήτημα που προκάλεσε την έκκρηξη του κ. Παππουρά, που επιτέθηκε εναντίον του δημάρχου, παρά το γεγονός ότι πρόκειται περί νόμιμης διαδικασίας που επελέγη ως συμπληρωματική για να μπορέσει να προχωρήσει γρήγορα, το έργο για την αντιπλημμυρική προστασία του Αρχαγγέλου.

Η αποβολή του κ. Παππουρά είναι ευνόητο ότι θα σημαδέψει τις περαιτέρω σχέσεις πλειοψηφίας και μειοψηφίας στον δήμο Αρχαγγέλου, οι οποίες αναμένονται ότι θα κινηθούν σε κλίμα έντασης και διαμάχης (όπως δυστυχώς και στους περισσότερους δήμους της Ρόδου).

Στη χθεσινή συνεδρίαση συζητήθηκαν επίσης και άλλα θέματα και συγκεκριμένα ψηφίστηκε ο κανονισμός εργασιών του δημοτικού συμβουλίου, ορίστηκαν μέλη σε προβλεπόμενες από το νόμο επιτροπές κλπ. ενώ υπήρξε και ενημέρωση για διάφορα θέματα του δήμου από τον δήμαρχο κ. Θεοδ. Κολιάδη.

ΟΜΑΛΑ ΣΤΟΝ ΔΗΜΟ ΚΑΜΙΡΟΥ

Συγκρότηση επιτροπών

Μέσα σε καλό κλίμα συνεδρίασε προχθές το βράδυ και το δημοτικό συμβούλιο Καμίρου, προκειμένου έτσι τα μέλη του να καταλήξουν στον καταρτισμό των αρμοδίων επιτροπών που θα ασχοληθούν με συγκεκριμένους τομείς δραστηριοτήτων, κατά την διάρκεια της θητείας τους.

Όπως δήλωσε μιλώντας χθες στην «Ροδιακή» ο δήμαρχος Καμίρου κ. Στέφανος Δημητράς, εκτός από την στελέχωση των συγκεκριμένων επιτροπών, όλοι οι δημοτικοί σύμβουλοι, είχαν την ευκαιρία να μελετήσουν και να ενημερωθούν αναλυτικά για τον κανονισμό λειτουργίας του Δημοτικού Συμβουλίου, (είχε διανεμηθεί μαζί με την εισήγηση πριν από την συνεδρίαση) για να μπορούν έτσι τεκμηριωμένα και συγκεκριμένα να προετοιμάσουν τις προτάσεις τους.

● Τελικά το δημοτικό συμβούλιο Καμίρου ενέκρινε την δημιουργία 12 επιτροπών που προβλέπονται από τις διατάξεις του νόμου καθώς επίσης και άλλων 12 οι οποίες θα προσφέρουν σημαντική βοήθεια και έργο στην δημοτική αρχή. Πιο συγκεκριμένα, το Δημοτικό Συμβούλιο Καμίρου, αποφάσισε να συγκροτήσει τις εξής επιτροπές:

1) Επιτροπή Ελέγχου Βιβλίων και στοιχείων επιχειρήσεων (ορισμός Δημοτικού Συμβούλου).
2) Επιτροπή Καταρτισμού ετήσιου Μητρώου Αρρένων.
3)Επιτροπή παραλαβής έργων αξίας μεγαλύτερης των 300.000 δραχμών.
4) Επιτροπή παραλαβής έργων αξίας μικρότερης των 300.000 δραχμών.
5) Επιτροπή παραλαβής προμηθειών.
6) Επιτροπή άρθρου 46 ΕΚΟΠΤΑ (με διοικητικούς υπαλλήλους).
7) Επιτροπές: α) για την εκποίηση και εκμίσθωση κινητών και ακινήτων και β)για την αγορά ακινήτων.
8) Επιτροπή συμβιβαστικής επίλυσης φορολογικών διαφορών και αμφισβητήσεων.
9) Επιτροπή Παιδείας.
10) Επιτροπή για την τήρηση διαδικασίας πρόσληψης προσωπικού ανταποδοτικού χαρακτήρα.
11) Επιτροπή καταστροφής αντικειμένων άνευ αξίας.
12) Επιτροπή εκκαθάρισης αρχείων.
13) Επιτροπή προγραμματικών συμβάσεων.
14) Επιτροπή πολεοδομικών θεμάτων.
15) Επιτροπή Τεχνικών Θεμάτων.
16) Επιτροπή Διοικητικών Θεμάτων.
17) Επιτροπή Δημοτικών Κοιμητηρίων.
18) Επιτροπή Οικονομικών Θεμάτων.
19) Επιτροπή Ακτών.
20) Επιτροπή Απονομής τιμητικών διακρίσεων.
21) Επιτροπή Ονοματοθεσιών Δήμου.
22) Επιτροπή Παιδείας και Αθλητισμού.
23) Επιτροπή Πολιτισμού - Περιβάλλοντος και Τουρισμού.
24) Επιτροπή Υγείας - Πρόνοιας.

Με μοναδικό θέμα στην ημερήσια διάταξη τις συμβάσεις μίσθωσης έργου συνεδρίασε προχθές το δημοτικό συμβούλιο του Δήμου Πεταλούδων.

Αρχικά ο δήμαρχος, κ. Μιχάλης Κορδίνας, πρότεινε να συσταθεί επιτροπή η οποία θα αναλάβει να καταγράψει τις ανάγκες του Δήμου σε προσωπικό που αφορά σε έκτακτους, εποχικούς, μόνιμους και με οκτάμηνη σύμβαση.

Για να εξουσιοδοτηθεί όμως μία τέτοια επιτροπή η απόφαση του δημοτικού συμβουλίου πρέπει να είναι ομόφωνη κάτι που τελικά δεν έγινε, επειδή διαφώνησε ο σύμβουλος της μειοψηφίας κ. Παπαδημήτρης. Για τον λόγο αυτό η συνεδρίαση θα επαναληφθεί την ερχόμενη Τετάρτη 27 Ιανουαρίου με θέμα: Αιτήματα πρόσληψης προσωπικού. Να σημειώσουμε ότι η απόφαση αυτή πρέπει να ληφθεί άμεσα επειδή έως τις 30 Ιανουαρίου λήγει η προθεσμία για να κατατεθεί στο Υπουργείο Εσωτερικών.

Όσον αφορά στις συμβάσεις μίσθωσης έργου πήραν ομόφωνη απόφαση για:

- Έναν Δασολόγο
- Οικοδόμους (λαϊκούς τεχνίτες)
- Οποιαδήποτε ειδικότητα ανάλογα με τις ανάγκες κάθε υπηρεσίας.
- Την πρακτική εφαρμογή ονοματοθεσιών
- Το Κοινοτικό Πλαίσιο Στήριξης Σαντέρ
- Κηδείες
- Πανεπιστημιακά ιδρύματα.

ΑΠΟΤΕΛΕΙΔΥΝΑΜΗ ΒΑΡΥΤΗΤΑΣ ΗΥΠΟΓΡΑΦΗΤΟΥ
Altai®
Χειροποίητα. Αυθεντικά. Διαχρονικά.
ΓΕΩΡΓΙΟΣ Ν. ΜΑΡΙΕΤΟΣ
Μ. ΚΩΝ/ΝΟΥ 27 - ΡΟΔΟΣ - ΤΗΛ. 30090

ΘΕΡΜΑΝΣΗ ΚΛΙΜΑΤΙΣΜΟΣ
ΛΕΒΗΤΕΣ ΚΕΝΤΡΙΚΗΣ & ΑΤΟΜΙΚΗΣ ΘΕΡΜΑΝΣΗΣ
ΚΑΥΣΤΗΡΕΣ ΑΕΡΙΟΥ- ΝΤΙΖΕΛ - ΜΑΖΟΥΤ
ΑΝΤΛΙΕΣ
ΘΕΡΜΑΝΤΙΚΑ ΣΩΜΑΤΑ
ΚΛΙΜΑΤΙΣΤΙΚΑ
ΗΛΙΑΚΟΙ ΣΥΛΛΕΚΤΕΣ ΘΕΡΜΟΣΙΦΩΝΕΣ
ΚΥΚΛΟΦΟΡΗΤΕΣ ΟΡΓΑΝΑ ΑΥΤΟΜΑΤΙΣΜΟΥ
ΤΕΧΝΙΚΗ ΥΠΗΡΕΣΙΑ
ΤΕΧΝΙΚΕΣ ΣΥΜΒΟΥΛΕΣ
ΟΙΚΟΝΟΜΙΑ - ΚΑΘΑΡΟ ΠΕΡΙΒΑΛΛΟΝ - ΠΡΩΤΟΠΟΡΙΑΚΗ ΤΕΧΝΟΛΟΓΙΑ
άριστη εργασία • μικρή προκαταβολή • διακανονισμός
ΒΟΥΤΥΡΑΚΗΣ Ι.Χ. Ε.Π.Ε.
ΔΩΔΕΚΑΝΗΣΙΑΚΗΣ ΝΕΟΛΑΙΑΣ 16 - ΡΟΔΟΣ - ΤΗΛ. ΚΕΝΤΡΟ: 0241 / 76100

ΜΕΖΕΔΟΠΩΛΕΙΟ-ΕΣΤΙΑΤΟΡΙΟ
Ο ΑΓΑΠΗΤΟΣ
«ΤΑ ΜΕΖΕΔΑΚΙΑ ΤΗΣ ΜΑΜΑΣ»
Ο γνωστός σας σεφ ΑΓΑΠΗΤΟΣ, εδημιούργησε ένα ευχάριστο δίκό σας στέκι με εκλεκτούς μεζέδες και καλό κρασί για όλες τις γαστροαπολαύσεις σας. Σε ένα οικογενειακό και ζεστό περιβάλλον.
Σας εύχομαι Ευτυχισμένος ο καινούργιος χρόνος 1999 με υγεία και ευτυχία.
Ανοικτά καθημερινά από 12 μεσημέρι έως αργά το βράδυ
Δεχόμαστε και όλες τις κοινωνικές εκδηλώσεις σας με τιμές έκπληξη
Για κρατήσεις ΑΓΑΠΗΤΟΣ Θεμ. Σοφούλη 148 Αραπάκι, τηλ.-φαξ: 25254

Συνδυάστε ομορφιά, οικονομία και την αξεπέραστη τέχνη...
. . . στα αυθεντικά Νομαδικά και περίτεχνα χαλιά ανατολής. . .
Χειροποίητα χαλιά Περσίας Πακιστάν Κίνας.
Έκπτωση 40 έως 50%
Rodos carpets Hand Made
ΡΟΔΟΣ ΚΑΡΠΕΤ ΕΚΘΕΣΗ. ΗΡ. ΠΟΛΥΤΕΧΝΕΙΟΥ 1 - ΤΗΛ. 39639
ADD

Η "ΑΣΦΑΛΕΙΑ" δεν εκτιμάται με το κόστος
Αλλά ακόμα και έτσι, δεχόμαστε συγκρίσεις
ΤΙΜΟΛΟΓΙΟ ΟΛΙΚΩΝ 6 ΜΗΝΙΑΙΩΝ ΑΣΦΑΛΙΣΤΡΩΝ ΡΟΔΟΥ ΜΕ ΚΑΛΥΨΗ ΠΥΡΚΑΪΑΣ 1.000.000, ΠΡΟΣΩΠΙΚΟ ΑΤΥΧΗΜΑ ΟΔΗΓΟΥ 2.500.000 ΣΕ Β.Μ. 05

ΧΡΗΣΗ	ΙΠΠΟΙ	ΒΜΟ5
Ε.Ι.Χ.	00-06	21810
	07-08	22866
	09-10	27820
	11-12	29306
	13-14	31750
	15-20	37859
	21-25	40501
	26-30	42152
	31-.40	43804
	41 και πάνω	45125
Φ.Ι.Χ.	01-10	26961
	11-15	33896
	16-20	37859
	21-30	43804
	31-40	47767
	41-55	55362
	56-75	59325
	76 και πάνω	63288
Φ.Ι.Χ. ΑΓΡΟΤΙΚΑ	01-10	18045
	11-15	24650
	16-20	25640
	21-30	26300
	31-40	27622
	41-55	29603
	56-75	34557
	76 και πάνω	37859
Φ.Ι.Χ. ΔΗΜΟΣΙΑΣ ΧΡΗΣΕΩΣ	01-15	57013
	16-20	60976
	21-30	66920
	31-40	72204
	41-55	77488
	56-75	88056
	76 και πάνω	96312
ΤΑΧΙ	01-15	53788
	16-20	57434
	21-25	69586
	25 και άνω	79309
ΜΟΤΟΠΟΔΗΛΑΤΑ ΕΠΙΒΑΤΙΚΑ ΙΔΙΩΤΙΚΗΣ ΧΡΗΣΗΣ	50cc	3963
	51-250	9247
	251 και άνω	16843

Ασυναγώνιστες τιμές και όλες τις χρήσεις όπως φορτηγά Δ.Χ., Μοτοσικλέτες, Ταξί, Μηχανήματα έργων κ.λπ.
Επίσης: Ασφάλειες Φωτιάς-Σεισμού-Μεταφορών-Σκαφών-Ασ/κής ευθύνης-Ηλεκτρ. Εξοπλισμού κ.λπ.
ΕΡΥΘΡΟΥ ΣΤΑΥΡΟΥ 2 τηλ. 26722



ΕΚΔΡΟΜΕΣ-ΕΚΔΡΟΜΕΣ

Ποιότητα-Οργάνωση-Επιτυχία-Σιγουριά

1) ΑΥΤΟΚΡΑΤΟΡΙΚΟ ΜΑΡΟΚΟ

Καζαμπλάνκα-Ραμπάτ-Μεκνές-Φεζ-Μαρακές

27/1/99-2/2/99

Ας ξεφύγουμε για λίγο από τον χειμώνα και ας βρεθούμε στο γλυκό καλοκαιρινό κλίμα του ΜΑΡΟΚΟΥ.
Πλούσιο πρόγραμμα-Εκδρομές-Υπέροχα υπέρ πολυτελή ξενοδοχεία 5 αστέρων!!!

Μόνο με 280.000-ΟΛΑ ΠΛΗΡΩΜΕΝΑ

Περιλαμβάνει:
- Αεροπορικά εισιτήρια Ρόδο-Αθήνα-Καζαμπλάνκα-Αθήνα-Ρόδο
- Μεταφορές από και προς αεροδρόμιο
- 1 νύκτα Καζαμπλάνκα HOTEL ROUAL MANSUR 5 αστέρων
- 2 νύκτες FEZ HOTEL SHERATON 5 αστέρων
- 3 νύκτες MARAKESH HOTEL IMPERIAL PORT 5 αστέρων (γυρίστηκε το σίριαλ ΤΡΙΚΥΜΙΑ)
- Πρωινό και 1 γεύμα κάθε μέρα
- Εκδρομές όπως το πρόγραμμα
- Τοπικός ξεναγός
- Ασφάλεια ταξιδίου
- Ασφάλεια βάσει ΕΟΚ
- Τσάντα του γραφείου μας

ΣΥΝΟΔΟΣ Η κ. ΕΛΕΝΗ ΨΥΛΛΑΚΗ

2) ΚΑΡΝΑΒΑΛΙ ΒΕΝΕΤΙΑΣ

13/2-19/2/99

ΦΛΩΡΕΝΤΙΑ-ΠΙΖΑ-ΒΕΝΕΤΙΑ

Μόνο με 138.000

Περιλαμβάνει:
- Μεταφορά Αθήνα-Πάτρα-Αθήνα πούλμαν πολυτελείας
- Εισιτήρια σε δίκλινες εξωτερικές καμπίνες Πάτρα-Ancona Πάτρα με SUPER FAST
- Δύο διανυκτερεύσεις στην Φλωρεντία ξενοδοχεία 3 και 4 αστέρων με πρωινό και 1 γεύμα την ημέρα
- Δύο διανυκτερεύσεις στην Βενετία ξενοδοχεία 3 και 4 αστέρων πρωινό και 1 γεύμα την ημέρα
- Διαμονή σε δίκλινες καμπίνες εξωτερικές (τιμή σε τετράκλινη έκπτωση 14.000)
- Εντυπα χάρτες
- Ταξιδιωτική ασφάλεια
- Ολοι οι φόροι και έξοδα λιμένων
- ΦΠΑ
- Ταξιδιωτική τσάντα δώρο

KYDON TOURS

ΕΘΕΛΟΝΤΩΝ ΔΩΔΕΚΑΝΗΣΙΩΝ 14 • ΤΗΛ. 23000 - 27900 - 75268-24265

Αύριο θα κριθεί αν συνεχισθούν οι καταλήψεις

Η κρίσιμη Δευτέρα για την Παιδεία μας

Καλό το κλίμα αλλά ο κίνδυνος πάντα παραμονεύει

Κρίσιμη χαρακτηρίζεται η εβδομάδα που έρχεται, καθώς οι μαθητές των Λυκείων ετοιμάζονται να πάρουν ουσιαστικές αποφάσεις που θα καθορίσουν σε σημαντικό βαθμό τις εξελίξεις που θα ακολουθήσουν στον χώρο της παιδείας και σε τοπικό επίπεδο.

Υπό κατάληψη, συνεχίζουν να βρίσκονται συνολικά 10 λυκειακά συγκροτήματα σε ολόκληρο το νομό Δωδεκανήσου, αλλά ο αριθμός τους, δεν αποκλείεται να αυξηθεί ακόμη περισσότερο μέσα στις αμέσως επόμενες μέρες, δεδομένου ότι η αναταραχή που επικρατεί στον χώρο της Παιδείας, δεν μπορεί σε καμμία περίπτωση να ελεγχθεί ή και να προβλεφθεί ακόμη. Όπως υποστηρίζουν οι ίδιοι οι μαθητές, οι όποιες εξελίξεις θα σημειωθούν πλέον από δω και πέρα, θα έχουν άμεση σχέση με τις πρωτοβουλίες ή τις κινήσεις στις οποίες θα προχωρήσει η ηγεσία του Υπουργείου Παιδείας, η οποία βρίσκεται πλέον σε ιδιαίτερα δυσχερή θέση.

● Οι εξελίξεις, σύμφωνα με τις εκτιμήσεις των εκπροσώπων των μαθητών αλλά και των καθηγητών, θα είναι ραγδαίες και απρόβλεπτες, σε ό,τι αφορά την στάση που θα τηρήσει στο εξής το Υπουργείο Παιδείας, **δεδομένης της αντίδρασης που εξέφρασε πρόσφατα επίσημα η Νεολαία ΠΑΣΟΚ,** η οποία για πολλούς αποτέλεσε μάλιστα και έκπληξη πρώτου μεγέθους.

Οι αντιδράσεις, που έχουν αρχίσει να παρουσιάζονται ακόμη και μέσα στους κόλπους του κυβερνώντος κόμματος, προβληματίζουν έντονα την ηγεσία της Κυβέρνησης αλλά και τον Πρωθυπουργό, αφού το χρονικό διάστημα που διαρκούν οι καταλήψεις αυτές, το μέγεθος που έχουν πάρει οι αντιδράσεις, τα προβλήματα που έχουν δημιουργήσει σε καθημερινή βάση στην κοινωνία, καθώς επίσης και η γενικότερη σύγχυση που έχουν προκαλέσει, συνθέτουν ένα απαράδεκτο σκηνικό, το οποίο πληρώνουν και θα κληθούν να πληρώσουν μεσοπρόθεσμα και μακροπρόθεσμα οι ίδιοι οι μαθητές των Λυκείων.

● Σε σχέση με τις υπόλοιπες περιοχές της χώρας, πάντως, τα προβλήματα που παρατηρούνται στον τομέα της Παιδείας, από τις συνεχιζόμενες αντιδράσεις των ίδιων των μαθητών, δεν είναι και μικρές κι αυτό επειδή, μπορεί ο αριθμός των σχολείων που τελούν υπό κατάληψη να έχει περιοριστεί σε 10 μόλις Λύκεια, πλην όμως ο αριθμός των μαθητών, που συνεχίζουν να χάνουν τα μαθήματά τους, αντιστοιχεί σε ποσοστό μεγαλύτερο του 70%, δεδομένου ότι τα Λύκεια αυτά, είναι τα μεγαλύτερα σε όλη την Δωδεκάνησο.

Στη Ρόδο για παράδειγμα, ο αριθμός των μαθητών μόνο του 1ου Λυκείου της Ρόδου (Βενετόκλειο) το οποίο μπήκε και πάλι σε νέο κύκλο κινητοποιήσεων, αντιστοιχεί σε αριθμό ίσο - σχεδόν- με τους μαθητές όλων των υπολοίπων Λυκείων του νησιού μας. Το ίδιο συμβαίνει επίσης στην Κω, την Κάλυμνο, και άλλα μικρότερα ή μεγαλύτερα νησιά του νομού μας.

● Οι πιέσεις που ασκήθηκαν από τους γονείς, τους εκπαιδευτικούς και τους συλλόγους γονέων και κηδεμόνων, αξίζει να σημειωθεί ότι ελάχιστα απέδωσαν. Αντίθετα, οι μαθητές, σε ορισμένες περιπτώσεις, όταν κλήθηκαν να αποφασίσουν με μυστικές ψηφοφορίες εάν θα πρέπει να επιστρέψουν ή όχι στα μαθήματά τους, από αντίδραση έναντι των πιέσεων αυτών, αρκετοί ήταν εκείνοι που ψήφισαν αρνητικά.

Ένα άλλο στοιχείο που είναι άκρως ανησυχητικό, με αφορμή ότι οι καταλήψεις συνεχίζονται σε πολλά από τα Λύκεια του νομού μας, είναι και οι αντιδράσεις των ίδιων των γονέων. Σε καθημερινή σχεδόν βάση, καταγράφονται μέσα κι έξω από τα σχολικά συγκροτήματα λογομαχίες, αντεγκλήσεις ακόμη και διαπληκτισμοί μεταξύ των μαθητών των εκπαιδευτικών και των γονέων.

● Σε κάθε περίπτωση, η κατάσταση, χαρακτηρίζεται έκκρυθμη, και τίποτε δεν μπορεί να προβλέψει, εάν και πότε θα υπάρξει εκτόνωση του κλίματος που έχει διαμορφωθεί και παγιωθεί πλέον και όλα δείχνουν ότι ομαλοποίηση της κατάστασης, θα απαιτήσει, άμεσες και ουσιαστικές παρεμβάσεις, κυρίως από την πλευρά της ηγεσίας του Υπουργείου Παιδείας.

Νέες απεργίες καθηγητών

Αλλεπάλληλα χτυπήματα δέχεται ο υπουργός Παιδείας από τους καθηγητές, καθώς η ΟΛΜΕ αποφάσισε χθες νέο και δριμύτερο γύρο απεργιών για τα τέλη της προσεχούς εβδομάδας, ενώ προσανατολίζεται και για τις αρχές της επομένης. Ωστόσο, διαφοροποιείται με τις προτάσεις των υπόλοιπων παρατάξεων της συνδικαλιστικής οργάνωσης.

Σήμερα, αναμένεται να πραγματοποιηθεί νωρίς το πρωί ο διάλογος του υπουργού Παιδείας με προέδρους δεκαπενταμελών σχολείων. Αρκετοί μαθητές έχουν αποδεχθεί την πρότασή του, αλλά και πολλοί την έχουν απορρίψει, με σκοπό να συνεχίσουν τις καταλήψεις τους.

Συγκεκριμένα, εκτός από την ΠΑΣΚΕ οι υπόλοιπες παρατάξεις της ΟΛΜΕ προτείνουν 48ωρη απεργία για την Πέμπτη 28 και Παρασκευή 29 Ιανουαρίου, αλλά και δίωρες στάσεις εργασίας Τρίτη και Τετάρτη, πρωί και απόγευμα.

Όμως, την προσεχή Δευτέρα 25 του μηνός πραγματοποιεί 24ωρη απεργία, με ενδεχόμενο αντιπροσωπεία καθηγητών να διαμαρτυρηθεί έξω από το υπουργείο Παιδείας. Επίσης 24ωρη απεργία για την Δευτέρα έχει αποφασίσει και η Διδασκαλική Ομοσπονδία.

Ύστερα από την ολοκλήρωση του προγράμματος θα ακολουθήσουν γενικές συνελεύσεις τόσο των ΕΛΜΕ όσο και των διδασκαλικών συλλόγων.

Αναλυτικότερα, θα πραγματοποιηθούν γενικές συνελεύσεις των κατά τόπους ΕΛΜΕ Τρίτη και Τετάρτη, οι οποίες θα συνεχισθούν και τις δύο πρώτες ημέρες του Φεβρουαρίου.





ΥΦΑΣΜΑΤΑ ΕΠΙΠΛΩΣΕΩΣ ΚΟΥΡΤΙΝΕΣ

ΧΑΛΙΑ

ΕΙΔΙΚΕΣ ΚΑΤΑΣΚΕΥΕΣ ΕΠΙΠΛΩΝ

ΑΝΤΙΠΡΟΣΩΠΟΣ SPRINGS STROM

ΜΑΡΙΑ ΣΚΟΥΤΕΛΗ

ΚΩΝ/ΝΟΥ ΠΑΛΑΙΟΛΟΓΟΥ 11

ΡΟΔΟΣ

SPRINGS STROM BEDROOMS

ΜΙΚΡΕΣ Αγγελίες

Sigma
Αντιπροσωπεύσεις Ασφαλιστικών Εταιρειών
Άννης Μαρίας και Καζαντζάκη 2
Τηλ. (0241) 31468 • FAX: (0241) 33644

Για τις αγγελίες σας, απευθύνεσθε στα γραφεία μας ή στα τηλέφωνα: 22210, 75230

ΕΝΟΙΚΙΑΣΕΙΣ ΑΚΙΝΗΤΩΝ

ΕΝΟΙΚΙΑΖΕΤΑΙ διαμέρισμα μ' ένα υπνοδωμάτιο στην οδό Παπαχριστοδούλου στο συν. Δασκάλων. Πληρ. τηλ 29296 και 51525. AE25973

ΕΝΟΙΚΙΑΖΕΤΑΙ αποθήκη 60 τ.μ. στην Ανάληψη. Πληρ. τηλ. 61701, 34490 (πρωί) .AE25972

ΕΝΟΙΚΙΑΖΟΝΤΑΙ: 1) Γκαρσονιέρα επιπλωμένη, 2) Κατάστημα κατάλληλο και για γραφείο κοντά στο ξενοδοχείο ΠΑΡΚ. Πληρ. τηλ. 23403. AE25965

ΕΝΟΙΚΙΑΖΕΤΑΙ γκαρσονιέρας πλήρως εξοπλισμένη στο Ροδίνι, Ρώμης 6Α. Πληρ. τηλ. 63662-64750. ΠΕ25964

ΕΝΟΙΚΙΑΖΟΝΤΑΙ δωμάτια επιπλωμένα με μπάνιο και πολυκουζινάκι (STUDIOS) επί της οδού Πίνδου 25 κοντά στο Πανεπιστήμιο μέχρι τέλους Ιουνίου. Πληρ. τηλ. 24846. AE25963

ΕΝΟΙΚΙΑΖΟΝΤΑΙ: α) Υπόγειος χώρος 140 τ.μ. με δύο εισόδους κατάλληλος για κάθε χρήση επί της Αλεξ. Διάκου 15. β) Γκαρσονιέρα επιπλωμένη με κήπο και ηλ. θερμοσίφωνα επί της λεωφ. Ελευθερίας 18Α στην Κρεμαστή. Πληρ. τηλ. 21335. AE25962

ΕΝΟΙΚΙΑΖΕΤΑΙ κατάστημα 75 τ.μ. επί της 28ης Οκτωβρίου 23-25 δίπλα στο κατάστημα MOCASINO. Πληρ. τηλ. 29864 ή 23424. ΠΕ25961

ΕΥΚΑΙΡΙΑ. Στο Μόντε Σμιθ, ΕΝΟΙΚΙΑΖΕΤΑΙ διαμέρισμα τριών δωματίων με μοναδική θέα. Πληρ. τηλ. 83385. AE25960

ΕΝΟΙΚΙΑΖΕΤΑΙ κατοικία 134 τ.μ. στο χωριό Παστίδα στην κοινότητα με 3 υπνοδωμάτια, σαλοτραπεζαρία, κουζίνα, μπάνιο, μεγάλη αυλή, ηλιακό. Επιπλωμένο ή χωρίς έπιπλα. Πληρ. τηλ. 95588 και 094-820498 ΠΕ25951

ΕΝΟΙΚΙΑΖΕΤΑΙ στο Ροδίνι επί της οδού Οσλο 14 ισόγειο κατάστημα 30 τ.μ. κατάλληλο για γραφείο και για κάθε επαγγελματική χρήση. Πληρ. τηλ. 68103 AE25949

ΕΝΟΙΚΙΑΖΟΝΤΑΙ:
- 30 τ.μ. κατάστημα επί της Σωκράτους
- 20 τ.μ. κατάστημα επί της Σοφοκλή Βενιζέλου στα 100 μαγαζιά
- 35 τ.μ. κατάστημα στο Φαληράκι
- μικρά διαμερίσματα επιπλωμένα στα Τριάντα έναντι Α.Τ. Ιαλυσού. Πληρ. τηλ. 27082-26476

AE25945

ΕΝΟΙΚΙΑΖΕΤΑΙ ανεξάρτητο οροφοδιαμέρισμα 50 τ.μ.επί της Δημοκρατίας 2 μέσα στο πάρκο του Σαν Φραγκίσκου, έναντι εισόδου Εθνικού Σταδίου, μόνο για επαγγελματική χρήση, κατάλληλο για γραφείο ιατρείο κ.α. Πληρ. τηλ. 35720 από 3-8 μ.μ. και 28945 από 9-12 π.μ. ΠΕ25936

ΕΝΟΙΚΙΑΖΕΤΑΙ διαμέρισμα στην οδό Παν. Ροδίου 68, 80 τ.μ. καλοριφέρ-ηλιακός θερμοσίφωνας. Πληρ. τηλ. 39439, 21030 απογευματινές ώρες AE25905

ΕΝΟΙΚΙΑΖΕΤΑΙ διαμέρισμα 85 τ.μ. 1ου ορόφου με κεντρική θέρμανση και ασανσέρ, αποτελούμενο από δύο (2) υπνοδωμάτια, χωλ, σαλόνι με μεγάλη θεράντα, κουζίνα και λοιπούς χώρους, στη περιοχή των γραφείων της Ολυμπιακής, με ενοίκιο δρχ. 160.000 μηνιαίως. Πληρ. τηλ. 29910 απογευματινές ώρες 3 έως 7 ΠΕ25932

ΕΝΟΙΚΙΑΖΕΤΑΙ διαμέρισμα 80 τ.μ. 2ος όροφος στην περιοχή Αγίου Γεωργίου Ανω με 2 υπνοδωμάτια και θέρμανση. Πληρ. τηλ. 33889 απογευματινές ώρες AE25933

ΕΝΟΙΚΙΑΖΕΤΑΙ διαμέρισμα 2 υπνοδωματίων, σαλοτραπεζαρίας, κουζίνας και μπάνιου επί της οδού Στέλιου Κωτιάδη και Δημητρίου Αναστασιάδη γωνία Νο 2. Πληρ. τηλ.21775-51639 ΠΕ25934

ΕΝΟΙΚΙΑΖΕΤΑΙ χώρος κατάλληλος για φροντιστήριο ή για γραφεία (το πρώην Κ.Ε.Σ.) χώρος με 6 αίθουσες, τρεις τουαλέτες έναντι Εμπορικού Κέντρου ΜΗΔΕΙΑ. Πληρ. τηλ. 61181 AE25931

ΕΝΟΙΚΙΑΖΕΤΑΙ γκαρσονιέρα δύο δωματίων με WC καινούργια στην οδό Μενεκλέους της Π. Πόλης Ρόδου. Πληρ. τηλ. 21355, 62685 ΠΕ25930

ΕΝΟΙΚΙΑΖΕΤΑΙ διαμέρισμα 55 τ.μ. στην οδό Παύλου Μελά 62 κατάλληλο για φοιτήτριες (προτίμηση) επιπλωμένο λουξ και ανεξάρτητο. Πληρ. τηλ. 21269. AE25915

ΕΝΟΙΚΙΑΖΕΤΑΙ κατάστημα 30 τ.μ. επί της πλατείας Αγίου Ιωάννου (παραπλεύρως καταστήματος κομπιούτερ). Πληρ. τηλ. 27863-27196. ΠΕ25914

ΕΝΟΙΚΙΑΖΕΤΑΙ επιπλωμένη γκαρσονιέρα στην Ανάληψη και αποθήκη 150 τ.μ. στην Ερνεστ Μπέβιν. Πληρ. τηλ. 63402. AE25913

ΕΝΟΙΚΙΑΖΕΤΑΙ κατάστημα (εστιατόριο-καφετέρια) εν λειτουργία σε αρίστη κατάσταση. Πληρ. τηλ. 0932-612057 και 91034. AE25912

ΕΝΟΙΚΙΑΖΕΤΑΙ κατάστημα 45 τ.μ. επί της οδού Αγησάνδρου στην Παλιά Πόλη. Πληρ. τηλ. 209-35-76056. AE25908

ΕΝΟΙΚΙΑΖΕΤΑΙ μικρό διαμέρισμα επί της Καποδιστρίου 82 ενιαίος χώρος κουζίνα, τραπεζαρία, μία κρεβατοκάμαρα στην τιμή των 60.000 δρχ. Πληρ. τηλ. 22068 ώρες καταστημάτων. AE25907

ΕΝΟΙΚΙΑΖΕΤΑΙ γκαρσονιέρα πλήρως επιπλωμένη (ψυγείο-κουζίνα-ηλιακό θερμοσίφωνα). Πληρ. τηλ. 66475, 61236 AE25929

ΕΝΟΙΚΙΑΖΟΝΤΑΙ: 1. Διαμερίσματα και Studios στ' Αφάντου. Πληρ. τηλ. 85326-51307, 2. ΕΝΟΙΚΙΑΖΟΝΤΑΙ αυτοκίνητα με το μήνα. Πληρ. τηλ. 85326-51307 AE25917

ΕΝΟΙΚΙΑΖΕΤΑΙ κατάστημα 42 τ.μ. επί της οδού Αγ. Αναστασίας 134. Πληρ. τηλ. 39457. AE25911

ΕΝΟΙΚΙΑΖΕΤΑΙ επιπλωμένη γκαρσονιέρα, κοντά στο Πανεπιστήμιο Αιγαίου και στον ΟΑΕΔ στην οδό Θ. Σοφούλη 101 β. Πληρ. τηλ. 64040. AE25910

ΕΝΟΙΚΙΑΖΟΝΤΑΙ καινούργια διαμερίσματα στην Ιαλυσό, πολυτελούς κατασκευής 140 τ.μ. με μαγευτική θέα στους πρόποδες της Φιλερήμου. Διαθέτουν 3 υπνοδωμάτια και λοιπούς χώρους, τεράστιο κήπο και άνετο πάρκινγκ. Πληρ. τηλ. 93862, 91504, 91505, 097-432736 AE25897

ΕΝΟΙΚΙΑΖΕΤΑΙ διαμέρισμα 100 τ.μ. πάνω από το εστιατόριο ΑΜΥΓΔΑΛΙΑ στους Τρεις. Πληρ. τηλ. 94653-64468. AE25916

ΕΝΟΙΚΙΑΖΕΤΑΙ επί της Παύλου Μελά οροφοδιαμέρισμα πανταχόθεν ελεύθερο, υπερυψωμένο ισόγειο με 2 ανεξάρτητες εισόδους. Αποτελείται από 4 υπνοδωμάτια, ένα καθιστικό, 2 WC, με μεγάλη κουζίνα και σαλόνι, συνολικού εμβαδού 185 τ.μ. Περιλαμβάνει κήπο και χώρο πάρκινγκ. Προσφέρεται για οικογένεια ή για χώρο γραφείων (μηχανικών ή επιχείρησης). Πληρ. τηλ. 77669 ή 31369 κ. Γιώργο AE25909

ΕΝΟΙΚΙΑΖΕΤΑΙ διαμέρισμα 120 τ.μ. επί της οδού Γαριβάλδη 20 (έναντι σούπερ μάρκετ "Σπανός"). Πληρ. τηλ. 64901-0244 51463, ώρες 9-2 π.μ. και 5-9 μ.μ. AE25906

ΕΝΟΙΚΙΑΖΕΤΑΙ γκαρσονιέρα στην Ιξιά τελείως ανεξάρτητη πλήρως εξοπλισμένη με μεγάλο κήπο σε ήσυχο μέρος (ηλιακός-ψυγείο). Πληρ. τηλ. 27481-31084 ΠΕ25898

ΕΝΟΙΚΙΑΖΕΤΑΙ διαμέρισμα 75 τ.μ. στον 1ο όροφο στην οδό Μάρκου Μαλλιαράκη 54Α (δίπλα στην εφημερίδα "ΠΡΟΟΔΟ"). Πληρ. τηλ. 22867 ώρες καταστημάτων AE25902



ΜΕΣΙΤΗΣ ΑΣΤΙΚΩΝ ΣΥΜΒΑΣΕΩΝ - REAL ESTATE AGENCY
Vitzileos
ΜΑΡΙΟΣ Κ. ΒΙΤΖΗΛΑΙΟΣ
Εθν. Μακαρίου 45-3ος Οροφ. Τηλ:24900, 25545, Φαξ:25544 Κινητό:093-704 919



ΚΑΤΑΣΤΗΜΑΤΑ - ΓΡΑΦΕΙΑ - ΕΠΙΧΕΙΡΗΣΕΙΣ

Εστιατόριο - Επιχείρηση στου Κόβα	6,500,000
Εστιατόριο πλήρως εξοπλισμένο σε 2 στρέμματα στο κέντρο της πόλης	30,000,000
25τ.μ Φαλιράκι. Μαγαζί στο εμπορικό κέντρο	45,000,000
25,58τ.μ Γραφείο στην Εθνάρχου Μακαρίου	10,000,000
27τ.μ Φαλιράκι. Μαγαζί στο εμπορικό κέντρο	11,000,000
37,5τ.μ Κατάστημα στον πρώτο όροφο στο εμπορικό κέντρο Φώκιαλη	13,000,000
45τ.μ Μαγαζί στο κέντρο της πόλης	45,000,000
45τ.μ Γραφείο στο κέντρο της πόλης στον τρίτο όροφο	16,000,000
46τ.μ Πλατανάκια, γραφείο στο ισόγειο	11,000,000
50τ.μ Κατάστημα στον πρώτο όροφο στο εμπορικό κέντρο Φώκιαλη	15,000,000
50τ.μ Ισόγειο κατάστημα στο εμπορικό κέντρο Φώκιαλη	110,000/ΜΗΝΑ
50τ.μ Κατάστημα στον πρώτο όροφο στο εμπορικό κέντρο Φώκιαλη	23,000,000
50τ.μ Κατάστημα στον πρώτο όροφο στο εμπορικό κέντρο Φώκιαλη	70,000/ΜΗΝΑ
60τ.μ Μαγαζί + 60τ.μ ακάλυπτος χώρος στο εμπορικό κέντρο Φώκιαλη	21,0000,000
60τ.μ Γραφείο στο κέντρο της πόληςστον τρίτο όροφο	25,000,000
75τ.μ Ισόγειο κατάστημα στο εμπορικό κέντρο Φώκιαλη	180,000/ΜΗΝΑ
75τ.μ Ισόγειο κατάστημα στο εμπορικό κέντρο Φώκιαλη	33,000,000
76τ.μ Γραφείο στο κέντρο της πόλης στον δεύτερο όροφο	35,000,000
113τ.μ Πλατανάκια αποθήκη	6,000,000
117τ.μ Super Market + εξοπλισμός + 30τ.μ αυλή	12,000,000
140τ.μ Κατάστημα εστιατόριο(ακίνητο) στην Λίνδο + 140τ.μ κήπος, με θέα εξοπλισμένο	45,000,000
168τ.μ Πανάγου - Βερόπουλου κατάστημα	25,000,000
180τ.μ Ενοικιάζεται στην Ιερού Λόχου επαγγελματικός χώρος	200,000/ΜΗΝΑ
189τ.μ 3 όροφοι Χ63τ.μ κατάστημα στο κέντρο της Ρόδου	63,000,000
300τ.μ 10 Διαμερίσματα επιπλωμένα	60,000,000
350τ.μ Μονοσνιόρ 2 κτίρια σε 17 στρέμματα με όλον τον εξοπλισμό	250,000,000
380τ.μ Στην Αννης Μαρίας δύο αποθήκες ετοιμοπαράδοτες	20,000,000
400τ.μ Παλιά Πόλη 9 Studios - Bar. Μισά μετρητά / Μισά σε τέσσερα χρόνια	70,000,000
661τ.μ Apartments σε οικόπεδο 414τ.μ ισόγειο, δύο ορόφοι, 26 δωμάτια, πλήρως εξοπλισμένα. Α Κατηγορίας	160,000,00060τ.μ
Μονοκατοικία στο Κιοτάρι με θέα στη θάλασσα	19,000,000

ΜΟΝΟΚΑΤΟΙΚΙΕΣ - ΜΕΖΟΝΕΤΕΣ

60τ.μ Μονοκατοικία στο Κιοτάρι	16,000,000
95τ.μ Μεζονέτα στα Τριάντα λουξ με γκαράζ, σε οικόπεδο 350 τμ	33,000,000
100τ.μ Μονοκατοικία στη Σορωνή στο κύμα, σε οικόπεδο 500τ.μ	20,000,000
100τ.μ Μονοκατοικία στα Κρητικά με 3000τ.μ οικόπεδο	38,000,000
100τ.μ Μονοκατοικία στο Παραδείσι με 20τ.μ όροφο	15,000,000
100τ.μ Μονοκατοικ σε οικόπεδο 1015τ.μ(λυόμενη) στη Ροδοπούλα πανοραμικό	30,000,000
110τ.μ Μεζονέτα λουξ δώροφη στο Καρακόνερο(θέα στη θάλασσα, θέρμανση / ηλιακά	40,000,000
128τ.μ Διώροφο σπίτι στο Κιοτάρι + 10τ.μ πατάρι	26,000,000
128-130τ.μ τριόροφες μεζονέτες σούπερ λουξ με κήπο	55,000,000
130τ.μ Μεζονέτα λουξ έτοιμη με το κλειδί στο χέρι στην Ανάληψη	41,000,000
140τ.μ Μονοκατοικία λουξ επιπλωμένη ηλεκ.εγκ+140μπ.+γκαρ. με κήπο-θέρμανση στο Σπάδο	50,000,000
150τ.μ Διώροφη οικοδομή στο Γενάδι σε 850τ.μ οικόπεδο. Ευκαιρία	18,000,000
180τ.μ Τριόροφες μεζονέτες με υπόγειο σούπερ λουξ	67,000,000
183+50τ.μ Σοφίτα Σούπερ Λουξ μεζονέτα πάνω στο κύμα σε 350τ.μ οικόπεδο στην Ιαλυσό	67,000,000
185τ.μ Βίλλα στη Σάλακο με πολλά έξτρα και θέα	40,000,000
190τ.μ Διώροφη μονοκατοικία στα Κοσκινού με φανταστική θέα	63,000,000
197τ.μ Μεζονέτα εντός πόλεως με 3 υπνοδ. θέρμανση. τζάκι και αποθήκη	47,000,000
200τ.μ Μεζονέτα σε γιαπί διώροφ σε οικόπεδο 1000τ.μ στα Κοσκινού σε μπετά	26,000,000
200τ.μ(80τ.μ κεραμοσκεπή) μονοκατ. σε μπετά σε 1000τ.μ οικόπεδ στα Τριάντα	28,000,000
218τ.μ Μονοκατοικία στα Κοσκινού με κήπο και το κλειδί στο χέρι	43,000,000
220τ.μ Μεζονέτα στους Δασκάλους σοβατισμένη με ανοσσέρ	35,000,000
222τ.μ Μεζονέτα στην οδό Βιέννης-Ροδίνι κτισμένη, σοβατισμ 145+77τ.μ υπόγ	39,000,000
228+70τ.μ Σοφίτα Σούπερ Λουξ μεζονέτα στο κύμα σε 350τ.μ οικόπ στην Ιαλυσό	85,000,000
230τ.μ Βίλλα στη Λάρδο σε 7700τ.μ οικόπεδο και γεώτρηση	120,000,000
250τ.μ Παραδοσιακή διώροφη μονοκατοικία στη Μητρόπολη	49,000,000
275+70τ.μ Σοφίτα Σούπερ Λουξ μεζονέτα στο κύμα σε 455τ.μ οικόπ στην Ιαλυσό	98,000,000

ΔΙΑΜΕΡΙΣΜΑΤΑ

28τ.μ Ισόγειο διαμέρισμα στην Ανάληψη	4,500,000
60τ.μ Διαμέρισμα στην Πατριάρχου Αθηναγόρα	14,000,000
65τ.μ Ετοιμοπαράδοτο ρετιρέ με 1 υπνοδωμάτιο στο Καρακόνερο	18,000,000
65τ.μ Διαμέρισμα στο Καρακόνερο	18,000,000
82-85τ.μ Διαμέρισμα στην Διαγοριδών	15,000,000
84τ.μ Διαμέρισμα στην Ιερού Λόχου(κατάλληλο και για επαγγελματική στέγη)	22,000,000
90τ.μ Διαμέρισμα στην Αθηναγόρα στον πρώτο όροφο	18,000,000
90τ.μ Διαμέρισμα στο Ανω Ροδίνι στον δεύτερο όροφο	25,000,000
90τ.μ Διαμέρισμα ρετιρέ στο κέντρο της Ρόδου	21,000,000
96τ.μ Διαμέρισμα στην Λευκωσίας στον δεύτερο όροφο	25,000,000
96τ.μ Διαμέρισμα στην Παρισίων με δύο υπνοδωμάτια και δύο τουαλέτες	25,000,000
96τ.μ Ισόγειο διαμέρισμα με γκαράζ, κήπο και τζάκι στην Ιξιά	25,000,000
100τ.μ Ζέφυρος ισόγειο διαμέρισμα με δύο υπνοδωμάτια + θ'ερμανση	28,000,000
115τ.μ Ζέφυρος διαμέρισμα στον 1ο όροφο με τζάκι, πάρκινγκ και αποθήκη	35,000,000
116τ.μ Ζέφυρος διαμέρισμα στον 2ο όροφο με τζάκι, πάρκινγκ και αποθήκη	36,000,000
117τ.μ Λουξ ρετιρέ στην Μιχαήλ Πετρίδη με θέρμανση	30,000,000
117τ.μ Διαμέρισμα σε όροφο σε μπετά	16,500,000
118τ.μ Διαμέρισμα με 3 υπνοδωμ στη Σωτήρος, τζάκι και δύο λουτροκαμπινέ	30,000,000
118τ.μ Ζέφυρος διαμέρισμα στον τρίτο όροφο με τζάκι, πάρκινγκ και αποθήκη	37,000,000
120τ.μ στην Καμείρου(Μόντε Σμιθ) λουξ με τρία υπνοδωμάτια και θέρμανση	35,000,000
120τ.μ Ζέφυρος διαμέρισμα στον 4ο όροφο με τζάκι, πάρκινγκ και αποθήκη	38,000,000
122τ.μ Διαμέρισμα στην Χειμάρας στον δεύτερο όροφο	ζ
122τ.μ Διαμέρισμα ρετιρέ στην Παπαλουκά με γκαράζ	27,000,000
122,20τ.μ Διαμέρισμα στην Χειμάρας στον πρώτο όροφο	ζ
157τ.μ Υπόγειο διαμέρισμα στην Χειμάρας	ζ
180τ.μ Διαμέρισμα στην Ανάληψη με τρία υπνοδωμάτια και κήπο	30,000,000
200τ.μ Σούπερ λουξ επιπλωμένο ρετιρέ στην Κένεντυ + 200τ.μ αέρινη σπήλη ταράτσα	75,000,000

ΔΙΑΜΕΡΙΣΜΑΤΑ ΣΤΗΝ ΙΑΛΥΣΟ

43τ.μ Γκαρσονιέρα ημιτελής	7,500,000
49τ.μ Διαμέρισμα σε δεύτερο όροφο με δύο υπνοδωμάτια	12,000,000
55τ.μ Ολοκαίνουριο παραθαλάσσιο διαμέρισμα	18,000,000
64τ.μ Δύο υπνοδωμάτια ημιτελή	12,000,000
67.5τ.μ Δύο υπνοδωμάτια ημιτελή	12,000,000
70τ.μ Ολοκαίνουριο παραθαλάσσιο διαμέρισμα	20,000,000
73τ.μ Ολοκαίνουριο παραθαλάσσιο διαμέρισμα	21,000,000
73τ.μ Δυο υπνοδωμάτια ημιτελή	13,500,000
74τ.μ Δύο υπνοδωμάτια ημιτελή	13,000,000
91τ.μ Τρία υπνοδωμάτια ημιτελή	15,500,000
92τ.μ Τρία υπνοδωμάτια ημιτελή	16,000,000
100τ.μ Λουξ διαμέρισμα με τζάκι	27,000,000

ΟΙΚΟΠΕΔΑ

203τ.μ Οικόπεδο στην Παλιά Πόλη με ερειπωμένη κατοικία	10,000,000
542τ.μ Οικόπεδο πανοραμικό Σ.Δ. 1,00 στο Καρακόνερο	45,000,000
735τ.μ Οικόπεδο στο Μόντε Σμιθ ΣΔ 0,60	45,000,000
1000τ.μ Στο Ανω Ροδίνι ΣΔ -0,4, με φανταστική θέα	42,000,000
1300τ.μ Οικόπεδο στην Ιξιά εντός σχεδίου ΣΔ -0,40	30,000,000
2000τ.μ Κτίριο σε μπετά στην περιοχή της καινούριας Μαρίνας στο Ζέφυρος	225,000,000
2000τ.μ Οικόπεδο στην Ιξιά 200+200τ.μ (με άδεια)	40,000,000
2000τ.μ Οικόπεδο στην Αγ.Ιωάννου και Ακροπόλεως στα Τριάντα	25,000,000
2000τ.μ Οικόπεδο στην Ρόδου Λίνδου ΣΔ 0,60	55,000,000
2000τ.μ Οικόπεδο στην παραλία Καλαβαρδών	6,000,000
3800τ.μ Στην Κρεμαστή πανοραμικό κοντά στην Εκκλησία	28,000,000
4000τ.μ Χ2 με φως και νερό (κτισμένα)	5,000/τ.μ
4280τ.μ Οικόπεδο στ'Αφάντου	5,000,000
4500τ.μ Οικόπεδο στ'Αφάντου με καταλληλότητα	22,000,000
5400τ.μ Οικόπεδο στα Κοσκινού(φυτώριο)	35,000,000
6000τ.μ Ιαλυσός εντός σχεδίου ΣΔ 0,40 300 μέτρα από την θάλασσα	ζ
6000τ.μ Οικόπεδο στην Αγία Βαρβάρα στα Κοσκινού	36,000,000
7700τ.μ Οικόπεδο στην παραλία Αφάντου	15,000,000
8000τ.μ Οικόπεδο στο κτήμα στο Πλημμύρι	40,000,000
8500τ.μ Κτήμα στην παραλία Καλαβαρδών	4,000,000/στρέμμα
9000τ.μ Κανδήλι οικόπεδο 4500+4500τ.μ	30,000,000
9345τ.μ Πανοραμικό οικόπεδο στ'Ασγούρου	69,000,000
9700τ.μ Οικόπεδο στη Λαχανιά στο δρόμο με θέα	10,000,000
10000τ.μ στη Λάρδο επί της Λεωφόρου	80,000,000
10000τ.μ Στα Κοσκινού μεγάλη ευκαιρία	20,000,000
10500τ.μ Οικόπεδο στο αεροδρόμιο Παραδεισίου	90,000,000
11500τ.μ Αγροτεμ. Στη Δαματριά με 2 πηγάδια, νερό, 300 ελιές και 300 αμυγδαλιές	85,000,000
12500τ.μ Οικόπεδο στην Λάρδο με φανταστική θέα, κοντά στην θάλασσα. Τιμή	Ευκαιρία
15000τ.μ Στην Πάρο πάνω στην θάλασσα με θέα	25,000,000
15000τ.μ Οικόπεδο στο Τηγκάκι της Κω στη θάλασσα	ζ
16000τ.μ Οικόπεδο στις Φάνες στην θάλασσα με άδεια για 170 κλίνες	33,000,000
20000τ.μ στη Μέγγαβλη	ζ
25000τ.μ Πανοραμικό οικόπεδο στην Φανερωμένη	ζ
50000τ.μ στο Τσαϊρι	125,000,000
50000τ.μ Οικόπεδο στο Πλημμύρι	200,000,000
100000τ.μ Οικόπεδο στην παραλία στο Πλημμύρι	400,000,000

e-mail: vitzileos@rho.forthnet.gr

Προσφέρουμε μεγάλη γκάμα υψηλής ποιότητας ακινήτων: Ξενοδοχεία Α', Β', Γ' κατηγορίας 200 - 850 κλίνες εντός και εκτός Ρόδου.

ΜΙΚΡΕΣ Αγγελίες

ΕΝΟΙΚΙΑΖΕΤΑΙ STUDIO επιπλωμένο στην οδό Αθηνών 15. Πληρ. τηλ. 63632, 61297 ΑΕ25863

ΕΝΟΙΚΙΑΖΕΤΑΙ επιπλωμένη γκαρσονιέρα κοντά στο Πανεπιστήμιο Αιγαίου. Πληρ. τηλ. 20887. ΑΕ25790

ΕΝΟΙΚΙΑΖΕΤΑΙ κατάστημα 200 τ.μ. γωνία Κωτιάδη και Υδραίου κατάλληλο για οποιανδήποτε χρήση. Πληρ. τηλ. 22038-47651 ΑΕ5899

ΕΝΟΙΚΙΑΖΕΤΑΙ βιοτεχνικός χώρος 200 τ.μ. άμεση παράδοση. Λεωφ. Ρόδου-Λίνδου, βιοτεχνικό Κέντρο Μανουσέλλη. Πληρ. τηλ. 24672-094-508860 ΑΕ25895

ΕΝΟΙΚΙΑΖΟΝΤΑΙ: 1. studios πλήρως επιπλωμένα με δύο δωμάτια, μπάνιο, κουζίνα, ψυγείο και τραπεζαρία. Κατάλληλο για φοιτητές, στρατιωτικούς, εκπαιδευτικούς κ.λπ. 2. Διαμέρισμα 90 τ.μ. επί της Σωτήρος με θέα βουνό και θάλασσα, πλήρως ανακαινισμένο. Πληρ. Κ. Ν. Ηρωνίας Νέα Αγορά α' όροφος αρ. 17 τηλ. 31955 και 21602 ώρες γραφείου ΑΕ25900

ΕΝΟΙΚΙΑΖΕΤΑΙ στα Κοσκινού επιπλωμένο διαμερισματάκι σε καλή τοποθεσία. Πληρ. τηλ. 62579 ΑΕ25894

ΕΝΟΙΚΙΑΖΕΤΑΙ διαμέρισμα 100 τ.μ. λουξ, στην οδό Μάρκου Μαλλιαράκη 15. Πληρ. τηλ. 29373-22703 ΑΕ25870

ΕΝΟΙΚΙΑΖΕΤΑΙ επιπλωμένη γκαρσονιέρα για φοιτήτριες στην οδό πάροδος Κωνσταντίνου Παλαιολόγου 15 (απέναντι από το Βενετόκλειο). Πληρ. τηλ. 34294 ΑΕ25885

ΕΝΟΙΚΙΑΖΕΤΑΙ στην Ανάληψη, επιπλωμένη γκαρσονιέρα (Αθηνών 139). Πληρ. τηλ. 66867 ΑΕ25882

ΕΝΟΙΚΙΑΖΕΤΑΙ κατάστημα 23 τ.μ. στο κέντρο της πόλης (100 μαγαζιά) μπροστά στο δρόμο με υπόγειο και πατάρι. Πληρ. τηλ. 78746, 095-296698 ΑΕ25880

ΕΝΟΙΚΙΑΖΟΝΤΑΙ επιπλωμένα STUDIOS στην οδό Αρκαδίου 14 (Ψαροπούλα-έναντι ξενοδ. Φαίδρα). Πληρ. τηλ. 25710

ΕΝΟΙΚΙΑΖΕΤΑΙ διαμέρισμα Μιχ. Πετρίδη 92 110 τ.μ., 1ου ορόφου με ανεξάρτητο είσοδο σε άριστη κατάσταση δρχ. 120.000 μηνιαίως. Πληρ. τηλ. 94494 ΑΕ25879

ΕΝΟΙΚΙΑΖΕΤΑΙ επιπλωμένο με πολυκουζινάκι και ψυγείο, ή μή, διαμέρισμα 50 τ.μ. στην περιοχή Μίρα-Μάρε. Πληρ. τηλ. 81154 ΑΕ25873

ΚΑΤΣΑΔΟΥΡΟΣ ΤΑΞΙΑΡΧΗΣ

ΠΟΛΙΤΙΚΟΣ ΜΗΧΑΝΙΚΟΣ
ΕΡΓΟΛΑΒΟΣ ΔΗΜΟΣΙΩΝ ΚΑΙ ΙΔΙΩΤΙΚΩΝ ΕΡΓΩΝ

GUNITE

ΕΚΤΟΞΕΥΟΜΕΝΟ ΣΚΥΡΟΔΕΜΑ

ΡΗΤΙΝΕΝΕΣΕΙΣ-ΤΣΙΜΕΝΤΕΝΕΣΕΙΣ-ΑΜΜΟΒΟΛΕΣ
ΕΝΙΣΧΥΣΕΙΣ-ΕΠΙΣΚΕΥΕΣ-ΑΝΑΠΑΛΑΙΩΣΕΙΣ ΚΤΙΡΙΩΝ
ΕΙΔΙΚΑ Κ' ΓΕΝΙΚΑ ΤΕΧΝΙΚΑ ΕΡΓΑ

ΓΡΗΓ. ΛΑΜΠΡΑΚΗ 39 ΡΟΔΟΣ
ΤΗΛ. (0241) 22940 FAX: 22406
ΚΙΝ.: 093/2336258

ΠΩΛΟΥΝΤΑΙ

μονοκατοικίες στην παραλία Ιαλυσού έναντι ταβέρνας "Καλύβας" επί της οδού Ρίμινι.

Πληρ. τηλ. 94236, 28476, 94960, 92458 κ. Ελευθ. Ζαμπελλάκης

ΠΩΛΕΙΤΑΙ

σπίτι 190 τ.μ. τύπου μεζονέτας σε μικρή τριώροφη πολυκατοικία στο Μόντε Σμιθ 600-700 μέτρα από το Μανδράκι. Έχει απεριόριστη θέα, 70 τ.μ. βεράντες, δική του εγκατάσταση, καλοριφέρ, τζάκι, τριφασικό ρεύμα, δύο πλήρη WC, δρύινα πατώματα στις κρεβατοκάμαρες πολλά εντοιχισμένα ντουλάπια, πάρκινγκ. Στον κήπο εκτός από άνθη, γίνεται καλλιέργεια και οπωροκηπευτικών.

Πληρ. τηλ. 20929, 9-12 πρωί και 5-8 απόγευμα.

ΕΞΕΤΑΣΕΙΣ CAMBRIDGE

Οι εξετάσεις του CAMBRIDGE πλησιάζουν. Η σωστή προετοιμασία εγγυάται την επιτυχία

ΕΞΕΤΑΣΤΡΙΑ ΠΡΟΦΟΡΙΚΩΝ CAMBRIDGE, F.C.E., C.A.E., C.P.E.
ΚΑΘΗΓΗΤΡΙΑ ΑΓΓΛΙΚΗΣ ΜΕ ΠΟΛΥΕΤΗ ΠΕΙΡΑ
προσφέρει

α) Εξάσκηση προφορική και ακουστική (ORAL, LISTENING)
β) Ενισχυτική διδασκαλία (USE OF ENGLISH, READING COMPREHENSION).

Πληρ. τηλ. 25005

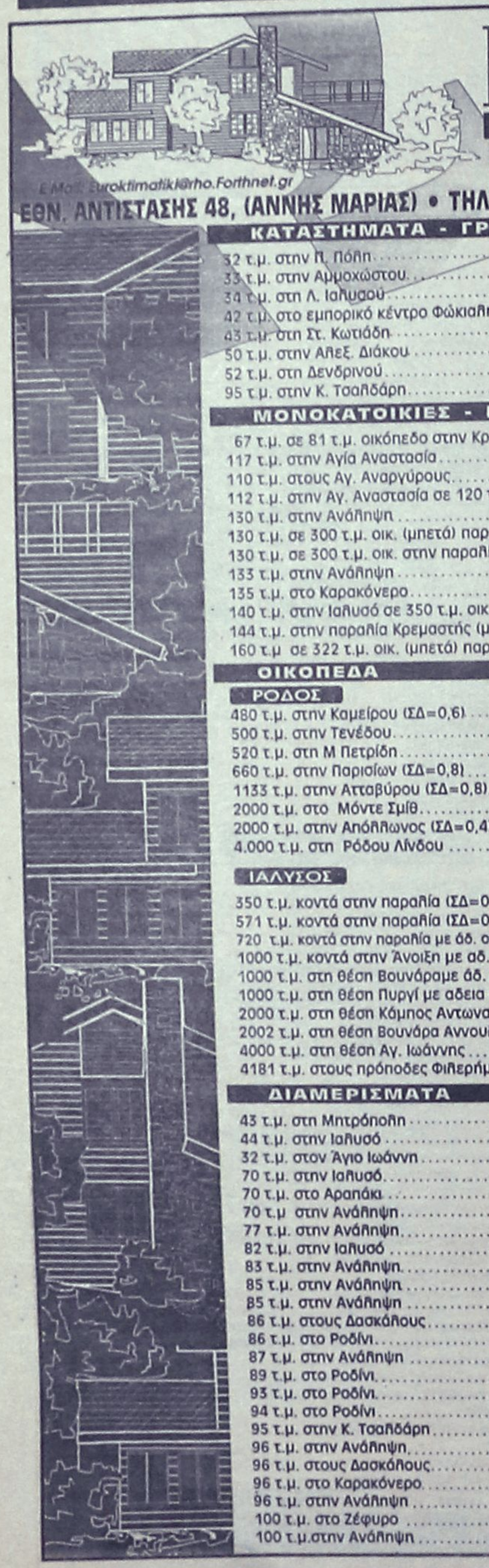

ΕΥΡΩΚΤΗΜΑΤΙΚΗ

ΚΤΗΜΑΤΟΜΕΣΙΤΙΚΟ ΓΡΑΦΕΙΟ
ΙΩΑΝΝΗΣ & ΜΙΧΑΛΗΣ ΕΥΣΤΑΘΙΟΥ

APOPSIS 63629

E.Mail: Eurokt imatiki@rho.Forthnet.gr
ΕΘΝ. ΑΝΤΙΣΤΑΣΗΣ 48, (ΑΝΝΗΣ ΜΑΡΙΑΣ) • ΤΗΛ.: (0241) 73819 - 74917 • FAX: 38641 • ΚΙΝ: 094/374546

ΚΑΤΑΣΤΗΜΑΤΑ - ΓΡΑΦΕΙΑ

32 τ.μ. στην Π. Πόλη	65.000.000	96 τ.μ . στην Κων/νου Υδραίου	37.000.000
33 τ.μ. στην Αμμοχώστου	40.900.000	110 τ.μ στην Αννης Μαρίας	38.000.000
34 τ.μ. στη Λ. Ιαλυσού	20.400.000	114 τ.μ. με υπόγ. στη Στ. Καζούλη	95.000.000
42 τ.μ. στο εμπορικό κέντρο Φώκιαλη	12.000.000	127 τ.μ. στη Σκεύου Ζερβού	42.000.000
43 τ.μ. στη Στ. Κωτιάδη	34.400.000	125 τ.μ. στην Ανάληψη	37.500.000
50 τ.μ. στην Αλεξ. Διάκου	50.000.000	128 τ.μ. στην Κ. Τσαλδάρη με υπογειο	42.750.000
52 τ.μ. στη Δενδρινού	35.000.000	160 τ.μ. στη Λίνδου	64.000.000
95 τ.μ. στην Κ. Τσαλδάρη	57.600.000	200 τ.μ. με υπόγ. στη Λ. Καλλιθέας	100.000.000

ΜΟΝΟΚΑΤΟΙΚΙΕΣ - ΜΑΙΖΟΝΕΤΕΣ

67 τ.μ. σε 81 τ.μ. οικόπεδο στην Κρεμαστή	12.000.000	195 τ.μ. στο Νέο Ροδίνι	67.000.000
117 τ.μ. στην Αγία Αναστασία	36.000.000	200 τ.μ. στους πρόπ. Φιλερήμου σε 1000 τ.μ. οικ.	30.000.000
110 τ.μ. στους Αγ. Αναργύρους	35.000.000	200 τ.μ. στο Καρακόνερο	67.000.000
112 τ.μ. στην Αγ. Αναστασία σε 120 τ.μ. οικ.	20.000.000	203 τ.μ. στην παραλία Αφάντου σε 4.300 οικ.	65.000.000
130 τ.μ. στην Ανάληψη	45.500.000	204 τ.μ. στα Κοσκινού σε 1000 τ.μ. οικ. (μπετά)	26.000.000
130 τ.μ. σε 300 τ.μ. οικ. (μπετά) παρ. Ιαλυσού	26.000.000	210 τ.μ. σε 333 τ.μ οικ.(μαρμ/βά) παρ. Ιαλυσού	45.000.000
130 τ.μ. σε 300 τ.μ. οικ. στην παραλία Ιαλυσού	52.000.000	210 τ.μ. σε 320 τ.μ. οικ. (μπετά) παρ. Ιαλυσού	35.000.000
133 τ.μ. στην Ανάληψη	38.000.000	240 τ.μ. σε 316 τ.μ οικ. μαρμ/βά παρ. Ιαλυσού	49.000.000
135 τ.μ. στο Καρακόνερο	55.000.000	242 τ.μ. στο Μήδεια	60.000.000
140 τ.μ. στην Ιαλυσό σε 350 τ.μ. οικ. (Μπετά)	24.000.000	250 τ.μ. στην Ιαλυσό	67.000.000
144 τ.μ. στην παραλία Κρεμαστής (μπετά)	20.000.000	270 τ.μ. στην Παστίδα σε 3.748 τ.μ. οικ/δο	70.000.000
160 τ.μ σε 322 τ.μ. οικ. (μπετά) παρ. Ιαλυσού	30.000.000	300 τ.μ. στα Αφάντου(ημιτελή) σε 3.500 τ.μ. οικ	39.000.000

ΟΙΚΟΠΕΔΑ

ΡΟΔΟΣ

480 τ.μ. στην Καμείρου (ΣΔ=0,6)	24.000.000
500 τ.μ. στην Τενέδου	40.000.000
520 τ.μ. στη Μ Πετρίδη	41.600.000
660 τ.μ. στην Παρισίων (ΣΔ=0,8)	39.600.000
1133 τ.μ. στην Ατταβύρου (ΣΔ=0,8)	68.000.000
2000 τ.μ. στο Μόντε Σμίθ	60.000.000
2000 τ.μ. στην Απόλλωνος (ΣΔ=0,4)	100.000.000
4.000 τ.μ. στη Ρόδου Λίνδου	100.000.000

ΙΑΛΥΣΟΣ

350 τ.μ. κοντά στην παραλία (ΣΔ=0,4)	11.500.000
571 τ.μ. κοντά στην παραλία (ΣΔ=0,4)	25.000.000
720 τ.μ. κοντά στην παραλία με άδ. οικ. (ΣΔ=0,3)	22.000.000
1000 τ.μ. κοντά στην Άνοιξη με αδ. Οικοδ.	24.000.000
1000 τ.μ. στη θέση Βουνάραμε άδ. Οικ/μής	14.000.000
1000 τ.μ. στη θέση Πυργί με αδεια οικ/μης	22.000.000
2000 τ.μ. στη θέση Κάμπος Αντωναράς	24.000.000
2002 τ.μ. στη θέση Βουνάρα Αννουλί με αδ,οικ.	28.000.000
4000 τ.μ. στη θέση Αγ. Ιωάννης	22.000.000
4181 τ.μ. στους πρόποδες Φιλερήμου	50.000.000

ΚΟΣΚΙΝΟΥ

1000 τ.μ. με βιοτ. αδ. οικ. κοντά στο Μ Γυμν.	17.000.000
1150 τ.μ. με αδ. οικοδ. πανοραμικό	15.000.000
1175 τ.μ. στην επαρχιακή οδό	24.000.000
1333 τ.μ. με άδεια οικ/μής πανοραμικό	16.500.000
2000 τ.μ. με άδεια οικ/μής πανοραμικό	23.000.000
2100 τ.μ. στην Αγ. Βαρβάρα με αδεια οικ/μης	15.000.000
2290 τ.μ. στην Καλλιθέα με άδεια οικοδομής	35.000.000
2300 τ.μ. με άδεια οικοδομής	30.000.000
2500 τ.μ. κοντά στην Καλλιθέα	27.000.000
4000 τ.μ. κοντά στο Μουσικό Γυμνάσιο	64.000.000
4000 τ.μ. στη θέση «Πέζουλας»	40.000.000
4000 τ.μ. κοντά στην επαρχιακή οδό	32.000.000
4000 τ.μ. κοντά στο Ρ. Σταθμό	44.000.000
4000 τ.μ. πίσω από το Ρ. Σταθμό	36.000.000
4000 τ.μ. Βιοτεχνικό	40.000.000
4000 τ.μ. κοντά στο Ρ. Σταθμό στην επ. Οδό	72.000.000
4200 τ.μ. κοντά στην Ελαΐς	44.000.000
4100 τ.μ. πανοραμικό	24.000.000
4370 τ.μ. στο Φυτώριο	22.000.000
4380 τ.μ. κοντά στο Φυτώριο	22.000.000

ΔΙΑΜΕΡΙΣΜΑΤΑ

43 τ.μ. στη Μητρόπολη	8.500.000	101 τ.μ. στην Ανάληψη	28.000.000
44 τ.μ. στην Ιαλυσό	13.200.000	103 τ.μ. στην Ανάληψη	30.000.000
32 τ.μ. στον Άγιο Ιωάννη	7.000.000	103 τ.μ. στην Ανάληψη (μαρμαροσουβά)	20.600.000
70 τ.μ. στην Ιαλυσό	21.000.000	104 τ.μ. στην Ανάληψη	27.000.000
70 τ.μ. στο Αραπάκι	23.500.000	105 τ.μ. στο Ροδίνι	31.500.000
70 τ.μ στην Ανάληψη	18.500.000	105 τ.μ. Στην Ατταβύρου	24.000.000
77 τ.μ. στην Ανάληψη	24.000.000	106 τ.μ. στην Ανάληψη	32.000.000
82 τ.μ. στην Ιαλυσό	17.000.000	107 τ.μ. στο Ροδίνι	33.000.000
83 τ.μ. στην Ανάληψη	26.000.000	114 τ.μ. στους Δασκάλους	42.750.000
85 τ.μ. στην Ανάληψη	24.600.000	115 τ.μ. στην Ανάληψη (σε μπετά)	16.000.000
85 τ.μ. στην Ανάληψη	25.600.000	116 τ.μ. στην Ανάληψη	35.000.000
86 τ.μ. στους Δασκάλους	24.000.000	116 τ.μ. στο Ροδίνι	34.800.000
86 τ.μ. στο Ροδίνι	25.800.000	117 τ.μ. στη Δενδρινού	35.850.000
87 τ.μ. στην Ανάληψη	25.000.000	118 τ.μ. στο Ζέφυρο	36.750.000
89 τ.μ. στο Ροδίνι	26.000.000	118 τ.μ. στη Δενδρινού	38.000.000
93 τ.μ. στο Ροδίνι	27.900.000	118 τ.μ. στο Ζέφυρο	37.850.000
94 τ.μ. στο Ροδίνι	26.300.000	120 τ.μ. στο Ροδίνι	33.000.000
95 τ.μ. στην Κ. Τσαλδάρη	24.500.000	120 τ.μ. στην Ανάληψη	32.400.000
96 τ.μ. στην Ανάληψη	20.000.000	120 τ.μ. στους Δασκάλους	42.000.000
96 τ.μ. στους Δασκάλους	30.000.000	121 τ.μ. στο Ροδίνι	36.300.000
96 τ.μ. στο Καρακόνερο	28.000.000	125 τ.μ. Στην Ατταβύρου	34.000.000
96 τ.μ. στην Ανάληψη	20.000.000	128 τ.μ. Στους Δασκάλους	41.500.000
100 τ.μ. στο Ζέφυρο	31.200.000	130 τ.μ. στο Ροδίνι	35.000.000
100 τ.μ.στην Ανάληψη	30.000.000	163 τ.μ. στους Δασκάλους	55.000.000

ΑΣΦΑΛΕΙΟΚΤΗΜΑΤΙΚΗ

ΚΤΗΜΑΤΟΜΕΣΙΤΙΚΟ-ΑΜΟΙΒΑΙΑ ΚΕΦΑΛΑΙΑ ΑΣΦΑΛΕΙΕΣ INTERNATIONAL LIFE

ΔΙΑΜΕΡΙΣΜΑΤΑ

40 τ.μ. 2άρι Μήδεια
40 τ.μ. 2άρι Βενετοκλέων
55 τ.μ. 2άρι Αγ. Ιωάννη
55 τ.μ. 2άρι Παπαλουκά
55 τ.μ. 2άρι Ιαλυσός
60 τ.μ. 3άρι Ιξιά-Σωτήρος
60 τ.μ. 3άρι Κων. Παλαιολόγου
68 τ.μ. 3άρι Ιαλυσός
70 τ.μ. 3άρι Ιαλυσός
73 τ.μ. 3άρι Ιαλυσός
80 τ.μ. 3άρι Αγ. Ιωάννη
80 τ.μ. 3άρι Ιξιά-Σωτήρος
86 τ.μ. 3άρι Ροδίνι
88 τ.μ. 3άρι Αννης Μαρίας
90 τ.μ. 3άρι Παραδείσι
96 τ.μ. 3άρι Αννης Μαρίας
115 τ.μ. 4άρι Ανάληψη
120 τ.μ. 4άρι Αραπάκι
120 τ.μ. 4άρι Αγ. Ιωάννη
120 τ.μ. 4άρι Αγ. Νικόλαο
128 τ.μ. 4άρι Αννης Μαρίας
130 τ.μ. 4άρι Ροδίνι
135 τ.μ. 4άρι Αραπάκι
145 τ.μ. 4άρι Ιαλυσός
147 τ.μ. 4άρι Παπαλουκά
150 τ.μ. 4άρι Ανάληψη

ΜΟΝΟΚΑΤΟΙΚΙΕΣ-ΜΕΖΟΝΕΤΕΣ

50 τ.μ. Κρεμαστή
80 τ.μ. Καστελλοριζιούς
130 τ.μ. Ανάληψη
130 τ.μ. Ροδίνι
135 τ.μ. Καρακόνερο
140 τ.μ. μπετά Ιαλυσός
140 τ.μ. Ιαλυσός
150 τ.μ. μπετά Μήδεια
155 τ.μ. Ιαλυσός
155 τ.μ. Παλιά Πόλη
180 τ.μ. Ιαλυσός
180 τ.μ. Παλιά Πόλη
180 τ.μ. Κοσκινού
190 τ.μ. Αφάντου
200 τ.μ. Παλιά Πόλη
235 τ.μ. Ιαλυσός
250 τ.μ. Ιαλυσός
300 τ.μ. Μαριτσά
300 τ.μ. Τρεις Ιαλυσός
500 τ.μ. Κοσκινού

ΚΑΤΑΣΤΗΜΑΤΑ

24 τ.μ. Σωκράτους
28 τ.μ. Ιαλυσός
35 τ.μ. Φαληράκι
38 τ.μ. Φαληράκι
55 τ.μ. γραφείο Σοφ. Βενιζέλου
90 τ.μ Ροδίνι
100 τ.μ. Σωτήρος
150 τ.μ. Χαρ. Μόσχου
180 τ.μ. Κων. Υδραίου

ΟΙΚΟΠΕΔΑ

350 τ.μ. Ιαλυσός (ΣΔ. 0,4)
545 τ.μ. Ροδίνι (ΣΔ. 0,8)
680 τ.μ. Ροδίνι (ΣΔ. 0,4)
1.060 τ.μ. Παραδείσι
1.200 τ.μ. Διμυλιά
1.920 τ.μ. Ε.Ο Παραδείσι-Θεολόγος
1.500 τ.μ. Μιχ. Πετρίδη (ΣΔ. 0,8)
500 τ.μ. Μαριτσά
550 τ.μ. Παραδείσι
850 τ.μ. Πεύκους
1.200 τ.μ. Ιαλυσός
1.460 τ.μ. Κρεμαστή
1.500 τ.μ. Παστίδα
2.000 τ.μ. Κρεμαστή

ΑΓΡΟΤΕΜΑΧΙΑ

2100 τ.μ., επί της Ε.Ο. Παραδείσι Θεολόγου
6.000 τ.μ., 9.000 τ.μ., 11.000 τ.μ. Κολύμπια
3135 τ.μ., με οικοδομή Ε.Ο. Κρεμαστής Μαριτσά
3100 τ.μ. Φαληράκι για 400 τ.μ. οικοδομή
4000 τ.μ. με θέα Φαληράκι
4 στρέμματα με φανταστική θέα Κοσκινού (ευκαιρία)
4 στρέμματα με θέα Αφάντου
4 στρέμματα με θέα θαλασσα Φυτώριο
4 στρέμματα επί της Ε.Ο. Τρεις-Παστίδα (ευκαιρία)
4 στρέμματα Μαριτσά
4800 τ.μ. επί της Ε.Ο Τρεις-Παστίδα
4050 τ.μ. με θέα Παστίδα (ευκαιρία)
4 στρέμματα Καλαβάρδα
4 στρέμματα με απεριόριστη θέα Φαληράκι
5 στρέμματα Θεολόγος
5000 τ.μ.-11000 τ.μ. Παστίδα
8 στρέμματα με θέα φυτώριο
4 στρέμματα Πεύκους
6 στρέμματα επί της Ε.Ο Τσαΐρι-Παστίδα
4.300 τ.μ. Καλαμώνας
6.500 τ.μ. Καλαμώνας
22 στρέμματα με ρεύμα-νερό Θεολόγος

ΔΙΑΘΕΤΟΥΜΕ ΠΕΡΙΣΣΟΤΕΡΑ ΑΚΙΝΗΤΑ ΠΡΟΣ ΠΩΛΗΣΗ ΕΚΤΟΣ ΑΠΟ ΤΑ ΑΝΑΓΡΑΦΟΜΕΝΑ

ΥΠΕΥΘΥΝΟΙ

ΓΙΩΡΓΟΣ ΧΑΡΔΑΛΙΑΣ-ΛΟΥΚΑΣ ΚΑΡΑΝΙΚΗΣ
ΕΘΝ. ΜΑΚΑΡΙΟΥ 45 ΣΤΟΑ ΡΟΙΚΟΥ 2ος ΟΡΟΦΟΣ
ΤΗΛ. 21003 ΚΙΝ. 094/251011

ΜΙΚΡΕΣ Αγγελίες

ΕΝΟΙΚΙΑΖΟΝΤΑΙ στην Ιξιά διαμερίσματα 3άρια και 4άρια, επιπλωμένα ή χωρίς έπιπλα. Πληρ. τηλ. 90432-90554 AE25872

ΕΝΟΙΚΙΑΖΟΝΤΑΙ δύο διαμερίσματα το ένα ημιϋπόγειο 80 τ.μ. και ένα ισόγειο 80 τ.μ. στα Κοσκινού. Πληρ. τηλ. 64536 ΠΕ25845

ΕΝΟΙΚΙΑΖΕΤΑΙ μεγάλος επαγγελματικός χώρος με πολύ μεγάλο εκθεσιακό χώρο και θέση πάρκινγκ για οποιαδήποτε επαγγελματική χρήση στο 19ο χιλιόμετρο Ρόδου-Λίνδου. Πληρ. τηλ. 32770, ώρες καταστημάτων ΠΕ25852

ΕΝΟΙΚΙΑΖΕΤΑΙ καινούργια μονοκατοικία στο χωριό Αρχάγγελο Ρόδου 150 τ.μ. αποτελούμενη από 3 κύρια δωμάτια και λοιπούς βοηθητικούς χώρους με κεντρική θέρμανση, τζάκι και τηλέφωνο. Πληρ. τηλ. 32770 ΠΕ25853

ΕΝΟΙΚΙΑΖΟΝΤΑΙ: 1) επιπλωμένα διαμερίσματα ενός χώρου κυρίας χρήσεως επιφάνειας περίπου 35 τ.μ. 2) Χώροι κατάλληλοι για γραφεία επιφάνειας περίπου 17,35 και 50 τ.μ., 3) καταστήματα στην περιοχή Δασκάλων 43,90 τ.μ. Πληρ. τηλ. 74912, 64685 κ.τ. 094-624007. ΠΕ25783

ΕΝΟΙΚΙΑΖΟΝΤΑΙ δύο πολυτελή διαμερίσματα επί της 28ης Οκτωβρίου για ιατρεία ή γραφεία. Πληρ. τηλ. 34859 ΠΕ25850

ΕΝΟΙΚΙΑΖΕΤΑΙ κατάστημα 25 τ.μ. εντός ξενοδοχείου α' κατηγορίας στο Φαληράκι, πλήρως εξοπλισμένο. Ενοίκιο προσιτό. Ο εξοπλισμός πολύ οικονομικός. Πληρ. τηλ. 29806 και 094-822870 AE25771

ΕΝΟΙΚΙΑΖΕΤΑΙ αποθήκη 50 τ.μ. στην περιοχή Αγίων Αναργύρων (Βουλγαροκτόνου 19). Πληρ. τηλ. 0242-28451, 22955 AE25710

ΕΝΟΙΚΙΑΖΕΤΑΙ ημιϋπόγειο δυάρι με δύο δωμάτια, κουζίνα, καμπινέ, χωλ, επιπλωμένο ή μη κατάλληλο για εργένηδες. Λογική τιμή. Πληρ. τηλ. 63926 ΠΕ25618

ΕΝΟΙΚΙΑΖΕΤΑΙ κατάστημα στο Φαληράκι 24 τ.μ. με αποκλειστική χρήση αυλής έναντι ξενοδοχείου SUN PALLAS, πάνω στο δρόμο, χωρίς αέρα. Επίσης υπάρχει ημιϋπόγειος χώρος αποθήκης 24 τ.μ. Πληρ. τηλ. 73819 κ. Ευσταθίου ΠΕ25652

ΕΝΟΙΚΙΑΖΟΝΤΑΙ STUDIOS με το μήνα ή με την ημέρα πλήρως επιπλωμένα με πολυκουζινάκι, ψυγείο, ντους, WC, μπαλκόνι με ηλιακό θερμοσίφωνο και εσωτερικό τηλέφωνο στην πιο ήσυχη περιοχή της πόλης Ρόδου (περιοχή Δασκάλων). Οδός Μαν. Παπαμανώλη 12, κάθετος επί της Στέλιου Κωτιάδη. Πληρ. τηλ. 37244

πωλήσεις ακινήτων

ΠΩΛΕΙΤΑΙ διαμέρισμα 55 τ.μ. στην Ψαροπούλα με κεντρική θέρμανση στον Γ' όροφο με ασανσέρ. Τιμή 15.000.000 δρχ. Πληρ. τηλ. 78860 AO25952

ΠΩΛΕΙΤΑΙ οικόπεδο 1.600 τ.μ. άρτιο και οικοδομήσιμο στο καινούργιο δρόμο Τσαϊρι-Παστίδας, τιμή 16.500.000 δρχ. Πληρ. 9-1 και 5-8.30 τηλ. 23815, 78275, Γιώτα Μανωλάκου. AO25877

ΠΩΛΟΥΝΤΑΙ αγροκτήματα των 4.000 τ.μ. στο Κανδηλί-Τρεις με δρόμους-φως-νερό και πολλά δένδρα. Ελβετικό τοπίο. Πληρ. τηλ. 27082, 26476 AO25886

ΠΩΛΕΙΤΑΙ κεντρικό γραφείο 80 τ.μ. Πληρ. τηλ. 27082-26476 AO25887

ΠΩΛΟΥΝΤΑΙ: από ιδιοκτήτη κατασκευαστή διαμερίσματα πολυτελούς κατασκευής σε πολυκατοικία 8 διαμερισμάτων με πυλωτή, κεντρική θέρμανση, θέση σταθμεύσεως, θερμοηχομόνωση, καλοριφέρ με αυτονομία, χωνευτά συρόμενα πορτοπαράθυρα, διπλά τζάμια κ.λπ. Πληρ. τηλ. 68416, 64685, 27496 κιν. 095-335134. ΠΟ25938

ΠΩΛΟΥΝΤΑΙ 1ον. Διαμέρισμα 4άρι 122 τ.μ. σε μικρή οικοδομή στο δεύτερο όροφο περιοχή Αγίου Νικολάου, 2ον. Διαμέρισμα 106 τ.μ. σε οικοδομή με λίγα διαμερίσματα με τζάκι στην οδό Ατταβύρου. Πληρ: ΑΣΦΑΛΕΙΟΚΤΗΜΑΤΙΚΗ τηλ. 21003 κιν. 094/251011 AO25854

ΠΩΛΕΙΤΑΙ στο Γεννάδι έκταση 4 στρ. κοντά στη θάλασσα, 15.000.000 δρχ. Πληρ. 9-1 και 5-8.30 τηλ. 23815, 78275, Στέλιος Μανωλάκος AO25876

ΠΩΛΕΙΤΑΙ οροφοδιαμέρισμα (ρετιρέ) ημιτελές (λευκό σοβά) σε νεόκτιστη οικοδομή στην Ιαλυσό. Πληρ. τηλ. 34859 ΠΟ25851

ΠΩΛΕΙΤΑΙ κτήμα με άδεια οικοδομής κοντά στη θάλασσα στ' Αφάντου. Πληρ. τηλ. 30616. AO25918

ΕΥΚΑΙΡΙΑ - ΠΩΛΕΙΤΑΙ αγροτεμάχιο 1.500 τ.μ. στα Λιβάδια Τήλου, 150 μέτρα από τη θάλασσα. Τιμή 4.500.000 δρχ. Πληρ. τηλ. 38569 AO25901

ΖΗΤΕΙΤΑΙ για αγορά έτοιμο σπίτι ή σε μπετά στις περιοχές Ανάληψη, Κοσκινού ή Καρακόνερο. Αποκλείονται μεσίτες. Πληρ. τηλ. 094-163844 ή 20887 AO25789

ΕΥΚΑΙΡΙΑ

ΟΙΚΟΠΕΔΑ 1.569 τ.μ. με κάλυψη 156 τ.μ. και πρόσοψη 25 τ.μ. στα Κολύμπια στην μέση του κεντρικού δρόμου (Ευκάλυπτοι).
ΠΩΛΟΥΝΤΑΙ 13 στρέμματα με 105 ρίζες ελιές και με τρεχούμενο νερό στην περιοχή Ρένη Ψίνθου.
Αφάντου: Οικόπεδο 5.500 τ.μ. με 2.500.000 δρχ. επίσης οικόπεδα και κτήματα.
ΠΩΛΟΥΝΤΑΙ 1080 τ.μ. στους "Δασκάλους"

Πληροφορίες τηλ. 26805, 51024, 095-406562

ΡΟΔΙΑΚΗ ΚΤΗΜΑΤΙΚΗ

ΣΥΜΒΟΥΛΟΙ & ΕΚΤΙΜΗΤΕΣ ΑΚΙΝΗΤΩΝ

από το 1983

RHODES REAL ESTATE
ESTATE CONSULTANTS AND VALUERS

AGENCY ACTING IN DISPOSALS & ACQUISITIONS

PROPERTY MARKETING

VALUATION & APPRAISAL

PROPERTY MANAGEMENT

RESEARCH AND MARKET ANALYSIS

AUDITS AND FEASIBILTY STUDIES

ANESTIS & SAWAS SAWAIDIS
Eth. Dodekanision, 29 str, Rhodes
tel 0241-26281 & 35476 fax 34663
http:// www.diktyo.gr/rhodes

Η "ΡΟΔΙΑΚΗ ΚΤΗΜΑΤΙΚΗ" είναι ανεξάρτητη εταιρεία συμβούλων και εκτιμητών ακινήτων με έδρα την Ρόδο.
Η προβολή και προώθηση της ακίνητης περιουσίας που διατίθεται προς πώληση, εκμετάλευση ή και μίσθωση αποτελεί τον σημαντικότερο τομέα των δραστηριοτήτων της.
Η εξειδικευμένη προσέγγιση και η επιστημονική κατάρτιση σε συνδιασμό με την πολυετή εμπειρία είναι οι βασικοί συντελεστές της επιτυχημένης δεκαπενταετής πορείας του γραφείου μας.

ΠΡΟΒΟΛΗ & ΠΡΟΩΘΗΣΗ ΑΚΙΝΗΤΩΝ



- Αποστολή mailing list σε επιλεγμένη πελατεία.
- Παρουσίαση του ακινήτου στο WEB site www.diktyo.gr/rhodes με παγκόσμια εμβέλεια.
- Διαφημιστική παρουσίαση κατά περίπτωση στον εθνικό και διεθνή τύπο (Wall Street Journal και Frankfurt Allgemeinen).
- Ειδική προβολή στον πανευρωπαϊκό οδηγό Europages.
- Συνεργασία με το μεγαλύτερο δίκτυο κτηματομεσιτικών γραφείων FIABCI.
- Προβολή επιλεγμένων ακινήτων στις διεθνείς εκθέσεις WAPIC,VDM και FIAIP.

ΕΚΤΙΜΗΣΕΙΣ ΑΚΙΝΗΤΗΣ ΠΕΡΙΟΥΣΙΑΣ.

Με την εποπτεία του κ. Σάββα Σαββαΐδη (BBA Bologna University, ANAEA, μέλος Οικονομικού Επιμελητηρίου Ελλάδος) αναλαμβάνουμε εκτιμήσεις και μελέτες σκοπιμότητας ακίνητης περιουσίας (valuations, audits and feasibility studies).

Όπου αυτό κρίνεται σκόπιμο, συνεργαζόμαστε με διεθνείς ομίλους συμβούλων ακινήτων.

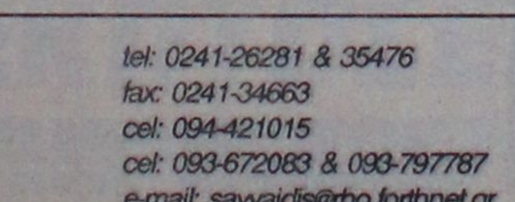

Οι εν λόγω εκτιμήσεις και μελέτες που εκπονούνται με βάση τα αυστηρά πρότυπα και την μεθολογία του *Royal Institution of Chartered Surveyors*, μπορούν να χρησιμοποιηθούν σε τραπεζικούς - πιστωτικούς οργανισμούς ή σε δικαστικές πρακτικές, τόσο στην Ελλάδα όσο και στο εξωτερικό

Ο σημαντικός αριθμός μελετών εκτιμήσεων των διεθνών εταιρείων συνεργατών του γραφείου μας στην Ελλάδα, ήδη από το 1990, για λογαριασμό δημόσιων και κοινοφελών οργανισμών, ξένων κυβερνήσεων, τραπεζών, εταιρικών ομίλων και ιδιωτών τεκμηριώνει το επίπεδο επαγγελματικής κατάρτισης.

ΑΞΙΟΠΟΙΗΣΗ & ΔΙΑΧΕΙΡΙΣΗ ΕΜΠΟΡΙΚΩΝ ΑΚΙΝΗΤΩΝ

Το γραφείο μας αναλαμβάνει την διοίκηση και διαχείριση εμπορικών ακινήτων (commercial - retail).

ΕΡΕΥΝΑ & ΑΝΑΛΥΣΗ ΑΓΟΡΑΣ

Με την συνεργασία ειδικών επιστημόνων, οικονομικών και νομικών ινστιτούτων διεκπεραιώνουμε μελέτες έρευνας και ανάλυσης της κτηματαγοράς σε εθνικό και τοπικό επίπεδο.

Διαθέτουμε για πώληση ειδικά επιλεγμένα αγροτεμάχια, οικόπεδα, διαμερίσματα, μονοκατοικίες, καταστηματάτα, γραφεία και ξενοδοχεία που καλύπτουν ευρύ φάσμα απαιτήσεων και budget.

Για περισσότερες πληροφορίες επικοινωνήστε με το γραφείο μας στα παρακάτω τηλέφωνα:

ΑΝΕΣΤΗΣ & ΣΑΒΒΑΣ ΣΑΒΒΑΪΔΗΣ
Μέγαρο Κιοσόγλου, 3ος όροφος
Εθελοντών Δωδεκανησίων 29
ΡΟΔΟΣ

tel: 0241-26281 & 35476
fax: 0241-34663
cel: 094-421015
cel: 093-672083 & 093-797787
e-mail: sawaidis@rho.forthnet.gr

a F.I.A.B.C.I. member since 1986

ΚΕΡΜΑΤΟΔΕΚΤΕΣ EUROPAYPHONE

ΦΟΥΣΚΩΜΕΝΟΙ ΛΟΓΑΡΙΑΣΜΟΙ ΤΕΛΟΣ!!!

ΑΝ ΘΕΛΕΤΕ ΤΟ ΤΗΛΕΦΩΝΟ ΣΑΣ ΝΑ ΤΟ ΠΛΗΡΩΝΟΥΝ ΑΥΤΟΙ ΠΟΥ ΤΟ ΧΡΗΣΙΜΟΠΟΙΟΥΝ

ΝΕΟΙ ΥΨΗΛΗΣ ΤΕΧΝΟΛΟΓΙΑΣ ΚΕΡΜΑΤΟΔΕΚΤΕΣ EUROPAYPHONE



ΠΡΟΣΟΧΗ ΚΥΚΛΟΦΟΡΟΥΝ ΠΑΡΑΝΟΜΑ ΚΕΡΜΑΤΟΤΗΛΕΦΩΝΑ ΥΨΗΛΑ ΠΡΟΣΤΙΜΑ

- ΤΟ ΜΟΝΑΔΙΚΟ ΠΟΥ ΛΕΙΤΟΥΡΓΕΙ ΜΕ ΣΥΣΤΗΜΑ ΚΕΝΤΡΙΚΟΥ ΕΛΕΓΧΟΥ (MODEM) ΓΙΑ ΠΛΗΡΗ ΕΛΕΓΧΟ ΤΗΣ ΣΥΣΚΕΥΗΣ
- ΙΚΑΝΟΠΟΙΕΙ ΠΛΗΡΩΣ ΚΑΘΕ ΑΠΑΙΤΗΣΗ ΙΔΙΟΚΗΤΗ-ΧΡΗΣΤΗ
- ΠΛΗΡΕΙ 100% ΤΗΝ ΝΟΜΟΘΕΣΙΑ ΤΗΣ ΕΥΡΩΠΑΪΚΗΣ ΕΝΩΣΗΣ ΚΑΙ ΤΙΣ ΑΠΑΙΤΗΣΕΙΣ ΤΗΣ ΕΘΝΙΚΗΣ ΕΠΙΤΡΟΠΗΣ ΤΗΛΕΠΟΙΚΙΝΩΝΙΩΝ ΜΕ ΑΡΙΘΜΟ ΕΓΚΡΙΣΗΣ EL3898370E
- ΑΝΑΓΝΩΡΙΖΕΙ ΟΛΑ ΤΑ ΕΛΛΗΝΙΚΑ ΝΟΜΙΣΜΑΤΑ
- ΠΡΟΓΡΑΜΜΑΤΙΖΕΤΑΙ ΝΑ ΑΝΑΓΝΩΡΙΖΕΙ ΚΑΘΕ ΝΕΟ ΝΟΜΙΣΜΑ (EURO & ΥΠΟΔΙΑΙΡΕΣΕΙΣ)
- ΑΛΛΑΖΕΙ ΑΥΤΟΜΑΤΑ ΧΡΕΩΣΕΙΣ ΚΑΘΕ ΦΟΡΑ ΠΟΥ ΑΛΛΑΖΟΥΝ ΑΠΟ ΤΟΝ ΟΤΕ

EUROPAYPHONE HELLAS
ΓΕΝΙΚΟΣ ΑΝΤΙΠΡΟΣΩΠΟΣ ΔΩΔ/ΣΟΥ-ΚΡΗΤΗΣ
ΣΗΦΑΚΗΣ ΓΙΩΡΓΟΣ
ΑΤΤΑΒΥΡΟΥ 46 ΡΟΔΟΣ ΤΗΛ.: 0241/73440 - 37736

ΠΩΛΟΥΝΤΑΙ

1) ΚΟΛΥΜΠΙΑ αγρός 2.200 τ.μ. με άδεια διορόφου κατοικίας 120 τ.μ. αξίας 22.000.000
2) Οικία 120 τ.μ. στη Σύμη, κατάλληλη για ιατρείο ή εμπορικό κατάστημα
3) 250 τ.μ. καφετέρια στο Φαληράκι-άρτια εξοπλισμένη στο νέο εμπορικό κέντρο
4) 500 τ.μ. οικόπεδο στους ξυλουργούς με άδεια για 2όροφο βιοτεχνικό κτίριο.

Πληρ.τηλ. 27082, 26476 ώρες γραφείου

ΖΗΤΟΥΝΤΑΙ

από τουριστικό πρακτορείο εντός πόλεως Ρόδου:

1) Μία υπάλληλος κρατήσεων
Προσόντα:
• Αριστη γνώση της Ελληνικής, Αγγλικής & Γερμανικής γλώσσας.
• Ευχέρεια και άριστη χρήση Η/Υ (WINDOWS 95, κ.λπ.)
• Προϋπηρεσία θα ληφθεί υπόψη

2) Μια γραμματεύς
Προσόντα:
• Αριστη γνώση της Ελληνικής, Αγγλικής & Γερμανικής γλώσσας
• Ευχέρεια και άριστη χρήση Η/Υ (WINDOWS 95, κ.λπ.) και τυφλό σύστημα γραφομηχανής
• Προϋπηρεσία θα ληφθεί υπόψη

Πληρ. τηλ. 75840-41 και ώρες 10.00-12.00
Δευτ.-Σαβ. υπ' όψην κ. Αντωνία

ΜΙΚΡΕΣ Αγγελίες

ΑΝΑΚΟΙΝΩΣΗ

PROGRAM COMPUTER PM

ΕΓΓΡΑΦΕΣ ΤΩΡΑ ΜΑΘΗΜΑΤΑ Computer

Τμήματα για:
Παιδιά από 8 ετών
Αρχάριους - Μαθητές
Επαγγελματίες

Ανεύρεση Εργασίας

Διδάσκει πτυχιούχος Πανεπιστημίου Αμερικής
ΜΑΝΩΛΗΣ Ι. ΣΟΦΙΛΛΑΣ
Κοδριγκτώνος 91
Τηλ. (0241) 31761

ΚΤΗΜΑΤΟΜΕΣΙΤΙΚΟ ΓΡΑΦΕΙΟ ΒΑΖΟΥΚΟΥ ΑΙΚ.



ΠΩΛΟΥΝΤΑΙ ΔΙΑΜΕΡΙΣΜΑΤΑ ΚΑΙ ΜΟΝΟΚΑΤΟΙΚΙΕΣ

1. 45 τ.μ. στην Αθηνών 8.000.000
2. 45 τ.μ. σε χονδρό σοβά κοντά στην Αννης Μαρίας 6.000.000 (ΔΔ)
3. 70 τ.μ. (β' ορ.) στη Σωτήρος 14.000.000 (ΔΔ)
4. 74 τ.μ. (ισογ. υπερ/νο στην Κέννεντυ) 26.000.000 (ΔΔ)
5. 75 τ.μ. (α' ορ.) σε μπετά στη Σωτήρος 8.000.000 (ΔΔ)
6. 80 τ.μ. (β' ορ.) στο Ροδίνι 17.000.000 (ΔΔ)
7. 83 τ.μ. (β' ορ.) στη Σωτήρος 17.000.000 (ΔΔ)
8. 85 τ.μ. σε μαρμ/βα στην Ατταβύρου 13.000.000
9. 85 τ.μ. μονοκατοικία στην Ιαλυσό με αυλή 15.000.000 (ΔΔ)
10. 85 τ.μ. στο Ροδίνι (γ' ορ.) με 50 μ. μπαλκόνια 20.000.000 (ΔΔ)
11. 87 τ.μ. στην Χίου (α' ορ.) 19.500.000 (ΔΔ)
12. 90 τ.μ. μονοκατοικία στ' Αφάντου σε 5 στρ. οικοπ. 30.000.000 (ΔΔ)
13. 110 τ.μ. δυόροφη μονοκατοικία στο Γιαλό Σύμης 15.000.000 (ΔΔ)
14. 111 τ.μ. καινούργιο ορόφοδιαμέρισμα έτοιμο στην Ανάληψη 28 εκ. (ΔΔ)
15. 117 τ.μ. (α' ορ.) σε μπετά ορ/σμα στο Καρακόνερο 17.000.000 (ΔΔ)
16. 120 τ.μ. (β' ορ.) παραδοσιακό στην Ακαδημία με τεράστια βεράντα 35 εκ. (ΔΔ)
17. 135 τ.μ. ορ/σμα καινούργιο έτοιμο λουξ κατ/ης 2 WC (3 υπν.) στους Δασκάλους 39.000.000 (ΔΔ)
18. 130 τ.μ. μονοκατοικία δυόροφη σε 300 μ. οικ. στην Ιξιά 30.000.000
19. 160 τ.μ. (α' ορ.) σε σοβά στην Κρεμαστή (3 διαμ.) 20.000.000 (ΔΔ)
20. 215 τ.μ. (β' ορ.) λουξ με υπέροχη θέα στου Βερόπουλου 48.000.000 (ΔΔ)

ΟΙΚΟΠΕΔΟ 1.500 τ.μ. (κτίζει 440) στα Κοσκινού με θέα 16.000.000

(ΔΔ)= Δάνεια δεκτά

ΔΙΕΥΘ. ΓΡΑΦΕΙΟΥ
ΔΗΜ. ΘΕΟΔΩΡΑΚΗ 3
Τ.Κ. 85100
Τηλ. (0241) 22943-28838
FAX: 28838
κινητό 095/466773

ΠΩΛΕΙΤΑΙ εντός πόλεως επί της Καμείρου 32 σε πολυτελέστατη και νεόκτιστη πολυκατοικία διαμέρισμα μεζονέτα (πάνω-κάτω εσωτερική σκάλα) 135 τ.μ. αποτελούμενη από 3 κρεβατοκάμαρες, σαλοτραπεζαρία και λοιπών χωρων, επενδυμένη με τα ακριβότερα υλικά της αγοράς, ντουλάπες κουζίνας scavolini, 3 τουαλέτες (2 W.C. και 1 μπάνιο). Πληρ. τηλ. 32701 έως τις 3 μ.μ. και 74476 μετά τις 3 μ.μ. και 29318. ΠΟ25921

ΠΩΛΕΙΤΑΙ οικόπεδο 4.000 τ.μ. στην περιοχή Ασγούρου. Πληρ. τηλ. 0932-612057 και 91034. ΑΟ25919

ΠΩΛΕΙΤΑΙ από ιδιοκτήτη ρετιρέ οροφοδιαμέρισμα 5ου ορόφου 160 τ.μ. και 15 τ.μ. πυλωτή, λουξ κατασκευής, με καλοριφέρ, εντοιχισμένη κουζίνα, 3 WC, ηλιακό θερμοσίφωνο, τζάκι, βεράντες με απεριόριστη θέα, επτά ετών, οδός Πατριάρχου Αθηναγόρα 41, Ρόδος. Πληρ. τηλ. 093-2-573642 ΑΟ25659

ΠΩΛΕΙΤΑΙ μονοκατοικία επί της οδού Αγίας Αναστασίας, με κήπο, πλήρως εξοπλισμένη, με εγκατάσταση κεντρικής θέρμανσης και λοιπούς βοηθητικούς χώρους. Αποκλείονται μεσίτες. Πληρ. τηλ. 26335 ώρες γραφείου και 27337 ΑΟ25660

ΠΩΛΕΙΤΑΙ κατάστημα επί της Στεφάνου Καζούλη 74, αποτελούμενο από 120 τ.μ. ισόγειο, 5,5 μέτρα ύψος, 60 τ.μ. πατάρι και 120 αποθήκη με ράμπα. Άμεση παράδοση. Δάνεια δεκτά, ευκολίες πληρωμής. Πληρ. Διακογεωργίου Κάλλιστος, τηλ. 29318 ΑΟ25639

ΠΩΛΕΙΤΑΙ διαμέρισμα 3άρι, 84 τ.μ. ισόγειο με αυλή σε άριστη κατάσταση, Λ. Παπαδιαμάντη 31 - Ανάληψη. Τιμή δρχ. 17.000.000. Πληρ. τηλ. 64426 και 47588, ώρες 09.00-14.00 και 17.00-22.00 ΑΟ25725

ΕΚΠΑΙΔΕΥΣΗ ΣΤΟΥΣ Η/Υ

INTERACTIVE LEARNING

ΕΥΚΟΛΑ .... ΓΡΗΓΟΡΑ ...
... ΑΠΟΤΕΛΕΣΜΑΤΙΚΑ



Ταχύρυθμα Σεμινάρια 5 εβδομάδων
Τρίωρα προγράμ. σπουδών - Ιδιαίτερα
WINDOWS-INTERNET-WORD
EXCEL-DTP-ACCESS...

Στ. Κωτιάδη 64 Ανάληψη
Τηλ. 78924
Υπεύθυνος Σπουδών:
ΚΩΣΤΑΣ ΧΑΤΖΗΔΑΚΗΣ
Πτυχ. Πληροφορικής Παν. Αθηνών

ΣΧΟΛΗ ΟΔΗΓΩΝ ΠΟΡΤΣΕΛΛΗ ΣΤΕΦΑΝΟΣ



Διπλ. Εκπαιδευτής Υποψηφίων οδηγών

- Διπλώματα αυτοκινήτου και μηχανής έως 125 cc και ανεξαρτήτου κυβισμού
- Επεκτάσεις όλων των κατηγοριών (Γ-Δ-Ε)
- Θεωρητικά μαθήματα Κ.Ο.Κ. και μηχανολογίας
- Αναθεωρήσεις ληγμένων αδειών
- Μεταβιβάσεις αυτοκινήτων
- Αλλαγές κινητήρων
- Πολύπλευρη συγκρότηση με εξασφαλισμένη επιτυχία

Ερνεστ Μπέβιν 6-Ρόδος
Τηλ. 0241-34497, κιν. 095-463635
ΠΜ25642

ΠΩΛΕΙΤΑΙ οικόπεδο 684 τ.μ. με πρόσοψη επί της οδού Στοκχόλμης 19 περιοχή Ροδίνι. Πληρ. τηλ. 0842-26386 κ. Φωνιαδάκη Γεώργιο ΑΟ25695

ΠΩΛΟΥΝΤΑΙ μονοκατοικίες στην παραλία Ιαλυσού έναντι ταβέρνας "ΚΑΛΥΒΑ" επί της οδού Ρίμινι. Πληρ. τηλ. 94236, 28476, 94960 κ. Ελευθ. Ζαμπελλάκης ΑΟ25753

ΠΩΛΟΥΝΤΑΙ διαμερίσματα επί των οδών Κων/νου Παλαιολόγου και Μεγάλου Κων/νου γωνία κοντά στου Φώκιαλη. Σε υπό ανέγερση οικοδομή, σε κατασκευή πολυτελείας. Διαμερίσματα των δύο υπνοδωματίων και τριών υπνοδωματίων. Επίσης καταστήματα των 50 τ.μ., 100 τ.μ. και 155 τ.μ. Η οικοδομή έχει γκαράζ. Δάνεια δεκτά. Ευκολίες πληρωμής. Πληρ. Διακογεωργίου Κάλλιστος, τηλ. 29318 ΑΟ25635

ΠΩΛΕΙΤΑΙ διαμέρισμα τεσσάρι ισόγειο στα Κοσκινού τελειωμένο, κατασκευή πολυτελείας, με τρία υπνοδωμάτια, εντοιχισμένη κουζίνα, εντοιχισμένες ντουλάπες, εγκατάσταση για θέρμανση. Άμεση παράδοση. Πληρ. Διακογεωργίου Κάλλιστο, τηλ. 29318 ΑΟ25638

ΠΩΛΟΥΝΤΑΙ διαμερίσματα στο Καρακόνερο επί της οδού Καλλιθέας. Διαμερίσματα των δύο και τριών υπνοδωματίων σε οικοδομή υπό ανέγερση, σε κατασκευή πολυτελείας με απεριόριστη θέα την θάλασσα. Δάνεια δεκτά. Ευκολίες πληρωμής. Πληρ. Διακογεωργίου Κάλλιστος, τηλ. 29318 ΑΟ25636

ΠΩΛΕΙΤΑΙ οικόπεδο 684 τ.μ. με πρόσοψη επί της οδού Στοκχόλμης 19 περιοχή Ροδίνι. Πληρ. τηλ. 0842-26386 κ. Φωνιαδάκη Γεώργιο ΑΟ25695

ΠΩΛΕΙΤΑΙ 30 τ.μ. κατάστημα με πατάρι στην οδό Ορφανίδου ελεύθερο μίσθωσης αξίας 25.000.000 δρχ. Πληρ. ΕΥΡΩΚΤΗΜΑΤΙΚΗ Γιάννης και Μιχάλης Ευσταθίου τηλ. 73819-74917 κιν. 094/374546 ΠΟ25813

ΠΩΛΕΙΤΑΙ οικόπεδο στην περιοχή Καλυθιών 790 τ.μ. με πανοραμική θέα, με μεγάλη κάλυψη και με παλιά άδεια οικοδομής. Πληρ.τηλ. 20983, 32271, 27803 ΑΟ25575

ΠΩΛΟΥΝΤΑΙ μονοκατοικίες στην παραλία Ιαλυσού έναντι ταβέρνας "ΚΑΛΥΒΑ" επί της οδού Ρίμινι. Πληρ. τηλ. 94236, 28476, 94960 κ. Ελευθ. Ζαμπελλάκης ΑΟ25753

ΠΩΛΕΙΤΑΙ διαμέρισμα πολυτελούς κατασκευής 116 τ.μ. με 2 μπάνια, 2 υπνοδωμάτια, σαλοτραπεζαρία, αποθήκη, εντοιχισμένη κουζίνα MIELE, air condition, ηλιακός θερμοσίφωνας, επί της Λεωφ. Λίνδου 107. Πληρ. τηλ. 25049, 097/449833 ΑΟ25584

ΠΩΛΟΥΝΤΑΙ καταστήματα των 50 τ.μ., 100 τ.μ., 150 τ.μ., 200 τ.μ. με ύψος 6 μέτρα επί της οδού Καλλιθέας και Καλλειπάτειρας στο Καρακόνερο. Άμεση παράδοση. Δάνεια δεκτά, ευκολίες πληρωμής. Πληρ. Διακογεωργίου Κάλλιστος, τηλ. 29318 ΑΟ25640

ΠΩΛΕΙΤΑΙ οικόπεδο 684 τ.μ. με πρόσοψη επί της οδού Στοκχόλμης 19 περιοχή Ροδίνι. Πληρ. τηλ. 0842-26386 κ. Φωνιαδάκη Γεώργιο ΑΟ25695

ZΗΤΕΙΤΑΙ

οικόπεδο (4-7 στρέμματα) για βιομηχανική χρήση επί των οδικών αξόνων (ή σε μικρή απόσταση από αυτούς) Ρόδου-Λίνδου (μέχρι το Φαληράκι) και Τσαίρι-Παστίδας (μέχρι 3 χιλ. από την διασταύρωση).

Πληρ. τηλ. 094/285228
κ. Δημήτρης

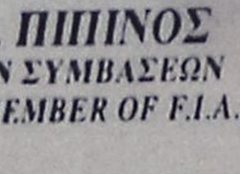

RODHOTEL S.A

Hotel Management & Consulting

Από την εταιρεία ΡΟΔΟΤΕΛ Α.Ε και για ξενοδοχεία εντός πόλεως Ρόδου και περιοχής Θολού

ZΗΤΕΙΤΑΙ

προσωπικό των παρακάτω ειδικοτήτων

- Ρεσεψιονίστ με προϋπηρεσία και γνώση Γερμανικών και Αγγλικών ή Ιταλικών
- Νυχτοθυρωρός
- Μπάρμαν
- Σερβιτόρα Μπαρ
- Βοηθοί σερβιτόρου
- Προισταμένη ορόφων
- Καμαριέρες
- Πλύντρια
- Μάγειρας
- Βοηθός μάγειρα
- Λαντζιέρα

Πληροφορίες στα τηλέφωνα: 24207 ή 41613
καθημερινά 09.30-13.00
Αιτήσεις γίνονται δεκτές
κατόπιν τηλεφωνικής επικοινωνίας

TOP PROPERTIES

GEORGIOS S. PIPINOS
ΓΕΩΡΓΙΟΣ Σ. ΠΙΠΙΝΟΣ
ΜΕΣΙΤΗΣ ΑΣΤΙΚΩΝ ΣΥΜΒΑΣΕΩΝ
REAL ESTATE AGENT ★ MEMBER OF F.I.A.B.C.I.

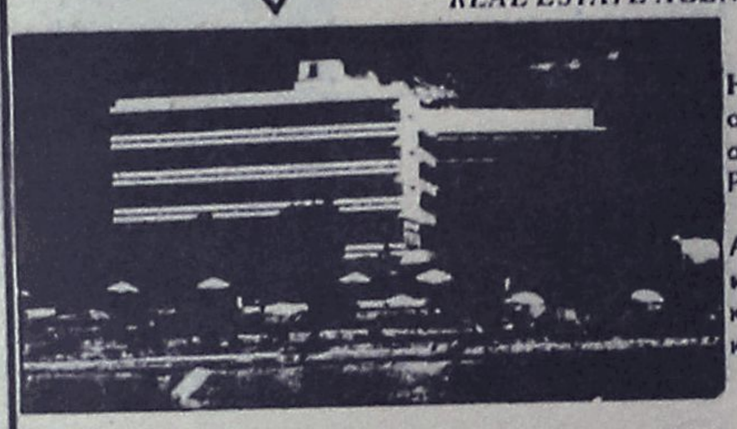

Η "TOP PROPERTIES" είναι ατομική επιχείρηση και ανήκει εξ ολοκλήρου στον κ. Γεώργιο Σ. Πιπίνο, που από το 1971 ασχολείται αποκλειστικά και μόνο με επενδύσεις και REAL ESTATE, στο νησί της Ρόδου, καθώς και στην ευρύτερη περιοχή της Δωδεκανήσου.

ΑΠΕΥΘΥΝΟΜΑΣΤΕ: Στους **σοβαρούς, απαιτητικούς** και **επιλεκτικούς** επενδυτές-επιχειρηματίες-ελεύθερους επαγγελματίες, Έλληνες και ξένους, υψηλού εισοδηματικού επιπέδου, που ενδιαφέρονται να κάνουν μια σοβαρή επένδυση **προβολής** στο νησί της Ρόδου.

ΠΡΟΣΦΕΡΟΥΜΕ: Α) Υπηρεσίες και πληροφορίες που γίνονται σε προσωπικό επίπεδο με **εχεμύθεια, διακριτικότητα** και **σοβαρότητα.**
Β) Μεγάλη **γκάμα** υψηλής ποιότητας, ακινήτων, όπως: 1) Ξενοδοχεία Α΄ και Β΄ κατηγορίας των 600-500-350-300 κλινών 2) Κεντρικά αστικά ακίνητα κατάλληλα για Τράπεζες-καταστήματα-γραφεία 3) Παραλιακές εκτάσεις, κατάλληλες για τουριστικές επενδύσεις των 150.000-100.000-70.000-50.000-36.000 τ.μ. και 4) Διαμερίσματα και μεζονέτες **προβολής.**

ΣΤΟΧΟΣ ΜΑΣ ΕΙΝΑΙ: Να προσφέρουμε στο αγοραστικό μας κοινό **υψηλής ποιότητας ακίνητα** και **ευκαιρίες** στο νησί της Ρόδου. Η εικοσιπενταετής και πλέον πείρα μας στον τομέα αυτό αποτελεί εγγύηση.

ΣΥΝΘΗΜΑ ΜΑΣ ΕΙΝΑΙ: Επενδύστε στη ΡΟΔΟ **ΤΩΡΑ**, σε ακίνητα που **ΑΝΤΕΧΟΥΝ ΣΤΟ ΧΡΟΝΟ**

Γεώργιος Σ. Πιπίνος
ΜΕΣΙΤΗΣ ΑΣΤΙΚΩΝ ΣΥΜΒΑΣΕΩΝ
Γιατί εμείς γνωρίζουμε καλύτερα!

TOP PROPERTIES is a private concern and Mr George S Pipinos, its owner, has earned, over the years, a reputation for integrity and excellence in the world of Real Estate in the Dodecanese.

At Top Properties we try hard to attract important and selective investors: high calibre businessmen/women and discerning professional people, both Greek and foreign, who wish to acquire substantial and valuable property on Rhodes.

We offer our exprertise and advice privately, discreetly and in strict confidence.

We keep a comprehensive list of real estate of the highest specifications:

a. A´ and B´ class hotels (600, 500, 350, 300 beds capacity).

b. Centrally situated office buildings and other business premises.

c. Seaside land, ideal for development (hotels, holiday resorts, etc.), of 150.000 100.000, 70.000, 50.000, 36.000 sq.m.

d. Luxury apartments, maisonettes, detached, semi-detached and terraced houses.

Our aim is to give our clients the opportunity to ecquire value for money, first class real estate on Rhodes. Our 25-year-old experience in Real Estate is our warranty.

Our motto is: Invest in Rhodes. Invest in property. It stands the test of time.



TOP PROPERTIES
and
George S Pipinos
Because we know best

KENNENTY 38, ΡΟΔΟΣ, 85 100, ΤΗΛ. (0241) 23895, 38243. FAX: (0241) 20883

38 KENNEDY STR., RHODES, 85 100, TEL. (0241) 23895, 38243. FAX: (0241) 20883



Προσάραξε στην Ακαντιά μικρό φορτηγό πλοίο που μετέφερε μαρμαρόσκονη

Φορτηγό πλοίο που μετέφερε μαρμαρόσκονη προσάραξε χθες σε αβαθή του λιμένα της Ακαντιάς και απεκολλήθη μετά την μεταφόρτωση μέρους του φορτίου του σε άλλο πλοίο.

Συγκεκριμένα, πρόκειται για το φορτηγό πλοίο "ΓΕΩΡΓΙΑ Μ" το οποίο χθες στις 14.30 περίπου το απόγευμα προσάραξε σε αβαθή του λιμένα της Ακαντιάς κατά τη διάρκεια χειρισμών πλαγιοδέτησής του.

Αμέσως ξεκίνησε η διαδικασία αποκόλλησής του με τη μεταφόρτωση μέρους του φορτίου του σε άλλο πλοίο και φορτηγίδα. Με τη βοήθεια ρυμουλκών απεκολλήθη και πλαγιοδέτησε με ασφάλεια στην προβλήτα "Άγγελοι" του Εμπορικού λιμένα Ρόδου.

Να σημειώσουμε ότι κανείς από το οκταμελές πλήρωμά του δεν κινδύνευσε ενώ από το Κεντρικό Λιμεναρχείο Ρόδου απαγορεύθηκε ο απόπλους του ώσπου να γίνει επιθεώρηση και να αποκατασταθούν οι ζημιές. Παράλληλα διενεργείται προανάκριση.

Στο νομό Δωδεκανήσου σύμφωνα με τα στοιχεία

Θερίζει η ηπατίτιδα C!

Ένας στους 500 αιμοδότες βρέθηκαν να είναι μολυσμένοι

Πρόβλημα με την ηπατίτιδα C παρουσιάζει ο νομός της Δωδεκανήσου, σύμφωνα τουλάχιστον με τα στοιχεία που έχουν στην διάθεσή τους οι αρμόδιοι.

Τα στοιχεία αυτά προκύπτουν από τον έλεγχο που έγινε πρόσφατα σε όλη την χώρα, σε ότι αφορά το αίμα που διετέθη από αιμοδότες. Σύμφωνα με τον έλεγχο αυτό, η συχνότητα της ηπατίτιδας C είναι 145 στους 100.000 αιμοδότες και τα μεγαλύτερα ποσοστά **εμφανίζονται στους νομούς Έβρου, Κιλκίς, Δωδεκανήσου και Χανίων.**

Βεβαίως το στοιχείο αυτό από μόνο του είναι προφανές ότι δεν τεκμηριώνει το πρόβλημα και κυρίως το μέγεθός του, είναι όμως σαφές ότι μπορεί να αποτελέσει αντικείμενο προβληματισμού στις τάξεις των αρμοδίων τοπικών παραγόντων **και κυρίως αντικείμενο διερεύνησης.**

Ο έλεγχος αφορούσε τις μονάδες αίματος που πάρθηκαν το 1997, και σύμφωνα μ' αυτόν για όλη την χώρα μία στις 130 μονάδες που ελέγχθησαν βρέθηκε ότι ήταν μολυσμένη από AIDS ή ηπατίτιδα ή σύφιλη!



Σύμφωνα πράγματι με στοιχεία που δημοσιεύτηκαν στην εφημερίδα "Εξουσία" το 1997 έδωσαν αίμα 550.000 άτομα και βρέθηκε ότι ήταν μολυσμένοι οι 1.048 (δηλαδή, ένας στους 500!). Απ' αυτούς 766 ήταν οροθετικοί στον ιό της ηπατίτιδας Β, 255 στον ιό της ηπατίτιδας C, 46 στη σύφιλη και 17 στον ιό του AIDS.

Το πιο ανησυχητικό όμως, όπως επισημαίνουν οι ειδικοί, είναι ότι το 80% αυτών ήταν άνθρωποι που έδιναν αίμα περιστασιακά, επειδή κάποιος συγγενής τους είχε ανάγκη, γεγονός που αυξάνει τους κινδύνους, λόγω του "σιωπηρού παραθύρου".

Η ποιότητα των ελέγχων του αίματος και η ασφάλεια των μεταγγίσεων ήταν το αντικείμενο της ημερίδας την οποία διοργάνωσε στο υπουργείο Υγείας το Συντονιστικό Κέντρο Αιμο-Επαγρύπνησης (ΣΚΑΕ) του Κέντρου Ειδικών Λοιμώξεων.

Το ΣΚΑΕ δημιουργήθηκε το Νοέμβριο του 1995 και έχει έδρα στο κέντρο αιμοδοσίας του νοσοκομείου "Γεώργιος Γεννηματάς" , με επικεφαλής την καθηγήτρια κ. Ντίνα Πολίτη. Κύριοι σκοποί της λειτουργίας του κέντρου είναι η παρακολούθηση και η αξιολόγηση της ποιότητας του αίματος.

Στην ημερίδα παρέστη και ο υφυπουργός Υγείας Νίκος Φαρμάκης, ο οποίος διαβεβαίωσε ότι το επίπεδο ελέγχου της ποιότητας του αίματος στην Ελλάδα είναι εφάμιλλο με εκείνο των άλλων ευρωπαϊκών χωρών και συνεχάρη τους υπευθύνους του ΣΚΑΕ για τις προσπάθειες τους να αναπτυχθεί ένα εθνικό δίκτυο αιμαεπαγρύπνανσης.

Βάσει των στοιχείων αυτών, προέκυψε ότι η Δωδεκάνησος έχει αυξημένο πρόβλημα με την ηπατίτιδα C, σε σύγκριση βεβαίως με τα αντίστοιχα ποσοστά που διαπιστώθηκαν στους άλλους νομούς της χώρας.

ΘΕΡΜΟΠΟΜΠΟΙ

Τι θερμοπομποί;

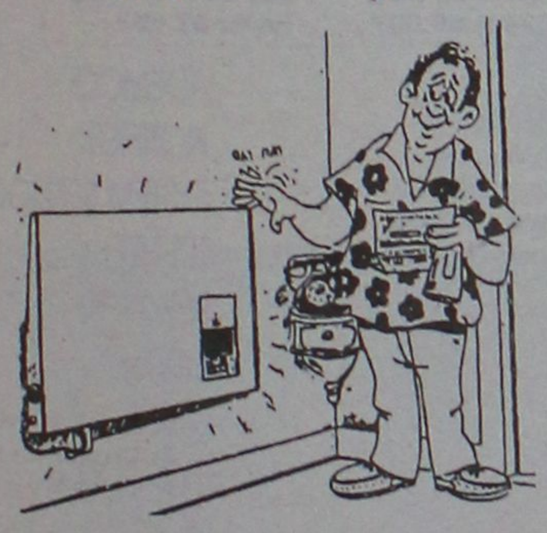

- Οι θερμοπομποί που πρόκειται να εγκαταστήσετε **ίσως είναι θερμοπομποί, ίσως δεν είναι,** γιατί άλλη είναι η **θέρμανση με μεταφορά** και άλλη η **θέρμανση με ακτινοβολία.**
- Και αν είναι θερμοπομποί, **ίσως μελετήθηκαν και εγκαταστάθηκαν σωστά ίσως όχι.**
- Ανάλογα με το **αν είναι θερμοπομποί ή όχι** και με το **πως** μελετήθηκαν και εγκαταστάθηκαν, **καταναλώνουν πολύ ή λίγο ρεύμα.**
- Για να γίνει μια **καλή, ασφαλής και οικονομική θέρμανση,** δεν είναι αρκετό να **θέλει** αυτός που την κάνει, πρέπει και να **γνωρίζει** και να **μπορεί.**
- Εμείς **γνωρίζουμε και μπορούμε.** Ζητήσετε πληροφορίες από εμάς ή τους εκατοντάδες πελάτες μας. Έτσι διασφαλίζεται το συμφέρον σας.

ΘΕΡΜΟΠΟΜΠΟΙ ΝΟΡΒΗΓΙΑΣ ELNOR

ΑΠΟΚΛΕΙΣΤΙΚΟΣ ΑΝΤΙΠΡΟΣΩΠΟΣ

ΒΟΥΤΥΡΑΚΗΣ Ι.Χ. Ε.Π.Ε

ΔΩΔ/ΚΗΣ ΝΕΟΛΑΙΑΣ 16 ΡΟΔΟΣ -ΤΗΛ. ΚΕΝΤΡΟ: (0241) 76100



ΓΙΟΡΤΑΣΤΕ ΦΕΤΟΣ ΤΟ ΚΑΡΝΑΒΑΛΙ
ΒΕΝΕΤΙΑ • ΦΛΩΡΕΝΤΙΑ • ΡΩΜΗ
ΕΝΑ ΜΑΓΙΚΟ ΤΑΞΙΔΙ
10 ΗΜΕΡΩΝ
ΑΠΟ ΤΙΣ 9 ΕΩΣ ΤΙΣ 19 ΦΛΕΒΑΡΗ
ΣΕ ΞΕΝΟΔΟΧΕΙΟ 4 ΑΣΤΕΡΩΝ ΜΕ ΠΡΩΙΝΟ 6 ΔΙΑΝΥΚΤΕΡΕΥΣΕΙΣ
ΜΕ ΣΥΝΟΔΟ ΤΗΝ ΧΡΥΣΑΝΘΗ ΚΟΛΙΑΔΗ
ΜΟΝΟ 180.000
ΤΑΞΙΔΕΨΤΕ ΜΕ ΤΟ KALIMERA RODOS TRAVEL
ΚΑΙ ΖΗΣΤΕ τους ξέφρενους ρυθμούς
ΤΗΣ ΒΕΝΕΤΙΑΣ, της ΟΜΟΡΦΗΣ ΦΛΩΡΕΝΤΙΑΣ, την ΑΙΩΝΙΑ ΠΟΛΗ τη ΡΩΜΗ
Αναλυτικό πρόγραμμα και δηλώσεις συμμετοχής στο KALIMERA RODOS TRAVEL
ΤΗΛΕΦΩΝΗΣΤΕ ΤΩΡΑ ΣΤΟ 73186
ΠΕΡΙΟΡΙΣΜΕΝΟΣ ΑΡΙΘΜΟΣ ΣΥΜΜΕΤΟΧΩΝ
KALIMERA RODOS TRAVEL
ΑΝΝΗΣ ΜΑΡΙΑΣ 48

Τί προβλέπει μελέτη ερευνητών για τους νέους Δήμους

"Καποδίστριας" και στα σχολεία

Δημιουργούνται εξατάξια και καταργούνται τα ολιγοθέσια

Η νέα πραγματικότητα που ανοίγεται με την εφαρμογή του "Καποδίστρια" επαναφέρει επί τάπητος και το ζήτημα των συνενώσεων των ολιγοθέσιων σχολείων.

Η πολιτεία είναι υποχρεωμένη να εγκαταλείψει τις αποσπασματικές ρυθμίσεις και να προχωρήσει στη διαμόρφωση μιας συνολικής πολιτικής για την αλλαγή του σχολικού χάρτη κάθε νομού της χώρας.

Στόχος ο περιορισμός των ανισοτήτων μεταξύ των μειονεκτούντων ολιγοθέσιων σχολείων, οι μαθητές των οποίων συγκεντρώνουν υψηλότερα ποσοστά στην εγκατάλειψη του σχολείου από αυτούς που φοιτούν σε πολυθέσια. Προς αυτή την κατεύθυνση χρήσιμο εργαλείο μπορεί να αποδειχθεί η εκτενής μελέτη που πραγματοποίησαν οι ερευνητές κ. Π. Ιωσηφίδης και Δ. Καραισκάκης, υπό την επίβλεψη του διδάσκοντος στο Αριστοτέλειο, κ. Απ. Ανδρέου.

Όπως σημειώνει ο κ. Ανδρέου, το μέτρο 3 του περιλαμβάνεται στα μέτρα και τις πολιτικές υποστήριξης του "Καποδίστρια" προβλέπει τη "βελτίωση και επέκταση εκπαιδευτικών εγκαταστάσεων που είναι απαραίτητη για την ενοποίηση των ολιγοθέσιων σχολείων, με στόχο, όπου είναι εφικτό, εξατάξιο σχολείο της πρωτοβάθμιας και δευτεροβάθμιας εκπαίδευσης".

Το μέτρο αυτό, προσθέτει, είναι καθοριστικής σημασίας και αν ενεργοποιηθεί, θα τροποποιήσει τον εκπαιδευτικό χάρτη κάθε περιοχής. Το βασικό πρόβλημα που τίθεται είναι η δημιουργία ενός σχολικού δικτύου Πρωτοβάθμιας Εκπαίδευσης, το οποίο θα μπορεί να ανταποκριθεί στις ανάγκες όχι μόνο των αστικών περιοχών, αλλά και των ορεινών και νησιωτικών οικισμών που κατοικούνται κατά κανόνα από αγρότες, κτηνοτρόφους, εργάτες, αλιείς, τεχνίτες και μικροϋπαλλήλους. Τα ολιγοθέσια σχολεία (τα μονοθέσια, διθέσια και τριθέσια δηλαδή), τα οποία αντιπροσωπεύουν το 51% του συνόλου των δημοτικών είναι προφανώς μειονεκτικά σε σχέση με τα πολυθέσια αφού:

1) Στην ίδια σχολική αίθουσα συνυπάρχουν μαθητές και μαθήτριες δύο έως έξι τάξεων.

2) Ο εκπαιδευτικός εργάζεται παράλληλα με μαθητές δύο ή περισσοτέρων τάξεων.

3) Ο εκπαιδευτικός διδάσκει τη διδακτέα ύλη μιας τάξης (π.χ. Γ' Τάξη) στους μαθητές δύο τάξεων (Γ' και Δ').

4) Ο εκπαιδευτικός διδάσκει συμπιεσμένα τη διδακτέα ύλη δύο τάξεων.

5) Το ωρολόγιο πρόγραμμα συρρικνώνεται για να προσαρμοστεί η διδασκαλία δύο έως έξι τάξεων.

6) Το αναλυτικό πρόγραμμα εφαρμόζεται περικεκομμένο.

7) Στα σχολεία αυτά δεν υπάρχουν εκπαιδευτικοί ειδικότητας (ξένης γλώσσας, φυσικής αγωγής κ.λπ.)

8) Δεν μπορούν να αναπτυχθούν οι δραστηριότητες εκείνες που εμπλουτίζουν τη σχολική ζωή και να αξιοποιηθούν οι δυνατότητες που προσφέρονται από ιδρύματα, οργανισμούς, μουσεία, πολιτιστικούς φορείς κ.λπ.

Οι παραπάνω παράγοντες συνδέονται άμεσα με τα αποτελέσματα των ερευνών, σύμφωνα με τις οποίες οι μαθητές των ολιγοθέσιων εμφανίζουν τα υψηλότερα ποσοστά εγκατάλειψης του σχολείου, χαμηλότερης βαθμολογίας στο Δημοτικό και στο Γυμνάσιο (τόσο γενική όσο και στα Νέα Ελληνικά και τα Μαθηματικά). Το σαφές μειονέκτημα έναντι των πολυθεσίων καθιστά επιτακτική των ανάγκη για προώθηση μιας πολιτικής συνένωσης, η οποία ωστόσο θα λαμβάνει σοβαρά υπόψη της τις ιδιαιτερότητες κάθε περιοχής.

Όπως προκύπτει από τα συμπεράσματα της μελέτης, η πολιτική αυτή θα πρέπει:

1. Να μην ακολουθήσει αναγκαστικά, αλλά να χρησιμοποιήσει ως πρώτη βάση τον "Καποδίστρια".

2. Να συσταθεί σε κάθε νομό ένα ειδικό όργανο ή φορέας με τη συμμετοχή των εκπαιδευτικών, με τη συμβολή των οποίων θα μπορεί να επιλυθεί σειρά προβλημάτων που έχουν ιδιαίτερο εκπαιδευτικό χαρακτήρα.

3. Να διασφαλίσει την έγκαιρη μεταφορά (βασική αντίδραση των γονιών) των μαθητών από τον τόπο διαμονής στη σχολική μονάδα και την από την άλλη την πληρότητα και επάρκεια των σχολικών εγκαταστάσεων.

4. Να ενημερώσει πλήρως και πειστικά τους γονείς των μαθητών για την ανάγκη συνένωσης των σχολείων, για τα μειονεκτήματα των ολιγοθέσιων και το εκπαιδευτικό όφελος από τη φοίτησή τους σε πολυθέσια.

Ζαριφόπουλος Α.Ε.
ΣΥΣΤΗΜΑΤΑ ΠΥΡΟΠΡΟΣΤΑΣΙΑΣ - ΑΣΦΑΛΕΙΑΣ - ΕΛΕΓΧΟΥ
ΚΕΝΤΡΙΚΑ ΓΡΑΦΕΙΑ : Δωδεκαννήσου 14, 142 35 Αλσούπολη Ν.Ιωνία, Τηλ.: 2713970-4, FAX.: 2779542
ΥΠΟΚ/ΜΑ ΘΕΣ/ΚΗΣ : Β.Ολγας & Κύμης 8, 546 55 Θεσσαλονίκη, Τηλ.: 422431 - 423431, FAX.: 423421
ΥΠΟΚ/ΜΑ ΡΟΔΟΥ : Λεωφ .Λίνδου 255, 851 00 Ρόδος, Τηλ.: (0241) 66 607 , FAX.: 67 092
• Συστήματα Ασφαλείας
• Αυτόματα Συστήματα Κατάσβεσης
• Αυτομαται Συστήματα Πυρανίχνευσης
• Κλειστά Κυκλώματα Τηλεόρασης (CCTV)
• Ηλεκτρομηχανολογικός Ελεγχος (BEMS)
• Συστήματα Ελέγχου Πρόσβασης (ACCESS CTRL)
ADEMCO NOTIFIER SYSTEM SENSOR TREND BEWATOR GINGE GRINELL HYGOOD NCS NORBAIN



Ανατολίτικες Νοστιμιές
ΚΑΠΟΔΙΣΤΡΙΟΥ 60-ΡΟΔΟΣ-ΤΗΛ. 29516
ΟΡΕΚΤΙΚΑ
ΤΖΑΤΖΙΚΙ 550
• ΕΖΜΕ .....650 (ΠΙΚΑΝΤΙΚΗ ΣΑΛΑΤΑ ΑΠΟ ΝΤΟΜΑΤΑ)
• ΧΑΪΝΤΑΡΙ .....600 (ΓΙΑΟΥΡΤΙ ΑΝΙΘΟ ΚΑΡΟΤΟ)
ΤΑΜΠΟΥΛΕ .....650 (ΜΠΙΛΙΓΟΥΡΙ ΝΤΟΜΑΤΑ)
ΦΕΤΑ 550
ΠΑΤΑΤΕΣ ΤΗΓΑΝΙΤΕΣ 400
ΧΟΥΜΟΥΣ .....650 ΚΟΠΑΝΙΣΤΟ ΡΕΒΥΘΙ
ΣΑΤΣΑΚΛΙ ΚΙΟΦΤΕ .....800 ΔΙΑΦΟΡΑ ΜΠΑΧΑΡΙΚΑ
ΚΑΠΑΡΙ 650
ΣΑΛΑΤΕΣ
ΧΩΡΙΑΤΙΚΗ 900
ΜΕΛΙΤΖΑΝΟΣΑΛΑΤΑ 700
ΜΑΡΟΥΛΙ 800
ΤΣΟΠΑΝ ΣΑΛΑΤΑ .....800 ΨΙΛΟΚΟΜΜΕΝΗ ΣΑΛΑΤΑ
ΚΕΜΠΑΠ
ΝΤΟΝΕΡ .....1.500 ΓΥΡΟΣ ΑΠΟ ΜΟΣΧΑΡΙΣΙΟ ΚΡΕΑΣ
ΓΙΟΡΤΛΟΥ ΚΕΜΠΑΠ .....1.600 ΓΥΡΟΣ ΓΙΑΟΥΡΤΙ ΚΟΚΚΙΝΗ ΣΑΛΤΣΑ
ΑΝΑΜΙΚΤΟ ΚΕΜΠΑΠ .....2.500 (ΑΠ' ΟΛΑ ΤΑ ΕΙΔΗ ΚΕΜΠΑΠ)
ΙΣΚΕΝΤΕΡ ΚΕΜΠΑΠ .....1.600 ΜΟΣΧΑΡΙΣΙΟΣ ΓΥΡΟΣ ΜΕ ΚΟΚΚΙΝΗ ΣΑΛΤΣΑ
ΕΖΜΕΛΙ ΚΕΜΠΑΠ .....1.700 ΓΥΡΟΣ ΜΕΛΙΤΖΑΝΑ ΣΚΟΡΔΟ ΚΟΚΚΙΝΗ ΣΑΛΤΣΑ
ΑΛΙΝΑΖΙΚ ΚΕΜΠΑΠ .....1.700 ΓΥΡΟΣ ΓΙΑΟΥΡΤΙ ΜΕΛΙΤΖΑΝΑ
ΣΙΣ ΚΕΜΠΑΠ ΑΠΟ ΚΙΜΑ (ΜΠΙΦΤΕΚΙΑ ΣΟΥΒΛΑΣ)
ΟΥΡΦΑ ΚΕΜΠΑΠ .....1.350 ΜΠΙΦΤΕΚΙ ΣΟΥΒΛΑΣ
ΑΔΑΝΑ ΚΕΜΠΑΠ .....1.350 ΜΠΙΦΤΕΚΙ ΣΟΥΒΛΑΣ ΠΙΚΑΝΤΙΚΟ
ΝΤΟΜΑΤΕΣΛΙ ΚΕΜΠΑΠ .....1.500 ΜΠΙΦΤΕΚΙ ΣΟΥΒΛΑΣ ΜΕ ΝΤΟΜΑΤΑ
ΜΠΕΪΤΙ ΚΕΜΠΑΠ .....1.500 ΜΠΙΦΤΕΚΙ ΣΟΥΒΛΑΣ ΜΕ ΜΑΪΝΤΑΝΟ ΣΚΟΡΔΟ
ΣΙΣ ΚΕΜΠΑΠ ΑΠΟ ΚΡΕΑΣ
ΜΟΣΧΑΡΙΣΙΟ ΣΟΥΒΛΑΚΙ 1.800
ΑΡΝΙΣΙΟ ΣΟΥΒΛΑΚΙ 1.700
ΚΟΤΟΠΟΥΛΟ ΣΟΥΒΛΑΚΙ 1.600
ΟΛΑ ΜΑΣ ΤΑ ΕΙΔΗ ΕΙΝΑΙ ΦΤΙΑΓΜΕΝΑ ΑΠΟ ΦΡΕΣΚΑ ΝΤΟΠΙΑ ΚΡΕΑΤΑ ΨΗΜΕΝΑ ΣΤΑ ΚΑΡΒΟΥΝΑ
ΣΕΡΒΙΡΟΥΜΕ ΚΑΙ ΣΕ ΠΑΚΕΤΟ Μ' ΕΝΑ ΤΗΛΕΦΩΝΗΜΑ ΣΤΟ 29516

Πυροσβεστικά Μέσα
ACON
• ΠΥΡΟΣΒΕΣΤΗΡΕΣ ΟΛΩΝ ΤΩΝ ΤΥΠΩΝ
• ΠΥΡΟΣΒΕΣΤΙΚΟΣ ΕΞΟΠΛΙΣΜΟΣ
• ΠΥΡΟΣΒΕΣΤΙΚΕΣ ΟΥΣΙΕΣ
• ΣΥΣΤΗΜΑΤΑ ΠΥΡΑΝΙΧΝΕΥΣΗΣ - ΕΛΕΓΧΟΥ
• ΑΥΤΟΜΑΤΑ ΣΥΣΤΗΜΑΤΑ ΚΑΤΑΣΒΕΣΗΣ
• ΠΥΡΟΣΒΕΣΤΙΚΑ ΣΥΓΚΡΟΤΗΜΑΤΑ ΑΝΤΛΙΩΝ
• ΗΛΕΚΤΡΟΠΑΡΑΓΩΓΑ ΖΕΥΓΗ
ΚΕΝΤΡΙΚΟ : Δωδεκαννήσου 14 Αλσούπολη Ν.Ιωνία 142 35 Τηλ: 27 13 970 - 4 Fax: 27 79 542
ΑΠΟΘΗΚΗ: Ικονίου 2 Αλσούπολη Ν.Ιωνία 142 35 Τηλ: 27 58 706
ΕΡΓΟΣΤΑΣΙΟ: Β.Π.Ε. Ονοφύτων Μεγάλη Ράχη Ονόφυτα 320 11 Τηλ: (0262) 32 990
ΥΠΟΚ/ΜΑ ΘΕΣ/ΝΙΚΗΣ: Β.Ολγας & Κύμης 8 Θεσσαλονίκη 546 55 Τηλ: (031) 42 2431 Fax: (031) 42 3421
ΥΠΟΚ/ΜΑ ΡΟΔΟΥ Λεωφ Λινδου 255 Ρόδος 851 00 Τηλ (0241) 66 607 Fax (0241) 67 092

ΗΝΕΑ ΕΦΑΡΜΟΓΗ ΦΥΣΙΚΟΥ ΑΕΡΙΟΥ - ΥΓΡΑΕΡΙΟΥ
ΓΙΑ ΚΑΘΕ ΤΖΑΚΙ
ΜΕ Ή ΧΩΡΙΣ ΚΑΜΙΝΑΔΑ

Τέρμα τα Ξύλα

Καυσόξυλα Αερίου
GAS LOGS

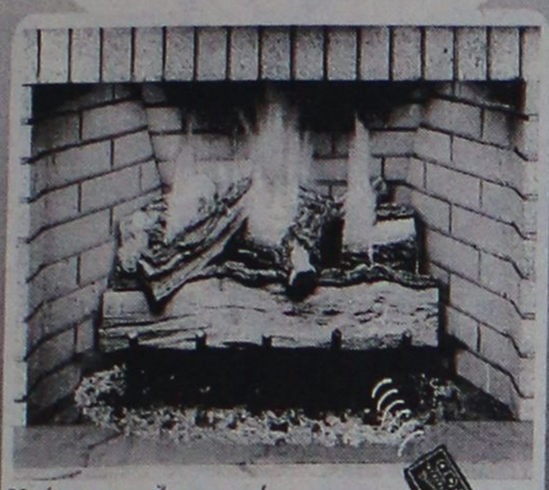

Νιώστε τη ζεστασιά
πολύ κοντά σας και απολαύστε.

- τζάκι χωρίς στάχτες και καπνιά
- ζωντανές φλόγες
- ομορφιά, άνεση, ατμόσφαιρα, ζεστασιά
- οικονομικότερη λειτουργία και απόδοση
- καθαρότερο περιβάλλον
- αποδεδειγμένη αξιοπιστία και ασφάλεια

Εγκεκριμένα από την ΕΕ

ΓΕΡ.ΣΤΑΥΛΑΣ - ΜΙΧ.ΘΡΗΣΚΟΣ Ο.Ε.
ΕΠΙΣΚΕΥΕΣ - ΣΥΝΤΗΡΗΣΕΙΣ
ΜΗΧΑΝ/ΚΟΥ ΕΞΟΠΛΙΣΜΟΥ
Αλ.. Παναγούλη 12 - Τηλ..:(0241)73954
85100 ΡΟΔΟΣ

Θ.Κ. Τ.Δ. 4/2002

Με αγωγές και μηνύσεις απειλούν οι κάτοικοι της περιοχής

Αδιάβατοι οι δρόμοι στο νέο Δήμο Καμίρου

Κατέρρευσε η γέφυρα που ενώνει τη Ψίνθο με την Αρχίπολη ● Καθιζήσεις σε πολλά άλλα σημεία

Με αγωγές και μηνύσεις που θα καταθέσουν στην δικαιοσύνη, κατά παντός υπευθύνου, ετοιμάζονται να αντιδράσουν πλέον οι κάτοικοι του Δήμου Καμίρου, ζητώντας έτσι να καταλογιστούν συγκεκριμένες ευθύνες σε αρμόδιους λειτουργούς και υπηρεσιακούς παράγοντες(!) οι οποίοι ευθύνονται για το... χάλι που επικρατεί στο οδικό δίκτυο που συνδέει το κοινοτικό διαμέρισμα Σορωνής, με τις περιοχές Διμυλιάς, Ελεούσας, Απολλώνων κλπ.

Το θέμα αποτελεί και ένα από τα κυρίαρχα προβλήματα στην ευρύτερη περιοχή του Δήμου Καμίρου, καθώς, μεγάλος αριθμός κατοίκων, που αναγκάζεται σε καθημερινή βάση να διασχίζει το οδικό αυτό τμήμα, αγανακτεί στην κυριολεξία, εξαιτίας της άθλιας κατάστασης στην οποία βρίσκεται, αλλά ταυτόχρονα τίθεται αυτόματα σε μεγάλο κίνδυνο, ειδικά τις νυχτερινές ώρες όπου η ορατότητα είναι περιορισμένη.

● Μετά τις πρόσφατες βροχοπτώσεις, η κατάσταση έγινε ακόμη χειρότερη, δεδομένου ότι σε πολλά σημεία, ο δρόμος έγινε άκρως επικίνδυνος, για τα διερχόμενα οχήματα. Από τις ραγδαίες βροχοπτώσεις του τελευταίου διημέρου, αξίζει να σημειωθεί **ότι κατέρρευσε προχθές το βράδυ και μια μικρή γέφυρα στο οδικό τμήμα (που επίσης βρίσκεται σε άθλια κατάσταση) ανάμεσα στις κοινότητες Ψίνθου και Αρχίπολης**. Όπως ανακοίνωσε χθες η Αστυνομική Διεύθυνση Δωδεκανήσου, εξαιτίας της κατάρρευσης της γέφυρας, έχει διακοπεί η κυκλοφορία των οχημάτων, και παρακαλούνται οι οδηγοί να αποφεύγουν να κινούνται στο συγκεκριμένο οδικό τμήμα.

● Δέκτης των προβλημάτων αυτών που παρουσιάζονται σε καθημερινή βάση στους οδηγούς που κινούνται στο οδικό τμήμα Σορωνή - Πλατάνια, έγινε και ο Δήμαρχος Καμίρου κ. Στέφανος Δημητράς. Ο κ. Δημητράς, σύμφωνα με πληροφορίες, συναντήθηκε προχθές αργά το μεσημέρι με το Νομάρχη Δωδεκανήσου κ. Σάββα Καραγιάννη, στον οποίο και έθεσε το ζήτημα, ζητώντας άμεσα την αντιμετώπιση της κατάστασης.

Ο κ. Καραγιάννης, σύμφωνα με τις ίδιες πληροφορίες, δεσμεύτηκε ότι θα προχωρήσει άμεσα η διαδικασία προσωρινής επισκευής του οδικού δικτύου, στα σημεία που είναι επικίνδυνο για τα διερχόμενα οχήματα, ενώ παράλληλη προσπάθεια με σηματοδότηση και προσωρινή αποκατάσταση των τμημάτων εκείνων που τείνουν να καταστούν αδιάβατα, ξεκίνησε από χθες νωρίς το πρωί και ο Δήμος Καμίρου.

Το θέμα, αναμένεται να απασχολήσει εκτάκτως και στην επόμενη συνεδρίαση, το Δημοτικό Συμβούλιο Καμίρου, έτσι ώστε να δρομολογηθούν συγκεκριμένες ενέργειες που θα πρέπει να γίνουν άμεσα, για την προσπάθεια επίλυσής του.

● Προβλήματα όμως, στο οδικό δίκτυο, σημειώθηκαν και σε άλλους Δήμους του νησιού μας εξαιτίας των ραγδαίων βροχοπτώσεων που κυριάρχησαν το τελευταίο διήμερο σε ολόκληρη τη Ρόδο. Πιο συγκεκριμένα, στον δήμο Πεταλούδων, στον περιφερειακό δρόμο Παραδεισίου **έπαθε καθίζηση ένα γεφύρι,** έκλεισε ένας αγροτικός δρόμος, από τις λάσπες τις βροχής και μπλόκαραν τα φρεάτια ανάμεσα στις κοινότητες Παραδεισίου και Θεολόγου, με αποτέλεσμα να συγκεντρωθεί μεγάλος όγκος υδάτων στο οδόστρωμα, εμποδίζοντας έτσι την κίνηση των οχημάτων. Επίσης ξεχείλισε επικίνδυνα και το ποτάμι της Κρεμαστής, με αποτέλεσμα οι τοπικές αρχές να λάβουν έκτακτα μέτρα και να μονοδρομήσουν την κατεύθυνση των οχημάτων που κινούνταν από και προς τη Ρόδο.

Λύση στην αγορά επίπλου

εκπτώσεις τώρα



15% έως 40%.



Η εργονομία, η άνεση,
η ποικιλία, η αντοχή,
το έξυπνο desing,
συνθέτουν την
καλύτερη πρόταση
για την αγορά
επίπλου, γραφείου
και σπιτιού,
μόνο στη ΛΥΣΗ Α.Ε.Β.Ε

ΛΥΣΗ Α.Ε.Β.Ε.

Λεωφ. Ελευθεριάς 2α, 85100 Ρόδος - Τηλ. (0241) 96370

ADD

Παραδίδεται αύριο το πρώτο πυροσβεστικό αεροπλάνο

Μέτρα για την πρόληψη και καταστολή των πυρκαγιών

Ελεγχοι αποφάσεων αποχαρακτηρισμού δασικών εκτάσεων, αεροφωτογραφήσεις, ενίσχυση της ΠΥΡ κ.λπ.

Οταν το καλοκαίρι που μας πέρασε η χώρα γνώρισε μία πρωτοφανή καταστροφή απο αλλεπάλληλες πυρκαγιές ειπώθηκαν πολλά για την οργάνωση των υπηρεσιών, για τα μέσα καταστολής και την εφαρμογή των νόμων. Τα πάντα "συμφώνησαν" σε κάτι: όλα θα πρέπει να γίνονται έγκαιρα και όχι την ώρα της... κρίσεως. Την επισήμανση αυτή φαίνεται ότι την κατανόησαν πολύ καλά οι ιθύνοντες και φέτος προχώρησαν αρκετά νωρίς στην εξαγγελία μέτρων και στην εφαρμογή νέων ρυθμίσεων.

Ετσι προς μεγάλη ικανοποίηση, όλων **θα πραγματοποιηθεί αύριο η παράδοση του πρώτου πυροσβεστικού αεροπλάνου "Κάναντερ"** καταστολή, οργάνωση, επικοινωνία και επί τόπου επίθεση.

Θετικά είναι παράλληλα και τα μηνύματα που προέρχονται απο τα καθ' ύλην αρμόδια υπουργεία. Οπως έγινε γνωστό, **οι Επιθεωρητές Δημόσιας Διοίκησης διενεργούν εκτεταμένους ελέγχους σε πράξεις και αποφάσεις που αφορούν αποχαρακτηρισμούς δασικών εκτάσεων, οικοπεδοποιήσεις δασών, αυθαίρετη δόμηση σε δασικές εκτάσεις, καθυστερήσεις σε αποφάσεις για αναδασώσεις κλπ.** Επίσης μέσα στο επόμενο τετράμηνο θα έχουν ολοκληρωθεί οι προσλήψεις των 1.300 **νέων πυροσβεστών**, 4.000 **εποχικών πυροσβεστών**, ενώ επιωσης της δασικής υπηρεσίας.

Οι αρμόδιοι όμως φαίνεται ότι συνειδητοποίησαν το γεγονός της καταστροφής που έχουν υποστεί τα δάση μας, αλλά κυρίως την επικίνδυνη μείωση του πράσινου πνεύμονα ζωής, με ότι καταστροφικό συνεπάγεται αυτό. Αποφάσισαν λοιπόν να λάβουν μέτρα που συνοψίζονται στα εξής:

Στην ενίσχυση του προγράμματος διαχείρισης δασών, για το **συστηματικό καθαρισμό** τους, με την ευθύνη των αρμοδίων δασικών υπηρεσιών. Στην απαγόρευση καύσης **απορριμμάτων** στις χωματερές κατά τους μήνες Ιούνιο, Ιούλιο, Αύγουστο και καύσης καλαμιών πριν από την 1η Οκτωμβρίου του νέου έτους. Με ευθύνη των δήμων της χώρας εντός του πρώτου 5 μήνου του 1999 θα έχει ολοκληρωθεί **ο καθαρισμός όλων των χωματερών** και του χώρου γύρω απ' αυτούς. Ελεγχος εφαρμογής των μέτρων αυτών στις νομαρχιακές αυτοδιοικήσεις θα διενεργείται από τους επιθεωρητές του υπουργείου Εσωτερικών και τους επιθεωρητές περιβάλλοντος του ΥΠΕΧΩΔΕ.

Επίσης θα οργανωθούν **μικτές περίπολοι** κατά τη θερινή περίοδο, ημέρα και νύχτα που θα καθορίζονται με ευθύνη των Συντονιστικών Νομαρχιακών Οργάνων ενώ θα απαγορεύεται η κυκλοφορία σε περιοχές που θα καθορίζει το ΣΝΟ. Με Φροντίδα του υπουργείου Εθνικής Αμυνας, θα οργανωθούν κατά τους θερινούς μήνες **ασκήσεις διαβίωσης σταρτιωτικών τμημάτων** σε ευπαθείς δασικές εκτάσεις καθώς και **διαρκής επιτήρηση τους με ελικόπτερα που θα είναι εφοδιασμένα με τηλεοπτικές κάμερες!** Θα οργανωθούν **περιπολίες οχημάτων δημοσίων οργανισμών και υπηρεσιών** με περιστρεφόμενους προβολείς, ενώ θα επεκταθεί το δίκτυο των **πυροφυλακίων** σε όλη τη χώρα σε καίρια σημεία, φυσικά για να είναι δυνατός ο πλήρης οπτικός έλεγχος των ευαίσθητων περιοχών.

Δράση αναλαμβάνουν και οι κατά τόπους **επιχειρήσεις ύδρευσης**, οι οποίες θα πρέπει να αυξήσουν τους κρουνούς για να εξυπηρετούνται τα πυροσβεστικά οχήματα. Στο εξής σε όσα ακίνητα βρίσκονται περιμετρικά των δασικών εκτάσεων και οι ιδιοκτήτες τους θέλουν να οικοδομήσουν, πρέπει να γνωρίζουν ότι για να αποκτήσουν άδεια θα πρέπει να κατασκευάσουν **δεξαμενή νερού** χωρητικότητας 20 κυβ. μέτρων.

Παράλληλα το Πυροσβεστικό Σώμα, στο οποίο έχει περιέλθει η αρμοδιότητα κατάσβεσης των πυρκαγιών, **θα επιμορφωθεί**. Το προσωπικό του θα παρακολουθήσει εκπαιδευτικό πρόγραμμα με αντικείμενο την δασοπυρόσβεση. Προβλέπεται όμως και η ενίσχυση του με μηχανήματα πολλαπλής χρήσεως και ημιφορτηγά με κάδους πυρόσβεσης που θα προμηθευτούν οι νέοι δήμοι του προγράμματος Καποδίστριας.

Οι εξαγγελίες και οι ρυθμίσεις έγιναν έγκαιρα. Η εφαρμογή τους και η υλοποίηση από τους επιμέρους αρμόδιους φορείς είναι το μέγα ζήτημα. Θα προκάνουν ή θα βρεθούμε εξ απήνης;



Το πρώτο από τα 10 πυροσβεστικά αεροπλάνα τύπου "Κάναντερ" παραλαμβάνει αύριο η χώρα μας. Τα Καναδικά αεροπλάνα έπαιξαν καθοριστικό ρόλο και στη φωτιά της Ρόδου το 1987 (φωτό), αλλά η ανανέωση του στόλου κρίνεται απαραίτητη.

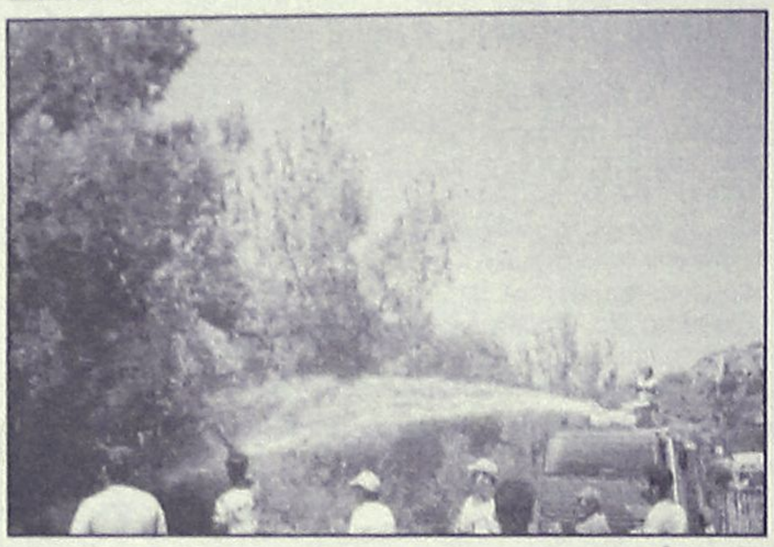

Το Πυροσβεστικό Σώμα θα ενισχυθεί με 1.300 νέους πυροσβέστες και 4.000 εποχικούς

στους χώρους του εργοστασίου κατασκευής του, στο Μόντρεαλ του Καναδά. Το πυροσβεστικό θα παραλάβουν εκπρόσωποι του Υπουργείου Εθνικής Αμυνας, στο πλαίσιο συμφωνίας για **αγορά 10 αμφίβιων αεροπλάνων** τύπου 415 GR, με την προοπτική να παραγγείλει ακόμα πέντε. Ολα θα κατασκευαστούν με βάση τις ιδιαιτερότητες των συνθηκών της Ελάδας ενώ **θα έχουν το πλεονέκτημα να χρησιμοποιούνται και για διάσωση στη θάλασσα.** Κι αυτό γιατί θα είναι εξοπλισμένα ακόμα και με σωστικές βάρκες και θα απευθύνονται σε χώρες με δύσκολα πελάγη. Πάντως η εταιρεία, είναι αποφασισμένη να βοηθήσει τη χώρα μας, στο να οργανώσει ένα νέο σύστημα διεύθυνσης πυρόσβεσης που θα περιλαμβάνει εκπαίδευση σε διάφορους τομείς της πυρόσβεσης όπως πρόληψη, πλέον 1.500 μόνιμοι πυροσβέστες οι οποίοι δεν θα έχουν ολοκληρώσει την εκπαίδευσή τους, θα είναι όμως στη διάθεση του Πυροσβεστικού Σώματος. Στη δύναμη αυτή θα προστεθούν και 24 δασολόγοι που θα προσληφθούν ως μόνιμοι αξιωματικοί του Σώματος.

Παράλληλα θα μισθωθούν δύο πυροσβεστικά αεροπλάνα CL 215, τέσσερα ελικόπτερα χωρητικότητας 2.000 λίτρων και ένα ρωσικό αεροπλάνο χωρητικότητας 42 τόνων νερού. Επίσης καταβάλλεται προσπάθεια να προστατευθούν οι δασικές και αναδασωτέες ακτάσεις με την **αεροφωτογράφηση** τους κάθε χρόνο, τη διακοπή του ηλεκτρικού ρεύματος σε περίπτωση ηλεκτροδότησης κατοικίας, ενώ στο εξής, θα δίνεται άδεια περίφραξης σε αναδασωτέες εκτάσεις και δημόσια δάση, κατόπιν βεβαίωσης καύσης **απορριμμάτων** στις χωματερές κατά τους μήνες Ιούνιο, Ιούλιο, Αύγουστο και καύσης καλαμιών πριν από την 1η Οκτωμβρίου του νέου έτους. Με ευθύνη των δήμων της χώρας εντός του πρώτου 5 μήνου του 1999 θα έχει ολοκληρωθεί **ο καθαρισμός όλων των χωματερών** και του χώρου γύρω απ' αυτούς. Ελεγχος εφαρμογής των μέτρων αυτών στις νομαρχιακές αυτοδιοικήσεις θα διενεργείται από τους επιθεωρητές του υπουργείου Εσωτερικών και τους επιθεωρητές περιβάλλοντος του ΥΠΕΧΩΔΕ.





Ασκήσεις διαβίωσης στρατιωτικών τμημάτων σε ευπαθείς δασικές εκτάσεις και διαρκή επιτήρηση με ελικόπτερα θα οργανώσει το Υπουργείο Εθνικής Αμυνας σε όλη τη χώρα



Περιποιημένα χέρια με άψογα νύχια ήταν πάντα το όνειρο κάθε γυναίκας. Αφήστε τα χέρια σας να μιλήσουν.

Τεχνητά νύχια

άψογα σε εμφάνιση και αντοχή. Αποκτήστε τώρα τέλεια νύχια στο μήκος που επιθυμείτε.

Γιώτα

Τηλ. 78275-

ΘΕΡΜΟΠΟΜΠΟΙ

Με συνέπεια και υπευθυνότητα συνεχίζουμε για 19 χρόνια τοποθετώντας θερμοπομπούς σε Σπίτια,Σχολεία,Αίθουσες και σε λοιπούς επαγγελματικούς χώρους.



Οικονομία στην κατανάλωση-Υγιεινή και αθόρυβη θέρμανση Αισθητική προσαρμογή στο χώρο-Αυτοματοποίηση

Η ποιότητα και η πείρα τόσων χρόνων μας κάνουν ασυναγώνιστους.Ελάτε ή πάρτε μας τηλέφωνο, να έρθουμε να κουβεντιάσουμε για τη θέρμανση του χώρου που σας ενδιαφέρει.

ΜΕΛΕΤΗ - ΕΓΚΑΤΑΣΤΑΣΗ ΔΩΡΕΑΝ!!!

Ν.ΚΑΜΠΟΥΡΑΚΗΣ - Μ.ΦΛΑΓΚΟΣ Ο.Ε.
ΤΗΛ. 31320 - 20859

ΚΑΤΑΣΤΗΜΑΤΑ ΜΟΔΑΣ & ΡΑΠΤΙΚΗΣ

***burda* ΡΟΔΟΥ**

Τα μαθήματα ΚΟΠΤΙΚΗΣ - ΡΑΠΤΙΚΗΣ ΣΥΝΕΧΙΖΟΝΤΑΙ

για όλη τη χειμερινή περίοδο.

Γκρουπ απογευματινά για αρχάριες και προχωρημένες

ΚΛΕΙΝΟΝΤΑΣ τα 10 ΧΡΟΝΙΑ ΛΕΙΤΟΥΡΓΙΑΣ μας

θα κληρώσουμε μια ΡΑΠΤΟΜΗΧΑΝΗ στις μαθήτριες που θα εγγραφούν μέχρι τις 20 ΙΑΝΟΥΑΡΙΟΥ

Για πληροφορίες & εγγραφές στα καταστήματά μας:

Στέλιου Κωτιάδη 29, Ανάληψη Τηλ. 20723, Ανάληψη

Αλεξάνδρου Παπάγου 12, Τηλ. 39227, Μαντράκι

Επίσης σε μας θα βρείτε υφάσματα, ραπτομηχανές, φόδρες, θερμοκολλητικά κουμπιά, αξεσουάρ μόδας, δαντελονήματα, κλωστικά, κουρτινοθηλειές.

ΑΘΛΗΤΙΚΗ

ΞΑΝΑ ΑΠΟ ΤΗΝ ΑΡΧΗ

Ο Ηρακλής αντιμετωπίζει τον συνώνυμο των Θυμιανών με στόχο τους τρεις πόντους στη προσπάθειά του να καλύψει το χαμένο έδαφος.

ΣΕΛ. 19

ΜΟΝΟΔΡΟΜΟΣ

Η ΝΙΚΗ

Α' ΚΑΤΗΓΟΡΙΑ

Δοκιμάζονται σε Λίνδο και Φάνες, Κως και Καλυμνιακός.

ΣΕΛ. 20

Β' ΚΑΤΗΓΟΡΙΑ

Ξεχωρίζει το ντέρμπι Ευαγόρα -Διαγόρα.

ΣΕΛ. 21

Ο Ιάλυσος υποδέχεται τον Πανσερραϊκό στο δεύτερο συνεχόμενο εντός έδρας αγώνα και με... τρίποντο ανασαίνει βαθειά.

ΣΕΛ. 18



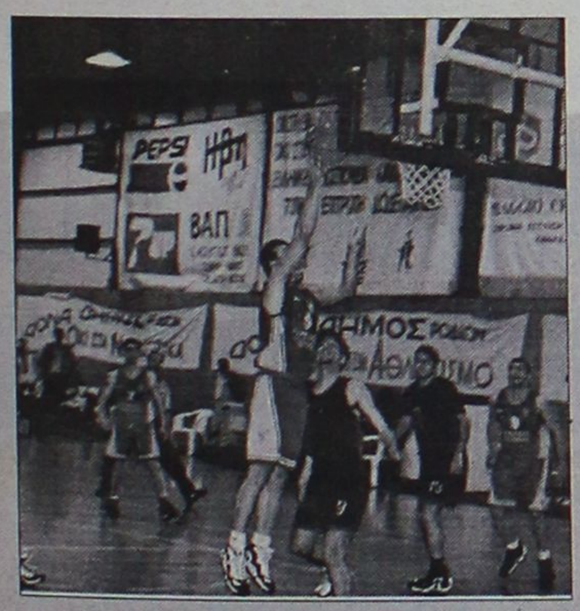

ΤΟΥΡΝΟΥΑ ΜΠΑΣΚΕΤ

Αρχίζει σήμερα στο ανακαινισμένο γήπεδο του Διαγόρα. Σκοπός του τουρνουά η προβολή του αθλήματος, και η προσέλκυση νέων αθλητών.

ΣΕΛ. 22

CIAO new BOUTIQUE
DKNY MODES
Marc O'Polo Collection
Calvin Klein Jeans
Δημ. Θέμελη 83
85100 ΡΟΔΟΣ
75698
BOUTIQUE

Β'ΕΘΝΙΚΗ

Μαζί με τον κόσμο του...

✓ *Ο ΙΑΛΥΣΟΣ ΘΑ ΕΠΙΔΙΩΞΕΙ ΤΗΝ ΚΑΤΑΚΤΗΣΗ ΤΩΝ ΤΡΙΩΝ ΒΑΘΜΩΝ ΣΗΜΕΡΑ ΣΤΙΣ 15.00 ΚΟΝΤΡΑ ΣΤΟΝ ΠΑΝΣΕΡΡΑΪΚΟ ΤΟΥ ΧΡΗΣΤΟΥ ΑΡΧΟΝΤΙΔΗ*

✓ *ΞΕΚΙΝΟΥΝ ΤΟ ΠΑΙΧΝΙΔΙ ΤΣΙΦΟΥΤΗΣΜΟΣΧΗΣ ΧΩΡΙΣ Ν' ΑΠΟΚΛΕΙΟΝΤΑΙ ΚΙ' ΑΛΛΕΣ ΑΛΛΑΓΕΣ*



Από τ' ατού του Ιαλύσου στο σημερινό παιχνίδι ο Γιώργος Καράμπης

Με την καλύτερη δυνατή ενδεκάδα αλλά και με τους τρεις νεαποκτηθέντες στις τάξεις του ο Ιάλυσος υποδέχεται σήμερα στις 15.00 τον Πανσερραϊκό του **Χρήστου Αρχοντίδη.**

Οι ερυθροκίτρινοι του **Κώστα Ιωσηφίδη** οφείλουν στο σημερινό παιχνίδι να συνεχίσουν την ανοδική αγωνιστική πορεία που ξεκίνησαν πριν από μια εβδομάδα κόντρα στην Αναγέννηση Καρδίτσας. Το σίγουρο είναι πώς όποιοι κι αν αγωνισθούν σήμερα πρέπει να τα δώσουν όλα αφού είναι πασιφανές πώς ο Πανσερραϊκός δεν έχει καμμία σχέση -αγωνιστικά τουλάχιστον- με τον προηγούμενο αντίπαλο.

Το θέμα αυτό έρχεται σε δεύτερη μοίρα, αν οι παίκτες του Ιάλυσου είναι "το ίδιο λιοντάρια" όπως και στο προηγούμενο ματς.

Πέρα απ' αυτό πάντως απαιτείται για μία ακόμη φορά η "θερμή" παρουσία του κόσμου στο γήπεδο. Σε τέτοιες περιπτώσεις πρέπει να υπάρχει πάντα ...δωδέκατος παίκτης. Κι ο κόσμος του Ιάλυσου έχει αποδείξει στο παρελθόν πως "μπορεί να παίξει το δικό του παιχνίδι". Κι αφού η ομάδα του τόπου τον χρειάζεται, γιατί όχι και σήμερα...

-ΠΑΡΟΝΤΕΣ ΟΙ ΝΕΑΠΟΚΤΗΘΕΝΤΕΣ-

Ο **Κώστας Ιωσηφίδης** γύμνασε χθες για τελευταία φορά τους παίκτες του εν όψει Πανσερραϊκού. Σίγουρα είναι απώλεια η απουσία των **Αλεξανδρίδη, Παριανά, Χατζησταμάτη,** όπως επίσης και αυτή των τραυματιών **Λαμπρόπουλου, Κακλαμάνου.**

Πέρα απ' αυτό όμως υπάρχουν κι οι άλλοι που μαζί με τους νεαποκτηθέντες **Τσιφούτη, Νάστο, Παντελιάδη** μπορούν να συγκροτήσουν την ομάδα που θα κρατήσει μακρυά από την πρώτη τριάδα τον Πανσερραϊκό κερδίζοντας τον αλλά και κατακτώντας τους τρεις βαθμούς της νίκης θα μπορέσει να ξεφύγει από την επικίνδυνη ζώνη της κατηγορίας.

Ο "Κυμπάρης" τεχνικός του Ιάλυσου αναμένεται σήμερα να ξεκινήσει με το εξής σχήμα:

– Γκολκήπερ θ' αγωνιστεί ο **Μπιλιάς.**

– Στην άμυνα θα παίξουν οι **Μαλλιάκας, Καλλιμάνης, Πολιάς.**

– Στο κέντρο οι **Κούτρας, Μοσχής, Καράμπης, Τσιφούτης, Δέδες.**

– Και στην επίθεση οι **Καντιμοίρης, Σαμαράς.**

Το σχήμα αυτό βέβαια ενόψει Πανσερραϊκού είναι ρευστό αφού υπάρχουν ακόμη οι **Ράϊος, Παπαδόπουλος, Παστός, Παντελιάδης, Σεβδαλής** και ο **Πεστλίκης.**

Δεν αποκλείεται δηλαδή να υπάρξουν αλλαγές στο πιο πάνω σχήμα που ο κώουτς του Ιάλυσου θα δει με το "μάτι" των αναγκών του αγώνα. Το ματς θ' αρχίσει στις 15.00.

-ΟΙ ΑΛΛΟΙ ΑΓΩΝΕΣ-

Στα άλλα παιχνίδια της 17ης αγωνιστικής θα παίξουν:

Καλλιθέα-Παναχαϊκή
Παναιτωλικός-Τρίκαλα
Εδεσσαϊκός-Καλαμάτα
Πιερικός-Δόξα Βυρ.
Λύκοι-Λάρισα
Νίκη Βόλου-Καλαμαριά
Αθηναϊκός-Γιάννινα
Αναγέννηση Καρδ.-Αγ. Νικόλαος

ΖΟΡΠΙΔΗΣ

ΑΠΟΚΡΙΕΣ ΣΤΟ ΛΟΝΔΙΝΟ

19/02-22/02

Τιμή κατ' άτομο: 123.000

από Ρόδο

ΠΕΡΙΛΑμβΑΝΟΝΤΑΙ

- Αεροπορικά εισιτήρια με Cronus Airlines
- Διαμονή 3 νύχτες με πρωινό στο ξενοδοχείο Britannia International 4 αστέρων
- Μεταφορές από και προς το αεροδρόμιο
- Πανοραμική ξενάγηση στο Λονδίνο
- Υπηρεσίες τοπικών αντιπροσώπων του γραφείου μας
- Ενημερωτικός φάκελος ταξιδίου
- Ταξιδιωτική ασφάλεια.

Πληρ. Εθνάρχου Μακαρίου 31
τηλ. 20625-30054

RESTAVRANT - BAR
ΟΔΥΣΣΕΙΑ
Ανοικτά κάθε μέρα
πλαίσιο
Μοναδικές ποικιλίες φαγητών στο πλήρως ανακαινισμένο εστιατόριό μας
Τηλ. 91498 - Εναντι εκκλησίας Κρεμαστής

-ΣΥΣΤΗΜΑΤΑ ΣΥΝΑΓΕΡΜΟΥ
- ΚΑΜΕΡΕΣ ΠΑΡΑΚΟΛΟΥΘΗΣΗΣ ΧΩΡΩΝ
- ΚΕΝΤΡΟ ΛΗΨΕΩΣ
ARMAOS SECURITY
ΤΗΛ./FAX: 23632
ΡΟΔΟΣ: ΛΙΝΔΟΥ 80 - Τ.Κ. 85100
ΥΠΕΥΘΥΝΟΣ ΡΟΔΟΥ: ΔΗΜΗΤΡΗΣ ΚΥΡΙΑΖΗΣ
σχέδιο

ΠΡΟΤΥΠΟ ΚΕΝΤΡΟ ΤΗΛΕΦΩΝΙΑΣ
ΠΡΟΣΦΟΡΑ
Τηλεφωνικών κέντρων SIEMENS HICOM
ΧΩΡΗΤΙΚΟΤΗΤΑ
- 24 δωμάτια 500.000 δρχ.
- 60 δωμάτια 1.250.000 δρχ.
- 110 δωμάτια 2.200.000 δρχ.
ΠΕΡΙΛΑΜΒΑΝΟΥΝ
✔ Τηλ. Κέντρο SIEMENS HICOM
✔ Τηλεφωνικές συσκευές με πληκτρολόγιο ψηφιακές
✔ Συσκευή τηλεφωνήτριας
✔ Εκτυπωτής σειριακός
✔ Αντικεραυνική προστασία ΟΤΕ & ΔΕΗ
✔ Εγκατάσταση σε έτοιμο δίκτυο
✔ Προγραμματισμός & εκπαίδευση της τηλεφωνήτριας
✔ 12 μήνες Service δωρεάν
✔ 10 χρόνια τεχνική υποστήριξη
ΑΦΟΙ ΣΚΟΡΔΗ Ο.Ε.
Παν. Ροδίου 87 τηλ. 75666 Ρόδος
(πίσω από την εκκλησία του Αγίου Ιωάννη)

Δ' ΕΘΝΙΚΗ

Αισιόδοξος στη Χίο

✓ *Ο ΗΡΑΚΛΗΣ ΑΝΤΙΜΕΤΩΠΙΖΕΙ ΣΤΑ ΘΥΜΙΑΝΑ ΣΤΙΣ 14.45 ΤΟΝ ΣΥΝΩΝΥΜΟ ΤΟΥ ΜΕ ΣΚΟΠΟ ΤΗ ΝΙΚΗ ΚΑΙ ΤΟΥΣ ΤΡΕΙΣ ΒΑΘΜΟΥΣ*

✓ *ΑΠΟΝΤΕΣ ΟΙ ΑΛΕΒΙΖΟΠΟΥΛΟΣ-ΜΑΛΩΤΡΑΣ*

Με στόχο την κατάκτηση της νίκης και των τριών βαθμών της παίζει σήμερα στα Θυμιανά της Χίου κόντρα στον συνώνυμό του ο Ηρακλής Μαριτσών, σ' ένα παιχνίδι στο οποίο θέλει να ξεκινήσει μια νέα πορεία πάντα στον χώρο της Δ' Εθνικής.

Οι "πράσινοι" των **Βασίλη Αθανασίου** και **Μιχάλη Μανωλά** έδειξαν από την περασμένη Τρίτη στο φιλικό με τον Ιάλυσο πως παρά την ήττα από τα Μάλλια, είναι σε καλή κατάσταση την οποία θα κυττάξουν να εκμεταλευθούν σήμερα.

Οι δύο προπονητές παίκτες αναμένεται να παρατάξουν:

– Γκολκήπερ τον **Σαββιδάκη.**

– Στην άμυνα τους **Λορέντζο, Χ"κωνσταντή, Σιδηρόπουλο, Μανωλά.**

– Στο κέντρο τους **Γιακουμάρο, Π. Αθανασίου, Σακκά, Β. Αθανασίου.**

– Στην επίθεση τους **Σάρλη, Καρίκη.**

Στην διάθεσή τους έχουν ακόμα τους **Βασιλώττο, Μιχ. Κοσμά, Παπουτσίδη, Παπαγεωργίου, Κούλλαρο, Παπαδημήτρη** και **Κοσμά Εμ.**

Τον αγώνα θα διευθύνουν οι **Πολύζος, Κωνσταντόπουλος, Λουρμπέας,** από τον Σύνδεσμο του Πειραιά.



Καρίκης: Θ' αποτελέσει την αιχμή του δόρατος του Ηρακλή

Στους άλλους αγώνες θα παίξουν:

Αστέρας Ρεθ.-Εργοτέλης
Μανδραϊκός-Ασπρόπυργος
Μάλλια-Φωστήρας
Βύζας-Χαλκηδώνα
Ασταλένιος-Μύκονος.

Χθες το απόγευμα επρόκειτο να διεξαχθούν τα παιχνίδια του Ο.Φ.Ιεράπετρας με τον Ικαρο και της Σύρου με τον Αετό Λουτρών.

VANIK TOURS

ΓΙΑΝΝΗΣ και ΣΕΒΑ ΒΑΛΣΑΜΙΔΗ
VANIK σημαίνει ΑΛΗΘΕΙΑ
ΑΚΤΗ ΚΑΝΑΡΗ 17, ΨΑΡΟΠΟΥΛΑ- ΜΕ ΑΝΕΤΟ ΠΑΡΚΙΓΝΚ
ΑΝΟΙΚΤΑ: ΔΕ-ΣΑ 08.30-14.00 και 16.00-20.30
Τηλ. 35191, 37621, κινητό 094-438898 FAX 29532
Το γραφείο μας πάντα πρώτο σε κρατήσεις ξενοδοχείων εξασφάλισε και σας προσφέρει και για το φετινό χειμώνα καταπληκτικές τιμές για τα παρακάτω ξενοδοχεία σε ΠΑΚΕΤΑ (Εκδοση εισιτηρίων R/T) από 1/11/98 έως 31/3/98

1ον **HOTEL ELECTRA A΄ SUPERIOR**
Ερμού Σύνταγμα
Μονόκλινο δρχ. 19.600
Δίκλινο δρχ. 23.200
Τρίκλινο δρχ. 27.900

2ον **HOTEL PARTHENON A΄ SUPERIOR**
ΣΥΝΤΑΓΜΑ
Μονόκλινο δρχ. 11.500
Δίκλινο δρχ. 13.500
Τρίκλινο δρχ. 19.000

3ον **HOTEL PRESIDENT Α΄ κατηγορίας**
Λεωφόρος Κηφισίας
Μονόκλινο δρχ. 8.000
Δίκλινο για μονόκλινο δρχ. 9.000
Δίκλινο δρχ. 10.500
Τρίκλινο δρχ. 12.500

4ον **HOTEL ASTOR B΄ SUPERIOR**
Σύνταγμα
Μονόκλινο δρχ. 9.500
Δίκλινο δρχ. 12.500
Τρίκλινο δρχ. 15.500

5ον **HOTEL LILIA B΄ SUPERIOR**
Πασαλιμάνι Πειραιά
Μονόκλινο δρχ. 11.000
Δίκλινο δρχ. 14.000
Τρίκλινο δρχ. 17.000

6ον **HOTEL RIVA A΄ SUPERIOR**
Περιοχή HILTON
Μονόκλινο δρχ. 10.000
Δίκλινο δρχ. 12.000
Τρίκλινο δρχ. 16.000

7ον **HOTEL ZAFOLIA A΄ SUPERIOR**
Λεωφόρος Αλεξάνδρας
Μονόκλινο δρχ. 14.500
Δίκλινο δρχ. 17.500
Τρίκλινο δρχ. 21.500

8ον **HOTEL EGNATIA Β΄ κατηγορίας**
Θεσσαλονίκη Κέντρο, καινούργιο
Μονόκλινο δρχ. 16.000
Δίκλινο δρχ. 20.000
Τρίκλινο δρχ. 24.000

9ον **HOTEL PHILIPPION A΄ SUPERIOR**
Θεσσαλονίκη
Μονόκλινο δρχ. 19.000
Δίκλινο δρχ. 21.000
Τρίκλινο δρχ. 26.000

- Τα παραπάνω ξενοδοχεία διαθέτουν T.V. σε όλα τα δωμάτια
- Στις πιο πάνω τιμές συμπεριλαμβάνεται πρωινό σε μπουφέ
- Ακόμη σε μας θα βρείτε αεροπορικά και ατμοπλοϊκά εισιτήρια όλων των εταιριών.

ARMY CENTER
ΚΥΝΗΓΕΤΙΚΑ-ΣΤΡΑΤΙΩΤΙΚΑ ΕΙΔΗ ΑΞΕΣΟΥΑΡ
ΔΙΑΘΕΤΟΥΜΕ ΠΛΗΡΗ ΓΚΑΜΑ ΕΙΔΩΝ ΕΙΣΑΓΩΓΗΣ ΚΑΙ ΕΛΛΗΝΙΚΗΣ ΠΑΡΑΓΩΓΗΣ
ΣΕ ΤΙΜΕΣ ΑΠΟΘΗΚΗΣ!!!
Διευθ.: Κωστή Παλαμά 37
(1ος όροφος) Μανδράκι
(Πίσω από την Ιονική Τράπεζα)
Ωρες λειτ.: 17.30-22.30 Τηλ./Fax: 37143

GOLDEN FISH
Chinese Restaurant
151, LEOF. IRAKLIDON-IALYSOS
TEL. 92878
Θα είμαστε κοντά σας ανοικτά όλο το χειμώνα
ΑΝΟΙΚΤΑ ΚΑΘΕ ΒΡΑΔΥ
Την Κυριακή ανοικτά από το μεσημέρι!
Λεωφ. Ηρακλειδών 151-Μίρα Μάρε
(ΑΠΕΝΑΝΤΙ ΑΠΟ ΤΗΝ ΕΙΣΟΔΟ ΤΟΥ ΞΕΝΟΔ. ΜΙΡΑ ΜΑΡΕ)
ΤΗΛ. 92878

ΦΑΛΗΡΑΚΙ ΜΠΗΤΣ
ΣΥΝΕΧΙΖΟΝΤΑΣ ΤΗΝ ΠΑΡΑΔΟΣΗ ΜΕ ΜΕΡΑΚΙ ΦΑΝΤΑΣΙΑ ΚΑΙ ΔΗΜΙΟΥΡΓΙΚΟΤΗΤΑ ΑΝΑΛΑΜΒΑΝΟΥΜΕ: ΧΟΡΟΕΣΠΕΡΙΔΕΣ, ΔΕΞΙΩΣΕΙΣ ΓΑΜΩΝ, ΒΑΠΤΙΣΕΩΝ, ΓΕΝΕΘΛΙΩΝ, ΕΓΚΑΙΝΙΑ ΚΑΤΑΣΤΗΜΑΤΩΝ ΚΑΙ ΕΠΙΔΕΙΞΕΙΣ ΜΟΔΑΣ
ΑΙΘΟΥΣΕΣ:
- NAVARONE (ΦΑΛΗΡΑΚΙ) 1.150 θέσεις
- LA TOC (ΦΑΛΗΡΑΚΙ) 500 θέσεις
- OLYMPOS (ΦΑΛΗΡΑΚΙ) 350 θέσεις
- PANORAMA ESPEROS VILLAGE (ΦΑΛΗΡΑΚΙ) 200 θέσεις
- APHRODITE ESPEROS VILLAGE (ΦΑΛΗΡΑΚΙ) 300 θέσεις
- ESPERIA (ΡΟΔΟΣ) 200 θέσεις

ΠΛΗΡΟΦ. ΑΛΕΞΗΣ ΛΟΥΛΟΣ (ΥΠΕΥΘ. ΔΕΞΙΩΣΕΩΝ)
ΤΗΛΕΦ.: 85301 - ΚΙΝΗΤΟ: 095-457580

ΤΟΠΙΚΟ ΠΟΔΟΣΦΑΙΡΟ

Καμπανάκι σε Λίνδο και Φάνες

✔ *ΝΩΡΙΣ ΣΤΙΣ 11.00 ΚΛΕΟΒΟΥΛΟΣ-Α.Ε. ΚΩΣ ΚΑΙ ΑΝΑΓΕΝΝΗΣΗ ΕΜΠ.-ΚΑΛΥΜΝΙΑΚΟΣ*

✔ *ΑΝΑΜΕΝΕΤΑΙ ΜΕΓΑΛΗ ΠΡΟΣΕΛΕΥΣΗ ΦΙΛΑΘΛΩΝ ΛΟΓΩ ΤΗΣ ΚΡΙΣΙΜΟΤΗΤΑΣ ΤΟΥΣ*

Δύο μεγάλα παιχνίδια περιλαμβάνει η σημερινή μέρα. Το ένα είναι για τον α' όμιλο όπου οι δύο πρωτοπόροι Κλεόβουλος και ΑΕ Κως συγκρούονται μεταξύ στο γήπεδο της Λίνδου, ενώ το άλλο για τον Β' όμιλο μεταξύ της Αναγέννησης Εμπ. με τον Καλυμνιακό στο ουδέτερο γήπεδο των Φανών λόγω τιμωρίας της έδρας της ομάδας της Έμπωνας. Στο πρώτο παιχνίδι ο Κλεόβουλος έχει την ευκαιρία να περάσει πρώτος στην βαθμολογία εάν κερδίσει την ΑΕ Κω. Μετά την εκτός έδρας νίκη επί του Νικαγόρα η ψυχολογία των ποδοσφαιριστών του **Ανδρέα Σταύρου** είναι σε υψηλά επίπεδα.

Από την άλλη πλευρά οι παίκτες της ΑΕ διαθέτουν εμπειρία και είναι ικανοί να πάρουν το θετικό αποτέλεσμα. Στο παιχνίδι των Φανών το ενδιαφέρον των φιλάθλων θα στραφεί το πως η Αναγέννηση θα αντιμετωπίσει τον Καλυμνιακό.

Είναι γνωστή η κόντρα που έχουν τα δύο σωματεία αν και στον α' γύρο τα πράγματα είχαν κυλήσει ομαλά. Ο Καλυμνιακός με τη σειρά του θα θελήσει να παραμείνει αήττητος ή ακόμα να διεκδικήσει και την νίκη αφού στόχος του είναι η κατάληψη της 1ης θέσης. Το σημερινό πρόγραμμα περιλαμβάνει άλλα τρία παιχνίδια. Τα δύο αφορούν τον α' όμιλο όπου οι Διαγόρας Β. και Φοίβος υποδέχονται τους Νικαγόρα και Αντίμαχο αντίστοιχα, ενώ το άλλο αφορά τον β' όμιλο και γίνεται στην Κάρπαθο με τον τοπικό Ποσειδώνα να φιλοξενεί τον γεμάτο προβλήματα Άρη.



Την ευκαιρία να περάσει πρώτος έχει ο Ανδρέας Σταύρου και η ομάδα του.

Το σημερινό πρόγραμμα:

Α' Όμιλος

● **Λίνδος (11:00):** Κλεόβουλος-ΑΕ Κως
Διαιτησία: *Καρίκης-Γιαννούλης-Αντωνόπουλος*
Παρατηρητής: *Αργυρός*
Παρ. διαιτησίας: *Κάπρος*
● **Βάτι (12:00):** Διαγόρας Β.-Νικαγόρας
Διαιτησία: *Λέφας-Καράμπης-Γιασιράνης*
Παρατηρητής: *Χουρδάς*
Παρ. Διαιτησίας: *Χ"μανώλης*
● **Κρεμαστή (12:00):** Φοίβος-Αντίμαχος
Διαιτησία: *Πηδιάκης-Ανάστασου-Μιτζιρίκης*
Παρατηρητής: *Κων/νου*
Παρ. Διαιτησίας: *Κυπραίος*

Β' Όμιλος

● **Φάνες (11:00):** Αναγέννηση Εμπ.-Καλυμνιακός
Διαιτησία: *Κάπρος-Αργυρίου-Μαυρουδάκης*
Παρατηρητής: *Δημητράς Κ.*
Παρ. Διαιτησίας: *Λουλουδάκης*
● **Κάρπαθος (11:30):** Ποσειδών Καρπ.-Άρης
Διαιτησία: *Σταυριανός-Τσαούσης-Βασιλαράκης*
Παρατηρητής: *Διακόπουλος.*

ΠΡΩΤΑΘΛΗΜΑ 5Χ5

Άλλα τέσσερα παιχνίδια γίνονται σήμερα για την έκτη αγωνιστική του πρωταθλήματος που διοργανώνει η ΕΠΣΔ στις αθλητικές εγκαταστάσεις του Ευγένιου Καταξενού στο Φαληράκι.

Οι αγώνες είναι οι εξής:

(17:00): Νίκη Ρ.-ΑΕΡΑ
(18:00): Ευκλής-Ζευς
(19:00): Φοίβος-Απόλλων Κ.
(20:00): Διγενής-Νήσος Ρ.

Διαιτητής και στις τέσσερις συναντήσεις θα είναι ο **Μιχάλης Φραγκίνης.**

ΕΦΗΒΙΚΟ ΠΡΩΤΑΘΛΗΜΑ

(13η αγωνιστική)

Α' Όμιλος

● **Κρεμαστή (10:30):** Φοίβος-Νήσος Ρ. (*Στέργου*)
● **Αρχάγγελος (12:00):** Αρχάγγελος-Διγενής (*Καντής*)

Γ' Όμιλος

● **Λύκειο Ιαλυσού (11:00):** Ιαλυσός '97-Ρόδος (*Σάββενας*).

Καρδιοχτύπια...

ΣΕ ΑΓΙΟΥΣ ΑΠΟΣΤΟΛΟΥΣ ΚΑΙ ΚΑΛΥΘΙΕΣ ΓΙΑ ΟΡΦΕΑ ΚΑΙ ΑΠΟΛΛΩΝΑ ΚΑΛΥΘΙΩΝ

Φυσιολογικά ήταν τ' αποτελέσματα των αγώνων για τα τοπικά πρωταθλήματα που σημειώθηκαν χθες.

Ας πάρουμε τα πράγματα με τη σειρά:

- Α' ΟΜΙΛΟΣ-

- Στην Σάλακο η Ασπίδα Σαλάκου "καρδιοχτύπησε" προς στιγμή αλλά μπόρεσε τελικά να νικήσει τον Ασκληπειό με 2-1.
- Στο Παραδείσι ο Κλεάνθης έκαμψε την αντίσταση του Ακουσίλαου με 1-0.
- Το ίδιο συνέβη και στην Κω. Ο Ανταγόρας του Κώστα Ανδρουλή κέρδισε του Διγενή του **Χρήστου Καλαϊτζίδη** με 2-1 προσδίδοντας παράλληλα άλλο ενδιαφέρον στον Ομιλο.

- Β' ΟΜΙΛΟΣ-

- Στη Ψίνθο η Δόξα έκαμψε την δύναμη της ΑΕΛ νικώντας την με 2-0 ενώ
- Το πιο καλό παιχνίδι έγινε στους Αγ. Αποστόλους όπου ο Ορφέας νίκησε 3-2 τον Ατρόμητο Διμ.
- "Καρδιοχτύπι" και στις Καλυθιές όπου ο Απόλλωνας νίκησε στο 92' την ΑΕΠ με 2-1.
- Τέλος στα Μάσσαρι ο Αγ. Γεώργιος επικράτησε εύκολα τον ΑΕΡΑ με 3-1.

Τα άλλα αποτελέσματα:

- Η Β' ΚΑΤΗΓΟΡΙΑ-
- Α' ΟΜΙΛΟΣ-

Αστέρας Π.-Ευκλής	4-0

- Β' ΟΜΙΛΟΣ-

Απόλλων Απ.-Καλαβάρδα	8-1
Ταξιάρχης-Ιάλυσος '97	1-1

- Γ' ΚΑΤΗΓΟΡΙΑ-

Νήσος Ρόδος-Σύμη	7-0

ΜΕ ΤΟΝ ΟΛΥΜΠΙΑΚΟ ΣΤΟ ΤΟΡΙΝΟ

ΓΙΟΥΒΕΝΤΟΥΣ ΟΛΥΜΠΙΑΚΟΣ

Τριήμερη εκδρομή
Από **2-4/3** και
Μονοήμερη εκδρομή
από **3-4/3**
Αεροπορικώς με ΟΛΥΜΠΙΑΚΗ & ALITALIA
από **115.000** δρχ.

Περιλαμβάνει:
- *Αεροπορικά εισιτήρια*
- *Ξενοδοχεία 4* και 3* με πρωινό*
- *Μεταφορές - Εκδρομές με πούλμαν*
- *Αρχηγός- Συνοδός του γραφείου μας*
- *Σύντομα θα έχουμε και πρόγραμμα με πούλμαν*
- *Εισιτήρια αγώνα εξασφαλισμένα*

Πληροφορίες - Εγγραφές
Πρακτορείο Ταξειδίων
ΣΑΒΒΑΣ ΣΑΗΣ
Τάρπον Σπρινγκς 42
Τηλ. 39781-3 (δίπλα στην Πίστεως)

MARCOS travel
ZACHARIAS MERCOURIS
ΣΟΥΠΕΡ ΠΡΟΣΦΟΡΕΣ ΧΕΙΜΩΝΑΣ 1999

ΡΟΔΟ - ΡΩΜΗ - ΡΟΔΟ ΔΡΧ. 119.000	ΡΟΔΟ-ΠΑΡΙΣΙ-ΡΟΔΟ ΔΡΧ. 131.000
ΡΟΔΟ - ΒΙΕΝΝΗ - ΡΟΔΟ ΔΡΧ. 122.000	ΡΟΔΟ-ΣΑΛΤΣΜΠΟΥΡΓΚ-ΡΟΔΟ ΔΡΧ. 131.000
ΡΟΔΟ - ΒΑΡΚΕΛΩΝΗ - ΡΟΔΟ ΔΡΧ. 130.000	ΡΟΔΟ-ΜΑΔΡΙΤΗ-ΡΟΔΟ ΔΡΧ. 133.000
ΡΟΔΟ - ΒΟΥΚΟΥΡΕΣΤΙ - ΡΟΔΟ ΔΡΧ. 129.000	ΡΟΔΟ-ΚΥΠΡΟ-ΡΟΔΟ ΔΡΧ. 89.000

ΠΕΤΑΞΤΕ ΟΡΓΑΝΩΜΕΝΑ ΚΑΙ ΟΙΚΟΝΟΜΙΚΑ
ΠΕΡΙΛΑΜΒΑΝΟΝΤΑΙ:
1. Αεροπορικά εισιτήρια με Ολυμπιακή από Ρόδο
2. Δύο διανυκτερεύσεις σε επιλεγμένα ξενοδοχεία
3. Πρόγευμα
4. Φόρους αεροδρομίων
5. Ασφάλεια

Π. Π. ΓΕΡΜΑΝΟΥ 9 (Εμπορ. Κέντρο Φώκιαλη)
Τηλ. 34017-27405

μεζεδοπωλείο
Ο ΣΙΕΣ και οινοπνεύματα

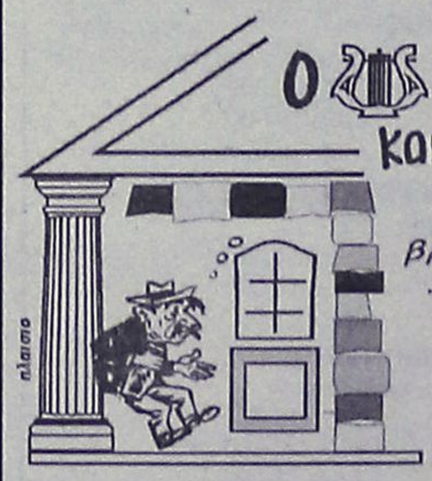

βραδακια ...φιλικα ...μουσικα ...γενστικα

Για ρεζερβε ☎ 67674 0932-253131

Αναλαμβανουμε καθε ειδους κοινωνικη σας εκδηλωση εως 120 ατομα

Με εκτιμηση
Μιχαλης Θεοδοσιου

Λεωφ. Ροδου-Λινδου (διπλα απο την ΔΕΥΑΡ)

ΤΟΠΙΚΟ ΠΟΔΟΣΦΑΙΡΟ

Ενας αγώνας μια κατηγορία

✓ *ΠΑΙΧΝΙΔΙ ΖΩΗΣ ΚΑΙ ΘΑΝΑΤΟΥ ΓΙΑ ΕΥΑΓΟΡΑ ΚΑΙ ΔΙΑΓΟΡΑ ΣΗΜΕΡΑ ΣΤΟΥΣ ΑΓΙΟΥΣ ΑΠΟΣΤΟΛΟΥΣ*

✓ *ΝΤΕΡΜΠΙ ΚΑΙ ΣΤΟ ΕΘΝΙΚΟ ΣΤΑΔΙΟ ΟΠΟΥ ΡΟΔΟΣ ΚΑΙ ΡΟΔΙΑΚΟΣ ΚΟΝΤΡΑΡΟΝΤΑΙ ΜΕΤΑΞΥ ΤΟΥΣ*

Ενα μεγάλο παιχνίδι κρύβει η σημερινή μέρα για τον Β' όμιλο της κατηγορίας.

Είναι αγώνας ζωής και θανάτου και για τις δύο ομάδες.

Πρόκειται για τον Ευαγόρα και τον ιστορικό Διαγόρα, που συγκρούονται σήμερα το απόγευμα (14.45), στο γήπεδο των Αγίων Αποστόλων.

Με νίκη ο Ευαγόρας αποκτά σημαντικό προβάδισμα έναντι του αντιπάλου του, χωρίς βέβαια να παραλείπονται και οι άλλοι δύο αντίπαλοι της κατάκτησης της κορυφής, Ρόδος και Θύελλα.

Από την πλευρά του Διαγόρα ο αγώνας είναι ακόμα πιο σημαντικός, μετά τα πρόσφατα γεγονότα που συνέβησαν στα εσωτερικά του. Στο σημερινό παιχνίδι θα παρουσιαστεί χωρίς τον μέχρι πρότινος, προπονητή του **Λευτέρη Μαυρουδή,** ο οποίος απολύθηκε από την διοίκηση.

Θα επιδιώξει να πάρει τη νίκη για να μην χάσει την επαφή του από την κορυφή. Σε αντίθετη περίπτωση θα πρέπει ουσιαστικά να πει αντίο στο όραμα της ανόδου αφού θα είναι πολύ δύσκολο να καλυφθεί το έδαφος.

Σημαντικό παιχνίδι γίνεται σήμερα και στο Εθνικό στάδιο για τον ίδιο όμιλο. Αλλα δύο ροδίτικα σωματεία κοντράρονται μεταξύ τους με την ομάδα της Ρόδου να προβάλλει ως φαβορί, έναντι του σκληροτράχηλου Ροδιακού.

Η τρίτη πρωτοπόρος ομάδα Θύελλα αγωνίζεται εκτός έδρας με το Ροδίνι στο Καρακόνερο και αναμένεται να περάσει ένα εύκολο απόγευμα.

Οι Πυλωνιάτες θα θέλουν να πάρουν εκδίκηση από το Ροδίτικο σωματείο γιατί το Ροδίνι είναι η ομάδα που στο α' γύρο έκανε ένσταση για το μεταξύ τους παιχνίδι και την κέρδισε.

Τέλος στα Λάερμα, Πολύστρατος και Ερμής, κλείνουν το πρόγραμμα του ομίλου για την 13η αγωνιστική.

Για τον α' όμιλο το παιχνίδι που ξεχωρίζει είναι το γειτονικό ντέρμπι μεταξύ Αστέρα Μ. και Α.Ο. Αρχαγγέλου.

Οι Μασσαρενοί ανεβασμένοι την τελευταία περίοδο κάλυψαν την διαφορά από την κορυφή που τους χώριζε και μπήκαν για τα καλά στην υπόθεση τίτλος.

Σήμερα θα προσπαθήσει να επαναλάβει την επιτυχία που είχε και στο α' γύρο απέναντι στον ΑΟΑ (3-1).

Στην Λάρδο ο τοπικός Ηρακλής υποδέχεται τον Δαμάγητο, ενώ πιο νότια στο Γεννάδι, η Ομόνοια παίζει στο άλλο γειτονικό ντέρμπι του ομίλου με την πρωτοπόρο Κατταβιά.

Το σημερινό πρόγραμμα:

Α' όμιλος

• **Λάρδος (14.45):** Ηρακλής Λ.-Δαμάγητος.
Διαιτησία: **Αντωνόπουλος-Καρίκης-Γιαννούλης.**
Παρατηρητής: **Αργυρός.**

• **Μάσσαρι (14.45):** Αστέρας Μ.-Αρχάγγελος.
Διαιτησία: **Παπαθεμιστοκλέους-Λέφας-Καράμπης.**
Παρατηρητής: **Χουρδάς.**

• **Γεννάδι (14.45):** Ομόνοια-Κατταβιά.
Διαιτησία: **Παπανικολάου Σ.-Ταράλης-Συμιακός.**
Παρατηρητής: **Φάκας.**

Β' όμιλος

• **Καρακόνερο (14.45):** Ρόδος-Ροδιακός.
Διαιτησία: **Σταματάκης-Κάπρος-Μαυρουδάκης.**
Παρατηρητής: **Ξανθόπουλος.**

• **Λάερμα (14.45):** Πολύστρατος-Ερμής.
Διαιτησία: **Λάμπρου-Ανάστασου-Μίχας.**
Παρατηρητής: **Στεφανάρας.**

• **Αγ. Αποστόλοι (14.45):** Ευαγόρας-Διαγόρας.
Διαιτησία: **Τριανταφύλλου-Αργυρίου-Ζανεττής.**

Γ' όμιλος (Νήσων)

• **Κως (11.30):** Ασκληπιός-Ποσειδών Κ.
Διαιτησία: **Γιαλλούρης-Ρούσος-Μαργιέλλος.**
Παρατηρητής: **Φωταράς.**

• **Βαθύ (11.30):** Βαθύ-ΠΑΟΚ Κω.
Διαιτησία: **Βασιλείου-Πλάτσης-Κατέρης.**
Παρατηρητής: **Δαρκαδάκης.**

• **Λειψοί (11.30):** Λειψοί-Ξάνθος.
Διαιτησία: **Μαραβέλιας-Καστής-Καλανδράνης.**
Παρατηρητής: **Μπενέτος.**

• **Λέρος (13.00):** Δόξα Λ.-Πυλί.
Διαιτησία: **Μηνάς-Μαχαίρας-Κάκκιας.**
Παρατηρητής: **Διακόπουλος.**



Ο Κώστας Λεπτοκαρίδης από τον πάγκο της ομάδας του Ευαγόρα, θα δίνει οδηγίες στο δύσκολο παιχνίδι με τον Διαγόρα.

Γ' ΚΑΤΗΓΟΡΙΑ

Ο Ηλιος στη Κρεμαστή

Στην δηλωμένη του έδρα, στο γήπεδο της Κρεμαστής, δίνει σήμερα το παιχνίδι του για την 11η αγωνιστική ο πρωτοπόρος Ηλιος. Υποδέχεται τον αδύναμο Διαγόρα που αναμένεται εκτός απροόπτου να τον φιλοδωρήσει με αρκετά γκολ.

Ο δεύτερος της βαθμολογίας Αλθαιμένης παίζει στο μακρινό Γεννάδι και αντιμετωπίζει την ομάδα της Μεσαναγρού.

Το σημερινό πρόγραμμα:

• **Γεννάδι (11.00):** Μεσαναγρός-Αλθαιμένης.
Διαιτησία: **Ταράλης-Παπανικολάου Σ.-Συμιακός.**
Παρατηρητής: **Φάκας.**

• **Δαματριά (11.00):** Δήμητρα-Πλατάνια.
Διαιτησία: **Κατταβενός-Ορφανός-Παπαθεμιστοκλέους.**
Παρατηρητής: **Χατζηκυριαζής.**

• **Καρακόνερο (11.00):** Δωριέας-Ζευς.
Διαιτησία: **Μίχας-Σταματάκης-Τσούλος.**
Παρατηρητής: **Θεοδοσίου.**

• **Κρεμαστή (14.45):** Ηλιος-Διαγόρας.
Διαιτησία: **Μιτζιρίκης-Καψάσκης-Δεληγιάννης.**
Παρατηρητής: **Νικολάου.**

• **Αρχίπολη (14.45):** Εθνικός-Νηρέας.
Διαιτησία: **Γιασιράνης-Ορφανός-Σάββενας.**
Παρατηρητής: **Τόππος.**

Αύριο οι Μικτές

✓ *Προπονούνται και οι δύο ομάδες στο Εθνικό Στάδιο*

Για αύριο ορίσθηκε η νέα ημερομηνία συνάντησης των ποδοσφαιριστών και των δύο ομάδων της ΕΠΣΔ, για την τελευταία τους προπόνηση, εν όψει των επόμενων αγώνων τους για το πρωτάθλημα των ΕΠΣ.

Επόμενοι τους αγώνες είναι με αντιπάλους τις αντίστοιχες Μικτές της ΕΠΣ Ρεθύμνου την Τετάρτη (27/1) στο Εθνικό Στάδιο.

Με λίγες ελπίδες και οι δύο ομάδες μας για πρόκριση στην επόμενη φάση, θα προσπαθήσουν να ξοδέψουν και τις τελευταίες που τους απέμειναν ελπίζοντας στο θαύμα.

Ο **Γιάννης Παυλίδης** και οι συνεργάτες τους θα τους προετοιμάσουν καταλλήλως αύριο στο γήπεδο του Εθνικού Σταδίου.

Οι ποδοσφαιριστές που έχουν κληθεί θα πρέπει να βρίσκονται στο Στάδιο στις 14.30 και είναι οι εξής:

ΝΕΟΙ: *Μόσχου, Λεβέντης, (Ορφέας), Κότσα (ΠΑΣ Ασκληπειό), Σαλαμαστράκης, Φωτεινής, Αχιολάς (Διαγόρας Βατ.), Ορφανίδης (Φοίβος), Σπάρταλης, Χατζηθεοδωράκης, Κρομύδας, Νικολίτσης (Κλεάνθης), Κουρμαδιάς, Αλμπανίδης (Ευαγόρας), Σπανός, Ματθαίος (ΑΕΡΑ), Καντιμοίρης, Σεντεμέντες (Ερμής Καλυθ.), Κυριαζής (Απόλλων Καλ.), Μακρυδημήτρης (ΟΦΙ), Παπανικολάου (ΑΕΠ), Μάμμης (Αντίμαχος), Κοκώνης (Ηρακλής Λάρδου), Μενίκος (Δωριέας).*

ΠΑΙΔΕΣ: *Μαννάκης (Νήσος Ρόδου), Αμπελάς (Ορφέας), Τσοπανάκης (Διαγόρας Ρόδου), Οικονόμου (Αναγ. Ρόδου), Διακαναστάσης, Ξυπολιτάς, Γκιόκας (Διαγόρας Βατίου), Σταυριανός, Σπάρταλης, Κοσκινιάτης, Καρακώστας (Κλεάνθης), Μοσχούς (ΑΕΡΑ), Κόγκος (Ιάλυσος '97), Φαρμακαλής, Κοντόγιαννος (Αρχάγγελος Α.Ο.), Νικήτας (Αστέρας Μασ.), Θαρρενός (Ηρακλής Λαρδ.), Στεργενάκης (Ηλιος), Παπαδημήτρης, Κασέκας (Ηρακλής Μαριτσών), Ανθούλης (Α.Ο. Βαθύ), Ευθυμίου (Κλεόβουλος Λίνδου).*

manos centers

Κωστή Παλαμά 7-9 • Τηλ. (0241) 25400 • Fax: (0241)24407

ΕΞΩΤΙΚΑ ΑΤΟΜΙΚΑ ΤΑΞΙΔΙΑ

ΚΟΥΒΑ	ξεν/χείο	5*	8 μέρες	425.000 δρχ.
ΜΠΑΛΙ	"	4*	15 μέρες	365.000 δρχ.
ΜΠΑΝΓΚΟΚ	"	4*	8 μέρες	215.000 δρχ.
ΠΑΤΑΓΙΑ	"	4*	8 μέρες	238.000 δρχ.
ΜΑΛΔΙΒΕΣ	"	4*	8 μέρες	351.000 δρχ.
ΑΜΜΑΝ	"	4*	3 μέρες	119.000 δρχ.
ΜΠΟΡΑΚΑΙ	"	4*	8 μέρες	352.000 δρχ.
ΧΟΝΓΚ ΚΟΝΓΚ	"	4*	8 μέρες	342.000 δρχ.
ΚΕΝΥΑ	"	4*	6 μέρες	327.000 δρχ.
ΣΕΥΧΕΛΕΣ	"	4*	9 μέρες	480.000 δρχ.
ΝΕΑ ΥΟΡΚΗ	"	4*	6 μέρες	286.000 δρχ.
ΟΡΛΑΝΔΟ	"	4*	6 μέρες	288.000 δρχ.

••*Στο Μπαλί περιλαμβάνει 5 εκδρομές και μεταφορές από/προς αεροδρόμια*

ΕΥΡΩΠΗ - ΜΕΣΟΓΕΙΟΣ

ΑΥΣΤΡΙΑ	3 μέρες	121.000 δρχ.
ΒΕΛΓΙΟ	3 μέρες	146.000 δρχ.
ΠΑΡΙΣΙ	4 μέρες	123.000 δρχ.
ΦΡΑΝΚΦΟΥΡΤΗ	3 μέρες	126.000 δρχ.
ΜΟΝΑΧΟ	3 μέρες	132.000 δρχ.
ΚΟΠΕΓΧΑΓΗ	3 μέρες	136.000 δρχ.
ΓΕΝΕΥΗ	3 μέρες	130.000 δρχ.
ΖΥΡΙΧΗ	3 μέρες	141.000 δρχ.
ΒΕΝΕΤΙΑ	3 μέρες	169.000 δρχ.
ΜΙΛΑΝΟ	3 μέρες	138.000 δρχ.
ΡΩΜΗ	3 μέρες	117.500 δρχ.
ΒΑΡΚΕΛΩΝΗ	3 μέρες	131.500 δρχ.
ΜΑΔΡΙΤΗ	3 μέρες	134.500 δρχ.
ΛΑΡΝΑΚΑ	3 μέρες	89.000 δρχ.
ΛΟΝΔΙΝΟ	3 μέρες	107.000 δρχ.
ΑΜΣΤΕΡΝΤΑΜ	5 μέρες	159.000 δρχ.
ΒΟΥΔΑΠΕΣΤΗ	4 μέρες	145.000 δρχ.
ΚΩΝΣΤΑΝΤΙΝΟΥΠΟΛΗ	3 μέρες	106.500 δρχ.

ΠΕΡΙΛΑΜΒΑΝΟΝΤΑΙ:

Αεροπορικά εισιτήρια από Ροδο • Φόροι αεροδρομίου • Κεντρικά ξενοδοχεία με πρωινό καθημερινά • Πληροφοριακά έντυπα • Φ.Π.Α.

ΖΟΡΠΙΔΗΣ

ΑΠΟΚΡΙΕΣ ΣΤΟ ΛΟΝΔΙΝΟ

19/02-22/02

Τιμή κατ' άτομο: 123.000 από Ρόδο

Περιλαμβάνονται

• Αεροπορικά εισιτήρια με Cronus Airlines
• Διαμονή 3 νύχτες με πρωινό στο ξενοδοχείο Britannia International 4 αστέρων
• Μεταφορές από και προς το αεροδρόμιο
• Πανοραμική ξενάγηση στο Λονδίνο
• Υπηρεσίες τοπικών αντιπροσώπων του γραφείου μας
• Ενημερωτικός φάκελος ταξιδίου
• Ταξιδιωτική ασφάλεια.

Πληρ. Εθνάρχου Μακαρίου 31
τηλ. 20625-30054

ΜΠΑΣΚΕΤ

Το πρώτο τουρνουά του Διαγόρα

✔ ΞΕΚΙΝΑΕΙ ΣΗΜΕΡΑ ΣΤΙΣ 10.30 ΤΟ ΠΡΩΙ ΣΤΟ ΑΝΑΚΑΙΝΙΣΜΕΝΟ ΓΗΠΕΔΟ ΤΟΥ



Διεξάγεται σήμερα από τις 10.30 το πρωί στο ανακαινισμένο γήπεδο μπάσκετ του Διαγόρα το "πρώτο τουρνουά μπάσκετ του Συλλόγου". Για τον λόγο αυτό προσκαλούνται όλοι οι φίλοι του αθλήματος και όλοι οι αθλητές και αθλήτριες, των τμημάτων μπάσκετ, να προσέλθουν στο γήπεδο, όπου θα διεξαχθεί το πρώτο αυτό τουρνουά και θα γίνει η κοπή της "πίτας".

Σκοπός της εορταστικής αυτής διοργάνωσης είναι:

- Η μεγαλύτερη προβολή του αθλήματος και
- Η προσέλκυση περισσοτέρων "Νέων" αθλητών και αθλητριών, με απώτερο στόχο την επίτευξη μεγαλύτερων διακρίσεων, στο χώρο του μπάσκετ.

Η πιο πάνω διοργάνωση, στηρίζεται από τον Δημοτικό Οργανισμό Νεολαίας και Αθλησης (ΔΟΝΑ ΡΟΔΟΥ).

Το πρόγραμμα περιλαμβάνει:

- Αγώνα μπάσκετ μεταξύ των ομάδων Α Διαγόρας & Β Διαγόρας (Παιδιά των MINI, ΠΡΟΜΙΝΙ, SUPER MINI)
- Διαγωνισμός τριπόντων
- Κοπή πίτας (ωρα 12:30).
- Αγώνα μπάσκετ μεταξύ ομάδων του "ΠΑΟ ΔΙΑΓΟΡΑΣ" (Ανδρικό/Εφηβικό/Παλαίμαχοι)

Σε όλους τους μικρούς αθλητές και αθλήτριες, θα απονεμηθούν αναμνηστικά διπλώματα, μετάλια κλπ.

Τρεις αγώνες Παμπαίδων

ΚΑΙ ΟΙ ΤΡΕΙΣ ΘΑ ΔΙΕΞΑΧΘΟΥΝ ΣΤΟ ΚΛΕΙΣΤΟ

Τρία παιχνίδια θα διεξαχθούν και σήμερα στο μπάσκετ για τα τοπικά πρωταθλήματα. Και τα τρία ματς σύμφωνα με το πρόγραμμα θα διεξαχθούν στο κλειστό Γυμναστήριο της Ρόδου και αφορούν την κατηγορία των Παμπαίδων.

Αναλυτικά:

Κλειστό Ρόδου (15:00): Παντηλιακός-Αρχάγγελος (Παμπαίδες)

Κλειστό Ρόδου (17:00): Δωριέας-Ζέφυρος (Παμπαίδες)

Κλειστό Ρόδου (19:00): Κολοσσός-Ιβίσκος (Παμπαίδες)





ΝΑΥΤΙΚΟ ΠΡΑΚΤΟΡΕΙΟ
TSAGARIS

ΔΡΟΜΟΛΟΓΙΑ ΑΠΟ ΡΟΔΟ ΚΑΙ ΠΕΙΡΑΙΑ

ΙΑΝΟΥΑΡΙΟΥ 1999

18/01/99	**ΔΕΥΤΕΡΑ ΑΠΟ ΡΟΔΟ "ΔΗΜΗΤΡΟΥΛΑ" 16.00:** ΚΩ-ΚΑΛΥΜΝΟ-ΛΕΡΟ-ΠΑΤΜΟ-ΠΕΙΡΑΙΑ
	ΑΠΟ ΠΕΙΡΑΙΑ "ΜΙΛΕΝΑ" 16.00: ΚΑΛΥΜΝΟ-ΚΩ-ΡΟΔΟ
	ΑΠΟ ΡΟΔΟ "ΡΟΜΙΛΝΤΑ" 16.00: ΚΑΣΤΕΛΛΟΡΙΖΟ
19/01/99	**ΤΡΙΤΗ ΑΠΟ ΡΟΔΟ "ΜΙΛΕΝΑ" 16.00:** ΚΩ-ΚΑΛΥΜΝΟ-ΠΕΙΡΑΙΑ
	ΑΠΟ ΡΟΔΟ "ΡΟΜΙΛΝΤΑ" 06.00 ΔΙΑΦΑΝΙ-ΚΑΡΠΑΘΟ-ΚΑΣΟ-ΗΡΑΚΛΕΙΟ-ΘΗΡΑ-ΠΕΙΡΑΙΑ
	ΑΠΟ ΠΕΙΡΑΙΑ "ΔΗΜΗΤΡΟΥΛΑ" 16.00: ΑΣΤΥΠΑΛΑΙΑ-ΚΑΛΥΜΝΟ-ΚΩ-ΡΟΔΟ
20/01/99	**ΤΕΤΑΡΤΗ ΑΠΟ ΡΟΔΟ "ΔΗΜΗΤΡΟΥΛΑ" 16.00:** ΚΩ-ΚΑΛΥΜΝΟ-ΑΣΤΥΠΑΛΑΙΑ-ΠΕΙΡΑΙΑ
	ΑΠΟ ΠΕΙΡΑΙΑ "ΜΙΛΕΝΑ" 16.00: ΠΑΤΜΟ-ΛΕΡΟ-ΚΑΛΥΜΝΟ-ΚΩ-ΡΟΔΟ-ΣΥΜΗ-ΡΟΔΟ
21/01/99	**ΠΕΜΠΤΗ ΑΠΟ ΡΟΔΟ "ΜΙΛΕΝΑ" 16.00:** ΚΩ-ΚΑΛΥΜΝΟ-ΛΕΡΟ-ΠΑΤΜΟ-ΠΕΙΡΑΙΑ
	ΑΠΟ ΠΕΙΡΑΙΑ "ΔΗΜΗΤΡΟΥΛΑ" 16.00: ΚΑΛΥΜΝΟ-ΚΩ-ΡΟΔΟ
22/01/99	**ΠΑΡΑΣΚΕΥΗ ΑΠΟ ΡΟΔΟ "ΔΗΜΗΤΡΟΥΛΑ" 16.00:** ΚΩ-ΚΑΛΥΜΝΟ-ΛΕΡΟ-ΠΑΤΜΟ-ΠΕΙΡΑΙΑ
	ΑΠΟ ΠΕΙΡΑΙΑ "ΜΙΛΕΝΑ" 16.00: ΚΑΛΥΜΝΟ-ΚΩ-ΡΟΔΟ

TSAGARIS TRAVEL

ΚΑΝΑΔΑ 53, ΤΗΛ. 74833-74834 ΣΑΧΤΟΥΡΗ 5, ΤΗΛ. 30406-36170-35066

ANEK LINES FERRIES

ΒΟΛΛΕΫ

"Βλέπει" την γ' φάση



Ο Διαγόρας σκέφτεται την γ' φάση.

Με το ντέρμπι των πρωτοπόρων συνεχίζεται σήμερα στο κλειστό της Κρεμαστής το ανδρικό πρωτάθλημα βόλεϊ. Στις 17.30 στο χώρο αυτό ο δεύτερος της βαθμολογίας Κλεάνθης θα υποδεχθεί τον πρώτο Διαγόρα. Και οι δύο ομάδες θα κυνηγήσουν την νίκη για διαφορετικούς λόγους.

- Οι παίκτες της ομάδας του Παραδεισίου για να ισοβαθμίσουν στην κορυφή με τον Διαγόρα αλλά και

- Οι κυανέρυθροι της πόλης μας για να...."τελειώσουν" την υπόθεση της πρώτης θέσης. Εάν όλα εξελισσόταν πάντως θετικά χθές το απόγευμα, οποιοδήποτε αποτέλεσμα σήμερα δεν εμποδίζει τον Διαγόρα να τερματίσει στην πρώτη θέση και ν' αρχίσει να προετοιμάζεται κατά τον καλύτερο δυνατό τρόπο για την μάχη της γ' φάσης στην οποία θα συμμετάσχει και ο Ανταγόρας.

Και τα δύο σημερινά παιχνίδια πάντως θα γίνουν στο κλειστό της Κρεμαστής. Θα παίξουν:

- Στις 16.00 ο Διαγόρας με την Φλόγα για το Γυναικείο πρωτάθλημα ενώ στις 17.30 θ' ακολουθήσει το ντέρμπυ του β' γύρου της β' φάσης, ανάμεσα στον Κλεάνθη και τον Διαγόρα για το ανδρικό πρωτάθλημα.

✓ Ο ΔΙΑΓΟΡΑΣ ΑΝΕΞΑΡΤΗΤΑ ΑΠΟ ΤΟ ΣΗΜΕΡΙΝΟ ΑΠΟΤΕΛΕΣΜΑ

✓ ΔΥΟ ΑΓΩΝΕΣ ΣΗΜΕΡΑ ΣΤΟ ΚΛΕΙΣΤΟ ΤΗΣ ΚΡΕΜΑΣΤΗΣ

T V

4. 45 μ.μ.: Σκόντα Ξάνθη-ΑΕΚ (Σ. Σπορτ, Α' Εθνική)
7.00 μ.μ.: Άρης-ΠΑΟΚ (Σ. Σπορτ, Α1 μπάσκετ)
10.15 μ.μ.: Εμπολι-Φιορεντίνα (Σ. Σπορτ, Μαγνητ.)
00.01: Μάντσεστερ Γ.-Λίβερπουλ (Σ. Σπορτ, μαγνητ.)
01.30 π.μ.: Άρης-ΠΑΟΚ (ΕΤ-1, μπάσκετ, μαγνητ.).

ΠΡΟΣΟΧΗ

ΘΕΛΕΤΕ ΝΑ ΑΛΛΑΞΕΤΕ ΔΡΑΣΤΙΚΑ ΤΗ ΜΟΡΦΗ ΤΟΥ ΣΩΜΑΤΟΣ ΣΑΣ?

BODY PUMP

ΓΥΜΝΑΣΤΕΙΤΕ ΜΕ ΤΟ ΠΙΟ ΑΠΟΤΕΛΕΣΜΑΤΙΚΟ, ΤΟ ΠΙΟ ΑΘΛΗΤΙΚΟ ΚΑΙ ΤΟ ΠΙΟ ΔΗΜΟΦΙΛΕΣ ΠΡΟΓΡΑΜΜΑ ΑΝΑ ΤΟΝ ΚΟΣΜΟ!!!

ΣΑΣ ΠΡΟΣΚΑΛΟΥΜΕ ΝΑ ΠΑΡΑΚΟΛΟΥΘΗΣΕΤΕ ΕΝΑ ΜΑΘΗΜΑ BODY-PUMP ΔΩΡΕΑΝ

ΠΟΥ? ΣΤΟ BUSY BODIES

ΜΟΝΟ ΓΙΑ ΓΥΝΑΙΚΕΣ

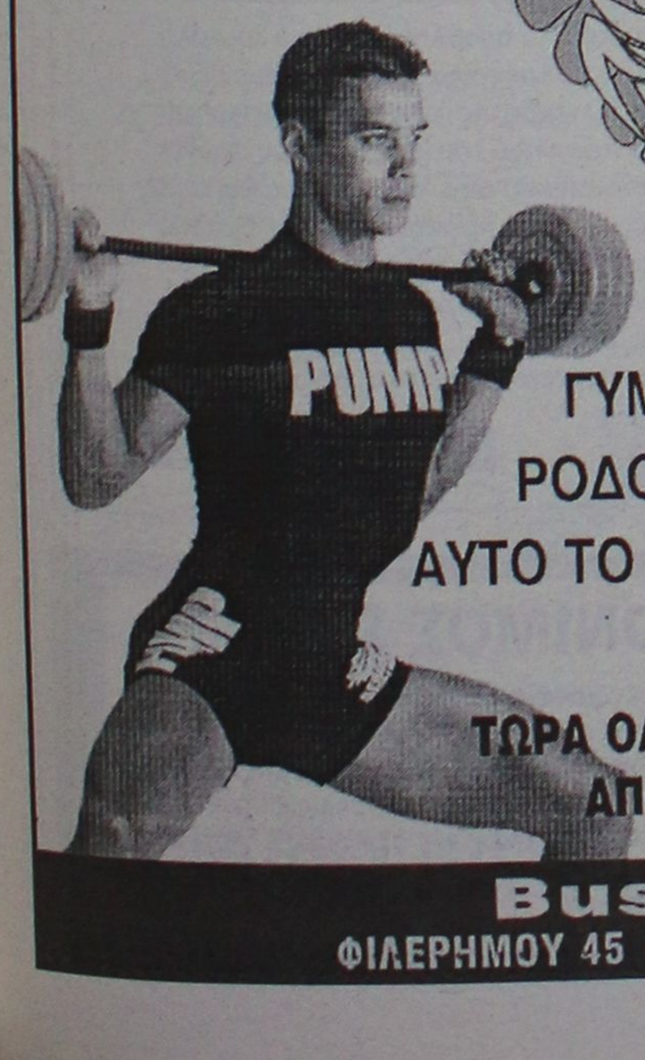

ΤΟ ΜΟΝΑΔΙΚΟ ΓΥΜΝΑΣΤΗΡΙΟ ΣΤΗ ΡΟΔΟ ΠΟΥ ΔΙΑΘΕΤΕΙ ΑΥΤΟ ΤΟ ΕΠΑΝΑΣΤΑΤΙΚΟ ΠΡΟΓΡΑΜΜΑ.

ΤΩΡΑ ΟΛΗ ΜΕΡΑ ΑΝΟΙΧΤΑ ΑΠΟ 08:30 ΕΩΣ 20:30

ΑΛΛΑ ΜΑΘΗΜΑΤΑ:
AEROBIC
LOW IMPACT
STEP BASIC
STEP HIGH
ABS/BUTTS & THIGHS
HI/LOW
BODY SCULPT
ELLENETICS
YOGA
ΟΡΓΑΝΑ ΓΥΜΝΑΣΤΙΚΗΣ
ΑΤΟΜΙΚΑ ΠΡΟΓΡΑΜΜΑΤΑ

Busy Bodies
ΦΙΛΕΡΗΜΟΥ 45 • ΡΟΔΟΣ • ΤΗΛ: (0241) 20345

Club

NIKE ● ADIDAS ● FILA ● REEBOK ● UMBRO ● ADMIRAL ● CHAMPION

Ο,τι καλύτερο στο αθλητικό ρούχο και παπούτσι.
Το δικό σας Club στη Ρόδο

25ης Μαρτίου 6-8
Τηλ. και Fax: 27114

F/B ΒΙΤΣΕΝΤΖΟΣ ΚΟΡΝΑΡΟΣ
ΚΡΗΤΗ - ΡΟΔΟΣ - ΚΡΗΤΗ
ΔΡΟΜΟΛΟΓΙΑ

ΣΑΒΒΑΤΟ	
08.00	ΑΓ. ΝΙΚΟΛΑΟΣ
09.30-10.00	ΣΗΤΕΙΑ
12.30-12.45	ΚΑΣΟΣ
14.10-14.30	ΚΑΡΠΑΘΟΣ
15.20-15.30	ΔΙΑΦΑΝΙ
19.05	ΡΟΔΟΣ
ΚΥΡΙΑΚΗ	
06.00	ΡΟΔΟΣ
10.30-10.50	ΚΑΡΠΑΘΟΣ
12.10-12.20	ΚΑΣΟΣ
14.50-15.30	ΣΗΤΕΙΑ
17.00	ΑΓ. ΝΙΚΟΛΑΟΣ

Αναχώρηση από Ρόδο 11/10 στις 05.00 για ΚΑΡΠΑΘΟ-ΚΑΣΟ-ΚΡΗΤΗ

Zorpidis
ΜΑΚΑΡΙΟΥ 31
ΤΗΛ. 20625, 30054 • FAX: 26745

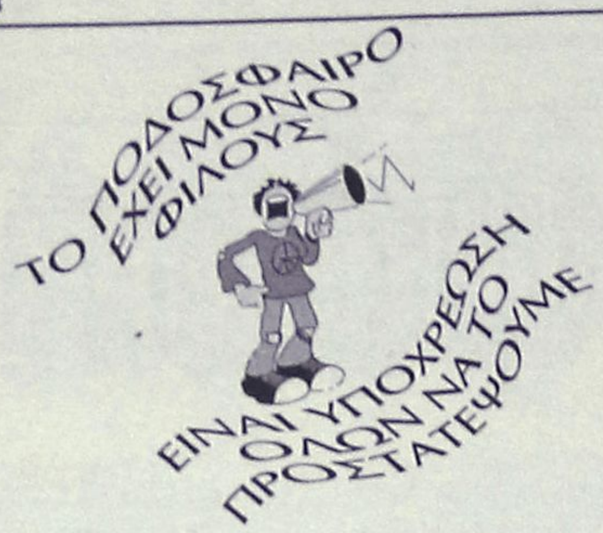

Χωρίς όρια...



ΝΑΙ ΣΤΟΝ ΑΘΛΗΤΙΣΜΟ ΓΙΑ ΝΑ ΚΟΙΜΑΜΑΙ ΗΣΥΧΟΣ

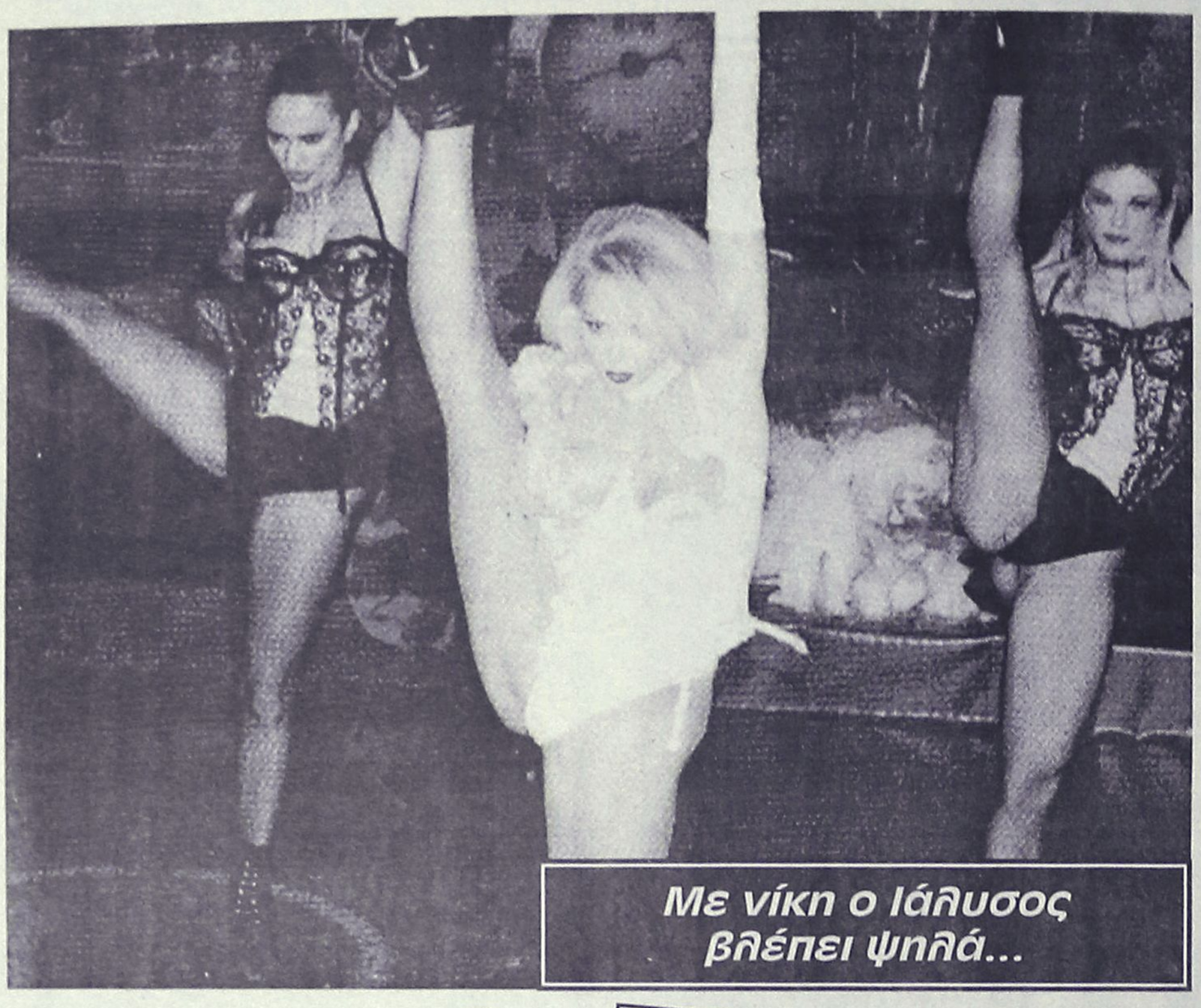

Με νίκη ο Ιάλυσος βλέπει ψηλά...

ΑΝΕΚΔΟΤΟ

Η σφυρίχτρα που έδειχνε ότι άλλαζε η βάρδια είχε σφυρίξει όταν ο Κωστίκας φώναξε; Είδε κανείς το γιλέκο μου;

- Και βέβαια, Κωστίκα, είπε ο φίλος του ο Γωρίκας.

Το φοράς.

- Μα την αλήθεια, καλά λες, είπε ο Κωστίκας, κοιτάζοντας το στήθος του με απορία. Ευτυχώς που το είδες γιατί θα πήγαινα σπίτι χωρίς αυτό.



Αθλητάκι

●●● **Παιχνιδάρες είναι σήμερα οι πρωϊνές και θα τραθήξουν κόσμο. Ντέρμπι στην Λίνδο, ντέρμπι και στις Φάνες.**

●●● Το μάθατε. Ο Κελεσίδης θα καλύψει σήμερα τη Γνώμη. Του αναθέσαμε να μας γράψει τον αγώνα, όπως αυτός θέλει. Δηλαδή όπως έκανε στο προηγούμενο παιχνίδι. Γιατί να στέλνουμε απεσταλμένο;

●●● **Λέτε να ξέχασαν το μπαμ στα πόδια του Σαββάκη. Δεν νομίζω. Οι ορεινοί δύσκολα ξεχνάνε...**

●●● Και στην Κρεμαστή είναι καλό παιχνίδι...

●●● **Είμαι περίεργος να δω, πόσο ανανεωμένα γύρισαν τα καναρίνια. Θα εγχειρίζουν με αναισθητικό ή χωρίς;**

ΤΕΛΕΣΙΓΡΑΦΟ ΓΙΑ ΠΕΝΤΕ!

Η Πειθαρχική Επιτροπή της FIFA ασχολήθηκε και με υποθέσεις που αφορούν οικονομικές διαφορές ελληνικών ομάδων με τους κατά καιρούς ποδοσφαιριστές που συνεργάστηκαν και... έκρουσε τον κώδωνα του κινδύνου για το μέλλον. Συγκεκριμένα, στην υπόθεση εμπλέκονται οι ΠΑΕ: ΠΑΟΚ, Ξάνθη, Πανιώνιος, Προοδευτική και Καστοριά. Η Παγκόσμια Ομοσπονδία ενημέρωσε την ΕΠΟ ότι έχει το δικαίωμα να ζητήσει τη μη-συμμετοχή των παραπάνω στα πρωταθλήματα που θα αγωνίζονται τη νέα σεζόν εάν δεν τακτοποιήσουν τις οφειλές τους και ενημέρωσε επίσης ότι σε όλες είχε επιβάλει πρόστιμο 5.000 ελβετικών φράγκων για κάθε υπόθεση που την αφορά. Για τον ΠΑΟΚ, η FIFA αποφάσισε ότι εντός 30 ημερών πρέπει να καταβάλλει στην Ουίπεστ (ομάδα που ανήκε ο Κόβατς) ποσό 20.700 δολαρίων και στον ποδοσφαιριστή 28.000 δολάρια. Επίσης, η ΠΑΕ ΠΑΟΚ πρέπει να πληρώσει στη Στουρμ Γκρατς (ομάδα που αγωνιζόταν ο Τσερνίσοφ) 3.500.000 αυστριακά σελίνια και επιπλέον τόκο 448.070 αυστριακά σλείνια. Από τον ΠΑΟΚ δηλώνουν ότι δεν είναι έτσι όπως αναφέρονται τα οικονομικά μεγέθη και τη Δευτέρα θα στείλουν τις δικές τους αποδείξεις στην ΕΠΟ. Η Ξάνθη, σύμφωνα με τη FIFA, πρέπει να καταβάλει στη Χέμλον (για τη μεταγραφή του Μπούτσεκ) ποσό 40.000 δολαρίων. Η Προοδευτική για την υπόθεση Μίτρικα πρέπει να πληρώσει 13.000 δολάρια και η Καστοριά για την υπόθεση **Τέρζιτς** πρέπει να πληρώσει στο παίκτη 7.075.000 δρχ.

Η διορία από τη FIFA για να τακτοποιηθούν ο παραπάνω εκκρεμότητες είναι 30 ημέρες.

ΝΤΕΜΠΟΥΤΟ

Ο **Νίκος Χατζηνικόλας** θα ντεπουτάρει την Τετάρτη στο πρωτάθλημα της Γ' Εθνικής. Θα σφυρίξει στον αγώνα Αιγάλεω-Αγερσανί Νάξου με επόπτες τους **Σιδηρόπουλο-Τριανταφύλλου.**

ΣΥΜΠΑΙΚΤΕΣ ΠΡΙΝ ΚΑΙ ΤΩΡΑ

Συμπαίκτες στην Εθνική Νέων ήταν δύο ποδοσφαιριστές του Ιαλύσου. Ο **Σάκης Δέδες** και ο νεαποκτηθείς **Γιώργος Τσιφούτης.** Ο τελευταίος θα παίξει σήμερα κόντρα στην παλιά του ομάδα στον Πανσερραϊκό.

ΜΕΤΑ ΑΠΟ ΧΡΟΝΙΑ

Μετά από πολλά χρόνια θα εμφανιστεί μπροστά στους ροδίτες φιλάθλους, ο πολύ γνωστός προπονητής **Χρήστος Αρχοντίδης,** που είναι στον Πανσερραϊκό.

Οπως γνωρίζετε ο **Αρχοντίδης** διετέλεσε προπονητής στον Διαγόρα.

ΠΥΡΕΤΩΔΩΣ

Αγωνιώδεις μέρες περνά ο Αντιδήμαρχος Πεταλούδων **Γιάννης Αφεντούλης,** που όποτε βρέξει τρέχει πυρετωδώς. Χθες εθεάθη στο γεφύρι της Κρεμαστής βγάζοντας χώματα για να τρέξει το νερό.

Λύσαμε το πρόβλημά μας μια και καλή. Ούτε θα τρέχουμε, ούτε θα καίμε βενζίνη. Ο εκδότης μας αποδέχθηκε την πρόταση που του κάναμε. Τους αγώνες του τοπικού από 'δω και πέρα θα τους γράφουν οι προπονητές των ομάδων τους. Είναι πιλοτικό πρόγραμμα στο τοπικό και αν πετύχει θα προχωρήσουμε σε συνεργασία με τους προπονητές των επαγγελματικών ομάδων.

Ο αλλαξογκόλης σας

ΜΟΝΙΜΟΣ ΣΚΟΡΕΡ

Πολύ ενδιαφέρον το στατιστικό στοιχείο που ανέφερε χθες στην "Α.Ρ." ο Ρασήτ Μαρασλής. Ο Τάσος Καβουσανάκης στα πέντε παιχνίδια κόντρα στην ΑΕΠ σκόραρε τέσσερις φορές. Στον αγώνα που δεν σκόραρε δεν έπαιξε γιατί είχε μεταγραφεί στον Ιάλυσο. Το παιχνίδι αυτό έληξε ισόπαλο 0-0.

ΑΝΑΖΗΤΗΣΕΙΣ

Αναποφασιστικότητα

Της Ντίνας Σαντορινιού-Σινγκ

Βρισκόμαστε μπροστά σε σταυροδρόμι. Οι επιλογές είναι πολλές ή καμιά φορά μόνο δύο. Είναι εκείνη η στιγμή που πρέπει να πάρουμε μια απόφαση για το ποιό δρόμο να διαλέξουμε. Το εσωτερικό σύστημα του ψυχισμού μας μπαίνει αυτόματα σε διαδικασία. Ο νους παράγει μια μακριά αλυσίδα σκέψεων σε γρήγορους ρυθμούς, και με αντιφατικούς χαρακτήρες. Η διάνοια στέκεται σαστισμένη και θολωμένη μπροστά σ' αυτό τον καταιγισμό αντιφάσεων που του στέλνει ο νους. Η ευθυνόμενη για όλα αυτά προσωπικότητα μας, σπρώχνει σε συναισθήματα φόβου, αγωνίας και ανασφάλειας. Μια τέτοια στιγμή αναγκαζόμαστε να περάσουμε μια περίοδο σύγχυσης, που μπορεί και να κρατήσει για πολύ. Είναι μια περίοδος μάχης με την αποφασιστικότητα. Το στάδιο της αναποφασιστικότητας μας βρίσκει ακινητοποιημένους τόσο νοητικά όσο και συναισθηματικά. από την άποψη ότι δεν "ξεκολλάμε" από αυτή την κατάσταση, δεν προχωράμε, δεν προοδεύουμε και δεν αναπτυσσόμαστε. Αυτή η αδράνεια εκφράζεται φυσικά και εξωτερικά μια και αδυνατούμε να κάνουμε οποιαδήποτε πράξη που αφορά το θέμα για το οποίο είμαστε υποχρεωμένοι να πάρουμε μια απόφαση.

Είτε το θέλουμε όμως είτε όχι, η ζωή είναι γεμάτη από αποφάσεις, μικρής ή μεγάλης σημασίας, ρουτίνας ή απρόοπτες. Ακόμη κι αν δεν το συνειδητοποιούμε, αυτό που είμαστε σήμερα, αυτό που είναι η ζωή μας οφείλεται αποκλειστικά σε μας στις δικές μας αποφάσεις-είτε το βλέπουμε είτε όχι.

Η ελευθερία επιλογής και απόφασης είναι απ' τα μεγαλύτερα θεϊκά δώρα που πρέπει να εκτιμούμε επειδή κατοχυρώνει την ανθρώπινη αξιοπρέπεια και μας δίνει την ανεξαρτησία μας.

Ταυτόχρονα όμως, δίνει και τεράστιες ευθύνες για τις πράξεις μας, ιδιαίτερα όταν αυτή η ελευθερία επιλογής, επηρεάζει όχι μόνο εμάς αλλά και άλλα άτομα ή πράγματα. Το βάρος αυτής της ευθύνης είναι ένας από τους σοβαρούς λόγους που βρίσκουμε δυσκολίες στη λήψη κάποιων αποφάσεων.

Αυτό όμως που μπορεί να θεωρηθεί η βασικότερη αιτία, είναι η συνειδητή ή υποσυνείδητη πεποίθησή μας πως, όλες οι αποφάσεις μας στηρίζονται πάνω σε μια επιλογή μεταξύ σωστού και λάθους. Ο φόβος και η αγωνία μη τυχόν και η απόφαση μας αποδειχθεί λάθος, μας μπλοκάρει και μας ακινητοποιεί, οδηγώντας μας σε μια απρόσφορη αναβλητικότητα. Αυτή την αναβλητικότητα την χρησιμοποιούμε για να απαλλαγούμε από αυτά τα ανεπιθύμητα συναισθήματα της αγωνίας και του φόβου. Στην ουσία όμως, δεν κάνουμε τίποτα άλλο από το να κρυβόμαστε πίσω από το δάκτυλό μας, γιατί αργά ή γρήγορα θα πρέπει να πάρουμε κάποια απόφαση. Μπορεί πολλές φορές, οι γύρω μας ή οι καταστάσεις να μας οδηγούν-παρά τη θέλησή μας-στη λήψη απόφασης, αλλά γίνεται κάτω από οδυνηρές συνθήκες για μας και μιας βαθιάς εσωτερικής έντασης και στρες.

Αξίζει ακόμη να σημειώσουμε πως, η προσωπικότητα και συγκεκριμένα οι αρχές και οι αξίες του καθένα από μας παίζουν μεγάλο ρόλο στο τι μας κινεί και τι μας παρακινεί στο τρόπο σκέψης και δράσης μας. Κατά πόσο όμως τα διάφορα "πρέπει" και "δεν πρέπει" που καθορίζει η κοινωνία ή το σύστημα μέσα στο οποίο ζούμε, ταυτίζονται με τα "πρέπει" ή "δεν πρέπει" τα δικά μας, είτε με τα δικά μας "θέλω" και "έχω ανάγκη";

Η έλλειψη ταύτισης ευθύνεται και για την εσωτερική σύγκρουση αυτών των διαφορών, που μας αποτρέπει να πάρουμε γρήγορα και εύκολα αποφάσεις. Εδώ, δεν τίθεται θέμα βιασύνης και έλλειψης εξέτασης στοιχείων πριν αποφασίσουμε πως θα ενεργήσουμε. Είναι λογικό και ώριμο να δώσουμε εύλογο χρόνο πριν κάνουμε οποιαδήποτε κίνηση, ιδιαίτερα για σοβαρά πράγματα που δύσκολα αλλάζουν. Η διαδικασία αυτή όμως, πρέπει να γίνει με διαύγεια και χωρίς άγχος. Ο Γουαίην Ντύερ, στο βιβλίο του "Οι περιοχές των σφαλμάτων σας"αναφέρει πως, είναι πολύ λίγα πράγματα που μπορούν να ταξινομηθούν σε κατηγορίες άσπρου/μαύρου, καλού/κακού, σωστού/λάθους. "Οι έξυπνοι άνθρωποι" λέει, "τοποθετούνται στις περιοχές του γκρίζου και σπάνια επαναπαύονται στο μαύρο ή άσπρο".

Άρα δεν υπάρχει θέμα λάθους αλλά μιας επιλογής που ίσως να μην έφερε τα αναμενόμενα αποτελέσματα.

"Η λήψη μιας απόφασης"συνεχίζει ο Ντύερ, "είναι απλώς ζήτημα υπολογισμού των συνεπειών που θα προτιμήσετε σε μια δεδομένη στιγμή. Κι αν μετανιώσετε για την απόφαση που πήρατε, αντί να παραδεχτείτε ότι μετανιώνοντας χάνετε το χρόνο σας (γιατί αναγκάζεστε να ζείτε στο παρελθόν), διαλέξτε απλώς να πάρετε μια διαφορετική απόφαση στην επόμενη τωρινή στιγμή, η οποία θα έχει τις συνέπειες που η προηγούμενη δεν μπόρεσε".

Αυτο που καταλαβαίνω εγώ είναι πως όλα εξαρτώνται από την οπτική γωνία κάτω απ' την οποία βλέπουμε τα πράγματα. Είναι θέμα αντίληψης και νοοτροπίας. Εξάλλου,όσον αφορά την αναποφασιστικότητα πιστεύω πως, καλύτερα να μετανιώσουμε για κάτι που κάναμε, παρά για κάτι που δεν κάναμε.

KYDON TOURS
ΚΕΝΤΡΙΚΟ ΠΡΑΚΤΟΡΕΙΟ PORT AGENT
SUPERFAST FERRIES
ΕΛΛΑΔΑ-ΙΤΑΛΙΑ
Ο Νεότερος και Γρηγορότερος Στόλος
Καρναβάλι Βενετίας
Ξέφρενο γλέντι, χορός, διασκέδαση στο πιο ξακουστό Καρναβάλι της
ΒΕΝΕΤΙΑΣ 13/2 - 19/2
7 ΜΕΡΕΣ Αθήνα - Φλωρεντία - Πίζα - Βενετία - Αθήνα
Τιμή καταπληκτική
Σε δίκλινη εξωτερική καμπίνα 138.000
Σε τετράκλινη εξωτερική καμπίνα 124.000
ΠΕΡΙΛΑΜΒΑΝΕΙ
• Μεταφορά Αθήνα - Πάτρα - Αθήνα με πούλμαν πολυτελείας.
• Εισιτήρια με SUPER FAST FERRIES σε δίκλινες εξωτερικές καμπίνες ή τετράκλινες εξωτερικές καμπίνες
• Δύο διανυκτερεύσεις στη ΒΕΝΕΤΙΑ σε ξενοδοχείο 4 αστέρων με πρωινό και 1 γεύμα την ημέρα
• Δύο διανυκτερεύσεις στην ΦΛΩΡΕΝΤΙΑ σε ξενοδοχείο 4 αστέρων με πριωνό και 1 γεύμα την ημέρα.
• Ξεναγήσεις στην Φλωρεντία, Πίζα και Βενετία
• Περιηγήσεις στην ΙΤΑΛΙΑ με πούλμαν πολυτελείας
• Αρχηγός - Συνοδός
• Εντυπα και Χάρτες
• Ταξιδιωτική Ασφάλιση
• Ολοι οι φόροι και έξοδα Λιμένων - Διόδια Αυτοκινητοδρόμων
• ΦΠΑ
• Ταξιδιωτική τσάντα
Συνοδός η κ. ΕΛΕΝΗ ΨΥΛΛΑΚΗ
ΠΡΟΛΑΒΕΤΕ θέσεις περιορισμένες
ΣΗΜ.: Η αναχώρηση από Ρόδο μπορεί να γίνει με καράβι ή με αεροπλάνο σε πολύ φθηνές τιμές GROUP.
KYDON TOURS
ΕΘΕΛΟΝΤΩΝ ΔΩΔΕΚΑΝΗΣΙΩΝ 14 • ΤΗΛ. 23000, 27900, 75268, 24265

ΕΚΠΤΩΣΕΙΣ!
ΚΑΤΑΣΤΗΜΑ ΚΑΡΑΓΙΑΝΝΗ
ΣΤΟΑ ΑΛΕΞ. ΔΙΑΚΟΥ 85 (100 ΜΑΓΑΖΙΑ)
Πίσω από το εστιατόριο "ROMA"
ΕΚΠΤΩΣΕΙΣ ΕΩΣ 60%
σε όλα μας τα είδη εσωτερικού και εξωτερικού, ήτοι: πουλόβερ Αγγλίας "Smedley" • εσωτερικές φανέλλες μάλλινες Αγγλίας • Πιτζάμες Αγγλίας, Κύπρου και Robert Mutra κλασικές και jumber • Ρόμπες Ανδρικές και Γυναικείες • Νυχτικά • Πιτζάμες γυναικείες • ανδρικά εσώρουχα • κάλτσες ανδρικές μάλλινες και βαμβακερές Αγγλίας • κασκώλ κ.λπ.
καθώς και διάφορες προσφορές
Τηλ. 24141

ΕΣΤΙΑΤΟΡΙΟ PANORAMIC
Παναγιά ΤΣΑΜΠΙΚΑ τη ψηλή
Γνωστοποιούμε στην αξιότιμη πελατεία μας ότι
ΘΑ ΕΙΜΑΣΤΕ ΑΝΟΙΚΤΑ ΚΑΘΕ ΚΥΡΙΑΚΗ από τις 10 το πρωί έως τις 7 το βράδυ
* ΝΤΟΠΙΑ ΚΡΕΑΤΑ
* ΧΩΡΙΑΤΙΚΟ ΨΩΜΙ
Απολαύστε τη φανταστική θέα δίπλα στο τζάκι

ΕΚΠΟΛΙΤΙΣΤΙΚΟ ΣΩΜΑΤΕΙΟ
ΕΛΛΗΝΙΚΟΙ ΛΑΪΚΟΙ ΧΟΡΟΙ
ΜΑΘΗΜΑΤΑ ΧΟΡΟΥ
ΕΛΛ. ΧΟΡΟΙ
ΛΑΪΚΟΙ ΧΟΡΟΙ
ΕΥΡΩΠΑΪΚΟΙ ΧΟΡΟΙ
ΔΙΔΑΣΚΟΥΝ:
ΝΕΛΛΗ ΔΗΜΟΓΛΟΥ
ΒΑΓΓΕΛΗΣ ΤΖΕΛΛΟΣ
ΚΑΤΕΡΙΝΑ ΔΗΜΟΓΛΟΥ
✓ Τμήματα: πρωινά - απογευματινά - βραδινά
✓ Για μεγάλους - νέους και παιδιά
✓ Εναρξη νέων τμημάτων κάθε πρώτη του μήνα
✓ Νέα διεύθυνση Σχολής: Παπαχριστοδούλου και Καρανικόλα γωνία, συνοικισμός Δασκάλων
Πληροφορίες τηλ. 20157-27524, ώρες γραφείου

ΠΡΑΚΤΟΡΕΙΟ ΚΑΣΤΡΟ
ΠΕΝΘΗΜΕΡΗ ΕΚΔΡΟΜΗ ΣΤΗ ΠΑΝΕΜΟΡΦΗ ΘΕΣΣΑΛΟΝΙΚΗ
ΑΕΡΟΠΟΡΙΚΩΣ
ΕΚΠΤΩΣΕΙΣ-ΠΑΜΦΘΗΝΑ ΨΩΝΙΑ
ΑΠΟ 08/02/99 ΜΕΧΡΙ 12/02/99
ΜΟΝΟ ΜΕ 115.000 ΔΡΧ.
ΣΤΗ ΤΙΜΗ ΠΡΙΛΑΜΒΑΝΟΝΤΑΙ:
1. Τα αεροπορικά εισιτήρια Ρόδο-Θεσσαλονίκη-Ρόδο
2. Οι φόροι των αεροδρομίων
3. Ξενοδοχείο στο κέντρο της πόλης, σε δίκλινα-τρίκλινα δωμάτια με μπουφέ πρωινό
4. Περιήγηση της πόλεως με επισκέψεις στο Μουσείο, Αγιο Δημήτριο, Αγια Σοφία, Επταπύργιο, Κάστρα, με ξεναγό
5. Οι μεταφορές αεροδρόμιο-ξενοδοχείο-αεροδρόμιο
6. Φ.Π.Α.
Συνοδός ο κ. ΜΑΧΑΙΡΑΚΗΣ
ΘΕΣΕΙΣ ΠΕΡΙΟΡΙΣΜΕΝΕΣ
ΠΛΗΡΟΦΟΡΙΕΣ-ΕΓΓΡΑΦΕΣ
ΚΥΡΙΑΚΟΣ Μ. ΜΑΧΑΙΡΑΚΗΣ
ΠΡΑΚΤΟΡΕΙΟ ΚΑΣΤΡΟ
ΑΜΕΡΙΚΗΣ 53-ΤΗΛ. 21008

Μικρές Ειδήσεις

ΚΡΑΝΙΔΙΩΤΗΣ ΓΙΑ ΚΟΣΟΒΟ

Η Ελλάδα ειναι διατεθειμένη να παίξει ρόλο και να συμβάλει στο πλαίσιο διπλωματικών πρωτοβουλιών, για την εκτόνωση της κρίσης στο Κοσσυφοπέδιο, δήλωσε χθες στη Θεσσαλονίκη ο υφυπουργός Εξωτερικών κ. Γιάννος Κρανιδιώτης.

ΕΦΑΡΜΟΓΗ 35ΩΡΟΥ

Πολύ θετική κρίνει ο Πρόεδρος της ΓΣΕΕ Χρήστος Πολυζωγόπουλος την απόφαση της εταιρείας ΙΝΤΡΑΚΟΜ για την εφαρμογή του 35-ωρου στις επιχειρήσεις και καλεί ολους τους εργοδότες και τα συνδικάτα να εντείνουν τις προσπάθεις τους για διεκδίκηση και κατάκτηση του 35 ωρου στη χώρα μας.

ΕΟΡΤΑΣΜΟΣ ΑΓ. ΓΡΗΓΟΡΙΟΥ

Ιστορικές στιγμές θα ζήσουν σήμερα και αύριο οι κάτοικοι της Μακεδονίας-Θράκης κατά το διήμερο του λαμπρού εορτασμού της μνήμης του Αγίου Γρηγορίου, στον οποίο πρόκειται να συμμετάσχει λαμπρύνοντάς τον ακόμη περισσότερο ο Αρχιεπίσκοπος Αθηνών και Πάσης Ελλάδος κ. Χριστόδουλος, αφικνούμενος για τον σκοπό αυτό σήμερα το απόγευμα στην Καβάλα.

Σενάρια για Αβραμόπουλο



Ανοιχτά όλα τα ενδεχόμενα αφήνει για τις μελλοντικές του κινήσεις ο Δήμαρχος Αθηναίων Δημήτρης Αβραμόπουλος, ο οποίος εχει δηλώσει στην πολυσυζητημένη συνέντευξή του στο ``ΒΗΜΑ`` ότι ``αν υπάρξει ισχυρός λόγος θα αποχωρήσει από το Δημαρχιακό Μέγαρο``.

Αν και ουδείς, ούτε ο ίδιος, ούτε οι συνεργάτες του έχουν αποσαφηνίσει ή προσδιορίσει τον ``ισχυρό λόγο``, οι πληροφορίες αναφέρουν ότι τέτοιος θα μπορούσε να είναι είτε κάποια μείζων πολιτική εξέλιξη είτε ``το αίτημα της κοινωνίας`` για να ενταχθεί στην κεντρική πολιτική σκηνή. Ο κ. Αβραμόπουλος, πάντως, κρατά αινιγματική σιωπή αν και, σύμφωνα με πληροφορίες, γίνεται αποδέκτης εισηγήσεων-πιέσεων και παραινέσεων από όλούς τους πολιτικούς χώρους να προχωρήσει στην ίδρυση πολιτικού φορέα.

Εχει, δε, πάντως διαψεύσει όλες τις πληροφορίες που έχουν δει το τελευταίο διάστημα το φώς της δημοσιότητας για ονόματα που τον πλαισιώνουν, για επαφές που έχει κάνει, αλλά και ότι έχει ετοιμάσει την ιδρυτική διακήρυξη του νέου φορέα.

Στενοί συνεργάτες του αναφέρουν ότι ``όλα τα σενάρια εκπορεύονται από διάφορα κέντρα που για διαφορετικούς λόγους το καθένα επιθυμούν να φέρουν τον κ. Αβραμόπουλο στο προσκήνιο``.

Σύμφωνα με πληροφορίες ο Δήμαρχος Αθηναίων ``μελετά τις πολιτικές εξελίξεις και προσπαθεί να μετρήσει την απήχηση που θα είχε ένα νέο εγχείρημα``. Σύμφωνα με δημοσκόποηση της εταιρίας ΚΑΠΠΑ RESEARCH, η οποία όμως καταγγέλθηκε ως ανεξέλεγκτη και

αντιδεοντολογική από την ελληνική οργάνωση δημοσκοπήσεων (ΣΕΔΕΑ), νέο κόμμα υπό τον κ. Αβραμόπούλο θα μπορούσε να έχει ως βάση εκκίνησης το 20%. Το σημείο, όμως στο οποίο δίδεται ιδιαίτερη έμφαση από συνεργάτες του είναι ότι ο κ. Αβραμόπουλος έχει διεισδυτικότητα σε όλους τους πολιτικούς χώρους. Με βάση τις εκτιμήσεις της ΚΑΠΠΑ RESEARCH ο κ. Αβραμόπουλος συγκεντρώνει το 36% της ΝΔ, το 20% του ΠΑΣΟΚ και το 12% από τα άλλα κόμματα.

Επενδύσεις ΗΠΑ στην Ελλάδα



Την ανάγκη να αυξηθεί ο αριθμός των αμερικανικών επενδύσεων στην Ελλάδα, που βρίσκεται σήμερα σε ιδιαίτερα χαμηλό επίπεδο (δεν ξεπερνούν το 1,2 δισεκατομμύρια δολάρια) επισήμανε η υπουργός Ανάπτυξης, Βάσω Παπανδρέου, στον υφυπουργό Εξωτερικών αρμόδιο για οικονομικά θέματα, Στούαρτ Αιζενστάτ και τον υπουργό Εμπορίου, Γουίλιαμ Ντέιλι, με τους οποίους συναντήθηκε προχθές στην Ουάσιγκτον. Τη θέση αυτή διατύπωσε η κυρία Παπανδρέου και σε Αμερικανούς δημοσιογράφους, στους οποίους παραχώρησε συνέντευξη Τύπου στην ελληνική πρεσβεία. Απο την πλευρά του ο κ. Αϊζενστάτ εξέφρασε την αντίθεση των ΗΠΑ στην προώθηση των εμπορικών συναλλαγών της Ελλάδας με το Ιράν, αλλά η κυρία Παπαδρέου απάντησε πως η πολιτική αυτή ακολουθείται απο όλη την ΕΕ, καθώς η Ευρώπη θεωρεί οτι η σταδιακή προώθηση των σχέσεων με την Τεχεράνη ειναι ο καλύτερος τρόπος για την ενίσχυση των μεταρρυθμίσεων στο εσωτερικό του Ιράν, κάτι άλλωστε που υποστηρίζουν όλο και περισσότερες αμερικανικές εταιρίες.

Τάχθηκε υπέρ της ευρωπαϊκής προοπτικής

Καραμανλής για Τουρκία

Κατά την επίσκεψή του στην Κωνσταντινούπολη



Υπέρ της ευρωπαϊκής προοπτικής της Τουρκίας τάχθηκε ο πρόεδρος της ΝΔ Κώστας Καραμανλής σε δηλώσεις του μετά το τέλος της συνάντησης των ηγετών της Ευρωπαικής Δημοκρατικής Ενωσης στην Κωνσταντινούπολη,τονίζοντας οτι "υποστηρίζουμε μια Τουρκία που θα συναντά και θα εκπληρώνει όλες τις ευρωπαϊκές προοπτικές και θα είναι πιο συμβατός γείτονας για την Ελλάδα".

Ο κ. Καραμανλής επισήμανε πως αυτό σημαίνει οτι και η Τουρκία απο τη δική της πλευρά θα σεβαστεί απόλυτα και θα εκπληρώσει τις υποχρεώσεις και τους όρους που θέτει η ΕΕ,που έχουν να κάνουν με την ανάγκη του πλήρους εκδημοκρατισμού της χωρας, του σεβασμού των ανθρωπίνων δικαιωμάτων των μειονοτήτων,την αποκήρυξη της βίας ή της απειλής χρήσης βίας και με τον απόλυτο σεβασμό του Διεθνούς Δικαίου και των διεθνών συνθηκών.

Ο Πρόεδρος της ΝΔ τόνισε οτι η Ευρώπη πρέπει να αποκτήσει "νέο όραμα για το νέο αιώνα" και επισήμανε οτι το Μάαστριχτ δεν ειναι το τέλος του δρόμου της Ευρώπης, αλλά ένα βήμα.

ΚΕΝΤΡΟ ΑΣΥΡΜΑΤΗΣ ΕΠΙΚΟΙΝΩΝΙΑΣ

Ανοίξαμε ένα νέο κατάστημα
για να εξυπηρετήσουμε και τους πιο απαιτητικούς

ΜΕΓΑΛΕΣ ΠΡΟΣΦΟΡΕΣ ΣΕ ΕΝΣΥΡΜΑΤΑ ΤΗΛΕΦΩΝΑ ΚΑΙ ΑΞΕΣΟΥΑΡ ΚΙΝΗΤΗΣ ΤΗΛΕΦΩΝΙΑΣ

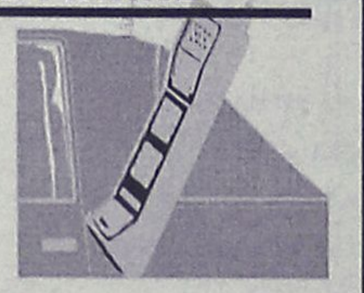

* Κινητά όλων των τύπων
* Αξεσουάρ
* Ασύρματα τηλέφωνα
* Τηλεφωνικά κέντρα
* CB για επαγγελματίες και ιδιώτες
* Είδη ναυσιπλοΐας
* Υπεύθυνο σέρβις



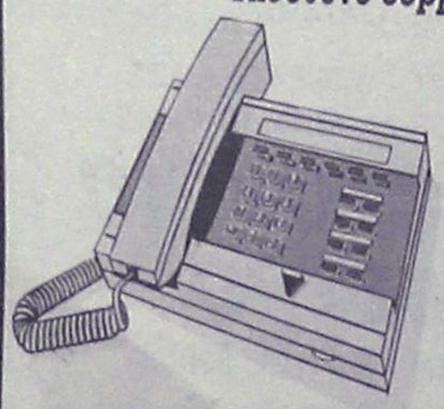

Επισκεφθείτε μας σήμερα!

ΛΙΝΔΟΥ 80, ΤΗΛ.: 20313

ΚΙΝΗΤΗ ΤΗΛΕΦΩΝΙΑ;

Αν το... «σκαλίσεις» λίγο,
κάτω από τις καλύτερες προσφορές
θα βρεις πάντα τη ΣΑΚΕΛΛΑΡΙΔΗΣ Α. & Θ.

ΔΩΡΟ



NOKIA 6110
+
PHILIPS ALORIS
ΔΩΡΟ ΑΞΙΑΣ 36.000 ΔΡΧ

ΔΩΡΟ



NOKIA 5110
Με έξτρα έγχρωμη πρόσοψη
+
PHILIPS DECT ONIS
ΔΩΡΟ ΑΞΙΑΣ 60.000 ΔΡΧ



ERICSSON GF 788
+
θήκη, φορτιστής αυτοκινήτου, HANDS FREE

ΙΣΧΥΣ ΠΡΟΣΦΟΡΑΣ: • ΜΕ 12ΜΗΝΗ ΣΥΝΔΕΣΗ TELESTET ΚΑΙ ΠΑΓΙΟ 6.000 ΔΡΧ.
• ΜΕΧΡΙ 31/1/99 ΚΑΙ ΓΙΑ ΠΕΡΙΟΡΙΣΜΕΝΟ ΑΡΙΘΜΟ ΣΥΣΚΕΥΩΝ

TELESTET Οδηγεί στις Εξελίξεις

MOBITEL Κινείται στο μέλλον

ΝΕΟ ΥΠΟΚΑΤΑΣΤΗΜΑ:
ΚΑΡΠΑΘΟΥ 7
(πεζόδρομος)
ΤΗΛ. 77117

ΣΑΚΕΛΛΑΡΙΔΗΣ Α.Θ. Ο.Ε.
Κοδριγκτώνος 64 - ΡΟΔΟΣ
ΤΗΛ. 30216

Για αποστολή γερμανικών στρατευμάτων στο Κόσοβο

Απειλεί και ο Σρέντερ

Εξαιτίας της στάσης του Μιλόσεβιτς

Ο Γκέρχαρντ Σρέντερ, καγκελάριος της Γερμανίας που το εξάμηνο αυτό προεδρεύει της Ευρωπαϊκής Ενωσης, "δέν αποκλείει το ενδεχόμενο" να σταλούν γερμανικά στρατεύματα στο Κοσσυφοπέδιο.



Αυτό αποκάλυψε ο γερμανός καγκελάριος σε δηλώσεις του στο εβδομαδιαίο περιοδικό "Focus" που θα κυκλοφορήσει την Δευτέρα.

"Πρέπει να συζητήσουμε με τους εταίρους μας τους τρόπους για την αποφυγή εξελίξεων παρόμοιων με αυτές στην Βοσνία, όπου έγινε επέμβαση ύστερα απο τον θάνατο δεκάδων χιλιάδων ανθρώπων. Δέν είναι μόνο επιτρεπτό, αλλά είναι επιτακτική ανάγκη να σκεφθούμε τώρα για την εξακολούθηση των στρατιωτικών πιέσεων", επισημαίνει ο Σρέντερ και εξηγεί ότι κατά την γνώμη του "τα μεμονωμένα αεροπορικά πλήγματα δέν θα έχουν κανένα θετικό αποτέλεσμα για τους κατοίκους του Κοσσυφοπεδίου".

Ο Σρέντερ δέν απέκλεισε το ενδεχόμενο αποστολής γερμανικών στρατευμάτων, αλλα επισήμανε οτι μια τέτοια επιλογή θα πρέπει να γίνει αποδεκτή τόσο απο τον κυβερνητικό συνασπισμό (Σοσιαλδημοκράτες SPD-Πράσινοι) όσο και απο την γερμανική κοινωνία.

Την Τετάρτη, ο γερμανός καγκελάριος είχε κάνει λόγο στην Βόνη, για ενδεχόμενη στρατιωτική επιλογή, χωρίς περισσότερες διευκρινίσεις, εξαιτίας της στάσης του γιουγκοσλάβου προέδρου Σλόμπονταν Μιλόσεβιτς, του μόνου υπεύθυνου-κατά τον Σρέντερ-για την κατάσταση.

ΣΥΓΚΡΟΥΣΕΙΣ ΣΤΗΝ ΙΝΔΟΝΗΣΙΑ

Στρατιωτικός εκπρόσωπος δήλωσε χθες ότι οι νεκροί από τις συγκρούσεις μεταξύ Χριστιανών και Μουσουλμάνων στο νησί Αμπον ξεπέρασαν ήδη τους πενήντα. Οι τραυματίες ανέρχονται σε δεκάδες. Εξάλλου έχουν πυρποληθεί σπίτια, αλλά και τεμένη και εκκλησίες --δεκάδες εκατοντάδες κάτοικοι αναζήτησαν εκεί άσυλο-- στη διάρκεια των συγκρούσεων, που ξέσπασαν την Τρίτη.

"Η κατάσταση εξακολουθεί να είναι άσχημη. Κατά την διάρκεια της νύκτας σημειώθηκαν συγκρούσεις. Υπάρχει ακόμη ένταση, οι δρόμοι είναι έρημοι και οι κάτοικοι φοβούνται να βγούν έξω", δήλωσε το πρακτορείο Ρόιτερ ο εκπρόσωπος.

Προβληματίζει το τέλος στη δίκη Κλίντον



Οι Δημοκρατικοί επιθυμούν η διαδικασία να διακοπεί, σημαντικός αριθμός Ρεπουμπλικάνων επιδιώκουν μία "σαφή" και τυπική ετυμηγορία : πολλαπλασιάζονται, τις τελευταίες ώρες, οι εκατέρωθεν προσπάθειες να δοθεί ένα "εντιμο" τέλος στήν δίκη του προέδρου Μπιλ Κλίντον ενώπιον της Γερουσίας.

Την ίδια ώρα που οι Ρεπουμπλικάνοι κατήγοροι στη δίκη του Μπιλ Κλίντον ζητούσαν επίσημα από το Κογκρέσο να καλέσει για κατάθεση τον αμερικανό πρόεδρο, ένας από τους πλέον σημαίνοντες Δημοκρατικούς Γερουσιαστές, ο Ρόμπερτ Μπερντ από τη Δυτική Βιρτζίνια, ανακοίνωσε οτι θα καταθέσει την Δευτέρα πρόταση για την εγκατάλειψη της υπόθεσης.

"Είμαι πεπεισμένος οτι τα δύο τρίτα των ψήφων που απαιτούνται για την καθαίρεση του προέδρου δεν υπάρχουν και είναι μάλλον αδύνατον να βρεθούν" αναφέρεται στη δήλωση του Μπερντ, ο οποίος στο παρελθόν είχε επικρίνει τον Κλίντον για τη στάση του στην υπόθεση της Μόνικα Λιουίνσκι.

Βρετανικός ρόλος

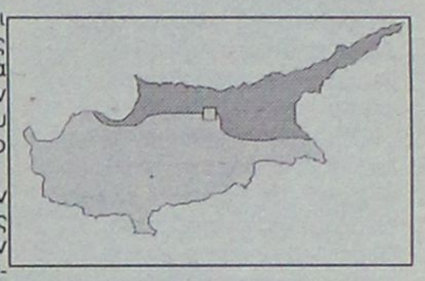

Εντονα δυσαρεστημένη είναι η κυβέρνηση με τις δηλώσεις Χάνει, αλλα δεν φαίνεται να συμμερίζεται τις θέσεις μερικών κομμάτων για παροπλισμό του ρόλου της Βρετανίας στο Κυπριακό.

Ωστόσο, θεωρείται εκ των πραγμάτων ότι ο βρετανικός ρόλος έχει προς το παρόν δεχθεί πλήγμα, καθώς εχει ακυρωθεί ο κύριος σκοπός της σύσκεψης των πρέσβεων της Βρετανίας στη Λευκωσία, Αθήνα και Αγκυρα, μετά την αρνηση, τόσο του προέδρου Κληρίδη, όσο και του Ραούφ Ντενκτάς να παρακαθήσουν σε δείπνο και γεύμα αντίστοιχα με τους βρετανούς διπλωμάτες στην παρουσία του Χάνει.

Οι αναφορές του κυβερνητικού εκπροσώπου στις θέσεις του Βρετανού πρωθυπουργού και αλλων επισήμων σε αντιδιαστολή προς τις δηλώσεις Χάνει θεωρούνται ως ένδειξη για επιθυμία συνέχισης του βρετανικού ρόλου πάνω στη βάση των επισήμων τοποθετήσεων.

Με λόγια

ΛΟΝΔΙΝΟ

Ο πρίγκιπας της Βρετανίας Εδουάρδος, ο μικρότερος γιός της βασίλισσας Ελισάβετ, θα παντρευτεί την επί χρόνια αγαπημένη του Σόφι Ράις Τζόουνς στις 19 Ιουνίου, ανακοίνωσε εκπρόσωπος των ανακτόρων του Μπακιγχαμ.

ΛΟΣ ΑΝΤΖΕΛΕΣ

Στον τιμημένο με Οσκαρ ηθοποιό Ντάστιν Χόφμαν επιδικάσθηκε αποζημίωση 1,5 εκατομμυρίου δολαρίων καθώς κέρδισε τη δικαστική μάχη με περιοδικό του Λος Αντζελες, που είχε δημοσιεύσει μια επεξεργασμένη φωτογραφία του με ηλεκτρονικό υπολογιστή στην οποία εμφανίζεται ο διάσημος ηθοποιός με γυναίκειο φόρεμα.

ΜΟΝΤΕ ΚΑΡΛΟ

Η πριγκίπισσα Καρολίνα του Μονακό παντρεύτηκε χθες, ημέρα των γενεθλίων της, με τον πρίγκιπα Ερνέστο-Αύγουστο του Αννόβερου. Θα είναι ο τρίτος γάμος για την 42χρονη Καρολίνα που έχει τρία παιδιά από τον δεύτερο σύζυγο της, Στέφανο Καζιράγκι.

ΟΙ ΠΡΟΣΦΟΡΕΣ ΣΥΝΕΧΙΖΟΝΤΑΙ

ΝΟΚΙΑ 5130 | ERICSSON PF-768 | SIEMENS S11 (έγχρωμη οθόνη)



ΔΩΡΕΑΝ* ΜΕ 12ΜΗΝΗ ΣΥΝΔΕΣΗ COSMOTE ΣΤΟ ΠΑΓΙΟ ΤΩΝ 5.000 δρχ.

- ΠΛΗΡΗΣ ΚΑΛΥΨΗ ΣΕ ΑΞΕΣΟΥΑΡ ΚΙΝΗΤΩΝ ΤΗΛΕΦΩΝΩΝ
- ΚΑΙ ΟΛΑ ΤΑ ΕΙΔΗ ΚΑΡΤΟΚΙΝΗΤΩΝ COSMOKAPTA

Η προσφορά ισχύει έως 20 Ιανουαρίου

RODOS PHONE

ΣΤ. ΚΑΖΟΥΛΗ 70-85100 ΡΟΔΟΣ

ΤΗΛ. (0241)-75016

*Για κατόχους πιστωτικής κάρτας

Pa-Li

Έπιπλα για το σπίτι και τον επαγγελματικό χώρο.
Μελέτες- Διακοσμήσεις
Ειδικές κατασκευές

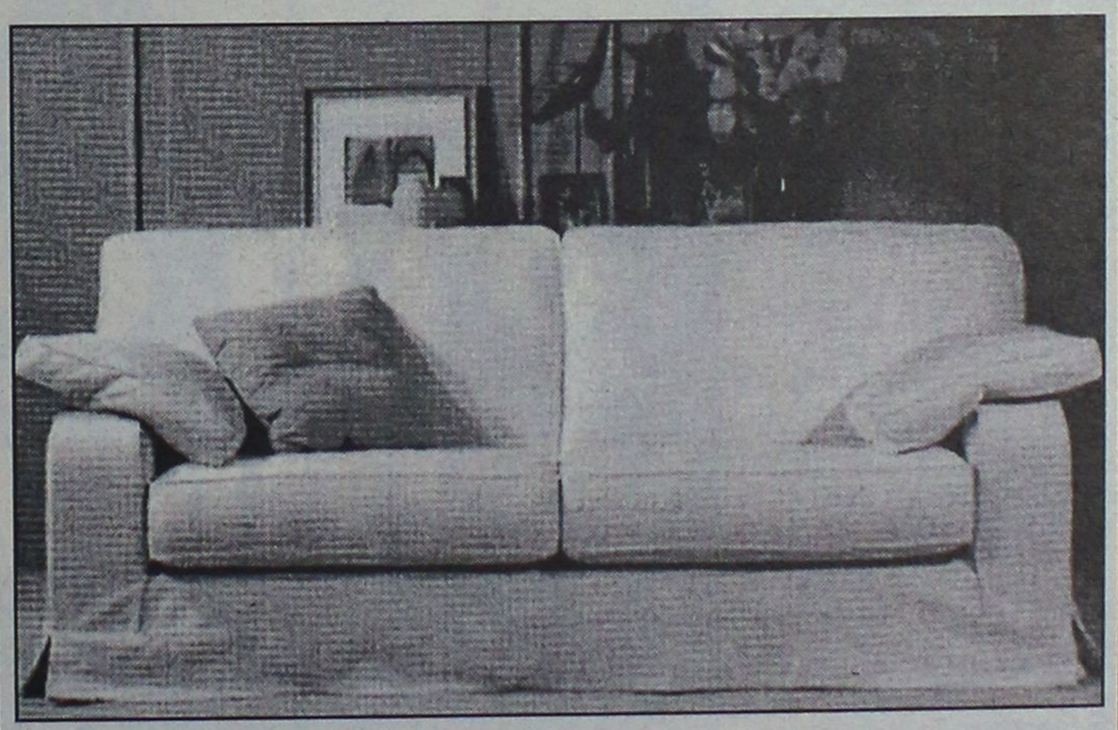

Κλείνοντας 10 χρόνια κοντά σας, σας προσφέρουμε μέχρι και 36 μηνιαίες δόσεις

Στεφ. Καζούλη 14
Πλατ. Φώκιαλη Ρόδος
τηλ. 0241-27165
Fax: 0241-31521

Οψεις & Απόψεις...

Γράφει ο ΓΙΩΡΓΟΣ ΒΟΥΗΣ

ΤΟ ΠΛΑΤΩΝΙ– ΟΙ ΛΑΘΡΟΘΗΡΕΣ ΚΑΙ Ο ΝΟΜΟΣ

Οσοι έχουν γνώσεις γαστρονομικές και πολύ περισσότερο όσοι έχουν τις ορέξεις μερικών σαρκοβόρων δημιουργημάτων του Πλάστη, παντοιοτρόπως δείχνουν τα γούστα τους στην προτίμησή τους, στους μεζέδες. Φαίνεται πως ένας νόστιμος μεζές για κάθε ποτό χωρίς διάκριση, είναι το ελαφίσιο κρέας, όπως τουλάχιστον υποστηρίζουν μερικοί που το δοκίμασαν ξανά και ξανά.

Ενας μεζές νόστιμος και μάλιστα τζάμπα, όπως αποδείχτηκε, τον τελευταίο καιρό που απέκτησε πολλούς φίλους. Αλλωστε,τι στοιχίζει μια θηλιά; λίγα μέτρα σύρμα και λίγο... ξενύχτι και τίποτα περισσότερο.

Ετσι μαθαίνουμε πως μέρα με τη μέρα, τα συμπαθητικά ελάφια της Ρόδου λιγοστεύουν κι από τα βουνά άγουν την οδόν προς το τσουκάλι του καλοφαγά λαθροκυνηγού είτε ακόμη και στο καζάνι κάποιου ουζερί εκτός Ρόδου. "Σερβίρεται ελάφι" διαβάζει κανείς σε ειδικές διαφημιστικές πινακίδες της Αθήνας, όπως αλήθεια ή ψέματα έχει διαδοθεί η φήμη.

Θέλουμε να είναι υπερβολές τα διαδιδόμενα, γιατί, αλίμονο στη Ρόδο και ειδικά τρισαλίμονο στα όμορφα Πλατώνια μας που αν και λιγόστεψαν για άλλους λόγους από έλλειψη πολιτικής στην αναπαραγωγή και διατήρηση του υπέροχου αυτού είδους του ζωικού βασιλείου, δεν παύουν να είναι ένα στολίδι στο νησί μας, και όπως όλοι ξέρουμε, το έμβλημα της Ρόδου.

Δικαιολογημένα λοιπόν καταλαμβάνει πόνος και αγανάκτηση τους οικολογικά ευαίσθητους συμπολίτες μας όταν, πληροφορούνται τα κατορθώματα μερικών γνωστών-αγνώστων, λαθροκυνηγών στα χωριά μας, οι οποίοι εγκληματούν κατά του ζωικού πλούτου της Ρόδου, μόνο και μόνο για να γευθούν το νόστιμο κρέας που τόσο τους αρέσει.

Δικαιολογημένα όμως αγανακτεί και οργίζεται κάθε νομοταγής πολίτης που σε παρόμοια εγκλήματα, βλέπει να τιμωρούνται οι παραβάτες του Νόμου με ποινές που μοιάζουν με χάδι παρά με χαστούκι.

Η στήλη για άλλη μια φορά, βέβαιη ότι εκφράζει τα συναισθήματα του υγειούς και νομοταγούς πολίτη, προτείνει την τροποποίηση του Νόμου, την επιβολή αυστηρών ποινών, που να φτάνουν μέχρι και εξορία, συμπεριλαμβανομένης και της χρηματικής ποινής των δέκα εκατομμυρίων για κάθε κεφαλή ζώου. Αν αυτό δεν συμβεί, σίγουρα το είδος που η μάνα φύση μας προίκισε, θα εξαφανιστεί και μόνο σε ζωγραφιές θα βλέπουμε τα συμπαθέστατα Πλατώνια μας. Ας μη φτάσουμε όμως μέχρις εκεί, ας γίνει κάτι από την Πολιτεία, να σωθεί η Ροδία έλαφος.

ΕΝΤΟΛΕΣ ΗΘΟΥΣ ΚΑΙ ΠΡΑΞΗΣ

Πριν από λίγες μέρες ψάχνοντας στα χαρτιά μου για να βρώ ένα ορισμένο έγγραφο που χρειαζόμουνα, όλως τυχαίως ξεπετάχτηκε από το σωρό ένα απόκομμα εφημερίδας των Αθηνών, που φιλοξενούσε ένα άρθρο με τον πιο πάνω εντυπωσιακό τίτλο που πηγήν είχε μιαν εγκύκλιο του Αρχιεπισκόπου Αθηνών κ.κ. Χριστόδουλο που περιελάμβανε υπό τύπον εγκυκλίου του, οδηγίες συμπεριφοράς προς τους ιερείς. Θεώρησα καλό να το διαβάσω και μάλιστα μετά προσοχής, γιατί θεώρησα ότι τέτοιου είδους οδηγίες είναι πάντοτε επίκαιρες και δεν αφορούν μόνο τους ιερείς της δικαιοδοσίας του,αφού το κείμενο βασίζεται σε επιστολές του Απόστολου των Εθνών Παύλου. Το επίκαιρο, στην περίπτωση αυτή είναι ότι κάπου-κάπου στον τύπο και τα Μ.Μ.Ε. της χώρας μας γίνεται λόγος για σκάνδαλα, με πρωταγωνιστές κληρικούς.

Στην συμβουλευτική του αυτή εγκύκλιο του περασμένου Μαΐου, ο Μακαριώτατος πάσης Ελλάδος τονίζει και τα εξής: «Εγίναμεν όλοι κληρικοί για να υπηρετήσουμε τον Θεό, και να σώσουμε την ψυχή μας και τις ψυχές των πιστών του ποιμνίου μας. Δεν εγίναμε κληρικοί ούτε για να πλουτίσουμε ούτε για να σκανδαλίσουμε τον κόσμο με τις ανομίες μας ούτε, βέβαια, για να καλοπερνάμε". Πρωτίστως, με την εγκύκλιο του θέτει θέμα ελέγχου των οικονομικών των ιερών ναών και των επιτελούμενων έργων.

Σε ιδιαίτερη δήλωσή του έκανε γνωστό, ότι δεν θα ανεχθεί συμπεριφορές που σκανδαλίζουν ή προκαλούν την Κοινή Γνώμη.

Σ' αυτό το σημείο, η στήλη συμφωνεί και μάλιστα εκδηλώνει το ενδιαφέρον της ότι σε παρόμοια σκάνδαλα όπου αυτά γίνονται, θα βοηθήσει στην αναζήτηση της αλήθειας και στην τιμωρία τυχόν ενόχων. Και για να δώσει έμφαση στα λεγόμενα του, σπεύδει να χαρακτηρίσει ότι «το σπίτι που μένουμε, είναι γυάλινο. Ο λαός το περιεργάζεται ανά πάσαν στιγμή και πρέπει να απαιτεί να γνωρίζει τι κάνουμε σαν ιερωμένοι και πως διάγουμε στην ιδιωτική μας ζωή". Αυτά εν ολίγοις και πολύ περιληπτικά αναφέρει ο επικεφαλής της Ελλαδική Εκκλησίας και που αφορούν κάθε κληρικό, σ' όποιο κι αν ανήκει κλίμα.

Γιατί όσα συνιστά και ιεπιβάλλει, δεν είναι λόγια δικά του, αλλά πηγάζουν μέσα από τις Γραφές και ειδικότερα από τις επιστολές του Απόστολου Παύλου, ο οποίος με την ίδια τη ζωή του δίνει το πρότυπον του ποιμένος που θέλει τον ιερέα σεμνό, αφιλοκερδή, ενωτικό, δοχείον ΑΓΑΠΗΣ, ηθικόν, συμφιλιωτικόν, νομοταγής, καλόν σύζυγο και υπόδειγμα γονέως, δηλ. άνθρωπον που αγαπά και συμπαραστέκεται στον συνάνθρωπο του αφιλοκερδώς, άνθρωπο που με το παράδειγμα του δίνει οδηγίες και συστάσεις στους άλλους να ζουν σύμφωνα με τους Χριστιανικούς κανόνες.

Τέτοιοι ιερείς τιμούν το ράσο που φοράνε κι αναμφίβολα αποσπούν δίκαια τον σεβασμό και την εκτίμηση των πιστών.

Τέτοιοι ιερείς χρειάζεται η εκκλησία του Χριστού για να ανταπεξέλθει στην αποστολή της και να επιτύχει στο έργο της.

ΚΑΤΑΧΕΙΜΩΝΟ ΚΙ ΕΚΠΤΩΣΕΙΣ ΣΤΗΝ ΑΓΟΡΑ

Οι απόψεις μας στο θέμα των βεβιασμένων και παραβιασμένων εκπτώσεων, έχουν εκτεθεί αρκετές φορές μέσα από τη στήλη μας, όμως μιας και πάλι η μόδα των χειμερινών εκπτώσεων επανήλθε δριμύτερη αυτές τις μέρες, η στήλη εκφράζει απόψεις πολλών αναγνωστών της, με τους οποίους είχε μια κουβέντα στο θέμα.

Τι λένε οι πολλοί; Επιμένουν στην άποψή τους -που την βρίσκουμε τη λογική- ότι δεν είναι δυνατόν μέσα στο καταχείμωνο του Ιανουαρίου/Φεβρουαρίου, να ρίπτονται στο εμπόριο είδη καθαυτό χειμωνικά, κάτι δηλ. που θάπρεπε να γίνει στις αρχές του Μάρτη ή με κάποια συγκατάβαση θα λέγαμε, στα τέλη του Φεβρουαρίου. Στην ουσία, συμβαίνει δηλ. να πουλιούνται είδη σ' εποχή που ο έμπορος απ' αυτά περιμένει να κερδίσει ώστε να μπορέσει να αντιμετωπίσει τα γενικά έξοδα του καταστήματος, μισθοδοσίες, φόρους, και, υψηλά οπωσδήποτε ενοίκια, και γιατί όχι, να του μείνει κι ένα περίσσευμα κίνησης.

Αν λογαριάσουμε σωστά και μετρήσουμε ημέρες έκπτωσης πάνω στο χρόνο, τότε θα αντιληφθούμε πως επί 4 μήνες τα καταστήματα κάνουν τζίρο που ουσιαστικά δεν αφήνει κέρδη.

Αν επίσης συνυπολογίσουμε τον χρόνο αναμονής και λήξης των εκπτώσεων, τότε δηλ. που ο καταναλωτής ερευνά και αναμένει ή δεν ενδιαφέρεται, τότε άλλοι 4 μήνες επαυξάνουν την γενική περίοδο φθηνών αγορών.

Εδώ στη Ρόδο, τα πράγματα διαφέρουν κατά πολύ από άλλα διαμερίσματα της χώρας καθαρά αγροτικά ή μη τουριστικά, και όπως όλοι ξέρουμε η χρονιά κρατάει μόνο 6 ή το πολύ 7 μήνες καρπερούς.

Φαντασθείτε τώρα την θέση στην οποία περιέρχονται γενικά όλες οι άμεσα ή έμμεσα επιχειρήσεις που εξαρτιώνται απο τον τουρισμό, όταν έχουν ν' αντιμετωπίσουν τους νεκρούς μήνες της χρονιάς, πως τα βγάζουν πέρα ή πόσα χρεώνονται για να περάσουν ανετώτερα και χωρίς στερήσεις.

Κι επανερχόμαστε στις εκπτώσεις. Ποιόν σκοπόν εξυπηρετούν; Σε τι αποβλέπουν εκτός μόνο στο να αγοράζουν εμπορεύματα και να δυσκολεύονται στην αποπληρωμή τους; Ασκοπες λοιπόν, οι εκπτώσεις; Ιδού το ερώτημα. Κι απαντούμε πως αυτές έχουν θέση μόνο για να λέμε ότι η Αγορά κινείται, αλλοιώτικα, σωστά πήραν τον χαρακτηρισμό των εκπτώσεων μιζέριας. Γιατί, και για να λέμε την αλήθεια, με αδειανή τζέπη οι εκπτώσεις ούτε κρύο, ούτε ζέστη προκαλούν. Απλώς, μόνο κουβέντα να γίνεται.



ΜΙΚΡΕΣ Αγγελίες

ΓΙΑΝΝΗΣ ΝΙΚΟΛΙΔΑΚΗΣ
ΜΗΧ/ΓΟΣ-ΜΗΧ/ΚΟΣ
ΓΑΛΛΙΑΣ 14 - ΡΟΔΟΣ

ΠΩΛΟΥΝΤΑΙ

1. Διαμερίσματα πολυτελούς κατασκευής 128 τ.μ. με τρία υπνοδωμάτια και 95 τ.μ. με δύο υπνοδωμάτια πλησίον Άννης Μαρίας. Τα παραπάνω διαμερίσματα διαθέτουν θέση στάθμευσης και κεντρική θέρμανση.
2. Μεζονέτες 132-130-144 τ.μ. με ή άνευ υπογείου επί της οδού Καζαντζάκη πλησίον Άννης Μαρίας
3. Γραφεία 70-92-165 τ.μ. επί της Άννης Μαρίας έναντι ΙΟΝΙΚΗΣ ΤΡΑΠΕΖΑΣ
4. Κατάστημα επί της Κων. Τσαλδάρη 97 τ.μ. με υπόγειο.
5. Μεζονέτες επί της οδού Φιλερήμου 126 τ.μ.-110 τ.μ., 138 τ.μ.
6. Διαμερίσματα δύο και τριών υπνοδωματίων πολυτελούς κατασκευής με γκαράζ και κεντρική θέρμανση 86 και 114 τ.μ. πλησίον Άννης Μαρίας.

Πληρ.τηλ. **22291-35103/094 391825**

ΠΩΛΕΙΤΑΙ τεσσάρι διαμέρισμα τελειωμένο στο Αραπάκι σε διαρύθμιση μεζονέτας με κατασκευή πολυτελείας. Τρία υπνοδωμάτια, δύο μπάνια, εντοιχισμένες ντουλάπες όλα σπατουλαριστά. Αμεση παράδοση. Πληρ. Διακογεωργίου Κάλλιστο, τηλ. 29318ΑΟ25637

ΕΥΚΑΙΡΙΑ. Ανάμεσα Ψίνθο-Αρχίπολη στο εστιατόριο "Άρτεμης" ΠΩΛΕΙΤΑΙ 22.080 τ.μ. επίσης κτήμα 13 στρεμμάτων 105 ρίζες ελιές και με νερό πηγή τρεχάμενο στην τιμή των 6.000.000 δρχ. Πληρ. τηλ. 26805-51024 και 094-434762

ΠΩΛΕΙΤΑΙ στην Ψαροπούλα, τεσσάρι διαμέρισμα (135 τ.μ.) τελευταίος όροφος, με θέα στη θάλασσα. Ασανσέρ, ανεξάρτητη θέρμανση, επιπλωμένη κουζίνα, μπάνιο, WC. Αριστη κατάσταση. Πληρ. τηλ. 094-582609 ΠΟ25605

μαθήματα

ΜΑΘΗΜΑΤΙΚΑ-ΦΥΣΙΚΗ. Καθηγήτρια με φροντιστηριακή πείρα παραδίδει ιδιαίτερα μαθήματα. Πληρ. τηλ. 66575-24307. ΠΜ25883

ΑΓΓΛΙΚΑ-ΙΤΑΛΙΚΑ. Καθηγητής αριστούχος απόφοιτος (MASTER) SCHILLER INTERNATIONAL UNIVERSITY, παραδίδει μαθήματα κατ' οίκον σε αρχάριους, προχωρημένους, ξενοδοχοϋπαλλήλους. Προετοιμασία εξετάσεων FIRST CERTIFICATE, TOEFL, CAMBRIDGE και MICHIGAN PROFICIENCY καθώς και εισαγωγής σε Βρετανικά και Ιταλικά Πανεπιστήμια. Τιμές λογικές. Μεταφράσεις δεκτές. Πληρ. τηλ. 27447 και 093/322666. ΠΜ25939

ΦΙΛΟΛΟΓΟΣ, απόφοιτος του Πανεπιστημίου Αθηνών και υποψήφια διδάκτωρ του Πανεπιστημίου Αιγαίου, παραδίδει μαθήματα (αρχαία ελληνικά, νέα ελληνικά, έκθεση) σε μαθητές γυμνασίου, λυκείου με υπευθυνότητα και ευσυνειδησία. Τιμές προσιτές. Πληρ. τηλ. 23378, 39181 ΠΜ25875

ΜΑΘΗΜΑΤΙΚΑ. Παραδίδονται ιδιαίτερα μαθήματα σε μαθητές Γυμνασίου-Ενιαίου Λυκείου-ΤΕΕ. Ιδιαίτερη βαρύτητα στη:
- προσαρμογή στη νέα ύλη
- συμπλήρωση κενών προηγουμένων χρόνων
- υπεύθυνη εργασία
- τιμές λογικές. Πληρ. τηλ. 29315 πρωινές ώρες ΠΜ2574

ΠΑΡΑΔΙΔΟΝΤΑΙ ιδιαίτερα μαθήματα Ρωσικών κατ' οίκον. Τιμές λογικές. Πληρ. τηλ. 29486. ΠΜ25927

ΚΑΘΗΓΗΤΡΙΑ ΦΙΛΟΛΟΓΟΣ παραδίδει μαθήματα σε μαθητές Γυμνασίου-Λυκείου, ιδιαίτερα ή σε ολιγομελή γκρουπ. Τιμές προσιτές. Πληρ. τηλ. 94822 ΑΜ25767

ΜΑΘΗΜΑΤΙΚΑ-ΦΥΣΙΚΗ-ΧΗΜΕΙΑ-ΠΛΗΡΟΦΟΡΙΚΗ. Παραδίδει αριστούχος καθηγητής με φροντιστηριακή πείρα σε μαθητές Γυμνασίου-Λυκείου. Επιμονή να κατανοήσει πλήρως ο μαθητής. Γρήγορη συμπλήρωση κενών προηγούμενων γνώσεων. Γερές βάσεις για το μέλλον. Επιτυχία εγγυημένη. Χαμηλές τιμές. Πληρ. τηλ. 28864 ΠΜ25641

πωλήσεις αυτοκινήτων

ΠΩΛΕΙΤΑΙ αυτοκίνητο PEUGEOT 106 μοντ. 94 ατρακάριστο (δεκτός έλεγχος) 50.000 km μπλε μεταλλικό. Πληρ. τηλ. 094-313005-30092. ΠΑ25966

ΠΩΛΕΙΤΑΙ FIAT BRAVO SX μοντέλο '96, 1.400 c.c. υδραυλικό τιμόνι, αερόσακο οδηγού, ηλεκτρικά παράθυρα, immobilaser, ραδιοκασετόφωνο με 4 ηχεία σε άριστη κατάσταση. Τιμή 2.750.000. Πληρ. τηλ. 76941. ΑΑ25967

ΠΩΛΕΙΤΑΙ μηχανή HONDA TRANSALP 400 cc με τα αξεσουάρ της σε άριστη κατάσταση. Φυλάσσεται σε γκαράζ. Πληρ. τηλ. 67416, 094-803704 από 10-2 μ.μ. και 6-10 μ.μ. ΠΑ25953

ΠΩΛΕΙΤΑΙ FIAT BRAVO 1.6 c.c. 16V μοντέλο 96 A/C & ραδιοκ/νο με Y/CDμε 6 ηχεία ατρακάριστο. Τιμή 3.400.000. Πληρ. κ. Παναγιώτη τηλ. 093-2394996 ή 0244-48161 ΠΑ25943

Μεγάλη ευκαιρία **ΠΩΛΕΙΤΑΙ** μηχανή HONDA 400 c. CBR-R.R. στην τιμή των 780.000 δρχ. μετρητοίς. Η μηχανή είναι σε άριστη κατάσταση. Πληρ. τηλ. 38859 και κιν. 0932842844. ΑΑ25941

ΠΩΛΟΥΝΤΑΙ τα κάτωθι μεταχειρισμένα αυτ/τα σε άριστη κατάσταση και προσιτές τιμές:
1) SEAT MARBELLA Mod. 95-96
2) SUBARU VIVIO Mod. 97
3) FIAT CINQ. SOL Mod. 97
4) RENAULT TWINGO 1,2 Mod. 96
5) Seep Opel Frondera (2.000 c.c.) Mod. 95
6) Seat Ibiza Mod. 97
7) Opel Corsa Mod. 97
8) M/BUS FIAT SCUDO και FORD.
Πληρ. τηλ. 21819 ΑΑ25937

ΠΩΛΕΙΤΑΙ σε πολύ λογική τιμή Honda Civic Sendan 1.500 c.c μοντέλο '91, 83.000 χλμ. τετράπορτο καταλυτικό, υδραυλικό τιμόνι, ηλεκτομ/κές κλειδαριές, ηλεκτρικά παράθυρα, ζάντες αλουμινίου, ραδιοκασετόφωνο. Πληρ. τηλ. 27076 κιν. 094 303836. ΠΑ25891

ΣΙΜΟΣ ΠΑΡΑΣΚΕΥΑΣ & ΥΙΟΣ ΕΠΕ
ΜΕΤΑΧΕΙΡΙΣΜΕΝΑ
ΜΟΝΟ ΣΕ ΑΡΙΣΤΗ ΚΑΤΑΣΤΑΣΗ
18μηνος ΔΙΑΚΑΝΟΝΙΣΜΟΣ

1.	NISSAN SUNNY	1.300 c.c.	1988	1.700.000
2.	FORD ESCORT	1.100 c.c.	1989	1.200.000

ΑΥΣΤΡΑΛΙΑΣ 70 - ΡΟΔΟΣ • Τηλ. 79200-79201-79202

ΠΩΛΗΣΕΙΣ ΑΚΙΝΗΤΩΝ

◆ **ΔΙΑΜΕΡΙΣΜΑΤΑ**
- Φανερωμένη 60 τ.μ. καινούργιο λουξ
- Φανερωμένη 30 τ.μ. καινούργιο
- Παρθενόπτης 80 τ.μ. 23.500.000 δρχ. με θέα
- Ρόδου-Λίνδου 90 τ.μ. 13.000.000 δρχ.
- Ρόδου-Λίνδου 100 τ.μ. 19.000.000 δρχ
- Ανάληψη 110 τ.μ. 28.000.000 δρχ. καινούργιο
- Δενδρινού 80 τ.μ. 17.000.000 δρχ. ισόγειο
- Ανάληψη 80 τ.μ. 18.500.000 δρχ. ισόγειο
- Ροδίνι 100 τ.μ. 28.000.000 δρχ.
- Ανάληψη 75 τ.μ. 22.000.000 δρχ.
- Ανάληψη 106 τ.μ. 33.000.000 δρχ.
- Ροδίνι 90 τ.μ. 27.000.000 δρχ. καινούργιο
- Ροδίνι 110 τ.μ. 33.500.000 δρχ. λουξ
- Ανάληψη 80 τ.μ. 18.500.000 δρχ. ισόγειο
- Ροδίνι 70 τ.μ. 16.000.000 δρχ. ισόγειο
- Ροδίνι 110 τ.μ. 30.000.000 δρχ.
- Ροδίνι 88 τ.μ. 25.000.000 δρχ. καινούργιο λουξ
- Ιξιά 135 τ.μ. 35.000.000 δρχ.
- Πλησίον Αγ. Νικολάου 60 τ.μ. 14.000.000 δρχ.
- Ροδίνι 85 τ.μ. καινούργιο λουξ
- Καρακόνερο 67 τ.μ. 14.500.000 δρχ,
- Γεωργ. Σεφέρη 95 τ.μ., 22.000.000 δρχ.
- Γαριβάλδη 82 τ.μ. ισόγειο 20.000.000 δρχ. κατάλληλο για επαγγελματική στέγη
- Γαριβάλδη 80 τ.μ. ισόγειο καινούργιο
- Ανάληψη 40 τ.μ. , 6.000.000 δρχ.
- Κέννεντυ 123 τ.μ. 32.000.000 δρχ.
- Γεωργ. Παπανικολάου 145 τ.μ. 45.000.000 δρχ.
- Ανάληψη 70 τ.μ. 20.000.000 δρχ.
- Δημπεράκη 100 τ.μ. 26.000.000 δρχ.
- Ροδίνι, 95 τ.μ. 4άρι, 28.000.000 δρχ. καινούργιο
- Καρακόνερο 50 τ.μ. 12.000.000 δρχ. ισόγειο
- Θεμ. Σοφούλη 110 τ.μ., 30.000.000 δρχ.
- Ροδίνι 80 τ.μ. 21.000.000 δρχ.
- Κωνστ. Τσαλδάρη 92 τ.μ. 23.000.000 δρχ.
- Ατταβύρου 94 τ.μ. καινούργιο
- Καρακόνερο 70 τ.μ. 3άρι καινούργιο
- Ροδίνι 125 τ.μ. 4άρι
- Ανάληψη 100 τ.μ.

◆ **ΗΜΙΤΕΛΗ ΔΙΑΜΕΡΙΣΜΑΤΑ**
- Καρακόνερο 117 τ.μ. 17.000.000 δρχ. μπετά
- Ροδίνι 85 τ.μ. κτισμένο σοβατισμένο κοινόχρηστα τελειωμένα 18.000.000 δρχ.
- Ροδίνι 85 τ.μ. 16.500.000 δρχ.
- Μητρόπολη 50 τ.μ. 4.000.000 δρχ. μπετά
- Ροδίνι 80 τ.μ. 18.000.000 δρχ. κτισμ. σοβατισμένο
- Ανάληψη 90 τ.μ. 20.000.000 δρχ.
- Κωνστ. Τσαλδάρη 100 τ.μ. 19.000.000 δρχ.
- Ατταβύρου 82 τ.μ. 10.000.000 δρχ.
- Ροδίνι 50 τ.μ. 4.500.000 δρχ. ημιυπόγειο. με 100 τ.μ. αυλή

◆ **ΜΕΖΟΝΕΤΕΣ-ΜΟΝΟΚΑΤΟΙΚΙΕΣ**
- Ιαλυσός 280 τ.μ. με υπόγειο τελειωμένη ή σε ημιτελή
- Κρεμαστή 140 τ.μ. 20.000.000 δρχ. ημιτελή
- Καρακόνερο 130-140 τ.μ.
- Πλησίον Αγ. Νικολάου 80 τ.μ. 20.000.000 δρχ. πλήρες ανακαινισμένα οικόπεδα
- Κρεμαστή 100 τ.μ. 20.000.000 δρχ. σε μπετά

◆ **ΟΙΚΟΠΕΔΑ**
- Ρόδου-Καλλιθέας 1.000 τ.μ. 10.000.000 δρχ. με άδεια οικοδομής
- Τριάντα 375 τ.μ. 12.000.000 δρχ.
- Γεωργ. Σεφέρη 1.000 τ.μ.
- Κοσκινού 1.000 τ.μ. 8.500.000 δρχ. οικοδομήσιμο
- Καρακόνερο 600 τ.μ. 36.000.000 δρχ.
- Παστίδα 325 τ.μ. 7.000.000 δρχ.
- Κατταβιά 650 τ.μ. 3.000.000 δρχ.
- Ροδίνι 460 τ.μ.
- Οικόπεδα εντός σχεδίου στο Γεννάδι από 2.500.000 δρχ.
- Μιχ. Πετρίδη 800 τ.μ.
- Κοσκινού 250.350 τ.μ.
- Ανάληψη Θεσσαλονίκης, 360 τ.μ. Σ.Δ. 1
- Γεννάδι 2.000 τ.μ. πάνω στο κύμα
- Πλησίον Μιχαήλ Πετρίδη 500 τ.μ.

◆ **ΑΠΟΘΗΚΕΣ**
- Πάροδος Χειμάρας 100 τ.μ.
- Τσαΐρι 100 τ.μ. 8.000.000 δρχ.
- Δασκάλους 120 τ.μ. 14.000.000 δρχ.
- Καρακόνερο 110 τ.μ. 8.000.000 δρχ.

◆ **ΚΑΤΑΣΤΗΜΑΤΑ**
- Φαληράκι 50 τ.μ. 23.000.000 δρχ.
- Φαληράκι 65 τ.μ. 23.000.000 δρχ,
- Καρακόνερο 50-200 τ.μ.
- Παλιά Πόλη 100 τ.μ. κοντά στο συντριβάνι
- Δημ. Αναστασιάδη 45 τ.μ. 7.000.000 δρχ.
- Δημ. Αναστασιάδη 94 τ.μ. 13.000.000 δρχ.
- Καρακόνερο διάφορα τετραγωνικά
- Ιαλυσσός 92 τ.μ., 27.000.000 δρχ.
- Ρόδου-Λίνδου, 40 τ.μ., 25.000.000 δρχ.

◆ **ΚΤΗΜΑΤΑ**
- Λάρδος 7 στρ. 12.000.000 δρχ.
- Λάρδος 4 στρ. 3.500.000 δρχ.
- Ασκληπειό 9 στρ. 12.000.000 δρχ.
- Κιοτάρι 4 στρ. 4.000.000 δρχ.
- Λαχανιά 1.200 τ.μ. 5.000.000 δρχ. πάνω στο δρόμο
- Λαχανιά 5 στρ. 15.500.000 δρχ.
- Γεννάδι 16 στρ. 3.000.000 δρχ.
- Τσαΐρι 1.670 τ.μ. 21.000.000 δρχ. πάνω στο καινούργιο δρόμο.
- Κρεμαστή 4 στρ.
- Βάτι-Προφύλια 14 στρ. 6.000.000 δρχ.
- Καλαμώνα 6.000 τ.μ. 14.000.000 δρχ. με ελιές
- Φαληράκι 2-4-6 στρ, προς 6.000 το τ.μ.
- Κοσκινού 1.000 τ.μ. 7.000.000 δρχ. οικοδομήσιμο
- Γεννάδι 20 στρ. ρεύμα-νερό 20.000.000 δρχ.
- Γεννάδι 1.300 τ.μ. 6.000.000 δρχ. οικοδομήσιμο πάνω στο δρόμο
- Λάρδος 7 στρ. με ελιές
- Μαριτσά 14 στρ. με ελιές
- Κιοτάρι 7 στρ. με νερό-ρεύμα 6.000.000 δρχ.
- Λαχανιά 4 στρ. 300 μέτρα από τη θάλασσα 8.000.000 δρχ.
- Γεννάδι 24 στρ. 24.000.000 δρχ.
- Σορωνή 16 στρ. 16.000.000 δρχ.
- Γεννάδι 1.100 τ.μ. 1.500.000 δρχ.
- Κατταβιά 10 στρ. 14.000.000 δρχ.
- Λίνδος 6.000 τ.μ. πάνω στο κύμα 32.000.000 δρχ.
- Λαχανιά πάνω στο κύμα 10 στρ. 40.000.000 δρ.
- Κιοτάρι 18 στρ. 10.000.000 δρχ.
- Γεννάδι 2 στρ. 3.500.000 δρχ.
- Πλημμυρι 12 στρ. με φως, νερό, 12.000.000 δρχ.
- Κατταβιά 4.000 τ.μ. 2.000.000 δρχ.
- Κιοτάρι 4.000 τ.μ. κοντά στο κεντρικό δρόμο 4.200.000 δρχ.
- Πλημμύρι 5.500 τ.μ. 6.500.000 δρχ.
- Λαχανιά κοντά στη θάλασσα 4 στρ. 8.000.000 δρχ.
- Κατταβιά 700 τ.μ. προς 500 χιλ.
- Λαχανιά πάνω στο κύμα 4 στρ. 20.000.000 δρχ.
- Λάρδο 4.500 τ.μ.3.000.000 δρχ. 10.000 τ.μ. - 90.000 τ.μ.
- Γεννάδι στη λεωφόρο 4.000 τ.μ., 12.000.000 δρχ.
- Σορωνή 7.500 τ.μ. 12.000.000 δρχ.
- Κανδηλί 9.600 τ.μ. 30.000.000 δρχ.

➪ Πωλούνται αποθήκες και βιοτεχνικοί χώροι.

● **ΔΑΝΕΙΑ ΔΕΚΤΑ - ΕΥΚΟΛΙΕΣ ΠΛΗΡΩΜΗΣ**
● **ΖΗΤΟΥΝΤΑΙ ΟΙΚΟΠΕΔΑ ΠΡΟΣ ΑΓΟΡΑ - ΚΤΗΜΑΤΑ ΚΑΙ ΔΙΑΜΕΡΙΣΜΑΤΑ**

ΣΤΕΛΙΟΣ ΜΑΝΩΛΑΚΟΣ
ΩΡΕΣ ΓΡΑΦΕΙΟΥ 8.30-1.30 π.μ. και 5-8.30 μ.μ.
ΔΗΜ. ΑΝΑΣΤΑΣΙΑΔΗ 45 (παραπλεύρως ΥΠΕΡΑΓΟΡΑΣ ΠΑΠΑΚΥΡΙΑΚΟΥ-ΣΥΝΟΙΚΙΑ ΔΑΣΚΑΛΩΝ) Τηλέφωνα: 23815-78275

ΟΙΚΟΔΟΜΙΚΕΣ ΕΠΙΧΕΙΡΗΣΕΙΣ
ΤΖΟΓΙΑ ΜΑΡΙΑ και ΥΙΟΙ
ΠΩΛΟΥΝΤΑΙ
- Διαμερίσματα 85 τ.μ., 75 τ.μ., 50 τ.μ. στην οδό Αθηνών
- Αποθήκη 200 τ.μ. στην οδό Ατταβύρου

Πληρ. τηλ. 30069

Από την ΑΒΕΤΕ Κ. ΚΩΣΤΑΡΙΔΗΣ
πωλούνται
μεταχειρισμένα ADRESS 50-100 c.c.
σε τιμή ευκαιρίας
Πληρ. τηλ. 22157, 22325

ΚΛΕΟΒΟΥΛΟΣ Α.Ε.
LTI Lindos Village-Lindos Royal
ΒΛΗΧΑ-ΛΙΝΔΟΥ
ζητεί προσωπικό
των παρακάτω ειδικοτήτων:

Α. Υπαλλήλους υποδοχής απόφοιτους ΑΣΤΕΡ που να γνωρίζουν τουλάχιστον δύο ξένες γλώσσες Γερμανικά απαραίτητα Ιταλικά-Αγγλικά.
Β. Προϊσταμένη ορόφων με πείρα που να έχει εργασθεί σε μεγάλη ξενοδοχειακή μονάδα.
Γ. Προϊστάμενο υποδοχής-υπεύθυνο κρατήσεων με προϋπηρεσία-Γερμανικά απαραίτητα.
Δ. Συντηρητής Ηλεκτρολόγος με πείρα σε ξενοδοχεία

Για πληροφορίες στο τηλέφωνο
0241-67445 στην κα Χατζηλαζάρου
από 10.00 έως 14.00

ΜΙΚΡΕΣ Αγγελίες

ΓΡΑΜΜΑΤΕΑΣ ΔΙΕΥΘΥΝΣΗΣ-ΛΟΓΙΣΤΗΣ

Η **Rodos Air ΕΠΕ**, μια δυναμικά αναπτυσσόμενη εταιρία κλιματισμού και θέρμανσης, η οποία αντιπροσωπεύει στο χώρο της Δωδεκανήσου μεγάλους ελληνικούς και διεθνείς οίκους

ΖΗΤΑΕΙ:

• Κύριο ή κυρία μέχρι 35 ετών απόφοιτο **ανωτέρας ή ανώτατης** σχολής με σχετική προϋπηρεσία και καλή γνώση της αγγλικής γλώσσας. Η καλή γνώση χρήσης Η/Υ είναι απαραίτητη. Ο κατάλληλος υποψήφιος πρέπει να διαθέτει ζωντανή προσωπικότητα, οργανωτικό πνεύμα και ικανότητες επιχειρησιακής επικοινωνίας. Τα καθήκοντα της θέσης επεκτείνονται σε θέματα που αφορούν την οργάνωση της εταιρίας, την πελατεία, την υποστήριξη του λογιστηρίου και τις δημόσιες σχέσεις της εταιρίας.

• Προσφέρουμε ικάνοποιητικές αποδοχές, ένα δημιουργικό και ευχάριστο εργασιακό περιβάλλον με συνεχή εκπαίδευση και εξέλιξη στα πλαίσια μιας αναπτυσσόμενης εταιρίας.

Αν η θέση σας ενδιαφέρει στείλτε το βιογραφικό σας σημείωμα **ταχυδρομικώς** στη διεύθυνση
RODOS AIR ΕΠΕ
ΤΚ 85100 ΡΟΔΟΣ
ΓΕΩΡΓΙΟΥ ΣΕΦΕΡΗ 76

ΠΩΛΕΙΤΑΙ αυτοκίνητο μάρκας ALFA ROMEO imola 1400 cc 9 φορ. ίπποι, μοντ. 93 65.000 χλμ. χρώματος κόκκινου με full extra (ηλ. κλειδαριές, υδραυλ. τιμόνι, ραδιοκασετόφωνο, συναγερμός, ζαντολάστιχα, μπάκετ καθίσματα). Τιμή 2.600.000 μετρητοίς. Πληρ. τηλ. 094/620394 AA25889

ΕΝΟΙΚΙΑΣΕΙΣ ΑΥΤΟΚΙΝΗΤΩΝ. Προσφέρονται αυτοκίνητα για μακροχρόνιες και όχι μόνο, μισθώσεις σε καταπληκτικές τιμές. Πληρ. ORION RENT A CAR, Γ. Λέων 36, τηλ. 22137 AA25541

ΠΩΛΕΙΤΑΙ MERCEDES 230E σε άριστη κατάσταση, υδραυλικό τιμόνι, air conditon, δερμάτινα καθίσματα, ραδιοκασετόφωνο. Πληρ. τηλ. 90432 AA25871

ΠΩΛΕΙΤΑΙ αυτοκίνητο FIAT ΤΙΡΟ 1100 cc χρώματος κόκκινου μοντ. '90 με ηλεκτρονικό ταμπλώ, ηλεκτρομαγνητικές κλειδαριές, ραδιοκασετόφωνο KENWOOD, σε άριστη κατάσταση. Τιμή 1.100.00 μετρητοίς. Πληρ. τηλ. 74990, ώρες γραφείου

ΠΩΛΕΙΤΑΙ αυτοκίνητο μάρκας RENAULT 25 (1985) σε καλή κατάσταση. Πληρ. τηλ. 26490 AA25785

Από την KLIMATAIR A.E.
ΖΗΤΕΙΤΑΙ ΨΥΚΤΙΚΟΣ

Για μόνιμη απασχόληση στο Υποκατάστημα Ρόδου σε εγκαταστάσεις κλιματιστικών μηχανημάτων.

Πληρ. τηλ. 37866-37320
Άννης Μαρίας 72
Ρόδος

ΖΗΤΕΙΤΑΙ

κυρία να προσέχει υπερήλικη.

Πληρ. τηλ. 39703-82143

ΞΕΝΟΔΟΧΕΙΑΚΗ ΕΠΙΧΕΙΡΗΣΗ
ΖΗΤΑ

για το προσωπικό της 6-8 δωμάτια με λουτρό, ή 2-3 διαμερίσματα των τριών ή τεσσάρων υπνοδωματίων. Ιδανική περιοχή Ιξιά ή Τριάντα.

Πληρ. τηλ. 96251 και Fax: 95954

Η PROSPERUS ΕΠΕ

ΖΗΤΑ για την νέα αποθήκη της στην Κάλαθο:
α) Υπεύθυνο πωλήσεων και διεκπεραίωσης
Ο ενδιαφερόμενος πρέπει να έχει:
α) Πενταετή προϋπηρεσία σε ανάλογες επιχειρήσεις
β) Να είναι κάτοικος της ευρύτερης περιοχής
γ) Γνώστης των ξενοδοχειακών και εμπορικών επιχειρήσεων της Νότιας Ρόδου
2) Κυρία ή δεσποινίς με γνώσεις Η/Υ για τη θέση γραμματέως και έκδοσης τιμολογίων στο υποκατάστημα της Ρόδου.

Οι ενδιαφερόμενοι παρακαλούνται να επικοινωνήσουν στο τηλέφωνο 0241-24881-92944 (κύριον Βασίλη Καραγιάννη)

ΖΗΤΕΙΤΑΙ

από ξενοδοχειακή μονάδα στο Γεννάδι
• Άτομο για να αναλάβει την διεύθυνση
• Προσωπικό όλων των ειδικοτήτων.

Πληρ. τηλ. 21567

BAUHAUS
ΑΝΔΡΕΑΣ ΜΙΧΑΗΛΙΔΗΣ
ΑΡΧΙΤΕΚΤΩΝ και συνεργάτες
Λεωφ. Λίνδου 232 ΡΟΔΟΣ 85100 Τηλ: 68615 • FAX: 68598

ΣΕ ΠΟΛΥΤΕΛΕΣ ΣΥΓΚΡΟΤΗΜΑ ΚΑΤΟΙΚΙΑΣ ΜΕ ΚΑΤΑΣΚΕΥΕΣ ΝΕΑΣ ΤΕΧΝΟΛΟΓΙΑΣ,

ΠΩΛΟΥΝΤΑΙ

ΔΙΑΜΕΡΙΣΜΑΤΑ ΕΠΙ ΤΗΣ ΟΔΟΥ ΠΤΟΛΕΜΑΙΩΝ ΚΑΙ ΑΓΓΕΛΙΔΗ ΔΙΑΦΟΡΩΝ ΔΙΑΣΤΑΣΕΩΝ ΜΕ ΘΕΑ ΤΗ ΘΑΛΑΣΣΑ ΚΑΙ ΤΟ ΠΑΡΚΟ ΤΟΥ ΡΟΔΙΝΙΟΥ, ΑΣΑΝΣΕΡ, ΘΕΡΜΟΜΟΝΩΤΙΚΑ ΚΟΥΦΩΜΑΤΑ ΜΕ ΔΙΠΛΑ ΤΖΑΜΙΑ, ΑΥΤΟΝΟΜΙΑ ΘΕΡΜΑΝΣΗΣ, ΑΡΙΣΤΗ ΘΕΡΜΟΜΟΝΩΣΗ, ΙΔΙΩΤΙΚΟ ΠΑΡΚΙΝΓΚ ΚΑΙ ΑΠΟΘΗΚΕΥΤΙΚΟΥΣ ΧΩΡΟΥΣ.



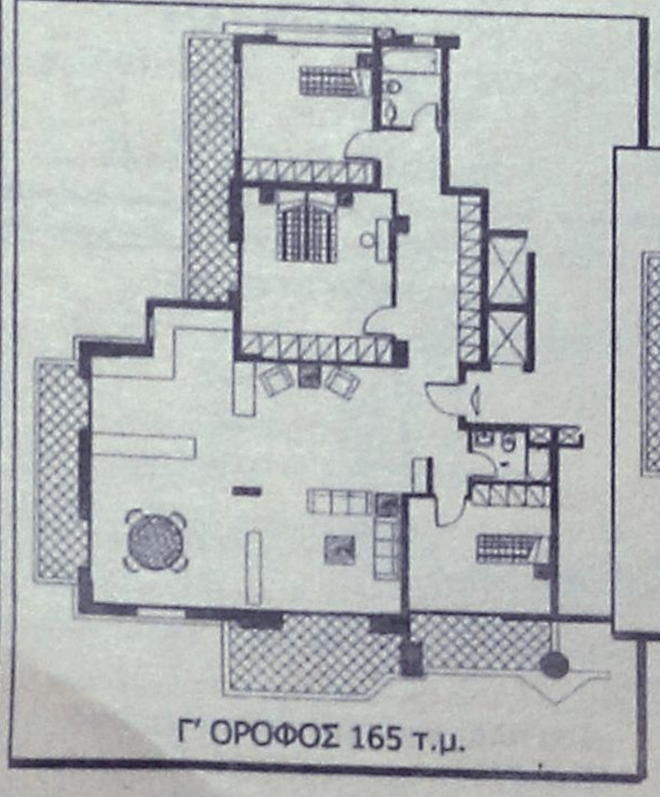

Γ' ΟΡΟΦΟΣ 165 τ.μ.

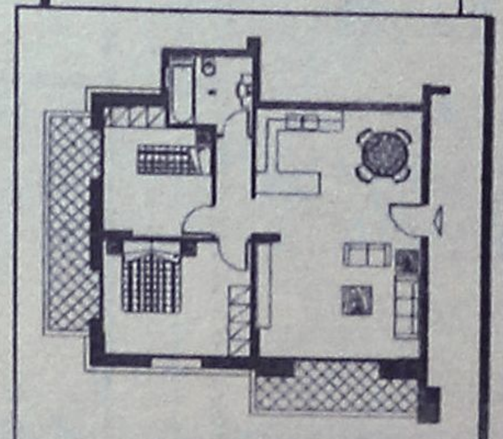

ΙΣΟΓΕΙΟ 80 τ.μ.

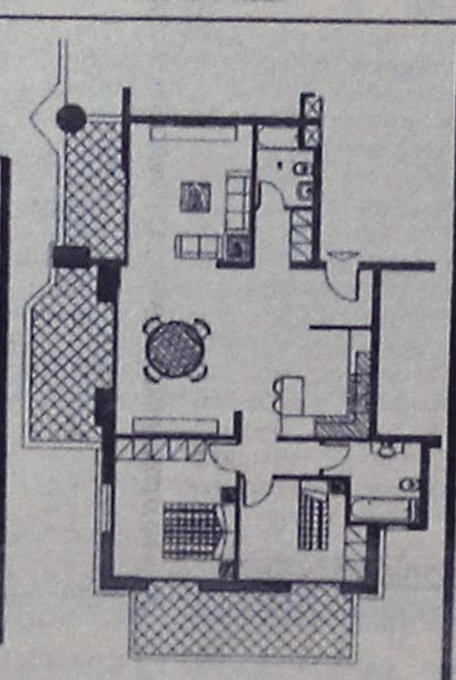

Α' ΟΡΟΦΟΣ 103 τ.μ.

Πληροφορίες τηλ 0241-68615, 0241-34921, 094-930470

ΞΕΝΑΚΗΣ ΑΥΤΟΚΙΝΗΤΑ

CAREXPERTS

1. VW GOLF GABRIO, (1985) 1600 cc, λευκό χρώμα. ΤΙΜΗ 850.000
2. REANULT CABRIO 1,8 (1993) FULL EXTRA. ΤΙΜΗ 4.600.00
3. TOYOTA COROLLA (1990). ΤΙΜΗ: 1.900.000
4. BMW 316i. (1990). A/W. C/L, E/W, E/M, SRORT ΑΝΑΡΤΗΣΗ. ΤΙΜΗ 3.800.000
5. OPEL VECTRA 1.6, ΚΕΝΤΡ. ΚΛΕΙΔ. (1992). ΤΙΜΗ 2.500.000
6. BMW 316 1.6 (1982). ΤΙΜΗ: 1.100.000
7. RENAULT 18 1.3 R/C (1980). ΤΙΜΗ: 800.000
8. TOYOTA COROLLA 1600 c.c. (1993). Τιμή 3.000.00.
9. LANCIA YIO 1100 c.c. (1991) Τιμή: 1.400.000
10. ALFA ROMEO 146 1400 c.c. (1995) Τιμή: 2.950.000
11. FORD SIERRA GT 1600 cc, μοντέλο '93 P/Φ, E/W, C/L. Τιμή:3.000.000
12. FIAT BRAVA 1,4 SX, μοντέλο 96, Y/T, E/W, A/B,P/Φ, ζάντες αλουμινίου. ΤΙΜΗ:2.900.000
13. LANCIA Y10 1.1, μοντέλο 93 E/X, C/L, SUNROOF. ΤΙΜΗ: 1.500.000

ΕΠΑΓΓΕΛΜΑΤΙΚΑ-ΑΓΡΟΤΙΚΑ

VW TARO PICK-UP (1993) DIESEL. ΤΙΜΗ: 3.600.000

VW TRANSPORTER (1983). ΤΙΜΗ: 800.000

ΦΟΡΤΗΓΑ

MERCEDES VITO 108 DIESEL (1996). ΤΙΜΗ: 5.200.000

ΞΕΝΑΚΗΣ
ΕΠΙΣΗΜΟΣ ΣΥΝΕΡΓΑΤΗΣ KOSMOCAR
ΛΙΝΔΟΥ 238, ΤΗΛ: 61600

ΜΙΚΡΕΣ Αγγελίες

ΠΩΛΕΙΤΑΙ αυτοκίνητο μάρκας RENAULT 25 (1985) σε καλή κατάσταση. Πληρ. τηλ. 26490 ΑΑ25785

ΠΩΛΟΥΝΤΑΙ: 1) HONDA XLR 125, 2) YAMAHA CT Scooter, 3) SUZUKI TS Enduro. Εγγύηση 1 έτος. Τιμή ευκαιρίας. Πληρ. τηλ. 96406 βράδυ και 47032 πρωί ΑΑ25757

ΠΩΛΕΙΤΑΙ μηχανή BENELLI 50 c.c. χρώματος κόκκινο. Τιμή 550.000 δρχ. ή ανταλλάσεται με φορτηγάκι ή κλούβα. Πληρ. τηλ. 094-102301 ή 95584 απογευματινές ώρες.

ΠΩΛΕΙΤΑΙ FORD ESCORT μοντέλο '79, 1100cc, τετράπορτο, χρώματος ασημί. Πληρ. τηλ. 36872, 20546 ώρες 5-9μ.μ., κος Νίκος

ΠΩΛΕΙΤΑΙ αυτοκίνητο μάρκας OPEL ASCONA μοντέλο 1987, 1.300 κυβικά 4πορτο, σε άριστη κατάσταση, ατρακάριστο, δεκτός έλεγχος. Πληρ. τηλ. 20403, 36215 ΑΑ25874

ΠΩΛΕΙΤΑΙ μηχανή SHADOW HONDA VT 600 με πολλά extra, 13.000 χιλ/τρα, σε άριστη κατάσταση, κ.ε. 600. Πληρ. τηλ. 0241-22624 και 0241-22625 κ. Κασσαβέτη. ΑΑ25802

ΠΩΛΟΥΝΤΑΙ μοτοποδήλατα και μηχανές σε άριστη κατάσταση και ευκολίες πληρωμής. YAMAHA V50i και CHAPPY από 150.000, SUZUKI TS από 250.000, YAMAHA DT από 120.000, VESPA με φλας από 200.00, Suzuki DR 125 και 250 από 300.000 έως 600.000. Πληρ. τηλ. 51900-52865 και 095 201454. ΑΑ25948

Από τη νέα έκθεση BMW του ΘΩΜΑ ΒΕΡΒΙΛΗ πωλούνται τα παρακάτω μεταχειρισμένα αυτοκίνητα:
1) BMW 318 i M40
2) BMW 316 i E36.
3) VW κλούβα πετρέλαιο 2400 c.c. μοντέλο 1994.
4) VW T4 φορτηγάκι ανοικτό 2400 c.c. μοντέλο 1992.
5. MITSUBISCH κλούβα 2500 c.c. μοντέλο Σεπτέμβριο '96.
6) FORD 2500 c.c. ανοικτό φορτηγό. Πίσω διπλό λάστιχο μοντέλο 1992.
7) MERCEDES 410 φορτηγό ανοικτό μοντέλο 1993.
8) VW CANDI αγροτικό μικρό.
9) VW CANDI ψυγείο κατάψυξη-συντήριση και με ηλεκτρικό ρεύμα.
10) TOYOTA κλούβα ψυγείο μοντέλο 1993.
Όλα τα αυτοκίνητα είναι σε πολύ καλή κατάσταση και έχουν ένα χρόνο εγγύηση. 6ο χλμ. Λεωφ. Ρόδου-Λίνδου τηλ. 62928-66669

εργασιες

ΖΗΤΕΙΤΑΙ λογιστής ή λογίστρια με γνώσεις Γ' κατηγορίας βιβλία και ΚΒΣ. Μισθός ανάλογως προσόντων, άριστες συνθήκες εργασίας. Ώρες απασχόλησης γραφείου: 8.30 έως13.30 και 17.00-20.00, εκτός Σαββάτου. Πληρ. τηλ. 67471-3. ΑΖ25969

ΖΗΤΕΙΤΑΙ υπάλληλος για το κατάστημα "ΣΑΚΚΗΣ" τμήμα ειδών οικιακής χρήσης (υπόγειο). Πληρ. τηλ. 27816-7 ΑΖ25955

ΖΗΤΕΙΤΑΙ ζαχαροπλάστης. Πληρ. τηλ. 82656-85657. Φούρνοι Ρόδου ΑΕΒΕ. ΑΖ25922

ΖΗΤΕΙΤΑΙ λογιστής, πτυχιούχος, για πρωινή πλήρη απασχόληση σε εμπορική επιχείρηση και με προϋπηρεσία στον εμπορικό τομέα. Να σταλεί βιογραφικό σημείωμα στην Τ.Θ. 348 Ρόδος. Για περισσότερες πληροφορίες επικοινωνήστε με τον κ. Μιχελαράκη Γιώργο τηλ. 68860-68882 ΑΖ25956

ΖΗΤΕΙΤΑΙ νέος 20-25 ετών να εργασθεί σε βιοτεχνία πλαστικών, απόφοιτος Γυμνασίου, Λυκείου ή Τεχνικής σχολής. Απασχόληση 12μηνη και υπερωρίες τηλ. 87875 ΑΖ25957

ΖΗΤΕΙΤΑΙ νέος κάτοχος κλούβας για συνεργασία σε λήψη παραγγελιών και διανομή εμπορευμάτων (είδη μπαρ). Ποσοστά ικανοποιητικά. Πληρ. τηλ. 34249 ΑΖ25958

Η εταιρεία ΔΙΑΝΟΜΗ Α.Ε. ΖΗΤΑ νέο: α) κάτοχο διπλώματος Γ' κατηγορίας, β) με όρεξη για δουλειά, γ) ηλικίας έως 35 ετών. Μισθός ικανοποιητικός και άριστες συνθήκες εργασίας. Πληρ. τηλ. 0241-87382 από 8.00 π.μ. έως 4.00 μ.μ. ΑΖ25954

ΖΗΤΕΙΤΑΙ μάγειρας Β' από ξενοδοχείο πρώτης κατηγορίας για την καλοκαιρινή σαιζόν. Προϋπηρεσία απαραίτητη. Πληρ. τηλ. .30650, 34592 ΑΖ25946

ΖΗΤΟΥΝΤΑΙ άτομα τετράωρης απασχόλησης για το **Mark's and Spencer.** Αιτήσεις στο κατάστημα Αλ. Διάκου 8. Φωτογραφία απαραίτητη. ΑΖ25970

ΖΗΤΕΙΤΑΙ δεσποινίς ή κυρία με γνώσεις σερβιτόρου για να εργασθεί σε μπυραρία, σέρβις και μπουφέ. 12μηνη απασχόληση. Πληρ. τηλ. 34112 ΑΖ25935

ΖΗΤΕΙΤΑΙ οδηγός σχολικού λεωφορείου που να κατέχει άδεια οδήγησης Δ' κατηγορίας. Πληρ. τηλ. 27492, κιν. 097/260212

ΖΗΤΕΙΤΑΙ κυρία ή δεσποινίς για εργασία σε εμπορικό κατάστημα. Γνώσεις Λυκείου-Αγγλικά απαραίτητα. Πληρ. ώρες καταστημάτων τηλ. 73663

ΖΗΤΕΙΤΑΙ πωλητής επαγγελματίας με δίπλωμα Γ' στον τομέα εισαγωμένων τροφίμων και ζαχαρωδών γνώστης της αγοράς της Ρόδου και Κω. Η επιχείρηση προσφέρει μισθό και ποσοστά και ωραίο περιβάλλον εργασίας. Πληρ. τηλ. 76555-34051 και 094-965550. ΠΖ25924

Από μεγάλη Εισαγωγική-Εμπορική Α.Ε. της Βορείου Ελλάδος με έδρα την Θεσσαλονίκη, που ασχολείται με τα φάρμακα και τα παραφαρμακευτικά καλλυντικά, ΖΗΤΕΙΤΑΙ αντιπρόσωπος-συνεργάτης για την ευρύτερη περιοχή των Δωδεκανήσων. Πληρ. κ. Άννα τηλ. (031) 951710-11 και ώρες 10 π.μ.-16 μ.μ. ΠΖ25923

ΖΗΤΕΙΤΑΙ κοπέλα Ελληνίδα ευπαρουσίαστη έως 30 ετών για να εργασθεί σε σοβαρό κατάστημα με VIDEO GAMES. Ικανοποιητικός μισθός και bonus. Πληρ. τηλ. 25050 ΑΖ25714

ΖΗΤΟΥΝΤΑΙ πολύ εμφανίσιμες κοπέλες για να εργασθούν σε μπαράκι. Μισθός και ποσοστά. Πληρ. τηλ. 38532, 094-505248 ΠΖ25896

ΖΗΤΕΙΤΑΙ κιθαρίστας-τραγουδιστής με λαϊκό ρεπερτόριο για μόνιμη και σοβαρή εργασία. Πληρ. τηλ. 66766 απογευματινές ώρες ΑΖ25775

Το ξενοδοχείο CALIMERA PORTO ANGELI στα Στεγνά Αρχαγγέλου, ΖΗΤΕΙ νυχτερινό υπάλληλο υποδοχής, με γνώσεις M/C και γερμανικών. Προϋπηρεσία επιθυμητή. Πληρ. βιογραφικά 09.00-17.00 τηλ. 0244-24000/FAX 0244-22121. ΠΖ25893

ΖΗΤΕΙΤΑΙ καθηγήτρια αγγλικών για κεντρικό φροντιστήριο ξένων γλωσσών με τα απαραίτητα προσόντα. Πληρ. τηλ. 22074, 094/557415 ΑΖ25776

Η Rodos Gold AE **ΖΗΤΑ** τεχνίτες χρυσοχοΐας και πωλήτριες που να γνωρίζουν Αγγλικά, Γερμανικά για το τμήμα πώλησης. Πληρ. τηλ. 86040, 86671 κ. Δημήτρη ΑΖ25715

ΞΕΝΟΔΟΧΕΙΑΚΗ ΕΠΙΧΕΙΡΗΣΗ ΣΤΟ ΦΑΛΗΡΑΚΙ

ΖΗΤΑΕΙ

προσωπικό των παρακάτω ειδικοτήτων:
α) Υπάλληλος υποδοχής (Γερμανικά απαραίτητα)
β) Μπάρμαν και βοηθός
γ) Βοηθοί σερβιτόρων
δ) Καμαριέρες
ε) Λαντζιέρες
Πληρ. τηλ. 85586, 85631, 85632 κ. Ρούλα

Από την Σχολή Κομμωτικής της ΔΙΟΝΥΣΙΑΣ ΚΩΒΑΙΟΥ-ΦΑΙΝΕΚΟΥ

ΖΗΤΕΙΤΑΙ

αρχιτέκτονας με τα απαραίτητα προσόντα
Πληρ. τηλ. 68638, 63039, 86502

ALNO
ΠΛΑΙΣΙΟ

ΖΗΤΕΙΤΑΙ

Η εταιρεία **ALNO** γερμανικά έπιπλα κουζίνας και **ΠΛΑΙΣΙΟ** εσωτερικά και εξωτερικά κουφώματα ΖΗΤΑ άτομα για την στελέχωση του τμήματος πωλήσεων.
Πληρ. τηλ. 21567

ΣΑΣ ΑΝΑΚΟΙΝΩΝΟΥΜΕ

ΟΤΙ ΣΤΟ 5 ΑΣΤΕΡΩΝ ΞΕΝΟΔΟΧΕΙΟ
SOFITEL CAPSIS ΡΟΔΟΥ
ΤΟ ΟΠΟΙΟ ΠΑΡΑΜΕΝΕΙ
ΑΝΟΙΧΤΟ ΟΛΟ ΤΟΝ ΧΡΟΝΟ,
ΛΕΙΤΟΥΡΓΕΙ ΚΛΕΙΣΤΗ ΘΕΡΜΑΙΝΟΜΕΝΗ ΠΙΣΙΝΑ.

ΓΙΑ ΠΕΡΙΣΣΟΤΕΡΕΣ ΠΛΗΡΟΦΟΡΙΕΣ
ΟΣΟΝ ΑΦΟΡΑ ΤΟΥΣ ΟΡΟΥΣ
ΚΑΙ ΩΡΕΣ ΧΡΗΣΕΩΣ ΤΗΣ ΠΙΣΙΝΑΣ
ΤΗΛΕΦΩΝΗΣΤΕ ΣΤΟ **25015**

ΜΕΓΑΛΕΣ ΠΡΟΣΦΟΡΕΣ

ΜΕΣΙΤΗΣ ΑΣΤΙΚΩΝ ΣΥΜΒΑΣΕΩΝ - REAL ESTATE AGENCY

Vitzileos

ΜΑΡΙΟΣ Κ . ΒΙΤΖΗΛΑΙΟΣ

Εθν. Μακαρίου 45-3ος Οροφ. Τηλ:24900, 25545, Φαξ:25544 Κινητό:093-704 919

Praxis 65455

ΜΕΖΟΝΕΤΕΣ – ΜΟΝΟΚΑΤΟΙΚΙΕΣ

40 τμ	Μονοκατοικία	Παστίδα	8.000.000
80 τμ	Μονοκατοικία	Παστίδα	12.000.000
110 τμ	Μονοκατοικία	Κοσκινού	20.000.000
220 τμ	Μεζονέτα	Κοσκινού	30.000.000
380 τμ	Βίλλα δίορ + οικόπ. 2000μ	Ιαλυσός	100.000.000

ΔΙΑΜΕΡΙΣΜΑΤΑ

55 τμ	Με aircontition	Μήδεια	11.000.000
60 τμ	ρετιρέ	Αθηναγόρα	13.000.000
66 τμ	επιπλωμένο 1ος ορ.	Ιαλύσός	14.000.000
100 τμ	ισόγειο	28η Οκτωβρ.	30.000.000
108 τμ	2ος όροφος με θέα	Κωτιάδη	25.000.000
117 τμ	Ρετιρέ με κλιματισμό-τζάκι	Μήδεια	26.000.000
120 τμ	2ος όροφος 3 υπνοδ	Ιαλυσός	25.000.000
120 τμ	1ος όροφ θέρμανση λουξ	Μήδεια	32.000.000

ΚΑΤΑΣΤΗΜΑΤΑ – ΓΡΑΦΕΙΑ – ΕΠΙΧΕΙΡΗΣΕΙΣ

50 τμ	με πατάρι	Αλ. Διάκου	46.000.000
96 τμ	καινούργιο	Κ. Υδραίου	36.000.000
100 τμ	Προνομιακό	Ψαροπούλα	250.000/μήνα
120 τμ	Διόροφη Οικοδομή	Ζέφυρος	16.000.000
200 τμ	Αίθουσα στη Συγγρού	Αθήνα	60.000.000
250 τμ	Αποθήκη ισόγειο	Δάσκαλοι	20.000.000
420 τμ	τριόροφη οικοδομή	Νιοχώρι	60.000.000
750 τμ	Κατάστημα	Ασγούρου	220.000.000
750 τμ	Αποθήκη με Ράμπα	Ασγούρου	80.000.000
1000 τμ	Super Market με οικόπ 3.000μ	Αρχάγγελος	300.000.000
2000 τμ	Οικοδ μπετά σε οικόπ 11600 μ	Λαδικό	180.000.000
3800 τμ	εργοστ σε οικόπ 32000μ	Κανδηλί	150.000.000
Ξενοδοχ	Α κατηγ-120 κλίν-θάλασσα	Ιάλυσος	2.000.000 $
Ξενοδοχ	Β κατηγ 72 κλίνες-δισκοθήκη	Ρόδος	250.000.000
Hotel Ap	Α' κατηγορ 40 κλίνες	Ιαλυσός	130.000.000

ΟΙΚΟΠΕΔΑ

4.000τμ	Φανταστική θέα	Κοσκινού	20.000.000
4.000τμ	Φανταστική θέα	Γεννάδι	10.000.000
20000τμ	(5 οικοπεδα όμορα)	Γεννάδι	50.000.000

ΕΝΟΙΚΙΑΖΟΝΤΑΙ ΕΠΙΠΛΩΜΕΝΑ ΔΙΑΜΕΡΙΣΜΑΤΑ ΣΤΗΝ ΙΑΛΥΣΟ 60–70.000 το μήνα

ΣΧΟΛΗ ΟΔΗΓΩΝ

ΚΟΥΣΗ ΠΑΝΤΕΛΗ

ΔΙΠΛΩΜΑΤΑ
ΕΡΑΣΙΤΕΧΝΙΚΑ
ΕΠΑΓΓΕΛΜΑΤΙΚΑ
ΜΟΤΟΣΙΚΛΕΤΑΣ

-Επεκτάσεις όλων των κατηγοριών -
-Αναθεωρήσεις ληγμένων αδειών
-Μετατροπές ξένων αδειών σε ελληνικές
Οδός Βαλαωρίτου 9
(έναντι HOTEL SEMIRAMIS πίσω από το νοσοκομείο
INTERNET: WWW ADRESS http: www.geocities.com/BourbonStreet/9302
Δεκτές όλες οι πιστωτικές κάρτες
(ΠΡΟΣΟΧΗ): ΜΑΘΗΜΑΤΑ
α. Μοτοσικλέτας μεγάλου κυβισμού από 125 cc έως ανεξαρτήτου
6. Μοτ/τας έως 125 cc
γ. Μοτοποδηλάτου 50 cc
Διαθέτουμε επίσης κι αυτόματες μοτοσίκλέτες 125 cc

Πληρ. τηλ.
29157-73820-94777
ΚΑΙ ΑΝΑ ΠΑΣΑ ΣΤΙΓΜΗ
ΣΤΑ ΚΙΝΗΤΑ τηλ.
094511313
094203343

Στην κατηγορία ανεξαρτήτου κυβισμού η εκπαίδευση γίνεται με μοτοσικλέτα 500 cc
Παραλαβή των μαθητών μας και από τις οικίες τους
"Η σωστή και μεθοδική εκπαίδευση στα σύγχρονα οχήματά μας, βάζει γερά θεμέλια για τη δημιουργία ενός καλού νέου οδηγού"
ΠΜ25582

ΒΑΣΙΛΙΚΟΣ ΠΟΛΤΟΣ ΠΩΛΕΙΤΑΙ

ΑΠΟ ΝΤΟΠΙΟ ΜΕΛΙΣΣΟΚΟΜΟ

Πληρ. τηλ. 21662

ΚΛΑΔΟΓΕΝΗΣ ΜΙΧΑΗΛ

Πολιτικός Μηχανικός ΕΜΠ
Αμερικής 3 - Ρόδος

ΠΩΛΟΥΝΤΑΙ

1. Διαμερίσματα πολυτελούς κατασκευής 125,00 τ.μ. με τρία υπνοδωμάτια επί της Ατταβύρου
2. Διαμερίσματα πολυτελούς κατασκευής σε οικόπεδο δις γωνιαίο επί της Ατταβύρου -Ηβης και Μεσογείου 90 τ.μ. με δύο υπνοδωμάτια και 125 τ.μ. με τρία υπνοδωμάτια.

Πληρ. τηλ. **22394**

ΜΙΚΡΕΣ Αγγελίες

ΖΗΤΟΥΝΤΑΙ συνεργεία για ράψιμο κατ' οίκον. Πληρ. τηλ. 86652, 8 π.μ. - 2 μ.μ. ΠΖ25732

ΖΗΤΕΙΤΑΙ πωλήτρια για μπουτίκ ενδυμάτων. Πληρ. τηλ. 66277 ΑΖ25881

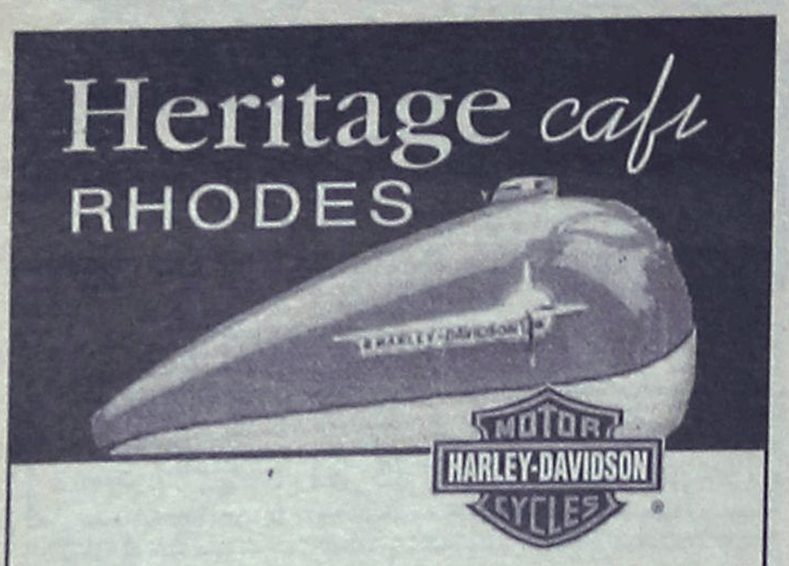

Ζητούνται σερβιτόροι - σερβιτόρες για δωδεκάμηνη απασχόληση.

Κον Παπαοικονόμου στο Τηλ. 26406

από 8 -11 π.μ

ΑΔΔ

AMERIKHS & 25ης Μαρτίου 28 - Τηλ. (0241) 26406

P & G GRUP

ΧΡΗΜΑΤΟΟΙΚΟΝΟΜΙΚΟΙ ΣΥΜΒΟΥΛΟΙ ΕΠΙΧΕΙΡΗΣΕΩΝ

Χορηγούνται **ΑΜΕΣΑ** δάνεια τραπεζών εντός ωρών σε δημόσιους υπαλλήλους-ιδιωτικούς υπαλλήλους και ελεύθερους επαγγελματίες.

ΔΑΝΕΙΑ: προσωπικά, καταναλωτικά, στεγαστικά, αγοράς οικοπέδου, οικίας, ανέγερσης πολυκατοικίας, επαγγελματικά με το χαμηλότερο επιτόκιο της αγοράς **ΧΩΡΙΣ ΠΡΟΣΗΜΕΙΩΣΗ!!!**

ΕΝΗΜΕΡΩΘΕΙΤΕ αν είστε στην μαύρη λίστα των **ΤΡΑΠΕΖΩΝ ΑΝΑΛΑΜΒΑΝΟΥΜΕ** υπεύθυνα την διαγραφή σας από την **BLACK LIST**

ΕΠΙΤΟΚΙΟ ΑΠΟ 5,75% ΕΩΣ 10,75%

ΤΗΛ. 21848

ΩΡΕΣ 9-4 μ.μ.





Η εισαγωγική εταιρεία Μ.Ι. Κεσίδη **ΖΗΤΕΙ** (2) δύο νέους απόφοιτους λυκείου με επαγγελματικό δίπλωμα αυτοκινήτου και (2) δύο κυρίες Δεσ/δες στο τμήμα πωλήσεων. Πληρ. κ. Κεσίδη τηλ. 28136 ΑΖ25892

ΕΣΤΙΑΤΟΡΙΟ PALAZZO (Π. Πόλη, Πλ. Ιπποκράτους 20). ΖΗΤΟΥΝΤΑΙ για την καλοκαιρινή περίοδο:
α. Σερβιτόροι -ρες με πείρα και με γνώση 2 ξένων γλωσσών.
β. Βοηθοί σερβιτόροι (με 3ετή πείρα τουλάχιστον).
γ. Μάγειρας και βοηθοί (με πείρα 5ετή τουλάχιστον σε Αλα Καρτ)
δ. Βοηθοί μπαρ (3ετή πείρα).
Οι προσλήψεις θα γίνουν τώρα. Ωρες συν. 12-6 μ.μ. Πληρ. τηλ. 24988 ΑΖ25868

ΖΗΤΕΙΤΑΙ άνδρας για απογευματινή εργασία για μεταφορά και συναρμολόγηση επίπλων, κάτοχος διπλώματος Γ' κατηγορίας. Απαραίτητη προϋπόθεση οι βασικές γνώσεις στην δουλειά. Πληρ. τηλ. 21087 ΑΖ25950

Από την εταιρεία METRO ΑΕΒΕ ΖΗΤΟΥΝΤΑΙ από 20 έως 40 ετών: α) εργάτες που να έχουν ολοκληρώσει τη στρατιωτή τους θητεία, β) Ταμίες που να έχουν απολυτήριο Λυκείου από 20 έως 35 ετών. Πληρ. τηλ. 62327

ΖΗΤΟΥΝΤΑΙ έμπειρες γαζώτριες-κοπτοράπτριες να εργασθούν σε βιοτεχνία ετοίμων ενδυμάτων καθώς και άτομο που να γνωρίζει να τυπώνει σε μπλουζάκια. Πληρ. τηλ. 86652, 8 π.μ.- 2 μ.μ. ΠΖ25733

διαφορα

ΠΩΛΟΥΝΤΑΙ: Τραπεζαρία με 6 καρέκλες σε άριστη κατάσταση 150.000 δρχ. Επίσης: 8κάναλο Fostex VTM, ψηφιακό 300.000 δρχ., ηχεία Roister επαγγελματικά 150W 200.000 δρχ., keyboard Kuflweil PC 88, καινούργιο 650.000 δρχ. Πληρ. τηλ. 61011, 61098. ΠΔ25968

ΠΩΛΟΥΝΤΑΙ: α) χρηματοκιβώτιο διαστάσεις 1,50Χ70 σε άριστη κατάσταση. Τιμή 350.000 δρχ. β) Σαλόνι τριθέσιο και 2 πολυθρόνες Louis Quinze σε άριστη κατάσταση. Πληρ. τηλ. 67813 ΑΔ25959

ΠΩΛΟΥΝΤΑΙ καρέκλες μπαμπού και τραπεζάκια καθώς και επιπλώσεις δωματίων από ξενοδοχειακή μονάδα λόγω ανακαινίσεως. Πληρ. τηλ. 30650-34592 ΑΖ25947

ΠΑΡΚΕ

ΤΟΠΟΘΕΤΗΣΕΙΣ
ΠΑΝΤΟΣ ΕΙΔΟΥΣ
ΠΑΡΚΕ ΑΠΟ
ΕΜΠΕΙΡΟΥΣ
ΤΕΧΝΙΤΕΣ.
ΕΠΙΣΚΕΥΕΣ
ΠΑΛΑΙΩΝ ΚΑΙ
ΦΘΑΡΜΕΝΩΝ
ΠΑΤΩΜΑΤΩΝ.
ΒΕΡΝΙΚΙΑ ΔΙΑΡΚΕΙΑΣ
ΣΩΤΗΡΗΣ ΧΑΤΖΗΧΡΗΣΤΟΣ
Πληρ. τηλ. 26584
ΠΡ25777

ΠΩΛΕΙΤΑΙ: σύνθετο λάκα άσπρο-μαύρο σε τιμή ευκαιρίας και σε πολύ καλή κατάσταση. Δώρο μια κονσόλα διαδρόμου. Πληρ. τηλ. 61947 και 093 2290559 κ. Μαρία. ΑΔ25942

ΠΩΛΟΥΝΤΑΙ ξύλα ελιάς όμορφα τεμαχισμένα για τζάκι και σόμπα. Επίσης αναλαμβάνουμε και κλαδέματα ελιών. Πληρ. τηλ. 95649, 47817

ΑΘΗΝΑΪΚΗ ΑΛΥΣΙΔΑ ΧΟΡΩΝ Λάτιν, Ευρωπαϊκών, Ελληνικών παραχωρεί χρήση τίτλου, μεθόδου διδασκαλίας με Franchise για δημιουργία δικής σας Σχολής Χορού. Δωρεάν υποστήριξη, εκπαίδευσης. Πληρ. τηλ. 01/5758013 ΠΔ25904

ΠΩΛΕΙΤΑΙ πολυθρόνα μπάνιου κομμωτηρίου, τύπος Αφροδίτη super, 40 λίτρων, 70.000 δρχ. Πληρ. τηλ. 36678, από 9-13 μ.μ. κ. Θολενό. ΑΔ25903

ΠΩΛΟΥΝΤΑΙ έπιπλα σε μοντέρνα γραμμή, ενός έτους, σε άριστη κατάσταση, λόγω αναχώρησης. Κρεβατοκάμαρα, σαλόνι, τραπεζαρία, κρυσταλιέρα και μπουφεδάκι με καθρέφτη. Πληρ. τηλ. 93016 ΑΔ25843

ΠΩΛΟΥΝΤΑΙ τα παρακάτω έπιπλα: σαλόνι-σύνθετο-τραπεζάκια-κονσόλα διαδρόμου. Ολα λάκα άσπρο-μαύρο σε τιμή ευκαιρίας και σε πολύ καλή κατάσταση. ΔΩΡΟ τα φωτιστικά του σαλονιού και του διαδρόμου. Μαζί με τα καλύματα του σαλονιού. Πληρ. κ. Μαρία τηλ. 61947, 0932-290559 ΠΔ25750

ΠΩΛΟΥΝΤΑΙ ξύλα ελιάς για τζάκια και σόμπα. Πληρ. τηλ. 92968 ΠΔ25944

ΠΩΛΕΙΤΑΙ άδεια ΤΑΧΙ με ή χωρίς το αυτοκίνητο. Πληρ. τηλ. 63614 κ. Αντώνη ΠΔ25843

ΠΩΛΟΥΝΤΑΙ πέντε (5) ηλεκτρικά σώματα (θερμοπομποί) χρώματος λευκού σε πολύ καλή κατάσταση και σε καλή τιμή 30.000 δρχ. έκαστος (όλα μαζί ή μεμονωμένα). Πληρ. τηλ. 94608 μόνο απογεύματα ΠΔ25549





ΠΩΛΕΙΤΑΙ

γνωστή Ανώνυμη Εταιρεία τροφίμων με τζίρο από 100 έως 600 εκατομμύρια δρχ., αποτελούμενη από 3 αυτοκίνητα, 2 ψυκτικούς θαλάμους, πωλήσεων-λογιστικό πρόγραμμα AXES-κεφάλαιο-πλήρη πακέτα, γκάμα από προμηθευτές εσωτ.-εξωτ. πλήρη γραφεία και ο εξοπλισμός τους εξασφαλισμένα κέρδη για ανθρώπους με όρεξη για δουλειά στην τιμή των 20 εκατομμυρίων. Γίνονται ευκολίες πληρωμής.

Πληρ. τηλ. 094-638918

ΠΩΛΕΙΤΑΙ λόγω μετακόμισης αμερικάνικο ψυγείο αυτόματο με νερό και παγάκι ως και ηλεκτρική κουζίνα μάρκας FOURLIS. Πληρ. τηλ. 34595, 23286 ΠΔ25670

ΧΑΡΙΖΕΤΑΙ πανέμορφο σκυλάκι λόγω αναχωρήσεως μου στο εξωτερικό μόνο σε φιλόζωους. Πληρ. τηλ. 95992 από 08.00-10.00 και 8 έως 11 μ.μ. ΠΔ24795

πωλησεις-ενοικιασεις επιχ/σεων

ΕΥΚΑΙΡΙΑ. ΠΩΛΕΙΤΑΙ επιχ/ση CAFE BAR στα Κολύμπια σε κεντρικό σημείο με μεγάλη αυλή 300 τ.μ., 2 BAR (εσωτ.-εξωτ.) Πλήρως εξοπλισμένα και όλο τον υπόλοιπο εξοπλισμό της. Τιμή 10.000.000 διακανονισμός δεκτός. Πληρ. τηλ. 74527 και 097/422988 κ. Γιώργο. ΠΚ25925

ΠΩΛΕΙΤΑΙ έτοιμη επιχείρηση (REGINA) στην οδό Μανδηλαρά 24, σε τιμή ευκαιρίας. Πληρ. τηλ. 38805, κιν. 094-135224 κ. Δούκας ΑΚ25721

ΕΝΟΙΚΙΑΖΕΤΑΙ pub-καφετέρια κλιματιζόμενη αυθεντική, μοναδική στο είδος της, στο τουριστικό κέντρο της Ρόδου **πλησίον νέου καζίνου!** Δεκτές σοβαρές και μόνο προτάσεις! Πληρ. τηλεφωνικώς δεν θα δοθούν. Τηλ. για συνεννόηση 0241-20759, 21274 (τηλεφωνητής), 094-285142 ΑΚ25890

ΕΝΟΙΚΙΑΖΕΤΑΙ επιχείρηση νυχτερινού κέντρου μετά μεγάλης αυλής εντός της Παλιάς Πόλης. Μόνο σοβαρές προτάσεις. Πληρ. τηλ. 27082-26476 ΑΚ25888

ΠΩΛΕΙΤΑΙ επιχείρηση-μπαρ σε λειτουργία, στην Παλιά Πόλη. Πληρ. τηλ. 30639. ΠΚ25928

ΠΩΛΕΙΤΑΙ τουριστική επιχείρηση στην Ιαλυσό σε τιμή ευκαιρίας. Πληρ. τηλ. 83042 ΑΚ25763

ΜΕΓΑΛΗ ΕΥΚΑΙΡΙΑ ΠΩΛΕΙΤΑΙ εστιατόριο-pizzeria με όλο τον εξοπλισμό σε καλή τουριστική θέση στην Ιξιά. Πληρ. τηλ. 78345 ΠΚ25764

ΠΩΛΕΙΤΑΙ εργαστήριο πίτσας, μόνιμη πελατεία, χειμώνα-καλοκαίρι. Πληρ. τηλ. 27981 ΠΚ25702

γνωριμίες

Κύριος συνταξιούχος άτυχος στη ζωή μου, εντελώς μόνος χωρίς καμμία υποχρέωση, με σπίτι και αυτοκίνητο ζητώ δεσποινίς χήρα ή διαζευγμένη χωρίς καμμία υποχρέωση για κάποιο χρονικό διάστημα συμβίωσης και ό,τι θέλει προκύψει. Δεκτές από όλο το κόσμο με ελληνική υπηκοότητα και αλλοδαπές που να γνωρίζουν ελληνικά για αγάπη, στοργή, ζεστασιά και ευτυχία. Πληρ. τηλ. 0241-76702 ώρες από 14.00 μ.μ. κινητό 095/276839. ΑΓ23800

ΠΡΟΣΚΛΗΤΗΡΙΑ ΓΑΜΩΝ ΒΑΠΤΙΣΕΩΝ;

Με ένα τηλεφώνημα και χωρίς **καμία επιβάρυνση** θα βρεθούμε κοντά σας για να διαλέξετε ένα από τα δεκάδες όμορφα προσκλητήρια του οίκου "Ρετέλα".

Υπεύθυνος: Απόκοτος Νίκος

Τηλ. 92770 -95584

ΘΕΛΕΙΣ ΝΑ ΞΕΧΑΣΤΕΙΣ ΑΠΟ ΤΗΝ ΚΑΘΗΜΕΡΙΝΟΤΗΤΑ ΚΑΙ ΖΗΤΑΣ ΤΟ ΚΑΤΙ ΑΛΛΟ; ΤΗΛΕΦΩΝΗΣΕ ΜΟΥ 094-382527 ΝΑΝΤΙΑ ΠΓ25251

προσφορες εργασιας

ΕΛΑΙΟΧΡΩΜΑΤΙΣΤΗΣ. Αναλαμβάνει εργασίες, σε πολύ καλές τιμές. Ελαιοχρωματισμοί, Γυψοσανίδες. Πληρ. τηλ. κιν.: 094-102301 κ. Τάσο. ΑΡ25940

ΚΥΡΙΑ αλλοδαπή **ΖΗΤΑ ΕΡΓΑΣΙΑ** για να καθαρίζει σπίτια. Πληρ. τηλ. 68963, κυρία Δώρα ΑΡ25878

Καφεμαντεία, Χαρτομαντεία, Χειρομαντεία. ΕΛΕΝΗ. Πληρ. τηλ. 095-314817, Αγ. Γεωργίου 51 ΠΡ25765

ΗΛΕΚΤΡΟΛΟΓΟΣ - ΜΗΧΑΝΙΚΟΣ Τ.Ε. ΑΝΑΛΑΜΒΑΝΕΙ: Κάθε είδους ηλεκτρολογικές εργασίες: Νέες εγκαταστάσεις, επεκτάσεις, βλάβες κ.λπ. Πληρ. τηλ. 0932 242625 ΑΡ25595

ΔΙΑΚΟΣΜΗΤΡΙΑ

εσωτερικής αρχιτεκτονικής αναλαμβάνει την εσωτερική διαρρύθμιση και διακόσμηση του χώρου σας ή του καταστήματός σας

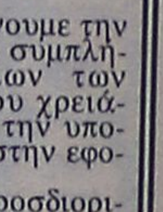

τηλ. 61023-31093
κιν. 094-317041

Ε.Κ.Κ.Ο
ΤΕΛΙΚΟΣ ΠΙΝΑΚΑΣ

Για την ρευματοδότηση της οικοδομής σας.
Αναλαμβάνουμε την διαδικασία συμπλήρωσης όλων των εντύπων που χρειάζονται για την υποβολή τους στην εφορία.
Καθώς το προσδιορισμό του ελάχιστου κόστους κατασκευής οικοδομής (Ε.Κ.Κ.Ο.) και του Τελικού Πίνακα.

Πληρ. Τεχνικό Γραφείο
ΚΤΙΡΙΟΔΟΜΙΚΗ
Εθνικής Αντιστάσεως 15
β' όροφος
Άμεση εξυπηρέτηση
τηλ.: 29401 &
Κιν: 094634529

ΑΠΟΦΡΑΞΕΙΣ ΚΑΘΑΡΙΣΜΟΙ ΑΠΟΧΕΤΕΥΣΕΩΝ
"ΜΑΡΙΑ"

Αναλαμβάνουμε την απόφραξη και τον καθαρισμό αποχετεύσεων οικιών, πολυκατοικιών, ξενοδοχείων με ηλεκτρικό μηχάνημα όλο το 24ωρο.

ΕΡΓΑΣΙΑ ΕΓΓΥΗΜΕΝΗ ΤΑΧΕΙΑ ΕΞΥΠΗΡΕΤΗΣΗ
Πληρ. τηλ. **94750**
κινητό **095-262821**

Πάντα με υγείαν...

ΧΑΡΗ ΣΤΗΝ ΠΡΟΟΔΟ ΤΗΣ ΒΙΟΛΟΓΙΑΣ ΚΑΙ ΤΗΣ ΓΕΝΕΤΙΚΗΣ ΘΑ ΠΡΟΛΑΜΒΑΝΟΝΤΑΙ ΟΜΑΔΕΣ ΑΣΘΕΝΕΙΩΝ

Θαυματουργά τα εμβόλια του μέλλοντος

Πολλοί γονείς, ακόμη και σε αναπτυγμένες χώρες, έχουν σήμερα την εσφαλμένη άποψη ότι ο εμβολιασμός των παιδιών τους δεν είναι πια αναγκαίος, επειδή θεωρούν ότι σοβαρές ασθένειες, όπως η ευλογιά, η πολιομυελίτιδα και η διφθερίτιδα έχουν πλήρως καταπολεμηθεί και δεν τα απειλούν, ενώ άλλοι πιστεύουν ότι η προστασία της υγείας με εμβόλια είναι παλαιά μεθοδολογία, που εκθέτει τα παιδιά τους σε κινδύνους. Η λανθασμένη αυτή στάση έναντι του εμβολιασμού έχει ως συνέπεια πολλά παιδιά να μην εμβολιάζονται και να μένουν απροστάτευτα απέναντι σε σοβαρές ασθένειες. Ετσι πολλά άτομα -70.000 κάθε χρόνο στις ΗΠΑ- χάνουν τη ζωή τους από ασθένειες, όπως η ιλαρά, η ηπατίτιδα Β, ο τέτανος, ο κοκκύτης, η φυματίωση, η πολιομυελίτιδα και η διφθερίτιδα, οι οποίες θα μπορούσαν να προληφθούν με επαρκώς ασφαλή και αποτελεσματικά εμβόλια, τα οποία είναι διαθέσιμα και οικονομικώς προσιτά.

Ωστόσο, η επιστήμη της ανασοβιολογίας που περιλαμβάνει τις γνώσεις για το ανοσοποιητικό -το αμυντικό- σύστημα του οργανισμού έχει εξελιχθεί σημαντικά τα τελευταία χρόνια χάρη στις προόδους της μοριακής βιολογίας και της γενητικής. Ετσι, σύμφωνα με πρόσφατες ανακοινώσεις ειδικών, μπορούμε να οραματισθούμε εντός των προσεχών δέκα ετών παιδική ζωή χωρίς πονόλαιμο από στρεπτόκοκκους και χωρίς ωτίτιδες. Επίσης προστασία από το έιτζ με ψεκασμό εμβολίου στη μύτη και έλεγχο του καρκίνου με μια απλή ένεση. Ακόμη βρίσκονται υπό μελέτη εμβόλια για μια δωδεκάδα άλλες σοβαρές ασθένειες από τον διαβήτη μέχρι το άσθμα.

Τους τελευταίους μήνες ερευνητές έχουν ανακοινώσει σημαντικά βήματα γαι την πρόληψη ασθενειών, όπως η μηνιγγίτιδα και οι μολύνσεις των αυτιών (ωτίτιδες) που προκαλούνται από βακτήρια πνευμονόκοκκων, η διάρροια και ο εμετός σε παιδιά, που προξενούνται από ρότα ιούς, φλεγμονές στο λαιμό και ο ρευματικός πυρετός που προξενούνται από βακτήρια στρεπτόκοκκων, και η ελονοσία, η οποία προσβάλλει 500 εκατομμύρια άτομα το χρόνο παγκοσμίως.

Πρόσφατα ανακαλύφθηκε ο τρόπος με τον οποίο ο ιός της ηπατίτιδας C εισέρχεται στα ανθρώπινα κύτταρα.

Η ανακάλυψη αυτή ελπίζεται ότι θα οδηγήσει σε εμβόλια που θα εμποδίζουν την είσοδο των ιών. Επίσης ανακαλύφθηκε ένα είδος ανοσοκυττάρου που έχει την ικανότητα να προφυλάσσει τις γυναίκες από τους καρκίνους του μαστού και των ωοθηκών, το οποίο είναι πιθανόν να επιταχύνει την παραγωγή εμβολίου. Το Ινστιτούτο Ιατρικής της Αμερικανικής Εθνικής Ακαδημίας Επιστημών πρόκειται σύντομα να ιεραρχήσει τις προτεραιότητες των ερευνών για νέα εμβόλια.

ΤΟ ΑΙΗΤΖ

Για τους ανοσοβιολόγους το πιο επείγον πρόβλημα και η σοβαρότερη πρόκληση είναι η αντιμετώπιση του έιτζ.

Υστερα από τις μέχρι σήμερα αποτυχίες, οι επιστήμονες ισχυρίζονται ότι είναι εφικτό να παραχθεί εμβόλιο για το έιτζ. Η πρώτη δοκιμή σε ανθρώπους πειραματικού εμβολίου έγινε το 1987. Ενα εμβόλιο που παρασκευάσθηκε από την Vax Gen Inc. ευρίσκεται στο στάδιο δοκιμών της αποτελεσματικότητάς του. Ο Fanci, διευθυντής του Αμερικανικού Εθνικού Ινστιτούτου Αλλεργίας και Λοιμωδών Νόσων, επισημαίνει ότι ο HIV είναι τόσο "έξυπνος" ώστε τα πιο αποτελεσματικά εμβόλια θα είναι αυτά που χρησιμοποιούν περισσότερες από μία μεθοδους για τη διέγερση ανοσοαντίδρασης.

Ενας τέτοιος συνδυασμός που αναπτύσσεται από τη Chiron χρησιμοποιεί μέθοδο για "πρώτη ενεργοποίηση". Κατ' αρχήν ο οργανισμός ενεργοποιείται με εμβόλιο "φορέος" DNA που χρησιμοποιεί αβλαβή ιό, ο οποίος έχει τροποιηθεί γενετικώς ώστε να παράγει αντιγόνα HIV. Η ενεργοποίηση ακολούθως προκαλείται από κενό περίβλημα του HIV παρασκευασμένο από πρωτεΐνες με μεθόδους γενετικής τεχνολογίας.

ΕΛΠΙΔΕΣ ΓΙΑ ΚΑΡΚΙΝΟ

Φαίνεται ανέφικτο να επινοηθεί εμβόλιο κατά του καρκίνου, αφού οι καρκίνοι αποτελούνται από κύτταρα του οργανισμού που πολλαπλασιάζονται ανεξέλεγκτα. Επομένως μια ανοσοαντίδραση κατά των καρκινικών κυττάρων θα οδηγούσε σε προσβολή και υγιών κυττάρων.

Ωστόσο, έχει διαπιστωθεί ότι οι καρκινικές νεοπλασίες έχουν αντιγόνα τα οποία διαφέρουν από αυτά των υγιών κυττάρων. Επομένως εμβόλια που θα μπορούσαν να ενεργοποιήσουν το ανοσοποιητικό σύστημα κατά καρκινικών αντιγόνων θα μπορούσαν να κάνουν τον οργανισμό να περιορίσει το μέγεθος των νεοπλασιών ή να εξαφανίσει καρκινικά κύτταρα. Από το 1980 οι επιστήμονες προσπαθούν να παρασκευάσουν τρία είδη εμβολίων. Το πρώτο είδος χρησιμοποιεί ολόκληρα ή τεμαχισμένα καρκινικά κύτταρα που έχουν ληφθεί από το σώμα του ασθενούς και τα οποία έχουν υποστεί εργαστηριακή κατεργασία για να πάρουν μεγάλες ποσότητες αντιγόνων. Τα αντιγόνα ακολούθως αναμιγνύονται με διάλυμα χημικών ουσιών που βοηθά τον οργανισμό να είναι πιο δεκτικός και να ανταποκρίνεται περισσότερα στα αντιγόνα. Η μέθοδος αυτή είναι αποτελεσματική, αλλά παρουσιάζει πρακτικές δυσκολίες, αφού το εμβόλιο πρέπει να παρασκευάζεται για κάθε ασθενή.

Ενα άλλο είδος εμβολίου αποβλέπει στην ενσωμάτωση νέου γενετικού κώδικα στα κύτταρα της νεοπλασίας στο σώμα, ο οποίος θα το κάνει να παράγουν περισσότερα αντιγόνα και να προξενούν εντονότερη ανοσοαντίδραση. Ο τρίτος τρόπος προσέγγισης περιλαμβάνει την ταυτοποίηση αντιγόνων από διάφορα είδη καρκίνων και την ένεση κωδίκων DNA γι' αυτό τα αντιγόνα ή "εκδόσεις" αυτών τροποποιημένες στο εργαστήριο.

Οι ερευνητές όμως είναι ακόμη επιφυλακτικοί για τη χρησιμότητα εμβολίων ως τρόπου αντιμετώπισης καρκίνων σε προχωρημένα στάδια. Θεωρούν ότι αυτά θα είναι αποτελεσματικότερα κατά καρκίνων στα αρχικά στάδια εξέλιξής τους. Εκτιμάται τόι θεραπευτικά εμβόλια για την καταπολέμηση μερικών καρκίνων σε αρχικά στάδια θα διατίθενται εντός πέντε ετών. Μερικά εμβόλια για το μελάνωμα βρίσκονται στα τελευταία στάδια κλινικών δοκιμών. Δοκιμές ασφάλειας είναι σε εξέλιξη για εμβόλια κατά του καρκίνου του προστάτη και των πνευμόνων και προκαταρκτικές μελέτες σε ανθρώπους δίνουν ελπίδες κατά του καρκίνου του ορθού και του στομάχου.

Ασθένειες που περιμένουν εμβόλια

- **HIV/EITZ.** Ο ιός μολύνει 30,6 εκατομμύρια άτομα παγκοσμίως και προσβάλλει 16.000 την ημέρα.
- **Ηπατίτιδα C.** Παγκοσμίως, 170 εκατομμύρια είναι φορείς της ασθένειας και κινδυνεύουν να πάθουν καρκίνο του ήπατος.
- **Γρίπη.** Σκοτώνει 20.000 στις ΗΠΑ και μολύνει 35 έως 50 εκατομμύρια άτομα το χρόνο.
- **Σεξουαλικώς μεταδιδόμενα νοσήματα.** Ο έρπης των γεννητικών οργάνων προσβάλλει 500.000 Αμερικανούς το χρόνο και 60 εκατομμύρια είναι φορείς.
- **Καρκίνος.** Ενας στους τρεις Αμερικανούς θα πάθει καρκίνο, ασθένεια που σκότωσε 560.000 τον περασμένο χρόνο.
- **Πονόλαιμος από στρεπτόκοκκο.** Είκοσι εκατομμύρια περιστατικά τον χρόνο στις ΗΠΑ. Μπορεί να οδηγήσει σε ρευματικό πυρετό.
- **Ελονοσία.** Παγκοσμίως, το παράσιτό της μολύνει 500 εκατομμύρια το χρόνο σκοτώντας 3 εκατομμύρια.
- **Ωτίτιδες.** Μέχρι ηλικίας τριών ετών, τα δύο τρίτα όλων των παιδιών έχουν υποφέρει από αυτή την επώδυνη κατάσταση.
- **Διαβήτης.** Τα 16 εκατομμύρια πασχόντων κινδυνεύουν από τύφλωση και από προβλήματα των νεφρών και της καρδιάς.
- **Πολλαπλή σκλήρυνση.** Ασθένεια που οδηγεί σε αναπηρία. Προσβάλλει 350.000 Αμερικανούς.

ΝΤΟΡΑ ΚΩΝΣΤΑΝΤΙΝΟΠΟΥΛΟΥ-ΨΥΧΟΛΟΓΟΣ

Πτυχιούχος του Πανεπιστημίου της Καλιφόρνιας-Λος Αντζελες (UCLA)-Μεταπτυχιακές σπουδές στο Pepperdine University-Malibu California.

➤ Αμεση ψυχολογική υποστήριξη και επαγγελματική φροντίδα από έμπειρη Ψυχολόγο και Οικογενειακή Σύμβουλο.

➤ Η σωστή θεραπευτική σχέση μπορεί να επιφέρει ρεαλιστικές λύσεις για πραγματικά προβλήματα σε θέματα: μοναξιάς, μελαγχολίας, στρες, ανυπομονησίας, φοβίας, εθισμού, οικογενειακών σχέσεων, διαζυγίου, κακομεταχείρισης, συναισθηματικών δυσκολιών, αυτοπεποίθησης, ανασφάλειες, μεταβατικά στάδια ζωής, βουλιμίας, ανορεξίας, απώλειας, πένθους.

Τηλεφωνείστε στα τηλέφωνα: 35163 και 094/980550 για ραντεβού και άμεση εξυπηρέτηση.
Διεύθυνση: Καρίας 1
Περιοχή Ροδίνι - Ρόδος

ΙΑΤΡΙΚΗ ΑΝΑΚΟΙΝΩΣΗ
Το οδοντιατρείο του
ΑΝΑΣΤΑΣΙΟΥ Μ. ΦΩΤΗ
μεταφέρθηκε στην οδό
Στεφάνου Καζούλη 83
Τηλ. 21672

ΙΑΤΡΙΚΗ ΑΝΑΚΟΙΝΩΣΗ
Ο ιατρός
ΒΑΣΙΛΗΣ Μ. ΚΑΡΑΓΙΑΝΝΗΣ
ΝΕΥΡΟΛΟΓΟΣ
ΔΕΧΕΤΑΙ: Στο ιατρείο του
Γ. Ευσταθίου 8 (κοντά στη Γενική Τράπεζα)
Καθημερινά 8.30-13.00 και 17.30-20.00
Σάββατο 8.30-13.00
Τηλ. 78655, οικίας: 21045, κιν.: 095463082

ΙΑΤΡΙΚΗ ΑΝΑΚΟΙΝΩΣΗ
Το ορθοπεδικό ιατρείο του κ.
ΠΟΥΛΗ ΑΛΕΞΑΝΔΡΟΥ
μεταφέρθηκε στην οδό
Παύλου Μελά 46-48
Τηλ. 38444

ΙΑΤΡΙΚΗ ΑΝΑΚΟΙΝΩΣΗ
ΑΝΑΣΤΑΣΙΟΣ Β. ΧΡΟΝΟΠΟΥΛΟΣ
ΑΓΓΕΙΟΧΕΙΡΟΥΡΓΟΣ
Δέχεται κατόπιν ραντεβού
Στη νέα διεύθυνση: Αννης Μαρίας 15 3ος όροφος
Τηλ. 31584-74727 κιν. 094-357899

ΙΑΤΡΙΚΗ ΑΝΑΚΟΙΝΩΣΗ
Ο ιατρός
ΜΙΧΑΗΛ ΕΜΜ. ΤΕΛΩΝΗΣ
ΧΕΙΡΟΥΡΓΟΣ ΟΦΘΑΛΜΙΑΤΡΟΣ
Δέχεται στο ιατρείο του
Αννης Μαρίας 71 (ισόγειο)
Καθημερινά 08.30-13.00 και 17.00-20.30
Σάββατο 09.00-12.00
Τηλέφωνο 33113 κιν. 095-315657

Ρόδος: *ειχή και ως έτυχε...*

• Πεζοδρόμια με τρύπες!



Οπως μας *"έταξε"* ο κ. Δήμαρχος πριν από το Πάσχα (!) θα 'χουν κλείσει όλες οι λακκούβες και οι γούβες στους δρόμους της πολύπαθης πόλης μας.

Μέχρι τότε, αν έχει τον χρόνο και την ευγενική διάθεση, ας δώσει και μια επιπλέον εντολή να φτιαχτούν και τα πεζοδρόμια, γιατί εκτός από τους εποχούμενους με κάθε είδους *"τουτού"*, μοτοσακό και λιμουζίνες, υπάρχουν και οι πεζοί.

Οι οποίοι για παράδειγμα αν δεν έχουν τα μάτια τους δεκατέσσερα κινδυνεύουν να καρφωθούν στις καραδοκούσες ρότσες στο πεζοδρόμιο ακριβώς στην έξοδο από το εμπορικό λιμάνι.

.... Ο Θεός Απόλλωνας και ο παρακείμενος Αγιος Παντελεήμονας ας έχουν και αυτοί το νου τους, μπας και την γλυτώσουμε!

• Ο διανοούμενος γραμματικός



Παραιτήθηκε, δεν παραιτήθηκε, θα τον παραιτήσουν τον "διανοούμενο" γραμματικό, τώρα πια δεν έχει καμιά σημασία.

Επισημαίνει ο *"σκιτσογράφος-ποιητής"*, ο αδιαφόρετος **Στάθης Σ.:**

*«**Ο** Γραμματεύς ΠΑΣΟΚ Ρόδου που τσαλαπάτησε το παιδάκι δικάσθηκε, ανάμεσα στα άλλα, και σε στέρηση των πολιτικών δικαιωμάτων του για ένα χρόνο!*

***Γιατί, κακούργα κοινωνία.**, τόσον βαρύς ο πέλεκυς της Δικαιοσύνης;; - πώς θα ζήσει ο καλός αυτός άνθρωπος χωρίς να μπορεί να είναι ΠΑΣΟΚ έναν ολόκληρο χρόνο, εν **νηστεία**, στέρηση, στερήσει.*

και προσευχή; δάκρυ πηχτό και βαρύ;! Ή μήπως πρέπει ο καλός αυτός οικογενειάρχης να βγει στην παρανομία και να 'ναι κρυπτοπασόκ έναν ολόκληρο χρόνο;

***Και με τι σθένος**, κακότροπη κοινωνία, θα βλέπει **επανεντασσόμενους** στην κομματική οικογένεια τους **αντάρτες** των δημοτικών εκλογών σωρηδόν (και **κυρίως όσους εξελέγησαν**, αυτοί, είθισται πάλε με χρόνια με καιρούς πάλε δικοί μας να 'ναι)...*

*... **με τι σθένος** λοιπόν θ' αντέξει το θύμα αυτό της Δικαιοσύνης, να βλέπει τους Ασώτους να επιστρέφουν και τον μόσχο τον σιτευτό τον επιδοτημένο, διαρκώς χάριν των να σφάζεται, **ω της ευωχίας** - κι αυτός, αυτός εκεί, όξω στο κρύο και στη βροχή! στη ρονιά αποκάτω' να μην μπορεί στο κόμμα του να επιστρέψει, ουδέ να γραμματεύει;! - αχ δύστηνος μοίρα, δεν εκτιμάς πρόσωπα, **τ' αναγνωρίζει η σήμανση!..**"*

(Νέα, *Σάββατο 23 Ιανουαρίου)*

• Οταν τα Δωδεκάνησα τραγουδούν...

Τρία CD με δωδεκανησιακή μουσική και τη σφραγίδα του εθνομουσικολόγου **Λάμπρου Λιάβα** έδωσε χθες στην κυκλορία η **Βουλή**, με αφορμή το κλείσιμο των εορτών για τα **50 χρόνια ελεύθερης Δωδεκανήσου.** Τη συλλογή παρουσίασε σε συνέντευξη Τύπου ο πρόεδρος της Βουλής Απόστολος Κακλαμάνης, τονίζοντας ότι η μουσική αυτή αποτελεί μία κιβωτό εθνικής μνήμης και απόδειξη της αδιάσπαστης ιστορικής παρουσίας του Δωδεκανησιακού ελληνισμού.

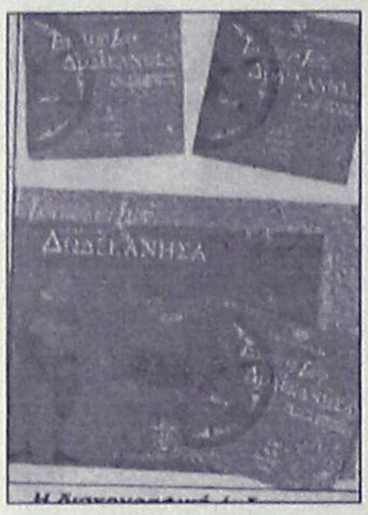

Η δισκογραφική έκδοση της Βουλής των Ελλήνων, που επιμελήθηκε ο Λάμπρος Λιάβας

«Σε ένα κόσμο που γίνεται όλο και πιο γκρίζος», είπε, «καθώς αντιμετωπίζει τη διαρκώς επιταχυνόμενη διαδικασία της οικονομικής και πολιτισμικής παγκοσμιοποίησης, η συλλογή των δωδεκανησιακών τραγουδιών αναδεικνύει με τον πιο ουσιαστικό τρόπο το δικαίωμα της πολιτισμικής πολυφωνίας ενάντια στην πνιγηρή ομοιομορφία».

Το υλικό της συλλογής παρουσίασε ο καθηγητής του Πανεπιστημίου Αθηνών, εθνομουσικολόγος Λάμπρος Λιάβας, καταγράφοντας για μια ακόμα φορά την ανάγκη η πολιτεία να αναλάβει την ευθύνη έκδοσης μιας επίσημης δισκογραφικής σειράς παραδοσιακής μουσικής.

Η καλαίσθητη συλλογή της Δωδεκανησιακής μουσικής περιλαμβάνει πληροφοριακό υλικό, φωτογραφίες, ειδική βιβλιογραφία και τρεις δίσκους ακτίνας (CD) με ηχογραφήσεις από το αρχείο του Ελβετού εθνομουσικολόγου **Σάμουελ Μπο-Μποβί** καθώς και ηχογραφήσεις τοπικών φορέων.

ΗΛΕΚΤΡΟΔΟΜΗ
ΗΛΕΚΤΡΟΛΟΓΙΚΟ ΥΛΙΚΟ-ΦΩΤΙΣΤΙΚΑ

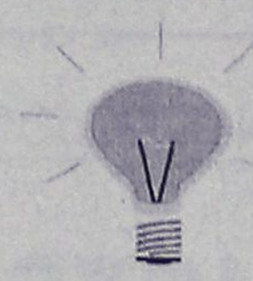

κεντρικό κατάστημα:
28ης Οκτωβρίου 4 Κρεμαστή, 85104 Ρόδος, τηλ. 91781
Υποκατάστημα:
11ο χλμ. Ρόδου-Αεροδρομίου, Κρεμαστή
85104 Ρόδος, τηλ. (0241) 95008, fax. 90446
Για ό,τι αφορά τον ηλεκτρισμό έχουμε τις λύσεις

BEAUTY NAILS
Τεχνητά Νύχια από φυσικό μετάξι
Ενίσχυση φυσικών νυχιών με μετάξι
Μανικιούρ
Σπέσιαλ Μανικιούρ
Γαλλικό Μανικιούρ
Αιγυπτιακό Μανικιούρ
Λεύκανση φυσικών νυχιών
Διακοσμητική νυχιών
Τοποθέτηση βλεφαρίδων



ΑΚΡΑ ...ΠΕΡΙΠΟΙΗΣΗ ΓΙΑ ΣΑΣ
ΑΠΟΣΤΕΙΡΩΜΕΝΑ εργαλεία και πετσέτες μιας χρήσης με σεβασμό στην υγιεινή που είναι η βάση της ομορφιάς
ΡΕΝΤΖΕΠΗ ΜΑΡΙΑ
Nail Designer
Αθηνών 85, Τ.Κ. 85100
Ρόδος
Τηλ.: 094/520887

ΜΟΝΑΔΙΚΗ ΠΡΟΣΦΟΡΑ
ΑΠΟΚΤΗΣΤΕ



ERICSSON GF 768 AIWA με 3 CD
ΕΝΤΕΛΩΣ ΔΩΡΕΑΝ
με σύνδεση TELESTET
Μόνο για λίγες μέρες...
ΚΑΤΑΣΤΗΜΑΤΑ Μοσχιδης
Αννης Μαρίας 73 - τηλ. 35846

D-A-N-E- SEA LINE
ΔΡΟΜΟΛΟΓΙΑ ΑΠΟ 11/01/1998-31/1/1999
ΑΝΑΧΩΡΗΣΗ ΑΠΟ ΡΟΔΟ

ΗΜ/ΝΙΑ	ΗΜΕΡΑ	ΠΛΟΙΟ	ΩΡΑ ΑΝΑΧ.	ΠΡΟΟΡΙΣΜΟΣ
11/01	ΔΕΥ	-------	--------	----------
12/01	ΤΡΙ	ΡΟΔΟΣ	14.00	ΚΩ-ΚΑΛΥΜΝΟ-ΛΕΡΟ-ΠΑΤΜΟ-ΠΕΙΡΑΙΑ
13/01	ΤΕΤ	ΙΑΛΥΣΟΣ	13.00	ΤΗΛΟ-ΝΙΣΥΡΟ-ΚΩ-ΛΕΡΟ-ΠΑΤΜΟ-ΠΕΙΡΑΙΑ
14/01	ΠΕΜ	ΡΟΔΟΣ	18.00	ΚΩ-ΠΕΙΡΑΙΑ
15/01	ΠΑΡ	ΙΑΛΥΣΟΣ	14.00	ΚΩ-ΚΑΛΥΜΝΟ-ΛΕΡΟ-ΠΑΤΜΟ-ΠΕΙΡΑΙΑ
16/01	ΣΑΒ	ΡΟΔΟΣ	14.00	ΚΩ-ΚΑΛΥΜΝΟ-ΛΕΡΟ-ΠΑΤΜΟ-ΠΕΙΡΑΙΑ
17/01	ΚΥΡ	ΙΑΛΥΣΟΣ	14.00	ΚΩ-ΚΑΛΥΜΝΟ-ΛΕΡΟ-ΠΑΤΜΟ-ΠΕΙΡΑΙΑ
18/01	ΔΕΥ	---------	--------	----------
19/01	ΤΡΙ	ΡΟΔΟΣ	14.00	ΚΩ-ΚΑΛΥΜΝΟ-ΛΕΡΟ-ΠΑΤΜΟ-ΠΕΙΡΑΙΑ
20/01	ΤΕΤ	ΙΑΛΥΣΟΣ	13.00	ΤΗΛΟ-ΝΙΣΥΡΟ-ΚΩ-ΛΕΡΟ-ΠΑΤΜΟ-ΠΕΙΡΑΙΑ
21/01	ΠΕΜ	ΡΟΔΟΣ	17.00	ΚΩ-ΠΕΙΡΑΙΑ
22/01	ΠΑΡ	ΙΑΛΥΣΟΣ	14.00	ΚΩ-ΚΑΛΥΜΝΟ-ΛΕΡΟ-ΠΑΤΜΟ-ΠΕΙΡΑΙΑ
23/01	ΣΑΒ	ΡΟΔΟΣ	14.00	ΚΩ-ΚΑΛΥΜΝΟ-ΛΕΡΟ-ΠΑΤΜΟ-ΠΕΙΡΑΙΑ
24/01	ΚΥΡ	ΙΑΛΥΣΟΣ	14.00	ΚΩ-ΚΑΛΥΜΝΟ-ΛΕΡΟ-ΠΑΤΜΟ-ΠΕΙΡΑΙΑ
25/01	ΔΕΥ	--------	--------	----------
26/01	ΤΡΙ	ΡΟΔΟΣ	14.00	ΚΩ-ΚΑΛΥΜΝΟ-ΛΕΡΟ-ΠΑΤΜΟ-ΠΕΙΡΑΙΑ
27/01	ΤΕΤ	ΙΑΛΥΣΟΣ	13.00	ΤΗΛΟ-ΝΙΣΥΡΟ-ΚΩ-ΛΕΡΟ-ΠΑΤΜΟ-ΠΕΙΡΑΙΑ
28/01	ΠΕΜ	ΡΟΔΟΣ	17.00	ΚΩ-ΠΕΙΡΑΙΑ
29/01	ΠΑΡ	ΙΑΛΥΣΟΣ	14.00	ΚΩ-ΚΑΛΥΜΝΟ-ΛΕΡΟ-ΠΑΤΜΟ-ΠΕΙΡΑΙΑ
30/01	ΣΑΒ	ΡΟΔΟΣ	14.00	ΚΩ-ΚΑΛΥΜΝΟ-ΛΕΡΟ-ΠΑΤΜΟ-ΠΕΙΡΑΙΑ
31/01	ΚΥΡ	ΙΑΛΥΣΟΣ	14.00	ΚΩ-ΚΑΛΥΜΝΟ-ΛΕΡΟ-ΠΑΤΜΟ-ΠΕΙΡΑΙΑ

Κεντρικό Πρακτορείο ΔΑΝΕ SEA LINE
Αυστραλίας 92-Ώρες λειτουργίας 08.00-20.00 • Τηλ. 77078

Άρτος (;) Θεάματα (;)...

... Και τηλεόραση (όπως λέμε τηλοψία...)

ΚΙΝΗΜΑΤΟΘΕΑΤΡΟ "ΜΕΤΡΟΠΟΛ"

ΤΗΛ. 28400

ΔΥΟ ΠΡΟΒΟΛΕΣ

7.30 έως 9.30 και 9.30 έως 11.30

14.000 αυτόπτες μάρτυρες και κανείς δεν είδε το παραμικρό!!!

Να πιστεύεις τα πάντα εκτός από τα μάτια σου!!!

Ο ΣΠΕΣΙΑΛΙΣΤΑΣ

ΜΠΡΑΪΑΝ ΝΤΕ ΠΑΛΜΑ

παρουσιάζει την πιο δυναμική ταινία της χρονιάς με τους ΝΙΚΟΛΑ ΚΕΪΤΖ και ΓΚΑΡΙ ΣΙΝΙΖ



SNAKE EYES

Α' ΠΡΟΒΟΛΗΣ - ΑΚΑΤΑΛΛΗΛΟ

ΠΡΟΣΟΧΗ

Κάθε Παρασκευή-Σάββατο-Κυριακή ΣΙΝΕΑΚ

Μία προβολή ώρα 5.30

Η Walt Disney παρουσιάζει στα ΕΛΛΗΝΙΚΑ το παραμύθι του ΧΑΝΣ ΚΡΙΣΤΙΑΝ ΑΝΤΕΡΣΕΝ

Η ΜΙΚΡΗ ΓΟΡΓΟΝΑ!!!

ΚΙΝΗΜΑΤΟΓΡΑΦΟΣ "ΠΑΛΛΑΣ"

ΨΗΦΙΑΚΟΣ ΗΧΟΣ SURROUND DTS

ΤΗΛ. 24475

ΩΡΕΣ ΕΝΑΡΞΗΣ: 7.00 και 9.30

ΣΑΒΒΑΤΟ και ΚΥΡΙΑΚΗ ΑΠΟ ΤΙΣ 4.30

ΣΗΜΕΡΑ



το κλασικό αριστούργημα του ΒΙΚΤΩΡΟΣ ΟΥΓΚΟ

ΟΙ ΑΘΛΙΟΙ

ΕΠΟΜΕΝΗ ΤΑΙΝΙΑ ΜΑΣ: Ο ΠΡΙΓΚΙΠΑΣ ΤΗΣ ΑΙΓΥΠΤΟΥ

ΚΙΝΗΜΑΤΟΓΡΑΦΟΣ ΤΙΤΑΝΙΑ

ΤΗΛ. 25876

Ωρες έναρξης: 7.45 και 10

ΣΑΒΒΑΤΟ ΚΥΡΙΑΚΗ από 5.45

ΝΕΟΣ ΗΧΟΣ DIGITAL SR DOLBY



ΔΗΜΟΤΙΚΟΣ ΚΙΝΗΜΑΤΟΓΡΑΦΟΣ

ΤΗΛ. 20265

ΩΡΕΣ ΕΝΑΡΞΗΣ 7.30 και 9.30

Από Τρίτη 19 έως και Κυριακή 24 Ιανουαρίου

ΝΕΥΡΙΚΟΣ ΕΡΑΣΤΗΣ

Πρωταγωνιστούν:

Γούντι Αλλεν, Ντάϊαν Κήτον

Μία από τις πλέον εμπνευσμένες κωμωδίες του μεγαλοφυούς σκηνοθέτη, βραβευμένη με τέσσερα Οσκαρ

Κάθε Δευτέρα ο κινηματογράφος αργεί

ΕΤ-1

06.30 Εν λευκώ
08.00 Θεία Λειτουργία
10.15 Αρχονταρίκι
11.15 Μουσική παράδοση.
11.50 Αναζήτηση... ένας άνθρωπος ένας τόπος!
12.20 Με υγεία πάνω απ' όλα
12.40 Ο Ορθρος μου και ο Εσπερινός μου
13.30 Ειδήσεις
13.40 Ελληνική ταινία. "Ντα-ντά με το ζόρι". Κωμωδία.
15.15 Χωρικά ύδατα
17.00 Ειδήσεις
17.10 Οι δικοί μας άνθρωποι. Νεανική σειρά
18.00 Ξένη ταινία. "Η ιστορία γράφεται στη Δύση". Γουέστερν, αμερικανικής παραγωγής 1966.
20.00 Ειδήσεις
20.10 Ξένη ταινία. (Σ)
20.45 Τετράς η ξακουστή του Πειραιώς. Κινηματογραφικό ντοκιμαντέρ
22.00 Αθλητική Κυριακή
23.00 Ειδήσεις-Καιρός
23.05 Αθλητική Κυριακή (Σ)
24.00 Ποδόσφαιρο
01.30 Αρης-ΠΑΟΚ. Αγώνας μπάσκετ.

ΝΕΤ

08.00 Κλασική μουσική
09.30 Αγροτική ενημέρωση
10.00 Κοινοβούλιο
11.00 Αθλητικό περισκόπιο
12.00 Εβδομη μέρα
13.15 Τα εκκεντρικά
13.30 Ελληνική ταινία. "Θανάση, πάρε τ' όπλο σου". Κωμωδία ελληνικής παραγωγής 1972.
15.00 Ειδήσεις
15.15 Οι εντιμότατοι φίλοι μου
17.00 Το τρένο της ζωής μου
17.30 Ενα μυθιστόρημα, η ιστορία του ανθρώπου
18.00 Ειδήσεις
18.15 Στην καρδιά της ύλης
18.30 Ω! Τι κόσμος μπαμπά
19.00 Η συναρπαστική ιστορία των...
20.00 Ριμέικ
21.00 Ειδήσεις-Καιρός
22.00 Ξένη ταινία. "Η ανταρσία του Μπάουντι". Εξωτική ναυτική περιπέτεια εποχής, αμερικανικής παραγωγής 1963.
24.00 Ειδήσεις
00.15 Τα νυχτερινά

ΕΤ-3

08.01 Θεία λειτουργία
11.00 Οπερα
13.00 Ανιχνεύσεις
15.00 Ντοκιμαντέρ
15.30 Ειδήσεις
15.45 Ξένη ταινία. "Η λύση του φυστικοβούτυρου".
17.30 Α-ταξίες
18.00 Design 2000
18.30 News group 3
19.00 NBA Action
19.30 Ειδήσεις
20.00 Ξένη σειρά
20.30 Υπουργείο ήχου
21.00 Ξένη ταινία. "Aubrogio"
22.30 Στη χώρα των θαυμάτων
23.30 Σπορ στο 3
00.30 Ειδήσεις.
01.00 Ξένη ταινία. "Ο άνθρωπος που έβλεπε τα τρένα να περνούν". Κοινωνική.

FILMNET

06.00 Ξένη ταινία. "Νυχτερινό όραμα". Θρίλερ
07.55 Ξένη ταινία. "Ενα ν' αγαπηθούμε". Μουσική κωμωδία.
09.55 Ξένη ταινία. "Αόρατος εραστής".
12.00 Ξένη ταινία. "Με το δάχτυλο στο μπουκάλι". Κωμωδία.
13.25 Ξένη ταινία. "Ο μάγος του Οζ". Μουσική κωμωδία.
15.45 Ξένη ταινία. "Αλάσκα: η μεγάλη περιπέτεια". Περιπέτεια.
17.45 Ξένη ταινία. "Οι μάγισσες του Σάλεμ"
20.00 Ξένη ταινία. "Η κατάρα της μάγισσας". Τρόμου.
22.00 Ξένη σειρά. "Φόβος ενστίκτου". Θρίλερ.
00.15 Ξένη σειρά. "Βενεξιάνα"
02.25 Ξένη ταινία. "Η μεγάλη βραδιά"
04.20 Ξένη ταινία. "Τελευταία φορά που είδα το Παρίσι".

SUPER SPORT

14.00 Σούπερ μπάσκετ
15.00 Η ώρα των πρωταθλητών
17.00 Ελληνικό πρωτάθλημα ποδοσφαίρου
18.00 Πρωτάθλημα καλαθοσφαίρισης. Αρης-ΠΑΟΚ
20.45 Η ώρα των πρωταθλητών
22.15 Ιταλικό πρωτάθλημα ποδοσφαίρου
24.00 Κύπελλο Αγγλίας
01.45 Οι καλύτεροι οδηγοί αυτοκινήτων ταχύτητας

ΣΚΑΪ

06.00 Μουσικό ξεκίνημα
07.00 Μικρές κυρίες
08.00 Μάντεψε και κέρδισε
09.00 Ταρζάν
09.30 Πέρα από τον ορίζοντα
10.30 Με την πρώτη ματιά
11.30 7 μέρες ΣΚΑΪ
12.30 Σπορ στον ΣΚΑΪ
13.00 X-treme games
13.15 Ντους
14.00 Ειδήσεις
14.30 Κατά Μάρκον Ευα...γέλιον.
15.15 Ο καλός, ο κακός και ο...
16.20 Ελληνική ταινία. "Εκείνο το καλοκαίρι". Ερωτική περιπέτεια.
18.00 F/X: θανάσιμα παιχνίδια.
19.00 Δέκα και πάνω
19.55 Ειδήσεις
21.30 Ελληνική ταινία. "Οι γαμπροί της Ευτυχίας". Κωμωδία παραγωγής 1962.
23.15 Κίτρινος Τύπος
00.15 Ειδήσεις
00.30 Κίτρινος Τύπος. (Σ)
02.00 Teleshop
04.00 Μουσικό πρόγραμμα

MEGA

07.00 Ο μικρός Σαμουράι
07.20 Σκούμπι Ντου
07.45 Ράμπο
08.10 Φλιντστοουνς
08.40 Η μικρή γοργόνα
09.10 Ντίσνεϊ κλαμπ
10.45 Πλανήτης Γη: Η τελική σύγκρουση
11.45 Νταντά αμέσου δράσεως
12.15 Νεανικές ανησυχίες
13.15 Traction
14.00 Δελτίο ειδήσεων
14.20 Επτά συν επτά
15.20 BZZZ
16.10 Ξένη ταινία. "Πράσινη κάρτα". Αισθηματκή κωμωδία
17.30 Ειδήσεις
17.45 Ξένη ταινία. (Συνέχεια)
18.15 Ελληνική ταινία. "Ο Στρατής παραστράτησε". Κωμωδία.
20.00 Τα γεγονότα στις οκτώ
21.10 Μπράβο έκανες την τύχη σου. Φαντασμαγορικό σόου με τη Ρούλα Κορομηλά.
23.25 Mega 2000
23.20 Ξένη ταινία.
00.15 Τελευταία γεγονότα
00.30 Ξένη ταινία. (Σ)
01.00 Ξένη ταινία. "Τα μάτια της Λόρα Μαρς". Θρίλερ αμερικανικής παραγωγής 1978 σε σκηνοθεσά Ιρβιν Κέρσνερ.
03.00 Telemarketing
03.30 Πολύ καλημέρα σας
05.30 Τα πεντακόσια έθνη
06.30 Παράλληλοι δρόμοι

ΑΝΤ-1

06.20 Ειδήσεις του CBS
06.45 Τηλεμάρκετινγκ
07.00 Ιστορίες από την κρύπτη 2
07.30 Μπέιμπι Χιούι
08.00 Μαγικό σχολικό 3
08.30 Ο υπεράνθρωπος
09.00 Οι μονομάχοι της ασφάλτου
09.30 Ντράγκονμπολ
10.00 Χελώνες νίντζα εν δράσει
10.30 Μπιστγουόρς
11.00 Πάουερ Ρέιντζερς
11.30 Ανατριχίλες
11.50 Beauty cats
12.00 Μαζί την Κυριακή
14.00 Τα νέα του ΑΝΤ-1
14.30 Ο πρίγκιπας του Μπελ Ερ
15.10 Οι κολλητοί
16.00 Μπέιγουοτς
17.00 Ελληνική σειρά
18.00 Ειδήσεις
18.10 Ελληνική ταινία. "Η χαρτορίχτρα". Κωμωδία με την Δέσποινα Στυλιανοπούλου.
20.00 Ειδήσεις
21.00 Τζόκερ
21.05 Άνδρες έτοιμοι για όλα
22.30 Οι αισιόδοξοι. Μαγνητοσκοπημένη θεατρική παράσταση.
00.15 Νυχτερινές ειδήσεις
00.35 Οι αισιόδοξοι. (Σ)
01.30 Ξένη ταινία. "Απειλή θανάτου"
03.15 Τηλεμάρκετινγκ-Τηλεαγορά
03.45 Ξένη ταινία. "Η ώρα της μεγάλης απόφασης".
05.45 Βασίλης, Ιάσων και Ντόκι. Χιουμοριστική σειρά σε επανάληψη.

STAR

05.45 Αστέρια στο πεντάγραμμο
07.15 Η μάσκα
07.45 Loony Toons
08.00 Σιλβέστερ και Τουίτι
08.30 Animaniacs
09.00 Ηρακλής
10.00 Λόις και Κλαρκ
11.00 Χαϊλάντερ
12.00 Ζίνα
13.00 Η αξιαγάπητη Σούζαν
13.30 Ειδήσεις
13.45 Στην εντατική
14.45 L.A. Heat
15.45 Ρομπέν των Δασών
16.45 Σκοτεινή δικαιοσύνη
17.45 Οι ριψοκίνδυνοι της Νέας Υόρκης
18.45 Profiler
19.45 Ειδήσεις
21.00 Ξένη ταινία. "Ντένις ο τρομερός". Κωμωδία αμερικανικής παραγωγής.
23.00 Ζήτημα πολιτικής. Ενημερωτική εκπομπή με τον Κώστα Χαδαβέλλα.
24.00 What's hot
00.05 Ειδήσεις
00.15 Ζήτημα πολιτικής. (Σ)
01.15 Ξένη ταινία. "Ενας ασήμαντος άνθρωπος".

NEW CHANNEL

07.30 Make my day.
07.35 Ο,τι φέρνουν τ' άστρα
07.40 Δελτίο καιρού
07.45 Make my day. Συνέχεια
08.00 Love is in the air
10.00 Face to face
11.30 News
13.00 Μη μου πεις
15.00 Πάρε-δώσε
17.00 Μέρα-νύχτα
17.40 Μύθοι και πραγματικότητα
19.00 Hit selection
21.00 Σφηνάκια με τον Νικ
21.15 Το θήμα των φιλάθλων
23.00 Ειδήσεις
23.40 Ξένη ταινία.

ΚΑΝΑΛΙ 5

08.00 Η ώρα του Τύπου
10.00 Μουσικό πρωινό
11.00 Μια άλλη γλώσσα
11.30 Ketch up
12.30 Αποδράσεις
13.00 Παιδική τηλεταινία
14.30 Ειδήσεις
14.35 In και out
15.15 Ελληνική ταινία
17.00 Ειδήσεις
17.05 Ελληνική ταινία (Σ)
18.30 Ξένη ταινία
20.00 Ειδήσεις
20.05 Ξένη ταινία. (Σ)
21.30 Ειδήσεις
22.00 Περί δικαίων και αδίκων
22.30 Ελληνική ταινία
00.15 Ειδήσεις
00.30 Ξένη ταινία
02.00 Τηλεκπλήξεις

ΜΝΗΜΟΣΥΝΑ



Την 25η Ιανουαρίου ημέρα Δευτέρα και ώρα 8 π.μ. εις τον Ιερό Ναό Ταξιαρχών νεκροταφείου Ρόδου, τελούμε ετήσιο μνημόσυνο υπέρ αναπαύσεως της ψυχής της λατρευτής μας συζύγου, κόρης, μητέρας, αδελφής και θείας

ΜΑΡΙΑΣ ΚΟΥΦΟΜΑΝΩΛΗ

Ο σύζυγος: Φίλιππας
Η μητέρα: Σεβαστή
Τα παιδιά: Σεβαστή, Χαράλαμπος
Τα αδέλφια, τ' ανίψια και οι λοιποί συγγενείς.



Την 25η Ιανουαρίου ημέρα Δευτέρα και ώρα 8 π.μ. εις τον Ιερό Ναό Ταξιαρχών νεκροταφείου Ρόδου, τελούμε 40ήμερο μνημόσυνο υπέρ αναπαύσεως της ψυχής του λατρευτού μας συζύγου, υιού και πατέρα

ΚΩΝΣΤΑΝΤΙΝΟΥ Γ. ΣΤΑΜΑΤΑΡΟΥ
ΕΤΩΝ 47

Η σύζυγος: Σέβα
Οι γονείς: Γεώργιος-Βασιλεία
Τα παιδιά: Γιώργος, Μανώλης, Νίκος, Λευτέρης, Τάσος
Τα αδέλφια, τ' ανίψια και οι λοιποί συγγενείς.



Την 27η Ιανουαρίου ημέρα Τετάρτη και ώρα 8 π.μ. εις τον Ιερό Ναό Ταξιαρχών Νεοχωρίου, τελούμε 40ήμερο μνημόσυνο υπέρ αναπαύσεως της ψυχής της λατρευτής μας συζύγου, μητέρας, γιαγιάς, αδελφής και θείας

ΦΩΤΕΙΝΗΣ ΖΑΧΑΡΙΑΔΗ
Το γένος ΚΑΒΑΛΙΕΡΟΥ

Ο σύζυγος: Βασίλης
Τα παιδιά: Δημήτρης-Lorraine, Μιχάλης-Γεωργία, Τσαμπίκος-Αναστασία
Τα εγγόνια, τ' αδέλφια, τ' ανίψια και οι λοιποί συγγενείς.



Την 27η Ιανουαρίου ημέρα Τετάρτη και ώρα 8.30 π.μ. εις τον Ιερό Ναό Μητροπόλεως Ρόδου, τελούμε τριετές μνημόσυνο υπέρ αναπαύσεως της ψυχής του λατρευτού μας συζύγου, πατέρα, παππού, αδελφού και θείου

ΝΙΚΟΛΑΟΥ ΜΑΡΙΝΑΚΗ

Η σύζυγος: Τσαμπίκα
Τα παιδιά: Παρασκευή-Θεόδωρος Παπουτσής, Μιχάλης-Λουκία
Τα εγγόνια, τ' αδέλφια, τ' ανίψια και οι λοιποί συγγενείς.

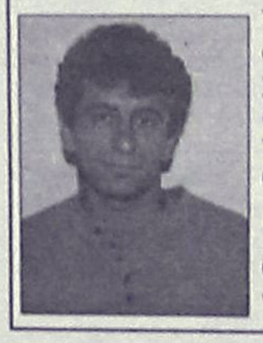

Την 26η Ιανουαρίου ημέρα Τρίτη και ώρα 8.30 π.μ. εις τον Ιερό Ναό Ταξιαρχών νεκροταφείου Ρόδου, τελούμε ετήσιο μνημόσυνο υπέρ αναπαύσεως της ψυχής του λατρευτού μας υιού και αδελφού

ΙΩΑΝΝΗ-ΝΕΚΤΑΡΙΟΥ ΚΑΠΠΟΥ
29 χρόνων

Οι γονείς, τ' αδέλφια και οι λοιποί συγγενείς.

ΓΟΝΕΙΣ ΑΦΥΠΝΙΣΘΗΤΕ. ΜΑΘΗΤΕΣ ΜΑΘΕΤΕ

Πέστε το όπως θέλετε, κακό, εχθρό, αμαρτία...σημασία έχει ότι προχωράει ακάθεκτο. Χτυπάει μέσα στα σπίτια, στις οικογένειες, στα παιδιά, στους νέους. Διαβάστε, προσεκτικά. Μετά από έρευνες το 1998 που πραγματοποίησε το Πανεπιστημιακό Ινστιντούτο Ψυχικής Υγιεινής, ανακοινώθηκαν μεταξύ άλλων...(1). Συστηματικοί καπνιστές δηλώνουν 2 στους 10 μαθητές.
Επίσης οι μαθητές του λυκείου καπνίζουν συστηματικά σε ποσοστό πενταπλάσιο από τους μαθητές του γυμνασίου. (2). Η συχνή και πολύ συχνή χρήση οινοπνευματωδών ποτών αυξάνει από 6,5% στους μαθητές του γυμνασίου στο 17,9% στους μαθητές του Λυκείου.
(3). Η χρήση ναρκωτικών στους μαθητές υπερδιπλασιάστηκε τα τελευταία 5 χρόνια από 6% το 1993 στο 14% το 1998.
Πρέπει να σημειωθεί και ο τριπλασιασμός της αύξησης χρήσης ναρκωτικών στα κορίτσια. Όσοι τα ζείτε, ξέρετε τα αποτελέσματα.
Αφυπνισθήτε, ποτέ δεν είναι αργά, στραφείτε στον Ιησού Χριστό και ζητήστε του να δραστηριοποιήσει τις δυνάμεις σας, για να ξεφύγετε. Όσοι νομίζετε ότι είναι για τους άλλους, μην επαναπαύεστε, το κακό μεταδίδεται σαν επιδημία. Δεν αποτρέπεται με την μόρφωση και τις μεταρρυθμίσεις. Το βλέπεται "πολιτισμένες κοινωνίες" συγκλονίζονται από τη βία, τον αναρχισμό και την ηθική κατάπτωση.
ΜΗΝ ΣΥΜΒΙΒΑΖΕΣΤΕ ΜΕ ΤΟ ΚΑΚΟ.

Ιάκωβος ο Ρόδιος

ΑΡΙΘΜΟΣ 1525/1999 ΑΠΟΣΠΑΣΜΑ Α' ΕΠΑΝΑΛΗΠΤΙΚΗΣ ΠΕΡΙΛΗΨΗΣ ΚΑΤΑΣΧΕΤΗΡΙΑΣ ΕΚΘΕΣΗΣ ΑΚΙΝΗΤΟΥ

Δικαστικός Επιμελητής: Ο δικαστικός επιμελητής του Πρωτοδικείου Ρόδου, Αθανάσιος κ. Διακομιχάλης που έχω την έδρα μου στην οδό Εθν. Μακαρίου 45 τηλ. 37790.
Επισπευδούσα η Εταιρεία που εδρεύει στην Αθήνα και εκπροσωπείται νόμιμα με την επωνυμία "ΗΛΙΑΣ ΤΣΙΡΩΝΗΣ ΚΑΙ ΣΙΑ Ε.Ε.".
Οφειλέτης: Γεώργιος Ζωίδης, κάτοικος Ρόδου.
Τίτλος που εκτελέστηκε: Οι υπ' αριθ. 11823 και 12041/1998 διαταγές πληρωμής του Ειρηνοδικείου Αθηνών που έχουν τον τύπο εκτελεστότητας.
Ποσό οφειλής: (2.264.598 δραχμές εντόκως νομίμως, σύμφωνα με την επιταγή που έχει κοινοποιηθεί.
Μεσεγγυούχος: ο ίδιος ο οφειλέτης σύμφωνα με τον Νόμο.
Υπάλληλος του πλειστηριασμού: Η συμβολαιογράφος Ρόδου Καλλιόπη Μαύρου-Ροδίτου.
Χρόνος πλειστηριασμού: Ορίστηκε για τις 10 Φεβρουαρίου 1999 ημέρα Τετάρτη και από τις 12 το μεσημέρι μέχρι τις 2 το απόγευμα της ίδιας ημέρας.
Τόπος πλειστηριασμού: Το Δημαρχειακό Κατάστημα Δήμου Ρόδου.
Έχει κατασχεθεί με την υπ' αριθμ. 1470/98 έκθεσής μου αναγκαστικής κατάσχεσης.
Περιγραφή ακινήτου: Το με στοιχείο πίνακα 7 διαμέρισμα που βρίσκεται στον Α' όροφο οικοδομής και στο Νοτιοδυτικό τμήμα αυτής, αποτελούμενο από τρία (3) δωμάτια, χωλ, κουζίνα και λουτροκαμπινέ, επιφάνειας διαμερίσματος 76,255 τ.μ., όγκου 240,849 κ.μ., ποσοστιαίας αναλογίας επί του οικοπέδου 7,66% που αντιστοιχούν 67,69 τ.μ., εξ αδιαιρέτου επί του όλου οικοπέδου, συνορεύει ανατολικά με κλιμακοστάσιο και με το υπ' αριθμ. 10 διαμέισσμα, νότια με πλάγιο ακάλυπτο χώρο δυτικά με πλάγιο ακάλυπτο χώρο και βόρεια με ακάλυπτη αυλή και με το υπ' αριθμ. 6 διαμέρισμα.
Μεσεγγυούχος αυτού κατά Νόμου παραμένει ο ίδιος ο οφειλέτης.
Εκτιμήθηκε 20.000.000 δρχ. και η πρώτη προσφορά αυτού 10.000.000 δρχ.
Το άνω διαμέρισμα βρίσκεται σε πολυκατοικία και βρίσκεται επί της οδού Χατζηαγγέλου αριθμ. 4, υπήχθει στις διατάξεις των άρθρων 1002 και 1117 του Α.Κ. ως και του Ν.3741/1929 περί οριζόντιας ιδιοκτησίας με την υπ' αριθμ. 36.171/72 πράξη του Συμβολαιογράφου Ρόδου Χρίστου Γιώρτσου και μεταγράφηκε νόμιμα στο Κτηματολόγιο Ρόδου.
Το άνω ακίνητο αποτελεί αυτοτελή και ανεξάρτητη ιδιοκτησία μιας οικοδομής που ανηγέρθηκε σε οικόπεσο εκτάσεως 884 τ.μ., με κτηματολογικά στοιχεία, τόμος οικοδομών Ρόδου 38, φύλλο 199, μερίδα V-1350Ζ, φάκελλος 7404 του κτηματολογίου Ρόδου, νομικής φύσεως Μούλκ, συνορευομένου ανατολικά με δημόσιο οδό, νότια με την υπ' αριθμ. V-1350Γ μερίδα, δυτικά με την υπ' αριθμ. V-1350Δ μερίδα και βόρεια με τις υπ' αριθμ. V-1360, V-1397 και V-1398 μερίδες οικοδομών Ρόδου.
Επί του άνω διαμερίσματος υπάρχουν βάρη.
Ο πλειστηριασμός του θα γίνει με όρους. Οι υπόλοιποι όροι γνωστοποιούνται από τον υπάλληλο του πλειστηριασμού και από εμένα τον ίδιο και όπως αυτοί αναφέρονται με λεπτομέρεια στην ΕΚΘΕΣΗ ΚΑΤΑΣΧΕΣΗΣ κατά το άρθρο 954 Κ. Πολ.Δ.
Προσκαλούνται όσοι θέλουν να λάβουν μέρος στον πλειστηριασμό να προσέλθουν και να προσφέρουν τιμή.
Συντάχθηκε η παρούσα σήμερα στις 18/9/1999 στο γραφείο μου στην οδό Εθνάρχου Μακαρίου αρ. 45 και υπογράφεται νόμιμα από εμένα τον δηλοποιούντα Δικαστικό Επιμελητή.

Ο ΔΗΛΩΠΟΙΩΝ
ΔΙΚ. ΕΠΙΜΕΛΗΤΗΣ
ΑΘΑΝΑΣΙΟΣ
ΔΙΑΚΟΜΙΧΑΛΗΣ

ΕΛΛΗΝΙΚΗ ΔΗΜΟΚΡΑΤΙΑ
ΥΠΟΥΡΓΕΙΟ
ΟΙΚΟΝΟΜΙΚΩΝ
ΓΕΝΙΚΟ ΛΟΓΙΣΤΗΡΙΟ ΤΟΥ ΚΡΑΤΟΥΣ
ΥΠΗΡΕΣΙΑ
ΔΗΜΟΣΙΟΝΟΜΙΚΟΥ
ΕΛΕΓΧΟΥ ΣΤΟ ΝΟΜΟ
ΔΩΔΕΚΑΝΗΣΟΥ

ΔΙΑΚΗΡΥΞΗ

1. Ο Διευθυντής της Υπηρεσίας Δημοσιονομικού Ελέγχου του Νομού Δωδεκανήσου διακηρύττει ότι την 12η Φεβρουαρίου 1999, ημέρα Παρασκευή και από ώρα 10.00-11.00 π.μ. στα Γραφεία της Υπηρεσίας αυτής, που ευρίσκονται στο Νομαρχιακό Μέγαρο Ρόδου (αρ. γραφ. 19), θα διεξαχθεί προφορική πλειοδοτική δημοπρασία για την εκποίηση πέντε αυτοκινήτων, μεταχειρισμένων κυριότητας του Ο.Δ.Δ.Υ., για διάλυση με τα στοιχεία:
α. Π.Σ. 710-FORD, επιβατηγό Δρχ. 80.000
β. Κ.Υ. 2577-5959-MITSUBISHI, επιβατηγό Δρχ. 70.000
γ. Κ.Υ. 1421-997-MITSUBISHI, επιβατηγο Δρχ. 70.000
δ. Κ.Υ. 1366-AUSTIN, απορριμματοφόρο Δρχ. 50.000
ε. Κ.Υ. 1407-CITROEN-PONY επιβατηγό. Δρχ. 35.000
2. Περισσότερες πληροφορίες παρέχονται από το τηλεφωνο 0241-73105 και από τα Γραφεία της Υ.Δ.Ε. Νομού Δωδεκανήσου.

Ο Διευθυντής
ΗΡ. ΣΤΡΑΤΑΚΗΣ
ΠΕ/Α

ΑΝΑΚΟΙΝΩΣΗ

Ο Σύλλογος Θεσσαλών Ρόδου καλεί τα μέλη του τη **Κυριακή και ώρα 19.00 στο Ξενοδοχείο GRAND HOTEL** για το κόψιμο της πρωτοχρονιάτικης πίτας του και Αρχαιρεσίες. Πληροφορίες στο τηλ. 64477 απογευματινές ώρες.

ΠΟΙΑ ΕΙΝΑΙ Η ΑΛΗΘΙΝΗ ΘΡΗΣΚΕΙΑ;

Αυτό είναι το θέμα το οποίο θα αναπτύξει ο γνωστός εκ Ρόδου Αμερικανός Ιεροκήρυκας κ. **Πέτρος Φιλακουρίδης.** Η ομιλία θα γίνει στην Αποστολική Εκκλησία του Θεού και θα την ακολουθήσουν διάλογοι-ερωτήσεις και απόψεις με γνώμονα τις Άγιες Γραφές.

ΚΥΡΙΑΚΗ 7 μ.μ. 24-1-99
Ρώμης 4 -Άνω Ροδίνι -ΡΟΔΟΣ
ΤΗΛ. 67451

ΕΛΕΥΘΕΡΗ ΕΙΣΟΔΟΣ

ΝΔ ΠΡΟΣΚΛΗΣΗ

Η ΝΟΔΕ ΔΩΔ/ΣΟΥ προσκαλεί, τον κόσμο της Ν.Δ. και τους φίλους της στην κοπή της βασιλόπιτας που θα πραγματοποιηθεί την **Κυριακή 24 Ιανουαρίου και ώρα 11.00 π.μ. στο ξενοδοχείο GRAND HOTEL.**

ΓΙΑ ΤΗ ΝΟΔΕ ΔΩΔ/ΣΟΥ
Ο ΠΡΟΕΔΡΟΣ
ΔΗΜΗΤΡΗΣ ΚΑΡΑΧΑΛΙΟΣ

ΠΡΟΣΚΛΗΣΗ

Το Ινστιτούτο Καταναλωτών ΙΝ.ΚΑ Ρόδου διοργανώνει και σας προσκαλεί στην ενημερωτική ημερίδα με θέμα **"ΑΣΦΑΛΕΙΑ ΤΡΟΦΙΜΩΝ"** στις **24/1/99 ημέρα Κυριακή στην αίθουσα συνεδριάσεων του ΑΚΤΑΙΟΝ στις 17.00.**
Η εν λόγω ημερίδα γίνεται λόγω της **ΠΑΝΕΥΡΩΠΑΪΚΗΣ ΕΚΣΤΡΑΤΕΙΑΣ** για την ασφάλεια των τροφίμων.
Τελεί υπό την αιγίδα της Νομαρχίας Δωδεκανήσου με συνεργασία του **Ε.Β.ΕΔ. ΕΜΠΟΡΙΚΟ ΒΙΟΜΗΧΑΝΙΚΟ ΕΠΙΜΕΛΗΤΗΡΙΟ ΔΩΔ/ΣΟΥ & τον ΙΑΤΡΙΚΟ ΣΥΛΛΟΓΟ ΡΟΔΟΥ.**
Περισσότερες πληροφορίες: τηλ. 23787-23749, 094/751065

ΠΡΟΣΚΛΗΣΗ

Ο Σύλλογος Φίλων Χορού προσκαλεί τα μέλη και τους φίλους του, στην κοπή της πρωτοχρονιάτικης πίτας που θα γίνει την **Κυριακή 24 Ιανουαρίου 1999** και **ώρα 20.00** στην **αίθουσα Piano Bar του Ξενοδοχείου Park.**
Τιμή εισόδου 2.500 συμπεριλαμβανομένου ποτού.

Το Διοικητικό Συμβούλιο

Καθ' όλη τη διάρκεια του 1999

Ελεύθεροι επαγγελματίες στο στόχαστρο των "Ράμπο"!

Δόθηκαν σχετικές εντολές από το Υπουργείο

Οι ελεύθεροι επαγγελματίες (γιατροί, δικηγόροι, συμβολαιογράφοι, ασφαλιστές, ηλεκτρολόγοι, υδραυλικοί, μηχανικοί, εργολάβοι κλπ.) θα είναι στο στόχαστρο των «Ράμπο» του ΣΔΟΕ κατά την διάρκεια του 1999, σύμφωνα με τις εντολές που έδωσε σε όλες τις περιφερειακές υπηρεσίες του Σώματος Δίωξης Οικονομικού Εγκλήματος η ηγεσία του Υπουργείου των Οικονομικών.

Σε πρόσφατη σύσκεψη που πραγματοποιήθηκε κατά την διάρκεια της περασμένης εβδομάδας, στην πρωτεύουσα, με την συμμετοχή όλων των προϊσταμένων των Οικονομικών Υπηρεσιών της χώρας, δόθηκαν σαφείς και συγκεκριμένες οδηγίες για τον εξονυχιστικό έλεγχο των επιχειρήσεων και κυρίως των ελεύθερων επαγγελματιών.

● Ήδη, οι επικεφαλείς του ΣΔΟΕ Νοτίου Αιγαίου, άρχισαν να καταρτίζουν σχετική λίστα, με τους ελεύθερους επαγγελματίες στην περιοχή της Δωδεκανήσου, οι οποίοι θα ελεγχθούν σε πρώτη φάση, μέσα στο επόμενο τρίμηνο. Μιλώντας μάλιστα στην «Ροδιακή» στέλεχος του ΣΔΟΕ της περιοχής μας, επεσήμανε, ότι δεν θα ήταν καθόλου υπερβολή, εάν κάποιος έλεγε ότι **δεν θα μείνει ούτε ένας ελεύθερος επαγγελματίας που δεν θα ελεγχθεί** κατά την διάρκεια του 1999.

Το έτος που διανύουμε, χαρακτηρίζεται κατά συνέπεια από τους επιτελείς του ΣΔΟΕ, ως έτος ελεύθερων επαγγελματιών, στοιχείο που φανερώνει σε μεγάλο βαθμό και τον προσανατολισμό που θέτει άμεσα το αρμόδιο Υπουργείο.

● Συνολικά, στην περιοχή της Δωδεκανήσου, αναμένεται να ελεγχθούν ουσιαστικά, **περισσότεροι από 13.000 ελεύθεροι επαγγελματίες**(!) αριθμός που θεωρείται ως εξαιρετικά μεγάλος, σε σχέση τουλάχιστον με τους ελέγχους που έγιναν στους ελεύθερους επαγγελματίες κατά την διάρκεια των προηγούμενων ετών.

Πρόεδρος και πάλι ο Δήμαρχος κ. Γιαννόπουλος

Νέα διοίκηση εξελέγη μετά από αρχαιρεσίες στην Ροδιακή Λέσχη

Κόπηκε η Πρωτοχρονιάτικη πίτα παρουσία των Αρχών

Στην κατάμεστη, από μέλη και φίλους της Ροδιακής Λέσχης, αίθουσας της Τ.Ε.Σ.Τ.Ε. στο ξενοδοχείο "ΘΕΡΜΑΙ" κατάλληλα και καλόγουστα διακοσμημένης, έγινε την περασμένη Τετάρτη 20-1-99 και ώρα 7 μ.μ. η πρωτοχρονιάτικη εορταστική εκδήλωση για την κοπή της Βασιλόπιτας, και παρουσία των τοπικών Αρχών.

Ο πρόεδρος της Ροδιακής Λέσχης - Δήμαρχος Ροδίων κ. Γιώργος Γιαννόπουλος, πρώτος απηύθυνε θερμό χαιρετισμό και ευχές για ένα ευτυχισμένο, ειρηνικό και αποδοτικό νέον έτος, καθώς και ευόδωση του έργου της Λέσχης.

Ο νέος Νομάρχης κ. Σάββας Καραγιάννης -ο οποίος σημειωτέον εχρημάτισε πρόεδρος της Ρ.Λ. επί δύο διετίες (1992-1996), γεμάτος συγκίνηση εχαιρέτισε τους καλεσμένους, υπογραμμίσας, με έμφαση ότι μαζί με τον Δήμαρχο επισκέφθηκαν πρόσφατα το κτίριο του νέου Νοσοκομείου μας, εθαύμασαν το έργο που υλοποιεί ένα Πανδωδεκανησιακό όνειρο, για το οποίο η Ροδιακή Λέσχη έπαιξε σημαντικό ρόλο και πρωτοστάτησε στον Παρροδιακό ξεσηκωμό.

Ο πρωτοσύγκελος κ. Παΐσιος μετέφερε τις ευχές και ευλογίες του Σεβ. Μητροπολίτη μας κ.κ. Αποστόλου, ευλόγησε την πίτα η οποία περιείχε δύο νομίσματα που κέρδισαν: η κ. Ξένη Ρηγάκου (φλουρί προσφοράς του χρυσοχόου κ. Β. Παπούλια) και ο κ. Θεοδ. Φραράκης (φλουρί προσφορά της Ρ.Λ.).

Στους καλεσμένους η Τουριστική Σχολή πρόσφερε ροφήματα και νόστιμες λιχουδιές.

Ακολούθησε η διαδικασία των Αρχαιρεσιών, όπως ορίζει το καταστατικό και η ημερήσια διάταξη του δ.σ.. Μέλη της Εφορευτική Επιτροπής η Γ.Σ. όρισε τους:

α) Πρόεδρο τον κ. Εμμ. Ρουσάκη και β) Γραμματείς τους κ.κ. Δημήτριο Ρούσσο και Ιωάννη Φανούδη.

Τον απολογισμό του διοικητικού έργου της διετίας 1996-98 διάβασε ο γραμματέας κ. Ζαχ. Καρυδάκης αναφερθείς λεπτομερώς στα επιτεύγματα και τις δραστηριότητες στον κοινωνικό και πολιτιστικό τομέα.

Τον οικονομικό απολογισμό της εξελ. επιτροπής διάβασεν ο εκ των μελών της κ. Βασ. Ζαχαρίου.

Η Γενική Συνέλευση αφού ενέκρινε τα πεπραγμένα, απήλλαξε το απερχόμενο δ.σ. από κάθε ευθύνη.

Τέλος, γενομένης ψηφοφορίας, ανεδείχθηκαν:

α) Για μεν το δ.σ. οι εξής: Γιαννόπουλος Γιώργος, Διακογεωργίου Παντελής, Καρυδάκης Ζαχαρίας, Σπανός Γεώργιος, Πουλάκης Γεράσιμος, Νικολάου Νικόλαος και Ζαχαρίου Βασίλειος.

β) Για δε την εξελ. Επιτροπή, οι κ.κ. Βούης Γεώργιος, Φραράκης Θεόδωρος και Σαλαχούρης Αλέκος.

ΕΤΟΙΜΑΣΙΕΣ ΓΙΑ ΤΟ ΚΑΡΝΑΒΑΛΙ

Ένα "πανηγύρι" για όλο το νησί της Ρόδου που θα καθιερωθεί τα επόμενα χρόνια ως ένας δημοφιλής θεσμός για τα πολιτιστικά μας δρώμενα, είναι η φιλοδοξία του Πολιτιστικού Οργανισμού του Δήμου της Ρόδου (Π.Ο.Δ.Ρ.) για το φετινό καρναβάλι.

Αυτό προέκυψε και από την σύσκεψη που συγκάλεσε ο Π.Ο.Δ.Ρ. την περασμένη εβδομάδα με αντικείμενο την οργάνωση του καρναβαλιού. Η ημερομηνία μάλιστα που τέθηκε για την ολοκλήρωση των προετοιμασιών είναι μέχρι τις 10 Φεβρουαρίου.

Ο εορτασμός για το καρναβάλι θα είναι τριήμερος στις 19-20-21 Φεβρουαρίου και την Κυριακή στις 21 του μηνός θα είναι το αποκορύφωμα των εκδηλώσεων.

Συγκεκριμένα, θα γίνει μεγάλη παρέλαση από το Δημαρχείο προς την Παλιά Πόλη όπου θα έχουν στηθεί τρεις εξέδρες με συγκροτήματα που θα παίζουν μουσική για όλα τα γούστα: Ροκ, τζαζ, δημοτικά και φυσικά λαϊκά. Οι εξέδρες αυτές θα στηθούν στο μικρό και το μεγάλο συντριβάνι και μια στο καφενείο "Κάρπαθος".

Τις υπόλοιπες μέρες θα πραγματοποιηθούν εκδηλώσεις σε διάφορες γειτονιές της Ρόδου που αναμένεται να "ζωντανέψουν" την πόλη. Ήδη έχουν ξεκινήσει οι επαφές του Π.Ο.Δ.Ρ. με τους υπόλοιπους δήμους του νησιού ώστε να συμμετάσχουν κι αυτοί στις εκδηλώσεις και μάλιστα δηλώνουν ιδιαίτερα ικανοποιημένοι για τον ενθουσιασμό με τον οποίο ανταποκρίνονται στην πρόσκλησή τους οι φορείς.

Με ενδιαφέρον αναμένεται, τέλος, η "Μεσαιωνική ταυτότητα" που θέλουν να προσδώσουν στο Ροδίτικο καρναβάλι.

ΕΠΙΧΕΙΡΗΣΗ ΣΚΟΥΠΑ

Επιχείρηση «σκούπα» για τους παράμονους αλλοδαπούς που διαμένουν στα νησιά του νομού μας, πραγματοποίησε το τελευταίο διήμερο η Αστυνομική Διεύθυνση Δωδεκανήσου, εντοπίζοντας και συλλαμβάνοντας έτσι σε πρώτη φάση 24 αλβανούς λαθρομετανάστες.

Όπως ανακοινώθηκε, όλοι οι λαθρομετανάστες, αναμένεται να προωθηθούν στην χώρα τους, μέσα στις προσεχείς μέρες. Παράλληλα οι έλεγχοι, σε όλα τα νησιά του νομού μας, για τον εντοπισμό και την σύλληψη και άλλων αλλοδαπών που διαμένουν παράνομα στην περιοχή μας, θα συνεχιστούν.

ΑΣΤΙΚΟΣ ΟΙΚΟΔ/ΚΟΣ ΣΥΝ/ΣΜΟΣ ΔΙΔ/ΛΩΝ ΡΟΔΟΥ "Ο ΑΠΟΛΛΩΝ"

Σύγκληση Τακτικής Γενικής Συνέλευσης

Το Δ.Σ. του συν/σμού μας με την από 23 Δεκεμβρίου 1998 απόφασή του και σύμφωνα με το άρθρο 19 του καταστατικού, συγκαλεί τα μέλη του σε Τακτική Γενική Συνέλευση στις 27 Γενάρη 1999 ημέρα Τετάρτη και ώρα 4.00 μ.μ. στην αίθουσα του Εργατικού Κέντρου Ρόδου με θέματα ημερησίας διάταξης τα παρακάτω:

1.-Ενημέρωση συζήτηση επί των πεπραγμένων του Δ.Σ. έτους 1998.
2.-Ανάγνωση έκθεσης ελεγκτικής επιτροπής έτους 1998.
3.-Έγκριση πεπραγμένων 1998.
4.- Έγκριση Απολογισμού-Ισολογισμού 1998
5.- Έγκριση προϋπολογισμού 1999
6.- Παράταση λειτουργίας Συν/σμού

Σε περίπτωση μη απαρτίας στις 27 Γενάρη 1999, η Τακτική Γενική Συνέλευση θα επαναληφθεί στις 3 Φεβρουαρίου 1999 την ίδια μέρα και ώρα και στον ίδιο χώρο.

Παρακαλούνται τα μέλη λόγω της σοβαρότητας των θεμάτων να προσέλθουν στις 27 Γενάρη 1999 ώστε να μην χρειαστεί να γίνει επανάληψη της Γενικής Συνέλευσης.

Ο πρόεδρος **Ο Γραμματέας**
Ευστάθιος Κυριακούλης **Βασίλειος Μπακίρης**

ΜΗΝΥΜΑΤΑ ΤΟΥ ΙΗΣΟΥ ΧΡΙΣΤΟΥ ΓΙΑ ΟΛΟ ΤΟΝ ΚΟΣΜΟ

Η ΑΛΗΘΙΝΗ ΘΝ ΘΕΩ ΖΩΗ

Ο έβδομος τόμος έχει εκδοθεί και είναι διαθέσιμος στα βιβλιοπωλεία



Η Βασούλα Ρύντεν και ο Ρώσος Ορθόδοξος Μητροπολίτης Μόσχας μπροστά στην εικόνα της Φατιμά

Την ώρα που οι εμφανίσεις και τα χαρίσματα πολλαπλασιάζονται...

Η Βασούλα, Ελληνίδα Ορθόδοξη, μυστικός και προφήτης των καιρών μας, διαλεγμένη από τον Θεό με τη Χάρη του Αγίου Πνεύματος, 3 φορές προσκεκλημένη από το Οικουμενικό Συμβούλιο των Εκκλησιών στη Γενεύη, όπως επίσης και από την Ορθόδοξη Αρχιεπισκοπή της Ρωσίας και Ρουμανίας, έρχεται τώρα να φέρει μαρτυρία και να μεταφέρει το μήνυμα του Χριστού σε όλους μας.

ΑΡΧΙΕΠΙΣΚΟΠΟΣ DAVID SAHAGIAN
Αρμενικό Πατριαρχείο Ιεροσολύμων

"Στις μέρες μας, σε έναν καιρό που ο απύθμενος υλισμός έχει ριζώσει βαθειά στις καρδιές των ανθρώπων, είναι ευχάριστο να ξέρουμε ότι δεν χάθηκαν όλα, ότι υπάρχουν ακόμη άνθρωποι μεταξύ μας, όπως η Βασούλα, που βρίσκονται σε επικοινωνία με τον Δημιουργό και μπορούν να μεταδώσουν σε μας το κέρδος της έμπνευσής τους".

ΤΟ ΟΙΚΟΥΜΕΝΙΚΟ ΣΥΜΒΟΥΛΙΟ ΤΩΝ ΕΚΚΛΗΣΙΩΝ ΣΤΗ ΓΕΝΕΥΗ

"Η Βασούλα, Χριστιανή Ορθόδοξη, είναι μια φωνή πνευματικότητας και ενότητας.

Απευθύνεται σ' όλους τους Χριστιανούς, Ορθόδοξους, Καθολικούς, Προτεστάντες, δίνοντας ένα μήνυμα Αγάπης και Ενότητας με τη χάρη του Αγίου Πνεύματος. Όσοι άκουσαν αυτά τα μηνύματα βρίσκουν ότι αποτελούν μια πηγή Φώτισης."

ΣΥΛΛΟΓΟΣ ΕΙΡΗΝΗΣ ΚΑΙ ΑΓΑΠΗΣ
ΑΙΟΛΟΥ 10 Τ.Κ. 17561 Π. ΦΑΛΗΡΟ-ΑΘΗΝΑ

Η επαναπρόσληψη των ξενοδοχοϋπαλλήλων

Αύριο το απόγευμα λήγει και τυπικά η προσθεσμία υποβολής αιτήσεων επαναπροσλήψεων για τους ξενοδοχοϋπαλλήλους της Ρόδου. Σύμφωνα με τα στοιχεία που έδωσαν στην δημοσιότητα και τα τρία συνδικαλιστικά σωματεία, ο αριθμός των ξενοδοχοϋπαλλήλων που ακολούθησαν την διαδικασία που προβλέπει ο νόμος, δεν αναμένεται να ξεπεράσει τις 2.000 στην καλύτερη περίπτωση.

Πιο συγκεκριμένα, όπως δήλωσε χθες μιλώντας στην «Ροδιακή» ο πρόεδρος του σωματείου των σερβιτόρων του νησιού μας, κ. Γιώργος Ορφανός, το σύνολο των αιτήσεων αναμένεται να είναι στα ίδια περίπου επίπεδα με τα προηγούμενα χρόνια. Αναλυτικά, μέχρι και χθες το απόγευμα, στο σωματείο των ξενοδοχοϋπαλλήλων της Ρόδου, είχαν υποβληθεί περισσότερες από 1.100 αιτήσεις επαναπρόσληψης, στο σωματείο σερβιτόρων 250 και στο σωματείο μαγείων άλλες 200 αιτήσεις περίπου.

● Στην συνέχεια, τα σωματεία των ξενοδοχοϋπάλληλων του νησιού μας, θα προωθήσουν τις αιτήσεις αυτές προς τις διευθύνσεις των ξενοδοχειακών συγκροτημάτων όπου εργάζονταν αντίστοιχα οι ξενοδοχοϋπάλληλοι, όπως προβλέπουν οι σχετικές διατάξεις της εργατικής νομοθεσίας.

Σκέψη της Εβδομάδας

Βυθιστείτε στον ωκεανό των λόγων Μου, για να εξιχνιάσετε τα μυστήριά του και να ανακαλύψετε όλα τα μαργαριτάρια της σοφίας που βρίσκονται κρυμμένα στα βάθη του.

(από τις Γραφές του Μπαχάολλά)
Μπαχάϊ Κοινότητα Ρόδου
Τ.Θ. 156
85100 Ρόδος

ΣΥΓΧΑΡΗΤΗΡΙΟ

Την αγαπημένη μας **ΕΥΑΓΓΕΛΙΑ ΚΑΚΑ** του **ΜΙΧΑΗΛ** που έλαβε το μεταπτυχιακό τίτλο σπουδών (MASTER MSC) στο INTERNATIONAL HOTEL MANAGEMENT του Πανεπιστημίου OXFORD BROOKES UNIVERSITY, θερμά συγχαίρουμε και της ευχόμαστε καλή σταδιοδρομία.

Οικογένεια ΚΥΚΚΟΥ ΚΑΚΑ

Σελίδες Ιστορίας...

Γράφει ο ΚΩΣΤΑΣ ΤΣΑΛΑΧΟΥΡΗΣ

Δ'

Κατά τη διάρκεια της διοικήσεως τών νησιών από τη Στρατιωτική Διοίκηση Δωδεκανήσου, βρίσκονταν 94 κληρικοί, μοναχοί και μοναχές, τις πρώτες μέρες μετά την Ενσωμάτωση ο αριθμός τους μειώθηκε σε 62 και τον Οκτωβριο του 1948 σε 38. Απ' αυτούς όλοι παρέμεναν στα νησιά από εικοσαετίας και, πλέον, εκτός δύο κληρικών του Ιγνάτιου Paracho και του Ούγο Piampaschetto που έφτασαν μετά τις 10 Ιουνίου 1940[21] και συγκεκριμένα στις 8 Οκτωβρίου 1942 και έπρεπε να εγκαταλείψουν τη Ρόδο χωρίς καμιά ειδοποίηση. Το όλο ζήτημα ήταν πολύπλοκο επειδή οι ελληνικές στρατιωτικές Αρχές και μετά οι πολιτικές, ουδέποτε ήλθαν επίσημα σε επαφή με τον καθολικό αρχιεπίσκοπο, δεν υπήρχε αλληλογραφία μεταξύ τους, όλα γίνονταν με τέτοιο τρόπο ούτως ώστε να μην επισημοποιηθεί κανένα καθεστώς, μέχρις ότου ληφθεί επίσημη απόφαση για την Καθολική Αρχιεπισκοπή Ρόδου. Για τους ιερείς και τις καλογριές που απέμειναν στη Ρόδο η Γενική Διοίκηση Δωδεκανήσου έδωσε τελευταία ημερομηνία αναχωρήσεως την 31η Αυγούστου 1950, όπως και για τους τελευταίους εναπομείναντες Ιταλούς υπηκόους, που ανέρχονταν σε 280 μαζύ με τα ορφανά. Τα ορφανά αναχώρησαν στις 26 Ιουλίου, οι τελευταίες ιταλικές οικογένειες στις 30 Αυγούστου και στα Δωδεκάνησα έμειναν μόνο οι 180 Λεβαντίνοι. Στις 8 Αυγούστου έγινε στο ηγουμενείο της εκκλησίας του Αγίου Φραγκίσκου η πρώτη και τελευταία συνάντηση, μεταξύ του αρχιεπισκόπου Αμβρόσιου Ατσιάρι και του πολιτικού συμβούλου του Γενικού Διοικητή Ροίκου Αγαθοκλή, Αναστασίου Λιανόπουλου, ύστερα από επιθυμία του πρώτου. Οι δύο άντρες ήταν γνωστοί από τη δεκαετία του '20 όταν ο πρώτος έφτασε στη Ρόδο ως απλός ιερωμένος και ο δεύτερος ήταν επικεφαλής του ελληνικού προξενείου στη Ρόδο, σε μια σκοτεινή περίοδο όπου κυριαρχούσε το ζήτημα της χειραφετήσεως της Ορθοδόξου Εκκλησίας της Δωδεκανήσου. Αυτό που ήταν ανένδοτη η ελληνική Διοίκηση ήταν στο θέμα της παραμονής έστω και μιάς καλογριας. Υπήρχε ο φόβος και ο κίνδυνος της ειρηνικής διεισδύσεως στις οικογένειες με τη μέθοδο της δωρεάν παροχής μαθημάτων, γλωσσών, μουσικής, κεντήματος και ίσως νοσηλείας. Ομως, διά μέσου των αιώνων οι Δωδεκανήσιοι απέδειξαν ότι είναι πιστοί στην Ορθοδοξία και δεν υπήρχε φόβος προσηλυτισμού, εφ' όσον μικτοί γάμοι μετά την αναχώρηση των Ιταλών δεν θα γίνονταν. Μάλιστα όταν η καθηγουμένη Madre Sofia Pavan κλήθηκε στο Κέντρο Αλλοδαπών για να της αναγγελθεί ότι η άδεια παραμονής της λήγει στις 31 Αυγούστου 1950 απάντησε ότι « ούτε εντολή αλλά ούτε και πρόθεση αναχωρήσεως έχει[22]». Κατά τη συνάντηση ο Λιανόπουλος ανέφερε στον Αρχιεπίσκοπο ότι η επίσκεψη είναι προσωπική γιατί ήδη παραιτήθηκε από τη Διεύθυνση του γραφείου Πολιτικών Υποθέσεων της Διοικήσεως και ότι η συνομιλία θα έχει φιλική διάθεση. Του επανέλαβε ότι ο αριθμός των ιερέων που θα παραμείνουν πρέπει να μην υπερβαίνει τους 5 και ότι οι καλόγριες πρέπει να φύγουν γιατί δεν συντρέχει πλέον λόγος παραμονής τους. Ο Αρχιεπίσκοπος αναφέρθηκε στην ιδιότυπη μορφή του καθολικού Κλήρου στα Δωδεκάνησα που εξαρτάται από το Βατικανό και έφερε ως επιχείρημα ότι όταν ήλθε στη Ρόδο δεν έδωσε τον όρκο ως Ιταλός αλλά ως επίσκοπος στη Γραμματεία της Αγίας Εδρας. Δημιουργήθηκε τότε θέμα και οι Αρχές διατάχθηκαν να μην τον υποδεχθούν επισήμως, ο Ντε Βέκκι, όμως με προσωπική του επέμβαση διευθέτησε το ζήτημα γιατί δεν ήταν διατεθειμένος να εφαρμόσει αντιχριστιανικές διαταγές της πολιτικής εξουσίας[23]. «Για να ιερουργήσει ένας επίσκοπος», πρόσθεσε, « απαιτείται η συμπαράσταση έξι ιερέων. Υπάρχουν επίσης και οι πνευματικές ανάγκες των καθολικών που θα παραμείνουν, στους οποίους πρέπει να προστεθούν και οι πολυπληθείς καθολικοί ναύτες των συχνά επισκεπτομένων αμερικανικών και αγγλικών πολεμικών πλοίων, όπως και τα 2/3 των ξένων τουριστών. Επιπλέον κάποιος αριθμός καλογραιών θα είναι απαραίτητος για την καλή εμφάνιση και ευπρέπεια των εκκλησιών και για δευτερεύουσες ανάγκες των ιερέων, όπως επιμέλεια ιματιοθήκης, καθαριότητας διαμερισμάτων κ.λπ..».

Τελικά οι καλόγριες εγκατέλειψαν τη Δωδεκάνησο και ο αριθμός των ιερέων περιορίστηκε ύστερα από διαπραγματεύσεις μεταξύ της ελληνικής Κυβερνήσεως και της Αγίας Εδρας.

Από τη στιγμή που αναχωρούσαν Ιταλοί και εγκατέλειπαν τα σπίτια τους για να γίνει η εκτίμηση αργότερα από την επιτροπή, γινόταν αμέσως επίταξη γιατί υπήρχε οξύ πρόβλημα στεγάσεως των υπαλλήλων των δημησίων υπηρεσιών . Με το άρθρο 8 του Ν.Δ. 218/1947 η Επιτροπή απαγόρευσε τις δικαιοπραξίες επί ακινήτων σε ολόκληρη τη Δωδεκάνησο, χωρίς δική της άδεια.Το μέτρο αυτό εκρίθη προς στιγμή σκόπιμο για την αποφυγή πωλήσεως ακινήτων κτηθέντων αθεμίτως, αλλά έβλαψε σημαντικά την όλη υπόθεση γιατί καθυστέρησε η πώληση και φτάσαμε τις παραμονές της αναχωρήσεως των Ιταλών οι περισσότερες ιδιωτικές υποθέσεις να είναι εκκρεμείς. Το άρθρο αυτό καταργήθηκε βάσει του άρθρου 7 του νόμου 510/1948, ακριβώς τρεις μήνες μετά την έναρξη λειτουργίας των ελληνικών Δικαστηρίων, την 31η Μαΐου 1948[24].

Για την εκτίμηση των οικοδομών ακολουθήθηκε ο εξής τρόπος:

Ως βάση οι πραγματογνώμονες πήραν μια συνήθη κατασκευή και την παρέστησαν με τον αριθμό 100. Επειτα έγινε η κατάταξη των υπολοίπων οικοδομών από απόψεως κατασκευής πάντοτε, σε κατηγορίες, είτε ανώτερες είτε κατώτερες (110, 125 κ.λπ ή 90,75 κ.λπ.) ανάλογα της κατασκευής. Στη συνέχεια καταμετρήθηκαν οι όγκοι σε κυβικά μέτρα κάθε κατασκευής. Ακολούθως καθορίστηκε η αξία κατά κυβικό μέτρο της κατασκευής που πάρθηκε ως βάση και έτσι βρισκόταν αυτόματα η αξία κάθε οικοδομής με απλό υπολογισμό του ποσοστού αυξήσεως ή μειώσεως της αξίας της ανάλογα τής κατατάξεως της οικοδομής και του σε κυβικά μέτρα όγκου της. Η αξία που δόθηκε από τον Ελληνα εμπειρογνώμονα κατά κυβικό μέτρο με βάση το 100 ήταν 41.177 δραχμές και από τον Ιταλό εμπειρογνώμονα μηχανικό Μπονιφάτσι, που εφτασε ειδικά για το σκοπό αυτό στη Ρόδο, ήταν 140.000.

Σημειώσεις:

21. Σύμφωνα με το άρθρο 19 της συνθήκης Ειρήνης, όλοι οι Ιταλοί υπήκοοι που κατοικούσαν στα Δωδεκάνησα γίνονται Ελληνες υπήκοοι, εκτός αυτών που μιλούν την ιταλική που εντός ενός έτους από την κύρωση της Συνθήκης μπορούν να ασκήσουν επιλογή υπέρ της ιταλικής ιθαγένειας. Για το λόγο αυτό εκδόθηκε ο νόμος 517/1948. Γι' αυτούς που πήραν τη μεγάλη υπηκοότητα κατά τη διάρκεια της ιταλικής κατοχής η Ελλάδα δεν θέλησε να τους δεχτεί και να τους εντάξει στον εθνικό κορμό, ζήτησε δε επίμονα να εγκαταλείψουν τα Δωδεκάνησα. Δέχτηκε πιέσεις διεθνώς κατά τη διάρκεια των συζητήσεων για τη σύναψη της Συνθήκης. Χαρακτηριστικά για το θέμα αυτό είναι τα άκρως απόρρητα πρακτικά των συζητήσεων που έγιναν στο Συμβούλιο Πολιτικών Υποθέσεων και ειδικά κατά τη συνεδρία της Τρίτης 24.4.1948. Επίσης για το ίδιο θέμα Α/ Σ.Δ.Δ. και Α/Γ.Δ.Δ.

22. Γ.Δ.Δ. προς ΥπΕξ/ αριθ. 1455/8/81950. Τα της συναντήσεως σχετικό Υπηρεσιακό Σημείωμα Α Λιανόπουλου/Α.Γ.Δ.Δ.

23. Το ίδιο με το προηγούμενο.

24. Τα ελληνικά Δικαστήρια άρχισαν να λειτουργούν στη Δωδεκάνησο, την 1η Μαρτίου 1948.

Η ΣΥΝΕΧΕΙΑ ΤΗΝ ΤΡΙΤΗ

Delta
ΔΙΑΜΑΝΤΟΤΡΥΠΟΤΕΧΝΙΚΗ ΡΟΔΟΥ
5ο χλμ. Ρόδου-Λίνδου Εμπορικό Κέντρο Μανουσέλη
ΤΡΥΠΑΜΕ-ΚΟΒΟΥΜΕ-ΣΠΑΜΕ
Τσιμέντα με σίδερα, τούβλα, μπετά, βράχια, πέτρες, τσιμεντόλιθους
Δυνατότητες των μηχανημάτων
1) ΤΡΥΠΕΣ (καρότα) - Σε πάτωμα ή με κλίση, όλες τις διαμέτρους. Για ηλεκτρολόγους, υδραυλικούς, air condition, δεξαμενές, τζάκια, σκάλες κ.λπ.
2) HANDSAW - Πριόνι χειροκίνητο, υδραυλικό, αεροκίνητο, βενζινοκίνητο 26-52 πόντων βάθους.
Κόβει ΠΟΡΤΕΣ-ΠΑΡΑΘΥΡΑ-ΣΚΑΛΕΣ-ΚΑΝΑΛΙΑ-ΑΡΜΟΥΣ
3) ΠΡΙΟΝΙ ΔΑΠΕΔΟΥ - Μηχάνημα κοπής δαπέδου. Κόβει, μέχρι 50 πόντους βάθους, τσιμέντα, άσφαλτο, κανάλια. Οτιδήποτε δεν μπορούμε να κόψουμε, το τρυπάμε.
Υπάρχει λύση!
ΧΩΡΙΣ ΣΚΟΝΕΣ-ΡΩΓΜΕΣ-ΔΟΝΗΣΕΙΣ-ΜΕΡΕΜΕΤΙΑ
ΠΩΛΗΣΗ ΔΙΑΜΑΝΤΕ ΔΙΣΚΩΝ ΚΑΙ ΕΡΓΑΛΕΙΩΝ
Η πολύχρονη μας πείρα στο εξωτερικό μας δίνει τη δυνατότητα να βρίσκουμε λύση εκεί που οι άλλοι σηκώνουν τα χέρια.
τηλ. γραφείου: 77986 • φαξ: (0241) 77986 • κινητό: 094 380562
ΥΠΕΥΘΥΝΟΣ: ΜΑΡΚΟΣ ΤΣΕΣΜΕΤΖΗΣ

ΠΡΑΚΤΟΡΕΙΟ ΤΑΞΙΔΙΩΝ
ΣΑΒΒΑΣ ΣΑΗΣ
ΠΤΗΣΕΙΣ ΚΑΘΕ ΔΕΥΤΕΡΑ
και ΠΕΜΠΤΗ
ΑΠΟ και ΠΡΟΣ ΡΟΔΟ
ΓΙΑ
- Λονδίνο - Birminham
- Bristol - Cardiff
- East Midlands - Hiumberside
- Leeds - Manchester
- New Castle - Norwich
- Sheffield - Southampton
- Teeside - Aberdfen
- Belfast - Edinburgh
- Glasgow
Μέσω Αμστερνταμ
Πληροφορίες
ΠΡΑΚΤΟΡΕΙΟ ΤΑΞΙΔΙΩΝ
ΣΑΒΒΑΣ ΣΑΗΣ
Τάρπον Σπρινγκς 42 (Διπλα στην Πίστεως) Τηλ. 39781-3

resort Capsis hotels
Εμπιστευθείτε την πείρα και την παράδοση του ριζικά ανακαινισμένου
5 ΑΣΤΕΡΩΝ SOFITEL CAPSIS
για τη διοργάνωση οποιασδήποτε κοινωνικής σας εκδήλωσης:
* Γάμοι
* Βαπτίσεις
* Χοροεσπερίδες
* Συνεστιάσεις
* Παιδικά πάρτυ
* Κοπή Πίτας Συλλόγων
* Catering

Ελάτε να επιλέξουμε μαζί μια από τις υπερπολυτελείς κλιματιζόμενες αίθουσες χωρητικότητας έως 700 ατόμων.

Σας περιμένουμε το ***Lobby Bar*** *να πιείτε το ποτό σας ακούγοντας μελωδίες από το πιάνο με τον Νίκο Βασιλαράκη*

Για πληροφορίες, τηλεφωνήστε: 25 015

(εκ) πολιτισμικά παίγνια

Γράφει ο Κωστής Νικολάκης

Εμπορική Σχολή Ρόδου: 1948-1978
"Οταν πηγαίναμε μαζί σχολείο"



Σήμερα το βράδυ στις 7μιση, στο **Εθνικό**, οι αναμνήσεις των αποφοίτων της "**Εμπορικής**" θα ζωντανέψουν.

Αφορμή η συναυλία που θα δώσουν ο **Αγαπητός** και ο **Τάκης Βούης** με το ξετύλιγμα των τραγουδιών μιας τριακονταετίας, 1948-1978, και τις μνήμες να ξανάρχονται στο νου μέσα από τα κείμενα της **Λίτσας Παπαθανάση**.

Στην εκδήλωση αυτή συμμετέχει επίσης η ηθοποιός **Σουζάνα Καρδούλια**, την σκηνοθετική επιμέλεια είχε ο **Μιχάλης Σδούγκος**, θα παρευρεθούν και πολλοί πρώην καθηγητές της **Εμπορικής** ενώ από άλλους θα ακουστούν μαγνητοφωνημένα μηνύματά τους.

Οι δύο τραγουδιστές, ο **Αγαπητός** και ο **Βούης** απόφοιτοι της Εμπορικής όπως και η **κ. Παπαθανάση** θα μας ταξιδέψουν μέσα από τα τραγούδια στα μαθητικά και εφηβικά μας χρόνια, τότε που λειτουργούσε η **Εμπορική Σχολή** το μετέπειτα **Οικονομικό Γυμνάσιο**, σε μια βραδυά που χαρακτηριστικό της σημείο θα είναι η έντονη νοσταλγία.

... Ισως για τα χρόνια που έχουν περάσει, για τις εφηβικές μας αγάπης που "ξανεμίστηκαν", ακόμη και για τα μαλλιά μας που μας πέσανε, βλέπετε μας το λέγαν από τότε οι "παλιοί".

" - Μην το φοράτε ρε το ρημάδι! Θα καραφλιάσετε από τα 40 σας..."

... Λέτε να 'χαν δίκιο;

• Τα "κουρέλια" τραγουδούν ακόμη

Η Δημόσια Εμπορική Σχολή Ρόδου ιδρύθηκε το 1948 και ήταν ισόβαθμη με τα Γυμνάσια Αρρένων και Θηλέων αλλά είχε δύο επιπλέον πλεονεκτήματα. Ηταν μικτή και στο πρόγραμμα διδασκαλίας περιελάμβανε εξειδικευμένα εμπορικά μαθήματα και στοχος της ήταν να αποτελέσει το φυτώριο στελεχών για το τοπικό εμπόριο, τις τράπεζες, τις τοπικές βιοτεχνίες.

Τα παιδιά που γράφτηκαν το 1948 στην **Εμπορική** ήταν 84. Από το 1963-64 λειτουργεί σαν **Οικονομικό Γυμνάσιο και Λύκειο** και κλείνει τον κύκλο της την σχολική χρονιά 1978-'79. Στα 30 χρόνια της λειτούργίας της από τα θρανία της Εμπορικής πέρασαν 1044 μαθητές, 669 αγόρια και 375 κορίτσια!

Και η **κ. Παπαθανάση** θυμάται:

"... Βρισκόμαστε στις αρχές της δεκαετίας του '60. Το πηλίκιο από το κεφάλι μεταφέρεται στην πίσω τσέπη του παντελονιού και η ποδιά, (δηλωτική της μαθητικής ιδιότητας και εκτός σχολείου), αποφεύγεται. Αποτέλεσμα: Αποβολές στους παραβάτες εκτοξεύονται από το στόμα του Διευθυντή από το ύψος του μικρού μπαλκονιού της στενόμακρης σχολικής αυλής.

«Κάποιοι εθεάθησαν να πίνουν καφέ εις το Ακταίον εν ώρα μαθήματος, φυσικά χωρίς πηλίκιο. Και κάποιες παρακολούθησαν ακατάλληλο κινηματογραφικό έργο χωρίς τη συνοδεία κηδεμόνα ή με ανάρμοστη συνοδεία, κοινώς... με αγόρι».

Οι υπόλοιποι νιώθουν το δέος της τιμωρίας... Κάπου όμως βαθιά χαίρονται γι' αυτές τις πράξεις αντίστασης στην εξουσία των καθηγητών...

Η 10ετία του '60 φέρνει ως εδώ τα κινήματα αμφισβήτησης, αντίδρασης και απαίτησης για αλλαγή που κυοφορούνται στην Αμερική και στην Ευρώπη. Ειδικά στη Ρόδο, που από τότε γνωρίζει το μαζικό τουρισμό και καθιερώνεται σαν τουριστικό θέρετρο της Δυτικής Ευρώπης, η διακίνηση νέων τάσεων και ιδεών γίνεται ευκολότερα και γρηγορότερα".

" Πέρα όμως από τις σωματικές ασκήσεις υπήρχαν και οι πνευματικές. Τέρμα τ' αστεία! Για τους επιμελείς σήμαιναν μελέτη. Για τους υπόλοιπους, επίσης σήμαιναν πρόσθετη εργασία: Εργασία για το ποιός θα φτιάξει τα καλύτερα σκονάκια, που μερικοί είχαν ανάγει σε ... "Επιστήμη".

Το κοντινό παρεκκλήσι του Ταξιάρχη δεχόταν τις παρακλήσεις και τα σχετικά κεριά για να "φανερώσει" ο Αγιος το κεφάλαιο που θα έπεφτε στις εξετάσεις. Γιατί ναι μεν υπήρχαν τα σκονάκια, αλλά η δυνατότητα αντιγραφής ήταν συνάρτηση του βαθμού αυστηρότητας των επιτηρητών καθηγητών".

"... Η πιο όμορφη εποχή ήταν και τότε η άνοιξη. Η άνοιξη που μαζί με τους λεμονανθούς και τις βιολέτες έφερνε στους εφήβους μια τέτοια αναστάτωση που μάταια προσπαθούσε να στριμωχτεί στη σχολική τάξη. Κι η ανοιξιάτικη Ρόδος ήταν χάρμα οφθαλμών με τις λουλουδιασμένες ακτές της και τους πεντακάθαρους δρόμους, χωρίς θορύβους κι αυτοκίνητα, - εκεί που άφθονα ποδήλατα διασταυρώνονταν πρωί πρωί για το αρρένων, το θηλέων, την εμπορική...

Την άνοιξη άρχιζαν και οι πρόβες της χορωδίας για τη συμμετοχή στους χαιρετισμούς της Παναγίας. Κάθε Παρασκευή των χαιρετισμών, ένα γεμάτο από μαθητές λεωφορείο, ξεκινούσε για κάποιο χωριό. Οι εξορμήσεις αυτές, εκτός από τη θρησκευτικότητά τους περιλάμβαναν και μαθήματα πατριδογνωσίας και λαογραφίας. Οι νέοι γνώριζαν απ' άκρη σ' άκρη τα χωριά του νησιού, απολαμβάνοντας φιλέματα ζεστού ζυμωμένου ψωμιού και χαρίζοντας για ανταπόδοση την εφηβική τους ζωντάνια.

Ακολουθούσε η συμμετοχή στην ακολουθία των χαιρετισμών... Με όχι πάντα ιδανικό συνδυασμό φωνών, προς απογοήτευση του κ. Κουντούρη.

Εκείνος όμως πάντα επιδοκίμαζε, προσπαθώντας να φέρνει τη χορωδία στο φιλότιμο. Πλάι στα φθαρμένα μανουάλια, με τη μυρωδιά των κεριών ανακατεμένη μ' εκείνη του λιβανιού, ελαφρυνόταν η κατάνυξη - με τις ψιθυριστές κουβέντες, στολισμένες με μπόλικο απαγορευμένο γέλιο, στα χορωδικά διαλείμματα.

Κι όταν βράδιαζε, στο δρόμο της επιστροφής, το λεωφορείο αντηχούσε από τις φωνές που τραγουδούσαν με μεγάλο πάθος τα τραγούδια της εποχής..."

«ΡΟΔΙΑΚΗ» ΑΠΟ ΤΟ 1915

ΦΛΑΣ ΣΤΟ ΠΑΡΕΛΘΟΝ


ΡΟΔΙΑΚΗ

PERIODICO SETTIMANALE

ΕΒΔΟΜΑΔΙΑΙΑ ΔΗΜΟΤΙΚΗ, ΒΟΣΚΗ ΚΑΙ ΕΟΙΝΩΝΙΚΗ ΕΦΗΜΕΡΙΣ

ΡΟΔΙΑΚΗ, ΔΕΥΤΕΡΑ 26 ΜΑΡΤΙΟΥ 1925
Αριθμός φύλλου 670

ΑΝΑΠΟΔΕΣ ΣΚΕΨΕΙΣ
Η ιστορία ενός διδασκάλου
(συνέχεια...)

Μόλις εκαθήσαμεν του λέγω: Επέτρεψέ με διδάσκαλε - να σε συγχαρώ θερμώς δια τον αγνόν ενθουσιασμόν υπέρ του επαγγέλματός σας, όπερ βεβαίως πηγάζει από την βαθείαν συναίσθησιν υπέρ της ιερότητος του υψηλού, του εκπολιτιστικού έργου σας, και το μεγαλύτερον προτέρημα ενός καλού διδασκάλου. Δέχομαι τα συγχαρητήριά σου - μου απαντά ο διδάσκ. μετά δεδικαιολογημένου εγωϊσμού. - Ναι κύριε συναισθάνομαι βαθύτατα πόσον μέγα, υψηλόν, εθνικόν και εκπολιτιστικόν είνε το έργον μας και δι' αυτό απεφάσισα ν' αφοσιωθώ εις αυτό και να αφιερώσω όλην την ζωήν μου αν και μοι παρουσιάσθηκαν ευκαιρίαι ν' ακολουθήσω ανωτέρας σπουδάς και να βελτιώσω ολικώς την τύχην μου. Η κοινωνία μας παραδίδει τα παιδιά της, τα σπλάχνα της, το μέλλον της δια να τα μορφώσωμεν. Εις το χέρι μας είνε να τους κάμωμεν οκνηρούς, ψεύτας, κλέπτας και κακούργους, ή να της τα αποδώσωμεν, υγιά, με θέλησιν, με χαρακτήρα και ηθικήν. Καθήκον έχομεν να εργασθώμεν πάση θυσία διά το δεύτερον. Ναι, Κύριε συναισθάνομαι βαθύτατα, ότι είμεθα οι θεμελιωταί και οι κυριώτεροι παράγοντες της προόδου, του πολιτισμού του ανθρωπισμού και του εθνικού μεγαλείου.

Συνεχάρην και πάλιν τον διδάσκαλον και ανεχώρησα.

Εκτοτε παρήλθον 20 έτη, οπότε κατ' αυτάς μετέβην πάλιν επί το ίδιον χωρίον. Με την ψυχήν γεμάτη αναμνήσεις έτρεξα εις το Σχολείον δια να εύρω τον καλόν διδάσκαλον. Φθάνω, ανοίγω την θύραν και εισέρχομαι εις την παράδοσιν. Αλλ' ω του παραδόξου θαύματος! Βλέπω εις της έδρας ένα γέρο, καμπούρη, αξύριστον με άσπρα μαλλιά και γένεια και με κάτι παλιόρουχα επάνω του. Είχε την κεφαλήν στηριγμένην εντός των δύο χεριών του και έβλεπε επί τινός βιβλίου, ενώ απέναντί του μερικά παιδιά, υπνιάρικα και εκείνα και άζωα ντοίμαζον χωρίς όρεξιν τα βιβλία των. Δια μία στιγμήν εξηγέρθη η συνείδησίς μου, διότι οι χωρικοί είχον αντικαταστήσει τον καλόν εκείνον διδάσκαλον. Αλλά μόλις εσήκωσε τους οφθαλμούς του και με είδε αμέσως ανεγνώρισα μετ' εκπλήξεως μου τον παλαιόν διδάσκαλον. Αλλ' οποία αλλοίωσις!

(Σ.Σ. Η Ροδιακή εκδιδόταν τότε υπό καθεστώς ιταλικής λογοκρισίας. Διατηρείται επίσης η γλώσσα και τα τοπωνύμια που υπήρχαν στις αρχές του αιώνα).



Θαύματα γίνονται. Ιδού η απόδειξη

ARCAM

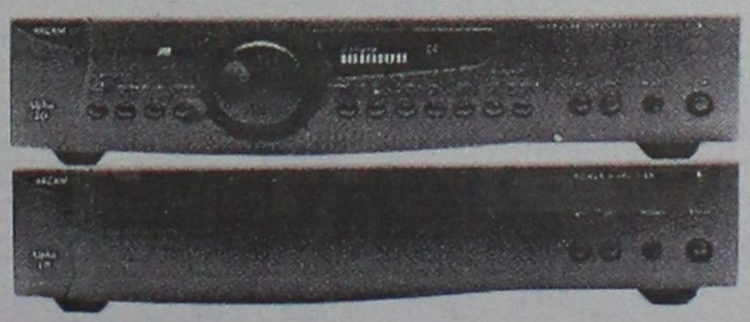

EISA AWARDS
EUROPEAN AMPLIFIER '98-'99
ARCAM ALPHA 10

Ο Alpha-10 ολοκληρωμένος ενισχυτής σε συνδυασμό με τον τελικό ενισχυτή Alpha-10P αποδεικνύουν το θαύμα της Arcam. Με ισχύ 100Wrms ανά κανάλι (8Ω) και δυνατότητα διπλοενίσχυσης των ηχείων, όταν συνδυαστούν, μπορούν να προσφέρουν υψηλά επίπεδα ηχητικής στερεοφωνικής απόλαυσης.

Αλλά δεν φτάνει αυτό. Εχουν τη δυνατότητα να αναβαθμιστούν σε ένα πλήρες home cinema σύστημα με αποκωδικοποίηση Dolby-Digital, DTS και ισχύ 5X100 Wrms (8Ω) καθώς επίσης και σε ένα σύγχρονο multiroom σύστημα.

Μοναδικές δυνατότητες που αξιοποιούν την υψηλή ποιότητα των συστημάτων Arcam και την πολύτιμη επένδυσή σας με τον καλύτερο τρόπο. Γνωρίστε και εσείς την ασύγκριτη ποιότητα Arcam που έχει τιμηθεί με τα κορυφαία βραβεία του χώρου σε ένα από τα επιλεγμένα καταστήματα παρουσίασης των προϊόντων Arcam.

Απολαύστε τον μοναδικό ήχο Arcam και διαπιστώστε ότι θαύματα γίνονται ακόμα και σήμερα!

Μ. ΒΟΛΑΣ & ΥΙΟΙ Ο.Ε.
ΚΡΕΜΑΣΤΗ ΡΟΔΟΥ
ΤΗΛ. 91275, 94370 • FAX: 94370

Αντίλαλοι

πολιτικοί και άλλοι...

ΕΛΑ ΝΤΕ...!

Φαίνεται ότι τα "σαίνια" του Υπουργείου Παιδείας, δεν πήραν χαμπάρι το ερώτημα που διδάσκεται στους μαθητές της ΣΤ' Τάξης του Δημοτικού!

Διαφορετικά, θα είχαν... αποσύρει ολόκληρο το βιβλίο "Αγωγή του Πολίτη" που παραπέμπει σε αγωνιστικές κινητοποιήσεις στο καθεστώς της Δημοκρατίας. Ιδού το ερώτημα:

«Σε μια χώρα ψηφίστηκε ένας νόμος για τα πανεπιστήμια. Αμέσως οι φοιτητές άρχισαν διαμαρτυρίες και απεργίες εναντίον του νόμου αυτού. Πολλές εφημερίδες και διάφορες οργανώσεις υποστήριξαν τους φοιτητές στην προσπάθειά τους αυτή. Μετά από όλα αυτά, η κυβέρνηση υποχρεώθηκε να τον αλλάξει. ***Τι πολίτευμα είχε αυτή η χώρα;*** *Να δικαιολογήσετε τη γνώμη σας»*

Μιχ. Μ.



Ετσι και εκλέγονταν πάντως ως γραμματέας του ΠΑΣΟΚ ο Δημήτρης Μοσχογιάννης τότε θα είχαμε την "συμμορία" των 3 Δημήτρηδων!

Διότι και στη Νέα Δημοκρατία και στον Συνασπισμό, Δημήτρηδες είναι οι επικεφαλείς!

Ηταν μια κακιά στιγμή δήλωσε για τον κ. Σταυριανό, ο γενικός γραμματέας του ***υπουργείου Αιγαίου*** *κ. Γιάννης Μαχαιρίδης.*

Το θέμα είναι όμως και πως την αντιμετωπίζεις την κακή αυτή στιγμή.

Θα συμπεριληφθούν ή όχι τα θέματα που πρότεινε για συζήτηση στην ερχόμενη συνεδρίαση του νομαρχιακού συμβουλίου, ο τέως νομάρχης κ. Γιάννης Παρασκευάς.

Την Δευτέρα, που θα ανακοινωθεί η ημερήσια διάταξη θα ξέρουμε.

ΠΑΡΑΣΥΣΚΕΨΕΙΣ

"Πνίγηκε" προτού καν εκδηλωθεί η υποψηφιότητα του **κ. Δημ. Μοσχογιάννη** για τη θέση του γραμματέα της νομαρχιακής επιτροπής του ΠΑΣΟΚ.

Για την ακρίβεια, **υπονομεύτηκε** από την πρώτη κιόλας στιγμή, αφού πριν συνεδριάσει η νομαρχιακή επιτροπή, είχαν γίνει **... αλλού παρασυσκέψεις** και είχαν προαποφασιστεί κάποια πράγματα.

Ετσι ο κ. Μοσχογιάννης, έκανε πίσω, και μάλλον οι εξελίξεις **που προδιαγράφονται** τώρα το ΠΑΣΟΚ, είναι πιο ενδιαφέρουσες απ' ότι αρχικά φαίνεται!

Λ.Μ.

ΘΑ... ΣΠΑΕΙ ΜΠΛΟΚΑ!

Ξαφνιάστηκε ο νομάρχης Δωδ/σου **κ. Σάββας Καραγιάννης** όταν μετά την τελευταία του **συνέντευξη-ενημέρωση** προς τα ΜΜΕ δεν δέχθηκε καμιά ερώτηση! Ο λόγος ήταν ασφαλώς ότι οι συνάδελφοι ήθελαν **να τελειώσουν νωρίτερα** για να παρακολουθήσουν την εξέλιξη της υπόθεσης **στο αυτόφωρο με τον κ. Σταυριανό.** Το γεγονός δεν άφησε ασχολίαστο ο **κ. Καραγιάννης:**

«Μήπως - αναρωτήθηκε - θα πρέπει να πάρω κι εγώ μια "κλούβα" και να σπάω μπλόκα μαθητών για να κερδίσω περισσότερο από τον χρόνο σας;»

Μιχ. Μ.

ΚΑΡΦΙ

Ελπίζω ότι **το Λιμεναρχείο** θα δείχνει στο εξής την ίδια ευαισθησία που έδειξε για την περίπτωση των εργασιών **στις Κάτω Πέτρες**, δήλωσε φανερά ενοχλημένος ο δήμαρχος Ρόδου κ. Γιαννόπουλος, διότι μέχρι τώρα δεν το έχουμε δει!

Αρκετά μεγάλο **το "καρφί"** κι αναμένεται συνέχεια!

Λ.Μ.

Μουσική εκδήλωση διοργανώνουν σήμερα στο Εθνικό Θέατρο οι της Εμπορικής Σχολής παίδες.

Οι γυμνασιόπαιδες της αυτής περιόδου συμπαραστεκόμεθα και θα συνεορτάσουμε, για να παλινοδεύσωμε στην παλαιά καλή εποχή.

Και ας λεχθεί από τους αδολέσχες:

- Ίτε πάλιν παίδες! Ίτε παλίμπαιδες!

Ν.Κ.Κ.

Ο ταχυδρόμος πέρασε...



● **Προς Ν.Ε. του ΠΑΣΟΚ:** Τι να σας πω παλληκάρια μου. Διάβασα τα πρακτικά της προχθεσινής, μετά την παραίτηση του Βασίλη, συνεδρίασής σας. Και απογοητεύθηκα. Ειλικρινά το λέω.

❖❖❖

● **Ομοίως:** Γιατί απογοητεύθηκα; Γιατί διαπίστωσα ότι έπεσα έξω. Μέχρι τώρα πίστευα ότι είχατε λίγο, ελάχιστο "πολιτικό μυαλό". Η αλήθεια όμως είναι ότι αντί για λίγο, μυαλό - πολιτικό εννοώ - έχετε στο κεφάλι σας άχυρο.

❖❖❖

● **Προς μαθητές Λυκείων:** Να τελειώνουμε παιδιά. Μαζί σας και εγώ. Αλλά δεν νομίζω ότι χρειάζονται άλλες θυσίες τη στιγμή που ο άνθρωπος δεν θέλει να καταλάβει. Το μήνυμά σας πάντως ελήφθη. Αυτό δεν θέλατε;

❖❖❖

● **κ. ταξ. αναγνώστη:** Λοσφαλώς και διαβάζω τα διαδραματιζόμενα στα Καποδιστριακά Δημοτικά Συμβούλια. Ολα βαίνουν σύμφωνα με τις προβλέψεις μας. Δηλαδή κουλουβάχατα...

❖❖❖

● **Προς ΔΑΝΕίτες:** Σας το είχα πει. Τα μελτέμια αυτής της εποχής είναι θανατηφόρα. Σου δίνουν μια και πας στον πάτο... απνευστί.

ΠΟΛΙΤΙΣΤΙΚΟΣ ΟΡΓΑΝΙΣΜΟΣ ΔΗΜΟΥ ΡΟΔΟΥ

Ο Πολιτιστικός Οργανισμός Δήμου Ρόδου και το Δημοτικό Περιφερειακό Θέατρο Ρόδου οργανώνουν συναυλία Ελληνικής μουσικής για τους απόφοιτους της Εμπορικής Σχολής και Οικονομικού Γυμνασίου, περιόδου 1948-1978.

Τραγουδούν: Αγαπητός και Τάκης Βούης
Κείμενα: Λίτσα Παπαθανάση
Απαγγελία: Σουζάνα Καρδούλια

Κυριακή 24 Ιανουαρίου, ώρα 7.30 μ.μ.
ΕΘΝΙΚΟ ΘΕΑΤΡΟ.
Την εκδήλωση στηρίζει το ΡΑΔΙΟ ΛΥΧΝΑΡΙ

ΑΦΟΙ ΜΠΑΚΗ ΕΜΠΩΝΑ

ΓΝΩΣΤΟΠΟΙΗΣΗ

Κάνουμε γνωστό στους φίλους και πελάτες μας ότι ανοίξαμε ακόμα ένα εστιατόριο για την καλύτερη εξυπηρέτησή σας.
Το εστιατόριο φέρει την επωνυμία **"ΜΑΝΟΛΗΣ"** και βρίσκεται στην είσοδο του χωριού.
Για ρεζερβέ τηλ. 0246-41442, 41242

Για να αποφύγετε αυτό που στη μουσική λένε
"Παραλλαγές πάνω στο ίδιο θέμα"

ΣΕΒΑΛΙΕ ΠΑΛΛΑΣ

Δεξιώσεις-Εκδηλώσεις-Χοροεσπερίδες

- Χώροι άνετοι και διακοσμημένοι για 550 άτομα χωρίς κολώνες
- Γλέντι χωρίς περιορισμούς και μικρά γράμματα
- Μενού φίνα, ζυμωμένα με όλη την τέχνη της παραδοσιακής και διεθνούς κουζίνας
- Σχολαστική τήρηση των κανόνων υγιεινής
- Φιλική ατμόσφαιρα και άριστη εξυπηρέτηση από προσωπικό καταξιωμένο στο χώρο
- Τιμές πραγματικά λογικές.

ΕΣΕΙΣ ΒΑΛΤΕ ΤΟ ΚΕΦΙ:
Εμείς βάζουμε τις ιδέες και το μεράκι στο **ΣΕΒΑΛΙΕ ΠΑΛΛΑΣ** τα πράγματα δεν τυχαίνουν-**ΠΕΤΥΧΑΙΝΟΥΝ!!!**
Κρατήσεις 22781

ΠΩΛΟΥΝΤΑΙ
επί της ΠΑΠΑΛΟΥΚΑ
σε τετρακατοικία:
α) Οροφοδιαμέρισμα 145 τ.μ. Γ' ορόφου (ρετιρέ)
β) Στον Α' όροφο 90 τ.μ. με θέα στη θάλασσα.
ΛΟΥΞ ΚΑΤΑΣΚΕΥΗΣ-ΥΔΡΑΥΛ. ΑΣΑΝΣΕΡ
ΕΝΤΙΧΟΙΣΜ. ΚΟΥΖΙΝΕΣ ΙΤΑΛΙΑΣ
Πληρ. τηλ. 22307-21714

ΠΩΛΗΣΗ

Πωλούνται γραφεία επί της οδού 25ης Μαρτίου 9-11. Τα γραφεία ευρίσκονται πάνω από την Εθνική Τράπεζα (πρώην Κτηματική) και τον Σύλλογο Δικηγόρων.

Πληροφορίες, 08.00-13.00
στο τηλέφωνο 23180

ΜΠΑ-ΜΠΑ-ΛΟΥΝΣ cafe

ΤΟ ΜΠΑ-ΜΠΑ-ΛΟΥΝΣ CAFE

Για ευχάριστες στιγμές για σας και τα παιδιά σας.
Επίσης αναλαμβάνουμε πάρτυ
Ώρες λειτουργίας καθημερινά 11π.μ.-10 μ.μ.
Λεωφόρος Ρόδου-Λίνδου και Δημ. Αναστασιάδη γωνία
Πληρ. τηλ. 75360-21356-78850

GANT U.S.A.
AMERICAN SPORTSWEAR
GANT STORE : (ΠΕΖΟΔΡΟΜΟΣ) ΔΗΜΗΤΡΙΟΥ ΘΕΟΔΩΡΑΚΗ 47 - 851 00 ΡΟΔΟΣ
ΤΗΛ : 75 437, 75 457 - FAX : 32 545
www.helios.gr/marketplace/roubeti

ΨΑΡΟΤΑΒΕΡΝΑ
Κ. ΠΙΖΑΝΙΑΣ
Ανακαίνιση Πάροφ
Στην ίδια διεύθυνση που μας ξέρετε τόσα χρόνια αλλά σ' ένα καινούργιο μεγαλύτερο ανακαινισμένο χώρο, σας περιμένουμε για ν' απολαύσετε τη γνωστή ποιότητα μας σε ΦΡΕΣΚΑ ΨΑΡΙΑ & ΘΑΛΑΣΣΙΝΑ
ΑΝΟΙΧΤΑ ΚΑΘΗΜΕΡΙΝΑ
Π. ΠΟΛΗ • ΤΗΛ. 22117