ΕΤΟΣ ΙΔΡΥΣΕΩΣ: 1915
ΙΔΡΥΤΗΣ: ΕΜΜ. ΚΑΛΑΜΠΙΧΗΣ
ΔΙΕΥΘΥΝΤΗΣ: ΑΘ. ΜΑΡΑΣΙΩΤΗΣ

Η ΡΟΔΙΑΚΗ

ΗΜΕΡΗΣΙΑ ΠΡΩΙΝΗ ΕΦΗΜΕΡΙΔΑ ΤΗΣ ΡΟΔΟΥ

ΤΡΙΤΗ
26 ΙΑΝΟΥΑΡΙΟΥ 1999
ΑΡ. ΦΥΛΛΟΥ 16.101
ΤΙΜΗ 150 ΔΡΧ.

ΓΙΑ ΑΝΤΙΔΗΜΑΡΧΟΥΣ



Κοντός ψαλμός... αλληλούια

● Συνεδριάζει την Παρασκευή το Δημοτικό Συμβούλιο Ρόδου για να εξετάσει πολλά θέματα ουσίας. Ανάμεσα σ' αυτά και η θητεία των αντιδημάρχων. Θα ακολουθήσει, ίσως την Δευτέρα και ο τυπικός διορισμός τους.

ΣΕΛΙΔΑ 6

ΣΤΟΝ ΕΟΤ

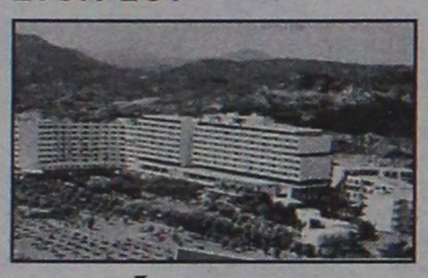

Αιτήσεις για εσωτερικό τουρισμό

● Ο ΕΟΤ καλεί ξενοδοχεία να δηλώσουν συμμετοχή στα προγράμματα εσωτερικού τουρισμού που αρχίζουν.

ΣΕΛΙΔΑ 7

Αυτό προτείνουν τώρα όλα τα ηγετικά στελέχη του Κινήματος

Μοναδική διέξοδος για το ΠΑΣΟΚ ο διορισμός Ν.Ε.!

Την Κυριακή παρουσία κλιμακίου οι οριστικές αποφάσεις

Την λύση του διορισμού νέας Νομαρχιακής Επιτροπής βλέπουν τώρα τα στελέχη του ΠΑΣΟΚ τα οποία είναι εγκλωβισμένα μέσα στα αδιέξοδα που έχουν δημιουργηθεί. Λόγω της σοβαρότητας της κατάστασης αποφασίσθηκε όπως η κρίσιμη συνεδρίαση της Ν.Ε. πραγματοποιηθεί την Κυριακή παρουσία των βουλευτών και κλιμακίου από την Αθήνα. Στην συνεδρίαση αυτή θα παρθούν οριστικές αποφάσεις.

ΣΕΛΙΔΑ 5

Αντιδράσεις για την απόφαση αποδέσμευσης των "ύποπτων" μετοχών

ΤΗΝ ΣΤΗΡΙΖΕΙ μόνο ο Καλογηράτος

Η Διοίκηση πρέπει να διαλέξει ή το δρόμο του Δικαστηρίου ή το δρόμο της Γ.Σ.● Σήμερα η απόφαση για τον Αντώνη Γεωργιάδη

Οξύτατες αντιδράσεις σημειώθηκαν και χθες μετά την δημοσιοποίηση της απόφασης του Δ.Σ. της ΔΑΝΕ να επιστρέψει τις μετοχές στον κ. Γεράσιμο Καλογηράτο. Εκτός από τους νομικούς που συμφωνούν ότι η απόφαση αυτή δεν μπορεί να σταθεί, μέτοχοι της εταιρείας και όχι μόνο, παρότι αναγνωρίζουν ότι η Διοίκηση της εταιρείας πιέζεται από τα γεγονότα, ζητούν να μην υπογραφεί το πρωτόκολλο και να παραπεμφθεί η υπόθεση στη Γενική Συνέλευση για να αποφασίσουν μόνοι τους οι μέτοχοι για την "τύχη" των μετοχών τους. Την ίδια ώρα τα πληρώματα της ΔΑΝΕ με ανακοίνωσή τους στηρίζουν την Διοίκηση. Σήμερα εξάλλου, αναμένεται να εκδοθεί η απόφαση του Ανακριτή και του Εισαγγελέα για τον Αντώνη Γεωργιάδη.

ΣΕΛΙΔΑ 3

ΠΑΝΕΛΛΗΝΙΑ ΕΝΩΣΗ ΔΙΠΛ. ΜΗΧΑΝΙΚΩΝ ΕΡΓΟΛΗΠΤΩΝ ΔΗΜ. ΕΡΓΩΝ
ASSOCIATION PANHELLENIQUE DES INGENIEURS DIPLOMES ENTREPRENEURS DE TRAVAUX PUBLICS
ΠΕΡΙΦΕΡΕΙΑΚΟ ΤΜΗΜΑ ΔΩΔΕΚΑΝΗΣΟΥ

ΠΡΟΣΚΛΗΣΗ
ΣΕ ΓΕΝΙΚΗ ΣΥΝΕΛΕΥΣΗ

Η Πανελλήνια Ενωση Διπλωματούχων Μηχανικών Εργοληπτών Δημοσίων Εργων (ΠΕΔΜΕΔΕ) Τμήμα Δωδεκανήσου, προσκαλεί τα μέλη της στη Γενική Συνέλευση, που θα πραγματοποιηθεί στο Τεχνικό Επιμελητήριο, στην οδό Μητροπόλεως 4 στη Ρόδο, στις 28-1-99 ημέρα Πεμπτη και ώρα 7.00 μ.μ. με θέματα ημερήσιας διάταξης:
1. Ενημέρωση των μελών
2. Διοικητικός και οικονομικός απολογισμος
3. Αρχαιρεσίες
Σε περίπτωση μη απαρτίας, η Γενική Συνελευση θα πραγματοποιηθεί στις 4-2-99 ημέρα Πέμπτη την ίδια ώρα στον ίδιο χώρο και με τα ίδια θέματα.

Ο ΓΡΑΜΜΑΤΕΑΣ Μάνος Στεφάνου
Ο ΠΡΟΕΔΡΟΣ Γιώργος Σιφωνιός

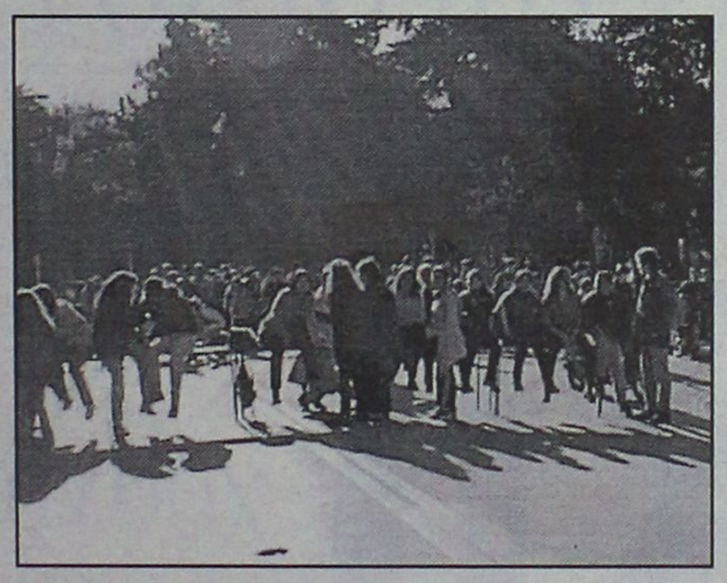

ΑΠΟ ΓΟΝΕΙΣ ΚΑΙ ΟΧΙ ΜΟΝΟ

Αναζητείται λύση αλλά δεν βρίσκεται

● Η συγκρατημένη αισιοδοξία που υπήρχε μέχρι χθες το πρωί μετατράπηκε σε απογοήτευση. Οι προσπάθειες για τερματισμό των καταλήψεων απέτυχαν για μια ακόμη φορά. Οι μαθητές επέμειναν στις απόψεις τους. Οι διαβουλεύσεις συνεχίζονταν μέχρι αργά το βράδυ. Τα αποτελέσματα θα τα δούμε σήμερα.

ΣΕΛΙΔΑ 4

ΠΡΟΕΙΔΟΠΟΙΗΣΗ

Θερίζουν τα "άκακα" ναρκωτικά



● Το μήνυμα ήρθε από την Αθήνα. Τα ελαφρά ναρκωτικά αλλά και τα λεγόμενα "πλαστικά" δεν κυκλοφορούν μόνο στα "ρέϊβ πάρτυ", αλλά σε κάθε γωνία, όπου υπάρχουν νέοι. Και προκαλούν ανεπανόρθωτες ζημιές στη νεολαία.

ΣΕΛΙΔΑ 8

για ΣΙΤΕΣ-ΠΕΡΣΙΔΕΣ-ΚΟΡΝΙΖΕΣ
ΠΑΡΚΕ-ΚΟΥΡΤΙΝΟΞΥΛΑ κ.ά. ΣΕΛΙΔΑ 38

ΤΟ ΝΥΧΤΕΡΙΝΟ ΚΕΝΤΡΟ "ΜΟΥΣΕΣ" ΔΙΑΤΙΘΕΤΑΙ ΓΙΑ ΟΛΕΣ ΤΙΣ ΚΟΙΝΩΝΙΚΕΣ ΣΑΣ ΕΚΔΗΛΩΣΕΙΣ: ΓΑΜΟΥΣ, ΒΑΠΤΙΣΕΙΣ, ΧΟΡΟΕΣΠΕΡΙΔΕΣ, ΚΟΠΗ ΠΙΤΑΣ, ΑΠΟΚΡΙΑΤΙΚΑ ΠΑΡΤΥ.
ΕΠΙΣΗΣ ΠΑΡΑΧΩΡΕΙΤΑΙ Η ΟΡΧΗΣΤΡΑ ΤΟΥ ΚΕΝΤΡΟΥ ΓΙΑ ΤΥΧΟΝ ΕΚΔΗΛΩΣΕΙΣ ΔΙΟΡΓΑΝΩΣΕΤΕ ΣΤΟ ΞΕΝΟΔΟΧΕΙΟ SOFITEL CAPSIS.



ΜΟΥΣΕΣ
MUSES
Night Club
Τηλ. 26994-25015

CIAO new BOUTIQUE
50% ΟΛΑ
MARC O' POLO collection Δημ. Θέμελη 83 ΡΟΔΟΣ

ΚΙΝΗΤΑ ΤΗΛΕΦΩΝΑ
ΟΙ ΚΑΛΥΤΕΡΕΣ ΠΡΟΣΦΟΡΕΣ
σελ.: 14

ΗΜΕΡΟΛΟΓΙΟ

Τρίτη 26 Ιανουαρίου 1999

Ξενοφώντος οσίου, Κλήμεντος

Ανατολή ηλίου: 7.35'
Δύσις ηλίου: 5.40'
Σελήνη: 9 ημερών

ΦΑΡΜΑΚΕΙΑ

Σήμερα διημερεύει το φαρμακείο του κ. Μανωλά επί της Δημοκρατίας και διανυκτερεύει του κ. Λαρδόπουλου επί της Αποστ. Παύλου.

ΒΕΝΖΙΝΑΔΙΚΑ

Διανυκτερεύει το βενζινάδικο του κ. Τζωρτζή στον Άγιο Φραγκίσκο και το πρατήριο καυσίμων ΤΕΧΑCO Γκανάκης Αλέξανδρος περιοχή

ΛΑΪΚΕΣ ΑΓΟΡΕΣ

Κόβα.
Τετάρτη και Σάββατο: στην οδό Βύρωνος (πίσω από το Στάδιο).
Πέμπτη: στην οδό Διαγορίδων.

ΔΡΟΜΟΛΟΓΙΑ ΠΛΟΙΩΝ

Σήμερα αναχωρεί το "ΡΟΔΟΣ" στις 2 το μεσημέρι για Κω-Κάλυμνο-Λέρο-Πάτμο-Πειραιά.

ΑΕΡΟΠΟΡΙΚΑ ΔΡΟΜΟΛΟΓΙΑ

ΟΛΥΜΠΙΑΚΗ ΑΕΡΟΠΟΡΙΑ

Για Αθήνα
- Δευτέρα: 06.40-09.50-15.25-20.10-22.40
- Τρίτη: 06.40-15.25-20.10-22.40
- Τετάρτη: 06.40-09.50-15.25-20.10-23.40
- Πέμπτη: 06.40-09.50-15.25-20.10-22.40
- Παρασκευή: 06.40-09.50-15.25-20.10-22.40
- Σάββατο: 06.40-09.50-15.25-20.10-22.40
- Κυριακή: 06.40-09.50-15.25-20.10-23.25

Για Θεσσαλονίκη
- Δευτέρα-Τετάρτη-Παρασκευή-Κυριακή: 19.05

Για Ηράκλειο
- Δευτέρα-Τετάρτη-Παρασκευή-Κυριακή στις 16.35

Για Κάρπαθο
- Δευτέρα-Τρίτη-Τετάρτη-Πέμπτη-Παρασκευή: 10.00
- Κυριακή: 10.00

Για Κάσο
- Δευτέρα-Τετάρτη-Παρασκευή-Σάββατο-Κυριακή: 12.10

Για Καστελλόριζο
- Τετάρτη-Παρασκευή και Κυριακή στις 07.40

Για Κω
- Τρίτη-Σάββατο: 11.55

Για Σαντορίνη
- Δευτέρα-Πέμπτη-Σάββατο: 22.15

Για Μύκονο
- Κυριακή 20.45

AIR GREECE

ΡΟΔΟ-ΑΘΗΝΑ (2 ΠΤΗΣΕΙΣ)

Καθημερινά: 07.45 και 11.15

Επίσης καθημερινά μέσω Αθηνών για Θεσσαλονίκη, Ηράκλειο και Χανιά

Επώνυμον το ανώνυμον...

Πρόταση Νόμου της Ν.Δ. για το εκπαιδευτικό σύστημα

Ο υπουργός Παιδείας κ. Αρσένης δεν κατάφερε να προσεγγίσει τους μαθητές στη συνάντηση που είχε μαζί τους. Η συνάντηση χαρακτηρίστηκε από πλήρη αποτυχία, καθώς στο τέλος της πολύωρης "συζήτησης" οι πρόεδροι των 15μελών συμβουλίων ανέφεραν ότι "ο Αρσένης δεν έχει διάθεση για διάλογο" κι ότι δεν συζητούν πλέον τίποτε και δεν θα σταματήσουν τον αγώνα τους εάν δεν αποσυρθεί ο νόμος.

Ολα δείχνουν ότι το σκοινί είναι έτοιμο να σπάσει στον τόσο ευαίσθητο χώρο της Παιδείας. Ο πρωθυπουργός παραμένει απαθής και δεν απομακρύνει τον κ. Αρσένη από την καρέκλα του υπουργού Παιδείας, παρά το γεγονός ότι κινδυνεύει να χαθεί η σχολική χρονιά - αν δεν χάθηκε ήδη - και παρά το γεγονός ότι είναι ενάντια στην μεταρρύθμιση καθηγητές, μαθητές, γονείς.

Ο πρόεδρος της Νέας Δημοκρατίας κ. Κώστας Καραμανλής, κατά τη διάρκεια της ομιλίας του σε Ημερίδα με θέμα "Κοινωνία της Γνώσης και της Τεχνολογίας - Τριτοβάθμια Εκπαίδευση" στη Θεσσαλονίκη, επανέλαβε την πρόταση της Νέας Δημοκρατίας για τη σύσταση Εθνικού Συμβουλίου, για θέματα Παιδείας και τόνισε ότι η Νέα Δημοκρατία θα καταθέσει πρόταση Νόμου για έναν ευρύτατο εθνικό διάλογο, στον οποίο θα συμμετάσχουν κόμματα, καθηγητές, δάσκαλοι, γονείς, φοιτητές, σπουδαστές και μαθητές, με στόχο τη διαμόρφωση του σκελετού του εκπαιδευτικού μας συστήματος, με ορίζοντα τουλάχιστον εικοσαετίας.

Οπως επεσήμανε ο κ. Καραμανλής κατά την ομιλία του, η γνώση καθίσταται ο κύριος συντελεστής παραγωγής και ανάπτυξης. Οφείλουμε να δώσουμε κυρίως στις Ελληνίδες και τους Ελληνες του αύριο, ώστε να μπορούν να σταθούν ισότιμα και ανταγωνιστικά στον κόσμο που έρχεται, επεσήμανε μεταξύ άλλων ο κ. Καραμανλής, επισημαίνοντας για άλλη μια φορά την άθλια κατάσταση που επικρατεί στο χώρο της Παιδείας στη χώρα μας με τη χαμηλή απορρόφηση πόρων από το Κοινοτικό Πλαίσιο Στήριξης, με τη χαμηλή χρηματοδότηση που μας κατατάσσει στην τελευταία θέση στις χώρες του ΟΟΣΑ, την έλλειψη υποδομών.

Καταλήγοντας ο κ. Καραμανλής υπογράμμισε ότι αυτό που προέχει είναι οι μαθητές να γυρίσουν στα σχολεία, αλλά και να απομακρυνθεί ο υπουργός Παιδείας, που είναι προσωποποίηση της κρίσης, αλλά και της κυβερνητικής αναξιοπιστίας.

Θέμα χρόνου η άνοδος της Ν.Δ. στην εξουσία

Ενδεκα ποσοστιαίες μονάδες προηγείται η Νέα Δημοκρατία από το ΠΑΣΟΚ, σύμφωνα με δημοσκόπηση της εταιρείας V.PRC.

Οπως προκύπτει από την έρευνα που διενεργήθηκε το Δεκέμβριο του 1998, σε σταθμισμένο δείγμα η Νέα Δημοκρατία συγκεντρώνει ποσοστό πρόθεσης ψήφου 41%, έναντι 30% που συγκεντρώνει το ΠΑΣΟΚ.

Οσον αφορά στο ποσοστό δημοτικότητας των πολιτικών αρχηγών, οι θετικές γνώμες για τον κ. Καραμανλή ανέρχονται στο 62,4% έναντι 40,3% που συγκεντρώνει ο κ. Σημίτης.

Παράλληλα, σύμφωνα με δημοσκόπηση της ίδιας εταιρείας που διενεργήθηκε στο διάστημα 18-22 Ιανουαρίου 1999, η δημοτικότητα της κυβέρνησης σταθεροποιείται σε ποσοστό χαμηλότερο του 15%, ακόμα και ανάμεσα σε ψηφοφόρους που ψήφισαν ΠΑΣΟΚ στις εκλογές του 1998.

Την εντονότερη δυσαρέσκεια με απόλυτα αρνητικές κρίσεις για την κυβερνητική πολιτική εκφράζουν τα ασθενέστερα οικονομικά στρώματα, δηλαδή οι πολίτες που κατ' εξοχήν βιώνουν την ανάλγητη πολιτική της κυβέρνησης του κ. Σημίτη.

Οταν λοιπόν αυτά τα στοιχεία δίνουν όχι μία αλλά πολλές εταιρείες δημοσκόπησης, δεν είναι λογικό να ενισχύονται από την κυβέρνηση και τα γνωστά κέντρα εξουσίας κινήσεις σαν και αυτή του κ. Αβραμόπουλου;

Τα πράγματα είναι πολύ πιο απλά απ' ότι φαίνονται. Και το έχουν πλέον καταλάβει όλοι...



ΔΕΧΟΝΤΑΙ ΤΟ ΚΟΙΝΟ

Ο Νομάρχης δέχεται το κοινό κάθε Τρίτη και Πέμπτη από 11.00-13.00.
Ο Δήμαρχος Ρόδου δέχεται το κοινό κάθε Τετάρτη από τις 12.00-14.00.
Ο Αντιδήμαρχος κ. Σκανδαλίδης δέχεται το κοινό κάθε Τρίτη και Πέμπτη 1 με 2 μ.μ.

ΤΑΞΙ

ΡΑΔΙΟ ΤΑΞΙ: 64712-64790

ΧΡΗΣΙΜΑ ΤΗΛΕΦΩΝΑ

ΝΟΣΟΚΟΜΕΙΟ:	22222
ΠΥΡΟΣΒΕΣΤΙΚΗ:	23333
ΛΙΜΕΝΑΡΧΕΙΟ:	22220, 27695
ΒΛΑΒΕΣ Δ.Ε.Η.:	125
ΒΛΑΒΕΣ Ο.Τ.Ε.:	121
ΑΜΕΣΗ ΔΡΑΣΗ:	100
ΒΛΑΒΕΣ ΥΔΡΕΥΣΗΣ:	68750-68755
ΝΟΜΑΡΧΙΑ:	
ΠΕΡ/ΚΗ Δ/ΝΣΗ	156
ΔΗΜΟΣ:	38174
ΤΡΟΧΑΙΑ:	46200
ΠΛΗΡΟΦ. Ο.Τ.Ε.:	26480
ΔΕΛΤΙΟ ΚΑΙΡΟΥ:	131
ΛΑΧΕΙΑ:	149
ΠΡΟΠΟ - ΛΟΤΤΟ:	111
ΡΟΔΑ:	111
ΚΤΕΛ:	27462
Ο.Α.Ε.Δ.:	27706
Ι.Κ.Α.:	23265
ΤΑΞ.Υ.:	64912
ΟΛΥΜΠΙΑΚΗ:	68701, 68702
Δ.Α.Ν.Ε.:	24555
ΕΡΓΑΤ. ΚΕΝΤΡΟ:	77070
AIR GREECE	24730
	36095

ΤΙΜΕΣ ΣΥΝΑΛΛΑΓΜΑΤΟΣ

Δολλάριο ΗΠΑ	278.087	284.535
Μάρκο Γερμανίας	166.557	170.418
Φράγκο Γαλλίας	49.671	50.823
Λίρα Αγγλίας	466.399	477.212
Λίρα Ιρλανδίας	414.656	424.270
Φράγκο Βελγίου	8.076	8.264
Φιορίνι Ολλανδίας	147.843	151.271
Λιρέτα (100 μον.)	16.827	17.217
Σελίνι Αυστρίας	23.688	24.237
Κορώνα Δανίας	43.807	44.822
Κορώνα Σουηδίας	34.885	35.693
Μάρκο Φινλανδίας	54.838	56.109
Πεσέτα Ισπανίας	1.959	2.005
Εσκούδο Πορτογ.	1.625	1.663
Γιεν (100 μον.)	239.727	245.285
Φράγκο Ελβετίας	201.302	209.039
Κορώνα Νορβηγίας	36.406	37.250
Λίρα Κύπρου	562.365	575.404
Δολλάριο Καναδά	179.373	183.532
Δολλάριο Αυστραλ.	171.289	175.260

"Η ΡΟΔΙΑΚΗ" στο INTERNET

Ηλεκτρονική διεύθυνση:
http://WWW.rodiaki.gr.

Email: rodiaki@rodosnet.gr

Η ΡΟΔΙΑΚΗ

Ημερήσια Εφημερίδα της Ρόδου
Ετος Ιδρύσεως 1915
ΙΔΙΟΚΤΗΣΙΑ - ΕΚΔΟΣΗ
ΥΙΟΙ Σ. ΤΣΟΠΑΝΑΚΗ
Η. ΚΩΤΙΑΔΗΣ Ο.Ε.
ΔΙΕΥΘΥΝΤΗΣ
Αθ. Μαρασιώτης
ΣΥΝΤΑΞΗ
Σπύρος Παγκός
Γρηγόρης Πελλός
Λουκάς Μαστής
Μιχάλης Μαστής
ΑΘΛΗΤΙΚΑ
Μανόλης Μπάτης
Νικήτας Κουσκουσής
ΜΟΝΙΜΟΣ ΣΥΝΕΡΓΑΤΗΣ
Γιώργος Βουης
ΓΡΑΦΕΙΑ ΣΥΝΤΑΞΗΣ
Μάρκου Μαλλιαράκη 9
Τηλ. 24610 - 30865 - 75640
Fax (0241) 75641
ΛΟΓΙΣΤΗΡΙΟ - ΔΙΑΦΗΜΙΣΕΙΣ
Νέα Αγορά 53
Τηλ. 22210 - 75230
Fax (0241) 22471

Νομικά διάτρητη η αποδέσμευση των μετοχών Καλογηράτου, δημιουργεί ερωτηματικά

Δεν μπορεί να σταθεί με τίποτα η απόφαση του Δ.Σ. της ΔΑΝΕ!..

Θα πρέπει να ακολουθηθεί ένας από τους δύο δρόμους: Ή να γίνει προσφυγή στο Δικαστήριο ή να αποφασίσει η Γενική Συνέλευση

Το θέμα της "αποδέσμευσης" των μετοχών του Γεράσιμου Καλογηράτου, απασχόλησε χθες την κοινή γνώμη της Ρόδου. Και όχι βέβαια άδικα. Η απόφαση του Διοικητικού Συμβουλίου της ΔΑΝΕ προβλημάτισε μετόχους και μη ενώ δεν ήταν λίγοι εκείνοι που ετάχθησαν ανοικτά κατά της λύσεως που τελικά προκρίθηκε έστω και κάτω από την πίεση της "διάλυσης" της εταιρείας κάτω από την οποία χωρίς άλλο ενήργησε η Διοίκηση.

Ο μοναδικός λόγος που προβάλεται για τις αντιρρήσεις αυτές είναι η ύπαρξη δικαστικής απόφασης την οποία σε καμία περίπτωση δεν έπρεπε να παραβλέψει το Δ.Σ. της ΔΑΝΕ.

Βέβαια τα επιχειρήματα που προβάλουν τα μέλη της Διοίκησης της Ναυτιλιακής μας εταιρείας μπορούν να χαρακτηρισθούν, και είναι ισχυρά.

- Η εταιρεία βρίσκεται στο χείλος του γκρεμού και δεν υπάρχουν άλλα περιθώρια.
- Υπάρχουν οι γνωματεύσεις του πραγματογνώμονα που όρισε το Δικαστήριο αλλά και του Τεχνικού Συμβούλου της ΔΑΝΕ που λένε ότι οι αμφισβητούμενες μετοχές αποκτήθηκαν νόμιμα από τον κ. Καλογηράτο.

Ανατρέπεται όμως μια Δικαστική απόφαση από την έκθεση πραγματογνωμόνων ή κάτω από την συναισθηματική πίεση από την επικείμενη διάλυση της ΔΑΝΕ;

Σίγουρα όχι. Το λένε όλοι οι νομικοί αλλά το λέει και η απλή λογική.

Η Διοίκηση μπορούσε να ακολουθήσει δύο δρόμους.

- Είτε να προκαλέσει τον κ. Καλογηράτο με νέα αίτηση και με την προσκόμιση των νέων στοιχείων να προσφύγει στα Δικαστήρια και να ανατρέψει νόμιμα την ισχύουσα απόφαση.

- Είτε να φέρει το θέμα στη Γενική Συνέλευση για να αποφασίσουν οι μέτοχοι οι οποίοι έχουν κάθε λόγο να αποφασίσουν αυτοί για την τύχη των μετοχών τους.

Υπάρχει όμως και ένα άλλο θέμα. Μήνες τώρα ακούγεται και δεν διαψεύσθηκε από κανέναν ότι ενδιαφέρον για την ΔΑΝΕ επιδεικνύουν η ΑΝΕΚ ο κ. Τσάκος και άλλοι επενδυτές. Το ενδιαφέρον των παραπάνω μάλιστα συνδυάσθηκε με την τύχη των μετοχών του κ. Καλογηράτου αφού προς τα έξω έβγαινε ότι προϋπόθεση για συμμετοχή των παραπάνω είναι το ξεκαθάρισμα της περίεργης ιστορίας των μετοχών του Κεφαλονίτη εφοπλιστή. Στα παραπάνω σενάρια κατά καιρούς προστίθετο και ένα άλλο: ότι δηλαδή η Εμπορική Τράπεζα πίεζε να αποδεσμευτούν οι μετοχές του κ. Καλογηράτου.

Τα σενάρια αυτά όμως δεν επιβεβαιώθηκαν χθες από κανέναν. Αντίθετα διαψεύσθηκε αυτό των πιέσεων της Εμπορικής, από τα πιο υπεύθυνα χείλη, από τον αντιπρόεδρο της Εταιρείας κ. Ιωαννίδη ο οποίος ήτο παρών στις διαπραγματεύσεις με την Τράπεζα.

Το συμπέρασμα που βγαίνει απ' όλη αυτή την ιστορία είναι ότι ο κ. Καλογηράτος, παμπόνηρος καθώς είναι, μεταχειρίσθηκε με υπομονή και επιμονή όλα τα μέσα για να πάρει πίσω τις μετοχές. Και μάλιστα το τελευταίο χρονικό διάστημα εκμεταλλεύτηκε την αδυναμία της Διοίκησης και την θέλησή της να βρει "πάση θυσία" λύση.

Είναι δικαίωμα βέβαια του κ. Καλογηράτου να διεκδικήσει τις μετοχές. Το επιχείρησε δύο φορές μέσω της νομίμου οδού που είναι το Δικαστήριο και δεν τα κατάφερε. Δικαίωμά του να το επιχειρήσει και άλλη φορά. Σε καμία περίπτωση όμως δεν πρέπει να πάρει -αν μπορεί να πάρει- τις μετοχές με τον τρόπο που η Διοίκηση αποφάσισε. Αυτό είναι ξεκάθαρο. ***Και θα πρέπει να το καταλάβουν και τα μέλη του Δ.Σ. της ΔΑΝΕ. Εργάζονται μήνες τώρα, μόνοι τους χωρίς βοήθεια για την σωτηρία της εταιρείας. Κανείς, εκτός ίσως ελαχίστων κακόπιστων δεν πρόκειται να τους κατηγορήσει αν δεν τα καταφέρουν.*** Ούτε οι ίδιοι οι μέτοχοι που παρακολουθούν απαθείς τις εξελίξεις. Αντίθετα θα είναι πολλοί αυτοί που θα πουν πολλά αν αυτή η απόφαση υλοποιηθεί. Ας το καταλάβουν λοιπόν πριν είναι πολύ αργά.

Ο κ. ΙΩΑΝΝΙΔΗΣ

Την διαφωνία του για την απόφαση που πάρθηκε εξέφρασε και δημόσια ο αντιπρόεδρος του Δ.Σ. της ΔΑΝΕ κ. Γ. Ιωαννίδης ο οποίος και μειοψήφισε κατά την ψηφοφορία που έγινε. Ο κ. Ιωαννίδης, νομικός ο ίδιος, υποστήριξε ότι η απόφαση του Δικαστηρίου ανατρέπεται με άλλη Δικαστική απόφαση και μόνον κάτι που θα έπρεπε να κάνει η Διοίκηση. Την ίδια άποψη εξέφρασε και ο τέως πρόεδρος της ΔΑΝΕ και πρόεδρος του Δικηγορικού Συλλόγου κ. Ευθύμιος Μπόνης καθώς και άλλοι έγκριτοι νομικοί της πόλης μας.

Ναυτικοί της ΔΑΝΕ:

Στηρίζουν τις προσπάθειες της Διοίκησης

Εκκληση για συμπαράσταση

Τα πληρώματα των πλοίων της ΔΑΝΕ με χθεσινή ανακοίνωσή τους δηλώνουν ότι στηρίζουν τις προσπάθειες της Διοίκησης για την σωτηρία της Εταιρείας και καλούν όλους τους εμπλεκομένους να στηρίξουν την προσπάθεια αυτή για να σωθεί-όπως αναφέρουν-η Εταιρεία στην οποία στηρίχθηκαν και αναβαθμίστηκαν όλα τα νησιά.

Το πλήρες κείμενο της ανακοίνωσης έχει ως εξής: Εμείς οι Πλοίαρχοι, οι Αξιωματικοί και τα πληρώματα των Πλοίων της ΔΑΝΕ SEA LINE, δηλώνουμε απερίφραστα την απόλυτη υποστήριξή μας στην τιτάνια προσπάθεια του Διοικητικού Συμβουλίου της εταιρείας μας προκειμένου αυτή να αναστηλωθεί και να επιβιώσει. Για το λόγο αυτό παρακαλούμε όλο το Δωδεκανησιακό λαό, όλους τους φορείς καθώς επίσης και όλους τους μετόχους της Εταιρείας μας να σταθούν πλάι μας, πλάι στην εταιρεία και να τη στηρίξουν στις κρίσιμες αυτές ώρες ώστε να συνεχίσει να εξυπηρετεί το Δωδεκανησιακό λαό με το άψογο SERVICE, την καθαριότητα και στο σταθερό ωράριο των δρομολογιακών γραμμών των τριών πλοίων και με την αντικατάσταση του τετάρτου απωλεσθέντος πλοίου της "ΛΕΡΟΣ".

- Κύριε Υπουργέ Ε.Ν., Κύριοι των Τραπεζών, Κύριοι όλων των Οργανισμών που εμπλέκονται στην Οικονομική κατάσταση της Εταιρείας, η ΔΑΝΕ ζει και πρέπει να ζήσει, κυριαρχεί μέσα στις καρδιές και εξυπηρετεί όχι μόνο τους Δωδεκανησίους αλλά και το επιβατικό κοινό όλης της υπόλοιπης Ελλάδας με την εργασιακή πείρα που έχουμε από δεκαετίας και στη γραμμή αυτή της Δωδεκανήσου σας βεβαιώνουμε ότι η ΔΑΝΕ από το 1980 εξυπηρετεί και θα εξυπηρετεί την Γραμμή Δωδεκανήσου χωρίς προβλήματα, και είναι αυτή η Εταιρία στην οποία στηρίχθηκαν και αναβαθμίστηκαν όλα τα νησιά.

Σημείωση: π.χ. Το 1982 προσέγγιζε το Ε/Γ-Ο/Γ "ΙΑΛΥΣΟΣ" στο λιμάνι της Πάτμου και απεβίβαζε μόνο 5 επιβάτες και τα δέματα του Ταχυδρομείου (στατιστικά). Σήμερα τα πλοία αποβιβάζουν 5-7 Φορτηγά Οχήματα και 500-700 επιβάτες.

Επίσης κάνουμε έκκληση και ζητάμε από τα Μέσα Μαζικής Ενημέρωσης καθώς και από όλο τον Τοπικό Τύπο, ουδενός εξαιρουμένου, να σταθούν πλάι μας, πλάι στην Εταιρία, να βοηθήσουν, και να συμβάλλουν στη σωτηρία και αναστήλωσή της.

Οι Εργαζόμενοι στα Πλοία της ΔΑΝΕ & παλαιά στελέχη των Πλοίων της".

Σήμερα απόφαση για Γεωργιάδη

Ολοκληρώνεται και τυπικά πλέον σήμερα, το χρονικό διάστημα της διαδικασίας για την απολογία του πρώην γενικού διευθυντή της ΔΑΝΕ κ. Αντώνη Γεωργιάδη, ο οποίος όπως είναι γνωστό, συνέβαλε αποφασιστικά στην αποκάλυψη του «σκανδάλου Σολούνια» δείχνοντας την οδό της δικαιοσύνης, με αποκαλυπτικά στοιχεία, για παρατυπίες που έπεσαν στην αντίληψή του το κρίσιμο χρονικό διάστημα.

- Νομικοί κύκλοι πάντως, εκτιμούν ότι το απολογητικό υπόμνημα του τέως Γενικού Διευθυντή κ. Αντώνη Γεωργιάδη, θα αποτελέσει το πιο πολύτιμο ίσως «εργαλείο» στα χέρια των ανακριτικών και δικαστικών αρχών της περιοχής μας, που θα επιταχύνει τις εξελίξεις γύρω από την πολύκροτη υπόθεση και θα παραπέμψει στην δικαιοσύνη τους έχοντες την ευθύνη των παρατυπιών αυτών, που έφεραν στο σημείο που βρίσκεται σήμερα η πάλαι ποτέ κραταιά ναυτιλιακή εταιρία ΔΑΝΕ.

Η μαραθώνια απολογία του κ. Αντώνη Γεωργιάδη, αξίζει να σημειωθεί ότι άρχισε την προηγούμενη Τετάρτη και διακόπηκε δύο μέρες αργότερα, (εξαιτίας του σαββατοκύριακου) για να συνεχιστεί χθες και σήμερα το πιο πιθανό, όπου κάι θα ολοκληρωθεί.

Ο κ. Αντώνης Γεωργιάδης, **εκτός από το πολυσέλιδο υπόμνημα που κατέθεσε, δέχθηκε παράλληλα και δεκάδες ερωτήσεις από τον αρμόδιο ανακριτή κ. Βασίλη Παπανικόλα,** παρουσιάζοντας μάλιστα, (όπου αυτό ήταν εφικτό) και συγκεκριμένα αποδεικτικά στοιχεία.

- Για το εάν και κατά πόσο, ο κύκλος των κατηγορουμένων με το συγκεκριμένο σκάνδαλο θα συμπαρασύρει και άλλους εμπλεκόμενους και συγκεκριμένα πρώην μέλη του διοικητικού συμβουλίου, αυτό θα φανεί πλέον ξεκάθαρα, αμέσως μόλις ολοκληρωθεί η σχετική απολογία του πρώην γενικού διευθυντή της εταιρίας, καθώς όπως είναι γνωστό η ανάκριση είναι μυστική.

Εκτιμάται πάντως, από νομικούς κύκλους, ότι μετά την διαδικασία που ακολουθήθηκε κατά την διάρκεια της απολογίας, αλλά και την γενικότερη στάση και συμβολή του κ. Γεωργιάδη, **δεν τίθεται θέμα προσωρινής κράτησης καθώς το πλέον πιθανό είναι να αφεθεί ελεύθερος με περιοριστικούς όρους ή με μικρή χρηματική εγγύηση**.

ΑΝΑΠΤΥΞΙΑΚΑ ΑΜΟΙΒΑΙΑ ΚΕΦΑΛΑΙΑ

ALFA TRUST HAMBROS

1) ALFA TRUST ΝΕΩΝ ΕΠΙΧΕΙΡΗΣΕΩΝ + 129%
2) ALFA TRUST ΑΝΑΠΤΥΞΙΑΚΟ + 124%

ΤΑ ΠΡΩΤΑ ΣΕ ΑΠΟΔΟΣΗ Α/Κ ΤΟ 1998
(Από 1/1/1998 έως 31/12/1998)

ΕΠΕΙΔΗ ΑΥΤΗ Η ΑΠΟΔΟΣΗ ΕΙΝΑΙ, ΠΙΣΤΕΥΟΥΜΕ, ΕΝΑ ΚΑΛΟ ΑΠΟΤΕΛΕΣΜΑ ΣΩΣΤΩΝ ΕΠΙΛΟΓΩΝ ΚΑΙ ΕΠΑΓΓΕΛΜΑΤΙΚΗΣ ΔΙΑΧΕΙΡΗΣΗΣ
ΚΑΙ ΕΠΕΙΔΗ Η ΕΝΗΜΕΡΩΣΗ ΕΙΝΑΙ Η ΚΑΛΥΤΕΡΗ ΑΣΠΙΔΑ ΓΙΑ ΤΙΣ ΑΠΟΦΑΣΕΙΣ ΣΑΣ
ΕΜΕΙΣ ΤΗΝ ΠΡΟΣΦΕΡΟΥΜΕ,
ΕΣΕΙΣ ΑΠΟΦΑΣΙΖΕΤΕ

ΑΝΘΟΠΟΥΛΟΣ ΜΙΣΑΗΛ
ΟΙΚΟΝΟΜΟΛΟΓΟΣ
ΑΣΦΑΛΙΣΤΙΚΕΣ-ΧΡΗΜΑΤΟΟΙΚΟΝΟΜΙΚΕΣ ΥΠΗΡΕΣΙΕΣ
ΣΤ. ΚΑΖΟΥΛΗ 7-ΤΗΛ. 39400-37240

Τα Αμοιβαία Κεφάλαια δεν έχουν εγγυημένη απόδοση και οι προηγούμενες αποδόσεις δεν διασφαλίζουν τις μελλοντικές.

ΜΕΖΕΔΟΠΩΛΕΙΟΝ
ΓΑΛΗΝΗ
ΜΕΖΕΔΟΠΩΛΕΙΟΝ
ΑΝΟΙΧΤΑ ΚΑΘΕ ΜΕΡΑ
ΑΠΟ ΤΙΣ 12.00 ΤΟ ΜΕΣΗΜΕΡΙ
ΜΘΝΘΚΛΘΟΥΣ - ΜΕΣΑΙΩΝΙΚΗ ΠΟΛΗ ΤΗΛ. 77556

Επιμένουν στις καταλήψεις οι μαθητές των μεγάλων Λυκείων μας

Αναζητείται αλλά δεν βρίσκεται λύση



Άκαρπες οι προσπάθειες των Συλλόγων Γονέων και Κηδεμόνων που συνεχίζονταν μέχρι αργά χθες

Μειώθηκε κατά δύο ο αριθμός των σχολικών συγκροτημάτων που τελούν υπό κατάληψη στο νομό της Δωδεκανήσου, ωστόσο όμως τα σοβαρά προβλήματα στον χώρο της Παιδείας παραμένουν σε κρίσιμο αδιέξοδο.

Σύμφωνα με όσα ανακοίνωσε χθες ο προϊστάμενος της δευτεροβάθμιας εκπαίδευσης του νομού μας κ. Αναστάσιος Μαυρόπουλος, τα σχολεία που συνεχίζουν να τελούν υπό κατάληψη σε ολόκληρο το νομό μειώθηκαν από 9 σε 7, καθώς οι μαθητές του 1ου Λυκείου Καλύμνου και του ΤΕΕ Σύμης, επέστρεψαν στα μαθήματά τους από χθες το πρωί.

- Αντίθετα, τις κινητοποιήσεις τους συνεχίζουν ή κλιμακώνουν αντίστοιχα οι μαθητές άλλων σχολικών συγκροτημάτων και συγκεκριμένα:

- Του 1ου Λυκείου Ρόδου (Βενετόκλειο) του 2ου Λυκείου (Καζούλειο) του 3ου Λυκείου (Καπνοβιομηχανία), του 1ου ΤΕΕ Ρόδου, του ΤΕΕ Καλύμνου, καθώς επίσης και του 2ου Λυκείου Καλύμνου και του 1ου Λυκείου Καρπάθου, στο οποίο χθες πραγματοποιήθηκε εκ νέου ψηφοφορία, η οποία είχε αρνητικό αποτέλεσμα σε ό,τι αφορά την συνέχιση των καταλήψεων.

ΑΠΕΡΓΙΑ ΕΚΠΑΙΔΕΥΤΙΚΩΝ

Κατά την διάρκεια της χθεσινής μέρας, αξίζει να σημειωθεί ότι 24ωρη απεργιακή κινητοποίηση, πραγματοποίησαν επίσης οι νηπιαγωγοί, οι δάσκαλοι και οι καθηγητές των Γυμνασίων και των Λυκείων της περιοχής μας, συμμετέχοντας έτσι στις κινητοποιήσεις που εξήγγειλαν από κοινού ΔΟΕ και ΟΛΜΕ, διεκδικώντας έτσι μια σειρά από κλαδικά αιτήματα, που έχουν σχέση με τις πρόσφατες ρυθμίσεις του Υπουργείου καθώς επίσης και τις οικονομικές τους απολαβές.

- Δεδομένων των δυσκολιών που υπάρχουν στην συγκέντρωση των στοιχείων (πολλά από τα σχολεία παραμένουν κλειστά εξαιτίας των καταλήψεων) οι εκπρόσωποι των συνδικαλιστικών συλλόγων δεν μπόρεσαν να συγκεντρώσουν, τα ακριβή ποσοστά της συμμετοχής στην 24ωρη απεργιακή κινητοποίηση των εκπαιδευτικών της περιοχής μας.

Σύμφωνα πάντως με τα πρώτα στοιχεία που συγκέντρωσαν μέλη των διοικητικών συμβουλίων της Α' ΕΛΜΕ Δωδεκανήσου, και του Συλλόγου Δασκάλων και Νηπιαγωγών, η συμμετοχή στην χθεσινή απεργιακή κινητοποίηση, κινήθηκε σε ιδιαίτερα υψηλά επίπεδα, γεγονός που φανερώνει και την αποφασιστικότητα του κλάδου.

Η Γ.Σ. ΤΗΣ ΕΛΜΕ

Όπως ανακοίνωσε χθες η διοίκηση της Α' ΕΛΜΕ Δωδεκανήσου, αποφασίστηκε προκειμένου τα μέλη του κλάδου να κανονίσουν τις κινήσεις τους, να συγκληθεί εκτάκτως Γενική Συνέλευση σήμερα στις 8 το βράδυ στο Εργατικό Κέντρο της Ρόδου.

Τα θέματα που αναμένεται να απασχολήσουν, έχουν σχέση με την ενημέρωση των μελών, τις προτάσεις που έχει διατυπώσει η Ομοσπονδία τους (ΟΛΜΕ) έναντι των σοβαρών προβλημάτων που αντιμετωπίζει ο κλάδος, καθώς επίσης και την **λήψη σχετικών αποφάσεων για άμεση κλιμάκωση των κινητοποιήσεων που βρίσκονται σε εξέλιξη.**

- Όπως επισημαίνουν στην ανακοίνωση που εξέδωσαν τα μέλη του διοικητικού συμβουλίου της Α' ΕΛΜΕ Δωδεκανήσου, η μαζική παρουσία όλων των μελών κρίνεται ως απαραίτητη, ώστε οι κρίσιμες για τον κλάδο αποφάσεις που θα ληφθούν να αντιπροσωπεύουν την εκφρασμένη βούληση της συντριπτικής πλειοψηφίας των εκπαιδευτικών του νομού μας.

ΤΙ ΕΓΙΝΕ ΧΘΕΣ ΣΤΑ ΣΧΟΛΕΙΑ

Πενιχρά ήταν τα αποτελέσματα που είχαν οι συναντήσεις των γονέων των Λυκείων της περιοχής μας που τελούν υπό κατάληψη κατά την διάρκεια της χθεσινής μέρας.

Στις περισσότερες από τις περιπτώσεις μάλιστα, οι απόψεις που διατυπώθηκαν, δίχασαν ακόμη περισσότερο μαθητές και γονείς, προκαλώντας μάλιστα και σχετικές αντιδράσεις, σε ό,τι αφορά την εξέλιξη της υπόθεσης των μαθητικών καταλήψεων, η οποία τείνει να καταλήξει σε μόνιμο αδιέξοδο.

- Πιο συγκεκριμένα, συνάντηση με τους γονείς του 2ου Λυκείου της Ρόδου πραγματοποιήθηκε χθες το πρωί. Σύμφωνα με όσα έγιναν γνωστά, ζητήθηκε από τους γονείς των μαθητών της 3ης τάξης του Λυκείου, να επιτραπούν τα μαθήματα μόνο για την τρίτη τάξη του Λυκείου.

Υπήρξε όμως, άμεση αντίδραση από ισχυρή μερίδα μαθητών αλλά και γονέων, οι οποίοι **αξίωσαν συνολική και άμεση λύση του προβλήματος, και όχι μόνο για την τρίτη τάξη του Λυκείου.**

Έτσι, αποφασίστηκε τελικά να γίνει νέα συνάντηση (είχε προγραμματιστεί για χθες αργά το βράδυ στο Εθνικό Θέατρο έτσι ώστε να αναζητηθεί εκ νέου άλλη λύση για να αντιμετωπιστεί το πρόβλημα που έχει οδηγήσει σε οριακό αδιέξοδο.

- Υπέρ των καταλήψεων όμως τάχθηκε και η συντριπτική πλειοψηφία του 3ου Λυκείου της Ρόδου (Καπνοβιομηχανία) με μυστική ψηφοφορία που πραγματοποιήθηκε χθες το πρωί ανά τμήμα μάλιστα. Υπέρ της συνέχισης των καταλήψεων, τάχθηκε η συντριπτική πλειοψηφία της Α' και Β' Λυκείου, ενώ κατά των καταλήψεων τάχθηκε η πλειοψηφία των μαθητών της Γ' Λυκείου.

Αντιδράσεις, αξίζει να σημειωθεί ότι υπήρξαν από ισχυρή μερίδα γονέων, οι οποίοι υποστήριξαν ότι **το αποτέλεσμα θα πρέπει να γίνει άμεσα σεβαστό από την μειοψηφία και ότι επίσης θα πρέπει να υπάρξει ουσιαστική αντιμετώπιση για το σύνολο των μαθητών** και όχι μόνο για την τρίτη τάξη του Λυκείου. Οι διιστάμενες αυτές απόψεις, αξίζει να σημειωθεί ότι θα απασχολήσουν και τον σύλλογο γονέων, το δ.σ. του οποίου θα συνεδρίασει άμεσα, έτσι ώστε να καθορίσει την στάση του.

ΜΑΛΤΕΖΟΣ
ΗΛΙΑΚΑ-ΘΕΡΜΑΝΣΗ-ΨΥΞΗ
ΤΩΡΑ ΧΩΡΙΣ ΠΡΟΚΑΤΑΒΟΛΗ ΚΑΙ ΕΞΟΦΛΗΣΗ ΑΠΟ 12 ΕΩΣ 36 ΜΗΝΕΣ
ΡΟΔΟΣ-ΒΕΝΕΤΟΚΛΕΩΝ 71-ΤΗΛ. 32802

CRYSTAL AUDIO

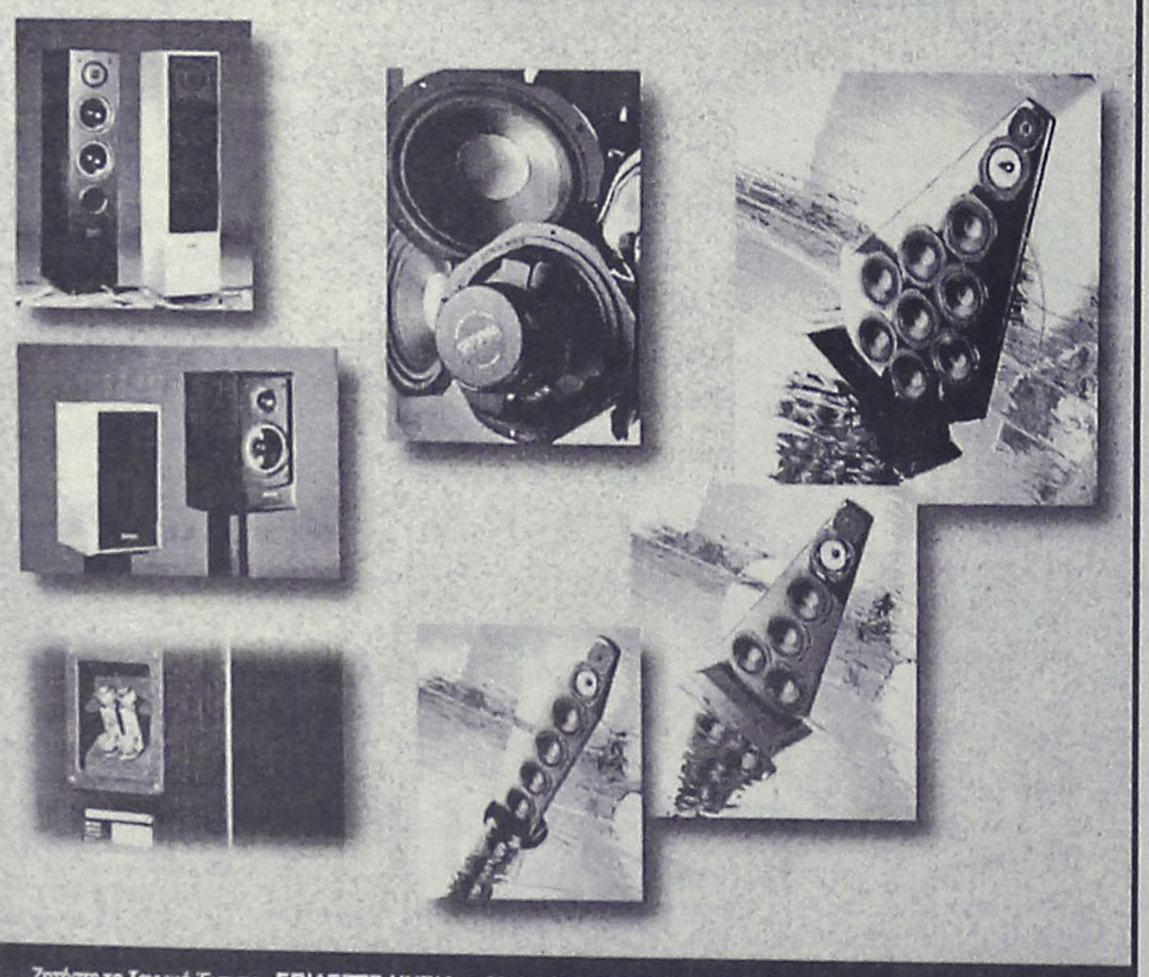

Ζητήστε το Τεχνικό Έντυπο «ΕΠΙΛΕΞΤΕ ΗΧΕΙΑ... ΑΝΑΛΟΓΑ ΜΕ ΤΟ ΧΩΡΟ ΣΑΣ» από τα καταστήματα ή ταχυδρομικά από την CRYSTAL AUDIO - ΤΣΑΚΙΡΗΣ ΒΑΣΙΛΗΣ & ΣΙΑ ΟΕ, Αίαντος 3α, Βριλήσσια, 152 35 ΑΘΗΝΑ Τηλ. 61.38.225

Η CRYSTAL AUDIO προειδοποιεί:
Η ΣΥΓΚΡΙΣΗ ΚΑΝΕΙ ΚΑΛΟ ΣΤΑ ΑΥΤΙΑ ΣΑΣ ...
...και στην τσέπη σας!!!

Μ. ΒΟΛΑΣ & ΥΙΟΙ Ο.Ε.
ΚΡΕΜΑΣΤΗ ΡΟΔΟΥ
ΤΗΛ. 91275, 94370 • FAX: 94370

Γεγονός και για την πόλη μας το ιδιωτικό Γυμνάσιο-Λύκειο

Αυτό που αποτελούσε τον διακαή πόθο της μεγάλης πλειοψηφίας των γονέων, που παρακολουθούν με αγωνία-όχι τώρα αλλά πολλά χρόνια-τα προβλήματα στα δημόσια σχολεία και τελικά την υποβάθμιση της εκπαίδευσης είναι γεγονός. Ιδρύεται στη Ρόδο ιδιωτικό Γυμνάσιο-Λύκειο!

Και δεν ιδρύεται τώρα, "στο πόδι" σε εκμετάλλευση του ευνοικού κλίματος που υπάρχει για ένα τέτοιο εγχείρημα. Απλώς μετά από μελέτη και ενημέρωση των πρωταγωνιστών του εγχειρήματος αυτού, κρίθηκε ότι είναι όλα έτοιμα πλέον για την υλοποίηση του στόχου που ετέθη πριν από καιρό.

Σύμφωνα με έγκυρες πληροφορίες της εφημερίδας μας:

Όμιλος καθηγητών της ιδιωτικής και δημόσιας εκπαίδευσης από τους εγκυρότερους και γνωστότερους της Ρόδου εδώ ξαθ δύο χρόνια το οργανώνουν μεθοδικά και συστηματικά.

Εκπρόσωποι του ομίλου έχουν επισκεφθεί τα καλύτερα ιδιωτικά εκπαιδευτήρια των Αθηνών και της επαρχίας για να δουν από κοντά την οργάνωση και τον εξοπλισμό τους ενώ βρίσκονται στα πρόθυρα υπογραφής συνεργασίας με ένα από αυτά.

Το πλάνο είναι αρκετό φιλόδοξο γιατί προβλέπει αρχική επένδυση που ξεπερνά το 1 δις δρχ. σε ιδιόκτητα κτήρια η ανέργεση των οποίων προβλέπεται να ξεκινήσει στο τέλος του 1999 με αρχές του 2000.

Όπως ανάφερε στέλχος του ομίλου σε συντάκτη της Ροδιακής το εγχείρημα αυτού του μεγέθους αποτελεί ένα ρίσκο για τα πληθυσμιακά δεδομένα της πόλης της Ρόδου αλλά πιστεύουν ότι θα στεφθεί από επιτυχία γιατί θα στηρίζεται στο καλύτερο και διακεκριμένο εκπαιδευτικό δυναμικό που διαθέτει αυτή την στιγμή η πόλης μας.

Προχτο παρόν διατηρούν εφτασφράγιστο μυστικό την πολυπληθλη σύνθεση των μετοχών εφτασφράγιστο μυστικό την πολυπληθή σύνθεση των μετοχών και πρωταγωνιστών για να αποφύγουν άκαιρες προσωπικές επιθέσεις και θα την γνωστοποιήσουν σε συνέντευξη τύπου κατά την θεμελίωση του έργου.

Προς τα εκεί προσανατολίζονται τα στελέχη του ΠΑΣΟΚ

Καταφεύγουν στην λύση του διορισμού

Λόγω της σοβαρότητας της κατάστασης η συνεδρίαση της Ν.Ε. θα γίνει παρουσία κλιμακίου

Ακόμα και την λύση του διορισμού νέας Νομαρχιακής Επιτροπής και την εκλογή άλλης σε δεύτερη φάση, απεργάζονται στο παρασκήνιο στελέχη του ΠΑΣΟΚ, σε μια προσπάθεια να δώσουν διέξοδο στα αδιέξοδα που έχουν παρουσιαστεί και τα οποία απειλούν να τινάξουν στον αέρα, τα όποια υπολείμματα κομματικής συνοχής.

Την λύση αυτή φαίνεται να υιοθετούν και στελέχη της νυν Νομαρχιακής Επιτροπής και δεν αποκλείεται μάλιστα να την καταθέσουν στο τραπέζι κι επισήμως, πριν ολοκληρωθούν οι διαδικασίες εκλογής α' γραμματέα που θα αντικαταστήσει τον παραιτηθέντα για τους γνωστούς λόγους κ. Βασ. Σταυριανό.

Σύμφωνα πράγματι με πληροφορίες και με βάση το εσωκομματικό σκηνικό που έχει διαμορφωθεί (όπου έχουν ξαναβγεί τα χατζάρια) κορυφαίοι παράγοντες του ΠΑΣΟΚ, απεργάζονται την εξής λύση:

Να διοριστεί αρχικά νομαρχιακή επιτροπή, με παλιά και δοκιμασμένα στελέχη του κόμματος, η οποία θα οδηγήσει το κόμμα στις προσυνεδριακές διαδικασίες ενδεχομένως και στις ευρωεκλογές.

- Σε δεύτερη φάση προτείνεται η εκλογή νέας νομαρχιακής επιτροπής αφού διασφαλιστούν οι αναγκαίες προϋποθέσεις να διαφυλαχθεί η ενότητα (στον βαθμό που έχει απομείνει) και στο να μειωθεί στο ελάχιστο η δράση των "καπετανάτων" και της κατευθυνόμενης σταυροδοσίας έτσι ώστε να εκλεγούν οι πλέον κατάλληλοι κι όχι αχυράνθρωποι.

Την άποψη αυτή συζητούν πράγματι αρκετοί παράγοντες, αλλά παρουσιάζεται αντικειμενική αδυναμία για την επιβολή της γεγονός που αποτελεί το βασικό αντικείμενο προβληματισμού.

Εάν όντως δεν προχωρήσει το ζήτημα σε μια τέτοια διευθέτηση, εκτιμούν στελέχη του ΠΑΣΟΚ, τότε θα συνεχιστούν οι ίδιες παρενέργειες στις τάξεις της Νομαρχιακής Επιτροπής με ευνόητες συνέπειες στην γενικότερη δραστηριότητα του κομματικού μηχανισμού.

Ενδεχομένως όμως να επιχειρηθεί να κλείσει η υπόθεση του α' γραμματέα με "καπέλλωμα" με βάση τους διαμορφωμένους συσχετισμούς, τότε δεν θα πρέπει να αποκλείεται η περίπτωση ομαδικών παραιτήσεων από τη Νομαρχιακή Επιτροπή, προφανώς για να εκβιαστούν οι καταστάσεις, στην λογική των προαναφερομένων σεναρίων.

Η ΣΥΝΕΔΡΙΑΣΗ

Πέραν των σεναρίων πάντως και των απεργαζόμενων ενεργειών χθες το βράδυ συνεδρίασε η Νομαρχιακή Επιτροπή για την εκλογή α' γραμματέα.

Ήταν αναμενόμενο όμως, ότι η συνεδρίαση δεν θα είχε αποτέλεσμα διότι χρειαζόταν η παρουσία όλων των μελών.

Μέχρι τότε, αν δεν ευδοκιμήσουν οι παρασκηνιακές ενέργειες η εκλογή θα γίνει εκ των ενόντων, με ισχυρή υποψηφιότητα εκ των πραγμάτων, αυτή του β' γραμματέα κ. Μιχ. Νικολαΐδη.

- Το βέβαιο είναι ότι πέραν του κ. Νικολαΐδη θα υπάρξει και δεύτερη υποψηφιότητα ίσως από τον κ. Μιχ. Τεχνίτη ενδεχομένως όμως και από άλλον.

Θαμπή έως ανύπαρκτη φαντάζει η περίπτωση να αναλάβει τα ηνία ο κ. Δ. Μοσχογιάννης, ο οποίος ενώ είχε ενδιαφερθεί στην αρχή (ενδεχομένως και πιεζόμενος) αναγκάστηκε στην συνέχεια να κάνει πίσω, διαισθανόμενος το κλίμα που είχε δημιουργηθεί και τις παρασκηνιακές κινήσεις για επιβολή αρεστών λύσεων.

Επί της ουσίας, η διαμάχη που προκύπτει τώρα θα μπορούσε να θεωρηθεί συνέχεια των εκλογών του Οκτωβρίου, και συνάρτηση των λογαριασμών που ανοίχθησαν σε όλα τα επίπεδα.

Για τους ίδιους λόγους με τον κ. Μοσχογιάννη, πρέπει να αποκλείεται η λύση του κ. Στ. Κουσουρνά, για τον οποίο φαίνεται ότι έχει ασκηθεί βέτο από την ομάδα σκληροπυρηνικών του κ. Παρασκευά.

Ουδόλως επίσης ενδιαφέρεται ο κ. Γ. Χριστοφάκης με τις δεδομένες συνθήκες, για τον οποίο μάλιστα οι πληροφορίες αναφέρουν ότι είναι υποστηρικτής μιας λύσης περί διορισμού νέας Νομαρχιακής Επιτροπής, πρόταση που ενδεχομένως να καταθέσει και επίσημα!

ΝΕΑ ΕΞΕΛΙΞΗ

Την Κυριακή λόγω της σοβαρότητας του θέματος θα γίνει τελικά η συγκρότηση της Ν.Ε.!

Αυτό οριστικοποιήθηκε χθες το βράδυ, και όπως έγινε γνωστό θα συμμετέχουν στην συνεδρίαση και οι τρεις βουλευτές του νομού καθώς και κλιμάκιο της Κεντρικής Επιτροπής του ΠΑΣΟΚ.

Η εξέλιξη αυτή δείχνει την σοβαρότητα της εσωκομματικής κατάστασης και την προσπάθεια να δοθούν λύσεις που να μην τραυματίζουν την ενότητα του κόμματος, η οποία πράγματι βρίσκεται σε οριακό σημείο.

Από την Επιτροπή Δεοντολογίας του ΠΑΣΟΚ

"Αποκαταστάθηκαν" τα ...υπό διαγραφή μέλη!

Έγινε πολύς θόρυβος για το τίποτα

Και τυπικά είναι μέλη του ΠΑΣΟΚ με πλήρη δικαιώματα, τα στελέχη που είχαν αποστασιοποιηθεί στις τελευταίες δημοτικές και νομαρχιακές εκλογές είτε ηγούμενα αντάρτικου συνδυασμού είτε συμμετέχοντας σε τέτοιους συνδυασμούς.

Σχετική απόφαση, σύμφωνα με έγκυρες πληροφορίες, πήρε η Επιτροπή Δεοντολογίας της Κεντρικής Επιτροπής του ΠΑΣΟΚ, η οποία ασχολήθηκε με το θέμα σε συνεδρίασή της, την προηγούμενη εβδομάδα.

Η απόφαση εξαιρεί πάντως από το συγχωροχάρτι, τα μέλη εκείνα τα οποία στις εκλογές συνεργάστηκαν με τη Νέα Δημοκρατία.

Στην περίπτωση της Δωδεκανήσου, μετά την απόφαση της Επιτροπής Δεοντολογίας λήγει και τυπικά το θέμα των ανταρτών, οι οποίοι παραμένουν κανονικά στο κόμμα με πλήρη δικαιώματα χωρίς καμμιά ποινή.

Το αν μπορέσουν βέβαια τα στελέχη αυτά να συνεργαστούν με αυτά που πειθάρχησαν στις κομματικές αποφάσεις είναι ...μια άλλη ιστορία!

Άλοη
40%
Καρπάθου 34, στη
Νέα Αγορά, στον πεζόδρομο
Τηλ. 22664

ΤΑΒΕΡΝΑ
"Σοφία"
Η αγάπη και ο σεβασμός της κορα-Σοφίας
στη παράδοση, σας οπόσχεται,
γαστρονομικές δημιουργίες,
γευσιγνωστικές
απολαύσεις και αστοσχεδιαστικές
μαγειρεύσεις
με τα αγνότερα ολικά της αγοράς.
Σας προσκαλεί να τις γευθείτε.
ΚΑΘΗΜΕΡΙΝΑ ΑΝΟΙΚΤΑ
μετά τις 6 μ.μ.
(εκτός ΔΕΥΤΕΡΑΣ και ΤΡΙΤΗΣ)
ΚΥΡΙΑΚΕΣ ανοικτά από το μεσημέρι
ΠΑΡΑΔΟΣΙΑΚΟ ΠΕΡΙΒΑΛΛΟΝ
Κλιματιζόμενη αίθουσα.
Υπεύθυνος κρατήσεων: ΖΟΥΡΟΥΔΗΣ ΣΤΑΥΡΟΣ
Ορφέως 28 Εναντι "ΡΟΛΟΪ"
Παλιά Πόλη Τηλ. 24469
Μετά τιμής
Σοφία Χατζηγεωργίου

ΠΡΟΒΛΗΜΑ ΜΑΛΛΙΩΝ ;;;
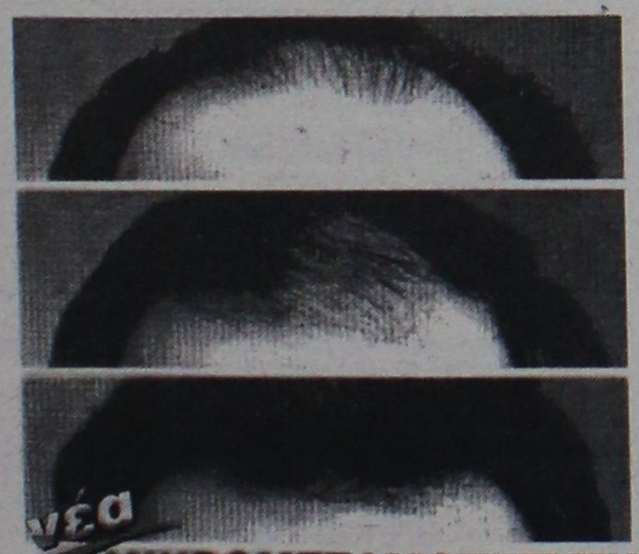
νέα ΜΙΚΡΟΜΕΤΑΜΟΣΧΕΥΣΗ
● Τριχοθυλάκια που ΜΕΓΑΛΩΝΟΥΝ κανονικά
● ΑΝΩΔΥΝΗ τοποθέτηση
● Μαλλιά για όλη σας τη ΖΩΗ
Τώρα και στη ΡΟΔΟ
CENTER ΜΑΛΛΙ νέα μαλλιά
Για πληροφορίες
Τηλ. 93.088 & 094 370.543

AIR GREECE
τ ώ ρ α
ΦΙΛΙΚΕΣ ΠΤΗΣΕΙΣ
ΡΟΔΟΣ - ΑΘΗΝΑ
Φιλική τιμή
16.000 δρχ.
Με επιστροφή
30.000 δρχ.
(χωρίς φόρους αεροδρομίων)
ΙΣΧΥΕΙ ΜΕΧΡΙ 15 ΜΑΡΤΙΟΥ
ΠΛΗΡΟΦΟΡΙΕΣ/ΚΡΑΤΗΣΕΙΣ ΣΤΟΝ ΤΑΞΙΔΙΩΤΙΚΟ ΣΑΣ ΠΡΑΚΤΟΡΑ Ή ΣΤΟ ΤΗΛ.: 0241/36095
4Ρ's ΔΙΑΦΗΜΙΣΤΙΚΗ (081-225098)
air Greece
...η αγαπημένη, Ελληνική Αεροπορική Εταιρεία

Alhambra Travel



ΠΡΟΓΡΑΜΜΑ ΕΚΔΡΟΜΗΣ

ΗΜΕΡΑ 1η: Αναχώρηση από την Αθήνα με την IBERIA για την Μαδρίτη. Αφιξη και μεταφορά σε ξενοδοχείο. Διανυκτέρευση.

ΗΜΕΡΑ 2η: Μετά το πρωινό μεταφορά από το ξενοδοχείο στο αεροδρόμιο και πτήση με την IBERIA για την **Αβάνα.** Αφιξη και μεταφορά στο ξενοδοχείο. Τακτοποίηση στα δωμάτια. Διανυκτέρευση.

ΗΜΕΡΑ 3η: Μετά το πρωινό αναχώρηση από το ξενοδοχείο με πούλμαν για να γνωρίσουμε την πόλη της Αβάνα. Περιλαμβάνει επίσκεψη στην μοναδική και σπάνιας γοητείας παλιά πόλη χαρακτηρισμένη από την UNESCO σαν μνημείο παγκόσμιας κληρονομιάς. Μεταξύ των άλλων θα επισκεφθούμε το Memories Jose Martin, την πλατεία της επανάστασης και το μουσείο Los tres Royes del Moro. Επιστροφή στο ξενοδοχείο και χρόνος ελεύθερος.

ΗΜΕΡΑ 4η: Ημέρα ελεύθερη για να περπατήσετε στην παλιά Αβάνα, να γνωρίσετε τις κρυφές της γωνιές και να ακολουθήσετε την διαδρομή του Hemingwey πίνοντας το ποτό σας στην Botegutta del Medlo ή στην Floridita. Για το βράδυ σας προτείνουμε να απολαύσετε ένα μοναδικό θέαμα στο καμπαρέ Tropicana.

ΗΜΕΡΑ 5η: Ημέρα ελεύθερη για περιπλάνηση στην πόλη της Αβάνα με δυνατότητα προαιρετικών εκδρομών. Μεταξύ των άλλων σας προτείνουμε εκδρομή στην κοιλάδα Vinales, μια από τις ομορφότερες περιοχές δυτικά της Αβάνα όπου βρίσκονται οι απέραντες καλλιέργειες του καλύτερου καπνού στον κόσμο. Εκεί θα έχετε επίσης την δυνατότητα να επισκεφθείτε εργοστάσιο πούρων και ρουμιού.

ΗΜΕΡΑ 6η: Πρωινό στο ξενοδοχείο και αναχώρηση με πούλμαν για το **Βαραδέρο** με ενδιάμεση στάση στο Guama, το μεγαλύτερο εκτροφείο κροκοδείλων του νησιού στην χερσόνησο Zapata. Η εκδρομή περιλαμβάνει επίσης επίσκεψη με ταχύπλοο στα κανάλια της λιμνοθάλασσας και στην αναπαράσταση του παλιού ινδιάνικου χωριού. Γεύμα και χρόνος ελεύθερος στην παραλία Giron. Αργά το απόγευμα άφιξη στο Βαραδέρο και τακτοποίηση στο ξενοδοχείο. Διανυκτέρευση.

ΗΜΕΡΑ 7η: Ημέρα ελεύθερη για να χαρείτε τις κατάλευκες αμμουδιές 20 χιλιομέτρων και την θάλασσα του Βαραδέρο με κολύμπι και θαλάσσια σπορ. Σας προτείνουμε επίσης μονοήμερη κρουαζιέρα με καταμαράν στα γύρω νησιάκια. Εξερεύνηση του βυθού, μπάνιο, μουσική, αναψυκτικά και φαγητό με ψαρικά και open bar για μια μέρα πραγματικής διασκέδασης και ξεκούρασης.

ΗΜΕΡΑ 8η: Ημέρα ελεύθερη για μπάνιο και ξεκούραση στην παραλία και δυνατότητα προαιρετικών εκδρομών. Μεταξύ άλλων σας προτείνουμε ολοήμερη εκδρομή στην πόλη του Τρινιδάδ, πολύτιμο δείγμα αποικιακού χαρακτήρα.

ΗΜΕΡΑ 9η: Αφού εξαντληθεί το μεγαλύτερο μέρος της ημέρας στις εγκαταστάσεις του ξενοδοχείου, μεταφορά στο αεροδρόμιο της Αβάνα για την πτήση της επιστροφής μέσω Μαδρίτης.

ΗΜΕΡΑ 10η: Αφιξη στην Αθήνα αργά το απόγευμα και τέλος του ταξιδιού.

Η τιμή περιλαμβάνει:

- *Διαμονή 4 νύχτες/5 μέρες στην Αβάνα στο Htl MELIA HAVANA 5**
- *Διαμονή 3 νύχτες/4 μέρες στο Βαραδέρο στο ξενοδοχείο MELIA VARADERO 5**
- *Πρωινά μπουφέ για όλες τις ημέρες*
- *Ολες τις μεταφορές από και προς το αεροδρόμιο και τα ξενοδοχεία με πολυτελή πούλμαν*
- *Οδική μεταφορά Αβάνα - Βαραδέρο - Αβάνα με πολυτελή πούλμαν*
- *Παραδοσιακό γεύμα στο Guama*
- *Ξενάγηση της πόλης της Αβάνα με αγγλόφωνο ξεναγό.*
- *Ταξιδιωτική ασφάλεια.*

Συνοδός γραφείου

Δηλώσεις μέχρι 28/1 • Θέσεις περιορισμένες

ALHAMBRA TRAVEL

ΑΛ. ΠΑΠΑΓΟΥ 23 • ΤΗΛ. 0241-37052, 25698
FAX: 0241-73522

Χθες στη Νομαρχία

Συνάντηση Νομάρχη με Ενωση Αστυνομικών

Δόθηκαν λύσεις σε προβλήματα

Το Προεδρείο της Ενωσης Αστυνομικών Υπαλλήλων Νομού Δωδεκανήσου επεσκέφθη χθες το νομάρχη Σάββα Καραγιάννη και συζήτησε μαζί του όλα τα θέματα που απασχολούν τους αστυνομικούς της περιοχής μας.

Οπως αναφέρεται σε σχετική ανακοίνωση ο κ. Καραγιάννης έδειξε ενδιαφέρον για την επίλυση χρόνιων προβλημάτων που απασχολούν τον κλάδο και υποσχέθηκε ότι και στο μέλλον στα πλαίσια μιας αγαστής συνεργασίας θα λύσει προβλήματα που θα ανακύψουν.

Κατά την χθεσινή συνάντηση:

Ο νεοεκλεγ ς νομάρχης αναγνώρισε την αναγκαιότητα χώρου υποδοχής λαθρομεταναστών-φορέων μολυσματικών νόσων κ.λπ. και υποσχέθηκε ότι λίαν προσεχώς θα λυθεί το πρόβλημα και θα εξευρεθεί κατάλληλος χώρος συγκέντρωσης λαθρομεταναστών.

Δήλωσε ότι θα ανακαινίσει τους χώρους του Κ.Α.Κ. (κατασκευή W.C. κ.λπ.).

Για την επισκευή του οικήματος του Α.Τ. Μεγίστης ο νομάρχης ανταποκρίθηκε θετικά, αναγνωρίζοντας την σημασία και αναγκαιότητα του κτιρίου που στεγάζει την Ελληνική Αστυνομία.

Πολλά θέματα στη συνεδρίαση της Παρασκευής

Δημοτικό Συμβούλιο με θέματα "ουσίας"

Ορισμός θητείας αντιδημάρχων, εκλογή και ορισμός μελών Δ.Σ., Οργανισμών, προσλήψεις έκτακτου προσωπικού κ.λπ.

Σημαντικά θέματα θα σηζητήσει την Παρασκευή το Δημοτικό Συμβούλιο Ρόδου. Ανάμεσα στα θέματα της Ημερήσιας Διάταξης είναι αυτό του ορισμού της θητείας των αντιδημάρχων.

Οπως αναμένεται το Δημοτικό Συμβούλιο θα εγκρίνει την πρόταση του Δημάρχου για μονοετή θητεία. Μετά την απόφαση αυτή αναμένεται να ανακοινωθεί ο διορισμός των τριών αντιδημάρχων.

Στην συνεδρίαση της Παρασκευής θα γίνει ακόμη η εκλογή και ο διορισμός των Διοικητικών Συμβουλίων των Δημοτικών Οργανισμών και Επιχειρήσεων, θα ληφθεί απόφαση για την χορήγηση η μη αίθουσας για διενέργεια πλειστηριασμών και ακόμα θα αποφασιστεί αν ο δήμος αποδεχθεί την παραχώρηση κατά κυριότητα ή κατά χρήση των γυμναστηρίων.

Αναλυτικά στη συνεδρίαση του Δημοτικού Συμβουλίου την Παρασκευή (ώρα έναρξης η 8.30 μ.μ.) θα συζητηθούν τα παρακάτω θέματα:

- ΕΝΗΜΕΡΩΣΗ ΔΗΜΑΡΧΟΥ ΚΑΙ ΔΗΜΟΤΙΚΩΝ ΣΥΜΒΟΥΛΩΝ
- Εγκριση της αριθ. 63/98 απόφασης του Δ.Σ. του ΠΟΔΡ που αφορά τροποποίηση προϋπολογισμού οικ. έτους 1998.
- Εγκριση της αριθ. 61/98 απόφασης του Δ.Σ. του ΔΟΝΑ που αφορά τροποποίηση προϋπολογισμού οικ. έτους 1998.
- Προγραμματισμός πρόσληψης εκτάκτου προσωπικού για το έτος 1999.

Εγκριση των παρακάτω αποφάσεων Δημαρχιακής Επιτροπής:

-271/98 που αφορά τον έλεγχο και την προέγκριση για χορήγηση αδειών τεχνικών παιγνίων.

-275/98 που αφορά έγκριση πρακτικού επιτροπής εισήγησης για ανάθεση του έργου "Διαμόρφωση Πλατειών περιοχής Αγ. Τριάδος (Αγ. Τριάδα-Επτανήσων-Ζακύνθου).

- 274/98 που αφορά έγκριση πρακτικού επιτροπής εισήγησης για ανάθεση του έργου "Κατασκευή νέας εξόδου πόλεως (οδός Καμείρου-Τσαλδάρη)

- Συζήτηση και λήψη απόφασης για την παραχώρηση της αίθουσας για την διενέργεια πλειστηριασμών.
- Εγκριση του Πρακτικού Επιτροπής Εκποίησης και Εκμίσθωσης Κινητών και Ακινήτων Πραγμάτων
- Μεταβίβαση αρμοδιοτήτων από την Γενική Γραμματεία Αθλητισμού στο Δήμο Ροδίων (κυριότητα ή χρήση γυμναστηρίων)
- Ορισμός θητείας αντιδημάρχων Δήμου Ροδίων
- Εκλογή μελών Διοικητικού Συμβουλίου ΔΗΜΟΤΙΚΟΥ ΟΡΓΑΝΙΣΜΟΥ ΠΡΟΝΟΙΑΣ (Δ.Ο.Π.)
- Ορισμός Διοικητικών Συμβουλίων Δημοτικών Οργανισμών & Επιχειρήσεων Δήμου Ροδίων:
  - Π.Ο.Δ.Ρ.
  - ΔΗΜΟΤΙΚΗΣ ΠΙΝΑΚΟΘΗΚΗΣ
  - ΚΑΠΗ
  - ΔΗΜΟΤΙΚΟΥ ΠΕΡΙΦΕΡΕΙΑΚΟΥ ΘΕΑΤΡΟΥ
  - ΔΟΝΑ
  - ΔΕΥΑΡ
  - ΔΟΠΕ
  - Δ.Ε.Κ.Ρ.
  - ΡΟΔΑ
  - ΑΔΕΚΤ
  - ΡΟΔΩΝ
  - ΑΣΤΙΚΗ ΕΤΑΙΡΕΙΑ "ΗΦΑΙΣΤΟΣ"
  - Α' ΔΗΜΟΤΙΚΟΣ ΠΑΙΔΙΚΟΣ ΣΤΑΘΜΟΣ Δ.Ρ.
  - Β' ΔΗΜΟΤΙΚΟΣ ΠΑΙΔΙΚΟΣ ΣΤΑΘΜΟΣ Δ.Ρ
  - Γ' ΔΗΜΟΤΙΚΟΣ ΠΑΙΔΙΚΟΣ ΣΤΑΘΜΟΣ Δ.Ρ
  - Α' ΔΗΜΟΤΙΚΟΣ ΒΡΕΦΟΝΗΠΙΑΚΟΣ ΣΤΑΘΜΟΣ Δ.Ρ

Εγκριση συμμετοχής του Δήμου Ροδίων σε ημερίδα του Υπουργείου Εργασίας Εγκριση μετάβασης.

TRAVEL EMMANUEL

ΘΕΛΕΤΕ ΟΙ ΔΙΑΚΟΠΕΣ ΣΑΣ ΝΑ ΣΥΝΔΥΑΣΘΟΥΝ ΦΘΗΝΑ ΚΑΙ ΠΟΙΟΤΙΚΑ:

EMMANUEL TRAVEL

ΕΙΔΙΚΕΣ ΠΡΟΣΦΟΡΕΣ ΓΙΑ ΕΥΡΩΠΗ

ΡΟΔΟ-ΛΟΝΔΙΝΟ-ΡΟΔΟ ΑΠΟ 83.000 ΔΡΧ.
ΡΟΔΟ-ΟΛΛΑΝΔΙΑ-ΡΟΔΟ ΑΠΟ 89.900 ΔΡΧ.
ΡΟΔΟ-ΒΕΡΟΛΙΝΟ-ΡΟΔΟ ΑΠΟ 90.000 ΔΡΧ.
ΡΟΔΟ-ΝΤΙΣΕΛΝΤΟΡΦ-ΡΟΔΟ ΑΠΟ 90.000 ΔΡΧ.
ΡΟΔΟ-ΦΡΑΝΚΦΟΥΡΤΗ-ΡΟΔΟ ΑΠΟ 90.000 ΔΡΧ.
ΡΟΔΟ-ΜΟΝΑΧΟ-ΡΟΔΟ ΑΠΟ 90.000 ΔΡΧ.
ΡΟΔΟ-ΣΤΟΥΤΓΚΑΡΔΗ-ΡΟΔΟ ΑΠΟ 95.000 ΔΡΧ.

ΕΙΣΙΤΗΡΙΑ ΠΛΟΙΩΝ 20% ΕΚΠΤΩΣΗ ΓΙΑ ΕΙΣΙΤΗΡΙΑ ΜΕΤ' ΕΠΙΣΤΡΟΦΗΣ

ΕΙΣΙΤΗΡΙΑ ΟΛΥΜΠΙΑΚΗΣ-ΕΙΔΙΚΕΣ ΤΙΜΕΣ ΓΙΑ ΝΕΟΥΣ ΚΑΙ ΥΠΕΡΗΛΙΚΕΣ-ΟΙΚΟΓΕΝΕΙΑΚΕΣ ΠΡΟΣΦΟΡΕΣ

ΚΡΑΤΗΣΕΙΣ ΞΕΝΟΔΟΧΕΙΩΝ
ΕΚΔΟΣΕΙΣ ΔΙΑΒΑΤΗΡΙΩΝ
ΕΚΔΡΟΜΕΣ ΓΙΑ ΟΛΟ ΤΟΝ ΚΟΣΜΟ

ΠΑΝΤΑ ΚΟΝΤΑ ΣΑΣ ΓΙΑ ΤΗΝ ΚΑΛΥΤΕΡΗ ΕΞΥΠΗΡΕΤΗΣΗ ΣΑΣ

ΠΛΗΡΟΦΟΡΙΕΣ
ΤΗΛ: 93630-93625-94385
FAX: 91748
ΙΕΡΟΥ ΛΟΧΟΥ 1 ΙΑΛΥΣΟΣ ΡΟΔΟΣ
ΥΠΕΥΘΥΝΟΣ: ΜΑΝΩΛΗΣ ΜΑΧΑΙΡΑΚΗΣ

ΟΡΓΑΝΩΣΗ ***ΕΠΙΤΥΧΗΣΗ***

P.S. TRAVEL

ΕΚΔΡΟΜΕΣ

ΠΟΙΟΤΗΤΑ

Α. ΠΑΤΡΙΑΡΧΕΙΟ ΚΩΝΣΤΑΝΤΙΝΟΥΠΟΛΕΩΣ
ΚΥΡΙΑΚΗ ΤΗΣ ΟΡΘΟΔΟΞΙΑΣ
25/2/99 ΑΝΑΧΩΡΗΣΗ
1/3/99 ΕΠΙΣΤΡΟΦΗ

ΠΕΡΙΛΑΜΒΑΝΕΙ

1. *Αεροπορικά εισιτήρια Ρόδο - Αθήνα - Κων/πολη - Αθήνα - Ρόδο • Φόροι Αεροδρομίου*
2. *Μεταφορές από και προς αεροδρόμιο*
3. *4 νύχτες με πρωινό σε ξενοδοχείο 4 αστέρων.*
4. *Ασφάλεια ταξιδίου*
5. *Ακολουθία Α' Χαιρετισμών (26/2/99) στο Πατριαρχείο (Φανάρι)*
6. *Θεία Λειτουργία στις 28/2/99 στο Φανάρι, Πατριαρχείο Κων/λης, από τον Οικουμενικό Πατριάρχη*
7. *Επισκέψεις σε εκκλησίες: Αγία Σοφία - Ζωοδόχου Πηγής - Πριγκηπόννησα και διάφορες άλλες*
8. *Με συνοδεία κληρικού (παπά)*

και τιμή έκπληξη!

Β' ΕΚΔΡΟΜΗ
1. Αγιοι Τόποι - Ιεροσόλυμα - Σινά - Αγία Αικατερίνη
Αναχώρηση 23/3/99
Επιστροφή 3/4/99

ΠΕΡΙΛΑΜΒΑΝΟΝΤΑΙ:

1. Αεροπορικά εισιτήρια Ρόδος - Τελ Αβίβ - Ρόδος
2. Μεταφορές με πούλμαν από και προς αεροδρόμιο
3. Ξεν/χείο 3 αστέρων (Βηθλεέμ) με φαγητό
4. Εκδρομές σε όλες τις εκκλησίες με πούλμαν: Αγία Αικατερίνη Σινά - Ναζαρέτ - Ιορδάνης ποταμός

Συνοδεία Κληρικού

ΓΙΑ ΠΕΡΙΣΣΟΤΕΡΕΣ ΠΛΗΡΟΦΟΡΙΕΣ
ΤΗΛ. 85326, 30616, 51307

Πριν προλάβει να αναλάβει τα καθήκοντά του

Με δικαστικό κλητήρα η πρώτη παραίτηση!

Παραιτήθηκε δημοτικός σύμβουλος Ατταβύρου

Η πρώτη παραίτηση από το αξίωμα του δημοτικού συμβούλου των νεοσύστατων δήμων, καταγράφτηκε ήδη, λίγες μόλις μέρες μετά την ορκωμοσία του δημοτικού συμβουλίου Ατταβύρου!

Σύμφωνα με όσα έγιναν γνωστά, από την θέση του δημοτικού συμβούλου της πλειοψηφίας παραιτήθηκε ο κ. Γιάννης Μάκρας, στέλοντας μάλιστα σχετική επιστολή προς τον δήμαρχο και τον πρόεδρο του Δημοτικού Συμβουλίου Ατταβύρου.

● Σε ανακοίνωση που εξέδωσε χθες ο δήμαρχος κ. Παναγιώτης Κυριακούλης, αναφέρεται ότι μετά την παραίτηση του Δημοτικού Συμβούλου κ. Ιωάννη Μάκρα, την θέση του καταλαμβάνει ο πρώην κοινοτάρχης Σιαννών κ. **Σάββας Λεφτοπίνας**.

Έτσι, μετά την είσοδο του κ. Λεφτοπίνα στο Δημοτικό Συμβούλιο, Ατταβύρου, εκπροσωπούνται πλέον όλες οι πρώην κοινότητες της περιοχής στο Δημοτικό Συμβούλιο, δεδομένου ότι στις τελευταίες εκλογές δεν είχε εκλεγεί σύμβουλος από την πρώην κοινότητα Σιαννών.

● Σύμφωνα με πληροφορίες, η παραίτητηση του κ. Μάκρα, η οποία κοινοποιήθηκε στους εκπρόσωπους της δημοτικής αρχής μέσω δικαστικού κλητήρα, οφείλεται σε προσωπικούς λόγους, και έχει σχέση με το γεγονός ότι ο παραιτηθείς, διαπίστωσε ανομοιογένεια στο σύνολο από το οποίο απαρτίστηκε τελικά το δημοτικό συμβούλιο.

Σε ερώτηση της «Ροδιακής» προς τον δήμαρχο Ατταβύρου, εάν υπήρξε διένεξη μεταξύ της πλειοψηφίας και του παραιτηθέντα, κάτι τέτοιο διαψεύσθηκε κατηγορηματικά.

Φθάνει τα 12,5 δις

Ετοιμος ο προϋπολογισμός του δήμου

Πάει στη δημαρχιακή

Στα 12,5 δισεκατομμύρια δραχμές ανέρχεται ο προϋπολογισμός του δήμου Ρόδου για το 1999, όπως αυτός έχει διαμορφωθεί από τις οικονομικές υπηρεσίες.

Το θέμα μάλιστα του προϋπολογισμού πρόκειται να απασχολήσει την δημαρχιακή επιτροπή, στην πρώτη της συνεδρίαση, που θα πραγματοποιηθεί αύριο (Τετάρτη) και στην συνέχεια το δημοτικό συμβούλιο Ρόδου.

Σύμφωνα με όσα έγιναν γνωστά, ο προϋπολογισμός ανέρχεται σε12.246.060.000 δραχμές και κινείται στα ίδια επίπεδα με τα περσινά. Για την ακρίβεια μάλιστα είναι και μειωμένος κατά 150 περίπου εκατομμύρια δραχμές.

Σε γενικές γραμμές πάντως, οι παράγοντες του δήμου Ρόδου εκτιμούν ότι οι προϋπολογισμός κινείται σε ρεαλιστικά και πραγματικά πλαίσια.

Αναμένεται πάντως, ότι στο δημοτικό συμβούλιο η συζήτηση για τον προϋπολογισμό θα γίνει στα μέσα Φεβρουαρίου και μέχρι τότε βέβαια θα έχει οριστεί και αντιδήμαρχος υπεύθυνος για τα οικονομικά.

ΑΠΟΤΕΛΕΙ ΔΥΝΑΜΗ ΒΑΡΥΤΗΤΑΣ Η ΥΠΟΓΡΑΦΗ ΤΟΥ

Altai®

Χειροποίητα. Αυθεντικά. Διαχρονικά.

ΓΕΩΡΓΙΟΣ Ν. ΜΑΡΙΕΤΟΣ

Μ. ΚΩΝ/ΝΟΥ 27 - ΡΟΔΟΣ - ΤΗΛ. 30090



ΟΙΚΟΝΟΜΙΑ - ΚΑΘΑΡΟ ΠΕΡΙΒΑΛΛΟΝ - ΠΡΩΤΟΠΟΡΙΑΚΗ ΤΕΧΝΟΛΟΓΙΑ
άριστη εργασία • μικρή προκαταβολή • διακανονισμός

ΒΟΥΤΥΡΑΚΗΣ Ι.Χ. Ε.Π.Ε.

ΔΩΔΕΚΑΝΗΣΙΑΚΗΣ ΝΕΟΛΑΙΑΣ 16 - ΡΟΔΟΣ - ΤΗΛ. ΚΕΝΤΡΟ: 0241 / 76100

Θα πρέπει να υποβληθούν έως τις 29 Ιανουαρίου

Αιτήσεις για το πρόγραμμα του εσωτερικού τουρισμού

Αφορά ξενοδοχεία και ενοικιαζόμενα δωμάτια

Ο Ελληνικός Οργανισμός Τουρισμού, με ανακοίνωση του, καλεί τις ενδιαφερόμενες τουριστικές επιχειρήσεις (ξενοδοχεία και ενοικιαζόμενα δωμάτια) να υποβάλουν αιτήσεις συμμετοχής στο νέο Πρόγραμμα Εσωτερικού Τουρισμού Απριλίου 1999 - Μαρτίου 2000. Το πρόγραμμα θα εξασφαλίζει φθηνές διακοπές για όλους τους Ελληνες και ομογενείς, καθώς και τους υπηκόους κρατών-μελών της ΕΕ μόνιμα εγκατεστημένους στη χώρα μας, ανεξάρτητα από το ύψος της φορολογικής δήλωσής τους.

Ξενοδοχεία και ενοικιαζόμενα δωμάτια που θα συμμετάσχουν, θα πρέπει να παρέχουν εκπτώσεις επί των "τιμών πόρτας" τουλάχιστον 30% κατά την υψηλή περίοδο και τουλάχιστον 40% κατά τη μέση και χαμηλή περίοδο, ενώ για πάνω από επτά διανυκτερεύσεις υποχρεωτικά θα παρέχεται πρόσθετη έκπτωση 15% επί των μειωμένων τιμών. Η έκπτωση χορηγείται για ομάδες τουλάχιστον τεσσάρων τουριστών που θα πραγματοποιούν δύο διανυκτερεύσεις και άνω. Εάν οι υπεύθυνοι των καταλυμάτων το επιθυμήσουν, επιτρέπεται από τον ΕΟΤ να χορηγήσουν εκπτώσεις σε ποσοστό και πάνω από 50% επί των δηλουμένων τιμών.

Ο ΕΟΤ συνιστά και στις λοιπές τουριστικές επιχειρήσεις (κάμπινγκ, τουριστικά πλοία), όπου οι τιμές είναι ελεύθερες, να εφαρμόσουν ειδική τιμολογιακή πολιτική προκειμένου να προσελκύσουν τον Ελληνα τουρίστα, ενώ οι επιχειρήσεις θαλάσσιου τουρισμού (γιώτινγκ) δεν δεσμεύονται από το όριο των τεσσάρων ατόμων και δύο διανυκτερεύσεων για την παροχή εκπτώσεων.

Σε περίπτωση, όπως τονίζει ο ΕΟΤ, που οι τουρίστες απευθύνονται σε τουριστικό γραφείο για το "κλείσιμο" του καταλύματός τους, το γραφείο θα παρακρατά από το ξενοδοχείο προμήθεια 10% επί των μειωμένων τιμών που αναγράφονται στον κατάλογο του φυλλαδίου εσωτερικού τουρισμού.

Η αίτηση συμμετοχής των τουριστικών επιχειρήσεων στο νέο Πρόγραμμα Εσωτερικού Τουρισμού θα πρέπει να σταλεί το αργότερο μέχρι 29/1/99 στις αρμόδιες υπηρεσίες του ΕΟΤ.

ΜΕΖΕΔΟΠΩΛΕΙΟ-ΕΣΤΙΑΤΟΡΙΟ

Ο ΑΓΑΠΗΤΟΣ

«ΤΑ ΜΕΖΕΔΑΚΙΑ ΤΗΣ ΜΑΜΑΣ»

Ο γνωστός σας σεφ ΑΓΑΠΗΤΟΣ, εδημιούργησε ένα ευχάριστο δικό σας στέκι με εκλεκτούς μεζέδες και καλό κρασί για όλες τις γαστροαπολαύσεις σας. Σε ένα οικογενειακό και ζεστό περιβάλλον.



Σας εύχομαι Ευτυχισμένος ο καινούργιος χρόνος 1999 με υγεία και ευτυχία.

Ανοικτά καθημερινά από 12 μεσημέρι έως αργά το βράδυ

Δεχόμαστε και όλες τις κοινωνικές εκδηλώσεις σας με τιμές έκπληξη

Για κρατήσεις ΑΓΑΠΗΤΟΣ Θεμ. Σοφούλη
148 Αραπάκι, τηλ.-φαξ: 25254

Συνδυάστε ομορφιά, οικονομία και την αξεπέραστη τέχνη...

... στα αυθεντικά Νομαδικά και περίτεχνα χαλιά ανατολής...

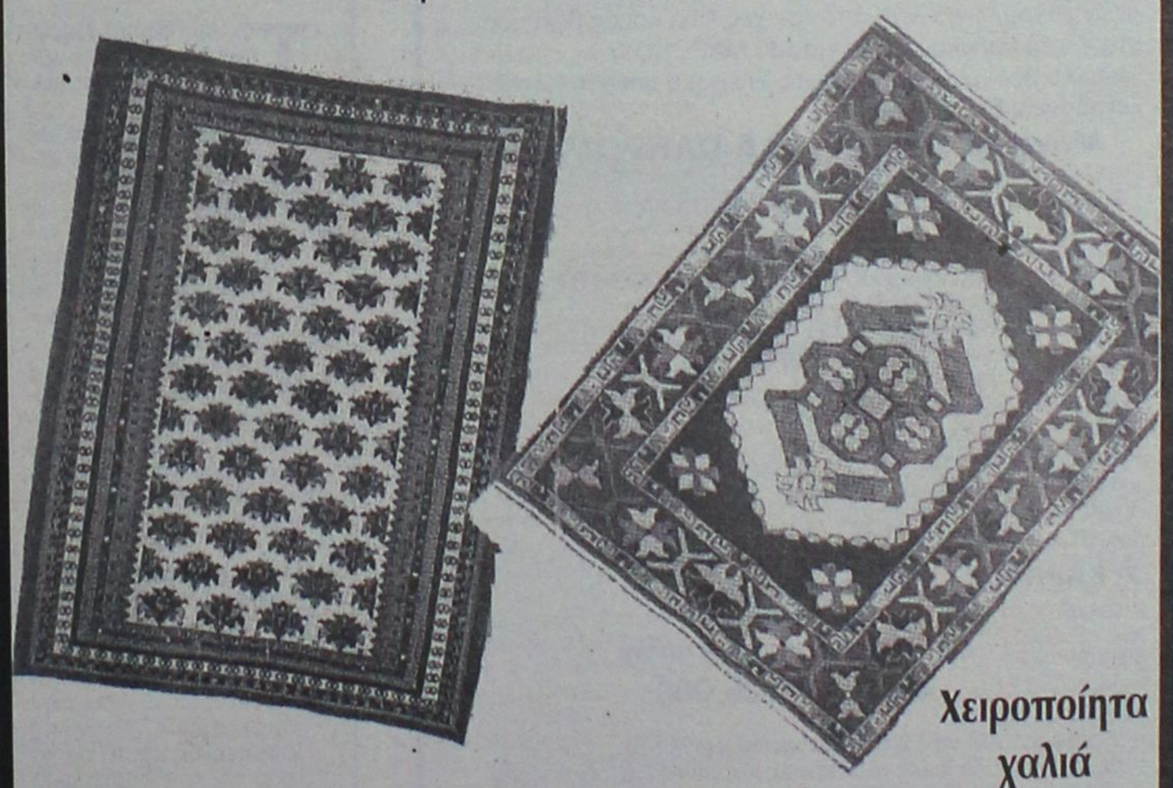

Χειροποίητα χαλιά Περσίας Πακιστάν Κίνας.

Έκπτωση 40 έως 50%

Rodos carpets Hand Made

ΡΟΔΟΣ ΚΑΡΠΕΤ ΕΚΘΕΣΗ. ΗΡ. ΠΟΛΥΤΕΧΝΕΙΟΥ 1 - ΤΗΛ. 39639

ADD



Δεν μπορεί να τεθεί σε αργία

Δεν υπάρχει θέμα για τον δήμαρχο της Κάσου

Η απόφαση του Δικαστηρίου δεν είναι τελεσίδικη και δεν ισχύει

Δεν υπάρχει αμετάκλητη δικαστική απόφαση και ως εκ τούτου δεν υπάρχει ζήτημα να τεθεί σε αργία ο δήμαρχος Κάσου κ. Γ. Κακομανώλης.

Αυτό επισημαίνει με έγγραφό του προς την περιφέρεια Νοτίου Αιγαίου, απαντώντας σε σχετικό ερώτημα, ο αντεισαγγελέας Πρωτοδικών Ρόδου κ. Χρήστος Μπαρδάκης.

Για το θέμα της αργίας του δημάρχου Κάσου, έχει κατατεθεί σχετικό ερώτημα στην Περιφέρεια από δημότη, και με βάση το ερώτημα αυτό κινήθηκε η διαδικασία (σ.σ. η δίκη πάντως στο Εφετείο του κ. Κακομανώλη θα γίνει στις 2 Φεβρουαρίου).

Ειδικότερα πάντως ο κ. Μπαρδάκης απευθυνόμενος στην Περιφέρεια αναφέρει τα εξής:

- "Σε απάντηση του με αριθμ. Πρωτ. 13670/18-12-98 εγγράφου σας, σας γνωρίζουμε ότι ο κ. Γεώργιος Κακομανώλης δήμαρχος Κάσου παρεπέμφθη στο Τριμελές Πλημ/κείο Ρόδου με τις κατηγορίες: α) της παράταβασης καθήκοντος και β) της ηθικής αυτουργίας στις πράξεις της πλαστογραφίας και της παράβασης καθήκοντος. Με την υπ' αριθμ. 1787/23-9-98 απόφαση του ανωτέρω δικαστηρίου καταδικάσθηκε σε συνολική ποινή φυλάκισης 20 μηνών.

Κατά της ανωτέρω απόφασης ο κατηγορούμενος άσκησε έφεση, η οποία προσδιορίσθηκε για να εκδικασθεί ενώπιον του Τριμελούς Εφετείου Δωδ/σου (Πλημ/των) στις 2-2-99 ημέρα Τρίτη.

Επομένως σύμφωνα με τη διάταξη του αρθ. 187 παρ. 1 του Π.Δ/τος 410/95, ο εγκαλούμενος θα τεθεί σε αργία εφόσον εκδοθεί αμετάκλητη καταδικαστική απόφαση, αφού η παραπομπή του στο ακροατήριο του Τριμελούς Πλημ/κείου Ρόδου έγινε με απ' ευθείας κλήση και όχι με αμετάκλητο παραπεμπτικό βούλευμα (187 παρ. 2) που απαιτείται επί πλημ/των.

Ανεξαρτήτως όμως όλων των προαναφερομένων, σας γνωρίζουμε ότι γνωμοδότηση επί του συγκεκριμένου θέματος δεν ανήκει στα καθήκοντά μας αλλά στις αρμόδιες υπηρεσίες του Υπουργείου σας.

Ο Εισαγγελέας Πρωτ/κών Ρόδου
Χρήστος Μπαρδάκης
Αντ/λέας Πρωτ/κών".

Κυκλοφορούν ελεύθερα στην αγορά

Συνθετικά ναρκωτικά: Απειλή για τη νεολαία

Μηνύματα από κορυφαίο επιστήμονα

Τα συνθετικά ναρκωτικά δεν είναι μόνο συμπλήρωμα των "ρέιβ πάρτι". Παρασκευάζονται πλέον εύκολα, κυκλοφορούν παντού και χρησιμοποιούνται, κυρίως, από τους νέους. Οι αμφεταμίνες, το "έκσταση", αλλά και η κοκαΐνη αποτελούν τη νέα απειλή διεθνώς, επισημαίνουν οι ειδικοί. Ηδη, στην Αμερική η χρήση αυτών των ναρκωτικών ευθύνεται για πολλές από τις μολύνσεις με τον ιό του Ειτζ, σύμφωνα με κορυφαίο επιστήμονα που θρίσκεται στην Αθήνα.

"Ενας άνθρωπος, παίρνοντας τις ουσίες αυτές, αλλάζει σε πολύ μικρό χρονικό διάστημα συμπεριφορά. Τα ήθη χαλαρώνουν, αδιαφορεί για τη σκέψη και λειτουργεί, κυρίως, με την παρόρμηση. Είναι λογικό να μην παίρνει τα απαραίτητα μέτρα προφύλαξης", τονίζει ο Ιγκορ Γκραντ, καθηγητής ψυχιατρικής του Πανεπιστημίου της Καλιφόρνια.

Ο Ιγκορ Γκραντ, που συμμετέχει σε σεμινάριο του Κέντρου Θεραπείας Εξαρτημένων Ατόμων που γίνεται στην Αθήνα, επεσήμανε ότι οι αμφεταμίνες, αποδεδειγμένα πλέον, δρουν αρνητικά στο καρδιαγγειακό, αλλά και στο νευρικό σύστημα. Αλλά και το χασίς, σύμφωνα με τελευταία μελέτη, φαίνεται ότι επηρεάζει σημαντικά τη συγκέντρωση και τη μνήμη, ιδίως στις μικρές ηλικίες.

"Στα 30 με 40 η χρήση μαριχουάνας αλλάζει τη διάθεση, αλλά δεν φαίνεται να επηρεάζει δραματικά το νευρικό σύστημα. Στα παιδιά, όμως, που ξεκινούν ορισμένες φορές από τα δώδεκα και συνεχίζουν κατά την εφηβία φαίνεται ότι υπάρχουν σημαντικές βλάβες, επειδή την περίοδο εκείνη αναπτύσσεται και ο εγκεφαλικός φλοιός τους", εξηγεί ο κ. Γκραντ.

Ενδεικτικό των επιπτώσεων που έχουν, κυρίως, οι συνθετικές ναρκωτικές ουσίες στον οργανισμό είναι το γεγονός ότι επιταχύνουν την εκδήλωση των συμπτωμάτων σε φορείς του Ειτζ. Ο Αμερικανός καθηγητής επισημαίνει ότι πολύ σπάνια, ένα παιδί θα αποκαλύψει στους γονείς του ότι χρησιμοποιεί ναρκωτικά. Γι' αυτό πρέπει να το ανακαλύπτουν οι ίδιοι.

Οπώς λέει ο καθηγητής Γκραντ: "Για παράδειγμα, παιδιά που συνήθως ήταν χαρούμενα και αλλάζουν διάθεση, αδιαφορούν για τα μαθήματα στο σχολείο, κοιμούνται περισσότερο τη μέρα από ό,τι τη νύχτα, αλλά και εμφανίζουν συμπτώματα κατάθλιψης, θα πρέπει να μας προβληματίσουν".

Ο τρόπος να προσεγγίσουμε τα παιδιά, λέει ο Αμερικανός ειδικός, δεν είναι αυτός της "επίθεσης", αλλά, να δείξουμε ότι γνωρίζουμε το πρόβλημα, ότι υπάρχει στην κοινωνία και ότι πραγματικά θέλουμε να τα βοηθήσουμε.

Συνεδριάζει την Παρασκευή το Νομαρχιακό Συμβούλιο

Την ερχόμενη Παρασκευή, 29 Ιανουαρίου θα πραγματοποιηθεί η συνεδρίαση του νομαρχιακού συμβουλίου Δωδεκανήσου, στην διάρκεια της οποίας θα συζητηθούν θέματα που αφορούν το νομό.

Πέραν των τρεχόντων θεμάτων, πρόκειται να συζητηθούν θέματα ευρύτερου ενδιαφέροντος.

Οπως μάλιστα έγινε γνωστό, πρόκειται να υπάρξει ενημέρωση στο συμβούλιο για το θέμα του νέου νοσοκομείου της Ρόδου, η οποία θα γίνει από το νομάρχη κ. Σάββα Καραγιάννη.

- Στην ημερήσια διάταξη της συνεδρίασης, πρόκειται επίσης να συμπεριληφθούν προς συζήτηση τα δύο θέματα που έχει προτείνει ο πρώην νομάρχης κ. Γιάννης Παρασκευάς και τα οποία αφορούν την ενημέρωση για τις ανώνυμες εταιρείες της νομαρχιακής αυτοδιοίκησης Δωδεκανήσου και το θέμα της ΔΑΝΕ, σε συνάρτηση με τις ακτοπλοϊκές συγκοινωνίες της Δωδεκανήσου.

Ειδικά για το θέμα της ΔΑΝΕ, ύστερα και από τις πρόσφατες αποφάσεις του διοικητικού συμβουλίου της εταιρείας για συνεργασία με τον κ. Καλογήρατο, είναι ευνόητο και παρουσιάζεται αυξημένο ενδιαφέρον.



ΕΚΔΡΟΜΕΣ-ΕΚΔΡΟΜΕΣ

Ποιότητα-Οργάνωση-Επιτυχία-Σιγουριά

1) ΑΥΤΟΚΡΑΤΟΡΙΚΟ ΜΑΡΟΚΟ

Καζαμπλάνκα-Ραμπάτ-Μεκνές-Φεζ-Μαρακές

27/1/99-2/2/99

Ας ξεφύγουμε για λίγο από τον χειμώνα και ας βρεθούμε στο γλυκό καλοκαιρινό κλίμα του ΜΑΡΟΚΟΥ.
Πλούσιο πρόγραμμα-Εκδρομές-Υπέροχα υπέρ πολυτελή ξενοδοχεία 5 αστέρων!!!

Μόνο με 280.000-ΟΛΑ ΠΛΗΡΩΜΕΝΑ

Περιλαμβάνει:
- Αεροπορικά εισιτήρια Ρόδο-Αθήνα-Καζαμπλάνκα-Αθήνα-Ρόδο
- Μεταφορές από και προς αεροδρόμιο
- 1 νύκτα Καζαμπλάνκα HOTEL ROUAL MANSUR 5 αστέρων
- 2 νύκτες FEZ HOTEL SHERATON 5 αστέρων
- 3 νύκτες MARAKESH HOTEL IMPERIAL PORT 5 αστέρων (γυρίστηκε το σίριαλ ΤΡΙΚΥΜΙΑ)
- Πρωινό και 1 γεύμα κάθε μέρα
- Εκδρομές όπως το πρόγραμμα
- Τοπικός ξεναγός
- Ασφάλεια ταξιδίου
- Ασφάλεια βάσει ΕΟΚ
- Τσάντα του γραφείου μας

ΣΥΝΟΔΟΣ Η κ. ΕΛΕΝΗ ΨΥΛΛΑΚΗ

2) ΚΑΡΝΑΒΑΛΙ ΒΕΝΕΤΙΑΣ

13/2-19/2/99

ΦΛΩΡΕΝΤΙΑ-ΠΙΖΑ-ΒΕΝΕΤΙΑ

Μόνο με 138.000

Περιλαμβάνει:
- Μεταφορά Αθήνα-Πάτρα-Αθήνα πούλμαν πολυτελείας
- Εισιτήρια σε δίκλινες εξωτερικές καμπίνες Πάτρα-Ancona Πάτρα με SUPER FAST
- Δύο διανυκτερεύσεις στην Φλωρεντία ξενοδοχεία 3 και 4 αστέρων με πρωινό και 1 γεύμα την ημέρα
- Δύο διανυκτερεύσεις στην Βενετία ξενοδοχεία 3 και 4 αστέρων πρωινό,και 1 γεύμα την ημέρα
- Διαμονή σε δίκλινες καμπίνες εξωτερικές (τιμή σε τετράκλινη έκπτωση 14.000)
- Εντυπα χάρτες
- Ταξιδιωτική ασφάλεια
- Ολοι οι φόροι και έξοδα λιμένων
- ΦΠΑ
- Ταξιδιωτική τσάντα δώρο

KYDON TOURS

ΕΘΕΛΟΝΤΩΝ ΔΩΔΕΚΑΝΗΣΙΩΝ 14 • ΤΗΛ. 23000 - 27900 - 75268-24265



ΜΙΚΡΕΣ Αγγελίες

Για τις αγγελίες σας, απευθύνεσθε στα γραφεία μας ή στα τηλέφωνα: 22210, 75230

Figma
Αντιπροσωπεύσεις Ασφαλιστικών Εταιρειών
Άννης Μαρίας και Καζαντζάκη 2
Τηλ. (0241) 31468 • FAX: (0241) 33644

ΕΝΟΙΚΙΑΣΕΙΣ ΑΚΙΝΗΤΩΝ

ΕΝΟΙΚΙΑΖΕΤΑΙ χωρίς αέρα, κατάστημα κατάλληλο για νυκτερινό κέντρο ή μπαρ, ή καφετέρια στην πλατεία Ψαροπούλας. Πληρ. τηλ. 22664 ώρες καταστημάτων AE26003

ΕΝΟΙΚΙΑΖΕΤΑΙ ισόγειο κατάστημα (αποθήκη) σε πάροδο της Στ. Κωτιάδη 45 τ.μ. κατάλληλο και για γραφείο 45.000 δρχ. Πληρ. τηλ. 28838. AE25990

ΕΝΟΙΚΙΑΖΕΤΑΙ τριάρι στην Ανάληψη (Αθηνών 150). Πληρ. τηλ. 27709, 90964 ΠΕ25978

ΕΝΟΙΚΙΑΖΕΤΑΙ επιπλωμένη γκαρσονιέρα επί της οδού Σωτήρος Ιξιάς 61 Δ. Πληρ. τηλ. 62675 από 3-10 μ.μ. AE25977

ΕΝΟΙΚΙΑΖΕΤΑΙ εξοπλισμένη γκαρσονιέρα σε ισόγειο. Πάροδος Αννης Μαρίας. Πληρ. τηλ. 29100 AE25976

ΕΝΟΙΚΙΑΖΕΤΑΙ διαμέρισμα μ' ένα υπνοδωμάτιο στην οδό Παπαχριστοδούλου στο συν. Δασκάλων. Πληρ. τηλ 29296 και 51525. AE25973

ΕΝΟΙΚΙΑΖΕΤΑΙ αποθήκη 60 τ.μ. στην Ανάληψη. Πληρ. τηλ. 61701, 34490 (πρωί). AE25972

ΕΝΟΙΚΙΑΖΟΝΤΑΙ: 1) Γκαρσονιέρα επιπλωμένη, 2) Κατάστημα κατάλληλο και για γραφείο κοντά στο ξενοδοχείο ΠΑΡΚ. Πληρ. τηλ. 23403. AE25965

ΕΝΟΙΚΙΑΖΕΤΑΙ γκαρσονιέρας πλήρως εξοπλισμένη στο Ροδίνι, Ρώμης 6Α. Πληρ. τηλ. 63662-64750. ΠΕ25964

ΕΝΟΙΚΙΑΖΟΝΤΑΙ δωμάτια επιπλωμένα με μπάνιο και πολυκουζινάκι (STUDIOS) επί της οδού Πίνδου 25 κοντά στο Πανεπιστήμιο μέχρι τέλους Ιουνίου. Πληρ. τηλ. 24846. AE25963

ΕΝΟΙΚΙΑΖΟΝΤΑΙ: α) Υπόγειος χώρος 140 τ.μ. με δύο εισόδους κατάλληλος για κάθε χρήση επί της Αλεξ. Διάκου 15. β) Γκαρσονιέρα επιπλωμένη με κήπο και ηλ. θερμοσίφωνα επί της λεωφ. Ελευθερίας 18Α στην Κρεμαστή. Πληρ. τηλ. 21335. AE25962

ΕΝΟΙΚΙΑΖΕΤΑΙ κατάστημα 75 τ.μ. επί της 28ης Οκτωβρίου 23-25 δίπλα στο κατάστημα MOCASINO. Πληρ. τηλ. 29864 ή 23424. ΠΕ25961

ΕΥΚΑΙΡΙΑ. Στο Μόντε Σμιθ, ΕΝΟΙΚΙΑΖΕΤΑΙ διαμέρισμα τριών δωματίων με μοναδική θέα. Πληρ. τηλ. 83385. AE25960

ΕΝΟΙΚΙΑΖΕΤΑΙ κατοικία 134 τ.μ. στο χωριό Παστίδα στην κοινότητα με 3 υπνοδωμάτια, σαλοτραπεζαρία, κουζίνα, μπάνιο, μεγάλη αυλή, ηλιακό. Επιπλωμένο ή χωρίς έπιπλα. Πληρ. τηλ. 95588 και 094-820498 ΠΕ25951

ΕΝΟΙΚΙΑΖΕΤΑΙ στο Ροδίνι επί της οδού Οσλο 14 ισόγειο κατάστημα 30 τ.μ. κατάλληλο για γραφείο και για κάθε επαγγελματική χρήση. Πληρ. τηλ. 68103 AE25949

ΕΝΟΙΚΙΑΖΟΝΤΑΙ:
- 30 τ.μ. κατάστημα επί της Σωκράτους
- 20 τ.μ. κατάστημα επί της Σοφοκλή Βενιζέλου στα 100 μαγαζιά
- 35 τ.μ. κατάστημα στο Φαληράκι
- μικρά διαμερίσματα επιπλωμένα στα Τριάντα έναντι Α.Τ. Ιαλυσού. Πληρ. τηλ. 27082-26476 AE25945

ΕΝΟΙΚΙΑΖΕΤΑΙ ανεξάρτητο οροφοδιαμέρισμα 50 τ.μ.επί της Δημοκρατίας 2 μέσα στο πάρκο του Σαν Φραγκίσκου, έναντι εισόδου Εθνικού Σταδίου, μόνο για επαγγελματική χρήση, κατάλληλο για γραφείο ιατρείο κ.α. Πληρ. τηλ. 35720 από 3-8 μ.μ. και 28945 από 9-12 π.μ. ΠΕ25936

ΕΝΟΙΚΙΑΖΕΤΑΙ διαμέρισμα στην οδό Παν. Ροδίου 68, 80 τ.μ. καλοριφέρ-ηλιακός θερμοσίφωνας. Πληρ. τηλ. 39439, 21030 απογευματινές ώρες AE25905

ΕΝΟΙΚΙΑΖΕΤΑΙ διαμέρισμα 85 τ.μ. 1ου ορόφου με κεντρική θέρμανση και ασανσέρ, αποτελούμενο από δύο (2) υπνοδωμάτια, χωλ, σαλόνι με μεγάλη βεράντα, κουζίνα και λοιπούς χώρους, στη περιοχή των γραφείων της Ολυμπιακής, με ενοίκιο δρχ. 160.000 μηνιαίως. Πληρ. τηλ. 29910 απογευματινές ώρες 3 έως 7 ΠΕ25932

ΕΝΟΙΚΙΑΖΕΤΑΙ διαμέρισμα 80 τ.μ. 2ος όροφος στην περιοχή Αγίου Γεωργίου Ανω με 2 υπνοδωμάτια και θέρμανση. Πληρ. τηλ. 33889 απογευματινές ώρες AE25933

ΕΝΟΙΚΙΑΖΕΤΑΙ διαμέρισμα 2 υπνοδωματίων, σαλοτραπεζαρίας, κουζίνας και μπάνιου επί της οδού Στέλιου Κωτιάδη και Δημητρίου Αναστασιάδη γωνία Νο 2. Πληρ. τηλ.21775-51639 ΠΕ25934

ΕΝΟΙΚΙΑΖΕΤΑΙ χώρος κατάλληλος για φροντιστήριο ή για γραφεία (το πρώην Κ.Ε.Σ.) χώρος με 6 αίθουσες, τρεις τουαλέτες έναντι Εμπορικού Κέντρου ΜΗΔΕΙΑ. Πληρ. τηλ. 61181 AE25931

ΕΝΟΙΚΙΑΖΕΤΑΙ γκαρσονιέρα δύο δωματίων με WC καινούργια στην οδό Μενεκλέους της Π. Πόλης Ρόδου. Πληρ. τηλ. 21355, 62685 ΠΕ25930

ΕΝΟΙΚΙΑΖΕΤΑΙ κατάστημα 30 τ.μ. επί της πλατείας Αγίου Ιωάννου (παραπλεύρως καταστήματος κομπιούτερ). Πληρ. τηλ. 27863-27196. ΠΕ25914

ΕΝΟΙΚΙΑΖΕΤΑΙ επιπλωμένη γκαρσονιέρα στην Ανάληψη και αποθήκη 150 τ.μ. στην Ερνεστ Μπέβιν. Πληρ. τηλ. 63402. AE25913

ΕΝΟΙΚΙΑΖΕΤΑΙ κατάστημα (εστιατόριο-καφετέρια) εν λειτουργία σε αρίστη κατάσταση. Πληρ. τηλ. 0932-612057 και 91034. AE25912

ΕΝΟΙΚΙΑΖΕΤΑΙ κατάστημα 45 τ.μ. επί της οδού Αγησάνδρου στην Παλιά Πόλη. Πληρ. τηλ. 20 95-76056. AE25908

ΕΝΟΙΚΙΑΖΕΤΑΙ μικρό διαμέρισμα επί της Καποδιστρίου 82 ενιαίος χώρος κουζίνα, τραπεζαρία, μία κρεβατοκάμαρα στην τιμή των 60.000 δρχ. Πληρ. τηλ. 22068 ώρες καταστημάτων. AE25907

ΕΝΟΙΚΙΑΖΕΤΑΙ γκαρσονιέρα πλήρως επιπλωμένη (ψυγείο-κουζίνα-ηλιακό θερμοσίφωνα). Πληρ. τηλ. 66475, 61236 AE25929

ΕΝΟΙΚΙΑΖΟΝΤΑΙ: 1. Διαμερίσματα και Studios στ' Αφάντου. Πληρ. τηλ. 85326-51307, 2. ΕΝΟΙΚΙΑΖΟΝΤΑΙ αυτοκίνητα με το μήνα. Πληρ. τηλ. 85326-51307 AE25917

ΕΝΟΙΚΙΑΖΕΤΑΙ κατάστημα 42 τ.μ. επί της οδού Αγ. Αναστασίας 134. Πληρ. τηλ. 39457. AE25911

ΕΝΟΙΚΙΑΖΕΤΑΙ επιπλωμένη γκαρσονιέρα, κοντά στο Πανεπιστήμιο Αιγαίου και στον ΟΑΕΔ στην οδό Θ. Σοφούλη 101 β. Πληρ. τηλ. 64040. AE25910

ΕΝΟΙΚΙΑΖΕΤΑΙ επί της Παύλου Μελά οροφοδιαμέρισμα πανταχόθεν ελεύθερο, υπερυψωμένο ισόγειο με 2 ανεξάρτητες εισόδους. Αποτελείται από 4 υπνοδωμάτια, ένα καθιστικό, 2 WC, με μεγάλη κουζίνα και σαλόνι, συνολικού εμβαδού 185 τ.μ. Περιλαμβάνει κήπο και χώρο πάρκινγκ. Προσφέρεται για οικογένεια ή για χώρο γραφείων (μηχανικών ή επιχείρησης). Πληρ. τηλ. 77669 ή 31369 κ. Γιώργο AE25909

ΕΝΟΙΚΙΑΖΕΤΑΙ διαμέρισμα 100 τ.μ. πάνω από το εστιατόριο ΑΜΥΓΔΑΛΙΑ στους Τρεις. Πληρ. τηλ. 94653-64468. AE25916

ΕΝΟΙΚΙΑΖΕΤΑΙ διαμέρισμα 120 τ.μ. επί της οδού Γαριβάλδη 20 (έναντι σούπερ μάρκετ "Σπανός"). Πληρ. τηλ. 64901-0244 51463, ώρες 9-2 π.μ. και 5-9 μ.μ. AE25906

ΕΝΟΙΚΙΑΖΕΤΑΙ γκαρσονιέρα στην Ιξιά τελείως ανεξάρτητη πλήρως εξοπλισμένη με μεγάλο κήπο σε ήσυχο μέρος (ηλιακός-ψυγείο). Πληρ. τηλ. 27481-31084 ΠΕ25898

ΕΝΟΙΚΙΑΖΕΤΑΙ διαμέρισμα 75 τ.μ. στον 1ο όροφο στην οδό Μάρκου Μαλλιαράκη 54Α (δίπλα στην εφημερίδα "ΠΡΟΟΔΟ"). Πληρ. τηλ. 22867 ώρες καταστημάτων AE25902

ΕΝΟΙΚΙΑΖΕΤΑΙ STUDIO επιπλωμένο στην οδό Αθηνών 15. Πληρ. τηλ. 63632, 61297 AE25863

ΕΝΟΙΚΙΑΖΕΤΑΙ επιπλωμένη γκαρσονιέρα κοντά στο Πανεπιστήμιο Αιγαίου. Πληρ. τηλ. 20887. AE25790

ΕΝΟΙΚΙΑΖΕΤΑΙ κατάστημα 200 τ.μ. γωνία Κωτιάδη και Υδραίου κατάλληλο για οποιανδήποτε χρήση. Πληρ. τηλ. 22038-47651 AE5899

ΕΝΟΙΚΙΑΖΕΤΑΙ βιοτεχνικός χώρος 200 τ.μ. άμεση παράδοση. Λεωφ. Ρόδου-Λίνδου, βιοτεχνικό Κέντρο Μανουσέλλη. Πληρ. τηλ. 24672-094-508860 AE25895



ΜΕΣΙΤΗΣ ΑΣΤΙΚΩΝ ΣΥΜΒΑΣΕΩΝ - REAL ESTATE AGENCY

Vitzileos

ΜΑΡΙΟΣ Κ. ΒΙΤΖΗΛΑΙΟΣ

Εθν. Μακαρίου 45-3ος Οροφ. Τηλ:24900, 25545, Φαξ:25544 Κινητό:093-704 919

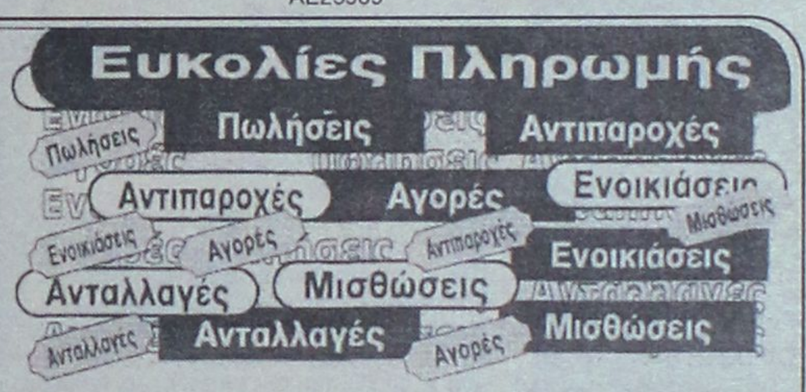

ΚΑΤΑΣΤΗΜΑΤΑ - ΓΡΑΦΕΙΑ - ΕΠΙΧΕΙΡΗΣΕΙΣ

Εστιατόριο - Επιχείρηση στου Κόβα	6,500,000
Εστιατόριο πλήρως εξοπλισμένο σε 2 στρέμματα στο κέντρο της πόλης	30,000,000
25τ.μ Φαλιράκι. Μαγαζί στο εμπορικό κέντρο	45,000,000
25,58τ.μ Γραφείο στην Εθνάρχου Μακαρίου	10,000,000
27τ.μ Φαλιράκι. Μαγαζί στο εμπορικό κέντρο	11,000,000
37,5τ.μ Κατάστημα στον πρώτο όροφο στο εμπορικό κέντρο Φώκιαλη	13,000,000
45τ.μ Μαγαζί στο κέντρο της πόλης	45,000,000
45τ.μ Γραφείο στο κέντρο της πόλης στον τρίτο όροφο	16,000,000
46τ.μ Πλατανάκια, γραφείο στο ισόγειο	11,000,000
50τ.μ Κατάστημα στον πρώτο όροφο στο εμπορικό κέντρο Φώκιαλη	15,000,000
50τ.μ Ισόγειο κατάστημα στο εμπορικό κέντρο Φώκιαλη	110,000/ΜΗΝΑ
50τ.μ Κατάστημα στον πρώτο όροφο στο εμπορικό κέντρο Φώκιαλη	23,000,000
50τ.μ Κατάστημα στον πρώτο όροφο στο εμπορικό κέντρο Φώκιαλη	70,000/ΜΗΝΑ
60τ.μ Μαγαζί + 60τ.μ ακάλυπτος χώρος στο εμπορικό κέντρο Φώκιαλη	21,0000,000
60τ.μ Γραφείο στο κέντρο της πόληςστον τρίτο όροφο	25,000,000
75τ.μ Ισόγειο κατάστημα στο εμπορικό κέντρο Φώκιαλη	180,000/ΜΗΝΑ
75τ.μ Ισόγειο κατάστημα στο εμπορικό κέντρο Φώκιαλη	33,000,000
78τ.μ Γραφείο στο κέντρο της πόλης στον δεύτερο όροφο	35,000,000
113τ.μ Πλατανάκια αποθήκη	6,000,000
117τ.μ Super Market + εξοπλισμός + 30τ.μ αυλή	12,000,000
140τ.μ Κατάστημα εστιατόριο(ακίνητο) στην Λίνδο + 140τ.μ κήπος, με θέα εξοπλισμένο	45,000,000
168τ.μ Γιανάγου - Βερόπουλου κατάστημα	25,000,000
180τ.μ Ενοικιάζεται στην Ιερού Λόχου επαγγελματικός χώρος	200,000/ΜΗΝΑ
189τ.μ 3 όροφοι Χ63τ.μ κατάστημα στο κέντρο της Ρόδου	63,000,000
300τ.μ 10 Διαμερίσματα επιπλωμένα	60,000,000
350τ.μ Μονοπιόρ 2 κτίρια σε 17 στρέμματα με όλον τον εξοπλισμό	250,000,000
380τ.μ Στην Αννης Μαρίας δύο αποθήκες ετοιμοπαράδοτες	20,000,000
400τ.μ Παλιά Πόλη 9 Studios - Bar. Μισά μετρητά / Μισά σε τέσσερα χρόνια	70,000,000
661τ.μ Apartments σε οικόπεδο 414τ.μ ισόγειο, δύο ορόφοι, 26 διαμάτια, πλήρως εξοπλισμένα, Α Κατηγορίας	160,000,000
60τ.μ Μονοκατοικία στο Κιοτάρι με θέα στη θάλασσα	19,000,000

ΜΟΝΟΚΑΤΟΙΚΙΕΣ - ΜΕΖΟΝΕΤΕΣ

60τ.μ Μονοκατοικία στο Κιοτάρι	16,000,000
95τ.μ Μεζονέτα στα Τριάντα λουξ με γκαράζ, σε οικόπεδο 350 τμ	33,000,000
100τ.μ Μονοκατοικία στη Σορωνή στο κύμα, σε οικόπεδο 500τ.μ	20,000,000
100τ.μ Μονοκατοικία στα Κρητικά με 3000τ.μ οικόπεδο	38,000,000
100τ.μ Μονοκατοικία στο Παραδείσι με 20τ.μ όροφο	15,000,000
100τ.μ Μονοκατοικ σε οικόπεδο 1015τ.μ(λυόμενη) στη Ροδοπούλα πανοραμικό	30,000,000
110τ.μ Μεζονέτα λουξ διώροφη στο Καρακόνερο(θέα στη θάλασσα, θέρμανση / ηλιακό	40,000,000
128τ.μ Διώροφο σπίτι στο Κιοτάρι + 10τ.μ πατάρι	26,000,000
128-130τ.μ τριόροφες μεζονέτες σούπερ λουξ με κήπο	55,000,000
130τ.μ Μεζονέτα λουξ έτοιμη με το κλειδί στο χέρι στην Ανάληψη	41,000,000
140τ.μ Μονοκατοικία λουξ επιπλωμένη ηλιοθερμικά+ 140τ.μ.+γκαρ. με κήπο-θέρμανση στο Στάδιο	50,000,000
150τ.μ Διώροφη οικοδομή στο Γενάδι σε 850τ.μ οικόπεδο. Ευκαιρία	18,000,000
180τ.μ Τριόροφες μεζονέτες με υπόγειο σούπερ λουξ	67,000,000
183+50τ.μ Σοφίτα Σούπερ Λουξ μεζονέτα πάνω στο κύμα σε 350τ.μ οικόπεδο στην Ιαλυσό	67,000,000
185τ.μ Βίλλα στη Σάλακο με πολλά έξτρα και θέα	40,000,000
190τ.μ Διώροφη μονοκατοικία στα Κοσκινού με φανταστική θέα	63,000,000
197τ.μ Μεζονέτα εντός πόλεως με 3 υπνοδ. θέρμανση, τζάκι και αποθήκη	47,000,000
200τ.μ Μεζονέτα σε γιαπί διώροφο σε οικόπεδο 1000τ.μ στα Κοσμονού σε μπετά	26,000,000
200τ.μ(80τ.μ κεραμοσκεπή) μονοκατ. σε μπετά σε 1000τ.μ οικόπεδ στα Τριάντα	28,000,000
218τ.μ Μονοκατοικία στα Κοσκινού με κήπο και το κλειδί στο χέρι	43,000,000
220τ.μ Μεζονέτα στους Δασκάλους σοβατισμένη με ανοσσέρ	35,000,000
222τ.μ Μεζονέτα στην οδό Βιένης-Ροδίνι κτισμένη, σοβατισμ 145+77τ.μ υπόγ	39,000,000
228+70τ.μ Σοφίτα Σούπερ Λουξ μεζονέτα στο κύμα σε 350τ.μ οικόπ στην Ιαλυσό	85,000,000
230τ.μ Βίλλα στη Λάρδο σε 7700τ.μ οικόπεδο και γεώτρηση	120,000,000
250τ.μ Παραδοσιακή διώροφη μονοκατοικία στη Μητρόπολη	49,000,000
275+70τ.μ Σοφίτα Σούπερ Λουξ μεζονέτα στο κύμα σε 455τ.μ οικόπ στην Ιαλυσό	98,000,000

ΔΙΑΜΕΡΙΣΜΑΤΑ

28τ.μ Ισόγειο διαμέρισμα στην Ανάληψη	4,500,000
60τ.μ Διαμέρισμα στην Πατριάρχου Αθηναγόρα	14,000,000
65τ.μ Ετοιμοπαράδοτο ρετιρέ με 1 υπνοδωμάτιο στο Καρακόνερο	18,000,000
65τ.μ Διαμέρισμα στο Καρακόνερο	18,000,000
82-85τ.μ Διαμέρισμα στην Διαγοριδών	15,000,000
84τ.μ Διαμέρισμα στην Ιερού Λόχου(κατάλληλο και για επαγγελματική στέγη)	22,000,000
90τ.μ Διαμέρισμα στην Αθηναγόρα στον πρώτο όροφο	18,000,000
90τ.μ Διαμέρισμα στο Ανω Ροδίνι στον δεύτερο όροφο	25,000,000
90τ.μ Διαμέρισμα ρετιρέ στο κέντρο της Ρόδου	21,000,000
96τ.μ Διαμέρισμα στην Λευκωσίας στον δεύτερο όροφο	25,000,000
96τ.μ Διαμέρισμα στην Παρισίων με δύο υπνοδωμάτια και δύο τουαλέτες	25,000,000
96τ.μ Ισόγειο διαμέρισμα με γκαράζ, κήπο και τζάκι στην Ιξιά	25,000,000
100τ.μ Ζέφυρος ισόγειο διαμέρισμα με δύο υπνοδωμάτια + θ'ερμανση	28,000,000
115τ.μ Ζέφυρος διαμέρισμα στον 1ο όροφο με τζάκι, πάρκινγκ και αποθήκη	35,000,000
116τ.μ Ζέφυρος διαμέρισμα στον 2ο όροφο με τζάκι, πάρκινγκ και αποθήκη	36,000,000
117τ.μ Λουξ ρετιρέ στην Μιχαήλ Πετρίδη με θέρμανση	30,000,000
117τ.μ Διαμέρισμα σε όροφο σε μπετά	16,500,000
118τ.μ Διαμέρισμα με 3 υπνοδωμ στη Σωτήρος, τζάκι και δύο λουτροκαμπινέ	30,000,000
118τ.μ Ζέφυρος διαμέρισμα στον τρίτο όροφο με τζάκι, πάρκινγκ και αποθήκη	37,000,000
120τ.μ στην Καμείρου(Μόντε Σμιθ) λουξ με τρία υπνοδωμάτια και θέρμανση	35,000,000
120τ.μ Ζέφυρος διαμέρισμα στον 4ο όροφο με τζάκι, πάρκινγκ και αποθήκη	38,000,000
122τ.μ Διαμέρισμα στην Χειμάρας στον δεύτερο όροφο	ζ
122τ.μ Διαμέρισμα ρετιρέ στην Παπαλουκά με γκαράζ	27,000,000
122,20τ.μ Διαμέρισμα στην Χειμάρας στον πρώτο όροφο	ζ
157τ.μ Υπόγειο διαμέρισμα στην Χειμάρας	ζ
180τ.μ Διαμέρισμα στην Ανάληψη με τρία υπνοδωμάτια και κήπο	30,000,000
200τ.μ Σούπερ λουξ επιπλωμένο ρετιρέ στην Κένεντυ + 200τ.μ αέρινη στήλη ταράτσα	75,000,000

ΔΙΑΜΕΡΙΣΜΑΤΑ ΣΤΗΝ ΙΑΛΥΣΟ

43τ.μ Γκαρσονιέρα ημιτελής	7,500,000
49τ.μ Διαμέρισμα σε δεύτερο όροφο με δύο υπνοδωμάτια	12,000,000
55τ.μ Ολοκαίνουριο παραθαλάσσιο διαμέρισμα	18,000,000
64τ.μ Δύο υπνοδωμάτια ημιτελή	12,000,000
67,5τ.μ Δύο υπνοδωμάτια ημιτελή	12,000,000
70τ.μ Ολοκαίνουριο παραθαλάσσιο διαμέρισμα	20,000,000
73τ.μ Ολοκαίνουριο παραθαλάσσιο διαμέρισμα	21,000,000
73τ.μ Δυο υπνοδωμάτια ημιτελή	13,500,000
74τ.μ Δύο υπνοδωμάτια ημιτελή	13,000,000
91τ.μ Τρία υπνοδωμάτια ημιτελή	15,500,000
92τ.μ Τρία υπνοδωμάτια ημιτελή	16,000,000
100τ.μ Λουξ διαμέρισμα με τζάκι	27,000,000

ΟΙΚΟΠΕΔΑ

203τ.μ Οικόπεδο στην Παλιά Πόλη με ερειπωμένη κατοικία	10,000,000
542τ.μ Οικόπεδο πανοραμικό Σ.Δ. 1,00 στο Καρακόνερο	45,000,000
735τ.μ Οικόπεδο στο Μόντε Σμιθ ΣΔ 0,60	45,000,000
1000τ.μ Στο Ανω Ροδίνι ΣΔ -0,4, με φανταστική θέα	42,000,000
1300τ.μ Οικόπεδο στην Ιξιά εντός σχεδίου ΣΔ -0,40	30,000,000
2000τ.μ Κτίριο σε μπετά στην περιοχή της καινούριας Μαρίνας στο Ζέφυρος	225,000,000
2000τ.μ Οικόπεδο στην Ιξιά 200+200τ.μ (με άδεια)	40,000,000
2000τ.μ Οικόπεδο στην Αγ.Ιωάννου και Ακροπόλεως στα Τριάντα	25,000,000
2000τ.μ Οικόπεδο στην Ρόδου Λίνδου ΣΔ 0,60	55,000,000
2000τ.μ Οικόπεδο στην παραλία Καλαβαρδών	6,000,000
3800τ.μ Στην Κρεμαστή πανοραμικό κοντά στην Εκκλησία	28,000,000
4000τ.μ Χ2 με φως και νερό (κτισμένα)	5,000/τ.μ
4280τ.μ Οικόπεδο στ'Αφάντου	5,000,000
4500τ.μ Οικόπεδο στ'Αφάντου με καταλληλότητα	22,000,000
5400τ.μ Οικόπεδο στα Κοσκινού(φυτώριο)	35,000,000
6000τ.μ Ιαλυσός εντός σχεδίου ΣΔ 0,40 300 μέτρα από την θάλασσα	ζ
6000τ.μ Οικόπεδο στην Αγία Βαρβάρα στα Κοσκινού	36,000,000
7700τ.μ Οικόπεδο στην παραλία Αφάντου	15,000,000
8000τ.μ Οικόπεδο στο κτήμα στο Πλημμύρι	40,000,000
8500τ.μ Κτήμα στην παραλία Καλαβαρδών	4,000,000/στρέμμα
9000τ.μ Κανδήλι οικόπεδο 4500+4500τ.μ	30,000,000
9345τ.μ Πανοραμικό οικόπεδο στ'Ασγούρου	69,000,000
9700τ.μ Οικόπεδο στη Λαχανιά στο δρόμο με θέα	10,000,000
10000τ.μ στη Λάρδο επί της Λεωφόρου	80,000,000
10000τ.μ Στα Κοσκινού μεγάλη ευκαιρία	20,000,000
10500τ.μ Οικόπεδο στο αεροδρόμιο Παραδεισίου	90,000,000
11500τ.μ Αγροτεμ. Στη Δαματριά με 2 πηγάδια, νερό, 300 ελιές και 300 αμυγδαλιές	85,000,000
12500τ.μ Οικόπεδο στην Λάρδο με φανταστική θέα, κοντά στην θάλασσα. Τιμή	Ευκαιρία
15000τ.μ Στην Πάρο πάνω στην θάλασσα με θέα	25,000,000
15000τ.μ Οικόπεδο στο Τηγκάκι της Κω στη θάλασσα	ζ
16000τ.μ Οικόπεδο στις Φάνες στην θάλασσα με άδεια για 170 κλίνες	33,000,000
20000τ.μ στη Μέγγαβλη	ζ
25000τ.μ Πανοραμικό οικόπεδο στην Φανερωμένη	ζ
50000τ.μ στο Τσαϊρι	125,000,000
50000τ.μ Οικόπεδο στο Πλημμύρι	200,000,000
100000τ.μ Οικόπεδο στην παραλία στο Πλημμύρι	400,000,000

e-mail: vitzileos@rho.forthnet.gr

Προσφέρουμε μεγάλη γκάμα υψηλής ποιότητας ακινήτων: Ξενοδοχεία Α', Β', Γ' κατηγορίας 200 - 850 κλίνες εντός και εκτός Ρόδου.

ΕΝΟΙΚΙΑΖΕΤΑΙ στα Κοσκινού επιπλωμένο διαμερισματάκι σε καλή τοποθεσία. Πληρ. τηλ. 62579 ΑΕ25894

ΕΝΟΙΚΙΑΖΕΤΑΙ διαμέρισμα 100 τ.μ. λουξ, στην οδό Μάρκου Μαλλιαράκη 15. Πληρ. τηλ. 29373-22703 ΑΕ25870

ΕΝΟΙΚΙΑΖΟΝΤΑΙ δύο διαμερίσματα το ένα ημιϋπόγειο 80 τ.μ. και ένα ισόγειο 80 τ.μ. στα Κοσκινού. Πληρ. τηλ. 64536 ΠΕ25845

ΕΝΟΙΚΙΑΖΕΤΑΙ ημιϋπόγειο δυάρι με δύο δωμάτια, κουζίνα, καμπινέ, χωλ, επιπλωμένο ή μη κατάλληλο για εργένηδες. Λογική τιμή. Πληρ. τηλ. 63926 ΠΕ25618

ΕΝΟΙΚΙΑΖΟΝΤΑΙ επιπλωμένα STUDIOS στην οδό Αρκαδίου 14 (Ψαροπούλα-έναντι ξενοδ. Φαίδρα). Πληρ. τηλ. 25710

ΕΝΟΙΚΙΑΖΟΝΤΑΙ: 1. studios πλήρως επιπλωμένα με δύο δωμάτια, μπάνιο, κουζίνα, ψυγείο και τραπεζαρία. Κατάλληλο για φοιτητές, στρατιωτικούς, εκπαιδευτικούς κ.λπ. 2. Διαμέρισμα 90 τ.μ. επί της Σωτήρος με θέα βουνό και θάλασσα, πλήρως ανακαινισμένο. Πληρ. Κ. Ν. Ηρωνίας Νέα Αγορά α' όροφος αρ. 17 τηλ. 31955 και 21602 ώρες γραφείου ΑΕ25900

ΕΝΟΙΚΙΑΖΕΤΑΙ μεγάλος επαγγελματικός χώρος με πολύ μεγάλο εκθεσιακό χώρο και θέση πάρκινγκ για οποιαδήποτε επαγγελματική χρήση στο 19ο χιλιόμετρο Ρόδου-Λίνδου. Πληρ. τηλ. 32770, ώρες καταστημάτων ΠΕ25852

ΕΝΟΙΚΙΑΖΕΤΑΙ καινούργια μονοκατοικία στο χωριό Αρχάγγελο Ρόδου 150 τ.μ. αποτελούμενη από 3 κύρια δωμάτια και λοιπούς βοηθητικούς χώρους με κεντρική θέρμανση, τζάκι και τηλέφωνο. Πληρ. τηλ. 32770 ΠΕ25853

ΕΝΟΙΚΙΑΖΟΝΤΑΙ: 1) επιπλωμένα διαμερίσματα ενός χώρου κυρίας χρήσεως επιφάνειας περίπου 35 τ.μ. **2)** Χώροι κατάλληλοι για γραφεία επιφάνειας περίπου 17,35 και 50 τ.μ., **3)** καταστήματα στην περιοχή Δασκάλων 43,90 τ.μ. Πληρ. τηλ. 74912, 64685 κ.τ. 094-624007. ΠΕ25783

ΕΝΟΙΚΙΑΖΟΝΤΑΙ δύο πολυτελή διαμερίσματα επί της 28ης Οκτωβρίου για ιατρεία ή γραφεία. Πληρ. τηλ. 34859 ΠΕ25850

ΕΝΟΙΚΙΑΖΕΤΑΙ κατάστημα στο Φαληράκι 24 τ.μ. με αποκλειστική χρήση αυλής έναντι ξενοδοχείου SUN PALLAS, πάνω στο δρόμο, χωρίς αέρα. Επίσης υπάρχει ημιϋπόγειος χώρος αποθήκης 24 τ.μ. Πληρ. τηλ. 73819 κ. Ευσταθίου ΠΕ25652

ΕΝΟΙΚΙΑΖΟΝΤΑΙ STUDIOS με το μήνα ή με την ημέρα πλήρως επιπλωμένα με πολυκουζινάκι, ψυγείο, ντους, WC, μπαλκόνι με ηλιακό θερμοσίφωνο και εσωτερικό τηλέφωνο στην πιο ήσυχη περιοχή της πόλης Ρόδου (περιοχή Δασκάλων). Οδός Μαν. Παπαμανώλη 12, κάθετος επί της Στέλιου Κωτιάδη. Πληρ. τηλ. 37244

ΚΑΤΣΑΔΟΥΡΟΣ ΤΑΞΙΑΡΧΗΣ
ΠΟΛΙΤΙΚΟΣ ΜΗΧΑΝΙΚΟΣ
ΕΡΓΟΛΑΒΟΣ ΔΗΜΟΣΙΩΝ ΚΑΙ ΙΔΙΩΤΙΚΩΝ ΕΡΓΩΝ

GUNITE

ΕΚΤΟΞΕΥΟΜΕΝΟ ΣΚΥΡΟΔΕΜΑ
ΡΗΤΙΝΕΝΕΣΕΙΣ-ΤΣΙΜΕΝΤΕΝΕΣΕΙΣ-ΑΜΜΟΒΟΛΕΣ
ΕΝΙΣΧΥΣΕΙΣ-ΕΠΙΣΚΕΥΕΣ-ΑΝΑΠΑΛΑΙΩΣΕΙΣ ΚΤΙΡΙΩΝ
ΕΙΔΙΚΑ Κ' ΓΕΝΙΚΑ ΤΕΧΝΙΚΑ ΕΡΓΑ

ΓΡΗΓ. ΛΑΜΠΡΑΚΗ 39 ΡΟΔΟΣ
ΤΗΛ. (0241) 22940 FAX: 22406
ΚΙΝ.: 093/2336258

ΠΩΛΟΥΝΤΑΙ
μονοκατοικίες στην παραλία Ιαλυσού έναντι ταβέρνας "Καλύβας" επί της οδού Ρίμινι.
Πληρ. τηλ. 94236, 28476, 94960, 92458 κ. Ελευθ. Ζαμπελλάκης

ΠΩΛΕΙΤΑΙ
σπίτι 190 τ.μ. τύπου μεζονέτας σε μικρή τριώροφη πολυκατοικία στο Μόντε Σμιθ 600-700 μέτρα από το Μανδράκι. Εχει απεριόριστη θέα, 70 τ.μ. βεράντες, δική του εγκατάσταση, καλοριφέρ, τζάκι, τριφασικό ρεύμα, δύο πλήρη WC, δρύινα πατώματα στις κρεβατοκάμαρες πολλά εντοιχισμένα ντουλάπια, πάρκινγκ. Στον κήπο εκτός από άνθη, γίνεται καλλιέργεια και οπωροκηπευτικών.
Πληρ. τηλ. 20929, 9-12 πρωί και 5-8 απόγευμα.



ΕΥΡΩΚΤΗΜΑΤΙΚΗ
ΚΤΗΜΑΤΟΜΕΣΙΤΙΚΟ ΓΡΑΦΕΙΟ
ΙΩΑΝΝΗΣ & ΜΙΧΑΛΗΣ ΕΥΣΤΑΘΙΟΥ
APOPSIS 63629

E Mail: Euroktimatiki@rho.Forthnet.gr
ΕΘΝ. ΑΝΤΙΣΤΑΣΗΣ 48, (ΑΝΝΗΣ ΜΑΡΙΑΣ) • ΤΗΛ.: (0241) 73819 - 74917 • FAX: 38641 • ΚΙΝ: 094/374546

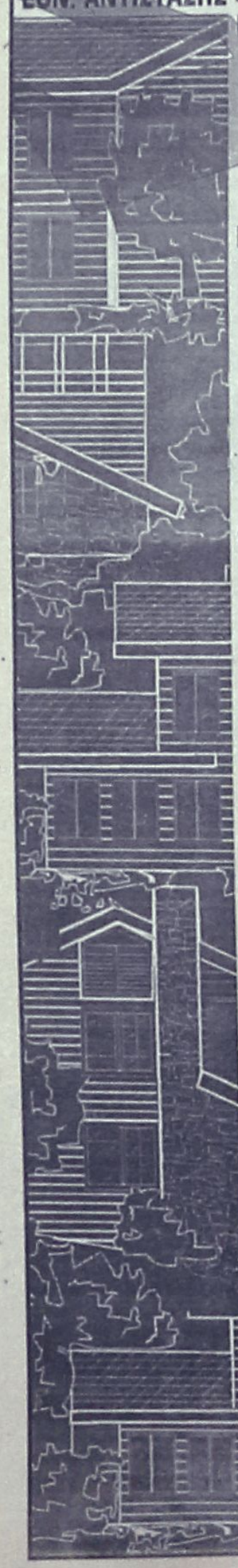

ΚΑΤΑΣΤΗΜΑΤΑ - ΓΡΑΦΕΙΑ

32 τ.μ. στην Π. Πόλη	65.000.000	96 τ.μ . στην Κων/νου Υδραίου	37.000.000
33 τ.μ. στην Αμμοχώστου	40.900.000	110 τ.μ στην Αννης Μαρίας	38.000.000
34 τ.μ. στη Λ. Ιαλυσού	20.400.000	114 τ.μ. με υπόγ. στη Στ. Καζούλη	95.000.000
42 τ.μ. στο εμπορικό κέντρο Φώκιαλη	12.000.000	127 τ.μ. στη Σκεύου Ζερβού	42.000.000
43 τ.μ. στη Στ. Κωτιάδη	34.400.000	125 τ.μ. στην Ανάληψη	37.500.000
50 τ.μ. στην Αλεξ. Διάκου	50.000.000	128 τ.μ. στην Κ. Τσαλδάρη με υπογειο	42.750.000
52 τ.μ. στη Δενδρινού	35.000.000	160 τ.μ. στη Λίνδου	64.000.000
95 τ.μ. στην Κ. Τσαλδάρη	57.600.000	200 τ.μ. με υπόγ. στη Λ. Καλλιθέας	100.000.000

ΜΟΝΟΚΑΤΟΙΚΙΕΣ - ΜΑΙΖΟΝΕΤΕΣ

67 τ.μ. σε 81 τ.μ. οικόπεδο στην Κρεμαστή	12.000.000	195 τ.μ. στο Νέο Ροδίνι	67.000.000
117 τ.μ. στην Αγία Αναστασία	36.000.000	200 τ.μ. στους πρόπ. Φιλερήμου σε 1000 τ.μ. οικ.	30.000.000
110 τ.μ. στους Αγ. Αναργύρους	35.000.000	200 τ.μ. στο Καρακόνερο	67.000.000
112 τ.μ. στην Αγ. Αναστασία σε 120 τ.μ. οικ.	20.000.000	203 τ.μ. στην παραλία Αφάντου σε 4.300 οικ.	65.000.000
130 τ.μ. στην Ανάληψη	45.500.000	204 τ.μ. στα Κοσκινού σε 1000 τ.μ. οικ. (μπετά)	26.000.000
130 τ.μ. σε 300 τ.μ. οικ. (μπετά) παρ. Ιαλυσού	26.000.000	210 τ.μ. σε 333 τ.μ οικ.(μαρμ/βά) παρ. Ιαλυσού	45.000.000
130 τ.μ. σε 300 τ.μ. οικ. στην παραλία Ιαλυσού	52.000.000	210 τ.μ. σε 320 τ.μ. οικ. (μπετά) παρ. Ιαλυσού	35.000.000
133 τ.μ. στην Ανάληψη	38.000.000	240 τ.μ. σε 316 τ.μ οικ. μαρμ/βά παρ. Ιαλυσού	49.000.000
135 τ.μ. στο Καρακόνερο	55.000.000	242 τ.μ. στο Μήδεια	60.000.000
140 τ.μ. στην Ιαλυσό σε 350 τ.μ. οικ. (Μπετά)	24.000.000	250 τ.μ. στην Ιαλυσό	67.000.000
144 τ.μ. στην παραλία Κρεμαστής (μπετά)	20.000.000	270 τ.μ. στην Παστίδα σε 3.748 τ.μ. οικ/δο	70.000.000
160 τ.μ σε 322 τ.μ. οικ. (μπετά) παρ. Ιαλυσού	30.000.000	300 τ.μ. στα Αφάντου(ημιτελή) σε 3.500 τ.μ. οικ	39.000.000

ΟΙΚΟΠΕΔΑ

ΡΟΔΟΣ

480 τ.μ. στην Καμείρου (ΣΔ=0,6)	24.000.000
500 τ.μ. στην Τενέδου	40.000.000
520 τ.μ. στη Μ Πετρίδη	41.600.000
660 τ.μ. στην Παρισίων (ΣΔ=0,8)	39.600.000
1133 τ.μ. στην Ατταβύρου (ΣΔ=0,8)	68.000.000
2000 τ.μ. στο Μόντε Σμίθ	60.000.000
2000 τ.μ. στην Απόλλωνος (ΣΔ=0,4)	100.000.000
4.000 τ.μ. στη Ρόδου Λίνδου	100.000.000

ΙΑΛΥΣΟΣ

350 τ.μ. κοντά στην παραλία (ΣΔ=0,4)	11.500.000
571 τ.μ. κοντά στην παραλία (ΣΔ=0,4)	25.000.000
720 τ.μ. κοντά στην παραλία με άδ. οικ. (ΣΔ=0,3)	22.000.000
1000 τ.μ. κοντά στην Άνοιξη με αδ. Οικοδ.	24.000.000
1000 τ.μ. στη θέση Βουνάραμε άδ. Οικ/μής	14.000.000
1000 τ.μ. στη θέση Πυργί με αδεια οικ/μης	22.000.000
2000 τ.μ. στη θέση Κάμπος Αντωναράς	24.000.000
2002 τ.μ. στη θέση Βουνάρα Αννουλί με αδ.οικ.	28.000.000
4000 τ.μ. στη θέση Αγ. Ιωάννης	22.000.000
4181 τ.μ. στους πρόποδες Φιλερήμου	50.000.000

ΚΟΣΚΙΝΟΥ

1000 τ.μ. με βιοτ. αδ. οικ. κοντά στο Μ Γυμν.	17.000.000
1150 τ.μ. με αδ. οικοδ. πανοραμικό	15.000.000
1175 τ.μ. στην επαρχιακή οδό	24.000.000
1333 τ.μ. με άδεια οικ/μής πανοραμικό	16.500.000
2000 τ.μ. με άδεια οικ/μής πανοραμικό	23.000.000
2100 τ.μ. στην Αγ. Βαρβάρα με αδεια οικ/μης	15.000.000
2290 τ.μ. στην Καλλιθέα με άδεια οικοδομής	35.000.000
2300 τ.μ. με άδεια οικοδομής	30.000.000
2500 τ.μ. κοντά στην Καλλιθέα	27.000.000
4000 τ.μ. κοντά στο Μουσικό Γυμνάσιο	64.000.000
4000 τ.μ. στη θέση «Πέζουλας»	40.000.000
4000 τ.μ. κοντά στην επαρχιακή οδό	32.000.000
4000 τ.μ. κοντά στο Ρ. Σταθμό	44.000.000
4000 τ.μ. πίσω από το Ρ. Σταθμό	36.000.000
4000 τ.μ. Βιοτεχνικό	40.000.000
4000 τ.μ. κοντά στο Ρ. Σταθμό στην επ. Οδό	72.000.000
4200 τ.μ. κοντά στην Ελαΐς	44.000.000
4100 τ.μ. πανοραμικό	24.000.000
4370 τ.μ. στο Φυτώριο	22.000.000
4380 τ.μ. κοντά στο Φυτώριο	22.000.000

ΔΙΑΜΕΡΙΣΜΑΤΑ

43 τ.μ. στη Μητρόπολη	8.500.000	101 τ.μ. στην Ανάληψη	28.000.000
44 τ.μ. στην Ιαλυσό	13.200.000	103 τ.μ. στην Ανάληψη	30.000.000
32 τ.μ. στον Άγιο Ιωάννη	7.000.000	103 τ.μ. στην Ανάληψη (μαρμαροσουβά)	20.600.000
70 τ.μ. στην Ιαλυσό	21.000.000	104 τ.μ. στην Ανάληψη	27.000.000
70 τ.μ. στο Αραπάκι	23.500.000	105 τ.μ. στο Ροδίνι	31.500.000
70 τ.μ στην Ανάληψη	18.500.000	105 τ.μ. Στην Ατταβύρου	24.000.000
77 τ.μ. στην Ανάληψη	24.000.000	106 τ.μ. στην Ανάληψη	32.000.000
82 τ.μ. στην Ιαλυσό	17.000.000	107 τ.μ. στο Ροδίνι	33.000.000
83 τ.μ. στην Ανάληψη	26.000.000	114 τ.μ. στους Δασκάλους	42.750.000
85 τ.μ. στην Ανάληψη	24.600.000	115 τ.μ. στην Ανάληψη (σε μπετά)	16.000.000
85 τ.μ. στην Ανάληψη	25.600.000	116 τ.μ. στην Ανάληψη	35.000.000
86 τ.μ. στους Δασκάλους	24.000.000	116 τ.μ. στο Ροδίνι	34.800.000
86 τ.μ. στο Ροδίνι	25.800.000	117 τ.μ. στη Δενδρινού	35.850.000
87 τ.μ. στην Ανάληψη	25.000.000	118 τ.μ. στο Ζέφυρο	36.750.000
89 τ.μ. στο Ροδίνι	26.000.000	118 τ.μ. στη Δενδρινού	38.000.000
93 τ.μ. στο Ροδίνι	27.900.000	118 τ.μ. στο Ζέφυρο	37.850.000
94 τ.μ. στο Ροδίνι	26.300.000	120 τ.μ. στο Ροδίνι	33.000.000
95 τ.μ. στην Κ. Τσαλδάρη	24.500.000	120 τ.μ. στην Ανάληψη	32.400.000
96 τ.μ. στην Ανάληψη	20.000.000	120 τ.μ. στους Δασκάλους	42.000.000
96 τ.μ. στους Δασκάλους	30.000.000	121 τ.μ. στο Ροδίνι	36.300.000
96 τ.μ. στο Καρακόνερο	28.000.000	125 τ.μ. Στην Ατταβύρου	34.000.000
96 τ.μ. στην Ανάληψη	20.000.000	128 τ.μ. Στους Δασκάλους	41.500.000
100 τ.μ. στο Ζέφυρο	31.200.000	130 τ.μ. στο Ροδίνι	35.000.000
100 τ.μ.στην Ανάληψη	30.000.000	163 τ.μ. στους Δασκάλους	55.000.000

ΕΞΕΤΑΣΕΙΣ CAMBRIDGE

Οι εξετάσεις του CAMBRIDGE πλησιάζουν. Η σωστή προετοιμασία εγγυάται την επιτυχία
ΕΞΕΤΑΣΤΡΙΑ ΠΡΟΦΟΡΙΚΩΝ CAMBRIDGE, F.C.E., C.A.E., C.P.E.
ΚΑΘΗΓΗΤΡΙΑ ΑΓΓΛΙΚΗΣ ΜΕ ΠΟΛΥΕΤΗ ΠΕΙΡΑ
προσφέρει
α) Εξάσκηση προφορική και ακουστική (ORAL, LISTENING)
β) Ενισχυτική διδασκαλία (USE OF ENGLISH, READING COMPREHENSION).
Πληρ. τηλ. 25005

ΑΣΦΑΛΕΙΟΚΤΗΜΑΤΙΚΗ
ΚΤΗΜΑΤΟΜΕΣΙΤΙΚΟ-ΑΜΟΙΒΑΙΑ ΚΕΦΑΛΑΙΑ ΑΣΦΑΛΕΙΕΣ INTERNATIONAL LIFE

ΔΙΑΜΕΡΙΣΜΑΤΑ
40 τ.μ. 2άρι Μήδεια
40 τ.μ. 2άρι Βενετοκλέων
55 τ.μ. 2άρι Αγ. Ιωάννη
55 τ.μ. 2άρι Παπαλουκά
55 τ.μ. 2άρι Ιαλυσός
60 τ.μ. 3άρι Ιξιά-Σωτήρος
60 τ.μ. 3άρι Κων. Παλαιολόγου
68 τ.μ. 3άρι Ιαλυσός
70 τ.μ. 3άρι Ιαλυσός
73 τ.μ. 3άρι Ιαλυσός
80 τ.μ. 3άρι Αγ. Ιωάννη
80 τ.μ. 3άρι Ιξιά-Σωτήρος
86 τ.μ. 3άρι Ροδίνι
88 τ.μ. 3άρι Αννης Μαρίας
90 τ.μ. 3άρι Παραδείσι
96 τ.μ. 3άρι Αννης Μαρίας
115 τ.μ. 4άρι Ανάληψη
120 τ.μ. 4άρι Αραπάκι
120 τ.μ. 4άρι Αγ. Ιωάννη
120 τ.μ. 4άρι Αγ. Νικόλαο
128 τ.μ. 4άρι Αννης Μαρίας
130 τ.μ. 4άρι Ροδίνι
135 τ.μ. 4άρι Αραπάκι
145 τ.μ. 4άρι Ιαλυσός
147 τ.μ. 4άρι Παπαλουκά
150 τ.μ. 4άρι Ανάληψη

ΟΙΚΟΠΕΔΑ
350 τ.μ. Ιαλυσός (ΣΔ. 0,4)
545 τ.μ. Ροδίνι (ΣΔ. 0,8)
680 τ.μ. Ροδίνι (ΣΔ. 0,4)
1.060 τ.μ. Παραδείσι
1.200 τ.μ. Διμυλιά
1.920 τ.μ. Ε.Ο Παραδείσι-Θεολόγος
1.500 τ.μ. Μιχ. Πετρίδη (ΣΔ. 0,8)

ΑΓΡΟΤΕΜΑΧΙΑ
2100 τ.μ., επί της Ε.Ο. Παραδείσι Θεολόγου
6.000 τ.μ., 9.000 τ.μ., 11.000 τ.μ. Κολύμπια
3135 τ.μ., με οικοδομή Ε.Ο. Κρεμαστής Μαριτσά
3100 τ.μ. Φαληράκι για 400 τ.μ. οικοδομή
4000 τ.μ. με θέα Φαληράκι
4 στρέμματα με φανταστική θέα Κοσκινού (ευκαιρία)
4 στρέμματα με θέα Αφάντου
4 στρέμματα με θέα θαλασσα Φυτώριο
4 στρέμματα επί της Ε.Ο. Τρεις-Παστίδα (ευκαιρία)
4 στρέμματα Μαριτσά
4800 τ.μ. επί της Ε.Ο Τρεις-Παστίδα
4050 τ.μ. με θέα Παστίδα (ευκαιρία)
4 στρέμματα Καλαβάρδα
4 στρέμματα με απεριόριστη θέα Φαληράκι
5 στρέμματα Θεολόγος
5000 τ.μ.-11000 τ.μ. Παστίδα
8 στρέμματα με θέα φυτώριο
4 στρέμματα Πεύκους
6 στρέμματα επί της Ε.Ο Τσαΐρι-Παστίδα
4.300 τ.μ. Καλαμώνας
6.500 τ.μ. Καλαμώνας
22 στρέμματα με ρεύμα-νερό Θεολόγος

ΜΟΝΟΚΑΤΟΙΚΙΕΣ-ΜΕΖΟΝΕΤΕΣ
50 τ.μ. Κρεμαστή
80 τ.μ. Καστελλοριζιούς
130 τ.μ. Ανάληψη
130 τ.μ. Ροδίνι
135 τ.μ. Καρακόνερο
140 τ.μ. μπετά Ιαλυσός
140 τ.μ. Ιαλυσός
150 τ.μ. μπετά Μήδεια
155 τ.μ. Ιαλυσός
155 τ.μ. Παλιά Πόλη
180 τ.μ. Ιαλυσός
180 τ.μ. Παλιά Πόλη
180 τ.μ. Κοσκινού
190 τ.μ. Αφάντου
200 τ.μ. Παλιά Πόλη
235 τ.μ. Ιαλυσός
250 τ.μ. Ιαλυσός
300 τ.μ. Μαριτσά
300 τ.μ. Τρεις Ιαλυσός
500 τ.μ. Κοσκινού

ΚΑΤΑΣΤΗΜΑΤΑ
24 τ.μ. Σωκράτους
28 τ.μ. Ιαλυσός
35 τ.μ. Φαληράκι
38 τ.μ. Φαληράκι
55 τ.μ. γραφείο Σοφ. Βενιζέλου
90 τ.μ Ροδίνι
100 τ.μ. Σωτήρος
150 τ.μ. Χαρ. Μόσχου
180 τ.μ. Κων. Υδραίου
500 τ.μ. Μαριτσά
550 τ.μ. Παραδείσι
850 τ.μ. Πεύκους
1.200 τ.μ. Ιαλυσός
1.460 τ.μ. Κρεμαστή
1.500 τ.μ. Παστίδα
2.000 τ.μ. Κρεμαστή

ΔΙΑΘΕΤΟΥΜΕ ΠΕΡΙΣΣΟΤΕΡΑ ΑΚΙΝΗΤΑ ΠΡΟΣ ΠΩΛΗΣΗ ΕΚΤΟΣ ΑΠΟ ΤΑ ΑΝΑΓΡΑΦΟΜΕΝΑ
ΥΠΕΥΘΥΝΟΙ

ΓΙΩΡΓΟΣ ΧΑΡΔΑΛΙΑΣ-ΛΟΥΚΑΣ ΚΑΡΑΝΙΚΗΣ
ΕΘΝ. ΜΑΚΑΡΙΟΥ 45 ΣΤΟΑ ΡΟΙΚΟΥ 2ος ΟΡΟΦΟΣ
ΤΗΛ. 21003 ΚΙΝ. 094/251011

ΕΝΟΙΚΙΑΖΕΤΑΙ αποθήκη 50 τ.μ. στην περιοχή Αγίων Αναργύρων (Βουλγαροκτόνου 19). Πληρ. τηλ. 0242-28451, 22955 ΑΕ25710

πωλήσεις ακινήτων

ΠΩΛΕΙΤΑΙ 1) Οικόπεδο επί της λεωφόρου στη Σορωνή 800 τ.μ. άρτιο και οικοδομήσιμο 7.000.000 δρχ. 2) Οικόπεδο εντός οικισμού Δαματριάς 2.250 με δόμηση 400 τ.μ. 7.500.000. 3) Πάνω στο κύμα Σορωνής 5.660 τ.μ. 20.000.000 δρχ. 4) 5.600 στον Άγ. Σουλά 4.500.000. Πληρ. ΚΤΗΜΑΤΟ-ΜΕΣΙΤΙΚΟ ΓΡΑΦΕΙΟ Βαζούκου Αικ. τηλ. 22943-28838. ΑΟ25981

ΠΩΛΕΙΤΑΙ διαμέρισμα σε μικρή οικοδομή στην Ανάληψη 106 τ.μ. τελειωμένο δρχ. 29.000.000. Πληρ. κ. Μανώλη τηλ. 94469. ΑΟ25982

ΠΩΛΕΙΤΑΙ διαμέρισμα ισόγειο 115 τ.μ. στην περιοχή Άννης Μαρίας σε μικρή οικοδομή και πανταχόθεν ελεύθερο 25.000.000 δρχ. Πληρ. κ. Μανώλη τηλ. 94469. ΑΟ25983

ΠΩΛΟΥΝΤΑΙ: 1) κτήμα στα Καβουράκια 5.000 τ.μ. κατάλληλο για μονοκατοικία ή επιχείρηση, 2) κτήμα στα Καβουράκια 4.000 τ.μ. κατάλληλο για βίλλα. Πληρ. κ. Μανώλη τηλ. 94469. ΑΟ26007

ΠΩΛΟΥΝΤΑΙ οικόπεδα στην περιοχή Μήδεια 460 τ.μ. 25.000.000 δρχ., στην περιοχή Στέλιου Κωτιάδη 400 τ.μ. δρχ. 32.000.000, στην οδό Ατταβύρου 435 τ.μ. δρχ. 32.000.000, στο Ροδίνι 1000 τ.μ. με Σ,Δ 0,4 δρχ. 25.000.000, στο Κανδυλί 1000 τ.μ. με άδεια οικοδομής 16.000.000. Πληρ. κ. Μανώλη τηλ. 94469. ΑΟ25984

ΠΩΛΕΙΤΑΙ 1) κτήμα στο Τσαΐρι και πάνω στον κεντρικό δρόμο 4.600 τ.μ. σε λογική τιμή, 2) κτήμα στο Τσαΐρι 7.500 τ.μ. πάνω στον κεντρικό δρόμο κατάλληλο για επιχείρηση. Πληρ. κ. Μανώλη τηλ. 94469. ΑΟ25985

ΠΩΛΟΥΝΤΑΙ: 1) Μονοκατοικία 78 τ.μ. κοντά στην πλατεία Λαγκάνη Παλιά Πόλη 20.000.000, 2) Μονοκατοικία στην Π. Πόλη δυόροφη με αυλή στην Αγ. Φανουρίου 150 τ.μ. 50.000.000 δρχ. Πληρ. ΚΤΗΜΑΤΟ-ΜΕΣΙΤΙΚΟ ΓΡΑΦΕΙΟ Βαζούκου Αικ. τηλ. 22943-28838. ΑΟ25988

ΠΩΛΟΥΝΤΑΙ αγροκτήματα των 4.000 τ.μ. στο Κανδυλί Τρεις με δρόμους, φως, νερό. Πληρ. τηλ. 27082-26476. ΑΟ25936

ΠΩΛΕΙΤΑΙ οροφοδιαμέρισμα σε οικοδομή 3ών διαμερισμάτων στην Ανάληψη 115 τ.μ. με φανταστική θέα και πανταχόθεν ελεύθερο αρίστης κατασκευής δρχ. 38.000.000. Πληρ. κ. Μανώλη τηλ. 94469. ΑΟ25982

ΖΗΤΕΙΤΑΙ διαμέρισμα ευρύχωρο (ή μεζονέτα-μονοκατοικία) με τουλάχιστον τρία υπνοδωμάτια στη Ρόδο ή στην Ιξιά κατά προτίμηση με θέρμανση, από καθηγητή του Πανεπιστημίου Αιγαίου. Δεκτές επίσης και προσφορές για οικόπεδο οικοδομήσιμο έως και Κοσκινού-Ιαλυσό. Μεσίτες αποκλείονται. Πληρ. κ. Δέσποινα τηλ. 0241- 99420, 99421 ώρες εργάσιμες, 09.00 έως και 15.00. ΠΟ26004

ΠΩΛΕΙΤΑΙ διαμέρισμα 55 τ.μ. στην Ψαροπούλα με κεντρική θέρμανση στον Γ' όροφο με ασανσέρ. Τιμή 15.000.000 δρχ. Πληρ. τηλ. 78860 ΑΟ25952

ΖΗΤΕΙΤΑΙ για αγορά έτοιμο σπίτι ή σε μπετά στις περιοχές Ανάληψη, Κοσκινού ή Καρακόνερο. Αποκλείονται μεσίτες. Πληρ. τηλ. 094-163844 ή 20887 ΑΟ25789

ΠΩΛΟΥΝΤΑΙ: από ιδιοκτήτη κατασκευαστή διαμερίσματα πολυτελούς κατασκευής σε πολυκατοικία 8 διαμερισμάτων με πυλωτή, κεντρική θέρμανση, θέση σταθμεύσεως, θερμοηχομόνωση, καλοριφέρ με αυτονομία, χωνευτά συρόμενα πορτοπαράθυρα, διπλά τζάμια κ.λπ. Πληρ. τηλ. 68416, 64685, 27496 κιν. 095-335134. ΠΟ25938

ΠΩΛΕΙΤΑΙ ισόγειο διαμέρισμα 94 τ.μ. στην Ιαλυσό με οικόπεδο δικό του 250 τ.μ. και εξτρά κάλυψη μόνο 25.000.000 δρχ. Πληρ. ΚΤΗΜΑΤΟ-ΜΕΣΙΤΙΚΟ ΓΡΑΦΕΙΟ Βαζούκου Αικ. τηλ. 22943-28838. ΑΟ25989

ΠΩΛΕΙΤΑΙ οροφοδιαμέρισμα (ρετιρέ) ημιτελές (λευκό σοβά) σε νεόκτιστη οικοδομή στην Ιαλυσό. Πληρ. τηλ. 34859 ΠΟ25851

ΠΩΛΕΙΤΑΙ κτήμα με άδεια οικοδομής κοντά στη θάλασσα στ' Αφάντου. Πληρ. τηλ. 30616. ΑΟ25918

ΕΥΚΑΙΡΙΑ - ΠΩΛΕΙΤΑΙ αγροτεμάχιο 1.500 τ.μ. στα Λιβάδια Τήλου, 150 μέτρα από τη θάλασσα. Τιμή 4.500.000 δρχ. Πληρ. τηλ. 38569 ΑΟ25901

ΠΩΛΕΙΤΑΙ εντός πόλεως επί της Καμείρου 32 σε πολυτελέστατη και νεόκτιστη πολυκατοικία διαμέρισμα μεζονέτα (πάνω-κάτω εσωτερική σκάλα) 135 τ.μ. αποτελούμενη από 3 κρεβατοκάμαρες, σαλοτραπεζαρία και λοιπών χώρων, επενδυμένη με τα ακριβότερα υλικά της αγοράς, ντουλάπες κουζίνας scavolini, 3 τουαλέτες (2 W.C. και 1 μπάνιο). Πληρ. τηλ. 32701 έως τις 3 μ.μ. και 74476 μετά τις 3 μ.μ. και 29318. ΠΟ25921

ΠΩΛΕΙΤΑΙ οικόπεδο 4.000 τ.μ. στην περιοχή Ασγούρου. Πληρ. τηλ. 0932-612057 και 91034. ΑΟ25919

ΠΩΛΕΙΤΑΙ από ιδιοκτήτη ρετιρέ οροφοδιαμέρισμα 5ου ορόφου 160 τ.μ. και 15 τ.μ. πυλωτή, λουξ κατασκευής, με καλοριφέρ, εντοιχισμένη κουζίνα, 3 WC, ηλιακό θερμοσίφωνο, τζάκι, βεράντες με απεριόριστη θέα, επτά ετών, οδός Πατριάρχου Αθηναγόρα 41, Ρόδος. Πληρ. τηλ. 093-2-573642 ΑΟ25659

ΠΩΛΕΙΤΑΙ μονοκατοικία επί της οδού Αγίας Αναστασίας, με κήπο, πλήρως εξοπλισμένη, με εγκατάσταση κεντρικής θέρμανσης και λοιπούς βοηθητικούς χώρους. Αποκλείονται μεσίτες. Πληρ. τηλ. 26335 ώρες γραφείου και 27337 ΑΟ25660

ΠΩΛΕΙΤΑΙ κατάστημα επί της Στεφάνου Καζούλη 74, αποτελούμενο από 120 τ.μ. ισόγειο, 5,5 μέτρα ύψος, 60 τ.μ. πατάρι και 120 αποθήκη με ράμπα. Αμεση παράδοση. Δάνεια δεκτά, ευκολίες πληρωμής. Πληρ. Διακογεωργίου Κάλλιστος, τηλ. 29318 ΑΟ25639

ΠΩΛΕΙΤΑΙ οικόπεδο 684 τ.μ. με πρόσοψη επί της οδού Στοκχόλμης 19 περιοχή Ροδίνι. Πληρ. τηλ. 0842-26386 κ. Φωνιαδάκη Γεώργιο ΑΟ25695

ΠΩΛΟΥΝΤΑΙ διαμερίσματα επί των οδών Κων/νου Παλαιολόγου και Μεγάλου Κων/νου γωνία κοντά στου Φώκιαλη. Σε υπό ανέγερση οικοδομή, σε κατασκευή πολυτελείας. Διαμερίσματα των δύο υπνοδωματίων και τριών υπνοδωματίων. Επίσης καταστήματα των 50 τ.μ., 100 τ.μ. και 155 τ.μ. Η οικοδομή έχει γκαράζ. Δάνεια δεκτά. Ευκολίες πληρωμής. Πληρ. Διακογεωργίου Κάλλιστος, τηλ. 29318 ΑΟ25635

ΕΥΚΑΙΡΙΑ

ΟΙΚΟΠΕΔΑ 1.569 τ.μ. με κάλυψη 156 τ.μ. και πρόσοψη 25 τ.μ. στα Κολύμπια στην μέση του κεντρικού δρόμου (Ευκάλυπτοι).
ΠΩΛΟΥΝΤΑΙ 13 στρέμματα με 105 ρίζες ελιές και με τρεχούμενο νερό στην περιοχή Ρένη Ψίνθου.
Αφάντου: Οικόπεδο 5.500 τ.μ. με 2.500.000 δρχ. επίσης οικόπεδα και κτήματα.
ΠΩΛΟΥΝΤΑΙ 1080 τ.μ. στους "Δασκάλους"
Πληροφορίες τηλ. 26805, 51024, 095-406562

ΡΟΔΙΑΚΗ ΚΤΗΜΑΤΙΚΗ

ΣΥΜΒΟΥΛΟΙ & ΕΚΤΙΜΗΤΕΣ ΑΚΙΝΗΤΩΝ — από το 1983

RHODES REAL ESTATE
ESTATE CONSULTANTS AND VALUERS

AGENCY ACTING IN DISPOSALS & ACQUISITIONS

PROPERTY MARKETING

VALUATION & APPRAISAL

PROPERTY MANAGEMENT

RESEARCH AND MARKET ANALYSIS

AUDITS AND FEASIBILTY STUDIES

ANESTIS & SAVVAS SAVVAIDIS
Eth. Dodekanison, 29 str, Rhodes
tel 0241-26281 & 35476 fax 34663
http:// www.diktyo.gr/rhodes

Η "ΡΟΔΙΑΚΗ ΚΤΗΜΑΤΙΚΗ" είναι ανεξάρτητη εταιρεία συμβούλων και εκτιμητών ακινήτων με έδρα την Ρόδο.
Η προβολή και προώθηση της ακίνητης περιουσίας που διατίθεται προς πώληση, εκμετάλευση ή και μίσθωση αποτελεί τον σημαντικότερο τομέα των δραστηριοτήτων της.
Η εξειδικευμένη προσέγγιση και η επιστημονική κατάρτιση σε συνδιασμό με την πολυετή εμπειρία είναι οι βασικοί συντελεστές της επιτυχημένης δεκαπενταετής πορείας του γραφείου μας.

ΠΡΟΒΟΛΗ & ΠΡΟΩΘΗΣΗ ΑΚΙΝΗΤΩΝ

- Αποστολή mailing list σε επιλεγμένη πελατεία.
- Παρουσίαση του ακινήτου στο WEB site www.diktyo.gr/rhodes με παγκόσμια εμβέλεια.
- Διαφημιστική παρουσίαση κατά περίπτωση στον εθνικό και διεθνή τύπο (Wall Street Journal και Frankfurt Allgemeinen).
- Ειδική προβολή στον πανευρωπαϊκό οδηγό Europages.
- Συνεργασία με το μεγαλύτερο δίκτυο κτηματομεσιτικών γραφείων FIABCI.
- Προβολή επιλεγμένων ακινήτων στις διεθνείς εκθέσεις WAPIC,VDM και FIAIP.



ΕΚΤΙΜΗΣΕΙΣ ΑΚΙΝΗΤΗΣ ΠΕΡΙΟΥΣΙΑΣ.

Με την εποπτεία του κ. Σάββα Σαββαΐδη (BBA Bologna University, ANAEA, μέλος Οικονομικού Επιμελητηρίου Ελλάδος) αναλαμβάνουμε εκτιμήσεις και μελέτες σκοπιμότητας ακίνητης περιουσίας (valuations, audits and feasibility studies).

Όπου αυτό κρίνεται σκόπιμο, συνεργαζόμαστε με διεθνείς ομίλους συμβούλων ακινήτων.

Οι εν λόγω εκτιμήσεις και μελέτες που εκπονούνται με βάση τα αυστηρά πρότυπα και την μεθολογία του *Royal Institution of Chartered Surveyors*, μπορούν να χρησιμοποιηθούν σε τραπεζικούς - πιστωτικούς οργανισμούς ή σε δικαστικές πρακτικές, τόσο στην Ελλάδα όσο και στο εξωτερικό



Ο σημαντικός αριθμός μελετών εκτιμήσεων των διεθνών εταιρείων συνεργατών του γραφείου μας στην Ελλάδα, ήδη από το 1990, για λογαριασμό δημόσιων και κοινοφελών οργανισμών, ξένων κυβερνήσεων, τραπεζών, εταιρικών ομίλων και ιδιωτών τεκμηριώνει το επίπεδο επαγγελματικής κατάρτισης.

ΑΞΙΟΠΟΙΗΣΗ & ΔΙΑΧΕΙΡΙΣΗ ΕΜΠΟΡΙΚΩΝ ΑΚΙΝΗΤΩΝ

Το γραφείο μας αναλαμβάνει την διοίκηση και διαχείριση εμπορικών ακινήτων (commercial - retail).

ΕΡΕΥΝΑ & ΑΝΑΛΥΣΗ ΑΓΟΡΑΣ

Με την συνεργασία ειδικών επιστημόνων, οικονομικών και νομικών ινστιτούτων διεκπεραιώνουμε μελέτες έρευνας και ανάλυσης της κτηματαγοράς σε εθνικό και τοπικό επίπεδο.

Διαθέτουμε για πώληση ειδικά επιλεγμένα αγροτεμάχια, οικόπεδα, διαμερίσματα, μονοκατοικίες, καταστηματα, γραφεία και ξενοδοχεία που καλύπτουν ευρύ φάσμα απαιτήσεων και budget.

Για περισσότερες πληροφορίες επικοινωνήστε με το γραφείο μας στα παρακάτω τηλέφωνα:

ΑΝΕΣΤΗΣ & ΣΑΒΒΑΣ ΣΑΒΒΑΪΔΗΣ
Μέγαρο Κισσόγλου, 3ος όροφος
Εθελοντών Δωδεκανησίων 29
ΡΟΔΟΣ

tel: 0241-26281 & 35476
fax: 0241-34663
cel: 094-421015
cel: 093-672083 & 093-797787
e-mail: sawaidis@rho.forthnet.gr

a F.I.A.B.C.I. member since 1986

ΚΕΡΜΑΤΟΔΕΚΤΕΣ EUROPAYPHONE

ΦΟΥΣΚΩΜΕΝΟΙ ΛΟΓΑΡΙΑΣΜΟΙ ΤΕΛΟΣ!!!

ΑΝ ΘΕΛΕΤΕ ΤΟ ΤΗΛΕΦΩΝΟ ΣΑΣ ΝΑ ΤΟ ΠΛΗΡΩΝΟΥΝ ΑΥΤΟΙ ΠΟΥ ΤΟ ΧΡΗΣΙΜΟΠΟΙΟΥΝ

ΝΕΟΙ ΥΨΗΛΗΣ ΤΕΧΝΟΛΟΓΙΑΣ ΚΕΡΜΑΤΟΔΕΚΤΕΣ EUROPAYPHONE



- ΤΟ ΜΟΝΑΔΙΚΟ ΠΟΥ ΛΕΙΤΟΥΡΓΕΙ ΜΕ ΣΥΣΤΗΜΑ ΚΕΝΤΡΙΚΟΥ ΕΛΕΓΧΟΥ (MODEM) ΓΙΑ ΠΛΗΡΗ ΕΛΕΓΧΟ ΤΗΣ ΣΥΣΚΕΥΗΣ
- ΙΚΑΝΟΠΟΙΕΙ ΠΛΗΡΩΣ ΚΑΘΕ ΑΠΑΙΤΗΣΗ ΙΔΙΟΚΗΤΗ-ΧΡΗΣΤΗ
- ΠΛΗΡΟΙ 100% ΤΗΝ ΝΟΜΟΘΕΣΙΑ ΤΗΣ ΕΥΡΩΠΑΪΚΗΣ ΕΝΩΣΗΣ ΚΑΙ ΤΙΣ ΑΠΑΙΤΗΣΕΙΣ ΤΗΣ ΕΘΝΙΚΗΣ ΕΠΙΤΡΟΠΗΣ ΤΗΛΕΠΟΙΚΙΝΩΝΙΩΝ ΜΕ ΑΡΙΘΜΟ ΕΓΚΡΙΣΗΣ EL3898370E
- ΑΝΑΓΝΩΡΙΖΕΙ ΟΛΑ ΤΑ ΕΛΛΗΝΙΚΑ ΝΟΜΙΣΜΑΤΑ
- ΠΡΟΓΡΑΜΜΑΤΙΖΕΤΑΙ ΝΑ ΑΝΑΓΝΩΡΙΖΕΙ ΚΑΘΕ ΝΕΟ ΝΟΜΙΣΜΑ (EURO & ΥΠΟΔΙΑΙΡΕΣΕΙΣ)
- ΑΛΛΑΖΕΙ ΑΥΤΟΜΑΤΑ ΧΡΕΩΣΕΙΣ ΚΑΘΕ ΦΟΡΑ ΠΟΥ ΑΛΛΑΖΟΥΝ ΑΠΟ ΤΟΝ ΟΤΕ

ΠΡΟΣΟΧΗ ΚΥΚΛΟΦΟΡΟΥΝ ΠΑΡΑΝΟΜΑ ΚΕΡΜΑΤΟΤΗΛΕΦΩΝΑ ΥΨΗΛΗΣ ΠΡΟΣΤΙΜΑ

EUROPAYPHONE HELLAS
ΓΕΝΙΚΟΣ ΑΝΤΙΠΡΟΣΩΠΟΣ ΔΩΔ/ΣΟΥ-ΚΡΗΤΗΣ
ΣΗΦΑΚΗΣ ΓΙΩΡΓΟΣ
ΑΤΤΑΒΥΡΟΥ 46 ΡΟΔΟΣ ΤΗΛ.: 0241/73440 - 37736

ΠΩΛΟΥΝΤΑΙ

1) ΚΟΛΥΜΠΙΑ αγρός 2.200 τ.μ. με άδεια διορόφου κατοικίας 120 τ.μ. αξίας 22.000.000
2) Οικία 120 τ.μ. στη Σύμη, κατάλληλη για ιατρείο ή εμπορικό κατάστημα
3) 250 τ.μ. καφετέρια στο Φαληράκι-άρτια εξοπλισμένη στο νέο εμπορικό κέντρο
4) 500 τ.μ. οικόπεδο στους ξυλουργούς με άδεια για 2όροφο βιοτεχνικό κτίριο.

Πληρ.τηλ. 27082, 26476 ώρες γραφείου

ΑΝΑΚΟΙΝΩΣΗ

PROGRAM COMPUTER PM

ΕΓΓΡΑΦΕΣ ΤΩΡΑ ΜΑΘΗΜΑΤΑ Computer

Τμήματα για:
Παιδιά από 8 ετών
Αρχάριους - Μαθητές
Επαγγελματίες

Ανεύρεση Εργασίας

Διδάσκει πτυχιούχος Πανεπιστημίου Αμερικής
ΜΑΝΩΛΗΣ Ι. ΣΟΦΙΛΑΣ
Κοδριγκτώνος 91
Τηλ. (0241) 31761

ΚΤΗΜΑΤΟΜΕΣΙΤΙΚΟ ΓΡΑΦΕΙΟ ΒΑΖΟΥΚΟΥ ΑΙΚ.

ΠΩΛΟΥΝΤΑΙ ΔΙΑΜΕΡΙΣΜΑΤΑ ΚΑΙ ΜΟΝΟΚΑΤΟΙΚΙΕΣ

1. 45 τ.μ. στην Αθηνών 8.000.000
2. 45 τ.μ. σε χονδρό σοβά κοντά στην Αννης Μαρίας 6.000.000 (ΔΔ)
3. 70 τ.μ. (β' ορ.) στη Σωτήρος 14.000.000 (ΔΔ)
4. 74 τ.μ. (ισογ. υπερ/νο στην Κένεντυ) 26.000.000 (ΔΔ)
5. 75 τ.μ. (α' ορ.) σε μπετά στη Σωτήρος 8.000.000 (ΔΔ)
6. 80 τ.μ. (β' ορ.) στο Ροδίνι 17.000.000 (ΔΔ)
7. 83 τ.μ. (β' ορ.) στη Σωτήρος 17.000.000 (ΔΔ)
8. 85 τ.μ. σε μαρμ/βα στην Ατταβύρου 13.000.000
9. 85 τ.μ. μονοκατοικία στην Ιαλυσό με αυλή 15.000.000 (ΔΔ)
10. 85 τ.μ. στο Ροδίνι (γ' ορ.) με 50 μ. μπαλκόνια 20.000.000 (ΔΔ)
11. 87 τ.μ. στην Χίου (α' ορ.) 19.500.000 (ΔΔ)
12. 90 τ.μ. μονοκατοικία στ' Αφάντου σε 5 στρ. οικοπ. 30.000.000 (ΔΔ)
13. 110 τ.μ. δυόροφη μονοκατοικία στο Γιαλό Σύμης 15.000.000 (ΔΔ)
14. 111 τ.μ. καινούργιο ορόφοδιαμέρισμα έτοιμο στην Ανάληψη 28 εκ. (ΔΔ)
15. 117 τ.μ. (α' ορ.) σε μπετά ορ/σμα στο Καρακόνερο 17.000.000 (ΔΔ)
16. 120 τ.μ. (β' ορ.) παραδοσιακό στην Ακαδημία με τεράστια βεράντα 35 εκ. (ΔΔ)
17. 135 τ.μ. ορ/σμα καινούργιο έτοιμο λουξ κατ/ης 2 WC (3 υπν.) στους Δασκάλους 39.000.000 (ΔΔ)
18. 130 τ.μ. μονοκατοικία δυόροφη σε 300 μ. οικ. στην Ιξιά 30.000.000
19. 160 τ.μ. (α' ορ.) σε σοβά στην Κρεμαστή (3 διαμ.) 20.000.000 (ΔΔ)
20. 215 τ.μ. (β' ορ.) λουξ με υπέροχη θέα στου Βερόπουλου 48.000.000 (ΔΔ)

ΟΙΚΟΠΕΔΟ 1.500 τ.μ. (κτίζει 440) στα Κοσκινού με θέα 16.000.000

(ΔΔ)= Δάνεια δεκτά

ΔΙΕΥΘ. ΓΡΑΦΕΙΟΥ
ΔΗΜ. ΘΕΟΔΩΡΑΚΗ 3
Τ.Κ. 85100
Τηλ. (0241) 22943-28838
FAX: 28838
κινητό 095/466773

ΠΩΛΟΥΝΤΑΙ μονοκατοικίες στην παραλία Ιαλυσού έναντι ταβέρνας "ΚΑΛΥΒΑ" επί της οδού Ρίμινι. Πληρ. τηλ. 94236, 28476, 94960 κ. Ελευθ. Ζαμπελλάκης ΑΟ25753

ΠΩΛΕΙΤΑΙ διαμέρισμα τεσσάρι ισόγειο στα Κοσκινού τελειωμένο, κατασκευή πολυτελείας, με τρία υπνοδωμάτια, εντοιχισμένη κουζίνα, εντοιχισμένες ντουλάπες, εγκατάσταση για θέρμανση. Αμεση παράδοση. Πληρ. Διακογεωργίου Κάλλιστο, τηλ. 29318 ΑΟ25638

ΠΩΛΟΥΝΤΑΙ διαμερίσματα στο Καρακόνερο επί της οδού Καλλιθέας. Διαμερίσματα των δύο και τριών υπνοδωματίων σε οικοδομή υπό ανέγερση, σε κατασκευή πολυτελείας με απεριόριστη θέα την θάλασσα. Δάνεια δεκτά. Ευκολίες πληρωμής. Πληρ. Διακογεωργίου Κάλλιστος, τηλ. 29318 ΑΟ25636

ΠΩΛΕΙΤΑΙ οικόπεδο 684 τ.μ. με πρόσοψη επί της οδού Στοκχόλμης 19 περιοχή Ροδίνι. Πληρ. τηλ. 0842-26386 κ. Φωνιαδάκη Γεώργιο ΑΟ25695

ΠΩΛΕΙΤΑΙ 30 τ.μ. κατάστημα με πατάρι στην οδό Ορφανίδου ελεύθερο μίσθωσης αξίας 25.000.000 δρχ. Πληρ. ΕΥΡΩΚΤΗΜΑΤΙΚΗ Γιάννης και Μιχάλης Ευσταθίου τηλ. 73819-74917 κιν. 094/374546 ΠΟ25813

ΠΩΛΕΙΤΑΙ οικόπεδο στην περιοχή Καλυθιών 790 τ.μ. με πανοραμική θέα, με μεγάλη κάλυψη και με παλιά άδεια οικοδομής. Πληρ.τηλ. 20983, 32271, 27803 ΑΟ25575

ΠΩΛΟΥΝΤΑΙ μονοκατοικίες στην παραλία Ιαλυσού έναντι ταβέρνας "ΚΑΛΥΒΑ" επί της οδού Ρίμινι. Πληρ. τηλ. 94236, 28476, 94960 κ. Ελευθ. Ζαμπελλάκης ΑΟ25753

ΠΩΛΕΙΤΑΙ διαμέρισμα πολυτελούς κατασκευής 116 τ.μ. με 2 μπάνια, 2 υπνοδωμάτια, σαλοτραπεζαρία, αποθήκη, εντοιχισμένη κουζίνα MIELE, air condition, ηλιακός θερμοσίφωνας, επί της Λεωφ. Λίνδου 107. Πληρ. τηλ. 25049, 097/449833 ΑΟ25584

ΕΚΠΑΙΔΕΥΣΗ ΣΤΟΥΣ Η/Υ

INTERACTIVE LEARNING

ΕΥΚΟΛΑ .... ΓΡΗΓΟΡΑ ... ... ΑΠΟΤΕΛΕΣΜΑΤΙΚΑ



Ταχύρυθμα Σεμινάρια 5 εβδομάδων
Τρίμηνα προγράμ. σπουδών - Ιδιαίτερα
WINDOWS-INTERNET-WORD
EXCEL-DTP-ACCESS...

Στ. Κωτιάδη 64 Ανάληψη
Τηλ. 78924
Υπεύθυνος Σπουδών:
ΚΩΣΤΑΣ ΧΑΤΖΗΔΑΚΗΣ
Πτυχ. Πληροφορικής Παν. Αθηνών

ΣΧΟΛΗ ΟΔΗΓΩΝ ΠΟΡΤΣΕΛΛΗ ΣΤΕΦΑΝΟΣ



Διπλ. Εκπαιδευτής Υποψηφίων οδηγών

- Διπλώματα αυτοκινήτου και μηχανής έως 125 cc και ανεξαρτήτου κυβισμού
- Επεκτάσεις όλων των κατηγοριών (Γ-Δ-Ε)
- Θεωρητικά μαθήματα Κ.Ο.Κ. και μηχανολογίας
- Αναθεωρήσεις ληγμένων αδειών
- Μεταβιβάσεις αυτοκινήτων
- Αλλαγές κινητήρων
- Πολύπλευρη συγκρότηση με εξασφαλισμένη επιτυχία

Ερνεστ Μπέβιν 6-Ρόδος
Τηλ. 0241-34497, κιν. 095-463635
ΠΜ25642

ΠΩΛΟΥΝΤΑΙ καταστήματα των 50 τ.μ., 100 τ.μ., 150 τ.μ., 200 τ.μ. με ύψος 6 μέτρα επί της οδού Καλλιθέας και Καλλειπάτειρας στο Καρακόνερο. Αμεση παράδοση. Δάνεια δεκτά, ευκολίες πληρωμής. Πληρ. Διακογεωργίου Κάλλιστος, τηλ. 29318 ΑΟ25640

ΠΩΛΕΙΤΑΙ τεσσάρι διαμέρισμα τελειωμένο στο Αραπάκι σε διαρύθμιση μεζονέτας με κατασκευή πολυτελείας. Τρία υπνοδωμάτια, δύο μπάνια, εντοιχισμένες ντουλάπες όλα σπατουλαριστά. Αμεση παράδοση. Πληρ. Διακογεωργίου Κάλλιστο, τηλ. 29318 ΑΟ25637

ΕΥΚΑΙΡΙΑ. Ανάμεσα Ψίνθο-Αρχίπολη στο εστιατόριο "Άρτεμης" ΠΩΛΕΙΤΑΙ 22.080 τ.μ. επίσης κτήμα 13 στρεμμάτων 105 ρίζες ελιές και με νερό πηγή τρεχάμενο στην τιμή των 6.000.000 δρχ. Πληρ. τηλ. 26805-51024 και 094-434762

ΠΩΛΕΙΤΑΙ στην Ψαροπούλα, τεσσάρι διαμέρισμα (135 τ.μ.) τελευταίος όροφος, με θέα στη θάλασσα. Ασανσέρ, ανεξάρτητη θέρμανση, επιπλωμένη κουζίνα, μπάνιο, WC. Αριστη κατάσταση. Πληρ. τηλ. 094-582609 ΠΟ25605

ΠΩΛΕΙΤΑΙ οικόπεδο 684 τ.μ. με πρόσοψη επί της οδού Στοκχόλμης 19 περιοχή Ροδίνι. Πληρ. τηλ. 0842-26386 κ. Φωνιαδάκη Γεώργιο ΑΟ25695

μαθήματα

ΑΓΓΛΙΚΑ-ΙΤΑΛΙΚΑ. Καθηγητής αριστούχος απόφοιτος (MASTER) SCHILLER INTERNATIONAL UNIVERSITY, παραδίδει μαθήματα κατ' οίκον σε αρχάριους, προχωρημένους, ξενοδοχοϋπαλλήλους. Προετοιμασία εξετάσεων FIRST CERTIFICATE, TOEFL, CAMBRIDGE και MICHIGAN PROFICIENCY καθώς και εισαγωγής σε Βρετανικά και Ιταλικά Πανεπιστήμια. Τιμές λογικές. Μεταφράσεις δεκτές. Πληρ. τηλ. 27447 και 093/322666. ΠΜ25939

ΦΙΛΟΛΟΓΟΣ, απόφοιτος του Πανεπιστημίου Αθηνών και υποψήφια διδάκτωρ του Πανεπιστημίου Αιγαίου, παραδίδει μαθήματα (αρχαία ελληνικά, νέα ελληνικά, έκθεση) σε μαθητές γυμνασίου, λυκείου με υπευθυνότητα και ευσυνειδησία. Τιμές προσιτές. Πληρ. τηλ. 23378, 39181ΠΜ25875

ΜΑΘΗΜΑΤΙΚΑ. Παραδίδονται ιδιαίτερα μαθήματα σε μαθητές Γυμνασίου-Ενιαίου Λυκείου-ΤΕΕ. Ιδιαίτερη βαρύτητα στη:
- προσαρμογή στη νέα ύλη
- συμπλήρωση κενών προηγουμένων χρόνων
- υπεύθυνη εργασία
- τιμές λογικές. Πληρ. τηλ. 29315 πρωινές ώρες ΠΜ2574

ΚΑΘΗΓΗΤΡΙΑ ΦΙΛΟΛΟΓΟΣ παραδίδει μαθήματα σε μαθητές Γυμνασίου-Λυκείου, ιδιαίτερα ή σε ολιγομελή γκρουπ. Τιμές προσιτές. Πληρ. τηλ. 94822ΑΜ25767

ΠΑΡΑΔΙΔΟΝΤΑΙ ιδιαίτερα μαθήματα Ρωσικών κατ' οίκον. Τιμές λογικές. Πληρ. τηλ. 29486. ΠΜ25927

ΜΑΘΗΜΑΤΙΚΑ-ΦΥΣΙΚΗ-ΧΗΜΕΙΑ-ΠΛΗΡΟΦΟΡΙΚΗ. Παραδίδει αριστούχος καθηγητής με φροντιστηριακή πείρα σε μαθητές Γυμνασίου-Λυκείου. Επιμονή να κατανοήσει πλήρως ο μαθητής. Γρήγορη συμπλήρωση κενών προηγούμενων γνώσεων. Γερές βάσεις για το μέλλον. Επιτυχία εγγυημένη. Χαμηλές τιμές. Πληρ. τηλ. 28864 ΠΜ25641



RODHOTEL S.A

Hotel Management & Consulting

Από την εταιρεία ΡΟΔΟΤΕΛ Α.Ε και για ξενοδοχεία εντός πόλεως Ρόδου και περιοχής Θολού

ΖΗΤΕΙΤΑΙ

προσωπικό των παρακάτω ειδικοτήτων

- Ρεσεψιονίστ με προϋπηρεσία και γνώση Γερμανικών και Αγγλικών ή Ιταλικών
- Νυχτοθυρωρός
- Μπάρμαν
- Σερβιτόρα Μπαρ
- Βοηθοί σερβιτόρου
- Προϊσταμένη ορόφων
- Καμαριέρες
- Πλύντρια
- Μάγειρας
- Βοηθός μάγειρα
- Λαντζιέρα

Πληροφορίες στα τηλέφωνα: 24207 ή 41613 καθημερινά 09.30-13.00
Αιτήσεις γίνονται δεκτές κατόπιν τηλεφωνικής επικοινωνίας

ΖΗΤΕΙΤΑΙ

οικόπεδο (4-7 στρέμματα) για βιομηχανική χρήση επί των οδικών αξόνων (ή σε μικρή απόσταση από αυτούς) Ρόδου-Λίνδου (μέχρι το Φαληράκι) και Τσαίρι-Παστίδας (μέχρι 3 χιλ. από την διασταύρωση).

Πληρ. τηλ. 094/285228
κ. Δημήτρης

TOP PROPERTIES
GEORGIOS S. PIPINOS
ΓΕΩΡΓΙΟΣ Σ. ΠΙΠΙΝΟΣ
ΜΕΣΙΤΗΣ ΑΣΤΙΚΩΝ ΣΥΜΒΑΣΕΩΝ
REAL ESTATE AGENT ★ MEMBER OF F.I.A.B.C.I.

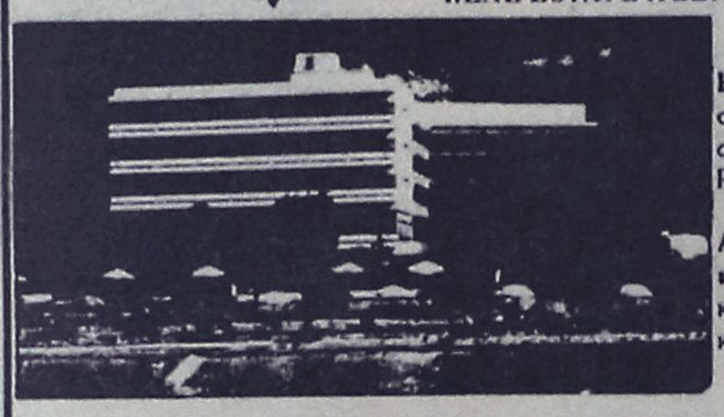

Η "TOP PROPERTIES" είναι ατομική επιχείρηση και ανήκει εξ ολοκλήρου στον κ. Γεώργιο Σ. Πιπίνο, που από το 1971 ασχολείται αποκλειστικά και μόνο με επενδύσεις και REAL ESTATE, στο νησί της Ρόδου, καθώς και στην ευρύτερη περιοχή της Δωδεκανήσου.

ΑΠΕΥΘΥΝΟΜΑΣΤΕ: Στους **σοβαρούς, απαιτητικούς** και **επιλεκτικούς** επενδυτές-επιχειρηματίες-ελεύθερους επαγγελματίες, Έλληνες και ξένους, υψηλού εισοδηματικού επιπέδου, που ενδιαφέρονται να κάνουν μια σοβαρή επένδυση **προβολής** στο νησί της Ρόδου.

ΠΡΟΣΦΕΡΟΥΜΕ: Α) Υπηρεσίες και πληροφορίες που γίνονται σε προσωπικό επίπεδο με **εχεμύθεια, διακριτικότητα** και **σοβαρότητα.**
Β) Μεγάλη **γκάμα** υψηλής ποιότητας ακινήτων, όπως: 1) Ξενοδοχεία Α΄ και Β΄ κατηγορίας των 600-500-350-300 κλινών 2) Κεντρικά αστικά ακίνητα κατάλληλα για Τράπεζες-καταστήματα-γραφεία 3) Παραλιακές εκτάσεις, κατάλληλες για τουριστικές επενδύσεις των 150.000-100.000-70.000-50.000-36.000 τ.μ. και 4) Διαμερίσματα και μεζονέτες **προβολής.**

ΣΤΟΧΟΣ ΜΑΣ ΕΙΝΑΙ: Να προσφέρουμε στο αγοραστικό μας κοινό **υψηλής ποιότητας ακίνητα** και **ευκαιρίες** στο νησί της Ρόδου. Η εικοσιπενταετής και πλέον πείρα μας στον τομέα αυτό αποτελεί εγγύηση.

ΣΥΝΘΗΜΑ ΜΑΣ ΕΙΝΑΙ: Επενδύστε στη ΡΟΔΟ **ΤΩΡΑ,** σε ακίνητα που **ΑΝΤΕΧΟΥΝ ΣΤΟ ΧΡΟΝΟ**

Γεώργιος Σ. Πιπίνος
ΜΕΣΙΤΗΣ ΑΣΤΙΚΩΝ ΣΥΜΒΑΣΕΩΝ
Γιατί εμείς γνωρίζουμε καλύτερα!

TOP PROPERTIES is a private concern and Mr George S Pipinos, its owner, has earned, over the years, a reputation for integrity and excellence in the world of Real Estate in the Dodecanese.

At Top Properties we try hard to attract important and selective investors: high calibre businessmen/women and discerning professional people, both Greek and foreign, who wish to acquire substantial and valuable property on Rhodes.

We offer our exprertise and advice privately, discreetly and in strict confidence.

We keep a comprehensive list of real estate of the highest specifications:

a. A΄ and B΄ class hotels (600, 500, 350, 300 beds capacity).

b. Centrally situated office buildings and other business premises.

c. Seaside land, ideal for development (hotels, holiday resorts, etc.), of 150.000 100.000, 70.000, 50.000, 36.000 sq.m.

d. Luxury apartments, maisonettes, detached, semi-detached and terraced houses.

Our aim is to give our clients the opportunity to ecquire value for money, first class real estate on Rhodes. Our 25-year-old experience in Real Estate is our warranty.

Our motto is: **Invest in Rhodes. Invest in property. It stands the test of time.**



TOP PROPERTIES
and
George S Pipinos
Because we know best

KENNEDY 38, ΡΟΔΟΣ, 85 100, ΤΗΛ. (0241) 23895, 38243. FAX: (0241) 20883
38 KENNEDY STR., RHODES, 85 100, TEL. (0241) 23895, 38243. FAX: (0241) 20883

Αυτή την υπόσχεση έδωσε ο δήμαρχος

Καινούργιοι δρόμοι χωρίς λακκούβες από τον ερχόμενο Μάρτιο

Έπιασαν δουλειά τρία συνεργεία του Δήμου και ένα της ΔΕΥΑΡ

Καινούργιους δρόμους χωρίς λακκούβες, κακοτεχνίες κ.λ.π., υπόσχεται ότι θα έχουν οι κάτοικοι της πόλης, τον προσεχή Μάρτιο, ο δήμαρχος Ροδίων κ. Γιαννόπουλος.

Σε δηλώσεις που έκανε επί του θέματος χθες ο κ. δήμαρχος υποσχέθηκε ότι στην παρούσα φάση θα αντιμετωπιστούν οι λακκούβες και τα λοιπά προβλήματα και σε δεύτερη φάση θα γίνει εκτεταμένη ασφαλτόστρωση στους δρόμους της πόλης.

Η ασφαλτόστρωση θα αφορά αρκετούς απο τους "προβληματικούς" σήμερα δρόμους και προσδιορίζεται για τον ερχόμενο Μάρτιο, έτσι ώστε ενόψη της νέας τουρισιτκής περιόδου να υπάρχουν το δυνατόν λιγότερα προβλήματα.

Ηδη πάντως από χθες τα συνεργεία του δήμου, βρισκόταν στους δρόμους, προσπαθώντας να αντιμετωπίσουν τις λακκούβες, με την προσωπική μάλιστα εποπτεία του δημάρχου κ. Γιαννόπουλου.

Όπως έγινε γνωστό, έχουν συγκροτηθεί τρία συνεργεία από τον δήμο Ρόδου, ένα από την ΔΕΥΑΡ, ενώ ένα κομμάτι της αποκατάστασης έχει ανατεθεί σε εργολάβο.

Πρόβλημα φαίνεται να υπάρχει με τους εργολάβους έργων αποχέτευσης γεγονός που προκαλεί έντονη ανησυχία στις τάξεις τού δήμου και μάλλον σύντομα θα υπάρξουν και αντιδράσεις.

Τα συνεργεία του δήμου έχουν αναλάβει να κλείσουν τις λακκούβες από την περιοχή Αραπάκι έως το κέντρο της πόλης, το συνεργείο της ΔΕΥΑΡ δραστηριοποιείται στην περιοχή του Αγίου Νικολάου, και ο εργολάβος στην περιοχή του Ροδινιού.

Όλα τα συνεργεία θα συνεχίσουν να δουλεύουν εντατικά μέσα στις επόμενες μέρες, για να εκμεταλλευτούν τις καλές καιρικές συνθήκες δήλωσε ο δήμαρχος κ. Γιαννόπουλος, ο οποίος δίνει ιδιαίτερο βάρος στην αντιμετώπισης της κατάστασης, η οποία κάθε άλλο παρά κολακευτική είναι για την εικόνα της πόλης .

Επέμβαση και της Αρχαιολογίας στις "Κάτω Πέτρες"

"Αρνητικές ευαισθησίες" για ένα έργο άκρως απαραίτητο

Κάποιοι αρχαιολόγοι σταμάτησαν τις εργασίες αν και υπάρχει άδεια από το Αρχαιολογικό Συμβούλιο

Παρέμβαση της Αρχαιολογίας για να διακοπούν οι εργασίες στα έργα που εκτελεί ο δήμος Ρόδου στις Κάτω Πέτρες, σημειώθηκε χθες χωρίς περαιτέρω παρενέργειες εκτός του ότι η παρέμβαση αυτή προκάλεσε την αγανάκτηση των παραγόντων της δημοτικής αρχής.

Πράγματι χθες κάποιοι παράγοντες της Αρχαιολογίας εντελώς αδικαιολόγητα όπως αποδείχθηκε, επιχείρησαν να σταματήσουν τις εργασίες στις δύο εργολαβίες που βρίσκονται σε εξέλιξη στις Κάτω Πέτρες και αφορούν η πρώτη τον θρυμματισμό των επικίνδυνων βράχων που κρέμονται στις πλαγιές και η δεύτερη την κατασκευή παραλιακού πεζοδρόμου μέχρι τα Κρητικά.

Η παρέμβαση έγινε για την προστασία του περιβάλλοντος, όπως ειπώθηκε **και προκάλεσε την έντονη αντίδραση του δήμου, διότι και για τα δύο έργα ο δήμος έχει πάρει με βάση τις σχετικές μελέτες τις νόμιμες άδειες τόσο της Αρχαιολογίας όσο και του Τοπικού Αρχαιολογικού Συμβουλίου.**

Επί του θέματος πάντως δεν δόθηκε συνέχεια, ύστερα από τις εξηγήσεις που υπήρξαν, προκλήθηκαν όμως ευνόητες απορίες για την στάση των παραγόντων της Αρχαιολογίας, η οποία ήταν άνευ αντικειμένου.

Το γεγονός ότι για τα δύο έργα υπήρχαν οι νόμιμες άδειες από την ίδια την Αρχαιολογία είναι πράγματι ένα σημείο που χρήζει διερεύνησης.

- Και τα δύο έργα πάντως, πρόκειται να προχωρήσουν κανονικά και οι αρμόδιοι του δήμου φιλοδοξούν ότι αυτά θα απο-περατωθούν μέσα στο χρονοδιάγραμμα εργασιών που έχει καθοριστεί.

Ούτε και με το Λιμεναρχείο υπάρχει πρόβλημα, αφού η παρέμβαση που είχε σημειωθεί την περασμένη εβδομάδα οφειλόταν μάλλον σε...παρεξήγηση!

Οι παράγοντες του Λιμεναρχείου σύμφωνα με πληροφορίες νόμιζαν ότι ο πεζόδρομος θα γινόταν κατά μήκος της παραλίας γι' αυτό επενέβησαν, αφού το θέμα ενέπιπτε στην αρμοδιότητα τους, πράγμα όμως που δεν ανταποκρίνεται στην πραγματικότητα αφού ο πεζόδρομος θα γίνει πάνω στα βράχια.

ΘΕΡΜΟΠΟΜΠΟΙ

τι θερμοπομποί;



- Οι θερμοπομποί που πρόκειται να εγκαταστήσετε **ίσως είναι θερμοπομποί, ίσως δεν είναι,** γιατί άλλη είναι η **θέρμανση με μεταφορά** και άλλη η **θέρμανση με ακτινοβολία.**
- Και αν είναι θερμοπομποί, **ίσως μελετήθηκαν και εγκαταστάθηκαν σωστά ίσως όχι.**
- Ανάλογα με το **αν είναι θερμοπομποί ή όχι** και με το **πως** μελετήθηκαν και εγκαταστάθηκαν, **καταναλώνουν πολύ ή λίγο ρεύμα.**
- Για να γίνει μια **καλή, ασφαλής και οικονομική θέρμανση,** δεν είναι αρκετό να **θέλει** αυτός που την κάνει, πρέπει και να **γνωρίζει** και να **μπορεί.**
- Εμείς **γνωρίζουμε και μπορούμε.** Ζητήσετε πληροφορίες από εμάς ή τους εκατοντάδες πελάτες μας. Έτσι διασφαλίζεται το συμφέρον σας.

ΘΕΡΜΟΠΟΜΠΟΙ ΝΟΡΒΗΓΙΑΣ ELNOR

ΑΠΟΚΛΕΙΣΤΙΚΟΣ ΑΝΤΙΠΡΟΣΩΠΟΣ

ΒΟΥΤΥΡΑΚΗΣ Ι.Χ. Ε.Π.Ε

ΔΩΔ/ΚΗΣ ΝΕΟΛΑΙΑΣ 16 ΡΟΔΟΣ -ΤΗΛ. ΚΕΝΤΡΟ: (0241) 76100



Διακήρυξη της "Δημιουργικής Ενωτικής Πρωτοπορίας"

Στους ρυθμούς των εκλογών "χορεύουν" οι δικηγόροι μας

- Επικεφαλής ο κ. Δημήτρης Σαλαμαστράκης
- Ποιοί είναι οι υποψήφιοι του συνδυασμού

Την διακήρυξη του έδωσε χθες στη δημοσιότητα ο συνδυασμός Δικηγόρων "Δημιουργική Ενωτική Πρωτοπορία" του οποίου ηγείται ο σημερινός Γ. Γραμματέας του Δικηγορικού Συλλόγου κ. Δημήτριος Σαλαμαστράκης.

Ο συνδυασμός αυτός θα διεκδικήσει την ψήφο των δικηγόρων στις εκλογές που θα γίνουν στις 28 Φεβρουαρίου. Στις εκλογές αυτές μετέχει ως γνωστό και άλλος συνδυασμός επικεφαλής του οποίου είναι ο κ. Κώστας Σαρρής.

Η διακήρυξη υπογράφεται από τον υποψήφιο πρόεδρο και τους υποψηφίους συμβούλους του συνδυασμού και έχει ως εξής:

"Αγαπητοί συνάδελφοι

Έχοντες επίγνωση του βάρους ευθύνης που επωμίζουμε αποφασίσαμε, μετά από ώριμη και ελεύθερη σκέψη, να ενώσουμε τις δυνάμεις μας σε κοινή προσπάθεια για την επίλυση των προβλημάτων που απασχολούν την δικαιοσύνη, το Σύλλογο μας και τα μέλη του, αξιοποιώντας και επεκτείνοντας τις μέχρι σήμερα κατακτήσεις και θετικές προσπάθειες. Γι' αυτό καταρτίσαμε το συνδυασμό "ΔΗΜΙΟΥΡΓΙΚΗ ΕΝΩΤΙΚΗ ΠΡΩΤΟΠΟΡΙΑ" με υποψήφιο πρόεδρο το συνάδελφο Δημήτριο Σαλαμαστράκη, για να διεκδικήσουμε την προεδρία και την πλειοψηφία του Διοικητικού Συμβουλίου του Συλλόγου μας στις εκλογές της 28-2-1999.

- Είμαστε δικηγόροι της μαχόμενης δικηγορίας και έχουμε άμεση αντίληψη για τα προβλήματα της δικαιοσύνης, του Συλλόγου μας και των μελών του. Έχουμε τη θέληση και την πείρα να δημιουργήσουμε, με τη δική σας βοήθεια, τις κατάλληλες εκείνες συνθήκες και προϋποθέσεις για την επίλυσή τους, αλλά και της αναβάθμισης του μορφωτικού, επιστημονικού και επαγγελματικού κύρους του δικηγόρου και της ανύψωσης ακόμη περισσότερο της αξιοπρέπειάς του, τόσον απέναντι στους λοιπούς συνάδελφους του όσο και στο κοινωνικό σύνολο.

Θα καλλιεργήσουμε και θα αναπτύξουμε τον αλληλοσεβασμό μεταξύ των συναδέλφων μας αλλά και το σεβασμό μεταξύ δικηγόρων και δικαστών, έχουμε δε τη θέληση, το θάρρος και τη δύναμη να προβούμε στις απαραίτητες επεμβάσεις για την απονομή της δικαιοσύνης κατά τρόπο ορθό, δίκαιο και αντικειμενικό.

- Στόχος μας είναι να υπηρετήσουμε το συμφέρον του κλάδου γενικά και των μελών του Συλλόγου μας ειδικότερα με σύνεση και αποφασιστικότητα, με πνεύμα ενωτικό, σύμπνοιας και συναδελφοσύνης. Είναι αδιανόητη για μας και η ελάχιστη μεροληψία προς οποιονδήποτε και ανεξάρτητα από τη συμπεριφορά του απέναντί μας, όπως και εκμετάλλευση, έστω και κατ' ελάχιστον, της ιδιότητας μας προς προσωπικό όφελος μας. Θα ενεργοποιήσουμε όλους σας στην ισότιμη συμμετοχή σας στην εν γένει δραστηριότητα του Συλλόγου μας. Θα καταβάλλουμε επίσης κάθε δυνατή προσπάθεια να διατηρήσουμε το ήρεμο και διαλεκτικό κλίμα, τόσον προεκλογικά όσο και καθόλη τη διάρκεια της θητείας του νέου Διοικητικού Συμβουλίου, αφού σας θεωρούμε όλους σας συνάδελφους αγαπητούς, πράγμα που καθημερινά το δείχνουμε.

Θα εργαστούμε μεθοδικά και συλλογικά, υπηρετούντες με αυταπάρνηση και ανιδιοτέλεια το κοινό μας συμφέρον, χωρίς καμμία κομματική ή άλλη σκοπιμότητα, πρωτοπορούντες στις ιδέες και στην εργατικότητα, τόσον σε τοπικό όσο και πανελλαδικό επίπεδο, σε όλους τους τομείς δραστηριότητας του Συλλόγου μας (δικαιοσύνη, υγεία-πρόνοια, συνδικαλισμός, φορολογικό, ασφαλιστικό κλπ.), αλλά και σε όλα τα τοπικά κοινωνικά προβλήματα, όπως θα εκθέσουμε στο πρόγραμμά μας, που θα σας διανεμηθεί σύντομα.

Σας καλούμε όλους σας να υποστηρίξετε με τη ψήφο σας και να στηρίξετε ενεργά την προσπάθεια του συνδυασμού μας, ο οποίος είναι ανοικτός για όποιον επιθυμεί να προσφέρει και ο οποίος αποτελείται από τους:

Υποψήφιος πρόεδρος:
Δημήτριος Σαλαμαστράκης

Υποψήφιοι Σύμβουλοι:
Παπανικήτας Νικόλαος, Τριανταφυλλίδης Σταύρος, Κωβαίος Μιχαήλ, Πέρρος Νικόλαος, Χούλλης Ιωάννης, Ράπτης Δημήτριος, Γιαννακός Κων/νος, Διακονή-Μουστακάκη Καλλιόπη, Κουφλή Δήμητρα, Καρίκης Ευστράτιος, Παυλίδης Σάββας, Σκλάβος Ιωάννης, Λογοθέτη Σμαράγδη, Βλάχος Εμμανουήλ".

ΓΙΟΡΤΑΣΤΕ ΦΕΤΟΣ ΤΟ ΚΑΡΝΑΒΑΛΙ



ΒΕΝΕΤΙΑ • ΦΛΩΡΕΝΤΙΑ • ΡΩΜΗ

ΕΝΑ ΜΑΓΙΚΟ ΤΑΞΙΔΙ

10 ΗΜΕΡΩΝ

ΑΠΟ ΤΙΣ 9 ΕΩΣ ΤΙΣ 19 ΦΛΕΒΑΡΗ

ΣΕ ΞΕΝΟΔΟΧΕΙΟ 4 ΑΣΤΕΡΩΝ ΜΕ ΠΡΩΙΝΟ 6 ΔΙΑΝΥΚΤΕΡΕΥΣΕΙΣ

ΜΕ ΣΥΝΟΔΟ ΤΗΝ ΧΡΥΣΑΝΘΗ ΚΟΛΙΑΔΗ

ΜΟΝΟ 180.000

ΤΑΞΙΔΕΨΤΕ ΜΕ ΤΟ KALIMERA RODOS TRAVEL ΚΑΙ ΖΗΣΤΕ τους ξέφρενους ρυθμούς ΤΗΣ ΒΕΝΕΤΙΑΣ, της ΟΜΟΡΦΗΣ ΦΛΩΡΕΝΤΙΑΣ, την ΑΙΩΝΙΑ ΠΟΛΗ τη ΡΩΜΗ



Αναλυτικό πρόγραμμα και δηλώσεις συμμετοχής στο KALIMERA RODOS TRAVEL



ΤΗΛΕΦΩΝΗΣΤΕ ΤΩΡΑ ΣΤΟ 73186

ΠΕΡΙΟΡΙΣΜΕΝΟΣ ΑΡΙΘΜΟΣ ΣΥΜΜΕΤΟΧΩΝ

KALIMERA RODOS TRAVEL
ΑΝΝΗΣ ΜΑΡΙΑΣ 48

Η ΠΑΙΔΕΙΑ
ΟΙΚΟΝΟΜΙΚΟ ΒΙΒΛΙΟΠΩΛΕΙΟ
ΑΓ. ΑΝΔΡΕΑ ΠΑΥΛΟΥ 76 - ΡΟΔΟΣ ΤΗΛ./FAX 10241) 21682

ΡΟΔΟΣ, 1999

Αγαπητέ Συνεργάτη,

Θα θέλαμε να σας ενημερώσουμε ότι διαθέτουμε τα παρακάτω είδη σε τιμές συμφέρουσες.

ΗΜΕΡΟΛΟΓΙΑ ΤΟΥ 1999 σε πολύ μεγάλη ποικιλία.
ΒΑΣΕΙΣ ΗΜΕΡΟΛΟΓΙΟΥ ΞΥΛΙΝΕΣ - ΜΕΤΑΛΛΙΚΕΣ - ΔΕΡΜΑΤΙΝΕΣ.
ΟΡΓΑΝΑΪΖΕΡ ΠΛΑΣΤΙΚΑ και ΔΕΡΜΑΤΙΝΑ σε μεγάλη ποικιλία και αντ/κά.
ΚΛΑΣΣΕΡ SKAG ΧΑΡΤΙΝΑ και ΠΛΑΣΤΙΚΑ σε όλες τις διαστάσεις και ποικιλία χρωμάτων.
ΧΑΡΤΙ ΦΩΤΟΤΥΠΙΚΟ Α4 και Α3 Αρίστης Ποιότητας.
ΧΑΡΤΙ ΕΚΤΥΠΩΤΗ ΣΤΕΝΟ και ΦΑΡΔΥ, ΛΕΥΚΟ και ΜΕ ΡΙΓΕΣ.
ΧΑΡΤΙ ΕΚΤΥΠΩΤΗ ΧΗΜΙΚΟ ΜΕΓΑΛΟ και ΜΙΚΡΟ.
ΑΝΑΛΩΣΙΜΑ Η.Υ. (ΔΙΣΚΕΤΕΣ, CD-ROM, ΚΑΘΑΡΙΣΤΙΚΑ κλπ.)
ΜΕΛΑΝΙΑ ΓΙΑ ΕΚΤΥΠΩΤΕΣ Η.Ρ., EPSON, CANNON, OLIVETI, ΟΚΙ κ.α.
ΜΕΛΑΝΟΤΑΙΝΙΕΣ ΓΙΑ ΕΚΤΥΠΩΤΕΣ ΑΚΙΔΟΣ και ΤΑΜΕΙΑΚΩΝ ΜΗΧΑΝΩΝ.
ΤΟΝΕΡ ΓΙΑ ΟΛΟΥΣ ΤΟΥΣ ΤΥΠΟΥΣ ΦΩΤΟΤΥΠΙΚΩΝ ΜΗΧΑΝΗΜΑΤΩΝ.
ΧΑΡΤΙΑ ΓΙΑ FAX - ΧΑΡΤΙΑ ΓΙΑ ΤΑΜΕΙΑΚΕΣ ΜΗΧΑΝΕΣ.
ΣΕΤ ΓΡΑΦΕΙΟΥ ΔΕΡΜΑΤΙΝΑ.
CALCULATORS ΣΕ ΜΕΓΑΛΗ ΠΟΙΚΙΛΙΑ.
ΟΛΑ ΤΑ ΣΤΟΙΧΕΙΑ ΠΟΥ ΧΡΗΣΙΜΟΠΟΙΟΥΝΤΑΙ ΓΙΑ ΤΟΝ Κ.Β.Σ. όπως ΤΙΜ. ΠΩΛ. - Δ.Α., Α.Π.Υ., ΑΠΟΔ. ΛΙΑΝ. ΠΩΛ. κ.α.
ΒΙΒΛΙΑ ΕΣΟΔΩΝ - ΕΞΟΔΩΝ, ΑΓΟΡΩΝ, κ.α.
ΟΛΑ ΤΑ ΦΟΡΟΛΟΓΙΚΑ ΕΝΤΥΠΑ (ΠΕΡΙΟΔΙΚΕΣ Φ.Π.Α., ΕΝΤΥΠΑ ΦΟΡΟΛΟΓ. ΕΙΣΟΔΗΜΑΤΟΣ, Φ.Μ.Υ., κ.α.).
ΦΩΤΟΤΥΠΙΕΣ και ΒΙΒΛΙΟΔΕΣΙΕΣ.
ΒΙΒΛΙΑ ΟΙΚΟΝΟΜΙΚΩΝ - ΝΟΜΙΚΩΝ - ΠΟΛΙΤΙΚΩΝ ΕΠΙΣΤΗΜΩΝ.
ΚΑΙ ΟΠΩΣ ΠΑΝΤΑ ΟΛΑ ΤΑ ΕΙΔΗ ΧΑΡΤΟΠΩΛΕΙΟΥ.

ΑΜΕΣΗ ΠΑΡΑΔΟΣΗ ΣΤΗΝ ΕΔΡΑ ΤΗΣ ΕΠΙΧΕΙΡΗΣΗΣ

ΜΠΛΟΚ, ΕΠΙΣΤΟΛΟΧΑΡΤΑ, ΕΝΤΥΠΑ Κ.Β.Σ. ΜΕ ΤΗΝ ΦΙΡΜΑ ΣΑΣ ΣΕ ΟΠΟΙΑΔΗΠΟΤΕ ΠΟΣΟΤΗΤΑ

ΦΙΛΙΚΩΤΑΤΑ
ΜΑΛΛΙΑΚΑΣ Ν. ΕΜΜΑΝΟΥΗΛ

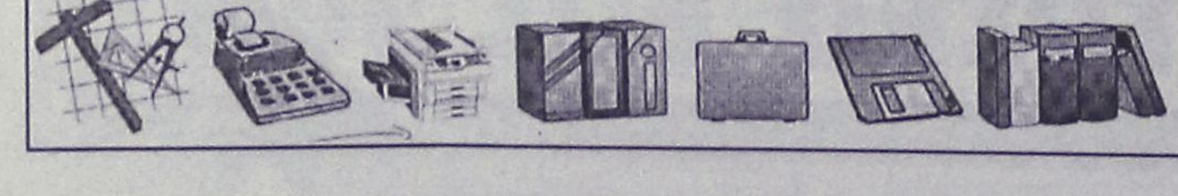

Ζαριφοπουλος Α.Ε.
ΣΥΣΤΗΜΑΤΑ ΠΥΡΟΠΡΟΣΤΑΣΙΑΣ - ΑΣΦΑΛΕΙΑΣ - ΕΛΕΓΧΟΥ

ΚΕΝΤΡΙΚΑ ΓΡΑΦΕΙΑ : Δωδεκαννήσου 14, Τηλ.: 2713970-4, 142 35 Αλσούπολη Ν.Ιωνία FAX.: 2779542
ΥΠΟΚ/ΜΑ ΘΕΣ/ΚΗΣ : Β.Ολγας & Κύμης 8, Τηλ.: 422431 - 423431, 546 55 Θεσσαλονίκη FAX.: 423421
ΥΠΟΚ/ΜΑ ΡΟΔΟΥ : Λεωφ .Λίνδου 255, Τηλ.: (0241) 66 607 , 851 00 Ρόδος FAX.: 67 092

- Συστήματα Ασφαλείας — ADEMCO
- Αυτόματα Συστήματα Κατάσβεσης — NOTIFIER
- Αυτομαται Συστήματα Πυρανίχνευσης — SYSTEM SENSOR
- Κλειστά Κυκλώματα Τηλεόρασης (CCTV) — TREND
- Ηλεκτρομηχανολογικός Ελεγχος (BEMS) — BEWATOR
- Συστήματα Ελέγχου Πρόσβασης (ACCESS CTRL) — GINGE — GRINELL — HYGOOD — NCS — NORBAIN



Πυροσβεστικά Μέσα

ACON ©

- ΠΥΡΟΣΒΕΣΤΗΡΕΣ ΟΛΩΝ ΤΩΝ ΤΥΠΩΝ
- ΠΥΡΟΣΒΕΣΤΙΚΟΣ ΕΞΟΠΛΙΣΜΟΣ
- ΠΥΡΟΣΒΕΣΤΙΚΕΣ ΟΥΣΙΕΣ
- ΣΥΣΤΗΜΑΤΑ ΠΥΡΑΝΙΧΝΕΥΣΗΣ - ΕΛΕΓΧΟΥ
- ΑΥΤΟΜΑΤΑ ΣΥΣΤΗΜΑΤΑ ΚΑΤΑΣΒΕΣΗΣ
- ΠΥΡΟΣΒΕΣΤΙΚΑ ΣΥΓΚΡΟΤΗΜΑΤΑ ΑΝΤΛΙΩΝ
- ΗΛΕΚΤΡΟΠΑΡΑΓΩΓΑ ΖΕΥΓΗ

ΚΕΝΤΡΙΚΟ : Δωδεκαννήσου 14 Αλσούπολη Ν.Ιωνία 142 35 Τηλ: 27 13 970 - 4 Fax: 27 79 542
ΑΠΟΘΗΚΗ: Ικονίου 2 Αλσούπολη Ν.Ιωνία 142 35 Τηλ: 27 58 706
ΕΡΓΟΣΤΑΣΙΟ: Β.Π.Ε. Ονοφύτων Μεγάλη Ράχη Ονόφυτα 320 11 Τηλ: (0262) 32 990
ΥΠΟΚ/ΜΑ ΘΕΣ/ΝΙΚΗΣ: Β.Ολγας & Κύμης 8 Θεσσαλονίκη 546 55 Τηλ: (031) 42 2431 Fax: (031) 42 3421
ΥΠΟΚ/ΜΑ ΡΟΔΟΥ Λεωφ. Λινδου 255 Ρόδος 851 00 Τηλ: (0241) 66 607 Fax: (0241) 67 092

Η ΝΕΑ ΕΦΑΡΜΟΓΗ ΦΥΣΙΚΟΥ ΑΕΡΙΟΥ - ΥΓΡΑΕΡΙΟΥ
ΓΙΑ ΚΑΘΕ ΤΖΑΚΙ
ΜΕ Ή ΧΩΡΙΣ ΚΑΜΙΝΑΔΑ

Τέρμα τα Ξύλα

Καυσόξυλα Αερίου
GAS LOGS



Νιώστε τη ζεστασιά
πολύ κοντά σας και απολαύστε:
✓ τζάκι χωρίς στάχτες και καπνιά
✓ ζωντανές φλόγες
✓ ομορφιά, άνεση, ατμόσφαιρα, ζεστασιά
✓ οικονομικότερη λειτουργία και απόδοση
✓ καθαρότερο περιβάλλον
✓ αποδεδειγμένη αξιοπιστία και ασφάλεια

Εγκεκριμένα από την ΕΕ

ΓΕΡ.ΣΤΑΥΛΑΣ - ΜΙΧ.ΘΡΙΣΚΟΣ Ο.Ε.
ΕΠΙΣΚΕΥΕΣ - ΣΥΝΤΗΡΗΣΕΙΣ
ΜΙΧΑΝ/ΚΟΥ ΕΞΟΠΛΙΣΜΟΥ
Αλ.. Παναγούλη 12 - Τηλ.:(0241)73954
85100 ΡΟΔΟΣ

Ε.Κ. Τ.Δ. 4/2002

Από την Αστυνομική Διεύθυνση

Αρκετές συλλήψεις μεθυσμένων οδηγών σε όλη την Δωδ/σο

Πιάστηκαν συνολικά 25 άτομα

Ανησυχητικός είναι ο αριθμός των συλληφθέντων οδηγών, οι οποίοι εντοπίστηκαν μέσα σε ένα τετραήμερο από τους αρμόδιους αστυνομικούς σε όλο το νομό, να οδηγούν τα οχήματά τους, έχοντας κάνει χρήση αλκοόλ, σε ιδιαίτερα υψηλά μάλιστα επίπεδα.

Σύμφωνα με όσα ανακοίνωσε χθες η Αστυνομική Διεύθυνσή Δωδεκανήσου, από την περασμένη Πέμπτη 21 Ιανουαρίου έως και την Κυριακή 24 Ιανουαρίου 1999 βεβαιώθηκαν από της υπηρεσίες της αστυνομίας που εκτελούν μέτρα τροχαίας και διαθέτουν ειδικές συσκευές μετρήσεως αλκοόλ (Τμήμα Τροχαίας Ρόδου, Α.Τ Κω, Α.Τ Καλύμνου, Α.Τ Λέρου και Α.Τ. Πάτμου) 25 παραβάσεις σε βάρος οδηγών που αντελήφθησαν να οδηγούν υπό την επήρρεια αλκοόλ και σε βαθμό ανώτερο του επιτρεπόμενου ορίου.

● Αξίζει να σημειωθεί, ότι σύμφωνα πάντα με τα ίδια στοιχεία της Αστυνομικής Διεύθυνσης, σε 19 περιπτώσεις υποβλήθηκαν μηνύσεις σε βάρος των οδηγών των οχημάτων, ενώ σε 6 περιπτώσεις, ακολουθήθηκε η διαδικασία του αυτοφώρου και οι οδηγοί αφού συνελήφθησαν και κρατήθηκαν, οδηγήθηκαν την επόμενη μέρα ενώπιον του Εισαγγελέα.

Οι έλεγχοι αυτοί, θα κλιμακωθούν αντίστοιχα μέσα στις επόμενες μέρες και ειδικά τις βραδυνές ώρες, τόσο στην πόλη της Ρόδου, όσο και στις υπόλοιπες περιοχές του νομού μας.

Δενδροφύτευση των CBιερ

Ο Σύλλογος CB Δωδ/σου "ΚΟΛΟΣΣΟΣ" σε συνεργασία με τον Σύλλογο Γονέων και Κηδεμόνων του 17ου Δημοτικού Σχολείου και τον Πολιτιστικό Σύλλογο των Αγ. Αποστόλων διοργανώνει δενδροφύτευση στον αυλόγυρο της εκκλησίας των Αγ. Αποστόλων και στην ευρύτερη περιοχή, την Κυριακή 31/1/1999 στις 10:30 το πρωί, και προσκαλεί τα μέλη του, τους φίλους του αλλά και οργανωμένους φορείς που έχουν την ευαισθησία και την αγάπη προς το πράσινο και το περιβάλλον, να συμβάλουν με την συμμετοχή τους και την παρουσία τους στην επιτυχία αυτής της προσπάθειας. Στην συνέχεια στον ίδιο χώρο θα γίνει και η κοπή της πρωτοχρονιάτικης πίτας του Συλλόγου με τις ευλογίες του εφημέριου της ενορίας.

Στα πλαίσια του Συμβουλίου της Ευρώπης

Θα οριστικοποιηθεί η συνδιάσκεψη των νέων βουλευτών

Στο Στρασβούργο ο Αρ. Παυλίδης

Στο Στρασβούργο βρίσκεται από χθές 25.1.1999 ο πρ. βουλευτής Υπουργός Αρ. Παυλίδης, προκειμένου να μετάσχει στις εργασίες του Διεθνούς Ινστιτούτου του Συμβουλίου της Ευρώπης, του οποίου αφενός το Διοικητικό Συμβούλιο συνεδριάζει (26/1) και αφετέρου συγκαλείται η Γενική Συνέλευση των εκπροσώπων των χωρών μελών του (27/1) κατά τη διάρκεια των ανωτέρω συναντήσεων μεταξύ των άλλων θεμάτων θα οριστικοποιηθεί και η οργάνωση της 2ης Συνδιάσκεψης νέων κοινοβουλευτικών της Νοτιοανατολικής Μεσογείου στη Ρόδο. Η διάσκεψη αυτή αποτελεί συνέχεια της προηγούμενης, η οποία οργανώθηκε τον Απ΄ριλιο του 1997. Τόυε αποφασ'ισθηκε ανά δυετία να οργανώνεται στη Ρόδο. Θεωρείται από τους παράγοντες του Συμβουλίου της Ευρώπης η 2η Συνδιάσκεψη ως μία σημαντική ευκαιρία ανάπτυξης πολιτικοπυ διαλόγου μεταξύ εκπροσώπων των κοινοβουλιών που θα μετάσχουν σ' αυτή δεδομένης και της έξαρσης των προβλημάτων της περιοχής (Αραβο-Ισραηλινές σχέσεις, Κυπριακό, Ελληνοτουρκικά κ.α.).



● Παράλληλα συζητείται στο Συμβούλιο της Ευρώπης η κατάσταση στο Κοσσυφοπέδιο, θέμα για το οποίο ο κος. Παυλίδης, εκ μέρους του Διεθνούς Ινστιτούτου, έχει προπαρασκευάσει εισήγηση βασισμένη στις συζητήσεις που έλαβαν χώρα στη Θεσσαλονίκη στα πλαίσια της συνάντησης των Βουλευτών των Βαλκανικών κρατών με θέμα τα προβλήματα της περιοχής. (Όπως είναι γνωστό και η Διάσκεψη στη Θεσσαλονίκη οργανώθηκε από το Διεθνές Ινστιτούτο του Συμβουλίου της Ευρώπης).

Λύση στην αγορά επίπλου
εκπτώσεις τώρα
15% έως 40%.



Η εργονομία, η άνεση,
η ποικιλία, η αντοχή,
το έξυπνο desing,
συνθέτουν την
καλύτερη πρόταση
για την αγορά
επίπλου, γραφείου
και σπιτιού,
μόνο στη ΛΥΣΗ Α.Ε.Β.Ε

ΛΥΣΗ Α.Ε.Β.Ε.
Λεωφ. Ελευθεριάς 2α, 85100 Ρόδος - Τηλ. (0241) 96370

ADD

Η πρώτη που έγινε μετά την Ενσωμάτωση της Δωδεκανήσου

Σημαντικά τα στοιχεία από την στατιστική απογραφή του 1947

Η κατανομή του πληθυσμού κατά Επαρχία και νησί και η ενασχόληση του με τα διάφορα επαγγέλματα

Κατά τη διάρκεια του Β' Παγκοσμίου Πολέμου οι Δωδ/σιοι πήραν μέρος συγκροτώντας μάχιμα τμήματα. Με τη συνθηκολόγηση της Ιταλίας το 1943 τους Ιταλούς αντικατέστησαν οι Γερμανοί. Παρ' όλο που ο Γερμανικός στρατός αποχώρησε από την Ελλάδα, ως το τέλος Νοέμβρη του 1944, περιέργως, τα γερμανικά στρατεύματα αφέθηκαν από τους συμμάχους να κατέχουν τα Δωδ/σα, τη Σούδα και τη Μήλο μέχρι το τέλος του πολέμου. Τα Δωδ/σα παραδόθηκαν από τους Γερμανούς στους Αγγλους στις 8 Μαΐου 1945

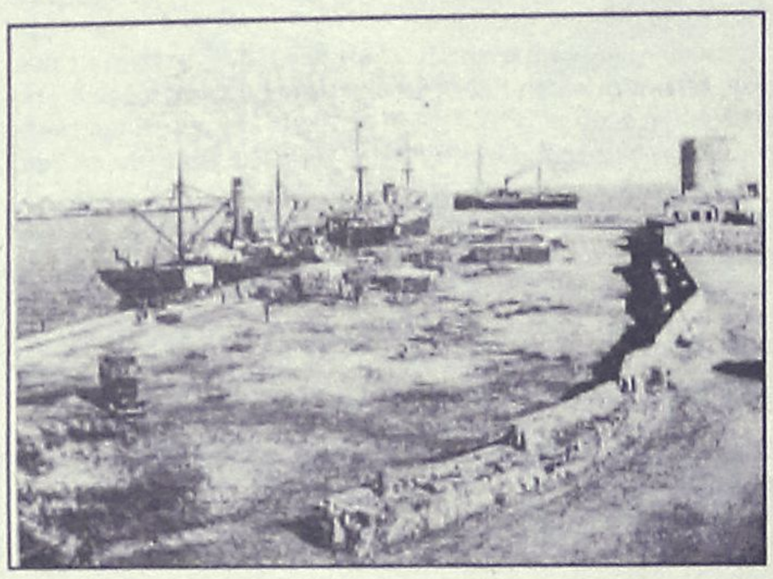

οι οποίοι τα κράτησαν μέχρι το Μάρτη του 1947. Τα Δωδ/σα, ελεύθερα, ύστερα απο αιώνες υποδέχτηκαν το 1947 τον πρώτο στρατιωτικό δ/τη ναύαρχο **Περ. Ιωαννίδη** και αποτέλεσαν ελληνικό έδαφος.

Το ίδιο έτος **το επίσημο ελληνικό κράτος πραγματοποίησε μια πλήρη στατιστική απογραφή, η οποία διεξήχθη στις 19 Οκτωβρίου.** Σύμφωνα μ' αυτήν ο πληθυσμός της Δωδ/σου ανέρχονταν σε 115.343 κατοίκους. Συγκεκριμένα στην επαρχία Ρόδου κατοικούσαν 61.750 άτομα που μεταφράζονται σε 55.181 κατοίκους του νησιού της Ρόδου, 663 του Καστελλορίζου, 4.090 της Σύμης, 1.085 της Τήλου και 731 της Χάλκης. Στην επαρχία Καλύμνου κατοικούσαν 23.797 άτομα που μεταφράζονται σε 12.227 κατοίκους του νησιού της Καλύμνου, 1.800 της Αστυπάλαιας, 873 των Λειψών, 6.161 της Λέρου και 2.736 της Πάτμου. Στην επαρχία Καρπάθου κατοικούσαν 8.752 άτομα που μεταφράζονται σε 7.416 κατοίκους για το νησί της Καρπάθου, και 1.336 της Κάσου. Τέλος στην επαρχία της Κώ κατοικούσαν 21.044 άτομα, απο τα οποία 18.545 στην Κώ και 2.499 στη Νίσυρο.

Η απογραφή δίνει σημαντικά στοιχεία επίσης για τα επαγγέλματα με τα οποία ασχολούνταν ο πληθυσμός των 12 νησιών μας από 15 ετών και πάνω. Ο αριθμός των ατόμων που ερωτήθηκαν και κατεγράφησαν ανήλθαν σε 76.014. Τα επαγγέλματα χωρίστηκαν σε 7 μεγάλες κατηγορίες. Η πρώτη περιελάμβανε: **γεωργία, κτηνοτροφία, δάση και αλιεία, η δεύτερη: μεταλλεία, βιομηχανία και κατασκευές, η τρίτη: μεταφορές και συγκοινωνίες, η τέταρτη: το εμπόριο, η πέμπτη: ξενοδοχεία, προσωπικές υπηρεσίες, η έκτη κατηγορία περιελάμβανε: δημόσιες υπηρεσίες και υπηρεσίες γενικών συμφερόντων και σε μια έβδομη συμπεριελήφθησαν όσοι για διάφορους λόγους δεν ασκούσαν κανένα επάγγελμα.**

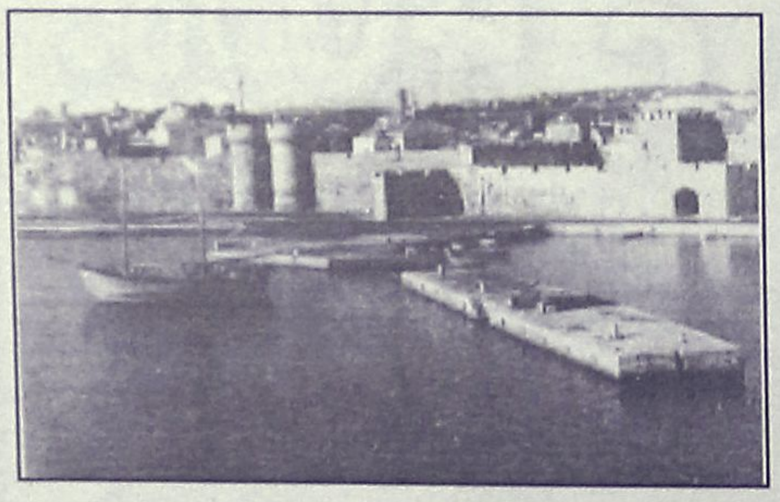

Οι γεωργοί που κατεγράφησαν το 1947 στα Δωδ/σα ανέρχονται σε 9.300, οι κτηνοτρόφοι σε 12.120, αυτοί που ασχολούνταν με τα δάση 91 και με την αλιεία 721 άτομα. Σύνολο της πρώτης κατηγορίας επαγγελμάτων 11.324 άτομα. Οι ασχολούμενοι με τα μεταλλεία-λατομεία ανέρχονται σε 89, με τη βιομηχανία τροφίμων και ποτών 476, με την καπνοβιομηχανία 222, με τη χημική βιομηχανία 28, με τη βιομηχανία ξύλου και φελλού 1128, με τη βιομηχανία χαρτιού 106, με τη βιομηχανία δερμάτων 86, με την υφαντική βιομηχανία 24, με τη βιομηχανία ειδών ενδυμασίας 2.156, με την υπηρεσία υδάτων-διανομή υλεκτρικού ρεύματος 17, με τη βιομηχανία μη μεταλλικών ορυκτών 123, με τη μεταλλουργία 396, με την κατασκευή μηχανών-ηλεκτρονικών συσκευών και μεταφορικών μέσων 279, με άλλου είδους βιομηχανία 94, με τις οικοδομές και κατασκευές 1.651, και με επαγγέλματα που δεν καθορίζονται επακριβώς 3.406 άτομα. Σύνολο της δεύτερης κατηγορίας επαγγελμάτων 10.281 άτομα.

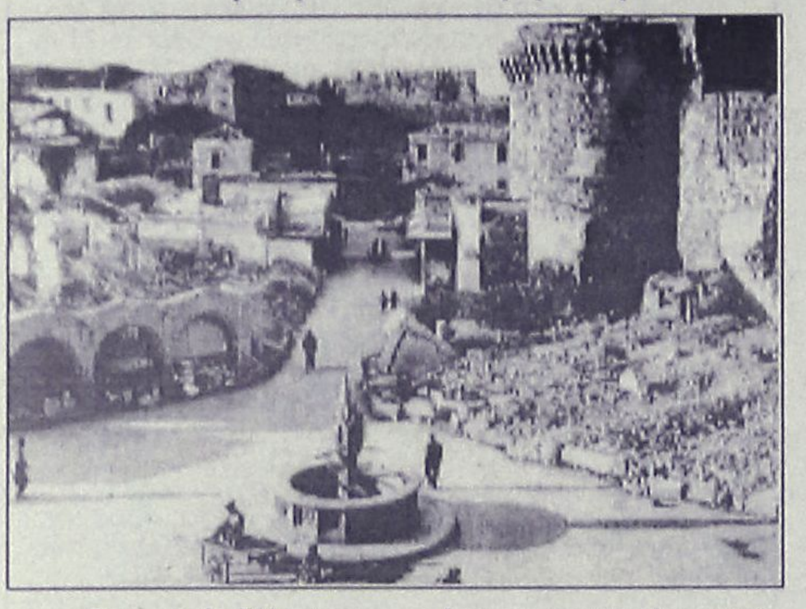

Με τις μεταφορές δια ξηράς ασχολούνταν 880 άτομα, με τις μεταφορές δια θαλάσσης 2.438 και με ταχυδρομεία-τηλέφωνα 128. Σύνολο της τρίτης κατηγορίας επαγγελμάτων 3.446 άτομα. Με το εμπόριο ασχολούνταν 722 άτομα, με το εμπόριο ειδών ενδυμασίας και ατομικής χρήσης 12, με το εμπόριο καυσίμων υλών και αντικειμένων επαγγελματικής χρήσεως 44, με βοηθητικές υπηρεσίες του εμπορίου 227, ενώ με επαγγέλματα που δεν καθορίζονται ακριβώς 1.934. Σύνολο της τέταρτης κατηγορίας επαγγελμάτων 2.939 άτομα.

Στα ξενοδοχεία, εστιατόρια, καφενεία απασχολούνταν 898 άτομα, στις υπηρεσίες καθαρισμού και προσωπικών περιποιήσεων 890, στην αναψυχή και διασκέδαση 118. Σύνολο της πέμπτης κατηγορίας επαγγελμάτων 1.906 άτομα. Με την ιατρική και τις υγειονομικές υπηρεσίες ασχολούνταν 486 άτομα, με την εκπαίδευση 589, με τη θρησκεία 417, με τις καλές τέχνες και τη λογοτεχνία 26 ενώ με δημόσιες και ιδιωτικές υπηρεσίες 1.713 άτομα. Σύνολο της έκτης κατηγορίας επαγγελμάτων 3.231 άτομα.

Μία τελευταία κατηγορία αποτέλεσαν όσοι δεν ασχολούνταν με κάποιο επάγγελμα, για διάφορους λόγους. Φυσικά τη μερίδα του λέοντος στην κατηγορία αυτή την οποία αποτελούσαν 42.887 άτομα, **οι νοικοκυρές οι οποίες ανέρχονταν σε 28.639.** Στη δεύτερη θέση βρίσκονταν οι μαθητές 2.276 άτομα, στην τρίτη οι ανάπηροι 373 άτομα, στην τέταρτη οι σπουδαστές 100 άτομα και ακολουθούσαν οι συνταξιούχοι, οι κτηματίες και οι ανεπάγγελτοι. **Η απογραφή όμως περιέλαβε 46 "κοιναί γυναίκες" και 6 ζητιάνους, ενώ καταμετρήθηκαν και 1.150 άτομα τα οποία δεν δήλωσαν κανένα επάγγελμα.**



* Φωτογραφίες από τη συλλογή Γ. Νικολίτσης, που απεικονίζουν δραστηριότητες των Ροδίων λίγα χρόνια πριν και μετά τον Β' Παγκόσμιο πόλεμο, Η απογραφή που διεξήγαγε το επίσημο ελληνικό κράτος μετά απο αιώνες έγινε και στα Δωδ/σα στις 19 Οκτωβρίου 1947, και αποτύπωσε ο,τιδήποτε συνέθετε τη ζωή των κατοίκων.

ΑΥΡΙΟ ΤΟ Β' ΜΕΡΟΣ



Περιποιημένα χέρια με άψογα νύχια ήταν πάντα το όνειρο κάθε γυναίκας. Αφήστε τα χέρια σας να μιλήσουν.

Τεχνητά νύχια

άψογα σε εμφάνιση και αντοχή. Αποκτήστε τώρα τέλεια νύχια στο μήκος που επιθυμείτε.

Γιώτα

Τηλ. 78275-

ΘΕΡΜΟΠΟΜΠΟΙ

Με συνέπεια και υπευθυνότητα συνεχίζουμε για 19 χρόνια τοποθετώντας θερμοπομπούς σε Σπίτια,Σχολεία,Αίθουσες και σε λοιπούς επαγγελματικούς χώρους.



Οικονομία στην κατανάλωση-Υγιεινή και αθόρυβη θέρμανση Αισθητική προσαρμογή στο χώρο-Αυτοματοποίηση

Η ποιότητα και η πείρα τόσων χρόνων μας κάνουν ασυναγώνιστους.Ελάτε ή πάρτε μας τηλέφωνο, να έρθουμε να κουβεντιάσουμε για τη θέρμανση του χώρου που σας ενδιαφέρει.

ΜΕΛΕΤΗ - ΕΓΚΑΤΑΣΤΑΣΗ ΔΩΡΕΑΝ!!!

Ν.ΚΑΜΠΟΥΡΑΚΗΣ - Μ.ΦΛΑΓΚΟΣ Ο.Ε.
ΤΗΛ. 31320 - 20859

ΟΠΤΙΚΕΣ ΙΝΕΣ

- Νέα τεχνολογία στο φωτισμό

Η τεχνολογία των οπτικών ινών σας επιτρέπει να έχετε ταυτόχρονα φως σε πολλά σημεία από μια μόνο φωτεινή πηγή! Αυτό σημαίνει μεγάλη **ΟΙΚΟΝΟΜΙΑ** στην κατανάλωση ηλεκτρικού ρεύματος. Παράλληλα στα σημεία φωτισμού δεν υπάρχουν πλέον λαμπτήρες, έτσι δεν χρειάζεται πλέον να ανεβαίνουμε σε δυσπρόσιτα σημεία για τις αλλαγές.
Οι οπτικές ίνες θα μπορούσαν να συγκριθούν με τα ηλεκτροφόρα καλώδια αλλά με μια σημαντική διαφορά.
Δεν μεταφέρουν **ΗΛΕΚΤΡΙΚΟ ΡΕΥΜΑ** και ούτε βεβαίως **ΘΕΡΜΟΤΗΤΑ!!**
Μεταφέρουν μόνο **ΦΩΣ!** Φως σε όποιο χρώμα θέλουμε ή και σε εναλλαγές χρωμάτων!
Γενικά οτιδήποτε έχει σχέση με φωτισμό μπορεί να χρησιμοποιεί οπτικές ίνες. Εξωτερικός και εσωτερικός φωτισμός, Φωτισμός σε Βιτρίνες Κοσμηματοπωλείων, σε σκάλες, φωτισμός δαπέδου, φωτισμοί ψευδοροφής, έναστροι ουρανοί σε Night club, Discotheque κ.λπ. Το αξιοσημείωτο στην περίπτωσή τους είναι ότι η φωτεινή πηγή (προβολέας) μπορεί να τοποθετηθεί μακριά από τα σημεία φωτισμού, πράγμα που καθιστά εντελώς ακίνδυνη την εγκατάστασή τους και σε: Κήπους, Πισίνες, Τεχνητές Λίμνες, Καταρράκτες, Σάουνα, Συντριβάνια, Ψυκτικούς θαλάμους κ.λπ. Τηλεφωνήστε για ενημερωτική συνάντηση.

Ευάγγελος Χατζηϊωάννου
Αποκλειστικός αντιπρόσωπος Δωδεκανήσου των
EUROLIGHT S.A. FIBER OPTICS
Displaylad Hellas Ltd Ηλεκτρονικοί Πίνακες Μηνυμάτων
ΠΛΑΣΤΙΚΑ ΦΥΛΛΑ ΜΑΚΕΔΟΝΑΣ Α.Β.Ε.Ε.
(Ομιλος ΠΕΤΖΕΤΑΚΗΣ)
ΕΥΡΩΕΜΠΟΡΙΚΗ Α.Β.Ε.Ε. ΠΡΟΚΑΤΑΣΚΕΥΑΣΜΕΝΑ ΚΤΙΡΙΑ & WC
Παλαμά 1. Κρεμαστή (Πίσω από το Κοινοτικό Ιατρείο)
Τηλ. 0932 440566 e-mail evangelos@hol.gr

ΑΘΛΗΤΙΚΗ

ΦΡΙΚΤΑ ΠΑΡΑΠΟΝΑ

Εχει ο Ηρακλής Μ. από την φιλοξενία στα Θυμιανά

ΣΕΛ. 19

ΚΑΠΕΤΑΝΙΟΣ

Ο ΚΟΥΤΣΟΠΟΥΛΟΣ



Ο Δήμαρχος Στέργος Στάγκας θα τον πιέσει να αναλάβει την προεδρία μέχρι να φύγει στο εξωτερικό • Αρνητική η ΕΠΑΕ για αλλαγή έδρας • Πρόταση στον Ορφέα για Γεωργαλή • "Τρέχει" ο Οικονομίδης για Τσιρτσάκη

ΣΕΛ. 18

ΟΙ ΜΙΚΤΕΣ

Ολοκλήρωσαν την προετοιμασία τους για τους αυριανούς αγώνες με το Ρέθυμνο

ΣΕΛ. 21

ΤΟ ΠΑΡΑΠΟΝΟ ΤΟΥ ΤΑΞΙΑΡΧΗ

ΣΕΛ. 21

ΘΕΛΟΥΜΕ ΠΑΙΚΤΕΣ

Ο Αντώνης Θαλασσινός εντοπίζει αδυναμίες στην Κω.

ΣΕΛ. 20

ΒΓΗΚΕ ΔΙΟΙΚΗΣΗ

Το πρώτο Δ.Σ. του ΠΑΟ Διαγόρα εκλέχθηκε χθες από την Γενική Συνέλευση.

ΣΕΛ. 21

ΠΕΡΑΣΕ Ο ΔΙΑΓΟΡΑΣ

Κέρδισε 3-2 τον Κλεάνθη στο ντέρμπι του β' γύρου και προκρίθηκε στην γ' φάση • Επιστολή διαμαρτυρίας του αρχηγού του Κλεάνθη Λουκά Καρανίκη

ΣΕΛ. 23

CIAO BOUTIQUE
DKNY RODOS
Marc O'Polo Collection
Calvin Klein Jeans
Δημ. Θέμελη 83
85100 ΡΟΔΟΣ
75698
BOUTIQUE

Β'ΕΘΝΙΚΗ

Νέα "κυβέρνηση"!

✓ ΣΗΜΕΡΑ ΒΓΑΙΝΕΙ Η ΚΑΝΟΥΡΓΙΑ ΔΙΟΙΚΗΣΗ ΤΗΣ ΠΑΕ ΙΑΛΥΣΟΣ
✓ ΣΤΟΝ ΚΩΣΤΑ ΚΟΥΤΣΟΠΟΥΛΟ Η ΠΡΩΤΗ...ΕΝΤΟΛΗ
✓ ΕΠΙΣΗΜΗ ΠΡΟΤΑΣΗ ΣΤΟΝ ΟΡΦΕΑ ΓΙΑ ΤΟΝ ΓΕΩΡΓΑΛΗ
✓ ΑΓΩΝΑΣ ΔΡΟΜΟΥ ΑΠΟ ΤΟΝ ΓΙΑΝΝΗ ΟΙΚΟΝΟΜΙΔΗ ΓΙΑ ΝΑΡΘΕΙ Η ΜΠΛΕ ΚΑΡΤΑ ΤΟΥ ΤΣΙΡΤΣΑΚΗ

Μπορεί το ένα πρόβλημα να διαδέχεται τον άλλο στον Ιάλυσο, ωστόσο η ομάδα και Διοικητικά και αγωνιστικά δείχνει να βρίσκει τον δρόμο της με υψηλές μάλιστα βλέψεις. Ας πάρουμε τα πράγματα με την σειρά:

-Νέο Δ.Σ.-

Σήμερα βάσει προγράμματος αναμένεται να συγκροτηθεί η νέα Διοίκηση της ΠΑΕ Ιάλυσος. Υστερα από την παρουσία όλων των παλαιών μελών της ΠΑΕ στην σύγκληση της σύσκεψης από τον Δήμαρχο Ιαλυσού **Στέργου Στάγκα** και την ανακοίνωση της Επιτροπής που φρόντισε για την καλύτερη οργάνωση του προχθεσινού αγώνα, σειρά τώρα έχει η συγκρότηση της νέας Διοίκησης.

Στην επιτροπή βέβαια που είχε ανακοινωθεί από τον Δήμαρχο θα υπάρξουν κάποιες προσθαφαιρέσεις. Ωστόσο το νέο Δ.Σ. θα είναι δυνατό ισχυρό και ικανό να οδηγήσει ψηλά τον Ιάλυσο. Βασικός κορμός του θα είναι βέβαια τα τωρινά μέλη του Δ.Σ. της ΠΑΕ αλλά και οι προτεινόμενοι από τον Δήμαρχο Ιαλυσού. Νέα Διοίκηση λοιπόν σήμερα μέσα από το Δημοτικό Συμβούλιο.

Το πιο πιθανό μάλιστα σύμφωνα με τις χθεσινοβραδυνές πληροφορίες είναι να γίνει πρόταση από τον Δήμαρχο **Στέργο Στάγκα** στον **Κώστα Κουτσόπουλο** τον οποίο πιέζει εδώ και καιρό.

Η πρόταση θα είναι συγκεκριμένη να παραμείνει μέχρι να φύγει στο εξωτερικό για σεμινάρια.

-ΑΡΝΗΤΙΚΗ ΑΠΑΝΤΗΣΗ ΑΠΟ ΤΗΝ ΕΠΑΕ-

Στην ΠΑΕ Ιάλυσος έφθασε απάντηση αρνητική από την ΕΠΑΕ για το ζήτημα της αλλαγής της έδρας. Στο σήμα της η ΕΠΑΕ τονίζει μεταξύ άλλων πως για να συμβεί κάτι τέτοιο θα πρέπει να κλείσει το "Οικονομίδειο" ως εντελώς ακατάλληλο και να εκδοθεί σχετική απόφαση αφού πρώτα το γήπεδο ελεγχθεί από ειδική επιτροπή. Ωστόσο θα πρέπει να τονισθεί πως ο Ιάλυσος ψάχνει εναλλακτικές λύσεις αφού ο υπάρχων αγωνιστικός χώρος δεν προσφέρεται για ποδόσφαιρο Β' Εθνικής κατηγορίας.

-ΠΡΟΤΑΣΗ ΣΤΟΝ ΟΡΦΕΑ-

Εγγραφη επίσημη πρόταση έγινε το Σάββατο στον Ορφέα για την απόκτηση του 19χρονου φορ **Πολυδεύκη Γεωργαλή** ο οποίος είναι ο πρώτος σκόρερ στον Β' όμιλο της Α' κατηγορίας έχοντας μέχρι τώρα 14 γκολ σε 13 αγώνες.

Τον ερυθρόλευκο φορ παρακολούθησε το Σάββατο στο παιχνίδι Ορφέας-Ατρόμητος Διμυλιάς (3-2) ο **Κώστας Ιωσηφίδης** ο οποίος είδε τον νεαρό στράικερ να επιτυγχάνει και τα τρία γκολ της νίκης της ομάδας του.



Ο Χρήστος Καλλιμάνης που είναι αγκαλιασμένος από τον Μαλλιάκα, στο τέλος του αγώνα με τον Πανσερραϊκό. Διακρίνονται ακόμα οι Μοσχής, Καράμπης. (ΦΩΤΟ ΒΙΚΤΩΡΑΣ ΠΟΛΙΤΗΣ)

Ο κώουτς του Ιάλυσου εκφράσθηκε με τα καλύτερα λόγια για την αξία του "μικρού". Ο Ιάλυσος προσφέρει στον Ορφέα 2 εκ. δρχ. και το 30% του ποσού από μια επικείμενη πώλησή του σε μεγαλύτερη κατηγορία.

Ο ΓΙΑΝΝΗΣ ΟΙΚΟΝΟΜΙΔΗΣ ΓΙΑ ΤΣΙΡΤΣΑΚΗ

Στο μεταξύ δεν έχει φθάσει ακόμα από την Αυστραλιανή Ομοσπονδία η μπλε κάρτα του **Θανάση Τσιρτσάκη.** Η ΠΑΕ Ιάλυσος έχει ήδη ξεκινήσει των διαδικασία για νά 'ρθει το σχετικό έγγραφο του παίκτη και ν' ανάψει το πράσινο φως στον **Κώστα Ιωσηφίδη** για την χρησιμοποίησή του. Το θέμα πέραν των άλλων (έχει κάνει πάρα πολλά γία τον Ιάλυσο μέχρι τώρα) χειρίζεται εν λευκώ ο **Γιάννης Οικονομίδης** που κάνει ότι είναι δυνατόν για να συμβεί αυτό το γρηγορότερο και να μπορέσει ο παίκτης ν' αγωνισθεί στην Καλαμαριά.

ΔΥΟ ΕΞΩ ΜΕΣΑ ΤΡΕΙΣ

Μέχρι να σταθεροποιηθεί η κατάσταση όσον αφορά τις κάρτες θα υπάρχουν προσθαφαιρέσεις στο έμψυχο υλικό. Το προχθεσινό ματς απέφερε ακόμα μια διπλή ζημιά στον Ιάλυσο. Ητοι:

-Ο **Χρήστος Καλλιμάνης** συμπλήρωσε έξι κίτρινες κάρτες και θα λείψει για δύο αγωνιστικές από την ενδεκάδα του Ιάλυσου.

Ο **Κώστας Ιωσηφίδης** στην Καλαμαριά δεν θα έχει και τον **Μιχάλη Πολιά** που πήρε προχθές την τρίτη κίτρινη κάρτα.

Αντίθετα:

-Επανέρχονται την προσεχή Κυριακή ο **Νίκος Αλεξανδρίδης** που εξέτισε την ποινή του αλλά και οι **Θεόδωρος Λαμπρόπουλος** και **Μανώλης Κακλαμάνος** που αποθεραπεύθηκαν από τον τραυματισμό τους.

ΑΥΡΙΟ Η ΚΟΠΗ ΤΗΣ ΠΙΤΑΣ

Η ΠΑΕ Ιάλυσος με κάθε επισημότητα θα κόψει αύριο στις 6 το απόγευμα την πίτα του σε αίθουσα του Ξενοδοχείου ΘΕΡΜΑΙ. Έχουν προσκληθεί σ' αυτήν όλες οι αρχές του τόπου και Διοικήσεις της ΕΠΣΔ, της Διαιτησίας αλλά παρών θα είναι προπάντων ο Δήμαρχος Ιαλυσού **Στέργος Στάγκας** και το Δημοτικό του Συμβούλιο.

RESTAVRANT - BAR
ΟΔΥΣΣΕΙΑ
Ανοικτά κάθε μέρα
πλαίσιο
Μοναδικές ποικιλίες φαγητών στο πλήρως αρακαιρισμένο εστιατόριό μας
Τηλ. 91498 - Εναγγελισμού Κρεμαστής

ΤΩΡΑ
ΜΙΚΡΟΜΕΤΑΜΟΣΧΕΥΣΗ ΜΑΛΛΙΩΝ ΣΤΗ ΡΟΔΟ
(Αποκλειστικά με τη πρωτοποριακή μέθοδο micrografts και minigrafts)
✔ ΑΤΟΜΙΚΟΣ ΠΡΟΣΧΕΔΙΑΣΜΟΣ
✔ ΜΟΝΙΜΗ ΑΠΟΚΑΤΑΣΤΑΣΗ
✔ ΦΥΣΙΚΟ ΑΠΟΤΕΛΕΣΜΑ
✔ ΑΥΞΗΣΗ ΑΥΤΟΠΕΠΟΙΘΗΣΗΣ
ΠΛΗΡΟΦΟΡΙΕΣ-ΡΑΝΤΕΒΟΥ:
ΤΗΛ. (0241)-23860
094-688989

ΠΡΟΤΥΠΟ ΚΕΝΤΡΟ ΤΗΛΕΦΩΝΙΑΣ
ΠΡΟΣΦΟΡΑ
Τηλεφωνικών κέντρων SIEMENS HICOM
ΧΩΡΗΤΙΚΟΤΗΤΑ
• 24 δωμάτια 500.000 δρχ.
• 60 δωμάτια 1.250.000 δρχ.
• 110 δωμάτια 2.200.000 δρχ.
ΠΕΡΙΛΑΜΒΑΝΟΥΝ
✔ Τηλ. Κέντρο SIEMENS HICOM
✔ Τηλεφωνικές συσκευές με πληκτρολόγιο ψηφιακές
✔ Συσκευή τηλεφωνήτριας
✔ Εκτυπωτής σειριακός
✔ Αντικεραυνική προστασία ΟΤΕ & ΔΕΗ
✔ Εγκατάσταση σε έτοιμο δίκτυο
✔ Προγραμματισμός & εκπαίδευση της τηλεφωνήτριας
✔ 12 μήνες Service δωρεάν
✔ 10 χρόνια τεχνική υποστήριξη
ΑΦΟΙ ΣΚΟΡΔΗ Ο.Ε.
Παν. Ροδίου 87 τηλ.. 75666 Ρόδος
(πίσω από την εκκλησία του Αγίου Ιωάννη)

Δ' ΕΘΝΙΚΗ

Φρικτά παράπονα...

✓ *ΕΧΕΙ Η ΑΠΟΣΤΟΛΗ ΤΟΥ ΗΡΑΚΛΗ ΜΑΡΙΤΣΩΝ ΠΟΥ ΓΥΡΙΣΕ ΑΡΟΝ-ΑΡΟΝ ΑΠΟ ΤΑ ΘΥΜΙΑΝΑ*
✓ *Β. ΑΘΑΝΑΣΙΟΥ: "ΑΝΗΣΥΧΗΣΑΜΕ..."*
✓ *Η ΔΙΟΙΚΗΣΗ ΤΟΥ ΗΡΑΚΛΗ Μ. ΣΥΓΧΑΙΡΕΙ ΤΟΝ ΔΙΑΙΤΗΤΗ ΠΟΛΥΖΟ*

Με φρικτά και ανάμεικτα αισθήματα επέστρεψε αργά το βράδυ της Κυριακής η αποστολή του Ηρακλή από την Χίο από την βάναυση συμπεριφορά των ποδοσφαιριστών στον αγωνιστικό χώρο-κατά των ποδοσφαιριστών του και την άγρια επίθεση από τους παράγοντες του ΗΡΑΚΛΗ ΘΥΜΙΑΝΩΝ με την είσοδο τους στον αγωνιστικό χώρο σε διακοπή του αγώνα. Δυστυχώς υπήρξαν αρκετές από αντιαθλητική συμπεριφορά των ποδοσφαιριστών των Θυμιανών που υποχρέωναν τον διαιτητή να διακόπτει τον αγώνα για προσφορά των ιατρικών φροντίδων στους ποδ/στές.

ΣΚΟΠΙΜΟΤΗΤΑ ΣΤΟ ΠΑΙΧΝΙΔΙ ΤΟΥΣ

Διέκρινε κανείς μια σκοπιμότητα στο παιχνίδι των γηπεδούχων κάτι που φαίνεται κι από τις δηλώσεις του **Βασίλη Αθανασίου:**

"Για ένα εικοσάλεπτο ανησυχήσαμε αφού είμασταν το ίδιο κακοί όπως και στο παιχνίδι με τα Μάλλια δείχνοντας εκείνο το πολύ άσχημο πρόσωπο. Ωστόσο βρήκαμε το κουράγιο μετά το 1-1 κι αντιπαρήλθαμε. Πάντως αυτά που συμβαίνουν στα γήπεδα της Δ' Εθνικής, είναι απαράδεκτα. Ιδιαίτερα σ' εκείνη την πεντάλεπτη διακοπή του αγώνα στον τραυματισμό του Παπαγεωργίου. Ευτυχώς όμως και τη νίκη πήραμε και γυρίσαμε πίσω".

Ο ΠΑΡΑΤΗΡΗΤΗΣ

Ο παρατηρητής ήταν μόνο για μας και όχι μέσα στον αγωνιστικό χώρο ενώ για όλους τους άλλους ήταν ελεύθερη η είσοδος. Ο ΚΑΠ πάει περίπατο.

Η παρουσία της αστυνομίας τυπική και μόνον στο διαδραματιζόμενα εις βάρος της αποστολής.

Αυτά τα δύο γεγονότα ας τα λάβουν υπόψη τους οι αρμόδιοι φορείς της Ρόδου.

Η Διοίκηση συγχαίρει τους ποδοσφαιριστές για την νίκη που πέτυχαν μέσα σε μια καυτή έδρα και των εν γένει ατμόσφαιρα που δημιουργήθηκε.

ΣΥΓΧΑΡΗΤΗΡΙΑ ΣΤΟΝ ΔΙΑΙΤΗΤΗ

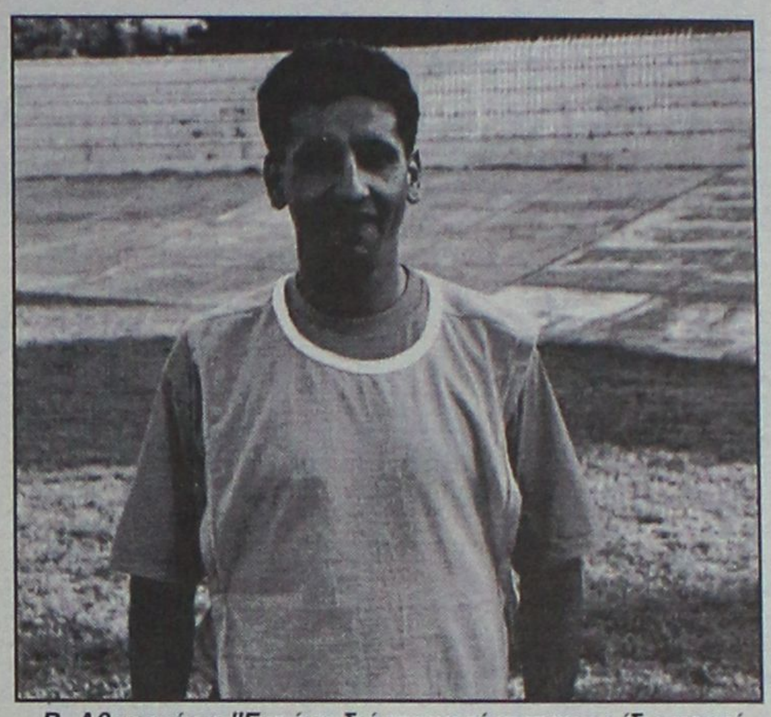

Β. Αθανασίου: "Για ένα διάστημα είμασταν το ίδιο κακοί όπως και με τα Μάλλια"

Η Διοίκηση του Ηρακλή Μαριτσών συγχαίρει τον διαιτητή **ΠΟΛΥΖΟ** (αστυνομικός) και τους βοηθούς του **Κωνσταντόπουλο** και **Λουρπέα** γιατί ο διαιτητής μπήκε στη ψυχολογία του αγώνα αντελήφθη ορισμένες καταστάσεις και προσπάθησε να φέρει σε αίσιο πέρας τον αγώνα αν και μας ακύρωσε κανονικό γκολ στο 0-0. Η Διοίκηση εύχεται ταχεία ανάρρωση στον μασσέρ της ομάδας **Γιάννη Τσακίρη** ο οποίος δεν ακολούθησε τη αποστολή στη Χίο.

VANIK TOURS

ΓΙΑΝΝΗΣ και ΣΕΒΑ ΒΑΛΣΑΜΙΔΗ
VANIK σημαίνει ΑΛΗΘΕΙΑ
ΑΚΤΗ ΚΑΝΑΡΗ 17, ΨΑΡΟΠΟΥΛΑ- ΜΕ ΑΝΕΤΟ ΠΑΡΚΙΓΝΚ
ΑΝΟΙΚΤΑ: ΔΕ-ΣΑ 08.30-14.00 και 16.00-20.30
Τηλ. 35191, 37621, κινητό 094-438898 FAX 29532
Το γραφείο μας πάντα πρώτο σε κρατήσεις ξενοδοχείων εξασφάλισε και σας προσφέρει και για το φετινό χειμώνα καταπληκτικές τιμές για τα παρακάτω ξενοδοχεία σε ΠΑΚΕΤΑ (Εκδοση εισιτηρίων R/T) από 1/11/98 έως 31/3/98

1ον	**HOTEL ELECTRA A΄ SUPERIOR**	
	Ερμού Σύνταγμα	
	Μονόκλινο	δρχ. 19.600
	Δίκλινο	δρχ. 23.200
	Τρίκλινο	δρχ. 27.900
2ον	**HOTEL PARTHENON A΄ SUPERIOR**	
	ΣΥΝΤΑΓΜΑ	
	Μονόκλινο	δρχ. 11.500
	Δίκλινο	δρχ. 13.500
	Τρίκλινο	δρχ. 19.000
3ον	**HOTEL PRESIDENT A΄ κατηγορίας**	
	Λεωφόρος Κηφισίας	
	Μονόκλινο	δρχ. 8.000
	Δίκλινο για μονόκλινο	δρχ. 9.000
	Δίκλινο	δρχ. 10.500
	Τρίκλινο	δρχ. 12.500
4ον	**HOTEL ASTOR B΄ SUPERIOR**	
	Σύνταγμα	
	Μονόκλινο	δρχ. 9.500
	Δίκλινο	δρχ. 12.500
	Τρίκλινο	δρχ. 15.500
5ον	**HOTEL LILIA B΄ SUPERIOR**	
	Πασαλιμάνι Πειραιά	
	Μονόκλινο	δρχ. 11.000
	Δίκλινο	δρχ. 14.000
	Τρίκλινο	δρχ. 17.000
6ον	**HOTEL RIVA A΄ SUPERIOR**	
	Περιοχή HILTON	
	Μονόκλινο	δρχ. 10.000
	Δίκλινο	δρχ. 12.000
	Τρίκλινο	δρχ. 16.000
7ον	**HOTEL ZAFOLIA A΄ SUPERIOR**	
	Λεωφόρος Αλεξάνδρας	
	Μονόκλινο	δρχ. 14.500
	Δίκλινο	δρχ. 17.500
	Τρίκλινο	δρχ. 21.500
8ον	**HOTEL EGNATIA Β΄ κατηγορίας**	
	Θεσσαλονίκη Κέντρο, καινούργιο	
	Μονόκλινο	δρχ. 16.000
	Δίκλινο	δρχ. 20.000
	Τρίκλινο	δρχ. 24.000
9ον	**HOTEL PHILIPPION A΄ SUPERIOR**	
	Θεσσαλονίκη	
	Μονόκλινο	δρχ. 19.000
	Δίκλινο	δρχ. 21.000
	Τρίκλινο	δρχ. 26.000

- Τα παραπάνω ξενοδοχεία διαθέτουν T.V. σε όλα τα δωμάτια
- Στις πιο πάνω τιμές συμπεριλαμβάνεται πρωινό σε μπουφέ
- Ακόμη σε μας θα βρείτε αεροπορικά και ατμοπλοϊκά εισιτήρια όλων των εταιριών .

NEO KYMA 107.5 FM ☎ 85838 Great Music

GOLDEN FISH
Chinese Restaurant
151, LEOF. IRAKLIDON-IALYSOS
TEL. 92878
Θα είμαστε κοντά σας ανοικτά όλο το χειμώνα
ΑΝΟΙΚΤΑ ΚΑΘΕ ΒΡΑΔΥ
Την Κυριακή ανοικτά από το μεσημέρι!
Λεωφ. Ηρακλειδών 151-Μίρα Μάρε
(ΑΠΕΝΑΝΤΙ ΑΠΟ ΤΗΝ ΕΙΣΟΔΟ ΤΟΥ ΞΕΝΟΔ. ΜΙΡΑ ΜΑΡΕ)
ΤΗΛ. 92878

ARMY CENTER
ΚΥΝΗΓΕΤΙΚΑ-ΣΤΡΑΤΙΩΤΙΚΑ ΕΙΔΗ ΑΞΕΣΟΥΑΡ
ΔΙΑΘΕΤΟΥΜΕ ΠΛΗΡΗ ΓΚΑΜΑ ΕΙΔΩΝ ΕΙΣΑΓΩΓΗΣ ΚΑΙ ΕΛΛΗΝΙΚΗΣ ΠΑΡΑΓΩΓΗΣ
ΣΕ ΤΙΜΕΣ ΑΠΟΘΗΚΗΣ!!!
Διευθ.: Κωστή Παλαμά 37
(1ος όροφος) Μανδράκι
(Πίσω από την Ιονική Τράπεζα)
Ωρες λειτ.: 17.30-22.30 Τηλ./Fax: 37143

ΦΑΛΗΡΑΚΙ ΜΠΗΤΣ
ΣΥΝΕΧΙΖΟΝΤΑΣ ΤΗΝ ΠΑΡΑΔΟΣΗ ΜΕ ΜΕΡΑΚΙ ΦΑΝΤΑΣΙΑ ΚΑΙ ΔΗΜΙΟΥΡΓΙΚΟΤΗΤΑ ΑΝΑΛΑΜΒΑΝΟΥΜΕ: ΧΟΡΟΕΣΠΕΡΙΔΕΣ, ΔΕΞΙΩΣΕΙΣ ΓΑΜΩΝ, ΒΑΠΤΙΣΕΩΝ, ΓΕΝΕΘΛΙΩΝ, ΕΓΚΑΙΝΙΑ ΚΑΤΑΣΤΗΜΑΤΩΝ ΚΑΙ ΕΠΙΔΕΙΞΕΙΣ ΜΟΔΑΣ

ΑΙΘΟΥΣΕΣ:

• NAVARONE	(ΦΑΛΗΡΑΚΙ)	1.150 θέσεις
• LA TOC	(ΦΑΛΗΡΑΚΙ)	500 θέσεις
• OLYMPOS	(ΦΑΛΗΡΑΚΙ)	350 θέσεις
• PANORAMA ESPEROS VILLAGE	(ΦΑΛΗΡΑΚΙ)	200 θέσεις
• APHRODITE ESPEROS VILLAGE	(ΦΑΛΗΡΑΚΙ)	300 θέσεις
• ESPERIA	(ΡΟΔΟΣ)	200 θέσεις

ΠΛΗΡΟΦ. ΑΛΕΞΗΣ ΛΟΥΛΟΣ (ΥΠΕΥΘ. ΔΕΞΙΩΣΕΩΝ)
ΤΗΛΕΦ.: 85301 - ΚΙΝΗΤΟ: 095-457580

"Θέλουμε παίκτες"

✓ *Ο ΠΡΟΠΟΝΗΤΗΣ ΤΗΣ Α.Ε. ΚΩ, ΑΝΤΩΝΗΣ ΘΑΛΑΣΣΙΝΟΣ ΕΚΦΡΑΖΕΙ ΤΟ ΠΡΟΒΛΗΜΑ ΤΗΣ ΟΜΑΔΑΣ ΤΟΥ*

✓ *ΜΕΓΑΛΟ ΠΡΟΒΛΗΜΑ Η ΑΠΟΒΟΛΗ ΤΟΥ ΧΑΤΖΗΝΙΚΟΛΑΟΥ . ΚΟΝΤΑ ΣΤΟΝ ΤΕΡΜΑΤΟΦΥΛΑΚΑ ΦΡΑΓΚΙΑΔΑΚΗ*

Πολλοί την είχανε ξεγραμμένη για φέτος. Ελεγαν πως θα είναι μια από τις ομάδες που θα υποβιβαζόταν στην β' κατηγορία. Αυτή, όμως, βάλθηκε να τους διαψεύσει και μέχρι στιγμής το έχει πραγματοποιήσει στον πιο μέγιστο βαθμό του.

Ο λόγος για την Α.Ε. Κω που η κάθοδός της στο πρωτάθλημα λίγο πριν την έναρξή του, ήταν αμφίβολη, λόγω των πολλών προβλημάτων που υιοθετήθηκαν από τη πορεία της, στην Δ' Εθνική. Οχι μόνο δεν έχει κινδυνεύσει μέχρι στιγμής με υποβιβασμό, αντιθέτως βρίσκεται στην πρώτη θέση του α' ομίλου και προβάλει σαν ένα από τα ισχυρότερα φαβορί για την είσοδό της στην 1η τριάδα, που οδηγεί στην διαδικασία των πλέι-οφ.

Παρά, όμως, την θετική της πορεία στο πρωτάθλημα, δεν παύουν να την απασχολούν τα προβλήματα. Το μεγαλύτερο γι' αυτήν σύμφωνα με τον προπονητή της **Αντώνη Θαλασσινό** είναι το ελάχιστο έμψυχο δυναμικό που έχει. Η διοίκηση είχε υποσχεθεί από το καλοκαίρι ότι θα προχωρούσε κατά διαστήματα σε μεταγραφές. Ομως μέχρι τώρα δεν έκανε τίποτα.

Εκτός αυτού ο τερματοφύλακάς της **Αθανασόπουλος** απέχει από την ομάδα γιατί έχει οικονομικές διαφορές με το Δ.Σ. Μάλιστα στα τελευταία παιχνίδια την θέση του κάτω από τα δοκάρια την έχει πάρει ο επιθετικός, **Χονδρομπίλας** που ναι μεν τα πάει πολύ καλά (δεν έχει δεχθεί γκολ), όμως στερείται ο προπονητής του ένα παίκτη από την επίθεση. Ο δεύτερος τερματοφύλακας **Φώτης Λαρσινός** λόγω της νεαρής ηλικίας του δεν είναι ακόμη σε θέση να προσφέρει στην ομάδα.

Σ' αυτό το πρόβλημα η διοίκηση κινήθηκε στο να βρει λύση.

Μετά την επιστροφή του πρώην τερματοφύλακα του Ανταγόρα, **Φραγκιαδάκη**, ο οποίος βρισκόταν στην Θεσ/νίκη, έγινε κρούση για ένταξη στην ομάδα.

Ο παίκτης κατάφερε το προηγούμενο καλοκαίρι να πάρει την ελευθέρα του από τον Ανταγόρα και τώρα να είναι σε θέση να διαπραγματευτεί την μεταγραφή.

Χθες το απόγευμα οι δύο πλευρές θα είχαν συνάντηση και σύμφωνα με πληροφορίες βρισκόντουσαν κοντά σε συμφωνία.

Σε περίπτωση που δεν συμβεί κάτι τέτοιο, η διοίκηση θα αναγκασθεί να ξανασυζητήσει με τον **Αθανασόπουλο** για να μπορέσει να τον φέρει πίσω στην ομάδα.

Ενα μεγάλο πρόβλημα που παρουσιάσθηκε για την Ενωση είναι η προχθεσινή αποβολή του **Χατζηνικολάου** στο παιχνίδι με τον Κλεόβουλο. Σύμφωνα με τα όσα έγραψε στο Φ.Α. ο διαιτητής **Καρίκης** θα τιμωρηθεί βάσει του άρθρου 27 με τέσσερις αγωνιστικές γιατί αποκάλεσε τον επόπτη **Γιαννούλη** "αλήτη".

Απών αυτή την περίοδο από την ομάδα είναι και ο **Πιζάνιας** ο οποίος την Κυριακή παντρεύεται και θα λείψει για τις επόμενες δύο εβδομάδες από τις υποχρεώσεις της ομάδας.

Το θετικό είναι ότι επανέρχεται ο ποδοσφαιριστής **Θαλασσινός** (γιος του Αντώνη) μετά τον βαρύ τραυματισμό του (ρήξη συνδέσμου). Μάλιστα στο προχθεσινό παιχνίδι είχε χρησιμοποιηθεί για ορισμένα λεπτά. Ενα ψιλοτράβηγμα που ένιωσε ο **Χατζηδημήτρης** πιστεύεται ότι δεν θα εμπνεύσει ανησυχίες για το επόμενο παιχνίδι.

Επόμενο ματς για την Α.Ε. Κω είναι με την Ασπίδα Σαλάκου μέσα στην Κω.

"Κάθε παιχνίδι το αντιμετωπίζουμε ξεχωριστά. Την Ασπίδα για να την κερδίσουμε πρέπει να παίξουμε σοβαρά.

Στόχος μας είναι να μπούμε στην τριάδα και γι' αυτό τα επόμενα τρία παιχνίδια μετά την Ασπίδα είναι τα πιο κρίσιμα . Παίζουμε με Φοίβο εκτός Ανταγόρα εντός και Ακουσίλαο εκτός. Εάν μπορέσουμε και δεν έχουμε σοβαρές απώλειες η συνέχεια θα είναι εύκολη".

Μ' αυτά τα λόγια εκφράσθηκε ο προπονητής της Α.Ε. Κω για τους στόχους της ομάδας. Σε ερώτηση για το ποιές ομάδες θεωρεί φαβορί για την 1η τριάδα μας είπε:

"Πιστεύω πως εμείς δεν χάνουμε την τριάδα. Οι άλλες ομάδες που μπορούν να πετύχουν τον στόχο αυτό είναι οι Κλεόβουλος, Διαγόρας Β., Κλεάνθης, Διγενής και Φοίβος".

Η κυριότητα στον Δήμο...

ΤΟΥ ΕΘΝΙΚΟΥ ΣΤΑΔΙΟΥ, ΤΟΥ ΚΛΕΙΣΤΟΥ ΚΑΙ ΤΟΥ ΕΑΚ ΚΑΡΑΚΟΝΕΡΟΥ



ΓΙΩΡΓΟΣ ΓΙΑΝΝΟΠΟΥΛΟΣ: ***Με πρόταση του ο δήμος παίρνει την κυριότητα και χρήση των πιο σπουδαίων αθλητικών εγκαταστάσεων***

Ο Δήμος Ρόδου απ' ό,τι φαίνεται παίρνει τις τύχες και των Αθλητικών Εγκαταστάσεων της πόλης στα χέρια του. Για να συμβεί βέβαια κάτι τέτοιο θα πρέπει να υπάρξει απόφαση του Δημοτικού Συμβουλίου. Ετσι:

- Το Δημοτικό Συμβούλιο της πόλης μας στη συνεδρίαση της Παρασκευής πρόκειται να συζητήσει μια αρκετά ενδιαφέρουσα πρόταση του Δημάρχου **Γιώργου Γιαννόπουλου** που αναφέρεται στην αποδοχή κυριότητας και χρήσης των κύριων αθλητικών εγκαταστάσεων της πόλης στον Δήμο της Ρόδου.

Η πρόταση αφορά βέβαια τις εγκαταστάσεις του Εθνικού Σταδίου, του Κλειστού Γυμναστηρίου της πόλης και του Εθνικού Αθλητικού Κέντρου του Καρακόνερου. Η πρόταση του Δημάρχου σίγουρα θα περάσει αφού υπάρχει η ανάλογη πλειοψηφία. Στην συνεδρίαση του Δημοτικού Συμβουλίου την ερχόμενη Παρασκευή αναμένεται να καταρτισθούν και οι νέες επιτροπές Διοίκησης του Εθνικού Σταδίου Ρόδου, του Κλειστού Γυμναστηρίου της πόλης μας και των Αθλητικών Εγκαταστάσεων της πόλης.

Είναι δηλαδή ξεκάθαρο πως ο Δήμος Ρόδου μέσα από την πρόταση του δημάρχου θέλει να πάρει υπό την κυριαρχία του τα αθλητικά δρώμενα του τόπου.

ΟΜΙΛΟΣ ΝΗΣΩΝ

Ενα παιχνίδι εξ αναβολής γίνεται αύριο για το όμιλο των Νήσων της β' κατηγορίας.

Στο Ασφένδι της Κω, η ομώνυμη ομάδα υποδέχεται την ομάδα των Λειψών.

Το παιχνίδι θ' αρχίσει στις 13.00 και παρατηρητής έχει ορισθεί ο κ. **Χόνδρος.**

1ο πρωτάθλημα Μ.Μ.Ε. 5Χ5

Ξεκινάει σήμερα με ένα παιχνίδι της 1ης αγωνιστικής του α' ομίλου

Εναρξη του πρωταθλήματος 5Χ5 για τις ομάδες των ΜΜΕ έχουμε σήμερα στις αθλητικές εγκαταστάσεις του **Μιχάλη Βιτζηλαίου.** Γίνεται ένα παιχνίδι της 1ης αγωνιστικής για τον α' όμιλο. Η τρίτη ομάδα του ομίλου "Ροδιακή" έχει ρεπό.

Το παιχνίδι θ' αρχίσει στις 9 μ.μ. και οι ομάδες που τίθενται αντιμέτωπες είναι η ομάδα του "TOP FM" με την ομάδα του "Ράδιο Κόσμος".

ΜΕ ΤΟΝ ΟΛΥΜΠΙΑΚΟ ΣΤΟ ΤΟΡΙΝΟ

ΓΙΟΥΒΕΝΤΟΥΣ ΟΛΥΜΠΙΑΚΟΣ

Τριήμερη εκδρομή

Από **2-4/3** και

Μονοήμερη εκδρομή

από **3-4/3**

Αεροπορικώς με ΟΛΥΜΠΙΑΚΗ & ALITALIA

από **115.000** δρχ.

Περιλαμβάνει:

- *Αεροπορικά εισιτήρια*
- *Ξενοδοχεία 4* και 3* με πρωινό*
- *Μεταφορές - Εκδρομές με πούλμαν*
- *Αρχηγός- Συνοδός του γραφείου μας*
- *Σύντομα θα έχουμε και πρόγραμμα με πούλμαν*
- *Εισιτήρια αγώνα εξασφαλισμένα*

Πληροφορίες - Εγγραφές

Πρακτορείο Ταξειδίων

ΣΑΒΒΑΣ ΣΑΗΣ

Τάρπον Σπρινγκς 42

Τηλ. 39781-3 (δίπλα στην Πίστεως)

MARCOS travel

ZACHARIAS MERCOURIS

ΣΟΥΠΕΡ ΠΡΟΣΦΟΡΕΣ ΧΕΙΜΩΝΑΣ 1999

ΡΟΔΟ - ΡΩΜΗ - ΡΟΔΟ ΔΡΧ. 119.000	ΡΟΔΟ-ΠΑΡΙΣΙ-ΡΟΔΟ ΔΡΧ. 131.000
ΡΟΔΟ - ΒΙΕΝΝΗ - ΡΟΔΟ ΔΡΧ. 122.000	ΡΟΔΟ-ΣΑΛΤΣΜΠΟΥΡΓΚ-ΡΟΔΟ ΔΡΧ. 131.000
ΡΟΔΟ - ΒΑΡΚΕΛΩΝΗ - ΡΟΔΟ ΔΡΧ. 130.000	ΡΟΔΟ-ΜΑΔΡΙΤΗ-ΡΟΔΟ ΔΡΧ. 133.000
ΡΟΔΟ - ΒΟΥΚΟΥΡΕΣΤΙ - ΡΟΔΟ ΔΡΧ. 129.000	ΡΟΔΟ-ΚΥΠΡΟ-ΡΟΔΟ ΔΡΧ. 89.000

ΠΕΤΑΞΤΕ ΟΡΓΑΝΩΜΕΝΑ ΚΑΙ ΟΙΚΟΝΟΜΙΚΑ ΠΕΡΙΛΑΜΒΑΝΟΝΤΑΙ:

1. Αεροπορικά εισιτήρια με Ολυμπιακή από Ρόδο
2. Δύο διανυκτερεύσεις σε επιλεγμένα ξενοδοχεία
3. Πρόγευμα
4. Φόρους αεροδρομίων
5. Ασφάλεια

Π. Π. ΓΕΡΜΑΝΟΥ 9 (Εμπορ. Κέντρο Φώκιαλη)

Τηλ. 34017-27405

Η ΦΩΝΗ ΤΗΣ ΡΟΔΟΥ

ΣΤΗ ΒΟΥΛΗ ΤΗΣ ΦΙΝΛΑΝΔΙΑΣ

ΓΙΩΡΓΟΣ ΜΑΝΤΑΛΙΟΣ



Ο πρώτος ξένος που διεκδικεί την είσοδό του στη Φινλανδική Βουλή. Υποψήφιος στο Ελσίνκι με το κεντροδεξιό κόμμα KESKUSTAN του τέως πρωθυπουργού ESKO AHO.

ΦΙΝΛΑΝΔΟΙ ΤΗΣ ΡΟΔΟΥ ΕΜΠΙΣΤΕΥΤΕΙΤΕ ΜΕ ΤΗΝ ΨΗΦΟ ΣΑΣ το ΓΙΩΡΓΟ ΜΑΝΤΑΛΙΟ

ΤΟΠΙΚΟ ΠΟΔΟΣΦΑΙΡΟ

Εκοψαν την πίτα

Πραγματοποιήθηκε το Σάββατο βράδυ στο ξενοδοχείο MARITINA της Κω το ιατρικό σεμινάριο που διοργάνωσε η ΕΠΣΔ για τα σωματεία του Βορείου συγκροτήματος και είχε ως θέμα τις "Πρώτες Βοήθειες στα γήπεδα". Στο σεμινάριο ομιλητές ήταν οι κ.κ. **Γιάννης Οικονομίδης και Λάμπρος Παπαδόπουλος** (ιατρός εθνικών ομάδων), το παρακολούθησαν δε αρκετοί εκπρόσωποι σωματείων.

✔ *ΠΡΑΓΜΑΤΟΠΟΙΗΘΗΚΕ ΤΟ ΣΑΒΒΑΤΟ ΤΟ ΙΑΤΡΙΚΟ ΣΕΜΙΝΑΡΙΟ ΣΤΗΝ ΚΩ ΠΑΡΟΥΣΙΑ ΤΩΝ ΓΙΑΝΝΗ ΟΙΚΟΝΟΜΙΔΗ ΚΑΙ ΛΑΜΠΡΟΥ ΠΑΠΑΔΟΠΟΥΛΟΥ*

Ακολούθησε η κοπή της πρωτοχρονιάτικης πίτας. Παρέστησαν ο Μητροπολίτης Κω **Αιμιλιανός,** ο Επαρχος κ. **Ξυπολητάς**, ο πρόεδρος του Δημοτικού Συμβουλίου Κω κ. **Κανταρτζής**, ο πρόεδρος του ΔΟΑ Κω κ. **Χατζημιχαήλ,** εκπρόσωπος του Ταξίαρχου και εκπρόσωποι του τοπικού Τύπου και τοπικής τηλεόρασης.

Από πλευράς ΕΠΣΔ παρόντες ήταν ο πρόεδρος κ. **Χατζηγεωργίου,** ο β' αντιπρόεδρος κ. **Μανιάς,** ο γενικός γραμματέας κ. **Κακούλης** και ο ταμίας κ. **Τιβριντίδης.** Τυχερό της βραδιάς το σωματείο "Ασκληπειός Κω".

Προχωράει σε μήνυση

Ο ΠΑΝΑΓΙΩΤΗΣ ΓΚΙΟΥΝΤΙΤΣΕ ΕΘΕΣΕ ΣΕ ΔΙΚΗΓΟΡΟ ΤΗΝ ΥΠΟΘΕΣΗ, ΓΙΑ ΤΙΣ ΥΒΡΙΣΤΙΚΕΣ ΔΗΛΩΣΕΙΣ ΤΟΥ ΝΙΚΟΥ ΣΠΑΡΤΑΛΗ

Φαίνεται πως το επεισόδιο **Γκιούντιτσε-Σπάρταλη**, που ξεκίνησε στο παιχνίδι Αρης - Κλεάνθης για το εφηβικό πρωτάθλημα, δεν λέει να τελειώσει. Μετά τις υβριστικές δηλώσεις του **Νίκου Σπάρταλη** στον ραδιοφωνικό σταθμό "TOP FM" κατά του διαιτητή **Παναγιώτη Γκιούντιτσε,** ότι "...είναι άσχετος, ανισόρροπος και επικίνδυνος...", ο θιγόμενος προχώρησε αναθέτοντας την υπόθεση σε δικηγόρο. Μάλιστα αύριο ο **Νίκος Σπάρταλης** απολογείται στο Δ.Σ. της ΕΠΣΔ για το επεισόδιο του Αρχαγγέλου, που όπως δήλωσε ενήργησε σαν πατέρας και όχι με οποιαδήποτε άλλη ιδιότητα. Γι' αυτήν του την ενέργεια δήλωσε ότι δεν μετάνιωσε.

Με Ρέθυμνο αύριο οι Μικτές

✔ *ΜΕΤΑ ΤΟ ΤΕΛΟΣ ΤΩΝ ΑΓΩΝΩΝ ΘΑ ΓΙΝΕΙ ΚΑΙ Η ΚΟΠΗ ΤΗΣ ΠΙΤΑΣ*

Μπανά στην ενεργό δράση οι μικτές ομάδες της ΕΠΣΔ για τους αγώνες τους στο πρωτάθλημα των ΕΠΣ.

Αύριο δίνουν το 6ο τους παιχνίδι για το πρόγραμμα της 7ης αγωνιστικής με αντιπάλους τις αντίστοιχες ομάδες της ΕΠΣ Ρεθύμνου. Οι ποδοσφαιριστές των Μικτών στους αγώνες του Εθνικού Σταδίου στοχεύουν μόνο στη νίκη. Θέλουν να ξεχάσουν τα ατυχή αποτελέσματα της τελευταίας αγωνιστικής προσπαθώντας ταυτόχρονα να προσφέρουν και θέαμα. Χθες έγινε η τελευταία προπόνηση στο χόρτο εν όψει των αυριανών παιχνιδιών.

Αύριο επίσης στις 14.30 μετά το τέλος των αγώνων θα πραγματοποιηθεί η κοπή της πίτας των μικτών ομάδων.

Οι Παίδες παίζουν στις 10 π.μ. και οι Νέοι στις 12.00

Διαιτητές είναι οι **Ντάφλος, Δροσινός, Αποστολίδης** του Συνδέσμου Πειραιά.

ΟΙ 18ΑΔΕΣ

Ο **Γιάννης Παυλίδης** μετά την χθεσινή προπόνηση επέλεξε τους πιο κάτω ποδοσφαιριστές, οι οποίοι πρέπει να βρίσκονται αύριο στις 9 π.μ. στο Εθνικό Στάδιο.

ΠΑΙΔΕΣ:

Αμπελάς, Μαθιός (Ορφέας), Τσοπανάκης (Διαγόρας Ρόδου), Οικονόμου (Αναγ. Ρόδου), Διακανάστάσης, Γκιόκας (Διαγόρας Βατίου), Σταυριανός, Σπάρταλης, Κοσκινιάτης (Κλεάνθης), Μοσχούς (ΑΕΡΑ), Κόγκος (Ιάλυσος), Φαρμακαλής (Α.Ο.Α.), Νικήτας (Αστέρας Μασ.), Θαρρενός (Ηρακλής Λαρδ.), Ανθούλης (Α.Ο. Βαθύ.), Ευθυμίου (Κλεόβουλος Λίνδου), παπαδημήτρης, Κασέκας (Ηρακλής Μαρ.)

ΝΕΟΙ:

Μόσχου (Ορφέα), Κότσα (ΠΑΣ Ασκληπειού), Σαλαμαστράκης, Φωτεινής, Αχιολάς (Διαγόρας Βατ.), Ορφανίδης (Φοίβος), Σπάρταλης, Χατζηθεοδωράκης, Κρομύδας, Νικολίτης (Κλεάνθης), Κουρμαδιάς (Ευαγόρας), Σπανός, Ματθαίος (ΑΕΡΑ), Καντιμοίρης (Ερμή Καλ.), Κυριαζής (Απόλλων Καλ.), Παπανικολάου (ΑΕΠ), Μενίκος (Δωριέα), Μάμμης (Αντίμαχος).

Το παράπονο του Ταξιάρχη

Ο ΜΠΟΜΠΙΡΑΣ ΤΗΣ ΑΕΠ ΧΕΙΡΟΥΡΓΕΙΤΑΙ ΤΗΝ ΠΑΡΑΣΚΕΥΗ ΑΠΟ ΤΟΝ ΒΑΣΙΛΗ ΔΗΜΗΤΡΑΚΟΠΟΥΛΟ



Μεγάλο παράπονο έχει ο ποδοσφαιριστής του παιδικού τμήματος της ΑΕΠ **Ταξιάρχης Χατζηπέτρος** από την ομάδα. Ο πιτσιρικάς έχει τραυματισθεί και οι υπεύθυνοι της ομάδας δεν του έχουν δώσει καμμία συμπαράσταση. Μάλιστα την προσεχή Παρασκευή χειρουργείται από τον ορθοπεδικό χειρούργο **Βασίλη Δημητρακόπουλο**. Η διάγνωση του γιατρού είναι οστοσπαστικό κάταγμα του έσω σφυρού της δεξιάς κνήμης και χρειάζεται επέμβαση.

Ο τραυματισμός του προήλθε από μία φάση στο παιδικό τουρνουά που είχε διοργανώσει ο Ορφέας.

Η ανάρρωσή του σύμφωνα πάντα με τον κ. **Δημητρακόπουλο** θα κρατήσει γύρω στους 3 μήνες. Σύμφωνα με τα σχόλια ουδέτερων ο μπόμπιρας αποτελεί ένα από τα ταλέντα του τοπικού μας ποδοσφαίρου. Ελπίζουμε αυτοί που μεροληπτούν για την αξιοποίηση του ταλέντου του να γυρίσουν να του συμπαρασταθούν.

Νέα Διοίκηση στον Διαγόρα

Νέα Διοίκηση αναδείχθηκε χθες στον Διαγόρα από τις αρχαιρεσίες που διεξήχθησαν στη Λέσχη του Συλλόγου. Από τις αρχαιρεσίες εξελέγησαν οι **Μιχάλης Μέντος, Βασίλης Μητσοστέργιος, Γιάννης Τσιγάρος, Μιχάλης Μαρκακιού, Κώστας Λαχανιάτης, Παναγιώτης Μαρκουλής, Μιχάλης Σελλάς, Δημήτρης Τσοπανάκης, Ευθύμης Μπόνης, Μανώλης Σκαρπέτης, Αναστάσιος Μπακαρής, Σεβαστή Παρβάκη, Λουκάς Κοτσαδάμ.** Για την Εξελεγκτική Επιτροπή εξελέγησαν οι **Μηνάς Μπαλασκάς, Ελένη Αντωνιάδου, Ευστάθιος Παλιούρης.**

manos centers

Κωστή Παλαμά 7-9 • Τηλ. (0241) 25400 • Fax: (0241)24407

ΕΞΩΤΙΚΑ ΑΤΟΜΙΚΑ ΤΑΞΙΔΙΑ

ΚΟΥΒΑ	ξεν/χείο	5*	8 μέρες	425.000 δρχ.
ΜΠΑΛΙ	"	4*	15 μέρες	365.000 δρχ.
ΜΠΑΝΓΚΟΚ	"	4*	8 μέρες	215.000 δρχ.
ΠΑΤΑΓΙΑ	"	4*	8 μέρες	238.000 δρχ.
ΜΑΛΔΙΒΕΣ	"	4*	8 μέρες	351.000 δρχ.
ΑΜΜΑΝ	"	4*	3 μέρες	119.000 δρχ.
ΜΠΟΡΑΚΑΙ	"	4*	8 μέρες	352.000 δρχ.
ΧΟΝΓΚ ΚΟΝΓΚ	"	4*	8 μέρες	342.000 δρχ.
ΚΕΝΥΑ	"	4*	6 μέρες	327.000 δρχ.
ΣΕΥΧΕΛΕΣ	"	4*	9 μέρες	480.000 δρχ.
ΝΕΑ ΥΟΡΚΗ	"	4*	6 μέρες	286.000 δρχ.
ΟΡΛΑΝΔΟ	"	4*	6 μέρες	288.000 δρχ.

••Στο Μπαλί περιλαμβάνει 5 εκδρομές και μεταφορές από/προς αεροδρόμια

ΕΥΡΩΠΗ - ΜΕΣΟΓΕΙΟΣ

ΑΥΣΤΡΙΑ	3 μέρες	121.000 δρχ.
ΒΕΛΓΙΟ	3 μέρες	146.000 δρχ.
ΠΑΡΙΣΙ	4 μέρες	123.000 δρχ.
ΦΡΑΝΚΦΟΥΡΤΗ	3 μέρες	126.000 δρχ.
ΜΟΝΑΧΟ	3 μέρες	132.000 δρχ.
ΚΟΠΕΓΧΑΓΗ	3 μέρες	136.000 δρχ.
ΓΕΝΕΥΗ	3 μέρες	130.000 δρχ.
ΖΥΡΙΧΗ	3 μέρες	141.000 δρχ.
ΒΕΝΕΤΙΑ	3 μέρες	169.000 δρχ.
ΜΙΛΑΝΟ	3 μέρες	138.000 δρχ.
ΡΩΜΗ	3 μέρες	117.500 δρχ.
ΒΑΡΚΕΛΩΝΗ	3 μέρες	131.500 δρχ.
ΜΑΔΡΙΤΗ	3 μέρες	134.500 δρχ.
ΛΑΡΝΑΚΑ	3 μέρες	89.000 δρχ.
ΛΟΝΔΙΝΟ	3 μέρες	107.000 δρχ.
ΑΜΣΤΕΡΝΤΑΜ	5 μέρες	159.000 δρχ.
ΒΟΥΔΑΠΕΣΤΗ	4 μέρες	145.000 δρχ.
ΚΩΝΣΤΑΝΤΙΝΟΥΠΟΛΗ	3 μέρες	106.500 δρχ.

ΠΕΡΙΛΑΜΒΑΝΟΝΤΑΙ:

Αεροπορικά εισιτήρια από Ρόδο • Φόροι αεροδρομίου • Κεντρικά ξενοδοχεία με πρωινό καθημερινά • Πληροφοριακά έντυπα • Φ.Π.Α.

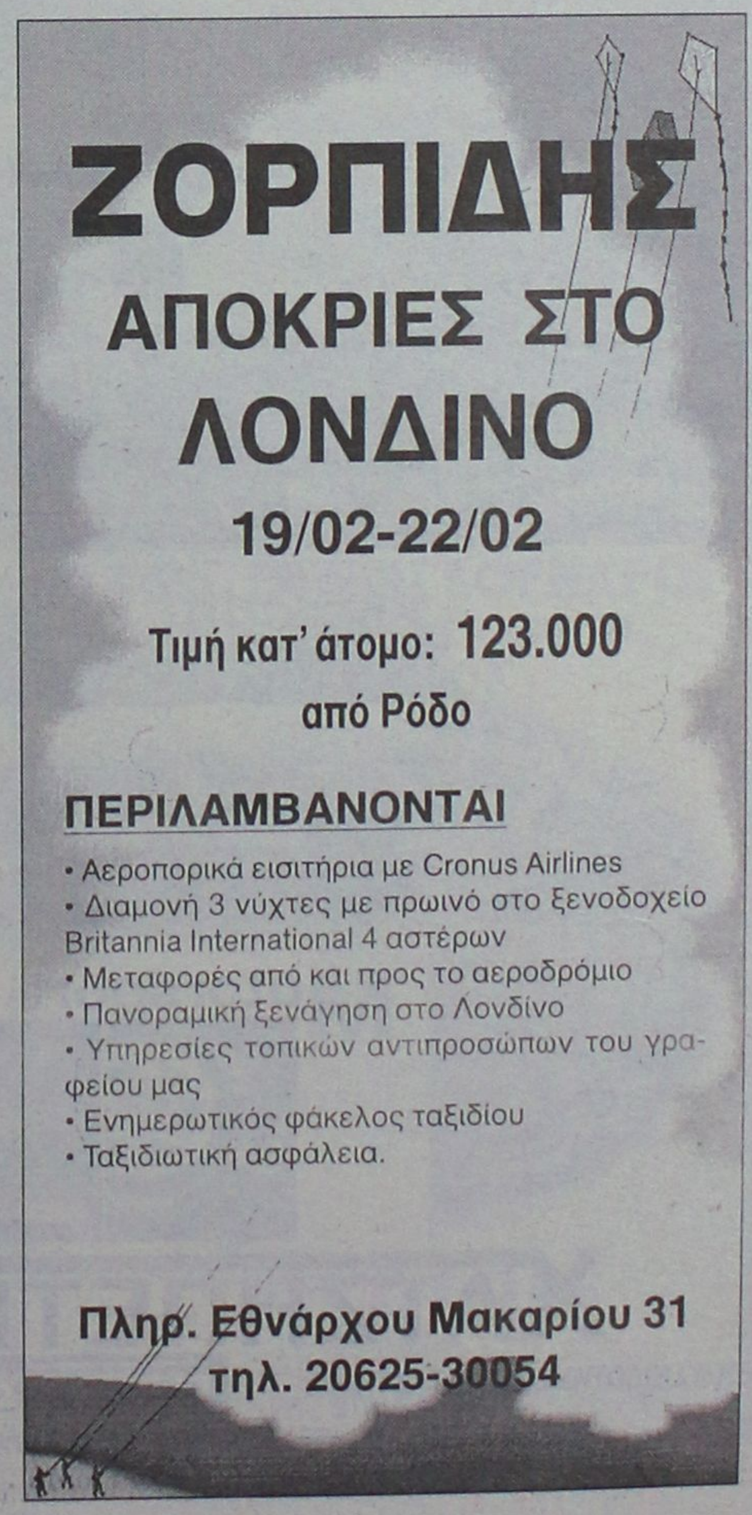

ΖΟΡΠΙΔΗΣ

ΑΠΟΚΡΙΕΣ ΣΤΟ ΛΟΝΔΙΝΟ

19/02-22/02

Τιμή κατ' άτομο: 123.000

από Ρόδο

ΠΕΡΙΛΑΜΒΑΝΟΝΤΑΙ

• Αεροπορικά εισιτήρια με Cronus Airlines
• Διαμονή 3 νύχτες με πρωινό στο ξενοδοχείο Britannia International 4 αστέρων
• Μεταφορές από και προς το αεροδρόμιο
• Πανοραμική ξενάγηση στο Λονδίνο
• Υπηρεσίες τοπικών αντιπροσώπων του γραφείου μας
• Ενημερωτικός φάκελος ταξιδίου
• Ταξιδιωτική ασφάλεια.

Πληρ. Εθνάρχου Μακαρίου 31
τηλ. 20625-30054

ΣΤΙΒΟΣ-ΜΠΑΣΚΕΤ

Πρωτοπόρος ο "ΥΓΕΙΑ"

✓ *ΔΕΚΑΤΡΕΙΣ ΑΘΛΗΤΕΣ-ΤΡΙΕΣ ΤΟΥ ΠΗΡΑΝ ΜΕΤΑΛΛΙΟ ΣΤΟ ΠΕΡΙΦΕΡΕΙΑΚΟ ΠΡΩΤΑΘΛΗΜΑ ΑΝΩΜΑΛΟΥ ΔΡΟΜΟΥ*

✓ *ΣΠΟΥΔΑΙΕΣ ΕΠΙΔΟΣΕΙΣ ΣΤΟ ΣΕΦ*

Το 7''01 στα 60 μ. μετράει για τον Περράκη

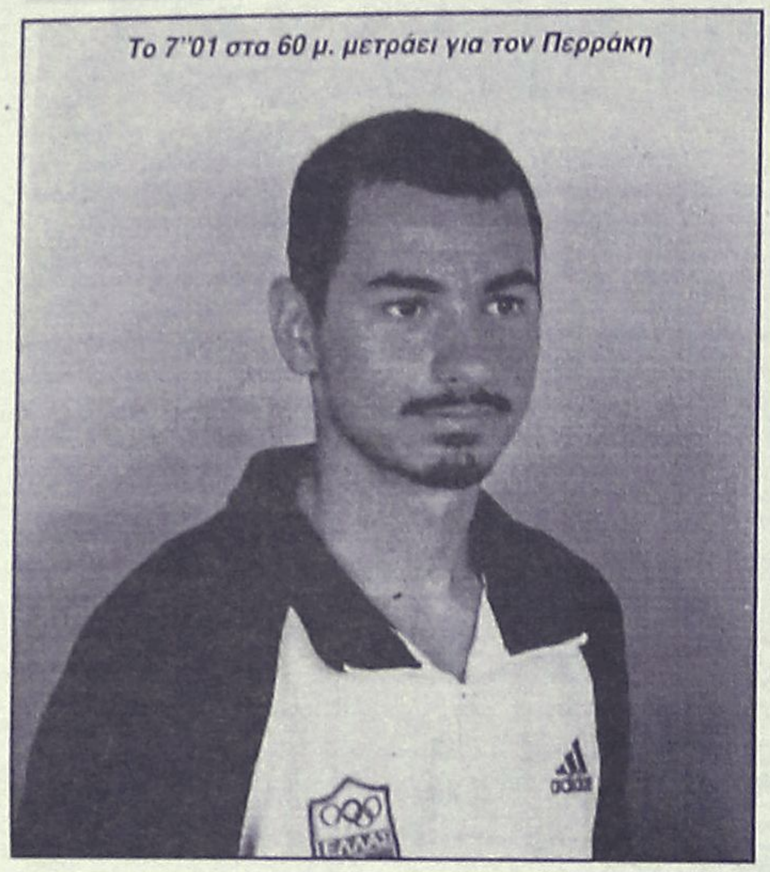

Σπουδαίες επιδόσεις πέτυχαν οι αθλητές-τριες του Γ.Α.Σ. Ρόδου "Η ΥΓΕΙΑ" στο Περιφερειακό πρωτάθλημα δρόμου σε ανώμαλο έδαφος που πραγματοποιήθηκε το Σάββατο 23-1-1999 στο πάρκο της οδού Βύρωνος στη Ρόδο.

Επί συνόλου 31 συμμετοχών του Γ.Α.Σ. Ρόδου "Η ΥΓΕΙΑ" σε όλες τις κατηγορίες, 13 αθλητές-τριες πήραν μετάλλιο και με τις καλές επιδόσεις που πέτυχαν και οι υπόλοιποι αθλητές-τριες, έδωσαν την πρώτη θέση στον σύλλογό τους με 92 βαθμούς έναντι 48 του δευτέρου συλλόγου (ΚΑΖΩΝΗΣ) μπαίνοντας έτσι με το δεξί στο αγωνιστικό πρόγραμμα της νέας αθλητικής περιόδου.

Μετάλλιο στο πρώτο αυτό διασυλλογικό πρωτάθλημα πήραν οι:

Παρδαλού Μαρία: 1η στα 2.000 μ. ΠΚ Α'

Τσομπανίδη Ειρήνη: 2η στα 2.000 μ. ΠΚΑ'

Νίκα Ασημίνα: 3η στα 3.000 μ. Κορασίδων

Μαρκόπουλος Μιχαήλ: 1ος στα 3.000 μ. ΠΠΑ'

Καναβάκη Στυλιανή: 1η στα 4.000 μ. Νεανίδων

Χριστοφή Μαρία: 2η στα 4.000 μ. Νεανίδων

Τσατταλιού Δικαία: 3η στα 4.000 μ. Νεανίδων

Τουβρά Αννα-Μαρία: 1η στα 4.000 μ. Γυναικών Β'

Σαμοθράκη Βαλερί: 1η στα 6.000 μ. Γυναικών

Παπαφιλίππου Τσαμπίκος: 1ος στα 6.000 μ. Εφήβων

Κουρμαδιάς Πανορμίτης: 1ος στα 8.000 μ. Ανδρών Β'

Μανδάνης Τσαμπίκος: 1ος στα 12.000 μ. Ανδρών

Μαλλιάκας Μερκούρης: 2ος στα 12.000 μ. Ανδρών

ΤΙ ΕΓΙΝΕ ΣΤΟ Σ.Ε.Φ.

Η καλή προετοιμασία των αθλητών-τριών του Γ.Α. Σ Ρόδου "Η ΥΓΕΙΑ" εκτός από το Διασυλλογικό πρωτάθλημα ανωμάλου δρόμου, άρχισε να φαίνεται και στην ημερίδα κλειστού στίβου της 23-24 Δεκεμβρίου 1999, στην οποία συμμετείχαν τρεις αθλητές και μία αθλήτρια.

Στο Σ.Ε.Φ. οι αθλητές-τριες του Γ.Α.Σ. Ρόδου "Η ΥΓΕΙΑ" πέτυχαν σπουδαίες επιδόσεις δείχνοντας έτσι την καλή φυσική τους κατάσταση.

Οι αθλητές-τρια που συμμετείχαν ήταν:

Κέλλης Ηλίας: Πραγματοποίησε νέο ατομικό ρεκόρ στα 60 μ. με χρόνο 21.79

Γιαλλουράκης Νεκτάριος: Πραγματοποίησε δύο νέα ατομικά ρεκόρ στα 60 μ. με εμπόδια με χρόνο 8.49 και στο μήκος με άλμα 7.21.

Περάκης Μιχαήλ: Η επίδοσή του στα 60 μ. με χρόνο 7.01 δείχνει και πάλι τον σπουδαίο καλό εαυτό του.

Ουρανίδου Μαρία: Μετά τον τραυματισμό της συμμετείχε και πάλι στα 400 μ. και πραγματοποίησε επίδοση 60.30.

Το Δ.Σ. του Γ.Α.Σ. Ρόδου "Η ΥΓΕΙΑ" συγχαίρει όλους τους αθλητές-τριες του που επάξια αγωνίσθηκαν με τα χρώματα του συλλόγου τους και τους εύχεται στην συνέχεια να πετύχουν αυτό που επιθυμούν.

ΣΥΓΧΑΡΗΤΗΡΙΟ

Τον αγαπητό μας εγγονό **Βασίλη Τσακίρη** που βγήκε πρώτος στα 1.500 μ. στους "Πανδωδεκανησιακούς Αγώνες" που έγιναν το Σάββατο 23 Ιανουαρίου και πήρε το χρυσό μετάλλιο συγχαίρω γι' αυτή την επιτυχία και πάντα τέτοιες διακρίσεις. Επίσης τον γαμπρό μου, πρόεδρο του Α.Ο. Αρχαγγέλου, **Τσαμπίκο Τσακίρη**, που τον προώθησε και βοήθησε πάρα πολύ.

Η γιαγιά
Κιτσάκη Μαρία

ΤΟΠΙΚΟ ΜΠΑΣΚΕΤ

Με τρεις αγώνες συνεχίζονται σήμερα τα τοπικά πρωταθλήματα μπάσκετ της Δωδεκανήσου. Το πρόγραμμα των αγώνων έχει ως εξής:

Αρχάγγελος (15.00): Αρχάγγελος - ΑΕΡΑ (Παιδικό)

Κρεμαστή (15.30): Ηλιος - Αγ. Νικόλαος (Παιδικό)

Κλειστό Ρόδου (19.30): Δωριέας - Ιβίσκος (Ανδρικό)

Στο μεταξύ στο πρωτάθλημα Παμπαίδων - Παγκορασίδων σημειώθηκαν και σκόρ με μεγάλες διαφορές κάτι που δείχνει την διαφορά δυναμικότητας των ομάδων.

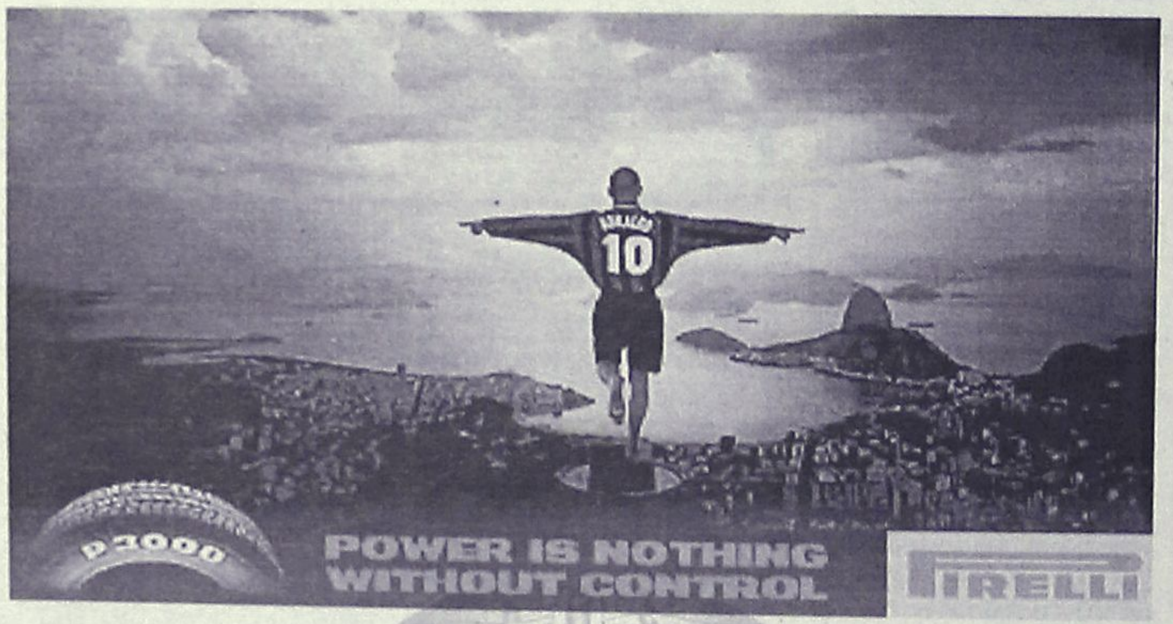



ΒΟΛΕΪ

Πέρασε ο Διαγόρας

✓ *ΟΙ ΚΥΑΝΕΡΥΘΡΟΙ ΚΕΡΔΙΣΑΝ ΣΤΗ ΡΕΒΑΝΣ ΤΟΝ ΚΛΕΑΝΘΗ ΜΕ 3-2 ΚΑΙ ΠΕΡΑΣΑΝ ΣΤΗΝ Γ' ΦΑΣΗ ΓΙΑ Ν' ΑΝΤΙΜΕΤΩΠΙΣΟΥΝ ΤΟΝ ΑΝΤΑΓΟΡΑ*

Ο Διαγόρας είναι η ομάδα που τερματίζοντας πρώτη στην β' φάση του ανδρικού πρωταθλήματος βόλεϊ θ' αντιμετωπίσει τον Ανταγόρα της Κω στον τελικό της φετεινής διοργάνωσης, απ' όπου θ' αναδειχθεί ο φετεινός πρωταθλητής Δωδεκανήσου.

Οι κυανέρυθροι του **Μανώλη Χ"μανώλη** νίκησαν 3-2 στην Κρεμαστή τον Κλεάνθη στη ρεβάνς του 3-1 του πρώτου γύρου, ενώ η έκπληξη του Σαββατοκύριακου προήλθε από την Φλόγα που κέρδησε 3-2 τον Διαγόρα για το γυναικείο.

Αναλυτικά το Σαββατοκύριακο του βόλεϊ έχει ως εξής:

ΣΑΒΒΑΤΟ

Με νίκες ξεκίνησαν το διήμερο του βόλεϊ ο Διαγόρας και ο Κλεάνθης λίγο πριν συναντηθούν στο ντέρμπι της Β' φάσης του κλειστού της Κρεμαστής.

Αναλυτικά:

Φλόγα–Κλεάνθης 0–3

Μέσα σε μια ώρα ο Κλεάνθης επικράτησε εύκολα της Φλόγας με 3-0 σετ. Οι παίκτες του **Καρανίκη** συνάντησαν αντίσταση μόνο στο δεύτερο σέτ. Το κέρδισαν όμως κι αυτό και η συνέχεια ήταν γι' αυτούς εύκολη.

Ο Κλεάνθης πήρε το πρώτο σέτ με 25-19 σε 20'. Το κρίσιμο δεύτερο σέτ το κέρδισε με 25-23 στο ίδιο χρονικό διάστημα και "τελείωσε" το ματς παίρνοντας το τελευταίο με 25-19 σε 20' επίσης.

Διαιτήτευσαν οι **Πετσάλης-Ζησίμου.**

Οι ομάδες:

ΦΛΟΓΑ: *(κώουτς Τσ. Χ"νικολάου)-Χ"νικολάου Σ., Πίσκας, Σταμούλης, Χατζόπουλος, Κελεπούρης, Κουτούζος, Σπυρίδης, Μαυρογιάννης, Παρασκευάς, Χ"νικολάου Τσ., Άμαλλος, Χ"δημητρίου.*

ΚΛΕΑΝΘΗΣ *(κώουτς Καρανίκης)-Παπακωνσταντίνου, Μοσκιού Α., Χίου, Καρανίκης Λ. και Σ, Μάνης, Μοσχούς, Πότσου, Τρίχας, Γιαννιού, Βολοτσάκας, Σταυριανός.*

Ροδιακός–Διαγόρας 0–3

Εύκολα ο Διαγόρας ξεπέρασε 3-0 σέτ με το μυαλό στο χθεσινό ντέρμπυ για την κατάκτηση της α' φάσης. Οι κυανέρυθροι του **Μανώλη Χ"μανώλη** πήραν το α' σέτ με 25-17 σε 20' και το δεύτερο με 25-15 στον ίδιο χρόνο. Συνεχίζοντας στον ίδιο ρυθμό κέρδισαν και το τρίτο σέτ με 25-19 σε 25'.

Διαιτήτευσαν οι **Μοίρας-Λαζαράκης.**

Οι ομάδες:

ΡΟΔΙΑΚΟΣ: *(Κώουτς Διακοσταματίου-Μοστράτος), Διακοσταματίου, Κοψιάς, Σπυριδης, Περρής, Μαρκάκης, Αρφαράς, Ζούπας, Μουστακάκης, Μαμαλίγκας, Νικολιδάκης, Χ"αντώνης, Παναγιωτακόπουλος.*

ΔΙΑΓΟΡΑΣ: *(κώουτς Χ"μανώλης): Αυγέρης, Μειντανής, Μπαραμπούτης, Δημητρούλης, Ουζέλ, Μπαφίτης, Κουλοχέρας, Δανδουλάκης, Ζακίλας, Αρφαράς, Χ"μανώλης.*

ΤΗΝ ΚΥΡΙΑΚΗ

Η Φλόγα έκανε στο γυναικείο πρωτάθλημα την έκπληξη αφού νίκησε τον Διαγόρα με 3-2 σέτ κι έωσε άλλο ενδιαφέρον πλέον στην κατηγορία. Στον αλλο αγώνα ο Διαγόρας κέρδησε για δεύτερη φέτος φορά τον Κλεάνθη με 3-2 σέτ που 'φωνάζει" για τη διαιτησία του **Παναγιώτη Βακόντιου,** για τον οποίο δημοσιεύεται σχετική ανακοίνωση-δήλωση του υπευθύνου του και αρχηγού της ομάδας **Λουκά Καρανίκη,** σε άλλη στήλη.

ΓΥΝΑΙΚΕΙΟ

Φλόγα-Διαγόρας 3-2

Η Φλόγα έκανε την έκπληξη του Σαββατοκύριακου. Κέρδισε τις "αγνώριστες" αυτή τη φορά παίκτριες του Διαγόρα με 3-2 σέτ και προσέδωσε άλλο ενδιαφέρον στο πρωτάθλημα. Ο Διαγόρας πήρε το πρώτο σέτ με 25-22 σε 20'. Η Φλόγα πέρασε στην αντεπίθεση και κέρδισε το δεύτερο με 25-21 σε 20' και το τρίτο με 25-20 σε 30'. Οι παίκτριες του Διαγόρα πρό τού φάσματος της ήττας έχασαν στο τάι-μπρέηκ με 18-16 επίσης σε 20'.

Το ματς της έκπληξης διαιτήτευσαν οι **Πάττας-Ζησίμου.**

Οι ομάδες:

ΦΛΟΓΑ: *Αλαφάκη Ν. και Δ., Βιτωρούλη, Καστρουνή, Δαλιανίδου, Αμερικάνου, Αλευροφά και Αρβανίτη.*

ΔΙΑΓΟΡΑΣ: *Παπαδούλη, Βαλσαμίδου, Ζαμπετούλα, Μοστράτου, Πόπορου, Τριάντου, Πρεβέντη, Μπόνη.*

ΑΝΔΡΙΚΟ

Διαγόρας-Κλεάνθης 3-2

Παρά το γεγονός ότι βρέθηκε να χάνει στο α' σέτ ο Διαγόρας κέρδισε στο ντέρμπυ τον Κλεάνθη με 3-2 σέτ και πήρε την πρώτη θέση στον βαθμολογικό πίνακα της Β' φάσης. Ο Κλεάνθης πήρε το πρώτο σέτ με 25-23 σε 20'. Ο Διαγόρας ισοφάρισε σε 1-1 τα σέτ παίρνοντας με 25-19 το δεύτερο σε 20' και προηγήθηκε με 2-1 αφού πήρε και το τρίτο με 26-21 επίσης σε 20'. Οι πάικτες του Κλεάνθη πείσμωσαν και κέρδισαν εύκολα το τέταρτο σέ με 25-16 σε 20'. Ο Διαγόρας όμως ήταν ο νικητής στο τάι-μπρέηκ με 15-10 σε 10'.

Διαιτήτευσαν στο ντέρμπυ οι **Βακόντιος-Πετσάλης.**

Οι ομάδες:

ΔΙΑΓΟΡΑΣ: *Χ"μανώλης, Αυγέρης, Μειντανής, Μπαράμπουτης, Δημητρούλης, Δανδουλάκης, Κουλοχέρας.*

ΚΛΕΑΝΘΗΣ: *Παπακωνσταντίνου, Μοσκιού, Χίου, Καρανίκης Λ., Μοσχούς, Πότσου, Καρανίκης Σ., Μανής, Τρίχας, Γιαννιού, Βολότσακας και Σταυριανός.*

"Χειρούργος διαιτητής..."

ΕΠΙΣΤΟΛΗ ΔΙΑΜΑΡΤΥΡΙΑΣ ΤΟΥ ΑΡΧΗΓΟΥ ΤΟΥ ΚΛΕΑΝΘΗ ΛΟΥΚΑ ΚΑΡΑΝΙΚΗ, ΠΟΥ ΠΑΡΑΙΤΕΙΤΑΙ ΑΠΟ ΤΗΝ ΘΕΣΗ ΤΟΥ ΓΕΝΙΚΟΥ ΓΡΑΜΜΑΤΕΑ ΤΟΥ ΣΥΝΔΕΣΜΟΥ ΔΙΑΙΤΗΤΩΝ ΒΟΛΕΪ ΔΩΔΕΚΑΝΗΣΟΥ

Από τον αρχηγό της ομάδας βόλεϊ του Κλεάνθη λάβαμε και δημοσιεύουμε μια επιστολή διαμαρτυρίας για την διαιτησία του **Παναγιώτη Βακόντιου** στο προχθεσινό ντέρμπυ, αλλά και παραίτησης από την θέση του Γραμματέα του συνδέσμου Διαιτητών βόλεϊ Δωδεκανήσου. Η επιστολή:

«Κύριοι,

Με την παρούσα επιστολή μου θα ήθελα να εκφράσω τα θερμά συγχαρητήρια των συναθλητών μου καθώς και τα δικά μου, γιά την άριστη χειρούργική διαιτησία του χειρούργου διαιτητή **Βακόνδιου Παναγιώτη,** στο παιχνίδι της Α' κατηγορίας Δωδεκανήσου βόλεϊ Κλεάνθης-Διαγόρας.

Ο παραπάνω κύριος κατάφερε έναν αγώνα ο οποίος πήγαινε για 3-0 σέτ υπέρ της ομάδας μου, να τον κάνει 3-2 υπέρ των αντιπάλων. Είναι περίεργο πως το 2ο σέτ και ενώ ήδη η ομάδα μας προηγείτο με 1-0 σέτ και προ του φάσματος απώλειας του 2ου σέτ από τον Διαγόρα και κάπου εκεί θα τελείωναν τα πάντα, έγιναν περίεργες συμπτώσεις. Τα μπλόκ μέσα της ομάδας μου τα έβλεπε μπλόκ άουτ, τα σφυρίγματα των 4 μπαλλιών τά έδινε επανάληψη ύστερα από σχετικές συζητήσεις με τους αντίπαλους παίκτες και προπονητές. Τα χτυπήματα των αντιπάλων στο φιλέ και άουτ τα έβλεπε μπλόκ άουτ. Αυτά ήταν μερικά από τα σφυρίγματα που κατά σύμπτωση συνέβηκαν στο 2ο σέτ, με αποτέλεσμα να εκνευρισθούν οι παίκτες, χάσουν την ψυχραιμία τους και να ασχολούνται συνεχώς με το διαιτητή. Όλα αυτά τα παραπάνω έγιναν από κάποιο κυρίο ο οποίος λένε είναι ειδήμων και ο δημιουργός του Δωδεκανησιακού βόλεϊ.

Με αυτά που γίνονται, όχι δεν πρόκειται να ξαναδούμε ομάδα από τη Ρόδο σε παραπάνω κατηγορία, αλλά θα εξαφανίζονται και οι αθλητές από το χώρο μας. Ο πιο πάνω κύριος έδειξε μια εμπάθεια για την ομάδα μου (και δεν είναι ο μόνος) που ίσως τους έχει καθίσει στα μάτια, επειδή παίζει και θα συνεχίζει να παίζει και να προπονείται με δικά της παιδιά. Εμείς κύριοι κάνουμε ανανέωση και όχι αναπαλαίωση. Φέρνουμε νέα παιδιά στο βόλεϊ χωρίς καμμία στήριξη από κανένα και μόνο από την αγάπη και το μεράκι τους για το άθλημα. Ολα αυτά βλάπτουν και ενοχλούν.

Υ.Γ. Δηλώνω επίσης ότι παραιτούμαι από την θέση του Γενικού Γραμματέα του Συνδέσμου Διαιτητών βόλεϊ Δωδεκανήσου.

Ο Αρχηγός της ομάδας Λουκάς Καρανίκης»

T V

5.00 μ.μ.: Ελληνικό πρωτάθλημα ποδοσφαίρου: Αγώνας της 16ης μέρας (Μ) **Σ. ΣΠΟΡΤ, 7.00 μ.μ.:** Μπάσκετ (Α1): Νήαρ Ηστ - Ηρακλής (Μ) **Σ. ΣΠΟΡΤ, 9.30 μ.μ.:** Ποδόσφαιρο: Τουρνουά Αργεντινής (Μ) **Σ. ΣΠΟΡΤ, 11.30 μ.μ.:** Χόκεϊ: Αγώνας στον πάγο (Μ) **Σ. ΣΠΟΡΤ**

F/B ΒΙΤΣΕΝΤΖΟΣ ΚΟΡΝΑΡΟΣ

ΚΡΗΤΗ - ΡΟΔΟΣ - ΚΡΗΤΗ

ΔΡΟΜΟΛΟΓΙΑ

ΣΑΒΒΑΤΟ	
08.00	ΑΓ. ΝΙΚΟΛΑΟΣ
09.30-10.00	ΣΗΤΕΙΑ
12.30-12.45	ΚΑΣΟΣ
14.10-14.30	ΚΑΡΠΑΘΟΣ
15.20-15.30	ΔΙΑΦΑΝΙ
19.05	ΡΟΔΟΣ
ΚΥΡΙΑΚΗ	
06.00	ΡΟΔΟΣ
10.30-10.50	ΚΑΡΠΑΘΟΣ
12.10-12.20	ΚΑΣΟΣ
14.50-15.30	ΣΗΤΕΙΑ
17.00	ΑΓ. ΝΙΚΟΛΑΟΣ

Αναχώρηση από Ρόδο 11/10 στις 05.00 για ΚΑΡΠΑΘΟ-ΚΑΣΟ-ΚΡΗΤΗ

Zorpidis

ΜΑΚΑΡΙΟΥ 31

ΤΗΛ. 20625, 30054 • FAX: 26745

Τρώτε άφοβα

Ελληνικά κρέατα Χαλκίδας

Μεγάλη ποικιλία

Χαμηλές τιμές

.... και όπως πάντα, με την εγγύηση ποιότητας που χρόνια τώρα σας προσφέρει ο

Κώστας Κωνσταντούρας

Κοτόπουλο μπούτι	675 δρχ.
Αρνάκι γάλακτος	1.955 δρχ.
Εριφιο γάλακτος	1.995 δρχ.

Θα μας βρείτε μόνο στην οδό Αννης Μαρίας • Τηλ. 35849

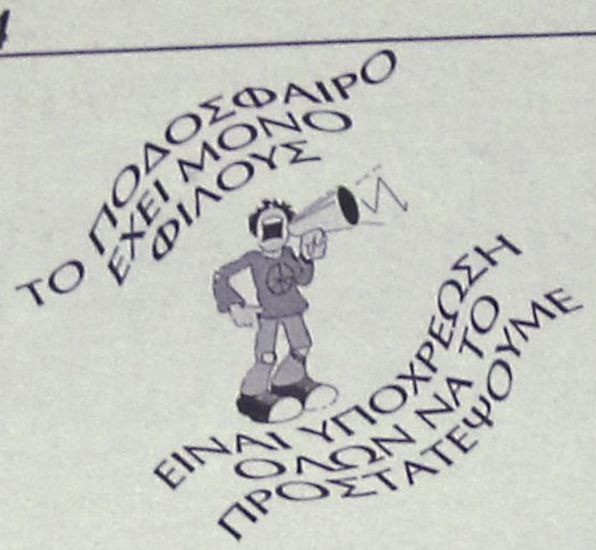

Χωρίς όρια...



ΝΑΙ ΣΤΟΝ ΑΘΛΗΤΙΣΜΟ ΓΙΑ ΝΑ ΚΟΙΜΑΜΑΙ ΗΣΥΧΟΣ

Ο Κώστας Κουτσόπουλος με πλάτη στον φακό του Βίκτωρα συνομιλεί με κάποιον στην εξέδρα, ενώ ο Χρύσανθος Καλήγερος που επανεμφανίστηκε στο γήπεδό του, παρακολουθεί με ιδιαίτερη προσοχή και ο Δήμαρχος Στέργος Στάγκας φαίνεται απαθής



ΣΥΝΘΕΣΗ ΑΠΟ ΚΟΙΝΟΥ!

Μια αγαπημένη οικογένεια είναι ο Διαγόρας παρά τα προβλήματα που αντιμετωπίζει αφού είναι οκτώ μέρες χωρίς προπονητή και περισσότερες από 10 χωρίς φροντιστή. Οι παίκτες μόνοι τους ετοιμάζουν τα ρούχα, και δείχνουν τον απαιτούμενο σεβασμό στους υπευθύνους, τον συμπαίκτη τους και γυμναστή της ομάδος **Γιώργο Λατίφη,** τους αρχηγούς **Παναγιώτη Σωτηρόπουλο και Παναγιώτη Ζούνη** και στον γενικό αρχηγό **Δημήτρη Τσοπανάκη**. Μάλιστα η τετράδα αυτή από κοινού έβγαλε και την σύνθεση του προχθεσινοβραδυνού νικηφόρου αγώνα.

.....

ΤΑ ΣΠΑΣΑΝ!

Συνεστίαση είχαν το βράδυ του Σαββάτου οι παίκτες του Διαγόρα στο μαγαζί του συμπαίκτη τους **Κώστα Κουνιάταλη**, παρουσία βέβαια και μελών τους Δ.Σ. Πριν το παιχνίδι με τον Ευαγόρα τους παίκτες επισκέφθηκαν στ' αποδυτήρια ο πρόεδρος κ. **Μέντος** κι ο **Βασίλης Μητσοστέργιος** που είναι μέλος του νέου δ.σ. του Διαγόρα.

Μετά τον αγώνα όλοι μαζί γιόρτασαν τη νίκη τους σε νυχτερινό κέντρο.

ΑΝΕΚΔΟΤΟ

ΤΟΝ ΕΒΑΛΕ ΣΤΗ ΘΕΣΗ ΤΟΥ

Υπάλληλος: Μπορώ να πάρω μια μέρα άδεια τον άλλο μήνα, κύριε;
Προϊστάμενος: Για ποιό λόγο;
Υπάλληλος: Επειδή παντρεύομαι.
Προϊστάμενος: Παντρεύεσαι; Παίρνεις μισθό πείνας, είσαι άσχημος και δεν έχεις την παραμικρή ελπίδα να πάρεις προαγωγή. Ποιά ανόητη θα παντρευόταν κάποιον σαν εσένα;
Υπάλληλος: Η κόρη σας, κύριε...





●●● **Για να δούμε τί διοίκηση θα θγεί σήμερα γιατί από την στιγμή που ο Κουτσό θγήκε έξω, έστω κι αν παραμένει μέχρι να θρεθεί αντικαταστάτης το πεδίο είναι θολό.**

●●● Δηλαδή δεν υπάρχει άνθρωπος να τον αντικαταστήσει και το παιχνίδι αναμένεται να είναι έτσι μέχρι το τέλος. Δεν θα βρίσκεται κανένας.

●●● **Ο Κουτσό έχει πολλούς υποστηρικτές στο έργο που ξεκίνησε και τον πιέζουν να συνεχίσει τιμονιέρης.**

Θα το κάνει;

●●● Η αλήθεια είναι απλή. Σ' ένα ολόκληρο Δήμο δεν υπάρχει ένας ηγέτης; Μα είναι δυνατόν;

ΟΙ ΙΤΑΛΟΙ ΥΠΟΚΙΝΟΥΝ ΘΕΜΑ ΑΘΗΝΑΣ!

Μηνυτήρια αναφορά στην εισαγγελία της Ρώμης κατέθεσε η ADUSBEF, μια αυτοαποκαλούμενη ένωση καταναλωτών, για να διαπιστωθεί αν σημειώθηκαν πράξεις αξιόποινες κατά την ανάθεση στην Αθήνα των Ολυμπιακών Αγώνων 2004. Η αναφορά αυτή δημοσιεύεται με ιδιαίτερη έμφαση από τις δύο τοπικές εφημερίδες της Ρώμης, ``Ιλ Τέμπο`` και ``Μεσατζέρο``, οι οποίες για καθαρά τοπικούς και κυκλοφοριακούς λόγους είχαν υποστηρίξει την υποψηφιότητα της Ρώμης. Επί πλέον δεν πρέπει να περάσει απαρατήρητο το γεγονός, ότι και οι δύο εφημερίδες είναι ιδιοκτησίας εργολάβων, οι οποίοι θα έπαιρναν πολλά έργα, αν γίνονταν στη Ρώμη οι Ολυμπικαοί Αγώνες του 2004.

Η ADUSBEF, που ουσιαστικά είναι το γραφείο δύο δικηγόρων της Ρώμης, δεν έχει μέλη καταναλωτές ούτε είναι γνωστή σε πανιταλικό επίπεδο, με αποτέλεσμα όλες οι ενέργειες να γίνονται για διαφημιστικούς λόγους. Ετσι με τη μηνυτήρια αναφορά της ζητά, αν η εισαγγελία της Ρώμης κρίνει σκόπιμο, ν' ανοίξει μια έρευνα για τον αποκλεισμό της ιταλικής πρωτεύουσας από τους Ολυμπιακούς Αγώνες του 2004.

Η ένωση αυτή δεν έχει βέβαια στοιχεία, αλλά στηρίζει την αναφορά της στα διάφορα δημοσιεύματα Τύπου, ότι πιθανότατα ο κ Σάμαρανκ ν' ανέθεσε στην Αθήνα τους Ολυμπιακούς για να καλύψει την αδικία που της έγινε με την ανάθεση των Αγώνων στην Ατλάντα. Πάντως θα πρέπει να δούμε αν με βάση τα όσα αναφέρει η ADUSBEF, η εισαγγελία της Ρώμης θα έχει στοιχεία για να ανοίξει μια έρευνα. Ομως ο Πρίμο Νεμπιόλο, μέλος της ΔΟΕ και ο κ Πανούτσι υπεύθυνος της επιτροπής διοργάνωσης Ολυμπιακών Αγώνων στη Ρώμη, δήλωσαν ότι δεν παρατήρησαν κάτι το παράνομο στην ανάθεση της Ολυμπιάδας στην Αθήνα. ``Η Ρώμη δεν έχασε τους Ολυμπιακούς επειδή αγοράστηκαν οι ψήφοι``, δήλωσε το Νο 1 της IAAF, Πρίμο Νεμπιόλο.

ΓΙΟΡΤΗ ΜΠΑΣΚΕΤ ΤΟ ΤΟΥΡΝΟΥΑ

Την Κυριακή πρωί 10.30, 24/1/99 διεξήχθη στο γήπεδο μπάσκετ του ΠΑΟ ΔΙΑΓΟΡΑΣ το πρώτο τουρνουά του συλλόγου με την υποστήριξη του ΔΟΝΑ ΡΟΔΟΥ.

Α. Το πρόγραμμα περιελάμβανε:

1. Επίδειξη των τμημάτων προ-μίνι, μίνι, παγκορασίδων
2. Αγώνα μεταξύ 2 ομάδων του συλλόγου (παιδιά μίνι)
3. Διαγωνισμό τριπόντων (παιδιά'μίνι)
4. Αγώνα μεταξύ Παλαιμάχων και Μικτής (Ανδρών - Εφήβων) του συλλόγου ΠΑΟ ΔΙΑΓΟΡΑΣ.

Β. Ακολούθησε απονομή τιμητικών διακρίσεων:

1. Στην γυναικεία ομάδα του συλλόγου (περσινή πρωταθλήτρια Δωδ/σου)
2. Στα 60 περίπου παιδιά των τμημάτων μίνι.

Γ. Παρευρέθησαν ο Αγιος Πρωτοσύγκελος κ. **Παΐσιος** (ο οποίος ευλόγησε την "πίτα" του συλλόγου), ο Δήμαρχος (**Γ. Γιαννόπουλος**), ο πρόεδρος του Δημοτικού Συμβουλίου (**Μ. Γλυνός**), ο πρόεδρος του ΔΟΝΑ (**Κάλιστος Διακογεωργίου**), εκπρόσωπος του νομαρχιακού Συμβουλίου (**Μπαριανάκης**), εκπρόσωπος Ανώτερης Στρατιωτικής Διοίκηδης κ.λπ. Οικοδεσπότης ήταν ο πρόεδρος του "ΠΑΟ ΔΙΑΓΟΡΑΣ" **Μιχ. Μέντος**, ο οποίος χαιρέτησε τους καλεσμένους, αναφέρθηκε στους στόχους του συλλόγου, έθιξε το θέμα της προγραμματισμένης δημιουργίας κλειστού γηπέδου μπάσκετ, ενώ τηρήθηκε 1 λεπτού σιγή για όλους τους εκλιπόντες παράγοντες και αθλητές του συλλόγου. Τους αγώνες διαιτήτευσαν οι κ. **Δημ. Κουνελές, Μ. Ροϊλίδου.** Ο αγώνας ΜΙΚΤΗΣ (Ανδρών - Εφήβων) και Παλαιμάχων έληξε με σκορ 42-40 υπέρ της ΜΙΚΤΗΣ.

Σύνθεση: **ΠΑΛΑΙΜΑΧΟΙ:** *Μ. Παπαδούλης, Φραγκεσκάκης Αντώνης, Μιχάλης Διακομιχάλης, Στ. Τσιμέττας, Μανώλης Γλυνός, Σελλάς Μιχάλης, Μαρκουλής Παν., Σκιαδόπουλος Αρης, Κωσταρίδης Κώστας, Παλογιαννίδης Μπάμπης, Γεωργάκης Παντελής, Σπανός Τριαντάφυλλος.*

ΚΩΟΥΤΣ: *Τάσος Αντωνιάδης.*

Τις αντρικές και παιδικές ομάδες του συλλόγου γυμνάζει ο **Στέλιος Κωνσταντινίδης**, ενώ το τμήμα παγκορασίδων η **Τζίνα Μαρία.**

Τα μεγάλα κεφάλια της Αμερικής (δεν γνωρίζουμε αν είναι πάνω ή κάτω) αποφάσισαν να καλέσουν την πίπα, εμ.... την πέτρα του σκανδάλου για να καταθέσει για την αποπλάνηση του πλανητάρχη.

Ακόμα θέλουν να κάνουν και αναπαράσταση αλλά λείπουν μερικά από τα πειστήρια του εγκλήματος.

Μήπως προσφέρεται κανείς από σας...

Ο αλλαξογκόλης σας

ΣΥΛΛΥΠΗΤΗΡΙΟ

Η διοίκηση της Ασπίδας Απολλακιάς συλλυπάται την οικογένεια **Καμπούρη** για τον θάνατο του ανθρώπου τους, **Μιχάλη Καμπούρη.**

Ο ΑΕΡΑ ΣΥΓΧΑΙΡΕΙ

Το Δ.Σ. ο προπονητής και οι παίκτες του ΑΕΡΑ παρά την πίκρα τους αισθάνονται την υποχρέωση να συγχαρούν τον διαιτητή κ. **Ανάστασου** και τους επόπτες του **Κάπρο** και **Σταματάκη** για την άψογη διαιτησία τους στον αγώνα με τον Άγιο Γεώργιο Μαλώνας. Με τέτοιες διαιτησίες θα πάει μπροστά το Δωδεκανησιακό ποδόσφαιρο.

ΤΟ Δ.Σ. ΤΟΥ ΑΕΡΑ

Πρόκειται για την ετήσια τακτική του σωματείου

Συνέλευση την Πέμπτη έχουν οι σερβιτόροι

Περίπου 2.000 αιτήσεις επαναπρόσληψης

Την ερχόμενη Πέμπτη, 28 Ιανουαρίου στις 4.30 θα πραγματοποιηθεί τελικά η Γενική Συνέλευση του Σωματείου των Σερβιτόρων Ρόδου, όπως ανακοίνωσε χθες ο πρόεδρος κ. Γιώργος Ορφανός.

Στην ετήσια τακτική Γενική Συνέλευση των μελών του σωματείου, αναμένεται να συζητηθούν θέματα που έχουν σχέση με τον διοικητικό και οικονομικό απολογισμό, τον οικονομικό προϋπολογισμό για το τρέχον έτος, καθώς επίσης και διάφορα άλλα κλαδικά ζητήματα.

● Η γενική συνέλευση, αξίζει να σημειωθεί ότι χαρακτηρίζεται από τους εκπροσώπους του συνδικαλιστικού κλάδου, ως άκρως σημαντική, δεδομένου ότι πρόκειται να συζητηθούν θέματα που θα απασχολήσουν τους ίδιους τους εργαζόμενους του κλάδου, μέσα στους αμέσως επόμενους μήνες όπου θα ξεκινήσει η τουριστική περίοδος.

ΟΙ ΕΠΑΝΑΠΡΟΣΛΗΨΕΙΣ

● Εν τω μεταξύ, ολοκληρώθηκε χθες αργά το απόγευμα, η διαδικασία υποβολής των αιτήσεων στα τρία σωματεία για επαναπροσλήψεις των ξενοδοχοϋπαλλήλων του νησιού μας.

Σύμφωνα με τους εκπροσώπους των σωματείων, ο συνολικός αριθμός των αιτήσεων που κατατέθηκαν, (στα σωματεία ξενοδοχοϋπαλλήλων, μαγείρων και σερβιτόρων) δεν αναμένεται να ξεπεράσει τις 2.000, αριθμός που κυμαίνεται στα ίδια επίπεδα σε σχέση με τα προηγούμενα χρόνια.

Διάκριση σε μαθητές

Τιμητική διάκριση πήραν μαθητές και μαθήτριες από έξι σχολικά συγκροτήματα της Ρόδου, οι οποίοι έγραψαν στίχους για ένα τραγούδι το οποίο αφορούσε την πρόληψη κατά του AIDS.

Τον διαγωνισμό στον οποίο συμμετείχαν μαθητές και μαθήτριες από τα Γυμνάσια και τα Λύκεια όλης της χώρας, διοργάνωσαν από κοινού το Υπουργείο Παιδείας και άλλοι φορείς, ενώ σε σχετικό μετεκπαιδευτικό σεμινάριο που έγινε πρόσφατα στην πρωτεύουσα και αφορούσε την «σεξουαλική διαπαιδαγώγηση» στα σχολεία διαπιστώθηκε ότι μεγάλη μερίδα των εφήβων έχει άγνοια, ακόμη και σε απλά σεξουαλικά ζητήματα.

Σε όσους δεν τα έχουν πληρώσει ακόμα

Κόβει σήμερα τα τηλέφωνα ο ΟΤΕ

Αρκετοί έσπευσαν στο παρά πέντε

Ταλαιπωρία περιμένει σήμερα τους συνδρομητές του ΟΤΕ, που ξέχασαν να εξοφλήσουν τους λογαριασμούς των τηλεφώνων τους, οι οποίοι έληξαν πριν από 15 περίπου μέρες, καθώς από νωρίς σήμερα το πρωί το αρμόδιο τεχνικό τμήμα, θα ξεκινήσει μαζικές διακοπές τηλεφωνικών γραμμών.

Σύμφωνα με πληροφορίες, έως και χθες αργά το μεσημέρι όπου λειτούργησαν οι υπηρεσίες του ΟΤΕ, είχαν εξοφληθεί (την τελευταία κυριολεκτικά στιγμή) εκατοντάδες λογαριασμοί οι οποίοι είχαν λήξει πριν από 2 περίπου εβδομάδες, αλλά σε περισσότερους από 1.200 υπολογίζονταν επίσης και οι λογαριασμοί εκείνοι που παρέμειναν ανεξόφλητοι. Εκτός από την ταλαιπωρία που θα υποστούν όσοι συνδρομητές σπεύσουν εκ των υστέρων να τακτοποιήσουν τις οικονομικές τους εκρεμότητες, οι ίδιοι θα επιβαρυνθούν ακόμη και με το τέλος επανασύνδεσης το οποίο ξεπερνά τις 3.500 δραχμές.

Με τις εφημερίδες στην Κάρπαθο

Λύθηκε το πρόβλημα

Δεκτό έκανε το αίτημα η Ολυμπιακή

Επιτέλους η Κάρπαθος παίρνει καθημερινά εφημερίδες. Αυτό μας πληροφορεί από το ακριτικό νησί ο κ. Κώστας Σεβδαλής ο οποίος με την επιστολή που μας έστειλε εκφράζει την ευχή να πηγαίνουν καθημερινά στη Κάρπαθο και όλες οι τοπικές εφημερίδες.

Η επιστολή του κ. Σεβδαλή, έχει ως εξής:

"Μετά το δημοσίευμα της "Ροδιακής" σχετικά με τα προβλήματα της προμήθειας αθηναϊκού και δωδεκανησιακού τύπου στην Κάρπαθο, επήλθε πρόοδος! Επί δεκαήμερο περίπου ο τύπος φθάνει στο νησί ανελλιπώς. Ελπίζω ότι η Ολυμπιακή Αεροπορία θα συνεχίσει την απρόσκοπτη διακίνηση του τύπου στην Κάρπαθο, αν μη τι άλλο, για εθνικούς λόγους. Πιστεύω ότι η "Ροδιακή" θα συνεχίσει να προβάλλει τα προβλήματα των ακριτικών μας νησιών, συμβάλλοντας στη λύση τους. Εάν καρποφορήσουν οι προσπάθειες που γίνονται αυτόν τον καιρό, ώστε να φθάνουν στην Κάρπαθο όλες οι δωδεκανησιακές εφημερίδες, θα έχουμε κι άλλο ένα σημαντικό βήμα στον τομέα της ενημέρωσης.

Κωνστ. Γ. Σεβδαλής.

KYDON TOURS
ΚΕΝΤΡΙΚΟ ΠΡΑΚΤΟΡΕΙΟ
PORT AGENT
SUPERFAST FERRIES
ΕΛΛΑΔΑ-ΙΤΑΛΙΑ
Ο Νεότερος και Γρηγορότερος Στόλος
Καρναβάλι Βενετίας
Ξέφρενο γλέντι, χορός, διασκέδαση στο πιο ξακουστό Καρναβάλι της
ΒΕΝΕΤΙΑΣ 13/2 - 19/2
7 ΜΕΡΕΣ Αθήνα - Φλωρεντία - Πίζα - Βένετία - Αθήνα
Τιμή καταπληκτική
Σε δίκλινη εξωτερική καμπίνα 138.000
Σε τετράκλινη εξωτερική καμπίνα 124.000
ΠΕΡΙΛΑΜΒΑΝΕΙ
• Μεταφορά Αθήνα - Πάτρα - Αθήνα με πούλμαν πολυτελείας.
• Εισιτήρια με SUPER FAST FERRIES σε δίκλινες εξωτερικές καμπίνες ή τετράκλινες εξωτερικές καμπίνες
• Δύο διανυκτερεύσεις στη ΒΕΝΕΤΙΑ σε ξενοδοχείο 4 αστέρων με πρωινό και 1 γεύμα την ημέρα
• Δύο διανυκτερεύσεις στην ΦΛΩΡΕΝΤΙΑ σε ξενοδοχείο 4 αστέρων με πρωινό και 1 γεύμα την ημέρα.
• Ξεναγήσεις στην Φλωρεντία, Πίζα και Βενετία
• Περιηγήσεις στην ΙΤΑΛΙΑ με πούλμαν πολυτελείας
• Αρχηγός - Συνοδός
• Εντυπα και Χάρτες
• Ταξιδιωτική Ασφάλιση
• Ολοι οι φόροι και έξοδα Λιμένων - Διόδια Αυτοκινητοδρόμων
• ΦΠΑ
• Ταξιδιωτική τσάντα
Συνοδός η κ. ΕΛΕΝΗ ΨΥΛΛΑΚΗ
ΠΡΟΛΑΒΕΤΕ θέσεις περιορισμένες
ΣΗΜ.: Η αναχώρηση από Ρόδο μπορεί να γίνει με καράβι ή με αεροπλάνο σε πολύ φθηνές τιμές GROUP.
KYDON TOURS
ΕΘΕΛΟΝΤΩΝ ΔΩΔΕΚΑΝΗΣΙΩΝ 14 • ΤΗΛ. 23000, 27900, 75268, 24265

ΕΚΠΤΩΣΕΙΣ!
ΚΑΤΑΣΤΗΜΑ ΚΑΡΑΓΙΑΝΝΗ
ΣΤΟΑ ΑΛΕΞ. ΔΙΑΚΟΥ 85 (100 ΜΑΓΑΖΙΑ)
Πίσω από το εστιατόριο "ROMA"
ΕΚΠΤΩΣΕΙΣ ΕΩΣ 60%
σε όλα μας τα είδη εσωτερικού και εξωτερικού, ήτοι: πουλόβερ Αγγλίας "Smedley" • εσωτερικές φανέλλες μάλλινες Αγγλίας • Πιτζάμες Αγγλίας, Κύπρου και Robert Mutra κλασικές και jumber • Ρόμπες Ανδρικές και Γυναικείες • Νυχτικά • Πιτζάμες γυναικείες • ανδρικά εσώρουχα • κάλτσες ανδρικές μάλλινες και βαμβακερές Αγγλίας • κασκώλ κ.λπ.
καθώς και διάφορες προσφορές
Τηλ. 24141

ΕΣΤΙΑΤΟΡΙΟ
PANORAMIC
Παναγιά ΤΣΑΜΠΙΚΑ τη ψηλή
Γνωστοποιούμε στην αξιότιμη πελατεία μας ότι
ΘΑ ΕΙΜΑΣΤΕ ΑΝΟΙΚΤΑ ΚΑΘΕ ΚΥΡΙΑΚΗ από τις 10 το πρωί έως τις 7 το βράδυ
* ΝΤΟΠΙΑ ΚΡΕΑΤΑ
* ΧΩΡΙΑΤΙΚΟ ΨΩΜΙ
Απολαύστε τη φανταστική θέα δίπλα στο τζάκι

ΕΚΠΟΛΙΤΙΣΤΙΚΟ ΣΩΜΑΤΕΙΟ
ΕΛΛΗΝΙΚΟΙ ΛΑΪΚΟΙ ΧΟΡΟΙ

ΜΑΘΗΜΑΤΑ ΧΟΡΟΥ
ΕΛΛ. ΧΟΡΟΙ
ΛΑΪΚΟΙ ΧΟΡΟΙ
ΕΥΡΩΠΑΪΚΟΙ ΧΟΡΟΙ
ΔΙΔΑΣΚΟΥΝ:
ΝΕΛΛΗ ΔΗΜΟΓΛΟΥ
ΒΑΓΓΕΛΗΣ ΤΖΕΛΛΟΣ
ΚΑΤΕΡΙΝΑ ΔΗΜΟΓΛΟΥ
✓ Τμήματα: πρωινά - απογευματινά - βραδινά
✓ Για μεγάλους - νέους και παιδιά
✓ Εναρξη νέων τμημάτων κάθε πρώτη του μήνα
✓ Νέα διεύθυνση Σχολής: Παπαχριστοδούλου και Καρανικόλα γωνία, συνοικισμός Δασκάλων
Πληροφορίες τηλ. 20157-27524, ώρες γραφείου

ΠΡΑΚΤΟΡΕΙΟ ΚΑΣΤΡΟ
ΠΕΝΘΗΜΕΡΗ ΕΚΔΡΟΜΗ
ΣΤΗ ΠΑΝΕΜΟΡΦΗ ΘΕΣΣΑΛΟΝΙΚΗ
ΑΕΡΟΠΟΡΙΚΩΣ
ΕΚΠΤΩΣΕΙΣ-ΠΑΜΦΘΗΝΑ ΨΩΝΙΑ
ΑΠΟ 08/02/99 ΜΕΧΡΙ 12/02/99
ΜΟΝΟ ΜΕ 115.000 ΔΡΧ.
ΣΤΗ ΤΙΜΗ ΠΡΙΛΑΜΒΑΝΟΝΤΑΙ:
1. Τα αεροπορικά εισιτήρια Ρόδο-Θεσσαλονίκη-Ρόδο
2. Οι φόροι των αεροδρομίων
3. Ξενοδοχείο στο κέντρο της πόλης, σε δίκλινα-τρίκλινα δωμάτια με μπουφέ πρωινό
4. Περιήγηση της πόλεως με επισκέψεις στο Μουσείο, Αγιο Δημήτριο, Αγια Σοφία, Επταπύργιο, Κάστρα, με ξεναγό
5. Οι μεταφορές αεροδρόμιο-ξενοδοχείο-αεροδρόμιο
6. Φ.Π.Α.
Συνοδός ο κ. ΜΑΧΑΙΡΑΚΗΣ
ΘΕΣΕΙΣ ΠΕΡΙΟΡΙΣΜΕΝΕΣ
ΠΛΗΡΟΦΟΡΙΕΣ-ΕΓΓΡΑΦΕΣ
ΚΥΡΙΑΚΟΣ Μ. ΜΑΧΑΙΡΑΚΗΣ
ΠΡΑΚΤΟΡΕΙΟ ΚΑΣΤΡΟ
ΑΜΕΡΙΚΗΣ 53-ΤΗΛ. 21008

Μικρές Ειδήσεις

ΕΝΣΤΑΣΕΙΣ

"Διάφανη και δημοκρατική" χαρακτηρίζει το Γραφείο Τύπου του ΠΑΣΟΚ, την διαδικασία που οδηγεί στην ανάδειξη και εκλογή των συνέδρων του προσεχούς 5ου Συνεδρίου του κόμματος, απαντώντας σε ενστάσεις που έχουν δει το φως της δημοσιότητας.

ΖΗΤΙΑΝΕΥΑΝ

Στον εισαγγελέα ποινικής αγωγής κ. Χρήστο Μαρκογιαννάκη οδηγήθηκε η 27χρονη Αλβανίδα Αλκέτα Νατίφι, μητέρα των τριών ανήλικων παιδιών που συνελήφθησαν το Σάββατο να ζητιανεύουν σε κεντρικούς δρόμους (φανάρια κλπ).

ΕΛΛΑΔΑ–ΠΓΔΜ

"Νέες προοπτικές στις διμερείς σχέσεις" Ελλάδας και ΠΓΔΜ εκτιμά η εφημερίδα "Νόβα Μακεντόνια" ότι ανοίγονται με τα αποτελέσματα των πρόσφατων επισκέψεων στην Αθήνα του υπουργού Εσωτερικών Πάβλε Τραγιάνοφ και του υφυπουργού Εξωτερικών Μπόρις Τραικόφσκι.

Μητσοτάκης για επανίδρυση ΝΔ



Την πρόθεσή του να παρέμβει στις εξελίξεις στο χώρο της Κεντροδεξιάς,χωρίς,όμως,ν'αποκαλύψει τη χρονική στιγμή,επιβεβαίωσε ο πρώην πρωθυπουργός,Κωνσταντίνος Μητσοτάκης,ερωτηθείς, χθες το πρωί, από δημοσιογράφους.

Ο κ.Μητσοτάκης είπε: "Δεν έχω τίποτε ακόμη να πω. Θα μιλήσω όταν πρέπει".

Σύμφωνα με πληροφορίες,ο πρώην πρωθυπουργός,μιλώντας με στενούς του συνεργάτες επεσήμανε την ανάγκη επανίδρυσης της Νέας Δημοκρατίας,μέσα από ένα δημοκρατικό και ανοιχτό συνέδριο,στο οποίο δεν θα τεθεί θέμα ηγεσίας,προκειμένου ν'ανασυνταχθεί η παράταξη.

Ο πρώην πρωθυπούργός ανέφερε ότι ο ίδιος προτίθεται ν' αγωνιστεί γιά την ενότητα της Νέας Δημοκρατίας, τονίζοντας τα εξής:

"Εγώ,θέλω μιά μεγάλη,ισχυρή και ανοιχτή σε όλες τις απόψεις Νέα Δημοκρατία, η οποία θ'αποκτήσει όλο το εύρος της του '89 και προς αυτή την κατευθυνση θα επικεντρώσω τις προσπάθειές μου".

Ο κ. Μητσοτάκης επέρριψε ευθύνες στην ηγεσία της ΝΔ γιά την κατάσταση,που έχει δημιουργηθεί,λέγοντας:

"Τα λάθη της ηγεσίας,οι διαγραφές,η ασάφεια στην πολιτική και-κυρίως-η αδυναμία της να συσπειρώσει τα στελέχη και τη βάση, οδήγησαν στη δημιουργία ενός μεγάλου πολιτικού κενού.Εαν υποθέσουμε ότι δεν προχωρούσε ο Δημήτρης Αβραμόπουλος,τότε θα βρισκόταν κάποιος άλλος γιά να προσπαθήσει μέσα από την ίδρυση ενός νέου πολιτικού φορέα να καλύψει αυτό το χώρο και το τμήμα των ψηφοφόρων".

Σύμφωνα με τις ίδιες πηγές,ο κ. Μητσοτάκης είπε ότι "ο κ. Αβραμόπουλος δεν είναι Αντώνης Σαμαράς,ο οποίος έρριξε την κυβέρνηση της Νέας Δημοκρατίας"

Υποτονική η πορεία των μαθητών



Λιγοστοί ήταν χθες οι μαθητές που αποφάσισαν να κλείσουν κεντρικούς δρόμους στην Αθήνα και οι περισσότεροι, εκτός από τους οδηγούς, τάβαλαν χθες και με τους δημοσιογράφους.

Χθες το μεσημέρι, στη λεωφόρο Κηφισίας στο ύψος του ΚΑΤ, μαθητές από σχολεία του Αμαρουσίου και της Κηφισιάς, έκλεισαν το δρόμο, άναψαν φωτιές σε κάδους απορριμμάτων και διαπληκτίστηκαν για περισσότερο από μια ώρα με οδηγούς, ενώ επιτέθηκαν και εναντίον δημοσιογράφων και τηλεοπτικών συνεργείων. Την ίδια ώρα, οι μαθητές έκλεισαν στο Καλαμάκι την κεντρική λεωφόρο, προκαλώντας κυκλοφοριακά προβλήματα. Αλλά και στο Θησείο οι μαθητές απέκλεισαν δρόμους.

Το μεσημέρι, καθηγητές και δάσκαλοι άρχισαν να συγκεντρώνονται έξω από το υπουργείο Παιδείας.

Για νίκη του ΠΑΣΟΚ το 2000

Βέβαιος ο Ρέππας

"Χρήσιμες" οι δημοσκοπήσεις



Την βεβαιότητά του ότι το ΠΑΣΟΚ θα κερδίσει τις εκλογές του 2000, αφού θα έχει ολοκληρώσει το έργο του, εξέφρασε ο κυβερνητικός εκπρόσωπος, Δημήτρης Ρέππας, σχολιάζοντας τα αποτελέσματα δημοσκόπησης που δημοσιεύθηκε χθες στην εφημερίδα "Τα Νέα" και είναι λογικό, όπως είπε, αυτή την ώρα που είναι σε εξέλιξη το κυβερνητικό έργο, οι Ελληνες πολίτες να έχουν αμφιβολίες, ερωτήματα ή και αντιρρήσεις.

Το 2000, πρόσθεσε, που θα έχει ολοκληρωθεί το κυβερνητικό έργο, δεν θα υπάρχουν αναποφάσιστοι και θα κρίνουν θετικά την κυβέρνηση.

Αφήνουμε σε άλλους, συνέχισε, να γοητεύονται απο τον εφήμερο κόσμο των δημοσκοπήσεων, γιατί ο λόγος των πολιτών είναι ισχυρός στις εκλογές. Ωστόσο, παραδέχθηκε, ότι οι διακυμάνσεις που καταγράφονται, αποτελούν χρήσιμα εργαλεία, που ουδείς μπορεί να υποτιμήσει, αλλά, όπως είπε, δεν μπορούν να είναι το καθοριστικό και απόλυτο κριτήριο.

ΣΥΣΤΗΜΑΤΑ ΚΟΥΦΩΜΑΤΩΝ

Αν μπερδευτήκατε εντελώς με τα κουφώματα, διαβάστε αυτό!

Κανένα ξύλινο, αλουμινένιο ή συμβατικό συνθετικό κούφωμα δεν μπορεί να συγκριθεί σε προδιαγραφές αντοχής, θερμομόνωσης και ηχομόνωσης με τα συνθετικά κουφώματα Κούνστοφ.
Πρώτα απ' όλα είναι θέμα υλικού:
Το ξύλο σκεβρώνει και φουσκώνει με τα χρόνια και την υγρασία. Γι' αυτό χρειάζεται συχνή συντήρηση, που είναι όμως δαπανηρή.
Το αλουμίνιο λύνει μικρό μόνο μέρος των προβλημάτων του ξύλου. Όμως τα κουφώματα αλουμινίου δεν μπορούν να αποφύγουν τις αδυναμίες που έχει από τη φύση του κάθε μέταλλο: Είναι καλός αγωγός της θερμότητας και έτσι η θερμομόνωση που προσφέρει είναι πολύ περιορισμένη.
Άλλωστε η βαφή με επίστρωση δεν μπορεί να συγκριθεί σε αντοχή με ένα υλικό που το χρώμα υπάρχει ήδη ενσωματωμένο στη σύνθεσή του.
Τα κουφώματα Κούνστοφ κερδίζουν σε όλα τα σημεία:
Στην περίπτωση μάλιστα της νέας γενιάς κουφωμάτων Κούνστοφ Isoactive με τεχνολογία ενεργητικής μόνωσης, αποδεικνύονται ο μεγάλος και αδιαφιλονίκητος νικητής:
Οι προδιαγραφές θερμομόνωσης και ηχομόνωσης Κούνστοφ είναι απρόσιτα υψηλές. Η διάρκεια ζωής τους πρακτικά απεριόριστη.
Η πολύτιμη πείρα της Κούνστοφ, της πρώτης εταιρείας που έφερε το συνθετικό κούφωμα στην Ελλάδα το 1980, είναι μοναδική.
Ο σχεδιασμός, η τεχνολογία παραγωγής, η ποιότητα κατασκευής Κούνστοφ βρίσκονται στον υψηλότερο βαθμό εξέλιξης: Καμμία λεπτομέρεια δεν είναι ασήμαντη όταν το κούφωμα έχει την υπογραφή Κούνστοφ. Ακόμη και η μέθοδος παραγωγής τους είναι οικολογική, αφού σε σχέση με τα κουφώματα ξύλου και αλουμινίου, απαιτείται μικρότερη ανάλωση φυσικών πόρων.
Στο μόνο σημείο που συγκρίνονται άνετα με τα άλλα κουφώματα, είναι η τιμή τους.

KUNST STOFF
MADE IN GERMANY

Μέτρο σύγκρισης για τα άλλα

ΑΝΤΙΠΡΟΣΩΠΟΣ ΡΟΔΟΥ: ΚΑΡΑΝΙΚΗΣ ΚΩΣΤΑΣ ΚΑΙ ΣΙΑ Ο.Ε.
ΛΕΩΦ. ΕΛΕΥΘΕΡΙΑΣ 2Α ΚΡΕΜΑΣΤΗ • ΡΟΔΟΣ • ΤΗΛ.: 0241/95076

ΚΙΝΗΤΗ ΤΗΛΕΦΩΝΙΑ;

Αν το... «σκαλίσεις» λίγο,
κάτω από τις καλύτερες προσφορές
θα βρεις πάντα τη ΣΑΚΕΛΛΑΡΙΔΗΣ Α. & Θ.



ΙΣΧΥΣ ΠΡΟΣΦΟΡΑΣ: • ΜΕ 12ΜΗΝΗ ΣΥΝΔΕΣΗ TELESTET ΚΑΙ ΠΑΓΙΟ 6.000 ΔΡΧ.
• ΜΕΧΡΙ 31/1/99 ΚΑΙ ΓΙΑ ΠΕΡΙΟΡΙΣΜΕΝΟ ΑΡΙΘΜΟ ΣΥΣΚΕΥΩΝ

TELESTET Οδηγεί στις εξελίξεις
http://www.mobitel.com MOBITEL Κινείται στο μέλλον

ΝΕΟ ΥΠΟΚΑΤΑΣΤΗΜΑ:
ΚΑΡΠΑΘΟΥ 7
(πεζόδρομος)
ΤΗΛ. 77117

ΣΑΚΕΛΛΑΡΙΔΗΣ Α.Θ. Ο.Ε.
Κοδριγκτώνος 64 - ΡΟΔΟΣ
ΤΗΛ. 30216

Με λόγια

ΜΠΕΒΕΡΛΙ ΧΙΛΣ

Η ταινία " Η Διάσωση του στρατιώτη Ράιαν", του σκηνοθέτη Στιβεν Σπίλμπεργκ βραβεύθηκε προχθές βράδυ με τη "Χρυσή Σφαίρα" της καλύτερης ταινίας στην κατηγορία των δραματικών φίλμ.

ΛΟΝΔΙΝΟ

Σφοδρή επίθεση εναντίον του προέδρου της Διεθνούς Ολυμπιακής Επιτροπής, Χουάν Αντόνιο Σάμαρανκ εξαπέλυσε χθες η βρετανική εφημερίδα Τάιμς υποστηρίζοντας ότι "αυτοενίσχυσε την ισχύ του εκτρωματικά".

ΑΓΚΥΡΑ

Οι τουρκικές αρχές συνέλαβαν πέρυσι περισσότερους από 14.000 λαθρομετανάστες, οι οποίοι επιχείρησαν να διασχίσουν τα δυτικά σύνορα της χώρας με την Ελλάδα, μετέδωσε χθες το τουρκικό πρακτορείο ειδήσεων Ανατολή.

Εξαπέλυσαν χθες αμερικανικά και βρετανικά αεροπλάνα

Επίθεση κατά του Ιράκ

"Απάντηση σε προκλήσεις", λέει το Πεντάγωνο

Το Ιράκ ανακοίνωσε ότι αμερικανικά και βρετανικά αεροπλάνα εξαπέλυσαν και δεύτερη επίθεση χθες εναντίον της Βασόρας, σκοτώνοντας και τραυματίζοντας πολλά άτομα.



"Αμερικανικά και βρετανικά αεροπλάνα συνέχισαν τις αεροπορικές τους επιθέσεις εναντίον κατοικημένων περιοχών και οικονομικών στόχων στην περιοχή της Βασόρας", μετέδωσε το ιρακινό πρακτορείο ειρήσεων ΙΝΑ.

Σύμφωνα με το πρακτορείο, από τους χθεσινούς βομβαρδισμούς επλήγησαν το αεροδρόμιο της Βασόρας, οι πετρελαιοπηγές της Ρουμέιλα, κοντά στα σύνορα με το Κουβέιτ, και κατοικημένες περιοχές.

Το ΙΝΑ μετέδωσε ότι από τους βομβαρδισμούς που πραγματοποιήθηκαν στις 9:30 και στις 10:10 (τοπική ώρα) σκοτώθηκαν πολλοί άμαχοι, μεταξύ των οποίων παιδιά, γυναίκες και ηλικιωμένοι.

Σύμφωνα με το ιρακινό πρακτορείο κατά τις επιθέσεις αυτές χρησιμοποιήθηκαν πύραυλοι τύπου Μάβερικ.

ΠΕΝΤΑΓΩΝΟ

Εκπρόσωπος του Πενταγώνου επιβεβαίωσε ότι οι αμερικανικές δυνάμεις επιτέθηκαν χθες εναντίον στόχων στο νότιο Ιράκ.

"Αεροπορικές επιθέσεις πραγματοποιήθηκαν στη ζώνη απαγόρευσης των πτήσεων στο νότιο Ιράκ ως απάντηση σε προκλήσεις", δήλωσε ο αντισυνταγματάρχης Μάικ Μίλορντ, εκπρόσωπος του αμερικανικού υπουργείου Αμυνας.

ΕΠΙΣΚΕΨΗ ΟΛΜΠΡΑΪΤ

Η αμερικανίδα υπουργός Εξωτερικών, Μαντλίν Ολμπράιτ συναντήθηκε χθες το πρωί στη Μόσχα με τον ρώσο ομόλογό της, Ιγκόρ Ιβάνοφ για να εξετάσουν τις εξελίξεις στο Κοσσυφοπέδιο, το Ιράκ και στον τομέα του αφοπλισμού, μετέδωσε το πρακτορείο Ιντερφαξ.

Η Ολμπράιτ επρόκειτο να συναντηθεί χθες το μεσημέρι και με τον ρώσο πρωθυπουργό, Γεβγκένι Πριμακόφ.

Η επικεφαλής του Στέητ Ντηπάρτμεντ έφτασε χθες στη Μόσχα για διήμερη επίσημη επίσκεψη με κύριο στόχο την βελτίωση των σχέσεων των δύο χωρών μετά τις διαφωνίες στην ιρακινή κρίση.

Τελεσίγραφο δίνουν οι ΗΠΑ στον Μιλόσεβιτς

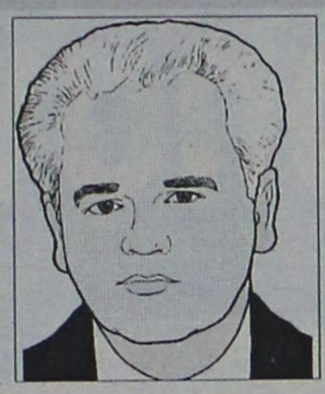

Δύο εβδομάδες. Τόσο είναι το χρονικό διάστημα που δίνουν οι Ηνωμένες Πολιτείες στον Μιλόσεβιτς για να καθίσει στο τραπέζι των διαπραγματεύσεων με τους Αλβανούς του Κοσσυφοπεδίου και να επεξεργαστούν ένα σχέδιο ευρείας αυτονομίας. Αν το διάστημα αυτό περάσει ανεκμετάλλευτο, θα αρχίσουν οι βομβαρδισμοί.

Τον περασμένο Οκτώβριο, λένε πηγές του ΝΑΤΟ στην "Ελ Παίς", ο στόχος της Δύσης ήταν να καταστεί δυνατή η επιστροφή 300.000 προσφύγων του Κοσσυφοπεδίου στα σπίτια τους. Αυτό επετεύχθη σε ένα μικρό μόνο βαθμό. Η παραβίαση των συμφωνιών που υπεγράφησαν τότε και οι εξελίξεις των τελευταίων ημερών, με αποκορύφωμα την (αμφιλεγόμενη) σφαγή του Ρατσάκ, έπεισαν τους Αμερικανούς ότι πρέπει να δράσουν. Το σχέδιο είναι να ξεκινήσει αμέσως μια έντονη διπλωματική εκστρατεία με στόχο να πεισθούν οι Σέρβοι να καθίσουν στο τραπέζι των διαπραγματεύσεων.

"Χρήσιμη" μαρτυρία



Η μαρτυρία της Μόνικα Λιουίνσκι στη δίκη στη Γερουσία που μπορεί να οδηγήσει στην καθαίρεση του προέδρου Μπίλ Κλίντον θα είναι "πολυ χρήσιμη", δηλωσαν χθες τρεις βουλευτές-"εισαγγελείς" της Βουλής των αντιπροσώπων μετα τη συνάντηση που είχαν με την πρώην ασκούμενη στον Λευκό Οίκο.

"Θα μπορούσε να είναι μια πολυ χρήσιμη μάρτυρας αν κληθεί απο την Γερουσία", δήλωσε ο Μπιλ Μακάλουμ, ένας απο τους ρεπουμπλικάνους "εισαγγελείς" μετά τη δίωρη συνάντηση που είχαν με την νεαρή γυναίκα σε ξενοδοχείο της Ουάσινγκτον.

Ο δικηγόρος της Λιουίνσκι, Πλάτων Κασέρης, δήλωσε απο την πλευρά του οτι η συνάντηση που είχε σήμερα η Λιουίνσκι με τους τρείς βουλευτές δεν προσέφερε τίποτε το καινούργιο.

ΚΕΣ Ι.ΙΕΚ

Φεβρουάριος 1999!

Αρχίζει το ΝΕΟ Εξάμηνο Σπουδών

ΣΤΟ

ΙΔΙΩΤΙΚΟ ΙΝΣΤΙΤΟΥΤΟ ΕΠΑΓΓΕΛΜΑΤΙΚΗΣ ΚΑΤΑΡΤΙΣΗΣ
Ι.Ε.Κ. - ΚΕΣ

Λειτουργούν οι Ειδικότητες:

- ΕΙΔΙΚΟΣ ΜΗΧΑΝΟΓΡΑΦΗΜΕΝΟΥ ΛΟΓΙΣΤΗΡΙΟΥ
- ΕΙΔΙΚΟΣ ΦΟΡΟΤΕΧΝΙΚΟΥ ΓΡΑΦΕΙΟΥ
- ΔΙΟΙΚΗΤΙΚΟ & ΟΙΚΟΝΟΜΙΚΟ ΣΤΕΛΕΧΟΣ ΕΠΙΧΕΙΡΗΣΕΩΝ
- ΕΙΔΙΚΟΣ ΕΜΠΟΡΙΑΣ, ΔΙΑΦΗΜΙΣΗΣ & ΠΡΟΩΘΗΣΗΣ ΠΡΟΪΟΝΤΩΝ (MARKETING)
- ΠΡΟΣΧΟΛΙΚΗΣ ΑΓΩΓΗΣ ΔΡΑΣΤΗΡΙΟΤΗΤΩΝ ΔΗΜΙΟΥΡΓΙΑΣ ΚΑΙ ΕΚΦΡΑΣΗΣ (ΒΡΕΦΟΝΗΠΙΟΚΟΜΟΣ)

Δεκτοί απόφοιτοι Γενικού Λυκείου & ΤΕΛ

Οι εγγραφές ήδη άρχισαν και τελειώνουν στις 18 Φεβρουαρίου

Πληροφορίες

Καβάλας & Κιλκίς (Γωνία) - Περιοχή ΜΙ.ΔΙΑ
ΡΟΔΟΣ

ΤΗΛ. 64140 - 66389 • FAX 66389

Pa-Li

Έπιπλα για το σπίτι και τον επαγγελματικό χώρο.
Μελέτες- Διακοσμήσεις
Ειδικές κατασκευές

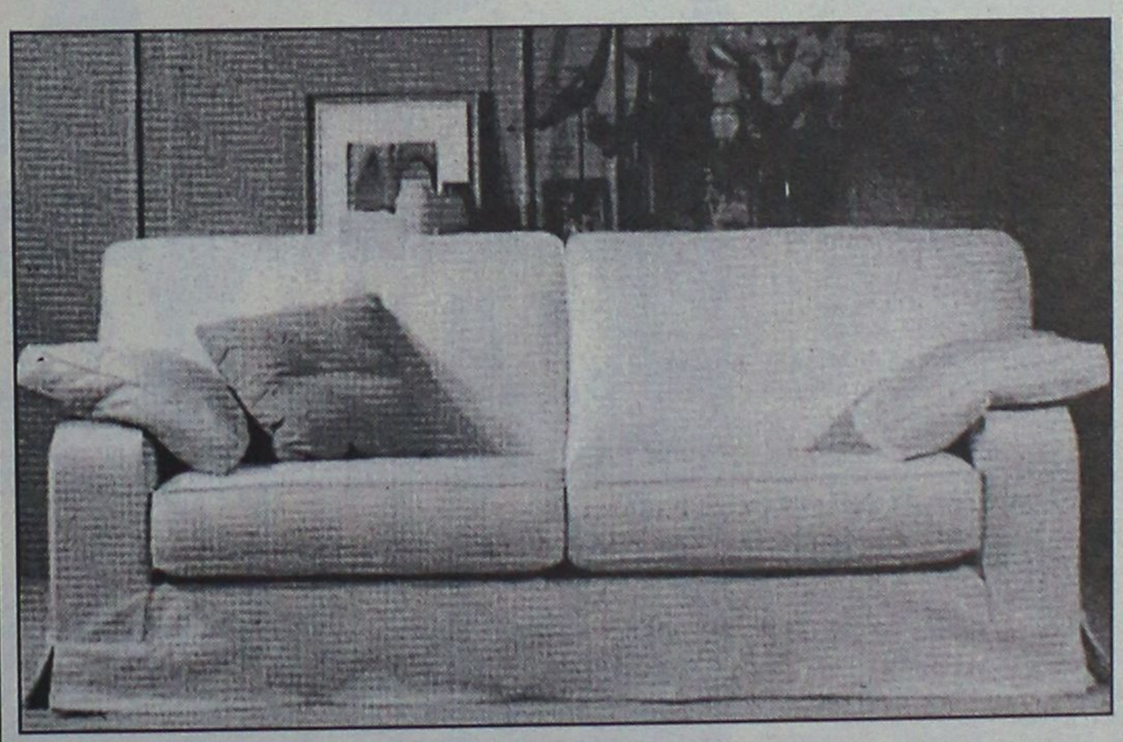

Κλείνοντας 10 χρόνια κοντά σας, σας προσφέρουμε μέχρι και 36 μηνιαίες δόσεις

Στεφ. Καζούλη 14
Πλατ. Φώκιαλη Ρόδος
τηλ. 0241-27165
Fax: 0241-31521

ΜΕ ΚΑΘΥΣΤΕΡΗΣΗ ΞΕΚΙΝΗΣΕ Η ΑΠΟΣΤΟΛΗ ΤΩΝ ΕΝΤΥΠΩΝ ΚΑΙ ΘΑ ΟΛΟΚΛΗΡΩΘΕΙ ΤΟΝ ΜΑΡΤΙΟ

Πώς θα συμπληρώσετε τις φετινές δηλώσεις

Για άλλη μια χρονιά ξεκίνησε ο "μαραθώνιος" των φορολογικών δηλώσεων με καθυστερήσεις και ελλείψεις από το υπουργείο Οικονομικών.

Ηδη, η ταχυδρομική αποστολή των δηλώσεων παρουσιάζει σημαντική καθυστέρηση, με αποτέλεσμα και φέτος χιλιάδες υπόχρεοι σε υποβολή δήλωσης να υποχρεωθούν να τρέχουν κυριολεκτικά στο παρά πέντε, για να συγκεντρώσουν τα απαραίτητα δικαιολογητικά που θα υποβάλουν μαζί με τη δήλωση.

Τα φυλλάδια

Η αργοπορία που παρατηρείται οφείλεται κυρίως στο γεγονός ότι καθυστέρησε η ολοκλήρωση της εκτύπωσης του φυλλαδίου οδηγιών για τη συμπλήρωση των φορολογικών δηλώσεων.

Στους φακέλλους των φορολογουμένων περιλαμβάνονται μόνον τα έντυπα Ε1, Ε2 (μόνο σε όσους το είχαν συμπληρώσει πέρυσι) και το βιβλίο οδηγιών συμπλήρωσης της δήλωσης.

Για πρώτη φορά οι φορολογούμενοι θα πρέεπι να προσέλθουν στις εφορίες για να παραλάβουν τα έντυπα Ε3 και Ε9, καθώς οι αλλαγές που πραγματοποιήθηκαν φέτος είχαν αποτέλεσμα να μην έχει ολοκληρωθεί η εκτύπωση αυτών των εντύπων.

Υπενθυμίζεται ότι από 2 Μαρτίου αρχίζουν να τρέχουν οι προθεσμίες για την υποβολή των φορολογικών δηλώσεων.

Πότε, ποιοι

Οι ημερομηνίες υποβολής είναι οι εξής:

- 2 Μαρτίου για όλους τους φορολογουμένους, εκτός αν υπάγονται σε άλλες περιπτώσεις.
- Ατομικές επιχειρήσεις, ελεύθεροι επαγγελματίες, εταιρείες Ο.Ε., Ε.Ε, κοινοπραξίες, κοινωνίες που δεν τηρούν ή τηρούν βιβλία πρώτης ή δεύτερης κατηγορίας του ΚΒΣ υποβάλλουν τη φορολογική τους δήλωση από 2-12 Μαρτίου, ανάλογα με το γράμμα από το οποίο αρχίζει το επώνυμο ή η επωνυμία τους.
- 17 Μαρτίου για μισθωτούς ή συνταξιούχους και όσους πρέπει να δηλώσουν εισοδήματα από τη συμμετοχή τους σε εταιρεία ή κοινοπραξία.
- 22 Μαρτίου για όσους έχουν υπερβεί το 25ο έτος της ηλικίας τους.
- 15 Απριλίου για όσους δηλώνουν εισοδήματα από συμμετοχή σε επιχειρήσεις με βιβλία Γ' κατηγορίας ή που έχουν προκύψει από το εξωτερικό, από αμοιβές αξιωματικών και κατώτερων πληρωμάτων εμπορικών πλοίων, που προέκυψαν στην Ελλάδα και ο φορολογούμενος είναι κάτοικος του εξωτερικού, από γεωργικά εισοδήματα, από εκμίσθωση ή δωρεάν παραχώρηση γεωργικής γης, αντιπροσώπων ή πρακτόρων ασφαλιστικών εταιρειών και ασφαλειομεσιτών, συγγραφέων και μουσουργών, πρακτόρων και αντιπροσώπων τραπεζών, καθώς και οι εφημεριδοπώλες.

Νέος "πονοκέφαλος" για τους φορολογούμενους θα είναι οι 14 αλλαγές που περιλαμβάνει το νέο βασικό έντυπο φορολογίας εισοδήματος το Ε1.

Θα πρέπει, λοιπόν, με ιδιαίτερη προσοχή να συντάξουν τη δήλωσή τους, λαμβάνοντας σοβαρά υπόψη τις 14 αλλαγές, καθώς λάθη δεν "συγχωρούνται" από τις εφορίες.

1. Η υποχρέωση αναγραφής του επώνυμου του ίδιου του φορολογουμένου και της συζύγου του, όπως ακριβώς αναφέρονται στην αστυνομική τους ταυτότητα. Η αλλαγή αυτή αποφασίστηκε ύστερα από σχετικό αίτημα του ΚΕΠΥΟ, για να δημιουργηθεί το μητρώο των φορολογουμένων.

2. Η συμπλήρωση πρόσθετων στοιχείων για την ταυτότητα του ίδιου του φορολογουμένου και της συζύγου. Πρόκειται ουσιαστικά για τα στοιχεία της αστυνομικής τους ταυτότητας. Η συμπλήρωση αυτού του πίνακα ζητήθηκε, επίσης από το ΚΕΠΥΟ για το μητρώο των φορολογουμένων, με στόχο να αποφεύγονται οι ταυτοπροσωπείες. Επίσης, θα συμπληρωθεί η ένδειξη για την ημερομηνία γάμου της συζύγου του υπόχρεου που συμπληρώνει τη φορολογική δήλωση.

Για πρώτη φορά θα προμηθευτούμε τα Ε3-Ε9 από τις εφορίες

3. Ειδικός κωδικός για το ακαθάριστο εισόδημα από δωρεάν παραχώρηση γαιών, όπως προκύπτει από το αντικειμενικό σύστημα.

Συντάξεις

4. Το εισόδημα από την κύρια σύνταξη που εισπράττουν οι συνταξιούχοι θα αναφέρεται ξεχωριστά.

5. Το εισόδημα από την επικουρική σύνταξη που εισπράττουν οι συνταξιούχοι θα αναγράφεται σε άλλο κωδικό από αυτόν της κύριας σύνταξης.

6. Οι αμοιβές των γιατρών ΕΣΥ από εφημερίες, των αθλητών κ.λπ, για τις οποίες οι φορολογούμενοι θέλουν να φορολογηθούν με βάση τις γενικές διατάξεις του κώδικα της φορολογίας του εισοδήματος.

7. Ειδικός κωδικός στον οποίο θα γράφεται το ακαθάριστο εισόδημα με βάση το αντικειμενικό σύστημα από την εκμίσθωση γαιών.

8. Οι γεωργοί θα πρέπει να συμπληρώσουν ειδική ένδειξη με τις μειώσεις και τις απαλλαγές που έχουν από το γεωργικό εισόδημα.

9. Ο φόρος που παρακρατήθηκε από τις αμοιβές των γιατρών του ΕΣΥ (εφημερίες), αθλητών κ.λπ. που φορολογήθηκαν με τις γενικές διατάξεις του κώδικα της φορολογίας εισοδήματος.

Τα σκάφη

10. Οι ιδιοκτήτες σκαφών αναψυχής θα πρέπει να συμπληρώσουν ειδική ένδειξη για τους μήνες που είχαν στην κυριότητά τους το σκάφος αναψυχής.

11. Οι ιδιοκτήτες αεροσκαφών κ.λπ. θα πρέπει να συμπληρώσουν ειδική ένδειξη για τους μήνες που το είχαν στην κυριότητά τους.

12. Η δαπάνη που πλήρωσε ο φορολογούμενος για την χρηματοδοτική μίσθωση Ι.Χ. σκαφών αναψυχής κ.ά. περιουσιακών στοιχείων.

13. Η δαπάνη για την κατασκευή και τη χρήση ιδιόκτητης πισίνας, καθώς και τα δάνεια προς κάθε φορέα (φυσικό ή νομικό πρόσωπο). Πρόκειται για το ποσό της ετήσιας τεκμαρτής δαπάνης για κάθε πισίνα που έχει συνολική επιφάνεια 25 τ.μ και πάνω, όπως προκύπτει με βάση σχετικό πίνακα που επισυνάπτεται. Σε ό,τι αφορά τα δάνεια, ο φορολογούμενος πρέπει να γράψει το συνολικό ποσό για χορήγηση δανείων που κατέβαλε το 1998 προς οποιονδήποτε, καθώς και για προσωπικές διευκολύνσεις στην ατομική του επιχείρηση ή στις εταιρείες, κοινοπραξίες ή κοινωνίες, στις οποίες είναι μέλος ή μέτοχος. Το καινούργιο στοιχείο στην περίπτωση αυτή είναι η προσθήκη της υποχρέωσης του μετόχου να γράψει τις χρηματικές διευκολύνσεις ή δάνεια που παρείχε στην επιχείρηση.

14. Η αναγραφή του ποσού που καταβλήθηκε το 1998 για γονικές παροχές, δωρές ή χορηγίες χρηματικών ποσών μεγαλύτερες από 100.000 δρχ. αυτά από φέτος αποτελούν τεκμήριο.

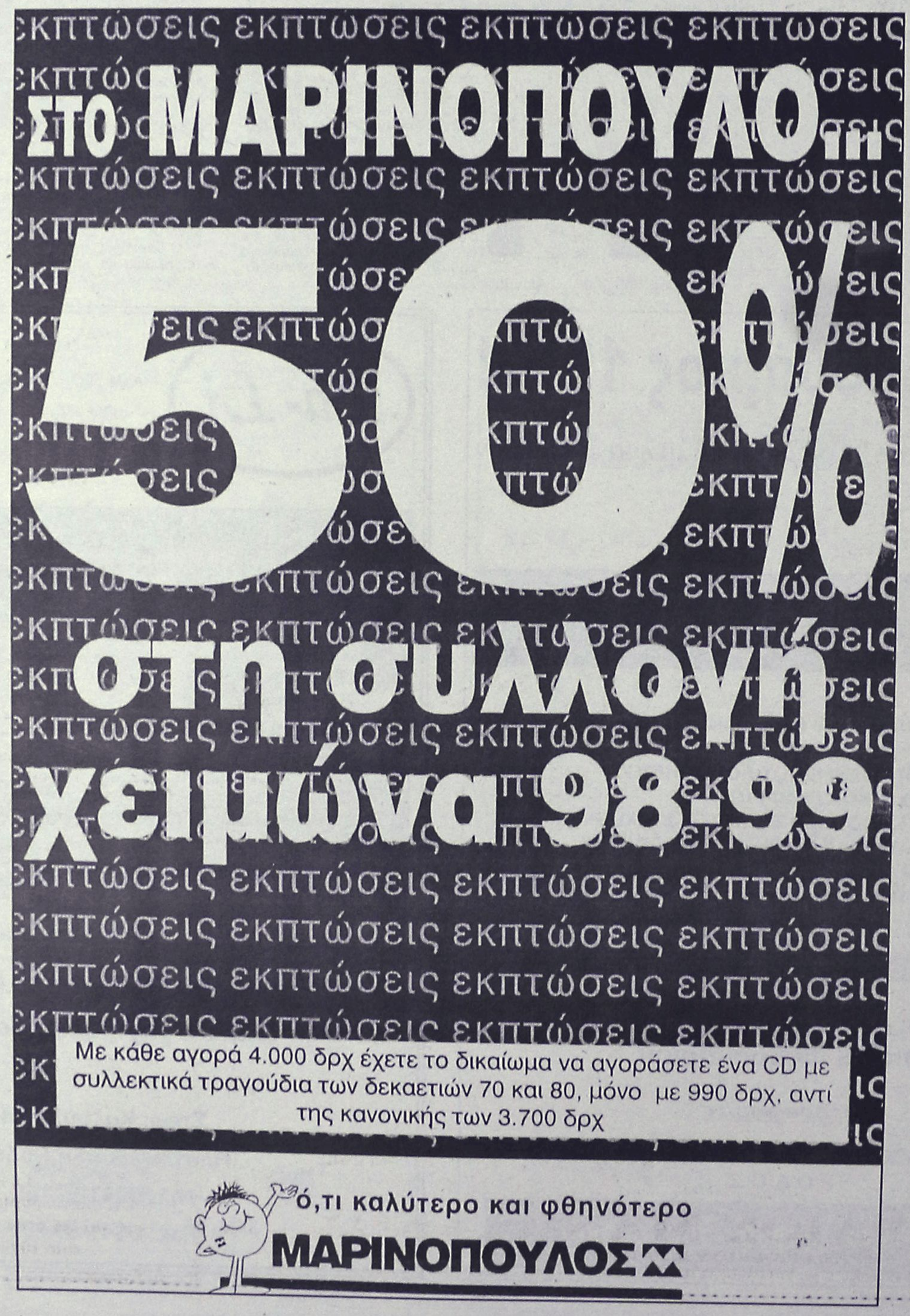

ΓΙΑΝΝΗΣ ΝΙΚΟΛΙΔΑΚΗΣ
ΜΗΧ/ΓΟΣ-ΜΗΧ/ΚΟΣ
ΓΑΛΛΙΑΣ 14 - ΡΟΔΟΣ

ΠΩΛΟΥΝΤΑΙ

1. Διαμερίσματα πολυτελούς κατασκευής 128 τ.μ. με τρία υπνοδωμάτια και 95 τ.μ. με δύο υπνοδωμάτια πλησίον Άννης Μαρίας. Τα παραπάνω διαμερίσματα διαθέτουν θέση στάθμευσης και κεντρική θέρμανση.
2. Μεζονέτες 132-130-144 τ.μ. με ή άνευ υπογείου, επί της οδού Καζαντζάκη πλησίον Άννης Μαρίας
3. Γραφεία 70-92-165 τ.μ. επί της Άννης Μαρίας έναντι ΙΟΝΙΚΗΣ ΤΡΑΠΕΖΑΣ
4. Κατάστημα επί της Κων. Τσαλδάρη 97 τ.μ. με υπόγειο.
5. Μεζονέτες επί της οδού Φιλερήμου 126 τ.μ.-110 τ.μ., 138 τ.μ.
6. Διαμερίσματα δύο και τριών υπνοδωματίων πολυτελούς κατασκευής με γκαράζ και κεντρική θέρμανση 86 και 114 τ.μ. πλησίον Άννης Μαρίας.

Πληρ.τηλ. **22291-35103/094 391825**

πωλησεις αυτοκινητων

ΠΩΛΕΙΤΑΙ Golf επαγγελματικό 18 Rallye G.60 4X4 175 Hp. full extra, υδρ. τιμόνι, δερμάτινο σαλόνι, μπάκετ καθίσματα, ηλεκτρ/κές κλειδαριές, ηλιοροφή, ABS, ηλεκτρικοί καθρέπτες, εξάτμιση κ.λπ. σε άριστη τιμή. Πληρ. τηλ. 095 294428. AA26008

ΠΩΛΕΙΤΑΙ SUZUKI ADRESS 100 c.c. σε άριστη κατάσταση μοντέλο 97' χρώματος γκρι. Τιμή 450.000 δρχ. Επίσης ΠΩΛΕΙΤΑΙ HONDA ASTRA 100 c.c. 7 μηνών με 2000 χλμ. Τιμή 400.000 δρχ. Πληρ. τηλ. 093/2265197. AA25999

ΠΩΛΕΙΤΑΙ σκούτερ PEUGEOT SPEEDFIGHT ενός έτους, 1500 χλμ. μαζί με βαλιτσάκι και κράνος. Τιμή 550.000 δρχ. Πληρ. τηλ. 095-445742. ΠΑ25998

ΠΩΛΕΙΤΑΙ αυτοκίνητο PEUGEOT 106 μοντ. 94 ατρακάριστο (δεκτός έλεγχος) 50.000 km μπλε μεταλλικό. Πληρ. τηλ. 094-313005-30092. ΠΑ25966

ΠΩΛΕΙΤΑΙ FIAT BRAVO SX μοντέλο '96, 1.400 c.c. υδραυλικό τιμόνι, αερόσακο οδηγού, ηλεκτρικά παράθυρα, immobilaser, ραδιοκασετόφωνο με 4 ηχεία σε άριστη κατάσταση. Τιμή 2.750.000. Πληρ. τηλ. 76941. AA25967

ΠΩΛΕΙΤΑΙ FIAT TEMPRA 1600 κυβικά σε προσιτή τιμή. Πληρ. τηλ. 67279, 61400 AA25975

ΠΩΛΕΙΤΑΙ μηχανή HONDA TRANSALP 400 cc με τα αξεσουάρ της σε άριστη κατάσταση. Φυλάσσεται σε γκαράζ. Πληρ. τηλ. 67416, 094-803704 από 10-2 μ.μ. και 6-10 μ.μ. ΠΑ25953

ΠΩΛΕΙΤΑΙ FIAT BRAVO 1.6 c.c. 16V μοντέλο 96 A/C & ραδιοκ/νο με Y/CDμε 6 ηχεία ατρακάριστο. Τιμή 3.400.000. Πληρ. κ. Παναγιώτη τηλ. 093-2394996 ή 0244-48161 ΠΑ25943

Μεγάλη ευκαιρία **ΠΩΛΕΙΤΑΙ** μηχανή HONDA 400 c. CBR-R.R. στην τιμή των 780.000 δρχ. μετρητοίς. Η μηχανή είναι σε άριστη κατάσταση. Πληρ. τηλ. 38859 και κιν. 0932842844. AA25941

ΠΩΛΟΥΝΤΑΙ τα κάτωθι μεταχειρισμένα αυτ/τα σε άριστη κατάσταση και προσιτές τιμές:
1) SEAT MARBELLA Mod. 95-96
2) SUBARU VIVIO Mod. 97
3) FIAT CINQ. SOL Mod. 97
4) RENAULT TWINGO 1,2 Mod. 96
5) Seep Opel Frondera (2.000 c.c.) Mod. 95
6) Seat Ibiza Mod. 97
7) Opel Corsa Mod. 97
8) M/BUS FIAT SCUDO και FORD.
Πληρ. τηλ. 21819 AA25937

ΕΝΟΙΚΙΑΣΕΙΣ ΑΥΤΟΚΙΝΗΤΩΝ. Προσφέρονται αυτοκίνητα για μακροχρόνιες και όχι μόνο, μισθώσεις σε καταπληκτικές τιμές. Πληρ. ORION RENT A CAR, Γ. Λέων 36, τηλ. 22137 AA25541

ΠΩΛΕΙΤΑΙ αυτοκίνητο FIAT TIPO 1100 cc χρώματος κόκκινου μοντ. '90 με ηλεκτρονικό ταμπλώ, ηλεκτρομαγνητικές κλειδαριές, ραδιοκασετόφωνο KENWOOD, σε άριστη κατάσταση. Τιμή 1.100.00 μετρητοίς. Πληρ. τηλ. 74990, ώρες γραφείου

ΠΩΛΕΙΤΑΙ αυτοκίνητο μάρκας RENAULT 25 (1985) σε καλή κατάσταση. Πληρ. τηλ. 26490 AA25785

ΠΩΛΟΥΝΤΑΙ: 1) HONDA XLR 125, 2) YAMAHA CT Scooter, 3) SUZUKI TS Enduro. Εγγύηση 1 έτος. Τιμή ευκαιρίας. Πληρ. τηλ. 96406 βράδυ και 47032 πρωί AA25757

ΠΩΛΕΙΤΑΙ μηχανή BENELLI 50 c.c. χρώματος κόκκινο. Τιμή 550.000 δρχ. ή ανταλλάσεται με φορτηγάκι ή κλούβα. Πληρ. τηλ. 094-102301 ή 95584 απογευματινές ώρες.

ΠΩΛΕΙΤΑΙ αυτοκίνητο μάρκας RENAULT 25 (1985) σε καλή κατάσταση. Πληρ. τηλ. 26490 AA25785

ΠΩΛΕΙΤΑΙ FORD ESCORT μοντέλο '79, 1100cc, τετράπορτο, χρώματος ασημί. Πληρ. τηλ. 36872, 20546 ώρες 5-9μ.μ., κος Νίκος

ΠΩΛΕΙΤΑΙ μηχανή SHADOW HONDA VT 600 με πολλά extra, 13.000 χιλ/τρα, σε άριστη κατάσταση, κ.ε. 600. Πληρ. τηλ. 0241-22624 και 0241-22625 κ. Κασσαβέτη. AA25802

ΠΩΛΟΥΝΤΑΙ μοτοποδήλατα και μηχανές σε άριστη κατάσταση και ευκολίες πληρωμής. YAMAHA V50i και CHAPPY από 150.000, SUZUKI TS από 250.000, YAMAHA DT από 120.000, VESPA με φλας από 200.00, Suzuki DR 125 και 250 από 300.000 έως 600.000. Πληρ. τηλ. 51900-52865 και 095 201454. AA25948

Από τη νέα έκθεση BMW του ΘΩΜΑ ΒΕΡΒΙΛΗ πωλούνται τα παρακάτω μεταχειρισμένα αυτοκίνητα:
1) BMW 318 i M40
2) BMW 316 i E36.
3) VW κλούβα πετρέλαιο 2400 c.c. μοντέλο 1994.
4) VW T4 φορτηγάκι ανοικτό 2400 c.c. μοντέλο 1992.
5. MITSUBISCH κλούβα 2500 c.c. μοντέλο Σεπτέμβριο '96.
6) FORD 2500 c.c. ανοικτό φορτηγό. Πίσω διπλό λάστιχο μοντέλο 1992.
7) MERCEDES 410 φορτηγό ανοικτό μοντέλο 1993.
8) VW CANDI αγροτικό μικρό.
9) VW CANDI ψυγείο κατάψυξη-συντήριση και με ηλεκτρικό ρεύμα.
10) TOYOTA κλούβα ψυγείο μοντέλο 1993.
Όλα τα αυτοκίνητα είναι σε πολύ καλή κατάσταση και έχουν ένα χρόνο εγγύηση. 6ο χλμ. Λεωφ. Ρόδου-Λίνδου τηλ. 62928-66669

εργασιες

Έμπειρος κρεοπώλης **ΖΗΤΑ** ανάλογη εργασία σε κρεοπωλείο ή ξενοδοχεία. Πληρ. τηλ. 0932876147 κ. Γρηγόρη. AZ25997

ΣΙΜΟΣ ΠΑΡΑΣΚΕΥΑΣ & ΥΙΟΣ ΕΠΕ
ΜΕΤΑΧΕΙΡΙΣΜΕΝΑ
MONO ΣΕ ΑΡΙΣΤΗ ΚΑΤΑΣΤΑΣΗ
18μηνος ΔΙΑΚΑΝΟΝΙΣΜΟΣ

1.	NISSAN SUNNY	1.300 c.c.	1988	1.700.000
2.	FORD ESCORT	1.100 c.c.	1989	1.200.000

ΑΥΣΤΡΑΛΙΑΣ 70 - ΡΟΔΟΣ • Τηλ. 79200-79201-79202

ΠΩΛΗΣΕΙΣ ΑΚΙΝΗΤΩΝ

◆ **ΔΙΑΜΕΡΙΣΜΑΤΑ**
- Φανερωμένη 60 τ.μ. καινούργιο λουξ
- Φανερωμένη 30 τ.μ. καινούργιο
- Παρθενόπης 80 τ.μ. 23.500.000 δρχ. με θέα
- Ρόδου-Λίνδου 90 τ.μ. 13.000.000 δρχ.
- Ρόδου-Λίνδου 100 τ.μ. 19.000.000 δρχ
- Ανάληψη 110 τ.μ. 28.000.000 δρχ. καινούργιο
- Δενδρινού 80 τ.μ. 17.000.000 δρχ. ισόγειο
- Ανάληψη 80 τ.μ. 18.500.000 δρχ. ισόγειο
- Ροδίνι 100 τ.μ. 28.000.000 δρχ.
- Ανάληψη 75 τ.μ. 22.000.000 δρχ.
- Ανάληψη 106 τ.μ. 33.000.000 δρχ.
- Ροδίνι 90 τ.μ. 27.000.000 δρχ. καινούργιο
- Ροδίνι 110 τ.μ. 33.500.000 δρχ. λουξ
- Ανάληψη 80 τ.μ. 18.500.000 δρχ. ισόγειο
- Ροδίνι 70 τ.μ. 16.000.000 δρχ. ισόγειο
- Ροδίνι 110 τ.μ. 30.000.000 δρχ.
- Ροδίνι 88 τ.μ. 25.000.000 δρχ. καινούργιο λουξ
- Ιξιά 135 τ.μ. 35.000.000 δρχ.
- Πλησίον Αγ. Νικολάου 60 τ.μ. 14.000.000 δρχ.
- Ροδίνι 85 τ.μ. καινούργιο λουξ
- Καρακόνερο 67 τ.μ. 14.500.000 δρχ,
- Γεωργ. Σεφέρη 95 τ.μ., 22.000.000 δρχ.
- Γαριβάλδη 82 τ.μ. ισόγειο 20.000.000 δρχ. κατάλληλο για επαγγελματική στέγη
- Γαριβάλδη 80 τ.μ. ισόγειο καινούργιο
- Ανάληψη 40 τ.μ. , 6.000.000 δρχ.
- Κέννεντυ 123 τ.μ. 32.000.000 δρχ.
- Γεωργ. Παπανικολάου 145 τ.μ. 45.000.000 δρχ.
- Ανάληψη 70 τ.μ. 20.000.000 δρχ.
- Δημπεράκη 100 τ.μ. 26.000.000 δρχ.
- Ροδίνι, 95 τ.μ. 4άρι, 28.000.000 δρχ. καινούργιο
- Καρακόνερο 50 τ.μ. 12.000.000 δρχ. ισόγειο
- Θεμ. Σοφούλη 110 τ.μ., 30.000.000 δρχ.
- Ροδίνι 80 τ.μ. 21.000.000 δρχ.
- Κωνστ. Τσαλδάρη 92 τ.μ. 23.000.000 δρχ.
- Ατταβύρου 94 τ.μ. καινούργιο
- Καρακόνερο 70 τ.μ. 3άρι καινούργιο
- Ροδίνι 125 τ.μ. 4άρι
- Ανάληψη 100 τ.μ.

◆ **ΗΜΙΤΕΛΗ ΔΙΑΜΕΡΙΣΜΑΤΑ**
- Καρακόνερο 117 τ.μ. 17.000.000 δρχ. μπετά
- Ροδίνι 85 τ.μ. κτισμένο σοβατισμένο κοινόχρηστα τελειωμένα 18.000.000 δρχ.
- Ροδίνι 85 τ.μ. 16.500.000 δρχ.
- Μητρόπολη 50 τ.μ. 4.000.000 δρχ. μπετά
- Ροδίνι 80 τ.μ. 18.000.000 δρχ. κτισμ. σοβατισμένο
- Ανάληψη 90 τ.μ. 20.000.000 δρχ.
- Κωνστ. Τσαλδάρη 100 τ.μ. 19.000.000 δρχ.
- Ατταβύρου 82 τ.μ. 10.000.000 δρχ.
- Ροδίνι 50 τ.μ. 4.500.000 δρχ. ημιυπόγειο. με 100 τ.μ. αυλή

◆ **ΜΕΖΟΝΕΤΕΣ-ΜΟΝΟΚΑΤΟΙΚΙΕΣ**
- Ιαλυσός 280 τ.μ. με υπόγειο τελειωμένη ή σε ημιτελή
- Κρεμαστή 140 τ.μ. 20.000.000 δρχ. ημιτελή
- Καρακόνερο 130-140 τ.μ.
- Πλησίον Αγ. Νικολάου 80 τ.μ. 20.000.000 δρχ. πλήρες ανακαινισμένα οικόπεδα
- Κρεμαστή 100 τ.μ. 20.000.000 δρχ. σε μπετά

◆ **ΟΙΚΟΠΕΔΑ**
- Ρόδου-Καλλιθέας 1.000 τ.μ. 10.000.000 δρχ. με άδεια οικοδομής
- Τριάντα 375 τ.μ. 12.000.000 δρχ.
- Γεωργ. Σεφέρη 1.000 τ.μ.
- Κοσκινού 1.000 τ.μ. 8.500.000 δρχ. οικοδομήσιμο
- Καρακόνερο 600 τ.μ. 36.000.000 δρχ.
- Παστίδα 325 τ.μ. 7.000.000 δρχ.
- Κατταβιά 650 τ.μ. 3.000.000 δρχ.
- Ροδίνι 460 τ.μ.
- Οικόπεδα εντός σχεδίου στο Γεννάδι από 2.500.000 δρχ.
- Μιχ. Πετρίδη 800 τ.μ.
- Κοσκινού 250.350 τ.μ.
- Ανάληψη Θεσσαλονίκης, 360 τ.μ. Σ.Δ. 1
- Γεννάδι 2.000 τ.μ. πάνω στο κύμα
- Πλησίον Μιχαήλ Πετρίδη 500 τ.μ.

◆ **ΑΠΟΘΗΚΕΣ**
- Πάροδος Χειμάρας 100 τ.μ.
- Τσαΐρι 100 τ.μ. 8.000.000 δρχ.
- Δασκάλους 120 τ.μ. 14.000.000 δρχ.
- Καρακόνερο 110 τ.μ. 8.000.000 δρχ.

◆ **ΚΑΤΑΣΤΗΜΑΤΑ**
- Φαληράκι 50 τ.μ. 23.000.000 δρχ.
- Φαληράκι 65 τ.μ. 23.000.000 δρχ,
- Καρακόνερο 50-200 τ.μ.
- Παλιά Πόλη 100 τ.μ. κοντά στο συντριβάνι
- Δημ. Αναστασιάδη 45 τ.μ. 7.000.000 δρχ.
- Δημ. Αναστασιάδη 94 τ.μ. 13.000.000 δρχ.
- Καρακόνερο διάφορα τετραγωνικά
- Ιαλυσσός 92 τ.μ., 27.000.000 δρχ.
- Ρόδου-Λίνδου, 40 τ.μ., 25.000.000 δρχ.

◆ **ΚΤΗΜΑΤΑ**
- Λάρδος 7 στρ. 12.000.000 δρχ.
- Λάρδος 4 στρ. 3.500.000 δρχ.
- Ασκληπειό 9 στρ. 12.000.000 δρχ.
- Κιοτάρι 4 στρ. 4.000.000 δρχ.
- Λαχανιά 1.200 τ.μ. 5.000.000 δρχ. πάνω στο δρόμο
- Λαχανιά 5 στρ. 15.500.000 δρχ.
- Γεννάδι 16 στρ. 3.000.000 δρχ.
- Τσαΐρι 1.670 τ.μ. 21.000.000 δρχ. πάνω στο καινούργιο δρόμο.
- Κρεμαστή 4 στρ.
- Βάτι-Προφύλια 14 στρ. 6.000.000 δρχ.
- Καλαμώνα 6.000 τ.μ. 14.000.000 δρχ. με ελιές
- Φαληράκι 2-4-6 στρ, προς 6.000 το τ.μ.
- Κοσκινού 1.000 τ.μ. 7.000.000 δρχ. οικοδομήσιμο
- Γεννάδι 20 στρ. ρεύμα-νερό 20.000.000 δρχ.
- Γεννάδι 1.300 τ.μ. 6.000.000 δρχ. οικοδομήσιμο πάνω στο δρόμο
- Λάρδος 7 στρ. με ελιές
- Μαριτσά 14 στρ. με ελιές
- Κιοτάρι 7 στρ. με νερό-ρεύμα 6.000.000 δρχ.
- Λαχανιά 4 στρ. 300 μέτρα από τη θάλασσα 8.000.000 δρχ.
- Γεννάδι 24 στρ. 24.000.000 δρχ.
- Σορωνή 16 στρ. 16.000.000 δρχ.
- Γεννάδι 1.100 τ.μ. 1.500.000 δρχ.
- Κατταβιά 10 στρ. 14.000.000 δρχ.
- Λίνδος 6.000 τ.μ. πάνω στο κύμα 32.000.000 δρχ.
- Λαχανιά πάνω στο κύμα 10 στρ. 40.000.000 δρ.
- Κιοτάρι 18 στρ. 10.000.000 δρχ.
- Γεννάδι 2 στρ. 3.500.000 δρχ.
- Πλημμυρι 12 στρ. με φως, νερό, 12.000.000 δρχ.
- Κατταβιά 4.000 τ.μ. 2.000.000 δρχ.
- Κιοτάρι 4.000 τ.μ. κοντά στο κεντρικό δρόμο 4.200.000 δρχ.
- Πλημμύρι 5.500 τ.μ. 6.500.000 δρχ.
- Λαχανιά κοντά στη θάλασσα 4 στρ. 8.000.000 δρχ.
- Κατταβιά 700 τ.μ. προς 500 χιλ.
- Λαχανιά πάνω στο κύμα 4 στρ. 20.000.000 δρχ.
- Λάρδο 4.500 τ.μ.3.000.000 δρχ. 10.000 τ.μ. - 90.000 τ.μ.
- Γεννάδι στη λεωφόρο 4.000 τ.μ., 12.000.000 δρχ.
- Σορωνή 7.500 τ.μ. 12.000.000 δρχ.
- Κανδηλί 9.600 τ.μ. 30.000.000 δρχ.

➪ Πωλούνται αποθήκες και βιοτεχνικοί χώροι.

● **ΔΑΝΕΙΑ ΔΕΚΤΑ - ΕΥΚΟΛΙΕΣ ΠΛΗΡΩΜΗΣ**
● **ΖΗΤΟΥΝΤΑΙ ΟΙΚΟΠΕΔΑ ΠΡΟΣ ΑΓΟΡΑ - ΚΤΗΜΑΤΑ ΚΑΙ ΔΙΑΜΕΡΙΣΜΑΤΑ**

ΣΤΕΛΙΟΣ ΜΑΝΩΛΑΚΟΣ
ΩΡΕΣ ΓΡΑΦΕΙΟΥ 8.30-1.30 π.μ. και 5-8.30 μ.μ.
ΔΗΜ. ΑΝΑΣΤΑΣΙΑΔΗ 45 (παραπλεύρως ΥΠΕΡΑΓΟΡΑΣ ΠΑΠΑΚΥΡΙΑΚΟΥ-ΣΥΝΟΙΚΙΑ ΔΑΣΚΑΛΩΝ) Τηλέφωνα: 23815-78275

ΟΙΚΟΔΟΜΙΚΕΣ ΕΠΙΧΕΙΡΗΣΕΙΣ
ΤΖΟΓΙΑ ΜΑΡΙΑ και ΥΙΟΙ
ΠΩΛΟΥΝΤΑΙ
- Διαμερίσματα 85 τ.μ., 75 τ.μ., 50 τ.μ. στην οδό Αθηνών
- Αποθήκη 200 τ.μ. στην οδό Ατταβύρου

Πληρ. τηλ. 30069

Από την ΑΒΕΤΕ Κ. ΚΩΣΤΑΡΙΔΗΣ
πωλούνται
μεταχειρισμένα ADRESS 50-100 c.c.
σε τιμή ευκαιρίας
Πληρ. τηλ. 22157, 22325

ΚΛΕΟΒΟΥΛΟΣ Α.Ε.
LTI Lindos Village-Lindos Royal
ΒΛΗΧΑ-ΛΙΝΔΟΥ
ζητεί προσωπικό
των παρακάτω ειδικοτήτων:

Α. Υπαλλήλους υποδοχής απόφοιτους ΑΣΤΕΡ που να γνωρίζουν τουλάχιστον δύο ξένες γλώσσες Γερμανικά απαραίτητα Ιταλικά-Αγγλικά.
Β. Προϊσταμένη ορόφων με πείρα που να έχει εργασθεί σε μεγάλη ξενοδοχειακή μονάδα.
Γ. Προϊστάμενο υποδοχής-υπεύθυνο κρατήσεων με προϋπηρεσία-Γερμανικά απαραίτητα.
Δ. Συντηρητής Ηλεκτρολόγος με πείρα σε ξενοδοχεία

Για πληροφορίες στο τηλέφωνο
0241-67445 στην κα Χατζηπλαζάρου
από 10.00 έως 14.00

ΓΡΑΜΜΑΤΕΑΣ ΔΙΕΥΘΥΝΣΗΣ-ΛΟΓΙΣΤΗΣ

Η **Rodos Air ΕΠΕ**, μια δυναμικά αναπτυσσόμενη εταιρία κλιματισμού και θέρμανσης, η οποία αντιπροσωπεύει στο χώρο της Δωδεκανήσου μεγάλους ελληνικούς και διεθνείς οίκους

ΖΗΤΑΕΙ:

• Κύριο ή κυρία μέχρι 35 ετών απόφοιτο **ανωτέρας ή ανώτατης** σχολής με σχετική προυπηρεσία και καλή γνώση της αγγλικής γλώσσας. Η καλή γνώση χρήσης Η/Υ είναι απαραίτητη. Ο κατάλληλος υποψήφιος πρέπει να διαθέτει ζωντανή προσωπικότητα, οργανωτικό πνεύμα και ικανότητες επιχειρησιακής επικοινωνίας. Τα καθήκοντα της θέσης επεκτείνονται σε θέματα που αφορούν την οργάνωση της εταιρίας, την πελατεία, την υποστήριξη του λογιστηρίου και τις δημόσιες σχέσεις της εταιρίας.

• Προσφέρουμε ικανοποιητικές αποδοχές, ένα δημιουργικό και ευχάριστο εργασιακό περιβάλλον με συνεχή εκπαίδευση και εξέλιξη στα πλαίσια μιας αναπτυσσόμενης εταιρίας.

Αν η θέση σας ενδιαφέρει στείλτε το βιογραφικό σας σημείωμα **ταχυδρομικώς** στη διεύθυνση
RODOS AIR ΕΠΕ
ΤΚ 85100 ΡΟΔΟΣ
ΓΕΩΡΓΙΟΥ ΣΕΦΕΡΗ 76

ΖΗΤΕΙΤΑΙ από εστιατόριο πολυτελείας, έμπειρος σερβιτόρος με συστάσεις. Πληρ. τηλ. 25293
AZ25996

ΖΗΤΕΙΤΑΙ κοπέλα να προσέχει παιδί 8 ετών από τις 12.00-16.00 μ.μ. καθημερινά στον δικό του χώρο. Απαραίτητη προϋπόθεση μεταφορικό μέσο. Πληρ. τηλ. 26874 από 5.00-7.00 μ.μ.AZ25995

ΖΗΤΟΥΝΤΑΙ πωλητές για τον οπτικό μεταφραστή Quicktionary ένα νέο προϊόν ιδανικό για μαθητές, φοιτητές, καθηγητές, επιχειρηματίες, ταξιδιώτες, μεταφραστές. Μοναδικό προϊόν για άμεσα κέρδη. Πληρ. τηλ. 0932-440566.
AZ25994

ΖΗΤΕΙΤΑΙ υπεύθυνη κυρία για μόνιμη εργασία ως BABY-SITTER. Πληρ. τηλ. 69003
ΠΖ25993

Κοπέλα **ΖΗΤΕΙ** εργασία για λίγες ώρες από πρωί μέχρι 12.30 το μεσημέρι, ή μετά τις 21.00 το βράδυ. Σαββατοκύριακο μετά τις 18.00 το απόγευμα. Πληρ. τηλ. 095/539376.
AZ25992

ΖΗΤΕΙΤΑΙ λογιστής ή λογίστρια με γνώσεις Γ' κατηγορίας βιβλία και ΚΒΣ. Μισθός ανάλογως προσόντων, άριστες συνθήκες εργασίας. Ώρες απασχόλησης γραφείου: 8.30 έως13.30 και 17.00-20.00, εκτός Σαββάτου. Πληρ. τηλ. 67471-3. AZ25969

ΖΗΤΕΙΤΑΙ υπάλληλος για το κατάστημα "ΣΑΚΚΗΣ" τμήμα ειδών οικιακής χρήσης (υπόγειο). Πληρ. τηλ. 27816-7
AZ25955

ΖΗΤΕΙΤΑΙ ζαχαροπλάστης. Πληρ. τηλ. 82656-85657. Φούρνοι Ρόδου ΑΕΒΕ.
AZ25922

ΖΗΤΕΙΤΑΙ λογιστής, πτυχιούχος, για πρωινή πλήρη απασχόληση σε εμπορική επιχείρηση και με προϋπηρεσία στον εμπορικό τομέα. Να σταλεί βιογραφικό σημείωμα στην Τ.Θ. 348 Ρόδος. Για περισσότερες πληροφορίες επικοινωνήστε με τον κ. Μιχελοράκη Γιώργο τηλ. 68860-68882
AZ25956

ΖΗΤΕΙΤΑΙ

κυρία να προσέχει υπερήλικη.

Πληρ. τηλ. 39703-82143

Από την KLIMATAIR A.E.
ΖΗΤΕΙΤΑΙ ΨΥΚΤΙΚΟΣ

Για μόνιμη απασχόληση στο Υποκατάστημα Ρόδου σε εγκαταστάσεις κλιματιστικών μηχανημάτων.

Πληρ. τηλ. 37866-37320
Άννης Μαρίας 72
Ρόδος

ΞΕΝΟΔΟΧΕΙΑΚΗ ΕΠΙΧΕΙΡΗΣΗ
ΖΗΤΑ

για το προσωπικό της 6-8 δωμάτια με λουτρό, ή 2-3 διαμερίσματα των τριών ή τεσσάρων υπνοδωματίων. Ιδανική περιοχή Ιξιά ή Τριάντα.

Πληρ. τηλ. 96251 και Fax: 95954

Η PROSPERUS ΕΠΕ

ΖΗΤΑ για την νέα αποθήκη της στην Κάλαθο:
α) Υπεύθυνο πωλήσεων και διεκπεραίωσης
Ο ενδιαφερόμενος πρέπει να έχει:
α) Πενταετή προϋπηρεσία σε ανάλογες επιχειρήσεις
β) Να είναι κάτοικος της ευρύτερης περιοχής
γ) Γνώστης των ξενοδοχειακών και εμπορικών επιχειρήσεων της Νότιας Ρόδου
2) Κυρία ή δεσποινίς με γνώσεις Η/Υ για τη θέση γραμματέως και έκδοσης τιμολογίων στο υποκατάστημα της Ρόδου.

Οι ενδιαφερόμενοι παρακαλούνται να επικοινωνήσουν στο τηλέφωνο 0241-24881-92944 (κύριον Βασίλη Καραγιάννη)

BAUHAUS
ΑΝΔΡΕΑΣ ΜΙΧΑΗΛΙΔΗΣ
ΑΡΧΙΤΕΚΤΩΝ και συνεργάτες
Λεωφ. Λίνδου 232 ΡΟΔΟΣ 85100 Τηλ: 68615 • FAX: 68598

ΣΕ ΠΟΛΥΤΕΛΕΣ ΣΥΓΚΡΟΤΗΜΑ ΚΑΤΟΙΚΙΑΣ ΜΕ ΚΑΤΑΣΚΕΥΕΣ ΝΕΑΣ ΤΕΧΝΟΛΟΓΙΑΣ,

ΠΩΛΟΥΝΤΑΙ

ΔΙΑΜΕΡΙΣΜΑΤΑ ΕΠΙ ΤΗΣ ΟΔΟΥ ΠΤΟΛΕΜΑΙΩΝ ΚΑΙ ΑΓΓΕΛΙΔΗ ΔΙΑΦΟΡΩΝ ΔΙΑΣΤΑΣΕΩΝ ΜΕ ΘΕΑ ΤΗ ΘΑΛΑΣΣΑ ΚΑΙ ΤΟ ΠΑΡΚΟ ΤΟΥ ΡΟΔΙΝΙΟΥ, ΑΣΑΝΣΕΡ, ΘΕΡΜΟΜΟΝΩΤΙΚΑ ΚΟΥΦΩΜΑΤΑ ΜΕ ΔΙΠΛΑ ΤΖΑΜΙΑ, ΑΥΤΟΝΟΜΙΑ ΘΕΡΜΑΝΣΗΣ, ΑΡΙΣΤΗ ΘΕΡΜΟΜΟΝΩΣΗ, ΙΔΙΩΤΙΚΟ ΠΑΡΚΙΝΓΚ ΚΑΙ ΑΠΟΘΗΚΕΥΤΙΚΟΥΣ ΧΩΡΟΥΣ.



Πληροφορίες τηλ 0241-68615, 0241-34921, 094-930470

ΞΕΝΑΚΗΣ
ΑΥΤΟΚΙΝΗΤΑ

CAR EXPERTS

1. VW GOLF GABRIO, (1985) 1600 cc, λευκό χρώμα. ΤΙΜΗ 850.000
2. REANULT CABRIO 1,8 (1993) FULL EXTRA. ΤΙΜΗ 4.600.00
3. TOYOTA COROLLA (1990). ΤΙΜΗ: 1.900.000
4. BMW 316i. (1990). A/W. C/L, E/W, E/M, SRORT ΑΝΑΡΤΗΣΗ. ΤΙΜΗ 3.800.000
5. OPEL VECTRA 1.6, ΚΕΝΤΡ. ΚΛΕΙΔ. (1992). ΤΙΜΗ 2.500.000
6. BMW 316 1.6 (1982). ΤΙΜΗ: 1.100.000
7. RENAULT 18 1.3 R/C (1980). ΤΙΜΗ: 800.000
8. TOYOTA COROLLA 1600 c.c. (1993). Τιμή 3.000.00.
9. LANCIA YIO 1100 c.c. (1991) Τιμή: 1.400.000
10. ALFA ROMEO 146 1400 c.c. (1995) Τιμή: 2.950.000
11. FORD SIERRA GT 1600 cc, μοντέλο '93 Ρ/Φ, E/W, C/L. Τιμή:3.000.000
12. FIAT BRAVA 1,4 SX, μοντέλο 96, Υ/Τ, E/W, A/B,Ρ/Φ, ζάντες αλουμινίου. ΤΙΜΗ:2.900.000
13. LANCIA Y10 1.1, μοντέλο 93 E/X, C/L, SUNROOF. ΤΙΜΗ: 1.500.000

ΕΠΑΓΓΕΛΜΑΤΙΚΑ-ΑΓΡΟΤΙΚΑ

VW TARO PICK-UP (1993) DIESEL. ΤΙΜΗ: 3.600.000
VW TRANSPORTER (1983). ΤΙΜΗ: 800.000

ΦΟΡΤΗΓΑ

MERCEDES VITO 108 DIESEL (1996). ΤΙΜΗ: 5.200.000

ΞΕΝΑΚΗΣ
ΕΠΙΣΗΜΟΣ ΣΥΝΕΡΓΑΤΗΣ KOSMOCAR
ΛΙΝΔΟΥ 238, ΤΗΛ: 61600

ΜΕΓΑΛΕΣ ΑΓΓΕΛΙΕΣ

ΖΗΤΕΙΤΑΙ νέος 20-25 ετών να εργασθεί σε βιοτεχνία πλαστικών, απόφοιτος Γυμνασίου, Λυκείου ή Τεχνικής σχολής. Απασχόληση 12μηνη και υπερωρίες τηλ. 87875 AZ25957

ΖΗΤΕΙΤΑΙ νέος κάτοχος κλούβας για συνεργασία σε λήψη παραγγελιών και διανομή εμπορευμάτων (είδη μπαρ). Ποσοστά ικανοποιητικά. Πληρ. τηλ. 34249 AZ25958

Η εταιρεία ΔΙΑΝΟΜΗ Α.Ε. ΖΗΤΑ νέο: α) κάτοχο διπλώματος Γ' κατηγορίας, β) με όρεξη για δουλειά, γ) ηλικίας έως 35 ετών. Μισθός ικανοποιητικός και άριστες συνθήκες εργασίας. Πληρ. τηλ. 0241-87382 από 8.00 π.μ. έως 4.00 μ.μ. AZ25954

ΖΗΤΕΙΤΑΙ μάγειρας Β' από ξενοδοχείο πρώτης κατηγορίας για την καλοκαιρινή σαιζόν. Προϋπηρεσία απαραίτητη. Πληρ. τηλ. 30650, 34592 AZ25946

ΖΗΤΟΥΝΤΑΙ άτομα τετράωρης απασχόλησης για το **Mark's and Spencer.** Αιτήσεις στο κατάστημα Αλ. Διάκου 8. Φωτογραφία απαραίτητη. AZ25970

ΖΗΤΕΙΤΑΙ οδηγός σχολικού λεωφορείου που να κατέχει άδεια οδήγησης Δ' κατηγορίας. Πληρ. τηλ. 27492, κιν. 097/260212

ΖΗΤΕΙΤΑΙ κυρία ή δεσποινίς για εργασία σε εμπορικό κατάστημα. Γνώσεις Λυκείου-Αγγλικά απαραίτητα. Πληρ. ώρες καταστημάτων τηλ. 73663

ΖΗΤΕΙΤΑΙ πωλητής επαγγελματίας με δίπλωμα Γ' στον τομέα εισαγωμένων τροφίμων και ζαχαρωδών γνώστης της αγοράς της Ρόδου και Κω. Η επιχείρηση προσφέρει μισθό και ποσοστά και ωραίο περιβάλλον εργασίας. Πληρ. τηλ. 76555-34051 και 094-965550. ΠΖ25924

Από μεγάλη Εισαγωγική-Εμπορική Α.Ε. της Βορείου Ελλάδος με έδρα την Θεσσαλονίκη, που ασχολείται με τα φάρμακα και τα παραφαρμακευτικά καλλυντικά, ΖΗΤΕΙΤΑΙ αντιπρόσωπος-συνεργάτης για την ευρύτερη περιοχή των Δωδεκανήσων. Πληρ. κ. Άννα τηλ. (031) 951710-11 και ώρες 10 π.μ.-16 μ.μ. ΠΖ25923

ΖΗΤΕΙΤΑΙ κοπέλα Ελληνίδα ευπαρουσίαστη έως 30 ετών για να εργασθεί σε σοβαρό κατάστημα με VIDEO GAMES. Ικανοποιητικός μισθός και bonus. Πληρ. τηλ. 25050 AZ25714

ΖΗΤΟΥΝΤΑΙ πολύ εμφανίσιμες κοπέλες για να εργασθούν σε μπαράκι. Μισθός και ποσοστά. Πληρ. τηλ. 38532, 094-505248 ΠΖ25896

ΖΗΤΕΙΤΑΙ κιθαρίστας-τραγουδιστής με λαϊκό ρεπερτόριο για μόνιμη και σοβαρή εργασία. Πληρ. τηλ. 66766 απογευματινές ώρες AZ25775

Το ξενοδοχείο CALIMERA PORTO ANGELI στα Στεγνά Αρχαγγέλου, ΖΗΤΕΙ νυχτερινό υπάλληλο υποδοχής, με γνώσεις M/C και γερμανικών. Προϋπηρεσία επιθυμητή. Πληρ. βιογραφικά 09.00-17.00 τηλ. 0244-24000/FAX 0244-22121. ΠΖ25893

ΖΗΤΕΙΤΑΙ καθηγήτρια αγγλικών για κεντρικό φροντιστήριο ξένων γλωσσών με τα απαραίτητα προσόντα. Πληρ. τηλ. 22074, 094/557415 AZ25776

ΖΗΤΟΥΝΤΑΙ συνεργεία για ράψιμο κατ' οίκον. Πληρ. τηλ. 86652, 8 π.μ. - 2 μ.μ. ΠΖ25732

ΖΗΤΕΙΤΑΙ άνδρας για απογευματινή εργασία για μεταφορά και συναρμολόγηση επίπλων, κάτοχος διπλώματος Γ' κατηγορίας. Απαραίτητη προϋπόθεση οι βασικές γνώσεις στην δουλειά. Πληρ. τηλ. 21087 AZ25950

Από την εταιρεία METRO ΑΕΒΕ ΖΗΤΟΥΝΤΑΙ από 20 έως 40 ετών: α) εργάτες που να έχουν ολοκληρώσει τη στρατιωτή τους θητεία, β) Ταμίες που να έχουν απολυτήριο Λυκείου από 20 έως 35 ετών. Πληρ. τηλ. 62327

ΖΗΤΟΥΝΤΑΙ έμπειρες γαζώτριες-κοπτοράπτριες να εργασθούν σε βιοτεχνία ετοίμων ενδυμάτων καθώς και άτομο που να γνωρίζει να τυπώνει σε μπλουζάκια. Πληρ. τηλ. 86652, 8 π.μ.- 2 μ.μ. ΠΖ25733

διαφορα

ΠΩΛΕΙΤΑΙ καινούργιο πλυντήριο ρούχων KORTING Γερμανικής τεχνολογίας χωρητικότητας 4,5 κιλών. Τιμή 75.000 δρχ. λόγω αναχώρησης. Πληρ. τηλ. 0932-407478 πρωινές ώρες. ΠΔ25980

ΠΩΛΟΥΝΤΑΙ καυσόξυλα 1/3 ελιά και 2/3 ξερό πεύκο σε πολύ καλή τιμή. Πλη. τηλ. 81977. ΑΔ25979

ΠΩΛΕΙΤΑΙ σαλόνι αρίστης κατάστασης, σε τιμή ευκαιρίας. Επίσης παιδικό κομπλέ με βιβλιοθήκη, γραφείο και ντουλάπα. Πληρ. τηλ. 74248 και 094-157599.

ΠΩΛΕΙΤΑΙ computer Macintosh Power Book 140 CB/166 και δώρο ένας printer. Πληρ. τηλ. 66166, 66161 ΑΔ25974

ΠΩΛΟΥΝΤΑΙ: Τραπεζαρία με 6 καρέκλες σε άριστη κατάσταση 150.000 δρχ. Επίσης: 8κάναλο Fostex VTM, ψηφιακό 300.000 δρχ., ηχεία Roister επαγγελματικά 150W 200.000 δρχ., keyboard Kuflweil PC 88, καινούργιο 650.000 δρχ. Πληρ. τηλ. 61011, 61098. ΠΔ25968

ΠΩΛΟΥΝΤΑΙ: α) χρηματοκιβώτιο διαστάσεις 1,50Χ70 σε άριστη κατάσταση. Τιμή 350.000 δρχ. β) Σαλόνι τριθέσιο και 2 πολυθρόνες Louis Quinze σε άριστη κατάσταση. Πληρ. τηλ. 67813 ΑΔ25959

ΠΩΛΟΥΝΤΑΙ καρέκλες μπαμπού και τραπεζάκια καθώς και επιπλώσεις δωματίων από ξενοδοχειακή μονάδα λόγω ανακαινίσεως. Πληρ. τηλ. 30650-34592ΑΖ25947

ΠΩΛΕΙΤΑΙ: σύνθετο λάκα άσπρομαύρο σε τιμή ευκαιρίας και σε πολύ καλή κατάσταση. Δώρο μια κονσόλα διαδρόμου. Πληρ. τηλ. 61947 και 093 2290559 κ. Μαρία. ΑΔ25942

ΠΩΛΟΥΝΤΑΙ ξύλα ελιάς όμορφα τεμαχισμένα για τζάκι και σόμπα. Επίσης αναλαμβάνουμε και κλαδέματα ελιών. Πληρ. τηλ. 95649, 47817

ΑΘΗΝΑΪΚΗ ΑΛΥΣΙΔΑ ΧΟΡΩΝ Λάτιν, Ευρωπαϊκών, Ελληνικών παραχωρεί χρήση τίτλου, μεθόδου διδασκαλίας με Franchise για δημιουργία δικής σας Σχολής Χορού. Δωρεάν υποστήριξη, εκπαίδευσης. Πληρ. τηλ. 01/5758013 ΠΔ25904

ΠΩΛΕΙΤΑΙ πολυθρόνα μπάνιου κομμωτηρίου, τύπος Αφροδίτη super, 40 λίτρων, 70.000 δρχ. Πληρ. τηλ. 36678, από 9-13 μ.μ. κ. Θολοενό. ΑΔ25903

ΠΩΛΟΥΝΤΑΙ ξύλα ελιάς για τζάκια και σόμπα. Πληρ. τηλ. 92968 ΠΔ25944

ΠΩΛΕΙΤΑΙ άδεια ΤΑΧΙ με ή χωρίς το αυτοκίνητο. Πληρ. τηλ. 63614 κ. Αντώνη ΠΔ25843

ΠΩΛΟΥΝΤΑΙ πέντε (5) ηλεκτρικά σώματα (θερμοπομποί) χρώματος λευκού σε πολύ καλή κατάσταση και σε καλή τιμή 30.000 δρχ. έκαστος (όλα μαζί ή μεμονωμένα). Πληρ. τηλ. 94608 μόνο απογεύματα ΠΔ25549

ΠΩΛΕΙΤΑΙ λόγω μετακόμισης αμερικάνικο ψυγείο αυτόματο με νερό και παγάκι ως και ηλεκτρική κουζίνα μάρκας FOURLIS. Πληρ. τηλ. 34595, 23286ΠΔ25670

ΧΑΡΙΖΕΤΑΙ πανέμορφο σκυλάκι λόγω αναχωρήσεως μου στο εξωτερικό μόνο σε φιλόζωους. Πληρ. τηλ. 95992 από 08.00-10.00 και 8 έως 11 μ.μ. ΠΔ24795

πωλησεις-ενοικιασεις επιχ/σεων

ΠΩΛΕΙΤΑΙ επιχείρηση είδη περιπτέρου, ζαχαρώδη, περιοδικά, τσιγάρα στην περιοχή Εμμ. Ζαννή (Ανάληψη). Πληρ. τηλ. 0932-955763. ΑΚ26002

ΕΝΟΙΚΙΑΖΕΤΑΙ επιχείρηση νυχτερινού κέντρου με μεγάλη αυλή εντός της παλιάς Πόλης. Μόνο σοβαρές προτάσεις. Πληρ. τηλ. 27082-26476. ΑΚ25987

ΜΕΓΑΛΗ ΕΥΚΑΙΡΙΑ. ΠΩΛΕΙΤΑΙ εστιατόριο πλήρως εξοπλισμένο σε κεντρική πλατεία της Π. Πόλης ή δύο κενά καταστήματα, για οποιαδήποτε χρήση, λόγω υγείας. Πληρ. τηλ. 75166. ΠΚ26001

ΕΥΚΑΙΡΙΑ. ΠΩΛΕΙΤΑΙ επιχ/ση CAFE BAR στα Κολύμπια σε κεντρικό σημείο με μεγάλη αυλή 300 τ.μ., 2 BAR (εσωτ.-εξωτ.) Πλήρως εξοπλισμένα και όλο τον υπόλοιπο εξοπλισμό της. Τιμή 10.000.000 διακανονισμός δεκτός. Πληρ. τηλ. 74527 και 097/422988 κ. Γιώργο. ΠΚ25925

ΠΩΛΕΙΤΑΙ επιχείρηση-μπαρ σε λειτουργία, στην Παλιά Πόλη. Πληρ. τηλ. 30639. ΠΚ25928

ΜΕΓΑΛΗ ΕΥΚΑΙΡΙΑ ΠΩΛΕΙΤΑΙ εστιατόριο-pizzeria με όλο τον εξοπλισμό σε καλή τουριστική θέση στην Ιξιά. Πληρ. τηλ. 78345 ΠΚ25764

ΠΩΛΕΙΤΑΙ η επιχείρηση εστιατόριο "ΑΛΙΚΗ" απέναντι από το νέο καζίνο στο ξενοδοχείο των Ρόδων. Πληρ. τηλ. 74054, 5-7 απόγευμα. ΑΚ26000

ΠΩΛΕΙΤΑΙ εργαστήριο πίτσας, μόνιμη πελατεία, χειμώνα-καλοκαίρι. Πληρ. τηλ. 27981 ΠΚ25702

ΠΩΛΕΙΤΑΙ τουριστική επιχείρηση στην Ιαλυσό σε τιμή ευκαιρίας. Πληρ. τηλ. 83042 ΑΚ25763

ΠΩΛΗΤΗΣ ΜΠΥΡΑΣ ΚΑΙ ΠΟΤΩΝ ΖΗΤΕΙΤΑΙ

Από μεγάλη Ροδιακή εταιρεία.
Απαραίτητη προϋπηρεσία και πείρα στο συγκεκριμένο αντικείμενο.
Δωδεκάμηνη απασχόληση.

Πληρ. τηλ. 66227-66228
Ώρες 08.00-12.00 καθημερινά

ΞΕΝΟΔΟΧΕΙΑΚΗ ΕΠΙΧΕΙΡΗΣΗ ΣΤΟ ΦΑΛΗΡΑΚΙ

ΖΗΤΑΕΙ

προσωπικό των παρακάτω ειδικοτήτων:

α) Υπάλληλος υποδοχής (Γερμανικά απαραίτητα)
β) Μπάρμαν και βοηθός
γ) Βοηθοί σερβιτόρων
δ) Καμαριέρες
ε) Λαντζιέρες

Πληρ. τηλ. 85586, 85631, 85632 κ. Ρούλα

Από την Σχολή Κομμωτικής της ΔΙΟΝΥΣΙΑΣ ΚΩΒΑΙΟΥ-ΦΑΙΝΕΚΟΥ

ΖΗΤΕΙΤΑΙ

αρχιτέκτονας με τα απαραίτητα προσόντα

Πληρ. τηλ. 68638, 63039, 86502

ΣΑΣ ΑΝΑΚΟΙΝΩΝΟΥΜΕ

Capsis hotel

ΟΤΙ ΣΤΟ 5 ΑΣΤΕΡΩΝ ΞΕΝΟΔΟΧΕΙΟ
SOFITEL CAPSIS ΡΟΔΟΥ
ΤΟ ΟΠΟΙΟ ΠΑΡΑΜΕΝΕΙ
ΑΝΟΙΧΤΟ ΟΛΟ ΤΟΝ ΧΡΟΝΟ,
ΛΕΙΤΟΥΡΓΕΙ ΚΛΕΙΣΤΗ ΘΕΡΜΑΙΝΟΜΕΝΗ ΠΙΣΙΝΑ.

ΓΙΑ ΠΕΡΙΣΣΟΤΕΡΕΣ ΠΛΗΡΟΦΟΡΙΕΣ
ΟΣΟΝ ΑΦΟΡΑ ΤΟΥΣ ΟΡΟΥΣ
ΚΑΙ ΩΡΕΣ ΧΡΗΣΕΩΣ ΤΗΣ ΠΙΣΙΝΑΣ
ΤΗΛΕΦΩΝΗΣΤΕ ΣΤΟ **25015**

ΒΑΣΙΛΙΚΟΣ ΠΟΛΤΟΣ ΠΩΛΕΙΤΑΙ

ΑΠΟ ΝΤΟΠΙΟ ΜΕΛΙΣΣΟΚΟΜΟ

Πληρ. τηλ. 21662

ΚΛΑΔΟΓΕΝΗΣ ΜΙΧΑΗΛ

Πολιτικός Μηχανικός ΕΜΠ
Αμερικής 3 - Ρόδος

ΠΩΛΟΥΝΤΑΙ

1. Διαμερίσματα πολυτελούς κατασκευής 125,00 τ.μ. με τρία υπνοδωμάτια επί της Ατταβύρου
2. Διαμερίσματα πολυτελούς κατασκευής σε οικόπεδο δις γωνιαίο επί της Ατταβύρου -Ηβης και Μεσογείου 90 τ.μ. με δύο υπνοδωμάτια και 125 τ.μ. με τρία υπνοδωμάτια.

Πληρ. τηλ. **22394**

ΜΕΓΑΛΕΣ ΠΡΟΣΦΟΡΕΣ

ΜΕΣΙΤΗΣ ΑΣΤΙΚΩΝ ΣΥΜΒΑΣΕΩΝ - REAL ESTATE AGENCY

Vitzileos

Praxis 65455

ΜΑΡΙΟΣ Κ. ΒΙΤΖΗΛΑΙΟΣ

Εθν. Μακαρίου 45-3ος Οροφ. Τηλ:24900, 25545, Φαξ:25544 Κινητό:093-704 919

ΜΕΖΟΝΕΤΕΣ – ΜΟΝΟΚΑΤΟΙΚΙΕΣ

40 τμ	Μονοκατοικία	Παστίδα	8.000.000
80 τμ	Μονοκατοικία	Παστίδα	12.000.000
110 τμ	Μονοκατοικία	Κοσκινού	20.000.000
220 τμ	Μεζονέτα	Κοσκινού	30.000.000
380 τμ	Βίλλα δίορ + οικόπ. 2000μ	Ιαλυσός	100.000.000

ΔΙΑΜΕΡΙΣΜΑΤΑ

55 τμ	Με aircontition	Μήδεια	11.000.000
60 τμ	ρετιρέ	Αθηναγόρα	13.000.000
66 τμ	επιπλωμένο 1ος ορ.	Ιαλύσός	14.000.000
100 τμ	ισόγειο	28η Οκτωβρ.	30.000.000
108 τμ	2ος όροφος με θέα	Κωτιάδη	25.000.000
117 τμ	Ρετιρέ με κλιματισμό-τζάκι	Μήδεια	26.000.000
120 τμ	2ος όροφος 3 υπνοδ	Ιαλυσός	25.000.000
120 τμ	1ος όροφ θέρμανση λουξ	Μήδεια	32.000.000

ΚΑΤΑΣΤΗΜΑΤΑ – ΓΡΑΦΕΙΑ – ΕΠΙΧΕΙΡΗΣΕΙΣ

50 τμ	με πατάρι	Αλ. Διάκου	46.000.000
96 τμ	καινούργιο	Κ. Υδραίου	36.000.000
100 τμ	Προνομιακό	Ψαροπούλα	250.000/μήνα
120 τμ	Διόροφη Οικοδομή	Ζέφυρος	16.000.000
200 τμ	Αίθουσα στη Συγγρού	Αθήνα	60.000.000
250 τμ	Αποθήκη ισόγειο	Δάσκαλοι	20.000.000
420 τμ	τριόροφη οικοδομή	Νιοχώρι	60.000.000
750 τμ	Κατάστημα	Ασγούρου	220.000.000
750 τμ	Αποθήκη με Ράμπα	Ασγούρου	80.000.000
1000 τμ	Super Market με οικόπ 3.000μ	Αρχάγγελος	300.000.000
2000 τμ	Οικοδ μπετά σε οικόπ 11600 μ	Λαδικό	180.000.000
3800 τμ	εργοστ σε οικόπ 32000μ	Κανδηλί	150.000.000
Ξενοδοχ	Α κατηγ-120 κλίν-θάλασσα	Ιάλυσος	2.000.000 $
Ξενοδοχ	Β κατηγ 72 κλίνες-δισκοθήκη	Ρόδος	250.000.000
Hotel Ap	Α' κατηγορ 40 κλίνες	Ιαλυσός	130.000.000

ΟΙΚΟΠΕΔΑ

4.000τμ	Φανταστική θέα	Κοσκινού	20.000.000
4.000τμ	Φανταστική θέα	Γεννάδι	10.000.000
20000τμ	(5 οικοπεδα όμορα)	Γεννάδι	50.000.000

ΕΝΟΙΚΙΑΖΟΝΤΑΙ ΕΠΙΠΛΩΜΕΝΑ ΔΙΑΜΕΡΙΣΜΑΤΑ ΣΤΗΝ ΙΑΛΥΣΟ 60–70.000 το μήνα

ΠΩΛΕΙΤΑΙ έτοιμη επιχείρηση (REGINA) στην οδό Μανδηλαρά 24, σε τιμή ευκαιρίας. Πληρ. τηλ. 38805, κιν. 094-135224 κ. Δούκας
ΑΚ25721

γνωριμίες



Ζητούνται σερβιτόροι - σερβιτόρες για δωδεκάμηνη απασχόληση.

Κον Παπαοικονόμου στο Τηλ. 26406

από 8 -11 π.μ

ADD

AMERIKHS & 25ης Μαρτίου 28 - Τηλ. (0241) 26406

P & G GRUP

ΧΡΗΜΑΤΟΟΙΚΟΝΟΜΙΚΟΙ ΣΥΜΒΟΥΛΟΙ ΕΠΙΧΕΙΡΗΣΕΩΝ

Χορηγούνται **ΑΜΕΣΑ** δάνεια τραπεζών εντός ωρών σε δημόσιους υπαλλήλους-ιδιωτικούς υπαλλήλους και ελεύθερους επαγγελματίες. **ΔΑΝΕΙΑ:** προσωπικά, καταναλωτικά, στεγαστικά, αγοράς οικοπέδου, οικίας, ανέγερσης πολυκατοικίας, επαγγελματικά με το χαμηλότερο επιτόκιο της αγοράς **ΧΩΡΙΣ ΠΡΟΣΗΜΕΙΩΣΗ!!!**

ΕΝΗΜΕΡΩΘΕΙΤΕ αν είστε στην μαύρη λίστα των **ΤΡΑΠΕΖΩΝ ΑΝΑΛΑΜΒΑΝΟΥΜΕ** υπεύθυνα την διαγραφή σας από την **BLACK LIST ΕΠΙΤΟΚΙΟ ΑΠΟ 5,75% ΕΩΣ 10,75%**

ΤΗΛ. 21848
ΩΡΕΣ 9-4 μ.μ.





Κύριος συνταξιούχος άτυχος στη ζωή μου, εντελώς μόνος χωρίς καμμία υποχρέωση, με σπίτι και αυτοκίνητο ζητώ δεσποινίς χήρα ή διαζευγμένη χωρίς καμμία υποχρέωση για κάποιο χρονικό διάστημα συμβίωσης και ό,τι θέλει προκύψει. Δεκτές από όλο το κόσμο με ελληνική υπηκοότητα και αλλοδαπές που να γνωρίζουν ελληνικά για αγάπη, στοργή, ζεστασιά και ευτυχία. Πληρ. τηλ. 0241-76702 ώρες από 14.00 μ.μ. κινητό 095/276839.
ΑΓ23800

ΘΕΛΕΙΣ ΝΑ ΞΕΧΑΣΤΕΙΣ ΑΠΟ ΤΗΝ ΚΑΘΗΜΕΡΙΝΟΤΗΤΑ ΚΑΙ ΖΗΤΑΣ ΤΟ ΚΑΤΙ ΑΛΛΟ; ΤΗΛΕΦΩΝΗΣΕ ΜΟΥ 094-382527 ΝΑΝΤΙΑ
ΠΓ25251

προσφορές εργασίας

ΜΙΣΘΟΣ και ΠΟΣΟΣΤΑ, προσφέρονται σε άτομα ανεξαρτήτου ηλικίας σαν ντίλερ σε είδη προικός. Πληρ. τηλ. 094-588083 ή 37384.
AP26005

Συνεργείο υδραυλικών αναλαμβάνει από μικρές έως μεγάλες δουλειές. Πληρ. τηλ. 81811-28138.

ΕΛΑΙΟΧΡΩΜΑΤΙΣΤΗΣ. Αναλαμβάνει εργασίες, σε πολύ καλές τιμές. Ελαιοχρωματισμοί, Γυψοσανίδες. Πληρ. τηλ. κιν.: 094-102301 κ. Τάσο.
AP25940

ΠΡΟΣΚΛΗΤΗΡΙΑ
ΓΑΜΩΝ ΒΑΠΤΙΣΕΩΝ;
Με ένα τηλεφώνημα και χωρίς **καμία επιβάρυνση** θα βρεθούμε κοντά σας για να διαλέξετε ένα από τα δεκάδες όμορφα προσκλητήρια του οίκου "Ρετέλα".
Υπεύθυνος:
Απόκοτος Νίκος
Τηλ. 92770 -95584

ΕΡΓΟΛΑΒΟΣ
ΜΑΣΤΟΡΑΣ ΚΩΝΣΤΑΝΤΙΝΟΣ
ΤΙΜΕΣ ΛΟΓΙΚΕΣ αναλαμβάνω γενικές κατασκευές κτιρίων αναπαλαιώσεις σοβατίσματα, χτισίματα γκρεμίσματα βαψίματα, μάρμαρα, γιαλίσματα, πλακάκια περιφράξεις οικοπέδων, κατασκευές, μελέτες για σοφίτες ξυλοκατασκευές, τοποθέτηση κεραμίδια.
ΓΙΑ ΟΛΗ ΤΗ ΔΩΔΕΚΑΝΗΣΟ
Πληρ. τηλ. 27255, 094-823925 όλο το 24ωρο
ΠΡ26006

Καφεμαντεία, Χαρτομαντεία, Χειρομαντεία. ΕΛΕΝΗ. Πληρ. τηλ. 095-314817, Αγ. Γεωργίου 51
ΠΡ25765

ΔΙΑΚΟΣΜΗΤΡΙΑ

/*εσωτερικής αρχιτεκτονικής αναλαμβάνει την εσω–τερική διαρ–ρύθμιση και διακόσμηση του χώρου σας ή του καταστή–ματός σας

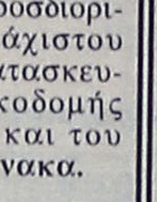

τηλ. 61023-31093
κιν. 094-317041

Ε.Κ.Κ.Ο
ΤΕΛΙΚΟΣ ΠΙΝΑΚΑΣ
Για την **ρευματοδότηση** της οικοδομής σας.
Αναλαμβάνουμε την διαδικασία συμπλήρωσης όλων των εντύπων που χρειάζονται για την υποβολή τους στην εφορία.
Καθώς το προσδιορισμό του ελάχιστου κόστους κατασκευής οικοδομής (Ε.Κ.Κ.Ο.) και του **Τελικού Πίνακα.**

Πληρ. Τεχνικό Γραφείο
ΚΤΙΡΙΟΔΟΜΙΚΗ
Εθνικής Αντιστάσεως 15
β' όροφος
Άμεση εξυπηρέτηση
τηλ.: 29401 &
Κιν: 094634529





ΠΩΛΕΙΤΑΙ

γνωστή Ανώνυμη Εταιρεία τροφίμων με τζίρο από 100 έως 600 εκατομμύρια δρχ., αποτελούμενη από 3 αυτοκίνητα, 2 ψυκτικούς θαλάμους, πωλήσεων-λογιστικό πρόγραμμα AXES-κεφάλαιο-πλήρη πακέτα, γκάμα από προμηθευτές εσωτ.-εξωτ. πλήρη γραφεία και ο εξοπλισμός τους εξασφαλισμένα κέρδη για ανθρώπους με όρεξη για δουλειά στην τιμή των 20 εκατομμυρίων. Γίνονται ευκολίες πληρωμής.

Πληρ. τηλ. 094-638918











Πάντα με υγείαν...

Πέφτει ο μύθος της "φαρμακομανίας"

Ενας μύθος που καταρρέει είναι η πεποίθηση πως η δαπάνη για τα φάρμακα στην Ελλάδα είναι υψηλή.

Την άποψη που καλλιεργεί η κυβέρνηση για να ξορκίσει τα κακώς κείμενα της κοινωνικής ασφάλισης, αφού σύμφωνα, με νέες έρευνες η δαπάνη για τα φάρμακα δεν ξεπερνά το 1,6% του Α.Ε.Π., ποσοστό ανάλογο των υπολοίπων χωρών.

Οπως τονίζει ο γ. γραμματέας του Πανελληνίου Φαρμακευτικού Συλλόγου κ. Θ. Αμπατζόγλου, το φάρμακο έχει καταντήσει στην Ελλάδα αντικείμενο μύθων και λαϊκών δοξασιών, Οι μύθοι για το φάρμακο στην Ελλάδα καλλιεργούνται εκουσίως και ακουσίως και βλάπτουν την έννοια του φαρμάκου ως κοινωνικού αγαθού. Στην πραγματικότητα το 1988 οι φαρμακευτικές δαπάνες στη χώρα μας μειώθηκαν κατά 12%. Δηλαδή, απο 1,6% στο Α.Ε.Π. που ήταν το 1997 μειώθηκε στο 1,4%. Ετσι, λοιπόν, σύμφωνα με στοιχεία του Εθνικού Οργανισμού Φαρμάκου, η συνολική φαρμακευτική δαπάνη το πρώτο εξάμηνο του 1997 ήταν 328 εκατομμύρια δραχμές, ενώ το αντίστοιχο ποσό για το πρώτο εξάμηνο του 1998 ήταν 291 δισ.

Μια άλλη λανθασμένη εντύπωση είναι ότι η περίθαλψη των δημοσίων υπαλλήλων είναι πολύ δαπανηρή. Το πόρισμα της μεικτής επιτροπής του υπουργείου Οικονομικών και της ΑΔΕΔΥ επισημαίνει ότι αυτή η κατά κεφαλήν δαπάνη για τους ασφαλισμένους του Δημοσίου σε ό,τι αφορά τα φάρμακα δεν ξεπερνά τις 3.710 δραχμές το μήνα.

Σε ό,τι αφορά τον κίνδυνο που διατρέχουν τα ταμεία από τη δαπάνη αυτή, είναι απλά ανύπαρκτος, καθώς η συνολική τους επιβάρυνση δεν ξεπερνά το 6,7% του συνόλου των εξόδων τους. Μάλιστα, η Ελλάδα είναι στην τελευταία θέση σε ό,τι αφορά τις κοινωνικές δαπάνες στην Ευρωπαϊκή Ενωση, με ποσοστό 21% όταν μέσος όρος των υπολοίπων χωρών αγγίζει το 28,5%.

Γιατί, όμως, τα τελευταία χρόνια καταγράφεται αύξηση της φαρμακευτικής δαπάνης;

Ας δούμε ποιοί είναι οι παράγοντες που ευθύνονται:

- Η διαρκής γήρανση του πληθυσμού.
- Η εμφάνιση νέων ασθενειών, π.χ. AIDS.
- Η αύξηση των κρουσμάτων σοβαρών νοσημάτων, όπως είναι ο καρκίνος, οι καρδιαγγειακές παθήσεις, το άσθμα κ.α.
- Η διαρκώς αυξανόμενη δαπάνη για την έρευνα και την παρασκευή νέων φαρμάκων.

ΠΟΤΕ ΤΟ ΜΠΙΜΠΕΡΟ ΚΑΤΑΣΤΡΕΦΕΙ ΤΑ ΔΟΝΤΙΑ ΤΩΝ ΜΩΡΩΝ

Τα παιδιά μας με τερηδόνα από... κούνια

Το Ελληνόπουλα έχουν τερηδόνα από την... κούνια! Αιτία είναι η συνήθεια των γονιών να ταΐζουν συνέχεια τα βρέφη με το μπιμπερό για να ησυχάσουν. Οι επιστήμονες το ονομάζουν «σύνδρομο του μπιμπερού» και εφιστούν την προσοχή...

Συνηθίζετε κατά τη διάρκεια της μέρας, όταν το μωρό σας είναι ανήσυχιο, να του δίνετε μπιμπερό με γάλα, φρουτοχυμούς ή άλλα ζαχαρούχα υγρά για να ησυχάσει; Οταν κοιμίζετε το μωρό σας του δίνετε το μπιμπερό μ' ένα από αυτά τα υγρά;

Και οι δυο αυτές συνήθειες μπορεί να οδηγήσουν σε σοβαρή και πρόωση καταστροφή των δοντιών, γνωστή σαν «σύνδρομο του μπιμπερό». Τα δόντια τα οποία είναι πιο ευπαθή είναι οι άνω τομείς, ενώ σε δεύτερη φάση επηρεάζονται τα οπίσθια δόντια άνω και κάτω.

Το «σύνδρομο του μπιμπερό» προκαλείται από τη συχνή χρήση και παρατεταμένη έκθεση των δοντιών σε ζαχαρούχα υγρά (γάλα, χυμούς). Η ζάχαρη που περιέχουν αυτά τα υγρά παρέχει ενέργεια στους μικροοργανισμούς της στοματικής πλάκας. Η πλάκα αυτή είναι μια λεπτή στρώση βακτηριδίων, τα παράγωγα της οποίας είναι αόρατα και παράγονται οξέα, τα οποία προσβάλλουν την αδαμαντίνη. Κάθε φορά που τα δόντια δέχονται ζαχαρούχο υγρό, τα οξέα προσβάλλουν τα δόντια για τουλάχιστον 20 λεπτά. Μετά απο πολλαπλές «επιθέσεις» μπορεί να εμφανιστεί τερηδόνα.

Ολα τα είδη υδατανθράκων, ακόμη και αυτά που βρίσκονται στο γάλα, χυμούς και άλλα υγρά, διεγείρουν τα βακρηρίδια της στοματικής πλάκας, ώστε να παράγουν οξέα.

Σημασία έχει επίσης, ο χρόνος και η συχνότητα με την οποία τα δόντια μένουν εκτεθειμένα σε αυτά τα καταστροφικά οξέα. Δεν συνιστάται, λοπόν, να χρησιμοποιείται το μπιμπερό πολλές φορές την ημέρα για να καθησυχάσετε το μωρό σας ή να το δίνετε στο μωρό όταν προσπαθείτε να το κοιμίσετε.

Τις ώρες που κοιμάται, μειώνεται η έκριση του σάλιου, επιτρέποντας έτσι στα υγρά του μπιμπερού να συσσωρεύονται γύρω από τα δόντια, για μεγαλύτερα διαστήματα, και να προκαλούν ζημιές.

Τι να κάνετε

Τι μπορείτε να κάνετε για να προστατεύσετε το δόντια του παιδιού σας:

Μετά απο κάθε γεύμα τα ούλα και τα δόντια να καθαρίζονται με μια βρεγμένη πετσέτα για να αφαιρείται η πλάκα. Τα δόντια μπορούν να καθαρίζονται με αυτό τον τρόπο μέχρι να βγουν όλα τα νεογιλά δόντια. Μετά μπορεί να χρησιμοποιηθεί οδοντόβουρτσα. Μη βάζετε το μωρό σας για ύπνο με μπιμπερό που περιέχει γάλα, χυμούς κ.λπ. Εάν το παιδί σας χρειάζεται κάτι για νανούρισμα, δώστε του μπιμπερό με δροσερό νερό, ενώ αποφεύγετε να γεμίζετε το μπιμπερό με υγρά που περιέχουν ζάχαρη. Σιγουρευτείτε ότι το παιδί σας παίρνει την αναγκαία δόση φθορίου. Εάν το νερό που πίνει δεν περιέχει την κατάλληλη ποσότητα φθορίου, συμβουλευθείτε τον οδοντίατρο σας με ποιόν τρόπο μπορεί να καλυφθεί. Η πρώτη επίσκεψη του παιδιού στον οδοντίατρο πρέπει να γίνεται πριν κλείσει τα τρία του χρόνια, ενώ οι επισκέψεις πρέπει να επαναλαμβάνονται περιοδικά. Εάν υποπτεύεστε ότι το παιδί σας έχει οδοντικά προβλήματα, να συμβουλευθείτε τον οδοντίατρο.



ΝΤΟΡΑ ΚΩΝΣΤΑΝΤΙΝΟΠΟΥΛΟΥ-ΨΥΧΟΛΟΓΟΣ

Πτυχιούχος του Πανεπιστημίου της Καλιφόρνιας-Λος Αντζελες (UCLA)-Μεταπτυχιακές σπουδές στο Pepperdine University-Malibu California.

➤ Αμεση ψυχολογική υποστήριξη και επαγγελματική φροντίδα από έμπειρη Ψυχολόγο και Οικογενειακή Σύμβουλο.

➤ Η σωστή θεραπευτική σχέση μπορεί να επιφέρει ρεαλιστικές λύσεις για πραγματικά προβλήματα σε θέματα: μοναξιάς, μελαγχολίας, στρες, ανυπομονησίας, φοβίας, εθισμού, οικογενειακών σχέσεων, διαζυγίου, κακομεταχείρισης, συναισθηματικών δυσκολιών, αυτοπεποίθησης, ανασφάλειες, μεταβατικά στάδια ζωής, βουλιμίας, ανορεξίας, απώλειας, πένθους.

Τηλεφωνείστε στα τηλέφωνα: 35163 και 094/980550 για ραντεβού και άμεση εξυπηρέτηση.
Διεύθυνση: Καρίας 1
Περιοχή Ροδίνι - Ρόδος

ΙΑΤΡΙΚΗ ΑΝΑΚΟΙΝΩΣΗ
Το οδοντιατρείο του
ΑΝΑΣΤΑΣΙΟΥ Μ. ΦΩΤΗ
μεταφέρθηκε στην οδό
Στεφάνου Καζούλη 83
Τηλ. 21672

ΙΑΤΡΙΚΗ ΑΝΑΚΟΙΝΩΣΗ
Ο ιατρός
ΔΗΜΗΤΡΙΟΣ ΤΡΙΑΝΤΑΦΥΛΛΟΥ
ΠΛΑΣΤΙΚΟΣ ΧΕΙΡΟΥΡΓΟΣ
Δέχεται στο ιατρείο του
ΠΑΥΛΟΥ ΜΕΛΑ 27 και ΝΑΥΑΡΙΝΟΥ (2ος όροφος)
ΜΕ ΡΑΝΤΕΒΟΥ
ΔΕΥΤΕΡΑ-ΤΕΤΑΡΤΗ-ΠΕΜΠΤΗ 18.30-20.30
ΤΗΛ.FAX:(0241) 23860 κιν. 094-688989

ΙΑΤΡΙΚΗ ΑΝΑΚΟΙΝΩΣΗ
Ο ιατρός
ΒΑΣΙΛΗΣ Μ. ΚΑΡΑΓΙΑΝΝΗΣ
ΝΕΥΡΟΛΟΓΟΣ
ΔΕΧΕΤΑΙ: Στο ιατρείο του
Γ. Ευσταθίου 8 (κοντά στη Γενική Τράπεζα)
Καθημερινά 8.30-13.00 και 17.30-20.00
Σάββατο 8.30-13.00
Τηλ. 78655, οικίας: 21045, κιν.: 095463082

ΙΑΤΡΙΚΗ ΑΝΑΚΟΙΝΩΣΗ
Το ορθοπεδικό ιατρείο του κ.
ΠΟΥΛΗ ΑΛΕΞΑΝΔΡΟΥ
μεταφέρθηκε στην οδό
Παύλου Μελά 46-48
Τηλ. 38444

ΙΑΤΡΙΚΗ ΑΝΑΚΟΙΝΩΣΗ
ΑΝΑΣΤΑΣΙΟΣ Β. ΧΡΟΝΟΠΟΥΛΟΣ
ΑΓΓΕΙΟΧΕΙΡΟΥΡΓΟΣ
Δέχεται κατόπιν ραντεβού
Στη νέα διεύθυνση: Αννης Μαρίας 15 3ος όροφος
Τηλ. 31584-74727 κιν. 094-357899

ΙΑΤΡΙΚΗ ΑΝΑΚΟΙΝΩΣΗ
Ο ιατρός
ΜΙΧΑΗΛ ΕΜΜ. ΤΕΛΩΝΗΣ
ΧΕΙΡΟΥΡΓΟΣ ΟΦΘΑΛΜΙΑΤΡΟΣ
Δέχεται στο ιατρείο του
Αννης Μαρίας 71 (ισόγειο)
Καθημερινά 08.30-13.00 και 17.00-20.30
Σάββατο 09.00-12.00
Τηλέφωνο 33113 κιν. 095-315657

Ρόδος: *ειχή και ως έτυχε...*

Ηταν τα καλύτερά μας χρόνια

• Συμμαθητές στην Εμπορική!



Ο Τάκης Βούης,

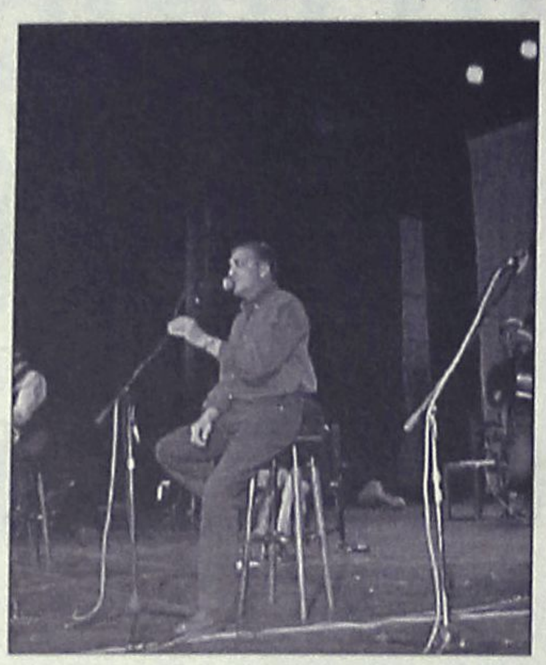

Ο Αγαπητός,



Ο Φώτης χθες κέρναγε μελωδίες...

π.χ. (προ χούντας!) με δύο "εμπορικάνους" στη σύνθεσή του και ο καταπληκτικός **Φώτης** που αντί για παγωτά και τρίγωνα αυτή τη φορά μας χάρισε με το βιολί του και με δεξιοτεχνία τις μελωδίες του τόπου μας.

Κυρίαρχοι, φυσικά, της βραδιάς, οι δύο συμμαθητές μας ο **Αγαπητός** και ο **Βούης** που μαζί με τα παιδιά της ορχήστρας που τους συνόδευε έδωσαν τον πιο καλό εαυτό τους.

Αλλωστε, είχαν απέναντι τους το καλύτερο ακροατήριο που τους έλαχε ποτέ στη μουσική τους καριέρα.

... Πεντακόσιους, και βάλε, ώριμους κυρίους και κυρίες που επέμεναν να σιγοτραγουδούν και κάπου κάπου να δακρύζουν!

"Φύγαν τα καλύτερα μας χρόνια!"



Τα "εγγόνια" της Εμπορικής



... Και οι "Μπίβερς" που χθες είχαν τρακ

Μπορεί, τα καλύτερα μας χρόνια να 'χουν φύγει, να 'καναν πανιά και να σαλπάρισαν αδυσώπητα και τελεσίδικα, όμως οι "**εμπορικάνοι**" και οι "**εμπορικάνισσες**" προχθές το βράδυ, στη συναυλία των συμμαθητών τους **Αγαπητού** και **Τάκη Βούη** το διασκέδασαν, θυμήθηκαν και συγκινήθηκαν.

Μαζί τους ήταν και οι "**Μπίβερς**", το ροκάδικο συγκρότημα



"Παν' τα νιάτα, παν' τα νιάτα...", με την Φιλαρμονική

ΗΛΕΚΤΡΟΔΟΜΗ
ΗΛΕΚΤΡΟΛΟΓΙΚΟ ΥΛΙΚΟ-ΦΩΤΙΣΤΙΚΑ

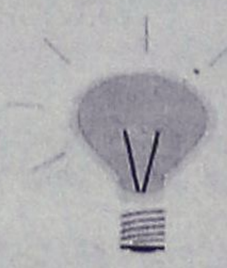

Κεντρικό κατάστημα:
28ης Οκτωβρίου 4 Κρεμαστή, 85104 Ρόδος, τηλ. 91781
Υποκατάστημα:
11ο χλμ. Ρόδου-Αεροδρομίου, Κρεμαστή 85104 Ρόδος, τηλ. (0241) 95008, fax. 90446
Για ό,τι αφορά τον ηλεκτρισμό έχουμε τις λύσεις

BEAUTY NAILS
Τεχνητά Νύχια από φυσικό μετάξι
Ενίσχυση φυσικών νυχιών με μετάξι
Μανικιούρ
Σπέσιαλ Μανικιούρ
Γαλλικό Μανικιούρ
Αιγυπτιακό Μανικιούρ
Λεύκανση φυσικών νυχιών
Διακοσμητική νυχιών
Τοποθέτηση βλεφαρίδων
ΑΠΟΣΤΕΙΡΩΜΕΝΑ εργαλεία και πετσέτες μιας χρήσης με σεβασμό στην υγιεινή που είναι η βάση της ομορφιάς
ΑΚΡΑ ...ΠΕΡΙΠΟΙΗΣΗ ΓΙΑ ΣΑΣ

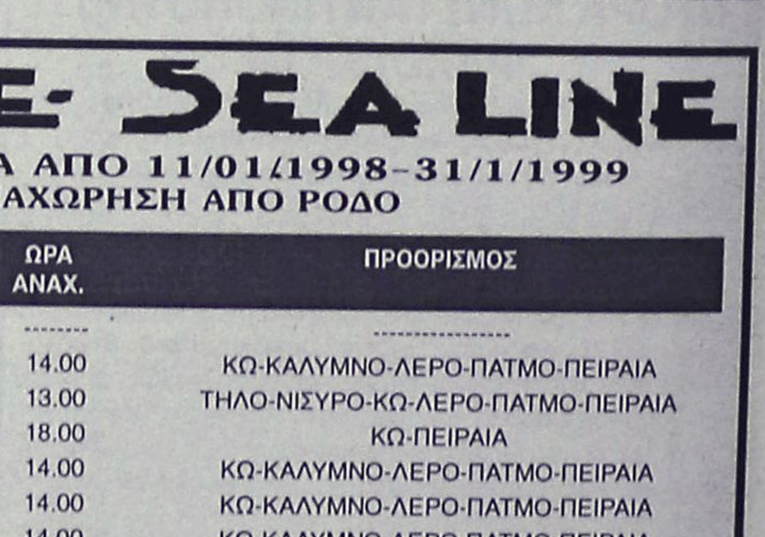

ΡΕΝΤΖΕΠΗ ΜΑΡΙΑ
Nail Designer
Αθηνών 85, Τ.Κ. 85100
Ρόδος
Τηλ.: 094/520887

ΜΟΝΑΔΙΚΗ ΠΡΟΣΦΟΡΑ
ΑΠΟΚΤΗΣΤΕ

ERICSSON GF 768 AIWA με 3 CD

ΕΝΤΕΛΩΣ ΔΩΡΕΑΝ
με σύνδεση TELESTET
Μόνο για λίγες μέρες...
ΚΑΤΑΣΤΗΜΑΤΑ Μοσχιδης
Αννης Μαρίας 73 - τηλ. 35846

D-A-N-E- SEA LINE
ΔΡΟΜΟΛΟΓΙΑ ΑΠΟ 11/01/1998-31/1/1999
ΑΝΑΧΩΡΗΣΗ ΑΠΟ ΡΟΔΟ

ΗΜ/ΝΙΑ	ΗΜΕΡΑ	ΠΛΟΙΟ	ΩΡΑ ΑΝΑΧ.	ΠΡΟΟΡΙΣΜΟΣ
11/01	ΔΕΥ	-------	--------	----------
12/01	ΤΡΙ	ΡΟΔΟΣ	14.00	ΚΩ-ΚΑΛΥΜΝΟ-ΛΕΡΟ-ΠΑΤΜΟ-ΠΕΙΡΑΙΑ
13/01	ΤΕΤ	ΙΑΛΥΣΟΣ	13.00	ΤΗΛΟ-ΝΙΣΥΡΟ-ΚΩ-ΛΕΡΟ-ΠΑΤΜΟ-ΠΕΙΡΑΙΑ
14/01	ΠΕΜ	ΡΟΔΟΣ	18.00	ΚΩ-ΠΕΙΡΑΙΑ
15/01	ΠΑΡ	ΙΑΛΥΣΟΣ	14.00	ΚΩ-ΚΑΛΥΜΝΟ-ΛΕΡΟ-ΠΑΤΜΟ-ΠΕΙΡΑΙΑ
16/01	ΣΑΒ	ΡΟΔΟΣ	14.00	ΚΩ-ΚΑΛΥΜΝΟ-ΛΕΡΟ-ΠΑΤΜΟ-ΠΕΙΡΑΙΑ
17/01	ΚΥΡ	ΙΑΛΥΣΟΣ	14.00	ΚΩ-ΚΑΛΥΜΝΟ-ΛΕΡΟ-ΠΑΤΜΟ-ΠΕΙΡΑΙΑ
18/01	ΔΕΥ	---------	--------	----------
19/01	ΤΡΙ	ΡΟΔΟΣ	14.00	ΚΩ-ΚΑΛΥΜΝΟ-ΛΕΡΟ-ΠΑΤΜΟ-ΠΕΙΡΑΙΑ
20/01	ΤΕΤ	ΙΑΛΥΣΟΣ	13.00	ΤΗΛΟ-ΝΙΣΥΡΟ-ΚΩ-ΛΕΡΟ-ΠΑΤΜΟ-ΠΕΙΡΑΙΑ
21/01	ΠΕΜ	ΡΟΔΟΣ	17.00	ΚΩ-ΠΕΙΡΑΙΑ
22/01	ΠΑΡ	ΙΑΛΥΣΟΣ	14.00	ΚΩ-ΚΑΛΥΜΝΟ-ΛΕΡΟ-ΠΑΤΜΟ-ΠΕΙΡΑΙΑ
23/01	ΣΑΒ	ΡΟΔΟΣ	14.00	ΚΩ-ΚΑΛΥΜΝΟ-ΛΕΡΟ-ΠΑΤΜΟ-ΠΕΙΡΑΙΑ
24/01	ΚΥΡ	ΙΑΛΥΣΟΣ	14.00	ΚΩ-ΚΑΛΥΜΝΟ-ΛΕΡΟ-ΠΑΤΜΟ-ΠΕΙΡΑΙΑ
25/01	ΔΕΥ	--------	--------	----------
26/01	ΤΡΙ	ΡΟΔΟΣ	14.00	ΚΩ-ΚΑΛΥΜΝΟ-ΛΕΡΟ-ΠΑΤΜΟ-ΠΕΙΡΑΙΑ
27/01	ΤΕΤ	ΙΑΛΥΣΟΣ	13.00	ΤΗΛΟ-ΝΙΣΥΡΟ-ΚΩ-ΛΕΡΟ-ΠΑΤΜΟ-ΠΕΙΡΑΙΑ
28/01	ΠΕΜ	ΡΟΔΟΣ	17.00	ΚΩ-ΠΕΙΡΑΙΑ
29/01	ΠΑΡ	ΙΑΛΥΣΟΣ	14.00	ΚΩ-ΚΑΛΥΜΝΟ-ΛΕΡΟ-ΠΑΤΜΟ-ΠΕΙΡΑΙΑ
30/01	ΣΑΒ	ΡΟΔΟΣ	14.00	ΚΩ-ΚΑΛΥΜΝΟ-ΛΕΡΟ-ΠΑΤΜΟ-ΠΕΙΡΑΙΑ
31/01	ΚΥΡ	ΙΑΛΥΣΟΣ	14.00	ΚΩ-ΚΑΛΥΜΝΟ-ΛΕΡΟ-ΠΑΤΜΟ-ΠΕΙΡΑΙΑ

Κεντρικό Πρακτορείο ΔΑΝΕ SEA LINE
Αυστραλίας 92-Ώρες λειτουργίας 08.00-20.00 • Τηλ. 77078

Άρτος (;) & Θεάματα (;)...

... Και τηλεόραση (όπως λέμε τηλοψία...)

ΚΙΝΗΜΑΤΟΘΕΑΤΡΟ "ΜΕΤΡΟΠΟΛ"

ΤΗΛ. 28400

ΔΥΟ ΠΡΟΒΟΛΕΣ

7.30 έως 9.30 και 9.30 έως 11.30

14.000 αυτόπτες μάρτυρες και κανείς δεν είδε το παραμικρό!!!

Να πιστεύεις τα πάντα εκτός από τα μάτια σου!!!

Ο ΣΠΕΣΙΑΛΙΣΤΑΣ ΜΠΡΑΪΑΝ ΝΤΕ ΠΑΛΜΑ παρουσιάζει την πιο δυναμική ταινία της χρονιάς με τους ΝΙΚΟΛΑ ΚΕΪΤΖ και ΓΚΑΡΙ ΣΙΝΙΖ



SNAKE EYES

Α' ΠΡΟΒΟΛΗΣ

ΣΑΒΒΑΤΟ και ΚΥΡΙΑΚΗ

ΘΕΑΤΡΟ ΘΙΑΣΟΣ

ΓΙΩΡΓΟΥ ΠΑΝΤΖΑ, ΚΑΙΤΗΣ ΦΙΝΟΥ

Η ξεκαρδιστική κωμωδία

ΠΑΝΤΡΕΥΤΗΚΑ ΜΙΑ ΠΑΝΤΡΕΜΕΝΗ!!!

Δίδονται εργατικά εισιτήρια

ΚΙΝΗΜΑΤΟΓΡΑΦΟΣ "ΠΑΛΛΑΣ"

ΨΗΦΙΑΚΟΣ ΗΧΟΣ SURROUND DTS

ΤΗΛ. 24475

ΩΡΕΣ ΕΝΑΡΞΗΣ: 7.00 και 9.30

ΣΑΒΒΑΤΟ και ΚΥΡΙΑΚΗ ΑΠΟ ΤΙΣ 4.30

ΣΗΜΕΡΑ



το κλασικό αριστούργημα του ΒΙΚΤΩΡΟΣ ΟΥΓΚΟ

ΟΙ ΑΘΛΙΟΙ

ΕΠΟΜΕΝΗ ΤΑΙΝΙΑ ΜΑΣ: Ο ΠΡΙΓΚΙΠΑΣ ΤΗΣ ΑΙΓΥΠΤΟΥ

ΚΙΝΗΜΑΤΟΓΡΑΦΟΣ ΤΙΤΑΝΙΑ

ΤΗΛ. 25876

Ωρες έναρξης: 7.45 και 10

ΣΑΒΒΑΤΟ ΚΥΡΙΑΚΗ από 5.45

ΝΕΟΣ ΗΧΟΣ DIGITAL SR DOLBY

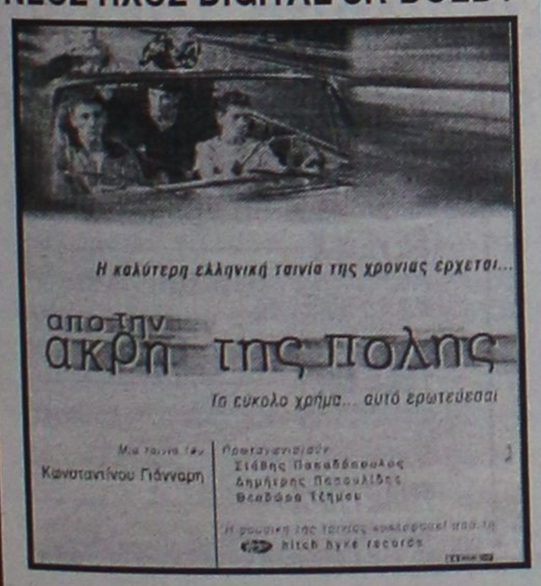

ΔΗΜΟΤΙΚΟΣ ΚΙΝΗΜΑΤΟΓΡΑΦΟΣ

ΤΗΛ. 20265

ΩΡΕΣ ΕΝΑΡΞΗΣ 7.30 και 9.30

Από Τρίτη 26 έως και Κυριακή 31 Ιανουαρίου

ΟΛΙΚΗ ΕΚΛΕΙΨΗ

Σκηνοθεσία: Ανιέσκα Χόλαντ

Πρωταγωνιστούν:

Λεονάρντο Ντι Κάπριο, Ντέηβιν Τιούλις

Η ταραγμένη ερωτική συνάντηση των δύο σημαντικών Γάλλων ποιητών, του "καταραμένου αγγελικού" Αρθουρ Ρεμπώκαι του τραγικού Πωλ Βερλαίλ

Κάθε Δευτέρα ο κινηματογράφος αργεί

ΕΤ-1

07.00 Σώμα και χρώμα
08.00 Παιδικό πρόγραμμα
09.30 Χρυσές συνταγές
10.00 Το πρώτο χαμόγελο
12.15 Τα παιδιά του έρωτα
12.45 Κασσάνδρα-Το μοιραίο πάθος
13.30 Ειδήσεις
13.40 Οπως μας αρέσει
15.00 Καρουζέλ
15.50 Γαλάζιο δέντρο: το μεγάλο μυστικό
16.15 Art attack
16.30 Στρουμφάκια
17.00 Ειδήσεις
17.10 Οταν ήμουν δάσκαλος
18.00 Εξι... με την Ελντα. Καθημερινό μαγκαζίνο με την Ελντα Πανοπούλου
20.00 Ειδήσεις
20.10 Πανευρωπαϊκό πρωτάθλημα καλλιτεχνικού πατινάζ
22.30 Αναζητώντας τη Βερενίκη.
23.00 Ειδήσεις
23.30 Πανευρωπαϊκό πρωτάθλημα καλλιτεχικού πατινάζ
00.30 Ξένη ταινία. «Η γκουβερνάντα»
02.10 Mediterraneo

ΝΕΤ

07.00 Τι τρέχει;
10.00 Εσωτερικές διαδρομές. «Πύργος». Ντοκιμαντέρ.
10.30 Ελληνική φορεσιά.
11.00 Δελτίο ειδήσεων
11.01 Η κιβωτός των ζώων
12.00 Δελτίο ειδήσεων
12.01 Ισπανία: μια άλλη ματιά
13.00 Ειδήσεις-Επικαιρότητα
13.30 Ντεκαφεϊνέ
14.00 Ειδήσεις
14.01 Ντεκαφεϊνέ (Σ)
15.00 Ειδήσεις
16.00 Συν και πλην
18.00 Ειδήσεις-Δελτίο κωφαλάλων-Καιρός-Δελτίο αγροτών
18.15 Στην καρδιά της ύλης
18.30 Η Ελλάδα του πολιτισμού
19.00 Κλήρωση λαϊκού λαχείου
19.10 Μια σημαία - Γιατί;
19.30 Σπορ ΝΕΤ
20.05 Ταξιδεύοντας (Ε)
21.00 Ειδήσεις
22.00 Τρέχα-γύρευε.
23.00 Τελική ευθεία
00.15 Ειδήσεις
00.30 Β' Εξώστης. «Συνωμότες της ηδονής». Μαύρη κωμωδία

ΕΤ-3

08.31 Τοπο-λογικά
09.00 Τεχνών ημιχρόνιον
09.30 Μουσικό μπρίκι
10.30 Αποκαλύψεις
11.30 Ειδήσεις
11.45 Τα καθημερινά
12.30 Εκπαιδευτικά ντοκιμαντέρ
13.30 Ρακούν
14.00 Μέρα μεσημέρι
15.30 Ειδήσεις
15.45 Με μια τρίτη ματιά
17.00 Jammin
18.00 Να 'μαστε
18.30 Νέον
19.00 Αθλητικό ημίωρο
19.30 Ειδήσεις
20.30 Πράσινη κάρτα
21.00 Χρυσή οθόνη. «Εκεί που ονειρεύονται τα μυρμήγκια»
23.00 Τσεκ-απ
24.00 Στιλ καφέ
00.30 Ειδήσεις
01.00 Ξένη ταινία. «Καθηγητής Αννίβας»

FILMNET

06.00 Ξένη ταινία. «Ποτέ μη μιλάς σε ξένους»
08.00 Ξένη ταινία. «Διακοπές στη Ρώμη»
10.00 Ξένη ταινία. «Ακαδημία άσχετων σκιέρ»
11.55 Ξένη ταινία. «Το μποτιλιάρισμα». Κωμωδία
13.30 Ξένη ταινία. «Σελίνα». Βιογραφία
15.40 Ξένη ταινία. «Το πέμπτο στοιχείο». Επιστημονικής φαντασίας
18.00 Ξένη ταινία. «Το τίμημα». Κοινωνικό δράμα
19.45 Ξένη ταινία. «Εγκλημα και εφιάλτες». Θρίλερ.
21.30 Σκηνές από τον κινηματογράφο
22.00 Ξένη ταινία. «Ψαράδες για κλάματα». Κωμωδία.
01.45 Ξένη ταινία. «Ασυμβίβαστη γενιά»
03.20 Ξένη ταινία. «Η σκια της κολάσεως»

SUPER SPORT

17.00 Ελληνικό πρωτάθλημα ποδοσφαίρου
19.00 Πρωτάθλημα καλαθοσφαίρισης.
20.30 Τρελά και απίθανα χειμερινά σπορ απ' όλο τον κόσμο με το φακό του ESPN
21.00 Αγγλικά στιγμιότυπα
21.30 Τουρνουά ποδοσφαίρου Αργεντινής
24.00 Αγώνας χόκεϊ επί πάγου.
01.30 Ισπανικά στιγμιότυπα
02.45 Σπορ χωρίς όρια

ΣΚΑΪ

06.00 Μουσικό πρόγραμμα
07.00 Πρωινές διαδρομές. Καθημερινό ενημερωτικό και ψυχαγωγικό μαγκαζίνο με τον Κωστή Παρρά.
10.00 Με την Κατερίνα. Με την Κατερίνα Γιατζόγλου.
12.00 Ειδήσεις και Χρηματιστήριο
12.40 Το κουτί της Πανδώρας
13.30 Ειδήσεις
14.30 Τσικιτίτας
15.15 Μαρία
16.15 Εσμεράλντα
16.45 Καρουζέλ
17.15 Μεταξύ άλλων. Ενημερωτική κοινωνική εκπομπή.
18.00 Pacific blue. Κοινωνική σειρά δράσης.
19.00 Μαριμάρ
19.55 Ειδήσεις ΣΚΑΪ σήμερα
21.45 Ξένη ταινία. «Ο επιθεωρητής Κάλαχαν ξανα-χτυπά». Αστυνομική περιπέτεια αμερικανικής παραγωγής με τον Κλιντ Ιστγουντ.
23.40 Ελληνική ταινία. «Η λεωφόρος της προδοσίας». Ψυχολογικό θρίλερ.
00.15 Ειδήσεις
00.20 Ελληνική ταινία. (Σ)
01.30 Δέκα και πάνω
02.30 Teleshop
03.00 Μουσικό πρόγραμμα

MEGA

07.00 Τι νέα σήμερα;
10.10 Πολύ καλημέρα σας. Καθημερινό ψυχαγωγικό πρόγραμμα με τον Γιώργο Πολυχρονίου και την Πόπη Χατζηδημητρίου.
12.30 Υπάρχει λύση
13.15 Βρες τη φράση.
14.00 Δελτίο ειδήσεων
14.45 Ντόλτσε βίτα
15.45 Ελληνική ταινία. «Από πού πάνε για τη χαβούζα;» Κωμωδία παραγωγής 1978.
17.30 Ματιές στα γεγονότα
17.45 Οσα ξέρει το παιδί
18.30 Απαγορευμένη αγάπη.
19.15 Κόντρα πλακέ
20.00 Τα γεγονότα στις οκτώ
21.10 Με δύο μαμάδες. Χιουμοριστική σειρά
21.49 Mega 2000
21.50 Η αίθουσα του θρόνου
22.50 Χτυποκάρδια στο Μπέβερλι Χίλς
23.50 Ξένη ταινία. «Ο ωραίος Τζόνι». Δραματική περιπέτεια αμερικανικής παραγωγής.
00.15 Τελευταία γεγονότα
00.30 Ξένη ταινία. (Σ)
01.45 Ο Τσακ Νόρις στην υπηρεσία του νόμου
02.45 Μάγισσα
03.15 Πολύ καλημέρα σας
05.30 Τηλεμάρκετινγκ
06.00 Χαραυγή
06.30 Παράλληλοι δρόμοι

ANT-1

07.00 Καλημέρα Ελλάδα
09.55 Ο καιρός της εβδομάδας
10.00 Πρωινός καφές
11.00 Τα νέα του ANT-1 σε 1'
11.05 Πρωινός καφές (Σ)
13.30 Η καλή πεθερά
14.00 Τα νέα του ANT-1
14.40 Οι μεν και οι δεν
15.15 Καραμπόλα
15.40 Beauty cats
15.50 Super game
16.00 Ατίθασα νιάτα
16.50 Δέκα με τόνο
17.00 Τα νέα του ANT-1 σε 5'
17.40 Καλημέρα ζωή. Κοινωνική σειρά σε σενάριο και σκηνοθεσία Νίκου Φώσκολου.
18.20 Επιτέλους μαζί
19.25 Η λάμψη. Καθημερινή κοινωνική σειρά. Το σενάριο και η σκηνοθεσία είναι του Νίκου Φώσκολου.
20.00 Τα νέα του ANT-1
21.00 60'' με τον Αρη Σταθάκη
21.05 Εγκλήματα. Σειρά σε σκηνοθεσία Αντώνη Τέμπου
21.45 Και οι παντρεμένοι έχουν ψυχή. Κωμική σειρά.
22.55 Τα νέα του ANT-1
23.00 A.M.A.N.
00.15 Ειδήσεις
00.35 Ο καιρός της εβδομάδας
00.40 Στα σύνορα της φαντασίας
01.40 Ξένη ταινία. «Εκδικητική μητέρα». Ψυχολογικό θρίλερ, αμερικανικής παραγωγής.
03.15 Τηλεμάρκετινγκ
03.45 Ξένη ταινία. «Το μυστικό του γορίλα». Τρόμου.
05.00 Βασίλης, Ιάσων και... Ντόκι

STAR

05.30 Αστέρια στο πεντάγραμμο
07.45 Τα μυστικά της αγάπης
08.30 Ελληνική ταινία. «Εσένα μόνο αγαπώ». Δράμα.
10.00 Star cafe
13.15 Ειδήσεις
14.00 Τα μυστικά της αγάπης
15.00 Τόλμη και γοητεία
15.30 Sunset beach. Κοινωνική σειρά αμερικανικής παραγωγής.
16.30 Μέρες αγάπης. Κοινωνική σειρά αμερικανικής παραγωγής.
17.30 Ειδήσεις - Το μαγκαζίνο των 17.30
18.00 Ελληνική ταινία. «Κλεφτρόνι και τζέντλεμαν». Κωμωδία παραγωγής 1986 με τους Στάθη Ψάλτη, Εφη Πίκουλα, Παύλο Ευαγγελόπουλο
20.00 Ειδήσεις
21.00 Τα φιλαράκια
22.00 Στην εντατική
22.00 Ρεπορτάζ στην ομίχλη
01.15 Ειδήσεις
01.30 Τα κόκκινα παπούτσια.

NEW CHANNEL

07.00 Make my day.
07.35 Ο,τι φέρνουν τ' άστρα
07.40 Δελτίο καιρού
07.45 Make my day (Σ)
10.00 Love is in the air
10.00 Τι, πώς, πού;
11.00 News
11.05 Τι, πώς, πού; (Σ)
11.35 New time
12.00 Σφηνάκια με τον Νικ
12.05 New time (Σ)
13.00 News
13.05 Μη μου πεις
14.00 Σφηνάκια με τον Νικ
14.05 Μη μου πεις (Σ)
14.30 Σε τιμή ευκαιρίας
15.00 News
15.05 Face to face
16.00 Σφηνάκια με τον Νικ
16.05 M-Dog
17.00 News
17.05 Σουτ... μας ακούνε
17.30 Blue box office
18.00 Σφηνάκια με τον Νικ
18.05 Blue box office (Σ)
19.00 News
19.05 Hit selection
20.40 Δελτίο ειδήσεων για άτομα με προβλήματα ακοής
21.05 Σφηνάκια με τον Νικ
21.30 Οιωνός άριστος
23.00 Ειδήσεις
23.40 Ξένη ταινία
02.00 Μουσικό πρόγραμμα

ΚΑΝΑΛΙ 5

07.30 Η ώρα του Τύπου
09.00 Ειδήσεις
09.30 Φιλάκια
12.00 Ειδήσεις
12.10 Σοφοκλέους live
13.30 Ketch up
14.30 Ειδήσεις
15.15 Ξένη σειρά
16.15 Ξένη ταινία
17.00 Ειδήσεις
17.05 Ειδικό δελτίο
17.10 Ξένη ταινία. Συνέχεια
18.00 Ελληνική ταινία
19.45 Ελληνική ταινία
20.00 Ειδήσεις
20.05 Ελληνική ταινία. (Σ)
21.30 Ειδήσεις
22.30 Ξένη ταινία
00.15 Ειδήσεις
00.30 Ξένη ταινία
02.10 Η καρδιά της τύχης

ΜΝΗΜΟΣΥΝΑ



Την 27η Ιανουαρίου ημέρα Τετάρτη και ώρα 8 π.μ. εις τον Ιερό Ναό Ταξιαρχών Νεοχωρίου, τελούμε 40ήμερο μνημόσυνο υπέρ αναπαύσεως της ψυχής της λατρευτής μας συζύγου, μητέρας, γιαγιάς, αδελφής και θείας

ΦΩΤΕΙΝΗΣ ΖΑΧΑΡΙΑΔΗ
Το γένος ΚΑΒΑΛΙΕΡΟΥ

Ο σύζυγος: Βασίλης
Τα παιδιά: Δημήτρης-Lorraine, Μιχάλης-Γεωργία, Τσαμπίκος-Αναστασία
Τα εγγόνια, τ' αδέλφια, τ' ανίψια και οι λοιποί συγγενείς.



Την 27η Ιανουαρίου ημέρα Τετάρτη και ώρα 8.30 π.μ. εις τον Ιερό Ναό Μητροπόλεως Ρόδου, τελούμε τριετές μνημόσυνο υπέρ αναπαύσεως της ψυχής του λατρευτού μας συζύγου, πατέρα, παππού, αδελφού και θείου

ΝΙΚΟΛΑΟΥ ΜΑΡΙΝΑΚΗ

Η σύζυγος: Τσαμπίκα
Τα παιδιά: Παρασκευή-Θεόδωρος Παπουτσής, Μιχάλης-Λουκία
Τα εγγόνια, τ' αδέλφια, τ' ανίψια και οι λοιποί συγγενείς.



Την 28η Ιανουαρίου ημέρα Πέμπτη και ώρα 8 π.μ. εις τον Ιερό Ναό Ταξιαρχών (Νεκροταφείο Ρόδου), τελούμε διετές μνημόσυνο υπέρ αναπαύσεως της ψυχής του λατρευτού μας συζύγου, παιδιού, πατέρα, αδελφού και θείου

ΙΩΑΝΝΗ ΜΑΡΚΑΚΙΟΥ
ετών 33

Η μητέρα, τα αδέλφια, η κόρη, η σύζυγος, τα ανίψια, η γιαγιά, οι θείοι και οι θείες.
Τα εξαδέλφια, οι φίλοι και οι λοιποί συγγενείς.
Δύο χρόνια επεράσανε που λείπεις μακρυά μας ενώ σε περιμένουμε δεν λες να 'ρθεις κοντά μας. Μια και δεν έρχεσαι εσύ ερχόμαστε εμείς κοντά σου· λίγα λουλούδια φέρνουμε μέσα στη αγκαλιά σου.



Την 28η Ιανουαρίου ημέρα Πέμπτη και ώρα 8.30 π.μ. εις τον Ιερό Ναό Ταξιαρχών νέου νεκροταφείου Ρόδου, τελούμε 9ήμερο μνημόσυνο υπέρ αναπαύσεως της ψυχής της λατρευτής μας συζύγου, μητέρας, γιαγιάς και θείας

ΑΡΤΕΜΙΣ ΚΑΤΣΑΡΑ

Ο σύζυγος: Μιχάλης.
Τα παιδιά: Γιώργος-Ειρήνη, Νίκος-Γιασεμή, Χάρης-Φωτεινή, Γιάννης-Ειρήνη, Θαλής-Μπρίτα.
Τα εγγόνια, τα ανίψια και οι λοιποί συγγενείς.



Τελούμε την 27 Ιανουαρίου ημέρα Τετάρτη και ώρα 8 π.μ. στον ιερό ναό Αγίας Ειρήνης Ορφανοτρόφου τριετές μνημόσυνο υπέρ αναπαύσεως της ψυχής της λατρευτής μας μητέρας

ΜΑΡΙΑΣ ΚΟΝΤΟΥ

Τα παιδιά: Χαριτωμένη-Θανάσης, Κατερίνα-Γιάννης, Δικαία-Μιχάλης, Σέβα-Μανόλης.
Τα εγγόνια, τ' αδέλφια, τ' ανίψια και οι λοιποί συγγενείς

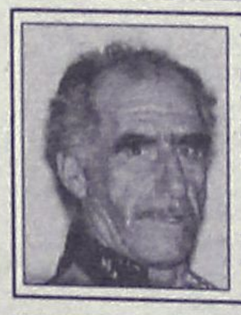

Την 27η Ιανουαρίου ημέρα Τετάρτη και ώρα 8 π.μ., στον Ιερό Ναό Κοιμήσεως της Θεοτόκου δήμου Ιαλυσού, τελούμε 3μηνο μνημόσυνο υπέρ αναπαύσεως της ψυχής του λατρευτού μας πατέρα

ΑΝΤΩΝΙΟΥ ΨΑΡΟΥ
Ετών 67

Τα παιδιά: Γιάννης, Δημήτρης, Γιώργος, Τσαμπίκος

ΕΥΧΑΡΙΣΤΗΡΙΟ ΠΕΝΘΟΥΣ

Σ' όλους όσους τους καθ' οιονδήποτε τρόπο συμμετείχαν στο βαρύ πένθος μας για το χαμό της λατρευτής μας συζύγου, μητέρας, γιαγιάς και θείας

ΑΡΤΕΜΙΣ ΚΑΤΣΑΡΑ

θερμά ευχαριστούμε.
Ο σύζυγος: Μιχάλης.
Τα παιδιά: Γιώργος-Ειρήνη, Νίκος-Γιασεμή, Χάρης-Φωτεινή, Γιάννης-Ειρήνη, Θαλής-Μπρίτα.

ΚΗΔΕΙΑ

Την αγαπημένη μας μητέρα, γιαγιά και θεία

ΑΝΕΖΟΥΛΑ ΗΡΑΚΛΗ ΠΙΠΙΝΟΥ

κηδεύομεν σήμερα 26 Ιανουαρίου 1999 στις 12.30 μεσημβρινή στην γενέτειρα της Κάσο από τον Ιερό Ναό Αγίου Σπυρίδωνος.
Τα παιδιά: Μορφωπός-Μαρία, Ηλίας, Ρίτα-Νικόλας Βρεττός, Νικόλας-Ευγενία, Λουκάς-Πραξηθέα.
Τα εγγόνια, τα ανίψια και οι λοιποί σωγγενείς.

ΚΗΔΕΙΑ

Τον λατρευτό μας σύζυγο, πατέρα και παππού

ΙΩΣΗΦ ΞΑΝΘΟΥ
ετών 78

θανόντα κηδεύουμε Τρίτη 26 Ιανουαρίου 1999 και ώρα 11 π.μ. από τον Ιερό Ναό Ταξιαρχών (Νεκροταφείο Ρόδου).
Η σύζυγος: Βασιλική.
Τα παιδιά: Ασημίνα-Βασίλης, Χαρίκλεια, Τσαμπίκος-Ειρήνη, Νικόλαος-Ειρήνη.
Τα εγγόνια, τα δισέγγονα και οι λοιποί συγγενείς.

ΣΥΛΛΟΓΟΣ ΑΠΟΦΟΙΤΩΝ ΒΕΝΕΤΟΚΛΕΙΟΥ ΓΥΜΝΑΣΙΟΥ

Πρόσκληση

Ο Σύλλογος των αποφοίτων του Βενετοκλείου Γυμνασίου προσκαλεί τους αποφοίτους και τους φίλους του Ιστορικού σχολείου στην κοπή της πίτας του Συλλόγου που θα γίνει στο Grand Hotel το Σάββατο 30 Ιανουαρίου 1999 ώρα 17.00.
Θα ομιλήσει ο Αρχαιολόγογς-Βυζαντινολόγος Dr. Ιωάννης Ηλία Βολονάκη με θέμα "Ο ΧΡΟΝΟΣ ΚΑΙ Ο ΑΝΘΡΩΠΟΣ-ΗΜΕΡΟΛΟΓΙΑ-ΧΡΟΝΟΛΟΓΙΚΑ ΣΥΣΤΗΜΑΤΑ".
Πρωτοχρονιάτικα κάλαντα και παραδοσιακά τραγούδια θα τραγουδήσει η χορωδία ενηλίκων του Ωδείου Ρόδου και της κυρίας Καίτης Καστρουνή.

Ο Πρόεδρος
Φάνης Χατζής

Ο Γραμματέας
Γ. Κανταρτζόγλου

ΕΛΛΗΝΙΚΗ ΔΗΜΟΚΡΑΤΙΑ
ΝΟΜΑΡΧΙΑΚΗ ΑΥΤΟΔΙΟΙΚΗΣΗ ΔΩΔΕΚΑΝΗΣΟΥ
ΕΠΑΡΧΙΑ ΚΑΛΥΜΝΟΥ
ΔΗΜΟΣ ΚΑΛΥΜΝΙΩΝ
Ο Δήμαρχος Καλυμνίων
Εχοντας υπ' όψιν του

1. Τις σχετικές διατάξεις των άρθρων 115, 116 και 117 του Π.Δ. 410/95.
2. Το με αριθμό 882/06-12-93 ΦΕΚ, βάση του οποίου ο Δήμος Καλυμνίων έχει πραγματικό πληθυσμό πλέον των 10.000 κατοίκων.
3. Τη δομή του Δήμου Καλυμνίων, βάση του ισχύοντος Ο.Ε.Υ. ΦΕΚ 640/88 και ειδικότερα τη σύνθεση των Διευθύνσεων: α) Διεύθυνση Διοικητικών Υπηρεσιών, β) Διεύθυνση Οικονομικών Υπηρεσιών και γ) Διεύθυνση Τεχνικών Υπηρεσιών.

Αποφασίζουμε

1. Ορίζουμε Αντιδημάρχους του Δήμου Καλυμνίων, τους Δημοτικούς Συμβούλους της Συμπολίτευσης κ. κ. Μαγκάκη Ιωάννη του Αντωνίου και Σαγρέ Παντελή του Αριστείδη, από 04/01/99 και για δύο χρόνια.
2. Αναθέτουμε σ' αυτούς αρμοδιότητες, σύμφωνα με τα ανωτέρω άρθρα του Π.Δ. 410/95. Ειδικότερα: Στον Αντιδήμαρχο κ. Μαγκάκη Ιωάννη του Αντωνίου:

Α) Την ευθύνη Διοίκησης των Διοικητικών Υπηρεσιών του Δήμου.
Β) Την Προεδρία των Νομικών Προσώπων: α) ΚΑΠΗ, 2) Δημοτικής Φιλαρμονικής-Βιβλιοθήκης Καλύμνου, 3) Δημοτικής Χορωδίας, 4) Δημοτικού Αθλητικού Οργανισμού Καλύμνου.
Γ) Την υπογραφή Διοικητικών Πράξεων και Πιστοποιητικών Προσωπικής και Οργανικής Κατάστασης.

Στον Αντιδήμαρχο κ. Σαγρέ Παντελή του Αριστείδη:

1. Την ευθύνη των Οικονομικών Υπηρεσιών.
2. Την Προεδρία της Δημαρχιακής Επιτροπής.
3. Τη δυνατότητα είσπραξης Δημοτικών Εσόδων και γενικά την υπογραφή Οικονομικών Εγγράφων.
4. Την υπογραφή εγγράφων Ληξιαρχείου.

Ο Δήμαρχος
Δημήτριος Ελευθ. Διακομιχάλης

ΕΛΛΗΝΙΚΗ ΔΗΜΟΚΡΑΤΙΑ
ΥΠΟΥΡΓΕΙΟ ΟΙΚΟΝΟΜΙΚΩΝ
ΤΕΛΩΝΕΙΟ ΚΑΛΥΜΝΟΥ

ΑΝΑΚΟΙΝΩΣΗ

Την 21η Ιανουαρίου 1999 ημέρα Πέμπτη και ώρα 11.00 στο Κατάστημα του Τελωνείου Καλύμνου δημοπρατούνται δύο (2) αυτοκίνητα για κυκλοφορία.

Περισσότερες πληροφορίες παρέχονται στο γραφείο μας και στα τηλέφωνα 28383, 28682 και στην Υπηρεσία του ΟΔΔΥ Σταδίου 60 Αθήνα.

Ο Τελώνης Καλύμνου
Δημήτρης Κουρεντζής
ΠΕ Α'

ΑΝΑΚΟΙΝΩΣΗ

Ανακοινώνεται ότι με την υπ' αριθμ. Κ 76/1998 απόφαση του Μον. Πρωτ. Κω εγκρίθηκε το αποτελούμενο από 31 άρθρα καταστατικό και η σύσταση του εδρεύοντος στην Κάλυμνο Αθλητικού Σωματείου με την επωνυμία "ΟΛΥΜΠΙΑΚΟΣ ΚΑΛΥΜΝΟΥ".

Ο Πληρεξούσιος Δικηγόρος
Σταύρος Νομ. Σαμιός

ΣΥΛΛΟΓΟΣ ΚΑΣΙΩΤΩΝ ΡΟΔΟΥ
"Ο ΧΑΔΙΩΤΗΣ"
ΕΤΟΣ ΙΔΡΥΣΕΩΣ 1977

ΨΗΦΙΣΜΑ

Το Διοικητικό Συμβούλιο του Συλλόγου Κασιωτών Ρόδου "ο Χαδιώτης" μόλις πληροφορήθηκε τον θάνατο της μητέρας των εκ των ιδρυτών του Συλλόγου

ΑΝΝΑΣ ΗΡ. ΠΙΠΙΝΟΥ

συνήλθε σε έκτακτη συνεδρίαση μετά από πρόσκληση του Προέδρου του και αποφάσισε τα παρακάτω:

1. Νε εκφράσει τα συλλυπητήρια του στις οικογένειες της θανούσης.
2. Να διαθέσει το ποσό των 30.000 δρχ. για τις ανάγκες του Νηπιαγωγείου Αγ. Μαρίνας Κάσου.
3. Να δημοσιευθεί το παρόν ψήφισμα στην εφημερίδα "ΚΑΣΙΩΤΗΣ", στο περιοδικό "ΚΑΣΙΩΤΙΚΟΣ ΠΑΛΜΟΣ" καθώς και στην εφημερίδα "Η ΡΟΔΙΑΚΗ"..

Για το Δ.Σ.
Ο Πρόεδρος
Μιχάλης Ερωτόκριτος
Ο Γ. Γραμματέας
Γιώργος Κουρμούζης

ΕΛΛΗΝΙΚΗ ΔΗΜΟΚΡΑΤΙΑ
ΠΕΡΙΦΕΡΕΙΑ Ν. ΑΙΓΑΙΟΥ
ΓΕΝΙΚΗ ΔΙΕΥΘΥΝΣΗ ΠΕΡΙΦΕΡΕΙΑΣ
ΔΙΕΥΘΥΝΣΗ ΔΑΣΩΝ ΔΩΔΕΚΑΝΗΣΟΥ

ΑΝΑΚΟΙΝΩΣΗ

Γνωστοποιείται κατά το άρθρο 14 του Ν. 998/79, η αποστολή για δημοσίευση στο Δήμο Καρπάθου της αριθμ. 7030/98/4-1-1998 Πράξης χαρακτηρισμού έκτασης που εκδόθηκε από τον Δ/ντή Δασών Δωδεκανήσου. Η έκταση εμβαδού 8652,67 τ.μ. που βρίσκεται στη θέση Πλατύολο Δήμου Καρπάθου χαρακτηρίζεται ως γεωργική έκταση.

Ο Δ/ντής Δασών Δωδεκανήσου
Φίλιππος Κοντίτσης
Δασολόγος με Α' βαθμό

ΕΛΛΗΝΙΚΗ ΔΗΜΟΚΡΑΤΙΑ
ΥΠΟΥΡΓΕΙΟ ΥΓΕΙΑΣ-ΠΡΟΝΟΙΑΣ
ΚΕΝΤΡΟ ΑΠΟΘΕΡΑΠΕΙΑΣ ΦΥΣΙΚΗΣ & ΚΟΙΝΩΝΙΚΗΣ ΑΠΟΚΑΤΑΣΤΑΣΗΣ ΡΟΔΟΥ

ΕΥΧΑΡΙΣΤΗΡΙΟ

Το "Κέντρο Αποθεραπείας Φυσικής και Κοινωνικής Αποκατάστασης Ρόδου" ευχαριστεί θερμά τους παρακάτω για την ευγενή προσφορά των εις μνήμη Πέτρου Βαρδαούλη αντί στεφάνου:

1. Οικογένεια Γεωργίου Τριανταφύλλου	δρχ. 10.000
2. Οικογένεια Γεωργίου Κωτσάκου	δρχ. 10.000
3. Οικογένεια Μιχαήλ Ζαχαράκη	δρχ. 10.000
4. Οικογένεια Κυριάκου Μπαλαλή	δρχ. 10.000
5. Οικογένεια Γεωργίου Κουρουβακάλη	δρχ. 10.000
6. Οικογένεια Αικατερίνης Παγώνη	δρχ. 10.000
7. Κυρία Μαρία Μανωλά	δρχ. 10.000.

Ευχαριστούμε ιδιαίτερα
Για το Διοικητικό Συμβούλιο
Ο πρόεδρος
Αριστοτέλης Ηρακλείδης

ΠΟΛΙΤΙΣΤΙΚΟΣ ΟΡΓΑΝΙΣΜΟΣ ΔΗΜΟΥ ΡΟΔΟΥ

Ο Πολιτιστικός Οργανισμός Δήμου Ρόδου σας προσκαλεί στα εγκαίνια της Εκθεσης Ζωγραφικής του Εργαστηρίου του, που θα γίνουν την **Τρίτη 26 Ιανουαρίου '99, και ώρα 7.30 μ.μ.** στην **ΡΟΔΙΑΚΗ ΕΠΑΥΛΗ.**
Διάρκεια έκθεσης: 26/1 έως 29/1/1999.

ΣΥΝΕΤΑΙΡΙΣΤΙΚΗ ΤΡΑΠΕΖΑ ΔΩΔΕΚΑΝΗΣΟΥ

ΠΡΟΣΛΗΨΗ ΤΡΑΠΕΖΙΚΟΥ ΥΠΑΛΛΗΛΟΥ

Η Συνεταιριστική Τράπεζα Δωδεκανήσου ενδιαφέρεται να προσλάβει έμπειρο υπάλληλο, σε θέματα συναλλάγματος για να στελεχώσει υπηρεσία της Τράπεζας.

Οι κατάλληλοι υποψήφιοι πρέπει να είναι μέχρι 35 ετών, να έχουν πτυχίο ΤΕΙ οικονομικής κατεύθυνσης και να έχουν τουλάχιστον 5 χρόνια αποδεδειγμένη προϋπηρεσία σε συνάλλαγμα (Τράπεζα ή ανταλλακτήριο).

Παρακαλούνται οι ενδιαφερόμενοι να εκδηλώσουν το ενδιαφέρον τους μέχρι την 1 Φεβρουαρίου 1999, απευθυνόμενοι στον Γενικό Διευθυντή της Τράπεζας κ. Εμμανουήλ Καρυδάκη (τηλ. 0241-38600).

Όλες οι επαφές θα γίνουν με εχεμύθεια.

ΑΠΟ ΤΟ Δ.Σ.

ΑΣΤΙΚΟΣ ΟΙΚΟΔ/ΚΟΣ ΣΥΝ/ΣΜΟΣ ΔΙΔ/ΛΩΝ ΡΟΔΟΥ "Ο ΑΠΟΛΛΩΝ"

Σύγκληση Τακτικής Γενικής Συνέλευσης

Το Δ.Σ. του συν/σμού μας με την από 23 Δεκεμβρίου 1998 απόφασή του και σύμφωνα με το άρθρο 19 του καταστατικού, συγκαλεί τα μέλη του σε Τακτική Γενική Συνέλευση στις 27 Γενάρη 1999 ημέρα Τετάρτη και ώρα 4.00 μ.μ. στην αίθουσα του Εργατικού Κέντρου Ρόδου με θέματα ημερησίας διάταξης τα παρακάτω:

1.-Ενημέρωση συζήτηση επί των πεπραγμένων του Δ.Σ. έτους 1998.
2.-Ανάγνωση έκθεσης ελεγκτικής επιτροπής έτους 1998.
3.-Έγκριση πεπραγμένων 1998.
4.- Έγκριση Απολογισμού-Ισολογισμού 1998
5.- Έγκριση προϋπολογισμού 1999
6.- Παράταση λειτουργίας Συν/σμού

Σε περίπτωση μη απαρτίας στις 27 Γενάρη 1999, η Τακτική Γενική Συνέλευση θα επαναληφθεί στις 3 Φεβρουαρίου 1999 την ίδια μέρα και ώρα και στον ίδιο χώρο.
Παρακαλούνται τα μέλη λόγω της σοβαρότητας των θεμάτων να προσέλθουν στις 27 Γενάρη 1999 ώστε να μην χρειαστεί να γίνει επανάληψη της Γενικής Συνέλευσης.

Ο πρόεδρος **Ο Γραμματέας**
Ευστάθιος Κυριακούλης **Βασίλειος Μπακίρης**

Ο κ. Γ. Μάρκου στην απονομή βραβείων Νόμπελ

Ο Καθηγητής Πανεπιστημίου, Γιώργος Σ. Μάρκου, Πρόεδρος του Ομίλου UNESCO Δωδεκανήσου, υπήρξε ο μοναδικός Ελληνας που προσεκλήθη επισήμως για να παρακολουθήσει την απονομή των Βραβείων Νόμπελ 1998 στη Στοκχόλμη, παρουσία του Σουηδικού βασιλικού ζεύγους.

Ο Πρόεδρος του Ομίλου UNESCO Δωδεκανήσου κ. Μάρκου και το γραφείο του, συνεργάζονται στενά τα τελευταία χρόνια με πολλά βραβεία Νόμπελ για τις επιτυχημένες και διεθνούς βεληνεκούς εκδηλώσεις που οργανώνουν. Στη Στοκχόλμη εκπροσώπησε την Ελλάδα στη λαμπρή τελετή στο Κόνσερτ Χολ, όπου οι 1.300 εκλεκτοί προσκεκλημένοι είχαν την τύχη να απολαύσουν και πέντε κονσέρτα με έργα Μότσαρτ, Σούμπερτ, Βάγκνερ, Σιμπέλιους και Μπιλέ, που δόθηκαν μεταξύ των απονομών των Νόμπελ Φυσικής, Χημείας, Ιατρικής, Λογοτεχνίας και Οικονομίας.

Κατά την επίσκεψη του στη Σουηδική πρωτεύουσα ο κ. Μάρκου είχε την ευκαιρία να συνεργαστεί με το Μόνιμο Γραμματέα της Σουηδικής Ακαδημίας και Πρόεδρο της Επιτροπής βραβείων Νόμπελ Καθηγητή κ. Στουρ Αλέν, ο οποίος και θα προλογίσει το υπό έκδοση βιβλίο του Ελληνα καθηγητή για τη Σουηδική Ακαδημία και τα Βραβεία Νόμπελ, και να γίνει δεκτός από το Δήμαρχο της Στοκχόλμης. Τα εισαγωγικά σημειώματα αυτής της έκδοσης θα υπογράφουν τρεις νομπελίστες.



Ο Καθηγητής κ. Μάρκου με τον Μόνιμο Γραμματέα της Σουηδικής Ακαδημίας και Πρόεδρο της Επιτροπής Βραβείων Νόμπελ κ. Στουρ Αλλέν.

Στους Σουηδικούς πνευματικούς κύκλους συζητιούνται σοβαρά οι υποψηφιότητες για προσεχή Βραβεία Νόμπελ του ακαδημαϊκού κ. Τάσου Αθανασιάδη (Λογοτεχνίας) και του γλύπτη Γιώργου Ζογγολόπουλου (Ειρήνης), που πρότειναν η συνεργάτιδα του "Κήρυκα της Ειρήνης", διεθνούς τριμηνιαίου περιοδικού που εκδίδει ο Ομιλος UNESCO Δωδεκανήσου, λαίδη Ε. Β. Σούτον και Αμερικανοί δημοσιογράφοι. Και βέβαια, εκεί στη Στοκχόλμη, ο κ. Μάρκου δεν παρέλειψε να δώσει γι' άλλη μία φορά τα συγχαρητήρια του στον Γενικό Διευθυντή του Ιδρύματος Νόμπελ κ. Μάικλ Σόλμαν και στις δύο σημαντικές κυρίες που αποτελούν την "ψυχή" του "Φεστιβάλ Νόμπελ": την υπεύθυνη εκδόσεων του Ιδρύματος Νόμπελ κ. Λένα Ντε Σαμπς και τη Γενική Γραμματέα της Επιτροπής Βραβείων Νόμπελ, κ. Γκουνίλα Λάγκερφελντ-Μπεργκ.

NEO KIA SHUMA



Η ΜΕΓΑΛΗ ΕΜΦΑΝΙΣΗ ΤΗΣ ΧΡΟΝΙΑΣ!

Νέο Shuma
1500cc 16v 10 ΦΟΡ. ΙΠΠΟΙ



ΚΟΡΥΦΑΙΟΙ ΧΩΡΟΙ ΣΤΗ ΚΑΤΗΓΟΡΙΑ ΤΟΥ & ΠΡΩΤΟΠΟΡΙΑΚΗ ΣΧΕΔΙΑΣΗ

από 3.830.000 & ΔΩΡΕΑΝ AIR-CONDITION ΜΕ ΠΙΝΑΚΙΔΕΣ ΠΑΡΑΔΟΤΕΟ

Ανακαλύψτε τη σύγχρονη τεχνολογία, τα υψηλά επίπεδα ασφάλειας και τον πλούσιο εξοπλισμό του νέου KIA SHUMA:

● Νέος κινητήρας 1500 cc, 90PS, Super EFI, 16v, DOHC ● Νέα ανάρτηση
● Εξελιγμένο πλαίσιο για υψηλά επίπεδα ασφάλειας ● ABS ● Air Bag
● A/C ● Immobilizer ● Ηλεκτρικά παράθυρα, κλειδαριές και καθρέπτες.

ΧΡΗΜΑΤΟΔΟΤΗΣΗ ΜΕ ΙΔΙΕΣ ΕΥΝΟΪΚΕΣ ΘΡΑΥΣΕΙΣ ΤΗΣ ΑΓΟΡΑΣ

Μέλος του ομίλου Μ.Κ. Φωστηράσουλος Α.Ε. KIA MOTORS

ΕΓΓΥΗΣΗ 3 Χρόνια ή 100.000 Km

ΑΠΟΚΛΕΙΣΤΙΚΟΙ ΑΝΤΙΠΡΟΣΩΠΟΙ
ΑΦΟΙ ΧΑΤΖΗΜΙΧΑΛΗ
ΕΚΘΕΣΗ: 3ο χλμ. Λεωφ. Ρόδου - Καλλιθέας, Τηλ. 62104
SERVICE - ΑΝΤΑΛΛΑΚΤΙΚΑ: 9ο χλμ. Λεωφ. Ρόδου - Λινδου, Τηλ. 62941-4

ΠΡΑΚΤΟΡΕΙΟ ΤΑΞΙΔΙΩΝ
ΣΑΒΒΑΣ ΣΑΗΣ
ΦΘΗΝΑ ΑΕΡΟΠΟΡΙΚΑ ΕΙΣΙΤΗΡΙΑ ΓΙΑ ΟΛΟ ΤΟΝ ΚΟΣΜΟ

Με την ευκαιρία της λειτουργίας του νέου μας πρακτορείου στην οδό Τάρπον Σπρίνγκς 42 (δίπλα στην Τράπεζα Πίστεως)
ΠΡΟΣΦΕΡΟΥΜΕ Τα φθηνότερα αεροπορικά εισιτήρια για όλο τον κόσμο-με όλες τις αεροπορικές εταιρίες.
ΠΡΟΣΟΧΗ Πληροφορίες δεν δίνονται από το τηλέφωνο μόνο προσωπική παρουσία σας.

ακομη ΣΑΣ ΠΑΙΡΝΟΥΜΕ

ΒΙΖΑ επισκέπτου για ΑΜΕΡΙΚΗ σε μία εβδομάδα.
ΒΙΖΑ επισκέπτου για ΑΥΣΤΡΑΛΙΑ σε μία μέρα
- ΕΚΔΟΣΗ ΔΙΑΒΑΤΗΡΙΩΝ- ΕΚΔΟΣΗ ΑΔΕΙΩΝ ΑΥΤΟΚΙΝΗΤΩΝ
ΞΕΝΟΔΟΧΕΙΑ ΣΤΗΝ ΑΘΗΝΑ

ALEXANDROS HOTEL Β' ΚΑΤΗΓΟΡΙΑΣ
Περιοχή HILTON
Μονόκλινο 9.000 ΔΡΧ. ΜΕ ΠΡΩΙΝΟ
Δίκλινο 11.500 ΔΡΧ. «
Τρίκλινο 15.000 ΔΡΧ. «

CHRISTINA HOTEL Β' ΚΑΤΗΓΟΡΙΑΣ
Περιοχή FIX
Μονόκλινο 9.000 ΔΡΧ. ΜΕ ΠΡΩΙΝΟ
Δίκλινο 11.500 ΔΡΧ. «
Τρίκλινο 15.000 ΔΡΧ.

ESPERIA HOTEL Α' ΚΑΤΗΓΟΡΙΑΣ
Σταδίου 22
Μονόκλινο 13.500 ΔΡΧ. ΜΕ ΠΡΩΙΝΟ
Δίκλινο 16.500 ΔΡΧ. «
Τρίκλινο 21.500 ΔΡΧ. «

ELECTRA HOTEL Β' ΚΑΤΗΓΟΡΙΑΣ
Ερμού 5
Μονόκλινο 19.600 ΔΡΧ. ΜΕ ΠΡΩΙΝΟ
Δίκλινο 23.200 ΔΡΧ. «
Τρίκλινο 27.900 ΔΡΧ.

PARTHENON HOTEL Α' ΚΑΤΗΓΟΡΙΑΣ
Περιοχή HILTON
Μονόκλινο 11.500 ΔΡΧ. ΜΕ ΠΡΩΙΝΟ
Δίκλινο 13.500 ΔΡΧ. «
Τρίκλινο 19.000 ΔΡΧ. «

RIVA HOTEL Α' ΚΑΤΗΓΟΡΙΑΣ SUPERIOR
Μιχαλακοπούλου (HILTON)
Μονόκλινο 10.000 ΔΡΧ. ΜΕ ΠΡΩΙΝΟ
Δίκλινο 12.000 ΔΡΧ. «
Τρίκλινο 16.000 ΔΡΧ. «

PRESIDENT Α' ΚΑΤΗΓΟΡΙΑΣ
Λεωφόρος Κηφισίας
Μονόκλινο 8.000 ΔΡΧ. ΜΕ ΠΡΩΙΝΟ
Δίκλινο για μονόκλ. 9.000 ΔΡΧ. «
Δίκλινο 10.500 ΔΡΧ. «
Τρίκλινο 12.500 ΔΡΧ. «

TITANIA HOTEL Πανεπιστημίου 52 (ΣΥΝΤΑΓΜΑ-ΟΜΟΝΟΙΑ)
Μονόκλινο 17.900 ΔΡΧ. ΜΕ ΑΜΕΡΙΚΑΝΙΚΟ ΠΡΩΙΝΟ
Δίκλινο 22.400 ΔΡΧ. «
Τρίκλινο 25.400 ΔΡΧ. «

DORIAN HOTEL Β' ΚΑΤΗΓΟΡΙΑΣ Πειραιώς 15-17 (κοντά στην Ομόνοια)
Μονόκλινο 8.500 ΔΡΧ. ΜΕ ΠΡΩΙΝΟ
Δίκλινο 10.500 ΔΡΧ. «
Τρίκλινο 15.500 ΔΡΧ. «

ALBATROS HOTEL Β' ΚΑΤΗΓΟΡΙΑΣ Δίπλα στο Δυτικό Αεροδρόμιο
Μονόκλινο 10.500 ΔΡΧ. ΜΕ ΠΡΩΙΝΟ
Δίκλινο 15.500 ΔΡΧ. «
Τρίκλινο 19.500 ΔΡΧ. «

ΞΕΝΟΔΟΧΕΙΟ ΧΑΝΔΡΗΣ ΚΑΤΗΓΟΡΙΑΣ LUX Συγγρού 385
Μονόκλινο 33.000 ΔΡΧ.
Δίκλινο 33.000 ΔΡΧ.

LILIA HOTEL ΠΑΣΑ ΛΙΜΑΝΙ ΠΕΙΡΑΙΑΣ
Μονόκλινο 11.000 ΔΡΧ. ΜΕ ΠΡΩΙΝΟ
Δίκλινο 14.000 ΔΡΧ. «
Τρίκλινο 17.000 ΔΡΧ

ATALLOS ΟΔΟΣ ΑΘΗΝΑΣ 29 (ΟΜΟΝΟΙΑ)
Μονόκλινο 10.000 ΔΡΧ. ΜΕ ΠΡΩΙΝΟ
Δίκλινο 14.500 ΔΡΧ. «
Τρίκλινο 18.000 ΔΡΧ «

ΞΕΝΟΔΟΧΕΙΟ SEA VIEW στη ΓΛΥΦΑΔΑ
Μονόκλινο 10.500 ΔΡΧ.
Δίκλινο 14.500 ΔΡΧ. ΜΕ ΠΡΩΙΝΟ
Τρίκλινο 18.000 ΔΡΧ.

ΞΕΝΟΔΟΧΕΙΟ ΣΑΡΩΝΙΚΟΣ δίπλα στο στάδιο
Ειρήνης και Φιλίας
Μονόκλινο 9.000 ΔΡΧ.
Δίκλινο 11.500 ΔΡΧ. ΜΕ ΠΡΩΙΝΟ
Τρίκλινο 14.000 ΔΡΧ.

ΞΕΝΟΔΟΧΕΙΟ TELIONI Αγ. Δημητρίου 16 (Θεσ/νίκη)
Μονόκλινο 15.000 ΔΡΧ. "
Δίκλινο 20.500 ΔΡΧ. ΜΕ ΠΡΩΙΝΟ
Τρίκλινο 25.500 ΔΡΧ. "

ΞΕΝΟΔΟΧΕΙΟ GRAND HOTEL Β ΚΑΤ. (Πατησίων & Βεραντέρου 10)
Μονόκλινο 7.600 ΔΡΧ. "
Δίκλινο 10.000 ΔΡΧ. ΜΕ ΠΡΩΙΝΟ
Τρίκλινο 13.500 ΔΡΧ. "

ΞΕΝΟΔΟΧΕΙΟ ASTOR (Σύνταγμα)
Μονόκλινο 9.500 ΔΡΧ. "
Δίκλινο 12.500 ΔΡΧ. ΜΕ ΠΡΩΙΝΟ
Τρίκλινο 15.500 ΔΡΧ. "

Σας συμφέρει πριν κλείσετε οπουδήποτε να μας επισκεφθείτε
ΠΡΑΚΤΟΡΕΙΟ ΤΑΞΙΔΙΩΝ
ΣΑΒΒΑΣ ΣΑΗΣ
ΤΑΡΠΟΝ ΣΠΡΙΝΓΚΣ 42 (δίπλα στην τραπ. Πίστεως)-
Τηλ. 39781-3

Σελίδες Ιστορίας...

Ε'

Για την εκτίμηση της αξίας των οικοπέδων ακολουθήθηκε ο εξής τρόπος:

Κατατάχθηκαν τα οικόπεδα σε οικοδομικές ζώνες και πάρθηκε ως βάση οικόπεδο ζώνης μέσης κατηγορίας ανώτερης ή κατώτερης του 100, ανάλογα της ζώνης και καταμετρήθηκαν οι διαστάσεις τους. Καθορίστηκε στη συνέχεια η αξία του τετραγωνικού μέτρου του οικοπέδου που πάρθηκε ως βάση και έτσι βρισκόταν η αξία κάθε οικοπέδου με απλό υπολογισμό του ποσοστού

Γράφει ο ΚΩΣΤΑΣ ΤΣΑΛΑΧΟΥΡΗΣ

αυξήσεως ή μειώσεως της αξίας, ανάλογα της κατατάξεως του οικοπέδου και της σε τετραγωνικά μέτρα εκτάσεώς του. Ο Έλληνας αντιπρόσωπος έδινε τιμή για κάθε τετραγωνικό μέτρο με βάση το 100, 69.565 δραχμές.

Ο καθορισμός της αξίας της βάσεως 100 για τις οικοδομικές κατασκευές και για τα οικόπεδα αποτέλεσε αντικείμενο μακρών διαπραγματεύσεων μεταξύ του υφυπουργού των Εξωτερικών Ι. Πολίτη και του πρεσβευτή της Ιταλίας στην Αθήνα Αλεξανδρίνι. Η ιταλική πλευρά ισχυριζόταν ότι δεν έπρεπε να δοθεί ως βάση η τρέχουσα αξία γιατί επιρεαζόταν από την έλλειψη αγοραστών, αλλά η αντικειμενική αξία βάσει του κόστους κατασκευής και της ηλικίας κάθε οικοδομής. Οι διαπραγματεύσεις συνεχίζονταν χωρίς αποτέλεσμα επί τρίμηνο.και το ζήτημα συζητήθηκε στο κυβερνητικό Συμβούλιο το οποίον εξουσιοδότησε τον υπουργό των Εξωτερικών να διακανονίσει το ζήτημα εντός ορισμένων ορίων. Πράγματι συνήφθη συμφωνία και η αξία του κυβικού μέτρου κατασκευής με βάση το 100 καθορίστηκε σε 70.000 δραχμές και η αξία του οικοπέδου με βάση το 100 σε 140.000 δραχμές το τετραγωνικό μέτρο. Τη συμφωνία ενέκρινε το υπουργικό Συμβούλιο στις 14 Ιουλίου 1950 με την υπ' αριθμ 627 απόφασή του. Με άλλη απόφασή του στις 28 Ιουλίου 1950 το υπουργικό συμβούλιο έκανε αποδεκτή ως βάση για την εκτίμηση των αγροτικών ακινήτων αυτή που χρησιμοποιούνταν εκείνη την εποχή και είχε εγκριθεί από τον υφυπουργό των Εξωτερικών Π. Πιπινελή. Για όλα αυτά γινόταν έλεγχος ιδιοκτησίας με βάση τις εγγραφές που κατά καιρούς είχαν γίνει στο Κτηματολόγιο[25].

Τελικά η ελληνική Κυβέρνηση αναγνώρισε ότι δεν καταλέγονται μεταξύ των Κρατικών και παρακρατικών περιουσιών οι εξής εταιρείες και Οργανισμοί:

1. Η Τράπεζα της Ιταλίας, 2. Η Τράπεζα της Σικελίας, 3. Η Τράπεζα της Ρώμης, 4. Η εταιρεία T.E.M.I. (Tabacchi Egei Manifattura Italiana, μόνο για 4.752 μετοχές που ανήκουν στην εταιρεία Azienda Tabacchi Italiani, 5. Società Siderurgica Italiana[26], 6. S.A.B.A. (Società Allevamenti Bonifiche Agrarie), 7. Unione Militare, 8). S.C.I.M. (Società Commercio Italiano Mediterraneo), 9. Ente Bonifica Agraria, 10. Dante Alighieri, 11. S.A.I.T.A.B. Società Anonima, 12. I.N.A.I.L. (Intituto Nazionale Assicurazioni Infortuni sul Lavoro, 13. I.N.A. M.L. (Intituto Nazionale Assicurazione Malattie Lavoratori, 14. E.N.P.A.S. (Ente Nazionale Previdenza ad Assistenza Statali, 15. Società Ferrobeton, και 16. I.N.C.I.S. (Instituto Nazionale Case Impiegati Statali). Από τις παραπάνω εταιρείες η Φερρομπετόν μετέφερε τα περιουσιακά της εκτός Ελλάδος, ενώ γιά τον οργανισμό INCIS η ελληνική Κυβέρνηση πλήρωσε το μισό της αξίας που καθορίστηκε. Η ιταλική Κυβέρνηση ανέλαβε την υποχρέωση να αγοράσει από την Τράπεζα της Ιταλίας την εγκατάσταση ψυγείου που βρισκόταν στη Ρόδο και να τη θέσει φιλικά στη διάθεση της ελληνικής Κυβερνήσεως.

Η Επιτροπή συνέταξε 15 πρακτικά για τις πιο πάνω εταιρείες και Οργανισμούς, για την S.I.E.R. (Società Italiana Industrie Elettriche Rodi) και για τον καθεδρικό ναό του Αγίου Ιωάννη και την εκκλησία AGNUS DEI της Κω. Η αξία όλων αυτών εκτιμήθηκε στο ποσόν των 17. 987.671.292 δραχμών. Για την Ηλεκτρική Εταιρεία ΣΙΕΡ η ιταλική Κυβέρνηση εξασφάλισε την κυριότητα και εκχώρηση, τρεις μήνες μετά την υπογραφή του Πρωτοκόλλου υπογραφής της Συμβάσεως Οικονομικής Συνεργασίας, 8.200 μετοχών που αντιπροσώπευαν το 82% του εταιρικού κεφαλαίου, ενώ η ελληνική Κυβέρνηση δεσμεύτηκε να καταβάλει στους δικαιούχους σε ιταλικές λιρέτες το αντίτιμο ποσό των 3.363.845.000 δραχμών. Για τον καθεδρικό ναό του Αγίου Ιωάννη, το σημερινό Ευαγγελισμό η ελληνική Κυβέρνηση κατέβαλε το ένα τρίτο της αξίας του και για το ναό AGNUS DEI ολόκληρο το ποσό σε λιρέτες. Μέχρι το 1952 η ελληνική Κυβέρνηση, μετά την αφαίρεση των υπέρ τρίτων βαρών, κατέβαλε στους δικαιούχους μέσω της Τραπέζης της Ιταλίας το ποσό των 749.033.313 λιρετών, δηλαδή ολόκληρο το ποσό[27].

Επίσης η Επιτροπή συνέταξε 236 πρακτικά για ακίνητα και άλλα περιουσιακά στοιχεία Ιταλών ιδιωτών που εκτίμησε σε 31.316.640.992 δραχμές, που καταβλήθηκαν μέχρι το 1952, 1.304.301.466 λιρέτες[28].

Η Γενική Διοίκηση Δωδεκανήσου μετά την υπογραφή της Σύμβασης ζήτησε από το υπουργείο των Οικονομικών τη διενέργεια ελέγχου για τις αποτιμήσεις γιατί οργίαζαν οι φήμες ότι έγιναν χαριστικές πράξεις[29].

Η υπόθεση διαβιβάστηκε διά του υφυπουργού Οικονομικών Λ. Ευταξία στις αρμόδιες υπηρεσίες του υπουργείου του και το υπουργείο των Εξωτερικών. Το υπουργείο των Εξωτερικών απάντησε ότι όλα έγιναν σύμφωνα προς τις εντολές που δόθηκαν, μάλιστα δε ανέφερε ότι « η Ελληνική Κυβέρνησις εδέχθη όπως καταβληθή εις τους Ιταλούς δικαιούχους τίμημα εξαγοράς μεγαλύτερον της πραγματικής τρεχούσης αξίας των εξαγοραζομένων ακινήτων. Το εάν καλώς ή κακώς έγινεν ο ως άνω διακανονισμός αποτελεί γενικώτερον πολιτικόν θέμα και πολιτική είναι η εξ αυτού τυχόν ευθύνη. Ο,τι κατά ταύτα θα έδει να αποτελέση αντικείμενον ελέγχου είναι εάν εφηρμόσθη αντικειμενικώς και τιμίως ο εν τω παρόντι προεκταθείς μηχανισμός εκτιμήσεως των εξαγορασθεισών εν Δωδεκανήσω ιταλικών περιουσιών[30]...».

Η εκκαθάριση της Συμβάσεως Οικονομικής Συνεργασίας της 31ης Αυγούστου 1949 έγινε στις 30 Σεπτεμβρίου 1953 με την υπογραφή σχετικού Πρωτοκόλλου, αφού οι δύο κυβερνήσεις θεώρησαν ότι το δεύτερο και τρίτο μέρος της Συμβάσεως εφαρμόστηκαν κατά το μεγαλύτερο μέρος ικανοποιητικά. Με την υπογραφή του Πρωτοκόλλου η ελληνική Κυβέρνηση κατέβαλε στην ιταλική Κυβέρνηση (υπουργείο Θησαυρού) στις 31 Οκτωβρίου 1953, 108.431.751 λιρέτες για την εξαγορά της ιταλικής συμμετοχής στις εταιρείες ΣΙΕΡ, ΚΑΪΡ, ΤΕΜΙ, στον Οργανισμό INAIL και για τις περιουσίες των ιδιωτών Μαριέττας Παρασκευά το γένος Τζέα, Ηλία Μενακέ του Μπενσιόν, Ιξάκο Μποάζ Τουριέλ και Μπόσκο Κανάϊ Ελενα. Επιτράπηκε επίσης η μεταφορά στην Ιταλία 45 εκατομμυρίων δραχμών που ήταν κατατεθειμένες σε ελληνικές τράπεζες και ανήκαν στους Μαριέττα Παρασκευά και Ηλία Μενακέ[31].

Σημειώσεις:

25. Σημείωμα, Μ.Ν. Παλιεράκι/10.6.1952. ΥπΕξ προς υπουργείον των Οικονομικών-Γενικήν Διεύθυνσιν Φορολογίας-Διεύθυνσιν Δημοσίων Κτημάτων Γραφ. Β' /αριθμ. πρωτ. 10712/11584/54-04/22.10.1953.

26. Οι εταιρείες και οι Οργανισμοί αναγράφονται όπως καταγράφηκαν στο επίσημο κείμενο της Σύμβασις μεταξύ Ελλάδος και Ιταλίας και συγκεκριμένα στο άρθρον 33. Πλήρης ανάλυση για τους σκοπούς και το έργο κάθε εταιρείας και οργανισμού στα σχετικά κεφάλαια.

27. Η αντιστοιχία ήταν 1 λιρέτα προς 24,00038 δραχμές.

28. Για τις εκτιμήσεις των εταιρειών και οργανισμών, όπως και για τις περιουσίες των ιδιωτών βλέπε Παράρτημα.

29. Γενική Διοίκηση Δωδεκανήσου προς Υπουργείο των Οικονομικών/αριθμ. Ε.π. 576/α90/21.9.1953. Ζήτησε τη διενέργεια εξετάσεως «ίνα μη δίδηται η εντύπωσις εν τη κοινωνία ότι το κράτος κλείει τον οφθαλμούς του επί τυχόν παραβάσεως των υπαλλήλων του.

30. ΥπΕξ προς υπουργείον των Οικονομικών-Γενικήν Διεύθυνσιν Φορολογίας-Διεύθυνσιν Δημοσίων Κτημάτων Γραφ. Β' /αριθμ. πρωτ. 10712/11584/54-04/22.10.1953. Εντολή υπουργού, ο διευθυντής Χρ. Ξανθόπουλος-Παλαμάς. Για το ίδιο θέμα έγγραφο του υπουργού των Οικονομικών Κ. Παπαγιάννη/ αριθμ εμπ. πρωτ. 981/24.10.1953.

31. Το Πρωτόκολλο υπογράφτηκε στην Αθήνα για την ελληνική Κυβέρνηση από το Διευθυντή του υπουργείου των Εξωτερικών Πρεσβευτή Χρ. Ξανθόπουλο Παλαμά και για την ιταλική από τον πρεσβευτή Carlo Fecia di Cossato, πληρεξούσιο υπουργό. Στο τέλος του κειμένου αναφέρεται ότι « το παρόν Πρωτόκολλον ρυθμίζει κατά τρόπον οριστικόν τα εκ των μερών ΙΙ και ΙΙΙ της Συμβάσεως Οικονομικής Συνεργασίας της 31ης Αυγούστου 1949 απορρέοντα ζητήματα, εκτός του άρθρου 46 (σ.σ. εκκρεμείς ταχυδρομικοί, τηλεγραφικοί και σιδηροδρομικοί λογαριασμοί μεταξυ Ελλάδος και Ιταλίας) της ιδίας Συμβάσεως και αι δύο Κυβερνήσεις αναγνωρίζουν ότι η εφαρμογή των δύο τούτων μερών έληξεν οριστικώς...». Προφανώς το επώνυμο να είναι Μενασέ, αλλά Μενακέ αναγράφεται στο επίσημο έγγραφο.

ΑΥΡΙΟ Η ΣΥΝΕΧΕΙΑ

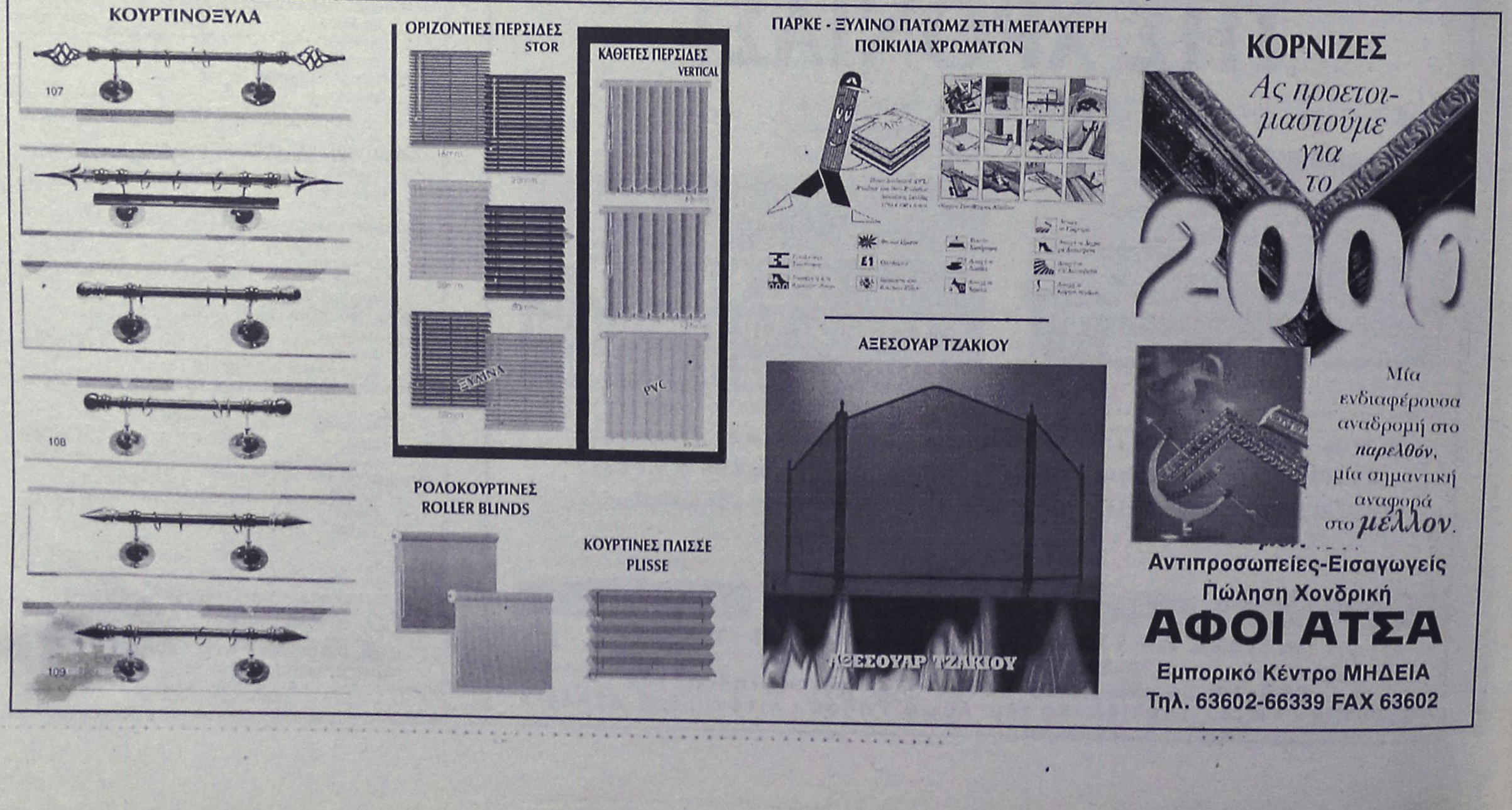

(εκ) πολιτισμικά παίγνια

Γράφει ο Κωστής Νικολάκης

Ο Κόρτο Μαλτέζε στη Ρόδο

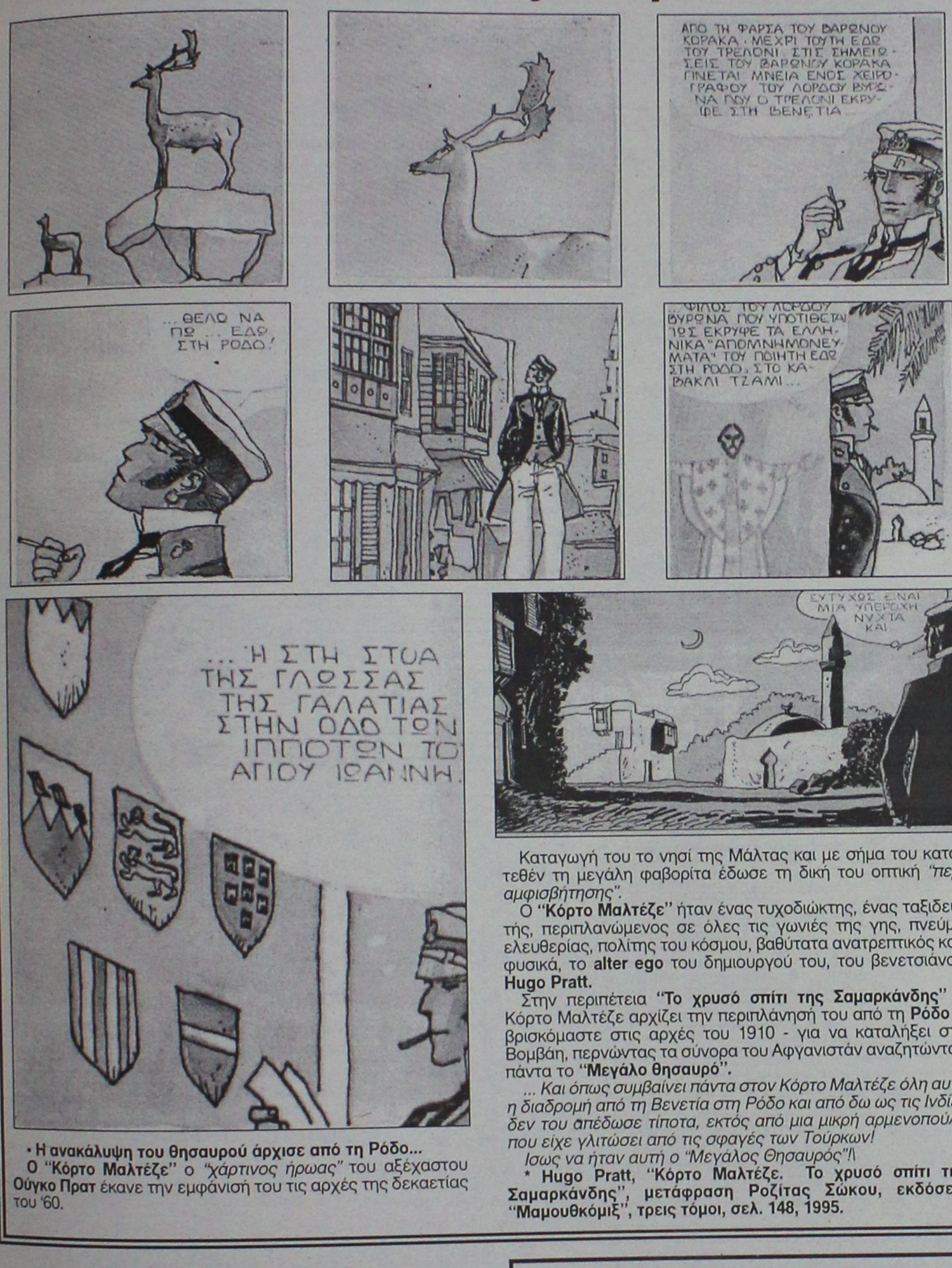

Καταγωγή του το νησί της Μάλτας και με σήμα του κατατεθέν τη μεγάλη φαβορίτα έδωσε τη δική του οπτική *"περί αμφισβήτησης"*.

Ο **"Κόρτο Μαλτέζε"** ήταν ένας τυχοδιώκτης, ένας ταξιδευτής, περιπλανώμενος σε όλες τις γωνιές της γης, πνεύμα ελευθερίας, πολίτης του κόσμου, βαθύτατα ανατρεπτικός και, φυσικά, το **alter ego** του δημιουργού του, του βενετσιάνου **Hugo Pratt.**

Στην περιπέτεια **"Το χρυσό σπίτι της Σαμαρκάνδης"** ο Κόρτο Μαλτέζε αρχίζει την περιπλάνησή του από τη **Ρόδο** - βρισκόμαστε στις αρχές του 1910 - για να καταλήξει στη Βομβάη, περνώντας τα σύνορα του Αφγανιστάν αναζητώντας πάντα το **"Μεγάλο θησαυρό".**

... Και όπως συμβαίνει πάντα στον Κόρτο Μαλτέζε όλη αυτή η διαδρομή από τη Βενετία στη Ρόδο και από δω ως τις Ινδίες δεν του απέδωσε τίποτα, εκτός από μια μικρή αρμενοπούλα που είχε γλιτώσει από τις σφαγές των Τούρκων!

Ισως να ήταν αυτή ο "Μεγάλος Θησαυρός"!

*** Hugo Pratt, "Κόρτο Μαλτέζε. Το χρυσό σπίτι της Σαμαρκάνδης", μετάφραση Ροζίτας Σώκου, εκδόσεις "Μαμουθκόμιξ", τρεις τόμοι, σελ. 148, 1995.**

• Η ανακάλυψη του θησαυρού άρχισε από τη Ρόδο...

Ο **"Κόρτο Μαλτέζε"** ο *"χάρτινος ήρωας"* του αξέχαστου **Ούγκο Πρατ** έκανε την εμφάνισή του τις αρχές της δεκαετίας του '60.

«ΡΟΔΙΑΚΗ» ΑΠΟ ΤΟ 1915

ΦΛΑΣ ΣΤΟ ΠΑΡΕΛΘΟΝ


ΡΟΔΙΑΚΗ
PERIODICO SETTIMANALE
ΕΒΔΟΜΑΔΙΑΙΑ ΠΟΛΙΤΙΚΗ ΦΩΝΗ ΚΑΙ ΚΟΙΝΩΝΙΚΗ ΕΦΗΜΕΡΙΣ

ΡΟΔΙΑΚΗ, ΔΕΥΤΕΡΑ 26 ΜΑΡΤΙΟΥ 1925
Αριθμός φύλλου 670

ΡΟΔΙΑΚΑ ΧΡΟΝΙΚΑ

Η άφιξις και η υποδοχή της Α. Εξ. του Γεν. Διοικητού Ρόδου και Δωδεκανήσου κ. Μάριο Λάγκο

Χθες περί την 6ην μ.μ. κατέπλευσεν εις τον ημέτερον λιμένα μας προερχόμενον εκ Πειραιώς μέσον Κω το τορπιλλικόν "Ασκαρος" εφ' ου επέβαινεν η Α. Εξ. ο Γεν. Διοικητής Ρόδου και Δωδεκανήσου κ. Λάγκο μετά της ευγενεστάτης αυτού κας Οκταβίας, επανακάμπτων εις την έδραν του εκ του εις την Ιταλίαν ταξειδίου του.

Την Α. Εξοχ. αποβιβασθείσαν μετά της ευγενεστάτης Κας Του εις την εξέδραν του Μανδρακίου υπό τους ήχους των τηλεβόλων, τα εμβατήρια της στρατιωτικής μουσικής και τας επευφημίας του διεθνούς πλήθους, του πολύ προ του κατάπλου του τορπιλλικού συρρεύσαντας εις την πλατείαν Μανδρακίου, υπεδέχθησαν ο Γεν. γραμματεύς της Διοικήσεως κ. Σαμπέτα, ο Δήμαρχος της πόλεως μας κ. Μπιλιόττι, ο Φρούραρχος Ρόδου Συνταγμ. Γ. Φουζόνι, η Α. Σεβ. ο Μητροπολίτης μας μετά των περί Αυτόν Κοινοτικών και Επαρχιακών Σωματείων, ο Αρχιραβίνος της Ισραηλ. Κοινότητος μετ' αντιπροσωπείας αυτής, ο Σοφολ. Μούφτης μετ' αντιπροσωπείας της Μουσουλμανικής Κοινότητος και οι ανώτεροι στρατιωτικοί και Διοικητικοί υπάλληλοι μετά των αξ. Κυριών των.

Τας στρατιωτικάς τιμάς απέδωκαν εις τον Εξοχώτατον Γ. Διοικητήν επί μεν της εξέδρας απόσπασμα των Βασ. Καραβινοφόρων εν επισήμω περιβολή υπό την διοίκησιν του υπομοιράρχου κ. Τσεζαρίνο Γκιόργκι, επί δε της πλατείας αποσπάσματα πεζικού.

Εις την πλατείαν Μανδρακίου ήσαν ωσαύτως παρατεταγμένοι οι μαθηταί και οι μαθήτριαι των Ιταλικών, Ελληνικών, Ισραηλιτικών και Μουσουλμανικών σχολών μετά του διδάσκοντος προσωπικού των και πλήθος κόσμου.

(Σ.Σ. Η Ροδιακή εκδιδόταν τότε υπό καθεστώς ιταλικής λογοκρισίας. Διατηρείται επίσης η γλώσσα και τα τοπωνύμια που υπήρχαν στις αρχές του αιώνα).



Θαύματα γίνονται. Ιδού η απόδειξη

ARCAM

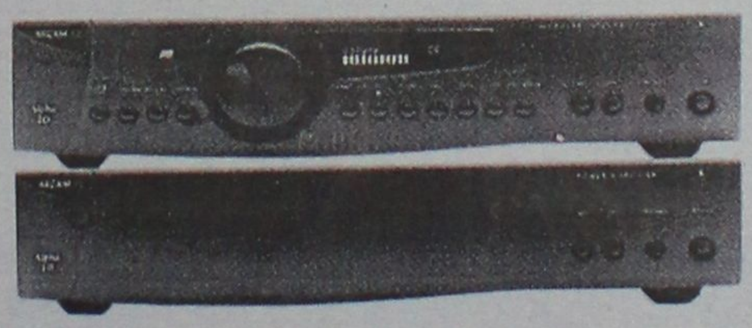

EISA AWARDS
EUROPEAN AMPLIFIER '98-'99
ARCAM ALPHA 10

Ο Alpha-10 ολοκληρωμένος ενισχυτής σε συνδυασμό με τον τελικό ενισχυτή Alpha-10P αποδεικνύουν το θαύμα της Arcam. Με ισχύ 100Wrms ανά κανάλι (8Ω) και δυνατότητα διπλοενίσχυσης των ηχείων, όταν συνδυαστούν, μπορούν να προσφέρουν υψηλά επίπεδα ηχητικής στερεοφωνικής απόλαυσης.

Αλλά δεν φτάνει αυτό. Εχουν τη δυνατότητα να αναβαθμιστούν σε ένα πλήρες home cinema σύστημα με αποκωδικοποίηση Dolby-Digital, DTS και ισχύ 5X100 Wrms (8Ω) καθώς επίσης και σε ένα σύγχρονό multiroom σύστημα.

Μοναδικές δυνατότητες που αξιοποιούν την υψηλή ποιότητα των συστημάτων Arcam και την πολύτιμη επένδυσή σας με τον καλύτερο τρόπο. Γνωρίστε και εσείς την ασύγκριτη ποιότητα Arcam που έχει τιμηθεί με τα κορυφαία βραβεία του χώρου σε ένα από τα επιλεγμένα καταστήματα παρουσίασης των προϊόντων Arcam.

Απολαύστε τον μοναδικό ήχο Arcam και διαπιστώστε ότι θαύματα γίνονται ακόμα και σήμερα!

Μ. ΒΟΛΑΣ & ΥΙΟΙ Ο.Ε.
ΚΡΕΜΑΣΤΗ ΡΟΔΟΥ
ΤΗΛ. 91275, 94370 · FAX: 94370

Αντίλαλοι
πολιτικοί και άλλοι...

Θυγατρική εταιρεία του γνωστού εφοπλιστή *κ. Λάτση* είναι η επενδυτική εταιρεία Eurofinals, που συνέταξε την γνωστή επενδυτική πρόταση *για την ΔΑΝΕ*. Άμα είναι όντως συμφέρουσα επένδυση, γιατί...δεν αγοράζει ο κ. Λάτσης την εταιρεία;

*Αίθουσες εκτός σχολικών κτιρίων έχουν φθάσει στο σημείο να αναζητούν **οι γονείς** για να μπορέσουν να κάνουν τα παιδιά τους μάθημα. Αφού αυτοί που πρέπει να ενδιαφέρονται...**τυρβάζουν περί άλλων** τί να κάνουν οι άνθρωποι;*

***Κόκκινη κάρτα**, δέχθηκε κατά την τελευταία συνεδρίαση του δημοτικού συμβουλίου Αρχαγγέλου, ο επικεφαλής της μειοψηφίας κ. Αλ. Παπουράς.*

Να δούμε τώρα και...με πόσες αγωνιστικές θα τιμωρηθεί!

*Το θέμα των πλειστηριασμών θα συζητηθεί τελικά στην συνεδρίαση του **δημοτικού συμβουλίου** Ρόδου την Παρασκευή. Και μάλλον θα παρθεί η ίδια απόφαση με την προηγούμενη εκτός απροόπτου.*

ΘΑ ΓΙΝΕΙ ΔΙΟΡΙΣΜΟΣ;

Για διορισμό νομαρχιακής επιτροπής, άρχισαν πλέον και συζητούν **στο ΠΑΣΟΚ,** θεωρώντας ότι αν αναλάβει τα ηνία ένα νέο ενωτικό σχήμα, τότε πράγματι έχουν τα περιθώρια να προσπαθήσουν να βελτιώσουν τα πράγματα. Οι ίδιες πληροφορίες αναφέρουν ότι μια τέτοια λύση ευνοούν και οι βουλευτές του κόμματος άσχετα... αν δεν τολμούν να αναφέρουν ευθαρσώς τις απόψεις τους. Ήδη πάντως συζητείται το θέμα και πιθανόν οι ενδιαφερόμενοι να το μάθουν...ξαφνικά!

Λ. Μ.



ΕΙΔΙΚΟ ΚΟΝΔΥΛΙ

Μια που οι αρμόδιοι της ΥΠΑ προγραμματίζουν να κατασκευάσουν ***νέο κτίριο (35.000 τμ.)*** μέσα στο 1999, καλού-κακού, ας προβλέψουν μέσα στο συνολικό κόστος να περιλαμβάνεται και ***ειδικό κονδύλιο*** για την ***αγορά...κουβάδων!***

Διότι, αν η κατασκευή είναι όμοια με αυτή (των πρόσφατων κτιριακών επεκτάσεων που έγιναν) τότε σίγουρα θα ***είναι άκρως απαραίτητοι.***

Μιχ. Μ.

ΜΗΝΥΣΕΙΣ

Καλά θα κάνουν πάντως οι παράγοντες του δήμου Καμίρου ***και θα υποβάλλουν μηνύσεις*** εναντίον παντός αρμοδίου για τα χάλια που παρουσιάζει ο δρόμος ***από Σορωνή προς Ελεούσα.*** Μόνο...δρόμος δεν είναι πια και βεβαίως επειδή ως συνήθως υπάρχουν δικαιολογίες, είναι ίσως η καλύτερη λύση να αναλάβει το θέμα η δικαιοσύνη. Για να δοθούν ***οι δικαιολογίες εκεί που πρέπει!***

Λ. Μ.

Το ένα ρεύμα της κυκλοφορίας, απέκλεισε *για λίγα λεπτά* της ώρας, προχθές το απόγευμα ο προϊστάμενος της 8' θάθμιας εκπαίδευσης Δωδεκανήσου *κ. Τάσος Μαυρόπουλος!* Το περιστατικό σημειώθηκε στην οδό Δαμασκηνού όταν ο προϊστάμενος, σταμάτησε το αυτοκίνητό του σε σημείο που *εμπόδιζε την κυκλοφορία.* Κι εμείς, νομίζαμε ότι συναντήθηκε με το μέρος των αντιδρούντων μαθητών..!

Μιχ. Μ.

ΠΑΡΑΙΤΕΙΤΑΙ;



Δεν θα είναι έκπληξη εάν παραιτηθεί τελικά από το διοικητικό συμβούλιο της ΔΑΝΕ, ο αντιπρόεδρος ***κ. Γιάννης Ιωαννίδης,*** το μόνο μέλος του δ.σ. που αρνήθηκε να ψηφίσει υπέρ της παραχώρησης των δεσμευμένων μετοχών προς τον κ. ***Γερ Καλογηράτο.***

Ο ίδιος αν και ερωτήθηκε αρνήθηκε να απαντήσει επί του θέματος, φαίνεται όμως ότι...***μάλλον το σκέπτεται το ζήτημα***. Και προφανώς όταν πάρει την όποια απόφασή του, τότε θα την ανακοινώσει και θα την δικαιολογήσει.

ΟΙ ΘΕΩΡΙΕΣ

Αναφερόμενος σαφώς σε μεταρρυθμίσεις παιδείας της εποχής του, ο ***Τ. Γ. Ρόσεστερ,*** επέμενε πως: "Πριν παντρευτώ είχα έξι θεωρίες σχετικά με τον τρόπο διαπαιδαγωγήσεως των παιδιών. Σήμερα έχω έξι παιδιά, ***αλλά καμμία θεωρεία***". Ασχέτως αν ο υπουργός κ. Αρσένης είναι παντρεμένος ή έχει παιδιά, είναι βέβαιον ότι ευρίσκεται ακόμη εις την ως άνω προ του γάμου κατάστασιν.

Ν. Κ.Κ.

ΕΤΟΙΜΑΣΤΗΚΕ

Έτοιμος είναι ήδη ο προϋπολογισμός του δήμου Ρόδου για το 1998 και αύριο πρόκειται να συζητηθεί στην συνεδρίαση της ***δημαρχιακής επιτροπής***. Παρά το γεγονός ότι δεν υπάρχει αντιδήμαρχος επί των Οικονομικών, φαίνεται ότι οι υπηρεσιακοί παράγοντες λειτουργούσαν με...***κεκτημένη ταχύτητα κι έτσι τον ετοίμασαν.***

Λ. Μ.

Ο ταχυδρόμος πέρασε...



● **κ. τακτ. αναγνώστη:** Ολα πάνε μια χαρά. Οι καταλήψεις στα σχολεία συνεχίζονται. Το Δ.Σ. της ΔΑΝΕ προσχώρησε σε τακτικές "υπέρβασης" καταγώντας τα δικαστήρια. Το τοπικό ΠΑΣΟΚ, μπροστά απ' όλες τις οργανώσεις βαράει πρώτο διάλυση.

❖❖❖

● **Ομοίως:** Είμαστε με λίγα λόγια, μέσα στο πνεύμα της εποχής. Πρωταγωνιστούμε. Γι' αυτό σου λέω: Πάμε πολύ καλά.

❖❖❖

● **Προς ενημερωμένο αναγνώστη:** Εχεις απόλυτο δίκαιο. Εχουμε και άλλες τριετίες εμείς εδώ κάτω. Οι νέοι δημοτικοί μας άρχοντες - οι "Καποδιστριακοί" - ακολουθούν κατά γράμμα την ιστορία παίζοντας τον ρόλο του Μαυρομιχάλη. Και μην ξεχνάς ότι η Ρόδος φιλοξενεί και μια Χειλουδάκη. Λεν είναι δα και λίγο...

❖❖❖

● **Διάβασα (και απορώ):** "Οι προγαμιαίες σχέσεις είναι αμαρτία λέει η εκκλησία". Και δεν είναι αμαρτία να το κάνω με την μητέρα των παιδιών μου; Ευλογείται δηλαδή η "αιμομιξία";

❖❖❖

● **Απορία:** Γιατί βρε παιδιά ο Νώντας είναι στη φυλακή;

MUSIC HALL
100% ΣΤΟ ΚΙΟΤΑΡΙ
ΠΑ ΤΗΝ ΝΟΤΙΑ ΡΟΔΟ ΠΟΥ ΛΕΞΕΙ
ΜΕ ΤΟΥΣ:
ΚΑΝΕΛΛΑ ΣΤΕΦΑΝΙ – ΧΡΗΣΤΟ ΚΛΕΤΣΑ
ΑΝΝΑ ΒΟΥΓΙΟΥΚΛΗ – ΕΦΗ ΔΑΜΟΥ
ΡΟΥΛΑ ΑΡΓΥΡΙΟΥ – ΓΙΑΝΝΗ ΜΑΥΡΟΥΔΗ
ΚΑΙ Η ΝΤΙΜΙ
ΑΠΟ ΠΕΜΠΤΗ 28 ΙΑΝΟΥΑΡΙΟΥ
ΑΝΟΙΚΤΑ ΚΑΘΕ ΠΕΜΠΤΗ-ΠΑΡΑΣΚΕΥΗ-ΣΑΒΒΑΤΟ-ΚΥΡΙΑΚΗ
ΣΙΓΟΥΡΑ ΤΟ ΚΑΛΥΤΕΡΟ ΠΡΟΓΡΑΜΜΑ
Rererve 094-307012

Για να αποφύγετε αυτό που στη μουσική λένε
"Παραλλαγές πάνω στο ίδιο θέμα"
ΣΕΒΑΛΙΕ ΠΑΛΛΑΣ
Δεξιώσεις-Εκδηλώσεις-Χοροεσπερίδες
• Χώροι άνετοι και διακοσμημένοι για 550 άτομα χωρίς κολώνες
• Γλέντι χωρίς περιορισμούς και μικρά γράμματα
• Μενού φίνα, ζυμωμένα με όλη την τέχνη της παραδοσιακής και διεθνούς κουζίνας
• Σχολαστική τήρηση των κανόνων υγιεινής
• Φιλική ατμόσφαιρα και άριστη εξυπηρέτηση από προσωπικό καταξιωμένο στο χώρο
• Τιμές πραγματικά λογικές.
ΕΣΕΙΣ ΒΑΛΤΕ ΤΟ ΚΕΦΙ:
Εμείς βάζουμε τις ιδέες και το μεράκι
στο ΣΕΒΑΛΙΕ ΠΑΛΛΑΣ τα πράγματα
δεν τυχαίνουν-ΠΕΤΥΧΑΙΝΟΥΝ!!!
Κρατήσεις 22781

ΜΠΑ-ΜΠΑ-ΛΟΥΝΣ cafe
ΤΟ ΜΠΑ-ΜΠΑ-ΛΟΥΝΣ
CAFE
Για ευχάριστες στιγμές για σας και τα παιδιά σας.
Επίσης αναλαμβάνουμε πάρτυ
Ώρες λειτουργίας καθημερινά 11π.μ.-10 μ.μ.
Λεωφόρος Ρόδου-Λίνδου
και Δημ. Αναστασιάδη γωνία
Πληρ. τηλ. 75360-21356-78850

ΠΩΛΟΥΝΤΑΙ
επί της ΠΑΠΑΛΟΥΚΑ
σε τετρακατοικία:
α) Οροφοδιαμέρισμα 145 τ.μ. Γ' ορόφου (ρετιρέ)
β) Στον Α' όροφο 90 τ.μ. με θέα στη θάλασσα.
ΛΟΥΞ ΚΑΤΑΣΚΕΥΗΣ-ΥΔΡΑΥΛ. ΑΣΑΝΣΕΡ
ΕΝΤΙΧΟΙΣΜ. ΚΟΥΖΙΝΕΣ ΙΤΑΛΙΑΣ
Πληρ. τηλ. 22307-21714

ΠΟΛΙΤΙΣΤΙΚΟΣ ΣΥΛΛΟΓΟΣ ΓΥΝΑΙΚΩΝ ΡΟΔΟΥ
ΠΡΟΣΚΛΗΣΗ
Ο Πολιτιστικός Σύλλογος Γυναικών Ρόδου καλεί τα μέλη και τους φίλους σε μια χαρούμενη μουσική βραδιά στο κέντρο
"ΡΩΜΑΙΪΚΟ" στις 29 Ιανουαρίου ημέρα Παρασκευή και ώρα 21.30.
Τραγουδούν η Τώνια Γώγου, ο Γιώργος Καραγιάννης, η Ρούλα Βεργή και ο Στάθης Ραφτόπουλος σε ένα έντεχνο λαϊκό και ρεμπέτικο πρόγραμμα.
Μεζές και ποτό.
Κρατήσεις στα τηλέφωνα 22545 και 20115.
Εκ του Διοικητικού Συμβουλίου

GANT U.S.A.
AMERICAN SPORTSWEAR
GANT STORE : (ΠΕΖΟΔΡΟΜΟΣ) ΔΗΜΗΤΡΙΟΥ ΘΕΟΔΩΡΑΚΗ 47 - 851 00 ΡΟΔΟΣ
ΤΗΛ : 75 437, 75 457 - FAX : 32 545
www.helios.gr/marketplace/roubeti