ΕΤΟΣ ΙΔΡΥΣΕΩΣ: 1915
ΙΔΡΥΤΗΣ: ΕΜΜ. ΚΑΛΑΜΠΙΧΗΣ
ΔΙΕΥΘΥΝΤΗΣ: ΑΘ. ΜΑΡΑΣΙΩΤΗΣ

Η ΡΟΔΙΑΚΗ

ΗΜΕΡΗΣΙΑ ΠΡΩΙΝΗ ΕΦΗΜΕΡΙΔΑ ΤΗΣ ΡΟΔΟΥ

ΤΕΤΑΡΤΗ
27 ΙΑΝΟΥΑΡΙΟΥ 1999
ΑΡ. ΦΥΛΛΟΥ 16.102
ΤΙΜΗ 150 ΔΡΧ.

Η ιστορία υποκλίνεται στα κουνελάκια και τα θέλγητρά τους

ΝΤΡΟΠΗ!

Εσβησαν από τον χάρτη το "Ρόδων"!

Ως ανιστόρητοι αποικιοκράτες, οι Γερμανοεβραίοι -τα νέα αφεντικά του καζίνο Ρόδου- προέβησαν στην εξωφρενική και εξοργιστική απόφαση να σβήσουν από τον χάρτη το "Ρόδων" και να το μετονομάσουν σε ...BEACH HOTEL! Ξεκίνησαν από βαρβαρική και ασεβή αφετηρία κι' αν δεν συνέλθουν, δύσκολα θα στεριώσουν στη Ρόδο. Καλοί και ήσυχοι οι Ροδίτες, αλλά επιτέλους όλα έχουν και τα όριά τους.

ΣΕΛΙΔΑ 4

PLAYBOY CASINO
BEACH HOTEL
ISLAND OF RODOS

Το λογότυπο του καζίνο και του "Ρόδων". Το ιστορικό όνομα δεν υπάρχει! Αντικαταστάθηκε από μια ανόητη και άνευ περιεχομένου ταμπελίτσα...

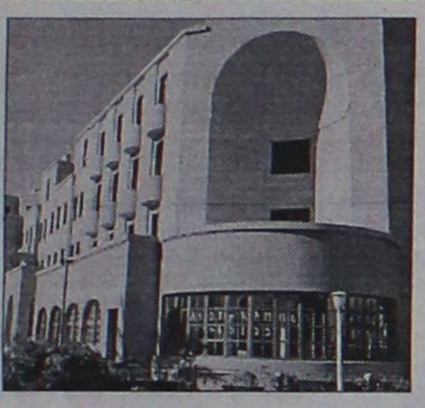

Το "Ρόδων", το συνυφασμένο με τον ροδιακό λαό, δεν είναι μόνο τα άψυχα τούβλα. Είναι κυρίως το όνομά του, το οποίο σε καμιά περίπτωση δεν πρέπει να εξαφανισθεί.

ΘΑ ΕΞΕΓΕΡΘΟΥΝ ΑΡΑΓΕ ΣΗΜΕΡΑ ΟΙ ΤΟΠΙΚΟΙ ΠΑΡΑΓΟΝΤΕΣ;

ΠΩΛΕΙΤΑΙ

ΟΛΟΚΛΗΡΩΘΗΚΕ Η ΑΠΟΛΟΓΙΑ ΤΟΥ ΑΝΤ. ΓΕΩΡΓΙΑΔΗ, ΔΕΝ ΑΝΑΜΕΝΟΝΤΑΙ ΕΚΠΛΗΞΕΙΣ



● Τα στοιχεία που κατέθεσε είναι αποκαλυπτικά και τεκμηριωμένα και αναμένονται ισχυρές μετασεισμικές δονήσεις.

...Και άλλοι παίρνουν τώρα σειρά στον ανακριτή!

ΓΙΑΤΙ Η ΔΙΟΙΚΗΣΗ ΤΗΣ ΔΑΝΕ ΔΕΝ ΑΝΑΛΥΕΙ ΔΗΜΟΣΙΩΣ ΤΟ ΠΕΡΙΦΗΜΟ "ΜΝΗΜΟΝΙΟ" ΜΕ ΤΟΝ ΚΑΛΟΓΗΡΑΤΟ ΓΙΑ ΝΑ ΜΗΝ ΔΗΜΙΟΥΡΓΟΥΝΤΑΙ ΕΡΩΤΗΜΑΤΙΚΑ ΚΑΙ ΑΠΟΡΙΕΣ;

ΣΕΛΙΔΑ 3



ΝΑΥΑΓΗΣΑΝ ΚΑΙ ΟΙ ΧΘΕΣΙΝΕΣ ΔΙΑΠΡΑΓΜΑΤΕΥΣΕΙΣ

Η Παιδεία στα άπατα!

● Συνεχίζονται ...κανονικά οι καταλήψεις. Ο Αρσένης τίναξε και χθες τον διάλογο στον αέρα, εμμένοντας με πρωτοφανές πείσμα στις θέσεις του. Και βέβαια καθηγητές και μαθητές τον καταγγέλλουν.

ΣΕΛΙΔΑ 6



CIAO new
BOUTIQUE
50% ΟΛΑ
MARC O' POLO
collection Δημ. Θέμελη 83 ΡΟΔΟΣ

Κι' οι Τούρκοι το χαβά τους!



ΖΗΤΟΥΝ ΑΦΟΠΛΙΣΜΟ ΤΩΝ ΝΗΣΙΩΝ ΜΑΣ ΚΑΙ ΟΛΕΣ ΤΙΣ ΒΡΑΧΟΝΗΣΙΔΕΣ!

● Πρόκειται για έκθεση του Τουρκικού Επιτελείου, η οποία προβλέπει ακόμη και σύγκρουση, αν δεν υπάρξει λύση στις διαφορές με την Ελλάδα.

ΣΕΛΙΔΑ 5

ΤΟ ΝΥΧΤΕΡΙΝΟ ΚΕΝΤΡΟ "ΜΟΥΣΕΣ" ΔΙΑΤΙΘΕΤΑΙ ΓΙΑ ΟΛΕΣ ΤΙΣ ΚΟΙΝΩΝΙΚΕΣ ΣΑΣ ΕΚΔΗΛΩΣΕΙΣ: ΓΑΜΟΥΣ, ΒΑΠΤΙΣΕΙΣ, ΧΟΡΟΕΣΠΕΡΙΔΕΣ, ΚΟΠΗ ΠΙΤΑΣ, ΑΠΟΚΡΙΑΤΙΚΑ ΠΑΡΤΥ.
ΕΠΙΣΗΣ ΠΑΡΑΧΩΡΕΙΤΑΙ Η ΟΡΧΗΣΤΡΑ ΤΟΥ ΚΕΝΤΡΟΥ ΓΙΑ ΤΥΧΟΝ ΕΚΔΗΛΩΣΕΙΣ ΔΙΟΡΓΑΝΩΣΕΤΕ ΣΤΟ ΞΕΝΟΔΟΧΕΙΟ SOFITEL CAPSIS.



ΜΟΥΣΕΣ
MUSES
Night Club

Τηλ. 26994-25015

ΠΑΝΕΛΛΗΝΙΑ ΕΝΩΣΗ ΔΙΠΛ. ΜΗΧΑΝΙΚΩΝ ΕΡΓΟΛΗΠΤΩΝ ΔΗΜ. ΕΡΓΩΝ
ASSOCIATION PANHELLENIQUE DES INGENIEURS DIPLOMES ENTREPRENEURS DE TRAVAUX PUBLICS
ΠΕΡΙΦΕΡΕΙΑΚΟ ΤΜΗΜΑ ΔΩΔΕΚΑΝΗΣΟΥ

ΠΡΟΣΚΛΗΣΗ
ΣΕ ΓΕΝΙΚΗ ΣΥΝΕΛΕΥΣΗ

Η Πανελλήνια Ενωση Διπλωματούχων Μηχανικών Εργοληπτών Δημοσίων Εργων (ΠΕΔΜΕΔΕ) Τμήμα Δωδεκανήσου, προσκαλεί τα μέλη της στη Γενική Συνέλευση, που θα πραγματοποιηθεί στο Τεχνικό Επιμελητήριο, στην οδό Μητροπόλεως 4 στη Ρόδο, στις 28-1-99 ημέρα Πεμπτη και ώρα 7.00 μ.μ. με θέματα ημερήσιας διάταξης:
1. Ενημέρωση των μελών
2. Διοικητικός και οικονομικός απολογισμός
3. Αρχαιρεσίες

Σε περίπτωση μη απαρτίας, η Γενικη Συνέλευση θα πραγματοποιηθεί στις 4-2-99 ημέρα Πέμπτη την ιδια ωρα στον ιδιο χώρο και με τα ίδια θέματα.

Ο ΓΡΑΜΜΑΤΕΑΣ Μάνος Στεφανου
Ο ΠΡΟΕΔΡΟΣ Γιώργος Σιφωνιος

ΗΜΕΡΟΛΟΓΙΟ

Τετάρτη 27 Ιανουαρίου 1999

Ανακομιδή λειψάνων Ιωάννου Χρυσοστόμου

Ανατολή ηλίου: 7.34'
Δύσις ηλίου: 5.42'
Σελήνη: 10 ημερών

ΦΑΡΜΑΚΕΙΑ

Σήμερα διημερεύει το φαρμακείο του κ. Μιχαλάκη επί της Αγ. Αναστασίας και διανυκτερεύει της κ. Γρεβενιώτου επί της Ηρ. Πολυτεχνείου

ΒΕΝΖΙΝΑΔΙΚΑ

Διανυκτερεύει το βενζινάδικο του κ. Τζωρτζή στον Άγιο Φραγκίσκο και το πρατήριο καυσίμων ΤΕΧΑCO Γκινάκης Αλέξανδρος περιοχή Κάβα.

ΛΑΪΚΕΣ ΑΓΟΡΕΣ

Τετάρτη και Σάββατο: στην οδό Βύρωνος (πίσω από το Στάδιο).
Πέμπτη: στην οδό Διαγορίδων.

ΔΡΟΜΟΛΟΓΙΑ ΠΛΟΙΩΝ

Σήμερα αναχωρεί το "ΙΑΛΥΣΟΣ" στις 1 το μεσημέρι για Τήλο-Νίσυρο-Κω-Λέρο-Πάτμο-Πειραιά.

ΑΕΡΟΠΟΡΙΚΑ ΔΡΟΜΟΛΟΓΙΑ

ΟΛΥΜΠΙΑΚΗ ΑΕΡΟΠΟΡΙΑ

Για Αθήνα
- Δευτέρα: 06.40-09.50-15.25-20.10-22.40
- Τρίτη: 06.40-15.25-20:10-22.40
- Τετάρτη: 06.40-09.50-15.25-20.10-23.40
- Πέμπτη: 06.40-09.50-15.25-20.10-22.40
- Παρασκευή: 06.40-09.50-15.25-20.10-22.40
- Σάββατο: 06.40-09.50-15.25-20.10-22.40
- Κυριακή: 06.40-09.50-15.25-20.10-23.25

Για Θεσσαλονίκη
- Δευτέρα-Τετάρτη-Παρασκευή-Κυριακή: 19.05

Για Ηράκλειο
- Δευτέρα-Τετάρτη-Παρασκευή-Κυριακή στις 16.35

Για Κάρπαθο
- Δευτέρα-Τρίτη-Τετάρτη-Πέμπτη-Παρασκευή: 10.00
- Κυριακή: 10.00

Για Κάσο
- Δευτέρα-Τετάρτη-Παρασκευή-Σάββατο-Κυριακή: 12.10

Για Καστελλόριζο
- Τετάρτη-Παρασκευή και Κυριακή στις 07.40

Για Κω
- Τρίτη-Σάββατο: 11.55

Για Σαντορίνη
- Δευτέρα-Πέμπτη-Σάββατο: 22.15

Για Μύκονο
Κυριακή 20.45

AIR GREECE

ΡΟΔΟ-ΑΘΗΝΑ
(2 ΠΤΗΣΕΙΣ)

Καθημερινά: 07.45 και 11.15

Επίσης καθημερινά μέσω Αθηνών για Θεσσαλονίκη, Ηράκλειο και Χανιά

Επώνυμον το ανώνυμον...

Πανικός στους κόλπους του κυβερνώντος κόμματος

Ο πανικός κατακυρίευσε τα στελέχη της κυβέρνησης του ΠΑΣΟΚ και κυρίως τον πρωθυπουργό κ. Σημίτη από τη δημοσιοποίηση στοιχείων των τελευταίων δημοσκοπήσεων, τα οποία εμφανίζουν τη Νέα Δημοκρατία να προηγείται του κόμματός τους κατά 11 εκατοστιαίες μονάδες.

Επιπλέον, οι δημοσκοπήσεις φέρνουν τον πρόεδρο της Νέας Δημοκρατίας κ. Κώστα Καραμανλή να προηγείται του κ. Σημίτη κατά 10 εκατοστιαίες μονάδες σε δημοτικότητα, ενώ την κυβερνητική πολιτική εγκρίνει μόνο ένα ποσοστό 13,8% του εκλογικού σώματος.

Από τη μια ο υπουργός Τύπου κ. Ρέππας υποστηρίζει ότι "το έργο της κυβέρνησης, όταν ολοκληρωθεί η θητεία της, θα κριθεί από τον ελληνικό λαό" και ότι "η κυβέρνηση ατενίζει με αισιοδοξία το μέλλον" (!), από την άλλη όμως ήρθε η δήλωση-ομολογία του υπουργού Εργασίας και μέλους του Εκτελεστικού Γραφείου του ΠΑΣΟΚ κ. Παπαιωάννου, ο οποίος είπε ότι "η κυβέρνηση σε αυτήν την περίοδο βρίσκεται σε πολύ δύσκολη θέση, κυρίως λόγω της κατάστασης στην Παιδεία".

Το γεγονός ότι η συντριπτική πλειοψηφία του εκλογικού σώματος απορρίπτει την πολιτική αυτής της κυβέρνησης δικαιολογεί τον πανικό της... Όμως "όπως έστρωσε θα κοιμηθεί" ο κ. Σημίτης και τα στελέχη του κόμματός του...

Προτάσσουν το πολιτικό μέλλον του κ. Αρσένη

Εν αναμονή απαντήσεων επί των προτάσεων της ΟΛΜΕ από τον Γεράσιμο Αρσένη, αλλά οι καταλήψεις συνεχίζονται, οι κινητοποιήσεις μαθητών και καθηγητών θα γίνουν, και όπως δήλωσε ο πρόεδρος της ΟΛΜΕ, η Ομοσπονδία δεν μπορεί να πείσει τους μαθητές να γυρίσουν στα σχολεία τους και το απεργιακό πρόγραμμα των καθηγητών (48ωρη απεργία την Πέμπτη και την Παρασκευή) ισχύει κανονικά...

Όσο κι αν επιμένει ο υπουργός Παιδείας -πάντα με την στήριξη του πρωθυπουργού- στην ορθότητα της εκπαιδευτικής του μεταρρύθμισης, στην αντίθετη γνώμη που εκφράζουν οι ενδιαφερόμενοι φορείς και τα κόμματα της αντιπολίτευσης, έρχεται να προστεθεί και η κοινή γνώμη συνολικά.

Από τη δημοσκόπηση της εταιρείας V PRC για την εκπαιδευτική μεταρρύθμιση που δημοσιεύει σήμερα η εφημερίδα "Τα Νέα" προκύπτει ότι η μεταρρύθμιση δεν έπεισε:

- Το 57,2% των ερωτηθέντων εκφράζει αρνητική γνώμη για τη μεταρρύθμιση.
- Το 51,6% των ερωτηθέντων θεωρεί ότι η μεταρρύθμιση είναι χειρότερη από το προηγούμενο σύστημα.
- Το 76,9% των ερωτηθέντων πιστεύει ότι θα πρέπει να αναβληθεί η εφαρμογή της μεταρρύθμισης ώστε να γίνουν κι άλλες αλλαγές πέρα από αυτές που έχουν ήδη γίνει.

Μπορεί το πείσμα του κ. Αρσένη για την εκπαιδευτική μεταρρύθμιση να οφείλεται στο γεγονός ότι στην ουσία κρίνεται το πολιτικό του μέλλον. Μήπως το μέλλον της Παιδείας και των νέων ανθρώπων είναι αυτό που θα πρέπει να ενδιαφέρει περισσότερο την κυβέρνηση;

ΧΥΤΗΡΟΓΛΟΥ Α.Ε.

ΥΦΑΣΜΑΤΑ

80 χρόνια ποιότητα στην ένδυση του σπιτιού σας

Σε λίγο κοντά σας

5ο ΧΙΛΙΟΜΕΤΡΟ ΡΟΔΟΥ–ΚΑΛΛΙΘΕΑΣ • Τηλ. 63811–63121

ΔΕΧΟΝΤΑΙ ΤΟ ΚΟΙΝΟ

Ο Νομάρχης δέχεται το κοινό κάθε Τρίτη και Πέμπτη από 11.00-13.00.
Ο Δήμαρχος Ρόδου δέχεται το κοινό κάθε Τετάρτη από τις 12.00-14.00.
Ο Αναδήμαρχος κ. Σκανδαλίδης δέχεται το κοινό κάθε Τρίτη και Πέμπτη 1 με 2 μ.μ.

ΤΑΞΙ

ΡΑΔΙΟ ΤΑΞΙ: 64712-64790

ΧΡΗΣΙΜΑ ΤΗΛΕΦΩΝΑ

ΝΟΣΟΚΟΜΕΙΟ:	22222
ΠΥΡΟΣΒΕΣΤΙΚΗ:	23333
ΛΙΜΕΝΑΡΧΕΙΟ:	22220, 27695
ΒΛΑΒΕΣ Δ.Ε.Η.:	125
ΒΛΑΒΕΣ Ο.Τ.Ε.:	121
ΑΜΕΣΗ ΑΡΑΣΗ:	100
ΒΛΑΒΕΣ ΥΔΡΕΥΣΗΣ:	68750-68755
ΝΟΜΑΡΧΙΑ:	156
ΠΕΡ/ΚΗ Δ/ΝΣΗ	38174
ΔΗΜΟΣ:	46200
ΤΡΟΧΑΙΑ:	26480
ΠΛΗΡΟΦ. Ο.Τ.Ε.:	131
ΔΕΛΤΙΟ ΚΑΙΡΟΥ:	149
ΛΑΧΕΙΑ:	111
ΠΡΟΠΟ - ΛΟΤΤΟ:	111
ΡΟΔΑ:	27462
ΚΤΕΛ:	27706
Ο.Α.Ε.Δ.:	23265
Ι.Κ.Α.:	64912
ΤΑΞ.Υ.:	68701, 68702
ΟΛΥΜΠΙΑΚΗ:	24555
Δ.Α.Ν.Ε.:	77070
ΕΡΓΑΤ. ΚΕΝΤΡΟ:	24730
AIR GREECE	36095

ΤΙΜΕΣ ΣΥΝΑΛΛΑΓΜΑΤΟΣ

Δολλάριο ΗΠΑ	278.087	284.535
Μάρκο Γερμανίας	166.557	170.418
Φράγκο Γαλλίας	49.671	50.823
Λίρα Αγγλίας	466.399	477.212
Λίρα Ιρλανδίας	414.656	424.270
Φράγκο Βελγίου	8.076	8.264
Φιορίνι Ολλανδίας	147.843	151.271
Λιρέτα (100 μον.)	16.827	17.217
Σελίνι Αυστρίας	23.688	24.237
Κορώνα Δανίας	43.807	44.822
Κορώνα Σουηδίας	34.885	35.693
Μάρκο Φινλανδίας	54.838	56.109
Πεσέτα Ισπανίας	1.959	2.006
Εσκούδο Πορτογ.	1.625	1.663
Γιεν (100 μον.)	239.727	245.285
Φράγκο Ελβετίας	201.302	209.039
Κορώνα Νορβηγίας	36.406	37.250
Λίρα Κύπρου	562.365	575.404
Δολλάριο Καναδά	179.373	183.532
Δολλάριο Αυστραλ.	171.289	175.260

"Η ΡΟΔΙΑΚΗ" στο INTERNET

Ηλεκτρονική διεύθυνση:
http://WWW.rodiaki.gr.

Email: rodiaki@rodosnet.gr

Η ΡΟΔΙΑΚΗ

Ημερήσια Εφημερίδα της Ρόδου
Ετος Ιδρύσεως 1915
ΙΔΙΟΚΤΗΣΙΑ - ΕΚΔΟΣΗ
ΥΙΟΙ Σ. ΤΣΟΠΑΝΑΚΗ
Η. ΚΩΤΙΑΔΗΣ Ο.Ε.
ΔΙΕΥΘΥΝΤΗΣ
Αθ. Μαρασιώτης
ΣΥΝΤΑΞΗ
Σπύρος Παγκάς
Γρηγόρης Πελλός
Λουκάς Μαστής
Μιχάλης Μαστής
ΑΘΛΗΤΙΚΑ
Μανόλης Μπάτης,
Νικήτας Κουσκουσης
ΜΟΝΙΜΟΣ ΣΥΝΕΡΓΑΤΗΣ
Γιώργος Βουης
ΓΡΑΦΕΙΑ ΣΥΝΤΑΞΗΣ
Μάρκου Μαλλιαράκη 9
Τηλ. 24610 - 30865 - 75640
Fax (0241) 75641
ΛΟΓΙΣΤΗΡΙΟ - ΔΙΑΦΗΜΙΣΕΙΣ
Νέα Αγορά 53
Τηλ. 22210 - 75230
Fax (0241) 22471

Γιατί δεν λένε τί προβλέπει το "μνημόνιο" μεταξύ ΔΑΝΕ και Καλογηράτου;

Πολλά νεφελώματα για να κουκουλωθεί η υπόθεση!

Η κοινή γνώμη είναι κουμπωμένη και φυλύποπτη ύστερα από τα όσα συνέβησαν και τα όσα φαίνεται ότι μεθοδεύονται ● Προς τετελεσμένα γεγονότα οδηγείται η κατάσταση;

Αφού με την γνωστή απόφασή του το διοικητικό συμβούλιο της ΔΑΝΕ κατέστησε σαφές ότι θα προχωρήσει στην επιστροφή του 1.700.000 κατασχεμένων μετοχών στον κ. Καλογηράτο, τώρα ακολουθεί την οδό σιωπής.

Μετά την απολογία Γεωργιάδη

Αλλοι παίρνουν στον ανακριτή σειρά

Σήμερα αποφαίνεται μαζί με τον εισαγγελέα και όλα δείχνουν...

Αργά χθες το απόγευμα ολοκληρώθηκε η απολογία του τ. Γενικού Διευθυντή της ΔΑΝΕ κ. Αντώνη Γεωργιάδη, ενώπιον του ανακριτή κ. Βασ. Παπανικόλα.

Μετά την ολοκλήρωση της απολογίας ο ογκώδης φάκελος διαβιβάσθηκε στον εισαγγελέα Πρωτοδικών Ρόδου κ. Χατζηπαζαρλή, ο οποίος άρχισε να τον μελετά, προκειμένου σήμερα το πρωί να αποφανθεί.

Ο ανακριτής κ. Παπανικόλας γνωρίζει πολύ καλά όλη την υπόθεση και σίγουρα έχει σχηματίσει άποψη, οπότε νωρίς το πρωί αναμένεται ν' αποφανθεί.

● Ανακριτής και εισαγγελέας θ' αποφανθούν επί της προφυλάκισης η μή του κ. Αντ. Γεωργιάδη. Σε περίπτωση διαφωνίας τη λύση θα δώσει το Συμβούλιο Πλημμελειοδικών Ρόδου με βουλευμά του.



Πάντως, η εκτίμηση που υπάρχει, είναι ότι η κατάθεση του κ. Γεωργιάδη υπήρξε εμπεριστατωμένη και τεκμηριωμένη και πως με τα στοιχεία που προσκόμισε όχι μόνο δεν υπάρχει περίπτωση προφυλάκισής του, αλλά αντίθετα άνοιξε δρόμο στη Δικαιοσύνη για τη κλήτευση σε απολογία πολλών άλλων που είναι και οι πραγματικοί συνυπεύθυνοι για το σκάνδαλο της ΔΑΝΕ.

● Είναι γνωστό, άλλωστε, ότι ο κ. Γεωργιάδης είναι εκείνος που αποκάλυψε το σκάνδαλο, όταν περιήλθαν σε γνώση του οι λαθροχειρίες που γίνονταν από το κεντρικό ταμείο της εταιρείας στον Πειραιά.

Την ίδια όμως στιγμή μέσω δικηγόρων και άλλων ανεπισήμων εκπροσώπων της διοχετεύει στα μέσα ενημέρωσης διάφορες "εξηγήσεις και πληροφορίες", προκειμένου να καταδείξουν ότι τα πράγματα δεν είναι όπως παρουσιάζονται από τον Τύπο και ακόμη δεν έχουν την διάσταση που τους προσδίδονται σε ότι αφορά τη νομική και οικονομική τους μορφή.

Μια από τις "εξηγήσεις" που διδόταν χθες, ήταν ότι ο κ. Καλογηράτος στα πλαίσια της συμφωνίας του με τη ΔΑΝΕ ("μνημόνιο" χαρακτηρίσθηκε) θα καταβάλει στην εταιρεία ποσό 1 εκατ. δολλαρίων, για να αντεπεξέλθει σε άμεσες υποχρεώσεις της και ότι αργότερα θα συμμετάσχει και μ' άλλα ποσά τα οποία φυσικά θα μετατραπούν σε μετοχές μετά την αύξηση του μετοχικού κεφαλαίου.

● Το ερώτημα όμως που ανακύπτει είναι: ο κ. Καλογηράτος θα συνεισφέρει στη ΔΑΝΕ 1 εκατ. δολλάρια πριν πάρει στα χέρια του τις 1.700.000 κατασχεμένες, ως προϊόν εγκλήματος, μετοχές ή μετά;

Πολλοί είναι εκείνοι που πιστεύουν ότι ο κ. Καλογηράτος θα πάρει τώρα αμέσως πίσω τις κατασχεμένες μετοχές και έτσι θα συνεισφέρει το 1 εκατ. δολλάρια. Σε διαφορετική περίπτωση δεν πρόκειται να συνεισφέρει ένα τέτοιο μεγάλο ποσό. Και τούτο διότι η επιστροφή των μετοχών μέσω της δικαστικής οδού και χρόνο μεγάλο θ' απαιτήσει και σίγουρη δεν μπορεί να θεωρείται:

● Σύμφωνα με πληροφορίες η διοίκηση της ΔΑΝΕ προχωρεί σ' ό,τι απαιτείται για την επιστροφή αμέσως των μετοχών στον κ. Καλογηράτο, παρακάμπτοντας τη δικαστική διαδικασία. Δεν αποκλείεται μάλιστα να γίνει μεθόδευση με τρόπον ώστε να βρεθεί η γενική συνέλευση των μετόχων προ τετελεσμένων γεγονότων, αλλά και η ίδια η Δικαιοσύνη, όταν θα έρθει η ώρα να κρίνει για τρίτη φορά την ίδια υπόθεση!

Το ότι ακολουθώνται στην υπόθεση αυτή διάφορες μεθοδεύσεις -πάντα στο όνομα της σωτηρίας της ΔΑΝΕ- προκύπτει και από το γεγονός ότι νομικοί και άλλοι παράγοντες, που μέχρι πρότινος υποστήριζαν με πάθος, ότι οι 1.700.000 μετοχές του κ. Καλογηράτου αποτελούν προϊόν εγκλήματος, τώρα έκαναν στροφή 180 μοιρών και υποστηρίζουν το ακριβώς αντίθετο, συντασσόμενοι με την απόφαση της διοίκησης της ΔΑΝΕ για αποδέσμευσή τους, έξω από κάθε δικαστική διαδικασία! Οταν δε ερωτώνται γιατί αυτή η στροφή και η ριζική αλλαγή στις θέσεις τους, απαντούν απλοϊκά: "διότι αυτό απαιτεί το συμφέρον της ΔΑΝΕ". Ομως τί άλλαξε από τότε που μάχονταν για να κατασχεθούν οι μετοχές Καλογηράτου; Τότε άλλα επέτασσαν τα συμφέροντα της ΔΑΝΕ;

● Φυσικά, δεν στερείται λογικής το επιχείρημα ότι να βάλλει ο κ. Καλογηράτος σημαντικά κεφάλαια στη ΔΑΝΕ και προσωπικές εγγυήσεις, υπάρχουν πολλές πιθανότητες ανάστασης της εταιρείας. Πρόκειται όμως περί αυτού, ή για "κάτι" άλλο, οπότε το μόνο που θα επιτευχθεί είναι η επιστροφή των μετοχών στον εκ Κεφαλληνίας εφοπλιστή;

Και εν πάση περιπτώσει για να μην υπάρχουν νεφελώματα και παρεξηγήσεις γιατί δεν εκδίδεται μια αναλυτική ανακοίνωση για το πλαίσιο μέσα στο οποίο κινείται το περίφημο μνημόνιο με τον κ. Καλογηράτο καθώς και για τα δικαιώματα και τις υποχρεώσεις που αναλαμβάνουν οι δύο πλευρές έναντι αλλήλων;

Εκκληση από τα παροικιακά Δωδ/κά σωματεία

Δεν γίνεται χωρίς ΔΑΝΕ...

Είναι η μόνη που εξασφαλίζει την επιβίωση και των μικρών νησιών κι όχι μόνο του φιλέτου

Η ΔΑΝΕ πρέπει να σωθεί και γι' αυτό θα πρέπει να στηριχθεί απ' όλους, πρωτίστως δε από τον ίδιο τον υπουργό Εμπορικής Ναυτιλίας κ. Στ. Σουμάκη, προς τον οποίο και απευθύνει έκκληση η Ομοσπονδία Δωδεκανησιακών Παροικιακών Σωματείων Ρόδου.

Στο σχετικό έγγραφο της η Ομοσπονδία εκφράζει "ανησυχία και αγωνία" για την παρατεινόμενη εκκρεμότητα στην κρίση της ΔΑΝΕ και αφού επισημαίνει ότι μόνον αυτή μπορεί να εξυπηρετεί και τα μικρά νησιά της Δωδεκανήσου, καλεί τον κ. Σουμάκη να καταβάλει κάθε προσπάθεια μέχρι την τελική διευθέτηση της κρίσης που μαστίζει την εταιρία.

ΑΝΑΛΥΤΙΚΑ, στο έγγραφό της προς τον υπ. Εμπορικής Ναυτιλίας, η Ομοσπονδία Δωδεκανησιακών Παροικιακών Σωματείων Ρόδου, αναφέρει τα εξής:

"Κύριε Υπουργέ,

Η Ομοσπονδία μας, που ενώνει στους κόλπους της τα σωματεία από όλα τα νησιά της Δωδεκανήσου, που εδρεύουν στην πόλη της Ρόδου και αποτελεί τον σύνδεσμο ανάμεσα στην πρωτεύουσα του νομού μας και στα νησιά, εκφράζει την ανησυχία και την αγωνία της για την παρατεινόμενη εκκρεμότητα στις υποθέσεις της Δωδεκανησιακής Ανώνυμης Ναυτιλιάκης Εταιρείας (ΔΑΝΕ).

Η ΔΑΝΕ ξεκίνησε με τις πλέον ευνοϊκές προϋποθέσεις ως εταιρία λαϊκής βάσης και ο δωδεκανησιακός λαός την στήριξε και εναπέθεσε σ' αυτήν τις ελπίδες του για την λύση του προβλήματος των θαλάσσιων συγκοινωνιών, την άνοδο της οικονομίας του νομού και την συνέχιση των παλιών λαμπρών ναυτιακών παραδόσεων της Δωδεκανήσου.

Με την παρατεινόμενη κρίση, την συχνή μείωση της αξιοπιστίας της Εταιρίας και τον κίνδυνο διάλυσής της, πλήττεται η οικονομία του τόπου και κινδυνεύουν να χαθούν τα χρήματα των μετόχων, που τις περισσότερες φορές προέρχονται από το υστέρημα πτωχών αποταμιευτών.

Παρακολουθώντας το άγρυπνο ενδιαφέρον σας για την σωτηρία της ΔΑΝΕ και την εν γένει εξυπηρέτηση της Δωδεκανήσου στα πλαίσια των αρμοδιοτήτων σας, παρακαλούμε να συνεχίσετε τις προσπάθειές σας μέχρι την τελική διευθέτηση της κρίσης που σήμερα ταλαιπωρεί την ΔΑΝΕ".

Στο προσκήνιο και ο Αγούδημος

Στο προσκήνιο πέρασε και πάλι ο κ. Γ. Αγούδημος ο οποίος σύμφωνα με πληροφορίες, θα είναι παρών στη Γενική Συνέλευση της Κυριακής. Ο κ. Αγούδημος επαναλαμβάνει τις προτάσεις του για συνεργασία με τη ΔΑΝΕ αλλά ταυτόχρονα απειλεί με μηνύσεις αν δεν του δοθούν 500.000 μετοχές που διεκδικεί. Οι μετοχές αυτές που βρίσκονταν στα χέρια του Νώντα Σολούνια, έχουν κατασχεθεί από την Εταιρεία και όπως δηλώθηκε από ανθρώπους της ΔΑΝΕ δεν πρόκειται να δοθούν στον κ. Αγούδημο με τον οποίο η Εταιρεία δεν έχει καμιά δοσοληψία.

Με μηνύσεις απειλεί ακόμη ο κ. Αγούδημος για την μη υλοποίηση της συμφωνίας για επισκευή των πλοίων "Ρόδος" και "Πάτμος" ενώ με άλλες δηλώσεις του είπε ότι θα κάνει αποκαλύψεις.

Σύμφωνα με πληροφορίες ο κ. Αγούδημος τελευταία ενδιαφέρεται σφόδρα για μια συνεργασία με τη ΔΑΝΕ με μοναδικό στόχο και μόνο την μείωση των πιθανοτήτων δρομολόγησης άλλων πλοίων μεγάλων Εταιρειών στην γραμμή Δωδεκανήσου τις οποίες δεν μπορεί να ανταγωνισθεί.

ΑΝΑΠΤΥΞΙΑΚΑ ΑΜΟΙΒΑΙΑ ΚΕΦΑΛΑΙΑ

ALFA TRUST HAMBROS

1) ALFA TRUST ΝΕΩΝ ΕΠΙΧΕΙΡΗΣΕΩΝ + 129%
2) ALFA TRUST ΑΝΑΠΤΥΞΙΑΚΟ + 124%

ΤΑ ΠΡΩΤΑ ΣΕ ΑΠΟΔΟΣΗ Α/Κ ΤΟ 1998
(Από 1/1/1998 έως 31/12/1998)

ΕΠΕΙΔΗ ΑΥΤΗ Η ΑΠΟΔΟΣΗ ΕΙΝΑΙ, ΠΙΣΤΕΥΟΥΜΕ, ΕΝΑ ΚΑΛΟ ΑΠΟΤΕΛΕΣΜΑ ΣΩΣΤΩΝ ΕΠΙΛΟΓΩΝ ΚΑΙ ΕΠΑΓΓΕΛΜΑΤΙΚΗΣ ΔΙΑΧΕΙΡΗΣΗΣ
ΚΑΙ ΕΠΕΙΔΗ Η ΕΝΗΜΕΡΩΣΗ ΕΙΝΑΙ Η ΚΑΛΥΤΕΡΗ ΑΣΠΙΔΑ ΓΙΑ ΤΙΣ ΑΠΟΦΑΣΕΙΣ ΣΑΣ
ΕΜΕΙΣ ΤΗΝ ΠΡΟΣΦΕΡΟΥΜΕ,
ΕΣΕΙΣ ΑΠΟΦΑΣΙΖΕΤΕ

ΑΝΘΟΠΟΥΛΟΣ ΜΙΣΑΗΛ
ΟΙΚΟΝΟΜΟΛΟΓΟΣ
ΑΣΦΑΛΙΣΤΙΚΕΣ-ΧΡΗΜΑΤΟΟΙΚΟΝΟΜΙΚΕΣ ΥΠΗΡΕΣΙΕΣ
ΣΤ. ΚΑΖΟΥΛΗ 7-ΤΗΛ. 39400-37240

Τα Αμοιβαία Κεφάλαια δεν έχουν εγγυημένη απόδοση και οι προηγούμενες αποδόσεις δεν διασφαλίζουν τις μελλοντικές.

Οι Γερμανοεβραίοι, τα νέα αφεντικά του καζίνο, άλλαξαν το όνομά του και το σβήνουν από τον χάρτη!

Ως αποικιοκράτες σβήνουν το "Ρόδων" από την ιστορία!

Εξωφρενική η απόφαση, θα ξεσηκώνει ολόκληρο τον ροδιακό λαό, αλλά είναι και παράνομη και θα πρέπει αμέσως οι δράστες να ανακληθούν στην τάξη πριν διαπράξουν και χειρότερα

Με ακατανόητη και απαράδεκτη ιστορική λαθροχειρία ξεκινά τη λειτουργία του το νέο καζίνο Ρόδου στο ξενοδοχείο των "Ρόδων". Η λαθροχειρία αυτή αγγίζει τις πλέον ευαίσθητες χορδές του ροδιακού λαού και είναι βέβαιο ότι θα προκαλέσει την οργή και αγανάκτησή του.

Οι Γερμανοεβραίοι που αποτελούν τα νέα αφεντικά του καζίνο θεώρησαν-άγνωστο για ποιούς λόγους-σκόπιμο να διαγράψουν το ιστορικό όνομα "Ρόδων" από το ξενοδοχείο και να το ονομάσουν με το τελείως άσχετο άχρωμο και άοσμο "Μπητς Οτέλ" δίδοντας παράλληλα έμφαση στο λογότυπό τους, στα κουνελάκια του Χιου Χέφνερ και της κόρης του!..

Βέβαια ήταν γνωστό ότι το καζίνο θα είχε ως σήμα τα γνωστά σκαμπρόζικα κουνελάκια και δεν υπήρξε ποτέ και οιονδήποτε κανένα πρόβλημα. Κανένας όμως δεν μπορούσε να διανοηθεί ότι τα αφεντικά του καζίνο θα διέγραφαν από τον χάρτη της ιστορίας το ξενοδοχείο "Ρόδων", που είναι απόλυτα ταυτισμένο με την σύγχρονη ιστορία της Ρόδου, αποτελώντας σύμβολο γνωστό και πέραν της Ελλάδας.

- Αντίθετα, θα περίμενε κάποιος ότι οι Γερμανοεβραίοι ιδιοκτήτες του καζίνο θα διατηρούσαν και θα πρόβαλλαν το όνομα "Ρόδων", στον ίδιο τουλάχιστον βαθμό με τα κουνελάκια του PLAY BOY.

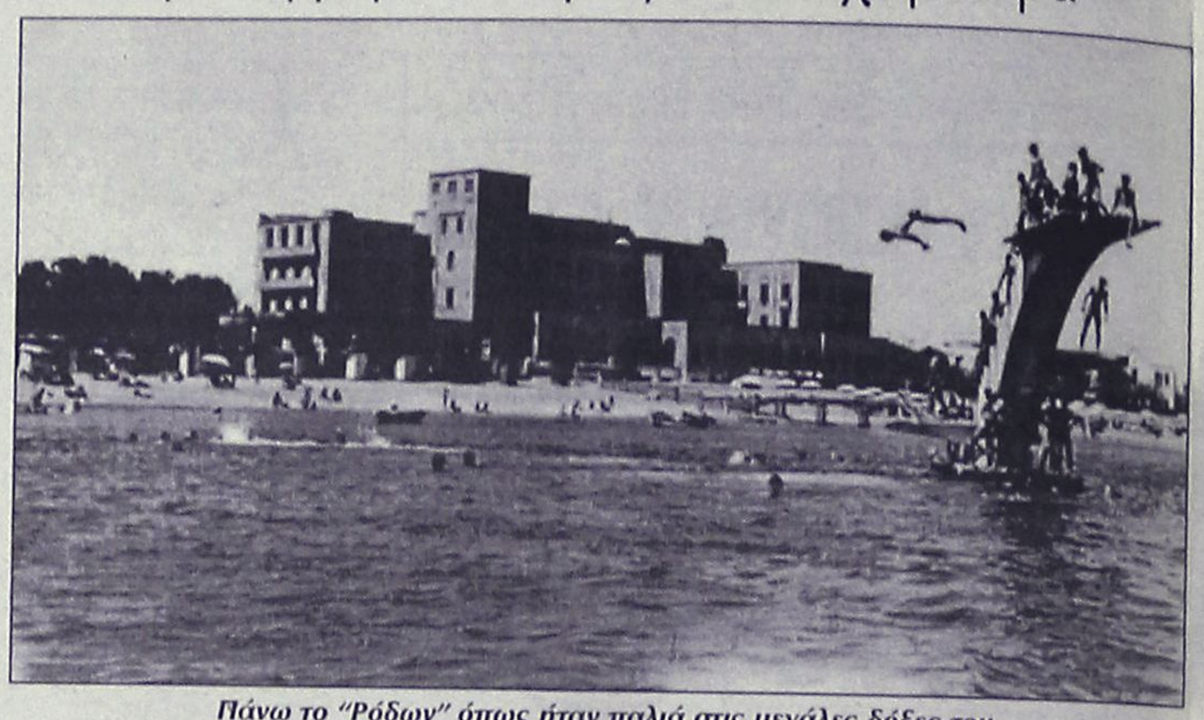

Πάνω το "Ρόδων" όπως ήταν παλιά στις μεγάλες δόξες του, κάτω σοβατισμένο όπως είναι σήμερα.



Γι' αυτό και είναι απορίας άξιο για ποιούς λόγους οι αλλοδαποί ιδιοκτήτες του καζίνο-αυτοί έχουν την πλειοψηφία και αυτοί κάνουν ό,τι θέλουν-θα έπαιρναν μια τέτοια εξωφρενική απόφαση. Πιθανόν και να πιστεύουν ότι είναι αφεντικά σε αποικία χωρίς ιστορία, ψυχή και καρδιά, κατοικούμενη από φελάχους, όπου μπορούν να κάνουν ό,τι θέλουν, βαρβαρίζοντες και ασελγούντες, χωρίς να δίνουν λογαριασμό σε κανέναν.

Όμως, οι ημέτεροι αρμόδιοι είναι δυνατό να τ' αφήνουν όλα στο έλεος των οποιονδήποτε-βαρβάρων κερδοσκόπων που στην προκειμένη περίπτωση αποδεικνύονται και ανόητοι;

Η διαγραφή της ονομασίας "Ρόδων" από το ιστορικό ξενοδοχείο δεν πρόκειται να περάσει εύκολα. Αντίθετα, θα επισύρει βαρύ τίμημα κατά των δραστών, οι οποίοι θα πρέπει να γνωρίζουν ότι, αν δεν επανορθώσουν αμέσως, δύσκολα θα μπορέσουν να σταθούν στη Ρόδο.

Εξ' άλλου, η διαγραφή του ονόματος "Ρόδων", από το ιστορικό ξενοδοχείο είναι εκτός των άλλων και παράνομη. Και τούτο διότι το "Ρόδων" έχει κηρυχθεί διατηρητέο μνημείο, φυσικά και ως κτίσμα και ως όνομα. Επομένως κανένας δεν μπορεί να αλλάξει τίποτα και με κανέναν τρόπο και για οποιονδήποτε λόγο.

Το θέμα είναι πολύ σοβαρό και θα πρέπει σήμερα κιόλας να κινητοποιήσει το Υπουργείο Ανάπτυξης, τον Δήμο Ρόδου, τη Νομαρχία και γενικά όλους τους τοπικούς φορείς καθώς και όλους τους Ροδίτες. Διαφορετικά αν αφεθεί και επικρατήσει αυτή η εξωφρενική ιστορική λαθροχειρία, θα πρέπει να είμαστε έτοιμοι και για άλλα χειρότερα - αν υπάρχουν χειρότερα από αυτό που ήδη έγινε.

ΜΑΛΤΕΖΟΣ
ΗΛΙΑΚΑ-ΘΕΡΜΑΝΣΗ-ΨΥΞΗ
ΤΩΡΑ ΧΩΡΙΣ ΠΡΟΚΑΤΑΒΟΛΗ ΚΑΙ ΕΞΟΦΛΗΣΗ ΑΠΟ 12 ΕΩΣ 36 ΜΗΝΕΣ
ΡΟΔΟΣ-ΒΕΝΕΤΟΚΛΕΩΝ 71-ΤΗΛ. 32802

CRYSTAL AUDIO

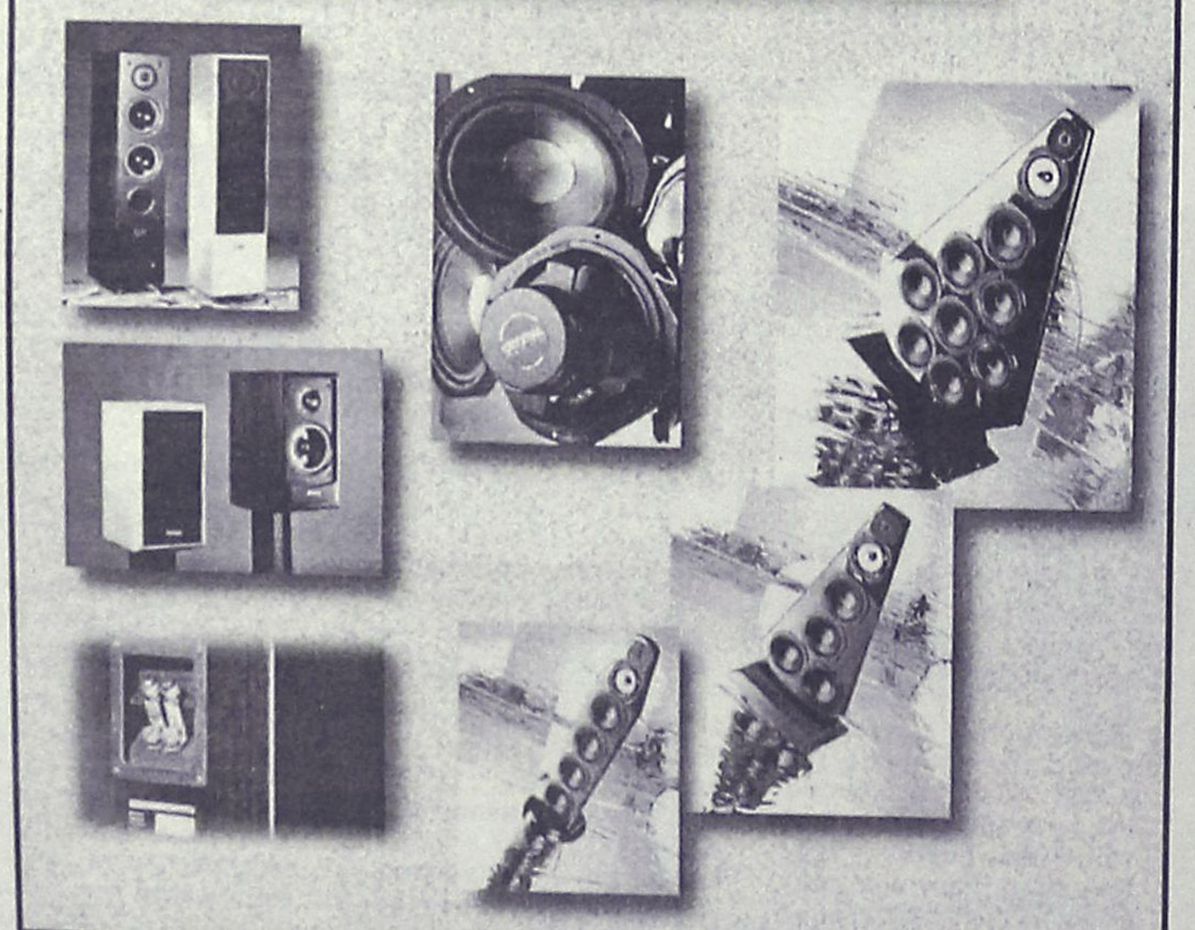

Ζητήστε το Τεχνικό Έντυπο «ΕΠΙΛΕΞΤΕ ΗΧΕΙΑ... ΑΝΑΛΟΓΑ ΜΕ ΤΟ ΧΩΡΟ ΣΑΣ» από τα καταστήματα ή ταχυδρομικά από την CRYSTAL AUDIO - ΤΣΑΚΙΡΗΣ ΒΑΣΙΛΗΣ & ΣΙΑ ΟΕ, Αίαντος 3α, Βριλήσσια, 152 35 ΑΘΗΝΑ Τηλ. 61.38.225

Η CRYSTAL AUDIO προειδοποιεί:
Η ΣΥΓΚΡΙΣΗ ΚΑΝΕΙ ΚΑΛΟ ΣΤΑ ΑΥΤΙΑ ΣΑΣ ...
...και στην τσέπη σας!!!
Μ. ΒΟΛΑΣ & ΥΙΟΙ Ο.Ε.
ΚΡΕΜΑΣΤΗ ΡΟΔΟΥ
ΤΗΛ. 91275, 94370 • FAX: 94370

Καλέστε μας σήμερα για να εξασφαλίσουμε άμεσα τη ζεστασιά σας



Ο χειμώνας μπαίνει με ...άγριες διαθέσεις και είναι καιρός να σκεφτείτε σοβαρά το θέμα της θέρμανσης. Ευτυχώς εμείς, στο πρατήριο **BP του Ιωάννη Τζωρτζή** εξασφαλίζουμε άμεσα τη ζεστασιά σας. Με μία στάση στο πρατήριο ή μ' ένα απλό τηλεφώνημα, σας παραδίδουμε:
- Υψηλής ποιότητας πετρέλαιο θέρμανσης
- στην ποσότητα που παραγγείλατε
- σε ώρες που σας βολεύουν.

Σας εγγυώμαστε γρήγορη εξυπηρέτηση και τιμές που ζεσταίνουν την ατμόσφαιρα.

Με το πρατήριό μας μπορείτε να είστε σίγουροι ότι δεν θα ...παγώσετε περιμένοντας

Πληρ. τηλ. 90210, 90209 ΙΑΛΥΣΟΣ ΡΟΔΟΣ

Μέχρι και σύγκρουση βλέπει το Τουρκικό Επιτελείο

ΕΠΙΚΙΝΔΥΝΗ κρίση αποπειράται η Αγκυρα

Ξαναθέτει θέμα αφοπλισμού των νησιών και κάνει λόγο για βραχονησίδες που είναι δικές της!

ΑΓΚΥΡΑ, 26 (Α.Π.Ε.)—Νέες εντάσεις στο Αιγαίο που θα μπαρούσαν να οδηγήσουν τις δύο πλευρές σε συγκρούσεις για τις οποίες δεν υπάρχει πρόθεση". Αυτό θα είναι το αποτέλεσμα εάν δεν επιλυθούν "τα προβλήματα μεταξύ της Τουρκίας και της Ελλάδας" σύμφωνα με έκθεση του γενικού επιτελείου της Τουρκίας αναφέρει σε σημερινό της δημοσίευμα η εφημερίδα "Τζουμχουριέτ".

Σύμφωνα με την εφημερίδα, στην έκθεση που αφορά τα Ελληνοτουρκικά και το Κυπριακό, αναφέρεται μεταξύ άλλων, οτι "υπάρχουν πολλά προβλήματα μεταξύ της Τουρκίας και της Ελλάδας που παραμένουν άλυτα εδώ και πολύ καιρό. Τα προβλήματα αυτά είναι πολύπλοκα, αλληλοσυνδεόμενα και στην πλειοψηφία τους εστιάζονται στην θάλασσα του Αιγαίου".

Στην έκθεση αναφέρεται επίσης οτι "θα είναι απαράδεκτη η επέκταση των ελληνικών χωρικών υδάτων στο Αιγαίο, πέραν των έξι μιλίων", αφού η επέκταση "θα είναι μια κατάσταση άδικη και θα συνιστά παραβίαση δικαιωμάτων".

Το επιτελείο, υποστηρίζει επίσης οτι "παρά τις ξεκάθαρες διατάξεις διεθνών συμφωνιών, η Αθήνα εξοπλίζει τα νησιά στο Αιγαίο". Επίσης θέτει για άλλη μια φορά θέμα βραχονησίδων. Σύμφωνα με την έκθεση "υπάρχουν πολλά νησιά, νησίδες και βραχονησίδες στο Αιγαίο που δεν έχουν

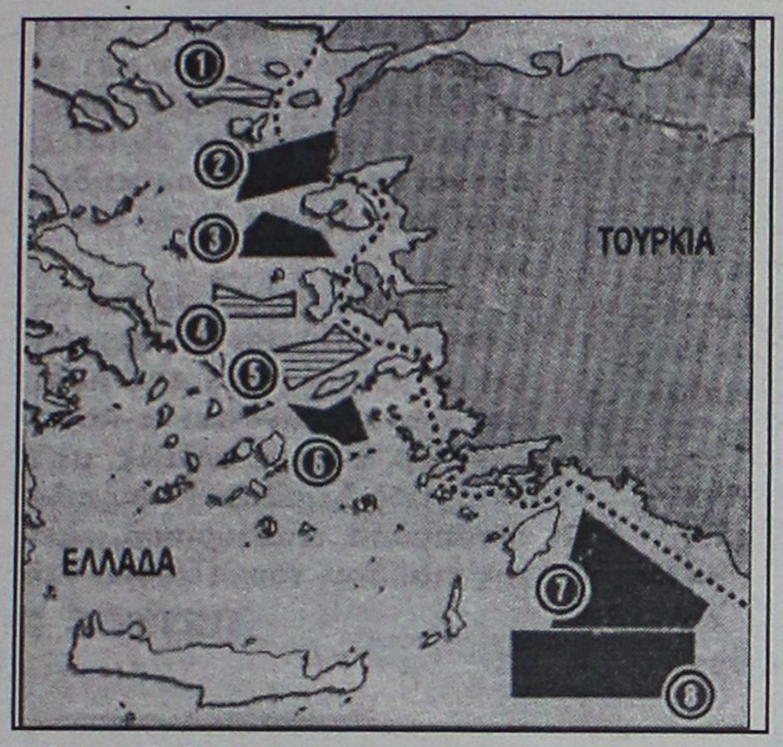

δοθεί με διεθνείς συμφωνίες στην κυριότητα της Ελλάδας". Ως προς το θέμα αυτό, στην έκθεση προβάλλεται ο ισχυρισμός οτι "η Ελλάδα τώρα τελευταία, επιχειρεί να προχωρήσει σε αλλαγές στους γεωγραφικούς αυτούς σχηματισμούς και να τους μετατρέψει σε κατοικημένες περιοχές, πράγμα που είναι άλλο ένα παράδειγμα της επέκτασης της Ελλάδας σε βάρος της Τουρκίας".

Στην έκθεση τίθεται και θέμα εναερίου χώρου και προβάλλεται ο ισχυρισμός οτι η Ελλάδα "εμφανίζει τις ευθύνες που έχει στο FIR Αθηνών ως κυριαρχικό δικαίωμα" και "θέτει θέμα εναερίου χώρου δέκα μιλίων", θέσεις οι οποίες "είναι απαράδεκτες".

Σε άλλο σημείο της έκθεσης, τονίζεται οτι "η Ελλάδα εδώ και 10 χρόνια υποστηρίζει την τρομοκρατική οργάνωση ΡΚΚ". Πιο συγκεκριμένα, αναφέρεται στην έκθεση, οτι "στις 22 Δεκεμβρίου του 98 ο Ελληνας υπουργός Εξωτερικών Θόδωρος Πάγκαλος επισκέφθηκε το στρατόπεδο στο Λαύριο και κάτω απο τη φωτογραφία του Οτσαλάν - ηγέτη του ΡΚΚ - και πάνω του ΡΚΚ διατύπωσε κατηγορίες που στόχευαν την εδαφική ακεραιότητα της Τουρκίας".

Αλοη
40%
Καρπάθου 34, στη
Νέα Αγορά, στον πεζόδρομο
Τηλ. 22664

ΤΑΒΕΡΝΑ
"Σοφία"
Η αγάπη και ο σεβασμός της κορα-Σοφίας
στη παράδοση, σας οπόσχεται,
γαστρονομικές δημιουργίες,
γευσιγνωστικές
απολαύσεις και αστοσχεδιαστικές
μαγειρέσεις
με τα αγνότερα υλικά της αγοράς.
Σας προσκαλεί να τις γευθείτε.
ΚΑΘΗΜΕΡΙΝΑ ΑΝΟΙΚΤΑ
μετά τις 6 μ.μ.
(εκτός ΔΕΥΤΕΡΑΣ και ΤΡΙΤΗΣ)
ΚΥΡΙΑΚΕΣ ανοικτά από το μεσημέρι
ΠΑΡΑΔΟΣΙΑΚΟ ΠΕΡΙΒΑΛΛΟΝ
Κλιματιζόμενη αίθουσα.
Υπεύθυνος κρατήσεων: ΖΟΥΡΟΥΔΗΣ ΣΤΑΥΡΟΣ
Ορφέως 28 Εναντι "ΡΟΛΟΪ"
Παλιά Πόλη Τηλ. 24469
Μετά τιμής
Σοφία Χατζηγεωργίου

PLAYBOY CASINO
BEACH HOTEL
ISLAND OF RODOS
Opening March 1st
Luxury Playboy Casino Hotel & Resort
on the island of Rodos.
Are looking for staff
for immediate hiring in all positions & departments
of the Casino & Beach Hotel.
Interested individuals should come to the
Casino (Rodon Hotel - Main Entrance)
on Thursday 28th January between 8.00 - 16.00
or on Monday 1st February between 8.00 - 17.00
Working knowledge of Greek & English languages essential.
Tel: 0241 97501/2

AIR GREECE
τώρα
ΦΙΛΙΚΕΣ ΠΤΗΣΕΙΣ
ΡΟΔΟΣ - ΑΘΗΝΑ
Φιλική τιμή
16.000 δρχ.
Με επιστροφή
30.000 δρχ.
(χωρίς φόρους αεροδρομίων)
ΙΣΧΥΕΙ ΜΕΧΡΙ 15 ΜΑΡΤΙΟΥ
ΠΛΗΡΟΦΟΡΙΕΣ/ΚΡΑΤΗΣΕΙΣ ΣΤΟΝ ΤΑΞΙΔΙΩΤΙΚΟ ΣΑΣ ΠΡΑΚΤΟΡΑ Ή ΣΤΟ ΤΗΛ.: 0241/36095
4Ρ's ΔΙΑΦΗΜΙΣΤΙΚΗ (081-225098)
air Greece
...η αγαπημένη, Ελληνική Αεροπορική Εταιρεία

Alhambra Travel



ΠΡΟΓΡΑΜΜΑ ΕΚΔΡΟΜΗΣ

ΗΜΕΡΑ 1η: Αναχώρηση από την Αθήνα με την IBERIA για την Μαδρίτη. Αφιξη και μεταφορά σε ξενοδοχείο. Διανυκτέρευση.

ΗΜΕΡΑ 2η: Μετά το πρωινό μεταφορά από το ξενοδοχείο στο αεροδρόμιο και πτήση με την IBERIA για την **Αβάνα.** Αφιξη και μεταφορά στο ξενοδοχείο. Τακτοποίηση στα δωμάτια. Διανυκτέρευση.

ΗΜΕΡΑ 3η: Μετά το πρωινό αναχώρηση από το ξενοδοχείο με πούλμαν για να γνωρίσουμε την πόλη της Αβάνα. Περιλαμβάνει επίσκεψη στην μοναδική και σπάνιας γοητείας παλιά πόλη χαρακτηρισμένη από την UNESCO σαν μνημείο παγκόσμιας κληρονομιάς. Μεταξύ των άλλων θα επισκεφθούμε το Memories Jose Martin, την πλατεία της επανάστασης και το μουσείο Los tres Royes del Moro. Επιστροφή στο ξενοδοχείο και χρόνος ελεύθερος.

ΗΜΕΡΑ 4η: Ημέρα ελεύθερη για να περπατήσετε στην παλιά Αβάνα, να γνωρίσετε τις κρυφές της γωνιές και να ακολουθήσετε την διαδρομή του Hemingwey πίνοντας το ποτό σας στην Botegutta del Medlo ή στην Floridita. Για το βράδυ σας προτείνουμε να απολαύσετε ένα μοναδικό θέαμα στο καμπαρέ Tropicana.

ΗΜΕΡΑ 5η: Ημέρα ελεύθερη για περιπλάνηση στην πόλη της Αβάνα με δυνατότητα προαιρετικών εκδρομών. Μεταξύ των άλλων σας προτείνουμε εκδρομή στην κοιλάδα Vinales, μια από τις ομορφότερες περιοχές δυτικά της Αβάνα όπου βρίσκονται οι απέραντες καλλιέργειες του καλύτερου καπνού στον κόσμο. Εκεί θα έχετε επίσης την δυνατότητα να επισκεφθείτε εργοστάσιο πούρων και ρουμιού.

ΗΜΕΡΑ 6η: Πρωινό στο ξενοδοχείο και αναχώρηση με πούλμαν για το **Βαραδέρο** με ενδιάμεση στάση στο Guama, το μεγαλύτερο εκτροφείο κροκοδείλων του νησιού στην χερσόνησο Zapata. Η εκδρομή περιλαμβάνει επίσης επίσκεψη με ταχύπλοο στα κανάλια της λιμνοθάλασσας και στην αναπαράσταση του παλιού ινδιάνικου χωριού. Γεύμα και χρόνος ελεύθερος στην παραλία Giron. Αργά το απόγευμα άφιξη στο Βαραδέρο και τακτοποίηση στο ξενοδοχείο. Διανυκτέρευση.

ΗΜΕΡΑ 7η: Ημέρα ελεύθερη για να χαρείτε τις κατάλευκες αμμουδιές 20 χιλιομέτρων και την θάλασσα του Βαραδέρο με κολύμπι και θαλάσσια σπορ. Σας προτείνουμε επίσης μονοήμερη κρουαζιέρα με καταμαράν στα γύρω νησιάκια. Εξερεύνηση του βυθού, μπάνιο, μουσική, αναψυκτικά και φαγητό με ψαρικά και open bar για μια μέρα πραγματικής διασκέδασης και ξεκούρασης.

ΗΜΕΡΑ 8η: Ημέρα ελεύθερη για μπάνιο και ξεκούραση στην παραλία και δυνατότητα προαιρετικών εκδρομών. Μεταξύ άλλων σας προτείνουμε ολοήμερη εκδρομή στην πόλη του Τρινιδάδ, πολύτιμο δείγμα αποικιακού χαρακτήρα.

ΗΜΕΡΑ 9η: Αφού εξαντληθεί το μεγαλύτερο μέρος της ημέρας στις εγκαταστάσεις του ξενοδοχείου, μεταφορά στο αεροδρόμιο της Αβάνα για την πτήση της επιστροφής μέσω Μαδρίτης.

ΗΜΕΡΑ 10η: Αφιξη στην Αθήνα αργά το απόγευμα και τέλος του ταξιδιού.

Η τιμή περιλαμβάνει:

*• Διαμονή 4 νύχτες/5 μέρες στην Αβάνα στο Htl MELIA HAVANA 5**
*• Διαμονή 3 νύχτες/4 μέρες στο Βαραδέρο στο ξενοδοχείο MELIA VARADERO 5**
• Πρωινά μπουφέ για όλες τις ημέρες
• Ολες τις μεταφορές από και προς το αεροδρόμιο και τα ξενοδοχεία με πολυτελή πούλμαν
• Οδική μεταφορά Αβάνα - Βαραδέρο - Αβάνα με πολυτελή πούλμαν
• Παραδοσιακό γεύμα στο Guama
• Ξενάγηση της πόλης της Αβάνα με αγγλόφωνο ξεναγό.
• Ταξιδιωτική ασφάλεια.

Συνοδός γραφείου

Δηλώσεις μέχρι 28/1 • Θέσεις περιορισμένες

ALHAMBRA TRAVEL
ΑΛ. ΠΑΠΑΓΟΥ 23 • ΤΗΛ. 0241-37052, 25698
FAX: 0241-73522

Κρίνεται σήμερα η "τύχη" των καταλήψεων

Αδύναμο φως ελπίδας στην άκρη του τούνελ

Συνεχίζουν την προσπάθεια οι γονείς ● Πολλά θα εξαρτηθούν από τις αποφάσεις που θα πάρει ο Κέντρο

Ελπίδες για την εξεύρεση άμεσης και ουσιαστικής λύσης στο τεράστιο πρόβλημα της Παιδείας, που έχει καταλήξει πλέον σε επικίνδυνο αδιέξοδο, άρχισαν να δημιουργούνται το τελευταίο διήμερο, μετά τις διευρυμένες επαφές που είχε ο υπουργός Παιδείας κ. Γεράσιμος Αρσένης, με την ηγεσία της ΟΛΜΕ, αλλά κυρίως μετά το ενδεχόμενο που άφησε ανοικτό για τροποποίηση ή αναστολή του επίμαχου νόμου, ο ίδιος ο πρωθυπουργός κ. Κώστας Σημίτης, σε τηλεοπτική συνέντευξη που παραχώρησε προχθές το βράδυ.

Στη Δωδεκάνησο, αξίζει να σημειωθεί ότι κατά την διάρκεια της χθεσινής μέρας, μειώθηκαν σε ακόμη μεγαλύτερο αριθμό (σε σχέση με τις προηγούμενες μέρες) τα λύκεια που τελούν υπό κατάληψη, στοιχείο, που σύμφωνα τουλάχιστον με τους αρμόδιους της δευτεροβάθμιας εκπαίδευσης του νομού μας, χαρακτηρίζεται ενδεικτικό για την σταδιακή αποκλιμάκωση της κατάστασης.

● Σύμφωνα πάντα με τα στοιχεία που ανακοίνωσε χθες η δευτεροβάθμια εκπαίδευση του νομού μας, σε ολόκληρη την Δωδεκάνησο, τα λύκεια του βρίσκονται σε κατάληψη, μειώθηκαν πλέον σε 6 μετά την απόφαση των μαθητών του Λυκείου Καρπάθου και του ΤΕΕ Σύμης (χθες και προχθές αντίστοιχα) να επιστρέψουν στα μαθήματά τους. Έτσι λοιπόν, τα λύκεια που συνεχίζουν να τελούν υπό κατάληψη στην περιοχή μας είναι: Το 1ο, το 2ο και το 3ο Λύκειο Ρόδου, καθώς επίσης και το 1ο ΤΕΕ της Ρόδου.

Αξίζει να σημειωθεί πάντως, ότι πέρα από τις προσπάθειες που γίνονται για να βρεθεί άμεση λύση στο αδιέξοδο που έχει παρουσιαστεί στον χώρο της Παιδείας, σοβαρά είναι τα προβλήματα που έχουν αρχίσει να παρουσιάζονται επίσης και στις σχέσεις ανάμεσα στους γονείς, τους μαθητές αλλά και τους καθηγητές σε πολλές περιπτώσεις, τα οποία όπως εκτιμάται μπορεί να οδηγήσουν σε ανεξέλεγκτες καταστάσεις.

ΟΙ ΓΟΝΕΙΣ

● Προχθές αργά το βράδυ, αξίζει να σημειωθεί ότι πραγματοποιήθηκε τελικά και η συνάντηση μεταξύ του διοικητικού συμβουλίου και των μελών του 2ου Λυκείου της Ρόδου, όπου για μια ακόμη φορά συζητήθηκε το ζήτημα των καταλήψεων και της εξεύρεσης μόνιμης λύσης σχετικά με τα προβλήματα που παρουσιάζονται.

Σύμφωνα με όσα έγιναν γνωστά, στην συνάντηση αυτή, παρέστησαν 95 τουλάχιστον γονείς μαθητών του 2ου Λυκείου της Ρόδου, οι οποίοι αποφάσισαν με συντριπτική πλειοψηφία να σταματήσει η κατάληψη στο συγκεκριμένο σχολικό συγκρότημα. Όμως, επειδή αποφασίστηκε οι γονείς να βρίσκονται έξω από το σχολικό συγκρότημα, από νωρίς σήμερα το πρωί, προκειμένου έτσι να έχουν συνάντηση με τους ίδιους τους μαθητές, για να επιδιώξουν από κοινού άμεση λύση στο ζήτημα των καταλήψεων.

Οι γονείς που πήραν μέρος στην συνάντηση αυτή, αξίζει να σημειωθεί ότι αποφάσισαν ουσιαστικά οι όποιες αποφάσεις και εξελίξεις βρίσκονται στα χέρια των ίδιων των μαθητών, εκπρόσωποι του 15μελους Γενικού Συμβουλίου, που παρέστησαν και παρακολούθησαν τη συζήτηση καθώς επίσης και τις αποφάσεις που πάρθηκαν, ανέλαβαν να τις μεταφέρουν στους υπόλοιπους συμμαθητές τους, έτσι ώστε να παρθεί συγκεκριμένη απόφαση.

● Πάντως, όπως δήλωσε χθες για το θέμα αυτό η κ. Ειρήνη Πάσου, μέλος του δ.σ. του Συλλόγου Γονέων και Κηδεμόνων του 2ου Λυκείου της πόλης μας, στην ίδια συνάντηση, αποφασίστηκε οι γονείς να παραμείνουν ανεξέλεγκτη, καθώς καθημερινά είναι πλέον τα φαινόμενα διαπληκτισμών που παρατηρούνται μεταξύ γονέων ή ακόμη και μαθητών, που έχουν ταχθεί υπέρ ή κατά των κινητοποιήσεων που βρίσκονται σε εξέλιξη. Χθες μάλιστα, το κλίμα στο 3ο Λύκειο της Ρόδου, ήταν ιδιαίτερα τεταμένο, καθώς σημειώθηκαν μάλιστα και αντεγκλήσεις μεταξύ μελών του συλλόγου γονέων με μαθητές αλλά και καθηγητές, οι οποίες ευτυχώς δεν πήραν σοβαρές διαστάσεις.

Σε κάθε περίπτωση πάντως, η συντριπτική πλειοψηφία των γονέων και των ίδιων των μαθητών, αξιώνουν ουσιαστική, κοινή λύση, για όλες τις τάξεις, και σε καμμία περίπτωση, μόνο για την Γ' Τάξη του σχολείου.

● Η ίδια κατάσταση, αξίζει να σημειωθεί ότι επικρατεί και στα περισσότερα από τα σχολικά συγκροτήματα του νομού μας που παραμένουν υπό κατάληψη, ενώ και σε αυτά που τα μαθήματα διεξάγονται κανονικά αυτή την περίοδο, επικρατεί αναβρασμός, αφού οι μαθητές, εξετάζουν μεταξύ των άλλων και το ενδεχόμενο να προχωρήσουν εκ νέου σε κλιμάκωση των κινητοποιήσεων, σε περίπτωση που το Υπουργείο επιμείνει στην γνωστή τακτική και στην πιστή εφαρμογή των διατάξεων του νόμου για την εκπαιδευτική μεταρύθμιση.

ΟΙ ΚΑΘΗΓΗΤΕΣ

● Χθες αργά το βράδυ, αναμένονταν επίσης να πραγματοποιηθεί και η προγραμματισμένη Γενική Συνέλευση της Α' ΕΛΜΕ Δωδεκανήσου, όπου οι εκπαιδευτικοί είχαν κληθεί να αποφασίσουν ποιά στάση θα πρέπει να κρατήσουν συγκεκριμένα για το αμέσως επόμενο χρονικό διάστημα.

Σύμφωνα με πληροφορίες, η διοίκηση της ΕΛΜΕ αναμένεται να προτείνει στα μέλη της, την πραγματοποίηση 5μερης απεργιακής κινητοποίησης σε πρώτη φάση, και συγκεκριμένα, από την ερχόμενη Παρασκευή 28 Ιανουαρίου έως και τις 5 Φεβρουαρίου.

Οι καθηγητές πάντως, σε περίπτωση που δεν προκύψουν θετικές εξελίξεις από τις συναντήσεις που γίνονται το τελευταίο διάστημα μεταξύ της Ομοσπονδίας τους και της ηγεσίας του Υπουργείου Παιδείας, είναι αποφασισμένοι να προχωρήσουν στην κλιμάκωση πολυήμερων κινητοποιήσεων, μεγενθύνοντας έτσι ακόμη περισσότερο, την χαώδη κατάσταση που επικρατεί σήμερα.

Λόγω της αδιαλλαξίας του κ. Αρσένη

Ναυάγησαν οι συνομιλίες Αρσένη-καθηγητών

Φόβοι ότι θα κλιμακωθούν οι κινητοποιήσεις

Σε ναυάγιο οδηγήθηκαν-όπως οι περισσότεροι περίμεναν-οι διαπραγματεύσεις μεταξύ του υπουργού Παιδείας κ. Αρσένη και της Διοίκησης ΟΛΜΕ. Η εξέλιξη αυτή πιθανώτατα θα πυροδοτήσει νέες κινητοποιήσεις στον χώρο της Παιδείας με ό,τι συνεπάγεται κάτι τέτοιο.

Ο κ. Αρσένης παρέμεινε αμετακίνητος στην θέση του κάνοντας μόνο μικρές δευτερευούσης σημασίας υποχωρήσεις γεγονός που εξανάγκασε τους καθηγητές να αποχωρήσουν καταγγέλλοντας τον υπουργό για αδιαλλαξία και επιρρίπτοντας σ' αυτόν τις ευθύνες για ό,τι ήθελε ακολουθήσει.

Ο εκπρόσωπος της Ν.Δ. κ. Σπηλιωτόπουλος μετά την αρνητική αυτή εξέλιξη κάλεσε τον πρωθυπουργό να απομακρύνει άμεσα τον κ. Αρσένη για να επανέλθει η ηρεμία στην Παιδεία. Παρόμοιες δηλώσεις έκανε κι ο πρόεδρος του Συνασπισμού ο κ. Κωνσταντόπουλος ο οποίος εξέφρασε την ανησυχία του για πιθανή κλιμάκωση των κινητοποιήσεων.



Παρέμβαση του Επιμελητηρίου που βλέπει την κοροϊδία

Οχι άλλος εμπαιγμός στο θέμα του Γκολφ!..

Θα σταλεί έγγραφο στην κ. Παπανδρέου και στον Γ. Γ. του ΕΟΤ με τις απόψεις όλων των τοπικών φορέων

Παρέμβαση προς τους αρμόδιους κυβερνητικούς παράγοντες πρόκειται να κάνει το Εμπορικό Επιμελητήριο για το Γκολφ Αφάντου, εκτιμώντας ότι η κατάσταση έχει ξεπεράσει τα όρια του εμπαιγμού.



Το θέμα συζητήθηκε πράγματι στην προχθεσινοβραδυνή συνεδρίαση του διοικητικού συμβουλίου, όπου αποφασίστηκε να σταλεί έγγραφο προς την υπουργό Ανάπτυξης κ. Βάσω Παπανδρέου και τον γενικό γραμματέα του ΕΟΤ κ. Μιχ. Κυριακίδη.

Το Επιμελητήριο θεωρεί ότι πρόκειται για έργο βασικής υποδομής που έχει κεφαλαιώδη σημασία για την τουριστική ανάπτυξη και την ποιοτική αναβάθμιση του ροδιακού τουρισμού.

- Η συζήτηση για το Γκολφ έγινε προ ημερησίας διάταξης με παρέμβαση του μέλους του διοικητικού συμβουλίου κ. Αναστ. Σπανού, ***που έκανε λόγο στην εισήγηση του για διαδικασία που έχει ξεπεράσει τα όρια του εμπαιγμού.*** Υποστήριξε μάλιστα ότι οι κάτοικοι του δήμου Αφάντου είναι εξοργισμένοι από την κατάσταση αυτή και αρκετοί από αυτούς είναι έτοιμοι να προβούν ακόμα ***και σε δυναμικές κινητοποιήσεις*** με την έναρξη της τουριστικής περιόδου, εφόσον δεν υπάρξει εξέλιξη στο θέμα.

Με τον κ. Σπανό συμφώνησε και ο πρόεδρος του ΕΒΕΔ κ. Καραγιάννης και αρκετοί ακόμα σύμβουλοι, ενώ αξιοσημείωτη ήταν επίσης η παρέμβαση ***του κ. Γιώργου Γεωργιάδη*** ο οποίος ζήτησε να πιεστεί ο ΕΟΤ να αξιοποιηθεί το γήπεδο του Γκολφ (αναβαθμιζόμεο κ.λπ.) και να αναλάβουν την διαχείριση του οι τοπικοί φορείς.

Αποφασίστηκε τελικά να υπάρξει η παρέμβαση προς τους αρμόδιους κυβερνητικούς παράγοντες, απόφαση που πάρθηκε ομόφωνα από το διοικητικό συμβούλιο.

Εξωδίκως, έγινε επίσης γνωστό ότι και ο τρίτος διαγωνισμός ενοικίασης της έκτασης του Γκολφ ***κατέστη άκαρπος*** διότι η ελληνοιταλική εταιρία που είχε εκφράσει ενδιαφέρον να αναλάβει το επενδυτικό πρόγραμμα, κρίθηκε από τον ΕΟΤ ***ότι δεν είχε τις οικονομικές εγγυήσεις*** που απαιτούνται για ένα τέτοιο έργο.

ΑΠΟΤΕΛΕΙ ΔΥΝΑΜΗ ΒΑΡΥΤΗΤΑΣ Η ΥΠΟΓΡΑΦΗ ΤΟΥ

Altai®

Χειροποίητα. Αυθεντικά. Διαχρονικά.

ΓΕΩΡΓΙΟΣ Ν. ΜΑΡΙΕΤΟΣ

Μ. ΚΩΝ/ΝΟΥ 27 - ΡΟΔΟΣ - ΤΗΛ. 30090



ΟΙΚΟΝΟΜΙΑ - ΚΑΘΑΡΟ ΠΕΡΙΒΑΛΛΟΝ - ΠΡΩΤΟΠΟΡΙΑΚΗ ΤΕΧΝΟΛΟΓΙΑ
άριστη εργασία • μικρή προκαταβολή • διακανονισμός

ΒΟΥΤΥΡΑΚΗΣ Ι.Χ. Ε.Π.Ε.

ΔΩΔΕΚΑΝΗΣΙΑΚΗΣ ΝΕΟΛΑΙΑΣ 16 - ΡΟΔΟΣ - ΤΗΛ. ΚΕΝΤΡΟ: 0241 / 76100

Για την καλύτερη εξυπηρέτηση των μελών του

Βήματα εκσυγχρονισμού στο Επιμελητήριό μας...

Εγκαθίσταται σύστημα γεωγραφικών πληροφοριών

Σε εκσυγχρονισμό της λειτουργίας του οδεύει σταθερά το Εμπορικό Επιμελητήριο Δωδεκανήσου, στοχεύοντας έτσι στην καλύτερη εξυπηρέτηση των επιχειρηματιών της περιοχής μας.

Στο πλαίσιο της προσπάθειας αυτής είναι ιδιαίτερης σημασίας η απόφαση που πάρθηκε προχθές το βράδυ για την προμήθεια και εγκατάσταση μηχανογραφικού συστήματος γεωγραφικών πληροφοριών.

Με το σύστημα αυτό θα υπάρξει ψηφιοποίηση των χαρτών του Νομού πάνω στους οποίους θα μεταφερθεί το μητρώο μελών του ΕΒΕΔ εμπλουτισμένο με πρόσθετα στοιχεία (εποχικότητα, τζίρος επιχειρήσεων, απασχόληση κ.λπ.).

Με την εγκατάσταση του συστήματος αυτού που θα γίνει κατόπιν διαγωνισμού θα είναι δυνατή η παρακολούθηση δραστηριοτήτων κατά κλάδο και περιοχή, γεγονός ιδιαίτερα σημαντικό.

Με βάση αυτό το σύστημα το ΕΒΕΔ σκοπεύει προσεχώς να ιδρύσει γραφείο πληροφόρησης επενδυτών παρέχοντας έγκυρες και αναγκαίες πληροφορίες στους ενδιαφερόμενους. Αποφασίσθηκε επίσης να κινηθούν από το Επιμελητήριο ταχύτατα οι διαδικασίας για την αξιοποίηση κονδυλίου 300 εκατομμυρίων δραχμών που υπάρχει στα ΠΕΠ Νοτίου Αιγαίου, το οποίο αφορά την ίδρυση Τράπεζας Πληροφοριών από τα Επιμελητήρια Δωδεκανήσου και Κυκλάδων.

ΑΓΟΡΑ ΚΤΙΡΙΟΥ

Το δ.σ. αποφάσισε επίσης να αγοράσει κτίριο στην Κω για το παράρτημά του. Το κτίριο θα είναι σύγχρονο ή διατηρητέο, 300 τετραγωνικών μέτρων και η αγορά του θα κοστίσει περί τα 150.000.000 δραχμές.

Η διοικούσα επιτροπή εξουσιοδοτήθηκε να κινήσει τις διαδικασίας για την προκήρυξη του διαγωνισμού. Το Επιμελητήριο πρόκειται επίσης να προβεί σε ανακαίνιση του κτιρίου που στεγάζεται το παράρτημα της Καλύμνου και για τον σκοπό αυτό θα διατεθεί το ποσό των 30 εκατομμυρίων δραχμών. Αποφασίστηκε επίσης να ενισχυθεί ο Οργανισμός Προβολής Τουρισμού Ρόδου (ΟΠΡΟΤΟΥΡ) με ποσό 40 εκατομμυρίων δραχμών για το πρόγραμμα προβολής και διαφήμισης της Ρόδου για το 1999.

ΠΑΡΑΙΤΗΣΗ

Από το δ.σ. του ΕΒΕΔ, παραιτήθηκε χθες με επιστολή που έστειλε το μέλος του διοικητικού συμβουλίου κ. Μαν. Πάλλας επικαλούμενος προσωπικούς λόγους. Θα αντικατασταθεί από τον κ. Μηνά Νικολάου ,α' αναπληρωματικό.

ΜΕΖΕΔΟΠΩΛΕΙΟ-ΕΣΤΙΑΤΟΡΙΟ

Ο ΑΓΑΠΗΤΟΣ

«ΤΑ ΜΕΖΕΔΑΚΙΑ ΤΗΣ ΜΑΜΑΣ»

Ο γνωστός σας σεφ ΑΓΑΠΗΤΟΣ, εδημιούργησε ένα ευχάριστο δικό σας στέκι με εκλεκτούς μεζέδες και καλό κρασί για όλες τις γαστροαπολαύσεις σας. Σε ένα οικογενειακό και ζεστό περιβάλλον.

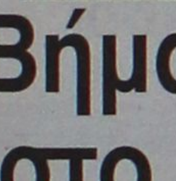

Σας εύχομαι Ευτυχισμένος ο καινούργιος χρόνος 1999 με υγεία και ευτυχία.

Ανοικτά καθημερινά από 12 μεσημέρι έως αργά το βράδυ

Δεχόμαστε και όλες τις κοινωνικές εκδηλώσεις σας με τιμές έκπληξη

Για κρατήσεις ΑΓΑΠΗΤΟΣ Θεμ. Σοφούλη 148 Αραπάκι, τηλ.-φαξ: 25254

Συνδυάστε ομορφιά, οικονομία και την αξεπέραστη τέχνη...

. . . στα αυθεντικά Νομαδικά και περίτεχνα χαλιά ανατολής. . .



Χειροποίητα χαλιά Περσίας Πακιστάν Κίνας.

Έκπτωση 40 έως 50%

Rodos carpets Hand Made

ΡΟΔΟΣ ΚΑΡΠΕΤ ΕΚΘΕΣΗ. ΗΡ. ΠΟΛΥΤΕΧΝΕΙΟΥ 1 - ΤΗΛ. 39639

ADD



Η "ΑΣΦΑΛΕΙΑ" δεν εκτιμάται με το κόστος
Αλλά ακόμα και έτσι, δεχόμαστε συγκρίσεις
ΤΙΜΟΛΟΓΙΟ ΟΛΙΚΩΝ 6 ΜΗΝΙΑΙΩΝ
ΑΣΦΑΛΙΣΤΡΩΝ ΡΟΔΟΥ ΜΕ ΚΑΛΥΨΗ
ΠΥΡΚΑΪΑΣ 1.000.000, ΠΡΟΣΩΠΙΚΟ
ΑΤΥΧΗΜΑ ΟΔΗΓΟΥ 2.500.000 ΣΕ Β.Μ. 05

ΧΡΗΣΗ	ΙΠΠΟΙ	ΒΜΟ5
Ε.Ι.Χ.	00-06	21810
	07-08	22866
	09-10	27820
	11-12	29306
	13-14	31750
	15-20	37859
	21-25	40501
	26-30	42152
	31-.40	43804
	41 και πάνω	45125
Φ.Ι.Χ.	01-10	26961
	11-15	33896
	16-20	37859
	21-30	43804
	31-40	47767
	41-55	55362
	56-75	59325
	76 και πάνω	63288
Φ.Ι.Χ. ΑΓΡΟΤΙΚΑ	01-10	18045
	11-15	24650
	16-20	25640
	21-30	26300
	31-40	27622
	41-55	29603
	56-75	34557
	76 και πάνω	37859
Φ.Ι.Χ. ΔΗΜΟΣΙΑΣ ΧΡΗΣΕΩΣ	01-15	57013
	16-20	60976
	21-30	66920
	31-40	72204
	41-55	77488
	56-75	88056
	76 και πάνω	96312
ΤΑΧΙ	01-15	53788
	16-20	57434
	21-25	69586
	25 και άνω	79309
ΜΟΤΟΠΟΔΗΛΑΤΑ	50cc	3963
ΕΠΙΒΑΤΙΚΑ ΙΔΙΩΤΙΚΗΣ ΧΡΗΣΗΣ	51-250	9247
	251 και άνω	16843

Ασυναγώνιστες τιμές και όλες τις χρήσεις όπως φορτηγά Δ.Χ., Μοτοσικλέτες, Ταξί, Μηχανήματα έργων κ.λπ.
Επίσης: Ασφάλειες Φωτιάς-Σεισμού-Μεταφορών-Σκαφών-Ασ/κής ευθύνης-Ηλεκτρ. Εξοπλισμού κ.λπ.
ΕΡΥΘΡΟΥ ΣΤΑΥΡΟΥ 2 τηλ. 26722

Δήλωση του δημάρχου Ρόδου κ. Γ. Γιαννόπουλου

"Σχέσεις τρέλας" αυτές μεταξύ κράτους-ΟΤΑ!

Τι είπε για τον προϋπολογισμό και τα οικονομικά του Δήμου ● Ελεγχος στις προμήθειες των Οργανισμών

Με την ίδια φιλοσοφία, δηλαδή την προσπάθεια νοικοκυρέματος και περιστολής των άσκοπων δαπανών, παράλληλα με την αντιμετώπιση των αναγκών της πόλης, καταρτίστηκε και φέτος ο προϋπολογισμός του δήμου Ρόδου για το 1999, που παρουσιάστηκε σε συνέντευξη Τύπου χθες από τον δήμαρχο κ. Γ. Γιαννόπουλο, τον τέως αντιδήμαρχο κ. Κ. Σκανδαλίδη και τον προϊστάμενο των Οικονομικών Υπηρεσιών του δήμου κ. Ηλ. Λέργο.

Ο προϋπολογισμός πρόκειται να συζητηθεί σήμερα, στην δημαρχιακή επιτροπή και το ύψος του ανέρχεται σε 12.246.060.000 δραχμές

Στις δηλώσεις του ο κ. Γιαννόπουλος έκανε ιδιαίτερη αναφορά στο πλαίσιο που διαμορφώνεται στις σχέσεις μεταξύ Τοπικής Αυτοδιοίκησης και κράτους επισημαίνοντας χαρακτηριστικά "ότι δεν μπορεί να αποτιμηθεί η σχέση τρέλας που υπάρχει".

Εκανε ακόμα ειδική αναφορά στη λειτουργία των Οργανισμών του δήμου, ανακοινώνοντας ότι φέτος δεν θα επιτραπεί υπέρβαση των προϋπολογισμών τους και ότι θα πρέπει να αρχίσουν να αναζητούν και άλλες πηγές εσόδων, πέραν της επιχορήγησης από τον δήμο.

● Οι προμήθειες επίσης των Οργανισμών από φέτος, θα γίνονται με το ενιαίο σύστημα του δήμου και μάλιστα πρόκειται να σταλεί σύντομα σχετική εγκύκλιος.

● Ο κ. Σκανδαλίδης, αναφέρθηκε επίσης στην φιλοσοφία του προϋπολογισμού και επεσήμανε ότι από φέτος θα ισχύσει, το διπλογραφικό σύστημα που είναι σημαντικό πλεονέκτημα και πρωτοποριακό για τους ΟΤΑ της χώρας.

Ζήτησε επίσης από τον



δήμαρχο (τον οποίο ευχαρίστησε για την συνεργασία που είχαν) να κάνει σημαία στην ΚΕΔΚΕ την αντίδραση της Τοπικής Αυτοδιοίκησης για το ΙΚΑ, το οποίο μάλιστα χαρακτήρισε και ως ληστρικό.

Για το θέμα του ΙΚΑ ο κ. Σκανδαλίδης ανακοίνωσε ότι η μήνυση που έχει καταθέσει ο δήμος Ρόδου κατά του ΙΚΑ προχωρεί και ότι θα ακολουθήσει η προσφυγή στα Ευρωπαϊκά δικαστήρια.

Ο ΠΡΟΥΠΟΛΟΓΙΣΜΟΣ

Σύμφωνα με τα στοιχεία που ανακοινώθηκαν από τον κ. Λέργο τα κύρια έσοδα του προϋπολογισμού είναι:

- Από μισθώματα 425.000.000 δρχ.
- Από τέλη καθαριότητας 1.150.000.000 δρχ.
- Από τέλη παρεπιδημούντων 680.000.000 δρχ.
- Από τους Κεντρικούς Αυτοτελείς Πόρους 1.560.000.000 δρχ.
- Από το ΔΗ.ΦΟ.ΔΩ. 2.400.000.000 δρχ.
- Από δάνεια 420.000.000 δρχ.
- Από επιχορηγήσεις 1.899.000.000 δρχ.
- Από παλιά χρέη 1.635.000.000 δρχ.
- Από καζίνο Ρόδου Α.Ε. 420.000.000 δρχ.

● Αντίστοιχα τα κυριότερα έξοδα που προβλέπονται είναι τα εξής:

- Για μισθοδοσίες 3.877.000.000 δρχ.
- Για τεχνικό πρόγραμμα και μελέτες 2.782.000.000 δρχ.
- Για επιχορηγήσεις σε οργανισμούς 2.230.000.000 δχ.
- Για προμήθειες εξοπλισμού 147.000.000 δρχ.
- Για υποχρεωτικές εισφορές 454.000.000 δρχ.
- Για εξυπηρέτηση δανείων 410.000.000 δρχ.
- Για αποδόσεις εισπραχθέντων υπέρ τρίτων εσόδων (από τα έσοδα του ΔΗ.ΦΟ.ΔΩ) 1.320.000.000 δρχ.
- Για παλαιά χρέη 650.000.000 δρχ.
- Για λειτουργικές δαπάνες 215.000.000 δρχ.

ΤΕΛΟΣ ΤΟ ΚΥΝΗΓΙ ΓΙΑ 18 ΠΤΗΝΑ

Τέλος το κυνήγι για 18 είδη πτηνών έως τη λήξη της κυνηγετικής περιόδου (28 Φεβρουαρίου) βάζει το Συμβούλιο της Επικρατείας, κρίνοντας ότι προέχει η προστασία τους, ιδίως κατά τον προσεχή μήνα που ξεκινά για τα περισσότερα από αυτά τα είδη η περίοδος αναπαραγωγής.

Κάνοντας δεκτή σχετική προσφυγή που είχαν υποβάλει οικολογικές οργανώσεις, το Ανώτατο Διοικητικό Δικαστήριο ακύρωσε ως προς τα 18 είδη την απόφαση του υπουργείου Γεωργίας (από τον περασμένο Σεπτέμβριο), με την οποία καθορίστηκαν η κυνηγετική περίοδος και τα θηρεύσιμα είδη.

Με τη χθεσινή απόφασή του το ΣτΕ απογορεύει έως το τέλος Φεβρουαρίου το κυνήγι πουλιών (όπως οι μπεκάτσες και οι τσίχλες), αλλά και πουλιών που θεωρούνται πλέον σπάνια (κυρίως είδη πάπιας που παρουσιάζουν μεγάλη πληθυσμιακή μείωση). Ειδικότερα, το αρμόδιο Ε' τμήμα του ΣτΕ κηρύσσει παράνομο το κυνήγι για τα εξής είδη πτηνών: 1) σιταρήθρα, 2) σουβλόπαπια, 3) χουλιαρόπαπια, 4) κίρκιρι, 5) κυνηγόπαπια, 6) τσικνόπαπια, 7) πρασινοκέφαλη, 8) φάσα, 9) φαλαρίδα, 10) κίσσα, 11) μπεκάτσα, 12) ψαρόνι, 13) κοκκινότσιχλα, 14) κοτσύφι, 15) τσίχλα, 16) γερακότσιχλα, 17) δενδρότσιχλα, 18) καλημάνα.

Νομίζετε... ότι είμαστε ακριβοί

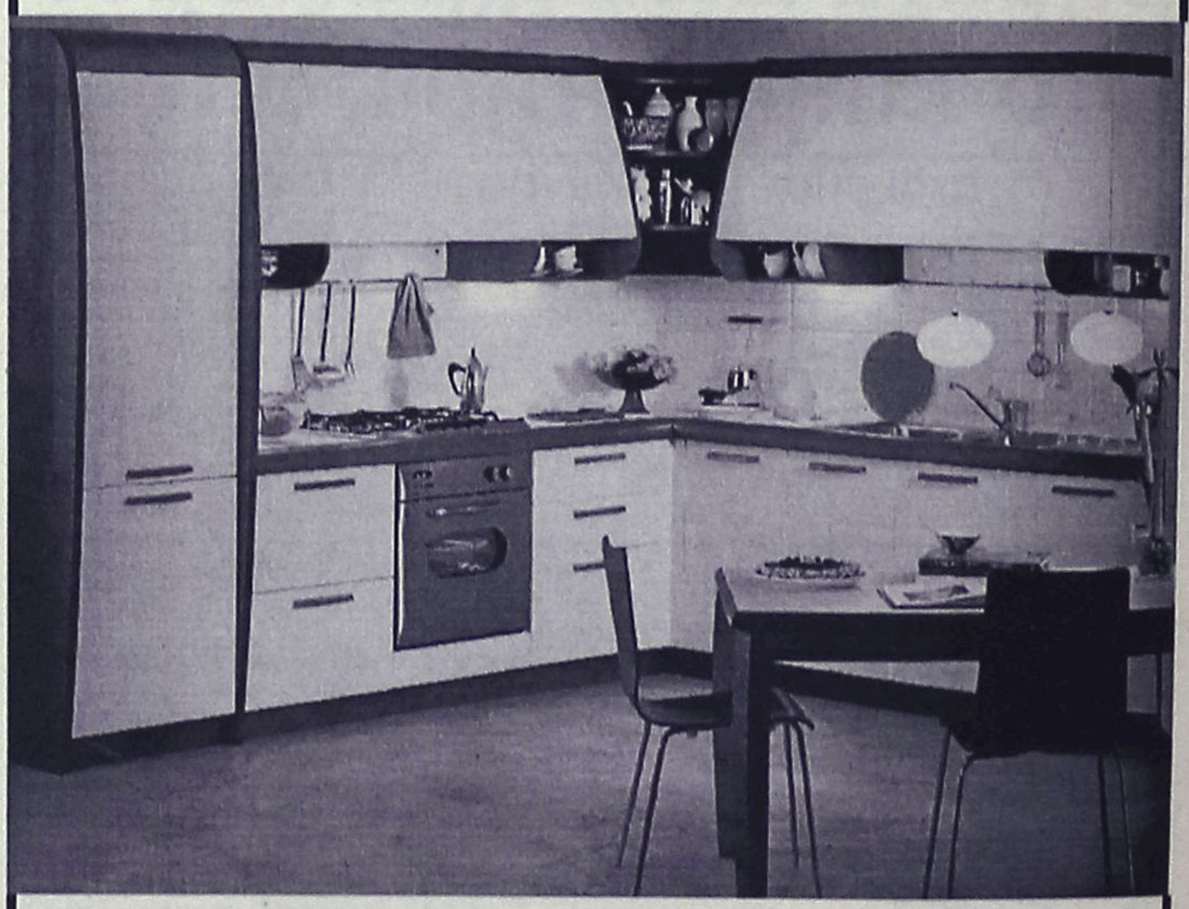

STUDIO ΕΠΙΠΛΩΝ ΚΟΥΖΙΝΑΣ
bella casa
ICILA EcNet RINA QUACER ΔΙΕΘΝΕΣ ΠΙΣΤΟΠΟΙΗΤΙΚΟ ΠΟΙΟΤΗΤΑΣ ISO 9001 snaidero INTERNATIONAL HOF
ΚΑΝΑΔΑ 80 - 85100 ΡΟΔΟΣ - ΤΗΛ: (0241) 34763

ΜΙΚΡΕΣ Αγγελίες

Για τις αγγελίες σας, απευθύνεσθε στα γραφεία μας ή στα τηλέφωνα: 22210, 75230

Sigma
Αντιπροσωπεύσεις Ασφαλιστικών Εταιρειών
Άννης Μαρίας και Καζαντζάκη 2
Τηλ. (0241) 31468 • FAX: (0241) 33644

ΤΕΤΑΡΤΗ 27 ΙΑΝΟΥΑΡΙΟΥ 1999 — Η ΡΟΔΙΑΚΗ

ΕΝΟΙΚΙΑΣΕΙΣ ΑΚΙΝΗΤΩΝ

ΕΝΟΙΚΙΑΖΕΤΑΙ επί της οδού Γεωργίου Σεφέρη 127 ρετιρέ με απεριόριστη θέα. Πληρ. τηλ. 64137 ΠΕ26022

ΕΝΟΙΚΙΑΖΕΤΑΙ κατάστημα 80 τ.μ. με 50 τ.μ. πατάρι κοντά στην πλατεία Φώκιαλη. Έχει καλό εξοπλισμό και διακόσμηση μέσα. Πληρ. ΚΤΗΜΑΤΟΜΕΣΙΤΙΚΟ ΓΡΑΦΕΙΟ Βαζούκου Αικ. τηλ. 22943-28838. ΑΕ26021

ΕΝΟΙΚΙΑΖΕΤΑΙ στο ΠΑΡΑΔΕΙΣΙ ακριβώς δίπλα στο αεροδρόμιο κτίριο 600 τ.μ. πλήρως ανακαινισμένο, σε οικόπεδο-parking 3.100 τ.μ., κατάλληλο για super market, πολυκατάστημα, έκθεση ή σταθμό αυτ/των κ.λπ. Πληρ. τηλ: 094-755747 Ρόδος, Αθήνα (01) 9567721 και 9580481. ΠΕ26019

ΕΝΟΙΚΙΑΖΕΤΑΙ το ισόγειο του "Πύργου Παρασκευά", διατηρητέο νεοκλασικό του έτους 1910, επιφάνειας 150 τ.μ. περίπου, με κοινόχρηστη αυλή και κήπο, στην Ιαλυσό (λεωφόρος Ηρακλειδών 25, 2 στάσεις πριν τα φανάρια) κατάλληλο για κατοικία ή υψηλού επιπέδου επαγγελματική στέγη, ενδεικτικώς τουριστικό πρακτορείο, ιατρείο, κεντρικά γραφεία οποιασδήποτε επιχειρήσεως, προξενείο κ.λπ. Απαιτούνται επισκευές συντηρήσεως. Πληρ. τηλ. 25904 ώρες γραφείου. ΠΕ26018

ΕΝΟΙΚΙΑΖΕΤΑΙ επί της Μ. Πετρίδη 92 διαμέρισμα 110 τ.μ. με ηλιακό νυκτερινή θέρμανση με εσωτερικές ντουλάπες. Πληρ. τηλ. 63247-64363. ΠΕ26017

ΕΝΟΙΚΙΑΖΕΤΑΙ επιπλωμένο studio στο Ροδίνι. Πληρ. τηλ. 094-361899 και 25447-31227. ΑΕ26016

ΕΝΟΙΚΙΑΖΕΤΑΙ νεόκτιστη επιπλωμένη γκαρσονιέρα στα Κοσκινού. Πληρ. τηλ. 21644 ΑΕ26015

ΕΝΟΙΚΙΑΖΕΤΑΙ βιοτεχνικός χώρος 300 τ.μ. στ' Ασγούρου κοντά στο ουζερί "Κάλυμνος". Πληρ. τηλ. 20738 ΑΕ26014

ΕΝΟΙΚΙΑΖΕΤΑΙ ισόγειος αποθήκη 110 τ.μ. στ' Ασγούρου με τριφασικό ρεύμα και W.C. Πληρ. τηλ. 64457. ΑΕ26013

ΕΝΟΙΚΙΑΖΕΤΑΙ διαμέρισμα 78 τ.μ. με δύο υπνοδωμάτια, στην οδό Κένεντυ 32 στον 1ο όροφο. Πληρ. τηλ. 27282 ΑΕ26012

ΕΝΟΙΚΙΑΖΕΤΑΙ χωρίς αέρα, κατάστημα κατάλληλο για νυκτερινό κέντρο ή μπαρ, ή καφετέρια στην πλατεία Ψαροπούλας. Πληρ. τηλ. 22664 ώρες καταστημάτων ΑΕ26003

ΕΝΟΙΚΙΑΖΕΤΑΙ ισόγειο κατάστημα (αποθήκη) σε πάροδο της Στ. Κωτιάδη 45 τ.μ. κατάλληλο και για γραφείο 45.000 δρχ. Πληρ. τηλ. 28838. ΑΕ25990

ΕΝΟΙΚΙΑΖΕΤΑΙ τριάρι στην Ανάληψη (Αθηνών 150). Πληρ. τηλ. 27709, 90964 ΠΕ25978

ΕΝΟΙΚΙΑΖΕΤΑΙ επιπλωμένη γκαρσονιέρα επί της οδού Σωτήρος Ιξιάς 61 Δ. Πληρ. τηλ. 62675 από 3-10 μ.μ. ΑΕ25977

ΕΝΟΙΚΙΑΖΕΤΑΙ εξοπλισμένη γκαρσονιέρα σε ισόγειο. Πάροδος Άννης Μαρίας. Πληρ. τηλ. 29100 ΑΕ25976

ΕΝΟΙΚΙΑΖΕΤΑΙ διαμέρισμα μ' ένα υπνοδωμάτιο στην οδό Παπαχριστοδούλου στο συν. Δασκάλων. Πληρ. τηλ 29296 και 51525. ΑΕ25973

ΕΝΟΙΚΙΑΖΕΤΑΙ αποθήκη 60 τ.μ. στην Ανάληψη. Πληρ. τηλ. 61701, 34490 (πρωί). ΑΕ25972

ΕΝΟΙΚΙΑΖΟΝΤΑΙ: 1) Γκαρσονιέρα επιπλωμένη, 2) Κατάστημα κατάλληλο και για γραφείο κοντά στο ξενοδοχείο ΠΑΡΚ. Πληρ. τηλ. 23403. ΑΕ25965

ΕΝΟΙΚΙΑΖΕΤΑΙ γκαρσονιέρας πλήρως εξοπλισμένη στο Ροδίνι, Ρώμης 6Α. Πληρ. τηλ. 63662-64750. ΠΕ25964

ΕΝΟΙΚΙΑΖΟΝΤΑΙ δωμάτια επιπλωμένα με μπάνιο και πολυκουζινάκι (STUDIOS) επί της οδού Πίνδου 25 κοντά στο Πανεπιστήμιο μέχρι τέλους Ιουνίου. Πληρ. τηλ. 24846. ΑΕ25963

ΕΝΟΙΚΙΑΖΟΝΤΑΙ: α) Υπόγειος χώρος 140 τ.μ. με δύο εισόδους κατάλληλος για κάθε χρήση επί της Αλεξ. Διάκου 15. β) Γκαρσονιέρα επιπλωμένη με κήπο και ηλ. θερμοσίφωνα επί της λεωφ. Ελευθερίας 18Α στην Κρεμαστή. Πληρ. τηλ. 21335. ΑΕ25962

ΕΝΟΙΚΙΑΖΕΤΑΙ κατάστημα 75 τ.μ. επί της 28ης Οκτωβρίου 23-25 δίπλα στο κατάστημα MOCASINO. Πληρ. τηλ. 29864 ή 23424. ΠΕ25961

ΕΝΟΙΚΙΑΖΕΤΑΙ στο Ροδίνι επί της οδού Οσλο 14 ισόγειο κατάστημα 30 τ.μ. κατάλληλο για γραφείο και για κάθε επαγγελματική χρήση. Πληρ. τηλ. 68103 ΑΕ25949

ΕΥΚΑΙΡΙΑ. Στο Μόντε Σμιθ, ΕΝΟΙΚΙΑΖΕΤΑΙ διαμέρισμα τριών δωματίων με μοναδική θέα. Πληρ. τηλ. 83385. ΑΕ25960

ΕΝΟΙΚΙΑΖΕΤΑΙ κατοικία 134 τ.μ. στο χωριό Παστίδα στην κοινότητα με 3 υπνοδωμάτια, σαλοτραπεζαρία, κουζίνα, μπάνιο, μεγάλη αυλή, ηλιακό. Επιπλωμένο η χωρίς έπιπλα. Πληρ. τηλ. 95588 και 094-820498 ΠΕ25951

ΕΝΟΙΚΙΑΖΟΝΤΑΙ:
- 30 τ.μ. κατάστημα επί της Σωκράτους
- 20 τ.μ. κατάστημα επί της Σοφοκλή Βενιζέλου στα 100 μαγαζιά
- 35 τ.μ. κατάστημα στο Φαληράκι
- μικρά διαμερίσματα επιπλωμένα στα Τριάντα έναντι Α.Τ. Ιαλυσού. Πληρ. τηλ. 27082-26476 ΑΕ25945

ΕΝΟΙΚΙΑΖΕΤΑΙ ανεξάρτητο ορόφοδιαμέρισμα 50 τ.μ.επί της Δημοκρατίας 2 μέσα στο πάρκο του Σαν Φραγκίσκου, έναντι εισόδου Εθνικού Σταδίου, μόνο για επαγγελματική χρήση, κατάλληλο για γραφείο ιατρείο κ.α. Πληρ. τηλ. 35720 από 3-8 μ.μ. και 28945 από 9-12 π.μ. ΠΕ25936

ΕΝΟΙΚΙΑΖΕΤΑΙ διαμέρισμα στην οδό Παν. Ροδίου 68, 80 τ.μ. καλοριφέρ-ηλιακός θερμοσίφωνας. Πληρ. τηλ. 39439, 21030 απογευματινές ώρες ΑΕ25905

ΕΝΟΙΚΙΑΖΕΤΑΙ διαμέρισμα 85 τ.μ. 1ου ορόφου με κεντρική θέρμανση και ασανσέρ, αποτελούμενο από δύο (2) υπνοδωμάτια, χωλ, σαλόνι με μεγάλη βεράντα, κουζίνα και λοιπούς χώρους, στη περιοχή των γραφείων της Ολυμπιακής, με ενοίκιο δρχ. 160.000 μηνιαίως. Πληρ. τηλ. 29910 απογευματινές ώρες 3 έως 7 ΠΕ25932

ΕΝΟΙΚΙΑΖΕΤΑΙ διαμέρισμα 80 τ.μ. 2ος όροφος στην περιοχή Αγίου Γεωργίου Ανω με 2 υπνοδωμάτια και θέρμανση. Πληρ. τηλ. 33889 απογευματινές ώρες ΑΕ25933

ΕΝΟΙΚΙΑΖΕΤΑΙ διαμέρισμα 2 υπνοδωματίων, σαλοτραπεζαρίας, κουζίνας και μπάνιου επί της οδού Στέλιου Κωτιάδη και Δημητρίου Αναστασιάδη γωνία Νο 2. Πληρ. τηλ.21775-51639 ΠΕ25934

ΕΝΟΙΚΙΑΖΕΤΑΙ χώρος κατάλληλος για φροντιστήριο ή για γραφεία (το πρώην Κ.Ε.Σ.) χώρος με 6 αίθουσες, τρεις τουαλέτες έναντι Εμπορικού Κέντρου ΜΗΔΕΙΑ. Πληρ. τηλ. 61181 ΑΕ25931

ΕΝΟΙΚΙΑΖΕΤΑΙ γκαρσονιέρα δύο δωματίων με WC καινούργια στην οδό Μενεκλέους της Π. Πόλης Ρόδου. Πληρ. τηλ. 21355, 62685 ΠΕ25930

ΕΝΟΙΚΙΑΖΕΤΑΙ κατάστημα 30 τ.μ. επί της πλατείας Αγίου Ιωάννου (παραπλεύρως καταστήματος κομπιούτερ). Πληρ. τηλ. 27863-27196. ΠΕ25914

ΕΝΟΙΚΙΑΖΕΤΑΙ επιπλωμένη γκαρσονιέρα στην Ανάληψη και αποθήκη 150 τ.μ. στην Ερνεστ Μπέβιν. Πληρ. τηλ. 63402. ΑΕ25913

Από μεγάλη βιομηχανία τροφίμων ζητείται για το Υποκατάστημα της Ρόδου

ΥΠΕΥΘΥΝΟΣ ΥΠΟΚΑΤΑΣΤΗΜΑΤΟΣ

Ο κατάλληλος υποψήφιος πρέπει να συγκεντρώνει τα εξής προσόντα:
- Αποδεδειγμένη εμπειρία στις πωλήσεις
- Οργανωτικές και Διοικητικές ικανότητες
- Δυναμική προσωπικότητα
- Ανεση στην Επικοινωνία και στις Δημόσιες Σχέσεις

Προσφέρεται
- Ελκυστικό πακέτο αποδοχών
- Αριστες συνθήκες εργασίας
- Συνεχής επιμόρφωση και εξέλιξη σ' ένα δυναμικό περιβάλλον

Παρακαλούμε αποστείλετε βιογραφικό σημείωμα στη διεύθυνση:

Mail Boxes
Γραμματοθυρίδα 251
Γούναρη 50
Τ.Κ. 185 31
Πειραιάς

Θα τηρηθεί απόλυτη εχεμύθεια



ΜΕΣΙΤΗΣ ΑΣΤΙΚΩΝ ΣΥΜΒΑΣΕΩΝ - REAL ESTATE AGENCY

Vitzileos

ΜΑΡΙΟΣ Κ. ΒΙΤΖΗΛΑΙΟΣ

Εθν. Μακαρίου 45-3ος Οροφ. Τηλ:24900, 25545, Φαξ:25544 Κινητό:093-704 919



ΚΑΤΑΣΤΗΜΑΤΑ - ΓΡΑΦΕΙΑ - ΕΠΙΧΕΙΡΗΣΕΙΣ

Εστιατόριο - Επιχείρηση στου Κόβα	6,500,000
Εστιατόριο πλήρως εξοπλισμένο σε 2 στρέμματα στο κέντρο της πόλης	30,000,000
25τ.μ Φαληράκι. Μαγαζί στο εμπορικό κέντρο	45,000,000
25,58τ.μ Γραφείο στην Εθνάρχου Μακαρίου	10,000,000
27τ.μ Φαληράκι. Μαγαζί στο εμπορικό κέντρο	11,000,000
37,5τ.μ Κατάστημα στον πρώτο όροφο στο εμπορικό κέντρο Φώκιαλη	13,000,000
45τ.μ Μαγαζί στο κέντρο της πόλης	45,000,000
45τ.μ Γραφείο στο κέντρο της πόλης στον τρίτο όροφο	16,000,000
46τ.μ Γλατανάκια, γραφείο στο ισόγειο	11,000,000
50τ.μ Κατάστημα στον πρώτο όροφο στο εμπορικό κέντρο Φώκιαλη	15,000,000
50τ.μ Ισόγειο κατάστημα στο εμπορικό κέντρο Φώκιαλη	110,000/ΜΗΝΑ
50τ.μ Κατάστημα στον πρώτο όροφο στο εμπορικό κέντρο Φώκιαλη	23,000,000
50τ.μ Κατάστημα στον πρώτο όροφο στο εμπορικό κέντρο Φώκιαλη	70,000/ΜΗΝΑ
60τ.μ Μαγαζί + 60τ.μ ακάλυπτος χώρος στο εμπορικό κέντρο Φώκιαλη	21,0000,000
60τ.μ Γραφείο στο κέντρο της πόλης στον τρίτο όροφο	25,000,000
75τ.μ Ισόγειο κατάστημα στο εμπορικό κέντρο Φώκιαλη	180,000/ΜΗΝΑ
75τ.μ Ισόγειο κατάστημα στο εμπορικό κέντρο Φώκιαλη	33,000,000
78τ.μ Γραφείο στο κέντρο της πόλης στον δεύτερο όροφο	35,000,000
113τ.μ Πλατανάκια αποθήκη	6,000,000
117τ.μ Super Market + εξοπλισμός + 30τ.μ αυλή	12,000,000
140τ.μ Κατάστημα εστιατόριο(ακίνητο) στην Λίνδο + 140τ.μ κήπος, με θέα εξοπλισμένο	45,000,000
168τ.μ Γιανάγου - Βερόπουλου κατάστημα	25,000,000
180τ.μ Ενοικιάζεται στην Ιερού Λόχου επαγγελματικός χώρος	200,000/ΜΗΝΑ
189τ.μ 3 όροφοι Χ63τ.μ κατάστημα στο κέντρο της Ρόδου	63,000,000
300τ.μ 10 Διαμερίσματα επιπλωμένα	60,000,000
350τ.μ Μονοπάτι 2 κτίρια σε 17 στρέμματα με όλον τον εξοπλισμό	250,000,000
380τ.μ Στην Άννης Μαρίας δύο αποθήκες ετοιμοπαράδοτες	20,000,000
400τ.μ Παλιά Πόλη 9 Studios - Bar. Μισά μετρητά / Μισά σε τέσσερα χρόνια	70,000,000
661τ.μ Apartments σε οικόπεδο 414τ.μ ισόγειο, δύο ορόφοι, 26 δωμάτια, πλήρως εξοπλισμένα, Α Κατηγορίας	160,000,00060τ.μ
Μονοκατοικία στο Κιοτάρι με θέα στη θάλασσα	19,000,000

ΜΟΝΟΚΑΤΟΙΚΙΕΣ - ΜΕΖΟΝΕΤΕΣ

80τ.μ Μονοκατοικία στο Κιοτάρι	16,000,000
95τ.μ Μεζονέτα στα Τριάντα λουξ με γκαράζ, σε οικόπεδο 350 τμ	33,000,000
100τ.μ Μονοκατοικία στη Σορωνή στο κύμα, σε οικόπεδο 500τ.μ	20,000,000
100τ.μ Μονοκατοικία στα Κρητικά με 3000τ.μ οικόπεδο	38,000,000
100τ.μ Μονοκατοικία στο Παραδείσι με 20τ.μ όροφο	15,000,000
100τ.μ Μονοκατοικ σε οικόπεδο 1015τ.μ(λυόμενη) στη Ροδοπούλα πανοραμικό	30,000,000
110τ.μ Μεζονέτα λουξ δώροφη στο Καρακόνερο βέλα στη θάλασσα, θέρμανση / ηλιακό	40,000,000
128τ.μ Δώροφο σπίτι στο Κιοτάρι + 10τ.μ πατάρι	26,000,000
128-130τ.μ τριόροφες μεζονέτες σούπερ λουξ με κήπο	55,000,000
130τ.μ Μεζονέτα λουξ έτοιμη με το κλειδί στο χέρι στην Ανάληψη	41,000,000
140τ.μ Μονοκατοικία λουξ επιπλωμένη ηλεκτρικά+140τ.μ γκαράζ, με κήπο-θέρμανση στο Σπάδο	50,000,000
150τ.μ Δώροφη οικοδομή στο Γενάδι σε 850τ.μ οικόπεδο. Ευκαιρία	18,000,000
180τ.μ Τριόροφες μεζονέτες με υπόγειο σούπερ λουξ	67,000,000
183+50τ.μ Σοφίτα Σούπερ Λουξ μεζονέτα πάνω στο κύμα σε 350τ.μ οικόπεδο στην Ιαλυσό	67,000,000
185τ.μ Βίλλα στη Σάλακο με πολλά έξτρα και θέα	40,000,000
190τ.μ Δίκοφη μονοκατοικία στα Κοσκινού με φανταστική θέα	63,000,000
197τ.μ Μεζονέτα εντός πόλεως με 3 υπνοδ. θέρμανση, τζάκι και αποθήκη	47,000,000
200τ.μ Μεζονέτα σε γιαπί δώροφ σε οικόπεδο 1000τ.μ στα Κοσκινού σε μπετά	26,000,000
200τ.μ(80τ.μ κεραμοσκεπή) μονοκατ. σε μπετά σε 1000τ.μ οικόπεδο στα Τριάντα	28,000,000
218τ.μ Μονοκατοικία στο Κοσκινού με κήπο και το κλειδί στο χέρι	43,000,000
220τ.μ Μεζονέτα στους Δασκάλους σοβατισμένη με ανοσσέρ	35,000,000
222τ.μ Μεζονέτα στην οδό Βιέννης-Ροδίνι κτισμένη, σοβατισμ 145+77τ.μ υπόγ	39,000,000
228+70τ.μ Σοφίτα Σούπερ Λουξ μεζονέτα στο κύμα σε 350τ.μ οικόπ στην Ιαλυσό	85,000,000
230τ.μ Βίλλα στη Λάρδο σε 7700τ.μ οικόπεδο και γεώτρηση	120,000,000
250τ.μ Παραδοσιακή διώροφη μονοκατοικία στη Μητρόπολη	49,000,000
275+70τ.μ Σοφίτα Σούπερ Λουξ μεζονέτα στο κύμα σε 455τ.μ οικόπ στην Ιαλυσό	98,000,000

ΔΙΑΜΕΡΙΣΜΑΤΑ

28τ.μ Ισόγειο διαμέρισμα στην Ανάληψη	4,500,000
60τ.μ Διαμέρισμα στην Πατριάρχου Αθηναγόρα	14,000,000
65τ.μ Ετοιμοπαράδοτο ρετιρέ με 1 υπνοδωμάτιο στο Καρακόνερο	18,000,000
65τ.μ Διαμέρισμα στο Καρακόνερο	18,000,000
82-85τ.μ Διαμέρισμα στην Διαγορίδων	15,000,000
84τ.μ Διαμέρισμα στην Ιερού Λόχου(κατάλληλο και για επαγγελματική στέγη)	22,000,000
90τ.μ Διαμέρισμα στην Αθηναγόρα στον πρώτο όροφο	18,000,000
90τ.μ Διαμέρισμα στο Ανω Ροδίνι στον δεύτερο όροφο	25,000,000
90τ.μ Διαμέρισμα ρετιρέ στο κέντρο της Ρόδου	21,000,000
96τ.μ Διαμέρισμα στην Λευκωσίας στον δεύτερο όροφο	25,000,000
96τ.μ Διαμέρισμα στην Παρισίων με δύο υπνοδωμάτια και δύο τουαλέτες	25,000,000
96τ.μ Ισόγειο διαμέρισμα με γκαράζ, κήπο και τζάκι στην Ιξιά	25,000,000
100τ.μ Ζέφυρος ισόγειο διαμέρισμα με δύο υπνοδωμάτια + θ'ερμανση	28,000,000
115τ.μ Ζέφυρος διαμέρισμα στον 1ο όροφο με τζάκι, πάρκινγκ και αποθήκη	35,000,000
116τ.μ Ζέφυρος διαμέρισμα στον 2ο όροφο με τζάκι, πάρκινγκ και αποθήκη	36,000,000
117τ.μ Λουξ ρετιρέ στην Μιχαήλ Πετρίδη με θέρμανση	30,000,000
117τ.μ Διαμέρισμα σε όροφο σε μπετά	16,500,000
118τ.μ Διαμέρισμα με 3 υπνοδωμ στη Σωτήρος, τζάκι και δύο λουτροκαμπινέ	30,000,000
118τ.μ Ζέφυρος διαμέρισμα στον τρίτο όροφο με τζάκι, πάρκινγκ και αποθήκη	37,000,000
120τ.μ στην Καμείρου(Μόντε Σμιθ) λουξ με τρία υπνοδωμάτια και θέρμανση	35,000,000
120τ.μ Ζέφυρος διαμέρισμα στον 4ο όροφο με τζάκι, πάρκινγκ και αποθήκη	38,000,000
122τ.μ Διαμέρισμα στην Χειμάρας στον δεύτερο όροφο	(
122τ.μ Διαμέρισμα ρετιρέ στην Παπαλουκά με γκαράζ	27,000,000
122,20τ.μ Διαμέρισμα στην Χειμάρας στον πρώτο όροφο	(
157τ.μ Υπόγειο διαμέρισμα στην Χειμάρας	(
180τ.μ Διαμέρισμα στην Ανάληψη με τρία υπνοδωμάτια και κήπο	30,000,000
200τ.μ Σούπερ λουξ επιπλωμένο ρετιρέ στην Κένεντυ + 200τ.μ αέρινη σπίλη ταράτσα	75,000,000

ΔΙΑΜΕΡΙΣΜΑΤΑ ΣΤΗΝ ΙΑΛΥΣΟ

43τ.μ Γκαρσονιέρα ημιτέλης	7,500,000
49τ.μ Διαμέρισμα σε δεύτερο όροφο με δύο υπνοδωμάτια	12,000,000
55τ.μ Ολοκαίνουριο παραθαλάσσιο διαμέρισμα	18,000,000
64τ.μ Δύο υπνοδωμάτια ημιτελή	12,000,000
67,5τ.μ Δύο υπνοδωμάτια ημιτελή	12,000,000
70τ.μ Ολοκαίνουριο παραθαλάσσιο διαμέρισμα	20,000,000
73τ.μ Ολοκαίνουριο παραθαλάσσιο διαμέρισμα	21,000,000
73τ.μ Δύο υπνοδωμάτια ημιτελή	13,500,000
74τ.μ Δύο υπνοδωμάτια ημιτελή	13,000,000
91τ.μ Τρία υπνοδωμάτια ημιτελή	15,500,000
92τ.μ Τρία υπνοδωμάτια ημιτελή	16,000,000
100τ.μ Λουξ διαμέρισμα με τζάκι	27,000,000

ΟΙΚΟΠΕΔΑ

203τ.μ Οικόπεδο στην Παλιά Πόλη με ερειπωμένη κατοικία	10,000,000
542τ.μ Οικόπεδο πανοραμικό Σ.Δ. 1,00 στο Καρακόνερο	45,000,000
735τ.μ Οικόπεδο στο Μόντε Σμιθ ΣΔ 0,60	45,000,000
1000τ.μ Στο Ανω Ροδίνι ΣΔ -0,4, με φανταστική θέα	42,000,000
1300τ.μ Οικόπεδο στην Ιξιά εντός σχεδίου ΣΔ -0,40	30,000,000
2000τ.μ Κτίριο σε μπετά στην περιοχή της καινούριας Μαρίνας στο Ζέφυρος	225,000,000
2000τ.μ Οικόπεδο στην Ιξιά 200+200τ.μ (με άδεια)	40,000,000
2000τ.μ Οικόπεδο στην Αγ.Ιωάννου και Ακροπόλεως στα Τριάντα	25,000,000
2000τ.μ Οικόπεδο στην Ρόδου Λίνδου ΣΔ 0,60	55,000,000
2000τ.μ Οικόπεδο στην παραλία Καλαβαρδών	6,000,000
3800τ.μ Στην Κρεμαστή πανοραμικό κοντά στην Εκκλησία	28,000,000
4000τ.μ Χ2 με φως και νερό (κτισμένα)	5,000/τ.μ
4280τ.μ Οικόπεδο στ'Αφάντου	5,000,000
4500τ.μ Οικόπεδο στ'Αφάντου με καταλληλότητα	22,000,000
5400τ.μ Οικόπεδο στα Κοσκινού(φυτώριο)	35,000,000
6000τ.μ Ιαλυσός εντός σχεδίου ΣΔ 0,40 300 μέτρα από την θάλασσα	(
6000τ.μ Οικόπεδο στην Αγία Βαρβάρα στα Κοσκινού	36,000,000
7700τ.μ Οικόπεδο στην παραλία Αφάντου	15,000,000
8000τ.μ Οικόπεδο στο κτήμα στο Γλημίρι	40,000,000
8500τ.μ Κτήμα στην παραλία Καλαβαρδών	4,000,000/στρέμμα
9000τ.μ Κανδήλι οικόπεδο 4500+4500τ.μ	30,000,000
9345τ.μ Πανοραμικό οικόπεδο στ'Ασγούρου	69,000,000
9700τ.μ Οικόπεδο στη Λαχανιά στο δρόμο με θέα	10,000,000
10000τ.μ στη Λάρδο επί της Λεωφόρου	80,000,000
10000τ.μ Στα Κοσκινού μεγάλη ευκαιρία	20,000,000
10500τ.μ Οικόπεδο στο αεροδρόμιο Παραδείσιου	90,000,000
11500τ.μ Αγρτεμ. Στη Δαματριά με 2 πηγάδια, νερό, 300 ελιές και 300 αμυγδαλιές	65,000,000
12500τ.μ Οικόπεδο στην Λάρδο με φανταστική θέα, κοντά στην θάλασσα. Τιμή	Ευκαιρία
15000τ.μ Στην Πάρο πάνω στην θάλασσα με θέα	25,000,000
15000τ.μ Οικόπεδο στο Τηγκάκι της Κω στη θάλασσα	(
16000τ.μ Οικόπεδο στις Φάνες στην θάλασσα με άδεια για 170 κλίνες	33,000,000
20000τ.μ στη Μέγγαβλη	(
25000τ.μ Πανοραμικό οικόπεδο στην Φανερωμένη	(
50000τ.μ στο Τσαϊρι	125,000,000
50000τ.μ Οικόπεδο στο Γλημίρι	200,000,000
100000τ.μ Οικόπεδο στην παραλία στο Γλημίρι	400,000,000

e-mail: vitzileos@rho.forthnet.gr

Προσφέρουμε μεγάλη γκάμα υψηλής ποιότητας ακινήτων: Ξενοδοχεία Α', Β', Γ' κατηγορίας 200 - 850 κλίνες εντός και εκτός Ρόδου.

ΕΝΟΙΚΙΑΖΕΤΑΙ κατάστημα (εστιατόριο-καφετέρια) εν λειτουργία σε αρίστη κατάσταση. Πληρ. τηλ. 0932-612057 και 91034. ΑΕ25912

ΕΝΟΙΚΙΑΖΕΤΑΙ κατάστημα 45 τ.μ. επί της οδού Αγησάνδρου στην Παλιά Πόλη. Πληρ. τηλ. 20995-76056. ΑΕ25908

ΕΝΟΙΚΙΑΖΕΤΑΙ μικρό διαμέρισμα επί της Καποδιστρίου 82 ενιαίος χώρος κουζίνα, τραπεζαρία, μία κρεβατοκάμαρα στην τιμή των 60.000 δρχ. Πληρ. τηλ. 22068 ώρες καταστημάτων. ΑΕ25907

ΕΝΟΙΚΙΑΖΕΤΑΙ διαμέρισμα 100 τ.μ. πάνω από το εστιατόριο ΑΜΥΓΔΑΛΙΑ στους Τρεις. Πληρ. τηλ. 94653-64468. ΑΕ25916

ΕΝΟΙΚΙΑΖΕΤΑΙ STUDIO επιπλωμένο στην οδό Αθηνών 15. Πληρ. τηλ. 63632, 61297 ΑΕ25863

ΕΝΟΙΚΙΑΖΕΤΑΙ γκαρσονιέρα πλήρως επιπλωμένη (ψυγείο-κουζινηλιακό θερμοσίφωνα). Πληρ. τηλ. 66475, 61236 ΑΕ25929

ΕΝΟΙΚΙΑΖΟΝΤΑΙ: 1. Διαμερίσματα και Studios στ' Αφάντου. Πληρ. τηλ. 85326-51307, 2. ΕΝΟΙΚΙΑΖΟΝΤΑΙ αυτοκίνητα με το μήνα. Πληρ. τηλ. 85326-51307 ΑΕ25917

ΕΝΟΙΚΙΑΖΕΤΑΙ κατάστημα 42 τ.μ. επί της οδού Αγ. Αναστασίας 134. Πληρ. τηλ. 39457. ΑΕ25911

ΕΝΟΙΚΙΑΖΕΤΑΙ επιπλωμένη γκαρσονιέρα, κοντά στο Πανεπιστήμιο Αιγαίου και στον ΟΑΕΔ στην οδό Θ. Σοφούλη 101 β. Πληρ. τηλ. 64040. ΑΕ25910

ΕΝΟΙΚΙΑΖΕΤΑΙ επί της Παύλου Μελά οροφοδιαμέρισμα πανταχόθεν ελεύθερο, υπερυψωμένο ισόγειο με 2 ανεξάρτητες εισόδους. Αποτελείται από 4 υπνοδωμάτια, ένα καθιστικό, 2 WC, με μεγάλη κουζίνα και σαλόνι, συνολικού εμβαδού 185 τ.μ. Περιλαμβάνει κήπο και χώρο πάρκινγκ. Προσφέρεται για οικογένεια ή για χώρο γραφείων (μηχανικών ή επιχείρησης). Πληρ. τηλ. 77669 ή 31369 κ. Γιώργο ΑΕ25909

ΕΝΟΙΚΙΑΖΕΤΑΙ επιπλωμένη γκαρσονιέρα κοντά στο Πανεπιστήμιο Αιγαίου. Πληρ. τηλ. 20887. ΑΕ25790

ΕΝΟΙΚΙΑΖΕΤΑΙ κατάστημα 200 τ.μ. γωνία Κωτιάδη και Υδραίου κατάλληλο για οποιανδήποτε χρήση. Πληρ. τηλ. 22038-47651 ΑΕ5899

ΕΝΟΙΚΙΑΖΟΝΤΑΙ δύο διαμερίσματα το ένα ημιϋπόγειο 80 τ.μ. και ένα ισόγειο 80 τ.μ. στα Κοσκινού. Πληρ. τηλ. 64536 ΠΕ25845

ΕΝΟΙΚΙΑΖΕΤΑΙ ημιϋπόγειο δυάρι με δύο δωμάτια, κουζίνα, καμπινέ, χωλ, επιπλωμένο ή μη κατάλληλο για εργένηδες. Λογική τιμή. Πληρ. τηλ. 63926 ΠΕ25618

ΕΝΟΙΚΙΑΖΟΝΤΑΙ επιπλωμένα STUDIOS στην οδό Αρκαδίου 14 (Ψαροπούλα-έναντι ξενοδ. Φαίδρα). Πληρ. τηλ. 25710

ΕΝΟΙΚΙΑΖΟΝΤΑΙ: 1. studios πλήρως επιπλωμένα με δύο δωμάτια, μπάνιο, κουζίνα, ψυγείο και τραπεζαρία. Κατάλληλο για φοιτητές, στρατιωτικούς, εκπαιδευτικούς κ.λπ. 2. Διαμέρισμα 90 τ.μ. επί της Σωτήρος με θέα βουνό και θάλασσα, πλήρως ανακαινισμένο. Πληρ. Κ. Ν. Ηρωίας Νέα Αγορά α' όροφος αρ. 17 τηλ. 31955 και 21602 ώρες γραφείου ΑΕ25900

ΕΝΟΙΚΙΑΖΕΤΑΙ μεγάλος επαγγελματικός χώρος με πολύ μεγάλο εκθεσιακό χώρο και θέση πάρκινγκ για οποιαδήποτε επαγγελματική χρήση στο 19ο χιλιόμετρο Ρόδου-Λίνδου. Πληρ. τηλ. 32770, ώρες καταστημάτων ΠΕ25852

ΚΑΤΣΑΔΟΥΡΟΣ ΤΑΞΙΑΡΧΗΣ
ΠΟΛΙΤΙΚΟΣ ΜΗΧΑΝΙΚΟΣ ΕΡΓΟΛΑΒΟΣ ΔΗΜΟΣΙΩΝ ΚΑΙ ΙΔΙΩΤΙΚΩΝ ΕΡΓΩΝ
GUNITE
ΕΚΤΟΞΕΥΟΜΕΝΟ ΣΚΥΡΟΔΕΜΑ
ΡΗΤΙΝΕΝΕΣΕΙΣ-ΤΣΙΜΕΝΤΕΝΕΣΕΙΣ-ΑΜΜΟΒΟΛΕΣ
ΕΝΙΣΧΥΣΕΙΣ-ΕΠΙΣΚΕΥΕΣ-ΑΝΑΠΑΛΑΙΩΣΕΙΣ ΚΤΙΡΙΩΝ
ΕΙΔΙΚΑ Κ' ΓΕΝΙΚΑ ΤΕΧΝΙΚΑ ΕΡΓΑ
ΓΡΗΓ. ΛΑΜΠΡΑΚΗ 39 ΡΟΔΟΣ
ΤΗΛ. (0241) 22940 FAX: 22406
ΚΙΝ.: 093/2336258

ΠΩΛΟΥΝΤΑΙ
μονοκατοικίες στην παραλία Ιαλυσού έναντι ταβέρνας "Καλύβας" επί της οδού Ρίμινι.
Πληρ. τηλ. 94236, 28476, 94960, 92458 κ. Ελευθ. Ζαμπελλάκης

ΠΩΛΕΙΤΑΙ
σπίτι 190 τ.μ. τύπου μεζονέτας σε μικρή τριώροφη πολυκατοικία στο Μόντε Σμιθ 600-700 μέτρα από το Μανδράκι. Εχει απεριόριστη θέα, 70 τ.μ. βεράντες, δική του εγκατάσταση, καλοριφέρ, τζάκι, τριφασικό ρεύμα, δύο πλήρη WC, δρύινα πατώματα στις κρεβατοκάμαρες πολλά εντοιχισμένα ντουλάπια, πάρκινγκ. Στον κήπο εκτός από άνθη, γίνεται καλλιέργεια και οπωροκηπευτικών.
Πληρ. τηλ. 20929, 9-12 πρωί και 5-8 απόγευμα.

ΠΩΛΟΥΝΤΑΙ
ακίνητα (αποθήκες, μαγαζιά, ημιτελείς όροφοι και ακάλυπτα οικόπεδα) εντός σχεδίου πόλης Ρόδου πλησίον Λεωφ. Ρόδου-Καλλιθέας εξ ολοκλήρου ή τμηματικά.
Πληρ. τηλ. 0932-463773, 095-507344


ΕΥΡΩΚΤΗΜΑΤΙΚΗ
ΚΤΗΜΑΤΟΜΕΣΙΤΙΚΟ ΓΡΑΦΕΙΟ
ΙΩΑΝΝΗΣ & ΜΙΧΑΛΗΣ ΕΥΣΤΑΘΙΟΥ
E Mail: Euroktimatiki@rho.Forthnet.gr
ΕΘΝ. ΑΝΤΙΣΤΑΣΗΣ 48, (ΑΝΝΗΣ ΜΑΡΙΑΣ) • ΤΗΛ.: (0241) 73819 - 74917 • FAX: 38641 • ΚΙΝ: 094/374546

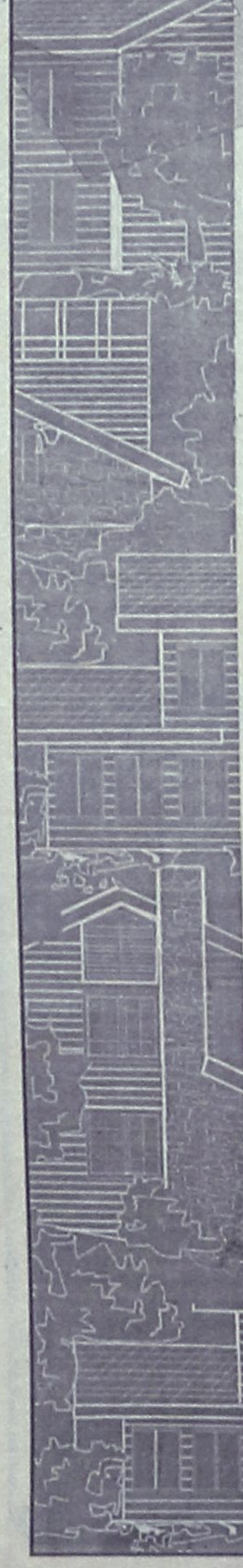

ΚΑΤΑΣΤΗΜΑΤΑ - ΓΡΑΦΕΙΑ

32 τ.μ. στην Π. Πόλη	65.000.000	96 τ.μ . στην Κων/νου Υδραίου	37.000.000
33 τ.μ. στην Αμμοχώστου	40.900.000	110 τ.μ στην Αννης Μαρίας	38.000.000
34 τ.μ. στη Λ. Ιαλυσού	20.400.000	114 τ.μ. με υπόγ. στη Στ. Καζούλη	95.000.000
42 τ.μ. στο εμπορικό κέντρο Φώκιαλη	12.000.000	127 τ.μ. στη Σκεύου Ζερβού	42.000.000
43 τ.μ. στη Στ. Κωτιάδη	34.400.000	125 τ.μ. στην Ανάληψη	37.500.000
50 τ.μ. στην Αλεξ. Διάκου	50.000.000	128 τ.μ. στην Κ. Τσαλδάρη με υπογειο	42.750.000
52 τ.μ. στη Δενδρινού	35.000.000	160 τ.μ. στη Λίνδου	64.000.000
95 τ.μ. στην Κ. Τσαλδάρη	57.600.000	200 τ.μ. με υπόγ. στη Λ. Καλλιθέας	100.000.000

ΜΟΝΟΚΑΤΟΙΚΙΕΣ - ΜΑΙΖΟΝΕΤΕΣ

67 τ.μ. σε 81 τ.μ. οικόπεδο στην Κρεμαστή	12.000.000	195 τ.μ. στο Νέο Ροδίνι	67.000.000
117 τ.μ. στην Αγία Αναστασία	36.000.000	200 τ.μ. στους πρόπ. Φιλερήμου σε 1000 τ.μ. οικ.	30.000.000
110 τ.μ. στους Αγ. Αναργύρους	35.000.000	200 τ.μ. στο Καρακόνερο	67.000.000
112 τ.μ. στην Αγ. Αναστασία σε 120 τ.μ. οικ.	20.000.000	203 τ.μ. στην παραλία Αφάντου σε 4.300 οικ.	65.000.000
130 τ.μ. στην Ανάληψη	45.500.000	204 τ.μ. στα Κοσκινού σε 1000 τ.μ. οικ. (μπετά)	26.000.000
130 τ.μ. σε 300 τ.μ. οικ. (μπετά) παρ. Ιαλυσού	26.000.000	210 τ.μ. σε 333 τ.μ οικ.(μαρμ/βά) παρ. Ιαλυσού	45.000.000
130 τ.μ. σε 300 τ.μ. οικ. στην παραλία Ιαλυσού	52.000.000	210 τ.μ. σε 320 τ.μ. οικ. (μπετά) παρ. Ιαλυσού	35.000.000
133 τ.μ. στην Ανάληψη	38.000.000	240 τ.μ. σε 316 τ.μ οικ. μαρμ/βά παρ. Ιαλυσού	49.000.000
135 τ.μ. στο Καρακόνερο	55.000.000	242 τ.μ. στο Μηδεια	60.000.000
140 τ.μ. στην Ιαλυσό σε 350 τ.μ. οικ. (Μπετά)	24.000.000	250 τ.μ. στην Ιαλυσό	67.000.000
144 τ.μ. στην παραλία Κρεμαστής (μπετά)	20.000.000	270 τ.μ. στην Παστίδα σε 3.748 τ.μ. οικ/δο	70.000.000
160 τ.μ σε 322 τ.μ. οικ. (μπετά) παρ. Ιαλυσού	30.000.000	300 τ.μ. στα Αφάντου(ημιτελ) σε 3.500 τ.μ. οικ	39.000.000

ΟΙΚΟΠΕΔΑ

ΡΟΔΟΣ

480 τ.μ. στην Καμείρου (ΣΔ=0,6)	24.000.000
500 τ.μ. στην Τενέδου	40.000.000
520 τ.μ. στη Μ Πετρίδη	41.600.000
660 τ.μ. στην Παρισίων (ΣΔ=0,8)	39.600.000
1133 τ.μ. στην Ατταβύρου (ΣΔ=0,8)	68.000.000
2000 τ.μ. στο Μόντε Σμίθ	60.000.000
2000 τ.μ. στην Απόλλωνος (ΣΔ=0,4)	100.000.000
4.000 τ.μ. στη Ρόδου Λίνδου	100.000.000

ΙΑΛΥΣΟΣ

350 τ.μ. κοντά στην παραλία (ΣΔ=0,4)	11.500.000
571 τ.μ. κοντά στην παραλία (ΣΔ=0,4)	25.000.000
720 τ.μ. κοντά στην παραλία με άδ. οικ. (ΣΔ=0,3)	22.000.000
1000 τ.μ. κοντά στην Άνοιξη με αδ. Οικοδ.	24.000.000
1000 τ.μ. στη θέση Βουνάραμε άδ. Οικ/μής	14.000.000
1000 τ.μ. στη θέση Πυργί με αδεια οικ/μης	22.000.000
2000 τ.μ. στη θέση Κάμπος Αντωναράς	24.000.000
2002 τ.μ. στη θέση Βουνάρα Αννουλί με αδ,οικ.	28.000.000
4000 τ.μ. στη θέση Αγ. Ιωάννης	22.000.000
4181 τ.μ. στους πρόποδες Φιλερήμου	50.000.000

ΚΟΣΚΙΝΟΥ

1000 τ.μ. με βιοτ. αδ. οικ. κοντά στο Μ Γυμν.	17.000.000
1150 τ.μ. με αδ. οικοδ. πανοραμικό	15.000.000
1175 τ.μ. στην επαρχιακή οδό	24.000.000
1333 τ.μ. με άδεια οικ/μής πανοραμικό	16.500.000
2000 τ.μ. με άδεια οικ/μής πανοραμικό	23.000.000
2100 τ.μ. στην Αγ. Βαρβάρα με αδεια οικ/μης	15.000.000
2290 τ.μ. στην Καλλιθέα με άδεια οικοδομής	35.000.000
2300 τ.μ. με άδεια οικοδομής	30.000.000
2500 τ.μ. κοντά στην Καλλιθέα	27.000.000
4000 τ.μ. κοντά στο Μουσικό Γυμνάσιο	64.000.000
4000 τ.μ. στη θέση «Πέζουλας»	40.000.000
4000 τ.μ. κοντά στην επαρχιακή οδό	32.000.000
4000 τ.μ. κοντά στο Ρ. Σταθμό	44.000.000
4000 τ.μ. πίσω από το Ρ. Σταθμό	36.000.000
4000 τ.μ. Βιοτεχνικό	40.000.000
4000 τ.μ. κοντά στο Ρ. Σταθμό στην επ. Οδό	72.000.000
4200 τ.μ. κοντά στην Ελαΐς	44.000.000
4100 τ.μ. πανοραμικό	24.000.000
4370 τ.μ. στο Φυτώριο	22.000.000
4380 τ.μ. κοντά στο Φυτώριο	22.000.000

ΔΙΑΜΕΡΙΣΜΑΤΑ

43 τ.μ. στη Μητρόπολη	8.500.000	101 τ.μ. στην Ανάληψη	28.000.000
44 τ.μ. στην Ιαλυσό	13.200.000	103 τ.μ. στην Ανάληψη	30.000.000
32 τ.μ. στον Άγιο Ιωάννη	7.000.000	103 τ.μ. στην Ανάληψη (μαρμαροσουβά)	20.600.000
70 τ.μ. στην Ιαλυσό	21.000.000	104 τ.μ. στην Ανάληψη	27.000.000
70 τ.μ. στο Αραπάκι	23.500.000	105 τ.μ. στο Ροδίνι	31.500.000
70 τ.μ στην Ανάληψη	18.500.000	105 τ.μ. Στην Ατταβύρου	24.000.000
77 τ.μ. στην Ανάληψη	24.000.000	106 τ.μ. στην Ανάληψη	32.000.000
82 τ.μ. στην Ιαλυσό	17.000.000	107 τ.μ. στο Ροδίνι	33.000.000
83 τ.μ. στην Ανάληψη	26.000.000	114 τ.μ. στους Δασκάλους	42.750.000
85 τ.μ. στην Ανάληψη	24.600.000	115 τ.μ. στην Ανάληψη (σε μπετά)	16.000.000
85 τ.μ. στην Ανάληψη	25.600.000	116 τ.μ. στην Ανάληψη	35.000.000
86 τ.μ. στους Δασκάλους	24.000.000	116 τ.μ. στο Ροδίνι	34.800.000
86 τ.μ. στο Ροδίνι	25.800.000	117 τ.μ. στη Δενδρινού	35.850.000
87 τ.μ. στην Ανάληψη	25.000.000	118 τ.μ. στο Ζέφυρο	36.750.000
89 τ.μ. στο Ροδίνι	26.000.000	118 τ.μ. στη Δενδρινού	38.000.000
93 τ.μ. στο Ροδίνι	27.900.000	118 τ.μ. στο Ζέφυρο	37.850.000
94 τ.μ. στο Ροδίνι	26.300.000	120 τ.μ. στο Ροδίνι	33.000.000
95 τ.μ. στην Κ. Τσαλδάρη	24.500.000	120 τ.μ. στην Ανάληψη	32.400.000
96 τ.μ. στην Ανάληψη	20.000.000	120 τ.μ. στους Δασκάλους	42.000.000
96 τ.μ. στους Δασκάλους	30.000.000	121 τ.μ. στο Ροδίνι	36.300.000
96 τ.μ. στο Καρακόνερο	28.000.000	125 τ.μ. Στην Ατταβύρου	34.000.000
96 τ.μ. στην Ανάληψη	20.000.000	128 τ.μ. στους Δασκάλους	41.500.000
100 τ.μ. στο Ζέφυρο	31.200.000	130 τ.μ. στο Ροδίνι	35.000.000
100 τ.μ.στην Ανάληψη	30.000.000	163 τ.μ. στους Δασκάλους	55.000.000

ΑΣΦΑΛΕΙΟΚΤΗΜΑΤΙΚΗ
ΚΤΗΜΑΤΟΜΕΣΙΤΙΚΟ-ΑΜΟΙΒΑΙΑ ΚΕΦΑΛΑΙΑ ΑΣΦΑΛΕΙΕΣ INTERNATIONAL LIFE

ΔΙΑΜΕΡΙΣΜΑΤΑ
40 τ.μ. 2άρι Μήδεια
40 τ.μ. 2άρι Βενετοκλέων
55 τ.μ. 2άρι Αγ. Ιωάννη
55 τ.μ. 2άρι Παπαλουκά
55 τ.μ. 2άρι Ιαλυσός
60 τ.μ. 3άρι Ιξιά-Σωτήρος
60 τ.μ. 3άρι Κων. Παλαιολόγου
68 τ.μ. 3άρι Ιαλυσός
70 τ.μ. 3άρι Ιαλυσός
73 τ.μ. 3άρι Ιαλυσός
80 τ.μ. 3άρι Αγ. Ιωάννη
80 τ.μ. 3άρι Ιξιά-Σωτήρος
86 τ.μ. 3άρι Ροδίνι
88 τ.μ. 3άρι Αννης Μαρίας
90 τ.μ. 3άρι Παραδείσι
96 τ.μ. 3άρι Αννης Μαρίας
115 τ.μ. 4άρι Ανάληψη
120 τ.μ. 4άρι Αραπάκι
120 τ.μ. 4άρι Αγ. Ιωάννη
120 τ.μ. 4άρι Αγ. Νικόλαο
128 τ.μ. 4άρι Αννης Μαρίας
130 τ.μ. 4άρι Ροδίνι
135 τ.μ. 4άρι Αραπάκι
145 τ.μ. 4άρι Ιαλυσός
147 τ.μ. 4άρι Παπαλουκά
150 τ.μ. 4άρι Ανάληψη

ΜΟΝΟΚΑΤΟΙΚΙΕΣ-ΜΕΖΟΝΕΤΕΣ
50 τ.μ. Κρεμαστή
80 τ.μ. Καστελλοριζιούς
130 τ.μ. Ανάληψη
130 τ.μ. Ροδίνι
135 τ.μ. Καρακόνερο
140 τ.μ. μπετά Ιαλυσός
140 τ.μ. Ιαλυσός
150 τ.μ. μπετά Μήδεια
155 τ.μ. Ιαλυσός
155 τ.μ. Παλιά Πόλη
180 τ.μ. Ιαλυσός
180 τ.μ. Παλιά Πόλη
180 τ.μ. Κοσκινού
190 τ.μ. Αφάντου
200 τ.μ. Παλιά Πόλη
235 τ.μ. Ιαλυσός
250 τ.μ. Ιαλυσός
300 τ.μ. Μαριτσά
300 τ.μ. Τρεις Ιαλυσός
500 τ.μ. Κοσκινού

ΚΑΤΑΣΤΗΜΑΤΑ
24 τ.μ. Σωκράτους
28 τ.μ. Ιαλυσός
35 τ.μ. Φαληράκι
38 τ.μ. Φαληράκι
55 τ.μ. γραφείο Σοφ. Βενιζέλου
90 τ.μ Ροδίνι
100 τ.μ. Σωτήρος
150 τ.μ. Χαρ. Μόσχου
180 τ.μ. Κων. Υδραίου

ΟΙΚΟΠΕΔΑ
350 τ.μ. Ιαλυσός (ΣΔ. 0,4)
545 τ.μ. Ροδίνι (ΣΔ. 0,8)
680 τ.μ. Ροδίνι (ΣΔ. 0,4)
1.060 τ.μ. Παραδείσι
1.200 τ.μ. Δημυλιά
1.920 τ.μ. Ε.Ο Παραδείσι-Θεολόγος
1.500 τ.μ. Μιχ. Πετρίδη (ΣΔ. 0,8)
500 τ.μ. Μαριτσά
550 τ.μ. Παραδείσι
850 τ.μ. Πεύκους
1.200 τ.μ. Ιαλυσός
1.460 τ.μ. Κρεμαστή
1.500 τ.μ. Παστίδα
2.000 τ.μ. Κρεμαστή

ΑΓΡΟΤΕΜΑΧΙΑ
2100 τ.μ., επί της Ε.Ο. Παραδείσι Θεολόγου
6.000 τ.μ., 9.000 τ.μ., 11.000 τ.μ. Κολύμπια
3135 τ.μ., με οικοδομή Ε.Ο. Κρεμαστής Μαριτσά
3100 τ.μ. Φαληράκι για 400 τ.μ. οικοδομή
4000 τ.μ. με θέα Φαληράκι
4 στρέμματα με φανταστική θέα Κοσκινού (ευκαιρία)
4 στρέμματα με θέα Αφάντου
4 στρέμματα με θέα θαλασσα Φυτώριο
4 στρέμματα επί της Ε.Ο. Τρεις-Παστίδα (ευκαιρία)
4 στρέμματα Μαριτσά
4800 τ.μ. επί της Ε.Ο Τρεις-Παστίδα
4050 τ.μ. με θέα Παστίδα (ευκαιρία)
4 στρέμματα Καλαβάρδα
4 στρέμματα με απεριόριστη θέα Φαληράκι
5 στρέμματα Θεολόγος
5000 τ.μ.-11000 τ.μ. Παστίδα
8 στρέμματα με θέα φυτώριο
4 στρέμματα Πεύκους
6 στρέμματα επί της Ε.Ο Τσαΐρι-Παστίδα
4.300 τ.μ. Καλαμώνας
6.500 τ.μ. Καλαμώνας
22 στρέμματα με ρεύμα-νερό Θεολόγος

ΔΙΑΘΕΤΟΥΜΕ ΠΕΡΙΣΣΟΤΕΡΑ ΑΚΙΝΗΤΑ ΠΡΟΣ ΠΩΛΗΣΗ ΕΚΤΟΣ ΑΠΟ ΤΑ ΑΝΑΓΡΑΦΟΜΕΝΑ
ΥΠΕΥΘΥΝΟΙ
ΓΙΩΡΓΟΣ ΧΑΡΔΑΛΙΑΣ-ΛΟΥΚΑΣ ΚΑΡΑΝΙΚΗΣ
ΕΘΝ. ΜΑΚΑΡΙΟΥ 45 ΣΤΟΑ ΡΟΙΚΟΥ 2ος ΟΡΟΦΟΣ
ΤΗΛ. 21003 ΚΙΝ. 094/251011

ΕΝΟΙΚΙΑΖΕΤΑΙ καινούργια μονοκατοικία στο χωριό Αρχάγγελο Ρόδου 150 τ.μ. αποτελούμενη από 3 κύρια δωμάτια και λοιπούς βοηθητικούς χώρους με κεντρική θέρμανση, τζάκι και τηλέφωνο. Πληρ. τηλ. 32770 ΠΕ25853

ΕΝΟΙΚΙΑΖΟΝΤΑΙ: 1) επιπλωμένα διαμερίσματα ενός χώρου κυρίας χρήσεως επιφάνειας περίπου 35 τ.μ. 2) Χώροι κατάλληλοι για γραφεία επιφάνειας περίπου 17,35 και 50 τ.μ., 3) καταστήματα στην περιοχή Δασκάλων 43,90 τ.μ. Πληρ. τηλ. 74912, 64685 κ.τ. 094-624007. ΠΕ25783

ΕΝΟΙΚΙΑΖΟΝΤΑΙ δύο πολυτελή διαμερίσματα επί της 28ης Οκτωβρίου για ιατρεία ή γραφεία. Πληρ. τηλ. 34859 ΠΕ25850

ΕΝΟΙΚΙΑΖΕΤΑΙ κατάστημα στο Φαληράκι 24 τ.μ. με αποκλειστική χρήση αυλής έναντι ξενοδοχείου SUN PALLAS, πάνω στο δρόμο, χωρίς αέρα. Επίσης υπάρχει ημιϋπόγειος χώρος αποθήκης 24 τ.μ. Πληρ. τηλ. 73819 κ. Ευσταθίου ΠΕ25652

ΕΝΟΙΚΙΑΖΟΝΤΑΙ STUDIOS με το μήνα ή με την ημέρα πλήρως επιπλωμένα με πολυκουζινάκι, ψυγείο, ντους, WC, μπαλκόνι με ηλιακό θερμοσίφωνο και εσωτερικό τηλέφωνο στην πιο ήσυχη περιοχή της πόλης Ρόδου (περιοχή Δασκάλων). Οδός Μαν. Παπαμανώλη 12, κάθετος επί της Στέλιου Κωτιάδη. Πληρ. τηλ. 37244

ΕΝΟΙΚΙΑΖΕΤΑΙ αποθήκη 50 τ.μ. στην περιοχή Αγίων Αναργύρων (Βουλγαροκτόνου 19). Πληρ. τηλ. 0242-28451, 22955 ΑΕ25710

ΕΥΚΑΙΡΙΑ

ΟΙΚΟΠΕΔΑ 1.569 τ.μ. με κάλυψη 156 τ.μ. και πρόσοψη 25 τ.μ. στα Κολύμπια στην μέση του κεντρικού δρόμου (Ευκάλυπτοι).
ΠΩΛΟΥΝΤΑΙ 13 στρέμματα με 105 ρίζες ελιές και με τρεχούμενο νερό στην περιοχή Ρένη Ψίνθου.
Αφάντου: Οικόπεδο 5.500 τ.μ. με 2.500.000 δρχ. επίσης οικόπεδα και κτήματα.
ΠΩΛΟΥΝΤΑΙ 1080 τ.μ. στους "Δασκάλους"

Πληροφορίες τηλ. 26805, 51024, 095-406562

πωλήσεις ακινήτων

ΠΩΛΕΙΤΑΙ. Διαμέρισμα επί της οδού Εργάνης Αθηνάς 22, περιοχή Άννης Μαρίας 150 τετ. μέτρα από ιδιοκτήτη. 1) Μεγάλο σαλόνι, τραπεζαρία, κουζίνα. 2) Τρία υπνοδωμάτια μεγάλες ντουλάπες. 3) Δύο μπάνια. 4) Αποθήκη πλυσταριό. 5) Τρεις μεγάλες βεράντες. 6) Διαθέτει τζάκι. 7) Ηλιακός θερμοσίφωνας. 8) Κεραίες τηλεόρασης. 9) Διαθέτει ηλεκτρική θέρμανση. 10) Υπάρχει φως και νερό. 11) Μεγάλη κουζίνα της ALNO, με ηλεκτρικά είδη. 12) Ιδιόκτητος χώρο πάρκινγκ και είναι πανέτοιμο για κατοίκηση. Πληρ. ώρες καταστημάτων τηλ. 75263 ΑΟ26025

ΠΩΛΕΙΤΑΙ έκταση 38.000 τ.μ. πάνω στο κύμα, στους Λειψούς κατάλληλο για ξενοδοχείο ή για ιχθυοκαλλιέργεια μοναδική ευκαιρία. Πληρ. τηλ. 27082-26476. ΑΟ26031

ΠΩΛΟΥΝΤΑΙ καταστήματα ετοιμοπαράδοτα στο μεγαλύτερο συγκρότημα καταστημάτων στην παραλιακή λεωφόρο Ιαλυσού, απευθείας από τον κατασκευαστή πολιτικό μηχανικό Στέλιο Μακέστα. Εξασφάλιση Δανείου. Ευκολίες πληρωμής. Από 10.350.000 δρχ. Πληρ. τηλ. 21347 ΠΟ26030

ΠΩΛΕΙΤΑΙ διαμέρισμα ισόγειο 115 τ.μ. στην περιοχή Άννης Μαρίας σε μικρή οικοδομή και πανταχόθεν ελεύθερο 25.000.000 δρχ. Πληρ. κ. Μανώλη τηλ. 94469. ΑΟ25983

ΠΩΛΕΙΤΑΙ 1) Οικόπεδο επί της λεωφόρου στη Σορωνή 800 τ.μ. άρτιο και οικοδομήσιμο 7.000.000 δρχ. 2) Οικόπεδο εντός οικισμού Δαματριάς 2.250 με δόμηση 400 τ.μ. 7.500.000. 3) Πάνω στο κύμα Σορωνής 5.660 τ.μ. 20.000.000 δρχ. 4) 5.600 στον Άγ. Σουλά 4.500.000. Πληρ. ΚΤΗΜΑΤΟΜΕΣΙΤΙΚΟ ΓΡΑΦΕΙΟ Βαζούκου Αικ. τηλ. 22943-28838. ΑΟ25981

ΠΩΛΕΙΤΑΙ διαμέρισμα σε μικρή οικοδομή στην Ανάληψη 106 τ.μ. τελειωμένο δρχ. 29.000.000. Πληρ. κ. Μανώλη τηλ. 94469. ΑΟ25982

ΠΩΛΟΥΝΤΑΙ: 1) κτήμα στα Καβουράκια 5.000 τ.μ. κατάλληλο για μονοκατοικία ή επιχείρηση, 2) κτήμα στα Καβουράκια 4.000 τ.μ. κατάλληλο για βίλλα. Πληρ. κ. Μανώλη τηλ. 94469. ΑΟ26007

ΠΩΛΟΥΝΤΑΙ οικόπεδα στην περιοχή Μήδεια 460 τ.μ. 25.000.000 δρχ., στην περιοχή Στέλιου Κωτιάδη 400 τ.μ. δρχ. 32.000.000, στην οδό Ατταβύρου 435 τ.μ. δρχ. 32.000.000, στο Ροδίνι 1000 τ.μ. με Σ,Δ 0,4 δρχ. 25.000.000, στο Κανδυλί 1000 τ.μ. με άδεια οικοδομής 16.000.000. Πληρ. κ. Μανώλη τηλ. 94469. ΑΟ25984

ΠΩΛΕΙΤΑΙ 1) κτήμα στο Τσαΐρι και πάνω στον κεντρικό δρόμο 4.600 τ.μ. σε λογική τιμή, 2) κτήμα στο Τσαΐρι 7.500 τ.μ. πάνω στον κεντρικό δρόμο κατάλληλο για επιχείρηση. Πληρ. κ. Μανώλη τηλ. 94469. ΑΟ25985

ΠΩΛΟΥΝΤΑΙ: 1) Μονοκατοικία 78 τ.μ. κοντά στην πλατεία Λαγκάνη Παλιά Πόλη 20.000.000, 2) Μονοκατοικία στην Π. Πόλη δυόροφη με αυλή στην Αγ. Φανουρίου 150 τ.μ. 50.000.000 δρχ. Πληρ. ΚΤΗΜΑΤΟΜΕΣΙΤΙΚΟ ΓΡΑΦΕΙΟ Βαζούκου Αικ. τηλ. 22943-28838. ΑΟ25988

ΠΩΛΟΥΝΤΑΙ αγροκτήματα των 4.000 τ.μ. στο Κανδυλί Τρεις με δρόμους, φως, νερό. Πληρ. τηλ. 27082-26476. ΑΟ25936

ΠΩΛΕΙΤΑΙ οροφοδιαμέρισμα σε οικοδομή 3ών διαμερισμάτων στην Ανάληψη 115 τ.μ. με φανταστική θέα και πανταχόθεν ελεύθερο αρίστης κατασκευής δρχ. 38.000.000. Πληρ. κ. Μανώλη τηλ. 94469. ΑΟ25982

ΖΗΤΕΙΤΑΙ διαμέρισμα ευρύχωρο (ή μεζονέτα-μονοκατοικία) με τουλάχιστον τρία υπνοδωμάτια στη Ρόδο ή στην Ιξιά κατά προτίμηση με θέρμανση, από καθηγητή του Πανεπιστημίου Αιγαίου. Δεκτές επίσης και προσφορές για οικόπεδο οικοδομήσιμο έως και Κοσκινού-Ιαλυσό. Μεσίτες αποκλείονται. Πληρ. κ. Δέσποινα τηλ. 0241-99420, 99421 ώρες εργάσιμες, 09.00 έως και 15.00. ΠΟ26004

ΠΩΛΕΙΤΑΙ διαμέρισμα 55 τ.μ. στην Ψαροπούλα με κεντρική θέρμανση στον Γ' όροφο με ασανσέρ. Τιμή 15.000.000 δρχ. Πληρ. τηλ. 78860 ΑΟ25952

ΖΗΤΕΙΤΑΙ για αγορά έτοιμο σπίτι ή σε μπετά στις περιοχές Ανάληψη, Κοσκινού ή Καρακόνερο. Αποκλείονται μεσίτες. Πληρ. τηλ. 094-163844 ή 20887 ΑΟ25789

ΠΩΛΟΥΝΤΑΙ: από ιδιοκτήτη κατασκευαστή διαμερίσματα πολυτελούς κατασκευής σε πολυκατοικία 8 διαμερισμάτων με πυλωτή, κεντρική θέρμανση, θέση σταθμεύσεως, θερμοηχομόνωση, καλοριφέρ με αυτονομία, χωνευτά συρόμενα πορτοπαράθυρα, διπλά τζάμια κ.λπ. Πληρ. τηλ. 68416, 64685, 27496 κιν. 095-335134. ΠΟ25938

ΠΩΛΕΙΤΑΙ ισόγειο διαμέρισμα 94 τ.μ. στην Ιαλυσό με οικόπεδο δικό του 250 τ.μ. και εξτρά κάλυψη μόνο 25.000.000 δρχ. Πληρ. ΚΤΗΜΑΤΟ-ΜΕΣΙΤΙΚΟ ΓΡΑΦΕΙΟ Βαζούκου Αικ. τηλ. 22943-28838. ΑΟ25989

ΠΩΛΕΙΤΑΙ οροφοδιαμέρισμα (ρετιρέ) ημιτελές (λευκό σοβά) σε νεόκτιστη οικοδομή στην Ιαλυσό. Πληρ. τηλ. 34859 ΠΟ25851

ΠΩΛΕΙΤΑΙ κτήμα με άδεια οικοδομής κοντά στη θάλασσα στ' Αφάντου. Πληρ. τηλ. 30616. ΑΟ25918

ΕΥΚΑΙΡΙΑ - ΠΩΛΕΙΤΑΙ αγροτεμάχιο 1.500 τ.μ. στα Λιβάδια Τήλου, 150 μέτρα από τη θάλασσα. Τιμή 4.500.000 δρχ. Πληρ. τηλ. 38569 ΑΟ25901

ΠΩΛΕΙΤΑΙ εντός πόλεως επί της Καμείρου 32 σε πολυτελέστατη και νεόκτιστη πολυκατοικία διαμέρισμα μεζονέτα (πάνω-κάτω εσωτερική σκάλα) 135 τ.μ. αποτελούμενη από 3 κρεβατοκάμαρες, σαλοτραπεζαρία και λοιπών χώρων, επενδυμένη με τα ακριβότερα υλικά της αγοράς, ντουλάπες κουζίνας scavolini, 3 τουαλέτες (2 W.C. και 1 μπάνιο). Πληρ. τηλ. 32701 έως τις 3 μ.μ. και 74476 μετά τις 3 μ.μ. και 29318. ΠΟ25921

ΠΩΛΕΙΤΑΙ οικόπεδο 4.000 τ.μ. στην περιοχή Ασγούρου. Πληρ. τηλ. 0932-612057 και 91034. ΑΟ25919

ΠΩΛΕΙΤΑΙ από ιδιοκτήτη ρετιρέ οροφοδιαμέρισμα 5ου ορόφου 160 τ.μ. και 15 τ.μ. πυλωτή, λουξ κατασκευής, με καλοριφέρ, εντοιχισμένη κουζίνα, 3 WC, ηλιακό θερμοσίφωνο, τζάκι, βεράντες με απεριόριστη θέα, επτά ετών, οδός Πατριάρχου Αθηναγόρα 41, Ρόδος. Πληρ. τηλ. 093-2-573642 ΑΟ25659

ΠΩΛΟΥΝΤΑΙ μονοκατοικίες στην παραλία Ιαλυσού έναντι ταβέρνας "ΚΑΛΥΒΑ" επί της οδού Ρίμινι. Πληρ. τηλ. 94236, 28476, 94960 κ. Ελευθ. Ζαμπελλάκης ΑΟ25753

ΡΟΔΙΑΚΗ ΚΤΗΜΑΤΙΚΗ

ΣΥΜΒΟΥΛΟΙ & ΕΚΤΙΜΗΤΕΣ ΑΚΙΝΗΤΩΝ

από το 1983

RHODES REAL ESTATE

ESTATE CONSULTANTS AND VALUERS

AGENCY ACTING IN DISPOSALS & ACQUISITIONS

PROPERTY MARKETING

VALUATION & APPRAISAL

PROPERTY MANAGEMENT

RESEARCH AND MARKET ANALYSIS

AUDITS AND FEASIBILTY STUDIES

ANESTIS & SAVVAS SAVVAIDIS
Em. Dodekanison, 29 str, Rhodes
tel 0241-26281 & 35476 fax 24663
http:// www.diktyo.gr/rhodes

Η "ΡΟΔΙΑΚΗ ΚΤΗΜΑΤΙΚΗ" είναι ανεξάρτητη εταιρεία συμβούλων και εκτιμητών ακινήτων με έδρα την Ρόδο.
Η προβολή και προώθηση της ακίνητης περιουσίας που διατίθεται προς πώληση, εκμετάλευση ή και μίσθωση αποτελεί τον σημαντικότερο τομέα των δραστηριοτήτων της.
Η εξειδικευμένη προσέγγιση και η επιστημονική κατάρτιση σε συνδιασμό με την πολυετή εμπειρία είναι οι βασικοί συντελεστές της επιτυχημένης δεκαπενταετής πορείας του γραφείου μας.

ΠΡΟΒΟΛΗ & ΠΡΟΩΘΗΣΗ ΑΚΙΝΗΤΩΝ

- Αποστολή mailing list σε επιλεγμένη πελατεία.
- Παρουσίαση του ακινήτου στο WEB site www.diktyo.gr/rhodes με παγκόσμια εμβέλεια.
- Διαφημιστική παρουσίαση κατά περίπτωση στον εθνικό και διεθνή τύπο (Wall Street Journal και Frankfurt Allgemeinen).
- Ειδική προβολή στον πανευρωπαλκό οδηγό Europages.
- Συνεργασία με το μεγαλύτερο δίκτυο κτηματομεσιτικών γραφείων FIABCI.
- Προβολή επιλεγμένων ακινήτων στις διεθνείς εκθέσεις WAPIC,VDM και FIAIP.



ΕΚΤΙΜΗΣΕΙΣ ΑΚΙΝΗΤΗΣ ΠΕΡΙΟΥΣΙΑΣ.

Με την εποπτεία του κ. Σάββα Σαββαΐδη (BBA Bologna University, ANAEA, μέλος Οικονομικού Επιμελητηρίου Ελλάδος) αναλαμβάνουμε εκτιμήσεις και μελέτες σκοπιμότητας ακίνητης περιουσίας (valuations, audits and feasibility studies).

Όπου αυτό κρίνεται σκόπιμο, συνεργαζόμαστε με διεθνείς ομίλους συμβούλων ακινήτων.

Οι εν λόγω εκτιμήσεις και μελέτες που εκπονούνται με βάση τα αυστηρά πρότυπα και την μεθολογία του *Royal Institution of Chartered Surveyors,* μπορούν να χρησιμοποιηθούν σε τραπεζικούς - πιστωτικούς οργανισμούς ή σε δικαστικές πρακτικές, τόσο στην Ελλάδα όσο και στο εξωτερικό



Ο σημαντικός αριθμός μελετών εκτιμήσεων των διεθνών εταιρείων συνεργατών του γραφείου μας στην Ελλάδα, ήδη από το 1990, για λογαριασμό δημόσιων και κοινοφελών οργανισμών, ξένων κυβερνήσεων, τραπεζών, εταιρικών ομίλων και ιδιωτών τεκμηριώνει το επίπεδο επαγγελματικής κατάρτισης.

ΑΞΙΟΠΟΙΗΣΗ & ΔΙΑΧΕΙΡΙΣΗ ΕΜΠΟΡΙΚΩΝ ΑΚΙΝΗΤΩΝ

Το γραφείο μας αναλαμβάνει την διοίκηση και διαχείριση εμπορικών ακινήτων (commercial - retail).

ΕΡΕΥΝΑ & ΑΝΑΛΥΣΗ ΑΓΟΡΑΣ

Με την συνεργασία ειδικών επιστημόνων, οικονομικών και νομικών ινστιτούτων διεκπεραιώνουμε μελέτες έρευνας και ανάλυσης της κτηματαγοράς σε εθνικό και τοπικό επίπεδο.

Διαθέτουμε για πώληση ειδικά επιλεγμένα αγροτεμάχια, οικόπεδα, διαμερίσματα, μονοκατοικίες, καταστημάτα, γραφεία και ξενοδοχεία που καλύπτουν ευρύ φάσμα απαιτήσεων και budget.

Για περισσότερες πληροφορίες επικοινωνήστε με το γραφείο μας στα παρακάτω τηλέφωνα:

ΑΝΕΣΤΗΣ & ΣΑΒΒΑΣ ΣΑΒΒΑΪΔΗΣ
Μέγαρο Κιοσόγλου, 3ος όροφος
Εθελοντών Δωδεκανησίων 29
ΡΟΔΟΣ

a F.I.A.B.C.I. member since 1986

tel: 0241-26281 & 35476
fax: 0241-34663
cel: 094-421015
cel: 093-672083 & 093-797787
e-mail:-sawaidis@rho.forthnet.gr

ΚΕΡΜΑΤΟΔΕΚΤΕΣ EUROPAYPHONE

ΦΟΥΣΚΩΜΕΝΟΙ ΛΟΓΑΡΙΑΣΜΟΙ ΤΕΛΟΣ!!!

ΑΝ ΘΕΛΕΤΕ ΤΟ ΤΗΛΕΦΩΝΟ ΣΑΣ ΝΑ ΤΟ ΠΛΗΡΩΝΟΥΝ ΑΥΤΟΙ ΠΟΥ ΤΟ ΧΡΗΣΙΜΟΠΟΙΟΥΝ

ΝΕΟΙ ΥΨΗΛΗΣ ΤΕΧΝΟΛΟΓΙΑΣ ΚΕΡΜΑΤΟΔΕΚΤΕΣ EUROPAYPHONE



- ΤΟ ΜΟΝΑΔΙΚΟ ΠΟΥ ΛΕΙΤΟΥΡΓΕΙ ΜΕ ΣΥΣΤΗΜΑ ΚΕΝΤΡΙΚΟΥ ΕΛΕΓΧΟΥ (MODEM) ΓΙΑ ΠΛΗΡΗ ΕΛΕΓΧΟ ΤΗΣ ΣΥΣΚΕΥΗΣ
- ΙΚΑΝΟΠΟΙΕΙ ΠΛΗΡΩΣ ΚΑΘΕ ΑΠΑΙΤΗΣΗ ΙΔΙΟΚΗΤΗ-ΧΡΗΣΤΗ
- ΠΛΗΡΕΙ 100% ΤΗΝ ΝΟΜΟΘΕΣΙΑ ΤΗΣ ΕΥΡΩΠΑΪΚΗΣ ΕΝΩΣΗΣ ΚΑΙ ΤΙΣ ΑΠΑΙΤΗΣΕΙΣ ΤΗΣ ΕΘΝΙΚΗΣ ΕΠΙΤΡΟΠΗΣ ΤΗΛΕΠΟΙΚΙΝΩΝΙΩΝ ΜΕ ΑΡΙΘΜΟ ΕΓΚΡΙΣΗΣ EL3898370E
- ΑΝΑΓΝΩΡΙΖΕΙ ΟΛΑ ΤΑ ΕΛΛΗΝΙΚΑ ΝΟΜΙΣΜΑΤΑ
- ΠΡΟΓΡΑΜΜΑΤΙΖΕΤΑΙ ΝΑ ΑΝΑΓΝΩΡΙΖΕΙ ΚΑΘΕ ΝΕΟ ΝΟΜΙΣΜΑ (EURO & ΥΠΟΔΙΑΙΡΕΣΕΙΣ)
- ΑΛΛΑΖΕΙ ΑΥΤΟΜΑΤΑ ΧΡΕΩΣΕΙΣ ΚΑΘΕ ΦΟΡΑ ΠΟΥ ΑΛΛΑΖΟΥΝ ΑΠΟ ΤΟΝ ΟΤΕ

ΠΡΟΣΟΧΗ ΚΥΚΛΟΦΟΡΟΥΝ ΠΑΡΑΝΟΜΑ ΚΕΡΜΑΤΟΤΗΛΕΦΩΝΑ ΥΨΗΛΑ ΠΡΟΣΤΙΜΑ

EUROPAYPHONE HELLAS
ΓΕΝΙΚΟΣ ΑΝΤΙΠΡΟΣΩΠΟΣ ΔΩΔ/ΣΟΥ-ΚΡΗΤΗΣ
ΣΗΦΑΚΗΣ ΓΙΩΡΓΟΣ
ΑΤΤΑΒΥΡΟΥ 46 ΡΟΔΟΣ ΤΗΛ.: 0241/73440 - 37736

ΠΩΛΟΥΝΤΑΙ

1) ΚΟΛΥΜΠΙΑ αγρός 2.200 τ.μ. με άδεια διορόφου κατοικίας 120 τ.μ. αξίας 22.000.000
2) Οικία 120 τ.μ. στη Σύμη, κατάλληλη για ιατρείο ή εμπορικό κατάστημα
3) 250 τ.μ. καφετέρια στο Φαληράκι-άρτια εξοπλισμένη στο νέο εμπορικό κέντρο
4) 500 τ.μ. οικόπεδο στους ξυλουργούς με άδεια για 2όροφο βιοτεχνικό κτίριο.

Πληρ.τηλ. 27082, 26476 ώρες γραφείου

ΑΝΑΚΟΙΝΩΣΗ

PROGRAM COMPUTER PM

ΕΓΓΡΑΦΕΣ ΤΩΡΑ ΜΑΘΗΜΑΤΑ Computer

Τμήματα για:
Παιδιά από 8 ετών
Αρχάριους - Μαθητές
Επαγγελματίες

Ανεύρεση Εργασίας

Διδάσκει πτυχιούχος Πανεπιστημίου Αμερικής
ΜΑΝΩΛΗΣ Ι. ΣΟΦΙΛΑΣ
Κοδριγκτώνος 91
Τηλ. (0241) 31761

ΚΤΗΜΑΤΟΜΕΣΙΤΙΚΟ ΓΡΑΦΕΙΟ ΒΑΖΟΥΚΟΥ ΑΙΚ.

ΠΩΛΟΥΝΤΑΙ ΔΙΑΜΕΡΙΣΜΑΤΑ ΚΑΙ ΜΟΝΟΚΑΤΟΙΚΙΕΣ

1. 45 τ.μ. στην Αθηνών 8.000.000
2. 45 τ.μ. σε χονδρό σοβά κοντά στην Άννης Μαρίας 6.000.000 (ΔΔ)
3. 70 τ.μ. (β' ορ.) στη Σωτήρος 14.000.000 (ΔΔ)
4. 74 τ.μ. (ισογ. υπερ/νο στην Κένεντυ) 26.000.000 (ΔΔ)
5. 75 τ.μ. (α' ορ.) σε μπετά στη Σωτήρος 8.000.000 (ΔΔ)
6. 80 τ.μ. (β' ορ.) στο Ροδίνι 17.000.000 (ΔΔ)
7. 83 τ.μ. (β' ορ.) στη Σωτήρος 17.000.000 (ΔΔ)
8. 85 τ.μ. σε μαρμ/βα στην Ατταβύρου 13.000.000
9. 85 τ.μ. μονοκατοικία στην Ιαλυσό με αυλή 15.000.000 (ΔΔ)
10. 85 τ.μ. στο Ροδίνι (γ' ορ.) με 50 μ. μπαλκόνια 20.000.000 (ΔΔ)
11. 87 τ.μ. στην Χίου (α' ορ.) 19.500.000 (ΔΔ)
12. 90 τ.μ. μονοκατοικία στ' Αφάντου σε 5 στρ. οικοπ. 30.000.000 (ΔΔ)
13. 110 τ.μ. δυόροφη μονοκατοικία στο Γιαλό Σύμης 15.000.000 (ΔΔ)
14. 111 τ.μ. καινούργιο οροφοδιαμέρισμα έτοιμο στην Ανάληψη 28 εκ. (ΔΔ)
15. 117 τ.μ. (α' ορ.) σε μπετά ορ/σμα στο Καρακόνερο 17.000.000 (ΔΔ)
16. 120 τ.μ. (β' ορ.) παραδοσιακό στην Ακαδημία με τεράστια βεράντα 35 εκ. (ΔΔ)
17. 135 τ.μ. ορ/σμα καινούργιο έτοιμο λουξ κατ/ης 2 WC (3 υπν.) στους Δασκάλους 39.000.000 (ΔΔ)
18. 130 τ.μ. μονοκατοικία δυόροφη σε 300 μ. οικ. στην Ιξιά 30.000.000
19. 160 τ.μ. (α' ορ.) σε σοβά στην Κρεμαστή (3 διαμ.) 20.000.000 (ΔΔ)
20. 215 τ.μ. (β' ορ.) λουξ με υπέροχη θέα στου Βερόπουλου 48.000.000 (ΔΔ)

ΟΙΚΟΠΕΔΟ 1.500 τ.μ. (κτίζει 440) στα Κοσκινού με θέα 16.000.000

(ΔΔ)= Δάνεια δεκτά

ΔΙΕΥΘ. ΓΡΑΦΕΙΟΥ ΔΗΜ. ΘΕΟΔΩΡΑΚΗ 3 Τ.Κ. 85100 Τηλ. (0241) 22943-28838 FAX: 28838 κινητό 095/466773

ΠΩΛΕΙΤΑΙ μονοκατοικία επί της οδού Αγίας Αναστασίας, με κήπο, πλήρως εξοπλισμένη, με εγκατάσταση κεντρικής θέρμανσης και λοιπούς βοηθητικούς χώρους. Αποκλείονται μεσίτες. Πληρ. τηλ. 26335 ώρες γραφείου και 27337 ΑΟ25660

ΠΩΛΕΙΤΑΙ κατάστημα επί της Στεφάνου Καζούλη 74, αποτελούμενο από 120 τ.μ. ισόγειο, 5,5 μέτρα ύψος, 60 τ.μ. πατάρι και 120 αποθήκη με ράμπα. Άμεση παράδοση. Δάνεια δεκτά, ευκολίες πληρωμής. Πληρ. Διακογεωργίου Κάλλιστος, τηλ. 29318 ΑΟ25639

ΠΩΛΕΙΤΑΙ οικόπεδο 684 τ.μ. με πρόσοψη επί της οδού Στοκχόλμης 19 περιοχή Ροδίνι. Πληρ. τηλ. 0842-26386 κ. Φωνιαδάκη Γεώργιο ΑΟ25695

ΠΩΛΟΥΝΤΑΙ διαμερίσματα επί των οδών Κων/νου Παλαιολόγου και Μεγάλου Κων/νου γωνία κοντά στου Φώκιαλη. Σε υπό ανέγερση οικοδομή, σε κατασκευή πολυτελείας. Διαμερίσματα των δύο υπνοδωματίων και τριών υπνοδωματίων. Επίσης καταστήματα των 50 τ.μ., 100 τ.μ. και 155 τ.μ. Η οικοδομή έχει γκαράζ. Δάνεια δεκτά. Ευκολίες πληρωμής. Πληρ. Διακογεωργίου Κάλλιστος, τηλ. 29318 ΑΟ25635

ΠΩΛΕΙΤΑΙ διαμέρισμα τεσσάρι ισόγειο στα Κοσκινού τελειωμένο, κατασκευή πολυτελείας, με τρία υπνοδωμάτια, εντοιχισμένη κουζίνα, εντοιχισμένες ντουλάπες, εγκατάσταση για θέρμανση. Άμεση παράδοση. Πληρ. Διακογεωργίου Κάλλιστο, τηλ. 29318 ΑΟ25638

ΠΩΛΟΥΝΤΑΙ διαμερίσματα στο Καρακόνερο επί της οδού Καλλιθέας. Διαμερίσματα των δύο και τριών υπνοδωματίων σε οικοδομή υπό ανέγερση, σε κατασκευή πολυτελείας με απεριόριστη θέα την θάλασσα. Δάνεια δεκτά. Ευκολίες πληρωμής. Πληρ. Διακογεωργίου Κάλλιστος, τηλ. 29318 ΑΟ25636

ΠΩΛΕΙΤΑΙ οικόπεδο 684 τ.μ. με πρόσοψη επί της οδού Στοκχόλμης 19 περιοχή Ροδίνι. Πληρ. τηλ. 0842-26386 κ. Φωνιαδάκη Γεώργιο ΑΟ25695

ΠΩΛΕΙΤΑΙ 30 τ.μ. κατάστημα με πατάρι στην οδό Ορφανίδου ελεύθερο μίσθωσης αξίας 25.000.000 δρχ. Πληρ. ΕΥΡΩΚΤΗΜΑΤΙΚΗ Γιάννης και Μιχάλης Ευσταθίου τηλ. 73819-74917 κιν. 094/374546 ΠΟ25813

ΕΚΠΑΙΔΕΥΣΗ ΣΤΟΥΣ Η/Υ

INTERACTIVE LEARNING

ΕΥΚΟΛΑ .... ΓΡΗΓΟΡΑ ... ... ΑΠΟΤΕΛΕΣΜΑΤΙΚΑ



Ταχύρυθμα Σεμινάρια 5 εβδομάδων
Τρίμηνα προγράμ. σπουδών - Ιδιαίτερα
WINDOWS-INTERNET-WORD EXCEL-DTP-ACCESS...

Στ. Κωτιάδη 64 Ανάληψη
Τηλ. 78924
Υπεύθυνος Σπουδών:
ΚΩΣΤΑΣ ΧΑΤΖΗΔΑΚΗΣ
Πτυχ. Πληροφορικής Παν. Αθηνών

ΣΧΟΛΗ ΟΔΗΓΩΝ ΠΟΡΤΣΕΛΛΗ ΣΤΕΦΑΝΟΣ



Διπλ. Εκπαιδευτής Υποψηφίων οδηγών
- Διπλώματα αυτοκινήτου και μηχανής έως 125 cc και ανεξαρτήτου κυβισμού
- Επεκτάσεις όλων των κατηγοριών (Γ-Δ-Ε)
- Θεωρητικά μαθήματα Κ.Ο.Κ. και μηχανολογίας
- Αναθεωρήσεις ληγμένων αδειών
- Μεταβιβάσεις αυτοκινήτων
- Αλλαγές κινητήρων
- Πολύπλευρη συγκρότηση με εξασφαλισμένη επιτυχία

Ερνεστ Μπέβιν 6-Ρόδος Τηλ. 0241-34497, κιν. 095-463635 ΠΜ25642

ΕΥΚΑΙΡΙΑ. Ανάμεσα Ψίνθο-Αρχίπολη στο εστιατόριο "Άρτεμης" ΠΩΛΕΙΤΑΙ 22.080 τ.μ. επίσης κτήμα 13 στρεμμάτων 105 ρίζες ελιές και με νερό πηγή τρεχάμενο στην τιμή των 6.000.000 δρχ. Πληρ. τηλ. 26805-51024 και 094-434762

ΠΩΛΕΙΤΑΙ στην Ψαροπούλα, τεσσάρι διαμέρισμα (135 τ.μ.) τελευταίος όροφος, με θέα στη θάλασσα. Ασανσέρ, ανεξάρτητη θέρμανση, επιπλωμένη κουζίνα, μπάνιο, WC. Αριστη κατάσταση. Πληρ. τηλ. 094-582609 ΠΟ25605

ΠΩΛΕΙΤΑΙ οικόπεδο 684 τ.μ. με πρόσοψη επί της οδού Στοκχόλμης 19 περιοχή Ροδίνι. Πληρ. τηλ. 0842-26386 κ. Φωνιαδάκη Γεώργιο ΑΟ25695

μαθήματα

ΑΓΓΛΙΚΑ-ΙΤΑΛΙΚΑ. Καθηγητής αριστούχος απόφοιτος (MASTER) SCHILLER INTERNATIONAL UNIVERSITY, παραδίδει μαθήματα κατ' οίκον σε αρχάριους, προχωρημένους, ξενοδοχοϋπαλλήλους. Προετοιμασία εξετάσεων FIRST CERTIFICATE, TOEFL, CAMBRIDGE και MICHIGAN PROFICIENCY καθώς και εισαγωγής σε Βρετανικά και Ιταλικά Πανεπιστήμια. Τιμές λογικές. Μεταφράσεις δεκτές. Πληρ. τηλ. 27447 και 093/322666. ΠΜ25939

ΜΑΘΗΜΑΤΙΚΑ-ΦΥΣΙΚΗ. Καθηγήτρια με φροντιστηριακή πείρα παραδίδει ιδιαίτερα μαθήματα. Πληρ. τηλ. 66575-24307. ΠΜ26026

ΦΙΛΟΛΟΓΟΣ, απόφοιτος του Πανεπιστημίου Αθηνών και υποψήφια διδάκτωρ του Πανεπιστημίου Αιγαίου, παραδίδει μαθήματα (αρχαία ελληνικά, νέα ελληνικά, έκθεση) σε μαθητές γυμνασίου, λυκείου με υπευθυνότητα και ευσυνειδησία. Τιμές προσιτές. Πληρ. τηλ. 23378, 39181 ΠΜ25875

ΠΑΡΑΔΙΔΟΝΤΑΙ ιδιαίτερα μαθήματα Ρωσικών κατ' οίκον. Τιμές λογικές. Πληρ. τηλ. 29486. ΠΜ25927

ΜΑΘΗΜΑΤΙΚΑ-ΦΥΣΙΚΗ-ΧΗΜΕΙΑ-ΠΛΗΡΟΦΟΡΙΚΗ. Παραδίδει αριστούχος καθηγητής με φροντιστηριακή πείρα σε μαθητές Γυμνασίου-Λυκείου. Επιμονή να κατανοήσει πλήρως ο μαθητής. Γρήγορη συμπλήρωση κενών προηγουμένων γνώσεων. Γερές βάσεις για το μέλλον. Επιτυχία εγγυημένη. Χαμηλές τιμές. Πληρ. τηλ. 28864 ΠΜ25641



RODHOTEL S.A

Hotel Management & Consulting

Από την εταιρεία ΡΟΔΟΤΕΛ Α.Ε και για ξενοδοχεία εντός πόλεως Ρόδου και περιοχής Θολού

ΖΗΤΕΙΤΑΙ

προσωπικό των παρακάτω ειδικοτήτων

- Ρεσεψιονίστ με προϋπηρεσία και γνώση Γερμανικών και Αγγλικών ή Ιταλικών
- Νυχτοθυρωρός
- Μπάρμαν
- Σερβιτόρα Μπαρ
- Βοηθοί σερβιτόρου
- Προισταμένη ορόφων
- Καμαριέρες
- Πλύντρια
- Μάγειρας
- Βοηθός μάγειρα
- Λαντζιέρα

Πληροφορίες στα τηλέφωνα: 24207 ή 41613 καθημερινά 09.30-13.00 Αιτήσεις γίνονται δεκτές κατόπιν τηλεφωνικής επικοινωνίας

ΖΗΤΕΙΤΑΙ

οικόπεδο (4-7 στρέμματα) για βιομηχανική χρήση επί των οδικών αξόνων (ή σε μικρή απόσταση από αυτούς) Ρόδου-Λίνδου (μέχρι το Φαληράκι) και Τσαϊρι-Παστίδας (μέχρι 3 χιλ. από την διασταύρωση).

Πληρ. τηλ. 094/285228
κ. Δημήτρης

TOP PROPERTIES
GEORGIOS S. PIPINOS
ΓΕΩΡΓΙΟΣ Σ. ΠΙΠΙΝΟΣ
ΜΕΣΙΤΗΣ ΑΣΤΙΚΩΝ ΣΥΜΒΑΣΕΩΝ
REAL ESTATE AGENT ★ MEMBER OF F.I.A.B.C.I.

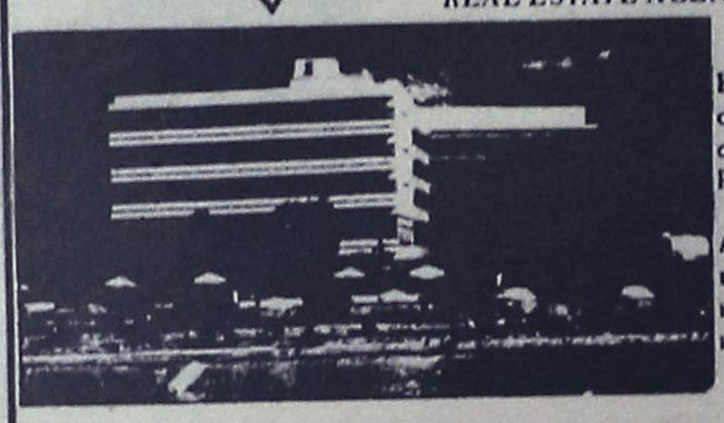

Η "TOP PROPERTIES" είναι ατομική επιχείρηση και ανήκει εξ ολοκλήρου στον κ. Γεώργιο Σ. Πιπίνο, που από το 1971 ασχολείται αποκλειστικά και μόνο με επενδύσεις και REAL ESTATE, στο νησί της Ρόδου, καθώς και στην ευρύτερη περιοχή της Δωδεκανήσου.

ΑΠΕΥΘΥΝΟΜΑΣΤΕ: Στους **σοβαρούς, απαιτητικούς και επιλεκτικούς** επενδυτές-επιχειρηματίες-ελεύθερους επαγγελματίες, Έλληνες και ξένους, υψηλού εισοδηματικού επιπέδου, που ενδιαφέρονται να κάνουν μια σοβαρή επένδυση **προβολής** στο νησί της Ρόδου.

ΠΡΟΣΦΕΡΟΥΜΕ: Α) Υπηρεσίες και πληροφορίες που γίνονται σε προσωπικό επίπεδο με **εχεμύθεια, διακριτικότητα** και **σοβαρότητα.**
Β) Μεγάλη **γκάμα** υψηλής ποιότητος ακινήτων, όπως: 1) Ξενοδοχεία Α΄ και Β΄ κατηγορίας των 600-500-350-300 κλινών 2) Κεντρικά αστικά ακίνητα κατάλληλα για Τράπεζες-καταστήματα-γραφεία 3) Παραλιακές εκτάσεις, κατάλληλες για τουριστικές επενδύσεις των 150.000-100.000-70.000-50.000-36.000 τ.μ. και 4) Διαμερίσματα και μεζονέττες **προβολής.**

ΣΤΟΧΟΣ ΜΑΣ ΕΙΝΑΙ: Να προσφέρουμε στο αγοραστικό μας κοινό **υψηλής ποιότητας ακίνητα** και **ευκαιρίες** στο νησί της Ρόδου. Η εικοσιπενταετής και πλέον πείρα μας στον τομέα αυτό αποτελεί εγγύηση.

ΣΥΝΘΗΜΑ ΜΑΣ ΕΙΝΑΙ: Επενδύστε στη ΡΟΔΟ **ΤΩΡΑ**, σε ακίνητα που **ΑΝΤΕΧΟΥΝ ΣΤΟ ΧΡΟΝΟ**

Γεώργιος Σ. Πιπίνος
ΜΕΣΙΤΗΣ ΑΣΤΙΚΩΝ ΣΥΜΒΑΣΕΩΝ
Γιατί εμείς γνωρίζουμε καλύτερα!

TOP PROPERTIES is a private concern and Mr George S Pipinos, its owner, has earned, over the years, a reputation for integrity and excellence in the world of Real Estate in the Dodecanese.

At Top Properties we try hard to attract important and selective investors: high calibre businessmen/women and discerning professional people, both Greek and foreign, who wish to acquire substantial and valuable property on Rhodes.

We offer our exprertise and advice privately, discreetly and in strict confidence.

We keep a comprehensive list of real estate of the highest specifications:

a. A´ and B´ class hotels (600, 500, 350, 300 beds capacity).

b. Centrally situated office buildings and other business premises.

c. Seasiade land, ideal for development (hotels, holiday resorts, etc.), of 150.000 100.000, 70.000, 50.000, 36.000 sq.m.

d. Luxury apartments, maisonettes, detached, semi-detached and terraced houses.

Our aim is to give our clients the opportunity to ecquire value for money, first class real estate on Rhodes. Our 25-year-old experience in Real Estate is our warranty.

Our motto is: **Invest in Rhodes. Invest in property. It stands the test of time.**



TOP PROPERTIES
and
George S Pipinos
Because we know best

KENNENTY 38, ΡΟΔΟΣ, 85 100, ΤΗΛ. (0241) 23895, 38243. FAX: (0241) 20883

38 KENNEDY STR., RHODES, 85 100, TEL. (0241) 23895, 38243. FAX: (0241) 20883

Κόπηκε ο ομφάλιος λώρος μεταξύ των στελεχών του ΠΑΣΟΚ

Κορυφώνεται η μάχη των "καπετανάτων"!

Αναπόφευκτη πλέον η σύγκρουση ● Πώς έχει διαμορφωθεί μέχρι τώρα η κατάσταση

Σε ρήξεις οδηγούνται πλέον με μαθηματική ακρίβεια οι σχέσεις των τάσεων και των "καπετανάτων" στο τοπικό ΠΑΣΟΚ, αφού με αφορμή την αναπλήρωση του α' γραμματέα της Νομαρχιακής Επιτροπής κ. Βασ. Σταυριανού, προκύπτουν στο προσκήνιο παλιές και νέες διαμάχες και ανοικτοί λογιαριασμοί.

Το ποιός θα είναι γραμματέας είναι βεβαίως ένα σημείο για το οποίο υπάρχουν αντικρουόμενες απόψεις στις τάξεις των στελεχών, όμως το όλο παιχνίδι παίζεται στο γενικότερο έλεγχο της Νομαρχιακής Επιτροπής.

Τα διάφορα "καπετανάτα" παγιωμένα και δραστηριοποιημένα έντονα τα τελευταία χρόνια επιχειρούν είτε απεργάζονται σχέδια προς την κατεύθυνση αυτή γεγονός που οδηγεί με βεβαιότητα στην σύγκρουση, η οποία ενδεχομένως να επιδιώκεται και από κάποιες πλευρές!

Στα πλαίσια αυτά εντάσσεται και η διαδικασία εκλογής γραμματέα που θα πραγματοποιηθεί την Κυριακή, παρουσία κλιμακίου της Κεντρικής Επιτροπής και των τριών βουλευτών του ΠΑΣΟΚ.

Η διαδικασία αυτή, δείχνει από μόνη της τις διαστάσεις της διαμάχης και την προσπάθεια ποδηγέτησης της νομαρχιακής που **επιχειρείται πανταχόθεν!**

ΤΟ ΣΚΗΝΙΚΟ

Με βάση τις πληροφορίες που υπάρχουν με το ζήτημα της εκλογής γραμματέα έχουν ασχοληθεί κορυφαία στελέχη του Κινήματος όπως ο κ.Τσουκάτος , ο κ. Νεονάκης και φυσικά ο κ. Σκανδαλίδης.

Αυτοί φαίνεται ότι αποφάσισαν και τις διαδικασίες της Κυριακής έχοντας σχετική σύμφωνη γνώμη και των βουλευτών κ.κ. Κ. Σφυρίου και Β. Παπανικόλα.

Η επιλεγείσα διαδικασία έχει προκαλέσει τις αντιδράσεις ορισμένων στελεχών της νομαρχιακής, που κάνουν λόγο για απόπειρα να τεθεί υπό επιτήρηση η νομαρχιακή και να καταργηθεί η αυτοτέλεια του οργάνου!

Το γεγονός αυτό έχει κάνει τα πράγματα ακόμα χειρότερα απ' ότι ήταν και έχει περιορίσει στο ελάχιστο τις πιθανότητες να βρεθεί μια κοινά αποδεκτή λύση.

Σε επίπεδο προσώπων η κατάσταση είναι ακόμα πιο περιπλεγμένη.

Οι πληροφορίες αναφέρουν ότι οι τρεις βουλευτές, συμφωνούν στο να αναλάβει την θέση του γραμματέα ο κ. **Δημ. Μοσχογιάννης** διαφέρει όμως η προσέγγισή τους στο ζήτημα, αφού κάποιοι από αυτούς απεργάζονται και γενικότερο σχέδιο αντικατάστασης της Νομαρχιακής Επιτροπής και διορισμό άλλης.

Το γεγονός όμως ότι υπάρχει συμφωνία ή ανοχή στο πρόσωπο του κ. Μοσχογιάννη, είναι ένα σημείο καθοριστικό για την πρώτη τουλάχιστον φάση.

Από την άλλη πλευρά όμως υπάρχει το μπλόκ του τέως νομάρχη κ. Παρασκευά το οποίο απεργάζεται άλλη λύση και συγκεκριμένα αυτή του Β' γραμματέα **κ. Μιχ. Νικολαΐδη,** έστω και για ορισμένο χρονικό διάστημα.

Με δεδομένο ότι ο κ. Μοσχογιάννης έχει ξεκαθαρίσει ότι δεν είναι διατεθιμένος να θέσει σε ψηφοφορία την υποψηφιότητα του, η κατάσταση περιπλέκεται ακόμα περισσότερο, σε βαθμό που να θεωρούνται παρακινδυνευμένες οι όποιες πρόβλεψεις.

Αν όντως τελικά ο κ. Μοσχογιάννης έστω και υπό τις ευλογίες των βουλευτών **δεν πειστεί** να θέσει υποψηφιότητα την Κυριακή δύο πράγματα μπορούν να συμβούν.

- **Πρώτον** να αντιπαρατεθεί στην υποψηφιότητα του κ. Νικολαΐδη άλλη υποψηφιότητα απο το διαμορφωμένο μπλοκ των αντιδρούντων στην λύση αυτή (πχ. Τεχνίτης).

- **Δεύτερον** να κατατεθούν παραιτήσεις από αρκετά μέλη τη Νομαρχιακής έτσι ώστε να επέμβει η καθοδήγηση εξ Αθηνών και να διορίσει προσωρινή Ν.Ε. ή να προχωρήσει άμεσα σε διαδικασίες για εκλογή νέας. Καταλυτική πάντως στις διαδικασίες αναμένεται να είναι η παρέμβαση του γραμματέα του ΠΑΣΟΚ κ. Σκανδαλίδη, ο οποίος ενδεχομένως να επιχειρήσει να εξαμολύνει τα πράγματα αν και τα περιθώρια είναι ευνοήτως περιορισμένα.

Κατα κοινή εκτίμηση πάντως, όπως και να έρθουν τα πράγματα, την Κυριακή το ΠΑΣΟΚ **δεν πρόκειται να βγεί περισσότερο ενωμένο,** αντίθετα θα υπάρξουν και πάλι οι διαχωριστικές γραμμές των μπλόκ και φυσικά οι νικητές και οι χαμένοι. Και βεβαίως εν όψει προσυνεδριακών διαδικασιών, οι εξελίξεις αυτές παρουσιάζουν έντονο ενδιαφέρον από κάθε άποψη.



ΘΕΡΜΟΠΟΜΠΟΙ

τι θερμοπομποί;

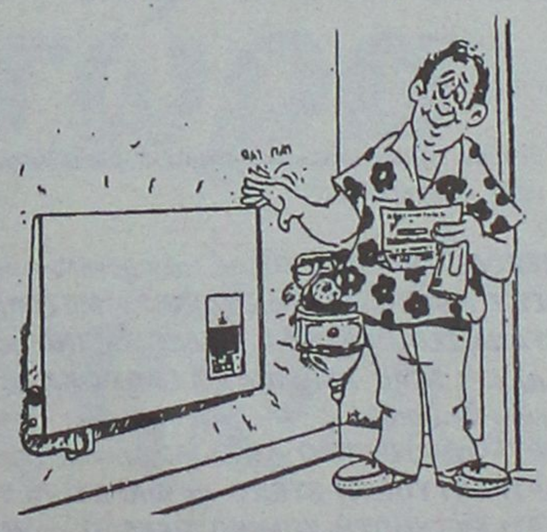

- Οι θερμοπομποί που πρόκειται να εγκαταστήσετε **ίσως είναι θερμοπομποί, ίσως δεν είναι,** γιατί άλλη είναι η **θέρμανση με μεταφορά** και άλλη η **θέρμανση με ακτινοβολία.**
- Και αν είναι θερμοπομποί, **ίσως μελετήθηκαν και εγκαταστάθηκαν σωστά ίσως όχι.**
- Ανάλογα με το **αν είναι θερμοπομποί ή όχι** και με το **πως** μελετήθηκαν και εγκαταστάθηκαν, **καταναλώνουν πολύ ή λίγο ρεύμα.**
- Για να γίνει μια **καλή, ασφαλής και οικονομική θέρμανση,** δεν είναι αρκετό να **θέλει** αυτός που την κάνει, πρέπει και να **γνωρίζει** και να **μπορεί.**
- Εμείς **γνωρίζουμε και μπορούμε.** Ζητήσετε πληροφορίες από εμάς ή τους εκατοντάδες πελάτες μας. Έτσι διασφαλίζεται το συμφέρον σας.

ΘΕΡΜΟΠΟΜΠΟΙ ΝΟΡΒΗΓΙΑΣ ELNOR

ΑΠΟΚΛΕΙΣΤΙΚΟΣ ΑΝΤΙΠΡΟΣΩΠΟΣ

ΒΟΥΤΥΡΑΚΗΣ Ι.Χ. Ε.Π.Ε

ΔΩΔ/ΚΗΣ ΝΕΟΛΑΙΑΣ 16 ΡΟΔΟΣ -ΤΗΛ. ΚΕΝΤΡΟ: (0241) 76100

ΕΞΕΤΑΣΕΙΣ CAMBRIDGE

Οι εξετάσεις του CAMBRIDGE πλησιάζουν. Η σωστή προετοιμασία εγγυάται την επιτυχία

ΕΞΕΤΑΣΤΡΙΑ ΠΡΟΦΟΡΙΚΩΝ CAMBRIDGE ,
F.C.E., C.A.E., C.P.E.
ΚΑΘΗΓΗΤΡΙΑ ΑΓΓΛΙΚΗΣ ΜΕ ΠΟΛΥΕΤΗ ΠΕΙΡΑ
προσφέρει

α) Εξάσκηση προφορική και ακουστική (ORAL, LISTENING)
β) Ενισχυτική διδασκαλία (USE OF ENGLISH, READING COMPREHENSION).

Πληρ. τηλ. 25005

ΤΩΡΑ

ΜΙΚΡΟΜΕΤΑΜΟΣΧΕΥΣΗ ΜΑΛΛΙΩΝ ΣΤΗ ΡΟΔΟ

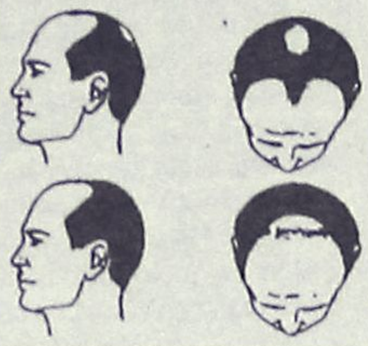

(Αποκλειστικά με τη **πρωτοποριακή** μέθοδο micrografts και minigrafts)

✔ ΑΤΟΜΙΚΟΣ ΠΡΟΣΧΕΔΙΑΣΜΟΣ
✔ ΜΟΝΙΜΗ ΑΠΟΚΑΤΑΣΤΑΣΗ
✔ ΦΥΣΙΚΟ ΑΠΟΤΕΛΕΣΜΑ
✔ ΑΥΞΗΣΗ ΑΥΤΟΠΕΠΟΙΘΗΣΗΣ

ΠΛΗΡΟΦΟΡΙΕΣ-ΡΑΝΤΕΒΟΥ:
ΤΗΛ. (0241)-23860
094-688989

Επισημάνσεις του ΣΕΤΕ στην κυβέρνηση

Δώστε τα κονδύλια που πρέπει στον τουρισμό

- Να μην επαναληφθούν λάθη του παρελθόντος
- Η πρωτιά σε αριθμό κλινών στη Δωδεκάνησο

Στο Γ' Κοινοτικό Πλαίσιο Στήριξης (2000 - 2006) η κυβέρνηση δεν πρέπει να επαναλάβει τα λάθη που έγιναν σε σχέση με τα δύο προηγούμενα ΚΠΣ και αυτή τη φορά οφείλει να διοχετεύσει προς τον τουρισμό τα κονδύλια που του αναλογούν βάσει της μεγάλης αναπτυξιακής συνεισφοράς του στην εθνική οικονομία, τόνισε σήμερα σε συνέντευξη Τύπου στο ξενοδοχείο "Μεγάλη Βρετανία" η διοίκηση του Συνδέσμου Ελληνικών Τουριστικών Επιχειρήσεων (ΣΕΤΕ). Οπως είπε ο πρόεδρος του ΣΕΤΕ Σπύρος Κοκοτός, "η μέχρι σήμερα αντιμετώπιση του τουρισμού από τις εκάστοτε κυβερνήσεις - και όχι μόνο σε σχέση με το ΚΠΣ - κάθε άλλο παρά ευνοϊκή είναι". Παράλληλα επέκρινε "όχι μόνο την έλλειψη ελκυστικών κινήτρων αλλά και την ύπαρξη μιας σειράς ισχυρών αντικινήτρων για την προσέλκυση επενδυτών".

Στη συνέντευξη η διοίκηση του ΣΕΤΕ παρουσίασε ένα πρώτο πλαίσιο προτάσεων για να ληφθούν υπόψη κατά το σχεδιασμό του Γ' ΚΠΣ. Μεταξύ άλλων, πρότεινε να ενισχυθούν σε ακόμα μεγαλύτερο βαθμό από ό,τι τώρα, ο ποιοτικός εκσυγχρονισμός των ξενοδοχείων (μικρών και μεγάλων), η μετατροπή διατηρητέων - παραδοσιακών κτισμάτων σε καταλύματα, η αστεροποίηση των ξενοδοχείων, η ανανέωση του στόλου των ενοικιαζόμενων αυτοκινήτων, των τουριστικών λεωφορείων, των κρουαζιερόπλοιων κ.α. Επίσης πρότεινε να υπάρξει στο Γ' ΚΠΣ ειδικό αυτοτελές τομεακό πρόγραμμα για τον τουρισμό (και όχι μαζί με τον πολιτισμό) και παράλληλα να θεσπισθεί αυτοτελής υπηρεσιακή μονάδα, η οποία θα συντονίζει τα έργα που έχουν ενταχθεί στο Γ'ΚΠΣ.

Ο ΣΕΤΕ πρότεινε επίσης να τεθεί προς συζήτηση το ευαίσθητο θέμα της "απόσυρσης" ξενοδοχείων, με την παροχή κινήτρων και μετά από κοινή συμφωνία όλων των ενδιαφερόμενων, και μόνο για μονάδες άνω των 15 ετών που βρίσκονται σε ανεπτυγμένες τουριστικές περιοχές και οι οποίες δεν έχουν μέχρι τώρα εκσυγχρονισθεί.

Προτάσεις για αλλαγές στον αναπτυξιακό νόμο

Ιδιαίτερη έμφαση εξάλλου έδωσε ο ΣΕΤΕ στην ανάγκη βελτίωσης του αναπτυξιακού νόμου. Μεταξύ άλλων πρότεινε:

- Να αλλάξει η διαδικασία εκταμίευσης των επιδοτήσεων, η οποία κρίνεται υπερβολικά χρονοβόρα (μέχρι και τρία χρονια στην πράξη) και να γίνει παρόμοια με την εκταμίευση των τραπεζικών δανείων.
- Να αυξηθούν τα ισχύοντα ποσοστά επιχορηγήσεων (25% για εκσυγχρονισμό υφιστάμενων μονάδων και 35% για επενδύσεις ειδικής τουριστικής υποδομής) που κρίνονται ανεπαρκή, εάν μάλιστα ληφθούν υπόψη, όπως ανέφεραν, τα σημαντικά χρηματοικονομικά προβλήματα των περισσότερων τουριστικών επιχειρήσεων, οι οποίες κάθε χρόνο γίνονται όλο και πιο εξαρτημένες από τον τραπεζικό δανεισμό.
- Να καταργηθεί η απαίτηση για ονομαστικοποίηση των μετοχών ως προϋπόθεση για ένταξη της επένδυσης στον αναπτυξιακό νόμο.
- Να μην είναι οριζόντιο (σε όλη τη χώρα) το ποσοστό επιχορήγησης 25% αλλά να κλιμακώνεται ανά περιοχή.
- Να ενισχυθούν οι ειδικές τουριστικές επενδύσεις (π.χ. γήπεδα γκολφ) με την ταυτόχρονη χορήγηση πολεοδομικών κινήτρων και την άρση των υφισταμένων αντικινήτρων.
- Να απαλειφθούν όλες οι διατάξεις του αναπτυξιακού νόμου που θέτουν ανώτατα και κατώτατα όρια ανά επένδυση, ώστε να δοθεί η ευκαιρία σε όλες τις τουριστικές επιχειρήσεις, ανεξάρτητα από το μέγεθός τους, να προχωρήσουν σε εκσυγχρονισμό.
- Να απλουστευθούν οι διαδικασίες των Μελετών Περιβαλλοντικών Επιπτώσεων, καθώς όπως είπαν, χρειάζονται μέχρι και τρία χρόνια για την έγκριση μιας τέτοιας μελέτης, με συνέπεια συχνά να εγκαταλείπεται μια επένδυση.

Το ειδικό "βάρος" του τουρισμού στην οικονομία

Σύμφωνα με τα στοιχεία του ΣΕΤΕ, ο τουρισμός στην Ελλάδα συμμετέχει με 9,6% στο ΑΕΠ της χώρας (έναντι 24% της βιομηχανίας και 8,5% της γεωργίας) και απασχολεί άμεσα 320.000 άτομα (που αυξάνουν σε 450.000, εάν συμπεριληφθούν και οι έμμεσα απασχολούμενοι).

Ο τουρισμός συνεισφέρει ετησίως συνάλλαγμα περίπου 6,3 δισ.δολ. (έναντι 1,9 δισ.δολ. της ναυτιλίας, 2,9 δισ.δολ. των μεταναστών, 4,6 δισ.δολ. των πόρων της ΕΕ και 5,4 δισ.δολ. των εξαγωγών της χώρας). Το εισαγόμενο τουριστικό συνάλλαγμα αποτελεί (βάσει στοιχείων 1997) το 31,6% των άδηλων πόρων και το 117,3% των εξαγωγών και καλύπτει το 34,5% του εμπορικού ελλείμματος της χώρας.

Οι περισσότερες ξενοδοχειακές κλίνες ανά 1.000 κατοίκους βρίσκονται στα Δωδεκάνησα (614) και ακολουθούν οι Κυκλάδες (339), η Κέρκυρα (323) και η Κρήτη (200).

Η ΠΑΙΔΕΙΑ
ΟΙΚΟΝΟΜΙΚΟ ΒΙΒΛΙΟΠΩΛΕΙΟ

ΑΓ. ΑΝΑΡΓΥΡΩΝ 76 - ΡΟΔΟΣ - ΤΗΛ.-FAX: 0241 - 24682

ΡΟΔΟΣ, 1999

Αγαπητέ Συνεργάτη,

Θα θέλαμε να σας ενημερώσουμε ότι διαθέτουμε τα παρακάτω είδη σε τιμές συμφέρουσες.

ΗΜΕΡΟΛΟΓΙΑ ΤΟΥ 1999 *σε πολύ μεγάλη ποικιλία.*
ΒΑΣΕΙΣ ΗΜΕΡΟΛΟΓΙΟΥ ΞΥΛΙΝΕΣ - ΜΕΤΑΛΛΙΚΕΣ - ΔΕΡΜΑΤΙΝΕΣ.
ΟΡΓΑΝΑΪΖΕΡ ΠΛΑΣΤΙΚΑ *και* ***ΔΕΡΜΑΤΙΝΑ*** *σε μεγάλη ποικιλία και αντ/κά.*
ΚΛΑΣΣΕΡ SKAG ΧΑΡΤΙΝΑ *και* ***ΠΛΑΣΤΙΚΑ*** *σε όλες τις διαστάσεις και ποικιλία χρωμάτων.*
ΧΑΡΤΙ ΦΩΤΟΤΥΠΙΚΟ Α4 *και* ***Α3*** *Αρίστης Ποιότητας.*
ΧΑΡΤΙ ΕΚΤΥΠΩΤΗ ΣΤΕΝΟ *και* ***ΦΑΡΔΥ, ΛΕΥΚΟ*** *και* ***ΜΕ ΡΙΓΕΣ.***
ΧΑΡΤΙ ΕΚΤΥΠΩΤΗ ΧΗΜΙΚΟ ΜΕΓΑΛΟ *και* ***ΜΙΚΡΟ.***
ΑΝΑΛΩΣΙΜΑ Η.Υ. (ΔΙΣΚΕΤΕΣ, CD-ROM, ΚΑΘΑΡΙΣΤΙΚΑ κλπ.)
ΜΕΛΑΝΙΑ ΓΙΑ ΕΚΤΥΠΩΤΕΣ H.P., EPSON, CANNON, OLIVETI, OKI *κ.α.*
ΜΕΛΑΝΟΤΑΙΝΙΕΣ ΓΙΑ ΕΚΤΥΠΩΤΕΣ ΑΚΙΔΟΣ *και* ***ΤΑΜΕΙΑΚΩΝ ΜΗΧΑΝΩΝ.***
ΤΟΝΕΡ ΓΙΑ ΟΛΟΥΣ ΤΟΥΣ ΤΥΠΟΥΣ ΦΩΤΟΤΥΠΙΚΩΝ ΜΗΧΑΝΗΜΑΤΩΝ.
ΧΑΡΤΙΑ ΓΙΑ FAX - ΧΑΡΤΙΑ ΓΙΑ ΤΑΜΕΙΑΚΕΣ ΜΗΧΑΝΕΣ.
ΣΕΤ ΓΡΑΦΕΙΟΥ ΔΕΡΜΑΤΙΝΑ.
CALCULATORS ΣΕ ΜΕΓΑΛΗ ΠΟΙΚΙΛΙΑ.
ΟΛΑ ΤΑ ΣΤΟΙΧΕΙΑ ΠΟΥ ΧΡΗΣΙΜΟΠΟΙΟΥΝΤΑΙ ΓΙΑ ΤΟΝ Κ.Β.Σ. *όπως*
ΤΙΜ. ΠΩΛ. - Δ.Α., Α.Π.Υ., ΑΠΟΔ. ΛΙΑΝ. ΠΩΛ. *κ.α.*
ΒΙΒΛΙΑ ΕΣΟΔΩΝ - ΕΞΟΔΩΝ, ΑΓΟΡΩΝ, *κ.α.*
ΟΛΑ ΤΑ ΦΟΡΟΛΟΓΙΚΑ ΕΝΤΥΠΑ (ΠΕΡΙΟΔΙΚΕΣ Φ.Π.Α., ΕΝΤΥΠΑ ΦΟΡΟΛΟΓ. ΕΙΣΟΔΗΜΑΤΟΣ, Φ.Μ.Υ., *κ.α.).*
ΦΩΤΟΤΥΠΙΕΣ *και* ***ΒΙΒΛΙΟΔΕΣΙΕΣ.***
ΒΙΒΛΙΑ ΟΙΚΟΝΟΜΙΚΩΝ - ΝΟΜΙΚΩΝ - ΠΟΛΙΤΙΚΩΝ ΕΠΙΣΤΗΜΩΝ.
ΚΑΙ ΟΠΩΣ ΠΑΝΤΑ ΟΛΑ ΤΑ ΕΙΔΗ ΧΑΡΤΟΠΩΛΕΙΟΥ.

ΑΜΕΣΗ ΠΑΡΑΔΟΣΗ ΣΤΗΝ ΕΔΡΑ ΤΗΣ ΕΠΙΧΕΙΡΗΣΗΣ

ΜΠΛΟΚ, ΕΠΙΣΤΟΛΟΧΑΡΤΑ, ΕΝΤΥΠΑ Κ.Β.Σ. ΜΕ ΤΗΝ ΦΙΡΜΑ ΣΑΣ ΣΕ ΟΠΟΙΑΔΗΠΟΤΕ ΠΟΣΟΤΗΤΑ

ΦΙΛΙΚΩΤΑΤΑ
ΜΑΛΛΙΑΚΑΣ Ν. ΕΜΜΑΝΟΥΗΛ



Ζαριφοπουλος Α.Ε.
ΣΥΣΤΗΜΑΤΑ ΠΥΡΟΠΡΟΣΤΑΣΙΑΣ - ΑΣΦΑΛΕΙΑΣ - ΕΛΕΓΧΟΥ

ΚΕΝΤΡΙΚΑ ΓΡΑΦΕΙΑ : Δωδεκαννήσου 14, 142 35 Αλσούπολη Ν.Ιωνία
Τηλ.: 2713970-4, FAX.: 2779542
ΥΠΟΚ/ΜΑ ΘΕΣ/ΚΗΣ : Β.Ολγας & Κύμης 8, 546 55 Θεσσαλονίκη
Τηλ.: 422431 - 423431, FAX.: 423421
ΥΠΟΚ/ΜΑ ΡΟΔΟΥ : Λεωφ .Λίνδου 255, 851 00 Ρόδος
Τηλ.: (0241) 66 607 , FAX.: 67 092

- Συστήματα Ασφαλείας — ADEMCO
- Αυτόματα Συστήματα Κατάσβεσης — NOTIFIER
- Αυτομαται Συστήματα Πυρανίχνευσης — SYSTEM SENSOR
- Κλειστά Κυκλώματα Τηλεόρασης (CCTV) — TREND
- Ηλεκτρομηχανολογικός Ελεγχος (BEMS) — BEWATOR
- Συστήματα Ελέγχου Πρόσβασης (ACCESS CTRL) — GINGE
  GRINELL
  HYGOOD
  NCS
  NORBAIN



Πυροσβεστικά Μέσα

ACON©

- ΠΥΡΟΣΒΕΣΤΗΡΕΣ ΟΛΩΝ ΤΩΝ ΤΥΠΩΝ
- ΠΥΡΟΣΒΕΣΤΙΚΟΣ ΕΞΟΠΛΙΣΜΟΣ
- ΠΥΡΟΣΒΕΣΤΙΚΕΣ ΟΥΣΙΕΣ
- ΣΥΣΤΗΜΑΤΑ ΠΥΡΑΝΙΧΝΕΥΣΗΣ - ΕΛΕΓΧΟΥ
- ΑΥΤΟΜΑΤΑ ΣΥΣΤΗΜΑΤΑ ΚΑΤΑΣΒΕΣΗΣ
- ΠΥΡΟΣΒΕΣΤΙΚΑ ΣΥΓΚΡΟΤΗΜΑΤΑ ΑΝΤΛΙΩΝ
- ΗΛΕΚΤΡΟΠΑΡΑΓΩΓΑ ΖΕΥΓΗ

ΚΕΝΤΡΙΚΟ : Δωδεκαννήσου 14 Αλσούπολη Ν.Ιωνία 142 35 Τηλ: 27 13 970 - 4 Fax: 27 79 542
ΑΠΟΘΗΚΗ: Ικονίου 2 Αλσούπολη Ν.Ιωνία 142 35 Τηλ: 27 58 706
ΕΡΓΟΣΤΑΣΙΟ: ΒΙ.ΠΕ. Ονοφύτων Μεγάλη Ράχη Ονόφυτα 320 11 Τηλ: (0262) 32 990
ΥΠΟΚ/ΜΑ ΘΕΣ/ΝΙΚΗΣ: Β.Ολγας & Κύμης 8 Θεσσαλονίκη 546 55 Τηλ: (031) 42 2431 Fax: (031) 42 3421

ΥΠΟΚ/ΜΑ ΡΟΔΟΥ Λεωφ. Λινδου 255 Ρόδος 851 00 Τηλ. (0241) 66 607 Fax (0241) 67 092

ΦΩΤΟ ΜΑΝΟΣ



Τώρα, ακόμη πιο πλούσια η χκάμα των νυφικών μας από τους καλύτερους οίκους της Ελλάδας!
Επιλέξτε το νυφικό που σας αρέσει μέσα από το βιβλίο ή το βίντεο των επιδείξεων καθώς και τα βαπτιστικά ή τα δώρα και όπως πάντα με τις καλύτερες τιμές!
Επίσης αναλαμβάνουμε το τύπωμα της φωτογραφίας σας πάνω σε κούπα και έγχρωμα ημερολόγια πάνω σε ύφασμα

28ης Οκτωβρίου 18 Κρεμαστή, τηλ. 91372

-ΣΥΣΤΗΜΑΤΑ ΣΥΝΑΓΕΡΜΟΥ
- ΚΑΜΕΡΕΣ ΠΑΡΑΚΟΛΟΥΘΗΣΗΣ ΧΩΡΩΝ
- ΚΕΝΤΡΟ ΛΗΨΕΩΣ

ARMAOS SECURITY

ΤΗΛ./FAX: 23632
ΡΟΔΟΣ: ΛΙΝΔΟΥ 80 - Τ.Κ. 85100
ΥΠΕΥΘΥΝΟΣ ΡΟΔΟΥ: ΔΗΜΗΤΡΗΣ ΚΥΡΙΑΖΗΣ

Νέα καινοτομία που ξάφνιασε τους συνδρομητές

Ο ΟΤΕ θα κόβει τώρα τα τηλέφωνα κατά ...το ήμισυ

Ο κακοπληρωτής μπορεί να δέχεται κλήσεις αλλά δεν μπορεί να καλέσει άλλο συνδρομητή

Μια νέα καινοτομία, άγνωστη για την συντριπτική πλειοψηφία των συνδρομητών, εφαρμόζει από χθες το πρωί το τεχνικό τμήμα του ΟΤΕ στη Ρόδο, η οποία έχει σχέση με τους ανεξόφλητους λογαριασμούς των συνδρομητών.

Πιο συγκεκριμένα, για πρώτη φορά, ο ΟΤΕ εφαρμόζει στην περιοχή μας, ένα νέο σύστημα στις διακοπές των τηλεφωνικών γραμμών, (σε περίπτωση μη έγκαιρης εξόφλησης) το οποίο:

1) Δεν επιτρέπει στον συνδρομητή να πραγματοποιεί εξερχόμενες κλήσεις σε περίπτωση διακοπής αλλά

2) Επιτρέπει στον ίδιο συνδρομητή **να δέχεται κλήσεις, χωρίς κανέναν περιορισμό**(!) για όσο χρονικό διάστημα ο λογαριασμός του τηλεφώνου του είναι ανεξόφλητος.

Το γεγονός αυτό, που δεν έχει γίνει ακόμη γνωστό στο ευρύ κοινό, αναμένεται εκτός από την ευκολία που θα προσφέρει στους... αμελείς, να «ξεγελάσει» σε μεγάλο βαθμό τους ίδιους τους συνδρομητές, αφού εύκολα θα μπορέσει κάποιος να πιστέψει ότι παρά την καθυστέρηση της εξόφλησης του λογαριασμού ο ΟΤΕ δεν έχει προχωρήσει ακόμη στην διακοπή της τηλεφωνικής γραμμής.

ΕΚΤΟΣ 1.400 ΣΥΝΔΡΟΜΗΤΕΣ



● Με αυτό λοιπόν το σύστημα, το αρμόδιο τεχνικό τμήμα του ΟΤΕ στη Ρόδο, προχώρησε χθες από νωρίς το πρωί στην «διακοπή» 1.400 τουλάχιστον τηλεφωνικών γραμμών στην πόλη της Ρόδου (αντιστοιχούσαν στους αριθμούς από 20.000 έως και 39.999) οι λογαριασμοί των οποίων έληξαν πριν από 2 περίπου εβδομάδες.

Έτσι λοιπόν, από χθες το πρωί κιόλας, πολλοί ήταν οι συνδρομητές εκείνοι που διαπίστωσαν ότι μπορούσαν να δέχονται κλήσεις αλλά όχι και να πραγματοποιούν οι ίδιοι, για να θυμηθούν έτσι ότι δεν είχαν εξοφλήσει τους λογαριασμούς τους που είχαν λήξει πριν από 15 τουλάχιστον μέρες.

Στην συνέχεια, στα γραφεία του κτιριακού συγκροτήματος του ΟΤΕ του νησιού μας, παρουσιάστηκε μεγάλη κίνηση από συνδρομητές που έσπευσαν να τακτοποιήσουν τους λογαριασμούς, κατόπιν όμως... εορτής, αφού αναγκάστηκαν να καταβάλλουν και το σχετικο ποσό των 3.000 δραχμών περίπου που απαιτείται για την επανασύνδεση.

Η ίδια κατάσταση, αναμένεται να παρουσιαστεί από σήμερα έως και το τέλος της εβδομάδας τουλάχιστον, περίοδος όπου θα διαρκέσει η μαζική προσέλευση των συνδρομητών.

Στελέχη του ΟΤΕ, αξίζει να σημειωθεί πάντως, ότι η λύση αυτή που επιλέχθηκε από τον Οργανισμό, όσον αφορά τις διακοπές, δεν ζημιώνει ούτε τον ΟΤΕ αλλά πολύ περισσότερο δεν δημιουργεί σημαντικά προβλήματα ούτε και στους ίδιους τους συνδρομητές, οι οποίοι για όσο χρονικό διάστημα απαιτηθεί να πληρώσουν τους λογαριασμούς τους, θα έχουν τουλάχιστον την δυνατότητα να δέχονται κλήσεις, χωρίς κανένα περιορισμό.

Λύση στην αγορά επίπλου

εκπτώσεις τώρα

15% έως 40%.



Η εργονομία, η άνεση, η ποικιλία, η αντοχή, το έξυπνο desing, συνθέτουν την καλύτερη πρόταση για την αγορά επίπλου, γραφείου και σπιτιού, μόνο στη ΛΥΣΗ Α.Ε.Β.Ε

ΛΥΣΗ Α.Ε.Β.Ε.

Λεωφ. Ελευθεριάς 2α, 85100 Ρόδος - Τηλ. (0241) 96370

Η πρώτη που έγινε μετά την Ενσωμάτωση της Δωδεκανήσου

Σημαντικά τα στοιχεία από την στατιστική απογραφή του 1947

Η κατανομή του πληθυσμού κατά Επαρχία και νησί και η ενασχόληση του με τα διάφορα επαγγέλματα

Β' ΜΕΡΟΣ

Μεγάλο ενδιαφέρον παρουσιάζουν τα στοιχεία που αφορούν την επαγγελματική ενασχόληση των κατοίκων της Ρόδου η οποία αριθμούσε το 1947, 55.181 κατοίκους από τους οποίους οι 26.606 ήταν άνδρες και οι 28.575 γυναίκες. Οι επαγγελματίες διαφόρων κατηγοριών ανέρχονται συνολικά σε 17.056 άτομα εκ των οποίων η συντριπτική πλειοψηφία δηλαδή 15.902 ήταν άνδρες και μόνο 1.154 γυναίκες. Προκύπτει το εύλογο ερώτημα για τις υπόλοιπες 19.624 άτομα που ερωτήθηκαν και συμπεριελήφθησαν στην απογραφή ανεβάζοντας το γενικό σύνολο σε 36.680. Σύμφωνα με τα στοιχεία λοιπόν όλοι οι υπόλοιποι εντάχθησαν στην κατηγορία "άνευ επαγγέλματος", την οποία φυσικά "τίμησαν" με την παρουσία τους οι γυναίκες που ανέρχονταν τότε σε 18.292.





Τη μεγαλύτερη μερίδα αποτελούσαν οι γεωργοί οι οποίοι ανέρχονταν σε 5.066 άτομα, ακολουθούσαν οι εργάτες 1347, οι κτίστες 654, οι έμποροι 604, οι υποδηματοποιοί 566, οι ράπτες 547, οι ξυλουργοί 484, οι οδηγοί αυτοκινήτων 416, οι ναυτικοί 402, οι κηπουροί 329 και οι κτηνοτρόφοι 310. Στο νησί όμως υπήρχε ένας αλαντοποιός, ένας οπλοδιορθωτής, ένας μηχανικός αεροπλάνων, ένας ασυρματιστής, ένας καπνέμπορος, ένας βιβλιοπώλης, ένας ασφαλιστικός πράκτορας, ένας ηθοποιός, ένας κινηματογραφιστής και **ένας.. εφοπλιστής.**

Επίσης κατεγράφησαν: 8 χημικοί, 21 δύτες-σπογγαλιείς, 16 μακαρονοποιοί, 21 σαπωνοποιοί, 3 χημικοί, 30 φωτογράφοι, 14 παπλωματοποιοί, 5 οδοντοτεχνίτες, 106 αχθοφόροι, 2 φαροφύλακες, 21 ξενοδόχοι, 5 κομμωτές, 238 υπηρέτες, 2 φύλακες νεκροταφείων, 2 νεκροθάπτες, 41 μοναχοί, 11 θρησκευτικοί λειτουργοί Μουσουλμάνων, 5 ζωγράφοι, 6 γλύπτες και.. **7 δημοσιογράφοι.**

Τα ποσοστά των γυναικών που ασχολούνταν με κάποιο επάγγελμα ήταν πολύ χαμηλό σε σχέση με αυτά των ανδρών. Με τη γεωργία ασχολούνταν 64 γυναίκες, με την κτηνοτροφία 62, με την επεξεργασία καπνού 115, ενώ 187 ήταν ράπτριες, 21 ιδιωτικοί υπάλληλοι, 210 υπηρέτριες, 50 εργάτριες, 97 νοσοκόμες, 46 μαίες, 83 δασκάλες, 23 σπουδάστριες και 39 μοναχές. **Αξίζει όμως να σημειωθεί ότι, υπήρχε στη Ρόδο, μία σπουδάστρια, μία δημοσιογράφος, μία γιατρός, μία φαρμακοποιός, μία λογίστρια, ενώ δύο γυναίκες ασχολούνταν με την κομμωτική και 4 με την οδοντιατρική.**

Σύμφωνα με την απογραφή **οι 115.343 κάτοικοι της Δωδ/σου, μιλούσαν συνολικά 14 γλώσσες.** Συγκεκριμένα την Ελληνική 108.031, την Τουρκική 6.107, την Ιταλική 1.010, τη Γαλλική 46, την Εβραική 34, την Αρμενική και την Ισπανική 31, την Αγγλική 25, τη Ρωσική 16, την Αραβική 5, την Αλβανική 3, την Πολωνική 2, και τη Σερβοκροατική 1. Απο το σύνολο των κατοίκων, οι 107.390 ήταν χριστιανοί ορθόδοξοι, οι 1.475 καθολικοί, οι 14 διαμαρτυρόμενοι, ενώ κατεγράφησαν 6.368 Μουσουλμάνοι και 71 Ισραηλίτες.

Την ελληνική γλώσσα μιλούσαν στη Ρόδο 9.987 άνθρωποι, την Αγγλική 21, την Αλβανική 3, την Αραβική 5, την Αρμενική 31, τη Γαλλική 37, τη Γερμανική 1, την Εβραική 33, την Ισπανική 24, την Ιταλική 949, τη Ρωσική 12, τη Σερβοκροατική1 και την Τουρκική 4.377 άτομα. **Τότε η Ρόδος αριθμούσε 49.164 ορθοδόξους χριστιανούς, 1.365 καθολικούς, 13 διαμαρτυρόμενους, 4.549 μουσουλμάνους και 65 Ισραηλίτες.**

Κατεγράφησαν επίσης 617 ξένοι υπήκοοι στα νησιά μας και συγκεκριμένα 126 Αγγλοι, 29 Αιγύπτιοι, 80 Αμερικανοί, 1 Αραβας, 1 Αργεντίνος, 8 Αυστραλοί, 1 Αυστριακός, 3 Βέλγοι, 50 Γάλλοι, 4 Γιουγκοσλάβοι, 5 Ισπανοί, 146 Ιταλοί, 1 Νοτιοαφρικανός, 2 Ρώσοι, 6 Σουηδοί, 2 Σύριοι, 146 Τούρκοι, 1 Τσεχοσλοβάκος και 5 ακαθόριστοι. Στο νησί της Ρόδου υπήρχαν τότε: 76 Αγγλοι, 7 Αιγύπτοι, 18 Αμερικανοί, 1 Αραβας, 8 Αυστραλοί, 1 Αυστριακός, 45 Γάλλοι, 4 Γιουγκοσλάβοι, 5 Ισπανοί, 121 Ιταλοί, 1 Νοτιοαφρικανός, 1 Ρώσος, 2 Σύριοι, 94 Τούρκοι και 1 Τσεχοσλοβάκος.

Παράλληλα, **η απογραφή έδειξε ότι σε όλες τις κοινότητες της Ρόδου, υπήρχαν πολυμελής οικογένειες με αριθμό μελών που ξεκινούσαν απο 1 έως και 7, χωρίς βέβαια να αρνείται κάποιος ότι υπήρχαν και οικογένειες με περισσότερα μέλη.** Συνολικά σε όλη τη Ρόδο, υπήρχαν 2.094 οικογένειες που αριθμούσαν ένα άτομο, 2.556 που αριθμούσαν 2 άτομα, 2.682 που αριθμούσαν 3 άτομα ενώ υπήρχαν 2.468 τετραμελής οικογένειες, 2.005 πενταμελής, 1.351 εξαμελής και 744 επταμελής.

Τέλος, τα στοιχεία έδειξαν ότι στο νομό Δωδ/σου 1.184 άτομα είχαν παντρευτεί στις ηλικίες 12 έως 15 ετών, 9.548 στις ηλικίες 15 έως 19, 16.723 απο 20 έως 24, 12.477 απο 25 έως 29, 5.977 από 30 έως 34 ετών και 2.322 απο 35 έως 39. Απο τις ηλικίες 40 έως 44 ετών παντρεύτηκαν 716 άτομα, απο 45 έως 49, 259 άτομα ενώ από ηλικίες 50 έως 54, 82 άτομα. Τέλος 24 άτομα παντρεύτηκαν σε ηλικίες απο 55 έως 59, 7 απο 60-64, δύο άτομα παντρεύτηκαν στα 65 τους και 1 στα 68. Αυτοί που δε δήλωσαν στην απογραφή ηλικία κατά την τέλεση του γάμου, ανήλθαν σε 635 άτομα.



* Φωτογραφίες από τη συλλογή Γ. Νικολίτση, που απεικονίζουν δραστηριότητες των Ροδίων λίγα χρόνια πριν και μετά τον Β' Παγκόσμιο πόλεμο. Η απογραφή που διεξήγαγε το επίσημο ελληνικό κράτος μετά απο αιώνες έγινε και στα Δωδ/σα στις 19 Οκτωβρίου 1947, και αποτύπωσε ο,τιδήποτε συνέθετε τη ζωή των κατοίκων.



Περιποιημένα χέρια με άψογα νύχια ήταν πάντα το όνειρο κάθε γυναίκας. Αφήστε τα χέρια σας να μιλήσουν.

Τεχνητά νύχια

άψογα σε εμφάνιση και αντοχή. Αποκτήστε τώρα τέλεια νύχια στο μήκος που επιθυμείτε.

Γιώτα

Τηλ. 78275-

ΘΕΡΜΟΠΟΜΠΟΙ

Με συνέπεια και υπευθυνότητα συνεχίζουμε για 19 χρόνια τοποθετώντας θερμοπομπούς σε Σπίτια,Σχολεία,Αίθουσες και σε λοιπούς επαγγελματικούς χώρους.



Οικονομία στην κατανάλωση-Υγιεινή και αθόρυβη θέρμανση
Αισθητική προσαρμογή στο χώρο-Αυτοματοποίηση

Η ποιότητα και η πείρα τόσων χρόνων μας κάνουν ασυναγώνιστους.Ελάτε ή πάρτε μας τηλέφωνο, να έρθουμε να κουβεντιάσουμε για τη θέρμανση του χώρου που σας ενδιαφέρει.

ΜΕΛΕΤΗ - ΕΓΚΑΤΑΣΤΑΣΗ ΔΩΡΕΑΝ!!!

Ν.ΚΑΜΠΟΥΡΑΚΗΣ - Μ.ΦΛΑΓΚΟΣ Ο.Ε.
ΤΗΛ. 31320 - 20859

ΟΠΤΙΚΕΣ ΙΝΕΣ

- Νέα τεχνολογία στο φωτισμό

Η τεχνολογία των οπτικών ινών σας επιτρέπει να έχετε ταυτόχρονα φως σε πολλά σημεία από μια μόνο φωτεινή πηγή! Αυτό σημαίνει μεγάλη **ΟΙΚΟΝΟΜΙΑ** στην κατανάλωση ηλεκτρικού ρεύματος. Παράλληλα στα σημεία φωτισμού δεν υπάρχουν πλέον λαμπτήρες, έτσι δεν χρειάζεται πλέον να ανεβαίνουμε σε δυσπρόσιτα σημεία για τις αλλαγές.
Οι οπτικές ίνες θα μπορούσαν να συγκριθούν με τα ηλεκτροφόρα καλώδια αλλά με μια σημαντική διαφορά.
Δεν μεταφέρουν **ΗΛΕΚΤΡΙΚΟ ΡΕΥΜΑ** και ούτε βεβαίως **ΘΕΡΜΟΤΗΤΑ!!**
Μεταφέρουν μόνο **ΦΩΣ!** Φως σε όποιο χρώμα θέλουμε ή και σε εναλλαγές χρωμάτων!
Γενικά οτιδήποτε έχει σχέση με φωτισμό μπορεί να χρησιμοποιεί οπτικές ίνες. Εξωτερικός και εσωτερικός φωτισμός, Φωτισμός σε Βιτρίνες Κοσμηματοπωλείων, σε σκάλες, φωτισμός δαπέδου, φωτισμοί ψευδοροφής, έναστροι ουρανοί σε Night club, Discotheque κ.λπ. Το αξιοσημείωτο στην περίπτωσή τους είναι ότι η φωτεινή πηγή (προβολέας) μπορεί να τοποθετηθεί μακριά από τα σημεία φωτισμού, πράγμα που καθιστά εντελώς ακίνδυνη την εγκατάστασή τους και σε: Κήπους, Πισίνες, Τεχνητές Λίμνες, Καταρράκτες, Σάουνα, Συντριβάνια, Ψυκτικούς θαλάμους κ.λπ. Τηλεφωνήστε για ενημερωτική συνάντηση.

Ευάγγελος Χατζηϊωάννου
Αποκλειστικός αντιπρόσωπος Δωδεκανήσου των EUROLIGHT S.A. FIBER OPTICS
Displaylad Hellas Ltd Ηλεκτρονικοί Πίνακες Μηνυμάτων
ΠΛΑΣΤΙΚΑ ΦΥΛΛΑ ΜΑΚΕΔΟΝΑΣ Α.Β.Ε.Ε.
(Ομιλος ΠΕΤΖΕΤΑΚΗΣ)
ΕΥΡΩΕΜΠΟΡΙΚΗ Α.Β.Ε.Ε. ΠΡΟΚΑΤΑΣΚΕΥΑΣΜΕΝΑ ΚΤΙΡΙΑ & WC
Παλαμά 1. Κρεμαστή (Πίσω από το Κοινοτικό Ιατρείο)
Τηλ. 0932 440566 e-mail evangelos@hol.gr

ΑΘΛΗΤΙΚΗ

ΜΕ ΠΑΝΕΛΛΗΝΙΟ

Θα παίξει ο Κολοσσός την Κυριακή κι' όχι με την Γλυφάδα
• Η 14η αγωνιστική θα γίνει στις 14 Φεβρουαρίου

ΣΕΛ. 23

ΣΥΜΦΩΝΗΣΑΝ

Η Α.Ε. Κως τα βρήκε με τον Δημήτρη Αθανασόπουλο που επιστρέφει κάτω από τα γκολπόστ

ΣΕΛ. 21

ΚΡΥΦΗ ΕΛΠΙΔΑ ΓΙΑ ΤΟΥΣ ΝΕΟΥΣ



Η νίκη με το Ρέθυμνο τους κρατά ζωντανούς στην υπόθεση πρόκριση • Στο γήπεδο Κοσκινού οι αγώνες • Στις 10 π.μ. οι Παίδες στις 12.00 οι Νέοι

ΣΕΛ. 20

ΕΚΛΕΙΣΕ ΤΟΝ ΡΑΪΟ

Ο Απόλλων Καλυθιών βρήκε στο πρόσωπό του τον αντι-Νικολή.

ΣΕΛ. 21



ΣΤΗΝ ΤΕΛΙΚΗ ΕΥΘΕΙΑ

Το θέμα του Πολυδεύκη Γεωργαλλή με την σημερινή συνάντηση Ιαλύσου - Ορφέα • Καλλιμάνης, Χατζησταμάτης, Πολιάς, Παριανάς, οι απόντες από το ματς με τον Απόλλωνα Καλαμαριάς • Ορίστηκε ο Κατσικάς από την Ξάνθη

ΣΕΛ. 18

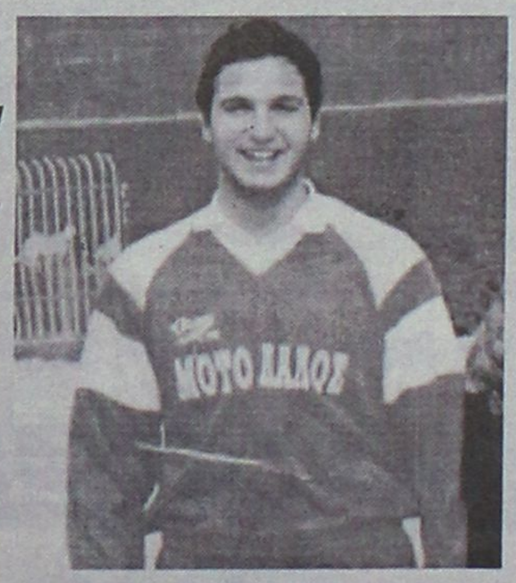

CIAO
BOUTIQUE
DKNY
MODOS
Marc O'Polo
Collection
Calvin Klein Jeans
Δημ. Θέμελη 83
85100 ΡΟΔΟΣ
75698
BOUTIQUE

Β'ΕΘΝΙΚΗ

Δεν τον επηρεάζουν...

✓ *ΟΙ ΕΛΛΕΙΨΕΙΣ ΤΩΝ ΚΑΛΛΙΜΑΝΗ-ΧΑΤΖΗΣΤΑΜΑΤΗ-ΠΟΛΙΑ-ΠΑΡΙΑΝΑ ΕΙΝΑΙ ΣΗΜΑΝΤΙΚΕΣ, ΑΛΛΑ ΟΙ "ΕΦΕΔΡΕΙΕΣ" ΕΔΩ ΚΑΙ ΔΥΟ ΚΥΡΙΑΚΕΣ ΔΕΝ ΤΙΣ ΚΑΝΟΥΝ ΑΙΣΘΗΤΕΣ...*

✓ *ΣΗΜΕΡΑ Η ΣΥΝΑΝΤΗΣΗ ΜΕ ΤΗ ΔΙΟΙΚΗΣΗ ΤΟΥ ΟΡΦΕΑ*

Στην όσο το δυνατόν καλύτερη προετοιμασία επιδίδονται οι ερυθροκίτρινοι εν όψει της πρώτης εξόδου του Β' γύρου. Ο Ιάλυσος στο ξεκίνημα της αντίστροφης μέτρησης του πρωταθλήματος της Β' εθνικής παίζει στην Καλαμαριά κόντρα στην τοπική ομάδα. Ως γνωστό στο ξεκίνημα του πρωταθλήματος ο Απόλλωνας Καλαμαριάς είχε περάσει νικηφόρα από το "Οικονομίδειο" επικρατώντας του Ιάλυσου με 2-0. Τώρα όμως στον Ιάλυσο πολλά πράγματα έχουν αλλάξει. Αρκετοί παίκτες έφυγαν κι ήρθαν στη θέση τους οι **Τσιφούτης, Παστός, Παντελιάδης, Τσιρτσάκης** ενώ και κάποιοι που δεν είχαν ούτε "ευκαιρία" στα πόδια τους τώρα έχουν αποκτήσει αρκετό ηθικό δείχνοντας ότι μπορούν ανά πάσα στιγμή να βοηθήσουν τον Ιάλυσο στην προσπάθειά του. Εξάλλου ας μη ξεχνάει κανείς πως τις δύο συνεχόμενες νίκες επί ισχυρών αντιπάλων τις πέτυχε ο Ιάλυσος χωρίς μερικά απ' τα λεγόμενα βασικά στελέχη του.

Σπουδαίο ρόλο βέβαια σ' αυτήν την αγωνιστική και ψυχολογική άνοδο έπαιξε ο ερχομός του **Κώστα Ιωσηφίδη** στην ομάδα.

–ΔΕΝ ΕΠΗΡΕΑΖΟΥΝ ΟΙ ΕΛΛΕΙΨΕΙΣ–

Οι ελλείψεις ωστόσο των τιμωρημένων αναμένεται να μην επηρεάσουν την συνολική απόδοση της ομάδας. Περισσότερο βέβαια προβληματίζει η απουσία των **Καλλιμάνη-Χ"σταμάτη-Πολιά.** Σε αντίθεση με τους πιό πάνω επανέρχονται οι **Αλεξανδρίδης-Λαμπρόπουλος-Κακλαμάνος.** Οι δύο τελευταίοι προπονήθηκαν χθές μόνοι τους ενώ και ο **Κυπριώτης** εξακολουθεί να γυμνάζεται με βάση ειδικό πρόγραμμα.



Πολυδεύκης Γεωργαλής: Συνάντηση σήμερα το βράδυ για τη μεταγραφή του της Διοίκησης του Ορφέα και της ΠΑΕ Ιάλυσος

–Ο ΛΑΜΠΡΑΚΗΣ–

Δύσκολη φαίνεται η επιστροφή τον **Σταύρου, Λαμπράκη** στον Ιάλυσο από την στιγμή που αποκτήθηκε ο **Γιώργος Τσιφούτης**, αφού οι δύο παίκτες αγωνίζονται στην ίδια θέση. Τώρα αν είναι επιθυμία της διοίκησης είναι άλλο θέμα...

–ΣΥΝΑΝΤΗΣΗ ΜΕ ΤΟΝ ΟΡΦΕΑ–

Για σήμερα στις 9 το βράδυ έχει προγραμματισθεί η συνάντηση της Δισίκησης της ΠΑΕ Ιάλυσος με την Διοίκηση του Ορφέα για να συζητηθεί το θέμα της απόκτησης του Πολυδεύκη **Γεωργαλή.** Ελπίζεται πάντως πως η μεταγραφή θα γίνει κι ο παίκτης θα τεθεί μέχρι την Κυριακή στην διάθεση του **Κώστα Ιωσηφίδη.**

Ο Κατσίκας στη Καλαμαριά

Επόπτες του οι Αργυρόπουλος-Σαββόγλου και τέταρτος ο Κοντογιαννίδης

Ο **Κατσίκας** από την Ξάνθη θα διεθύνει το ματς της Καλαμαριάς με τον Ιάλυσο έχοντας σαν επόπτες τους **Αργυρόπουλο, Σαββόγλου** και τέταρτο διαιτητή τον **Κοντογιαννίδη** από τον ίδιο Σύνδεσμο.

Αναλυτικά τους αγώνες της 18ης αγωνιστικής θα σφυρίξουν:

– Παναιτωλικός-Καλλιθέα **Χρονόπουλος, Καμαρινόπουλος, Τσίκινης** (Μεσηνίας).
– Παναχαική-Εδεσσαικός **Κριθινάκης** (Ηρακλείου), **Γαλανός, Γρυλάκης** (Αθηνών).
– Τρίκαλα-Πιερικός (Δευτέρα) **Κωτούλας** (Κιλκίς), **Παμπουρίδης, Τακίδης** – Καλαμάτα-Λύκοι **Δημητρόπουλος, Λεβεντάκος, Τιλιγάδας** (Πάτρας)
– Δόξα Β.-Νίκη Βόλου **Πίσσας** (Βέροιας), **Π"δόπουλος, Φωτίου** (Εύβοιας)
– Λάρισα-Αθηναικός **Τζαμπατζάς** (Θράκης), **Γαβριηλίδης, Τσουγκράνας**
– Γιάννινα-Αναγέννηση Καρδ. **Τζαχαλής** (Καστοριάς), **Γεωργάτος** (Γρεβενών), **Γασπαράτος** (Κέρκυρας).
– Πανσερραικός-Αγ. Νικόλαος **Νικολακόπουλος, Θεοδώρου, Κόνιαρης** (Αθηνών).

ΜΕ ΤΟΝ ΟΛΥΜΠΙΑΚΟ ΣΤΟ ΤΟΡΙΝΟ

ΓΙΟΥΒΕΝΤΟΥΣ ΟΛΥΜΠΙΑΚΟΣ

Τριήμερη εκδρομή
Από 2-4/3 και
Μονοήμερη εκδρομή
από 3-4/3

Αεροπορικώς με ΟΛΥΜΠΙΑΚΗ & ALITALIA
από 115.000 δρχ.

Περιλαμβάνει:
- Αεροπορικά εισιτήρια
- Ξενοδοχεία 4* και 3* με πρωινό
- Μεταφορές - Εκδρομές με πούλμαν
- Αρχηγός- Συνοδός του γραφείου μας
- Σύντομα θα έχουμε και πρόγραμμα με πούλμαν
- Εισιτήρια αγώνα εξασφαλισμένα

Πληροφορίες - Εγγραφές
Πρακτορείο Ταξειδίων
ΣΑΒΒΑΣ ΣΑΗΣ
Τάρπον Σπρινγκς 42
Τηλ. 39781-3 (δίπλα στην Πίστεως)

RESTAURANT - BAR
ΟΔΥΣΣΕΙΑ
Ανοικτά κάθε μέρα
Μοναδικές ποικιλίες φαγητών στο πλήρως ανακαινισμένο εστιατόριό μας
Τηλ. 9-1498 - Εναντι εκκλησίας Κρεμαστής

ΤΩΡΑ
ΜΙΚΡΟΜΕΤΑΜΟΣΧΕΥΣΗ ΜΑΛΛΙΩΝ ΣΤΗ ΡΟΔΟ
(Αποκλειστικά με τη πρωτοποριακή μέθοδο micrografts και minigrafts)
✔ ΑΤΟΜΙΚΟΣ ΠΡΟΣΧΕΔΙΑΣΜΟΣ
✔ ΜΟΝΙΜΗ ΑΠΟΚΑΤΑΣΤΑΣΗ
✔ ΦΥΣΙΚΟ ΑΠΟΤΕΛΕΣΜΑ
✔ ΑΥΞΗΣΗ ΑΥΤΟΠΕΠΟΙΘΗΣΗΣ
ΠΛΗΡΟΦΟΡΙΕΣ-ΡΑΝΤΕΒΟΥ:
ΤΗΛ. (0241)-23860
094-688989

Δ' ΕΘΝΙΚΗ

Το πρόβλημα στα Χανιά...

✓ *ΑΔΙΚΑΙΟΛΟΓΗΤΑ ΑΠΟΥΣΙΑΣΕ ΚΑΙ ΠΑΛΙ Ο ΣΑΚΗΣ ΜΑΛΩΤΡΑΣ*

✓ *ΒΑΣΙΛΗΣ ΑΘΑΝΑΣΙΟΥ: "Ο ΑΓΩΝΑΣ ΕΙΝΑΙ ΕΞΤΡΑ ΚΙΝΗΤΡΟ ΓΙΑ ΜΑΣ..."*

Με αισιοδοξία και με κλίμα ευφορίας μετά το θετικό αποτέλεσμα στην Χίο με τον Ηρακλή ΘΥΜΙΑΝΩΝ άρχισε η προετοιμασία με την πρωτοπόρο ομάδα του ομίλου των Χανίων.

Στην πρώτη συγκέντρωση, έγινε από τους προπονητές ανάλυση των υπερ και κατά της αγωνιστικής συμπεριφοράς στον αγώνα με τον Ηρακλή στη Χίο. Τόσο οι προπονητές όσο και ο πρόεδρος συνεχάρησαν τους ποδοσφαιριστές για το σθένος, το πάθος και την αγωνιστική πειθαρχία για την νίκη που έδειξαν σ' όλο τον αγώνα.

Βέβαια τονίσθηκε ότι η προσοχή όλη τη βδομάδα θα είναι στον αγώνα με τα Χανιά και όλοι πρέπει να είναι συνεπείς στις προπονήσεις.

Από τον αγώνα θα απουσιάσει λόγω καρτών ο **Παντ. Αθανασίου.**

-Ο ΒΑΣ. ΑΘΑΝΑΣΙΟΥ-

Ο εκ των προπονητών-παικτών **Βασίλης Αθανασίου** έδειξε αρκετά αισιόδοξος μέσα από τις χθεσινές του δηλώσεις στις οποίες αναφέρθηκε στον αγώνα με τα πρωτοπόρα Χανιά.

"Δε τα φοβόμαστε τα Χανιά" είπε και συνέχισε:

"Ο αγώνας αυτός είναι ένα έξτρα κίνητρο για μας ν' αποδείξουμε πόσο καλή ομάδα έχουμε. Θα τους κοντράρουμε στα ίσια και πιστεύω να τους κερδίσουμε. Η δική μας βαθμολογική θέση πιστεύω πως είναι πλασματική. Το πρόβλημα θα τόχουν τα Χανιά κι όχι ο Ηρακλής".

-ΑΠΟΥΣΙΕΣ-

Ωστόσο στην χθεσινή προπόνηση του Ηρακλή υπήρξαν και πάλι απουσίες:

-Για μια ακόμη φορά απουσίασε αδικαιολόγητα ο **Σάκης Μαλώτρας**, ενώ δεν προπονήθηκαν ακόμα:

-Ο **Μιχάλης Μανωλάς** που εξακολουθεί να αισθάνεται ενοχλήσεις κι

-Ο **Γαβρήλος Μαστρομιχάλης** που έχει σοβαρό οικογενειακό πρόβλημα και απουσίασε δικαιολογημένα

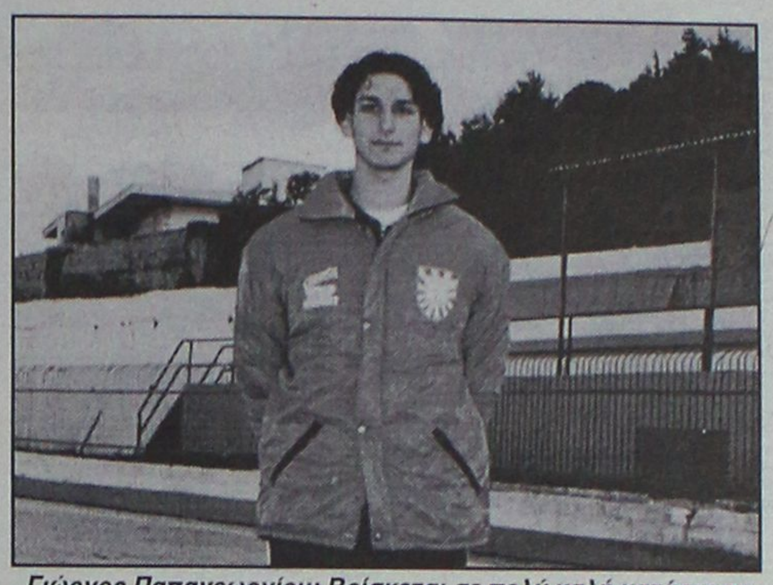

Γιώργος Παπαγεωργίου: Βρίσκεται σε πολύ καλή κατάσταση αυτόν τον καιρό και πέτυχε το νικητήριο γκολ στα Θυμιανά

-ΕΥΧΕΣ ΚΙ ΕΥΧΑΡΙΣΤΙΕΣ-

● Η αθλητική οικογένεια του ΗΡΑΚΛΗ εύχεται στον έφορο μπάσκετ **Μιχ. Παπακωνσταντή** (Μούκη) να του ζήσει το νεογέννητο-κόρη - που απέκτησε.

● Η Διοίκηση του Συλλόγου ευχαριστεί τον φίλο του ΗΡΑΚΛΗ **Σωτ. Πάμπακα** για την προσφορά υγειονομικού φαρμακευτικού υλικού για τις ανάγκες τις ομάδας.

● Την Πέμπτη ώρα 18.00 θα συνεδρίασει το Δ.Σ.του Συλλόγου θα ασχοληθεί με τον αγώνα των ΧΑΝΙΩΝ την οικονομική κατάσταση και διάφορα θέματα του ποδοσφαιρικού τμήματος.

VANIK TOURS

ΓΙΑΝΝΗΣ και ΣΕΒΑ ΒΑΛΣΑΜΙΔΗ

VANIK σημαίνει ΑΛΗΘΕΙΑ

ΑΚΤΗ ΚΑΝΑΡΗ 17, ΨΑΡΟΠΟΥΛΑ- ΜΕ ΑΝΕΤΟ ΠΑΡΚΙΓΝΚ

ΑΝΟΙΚΤΑ: ΔΕ-ΣΑ 08.30-14.00 και 16.00-20.30

Τηλ. 35191, 37621, κιν/τό 094-438898 FAX 29532

Το γραφείο μας πάντα πρώτο σε κρατήσεις ξενοδοχείων εξασφάλισε και σας προσφέρει και για το φετινό χειμώνα καταπληκτικές τιμές για τα παρακάτω ξενοδοχεία σε πακέτα (Εκδοση εισιτηρίων R/T) από 1/11/98 έως 31/3/98

1ον **HOTEL ELECTRA A΄ SUPERIOR**
Ερμού Σύνταγμα
Μονόκλινο δρχ. 19.600
Δίκλινο δρχ. 23.200
Τρίκλινο δρχ. 27.900

2ον **HOTEL PARTHENON A΄ SUPERIOR**
ΣΥΝΤΑΓΜΑ
Μονόκλινο δρχ. 11.500
Δίκλινο δρχ. 13.500
Τρίκλινο δρχ. 19.000

3ον **HOTEL PRESIDENT A΄ κατηγορίας**
Λεωφόρος Κηφισίας
Μονόκλινο δρχ. 8.000
Δίκλινο για μονόκλινο δρχ. 9.000
Δίκλινο δρχ. 10.500
Τρίκλινο δρχ. 12.500

4ον **HOTEL ASTOR B΄ SUPERIOR**
Σύνταγμα
Μονόκλινο δρχ. 9.500
Δίκλινο δρχ. 12.500
Τρίκλινο δρχ. 15.500

5ον **HOTEL LILIA B΄ SUPERIOR**
Πασαλιμάνι Πειραιά
Μονόκλινο δρχ. 11.000
Δίκλινο δρχ. 14.000
Τρίκλινο δρχ. 17.000

6ον **HOTEL RIVA A΄ SUPERIOR**
Περιοχή HILTON
Μονόκλινο δρχ. 10.000
Δίκλινο δρχ. 12.000
Τρίκλινο δρχ. 16.000

7ον **HOTEL ZAFOLIA A΄ SUPERIOR**
Λεωφόρος Αλεξάνδρας
Μονόκλινο δρχ. 14.500
Δίκλινο δρχ. 17.500
Τρίκλινο. δρχ. 21.500

8ον **HOTEL EGNATIA B΄ κατηγορίας**
Θεσσαλονίκη Κέντρο, καινούργιο
Μονόκλινο δρχ. 16.000
Δίκλινο δρχ. 20.000
Τρίκλινο δρχ. 24.000

9ον **HOTEL PHILIPPION A΄ SUPERIOR**
Θεσσαλονίκη
Μονόκλινο δρχ. 19.000
Δίκλινο δρχ. 21.000
Τρίκλινο δρχ. 26.000

● Τα παραπάνω ξενοδοχεία διαθέτουν T.V. σε όλα τα δωμάτια
● Στις πιο πάνω τιμές συμπεριλαμβάνεται πρωινό σε μπουφέ
● Ακόμη σε μας θα βρείτε αεροπορικά και ατμοπλοϊκά εισιτήρια όλων των εταιριών.

ΠΡΟΤΥΠΟ ΚΕΝΤΡΟ ΤΗΛΕΦΩΝΙΑΣ

ΠΡΟΣΦΟΡΑ

Τηλεφωνικών κέντρων SIEMENS HICOM

ΧΩΡΗΤΙΚΟΤΗΤΑ

• 24 δωμάτια 500.000 δρχ.
• 60 δωμάτια 1.250.000 δρχ.
• 110 δωμάτια 2.200.000 δρχ.

ΠΕΡΙΛΑΜΒΑΝΟΥΝ

✔ Τηλ. Κέντρο SIEMENS HICOM
✔ Τηλεφωνικές συσκευές με πληκτρολόγιο ψηφιακές
✔ Συσκευή τηλεφωνήτριας
✔ Εκτυπωτής σειριακός
✔ Αντικεραυνική προστασία ΟΤΕ & ΔΕΗ
✔ Εγκατάσταση σε έτοιμο δίκτυο
✔ Προγραμματισμός & εκπαίδευση της τηλεφωνήτριας
✔ 12 μήνες Service δωρεάν
✔ 10 χρόνια τεχνική υποστήριξη

ΑΦΟΙ ΣΚΟΡΔΗ Ο.Ε.

Παν. Ροδίου 87 τηλ. 75666 Ρόδος
(πίσω από την εκκλησία του Αγίου Ιωάννη)

GOLDEN FISH

Chinese Restaurant

151, LEOF. IRAKLIDON-IALYSOS
TEL. 92878

Θα είμαστε κοντά σας ανοικτά όλο το χειμώνα

ΑΝΟΙΚΤΑ ΚΑΘΕ ΒΡΑΔΥ

Την Κυριακή ανοικτά από το μεσημέρι!

Λεωφ. Ηρακλειδών 151-Μίρα Μάρε
(ΑΠΕΝΑΝΤΙ ΑΠΟ ΤΗΝ ΕΙΣΟΔΟ ΤΟΥ ΞΕΝΟΔ. ΜΙΡΑ ΜΑΡΕ)
ΤΗΛ. 92878

ARMY CENTER

ΚΥΝΗΓΕΤΙΚΑ-ΣΤΡΑΤΙΩΤΙΚΑ ΕΙΔΗ ΑΞΕΣΟΥΑΡ

ΔΙΑΘΕΤΟΥΜΕ ΠΛΗΡΗ ΓΚΑΜΑ ΕΙΔΩΝ ΕΙΣΑΓΩΓΗΣ ΚΑΙ ΕΛΛΗΝΙΚΗΣ ΠΑΡΑΓΩΓΗΣ

ΣΕ ΤΙΜΕΣ ΑΠΟΘΗΚΗΣ!!!

Διευθ.: Κωστή Παλαμά 37
(1ος όροφος) Μανδράκι
(Πίσω από την Ιονική Τράπεζα)
Ωρες λειτ.: 17.30-22.30 Τηλ./Fax: 37143

ΦΑΛΗΡΑΚΙ ΜΠΗΤΣ

ΣΥΝΕΧΙΖΟΝΤΑΣ ΤΗΝ ΠΑΡΑΔΟΣΗ ΜΕ ΜΕΡΑΚΙ ΦΑΝΤΑΣΙΑ ΚΑΙ ΔΗΜΙΟΥΡΓΙΚΟΤΗΤΑ ΑΝΑΛΑΜΒΑΝΟΥΜΕ: ΧΟΡΟΕΣΠΕΡΙΔΕΣ, ΔΕΞΙΩΣΕΙΣ ΓΑΜΩΝ, ΒΑΠΤΙΣΕΩΝ, ΓΕΝΕΘΛΙΩΝ, ΕΓΚΑΙΝΙΑ ΚΑΤΑΣΤΗΜΑΤΩΝ ΚΑΙ ΕΠΙΔΕΙΞΕΙΣ ΜΟΔΑΣ

ΑΙΘΟΥΣΕΣ:

• NAVARONE	(ΦΑΛΗΡΑΚΙ)	1.150 θέσεις
• LA TOC	(ΦΑΛΗΡΑΚΙ)	500 θέσεις
• OLYMPOS	(ΦΑΛΗΡΑΚΙ)	350 θέσεις
• PANORAMA ESPEROS VILLAGE	(ΦΑΛΗΡΑΚΙ)	200 θέσεις
• APHRODITE ESPEROS VILLAGE	(ΦΑΛΗΡΑΚΙ)	300 θέσεις
• ESPERIA	(ΡΟΔΟΣ)	200 θέσεις

ΠΛΗΡΟΦ. ΑΛΕΞΗΣ ΛΟΥΛΟΣ (ΥΠΕΥΘ. ΔΕΞΙΩΣΕΩΝ)
ΤΗΛΕΦ.: 85301 - ΚΙΝΗΤΟ: 095-457580

ΤΟΠΙΚΟ ΠΟΔΟΣΦΑΙΡΟ

Κρυφή ελπίδα

✔ *ΕΛΠΙΖΟΥΝ ΜΕ ΝΙΚΗ ΣΗΜΕΡΑ ΟΙ ΝΕΟΙ ΚΟΝΤΡΑ ΣΤΟ ΡΕΘΥΜΝΟ (12.00)*

✔ *ΓΙΑ ΤΟ ΓΟΗΤΡΟ ΟΙ ΠΑΙΔΕΣ ΠΟΥ ΕΧΟΥΝ ΧΑΣΕΙ ΤΟ "ΤΡΕΝΟ", ΝΩΡΙΤΕΡΑ ΣΤΙΣ 10.00*

✔ *ΣΤΑ ΚΟΣΚΙΝΟΥ ΟΙ ΑΓΩΝΕΣ ΑΝΤΙ ΤΟΥ ΕΘΝΙΚΟΥ ΣΤΑΔΙΟΥ*

Επανάληψη του σκηνικού του α' γύρου, θέλουν να επιτύχουν σήμερα οι μικτές ομάδες της ΕΠΣΔ, κόντρα στις αντίστοιχες ομάδες της ΕΠΣ Ρεθύμνου. Να πετύχουν ισάριθμες νίκες και στα δύο παιχνίδια, όπως είχε γίνει και στο Ρέθυμνο.

Τον χορό ανοίγει νωρίς στις 10.00 π.μ. η ομάδα των Παίδων ενώ οι Νέοι αγωνίζονται αργότερα στις 12.00 μ.μ.

Οι Νέοι θέλουν οπωσδήποτε νίκη για να ελπίζουν σε πρόκριση στη συνέχεια.

Μια πρόκριση που φαντάζει δύσκολη, αφού και στα τρία παιχνίδια που υπολείπονται, θέλει ισάριθμες νίκες.

Νίκη σήμερα με Ρέθυμνο, νίκη εκτός με το Ηράκλειο και νίκη εντός με το Λασίθι.

Αντίθετα οι Παίδες μας έχουν χάσει το "τρένο" της πρόκρισης μετά τις δύο τελευταίες ισοπαλίες στην Κρήτη με Χανιά και Λασίθι. Το μόνο που θα ήθελαν σήμερα, είναι η νίκη για θέμα γοήτρου.

Στις συναντήσεις του α' γύρου οι Νέοι μας κέρδισαν 1-0, ενώ οι Παίδες 4-1.

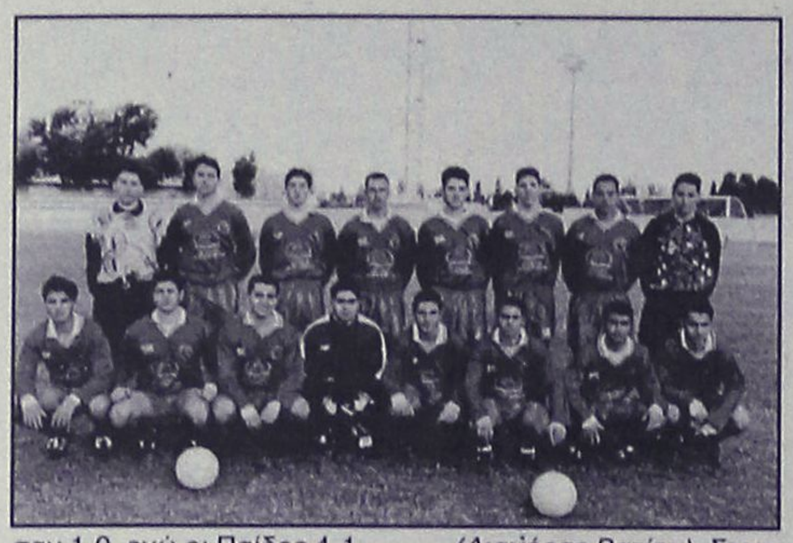

Λόγω ακαταλληλότητας του αγωνιστικού χώρου του Εθνικού Σταδίου, οι αγώνες των Μικτών μας ομάδων με τα αντίστοιχα συγκροτήματα του Ρεθύμνου θα γίνουν στο γήπεδο **Κοσκινού.**

Αμέσως μετά τους αγώνες θα γίνει η κοπή της πίτας των Μικτών ομάδων στην αίθουσα του κοινοτικού Γραφείου Κοσκινού, δίπλα στο γήπεδο.

Τα σημερινά παιχνίδια θα διευθύνουν οι **Ντάφλος, Δροσινός, Αποστολίδης,** του συνδέσμου Πειραιά.

Οι παίκτες που έχουν κληθεί από τους ενωσιακούς προπονητές για τα δύο παιχνίδια είναι οι παρακάτω:

ΠΑΙΔΕΣ: *Αμπελάς, Μαθιός (Ορφέας), Τσοπανάκης (Διαγόρας Ρόδου), Οικονόμου (Αναγ. Ρόδου), Διακαναστάσης, Γκιόκας (Διαγόρας Βατίου), Σταυριανός, Σπάρταλης, Κοσκινιάτης (Κλεάνθης), Μοσχούς (ΑΕΡΑ), Κόγκος (Ιάλυσος), Φαρμακαλής (Α.Ο.Α.), Νικήτας (Αστέρας Μασ.), Θαρρενός (Ηρακλής Λαρδ.), Ανθούλης (Α.Ο. Βαθύ), Ευθυμίου (Κλεόβουλος Λίνδου), Παπαδημήτρης, Κασέκας (Ηρακλής Μαρ.)*

ΝΕΟΙ: *Μόσχου (Ορφέα), Κότσα (ΠΑΣ Ασκληπειού), Σαλαμαστράκης, Φωτεινής, Αχιολάς (Διαγόρας Βατ.), Ορφανίδης (Φοίβος), Σπάρταλης, Χατζηθεοδωράκης, Κρομύδας, Νικολίτσης (Κλεάνθης), Κουρμαδιάς (Ευαγόρας), Σπανός, Ματθαίος (ΑΕΡΑ), Καντιμοίρης (Ερμής Καλ.), Κυριαζής (Απόλλων Καλ.), Παπανικολάου (ΑΕΠ), Μενίκος (Δωριέα), Μάμμης (Αντίμαχος).*

ΠΡΩΤΑΘΛΗΜΑ ΜΙΚΤΩΝ

ΠΑΙΔΕΣ

1η ΑΓΩΝΙΣΤΙΚΗ

• Δωδ/σος-Χανιά	2-2
• Ηράκλειο-Ρέθυμνο	2-1

Ρεπό το Λασίθι

2η ΑΓΩΝΙΣΤΙΚΗ

• Ρέθυμνο-Δωδ/σος	1-4
• Χανιά-Λασίθι	4-0

Ρεπό το Ηράκλειο

3η ΑΓΩΝΙΣΤΙΚΗ

• Δωδ/σος-Ηράκλειο	0-2
• Λασίθι-Ρέθυμνο	3-0

Ρεπό τα Χανιά

4η ΑΓΩΝΙΣΤΙΚΗ

• Ηράκλειο-Λασίθι	6-0
• Ρέθυμνο-Χανιά	0-3

Ρεπό η Δωδ/σος

5η ΑΓΩΝΙΣΤΙΚΗ

• Χανιά-Ηράκλειο	2-0
• Λασίθι-Δωδ/νησος	4-4

Ρεπό το Ρέθυμνο

6η ΑΓΩΝΙΣΤΙΚΗ

• Ρέθυμνο-Ηράκλειο	0-4
• Χανιά-Δωδ/νησος	1-1

Ρεπό το Λασίθι

7Η ΑΓΩΝΙΣΤΙΚΗ (ΣΗΜΕΡΑ)

Δωδ/νησος-Ρέθυμνο
Λασίθι-Χανιά
Ρεπό το Ηράκλειο

ΒΑΘΜΟΛΟΓΙΑ

ΟΜΑΔΕΣ	ΒΑΘ.	ΤΕΡΜ.	ΑΓ.
1. Ηράκλειο	12	14-3	5
2. Χανιά	11	12-3	5
3. Δωδ/νησος	6	11-10	5
4. Λασίθι	4	7-14	4
5. Ρέθυμνο	0	2-16	5

ΝΕΟΙ

1η ΑΓΩΝΙΣΤΙΚΗ

• Δωδ/σος-Χανιά	0-1
• Ηράκλειο-Ρέθυμνο	8-1

Ρεπό το Λασίθι

2η ΑΓΩΝΙΣΤΙΚΗ

• Ρέθυμνο-Δωδ/σος	0-1
• Χανιά-Λασίθι	0-0

Ρεπό το Ηράκλειο

3η ΑΓΩΝΙΣΤΙΚΗ

• Δωδ/σος-Ηράκλειο	0-0
• Λασίθι-Ρέθυμνο	1-2

Ρεπό τα Χανιά

4η ΑΓΩΝΙΣΤΙΚΗ

• Ηράκλειο-Λασίθι	8-0
• Ρέθυμνο-Χανιά	1-2

Ρεπό η Δωδ/σος

5η ΑΓΩΝΙΣΤΙΚΗ

• Χανιά-Ηράκλειο	2-2
• Λασίθι-Δωδ/νησος	0-10

Ρεπό το Ρέθυμνο

6η ΑΓΩΝΙΣΤΙΚΗ

• Ρέθυμνο-Ηράκλειο	1-4
• Χανιά-Δωδ/νησος	3-2

Ρεπό το Λασίθι

7Η ΑΓΩΝΙΣΤΙΚΗ (ΣΗΜΕΡΑ)

Δωδ/νησος-Ρέθυμνο
Λασίθι-Χανιά
Ρεπό το Ηράκλειο

ΒΑΘΜΟΛΟΓΙΑ

ΟΜΑΔΕΣ	ΒΑΘ.	ΤΕΡΜ.	ΑΓ.
1. Ηράκλειο	11	22-4	5
2. Χανιά	11	8-5	5
3. Δωδ/νος	8	13-4	5
4. Ρέθυμνο	3	5-16	5
5. Λασίθι	1	1-20	4

manos centers
Κωστή Παλαμά 7-9 • Τηλ. (0241) 25400 • Fax: (0241)24407

ΕΞΩΤΙΚΑ ΑΤΟΜΙΚΑ ΤΑΞΙΔΙΑ

ΚΟΥΒΑ	ξεν/χείο	5*	8 μέρες	425.000 δρχ.
ΜΠΑΛΙ	"	4*	15 μέρες	365.000 δρχ.
ΜΠΑΝΓΚΟΚ	"	4*	8 μέρες	215.000 δρχ.
ΠΑΤΑΓΙΑ	"	4*	8 μέρες	238.000 δρχ.
ΜΑΛΔΙΒΕΣ	"	4*	8 μέρες	351.000 δρχ.
ΑΜΜΑΝ	"	4*	3 μέρες	119.000 δρχ.
ΜΠΟΡΑΚΑΙ	"	4*	8 μέρες	352.000 δρχ.
ΧΟΝΓΚ ΚΟΝΓΚ	"	4*	8 μέρες	342.000 δρχ.
ΚΕΝΥΑ	"	4*	6 μέρες	327.000 δρχ.
ΣΕΥΧΕΛΕΣ	"	4*	9 μέρες	480.000 δρχ.
ΝΕΑ ΥΟΡΚΗ	"	4*	6 μέρες	286.000 δρχ.
ΟΡΛΑΝΔΟ	"	4*	6 μέρες	288.000 δρχ.

••Στο Μπαλί περιλαμβάνει 5 εκδρομές και μεταφορές από/προς αεροδρόμια

ΕΥΡΩΠΗ - ΜΕΣΟΓΕΙΟΣ

ΑΥΣΤΡΙΑ	3 μέρες	121.000 δρχ.
ΒΕΛΓΙΟ	3 μέρες	146.000 δρχ.
ΠΑΡΙΣΙ	4 μέρες	123.000 δρχ.
ΦΡΑΝΚΦΟΥΡΤΗ	3 μέρες	126.000 δρχ.
ΜΟΝΑΧΟ	3 μέρες	132.000 δρχ.
ΚΟΠΕΓΧΑΓΗ	3 μέρες	136.000 δρχ.
ΓΕΝΕΥΗ	3 μέρες	130.000 δρχ.
ΖΥΡΙΧΗ	3 μέρες	141.000 δρχ.
ΒΕΝΕΤΙΑ	3 μέρες	169.000 δρχ.
ΜΙΛΑΝΟ	3 μέρες	138.000 δρχ.
ΡΩΜΗ	3 μέρες	117.500 δρχ.
ΒΑΡΚΕΛΩΝΗ	3 μέρες	131.500 δρχ.
ΜΑΔΡΙΤΗ	3 μέρες	134.500 δρχ.
ΛΑΡΝΑΚΑ	3 μέρες	89.000 δρχ.
ΛΟΝΔΙΝΟ	3 μέρες	107.000 δρχ.
ΑΜΣΤΕΡΝΤΑΜ	5 μέρες	159.000 δρχ.
ΒΟΥΔΑΠΕΣΤΗ	4 μέρες	145.000 δρχ.
ΚΩΝΣΤΑΝΤΙΝΟΥΠΟΛΗ	3 μέρες	106.500 δρχ.

ΠΕΡΙΛΑΜΒΑΝΟΝΤΑΙ:

Αεροπορικά εισιτήρια από Ρόδο • Φόροι αεροδρομίου • Κεντρικά ξενοδοχεία με πρωινό καθημερινά • Πληροφοριακά έντυπα • Φ.Π.Α.

MARCOS travel
ZACHARIAS MERCOURIS

ΣΟΥΠΕΡ ΠΡΟΣΦΟΡΕΣ ΧΕΙΜΩΝΑΣ 1999

ΡΟΔΟ - ΡΩΜΗ - ΡΟΔΟ ΔΡΧ. 119.000	ΡΟΔΟ-ΠΑΡΙΣΙ-ΡΟΔΟ ΔΡΧ. 131.000
ΡΟΔΟ - ΒΙΕΝΝΗ - ΡΟΔΟ ΔΡΧ. 122.000	ΡΟΔΟ-ΣΑΛΤΣΜΠΟΥΡΓΚ-ΡΟΔΟ ΔΡΧ. 131.000
ΡΟΔΟ - ΒΑΡΚΕΛΩΝΗ - ΡΟΔΟ ΔΡΧ. 130.000	ΡΟΔΟ-ΜΑΔΡΙΤΗ-ΡΟΔΟ ΔΡΧ. 133.000
ΡΟΔΟ - ΒΟΥΚΟΥΡΕΣΤΙ - ΡΟΔΟ ΔΡΧ. 129.000	ΡΟΔΟ-ΚΥΠΡΟ-ΡΟΔΟ ΔΡΧ. 89.000

ΠΕΤΑΞΤΕ ΟΡΓΑΝΩΜΕΝΑ ΚΑΙ ΟΙΚΟΝΟΜΙΚΑ ΠΕΡΙΛΑΜΒΑΝΟΝΤΑΙ:

1.Αεροπορικά εισιτήρια με Ολυμπιακή από Ρόδο
2. Δύο διανυκτερεύσεις σε επιλεγμένα ξενοδοχεία
3. Πρόγευμα
4. Φόρους αεροδρομίων
5. Ασφάλεια

Π. Π. ΓΕΡΜΑΝΟΥ 9 (Εμπορ. Κέντρο Φώκιαλη)
Τηλ. 34017-27405

ΤΟΠΙΚΟ ΠΟΔΟΣΦΑΙΡΟ

Ράϊος ο αντι-Νικολής

✔ *ΣΥΜΦΩΝΗΣΕ ΜΕ ΤΟΝ ΑΠΟΛΛΩΝΑ ΚΑΛΥΘΙΩΝ Ο ΕΜΠΕΙΡΟΣ ΠΑΙΚΤΗΣ*



Ο Βαγγέλης Ράϊος θα φορέσει τα γαλαζοκίτρινα

Ακόμα μία μεταγραφική επιτυχία για τον Απόλλωνα Καλυθιών θα ολοκληρωθεί σήμερα με την υπογραφή του **Βαγγέλη Ράϊου.**

Ανθρωπος της διοίκησης του Απόλλωνα Καλυθιών και ο προπονητής **Κώστας Παπαοικονόμου** συναντήθηκαν με τον έμπειρο ποδοσφαιριστή και συμφώνησαν σε όλα.

Ο ποδοσφαιριστής είναι επιλογή του **Κώστα Παπαοικονόμου**, όπως άλλωστε κι' όλες οι άλλες και προχώρησε στην απόκτησή του λόγω του τραυματισμού του **Νίκου Νικολή,** που υποβλήθηκε σε εγχείρηση χιαστών, γεγονός που τον αναγκάζει να χάσει το υπόλοιπο του πρωταθλήματος.

Ο Βαγγέλης Ράϊος, λύση για πολλές θέσεις, έχει παρόμοια προσόντα με το **Νικολή** και αναμένεται να καλύψει απόλυτα το κενό του.

Ο πρώην επαγγελματίας ποδοσφαιριστής είχε συμβόλαιο με τον Ιάλυσο μέχρι 31 Δεκεμβρίου και τώρα είναι ελεύθερος.

ΣΗΜΕΡΑ ΑΝΑΓΕΝΝΗΣΗ ΑΣΦ. - ΛΕΙΨΟΙ

Ενας εξ αναβολής αγώνας για τον όμιλο Νήσων γίνεται σήμερα στις 13.00 στο Ασφένδι της Κω.

Η τοπική Αναγέννηση υποδέχεται την ομάδα των Λειψών. Διαιτητές έχουν ορισθεί οι **Μαργιέλλος, Βασιλείου, Μηνάς.** Παρατηρητής ο κ. **Χόνδρος.**

ΕΦΗΒΙΚΟ ΠΡΩΤΑΘΛΗΜΑ

Ενα παιχνίδι για το εφηβικό πρωτάθλημα γίνεται σήμερα.

Στο γήπεδο του Λυκείου Ιαλυσού ο Ιάλυσος '97 υποδέχεται την Ρόδο.

Διαιτητής θα είναι ο **Ζήσο.**

Ο αγώνας γίνεται στις 16.00

ΠΡΩΤΑΘΛΗΜΑ 5Χ5

ΟΙ ΣΚΟΡΕΡ

1. **Μαθιός Π.** : Ζευς: 25
2. **Μαριεττής Εμ.** : Ευκλής : 19
3. **Δελαπόρτας Γεωργ.**: Φοίβος: 15
4. **Νικολός Ν.** : Απόλλων : 15
5. **Κάρταλης Γ.** : Νίκης : 14
6. **Φραντζής Ν.** : Ευαγόρας : 13
7. **Γεωργαλλής Α.** : Ευαγόρας :12
8. **Στεργαλάς Γ.**: ΑΕΡΑ: 11
9. **Μήτρου Ν.** : Φοίβος : 9
10. **Γκεόργκιεφ Ν.** : Νίκης: 9
11. **Μακρυδημήτρης Δ.** : Ζευς : 9
12. **Κόκκινος Κ.** : Διγενής : 8
13. **Αργυρίου Π.** : Ευαγόρας : 8
14. **Κάκκαρης Γ.** : Ηλιος :8
15. **Θεοδοσίου Α.** : Ν. Ρόδος : 8
16. **Σαλονικιός Κ.** : Ζευς: 8
17. **Τσιμπλής Ν.** : Ευκλής : 7
18. **Αμπελάς Εμ.**: Ν. Ρόδος: 7
19. **Λυριστής Θ.** : Ν. Ρόδος : 7
20. **Γιαννάς Π.** : Διαγόρας : 6
21. **Διακίδης Γ.** : ΑΕΡΑ : 5
22. **Καστρουνής Γ.** : Διαγόρας : 5
23. **Σκαφίδας Μ.** : Διαγόρας : 5
24. **Κανέλλος Ν.** : ΑΕΡΑ : 5
25. **Σπανός Σ.** : ΑΕΡΑ : 5
26. **Κασταμούλας Α.**: Απόλλων : 5
27. **Κοσμάς Σ.**: Ν. Ρόδος : 4
28. **Τσαφέρης Α.** : Ηλιος : 4
29. **Γκεόργκιεφ Συμ.** : Νίκης : 4
30. **Κότσος** : Ν. Ρόδος : 4
31. **Σταυλάς Γ.** : Ζευς : 4
32. **Ηλιάδης Δ.** : Διγενής : 3
33. **Μητσινιώτης Ν.** : Δωριεύς : 3
34. **Μοσχίδης Κ.** : Διαγόρας : 3
35. **Κώστας Χ.**: Ηλιος: 3
36. **Παρίσσης Α.**: Απόλλων : 3
37. **Πάττας Στ.**: Ηλιος: 2
38. **Χατζηνικόλας Α.**: Ευκλής: 2
39. **Μαργαρίτης Μ.**: Ν. Ρόδος: 2
40. **Καρπαθιός Γ.**: Ηλιος: 2
41. **Καππάκας Αν.**: ΑΕΡΑ: 2
42. **Μουστάκας**: Διγενής: 2
43. **Τσαγκάρης Χ.**: Νίκης: 2
44. **Χαραύτης Ι.**: Ηλιος: 2
45. **Λιακατάς Α.**: Ν. Ρόδος: 2
46. **Φλεβάρης Μ.**: Φοίβος: 2
47. **ΜαννάκηςΔ.**: Ν. Ρόδος: 1
48. **Μαννάκης Ξ.**: Ν. Ρόδος: 1
49. **Τσοπανάκης Λ.**: Διαγόρας: 1
50. **Χουρδάς Α.**: Ευαγόρας 1
51. **Κόκας Μ.**: Ηλιος: 1
52. **Μαργαρίτης Ηλ.**: Διγενής: 1
53. **Μπεκίρογλου**: Διαγόρα: 1
54. **Σταυλάς**: Διαγόρα: 1
55. **Χατζαντώνης Γ.**: ΑΕΡΑ: 1
56. **Μανιάς Μ.**: Απόλλων: 1
57. **Ηλιάδης Σ.**: Διγενής: 1
58. **Μπακίρης Μ.**: ΑΕΡΑ: 1
59. **Διονυσίου Α.**: Νίκης: 1
60. **Αναστασιάδης Ν.**: Νίκης: 1
61. **Κοντού Κ.**: Απόλλων: 1
62. **Παναγιώτης Π.**: Ευαγόρας
63. **Μπάρδος Φ.**: Διγενής: 1
64. **Παπαστεργής Γ.**: Ευκλής: 1
65. **Μπούρας Λ.**: Φοίβος: 1
66. **Νικολός Σ.**: Απόλλων: 1
67. **Αναστασιάδης Ν.**: Νίκης: 1
68. **Καβουντζής Ε.**: Ευκλής: 1
69. **Διαμαντόπουλος Σ.**: Ευαγόρας: 1

7Η ΑΓΩΝΙΣΤΙΚΗ

- **30-1-99** (18.00): Δωριέας - Ηλιος
- **30-1-99**(19.00): ΑΕΡΑ - Διαγόρας
- **30-1-99** (20.00): Ζευς - Ευαγόρας
- **31-1-99** (18.00): Απόλλων - Νίκη
- **31-1-99** (19.00) Ν. Ρόδος - Ευκλής
- **31-1-99** (20.00): Διγενής - Φοίβος

ΒΑΘΜΟΛΟΓΙΑ 5Χ5

Α/Α	ΟΜΑΔΕΣ	ΑΓ.	ΤΕΡΜ.	ΒΑΘΜ.
1.	ΑΕΡΑ	6	30-10	18
2.	Ζευς	6	39-14	15
3.	Ν. Ρόδος	6	26-13	13
4.	Ευαγόρας	6	36-21	10
5.	Φοίβος	6	27-21	10
6.	Ηλιος	6	23-28	10
7.	Ευκλής	6	30-28	9
8.	Νίκη	6	32-33	6
9.	Απόλλων	6	25-30	6
10.	Διγενής	6	16-31	6
11.	Διαγόρας	6	22-34	3
12.	Δωριεύς	6	3-61	0

Ας όψονται οι Μικτές

Ο ΚΛΕΑΝΘΗΣ ΑΛΛΑΞΕ ΤΟ ΠΡΟΓΡΑΜΜΑ ΤΟΥ ΑΦΟΥ ΟΚΤΩ ΠΑΙΚΤΕΣ ΤΟΥ ΣΥΜΜΕΤΕΧΟΥΝ ΣΤΙΣ ΜΙΚΤΕΣ ΟΜΑΔΕΣ

Αλλαγές στο πρόγραμμα των προπονήσεων του έκανε γι' αυτήν την εβδομάδα ο Κλεάνθης εξ αιτίας του ότι οκτώ ποδοσφαιριστές συμμετέχουν στις αποστολές των μικτών ομάδων της ΕΠΣΔ. Το κανονικό πρόγραμμα έλεγε προπόνηση, Δευτέρα, Τετάρτη, Πέμπτη. **Ο Σπύρος Αγγελόπουλος** μετέθεσε την σημερινή προπόνηση για χθές ενώ αύριο γίνεται η τελευταία, εν όψει του παιχνιδιού του Σαββάτου με τον Νικαγόρα στην Κέφαλο. Το κλίμα στην ομάδα είναι θετικό μετά την σημαντική νίκη της ομάδας επί του Ακουσίλαου. Μπορεί να επιτεύχθηκε με άγχος, όμως αυτό που μετράει είναιότι κατακτήθηκαν οι τρεις πόντοι και ο Κλεάνθης πλησίασε την κορυφή.

Σύμφωνα με τις δηλώσεις του **Σπύρου Αγγελόπουλου** το παιχνίδι του Σαββάτου θα μπορούσε να είχε καθαρισθεί από νωρίς εάν ήταν εύστοχοι στις ευκαιρίες που τους παρουσιάσθηκαν.

Επίσης πιστεύει πως η διακοπή του πρωταθλήματος επηρρέασε τους ποδοσφαιριστές που προσπαθούν ακόμη να συνέλθουν.

Αυτό που στοχεύει ο προπονητής του Παραδεισίου είναι να μεταδώσει στους παίκτες να παίζουν με περισσότερο πάθος.

Το επόμενο παιχνίδι με τον Νικαγόρα θεωρείται κρίσιμο για τους ερυθρόμαυρους αφού επιζητεί τηννίκη για να πλησιάσει καιάλλο τους προπορεύοντες.

Γι' αυτό το παιχνίδι ο **Σπύρος Αγγελόπουλος** είπε:

«Είναι ένα δύσκολο παιχνίδι και θα πρέπει να προσπαθήσουμε πολύ για να πετύχουμε το στόχο μας.Η κατάσταση στον όμιλό μας είναι τέτοια που κάθε αγωνιστική έχουμε ανακατατάξεις. Υπάρχουν 8-9 ομάδες που παλεύουν για να σωθούν. Εμείς δεν παίζουμε ακόμα όπως στα προηγούμενα παιχνίδια (πριν τις γιορτές). Πάντως έχουμε πολλά περιθώρια βελτίωσης.

Στο παιχνίδι με τον Ακουσίλαο θα μπορούσαμε να είχαμε καθαρίσει από νωρίς τον αγώνα. Ο διαιτητής μας αρνήθηκε δύο καθαρά πέναλτι και στο τέλος κινδυνεύσαμε ˙να ισοφαριστούμε. Η νίκη μας θεωρείται δίκαιη».

Για το παιχνίδι με τον Νικαγόρα το μόνο πρόβλημα που αντιμετωπίζει ο **Αγγελόπουλος** είναι ο **Οικονόμου** ο οποίος θα εκτίσει την τελευταία ημέρα της ποινής του.

Τα βρήκε με Αθανασόπουλο

✓ ΕΠΙΣΤΡΕΦΕΙ Ο ΒΑΣΙΚΟΣ ΤΕΡΜΑΤΟΦΥΛΑΚΑΣ ΤΗΣ Α.Ε. ΚΩ

✓ Ο ΓΙΩΡΓΟΣ ΣΠΥΡΟΥ ΥΠΕΥΘΥΝΟΣ ΔΗΜΟΣΙΩΝ ΣΧΕΣΕΩΝ ΣΤΗΝ ΟΜΑΔΑ

Τελικά λύθηκε το πρόβλημα στην θέση του τερματοφύλακα που είχε προκύψει στην ομάδα της Α.Ε. Κω. Η διοίκηση τα βρήκε προχθές με τον **Αθανασόπουλο** και θα επιστρέψει στις υποχρεώσεις της ομάδας. Το πρόβλημα ήταν οικονομικό.

Στο μεταξύ δεν αποκλείεται να αποκτηθεί και ο **Φραγκιαδάκης.** Εως το τέλος της εβδομάδας θα έχουμε εξελίξεις.

Στο μεταξύ από χθες η Α.Ε. Κως απέκτησε τον δικό της άνθρωπο που θα είναι υπεύθυνος των δημοσίων σχέσεων.

Αυτός θα είναι ο παλαιός παράγοντας **Γιώργος Σπύρου.** Επίσης στο συμβούλιο μπήκε και ο **Πισακίδης Λάκης.**

Πρόεδρος ο Μέντος

ΣΥΓΚΡΟΤΗΘΗΚΕ ΣΕ ΣΩΜΑ Η ΝΕΑ ΔΙΟΙΚΗΣΗ ΤΟΥ ΔΙΑΓΟΡΑ

Ο **Μιχάλης Μέντος** εξελέγη και πάλι Πρόεδρος αυτή τη φορά ολόκληρου του Διαγόρα. Οι νεοεκλεγέντες αμέσως μετά τις αρχαιρεσίες συγκροτήθηκαν σε Σώμα το οποίο πήρε την ακόλουθη μορφή:

Πρόεδρος: **Μιχάλης Μέντος,** Αντιπρόεδρος - Εφορος ποδοσφαίρου: **Μιχάλης Μαρκακιού,** Ειδικός Γραμματέας: **Μιχάλης Σελλάς,** Γενικός Αρχηγός: **Δημήτρης Τσοπανάκης,** Ταμίας: **Κωνσταντίνος Λαχανιάτης,** Αναπλ. Ταμίας: **Λουκάς Κοτσαδάμ,** Εφορος μπάσκετ: **Παναγιώτης Μαρκουλής,** Εφορος βόλει: **Ευθύμης Μπόνης,** Εφορος στίβου: **Αναστάσιος Μπακαρής,** Εφορος ποδηλασίας: **Μανώλης Σκαρπέτης,** Μέλη: **Βασίλης Μητσοστέργιος, Γιάννης Τσιγάρος.**

Τα έξι αναπληρωματικά μέλη της Διοίκησης του Διαγόρα είναι: **Γιάννης Γεωργίου, Γιάννης Κουμνάκης, Μάριος Λουκαράς, Μαίρη Παπαδούλη, Αντώνης Φραγκεσκάκης, Φώτης Φωτάκης.**

ΓΙΑ ΤΗΝ ΕΞΕΛΕΓΚΤΙΚΗ ΕΠΙΤΡΟΠΗ

1. **Μηνάς Μπαλασκάς**
2. **Στάθης Παλιούρης**
3. **Ελένη Αντωνιάδου**

ΖΟΡΠΙΔΗΣ

ΑΠΟΚΡΙΕΣ ΣΤΟ ΛΟΝΔΙΝΟ

19/02-22/02

Τιμή κατ' άτομο: 123.000

από Ρόδο

ΠΕΡΙΛΑΜΒΑΝΟΝΤΑΙ

- Αεροπορικά εισιτήρια με Cronus Airlines
- Διαμονή 3 νύχτες με πρωινό στο ξενοδοχείο Britannia International 4 αστέρων
- Μεταφορές από και προς το αεροδρόμιο
- Πανοραμική ξενάγηση στο Λονδίνο
- Υπηρεσίες τοπικών αντιπροσώπων του γραφείου μας
- Ενημερωτικός φάκελος ταξιδίου
- Ταξιδιωτική ασφάλεια.

Πληρ. Εθνάρχου Μακαρίου 31

τηλ. 20625-30054

ΜΠΡΙΤΖ-ΘΑΛΑΣΣΙΑ ΣΠΟΡ

Ξανάρχισαν οι ημερίδες

✓ ΤΗ ΔΕΥΤΕΡΑ Η ΚΟΠΗ ΤΗΣ ΠΙΤΑΣ ΚΑΙ ΣΤΙΣ 6 ΦΕΒΡΟΥΑΡΙΟΥ Η ΓΕΝΙΚΗ ΣΥΝΕΛΕΥΣΗ ΤΟΥ ΟΜΙΛΟΥ

ανάρχισαν στο "ΑΚΤΑΙΟΝ" οι τακτικές ημερίδες του Ομίλου μετά τις διακοπές των Χριστουγέννων.

Στον πρώτο αγώνα Ζευγών του 5/μέρου της Δευτέρας πρώτευσαν τα ζεύγη:

1. **Ράμος-Κελεπέρας**
2. **Καλλίγερος-Μαστρογιάννης**

Στο πρωτάθλημα ομάδων της Πέμπτης έγιναν οι αγώνες της 4ης αγωνιστικής.

Τα αποτελέσματα έχουν ως εξής:

Ομάδα **Φαρατζή**-Ομάδα **Σωτηρόπουλου** 25-3.

Ομάδα **Ζερβού**-Ομάδα **Λεριά** 17-13

Ομάδα **Τσάθαλου**-Ομάδα **Βρούχου** 25-4

Ομάδα **Καρακατσάνη**-Ομάδα **Πετρίδη** 25-9

Οι συνθέσεις των ομάδων

1. Ομάδα **Φαρατζή (Ράμος-Σιμάτης-Κελεπέρας)**
2. Ομάδα **Ζερβού (Σβίγγος-Καλλίγερος-Μαστρογιάννης)**
3. Ομάδα **Τσάθαλου Αχ.(Τσάθαλος Λ-Γιαννιού-Καθαλάκης)**
4. Ομάδα **Βρούχου Ρ. (Φιλίππου-Φώκιαλη-Μηχανιτσίδης)**
5. Ομάδα **Λεριά (Μαυράκη-Παυλούς-Καλαθρέζος)**
6. Ομάδα **Καρακατσάνη Β. (Καρακατσάνης Η-Βρούχος Μ-Διακοσταματίου Ν.)**
7. Ομάδα **Σωτηρόπουλου (Νεοφύτου-Αγγελάκος-Κουτσάκης)**
8. Ομάδα **Πετρίδη (Παναγιώτου Β. -Περίσης-Ντουμπανάκης)**

Στο τουρνουά των μαθητών πρώτευσαν

1. **Τυραδέλη-Τυραδέλης**
2. **Χατζηκώστας-Δουλγέρη**
3. **Χατζηιωάννου-Ιωαννίδη**
4. **Ντουμπανάκη-Περπιρόγλου.**

Στο ΑΚΤΑΙΟΝ Δευτέρα 1-2-1999 θα γίνει η κοπή της πίτας του ομίλου, ενώ στις 6-2-1999 ημέρα Σάββατο θα γίνει η Γενική Συνέλευση του ομίλου.

"Φουνταριστός" ο Καμπέρης...

✓ ΠΑΡΕΜΒΑΣΗ ΣΤΗΝ ΣΥΝΕΛΕΥΣΗ ΤΗΣ ΟΜΟΣΠΟΝΔΙΑΣ ΚΑΙ ΑΠΑΙΤΗΣΗ ΤΗΣ ΠΡΩΤΗΣ ΘΕΣΗΣ ΠΟΥ ΠΗΡΑΝ ΑΠΟ ΤΟΝ "ΥΣΡ"

✓ ΚΟΒΕΙ ΤΗΝ ΠΙΤΑ ΤΟΥ ΣΤΙΣ 21 ΙΑΝΟΥΑΡΙΟΥ

Το Σάββατο 23 Γενάρη ο **Κ. Καμπέρης** εκπροσώπησε τον "Υγρό Στίβο Ρόδου" στην Γενική Συνέλευση της Ομοσπονδίας Ερασιτεχνικού Τριάθλου που έγινε στη Μυτιλήνη.

Εκεί αφού εκφράσθηκε η δυσαρέσκεια και η διάθεση του ΥΣΡ προς την Ομοσπονδία για τις παρασκηνιακές μεθόδους, με τις οποίες η Ροδίτικη ομάδα από πρώτη βρέθηκε δεύτερη ανοιχτά η Διοίκηση του ΥΣΡ κατέθεσε ότι προσέφυγε στη δικαιοσύνη απαιτώντας την πρώτη θέση που πανάξια κατέκτησε. Συζητήθηκε ακόμα το αγωνιστικό της Γενικό Πρόγραμμα της νέας χρονιάς. Το Συμβούλιο της Ομοσπονδίας προσπάθησε να μπαλώσει τα πράγματα, αλλά δεν έπεισε τον εκπρόσωπο του Υ.Σ.Ρ.

Το Διοικητικό Συμβούλιο του "Υγρού Στίβου Ρόδου" αποφάσισε να κόψει την πίτα στις 31 Γενάρη 1999 στην αίθουσα του ΔΟΝΑ (Διαγοριδών 1) και ταυτόχρονα να γίνει ο απολογισμός της αθλητικής περιόδου που πέρασε και να τιμηθούν οι καλύτεροι αθλητές και παράγοντες του χώρου.

Στην εκδήλωση αυτή θα οριοθετηθούν και οι στόχοι επιγραμματικά για το 1999 και οι μακροπρόθεσμοι για την περίοδο που θα οδηγήσει στην Ολυμπιάδα του 2004.

ΣΥΝΑΝΤΗΣΗ ΝΟΜΑΡΧΗ ΜΕ Δ.Σ. ΤΟΥ ΝΟΡ.

Συνάντηση με το Προεδρείο του Ναυτικού Ομίλου Ρόδου (ΝΟΡ) είχε χθές το μεσημέρι ο Νομάρχης Δωδ/σου κ. **Σάββας Καραγιάννης.** Κατά την συνάντηση οι εκπρόσωποι του ΝΟΡ εξέθεσαν και επέδωσαν στον Νομάρχη ολοκληρωμένη πρόταση που έχουν επεξεργασθεί για την ανάπτυξη του Ναυταθλητισμού στα Δωδ/σα. Τον ενημέρωσαν επίσης για την πορεία της κατασκευής του Ναυταθλητικού Κέντρου του ΝΟΡ. Ο κ. **Καραγιάννης** ευχαρίστησε τον Πρόεδρο και τα μέλη του ΝΟΡ για τις προτάσεις τους και δεσμεύτηκε να τους απαντήσει αφού τις μελετήσει.



ΑΘΛΗΤΙΚΟΣ ΣΥΛΛΟΓΟΣ ΚΑΡΑΤΕ "ΔΙΑΓΟΡΑΣ"

Αγαπητοί Γονείς και παιδιά,

Η ψυχή, το πνεύμα και το σώμα είναι τα βασικότερα στοιχεία που πρέπει να καλλιεργεί ο άνθρωπος από μικρή κυρίως ηλικία για τη βελτίωση της προσωπικότητας και του χαρακτήρα του.

Κοντά μας πιστεύουμε ότι θα ανακαλύψετε αυτά που δυστυχώς λείπουν σε μεγάλο βαθμό από την κοινωνία στην οποία ζούμε όπως: **σεβασμός, πειθαρχία, αυτοπεποίθηση, εσωτερική και σωματική δύναμη.**

Η λέξη **Καράτε-ντο** είναι σύνθετη από το καρά, που σημαίνει άδεια, τε, που σημαίνει χέρι και ντο=δρόμος, που δεν δηλώνει μόνο άδεια χέρια από όπλα, αλλά μεταφορικά υπονοεί πνεύμα, άδειο από κάθε κακή σκέψη.

Συνεπώς το **Καράτε** διδάσκει μεθόδους άμυνας από εξωτερικούς κινδύνους αλλά και μεθόδους άμυνας ενάντια στα ίδια μας τα ελαττώματα.

Το Καράτε είναι άθλημα για όλους: Ανδρες- Γυναίκες και Παιδιά. Θα είναι μεγάλη χαρά να επισκεφθείτε το χώρο μας και να συζητήσουμε ο,τιδήποτε αφορά το παιδί, αλλά και τους ενήλικες.

Σας περιμένουμε και σας ευχαριστούμε που μας τιμήσατε διαβάζοντας αυτό το έντυπο.

ΔΙΔΑΣΚΕΙ ΚΑΙ ΕΠΙΒΛΕΠΕΙ ΠΡΟΣΩΠΙΚΑ Ο ΕΚΠΑΙΔΕΥΤΗΣ ΤΟΥ ΚΑΡΑΤΕ

ΜΑΝΩΛΑΚΟΣ ΣΤΑΜΑΤΗΣ

Διεύθυνση: Φιλική Ενωση Δωδ/σου 7 (Δασκάλων)
Ωρες λειτουργίας: 17.15 έως 20.15
Τηλ. (0241) 22540 - ΡΟΔΟΣ

ΟΙ ΠΡΟΣΦΟΡΕΣ ΣΥΝΕΧΙΖΟΝΤΑΙ



ΔΩΡΕΑΝ* ΜΕ 12ΜΗΝΗ ΣΥΝΔΕΣΗ COSMOTE ΣΤΟ ΠΑΓΙΟ ΤΩΝ 5.000 δρχ.

- ΠΛΗΡΗΣ ΚΑΛΥΨΗ ΣΕ ΑΞΕΣΟΥΑΡ ΚΙΝΗΤΩΝ ΤΗΛΕΦΩΝΩΝ
- ΚΑΙ ΟΛΑ ΤΑ ΕΙΔΗ ΚΑΡΤΟΚΙΝΗΤΩΝ COSMOΚΑΡΤΑ

Η ΠΡΟΣΦΟΡΑ ΙΣΧΥΕΙ ΕΩΣ 20 ΙΑΝΟΥΑΡΙΟΥ

RODOS PHONE
ΣΤ. ΚΑΖΟΥΛΗ 70-85100 ΡΟΔΟΣ
ΤΗΛ. (0241)-75016

*Για κατόχους πιστωτικής κάρτας

ProSystems

SHARP

Η μόνη ΕΠΙΛΟΓΗ ΓΙΑ ΟΣΟΥΣ ΞΕΡΟΥΝ







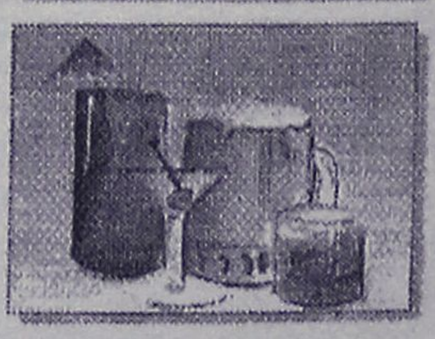

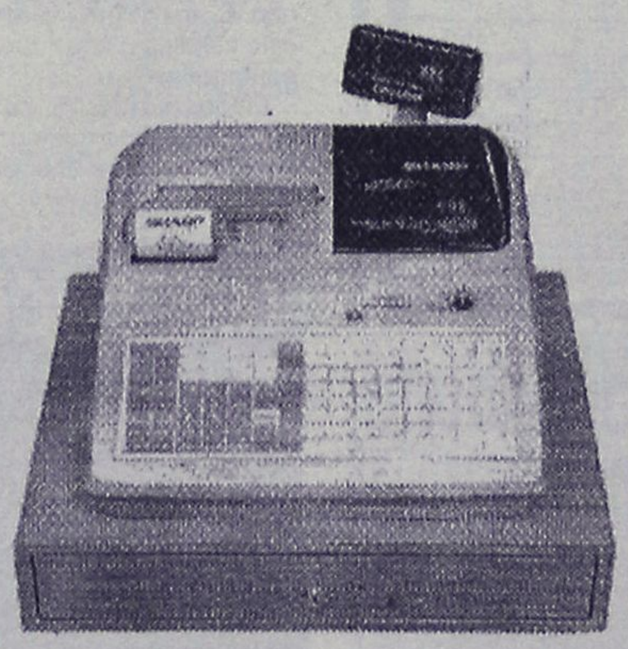

ProSystems
Συστήματα Πληροφορικής & Αυτοματισμού Γραφείου
Λεωφόρος Λίνδου 138, 85100 ΡΟΔΟΣ.
Τηλ: 66019, 66215, 66635. Fax: 66215.
E-Mail: prosys@otenet.gr

ΜΠΑΣΚΕΤ-ΣΤΙΒΟΣ

Γιορτάζει ο ΓΑΣ Ιάλυσος

✓ ΞΕΚΙΝΑΕΙ ΤΙΣ ΑΘΛΗΤΙΚΕΣ ΤΟΥ ΔΡΑΣΤΗΡΙΟΤΗΤΕΣ ΓΙΑ ΤΗΝ ΝΕΑ ΧΡΟΝΙΑ ΚΑΙ ΚΟΒΕΙ ΤΗΝ ΠΡΩΤΟΧΡΟΝΙΑΤΙΚΗ ΠΙΤΑ ΤΟΥ

Ο Γυμναστικός Αθλητικός Σύλλογος Ιαλυσού στα πλαίσια της ενημέρωσης των δραστηριοτήτων του και της παρουσίασης του κοινωνικό-αθλητικού του έργου, προσκαλεί τους φίλους του να τιμήσουν με την παρουσία του την εορταστική εκδήλωση του σωματείου που θα γίνει το Σάββατο 30 Ιανουαρίου 1999 στο ΚΕΝΤΡΟ ΔΙΑΣΚΕΔΑΣΗΣ CLUB-NEI (ΦΕΡΕΝΙΚΗΣ 7 ΙΑΛΥΣΟΣ) από ώρα 18.30-21.30 για τους μικρούς αθλητές και από 21.30 και μετά για τα μεγαλύτερα παιδιά αθλητές-αθλήτριες και φίλους του συλλόγου.

Η εκδήλωση γίνεται με την ευκαιρία της έναρξης των αθλητικών δραστηριοτήτων του νέου έτους καθώς και της γνωριμίας των νέων μελών του Δ.Σ. με του φίλους-φιλάθλους γονείς και αθλητές-αθλήτριες που αθλούνται και αγωνίζονται στα τμήματα του συλλόγου και φυσικά θα γίνει και η κοπή της πρωτοχρονιάτικης πίτας.

Η συμμετοχή και συμπαράσταση τους θα δώσει ιδιαίτερη χαρά και κουράγιο σ' όλους για να συνεχίσουν την προσπάθεια για το αθλητικό-κοινωνικό και μορφωτικό έργο της αθλητικής αγωγής και διαπαιδαγώγησης του παιδιού και γενικότερα της νεολαίας του τόπου.



Στόχος η δημιουργική αξιοποίηση του ελεύθερου χρόνου.

Ελάτε να γυμναστούμε μαζί. Είναι χαρά, υγεία. Είναι ομορφιά, φιλία. Είναι ποιότητα ζωής.

ΜΕΝΕΙ ΠΙΣΩ Η 14η ΑΓΩΝΙΣΤΙΚΗ

ΕΠΑΝΑΡΧΙΖΟΥΝ τα πρωταθλήματα, μετά την αποχή που κήρυξε η ΕΟΚ. Όμως το πρωτάθλημα της Γ' Εθνικής θα επαναρχίσει με τους αγώνες της 15ης αγωνιστικής και όχι της 14ης αγωνιστικής. Δηλαδή ο Κολοσσός θα παίξει στο Κλειστό με τον Πανελλήνιο και όχι με την Γλυφάδα. Οι αγώνες της 14ης αγωνιστικής θα γίνουν στις 14 Φεβρουαρίου.

ΤΟΠΙΚΟ ΜΠΑΣΚΕΤ

Με τέσσερα παιχνίδια συνεχίζονται σήμερα τα τοπικά πρωταθλήματα μπάσκετ. Σύμφωνα με το πρόγραμμα θα παίξουν:
Ψίνθος (15.00): Ευελπίς-Ζέφυρος (παιδικό)
Αρχάγγελος (15.00): Αρχάγγελος-Ηρακλής Λ. (Κορασίδων)
Κλειστό Ρόδου (16.00): Κολοσσός-Σταυρός (παιδικό)
Κρεμαστή (18.30): Ηρακλής Μ.-Ιβίσκος (παιδικό)

Η πρώτη πεζοπορία του "ΥΓΕΙΑ"

ΑΠΟ ΤΗΝ ΦΑΤΝΗ ΤΩΝ ΜΑΡΙΤΣΩΝ ΜΕΧΡΙ ΤΗΝ ΕΠΑΡΧΙΑΚΗ ΡΟΔΟΥ-ΚΑΜΕΙΡΟΥ

Την πρώτη του πεζοπορία για το 1999 έχει προγραμματίσει ο Γ.Α.Σ. Ρόδου "Η ΥΓΕΙΑ" να πραγματοποιήσει τη 31η Ιανουαρίου 1999.

Η αναχώρηση όλων των πεζοπόρων θα γίνει από την πλατεία του Αγ. Φραγκίσκου την 09.00' ώρα ενώ η επιστροφή έχει προγραμματισθεί για την 16.00' ώρα από την διασταύρωση της Επαρχιακής οδού Ρόδου-Καμείρου με τον δρόμο που οδηγεί στην κοιλάδα των πεταλούδων.

Η όλη διαδρομή που θα έχουν την ευκαιρία ν' ακολουθήσουν οι πεζοπόροι, είναι τέτοια που θα μείνει αξέχαστη σ' όλους.

Από την φάτνη των Μαριτσών θα ξεκινήσουν την διαδρομή οι πεζοπόροι και αφού διασχίσουν τις Κοινότητες Μαριτσά και Δαματριά, θα σταματήσουν σε άνετο χώρο της διασταύρωσης με την Επαρχιακή οδό, όπου και θ' ακολουθήσει πικ-νικ.

Δηλώσεις συμμετοχής στην πεζοπορία πρέπει οπωσδήποτε να δοθούν μέχρι την Παρασκευή 29 Ιανουαρίου 1999.

Για περισσότερες πληροφορίες και κρατήσεις θέσεων στο λεωφορείο παρακαλούνται οι ενδιαφερόμενοι να επικοινωνήσουν με τον πρόεδρο του συλλόγου κ. **ΚΑΣΤΡΟΥΝΗ** στο τηλ. 62597.

T V

3.00 μ.μ.: Ποδόσφαιρο: Σέρρες-ΠΑΟ (Ζ) **ΕΤ1, 3.15 μ.μ.:** Ποδόσφαιρο: Λύκοι-Ηρακλής (Ζ, παράλληλη σύνδεση) **ΕΤ1, 5.15 μ.μ.:** Μπάσκετ (Κόρατς): Πανιώνιος-Ραντίνσκι (Ζ) **ΣΚΑΪ, 5.30 μ.μ.:** Χάντμπολ: Πανελλήνιος-Ιωνικός Ν.Φ. (Ζ) **Σ. ΣΠΟΡΤ, 6.00 μ.μ.:** Μπάσκετ (Ευρωλίγκα): ΠΑΟΚ-ΤΣΣΚΑ Μόσχας (Ζ) **STAR, 7.00 μ.μ.:** Πόλο (Α1): Χαλκίδα-Βουλιαγμένη (Ζ) **Σ. ΣΠΟΡΤ, 8.00 μ.μ.:** Ποδόσφαιρο: Ολυμπιακός-Ξάνθη (Ζ) **ΕΤ1, 8.15 μ.μ.:** Γαλλικό πρωτάθλημα ποδοσφαίρου: Αγώνας της 21ης μέρας (Μ) **Σ. ΣΠΟΡΤ, 10.00 μ.μ.:** Ποδόσφαιρο (κύπελλο Ισπανίας): Αγώνας του 4ου γύρου (Ζ) **Σ. ΣΠΟΡΤ, 00.45 π.μ.:** Παγοδρομίες: Αγώνες (Μ) **Σ. ΣΠΟΡΤ.**

Τρώτε άφοβα
Ελληνικά κρέατα
Χαλκίδας

Μεγάλη ποικιλία
Χαμηλές τιμές

.... και όπως πάντα, με την εγγύηση ποιότητας που χρόνια τώρα σας προσφέρει ο

Κώστας Κωνσταντούρας



Κοτόπουλο μπούτι 675 δρχ.
Αρνάκι γάλακτος 1.955 δρχ.
Ερίφιο γάλακτος 1.995 δρχ.



Θα μας βρείτε μόνο στην οδό
Αννης Μαρίας • Τηλ. 35849

F/B ΒΙΤΣΕΝΤΖΟΣ ΚΟΡΝΑΡΟΣ
ΚΡΗΤΗ - ΡΟΔΟΣ - ΚΡΗΤΗ
ΔΡΟΜΟΛΟΓΙΑ

ΣΑΒΒΑΤΟ	
08.00	ΑΓ. ΝΙΚΟΛΑΟΣ
09.30-10.00	ΣΗΤΕΙΑ
12.30-12.45	ΚΑΣΟΣ
14.10-14.30	ΚΑΡΠΑΘΟΣ
15.20-15.30	ΔΙΑΦΑΝΙ
19.05	ΡΟΔΟΣ
ΚΥΡΙΑΚΗ	
06.00	ΡΟΔΟΣ
10.30-10.50	ΚΑΡΠΑΘΟΣ
12.10-12.20	ΚΑΣΟΣ
14.50-15.30	ΣΗΤΕΙΑ
17.00	ΑΓ. ΝΙΚΟΛΑΟΣ

Αναχώρηση από Ρόδο 11/10 στις 05.00 για ΚΑΡΠΑΘΟ-ΚΑΣΟ-ΚΡΗΤΗ

Zorpidis
ΜΑΚΑΡΙΟΥ 31
ΤΗΛ. 20625, 30054 • FAX: 26745

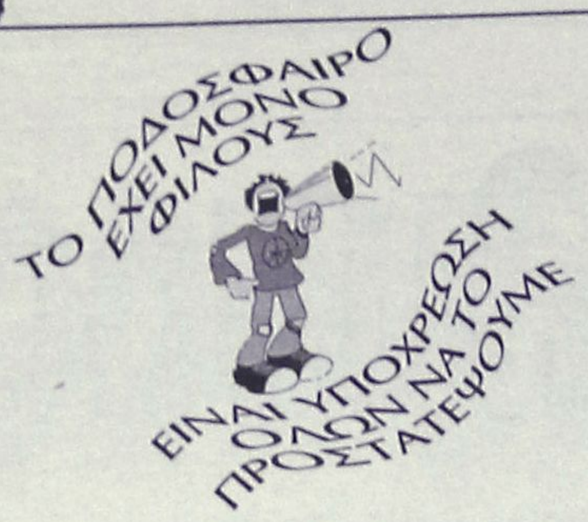

Χωρίς όρια...



ΝΑΙ ΣΤΟΝ ΑΘΛΗΤΙΣΜΟ ΓΙΑ ΝΑ ΚΟΙΜΑΜΑΙ ΗΣΥΧΟΣ



ΔΙΕΞΟΔΟΣ

Δεν πρόκειται για ...Κουταλιανούς που προσπαθούν να φάνε τα σίδερα. Το σκορ είναι 0-0 και σίγουρα τα χαμόγελα προς τον φακό του Βίκτωρα είναι μια διέξοδος της αγωνίας. Βαλσαμίδης, Μαυρομμάτης, Μακράκης, βλέπουν το ματς, αλλά δεν χάνουν την ευκαιρία να πο-ζάρουν στα φλας της δημοσιότητας.

ΑΝΕΚΔΟΤΟ

Οι Γερμανοί συλλαμβάνουν έναν Αγγλο, ένα Νεοζηλανδό κι έναν Πόντιο, της Αντίστασης. Σπάνε στο ξύλο τον Αγγλο, αλλά δεν λυγίζει. Τελικά, του προσφέρουν 10.000.000 μάρκα και τα ξερνάει όλα. Μετά βασανίζουν τον Νεοζηλανδό, αλλά αντιστέκεται κι αυτός. Του προσφέρουν όμως 20.000.000 μάρκα και τα ξερνάει κι αυτός όλα. Ο Πόντιος,όμως, 100... 150 εκατομμύρια μάρκα, τίποτε! Μόνο, κάθε βράδυ, τον βλέπουν να μην κοιμάται στο κελί του, παρά να...χτυπάει το κεφάλι του στον τοίχο και να μουρμουρίζει κάτι ακατάληπτο. Τα έχουν παίξει οι Γερμανοί.Στο τέλος αποφασίζουν να βάλουν στο κελί του ένα μικρόφωνο, ν' ακούσουν μήπως, καθώς χτυπάει το κεφάλι του, τρελαμένος από το ξύλο, λέει τα μυστικά που ξέρει. Τον βαράνε γερά, λοιπόν, του τάζουν μετά... ένα δισεκατομμύριο μάρκα και τον πετάνε στο μπουντρούμι. Μόλις αρχίζει να βαράει το κεφάλι του, στήνουν αυτί. Και τον ακούν να λέει: "Θυμήσου, λοιπόν, ρε μαλάκα, θυμήσου!".



ΑΚΟΥΣΕ...

Τα εξ αμάξης άκουσε ο **Χρήστος Αρχοντίδης** κατά την παραμονή του στο Οικονομίδειο. Ιδιαίτερα τις στιγμές που πήγαινε από τ' αποδυτήρια και αντίστροφα τα ...κοσμητικά τον ...συνόδευαν!

Σίγουρα η αντιμετώπισή του δεν ήταν καλή, όμως, αυτός για πρώτη φορά παρουσιάστηκε τόσο ήρεμος, ακόμα και μετά το τέλος του αγώνα.

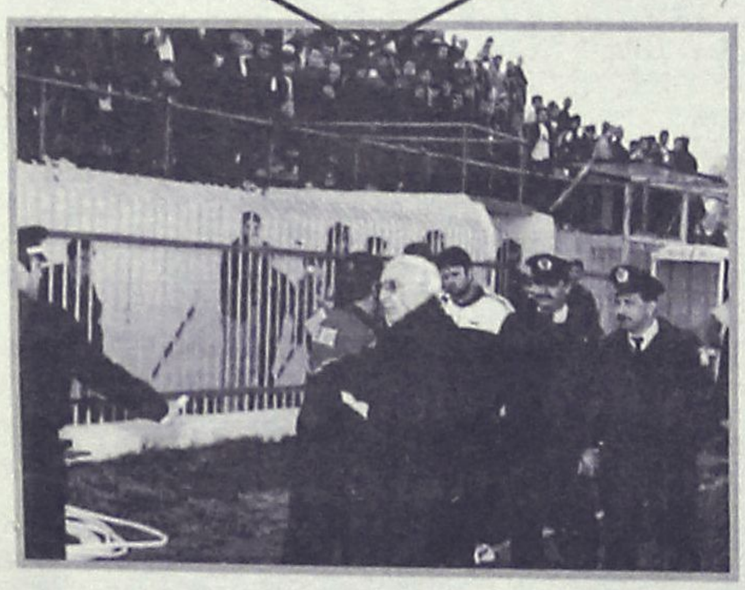

ΕΥΧΑΡΙΣΤΗΡΙΟ ΔΙΑΙΤΗΤΩΝ

Ο Σύνδεσμος Διαιτητών Ποδοσφαίρου Δωδεκανήσου επί τη ευκαιρία της εκδρομής που πραγματοποίησε στην Ιταλία αισθάνεται την υποχρέωση να ευχαριστήσει ιδιαίτερα το πρακτορείο CONT TOURS της κ. **Ευαγγελίας Καμπουράκη** για την καθ' όλα άψογη διοργάνωση της εκδρομής.

Επίσης ευχαριστεί όλους τους συμμετέχοντες στην εκδρομή, για την άψογη στάση τους καθ'όλη την διάρκειά της καθώς επίσης και για την άμιλλα που επέδειξαν.

ΟΙ ΙΤΑΛΟΙ ΖΗΤΟΥΝ ΤΗΝ ΕΠΑΝΑΛΗΨΗ ΤΗΣ ΨΗΦΟΦΟΡΙΑΣ

Την επανάληψη της ψηφοφορίας για τη διοργάνωση των Ολυμπιακών Αγώνων του 2004, ζήτησε ο δήμαρχος της Ρώμης, Φραντσέσκο Ρουτέλι, λόγω του σκανδάλου που έχει ξεσπάσει τον τελευταίο καιρό στην ολυμπιακή οικογένεια και συγκεκριμένα στη Διεθνή Ολυμπιακή Επιτροπή.

Η ιταλική πρωτεύουσα είχε καταθέσει υποψηφιότητα για την ανάληψη των αγώνων, αλλά υπερίσχυσε η υποψηφιότητα της Αθήνας και οι Ολυμπιακοί αγώνες επέστρεψαν στη χώρα που τους γέννησε. Ο δήμαρχος όμως της Ρώμης δήλωσε πως οι τελευταίες εξελίξεις επιβάλουν την επανάληψη της ψηφοφορίας.

"Η υποψηφιότητα μας ήταν η καλύτερη και για να διαλυθούν οι όποιες σκιές, θα ήταν καλό να επαναληφθεί η ψηφοφορία. Εμείς παίξαμε καθαρά, όπως παίζουμε άλλωστε πάντα", δήλωσε μεταξύ άλλων ο Ιταλός δήμαρχος, συμπληρώνοντας πως δεν εκφράζει προσωπικές απόψεις αλλά το σύνολο του δημοτικού συμβουλίου.

Οι δηλώσεις αυτές του Ρουτέλι έρχονται ως συνέχεια της μηνυτήριας αναφοράς, που κατέθεσε προχθές στην εισαγγελία της Ρώμης η ADUSBEF, μια αυτοαποκαλούμενη ένωση καταναλωτών, για να διαπιστωθεί αν σημειώθηκαν πράξεις αξιόποινες κατά την ανάθεση στην Αθήνα των Ολυμπιακών Αγώνων 2004. Με τη μηνυτήρια αναφορά της ζητά, αν η εισαγγελία της Ρώμης κρίνει σκόπιμο, ν' ανοίξει μια έρευνα για τον αποκλεισμό της ιταλικής πρωτεύουσας από τους Ολυμπιακούς Αγώνες του 2004.

ΣΥΛΛΥΠΗΤΗΡΙΟ ΤΗΣ ΕΠΣΔ

Ο Πρόεδρος και τα μέλη του Δ.Σ. της ΕΠΣΔ συλλυπούνται το μέλος της Επιτροπής Κανονισμών κ. **Γιάννη Καμπούρη** για το θάνατο του πατέρα του.



●●● Καταλάθατε κάτι; Από την ημέρα που πάτησαν το πόδι τους στην Ιταλία τα καναρίνια, οι Ιταλοί ψάχνουν να βρούνε αν δωροδοκήθηκαν οι αθάνατοι από την Ελλάδα!

●●● Ρε μπας και κελάιδισε κανένας σε πλάγιους τόνους και χάσουμε την Ολυμπιάδα;

●●● **Πάντως αποδείχθηκε ότι ανανεώθηκαν. Μπορεί να μην είχαμε εντυπωσιακά σφυρίγματα, είχαμε όμως ήσυχους αγώνες. Σε ένα - δύο φωνάξανε και μπροστά σε άλλες αγωνιστικές ήταν πταίσματα!**

●●● Σύμφωνα με ασφαλέστατες πληροφορίες του αλλαξογκόλη, μερικοί ραδιοφωνικοί σταθμοί που έχουν προσωπικό δύο και τρία άτομα, κατεβάζουν ομάδα στο πρωτάθλημα με 14 άτομα και μάλιστα κι εν ενεργεία ποδοσφαιριστές. Δηλαδή δηλώσανε και τους ακροατές;

Ο ΙΑΛΥΣΟΣ ΚΟΒΕΙ ΠΙΤΑ

Στο Ξενοδοχείο Θέρμαι θα κόψει σήμερα την πίτα της η ΠΑΕ Ιάλυσος. Η εκδήλωση θα γίνει στις 6 μ.μ.

Ο άγνωστος πόλεμος μεταφέρθηκε στα οδοστρώματα. Μαθητές καταληψίες, αγρότες, ομαλοί και ανώμαλοι στήνουν αδοφράγματα και την πληρώνουν πάντα οι κακόμοιροι οδηγοί. Οπως λέει και ο λαός πέσμου την κατάληψη ή το φράγμα σου, να σου πω ποιός είσαι. Ο αγώνας τώρα δικαιώνεται.

Ο αλλαξογκόλης σας

Ο πρόεδρος του Συνδέσμου Ιδιοκτητών Ταξί Ρόδου τονίζει:

Στόχος μας είναι η βελτίωση των συνθηκών εργασίας μας

Απάντηση στις κατηγορίες του αντίπαλου συνδυασμού

Από τον πρόεδρο του Συνδέσμου Ιδιοκτητών Ταξί Ρόδου και Ράδιο Ταξί κ. Αθανάσιο Χατζηγεωργίου πήραμε επιστολή με την οποία απαντά στην ανακοίνωση του αντιπάλου συνδυασμού. Με την ίδια επιστολή του, ο κ. Χατζηγεωργίου αναφέρεται στους στόχους της νέας Διοίκησης.

Το πλήρες κείμενο της επιστολής έχει ως εξής:

"Με την επιστολή μου αυτή θα ήθελα να ευχαριστήσω όλους τους συναδέλφους μου που για άλλη μία φορά με ετίμησαν με την ψήφο τους και με εξέλεξαν πρόεδρο στον Σύνδεσμο Ταξί και Ράδιο Ταξί Ρόδου.

Θα ήθελα επίσης να απαντήσω στην δημοσιευθείσα στον τοπικό Τύπο επιστολή του αντίπαλου συνδυασμού "Ανεξάρτητη Κίνηση".

Το ποσοστό 83% που έλαβε ο συνδυασμός μας "Νέοι Ορίζοντες" ο οποίος βρίσκεται στο τιμόνι του Συνδέσμου ΤΑΞΙ και ΡΑΔΙΟ ΤΑΞΙ Ρόδου επί 10 συνεχή έτη, έναντι 17% του δικού τους συνδυασμού, είναι η καλύτερη απάντηση σ' αυτούς που τόσο ανεύθυνα και λαικίστικα προσπάθησαν να φέρουν την διχόνοια στον κλάδο μας.

Ουδέποτε στα 10 χρόνια που εγώ ηγούμαι του συνδυασμού "Νέοι Ορίζοντες" ο κλάδος μας κατέβηκε παραταξιακά. Το ψηφοδέλτιο ήταν πάντα ενιαίο, γιατί επεδίωκα πάντα την ενότητα της τάξης μακριά από κομματικούς εναγκαλισμούς. Δυστυχώς όμως την ενότητα αυτή προσπάθησε, ανεπιτυχώς ευτυχώς, ο αντίπαλος συνδυασμός να διαταράξει παρασυρόμενος από τρίτους, ξένους προς το επάγγελμα.

Δηλώνω κατηγορηματικά, σ' όλους τους συναδέλφους, ότι όσο ο δικός μας συνδυασμός βρίσκεται στο τιμόνι του Συνδέσμου ΤΑΞΙ δεν θα επιτρέψει κανένα κόμμα να αναμειχθεί στον χώρο αυτό και να τον διασπάσει.

Αγαπητοί συνάδελφοι,

Στόχος του συνδυασμού μας, που για άλλη μία φορά εμπιστευτήκατε, ήταν και είναι η βελτίωση των συνθηκών εργασίας μας, η ασφάλεια των συναδέλφων, η μείωση του κόστους λειτουργίας του ΤΑΞΙ, η σταθεροποίηση του Φόρου Εισοδήματος μας και η αύξηση του εισοδήματός μας. Επίσης πρωταρχικός σκοπός μας θα είναι η πλήρης εξυγίανση της τάξης και οι, όσο το δυνατόν, καλύτερες παρεχόμενες υπηρεσίες προς το επιβατικό κοινό.

Τέλος υποσχόμασθε ότι η τάξη θα συνεχίσει να προσφέρει τις υπηρεσίες της προς το επιβατικό κοινό της Ρόδου, πέρα από τις επαγγελματικές, όπως και στο παρελθόν".

Όπως αναφέρεται σε ανακοίνωση του Λιμεναρχείου

Κανένα πρόβλημα στις Κάτω Πέτρες

Απλώς έγινε ένας έλεγχος στα εκτελούμενα έργα

Κανένα πρόβλημα δεν υπάρχει με την εκτέλεση των εργασιών, για την κατασκευή του πεζόδρομου στις Κάτω Πέτρες, αναφέρει σε ανακοίνωση του, με αφορμή σχετικό δημοσίευμα, το Λιμεναρχείο της Ρόδου.

Επισημαίνεται μάλιστα στην ανακοίνωση ότι η υπόθεση ελέγχθηκε αλλά δεν διεκόπη η πρόοδος των εργασιών.

Συγκεκριμένα αναφέρει το Λιμεναρχείο τα εξής:

"Αναφερόμενοι σε δημοσιεύματα του τοπικού Τύπου την 23/1/99 αχετικά με την εκτέλεση έργων στην περιοχή "Κάτω Πέτρες", σας γνωρίζουμε τα ακόλουθα:

Η Υπηρεσία μας κατά την εκτέλεση χερσαίων περιπολιών καθημερινά, πέραν των άλλων ελέγχων παρακολουθεί και το σύνολο των εκτελουμένων έργων σε χώρους αρμοδιότητας της.

Σε κάθε περίπτωση αυθαιρέτων παρεμβάσεων στον αιγιαλό και τη θάλασσα επιβάλλονται οι προβλεπόμενες από την ισχύουσα νομοθεσία διοικητικές κυρώσεις και σχηματίζεται φάκελλος δικογραφίας που υποβάλλεται στον αρμόδιο εισαγγελέα. Η αναφερόμενη στα δημοσιεύματα εκτέλεση έργων στην περιοχή "Κάτω Πέτρες" κατόπιν της δικής μας εξέτασης των εκδοθέντων αδειών και του εν συνεχεία επιτόπιου ελέγχου οργάνων της Υπηρεσίας μας και μηχανικού της Κτηματικής Υπηρεσίας Δωδεκανήσου, διεπιστώθη, ότι δεν εντάσσεται στις προαναφερθείσεις περιπτώσεις και επομένως ουδέποτε διεκόπη η πρόοδος των εργασιών".

Η λειτουργία του ΔΗ.ΦΟ.ΔΩ

Ανοικτά και το απόγευμα θα παραμείνουν τα γραφεία του ΔΗ.ΦΟ.ΔΩ. τις τρεις τελευταίες μέρες της προθεσμίας υποβολής δηλώσεων για όσους τρέξουν την τελευταία στιγμή. Σύμφωνα με ανακοίνωση του Τμήματος ΔΗ.ΦΟ.ΔΩ. της Διεύθυνσης Οικονομικών του Δήμου Ροδίων, τα γραφεία της υπηρεσίας θα παραμείνουν ανοικτά την Πέμπτη 28/1, Παρασκευή 29/1 και Δευτέρα 1/2 και τα απογεύματα από τις 4 έως τις 8 μ.μ., όπως στο τέλος κάθε τριμήνου, για την εξυπηρέτηση τον πολιτών.

Υπενθυμίζεται πάντως ότι καλό θα είναι όσοι υποχρεούνται να υποβάλουν δήλωση να τακτοποιήσουν έγκαιρα τις υποχρεώσεις τους ώστε να αποφευχθεί το σύνηθες φαινόμενο του συνωστισμού της τελευταίας στιγμής.

KYDON TOURS
ΚΕΝΤΡΙΚΟ ΠΡΑΚΤΟΡΕΙΟ
PORT AGENT
SUPERFAST FERRIES
ΕΛΛΑΔΑ - ΙΤΑΛΙΑ
Ο Νεότερος και Γρηγορότερος Στόλος
Καρναβάλι Βενετίας
Ξέφρενο γλέντι, χορός, διασκέδαση στο πιο ξακουστό Καρναβάλι της
ΒΕΝΕΤΙΑΣ 13/2 - 19/2
7 ΜΕΡΕΣ Αθήνα - Φλωρεντία - Πίζα - Βενετία - Αθήνα
Τιμή καταπληκτική
Σε δίκλινη εξωτερική καμπίνα 138.000
Σε τετράκλινη εξωτερική καμπίνα 124.000
ΠΕΡΙΛΑΜΒΑΝΕΙ
• Μεταφορά Αθήνα - Πάτρα - Αθήνα με πούλμαν πολυτελείας.
• Εισιτήρια με SUPER FAST FERRIES σε δίκλινες εξωτερικές καμπίνες ή τετράκλινες εξωτερικές καμπίνες
• Δύο διανυκτερεύσεις στη ΒΕΝΕΤΙΑ σε ξενοδοχείο 4 αστέρων με πρωινό και 1 γεύμα την ημέρα
• Δύο διανυκτερεύσεις στην ΦΛΩΡΕΝΤΙΑ σε ξενοδοχείο 4 αστέρων με πρωινό και 1 γεύμα την ημέρα.
• Ξεναγήσεις στην Φλωρεντία, Πίζα και Βενετία
• Περιηγήσεις στην ΙΤΑΛΙΑ με πούλμαν πολυτελείας
• Αρχηγός - Συνοδός
• Εντυπα και Χάρτες .
• Ταξιδιωτική Ασφάλιση
• Ολοι οι φόροι και έξοδα Λιμένων - Διόδια Αυτοκινητοδρόμων
• ΦΠΑ
• Ταξιδιωτική τσάντα
Συνοδός η κ. ΕΛΕΝΗ ΨΥΛΛΑΚΗ
ΠΡΟΛΑΒΕΤΕ
Τελευταία ημέρα δηλώσεις συμμετοχής Παρασκευή 29
ΣΗΜ.: Η αναχώρηση από Ρόδο μπορεί να γίνει με καράβι ή με αεροπλάνο σε πολύ φθηνές τιμές GROUP.
KYDON TOURS
ΕΘΕΛΟΝΤΩΝ ΔΩΔΕΚΑΝΗΣΙΩΝ 14 • ΤΗΛ. 23000, 27900, 75268, 24265

ΕΚΠΤΩΣΕΙΣ!
ΚΑΤΑΣΤΗΜΑ ΚΑΡΑΓΙΑΝΝΗ
ΣΤΟΑ ΑΛΕΞ. ΔΙΑΚΟΥ 85 (100 ΜΑΓΑΖΙΑ)
Πίσω από το εστιατόριο "ROMA"
ΕΚΠΤΩΣΕΙΣ ΕΩΣ 60%
σε όλα μας τα είδη εσωτερικού και εξωτερικού, ήτοι: πουλόβερ Αγγλίας "Smedley" • εσωτερικές φανέλλες μάλλινες Αγγλίας • Πιτζάμες Αγγλίας, Κύπρου και Robert Mutra κλασικές και jumber • Ρόμπες Ανδρικές και Γυναικείες • Νυχτικά • Πιτζάμες γυναικείες • ανδρικά εσώρουχα • κάλτσες ανδρικές μάλλινες και βαμβακερές Αγγλίας • κασκώλ κ.λπ.
καθώς και διάφορες προσφορές
Τηλ. 24141

ΕΚΠΟΛΙΤΙΣΤΙΚΟ ΣΩΜΑΤΕΙΟ
ΕΛΛΗΝΙΚΟΙ ΛΑΪΚΟΙ ΧΟΡΟΙ

ΜΑΘΗΜΑΤΑ ΧΟΡΟΥ
ΕΛΛ. ΧΟΡΟΙ
ΛΑΪΚΟΙ ΧΟΡΟΙ
ΕΥΡΩΠΑΪΚΟΙ ΧΟΡΟΙ
ΔΙΔΑΣΚΟΥΝ:
ΝΕΛΛΗ ΔΗΜΟΓΛΟΥ
ΒΑΓΓΕΛΗΣ ΤΖΕΛΛΟΣ
ΚΑΤΕΡΙΝΑ ΔΗΜΟΓΛΟΥ
✓ Τμήματα: πρωινά - απογευματινά - βραδινά
✓ Για μεγάλους - νέους και παιδιά
✓ Εναρξη νέων τμημάτων κάθε πρώτη του μήνα
✓ Νέα διεύθυνση Σχολής: Παπαχριστοδούλου και Καρανικόλα γωνία, συνοικισμός Δασκάλων
Πληροφορίες τηλ. 20157-27524, ώρες γραφείου

ΕΣΤΙΑΤΟΡΙΟ
PANORAMIC
Παναγιά ΤΣΑΜΠΙΚΑ τη ψηλή
Γνωστοποιούμε στην αξιότιμη πελατεία μας ότι
ΘΑ ΕΙΜΑΣΤΕ ΑΝΟΙΚΤΑ ΚΑΘΕ ΚΥΡΙΑΚΗ από τις 10 το πρωί έως τις 7 το βράδυ
* ΝΤΟΠΙΑ ΚΡΕΑΤΑ
* ΧΩΡΙΑΤΙΚΟ ΨΩΜΙ
Απολαύστε τη φανταστική

ΠΡΑΚΤΟΡΕΙΟ ΚΑΣΤΡΟ
ΠΕΝΘΗΜΕΡΗ ΕΚΔΡΟΜΗ
ΣΤΗ ΠΑΝΕΜΟΡΦΗ ΘΕΣΣΑΛΟΝΙΚΗ
ΑΕΡΟΠΟΡΙΚΩΣ
ΕΚΠΤΩΣΕΙΣ-ΠΑΜΦΘΗΝΑ ΨΩΝΙΑ
ΑΠΟ 08/02/99 ΜΕΧΡΙ 12/02/99
ΜΟΝΟ ΜΕ 115.000 ΔΡΧ.
ΣΤΗ ΤΙΜΗ ΠΡΙΛΑΜΒΑΝΟΝΤΑΙ:
1. Τα αεροπορικά εισιτήρια Ρόδο-Θεσσαλονίκη-Ρόδο
2. Οι φόροι των αεροδρομίων
3. Ξενοδοχείο στο κέντρο της πόλης, σε δίκλινα-τρίκλινα δωμάτια με μπουφέ πρωινό
4. Περιήγηση της πόλεως με επισκέψεις στο Μουσείο, Αγιο Δημήτριο, Αγια Σοφία, Επταπύργιο, Κάστρα, με ξεναγό
5. Οι μεταφορές αεροδρόμιο-ξενοδοχείο-αεροδρόμιο
6. Φ.Π.Α.
Συνοδός ο κ. ΜΑΧΑΙΡΑΚΗΣ
ΘΕΣΕΙΣ ΠΕΡΙΟΡΙΣΜΕΝΕΣ
ΠΛΗΡΟΦΟΡΙΕΣ-ΕΓΓΡΑΦΕΣ
ΚΥΡΙΑΚΟΣ Μ. ΜΑΧΑΙΡΑΚΗΣ
ΠΡΑΚΤΟΡΕΙΟ ΚΑΣΤΡΟ
ΑΜΕΡΙΚΗΣ 53-ΤΗΛ. 21008

Μικρές Ειδήσεις

ΜΗΤΣΟΤΑΚΗΣ ΓΙΑ ΣΗΜΙΤΗ

Ο πρώην πρωθυπουργός, Κωνσταντίνος Μητσοτάκης, σχολιάζοντας τη συνέντευξη του πρωθυπουργού σε τηλεοπτικό σταθμό δήλωσε: "Δε νομίζω οτι προσέθεσε τίποτα καινούργιο. Απλώς βρήκε την ευκαιρία να επαναλάβει τις απόψεις του".

ΣΥΓΚΡΟΥΣΗ ΤΡΕΝΟΥ ΜΕ ΦΟΡΤΗΓΟ

Επτά ελαφρά τραυματίες είναι ο απολογισμός σύγκρουσης τρένου με φορτηγό που έγινε χθες στις 16.00 στην 34,5 χιλιομετρική θέση της σιδηροδρομικής γραμμής Αθήνας - Πάτρας.

ΕΠΙΣΚΕΨΗ ΣΗΜΙΤΗ

Τα κεντρικά γραφεία της Εθνικής Τράπεζας της Ελλάδος επισκέπτεται σήμερα ο πρωθυπουργός Κώστας Σημίτης, ο οποίος θα έχει συνάντηση με τη διοίκηση της Τράπεζας.

Συνάντηση Αρσένη-ΟΛΜΕ, 6' γύρος



Λίγα λεπτά πριν από τις 2 άρχισε χθες το δεύτερο μέρος της συζήτησης του υπουργού Παιδείας με τους καθηγητές της ΟΛΜΕ. Προχθές το βράδυ ο 1ος γύρος είχε κρατήσει έξι ώρες. Υπουργός και καθηγητές, αφού επεσήμαναν το καλό κλίμα μέσα στο οποίο διεξήχθη η συζήτηση, ανανέωσαν το ραντεβού τους για χθες στις 11 το πρωί. Ωστόσο, η συνάντηση καθορίστηκε, τελικά για το μεσημέρι, καθώς σύμφωνα με πληροφορίες, και οι δύο πλευρές έκριναν απαραίτητο να συζητήσουν κατ' ιδία πριν καθήσουν στο τραπέζι του διαλόγου για άλλη μια φορά.

Δύο είναι τα σημεία κλειδιά στα οποία, εάν συμφωνήσουν και οι δύο πλευρές, θα μπούμε στο δρόμο για αποκλιμάκωση της ένταση που επικρατεί στην Παιδεία: Οι εξετάσεις πανελλαδικού τύπου της β' τάξης λυκείου και η αναβαθμιση της λειτουργίας των τεχνικών εκπαιδευτηρίων.

Η ΟΛΜΕ έχει ήδη ζητήσει οι σχετικές διατάξεις είτε να ανασταλούν, είτε να καταργηθούν, είτε να αναμορφωθούν δραστικά. Αλλωστε με αυτό το αίτημα συνεδρίαζαν χθες οι κατά τόπους ενώσεις των καθηγητών στις οποίες οι καθηγητές εξετάζουν την πρόταση του διοικητικού συμβουλίου της ΟΛΜΕ για 48ωρη απεργία στις 28 και 29 Ιανουαρίου.

Ο υπουργός μέχρι τώρα δεν έχει ανοίξει τα χαρτιά του. Χθες το βράδυ άκουγε και σημείωνε τις προτάσεις και παρατηρήσεις των καθηγητών και όταν έληξε η συνάντηση δήλωσε ότι ενδεχομένως χθες θα ανακοίνωνε τις αποφάσεις του. Χθες το μεσημέρι στο υπουργείο Παιδείας έφθασαν 35 μαθητές εκπρόσωποι λυκείων των Ιωαννίνων που ζήτησαν να συναντηθούν με τον υπουργό για να συζητήσουν μαζί του το νέο νόμο. Ο υπουργός, όμως λόγω της συνάντησής του με την ΟΛΜΕ, ανέβαλλε αυτή τη συζήτηση για τις 6 το απόγευμα.

Σημειώνεται ότι η συζήτηση υπουργού-καθηγητών διεξήχθη χωρίς την παρουσία δύο συνδικαλιστών. Ενός που πρόσκειται στο ΚΚΕ και ενός ανεξάρτητου. Είναι οι κ.κ. Σάββας Σάββας, και Θεόδωρος Βουρεκάς αντίστοιχα. Και οι δύο απεχώρησαν χθες το βράδυ από τη συζήτηση αφού προηγουμένως είχαν δηλώσει ότι εκείνοι θα συζητούσαν μόνο στη βάση της κατάργησης του νόμου της εκπαιδευτικής μεταρρύθμισης.

Βάσω για επενδύσεις στον τουρισμό



"Οι εκτιμήσεις μας για την πορεία των επενδύσεων στον τομέα του τουρισμού είναι ιδιαίτερα ενθαρρυντικές", τόνισε η κ. Παπανδρέου, μιλώντας σε επιχειρηματίες του τουριστικού κλάδου, σε εκδήλωση που οργάνωσε ο ΕΟΤ Νέας Υόρκης.

Υπογράμμισε ότι τα πολλαπλασιαστικά οφέλη για τον ίδιο τον κλάδο, αλλά και για την υπόλοιπη ελληνική οικονομία, είναι αναμφίβολα μεγάλα, επισημαίνοντας ότι "η τάση αυτή θα υποστηριχθεί και μέσα από το επόμενο Πρόγραμμα Στήριξης, που σχεδιάζουμε και θα χρηματοδοτήσουμε μαζί με την Ευρωπακκή Ενωση".

Μίλησε, μεταξύ άλλων, για ένα πρόγραμμα ιδιωτικοποιήσεων που έχει σαν στόχο την υλοποίηση επενδύσεων σε τουριστικές εγκαταστάσεις.

Πρότεινε να συζητηθεί το θέμα των S-300

Ξάφνιασε ο Ακης

Εβερτ: "Δεύτερο πλήγμα, μετά τα Ιμια"

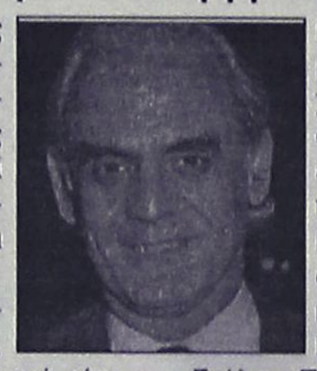

Ξάφνιασε χθες,τα μέλη της Επιτροπής Εξωτερικών Υποθέσεων,ο υπουργός Εθνικής Αμύνης Ακης Τσοχατζόπουλος προτείνοντας να διεξαχθεί συζήτηση προ ημερησίας διατάξεως στη Βουλή για το θέμα των πυραύλων S-300.

Κατά τη συνεδρίαση της Επιτροπής, ο κ.Τσοχατζόπουλος, αν και δεν έχει υποβληθεί σχετικό αίτημα από κανένα αρχηγό της αντιπολιτεύσεως, ζήτησε να διερευνηθεί απο τον Πρόεδρο της Επιτροπής Κάρολο Παπούλια, τον Πρόεδρο της Βουλής Απ. Κακλαμάνη και σε συνεννόηση με τον Πρωθυπουργό, το ενδεχόμενο να πραγματοποιηθεί συζήτηση στην Ολομέλεια σε επίπεδο αρχηγών για τους πυραύλους S-300.

Προηγουμένως,ο πρώην Πρόεδρος της ΝΔ Μιλτ. Εβερτ, αλλα και οι βουλευτές του ΠΑΣΟΚ Γιάννης Χαραλαμπόπουλος και Στέλιος Παπαθεμελής εθεσαν το θέμα των πυραύλων, προτείνοντας να συζητηθεί στην Επιτροπή Εξωτερικών Υποθέσεων. Μάλιστα ο κ.Εβερτ, χαρακτήρισε τις εξελίξεις ως δευτερο πλήγμα, μετά τα Ιμια".

ΚΕΝΤΡΟ ΑΣΥΡΜΑΤΗΣ ΕΠΙΚΟΙΝΩΝΙΑΣ

Ανοίξαμε ένα νέο κατάστημα για να εξυπηρετήσουμε και τους πιο απαιτητικούς

ΜΕΓΑΛΕΣ ΠΡΟΣΦΟΡΕΣ ΣΕ ΕΝΣΥΡΜΑΤΑ ΤΗΛΕΦΩΝΑ ΚΑΙ ΑΞΕΣΟΥΑΡ ΚΙΝΗΤΗΣ ΤΗΛΕΦΩΝΙΑΣ



* Κινητά όλων των τύπων
* Αξεσουάρ
* Ασύρματα τηλέφωνα
* Τηλεφωνικά κέντρα
* CB για επαγγελματίες και ιδιώτες
* Είδη ναυσιπλοΐας
* Υπεύθυνο σέρβις





Επισκεφθείτε μας σήμερα!

ΛΙΝΔΟΥ 80, ΤΗΛ.: 20313

ΚΙΝΗΤΗ ΤΗΛΕΦΩΝΙΑ;

Αν το... «σκαλίσεις» λίγο, κάτω από τις καλύτερες προσφορές θα βρεις πάντα τη ΣΑΚΕΛΛΑΡΙΔΗΣ Α. & Θ.

ΔΩΡΟ



NOKIA 6110 + PHILIPS ALORIS



ΔΩΡΟ ΑΞΙΑΣ 36.000 ΔΡΧ

ΔΩΡΟ



NOKIA 5110 Με έξτρα έγχρωμη πρόσοψη + PHILIPS DECT ONIS



ΔΩΡΟ ΑΞΙΑΣ 60.000 ΔΡΧ



ERICSSON GF 788 + Θήκη, φορτιστής αυτοκινήτου, HANDS FREE

ΙΣΧΥΣ ΠΡΟΣΦΟΡΑΣ: • ΜΕ 12ΜΗΝΗ ΣΥΝΔΕΣΗ TELESTET ΚΑΙ ΠΑΓΙΟ 6.000 ΔΡΧ.
• ΜΕΧΡΙ 31/1/99 ΚΑΙ ΓΙΑ ΠΕΡΙΟΡΙΣΜΕΝΟ ΑΡΙΘΜΟ ΣΥΣΚΕΥΩΝ

TELESTET Οδηγεί στις Ελλήνες

MOBITEL Κινείται από μέλλον

ΝΕΟ ΥΠΟΚΑΤΑΣΤΗΜΑ: ΚΑΡΠΑΘΟΥ 7 (πεζόδρομος) ΤΗΛ. 77117

ΣΑΚΕΛΛΑΡΙΔΗΣ Α.Θ. Ο.Ε.
Κοδριγκτώνος 64 - ΡΟΔΟΣ
ΤΗΛ. 30216

Με λόγια

ΝΕΑ ΥΟΡΚΗ

Αρχισαν,στο Παρίσι,οι εργασίες της διεθνούς επιτροπής της ΟΥΝΕΣΚΟ γιά την επιστροφή της πολιτιστικής ιδιοκτησίας στις χώρες προέλευσής της. Τα Ελγίνεια μάρμαρα θ'αποτελέσουν ένα από τα κύρια θέματα της δεύτερης,μετά το 1996,συνεδρίασης.

ΝΤΙΓΙΑΡΜΠΑΚΙΡ

Κούρδοι αντάρτες σκότωσαν δύο άνδρες των τουρκικών ενόπλων δυνάμεων, εκ των οποίων ο ένας αξιωματικός, στη διάρκεια μάχης που έγινε χθες τη νύχτα σε απομακρυσμένη περιοχή στα νοτιοανατολικά της Τουρκίας.

ΡΩΜΗ

Με τίτλο "η αλβανική κυβέρνηση συνεργάζεται με την μαφία, πόλεμος συμμοριών υπο την καθοδήγηση του Νάνο και τη βοήθεια της Ελλάδας" η ιταλική εφημερίδα "Ιλ Τζιορνάλε" δημοσίευσε συνέντευξη του πρώην Αλβανού προέδρου Σαλί Μπερίσα.

Εξαπέλυσαν πυραύλους εναντίον στόχων στο Βόρειο Ιράκ

Νέες επιθέσεις των ΗΠΑ

Δεν έχουν εκτιμηθεί ακόμη οι ζημιές

Αμερικανικά μαχητικά αεροσκάφη επέστρεψαν με ασφάλεια στη βάση τους στην Τουρκία αφού εξαπέλυσαν χθες πυραύλους ενταντίον τριών στόχων στο βόρειο Ιράκ, δήλωσε εκπρόσωπος του αμερικανικού υπουργείου Αμυνας. Ο ίδιος εκπρόσωπος έκανε επίσης γνωστό ότι αμερικανικά αεροσκάφη πραγματοποίησαν αργότερα επιθέσεις εναντίον άλλων πέντε στόχων στο βόρειο Ιράκ, αφού είχαν προηγουμένως δεχθεί πυρά από τις ιρακινές δυνάμεις.



Ο εκπρόσωπος του Πενταγώνου αντισυνταγματάρχης Στιβ Κάμπελ δήλωσε ότι αμερικανικά αεροσκάφη που πραγματοποιούσαν περιπολίες ρουτίνας αποτέλεσαν στόχους ιρακινών αντιαεροπορικών συστημάτων κοντά στην πόλη Μοσούλη στο βόρειο Ιράκ και σε απάντηση δυο μαχητικά F15E έριξαν τηλεκατευθυνόμενες βόμβες.

Ακόμη δεν έχουν εκτιμηθεί οι ζημιές που προκλήθηκαν, πρόσθεσε ο ίδιος, τονίζοντας ότι δεν γνωρίζει αν τα αεροσκάφη που πραγματοποίησαν τις επιθέσεις εναντίον των πέντε ιρακινών στόχων έχουν επιστρέψει στη βάση τους στο Ιντσιρλίκ. "Πιστεύω ότι δεν προκλήθηκε ζημιά στα αεροσκάφη, ούτε χτυπήθηκε κανένα. Απλώς δεν μπορώ να πω αν έχουν ήδη επιστρέψει στη βάση τους", δήλωσε.

Οι επιθέσεις αυτές πραγματοποιήθηκαν μετά τις τρεις άλλες που είχαν γίνει νωρίτερα εναντίον ιρακινών στόχων πάλι κοντά στη Μοσούλη.

ΚΟΛΟΜΒΙΑ-ΣΕΙΣΜΟΣ

Σύμφωνα με προσωρινό απολογισμό που δόθηκε χθες στη δημοσιότητα απο τον Ερυθρό Σταυρό και ιατρικές πηγές, οι νεκροί απο τον ισχυρό σεισμό μεγέθους 6 βαθμών της κλίμακας Ρίχτερ που επληξε χθές το βράδυ τις επαρχίες Κίντιο και Ρισαράλντα, στην κεντροδυτική Κολομβία, είναι 507 νεκροί και περίπου 2.000 τραυματίες.

Ωστόσο, αξιωματούχος της Πυροσβεστικής εξέφρασε φόβους ότι οι νεκροί μπορεί να ξεπεράσουν τους 2.000.

Πανέτοιμο το ΝΑΤΟ να επέμβει στο Κόσσοβο



Ανώτατος στρατηγός του ΝΑΤΟ δήλωσε χθες ότι η Συμμαχία έχει ολοκληρώσει το στρατιωτικό σχεδιασμό της γιά πιθανή δράση στο Κοσσυφοπέδιο και ότι είναι σε θέση να επέμβει στη σερβική επαρχία.

Ο στρατηγός Κλάους Νάουμαν, επικεφαλής της στρατιωτικής επιτροπής του ΝΑΤΟ, δήλωσε στο γερμανικό κανάλι ZDF ότι και η Γιουγκοσλαβία αλλά και ο "Απελευθερωτικός Στρατός του Κοσσυφοπεδίου" πρέπει να καταλάβουν ότι το ΝΑΤΟ είναι έτοιμο να πλήξει στρατιωτικούς στόχους εάν χρειασθεί.

"Και οι δύο πλευρές πρέπει να καταλάβουν ότι έφθασαν στα όρια", πρόσθεσε ο Νάουμαν τονίζοντας ότι το ΝΑΤΟ θα χρησιμοποιήσει όλα τα μέσα γιά να στείλει αυτό το μήνυμα.

"Διαφορετικά θα επιλεγεί η λύση της στρατιωτικής δράσης", υπογράμμισε.

Ολυμπιάδα 2004

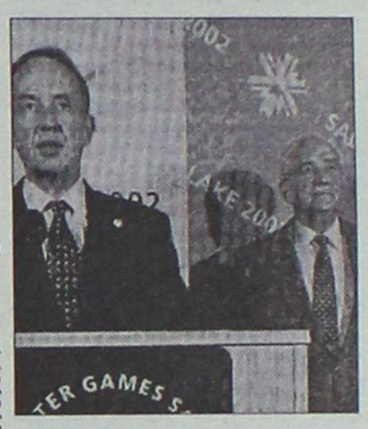

Ενώ, η αθλητική ηγεσία της Ιταλίας και τα τέσσερα μέλη της ΔΟΕ διατηρούν καθαρά επιφυλακτική θέση, δηλώνοντας ότι η ανάθεση των Ολυμπιακών Αγώνων του 2004 στην Αθήνα ήταν "καθαρή", ο δήμαρχος της Ρώμης και μια κοινοβουλευτική επιτροπή που είχε συσταθεί τότε για την υποστήριξη της υποψηφιότητας της Ρώμης, ανακινούν το θέμα και ζητούν να επαναληφθεί η ψηφοφορία.

Το θέμα αυτό, πάντως, προβάλλεται μόνο απο την τοπική εφημερίδα "Μεσατζέρο" της οποίας ο ιδιοκτήτης είναι μεγαλοεργολάβος και ο οποίος θα εκτελούσε το μεγαλύτερο μέρος των έργων αν οι Ολυμπιακοί διεξάγονταν στην Ρώμη.

Ετσι, χθες, ο δήμαρχος Φραντσέσκο Ροντέλι σε συνέντευξη στη "Μεσατζέρο", ζήτησε να ξαναγίνει η ψηφοφορία για τη διοργάνωση των Ολυμπιακών του 2004.

Φεβρουάριος 1999!

Αρχίζει το ΝΕΟ Εξάμηνο Σπουδών

ΣΤΟ

ΙΔΙΩΤΙΚΟ ΙΝΣΤΙΤΟΥΤΟ ΕΠΑΓΓΕΛΜΑΤΙΚΗΣ ΚΑΤΑΡΤΙΣΗΣ
Ι.Ε.Κ. - ΚΕΣ

Λειτουργούν οι Ειδικότητες:

- ΕΙΔΙΚΟΣ ΜΗΧΑΝΟΓΡΑΦΗΜΕΝΟΥ ΛΟΓΙΣΤΗΡΙΟΥ
- ΕΙΔΙΚΟΣ ΦΟΡΟΤΕΧΝΙΚΟΥ ΓΡΑΦΕΙΟΥ
- ΔΙΟΙΚΗΤΙΚΟ & ΟΙΚΟΝΟΜΙΚΟ ΣΤΕΛΕΧΟΣ ΕΠΙΧΕΙΡΗΣΕΩΝ
- ΕΙΔΙΚΟΣ ΕΜΠΟΡΙΑΣ, ΔΙΑΦΗΜΙΣΗΣ & ΠΡΟΩΘΗΣΗΣ ΠΡΟΪΟΝΤΩΝ (MARKETING)
- ΠΡΟΣΧΟΛΙΚΗΣ ΑΓΩΓΗΣ ΔΡΑΣΤΗΡΙΟΤΗΤΩΝ ΔΗΜΙΟΥΡΓΙΑΣ ΚΑΙ ΕΚΦΡΑΣΗΣ (ΒΡΕΦΟΝΗΠΙΟΚΟΜΟΣ)

Δεκτοί απόφοιτοι Γενικού Λυκείου & ΤΕΛ

Οι εγγραφές ήδη άρχισαν και τελειώνουν στις 18 Φεβρουαρίου

Πληροφορίες

Καβάλας & Κιλκίς (Γωνία) - Περιοχή ΜΙ.ΔΙΑ
ΡΟΔΟΣ

ΤΗΛ. 64140 - 66389 • FAX 66389

ΟΙ ΚΑΛΥΤΕΡΕΣ ΠΡΟΣΦΟΡΕΣ ΣΤΑ ΚΙΝΗΤΑ ΤΗΛΕΦΩΝΑ ΑΠΟΚΤΗΣΤΕ



ERICSSON 788 e
+
ΔΩΡΟ
Δερμάτινη θήκη, φορτιστή αυτοκινήτου, HANDS FREE



NOKIA 6110
ΜΕ ΔΩΡΟ
ΑΣΥΡΜΑΤΟ ΤΗΛΕΦΩΝΟ ΣΠΙΤΙΟΥ PHILIPS ACORIS



ERICSSON GF 768
+
ΔΩΡΟ
TV THOMSON 14"
ή
Ασύρματο τηλέφωνο DECT BOSCH
ή
B-FREE ALCATEL

ΟΙ ΠΡΟΣΦΟΡΕΣ ΙΣΧΥΟΥΝ ΜΕΧΡΙ ΤΗΝ ΑΝΑΚΟΙΝΩΣΗ ΤΩΝ ΝΕΩΝ ΤΙΜΟΛΟΓΙΩΝ ΤΗΣ TELESTET.
(Το πιο φθηνό πάγιο της αγοράς και η χαμηλότερη χρέωση ανά δευτερόλεπτο

ΕΝΤΕΛΩΣ ΔΩΡΕΑΝ
με 12μηνη σύνδεση TELESTET
στο οικονομικότερο πάγιο

MOBILE CENTER

Πειραιώς 4-Τηλ. 68585-62986

Η ιδέα της αλλαγής ηχεί πάντοτε σαν μια ιδέα ελπιδοφόρα

"Να αλλάξουμε τον αλλαγμένο κόσμο"

Ο ανθρώπινος ευτελισμός εκφράζεται στην αδυναμία του ανθρώπου να είναι κύριος των πραγμάτων

Γράφει ο Αρχιμανδρίτης **Μελίτων Μπέλλος**

Η ιδέα της αλλαγής ηχεί πάντοτε και ιδιαίτερα σήμερα, σαν μια ιδέα που γοητεύει αλλά δημιουργεί ταυτόχρονα και ψευδαισθήσεις. Επειδή τις περισσότερες φορές ταυτίζεται με κάποια πολιτική συνθηματολογία-αποτέλεσμα ιδεολογικής κατευθύνσεως- και υπόσχεση και περιορίζεται σε εντυπωσιακές ρητορικές ανακατατάξεις και αναδιοργανώσεις, χωρίς ουσιαστικά να αγγίζει τα ίδια τα πράγματα και τις ίδιες καταστάσεις. Υπάρχει βέβαια πάντοτε η ανάγκη της αλλαγής προπαντός σαν πνευματικής απαιτήσεως: "Αν δεν πίστευα σε μια βαθιά αλλαγή αυτού του κόσμου μια αναστάτωση, μια ανατροπή δεν θα μπορούσα να έχω πνευματική ζωή".

Καμιά αλλαγή δεν είναι σημαντική χωρίς ταυτόχρονα να γνωρίζουμε εμπειρικά την απεριόριστη δυναμική του ανθρώπινου προσώπου, που αποτελεί το τέλος κάθε αλλαγής και όλων των αλλαγών, για να μην καταντούν ανιαρές και τυρρανικές για τον ίδιο τον άνθρωπο.

Πόσα πράγματα μπορούμε ν' αλλάξουμε στον άνθρωπο, τι μπορούμε ν' αντικαταστήσουμε ή να υποκαταστήσουμε στο ανθρώπινο πρόσωπο με οποιαδήποτε αλλαγή που έρχεται απ' έξω; Οπωσδήποτε δεν μπορούμε να ζήσουμε χωρίς κάτι καινούργιο, αλλ' αυτό δεν ταυτίζεται με κάποια αλλαγή, που επιδιώκεται για την αλλαγή. Δεν αρνούμαστε ότι ζούμε μέσα στην διαδικασία και την έκταση των αλλαγών που επηρεάζουν αποφασιστικά την ίδια την ζωή και τον πολιτισμό μας, αλλά και που ταυτόχρονα μας εμπνέουν την αμφιβολία και την αστάθεια των ανθρώπινων κατορθωμάτων και των ιστορικών εξελίξεων.

Τίποτα δεν είναι αληθινό και ελπιδοφόρο αν στην καρδιά του δεν λειτουργείται και δε διασώζεται η υπόθεση του ανθρώπου, η μοναδικότητα και αιωνιότητα του ανθρώπινου θεολόγου. Η πιστότητα στην κλήση για ελευθερία, η κλήση να αληθεύουμε στην αγάπη, η φλόγα της αναζητήσεως για κάτι αληθινά μεγάλο, η δίψα του αποκαλυπτόμενου προσώπου του Θεού, όλα αυτά που συνιστούν το μοναδικό και αξιαγάπητο στο ανθρώπινο πρόσωπο, είναι τα αιώνια πράγματα και οι άφθαρτες δυνατότητες για πραγματικές και αδιάπτωτες αλλαγές στον κόσμο. Με ένα λόγο η αλλαγή του κόσμου και "τα του κόσμου" προϋποθέτει την δική μας μεταμόρφωση, που σημαίνει επανεύρεση των χαμένων δυνατοτήτων μας, μέσα από το "ξεκαθάρισμα" του αμαυρωμένου "κατ' εικόνα" μας.

Οι πραγματικές, αλλαγές έρχονται από μέσα περνούν από την επίπονη οδό του αγιασμού και της αγάπης, γιατί η αγιότητα και η αγάπη είναι τα "αιώνια αλλαγμένα" ή καινούργια πράγματα στον κόσμο. Δεν μπορούμε ακόμα να ξεχνούμε ότι το θαυμαστό είναι ο άνθρωπος και όχι καθ' αυτές οι άλλαγές. Επειδή υπάρχουν και αλλαγές που αγνοούν ή και θυσιάζουν τον άνθρωπο, η αλλαγές που δεν ανταποκρίνονται στις πραγματικές απαιτήσεις και προσωπικές ανάγκες του ανθρώπου. Επειδή υπάρχουν αλλαγές πολιτικού ή κοινωνικού χαρακτήρα, που όχι μόνον προγραμματίζονται ερήμην του ανθρώπου, αλλά στρέφονται εναντίον του ανθρώπου και της ελευθερίας του. Αν δεν βοηθήσουμε τον άνθρωπο να αισθάνεται αδιάλειπτα ανανεωμένος, διαρκώς υπεύθυνος για δημιουργία αδιάπτωτα ακόρεστος για την αλήθεια, που σαν ελευθερία κι αγάπη τον προσδιορίζει και τον καταξιώνει, τότε οι αλλαγές στο οποιοδήποτε επίπεδο ζωής είναι σημαντικές για κάποια αριθμητική ή στατιστική, αλλά όχι για τον άνθρωπο και τον κόσμο. Ο αιώνας μας έχει να επιδείξει όχι μόνο τη βίαιη επικράτηση κινημάτων αλλαγής ή επαναστάσεως, αλλά και να μαρτυρήσει την αποτυχία και το ουσιαστικό αδιέξοδό του. Διατυπώνεται μάλιστα η εμπειρική άποψη, ότι επαναστάσεις που συγκλόνισαν τον αιώνα μας και φάνηκαν ότι θ' αλλάξουν την πορεία της ιστορίας, επαναστάσεις πολιτικές ή πολιτιστικές αποδείχθηκαν "φιάσκο" για να χρησιμοποιήσουμε την ορολογία εκείνων, που έζησαν στην καρδιά αυτών των επαναστάσεων. Πόσα ορθόδοξα στοιχεία διασώζει η μαρξιστική επανάσταση -όλοι μας γινήκαμε θεατές του αποτελέσματός της- τί απέμεινε από τη μαοική επανάσταση, τι μας κληρονόμησε η παρισινή επανάσταση.

Είμαστε μάρτυρες ενός κόσμου (ανθρώπινη και ιστορική πραγματικότητα), παρακμής, ενός κόσμου που συγκλονίζεται από τις κάθε είδους κοσμογονίες και ανατροπές των αξιών του, αλλά που αποκαραδοκεί τη μοναδική αλλαγή, την ελεύθερη ελευθερία του. Μάρτυρες ενός κόσμου, ή ενός πολιτισμού -του πολιτισμού της γενητικής και της κλωνοποίησης- που σταθερά οπισθοδρομεί και που η μόνη αλλαγή του είναι να καταντά περισσότερο απάνθρωπος ή αντιανθρώπινος, ζωώδης η βάρβαρος. Ο κόσμος πνίγεται στις γραφειοκρατικές και τεχνοκρατικές δομές και διαδικασίες παραλογίζεται στη νέα ειδωλολατρεία και τις νέες ψευδοθεότητες περιπαίζεται από την πολιτική και τον πολιτισμό ζει έντρομος την πολεμική ατμόσφαιρα και τον ανταγωνισμό των εξοπλισμών παραδίνεται στην βία και στην τρομοκρατία και μάλιστα στο όνομα της παιδείας μας. Και εδώ πρέπει να καταγγείλουμε τα όσα υπό την δική μας ανοχή ή ως αποτέλεσμα της δική μας αγωγής και παιδείας, πραγματοποιούνται κάτω από τον μανδύα της ελευθερίας και του συνδικαλισμού των παιδιών μας.

Οι νέοι μας ευαγγελίζονται την αλλαγή της ακοσμίας του κόσμου μας αλλά χωρίς την αλλαγή του εαυτού τους. Δεν μπορούμε να ξεβρωμίζουμε τον κόσμο, βρωμίζοντας τον εαυτό μας όπως συμβαίνει καθημερινά με την έξαρση βίας στα σχολεία μας ή όπως συνέβηκε μ' όλες εκείνες της αθλιότητες που συνόδεψαν την εμφάνιση του χιππισμού και του χουλιγκανισμού: την ανοικτή κοινωνία, τον ομοσεξουαλισμό, τα παραισθησιογόνα, τα νακρωτικά, τις αυτοκτονίες, ως καταλήψεις χωρίς νόημα. "Θέλει αρετή και τόλμη η ελευθερία" που σημαίνει ότι η ελευθερία δεν είναι αυθαίρετη αλλά θυσία του εαυτού μας. Ο ανθρώπινος ευτελισμός εκφράζεται στην αδυναμία του ανθρώπου να είναι κύριος των πραγμάτων, γιατί δεν είναι κύριος του εαυτού του, ή να είναι απλώς ο θεατής της εξανλτήσεως των ανθρώπινων αποθεμάτων του, φοβισμένος σ' αυτή την έσχατη ένδεια, ενώπιον του μελλοντικού κενού. Στην πραγματικότητα όμως ο άνθρωπος είναι πλασμένος για κάτι καλύτερο μέσα σ' ένα καλύτερο κόσμο και χρειάζεται πάντοτε και τώρα το πνεύμα της διακρίσεως και τη διάκριση των πνευμάτων, για να μην τον εξαπατούν τα φαινόμενα και να τον γοητεύει ο φαινομενικός θρίαμβος του κακού και έτσι να χάνεται και να χάνει το όραμα του αυθεντικού κόσμου στην πραγματική προοπτική του. Ο άνθρωπος είναι ανώτερος και μεγαλύτερος από τις πράξεις και την ίδια τη ζωή του, ανώτερος και μεγαλύτερος από κάθε νομοτέλεια της ιστορίας και αυτοτέλειας του κόσμου όλου με αποτέλεσμα αυτό που ήδη ελέχθηκε: "Ο μόνος νόμος της ανθρώπινης ζωής είναι να μπορεί να προσκυνήσει κάτι άμετρα μεγάλο". Αυτό το "άμετρα μεγάλοι", είναι Θεός ο οποίος μπορεί βάση της δικής μας ελευθερίας να μας οδηγήσει σ' ουσιαστική αλλαγή.

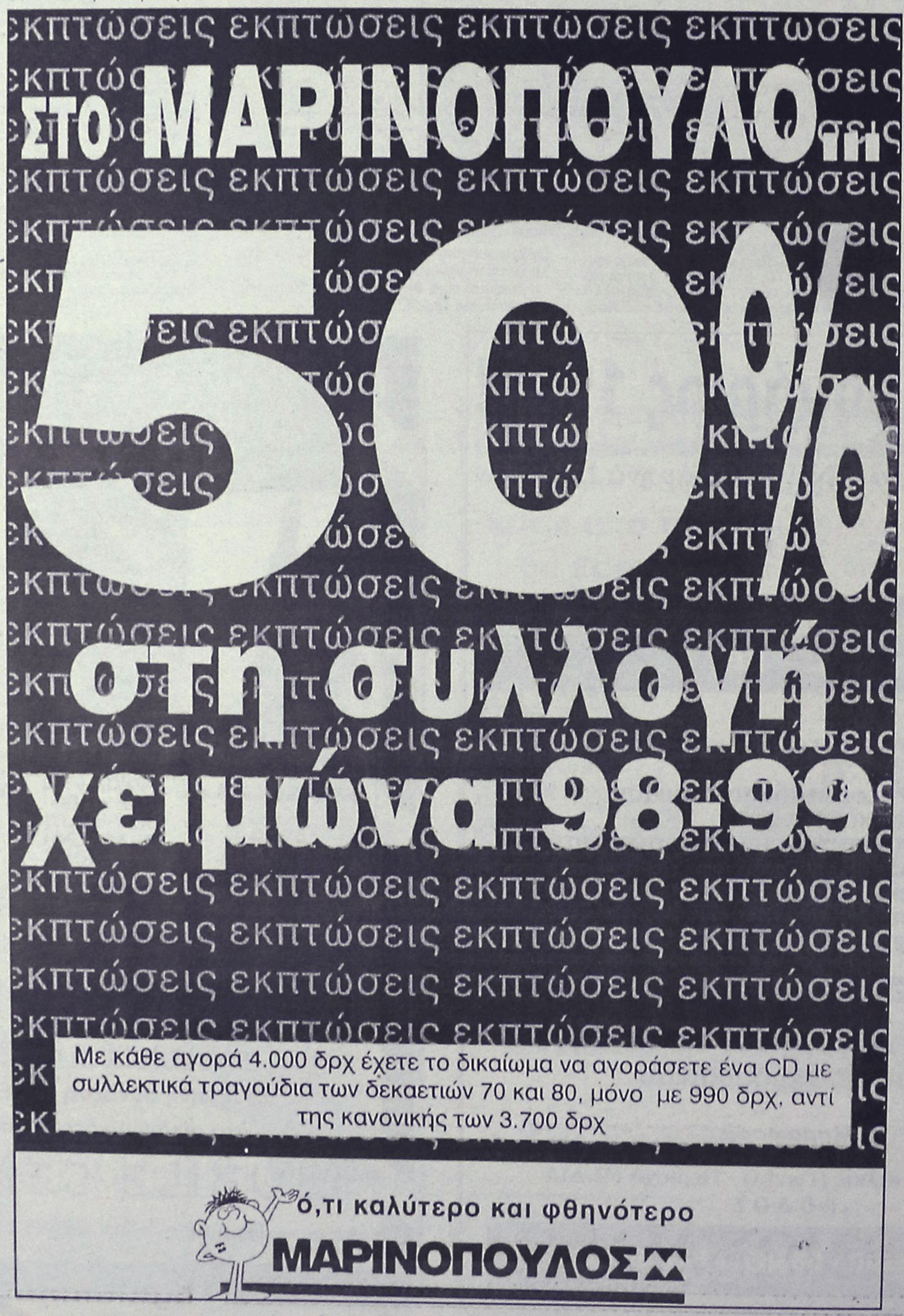

ΓΙΑΝΝΗΣ ΝΙΚΟΛΙΔΑΚΗΣ
ΜΗΧ/ΓΟΣ-ΜΗΧ/ΚΟΣ
ΓΑΛΛΙΑΣ 14 - ΡΟΔΟΣ

ΠΩΛΟΥΝΤΑΙ

1. Διαμερίσματα πολυτελούς κατασκευής 128 τ.μ. με τρία υπνοδωμάτια και 95 τ.μ. με δύο υπνοδωμάτια πλησίον Άννης Μαρίας. Τα παραπάνω διαμερίσματα διαθέτουν θέση στάθμευσης και κεντρική θέρμανση.
2. Μεζονέτες 132-130-144 τ.μ. με ή άνευ υπογείου επί της οδού Καζαντζάκη πλησίον Άννης Μαρίας
3. Γραφεία 70-92-165 τ.μ. επί της Άννης Μαρίας έναντι ΙΟΝΙΚΗΣ ΤΡΑΠΕΖΑΣ
4. Κατάστημα επί της Κων. Τσαλδάρη 97 τ.μ. με υπόγειο.
5. Μεζονέτες επί της οδού Φιλερήμου 126 τ.μ.-110 τ.μ., 138 τ.μ.
6. Διαμερίσματα δύο και τριών υπνοδωματίων πολυτελούς κατασκευής με γκαράζ και κεντρική θέρμανση 86 και 114 τ.μ. πλησίον Άννης Μαρίας.

Πληρ.τηλ. **22291-35103/094 391825**

πωλησεις αυτοκινητων

ΠΩΛΕΙΤΑΙ BMW 316 σε τιμή ευκαιρίας μόνο 1.650.000 δρχ. Πληρ. τηλ. 21347-20710 ΑΑ26028

ΠΩΛΕΙΤΑΙ Golf επαγγελματικό 18 Rallye G.60 4X4 175 Hp. full extra, υδρ. τιμόνι, δερμάτινο σαλόνι, μπάκετ καθίσματα, ηλεκτρ/κές κλειδαριές, ηλιοροφή, ABS, ηλεκτρικοί καθρέπτες, εξάτμιση κ.λπ. σε άριστη τιμή. Πληρ. τηλ. 095 294428.
ΑΑ26008

ΠΩΛΕΙΤΑΙ σκούτερ PEUGEOT SPEEDFIGHT ενός έτους, 1500 χλμ. μαζί με βαλιτσάκι και κράνος. Τιμή 550.000 δρχ. Πληρ. τηλ. 095-445742. ΠΑ25998

ΠΩΛΕΙΤΑΙ SUZUKI ADRESS 100 c.c. σε άριστη κατάσταση μοντέλο 97' χρώματος γκρι. Τιμή 450.000 δρχ. Επίσης ΠΩΛΕΙΤΑΙ HONDA ASTRA 100 c.c. 7 μηνών με 2000 χλμ. Τιμή 400.000 δρχ. Πληρ. τηλ. 093/2265197. ΑΑ25999

ΠΩΛΕΙΤΑΙ αυτοκίνητο PEUGEOT 106 μοντ. 94 ατρακάριστο (δεκτός έλεγχος) 50.000 km μπλε μεταλλικό. Πληρ. τηλ. 094-313005-30092. ΠΑ25966

ΠΩΛΕΙΤΑΙ FIAT BRAVO SX μοντέλο '96, 1.400 c.c. υδραυλικό τιμόνι, αερόσακο οδηγού, ηλεκτρικά παράθυρα, immobilaser, ραδιοκασετόφωνο με 4 ηχεία σε άριστη κατάσταση. Τιμή 2.750.000. Πληρ. τηλ. 76941.
ΑΑ25967

ΠΩΛΕΙΤΑΙ FIAT TEMPRA 1600 κυβικά σε προσιτή τιμή. Πληρ. τηλ. 67279, 61400 ΑΑ25975

ΠΩΛΕΙΤΑΙ μηχανή HONDA TRANSALP 400 cc με τα αξεσουάρ της σε άριστη κατάσταση. Φυλάσσεται σε γκαράζ. Πληρ. τηλ. 67416, 094-803704 από 10-2 μ.μ. και 6-10 μ.μ. ΠΑ25953

ΠΩΛΕΙΤΑΙ FIAT BRAVO 1.6 c.c. 16V μοντέλο 96 A/C & ραδιοκ/νο με Y/CDμε 6 ηχεία ατρακάριστο. Τιμή 3.400.000. Πληρ. κ. Παναγιώτη τηλ. 093-2394996 ή 0244-48161 ΠΑ25943

Μεγάλη ευκαιρία **ΠΩΛΕΙΤΑΙ** μηχανή HONDA 400 c. CBR-R.R. στην τιμή των 780.000 δρχ. μετρητοίς. Η μηχανή είναι σε άριστη κατάσταση. Πληρ. τηλ. 38859 και κιν. 0932842844. ΑΑ25941

ΠΩΛΟΥΝΤΑΙ τα κάτωθι μεταχειρισμένα αυτ/τα σε άριστη κατάσταση και προσιτές τιμές:
1) SEAT MARBELLA Mod. 95-96
2) SUBARU VIVIO Mod. 97
3) FIAT CINQ. SOL Mod. 97
4) RENAULT TWINGO 1,2 Mod. 96
5) Seep Opel Frondera (2.000 c.c.) Mod. 95
6) Seat Ibiza Mod. 97
7) Opel Corsa Mod. 97
8) M/BUS FIAT SCUDO και FORD.
Πληρ. τηλ. 21819 ΑΑ25937

Από τη νέα έκθεση BMW του ΘΩΜΑ ΒΕΡΒΙΛΗ πωλούνται τα παρακάτω μεταχειρισμένα αυτοκίνητα:
1) BMW 318 i M40
2) BMW 316 i E36.
3) VW κλούβα πετρέλαιο 2400 c.c. μοντέλο 1994.
4) VW T4 φορτηγάκι ανοικτό 2400 c.c. μοντέλο 1992.
5. MITSUBISCH κλούβα 2500 c.c. μοντέλο Σεπτέμβριο '96.
6) FORD 2500 c.c. ανοικτό φορτηγό. Πίσω διπλό λάστιχο μοντέλο 1992.
7) MERCEDES 410 φορτηγό ανοικτό μοντέλο 1993.
8) VW CANDI αγροτικό μικρό.
9) VW CANDI ψυγείο κατάψυξη-συντήριση και με ηλεκτρικό ρεύμα.
10) TOYOTA κλούβα ψυγείο μοντέλο 1993.
Όλα τα αυτοκίνητα είναι σε πολύ καλή κατάσταση και έχουν ένα χρόνο εγγύηση. 6ο χλμ. Λεωφ. Ρόδου-Λίνδου τηλ. 62928-66669

ΕΝΟΙΚΙΑΣΕΙΣ ΑΥΤΟΚΙΝΗΤΩΝ. Προσφέρονται αυτοκίνητα για μακροχρόνιες και όχι μόνο, μισθώσεις σε καταπληκτικές τιμές. Πληρ. ORION RENT A CAR, Γ. Λέων 36, τηλ. 22137 ΑΑ25541

ΠΩΛΕΙΤΑΙ αυτοκίνητο FIAT TIPO 1100 cc χρώματος κόκκινου μοντ. '90 με ηλεκτρονικό ταμπλώ, ηλεκτρομαγνητικές κλειδαριές, ραδιοκασετόφωνο KENWOOD, σε άριστη κατάσταση. Τιμή 1.100.00 μετρητοίς. Πληρ. τηλ. 74990, ώρες γραφείου

ΠΩΛΕΙΤΑΙ αυτοκίνητο μάρκας RENAULT 25 (1985) σε καλή κατάσταση. Πληρ. τηλ. 26490
ΑΑ25785

ΠΩΛΟΥΝΤΑΙ: 1) HONDA XLR 125, 2) YAMAHA CT Scooter, 3) SUZUKI TS Enduro. Εγγύηση 1 έτος. Τιμή ευκαιρίας. Πληρ. τηλ. 96406 βράδυ και 47032 πρωί
ΑΑ25757

ΠΩΛΕΙΤΑΙ μηχανή BENELLI 50 c.c. χρώματος κόκκινο. Τιμή 550.000 δρχ. ή ανταλλάσεται με φορτηγάκι ή κλούβα. Πληρ. τηλ. 094-102301 ή 95584 απογευματινές ώρες.

ΠΩΛΕΙΤΑΙ αυτοκίνητο μάρκας RENAULT 25 (1985) σε καλή κατάσταση. Πληρ. τηλ. 26490
ΑΑ25785

ΠΩΛΕΙΤΑΙ FORD ESCORT μοντέλο '79, 1100cc, τετράπορτο, χρώματος ασημί. Πληρ. τηλ. 36872, 20546 ώρες 5-9μ.μ., κος Νίκος

ΠΩΛΕΙΤΑΙ μηχανή SHADOW HONDA VT 600 με πολλά extra, 13.000 χιλ/τρα, σε άριστη κατάσταση, κ.ε. 600. Πληρ. τηλ. 0241-22624 και 0241-22625 κ. Κασσαβέτη. ΑΑ25802

ΠΩΛΟΥΝΤΑΙ μοτοποδήλατα και μηχανές σε άριστη κατάσταση και ευκολίες πληρωμής. YAMAHA V50i και CHAPPY από 150.000, SUZUKI TS από 250.000, YAMAHA DT από 120.000, VESPA με φλας από 200.00, Suzuki DR 125 και 250 από 300.000 έως 600.000. Πληρ. τηλ. 51900-52865 και 095 201454. ΑΑ25948

ΣΙΜΟΣ ΠΑΡΑΣΚΕΥΑΣ & ΥΙΟΣ ΕΠΕ
ΜΕΤΑΧΕΙΡΙΣΜΕΝΑ
ΜΟΝΟ ΣΕ ΑΡΙΣΤΗ ΚΑΤΑΣΤΑΣΗ
18μηνος ΔΙΑΚΑΝΟΝΙΣΜΟΣ

1.	NISSAN SUNNY	1.300 c.c.	1988	1.700.000
2.	FORD ESCORT	1.100 c.c.	1989	1.200.000

ΑΥΣΤΡΑΛΙΑΣ 70 - ΡΟΔΟΣ • Τηλ. 79200-79201-79202

ΠΩΛΗΣΕΙΣ ΑΚΙΝΗΤΩΝ

◆ **ΔΙΑΜΕΡΙΣΜΑΤΑ**
- Φανερωμένη 60 τ.μ. καινούργιο λουξ
- Φανερωμένη 30 τ.μ. καινούργιο
- Παρθενόπης 80 τ.μ. 23.500.000 δρχ. με θέα
- Ρόδου-Λίνδου 90 τ.μ. 13.000.000 δρχ.
- Ρόδου-Λίνδου 100 τ.μ. 19.000.000 δρχ
- Ανάληψη 110 τ.μ. 28.000.000 δρχ. καινούργιο
- Δενδρινού 80 τ.μ. 17.000.000 δρχ. ισόγειο
- Ανάληψη 80 τ.μ. 18.500.000 δρχ. ισόγειο
- Ροδίνι 100 τ.μ. 28.000.000 δρχ.
- Ανάληψη 75 τ.μ. 22.000.000 δρχ.
- Ανάληψη 106 τ.μ. 33.000.000 δρχ.
- Ροδίνι 90 τ.μ. 27.000.000 δρχ. καινούργιο
- Ροδίνι 110 τ.μ. 33.500.000 δρχ. λουξ
- Ανάληψη 80 τ.μ. 18.500.000 δρχ. ισόγειο
- Ροδίνι 70 τ.μ. 16.000.000 δρχ. ισόγειο
- Ροδίνι 110 τ.μ. 30.000.000 δρχ.
- Ροδίνι 88 τ.μ. 25.000.000 δρχ. καινούργιο λουξ
- Ιξιά 135 τ.μ. 35.000.000 δρχ.
- Πλησίον Αγ. Νικολάου 60 τ.μ. 14.000.000 δρχ.
- Ροδίνι 85 τ.μ. καινούργιο λουξ
- Καρακόνερο 67 τ.μ. 14.500.000 δρχ,
- Γεωργ. Σεφέρη 95 τ.μ., 22.000.000 δρχ.
- Γαριβάλδη 82 τ.μ. ισόγειο 20.000.000 δρχ. κατάλληλο για επαγγελματική στέγη
- Γαριβάλδη 80 τ.μ. ισόγειο καινούργιο
- Ανάληψη 40 τ.μ. , 6.000.000 δρχ.
- Κέννεντυ 123 τ.μ. 32.000.000 δρχ.
- Γεωργ. Παπανικολάου 145 τ.μ. 45.000.000 δρχ.
- Ανάληψη 70 τ.μ. 20.000.000 δρχ.
- Δημπεράκη 100 τ.μ. 26.000.000 δρχ.
- Ροδίνι, 95 τ.μ. 4άρι, 28.000.000 δρχ. καινούργιο
- Καρακόνερο 50 τ.μ. 12.000.000 δρχ. ισόγειο
- Θεμ. Σοφούλη 110 τ.μ., 30.000.000 δρχ.
- Ροδίνι 80 τ.μ. 21.000.000 δρχ.
- Κωνστ. Τσαλδάρη 92 τ.μ. 23.000.000 δρχ.
- Ατταβύρου 94 τ.μ. καινούργιο
- Καρακόνερο 70 τ.μ. 3άρι καινούργιο
- Ροδίνι 125 τ.μ. 4άρι
- Ανάληψη 100 τ.μ.

◆ **ΗΜΙΤΕΛΗ ΔΙΑΜΕΡΙΣΜΑΤΑ**
- Καρακόνερο 117 τ.μ. 17.000.000 δρχ. μπετά
- Ροδίνι 85 τ.μ. κτισμένο σοβατισμένο κοινόχρηστα τελειωμένα 18.000.000 δρχ.
- Ροδίνι 85 τ.μ. 16.500.000 δρχ.
- Μητρόπολη 50 τ.μ. 4.000.000 δρχ. μπετά
- Ροδίνι 80 τ.μ. 18.000.000 δρχ. κτισμ. σοβατισμένο
- Ανάληψη 90 τ.μ. 20.000.000 δρχ.
- Κωνστ. Τσαλδάρη 100 τ.μ. 19.000.000 δρχ.
- Ατταβύρου 82 τ.μ. 10.000.000 δρχ.
- Ροδίνι 50 τ.μ. 4.500.000 δρχ. ημιυπόγειο. με 100 τ.μ. αυλή

◆ **ΜΕΖΟΝΕΤΕΣ-ΜΟΝΟΚΑΤΟΙΚΙΕΣ**
- Ιαλυσός 280 τ.μ. με υπόγειο τελειωμένη ή σε ημιτελή
- Κρεμαστή 140 τ.μ. 20.000.000 δρχ. ημιτελή
- Καρακόνερο 130-140 τ.μ.
- Πλησίον Αγ. Νικολάου 80 τ.μ. 20.000.000 δρχ. πλήρες ανακαινισμένα οικόπεδα
- Κρεμαστή 100 τ.μ. 20.000.000 δρχ. σε μπετά

◆ **ΟΙΚΟΠΕΔΑ**
- Ρόδου-Καλλιθέας 1.000 τ.μ. 10.000.000 δρχ. με άδεια οικοδομής
- Τριάντα 375 τ.μ. 12.000.000 δρχ.
- Γεωργ. Σεφέρη 1.000 τ.μ.
- Κοσκινού 1.000 τ.μ. 8.500.000 δρχ. οικοδομήσιμο
- Καρακόνερο 600 τ.μ. 36.000.000 δρχ.
- Παστίδα 325 τ.μ. 7.000.000 δρχ.
- Κατταβιά 650 τ.μ. 3.000.000 δρχ.
- Ροδίνι 460 τ.μ.
- Οικόπεδα εντός σχεδίου στο Γεννάδι από 2.500.000 δρχ.
- Μιχ. Πετρίδη 800 τ.μ.
- Κοσκινού 250.350 τ.μ.
- Ανάληψη Θεσσαλονίκης, 360 τ.μ. Σ.Δ. 1
- Γεννάδι 2.000 τ.μ, πάνω στο κύμα
- Πλησίον Μιχαήλ Πετρίδη 500 τ.μ.

◆ **ΑΠΟΘΗΚΕΣ**
- Πάροδος Χειμάρας 100 τ.μ.
- Τσαΐρι 100 τ.μ. 8.000.000 δρχ.
- Δασκάλους 120 τ.μ. 14.000.000 δρχ.
- Καρακόνερο 110 τ.μ. 8.000.000 δρχ.

◆ **ΚΑΤΑΣΤΗΜΑΤΑ**
- Φαληράκι 50 τ.μ. 23.000.000 δρχ.
- Φαληράκι 65 τ.μ. 23.000.000 δρχ,
- Καρακόνερο 50-200 τ.μ.
- Παλιά Πόλη 100 τ.μ. κοντά στο συντριβάνι
- Δημ. Αναστασιάδη 45 τ.μ. 7.000.000 δρχ.
- Δημ. Αναστασιάδη 94 τ.μ. 13.000.000 δρχ.
- Καρακόνερο διάφορα τετραγωνικά
- Ιαλυσσός 92 τ.μ., 27.000.000 δρχ.
- Ρόδου-Λίνδου, 40 τ.μ., 25.000.000 δρχ.

◆ **ΚΤΗΜΑΤΑ**
- Λάρδος 7 στρ. 12.000.000 δρχ.
- Λάρδος 4 στρ. 3.500.000 δρχ.
- Ασκληπειό 9 στρ. 12.000.000 δρχ.
- Κιοτάρι 4 στρ. 4.000.000 δρχ.
- Λαχανιά 1.200 τ.μ. 5.000.000 δρχ. πάνω στο δρόμο
- Λαχανιά 5 στρ. 15.500.000 δρχ.
- Γεννάδι 16 στρ. 3.000.000 δρχ.
- Τσαΐρι 1.670 τ.μ. 21.000.000 δρχ. πάνω στο καινούργιο δρόμο.
- Κρεμαστή 4 στρ.
- Βάτι-Προφύλια 14 στρ. 6.000.000 δρχ.
- Καλαμώνα 6.000 τ.μ. 14.000.000 δρχ. με ελιές
- Φαληράκι 2-4-6 στρ, προς 6.000 το τ.μ.
- Κοσκινού 1.000 τ.μ. 7.000.000 δρχ. οικοδομήσιμο
- Γεννάδι 20 στρ. ρεύμα-νερό 20.000.000 δρχ.
- Γεννάδι 1.300 τ.μ. 6.000.000 δρχ. οικοδομήσιμο πάνω στο δρόμο
- Λάρδος 7 στρ. με ελιές
- Μαριτσά 14 στρ. με ελιές
- Κιοτάρι 7 στρ. με νερό-ρεύμα 6.000.000 δρχ.
- Λαχανιά 4 στρ. 300 μέτρα από τη θάλασσα 8.000.000 δρχ.
- Γεννάδι 24 στρ. 24.000.000 δρχ.
- Σορωνή 16 στρ. 16.000.000 δρχ.
- Γεννάδι 1.100 τ.μ. 1.500.000 δρχ.
- Κατταβιά 10 στρ. 14.000.000 δρχ.
- Λίνδος 6.000 τ.μ. πάνω στο κύμα 32.000.000 δρχ.
- Λαχανιά πάνω στο κύμα 10 στρ. 40.000.000 δρ.
- Κιοτάρι 18 στρ. 10.000.000 δρχ.
- Γεννάδι 2 στρ. 3.500.000 δρχ.
- Πλημμυρι 12 στρ. με φως, νερό, 12.000.000 δρχ.
- Κατταβιά 4.000 τ.μ. 2.000.000 δρχ.
- Κιοτάρι 4.000 τ.μ. κοντά στο κεντρικό δρόμο 4.200.000 δρχ.
- Πλημμύρι 5.500 τ.μ. 6.500.000 δρχ.
- Λαχανιά κοντά στη θάλασσα 4 στρ. 8.000.000 δρχ.
- Κατταβιά 700 τ.μ. προς 500 χιλ.
- Λαχανιά πάνω στο κύμα 4 στρ. 20.000.000 δρχ.
- Λάρδο 4.500 τ.μ.3.000.000 δρχ. 10.000 τ.μ. - 90.000 τ.μ.
- Γεννάδι στη λεωφόρο 4.000 τ.μ., 12.000.000 δρχ.
- Σορωνή 7.500 τ.μ. 12.000.000 δρχ.
- Κανδηλί 9.600 τ.μ. 30.000.000 δρχ.

➪ Πωλούνται αποθήκες και βιοτεχνικοί χώροι.

● **ΔΑΝΕΙΑ ΔΕΚΤΑ - ΕΥΚΟΛΙΕΣ ΠΛΗΡΩΜΗΣ**
● **ΖΗΤΟΥΝΤΑΙ ΟΙΚΟΠΕΔΑ ΠΡΟΣ ΑΓΟΡΑ - ΚΤΗΜΑΤΑ ΚΑΙ ΔΙΑΜΕΡΙΣΜΑΤΑ**

ΣΤΕΛΙΟΣ ΜΑΝΩΛΑΚΟΣ
ΩΡΕΣ ΓΡΑΦΕΙΟΥ 8.30-1.30 π.μ. και 5-8.30 μ.μ.
ΔΗΜ. ΑΝΑΣΤΑΣΙΑΔΗ 45 (παραπλεύρως ΥΠΕΡΑΓΟΡΑΣ ΠΑΠΑΚΥΡΙΑΚΟΥ-ΣΥΝΟΙΚΙΑ ΔΑΣΚΑΛΩΝ) Τηλέφωνα: 23815-78275

ΟΙΚΟΔΟΜΙΚΕΣ ΕΠΙΧΕΙΡΗΣΕΙΣ
ΤΖΟΓΙΑ ΜΑΡΙΑ και ΥΙΟΙ
ΠΩΛΟΥΝΤΑΙ
- Διαμερίσματα 85 τ.μ., 75 τ.μ., 50 τ.μ. στην οδό Αθηνών
- Αποθήκη 200 τ.μ. στην οδό Ατταβύρου

Πληρ. τηλ. 30069

ΟΙΚΟΔΟΜΙΚΕΣ ΕΠΙΧΕΙΡΗΣΕΙΣ
ΤΖΟΓΙΑ ΜΑΡΙΑ και ΥΙΟΙ
ΠΩΛΟΥΝΤΑΙ
- Διαμερίσματα 85 τ.μ., 75 τ.μ., 50 τ.μ. στην οδό Αθηνών
- Αποθήκη 200 τ.μ. στην οδό Ατταβύρου

Πληρ. τηλ. 30069

Από την ΑΒΕΤΕ Κ. ΚΩΣΤΑΡΙΔΗΣ
πωλούνται
μεταχειρισμένα ADRESS 50-100 c.c.
σε τιμή ευκαιρίας
Πληρ. τηλ. 22157, 22325

ΚΛΕΟΒΟΥΛΟΣ Α.Ε.
LTI Lindos Village-Lindos Royal
ΒΛΗΧΑ-ΛΙΝΔΟΥ
ζητεί προσωπικό των παρακάτω ειδικοτήτων:

Α. Υπαλλήλους υποδοχής απόφοιτους ΑΣΤΕΡ που να γνωρίζουν τουλάχιστον δύο ξένες γλώσσες Γερμανικά απαραίτητα Ιταλικά-Αγγλικά.
Β. Προϊσταμένη ορόφων με πείρα που να έχει εργασθεί σε μεγάλη ξενοδοχειακή μονάδα.
Γ. Προϊστάμενο υποδοχής-υπεύθυνο κρατήσεων με προϋπηρεσία-Γερμανικά απαραίτητα.
Δ. Συντηρητής Ηλεκτρολόγος με πείρα σε ξενοδοχεία

Για πληροφορίες στο τηλέφωνο 0241-67445 στην κα Χατζηλαζάρου από 10.00 έως 14.00

ΓΡΑΜΜΑΤΕΑΣ ΔΙΕΥΘΥΝΣΗΣ-ΛΟΓΙΣΤΗΡΙΟ

Η **Rodos Air ΕΠΕ**, μια δυναμικά αναπτυσσόμενη εταιρία κλιματισμού και θέρμανσης, η οποία αντιπροσωπεύει στο χώρο της Δωδεκανήσου μεγάλους ελληνικούς και διεθνείς οίκους

ΖΗΤΑΕΙ:

• Κύριο ή κυρία μέχρι 35 ετών απόφοιτο **ανωτέρας ή ανώτατης** σχολής με σχετική προϋπηρεσία και καλή γνώση της αγγλικής γλώσσας. Η καλή γνώση χρήσης Η/Υ είναι απαραίτητη. Ο κατάλληλος υποψήφιος πρέπει να διαθέτει ζωντανή προσωπικότητα, οργανωτικό πνεύμα και ικανότητες επιχειρησιακής επικοινωνίας. Τα καθήκοντα της θέσης επεκτείνονται σε θέματα που αφορούν την οργάνωση της εταιρίας, την πελατεία, την υποστήριξη του λογιστηρίου και τις δημόσιες σχέσεις της εταιρίας.

• Προσφέρουμε ικανοποιητικές αποδοχές, ένα δημιουργικό και ευχάριστο εργασιακό περιβάλλον με συνεχή εκπαίδευση και εξέλιξη στα πλαίσια μιας αναπτυσσόμενης εταιρίας.

Αν η θέση σας ενδιαφέρει στείλτε το βιογραφικό σας σημείωμα **ταχυδρομικώς** στη διεύθυνση
RODOS AIR ΕΠΕ
ΤΚ 85100 ΡΟΔΟΣ
ΓΕΩΡΓΙΟΥ ΣΕΦΕΡΗ 76

εργασιες

ΖΗΤΟΥΝΤΑΙ πωλήτριες από τα καταστήματα ΠΑΠΠΟΥ. Πληρ. τηλ. 24286-20127 AZ26027

ΖΗΤΟΥΝΤΑΙ πεπειραμένοι πωλητές και πωλήτριες γνώστες της Γερμανικής-Γαλλικής και Ιταλικής γλώσσας για να εργαστούν σε χρυσοχοείο στην Παλιά Πόλη. Σωκράτους 150 ή στα Κολύμπια. Πληρ. τηλ. 35420 από 10.00-14.00 AZ26029

Εμπορική επιχείρηση **ΖΗΤΑ** πωλητή ή πωλήτρια ειδών απορρυπαντικών, χαρτικών οικιακής χρήσης. Αποδοχές μισθός και ποσοστά σε μόνιμη απασχόληση. Πληρ. τηλ. 73110 και 095393429. AZ26032

ΖΗΤΕΙΤΑΙ νέα υπάλληλος με απολυτήριο Λυκείου κοινωνική μ' ευχέρια λόγου, δραστήρια και μ' όρεξη για δουλειά για να εργασθεί σ' επιχείρηση χονδρικής πώλησης. Καλή γνώση της Αγγλικής και χειρισμός υπολογιστή θα ληφθούν σοβαρά υπ' όψιν. Πληρ. τηλ. 31600 κ. Περικλή ώρες 09-15 και 18-21. Αποστολή Βιογραφικού στο FAX: 76800. Τα Βιογραφικά θεωρούνται άκρως εμπιστευτικά. AZ26010

ΖΗΤΕΙΤΑΙ νεαρός υπάλληλος δραστήριος με όρεξη για δουλειά, με απολυτήριο Λυκείου και άδεια οδήγησης αυτοκινήτου και μοτοποδηλάτου για να εργασθεί σ' εταιρία χονδρικής πώλησης. Αποστολή Βιογραφικού στο ΦΑΞ 76800. Πληρ. τηλ. 31600 κ. Περικλή 09.00-14.00 και 18.00-21.00. Τα βιογραφικά θεωρούνται άκρως εμπιστευτικά. AZ26009

Από την KLIMATAIR A.E.
ΖΗΤΕΙΤΑΙ ΨΥΚΤΙΚΟΣ

Για μόνιμη απασχόληση στο Υποκατάστημα Ρόδου σε εγκαταστάσεις κλιματιστικών μηχανημάτων.

Πληρ. τηλ. 37866-37320
Άννης Μαρίας 72
Ρόδος

Από το ξενοδοχείο COSMOPOLITAN στην Ιξιά Ρόδου
ΖΗΤΟΥΝΤΑΙ

α. Προϊστάμενος κρατήσεων: Απόφοιτος τουριστικής σχολής ΑΣΤΕΡ με 3ετή τουλάχιστον προϋπηρεσία. Γνώστης Αγγλικής και Γερμανικής.
β. FOOD & BEVERAGE: Απόφοιτος Τουριστικής Σχολής με δυναμικό δραστήριο με 3ετή τουλάχιστον εμπειρία σε τμήμα Food & Beverege ξενοδοχείου γνώστης 2 ξένων γλωσσών.

Πληρ.-αιτήσεις καθημερινά στο ξενοδοχείο 09.00-14.00 τηλ. 25281

ΞΕΝΟΔΟΧΕΙΑΚΗ ΕΠΙΧΕΙΡΗΣΗ ΖΗΤΑ

για το προσωπικό της 6-8 δωμάτια με λουτρό, ή 2-3 διαμερίσματα των τριών ή τεσσάρων υπνοδωματίων. Ιδανική περιοχή Ιξιά ή Τριάντα.

Πληρ. τηλ. 96251 και Fax: 95954

Η PROSPERUS ΕΠΕ

ΖΗΤΑ για την νέα αποθήκη της στην Κάλαθο:
α) Υπεύθυνο πωλήσεων και διεκπεραίωσης
Ο ενδιαφερόμενος πρέπει να έχει:
α) Πενταετή προυπηρεσία σε ανάλογες επιχειρήσεις
β) Να είναι κάτοικος της ευρύτερης περιοχής
γ) Γνώστης των ξενοδοχειακών και εμπορικών επιχειρήσεων της Νότιας Ρόδου
2) Κυρία ή δεσποινίς με γνώσεις Η/Υ για τη θέση γραμματέως και έκδοσης τιμολογίων στο υποκατάστημα της Ρόδου.

Οι ενδιαφερόμενοι παρακαλούνται να επικοινωνήσουν στο τηλέφωνο 0241-24881-92944 (κύριον Βασίλη Καραγιάννη)

BAUHAUS
ΑΝΔΡΕΑΣ ΜΙΧΑΗΛΙΔΗΣ
ΑΡΧΙΤΕΚΤΩΝ και συνεργάτες
Λεωφ. Λίνδου 232 ΡΟΔΟΣ 85100 Τηλ: 68615 • FAX: 68598

ΣΕ ΠΟΛΥΤΕΛΕΣ ΣΥΓΚΡΟΤΗΜΑ ΚΑΤΟΙΚΙΑΣ ΜΕ ΚΑΤΑΣΚΕΥΕΣ ΝΕΑΣ ΤΕΧΝΟΛΟΓΙΑΣ,

ΠΩΛΟΥΝΤΑΙ

ΔΙΑΜΕΡΙΣΜΑΤΑ ΕΠΙ ΤΗΣ ΟΔΟΥ ΠΤΟΛΕΜΑΙΩΝ ΚΑΙ ΑΓΓΕΛΙΔΗ ΔΙΑΦΟΡΩΝ ΔΙΑΣΤΑΣΕΩΝ ΜΕ ΘΕΑ ΤΗ ΘΑΛΑΣΣΑ ΚΑΙ ΤΟ ΠΑΡΚΟ ΤΟΥ ΡΟΔΙΝΙΟΥ, ΑΣΑΝΣΕΡ, ΘΕΡΜΟΜΟΝΩΤΙΚΑ ΚΟΥΦΩΜΑΤΑ ΜΕ ΔΙΠΛΑ ΤΖΑΜΙΑ, ΑΥΤΟΝΟΜΙΑ ΘΕΡΜΑΝΣΗΣ, ΑΡΙΣΤΗ ΘΕΡΜΟΜΟΝΩΣΗ, ΙΔΙΩΤΙΚΟ ΠΑΡΚΙΝΓΚ ΚΑΙ ΑΠΟΘΗΚΕΥΤΙΚΟΥΣ ΧΩΡΟΥΣ.



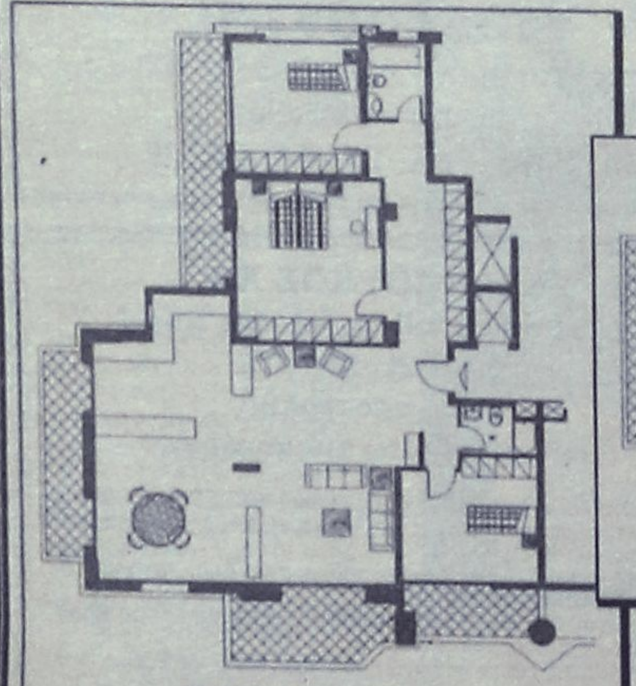

Γ' ΟΡΟΦΟΣ 165 τ.μ.

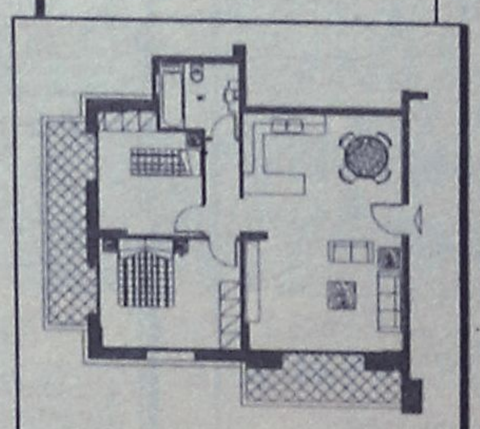

ΙΣΟΓΕΙΟ 80 τ.μ.

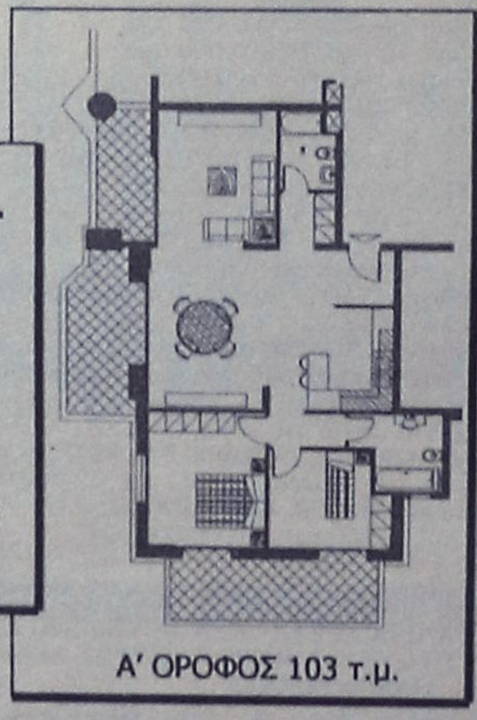

Α' ΟΡΟΦΟΣ 103 τ.μ.

Πληροφορίες τηλ 0241-68615, 0241-34921, 094-930470

ΞΕΝΑΚΗΣ
ΑΥΤΟΚΙΝΗΤΑ

CAR EXPERTS

1. VW GOLF GABRIO, (1985) 1600 cc, λευκό χρώμα. ΤΙΜΗ 850.000
2. REANULT CABRIO 1,8 (1993) FULL EXTRA. ΤΙΜΗ 4.600.00
3. TOYOTA COROLLA (1990). ΤΙΜΗ: 1.900.000
4. BMW 316i. (1990). A/W. C/L, E/W, E/M, SRORT ΑΝΑΡΤΗΣΗ. ΤΙΜΗ 3.800.000
5. OPEL VECTRA 1.6, ΚΕΝΤΡ. ΚΛΕΙΔ. (1992). ΤΙΜΗ 2.500.000
6. BMW 316 1.6 (1982). ΤΙΜΗ: 1.100.000
7. RENAULT 18 1.3 R/C (1980). ΤΙΜΗ: 800.000
8. TOYOTA COROLLA 1600 c.c. (1993). Τιμή 3.000.00.
9. LANCIA YIO 1100 c.c. (1991) Τιμή: 1.400.000
10. ALFA ROMEO 146 1400 c.c. (1995) Τιμή: 2.950.000
11. FORD SIERRA GT 1600 cc, μοντέλο '93 P/Φ, E/W, C/L. Τιμή:3.000.000
12. FIAT BRAVA 1,4 SX, μοντέλο 96, Y/T, E/W, A/B,P/Φ, ζάντες αλουμινίου. ΤΙΜΗ:2.900.000
13. LANCIA Y10 1.1, μοντέλο 93 E/X, C/L, SUNROOF. ΤΙΜΗ: 1.500.000

ΕΠΑΓΓΕΛΜΑΤΙΚΑ-ΑΓΡΟΤΙΚΑ

VW TARO PICK-UP (1993) DIESEL. ΤΙΜΗ: 3.600.000
VW TRANSPORTER (1983). ΤΙΜΗ: 800.000

ΦΟΡΤΗΓΑ

MERCEDES VITO 108 DIESEL (1996). ΤΙΜΗ: 5.200.000

ΞΕΝΑΚΗΣ
ΕΠΙΣΗΜΟΣ ΣΥΝΕΡΓΑΤΗΣ KOSMOCAR
ΛΙΝΔΟΥ 238, ΤΗΛ: 61600

ΜΕΓΑΛΕΣ

ΡΟΔΙΑΚΗ ΠΟΤΟΠΟΙΪΑ Α.Ε.

Η Ροδιακή Ποτοποιΐα Α.Ε., η μεγαλύτερη και δυναμικότερη εταιρεία στον τομέα των αναψυκτικών στα Δωδεκάνησα, μέλος του Ομίλου ΤΡΙΑ ΕΨΙΛΟΝ, ενδιαφέρεται να προσλάβει για τις ανάγκες της στο

ΤΜΗΜΑ ΠΟΙΟΤΙΚΟΥ ΕΛΕΓΧΟΥ

Απόφοιτο ΤΕΙ με ειδικότητα

ΤΕΧΝΟΛΟΓΟΥ ΤΡΟΦΙΜΩΝ

ή παρεμφερή ειδικότητα

Για ραντεβού τηλεφωνείστε στο 47667 (ΔΕΥ-ΠΑΡ/08.00-13.00)

Τα ***Flocafe***, η μόνη **Αλυσίδα Espresso bars** στην Ελλάδα, επεκτείνοντας την ανάπτυξή τους στη Ρόδο επιθυμούν να στελεχώσουν τις θέσεις του καταστήματος με άτομα με τα ακόλουθα προσόντα:

1) **Φύλο:** Α/Γ
Στην περίπτωση του ανδρός να έχει εκπληρώσει τις στρατιωτικές του υποχρεώσεις.
2) **Ηλικία:** 25-30
3) **Γνώση Ξένων Γλωσσών** (κατά προτίμηση Αγγλικά).
Καλή χρήση του προφορικού λόγου.

Επιθυμητά προσόντα

1) Μεταλυκειακές σπουδές σε Τουριστικά Επαγγέλματα
2) Προϋπηρεσία σε παρεμφερές αντικείμενο.

Οι ενδιαφερόμενοι παρακαλούνται να στείλουν το βιογραφικό τους και την αίτηση ενδιαφέροντος τους για τις θέσεις αυτές στο κατάστημα Goody's, Αλεξάνδρου Διάκου 10 έως 2/2/99 Υπόψη κ. Γιώργου Καρακωνσταντή

Έμπειρος κρεοπώλης **ΖΗΤΑ** ανάλογη εργασία σε κρεοπωλείο ή ξενοδοχεία. Πληρ. τηλ. 0932876147 κ. Γρηγόρη. ΑΖ25997

ΖΗΤΕΙΤΑΙ από εστιατόριο πολυτελείας, έμπειρος σερβιτόρος με συστάσεις. Πληρ. τηλ. 25293 ΑΖ25996

ΖΗΤΕΙΤΑΙ κοπέλα να προσέχει παιδί 8 ετών από τις 12.00-16.00 μ.μ. καθημερινά στον δικό του χώρο. Απαραίτητη προϋπόθεση μεταφορικό μέσο. Πληρ. τηλ. 26874 από 5.00-7.00 μ.μ.ΑΖ25995

ΖΗΤΟΥΝΤΑΙ πωλητές για τον οπτικό μεταφραστή Quicktionary ένα νέο προϊόν ιδανικό για μαθητές, φοιτητές, καθηγητές, επιχειρηματίες, ταξιδιώτες, μεταφραστές. Μοναδικό προϊόν για άμεσα κέρδη. Πληρ. τηλ. 0932-440566. ΑΖ25994

ΖΗΤΕΙΤΑΙ υπεύθυνη κυρία για μόνιμη εργασία ως BABY-SITTER. Πληρ. τηλ. 69003 ΠΖ25993

Κοπέλα **ΖΗΤΕΙ** εργασία για λίγες ώρες από πρωί μέχρι 12.30 το μεσημέρι, ή μετά τις 21.00 το βράδυ. Σαββατοκύριακο μετά τις 18.00 το απόγευμα. Πληρ. τηλ. 095/539376. ΑΖ25992

ΖΗΤΕΙΤΑΙ λογιστής ή λογίστρια με γνώσεις Γ' κατηγορίας βιβλία και ΚΒΣ. Μισθός ανάλογως προσόντων, άριστες συνθήκες εργασίας. Ώρες απασχόλησης γραφείου: 8.30 έως13.30 και 17.00-20.00, εκτός Σαββάτου. Πληρ. τηλ. 67471-3. ΑΖ25969

ΖΗΤΕΙΤΑΙ υπάλληλος για το κατάστημα "ΣΑΚΚΗΣ" τμήμα ειδών οικιακής χρήσης (υπόγειο). Πληρ. τηλ. 27816-7 ΑΖ25955

ΖΗΤΕΙΤΑΙ ζαχαροπλάστης. Πληρ. τηλ. 82656-85657. Φούρνοι Ρόδου ΑΕΒΕ. ΑΖ25922

ΖΗΤΕΙΤΑΙ λογιστής, πτυχιούχος, για πρωινή πλήρη απασχόληση σε εμπορική επιχείρηση και με προϋπηρεσία στον εμπορικό τομέα. Να σταλεί βιογραφικό σημείωμα στην Τ.Θ. 348 Ρόδος. Για περισσότερες πληροφορίες επικοινωνήστε με τον κ. Μιχελαράκη Γιώργο τηλ. 68860-68882 ΑΖ25956

ΖΗΤΕΙΤΑΙ νέος 20-25 ετών να εργασθεί σε βιοτεχνία πλαστικών, απόφοιτος Γυμνασίου, Λυκείου ή Τεχνικής σχολής. Απασχόληση 12μηνη και υπερωρίες τηλ. 87875 ΑΖ25957

ΖΗΤΕΙΤΑΙ νέος κάτοχος κλούβας για συνεργασία σε λήψη παραγγελιών και διανομή εμπορευμάτων (είδη μπαρ). Ποσοστά ικανοποιητικά. Πληρ. τηλ. 34249 ΑΖ25958

Η εταιρεία ΔΙΑΝΟΜΗ Α.Ε. ΖΗΤΑ νέο: α) κάτοχο διπλώματος Γ' κατηγορίας, β) με όρεξη για δουλειά, γ) ηλικίας έως 35 ετών. Μισθός ικανοποιητικός και άριστες συνθήκες εργασίας. Πληρ. τηλ. 0241-87382 από 8.00 π.μ. έως 4.00 μ.μ. ΑΖ25954

ΖΗΤΕΙΤΑΙ μάγειρας Β' από ξενοδοχείο πρώτης κατηγορίας για την καλοκαιρινή σαιζόν. Προϋπηρεσία απαραίτητη. Πληρ. τηλ. .30650, 34592 ΑΖ25946

ΖΗΤΟΥΝΤΑΙ άτομα τετράωρης απασχόλησης για το **Mark's and Spencer.** Αιτήσεις στο κατάστημα Αλ. Διάκου 8. Φωτογραφία απαραίτητη. ΑΖ25970

ΖΗΤΕΙΤΑΙ οδηγός σχολικού λεωφορείου που να κατέχει άδεια οδήγησης Δ' κατηγορίας. Πληρ. τηλ. 27492, κιν. 097/260212

ΖΗΤΕΙΤΑΙ κυρία ή δεσποινίς για εργασία σε εμπορικό κατάστημα. Γνώσεις Λυκείου-Αγγλικά απαραίτητα. Πληρ. ώρες καταστημάτων τηλ. 73663

ΖΗΤΕΙΤΑΙ πωλητής επαγγελματίας με δίπλωμα Γ' στον τομέα εισαγωμένων τροφίμων και ζαχαρωδών γνώστης της αγοράς της Ρόδου και Κω. Η επιχείρηση προσφέρει μισθό και ποσοστά και ωραίο περιβάλλον εργασίας. Πληρ. τηλ. 76555-34051 και 094-965550. ΠΖ25924

Από μεγάλη Εισαγωγική-Εμπορική Α.Ε. της Βορείου Ελλάδος με έδρα την Θεσσαλονίκη, που ασχολείται με τα φάρμακα και τα παραφαρμακευτικά καλλυντικά, ΖΗΤΕΙΤΑΙ αντιπρόσωπος-συνεργάτης για την ευρύτερη περιοχή των Δωδεκανήσων. Πληρ. κ. Άννα τηλ. (031) 951710-11 και ώρες 10 π.μ.-16 μ.μ. ΠΖ25923

ΖΗΤΕΙΤΑΙ κοπέλα Ελληνίδα ευπαρουσίαστη έως 30 ετών για να εργασθεί σε σοβαρό κατάστημα με VIDEO GAMES. Ικανοποιητικός μισθός και bonus. Πληρ. τηλ. 25050 ΑΖ25714

ΖΗΤΕΙΤΑΙ κιθαρίστας-τραγουδιστής με λαϊκό ρεπερτόριο για μόνιμη και σοβαρή εργασία. Πληρ. τηλ. 66766 απογευματινές ώρες ΑΖ25775

Το ξενοδοχείο CALIMERA PORTO ANGELI στα Στεγνά Αρχαγγέλου, ΖΗΤΕΙ νυχτερινό υπάλληλο υποδοχής, με γνώσεις M/C και γερμανικών. Προϋπηρεσία επιθυμητή. Πληρ. βιογραφικά 09.00-17.00 τηλ. 0244-24000/FAX 0244-22121. ΠΖ25893

ΖΗΤΕΙΤΑΙ καθηγήτρια αγγλικών για κεντρικό φροντιστήριο ξένων γλωσσών με τα απαραίτητα προσόντα. Πληρ. τηλ. 22074, 094/557415 ΑΖ25776

ΖΗΤΟΥΝΤΑΙ συνεργεία για ράψιμο κατ' οίκον. Πληρ. τηλ. 86652, 8 π.μ. - 2 μ.μ. ΠΖ25732

Από την εταιρεία METRO ΑΕΒΕ ΖΗΤΟΥΝΤΑΙ από 20 έως 40 ετών: α) εργάτες που να έχουν ολοκληρώσει τη στρατιωτική τους θητεία, β) Ταμίες που να έχουν απολυτήριο Λυκείου από 20 έως 35 ετών. Πληρ. τηλ. 62327

ΖΗΤΟΥΝΤΑΙ έμπειρες γαζώτριες-κοπτοράπτριες να εργασθούν σε βιοτεχνία ετοίμων ενδυμάτων καθώς και άτομο που να γνωρίζει να τυπώνει σε μπλουζάκια. Πληρ. τηλ. 86652, 8 π.μ.- 2 μ.μ. ΠΖ25733

ΠΩΛΟΥΝΤΑΙ σε τιμή ευκαιρίας και σε άριστη κατάσταση: 1) Δύο σιφωνιέρες λευκές με οκτώ συρτάρια, 2) Κομοδίνα σε λευκή λάκα, ή σε μπρούντζο 3) Τραπέζια σαλονιού μαύρη λάκα. Πληρ. τηλ. 75263 ώρες καταστημάτων. ΑΔ26024

ΑΘΗΝΑΪΚΗ ΑΛΥΣΙΔΑ ΧΟΡΩΝ Λάτιν, Ευρωπαϊκών, Ελληνικών παραχωρεί χρήση τίτλου, μεθόδου διδασκαλίας με Franchise για δημιουργία δικής σας Σχολής Χορού. Δωρεάν υποστήριξη, εκπαίδευσης. Πληρ. τηλ. 01/5758013 ΠΔ25904

ΠΩΛΗΤΗΣ ΜΠΥΡΑΣ ΚΑΙ ΠΟΤΩΝ ΖΗΤΕΙΤΑΙ

Από μεγάλη Ροδιακή εταιρεία.
Απαραίτητη προϋπηρεσία και πείρα στο συγκεκριμένο αντικείμενο.
Δωδεκάμηνη απασχόληση.

Πληρ. τηλ. 66227-66228
Ώρες 08.00-12.00 καθημερινά

ΞΕΝΟΔΟΧΕΙΑΚΗ ΕΠΙΧΕΙΡΗΣΗ ΣΤΟ ΦΑΛΗΡΑΚΙ

ΖΗΤΑΕΙ

προσωπικό των παρακάτω ειδικοτήτων:

α) Υπάλληλος υποδοχής (Γερμανικά απαραίτητα)
β) Μπάρμαν και βοηθός
γ) Βοηθοί σερβιτόρων
δ) Καμαριέρες
ε) Λαντζιέρες

Πληρ. τηλ. 85586, 85631, 85632 κ. Ρούλα

Από την Σχολή Κομμωτικής της ΔΙΟΝΥΣΙΑΣ ΚΩΒΑΙΟΥ-ΦΑΙΝΕΚΟΥ

ΖΗΤΕΙΤΑΙ

αρχιτέκτονας με τα απαραίτητα προσόντα

Πληρ. τηλ. 68638, 63039, 86502

ΣΑΣ ΑΝΑΚΟΙΝΩΝΟΥΜΕ

ΟΤΙ ΣΤΟ 5 ΑΣΤΕΡΩΝ ΞΕΝΘΔΟΧΕΙΟ
SOFITEL CAPSIS ΡΟΔΟΥ
ΤΟ ΟΠΟΙΟ ΠΑΡΑΜΕΝΕΙ
ΑΝΟΙΧΤΟ ΟΛΟ ΤΟΝ ΧΡΟΝΟ,
ΛΕΙΤΟΥΡΓΕΙ ΚΛΕΙΣΤΗ ΘΕΡΜΑΙΝΟΜΕΝΗ ΠΙΣΙΝΑ.

ΓΙΑ ΠΕΡΙΣΣΟΤΕΡΕΣ ΠΛΗΡΟΦΟΡΙΕΣ
ΟΣΟΝ ΑΦΟΡΑ ΤΟΥΣ ΟΡΟΥΣ
ΚΑΙ ΩΡΕΣ ΧΡΗΣΕΩΣ ΤΗΣ ΠΙΣΙΝΑΣ
ΤΗΛΕΦΩΝΗΣΤΕ ΣΤΟ **25015**

ΒΑΣΙΛΙΚΟΣ ΠΟΛΤΟΣ ΠΩΛΕΙΤΑΙ

ΑΠΟ ΝΤΟΠΙΟ ΜΕΛΙΣΣΟΚΟΜΟ

Πληρ. τηλ. 21662

ΚΛΑΔΟΓΕΝΗΣ ΜΙΧΑΗΛ

Πολιτικός Μηχανικός ΕΜΠ
Αμερικής 3 - Ρόδος

ΠΩΛΟΥΝΤΑΙ

1. Διαμερίσματα πολυτελούς κατασκευής 125,00 τ.μ. με τρία υπνοδωμάτια επί της Ατταβύρου
2. Διαμερίσματα πολυτελούς κατασκευής σε οικόπεδο δις γωνιαίο επί της Ατταβύρου -Ηβης και Μεσογείου 90 τ.μ. με δύο υπνοδωμάτια και 125 τ.μ. με τρία υπνοδωμάτια.

Πληρ. τηλ. **22394**

ΜΕΓΑΛΕΣ ΠΡΟΣΦΟΡΕΣ

ΜΕΣΙΤΗΣ ΑΣΤΙΚΩΝ ΣΥΜΒΑΣΕΩΝ - REAL ESTATE AGENCY

Vitzileos

Praxis 65455

ΜΑΡΙΟΣ Κ . ΒΙΤΖΗΛΑΙΟΣ

Εθν. Μακαρίου 45-3ος Οροφ. Τηλ:24900, 25545, Φαξ:25544 Κινητό:093-704 919

ΜΕΖΟΝΕΤΕΣ – ΜΟΝΟΚΑΤΟΙΚΙΕΣ

40 τμ	Μονοκατοικία	Παστίδα	8.000.000
80 τμ	Μονοκατοικία	Παστίδα	12.000.000
110 τμ	Μονοκατοικία	Κοσκινού	20.000.000
220 τμ	Μεζονέτα	Κοσκινού	30.000.000
380 τμ	Βίλλα δίορ + οικόπ. 2000μ	Ιαλυσός	100.000.000

ΔΙΑΜΕΡΙΣΜΑΤΑ

55 τμ	Με aircontition	Μήδεια	11.000.000
60 τμ	ρετιρέ	Αθηναγόρα	13.000.000
66 τμ	επιπλωμένο 1ος ορ.	Ιαλύσός	14.000.000
100 τμ	ισόγειο	28η Οκτωβρ.	30.000.000
108 τμ	2ος όροφος με θέα	Κωτιάδη	25.000.000
117 τμ	Ρετιρέ με κλιματισμό-τζάκι	Μήδεια	26.000.000
120 τμ	2ος όροφος 3 υπνοδ	Ιαλυσός	25.000.000
120 τμ	1ος όροφ θέρμανση λουξ	Μήδεια	32.000.000

ΚΑΤΑΣΤΗΜΑΤΑ – ΓΡΑΦΕΙΑ – ΕΠΙΧΕΙΡΗΣΕΙΣ

50 τμ	με πατάρι	Αλ. Διάκου	46.000.000
96 τμ	καινούργιο	Κ. Υδραίου	36.000.000
100 τμ	Προνομιακό	Ψαροπούλα	250.000/μήνα
120 τμ	Διόροφη Οικοδομή	Ζέφυρος	16.000.000
200 τμ	Αίθουσα στη Συγγρού	Αθήνα	60.000.000
250 τμ	Αποθήκη ισόγειο	Δάσκαλοι	20.000.000
420 τμ	τριόροφη οικοδομή	Νιοχώρι	60.000.000
750 τμ	Κατάστημα	Ασγούρου	220.000.000
750 τμ	Αποθήκη με Ράμπα	Ασγούρου	80.000.000
1000 τμ	Super Market με οικόπ 3.000μ	Αρχάγγελος	300.000.000
2000 τμ	Οικοδ μπετά σε οικόπ 11600 μ	Λαδικό	180.000.000
3800 τμ	εργοστ σε οικόπ 32000μ	Κανδηλί	150.000.000
Ξενοδοχ	Α κατηγ-120 κλίν-θάλασσα	Ιάλυσος	2.000.000 $
Ξενοδοχ	Β κατηγ 72 κλίνες-δισκοθήκη	Ρόδος	250.000.000
Hotel Ap	Α' κατηγορ 40 κλίνες	Ιαλυσός	130.000.000

ΟΙΚΟΠΕΔΑ

4.000τμ	Φανταστική θέα	Κοσκινού	20.000.000
4.000τμ	Φανταστική θέα	Γεννάδι	10.000.000
20000τμ	(5 οικοπεδα όμορα)	Γεννάδι	50.000.000

ΕΝΟΙΚΙΑΖΟΝΤΑΙ ΕΠΙΠΛΩΜΕΝΑ ΔΙΑΜΕΡΙΣΜΑΤΑ ΣΤΗΝ ΙΑΛΥΣΟ 60–70.000 το μήνα

διαφορα

ΠΩΛΕΙΤΑΙ σύνθετο άσπρο - μαύρο λάκα με τραπεζάκι τηλεόρασης δώρο σε τιμή ευκαιρίας. Πληρ. τηλ. 61947 ΑΔ26035

ΜΙΣΘΩΤΟΙ-ΣΥΝΤΑΞΙΟΥΧΟΙ-ΝΟΜΙΚΑ ΠΡΟΣΩΠΑ (ΑΤΟΜΙΚΕΣ Ο.Ε., ΕΠΕ) η συμπλήρωση και η κατάθεση της φορολογικής σας δήλωσης είναι υποχρεωτική. Εμείς αναλαμβάνουμε την συμπλήρωση και κατάθεση της φορολογικής σας δήλωσης σε οποιανδήποτε Εφορία και αν ανήκετε για να κοιμάσθε ήσυχα. Τιμές λογικές. Πληρ. τηλ. 94881. ΑΔ26034

ΠΩΛΟΥΝΤΑΙ σε τιμή ευκαιρίας από κατάστημα ετοίμων ενδυμάτων: 1) Ράφια ξύλινα NEOSET, 2) Δύο παγκοι, 3) Δοκιμαστήρια, 4) Ταμειακή μηχανή, 5) Κουκλοι και μπούστα βιτρίνας, 6) Ψυγείο, 7) Στερεοφωνικό, 8) Air contition 24.000 ψυχρομονάδες. Πληρ. ώρες καταστημάτων τηλ. 26877-75263 ΑΔ26023

ΠΩΛΕΙΤΑΙ καινούργιο πλυντήριο ρούχων KORTING Γερμανικής τεχνολογίας χωρητικότητας 4,5 κιλών. Τιμή 75.000 δρχ. λόγω αναχωρησης. Πληρ. τηλ. 0932-407478 πρωινές ώρες. ΠΔ25980

ΠΩΛΟΥΝΤΑΙ καυσόξυλα 1/3 ελιά και 2/3 ξερό πεύκο σε πολύ καλή τιμή. Πλη. τηλ. 81977. ΑΔ25979

ΠΩΛΕΙΤΑΙ σαλόνι αριστης κατάστασης, σε τιμή ευκαιρίας. Επίσης παιδικό κομπλέ με βιβλιοθήκη, γραφείο και ντουλάπα. Πληρ. τηλ. 74248 και 094-157599.

ΠΩΛΕΙΤΑΙ computer Macintosh Power Book 140 CB/166 και δώρο ένας printer. Πληρ. τηλ. 66166, 66161 ΑΔ25974

ΠΩΛΟΥΝΤΑΙ: Τραπεζαρία με 6 καρέκλες σε άριστη κατάσταση 150.000 δρχ. Επίσης: 8κάναλο Fostex VTM, ψηφιακό 300.000 δρχ., ηχεία Roister επαγγελματικά 150W 200.000 δρχ., keyboard Kuflwell PC 88, καινούργιο 650.000 δρχ. Πληρ. τηλ. 61011, 61098. ΠΔ25968

ΠΩΛΟΥΝΤΑΙ: α) χρηματοκιβώτιο διαστάσεις 1,50Χ70 σε άριστη κατάσταση. Τιμή 350.000 δρχ. β) Σαλόνι τριθέσιο και 2 πολυθρόνες Louis Quinze σε άριστη κατάσταση. Πληρ. τηλ. 67813 ΑΔ25959

ΠΩΛΟΥΝΤΑΙ καρέκλες μπαμπού και τραπεζάκια καθως και επιπλώσεις δωματίων από ξενοδοχειακή μονάδα λόγω ανακαινίσεως. Πληρ. τηλ. 30650-34592 ΑΖ25947

ΠΩΛΕΙΤΑΙ: σύνθετο λάκα άσπρομαύρο σε τιμή ευκαιρίας και σε πολύ καλή κατάσταση. Δώρο μια κονσόλα διαδρόμου. Πληρ. τηλ. 61947 και 093 2290559 κ. Μαρία. ΑΔ25942

ΠΩΛΟΥΝΤΑΙ ξύλα ελιάς όμορφα τεμαχισμένα για τζάκι και σόμπα. Επίσης αναλαμβάνουμε και κλαδέματα ελιών. Πληρ. τηλ. 95649, 47817

ΠΩΛΟΥΝΤΑΙ ξύλα ελιάς για τζάκια και σόμπα. Πληρ. τηλ. 92968 ΠΔ25944

ΠΩΛΕΙΤΑΙ άδεια ΤΑΧΙ με ή χωρίς το αυτοκίνητο. Πληρ. τηλ. 63614 κ. Αντώνη ΠΔ25843

ΠΩΛΟΥΝΤΑΙ πέντε (5) ηλεκτρικά σώματα (θερμοπομποί) χρώματος λευκού σε πολύ καλή κατάσταση και σε καλή τιμή 30.000 δρχ. έκαστος (όλα μαζί ή μεμονωμένα). Πληρ. τηλ. 94608 μόνο απογεύματα ΠΔ25549

ΠΩΛΕΙΤΑΙ λόγω μετακόμισης αμερικάνικο ψυγείο αυτόματο με νερό και παγάκι ως και ηλεκτρική κουζίνα μάρκας FOURLIS. Πληρ. τηλ. 34595, 23286 ΠΔ25670

ΧΑΡΙΖΕΤΑΙ πανέμορφο σκυλάκι λόγω αναχωρήσεως μου στο εξωτερικό μόνο σε φιλόζωους. Πληρ. τηλ. 95992 από 08.00-10.00 και 8 έως 11 μ.μ. ΠΔ24795

πωλησεις–ενοικιασεις επιχ/σεων

ΕΥΚΑΙΡΙΑ. Για λόγους υγείας ΠΩΛΕΙΤΑΙ Super Market με σταθερή πελατεία και καλό τζίρο. Πληρ. τηλ. 26127. ΑΚ26033

ΕΝΟΙΚΙΑΖΕΤΑΙ pub-καφετέρια κλιματιζόμενη αυθεντική, μοναδική στο είδος της, στο τουριστικό κέντρο της Ρόδου πλησίον νέου καζίνου! Δεκτές σοβαρές και μόνο προτάσεις! Πληρ. τηλεφωνικώς δεν θα δοθούν. Τηλ. για συνεννόηση 0241-20759, 21274 (τηλεφωνητής), 094-257142. ΑΚ26011

ΠΩΛΕΙΤΑΙ επιχείρηση είδη περιπτέρου, ζαχαρώδη, περιοδικά, ταιγάρα στην περιοχή Εμμ. Ζαννή (Ανάληψη). Πληρ. τηλ. 0932-955763. ΑΚ26002

ΕΝΟΙΚΙΑΖΕΤΑΙ επιχείρηση νυχτερινού κέντρου με μεγάλη αυλή εντός της παλιάς Πόλης. Μόνο σοβαρές προτάσεις. Πληρ. τηλ. 27082-26476. ΑΚ25987

ΜΕΓΑΛΗ ΕΥΚΑΙΡΙΑ. ΠΩΛΕΙΤΑΙ εστιατόριο πλήρως εξοπλισμένο σε κεντρική πλατεία της Π. Πόλης ή δύο κενά καταστήματα, για οποιαδήποτε χρήση, λόγω υγείας. Πληρ. τηλ. 75166. ΠΚ26001

ΕΥΚΑΙΡΙΑ. ΠΩΛΕΙΤΑΙ επιχ/ση CAFE BAR στα Κολύμπια σε κεντρικό σημείο με μεγάλη αυλή 300 τ.μ., 2 BAR (εσωτ.-εξωτ.) Πλήρως εξοπλισμένα και όλο τον υπόλοιπο εξοπλισμό της. Τιμή 10.000.000 διακανονισμός δεκτός. Πληρ. τηλ. 74527 και 097/422988 κ. Γιώργο. ΠΚ25925

ΠΩΛΕΙΤΑΙ επιχείρηση-μπαρ σε λειτουργία, στην Παλιά Πόλη. Πληρ. τηλ. 30639. ΠΚ25928

ΜΕΓΑΛΗ ΕΥΚΑΙΡΙΑ ΠΩΛΕΙΤΑΙ εστιατόριο-pizzeria με όλο τον εξοπλισμό σε καλή τουριστική θέση στην Ιξιά. Πληρ. τηλ. 78345 ΠΚ25764

ΠΩΛΕΙΤΑΙ η επιχείρηση εστιατόριο "ΑΛΙΚΗ" απέναντι από το νέο καζίνο στο ξενοδοχείο των Ρόδων. Πληρ. τηλ. 74054, 5-7 απόγευμα. ΑΚ26000

ΠΩΛΕΙΤΑΙ εργαστήριο πίτσας, μόνιμη πελατεία, χειμώνα-καλοκαίρι. Πληρ. τηλ. 27981 ΠΚ25702

ΠΩΛΕΙΤΑΙ τουριστική επιχείρηση στην Ιαλυσό σε τιμή ευκαιρίας. Πληρ. τηλ. 83042 ΑΚ25763

ΠΩΛΕΙΤΑΙ έτοιμη επιχείρηση (REGINA) στην οδό Μανδηλαρά 24, σε τιμή ευκαιρίας. Πληρ. τηλ. 38805, κιν. 094-135224 κ. Δούκας ΑΚ25721

γνωριμίες

ΘΕΛΕΙΣ ΝΑ ΞΕΧΑΣΤΕΙΣ ΑΠΟ ΤΗΝ ΚΑΘΗΜΕΡΙΝΟΤΗΤΑ ΚΑΙ ΖΗΤΑΣ ΤΟ ΚΑΤΙ ΑΛΛΟ; ΤΗΛΕΦΩΝΗΣΕ ΜΟΥ 094-382527 ΝΑΝΤΙΑ. ΠΓ26020

Κύριος συνταξιούχος άτυχος στη ζωή μου, εντελώς μόνος χωρίς καμμία υποχρέωση, με σπίτι και αυτοκίνητο ζητώ δεσποινίς χήρα ή διαζευγμένη χωρίς καμμία υποχρέωση για κάποιο χρονικό διάστημα συμβίωσης και ό,τι θέλει προκύψει. Δεκτές από όλο το κόσμο με ελληνική υπηκοότητα και αλλοδαπές που να γνωρίζουν ελληνικά για αγάπη, στοργή, ζεστασιά και ευτυχία. Πληρ. τηλ. 0241-76702 ώρες από 14.00 μ.μ. κινητό 095/276839. ΑΓ23800

ΘΕΛΕΙΣ ΝΑ ΞΕΧΑΣΤΕΙΣ ΑΠΟ ΤΗΝ ΚΑΘΗΜΕΡΙΝΟΤΗΤΑ ΚΑΙ ΖΗΤΑΣ ΤΟ ΚΑΤΙ ΑΛΛΟ; ΤΗΛΕΦΩΝΗΣΕ ΜΟΥ 094-382527 ΝΑΝΤΙΑ ΠΓ25251

προσφορες εργασιας

ΜΙΣΘΟΣ και ΠΟΣΟΣΤΑ, προσφέρονται σε άτομα ανεξαρτήτου ηλικίας σαν ντίλερ σε είδη προικός. Πληρ. τηλ. 094-588083 ή 37384. ΑΡ26005

Συνεργείο υδραυλικών αναλαμβάνει από μικρές έως μεγάλες δουλειές. Πληρ. τηλ. 81811-28138.

ΕΛΑΙΟΧΡΩΜΑΤΙΣΤΗΣ. Αναλαμβάνει εργασίες, σε πολύ καλές τιμές. Ελαιοχρωματισμοί, Γυψοσανίδες. Πληρ. τηλ. κιν.: 094-102301 κ. Τάσο. ΑΡ25940

Καφεμαντεία, Χαρτομαντεία, Χειρομαντεία. ΕΛΕΝΗ. Πληρ. τηλ. 095-314817, Αγ. Γεωργίου 51 ΠΡ25765













P & G GRUP

ΧΡΗΜΑΤΟΟΙΚΟΝΟΜΙΚΟΙ ΣΥΜΒΟΥΛΟΙ ΕΠΙΧΕΙΡΗΣΕΩΝ

Χορηγούνται **ΑΜΕΣΑ** δάνεια τραπεζών εντός ωρών σε δημόσιους υπαλλήλους-ιδιωτικούς υπαλλήλους και ελεύθερους επαγγελματίες. **ΔΑΝΕΙΑ:** προσωπικά, καταναλωτικά, στεγαστικά, αγοράς οικοπέδου, οικίας, ανέγερσης πολυκατοικίας, επαγγελματικά με το χαμηλότερο επιτόκιο της αγοράς **ΧΩΡΙΣ ΠΡΟΣΗΜΕΙΩΣΗ!!!**

ΕΝΗΜΕΡΩΘΕΙΤΕ αν είστε στην μαύρη λίστα των **ΤΡΑΠΕΖΩΝ ΑΝΑΛΑΜΒΑΝΟΥΜΕ** υπεύθυνα την διαγραφή σας από την **BLACK LIST**

ΕΠΙΤΟΚΙΟ ΑΠΟ 5,75% ΕΩΣ 10,75%

ΤΗΛ. 21848

ΩΡΕΣ 9-4 μ.μ.

ΕΝΟΙΚΙΑΖΕΤΑΙ ή ΠΩΛΕΙΤΑΙ

ΙΝΣΤΙΤΟΥΤΟ ΑΙΣΘΗΤΙΚΗΣ

ΠΛΗΡΩΣ ΕΞΟΠΛΙΣΜΕΝΟ ΜΕ ΜΕΓΑΛΗ ΠΕΛΑΤΕΙΑ ΛΟΓΩ ΜΕΤΑΚΟΜΙΣΗΣ.

Πληρ. τηλ. 32424

ΠΩΛΕΙΤΑΙ

γνωστή Ανώνυμη Εταιρεία τροφίμων με τζίρο από 100 έως 600 εκατομμύρια δρχ., αποτελούμενη από 3 αυτοκίνητα, 2 ψυκτικούς θαλάμους, πωλήσεων-λογιστικό πρόγραμμα AXES-κεφάλαιο-πλήρη πακέτα, γκάμα από προμηθευτές εσωτ.-εξωτ. πλήρη γραφεία και ο εξοπλισμός τους εξασφαλισμένα κέρδη για ανθρώπους με όρεξη για δουλειά στην τιμή των 20 εκατομμυρίων. Γίνονται ευκολίες πληρωμής.

Πληρ. τηλ. 094-638918



Πάντα με υγείαν...

Αβγά-βάλσαμο για την καρδιά!

Παρασκευάζονται κατά τον ίδιο τρόπο, έχουν την ίδια γεύση και νοστιμιά και, κοιτάζοντάς τα, δεν βλέπουμε καμιά διαφορά. Αλλά τα αβγά, που επινοήθηκαν πρόσφατα από μια ομάδα ερευνητών του Πανεπιστημίου Τέξας έχουν ένα μυστικό, που τα κάνει να διαφέρουν σημαντικά από τα "παραδοσιακά". Περιέχουν, πράγματι, την ουσία ωμέγα-3 (ένα λιπίδιο που υπάρχει και στα ψάρια) και βιταμίνη Ε, συστατικά που θεωρούνται σημαντικά στην πρόληψη των καρδιακών παθήσεων.

Στις Ηνωμένες Πολιτείες, αλλά και σε όλες τις ανεπτυγμένες χώρες, τα αβγά βρίσκονταν συνεχώς στο σκαμνί του κατηγορουμένου, επί σειράν ετών. Λόγω του περιεχομένου τους σε χοληστερίνη, αυτά έφταιγαν για τα δεινά της υγείας μας και είχαν εξοστρακιστεί από το τραπέζι μας. Τώρα, όμως, φαίνεται πως έφτασε ο καιρός της "αθώωσής" τους. Κατ' αρχήν, βέβαια, οι κατηγορίες είχαν μετριαστεί, διότι, σύμφωνα με ορισμένες έρευνες, τρία αβγά την εβδομάδα δεν συνεπάγονται κινδύνους για το μεγαλύτερο μέρος του πληθυσμού.

Και ερχόμαστε στα νέα, τα "τροποποιημένα αβγά, που μπορούν, ούτε λίγο ούτε πολύ, νά επιφέρουν βελτιώσεις στο τραπέζι όσων δεν τρελαίνονται για τα ψάρια και δεν μπορούν επομένως να καταναλίσκουν την ωμέγα-3, που περιέχεται σ' αυτά. Αλλά γίνεται νοστιμότερο το τραπέζι γι' αυτούς που νοσταλγούσαν αβγά μελάτα ή μάτια και ξόρκιζαν τον πειρασμό που επιβουλευόταν την υγεία τους. Επομένως, δικαιολογημένος ήταν ο ενθουσιασμός που προκλήθηκε στις Ηνωμένες Πολιτείες από την ανακάλυψη αυτή. Πάντως η Αμερικανική Διαιτητική Εταιρεία έδωσε την έγκρισή της για το νέο "προϊόν" και σιγά σιγά τα αβγά γίνονται λιγότερο επίφοβα.

Η δίαιτα του κοτετσιού

Για να πειστούν οι κότες να αλλοιώσουν τη σύνθεση του "προϊόντος" τους, ήταν αρκετή μια ελαφρά τροποποίηση της διατροφής τους, που περιελάμβανε τώρα σπόρους λιναριού, έλαια ψαριών και σογιέλαιο.

Η νέα συνταγή δεν φαίνεται να δυσαρεστεί τις κότες για τη "μεταβολισμένη" τροφή τους και σε αντάλλαγμα γεννούν αβγά που περιέχουν λιπαρά οξέα ψαριών σε συγκεντρώσεις ισοδύναμες με αυτές που υπάρχουν στα εκατό γραμμάρια συναγρίδας. Επιπλέον, περιέχουν βιταμίνη Ε σε ικανοποιητικά επίπεδα.

Σε μια έρευνα, προκειμένου να καθοριστούν τα αποτελέσματα της αλλαγής, σε μερικά άτομα χορηγήθηκαν τροποποιημένα αβγά και σε άλλα τα "παραδοσιακά". Μολονότι δεν υπήρξαν σημαντικές αλλαγές στα επίπεδα χοληστερίνης των δύο ομάδων, τα άτομα, που είχαν φάει τα νέα αβγά παρουσίασαν μία μείωση των τριγλυκεριδίων κι έναν περιορισμό της λεγόμενης "κακής" χοληστερίνης (LDL).

Τα παιδικά "τικ" και πως δημιουργούνται

Τα ανήσυχα, ευαίσθητα, δειλά, αμήχανα, ευερέθιστα και ανταγωνιστικά παιδιά είναι αυτά που συνήθως παρουσιάζουν τικ, ιδίως όταν οι γονείς τους είναι απαιτητικοί, αυστηροί, επιζητούν συνέχεια το τέλειο και τα τιμωρούν συχνά.

Τικ, ονομάζονται οι αυτόματες, ακούσιες κινήσεις μυών, οι οποίες δεν ελέγχονται από το παιδί.

Εμφανίζονται σε ακανόνιστα χρονικά διαστήματα και περιλαμβάνουν συνήθως το άνω μέρος του σώματος, το πρόσωπο, το λαιμό και τους ώμους.

Τα πιο τυπικά τικ της παιδικής ηλικίας είναι το ανοιγοκλείσιμο των ματιών, απότομες κινήσεις της κεφαλής, νευρικές κινήσεις των χεριών, γκριμάτσες και ξερόβηχας.

Τα τικ μπορεί να έχουν κάποια βιολογική αιτία και αυτό το διαπιστώνουμε με διάφορες ιατρικές εξετάσεις. Στην περίπτωση αυτή η θεραπεία είναι ιατροφαρμακευτική. Στις περισσότερες όμως περιπτώσεις, τα τικ έχουν ψυχολογική προέλευση και αποτελούν ενδείξεις για κάποια εσωτερική ένταση που βιώνει το παιδί.

Σε αυτή την περίοδο έντασης τα τικ παρουσιάζονται κυρίως κατά τη διάρκεια της ημέρας, ενώ μειώνονται κατά τη διάρκεια του ύπνου.

Μερικές φορές θεωρείται ως αίτιο η προσπάθεια για μεγαλύτερη επίδοση εξ αιτίας του ανταγωνισού με το αδελφάκι του, ενώ σε άλλες περιπτώσεις μπορεί να φταίει η υπερβολική φιλοδοξία των γονιών για μεγαλύτερες επιδόσεις του παιδιού ή να εμποδίζεται η έκφραση και η κίνηση του παιδιού.

Τα παιδιά αυτά, για παράδειγμα, φαίνεται ότι τελικά δεν μπορούν ή εμποδίζονται να εκφράσουν τα συναισθήματά τους, όπως θυμός, αγανάκτηση, επιθετικότητα, με άλλο τρόπο.

Γονείς αγχώδεις, με ένταση στις πράξεις τους και διάχυτη ένταση στο οικογενειακό περιβάλλον του σπιτιού επιτείνουν το πρόβλημα.

Οι έρευνες έχουν αποδείξει ότι το γονεϊκό στιλ, αλλά και το είδος διαπαιδαγώγησης παίζει πολύ σημαντικό ρόλο στην εμφάνιση και διατήρηση των τικ. Μεγάλες προσαρμογές στη ζωή ή μερικά σημαντικά γεγονότα, όπως είναι η είσοδος του παιδιού στο σχολείο, ή η γέννηση ενός αδελφού ή αδελφής, η εγκατάσταση στο σπίτι ενός καινούργιου ατόμου, όπως η γιαγιά ή ο παππούς, μπορεί επίσης να έχουν την ευθύνη για την εμφάνιση των τικ.



Τα τικ εμφανίζονται συχνότερα στα αγόρια απ' ό,τι στα κορίτσια και η ηλικία των έξι ετών παρουσιάζει τη μεγαλύτερη συχνότητα. Στη νηπιακή ηλικία το σύμπτωμα είναι πολύ σπάνιο. Το σύμπτωμα αυτό, σημειώνει φέρνει συχνά τους γονείς σε δύσκολη θέση. Οι περισσότεροι προσπαθούν να το δουν σαν ένα καπρίτσιο του παιδιού ή σαν μια συνήθεια όχι και τόσο σημαντική που θα περάσει από μόνη της με τον καιρό. Οι τρόποι που συνήθως χρησιμοποιούν για να το αντιμετωπίσουν είναι τα παρακάλια για να σταματήσει, ή η τιμωρία, το ξύλο, οι φωνές, η κριτική ή η κοροϊδία.

Το να επικεντρώνουμε την προσοχή μας στο τικ δημιουργεί στο παιδί μια αμηχανία και ντροπή ή την αίσθηση ότι είναι "αλλοιώτικο" εξ αιτίας αυτής της "περίεργης συνήθειας". Αυτές οι μέθοδοι αντιμετώπισης επιτείνουν το πρόβλημα. Η σωστή αντιμετώπιση στοχεύει περισσότερο στις αιτίες που ενισχύουν και διατηρούν το πρόβλημα.

Ξεκινήστε με το να διαφοροποιήσετε το κλίμα του σπιτιού από κλίμα άγχους, έντασης και συγκρούσεων, σε κλίμα ηρεμίας, όπου η νουθεσία των παιδιών θα γίνεται μέσα από διάλογο.

Τα συναισθήματα του παιδιού δεν πρέπει να παρεμβοδίζονται, ιδιαίτερα τα αρνητικά. Είναι υγιές να μπορεί ένα παιδί να εκφράσει το θυμό του, την αγανάκτησή του, ή την επιθετικότητά του όταν το αισθάνεται.

Στην παιδική ηλικία υπάρχει μεγαλύτερη ανάγκη για κίνηση και κινητικά παιχνίδια, γιατί είναι ένα είδος εκτόνωσης και μείωσης των εσωτερικών εντάσεων.

Κάτι που επίσης είναι πολύ σημαντικό να δουν οι γονείς, είναι ο τρόπος που διαπαιδαγωγούν τα παιδιά τους. Ο αυταρχικός, απορριπτικός, παραχαϊδευτικός τρόπος δημιουργεί πάντα στα παιδιά ψυχολογικά προβλήματα.

Δοκιμάστε αυτό που έχει οριστεί ως δημοκρατικός τρόπος διαπαιδαγώγησης και σημαίνει να κάνουμε διάλογο με το παιδί και κυρίως να μάθουμε να το ακούμε. Βέβαια απαραίτητη είναι η συμβολή του ψυχολόγου και για την ψυχοθεραπεία που ενδείκνυται για το παιδί και τη συμβολή του για τη διόρθωση του τρόπου διαπαιδαγώγησης.

ΙΑΤΡΙΚΗ ΑΝΑΚΟΙΝΩΣΗ
Ο ιατρός
ΔΗΜΗΤΡΙΟΣ ΤΡΙΑΝΤΑΦΥΛΛΟΥ
ΠΛΑΣΤΙΚΟΣ ΧΕΙΡΟΥΡΓΟΣ
Δέχεται στο ιατρείο του
ΠΑΥΛΟΥ ΜΕΛΑ 27 και ΝΑΥΑΡΙΝΟΥ (2ος όροφος)
ΜΕ ΡΑΝΤΕΒΟΥ
ΔΕΥΤΕΡΑ-ΤΕΤΑΡΤΗ-ΠΕΜΠΤΗ 18.30-20.30
ΤΗΛ.FAX:(0241) 23860 κιν. 094-688989

ΙΑΤΡΙΚΗ ΑΝΑΚΟΙΝΩΣΗ
Το οδοντιατρείο του
ΑΝΑΣΤΑΣΙΟΥ Μ. ΦΩΤΗ
μεταφέρθηκε στην οδό
Στεφάνου Καζούλη 83
Τηλ. 21672

ΙΑΤΡΙΚΗ ΑΝΑΚΟΙΝΩΣΗ
Ο ιατρός
ΒΑΣΙΛΗΣ Μ. ΚΑΡΑΓΙΑΝΝΗΣ
ΝΕΥΡΟΛΟΓΟΣ
ΔΕΧΕΤΑΙ: Στο ιατρείο του
Γ. Ευσταθίου 8 (κοντά στη Γενική Τράπεζα)
Καθημερινά 8.30-13.00 και 17.30-20.00
Σάββατο 8.30-13.00
Τηλ. 78655, οικίας: 21045, κιν.: 095463082

ΝΤΟΡΑ ΚΩΝΣΤΑΝΤΙΝΟΠΟΥΛΟΥ-ΨΥΧΟΛΟΓΟΣ
Πτυχιούχος του Πανεπιστημίου της Καλιφόρνιας-Λος Αντζελες (UCLA)-Μεταπτυχιακές σπουδές στο Pepperdine University-Malibu California.
➤ Αμεση ψυχολογική υποστήριξη και επαγγελματική φροντίδα από έμπειρη Ψυχολόγο και Οικογενειακή Σύμβουλο.
➤ Η σωστή θεραπευτική σχέση μπορεί να επιφέρει ρεαλιστικές λύσεις για πραγματικά προβλήματα σε θέματα: μοναξιάς, μελαγχολίας, στρες, ανυπομονησίας, φοβίας, εθισμού, οικογενειακών σχέσεων, διαζυγίου, κακομεταχείρισης, συναισθηματικών δυσκολιών, αυτοπεποίθησης, ανασφάλειες, μεταβατικά στάδια ζωής, βουλιμίας, ανορεξίας, απώλειας, πένθους.
Τηλεφωνείστε στα τηλέφωνα: 35163 και 094/980550 για ραντεβού και άμεση εξυπηρέτηση.
Διεύθυνση: Καρίας 1
Περιοχή Ροδίνι - Ρόδος

ΙΑΤΡΙΚΗ ΑΝΑΚΟΙΝΩΣΗ
ΑΝΑΣΤΑΣΙΟΣ Β. ΧΡΟΝΟΠΟΥΛΟΣ
ΑΓΓΕΙΟΧΕΙΡΟΥΡΓΟΣ
Δέχεται κατόπιν ραντεβού
Στη νέα διεύθυνση: Άννης Μαρίας 15 3ος όροφος
Τηλ. 31584-74727 κιν. 094-357899

ΙΑΤΡΙΚΗ ΑΝΑΚΟΙΝΩΣΗ
Ο ιατρός
ΜΙΧΑΗΛ ΕΜΜ. ΤΕΛΩΝΗΣ
ΧΕΙΡΟΥΡΓΟΣ ΟΦΘΑΛΜΙΑΤΡΟΣ
Δέχεται στο ιατρείο του
Αννης Μαρίας 71 (ισόγειο)
Καθημερινά 08.30-13.00 και 17.00-20.30
Σάββατο 09.00-12.00
Τηλέφωνο 33113 κιν. 095-315657

Ρόδος: *ειχή και ως έτυχε...*

Φιλοκαλούμεν τε γαρ μετ' ευτελείας...

• Ο παραπεταμένος πίνακας του Σεμερτζίδη









Κοντεύει να πιάσει δεκαετία (!) ο πίνακας του αείμνηστου **Σεμερτζίδη** που τον έχουν *"παραπετάξει"* στην αίθουσα του πρώην ληξειαρχείου του Δήμου.

Ο πίνακας αυτός έχει δωρηθεί στην Δημοτική Πινακοθήκη και μεταφέρθηκε στο Δήμο για συντήρηση.

Εχουν περάσει κάπου 8 χρόνια, αν δεν κάνουμε λάθος, η συντήρηση του πίνακα έμεινε μισή, και ο πίνακας με τις **"Μπονιάτισσες"** παραμένει στ' αζήτητα, χωρίς κανένας να ενδιαφέρεται για την τύχη του...

"Φιλοκαλούμεν τε γαρ μετ' ευτελείας και φιλοσοφούμεν άνευ μαλακίας" επέμενε ο Περικλής, αλλά ποιός τον ακούει!

• Κουρκουταβλάκια

Ασχολούμενοι με τα θέματα αισθητικής αφήνουμε, ίσως, πιο σόβαρα θέματα στο περιθώριο.

Για παράδειγμα, εδώ και μήνες τα αιγοπρόβατα και τα βοειδή του νησιού μας πεθαίνουν αβέρτα λες και τα 'χει χτυπήσει **πανώλης.**

Οι ειδικοί μιλάνε για **καταρροϊκό πυρετό** και επιμένουν ότι θα πρέπει τα ζώα που έχουν προσβληθεί να θανατωθούν άμεσα.

Μέχρι σήμερα πάντως, από την μεριά της Νομαρχίας δεν έχει ανακοινωθεί ούτε ο ακριβής αριθμός των αρρωστημένων ζώων, πια μαντριά έχουν χτυπηθεί, πόσα έχουν θανατωθεί.

Και ο κόσμος αρχίζει να αναρωτιέται για το τι είδους κρέας τρώμε, τι γάλα πίνουν τα παιδιά μας, και αν τελικά θα μεταδοθεί και σε μας η θανατηφόρα **"ίωση"**, να μας ξεπαστρέψει να ησυχάσουμε...

Φυσικά ούτε λόγος να γίνεται για το πως ο **"καταρροϊκός πυρετός"** αριβάρισε στα νησιά μας.

Μήπως από το **λαθρεμπόριο ζώων** με τους γείτονες Τούρκους που και εκεί αντιμετωπίζουν τα ίδια προβλήματα;

Μόνον που αυτοί είναι πιο έξυπνοι και προσπαθούν να τα κουκουλώσουν.

... Αλλά και να τα εξάγουν σε μας τους μπουνταλάδες!

ΗΛΕΚΤΡΟΔΟΜΗ

ΗΛΕΚΤΡΟΛΟΓΙΚΟ ΥΛΙΚΟ-ΦΩΤΙΣΤΙΚΑ

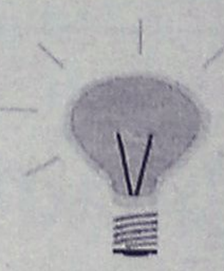

κεντρικό κατάστημα:
28ης Οκτωβρίου 4 Κρεμαστή, 85104 Ρόδος, τηλ. 91781

Υποκατάστημα:
11ο χλμ. Ρόδου-Αεροδρομίου, Κρεμαστή 85104 Ρόδος, τηλ. (0241) 95008, fax. 90446

Για ό,τι αφορά τον ηλεκτρισμό έχουμε τις λύσεις

BEAUTY NAILS

Τεχνητά Νύχια από φυσικό μετάξι
Ενίσχυση φυσικών νυχιών με μετάξι
Μανικιούρ
Σπέσιαλ Μανικιούρ
Γαλλικό Μανικιούρ
Αιγυπτιακό Μανικιούρ
Λεύκανση φυσικών νυχιών
Διακοσμητική νυχιών
Τοποθέτηση βλεφαρίδων

ΑΚΡΑ ...ΠΕΡΙΠΟΙΗΣΗ ΓΙΑ ΣΑΣ

ΑΠΟΣΤΕΙΡΩΜΕΝΑ εργαλεία και πετσέτες μιας χρήσης με σεβασμό στην υγιεινή που είναι η βάση της ομορφιάς

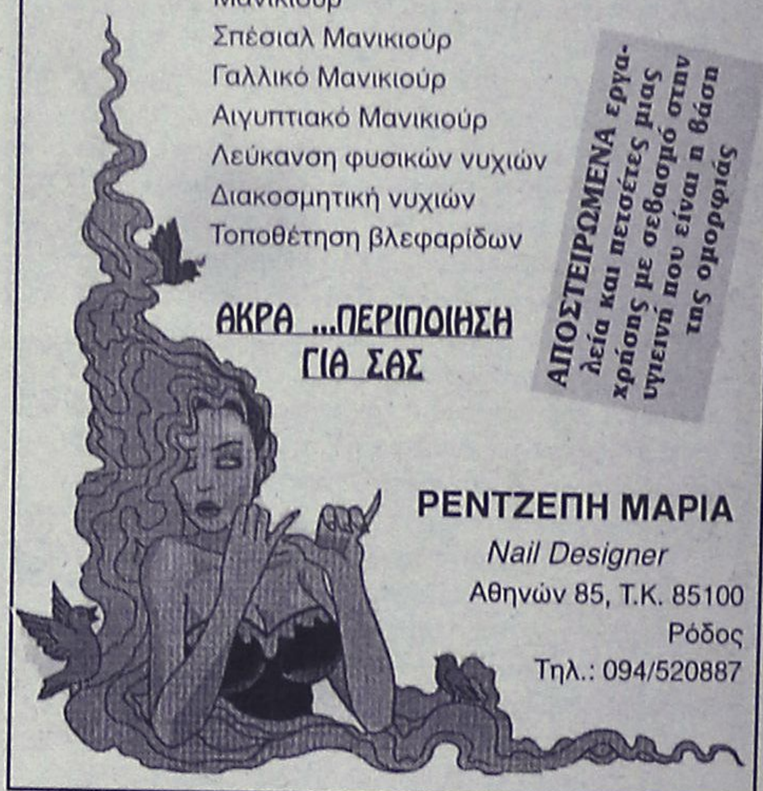

ΡΕΝΤΖΕΠΗ ΜΑΡΙΑ
Nail Designer
Αθηνών 85, Τ.Κ. 85100
Ρόδος
Τηλ.: 094/520887

ΜΟΝΑΔΙΚΗ ΠΡΟΣΦΟΡΑ

ΑΠΟΚΤΗΣΤΕ



+

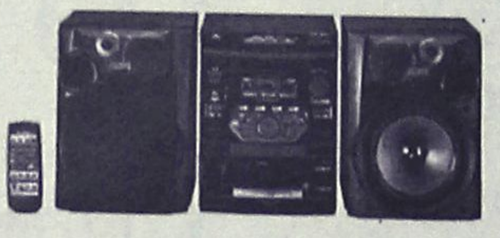

ERICSSON GF 768

AIWA με 3 CD

ΕΝΤΕΛΩΣ ΔΩΡΕΑΝ
με σύνδεση TELESTET
Μόνο για λίγες μέρες...

ΚΑΤΑΣΤΗΜΑΤΑ **Μοσχιδης**

Αννης Μαρίας 73 - τηλ. 35846

D-A-N-E- SEA LINE

ΔΡΟΜΟΛΟΓΙΑ ΑΠΟ 11/01/1998-31/1/1999
ΑΝΑΧΩΡΗΣΗ ΑΠΟ ΡΟΔΟ

ΗΜ/ΝΙΑ	ΗΜΕΡΑ	ΠΛΟΙΟ	ΩΡΑ ΑΝΑΧ.	ΠΡΟΟΡΙΣΜΟΣ
11/01	ΔΕΥ	-------	--------	----------
12/01	ΤΡΙ	ΡΟΔΟΣ	14.00	ΚΩ-ΚΑΛΥΜΝΟ-ΛΕΡΟ-ΠΑΤΜΟ-ΠΕΙΡΑΙΑ
13/01	ΤΕΤ	ΙΑΛΥΣΟΣ	13.00	ΤΗΛΟ-ΝΙΣΥΡΟ-ΚΩ-ΛΕΡΟ-ΠΑΤΜΟ-ΠΕΙΡΑΙΑ
14/01	ΠΕΜ	ΡΟΔΟΣ	18.00	ΚΩ-ΠΕΙΡΑΙΑ
15/01	ΠΑΡ	ΙΑΛΥΣΟΣ	14.00	ΚΩ-ΚΑΛΥΜΝΟ-ΛΕΡΟ-ΠΑΤΜΟ-ΠΕΙΡΑΙΑ
16/01	ΣΑΒ	ΡΟΔΟΣ	14.00	ΚΩ-ΚΑΛΥΜΝΟ-ΛΕΡΟ-ΠΑΤΜΟ-ΠΕΙΡΑΙΑ
17/01	ΚΥΡ	ΙΑΛΥΣΟΣ	14.00	ΚΩ-ΚΑΛΥΜΝΟ-ΛΕΡΟ-ΠΑΤΜΟ-ΠΕΙΡΑΙΑ
18/01	ΔΕΥ	---------	--------	----------
19/01	ΤΡΙ	ΡΟΔΟΣ	14.00	ΚΩ-ΚΑΛΥΜΝΟ-ΛΕΡΟ-ΠΑΤΜΟ-ΠΕΙΡΑΙΑ
20/01	ΤΕΤ	ΙΑΛΥΣΟΣ	13.00	ΤΗΛΟ-ΝΙΣΥΡΟ-ΚΩ-ΛΕΡΟ-ΠΑΤΜΟ-ΠΕΙΡΑΙΑ
21/01	ΠΕΜ	ΡΟΔΟΣ	17.00	ΚΩ-ΠΕΙΡΑΙΑ
22/01	ΠΑΡ	ΙΑΛΥΣΟΣ	14.00	ΚΩ-ΚΑΛΥΜΝΟ-ΛΕΡΟ-ΠΑΤΜΟ-ΠΕΙΡΑΙΑ
23/01	ΣΑΒ	ΡΟΔΟΣ	14.00	ΚΩ-ΚΑΛΥΜΝΟ-ΛΕΡΟ-ΠΑΤΜΟ-ΠΕΙΡΑΙΑ
24/01	ΚΥΡ	ΙΑΛΥΣΟΣ	14.00	ΚΩ-ΚΑΛΥΜΝΟ-ΛΕΡΟ-ΠΑΤΜΟ-ΠΕΙΡΑΙΑ
25/01	ΔΕΥ	--------	--------	----------
26/01	ΤΡΙ	ΡΟΔΟΣ	14.00	ΚΩ-ΚΑΛΥΜΝΟ-ΛΕΡΟ-ΠΑΤΜΟ-ΠΕΙΡΑΙΑ
27/01	ΤΕΤ	ΙΑΛΥΣΟΣ	13.00	ΤΗΛΟ-ΝΙΣΥΡΟ-ΚΩ-ΛΕΡΟ-ΠΑΤΜΟ-ΠΕΙΡΑΙΑ
28/01	ΠΕΜ	ΡΟΔΟΣ	17.00	ΚΩ-ΠΕΙΡΑΙΑ
29/01	ΠΑΡ	ΙΑΛΥΣΟΣ	14.00	ΚΩ-ΚΑΛΥΜΝΟ-ΛΕΡΟ-ΠΑΤΜΟ-ΠΕΙΡΑΙΑ
30/01	ΣΑΒ	ΡΟΔΟΣ	14.00	ΚΩ-ΚΑΛΥΜΝΟ-ΛΕΡΟ-ΠΑΤΜΟ-ΠΕΙΡΑΙΑ
31/01	ΚΥΡ	ΙΑΛΥΣΟΣ	14.00	ΚΩ-ΚΑΛΥΜΝΟ-ΛΕΡΟ-ΠΑΤΜΟ-ΠΕΙΡΑΙΑ

Κεντρικό Πρακτορείο **ΔΑΝΕ SEA LINE**
Αυστραλίας 92-Ώρες λειτουργίας 08.00-20.00 • Τηλ. 77078

Άρτος (;) Θεάματα (;)...

... Και τηλεόραση (όπως λέμε τηλοψία...)

ΚΙΝΗΜΑΤΟΘΕΑΤΡΟ "ΜΕΤΡΟΠΟΛ"

ΤΗΛ. 28400

ΔΥΟ ΠΡΟΒΟΛΕΣ

7.30 έως 9.30 και 9.30 έως 11.30

14.000 αυτόπτες μάρτυρες και κανείς δεν είδε το παραμικρό!!!

Να πιστεύεις τα πάντα εκτός από τα μάτια σου!!!

Ο ΣΠΕΣΙΑΛΙΣΤΑΣ ΜΠΡΑΪΑΝ ΝΤΕ ΠΑΛΜΑ παρουσιάζει την πιο δυναμική ταινία της χρονιάς με τους ΝΙΚΟΛΑ ΚΕΗΤΖ και ΓΚΑΡΙ ΣΙΝΙΖ



SNAKE EYES

Α' ΠΡΟΒΟΛΗΣ

ΣΑΒΒΑΤΟ και ΚΥΡΙΑΚΗ

ΘΕΑΤΡΟ ΘΙΑΣΟΣ

ΓΙΩΡΓΟΥ ΠΑΝΤΖΑ, ΚΑΙΤΗΣ ΦΙΝΟΥ

Η ξεκαρδιστική κωμωδία

ΠΑΝΤΡΕΥΤΗΚΑ ΜΙΑ ΠΑΝΤΡΕΜΕΝΗ!!!

Δίδονται εργατικά εισιτήρια

ΚΙΝΗΜΑΤΟΓΡΑΦΟΣ "ΠΑΛΛΑΣ"

ΨΗΦΙΑΚΟΣ ΗΧΟΣ SURROUND DTS

ΤΗΛ. 24475

ΩΡΕΣ ΕΝΑΡΞΗΣ: 7.00 και 9.30

ΣΑΒΒΑΤΟ και ΚΥΡΙΑΚΗ ΑΠΟ ΤΙΣ 4.30

ΣΗΜΕΡΑ

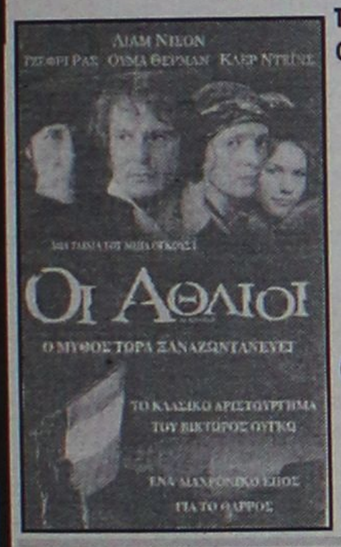

το κλασικό αριστούργημα του ΒΙΚΤΩΡΟΣ ΟΥΓΚΟ

ΟΙ ΑΘΛΙΟΙ

ΕΠΟΜΕΝΗ ΤΑΙΝΙΑ ΜΑΣ: Ο ΠΡΙΓΚΙΠΑΣ ΤΗΣ ΑΙΓΥΠΤΟΥ

ΚΙΝΗΜΑΤΟΓΡΑΦΟΣ ΤΙΤΑΝΙΑ

ΤΗΛ. 25876

Ωρες έναρξης: 7.45 και 10

ΣΑΒΒΑΤΟ ΚΥΡΙΑΚΗ από 5.45

ΝΕΟΣ ΗΧΟΣ DIGITAL SR DOLBY

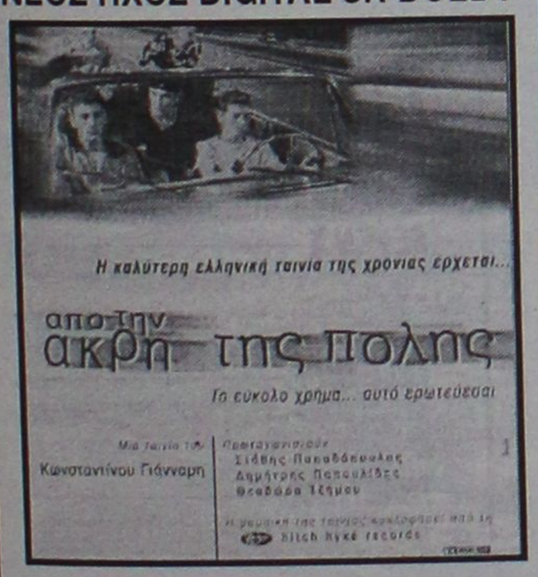

ΔΗΜΟΤΙΚΟΣ ΚΙΝΗΜΑΤΟΓΡΑΦΟΣ

ΤΗΛ. 20265

ΩΡΕΣ ΕΝΑΡΞΗΣ 7.30 και 9.30

Από Τρίτη 26 έως και Κυριακή 31 Ιανουαρίου

ΟΛΙΚΗ ΕΚΛΕΙΨΗ

Σκηνοθεσία: Ανιέσκα Χόλαντ

Πρωταγωνιστούν:

Λεονάρντο Ντι Κάπριο, Ντέηβιν Τιούλις

Η ταραγμένη ερωτική συνάντηση των δύο σημαντικών Γάλλων ποιητών, του "καταραμένου αγγελικού" Αρθουρ Ρεμπώ και του τραγικού Πωλ Βερλαίν

Κάθε Δευτέρα ο κινηματογράφος αργεί

ΕΤ-1

07.00 Μουσικό οδοιπορικό
08.00 Παιδικό πρόγραμμα
09.30 Χρυσές συνταγές
10.00 Το πρώτο χαμόγελο
12.15 Τα παιδιά του έρωτα
12.45 Κασσάνδρα-Το μοιραίο πάθος
13.30 Ειδήσεις
13.40 Οπως μας αρέσει
15.00 Γαλάζιο Δέντρο: το μεγάλο μυστικό
16.00 Art Attack
16.30 Ποδόσφαιρο για το κύπελλο Ελλάδας.
18.30 Ξένο ντοκιμαντέρ. «Ανακαλύπτω»
19.00 Ποδόσφαιρο για το κύπελλο Ελλάδας.
21.00 Χωρικά ύδατα. Δραματική σειρά με τους Πασχάλη Τσαρούχα, Τάνια Τρύπη
22.00 Πανευρωπαϊκό Πρωτάθλημα καλλιτεχνικού πατινάζ.
23.00 Ειδήσεις-Αυτοσχεδιάζοντας στην κόψη του καιρού.
23.30 Πανευρωπαϊκό Πρωτάθλημα καλλιτεχνικού πατινάζ (Σ)
02.30 Μπάσκετ. ΠΑΟΚ-Παναθηναϊκός

NET

07.00 Τι τρέχει;
10.00 Η ιστορία του ελληνικού νομίσματος
10.30 Ελληνική φορεσιά
11.00 Δελτίο ειδήσεων
11.01 Η κιβωτός των ζώων
12.00 Δελτίο ειδήσεων
12.01 Ταξιδεύοντας
13.00 Ειδήσεις
13.30 Ντεκαφεϊνέ
14.00 Ειδήσεις
14.01 Ντεκαφεϊνέ (Σ)
15.00 Ειδήσεις-μεγάλο δελτίο
16.00 Συν και πλην
18.00 Ειδήσεις
18.15 Στην καρδιά της ύλης. Ντοκιμαντέρ
18.30 Σπορ ιστορίες, Με τον Δημήτρη Χατζηγεωργίου.
19.30 Σπορ NET
20.05 Ταξιδεύοντας (Ε)
21.00 Ειδήσεις
22.00 Ανθρωποι. Δημοσιογραφική ενημερωτική εκπομπή την οποία παρουσιάζει η Σεμίνα Διγενή
23.00 Παρασκήνιο. Πολιτιστική εκπομπή
24.00 Ειδήσεις
00.15 Νυχτερινός επισκέπτης. Με τον Αρη Σκιαδόπουλο

ΕΤ-3

08.01 Θεία Λειτουργία
10.30 Τσεκ απ
11.30 Συναυλία
12.30 Εκπαιδευτικό ντοκιμαντέρ
13.30 Παιδικό πρόγραμμα
13.45 Οινο-μαγειρέματα
14.00 Μέρα μεσημέρι
15.30 Ειδήσεις
15.45 Συναυλία
17.00 Jammin ζωντανά
18.00 Sportactive
18.30 Αδρεναλίνη
19.00 Ντοκιμαντέρ
19.30 Ειδήσεις
20.30 Τεχνόπολις
21.00 Ελληνικός κινηματογράφος "Καγκελόπορτα"
23.00 Βόλτα. Μουσική εκπομπή.
24.00 Τεχνών ημιχρόνιον
00.30 Ειδήσεις
01.00 Ξένη ταινία. «Ο ερασιτέχνης». Περιπέτεια.

FILMNET

06.45 Ξένη ταινία. «Χάρτινο φεγγάρι»
08.25 Ξένη ταινία. «Πεζοναύτης»
10.00 Ξένη ταινία. «Το τίμημα της τελειότητας». Κοινωνικό δράμα
11.45 Ξένη ταινία. «Δύο άσπονδες φίλες». Κωμωδία
13.40 Ξένη ταινία. «Κρίσιμη απόφαση». Περιπέτεια.
16.00 Ξένη ταινία. «Λι: ανάμεσα στο διάβολο και τη βαθιά γαλάζια θάλασσα»
17.40 Ξένη ταινία. «Ο πρωταγωνιστής»
19.30 Ξένη ταινία. «Φίλοι και εραστές»
21.30 Videofashion
22.00 Ξένη ταινία. «Στην πόλη της διαφθοράς»
24.00 Ξένη ταινία. «Απαγορευμένα όνειρα»
01.40 Ξένη ταινία. «Κρυφό ημερολόγιο
03.45 Ξένη ταινία. «Νέοι, απίθανοι και ωραίοι».

SUPER SPORT

17.00 Στιγμιότυπα NFL
17.30 Ο κόσμος του ράγκμπι
18.00 Γκολ από τα ευρωπαϊκά πρωταθλήματα ποδοσφαίρου.
19.00 Πρωτάθλημα καλαθοσφαίρισης. ΑΕΚ-Αρης
21.00 Πρωτάθλημα καλαθοσφαίρισης. ΠΑΟΚ-Παναθηναϊκός
23.45 Κύπελλο ποδοσφαίρου Ιταλίας
00.30 Παγοδρομίες
02.15 Αγγλικά στιγμιότυπα

ΣΚΑΪ

06.00 Μουσικό πρόγραμμα
07.00 Πρωινές διαδρομές
10.00 Με την Κατερίνα. Καθημερινό ψυχαγωγικό μαγκαζίνο
12.00 Ειδήσεις και Χρηματιστήριο
12.40 Μουσικό αφιέρωμα στη Χριστίνα Μαραγκόζη
13.30 Ειδήσεις
14.30 Τσικιτίτας
15.15 Μαρία
16.15 Εσμεράλντα
17.00 Καρουζέλ
17.15 Μεταξύ άλλων. Καθημερινή κοινωνική εκπομπή.
19.00 Μαριμάρ
19.55 Ειδήσεις ΣΚΑΪ σήμερα
21.45 Mr. Bean.Σειρά βρετανικής παραγωγής με κωμικά σκετς και πρωταγωνιστή τον Ρόουαν Ατκινσον
23.15 Man to man
00.10 Best auto
00.15 Ειδήσεις
00.30 Ξένη ταινία. «Κρυφοί φόβοι». Θρίλερ αμερικανικής παραγωγής 1993.
02.30 Teleshop
03.00 Μουσικό πρόγραμμα

MEGA

07.00 Τι νέα σήμερα;
10.10 Πολύ καλημέρα σας
12.30 Υπάρχει λύση
13.15 Βρες τη φράση
14.00 Δελτίο ειδήσεων
14.15 Ντόλτσε βίτα
15.45 Ελληνική ταινία. «Ενας βλάκας και μισός». Κωμωδία.
17.30 Ματιές στα γεγονότα
17.45 Οσα ξέρει το παιδί
18.30 Απαγορευμένη αγάπη
19.05 Κλήρωση ΛΟΤΤΟ-ΠΡΟΤΟ
19.15 Κόντρα πλακέ
20.00 Τα γεγονότα στις οκτώ
21.10 Ξένη ταινία. «Αγάπη μου μεγένθυνα το παιδί». Κωμωδία φαντασίας αμερικανικής παραγωγής 1992 με τους Ρικ Μοράνις, Μάρσια Στράσμαν κ.ά.
23.14 Mega 2000
23.15 Μαύρο κουτί
00.15 Τελευταία γεγονότα
00.30 Σκέψου
00.31 Η Ελλάδα του Ελευθέριου Βενιζέλου
01.40 Ξένη ταινία. «Ελ Μαριάτσι». Περιπετειώδης ταινία
03.00 Μάγισσα
03.30 Πολύ καλημέρα σας
05.30 Telemarketing
06.00 Χαραυγή
06.30 Παράλληλοι δρόμοι

ANT-1

07.00 Καλημέρα Ελλάδα
09.55 Ο καιρός της εβδομάδας
10.00 Πρωινός καφές.
11.00 Τα νέα του ANT-1 σε 1'
11.05 Πρωινός καφές
13.30 Η καλή πεθερά
14.00 Τα νέα του ANT-1
14.40 Οι μεν και οι δεν
15.15 Καραμπόλα
15.50 Super game
16.00 Ατίθασα νιάτα
16.50 Δέκα με τόνο
17.30 Ειδήσεις
17.40 Καλημέρα ζωή. Κοινωνική σειρά σε σενάριο και σκηνοθεσία Νίκου Φώσκολου.
18.20 Επιτέλους μαζί
19.15 Η λάμψη. Κοινωνική σειρά που γράφει και σκηνοθετεί ο Νίκος Φώσκολος.
19.55 Τα νέα του ANT-1
21.00 Τζόκερ
21.05 Ελληνική ταινία. «Αγάπη για πάντα». Δράμα παραγωγής 1969. Με τους Ζωή Λάσκαρη, Γιάννη Φέρτη, Νότη Περγιάλη, Ανδρέα Φιλιππίδη
22.55 Τα νέα του ANT-1
23.10 Ξένη ταινία. «Οικολόγοι για κλάματα». Κωμωδία
00.15 Ειδήσεις
00.35 Ξένη ταινία. (Σ)
01.30 Γκολ και άλλα
02.10 Ξένη ταινία. «Εντολή εξόντωσης». Περιπέτεια βρετανική παραγωγής 1970.
03.50 Τηλεμάρκετινγκ
04.20 Ξένη ταινία. «Στους δρόμους του Λονδίνου». Αισθηματική βρετανικής παραγωγής

STAR

05.30 Αστέρια στο πεντάγραμμο
07.00 Ρεπορτάζ στην ομίχλη
10.00 Star cafe
13.15 Ειδήσεις
14.00 Τα μυστικά της αγάπης
15.00 Τόλμη και γοητεία
15.30 Σάνσετ μπιτς
16.30 Μέρες αγάπης. Κοινωνική σειρά αμερικανικής παραγωγής.
17.30 Ειδήσεις - Το μαγκαζίνο των 17.30
18.00 Ελληνική ταινία. «Εξω οι κλέφτες». Κωμωδία παραγωγής 1961.
20.00 Ειδήσεις
21.00 Profiler
22.00 Ξένη ταινία. «Λορέντζο». Κοινωνική με τους Νικ Νόλτε, Σούζαν Σάραντον
24.00 What's hot
00.05 Ειδήσεις
00.15 Ξένη ταινία. (Σ)
00.45 Ξένη ταινία. «Το φλογερό κορμί της Σούζαν Νο 3»
02.30 Τα κόκκινα παπούτσια

NEW CHANNEL

07.00 Make my day.
07.30 Ο,τι φέρνουν τ' άστρα
07.35 Δελτίο καιρού
07.40 Make my day (Σ)
08.30 Love is in the air
10.00 Τι, πώς, πού;
11.00 News
11.05 Τι, πώς, πού; (Σ)
11.30 Blue box office
12.00 Σφηνάκια με τον Νικ
12.05 Blue box office
13.00 News
13.05 Μη μου πεις
14.00 Σφηνάκια με τον Νικ
14.00 Μη μου πεις (Σ)
14.30 Μύθοι και πραγματικότητα
15.00 News
15.05 Μύθοι και πραγματικότητα (Σ)
16.00 Σφηνάκια με τον Νικ
16.05 M-Dog.
17.00 News
17.05 Σουτ μας ακούνε
17.30 Ρυθμός και ένταση
18.00 Σφηνάκια με τον Νικ
18.05 Ρυθμός και ένταση
19.00 News
19.05 Face to face
20.40 Δελτίο ειδήσεων για άτομα με προβλήματα ακοής
21.05 Σφηνάκια με τον Νικ
21.30 Ευθέως
23.00 Ειδήσεις
23.40 Ξένη ταινία
01.30 Ξένη ταινία
03.00 Μουσικό πρόγραμμα

ΚΑΝΑΛΙ 5

07.30 Η ώρα του Τύπου
09.00 Ειδήσεις
09.30 Φιλάκια
12.00 Ειδήσεις
12.10 Σοφοκλέους live
13.30 Γίνονται και θαύματα.
14.30 Ειδήσεις
15.15 Ξένη σειρά
16.15 Ξένη ταινία
17.00 Ειδήσεις
17.05 Ειδικό δελτίο
17.10 Ξένη ταινία.
18.00 Ελληνική ταινία
19.45 Ελληνική ταινία
20.00 Ειδήσεις
20.05 Ελληνική ταινία. (Σ)
21.30 Ειδήσεις
22.30 Ελληνική ταινία
00.15 Ειδήσεις [illegible]χης
00.30 Ξένη ταιν[illegible]
02.10 Η κα[illegible]

ΜΝΗΜΟΣΥΝΑ

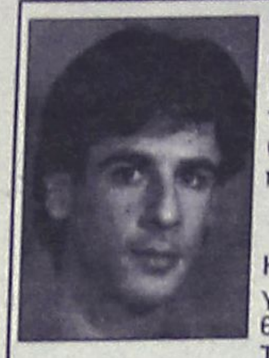

Την 28η Ιανουαρίου ημέρα Πέμπτη και ώρα 8 π.μ. εις τον Ιερό Ναό Ταξιαρχών (Νεκροταφείο Ρόδου), τελούμε διετές μνημόσυνο υπέρ αναπαύσεως της ψυχής του λατρευτού μας συζύγου, παιδιού, πατέρα, αδελφού και θείου

ΙΩΑΝΝΗ ΜΑΡΚΑΚΙΟΥ

ετών 33

Η μητέρα, τα αδέλφια, η κόρη, η σύζυγος, τα ανίψια, η γιαγιά, οι θείοι και οι θείες.

Τα εξαδέλφια, οι φίλοι και οι λοιποί συγγενείς.

Δύο χρόνια επεράσανε που λείπεις μακρυά μας ενώ σε περιμένουμε δεν λες να 'ρθεις κοντά μας. Μια και δεν έρχεσαι εσύ ερχόμαστε εμείς κοντά σου· λίγα λουλούδια φέρνουμε μέσα στη αγκαλιά σου.



Την 28η Ιανουαρίου ημέρα Πέμπτη και ώρα 8.30 π.μ. εις τον Ιερό Ναό Ταξιαρχών νέου νεκροταφείου Ρόδου, τελούμε 9ήμερο μνημόσυνο υπέρ αναπαύσεως της ψυχής της λατρευτής μας συζύγου, μητέρας, γιαγιάς και θείας

ΑΡΤΕΜΙΣ ΚΑΤΣΑΡΑ

Ο σύζυγος: Μιχάλης.

Τα παιδιά: Γιώργος-Ειρήνη, Νίκος-Γιασεμή, Χάρης-Φωτεινή, Γιάννης-Ειρήνη, Θαλής-Μπρίτα.

Τα εγγόνια, τα ανίψια και οι λοιποί συγγενείς.

Την 28η Ιανουαρίου ημέρα Πέμπτη και ώρα 8.30 π.μ. εις τον Ιερό Ναό Αγίας Ειρήνης του Ορφανοτροφείου, τελούμε 9ήμερο μνημόσυνο υπέρ αναπαύσεως της ψυχής της προσφιλούς μας μητέρας, μάμμης και προμάμμης

ΜΑΡΙΑΣ ΗΡΩΝΙΑ

προσκυνήτριας

Τα παιδιά: Νίκος-Ειρήνη, Γιάννης-Ρένα.

Τα εγγόνια, τα δισέγγονα και οι λοιποί συγγενείς.



Την 29η Ιανουαρίου ημέρα Παρασκευή και ώρα 8 π.μ. εις τον Ιερό Ναό Ταξιαρχών (νεκροταφείου Ρόδου), τελούμε διετές μνημόσυνο υπέρ αναπαύσεως της ψυχής του λατρευτού μας πατέρα, αδελφού, παππού και θείου

ΣΠΥΡΟΥ ΔΟΥΚΙΑΝΟΥ

Τα παιδιά: Κική-Ηλίας, Αννα-Λευτέρης, Τόλης-Μαρίτσα, Λευτέρης-Μαρίτσα, Ελισάβετ-Παντελής.

Η αδελφή: Ευδοκία Μαλλιάκα.

Τα εγγόνια, τα ανίψια και οι λοιποί συγγενείς.



ΚΗΔΕΙΑ

Τον λατρεύτό μας πατέρα, παππού, αδελφό και θείο

ΣΤΑΥΡΟ ΜΙΧΑΛΑΚΗ

ετών 85

θανόντα χθες, κηδεύουμε σήμερα 27-1-99 και ώρα 3 μ.μ. στον Ιερό Ναό Ταξιαρχών Νεκροταφείου Ρόδου.

Τα παιδιά του: Κυριάκος και Γιάννης Μιχαλάκης, Κοσμάς και Μίκα Σφυρίου.

Τα εγγόνια του: Σταύρος και Νίκος, Πόπη και Τσαμπίκα, Πρόδρομος και Σταύρος.

Ο αδελφός, τα ανίψια και οι λοιποί συγγενείς.

ΕΥΧΑΡΙΣΤΗΡΙΟ ΠΕΝΘΟΥΣ

Σ' όλους όσους τους καθ' οιονδήποτε τρόπο συμμετείχαν στο βαρύ πένθος μας για το χαμό της λατρευτής μας συζύγου, μητέρας, γιαγιάς και θείας

ΑΡΤΕΜΙΣ ΚΑΤΣΑΡΑ

θερμά ευχαριστούμε.

Ο σύζυγος: Μιχάλης.

Τα παιδιά: Γιώργος-Ειρήνη, Νίκος-Γιασεμή, Χάρης-Φωτεινή, Γιάννης-Ειρήνη, Θαλής-Μπρίτα.

ΕΛΛΗΝΙΚΗ ΔΗΜΟΚΡΑΤΙΑ
ΥΠΟΥΡΓΕΙΟ ΥΓΕΙΑΣ
ΠΡΟΝΟΙΑΣ
ΠΙΚΠΑ ΡΟΔΟΥ

ΔΙΑΚΗΡΥΞΗ

Το ΠΙΚΠΑ ΡΟΔΟΥ ύστερα από την υπ' αριθ. 12/1998 απόφαση του Διοικητικού του Συμβουλίου προκηρύσσει Δημόσιο Κλειστό Διαγωνισμό με Κριτήριο τη χαμηλότερη τιμή για την ανάδειξη χορηγητών ειδών ΤΡΟΦΟΔΟΣΙΑΣ & ΚΑΘΑΡΙΟΤΗΤΑΣ & ΥΓΡΩΝ ΚΑΥΣΙΜΩΝ που θα γίνει στις 19-2-99 ημέρα Παρασκευή και ώρα 12 στο Γραφείο ΠΙΚΠΑ Ρόδου Ελ. Βενιζέλου 16. Η διακήρυξη θα αναρτηθεί στο Εμπορικό Επιμελητήριο και στο μέγαρο Δήμου Ρόδου και στα Γραφεία του ΠΙΚΠΑ Ρόδου.

Ο Πρόεδρος
Π. Λαρδόπουλος
Ο Γραμμ. Διαχειριστής
Κ. Μελλίνης

ΕΥΧΑΡΙΣΤΗΡΙΟ

Θερμά ευχαριστούμε και δια του Τύπου τον **Σεβασμιώτατο Μητροπολίτη Ρόδου Απόστολο** για την παρουσία του στη τέλεση του γάμου μας στη ψίνθο.

Γιώργος-Αγγελική
Τσούλου

ΔΗΜΟΣ ΡΟΔΙΩΝ
ΓΡΑΦΕΙΟ ΤΥΠΟΥ

ΑΝΑΚΟΙΝΩΣΗ

Από το Τμήμα ΔΗ.ΦΟ.ΔΩ της Δ/νσης Οικονομικών του Δήμου Ροδίων ανακοινώνεται ότι, όπως κάθε τέλος τριμήνου, τα γραφεία της υπηρεσίας θα παραμένουν ανοιχτά τις τρεις τελευταίες ημέρες της προθεσμίας (Πέμπτη και Παρασκευή, 28 και 29 Ιανουαρίου, καθώς και Δευτέρα, 1 Φεβρουαρίου) και τα απογεύματα, από 4 μέχρι 8 μ.μ., ώστε να εξυπηρετούν τους πολίτες που πρέπει να υποβάλουν δήλωση. Υπενθυμίζεται, όμως, ότι καλό θα είναι οι υπόχρεοι υποβολής δήλωσης να τακτοποιήσουν έγκαιρα τις υποχρεώσεις τους, ώστε να αποφεύγεται ο συνωστισμός της τελευταίας στιγμής.

ΕΥΧΑΡΙΣΤΗΡΙΟ

Θεωρούμε υποχρέωση μας όπως και δια του Τύπου εκφράσουμε τα θερμά μας συγχαρητήρια προς τον **Οίκο Γάμου** και το **ανθοπωλείο Blomenland** και ειδικά την κ. **Μαριάννα Νίτη Κολώνα,** για το άψογο και θαυμάσιο στόλισμα με άνθη τόσο της οικίας των νεονύμφων όσο της εκκλησίας που άφησε τις καλύτερες εντυπώσεις και τις ευχόμαστε πάντα επιτυχίες.

Γιώργος-Αγγελική
Τσούλου

ΕΥΧΑΡΙΣΤΗΡΙΟ

Το Διοικ. Συμβούλιο, η Δ/νση και τα παιδιά του Κέντρου Παιδικής Μέριμνας Θηλέων Ρόδου επιθυμούν να εκφράσουν τις ευχαριστίες καθώς και τις θερμές τους ευχές για ένα ειρηνικό κι ευλογημένο 1999 στους πιο κάτω Ιατρούς, Καθηγητές και Οικογένειες που σταθερά όλο το χρόνο συμπαρίστανται στο έργο του Ιδρύματος με την Δωρεάν παροχή των υπηρεσιών τους:

1. Ιατρούς Σάββα και Νίκο Καραγιάννη.
2. Οδοντιάτρους Εμμαν. και Ρούλα Συμιακού.
3. Οφθαλμίατρο κ. Μαρτίνο Κανελλάκη.
4. Μικροβιολόγο κ. Γ. Σαρικά.
5. Ορθοδοντικό κ. Ηλ. Καθοπούλη.
6. Ωτορινολαρυγγολόγο κ. Εμ. Καλαβρέζο.
7. Δερματολόγο κ. Α. Κουταλιανό.
8. Ακτινολόγο κ. Στέφ. Σταυρούλη.
9. Ορθοπεδικό κ. Αλ. Πουλή.
10. Καθηγητή κ. Βασίλ. Βελεχέρη.
11. Τον Ιδιωτικό Παιδ. Σταθμό "ΠΑΛΑΤΑΚΙ" κ. Βαλ. Παπαγεωργίου.
12. Την οικογένεια κ. Σταύρου Παπακωνσταντίνου.
13. Την οικογένεια κ. Λ. Ρώσσου.
14. Την οικογένεια κ. Εμμαν. Τσαβαρή.
15. Την οικογένεια κ. Ηλ. Χριστοδούλου.
16. Την οικογένεια κ. Σισαμωτού.
17. Την οκογένεια κ. Ούρσουλας Ζαννή.
18. Την οικογένεια κ. Παρασκ. Τσαταλιού.

Χρόνια Πολλά με υγεία και καλή συνεργασία ευχόμαστε και το 1999.

Για το Δ. Συμβούλιο
Ο Πρόεδρος
Ιωάννης Ζερβός
(Δικηγόρος)

ΕΥΧΑΡΙΣΤΗΡΙΟ

Το Διοικ. Συμβούλιο, η Δ/νση και τα παιδιά του Κέντρου Παιδ. Μέριμνας Θηλέων Ρόδου αισθάνονται την ανάγκη να ευχαριστήσουν τους πιο κάτω φορείς κι αγαπητούς φίλους και συμπολίτες μας, οι οποίοι επώνυμα ή ανώνυμα θέλησαν με την προσφορά της αγάπης τους επ' ευκαιρία των Εορτών των Χριστουγέννων και της Πρωτοχρονιάς να δηλώσουν, ότι συμπαρίστανται στο έργο του Ιδρύματος.

1. Τον Νομάρχη Δωδεκανήσου, κ. Σάββα Καραγιάννη.
2. Τον Δήμαρχο Ροδίων, κ. Γιαννόπουλο κι όλες τις Υπηρεσίες του Δήμου Ρόδου.
3. Το Κατάστημα ηλεκτρικών ειδών "Ν. Π. ΜΑΝΝΑΚΗΣ" Α.Ε.
4. Τον Ελληνικό Ερυθρό Σταυρό-Παράρτημα Ρόδου.
5. Την Κοινοπραξία Υδροπτερύγων Ρόδου.
6. Τη Μπάντα Μουσικής Στρατού ΠΙΚΠΑ.
7. Τη Μπάντα Μουσικής Στρατού ΤΣΑΙΡΙ.
8. Την Πολεμική Αεροπορία ΚΑΒΑ.
9. Τη ΛΑΪΟΝΣ Ρόδου.
10. Το Σύλλογο Νεολαίας Μαριτσών.
11. Τη Βασική Τουριστική Σχολή Ρόδου.
12. Την Ενωση Ποδοσφαιριστών Σωματείων Δωδεκανήσου.
13. Τον Οργανισμό Διαχείρισης κτημάτων ΒΑΚΟΥΦ.
14. Τον ιδιωτικό Παιδ. Σταθμό "ΗΛΙΑΧΤΙΔΑ" κ. Μπέρδη, στον Αρχάγγελο.
15. Τον ιδιωτικό Παιδ. Σταθμό "ΖΟΥΖΟΥΝΑΚΙΑ" στην Ιαλυσό.
16. Το Σύλλογο Υπαλλήλων ΔΕΗ Ρόδου.
17. Το Ξενοδοχείο "ΚΟΛΟΣΣΟΣ" στο Φαληράκι.
18. Το Σύλλογο Γονέων και Κηδεμόνων 12ου Δημοτικού Σχολείου Ρόδου.
19. Τις Α' και Β' τάξεις του 12ου Δημοτικού Σχολείου Ρόδου.
20. Τις Γ' και Δ' τάξεις του 1ου Δημοτικού Σχολείου Αφάντου.
21. Το Σώμα Ελλήνων Οδηγών Ρόδου.
22. Την ιδιοκτήτρια του ΣΙΝΕΜΑ "ΠΑΛΛΑΣ" κ. Ε. Κακά.
23. Τον κ. Φίλιππο Καμπούρη, Γενικό εμπόριο.
24. Την οικ. κ. Βασιλ. Καστελλοριζιού.
25. Την οικ. Βασιλ. Κεσίσογλου.
26. Την οικ. κ. Στέλλας Γιωργά.
27. Την κ. Κυριακή Πεσλίκη.
28. Την οικ. κ. Κυριάκου Χατζηκωνσταντή.
29. Το Κατάστημα Ενδυμάτων κ. Μιχαλάκη.
30. Την οικ. κ. Σαμαρτζή.
31. Την οικ. κ. Κατερ. Τσουκαλά.
32. Την οικ. κ. Παναγ. Γκιούντιτσε.

Με τις θερμότερες ευχές μας για Χρόνια Πολλά κι ευλογημένη η Νέα Χρονιά.

Ο Πρόεδρος Δ. Συμβουλίου
Ιωάννης Ζερβός
(Δικηγόρος)

Πρόσκληση

Η Φιλοτελική Ενωση Δωδεκανήσου (Φ.Ε.Δ.) καλεί όλα τα μέλη της σε δεύτερη Γεν. Συνέλευση, που θα γίνει στις 31-1-1999, ημέρα Κυριακή και ώρα 9 π.μ. στη Λέσχη της Φ.Ε.Δ. με θέματα ημερήσιας διάταξης.

1) Απολογισμός απερχομένου Δ.Σ.
2) Εκθεση Ελεγκτικής Επιτροπής.
3) Αρχαιρεσίες για την ανάδειξη νέου Διοικητικού Συμβουλίου, Ελεγκτικής Επιτροπής και αντιπροσώπων για την Ε.Φ.Ο.

Με την ευκαιρία της Γεν. Συνέλευσης θα γίνει και η κοπή της βασιλόπιτας.

Από το Δ.Σ.

ΣΥΛΛΟΓΟΣ ΑΠΟΦΟΙΤΩΝ
ΒΕΝΕΤΟΚΛΕΙΟΥ ΓΥΜΝΑΣΙΟΥ

Πρόσκληση

Ο Σύλλογος των αποφοίτων του Βενετοκλείου Γυμνασίου προσκαλεί τους αποφοίτους και τους φίλους του Ιστορικού σχολείου στην κοπή της πίτας του Συλλόγου που θα γίνει στο Grand Hotel το Σάββατο 30 Ιανουαρίου 1999 ώρα 17.00.

Θα ομιλήσει ο Αρχαιολόγογς-Βυζαντινολόγος Dr. Ιωάννης Ηλία Βολανάκη με θέμα "Ο ΧΡΟΝΟΣ ΚΑΙ Ο ΑΝΘΡΩΠΟΣ-ΗΜΕΡΟΛΟΓΙΑ-ΧΡΟΝΟΛΟΓΙΚΑ ΣΥΣΤΗΜΑΤΑ".

Πρωτοχρονιάτικα κάλαντα και παραδοσιακά τραγούδια θα τραγουδήσει η χορωδία ενηλίκων του Ωδείου Ρόδου και της κυρίας Καίτης Καστρουνή.

Ο Πρόεδρος **Ο Γραμματέας**
Φάνης Χατζής **Γ. Καντάρτζόγλου**

ΧΙΑΚΟΣ ΣΥΛΛΟΓΟΣ ΡΟΔΟΥ
"Ο ΟΜΗΡΟΣ"

Πρόσκληση

Το Δ.Σ. του Χιακού Συλλόγου Ρόδου "Ο Ομηρος" προσκαλεί τα μέλη του με τις οικογένειες και τους φίλους του στο κόψιμο της βασιλόπιτας που θα γίνει στο ξενοδοχείο "Πλάζα", το Σάββατο 30 Ιανουαρίου 1999 και ώρα 6 μ.μ.

Στη συνέχεια θα πραγματοποιηθεί η Τακτική Γενική Συνέλευση του Συλλόγου με τα παρακάτω θέματα:

1. Απολογισμός πεπραγμένων.
2. Εκθεση Εξελεγκτικής Επιτροπής
3. Εκλογή νέου Δ.Σ.

Η παρουσία σας θα μας δώσει χαρά
Το Διοικητικό Συμβούλιο

ΑΚΟΥΣΤΙΚΑ ΒΑΡΗΚΟΪΑΣ

Νέα αφανή και μικροσκοπικά μοντέλα ακουστικών αυτάκια και όλο μέσα στο αυτί για όλες τις παθήσεις **ΑΜΕΡΙΚΑΝΙΚΩΝ ΚΑΙ ΕΥΡΩΠΑΪΚΩΝ** εργοστασίων. **ΣΥΜΒΕΒΛΗΜΕΝΟΙ ΜΕ ΙΚΑ** και άλλα Ταμεία θα είναι στη **ΡΟΔΟ:**

ΔΕΥΤΕΡΑ 1 ΦΕΒΡΟΥΑΡΙΟΥ-ΤΡΙΤΗ 2 ΦΕΒΡΟΥΑΡΙΟΥ

Ξενοδοχείο **"ΔΕΣΠΩ" τηλ. 22571.**

Επισκέψεις-Δοκιμές Δωρεάν-

Εγγύηση η 30χρονη πείρα μας.

ΧΡΗΣΤΟΣ ΓΑΛΙΩΤΟΣ

Βερανζέρου 22, 10432 Αθήνα, τηλ. 5220747

ΑΣΤΙΚΟΣ ΟΙΚΟΔ/ΚΟΣ ΣΥΝ/ΣΜΟΣ
ΔΙΔ/ΛΩΝ ΡΟΔΟΥ "Ο ΑΠΟΛΛΩΝ"

Σύγκληση Τακτικής Γενικής Συνέλευσης

Το Δ.Σ. του συν/σμού μας με την από 23 Δεκεμβρίου 1998 απόφασή του και σύμφωνα με το άρθρο 19 του καταστατικού, συγκαλεί τα μέλη του σε Τακτική Γενική Συνέλευση στις 27 Γενάρη 1999 ημέρα Τετάρτη και ώρα 4.00 μ.μ. στην αίθουσα του Εργατικού Κέντρου Ρόδου με θέματα ημερησίας διάταξης τα παρακάτω:

1.-Ενημέρωση συζήτηση επί των πεπραγμένων του Δ.Σ. έτους 1998.
2.-Ανάγνωση έκθεσης ελεγκτικής επιτροπής έτους 1998.
3.-Έγκριση πεπραγμένων 1998.
4.- Έγκριση Απολογισμού-Ισολογισμού 1998
5.- Έγκριση προϋπολογισμού 1999
6.- Παράταση λειτουργίας Συν/σμού

Σε περίπτωση μη απαρτίας στις 27 Γενάρη 1999, η Τακτική Γενική Συνέλευση θα επαναληφθεί στις 3 Φεβρουαρίου 1999 την ίδια μέρα και ώρα και στον ίδιο χώρο.

Παρακαλούνται τα μέλη λόγω της σοβαρότητας των θεμάτων να προσέλθουν στις 27 Γενάρη 1999 ώστε να μην χρειαστεί να γίνει επανάληψη της Γενικής Συνέλευσης.

Ο πρόεδρος **Ο Γραμματέας**
Ευστάθιος Κυριακούλης **Βασίλειος Μπακίρης**

Έχει ύψος 1,5 δις και τα περισσότερα έργα είναι συνεχιζόμενα

Ψηφίσθηκε το τεχνικό πρόγραμμα του Δήμου Καλλιθέας για το 1999

Στην επόμενη συνεδρίαση ο πρώτος προϋπολογισμός

Εργα ύψους 1.500.000 δραχμών, πρόκειται να γίνουν στον δήμο Καλλιθέας το 1999, σύμφωνα τουλάχιστον με το τεχνικό πρόγραμμα που ψήφισε το δημοτικό συμβούλιο κατά την προχθεσινή συνεδρίαση του.

Το τεχνικό πρόγραμμα πράγματι ψηφίστηκε ομόφωνα και σε μεγάλο μέρος, προβλέπει ότι θα δώσει βάρος στα συνεχιζόμενα έργα που βρίσκονται σε εξέλιξη τόσο στις Καλυθιές όσο και στα δημοτικά διαμερίσματα Κοσκινού και Ψίνθου. Για τα συνεχιζόμενα αυτά έργα, υπολογίζεται ότι θα διατεθεί ποσό 450 εκατομμυρίων δραχμών.

Στην ερχόμενη συνεδρίασή του, το δημοτικό συμβούλιο Καλλιθέας, πρόκειται να ασχοληθεί με τον προϋπολογισμό του δήμου, το ύψος του οποίου θα φθάνει τα 2,8 δισεκατομμύρια δραχμές.

Στην χθεσινή συνεδρίαση μεταξύ άλλων αποφασίστηκε η ψηφιακή χαρτογράφηση

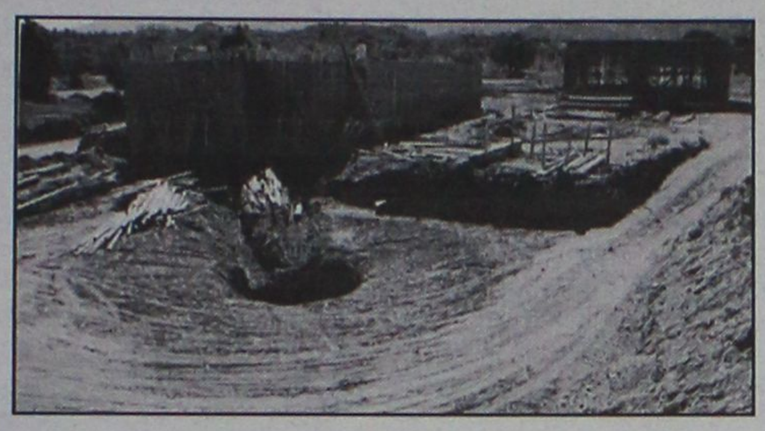

της περιοχής του δήμου, ένα έργο που κρίνεται μάλιστα πρωτοποριακό.

Πάρθηκαν επίσης αποφάσεις για αρκετά άλλα θέματα και συγκεκριμένα:

• Συγκροτήθηκαν σχολικές επιτροπές Καλυθιών, Κοσκινού και Ψίνθου.

• Ορίστηκε διοικητικό συμβούλιο στο ΜΕΚΤΟ του δήμου, πρόεδρος του οποίου θα είναι ο κ. Ηλ. Ηλιάδης και μέλη από πλευράς δ.σ. οι κ. κ. Δ. Τσαλίκης και Θ. Τσούλλος.

• Εγινε προσαρμογή του καταστατικού της Επιχείρησης Συγκοινωνίας και ορίστηκε δ.σ.

• Αποφασίστηκε η ίδρυση Δημοτικού Οργανισμού Νεολαίας και Αθλησης.

• Αποφασίστηκε η ανάθεση οικονομοτεχνικής μελέτης για σύσταση Δημοτικής Επιχείρησης Υδρευσης και Αποχέτευσης κ.ά.

Αεροπορική σύνδεση της Ρόδου με το Λίβανο

Ευοίωνες προοπτικές διαφαίνονται για την θυγατρική εταιρία της Ολυμπιακής Αεροπορίας, "Μακεδονικές Αερογραμμές".

Σύμφωνα με το γενικό διευθυντή κ. Γιώργο Ιγήπαση απο 1η Ιουνίου έως 31/12/98 η εταιρία παρουσίασε τζίρο υψους 4 δισ. δρχ. και κέρδη πρό φόρων 560 εκατ. δρχ.Για το 1999 έχουν ήδη υπογραφεί συμβάσεις ύψους τριών δισ. δρχ. με Ιταλία, Αυστρία, Γερμανία, και εντός των ημερών αναμένεται να υπογράψει μια νέα συμφωνία ύψους 4 δισ. δρχ. με Ισπανία, Ισραήλ, Ελβετία.

Στόχος της εταιρίας για το 1999 είναι τέλος Μαρτίου με αρχές Απριλίου να προμηθευτεί με λήζινγκ τρία νέα αεροσκάφη τύπου "Μακντάγκλας-MD 90 χωρητικότητας 166 επιβατών. Ηδη στην εταιρία εχουν παραχωρηθεί απο την Ολυμπιακή δυο αεροσκάφη Μποινγκ 727. Επιδίωξη του γενικού διευθυντη είναι να ζητήσει την εκχώρησή τους προκειμένου το 1999 να κάνει άνοιγμα και στις ανατολικές χώρες όπως Ρωσία, Τσεχοσλοβακία και Ρουμανία. **Το καλοκαίρι οι "Μακεδονικές Αερογραμμές" θα ανοίξουν γραμμή που θα ενώνουν τα Χανιά με την Τύνιδα και θα πραγματοποιούν ένα δρομολόγιο την εβδομάδα. Το ίδιο χρονικό διάστημα θα συνδέσουν τον Λίβανο με τα ελληνικά νησιά Σαντορίνη, Κω, Μύκονο, Ρόδο.**

Επίσης στον προγραμματισμό είναι η αγορά μεχρι το 2002 άλλων τριών αεροσκαφών, σύμφωνα με το "μπίζνες-πλάν" της εταιρίας, δηλαδή ένα περίπου το χρόνο.

Τέλος ο κ. Ιγήπασης ανέφερε οτι μέχρι τις 15 Ιανουαρίου 1999 είχε πραγματοποιήσει εκτός των προγραμματισμένων δικών της δρομολογίων και 150 πτήσεις προς εξυπηρέτηση της Ολυμπιακής.

Η ΠΟΛΕΟΔΟΜΙΚΗ ΜΕΛΕΤΗ ΜΑΣΑΡΩΝ

Την απόφαση της έγκρισης Πολεοδομικής Μελέτης του οικισμού των Μασάρων, υπέγραψε χθες το πρωί ο νομάρχης Δωδεκανήσου κ. Σάββας Καραγιάννης.

Οπως ανακοινώθηκε σχετικά, με την συγκεκριμένη απόφαση, που αποστέλλεται για δημοσίευση στο Φύλλο Εφημερίδας της Κυβέρνησης, καθορίζονται οι οδοί, οι πεζόδρομοι, οι οικοδομήσιμοι χώροι, χώροι με κοινωφελείς λειτουργίες, χρήσεις γης καθώς επίσης και συγκεκριμένοι όροι δόμησης.

ΣΟΒΑΡΟΣ ΤΡΑΥΜΑΤΙΣΜΟΣ 24ΧΡΟΝΟΥ

Σοβαρά τραυματίστηκε προχθές το μεσημέρι στην Αστυπάλαια ένας 24χρονος στρατιώτης που υπηρετούσε την θητεία του στο νησί, όταν έχασε τον έλεγχο την μοτοσυκλέττας που οδηγούσε και βγήκε εκτός του δρόμου.

Πρόκειται για τον Ιωάννη Σταυρούλα του Γεωργίου, ο οποίος από αδέξιο χειρισμό κατά πάσα πιθανότητα της μοτοσυκλέττας που οδηγούσε, τραυματίστηκε σοβαρά και μεταφέρθηκε στο αγροτικό ιατρείο του νησιού. Τα αίτια του ατυχήματος, διερευνά η αστυνομία του νησιού.

ΠΑΡΕΔΩΣΕ ΠΛΑΣΤΟ ΔΕΚΑΧΙΛΙΑΡΟ

Ένα πλαστό δεκαχίλιαρο, παρέδωσε άγνωστος δράστης σε 80 χρονο περιπτερά στην πόλη της Ρόδου, κατά την διάρκεια συναλλαγής που είχε μαζί του.

Οπως ανακοίνωσε χθες η Αστυνομική Διεύθυνση Δωδεκανήσου, πρόκειται για τον περιπτερά Ιωάννη Μακρή του Σάββα 80 ετών που διατηρεί περίπτερο στην οδό Μιχαήλ Πετρίδη, και ο οποίος παρέδωσε χθες στην Υποδιεύθυνση Ασφάλειας Ρόδου ένα χαρτονόμισμα των 10.000 δραχμών που όπως αποδείχθηκε ήταν πλαστό. Την σχετική προανάκριση για τον εντοπισμό του δράστη, ανέλαβε και διενεργεί το αρμόδιο τμήμα της Ασφάλειας, με βάση την περιγραφή που δόθηκε.

Λόγω της επιδημίας του καταρροϊκού πυρετού

Απειλούνται με οικονομική εξόντωση πολλές επιχειρήσεις

Το θέμα απασχόλησε το Δ.Σ. του Επιμελητηρίου

Εκτός από τους κτηνοτρόφους της Δωδεκανήσου που εξαιτίας του καταρροϊκού πυρετού απειλούνται με οικονομική εξόντωση, αρκετές είναι και οι επιχειρήσεις που θα πληγούν ανεπανόρθωτα από την κατάσταση αυτή.

Πρόκειται για σειρά επιχειρήσεων όπως κρεοπωλεία, γαλακτοβιομηχανίες, βυρσοδεψεία κλπ. τα οποία θα πληγούν ανεπανόρθωτα από την διαμορφούμενη κατάσταση με ευνόητες επιπτώσεις στο σύνολο της τοπικής οικονομίας.

Το θέμα απασχόλησε ήδη το διοικητικό συμβούλιο του Εμπορικού Επιμελητηρίου, το οποίο στην προχθεσινή συνεδρίαση του, **αποφάσισε να συγκροτήσει επιτροπή** η οποία θα καταγράψει το μέγεθος του προβλήματος και θα προτείνει συγκεκριμένα μέτρα για να στηριχθούν οι πληττόμενες επιχειρήσεις.

Την επιτροπή απαρτίζουν τα μέλη του δ.σ. κκ. Νικ. Νεοφύτου, Ευθ. Μπόνης και Αναστ. Σπανός και ήδη χθές το μεσημέρι, η επιτροπή αυτή είχε μια πρώτη συνάντηση ενημέρωσης με το νομάρχη κ. Σάββα Καραγιάννη.

Στις τάξεις πάντως των επιχειρηματιών των συγκεκριμένων κλάδων, επικρατεί κλίμα ανησυχίας και προβληματισμού, **αφού οι ανεπίσημες πληροφορίες για το τι μέλλει γενέσθαι κάθε άλλο παρά καλές είναι.**

Το ΕΒΕΔ, συζήτησε το θέμα αυτό στην προχθεσινή συνεδρίαση του, **ύστερα από εισήγηση του κ. Ευθ. Μπόνη** ο οποίος μεταξύ άλλων πρότεινε ότι για τις πληττόμενες επιχειρήσεις θα πρέπει να γίνει πρόταση στις ΔΟΥ των νησιών μας έτσι ώστε οι επιχειρήσεις αυτές να απαλλαγούν για τρία χρόνια **από τα αντικειμενικά κριτήρια φορολόγησης** και να φορολογηθούν επί των πραγματικών τζίρων τους.



Την προηγούμενη Παρασκευή έγιναν τα εγκαίνια του νέου εστιατορίου "ΙΠΠΟΤΙΚΟΝ" παρουσία πολλών επώνυμων και ανώνυμων συμπολιτών μας.

Το "ΙΠΠΟΤΙΚΟΝ" στεγάζεται σ' ένα πανέμορφο ιστορικό κτίριο στην Μεσαιωνική Πόλη το οποίο αναστήλωσαν με πολύ μεράκι ο κ. και η κα. Μητσινιώτη και δικαίως αποτελεί ένα στολίδι για τη Ρόδο. Στον Αγιασμό που έγινε χοροστάτησε ο Πρωτοσύγγελος Ρόδου κ. Παΐσιος με τον εφήμερο του Αγ. Παντελεήμονα Πατήρ Ιωάννη.

Μετά την τελετή του Αγιασμού οι παρευρισκόμενοι, ανάμεσα τους και τοπικοί άρχοντες, απόλαυσαν τον πλούσιο μπουφέ που ετοίμασε ο Σεφ του εστιατορίου και διασκέδασαν με την απαλή μουσική του Γιώργου Πατρινού.

Εξόρμηση της Τροχαίας για το σήμα κυκλοφορίας

Τα... μολύβια τους ακονίζουν οι τροχονόμοι του νησιού μας, καθώς από τα μέσα της ερχόμενης εβδομάδας αναμένεται να πραγματοποιήσουν μεγάλη εξόρμηση στη Ρόδο, προκειμένου έτσι να ελέγξουν (εκτός των άλλων) εάν οι ιδιοκτήτες των οχημάτων έχουν προμηθευτεί όπως προβλέπει η σχετική νομοθεσία, το ειδικό σήμα για τα τέλη κυκλοφορίας.

Σύμφωνα με όσα έχει ανακοινώσει το Υπουργείο, την ερχόμενη Δευτέρα 1η Φεβρουαρίου, λήγει η σχετική προθεσμία για την προμήθεια του ειδικού σήματος για τα τέλη κυκλοφορίας το 1999, γιατί από τις 2 Φεβρουαρίου, το σήμα θα κοστίσει τα διπλάσια σε όσους αμελήσουν ενδεχομένως να το προμηθευτούν έως τότε.

● Οι ίδιοι ιδιοκτήτες των οχημάτων, αξίζει να σημειωθεί ότι θα έχουν επίσης και άλλες συνέπειες καθώς θα αφαιρούνται επιτόπου στους ελέγχους που θα γίνονται και οι πινακίδες καθώς επίσης και η άδεια κυκλοφορίας του οχήματος. Οι τροχονόμοι, σύμφωνα πάντα με τις οδηγίες του Υπουργείου, εάν διαπιστώσουν ότι το σήμα δεν έχει επικολληθεί σωστά ή καθόλου σε εμφανές σημείο του οχήματος, (άσχετα εάν ο ιδιοκτήτης του οχήματος το έχει παραλάβει) θα έχουν το δικαίωμα να επιβάλλουν αυτοτελές πρόστιμο της τάξης των 10.000 δραχμών τουλάχιστον.

● Εκτός από την ΔΟΥ, τα ειδικά σήματα, για όσους καθυστέρησαν να τα παραλάβουν, θα χορηγούνται επίσης έως και την ερχόμενη Δευτέρα 1 Φεβρουαρίου από τις Τράπεζες Αγροτική, Εθνική, Πίστεως και Ιονική. Στην ΔΟΥ αξίζει να σημειωθεί ότι θα χορηγούνται τα αυτοκόλλητα σήματα των τελών κυκλοφορίας, σε όσους ιδιοκτήτες έχουν παραλάβει λανθασμένα ειδοποιητήρια, ή ακόμη δεν τα έχουν παραλάβει ακόμη.

Έληξε η προθεσμία για το πρόγραμμα Γαλάζιες Σημαίες

Έληξε προχθές η προθεσμία για την υποβολή αιτήσεων στο Πρόγραμμα Γαλάζιων Σημαιών της Ευρώπης για το 1999 στο οποίο συμμετείχε και πέρυσι η Δωδεκάνησος αποσπώντας τις καλύτερες κριτικές για το επίπεδο καθαριότητας των παραλιών της.

Να υπενθυμίσουμε ότι κατά την περσινή χρονιά η Δωδεκάνησος απέσπασε συνολικά 35 Γαλάζιες Σημαίες: 31 στη Ρόδο και 4 στην Κω. Οι αιτήσεις κατατίθενται στην Ελληνική Εταιρεία Προστασίας της Φύσης (Ε.Ε.Π.Φ.) στην Αθήνα που είναι και ο Εθνικός Χειριστής του Προγράμματος για την Ελλάδα-από διαχειριστές παραλιών που μπορεί να είναι Δήμοι ή ιδιώτες (π.χ. ξενοδοχεία, camping).

Στις προθέσεις του ΕΟΤ Δωδεκανήσου είναι να ενεργοποιηθούν όλοι οι διαχειριστές Ακτών της περιοχής μας για να λάβουν μέρος αφού η πλειοψηφία των παραλιών μας πληροί τα κριτήρια για να έχει Γαλάζια Σημαία.

Από την Ε.Ε.Π.Φ. επισημαίνεται η σπουδαιότητα του Προγράμματος για τους νεοσύστατους Δήμους καθώς και η αναγκαιότητα να συμμορφωθούν με τα απαιτούμενα κριτήρια.

Τα ερωτηματολόγια όσων υπέβαλαν αιτήσεις θα εξετασθούν από την Εθνική Επιτροπή Κρίσεων περί τα μέσα Μαρτίου 1999 ενώ οι υποψηφιότητες που έχουν δυνατότητα βράβευσης θα αποσταλούν στον Ευρωπαικό Χειριστή για την τελική κρίση που θα γίνει στις αρχές Μαΐου 1999.

Εκείνο που προβληματίζει, τέλος, τον ΕΟΤ Δωδεκανήσου είναι ότι ενώ οι παραλίες μας είναι από τις πιο καθαρές στην Ευρώπη ωστόσο υστερούν σε οργάνωση εκτός από ελάχιστες. Αυτό μπορεί να αποτρέψει την συμμετοχή τους την επόμενη χρονιά αφού από το 2000 τα κριτήρια του Προγράμματος θα μετατραπούν όλα σε υποχρεωτικά. Επίσης απαραίτητη προυπόθεση θα είναι να αποκτήσουν ελεγχόμενο σύστημα βιολογικού καθαρισμού στο αποχετευτικό τους δίκτυο. Καμία ακτή δεν θα μπορέσει να συμμετάσχει το 2000 εάν δεν έχει βιολογικό καθαρισμό.

Σελίδες Ιστορίας...

Η καταλήστευση των αρχαιοτήτων μας

Γράφει ο
ΚΩΣΤΑΣ
ΤΣΑΛΑΧΟΥΡΗΣ

Α'

Η ελληνική Κυβέρνηση ζήτησε επίσης την επιστροφή των αρχαιολογικών θησαυρών που αφαιρέθηκαν κατά καιρούς από τους Ιταλούς, επισήμους και μη, από τα νησιά. Από τις πρώτες μέρες της απελευθέρωσης έγιναν προσπάθειες για τον εντοπισμό των κλοπιμαίων. Οι πληροφορίες που είχαν οι ειδικές υπηρεσίες ήταν ότι οι Ιταλοί επιδόθηκαν συστηματικά στη λεηλασία του αρχαιολογικού πλούτου των νησιών και σε κάθε ανασκαφή που πραγματοποιούσαν τα περισσότερα ευρήματα τα έστελλαν στην Ιταλία[1].

Κατά τις πληροφορίες της Ελληνικής Στρατιωτικής Αποστολής όλα τα αγάλματα, οι συλλογές επιγραφών, οι νεολιθικές συλλογές της Καλύμνου βρίσκονταν τις πρώτες μέρες της απελευθέρωσης στη Ρόδο σχεδόν στο σύνολότους. Ελειπαν ορισμένα αντικείμενα που μεταφέρθηκαν προ του πολέμου στην έκθεση της Νεαπόλεως από τον καθηγητή Vincenzo Tecchio[2], τα οποία δεν επιστράφηκαν. Μεταξύ αυτών ήταν 20 μηκυναϊκά αγγεία, ένα κιβώτιο των ιπποτών, και παλαιά κεντήματα[3]. Τη μεταφορά των αντικειμένων αυτών ευνοούσε και ο αρχαιολόγος Μαγιούρι που την επιοχή εκείνη έκανε τις ανασκαφές στην Πομποϊα. Υστερα από έρευνες που έγιναν στα ιταλικά αρχεία της Αρχαιολογίας εντοπίστηκαν τα αντικείμενα που μεταφέρθηκαν το Φεβρουάριο 1940 στην Ιταλία για να εκτεθούν στην " Mostra delle terre italiane d' Oltremare di Napoli" της Νάπολι. Τα αντικείμενα ήταν:

1. Venere Rodia (originale in marmo) .
2. Zanzariera ricamata a punto Rodi. (Originale per la casa di PapaConstantino).
3. Cassapanca cavallaresca con raffigurazione di bataglia navale.
4. Anfora tipo Fichellura in terracotta. (Dalla sala 5° Tompa di mancri L.Angoni n° 170).
5. Due piatti in terracotta con disegni geometrici (Dalla sala n° 2 No d' inv.14024,14029).
6. Due Tazze d' argento di Ialisso.
7. Ori antichi di Ialisso complessivamente pezzi numero dieci.
   1 anello con scarabeo
   1 bracciale pieno
   2 bottoni con filagrama.
   2 Fibule in lamina sbalzata a foglie.
   Corredo completo di tompa costituito da
   1 collana d' oro con geggie n° 6719.
   2 Bottoni semplici n° 6720 6721.
   1 anello con plachetta n° 6722.
8. Moneta d' oro del Gran Maestro del Carretto (Sala n°6).
9. Moneta di argento del Gran Maestro del Carretto (Sala n°6).
10. Placca in bronzo e smalti con gli stemmi dell' ordine.

Επίσης έγινε γνωστό ότι το 1930 στάλθηκε στο Μουσείο Νεαπόλεως[4] μικρός θησαυρός από χαλκά νομίσματα της αυτοκρατορικής ρωμαιοκρατίας που βρέθηκε στην Κω. Ζητήθηκε επίσης η επιστροφή των αρχαιοτήτων που έστειλε πάλιν στο Μουσείο Νεαπόλεως ο στρατηγός Αμέλιο, αλλά από τη σχετική αλληλογραφία απεδείχθη ότι ο Μάριο Λάγκο το 1924 είχε ζητήσει την επιστροφή τους πράγμα που έγινε, εκτός μιας ειδικής συλλογής 20 πηλίνων αντικειμένων.[5].

Τα αντικείμενα που βρέθηκαν στην Νάπολι παραλείφθηκαν από τον καθηγητή Μαρινάτο εκτός από τα χρυσά αντικείμενα που σύμφωνα με τη μαρτυρία Ιταλού αρχαιολόγου του υπουργείου Παιδείας που ήταν φίλος του, μεταφέρθηκαν στη Βόρειο Ιταλία και κλάπηκαν από τους Γερμανούς[6].

Οταν προέκυψε το ζήτημα της επιστροφής των προτομών των Ιταλών βασιλέων, που βρίσκονταν στο Καστέλλο, ύστερα από παρέμβαση του βασιλιά της Αιγύπτου Φαρούκ, η Εφορεία Αρχαιολογικής Περιφερείας Δωδεκανήσου δεν ήταν σύμφωνη για την κατ' αρχήν απομάκρυνση, γιατί «...αναμνηστικά των ξενοκρατιών, είτε έχουν καλλιτεχνικήν αξίαν είτε μόνον ιστορικήν τοιαύτην, δεν έπρεπε να απομακρύνωνται ή και να καταστρέφωνται, ως συνέβη, δυστυχώς, κατά την απελευθέρωσιν της τουρκοκρατουμένης Ελλάδος...

»...Ειδικώς ως προς την Ρόδον, η αναστήλωσις του Παλατίου του Μεγάλου Μαγίστρου, η τελευταία δηλαδή των εκτελεσθεισών οικοδομικών εργασιών, διά της εσωτερικής ιδίως μετασκευής του κτιρίου, απετέλεσε την κορωνίδα της "αρχιτεκτονικής πολιτικής" των Ιταλών κατακτητών, της αποσκοπούσης, κατά πρώτον λόγον εις την επίδειξιν της σταθερότητος και του ακλονήτου της ιταλικής κυριαρχίας επί των νήσων.

Σημειώσεις:

1 . Διεύθυνση Μελετών και Πληροφοριών Υπουργείου των Εξωτερικών 194/Φ.9.1. αριθμ 23.482, Δ.Μ.20/15.10.1945 "Αναοκευή ιταλικών ισχυρισμών επί Δωδεκανησιακού". Κ.Τσαλαχούρη, εφημερίδα "Η Ροδιακή" 7-8.2.1997. Η Αρχαιολογική Υπηρεσία με το υπ' αριθμ 16.225/225/25.1.1949 έγγραφό της, πληροφόρησε το Γραφείο Εξωτερικών Υποθέσεων της Γ.Δ.Α. ότι κατά τη διάρκεια της Τουρκοκρατίας και της ιταλικής κατοχής δεν εκδόθηκε ιδιαίτερο νόμισμα στη Δωδεκάνησα. Μόνο κατά τη διάρκεια της γερμανικής κατοχής κυκλοφόρησε μια σειρά νομισμάτων . Σκεύου Ζερβού "Οι κλαπέντες υπό των Ιταλών αρχαιολογικοί θησαυροί", εφημερίδα "Ελληνικόν Αίμα", 21.7.1946 και "Οικλαπέντες θησαυροί της ελληνικής Δωδεκανήσου" στην ίδια εφημερίδα 25.7.1946. Antonino Vita " Η Ιταλική αρχαιολογική πολιτική στα Δωδεκάνησα 1912-1943" στο περιοδικό "Magna Graecia". (Πρέπει να σημειωθεί ότι από τις παραπομπές αφαιρούνται πολλές λεπτομέρειες, όπως εδώ ποια βιβλιογραφία χρησιμοποιήθηκε).

2. Ο Τσιγάντες αναφέρει το όνομα B. Tocnini με ερωτηματικό. Το σωστό πρέπει να είναι αυτό που γράφεται γιατί όλα τα έγγραφα της εποχής εκείνης για τη μεταφορά υπογράφονται από τον Vincenzo Tecchio και τον R.I. Betroccini.

3. Ε.Σ.Α.Δ. προς ΓΕΣ/Κ/15/14.8.1946. Με το ίδιο κρυπτογράφημα ο Τσιγάντες δίνει την πληροφορία ότι οι Γερμανοί αφαίρεσαν από την Κω όλα τα μικρά αρχαιολογικά αντικείμενα. Το περιεχόμενο του κρυπτογραφήματος διαβιβάστηκε στο Παρίσι, στην ελληνική αντιπροσωπεία στη Συνδιάσκεψη της Ειρήνης από τον Τσιγάντε και από το ΓΕΣ ενημερώθηκε ο καθηγητής Οικονόμου.

4. Γ.Δ.Α. προς το υπουργείο Θρησκευμάτων και Ε. Παιδείας-Δ/νσιν Αρχαιοτήτων, αριθμ 16233/233/25.1.1949 "περί εξαχθέντων αρχαίων εις Ιταλίαν". Το έγγραφο της εξαγωγής είχε αριθμό 684/258.1930 και αυτό του Μουσείου της Νεαπόλεως 755/29.9.1930.

5. ΥπΕξ προς την Πρ. Ρώμης, αριθμ 20109/4.2.1949. Υστερα από έρευνα στα αρχεία της ιταλικής Αρχαιολογίας πουέγινε από τον προϊστάμενο της υπηρεσίας Αρχαιοτήτων Ι. Κοντή απεδείχθη ότι τουλάχιστον άλλες πέντε φορές-όλες το έτος 1938- χορηγήθηκε άδεια εξαγωγής αρχαίων από ιδιώτες από τη Ρόδο (αριθμ 16234/25.1.1949 Γ.Δ.Δ. Υπηρεσία Αρχαιοτήτων προς το υπουργείο Θρησκευμάτων και Ε. Παιδείας). Αλλο έγγραφο με ημερομηνία 15.1.1949, βρέθηκε από τον Ι. Κοντή, υποβληθέν παρά της Αρχαιολογικής Υπηρεσίας προς το Γραφείο του Διοικητή των Νήσων με προσαρτημένο κατάλογο συλλογής νομισμάτων, που ανήκαν στο διοικητή Ντε Βέκκι, κατά το σημείωμα. Ο Κοντής δεν γνώριζε τον τρόπο και τον τόπο που έγινε η συλλογή ούτε για την τύχη της (αριθμ 16231/25.1.1949 Γ.Δ.Δ. Υπηρεσία Αρχαιοτήτων προς το υπουργείο Θρησκευμάτων και Ε. Παιδείας). Η σχετική αλληλογραφία είναι πολυσέλιδη. Μεταξύ των άλλων η Αρχαιολογική Υπηρεσία, ζήτησε στις 26.1.1949 από το υπουργείο Θρησκευμάτων και Ε. Παιδείας να γίνουν ενέργειες για την επιστροφή ενός μυκηναϊκού αγγείου με γύψινα εκμαγεία που στάλθηκαν το 1939 σε έκθεση στη Νέα Υόρκη και δεν επιστράφηκαν λόγω του πολέμου. (Αριθμ Πρωτ. 16232/232).

6. Η Ελλάδα στη Συνδιάσκεψη της Ειρήνης υπέβαλε σχέδιον άρθρου για τους αρχαιολογικούς θησαυρούς το οποίον ανέφερε: «Η Ιταλική Κυβέρνησις αναλαμβάνει την υποχρέωσιν όπως αποδώση εντός εξ μηνών από της ενάρξεως της ισχύος της παρούσης συνθήκης, εις την Ελλάδα, συμφώνως προς κατάλογον ον η Ελληνική Κυβέρνησις θέλει διαβιβάση αυτή, τα υπό των ιταλικών Αρχών, διαρκούσης της κατοχής της Ελλάδος, διαρπαγέντα εκ μουσείων ή αρχαιολογικών χώρων ιστορικά κειμήλια, αρχαιολογικά καλλιτεχνήματα και έργα τέχνης, ως και τα εξαχθέντα δι' ανασκαφών αρχαιολογικά αντικείμενα.

»Εν η περιπτώσει καθίσταται ανέφικτος η επιστροφή των ανωτέρω αντικειμένων, η ιταλική κυβέρνησις οφείλει να αντικαταστήση ταύτα δι' ετέρων τοιούτων, ίσης αρχαιολογικής αξίας, καθ' υπόδειξιν της ελληνικής Κυβερνήσεως.

» Εν τέλει, η ιταλική Κυβέρνησις αναλαμβάνει την υποχρέωσιν να αποζημιώση την ελληνικήν Κυβέρνησιν διά τας καταστροφάς και φθοράς τας γενομένας εις τα αντικείμενα τα μνημονευόμενα υπό της πρώτης παραγράφου του παρόντος άρθρου, είτε συνεπεία πολεμικών πράξεων είτε συνεπεία άλλων ενεργειών των Αρχών κατοχής».

Σχετικά περιλήφθηκαν στη συνθήκη Ειρήνης στο Τμήμα ΙΙ. Αποδόσεις τπό της Ιταλίας, άρθρον 75 παράγραφος 9 και στο Παράρτημα XIV της ίδιας συνθήκης, παράγραφος 4.

ΑΥΡΙΟ Η ΣΥΝΕΧΕΙΑ

Delta
ΔΙΑΜΑΝΤΟΤΡΥΠΟΤΕΧΝΙΚΗ ΡΟΔΟΥ
5ο χλμ. Ρόδου-Λίνδου Εμπορικό Κέντρο Μανουσέλη
ΤΡΥΠΑΜΕ-ΚΟΒΟΥΜΕ-ΣΠΑΜΕ
Τσιμέντα με σίδερα, τούβλα, μπετά, θράχια, πέτρες, τσιμεντόλιθους
Δυνατότητες των μηχανημάτων
1) ΤΡΥΠΕΣ (καρότα) - Σε πάτωμα ή με κλίση, όλες τις διαμέτρους. Για ηλεκτρολόγους, υδραυλικούς, air condition, δεξαμενές, τζάκια, σκάλες κ.λπ.
2) HANDSAW - Πριόνι χειροκίνητο, υδραυλικό, αεροκίνητο, βενζινοκίνητο 26-52 πόντων βάθους.
Κόβει ΠΟΡΤΕΣ-ΠΑΡΑΘΥΡΑ-ΣΚΑΛΕΣ-ΚΑΝΑΛΙΑ-ΑΡΜΟΥΣ
3) ΠΡΙΟΝΙ ΔΑΠΕΔΟΥ - Μηχάνημα κοπής δαπέδου. Κόβει, μέχρι 50 πόντους βάθους, τσιμέντα, άσφαλτο, κανάλια. Οτιδήποτε δεν μπορούμε να κόψουμε, το τρυπάμε.
Υπάρχει λύση!
ΧΩΡΙΣ ΣΚΟΝΕΣ-ΡΩΓΜΕΣ-ΔΟΝΗΣΕΙΣ-ΜΕΡΕΜΕΤΙΑ
ΠΩΛΗΣΗ ΔΙΑΜΑΝΤΕ ΔΙΣΚΩΝ ΚΑΙ ΕΡΓΑΛΕΙΩΝ
Η πολύχρονη μας πείρα στο εξωτερικό μας δίνει τη δυνατότητα να βρίσκουμε λύση εκεί που οι άλλοι σηκώνουν τα χέρια.
τηλ. γραφείου: 77986 • φαξ: (0241)
ΥΠΕΥΘΥΝΟΣ ΜΑΝΟΥΣΕΛΗΣ ΣΜΕΤΖΗΣ

Capsis hotels
Εμπιστευθείτε την πείρα και την παράδοση του ριζικά ανακαινισμένου
5 ΑΣΤΕΡΩΝ SOFITEL CAPSIS
για τη διοργάνωση οποιασδήποτε κοινωνικής σας εκδήλωσης:
* Γάμοι
* Βαπτίσεις
* Χοροεσπερίδες
* Συνεστιάσεις
* Παιδικά πάρτυ
* Κοπή Πίτας Συλλόγων
* Catering
Ελάτε να επιλέξουμε μαζί μια από τις υπερπολυτελείς κλιματιζόμενες αίθουσες χωρητικότητας έως 700 ατόμων.
Σας περιμένουμε το Lobby Bar να πιείτε το ποτό σας ακούγοντας μελωδίες από το πιάνο με τον Νίκο Βασιλαράκη
Για πληροφορίες, τηλεφωνήστε: 25 015

ΚΑΤΑΣΤΗΜΑΤΑ ΥΛΙΚΩΝ ΡΑΠΤΙΚΗΣ
burda Ρόδου
Και εφέτος οι ΑΠΟΚΡΙΕΣ ξεκινούν απο τα καταστήματα burda.
Η μεγάλη ποικιλία στα υφάσματα στα έτοιμα ΠΑΤΡΟΝ και τα περιοδικά θα σας δώσουν πολλές ιδέες για να ετοιμάσετε τα αποκριάτικα κουστούμια σε μικρούς και μεγάλους
Στ.Κωτιάδη 29 Ανάληψη
Αλ.Παπάγου 12 Μανδράκι (έναντι ΚΤΕΛ)
ΤΗΛ: 20723-39227

(εκ) πολιτισμικά παίγνια

Γράφει ο Κωστής Νικολάκης

Η Ρόδος στις αρχές του 20ού αιώνα

Είναι συγκινητικό να ξεφυλλίζεις ένα βιβλίο και να *"ανακαλύπτεις"*, φωτογραφίες και κείμενα που αφορούν τη **Ρόδο,** όπως ήταν στις αρχές του εικοστού αιώνα, σχεδόν εκατό χρόνια πριν, επί Τουρκοκρατίας.

Το γοητευτικό αυτό ταξίδι στο χρόνο μας το δωρίζει το λεύκωμα **"Η Ελλάδα. Το ταξίδι των Ελληνιστών, 1896-1912"*,** και σήμερα σας παρουσιάζουμε τις εντυπώσεις του γάλλου περιηγητή **Charles Diehl** που επισκέφθηκε το νησί μας το 1901 και τις φωτογραφίες των **Fougeres** και **Merle** που **"τράβηξαν"** τον Σεπτέμβριο του 1902.

• Η πύλη του Πρωτομάστορα

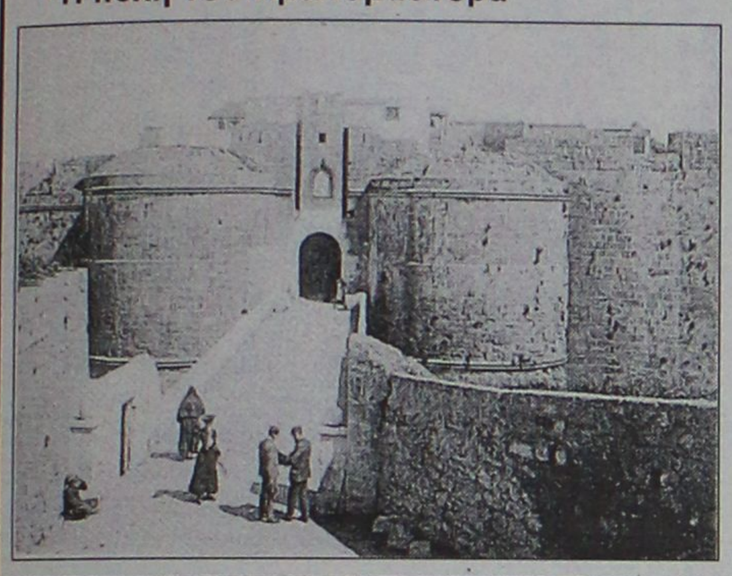



"Καθισμένος απέναντι στην παλιά πύλη του Amboise, *όταν οι τελευταίες ακτίνες του ήλιου ντύνουν με χρυσάφι τα τείχη των Ιπποτών, αφήνω να με συνεπάρουν εικόνες από το ιστορικό παρελθόν που ανακαλεί στη μνήμη αυτό το σιωπηλό και μοναχικό τοπίο.*

Ξαφνικά, μέσα στους τουρκικούς στρατώνες που βρίσκονται πάνω στα τείχη ξεσπάει μια βραχνή ιαχή· πάνω στο γειτονικό προμαχώνα μια σάλπιγγα δίνει ένα αργό και διαπεραστικό παράγγελμα· κάτω από το σκοτεινό θόλο της πύλης του Amboise, ακούγεται θόρυβος όπλων και κάτω από την έρημη αψίδα οι τούρκοι φρουροί απευθύνουν τιμητικό χαιρετισμό σε κάτι το αόρατο και το επιβλητικό.

Κάθε βράδυ, μέσα στο φρούριο της Ρόδου, την ώρα που σκοτεινιάζει, απευθύνουν τον ίδιο συμβολικό χαιρετισμό στο μακρινό Σουλτάνο, τον αρχηγό του Ισλάμ, τη σκιά του Θεού πάνω στη γη· και σ' αυτή την άλλοτε χριστιανική πόλη, που ο σταυρός σημαδεύει ακόμη ως οικόσημο τα μέγαρα και τους πύργους της, πάνω στα τείχη που λάμπρυνε ο ηρωισμός των Aubusson και των Isle-Adam, παίρνουν ιδιαίτερα τραγική χροιά αυτοί οι άγριοι παιάνες, που, μετά απο τόσους αιώνες, μοιάζουν να γιορτάζουν ακόμη την ήττα της χριστιανοσύνης και την ακαταμάχητη δύναμη του Ισλάμ"

• Ο Νεύτων για την οδό των Ιπποτών



*"**Στην Ιστορία** των Λατίνων στην Ανατολή, η Κύπρος αντιπροσωπεύει τον 13ο και 14ο αιώνα η Ρόδος αντίθετα αντιστοιχεί σχεδόν σε ολόκληρο τον 15ο αιώνα. Η μεγάλη πολιορκία του 1480 και ο σεισμός της 17ης Δεκεμβρίου 1481 κατέστρεψαν σχεδόν ολοκληρωτικά την πόλη. Οι τελευταίοι μεγάλοι μάγιστροι του τάγματος ανέλαβαν να την αναστήσουν από τα ερείπια της και σ' αυτό αφείλεται η ομοιογένεια και το ενδιαφέρον των μνημείων της. **«Δεν υπάρχει, ίσως, άλλη πόλη στην Ευρώπη, έλεγε ο Νεύτων, αναφερόμενος στην οδό Ιπποτών, όπου να μπορεί να βρει ένα δρόμο που να έχει υποστεί τόσο λίγες μεταβολές μετά τον 15ο αιώνα.»** Θα μπορούσε να πει το ίδιο πράγμα για ολόκληρη την πόλη. Σήμερα ακόμη, η Ρόδος παρουσιάζει το σπάνιο και ίσως μοναδικό θέαμα μια γαλλικής πόλης του 15ου αιώνα που έχει παραμείνει σχεδόν ανέπαφη και διατηρεί όλα τα μνημεία της, από τις εκκλησίες και τα παλάτια της έως τις πιο ταπεινές κατοικίες της."*

*** Χάρης Γιακουμής-Ιζαμπέλ Ρουά, "Η Ελλάδα. Το ταξίδι των Ελληνιστών, 1896-1912", συνεκδότες: "Picard" και "Μπάστας-Πλέσσας", δίγλωσσο λεύκωμα στα ελληνικά και γαλλικά, σελ. 257, 1998, δρχ. 13.450.**

«ΡΟΔΙΑΚΗ» ΑΠΟ ΤΟ 1915

ΦΛΑΣ ΣΤΟ ΠΑΡΕΛΘΟΝ


ΡΟΔΙΑΚΗ

PERIODICO SETTIMANALE

ΕΒΔΟΜΑΔΙΑΙΑ ΠΟΛΙΤΙΚΗ ΦΩΣ ΚΑΙ ΒΟΣΚΗΣΙΜΟΝ ΕΦΗΜΕΡΙΣ

ΡΟΔΙΑΚΗ, ΔΕΥΤΕΡΑ 26 ΜΑΡΤΙΟΥ 1925
Αριθμός φύλλου 670

Ο ΕΟΡΤΑΣΜΟΣ ΤΗΣ 25ης ΜΑΡΤΙΟΥ

Επί τη επετείω της Ελληνικής ανεξαρτησίας και ανακηρύξεως της Ελληνικής Δημοκρατίας ο εκλ. Γεν. Πρόξενος κ. Αθαν. Χαλκιόπουλος ετέλεσεν εν τω Ιερώ Νεοχωρίω μετά την θείαν και ιεράν λειτουργίαν την νενομισμένην Δοξολογίαν, τελεταρχούσης της Α. Σεβ. του Μητροπολίτου συμπαραστατούντος σύμπαντος του ιερού κλήρου της πρωτευούσης.

Παρέστει ὸ Εκλαμ. Γεν. Πρόξενος της Ελλάδος κ. Αθαν. Χαλκιόπουλος εν επισήμω περιβολή ο εκλαμπ. αναπληρωτής του Ελληνικού Προξενείου κ. Νικ. Καραγιάννης, ιατρός ο γραμματεύς του Προξενείου κ. Ιπποκ. Λεών οι Έλληνες υπήκοοι της πόλεώς μας ασφυκτικώς πληρώσαντες τον Ιερόν ναόν.

Αφού δ' εψάλη μελωδικώτατα η Δοξολογία, ανεγνώσθησαν αι νενομισμέναι ευχαί και ο Σεβ. Μητροπολίτης μας ανέπεμψεν προς τον Ύψιστον κατανυκτικωτάτην δέησιν υπέρ εδραιώσεως της Ελληνικής Δημοκρατίας ο Εκλαμ. Γενικός Πρόξενος κ. Χαλκιόπουλος εξηπτωκραύγασεν υπέρ της Ελληνικής Δημοκρατίας και του Ελληνικού Έθνους υπό τας ενθουσιώδεις επευφημίας και ζητωκραυγάς του πολυπληθούς και εκλεκτού εκκλησιάσματος. Μετά ταύτα ο Εκλ. κ. Χαλκιόπουλος συνοδευόμενος υπό του Σεβασμ. Μητροπολίτου μας των εν τέλει και του εκκλησιάσματος μετέβη εις το Ελληνικό Προξενείον ένθα εγένετο δεξίωσις εις την επί τούτο διακοσμηθείσαν καταλλήλως αίθουσαν των υποδοχών, και απήγγειλεν ευφραδώς τον πανηγυρικόν της ημέρας μεστόν εννοίας και πατριωτικής εξάρσεως.

Ο Εκλ. κ. Χαλκιόπουλος πυχαρίστησε μετά τούτο καταλλήλως και εξήρε την σημασίαν της Εθνικής ταύτης εορτής μετά μικράν ιστορικήν ανασκόπησιν των τελευταίων πολεμικών και πολιτειακών γεγονότων, πλέξας το εγκώμιον του Δημοκρατικού πολιτεύματος και ευχηθείς όπως το Ελληνικόν έθνος υπό το νέον τούτο πολίτευμα εκπληρώσει τα μεγάλα ιδανικά του.

(Σ.Σ. Η Ροδιακή εκδιδόταν τότε υπό καθεστώς ιταλικής λογοκρισίας. Διατηρείται επίσης η γλώσσα και τα τοπωνύμια που υπήρχαν στις αρχές του αιώνα).





Αντίλαλοι

πολιτικοί και άλλοι...



"ΑΝΤΙΔΡΑΣΕΙΣ"

Μα είναι πράγματα τώρα αυτά που σχεδιάζει **ο Δήμος της Ρόδου**, χωρίς να ρωτά τους... κατεξοχήν αρμόδιους πρώτα;

Ευτυχώς... δηλαδή που πήραν χαμπάρι, αμέσως Λιμεναρχείο και Αρχαιολογία κι έβαλαν φρένο..!

Το θέμα είναι γιατί δεν αντέδρασαν ακόμη και άλλοι φορείς, όπως για παράδειγμα οι ομπρελλάδες, ο Κυνηγετικός σύλλογος **ή ακόμη-ακόμη** και το Εργατικό Κέντρο!

Μιχ. Μ.

ΑΠΟΤΕΛΕΣΜΑΤΙΚΗ

Θορυβώδεις και πολύωρες **ήταν μέχρι τώρα**, κατά κανόνα οι συνεδριάσεις του διοικητικού συμβουλίου του Εμπορικού Επιμελητηρίου, αλλά **φαίνεται** ότι... κάτι αλλάζει.

Προχθές ας πούμε για παράδειγμα και σύντομη **και παραγωγική** ήταν η συνεδρίαση και βεβαίως αν συνεχιστεί η ίδια προσπάθεια **αναμένονται** θεαματικά αποτελέσματα!

Λ. Μ.

Υπό επιτήρηση τίθεται πλέον η νομαρχιακή επιτροπή του ΠΑΣΟΚ!

Διότι αν αναλύσει κανένας την διαδικασία που θα γίνει την Κυριακή και τις παρασκηνιακές κινήσεις που βρίσκονται σε εξέλιξη, αυτό το συμπέρασμα θα βγάλει.

Το θέμα είναι όμως αν τελικά η επιτήρηση αυτή ...πετύχει! Διότι κάποτε και οι ***χρήζοντες "προστασία"*** *επαναστατούν οπότε γίνεται το έλα να δεις!*

Το γεγονός πάντως ότι μέχρι και μέλη του Εκτελεστικού Γραφείου του ΠΑΣΟΚ έχουν ασχοληθεί με το ζήτημα ποιός θα είναι ο αντικαταστάτης του κ. Σταυριανού κάτι σημαίνει...

Ετσι κι αλλιώς όμως και μετά την Κυριακή θα υπάρχουν στο προσκήνιο ***ανοικτοί λογαριασμοί*** *στο εσωκομματικό πεδίο του ΠΑΣΟΚ.*

Οι οποίοι απλώς ανακυκλώνονται ***χρόνια τώρα*** *και δεν κλείνουν ποτέ!*

ΜΕ ΠΕΙΘΑΡΧΙΑ

Τί είδους "εξυπνάδα" ήταν τώρα αυτή που επέλεξαν **(για ανά τμήμα ψηφοφορία)** στο 3ο Λύκειο της Ρόδου;

Θα μπορούσαν πάντως (μια και ορισμένοι) ήθελαν να δημιουργηθούν **νέοι μπελάδες**) να διοργανώσουν και ...**ονομαστική ψηφοφορία.**

Οπως στη βουλή για παράδειγμα! Με τη μόνη διαφορά ότι αντί **για... κομματική** θα υπήρχε -κατά πάσα πιθανότητα **οικογενειακή πειθαρχία..!**

Μιχ. Μ.

ΠΡΟΒΛΕΨΕΙΣ

Αρεσκόμενη να προβλέπει, τοπική εφημερίδα, μας πληροφόρησε ότι επίκειται η διεξαγωγή διπλών εκλογών, εάν ιδρύσει κόμμα ο Αβραμόπουλος.

Την πληροφορούμε ταπεινώς, ότι στους "Βατράχους" (στιχ. 249), ο Αριστοφάνης ομιλεί, προφανώς αναφερόμενος σε τοιούτου είδους προβλέψεις, διά "πομφολυγοπαφλάσματα", ήγουν φυσσαλιδοεκρήξεις και δημοτικιστί φουσκαλιδοσπασίματα.

Ν.Κ.Κ.

ΔΕΝ ΕΤΥΧΕ ΠΡΟΒΟΛΗΣ

Η Ρόδος ήταν ανάμεσα στα ελληνικά νησιά που επισκέφθηκε πέρυσι το καλοκαίρι **ο δημοφιλής Αμερικανός ηθοποιός Ρόμπιν Ουΐλιαμς.** Κι όμως η παρουσία του πέρασε στο ντούκου. Οχι τίποτα δηλαδή, αλλά να, η παρουσία τέτοιων σελέμπριτις διεθνούς βεληνεκούς εκτός του ότι προσδίδουν γκλάμουρ στα καλοκαίρια μας **είναι και μια καλή ευκαιρία** για τουριστική προβολή. Γιατί να... το κρύψωμεν άλλωστε, πάει καιρός που η Ρόδος ερχόταν πρώτη **στις προτιμήσεις** του διεθνούς jet-set...

Κυρ. Π.

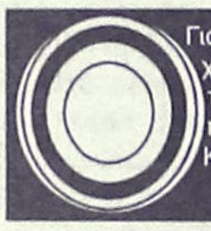

Για το ληστρικό ΙΚΑ έκανε λόγο στις δηλώσεις του χθες ο τέως αντιδήμαρχος κ. Κ. Σκανδαλίδης, προτρέποντας μάλιστα τον δήμαρχο να κάνει το θέμα παντιέρα, στα πλαίσια της ΚΕΔΚΕ.
Και έπεται συνέχεια...

Λ.Μ.

ΟΙ ΟΡΓΑΝΙΣΜΟΙ



Δύσκολες μέρες αναμένουν τους υπεύθυνους **των Οργανισμών** του δήμου Ρόδου, όπως προκύπτει από τις χθεσινές δηλώσεις του δημάρχου κ. Γιαννόπουλου.

Θα μπει τάξη, είπε εμμέσως πλην σαφώς ο κ. δήμαρχος, ο οποίος φαίνεται **ειδικά σε κάποιες περιπτώσεις** να είναι εξοργισμένος από αυτά που γίνονται.

Οπότε ας το έχουν υπόψη τους τα δ.σ. των Οργανισμών αυτών διότι αποφασισμένος μας φάνηκε ο κ. Γιαννόπουλος!

Λ. Μ.

ΤΙ ΧΕΙΡΟΤΕΡΟ;

Με τον χειρότερο τρόπο ξεκίνησαν -όπως προκύπτει πλέον- την θητεία τους, όλα σχεδόν **τα νεοσύστατα δημοτικά** (και όχι μόνο) **συμβούλια.**

Οι ενστάσεις, οι αντεγκλήσεις και οι αναφορές, τείνουν πια ν' αποτελέσουν **τον κανόνα.**

Κι όσο για τα συμφέροντα **της ...δύσμοιρης** Τοπικής Αυτοδιοίκησης, μάλλον θα πρέπει να καταλήξουμε όλοι ότι ...**πρόκειται για την εξαίρεση** πλέον!

Μιχ. Μ.

Ο ταχυδρόμος πέρασε...

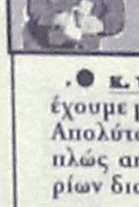

κ. τακτ. αναγνώστη: Τί έχουμε με τον Καλογηράτο; Απολύτως τίποτα. Εμείς απλώς αποφάσεις Δικαστηρίων διαβάζουμε. Και λέμε ότι οι αποφάσεις αυτές ισχύουν μέχρι την ημέρα που θα ανακληθούν με άλλη Δικαστική απόφαση.

❖❖❖

● **Ομοίως:** Τώρα αν κάποιοι ανατρέπουν μόνοι τους δικαστικές αποφάσεις, είναι άλλο θέμα. Θέμα που εμπίπτει στις αρμοδιότητες άλλων. Εμείς απλώς θα καταγράφουμε τα γεγονότα.

❖❖❖

● **Προς στελέχη του ΠΑΣΟΚ:** Προβλήματα παιδιά; Αυτό σημαίνει ότι υπάρχεται. Οτι λείπει σαν κόμμα. Και το περίεργο -για μένα- αυτό είναι.

❖❖❖

● **Προς "μη πράσινους":** Την αλήθεια λέει ο Σημίτης υποστηρίζοντας ότι είσθε όλοι σας "κατώτεροι των περιστάσεων". Τα καμώματά του είναι ...άνω ποταμών. Εσείς βρίσκεσθε προσγειωμένοι κάτω, πώς θα σας ονομάσει ο άνθρωπος

❖❖❖

● **Παροιμία:** "...Όσο πιο χοντρά τα πάρεις, τόσο λιγότερο ρισκάρεις" (Στους αθάνατους αναφέρομε. Μην παρεξηγηθούμε)

MUSIC HALL
100% ΣΤΟ ΚΙΟΤΑΡΙ
ΓΙΑ ΤΗΝ ΝΟΤΙΑ ΡΟΔΟ ΠΟΥ ΛΕΞΕΙ
ΜΕ ΤΟΥΣ:
ΚΑΝΕΛΛΑ ΣΤΕΦΑΝΙ – ΧΡΗΣΤΟ ΚΛΕΤΣΑ
ΑΝΝΑ ΒΟΥΓΙΟΥΚΛΗ – ΕΦΗ ΔΑΜΟΥ
ΡΟΥΛΑ ΑΡΓΥΡΙΟΥ – ΓΙΑΝΝΗ ΜΑΥΡΟΥΔΗ
ΚΑΙ Η ΝΤΙΜΙ
ΑΠΟ ΠΕΜΠΤΗ 28 ΙΑΝΟΥΑΡΙΟΥ
ΑΝΟΙΚΤΑ ΚΑΘΕ ΠΕΜΠΤΗ-ΠΑΡΑΣΚΕΥΗ-ΣΑΒΒΑΤΟ-ΚΥΡΙΑΚΗ
ΣΙΓΟΥΡΑ ΤΟ ΚΑΛΥΤΕΡΟ ΠΡΟΓΡΑΜΜΑ
Rererve 094-307012

Για να αποφύγετε αυτό που στη μουσική λένε
"Παραλλαγές πάνω στο ίδιο θέμα"
ΣΕΒΑΛΙΕ ΠΑΛΛΑΣ
Δεξιώσεις-Εκδηλώσεις-Χοροεσπερίδες
• Χώροι άνετοι και διακοσμημένοι για 550 άτομα χωρίς κολώνες
• Γλέντι χωρίς περιορισμούς και μικρά γράμματα
• Μενού φίνα, ζυμωμένα με όλη την τέχνη της παραδοσιακής και διεθνούς κουζίνας
• Σχολαστική τήρηση των κανόνων υγιεινής
• Φιλική ατμόσφαιρα και άριστη εξυπηρέτηση από προσωπικό καταξιωμένο στο χώρο
• Τιμές πραγματικά λογικές.
ΕΣΕΙΣ ΒΑΛΤΕ ΤΟ ΚΕΦΙ:
Εμείς βάζουμε τις ιδέες και το μεράκι
στο ΣΕΒΑΛΙΕ ΠΑΛΛΑΣ τα πράγματα
δεν τυχαίνουν-ΠΕΤΥΧΑΙΝΟΥΝ!!!
Κρατήσεις 22781

ΜΠΑ-ΜΠΑ-ΛΟΥΝΣ cafe
ΤΟ ΜΠΑ-ΜΠΑ-ΛΟΥΝΣ
CAFE
Για ευχάριστες στιγμές για σας και τα παιδιά σας.
Επίσης αναλαμβάνουμε πάρτυ
Ώρες λειτουργίας καθημερινά 11π.μ.-10 μ.μ.
Λεωφόρος Ρόδου-Λίνδου
και Δημ. Αναστασιάδη γωνία
Πληρ. τηλ. 75360-21356-78850

ΠΟΛΙΤΙΣΤΙΚΟΣ ΟΡΓΑΝΙΣΜΟΣ ΔΗΜΟΥ ΡΟΔΟΥ
Ο Πολιτιστικός Οργανισμός Δήμου Ρόδου
σας προσκαλεί
στα εγκαίνια της Εκθεσης Ζωγραφικής
του Εργαστηρίου του, που θα γίνουν την
Τρίτη 26 Ιανουαρίου '99, και ώρα 7.30 μ.μ.
στην ΡΟΔΙΑΚΗ ΕΠΑΥΛΗ.
Διάρκεια έκθεσης: 26/1 έως 29/1/1999.

ΠΟΛΙΤΙΣΤΙΚΟΣ ΣΥΛΛΟΓΟΣ ΓΥΝΑΙΚΩΝ ΡΟΔΟΥ
ΠΡΟΣΚΛΗΣΗ
Ο Πολιτιστικός Σύλλογος Γυναικών Ρόδου καλεί τα μέλη και τους φίλους σε μια χαρούμενη μουσική βραδιά στο κέντρο
"ΡΩΜΑΪΚΟ" στις 29 Ιανουαρίου ημέρα Παρασκευή και ώρα 21.30.
Τραγουδούν η Τώνια Γώγου, ο Γιώργος Καραγιάννης, η Ρούλα Βεργή και ο Στάθης Ραφτόπουλος σε ένα έντεχνο λαϊκό και ρεμπέτικο πρόγραμμα.
Μεζές και ποτό.
Κρατήσεις στα τηλέφωνα 22545 και 20115.
Εκ του Διοικητικού Συμβουλίου

GANT U.S.A.
AMERICAN SPORTSWEAR
GANT STORE : (ΠΕΖΟΔΡΟΜΟΣ) ΔΗΜΗΤΡΙΟΥ ΘΕΟΔΩΡΑΚΗ 47 - 851 00 ΡΟΔΟΣ
ΤΗΛ : 75 437, 75 457 - FAX : 32 545
www.helios.gr/marketplace/roubeti