ΕΤΟΣ ΙΔΡΥΣΕΩΣ: 1915
ΙΔΡΥΤΗΣ: ΕΜΜ. ΚΑΛΑΜΠΙΧΗΣ
ΔΙΕΥΘΥΝΤΗΣ: ΑΘ. ΜΑΡΑΣΙΩΤΗΣ

Η ΡΟΔΙΑΚΗ

ΗΜΕΡΗΣΙΑ ΠΡΩΙΝΗ ΕΦΗΜΕΡΙΔΑ ΤΗΣ ΡΟΔΟΥ

ΣΑΒΒΑΤΟ
30 ΙΑΝΟΥΑΡΙΟΥ 1999
ΑΡ. ΦΥΛΛΟΥ 16.105
ΤΙΜΗ 150 ΔΡΧ.

ΑΝΑΖΗΤΟΥΝΤΑΙ ΧΩΡΟΙ



Για μια ανθρώπινη διαβίωση

● Χώρους ψάχνει η Νομαρχία για την μεταφορά των λαθρομεταναστών. Ταυτόχρονα ζητά από το Υπουργείο Δημ. Τάξης τα απαραίτητα κονδύλια για την διαμόρφωση των χώρων αυτών. ΣΕΛΙΔΑ 8

ΓΡΑΜΜΑΤΕΑΣ ΣΤΟ ΠΑΣΟΚ



Και το όνομα αυτού... Μοσχογιάννης

● Ο κ. Δ. Μοσχογιάννης θα είναι ο νέος Γραμματέας της Ν.Ε. του ΠΑΣΟΚ. Οι αντιρρήσεις που υπήρχαν ήρθησαν. ΣΕΛΙΔΑ 6

ΣΤΟ ΔΗΜΟ ΡΟΔΟΥ

Σφίγγουν τα λουριά

● Αποφασισμένος να περιορίσει τις δαπάνες δείχνει ο δήμαρχος Ρόδου. ΣΕΛΙΔΑ 6

Για την συνέχιση της κράτησης ή μη του κ. Γεωργιάδη

Αποφασίζει το Συμβούλιο

Κατατέθη η προσφυγή από τον κ. Μ. Κουτσούκο



Το Συμβούλιο Πλημμελειοδικών θα αποφανθεί -πιθανότατα την Πέμπτη- για την συνέχιση ή μη της κράτησης του Αντώνη Γεωργιάδη. Ο ίδιος εξακολουθεί να νοσηλεύεται στο Νοσοκομείο. Η κατάστασή του σημείωσε χθες αισθητή βελτίωση. ΣΕΛΙΔΑ 4

Την Δευτέρα στον κ. Γερ. Καλογηράτο από το Δ.Σ. της ΔΑΝΕ

ΠΑΡΑΔΙΔΟΝΤΑΙ οι "ύποπτες" μετοχές!

Οι όροι του "μνημονίου" το οποίο έχει ήδη υπογραφεί και εφαρμόζεται!

ΑΝΑΒΑΛΛΕΤΑΙ Η ΑΥΡΙΑΝΗ ΣΥΝΕΛΕΥΣΗ

Την Δευτέρα παραδίδονται στον κ. Γ. Καλογηράτο το 1.700.000 μετοχές που σύμφωνα με τις μέχρι τώρα αποφάσεις των δικαστηρίων είναι "προϊόντα εγκλήματος". Το "μνημόνιο" μεταξύ του Δ.Σ. της ΔΑΝΕ και του Κεφαλλονίτη εφοπλιστή έχει ήδη υπογραφεί και εφαρμόζεται "εν μέρει". Η αυριανή Γενική Συνέλευση αναβάλλεται όπως είχε προγραμματισθεί, ενώ το σχέδιο προβλέπει αναβολή και της δεύτερης Γενικής Συνέλευσης ώστε στην τρίτη που θα γίνει στις 10 Μαρτίου το νέο αφεντικό της Ναυτιλιακής μας εταιρείας να έχει τον πλήρη έλεγχο των μετοχών. ΣΕΛΙΔΑ 3

ΟΙ ΤΡΕΙΣ ΑΝΤΙΔΗΜΑΡΧΟΙ ΡΟΔΟΥ

Αναλαμβάνουν σήμερα τα καθήκοντά τους



● Αναλαμβάνουν σήμερα τα καθήκοντά τους οι τρεις αντιδήμαρχοι Ρόδου κ.κ. Αλαβέρας, Μοράρης και Σαββής. Η απόφαση για τον διορισμό και την μεταβίβαση αρμοδιοτήτων αναμένεται να υπογραφεί σήμερα από τον δήμαρχο κ. Γιώργο Γιαννόπουλο. Αντίθετα αναβάλλεται η συγκρότηση των Δ.Σ. των Οργανισμών. ΣΕΛΙΔΑ 5

Πρόβλημα στην μειοψηφία





● Πρόβλημα φαίνεται να υπάρχει στις σχέσεις του κ. Μ. Κόκκινου και του κ. Μ. Μπαλάνου. Αυτό φαίνεται και από τις προτάσεις για τους οργανισμούς. ΣΕΛΙΔΑ 5

ΒΓΑΙΝΟΥΝ ΣΥΝΤΟΜΑ

Στο σεργιάνι οι "Ράμπο" και όποιον πάρει...

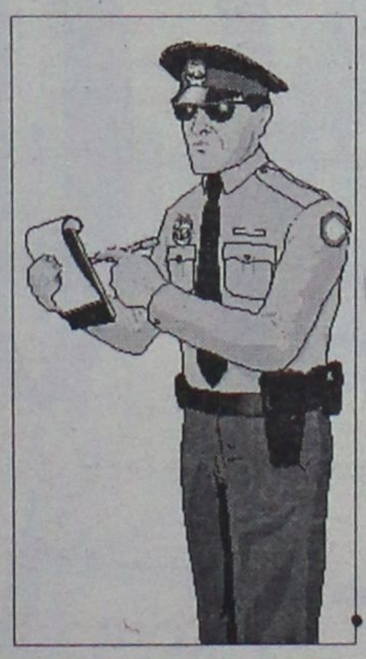

● Ελέγχους με συγκεκριμένους "στόχους" αρχίζουν σύντομα οι "Ράμπο". Σίγουρα αρχίζουν δύσκολες μέρες για αυτούς που έχουν λόγους να φοβούνται αλλά και γι' αυτούς που συνήθως είναι απρόσεκτοι. ΣΕΛΙΔΑ 7

Υποδήματα
BENTETA
Τάρπον Σπρινγκς 16 - Τηλ. 26847
Σε όλα τα γυναικεία
50%

CIAO new BOUTIQUE
MARC O' POLO collection
Δημ. Θέμελη 83 ΡΟΔΟΣ
50% ΟΛΑ

PrimaRacing
Αξεσουάρ - καθαριστικά - ηχοσυστήματα - αμορτισέρ ελατήρια - τιμόνια - εξατμίσεις - ζάντες - ελαστικά δερμάτινα σαλόνια - καθίσματα - δίσκοι - τακάκια ηλιοροφές για κάθε τύπο αυτοκινήτου...
Κορυφαίες επιδόσεις με απόλυτη ασφάλεια...
BRABUS
CORSE
sparco
PrimaRacing
Μανούσος Τριαντάφυλλος
Τηλ.69140-69141 fax 69142 3ο χιλ. Ρόδου Καλλιθέας

ΤΟ ΝΥΧΤΕΡΙΝΟ ΚΕΝΤΡΟ "ΜΟΥΣΕΣ" ΔΙΑΤΙΘΕΤΑΙ ΓΙΑ ΟΛΕΣ ΤΙΣ ΚΟΙΝΩΝΙΚΕΣ ΣΑΣ ΕΚΔΗΛΩΣΕΙΣ: ΓΑΜΟΥΣ, ΒΑΠΤΙΣΕΙΣ, ΧΟΡΟΕΣΠΕΡΙΔΕΣ, ΚΟΠΗ ΠΙΤΑΣ, ΑΠΟΚΡΙΑΤΙΚΑ ΠΑΡΤΥ.
ΕΠΙΣΗΣ ΠΑΡΑΧΩΡΕΙΤΑΙ Η ΟΡΧΗΣΤΡΑ ΤΟΥ ΚΕΝΤΡΟΥ ΓΙΑ ΤΥΧΟΝ ΕΚΔΗΛΩΣΕΙΣ ΔΙΟΡΓΑΝΩΣΕΤΕ ΣΤΟ ΞΕΝΟΔΟΧΕΙΟ SOFITEL CAPSIS.
ΜΟΥΣΕΣ
MUSES
Night Club
Τηλ. 26994-25015

ΗΜΕΡΟΛΟΓΙΟ

Σάββατο 30 Ιανουαρίου 1999

Τριών Ιεραρχών
(σχολική εορτή)

Ανατολή ηλίου: 7.32'
Δύσις ηλίου: 5.45'
Σελήνη: 13 ημερών

ΦΑΡΜΑΚΕΙΑ

Σήμερα διημερεύει το φαρμακείο του κ. Πανταζή επί της Αριστοτέλους (Π. Πόλη) και διανυκτερεύει του κ. Φουτούλη επί της Αθηνών (Ανάληψη).

ΒΕΝΖΙΝΑΔΙΚΑ

Διανυκτιερεύει το βενζινάδικο του κ. Τζωρτζή στον Άγιο Φραγκίσκο και το πρατήριο καυσίμων ΤΕΧΑCO Γκινάκης Αλέξανδρος περιοχή Κόβα.

ΛΑΪΚΕΣ ΑΓΟΡΕΣ

Τετάρτη και Σάββατο: στην οδό Βύρωνος (πίσω από το Στάδιο).
Πέμπτη: στην οδό Διαγορίδων.

ΔΡΟΜΟΛΟΓΙΑ ΠΛΟΙΩΝ

Σήμερα αναχωρεί το "ΡΟΔΟΣ" στις 2 το μεσημέρι για Κω-Κάλυμνο-Λέρο-Πάτμο-Πειραιά

ΑΕΡΟΠΟΡΙΚΑ ΔΡΟΜΟΛΟΓΙΑ

ΟΛΥΜΠΙΑΚΗ ΑΕΡΟΠΟΡΙΑ

Για Αθήνα
- Δευτέρα: 06.40-09.50-15.25-20.10-22.40
- Τρίτη: 06.40-15.25-20.10-22.40
- Τετάρτη: 06.40-09.50-15.25-20.10-23.40
- Πέμπτη: 06.40-09.50-15.25-20.10-22.40
- Παρασκευή: 06.40-09.50-15.25-20.10-22.40
- Σάββατο: 06.40-09.50-15.25-20.10-22.40
- Κυριακή: 06.40-09.50-15.25-20.10-23.25

Για Θεσσαλονίκη
- Δευτέρα-Τετάρτη-Παρασκευή-Κυριακή: 19.05

Για Ηράκλειο
- Δευτέρα-Τετάρτη-Παρασκευή-Κυριακή στις 16.35

Για Κάρπαθο
- Δευτέρα-Τρίτη-Τετάρτη-Πέμπτη-Παρασκευή: 10.00
- Κυριακή: 10.00

Για Κάσο
- Δευτέρα-Τετάρτη-Παρασκευή-Σάββατο-Κυριακή: 12.10

Για Καστελλόριζο
- Τετάρτη-Παρασκευή και Κυριακή στις 07.40

Για Κω
- Τρίτη-Σάββατο: 11.55

Για Σαντορίνη
- Δευτέρα-Πέμπτη-Σάββατο: 22.15

Για Μύκονο
- Κυριακή 20.45

AIR GREECE

ΡΟΔΟ-ΑΘΗΝΑ
(2 ΠΤΗΣΕΙΣ)

Καθημερινά: 07.45 και 11.15

Επίσης καθημερινά μέσω Αθηνών για Θεσσαλονίκη, Ηράκλειο και Χανιά

Επώνυμον το ανώνυμον...

Συσπείρωση της φιλελεύθερης παράταξης

Το μήνυμα Καραμανλή προχθές ήταν σαφέστατο και προς όλες τις κατευθύνσεις: Δεν θα επιτρέψει σε κανέναν να σταθεί εμπόδιο στην πορεία της Ν.Δ. προς την εξουσία. Δεν θα ανεχθεί και θα καταγγείλει λύσεις και σενάρια που στήνονται στο παρασκήνιο με στόχο να ανατρέψουν τις διαφαινόμενες εξελίξεις. Ουσιαστικά να νοθεύσουν την ετυμηγορία του ελληνικού λαού με λύσεις του "δοκιμαστικού σωλήνα".

Για πρώτη φορά ο πρόεδρος της Ν.Δ. ήταν τόσο σαφής, προφανώς, γιατί πλέον τα περιθώρια έχουν στενέψει. Προφανώς γιατί η σιωπή θα μπορούσε να εκληφθεί ως αδυναμία. Προφανώς γιατί όλοι έχουν συνειδητοποιήσει ότι η βάση της Ν.Δ. και όχι μόνο, θα πρέπει να ξέρει, για να μπορεί αποτελεσματικά να αντιδράσει. "Δύναμή μας οι πολίτες" είπε ο Κ. Καραμανλής τονίζοντας σαφώς ότι δεν προτίθεται να διαπραγματευτεί, ούτε με το παρασκήνιο ούτε με τα διαπλεκόμενα. Τονίζοντας, προς όλες τις κατευθύνσεις, ότι η Ν.Δ. θα πάρει την εξουσία με τη δύναμη των πολιτών και θα την ασκήσει προς όφελος των πολιτών, και όχι με συμβιβασμούς και συμφωνίες συμφερόντων, προς όφελος των συμφερόντων.

«Στην πορεία της Ν.Δ. προς την εξουσία πρέπει να συμβάλουν όλοι όσοι η παράταξη ανέδειξε» επεσήμανε σε άλλο σημείο της ομιλίας του ο πρόεδρος της Ν.Δ. θέλοντας έτσι να ξεκαθαρίσει ότι όλοι έχουν ρόλο και θέση στα πλαίσια της παράταξης και πλέον είναι στο χέρι τους ο ορισμός και ο καθορισμός της πορείας τους.

Το γεγονός ότι χρησιμοποίησε τον όρο "παράταξη" και όχι "κόμμα" έχει και αυτό τη σημασία του. Η Ν.Δ. μόνο με το εύρος της παράταξης μπορεί να πάρει την εξουσία, μόνο με τη συσπείρωση όλων των κεντροδεξιών δυνάμεων μπορεί να πετύχει το στόχο της.

Τώρα που όλα δείχνουν ότι οι δυνάμεις της παράταξης είναι συσπειρωμένες κάθε συζήτηση και κάθε κίνηση ανατροπής αυτής της συσπείρωσης δεν μπορεί παρά να εξυπηρετεί άλλους στόχους και άλλες επιδιώξεις. Και ο Κ. Καραμανλής ήταν απόλυτα σαφής. Κάθε κίνηση αυτού του τύπου θα σημάνει σύγκρουση, "ιερό πόλεμο" όπως αρέσκονται να λένε στενοί του συνεργάτες. Ενας "πόλεμος" που μπορεί και πρέπει να αποφευχθεί για το καλό όχι απλά της παράταξης αλλά για το καλό της χώρας και των πολιτών της...

Αναντιστοιχία λόγων και έργων Σημίτη

Με αφορμή την τηλεοπτική εμφάνιση του κ. Σημίτη - στην οποία παρά το γεγονός ότι προσπάθησε να πείσει τον ελληνικό λαό για τις καλές προθέσεις του για «κοινωνική πολιτική και προστασία των "αδύναμων" στρωμάτων», δεν τα κατάφερε - ο Κοινοβουλευτικός Εκπρόσωπος της Νέας Δημοκρατίας, υπογραμμίζει ότι ο κ. Σημίτης παραγγέλνει όπλα και στερεί στρατιώτες από την χώρα, αφού η κυβέρνησή του αφαίρεσε ένα στήριγμα που ενθάρρυνε τις οικογένειες να αποκτήσουν περισσότερα παιδιά.

Η Ν.Δ. κατηγορεί τον κ. Σημίτη για την απόφασή του, η οποία ανακοινώθηκε πριν λίγες ημέρες, ότι περισσότερες από 40.000 πολύτεκνες μητέρες δεν θα πάρουν φέτος την τιμητική ισόβια πολύτεκνη σύνταξη, που καθιερώθηκε επί Νέας Δημοκρατίας το 1993, με τη δικαιολογία ότι ξεπέρασαν το όριο εισοδήματος των 3.000.000 δραχμών και το ποσό των 7.000.000 για την χορήγηση των πολυτεκνινών επιδομάτων το χρόνο, όριο που ανάλγητα θέσπισε τον Ιανουάριο του 1997 η κυβέρνηση Σημίτη.

Την ίδια ώρα σκορπίζονται 700 δισ. για την εξυγίανση της Ολυμπιακής, 600 δισ. για την εξυγίανση του ΟΣΕ, 1.000 δισ. για την εξυγίανση των Αστικών Συγκοινωνιών, 600 δισ. για την εξυγίανση της ΕΤΒΑ, 450 δισ. για την ΠΥΡΚΑΛ και την ΕΒΟ, 140 δισ. για την εξυγίανση του αμαρτωλού Οργανισμού ανασυγκρότησης Επιχειρήσεων, πλέον των 1.000 δισ. που έχει κοστίσει η μέχρι σήμερα λειτουργία του.

Στην τηλεοπτική συνέντευξη του κ. Σημίτη ο ελληνικός λαός διαπίστωσε την αναντιστοιχία λόγων και έργων του ίδου και της κυβέρνησής του, κυρίως για θέματα κοινωνικής δικαιοσύνης και κοινωνικής ευαισθησίας. Το κοινωνικό πρόσωπο της κυβέρνησης Σημίτη φαίνεται καθαρά στη δοκιμασία που περνούν οι 40.000 πολύτεκνες οικογένειες της χώρας.

ΧΥΤΗΡΟΓΛΟΥ Α.Ε.

ΥΦΑΣΜΑΤΑ

80 χρόνια ποιότητα στην ένδυση του σπιτιού σας

Σε λίγο κοντά σας

5ο ΧΙΛΙΟΜΕΤΡΟ ΡΟΔΟΥ–ΚΑΛΛΙΘΕΑΣ • Τηλ. 63811–63121

ΔΕΧΟΝΤΑΙ ΤΟ ΚΟΙΝΟ

Ο Νομάρχης δέχεται το κοινό κάθε Τρίτη και Πέμπτη από 11.00-13.00.
Ο Δήμαρχος Ρόδου δέχεται το κοινό κάθε Τετάρτη από τις 12.00-14.00.
Ο Αντιδήμαρχος κ. Σκανδαλίδης δέχεται το κοινό κάθε Τρίτη και Πέμπτη 1 με 2 μ.μ.

ΤΑΞΙ

ΡΑΔΙΟ ΤΑΞΙ: 64712-64790

ΧΡΗΣΙΜΑ ΤΗΛΕΦΩΝΑ

ΝΟΣΟΚΟΜΕΙΟ:	22222
ΠΥΡΟΣΒΕΣΤΙΚΗ:	23333
ΛΙΜΕΝΑΡΧΕΙΟ:	22220, 27695
ΒΛΑΒΕΣ Δ.Ε.Η.:	125
ΒΛΑΒΕΣ Ο.Τ.Ε.:	121
ΑΜΕΣΗ ΔΡΑΣΗ:	100
ΒΛΑΒΕΣ ΥΔΡΕΥΣΗΣ:	68750-68755
ΝΟΜΑΡΧΙΑ:	156
ΠΕΡ/ΚΗ Δ/ΝΣΗ	38174
ΔΗΜΟΣ:	46200
ΤΡΟΧΑΙΑ:	26480
ΠΛΗΡΟΦ. Ο.Τ.Ε.:	131
ΔΕΛΤΙΟ ΚΑΙΡΟΥ:	149
ΛΑΧΕΙΑ:	111
ΠΡΟΠΟ - ΛΟΤΤΟ:	111
ΡΟΔΑ:	27462
ΚΤΕΛ:	27706
Ο.Α.Ε.Δ.:	23265
Ι.Κ.Α.:	64912
ΤΑΞ.Υ.:	68701, 68702
ΟΛΥΜΠΙΑΚΗ:	24555
Δ.Α.Ν.Ε.:	77070
ΕΡΓΑΤ. ΚΕΝΤΡΟ:	24730
AIR GREECE	36095

ΤΙΜΕΣ ΣΥΝΑΛΛΑΓΜΑΤΟΣ

Δολλάριο ΗΠΑ	278.087	284.535
Μάρκο Γερμανίας	166.557	170.418
Φράγκο Γαλλίας	49.671	50.823
Λίρα Αγγλίας	466.399	477.212
Λίρα Ιρλανδίας	414.656	424.270
Φράγκο Βελγίου	8.076	8.264
Φιορίνι Ολλανδίας	147.843	151.271
Λιρέτα (100 μον.)	16.827	17.217
Σελίνι Αυστρίας	23.688	24.237
Κορώνα Δανίας	43.807	44.822
Κορώνα Σουηδίας	34.885	35.693
Μάρκο Φινλανδίας	54.838	56.109
Πεσέτα Ισπανίας	1.959	2.005
Εσκούδο Πορτογ.	1.625	1.663
Γιεν (100 μον.)	239.727	245.285
Φράγκο Ελβετίας	201.302	209.039
Κορώνα Νορβηγίας	36.406	37.250
Λίρα Κύπρου	562.365	575.404
Δολλάριο Καναδά	179.373	183.532
Δολλάριο Αυστραλ.	171.289	175.260

"Η ΡΟΔΙΑΚΗ" στο INTERNET

Ηλεκτρονική διεύθυνση:
http://WWW.rodiaki.gr.

Email: rodiaki@rodosnet.gr

Η ΡΟΔΙΑΚΗ

Ημερήσια Εφημερίδα της Ρόδου
Έτος Ιδρύσεως 1915
ΙΔΙΟΚΤΗΣΙΑ - ΕΚΔΟΣΗ
ΥΙΟΙ Σ. ΤΣΟΠΑΝΑΚΗ
Η. ΚΩΤΙΑΔΗΣ Ο.Ε.
ΔΙΕΥΘΥΝΤΗΣ
Αθ. Μαρασιώτης
ΣΥΝΤΑΞΗ
Σπύρος Παγκάς
Γρηγόρης Πελλός
Λουκάς Μαστής
Μιχάλης Μαστής
ΑΘΛΗΤΙΚΑ
Μανόλης Μπάτης.
Νικήτας Κουσκουσης
ΜΟΝΙΜΟΣ ΣΥΝΕΡΓΑΤΗΣ
Γιώργος Βούης
ΓΡΑΦΕΙΑ ΣΥΝΤΑΞΗΣ
Μάρκου Μαλλιαράκη 9
Τηλ. 24610 - 30865 - 75640
Fax (0241) 75641
ΛΟΓΙΣΤΗΡΙΟ - ΔΙΑΦΗΜΙΣΕΙΣ
Νέα Αγορά 53
Τηλ. 22210 - 75230
Fax (0241) 22471

Όλα έχουν προετοιμασθεί με κάθε δυνατή λεπτομέρεια

Την Δευτέρα παραδίδονται οι μετοχές στον κ. Γ. Καλογηράτο!

Η παράδοση μετά από την κατάθεση μίας απλής επιστολής στο Δικαστήριο ● Ποιοί είναι οι όροι του περίφημου "μνημονίου"

Δεν πρόκειται να υπογραφεί τη Δευτέρα κανένα "μνημόνιο" μεταξύ Καλογηράτου και ΔΑΝΕ ούτε πολύ περισσότερο να γίνει καμιά κουβέντα επ' αυτού με στόχο την "βελτίωση" κάποιων άρθρων του όπως εγράφη, γιατί το "μνημόνιο" έχει ήδη υπογραφεί!

Το προγραμματισμένο ραντεβού θα πραγματοποιηθεί αλλά για να παραδοθούν στον κ. Καλογηράτο το 1.700.000 μετοχές!

Αυτές είναι οι διαδικασίες που έχουν συμφωνηθεί, αφού το εμπόδιο της αυριανής Γενικής Συνέλευσης έχει ήδη ξεπερασθεί μετά την μη συγκέντρωση του απαραίτητου αριθμού μετοχών. Ο "σχεδιασμός" προβλέπει ακόμα την αναβολή και της δεύτερης Γενικής Συνέλευσης και την πραγματοποίηση της τρίτης στις 10 Μαρτίου οπότε και ο κ. Καλογηράτος με το 1.700.000 μετοχές θα είναι ο απόλυτος άρχων!

Αυτά τα "ωραία" γίνονται στη ΔΑΝΕ εν ονόματι βέβαια της σωτηρίας της εταιρείας. και για να τηρηθούν και τα προσχήματα το Δ.Σ. Και ο κ. Καλογηράτος θα στείλουν επιστολή στο Δικαστήριο με την οποία θα κάνουν γνωστό ότι επήλθε συμφωνία στο θέμα των αμφισβητούμενων μετοχών.

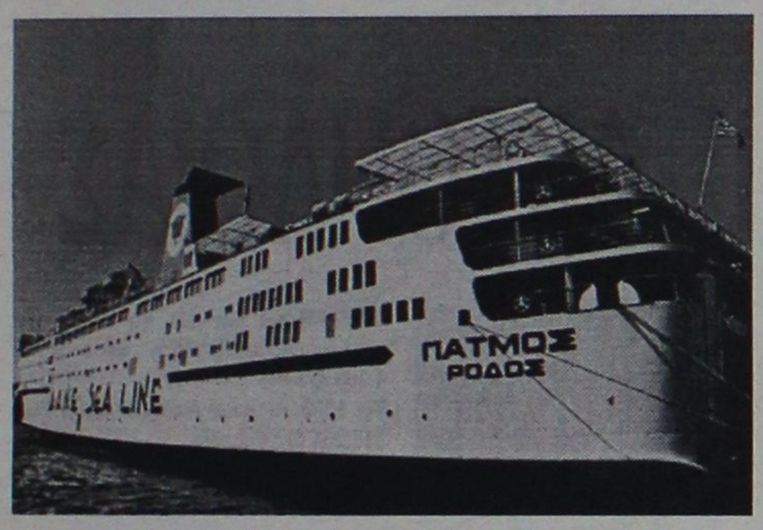

Οι επισκευές στο Πάτμος γίνονται τώρα υπό την επίβλεψη του νέου αφεντικού

Έγκυροι νομικοί κύκλοι που ρωτήθηκαν χθες είπαν ότι με την επιστολή αυτή δεν ακυρώνεται η περαιτέρω διαδικασία. Το Δικαστήριο δηλαδή θα γίνει κανονικά και θα αποφανθεί για την απόδοση ή μη των μετοχών στον κ. Καλογηράτο. Και η απόφαση αυτή είναι η μόνη -αν βέβαια είναι θετική για τον κ. Καλογηράτο- που νομιμοποιεί την απόδοση των μετοχών. Κάθε άλλη ενέργεια και μάλιστα πριν την εκδίκαση -έστω και τυπικά της υπόθεσης- είναι νομικά κολάσιμη!

Όσον αφορά τώρα τις πραγματογνωμοσύνες που επικαλούνται πολλοί προκειμένου να δικαιολογήσουν τις ενέργειες της Διοίκησης, οι ίδιοι νομικοί κύκλοι υποστήριξαν χθες ότι οι πραγματογνώμονες απλώς αναφέρουν ότι για την αγορά των μετοχών αυτών υπάρχουν τα απαιτούμενα παραστατικά στοιχεία εκ μέρους του κ. Καλογηράτου. Το ζητούμενο, αυτό που αμφισβητείται και το οποίο δεν μπορούσαν να ελέγξουν οι πραγματογνώμονες είναι αν τα χρήματα ήσαν τουκ. Καλογηράτου, αν βγήκαν δηλαδή από την τσέπη του ή από τα ταμεία της ΔΑΝΕ στα πλαίσια των δοσοληψιών Σολούνια-Καλογηράτου.

Και αυτό δεν μπορεί να το πει ούτε το Δ.Σ., ούτε ο πραγματογνώμων, ούτε βέβαια ο κ. Καλογηράτος αλλά μόνο το Δικαστήριο. Και αλλοίμονο αν το πει εκ των υστέρων κατά την εκδίκαση της όλης υπόθεσης!

Ο κ. ΚΑΛΟΓΗΡΑΤΟΣ

Στο μεταξύ χθες ο κ. Καλογηράτος, μιλώντας στον Ρ/Σ "Αιγαίο Αντένα" επιβεβαίωσε αυτό που η εφημερίδα μας έγραψε χθες ότι δηλαδή θα έχει τις υποθήκες στους Μύλους και στα οικόπεδα στα Κολύμπια όταν η μετοχή φθάσει στο ύψος που θα καλύπτει το ποσό που διέθεσε και το οποίο ανεβάζει ο ίδιος στο 1.200.000 δρχ. Στο σημείο αυτό θα πρέπει να διευκρινισθεί ότι η ΔΑΝΕ δεν έχει υποθήκες στα παραπάνω ακίνητα και φαινομενικά δεν θα έχει κανένα όφελος. Η αλήθεια όμως είναι άλλη. Οι τράπεζες πιέζουν προς την κατεύθυνση αυτή προκειμένου να είναι αυτές πρώτες στη σειρά υποθήκης και να εξασφαλίσουν τα χρήματά τους αποδεσμεύοντας έτσι τη ΔΑΝΕ.

Ο κ. Καλογηράτος μιλώντας στον ίδιο σταθμό αναφέρθηκε στις δραστηριότητές του σχετικά με τα θέματα της ΔΑΝΕ και επετέθη κατά του κ. Αγούδημου λέγοντας ότι "τα τελεσίγραφα του Αγούδημου δεν με πτοούν".

Τί αναφέρει το "μνημόνιο" που έχει ήδη υπογραφεί!

Όσον αφορά τώρα το μνημόνιο οι κυριώτεροι όροι του όπως συμφωνήθηκαν από τις δύο πλευρές είναι οι παρακάτω:

• Άρση των υποθηκών στους Μύλους και στα Κολύμπια μόλις η τιμή της μετοχής φθάσει σε σημείο που να διασφαλίζονται τα χρήματα του κ. Καλογηράτου.

• Δεν θα υπάρξει αλλαγή του ιδιοκτησιακού καθεστώτος πριν παρέλθουν δύο μήνες από την ισχύ της συμφωνίας και πάντως πριν η μετοχή φθάσει τις 1.070 δρχ.

• Ο κ. Καλογηράτος υποχρεούται να καταβάλλει 1 εκατ. δολάρια όχι σε μετρητά αλλά για την κάλυψη τρεχουσών αναγκών. Το ποσό αυτό θα μετατραπεί σε μετοχές στην πρώτη αύξηση του μετοχικού κεφαλαίου.

• Ο κ. Καλογηράτος θα έχει την επιστασία στις επισκευές του "Πάτμος" ενώ θα φροντίσει να ρυθμισθούν οι οφειλές στην SHELL και στο ΝΑΤ.

• Η συμφωνία ισχύει μετά την επιστροφή των μετοχών στον κ. Καλογηράτο.

Η προχθεσινή ρύθμιση των οφειλών της ΔΑΝΕ στο ΝΑΤ

Στα 700 εκατομμύρια δραχμές ανέρχονται συνολικά οι οφειλές της ΔΑΝΕ προς το Ναυτικό Απομαχικό Ταμείο, οι οποίες πάντως έτυχαν ρυθμίσεως, μετά από σχετική πρόταση της ΔΑΝΕ.

Η πρόταση έγινε δεκτή από το διοικητικό συμβούλιο του ΝΑΤ, και ειδικά η ρύθμιση, για τα χρέη κάθε πλοίου προβλέπει τα εξής:

• **Ε/Γ-Ο/Γ "ΛΕΡΟΣ":** Οι οφειλές ανέρχονται σε 100.100.000 δρχ. από ΚΑ.Ε.Ο. και 69.000.000 δρχ. από ναυλολόγια. Σύνολο: 170.000.000 δρχ.

Το ποσό αυτό, μετά τον τελικό έλεγχο, θα καταβληθεί από την Ασφαλιστική Αποζημίωση του ως άνω πλοίου. Η αποζημίωση αναμένεται να καταβληθεί εντός του επόμενου τριμήνου.

• **Ε/Γ-Ο/Γ "ΠΑΤΜΟΣ":** Το πλοίο βρίσκεται για επισκευές στο Νέο Μώλο Δραπετσώνας. Οι εργασίες αναμένεται να ολοκληρωθούν έως τα τέλη Μαρτίου. Οι οφειλές του είναι: από ναυλολόγια 173.600.000 δρχ. και από ΚΑ.Ε.Ο. 100.400.000 δρχ., σύνολο 274.000.000 δρχ.

Το ποσόν αυτό θα καταβληθεί σε μηνιαίες δόσεις από 1η Απριλίου 1999 ως εξής: Απρίλιος, 30 εκ.-Μάϊος 30 εκ.-Ιούνιος 44 εκ.-Ιούλιος 50 εκ.-Αύγουστος 70 εκ. και Σεπτέμβριος 50 εκ.

• **Ε/Γ-Ο/Γ "ΡΟΔΟΣ"/"ΙΑΛΥΣΟΣ":** Το σύνολο των χρεών των δύο πλοίων προς το ΝΑΤ ανέρχονται, περίπου, στα 400 εκατομμύρια δρχ. στα οποία υπολογίζονται και οι προσαυξήσεις για τις οποίες θα υπάρξει ειδική ρύθμιση.

• Η καταβολή των χρεών θα γίνει ως εξής: Τους μήνες Φεβρουάριο και Μάρτιο 1999 50 εκατομμύρια δρχ. για κάθε μήνα και για τα δύο πλοία.

Τους μήνες Απρίλιο, Μάϊο, Ιούνιο 1999, 70 εκ. δρχ. για κάθε μήνα και για τα δύο πλοία. Τον Ιούλιο, τέλος, 90 εκατομμύρια δρχ. και για τα δύο πλοία.

Στα παραπάνω ποσά δεν περιλαμβάνεται το ποσόν των 82.837.151 δρχ. το οποίο προέρχεται από επιβληθέντα από το ΓΕΝΕ πρόστιμα. Ομως κατά των αποφάσεων αυτών έχουν ασκηθεί προσφυγές.

ΑΝΑΠΤΥΞΙΑΚΑ ΑΜΟΙΒΑΙΑ ΚΕΦΑΛΑΙΑ
ALFA TRUST HAMBROS

1) ALFA TRUST ΝΕΩΝ ΕΠΙΧΕΙΡΗΣΕΩΝ + 129%
2) ALFA TRUST ΑΝΑΠΤΥΞΙΑΚΟ + 124%

ΤΑ ΠΡΩΤΑ ΣΕ ΑΠΟΔΟΣΗ Α/Κ ΤΟ 1998
(Από 1/1/1998 έως 31/12/1998)

ΕΠΕΙΔΗ ΑΥΤΗ Η ΑΠΟΔΟΣΗ ΕΙΝΑΙ, ΠΙΣΤΕΥΟΥΜΕ, ΕΝΑ ΚΑΛΟ ΑΠΟΤΕΛΕΣΜΑ ΣΩΣΤΩΝ ΕΠΙΛΟΓΩΝ ΚΑΙ ΕΠΑΓΓΕΛΜΑΤΙΚΗΣ ΔΙΑΧΕΙΡΗΣΗΣ
ΚΑΙ ΕΠΕΙΔΗ Η ΕΝΗΜΕΡΩΣΗ ΕΙΝΑΙ Η ΚΑΛΥΤΕΡΗ ΑΣΠΙΔΑ ΓΙΑ ΤΙΣ ΑΠΟΦΑΣΕΙΣ ΣΑΣ
ΕΜΕΙΣ ΤΗΝ ΠΡΟΣΦΕΡΟΥΜΕ,
ΕΣΕΙΣ ΑΠΟΦΑΣΙΖΕΤΕ

ΑΝΘΟΠΟΥΛΟΣ ΜΙΣΑΗΛ
ΟΙΚΟΝΟΜΟΛΟΓΟΣ
ΑΣΦΑΛΙΣΤΙΚΕΣ-ΧΡΗΜΑΤΟΟΙΚΟΝΟΜΙΚΕΣ ΥΠΗΡΕΣΙΕΣ
ΣΤ. ΚΑΖΟΥΛΗ 7-ΤΗΛ. 39400-37240

Τα Αμοιβαία Κεφάλαια δεν έχουν εγγυημένη απόδοση και οι προηγούμενες αποδόσεις δεν διασφαλίζουν τις μελλοντικές.

ΜΕΖΕΔΟΠΩΛΕΙΟΝ ΕΣΤΙΑΤΟΡΙΟΝ
ΓΑΛΗΝΗ
ΑΝΟΙΧΤΑ ΚΑΘΕ ΜΕΡΑ
ΑΠΟ ΤΙΣ 12.00 ΤΟ ΜΕΣΗΜΕΡΙ
ΜΕΝΕΚΛΕΟΥΣ - ΘΕΣΣΑΛΟΝΙΚΗ ΠΟΛΗ ΤΗΛ. 77556

Από το Συμβούλιο Πλημμελειοδικών μετά την κατάθεση προσφυγής

Επανεξέταση όλων των στοιχείων που αφορούν τον κ. Αντ. Γεωργιάδη

Μανώλης Κουτσούκος: "Πιο φυσιολογικό περπατώντας στο Μαντράκι να δεχθώ δορυφόρο στο κεφάλι παρά η κράτηση του πελάτη μου!

Προσφυγή κατά της απόφασης για προσωρινή κράτηση του κ. Αντώνη Γεωργιάδη, που εξέδωσαν από κοινού, ανακριτής και εισαγγελέας, κατέθεσε προχθές αργά το μεσημέρι στην δικαιοσύνη, ο δικηγόρος του κ. Μανώλης Κουτσούκος, ζητώντας έτσι την σύγκλιση του Συμβουλίου Πλημμελειοδικών, για την επανεξέταση της συγκεκριμένης απόφασης.

Η σύγκλιση του συμβουλίου, αναμένεται σύμφωνα με όλες τις ενδείξεις να γίνει το αργότερο έως και την ερχόμενη Πέμπτη, καθώς από τις σχετικές διατάξεις, δεν καθορίζεται συγκεκριμένο χρονικό διάστημα, για το πότε θα πρέπει να πραγματοποιηθεί η συνεδρίαση. Η απόφαση, θεωρείται καθοριστική για την τύχη που θα έχει η υπόθεση της ΔΑΝΕ, σύμφωνα τουλάχιστον με τις εκτιμήσεις στις οποίες καταλήξουν έγκριτοι νομικοί του νησιού μας. Η σύνθεση του Συμβουλίου Πλημμελειοδικών, αναμένεται να καθοριστεί, όπως προβλέπεται από τις σχετικές διατάξεις, μέσα στις αμέσως επόμενες μέρες.

● Μιλώντας χθες για το θέμα αυτό, ο δικηγόρος του κ. Αντώνη Γεωργιάδη κ. Μανώλης Κουτσούκος επισήμανε ότι η προσφυγή αυτή που κατέθεσε, προβλέπεται σαφέστατα από το νομοθέτη, και έχει ως στόχο να εξεταστούν εκ νέου (από το Συμβούλιο Πλημμελειοδικών αυτή την φορά) όλα τα στοιχεία γύρω από την υπόθεση, έτσι ώστε να εκτιμηθεί με τον καλύτερο δυνατό τρόπο εάν θα πρέπει ή όχι ο κ. Γεωργιάδης να κριθεί προσωρινά κρατούμενος ή να αφεθεί ελεύθερος, έστω και με περιοριστικούς όρους.

Σύμφωνα με πληροφορίες που συγκέντρωσε η «Ροδιακή» η προσφυγή για κακή αξιολόγηση των μαρτύρων, που κατατέθηκε από την πλευρά του κ. Γεωργιάδη, στηρίζεται στο γεγονός ότι ο ίδιος ούτε ύποπτος φυγής θεωρείται, αλλά ούτε και ως άτομο επικίνδυνο, που αν αφεθεί ελεύθερο θα είναι σε θέση να διαπράξει και άλλα παρόμοια αδικήματα. Στο γεγονός αυτό, όπως είναι γνωστό, βασίστηκε και η απόφαση ανακριτή και εισαγγελέα, οι οποίοι κατέληξαν στον συμπέρασμα ότι ο κ. Γεωργιάδης θα πρέπει να οδηγηθεί στην φυλακή, ως κύριος κατηγορούμενος, για το οικονομικό σκάνδαλο της ΔΑΝΕ.

ΜΕ ΕΠΙΧΕΙΡΗΜΑΤΑ

● Ο κ. Μανώλης Κουτσούκος, σύμφωνα με τις ίδιες πληροφορίες, τεκμηρίωσε την προσφυγή με συγκεκριμένα επιχειρήματα, επιχειρώντας έτσι να καταρρίψει τις κατηγορίες σε βάρος του πελάτη του. Ο ίδιος, επανέλαβε (με αφορμή τις δηλώσεις που έκανε τις τελευταίες μέρες) ότι θα πρέπει να θεωρείται σε κάθε περίπτωση «απολιθωμένη» η αντίληψη ότι οι αποφάσεις της δικαιοσύνης δεν κρίνονται αφού στην συγκεκριμένη περίπτωση, δεν έχουμε να κάνουμε αφενός με απόφαση δικαστηρίου, και αφετέρου ο νομοθέτης δίνει το δικαίωμα της προσφυγής σε κάθε κατηγορούμενο, έτσι ώστε να εκτιμηθούν εκ νέου τα στοιχεία από το ανώτερο όργανο, και να διορθωθούν έτσι, λανθασμένες εκτιμήσεις και αποφάσεις.

Μιλώντας χθες στον ραδιοσταθμό «Παλμός» ο κ. Κουτσούκος και ερωτηθείς για το εάν και κατά πόσο μια τέτοια απόφαση για την προφυλάκιση δηλαδή του κ. Γεωργιάδη, θα πρέπει να θεωρείται ως αναμενόμενη ή όχι, υπογράμμισε **ότι ο ίδιος θα θεωρούσε πιο φυσιολογικό περπατώντας στο... Μαντράκι να δεχτεί έναν δορυφόρο στο κεφάλι, παρά την έκδοση της προσωρινής κράτησης του πελάτη του!**

● Ο ίδιος, επανέλαβε και πάλι το στοιχείο ότι δηλαδή, από την στιγμή που ο κ. Γεωργιάδης θα προφυλακιστεί, αποδυναμώνεται αυτόματα η ισχύς του, ως μάρτυρα κατηγορίας. Σημειώνεται επίσης, ότι η απόφαση προκάλεσε πάρα πολλά ερωτηματικά στην κοινή γνώμη, δεδομένου ότι ο κ. Αντώνης Γεωργιάδης, ήταν ο βασικός μάρτυρας κατηγορίας και ο άνθρωπος που αποκάλυψε στην δικαιοσύνη τις οικονομικές ατασθαλίες και τις παρατυπίες που είχε εντοπίσει κατά το τελευταίο χρονικό διάστημα, από τον τότε πρόεδρο της εταιρίας κ. Νώντα Σολούνια.

ΑΝΑΥΔΗ Η ΚΟΙΝΗ ΓΝΩΜΗ

Η τροπή που πήρε η υπόθεση της ΔΑΝΕ μετά την απολογία του κ. Αντώνη Γεωργιάδη αλλά και την ομόφωνη απόφαση για την προφυλάκισή του, εξακολουθεί να παραμένει το κυρίαρχο ζήτημα των τελευταίων ημερών για την κοινή γνώμη του νησιού μας, καθώς επίσης και για τα Μέσα Μαζικής Ενημέρωσης.

● Η απόφαση του Συμβουλίου Πλημμελειοδικών, η οποία θα κρίνει οριστικά την προσφυγή κατά της απόφασης που κατέθεσε ο πληρεξούσιος δικηγόρος του κ. Αντώνη Γεωργιάδη, αναμένεται με ιδιαίτερο ενδιαφέρον, καθώς σε μεγάλο βαθμό θα αντληθούν βασικά συμπεράσματα για το τί αναμένεται να γίνει στην συνέχεια, ενόψη της επικείμενης δίκης που αναμένεται να γίνει εντός του 1999.

Οι εμπλεκόμενοι στην υπόθεση της ΔΑΝΕ, αξίζει να σημειωθεί ότι θα είναι πολύ περισσότεροι από αυτούς που έχουν αναφερθεί μέχρι σήμερα, αφού από τις απολογίες και τις καταθέσεις που έχουν γίνει έως σήμερα, φαίνεται ξεκάθαρα, ότι ο αριθμός των ατόμων αυτών που εμπλέκονται θα είναι πολύ μεγαλύτερος από αυτόν που υπολογίζεται. Πιο συγκεκριμένα, εκτός από τον κ. Σολούνια και τον ταμία που εμπλέκονται και κατηγορούνται άμεσα, οι κατηγορίες αναμένεται να βαρύνουν ακόμη και πρώην μέλη του διοικητικού συμβουλίου, που είχαν στενή σχέση με τον πρώην πρόεδρο, καθώς επίσης και άλλα στελέχη της εταιρίας.

Από χθες το μεσημέρι σύμφωνα με τους γιατρούς

Αισθητή η βελτίωση της κατάστασης της υγείας του

Έκανε αξονική τομογραφία ● Τα αποτελέσματα σήμερα το απόγευμα



Βελτιώθηκε από χθες το μεσημέρι η κατάσταση της υγείας του κ. Αντώνη Γεωργιάδη, ο οποίος νοσηλεύεται στην εντατική μονάδας της καρδιολογικής κλινικής του νοσοκομείου της Ρόδου από το μεσημέρι της περασμένης Τετάρτης, λίγες μόλις ώρες μετά, όταν πληροφορήθηκε για την κοινή απόφαση εισαγγελέα - ανακριτή, να κριθεί προσωρινά κρατούμενος.

Ο κ. Γεωργιάδης, είχε παρουσιάσει κακοήθη αρτηριακή πίεση, (είχε παλαιότερο πρόβλημα υγείας) και για τον λόγο αυτό, οι γιατροί της καρδιολογικής κλινικής, αναγκάστηκαν να τον μεταφέρουν στην εντατική μονάδα της κλινικής, έτσι ώστε να εποπτεύεται καλύτερα η κατάσταση της υγείας του.

● Χθες αργά το μεσημέρι, οι γιατροί του νοσοκομείου της Ρόδου, προέβησαν σε νέες εξετάσεις, (αξονική τομογραφία) προκειμένου έτσι να ολοκληρώσουν τον πρώτο κύκλο των απαιραίτητων εξετάσεων, και να ελέγξουν με τον καλύτερο τρόπο τη κατάσταση της υγείας του.

Σύμφωνα με όσα δήλωσε χθες αργά το μεσημέρι στην «Ροδιακή» ο εφημερεύων γιατρός της εντατικής μονάδας της καρδιολογικής κλινικής του νοσοκομείου, το αποτέλεσμα της αξονικής τομογραφίας του κ. Αντώνη Γεωργιάδη, αναμένεται να είναι έτοιμο σήμερα το πρωί, ή αργά το απόγευμα, οπότε και θα καθοριστεί η συγκεκριμένη θεραπευτική αγωγή που απαιτείται να ακολουθήσει για το επόμενο χρονικό διάστημα.



Ζητήστε το Τεχνικό Έντυπο «ΕΠΙΛΕΞΤΕ ΗΧΕΙΑ... ΑΝΑΛΟΓΑ ΜΕ ΤΟ ΧΩΡΟ ΣΑΣ» από τα καταστήματα ή ταχυδρομικά από την CRYSTAL AUDIO - ΤΣΑΚΙΡΗΣ ΒΑΣΙΛΗΣ & ΣΙΑ ΟΕ, Αίαντος 3α, Βριλήσσια, 152 35 ΑΘΗΝΑ Τηλ. 61.38.225

Η CRYSTAL AUDIO προειδοποιεί:
Η ΣΥΓΚΡΙΣΗ ΚΑΝΕΙ ΚΑΛΟ ΣΤΑ ΑΥΤΙΑ ΣΑΣ ...
...και στην τσέπη σας!!!

Μ. ΒΟΛΑΣ & ΥΙΟΙ Ο.Ε.
ΚΡΕΜΑΣΤΗ ΡΟΔΟΥ
ΤΗΛ. 91275, 94370 • FAX: 94370

Καλέστε μας σήμερα για να εξασφαλίσουμε άμεσα τη ζεστασιά σας



Ο χειμώνας μπαίνει με ...άγριες διαθέσεις και είναι καιρός να σκεφτείτε σοβαρά το θέμα της θέρμανσης. Ευτυχώς εμείς, στο πρατήριο **BP ΤΟΥ ΙΩΑΝΝΗ ΤΖΩΡΤΖΗ** εξασφαλίζουμε άμεσα τη ζεστασιά σας. Με μία στάση στο πρατήριο ή μ' ένα απλό τηλεφώνημg, σας παραδίδουμε:
• Υψηλής ποιότητας πετρέλαιο θέρμανσης
• στην ποσότητα που παραγγείλατε
• σε ώρες που σας βολεύουν.
Σας εγγυώμαστε γρήγορη εξυπηρέτηση και τιμές που ζεσταίνουν την ατμόσφαιρα.

Με το πρατήριό μας μπορείτε να είστε σίγουροι ότι δεν θα ...παγώσετε περιμένοντας

Πληρ. τηλ. 90210, 90209 ΙΑΛΥΣΟΣ ΡΟΔΟΣ

BP

Ο κ. Γ. Γιαννόπουλος υπογράφει το πρωί την απόφαση

Αναλαμβάνουν σήμερα οι αντιδήμαρχοι Ρόδου

Ανεβλήθη η συγκρότηση των Δ.Σ. των Οργανισμών και Επιχειρήσεων

Ο Δήμαρχος Ρόδου Γιώργος Γιαννόπουλος θα υπογράψει σήμερα την απόφαση διορισμού των τριών αντιδημάρχων αφού ο Κώδικας Δήμων και Κοινοτήτων προβλέπει τους διορισμούς μέσα στον Ιανουάριο.



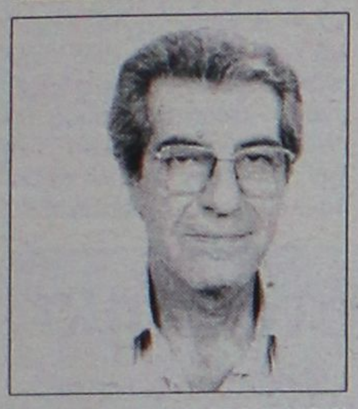

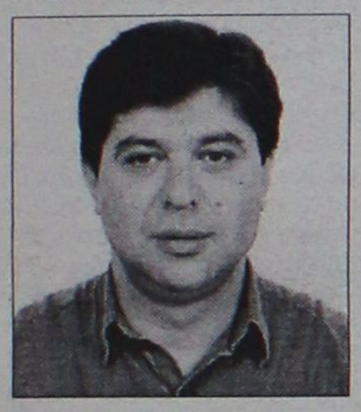

Χθες το Δημοτικό Συμβούλιο (η συνεδρίαση συνεχιζόταν μέχρι αργά) επρόκειτο να καθορίσει τον χρόνο θητείας τους που θα είναι ένας χρόνος και όχι δύο όπως προβλέπει ο Κώδικας.

Εκπλήξεις δεν πρόκειται να υπάρξουν. Αντιδήμαρχοι θα είναι οι κ.κ. Αντώνης Αλαβέρας με βασική αρμοδιότητα τα Διοικητικά του Δήμου, ο κ. Γρηγόρης Μοράρης με βασική αρμοδιότητα την Πρόνοια και ο κ. Μανώλης Σαββής που θα έχει την ευθύνη των Οικονομικών του Δήμου.

ΑΚΕΦΑΛΟΙ ΟΙ ΟΡΓΑΝΙΣΜΟΙ

Στο μεταξύ ανεβλήθη η συζήτηση που επρόκειτο να γίνει χθες στο Δημοτικό Συμβούλιο για τον διορισμό μελών στα Διοικητικά Συμβούλια των Οργανισμών και των Νομικών Προσώπων του Δήμου.

Η αναβολή κρίθηκε αναγκαία μετά την επιστολή που έστειλε χθες ο τέως Δήμαρχος και επικεφαλής της μείζονος μειοψηφίας κ. Κόκκινος. Ο κ. Κόκκινος με την επιστολή του ζητούσε να διορισθούν Δημοτικοί Σύμβουλοι αλλά και πολίτες προσκείμενοι στην παράταξή του σ' όλα τα Διοικητικά Συμβούλια.

Και η πρόταση αυτή δεν ήταν δυνατόν να συζητηθεί στη χθεσινή συνεδρίαση τη στιγμή μάλιστα που όπως έγινε γνωστό, υπάρχει ενδιαφέρον και από Δημοτικούς Συμβούλους και μέλη της παράταξης του Δημάρχου, αλλά και της παράταξης του κ. Χαραλάμπη.

Το πιθανότερο είναι το θέμα να συζητηθεί στην επόμενη συνεδρίαση αφού προηγουμένως γίνουν οι απαραίτητες διαβουλεύσεις σε μια προσπάθεια εξεύρεσης λύσεως κοινής αποδοχής.

Υπάρχει θέμα Μπαλάνου;

Από την επιστολή όμως του κ. Κόκκινου προκύπτει και ένα άλλο θέμα, ή μάλλον ενισχύονται οι φημολογίες που θέλουν τον Κόκκινο να μην έχει αγαθές σχέσεις με τον κ. Μιχάλη Μπαλάνο.

Συγκεκριμένα ενώ ο κ. Κόκκινος με το έγγραφό του προτείνει όλους τους Δημοτικούς Συμβούλους σε δύο και τρεις Οργανισμούς, δεν προτείνει πουθενά τον κ. Μπαλάνο. Το γεγονός αυτό δεν είναι δυνατόν να περάσει απαρατήρητο την στιγμή μάλιστα που οι φήμες που



ήθελαν τον κ. Μπαλάνο να πιέζει του κ. Κόκκινο να παραιτηθεί προκειμένου να αναλάβει αυτός τα ηνία της παράταξης, δεν διαψεύσθηκαν ποτέ.

Άλοη
40%
Καρπάθου 34, στη
Νέα Αγορά, στον πεζόδρομο
Τηλ. 22664

ΤΑΒΕΡΝΑ
"Σοφία"
Η αγάπη και ο σεβασμός της κορα-Σοφίας
στη παράδοση, σας οπόσχεται,
γαστρονομικές δημιουργίες,
γευσιγνωστικές
απολαύσεις και αστοσχεδιαστικές
μαγειρεύσεις
με τα αγνότερα ολικά της αγοράς.
Σας προσκαλεί να τις γευθείτε.
ΚΑΘΗΜΕΡΙΝΑ ΑΝΟΙΚΤΑ
μετά τις 6 μ.μ.
(εκτός ΔΕΥΤΕΡΑΣ και ΤΡΙΤΗΣ)
ΚΥΡΙΑΚΕΣ ανοικτά από το μεσημέρι
ΠΑΡΑΔΟΣΙΑΚΟ ΠΕΡΙΒΑΛΛΟΝ
Κλιματιζόμενη αίθουσα.
Υπεύθυνος κρατήσεων: ΖΟΥΡΟΥΔΗΣ ΣΤΑΥΡΟΣ
Ορφέως 28 Εναντι "ΡΟΛΟΪ"
Παλιά Πόλη Τηλ. 24469
Μετά τιμής
Σοφία Χατζηγεωργίου

PLAYBOY CASINO
BEACH HOTEL
ISLAND OF RODOS
Opening Early March
Luxury Playboy Casino Hotel & Resort
on the island of Rodos.
Are looking for staff
for immediate hiring in all positions & departments
of the Casino & Beach Hotel.
Interested individuals should come to the
Casino (Rodon Hotel - Main Entrance)
on Thursday 28th January between 8.00 - 16.00
or on Monday 1st February between 17.00 - 21.00
Working knowledge of Greek & English languages essential.
Tel: 0241 97501/2

AIR GREECE
τώρα
ΦΙΛΙΚΕΣ ΠΤΗΣΕΙΣ
ΡΟΔΟΣ - ΑΘΗΝΑ
Φιλική τιμή 16.000 δρχ.
Με επιστροφή 30.000 δρχ.
χωρις φόρους αεροδρομίων
Ακόμα και σε εκπτωτικά εισιτήρια (στρατιώτες, φοιτητές, νέους κλπ.)
Ειδική τιμή 12.000 δρχ.
Με επιστροφή 24.000 δρχ.
χωρις φόρους αεροδρομίων
Ειδικές τιμές & στις πτήσεις από Ρόδο για Ηράκλειο, Χανιά, Θεσ/νίκη.
ΠΛΗΡΟΦΟΡΙΕΣ/ΚΡΑΤΗΣΕΙΣ ΣΤΟΝ ΤΑΞΙΔΙΩΤΙΚΟ ΣΑΣ ΠΡΑΚΤΟΡΑ 'Η ΣΤΟ ΤΗΛ.: 0241/36095
air Greece
...η αγαπημένη, Ελληνική Αεροπορική Εταιρεία

Είχε αποτέλεσμα το έντονο παρασκήνιο στο ΠΑΣΟΚ

Καταλήγουν στη λύση του Δημ. Μοσχογιάννη

Τυπική θεωρείται η αυριανή διαδικασία αφού το αποτέλεσμα έχει ήδη διαμορφωθεί

Δεδομένο θεωρείται πλέον, ως αποτέλεσμα και των έντονων παρασκηνιακών διεργασιών, ότι ο κ. Δημήτρης Μοσχογιάννης θα είναι γραμματέας της Νομαρχιακής Επιτροπής του ΠΑΣΟΚ.

Η τυπική διαδικασία, θα πραγματοποιηθεί αύριο (Κυριακή) μεσημέρι, παρουσία των βουλευτών κκ. Κ. Σκανδαλίδη, Κ. Σφυρίου και Β. Παπανικόλα, καθώς και κλιμακίου της Κεντρικής Επιτροπής.

Ο κ. Μοσχογιάννης έχοντας δεδομένη την υποστήριξη και των τριών βουλευτών, είναι βέβαιο ότι θα εκλεγεί στην θέση τόυ α' γραμματέα.

Οι συσχετισμοί πράγματι έχουν διαμορφωθεί καταλύτικά υπέρ του, αφού οι πληροφορίες αναφέρουν ότι τουλάχιστον 15 από τα 19 μέλη της Νομαρχιακής Επιτροπής θεωρούν ότι αυτός πρέπει να είναι ο γραμματέας.

Το πολιτικό ενδιαφέρον εστιάζεται κυρίως στο αν τελικά υπάρξει υποψηφιότητα και από τον β' γραμματέα κ. Μιχάλη Νικολαίδη, και κυρίως τι τραυματικές επιπτώσεις θα έχει η υποψηφιότητα αυτή στην ενότητα του ΠΑΣΟΚ.

● Ο σκληρός πυρήνας πάντως της ομάδας που πρόσκειται στον τέως νομάρχη κ. Γιάννη Παρασκευά, σε καμιά περίπτωση δεν πρόκειται να ψηφίσει τον κ. Μοσχογιάννη, έστω κι αν πρόκειται για μοναδική υποψηφιότητα.

Φαίνεται όμως ότι καιμε τις παρεμβάσεις των βουλευτών, ακόμα και η ομάδα Παρασκευά **έχει αποδυναμωθεί,** γεγονός ανάλογης σημασίας.

Το σίγουρο πάντως είναι, ότι είτε ομόφωνα είτε με πλειοψηφία ο κ. Δημήτρης Μοσχογιάννης θα είναι ο νέος γραμματέας της νομαρχιακής χωρίς όμως να τον...ζηλεύουν πολλοί γι' αυτό.

Εκ των πραγμάτων καλείται να ηγηθεί ενός κομματικού μηχανισμού ο οποίος είναι βαθειά διαιρεμένος και αδρανοποιημένος με ό,τι αυτό συνεπάγεται.

Έχοντας μάλιστα να αντιμετωπίσει και την προσυνεδριακή διαδικασία σε πρώτη φάση και τις ευρωεκλογές σε δεύτερη, είναι σαφές ότι έχει να αντιμετωπίσει ένα έργο ιδιαίτερα δύσκολο από κάθε άποψη.

Γι' αυτό προφανώς υπάρχουν αρκετές αντιρρήσεις και επιφυλάξεις από την πλευρά του, οι οποίες όμως έχουν ανασταλεί προς το παρόν, κυρίως ύστερα από την παρέμβαση των τριών βουλευτών του κόμματος.

Σφίγγουν τα "λουριά" στο Δήμο

Ο δήμαρχος Ρόδου Γιώργος Γιαννόπουλος, ξεκινώντας την προσπάθεια για περιστολή των δαπανών, έστειλε προς όλους τους Οργανισμούς και τα Νομικά Πρόσωπα του Δήμου επιστολή με την οποία κάνει γνωστό ότι:

• Απαγορεύεται η υπέρβαση της ετήσιας επιχορήγησης.

• Απαγορεύεται η διενέργεια κάθε είδους προμήθειας απευθείας από τους ίδιους τους Οργανισμούς.

Με την ίδια επιστολή ο δήμαρχος κάνει γνωστό ότι τυχόν παρέκκλιση της εντολής θα επιφέρει κυρώσεις στους υπευθύνους.

Το πλήρες κείμενο έχει ως εξής:

"Εν όψει ψήφισης του προϋπολογισμού του Δήμου οικ. έτους 1999 από το Δημοτικό Συμβούλιο, σας εφιστώ την προσοχή στα παρακάτω:

1) Απαγορεύεται αυστηρά η υπέρβαση της επιχορήγησης που είναι γραμμένη στον προϋπολογισμό του Δήμου του έτους 1999 για όλα τα Νομικά Πρόσωπα και τους Οργανισμούς του Δήμου, ύστερα από το φαινόμενο των συμπληρωματικών επιχορηγήσεων που παρουσιάστηκε στη χρήση 1998, με αποτέλεσμα ο Δήμος να βρίσκεται πάντα σε δύσκολη θέση για την πληρωμή των δαπανών αυτών.

2) Πρόκειμένου να υπάρχει ενιαία πολιτική προμηθειών για το Δήμο και τους Οργανισμούς του και κυρίως έλεγχος των δαπανών, απαγορεύεται η διενέργεια κάθε είδους προμήθειας απευθείας από τους ίδιους τους Οργανισμούς. Εφεξής οι πάσης φύσεως προμήθειες θα γίνονται μόνο μέσω του Τμήματος Διαχείρισης Περιουσίας (Γραφείο Προμηθειών) του Δήμου για λογαριασμό των Οργανισμών αυτών.

Τυχόν παρέκκλιση της ρητής αυτής εντολής θα επιφέρει κυρώσεις στους υπεύθυνους και δεν θα γίνεται καμιά πληρωμή από το Δημοτικό Ταμείο".

ΖΟΡΠΙΔΗΣ

ΑΠΟΚΡΙΕΣ ΣΤΟ ΛΟΝΔΙΝΟ

19/02-22/02

Τιμή κατ' άτομο: 123.000 από Ρόδο

ΠΕΡΙΛΑΜΒΑΝΟΝΤΑΙ

• Αεροπορικά εισιτήρια με Cronus Airlines
• Διαμονή 3 νύχτες με πρωινό στο ξενοδοχείο Britannia International 4 αστέρων
• Μεταφορές από και προς το αεροδρόμιο
• Πανοραμική ξενάγηση στο Λονδίνο
• Υπηρεσίες τοπικών αντιπροσώπων του γραφείου μας
• Ενημερωτικός φάκελος ταξιδίου
• Ταξιδιωτική ασφάλεια.

Πληρ. Εθνάρχου Μακαρίου 31
τηλ. 20625-30054

Η "ΑΣΦΑΛΕΙΑ" δεν εκτιμάται με το κόστος
Αλλά ακόμα και έτσι, δεχόμαστε συγκρίσεις

ΤΙΜΟΛΟΓΙΟ ΟΛΙΚΩΝ 6 ΜΗΝΙΑΙΩΝ ΑΣΦΑΛΙΣΤΡΩΝ ΡΟΔΟΥ ΜΕ ΚΑΛΥΨΗ ΠΥΡΚΑΪΑΣ 1.000.000, ΠΡΟΣΩΠΙΚΟ ΑΤΥΧΗΜΑ ΟΔΗΓΟΥ 2.500.000 ΣΕ Β.Μ. 05

ΧΡΗΣΗ	ΙΠΠΟΙ	ΒΜΟ5
Ε.Ι.Χ.	00-06	21810
	07-08	22866
	09-10	27820
	11-12	29306
	13-14	31750
	15-20	37859
	21-25	40501
	26-30	42152
	31-.40	43804
	41 και πάνω	45125
Φ.Ι.Χ.	01-10	26961
	11-15	33896
	16-20	37859
	21-30	43804
	31-40	47767
	41-55	55362
	56-75	59325
	76 και πάνω	63288
Φ.Ι.Χ. ΑΓΡΟΤΙΚΑ	01-10	18045
	11-15	24650
	16-20	25640
	21-30	26300
	31-40	27622
	41-55	29603
	56-75	34557
	76 και πάνω	37859
Φ.Ι.Χ. ΔΗΜΟΣΙΑΣ ΧΡΗΣΕΩΣ	01-15	57013
	16-20	60976
	21-30	66920
	31-40	72204
	41-55	77488
	56-75	88056
	76 και πάνω	96312
ΤΑΧΙ	01-15	53788
	16-20	57434
	21-25	69586
	25 και άνω	79309
ΜΟΤΟΠΟΔΗΛΑΤΑ ΕΠΙΒΑΤΙΚΑ	50cc	3963
	51-250	9247
ΙΔΙΩΤΙΚΗΣ ΧΡΗΣΗΣ	251 και άνω	16843

Ασυναγώνιστες τιμές και όλες τις χρήσεις όπως φορτηγά Δ.Χ., Μοτοσικλέτες, Ταξί, Μηχανήματα έργων κ.λπ.
Επίσης: Ασφάλειες Φωτιάς-Σεισμού-Μεταφορών-Σκαφών-Ασ/κής ευθύνης-Ηλεκτρ. Εξοπλισμού κ.λπ.

ΕΡΥΘΡΟΥ ΣΤΑΥΡΟΥ 2 τηλ. 26722

MARCOS travel

ZACHARIAS MERCOURIS

ΣΟΥΠΕΡ ΠΡΟΣΦΟΡΕΣ ΧΕΙΜΩΝΑΣ 1999

ΡΟΔΟ - ΡΩΜΗ - ΡΟΔΟ ΔΡΧ. 119.000	ΡΟΔΟ-ΠΑΡΙΣΙ-ΡΟΔΟ ΔΡΧ. 131.000
ΡΟΔΟ - ΒΙΕΝΝΗ - ΡΟΔΟ ΔΡΧ. 122.000	ΡΟΔΟ-ΣΑΛΤΣΜΠΟΥΡΓΚ-ΡΟΔΟ ΔΡΧ. 131.000
ΡΟΔΟ - ΒΑΡΚΕΛΩΝΗ - ΡΟΔΟ ΔΡΧ. 130.000	ΡΟΔΟ-ΜΑΔΡΙΤΗ-ΡΟΔΟ ΔΡΧ. 133.000
ΡΟΔΟ - ΒΟΥΚΟΥΡΕΣΤΙ - ΡΟΔΟ ΔΡΧ. 129.000	ΡΟΔΟ-ΚΥΠΡΟ-ΡΟΔΟ ΔΡΧ. 89.000

ΠΕΤΑΞΤΕ ΟΡΓΑΝΩΜΕΝΑ ΚΑΙ ΟΙΚΟΝΟΜΙΚΑ

ΠΕΡΙΛΑΜΒΑΝΟΝΤΑΙ:

1. Αεροπορικά εισιτήρια με Ολυμπιακή από Ρόδο
2. Δύο διανυκτερεύσεις σε επιλεγμένα ξενοδοχεία
3. Πρόγευμα
4. Φόρους αεροδρομίων
5. Ασφάλεια

Π. Π. ΓΕΡΜΑΝΟΥ 9
(Εμπορ. Κέντρο Φώκιαλη)
Τηλ. 34017-27405

ΟΡΓΑΝΩΣΗ ΕΓΓΥΗΣΗ
P.S. TRAVEL
ΕΚΔΡΟΜΕΣ
ΠΟΙΟΤΗΤΑ

Α. ΠΑΤΡΙΑΡΧΕΙΟ ΚΩΝΣΤΑΝΤΙΝΟΥΠΟΛΕΩΣ
ΚΥΡΙΑΚΗ ΤΗΣ ΟΡΘΟΔΟΞΙΑΣ
25/2/99 ΑΝΑΧΩΡΗΣΗ
1/3/99 ΕΠΙΣΤΡΟΦΗ

ΠΕΡΙΛΑΜΒΑΝΕΙ

1. *Αεροπορικά εισιτήρια Ρόδο - Αθήνα - Κων/πολη - Αθήνα - Ρόδο • Φόροι Αεροδρομίου*
2. *Μεταφορές από και προς αεροδρόμιο*
3. *4 νύχτες με πρωινό σε ξενοδοχείο 4 αστέρων.*
4. *Ασφάλεια ταξιδίου*
5. *Ακολουθία Α' Χαιρετισμών (26/2/99) στο Πατριαρχείο (Φανάρι)*
6. *Θεία Λειτουργία στις 28/2/99 στο Φανάρι, Πατριαρχείο Κων/λης, από τον Οικουμενικό Πατριάρχη*
7. *Επισκέψεις σε εκκλησίες: Αγία Σοφία - Ζωοδόχου Πηγής - Πριγκηπόννησα και διάφορες άλλες*
8. *Με συνοδεία κληρικού (παπά)*

και τιμή έκπληξη!

Β' ΕΚΔΡΟΜΗ
1. Αγιοι Τόποι - Ιεροσόλυμα - Σινά - Αγία Αικατερίνη
Αναχώρηση 23/3/99
Επιστροφή 3/4/99

ΠΕΡΙΛΑΜΒΑΝΟΝΤΑΙ:
1. Αεροπορικά εισιτήρια Ρόδος - Τελ Αβίβ - Ρόδος
2. Μεταφορές με πούλμαν από και προς αεροδρόμιο
3. Ξεν/χείο 3 αστέρων (Βηθλεέμ) με φαγητό
4. Εκδρομές σε όλες τις εκκλησίες με πούλμαν: Αγία Αικατερίνη Σινά - Ναζαρέτ - Ιορδάνης ποταμός

Συνοδεία Κληρικού

ΓΙΑ ΠΕΡΙΣΣΟΤΕΡΕΣ ΠΛΗΡΟΦΟΡΙΕΣ
ΤΗΛ. 85326, 30616, 51307

Καθημερινοί έφοδοι των "Ράμπο" με συγκεκριμένους στόχους

Όλοι στο σεργιάνι και όποιον πάρει...

Ελεύθεροι επαγγελματίες, νυκτερινά κέντρα, τουριστικές και άλλες επιχειρήσεις στο στόχαστρό τους

Σε 25 στόχους θα κάνουν έφοδο οι Ράμπο της Εφορίας το 1999. Αυτό προκύπτει από το πρόγραμμα δράσης που έχει ήδη ετοιμάσει το Σώμα Δίωξης Οικονομικού Εγκλήματος για εφέτος. Σ' αυτό καταγράφονται με ακρίβεια οι στόχοι των φορολογικών ελέγχων, καθώς και οι επί μέρους προτεραιότητες.

ΠΡΕΠΕΙ να σημειωθεί ότι στο πρόγραμμα δράσης του 1999 καταγράφονται και οι λεγόμενοι στόχοι υψηλής προτεραιότητας. Πρόκειται για τους ελεύθερους επαγγελματίες, το κύκλωμα διακίνησης, τα καύσιμα, τα κέντρα διασκέδασης και το οινόπνευμα.

ΟΙ ΕΞΙ ΣΤΟΥΣ ΔΕΚΑ

Ειδικότερα όσον αφορά τους ελεύθερους επαγγελματίες, κρίθηκε ως στόχος υψηλής προτεραιότητας, αφού από τους ελέγχους που έγιναν στη διάρκεια του 1998 διαπιστώθηκε ότι από τους 10 που ελέγχθηκαν στους 6 βρέθηκαν φορολογικές παραβάσεις. Συγκεκριμένα θα συνεχισθούν οι έλεγχοι στους συμβολαιογράφους ενώ οι έλεγχοι στους γιατρούς "επεκτείνονται και θα γενικευθούν και πέραν των αναγραφόμενων στις καταστάσεις του Γενικού Λογιστηρίου του Κράτους".

Επίσης, ανάλογοι έλεγχοι θα γίνουν σε δικηγόρους.

Στόχος είναι, όπως χαρακτηριστικά τονίζεται, "ο αριθμός των ελέγχων να είναι σε βαθμό που να δημιουργήσει κλίμα ελέγχου σ' όλες τις κατηγορίες ελεύθερων επαγγελματιών". Στις λεγόμενες μικρές περιφέρειες θα ελεγχεί "το σύνολο των γιατρών, των συμβολαιογράφων και των δικηγόρων και ικανός αριθμός των άλλων επαγγελματιών".

Παράλληλα, οι έλεγχοι στα κυκλώματα διακίνησης θα επικεντρώνονται:

- Στα εμπορικά κέντρα.
- Στις κεντρικές αγορές.
- Στις περιπολίες με τα υπηρεσιακά αυτοκίνητα στα εμπορικά κέντρα.

ΚΕΝΤΡΑ ΔΙΑΣΚΕΔΑΣΕΩΣ

Το ΣΔΟΕ, όμως θα προχωρήσει και σε φακέλωμα των κέντρων διασκέδασης. Έτσι, για κάθε κέντρο αυτής της κατηγορίας θα υπάρχει ειδικός φάκελος, ο οποίος θα περιέχει πληροφορίες που θα αφορούν, εκτός των άλλων, και στοιχεία των καλλιτεχνών (συμβόλαια κ.α.) καθώς και τη φορολογική εικόνα του διαχειριστή της επιχείρησης. Οι έλεγχοι θα γίνονται κυρίως την Παρασκευή και το σαββατοκύριακο.

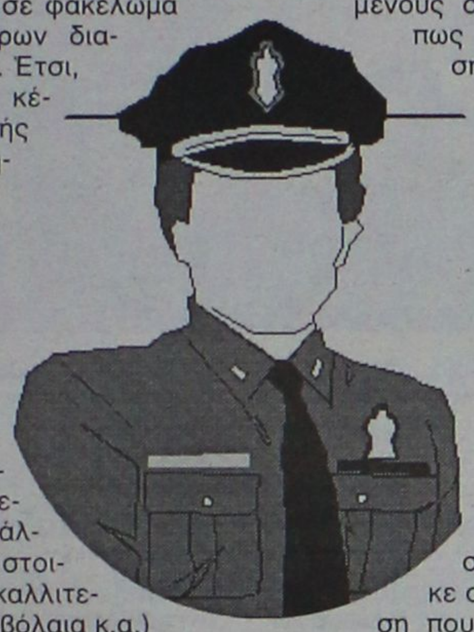

ΚΑΥΣΙΜΑ-ΠΟΤΑ

Στα καύσιμα θα γίνεται έλεγχος όλου του κυκλώματος διακίνησης καθώς και σε λατομεία, εργοτάξια, φορτηγά, λεωφορεία, καλλιέργειες.

Επίσης στο οινόπνευμα οι έλεγχοι θα επικεντρωθούν στις εισαγωγές-εξαγωγές, καθώς και σε πρόσωπα που έχουν στο παρελθόν εντοπισθεί να κάνουν φορολογικές ή τελωνειακές παραβάσεις. Επίσης θα ελεγχθούν περιπτώσεις λαθραίας παραγωγής οινοπνεύματος.

Οι έλεγχοι θα γίνονται σε εμπορικές επιχειρήσεις και ελεύθερους επαγγελματίες τις εργάσιμες ώρες. Επίσης θα γίνονται μαζικοί έλεγχοι όπου θα συμμετέχει όλο το προσωπικό ΣΔΟΕ σε επιλεγμένους στόχους, όπως π.χ. οδικά σημεία, σύνορα, λαχαναγορές καθώς και σε επιχειρήσεις υγείας κ.α.

Το πρόγραμμα δράσης του ΣΔΟΕ οριστικοποιήθηκε σε συνάντηση που έγινε στη Χαλκίδα το δεύτερο δεκαήμερο Ιανουαρίου και στην οποία συμμετείχαν όλοι οι διευθυντές και οι αναπληρωτές διευθυντές του ΣΔΟΕ.

ΟΙ 25 ΣΤΟΧΟΙ ΤΟΥ ΣΔΟΕ ΑΝΑΛΥΤΙΚΑ, οι 25 στόχοι των Ράμπο της Εφορίας είναι:

1. Οι ελεύθεροι επαγγελματίες.

2. Η διακίνηση των εμπορευμάτων στο εθνικό οδικό δίκτυο, τα λιμάνια, τα αεροδρόμια και τις αγορές των αστικών κέντρων.

3. Τα καύσιμα από την παραγωγή μέχρι και τη διάθεση στους χρήστες.

4. Τα κέντρα διασκέδασης και γενικότερα οι επιχειρήσεις και οι δραστηριότητες αναψυχής.

5. Το οινόπνευμα σε όλες τις φάσεις παραγωγής και εμπορίας.

6. Οι μεγάλες επιχειρήσεις.

7. Οι επώνυμοι ελεύθεροι επαγγελματίες και άλλα φυσικά πρόσωπα.

8. Οι κατασκευαστικές επιχειρήσεις.

9. Οι επιχειρήσεις παροχής υπηρεσιών.

10. Οι επιχειρήσεις τουρισμού, φιλοξενίας.

11. Τα καπνικά.

12. Τα ναρκωτικά.

13. Οι επιχειρήσεις εκπαίδευσης είτε με τη μορφή των εκπαιδευτηρίων όλων των βαθμίδων είτε με τη μορφή των φροντιστηρίων.

14. Οι επιχειρήσεις παροχής υπηρεσιών υγείας και κοινωνικής πρόνοιας.

15. Οι επιχειρήσεις χονδρικού εμπορίου.

16. Τα καταστήματα λιανικού εμπορίου.

17. Τα εμπορευματοκιβώτια (containers) στους χώρους εναπόθεσης, έξω απ' αυτούς, στο οδικό δίκτυο ή και στους χώρους κατάληξης.

18. Τα αυτοκίνητα.

19. Η νοθεία και η εισαγωγή υποβαθμισμένου ελαιόλαδου.

20. Οι εποχικοί έλεγχοι.

21. Τα σωματεία μη κερδοσκοπικού χαρακτήρα.

22. Οι ιδιωτικές επενδύσεις που επιδοτούνται από τον κρατικό προϋπολογισμό.

23. Η προέλευση κεφαλαίων.

24. Τα πνευματικά δικαιώματα.

25. Τα τεχνικά έργα που χρηματοδοτούνται από το ταμείο συνοχής ή τα διαρθρωτικά ταμεία της Ευρωπαϊκής Ένωσης και οι δραστηριότητες που χρηματοδοτούνται από τα ταμεία προσανατολισμού και εγγυήσεων. Επίσης θα ελεγχθούν και περιπτώσεις ξεπλύματος χρήματος σε καζίνο, λαχεία, Χρηματιστήριο κ.α.

ΤΟ ΚΑΠΗΛΕΙΟ
ΤΑΒΕΡΝΑ
Κοντά σας από Πέμπτη έως Κυριακή
με ποικιλία μεζέδων κρεατικών και ντόπιων κρασιών.
Κάθε Σαββατόβραδο συνδυάστε
το γεύμα σας με ζωντανή μουσική με τον
ΣΤΕΡΓΟ ΔΟΥΚΑ ΚΑΙ ΤΗΝ ΟΡΧΗΣΤΡΑ ΜΑΣ
σε νησιώτικα-ρεμπέτικα και λαϊκά τραγούδια Κυριακές και εορτές ανοιχτά και το μεσημέρι
Δεκτές κάθε είδους κοινωνικές σας εκδηλώσεις μέχρι 100 ατόμων.
Σωτήρος 47, Ιξιά Ιαλυσός
Τηλ. κρατήσεων: 91835

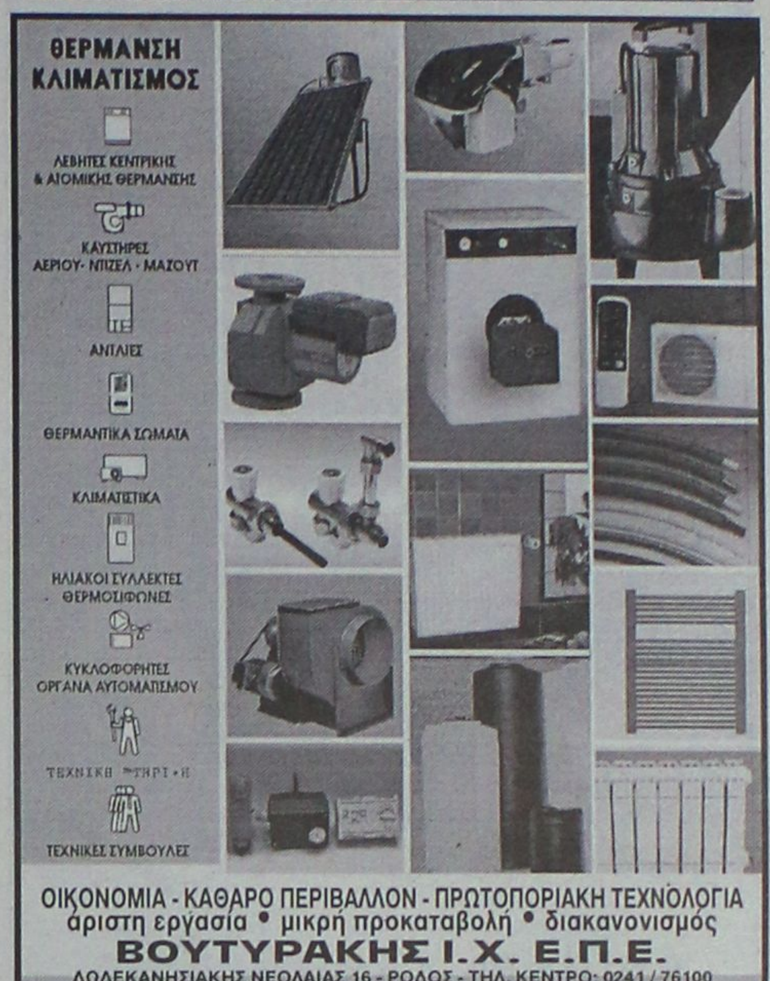

ΟΙΚΟΝΟΜΙΑ - ΚΑΘΑΡΟ ΠΕΡΙΒΑΛΛΟΝ - ΠΡΩΤΟΠΟΡΙΑΚΗ ΤΕΧΝΟΛΟΓΙΑ
άριστη εργασία • μικρή προκαταβολή • διακανονισμός
ΒΟΥΤΥΡΑΚΗΣ Ι.Χ. Ε.Π.Ε.
ΔΩΔΕΚΑΝΗΣΙΑΚΗΣ ΝΕΟΛΑΙΑΣ 16 - ΡΟΔΟΣ - ΤΗΛ. ΚΕΝΤΡΟ: 0241 / 76100

ΜΕΖΕΔΟΠΩΛΕΙΟ-ΕΣΤΙΑΤΟΡΙΟ
Ο ΑΓΑΠΗΤΟΣ
«ΤΑ ΜΕΖΕΔΑΚΙΑ ΤΗΣ ΜΑΜΑΣ»
Ο γνωστός σας σεφ ΑΓΑΠΗΤΟΣ, εδημιούργησε ένα ευχάριστο δικό σας στέκι με εκλεκτούς μεζέδες και καλό κρασί για όλες τις γαστροαπολαύσεις σας. Σε ένα οικογενειακό και ζεστό περιβάλλον.
Σας εύχομαι Ευτυχισμένος ο καινούργιος χρόνος 1999 με υγεία και ευτυχία.
Ανοικτά καθημερινά από 12 μεσημέρι έως αργά το βράδυ
Δεχόμαστε και όλες τις κοινωνικές εκδηλώσεις σας με τιμές έκπληξη
Για κρατήσεις ΑΓΑΠΗΤΟΣ Θεμ. Σοφούλη
148 Αραπάκι, τηλ.-φαξ: 25254

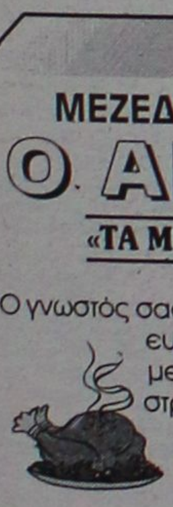

Συνδυάστε ομορφιά, οικονομία και την αξεπέραστη τέχνη...
. . . στα αυθεντικά Νομαδικά και περίτεχνα χαλιά ανατολής. . .



Χειροποίητα χαλιά Περσίας Πακιστάν Κίνας.
Έκπτωση 40 έως 50%
Rodos carpets Hand Made
ΡΟΔΟΣ ΚΑΡΠΕΤ ΕΚΘΕΣΗ. ΗΡ. ΠΟΛΥΤΕΧΝΕΙΟΥ 1 - ΤΗΛ. 39639
ADD





Ανέλαβε πρωτοβουλίες ο Νομάρχης Δωδ/σου

Διαμόρφωση χώρων για τους λαθρομετανάστες

Θα μεταστεγασθούν λόγω της εμφάνισης ασθενειών όπως ηπατίτιδα, φυματίωση κ.λ.π.

Κονδύλι 70 εκατομμυρίων δραχμών, ζητά από το υπουργείο Δημόσιας Τάξης ο νομάρχης κ. Σάββας Καραγιάννης, με σκοπό την διαμόρφωση κτιρίων, όπου θα φιλοξενούνται οι λαθρομετανάστες που φθάνουν στα νησιά μας και οι οποίοι διαβιούν σε αθλιότατες συνθήκες.

Για το ζήτημα αυτό, ο κ. νομάρχης έστειλε χθές επιστολή στον υφυπουργό Δημόσιας Τάξης κ. Φλωρίδη τον οποίο ενημερώνει για την επικρατούσα κατάσταση. Πρόσφατα άλλωστε, στην διάρκεια ταξιδιού του στην Αθήνα ο κ. Καραγιάννης είχε συναντηθεί με αρμόδιους παράγοντες του υπουργείου Δημόσιας Τάξης και είχε συζητήσει το θέμα.

Όπως αναφέρει στην επιστολή του **ήδη έχουν εντοπιστεί από τη νομαρχία κατάλληλα κτιριακά συγκροτήματα** που με τα χρήματα που θα διατεθούν μπορούν να διαμορφωθούν κατάλληλα.

Η ΕΠΙΣΤΟΛΗ

Ειδικότερα απευθυνόμενος στον κ. Φλωρίδη, ο νομάρχης αναφέρει τα εξής:

"Αγαπητέ κύριε Υφυπουργέ,

Ο νομός της Δωδ/σου κατ' επανάληψη έχει δεχθεί και δέχεται κύματα λαθρομεταναστών στα διάφορα σημεία του. Τον τελευταίο δυστυχώς καιρό η μαζική αυτή παρουσία λαθρομεταναστών με την παράλληλη δυσκολία έγκαιρης μετακίνησής τους, μας δημιουργεί ασφυκτική κατάσταση πέρα από την οικονομική επιβάρυνση.



Επιστολή του Νομάρχη Σάββα Καραγιάννη στο Υπουργείο Δημόσιας Τάξης

Η εμφάνιση σοβαρών ιατρικών προβλημάτων, φυματίωση και ηπατίτιδα, μας επιβάλει να ζητήσουμε τη βοήθειά σας, έτσι ώστε πριν από την έναρξη της τουριστικής περιόδου να απομακρυνθούν από τους συνηθισμένους χώρους φιλοξενίας που διαθέταμε μέχρι σήμερα και να τους μεταστεγάσουμε για όσο καιρό θα παραμείνουν εδώ με τρόπο ώστε κυρίως ο υγειονομικός έλεγχος να είναι αποτελεσματικός.

Ήδη έχουν εντοπιστεί εγκαταλελειμμένα κτιριακά συγκροτήματα, τα οποία με μια δαπάνη ύψους 70.000.000 δραχμών, οι Τεχνικές Υπηρεσίες μας εκτιμούν ότι θα είναι δυνατό να μετατραπούν σε σύντομο χρονικό διάστημα σε χώρους ασφαλούς φύλαξης.

Θέλω να πιστεύω ότι το αίτημά μας θα ικανοποιηθεί και σύντομα θα μας δώσετε την εντολή αυτής της χρηματοδότησης, προκειμένου να ξεκινήσουν οι εργασίες μας".

Τιμητική διάκριση σε Ρόδιο συνθέτη!..

Η Ουγγαρία, τίμησε χθες έναν Έλληνα συνθέτη, τον ρόδιο Φίλιππο Τσαλαχούρη, ο οποίος διδάσκει στην Δραματική Σχολή του Θεάτρου Τέχνης. Η εκδήλωση έγινε σ' ένα μεγάλο συμπόσιο που διοργάνωσε η Ουγγρική κυβέρνηση στην μνήμη του Kodaly, όπου ο Φίλιππος Τσαλαχούρης θα παρουσιάσει το καλοκαίρι, ένα μουσικό έργο για παιδιά και συγκεκριμένα, «η γάτα και το φεγγάρι» βασισμένο σε στοίχους του Μπάτλερ Γιέπς.

Το έργο αυτό, με το οποίο άνοιξαν οι εργασίες του συμποσίου, είναι παραγγελία των διοργανωτών του μεγάλου συμποσίου που θα γίνει στη Βουδαπέστη, και στο οποίο έχουν προσκληθεί συνθέτες απ' όλο τον κόσμο. Αξίζει να σημειωθεί, ότι χθες το βράδυ, παίχτηκε στην Ακαδημία Βουδαπέστης, το έργο του Φίλιππου Τσαλαχούρη «Οδοί Κεμοιμημένον».

● Ο Φίλιππος Τσαλαχούρης, ο οποίος είναι υπεύθυνος του αρχείου και μέλος του Δ.Σ. του Συλλόγου Μανώλης Καλομοίρης, ετοιμάζεται να κάνει μια μεγάλη περιοδεία στην Ευρώπη όπου και θα παρουσιάσει τα έργα του.

PALSO PARTY PALSO PARTY PALSO PARTY

El DIVINO

ΣΑΒΒΑΤΟ 30/01/99

7-11 μ.μ.

Συμμετέχουν τα Φροντιστήρια Ξένων Γλωσσών:

1. Αλακιώτου - Ανθοπούλου Μαριτάνα
2. Αναστασιάδη Δωροθέα
3. Αναστασίου Ανδρέας
4. Αντωνάκη Φανή
5. Βαμβακάρη Μ. - Χίου Α.
6. Βόλα Σεβαστή
7. Γεωργαλλή Κωνσταντίνα
8. Γεωργίου- Ηρακλείδου Ειρήνη
9. Γκίκα Δέσποινα
10. Διακογεωργίου Βαλάσιος
11. Διακομιχάλη Ευτυχία
12. Θεουλάκη Ζανέττα
13. Ιωαννίδης Ιωάννης
14. Καμπούρης Γιάννης
15. Καντή Μαρία
16. Καράη Μαρίτσα
17. Καστρουνή Κατερίνα
18. Κεφαλάς Γιάννης
19. Κουφάλλης Μανώλης
20. Κωνσταντούρας Κωνσταντίνος
21. Κώστα Μοσχούλα
22. Μακράκη - Θεοχάρη Αγγελική
23. Μαλανδράκης Χρήστος
24. Μανιαδάκη Αναστασία
25. Μανωλά Νίτσα
26. Μαριέττου - Λαμπριανού Μαρία
27. Μαυρουδή - Στεργάκη Ρένα
28. Ορφανού Ελευθερία
29. Παναγοπούλου Λαμπρινή
30. Παναή Ευαγγελία
31. Παυλίδου - Μανουσάκη Αγγελική
32. Πεταλά Ειρήνη
33. Σμιθ Θεοδώρα
34. Σταυριανάκη Μαρία
35. Συγαμβρή Θεανώ
36. Τσελεπή Φλώρα
37. Τυραδέλλη Αγγελική
38. Υψηλάντη Ράνια
39. Χάρης Μιχάλης
40. Χατζηδιάκου-Μοσχίδη Ελευθερία
41. Χατζηνικόλα Κίτσα
42. Χατζηπέτρου Βασιλική
43. Χρυσαφίνα Κυρανιά



PALSO PARTY PALSO PARTY PALSO PARTY

Το Ρωμαίικο



Και τα τραγούδια θέλουσιν
άνθρωπο να κατέχει
και στόμα να τα κελαδεί
και νου να τα ξετρέχει

Διασκέδαση μέχρι το πρωί με έντεχνο λαϊκό και ρεμπέτικο τραγούδι, ποτό και μεζέ

Τραγουδούν:
ΓΩΓΟΥ ΤΩΝΙΑ-ΚΑΡΑΓΙΑΝΝΗΣ ΓΙΩΡΓΟΣ
ΒΕΡΓΗ ΡΟΥΛΑ-ΡΑΦΤΟΠΟΥΛΟΣ ΣΤΑΘΗΣ και Ο ΤΣΑΜΠΙΚΟΣ
Καλλιτεχνική διεύθυνση: ΚΑΡΟΖΑΣ ΚΩΣΤΑΣ
Μουσικάρχης: ΔΙΑΚΟΥ ΚΩΣΤΑΣ

ΑΝΟΙΚΤΑ: ΤΕΤΑΡΤΗ-ΠΕΜΠΤΗ-ΠΑΡΑΣΚΕΥΗ-ΣΑΒΒΑΤΟ

Πλ. Κοντουριώτου 6 (παραλία "ΕΛΛΗ")
Για κρατήσεις τηλ. 22545

ΜΙΚΡΕΣ Αγγελίες

Για τις αγγελίες σας, απευθύνεσθε στα γραφεία μας ή στα τηλέφωνα: 22210, 75230

Sigma
Αντιπροσωπεύσεις Ασφαλιστικών Εταιρειών
Άννης Μαρίας και Καζαντζάκη 2
Τηλ. (0241) 31468 • FAX: (0241) 33644

ΕΝΟΙΚΙΑΣΕΙΣ ΑΚΙΝΗΤΩΝ

ΕΝΟΙΚΙΑΖΟΝΤΑΙ 2 καταστήματα συνεχόμενα επί της Αλεξάνδρου Διάκου. Πληρ. τηλ. 29444-34622. ΑΕ26090

ΕΝΟΙΚΙΑΖΕΤΑΙ καινούργια εξοχική οικία στην Κρεμαστή με θέρμανση. Πληρ. τηλ. 91368 ΑΕ26083

ΕΝΟΙΚΙΑΖΕΤΑΙ πλήρως επιπλωμένη γκαρσονιέρα με ηλιακό θερμοσίφωνα, ψυγείο κ.λπ. σε πολύ ήσυχη περιοχή στην Ιξιά. Πληρ. τηλ. 27481, 31804. ΑΕ26084

ΕΝΟΙΚΙΑΖΕΤΑΙ στα Κοσκινού μικρό διαμερισματάκι επιπλωμένο σε καλή τοποθεσία. Πληρ. τηλ. 62579 ΑΕ26082

ΕΝΟΙΚΙΑΖΕΤΑΙ διαμέρισμα 120 τ.μ. επί της οδού Γαριβάλδη 20 (έναντι σούπερ μάρκετ Σπανού). Πληρ. τηλ. 64901-0244/51463 ώρες 9-2 π.μ. και 5-9 μ.μ. ΠΕ26077

ΕΝΟΙΚΙΑΖΕΤΑΙ κατάστημα 50 τ.μ. στην Π. Πόλη Σωκράτους και Λάχητος γωνία για οποιαδήποτε χρήση. Πληρ. τηλ. 25680, 28153 ΑΕ26044

ΕΝΟΙΚΙΑΖΕΤΑΙ studio επιπλωμένο με μπάνιο, πολυκουζινάκι, μπαλκόνι και καρτοτηλέφωνο σε ωραία τοποθεσία στα Κοσκινού. Τιμή 40.000. Πληρ. τηλ. 61435 ΑΕ26067

ΕΝΟΙΚΙΑΖΕΤΑΙ κατάστημα 100 τ.μ. στην Π. Πόλη, Πυθαγόρα 25 για οποιαδήποτε χρήση. Πληρ. τηλ. 27196, 094-710141 ΠΕ26065

ΕΝΟΙΚΙΑΖΕΤΑΙ επιπλωμένη γκαρσονιέρα ανεξάρτητη με πάρκινγκ στο Καναμάτ στου Βερόπουλου, λεωφόρος Καλλιθέας έναντι ραδιοφωνικού σταθμού. Πληρ. τηλ. 61790 ΠΕ26066

ΕΝΟΙΚΙΑΖΕΤΑΙ στο κέντρο της πόλης (κοντά στην Ακαδημία) δωμάτιο επιπλωμένο με ατομικό λουτρό και ηλιακό θερμοσίφωνα με 35.000 το μήνα. Πληρ. τηλ. 33016 ΑΕ26064

ΕΝΟΙΚΙΑΖΟΝΤΑΙ δωμάτια επιπλωμένα με πολυκουζίνα και διαμερίσματα 110 τ.μ. στο Ροδίνι, Στοκχόλμης 49. Πληρ. τηλ. 63401, 0244-51337 ΑΕ26062

ΕΝΟΙΚΙΑΖΕΤΑΙ ισόγειο κατάστημα 13 τ.μ. στην Παλαιά Πόλη επί της οδού Πολυδώρου, πρόσφατα ανακαινισμένο. Μεσίτες δεκτοί. Πληρ. τηλ. 01-3826892 και 093-2423063 ΑΕ26057

ΕΝΟΙΚΙΑΖΕΤΑΙ διαμέρισμα 90 τ.μ. επί της οδού Λισσαβώνας 17 στο Ροδίνι. Πληρ. τηλ. 64901, 0244/51268 ώρες 9-2 π.μ. και 5-9 μ.μ. ΠΕ26078

ΕΝΟΙΚΙΑΖΟΝΤΑΙ εντός πόλεως Ρόδου στην οδό Στρατηγού Ζήση, αρ. 76-78 υπόγειο μεγάλου εμβαδού 300 τ.μ. με αυλή περιφραγμένη εμβαδόν 500 τ.μ. με δύο εισόδους-εξόδους με ράμπα πλατιά και άλλον βοηθητικό χώρο σκεπασμένο με WC, ντους, πλήρης ηλεκτρικές και υδραυλικές εγκαταστάσεις και τηλέφωνο κατάλληλο για οποιαδήποτε χρήση και για σταθμό αυτοκινήτων RENT A CAR. Πληρ. τηλ. 29610, 31308 ΠΕ26045

ΕΝΟΙΚΙΑΖΟΝΤΑΙ στην Ιξιά διαμερίσματα 3άρια και 4άρια, επιπλωμένα ή χωρίς έπιπλα. Πληρ. τηλ. 90432, 90554 ΑΕ26036

ΕΝΟΙΚΙΑΖΕΤΑΙ γκαρσονιέρα πλήρως εξοπλισμένη με δύο κρεβάτια επί της Γρηγορίου του 5ου 35 κοντά στις 7 Βαγιές. Πληρ. τηλ. 27549 ΑΕ26046

ΕΝΟΙΚΙΑΖΕΤΑΙ ισόγειο διαμέρισμα με επιφάνεια 80,50 τ.μ. που αποτελείται από τρία (3) κύρια δωμάτια, διάδρομο, κουζίνα και WC, στην οδό Επισκόπου Κυρηνείας Κυπριανού 31 στην διασταύρωση με την οδό Κοδρικτώνος (απέναντι από τα φωτιστικά "ΜΑΝΑΚΗ"). Πληρ. τηλ. 27779 ή 39262 ΑΕ26040

ΖΗΤΕΙΤΑΙ διαμέρισμα για ενοικίαση ευρύχωρο (ή μεζονέτα-μονοκατοικία) με τουλάχιστον τρία υπνοδωμάτια στη Ρόδο ή στην Ιξιά κατά προτίμηση με θέρμανση, από καθηγητή του Πανεπιστημίου Αιγαίου. Δεκτές επίσης και προσφορές για αγορά οικόπεδου οικοδομήσιμο έως και Κοσκινού-Ιαλυσό. Μεσίτες αποκλείονται. Πληρ. κ. Δέσποινα τηλ. 0241-99420, 99421 ώρες εργάσιμες, 09.00 έως και 15.00. ΠΕ26004

ΕΝΟΙΚΙΑΖΟΝΤΑΙ: α. Διαμέρισμα δύο δωματίων με μπάνιο και εξοπλισμό κουζίνας επιπλωμένο στον 2ο όροφο, β. Στούντιο μονόχωρο με μπάνιο και εξοπλισμό κουζίνας, επιπλωμένο στον 1ο όροφο. Οδός Πατριάρχου Αθηναγόρα 27Α. Πληρ. τηλ. 24505 (ώρες γραφείου) και 26798 ΑΕ26038

ΕΝΟΙΚΙΑΖΕΤΑΙ επί της οδού Γεωργίου Σεφέρη 127 ρετιρέ με απεριόριστη θέα. Πληρ. τηλ. 64137 ΠΕ26022

ΕΝΟΙΚΙΑΖΕΤΑΙ κατάστημα 80 τ.μ. με 50 τ.μ. πατάρι κοντά στην πλατεία Φώκιαλη. Έχει καλό εξοπλισμό και διακόσμηση μέσα. Πληρ. ΚΤΗΜΑΤΟΜΕΣΙΤΙΚΟ ΓΡΑΦΕΙΟ Βαζούκου Αικ. τηλ. 22943-28838. ΑΕ26021

ΕΝΟΙΚΙΑΖΕΤΑΙ στο ΠΑΡΑΔΕΙΣΙ ακριβώς δίπλα στο αεροδρόμιο κτίριο 600 τ.μ. πλήρως ανακαινισμένο, σε οικόπεδο-parking 3.100 τ.μ., κατάλληλο για super market, πολυκατάστημα, έκθεση ή σταθμό αυτ/των κ.λπ. Πληρ. τηλ: 094-755747 Ρόδος, Αθήνα (01) 9567721 και 9580481. ΠΕ26019

ΕΝΟΙΚΙΑΖΕΤΑΙ επιπλωμένο studio στο Ροδίνι. Πληρ. τηλ. 094-361899 και 25447-31227. ΑΕ26016

ΕΝΟΙΚΙΑΖΕΤΑΙ το ισόγειο του "Πύργου Παρασκευά", διατηρητέο νεοκλασικό του έτους 1910, επιφάνειας 150 τ.μ. περίπου, με κοινόχρηστη αυλή και κήπο, στην Ιαλυσό (λεωφόρος Ηρακλειδών 25, 2 στάσεις πριν τα φανάρια) κατάλληλο για κατοικία ή υψηλού επιπέδου επαγγελματική στέγη, ενδεικτικώς τουριστικό πρακτορείο, ιατρείο, κεντρικά γραφεία οποιασδήποτε επιχειρήσεως, προξενείο κ.λπ. Απαιτούνται επισκευές συντηρήσεως. Πληρ. τηλ. 25904 ώρες γραφείου. ΠΕ26018

ΕΝΟΙΚΙΑΖΕΤΑΙ επί της Μ. Πετρίδη 92 διαμέρισμα 110 τ.μ. με ηλιακό νυκτερινή θέρμανση με εσωτερικές ντουλάπες. Πληρ. τηλ. 63247 ΠΕ26017

ΕΝΟΙΚΙΑΖΕΤΑΙ νεόκτιστη επιπλωμένη γκαρσονιέρα στα Κοσκινού. Πληρ. τηλ. 21644 ΑΕ26015

ΕΝΟΙΚΙΑΖΕΤΑΙ βιοτεχνικός χώρος 300 τ.μ. στ' Ασγούρου κοντά στο ουζερί "Κάλυμνος". Πληρ. τηλ. 20738 ΑΕ26014

ΕΝΟΙΚΙΑΖΟΝΤΑΙ: 1) Γκαρσονιέρα επιπλωμένη, 2) Κατάστημα κατάλληλο και για γραφείο κοντά στο ξενοδοχείο ΠΑΡΚ. Πληρ. τηλ. 23403. ΑΕ25965

ΕΝΟΙΚΙΑΖΕΤΑΙ ισόγειος αποθήκη 110 τ.μ. στ' Ασγούρου με τριφασικό ρεύμα και W.C. Πληρ. τηλ. 64457. ΑΕ26013

ΕΝΟΙΚΙΑΖΕΤΑΙ διαμέρισμα 78 τ.μ. με δύο υπνοδωμάτια, στην οδό Κένεντυ 32 στον 1ο όροφο. Πληρ. τηλ. 27282 ΑΕ26012

ΕΝΟΙΚΙΑΖΕΤΑΙ χωρίς αέρα, κατάστημα κατάλληλο για νυκτερινό κέντρο ή μπαρ, ή καφετέρια στην πλατεία Ψαροπούλας. Πληρ. τηλ. 22664 ώρες καταστημάτων ΑΕ26003

ΕΝΟΙΚΙΑΖΕΤΑΙ ισόγειο κατάστημα (αποθήκη) σε πάροδο της Στ. Κωτιάδη 45 τ.μ. κατάλληλο και για γραφείο 45.000 δρχ. Πληρ. τηλ. 28838. ΑΕ25990

Από μεγάλη βιομηχανία τροφίμων ζητείται για το Υποκατάστημα της Ρόδου

ΥΠΕΥΘΥΝΟΣ ΥΠΟΚΑΤΑΣΤΗΜΑΤΟΣ

Ο κατάλληλος υποψήφιος πρέπει να συγκεντρώνει τα εξής προσόντα:
• Αποδεδειγμένη εμπειρία στις πωλήσεις
• Οργανωτικές και Διοικητικές ικανότητες
• Δυναμική προσωπικότητα
• Ανεση στην Επικοινωνία και στις Δημόσιες Σχέσεις

Προσφέρεται
• Ελκυστικό πακέτο αποδοχών
• Αριστες συνθήκες εργασίας
• Συνεχής επιμόρφωση και εξέλιξη σ' ένα δυναμικό περιβάλλον

Παρακαλούμε αποστείλετε βιογραφικό σημείωμα στη διεύθυνση:

Mail Boxes
Γραμματοθυρίδα 251, Γούναρη 50
Τ.Κ. 185 31
Πειραιάς

Θα τηρηθεί απόλυτη εχεμύθεια



ΜΕΣΙΤΗΣ ΑΣΤΙΚΩΝ ΣΥΜΒΑΣΕΩΝ - REAL ESTATE AGENCY

Vitzileos

ΜΑΡΙΟΣ Κ. ΒΙΤΖΗΛΑΙΟΣ

Εθν. Μακαρίου 45-3ος Οροφ. Τηλ:24900, 25545, Φαξ:25544 Κινητό:093-704 919



ΚΑΤΑΣΤΗΜΑΤΑ - ΓΡΑΦΕΙΑ - ΕΠΙΧΕΙΡΗΣΕΙΣ

Εστιατόριο - Επιχείρηση στου Κόβα	6,500,000
Εστιατόριο πλήρως εξοπλισμένο σε 2 στρέμματα στο κέντρο της πόλης	30,000,000
25τ.μ Φαλιράκι. Μαγαζί στο εμπορικό κέντρο	45,000,000
25,56τ.μ Γραφείο στην Εθνάρχου Μακαρίου	10,000,000
27τ.μ Φαλιράκι. Μαγαζί στο εμπορικό κέντρο	11,000,000
37,5τ.μ Κατάστημα στον πρώτο όροφο στο εμπορικό κέντρο Φώκιαλη	13,000,000
45τ.μ Μαγαζί στο κέντρο της πόλης	45,000,000
45τ.μ Γραφείο στο κέντρο της πόλης στον τρίτο όροφο	16,000,000
46τ.μ Πλατανάκια, γραφείο στο ισόγειο	11,000,000
50τ.μ Κατάστημα στον πρώτο όροφο στο εμπορικό κέντρο Φώκιαλη	15,000,000
50τ.μ Ισόγειο κατάστημα στο εμπορικό κέντρο Φώκιαλη	110,000/ΜΗΝΑ
50τ.μ Κατάστημα στον πρώτο όροφο στο εμπορικό κέντρο Φώκιαλη	23,000,000
50τ.μ Κατάστημα στον πρώτο όροφο στο εμπορικό κέντρο Φώκιαλη	70,000/ΜΗΝΑ
60τ.μ Μαγαζί + 60τ.μ ακάλυπτος χώρος στο εμπορικό κέντρο Φώκιαλη	21,0000,000
60τ.μ Γραφείο στο κέντρο της πόλησστον τρίτο όροφο	25,000,000
75τ.μ Ισόγειο κατάστημα στο εμπορικό κέντρο Φώκιαλη	180,000/ΜΗΝΑ
75τ.μ Ισόγειο κατάστημα στο εμπορικό κέντρο Φώκιαλη	33,000,000
78τ.μ Γραφείο στο κέντρο της πόλης στον δεύτερο όροφο	35,000,000
113τ.μ Πλατανάκια αποθήκη	6,000,000
117τ.μ Super Market + εξοπλισμός + 30τ.μ αυλή	12,000,000
140τ.μ Κατάστημα εστιατόριο(ακίνητο) στην Λίνδο + 140τ.μ κήπος, με θέα εξοπλισμένο	45,000,000
168τ.μ Πανάγου - Βερόπουλου κατάστημα	25,000,000
180τ.μ Ενοικιάζεται στην Ιερού Λόχου επαγγελματικός χώρος	200,000/ΜΗΝΑ
189τ.μ 3 όροφοι Χ63τ.μ κατάστημα στο κέντρο της Ρόδου	63,000,000
300τ.μ 10 Διαμερίσματα επιπλωμένα	60,000,000
350τ.μ Μονοπινόρ 2 κτίρια σε 17 στρέμματα με όλον τον εξοπλισμό	250,000,000
380τ.μ Στην Αννης Μαρίας δύο αποθήκες ετοιμοπαράδοτες	20,000,000
400τ.μ Παλιά Πόλη 9 Studios - Bar. Μισά μετρητά / Μισά σε τέσσερα χρόνια	70,000,000
661τ.μ Apartments σε οικόπεδο 414τ.μ ισόγειο, δύο ορόφοι, 26 διαμάτια, πλήρως εξοπλισμένα, Α Κατηγορίας	160,000,00060τ.μ
Μονοκατοικία στο Κιοτάρι με θέα στη θάλασσα	19,000,000

ΜΟΝΟΚΑΤΟΙΚΙΕΣ - ΜΕΖΟΝΕΤΕΣ

60τ.μ Μονοκατοικία στο Κιοτάρι	16,000,000
95τ.μ Μεζονέτα στα Τριάντα λουξ με γκαράζ, σε οικόπεδο 350 τμ	33,000,000
100τ.μ Μονοκατοικία στη Σορωνή στο κύμα, σε οικόπεδο 500τ.μ	20,000,000
100τ.μ Μονοκατοικία στα Κρητικά με 3000τ.μ οικόπεδο	38,000,000
100τ.μ Μονοκατοικία στο Παραδείσι με 20τ.μ όροφο	15,000,000
100τ.μ Μονοκατοικ σε οικόπεδο 1015τ.μ(λιθόμενη) στη Ροδοπούλα πανοραμικό	30,000,000
110τ.μ Μεζονέτα λουξ διώροφη στο Καρακόνερο βέα στη θάλασσα, θέρμανση / ηλιακό	40,000,000
128τ.μ Διώροφο σπίτι στο Κιοτάρι + 10τ.μ πατάρι	26,000,000
128-130τ.μ τριόροφες μεζονέτες σούπερ λουξ με κήπο	55,000,000
130τ.μ Μεζονέτα λουξ έτοιμη με το κλειδί στο χέρι στην Ανάληψη	41,000,000
140τ.μ Μονοκατοικία λουξ επιπλωμένη ηλεκτρ.+140τ.μ.+γκαρ. με κήπο-θέρμανση στο Στάδιο	50,000,000
150τ.μ Διώροφη οικοδομή στο Γενάδι σε 850τ.μ οικόπεδο. Ευκαιρία	18,000,000
180τ.μ Τριόροφες μεζονέτες με υπόγειο σούπερ λουξ	67,000,000
183+50τ.μ Σοφίτα Σούπερ Λουξ μεζονέτα πάνω στο κύμα σε 350τ.μ οικόπεδο στην Ιαλυσό	67,000,000
185τ.μ Βίλλα στη Σάλακο με πολλά έξτρα και θέα	40,000,000
190τ.μ Διώροφη μονοκατοικία στα Κοσκινού με φανταστική θέα	63,000,000
197τ.μ Μεζονέτα εντός πόλεως με 3 υπνοδ. θέρμανση, τζάκι και αποθήκη	47,000,000
200τ.μ Μεζονέτα σε γιαπί διώροφ σε οικόπεδο 1000τ.μ στα Κοσκινού σε μπετά	26,000,000
200τ.μ(80τ.μ κεραμοσκεπή) μονοκατ. σε μπετά σε 1000τ.μ οικόπεδ στα Τριάντα	28,000,000
218τ.μ Μονοκατοικία στα Κοσκινού με κήπο και το κλειδί στο χέρι	43,000,000
220τ.μ Μεζονέτα στους Δασκάλους σοβατισμένη με ανοσατρ	35,000,000
222τ.μ Μεζονέτα στην οδό Βιέννης-Ροδίνι κτισμένη, σοβατισμ 145+77τ.μ υπόγ	39,000,000
228+70τ.μ Σοφίτα Σούπερ Λουξ μεζονέτα στο κύμα σε 350τ.μ οικόπ στην Ιαλυσό	85,000,000
230τ.μ Βίλλα στη Λάρδο σε 7700τ.μ οικόπεδο και γεώτρηση	120,000,000
250τ.μ Παραδοσιακή διώροφη μονοκατοικία στη Μητρόπολη	49,000,000
275+70τ.μ Σοφίτα Σούπερ Λουξ μεζονέτα στο κύμα σε 455τ.μ οικόπ στην Ιαλυσό	98,000,000

ΔΙΑΜΕΡΙΣΜΑΤΑ

28τ.μ Ισόγειο διαμέρισμα στην Ανάληψη	4,500,000
60τ.μ Διαμέρισμα στην Πατριάρχου Αθηναγόρα	14,000,000
65τ.μ Ετοιμοπαράδοτο ρετιρέ με 1 υπνοδωμάτιο στο Καρακόνερο	18,000,000
65τ.μ Διαμέρισμα στο Καρακόνερο	18,000,000
82-85τ.μ Διαμέρισμα στην Διαγορίδων	15,000,000
84τ.μ Διαμέρισμα στην Ιερού Λόχου(κατάλληλο και για επαγγελματική στέγη)	22,000,000
90τ.μ Διαμέρισμα στην Αθηναγόρα στον πρώτο όροφο	18,000,000
90τ.μ Διαμέρισμα στο Ανω Ροδίνι στον δεύτερο όροφο	25,000,000
90τ.μ Διαμέρισμα ρετιρέ στο κέντρο της Ρόδου	21,000,000
96τ.μ Διαμέρισμα στην Λευκωσίας στον δεύτερο όροφο	25,000,000
96τ.μ Διαμέρισμα στην Παρισίων με δύο υπνοδωμάτια και δύο τουαλέτες	25,000,000
96τ.μ Ισόγειο διαμέρισμα με γκαράζ, κήπο και τζάκι στην Ιξιά	25,000,000
100τ.μ Ζέφυρος ισόγειο διαμέρισμα με δύο υπνοδωμάτια + θ'ερμανση	28,000,000
115τ.μ Ζέφυρος διαμέρισμα στον 1ο όροφο με τζάκι, πάρκινγκ και αποθήκη	35,000,000
116τ.μ Ζέφυρος διαμέρισμα στον 2ο όροφο με τζάκι, πάρκινγκ και αποθήκη	36,000,000
117τ.μ Λουξ ρετιρέ στην Μιχαήλ Πετρίδη με θέρμανση	30,000,000
117τ.μ Διαμέρισμα σε όροφο σε μπετά	16,500,000
118τ.μ Διαμέρισμα με 3 υπνοδωμ Στη Σωτήρος, τζάκι και δύο λουτροκαμπινέ	30,000,000
118τ.μ Ζέφυρος διαμέρισμα στον τρίτο όροφο με τζάκι, πάρκινγκ και αποθήκη	37,000,000
120τ.μ στην Καμείρου(Μόντε Σμιθ) λουξ με τρία υπνοδωμάτια και θέρμανση	35,000,000
120τ.μ Ζέφυρος διαμέρισμα στον 4ο όροφο με τζάκι, πάρκινγκ και αποθήκη	38,000,000
122τ.μ Διαμέρισμα στην Χειμάρας στον δεύτερο όροφο	ζ
122τ.μ Διαμέρισμα ρετιρέ στην Παπαλουκά με γκαράζ	27,000,000
122,20τ.μ Διαμέρισμα στην Χειμάρας στον πρώτο όροφο	ζ
157τ.μ Υπόγειο διαμέρισμα στην Χειμάρας	ζ
180τ.μ Διαμέρισμα στην Ανάληψη με τρία υπνοδωμάτια και κήπο	30,000,000
200τ.μ Σούπερ λουξ επιπλωμένο ρετιρέ στην Κένεντυ + 200τ.μ αέρινη σπίλη ταράτσα	75,000,000

ΔΙΑΜΕΡΙΣΜΑΤΑ ΣΤΗΝ ΙΑΛΥΣΟ

43τ.μ Γκαρσονιέρα ημιτελής	7,500,000
49τ.μ Διαμέρισμα σε δεύτερο όροφο με δύο υπνοδωμάτια	12,000,000
55τ.μ Ολοκαίνουριο παραθαλάσσιο διαμέρισμα	18,000,000
64τ.μ Δύο υπνοδωμάτια ημιτελή	12,000,000
67,5τ.μ-Δύο υπνοδωμάτια ημιτελή	12,000,000
70τ.μ Ολοκαίνουριο παραθαλάσσιο διαμέρισμα	20,000,000
73τ.μ Ολοκαίνουριο παραθαλάσσιο διαμέρισμα	21,000,000
73τ.μ Δύο υπνοδωμάτια ημιτελή	13,500,000
74τ.μ Δύο υπνοδωμάτια ημιτελή	13,000,000
91τ.μ Τρία υπνοδωμάτια ημιτελή	15,500,000
92τ.μ Τρία υπνοδωμάτια ημιτελή	16,000,000
100τ.μ Λουξ διαμέριαμα με τζάκι	27,000,000

ΟΙΚΟΠΕΔΑ

203τ.μ Οικόπεδο στην Παλιά Πόλη με ερειπωμένη κατοικία	10,000,000
542τ.μ Οικόπεδο πανοραμικό Σ.Δ. 1,00 στο Καρακόνερο	45,000,000
735τ.μ Οικόπεδο στο Μόντε Σμιθ ΣΔ 0,60	45,000,000
1000τ.μ Στο Ανω Ροδίνι ΣΔ -0,4, με φανταστική θέα	42,000,000
1300τ.μ Οικόπεδο στην Ιξιά εντός σχεδίου ΣΔ -0,40	30,000,000
2000τ.μ Κτίριο σε μπετά στην περιοχή της καινούριας Μαρίνας στο Ζέφυρος	225,000,000
2000τ.μ Οικόπεδο στην Ιξιά 200+200τ.μ (με άδεια)	40,000,000
2000τ.μ Οικόπεδο στην Αγ.Ιωάννου και Ακροπόλεως στα Τριάντα	25,000,000
2000τ.μ Οικόπεδο στην Ρόδου Λίνδου ΣΔ 0,60	55,000,000
2000τ.μ Οικόπεδο στην παραλία Καλαβαρδών	6,000,000
3800τ.μ Στην Κρεμαστή πανοραμικό κοντά στην Εκκλησία	28,000,000
4000τ.μ Χ2 με φως και νερό (κτισμένο)	5,000/τ.μ
4280τ.μ Οικόπεδο στ'Αφάντου	5,000,000
4500τ.μ Οικόπεδο στ'Αφάντου με καταλληλότητα	22,000,000
5400τ.μ Οικόπεδο στα Κοσκινού(φυτώριο)	35,000,000
6000τ.μ Ιαλυσός εντός σχεδίου ΣΔ 0,40 300 μέτρα από την θάλασσα	ζ
6000τ.μ Οικόπεδο στην Αγία Βαρβάρα στα Κοσκινού	36,000,000
7700τ.μ Οικόπεδο στην παραλία Αφάντου	15,000,000
8000τ.μ Οικόπεδο στο κτήμα στο Γιλημύρι	40,000,000
8500τ.μ Κτήμα στην παραλία Καλαβαρδών	4,000,000/στρέμμα
9000τ.μ Κανδήλι οικόπεδο 4500+4500τ.μ	30,000,000
9345τ.μ Πανοραμικό οικόπεδο στ'Ασγούρου	69,000,000
9700τ.μ Οικόπεδο στη Λαχανιά στο δρόμο με θέα	10,000,000
10000τ.μ στη Λάρδο επί της Λεωφόρου	80,000,000
10000τ.μ Στα Κοσκινού μεγάλη ευκαιρία	20,000,000
10500τ.μ Οικόπεδο στο αεροδρόμιο Παραδεισίου	90,000,000
11500τ.μ Αγροτεμ. Στη Δαματριά με 2 πηγάδια, νερό, 300 ελιές και 300 αμυγδαλιές	85,000,000
12500τ.μ Οικόπεδο στην Λάρδο με φανταστική θέα, κοντά στην θάλασσα. Τιμή	Ευκαιρία
15000τ.μ Στην Πάρο πάνω στην θάλασσα με θέα	25,000,000
15000τ.μ Οικόπεδο στο Τηγκάκι της Κω στη θάλασσα	ζ
16000τ.μ Οικόπεδο στις Φάνες στην θάλασσα με άδεια για 170 κλίνες	33,000,000
20000τ.μ στη Μέγγαβλη	ζ
25000τ.μ Πανοραμικό οικόπεδο στην Φανερωμένη	ζ
50000τ.μ στο Τσαϊρι	125,000,000
50000τ.μ Οικόπεδο στο Γιλημύρι	200,000,000
100000τ.μ Οικόπεδο στην παραλία στο Γιλημύρι	400,000,000

e-mail: vitzileos@rho.forthnet.gr

Προσφέρουμε μεγάλη γκάμα υψηλής ποιότητας ακινήτων: Ξενοδοχεία Α', Β', Γ' κατηγορίας 200 - 850 κλίνες εντός και εκτός Ρόδου.

ΕΝΟΙΚΙΑΖΕΤΑΙ επιπλωμένη γκαρσονιέρα επί της οδού Σωτήρος Ιξιάς 61 Δ. Πληρ. τηλ. 62675 από 3-10 μ.μ. ΑΕ25977

ΕΝΟΙΚΙΑΖΕΤΑΙ εξοπλισμένη γκαρσονιέρα σε ισόγειο. Πάροδος Άννης Μαρίας. Πληρ. τηλ. 29100 ΑΕ25976

ΕΝΟΙΚΙΑΖΕΤΑΙ αποθήκη 60 τ.μ. στην Ανάληψη. Πληρ. τηλ. 61701, 34490 (πρωί). ΑΕ25972

ΕΝΟΙΚΙΑΖΕΤΑΙ γκαρσονιέρας πλήρως εξοπλισμένη στο Ροδίνι, Ρώμης 6Α. Πληρ. τηλ. 63662-64750. ΠΕ25964

ΕΝΟΙΚΙΑΖΕΤΑΙ ανεξάρτητο ορόφοδιαμέρισμα 50 τ.μ.επί της Δημοκρατίας 2 μέσα στο πάρκο του Σαν Φραγκίσκου, έναντι εισόδου Εθνικού Σταδίου, μόνο για επαγγελματική χρήση, κατάλληλο για γραφείο ιατρείο κ.α. Πληρ. τηλ. 35720 από 3-8 μ.μ. και 28945 από 9-12 π.μ. ΠΕ25936

ΕΝΟΙΚΙΑΖΟΝΤΑΙ δωμάτια επιπλωμένα με μπάνιο και πολυκουζινάκι (STUDIOS) επί της οδού Πίνδου 25 κοντά στο Πανεπιστήμιο μέχρι τέλους Ιουνίου. Πληρ. τηλ. 24846. ΑΕ25963

ΕΝΟΙΚΙΑΖΟΝΤΑΙ: α) Υπόγειος χώρος 140 τ.μ. με δύο εισόδους κατάλληλος για κάθε χρήση επί της Αλεξ. Διάκου 15. β) Γκαρσονιέρα επιπλωμένη με κήπο και ηλ. θερμοσίφωνα επί της λεωφ. Ελευθερίας 18Α στην Κρεμαστή. Πληρ. τηλ. 21335. ΑΕ25962

ΕΝΟΙΚΙΑΖΕΤΑΙ κατάστημα 75 τ.μ. επί της 28ης Οκτωβρίου 23-25 δίπλα στο κατάστημα MOCASINO. Πληρ. τηλ. 29864 ή 23424. ΠΕ25961

ΕΝΟΙΚΙΑΖΕΤΑΙ διαμέρισμα στην οδό Παν. Ροδίου 68, 80 τ.μ. καλοριφέρ-ηλιακός θερμοσίφωνας. Πληρ. τηλ. 39439, 21030 απογευματινές ώρες ΑΕ25905

ΕΝΟΙΚΙΑΖΕΤΑΙ κατάστημα 30 τ.μ. επί της πλατείας Αγίου Ιωάννου (παραπλεύρως καταστήματος κομπιούτερ). Πληρ. τηλ. 27863-27196. ΠΕ25914

ΕΝΟΙΚΙΑΖΕΤΑΙ επιπλωμένη γκαρσονιέρα στην Ανάληψη και αποθήκη 150 τ.μ. στην Ερνεστ Μπέβιν. Πληρ. τηλ. 63402. ΑΕ25913

ΕΝΟΙΚΙΑΖΕΤΑΙ κατάστημα (εστιατόριο-καφετέρια) εν λειτουργία σε αρίστη κατάσταση. Πληρ. τηλ. 0932-612057 και 91034. ΑΕ25912

ΕΝΟΙΚΙΑΖΕΤΑΙ μεγάλος επαγγελματικός χώρος με πολύ μεγάλο εκθεσιακό χώρο και θέση πάρκινγκ για οποιαδήποτε επαγγελματική χρήση στο 19ο χιλιόμετρο Ρόδου-Λίνδου. Πληρ. τηλ. 32770, ώρες καταστημάτων ΠΕ25852

ΚΑΤΣΑΔΟΥΡΟΣ ΤΑΞΙΑΡΧΗΣ
ΠΟΛΙΤΙΚΟΣ ΜΗΧΑΝΙΚΟΣ ΕΡΓΟΛΑΒΟΣ ΔΗΜΟΣΙΩΝ ΚΑΙ ΙΔΙΩΤΙΚΩΝ ΕΡΓΩΝ
GUNITE
ΕΚΤΟΞΕΥΟΜΕΝΟ ΣΚΥΡΟΔΕΜΑ
ΡΗΤΙΝΕΝΕΣΕΙΣ-ΤΣΙΜΕΝΤΕΝΕΣΕΙΣ-ΑΜΜΟΒΟΛΕΣ
ΕΝΙΣΧΥΣΕΙΣ-ΕΠΙΣΚΕΥΕΣ-ΑΝΑΠΑΛΑΙΩΣΕΙΣ ΚΤΙΡΙΩΝ
ΕΙΔΙΚΑ Κ' ΓΕΝΙΚΑ ΤΕΧΝΙΚΑ ΕΡΓΑ
ΓΡΗΓ. ΛΑΜΠΡΑΚΗ 39 ΡΟΔΟΣ
ΤΗΛ. (0241) 22940 FAX: 22406
ΚΙΝ.: 093/2336258

ΠΩΛΟΥΝΤΑΙ
μονοκατοικίες στην παραλία Ιαλυσού έναντι ταβέρνας "Καλύβας" επί της οδού Ρίμινι.
Πληρ. τηλ. 94236, 28476, 94960, 92458 κ. Ελευθ. Ζαμπελλάκης

ΠΩΛΕΙΤΑΙ
σπίτι 190 τ.μ. τύπου μεζονέτας σε μικρή τριώροφη πολυκατοικία στο Μόντε Σμιθ 600-700 μέτρα από το Μανδράκι. Εχει απεριόριστη θέα, 70 τ.μ. βεράντες, δική του εγκατάσταση, καλοριφέρ, τζάκι, τριφασικό ρεύμα, δύο πλήρη WC, δρύινα πατώματα στις κρεβατοκάμαρες πολλά εντοιχισμένα ντουλάπια, πάρκινγκ. Στον κήπο εκτός από άνθη, γίνεται καλλιέργεια και οπωροκηπευτικών.
Πληρ. τηλ. 20929, 9-12 πρωί και 5-8 απόγευμα.

ΕΝΟΙΚΙΑΖΕΤΑΙ
ισόγειο διαμέρισμα ανεξάρτητο, όχι σε πολυκατοικία με αυλή εμπρός και πίσω. Αποτελείται από 2 υπνοδωμάτια, 1 σαλοτραπεζαρία, κουζίνα μεγάλη και μπάνιο.
Πληρ. τηλ. 22191, οδός Γράμμου 26

ΠΩΛΟΥΝΤΑΙ
ακίνητα (αποθήκες, μαγαζιά, ημιτελείς όροφοι και ακάλυπτα οικόπεδα) εντός σχεδίου πόλης Ρόδου πλησίον Λεωφ. Ρόδου-Καλλιθέας εξ ολοκλήρου ή τμηματικά.
Πληρ. τηλ. 0932-463773, 095-507344


ΕΥΡΩΚΤΗΜΑΤΙΚΗ
ΚΤΗΜΑΤΟΜΕΣΙΤΙΚΟ ΓΡΑΦΕΙΟ
ΙΩΑΝΝΗΣ & ΜΙΧΑΛΗΣ ΕΥΣΤΑΘΙΟΥ
APOPSIS 63629
E Mail: Euroktimatiki@rho.Forthnet.gr
ΕΘΝ. ΑΝΤΙΣΤΑΣΗΣ 48, (ΑΝΝΗΣ ΜΑΡΙΑΣ) • ΤΗΛ.: (0241) 73819 - 74917 • FAX: 38641 • ΚΙΝ: 094/374546

ΚΑΤΑΣΤΗΜΑΤΑ - ΓΡΑΦΕΙΑ

32 τ.μ. στην Π. Πόλη	65.000.000	96 τ.μ . στην Κων/νου Υδραίου	37.000.000
33 τ.μ. στην Αμμοχώστου	40.900.000	110 τ.μ στην Αννης Μαρίας	38.000.000
34 τ.μ. στη Λ. Ιαλυσού	20.400.000	114 τ.μ. με υπόγ. στη Στ. Καζούλη	95.000.000
42 τ.μ. στο εμπορικό κέντρο Φώκιαλη	12.000.000	127 τ.μ. στη Σκεύου Ζερβού	42.000.000
43 τ.μ. στη Στ. Κωτιάδη	34.400.000	125 τ.μ. στην Ανάληψη	37.500.000
50 τ.μ. στην Αλεξ. Διάκου	50.000.000	128 τ.μ. στην Κ. Τσαλδάρη με υπογειο	42.750.000
52 τ.μ. στη Δενδρινού	35.000.000	160 τ.μ. στη Λίνδου	64.000.000
95 τ.μ. στην Κ. Τσαλδάρη	57.600.000	200 τ.μ. με υπόγ. στη Λ. Καλλιθέας	100.000.000

ΜΟΝΟΚΑΤΟΙΚΙΕΣ - ΜΑΙΖΟΝΕΤΕΣ

67 τ.μ. σε 81 τ.μ. οικόπεδο στην Κρεμαστή	12.000.000	195 τ.μ. στο Νέο Ροδίνι	67.000.000
117 τ.μ. στην Αγία Αναστασία	36.000.000	200 τ.μ. στους πρόπ. Φιλερήμου σε 1000 τ.μ. οικ.	30.000.000
110 τ.μ. στους Αγ. Αναργύρους	35.000.000	200 τ.μ. στο Καρακόνερο	67.000.000
112 τ.μ. στην Αγ. Αναστασία σε 120 τ.μ. οικ.	20.000.000	203 τ.μ. στην παραλία Αφάντου σε 4.300 οικ.	65.000.000
130 τ.μ. στην Ανάληψη	45.500.000	204 τ.μ. στα Κοσκινού σε 1000 τ.μ. οικ. (μπετά)	26.000.000
130 τ.μ. σε 300 τ.μ. οικ. (μπετά) παρ. Ιαλυσού	26.000.000	210 τ.μ. σε 333 τ.μ οικ.(μαρμ/βά) παρ. Ιαλυσού	45.000.000
130 τ.μ. σε 300 τ.μ. οικ. στην παραλία Ιαλυσού	52.000.000	210 τ.μ. σε 320 τ.μ. οικ. (μπετά) παρ. Ιαλυσού	35.000.000
133 τ.μ. στην Ανάληψη	38.000.000	240 τ.μ. σε 316 τ.μ οικ. μαρμ/βά παρ. Ιαλυσού	49.000.000
135 τ.μ. στο Καρακόνερο	55.000.000	242 τ.μ. στο Μήδεια	60.000.000
140 τ.μ. στην Ιαλυσό σε 350 τ.μ. οικ. (Μπετά)	24.000.000	250 τ.μ. στην Ιαλυσό	67.000.000
144 τ.μ. στην παραλία Κρεμαστής (μπετά)	20.000.000	270 τ.μ. στην Παστίδα σε 3.748 τ.μ. οικ/δο	70.000.000
160 τ.μ σε 322 τ.μ. οικ. (μπετά) παρ. Ιαλυσού	30.000.000	300 τ.μ. στα Αφάντου(ημιτελή) σε 3.500 τ.μ. οικ	39.000.000

ΟΙΚΟΠΕΔΑ

ΡΟΔΟΣ

480 τ.μ. στην Καμείρου (ΣΔ=0,6)	24.000.000
500 τ.μ. στην Τενέδου	40.000.000
520 τ.μ. στη Μ Πετρίδη	41.600.000
660 τ.μ. στην Παρισίων (ΣΔ=0,8)	39.600.000
1133 τ.μ. στην Ατταβύρου (ΣΔ=0,8)	68.000.000
2000 τ.μ. στο Μόντε Σμίθ	60.000.000
2000 τ.μ. στην Απόλλωνος (ΣΔ=0,4)	100.000.000
4.000 τ.μ. στη Ρόδου Λίνδου	100.000.000

ΙΑΛΥΣΟΣ

350 τ.μ. κοντά στην παραλία (ΣΔ=0,4)	11.500.000
571 τ.μ. κοντά στην παραλία (ΣΔ=0,4)	25.000.000
720 τ.μ. κοντά στην παραλία με άδ. οικ. (ΣΔ=0,3)	22.000.000
1000 τ.μ. κοντά στην Άνοιξη με αδ. Οικοδ.	24.000.000
1000 τ.μ. στη θέση Βουνάραμε άδ. Οικ/μής	14.000.000
1000 τ.μ. στη θέση Πυργί με αδεια οικ/μης	22.000.000
2000 τ.μ. στη θέση Κάμπος Αντωναράς	24.000.000
2002 τ.μ. στη θέση Βουνάρα Αννουλί με αδ,οικ.	28.000.000
4000 τ.μ. στη θέση Αγ. Ιωάννης	22.000.000
4181 τ.μ. στους πρόποδες Φιλερήμου	50.000.000

ΚΟΣΚΙΝΟΥ

1000 τ.μ. με βιοτ. αδ. οικ. κοντά στο Μ Γυμν.	17.000.000
1150 τ.μ. με αδ. οικοδ. πανοραμικό	15.000.000
1175 τ.μ. στην επαρχιακή οδό	24.000.000
1333 τ.μ. με άδεια οικ/μής πανοραμικό	16.500.000
2000 τ.μ. με άδεια οικ/μής πανοραμικό	23.000.000
2100 τ.μ. στην Αγ. Βαρβάρα με αδεια οικ/μης	15.000.000
2290 τ.μ. στην Καλλιθέα με άδεια οικοδομής	35.000.000
2300 τ.μ. με άδεια οικοδομής	30.000.000
2500 τ.μ. κοντά στην Καλλιθέα	27.000.000
4000 τ.μ. κοντά στο Μουσικό Γυμνάσιο	64.000.000
4000 τ.μ. στη θέση «Πέζουλας»	40.000.000
4000 τ.μ. κοντά στην επαρχιακή οδό	32.000.000
4000 τ.μ. κοντά στο Ρ. Σταθμό	44.000.000
4000 τ.μ. πίσω από το Ρ. Σταθμό	36.000.000
4000 τ.μ. Βιοτεχνικό	40.000.000
4000 τ.μ. κοντά στο Ρ. Σταθμό στην επ. Οδό	72.000.000
4200 τ.μ. κοντά στην Επαϊς	44.000.000
4100 τ.μ. πανοραμικό	24.000.000
4370 τ.μ. στο Φυτώριο	22.000.000
4380 τ.μ. κοντά στο Φυτώριο	22.000.000

ΔΙΑΜΕΡΙΣΜΑΤΑ

43 τ.μ. στη Μητρόπολη	8.500.000	101 τ.μ. στην Ανάληψη	28.000.000
44 τ.μ. στην Ιαλυσό	13.200.000	103 τ.μ. στην Ανάληψη	30.000.000
32 τ.μ. στον Άγιο Ιωάννη	7.000.000	103 τ.μ. στην Ανάληψη (μαρμαροσουβά)	20.600.000
70 τ.μ. στην Ιαλυσό	21.000.000	104 τ.μ. στην Ανάληψη	27.000.000
70 τ.μ. στο Αραπάκι	23.500.000	105 τ.μ. στο Ροδίνι	31.500.000
70 τ.μ στην Ανάληψη	18.500.000	105 τ.μ. Στην Ατταβύρου	24.000.000
77 τ.μ. στην Ανάληψη	24.000.000	106 τ.μ. στην Ανάληψη	32.000.000
82 τ.μ. στην Ιαλυσό	17.000.000	107 τ.μ. στο Ροδίνι	33.000.000
83 τ.μ. στην Ανάληψη	26.000.000	114 τ.μ. στους Δασκάλους	42.750.000
85 τ.μ. στην Ανάληψη	24.600.000	115 τ.μ. στην Ανάληψη (σε μπετά)	16.000.000
85 τ.μ. στην Ανάληψη	25.600.000	116 τ.μ. στην Ανάληψη	35.000.000
86 τ.μ. στους Δασκάλους	24.000.000	116 τ.μ. στο Ροδίνι	34.800.000
86 τ.μ. στο Ροδίνι	25.800.000	117 τ.μ. στη Δενδρινού	35.850.000
87 τ.μ. στην Ανάληψη	25.000.000	118 τ.μ. στο Ζέφυρο	36.750.000
89 τ.μ. στο Ροδίνι	26.000.000	118 τ.μ. στη Δενδρινού	38.000.000
93 τ.μ. στο Ροδίνι	27.900.000	118 τ.μ. στο Ζέφυρο	37.850.000
94 τ.μ. στο Ροδίνι	26.300.000	120 τ.μ. στο Ροδίνι	33.000.000
95 τ.μ. στην Κ. Τσαλδάρη	24.500.000	120 τ.μ. στην Ανάληψη	32.400.000
96 τ.μ. στην Ανάληψη	20.000.000	120 τ.μ. στους Δασκάλους	42.000.000
96 τ.μ. στους Δασκάλους	30.000.000	121 τ.μ. στο Ροδίνι	36.300.000
96 τ.μ. στο Καρακόνερο	28.000.000	125 τ.μ. Στην Ατταβύρου	34.000.000
96 τ.μ. στην Ανάληψη	20.000.000	128 τ.μ. στους Δασκάλους	41.500.000
100 τ.μ. στο Ζέφυρο	31.200.000	130 τ.μ. στο Ροδίνι	35.000.000
100 τ.μ.στην Ανάληψη	30.000.000	163 τ.μ. στους Δασκάλους	55.000.000

ΑΣΦΑΛΕΙΟΚΤΗΜΑΤΙΚΗ
ΚΤΗΜΑΤΟΜΕΣΙΤΙΚΟ-ΑΜΟΙΒΑΙΑ ΚΕΦΑΛΑΙΑ ΑΣΦΑΛΕΙΕΣ INTERNATIONAL LIFE

ΔΙΑΜΕΡΙΣΜΑΤΑ
40 τ.μ. 2άρι Μήδεια
40 τ.μ. 2άρι Βενετοκλέων
55 τ.μ. 2άρι Αγ. Ιωάννη
55 τ.μ. 2άρι Παπαλουκά
55 τ.μ. 2άρι Ιαλυσός
60 τ.μ. 3άρι Ιξιά-Σωτήρος
60 τ.μ. 3άρι Κων. Παλαιολόγου
68 τ.μ. 3άρι Ιαλυσός
70 τ.μ. 3άρι Ιαλυσός
73 τ.μ. 3άρι Ιαλυσός
80 τ.μ. 3άρι Αγ. Ιωάννη
80 τ.μ. 3άρι Ιξιά-Σωτήρος
86 τ.μ. 3άρι Ροδίνι
88 τ.μ. 3άρι Αννης Μαρίας
90 τ.μ. 3άρι Παραδείσι
96 τ.μ. 3άρι Αννης Μαρίας
115 τ.μ. 4άρι Ανάληψη
120 τ.μ. 4άρι Αραπάκι
120 τ.μ. 4άρι Αγ. Ιωάννη
120 τ.μ. 4άρι Αγ. Νικόλαο
128 τ.μ. 4άρι Αννης Μαρίας
130 τ.μ. 4άρι Ροδίνι
135 τ.μ. 4άρι Αραπάκι
145 τ.μ. 4άρι Ιαλυσός
147 τ.μ. 4άρι Παπαλουκά
150 τ.μ. 4άρι Ανάληψη

ΜΟΝΟΚΑΤΟΙΚΙΕΣ-ΜΕΖΟΝΕΤΕΣ
50 τ.μ. Κρεμαστή
80 τ.μ. Καστελλοριζιούς
130 τ.μ. Ανάληψη
130 τ.μ. Ροδίνι
135 τ.μ. Καρακόνερο
140 τ.μ. μπετά Ιαλυσός
140 τ.μ. Ιαλυσός
150 τ.μ. μπετά Μήδεια
155 τ.μ. Ιαλυσός
155 τ.μ. Παλιά Πόλη
180 τ.μ. Ιαλυσός
180 τ.μ. Παλιά Πόλη
180 τ.μ. Κοσκινού
190 τ.μ. Αφάντου
200 τ.μ. Παλιά Πόλη
235 τ.μ. Ιαλυσός
250 τ.μ. Ιαλυσός
300 τ.μ. Μαριτσά
300 τ.μ. Τρεις Ιαλυσός
500 τ.μ. Κοσκινού

ΚΑΤΑΣΤΗΜΑΤΑ
24 τ.μ. Σωκράτους
28 τ.μ. Ιαλυσός
35 τ.μ. Φαληράκι
38 τ.μ. Φαληράκι
55 τ.μ. γραφείο Σοφ. Βενιζέλου
90 τ.μ Ροδίνι
100 τ.μ. Σωτήρος
150 τ.μ. Χαρ. Μόσχου
180 τ.μ. Κων. Υδραίου

ΟΙΚΟΠΕΔΑ
350 τ.μ. Ιαλυσός (ΣΔ. 0,4)
545 τ.μ. Ροδίνι (ΣΔ. 0,8)
680 τ.μ. Ροδίνι (ΣΔ. 0,4)
1.060 τ.μ. Παραδείσι
1.200 τ.μ. Διμυλιά
1.920 τ.μ. Ε.Ο Παραδείσι-Θεολόγος
1.500 τ.μ. Μιχ. Πετρίδη (ΣΔ. 0,8)
500 τ.μ. Μαριτσά
550 τ.μ. Παραδείσι
850 τ.μ. Πεύκους
1.200 τ.μ. Ιαλυσός
1.460 τ.μ. Κρεμαστή
1.500 τ.μ. Παστίδα
2.000 τ.μ. Κρεμαστή

ΑΓΡΟΤΕΜΑΧΙΑ
2100 τ.μ., επί της Ε.Ο. Παραδείσι Θεολόγου
6.000 τ.μ., 9.000 τ.μ., 11.000 τ.μ. Κολύμπια
3135 τ.μ., με οικοδομή Ε.Ο. Κρεμαστής Μαριτσά
3100 τ.μ. Φαληράκι για 400 τ.μ. οικοδομή
4000 τ.μ. με θέα Φαληράκι
4 στρέμματα με φανταστική θέα Κοσκινού (ευκαιρία)
4 στρέμματα με θέα Αφάντου
4 στρέμματα με θέα θαλασσα Φυτώριο
4 στρέμματα επί της Ε.Ο. Τρεις-Παστίδα (ευκαιρία)
4 στρέμματα Μαριτσά
4800 τ.μ. επί της Ε.Ο Τρεις-Παστίδα
4050 τ.μ. με θέα Παστίδα (ευκαιρία)
4 στρέμματα Καλαβάρδα
4 στρέμματα με απεριόριστη θέα Φαληράκι
5 στρέμματα Θεολόγος
5000 τ.μ.-11000 τ.μ. Παστίδα
8 στρέμματα με θέα φυτώριο
4 στρέμματα Πεύκους
6 στρέμματα επί της Ε.Ο Τσαϊρι-Παστίδα
4.300 τ.μ. Καλαμώνας
6.500 τ.μ. Καλαμώνας
22 στρέμματα με ρεύμα-νερό Θεολόγος

ΔΙΑΘΕΤΟΥΜΕ ΠΕΡΙΣΣΟΤΕΡΑ ΑΚΙΝΗΤΑ ΠΡΟΣ ΠΩΛΗΣΗ ΕΚΤΟΣ ΑΠΟ ΤΑ ΑΝΑΓΡΑΦΟΜΕΝΑ
ΥΠΕΥΘΥΝΟΙ

ΓΙΩΡΓΟΣ ΧΑΡΔΑΛΙΑΣ-ΛΟΥΚΑΣ ΚΑΡΑΝΙΚΗΣ
ΕΘΝ. ΜΑΚΑΡΙΟΥ 45 ΣΤΟΑ ΡΟΙΚΟΥ 2ος ΟΡΟΦΟΣ
ΤΗΛ. 21003 ΚΙΝ. 094/251011

ΕΝΟΙΚΙΑΖΟΝΤΑΙ: 1. Διαμερίσματα και Studios στ' Αφάντου. Πληρ. τηλ. 85326-51307, 2. ΕΝΟΙΚΙΑΖΟΝΤΑΙ αυτοκίνητα με το μήνα. Πληρ. τηλ. 85326-51307 AE25917

ΕΝΟΙΚΙΑΖΕΤΑΙ επιπλωμένη γκαρσονιέρα κοντά στο Πανεπιστήμιο Αιγαίου. Πληρ. τηλ. 20887. AE25790

ΕΝΟΙΚΙΑΖΟΝΤΑΙ δύο διαμερίσματα το ένα ημιϋπόγειο 80 τ.μ. και ένα ισόγειο 80 τ.μ. στα Κοσκινού. Πληρ. τηλ. 64536 ΠΕ25845

ΕΝΟΙΚΙΑΖΕΤΑΙ ημιϋπόγειο δυάρι με δύο δωμάτια, κουζίνα, καμπινέ, χωλ, επιπλωμένο ή μη κατάλληλο για εργένηδες. Λογική τιμή. Πληρ. τηλ. 63926 ΠΕ25618

ΕΝΟΙΚΙΑΖΕΤΑΙ STUDIO επιπλωμένο στην οδό Αθηνών 15. Πληρ. τηλ. 63632, 61297 AE25863

ΕΝΟΙΚΙΑΖΟΝΤΑΙ: 1. studios πλήρως επιπλωμένα με δύο δωμάτια, μπάνιο, κουζίνα, ψυγείο και τραπεζαρία. Κατάλληλο για φοιτητές, στρατιωτικούς, εκπαιδευτικούς κ.λπ. 2. Διαμέρισμα 90 τ.μ. επί της Σωτήρος με θέα βουνό και θάλασσα, πλήρως ανακαινισμένο. Πληρ. Κ. Ν. Ηρωνίας Νέα Αγορά α' όροφος αρ. 17 τηλ. 31955 και 21602 ώρες γραφείου AE25900

ΕΝΟΙΚΙΑΖΕΤΑΙ καινούργια μονοκατοικία στο χωριό Αρχάγγελο Ρόδου 150 τ.μ. αποτελούμενη από 3 κύρια δωμάτια και λοιπούς βοηθητικούς χώρους με κεντρική θέρμανση, τζάκι και τηλέφωνο. Πληρ. τηλ. 32770 ΠΕ25853

ΕΝΟΙΚΙΑΖΟΝΤΑΙ επιπλωμένα STUDIOS στην οδό Αρκαδίου 14 (Ψαροπούλα-έναντι ξενοδ. Φαίδρα). Πληρ. τηλ. 25710

ΕΝΟΙΚΙΑΖΟΝΤΑΙ δύο πολυτελή διαμερίσματα επί της 28ης Οκτωβρίου για ιατρεία ή γραφεία. Πληρ. τηλ. 34859 ΠΕ25850

ΕΝΟΙΚΙΑΖΟΝΤΑΙ STUDIOS με το μήνα ή με την ημέρα πλήρως επιπλωμένα με πολυκουζινάκι, ψυγείο, ντους, WC, μπαλκόνι με ηλιακό θερμοσίφωνο και εσωτερικό τηλέφωνο στην πιο ήσυχη περιοχή της πόλης Ρόδου (περιοχή Δασκάλων). Οδός Μαν. Παπαμανώλη 12, κάθετος επί της Στέλιου Κωτιάδη. Πληρ. τηλ. 37244

ΕΝΟΙΚΙΑΖΕΤΑΙ αποθήκη 50 τ.μ. στην περιοχή Αγίων Αναργύρων (Βουλγαροκτόνου 19). Πληρ. τηλ. 0242-28451, 22955 AE25710

ΕΝΟΙΚΙΑΖΕΤΑΙ κατάστημα στο Φαληράκι 24 τ.μ. με αποκλειστική χρήση αυλής έναντι ξενοδοχείου SUN PALLAS, πάνω στο δρόμο, χωρίς αέρα. Επίσης υπάρχει ημιϋπόγειος χώρος αποθήκης 24 τ.μ. Πληρ. τηλ. 73819 κ. Ευσταθίου ΠΕ25652

πωλήσεις ακινήτων

ΠΩΛΕΙΤΑΙ κτήμα με άδεια οικοδομής κοντά στη θάλασσα στ' Αφάντου. Πληρ. τηλ. 30616. AO25918

ΠΩΛΕΙΤΑΙ από ιδιοκτήτη οικόπεδο 460 τ.μ. στην περιοχή Ροδίνι οδός Βιέννης με θέα τη θάλασσα, ανταλλάσσεται και με καινούργιο διαμέρισμα. Τιμή 25.000.000. Πληρ. τηλ. 34701. AO26068

ΠΩΛΟΥΝΤΑΙ ΔΙΑΜΕΡΙΣΜΑΤΑ: 1) Κοντά στο πάρκο του Ροδινιού, ρετιρέ, 83 τ.μ. με 60 τ.μ. βεράντες, 2) Μιχαήλ Πετρίδη των 80, 90 και 100 τ.μ. καινούργια, 3) Ροδίνι 84 τ.μ., 106 ρετιρέ καινούργια, 4) Ιαλυσός των 92, 73 και 64 τ.μ. σε μαρμαροσουβά ή τελειωμένα, 5) Κοσκινού των 90 τ.μ. με απεριόριστη θέα. Πληρ. Κ.Ν. Ηρωνίας Νέα Αγορά α' όροφο, αρ. 24. Τηλ. 31955 και 21602, ώρες γραφείου. AO26071

ΠΩΛΟΥΝΤΑΙ στη Χάλκη στο νησί Φιλίας και Ειρήνης, για ωραίες διακοπές, ξεκούραση και με φρέσκο ψάρι μονοκατοικίες, σπίτια μισοχαλασμένα (καταλύματα) και οικόπεδα.
Ολα σε πολύ καλές τιμές.
Πληρ. Κ.Ν. Ηρωνίας, Νέα Αγορά α' όροφο, αρ. 24. Τηλ. 31955 και 21602 ώρες γραφείου. AO26069

ΠΩΛΟΥΝΤΑΙ ΜΟΝΟΚΑΤΟΙΚΙΕΣ: 1) Μεζονέτα 130 τ.μ. καινούργια στην Ανάληψη, 2) Μονοκατοικία στη Σορωνή 80 τ.μ. καινούργια, 3) Μεζονέτες στα Κοσκινού των 140 τ.μ. σε μπετά ή τελειωμένες, 4) Στην Παλιά Πόλη διαφόρων διαστάσεων. Πληρ. Κ.Ν. Ηρωνίας, Νέα Αγορά α' όροφο, αρ. 24. Τηλ. 31955 και 21602 ώρες γραφείου. AO26070

ΠΩΛΕΙΤΑΙ βίλα 330 τ.μ. σε 4 στρ. οικόπεδο στην Καλλιθέα με υπέροχη θέα , λουξ κατασκευής και με κεντρική θέρμανση (μόνο για λίγους). Πληρ. Κτηματομεσιτικό γραφείου Βαζούκου Αικ., τηλ. 22943, 28838. AO26072

ΠΩΛΕΙΤΑΙ ανεξάρτητη μονοκατοικία στο Ροδίνι 140 τ.μ. σε οικόπεδο 460 τ.μ. με δυνατότητα δόμησης 80 τ.μ. επιπλέον. Τιμή 56.000.000 δρχ. Πληρ. 9-1 και 5-8.30, τηλ. 23815-78275 Στέλιος Μανωλάκος AO26048

ΠΩΛΕΙΤΑΙ διαμέρισμα ισόγειο 115 τ.μ. στην περιοχή Άννης Μαρίας σε μικρή οικοδομή και πανταχόθεν ελεύθερο 25.000.000 δρχ. Πληρ. κ. Μανώλη τηλ. 94469. AO25983

ΠΩΛΕΙΤΑΙ. Διαμέρισμα επί της οδού Εργάνης Αθηνάς 22, περιοχή Άννης Μαρίας 150 τετ. μέτρα από ιδιοκτήτη. 1) Μεγάλο σαλόνι, τραπεζαρία, κουζίνα. 2) Τρία υπνοδωμάτια μεγάλες ντουλάπες. 3) Δύο μπάνια. 4) Αποθήκη πλυσταριό. 5) Τρεις μεγάλες βεράντες. 6) Διαθέτει τζάκι. 7) Ηλιακός θερμοσίφωνας. 8) Κεραίες τηλεόρασης. 9) Διαθέτει ηλεκτρική θέρμανση. 10) Υπάρχει φως και νερό. 11) Μεγάλη κουζίνα της ALNO, με ηλεκτρικά είδη. 12) Ιδιόκτητος χώρο πάρκινγκ και είναι πανέτοιμο για κατοίκηση. Πληρ. ώρες καταστημάτων τηλ. 75263 AO26025

ΠΩΛΕΙΤΑΙ έκταση 38.000 τ.μ. πάνω στο κύμα, στους Λειψούς κατάλληλο για ξενοδοχείο ή για ιχθυοκαλλιέργεια μοναδική ευκαιρία. Πληρ. τηλ. 27082-26476. AO26031

ΠΩΛΟΥΝΤΑΙ καταστήματα ετοιμοπαράδοτα στο μεγαλύτερο συγκρότημα καταστημάτων στην παραλιακή λεωφόρο Ιαλυσού, απευθείας από τον κατασκευαστή πολιτικό μηχανικό Στέλιο Μακέστα. Εξασφάλιση Δανείου. Ευκολίες πληρωμής. Από 10.350.000 δρχ. Πληρ. τηλ. 21347 ΠΟ26030

ΠΩΛΕΙΤΑΙ μονοκατοικία 140 τ.μ. με κεντρική θέρμανση και ηλιακό με οικόπεδο 4 στρεμμάτων και 100 δέντρα στο Τσαίρι σε τιμή εκτάκτου ευκαιρίας. Πληρ. τηλ. 63232, 097450524 AO26047

ΖΗΤΕΙΤΑΙ για αγορά έτοιμο σπίτι ή σε μπετά στις περιοχές Ανάληψη, Κοσκινού ή Καρακόνερο. Αποκλείονται μεσίτες. Πληρ. τηλ. 094-163844 ή 20887 AO25789

ΠΩΛΕΙΤΑΙ επί της Ρόδου-Λίνδου διαμέρισμα δυάρι 50 τ.μ. σε καλή κατάσταση. Τιμή 10.500.000 δρχ. Πληρ. 9-1 και 5-8.30 τηλ. 23815, 78275 Γιώτα ΜανωλάκουΑΟ26049

ΠΩΛΕΙΤΑΙ 1) Οικόπεδο επί της λεωφόρου στη Σορωνή 800 τ.μ. άρτιο και οικοδομήσιμο 7.000.000 δρχ. 2) Οικόπεδο εντός οικισμού Δαματριάς 2.250 με δόμηση 400 τ.μ. 7.500.000. 3) Πάνω στο κύμα Σορωνής 5.660 τ.μ. 20.000.000 δρχ. 4) 5.600 στον Αγ. Σουλά 4.500.000. Πληρ. ΚΤΗΜΑΤΟΜΕΣΙΤΙΚΟ ΓΡΑΦΕΙΟ Βαζούκου Αικ. τηλ. 22943-28838. AO25981

ΠΩΛΕΙΤΑΙ διαμέρισμα σε μικρή οικοδομή στην Ανάληψη 106 τ.μ. τελειωμένο δρχ. 29.000.000. Πληρ. κ. Μανώλη τηλ. 94469. AO25982

ΠΩΛΟΥΝΤΑΙ: 1) κτήμα στα Καβουράκια 5.000 τ.μ. κατάλληλο για μονοκατοικία ή επιχείρηση, 2) κτήμα στα Καβουράκια 4.000 τ.μ. κατάλληλο για βίλλα. Πληρ. κ. Μανώλη τηλ. 94469. AO26007

ΠΩΛΟΥΝΤΑΙ οικόπεδα στην περιοχή Μήδεια 460 τ.μ. 25.000.000 δρχ., στην περιοχή Στέλιου Κωτιάδη 400 τ.μ. δρχ. 32.000.000, στην οδό Ατταβύρου 435 τ.μ. δρχ. 32.000.000, στο Ροδίνι 1000 τ.μ. με Σ,Δ 0,4 δρχ. 25.000.000, στο Καντυλί 1000 τ.μ. με άδεια οικοδομής 16.000.000. Πληρ. κ. Μανώλη τηλ. 94469. AO25984

ΕΥΚΑΙΡΙΑ

ΟΙΚΟΠΕΔΑ 1.569 τ.μ. με κάλυψη 156 τ.μ. και πρόσοψη 25 τ.μ. στα Κολύμπια στην μέση του κεντρικού δρόμου (Ευκάλυπτοι).
ΠΩΛΟΥΝΤΑΙ 13 στρέμματα με 105 ρίζες ελιές και με τρεχούμενο νερό στην περιοχή Ρένη Ψίνθου.
Αφάντου: Οικόπεδο 5.500 τ.μ. με 2.500.000 δρχ. επίσης οικόπεδα και κτήματα.
ΠΩΛΟΥΝΤΑΙ 1080 τ.μ. στους "Δασκάλους"
Πληροφορίες τηλ. 26805, 51024, 095-406562

ΡΟΔΙΑΚΗ ΚΤΗΜΑΤΙΚΗ

ΣΥΜΒΟΥΛΟΙ & ΕΚΤΙΜΗΤΕΣ ΑΚΙΝΗΤΩΝ — από το 1983

RHODES REAL ESTATE
ESTATE CONSULTANTS AND VALUERS

AGENCY ACTING IN DISPOSALS & ACQUISITIONS
PROPERTY MARKETING
VALUATION & APPRAISAL
PROPERTY MANAGEMENT
RESEARCH AND MARKET ANALYSIS
AUDITS AND FEASIBILTY STUDIES

ANESTIS & SAVVAS SAWAIDIS
Eth. Dodekanisson, 29 str, Rhodes
tel 0241-26281 & 35476 fax 34663
http:// www.diktyo.gr/rhodes

Η "ΡΟΔΙΑΚΗ ΚΤΗΜΑΤΙΚΗ" είναι ανεξάρτητη εταιρεία συμβούλων και εκτιμητών ακινήτων με έδρα την Ρόδο.
Η προβολή και προώθηση της ακίνητης περιουσίας που διατίθεται προς πώληση, εκμετάλευση ή και μίσθωση αποτελεί τον σημαντικότερο τομέα των δραστηριοτήτων της.
Η εξειδικευμένη προσέγγιση και η επιστημονική κατάρτιση σε συνδιασμό με την πολυετή εμπειρία είναι οι βασικοί συντελεστές της επιτυχημένης δεκαπενταετής πορείας του γραφείου μας.

ΠΡΟΒΟΛΗ & ΠΡΟΩΘΗΣΗ ΑΚΙΝΗΤΩΝ

- Αποστολή mailing list σε επιλεγμένη πελατεία.
- Παρουσίαση του ακινήτου στο WEB site www.diktyo.gr/rhodes με παγκόσμια εμβέλεια.
- Διαφημιστική παρουσίαση κατά περίπτωση στον εθνικό και διεθνή τύπο (Wall Street Journal και Frankfurt Allgemeinen).
- Ειδική προβολή στον πανευρωπαϊκό οδηγό Europages.
- Συνεργασία με το μεγαλύτερο δίκτυο κτηματομεσιτικών γραφείων FIABCI.
- Προβολή επιλεγμένων ακινήτων στις διεθνείς εκθέσεις WAPIC,VDM και FIAIP.



ΕΚΤΙΜΗΣΕΙΣ ΑΚΙΝΗΤΗΣ ΠΕΡΙΟΥΣΙΑΣ.

Με την εποπτεία του κ. Σάββα Σαββαΐδη (BBA Bologna University, ANAEA, μέλος Οικονομικού Επιμελητηρίου Ελλάδος) αναλαμβάνουμε εκτιμήσεις και μελέτες σκοπιμότητας ακίνητης περιουσίας (valuations, audits and feasibility studies).

Όπου αυτό κρίνεται σκόπιμο, συνεργαζόμαστε με διεθνείς ομίλους συμβούλων ακινήτων.

Οι εν λόγω εκτιμήσεις και μελέτες που εκπονούνται με βάση τα αυστηρά πρότυπα και την μεθολογία του *Royal Institution of Chartered Surveyors*, μπορούν να χρησιμοποιηθούν σε τραπεζικούς - πιστωτικούς οργανισμούς ή σε δικαστικές πρακτικές, τόσο στην Ελλάδα όσο και στο εξωτερικό



Ο σημαντικός αριθμός μελετών εκτιμήσεων των διεθνών εταιρείων συνεργατών του γραφείου μας στην Ελλάδα, ήδη από το 1990, για λογαριασμό δημόσιων και κοινοφελών οργανισμών, ξένων κυβερνήσεων, τραπεζών, εταιρικών ομίλων και ιδιωτών τεκμηριώνει το επίπεδο επαγγελματικής κατάρτισης.

ΑΞΙΟΠΟΙΗΣΗ & ΔΙΑΧΕΙΡΙΣΗ ΕΜΠΟΡΙΚΩΝ ΑΚΙΝΗΤΩΝ

Το γραφείο μας αναλαμβάνει την διοίκηση και διαχείριση εμπορικών ακινήτων (commercial - retail).

ΕΡΕΥΝΑ & ΑΝΑΛΥΣΗ ΑΓΟΡΑΣ

Με την συνεργασία ειδικών επιστημόνων, οικονομικών και νομικών ινστιτούτων διεκπεραιώνουμε μελέτες έρευνας και ανάλυσης της κτηματαγοράς σε εθνικό και τοπικό επίπεδο.

Διαθέτουμε για πώληση ειδικά επιλεγμένα αγροτεμάχια, οικόπεδα, διαμερίσματα, μονοκατοικίες, καταστημάτα, γραφεία και ξενοδοχεία που καλύπτουν ευρύ φάσμα απαιτήσεων και budget.

Για περισσότερες πληροφορίες επικοινωνήστε με το γραφείο μας στα παρακάτω τηλέφωνα:

ΑΝΕΣΤΗΣ & ΣΑΒΒΑΣ ΣΑΒΒΑΪΔΗΣ
Μέγαρο Κιοσόγλου, 3ος όροφος
Εθελοντών Δωδεκανησίων 29
ΡΟΔΟΣ

a F.I.A.B.C.I. member since 1986

tel: 0241-26281 & 35476
fax: 0241-34663
cel: 094-421015
cel: 093-672083 & 093-797787
e-mail: sawaidis@rho.forthnet.gr

ΚΕΡΜΑΤΟΔΕΚΤΕΣ EUROPAYPHONE

ΦΟΥΣΚΩΜΕΝΟΙ ΛΟΓΑΡΙΑΣΜΟΙ ΤΕΛΟΣ!!!

ΑΝ ΘΕΛΕΤΕ ΤΟ ΤΗΛΕΦΩΝΟ ΣΑΣ ΝΑ ΤΟ ΠΛΗΡΩΝΟΥΝ ΑΥΤΟΙ ΠΟΥ ΤΟ ΧΡΗΣΙΜΟΠΟΙΟΥΝ

ΝΕΟΙ ΥΨΗΛΗΣ ΤΕΧΝΟΛΟΓΙΑΣ ΚΕΡΜΑΤΟΔΕΚΤΕΣ EUROPAYPHONE



- ΤΟ ΜΟΝΑΔΙΚΟ ΠΟΥ ΛΕΙΤΟΥΡΓΕΙ ΜΕ ΣΥΣΤΗΜΑ ΚΕΝΤΡΙΚΟΥ ΕΛΕΓΧΟΥ (MODEM) ΓΙΑ ΠΛΗΡΗ ΕΛΕΓΧΟ ΤΗΣ ΣΥΣΚΕΥΗΣ
- ΙΚΑΝΟΠΟΙΕΙ ΠΛΗΡΩΣ ΚΑΘΕ ΑΠΑΙΤΗΣΗ ΙΔΙΟΚΗΤΗ-ΧΡΗΣΤΗ
- ΠΛΗΡΕΙ 100% ΤΗΝ ΝΟΜΟΘΕΣΙΑ ΤΗΣ ΕΥΡΩΠΑΪΚΗΣ ΕΝΩΣΗΣ ΚΑΙ ΤΙΣ ΑΠΑΙΤΗΣΕΙΣ ΤΗΣ ΕΘΝΙΚΗΣ ΕΠΙΤΡΟΠΗΣ ΤΗΛΕΠΟΙΚΙΝΩΝΙΩΝ ΜΕ ΑΡΙΘΜΟ ΕΓΚΡΙΣΗΣ EL3898370E
- ΑΝΑΓΝΩΡΙΖΕΙ ΟΛΑ ΤΑ ΕΛΛΗΝΙΚΑ ΝΟΜΙΣΜΑΤΑ
- ΠΡΟΓΡΑΜΜΑΤΙΖΕΤΑΙ ΝΑ ΑΝΑΓΝΩΡΙΖΕΙ ΚΑΘΕ ΝΕΟ ΝΟΜΙΣΜΑ (EURO & ΥΠΟΔΙΑΙΡΕΣΕΙΣ)
- ΑΛΛΑΖΕΙ ΑΥΤΟΜΑΤΑ ΧΡΕΩΣΕΙΣ ΚΑΘΕ ΦΟΡΑ ΠΟΥ ΑΛΛΑΖΟΥΝ ΑΠΟ ΤΟΝ ΟΤΕ

ΠΡΟΣΟΧΗ ΚΥΚΛΟΦΟΡΟΥΝ ΠΑΡΑΝΟΜΑ ΚΕΡΜΑΤΟΤΗΛΕΦΩΝΑ ΥΨΗΛΑ ΠΡΟΣΤΙΜΑ

EUROPAYPHONE HELLAS
ΓΕΝΙΚΟΣ ΑΝΤΙΠΡΟΣΩΠΟΣ ΔΩΔ/ΣΟΥ-ΚΡΗΤΗΣ
ΣΗΦΑΚΗΣ ΓΙΩΡΓΟΣ
ΑΤΤΑΒΥΡΟΥ 46 ΡΟΔΟΣ ΤΗΛ.: 0241/73440 - 37736

ΠΩΛΟΥΝΤΑΙ

1) ΚΟΛΥΜΠΙΑ αγρός 2.200 τ.μ. με άδεια διορόφου κατοικίας 120 τ.μ. αξίας 22.000.000
2) Οικία 120 τ.μ. στη Σύμη, κατάλληλη για ιατρείο ή εμπορικό κατάστημα
3) 250 τ.μ. καφετέρια στο Φαληράκι-άρτια εξοπλισμένη στο νέο εμπορικό κέντρο
4) 500 τ.μ. οικόπεδο στους ξυλουργούς με άδεια για 2όροφο βιοτεχνικό κτίριο.

Πληρ.τηλ. 27082, 26476 ώρες γραφείου

ΑΝΑΚΟΙΝΩΣΗ

PROGRAM COMPUTER PM

ΕΓΓΡΑΦΕΣ ΤΩΡΑ ΜΑΘΗΜΑΤΑ Computer

Τμήματα για:
Παιδιά από 8 ετών
Αρχάριους - Μαθητές
Επαγγελματίες

Ανέργους Εργασίας

Διδάσκει πτυχιούχος Πανεπιστημίου Αμερικής
ΜΑΝΩΛΗΣ Ι. ΣΟΦΙΛΑΣ
Κοδριγκτώνος 91
Τηλ. (0241) 31761

ΚΤΗΜΑΤΟΜΕΣΙΤΙΚΟ ΓΡΑΦΕΙΟ ΒΑΖΟΥΚΟΥ ΑΙΚ.

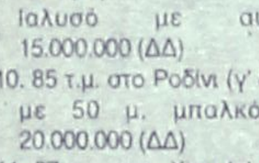

ΠΩΛΟΥΝΤΑΙ
ΔΙΑΜΕΡΙΣΜΑΤΑ ΚΑΙ ΜΟΝΟΚΑΤΟΙΚΙΕΣ

1. 45 τ.μ. στην Αθηνών 8.000.000
2. 45 τ.μ. σε χονδρό σοβά κοντά στην Αννης Μαρίας 6.000.000 (ΔΔ)
3. 70 τ.μ. (β' ορ.) στη Σωτήρος 14.000.000 (ΔΔ)
4. 74 τ.μ. (ισογ. υπερ/νο στην Κέννεντυ) 26.000.000 (ΔΔ)
5. 75 τ.μ. (α' ορ.) σε μπετά στη Σωτήρος 8.000.000 (ΔΔ)
6. 80 τ.μ. (β' ορ.) στο Ροδίνι 17.000.000 (ΔΔ)
7. 83 τ.μ. (β' ορ.) στη Σωτήρος 17.000.000 (ΔΔ)
8. 85 τ.μ. σε μαρμ/βα στην Ατταβύρου 13.000.000
9. 85 τ.μ. μονοκατοικία στην Ιαλυσό με αυλή 15.000.000 (ΔΔ)
10. 85 τ.μ. στο Ροδίνι (γ' ορ.) με 50 μ. μπαλκόνια 20.000.000 (ΔΔ)
11. 87 τ.μ. στην Χίου (α' ορ.) 19.500.000 (ΔΔ)
12. 90 τ.μ. μονοκατοικία στ' Αφάντου σε 5 στρ. οικοπ. 30.000.000 (ΔΔ)
13. 110 τ.μ. δυόροφη μονοκατοικία στο Γιαλό Σύμης 15.000.000 (ΔΔ)
14. 111 τ.μ. καινούργιο οροφοδιαμέρισμα έτοιμο στην Ανάληψη 28 εκ. (ΔΔ)
15. 117 τ.μ. (α' ορ.) σε μπετά ορ/σμα στο Καρακόνερο 17.000.000 (ΔΔ)
16. 120 τ.μ. (β' ορ.) παραδοσιακό στην Ακαδημία με τεράστια βεράντα 35 εκ. (ΔΔ)
17. 135 τ.μ. ορ/σμα καινούργιο έτοιμο λουξ κατ/ης 2 WC (3 υπν.) στους Δασκάλους 39.000.000 (ΔΔ)
18. 130 τ.μ. μονοκατοικία δυόροφη σε 300 μ. οικ. στην Ιξιά 30.000.000
19. 160 τ.μ. (α' ορ.) σε σοβά στην Κρεμαστή (3 διαμ.) 20.000.000 (ΔΔ)
20. 215 τ.μ. (β' ορ.) λουξ με υπέροχη θέα στου Βερόπουλου 48.000.000 (ΔΔ)

ΟΙΚΟΠΕΔΟ 1.500 τ.μ. (κτίζει 440) στα Κόσκινού με θέα 16.000.000
(ΔΔ)= Δάνεια δεκτά

ΔΙΕΥΘ. ΓΡΑΦΕΙΟΥ
ΔΗΜ. ΘΕΟΔΩΡΑΚΗ 3
Τ.Κ. 85100
Τηλ. (0241) 22943-28838
FAX: 28838
κινητό 095/466773

ΠΩΛΕΙΤΑΙ 1) κτήμα στο Τσαΐρι και πανω στον κεντρικό δρόμο 4.600 τ.μ. σε λογική τιμή, 2) κτήμα στο Τσαΐρι 7.500 τ.μ. πάνω στον κεντρικό δρόμο κατάλληλο για επιχείρηση. Πληρ. κ. Μανώλη τηλ. 94469. ΑΟ25985

ΠΩΛΟΥΝΤΑΙ: 1) Μονοκατοικία 78 τ.μ. κοντά στην πλατεία Λαγκάνη Παλιά Πόλη 20.000.000, 2) Μονοκατοικία στην Π. Πόλη δυόροφη με αυλή στην Αγ. Φανουρίου 150 τ.μ. 50.000.000 δρχ. Πληρ. ΚΤΗΜΑΤΟ-ΜΕΣΙΤΙΚΟ ΓΡΑΦΕΙΟ Βαζούκου Αικ. τηλ. 22943-28838. ΑΟ25988

ΠΩΛΟΥΝΤΑΙ αγροκτήματα των 4.000 τ.μ. στο Κανδυλί Τρεις με δρόμους, φως, νερό. Πληρ. τηλ. 27082-26476. ΑΟ25936

ΠΩΛΕΙΤΑΙ οροφοδιαμέρισμα σε οικοδομή 3ών διαμερισμάτων στην Ανάληψη 115 τ.μ. με φανταστική θέα και πανταχόθεν ελεύθερο αρίστης κατασκευής δρχ. 38.000.000. Πληρ. κ. Μανώλη τηλ. 94469. ΑΟ25982

ΠΩΛΟΥΝΤΑΙ: από ιδιοκτήτη κατασκευαστή διαμερίσματα πολυτελούς κατασκευής σε πολυκατοικία 8 διαμερισμάτων με πυλωτή, κεντρική θέρμανση, θέση σταθμεύσεως, θερμοηχομόνωση, καλοριφέρ με αυτονομία, χωνευτά συρόμενα πορτοπαράθυρα, διπλά τζάμια κ.λπ. Πληρ. τηλ. 68416, 64685, 27496 κιν. 095-335134. ΠΟ25938

ΠΩΛΕΙΤΑΙ ισόγειο διαμέρισμα 94 τ.μ. στην Ιαλυσό με οικόπεδο δικό του 250 τ.μ. και εξτρά κάλυψη μόνο 25.000.000 δρχ. Πληρ. ΚΤΗΜΑΤΟ-ΜΕΣΙΤΙΚΟ ΓΡΑΦΕΙΟ Βαζούκου Αικ. τηλ. 22943-28838. ΑΟ25989

ΠΩΛΕΙΤΑΙ οροφοδιαμέρισμα (ρετιρέ) ημιτελές (λευκό σοβά) σε νεόκτιστη οικοδομή στην Ιαλυσό. Πληρ. τηλ. 34859 ΠΟ25851

ΠΩΛΕΙΤΑΙ οικόπεδο 4.000 τ.μ. στην περιοχή Ασγούρου. Πληρ. τηλ. 0932-612057 και 91034. ΑΟ25919

ΠΩΛΕΙΤΑΙ από ιδιοκτήτη ρετιρέ οροφοδιαμέρισμα 5ου ορόφου 160 τ.μ. και 15 τ.μ. πυλωτή, λουξ κατασκευής, με καλοριφέρ, εντοιχισμένη κουζίνα, 3 WC, ηλιακό θερμοσίφωνο, τζάκι, βεράντες με απεριόριστη θέα, επτά ετών, οδός Πατριάρχου Αθηναγόρα 41, Ρόδος. Πληρ. τηλ. 093-2-573642 ΑΟ25659

ΕΚΠΑΙΔΕΥΣΗ ΣΤΟΥΣ Η/Υ

INTERACTIVE LEARNING

ΕΥΚΟΛΑ .... ΓΡΗΓΟΡΑ ... ... ΑΠΟΤΕΛΕΣΜΑΤΙΚΑ



Ταχύρυθμα Σεμινάρια 5 εβδομάδων
Τρίμηνα προγράμ. σπουδών - Ιδιαίτερα
WINDOWS-INTERNET-WORD
EXCEL-DTP-ACCESS...

Στ. Κωτιάδη 64 Ανάληψη
Τηλ. 78924
Υπεύθυνος Σπουδών:
ΚΩΣΤΑΣ ΧΑΤΖΗΔΑΚΗΣ
Πτυχ. Πληροφορικής Παν. Αθηνών

ΣΧΟΛΗ ΟΔΗΓΩΝ ΠΟΡΤΣΕΛΛΗ ΣΤΕΦΑΝΟΣ



Διπλ. Εκπαιδευτής Υποψηφίων οδηγών

- Διπλώματα αυτοκινήτου και μηχανής έως 125 cc και ανεξαρτήτου κυβισμού
- Επεκτάσεις όλων των κατηγοριών (Γ-Δ-Ε)
- Θεωρητικά μαθήματα Κ.Ο.Κ. και μηχανολογίας
- Αναθεωρήσεις ληγμένων αδειών
- Μεταβιβάσεις αυτοκινήτων
- Αλλαγές κινητήρων
- Πολύπλευρη συγκρότηση με εξασφαλισμένη επιτυχία

Ερνεστ Μπέβιν 6-Ρόδος
Τηλ. 0241-34497, κιν. 095-463635
ΠΜ25642

ΠΩΛΟΥΝΤΑΙ μονοκατοικίες στην παραλία Ιαλυσού έναντι ταβέρνας "ΚΑΛΥΒΑ" επί της οδού Ρίμινι. Πληρ. τηλ. 94236, 28476, 94960 κ. Ελευθ. Ζαμπελλάκης ΑΟ25753

ΠΩΛΕΙΤΑΙ μονοκατοικία επί της οδού Αγίας Αναστασίας, με κήπο, πλήρως εξοπλισμένη, με εγκατάσταση κεντρικής θέρμανσης και λοιπούς βοηθητικούς χώρους. Αποκλείονται μεσίτες. Πληρ. τηλ. 26335 ώρες γραφείου και 27337 ΑΟ25660

ΠΩΛΕΙΤΑΙ κατάστημα επί της Στεφάνου Καζούλη 74, αποτελούμενο από 120 τ.μ. ισόγειο, 5,5 μέτρα ύψος, 60 τ.μ. πατάρι και 120 αποθήκη με ράμπα. Αμεση παράδοση. Δάνεια δεκτά, ευκολίες πληρωμής. Πληρ. Διακογεωργίου Κάλλιστος, τηλ. 29318 ΑΟ25639

ΠΩΛΕΙΤΑΙ οικόπεδο στην περιοχή Καλυθιών 790 τ.μ. με πανοραμική θέα, με μεγάλη κάλυψη και με παλιά άδεια οικοδομής. Πληρ.τηλ. 32271, 27803 ΑΟ25575

ΠΩΛΟΥΝΤΑΙ διαμερίσματα επί των οδών Κων/νου Παλαιολόγου και Μεγάλου Κων/νου γωνία κοντά στου Φώκιαλη. Σε υπό ανέγερση οικοδομή, σε κατασκευή πολυτελείας. Διαμερίσματα των δύο υπνοδωματίων και τριών υπνοδωματίων. Επίσης καταστήματα των 50 τ.μ., 100 τ.μ. και 155 τ.μ. Η οικοδομή έχει γκαράζ. Δάνεια δεκτά. Ευκολίες πληρωμής. Πληρ. Διακογεωργίου Κάλλιστος, τηλ. 29318 ΑΟ25635

ΠΩΛΕΙΤΑΙ διαμέρισμα τεσσάρι ισόγειο στα Κοσκινού τελειωμένο, κατασκευή πολυτελείας, με τρία υπνοδωμάτια, εντοιχισμένη κουζίνα, εντοιχισμένες ντουλάπες, εγκατάσταση για θέρμανση. Αμεση παράδοση. Πληρ. Διακογεωργίου Κάλλιστο, τηλ. 29318 ΑΟ25638

ΠΩΛΟΥΝΤΑΙ μονοκατοικίες στην παραλία Ιαλυσού έναντι ταβέρνας "ΚΑΛΥΒΑ" επί της οδού Ρίμινι. Πληρ. τηλ. 94236, 28476, 94960 κ. Ελευθ. Ζαμπελλάκης ΑΟ25753

ΠΩΛΟΥΝΤΑΙ διαμερίσματα στο Καρακόνερο επί της οδού Καλλιθέας. Διαμερίσματα των δύο και τριών υπνοδωματίων σε οικοδομή υπό ανέγερση, σε κατασκευή πολυτελείας με απεριόριστη θέα την θάλασσα. Δάνεια δεκτά. Ευκολίες πληρωμής. Πληρ. Διακογεωργίου Κάλλιστος, τηλ. 29318 ΑΟ25636

ΠΩΛΟΥΝΤΑΙ καταστήματα των 50 τ.μ., 100 τ.μ., 150 τ.μ., 200 τ.μ. με ύψος 6 μέτρα επί της οδού Καλλιθέας και Καλλειπάτειρας στο Καρακόνερο. Αμεση παράδοση. Δάνεια δεκτά, ευκολίες πληρωμής. Πληρ. Διακογεωργίου Κάλλιστος, τηλ. 29318 ΑΟ25640

ΠΩΛΕΙΤΑΙ τεσσάρι διαμέρισμα τελειωμένο στο Αραπάκι σε διαρύθμιση μεζονέτας με κατασκευή πολυτελείας. Τρία υπνοδωμάτια, δύο μπάνια, εντοιχισμένες ντουλάπες όλα σπατουλαριστά. Αμεση παράδοση. Πληρ. Διακογεωργίου Κάλλιστο, τηλ. 29318 ΑΟ25637

ΠΩΛΕΙΤΑΙ διαμέρισμα πολυτελούς κατασκευής 116 τ.μ. με 2 μπάνια, 2 υπνοδωμάτια, σαλοτραπεζαρία, αποθήκη, εντοιχισμένη κουζίνα MIELE, air condition, ηλιακός θερμοσίφωνας, επί της Λεωφ. Λίνδου 107. Πληρ. τηλ. 25049, 097/449833 ΑΟ25584

ΕΥΚΑΙΡΙΑ. Ανάμεσα Ψίνθο-Αρχίπολη στο εστιατόριο "Άρτεμης" ΠΩΛΕΙΤΑΙ 22.080 τ.μ. επίσης κτήμα 13 στρεμμάτων 105 ρίζες ελιές και με νερό πηγή τρεχάμενο στην τιμή των 6.000.000 δρχ. Πληρ. τηλ. 26805-51024 και 094-434762

ΠΩΛΕΙΤΑΙ στην Ψαροπούλα, τεσσάρι διαμέρισμα (135 τ.μ.) τελευταίος όροφος, με θέα στη θάλασσα. Ασανσέρ, ανεξάρτητη θέρμανση, επιπλωμένη κουζίνα, μπάνιο, WC. Αριστη κατάσταση. Πληρ. τηλ. 094-582609 ΠΟ25605

ΠΩΛΕΙΤΑΙ 30 τ.μ. κατάστημα με πατάρι στην οδό Ορφανίδου ελεύθερο μίσθωσης αξίας 25.000.000 δρχ. Πληρ. ΕΥΡΩΚΤΗΜΑΤΙΚΗ Γιάννης και Μιχάλης Ευσταθίου τηλ. 73819-74917 κιν. 094/374546 ΠΟ25813

ΠΩΛΕΙΤΑΙ εντός πόλεως επί της Καμείρου 32 σε πολυτελέστατη και νεόκτιστη πολυκατοικία διαμέρισμα μεζονέτα (πάνω-κάτω εσωτερική σκάλα) 135 τ.μ. αποτελούμενη από 3 κρεβατοκάμαρες, σαλοτραπεζαρία και λοιπών χώρων, επενδυμένη με τα ακριβότερα υλικά της αγοράς, ντουλάπες κουζίνας scavolini, 3 τουαλέτες (2 W.C. και 1 μπάνιο). Πληρ. τηλ. 32701 έως τις 3 μ.μ. και 74476 μετά τις 3 μ.μ. και 29318. ΠΟ26091

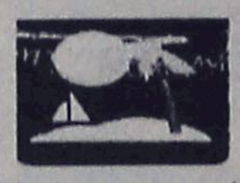

RODHOTEL S.A
Hotel Management & Consulting

Από την εταιρεία ΡΟΔΟΤΕΛ Α.Ε και για ξενοδοχεία εντός πόλεως Ρόδου και περιοχής Θολού

ΖΗΤΕΙΤΑΙ

προσωπικό των παρακάτω ειδικοτήτων

- Ρεσεψιονίστ με προϋπηρεσία και γνώση Γερμανικών και Αγγλικών ή Ιταλικών
- Νυχτοθυρωρός
- Μπάρμαν
- Σερβιτόρα Μπαρ
- Βοηθοί σερβιτόρου
- Προϊσταμένη ορόφων
- Καμαριέρες
- Πλύντρια
- Μάγειρας
- Βοηθός μάγειρα
- Λαντζιέρα

Πληροφορίες στα τηλέφωνα: 24207 ή 41613 καθημερινά 09.30-13.00
Αιτήσεις γίνονται δεκτές κατόπιν τηλεφωνικής επικοινωνίας

TOP PROPERTIES
GEORGIOS S. PIPINOS
ΓΕΩΡΓΙΟΣ Σ. ΠΙΠΙΝΟΣ
ΜΕΣΙΤΗΣ ΑΣΤΙΚΩΝ ΣΥΜΒΑΣΕΩΝ
REAL ESTATE AGENT ★ MEMBER OF F.I.A.B.C.I.

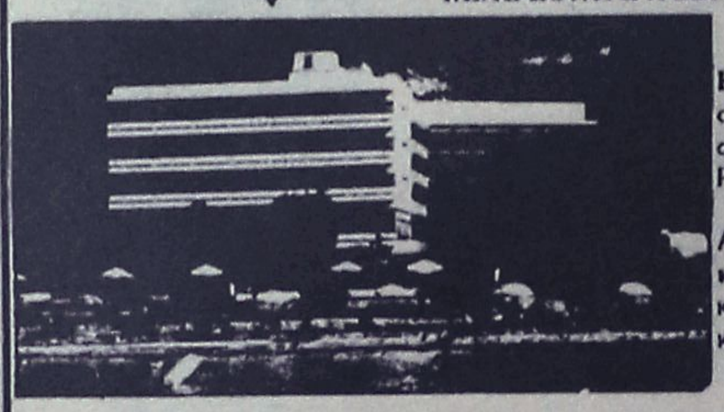

Η "TOP PROPERTIES" είναι ατομική επιχείρηση και ανήκει εξ ολοκλήρου στον κ. Γεώργιο Σ. Πιπίνο, που από το 1971 ασχολείται αποκλειστικά και μόνο με επενδύσεις και REAL ESTATE, στο νησί της Ρόδου, καθώς και στην ευρύτερη περιοχή της Δωδεκανήσου.

ΑΠΕΥΘΥΝΟΜΑΣΤΕ: Στους **σοβαρούς, απαιτητικούς** και **επιλεκτικούς** επενδυτές-επιχειρηματίες-ελεύθερους επαγγελματίες, Έλληνες και ξένους, υψηλού εισοδηματικού επιπέδου, που ενδιαφέρονται να κάνουν μια σοβαρή επένδυση **προβολής** στο νησί της Ρόδου.

ΠΡΟΣΦΕΡΟΥΜΕ: Α) Υπηρεσίες και πληροφορίες που γίνονται σε προσωπικό επίπεδο με **εχεμύθεια, διακριτικότητα** και **σοβαρότητα.**
Β) Μεγάλη **γκάμα** υψηλής ποιότητος ακινήτων, όπως: 1) Ξενοδοχεία Α΄ και Β΄ κατηγορίας των 600-500-350-300 κλινών 2) Κεντρικά αστικά ακίνητα κατάλληλα για Τράπεζες-καταστήματα-γραφεία 3) Παραλιακές εκτάσεις, κατάλληλες για τουριστικές επενδύσεις των 150.000-100.000-70.000-50.000-36.000 τ.μ. και 4) Διαμερίσματα και μοιζονέττες **προβολής.**

ΣΤΟΧΟΣ ΜΑΣ ΕΙΝΑΙ: Να προσφέρουμε στο αγοραστικό μας κοινό **υψηλής ποιότητας ακίνητα** και **ευκαιρίες** στο νησί της Ρόδου. Η εικοσιπενταετής και πλέον πείρα μας στον τομέα αυτό αποτελεί εγγύηση.

ΣΥΝΘΗΜΑ ΜΑΣ ΕΙΝΑΙ: Επενδύστε στη ΡΟΔΟ **ΤΩΡΑ,** σε ακίνητα που **ΑΝΤΕΧΟΥΝ ΣΤΟ ΧΡΟΝΟ**

Γεώργιος Σ Πιπίνος
ΜΕΣΙΤΗΣ ΑΣΤΙΚΩΝ ΣΥΜΒΑΣΕΩΝ
Γιατί εμείς γνωρίζουμε καλύτερα!

TOP PROPERTIES is a private concern and Mr George S Pipinos, its owner, has earned, over the years, a reputation for integrity and excellence in the world of Real Estate in the Dodecanese.

At Top Properties we try hard to attract important and selective investors: high calibre businessmen/women and discerning professional people, both Greek and foreign, who wish to acquire substantial and valuable property on Rhodes.

We offer our exprertise and advice privately, discreetly and in strict confidence.

We keep a comprehensive list of real estate of the highest specifications:

a. A΄ and B΄ class hotels (600, 500, 350, 300 beds capacity).

b. Centrally situated office buildings and other business premises.

c. Seasiade land, ideal for development (hotels, holiday resorts, etc.), of 150.000 100.000, 70.000, 50.000, 36.000 sq.m.

d. Luxury apartments, maisonettes, detached, semi-detached and terraced houses.

Our aim is to give our clients the opportunity to ecquire value for money, first class real estate on Rhodes. Our 25-year-old experience in Real Estate is our warranty.

Our motto is: **Invest in Rhodes. Invest in property. It stands the test of time.**



TOP PROPERTIES
and
George S Pipinos
Because we know best

KENNENTY 38, ΡΟΔΟΣ, 85 100, ΤΗΛ. (0241) 23895, 38243. FAX: (0241) 20883
38 KENNEDY STR., RHODES, 85 100, TEL. (0241) 23895, 38243. FAX: (0241) 20883

Από την έκταση που έχει δεσμευμένη ο ΕΟΤ για το Γκολφ

Θα παραχωρηθούν τριάντα στρέμματα στον δήμο Αφάντου

Ετσι τουλάχιστον υποσχέθηκε ο γεν. γραμματέας

Εκταση 30 περίπου στρεμμάτων, της ευρύτερης περιοχής του Γκολφ Αφάντου, πρόκειται να παραχωρηθεί στον δήμο Αφάντου, σύμφωνα τουλάχιστον με όσα υποσχέθηκε ο γενικός γραμματέας του ΕΟΤ κ. Μιχ. Κυριακίδης, στον δήμαρχο Αφάντου κ. Σταύρο Σταυρή, κατά την προχθεσινή συνάντηση στην Αθήνα.

Η παραχώρηση θα γίνει με απόφαση του κ. Κυριακίδη, η οποία θα υπογραφεί στην Ρόδο κατά την επίσκεψη του κ. γενικού, που προσδιορίζεται για τις αρχές Μαρτίου.

Τα 30 αυτά στρέμματα αποτελούν μέρος της έκτασης που έχει δεσμευτεί για το γκολφ, δεν εφάπτονται όμως με την υπόλοιπη έκταση, διότι παρεμβάλλεται ο κεντρικός δρόμος προς την παραλία.

Η παραχώρηση αυτή είχε ξεκινήσει ως ιδέα παλαιότερα, και είχε τύχει σχετικής επεξεργασίας από τις Τεχνικές Υπηρεσίες του ΕΟΤ και την Διεύθυνση Περιουσίας.

Τα 30 αυτά στρέμματα, θα αξιοποιηθούν από τον δήμο για κατασκευή αθλητικών εγκαταστάσεων όπως σχετικά δηλώθηκε από τον δήμαρχο κ. Σταύρο Σταυρή.

Για τις εξελίξεις αυτές ο κ. Σταυρής, ενημέρωσε το δημοτικό συμβούλιο Αφάντου, κατά την χθεσινή προγραμματισμένη συνεδρίαση του.



Σε ό,τι αφορά τις διαδικασίες για την αξιοποίηση του γκολφ Αφάντου, ο κ. γενικός στην συνάντηση που είχε με την κ. Σταυρή, είπε ότι ο νέος διαγωνισμός θα γίνει σε άλλη βάση από τους μέχρι τώρα, με σκοπό να υπάρξει σύντομα αποτέλεσμα.

Προτεραιότητα στην διαδικασία αυτή, πρόκειται να έχουν οι δύο εταιρείες που είχαν καταθέσει προσφορές κατά τον τελευταίο διαγωνισμό, σύμφωνα τουλάχιστον με τις προθέσεις των αρμοδίων.

Το βέβαιο πάντως είναι ότι προς το παρόν το θέμα της αξιοποίησης της περιοχής βρίσκεται σε μηδενική βάση, θέση στην οποία βρίσκεται μόνιμα εδώ και αρκετά χρόνια.

ΤΟ ΣΥΜΒΟΥΛΙΟ

Χθες το θράδυ αναμένονταν να συνεδριάσει και το δημοτικό συμβούλιο Αφάντου, με 13 θέματα στην ημερήσια διάταξή του.

Ο δήμαρχος κ. Σταύρος Σταυρής, αναμένονταν να ενημερώσει και επίσημα τα μέλη του σώματος, για τις επαφές που είχε το τελευταίο χρονικό διάστημα στην πρωτεύουσα, για τις εξελίξεις στο ζήτημα του Γκόλφ Αφάντου, καθώς επίσης και τις επαφές που είχε με εκπροσώπους Οργανισμών και Υπουργείων.

Τα σπουδαιότερα από τα υπόλοιπα θέματα του Δημοτικού Συμβουλίου ήταν τα εξής:

- Έγκριση χορήγησης άδειας λειτουργίας καταστημάτων μουσικής.
- Συγκρότηση δ.σ. Πολιτιστικού Οργανισμού Δήμου Αφάντου.
- Συγκρότηση δ.σ. Δημοτικού Οργανισμού Νεολαίας και Άθλησης.
- Προγραμματισμός προσλήψεων τακτικού - έκτακτου προσωπικού.
- Προγραμματισμός πρόσληψης προσωπικού, με σύμβαση ορισμένου χρόνου.
- Αναπροσαρμογή τελών ύδρευσης, άρδευσης και τελών κοινοχρήστων χώρων και πεζοδρομίων.

Θα πουν οι συνδικαλιστές

Τα παράπονά τους στους δημάρχους!

Ορίστηκαν οι συναντήσεις

Καθορίστηκε χθες από την διοίκηση του Εργατικού Κέντρου της Ρόδου, το πρόγραμμα συναντήσεων με όλους τους νέους δημάρχους της Ρόδου, κατά την διάρκεια των οποίων θα συζητηθούν θέματα που έχουν άμεση σχέση με την συγκρότηση νέων οργανισμών, και υπηρεσιών καθώς επίσης και την κάλυψη οργανικών θέσεων που προγραμματίζεται σε αυτή την χρονική περίοδο.

Το πρόγραμμα που καθορίστηκε με τους δημάρχους του νησιού και την διοίκηση του Εργατικού Κέντρου της Ρόδου, έχει ως εξής:

- **Πεταλούδων** κ. Μιχάλης Κορδίνας: Δευτέρα 1η Φεβρουαρίου στις 10 το πρωί.
- **Αταβύρου** κ. Παναγιώτης Κυριακούλης: Τρίτη 2 Φεβρουαρίου στην 1 το μεσημέρι.
- **Νότιας Ρόδου** κ. Φίλιππος Αντωναράς: Τετάρτη 3 Φεβρουαρίου στις 11 το πρωί.
- **Καμείρου** κ. Στέφανος Δημητράς: Πέμπτη 4 Φεβρουαρίου στις 6 το απόγευμα.
- **Αφάντου** κ. Σταύρος Σταυρής: Παρασκευή 5 Φεβρουαρίου στις 10 το πρωί.
- **Λινδίων** κ. Γιώργος Θαρρενός: Δευτέρα 8 Φεβρουαρίου στις 10 το πρωί.
- **Ιαλυσού** κ. Σάκης Στάγκας: Τρίτη 9 Φεβρουαρίου στην 1 το μεσημέρι.
- **Καλλιθέας** κ. Ιατρίδης Ιωάννης: Τετάρτη 10 Φεβρουαρίου στις 9 το πρωί.
- **Αρχαγγέλου** Κολιάδης Θεοδόσης: Πέμπτη 11 Φεβρουαρίου στις 11 το πρωί.

ΘΕΡΜΟΠΟΜΠΟΙ

τι θερμοπομποί;



- Οι θερμοπομποί που πρόκειται να εγκαταστήσετε **ίσως είναι θερμοπομποί, ίσως δεν είναι,** γιατί άλλη είναι η **θέρμανση με μεταφορά** και άλλη η **θέρμανση με ακτινοβολία.**
- Και αν είναι θερμοπομποί, **ίσως μελετήθηκαν και εγκαταστάθηκαν σωστά ίσως όχι.**
- Ανάλογα με το **αν είναι θερμοπομποί ή όχι** και με το **πως** μελετήθηκαν και εγκαταστάθηκαν, **καταναλώνουν πολύ ή λίγο ρεύμα.**
- Για να γίνει μια **καλή, ασφαλής και οικονομική θέρμανση,** δεν είναι αρκετό να **θέλει** αυτός που την κάνει, πρέπει και να **γνωρίζει** και να **μπορεί.**
- Εμείς **γνωρίζουμε και μπορούμε.** Ζητήσετε πληροφορίες από εμάς ή τους εκατοντάδες πελάτες μας. Ετσι διασφαλίζεται το συμφέρον σας.

ΘΕΡΜΟΠΟΜΠΟΙ ΝΟΡΒΗΓΙΑΣ ELNOR

ΑΠΟΚΛΕΙΣΤΙΚΟΣ ΑΝΤΙΠΡΟΣΩΠΟΣ

ΒΟΥΤΥΡΑΚΗΣ Ι.Χ. Ε.Π.Ε

ΔΩΔ/ΚΗΣ ΝΕΟΛΑΙΑΣ 16 ΡΟΔΟΣ -ΤΗΛ. ΚΕΝΤΡΟ: (0241) 76100



ΓΙΑ ΚΑΘΕ ΤΖΑΚΙ
ΜΕ Ή ΧΩΡΙΣ ΚΑΜΙΝΑΔΑ

Τέρμα τα Ξύλα

Καυσόξυλα Αερίου
GAS LOGS



Νιώστε τη ζεστασιά
πολύ κοντά σας και απολαύστε.

- τζάκι χωρίς στάχτες και καπνά
- ζωντανές φλόγες
- ομορφιά, άνεση, ατμόσφαιρα, ζεστασιά
- οικονομικότερη λειτουργία και απόδοση
- καθαρότερο περιβάλλον
- αποδεδειγμένη αξιοπιστία και ασφάλεια

Εγκεκριμένα από την ΕΕ

ΓΕΡ.ΣΤΑΥΛΑΣ - ΜΙΧ.ΘΡΙΣΚΟΣ Ο.Ε.
ΕΠΙΣΚΕΥΕΣ - ΣΥΝΤΗΡΗΣΕΙΣ
ΜΙΧΑΝ/ΚΟΥ ΕΞΟΠΛΙΣΜΟΥ
Λλ.. Παναγούλη 12 - Τηλ..:(0241)73954
85100 ΡΟΔΟΣ

Ε.Κ. Τ.Δ. 4/0092

Σε καμμία περίπτωση δεν μπορεί να μεταδοθεί στον άνθρωπο

Ο καταρροϊκός πυρετός αφορά μόνο τα αιγοπρόβατα και τα βοοειδή

Διεκρινήσεις αρμοδίων ύστερα από παρέμβαση της ΕΑΣΔ

«Σε καμμία περίπτωση ο καταρροϊκος πυρετός από τον οποίο έχουν προσβληθεί τα αιγοπρόβατα και τα βοοειδή της περιοχής μας, δεν εγκυμονεί κάνδυνο για την δημόσια υγεία, αφού δεν μπορεί να μεταδοθεί στον άνθρωπο.»

Την κατηγορηματική αυτή διαβεβαίωση έκανε χθες δημόσια ο Γενικός Διευθυντής της Κτηνιατρικής Υπηρεσίας του Υπουργείου Γεωργίας κ. Β. Στυλάς, μετά την πρόσφατη επίσκεψη που πραγματοποίησε στη Ρόδο κλιμάκιο του Υπουργείου, στο οποίο συμμετείχαν ειδικοί επιστήμονες.

● Παρέμβαση για το θέμα αυτό, έκανε χθες και ο πρόεδρος της Ένωσης Αγροτικών Συνεταιρισμών Δωδεκανήσου κ. Μιχάλης Μαριεττής, ο οποίος ζήτησε έτσι με τον τρόπο αυτό, να υπάρξει συγκεκριμένη και υπεύθυνη πληροφόρηση στην κοινή γνώμη του νομού μας, για να αρθούν οι όποιες αμφιβολίες υπάρχουν, σχετικά με την κατανάλωση προιόντων ζωϊκής προέλευσης.

Στην ανακοίνωση, η οποία υπογράφεται από τον γενικό διευθυντή της Κτηνιατρικής Υπηρεσίας του Υπουργείου Γεωργίας, αναφέρεται μεταξύ άλλων:



● «Κατά την διάρκεια πρόσφατης επίσκεψης εκπροσώπου της Υπηρεσίας μας, στη Ρόδο, σε σχέση με τον καταρροικό, περιήλθε στην αντίληψή μας, ότι υπάρχει κλίμα ασάφειας και ανασφάλειας σε τοπικούς φορείς και παραγωγούς, σε σχέση με τις πιθανές επιπτώσεις της νόσου στη δημόσια υγεία.

Η ανασφάλεια αυτή, μολονότι είναι παντελώς αβάσιμη από επιστημονικής πλευράς, έχει δημιουργήσει αναστάτωση στην τοπική βιομηχανία παραγωγής και διάθεσης γάλακτος, έχει διαταράξει την ομαλή παραγωγική δραστηριότητα και απειλεί τον ομαλό ανεφοδιασμό της τοπικής αγοράς με γάλα και γαλακτοκομικά προϊόντα.

Επιπλέον, μπορεί να αποτελέσει και αντικείμενο εκμετάλλευσης και παραπληροφόρησης από ορισμένους κύκλους, για εμπορικούς σκοπούς, με δυσμενείς επιπτώσεις σε παραγωγούς και καταναλωτές.

● Συνεπώς, προς άρση των αμφιβολιών και οριστική διευκρίνηση του θέματος, παρέχεται και από πλευράς μας, η κατηγορηματική διαβεβαίωση ότι ο καταρροικός πυρετός, δεν μεταδίδεται στον άνθρωπο και ότι η κατανάλωση εν γένει προϊόντων ζωϊκής προέλευσης, δεν εγκυμονεί κανένα κίνδυνο για την δημόσια υγεία.

Μετά τα παραπάνω, παρακαλούμε όπως εντείνεται την τοπική εκστρατεία, ενημέρωσης παραγωγών, φορέων, οργανώσεων και καταναλωτών, με στόχο την αποκατάσταση κλίματος εμπιστοσύνης και ασφάλειας.»

Η ΠΑΙΔΕΙΑ
ΟΙΚΟΝΟΜΙΚΟ ΒΙΒΛΙΟΠΩΛΕΙΟ
ΑΓ. ΑΝΑΡΓΥΡΩΝ 78-ΡΟΔΟΣ ΤΗΛ/FAX (0241) 24682

ΡΟΔΟΣ, 1999

Αγαπητέ Συνεργάτη,

Θα θέλαμε να σας ενημερώσουμε ότι διαθέτουμε τα παρακάτω είδη σε τιμές συμφέρουσες.

ΗΜΕΡΟΛΟΓΙΑ ΤΟΥ 1999 σε πολύ μεγάλη ποικιλία.
ΒΑΣΕΙΣ ΗΜΕΡΟΛΟΓΙΟΥ ΞΥΛΙΝΕΣ - ΜΕΤΑΛΛΙΚΕΣ - ΔΕΡΜΑΤΙΝΕΣ.
ΟΡΓΑΝΑΪΖΕΡ ΠΛΑΣΤΙΚΑ και ΔΕΡΜΑΤΙΝΑ σε μεγάλη ποικιλία και αντ/κά.
ΚΛΑΣΣΕΡ SKAG ΧΑΡΤΙΝΑ και ΠΛΑΣΤΙΚΑ σε όλες τις διαστάσεις και ποικιλία χρωμάτων.
ΧΑΡΤΙ ΦΩΤΟΤΥΠΙΚΟ Α4 και Α3 Αρίστης Ποιότητας.
ΧΑΡΤΙ ΕΚΤΥΠΩΤΗ ΣΤΕΝΟ και ΦΑΡΔΥ, ΛΕΥΚΟ και ΜΕ ΡΙΓΕΣ.
ΧΑΡΤΙ ΕΚΤΥΠΩΤΗ ΧΗΜΙΚΟ ΜΕΓΑΛΟ και ΜΙΚΡΟ.
ΑΝΑΛΩΣΙΜΑ Η.Υ. (ΔΙΣΚΕΤΕΣ, CD-ROM, ΚΑΘΑΡΙΣΤΙΚΑ κλπ.)
ΜΕΛΑΝΙΑ ΓΙΑ ΕΚΤΥΠΩΤΕΣ Η.Ρ., EPSON, CANNON, OLIVETI, OKI κ.α.
ΜΕΛΑΝΟΤΑΙΝΙΕΣ ΓΙΑ ΕΚΤΥΠΩΤΕΣ ΑΚΙΔΟΣ και ΤΑΜΕΙΑΚΩΝ ΜΗΧΑΝΩΝ.
ΤΟΝΕΡ ΓΙΑ ΟΛΟΥΣ ΤΟΥΣ ΤΥΠΟΥΣ ΦΩΤΟΤΥΠΙΚΩΝ ΜΗΧΑΝΗΜΑΤΩΝ.
ΧΑΡΤΙΑ ΓΙΑ FAX - ΧΑΡΤΙΑ ΓΙΑ ΤΑΜΕΙΑΚΕΣ ΜΗΧΑΝΕΣ.
ΣΕΤ ΓΡΑΦΕΙΟΥ ΔΕΡΜΑΤΙΝΑ.
CALCULATORS ΣΕ ΜΕΓΑΛΗ ΠΟΙΚΙΛΙΑ.
ΟΛΑ ΤΑ ΣΤΟΙΧΕΙΑ ΠΟΥ ΧΡΗΣΙΜΟΠΟΙΟΥΝΤΑΙ ΓΙΑ ΤΟΝ Κ.Β.Σ. όπως
ΤΙΜ. ΠΩΛ. - Δ.Α., Α.Π.Υ., ΑΠΟΔ. ΛΙΑΝ. ΠΩΛ. κ.α.
ΒΙΒΛΙΑ ΕΣΟΔΩΝ - ΕΞΟΔΩΝ, ΑΓΟΡΩΝ, κ.α.
ΟΛΑ ΤΑ ΦΟΡΟΛΟΓΙΚΑ ΕΝΤΥΠΑ (ΠΕΡΙΟΔΙΚΕΣ Φ.Π.Α., ΕΝΤΥΠΑ ΦΟΡΟΛΟΓ. ΕΙΣΟΔΗΜΑΤΟΣ, Φ.Μ.Υ., κ.α.).
ΦΩΤΟΤΥΠΙΕΣ και ΒΙΒΛΙΟΔΕΣΙΕΣ.
ΒΙΒΛΙΑ ΟΙΚΟΝΟΜΙΚΩΝ - ΝΟΜΙΚΩΝ - ΠΟΛΙΤΙΚΩΝ ΕΠΙΣΤΗΜΩΝ.
ΚΑΙ ΟΠΩΣ ΠΑΝΤΑ ΟΛΑ ΤΑ ΕΙΔΗ ΧΑΡΤΟΠΩΛΕΙΟΥ.
ΑΜΕΣΗ ΠΑΡΑΔΟΣΗ ΣΤΗΝ ΕΔΡΑ ΤΗΣ ΕΠΙΧΕΙΡΗΣΗΣ

ΜΠΛΟΚ, ΕΠΙΣΤΟΛΟΧΑΡΤΑ, ΕΝΤΥΠΑ Κ.Β.Σ. ΜΕ ΤΗΝ ΦΙΡΜΑ ΣΑΣ ΣΕ ΟΠΟΙΑΔΗΠΟΤΕ ΠΟΣΟΤΗΤΑ

ΦΙΛΙΚΩΤΑΤΑ
ΜΑΛΛΙΑΚΑΣ Ν. ΕΜΜΑΝΟΥΗΛ



Ζαριφοπουλος Α.Ε.
ΣΥΣΤΗΜΑΤΑ ΠΥΡΟΠΡΟΣΤΑΣΙΑΣ - ΑΣΦΑΛΕΙΑΣ - ΕΛΕΓΧΟΥ

ΚΕΝΤΡΙΚΑ ΓΡΑΦΕΙΑ : Δωδεκαννήσου 14, Τηλ.: 2713970-4, 142 35 Αλσούπολη Ν.Ιωνία FAX.: 2779542
ΥΠΟΚ/ΜΑ ΘΕΣ/ΚΗΣ : Β.Ολγας & Κύμης 8, Τηλ.: 422431 - 423431, 546 55 Θεσσαλονίκη FAX.: 423421
ΥΠΟΚ/ΜΑ ΡΟΔΟΥ : Λεωφ .Λίνδου 255, Τηλ.: (0241) 66 607 , 851 00 Ρόδος FAX.: 67 092

- Συστήματα Ασφαλείας — ADEMCO
- Αυτόματα Συστήματα Κατάσβεσης — NOTIFIER
- Αυτομαται Συστήματα Πυρανίχνευσης — SYSTEM SENSOR
- Κλειστά Κυκλώματα Τηλεόρασης (CCTV) — TREND
- Ηλεκτρομηχανολογικός Ελεγχος (BEMS) — BEWATOR
- Συστήματα Ελέγχου Πρόσβασης (ACCESS CTRL) — GINGE
  GRINELL
  HYGOOD
  NCS
  NORBAIN



Πυροσβεστικά Μέσα

ACON©

- ΠΥΡΟΣΒΕΣΤΗΡΕΣ ΟΛΩΝ ΤΩΝ ΤΥΠΩΝ
- ΠΥΡΟΣΒΕΣΤΙΚΟΣ ΕΞΟΠΛΙΣΜΟΣ
- ΠΥΡΟΣΒΕΣΤΙΚΕΣ ΟΥΣΙΕΣ
- ΣΥΣΤΗΜΑΤΑ ΠΥΡΑΝΙΧΝΕΥΣΗΣ - ΕΛΕΓΧΟΥ
- ΑΥΤΟΜΑΤΑ ΣΥΣΤΗΜΑΤΑ ΚΑΤΑΣΒΕΣΗΣ
- ΠΥΡΟΣΒΕΣΤΙΚΑ ΣΥΓΚΡΟΤΗΜΑΤΑ ΑΝΤΛΙΩΝ
- ΗΛΕΚΤΡΟΠΑΡΑΓΩΓΑ ΖΕΥΓΗ

ΚΕΝΤΡΙΚΟ : Δωδεκαννήσου 14 Αλσούπολη Ν.Ιωνία 142 35 Τηλ: 27 13 970 - 4 Fax: 27 79 542
ΑΠΟΘΗΚΗ: Ικονίου 2 Αλσούπολη Ν.Ιωνία 142 35 Τηλ: 27 58 706
ΕΡΓΟΣΤΑΣΙΟ: ΒΙ.ΠΕ. Ονοφύτων Μεγάλη Ράχη Ονόφυτα 320 11 Τηλ: (0262) 32 990
ΥΠΟΚ/ΜΑ ΘΕΣ/ΝΙΚΗΣ: Β.Ολγας & Κύμης 8 Θεσσαλονίκη 546 55 Τηλ: (031) 42 2431 Fax: (031) 42 3421

ΥΠΟΚ/ΜΑ ΡΟΔΟΥ Λεωφ. Λινδου 255 Ρόδος 851 00 Τηλ: (0241) 66 607 Fax: (0241) 67 092

A.N.A FERRIES
KYDON TOURS
ΚΕΝΤΡΙΚΟ ΠΡΑΚΤΟΡΕΙΟ PORT AGENT

ΚΑΘΗΜΕΡΙΝΕΣ ΑΝΑΧΩΡΗΣΕΙΣ ΑΠΟ ΡΟΔΟ ΓΙΑ ΠΕΙΡΑΙΑ ΜΕ ΤΑ F/B MILENA - F/B DIMITROULA ΕΝΑΛΛΑΞ

- **Κάθε Δευτέρα, 09.30**
  για ΣΥΜΗ - ΡΟΔΟ
- **Κάθε Δευτέρα, 16.00**
  για ΚΩ - ΚΑΛΥΜΝΟ - ΛΕΡΟ - ΠΑΤΜΟ - ΠΕΙΡΑΙΑ
- **Κάθε Τρίτη, 16.00:**
  για ΚΩ - ΚΑΛΥΜΝΟ - ΠΕΙΡΑΙΑ
- **Κάθε Τετάρτη, 16.00:**
  για ΚΩ-ΚΑΛΥΜΝΟ-ΑΣΤΥΠΑΛΑΙΑ - ΠΕΙΡΑΙΑ
- **Κάθε Πέμπτη, 09.30:**
  για ΣΥΜΗ - ΡΟΔΟ
- **Κάθε Πέμπτη, 16.00:**
  για ΚΩ-ΚΑΛΥΜΝΟ-ΛΕΡΟ-ΠΑΤΜΟ-ΠΕΙΡΑΙΑ
- **Κάθε Παρασκευή, 16.00:**
  για ΚΩ - ΚΑΛΥΜΝΟ - ΛΕΡΟ - ΠΑΤΜΟ - ΠΕΙΡΑΙΑ
- **Κάθε Σάββατο, 16.00:**
  για ΚΩ - ΚΑΛΥΜΝΟ - ΛΕΡΟ - ΠΑΤΜΟ - ΠΕΙΡΑΙΑ
- **Κάθε Κυριακή, 16.00:**
  για ΚΩ - ΚΑΛΥΜΝΟ - ΠΕΙΡΑΙΑ

ΔΡΟΜΟΛΟΓΙΑ F/B ROMILDA

- **Κάθε Πέμπτη, 20.00:**
  για ΚΑΣΤΕΛΛΟΡΙΖΟ - ΡΟΔΟ
- **Κάθε Παρασκευή, 10.00:**
  για ΚΩ-ΣΑΜΟ-ΧΙΟ-ΜΥΤΙΛΗΝΗ-ΛΗΜΝΟ-ΑΛΕΞΑΝΔΡΟΥΠΟΛΗ
- **Κάθε Κυριακή, 23.45:**
  για ΚΑΡΠΑΘΟ-ΚΑΣΟ-ΗΡΑΚΛΕΙΟ-ΘΗΡΑ-ΠΕΙΡΑΙΑ

** Παρακαλούμε να ενημερώνεσθε και τηλεφωνικώς για τις αναχωρήσεις του F/B ROMILDA για τυχόν αλλαγές.*

Πληροφορίες, κρατήσεις και έκδοση εισιτηρίων

ΠΡΑΚΤΟΡΕΙΟ ΚΥΔΩΝ

Εθ. Δωδεκανησίων 14 - Ακτή Σαχτούρη 8
Τηλ. 23000 - 27900 - 27722 - 24265 • FAX: 32741

Των νέων κοινοβουλευτικών των χωρών της Μεσογείου

Τον Σεπτέμβριο θα γίνει η συνδιάσκεψη στη Ρόδο

Ανακοίνωση από τον κ. Αριστ. Παυλίδη

Η Δεύτερη Συνδιάσκεψη των νέων κοινοβουλευτικών χωρών της Μεσογείου θα γίνει τελετή στη Ρόδο τον Σεπτέμβριο και όχι τον Απρίλιο όπως είχε προγραμματισθεί αρχικά. Και τούτο γιατί μεσολαβούν εκλογές σε πολλές χώρες αλλά και οι ευρωεκλογές.

Αυτά αναφέρονται στο δελτίο Τύπου που εξέδωσε το γραφείο του πρώην υπουργού κ. Αριστοτέλη Παυλίδη ο οποίος ως γνωστό μετέχει στο Δ.Σ. του Διεθνούς Ινστιτούτου του Συμβουλίου της Ευρώπης.

Στο δελτίο Τύπου αναφέρονται τα εξής:

"Επέστρεψε από Στρασβούργο ο τ. βουλευτής Αρ. Παυλίδης όπου είχε μεταβεί προκειμένου να μετάσχει στις εργασίες του Δ.Σ. και της Γεν. Συνέλευσης του Διεθνούς Ινστιτούτου του Συμβουλίου της Ευρώπης καθώς και στην προπαρασκευαστική Συνάντηση της 2ης Συνδιάσκεψης των Κοινοβουλευτικών της Νοτιο-Ανατολικής Μεσογείου.

Η Γενική Συνέλευση του Διεθνούς Ινστιτούτου αποφάσισε να αναθέσει στον κ. Παυλίδη τον "Συντονισμό" της κοινής δράσεως-σε κοινοβουλευτικό επίπεδο-του Συμβουλίου της Ευρώπης-("Διεθνές Ινστιτούτο" και του Ευρωκοινοβουλίου) "Πρωτοβουλία "Ρουαγιομόντ" της οποίας προΐσταται ο πρώην ευρωβουλευτής κ. Παν. Ρουμελιώτης.

Πρώτη εκδήλωση θα είναι η διοργάνωση της συνάντησης των βουλευτών των Βαλκανικών Κρατών (Σκόπια: 17-18 Απριλίου '98) όπου κύριο θέμα συζητήσεων-παρόντων και παρατηρητών άλλων Διεθνών Οργανισμών-η κατάσταση στα Βαλκάνια υπό το φως των νέων συνθηκών (Κοσσυφοπέδιο κ.ά.).

Καθόσον αφορά στην 2η Συνδιάσκεψη της Ρόδου αποφασίσθη να γίνει περί το τέλος Σεπτεμβρίου, αντί Απριλίου, καθόσον γίνονται εκλογές στην Τουρκία 12 Απριλίου, στο Ισραήλ 17 Μαΐου και ευρωεκλογές 10-13 Ιουνίου, γεγονός που οδηγεί στη διάλυση των σχετικών Κοινοβουλίων.

Παράλληλα εκρίθη επιβεβλημένη η μετατόπιση ημερομηνίας διεξαγωγής της Συνδιασκέψεως της Ρόδου λόγω και των αναμενομένων, μετά τις ανωτέρω εκλογές, να διαμορφωθούν νέες πολιτικές καταστάσεις στην ευρύτερη περιοχή της Ν.Δ. Μεσογείου".

ΟΜΙΛΙΑ ΓΙΑ ΤΗΝ ΠΕΤΑΛΟΥΔΑ

Ομιλία με θέμα τη ροδίτικη πεταλούδα διοργανώνει την ερχόμενη Παρασκευή η "Δωδεκανησιακή Μέλισσα" -παράρτημα Ρόδου.

Συγκεκριμένα, πρόκειται για μία απογευματινή συγκέντρωση με τσάι που θα πραγματοποιηθεί στο ξενοδοχείο Μεντιτεράνιαν στις 6 μ.μ. την ερχόμενη Παρασκευή 5 Φεβρουαρίου.

Σ' αυτήν θα μιλήσει η γεωπόνος κ. Αννα Χαρίτου για το βιολογικό κύκλο της ροδίτικης πεταλούδας, τα στάδια μεταμόρφωσής της, τους χώρους όπου διαχειμάζει καθώς και τις μετακινήσεις της στο νησί. Η ομιλία θα πλαισιωθεί από διαφάνειες και βίντεο.

Είναι ιταλικός όρος

Γιατί να τους λέμε στρατίνους;

Εύστοχη παρατήρηση του κ. Γ. Βρούχου

Είναι λάθος να χρησιμοποιείται η ιταλική λέξη στρατίνος, επισημαίνει με επιστολή του στην "Ροδιακή", ο γνωστός δικηγόρος κ. Γιώργος Βρούχος.

Αναφέρει συγκεκριμένα τα εξής:

"Κύριε Διευθυντά,

δημοσιεύθηκε στον τοπικό Τύπο ότι ο νομάρχης κ. Σάββας Καραγιάννης θα επαναφέρει τους συντηρητές των επαρχιακών δρόμων που ήταν χρησιμότατοι και καταργήθηκαν κατά μια ακατανόητη λογική από την γραφειοκρατία.

Προς Θεού όμως, γιατί χρησιμοποιείται ο ιταλικός όρος "στραντίνοι" (stradini);

Επί ΓΔΔ χρησιμοποιόταν ο όρος "οδοστάτες" που κι' αυτός ήταν ανακριβής, διότι οδοστάτης είναι ο φύλακας της οδού (οδοφύλαξ, λέει το Μέγα Λεξικό της Ελληνικής Γλώσσας Δ. Δημητράκου και ο "ενεδρεύων ως ληστής").

Θυμούμαι ότι ο αείμνηστος δικηγόρος Αχιλλέας Κωνσταντινίδης είχε προτείνει τότε με επιστολή του στην "Ροδιακή" τον όρο "οδοσυντηρητής", ο οποίος αποδίδει ακριβώς την αποστολή και το αντικείμενο εργασίας των απαραιτήτων αυτών εργατών".

Λύση στην αγορά επίπλου

εκπτώσεις *τώρα*

15% έως 40%.



Η εργονομία, η άνεση, η ποικιλία, η αντοχή, το έξυπνο desing, συνθέτουν την καλύτερη πρόταση για την αγορά επίπλου, γραφείου και σπιτιού, μόνο στη **ΛΥΣΗ Α.Ε.Β.Ε**

ΛΥΣΗ Α.Ε.Β.Ε.

Λεωφ. Ελευθεριάς 2α, 85100 Ρόδος - Τηλ. (0241) 96370

ADD

"Γιορτάζεται" αύριο η μαύρη επέτειος των Ιμια

Πέρασαν τρία χρόνια απο την αποφράδα εκείνη μέρα

Δεν πρόκειται να σβήσουν ποτέ από το μυαλό μας εκείνες οι στιγμές που σημαδεύτηκαν απο το θάνατο τριών παλληκαριών

Τρία χρόνια συμπληρώνονται αύριο από το θλιβερό επεισόδιο στα Ιμια, που είχε ως αποτέλεσμα να χάσουν τη ζωή τους τρία παλικάρια του Πολεμικού μας Ναυτικού. Τρία χρόνια και κανένας δεν ξέχασε ούτε στιγμή τη φοβερή εκείνη νύχτα του Γενάρη του '98, που έμελλε να μας σημαδέψει. Εκείνη τη νύχτα, που η καρδιά μας σκίρτησε και ποτάμι τα δάκρυα αυλάκωσαν το πρόσωπο μας καθώς οργισμένοι από την αδικία αποχαιρέτησαν το **Χριστόδουλο Καραθανάση, τον Παναγιώτη Βλαχάκο** και **Εκτορα**

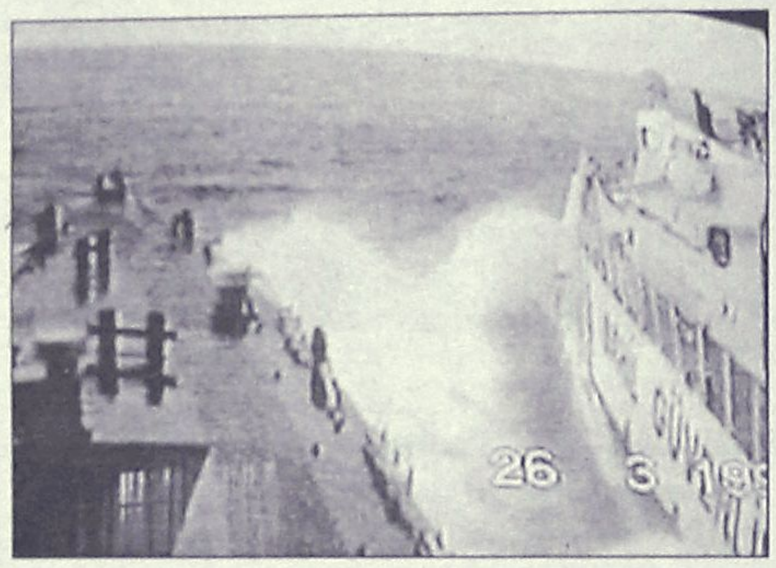

Ισορροπίες τρόμου στην περιοχή. Ελληνική κανονιοφόρος και τουρκική ακταιωρός, σε απόσταση 2 μέτρων!

Γιαλοψό. Σαν βρόγχος στο λαιμό μας έπνιξε το δίκιο, και τα βάλαμε με τη μοίρα που μας χτύπησε τόσο σκληρά. Ηταν λίγα λεπτά μετά τις πέντε τα ξεμερώματα της Τρίτης προς Τετάρτη 31 Ιανουαρίου όταν χάθηκε το ελικόπτερο στα παγωμένα νερά του Αιγαίου.

Επρεπε να πληρώσουν με τη ζωή τους τρείς αθώοι για να ξυπνήσουν από το λήθαργο. "Θα αφιερωθείτε στην πατρίδα άνευ όρων. Με όλο σας το είναι. Θα σκέφτεστε μονάχα την πατρίδα και θα κρατήσετε υψωμένη την ένδοξη σημαία μας στα χώματα αυτά και θα προστατέψετε τα ιερά αυτά εδάφη, δίνοντας τη ζωή σας". Κι όμως, τα παραπάνω δεν αποτελούν όρκο ή παραίνεση προς τις ένοπλες δυνάμεις μας. Είναι απλώς, απόσπασμα ομιλίας Τούρκου διοικητή σε στρατιωτική σχολή, που περιέχει στο βιβλίο του γνωστού Τούρκου δημοσιογράφου **Μεχμέτ Αλί Μπιράντ.** "Διατάξτε κύριε Διοικητά". Η ομιλία έγινε για τους νεοεισερχόμενους στη σχολή αξιωματικούς. Βέβαια απο πλευράς τους, δεν επιβεβαιώθηκε και δεν εφαρμόστηκε στην πράξη η "οδηγία" κατά το θερμό επεισόδιο στα Ιμια.

Απεναντίας, τη ζωή τους την έδωσαν για να προστατέψουν τα ιερά αυτά εδάφη της Δωδ/σου, Ελληνες αξιωματικοί. Πως αντιστρέφονται οι ρόλοι! θα σκεφτεί κάποιος. Δε γνωρίζουμε αν υπάρχει αντίστοιχο βιβλίο, με ανάλογο περιεχόμενο για τις ένοπλες δυνάμεις, ώστε να παραθέσουμε και το ανάλογο απόσπασμα. **Είμαστε όμως βέβαιοι, ότι τα τρία παιδιά μας, που έχασαν τη ζωή τους στα παγωμένα νερά του Αιγαίου, δεν είχαν ανάγκη από παραινέσεις για να κάνουν το καθήκον τους. Είχαν επίγνωση της κατάστασης και θυσιάστηκαν γιατί αυτό επέβαλε η συνείδησή τους.**

Οσο λοιπόν κι αν οι Τούρκοι αξιωματικοί, σύμφωνα με το βιβλίο του Μπιράντ νομίζουν ότι "η Τουρκία περιστοιχίζεται απο χώρες που έχουν το μάτι τους στο τουρκικό έδαφος και γυρεύουν την ευκαιρία να

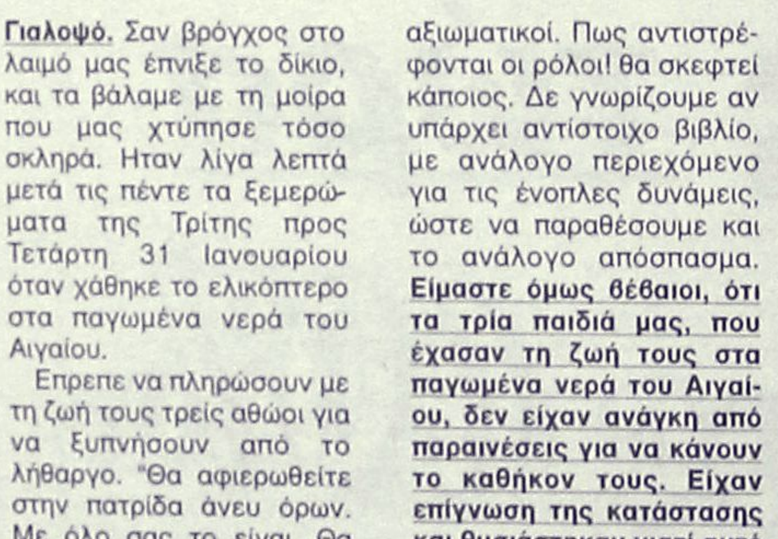

Η τουρκική φρεγάτα Γιαβούζ δεξιά και η ελληνική κανονιοφόρος αριστερά με φόντο τα Ιμια.

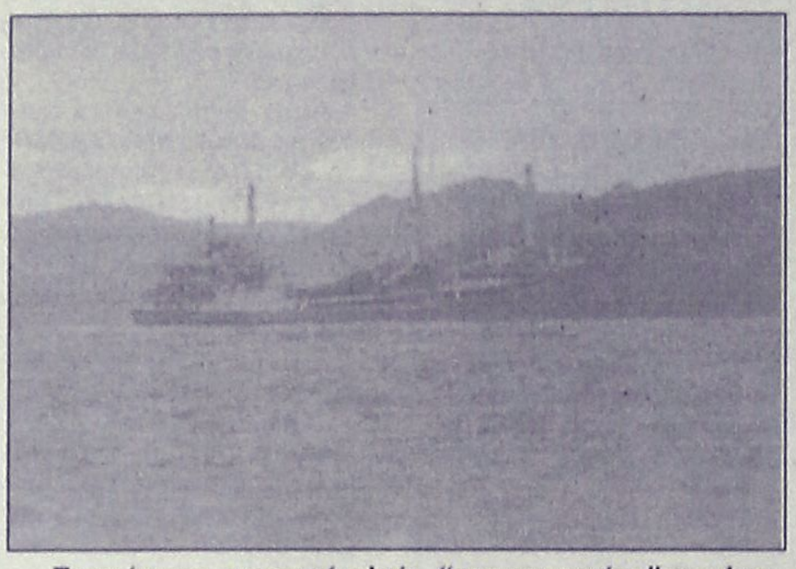

Το τούρκικο εμπορικό πλοίο "προσαραγμένο" στα Ιμια κατόπιν οργανωμένου σχεδίου.

πέσουν πάνω της, τόσο οι πράξεις τους αποδεικνύουν το αντίθετο. "Γίνονται συνεχώς υπολογισμοί, για το πως θα αρπαχτεί ένα μέρος της χώρας μας" υποστηρίζουν, ενώ αντιθέτως, εμείς είμαστε αυτοί που δοκιμάζουμε τις παράλογες επεκτατικές βλέψεις της Τουρκίας, και δυστυχώς τις πληρώνουμε.

Το τι έφταιξε και το πως έγινε το θλιβερό αυτό περιστατικό στη βραχονησίδα Ιμια, δεν είναι στην αρμοδιότητά μας να το αναλύσουμε. Οι καθ' ύλην αρμόδιοι γνωρίζουν με κάθε λεπτομέρεια τι έγινε εκείνη τη μοιραία βραδιά, όπως επίσης και το στημένο ναυτικό ατύχημα με το τουρκικό εμπορικό πλοίο για να ξεκινήσει το σενάριο της νέας αμφισβήτησης.

Με το πέρασμα του χρόνου, πολλά ειπώθηκαν και πολλές άγνωστες πτυχές ήρθαν στο φως, για τις επιχειρήσεις εκείνων των ημερών, και για τα πρόσωπα που πρωταγωνίστησαν. Οπως για παράδειγμα η **έκθεση της ιστολογικής εξέτασης** που έγινε σε παρασκευάσματα εγκεφάλου, καρδιάς και σπλάχνων του **Χριστόδουλου Καραθανάση** από το παθολογοανατομικό εργαστήριο της Ιατρικής Σχολής ύστερα από παραγγελία της **Ιατροδικαστικής Υπηρεσίας Αθηνών. Τα ευρήματα έδειξαν ότι είχε σοβαρό πρόβλημα στην καρδιά και στο ήπαρ.** Αυτό οδήγησε στη σκέψη ότι οι αυξημένες ανάγκες που δημιουργεί η προκλητική επιθετικότητα της Τουρκίας στους αιθέρες, μαζί με τον περιορισμένο αριθμό χειριστών σε αεροσκάφη και ελικόπτερα, ίσως προκαλούν αξεπέραστα προβλήματα στην επιλογή προσωπικού για να επανδρωθούν σε αποστολες. Και οι πιεστικές ανάγκες εξεύρεσης διαθέσιμων χειριστών, μπορεί να υποχρεώνουν τις διοικήσεις να επιτρέπουν την ελαστικοποίηση των κανόνων, αφαλείας, παρακάμπτοντας τα προβλήματα υγείας των πιλότων, πολλες φορές κατόπιν αίτησης



Ελικόπτερο τύπου Augusta Bell που κατέπεσε λίγο μετά τις 5 τα ξημερώματα της 31ης Ιανουαρίου 1996 μαζί με τους τρείς αξιωματικούς.

και των ίδιων των ενδιαφερομένων.

Σύμφωνα με τα στοιχεία του ΓΕΕΘΑ η κινητοποίηση όλου του στόλου, η ετοιμότητα της Πολεμικής Αεροπορίας, και η κινητοποίηση των αρμάτων μάχης στα νησιά και ατα σύνορα, **μας κόστισε 120 δις δρχ μέσα σε 48 ώρες.** Και αυτό χωρίς να πέσει ούτε ένας πυροβολισμός. Γιατί αν οι πιλότοι για παράδειγμα έπαιρναν εντολή να πυροβολήσουν τους Τούρκους εισβολείς στο μικρό νησί των Ιμίων, τότε με το πάτημα του κουμπιού στο χειριστήριο του αεροσκάφους θα έφευγαν μαζί με τις σφαίρες και 250.000 δρχ. το δευτερόλεπτο.

ΑΥΡΙΟ ΤΟ Β' ΜΕΡΟΣ



Περιποιημένα χέρια με άψογα νύχια ήταν πάντα το όνειρο κάθε γυναίκας. Αφήστε τα χέρια σας να μιλήσουν.

Τεχνητά νύχια

άψογα σε εμφάνιση και αντοχή. Αποκτήστε τώρα τέλεια νύχια στο μήκος που επιθυμείτε.

Γιώτα
Τηλ. 78275-
Κιν. 095 319683

ΘΕΡΜΟΠΟΜΠΟΙ

Με συνέπεια και υπευθυνότητα συνεχίζουμε για 19 χρόνια τοποθετώντας θερμοπομπούς σε Σπίτια,Σχολεία,Αίθουσες και σε λοιπούς επαγγελματικούς χώρους.



Οικονομία στην κατανάλωση-Υγιεινή και αθόρυβη θέρμανση Αισθητική προσαρμογή στο χώρο-Αυτοματοποίηση

Η ποιότητα και η πείρα τόσων χρόνων μας κάνουν ασυναγώνιστους.Ελάτε ή πάρτε μας τηλέφωνο, να έρθουμε να κουβεντιάσουμε για τη θέρμανση του χώρου που σας ενδιαφέρει.

ΜΕΛΕΤΗ - ΕΓΚΑΤΑΣΤΑΣΗ ΔΩΡΕΑΝ!!!

Ν.ΚΑΜΠΟΥΡΑΚΗΣ - Μ.ΦΛΑΓΚΟΣ Ο.Ε.
ΤΗΛ. 31320 - 20859

ΟΠΤΙΚΕΣ ΙΝΕΣ

- Νέα τεχνολογία στο φωτισμό

Η τεχνολογία των οπτικών ινών σας επιτρέπει να έχετε ταυτόχρονα φως σε πολλά σημεία από μια μόνο φωτεινή πηγή! Αυτό σημαίνει μεγάλη **ΟΙΚΟΝΟΜΙΑ** στην κατανάλωση ηλεκτρικού ρεύματος. Παράλληλα στα σημεία φωτισμού δεν υπάρχουν πλέον λαμπτήρες, έτσι δεν χρειάζεται πλέον να ανεβαίνουμε σε δυσπρόσιτα σημεία για τις αλλαγές.
Οι οπτικές ίνες θα μπορούσαν να συγκριθούν με τα ηλεκτροφόρα καλώδια αλλά με μια σημαντική διαφορά.
Δεν μεταφέρουν **ΗΛΕΚΤΡΙΚΟ ΡΕΥΜΑ** και ούτε βεβαίως **ΘΕΡΜΟΤΗΤΑ!!**
Μεταφέρουν μόνο **ΦΩΣ!** Φως σε όποιο χρώμα θέλουμε ή και σε εναλλαγές χρωμάτων!
Γενικά οτιδήποτε έχει σχέση με φωτισμό μπορεί να χρησιμοποιεί οπτικές ίνες. Εξωτερικός και εσωτερικός φωτισμός, Φωτισμός σε Βιτρίνες Κοσμηματοπωλείων, σε σκάλες, φωτισμός δαπέδου, φωτισμοί ψευδοροφής, έναστροι ουρανοί σε Night club, Discotheque κ.λπ. Το αξιοσημείωτο στην περίπτωσή τους είναι ότι η φωτεινή πηγή (προβολέας) μπορεί να τοποθετηθεί μακριά από τα σημεία φωτισμού, πράγμα που καθιστά εντελώς ακίνδυνη την εγκατάστασή τους και σε: Κήπους, Πισίνες, Τεχνητές Λίμνες, Καταρράκτες, Σάουνα, Συντριβάνια, Ψυκτικούς θαλάμους κ.λπ. Τηλεφωνήστε για ενημερωτική συνάντηση.

Ευάγγελος Χατζηϊωάννου
Αποκλειστικός αντιπρόσωπος Δωδεκανήσου των EUROLIGHT S.A. FIBER OPTICS
Displaylad Hellas Ltd Ηλεκτρονικοί Πίνακες Μηνυμάτων
ΠΛΑΣΤΙΚΑ ΦΥΛΛΑ ΜΑΚΕΔΟΝΑΣ Α.Β.Ε.Ε.
(Ομιλος ΠΕΤΖΕΤΑΚΗΣ)
ΕΥΡΩΕΜΠΟΡΙΚΗ Α.Β.Ε.Ε. ΠΡΟΚΑΤΑΣΚΕΥΑΣΜΕΝΑ ΚΤΙΡΙΑ & WC
Παλαμά 1. Κρεμαστή (Πίσω από το Κοινοτικό Ιατρείο)
Τηλ. 0932 440566 e-mail evangelos@hol.gr

ΑΘΛΗΤΙΚΗ
ΣΑΒΒΑΤΟ
30 ΙΑΝΟΥΑΡΙΟΥ 1999

ΔΙΑΠΛΕΚΟΜΕΝΑ

Τιμωρήθηκαν παίκτες του Πανελληνίου με λιγότερες αγωνιστικές απ' αυτές που πρέπει ● Εγινε καταγγελία από τον Πανελευσινιακό.

ΣΕΛ. 23

ΑΙΣΙΟΔΟΞΙΑ ΠΑΡΑ ΤΑ ΠΡΟΒΛΗΜΑΤΑ



ΠΛΟΥΣΙΟ ΕΝΔΙΑΦΕΡΟΝ

Παρουσιάζουν οι σημερινές αναμετρήσεις του πρωταθλήματος της Α' κατηγορίας.

ΣΕΛ. 20



Αναχωρεί η αποστολή του Ιαλύσου για τον αυριανό αγώνα με τον Απόλλωνα Καλαμαριάς ● Δεν ακολουθούν την αποστολή οι τιμωρημένοι Χατζησταμάτης, Καλλιμάνης, Παριανάς, Πολιάς.

ΣΕΛ. 18

ΠΑΙΡΝΕΙ ΘΕΣΗ

Ο Διαγόρας απαντά στα δημοσιεύματα που μειώνουν το κύρος του.

ΣΕΛ. 22

ΚΑΛΕΙ ΤΟΝ ΚΟΣΜΟ

Η διοίκηση του Ηρακλή Μαρτσών κάνει έκκληση για τον αυριανό αγώνα με τα Χανιά.

ΣΕΛ. 19

CIAO new BOUTIQUE
DKNY RODOS
Marc O'Polo Collection
Calvin Klein Jeans
Δημ. Θέμελη 83
85100 ΡΟΔΟΣ
75698
BOUTIQUE

Β'ΕΘΝΙΚΗ

Κλίμα αισιοδοξίας...

✓ ΜΕ ΔΕΚΑΟΚΤΩ ΕΤΟΙΜΟΠΟΛΕΜΟΥΣ Ο ΙΑΛΥΣΟΣ ΣΤΗΝ ΚΑΛΑΜΑΡΙΑ
✓ ΚΑΚΛΑΜΑΝΟΣ Ή ΚΟΥΤΡΑΣ Ο ΑΝΤΙ-ΚΑΛΛΙΜΑΝΗΣ
✓ ΘΕΣΗ ΔΙΕΚΔΙΚΕΙ ΚΙ Ο ΤΑΣΟΣ ΠΑΣΤΟΣ

Κλίμα αισιοδοξίας επικρατεί στον Ιάλυσο εν όψει του Κυριακάτικου αγώνα στην Θεσσαλονίκη κόντρα στον Απόλλωνα Καλαμαριάς. Ως γνωστόν στο ξεκίνημα του φετεινού πρωταθλήματος οι παίκτες του **Φουλατσικλή** είχαν κάνει τη "ζημιά" στο Οικονομίδειο στην ομάδα του **Γιάννη Γκαϊτατζή**. Από τότε μέχρι τώρα όμως πολλά έχουν αλλάξει. Και από πλευράς αγωνιστικής νοοτροπίας και από πλευράς τακτικής και οργάνωσης στο παιχνίδι.

Ο ερχομός του **Κώστα Ιωσηφίδη** έχει φέρει την σοβαρότητα στην ομάδα κι οι ερυθροκίτρινοι έχουν αρχίσει να ανακάμπτουν. Βέβαια κρατούνται χαμηλοί τόνοι, αλλά η αισιοδοξία, πώς κάτι καλό θα βγει από την μάχη της Καλαμαριάς υπάρχει.

ΑΠΟΥΣΙΕΣ

Ο **Κώστας Ιωσηφίδης** αφήνει στη Ρόδο τελικά τέσσερις τιμωρημένους και τρεις υπεράριθμους.

– Οι τιμωρημένοι είναι οι **Γιάννης Χ"σταμάτης, Χρήστος Καλλιμάνης, Μιχάλης Πολιάς, Γιώργος Παριανάς** ενώ

– Στους υπεράριθμους ανήκουν οι **Δημήτρης Λαγογένης, Μιχάλης Κυπριώτης** κι ο νεαρός γκολκήπερ **Πεστλίκης.**

Ο **Κώστα Ιωσηφίδης** προορίζει για την θέση του λίμπερο τον **Τόμη Κούτρα** ή τον **Μανώλη Κακλαμάνο** ενώ θέση στην ενδεκάδα διεκδικεί κι ο **Μπάμπης Παπαδόπουλος.** Οι δεκαοκτώ που ταξιδεύουν σήμερα το πρωΐ για τη Θεσσαλονίκη είναι:

– Οι τερματοφύλακες **Αλεξανδρίδης-Μπιλιάς.**

– Οι αμυντικοί **Μαλλιάκας, Παπαδόπουλος, Κακλαμάνος, Μοσχής.**

– Οι κεντρώοι **Λαμπρόπουλος, Παστός, Κούτρας, Καράμπης, Τσιφούτης, Δέδες, Σεβδαλής, Τσιρτσάκης.**

– Και οι επιθετικοί **Ράϊος, Καντιμοίρης, Σαμαράς.**

ΔΕΝ ΥΠΕΓΡΑΨΕ Ο ΓΕΩΡΓΑΛΗΣ

Τελικά δεν υπέγραψε ακόμα ο **Γεωργαλής.** Ο 19χρονος φορ του Ορφέα θα προπονείται κανονικά με τον Ιάλυσο και όταν θα κρίνει ο **Κώστας Ιωσηφίδης** πώς είναι έτοιμος θα υπογράψει μια και καλή το επαγγελματικό του συμβόλαιο. Πληροφορίες ανέφεραν χθες πώς απομένουν μόνο διαδικαστικά θέματα για να υπογράψει ο παίκτης που θεωρείται από τους πλέον ταλαντούχους φορ.

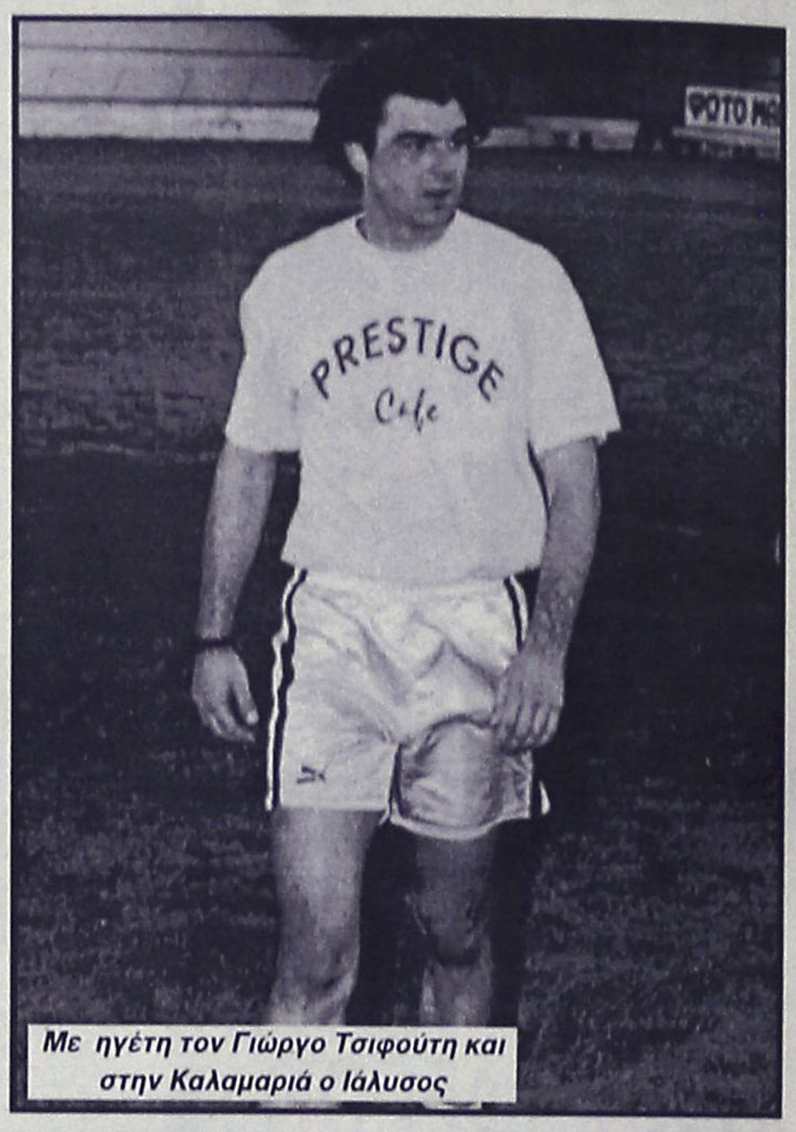

Με ηγέτη τον Γιώργο Τσιφούτη και στην Καλαμαριά ο Ιάλυσος

Club
NIKE ● ADIDAS ● FILA
● REEBOK ● UMBRO
● ADMIRAL ● CHAMPION
Ο,τι καλύτερο
στο αθλητικό ρούχο
και παπούτσι.
Το δικό σας Club στη Ρόδο
25ης Μαρτίου 6-8
Τηλ. και Fax: 27114

ΜΕ ΤΟΝ ΟΛΥΜΠΙΑΚΟ ΣΤΟ ΤΟΡΙΝΟ
ΓΙΟΥΒΕΝΤΟΥΣ ΟΛΥΜΠΙΑΚΟΣ
Τριήμερη εκδρομή
Από 2-4/3 και
Μονοήμερη εκδρομή
από 3-4/3
Αεροπορικώς με ΟΛΥΜΠΙΑΚΗ & ALITALIA
από 115.000 δρχ.
Περιλαμβάνει:
• Αεροπορικά εισιτήρια
• Ξενοδοχεία 4* και 3* με πρωινό
• Μεταφορές - Εκδρομές με πούλμαν
• Αρχηγός- Συνοδός του γραφείου μας
• Σύντομα θα έχουμε και πρόγραμμα με πούλμαν
• Εισιτήρια αγώνα εξασφαλισμένα
Πληροφορίες - Εγγραφές
Πρακτορείο Ταξειδίων
ΣΑΒΒΑΣ ΣΑΗΣ
Τάρπον Σπρινγκς 42
Τηλ. 39781-3 (δίπλα στην Πίστεως)

RESTAVRANT - BAR
ΟΔΥΣΣΕΙΑ
Ανοικτά κάθε μέρα
Μοναδικές ποικιλίες φαγητών στο πλήρως ανακαινισμένο εστιατόριό μας
Τηλ.91498 - Εμμανουηλίδης Κρεμαστής

ΤΩΡΑ
ΜΙΚΡΟΜΕΤΑΜΟΣΧΕΥΣΗ ΜΑΛΛΙΩΝ ΣΤΗ ΡΟΔΟ
(Αποκλειστικά με τη πρωτοποριακή μέθοδο micrografts και minigrafts)
✔ ΑΤΟΜΙΚΟΣ ΠΡΟΣΧΕΔΙΑΣΜΟΣ
✔ ΜΟΝΙΜΗ ΑΠΟΚΑΤΑΣΤΑΣΗ
✔ ΦΥΣΙΚΟ ΑΠΟΤΕΛΕΣΜΑ
✔ ΑΥΞΗΣΗ ΑΥΤΟΠΕΠΟΙΘΗΣΗΣ
ΠΛΗΡΟΦΟΡΙΕΣ-ΡΑΝΤΕΒΟΥ:
ΤΗΛ. (0241)-23860
094-688989

Δ' ΕΘΝΙΚΗ

Όλοι στα Μαρτσά...

✓ ΑΝΟΙΧΤΗ ΠΡΟΣΚΛΗΣΗ ΤΗΣ ΔΙΟΙΚΗΣΗΣ ΤΟΥ ΗΡΑΚΛΗ Σ' ΟΛΟ ΤΟΝ ΦΙΛΑΘΛΟ ΚΟΣΜΟ ΤΟΥ ΝΗΣΙΟΥ
✓ ΓΙΑ "ΞΕΝΑ ΣΥΜΦΕΡΟΝΤΑ" ΜΙΛΟΥΝ ΣΤΟ "ΠΡΑΣΙΝΟ" ΣΤΡΑΤΟΠΕΔΟ
✓ ΝΕΕΣ ΣΥΖΗΤΗΣΕΙΣ ΠΑΠΑΔΗΜΗΤΡΗ ΜΕ ΜΑΛΩΤΡΑ-ΜΑΣΤΡΟΜΙΧΑΛΗ

Αποφασισμένος να παλαίψει για το καλύτερο δυνατόν είναι και αυτή τη φορά ο Ηρακλής Μαριτσών. Παίζει βέβαια κόντρα στην πρωτοπόρο ομάδα των Χανίων αλλά προπονητές και παίκτες το γνωρίζουν αυτό.

"Εμείς δεν έχουμε να χάσουμε τίποτα. Το πρόβλημα στο ματς θα το έχουν τα Χανιά" δήλωσε χθες ο **Βασίλης Αθανασίου** και συνέχισε: "Είμαστε σε καλή κατάσταση. Αν μάλιστα πιάσουμε την απόδοση που πρέπει δεν έχουμε να φοβηθούμε τίποτα απ' τον αντίπαλό μας".

ΟΛΟΙ ΟΙ ΠΑΙΚΤΕΣ είναι στη διάθεση του δίδυμου των προπονητών-παικτών. Θ' απουσιάσουν από την αυριανή αναμέτρηση οι **Σάκης Μαλώτρας, Γαβρήλος Μαστρομιχάλης,** για τους γνωστούς λόγους καθώς επίσης και ο τιμωρημένος **Παντελής Αθανασίου.**

Ο Ηρακλής θα στηριχθεί στους **Σαββιδάκη, Κοσμά Ε., Αθανασίου Β., Γιακουμάρο, Κούλλαρο, Λορέντζο, Μανωλά, Παπουτσίδη, Σάρλη, Σιδηρόπουλο, Χατζηκωσταντή, Σακκά, Κοσμά Μ., Παπαγεωργίου, Καρίκη, Βασιλώττο, Παπαδημήτρη** και **Αλεβιζόπουλο.**

-ΑΝΑΚΟΙΝΩΣΕΙΣ ΤΗΣ ΔΙΟΙΚΗΣΗΣ-

Από την Διοίκηση του Ηρακλή Μαριτσών ανακοινώνονται τα παρακάτω:

1. Κάνει έκκληση στους φιλάθλους που θα βρίσκονται στην Κυριακή στο γήπεδο να είναι προσεκτικοί στη συμπεριφορά τους και χωρίς πράξεις αντιαθλητικού περιεχομένου αλλά μέσα στα αθλητικά πλαίσια να ενισχύουν τους ποδοσφαιριστές στην προσπάθειά τους για την νίκη. Ισως κύκλοι και ξένα συμφέροντα να προσπαθήσουν να δημιουργήσουν δυσάρεστες καταστάσεις σε βάρος του Σωματείου μας με απρόβλεπτες διαστάσεις. Για το σκοπό αυτό μέλη του Δ.Σ. και φίλαθλοι θα έχουν ειδικό ρόλο προς αποφυγή δημιουργίας τέτοιων καταστάσεων.

2. Για το θέμα που προέκυψε με την αποχή του **Μαστρομιχάλη** εντός της προσεχούς εβδομάδας ο Πρόεδρος θα έχει συνάντηση μαζί του. Για το θέμα του **Μαλώτρα** επίσης στην προσεχή εβδομάδα θα ξεκαθαρίσει μια για πάντα καθότι ο εμπαιγμός έχει ξεπεράσει κάθε κανόνα καλής συμπεριφοράς.

3. Για το θέμα **Βαλσαμή** ο οποίος επέστρεψε στις προπονήσεις του έγιναν οι κατάλληλες συστάσεις από τον πρόεδρο. Εγινε δεκτός από τους προπονητές οι οποίοι με την σειρά τους τον ενημέρωσαν τα της λειτουργίας του ποδοσφαιρικού τμήματος και την προσπάθεια που πρέπει να καταβάλλει αν θέλει να ενσωματωθεί στην ομάδα και να προσφέρει.

ΕΚΚΛΗΣΗ

Η Διοίκηση του Ηρακλή και οι Ποδοσφαιριστές κάνουμε έκκληση σ' όλους τους φιλάθλους της Ρόδου και φίλους του Ηρακλή να δώσουν το παρόν τους την Κυριακή στις 12 το μεσημέρι στο γήπεδο Μαριτσών ενισχύοντας την ομάδα στον αγώνα με τον πρωτοπόρο της βαθμολογίας Α.Ε. Χανίων.



Σάκης Μαλώτρας: Επαγγελματικές υποχρεώσεις τον κρατούν μακρυά από τις προπονήσεις.

Η παρουσία τους θα είναι ο 12ος παίκτης στην προσπάθεια των ποδοσφαιριστών για μια μεγάλη νίκη και άξια εκπροσώπηση του Δωδεκανησιακού ποδοσφαίρου. Ολοι την Κυριακή στα Μαριτσά ώρα 12 το μεσημέρι να μην λείψει κανείς.

- ΤΡΙΑ ΜΑΤΣ ΣΗΜΕΡΑ-

Διεξάγονται σήμερα τρία παιχνίδια για το πρωτάθλημα της Δ' Εθνικής και τον Β' Ομιλο. Θα παίξουν:

Ικαρος-Μανδραϊκός
Χαλκηδώνα-Μάλλια
Ατσαλένιος-Σύρος.

VANIK TOURS

ΓΙΑΝΝΗΣ και ΣΕΒΑ ΒΑΛΣΑΜΙΔΗ
VANIK σημαίνει ΑΛΗΘΕΙΑ
ΑΚΤΗ ΚΑΝΑΡΗ 17, ΨΑΡΟΠΟΥΛΑ- ΜΕ ΑΝΕΤΟ ΠΑΡΚΙΓΝΚ
ΑΝΟΙΚΤΑ: ΔΕ-ΣΑ 08.30-14.00 και 16.00-20.30
Τηλ. 35191, 37621, κινητό 094-438898 FAX 29532

Το γραφείο μας πάντα πρώτο σε κρατήσεις ξενοδοχείων εξασφάλισε και σας προσφέρει και για το φετινό χειμώνα καταπληκτικές τιμές για τα παρακάτω ξενοδοχεία σε πακέτα (Εκδοση εισιτηρίων R/T) από 1/11/98 έως 31/3/98

1ον	HOTEL ELECTRA A' SUPERIOR		
	Ερμού Σύνταγμα		
	Μονόκλινο	δρχ.	19.600
	Δίκλινο	δρχ.	23.200
	Τρίκλινο	δρχ.	27.900
2ον	HOTEL PARTHENON A' SUPERIOR		
	ΣΥΝΤΑΓΜΑ		
	Μονόκλινο	δρχ.	11.500
	Δίκλινο	δρχ.	13.500
	Τρίκλινο	δρχ.	19.000
3ον	HOTEL PRESIDENT A' κατηγορίας		
	Λεωφόρος Κηφισίας		
	Μονόκλινο	δρχ.	8.000
	Δίκλινο για μονόκλινο	δρχ.	9.000
	Δίκλινο	δρχ.	10.500
	Τρίκλινο	δρχ.	12.500
4ον	HOTEL ASTOR B' SUPERIOR		
	Σύνταγμα		
	Μονόκλινο	δρχ.	9.500
	Δίκλινο	δρχ.	12.500
	Τρίκλινο	δρχ.	15.500
5ον	HOTEL LILIA B' SUPERIOR		
	Πασαλιμάνι Πειραιά		
	Μονόκλινο	δρχ.	11.000
	Δίκλινο	δρχ.	14.000
	Τρίκλινο	δρχ.	17.000
6ον	HOTEL RIVA A' SUPERIOR		
	Περιοχή HILTON		
	Μονόκλινο	δρχ.	10.000
	Δίκλινο	δρχ.	12.000
	Τρίκλινο	δρχ.	16.000
7ον	HOTEL ZAFOLIA A' SUPERIOR		
	Λεωφόρος Αλεξάνδρας		
	Μονόκλινο	δρχ.	14.500
	Δίκλινο	δρχ.	17.500
	Τρίκλινο	δρχ.	21.500
8ον	HOTEL EGNATIA B' κατηγορίας		
	Θεσσαλονίκη Κέντρο, καινούργιο		
	Μονόκλινο	δρχ.	16.000
	Δίκλινο	δρχ.	20.000
	Τρίκλινο	δρχ.	24.000
9ον	HOTEL PHILIPPION A' SUPERIOR		
	Θεσσαλονίκη		
	Μονόκλινο	δρχ.	19.000
	Δίκλινο	δρχ.	21.000
	Τρίκλινο	δρχ.	26.000

● Τα παραπάνω ξενοδοχεία διαθέτουν T.V. σε όλα τα δωμάτια
● Στις πιο πάνω τιμές συμπεριλαμβάνεται πρωινό σε μπουφέ
● Ακόμη σε μας θα βρείτε αεροπορικά και ατμοπλοϊκά εισιτήρια όλων των εταιριών.

NEO KYMA 107.5 FM ☎ 85838 Great Music

GOLDEN FISH
Chinese Restaurant
151, LEOF. IRAKLIDON-IALYSOS
TEL. 92878
Θα είμαστε κοντά σας ανοικτά όλο το χειμώνα
ΑΝΟΙΚΤΑ ΚΑΘΕ ΒΡΑΔΥ
Την Κυριακή ανοικτά από το μεσημέρι!
Λεωφ. Ηρακλειδών 151-Μίρα Μάρε
(ΑΠΕΝΑΝΤΙ ΑΠΟ ΤΗΝ ΕΙΣΟΔΟ ΤΟΥ ΞΕΝΟΔ. ΜΙΡΑ ΜΑΡΕ)
ΤΗΛ. 92878

ARMY CENTER
ΚΥΝΗΓΕΤΙΚΑ-ΣΤΡΑΤΙΩΤΙΚΑ ΕΙΔΗ ΑΞΕΣΟΥΑΡ
ΔΙΑΘΕΤΟΥΜΕ ΠΛΗΡΗ ΓΚΑΜΑ ΕΙΔΩΝ ΕΙΣΑΓΩΓΗΣ ΚΑΙ ΕΛΛΗΝΙΚΗΣ ΠΑΡΑΓΩΓΗΣ ΣΕ ΤΙΜΕΣ ΑΠΟΘΗΚΗΣ!!!
Διευθ.: Κωστή Παλαμά 37
(1ος όροφος) Μανδράκι
(Πίσω από την Ιονική Τράπεζα)
Ωρες λειτ.: 17.30-22.30 Τηλ./Fax: 37143

ΦΑΛΗΡΑΚΙ ΜΠΗΤΣ
ΣΥΝΕΧΙΖΟΝΤΑΣ ΤΗΝ ΠΑΡΑΔΟΣΗ ΜΕ ΜΕΡΑΚΙ ΦΑΝΤΑΣΙΑ ΚΑΙ ΔΗΜΙΟΥΡΓΙΚΟΤΗΤΑ ΑΝΑΛΑΜΒΑΝΟΥΜΕ: ΧΟΡΟΕΣΠΕΡΙΔΕΣ, ΔΕΞΙΩΣΕΙΣ ΓΑΜΩΝ, ΒΑΠΤΙΣΕΩΝ, ΓΕΝΕΘΛΙΩΝ, ΕΓΚΑΙΝΙΑ ΚΑΤΑΣΤΗΜΑΤΩΝ ΚΑΙ ΕΠΙΔΕΙΞΕΙΣ ΜΟΔΑΣ

ΑΙΘΟΥΣΕΣ:

• NAVARONE	(ΦΑΛΗΡΑΚΙ)	1.150 θέσεις
• LA TOC	(ΦΑΛΗΡΑΚΙ)	500 θέσεις
• OLYMPOS	(ΦΑΛΗΡΑΚΙ)	350 θέσεις
• PANORAMA ESPEROS VILLAGE	(ΦΑΛΗΡΑΚΙ)	200 θέσεις
• APHRODITE ESPEROS VILLAGE	(ΦΑΛΗΡΑΚΙ)	300 θέσεις
• ESPERIA	(ΡΟΔΟΣ)	200 θέσεις

ΠΛΗΡΟΦ. ΑΛΕΞΗΣ ΛΟΥΛΟΣ (ΥΠΕΥΘ. ΔΕΞΙΩΣΕΩΝ)
ΤΗΛΕΦ.: 85301 - ΚΙΝΗΤΟ: 095-457580

ΤΟΠΙΚΟ ΠΟΔΟΣΦΑΙΡΟ

Πλούσιο ενδιαφέρον

Πλούσιο ενδιαφέρον παρουσιάζει η 14η ημέρα του πρωταθλήματος της α΄ κατηγορίας. Σήμερα έχουμε σχεδόν πλήρες πρόγραμμα αφού γίνονται πέντε παιχνίδια για κάθε όμιλο. Το πρωτάθλημα προχωρά προς το τέλος του και όσο περνάνε τα παιχνίδια γίνονται πιο κρίσιμα για πολλές ομάδες.

Αρκετές ομάδες σήμερα θα έχουν το νού τους (εκτός από το δικό τους γήπεδο) σε ουδέτερα γήπεδα όπου διεξάγονται αγώνες που τους ενδιαφέρουν έμμεσα. Τόσο για τις ομάδες που παλεύουν για την σωτηρία τους, όσο και για τις ομάδες που προσπαθούν να χωθούν στην 1η τριάδα. Από τα σημερινά παιχνίδια το μεγαλύτερο ενδιαφέρον παρουσιάζουν οι συναντήσεις Διαγόρας Β.-Κλεόβουλος και Ακουσίλαος-Διγενής. Στο πρώτο οι γηπεδούχοι θα προσπαθήσουν να πάρουν τη νίκη για να προσπεράσουν τους αντίπαλους τους και να βρεθούν στην 2η θέση της βαθμολογίας. Αντίθετα οι φιλοξενούμενοι θα επιδιώξουν του θετικό αποτέλεσμα για να κρατήσουν τη θέση τους.

Στο παιχνίδι των Φανών ο Ακουσίλαος θέτει αυτόν τον αγώνα ως οριακό για την μετέπειτα του πορεία. Με μη νίκη μπαίνει σε σοβαρές περιπέτειες ενώ σε αντίθετη περίπτωση παίρνει βαθιά βαθμολογική ανάσα. Κρίσιμο παιχνίδι και για τους φιλοξενούμενους που μια νέα ήττα θα τους απομακρύνει αρκετά από τις πρώτες θέσεις.

Αναλυτικά το πρόγραμμα:

Α' Όμιλος

Σήμερα

Βάτι (15:00): Διαγόρας Β.-Κλεόβουλος

Διαιτησία: *Ζανεττίδης-Λάμπρου-Κατσιδώνης Ε.*

Παρατηρητής: *Χουρδάς*

Παρ. Διατησίας: *Καλαθενός*

Κως (15:00): Α.Ε. Κως-Ασπίδα Σ.

Διαιτησία: *Ταράλης-Φραγκίνης-Μαχαίρας*

Παρατηρητής: *Μανιάς*

Κέφαλος (15:00): Νικαγόρας-Κλεάνθης

Διαιτησία: *Κάπρος-Ορφανός-Βασιλείου*

Παρατηρητής: *Σκαλέρης*

Ασκληπειό (15:00): Ασκληπειό-Φοίβος

Διαιτησία: *Αργυρίου-Σταματάκης-Συμιακός*

Παρατηρητής: *Χ"μανώλης*

Παρ. Διαιτησίας: *Χ"μανώλης*

Φάνες (15:00): Ακουσίλαος-Διγενής

Διαιτησία: *Χ"νικόλας-Σακελλαρίδης-Κατσιδώνης Π.*

Παρατηρητής: *Καλλιστής*

Παρ. Διαιτησίας: *Αργυρίου*

Αύριο

Αντιμάχεια (15:00): Αντίμαχος-Ανταγόρας

Διαιτησία: *Πανάτος-Γιαλλούρης-Κάκκιας*

Παρατηρητής: *Μανιάς*

Β' Όμιλος

Σήμερα

Λέρος (15:00): ΑΕΛ-Απόλλων Κ.

Διαιτησία: *Ανάστασου-Σταυριανός-Καστής*

Παρατηρητής: *Λουλουδιάς*

Ψίνθος (15:00): Δόξα Ψ.-Αναγέννηση Εμπ.

Διαιτησία: *Τσαγκάρης-Τσαούσης-Ζανεττής*

Παρατηρητής: *Κων/νου*

Παρ. Διαιτησίας: *Κόντζος*

Κάλυμνος (15:00): Καλυμνιακός-Ορφέας

Διαιτησία: *Μαυρουδάκης-Καράμπης-Κάκκιας*

Παρατηρητής: *Φραγκίνης Στ.*

Παρ. Διαιτησίας: *Φραγκίνης*

Διμυλιά (15:00): Ατρόμητος-Αγ. Γεώργιος

Διαιτησία: *Μιχαλάκης-Χάλαντας-Π"θεμιστοκλέους*

Παρατηρητής: *Δημητράς Κ.*

Παρ. Διαιτησίας: *Καζας*

Αγ. Απόστολοι (15:00): ΑΕΠ-Άρης

Διαιτησία: *Πηδιάκης-Λέφας-Καψασκής*

Παρατηρητής: *Ξανθόπουλος*

Παρ. Διαιτησίας: *Κυπραίος*

Αύριο

Αφάντου (9:15): ΑΕΡΑ-Ποσειδών Καρπ.

Διαιτησία: *Κατσιδώνης Ε.-Λέφας-Τσαούσης*

Παρατηρητής: *Κυπραίος Θ.*

Παρ. Διαιτησίας: *Λουλουδάκης*

Γκολ και Αριθμοί

Με νέο ντέρμπυ σημαδεύεται η 14η αγωνιστική της Α' κατηγορίας Δωδ/σου.

Ο **Κλεόβουλος** καλείται να δώσει το δεύτερο κρίσιμο παιχνίδι του αυτή την φορά μέσα στο Βάτι κόντρα στον τοπικό **Διαγόρα** που τον ακολουθεί στην βαθμολογία σε απόσταση αναπνοής.

Η πρωτοπόρος του ομίλου **Α.Ε. Κως** αναμένεται να έχει εύκολο έργο υποδεχόμενη την Ασπίδα ενώ ενδιαφέρον παρουσιάζει και η αναμέτρηση Ακουσίλαου-Διγενή με τον γηπεδούχο να έχει την άμεση ανάγκη των βαθμών της νίκης.

Για τον Β'όμιλο ο πρωτοπόρος Απόλλωνας πάει μάλλον στην Λέρο για ταξίδι αναψυχής αφού η διαφορά δυναμικότητας των δύο ομάδων είναι μεγάλη.

Χαρακτήρα μίνι ντέρμπυ έχει ο αγώνας Δόξας-Αναγέννησης που από νωρίς θέλουν να εξασφαλίσουν την παραμονή τους στην κατηγορία.

Η ΠΡΟΪΣΤΟΡΙΑ

ΔΙΑΓΟΡΑΣ–ΚΛΕΟΒΟΥΛΟΣ

ΔΥΟ νίκες σε δύο αγώνες μετράει ο Διαγόρας στο Βάτι κόντρα στους Λινδιακούς.

περ. 93-94: 2-0

με τους **Ξύπα, Κάθουρα (πεν.)**

περ. 94–95: 2–1

με τους **Μαλλιάκα, Γιακουμάκη-Κουφό.**

ΝΙΚΑΓΟΡΑΣ–ΚΛΕΑΝΘΗΣ

Τα δύο τελευταία χρόνια συναντήθηκαν την μία στον Α' όμιλο και την άλλη στον Β'.

περ. 96–97 (Α): 4–0

με τους **Στ. Μπίλλη** 2, **Μ. Κοκκαλάκη, Π. Χριστοδούλου.**

περ. 97–98 (Β'): 2–2

με τους **Μ. Κοκκαλάκη, Στ. Μπίλλη-Φαρμακίδη, Ζάγγο.**

ΑΚΟΥΣΙΛΑΟΣ–ΔΙΓΕΝΗΣ

Όσα παιχνίδια έγιναν στις Φάνες την δεκαετία του '90 ποτέ δεν βρήκαν τον γηπεδούχο να κερδίζει το συγκρότημα των Κοσκινού.

Αναλυτικά:

περ.90–91: 0–1

με αυτογκόλ του **Παπαχριστούδη.**

περ. 91–92: 0–0

περ. 92–93: 0–3

με τους **Ψύλλου, Στ. Μοσκιού, Τρούλλη.**

περ. 93–94: 2–2

με τους **Μ. Κατταβενό, Μουταφίδη-Τρούλλη-Κρητικό.**

περ. 95–96: 0–0–

Α.Ε. ΚΩΣ–ΑΣΠΙΔΑ

ΜΙΑ φορά έπαιξαν στο νησί του Ιπποκράτη την σαιζόν 96-97 (Α' όμιλος) και οι Σαλακενοί γνώρισαν την συντριβή με 4-0.

Τα γκολ ο **Δρόσος** 2, **Χατζηγιαννίδης, Ζερβάνος.**

ΚΑΛΥΜΝΙΑΚΟΣ–ΟΡΦΕΑΣ

ΜΙΑ ισοπαλία το μοναδικό κέρδος των "ερυθρολεύκων" της πόλης μας μέσα στην Κάλυμνο.

περ. 91–92: 4–0

με τους **Ιω. Χατζησμάλη** 2, **Σβύνο, Βρεττό.**

περ. 94–95: 1–1

με τους **Βρουβή-Μερ. Μαθιό.**

περ. 95–96: 4–2

με τους **Κοκκινίδη, Θ. Βαθλά, Ιω. Βούη, Α. Βαθλά-Γεωργαλή** 2.

περ. 96–97 (Α'όμιλος): 4–1

με τους **Ψαρρά, Μονοκάνδηλο, Λιά, Θ. Βαθλά** (πεν.)-**Στ. Μαθιό.**

ΑΕΠ–ΑΡΗΣ

ΔΥΟ εκτός έδρας νίκες έχουν σε ισάριθμα μάτς οι Αρχαγγελίτες.

περ. 92–93: 3–4

με τους **Ζωάννου, Ε. Κακλαμάνο, Κάθουρα-Φαρμακαλή** 2, **Παρδαλό, Αμύγδαλο.**

περ. 94–95: 0–3

με τους **Παπαγρηγορίου, Ζαχαρία, Κάθουρα** (αυτογκόλ).

ΑΕΡΑ–ΠΟΣΕΙΔΩΝ

ΤΗΝ χρονιά 90-91 έπαιξαν οι δύο ομάδες και οι γηπεδούχοι πέτυχαν εύκολη νίκη με 4-1.

Τα γκολ οι **Χαρτερός, Διακίδης, Παπαβασιλείου, Σουγιουλτζής-Χιώτης.**

ΑΤΡΟΜΗΤΟΣ–ΑΓ. ΓΕΩΡΓΙΟΣ

Κι εδώ είχαμε μια αναμέτρηση. Την σαιζόν 95-96 οι Μαλωνίτες πήραν την εκτός νίκη μ' ένα γκολ του Δράκωνα.

ΟΙ ΔΙΑΙΤΗΤΕΣ

Το φετινό προφίλ των ρέφερι που θα σφυρίξουν τα παιχνίδια της αγωνιστικής είναι τα παρακάτω:

ΖΑΝΕΤΤΙΔΗΣ (Διαγ.-Κλεοβ.)
Συμμ: 9(5Α-4Β)
πεν: 8
αποβ: 4
σημ: 4 (1), 1(Χ), 3(2)

ΤΑΡΑΛΗΣ (Κως-Ασπίδα)
Συμμ: 7 (3Α-4Β)
πεν: 7
αποβ: 5
σημ: 3(1), 3(Χ), 1(2).

ΚΑΠΡΟΣ (Νικαγ.-Κλεάν.)
Συμμ: 9 (3Α-6Β)
πεν: 1
αποβ: 5
αημ: 6(1), 3(2)

ΑΡΓΥΡΙΟΥ (Ασκλ.-Φοίβος)
Συμμ: 8 (3Α-5Β)
πεν: 1
αποβ: 3
σημ: 6(1), 1(Χ), 1(2)

ΧΑΤΖΗΝΙΚΟΛΑΣ (Ακουσ.-Διγ.)
Συμμ: 10 (6Α-4Β)
πεν: 3
αποβ: 10
σημ: 5(1), 3(Χ), 2(2)

ΠΑΝΑΤΟΣ (Αντιμ.-Ανταγ.)
Συμμ: 1 (1Α)
πεν: 0
αποβ: 1
σημ: 1(1)

ΑΝΑΣΤΑΣΟΥ (ΑΕΛ-Απόλλωνας)
Συμμ: 14 (5Α-9Β)
πεν: 1
αποβ: 5
σημ: 9(1), 2(Χ), 3(2).

ΤΣΑΓΓΑΡΗΣ (Δόξα-Αναγεν.)
Συμμ: 7 (4Α-3Β)
πεν: 6
αποβ: 4
σημ: 3(1), 1(Χ), 3(2)

ΜΑΥΡΟΥΔΑΚΗΣ (Καλυμν.-Ορφέας)
Συμμ: 5 (3Α-2Β)
πεν: 0
αποβ: 2
σημ: 3(1), 2(2)

ΜΙΧΑΛΑΚΗΣ (Ατρομ.-Αγ. Γεωργ.)
Συμμ: 10 (5Α-5Β)
πεν: 5
αποβ: 15
σημ: 4(1), 2(Χ), 4(2)

ΠΗΔΙΑΚΗΣ (ΑΕΠ-Άρης)
Συμμ: 4 (2Α-2Β)
πεν: 0
αποβ: 4
σημ: 3(1),1(2)

ΚΑΤΣΙΔΩΝΗΣ (ΑΕΡΑ-Ποσειδώνας)
Συμμ: 1 (1Β)
πεν: 0
αποβ: 1
σημ: 1(Χ)

ΡΑΣΗΤ ΜΑΡΑΣΛΗΣ

manos centers
Κωστή Παλαμά 7-9 • Τηλ. (0241) 25400 • Fax: (0241)24407

ΕΞΩΤΙΚΑ ΑΤΟΜΙΚΑ ΤΑΞΙΔΙΑ

ΚΟΥΒΑ	ξεν/χειο	5*	8 μέρες	425.000 δρχ.
ΜΠΑΛΙ	"	4*	15 μέρες	365.000 δρχ.
ΜΠΑΝΓΚΟΚ	"	4*	8 μέρες	215.000 δρχ.
ΠΑΤΑΓΙΑ	"	4*	8 μέρες	238.000 δρχ.
ΜΑΛΔΙΒΕΣ	"	4*	8 μέρες	351.000 δρχ.
ΑΜΜΑΝ	"	4*	3 μέρες	119.000 δρχ.
ΜΠΟΡΑΚΑΙ	"	4*	8 μέρες	352.000 δρχ.
ΧΟΝΓΚ ΚΟΝΓΚ	"	4*	8 μέρες	342.000 δρχ.
ΚΕΝΥΑ	"	4*	6 μέρες	327.000 δρχ.
ΣΕΥΧΕΛΕΣ	"	4*	9 μέρες	480.000 δρχ.
ΝΕΑ ΥΟΡΚΗ	"	4*	6 μέρες	286.000 δρχ.
ΟΡΛΑΝΔΟ	"	4*	6 μέρες	288.000 δρχ.

••Στο Μπαλί περιλαμβάνει 5 εκδρομές και μεταφορές από/προς αεροδρόμια

ΕΥΡΩΠΗ - ΜΕΣΟΓΕΙΟΣ

ΑΥΣΤΡΙΑ	3 μέρες	121.000 δρχ.
ΒΕΛΓΙΟ	3 μέρες	146.000 δρχ.
ΠΑΡΙΣΙ	4 μέρες	123.000 δρχ.
ΦΡΑΝΚΦΟΥΡΤΗ	3 μέρες	126.000 δρχ.
ΜΟΝΑΧΟ	3 μέρες	132.000 δρχ.
ΚΟΠΕΓΧΑΓΗ	3 μέρες	136.000 δρχ.
ΓΕΝΕΥΗ	3 μέρες	130.000 δρχ.
ΖΥΡΙΧΗ	3 μέρες	141.000 δρχ.
ΒΕΝΕΤΙΑ	3 μέρες	169.000 δρχ.
ΜΙΛΑΝΟ	3 μέρες	138.000 δρχ.
ΡΩΜΗ	3 μέρες	117.500 δρχ.
ΒΑΡΚΕΛΩΝΗ	3 μέρες	131.500 δρχ.
ΜΑΔΡΙΤΗ	3 μέρες	134.500 δρχ.
ΛΑΡΝΑΚΑ	3 μέρες	89.000 δρχ.
ΛΟΝΔΙΝΟ	3 μέρες	107.000 δρχ.
ΑΜΣΤΕΡΝΤΑΜ	5 μέρες	159.000 δρχ.
ΒΟΥΔΑΠΕΣΤΗ	4 μέρες	145.000 δρχ.
ΚΩΝΣΤΑΝΤΙΝΟΥΠΟΛΗ	3 μέρες	106.500 δρχ.

ΠΕΡΙΛΑΜΒΑΝΟΝΤΑΙ:
Αεροπορικά εισιτήρια από Ρόδο • Φόροι αεροδρομίου • Κεντρικά ξενοδοχεία με πρωινό καθημερινά • Πληροφοριακά έντυπα • Φ.Π.Α.

TRAVEL EMMANUEL

ΘΕΛΕΤΕ ΟΙ ΔΙΑΚΟΠΕΣ ΣΑΣ ΝΑ ΣΥΝΔΥΑΣΘΟΥΝ ΦΘΗΝΑ ΚΑΙ ΠΟΙΟΤΙΚΑ:

EMMANUEL TRAVEL

ΕΙΔΙΚΕΣ ΠΡΟΣΦΟΡΕΣ ΓΙΑ ΕΥΡΩΠΗ

ΡΟΔΟ-ΛΟΝΔΙΝΟ-ΡΟΔΟ ΑΠΟ 83.000 ΔΡΧ.
ΡΟΔΟ-ΟΛΛΑΝΔΙΑ-ΡΟΔΟ ΑΠΟ 89.900 ΔΡΧ.
ΡΟΔΟ-ΒΕΡΟΛΙΝΟ-ΡΟΔΟ ΑΠΟ 90.000 ΔΡΧ.
ΡΟΔΟ-ΝΤΙΣΕΛΝΤΟΡΦ-ΡΟΔΟ ΑΠΟ 90.000 ΔΡΧ.
ΡΟΔΟ-ΦΡΑΝΚΦΟΥΡΤΗ-ΡΟΔΟ ΑΠΟ 90.000 ΔΡΧ.
ΡΟΔΟ-ΜΟΝΑΧΟ-ΡΟΔΟ ΑΠΟ 90.000 ΔΡΧ.
ΡΟΔΟ-ΣΤΟΥΤΓΚΑΡΔΗ-ΡΟΔΟ ΑΠΟ 95.000 ΔΡΧ.

ΕΙΣΙΤΗΡΙΑ ΠΛΟΙΩΝ 20% ΕΚΠΤΩΣΗ ΓΙΑ ΕΙΣΙΤΗΡΙΑ ΜΕΤ' ΕΠΙΣΤΡΟΦΗΣ

ΕΙΣΙΤΗΡΙΑ ΟΛΥΜΠΙΑΚΗΣ-ΕΙΔΙΚΕΣ ΤΙΜΕΣ ΓΙΑ ΝΕΟΥΣ ΚΑΙ ΥΠΕΡΗΛΙΚΕΣ-ΟΙΚΟΓΕΝΕΙΑΚΕΣ ΠΡΟΣΦΟΡΕΣ

ΚΡΑΤΗΣΕΙΣ ΞΕΝΟΔΟΧΕΙΩΝ
ΕΚΔΟΣΕΙΣ ΔΙΑΒΑΤΗΡΙΩΝ
ΕΚΔΡΟΜΕΣ ΓΙΑ ΟΛΟ ΤΟΝ ΚΟΣΜΟ

ΠΑΝΤΑ ΚΟΝΤΑ ΣΑΣ ΓΙΑ ΤΗΝ ΚΑΛΥΤΕΡΗ ΕΞΥΠΗΡΕΤΗΣΗ ΣΑΣ

ΠΛΗΡΟΦΟΡΙΕΣ
ΤΗΛ: 93630-93625-94385
FAX: 91748
ΙΕΡΟΥ ΛΟΧΟΥ 1 ΙΑΛΥΣΟΣ ΡΟΔΟΣ
ΥΠΕΥΘΥΝΟΣ: ΜΑΝΩΛΗΣ ΜΑΧΑΙΡΑΚΗΣ



ΑΘΛΗΤΙΚΟΣ ΣΥΛΛΟΓΟΣ ΚΑΡΑΤΕ "ΔΙΑΓΟΡΑΣ"

Αγαπητοί Γονείς και παιδιά,

Η ψυχή, το πνεύμα και το σώμα είναι τα βασικότερα στοιχεία που πρέπει να καλλιεργεί ο άνθρωπος από μικρή κυρίως ηλικία για τη βελτίωση της προσωπικότητας και του χαρακτήρα του.

Κοντά μας πιστεύουμε ότι θα ανακαλύψετε αυτά που δυστυχώς λείπουν σε μεγάλο βαθμό από την κοινωνία στην οποία ζούμε όπως: **σεβασμός, πειθαρχία, αυτοπεποίθηση, εσωτερική και σωματική δύναμη.**

Η λέξη **Καράτε-ντο** είναι σύνθετη από το καρά, που σημαίνει άδεια, τε, που σημαίνει χέρι και ντο=δρόμος, που δεν δηλώνει μόνο άδεια χέρια από όπλα, αλλά μεταφορικά υπονοεί πνεύμα, άδειο από κάθε κακή σκέψη.

Συνεπώς το **Καράτε** διδάσκει μεθόδους άμυνας από εξωτερικούς κινδύνους αλλά και μεθόδους άμυνας ενάντια στα ίδια μας τα ελαττώματα.

Το Καράτε είναι άθλημα γιαόλους: Ανδρες- Γυναίκες και Παιδιά. Θα είναι μεγάλη χαρά να επισκεφθείτε το χώρο μας και να συζητήσουμε ο,τιδήποτε αφορά το παιδί, αλλά και τους ενήλικες.

Σας περιμένουμε και σας ευχαριστούμε που μας τιμήσατε διαβάζοντας αυτό το έντυπο.

ΔΙΔΑΣΚΕΙ ΚΑΙ ΕΠΙΒΛΕΠΕΙ ΠΡΟΣΩΠΙΚΑ Ο ΕΚΠΑΙΔΕΥΤΗΣ ΤΟΥ ΚΑΡΑΤΕ

ΜΑΝΩΛΑΚΟΣ ΣΤΑΜΑΤΗΣ

Διεύθυνση: Φιλική Ενωση Δωδ/σου 7 (Δασκάλων)
Ωρες λειτουργίας: 17.15 έως 20.15
Τηλ. (0241) 22540 - ΡΟΔΟΣ

ΤΟΠΙΚΟ ΠΟΔΟΣΦΑΙΡΟ

Κύπελλο την Τετάρτη

ΑΛΛΑΓΕΣ ΔΙΑΙΤΗΤΩΝ

1) Στον αγώνα Αναγέννηση Ρόδου-ΑΕ Μεσαναγρού αντί του διαιτητή **Σάββενα** ο **Γιασιράνης.**

2) Στον αγώνα ΠΑΟ Διαγόρας-Ταξιάρχη αντί του επόπτη **Σάββενα** ο **Γιασιράνης.**

3) Στον αγώνα Δαμάγητος-Αρχάγγελος αντί του επόπτη **Σταυριανού** ο **Αντωνόπουλος**

4) Στον αγώνα Δήμητρα Δαματριάς-Ήλιου αντί του **Αντωνόπουλου** ο **Σταυριανός.**

5) Στον αγώνα Νηρέα -Νήσου Ρόδου αντί του επόπτη **Αντωνόπουλου** ο **Συμιακός.**

✔ ΤΕΣΣΕΡΙΣ ΑΓΩΝΕΣ ΓΙΑ ΤΗΝ ΠΡΟΗΜΙΤΕΛΙΚΗ ΦΑΣΗ

Για την Τετάρτη 3 Φεβρουαρίου όπως είχε προγραμματισθεί, ορίσθηκαν οι προημιτελικοί αγώνες του κυπέλλου Δωδ/σου. Σ' αυτή την φάση διαγωνίζονται οχτώ ομάδες.

Έξι ομάδες από τη Ρόδο οι οποίες διαγωνίζονται μεταξύ τους και δύο από τα νησιά που επίσης η μία απ' αυτές θα περάσει στην ημιτελική φάση. Το πρόγραμμα της ημιτελική φάσης:

● **Κρεμαστή (14.30)**: Φοίβος-Απόλλων Κ.
Παρατηρητής: *Κυπραίος Θ.*

● **Μάσσαρι (14.30)**: Αγ. Γεώργιος-Διαγόρας Β.
Παρατηρητής: *Χουρδάς*

● **Αφάντου (14.30)**: ΑΕΡΑ-Ασπίδα Απ.
Παρατηρητής: *Δημητράς Δ.*

● **Κως (14.30)**: ΑΕ Κως-Καλυμνιακός
Παρατηρητής: *Μανιάς*

ΠΡΩΤΑΘΛΗΜΑ 5Χ5
ΠΑΙΧΝΙΔΙΑ ΓΙΑ ΤΗΝ 7Η ΑΓΩΝΙΣΤΙΚΗ

Τρεις αγώνες για το παδικό πρωτάθλημα 5Χ5 που διοργανώνει η ΕΠΣΔ στις αθλητικές εγκαταστάσεις του **Ευγένιου Κατταξενού** στο Φαληράκι έχουμε για σήμερα.

Σήμερα αγωνίζεται και η πρωτοπόρος ομάδα του ΑΕΡΑ που θα προσπαθήσει απέναντι στην ομάδα του Διαγόρα να πετύχει το 7Χ7.

Αύριο γίνονται άλλα τρία παιχνίδια τα οποία κλείνουν την 7η αγωνιστική του πρωταθλήματος.

Το πρόγραμμα:
Σήμερα
(18:00): Δωριέας-Ήλιος **(Αντωνόπουλος)**
(19:00): ΑΕΡΑ-Διαγόρα **(Αντωνόπουλος)**
(20:00): Ζευς-Ευαγόρας **(Αντωνόπουλος)**
Αύριο
(18:00): Απόλλων Κ.-Νίκη **(Χρυσανθής)**
(19:00): Νήσος Ρ.-Ευκλής **(Χρυσανθής)**
(20:00): Διγενής-Φοίβος **(Χρυσανθής)**

Πανελλήνιο πρωτάθλημα 5Χ5
ΤΗΝ ΤΡΙΤΗ ΣΥΓΚΕΝΤΡΩΣΗ ΤΗΣ ΠΑΙΔΙΚΗΣ ΟΜΑΔΑΣ

Ο **Βιτζηλαίος Μιχάλης** έθεσε υπεύθυνο της συγκρότησης της παιδικής ομάδας που θα μας εκπροσωπήσει στο Πανελλήνιο Πρωτάθλημα Μίνι Ποδοσφαίρου που διεξάγεται ήδη στην υπόλοιπη Ελλάδα τον **Σταμάτη Μαργιέλο**. Ως γνωστό η Ροδίτικη ομάδα θα παίξει αγώνες κατάταξης με τον εκπρόσωπο της Μυτιλήνης και των Χανίων, και σε περίπτωση νίκης θα περάσει στις 8 καλύτερες ομάδες για να γίνουν οι τελικοί που θα διεξαχθούν στην Αθήνα. Για αυτό το σκοπό καλούνται οι κάτωθι ποδοσφαιριστές με την συνοδεία των γονιών τους να βρίσκονται στο Κέντρο Μίνι Ποδοσφαίρου την Τρίτη 2-2-99 και ώρα 18:00 για την πρώτη συνάντηση - προπόνηση.

Τηλ. 65507 κιν. 094/998181

ΟΝΟΜΑΤΕΠΩΝΥΜΟ	ΕΤΟΣ ΓΕΝΝΗΣΗΣ	ΤΟΠΟΣ
1. **Λιανής Γκικεντρής**	1984	Ρόδος
2. **Μιχαλάκης Χρήστος**	1984	Απόλλωνα
3. **Πλήγκος Ιωάννης**	1984	Ψίνθος
4. **Αναμουρλής Χαράλαμπος**	1984	Ρόδος
5. **Σκουλούδης Κωνσταντίνος**	1984	Ρόδος
6. **Μαχλής Μιχάλης**	1984	Ρόδος
7. **Γιαννακόπουλος Παύλος**	1984	Απόλλωνα
8. **Φράγκος Νικόλαος**	1984	Ρόδος
9. **Τσίνης Ρομέος**	1984	Ρόδος
10. **Μανάκης Ελευθέριος**	1984	Ρόδος
11. **Πλαγκέντης Γιώργος**	1984	Ρόδος
12. **Διακοναστάσης Σάββας**	1984	Ρόδος
13 **Πανάγος Βασίλης**	1984	Απόλλωνα
14. **Μαγκάνης Γιώργος**	1984	Φάνες
15 **Κανέλος Νικόλαος**	1985	Αφάντου
16. **Λυριστής Θόδωρας**	1985	Αρχίπολη
17. **Καρταλής Γιώργος**	1985	Ιαλυσός
18. **Μαριέτης Αντώνης**	1985	Σορωνή
19. **Στεργαλάς Γιώργος**	1986	Αφάντου
20. **Θεοδοσίου Αντώνης**	1986	Ρόδος
21. **Κότσος Γιώργος**	1986	Ρόδος
22. **Γκεοργκίεφ Νίκος**	1986	Ρόδος

Οι προπονήσεις των Μικτών
ΤΗΝ ΤΡΙΤΗ ΣΤΟ ΕΘΝΙΚΟ ΣΤΑΔΙΟ

Για την προσεχή Τρίτη 2/2 ορίσθηκαν οι επόμενες προπονήσεις των μικτών ομάδων της ΕΠΣΔ. Οι παίκτες που έχουν κληθεί θα πρέπει να βρίσκονται στο γήπεδο στις 14.30.

ΝΕΟΙ

Μόσχους, Λεβέντης (Ορφέα), *Μενίκος* (Δωριέα), *Κότσα* (ΠΑΣ Ασκληπειό,) *Σαλαμαστράκης, Φωτεινής, Αχιολάς* (Διαγόρα Βατ.), *Ορφανίδης* (Φοίβου), *Σπάρταλης, Χατζηθεοδωράκης, Κρομύδας, Νικολίτσης* (Κλεάνθη) *Κουρμαδιάς, Αλμπανίδης* (Ευαγόρα), *Σπανός, Ματθαίος* (ΑΕΡΑ), *Καντιμοίρης, Σεντεμέντες* (Ερμή Καλ.), *Κυριαζής (Απόλλων Καλ.), Μακρηδημήτρης (Ο.Φ.Ι.), Παπανικολάου (Α.Ε.Π.), Μάμμης* (Αντίμαχου) *και Κοκώνης* (Ηρακλή Λάρδου)

ΠΑΙΔΕΣ

Μαννάκης (Νήσος Ρόδος), Αμπελάς (του Ορφέα), Τσοπανάκης (Διαγόρας Ρόδου), Οικονόμου (Αναγέννηση Ρόδου), Διακαναστάσης, Γκιόκας, Ξυπολιτάς, (Διαγόρας Βατίου), Σταυριανός, Σπάρταλης, Κοσκινιάτης, Καρακώστας (Κλεάνθης), Μοσχούς (ΑΕΡΑ), Κόγκος (Ιάλυσος '97), Γιαννακόπουλος (Απόλλων Απολ.), Φαρμακαλής, Κοντόγιαννος (Αρχάγγελος Α.Ο.), Νικήτας (Αστέρας Μασ.), Θαρρενός (Ηρακλής Λάρδου), Ανθούλης (Α.Ο. Βαθύ), Παπαδημήτρης, Κασέκας (Ηρακλής Μαρ.), Ευθυμίου (Κλεόβουλος Λίνδου), Στεργενάκης (Ηλιος).

ΚΕΡΔΙΣΑΝ ΡΑΔΙΟ 1-ΣΠΟΡ FM
ΤΟΥΡΝΟΥΑ ΜΙΝΙ ΠΟΔΟΣΦΑΙΡΟΥ 5Χ5 MEDIA CUP

Συνεχίστηκαν την Πέμπτη οι αγώνες Μίνι Ποδοσφαίρου για τα μέσα μαζικής ενημέρωσης με την επωνυμία MEDIA CUP που διεξάγονται στο Κέντρο Μίνι Ποδοσφαίρου Ρόδου του κύριου **Βιτζηλαίου.** Στην πρώτη συνάντηση είχαμε την επικράτηση του Ράδιο 1 με 7-2 έναντι του Αιγαίου Αντένα. Σκόραραν για την ομάδα των νικητών οι **Ευγενικός** 5 γκόλ στο 2', 3', 13', 25', και 40' και ο **Θεουλάκης** 2 γκολ στο 17' και στο 27'. Για τους ηττημένους σκόραραν οι **Κάπος Τάσος** στο 6' και ο **Φλιτζανίδης Α.** στο 14'. Αιγαίο Αντένα: **Μαντικός, Πεζουβάνης, Κάπος, Φλιτζανίδης Α., Φλιτζανίδης Γ., Φλιτζανίδης Π., Κάπος Γ., Σαμιώτης, Σεβιρίογλου.** Ξεχώρισαν για τους ηττημένους οι **Κάπος Τάσος** και **Φλυντζανίδης Α.** Ράδιο 1: **Χατζησταυράκης, Χατζηιωάννου, Βούλγαρης, Ευγενικός, Θεουλάκης, Ίκουτας, Κουλέπης, Καραμαρίας.**

Για τους νικητές ξεχώρισαν οι **Ευγενικός** που ήταν και ο τοπ σκόρερ και ο **Βούλγαρης.**

Στην δεύτερη συνάντηση είχαμε ένα παιχνίδι για γερά νεύρα. Ήταν η συνάντηση μεταξύ των ομάδων του SPOR FM και του Παλμού με νικητή τον πρώτο με σκορ 4-3. Το πρώτο ημίχρονο έληξε ισόπαλο 1-1. Το 1-0 έγινε με γκολ του **Ταμπάκ** για τον Παλμό στο 6', για να ισοφαρίσει ο SPRO FM στο 12', με γκολ του Μπότση. Με αυτό το σκορ έληξε το πρώτο ημίχρονο. Στο δεύτερο ημίχρονο είχαμε στο 29' το 2-1 για τον SPOR FM με γκολ του **Γαμβρούδη** στο 29', το 2-2 ο **Ταμπάκ** στο 35', το 3-2 ο **Μπότσης** και πάλι στο 36', το 3-3 ο **Σπανός** στο 37' για να έρθει το 39' όπου ο **Γιανουκάς** έδωσε με προσωπική ενέργεια και γκολ την νίκη στο SPOR FM.

Καλύτεροι των νικητών ήταν οι **Μπότσης** και ο καταπληκτικός τερματοφύλακας που έδωσε και την νίκη στην ομάδα του ο **Διακοδημητρίου.** Για τους ηττημένους καλυτεροι ήσαν οι **Κεσκινίδης, Ντοκόουμπιλ.** Οι αγώνες συνεχίζονται την Τρίτη 2-2-99.

ΦΙΛΙΚΟ ΟΙ ΒΕΤΕΡΑΝΟΙ

Ο Σύνδεσμος Βετεράνων καλεί όλα τα μέλη του την Τρίτη 2/2/99 και ώρα 15.00 στο γήπεδο των Αγίων Αποστόλων για φιλικό παιχνίδι με το αντίστοιχο συγκρότημα των παλαιμάχων. Το κάλεσμα είναι ονομαστικό δεν πρέπει να λείψει κανείς γιατί θα κόψουμε την πίτα μας.

ΚΑΤΑΣΤΑΣΗ ΑΘΛΟΥΜΕΝΩΝ ΜΕΛΩΝ

Χαραλάμπης Αντ., Κοντουδιός Βασ., Χατζηδημητρίου Στ., Δράκος Μιχ., Καραντάνης Ιωάν., Σταυρής Ελευθ., Τανίδης Γεωργ., Παπαοικονόμου Κ., Καλαφάτης Σταυρ., Τριπολύτης Μόσχος, Παπαδιός Αργ., Κουγκράς Ν., Στατιού Ελ., Φτάκλας Κ., Ζωάννου Μέντος, Νικηταράς Σπ., Μαλλιάκας Ιωάν., Βασιλαράς Γεωρ., Ράδος Γεωρ., Ξυπολιτάς Σκ., Χατζηστρατής Ιων, Γιακουμάκης Λιλ., Γκαϊδας Γεωργ., Μπακαρής Θεοδ., Πασχάλης Σερέτης.

ΕΦΗΒΙΚΟ ΠΡΩΤΑΘΛΗΜΑ
(14η αγωνιστική)

Α' Όμιλος
Σήμερα
Αγ. Απόστολοι (12:00): Ζευς-Κλεάνθης (Ζήσο)
Βάτι (13:00): Διαγόρας Β.-Κλεόβουλος (Κατσιδώνης Ε.)
Καρακόνερο (13:00): Νήσος Ρ.-Αρχάγελος (Καντής)

Β' Όμιλος
Σήμερα
Ψίνθος (13:30): Δόξα Ψ.-Αναγέννηση Εμπ. *(Ζανεττής)*
Αγ. Αποστόλοι (13:30): ΑΕΠ-Άρης (Ζήσο)

Γ' Όμιλος
Σήμερα
Λύκειο Ιαλυσού (13:00): Ήλιος-Αστέρας Π. (Στέργου)
Καρακόνερο (14:30): Ρόδος-Διαγόρας (Γκιούντιτσε)

Αύριο
Αγ. Αποστόλοι (10:00): Νηρέας-Ευαγόρας (Ζήσο)

Ξεσηκωμός στ' Αφάντου

Προπονητής και παίκτες της ομάδας του ΑΕΡΑ στην προσπάθειά τους να την κρατήσουν στην κατηγορία, είναι αποφασισμένοι απο εδώ και στο εξής να μην ξαναχάσουν παιχνίδι μέσα στ' Αφάντου.

Στο αυριανό τους παιχνίδι με τον Ποσειδώνα Καρπάθου (9.15 π.μ.) καλείται γενικό προσκλητήριο προς τους φιλάθλους να τους συνπαρασταθούν στην προσπάθειά τους.

Την Δευτέρα επίσης μέρος του Δ.Σ. θα επισκεφθεί τον δήμαρχο κ. **Σταυρή** για να συζητήσει οικονομικά θέματα της ομάδας.

ΠΑΙΡΑΙΤΗΘΗΚΕ Ο ΚΑΤΕΡΗΣ

Ο **Παναγιώτης Κάτερης** υπέβαλε την παραίτησή του από το Δ.Σ. του Ολύμπικ, σε ένδειξη διαμαρτυρίας για τον ορισμό του αγώνα της ομάδας του με τον Ποσειδώνα Καλύμνου, θεωρώντας ότι ο Ολύμπικ αδικήθηκε από την ΕΠΣΔ.

Στην παραίτηση αναφέρει:

"Κύριε προεδρε

Υστερα από είκοσι χρόνια προσφοράς στο ποδόσφαιρο της Καλύμνου, την οποία θα κρίνουν οι φίλαθλοι της Καλύμνου, αναγκάζομαι μετά από το αποκορύφωμα της αδικίας που έγινε από την ΕΠΣΔ εις βάρος του συλλόγου μας, να σας υποβάλω την παραίτησή μου την οποία θα ήθελα να την κάνετε δεκτή.

Κύριε πρόεδρε: Για το καλό του ποδοσφαίρου ύστερα από πολύ κόπο ενώσαμε τις δυνάμεις των δύο προσφιλών συλλόγων μας (Α.Ε. ΒΟΘΥΝΙΑΚΟΣ-Α.Ο. ΟΛΥΜΠΙΚ) αλλά δυστυχώς πολύ δύσκολα κάποιοι κύριοι θα μας αφήσουν να προχωρήσουμε όπως εμείς θέλουμε.

Σας διαβεβαιώ ότι θα είμαι κοντά στα προβλήματά σας και σαν απλός φίλαθλος και θα προσπαθώ όσο και κάποιοι θα στενοχωριούνται, να σας βοηθώ με τις μικρές μου δυνάμεις".

Ευχαριστώ και εύχομαι επιτυχίες στον σύλλογό μας.

ΠΑΝΑΓΙΩΤΗΣ ΚΑΤΕΡΗΣ".

Β' ΚΑΤΗΓΟΡΙΑ
(ΟΜΙΛΟΣ ΝΗΣΩΝ)

● **Λειψοί (11.30):** Λειψοί-Πολυβώτης
Διαιτησία: *Μηνάς-Μαργιέλλος-Μαστρομιχάλης*
Παρατηρητής: *Μπενέτος*

● **Λέρος (12.30):** ΑΣΕΛ-Αναγέννηση Ασφ.
Διαιτησία: *Σταυριανός-Καστής-Μαχαίρας*
Παρατηρητής: *Λουλουδιάς*

● **Καρδάμαινα (14.00):** Δόξα Καρδ.-Δόξα Λ.
Διαιτησία: *Πανάτος-Γιαλλούρης-Ρούσσος*
Παρατηρητής: *Φωταράς*

Δεν έγινε το Σύμη-Εθνικός

Νέα αναβολή λόγω κακών καιρικών συνθηκών είχαμε στο παιχνίδι της γ' κατηγορίας Σύμη-Εθνικός.

Η ΕΠΣΔ θα επαναορίσει το συγκεκριμένο παιχνίδι σε νέα ημερομηνία.

ΒΟΛΕΪ

Ο Διαγόρας παίρνει θέση...

✓ ΑΠΑΝΤΑ ΣΤΑ ΔΗΜΟΣΙΕΥΜΑΤΑ ΠΟΥ ΜΕΙΩΝΟΥΝ ΤΟ ΚΥΡΟΣ ΤΟΥ

Τα τελευταία δημοσιεύματα φαίνεται πώς "έθιξαν" ευαίσθητες χορδές των ανθρώπων του τμήματος βόλλεϋ του Διαγόρα και πήραν την απόφαση να βάλουν κάποια πράγματα στη θέση τους αλλά και ν' απαντήσουν σ' όσους σκέπτονται ... εκ του πονηρού.

Εστειλαν λοιπόν στον Τύπο και τα ΜΜΕ την παρακάτω ανακοίνωση η οποία αναφέρει τα εξής:

"Κύριοι με λύπη είδαμε το δημοσίευμα που είδε το φως στις 26/1/99 και υποχρεούμαστε εκ των πραγμάτων να απαντήσουμε.

Το σωματείο μας ΠΑΟ Διαγόρας Ρόδου όπως είναι γνωστό σε όλους είναι ένα από τα αρχαιότερα σωματεία στα νησιά μας με πολυποίκιλη δραστηριότητα. Καλλιεργεί όλα τα αθλήματα και οι άνθρωποι που το διοικούν προσπαθούν να μυήσουν όλο και περισσότερους νέους στο χώρο της ευγενούς άμιλλας που προσφέρει ο αθλητισμός.

Ως παράγοντες του πολυπαθούς αυτού σωματείου οφείλουμε να συγχαρούμε τους λίγους αυτούς ανθρώπους του "Κλεάνθη" Παραδεισίου που με αίμα και ιδρώτα κατάφεραν να κτίσουν αυτή την ομάδα βόλεϊ με παιδιά που προέρχονται από το χωριό τους (ευχόμαστε να βρεθούν και από άλλα χωριά μιμητές). Είμαστε όμως παράλληλα υποχρεωμένοι να στηλιτεύσουμε την συμπεριφορά τους (και κατά τη διάρκεια του παιχνιδιού και μετά από αυτό), το επίπεδο των διαμαρτυριών τους και το ύφος των ανακοινώσεών τους. Πρέπει να γνωρίζουν ότι τέτοιες πράξεις και μεθοδεύσεις δεν βοηθούν όχι μόνον το άθλημα που ασχολούνται, υπηρετούν και σίγουρα τους αρέσει, αλλά και τα μικρά παιδιά που ασχολούνται με το ωραίο αυτό άθλημα.

Η ανακοίνωση αυτή μας βρίσκει εντελώς αντίθετους διότι:

α) Ουδέποτε δώσαμε το δικαίωμα σε διαιτητές ή παράγοντες να μας ευνοήσουν.

β) Είναι γνωστό σε όλους μας ότι το σωματείο μας ο ΠΑΟ ΔΙΑΓΟΡΑΣ Ρόδου είναι από τα πρώτα αν όχι το πρώτο που όχι μόνο έφτιαξε ομάδα βόλεϊ αλλά καλλιέργησε το άθλημα εκπροσωπόντας μάλιστα επί αρκετά χρόνια το νησί μας σε πανελλήνιο επίπεδο.

γ) Η προσπάθεια που κάνει τώρα έστω και με την "αναπαλαίωση" όπως χαρακτηριστικά γράφτηκε πιστεύουμε ότι είναι μια πράξη όχι αρνητική για το χώρο του "βόλει".



Διαγόρας-Κλεάνθης. Η "κόντρα" βαίνει προς εκτόνωση, αλλά οι κυανέρυθροι "μιλούν" σήμερα ...τελευταίοι

δ) Η κόσμια διαμαρτυρία προς τους διαιτητές για αλλαγή λαθεμένων αποφάσεών τους, νομίζουμε ότι δεν στοιχειοθετεί παράβαση κανονισμών, και

ε) Ο προδικασμός αποτελέσματος στο βόλεϊ είναι γνωστό σε όσους έχουν σχέση με το ωραίο αυτό άθλημα ότι είναι κάτι που μόνον όσοι δεν το ξέρουν μπορούν να το κάνουν.

ΠΑΟ ΔΙΑΓΟΡΑΣ ΡΟΔΟΥ
(ΤΜΗΜΑ ΒΟΛΕΪ)

ΓΙΑ ΠΡΟΚΡΙΣΗ ΣΤΗΝ ΚΡΗΤΗ

Με τεστ συνεχίζει ο προπονητής του "Υγρού Στίβου Ρόδου" την προετοιμασία των κολυμβητών και κολυμβητριών της ομάδας για τους αγώνες ορίων του επόμενου σαββατοκύριακου στο Ηράκλειο Κρήτης.

Οι αγώνες είναι προκριματικοί για το Πανελλήνιο Πρωτάθλημα Κολύμβησης Χειμώνα που θα γίνει στην Αθήνα και υποψήφιοι είναι όλοι, όσοι πιάσουν τα όρια των τεστ.

Σίγουρη θεωρείται μόνο η **Κατερίνα Παπαχριστοδούλου,** ενώ πολύ κοντά είναι οι **Ματίνα Σαχίνη, Γιάννης Σωτρίλλης, Κατερίνα Αφαντενού, Αντώνης Μαρκιού** και **Μάνος Σεϊτης.**





ΜΠΑΣΚΕΤ

Διαπλεκόμενα στη Γ' Εθνική

✓ *ΤΙΜΩΡΗΣΑΝ ΠΑΙΚΤΕΣ ΤΟΥ ΠΑΝΕΛΛΗΝΙΟΥ ΜΕ ΛΙΓΟΤΕΡΕΣ ΑΓΩΝΙΣΤΙΚΕΣ, ΑΠ' ΑΥΤΕΣ ΠΟΥ ΕΠΡΕΠΕ*

Φαίνεται πως τα ...διαπλεκόμενα έχουν υπεισέλθει σ' όλους τους χώρους του αθλητισμού. Κι αυτό διαφαίνεται κι απ' όσα γίνονται ακόμα και στη Γ' Εθνική του μπάσκετ.

Ας πιάσουμε τα γεγονότα με τη σειρά. Στον αγώνα Αρκάδι-Πανελλήνιος έγιναν επεισόδια και κρατήθηκαν τρία δελτία παικτών του Πανελληνίου. Το τί γράφτηκε στο φύλλο αγώνος δεν έγινε γνωστό. Απλά, πληροφοριακά, μαθεύτηκε ότι οι παίκτες τιμωρήθηκαν με μια αγωνιστική. Η δε ΕΣΚΑ που έχει μέλη και της ΕΟΚ όρισε έναν και μοναδικό αγώνα κυπέλλου μεταξύ Πανελληνίου-Θεμιστοκλή κι έτσι εξέτισαν την ποινή τους οι τιμωρημένοι. Το όλο θέμα παίρνει τεράστιες διαστάσεις γιατί σε παρόμοιες περιπτώσεις η τιμωρία παικτών ήταν τέσσερις αγωνιστικές και γιατί ο ορισμός του αγώνα κυπέλλου προδηλώνει τις προθέσεις των υπεθύνων για στήριξη του σωματείου.

Ήδη η ομάδα του Πανελευσινιακού κατήγγειλε προς κάθε αρμόδιο το σκάνδαλο αυτό και παράλληλα παραιτήθηκε σύσσωμο το δ.σ. του με απόφαση καθόδου της εφηβικής ομάδος στον προσεχή αγώνα.

Από την πλευρά του ο Κολοσσός που υποδέχεται τον Πανελλήνιο την Κυριακή στο κλειστό ετοιμάζεται για την δική του διαμαρτυρία η οποία και θα είναι εξίσου έντονη. Βλέπετε ...καναλάρχης είναι αυτός.

Οκτώ αγώνες Τοπικού μπάσκετ

Με οκτώ αγώνες συνεχίζονται σήμερα τα τοπικά πρωταθλήματα μπάσκετ Δωδεκανήσου. Το πρόγραμμα περιλαμβάνει τις εξής συναντήσεις:

Κλειστό Ρόδου (16.00): Ιβίσκος-Δωριέας (κορασίδων)
Ιαλυσός (16.00): Ιάλυσος-Φοίβος (Κορασίδων)
Κρεμαστή (18.00): Φοίβος-Διαγόρας (Εφηβικό)
Κλειστό Ρόδου (18.00): Ζέφυρος-Ευέλπις (Εφηβικό)
Κλειστό Ρόδου (20.00): Ιβίσκος-Διγενής (Παιδικό)
Κρεμαστή (20.00): Ιάλυσος-Σταυρός (Εφηβικό)
Κάλυμνος (11.00): ΕΑΚΑ-Χάρμυλος (Ανδρικό)
Αντιμάχεια (15.30): Αντίμαχος-Ανταγόρας (Ανδρικό)

T V

3.00 μ.μ.: Ελληνικό πρωτάθλημα ποδοσφαίρου: Αγώνας της 16ης μέρας (Ζ) **Σ. ΣΠΟΡΤ, 5.00 μ.μ.:** Ποδόσφαιρο (κύπελλο Αγγλίας): Αγώνας 4ου γύρου (Ζ) **Σ. ΣΠΟΡΤ, 8.45 μ.μ.:** Ν.Β.Α.: Αγώνας (Ζ) **Σ. ΣΠΟΡΤ, 11.00 μ.μ.:** Ισπανικό πρωτάθλημα ποδοσφαίρου: Αγώνας της 19ης μέρας (Μ) **Σ. ΣΠΟΡΤ, 02.45 π.μ.:** Πυγμαχία: Αγώνες (Μ) **Σ. ΣΠΟΡΤ.**

ΠΑΡΟΔΙΑΚΟΣ ΑΘΛΗΤΙΚΟΣ ΟΜΙΛΟΣ "Ο ΔΙΑΓΟΡΑΣ"

ΑΝΑΚΟΙΝΩΣΗ-ΠΡΟΣΚΛΗΣΗ

Καλούμε την Κυριακή 31.01.1999, ώρα 5 μ.μ. στο Δημοτικό Θέατρο Ρόδου, τους φίλους του στίβου και τους αθλητές με τις οικογένειές τους στο κόψιμο της πρωτοχρονιάτικης πίτας για το έτος 1999.

Στην εκδήλωση θα βραβευθούν οι αθλητές και οι αθλήτριές μας που διακρίθηκαν την προηγούμενη αγωνιστική περίοδο και έδωσαν στον Διαγόρα τη 1η θέση στο Αιγαίο και 18η θέση σε όλη την Ελλάδα.

Η Διοικούσα Επιτροπή

ΠΡΟΣΟΧΗ

ΘΕΛΕΤΕ ΝΑ ΑΛΛΑΞΕΤΕ ΔΡΑΣΤΙΚΑ ΤΗ ΜΟΡΦΗ ΤΟΥ ΣΩΜΑΤΟΣ ΣΑΣ?

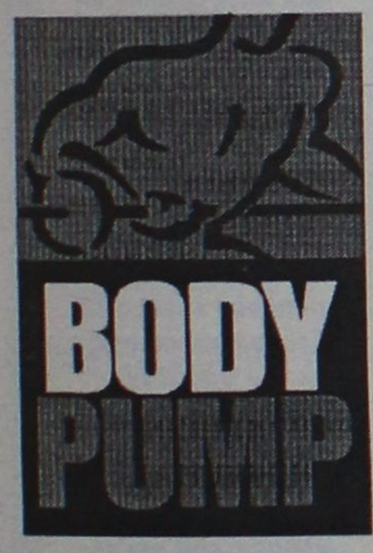

ΓΥΜΝΑΣΤΕΙΤΕ ΜΕ ΤΟ ΠΙΟ ΑΠΟΤΕΛΕΣΜΑΤΙΚΟ, ΤΟ ΠΙΟ ΑΘΛΗΤΙΚΟ ΚΑΙ ΤΟ ΠΙΟ ΔΗΜΟΦΙΛΕΣ ΠΡΟΓΡΑΜΜΑ ΑΝΑ ΤΟΝ ΚΟΣΜΟ!!!

ΠΟΥ? ΣΤΟ

ΜΟΝΟ ΓΙΑ ΓΥΝΑΙΚΕΣ

BUSY BODIES



ΤΟ ΜΟΝΑΔΙΚΟ ΓΥΜΝΑΣΤΗΡΙΟ ΣΤΗ ΡΟΔΟ ΠΟΥ ΔΙΑΘΕΤΕΙ ΑΥΤΟ ΤΟ ΕΠΑΝΑΣΤΑΤΙΚΟ ΠΡΟΓΡΑΜΜΑ.

ΤΩΡΑ ΟΛΗ ΜΕΡΑ ΑΝΟΙΧΤΑ ΑΠΟ 08:30 ΕΩΣ 20:30

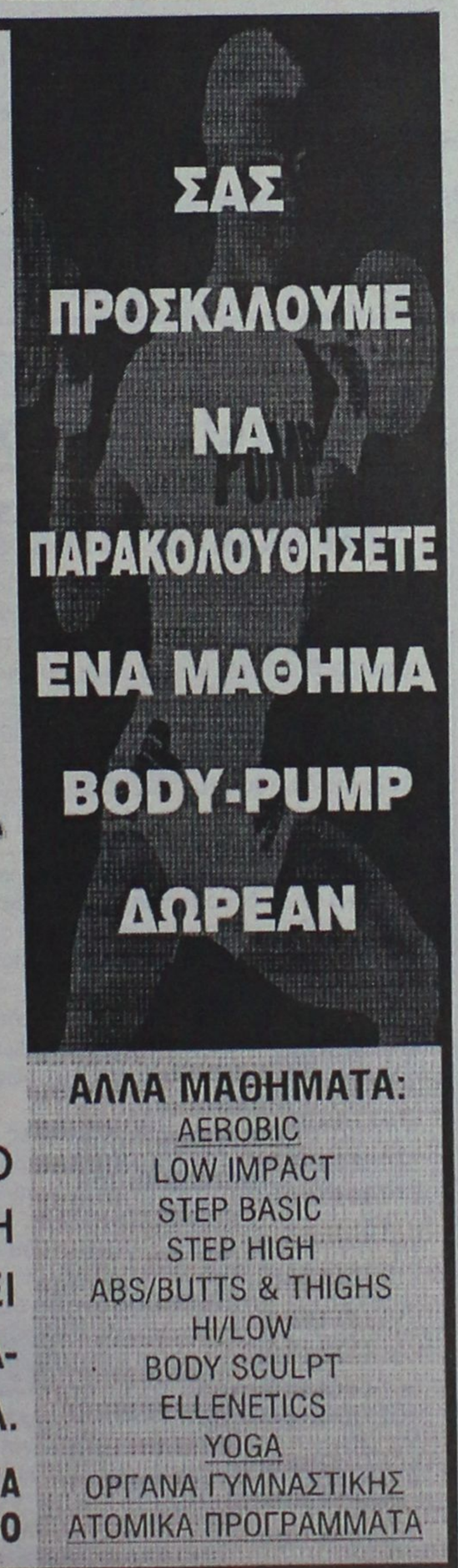

ΑΛΛΑ ΜΑΘΗΜΑΤΑ:
AEROBIC
LOW IMPACT
STEP BASIC
STEP HIGH
ABS/BUTTS & THIGHS
HI/LOW
BODY SCULPT
ELLENETICS
YOGA
ΟΡΓΑΝΑ ΓΥΜΝΑΣΤΙΚΗΣ
ΑΤΟΜΙΚΑ ΠΡΟΓΡΑΜΜΑΤΑ

Busy Bodies
ΦΙΛΕΡΗΜΟΥ 45 • ΡΟΔΟΣ • ΤΗΛ: (0241) 20345

μεζεδοπωλειο
Ο ΟΣΙΕΣ
και οινοπνευματα

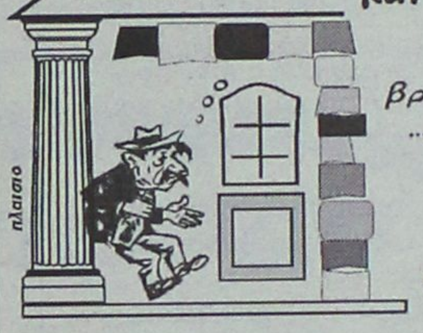

βραδακια ...φιλικα
...μουσικα ...γενστικα

πλαισιο

Για ρεζερβε ☎ 67674
0932-253131

Αναλαμβανουμε καθε ειδους κοινωνικη σας εκδηλωση εως 120 ατομα



Με εκτιμηση
Μιχαλης Θεοδοσιου

Λεωφ. Ροδου-Λινδου (διπλα απο την ΔΕΥΑΡ)

ΠΡΟΒΛΗΜΑ ΜΑΛΛΙΩΝ ;;;



νέα ΜΙΚΡΟΜΕΤΑΜΟΣΧΕΥΣΗ

● Τριχοθυλάκια που ΜΕΓΑΛΩΝΟΥΝ κανονικά
● ΑΝΩΔΥΝΗ τοποθέτηση
● Μαλλιά για όλη σας τη ΖΩΗ

Τώρα και στη ΡΟΔΟ

HAIR CENTER
νέα μαλλιά

Για πληροφορίες
Τηλ. 93.088 & 094-370.543

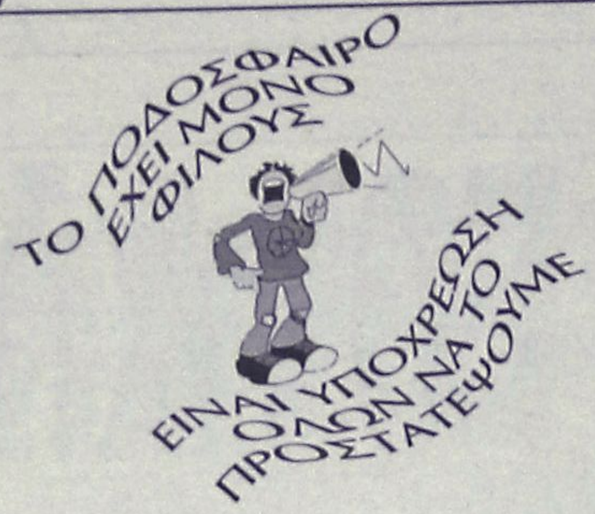

Χωρίς όρια...



ΝΑΙ ΣΤΟΝ ΑΘΛΗΤΙΣΜΟ ΓΙΑ ΝΑ ΚΟΙΜΑΜΑΙ ΗΣΥΧΟΣ

ΕΥΧΑΡΙΣΤΗΡΙΟ ΤΗΣ ΕΠΣΔ

Το Δ.Σ. της ΕΠΣΔ ευχαριστεί το ζαχαροπλαστείο "Χαβάη" για τις δωρεάν προσφορές των πιτών για τις Μικτές Ομάδες.

Επίσης ευχαριστεί το Rodos Gold **"Βογιατζής"** για το φλουρί που δίνει κάθε χρόνο στον τυχερό της πίτας της ΕΠΣΔ.

ΑΚΤΥΠΗΤΟ ΔΙΔΥΜΟ

Στροφή 180° έκανε η εφηβική ομάδα του Αγίου Γεωργίου από τότε που τον έλεγχο των πιτσιρικάδων ανέλαβαν δύο άτομα με όρεξη για δουλειά.

Πρόκειται για τους Σάββα Λουλού και Σάββα Παπαντωνίου.

Ανέλαβαν την ομάδα χωρίς καμμία νίκη και τελευταία στην βαθμολογία. Κατόρθωσαν μέσα σ' ένα μήνα να φέρουν τα πάνω-κάτω και στους τέσσερις αγώνες που έδωσαν να πάρουν τρεις νίκες.

Με τον τρόπο τους έφεραν κοντά στην προπόνηση τους ποδοσφαιριστές της ομάδας και κατάφεραν να φτιάξουν ένα ομοιογενές σύνολο.

Εάν συνεχίσουν μ' αυτό τον ρυθμό τις νίκες, δεν αποκλείεται στο τέλος να βρεθούν και στην κορυφή της βαθμολογίας.

Για σήμερα το πρόγραμμα λέει Ατρόμητος, όμως η ομάδα της Διμυλιάς έχει παραιτηθεί και έτσι θα προστεθούν στην βαθμολογία του Αγίου Γεωργίου άλλοι τρεις βαθμοί χωρίς να ιδρώσουν.

ΠΑΡΟΥΣΙΑΣΗ ΕΡΓΟΥ

Ο Γυμναστικός Αθλητικός σύλλογος Ιαλυσού στα πλαίσια της ενημέρωσης των δραστηριοτήτων του και της παρουσίασης του κοινωνικού-αθλητικού του έργου,

σας καλεί να τιμήσετε με την παρουσία σας την εορταστική εκδήλωση του σωματείου μας που θα γίνει το Σάββατο 30 Ιανουαρίου 1999 στο ΚΕΝΤΡΟ ΔΙΑΣΚΕΔΑΣΗΣ-CLUB-ΝΕΙ (ΦΕΡΕΝΙΚΗΣ 7 ΙΑΛΥΣΟΣ) από ώρα 18.30-21.30 για τους μικρούς αθλητές και από 21.30 και μετά για τα μεγαλύτερα παιδιά αθλητές-αθλήτριες και φίλους του συλλόγου.

Η εκδήλωση γίνεται με την ευκαιρία της έναρξης των αθλητικών δραστηριοτήτων του νέου έτους, καθώς και της γνωριμίας των νέων μελών του Δ.Σ. με τους φίλους-φιλάθλους γονείς και αθλητές-αθλήτριες που αθλούνται και αγωνίζονται στα τμήματα του συλλόγου μας, όπου θα γίνει και η κοπή της πρωτοχρονιάτικης πίτας μας.

Η συμμετοχή και συμπαράσταση σας θα μας δώσει ιδιαίτερη χαρά και κουράγιο για να συνεχίσουμε την προσπάθεια μας για το αθλητικό-κοινωνικό και μορφωτικό μας έργο της αθλητικής αγωγής και διαπαιδαγώγησης του παιδιού σας και γενικότερα της νεολαίας του τόπου μας.

Δημιουργική αξιοποίηση του ελεύθερου σας χρόνου.
Ελάτε να γυμναστούμε μαζί
Είναι χαρά, υγεία .
Είναι ομορφιά, φιλία
Είναι ποιότητα ζωής.

Ευχαριστούμε
ΑΠΟ ΤΟ Δ.Σ. ΤΟΥ ΓΑΣ ΙΑΛΥΣΟΣ

ΑΥΤΟΚΙΝΗΤΟ

Περιήγηση '99...

ΠΟΡΕΙΑ ΑΥΤΟΚΙΝΗΤΩΝ 4Χ4 ΕΚΤΟΣ ΔΡΟΜΩΝ ΥΠΟ ΤΗΝ ΑΙΓΙΔΑ ΤΟΥ ΔΟΝΑ

Η επιχείρηση CAMEL SHOP διοργανώνει εκδρομή αυτοκινήτων 4Χ4 εκτός δρόμου με τίτλο "Περιήγηση '99" η οποία τίθεται υπό την αιγίδα του ΔΟΝΑ.

Σκοπός της διοργάνωσης είναι να αναπτυχθεί ανάμεσα στα πληρώματα πνεύμα συλλογικότητας και αλληλεγγύης με ζητούμενο την από κοινού διασκέδαση και ψυχαγωγία.

Σημειώνεται ότι η διοργάνωση αυτή δεν έχει αγωνιστικό χαρακτήρα και ότι η "περιήγηση '99" θα γίνει σε δρόμους αγροτικούς-δασικούς της κεντρικής Ρόδου.

Θα περάσει από διάφορα εμπόδια όπως ποταμούς, νεροφαγώματα, έντονα λασπωμένους δρόμους και βραχώδεις πλαγιές.

Κατά τη διάρκεια της διαδρομής, θα τηρείται η αρχική σειρά αρίθμησης όπως θα δοθεί κατά την εκκίνηση.

Η διοργάνωση τοποθείται για τις 28/02/99 ημέρα Κυριακή. Η εκκίνηση θα δοθεί στις 8.00 π.μ. από την πλατεία δημαρχείου Ρόδου.

Την διοργάνωση στηρίζουν η αντιπροσωπεία της LAND ROVER, η Ροδιακή Ποτοποιΐα, η Interamerican, τα καταστήματα Gelato Bindi, το Colorado Club, και η αντιπροσωπεία της Mythos.

Αιτήσεις συμμετοχής θα γίνονται δεκτές μέχρι και τις 15/02/99 στο Camel Shop στην αντιπροσωπεία της Land Rover και στα γραφεία ΔΟΝΑ.

ΤΙ ΕΙΝΑΙ ΟΙ 26 ΑΓΩΝΙΣΤΙΚΕΣ;

Περίεργη είναι η επιστολή που μας έστειλε ο ποδοσφαιριστής του Νηρέα **Βαγγέλης Κυριακέας.** Με όλο το σεβασμό για τα χρόνια που παίζει ποδόσφαιρο, θα πρέπει να του απαντήσουμε, γιατί ίσως να μην κατάλαβε, τί διάβασε.

Βαρυποινίτης είναι αυτός που τιμωρήθηκε με βαρειά ποινή και όχι μόνο οι ...φυλακισμένοι.

Αν λοιπόν αυτός που τιμωρείται με 26 αγωνιστικές δεν είναι βαρυποινίτης, τότε ποιός είναι; Αυτός που τιμωρείται με μία και δύο;

Αυτούσια η επιστολή του είναι η πιο κάτω:

"Σχετικά με το δημοσίευμα της εφημερίδας σας στις 29-1-1999 έχω να σας αναφέρω ότι ουδέποτε υπήρξα βαρυποινίτης και θα ήθελα λοιπόν αυτή η λέξη να διαγραφεί από το κείμενο σας.

Οσον αφορά εμένα σαν ποδοσφαιριστής του Νηρέα σας λέω μόνο ότι αγωνίζομαι στο Δωδ/κο τοπικό ποδόσφαιρο από ηλικία 14 ετών έως και σήμερα που είμαι 38 ετών.

Αγωνίστηκα στο παρελθόν σε ομάδες όπως εφηβικό στον Διαγόρα Ρόδου κατόπιν Ατρόμητο Διμυλιάς, Δόξα Ψίνθου, Μεσαναγρό, Αγιο Ισίδωρο, Κάστρο, Μεσαναγρό και άλλες πολλές.

Και όσο αφορά την άδικη τιμωρία μου από την Δ.Σ. ΕΠΣ Δωδ/σου έχω να πω για τον συγκεκριμένο διαιτητή και ορισμένους άλλους ότι δεν έχουν γνώση του αντικειμένου. Δηλαδή έχουν βαριά μεσάνυκτα από ποδόσφαιρο και κανονισμούς διαιτησίας. Ας επιληφθεί λοιπόν η Επιτροπή Διαιτησίας ο πρόεδρος και άλλοι για αυτούς τους κυρίους.

Δεν μπορούν αυτοί που είναι μετρημένοι στα δάκτυλα να κλείσουν τα σπίτια μας. Σαν είναι αυτοί για κλάματα εμείς δεν είμαστε.

Μετά τιμής
Κυριακέας Βαγγέλης".

ΑΝΕΚΔΟΤΟ

Σ' ένα κατάστημα, ο υπάλληλος προσπαθεί να πείσει την πελάτισσα ν' αγοράσει μια κουβέρτα.

- Αυτή η κουβέρτα, κυρία μου, είναι από αγνό παρθένο μαλλί!

- Μα εδώ γράφει ότι είναι βαμβακερή!

- Μη δίνετε σημασία, είναι για να μπερδεύονται οι σκώροι!

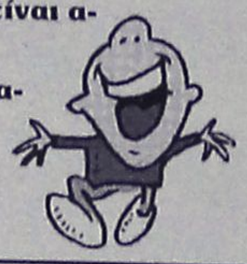



●●● Δύο ματσάρες έχει ο πρώτος όμιλος. Στο Βάτι και στις Φάνες. Οι Βατενοί κόντρα στους Λινδιακούς θλέπουν το άλμα προς τα πάνω, ενώ οι Φανενοί αν δεν κερδίσουν τους Κοσκινιάτες μπαίνουν σε περιπέτειες.

●●● Στον δεύτερο μπορεί να μην υπάρχει το ντέρμπι, όλα όμως τα ματς έχουν ενδιαφέρον.

●●● Γενικά, είναι παιχνίδια που θα τραβήξουν κόσμο και ίσως δημιουργηθούν εκπλήξεις.

●●● Κάποια καναρίνια γκρινιάζουν γιατί δεν τους δίνουν παιχνίδια και μάλιστα είναι και αξιολογημένα.

●●● Ο Μάνος για πολλούς λόγους θέλει να θγει νικητής με τον Βούρβαχη. Πρώτα απ' όλα για την φιλοξενία του πρώτου γύρου, αλλά κυρίως για τις ενοχλήσεις εδώ και μέρες.

Για άλλη μία φορά αναδειχθήκαμε πρώτοι στο χώρο του τζόγου. Την ΔΑΝΕ την παίζουμε στη ρώσικη ρουλέτα και το "Ρόδον" στο μπακ τζακ. Λέτε να το χυρίζουμε σε ξυστό; Να τα ξύσουμε κι ότι προκύψει;

Ο αλλαξογκόλης σας

ΧΑΘΗΚΕ ΣΚΥΛΟΣ

Σκύλος ράτσας, λυκόσκυλο (Γερμανικό), χάθηκε στην περιοχή Ροδινιού.

Είναι μεγάλου μεγέθους και χρώματος καφέ-μαύρο.

Οποιος το βρει, παρακαλείται να επικοινωνήσει στα τηλέφωνα.

Τηλ. 67086, 85000
Κιν. 0932383819

Σημειώθηκε προχθές το βράδυ

Διάρρηξη σε κατάστημα ενδυμάτων στ' Αφάντου

Συνελήφθη μεθυσμένος οδηγός

Μία διάρρηξη από κατάστημα ρούχων και μια σύλληψη ενός οδηγού που ήταν υπό την επίδραση οινοπνεύματος κατέγραψε το τελευταίο χρονικό διάστημα το αστυνομικό δελτίο συμβάντων.

Όπως ανακοινώθηκε χθες, από την Αστυνομική Διεύθυνση Δωδεκανήσου, προχθές τις πρώτες πρωινές ώρες, συνελήφθη ο Φαίδων Λιούλιας του Σπυρίδωνα, 44 ετών, ιδιωτικός υπάλληλος, και αυτό επειδή εντοπίστηκε από τους αρμόδιους τροχονόμους να οδηγεί το ι.χ αυτοκίνητό του έχοντας κάνει χρήση αλκοόλ, σε ποσοστό 1,91%. Σε βάρος του, κινήθηκε η διαδικασία που προβλέπει ο νόμος και παραπέμφθηκε στον αρμόδιο εισαγγελέα.

● Προχθές αργά το βράδυ, καταγγέλθηκε στον Αστυνομικό Σταθμό Αφάντου από την Σταματία Σαλαμαστράκη του Κυριάκου 25 ετών, κάτοικο του δήμου Αφάντου ότι άγνωστοι, δράστες, αφού έσπασαν την τζαμαρία του καταστήματος γυναικείων ενδυμάτων, εισήλθαν μέσα σε αυτό και αφαίρεσαν είδη ρουχισμού, συνολικής αξίας 300.000 δραχμών. Την σχετική προανάκριση για τον εντοπισμό των δραστών, ανέλαβε το αστυνομικό τμήμα της περιοχής.

ΕΚΟΨΕ ΤΗΝ ΠΙΤΑ ΤΟ Α.Τ. ΡΟΔΟΥ

Στο...πόδι έμειναν, μέχρι τα ξημερώματα χθές, οι άνδρες και οι γυναίκες που υπηρετούν στο Αστυνομικό Τμήμα της Ρόδου, καθώς επίσης και οι διοικητές τους **κ. Αριστείδης Καρτάνος,** εξαιτίας της εκδήλωσης που είχαν προγραμματίσει, κατά την διάρκεια της οποίας έγινε και η κοπή της πρωτοχρονιάτικης πίτας. Η συνεστίαση διήρκησε έως και τις πρώτες πρωϊνές ώρες στο Κέντρο "KONAKI" στα Κοσκινού και τυχερός της βραδιάς αναδείχθηκε ο αστυφύλακας Περικλής Παπαναστασίου, που βρήκε το φλουρί της πίτας, το οποίο αντιστοιχούσε σε ένα χρυσό κόσμημα και...3 μέρες "ρεπό" από την υπηρεσία του.

Το γλέντι όπως έγινε γνωστό διήρκησε έως και τις πρώτες πρωϊνές ώρες.

Σε εκδήλωση που πραγματοποιήθηκε χθες στην Αθήνα

Τιμήθηκαν οκτώ Συμιακοί για την δραστηριότητά τους

Σήμερα θα απονεμηθεί το βραβείο Β. Μοσκόβη

Οκτώ Συμιακοί, που διακρίνονται για την δραστηριότητα και την κοινωνική προσφορά τους, ο καθένας στον τομέα του, τιμήθηκαν χθες το βράδυ, από τον Κοινωνικό Σύλλογο Συμαίων, στα πλαίσια της συνεστίασης του συλλόγου, που έγινε σε ξενοδοχείο της Αθήνας.



Όπως συγκεκριμένα έγινε γνωστό, οι Συμιακοί που τιμήθηκαν είναι οι Πέτρος Καλαφατάς, Χάρις Κλαδάκης, Τάσος Μαραβέλιας, ο αρχιμανδρίτης Γαβριήλ Μαργαρίτης, Γεώργιος Μιχαλούτσος, Αντώνης Πάχος, Νίκος Σκαράκης και Κώστας Φαρμακίδης.

Στα πλαίσια της χθεσινής εκδήλωσης κόπηκε και η πίτα του συλλόγου.

Οπως επίσης έγινε γνωστό, σήμερα το μεσημέρι, στην αίθουσα του συλλόγου "ο Πανορμίτης" πρόκειται να απονεμηθεί το Πανδωδεκανησιακό βραβείο Βασίλη Μοσκόβη.

Το βραβείο φέτος, πρόκειται να απονεμηθεί στη συγγραφέα Ευανθία-Βάσω Αντωνίου, για το έργο της "η Χάλκη της Δωδεκανήσου".

Ο σύλλογος, τιμώντας την μνήμη του Βασ. Μοσκόβη ο οποίος θεσμοθέτησε το βραβείο για να τονώσει την πνευματική ζωή των νησιών, αποφάσισε να συνεχίσει την απονομή του ετήσιου βραβείου σε προσωπικότητες που με το έργο τους πρόσφεραν υπηρεσία στην μελέτη της ιστορίας, της λαογραφίας, της γλώσσας και του πολιτισμού της Δωδεκανήσου.

KYDON TOURS

ΚΕΝΤΡΙΚΟ ΠΡΑΚΤΟΡΕΙΟ
PORT AGENT

SUPERFAST FERRIES
ΕΛΛΑΔΑ-ΙΤΑΛΙΑ

Ο Νεότερος και Γρηγορότερος Στόλος

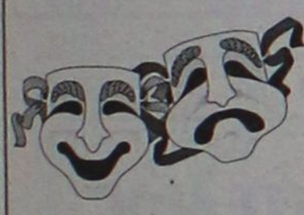

Καρναβάλι Βενετίας

Ξέφρενο γλέντι, χορός, διασκέδαση στο πιο ξακουστό Καρναβάλι της
ΒΕΝΕΤΙΑΣ 13/2 - 19/2
7 ΜΕΡΕΣ Αθήνα - Φλωρεντία - Πίζα - Βενετία - Αθήνα

Τιμή καταπληκτική

Σε δίκλινη εξωτερική καμπίνα	138.000
Σε τετράκλινη εξωτερική καμπίνα	124.000

ΠΕΡΙΛΑΜΒΑΝΕΙ
- Μεταφορά Αθήνα - Πάτρα - Αθήνα με πούλμαν πολυτελείας.
- Εισιτήρια με SUPER FAST FERRIES σε δίκλινες εξωτερικές καμπίνες ή τετράκλινες εξωτερικές καμπίνες
- Δύο διανυκτερεύσεις στη ΒΕΝΕΤΙΑ σε ξενοδοχείο 4 αστέρων με πρωινό και 1 γεύμα την ημέρα
- Δύο διανυκτερεύσεις στην ΦΛΩΡΕΝΤΙΑ σε ξενοδοχείο 4 αστέρων με πρωινό και 1 γεύμα την ημέρα.
- Ξεναγήσεις στην Φλωρεντία, Πίζα και Βενετία
- Περιηγήσεις στην ΙΤΑΛΙΑ με πούλμαν πολυτελείας
- Αρχηγός - Συνοδός
- Εντυπα και Χάρτες
- Ταξιδιωτική Ασφάλιση
- Ολοι οι φόροι και έξοδα Λιμένων - Διόδια Αυτοκινητοδρόμων
- ΦΠΑ
- Ταξιδιωτική τσάντα



Συνοδός η κ. ΕΛΕΝΗ ΨΥΛΛΑΚΗ

ΣΗΜ.: Η αναχώρηση από Ρόδο μπορεί να γίνει με καράβι ή με αεροπλάνο σε πολύ φθηνές τιμές GROUP.

KYDON TOURS

ΕΘΕΛΟΝΤΩΝ ΔΩΔΕΚΑΝΗΣΙΩΝ 14 • ΤΗΛ. 23000, 27900, 75268, 24265

Τρώτε άφοβα
Ελληνικά κρέατα
Χαλκίδας

Μεγάλη ποικιλία

Χαμηλές τιμές

.... και όπως πάντα, με την εγγύηση ποιότητας που χρόνια τώρα σας προσφέρει ο

Κώστας Κωνσταντούρας





Θα μας βρείτε μόνο στην οδό
Αννης Μαρίας • Τηλ. 35849

Αντιπαράθεση Πάγκαλου-Καραμανλή



Η ανταλλαγή βαρύτατων χαρακτηρισμών,τα δηκτικά σχόλια και η αντιπαράθεση εφ. ολης της υλης ηταν το κλίμα που κυριάρχησε χθες στη Βουλή, με αφορμή συζήτηση επερώτησης των βουλευτών της Ν.Δ. για την εξωτερική πολιτική της κυβέρνησης.

Απο αυτή τη συζήτηση δεν ελειψαν οι αναφορές για τις Ελληνοτουρκικές σχέσεις και το θέμα των πυραύλων S-300 μέχρι και σχόλια για τις φήμες σχετικά με τη δημιουργία νέου κόμματος απο τον Δημήτρη Αβραμόπουλο.

Οι οξύτατες αντιπαραθέσεις που προκλήθηκαν ηταν κυρίως μεταξύ του υπουργού Εξωτερικών Θόδωρου Πάγκαλου με τον Πρόεδρο της Ν.Δ., Κώστα Καραμανλή καί τον εκπρόσωπο του Κ.Κ.Ε. Στρατή Κόρακα.

Η αντιπαράθεση του κ.Πάγκαλου με τον κ.Καραμανλή ξεκίνησε απο την ομιλία του υπουργού,που κατηγόρησε τη Ν.Δ. οτι στο θέμα των Ελληνοτουρκικών σχέσεων προτείνει την απόσυρση του ελληνικού βέτο για την χρηματοδότηση της Τουρκίας και την εναρξη διαλόγου με την γείτονα χώρα.Ο αρχηγός της αξιωματικής αντιπολίτευσης τον κατηγόρησε οτι "αλλοιώνει τις θέσεις του κόμματός του,με φτηνές υπεκφυγές,αφου η Ν.Δ. εχει προτείνει διάλογο αλλα με ορους."Εσεις εχετε παραβεί τους ορους", πρόσθεσε,"και λέτε ανοησίες", προκαλώντας τις διαμαρτυρίες του κ.Πάγκαλου.

Ο υπουργός Εξωτερικών σχολίασε στη συνέχεια, οτι η Ν.Δ., με την επερώτησή της,επανέφερε στην επικαιρότητα το θέμα του βέτο,"ενα θέμα που κανείς στην Ευρώπη δεν το συζητά σήμερα.Και εμείς γιατί να ταράξουμε τα νερά;Το θεωρώ κολοσσιαίο λάθος της Ν.Δ."

Ομως, στις επικρίσεις για τους S-300 και στις καταγγελίες της αντιπολίτευσης και κυρίως του κ.Καραμανλή για "φιάσκο" της κυβέρνησης και για υπαναχώρηση,ο υπουργός Εξωτερικών παραδέχθηκε οτι "το γεγονός της ματαίωσης της εγκατάστασής τους στην Κύπρο σημαίνει οτι ειχαμε λάθος εκτίμηση, οταν τασσόμασταν υπέρ της παραγγελίας τους".

Μικρές Ειδήσεις

ΣΥΝΔΙΑΣΚΕΨΗ Ν.Δ.

Σε διήμερη συνδιάσκεψη των κομματικών οργανώσεων της Νέας Δημοκρατίας στη Γερμανία - με τη συμμετοχή εκπροσώπων και από άλλες ευρωπαικές χώρες - που πραγματοποιείται το Σαββατοκύριακο στη Βόννη, θα πάρει μέρος ο Πρόεδρος του κόμματος Κ. Καραμανλής.

ΙΚΑΝΟΠΟΙΗΣΗ ΓΙΑ ΤΑ ΜΑΡΜΑΡΑ

Την ιδιαίτερη ικανοποίηση του εξέφρασε ο υπουργός Πολιτισμού, Ευάγγελος Βενιζέλος, για την προχθεσινή απόφαση της Επιτροπής Προστασίας της Πολιτιστικής Κληρονομιάς της UNESCO, με την οποία καλείται για δεύτερη φορά η βρετανική κυβέρνηση να διαπραγματευτεί σε διμερή βάση με την Ελλάδα το ζήτημα της επιστροφής των Μαρμάρων του Παρθενώνα

ΑΓΟΡΑ ΝΕΩΝ ΑΕΡΟΣΚΑΦΩΝ

Εκσυγχρονίζεται ο στόλος της Ολυμπιακής Αεροπορίας με την αγορά δυο νέων αεροσκαφών, ενώ την Κυριακή αναμένεται ο μέτοχος (ΥΠΕΘΟ) να εξαγγείλει διαγωνισμό για την πρόσληψη μάνατζερ.

Ν.Δ. για προμήθεια ελικοπτέρων

Τους βασικούς όρους της σύμβασης με τη μειοδότρια εταιρία για την προμήθεια έξι ελικοπτέρων έρευνας-διάσωσης και γιατί προκλήθηκε παρέμβαση του Εισαγγελέα, μετά την υπογραφή, ζητεί να πληροφορηθεί ο πρόεδρος της ΟΚΕ Εθνικής Αμυνας, Σπήλιος Σπηλιωτόπουλος, με ερώτηση του προς τους υπουργούς Αμυνας, Μεταφορών και Επικοινωνιών, Εμπορικής Ναυτιλίας και Οικονομικών.

Επίσης, ζητεί ποιό είναι το οργανωτικό σχήμα του αρμόδιου οργάνου που έχει την ευθύνη για τα αεροπορικά ατυχήματα στο FIR Αθηνών, για την επιχειρησιακή εκμετάλλευση των υπόψη πτητικών μέσων.

Τέλος, ζητεί να διατεθούν όλα τα πρακτικά της διακομματικής ΥΤΟΑ/ΥΕΝ, μετά την τελευταία ενημέρωση της 4/3/1998 και τα πορίσματα της δεκαπενταμελούς επιτροπής τεχνικής αξιολόγησης των προσφορών, που ορίστηκε από την ΥΤΟΑ/ΥΕΝ.

Μη αναστρέψιμη η τροχιά εξουσίας της Ν.Δ.

Διεύρυνση ...ψαλίδας

Δηλώσεις Καραμανλή και για Αβραμόπουλο



Μη αναστρέψιμη χαρακτήρισε ο πρόεδρος της ΝΔ τη διαφορά του κόμματός του με το κυβερνών κόμμα, μιλώντας σε κλειστή κομματική σύσκεψη, στη Λευκωσία.

Ο κ. Καραμανλής είπε, σύμφωνα με πληροφορίες, ότι όχι μόνο έχει παγιωθεί η ψαλίδα αλλά συνεχώς διευρύνεται, σημειώνοντας ταυτόχρονα ότι διαβλέπει πως η τροχιά εξουσίας στην οποία έχει εισέλθει το κόμμα του δεν είναι αναστρέψιμη.

Ωστόσο ο κ. Καραμανλής εμμέσως αναφέρθηκε και στα σενάρια για το ενδεχόμενο ίδρυσης νέου κόμματος απο τον κ. Αβραμόπουλο. Κατά τις ίδιες πηγές είπε χαρακτηριστικά "οφείλω να προειδοποιήσω ότι ολίγοι τα τελευταία χρόνια ενδιαφέρονται για την αναπαραγωγή των δικών τους συμφερόντων και βλέποντας την κυβέρνηση να καταρρέει προσπαθούν με κάθε τρόπο να εμποδίσουν τη ΝΔ να έλθει στην εξουσία. Εγώ είμαι αποφασισμένος να μην το επιτρέψω, παρότι δεν είμαι απο εκείνους που κάνουν την πρώτη κίνηση. Αν όμως προκληθώ, αυτό το σενάριο θα το εμποδίσω.

ΚΕΝΤΡΟ ΑΣΥΡΜΑΤΗΣ ΕΠΙΚΟΙΝΩΝΙΑΣ

Ανοίξαμε ένα νέο κατάστημα
για να εξυπηρετήσουμε και τους πιο απαιτητικούς

ΜΕΓΑΛΕΣ ΠΡΟΣΦΟΡΕΣ ΣΕ ΕΝΣΥΡΜΑΤΑ ΤΗΛΕΦΩΝΑ
ΚΑΙ ΑΞΕΣΟΥΑΡ ΚΙΝΗΤΗΣ ΤΗΛΕΦΩΝΙΑΣ



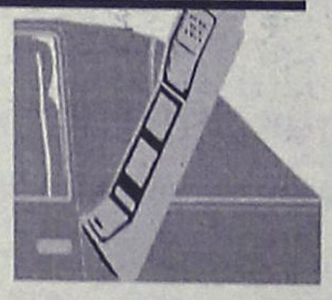

* Κινητά όλων των τύπων
* Αξεσουάρ
* Ασύρματα τηλέφωνα
* Τηλεφωνικά κέντρα
* CB για επαγγελματίες και ιδιώτες
* Είδη ναυσιπλοΐας
* Υπεύθυνο σέρβις

Επισκεφθείτε μας σήμερα!



ΛΙΝΔΟΥ 80, ΤΗΛ.: 20313

ΣΥΣΤΗΜΑΤΑ ΚΟΥΦΩΜΑΤΩΝ

Αν μπερδευτήκατε εντελώς
με τα κουφώματα,
διαβάστε αυτό!

Κανένα ξύλινο, αλουμινένιο ή συμβατικό συνθετικό κούφωμα δεν μπορεί να συγκριθεί σε προδιαγραφές αντοχής, θερμομόνωσης και ηχομόνωσης με τα συνθετικά κουφώματα Κούνστοφ.
Πρώτα απ' όλα είναι θέμα υλικού:
Το ξύλο σκεβρώνει και φουσκώνει με τα χρόνια και την υγρασία. Γι' αυτό χρειάζεται συχνή συντήρηση, που είναι όμως δαπανηρή.
Το αλουμίνιο λύνει μικρό μόνο μέρος των προβλημάτων του ξύλου. Όμως τα κουφώματα αλουμινίου δεν μπορούν να αποφύγουν τις αδυναμίες που έχει από τη φύση του κάθε μέταλλο: Είναι καλός αγωγός της θερμότητας και έτσι η θερμομόνωση που προσφέρει είναι πολύ περιορισμένη.
Άλλωστε η βαφή με επίστρωση δεν μπορεί να συγκριθεί σε αντοχή με ένα υλικό που το χρώμα υπάρχει ήδη ενσωματωμένο στη σύνθεσή του.
Τα κουφώματα Κούνστοφ κερδίζουν σε όλα τα σημεία:
Στην περίπτωση μάλιστα της νέας γενιάς κουφωμάτων Κούνστοφ Isoactive με τεχνολογία ενεργητικής μόνωσης, αποδεικνύονται ο μεγάλος και αδιαφιλονίκητος νικητής:
Οι προδιαγραφές θερμομόνωσης και ηχομόνωσης Κούνστοφ είναι απρόσιτα υψηλές. Η διάρκεια ζωής τους πρακτικά απεριόριστη.
Η πολύτιμη πείρα της Κούνστοφ, της πρώτης εταιρείας που έφερε το συνθετικό κούφωμα στην Ελλάδα το 1980, είναι μοναδική.
Ο σχεδιασμός, η τεχνολογία παραγωγής, η ποιότητα κατασκευής Κούνστοφ βρίσκονται στον υψηλότερο βαθμό εξέλιξης: Καμμία λεπτομέρεια δεν είναι ασήμαντη όταν το κούφωμα έχει την υπογραφή Κούνστοφ. Ακόμη και η μέθοδος παραγωγής τους είναι οικολογική, αφού σε σχέση με τα κουφώματα ξύλου και αλουμινίου, απαιτείται μικρότερη ανάλωση φυσικών πόρων.
Στο μόνο σημείο που συγκρίνονται άνετα με τα άλλα κουφώματα, είναι η τιμή τους.

KUNSTSTOFF
MADE IN GERMANY

Μέτρο σύγκρισης για τα άλλα

ΑΝΤΙΠΡΟΣΩΠΟΣ ΡΟΔΟΥ: ΚΑΡΑΝΙΚΗΣ ΚΩΣΤΑΣ ΚΑΙ ΣΙΑ Ο.Ε.
ΛΕΩΦ. ΕΛΕΥΘΕΡΙΑΣ 2Α ΚΡΕΜΑΣΤΗ • ΡΟΔΟΣ • ΤΗΛ.: 0241/95076

Με λόγια

ΒΙΕΝΝΗ

Αρχισε χθες στη Βιένη η διήμερη σύνοδος των ευρωπαίων σοσιαλιστών και σοσιαλδημοκρατών με στόχο την προετοιμασία ενός κοινού προγράμματος ενόψει των ευρωεκλογών της 13ης Ιουνίου.

ΑΓΚΥΡΑ

Δικαστική διαδικασία για να τεθεί εκτός νόμου το φιλοκουρδικό Λαικό Δημοκρατικό κόμμα [HADEP] άρχισε χθες στο Συνταγματικό Δικαστήριο στην Αγκυρα μετά από πρωτοβουλία της Εισαγγελίας του Ακυρωτικού Δικαστηρίου,μετέδωσε το πρακτορείο Ανατολή.

ΛΑ ΠΑΣ

Το Κογκρέσο της Βολιβίας ανακοίνωσε ότι θα στείλει στον ισπανό δικαστή Μπαλτάσαρ Γκαρθόν κατάλογο με τα ονόματα βολιβιανών πολιτών που εξαφανίσθηκαν την εποχή που στη Χιλή κυβερνούσε η χούντα του Αουγκούστο Πινοσέτ, με την ελπίδα ότι τα στοιχεία θα χρησιμοποιηθούν σε βάρος του χιλιανού δικτάτορα.

Για έναρξη συνομιλιών στο Κοσσυφοπέδιο

Αποφάσεις Ομάδας Επαφής

Με την ελπίδα οι δύο πλευρές να βρεθούν σε συμφωνία

Η Ομάδα Επαφής ζήτησε από το βρετανό υπουργό Εξωτερικών Ρόμπιν Κουκ να μεταβεί στο Βελιγράδι και την Πρίστινα γιά να μεταφέρει στις δύο πλευρές τα αποτελέσματα της συνόδου της.

Οι χώρες της Ομάδας Επαφής κάλεσαν τις εμπόλεμες πλευρές στο Κοσσυφοπέδιο να αρχίσουν ειρηνευτικές συνομιλίες στη Γαλλία στις 6 Φεβρουαρίου και να τις ολοκληρώσουν εντός επτά ημερών.

Ωστόσο, ο ιταλός υποψργός Εξωτερικών Λαμπέρτο Ντίνι δήλωσε μετά τη σύνοδο ότι η Ομάδα Επαφής θα επιτρέψει να συνεχισθούν "για λίγες ακόμα μέρες" οι συνομιλίες εάν οι δύο πλευρές βρεθούν κοντά σε μία συμφωνία.

ΟΛΜΠΡΑΙΤ

Η υπουργός Εξωτερικών των ΗΠΑ Μαντλίν Ολμπράιτ δήλωσε χθες ότι η κυβέρνηση Κλίντον θα συμβουλευθεί το Κογκρέσο γιά τον πιθανό ρόλο των αμερικανικών στρατευμάτων στην εφαρμογή μιας προσωρινής ειρηνευτικής συμφωνίας στο Κοσσυφοπέδιο.

ΣΥΓΚΡΟΥΣΕΙΣ



Είκοσι Αλβανοί που σκοτώθηκαν νωρίς χθες στο Κοσσυφοπέδιο ήταν άμαχοι και φαίνεται πως επέβαιναν σ'ένα μικρό λεωφορείο, δήλωσε προς το Ρόιτερ ο διευθυντής της αλβανόφωνης εφημερίδας του Κοσσυφοπεδίου "Κόχα Ντιτόρε".

"Είκοσι αλβανοί άμαχοι σκοτώθηκαν στο χωριό Ρόγκοβο και πιστεύω ότι βρίσκονταν σ'ένα μικρό λεωφορείο", δήλωσε ο Σουρόι σχολιάζοντας τις πληροφορίες σερβικών μέσων ενημέρωσης ότι σερβικές δυνάμεις σκότωσαν τουλάχιστον 20 Αλβανούς αντάρτες στις 06:30 (τοπική ωρα).

ΝΑΤΟ

Ο Γενικός Γραμματέας του ΝΑΤΟ,Χαβιέρ Σολάνα και ο γάλλος υπουργός Εξωτερικών, Ιμπέρ Βεντρίν πρόκειται να μεταβούν την Κυριακή στο Βελιγράδι και την Πρίστινα "για να ασκήσουν πολύ σοβαρή πίεση,περιλαμβανομένης και της στρατιωτικής" στις αντιμαχόμενες παρατάξεις στο Κοσσυφοπέδιο ,δήλωσαν πηγές του γερμανικού υπουργείου Εξωτερικών.

ΚΟΛΟΜΒΙΑ-ΛΕΗΛΑΣΙΕΣ

Εκατοντάδες απελπισμένοι κάτοικοι της πόλης Αρμένια, που επλήγη από τον καταστροφικό σεισμό των έξι Ρίχτερ, αγνόησαν τα δακρυγόνα και τους πάνοπλους άνδρες των ειδικών δυνάμεων και συνέχισαν το περασμένο 24ωρο τις λεηλασίες καταστημάτων.

Πρωταγωνιστές των επεισοδίων ήταν ομάδες πεινασμένων σεισμόπληκτων που έπαιζαν το παιχνίδι της γάτας με το ποντίκι με τους άνδρες των δυνάμεων ασφαλείας, τρέχοντας από δρόμο σε δρόμο, με στόχο να μπορέσουν να εισβάλουν σε κάποιο κατάστημα για να αρπάξουν λίγα τρόφιμα ή ρούχα.

Διαδικασία ένταξης της Κύπρου στην Ε.Ε.

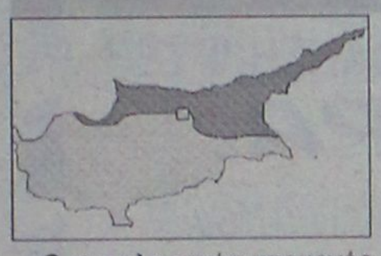

Ο αναπληρωτής υπουργός Εξωτερικών Γιώργος Παπανδρέου υπογράμμισε χθες απο τη Λευκωσία οτι καμία δύναμη δεν μπορεί να σταματήσει τη διαδικασία εντάξεως της Κύπρου στην Ευρωπαϊκή Ενωση και παράλληλα επεσήμανε οτι η λύση του εθνικού ζητήματος δεν μπορεί να αποτελεί την προϋπόθεση για την ενταξιακή πορεία της Κυπριακής Δημοκρατίας.

Ο κ. Παπανδρέου, που επισκέπτεται την Κύπρο,είχε χθες το πρωί ωριαία συνομιλία με τον πρόεδρο της Κυπριακής Δημοκρατίας Γλαύκο Κληρίδη, με τον οποίο συζήτησε την πορεία εντάξεως της Κύπρου στην Ευρωπαϊκή Ενωση.

Θετικές χαρακτηρίστηκαν οι προοπτικές ένταξης της Κύπρου στην ΕΕ, παρά τις πρόσκαιρες δυσκολίες, απο τον αναπληρωτή υπουργό Εξωτερικών, κ. Γ.Α. Παπανδρέου, και τον υπουργό Εξωτερικών της Κυπριακής Δημοκρατίας, Γιαννάκη Κασουλίδη.

Κατα τη διάρκεια της δίωρης συνομιλίας τους, εξετάσθηκαν θέματα που αφορούν την προσαρμογή της νομοθεσίας της Κυπριακής Δημοκρατίας προς το Κοινοτικό Δίκαιο και αναφέρθηκαν και ορισμένα οικονομικά στοιχεία,

Επόμενα βήματα



Οι ρεπουμπλικανοί γερουσιαστές ενέκριναν χθες λεπτομερές σχέδιο για τα επόμενα βήματα στη δίκη του προέδρου Κλίντον και παρά τις έντονες αντιρρήσεις των δημοκρατικών συναδέλφων τους έκαναν το πρώτο βήμα για πιθανή μετάδοση από τα Μέσα Ενημέρωσης της κατάθεσης της Μόνικα Λιουίνσκι.

Στη Γερουσία έγιναν τρεις ψηφοφορίες στις οποίες τηρήθηκαν αυστηρά οι κομματικές γραμμές. Απερρίφθη πρόταση των δημοκρατικών να καθορισθεί από τώρα η ημερομηνία για το τέλος της δίκης του αμερικανού προέδρου και εγκρίθηκε το σχέδιο των ρεπουμπλικανών για τη διαδικασία που θα ακολουθηθεί στο εξής, χωρίς να προκαθορίζεται ημερομηνία για τον τερματισμό της δίκης.

Φεβρουάριος 1999!

Ι.ΙΕΚ ΚΕΣ

Αρχίζει το ΝΕΟ Εξάμηνο Σπουδών

ΣΤΟ

ΙΔΙΩΤΙΚΟ ΙΝΣΤΙΤΟΥΤΟ ΕΠΑΓΓΕΛΜΑΤΙΚΗΣ ΚΑΤΑΡΤΙΣΗΣ
Ι.Ε.Κ. - ΚΕΣ

Λειτουργούν οι Ειδικότητες:

- ΕΙΔΙΚΟΣ ΜΗΧΑΝΟΓΡΑΦΗΜΕΝΟΥ ΛΟΓΙΣΤΗΡΙΟΥ
- ΕΙΔΙΚΟΣ ΦΟΡΟΤΕΧΝΙΚΟΥ ΓΡΑΦΕΙΟΥ
- ΔΙΟΙΚΗΤΙΚΟ & ΟΙΚΟΝΟΜΙΚΟ ΣΤΕΛΕΧΟΣ ΕΠΙΧΕΙΡΗΣΕΩΝ
- ΕΙΔΙΚΟΣ ΕΜΠΟΡΙΑΣ, ΔΙΑΦΗΜΙΣΗΣ & ΠΡΟΩΘΗΣΗΣ ΠΡΟΪΟΝΤΩΝ (MARKETING)
- ΠΡΟΣΧΟΛΙΚΗΣ ΑΓΩΓΗΣ ΔΡΑΣΤΗΡΙΟΤΗΤΩΝ ΔΗΜΙΟΥΡΓΙΑΣ ΚΑΙ ΕΚΦΡΑΣΗΣ (ΒΡΕΦΟΝΗΠΙΟΚΟΜΟΣ)

Δεκτοί απόφοιτοι Γενικού Λυκείου & ΤΕΛ

Οι εγγραφές ήδη άρχισαν και τελειώνουν στις 18 Φεβρουαρίου

Πληροφορίες

Καβάλας & Κιλκίς (Γωνία) - Περιοχή ΜΙ.ΔΙΑ
ΡΟΔΟΣ

ΤΗΛ. 64140 - 66389 • FAX 66389

ΟΙ ΚΑΛΥΤΕΡΕΣ ΠΡΟΣΦΟΡΕΣ ΣΤΑ ΚΙΝΗΤΑ ΤΗΛΕΦΩΝΑ ΑΠΟΚΤΗΣΤΕ



ERICSSON 788 e
+
ΔΩΡΟ
Δερμάτινη θήκη, φορτιστή αυτοκινήτου, HANDS FREE



ΝΟΚΙΑ 6110
ΜΕ ΔΩΡΟ
ΑΣΥΡΜΑΤΟ ΤΗΛΕΦΩΝΟ ΣΠΙΤΙΟΥ PHILIPS ACORIS



ERICSSON GF 768
+
ΔΩΡΟ
TV THOMSON 14"
ή
Ασύρματο τηλέφωνο DECT BOSCH
ή
B-FREE ALCATEL

ΟΙ ΠΡΟΣΦΟΡΕΣ ΙΣΧΥΟΥΝ ΜΕΧΡΙ ΤΗΝ ΑΝΑΚΟΙΝΩΣΗ ΤΩΝ ΝΕΩΝ ΤΙΜΟΛΟΓΙΩΝ ΤΗΣ TELESTET.
(Το πιο φθηνό πάγιο της αγοράς και η χαμηλότερη χρέωση ανά δευτερόλεπτο).

ΕΝΤΕΛΩΣ ΔΩΡΕΑΝ
με 12μηνη σύνδεση TELESTET
στο οικονομικότερο πάγιο

MOBILE CENTER

Πειραιώς 4-Τηλ. 68585-62986

ΑΦΙΕΡΩΜΑ ΣΤΗ ΣΗΜΕΡΙΝΗ ΕΟΡΤΗ ΤΩΝ ΤΡΙΩΝ ΙΕΡΑΡΧΩΝ

ΓΡΗΓΟΡΙΟΥ ΝΑΖΙΑΝΖΗΝΟΥ ΘΕΟΛΟΓΟΥ: Ποίημα: "Περί της του βίου ματαιότητος..." (4ος αι. μ.Χ.)

Μετάφραση: Π. Α. ΧΑΜΟΥΖΑ

Άλλοτε, σε χρόνους χαλεπούς, η γιορτή των Γραμμάτων απέβαινε γιορτή εθνικής ανάνηψης και αναβάπτισης. Σήμερα, σε χρόνους ελευθερίας και οικονομικής ευεξίας, η γιορτή αυτή μας βρίσκει να ευτελίζουμε την παιδεία στους δρόμους και να προβάλλουμε στην οθόνη της κοινωνικής μας ζωής ό,τι πιο απογοητευτικό της παρακμής της κοινωνικής μας ζωής.

Ωστόσο, χάρη της γιορτής αυτής, μεταφράσαμε ένα ποίημα του Γρ. Ναζιανζηνού και αφήνουμε στον αναγνώστη τον προβληματισμό, την εμβάθυνση και τη διαπίστωση ότι η νοοτροπία, ο ανθρωπισμός και άλλα πολλά κινούνται στην ίδια τροχιά... από καταβολής κόσμου!

- Ηθελα να 'μουν ένα γοργόφτερο αγριοπερίστερο ή ένα χελιδόνι, για να μπορούσα να 'φευγα από την ανθρώπινη κοινωνία. Να κατοικήσω σε κάποιον έρημο τόπο, συντροφιά με τα... άγρια θηρία! Αυτά εμπνέουν πιο πολλή εμπιστοσύνη παρά οι... άνθρωποι! Θα περνώ έτσι την καθημερινή μου ζωή χωρίς θλίψη, χωρίς κακότητα, χωρίς τις βιοτικές μέριμνες. Να 'χω μόνο ένα σκοπό, παρέα και συντροφιά τον βίον μου, τον Πάνσοφον Νουν της θεότητας... Ετσι μόνο θα καταφέρω, μια για πάντα, να ζήσω στο φως μιας ήρεμης ζωής.

- Θέλω να πετάξω ψηλά, μα πολύ ψηλά, σε ύψη αέρινα, να διαλαλήσω μεγαλόφωνα, με λάλημα βροντερό σ' όλα τα γήινα όντα: Ανθρωποι θνητοί, καρποί του δέντρου της ροδιάς, είμαστε ένα.. τίποτα! Γιατί, ενώ ζούμε με τον θάνατο, υπερηφανευόμαστε και φουσκώνουμε για μάταια πράγματα! Μέχρι ποίου σημείου -λοιπόν- θα περιπλανείσθε ανώφελα πάνω στη γή; μέχρι πότε με τις ψευτιές και τις επιθυμίες σας θα ξεγελάτε και θα... ξεγελιέστε;

- Συ, λοιπόν που οδεύεις ανάμεσα στους άλλους, σκέψου ότι σου λέω. Ο Θεός σε μένα μεγάλη γνώση χάρισε για τα ωραία και τα θεομίσητα. Γιατί να ξέρεις, ένας Νους κυβερνά τα πάντα.

- Αυτός ήταν ανέκαθεν η ζωντανή και δυνατή ύπαρξη! Προσφορά Αγάπης προς τους φίλους. Είναι Αυτός που βλέπει από ψηλά, που χαρίζει ζωή στα ανθρώπινα όντα.

- Αυτός είναι το πιο όμορφο Φως της αυγής, που φαγηνεύει τα μάτια όλων, είναι το Ανθος της άνοιξης που βλασταίνει ανάμεσα στους ανθρώπους. Αυτός που δοξάζεται στους αγώνες... της ζωής, το αήττητο όπλο, ο ακαταμάχητος κυνηγός των άγριων θηρίων. Ο Υψώνων δύναμη στα όρη.. Αυτός οπου νοιάζεται για τροφή και υγεία. Αυτός που χορταίνει και θρέφει τα όντα της ξηράς, τα όντα του ουράνιου θόλου, τα όντα του θαλάσσιου βυθού.

- Τώρα είμαι μαζεμένος και αδύναμος! Τα πάντα έχασαν τη δύναμη τους. Ηρθαν τα γηρατειά. Η ομορφιά πέταξε. Νεκρά όσα δυνάμωνε η τροφή. Τα ανθρώπινα μέλη έχασαν τη δύναμη τους, τα πολλά πια βρίσκονται στον... Αδη!

Αυτός που για ποικίλους λόγους μεγαλοφρονούσε, αυτός ο... ευγενικής καταγωγής, τώρα οδεύει για... μεγάλους τάφους. Αυτός που 'γραψε το όνομά του στα βιβλία, αυτός ο δημαγωγός. ο μεγάλος μέσα στις πόλεις, ο ξακουστός... σ' όλους, αυτός ο... πλούσιος, που 'χει στον νουν του να τον αυξήσει, αυτός ο δικαστής που χαιρόταν δικάζοντας, αυτός με τα ματωμένα κουρέλια, ο εργάτης του μόχθου, αυτός ο επίγειος δοξασμένος που δεν νοιαζόταν για τον Ουρανό, που αν και θνητός πιστευε και έλπιζε στις μάταιες δόξες... Τώρα -Να- όλοι έγιναν σκόνη! Τώρα όλοι έγιναν όμοιοι! Δούλες-Βασιλιάδες-Εργάτες-Πλούσιοι. Τώρα παντού καταχνιά-σκοτάδι είναι κοινός τόπος τους.

- Ολους τους γήινους υπερήφανους τους κλαίς, τους κάνουν όμορφους τάφους! Γράφουν τα ονόματά τους σε αξιοθρήνητους λίθους. Και μη ξεχνάς... Πιο πέρα τους περιμένει ο ζυγός της Δικαιοσύνης! (κοίτα) παντού όλοι έγιναν αδύναμα κόκκαλα, σαπισμένα, κρανία χάσκουν γυμνά!...

- Τέλειωσε η υπερηφάνεια, φύγαν τα βάσανα της φτώχειας, άφαντες οι αρρώστιες, σβήσαν τα μίση, τα πάθη, η σκληροτράχηλη κακότητα χάθηκε. Τα πάντα παρέλυσαν στους χαμένους νεκρούς. Όλα πια έχουν σταματήσει μέχρις ότου γυρίσουν από... κει... ωσότου αναστηθούν όλοι.:. γυρίζοντας σαν συνταξιδιώτες στη μέλλουσα Ανάσταση!.. Αυτά λοιπόν βλέποντας όλοι, ακούστε με.

- Παιδιά μου, γιατί είσθε παιδιά μου. Και η καρδιά μου μου λέει: Να οδηγείς προς τα εδώ... όλον τον κόσμο και όλα όσα βρίσκονται σε πλάνη από αυτόν (Τον Ιουλιανό ή Ουάλεντα: ο ένας ειδωλολάτρης ο άλλος οπαδός του Αρειου). Να απορρίψουμε αυτά που είναι έργα κακότητας του επίγειου βασιλιά, του άρπαγα των ξένων πραγμάτων, του κακού και αδίστακτου φονιά.

- Λοιπόν ας αποφύγουμε τον πλούτο, τη δόξα, τους θώκους, την ευγενική καταγωγή, την ψεύτικη ευτυχία. Και προς τον ουρανό, εκεί που είναι τα πολλά και απαστράπτοντα ωραία, στο τρισυπόστατο Φως, το ανεκλάλητο, ας πορευθούμε! Αστε τους άλλους. Αυτοί μοιάζουν με ζάρια που μια πέφτουν εδώ, μια 'κει. Αυτοί νιώθουν τη χαρά στο κύλισμα των ζαριών. Αλλοι ψάχνουν ψηλαφητά τους τοίχους για να βρούν τον... δρόμο!

ΑΦΟΙ ΜΠΑΚΗ
ΕΜΠΩΝΑ
ΓΝΩΣΤΟΠΟΙΗΣΗ
Κάνουμε γνωστό στους φίλους και πελάτες μας ότι ανοίξαμε ακόμα ένα εστιατόριο για την καλύτερη εξυπηρέτησή σας.
Το εστιατόριο φέρει την επωνυμία "ΜΑΝΟΛΗΣ" και βρίσκεται στην είσοδο του χωριού.
Για ρεζερβέ τηλ. 0246-41442, 41242

ΜΑΛΤΕΖΟΣ
ΗΛΙΑΚΑ-ΘΕΡΜΑΝΣΗ-ΨΥΞΗ
ΤΩΡΑ
ΧΩΡΙΣ ΠΡΟΚΑΤΑΒΟΛΗ
ΚΑΙ ΕΞΟΦΛΗΣΗ ΑΠΟ
12 ΕΩΣ 36 ΜΗΝΕΣ
ΡΟΔΟΣ-ΒΕΝΕΤΟΚΛΕΩΝ 71
ΤΗΛ. 32802

ΕΞΕΤΑΣΕΙΣ CAMBRIDGE
Οι εξετάσεις του CAMBRIDGE πλησιάζουν. Η σωστή προετοιμασία εγγυάται την επιτυχία
ΕΞΕΤΑΣΤΡΙΑ ΠΡΟΦΟΡΙΚΩΝ CAMBRIDGE , F.C.E., C.A.E., C.P.E.
ΚΑΘΗΓΗΤΡΙΑ ΑΓΓΛΙΚΗΣ ΜΕ ΠΟΛΥΕΤΗ ΠΕΙΡΑ
προσφέρει
α) Εξάσκηση προφορική και ακουστική (ORAL, LISTENING)
β) Ενισχυτική διδασκαλία (USE OF ENGLISH, READING COMPREHENSION).
Πληρ. τηλ. 25005

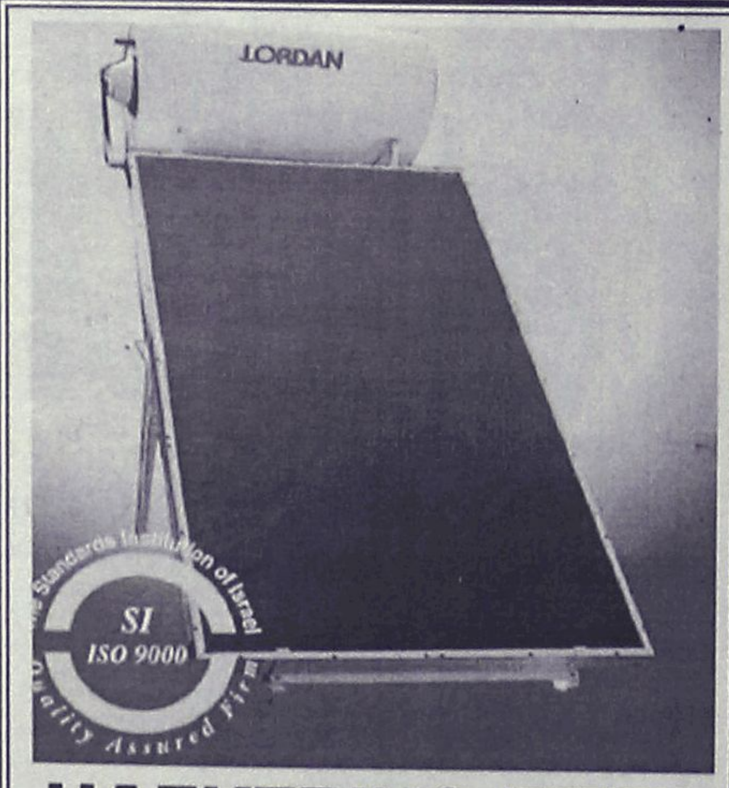

ΗΛΕΚΤΡΙΚΟ ΣΠΙΤΙ
Ηλιακά ηλεκτρικά θερμοσίφωνα
Ηλεκτρολογικές εγκαταστάσεις
Επισκευές - συντηρήσεις
ΣΑΡΑΝΤΗΣ ΓΡΗΓΟΡΑΚΗΣ
Κρεμαστή Ρόδου,
τηλ. 94981

ΚΑΤΑΣΤΗΜΑΤΑ ΥΛΙΚΩΝ ΡΑΠΤΙΚΗΣ
burda Ρόδου
Και εφέτος οι ΑΠΟΚΡΙΕΣ ξεκινούν απο τα καταστήματα burda.
Η μεγάλη ποικιλία στα υφάσματα στα έτοιμα ΠΑΤΡΟΝ και τα περιοδικά θα σας δώσουν πολλές ιδέες για να ετοιμάσετε τα αποκριάτικα κουστούμια σε μικρούς και μεγάλους
Στ.Κωτιάδη 29 Ανάληψη
Αλ.Παπάγου 12 Μανδράκι (έναντι ΚΤΕΛ)
ΤΗΛ: 20723-39227


ΓΙΑΝΝΗΣ ΝΙΚΟΛΙΔΑΚΗΣ
ΜΗΧ/ΓΟΣ-ΜΗΧ/ΚΟΣ
ΓΑΛΛΙΑΣ 14 - ΡΟΔΟΣ

ΠΩΛΟΥΝΤΑΙ

1. Διαμερίσματα πολυτελούς κατασκευής 128 τ.μ. με τρία υπνοδωμάτια και 95 τ.μ. με δύο υπνοδωμάτια πλησίον Άννης Μαρίας. Τα παραπάνω διαμερίσματα διαθέτουν θέση στάθμευσης και κεντρική θέρμανση.
2. Μεζονέτες 132-130-144 τ.μ. με ή άνευ υπογείου επί της οδού Καζαντζάκη πλησίον Άννης Μαρίας
3. Γραφεία 70-92-165 τ.μ. επί της Άννης Μαρίας έναντι ΙΟΝΙΚΗΣ ΤΡΑΠΕΖΑΣ
4. Κατάστημα επί της Κων. Τσαλδάρη 97 τ.μ. με υπόγειο.
5. Μεζονέτες επί της οδού Φιλερήμου 126 τ.μ.-110 τ.μ., 138 τ.μ.
6. Διαμερίσματα δύο και τριών υπνοδωματίων πολυτελούς κατασκευής με γκαράζ και κεντρική θέρμανση 86 και 114 τ.μ. πλησίον Άννης Μαρίας.

Πληρ.τηλ. **22291-35103/094 391825**

ΠΩΛΕΙΤΑΙ οικόπεδο 684 τ.μ. με πρόσοψη επί της οδού Στοκχόλμης 19 περιοχή Ροδίνι. Πληρ. τηλ. 0842-26386 κ. Φωνιαδάκη Γεώργιο ΑΟ25695

μαθήματα

ΜΑΘΗΜΑΤΙΚΑ-ΦΥΣΙΚΗ-ΧΗΜΕΙΑ-ΠΛΗΡΟΦΟΡΙΚΗ. Παραδίδει αριστούχος καθηγητής με φροντιστηριακή πείρα σε μαθητές Γυμνασίου-Λυκείου. Επιμονή να κατανοήσει πλήρως ο μαθητής. Γρήγορη συμπλήρωση κενών προηγούμενων γνώσεων. Γερές βάσεις για το μέλλον. Επιτυχία εγγυημένη. Χαμηλές τιμές. Πληρ. τηλ. 28864 ΠΜ25641

ΜΑΘΗΜΑΤΙΚΑ-ΦΥΣΙΚΗ. Καθήγητρια με φροντιστηριακή πείρα παραδίδει ιδιαίτερα μαθήματα. Πληρ. τηλ. 66575-24307. ΠΜ26026

ΑΓΓΛΙΚΑ-ΙΤΑΛΙΚΑ. Καθηγητής αριστούχος απόφοιτος (MASTER) SCHILLER INTERNATIONAL UNIVERSITY, παραδίδει μαθήματα κατ' οίκον σε αρχάριους, προχωρημένους, ξενοδοχοϋπαλλήλους. Προετοιμασία εξετάσεων FIRST CERTIFICATE, TOEFL, CAMBRIDGE και MICHIGAN PROFICIENCY καθώς και εισαγωγής σε Βρετανικά και Ιταλικά Πανεπιστήμια. Τιμές λογικές. Μεταφράσεις δεκτές. Πληρ. τηλ. 27447 και 093/322666. ΠΜ25939

ΠΑΡΑΔΙΔΟΝΤΑΙ ιδιαίτερα μαθήματα Ρωσικών κατ' οίκον. Τιμές λογικές. Πληρ. τηλ. 29486. ΠΜ25927

ΣΙΜΟΣ ΠΑΡΑΣΚΕΥΑΣ & ΥΙΟΣ ΕΠΕ
ΜΕΤΑΧΕΙΡΙΣΜΕΝΑ
ΜΟΝΟ ΣΕ ΑΡΙΣΤΗ ΚΑΤΑΣΤΑΣΗ
18μηνος ΔΙΑΚΑΝΟΝΙΣΜΟΣ

1.	NISSAN SUNNY	1.300 c.c.	1988	1.700.000
2.	FORD ESCORT	1.100 c.c.	1989	1.200.000

ΑΥΣΤΡΑΛΙΑΣ 70 - ΡΟΔΟΣ • Τηλ. 79200-79201-79202

πωλήσεις αυτοκινήτων

ΠΩΛΕΙΤΑΙ OPEL CORSA 1000 cc 12ος του 89 πεντάθυρο ατρακάριστο σε άριστη κατάταση, ραδιοκασετόφωνο, 800.000 δρχ. Πληρ. τηλ. 62054 ΑΑ25086

ΠΩΛΕΙΤΑΙ αυτοκίνητο AUSTIN METRO 1200 cc 280.000 δρχ. Πληρ. τηλ. 76765, 0932908644 ΠΑ26087

ΠΩΛΕΙΤΑΙ Mini Cooper 1000 σε καλή κατάσταση και καλή τιμή. Πληρ. τηλ. κιν. 094-293230 και ώρες καταστημάτων: 22075 κ. Γιάννης ΠΑ26039

ΠΩΛΕΙΤΑΙ MERCEDES 230E σε άριστη κατάσταση, υδραυλικό τιμόνι, air condition, δερμάτινα καθίσματα, ραδιοκασετόφωνο. Πληρ. τηλ. 90432, ΑΑ26037

ΠΩΛΕΙΤΑΙ BMW 316 σε τιμή ευκαιρίας μόνο 1.650.000 δρχ. Πληρ. τηλ. 21347-20710 ΑΑ26028

ΠΩΛΕΙΤΑΙ Golf επαγγελματικό 18 Rallye G.60 4X4 175 Hp. full extra, υδρ. τιμόνι, δερμάτινο σαλόνι, μπάκετ καθίσματα, ηλεκτρ/κές κλειδαριές, ηλιοροφή, ABS, ηλεκτρικοί καθρέπτες, εξάτμιση κ.λπ. σε άριστη τιμή. Πληρ. τηλ. 095 294428. ΑΑ26008

ΠΩΛΕΙΤΑΙ σκούτερ PEUGEOT SPEEDFIGHT ενός έτους, 1500 χλμ. μαζί με βαλιτσάκι και κράνος. Τιμή 550.000 δρχ. Πληρ. τηλ. 095-445742. ΠΑ25998

ΠΩΛΕΙΤΑΙ SUZUKI ADRESS 100 c.c. σε άριστη κατάσταση μοντέλο 97' χρώματος γκρι. Τιμή 450.000 δρχ. Επίσης ΠΩΛΕΙΤΑΙ HONDA ASTRA 100 c.c. 7 μηνών με 2000 χλμ. Τιμή 400.000 δρχ. Πληρ. τηλ. 093/2265197. ΑΑ25999

ΠΩΛΕΙΤΑΙ αυτοκίνητο PEUGEOT 106 μοντ. 94 ατρακάριστο (δεκτός έλεγχος) 50.000 km μπλε μεταλλικό. Πληρ. τηλ. 094-313005-30092. ΠΑ25966

ΠΩΛΕΙΤΑΙ FIAT BRAVO SX μοντέλο '96, 1.400 c.c. υδραυλικό τιμόνι, αερόσακο οδηγού, ηλεκτρικά παράθυρα, immobilaser, ραδιοκασετόφωνο με 4 ηχεία σε άριστη κατάσταση. Τιμή 2.750.000. Πληρ. τηλ. 76941. ΑΑ25967

ΠΩΛΕΙΤΑΙ μηχανή HONDA TRANSALP 400 cc με τα αξεσουάρ της σε άριστη κατάσταση. Φυλάσσεται σε γκαράζ. Πληρ. τηλ. 67416, 094-803704 από 10-2 μ.μ. και 6-10 μ.μ. ΠΑ25953

ΕΝΟΙΚΙΑΣΕΙΣ ΑΥΤΟΚΙΝΗΤΩΝ. Προσφέρονται αυτοκίνητα για μακροχρόνιες και όχι μόνο, μισθώσεις σε καταπληκτικές τιμές. Πληρ. ORION RENT A CAR, Γ. Λέων 36, τηλ. 22137 ΑΑ25541

ΠΩΛΟΥΝΤΑΙ τα κάτωθι μεταχειρισμένα αυτ/τα σε άριστη κατάσταση και προσιτές τιμές:
1) SEAT MARBELLA Mod. 95-96
2) SUBARU VIVIO Mod. 97
3) FIAT CINQ. SOL Mod. 97
4) RENAULT TWINGO 1,2 Mod. 96
5) Seep Opel Frondera (2.000 c.c.) Mod. 95
6) Seat Ibiza Mod. 97
7) Opel Corsa Mod. 97
8) M/BUS FIAT SCUDO και FORD.
Πληρ. τηλ. 21819 ΑΑ25937

ΠΩΛΗΣΕΙΣ ΑΚΙΝΗΤΩΝ

◆ **ΔΙΑΜΕΡΙΣΜΑΤΑ**
- Φανερωμένη 60 τ.μ. καινούργιο λουξ
- Φανερωμένη 30 τ.μ. καινούργιο
- Παρθενόπης 80 τ.μ. 23.500.000 δρχ. με θέα
- Ρόδου-Λίνδου 90 τ.μ. 13.000.000 δρχ.
- Ρόδου-Λίνδου 100 τ.μ. 19.000.000 δρχ
- Ανάληψη 110 τ.μ. 28.000.000 δρχ. καινούργιο
- Δενδρινού 80 τ.μ. 17.000.000 δρχ. ισόγειο
- Ανάληψη 80 τ.μ. 18.500.000 δρχ. ισόγειο
- Ροδίνι 100 τ.μ. 28.000.000 δρχ.
- Ανάληψη 75 τ.μ. 22.000.000 δρχ.
- Ανάληψη 106 τ.μ. 33.000.000 δρχ.
- Ροδίνι 90 τ.μ. 27.000.000 δρχ. καινούργιο
- Ροδίνι 110 τ.μ. 33.500.000 δρχ. λουξ
- Ανάληψη 80 τ.μ. 18.500.000 δρχ. ισόγειο
- Ροδίνι 70 τ.μ. 16.000.000 δρχ. ισόγειο
- Ροδίνι 110 τ.μ. 30.000.000 δρχ.
- Ροδίνι 88 τ.μ. 25.000.000 δρχ. καινούργιο λουξ
- Ιξιά 135 τ.μ. 35.000.000 δρχ.
- Πλησίον Αγ. Νικολάου 60 τ.μ. 14.000.000 δρχ.
- Ροδίνι 85 τ.μ. καινούργιο λουξ
- Καρακόνερο 67 τ.μ. 14.500.000 δρχ,
- Γεωργ. Σεφέρη 95 τ.μ., 22.000.000 δρχ.
- Γαριβάλδη 82 τ.μ. ισόγειο 20.000.000 δρχ. κατάλληλο για επαγγελματική στέγη
- Γαριβάλδη 80 τ.μ. ισόγειο καινούργιο
- Ανάληψη 40 τ.μ. , 6.000.000 δρχ.
- Κέννεντυ 123 τ.μ. 32.000.000 δρχ.
- Γεωργ. Παπανικολάου 145 τ.μ. 45.000.000 δρχ.
- Ανάληψη 70 τ.μ. 20.000.000 δρχ.
- Δημπεράκη 100 τ.μ. 26.000.000 δρχ.
- Ροδίνι, 95 τ.μ. 4άρι, 28.000.000 δρχ. καινούργιο
- Καρακόνερο 50 τ.μ. 12.000.000 δρχ. ισόγειο
- Θεμ. Σοφούλη 110 τ.μ., 30.000.000 δρχ.
- Ροδίνι 80 τ.μ. 21.000.000 δρχ.
- Κωνστ. Τσαλδάρη 92 τ.μ. 23.000.000 δρχ.
- Ατταβύρου 94 τ.μ. καινούργιο
- Καρακόνερο 70 τ.μ. 3άρι καινούργιο
- Ροδίνι 125 τ.μ. 4άρι
- Ανάληψη 100 τ.μ.

◆ **ΗΜΙΤΕΛΗ ΔΙΑΜΕΡΙΣΜΑΤΑ**
- Καρακόνερο 117 τ.μ. 17.000.000 δρχ. μπετά
- Ροδίνι 85 τ.μ. κτισμένο σοβατισμένο κοινόχρηστα τελειωμένα 18.000.000 δρχ.
- Ροδίνι 85 τ.μ. 16.500.000 δρχ.
- Μητρόπολη 50 τ.μ. 4.000.000 δρχ. μπετά
- Ροδίνι 80 τ.μ. 18.000.000 δρχ. κτισμ. σοβατισμένο
- Ανάληψη 90 τ.μ. 20.000.000 δρχ.
- Κωνστ. Τσαλδάρη 100 τ.μ. 19.000.000 δρχ.
- Ατταβύρου 82 τ.μ. 10.000.000 δρχ.
- Ροδίνι 50 τ.μ. 4.500.000 δρχ. ημιυπόγειο. με 100 τ.μ. αυλή

◆ **ΜΕΖΟΝΕΤΕΣ-ΜΟΝΟΚΑΤΟΙΚΙΕΣ**
- Ιαλυσός 280 τ.μ. με υπόγειο τελειωμένη ή σε ημιτελή
- Κρεμαστή 140 τ.μ. 20.000.000 δρχ. ημιτελή
- Καρακόνερο 130-140 τ.μ.
- Πλησίον Αγ. Νικολάου 80 τ.μ. 20.000.000 δρχ. πλήρες ανακαινισμένα οικόπεδα
- Κρεμαστή 100 τ.μ. 20.000.000 δρχ. σε μπετά

◆ **ΟΙΚΟΠΕΔΑ**
- Ρόδου-Καλλιθέας 1.000 τ.μ. 10.000.000 δρχ. με άδεια οικοδομής
- Τριάντα 375 τ.μ. 12.000.000 δρχ.
- Γεωργ. Σεφέρη 1.000 τ.μ.
- Κοσκινού 1.000 τ.μ. 8.500.000 δρχ. οικοδομήσιμο
- Καρακόνερο 600 τ.μ. 36.000.000 δρχ.
- Παστίδα 325 τ.μ. 7.000.000 δρχ.
- Κατταβιά 650 τ.μ. 3.000.000 δρχ.
- Ροδίνι 460 τ.μ.
- Οικόπεδα εντός σχεδίου στο Γεννάδι από 2.500.000 δρχ.
- Μιχ. Πετρίδη 800 τ.μ.
- Κοσκινού 250.350 τ.μ.
- Ανάληψη Θεσσαλονίκης, 360 τ.μ. Σ.Δ. 1
- Γεννάδι 2.000 τ.μ. πάνω στο κύμα
- Πλησίον Μιχαήλ Πετρίδη 500 τ.μ.

◆ **ΑΠΟΘΗΚΕΣ**
- Πάροδος Χειμάρας 100 τ.μ.
- Τσαΐρι 100 τ.μ. 8.000.000 δρχ.
- Δασκάλους 120 τ.μ. 14.000.000 δρχ.
- Καρακόνερο 110 τ.μ. 8.000.000 δρχ.

◆ **ΚΑΤΑΣΤΗΜΑΤΑ**
- Φαληράκι 50 τ.μ. 23.000.000 δρχ.
- Φαληράκι 65 τ.μ. 23.000.000 δρχ,
- Καρακόνερο 50-200 τ.μ.
- Παλιά Πόλη 100 τ.μ. κοντά στο συντριβάνι
- Δημ. Αναστασιάδη 45 τ.μ. 7.000.000 δρχ.
- Δημ. Αναστασιάδη 94 τ.μ. 13.000.000 δρχ.
- Καρακόνερο διάφορα τετραγωνικά
- Ιαλυσσός 92 τ.μ., 27.000.000 δρχ.
- Ρόδου-Λίνδου, 40 τ.μ., 25.000.000 δρχ.

◆ **ΚΤΗΜΑΤΑ**
- Λάρδος 7 στρ. 12.000.000 δρχ.
- Λάρδος 4 στρ. 3.500.000 δρχ.
- Ασκληπειό 9 στρ. 12.000.000 δρχ.
- Κιοτάρι 4 στρ. 4.000.000 δρχ.
- Λαχανιά 1.200 τ.μ. 5.000.000 δρχ. πάνω στο δρόμο
- Λαχανιά 5 στρ. 15.500.000 δρχ.
- Γεννάδι 16 στρ. 3.000.000 δρχ,
- Τσαΐρι 1.670 τ.μ. 21.000.000 δρχ. πάνω στο καινούργιο δρόμο.
- Κρεμαστή 4 στρ.
- Βάτι-Προφύλια 14 στρ. 6.000.000 δρχ.
- Καλαμώνα 6.000 τ.μ. 14.000.000 δρχ. με ελιές
- Φαληράκι 2-4-6 στρ, προς 6.000 το τ.μ.
- Κοσκινδύ 1.000 τ.μ. 7.000.000 δρχ. οικοδομήσιμο
- Γεννάδι 20 στρ. ρεύμα-νερό 20.000.000 δρχ.
- Γεννάδι 1.300 τ.μ. 6.000.000 δρχ. οικοδομήσιμο πάνω στο δρόμο
- Λάρδος 7 στρ. με ελιές
- Μαριτσά 14 στρ. με ελιές
- Κιοτάρι 7 στρ. με νερό-ρεύμα 6.000.000 δρχ.
- Λαχανιά 4 στρ. 300 μέτρα από τη θάλασσα 8.000.000 δρχ.
- Γεννάδι 24 στρ. 24.000.000 δρχ.
- Σορωνή 16 στρ. 16.000.000 δρχ.
- Γεννάδι 1.100 τ.μ. 1.500.000 δρχ.
- Κατταβιά 10 στρ. 14.000.000 δρχ.
- Λίνδος 6.000 τ.μ. πάνω στο κύμα 32.000.000 δρχ.
- Λαχανιά πάνω στο κύμα 10 στρ. 40.000.000 δρ.
- Κιοτάρι 18 στρ. 10.000.000 δρχ.
- Γεννάδι 2 στρ. 3.500.000 δρχ.
- Πλημμυρι 12 στρ. με φως, νερό, 12.000.000 δρχ.
- Κατταβιά 4.000 τ.μ. 2.000.000 δρχ.
- Κιοτάρι 4.000 τ.μ. κοντά στο κεντρικό δρόμο 4.200.000 δρχ.
- Πλημμύρι 5.500 τ.μ. 6.500.000 δρχ.
- Λαχανιά κοντά στη θάλασσα 4 στρ. 8.000.000 δρχ.
- Κατταβιά 700 τ.μ. προς 500 χιλ.
- Λαχανιά πάνω στο κύμα 4 στρ. 20.000.000 δρχ.
- Λάρδο 4.500 τ.μ.3.000.000 δρχ. 10.000 τ.μ. - 90.000 τ.μ.
- Γεννάδι στη λεωφόρο 4.000 τ.μ., 12.000.000 δρχ.
- Σορωνή 7.500 τ.μ. 12.000.000 δρχ.
- Κανδηλί 9.600 τ.μ. 30.000.000 δρχ.

➪ Πωλούνται αποθήκες και βιοτεχνικοί χώροι.

● **ΔΑΝΕΙΑ ΔΕΚΤΑ - ΕΥΚΟΛΙΕΣ ΠΛΗΡΩΜΗΣ**
● **ΖΗΤΟΥΝΤΑΙ ΟΙΚΟΠΕΔΑ ΠΡΟΣ ΑΓΟΡΑ - ΚΤΗΜΑΤΑ ΚΑΙ ΔΙΑΜΕΡΙΣΜΑΤΑ**

ΣΤΕΛΙΟΣ ΜΑΝΩΛΑΚΟΣ
ΩΡΕΣ ΓΡΑΦΕΙΟΥ 8.30-1.30 π.μ. και 5-8.30 μ.μ.
ΔΗΜ. ΑΝΑΣΤΑΣΙΑΔΗ 45 (παραπλεύρως ΥΠΕΡΑΓΟΡΑΣ ΠΑΠΑΚΥΡΙΑΚΟΥ-ΣΥΝΟΙΚΙΑ ΔΑΣΚΑΛΩΝ) Τηλέφωνα: 23815-78275

ΖΗΤΟΥΝΤΑΙ

α. Σερβιτόρος πεπειραμένος με προϋπηρεσία στο αλα καρτ
β. Βοηθός σερβιτόρου με προϋπηρεσία 2 ετών στο αλα καρτ
3. Βοηθός μάγειρα με προϋπηρεσία 5 ετών στο αλα καρτ

Πληρ. τηλ. 25186 •Ώρες 6-8 μ.μ.

ΖΗΤΕΙΤΑΙ

Νέος ή νέα κάτω των 30 ετών, γνώστης Αγγλικής, Γερμανικής και χρήστης Υπολογιστή για εργασία σε Τουριστικό Γραφείο.

Για πληροφορίες τηλ. 77040 από 09.00-14.00 καθημερινά εκτός Σαββάτου και Κυριακής

ΟΙΚΟΔΟΜΙΚΕΣ ΕΠΙΧΕΙΡΗΣΕΙΣ
ΤΖΟΓΙΑ ΜΑΡΙΑ και ΥΙΟΙ
ΠΩΛΟΥΝΤΑΙ

• Διαμερίσματα 85 τ.μ., 75 τ.μ., 50 τ.μ. στην οδό Αθηνών
- Αποθήκη 200 τ.μ. στην οδό Ατταβύρου

Πληρ. τηλ. 30069

Από την ΑΒΕΤΕ Κ. ΚΩΣΤΑΡΙΔΗΣ
πωλούνται
μεταχειρισμένα ADRESS 50-100 c.c.
σε τιμή ευκαιρίας
Πληρ. τηλ. 22157, 22325

ΚΛΕΟΒΟΥΛΟΣ Α.Ε.
LTI Lindos Village-Lindos Royal
ΒΛΗΧΑ-ΛΙΝΔΟΥ
ζητεί προσωπικό
των παρακάτω ειδικοτήτων:

Α. Υπαλλήλους υποδοχής απόφοιτους ΑΣΤΕΡ που να γνωρίζουν τουλάχιστον δύο ξένες γλώσσες Γερμανικά απαραίτητα Ιταλικά-Αγγλικά.
Β. Προϊσταμένη ορόφων με πείρα που να έχει εργασθεί σε μεγάλη ξενοδοχειακή μονάδα.
Γ. Προϊστάμενο υποδοχής-υπεύθυνο κρατήσεων με προϋπηρεσία-Γερμανικά απαραίτητα.
Δ. Συντηρητής Ηλεκτρολόγος με πείρα σε ξενοδοχεία

Για πληροφορίες στο τηλέφωνο
0241-67445 στην κα Χατζηλαζάρου
από 10.00 έως 14.00

ΠΩΛΕΙΤΑΙ FIAT TEMPRA 1600 κυβικά σε προσιτή τιμή. Πληρ. τηλ. 67279, 61400 ΑΑ25975

ΠΩΛΟΥΝΤΑΙ μοτοποδήλατα και μηχανές σε άριστη κατάσταση και ευκολίες πληρωμής. YAMAHA V50i και CHAPPY από 150.000, SUZUKI TS από 250.000, YAMAHA DT από 120.000, VESPA με φλας από 200.00, Suzuki DR 125 και 250 από 300.000 έως 600.000. Πληρ. τηλ. 51900-52865 και 095 201454. ΑΑ25948

ΠΩΛΕΙΤΑΙ μηχανή BENELLI 50 c.c. χρώματος κόκκινο. Τιμή 550.000 δρχ. ή ανταλλάσεται με φορτηγάκι ή κλούβα. Πληρ. τηλ. 094-102301 ή 95584 απογευματινές ώρες.

ΠΩΛΕΙΤΑΙ FORD ESCORT μοντέλο '79, 1100cc, τετράπορτο, χρώματος ασημί. Πληρ. τηλ. 36872, 20546 ώρες 5-9μ.μ., κος Νίκος

Από τη νέα έκθεση BMW του ΘΩΜΑ ΒΕΡΒΙΛΗ πωλούνται τα παρακάτω μεταχειρισμένα αυτοκίνητα:
1) BMW 318 i M40
2) BMW 316 i E36.
3) VW κλούβα πετρέλαιο 2400 c.c. μοντέλο 1994.
4) VW T4 φορτηγάκι ανοικτό 2400 c.c. μοντέλο 1992.
5. MITSUBISCH κλούβα 2500 c.c. μοντέλο Σεπτέμβριο '96.
6) FORD 2500 c.c. ανοικτό φορτηγό. Πίσω διπλό λάστιχο μοντέλο 1992.
7) MERCEDES 410 φορτηγό ανοικτό μοντέλο 1993.
8) VW CANDI αγροτικό μικρό.
9) VW CANDI ψυγείο κατάψυξη-συντήριση και με ηλεκτρικό ρεύμα.
10) TOYOTA κλούβα ψυγείο μοντέλο 1993.

Όλα τα αυτοκίνητα είναι σε πολύ καλή κατάσταση και έχουν ένα χρόνο εγγύηση. 6ο χλμ. Λεωφ. Ρόδου-Λίνδου τηλ. 62928-66669

εργασιες

ΖΗΤΕΙΤΑΙ έμπειρη χειρίστρια υπολογιστών Macintosh ή P/C στα προγράμματα Quark XPress, Illustrator, Photoshop, Coreldraw από την εταιρεία RODOPRINT. Πληρ. τηλ. 63871 ώρες 08.00-15.00 ΠΖ26088

ΖΗΤΕΙΤΑΙ πωλήτρια για μπουτίκ που να γνωρίζει τουλάχιστον την Αγγλική γλώσσα. Πληρ. τηλ. 20721 ΑΖ26079

ΖΗΤΟΥΝΤΑΙ κοπέλλες να εργαστούν σε καφετέρια. Βασικές προϋποθέσεις η γνώση ξένων γλωσσών και η προϋπηρεσία. Πληρ. τηλ. 74510. ΠΖ26073

ΖΗΤΟΥΝΤΑΙ πεπειραμένες γαζώτριες για να εργασθούν σε βιοτεχνία ετοίμων ενδυμάτων. Πληρ. τηλ. 67013, ώρες 7 π.μ. - 3 μ.μ. ΑΖ26074

ΖΗΤΕΙΤΑΙ κοπέλλα απόφοιτος Λυκείου να γνωρίζει Αγγλικά και Ιταλικά για ιταλικό εστιατόριο. Πληρ. τηλ. 38910. ΠΖ26075

Από βιοτεχνία εντός πόλεως Ρόδου **ΖΗΤΟΥΝΤΑΙ** εργάτριες που να γνωρίζουν γαζωτική, κοπτοραπτική, τηγεκι. Πληρ. τηλ. 77297 ΑΖ26059

ΖΗΤΟΥΝΤΑΙ πολύ εμφανίσιμες κοπέλες για να εργασθούν σε μπαράκι. Μισθός και ποσοστά. Πληρ. τηλ. 38532, 094-505248 ΠΖ26042

Από ΚΕΝΤΡΟ ΑΔΥΝΑΤΙ-ΣΜΑΤΟΣ ΖΗΤΕΙΤΑΙ αισθητικός με προϋπηρεσία. Πληρ. Προσκόμιση βιογραφικών στην οδό Αθηνών 15 - Ανάληψη. Πληρ. τηλ. 61297 ΠΖ26050

ΜΙΣΘΟΣ και ΠΟΣΟΣΤΑ, προσφέρονται σε άτομα ανεξαρτήτου ηλικίας που θα ήθελαν να εργασθούν ως ντίλερ σε είδη προικός. Πληρ. τηλ. 094-588083 ή 37384.ΠΖ26005

ΖΗΤΟΥΝΤΑΙ καθηγητές φιλόλογοι από μεγάλο φροντιστηριακό οργανισμό. Πληρ. τηλ. 48208 κ. Μόσχο. ΠΖ26043

ΖΗΤΟΥΝΤΑΙ πωλήτριες από τα καταστήματα ΠΑΠΠΟΥ. Πληρ. τηλ. 24286-20127 ΑΖ26027

ΖΗΤΟΥΝΤΑΙ πεπειραμένοι πωλητές και πωλήτριες γνώστες της Γερμανικής-Γαλλικής και Ιταλικής γλώσσας για να εργαστούν σε χρυσοχοείο στην Παλιά Πόλη. Σωκράτους 150 ή στα Κολύμπια. Πληρ. τηλ. 35420 από 10.00-14.00 ΑΖ26029

Εμπορική επιχείρηση **ΖΗΤΑ** πωλητή ή πωλήτρια ειδών απορρυπαντικών, χαρτικών οικιακής χρήσης. Αποδοχές μισθός και ποσοστά σε μόνιμη απασχόληση. Πληρ. τηλ. 73110 και 095393429. ΑΖ26032

ΖΗΤΕΙΤΑΙ νέα υπάλληλος με απολυτήριο Λυκείου κοινωνική μ' ευχέρια λόγου, δραστήρια και μ' όρεξη για δουλειά για να εργασθεί σ' επιχείρηση χονδρικής πώλησης. Καλή γνώση της Αγγλικής και χειρισμός υπολογιστή θα ληφθούν σοβαρά υπ' όψιν. Πληρ. τηλ. 31600 κ. Περικλή ώρες 09-15 και 18-21. Αποστολή Βιογραφικού στο FAX: 76800. Τα Βιογραφικά θεωρούνται άκρως εμπιστευτικά. ΑΖ26010

ΖΗΤΕΙΤΑΙ νεαρός υπάλληλος δραστήριος με όρεξη για δουλειά, με απολυτήριο Λυκείου και άδεια οδήγησης αυτοκινήτου και μοτοποδηλάτου για να εργασθεί σ' εταιρία χονδρικής πώλησης. Αποστολή Βιογραφικού στο ΦΑΞ 76800. Πληρ. τηλ. 31600 κ. Περικλή 09.00-14.00 και 18.00-21.00. Τα βιογραφικά θεωρούνται άκρως εμπιστευτικά. ΑΖ26009

Εμπειρος κρεοπώλης **ΖΗΤΑ** ανάλογη εργασία σε κρεοπωλείο ή ξενοδοχεία. Πληρ. τηλ. 0932876147 κ. Γρηγόρη. ΑΖ25997

ΖΗΤΕΙΤΑΙ από εστιατόριο πολυτελείας, έμπειρος σερβιτόρος με συστάσεις. Πληρ. τηλ. 25293 ΑΖ25996

ΖΗΤΕΙΤΑΙ μάγειρας. Πληρ. τηλ. 77556 ΑΖ26051

ΖΗΤΕΙΤΑΙ κοπέλα να προσέχει παιδί 8 ετών από τις 12.00-16.00 μ.μ. καθημερινά στον δικό του χώρο. Απαραίτητη προϋπόθεση μεταφορικό μέσο. Πληρ. τηλ. 26874 από 5.00-7.00 μ.μ. ΑΖ25995

ΖΗΤΟΥΝΤΑΙ πωλητές για τον οπτικό μεταφραστή Quicktionary ένα νέο προϊόν ιδανικό για μαθητές, φοιτητές, καθηγητές, επιχειρηματίες, ταξιδιώτες, μεταφραστές. Μοναδικό προϊόν για άμεσα κέρδη. Πληρ. τηλ. 0932-440566. ΑΖ25994

ΖΗΤΕΙΤΑΙ κυρία Ελληνίδα, υπεύθυνη με εμπειρία και συστάσεις για μόνιμη εργασία ως BABY-SITTER. Πληρ. τηλ. 69003 ΠΖ25993

Κοπέλα **ΖΗΤΕΙ** εργασία για λίγες ώρες από πρωί μέχρι 12.30 το μεσημέρι, ή μετά τις 21.00 το βράδυ. Σαββατοκύριακο μετά τις 18.00 το απόγευμα. Πληρ. τηλ. 095/539376. ΑΖ25992

ΖΗΤΕΙΤΑΙ λογιστής ή λογίστρια με γνώσεις Γ' κατηγορίας βιβλία και ΚΒΣ. Μισθός ανάλογως προσόντων, άριστες συνθήκες εργασίας. Ώρες απασχόλησης γραφείου: 8.30 έως13.30 και 17.00-20.00, εκτός Σαββάτου. Πληρ. τηλ. 67471-3. ΑΖ25969

ΖΗΤΟΥΝΤΑΙ άτομα τετράωρης απασχόλησης για το **Mark's and Spencer.** Αιτήσεις στο κατάστημα Αλ. Διάκου 8. Φωτογραφία απαραίτητη. ΑΖ25970

ΖΗΤΕΙΤΑΙ οδηγός σχολικού λεωφορείου που να κατέχει άδεια οδήγησης Δ' κατηγορίας. Πληρ. τηλ. 27492, κιν. 097/260212

ΖΗΤΕΙΤΑΙ κυρία ή δεσποινίς για εργασία σε εμπορικό κατάστημα. Γνώσεις Λυκείου-Αγγλικά απαραίτητα. Πληρ. ώρες καταστημάτων τηλ. 73663

ΖΗΤΕΙΤΑΙ κοπέλα Ελληνίδα ευπαρουσίαστη έως 30 ετών για να εργασθεί σε σοβαρό κατάστημα με VIDEO GAMES. Ικανοποιητικός μισθός και bonus. Πληρ. τηλ. 25050 ΑΖ25714

ΖΗΤΕΙΤΑΙ κιθαρίστας-τραγουδιστής με λαϊκό ρεπερτόριο για μόνιμη και σοβαρή εργασία. Πληρ. τηλ. 66766 απογευματινές ώρες ΑΖ25775

Το ξενοδοχείο CALIMERA PORTO ANGELI στα Στεγνά Αρχαγγέλου, ΖΗΤΕΙ νυχτερινό υπάλληλο υποδοχής, με γνώσεις Μ/C και γερμανικών. Προϋπηρεσία επιθυμητή. Πληρ. βιογραφικά 09.00-17.00 τηλ. 0244-24000/FAX 0244-22121. ΠΖ25893

ΖΗΤΕΙΤΑΙ καθηγήτρια αγγλικών για κεντρικό φροντιστήριο ξένων γλωσσών με τα απαραίτητα προσόντα. Πληρ. τηλ. 22074, 094/557415 ΑΖ25776

Από την εταιρεία METRO ΑΕΒΕ ΖΗΤΟΥΝΤΑΙ από 20 έως 40 ετών: α) εργάτες που να έχουν ολοκληρώσει τη στρατιωτική τους θητεία, β) Ταμίες που να έχουν απολυτήριο Λυκείου από 20 έως 35 ετών. Πληρ. τηλ. 62327

ΖΗΤΟΥΝΤΑΙ έμπειρες γαζώτριες-κοπτοράπτριες να εργασθούν σε βιοτεχνία ετοίμων ενδυμάτων καθώς και άτομο που να γνωρίζει να τυπώνει σε μπλουζάκια. Πληρ. τηλ. 86652, 8 π.μ.- 2 μ.μ. ΠΖ25733

ΖΗΤΟΥΝΤΑΙ συνεργεία για ράψιμο κατ' οίκον. Πληρ. τηλ. 86652, 8 π.μ. - 2 μ.μ. ΠΖ25732

διαφορα

ΠΩΛΕΙΤΑΙ εξοπλισμός μπουτίκ (έπιπλα κ.λπ.) σε άριστη κατάσταση λόγω ανακαίνισης. Πληρ. τηλ. 20721 ΑΔ26080

ΠΩΛΟΥΝΤΑΙ από Εργαστήριο Ζαχαροπλαστικής τα κάτωθι:
1) Φούρνος επαγγελματικός αερόθερμος, εσωτ. διαστάσεις 40Χ60 πέντε θέσεων σε πολύ καλή κατάσταση.
2) Αποχυμωτής επαγγελματικός
3) Επαγγελματική εσπρεσσομηχανή τύπου κλάσικ SAECO με αυτόματο κόψιμο καφέ
4) Επαγγελματική εσπρεσσομηχανή συνηθισμένη χρήσης σε πολύ καλή κατάσταση και τιμή εκτάκτου ευκαιρίας. Πληρ. τηλ. 39090, 097-579239. ΠΔ26076

ΠΩΛΕΙΤΑΙ ΕΠΙΧΕΙΡΗΣΗ ΕΙΔΗ ΔΩΡΩΝ - ΚΑΠΝΙΣΤΟΥ - ΠΑΙΧΝΙΔΙΩΝ ΚΑΙ ΨΙΛΙΚΩΝ
με πλήρη εξοπλισμό και εμπόρευμα. Εξασφαλισμένη πελατεία και μεγάλους τζίρους. Δεκτός κάθε έλεγχος. Μόνο ΣΟΒΑΡΕΣ ΠΡΟΤΑΣΕΙΣ.
ΠΛΗΡ. ΤΗΛ. 097-457272

Από Εμπορική - Εισαγωγική εταιρεία
ΖΗΤΕΙΤΑΙ

Γραμματέας / Βοηθός λογιστηρίου
Η υποψήφια πρέπει να είναι:
• Απόφοιτος ΤΕΙ ή άλλης σχολής
• Ηλικία: 23-30 ετών
• Αριστη γνώση της Αγγλικής γλώσσας
• Πολύ καλή γνώση στο χειρισμό Η/Υ EUROFASMA/Εμπορική διαχείριση, WINDOWS '98, EXCEL, WORD
• Διάθεση για δημιουργική εργασία
• Εμπειρία θα ληφθεί υπ' όψιν
• 12μηνη απασχόληση.

Παρακαλώ επικοινωνήσατε στο τηλ. 38650 FAX: 38785, απογευματινές ώρες 18.00-20.00

Από την KLIMATAIR A.E.
ΖΗΤΕΙΤΑΙ ΨΥΚΤΙΚΟΣ

Για μόνιμη απασχόληση στο Υποκατάστημα Ρόδου σε εγκαταστάσεις κλιματιστικών μηχανημάτων.

Πληρ. τηλ. 37866-37320
Άννης Μαρίας 72
Ρόδος

ΓΡΑΜΜΑΤΕΑΣ ΔΙΕΥΘΥΝΣΗΣ-ΛΟΓΙΣΤΗΡΙΟ

Η **Rodos Air ΕΠΕ**, μια δυναμικά αναπτυσσόμενη εταιρία κλιματισμού και θέρμανσης, η οποία αντιπροσωπεύει στο χώρο της Δωδεκανήσου μεγάλους ελληνικούς και διεθνείς οίκους

ΖΗΤΑΕΙ:

• Κύριο ή κυρία μέχρι 35 ετών απόφοιτο **ανωτέρας ή ανώτατης** σχολής με σχετική προϋπηρεσία και καλή γνώση της αγγλικής γλώσσας. Η καλή γνώση χρήσης Η/Υ είναι απαραίτητη. Ο κατάλληλος υποψήφιος πρέπει να διαθέτει ζωντανή προσωπικότητα, οργανωτικό πνεύμα και ικανότητες επιχειρησιακής επικοινωνίας. Τα καθήκοντα της θέσης επεκτείνονται σε θέματα που αφορούν την οργάνωση της εταιρίας, την πελατεία, την υποστήριξη του λογιστηρίου και τις δημόσιες σχέσεις της εταιρίας.
• Προσφέρουμε ικανοποιητικές αποδοχές, ένα δημιουργικό και ευχάριστο εργασιακό περιβάλλον με συνεχή εκπαίδευση και εξέλιξη στα πλαίσια μιας αναπτυσσόμενης εταιρίας.

Αν η θέση σας ενδιαφέρει στείλτε το βιογραφικό σας σημείωμα **ταχυδρομικώς** στη διεύθυνση
RODOS AIR ΕΠΕ
ΤΚ 85100 ΡΟΔΟΣ
ΓΕΩΡΓΙΟΥ ΣΕΦΕΡΗ 76

Από το ξενοδοχείο COSMOPOLITAN στην Ιξιά Ρόδου
ΖΗΤΟΥΝΤΑΙ

α. Προϊστάμενος κρατήσεων: Απόφοιτος τουριστικής σχολής ΑΣΤΕΡ με 3ετή τουλάχιστον προϋπηρεσία. Γνώστης Αγγλικής και Γερμανικής.
β. FOOD & BEVERAGE: Απόφοιτος Τουριστικής Σχολής με δυναμικό δραστήριο με 3ετή τουλάχιστον εμπειρία σε τμήμα Food & Beverege ξενοδοχείου γνώστης 2 ξένων γλωσσών.

Πληρ.-αιτήσεις καθημερινά στο ξενοδοχείο 09.00-14.00 τηλ. 25281

ΞΕΝΟΔΟΧΕΙΑΚΗ ΕΠΙΧΕΙΡΗΣΗ
ΖΗΤΑ

για το προσωπικό της 6-8 δωμάτια με λουτρό, ή 2-3 διαμερίσματα των τριών ή τεσσάρων υπνοδωματίων. Ιδανική περιοχή Ιξιά ή Τριάντα.

Πληρ. τηλ. 96251 και Fax: 95954

Rodos Park
SUITES HOTEL

Το πολυτελές ξενοδοχείο της πόλεως Ρόδου ενδιαφέρεται να καλύψει τις παρακάτω θέσεις:

1. Γραμματέας
Η υποψήφια πρέπει να είναι έως 40 ετών με πολύ καλή γνώση Ελληνικών, Αγγλικών και βασικών Γερμανικών καθώς επίσης και χρήση Η/Υ.
2. Σερβιτόροι-Σερβιτόρες με γνώσεις A la Carte Εστιατορίου
3. Μπάρμαν-Μπαργούμαν
4. Μάγειρας Α' με ειδικότητα στην A la Carte Κουζίνα
5. Καμαριέρες.
Απαραίτητα προσόντα:
* Γνώση Αγγλικών-Γερμανικών.
* Ευχάριστη προσωπικότητα με προσόντα ευγένειας και επικοινωνίας.
* Ηλικία έως 40 ετών.
* Ανάλογη προϋπηρεσία σε ξενοδοχείο πολυτελείας.

Για υποβολή αιτήσεων & βιογραφικών σημ.
Ρήγα Φεραίου 12 - Ρόδος 85100
Τηλ.: 0241-24612 Fax: 0241-24613
κ. Γεωργιάδης Γιώργος

ΞΕΝΑΚΗΣ ΑΥΤΟΚΙΝΗΤΑ

EXPERTS CARS

1. VW GOLF GABRIO, (1985) 1600 cc, λευκό χρώμα. ΤΙΜΗ 850.000
2. RENAULT CABRIO 1,8 (1993) FULL EXTRA. ΤΙΜΗ 4.600.00
3. TOYOTA COROLLA (1990). ΤΙΜΗ: 1.900.000
4. BMW 316i. (1990). A/W. C/L, E/W, E/M, SRORT ΑΝΑΡΤΗΣΗ. ΤΙΜΗ 3.600.000
5. OPEL VECTRA 1.6, ΚΕΝΤΡ. ΚΛΕΙΔ. (1992). ΤΙΜΗ 2.500.000
6. BMW 316 1.6 (1982). ΤΙΜΗ: 1.100.000
7. RENAULT 18 1.3 R/C (1980). ΤΙΜΗ: 800.000
8. TOYOTA COROLLA 1600 c.c. (1993). Τιμή 3.000.00.
9. LANCIA YIO 1100 c.c. (1991) Τιμή: 1.400.000
10. ALFA ROMEO 146 1400 c.c. (1995) Τιμή: 2.950.000
11. FORD SIERRA GT 1600 cc, (1993) P/Φ, E/W, C/L. Τιμή:3.000.000
12. FIAT BRAVA 1,4 SX, (1996), Y/T, E/W, A/B,P/Φ, ζάντες αλουμινίου. ΤΙΜΗ:2.900.000
13. PEUGEOT 205 color line 1400 cc, (1992) . ΤΙΜΗ: 1.500.000
14. FIAT UNO FIRE (1991) ΤΙΜΗ 1.000.000
15. AUDI 80, 1800 cc (1991) C/L, ηλιοροφή, δερμάτινο σαλόνι. ΤΙΜΗ 3.800.000

ΕΠΑΓΓΕΛΜΑΤΙΚΑ-ΑΓΡΟΤΙΚΑ
VW TARO PICK-UP (1993) DIESEL. ΤΙΜΗ: 3.600.000
VW TRANSPORTER (1983). ΤΙΜΗ: 800.000

ΦΟΡΤΗΓΑ
MERCEDES .VITO 108 DIESEL (1996). ΤΙΜΗ: 5.200.000

ΞΕΝΑΚΗΣ
ΕΠΙΣΗΜΟΣ ΣΥΝΕΡΓΑΤΗΣ KOSMOCAR
ΛΙΝΔΟΥ 238, ΤΗΛ: 61600

ΡΟΔΙΑΚΗ ΠΟΤΟΠΟΙΪΑ Α.Ε.

Η Ροδιακή Ποτοποιΐα Α.Ε., η μεγαλύτερη και δυναμικότερη εταιρεία στον τομέα των αναψυκτικών στα Δωδεκάνησα, μέλος του Ομίλου ΤΡΙΑ ΕΨΙΛΟΝ, ενδιαφέρεται να προσλάβει για τις ανάγκες της στο

ΤΜΗΜΑ ΠΟΙΟΤΙΚΟΥ ΕΛΕΓΧΟΥ

Απόφοιτο ΤΕΙ με ειδικότητα

ΤΕΧΝΟΛΟΓΟΥ ΤΡΟΦΙΜΩΝ

ή παρεμφερή ειδικότητα

Για ραντεβού τηλεφωνείστε στο 47667 (ΔΕΥ-ΠΑΡ/08.00-13.00)

Τα ***Flocafe***, η μόνη **Αλυσίδα Espresso bars** στην Ελλάδα, επεκτείνοντας την ανάπτυξή τους στη Ρόδο επιθυμούν να στελεχώσουν τις θέσεις του καταστήματος με άτομα με τα ακόλουθα προσόντα:

1) **Φύλο:** Α/Γ
Στην περίπτωση του ανδρός να έχει εκπληρώσει τις στρατιωτικές του υποχρεώσεις.
2) **Ηλικία:** 25-30
3) **Γνώση Ξένων Γλωσσών** (κατά προτίμηση Αγγλικά).
Καλή χρήση του προφορικού λόγου.

Επιθυμητά προσόντα

1) Μεταλυκειακές σπουδές σε Τουριστικά Επαγγέλματα
2) Προϋπηρεσία σε παρεμφερές αντικείμενο.

Οι ενδιαφερόμενοι παρακαλούνται να στείλουν το βιογραφικό τους και την αίτηση ενδιαφέροντος τους για τις θέσεις αυτές στο κατάστημα Goody's, Αλεξάνδρου Διάκου 10 έως 2/2/99 Υπόψη κ. Γιώργου Καρακωνσταντή

ΠΩΛΕΙΤΑΙ πλυντήριο ρούχων ελαφρώς μεταχειρισμένο Whilpool CAWM 233-500. Σε τιμή ευκαιρίας, λόγω αναχώρησης. Πληρ. τηλ. 61948 ΑΔ26053

ΠΩΛΕΙΤΑΙ ένα σύνθετο και μία τραπεζαρία. Σε άριστη κατάσταση. Πληρ. τηλ. 66537 πρωί και 76051 απόγευμα ΑΔ26054

ΕΥΚΑΙΡΙΑ. ΠΩΛΕΙΤΑΙ πλήρης εξοπλισμός καταστήματος αποτελούμενος από:
1) Βιτρίνα 2,40Χ2,00 cm
2) Βιτρίνα 2,40Χ2,40 cm
3) Βιτρίνα 1,70Χ0,75 cm
4) Ράφι 1,20Χ0,70 cm
5) Πάγκοι βιτρίνα (γωνιακός) 3,00Χ0,90
Τιμή: 600.000. Ολόκληρος ο εξοπλισμός είναι κατασκευή Βομβύλα. Πληρ. τηλ. 78891, 37353 ΑΔ26052

ΠΩΛΕΙΤΑΙ τραπέζι ροτόντα αχρησιμοποίητο μόνο 35.000 δρχ. δώρο ένα μονό κρεβάτι λόγω άμεσης αναχώρησης. Πληρ. τηλ. 95424 ΑΔ25041

ΠΩΛΕΙΤΑΙ σύνθετο άσπρο - μαύρο λάκα με τραπεζάκι τηλεόρασης δώρο σε τιμή ευκαιρίας. Πληρ. τηλ. 61947 ΑΔ26035

ΜΙΣΘΩΤΟΙ-ΣΥΝΤΑΞΙΟΥΧΟΙ-ΝΟΜΙΚΑ ΠΡΟΣΩΠΑ (ΑΤΟΜΙΚΕΣ Ο.Ε., ΕΠΕ) η συμπλήρωση και η κατάθεση της φορολογικής σας δήλωσης είναι υποχρεωτική. Εμείς αναλαμβάνουμε την συμπλήρωση και κατάθεση της φορολογικής σας δήλωσης σε οποιανδήποτε Εφορία και αν ανήκετε για να κοιμάσθε ήσυχα. Τιμές λογικές. Πληρ. τηλ. 94881. ΑΔ26034

ΠΩΛΟΥΝΤΑΙ σε τιμή ευκαιρίας και σε άριστη κατάσταση: 1) Δύο σιφωνιέρες λευκές με οκτώ συρτάρια, 2) Κομοδίνα σε λευκή λάκα, ή σε μπρούντζο 3) Τραπέζια σαλονιού μαύρη λάκα. Πληρ. τηλ. 75263 ώρες καταστημάτων. ΑΔ26024

ΠΩΛΟΥΝΤΑΙ: α) χρηματοκιβώτιο διαστάσεις 1,50Χ70 σε άριστη κατάσταση. Τιμή 350.000 δρχ. β) Σαλόνι τριθέσιο και 2 πολυθρόνες Louis Quinze σε άριστη κατάσταση. Πληρ. τηλ. 67813 ΑΔ25959

ΠΩΛΟΥΝΤΑΙ σε τιμή ευκαιρίας από κατάστημα ετοίμων ενδυμάτων: 1) Ράφια ξύλινα NEOSET, 2) Δύο πάγκοι, 3) Δοκιμαστήρια, 4) Ταμειακή μηχανή, 5) Κούκλοι και μπούστα βιτρίνας, 6) Ψυγείο, 7) Στερεοφωνικό, 8) Air contition 24.000 ψυχρομονάδες. Πληρ. ώρες καταστημάτων τηλ. 26877-75263. ΑΔ26023

ΠΩΛΕΙΤΑΙ καινούργιο πλυντήριο ρούχων KORTING Γερμανικής τεχνολογίας χωρητικότητας 4,5 κιλών. Τιμή 75.000 δρχ. λόγω αναχώρησης. Πληρ. τηλ. 0932-407478 πρωινές ώρες. ΠΔ25980

ΠΩΛΟΥΝΤΑΙ καυσόξυλα 1/3 ελιά και 2/3 ξερό πεύκο σε πολύ καλή τιμή. Πλη. τηλ. 81977. ΑΔ25979

ΠΩΛΕΙΤΑΙ σαλόνι αρίστης κατάστασης, σε τιμή ευκαιρίας. Επίσης παιδικό κομπλέ με βιβλιοθήκη, γραφείο και ντουλάπα. Πληρ. τηλ. 74248 και 094-157599.

ΠΩΛΕΙΤΑΙ computer Macintosh Power Book 140 CB/166 και δώρο ένας printer. Πληρ. τηλ. 66166, 66161 ΑΔ25974

ΠΩΛΟΥΝΤΑΙ: Τραπεζαρία με 6 καρέκλες σε άριστη κατάσταση 150.000 δρχ. Επίσης: 8κάναλο Fostex VTM, ψηφιακό 300.000 δρχ., ηχεία Roister επαγγελματικά 150W 200.000 δρχ., keyboard Kuflweil PC 88, καινούργιο 650.000 δρχ. Πληρ. τηλ. 61011, 61098. ΠΔ25968

ΠΩΛΟΥΝΤΑΙ ξύλα ελιάς όμορφα τεμαχισμένα για τζάκι και σόμπα. Επίσης αναλαμβάνουμε και κλαδέματα ελιών. Πληρ. τηλ. 95649, 47817

ΠΩΛΟΥΝΤΑΙ ΞΥΛΑ ΕΛΙΑΣ ΓΙΑ ΤΖΑΚΙΑ ΚΑΙ ΣΟΜΠΑ. ΠΛΗΡ. ΤΗΛ. 92968 ΠΔ25944

ΠΩΛΕΙΤΑΙ άδεια ΤΑΧΙ με ή χωρίς το αυτοκίνητο. Πληρ. τηλ. 63614 κ. Αντώνη ΠΔ25843

ΠΩΛΟΥΝΤΑΙ πέντε (5) ηλεκτρικά σώματα (θερμοπομποί) χρώματος λευκού σε πολύ καλή κατάσταση και σε καλή τιμή 30.000 δρχ. έκαστος (όλα μαζί ή μεμονωμένα). Πληρ. τηλ. 94608 μόνο απογεύματα ΠΔ25549

πωλήσεις–ενοικιασεις επιχ/σεων

ΜΕΓΑΛΗ ΕΥΚΑΙΡΙΑ ΠΩΛΕΙΤΑΙ εστιατόριο-pizzeria με όλο τον εξοπλισμό σε καλή τουριστική θέση στην Ιξιά. Πληρ. τηλ. 78345 ΠΚ26089

ΠΩΛΟΥΝΤΑΙ ΚΑΤΑΣΤΗΜΑΤΑ ΚΑΙ ΕΠΙΧΕΙΡΗΣΕΙΣ: Καφετέρια, 65 τ.μ. με αυλή περιοχή Σταδίου. Στα 100 μαγαζιά, μαγαζί 30 τ.μ. με υπόγειο και πατάρι. Ιωάννου Καζούλη μαγαζί 30 τ.μ. και 20 τ.μ. πατάρι, περιοχή Νιοχώρι, Οδός Καθοπούλη μαγαζί 100 τ.μ. με 25 τ.μ. πατάρι, περιοχή Νιοχώρι. Στην Ψαροπούλα αίθουσα 170 τ.μ. η οποία λειτουργεί ως νυχτερινό κέντρο, πωλείται η επιχείρηση. Στο Μανδράκι μεγάλη επιχείρηση εστιατορίου πωλείται. Μόνο σοβαρές προτάσεις. Πληρ. Κ. Ν. Ηρωνίας Νέα Αγορά α' όροφος αρ. 17, τηλ. 31955 και 21602 ώρες γραφείου ΑΚ25085

ΠΩΛΕΙΤΑΙ αναψυκτήριο-κρεπερί στην Ιαλυσό, δίπλα ακριβώς στην πιάτσα ΤΑΧΙ, πλήρως εξοπλισμένο λόγω κούρασης. Πληρ. τηλ. 47062 ΑΚ26081

ΕΝΟΙΚΙΑΖΕΤΑΙ καφετέρια ή άλλης χρήσης χώρος 250 τ.μ. με πισίνα και κήπο 600 τ.μ. σε ιδιαίτερα συμφέρουσα τιμή στο Φαληράκι, "Εμπορικό Κέντρο Φώκιαλη", δίπλα δισκοθήκης Millenium. Πληρ. τηλ. 093-2466340 ΑΚ26060

ΠΩΛΕΙΤΑΙ επιχείρηση super market επί της Λευκωσίας 15 (πάροδος Αννης Μαρίας) με το εμπόρευμα και τον εξοπλισμό σε τιμή ευκαιρίας. Πληρ. τηλ. 28869, 74283 ΑΚ26055

ΕΥΚΑΙΡΙΑ. Για λόγους υγείας ΠΩΛΕΙΤΑΙ Super Market με σταθερή πελατεία και καλό τζίρο. Πληρ. τηλ. 26127. ΑΚ26033

ΕΝΟΙΚΙΑΖΕΤΑΙ pub-καφετέρια κλιματιζόμενη αυθεντική, μοναδική στο είδος της, στο τουριστικό κέντρο της Ρόδου πλησίον νέου καζίνου! Δεκτές σοβαρές και μόνο προτάσεις! Πληρ. τηλεφωνικώς δεν θα δοθούν. Τηλ. για συνεννόηση 0241-20759, 21274 (τηλεφωνητής), 094-257142. ΑΚ26011

ΠΩΛΕΙΤΑΙ επιχείρηση είδη περιπτέρου, ζαχαρώδη, περιοδικά, τσιγάρα στην περιοχή Εμμ. Ζαννή (Ανάληψη). Πληρ. τηλ. 0932-955763. ΑΚ26002

ΠΩΛΕΙΤΑΙ η επιχείρηση εστιατόριο "ΑΛΙΚΗ" απέναντι από το νέο καζίνο στο ξενοδοχείο των Ρόδων. Πληρ. τηλ. 74054, 5-7 απόγευμα. ΑΚ26000

ΠΩΛΗΤΗΣ ΜΠΥΡΑΣ ΚΑΙ ΠΟΤΩΝ ΖΗΤΕΙΤΑΙ

Από μεγάλη Ροδιακή εταιρεία.
Απαραίτητη προϋπηρεσία και πείρα στο συγκεκριμένο αντικείμενο.
Δωδεκάμηνη απασχόληση.

Πληρ. τηλ. 66227-66228
Ώρες 08.00-12.00 καθημερινά

ΞΕΝΟΔΟΧΕΙΑΚΗ ΕΠΙΧΕΙΡΗΣΗ ΣΤΟ ΦΑΛΗΡΑΚΙ

ΖΗΤΑΕΙ

προσωπικό των παρακάτω ειδικοτήτων:

α) Υπάλληλος υποδοχής (Γερμανικά απαραίτητα)
β) Μπάρμαν και βοηθός
γ) Βοηθοί σερβιτόρων
δ) Καμαριέρες
ε) Λαντζιέρες

Πληρ. τηλ. 85586, 85631, 85632 κ. Ρούλα

Από την Σχολή Κομμωτικής της ΔΙΟΝΥΣΙΑΣ ΚΩΒΑΙΟΥ-ΦΑΙΝΕΚΟΥ

ΖΗΤΕΙΤΑΙ

αρχιτέκτονας με τα απαραίτητα προσόντα

Πληρ. τηλ. 68638, 63039, 86502

ΣΑΣ ΑΝΑΚΟΙΝΩΝΟΥΜΕ

Capsis Resort Capsis hotels

ΟΤΙ ΣΤΟ 5 ΑΣΤΕΡΩΝ ΞΕΝΟΔΟΧΕΙΟ
SOFITEL CAPSIS ΡΟΔΟΥ
ΤΟ ΟΠΟΙΟ ΠΑΡΑΜΕΝΕΙ
ΑΝΟΙΧΤΟ ΟΛΟ ΤΟΝ ΧΡΟΝΟ,
ΛΕΙΤΟΥΡΓΕΙ ΚΛΕΙΣΤΗ ΘΕΡΜΑΙΝΟΜΕΝΗ ΠΙΣΙΝΑ.

ΓΙΑ ΠΕΡΙΣΣΟΤΕΡΕΣ ΠΛΗΡΟΦΟΡΙΕΣ
ΟΣΟΝ ΑΦΟΡΑ ΤΟΥΣ ΟΡΟΥΣ
ΚΑΙ ΩΡΕΣ ΧΡΗΣΕΩΣ ΤΗΣ ΠΙΣΙΝΑΣ
ΤΗΛΕΦΩΝΗΣΤΕ ΣΤΟ **25015**

ΒΑΣΙΛΙΚΟΣ ΠΟΛΤΟΣ ΠΩΛΕΙΤΑΙ

ΑΠΟ ΝΤΟΠΙΟ ΜΕΛΙΣΣΟΚΟΜΟ

Πληρ. τηλ. 21662

ΚΛΑΔΟΓΕΝΗΣ ΜΙΧΑΗΛ

Πολιτικός Μηχανικός ΕΜΠ
Αμερικής 3 - Ρόδος

ΠΩΛΟΥΝΤΑΙ

1. Διαμερίσματα πολυτελούς κατασκευής 125,00 τ.μ. με τρία υπνοδωμάτια επί της Ατταβύρου
2. Διαμερίσματα πολυτελούς κατασκευής σε οικόπεδο δις γωνιαίο επί της Ατταβύρου -Ηβης και Μεσογείου 90 τ.μ. με δύο υπνοδωμάτια και 125 τ.μ. με τρία υπνοδωμάτια.

Πληρ. τηλ. **22394**

ΜΕΓΑΛΕΣ ΠΡΟΣΦΟΡΕΣ

ΜΕΣΙΤΗΣ ΑΣΤΙΚΩΝ ΣΥΜΒΑΣΕΩΝ - REAL ESTATE AGENCY

Vitzileos

Praxis 65455

ΜΑΡΙΟΣ Κ. ΒΙΤΖΗΛΑΙΟΣ

Εθν. Μακαρίου 45-3ος Οροφ. Τηλ:24900, 25545, Φαξ:25544 Κινητό:093-704 919

ΜΕΖΟΝΕΤΕΣ – ΜΟΝΟΚΑΤΟΙΚΙΕΣ

40 τμ	Μονοκατοικία	Παστίδα	8.000.000
80 τμ	Μονοκατοικία	Παστίδα	12.000.000
110 τμ	Μονοκατοικία	Κοσκινού	20.000.000
220 τμ	Μεζονέτα	Κοσκινού	30.000.000
380 τμ	Βίλλα δίορ + οικόπ. 2000μ	Ιαλυσός	100.000.000

ΔΙΑΜΕΡΙΣΜΑΤΑ

55 τμ	Με aircontition	Μήδεια	11.000.000
60 τμ	ρετιρέ	Αθηναγόρα	13.000.000
66 τμ	επιπλωμένο 1ος ορ.	Ιαλύσός	14.000.000
100 τμ	ισόγειο	28η Οκτωβρ.	30.000.000
108 τμ	2ος όροφος με θέα	Κωτιάδη	25.000.000
117 τμ	Ρετιρέ με κλιματισμό-τζάκι	Μήδεια	26.000.000
120 τμ	2ος όροφος 3 υπνοδ	Ιαλυσός	25.000.000
120 τμ	1ος όροφ θέρμανση λουξ	Μήδεια	32.000.000

ΚΑΤΑΣΤΗΜΑΤΑ – ΓΡΑΦΕΙΑ – ΕΠΙΧΕΙΡΗΣΕΙΣ

50 τμ	με πατάρι	Αλ. Διάκου	46.000.000
96 τμ	καινούργιο	Κ. Υδραίου	36.000.000
100 τμ	Προνομιακό	Ψαροπούλα	250.000/μήνα
120 τμ	Διόροφη Οικοδομή	Ζέφυρος	16.000.000
200 τμ	Αίθουσα στη Συγγρού	Αθήνα	60.000.000
250 τμ	Αποθήκη ισόγειο	Δάσκαλοι	20.000.000
420 τμ	τριόροφη οικοδομή	Νιοχώρι	60.000.000
750 τμ	Κατάστημα	Ασγούρου	220.000.000
750 τμ	Αποθήκη με Ράμπα	Ασγούρου	80.000.000
1000 τμ	Super Market με οικόπ 3.000μ	Αρχάγγελος	300.000.000
2000 τμ	Οικοδ μπετά σε οικόπ 11600 μ	Λαδικό	180.000.000
3800 τμ	εργοστ σε οικόπ 32000μ	Κανδηλί	150.000.000
Ξενοδοχ	Α κατηγ-120 κλίν-θάλασσα	Ιάλυσος	2.000.000 $
Ξενοδοχ	Β κατηγ 72 κλίνες-δισκοθήκη	Ρόδος	250.000.000
Hotel Ap	Α' κατηγορ 40 κλίνες	Ιαλυσός	130.000.000

ΟΙΚΟΠΕΔΑ

4.000τμ	Φανταστική θέα	Κοσκινού	20.000.000
4.000τμ	Φανταστική θέα	Γεννάδι	10.000.000
20000τμ	(5 οικοπεδα όμορα)	Γεννάδι	50.000.000

ΕΝΟΙΚΙΑΖΟΝΤΑΙ ΕΠΙΠΛΩΜΕΝΑ ΔΙΑΜΕΡΙΣΜΑΤΑ ΣΤΗΝ ΙΑΛΥΣΟ 60–70.000 το μήνα

ΕΝΟΙΚΙΑΖΕΤΑΙ επιχείρηση νυχτερινού κέντρου με μεγάλη αυλή εντός της παλιάς Πόλης. Μόνο σοβαρές προτάσεις. Πληρ. τηλ. 27082-26476. ΑΚ25987

ΕΥΚΑΙΡΙΑ. ΠΩΛΕΙΤΑΙ επιχ/ση CAFE BAR στα Κολύμπια σε κεντρικό σημείο με μεγάλη αυλή 300 τ.μ., 2 BAR (εσωτ.-εξωτ.) Πλήρως εξοπλισμένα και όλο τον υπόλοιπο εξοπλισμό της. Τιμή 10.000.000 διακανονισμός δεκτός. Πληρ. τηλ. 74527 και 097/422988 κ. Γιώργο. ΠΚ25925

ΜΕΓΑΛΗ ΕΥΚΑΙΡΙΑ. ΠΩΛΕΙΤΑΙ εστιατόριο πλήρως εξοπλισμένο σε κεντρική πλατεία της Π. Πόλης η δύο κενά καταστήματα, για οποιαδήποτε χρήση, λόγω υγείας. Πληρ. τηλ. 75166. ΠΚ26001

ΠΩΛΕΙΤΑΙ εργαστήριο πίτσας, μόνιμη πελατεία, χειμώνα-καλοκαίρι. Πληρ. τηλ. 27981 ΠΚ25702

ΠΩΛΕΙΤΑΙ επιχείρηση-μπαρ σε λειτουργία, στην Παλιά Πόλη. Πληρ. τηλ. 30639. ΠΚ25928

ΠΩΛΕΙΤΑΙ τουριστική επιχείρηση στην Ιαλυσό σε τιμή ευκαιρίας. Πληρ. τηλ. 83042 ΑΚ25763

γνωριμίες

ΘΕΛΕΙΣ ΝΑ ΞΕΧΑΣΤΕΙΣ ΑΠΟ ΤΗΝ ΚΑΘΗΜΕΡΙΝΟΤΗΤΑ ΚΑΙ ΖΗΤΑΣ ΤΟ ΚΑΤΙ ΑΛΛΟ; ΤΗΛΕΦΩΝΗΣΕ ΜΟΥ 094-382527 ΝΑΝΤΙΑΠΓ25251

προσφορες εργασιας

ΚΑΦΕΜΑΝΤΕΙΑ-ΧΑΡΤΟΜΑΝΤΕΙΑ - ΧΕΙΡΟΜΑΝΤΕΙΑ ΕΛΕΝΗ Πληρ. τηλ. 095/314817, Αγ. Γεωργίου 51 P26058

Συνεργείο υδραυλικών αναλαμβάνει από μικρές έως μεγάλες δουλειές. Πληρ. τηλ. 81811-28138.



Ζητούνται σερβιτόροι - σερβιτόρες για δωδεκάμηνη απασχόληση.

Κον Παπαοικονόμου στο Τηλ. 26406

από 8 -11 π.μ

AMERIKHS & 25ης Μαρτίου 28 - Τηλ. (0241) 26406

ADD

P & G GRUP

ΧΡΗΜΑΤΟΟΙΚΟΝΟΜΙΚΟΙ ΣΥΜΒΟΥΛΟΙ ΕΠΙΧΕΙΡΗΣΕΩΝ

Χορηγούνται **ΑΜΕΣΑ** δάνεια τραπεζών εντός ωρών σε δημόσιους υπαλλήλους-ιδιωτικούς υπαλλήλους και ελεύθερους επαγγελματίες. **ΔΑΝΕΙΑ:** προσωπικά, καταναλωτικά, στεγαστικά, αγοράς οικοπέδου, οικίας, ανέγερσης πολυκατοικίας, επαγγελματικά με το χαμηλότερο επιτόκιο της αγοράς **ΧΩΡΙΣ ΠΡΟΣΗΜΕΙΩΣΗ!!!**

ΕΝΗΜΕΡΩΘΕΙΤΕ αν είστε στην μαύρη λίστα των **ΤΡΑΠΕΖΩΝ ΑΝΑΛΑΜΒΑΝΟΥΜΕ** υπεύθυνα την διαγραφή σας από την **BLACK LIST ΕΠΙΤΟΚΙΟ ΑΠΟ 5,75% ΕΩΣ 10,75%**

ΤΗΛ. 21848
ΩΡΕΣ 9-4 μ.μ.







ΑΠΟΦΡΑΞΕΙΣ ΚΑΘΑΡΙΣΜΟΙ ΑΠΟΧΕΤΕΥΣΕΩΝ "ΜΑΡΙΑ"

Αναλαμβάνουμε την απόφραξη και τον καθαρισμό αποχετεύσεων οικιών, πολυκατοικιών, ξενοδοχείων με ηλεκτρικό μηχάνημα όλο το 24ωρο.

ΕΡΓΑΣΙΑ ΕΓΓΥΗΜΕΝΗ
ΤΑΧΕΙΑ ΕΞΥΠΗΡΕΤΗΣΗ

Πληρ. τηλ. **94750**
κινητό **095-262821**

ΚΑΘΑΡΙΣΜΟΣ – ΦΥΛΑΞΗ ΧΑΛΙΩΝ

Αναλαμβάνουμε τον καθαρισμό και τη φύλαξη των χαλιών - μοκετών - σαλονιών σας, στον δικό μας ή σε δικό σας χώρο.

ΠΡΟΣΦΟΡΑ
Η φύλαξη είναι δωρεάν!

CLEAN CENTER
Γεωρ.Παπανδρέου 31
Ρόδος
Τηλ. 65481,
κιν. 093-852102
ΠΡ24412

ΖΩΓΡΑΦΟΣ

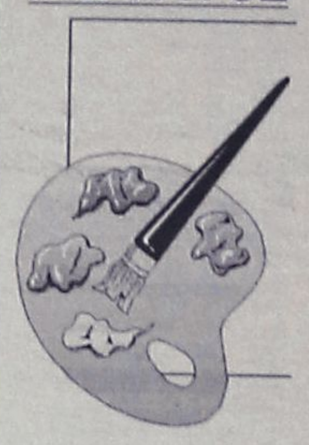

Επιθυμείτε να κάνετε ένα ωραίο δώρο σε αγαπημένα σας πρόσωπα; Αναλαμβάνω υπεύθυνα να κάνω προσωπογραφίες από φωτογραφίες με εξαιρετικά αποτελέσματα. Τιμές λογικές

Πληρ. τηλ. 66918 κ. Ηλίας
ΠΡ26061

Ε.Κ.Κ.Ο ΤΕΛΙΚΟΣ ΠΙΝΑΚΑΣ

Για την **ρευματοδότηση** της οικοδομής σας.
Αναλαμβάνουμε την διαδικασία συμπλήρωσης όλων των εντύπων που χρειάζονται για την υποβολή τους στην εφορία.
Καθώς το προσδιορισμό του ελάχιστου κόστους κατασκευής οικοδομής (Ε.Κ.Κ.Ο.) και του **Τελικού Πίνακά.**

Πληρ. Τεχνικό Γραφείο
ΚΤΙΡΙΟΔΟΜΙΚΗ
Εθνικής Αντιστάσεως 15
β' όροφος
Άμεση εξυπηρέτηση
τηλ.: 29401 &
Κιν: 094634529

ΕΝΟΙΚΙΑΖΕΤΑΙ ή ΠΩΛΕΙΤΑΙ

ΙΝΣΤΙΤΟΥΤΟ ΑΙΣΘΗΤΙΚΗΣ

ΠΛΗΡΩΣ ΕΞΟΠΛΙΣΜΕΝΟ ΜΕ ΜΕΓΑΛΗ ΠΕΛΑΤΕΙΑ ΛΟΓΩ ΜΕΤΑΚΟΜΙΣΗΣ.

Πληρ. τηλ. 32424

ΠΩΛΕΙΤΑΙ

γνωστή Ανώνυμη Εταιρεία τροφίμων με τζίρο από 100 έως 600 εκατομμύρια δρχ., αποτελούμενη από 3 αυτοκίνητα, 2 ψυκτικούς θαλάμους, πωλήσεων-λογιστικό πρόγραμμα AXES-κεφάλαιο-πλήρη πακέτα, γκάμα από προμηθευτές εσωτ.-εξωτ. πλήρη γραφεία και ο εξοπλισμός τους εξασφαλισμένα κέρδη για ανθρώπους με όρεξη για δουλειά στην τιμή των 20 εκατομμυρίων. Γίνονται ευκολίες πληρωμής.

Πληρ. τηλ. 094-638918



Πάντα με υγείαν...

Οχι τεχνητά αρώματα στην κουζίνα

Μη χρησιμοποιείτε τεχνητά αρώματα στην κουζίνα για να νοστιμίζετε τα φαγητά σας. Από καιρό έχουν κατηγορηθεί ως επικίνδυνα για την υγεία ή απλώς ως ύποπτα και σε ορισμένες χώρες έχει απαγορευθεί η χρήση τους στην παρασκευή των φαγητών. Επιπλέον, συγκεκριμένες έρευνες επί οικόσιτων ζώων έχουν αποδείξει πως τα τεχνητά αρώματα δεν έχουν τις θρεπτικές ιδιότητες των φυσικών αρωμάτων.

Πράγματι, τα τεχνητά αρώματα είναι εξ ολοκλήρου ή σχεδόν "περιττά". Π.χ. τα φυσικά σάκχαρα (η ζάχαρη ή το μέλι), που χρησιμοποιούνται ως γλυκαντικά, είναι και πολύ θρεπτικά και συγχρόνως προικισμένα με μια σειρά μεταβολικές ιδιότητες. Η ζαχαρίνη, απεναντίας, όπως και άλλα τεχνητά γλυκαντικά, έχει γλυκιά γεύση, χωρίς να διαθέτει όμως τις μεταβολικές ιδιότητες των άλλων σακχάρων.

Ο άνθρωπος χρησιμοποιούσε πάντα στο τραπέζι του τα "μπαχαρικά", γιατί είχε δει τα οφέλη τους, που σήμερα επαληθεύονται από την επιστημονική έρευνα, η οποία εξετάζει από διατροφικής πλευράς τα μπαχαρικά ευρύτερης χρήσης. Πολύ ενδιαφέρουσες είναι οι πειραματικές έρευνες σχετικά με τους συνδυασμούς φυσικών αρωμάτων παραδοσιακού τύπου και ευρύτερης χρήσης στην κουζίνα και στην παρασκευή αλλαντικών, όπως σκόρδου και κρεμμυδιού ή σκόρδου, κρεμμυδιού, θυμαριού και ταντίλης (πεντάφυλλο ή πενταδάκτυλο). Οι παραπάνω συνδυασμοί, χρησιμοποιούνται στα πιο διαδεδομένα φαγητά, όπως προκύπτει από μια σειρά πειραματικών εργασιών ή περιέχουσες τεχνητά αρώματα - τις ακόλουθες φαρμακο-φυσιολογικές δραστηριότητες.

Ως προς την πέψη... Οι ρυθμιστικές ενέργειες που παρουσιάζουν οι συνδυασμοί φυτικών αρωμάτων πραγματοποιούνται μέσω:

- της αύξησης παραγωγής των γαστρικών υγρών εκ μέρους των εντερικών αδένων.
- της ώθησης του κεντρικού νευρικού συστήματος όσον αφορά τα γευστικά και οσφρητικά νεύρα
- της αύξησης της αμυλάσης, ενός ενζύμου που υπάρχει στο σάλιο και είναι αναγκαίο για τη χώνευση των αμύλων.
- της αύξησης της ενζυματικής δραστηριότητας του παγκρέατος, με βελτίωση όλων των πεπτικών ενεργειών των ενζύμων, ιδιαίτερα επί των λιπών.
- της διευκόλυνσης απορρόφησης των θρεπτικών στοιχείων, ιδιαίτερα των πρωτεϊνικών, που προέρχονται από μια καλύτερη ενζυματική πέψη.
- της μείωσης του πολλαπλασιασμού των βακτηριδίων και των παρασίτων, με σταθεροποίηση της μικροβιακής χλωρίδας των εντέρων.

Ως προς τον μεταβολισμό: Οι επιδράσεις στο μεταβολισμό γίνονται μέσω διάφορων μηχανισμών, που μόνο εν μέρει είναι γνωστοί. Οι πιο γνωστοί είναι:

- η αντιοξειδωτική δράση κατά της γήρανσης των κυττάρων
- η δράση στον ενδιάμεσο μεταβολισμό, που είναι η πρώτη φάση διάσπασης μιας τροφής.
- η αύξηση στο αίμα των πρωτεϊνών, που ενδυναμώνουν τις άμυνες του οργανισμού, αλλά και του φωσφόρου που συντείνει στην καλύτερη διάπλαση του σκελετού.
- η μείωση στο αίμα της ολικής χοληστερόλης και η αύξηση της χοληστερόλης HDL, της "καλής".

Μύθοι και αλήθειες για την τριχόπτωση

Η ανδρική τριχόπτωση περιβάλλεται από πολλούς μύθους. Να όλα όσα πρέπει μα ξέρετε για την τριχόπτωση -δια στόματος Βρετανών και Αμερικανών ειδικών που απαντούν σε σχετικές ερωτήσεις.

• Γιατί πέφτουν τα μαλλιά των ανδρών;

* Ευθύνονται η τεστοστερόνη και η γενετική. «Η ανδρικού τύπου τριχόπτωση οφείλεται στη δράση της ορμόνης διυδροτεστοστερόνη σε συνδυασμό με μια γενετική προδιάθεση», εξηγεί ο δρ Ιβάν Κοέν, δερματολόγος από την Ιατρική Σχολή του Πανεπιστημίου Γέηλ. «Οταν η διυδροτεστοστερόνη έρθει σε επαφή με τους θυλάκους των τριχών, τους συρρικνώνει, με επακόλουθο να αρχίσουν να εξασθενούν τα μαλλιά. Υπάρχει επίσης περίπτωση να σταματήσει εντελώς η ανάπτυξή τους».

• Ποιοί άλλοι παράγοντες, πέρα από τα γονίδια, ευθύνονται για την τριχόπτωση;

* Το στρες, κάποιες ασθένειες και η κακή διατροφή μπορεί να δημιουργήσουν πολλά δεινά στα μαλλιά σας. Κατά τη διάρκεια των περιόδων εντόνου στρες, το σώμα επιβραδύνει την ανάπτυξη μαλλιών για να κάνει οικονομία στην ενέργεια που καταναλώνει. Ο πυρετός, οι σοβαρές χειρουργικές επεμβάσεις, καθώς και τα προβλήματα του θυροειδούς επίσης μπορεί να οδηγήσουν σε απώλεια των μαλλιών. Επειδή, εξάλλου, για να αναπτύσσονται σωστά τα μαλλιά απαιτείται η κατανάλωση πρωτεϊνών, τα διαιτολόγια που περιέχουν λίγες πρωτεΐνες (δηλαδή λίγα ψάρια, κρέας, πουλερικά, όσπρια) επίσης βλάπτουν τα μαλλιά. Για υγιή μαλλιά, τέλος, απαραίτητος είναι ο ψευδάργυρος και ο σίδηρος- δύο ιχνοστοιχεία που περιέχονται στα δημητριακά ολικής αλέσεως, στο κόκκινο κρέας και στα σκουροπράσινα, φυλλώδη λαχανικά.

• Ο πατέρας μου έχει πλούσια κόμη. Τι σημαίνει αυτό για τα δικά μου μαλλιά;

* Οχι πολλά. Και αυτό, διότι ναι μεν η ανδρικού τύπου αλωπεκία είναι κληρονομική, αλλά στο 90% των περιπτώσεων το ελαττωματικό γονίδιο που ευθύνεται γι' αυτήν κληρονομείται από τη μητέρα.

• Είμαι 38 ετών και δεν έχω ακόμα παρουσιάσει τριχόπτωση. Αυτό σημαίνει ότι δεν θα αναπτύξω φαλάκρα;

* Είναι μια αρκετά καλή ένδειξη γι' αυτό, αλλά όχι απόλυτη. Μόνον το 12% των ανδρών αρχίζουν να παρουσιάζουν τριχόπτωση έως τα 25 τους χρόνια. Το 37% παρουσιάζουν τις πρώτες ενδείξεις αλωπεκίας στα 35 τους και το 45% μία δεκαετία αργότερα. Εως την ηλικία της συνταξιοδοτήσεως, έξι στους δέκα άνδρες είναι φαλακροί ή οδεύουν προς τη φαλάκρα.

• Πόσο γρήγορα θα χάσω τα μαλλιά μου όταν αρχίσει η τριχόπτωση;

* Εξαρτάται από την ηλικία, απαντά ο Βρετανός ειδικός δρ Φίλιπ Κίνγκσλυ. «Αν ένας άνδρας αρχίσει να χάνει τα μαλλιά του στα 17 ή 18 του χρόνια, πιθανότατα θα είναι φαλακρός στα 25 του», λέει. «Αντιθέτως, αν αρχίσει η τριχόπτωση στα 35 ή τα 40, το πιθανότερο είναι ότι θα διατηρήσει έως ένα βαθμό την τριχοφυία του έως τα βαθιά του γηρατειά.

• Αν λούζω λιγότερο τα μαλλιά μου, θα μειώσω την τριχόπτωση;

* Οχι, απαντά ο δρ Κίνγκσλυ, δεν υπάρχει καμμία σχέση μεταξύ των δύο. Αντιθέτως, αν φροντίζετε να είναι καθαρά τα μαλλιά σας, θα φαίνονται πιο πολλά απ' όσα πραγματικά έχετε, οπότε θα αισθάνεσθε καλύτερα. Προσοχή, πάντως, πρέπει να επιδείξετε στο κτένισμα: να χρησιμοποιείτε μία κτένα με μεγάλα «δόντια» και να κτενίζεστε πάντοτε όταν έχετε στεγνώσει καλά τα μαλλιά σας- ποτέ όταν είναι βρεγμένα.

• Υπάρχουν φάρμακα για την τριχόπτωση;

* Προς το παρόν υπάρχουν δύο φάρμακα που μπορεί να επιβραδύνουν ή ακόμα και να αναστρέψουν την τριχόπτωση. Τα φάρμακα αυτά είναι το μινοξιντίλ και το προπέκια. Το πρώτο προκαλεί ήπια έως έντονη επανεμφάνιση της τριχοφυΐας στο 26% των χρηστών του. Το δεύτερο (που προς το παρον δεν διατίθεται στην Ευρώπη) εμποδίζει την μετατροπή της τεστοστερόνης σε διυδροτεστοστερόνη, αποτρέποντας έτσι τη συρρίκνωση των θυλάκων. Σύμφωνα με μια μελέτη που εκπόνησε η Αμερικανική Ακαδημία Δερματολογίας, το 86% των ανδρών που πήραν προπέκια σταμάτησαν να χάνουν τα μαλλιά τους. Ωστόσο, το 4% από τους χρήστες παρουσίασαν μείωση της ερωτικής επιθυμίας τους.

• Αξίζει να υποβληθώ σε μεταμόσχευση μαλλιών;

* Η πρόοδος της Ιατρικής και σε αυτόν τον τομέα υπήρξε αλματώδης. Η μέθοδος που εφαρμόζεται περισσότερο σήμερα είναι η εμφύτευση κάθε τρίχας ξεχωριστά (είτε τεχνητής τρίχας, είτε φυσικών μαλλιών που «μεταφέρονται» από ένα σημείο του κεφαλιού σ' ένα αλλο) με την βοήθεια της μικροχειρουργικής. Η μέθοδος αυτή σχεδόν εγγυάται ένα πολύ καλό αποτέλεσμα, καθώς οι τρίχες εμφυτεύονται υπό γωνίαν, ώστε να ακολουθούν τον φυσιολογικό κυματισμό των μαλλιών.

• Μια περούκα μπορεί να σώσει την κατάσταση;

* Οι νέου τύπου περούκες κατασκευάζονται από αληθινά μαλλιά και μπορούν να «κολληθούν» στο κεφάλι για εβδομάδες κάθε φορά, απαντά ο δε Λούις Ορτπέγκα, από το Τριχολογικό Κέντρο Μπελγκρέβια, στο Λονδίνο. Μπορεί κανείς ακόμα και να τις λούσει. Συνεπώς, ένα περουκίνι -που θα μοιάζει με τα φυσικά μαλλιά σας, βεβαίως- μπορεί να σας βοηθήσει.

ΙΑΤΡΙΚΗ ΑΝΑΚΟΙΝΩΣΗ
Ο ιατρός
ΔΗΜΗΤΡΙΟΣ ΤΡΙΑΝΤΑΦΥΛΛΟΥ
ΠΛΑΣΤΙΚΟΣ ΧΕΙΡΟΥΡΓΟΣ
Δέχεται στο ιατρείο του
ΠΑΥΛΟΥ ΜΕΛΑ 27 και ΝΑΥΑΡΙΝΟΥ (2ος όροφος)
ΜΕ ΡΑΝΤΕΒΟΥ
ΔΕΥΤΕΡΑ-ΤΕΤΑΡΤΗ-ΠΕΜΠΤΗ 18.30-20.30
ΤΗΛ.FAX:(0241) 23860 κιν. 094-688989

ΙΑΤΡΙΚΗ ΑΝΑΚΟΙΝΩΣΗ
Το οδοντιατρείο του
ΑΝΑΣΤΑΣΙΟΥ Μ. ΦΩΤΗ
μεταφέρθηκε στην οδό
Στεφάνου Καζούλη 83
Τηλ. 21672

ΙΑΤΡΙΚΗ ΑΝΑΚΟΙΝΩΣΗ
Ο ιατρός
ΒΑΣΙΛΗΣ Μ. ΚΑΡΑΓΙΑΝΝΗΣ
ΝΕΥΡΟΛΟΓΟΣ
ΔΕΧΕΤΑΙ: Στο ιατρείο του
Γ. Ευσταθίου 8 (κοντά στη Γενική Τράπεζα)
Καθημερινά 8.30-13.00 καί 17.30-20.00
Σάββατο 8.30-13.00
Τηλ. 78655, οικίας: 21045, κιν.: 095463082

ΝΤΟΡΑ ΚΩΝΣΤΑΝΤΙΝΟΠΟΥΛΟΥ-ΨΥΧΟΛΟΓΟΣ
Πτυχιούχος του Πανεπιστημίου της Καλιφόρνιας-Λος Αντζελες (UCLA)-Μεταπτυχιακές σπουδές στο Pepperdine University-Malibu California.
➤ Αμεση ψυχολογική υποστήριξη και επαγγελματική φροντίδα από έμπειρη Ψυχολόγο και Οικογενειακή Σύμβουλο.
➤ Η σωστή θεραπευτική σχέση μπορεί να επιφέρει ρεαλιστικές λύσεις για πραγματικά προβλήματα σε θέματα: μοναξιάς, μελαγχολίας, στρες, ανυπομονησίας, φοβίας, εθισμού, οικογενειακών σχέσεων, διαζυγίου, κακομεταχείρισης, συναισθηματικών δυσκολιών, αυτοπεποίθησης, ανασφάλειες, μεταβατικά στάδια ζωής, βουλιμίας, ανορεξίας, απώλειας, πένθους.
Τηλεφωνείστε στα τηλέφωνα: 35163 και 094/980550 για ραντεβού και άμεση εξυπηρέτηση.
Διεύθυνση: Καρίας 1
Περιοχή Ροδίνι - Ρόδος

ΙΑΤΡΙΚΗ ΑΝΑΚΟΙΝΩΣΗ
ΑΝΑΣΤΑΣΙΟΣ Β. ΧΡΟΝΟΠΟΥΛΟΣ
ΑΓΓΕΙΟΧΕΙΡΟΥΡΓΟΣ
Δέχεται κατόπιν ραντεβού
Στη νέα διεύθυνση: Αννης Μαρίας 15 3ος όροφος
Τηλ. 31584-74727 κιν. 094-357899

ΙΑΤΡΙΚΗ ΑΝΑΚΟΙΝΩΣΗ
Ο ιατρός
ΜΙΧΑΗΛ ΕΜΜ. ΤΕΛΩΝΗΣ
ΧΕΙΡΟΥΡΓΟΣ ΟΦΘΑΛΜΙΑΤΡΟΣ
Δέχεται στο ιατρείο του
Αννης Μαρίας 71 (ισόγειο)
Καθημερινά 08.30-13.00 και 17.00-20.30
Σάββατο 09.00-12.00
Τηλέφωνο 33113 κιν. 095-315657

Ρόδος: *ειχή και ως έτυχε...*

• Τζάμπα το ηλεκτρικό



Τώρα αυτό μας "μάρανε" θα πείτε. Ο λόγος για την *"κλοπή"* του ηλεκτρικού ρεύματος του Δημοτικού Φωτισμού για τις ανάγκες των διαφημιστικών πινακίδων που συνεκμεταλλεύεται ο ΡΟΔΑ και ιδιώτης επιχειρηματίας σε ποσοστό 20 και 80% αντίστοιχα.

Σχετική απόφαση του Δημοιτκιού Συμβουλίου για την δωρεάν χορήγηση του ρεύματος δεν υπάρχει και φυσικά, παρατύπως, δεν πληρώνονται ούτε τα δημοτικά τέλη διαφήμισης!

.. Και μην παρασυρθείτε με την επιγραφή "Δήμος Ροδίων".

"Μαιμούνα" είναι!

• Τα δυο σου χέρια πήρανε θεργούλες και με δείρανε



Είμαστε περίεργοι που το βρίσκουν το κουράγιο οι νεμόμενοι ανέμελα στην εξουσία Πασοκράτες, και ξενυχτούν κάθε βράδυ σε μπαρ, κλαμπ και πολιτιστικά σκυλάδικα και κυρίως αν την επόμενη μέρα παρουσιάζονται στα υπουργεία τους.

Φυσικά ο γραμματικός του ΠΑΣΟΚ, εντιμότατος **Κ. Σκανδαλίδης,** δεν αντιμετωπίζει τοιούτον πρόβλημα αφού υπουργός δεν είναι είναι και όποτε θέλει μπορεί να πάει να ανοίξει το κομματικό μαγαζί - σούπερ μάρκετ στη Χαριλάου Τρικούπη.

Πάντως στο "πάρτι" της **"Γενικής Τράπεζας"** στέναξε η πίστα από τα ζειμπέκικα.... Ηταν τα ντέρτια και οι καυμοί; Καψουρέματα ίσως; Το γεγονός είναι ότι ο **Κωνσταντής της Κω** μπροστά στις "ντροπαλοσύνες" του πανώριου **Ακη** άνοιξε τη λεωφόρο του σοσιαλιστικού χορευτικού οργασμού και αναρωτήθηκε λυγμικά, *"Που να βρω ένα ζειμπέκικο;"*

Αν σας καίει να μάθετε και τη συνέχεια ο Ακης ενέδωσε και χόρεψε και αυτός με τη σειρά του την "Ζεμπεκιά της Ευδοκίας".

• Το δις εξαμαρτείν...

Περιοδικό λογοτεχνικού περιεχομένου έχει στα σκαριά το **Διεθνές Κέντρο Λογοτεχνών και Μεταφραστών** που επιχορηγείται και στηρίζει απλόχερα ο Δήμος Ροδίων.

Ελπίζουμε την φορά αυτή τα πράγματα να πάνε κάπως καλύτερα και να μην έχουμε την παταγώδη αποτυχία του **ενημερωτικού φυλλαδίου**, που κόστισε περισσότερα από 6 εκατ. δρχ. (αν δεν κάνουμε λάθος).

Ημερολόγιο Πολιτιστικών Εκδηλώσεων

Σάββατο 30 Ιανουαρίου 1999

- **Παραδοσιακοί χοροί και τραγούδια:** Βραδιά-αφιέρωμα στην παράδοση των νησιών μας με τα παιδιά των εργαστηρίων παραδοσιακών οργάνων και χορού του **Πολιτιστικού Οργανισμού Δήμου Ροδίων.**
  (Εθνικό Θέατρο, στις 7 το βράδυ)
- **Ο Χρόνος και τα Ημερολόγια:** Ομιλία του αρχαιολόγου-βυζαντινολόγου **Ιωάννη Ηλία Βολανάκη** με θέμα **"Ο Χρόνος και ο Ανθρωπος. Ημερολόγια και χρονολογικά συστήματα"**.
  *(Grand Hotel, σήμερα το απόγευμα στις 5 με την ευκαιρία της κοπής της "πίττας" του **Συλλόγου Αποφοίτων του Βενετοκλείου).***
- **Ο ποιητής Κων/νος Καβάφης:** Ομιλία του **Παράσχου Παρασού** για τα 65 χρόνια από τον θάνατο του μεγάλου Αλεξανδρινού ποιητή.
  (Από την **Εταιρεία Ροδιακών Μελετών** στις 6μιση το απόγευμα στην αίθουσα διαλέξεων του Δικηγορικού Συλλόγου Ρόδου).

• George Leopardi!



Ο συνάδελφος έφαγε με περισσή όρεξη το σοκολατάκι, τα γνωστά "Baci" εκ Περουγίας, και διάβασε και το χαρτάκι του περιτυλίγματος με το σχετικό απόφθεγμα:

"Το 'χεις πάρει χαμπάρι Διάβολε, ότι είσαι όμορφη σαν Αγγελος;"

Υπογραφή: **G. Leopardi**

Και ο *cult* συναγωνιστής αποφαίνεται με καμάρι **"Τζορτζ Λεοπάρντι!"**

.. Ερημε Γιακουμή (Giacomo)!

ΗΛΕΚΤΡΟΔΟΜΗ

ΗΛΕΚΤΡΟΛΟΓΙΚΟ ΥΛΙΚΟ-ΦΩΤΙΣΤΙΚΑ

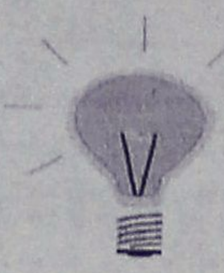

κεντρικό κατάστημα:
28ης Οκτωβρίου 4 Κρεμαστή, 85104 Ρόδος, τηλ. 91781
Υποκατάστημα:
11ο χλμ. Ρόδου-Αεροδρομίου, Κρεμαστή 85104 Ρόδος, τηλ. (0241) 95008, fax. 90446

Για ό,τι αφορά τον ηλεκτρισμό έχουμε τις λύσεις

BEAUTY NAILS

Τεχνητά Νύχια από φυσικό μετάξι
Ενίσχυση φυσικών νυχιών με μετάξι
Μανικιούρ
Σπέσιαλ Μανικιούρ
Γαλλικό Μανικιούρ
Αιγυπτιακό Μανικιούρ
Λεύκανση φυσικών νυχιών
Διακοσμητική νυχιών
Τοποθέτηση βλεφαρίδων



ΑΚΡΑ ...ΠΕΡΙΠΟΙΗΣΗ ΓΙΑ ΣΑΣ

ΑΠΟΣΤΕΙΡΩΜΕΝΑ εργαλεία και πετσέτες μιας χρήσης με σεβασμό στην υγιεινή που είναι η βάση της ομορφιάς

ΡΕΝΤΖΕΠΗ ΜΑΡΙΑ
Nail Designer
Αθηνών 85, Τ.Κ. 85100
Ρόδος
Τηλ.: 094/520887

ΜΟΝΑΔΙΚΗ ΠΡΟΣΦΟΡΑ

ΑΠΟΚΤΗΣΤΕ



ERICSSON GF 768 + AIWA με 3 CD

ΕΝΤΕΛΩΣ ΔΩΡΕΑΝ
με σύνδεση TELESTET
Μόνο για λίγες μέρες...

ΚΑΤΑΣΤΗΜΑΤΑ **Μοσχιδης**

Αννης Μαρίας 73 - τηλ. 35846

D-A-N-E- SEA LINE

ΔΡΟΜΟΛΟΓΙΑ ΑΠΟ 11/01/1998-31/1/1999
ΑΝΑΧΩΡΗΣΗ ΑΠΟ ΡΟΔΟ

ΗΜ/ΝΙΑ	ΗΜΕΡΑ	ΠΛΟΙΟ	ΩΡΑ ΑΝΑΧ.	ΠΡΟΟΡΙΣΜΟΣ
11/01	ΔΕΥ	-------	--------	----------
12/01	ΤΡΙ	ΡΟΔΟΣ	14.00	ΚΩ-ΚΑΛΥΜΝΟ-ΛΕΡΟ-ΠΑΤΜΟ-ΠΕΙΡΑΙΑ
13/01	ΤΕΤ	ΙΑΛΥΣΟΣ	13.00	ΤΗΛΟ-ΝΙΣΥΡΟ-ΚΩ-ΛΕΡΟ-ΠΑΤΜΟ-ΠΕΙΡΑΙΑ
14/01	ΠΕΜ	ΡΟΔΟΣ	18.00	ΚΩ-ΠΕΙΡΑΙΑ
15/01	ΠΑΡ	ΙΑΛΥΣΟΣ	14.00	ΚΩ-ΚΑΛΥΜΝΟ-ΛΕΡΟ-ΠΑΤΜΟ-ΠΕΙΡΑΙΑ
16/01	ΣΑΒ	ΡΟΔΟΣ	14.00	ΚΩ-ΚΑΛΥΜΝΟ-ΛΕΡΟ-ΠΑΤΜΟ-ΠΕΙΡΑΙΑ
17/01	ΚΥΡ	ΙΑΛΥΣΟΣ	14.00	ΚΩ-ΚΑΛΥΜΝΟ-ΛΕΡΟ-ΠΑΤΜΟ-ΠΕΙΡΑΙΑ
18/01	ΔΕΥ	---------	--------	----------
19/01	ΤΡΙ	ΡΟΔΟΣ	14.00	ΚΩ-ΚΑΛΥΜΝΟ-ΛΕΡΟ-ΠΑΤΜΟ-ΠΕΙΡΑΙΑ
20/01	ΤΕΤ	ΙΑΛΥΣΟΣ	13.00	ΤΗΛΟ-ΝΙΣΥΡΟ-ΚΩ-ΛΕΡΟ-ΠΑΤΜΟ-ΠΕΙΡΑΙΑ
21/01	ΠΕΜ	ΡΟΔΟΣ	17.00	ΚΩ-ΠΕΙΡΑΙΑ
22/01	ΠΑΡ	ΙΑΛΥΣΟΣ	14.00	ΚΩ-ΚΑΛΥΜΝΟ-ΛΕΡΟ-ΠΑΤΜΟ-ΠΕΙΡΑΙΑ
23/01	ΣΑΒ	ΡΟΔΟΣ	14.00	ΚΩ-ΚΑΛΥΜΝΟ-ΛΕΡΟ-ΠΑΤΜΟ-ΠΕΙΡΑΙΑ
24/01	ΚΥΡ	ΙΑΛΥΣΟΣ	14.00	ΚΩ-ΚΑΛΥΜΝΟ-ΛΕΡΟ-ΠΑΤΜΟ-ΠΕΙΡΑΙΑ
25/01	ΔΕΥ	-------	--------	----------
26/01	ΤΡΙ	ΡΟΔΟΣ	14.00	ΚΩ-ΚΑΛΥΜΝΟ-ΛΕΡΟ-ΠΑΤΜΟ-ΠΕΙΡΑΙΑ
27/01	ΤΕΤ	ΙΑΛΥΣΟΣ	13.00	ΤΗΛΟ-ΝΙΣΥΡΟ-ΚΩ-ΛΕΡΟ-ΠΑΤΜΟ-ΠΕΙΡΑΙΑ
28/01	ΠΕΜ	ΡΟΔΟΣ	17.00	ΚΩ-ΠΕΙΡΑΙΑ
29/01	ΠΑΡ	ΙΑΛΥΣΟΣ	14.00	ΚΩ-ΚΑΛΥΜΝΟ-ΛΕΡΟ-ΠΑΤΜΟ-ΠΕΙΡΑΙΑ
30/01	ΣΑΒ	ΡΟΔΟΣ	14.00	ΚΩ-ΚΑΛΥΜΝΟ-ΛΕΡΟ-ΠΑΤΜΟ-ΠΕΙΡΑΙΑ
31/01	ΚΥΡ	ΙΑΛΥΣΟΣ	14.00	ΚΩ-ΚΑΛΥΜΝΟ-ΛΕΡΟ-ΠΑΤΜΟ-ΠΕΙΡΑΙΑ

Κεντρικό Πρακτορείο ΔΑΝΕ SEA LINE
Αυστραλίας 92-Ώρες λειτουργίας 08.00-20.00 • Τηλ. 77078

Άρτος (;) Θεάματα (;)...

ΚΙΝΗΜΑΤΟΘΕΑΤΡΟ "ΜΕΤΡΟΠΟΛ"

ΤΗΛ. 28400

ΣΗΜΕΡΑ ΘΕΑΤΡΟ

ΔΥΟ ΠΑΡΑΣΤΑΣΕΙΣ

ΑΠΟΓΕΥΜΑΤΙΝΗ ώρα 7 μ.μ.

ΒΡΑΔΙΝΗ ώρα 9.30 μ.μ.

Ο θίασος του ΓΙΩΡΓΟΥ ΠΑΝΤΖΑ παρουσιάζει την ξεκαρδιστική ΚΩΜΩΔΙΑ του Κ. ΠΑΠΑΠΕΤΡΟΥ

ΠΑΝΤΡΕΥΤΗΚΑ ΜΙΑ ΠΑΝΤΡΕΜΕΝΗ!!!

Πρωταγωνιστούν:

ΓΙΩΡΓΟΣ ΠΑΝΤΖΑΣ, ΚΑΙΤΗ ΦΙΝΟΥ, ΑΝΤΑ ΠΑΤΡΕΛΗ, ΠΑΝ. ΣΕΡΕΦΙΔΗΣ, ΑΡΓΥΡΩ ΒΟΥΡΟΥ και ο ΣΠΥΡΟΣ ΠΑΝΤΖΑΣ (υιός)

Εισιτήρια προπωλούνται στο ταμείο του ΜΕΤΡΟΠΟΛ

ΤΗΝ ΔΕΥΤΕΡΑ

Η πιο ακριβή ΕΛΛΗΝΙΚΗ ταινία όλων των εποχών

BLACK OUT!!!

Με τον ΑΛΚΗ ΚΟΥΡΚΟΥΛΟ

ΚΙΝΗΜΑΤΟΓΡΑΦΟΣ "ΠΑΛΛΑΣ"

Απολαύστε κάθε ταινία μας με ΨΗΦΙΑΚΟ ΗΧΟ SURROUND DTS

ΤΗΛ. 28400

Ωρες έναρξης: **7.30 και 9.30**

Σάββατο, Κυριακή από τις **5.30**

(Η πρώτη παράσταση κάθε μέρας στα Ελληνικά για τα παιδιά!)

Η ΜΕΓΑΛΥΤΕΡΗ ΠΕΡΙΠΕΤΕΙΑ ΟΛΩΝ ΤΩΝ ΕΠΟΧΩΝ ΓΙΑ ΟΛΗ ΤΗΝ ΟΙΚΟΓΕΝΕΙΑ...

Ο ΠΡΙΓΚΙΠΑΣ ΤΗΣ ΑΙΓΥΠΤΟΥ

(THE PRINCE OF EGYPT)



ΕΠΟΜΕΝΗ ΤΑΙΝΙΑ ΜΑΣ:

ΖΩΝΤΑΝΗ ΜΕΤΑΔΟΣΗ - THE TRUMAN SHOW με τον εκπληκτικό ΤΖΙΜ ΚΑΡΕΥ

ΚΙΝΗΜΑΤΟΓΡΑΦΟΣ ΤΙΤΑΝΙΑ

ΤΗΛ. 25876

Ωρες έναρξης: 7.45 και 10

Σαββατοκύριακο από 5.45

DIGITAL DOLBY SR



ΔΗΜΟΤΙΚΟΣ ΚΙΝΗΜΑΤΟΓΡΑΦΟΣ

ΤΗΛ. 20265

ΩΡΕΣ ΕΝΑΡΞΗΣ 7.30 και 9.30

Από Τρίτη 26 έως και Κυριακή 31 Ιανουαρίου

ΟΛΙΚΗ ΕΚΛΕΙΨΗ

Σκηνοθεσία: Ανιέσκα Χόλαντ

Πρωταγωνιστούν:

Λεονάρντο Ντι Κάπριο, Ντέηβιν Τιούλις

Η ταραγμένη ερωτική συνάντηση των δύο σημαντικών Γάλλων ποιητών, του "καταραμένου αγγελικού" Αρθουρ Ρεμπώ και του τραγικού Πωλ Βερλαίλ

Κάθε Δευτέρα ο κινηματογράφος αργεί

... Και τηλεόραση (όπως λέμε τηλοψία...)

ΕΤ-1

07.20 Καλλιτεχνικό πατινάζ. «Χορός»
11.00 Παιδικό πρόγραμμα
13.30 Ειδήσεις
13.45 Ελληνική ταινία. «Ο εμπεράκος». Δράμα με τους Βασιλάκη Καΐλα, Κώστα Καρρά, Μαρία Σόκαλη.
15.15 Εν λευκώ.
17.00 Ειδήσεις
17.15 Βόλεϊ. Ηρακλής-Αρης. Πρωτάθλημα ανδρών Α1 Εθνικής κατηγορίας.
19.00 Καλλιτεχνικό πατινάζ. «Γυναίκες ελεύθερο».
20.00 Ειδήσεις
21.00 Κόντρα τέμπο. Με την Ελντα Πανοπούλου.
22.00 Ειδήσεις
23.30 Ξένη ταινία. «Η σκοτεινή πλευρά της». Αμερικανική περιπέτεια με τους Ντέμπρα Γουίνγκερ, Νικ Νόλτε.
01.05 Ξένη ταινία. «Αντίο Χονγκ Κονγκ». Αμερικανική περιπέτεια παραγωγής 1997 σε σκηνοθεσία Τζόζεφ Τσόου και Ντέιβιντ Χο με τους Ντέιβιντ Γιπ, Τζοάνα Γκόρντινερ, κ.α΄.

NET

08.00 Εκπαιδευτική τηλεόραση
11.00 Η κιβωτός των ζώων
12.00 Ζωϊκό βασίλειο
12.30 Ανθρωποι και ζώα
13.00 Η δύναμη των όπλων. «Η ψυχή του Σαμουράι».
13.30 Με αρετή και τόλμη
14.00 Κοινοβούλιο
15.00 Ειδήσεις
15.15 Ξένη ταινία. «Ιβανόης». Ιστορική περιπέτεια με τον Ρόμπερτ Τέιλορ.
17.00 Οι δρόμοι της τέχνης.
18.00 Ειδήσεις
18.15 Ταξιδεύοντας (Ε)
19.00 Οι μουσικοί του κόσμου
20.00 Σπορ ιστορίες
21.00 Ειδήσεις
21.50 Ανθρωποι και τηλεόραση.
22.30 Ξένη ταινία. «Το αγοράκι». Του Μορίς Πιαλά.
24.00 Ειδήσεις-Καιρός
00.30 Εφιάλτης: Η γέννηση του τρόμου. Σειρά ντοκιμαντέρ.

ΕΤ-3

08.31 Αδρεναλίνη
09.00 Monsters of rock
09.30 Μουσικό μπρίκι
10.30 Στη γη της ευφορίας
11.30 Χονδρός-Λιγνός
12.30 Παιδική εκπομπή
14.00 Ξένη σειρά
15.00 P.C.-TV.
15.30 Ειδήσεις
15.45 Ντοκιμαντέρ
16.00 Νόστος
17.30 Α-ταξίες
18.00 Design X-trem
18.30 Πλανήτης Εύα
19.00 Εκ των προτέρων ή εκ των υστέρων
19.30 Ειδήσεις
20.00 Ξένη σειρά
20.45 Ντοκιμαντέρ
21.30 Αθλητική εκπομπή
22.30 Χρυσές μελωδίες.
23.00 Ξένη ταινία. «Το παλάτι του ουρανού»
00.30 Ειδήσεις
01.00 Ξένη ταινία

FILMNET

10.00 Ξένη ταινία. «Ταξίδι στην άκρη της Γης»
12.00 Ξένη ταινία. «Ο δράκος». Δραματική περιπέτεια.
14.00 Ξένη ταινία. «Ψαράδες για κλάματα». Κωμωδία.
15.45 Ξένη ταινία. « Ο αθόρυβος». Φαντασίας.
17.30 Τα 26α Αμερικανικά Μουσικά Βραβεία 1998.
19.45 Ξένη ταινία. «Κόκκινη γραμμή». Περιπέτεια.
21.30 Διασκέδαση τώρα
22.00 Ξένη ταινία. «Μίμικ». Ταινία τρόμου με τη Μίρα Σορβίνο.
00.00 Ξένη ταινία. «Στριπτίζ». Κοινωνική ταινία με τους Ντέμι Μουρ, Αρμάντ Ασάντε.
03.45 Ξένη ταινία. «TAXI». Κοινωνικό δράμα.

SUPER SPORT

13.30 Super πρόθλεψη
14.00 Αγώνες αυτοκινήτου
17.00 Ελληνικό πρωτάθλημα ποδοσφαίρου.
19.00 Πρωτάθλημα καλαθοσφαίρισης.
20.45 Σπορ χωρίς όρια
22.00 Ισπανικό πρωτάθλημα
24.00 Αγγλικό πρωτάθλημα.
01.00 Αγώνες χόκεϊ επί πάγου. Μαγνητοσκόπιση
03.00 Αγώνες πυγμαχίας.

ΣΚΑΪ

07.00 Μικρές κυρίες 2
08.00 Μάντεψε και κέρδισε
09.00 Παιδικό δελτίο ειδήσεων
10.00 Στο δάσκαλο μας με αγάπη. Κοινωνική σειρά ιταλικής παραγωγής.
11.15 Ζούγκλα (Ε)
14.00 Ειδήσεις
14.30 Pacific blue.
15.30 Man to Man
16.30 Ελληνική ταινία. «Ο φίλος του άνδρα μου». Κωμωδία με τους Γιάννη Μιχαλόπουλο, Θάλεια Παπάζογλου.
18.15 Ξένη ταινία. «Ο όμηρος της Ζέντα». Νεανική περιπέτεια αμερικανικής παραγωγής 1996
19.55 Ειδήσεις
21.30 Δεύτερη ευκαιρία
00.15 Ειδήσεις
00.30 Εκτη αίσθηση
01.30 Ξένη ταινία. «Μια ζεστή αγκαλιά»
03.00 Μουσικό πρόγραμμα

MEGA

07.00 Mutant League
07.20 Σκούμπι Ντου
17.45 Τζουμάντζι
08.10 Φλιντστόουνς
08.40 Γουίνι, το μικρό αρκουδάκι
09.10 Ντίσνεϊ κλαμπ
11.00 Ξένη ταινία. «Ακουσέ με». Αμερικανική νεανική ταινία.
13.00 Mega star
14.00 Δελτίο ειδήσεων
14.20 Η εκπομπή.
15.20 Οταν ο Χάρης χώρισε τη Μαίρη. Κωμική σειρά.
16.10 Ξένη ταινία. «Περιπέτεια στην Μαύρη Ηπειρο».
17.30 Ειδήσεις
17.45 Ξένη ταινία. (Σ)
18.15 Ελληνική ταινία. «Ο τρομοκράτης» Με τον Κώστα Βουτσά.
19.05 Κλήρωση ΛΟΤΤΟ-ΠΡΟΠΟ
19.15 Ελληνική ταινία. (Σ)
20.00 Τα γεγονότα στις οκτώ
21.10 Ελληνική ταινία. «Επτά χρόνια γάμου». Με τους Κώστα Βουτσά, Μάρω Κοντού
23.15 Ο,τι καλύτερο
00.15 Τελευταία γεγονότα
00.30 Ξένη ταινία. «Οι εραστές της μεγάλης νύχτας»
02.30 Φιλόδοξοι δικηγόροι
03.30 Ξένη ταινία. «Ο,τι ποθώ απόψε».
04.45 Ξένη ταινία. «Ο κήπος του Αλλάχ»
06.10 Το τίμημα της συμφοράς

ANT-1

06.20 Οι ειδήσεις του CBS
06.45 Τηλεμάρκετινγκ-Τηλεαγορά
07.00 Ιστορίες από την κρύπτη 2. Κινούμενα σχέδια
07.30 Μπέϊμπι Χιούι.
08.00 Μαγικό σχολείο, 3
08.30 Ο υπεράνθρωπος
09.00 Μονομάχοι της ασφάλτου
09.30 Ντράγκονμπολ-Ζ
10.00 Χελώνες νίντζα εν δράσει
10.30 Μπάτμαν και Ρόμπιν
11.00 Πάουερ Ρέιντζερς
11.30 Ανατριχίλες
12.00 Ταύρος με τοξότη
13.00 Σούπερ Σάββατο
14.00 Τα νέα του ANT-1
14.30 Οικογένεια Γουίνσλοου. Κωμική σειρά.
15.10 Οι κολλητοί. Με τον Χρήστο Φερεντίνο.
16.00 Στη λεωφόρο του Μελρόουζ
16.50 Beauty cats
17.00 Εκπομπή
18.00 Τα νέα του ANT-1 σε 5'
18.05 Pregame show
18.10 Μπάσκετ. ΠΑΟΚ-Αρης.
19.55 Τα νέα του ANT-1
21.00 60" με τον Αρη Σταθάκη
21.15 Μπάκσετ. ΑΕΚ-Ηρακλής. Για την ημιτελική φάση του Κυπέλλου Ελλάδος.
23.00 Ελληνική ταινία. «Η αμαρτία της ομορφιάς». Δράμα με τους Μπέτυ Λιβανού, Νίκο Γαλανό, Τασσώ Καββαδία.
00.15 Νυχτερινές ειδήσεις
00.35 Ελληνική ταινία.(Σ)
01.30 Ξένη ταινία. «Κωδικός Κόμπρα»
03.30 Τηλεμάρκετινγκ
04.00 Ξένη ταινία. «Κομάντος του θανάτου»

STAR

05.30 Αστέρια στο πεντάγραμμο
07.15 Ακσιον μαν
07.45 Loony Toons
08.00 Ο Πίνκι και ο Μπρέιν
08.30 Tiny Toons
09.00 Ηρακλής
10.00 Λόις και Κλαρκ
11.00 Χαϊλάντερ. Αμερικανική περιπτειώδης σειρά.
12.00 Ζίνα
13.00 Telecine
13.30 Ειδήσεις
13.35 Δεύτερος Λάζαρος
14.45 Οι μισθοφόροι. Αμερικανική περιπετειώδης σειρά.
15.45 Κόναν. Αμερικανική περιπετειώδης σειρά.
16.45 Τζογκ
17.45 X-files
18.45 Νικίτα
19.45 Ειδήσεις
21.00 Ρομπέν των Δασών
22.00 Ξένη ταινία. «Η μεγάλη των μπάτσων σχολή». Κωμωδία αμερικανικής παραγωγής 1984.
24.00 What's hot
00.05 Ειδήσεις
00.15 Ξένη ταινία. «Χίλιες και μία επιθυμίες». Αισθησιακή ταινία.
02.00 Τα κόκκινα παπούτσια

NEW CHANNEL

07.00 Make my day. Καθημερινή μουσική εκπομπή.
07.35 Ο,τι φέρνουν τ' άστρα
08.00 Love is in the air. Μουσική εκπομπή.
10.00 Face to face
11.30 New time. Νέες μουσικές επιτυχίες
13.00 Μη μου πεις... Μουσική εκπομπή.
15.00 Πάρε δώσε. Με την Αννα Μαρία Λογοθέτη.
17.00 Πας παντού.
17.40 That's night
18.10 Ρυθμός και ένταση
19.00 Hit selection
21.00 Σφηνάκια με τον Νικ.
21.30 Ξένη ταινία.
23.00 Ειδήσεις
23.40 Ξένη ταινία
01.30 Ξένη ταινία.

ΚΑΝΑΛΙ 5

08.00 Η ώρα του Τύπου
10.00 Μουσικό πρωινό
11.00 Τσεκ-απ
12.00 City lights
13.00 Τσίρκο
14.30 Ειδήσεις
14.35 In και out
15.15 Ελληνική ταινία
17.00 Ειδήσεις
17.05 Ελληνική ταινία (Σ)
18.30 Ξένη ταινία
20.00 Ειδήσεις
20.05 Ξένη ταινία. (Σ)
21.30 Ειδήσεις
22.00 Προσοχή μας βλέπουν
22.30 Ξένη ταινία
00.15 Ειδήσεις

ΜΝΗΜΟΣΥΝΑ



Την 1η Φεβρουαρίου ημέρα Δευτέρα και ώρα 8.30 π.μ. εις τον Ιερό Ναό Αγίας Ειρήνης Ορφανοτροφείου Θηλέων, τελούμε ετήσιο μνημόσυνο υπέρ αναπαύσεως της ψυχής του λατρευτού μας συζύγου, πατέρα, παππού και θείου

ΕΛΕΥΘΕΡΙΟΥ ΣΠΑΡΤΑΛΗ

Η σύζυγος: Τριανταφυλλιά
Τα παιδιά: Σταύρος-Ελένη, Γεώργιος-Τούλα, Μιχαήλ-Δομινίκη, Δημήτριος-Μαργαρίτα
Τα εγγόνια, τα ανίψια και οι λοιποί συγγενείς.



Την προσεχή Κυριακή 31.1.99 και ώρα 08.30 π.μ. τελούμε 6μηνο μνημόσυνο στον Ιερό Ναό Ταξιαρχών (Νεκροταφείο) για την ανάπαυση της ψυχής του πολυαγαπημένου μας

ΚΩΣΤΑ Β. ΚΥΠΡΑΙΟΥ

Οι γονείς: Βασίλης και Ελένη
Ο αδελφός Τάσος
Η Μαρία
Ο παππούς, οι γιαγιάδες, θείοι, θείες, εξαδέλφια και φίλοι.



Την 31 τρέχοντος μηνός ημέρα Κυριακή και ώρα 9 π.μ. εις τον Ιερό Ναό Τιμίου Σταυρού Καλυθιών τελούμε 9ήμερο μνημόσυνο υπέρ αναπαύσεως της ψυχής του λατρευτού μας συζύγου, πατέρα, παππού, αδελφού και θείου

ΙΩΑΝΝΗ ΝΙΚΟΛΟΥ

Η σύζυγος: Μαριάνθη
Τα παιδιά: Κωνσταντίνα-Θεοδόσης, Παρασκευή
Τα εγγόνια, τ' αδέλφια, τ' ανίψια και οι λοιποί συγγενείς.



Την 31 τρέχοντος μηνός ημέρα Κυριακή και ώρα 9 π.μ. εις τον Ιερό Ναό Αγ. Μαρίνας Απολακκιάς, τελούμε 9ήμερο μνημόσυνο υπέρ αναπαύσεως της ψυχής του λατρευτού μας συζύγου, πατέρα, παππού, αδελφού και θείου

ΜΙΧΑΗΛ ΚΑΜΠΟΥΡΗ

Η σύζυγος: Παρασκευή.
Τα παιδιά: Γιάννης-Γιώτα, Αναστασία-Παναγιώτης Μητσού.
Τα εγγόνια, τα αδέλφια, τα ανίψια και οι λοιποί συγγενείς.



Την 30 τρέχοντος μηνός ημέρα Σαββάτο και ώρα 9 π.μ. εις τον Ιερό Ναό Κοιμήσεως Θεοτόκου Κοινοτ. Κρεμαστής, τελούμε 40ήμερο μνημόσυνο υπέρ αναπαύσεως της ψυχής του λατρευτού μας υιού και αδελφού

ΝΙΚΟΛΑΟΥ ΣΦΥΡΙΟΥ

Οι γονείς: Λεοντής-Δέσποινα
Τα αδέλφια: Σταύρος, Παναγιώτης, Ιωάννης
Και οι λοιποί συγγενείς.



Την 31 τρέχοντος μηνός ημέρα Κυριακή και ώρα 8.30 π.μ. εις τον Ιερό Ναό Ταξιαρχών νεκροταφείου Ρόδου, τελούμε ετήσιο μνημόσυνο υπέρ αναπαύσεως της ψυχής του λατρευτού μας συζύγου, πατέρα και παππού

ΣΑΒΒΑ ΤΡΙΑΝΤΑΦΥΛΛΟΥ
Γυμνασιάρχη

Τα παιδιά: Έφη Νικολιδάκη, Νικήτας, Χρυσίδης
Τα εγγόνια: Σάββας, Μανόλης-Καθολική, Γιώργος-Πόπη
Τα ανίψια και οι λοιποί συγγενείς.



Την 31 τρέχοντος μηνός ημέρα Κυριακή και ώρα 8.30 π.μ. εις τον Ιερό Ναό Ανάληψης, τελούμε 4ετές μνημόσυνο υπέρ αναπαύσεως της ψυχής του λατρευτού μας συζύγου, πατέρα, παππού, αδελφού και θείου

ΘΕΟΦΙΛΟΥ ΚΟΥΤΕΛΟΥ

Η σύζυγος: Ελένη
Η μητέρα: Κατερίνα
Τα παιδιά: Κατερίνα-Βασίλης, Μιχάλης-Δέσποινα, Μαρία-Κυριάκος
Τα εγγόνια, τ' αδέλφια, τ' ανίψια και οι λοιποί συγγενείς.

Την 31 τρέχοντος μηνός ημέρα Κυριακή και ώρα 8.30 π.μ. εις τον Ιερό Ναό Κοιμήσεως Θεοτόκου Αφάντου, τελούμε μνημόσυνο υπέρ αναπαύσεως της ψυχής του λατρευτού μας πατέρα, παππού, αδελφού και θείου

ΧΡΙΣΤΟΦΟΡΟΥ ΚΑΡΑΓΙΑΝΝΗ

Τα παιδιά: Δημήτρης, Τριαντάφυλλος, Γιώργος
Τα αδέλφια, τ' ανίψια, τα εγγονια και οι λοιποί συγγενείς.



Την 31 τρέχοντος μηνός ημέρα Κυριακή και ώρα 8.30 π.μ. εις τον Ιερό Ναό Αποστόλου Θωμά Μονολίθου, τελούμε διετές μνημόσυνο υπέρ αναπαύσεως της ψυχής της λατρευτής μας συζύγου, μητέρας, γιαγιάς, αδελφής και θείας

ΔΕΣΠΟΙΝΑΣ ΜΑΧΑΙΡΑΚΗ

Ο σύζυγος: Μιχαήλ
Τα παιδιά: Κυριάκος-Λαμπρινή, Ευτυχία-Ναθαναήλ, Εμμανουήλ-Τσαμπίκα, Τσαμπίκα-Αριστοτέλης
Τα εγγόνια, τ' αδέλφια, τ' ανίψια και οι λοιποί συγγενείς.



Την 31 τρέχοντος μηνός ημέρα Κυριακή και ώρα 9 π.μ. εις τον Ιερό Ναό Αγ. Μερκουρίου (Ιστρίου), τελούμε ετήσιο μνημόσυνο υπέρ αναπαύσεως της ψυχής του λατρευτού μας συζύγου, πατέρα, παππού, προπάππου, αδελφού και θείου

ΧΡΥΣΟΣΤΟΜΟΥ ΓΙΑΚΡΑ
Πρεσβυτέρου Οικονόμου

Η Πρεσβυτέρα: Καθολική Γιάκρα
Τα παιδιά: Ιωάννης-Αγγελική Γιάκρα, Μένανδρος-Σοφία Γιάκρα, Στυλιανή-Αντώνιος Παντελίδη, Θεανώ-Ιωάννης Πατελής
Τα εγγόνια, τα δισέγγονα τ' αδέλφια, τ' ανίψια και οι λοιποί συγγενείς.



Την 31 τρέχοντος μηνός ημέρα Κυριακή και ώρα 9 π.μ. εις τον Ιερό Ναό Αγίας Αικατερίνης Καλαβάρδων, τελούμε ετήσιο μνημόσυνο υπέρ αναπαύσεως της ψυχής του λατρευτού μας υιού και αδελφού

ΕΛΕΥΘΕΡΙΟΥ ΜΑΝΝΑΚΗ

Οι γονείς, τ' αδέλφια και οι λοιποί συγγενείς.

ΑΠΟΣΠΑΣΜΑ

Της υπ' αριθ. 1593/99 επαν. κατασχετήριας περίληψης του δικαστικού Επιμελητή Μιχάλη Σ. Καρακόπουλου κατοίκου Ρόδου Αμερικής 40 τηλ. 32100.
Επισπεύδων: ΙΝΤΕΡΜΑΡΚΕ ΤΑΠΙ ΕΠΕ που εδρεύει στην Νίκαια Αττικής Κολοκοτρώνη αρ. 16.
Οφειλέτης: Μιχαήλ Μπέρδης κάτοικος Ρόδου.
Τόπος και ημέρα πλειστηριασμού: Στις δέκα επτά (17) Φεβρουαρίου 1999 ημέρα Τετάρτη και ώρα από 12 μεσημβρινή έως 2 μ.μ. της ίδιας ημέρας στο Δημοτικό Κατάστημα Ρόδου.
Συμ/φος πλειστηριασμού: Μαίρη Παπαδάκη κάτοικος Ρόδου Εθελ. Δωδ/σιων.
Εκτελεστός τίτλος ποσό οφειλής: δυνάμει της υπ' αρ. 10539/97 διαταγής πληρωμής Ειρηνοδικείου Αθηνών και 11635/97 διαταγής πληρωμής Μον. Πρωτοδ. Αθηνών ορίζεται το ποσό οφειλής δρχ. 2.275.560.
Περιγραφή Κατασχεθέντος ακινήτου: 1 Ένα βιοτεχνικό χώρο με στοιχείο πίνακα Β1 του 2ου ορόφου καθαρής επιφάνειας 217,52 τ.μ. επί της λεωφόρου Ρόδου Λίνδου. Το κατασχεθέν ακίνητο είναι εγγεγραμμένο στο Κτηματολόγιο με κτημ. στοιχεία τόμος 27 γαιών Ρόδου φύλλο 192 μερίδα 103ΑΒ φάκελλος 3313 και είναι κτισμένο επί ακινήτου συνολικής εκτάσεως 4.000 τ.μ. Το κατασχεθέν ακίνητο εκτιμήθηκε σύμφωνα με την υπ' αρ. 534/96 απόφασης του Μον. Πρωτ. Ρόδου 20.000.000 και τιμή πρώτης προσφοράς ορίζεται το 1/2 της εκτιμήσεως. Συντάχθηκε η παρούσα στο γραφείο μου, Αμερικής 40.

Ο Δικ. Επιμελητής
Μιχάλης Σ. Καρακόπουλος

ΑΠΩΛΕΙΑ

Χάθηκε **κόκερ χρώματος καφέ-κόκκινο με λουρί κόκκινο φωσφοριζέ,** στην περιοχή Αγίας Αναστασίας.
Ακούει στο όνομα **Φοίβος**.
Όποιος το βρει να επικοινωνήσει στα τηλ. 28053.

ΕΛΛΗΝΙΚΗ ΔΗΜΟΚΡΑΤΙΑ
ΔΗΜΟΣ ΡΟΔΟΥ
ΕΠΑΡΧΙΑ ΡΟΔΟΥ
ΝΟΜΟΣ ΔΩΔΕΚΑΝΗΣΟΥ

ΓΝΩΣΤΟΠΟΙΗΣΗ ΓΑΜΟΥ

Γνωστοποιείται, σύμφωνα με το άρθρο 1369 του Αστικού Κώδικα, όπως τροποποιήθηκε με το Ν. 1250/1982, ότι:
Ο **Κωνσταντίνος Χατζηνικήτας** του **Ιωάννη** και της **Αικατερίνης** που γεννήθηκε στη Ρόδο του Νομού Δωδ/σου και κάτοικεί στη Ρόδο του Νομού Δωδ/σου επαγγέλματος Επιχειρηματίας και η **Ρομάνα Λούχα** του **Μιροσλάβ Τούρετσεκ** και της **Στανισλάβα Τουρέτσκοβα** το γένος Λούχα που γεννήθηκε στο Βάλτιτσε Τσεχίας και κατοικεί στο Βάλτιτσε-Τσεχίας επαγγέλματος Ξενοδ/λος πρόκειται να παντρευθούν στο Δημαρχείο Μπρεκλαβ-Τσεχίας.

Ρόδος, 27-1-99

Ο δήμαρχος
Γεώργιος Γιαννόπουλος

Πρόσκληση

Η Φιλοτελική Ενωση Δωδεκανήσου (Φ.Ε.Δ.) καλεί όλα τα μέλη της σε δεύτερη Γεν. Συνέλευση, που θα γίνει στις 31-1-1999, ημέρα Κυριακή και ώρα 9 π.μ. στη Λέσχη της Φ.Ε.Δ. με θέματα ημερήσιας διάταξης.
1) Απολογισμός απερχομένου Δ.Σ.
2) Εκθεση Ελεγκτικής Επιτροπής.
3) Αρχαιρεσίες για την ανάδειξη νέου Διοικητικού Συμβουλίου, Ελεγκτικής Επιτροπής και αντιπροσώπων για την Ε.Φ.Ο.
Με την ευκαιρία της Γεν. Συνέλευσης θα γίνει και η κοπή της βασιλόπιτας.

Από το Δ.Σ.

ΣΥΛΛΟΓΟΣ ΑΠΟΦΟΙΤΩΝ ΒΕΝΕΤΟΚΛΕΙΟΥ ΓΥΜΝΑΣΙΟΥ

Πρόσκληση

Ο Σύλλογος των αποφοίτων του Βενετοκλείου Γυμνασίου προσκαλεί τους αποφοίτους και τους φίλους του Ιστορικού σχολείου στην κοπή της πίτας του Συλλόγου που θα γίνει στο Grand Hotel το Σάββατο 30 Ιανουαρίου 1999 ώρα 17.00.
Θα ομιλήσει ο Αρχαιολόγογς-Βυζαντινολόγος Dr. Ιωάννης Ηλία Βολανάκη με θέμα "Ο ΧΡΟΝΟΣ ΚΑΙ Ο ΑΝΘΡΩΠΟΣ-ΗΜΕΡΟΛΟΓΙΑ-ΧΡΟΝΟΛΟΓΙΚΑ ΣΥΣΤΗΜΑΤΑ".
Πρωτοχρονιάτικα κάλαντα και παραδοσιακά τραγούδια θα τραγουδήσει η χορωδία ενηλίκων του Ωδείου Ρόδου της κυρίας Καίτης Καστρουνή.

Ο Πρόεδρος
Φάνης Χατζής

Ο Γραμματέας
Γ. Κανταρτζόγλου

Η ΚΡΑΥΓΗ ΤΩΝ ΑΓΓΕΛΩΝ ΟΡΘΟΔΟΞΑ ΜΗΝΥΜΑΤΑ

ΚΕΦΑΛΑΙΟΝ Γ'

Ο λόγος του Θεού πρέπει να ακούεται με ταπείνωσιν

Ο Κύριος τηρεί τις υποσχέσεις Του.
Είναι ντροπή στο χριστιανό να μην ακούη την φωνή Του.

ΠΑΙΔΙ ΜΟΥ, άκουσε τα λόγια μου. Λόγια γλυκά που ξεπερνούν όλη τη σοφία των σοφών και όλη τη γνώση του κόσμου.
Οι λόγοι μου είναι πνεύμα και ζωή και δεν πρέπει να κρίνωνται σύμφωνα με τους νόμους της σοφίας του κόσμου.
"Τα ρήματα, α εγώ λαλώ ημίν, πνεύμα έστι και ζωή έστιν" (Ιω. στ' 63). Δεν πρέπει λοιπόν να κρίνωνται σύμφωνα με την ανθρώπινη αντίληψη, ούτε να προσπαθεί κανείς να αντλεί από αυτά μάταια αυταρέσκεια, αλλά να τα δέχεται ταπεινά και με φλογερή αγάπη.
Είπα τότε: "Μακάριος ο άνθρωπος ον αν Συ παιδεύσης. Κύριε, και εκ του νόμου σου διδάξης αυτόν του πραΰναι αυτώ αφ' ημερών πονηρών"
(Ψαλμ. 93,12-13).
Εγώ, λέγει ο Κύριος, εδίδαξα τους Προφήτας απ' αρχής μέχρι σήμερα και ποτέ δεν θα παύσω να μιλώ προς όλους.

Α' Ο ΘΡΗΣΚΕΥΤΙΚΟΣ ΓΑΜΟΣ

1. Τί είναι ο θρησκευτικός γάμος.

Η σημαντικότερη, ίσως, στιγμή στη ζωή του ανθρώπου είναι ο γάμος. Γιατί η εκλογή συντρόφου επηρεάζει, θετικά ή αρνητικά, με τον πιο αποφασιστικό τρόπο. Οδηγεί στην ευτυχία ή στη δυστυχία.
Πολλοί ορισμοί έχουν δοθεί στο ερώτημα τί είναι γάμος. Ο πιο πετυχημένος όμως είναι εκείνος του Ρωμαίου νομοδιδασκάλου Μοδεστίνου (γ' αιώνας μ.Χ.), ότι ο γάμος είναι "η συνάφεια ανδρός και γυναικός και συγκλήρωσις του βίου παντός, θείου τε και ανθρωπίνου δικαίου κοινωνία". Με απλά λόγια, γάμος είναι η ένωση του άνδρα και της γυναίκας και το μοίρασμα ολόκληρης της ζωής τους, σύμφωνα με το νόμο Θεού και ανθρώπων.
Κατά τη διδασκαλία της Ορθοδόξου Εκκλησίας, ο γάμος είναι ένα από τα επτά Μυστήριά της. Με την τέλεση του θρησκευτικού γάμου ευλογείται, εξυψώνεται και αγιάζεται η συζυγική ένωση του άνδρα και της γυναίκας, που γίνεται με τη θέλησή τους, ώστε με τη βοήθεια και της θείας Χάριτος που τους μεταδίδεται, να ζήσουν "εν Κυρίω" και να εκπληρώσουν τους σκοπούς του γάμου.

Συμπαράσταση στην ΕΓΚΥΟ μητερα και μάλιστα στην ΑΓΑΜΗ

Κάθε ΕΓΚΥΟΣ ΓΥΝΑΙΚΑ, μάλιστα "άγαμη", που αντιμετωπίζει κίνδυνο ή πειρασμό ΕΚΤΡΩΣΕΩΣ, ας μη δυσκολευθή καθόλου να επικοινωνήσει με τον "Πανελλήνιο Σύνδεσμο Προστασίας Αγεννήτου Παιδιού" (ΠΑ.ΣΥ.Π.Α.Π.), που είναι τομέας της Π.Ε.ΦΙ.Π. Το ίδιο ισχύει για όσους γνωρίζουν εγκυους, που κινδυνεύουν να οδηγηθούν σε έκτρωση. Γράψτε ή τηλεφωνήστε ή επισκεφθήτε μας: ΠΑ.ΣΥ.Π.Α.Π., Ακαδημίας 78Δ-106 78 ΑΘΗΝΑ, τηλέφωνα 38.38.496, 38.22.586, 38.08.826, FAX 38.39.509. Υπαρχουν και ΑΛΛΟΙ ΦΟΡΕΙΣ, για τους οποίους μπορούμε να δώσουμε πληροφορίες. Τηλεφωνήστε-επικοινωνήστε μαζί μας. Η ΑΝΩΝΥΜΙΑ είναι σεβαστή.

ΣΥΛΛΟΓΟΣ ΠΡΟΣΤΑΣΙΑΣ ΑΓΕΝΝΗΤΟΥ ΠΑΙΔΙΟΥ
Οδ. Π. Γιαλούρου 9-113 63 Αθήνα, τηλ. 88.19.397, 82.52.220, FAX 88.27.002, και e-mail: child @ altavistanet.

Ο Σύλλογος είναι μη κερδοσκοπικού χαρακτήρα και για τη συμπαράσταση στις ΑΓΑΜΕΣ ΜΗΤΕΡΕΣ δέχεται προαιρετικές δωρέες, για τις οποίες έχει ανοίξει Λογαριασμούς: στην **Εθνική Τράπεζα** 065/296009-56 και στην **Τράπεζα Πίστεως** 123/002101-120879.
Ο Σύλλογος τελεί την 29η Δεκεμβρίου την ετήσια Εορτή του τιμώντας "τα Άγια Νήπια τα υπό του Ηρώδου σφαγιασθέντα". Η Εορτή αυτή του Συλλόγου εφέτος θα γίνει στον Ι. Ναό Αγ. Δημητρίου Ηλάκας. Την παραμονή, Δευτέρα, 5.30' μ.μ. θα τελεσθή Εσπερινός με Αρτοκλασία και την Τρίτη, 5.30'-8.00' π.μ. Όρθρος και Θ. Λειτουργία. Παρακαλούνται οι Φίλοι του Συλλόγου να συμμετάσχουν.

ΤΑ ΜΗΝΥΜΑΤΑ ΜΑΣ ΘΑ ΔΗΜΟΣΙΕΥΟΝΤΑΙ ΚΑΘΕ ΣΑΒΒΑΤΟ.

ΔΗΜΟΣ ΡΟΔΙΩΝ
ΓΡΑΦΕΙΟ ΤΥΠΟΥ

ΑΝΑΚΟΙΝΩΣΗ

Από το Τμήμα ΔΗ.ΦΟ.ΔΩ της Δ/νσης Οικονομικών του Δήμου Ροδίων ανακοινώνεται ότι, όπως κάθε τέλος τριμήνου, τα γραφεία της υπηρεσίας θα παραμένουν ανοιχτά τις τρεις τελευταίες ημέρες της προθεσμίας (Πέμπτη και Παρασκευή, 28 και 29 Ιανουαρίου, καθώς και Δευτέρα, 1 Φεβρουαρίου) και τα απογεύματα, από 4 μέχρι 8 μ.μ., ώστε να εξυπηρετούν τους πολίτες που πρέπει να υποβάλουν δήλωση. Υπενθυμίζεται, όμως, ότι καλό θα είναι οι υπόχρεοι υποβολής δήλωσης να τακτοποιήσουν έγκαιρα τις υποχρεώσεις τους, ώστε να αποφεύγεται ο συνωστισμός της τελευταίας στιγμής.

ΠΟΛΙΤΙΣΤΙΚΟΣ ΟΡΓΑΝΙΣΜΟΣ ΔΗΜΟΥ ΡΟΔΟΥ

Ο Πολιτιστικός Οργανισμός Δήμου Ρόδου
σας προσκαλεί
στη βραδιά-αφιέρωμα στην παράδοση
το Σάββατο 30 Ιανουαρίου στις 7 μ.μ.
στο **ΕΘΝΙΚΟ ΘΕΑΤΡΟ ΡΟΔΟΥ.**
Συμμετέχουν τα εργαστήρια
Παραδοσιακών Οργάνων,
Παραδοσιακών Χορών και Ζωγραφικής του ΠΟΔΡ.
Θα τιμηθούν οι βετεράνοι της παράδοσής μας
κ. κ. Γιάννης Κουλιανός και Ανδρέας Γεωργαράς.

Είσοδος Ελεύθερη

ΣΥΛΛΟΓΟΣ ΜΥΤΙΛΗΝΑΙΩΝ ΔΩΔΕΚΑΝΗΣΟΥ

ΠΡΟΣΚΛΗΣΗ

Το Δ.Σ. του Συλλόγου Μυτιληναίων Δωδεκανήσου καλεί τα μέλη του σε ετήσια τακτική Γενική Συνέλευση που θα γίνει την **Κυριακή 31-1-1999 και ώρα 6 μ.μ. στο ξενοδοχείο ΠΛΑΖΑ** (Ιερού Λόχου, δίπλα στην Ολυμπιακή) με θέματα ημερήσιας διάταξης:
1. Απολογισμός πεπραγμένων
2. Οικονομικός Απολογισμός
3. Αρχαιρεσίες για την εκλογή νέου Δ.Σ. και Ε.Ε.

Την ίδια μέρα θα γίνει και η κοπή της πίτας του Συλλόγου.

Το Δ. Σ.

ΠΡΟΣΚΛΗΣΗ

Η κ. **Μαρία Χώχου** ως Director Δωδεκανήσου της "ORIFLAME" natural swedish cosmetics προσκαλεί τους συνεργάτες της στην κοπή της πίτας την
Κυριακή 31 Ιανουαρίου 1999
και ώρα 5 μ.μ. στην κλειστή πισίνα του Ξενοδοχείου **GRAND HOTEL.**
Τηλέφωνα επικοινωνίας:
(0241) 25317–Κιν. 094/199110

ΕΥΧΑΡΙΣΤΗΡΙΟ

Αισθανόμαστε την ανάγκη να ευχαριστήσουμε μέσω του Τύπου τις εταιρείες **ΒΑΠ ΠΑΝΤΕΛΗΣ ΚΟΥΓΙΟΣ ΑΒΕΕ** και **ΞΕΝΑΚΗΣ Α.Ε.** για την πολύτιμη βοήθεια που μας προσέφεραν στην διεκπαιρέωση των εργασιών μας.

ΜΑΡΙΑ ΚΑΡΑΜΑΝΩΛΗ
ΠΑΝΤΕΛΗΣ ΣΑΡΟΥΚΟΣ
Σπουδαστές Marketing
Δ. ΙΕΚ ΡΟΔΟΥ

ΑΠΩΛΕΙΑ

Απωλέσθη **πρόσοψη (μέσα σε θήκη) ραδιοκασετόφωνου PIONEER 6500** στην πάροδο Παναγ. Ροδίου (περιοχή Βερόπουλου-Άννης Μαρίας).
Επειδή αποτελεί άχρηστο αντικείμενο για όποιον το έχει παρακαλούμε τηλεφωνήστε στο **095/417323 κ. Νίκο.**
Ο ευρών θα αμοιφθεί.

ΕΠΙΔΟΤΟΥΜΕΝΑ ΠΡΟΓΡΑΜΜΑΤΑ ΣΥΝΕΧΙΖΟΜΕΝΗΣ ΕΠΑΓΓΕΛΜΑΤΙΚΗΣ ΚΑΤΑΡΤΙΣΗΣ

ΣΥΓΧΡΗΜΑΤΟΔΟΤΟΥΜΕΝΑ ΑΠΟ ΤΟ Ε.Κ.Τ.

ΚΕΝΤΡΟ ΕΠΑΓΓΕΛΜΑΤΙΚΗΣ ΚΑΤΑΡΤΙΣΗΣ
ΙΝΣΤΙΤΟΥΤΟΥ ΕΡΓΑΣΙΑΣ - Γ.Σ.Ε.Ε.
Περιφερειακό Νοτίου Αιγαίου
Στεφ. Καζούλη 30, 85100 ΡΟΔΟΣ

Στα πλαίσια της συνεχιζόμενης Επαγγελματικής Κατάρτισης για την Καταπολέμηση της Ανεργίας του ΠΕΠ Νοτίου Αιγαίου, το Περιφερειακό Παράρτημα Νοτίου Αιγαίου με τη συνδρομή του Ε.Κ.Τ. θα καταρτίσει 20 ανέργους αποφοίτους Λυκείου ή εξαταξίου Γυμνασίου στο θεματικό αντικείμενο:

"ΓΡΑΜΜΑΤΕΙΑΚΗ ΥΠΟΣΤΗΡΙΞΗ ΜΕ Η/Υ ΣΥΝΕΔΡΙΩΝ ΚΑΙ ΕΚΘΕΣΕΩΝ"

Τόπος υλοποίησης: Ρόδος
Διάρκεια προγράμματος: 300 ώρες
Διάρκεια προθεσμίας υποβολής δικαιολογητικών: 24 Ιανουαρίου έως 5 Φεβρουαρίου 1999.
ΑΠΑΙΤΟΥΜΕΝΑ ΔΙΚΑΙΟΛΟΓΗΤΙΚΑ:
Οι ενδιαφερόμενοι παρακαλούνται να προσκομίσουν:
1. Μια πρόσφατη φωτογραφία
2. Μια επικυρωμένη φωτοτυπία των δύο όψεων του δελτίου ταυτότητας
3. Την κάρτα ανεργίας
4. Σύντομο βιογραφικό σημείωμα
5. Αντίγραφο Απολυτηρίου
6. Βεβαιώσεις ή άλλα αποδεικτικά σπουδών π.χ. ξένων γλωσσών, χρήσης Η/Υ, κ.λπ. (απαραίτητη η πολύ καλή γνώση μιας τουλάχιστον κοινοτικής γλώσσας και η καλή χρήση Η/Υ)
7. Υπεύθυνη δήλωση του Ν. 1599/86 ότι δεν συμμετέχουν ή δεν θα συμμετάσχουν σε περισσότερα από δύο προγράμματα κατά το ίδιο έτος.

Επίσης, θα πρέπει να συμπληρώσουν την αίτηση συμμετοχής στο συγκεκριμένο εκπαιδευτικό πρόγραμμα, που θα τους χορηγείται κατά την προσέλευσή τους στα γραφεία του ΚΕΚ/ΙΝΕ-ΓΣΕΕ.
Για περισσότερες πληροφορίες: 24730, 38900, από 9.00-13.00.
Αρμόδιο πρόσωπο: κ. Μαζαράκη Ρέα.

ΑΚΟΥΣΤΙΚΑ ΒΑΡΗΚΟΪΑΣ

Νέα αφανή και μικροσκοπικά μοντέλα ακουστικών αυτάκια και όλο μέσα στο αυτί για όλες τις παθήσεις **ΑΜΕΡΙΚΑΝΙΚΩΝ ΚΑΙ ΕΥΡΩΠΑΪΚΩΝ** εργοστασίων.
ΣΥΜΒΕΒΛΗΜΕΝΟΙ ΜΕ ΙΚΑ και άλλα Ταμεία
θα είναι στη **ΡΟΔΟ:**
ΔΕΥΤΕΡΑ 1 ΦΕΒΡΟΥΑΡΙΟΥ-ΤΡΙΤΗ 2 ΦΕΒΡΟΥΑΡΙΟΥ
Ξενοδοχείο **"ΔΕΣΠΩ" τηλ. 22571.**
Επισκέψεις-Δοκιμές Δωρεάν-
Εγγύηση η 30χρονη πείρα μας.
ΧΡΗΣΤΟΣ ΓΑΛΙΩΤΟΣ
Βερανζέρου 22, 10432 Αθήνα, τηλ. 5220747

ΝΕΟ KIA SHUMA



Η ΜΕΓΑΛΗ ΕΜΦΑΝΙΣΗ ΤΗΣ ΧΡΟΝΙΑΣ!

Νέο Shuma
1500cc 16v 10 ΦΟΡ. ΙΠΠΟΙ



ΚΟΡΥΦΑΙΟΙ ΧΩΡΟΙ ΣΤΗ ΚΑΤΗΓΟΡΙΑ ΤΟΥ & ΠΡΩΤΟΠΟΡΙΑΚΗ ΣΧΕΔΙΑΣΗ

από 3.830.000
& ΔΩΡΕΑΝ AIR-CONDITION
ΜΕ ΠΙΝΑΚΙΔΕΣ ΠΑΡΑΔΟΤΕΟ

Ανακαλύψτε τη σύγχρονη τεχνολογία, τα υψηλά επίπεδα ασφάλειας και τον πλούσιο εξοπλισμό του νέου KIA SHUMA:

● Νέος κινητήρας 1500 cc, 90PS, Super EFI, 16v, DOHC ● Νέα ανάρτηση
● Εξελιγμένο πλαίσιο για υψηλά επίπεδα ασφάλειας ● ABS ● Air Bag
● A/C ● Immobilizer ● Ηλεκτρικά παράθυρα, κλειδαριές και καθρέπτες.

ΧΡΗΜΑΤΟΔΟΤΗΣΗ με τις ευνοϊκότερους όρους της αγοράς
ΜΕΛΟΣ του ομίλου Η.Α. Φωτιάδης & Σία Α.Ε. KIA MOTORS
ΕΓΓΥΗΣΗ 3 Χρόνια ή 100.000 Km

ΑΠΟΚΛΕΙΣΤΙΚΟΙ ΑΝΤΙΠΡΟΣΩΠΟΙ
ΑΦΟΙ ΧΑΤΖΗΜΙΧΑΛΗ
ΕΚΘΕΣΗ: 3ο χλμ. Λεωφ. Ρόδου - Καλλιθέας, Τηλ. 62104
SERVICE - ΑΝΤΑΛΛΑΚΤΙΚΑ: 9ο χλμ. Λεωφ. Ρόδου - Λίνδου, Τηλ. 62941-4

-ΣΥΣΤΗΜΑΤΑ ΣΥΝΑΓΕΡΜΟΥ
- ΚΑΜΕΡΕΣ ΠΑΡΑΚΟΛΟΥΘΗΣΗΣ ΧΩΡΩΝ
- ΚΕΝΤΡΟ ΛΗΨΕΩΣ

ARMAOS SECURITY

ΤΗΛ./FAX: 23632
ΡΟΔΟΣ: ΛΙΝΔΟΥ 80 - Τ.Κ. 85100
ΥΠΕΥΘΥΝΟΣ ΡΟΔΟΥ: ΔΗΜΗΤΡΗΣ ΚΥΡΙΑΖΗΣ

Σελίδες Ιστορίας...

Γράφει ο ΚΩΣΤΑΣ ΤΣΑΛΑΧΟΥΡΗΣ

2ο

Η Διοίκηση των Νήσων κατέθεσε στην τράπεζα της Ιταλίας το ποσόν των 247.940 λιρετών για το κτήμα, για ένα οίκημα που χρησιμοποιούνταν ως σχολείο και για ένα μικρό τζαμί, αλλά κανένας δεν πήρε το ποσό αυτό. Λόγω του ιταλοαβυσσηνιακού πολέμου, του οικονομικού αποκλεισμού της Ιταλίας και του Παγκοσμίου Πολέμου δεν επέτρεψαν στην αιγυπτιακή Κυβέρνηση να συνεχίσει τις ενέργειες για την κυριότητα του κτήματος, πράγμα που έκαμε μετά την απελευθέρωση. Στην έπαυλη ήδη έμενε ο στρατιωτικός διοικητής Δωδεκανήσου αντιναύαρχος Ιωαννίδης και πρίν απ' αυτόν ο επικεφαλής των αγγλικών δυνάμεων·

Μετά τα κτήματα των κληρονόμων Καζούλλη εκτεινόταν δεξιά του αμαξιτού δρόμου η πεδιάδα που κατέληγε στο χωριό Κοσκινού. Στην περιοχή προς το χωριό διάλεξαν οι Ιταλοί να εγκαταστήσουν το πρότυπο Φυτώριο για την προμήθεια στους γεωργούς σπόρων, δεντρυλλίων και φυτών. Ηθελαν με τον τρόπο αυτό να ελέγχουν την καλλιέργεια τόσο στη Ρόδο όσο και στην Κω. Ενα τμήμα, εκτάσεως 200 στρεμμάτων, που βρισκόταν μεταξύ του Φυτωρίου και των κτημάτων Καζούλλη, αγόρασε ο Στυλιανός Ευσταθόπουλος, από τη Μικρά Ασία, εγκατεστημένος στις Βρυξέλλες. Η έκταση αγοράστηκε το έτος 1929, αλλά είχε προηγηθεί δύο χρόνια πριν η ίδρυση από τον ίδιο της Καπνοβιομηχανίας με δικά του και βελγικά κεφάλαια. Στο κτήμα έγιναν διάφορες γεωργικές εγκαταστάσεις και μιά διόροφος οικία και το εβάπτιναν μια υποθήκη 137.500 λιρετών και άλλα μικρότερα τραπεζικά δάνεια. Το γεγονός αυτό εκμεταλλεύτηκε η Διοίκηση και ο Ευσταθόπουλος για να αποφύγει τον πλειστηριασμό, το 1933, το πούλησε στη Διοίκηση αντί 110.000, σε μιά εποχή που οι τιμές πωλήσεως των αγροκτημάτων, λόγω της ακολουθούμενης πολιτικής, ήταν εξευτελιστικές·

Είχε επίσης προηγηθεί η αποχώρηση του από την Καπνοβιομηχανία που λειτουργούσε πλέον με ιταλικά κεφάλαια[12]. Με την αγορά του κτήματος υπήρχε η σκέψη να ενσωματωθεί στο Φυτώριο, αλλά τελικά η Διοίκηση, το έτος 1937, τα πούλησε μαζύ με άλλα μικρά αγροτεμάχια, συνολικής εκτάσεως με το κύριο τμήμα 600 στρεμμάτων, στο γεωπόνο Ετζορε Λουκατσίνι που σε λίγο χρονικό διάστημα πέτυχε να δημιουργήσει πρότυπο γεωργικό αγρόκτημα[13]. Το έτος 1936 το αγρόκτημα Λουκατσίνι συγκαταλέγεται μεταξύ των καλυτέρων του ιταλικού Βασιλείου. Διαθέτει άνω των 20.000 ελαιοδέντρων που τα περισσότερα άρχισαν να αποδίδουν λάδι, που διαφημίζεται ότι είναι εφάμιλλο με αυτά που παράγονται στην Τοσκάνη. Επίσης οι γεωργοί αναγκάζονται να αγοράζουν αμερικάνικα κλήματα από το αγρόκτημα όπως και οπωροφόρα δέντρα. Ταυτόχρονα γίνονται και εξαγωγές δενδρυλλίων όλων των ειδών, στην Ελλάδα, Τουρκία, Συρία και Αίγυπτο[14].

Με αυτό τον τρόπο η ιταλική Διοίκηση κατοχής απαλλοτριώνει τις πιο εύφορες εκτάσεις της Ρόδου και της Κω[15], ταυτόχρονα δε προσπαθεί να επιτύχει τον εποικισμό των περιοχών με αγρότες και στελέχη που έφερνε από τη μητροπολιτική Ιταλία[16]. Με κάθε τρόπο προσπαθεί να επιτύχει η γεωργική της πολιτική[17], παρά την κρίση που επικρατεί διεθνώς. Πάντως τα αποτελέσματα στις αρχές της δεκαετίας του '30 κρίνονται από τους ίδιους ως ικανοποιητικά. Το έτος 1932 η επιχείρηση "Πεβεράνιο", που διαθέτει 2.500.000 λιρέτες, καταβλημένο κεφάλαιο και άλλα 2.500.000 λιρέτες[18] από δάνειο που πάρθηκε από την τράπεζα της Σικελίας, πραγματοποιεί τις εργασίες της στην πρώτη έκταση που κατέλαβε των 10.000 στρεμμάτων και επεκτείνεται σε μια άλλη πολύ μεγαλύτερη, επιφάνειας 23.000 στρεμμάτων. Είναι η πρώτη κρατική αγροτική επιχείρηση που δημιουργείται στη Ρόδο με 5.000 καλλιεργούμενα στρέμματα. Τα 2.150 είναι αμπελώνες, όπου καλλιεργούνται πρότυπα είδη αμερικανικών κλημάτων που τα φυτά τους τα παίρνουν από το Φυτώριο και από το αγρόκτημα Λουκατσίνι. Στα υπόλοιπα 2.850 έχουν φυτευθεί 8.250 ελιές και 8.630 οπωροφόρα δέντρα, κυρίως βερικοκιές και ροδακινιές. Στις αρχές του 1935, η Διοίκηση είχε εγκαταστήσει 420 εποίκους που κατά γενική ομολογία, βασανίζονται τέσσερα χωριά, η Βιλλανόβα, η Λαματριά, η Θολός και η Σορωνή, με τις απαλλοτριώσεις[19] που έγιναν, για να ζουν πολυτελώς και να τρώγουν πλουσιοπάροχα αυτοί οι κηφήνες. Ηδη είχαν ανεγερθεί εκτός των γεωργικών εγκαταστάσεων εκκλησία, δύο σχολεία, οίκημα για τις καλόγριες, δημαρχείο, λέσχη, κτίριο του Facio, τριάντα πέντε σπίτια, οικοδομήματα πολυτελή για μια επιχείρηση που διέτρεφε μόνο εξήντα οικογένειες. Για όλα αυτά δαπανήθηκαν 17 εκατομμύρια λιρέτες που αν μέρος των χρημάτων διετίθετο για τη βελτίωση του τρόπου καλλιέργειας των κτημάτων των χωρικών-παρέμεναν ακόμη σταθερά στα παλιά συστήματα της Τουρκοκρατίας- τότε όλη η Ρόδος θα ήταν αυτάρκης σε άρτο όλα αυτά τα χρόνια. Και δεν έφταναν μόνο αυτά, η Διοίκηση απάλλαξε τους εποίκους από την καταβολή οιουδήποτε φόρου και αυτού ακόμη της δεκάτης, το δε Δημόσιο Ταμείο πλήρωνε κάθε ενήλικο εργάτη του Πεβεράνιο προς 450 λιρέτες το μήνα. Το ποσό αυτό ήταν πολύ μεγαλύτερο αλλά οι διοικούντες την επιχείρηση αναγκάστηκαν να το περικόψουν από φόβο ελέγχου από τη Ρώμη, ύστερα από τα τόσα δημοσιεύματα περί πρότυπου γεωργικού παραδείσου που είδαν το φως. Το 1936, η Διοίκηση επιτυγχάνει το Πεβεράνιο να λάβει ένα από τα ιταλικά βραβεία της "μάχης του σίτου". Στα στατιστικά που βλέπουν το φως αναφέρεται ότι η παραγωγή του σίτου έφτασε τα 3.000 κιλά το εκτάριο και σε ορισμένα μέρη έφτασε και τα 5.200 κιλά[20]. Στην επιχείρηση του "Πεβεράνιο" προστίθεται και άλλη που για τη Διοίκηση είναι ανθηρά, αλλά δεν δίδεται κανένα στοιχείο, που ονομάζεται "Vittoria"[21]. Στις 20 Δεκεμβρίου 1928 ιδρύεται η αγροτική εταιρεία βελτιώσεως " Frutticoltura di Rodi", με σκοπό την εκμετάλλευση των προϊόντων που θα παράγονται στη Ρόδο. Στις 8 Απριλίου 1935 απαλλοτριώνονται υπέρ της εταιρείας κτήματα που βρίσκονται στην περιφέρεια του χωριού Βιλλανόβα. Με τις απαλλοτριώσεις αυτές θίγονται οι ιδιοκτήτες Σκούρφης Δημήτριος, Σκαμπίλη Παράσκα, Παμπακάς Αναστάσιος, Χατζηβάσιλα Ελένη, Εσχίγκη Χουσεΐν, Πότσου Μαρία, Θεοδώρου Θεόδωρος, Μαγκαφάς Ιωάννης, Πότσος Δημήτριος, Χατζηδιάκος Σάββας (δύο), Φεντούλη Σταματία, Μυλωνάς Ιωάννης, Πετάρτη Κατερίνα, Μούσκιν Μουσταφά εξ αδιαιρέτου με άλλους τρεις Μωαμεθανούς, Παπαγρηγορίου Μαρία, Κυπριώτης Πέτρος, Κατίνα Μαρία, (.....) Σταμάτιος του Αναστασίου, Πανταζής Μιχαήλ, Δέσποινα (.....) του Εμμανουήλ εξ αδιαιρέτου με τους Καραβόλια Δημήτριο, Εμμανουήλ, Ειρήνη και Μαρία, μία ιδιοκτησία της εκκλησίας Αγίου Νικολάου του χωριού, δύο μικρά κομμάτια που ανήκαν στην εκκλησία της Παναγίας της Κρεμαστής, Καραβόλιας Εμμανουήλ, Αντωνάς του Γεωργίου, Σεβαστιάνα του Νικολάου και Σπάρταλη Βασιλεία[22].

Σημειώσεις:

12. Κ. Τσαλαχούρη, εφημερίδα "Πρόοδος", 11.4.1997.

13. Την κυριότητα του κτήματος- το αγόρασε μεν ο Λουκατσίνι το 1937, αλλά το εκμεταλλευόταν από την πρώτη ημέρα που το αγόρασε η Διοίκηση- διεκδίκησαν μετά την απελευθέρωση οι κληρονόμοι του Ευσταθόπουλου και ειδικά η σύζυγός του Αγγελική, χωρίς αποτέλεσμα διότι «και νομικώς προσβολή της εν έτει 1933 γενομένης πωλήσεως λόγω υπερόγκου βλάβης ή ως της συμβάσεως ούσης προϊόντος ψυχολογικής βίας κ.λπ. μετά την πάροδον των προθεσμιών του ιταλικού νόμου -διετής και εξαετής- δεν είναι δυνατή, ούτε άλλως εξεδηλώθη τοιαύτη βούλησις προσβολής της αγοραπωλησίας υπό του πωλητού ή των κληρονόμων του...». Τελικά η ειδική επιτροπή αποτελούμενη από τον πολιτικό σύμβουλο της Στρατιωτικής Διοικήσεως Δωδεκανήσου, Μ.Στασινόπουλο ως πρόεδρο, ως μέλη, τον Εμμ. Καζαμπάκα, εφέτη και Κ. Βεναρδή γενικό διευθυντή Οικονομικών, εισηγητή τον Τηλ. Αστερίου και γραμματέα τον Ν. Θ. Χατζηκυριάκο, ενέκρινε την πώληση του κτήματος Λουκατσίνι στους επιχειρηματίες Σπύρο Λιάπη και Φώτιο Τζιάκα., το 1947.

14. Πρεσβεία Ρώμης προς Υπ.Εξ. Αριθμ 812/Θ/4, 11Μαΐου 1936.

15. Κ.Τσαλαχούρη, "Οικονομία της Ρόδου 1925-1935", σελ 54-63.

16. Το ίδιο με το προηγούμενο: Εισηγητικές εκθέσεις της Επιτροπής επί του προϋπολογισμού του υπουργείου των Οικονομικών μέχρι την περίοδο 1930-1931.

17. Εισηγητική έκθεση του ιταλικού υπουργείου των Εξωτερικών για την περίοδο 1932 και 1933, σχετικό κεφάλαιο περί των Ιταλικών Νήσων του Αιγαίου. Κ. Τσαλαχούρη, εφημερίδα "Νέα της Δωδεκανήσου", 21.11.1986, εφημερίδα "Η Ροδιακή", 3-10.2.1993.

18.Peveranio=Fruticoltura. Σύμφωνα με την υπ' αριθμ. 789/12.7.1932 έκθεση του προξένου Δ. Παππά, μέχρι το έτος αυτό είχαν διατεθεί έξι εκατομμύρια λιρέτες από τα κονδύλια των δημοσίων έργων και όπως υπολόγιζε και άλλα τρία έως τέσσερα εκατομμύρια από άλλες πηγές. Αναφέρει ότι η έκθεση του ιταλικού υπουργείου των Εξωτερικών είναι συνταγμένη με το ίδιο πνεύμα που έγιναν και οι προηγούμενες. Οπως στις εισηγήσεις των ετών 1929-1930 και 1930-1931, των γερουσιαστών Πολβερέλλι και Ράβα, και τώρα υπάρχει έλλειψη αντικειμενικότητας και ακριβολογίας. Δεν δίδονται επίσης ακριβή στατιστικά στοιχεία. Ο Παππάς γράφει επίσης: «...όταν γίνεται λόγος περί γεωργίας εις τα Δωδεκάνησα δέον να έχη τις υπόψιν ότι ομιλεί περί των νήσων Ρόδου και Κω, διότι αι άλλαι νήσοι ουδεμίαν αξίαν λόγου γεωργικήν παραγωγήν έχουσι. Οταν δε αι ιταλικαί εκθέσεις ομιλούσι περί ενισχύσεως της γεωργίας εννοούσι την υπό της Διοικήσεως των ιταλικών Νήσων του Αιγαίου παρεχομένην βοήθειαν εις τας καθαρώς γεωργικάς επιχειρήσεις...». Πρεσβεία Ρώμης προς Υπ.Εξ αριθμ. 374/19.2.1932. Στις 18.1.1932, δημοσιεύεται στην εφημερίδα "Δωδεκάνησος" άρθρο με τίτλο "Ο Παναμάς του Πεβεράνιο", με σαφείς και εξακριβωμένες οικονομικές πληροφορίες και προβλέψεις.

19. Μόνο ένα από τα κτήματα της οικογένειας Σταυριανού, που για να οργωθεί χρειάζονταν 1.500 λιρέτες, η Διοίκηση το απαλλοτρίωσε αντί 3.000 λιρετών. Το ίδιο για τις περιοχές Κοσκινιστή και Κολύμπια.

Ο γενικός επιθεωρητής Γεωργίας, του υπουργείου Γεωργίας Αλέξανδρος Παρασκευόπουλος, που επισκέφθηκε το Πεβεράνιο στις 22 Σεπτεμβρίου 1946, γράφει ότι βρήκε 60 βόες και αγελάδες εργασίας, 28 αγελάδες γαλακτοφόρους, 29 μοσχάρια, 11 ίππους και ημίονους, 71 χοίρους μικρούς και μεγάλους, και 486 πρόβατα. Εργάζονται 86 εργάτες υπό τη διεύθυνση 8 αρχιεργατών. Για τις συνθήκες της εργασίας των εγκατεστημένων εκεί γράφει ότι «η επιχείρηση ανήκε στο κράτος και διευθυνόταν απ' αυτό. Οι εγκατασταθέντες εις το κτήμα ως κολήγοι, συμμετείχαν στη διανομή των προϊόντων κατά 50%, δεν είχαν, όμως, ορισμένο κλήρο προς καλλιέργεια, αλλά καλλιεργούσαν από κοινού και με τις υποδείξεις του διευθύνοντα την επιχείρηση. Για τα ζώα τα οποία ανήκαν στο κράτος απολάμβαναν το 50% της παραγωγής σε γάλα ή γεννηθέντα μικρά κατά το μισό της διαφοράς του βάρους των ζώων εργασίας εάν είναι ανώτερο όταν ζυγιστεί τον Οκτώβριο και όταν ξαναζυγιστεί τον Αύγουστο του επόμενου χρόνου...». Η παροχή νερού για άρδευση της περιοχής ανερχόταν σε 35 λίτρα το δευτερόλεπτο, δηλαδή 2.224 κυβικά μέτρα το 24ωρο. Α.Υ.Ε. 1946 /Φ.2.1.

20. Πρεσβεία Ρώμης προς Υπ.Εξ. Αριθμ 812/Θ/4, 11Μαΐου 1936. Μαριά Μιχαήλ " Αποικιοκρατική πολιτική των Ιταλών στα Δωδεκάνησα. Η περίπτωση του Peveragno", στο περιοδικό "Αρόμος", Φεβρουάριος 1983, όπου στηρίζεται για την αγροτική πολιτική στην εργασία του συνταγματάρχη του ιταλικού στρατού Giuseppe Gianni "Le Isole Italiane del' Egeo" και στις επετηρίδες της στατιστικής υπηρεσίας της Διοικήσεως των Νήσων των ετών 1936 και 1939. Κ.Τσαλαχούρη, "Οικονομία της Ρίδου 1925-1935", σελ. 55-56. Δίδεται αυτούσιο το "σημείωμα" για το Πεβεράνιο και για τα άλλα αγροκτήματα. Δεν υπήρχε προέλευση ούτε και υπογραφή. Προφανώς γράφτηκε από τον πρόξενο Δ. Παππά που εκείνες τις μέρες μετατέθηκε στην Αθήνα (3.6.1935) και δεν πρόλαβε να το στείλει. Ισως να γράφτηκε και από το νέο πρόξενο Γεώργιο Αργυρόπουλο, από στοιχεία που υπήρχαν στο αρχείο του προξενείου. Γ.Θ.Φεσσόπουλου, "Αλύτρωτος Ελληνισμός-Η Δωδεκάνησος".

21. Μόνο αναφέρεται ότι στην περιοχή Μπελ Πάσσο είναι εγκαταστημένες τριάντα οικογένειες Ιταλών αγροτών.

22. N. 88. Espropriazione per pubblica utilità immobili in Comune di Villanova. Στις 2 Μαΐου 1930 με την υπ' αριθμ 59 απόφαση του Μάριο Λάγκο το κεφάλαιο της εταιρείας, αυξήθηκε από ενάμισι εκατομμύριο λιρέτες σε δυόμισι εκατομμύρια και στις 7 Νοεμβρίου 1931 με την υπ' αριθμ. 211 απόφαση πάλι του Λάγκο το κεφάλαιο αυξήθηκε σε τρία εκατομμύρια λιρέτες.

ΑΥΡΙΟ Η ΣΥΝΕΧΕΙΑ



(εκ) πολιτισμικά παίγνια

Γράφει ο Κωστής Νικολάκης

Οψεις της Ρόδου, Σεπτέμβριος του 1902

Κλείνουμε σήμερα την παρουσίαση του εξαιρετικού λευκώματος **"Η Ελλάδα. Το ταξίδι των Ελληνιστών, 1896-1912."*** που επιμελήθηκε ο **Χάρης Γιακουμής** και **Ιζαμπέλ Ρουά.**

Τα πρώτα οργανωμένα ταξίδια με μορφωτικό χαρακτήρα, όσον αφορά τη Γαλλία, ξεκινούν ουσιαστικά το 1896, με την ευκαιρία των πρώτων σύγχρονων Ολυμπιακών Αγώνων της Αθήνας. Σύμφωνα με τον Louis Olivier, ιδρυτή και διευθυντή του περιοδικού Revue generale des Sciences , που διοργάνωσε αυτά τα επιστημονικά και μορφωτικά ταξίδια, στόχος τους

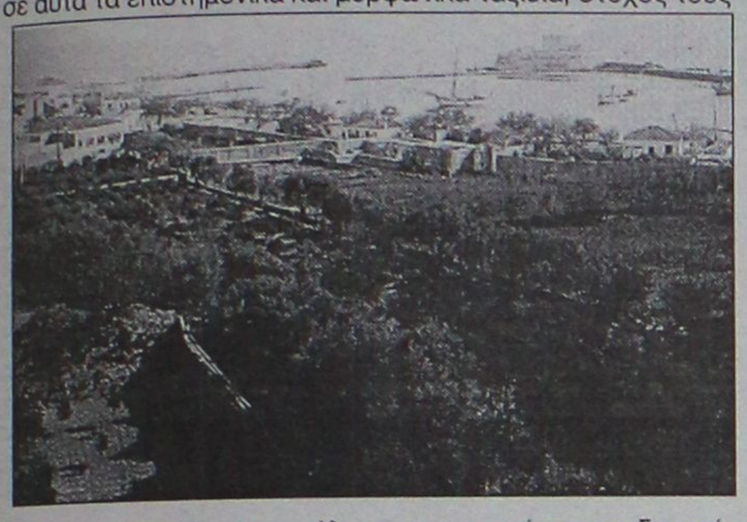

ήταν «να προσφέρουν σε όλους τους τουρίστες τη δυνατότητα να μελετήσουν, με την καθοδήγηση και τη βοήθεια γνωστών επιστημόνων, τις περιοχές που επισκέπτονταν».



Οι επιβάτες αυτών των δώδεκα περίπου ταξιδιών, που πραγματοποιήθηκαν από το 1896 έως το 1912, ήταν άντρες και γυναίκες γεμάτοι πάθος για την Ελλάδα, με κλασική παιδεία, ως επί το πλείστον επιστήμονες. Ανάμεσα τους υπήρχαν φημισμένοι ελληνιστές, πρώην μέλη της Γαλλικής Αρχαιολογικής Σχολής Αθηνών.

Με αφετηρία αυτά τα πρωτότυπα και αυθεντικά στοιχεία, οι συγγραφείς του βιβλίου ανασυνθέτουν μιαν «ιδανική κρουαζιέρα» και χαράζουν ένα «ιδανικό οδοιπορικό» με είκοσι περίπου σταθμούς, από τη Μασσαλία στην Κύπρο, περνώντας από τη Σικελία, τους Δελφούς, την Αθήνα, την Κρήτη, τις Κυκλάδες, τη Ρόδο, το Αγιον Ορος, την Κωνσταντινούπολη...

Οι φωτιογραφίες είναι των **Fougeres και Merle** και αποτυπώνουν μια γαλήνια φθινοπωρινή **Ρόδο, τον Σεπτέμβριο του 1902** με το Μαντράκι, τον μώλο του Ναϊάκ, και, (φευ!), το Ροδίνι με τα δέντρα του και τα νερά του.

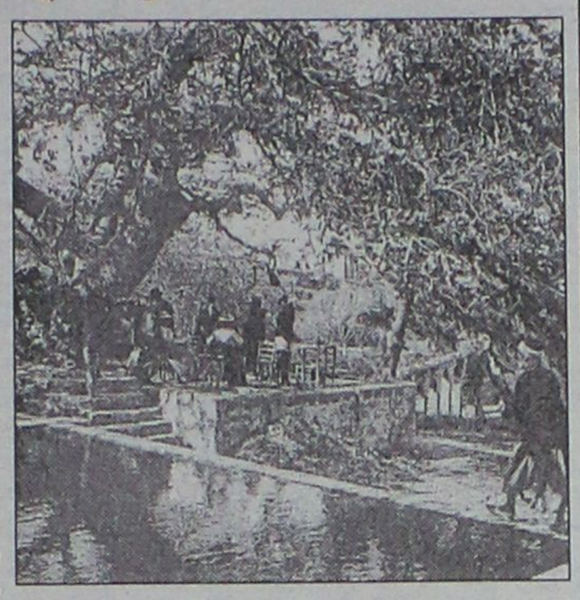

Το κείμενο είναι του επίσης γάλλου ταξιδιώτη **Charles Diehl** που επισκέφθηκε το νησί μας και εξέδωσε τις ταξιδιωτικές του εμπειρίες το 1901 στο βιβλίο του, *"En Mediterranee"*.

• Η Ρόδος ήταν η αποδέκτης της στρατιωτικής κληρονομιάς των Σταυροφοριών

"Η Κύπρος ήταν ο αποδέκτης της εμπορικής κληρονομιάς των σταυροφόρων. Η Ρόδος δέχτηκε τη στρατιωτική κληρονομιά.

Μετά την απώλεια των Αγίων Τόπων, οι Ιππότες του τάγματος των Αγίου Ιωάννου της Ιερουσαλήμ κατέφυγαν και αυτοί στην Κύπρο. Ηταν όμως πολύ ισχυροί άρχοντες για να μπορέσουν να ζήσουν κάτω από την κυριαρχία των Lusignan· χρειαζόταν ένα δικό τους τιμάριο που να τους ανήκει ολοκληρωτικά.

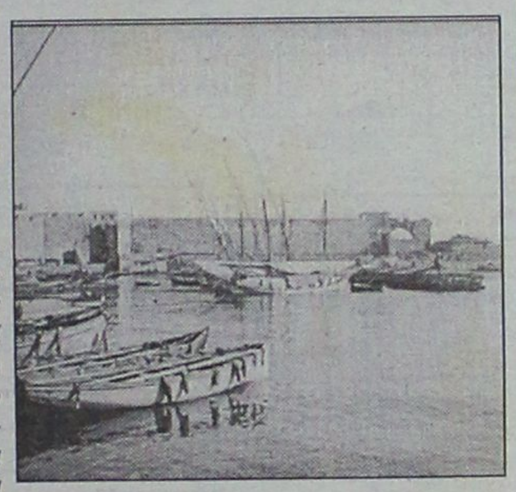

Το 1309, ο μεγάλος μάγιστρος Foulques de Villaret κατέλαβε το νησί της Ρόδου· σ' αυτό το μικρό βασίλειο στο οποίο προστέθηκαν σύντομα όλα τα γειτονικά νησιά, Κως, Νίσυρος, Σύμη, Κάλυμνος, το τάγμα των Ιπποτών θα ήταν απόλυτος άρχων πάνω απο διακόσια χρόνια.

Σήμερα ακόμη, σ' όλη αυτή την περιοχή του νοτιοανατολικού Αιγαίου, υπάρχει παντού η ανάμνηση των Ιπποτών. Στην Κω και στη Μάκρη της ασιατικής ακτής, μπορούμε να δούμε τα επιβλητικά ερείπια των οχυρών που έχτισαν. Στην Αλικαρνασσό, το θαύμαστό και σχεδόν ανέπαφο μέχρι τις ημέρες μας φρούριο, το οποίο κατασκεύασαν με τα απομεινάρια του περίφημου τάφου του Μαυσώλου. Κυρίως όμως η Ρόδος είναι γεμάτη από τα μνημεία τους..."

*** Χάρης Γιακουμής-Ιζαμπέλ Ρουά, "Ελλάδα. Το ταξίδι των νησιών, 1896-1912", συνεκδότες: "Picard" και "Μπάστας-Πλέσσας", δίγλωσσο λεύκωμα στα ελληνικά και γαλλικά, σελ. 257, 1998. Δρχ. 13.450.**

«ΡΟΔΙΑΚΗ» ΑΠΟ ΤΟ 1915

ΦΛΑΣ ΣΤΟ ΠΑΡΕΛΘΟΝ


ΡΟΔΙΑΚΗ

PERIODICO SETTIMANALE

ΕΒΔΟΜΑΔΙΑΙΑ ΠΟΛΙΤΙΚΗ ΦΩΣ ΚΑΙ ΚΟΙΝΩΝΙΚΗ ΕΦΗΜΕΡΙΣ

ΡΟΔΙΑΚΗ, ΔΕΥΤΕΡΑ 30 ΜΑΡΤΙΟΥ 1925
Αριθμός φύλλου 671

ΡΟΔΙΑΚΑ ΧΡΟΝΙΚΑ

Ο Θεμέλιος Λίθος του Μεγ. Ξενοδοχείου της Ρόδου

Περί την μεσημβρίαν της παρελθούσης Παρασκευής η Α. Εξ. ο Γεν. Διοικητής κ. Λάγγο όλως ανεπισήμως, παρόντων μόνον των μηχανικών Πλατάνια, Ντε Χάουσκο, Τακκόνι και του αντιπροσωπεύοντος την αναλαβούσαν την κατασκευήν εταιρείαν μηχ. Ουρμπάν ως και των κ.κ. Γ. Σπαΐνι και Μπέρτι, γεωμέτρου, κατέθηκε τον θεμέλιον λίθον του μεγάλου Ξενοδοχείου όπερ θα ιδρυθή επί της μαγευτικής άκρας του Κούμπουρνου. Το ανεπίσημον της τελετής ταύτης οφείλεται εις τούτο ότι η Α. Εξ. ο Γ. Διοικητής προτίμησε να αναλάβη τας εορτάς κατά την αποπεράτωσιν του μεγάλου του έργου, όπερ προώρισται να δώση νέαν ζωήν εις την ωραίαν και ελιόλουστον νήσον μας.

Δωρεά της Η. Σεβ. του Μητροπολίτου ημών

Ευχαρίστως πληροφορούμεθα ότι η Α. Σεβ. ο Μητροπολίτης ημών προσέφερεν υπέρ των Σχολών ημών φρ. χίλια.

Θερμώς ευχαριστούντες τη Α. Σεβασμιότητι ευχόμεθα όπως το παράδειγμά της ακολουθήσωσι και άλλοι συμπολίται.

Περιοδεία Μητροπολίτου

Συνεχίζων τας ανά τα χωρία μας περιοδείαν του η Α.Σ. ο Μητροπολίτης ημών κ. Απόστολος την μεν παρελθούσαν Τετάρτην επεσκέφθη και ετέλεσε την Θείαν Λειτουργίαν εις Τριάντα, χθες δε εις Βιλλανόβαν. Την Α.Σ. συνόδευσεν εις Βιλλανόβαν και ο ελλογ. Γυμνασιάρχης μας κ. Α. Αναστασιάδης.

(Σ.Σ. Η Ροδιακή εκδιδόταν τότε υπό καθεστώς ιταλικής λογοκρισίας. Διατηρείται επίσης η γλώσσα και τα τοπωνύμια που υπήρχαν στις αρχές του αιώνα).

ΝΤΕΤΕΚΤΙΒΣ
30 ΧΡΟΝΙΑ ΜΟΝΙΜΑ ΚΑΙ ΣΤΗ ΡΟΔΟ
35354 - 28780
Π.Π. ΓΕΡΜΑΝΟΥ 6 (ΠΛ. ΦΩΚΙΑΛΗ)
- Η ΛΥΣΗ!!!
ΣΕ ΚΑΘΕ ΣΑΣ ΠΡΟΒΛΗΜΑ
EXPRESS SECURITY

Θαύματα γίνονται. Ιδού η απόδειξη

ARCAM

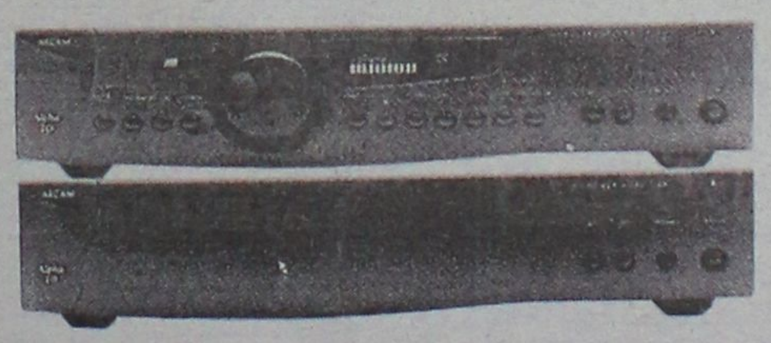

EISA AWARDS
EUROPEAN AMPLIFIER '98-'99
ARCAM ALPHA 10

Ο Alpha-10 ολοκληρωμένος ενισχυτής σε συνδυασμό με τον τελικό ενισχυτή Alpha-10P αποδεικνύουν το θαύμα της Arcam. Με ισχύ 100Wrms ανά κανάλι (8Ω) και δυνατότητα διπλοενίσχυσης των ηχείων, όταν συνδυαστούν, μπορούν να προσφέρουν υψηλά επίπεδα ηχητικής στερεοφωνικής απόλαυσης.

Αλλά δεν φτάνει αυτό. Εχουν τη δυνατότητα να αναβαθμιστούν σε ένα πλήρες home cinema σύστημα με αποκωδικοποίηση Dolby-Digital, DTS και ισχύ 5X100 Wrms (8Ω) καθώς επίσης και σε ένα σύγχρονό multiroom σύστημα.

Μοναδικές δυνατότητες που αξιοποιούν την υψηλή ποιότητα των συστημάτων Arcam και την πολύτιμη επένδυσή σας με τον καλύτερο τρόπο. Γνωρίστε και εσείς την ασύγκριτη ποιότητα Arcam που έχει τιμηθεί με τα κορυφαία βραβεία του χώρου σε ένα από τα επιλεγμένα καταστήματα παρουσίασης των προϊόντων Arcam.

Απολαύστε τον μοναδικό ήχο Arcam και διαπιστώστε ότι θαύματα γίνονται ακόμα και σήμερα!

Μ. ΒΟΛΑΣ & ΥΙΟΙ Ο.Ε.
ΚΡΕΜΑΣΤΗ ΡΟΔΟΥ
ΤΗΛ. 91275, 94370 • FAX: 94370

Αντίλαλοι
πολιτικοί και άλλοι...

ΠΟΝΗΡΙΕΣ

Παρά είναι ...ξύπνιος ο κ. Καλογεράτος!

Ερωτηθείς χθες, από συνάδελφο ραδιοφωνικού σταθμού **αν άρει τις υποθήκες** που έχει εγγράψει στα ακίνητα του κ. Σολούνια, τώρα που θα του δώσουν τις μετοχές **που έχουν κατασχεθεί**, άρχισε να λέει διάφορα ...Κεφαλλονίτικα!

Οτι δηλαδή θα άρει τις υποθήκες μόλις οι μετοχές αποκτήσουν την αξία τους και άλλα **τέτοια πονηρά**.

Και την πίτα ολόκληρη και τον σκύλο χόρτατο, θα καταφέρει να έχει τελικά ο κ. Γεράσιμος!

Λ.Μ



ΗΤΑΝ ΕΚΠΛΗΞΗ

Τώρα τί να πει και πώς να σχολιάσει κανείς, την **απρόσμενη εξέλιξη**, που είχε η υπόθεση του κ. Αντώνη Γεωργιάδη;

Οχι τίποτε άλλο, αλλά υπάρχει και η σχετική απαγόρευση, ότι "οι δικαστικές αποφάσεις **δεν σχολιάζονται**". Η οποία ασφαλώς, ισχύει για τους πάντες, πλην ίσως του ...Υπουργού Δικαιοσύνης, που συχνά οι παρεμβάσεις αυτές, έχουν προκαλέσει, σχετική **αναταραχή**..!

Μιχ. Μ.

ΤΙ ΕΧΕΙ ΝΑ ΧΑΣΕΙ;

Νέες υποσχέσεις για την ρύθμιση των οφειλών των ξενοδοχειακών μονάδων υποσχέθηκε ο υπουργός Εθνικής Οικονομίας κ. **Γιάννος Παπαντωνίου** σε κλιμάκιο της Ομοσπονδίας Ξενοδόχων, με το οποίο συναντήθηκε προχθές.

Και ...γιατί να μη δώσει τις υποσχέσεις;

Τί έχει να χάσει ο άνθρωπος;

Λ. Μ.

ΕΛΛΕΙΜΜΑ ΕΝΗΜΕΡΩΣΗΣ

Πριν από μερικά χρόνια όταν είχαμε **εναλλαγές** στην εξουσία κάθε βαθμίδας, συνηθιζόταν αυτοί που ανελάμβαναν να κάνουν λόγο **για καμμένη γη**, μέχρι που ...ξεφτιλίστηκε το πράγμα!

Τώρα λοιπόν, έχει αλλάξει το τροπάριο, κι αυτό που ακούς να λένε **οι νέοι άρχοντες** είναι ότι έχουν έλλειμμα ενημέρωσης.

Εχουμε την εντύπωση όμως ότι παραχρησιμοποιείται αυτή η έκφραση, γεγονός που μας βάζει σε ανησυχίες!

Λ.Μ.

ΕΚ-ΠΤΩΣΕΙΣ

Τώρα δηλαδή, για να καταλάβουμε κι εμείς, οι καταστηματάρχες της αγοράς του νησιού μας, έχουν την εντύπωση ότι βγήκαν **ενισχυμένοι από την περίοδο των εκπτώσεων** που ακόμη βρίσκεται σε εξέλιξη;

Διότι εμείς, την μόνη κίνηση που βλέπουμε στην αγορά αυτές τις μέρες, είναι αυτή των... οχημάτων και τίποτε περισσότερο. Άντε και μερικούς - μερικούς **να θλέπουν απ' έξω τις βιτρίνες...!**

Μιχ. Μ.

ΤΡΑΠΕΖΑ ΤΡΟΦΙΜΩΝ

Τράπεζα τροφίμων κάθε είδους στο πλαίσιο καταπολέμησης της πείνας, ίδρυσαν στην Θεσσαλονίκη, ανέφερε τοπική.

Εάν αναλογισθούμε, ότι η Θεία Πρόνοια στην υπέρτατη καλωσύνη της προμήθευσε τον πλανήτη μας με ανεξάντλητες ποσότητες αυτής της εξαίρετης θρεπτικής ουσίας προς πάχυνσιν των πτωχών και αδυνάτων που ονομάζεται αήρ, τότε διερωτώμεθα με ποιά εχέγγυα η εν λόγω τράπεζα θα τολμήσει να συνεγωνισθεί την Θεία Πρόνοια.

Ν.Κ.Κ.

Πολλές υποσχέσεις για την Καλλιθέα και το Γκολφ Αφάντου, έδωσε ο γενικός γραμματέας του ΕΟΤ, στους δημάρχους με τους οποίους συναντήθηκε προχθές.

Αν ...προλάβει, και παραμένει στην θέση του ίσως να κάνει κάτι!

Αλλιώς θα δοθούν οι ίδιες υποσχέσεις από τους υπόλοιπους!

*Εχουμε βρει τα κτίρια για να φιλοξενούνται οι **λαθρομετανάστες** λένε οι αρμόδιοι της νομαρχίας αλλά... δεν αποκαλύπτουν ποιά είναι!*

Για τα Ελληνικά δεδομένα δεν είναι καθόλου περίεργο να έχουν κατατεθεί αιτήσεις για μετάταξη από το 1994 και να τυρβάζουν περί άλλων οι αρμόδιοι.

Εχουμε δει και ...χειρότερα!

ΑΛΛΟΣ ΗΤΑΝ

Ενα μόνο μέλος **της δημαρχιακής επιτροπής** Ρόδου δεν ψήφισε τον προυπολογισμό του 1999 κατά την πρόσφατη συνεδρίαση και λογικά οι δημοσιογράφοι **υπέθεσαν** ότι επρόκειτο για τον εκπρόσωπο της μειοψηφίας τον κ. Ασβέστη.

Μόνο που ο άνθρωπος... ψήφισε τον προϋπολογισμό!

Αυτός που δεν τον ψήφισε ήταν ο τέως αντιδήμαρχος κ. **κ. Σκανδαλίδης** που έρριξε λευκό στην σχετική ψηφοφορία!

Λ.Μ.

ΤΑΚΤΙΚΙΣΜΟΣ



Μέχρι και ...ομάδα "υποσχέθηκε" ότι θα αλλάξει **ο κ. Δημ. Μοσχογιάννης**, σε μια προσπάθεια να εξασφαλίσει την εύνοια του γραμματέα του ΠΑΣΟΚ, του κ. Σκανδαλίδη.

Φανατικός Παναθηναϊκός ο κ. Μοσχογιάννης, ετοιμάζεται να ρίξει ...νερό στο κρασί του δεδομένου ότι ο κ. Σκανδαλίδης είναι **γνωστών** Ολυμπιακών αισθημάτων.

Λ. Μ.

ΔΕΝ ΛΥΓΙΣΑΝ

Ασφυκτικές και πολύπλευρες ήταν **οι πιέσεις** που δέχθηκαν οι μαθητές, προκειμένου έτσι να πειστούν(;) και να επιστρέψουν στα θρανία τους.

Από την μια οι γονείς, από την άλλη **οι απειλές του Υπουργείου**, κατάφεραν σιγά-σιγά, να κάμψουν τον αγώνα τους, έναν αγώνα που όχι μόνο για την περιοχή της Δωδεκανήσου, αλλά και για ολόκληρη την χώρα, έχει χαρακτηριστεί **ως πρωτοφανής!**

Τελικά, επειδή **κανένας αγώνας δεν πάει χαμένος** (έτσι διδάσκει τουλάχιστον η ιστορία) **οι έφηβοι του... καναπέ**, κατάφεραν να δώσουν πολλαπλά μαθήματα, σε μια κοινωνία που αν μη τι άλλο χαρακτηρίζεται τα τελευταία χρόνια από αναλγησία.

Δεν γνωρίζουμε πόσες είναι οι διδακτικές ώρες που έχασαν και τι επιπτώσεις θα έχουν αυτές στην πορεία. Τις εντυπώσεις, τις κέρδισαν **κατά... κράτος** πάντως..!

Μιχ. Μ.

Ο ταχυδρόμος πέρασε...



● **κ. Δήμαρχο Καλλιθέας:** Πανηγυρίζεις που πήρες την Καλλιθέα για 50 χρόνια Δημήτρη μου; Ετσι ακριβώς πανηγύριζε και ο Γιώργος όταν πήρε τους παιδικούς σταθμούς. Για ρώτησε τον τώρα.

❖❖❖

● **Προς ΔΑΝΕίτες:** Βρε τι κακό είναι τούτο. Τι έρωτας είναι αυτός για τα παπόρια μας. Νάναι καλά οι άνθρωποι σκοτώνονται στο ποιός θα πρωτοβοηθήσει. Σε λίγο θάχουμε και πόλεμο μεταξύ Κρήτης και Κεφαλλονιάς για τα ωραία μάτια της ΔΑΝΕ.

❖❖❖

● **Ομοίως:** Βρε μπας και αναστήθηκαν στην εποχή μας οι Καραμουρτζούνηδες και δεν το πήραμε χαμπάρι;

❖❖❖

● **κ. τακτ. αναγνώστη:** Ασφαλώς και την άκουσα την άποψη του κεφαλαίου, για το Ρόδων. "Το όνομα τους μάρανε" είπαν. "Τα κουνελάκια θα φέρουν τα 'παΐδια" συνέχισαν. Συμπέρασμα: Τι είχες Γιάννη τι είχα πάντα...

❖❖❖

● **"Γνωμικόν":** Ο παράς ο νικητής...

ΒΒ ΜΠΟΥΡΝΑΖΟΣ
ΓΥΝΑΙΚΕΙΑ ΥΠΟΔΗΜΑΤΑ
ΑΠΟΚΛΕΙΣΤΙΚΗ ΑΝΤΙΠΡΟΣΩΠΕΙΑ ΚΑΤΑΣΤΗΜΑ
τώρα &ΑΝΔΡΙΚΑ ARTE
ΕΚΠΤΩΣΕΙΣ από 20% έως 40%
ΗΡΩΩΝ ΠΟΛΥΤΕΧΝΕΙΟΥ 13 ΡΟΔΟΣ - ΤΗΛ. 37207

MUSIC HALL
100% ΣΤΟ ΚΙΟΤΑΡΙ
ΠΑΤΗΣΤΕ ΝΟΤΙΑ ΡΟΔΟ ΠΟΥ ΛΕΙΞΕΙ
ΜΕ ΤΟΥΣ:
ΚΑΝΕΛΛΑ ΣΤΕΦΑΝΙ – ΧΡΗΣΤΟ ΚΛΕΤΣΑ
ΑΝΝΑ ΒΟΥΓΙΟΥΚΛΗ – ΕΦΗ ΔΑΜΟΥ
ΡΟΥΛΑ ΑΡΓΥΡΙΟΥ – ΓΙΑΝΝΗ ΜΑΥΡΟΥΔΗ
ΚΑΙ Η ΝΤΙΜΙ
ΑΠΟ ΠΕΜΠΤΗ 28 ΙΑΝΟΥΑΡΙΟΥ
ΑΝΟΙΚΤΑ ΚΑΘΕ ΠΕΜΠΤΗ-ΠΑΡΑΣΚΕΥΗ-ΣΑΒΒΑΤΟ-ΚΥΡΙΑΚΗ
ΣΙΓΟΥΡΑ ΤΟ ΚΑΛΥΤΕΡΟ ΠΡΟΓΡΑΜΜΑ
Rererve 094-307012

ΣΑΡΑΪ
Σας περιμένουμε να περάσουμε μαζί αξέχαστες βραδιές.
Για σας τραγουδούν:
Καραγιάννη Αφροδίτη
Γιώργος Κασιώτης
Μίκη Καραφιλάκη
Πετρίδης Μιχάλης
Φώτης Δημητραδιού
Reserve τηλ. 23129, 26142
Κω 14, Εκατό Χουρμαδιές

ΕΠΙΣΤΗΜΟΝΙΚΗ ΕΝΩΣΗ ΤΕΧΝΟΛΟΓΙΚΗΣ ΕΚΠΑΙΔΕΥΣΗΣ ΜΗΧΑΝΙΚΩΝ (Ε.Ε.Τ.Ε.Μ.) ΠΕΡΙΦΕΡΕΙΑΚΟ ΤΜΗΜΑ ΔΩΔ/ΣΟΥ
ΠΡΟΣΚΛΗΣΗ
Καλούνται τα μέλη τ ης Ενωσης στην κοπή της πίτας που θα γίνει την Κυριακή 31-1-1999 και ώρα 8.00 μ.μ. στο piano bar του ξενοδοχείου PARK.
Το Δ.Σ.

ΦΙΛΑΝΘΡΩΠΙΚΟΣ ΣΥΛΛΟΓΟΣ ΒΑΤΙΟΥ "ΑΓΙΟΣ ΙΩΑΝΝΗΣ Ο ΘΕΟΛΟΓΟΣ"
ΠΡΟΣΚΛΗΣΗ
Σας προσκαλούμε να περάσετε ένα ευχάριστο απόγευμα **με την συνοδεία πιάνου** στο **ΤΣΑΪ-ΠΑΖΑΡΙ** του Συλλόγου μας, την **Κυριακή 31 Ιανουαρίου 1999 και ώρα 18.00** στην αίθουσα "CRYSTAL ROOM" του ξενοδοχείου **"PARK"**.
Στην εκδήλωση θα τελεστεί και **η κοπή της πίτας.**
Ευχαριστούμε
Το Διοικητικό Συμβούλιο

Ο ΣΥΛΛΟΓΟΣ ΦΡΟΝΤΙΣΤΩΝ-ΟΙΚΟΔΙΔΑΣΚΑΛΩΝ ΔΕΥΤΕΡΟΒΑΘΜΙΑΣ ΕΚΠΑΙΔΕΥΣΗΣ ΔΩΔ/ΣΟΥ
προσκαλεί τα μέλη του και τους φίλους του στην κοπή της πίτας
στις 31.1.99
ημέρα Κυριακή
στις 7 το απόγευμα στο ξενοδοχείο **ΠΛΑΖΑ (οδός Ιερού Λόχου).**
Εκ του Δ.Σ.