ΕΤΟΣ ΙΔΡΥΣΕΩΣ: 1915
ΙΔΡΥΤΗΣ: ΕΜΜ. ΚΑΛΑΜΠΙΧΗΣ
ΔΙΕΥΘΥΝΤΗΣ: ΑΘ. ΜΑΡΑΣΙΩΤΗΣ

Η ΡΟΔΙΑΚΗ

ΗΜΕΡΗΣΙΑ ΠΡΩΙΝΗ ΕΦΗΜΕΡΙΔΑ ΤΗΣ ΡΟΔΟΥ

ΚΥΡΙΑΚΗ
31 ΙΑΝΟΥΑΡΙΟΥ 1999
ΑΡ. ΦΥΛΛΟΥ 16.106
ΤΙΜΗ 150 ΔΡΧ.

ΔΗΜ. ΣΥΜΒΟΥΛΙΟ



Δεν παίζουμε με το όνομα του "Ρόδων"

● Πρόκειται για ιστορική παρακαταθήκη που θα προστατευθεί πάση θυσία και έναντι οιουδήποτε τιμήματος.

ΣΕΛΙΔΑ 5

Ν.Ε. - ΣΥΝΕΔΡΙΟ



Κινητικότητα Παρασκευά σε ευρύ πεδίο!

● Προσπαθεί να μην αφήσει τίποτα στην τύχη τους, αλλά το ερωτηματικό είναι αν θα "βγουν" σε καλό, ή κακό

ΣΕΛΙΔΑ 8

Βιομηχανία λουκέτων!

ΣΕΛΙΔΑ 7

Ενώ κυοφορείται ακόμη και σοβαρή διοικητική κρίση

Πέρα βρέχει στη ΔΑΝΕ



Αποθέωση της τακτικής των τετελεσμένων γεγονότων

Σε ώτα μή ακουόντων προσκρούει η γενική κατακραυγή για τις μεθοδεύσεις που ακολουθούνται αναφορικά με τις μετοχές Καλογηράτου. Αποδεικνύεται δε και στην πράξη αυτό που από μέρες υποστηρίχθηκε για την αποτελεσματικότητα της μεθόδου των τετελεσμένων γεγονότων.

ΣΕΛΙΔΑ 3

Αλλη εικόνα δίνουν τα στοιχεία των τουριστικών πρακτόρων Ρόδου

ΧΕΙΜΑΖΕΤΑΙ η οικονομία μας!

Και νησάκια στο σφυρί!



● Επί Νέας Δημοκρατίας η συνταγή ήταν εθνικά επιβλαβής. Τώρα η ίδια συνταγή κάνει καλό ειδικά στον Οργανισμό της Εθνικής Οικονομίας.

ΣΕΛΙΔΑ 15

Οι αφίξεις τουριστών αυξάνονται αλλά το συνάλλαγμα πέφτει

1998 Η "ΧΡΥΣΗ" ΧΡΟΝΙΑ

Ο προβληματισμός στους τουριστικούς φορείς γίνεται όλο και πιο έντονος. Η αύξηση στις αφίξεις ξένων τουριστών, χωρίς ταυτόχρονη αύξηση και του εισρέοντος συναλλάγματος, είναι στοιχείο ιδιαιτέρως αρνητικό. Και βέβαια όταν το τουριστικό συνάλλαγμα αντί να αυξάνεται, μειώνεται, τότε ο προβληματισμός γίνεται ανησυχία, καθώς έχει πολύ σοβαρές προεκτάσεις. Τα στοιχεία των τουριστικών πρακτόρων Ρόδου είναι αποκαλυπτικά και φυσικά αφορούν το σύνολο της τοπικής οικονομίας. ΣΕΛΙΔΑ 5

Μνήμες και καινούργια στοιχεία

Ιμια, τρία χρόνια...

● Τώρα διερευνάται ότι το ελικόπτερο "χτυπήθηκε" με ακτίνες λέϊζερ, έχασε τον προσανατολισμό του και συνετρίβη.

ΣΕΛΙΔΕΣ 13 και 16

Υποδήματα
BENTETA
Τάρπον Σπρινγκς 16 - Τηλ. 26847
Σε όλα τα γυναικεία
50%

CIAO new BOUTIQUE
MARC O' POLO collection
Δημ. Θέμελη 83 ΡΟΔΟΣ
50% ΟΛΑ

"ΕΘΝΙΚΗ"
ΑΝΩΝΥΜΗ ΕΛΛΗΝΙΚΗ ΕΤΑΙΡΕΙΑ ΓΕΝΙΚΩΝ ΑΣΦΑΛΕΙΩΝ

ΓΝΩΣΤΟΠΟΙΗΣΗ

Γνωστοποιείται ότι από 11.11.1998 Η ΕΘΝΙΚΗ ΑΣΦΑΛΙΣΤΙΚΗ προέβη σε καταγγελία της Σύμβασης Πρακτόρευσης του συνεργάτη της **κ. Παϊδούση Αντώνη** για παράβαση των όρων της Σύμβασης. (Αντισυμβατική συμπεριφορά).

Γνωστοποιείται επίσης ότι δεν έχει καμμία σχέση συνεργασίας με τους πρώην υπαλλήλους του ΑΣΤΕΡΑ κ. Ι. ΔΗΜΗΤΡΙΟΥ & Κα Φ. ΔΗΜΗΤΡΙΟΥ λόγω συνταξιοδότησής τους από την Εταιρία.

ΑΝΑΚΟΙΝΩΣΗ

Η ΕΘΝΙΚΗ ΑΣΦΑΛΙΣΤΙΚΗ μετά την συγχώνευση με την Ασφαλιστική Εταιρία "ΑΣΤΗΡ" τον Σεπτέμβριο 1997 για την καλύτερη εξυπηρέτηση των πελατών της ανακοινώνει ότι **ΟΛΟΙ ΟΙ ΑΣΦΑΛΙΣΜΕΝΟΙ ΤΗΣ "ΑΣΤΗΡ"** εξυπηρετούνται από τα γραφεία της ΕΘΝΙΚΗΣ ΑΣΦΑΛΙΣΤΙΚΗΣ, που βρίσκονται στο ΕΜΠΟΡΙΚΟ ΚΕΝΤΡΟ **"ΚΑΪΡΟ ΠΑΛΑΣ"**, οδός Εθελοντών Δωδεκανησίων ΡΟΔΟΣ Τηλ.: 27030-23353-27355-33235 - Fax: 74930.

PrimaRacing
Αξεσουάρ - καθαριστικά - ηχοσυστήματα - αμορτισέρ ελατήρια - τιμόνια - εξατμίσεις - ζάντες - ελαστικά δερμάτινα σαλόνια - καθίσματα - δίσκοι - τακάκια ηλιοροφές για κάθε τύπο αυτοκινήτου...



PrimaRacing
Μανούσος Τριαντάφυλλος
Τηλ.69140-69141 fax 69142 3ο χιλ. Ρόδου Καλλιθέας

ΗΜΕΡΟΛΟΓΙΟ

Κυριακή 31 Ιανουαρίου 1999

Τελώνου - Φαρισ.
(Τριώδιον)

Ανατολή ηλίου: 7.31'
Δύσις ηλίου: 5.46'
Σελήνη: 14 ημερών

ΦΑΡΜΑΚΕΙΑ

Σήμερα διημερεύει το φαρμακείο της κ. Μπίκου επί της Μεγ. Κων/νου και διανυκτερεύει της κ. Βασιλοπούλου επί της Ιωνος Δραγούμη.

ΒΕΝΖΙΝΑΔΙΚΑ

Διανυκτερεύει το βενζινάδικο του κ. Τζωρτζή στον Άγιο Φραγκίσκο και το πρατήριο καυσίμων ΤΕΧΑCO Γκινάκης Αλέξανδρος περιοχή Κόβα.

ΛΑΪΚΕΣ ΑΓΟΡΕΣ

Τετάρτη και Σάββατο: στην οδό Βύρωνος (πίσω από το Στάδιο).
Πέμπτη: στην οδό Διαγορίδων.

ΔΡΟΜΟΛΟΓΙΑ ΠΛΟΙΩΝ

Σήμερα αναχωρεί το "ΙΑΛΥΣΟΣ" στις 2 το μεσημέρι για Κω-Κάλυμνο-Λέρο-Πάτμο-Πειραιά

ΑΕΡΟΠΟΡΙΚΑ ΔΡΟΜΟΛΟΓΙΑ

ΟΛΥΜΠΙΑΚΗ ΑΕΡΟΠΟΡΙΑ

Για Αθήνα
- Δευτέρα: 06.40-09.50-15.25-20.10-22.40
- Τρίτη: 06.40-15.25-20,10-22.40
- Τετάρτη: 06.40-09.50-15.25-20.10-23.40
- Πέμπτη: 06.40-09.50-15.25-20.10-22.40
- Παρασκευή: 06.40-09.50-15.25-20.10-22.40
- Σάββατο: 06.40-09.50-15.25-20.10-22.40
- Κυριακή: 06.40-09.50-15.25-20.10-23.25

Για Θεσσαλονίκη
- Δευτέρα-Τετάρτη-Παρασκευή-Κυριακή: 19.05

Για Ηράκλειο
- Δευτέρα-Τετάρτη-Παρασκευή-Κυριακή στις 16.35

Για Κάρπαθο
- Δευτέρα-Τρίτη-Τετάρτη-Πέμπτη-Παρασκευή: 10.00
- Κυριακή: 10.00

Για Κάσο
- Δευτέρα-Τετάρτη-Παρασκευή-Σάββατο-Κυριακή: 12.10

Για Καστελλόριζο
- Τετάρτη-Παρασκευή και Κυριακή στις 07.40

Για Κω
- Τρίτη-Σάββατο: 11.55

Για Σαντορίνη
- Δευτέρα-Πέμπτη-Σάββατο: 22.15

Για Μύκονο
Κυριακή 20.45

AIR GREECE

ΡΟΔΟ-ΑΘΗΝΑ
(2 ΠΤΗΣΕΙΣ)

Καθημερινά: 07.45 και 11.15

Επίσης καθημερινά μέσω Αθηνών για Θεσσαλονίκη, Ηράκλειο και Χανιά

Επώνυμον το ανώνυμον...

Είναι ανάγκη να χαράξουμε εθνική στρατηγική

Για μια ακόμη φορά ο πρόεδρος της Ν.Δ. κ. Κ. Καραμανλής μιλώντας στην Κύπρο, τόνισε ότι είναι καιρός όλοι να συμφωνήσουμε σε μια εθνική στρατηγική για τον Ελληνισμό και να την υπηρετήσουμε με συνέπεια σε βάθος χρόνου.

Δεν μπορεί η στρατηγική αυτή να ανατρέπεται ελαφρά τη καρδία, είτε διότι αλλάζουν κυβερνήσεις, είτε διότι αλλάζουν υπουργοί. Ούτε είναι δυνατόν Ελλάδα και Κύπρος να αποκλίνουν στις στρατηγικές επιλογές τους, διότι το στρατηγικό πλαίσιο Ελλάδας-Κύπρου είναι ενιαίο, το ενιαίο στρατηγικό πλαίσιο του Ελληνισμού.

Ο κ. Καραμανλής στη συνέχεια εξέφρασε την ανησυχία του ότι τα μηνύματα που στέλνουμε στην "άλλη πλευρά" δεν είναι ξεκάθαρα και αποφασιστικά. Γι' αυτό και έχει αποθρασυνθεί τα τελευταία χρόνια, έχει γίνει επιθετική και πιο επεκτατική. Ενώ ξεκινούμε κοινές δράσεις με τους Κυπρίους αδελφούς μας, οδηγούμεθα τελικά σε αναδιπλώσεις, οι οποίες στέλνουν λάθος μήνυμα στον αντίπαλο και αποθαρρύνουν τους Κυπρίους, που μετά τις αναδιπλώσεις αυτές αισθάνονται μεγαλύτερη ανασφάλεια και έχουν σοβαρά ερωτήματα εκεί που θα έπρεπε να έχουν μόνον σοβαρές απαντήσεις.

Είναι ανάγκη να γυρίσουμε σελίδα και να οριοθετήσουμε τους άξονες μιας μακρύπνοης εθνικής στρατηγικής, μακροπρόθεσμης, συναινετικής, ορθά σχεδιασμένης και βασισμένης στο ενιαίο του Ελληνισμού. Επιπλέον για να υπάρξει πραγματικά αποτροπη της Τουρκίας από νέες επεκτατικές περιπέτειες, χρειάζονται τρεις προϋποθέσεις:

- Η απειλή μας σχετικά με τα αντίποινα που θα έχει να αντιμετωπίσει η Τουρκία να είναι τεχνικά πραγματοποιήσιμη (Ανάγκη εξοπλισμού).
- Αποφασιστικότητα: Μια ηγεσία που αμφιταλαντεύεται, που αυτοαναιρείται, που εκπέμπει αμφίσημα μηνύματα δεν ταιριάζει στην Ελλάδα.
- Να πεισθεί η Τουρκία ότι πράγματι συντρέχουν οι δύο πρώτες προϋποθέσεις δηλαδή ότι και έχουμε τα κατάλληλα μέσα αλλά και είμαστε αποφασισμένοι να πραγματοποιήσουμε, εάν χρειασθεί τα όσα λέμε.

Δεν κοιμάται ήσυχος ο υπουργός Παιδείας κ. Αρσένης

Ο κ. Αρσένης δήλωσε σε τηλεοπτική εκπομπή ότι "δεν κοιμάται καλά" με τα όσα συμβαίνουν στην Παιδεία και εξέφρασε το φόβο του "μήπως συμβεί κανένα ατύχημα".

Από την άλλη, δύο ημέρες έμειναν στον κ. Αρσένη να καταπραΰνει τους φόβους και τις ανησυχίες του, εφόσον μετά αυτό το χρονικό όριο χάνεται η φετινή σχολική χρονιά, και είναι ευνόητο το πολιτικό κόστος για τον υπουργό Παιδείας.

Σχετικά με τον κίνδυνο να χαθεί η σχολική χρονιά ο κ. Αρσένης στη συνέντευξη του ανέφερε ότι "έχουμε μελετήσει εναλλακτικούς τρόπους αναπλήρωσης των χαμένων ωρών, αλλά δεν είμαι βέβαιος ότι όλα αυτά τα σχολεία θα δώσουν εξετάσεις τον Ιούνιο. Ορισμένα θα χρειαστεί να δώσουν εξετάσεις τέλη Αυγούστου-αρχές Σεπτεμβρίου. Εάν μάλιστα δεν ανοίξουν Δευτέρα-Τρίτη, θα έχουν πρόβλημα ακόμα και να δώσουν εξετάσεις το Σεπτέμβριο....».

Ας μην κοιμόταν ήσυχος μήνες πριν ο κ. Αρσένης και ας διέβλεπε το μέλλον, δίνοντας εξ αρχής τέλος στην κρίση που ξέσπασε. Η ανυποχωρητικότητά του και η αδιαλλαξία του τον φέρνουν σήμερα ενώπιον των ευθυνών του.



ΔΕΧΟΝΤΑΙ ΤΟ ΚΟΙΝΟ

Ο Νομάρχης δέχεται το κοινό κάθε Τρίτη και Πέμπτη από 11.00-13.00.
Ο Δήμαρχος Ρόδου δέχεται το κοινό κάθε Τετάρτη από τις 12.00-14.00.
Ο Αντιδήμαρχος κ. Σκανδαλίδης δέχεται το κοινό κάθε Τρίτη και Πέμπτη 1 με 2 μ.μ.

ΤΑΞΙ

ΡΑΔΙΟ ΤΑΞΙ: 64712-64790

ΧΡΗΣΙΜΑ ΤΗΛΕΦΩΝΑ

ΝΟΣΟΚΟΜΕΙΟ:	22222
ΠΥΡΟΣΒΕΣΤΙΚΗ:	23333
ΛΙΜΕΝΑΡΧΕΙΟ:	22220, 27695
ΒΛΑΒΕΣ Δ.Ε.Η.:	125
ΒΛΑΒΕΣ Ο.Τ.Ε.:	121
ΑΜΕΣΗ ΔΡΑΣΗ:	100
ΒΛΑΒΕΣ ΥΔΡΕΥΣΗΣ:	68750-68755
ΝΟΜΑΡΧΙΑ:	156
ΠΕΡ/ΚΗ Δ/ΝΣΗ	38174
ΔΗΜΟΣ:	46200
ΤΡΟΧΑΙΑ:	26480
ΠΛΗΡΟΦ. Ο.Τ.Ε.:	131
ΔΕΛΤΙΟ ΚΑΙΡΟΥ:	149
ΛΑΧΕΙΑ:	111
ΠΡΟΠΟ - ΛΟΤΤΟ:	111
ΡΟΔΑ:	27462
ΚΤΕΛ:	27706
Ο.Α.Ε.Δ.:	23265
Ι.Κ.Α.:	64912
ΤΑΞ.Υ.:	68701, 68702
ΟΛΥΜΠΙΑΚΗ:	24555
Δ.Α.Ν.Ε.:	77070
ΕΡΓΑΤ. ΚΕΝΤΡΟ:	24730
AIR GREECE	36095

ΤΙΜΕΣ ΣΥΝΑΛΛΑΓΜΑΤΟΣ

Δολλάριο ΗΠΑ	278.087	284.535
Μάρκο Γερμανίας	166.557	170.418
Φράγκο Γαλλίας	49.671	50.823
Λίρα Αγγλίας	466.399	477.212
Λίρα Ιρλανδίας	414.656	424.270
Φράγκο Βελγίου	8.076	8.264
Φιορίνι Ολλανδίας	147.843	151.271
Λιρέτα (100 μον.)	16.827	17.217
Σελίνι Αυστρίας	23.688	24.237
Κορώνα Δανίας	43.807	44.822
Κορώνα Σουηδίας	34.885	35.693
Μάρκο Φινλανδίας	54.838	56.109
Πεσέτα Ισπανίας	1.959	2.006
Εσκούδο Πορτογ.	1.625	1.663
Γεν (100 μον.)	239.727	245.285
Φράγκο Ελβετίας	201.302	209.039
Κορώνα Νορβηγίας	36.406	37.250
Λίρα Κύπρου	562.365	575.404
Δολλάριο Καναδά	179.373	183.532
Δολλάριο Αυστραλ.	171.289	175.260

"Η ΡΟΔΙΑΚΗ" στο INTERNET

Ηλεκτρονική διεύθυνση:
http://WWW.rodiaki.gr.

Email: rodiaki@rodosnet.gr

Η ΡΟΔΙΑΚΗ

Ημερήσια Εφημερίδα
της Ρόδου
Ετος Ιδρύσεως 1915
ΙΔΙΟΚΤΗΣΙΑ - ΕΚΔΟΣΗ
ΥΙΟΙ Σ. ΤΣΟΠΑΝΑΚΗ
Η. ΚΩΤΙΑΔΗΣ Ο.Ε.
ΔΙΕΥΘΥΝΤΗΣ
Αθ. Μαρασιώτης
ΣΥΝΤΑΞΗ
Σπύρος Παγκάς
Γρηγόρης Πελλός
Λουκάς Μαστής
Μιχάλης Μαστής
ΑΘΛΗΤΙΚΑ
Μανόλης Μπάτης,
Νικήτας Κουσκούσης
ΜΟΝΙΜΟΣ ΣΥΝΕΡΓΑΤΗΣ
Γιώργος Βουης
ΓΡΑΦΕΙΑ ΣΥΝΤΑΞΗΣ
Μάρκου Μαλλιαράκη 9
Τηλ. 24610 - 30865 - 75640
Fax (0241) 75641
ΛΟΓΙΣΤΗΡΙΟ - ΔΙΑΦΗΜΙΣΕΙΣ
Νέα Αγορά 53
Τηλ. 22210 - 75230
Fax (0241) 22471

Πελαγωμένα και τα περισσότερα μέλη του διοικητικού συμβουλίου της ΔΑΝΕ

Σε ώτα μη ακουόντων η γενική κατακραυγή



Οι αποφάσεις και οι συμφωνίες με τον Καλογηράτο είναι ειλημμένες και όλα δείχνουν ότι πάνω απ' όλα βρίσκεται το "ο σκοπός αγιάζει τα μέσα"!..

Στα πρόθυρα διοικητικής κρίσης φαίνεται να βρίσκεται η ΔΑΝΕ, εξ αιτίας των εξελίξεων που παρουσιάσθηκαν αναφορικά με την επιστροφή των 1.700.000 κατασχεμένων, με δικαστική απόφαση, μετοχών του κ. Γερ. Καλογηράτου.

Πολλά μέλη του διοικητικού συμβουλίου τις εταιρείας συναισθανόμενα τις σοβαρές ευθύνες που επωμίζονται ζητούν έκτακτη συνεδρίαση προφανώς για επανεξέταση της απόφασης, αλλά όπως δήλώνουν δεν βρίσκουν ανταπόκριση από εκείνους που έχουν τη δικαιοδοσία για σύγκληση μιας τέτοιας συνεδρίασης.

● Οι ίδιοι μάλιστα κάνουν λόγο για παρελκυστική τακτική, την οποία και αποδίδουν σε ειλημμένη απόφαση για δημιουργία τετελεσμένων. Τα όσα άλλωστε γίνονται καθημερινά γνωστά, επιβεβαιώνουν αυτό ακριβώς.

Ένα τέτοιο σοβαρό στοιχείο είναι αυτό που αποκαλύφθηκε χθες από τη "Ροδιακή" αναφορικά με την υπογραφή του μνημονίου μεταξύ της διοίκησης της ΔΑΝΕ και του κ. Καλογηράτου. Κι αυτό παρά το γεγονός ότι μέχρι χθες παρείχετο η διαβεβαίωση ότι το μνημόνιο δεν υπεγράφη ακόμη και ότι δεν θα υπογραφεί, εάν δεν ρυθμισθούν όλες οι λεπτομέρειες!..

● Κι όμως, το μεν μνημόνιο δηλαδή η συμφωνία με τον κ. Καλογηράτο υπεγράφη, το δε πακέτο των μετοχών πιθανότατα να επιστραφεί στον ίδιο ακόμη και αύριο!.. Πολύ βιαστικά τακτοποιούνται τόσο σοβαρά θέματα και αυτό είναι ένας από τους λόγους που δημιουργούν υποψίες και πολλά - βασανιστικά- ερωτηματικά.

ΣΤΟ ΜΕΤΑΞΥ, εντύπωση και πολλά και ποικίλα σχόλια προκαλεί και το γεγονός, ότι η διοίκηση της ΔΑΝΕ, παρά τη γενική κατακραυγή, τις επικρίσεις, και τις προκλήσεις και τα βαριά υπονοούμενα που διατυπώνονται εδώ και πολλές μέρες σε καθημερινή βάση, δεν αισθάνθηκε την ανάγκη να δείξει την παραμικρή ευαισθησία και με κάποια ανακοίνωσή της έστω, να δώσει εξηγήσεις. Η συμπεριφορά της και στο σημείο αυτό είναι ακατανόητη και εκείνο που μαρτυρεί, είναι ότι προτιμήθηκε ο δρόμος του "ο σκοπός αγιάζει τα μέσα".

● Όμως η ΔΑΝΕ δεν είναι ιδιωτική επιχείρηση για να ενεργούν τ' αφεντικά της κατά το δοκούν και ανάλογα με τα προσωπικά τους συμφέροντα, ερήμην των μετοχών και γενικά της κοινής γνώμης.

Όπως αναλύθηκε και χθες σε σχετικό ρεπορτάζ της "Ροδιακής" η συμφωνία με τον κ. Καλογηράτο μπορεί να έχει κάποια θετικά σημεία, που μπορεί να συμβάλουν στη διάσωσή της - και εφ' όσον συντρέξουν και πολλές άλλες προϋποθέσεις -αλλά συνολικά είναι για τη ΔΑΝΕ κυριολεκτικά προκλητική με τον λεόντειο χαρακτήρα της.

Για τις μετοχές του κ. Καλογηράτου

Νέοι κεραυνοί από τον "απειλούμενο" Μάκη Αγούδημο!

Επισφαλής γίνεται η θέση του στη γραμμή της Δωδεκανήσου

Οξύτατη επίθεση κατά της διοίκησης της ΔΑΝΕ και του κ. Καλογηράτου, εξαπέλυσε και χθες ο κ. Γερ. Καλογηράτος, για το θέμα της επιστροφής των 1.700.000 μετοχών στον ομοχώριό του εφοπλιστή.

Ο κ. Αγούδημος υπερασπίζεται φυσικά τα δικά του συμφέροντα, αλλά η θέση του ότι η απόφαση της διοίκησης της ΔΑΝΕ ενέχει ακόμη και ποινικές ευθύνες δεν υφίστανται της πραγματικότητας.

Ο ίδιος χθες επικαλέσθηκε απόψεις δικηγόρων του και υποστήριξε ότι αν επιστραφούν οι μετοχές κατά τον τρόπο που μεθοδεύονται κάποιοι θα καταλήξουν αργά ή γρήγορα στη φυλακή. Και επεκτάθηκε βέβαια και σ' άλλα πολλά και διάφορα κατά το γνωστό εκρηκτικό και ασύδοτο ύφος και λεξιλόγιό του.

Ο κ. Αγούδημος φοβάται ότι ο κ. Καλογηράτος δεν κινείται μόνος του, αλλά παράλληλα με τον κ. Παναγόπουλο. Γνωρίζει ακόμη ότι εκ παραλλήλου υπάρχει και το ενδιαφέρον της ΑΝΕΚ, οπότε διαβλέπει ότι αν προχωρήσει μια από τις δύο λύσεις, τότε θα χάσει το μεγαλύτερο κομμάτι από τη γραμμή της Δωδ/σου. Γι' αυτό και προτείνει συνεργασία με τη ΔΑΝΕ, απειλώντας Θεούς και δαίμονες, όπως και προχθές τονίζονταν από τη "Ροδιακή".

Εξετάζεται και από νευρολόγους ο κ. Αντ. Γεωργιάδης

Οι γιατροί δεν αποκλείουν και παροδικό εγκεφαλικό

Θα παραμένει στην εντατική άγνωστο για πόσο χρόνο

Το ενδεχόμενο ο κ. Αντώνης Γεωργιάδης, να υπέστη ακόμη και παροδικό εγκεφαλικό επεισόδιο, εξετάζουν τώρα οι αρμόδιοι γιατροί του Γενικού Νομαρχιακού Νοσοκομείου της Ρόδου, οι οποίοι βρίσκονται σε αναμονή των ειδικών εξετάσεων (αξονική τομογραφία) τα αποτελέσματα των οποίων αναμένεται να ολοκληρωθούν αύριο ή μεθαύριο το αργότερο.

Σύμφωνα με ασφαλείς πληροφορίες, ο κ. Γεωργιάδης που νοσηλεύεται διαρκώς στην εντατική μονάδα της καρδιολογικής μονάδας του νοσοκομείου της Ρόδου, εξετάζεται και από αρμόδιους νευρολόγους γιατρούς του νοσοκομείου, έτσι ώστε να διαπιστωθεί πλήρως, σε ποιό σημείο βρίσκεται η κατάσταση της υγείας του, εάν δηλαδή και κατά πόσο έχει υποστεί και παροδικό εγκεφαλικό επεισόδιο.

● Κατά την διάρκεια της χθεσινής μέρας πάντως και σύμφωνα πάντα με τους αρμόδιους γιατρούς της καρδιολογικής κλινικής του Νοσοκομείου της Ρόδου, η κατάσταση της υγείας του κ. Γεωργιάδη, παρέμεινε σταθερή, καθώς μετά από το χρονικό διάστημα της νοσηλείας του που μεσολάβησε, οι γιατροί μπόρεσαν να ελέγξουν την επικίνδυνη υπερτασική πίεση που παρουσίαζε, καθώς επίσης και άλλα καρδιακά προβλήματα (ταχυκαρδία) που αντιμετωπίζει και για τα οποία μάλιστα είχε νοσηλευτεί στο παρελθόν στην καρδιολογική κλινική του νοσοκομείου της Ρόδου.

ΟΙ ΕΞΕΛΙΞΕΙΣ

● Όσον αφορά τις εξελίξεις στον δικαστικό τομέα, για την υπόθεση αυτή η οποία έχει προκαλέσει «κραδασμούς» στην κοινή γνώμη του νησιού μας αλλά και στους νομικούς κύκλους, μέσα στην εβδομάδα (μέχρι την ερχόμενη Πέμπτη κατά πάσα πιθανότητα) αναμένεται να συγκληθεί προκειμένου να συνεδριάσει, το Συμβούλιο Πλημμελειοδικών Ρόδου, στο οποίο έχει κατατεθεί από το μεσημέρι της προηγούμενης Πέμπτης, προσφυγή κατά της καινής απόφασης εισαγγελέα - ανακριτή, για την προφυλάκιση του κ. Αντωνη Γεωργιάδη.

Μια απόφαση, που αξίζει να σημειωθεί ότι προκάλεσε έκπληξη τουλάχιστον, όχι μόνο στους νομικούς κύκλους και στον κ. Αντώνη Γεωργιάδη, αλλά στο σύνολο της τοπικής κοινωνίας του νησιού μας, η οποία παρακολουθώντας επί σειρά μηνών την εξέλιξη της υπόθεσης της ΔΑΝΕ, είχε αποκομίσει πλέον την εντύπωση, **ότι ο πρώην διευθυντής της ΔΑΝΕ, ήταν ο άνθρωπος που μαζί με ορισμένους άλλους, την κατάλληλη στιγμή, έπαιξαν καταλυτικό ρόλο στην αποκάλυψη του σκανδάλου**, καταθέτοντας συγκεκριμένα στοιχεία, από τα οποία προέκυπτε ότι (ο τότε πρόεδρος της εταιρίας Νώντας Σολούνιας που είχε εξουσιοδοτηθεί να ενεργεί σε πολλές περιπτώσεις όχι μόνο ερήμην των υπηρεσιών της εταιρίας αλλά και ερήμην του δ.σ) είχε υπεξαιρέσει από τα ταμεία της εταιρίας μεγάλα ποσά.

ΤΟ ΣΥΜΒΟΥΛΙΟ ΠΛΗΜΜΕΛΕΙΟΔΙΚΩΝ

● Η σύνθεση του Συμβουλίου, που θα κρίνει τελεσίδικα σε αυτή την φάση, εάν οι αρμόδιοι δικαστικοί λειτουργοί, εκτίμησαν και αξιολόγησαν σωστά τα στοιχεία που είχαν στην διάθεσή τους, έτσι ώστε να διατάξουν την προφυλάκιση του κ. Γεωργιάδη, αναμένεται να γίνει πάντως, όπως εκτιμούν έγκριτοι νομικοί του νησιού μας, το αργότερο μέχρι την ερχόμενη Τρίτη.

Σε κάθε περίπτωση πάντως, ο συνήγορος υπεράσπισης του κ. Γεωργιάδη κ. Μανώλης Κουτσούκος, έχει καταθέσει ήδη, τεκμηριωμένα και αναλυτικά, τα στοιχεία εκείνα, με τα οποία θα προσπαθήσει να αποδείξει ενώπιον του ανωτέρου συμβουλίου των Πλημμελειοδικών, ότι ο πελάτης του, ούτε ύποπτος φυγής θα πρέπει να θεωρείται ούτε επίσης και ως ύποπτος διάπραξης παρόμοιων αδικημάτων. Κατά συνέπεια, θα ζητηθεί από το συμβούλιο, να εκτιμηθούν εν νέου τα στοιχεία αυτά, βάση των οποίων στηρίχθηκαν οι αρμόδιοι λειτουργοί της δικαιοσύνης και αποφάσισαν την προφυλάκιση του κ. Γεωργιάδη.

ΑΝΑΠΤΥΞΙΑΚΑ ΑΜΟΙΒΑΙΑ ΚΕΦΑΛΑΙΑ
ALFA TRUST HAMBROS

1) ALFA TRUST ΝΕΩΝ ΕΠΙΧΕΙΡΗΣΕΩΝ + 129%
2) ALFA TRUST ΑΝΑΠΤΥΞΙΑΚΟ + 124%

ΤΑ ΠΡΩΤΑ ΣΕ ΑΠΟΔΟΣΗ Α/Κ ΤΟ 1998
(Από 1/1/1998 έως 31/12/1998)

ΕΠΕΙΔΗ ΑΥΤΗ Η ΑΠΟΔΟΣΗ ΕΙΝΑΙ, ΠΙΣΤΕΥΟΥΜΕ, ΕΝΑ ΚΑΛΟ ΑΠΟΤΕΛΕΣΜΑ ΣΩΣΤΩΝ ΕΠΙΛΟΓΩΝ ΚΑΙ ΕΠΑΓΓΕΛΜΑΤΙΚΗΣ ΔΙΑΧΕΙΡΗΣΗΣ
ΚΑΙ ΕΠΕΙΔΗ Η ΕΝΗΜΕΡΩΣΗ ΕΙΝΑΙ Η ΚΑΛΥΤΕΡΗ ΑΣΠΙΔΑ ΓΙΑ ΤΙΣ ΑΠΟΦΑΣΕΙΣ ΣΑΣ
ΕΜΕΙΣ ΤΗΝ ΠΡΟΣΦΕΡΟΥΜΕ,
ΕΣΕΙΣ ΑΠΟΦΑΣΙΖΕΤΕ

ΑΝΘΟΠΟΥΛΟΣ ΜΙΣΑΗΛ
ΟΙΚΟΝΟΜΟΛΟΓΟΣ
ΑΣΦΑΛΙΣΤΙΚΕΣ-ΧΡΗΜΑΤΟΟΙΚΟΝΟΜΙΚΕΣ ΥΠΗΡΕΣΙΕΣ
ΣΤ. ΚΑΖΟΥΛΗ 7-ΤΗΛ. 39400-37240

Τα Αμοιβαία Κεφάλαια δεν έχουν εγγυημένη απόδοση και οι προηγούμενες αποδόσεις δεν διασφαλίζουν τις μελλοντικές.

ΜΕΖΕΔΟΠΩΛΕΙΟΝ ΕΣΤΙΑΤΟΡΙΟΝ
ΓΑΛΗΝΗ
ΑΝΟΙΧΤΑ ΚΑΘΕ ΜΕΡΑ
ΑΠΟ ΤΙΣ 12.00 ΤΟ ΜΕΣΗΜΕΡΙ
ΜΘΝΘΚΛΘΟΥΣ - ΜΘΣΑΙΩΝΙΚΗ ΠΟΛΗ ΤΗΛ. 77556

Έντονος προβληματισμός στις τάξεις των τουριστικών φορέων

Οι αφίξεις αυξάνονται αλλά το συνάλλαγμα μειώνεται!..

Διαπιστώσεις από τον Πρόεδρο της Ένωσης Πρακτόρων ● Ανάγκη να γίνουν άμεσα αναπτυξιακά έργα και θεσμικές παρεμβάσεις

Τον έντονο προβληματισμό του για την εξέλιξη που θα έχει ο τουρισμός για το νησί της Ρόδου τα αμέσως επόμενα χρόνια, εξέφρασε προχθές το βράδυ, μιλώντας σε σχετική εκδήλωση, ο πρόεδρος της Ένωσης Τουριστικών Γραφείων Ρόδου κ. Τσαμπίκος Μοσχάτος.

Ο κ. Μοσχάτος, επισήμανε μεταξύ άλλων ότι παρά την αύξηση της διακίνησης των τουριστών προς και από τη Ρόδο, που παρατηρήθηκε κατά την διάρκεια του 1998, εν τούτοις, από τα επίσημα στοιχεία, προκύπτει ότι ο τζίρος και κατά συνέπεια και τα κέρδη των τουριστικών επιχειρήσεων του νησιού μας, ολοένα και μειώνονται. Για το γεγονός αυτό, όπως εξήγησε ο κ. Μοσχάτος, ευθύνεται κυρίως, το ιδιότυπο καθεστώς των ειδικών προσφορών που υπάρχει, ο μεγάλος ανταγωνισμός με τις υπόλοιπες τουριστικές χώρες, καθώς επίσης και η διεθνής οικονομική ύφεση που κυριαρχεί τα τελευταία χρόνια.

● Ο πρόεδρος της Ένωσης Τουριστικών Γραφείων Ρόδου, αξίζει να σημειωθεί ότι επανέλαβε την πρόταση για λήψη άμεσων μέτρων, από την πλευρά όλων των αρμοδίων φορέων, την προώθηση και την ολοκλήρωση των μεγάλων αναπτυξιακών έργων που έχουν «παγώσει» για πολλά χρόνια, καθώς επίσης και ένα μακροπρόθεσμο, ακριβή σχεδιασμό ο οποίος



θα διασφαλίσει την σταδιακή καλυτέρευση των τουριστικών επιχειρήσεων της περιοχής μας, καθώς επίσης και των ίδιων των εργαζομένων που απασχολούνται σε αυτές.

Κατά την διάρκεια της καθιερωμένης ετήσιας εκδήλωσης τιμητικών διακρίσεων που πραγματοποιήθηκε προχθές το βράδυ, από την Ένωση Τουριστικών Γραφείων Ρόδου, αξίζει να σημειωθεί ότι βραβεύθηκαν 8 παλαίμαχα μέλη της τουριστικής οικογένειας του νησιού μας, τα οποία όπως σημείωσε ο κ. Μοσχάτος, πάλεψαν και μόχθησαν για να δημιουργηθεί το Τουριστικό θαύμα της Ρόδου, αυτό δηλαδή που σε άλλες περιοχές της χώρας μας, αλλά και σε ολόκληρο τον κόσμο έχουν σαν υπόδειγμα. Πιο συγκεκριμένα, τιμήθηκαν:

- Η κ. Πόπη Χιώτάκη από το Rhodos Holidays.
- Ο κ. Στέλιος Ψυλλάκης από το Kydon Tours.
- Ο κ. Κωνσταντίνος Νίκανδρος από το Suny Holidays.
- Ο κ. Στέλιος Βογιατζής από το Varviaw Tours.
- Οι αδελφοί Κάτρη από το Sun Beach Hotel.
- Ο κ. Γιάννης Βλαστός από το Solemar Hotel.
- Ο κ. Σταύρος Καμπουράκης από το Filerimos Hotel.
- Η κ. Αθηνά Κωσταρίδη από το Athina Hotel.

● Αξίζει να σημειωθεί επίσης ότι ο πρόεδρος της Ένωσης Τουριστικών Γραφείων Ρόδου, επισήμανε μεταξύ άλλων στην ομιλία του:

«Ο διεθνής σκληρός ανταγωνισμός, μας παροτρύνει να ενεργούμε με περισσότερες δυνάμεις, με τον Οργανισμό Προώθησης Ροδιακού Τουρισμού, καθώς συμμετείχαμε σε 23 εκθέσεις, το κόστος των οποίων έφθασε το ποσό των 60 εκατομμυρίων περίπου. Επιπροσθέτως, τα μέλη μας, δαπάνησαν το ποσό των 240.000.000 δραχμών περίπου και για φιλοξενίες συνεργατών μας και πωλητών, το ποσό των 45 εκατομμυρίων δραχμών.

Με τις θετικές ενέργειές μας, και με την βοήθεια των συνεργατών μας, κατορθώσαμε να αυξήσουμε και πάλι των αριθμό αφίξεων όχι μόνο σε σύγκριση με τις αφίξεις του προηγούμενου χρόνου αλλά και σε σύγκριση με άλλους ελληνικούς τουριστικούς προορισμούς.

Πιο συγκεκριμένα, τα μέλη μας, διακίνησαν από το αεροδρόμιο της Ρόδου 1.387.577 άτομα και πρακτόρευσαν 14.726 πτήσεις αεροπλάνων εξωτερικού. Από το λιμάνι διακινήθηκαν συνολικά 666.416 άτομα και προσέγγισαν αντίστοιχα 938 κρουαζιερόπλοια καθώς επίσης και 1.289 πλοία εσωτερικού.»

1998: Η "χρυσή" χρονιά

● **Συνολικά, το 1998 διακινήθηκαν 2.053.993 τουρίστες και επιβάτες, συμπεριλαμβανομένων των τουριστών των κρουαζιερών, έναντι 1.855.304 επιβατών που ήταν το 1997 καταγράφοντας έτσι αύξηση της τάξης του 10.7%.**

Ο κ. Μοσχάτος, πάντως, εξέφρασε την ανησυχία και τον προβληματισμό των μελών της Ένωσης, καθώς όπως επισήμανε, μπορεί η διακίνηση των τουριστών να αυξάνει σε αριθμό ατόμων, αλλά οι τουριστικές επιχειρήσεις εισπράττουν κάθε χρόνο και λιγότερα.

«Παλαιότερα, τόνισε ο κ. Μοσχάτος» οι τουρίστες μας έλεγαν: πηγαίνετε στη Ρόδο να ψωνίσετε φθηνά. Μετά την κατάργηση του ειδικού δασμολογικού και ειδικού φορολογικού καθεστώτος, δεν ελήφθησαν μέτρα αντισταθμιστικά. Ούτε και εκείνη η περίφημη επιδότητση των μεταφορικών εξόδων για τα νησιά. Έτσι, είμαστε υποχρεωμένοι να πληρώνουμε πιο ακριβά τις αγορές όλων των αγαθών, από τα καταναλωτικά μέχρι και τα πάγια. Δεν συμβαίνει όμως το ίδιο με τις πωλήσεις, είτε αγαθών, είτε τουριστικών υπηρεσιών. Εκεί έχουμε το διεθνή Συναγωνισμό και πρέπει να αγωνισθούμε να πάρουμε τον πελάτη, έστω κι αν το κόστος μας είναι πολλαπλάριο του ανταγωνιστή μας. Η Ρόδος, έχει υψηλό τουριστικό κόστος, κι εδώ κάτι πρέπει να γίνει εκ μέρους τους κράτους. Διαφορετικά θα βρεθούμε εκτός αγοράς.

● Όσοι πιστεύουν πάντως, ότι ο τουρισμός μας, θα σωθεί με την ένταξή μας στην ΟΝΕ ή με το ΕΥΡΩ, κάνουν μεγάλο λάθος. Η ένταξή μας στο ΕΥΡΩ θα βοηθήσει τους ταξιδεύοντες Ευρωπαίους και Έλληνες τουρίστες στις συναλλαγές τους και θα έχουν κέρδος διότι δεν θα γίνεται αγοραπωλησία συναλλάγματος, εργασίες που θα χάσουν οι τράπεζες. Αλλά έχουν άλλες δραστηριότητες να αντικαταστήσουν αυτά τα έσοδα. Για τις τουριστικές όμως υπηρεσίες, δεν θα είναι το ίδιο, για μας ο συναγωνισμός θα είναι ακόμα πιο σκληρός, διότι αν τώρα έχουμε σκληρή δραχμή, τότε θα έχουμε σκληρότερο ΕΥΡΩ.

Ας ετοιμαστούμε λοιπόν να γίνουμε ανταγωνιστικοί, διότι έχρονται δύσκολα χρόνια. Οι επιχειρήσεις δεν θα μπορούν να επιβιώσουν και οι εργαζόμενοι δεν θα μπορούν να ζήσουν λόγω ανεργίας και αδυναμίας των επιχειρήσεων να τους πληρώσουν υψηλές αποδοχές.

Οι προσπάθειές μας, για την επιμήκυνση του τουρισμού μας, πρέπει να συνεχιστούν με την συνεργασία όλων των φορέων, Δημοσίων, Δημοτικών και ιδιωτικών. Είμαστε βέβαιοι ότι το νέο Καζίνο στο Ρόδων θα μας βοηθήσει με την λειτουργία του. Αλλά δεν πρέπει να μείνουμε μόνο σ' αυτό. Πρέπει να οργανωθούν και οι άλλες δραστηριότητες προκειμένου να επιτύχει ο χειμερινός τουρισμός.

Η Ρόδος, μαζί με την αναγκαία υποδομή, χρειάζεται και έντονη διαφήμιση. Είναι ανάγκη να ανοιχτούν νέες αγορές, όπως η Ισπανία, η Γαλλία η Αμερική και η Ιαπωνία, Αν βάζαμε στόχο κάθε ένα ή δύο χρόνια μια αγορά, θα πετυχαίναμε τον στόχο μας. Χρειάζεται πάντως, συστράτευση και ομοψυχία. Χρειάζεται υποδομή και εντατική διαφήμιση.»



Ανατολίτικες Νοστιμιές

ΚΑΠΟΔΙΣΤΡΙΟΥ 60-ΡΟΔΟΣ-ΤΗΛ. 29516

ΟΡΕΚΤΙΚΑ
ΤΖΑΤΖΙΚΙ 550
● ΕΖΜΕ 650
(ΠΙΚΑΝΤΙΚΗ ΣΑΛΑΤΑ ΑΠΟ ΝΤΟΜΑΤΑ)
● ΧΑΪΝΤΑΡΙ 600
(ΓΙΑΟΥΡΤΙ ΑΝΙΘΟ ΚΑΡΟΤΟ)
ΤΑΜΠΟΥΛΕ 650
(ΜΠΙΛΙΓΟΥΡΙ ΝΤΟΜΑΤΑ)
ΦΕΤΑ 550
ΠΑΤΑΤΕΣ ΤΗΓΑΝΙΤΕΣ 400
ΧΟΥΜΟΥΣ 650
ΚΟΠΑΝΙΣΤΟ ΡΕΒΥΘΙ

ΣΑΤΣΑΚΛΙ ΚΙΟΦΤΕ 800
ΔΙΑΦΟΡΑ ΜΠΑΧΑΡΙΚΑ
ΚΑΠΑΡΙ 650

ΣΑΛΑΤΕΣ
ΧΩΡΙΑΤΙΚΗ 900
ΜΕΛΙΤΖΑΝΟΣΑΛΑΤΑ 700
ΜΑΡΟΥΛΙ 800
ΤΣΟΠΑΝ ΣΑΛΑΤΑ 800
ΨΙΛΟΚΟΜΜΕΝΗ ΣΑΛΑΤΑ

ΚΕΜΠΑΠ
ΝΤΟΝΕΡ 1.500
ΓΥΡΟΣ ΑΠΟ ΜΟΣΧΑΡΙΣΙΟ ΚΡΕΑΣ
ΓΙΟΡΤΛΟΥ ΚΕΜΠΑΠ 1.600
ΓΥΡΟΣ ΓΙΑΟΥΡΤΙ ΚΟΚΚΙΝΗ ΣΑΛΤΣΑ
ΑΝΑΜΙΚΤΟ ΚΕΜΠΑΠ 2.500
(ΑΠ' ΟΛΑ ΤΑ ΕΙΔΗ ΚΕΜΠΑΠ)
ΙΣΚΕΝΤΕΡ ΚΕΜΠΑΠ 1.600
ΜΟΣΧΑΡΙΣΙΟΣ ΓΥΡΟΣ ΜΕ ΚΟΚΚΙΝΗ ΣΑΛΤΣΑ

ΕΖΜΕΛΙ ΚΕΜΠΑΠ 1.700
ΓΥΡΟΣ ΜΕΛΙΤΖΑΝΑ ΣΚΟΡΔΟ ΚΟΚΚΙΝΗ ΣΑΛΤΣΑ
ΑΛΙΝΑΖΙΚ ΚΕΜΠΑΠ 1.700
ΓΥΡΟΣ ΓΙΑΟΥΡΤΙ ΜΕΛΙΤΖΑΝΑ

ΣΙΣ ΚΕΜΠΑΠ ΑΠΟ ΚΙΜΑ
(ΜΠΙΦΤΕΚΙΑ ΣΟΥΒΛΑΣ)
ΟΥΡΦΑ ΚΕΜΠΑΠ 1.350
ΜΠΙΦΤΕΚΙ ΣΟΥΒΛΑΣ
ΑΔΑΝΑ ΚΕΜΠΑΠ 1.350
ΜΠΙΦΤΕΚΙ ΣΟΥΒΛΑΣ ΠΙΚΑΝΤΙΚΟ
ΝΤΟΜΑΤΕΣΛΙ ΚΕΜΠΑΠ 1.500
ΜΠΙΦΤΕΚΙ ΣΟΥΒΛΑΣ ΜΕ ΝΤΟΜΑΤΑ
ΜΠΕΪΤΙ ΚΕΜΠΑΠ 1.500
ΜΠΙΦΤΕΚΙ ΣΟΥΒΛΑΣ ΜΕ ΜΑΙΝΤΑΝΟ ΣΚΟΡΔΟ

ΣΙΣ ΚΕΜΠΑΠ ΑΠΟ ΚΡΕΑΣ
ΜΟΣΧΑΡΙΣΙΟ ΣΟΥΒΛΑΚΙ 1.800
ΑΡΝΙΣΙΟ ΣΟΥΒΛΑΚΙ 1.700
ΚΟΤΟΠΟΥΛΟ ΣΟΥΒΛΑΚΙ 1.600

ΟΛΑ ΜΑΣ ΤΑ ΕΙΔΗ ΕΙΝΑΙ ΦΤΙΑΓΜΕΝΑ ΑΠΟ ΦΡΕΣΚΑ ΝΤΟΠΙΑ ΚΡΕΑΤΑ ΨΗΜΕΝΑ ΣΤΑ ΚΑΡΒΟΥΝΑ

ΣΕΡΒΙΡΟΥΜΕ ΚΑΙ ΣΕ ΠΑΚΕΤΟ Μ' ΕΝΑ ΤΗΛΕΦΩΝΗΜΑ ΣΤΟ 29516

Καλέστε μας σήμερα για να εξασφαλίσουμε άμεσα τη ζεστασιά σας



Ο χειμώνας μπαίνει με ...άγριες διαθέσεις και είναι καιρός να σκεφτείτε σοβαρά το θέμα της θέρμανσης. Ευτυχώς εμείς, στο πρατήριο **BP ΤΟΥ ΙΩΑΝΝΗ ΤΖΩΡΤΖΗ** εξασφαλίζουμε άμεσα τη ζεστασιά σας. Με μία στάση στο πρατήριο ή μ' ένα απλό τηλεφώνημα, σας παραδίδουμε:
• Υψηλής ποιότητας πετρέλαιο θέρμανσης
• στην ποσότητα που παραγγείλατε
• σε ώρες που σας βολεύουν.
Σας εγγυώμαστε γρήγορη εξυπηρέτηση και τιμές που ζεσταίνουν την ατμόσφαιρα.
Με το πρατήριό μας μπορείτε να είστε σίγουροι ότι δεν θα ...παγώσετε περιμένοντας

Πληρ. τηλ. 90210, 90209 ΙΑΛΥΣΟΣ ΡΟΔΟΣ

Μήνυμα Δημοτικού Συμβουλίου προς Καζίνο

Δεν παίζουμε με το όνομα και την ιστορία του "Ρόδων"

Συζήτηση στην προχθεσινή συνεδρίαση για τα "κουνελάκια" και τις ...πονηράδες τους

Το ζήτημα της ονομασίας του ξενοδοχείου των Ρόδων το οποίο έχει προκύψει τελευταία προκαλώντας ποικίλες αντιδράσεις "έκλεψε την παράσταση" στη συζήτηση που έγινε κατά το προχθεσινό δημοτικό συμβούλιο.

Το θέμα προτάθηκε για συζήτηση στα εκτός ημερησίας διατάξεως από τον κ. Μάνο Κόκκινο και απ' ότι φάνηκε στη συνέχεια κοινή πεποίθηση είναι η διατήρηση της ιστορικής του κληρονομιάς που συνεπάγεται σεβασμό στο κτίριο αλλά και την έως τώρα ονομασία του.

Αρχικά το λόγο πήρε ο κ. Κόκκινος ο οποίος τόνισε ότι **η απόφαση για αξιοποίηση του Ρόδων ήταν συνειδητή και είχε ως σκοπό να ξεφύγει το ιστορικό αυτό κτίριο από την αχρησία στην οποία είχε περιπέσει εδώ και τόσα χρόνια. «Δεν φανταστήκαμε όμως ότι επρόκειτο για ξεπούλημα»**, είπε χαρακτηριστικά. Στη συνέχεια υπογράμμισε ότι πρόκειται για έναν θρύλο που έχει συνδεθεί με την ιστορία της πόλης της Ρόδου και είναι χρέος μας να διατηρήσουμε αυτή την ιστορία λέγοντας μάλιστα ότι «δεν είμαστε σωβινιστές ούτε θα σταθούμε σε στείρα πατριδοκαπηλία».

Είπε ακόμη ότι το καζίνο δεν είναι ξεχωριστό κομμάτι-προτεκτοράτο μέσα στην πόλη καθώς και ότι είμαστε υποχρεωμένοι να διασφαλίσουμε ότι αυτό θα αποτελέσει μία βάση ανάπτυξης και όχι αλλοτρίωσης.

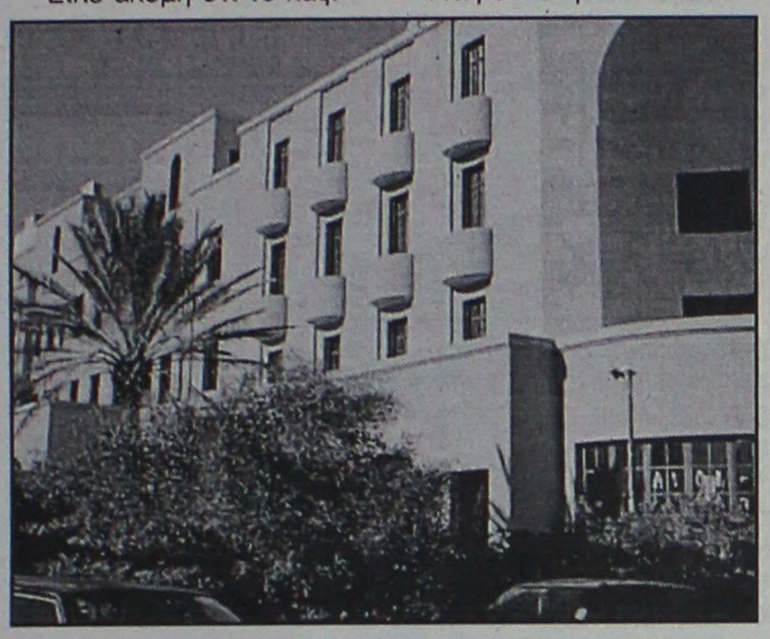

Ο δήμαρχος, κ. Γιώργος Γιαννόπουλος, από την πλευρά του ήταν κατηγορηματικός λέγοντας ότι στην έννοια του διατηρητέου περιλαμβάνονται και ο σεβασμός στο κτίριο αλλά και η ονομασία του. **Διαβεβαίωσε, επίσης, ότι θα εξακολουθήσει να λέγεται "Ξενοδοχείο των Ρόδων" και ότι αυτό αναγράφεται και στις πλάκες που αποκαλύφθησαν.**

Ο κ. Καρυδάκης, ο οποίος επιβλέπει τις εργασίες στο Ρόδων από την πλευρά του Δήμου Ρόδου, διαβεβαίωσε ότι έχουν τηρηθεί όλες οι απαραίτητες προϋποθέσεις για το σεβασμό του κτιρίου. Είπε ακόμη ότι θα έχει μία μοναδικότητα, δεν θα μοιάζει με κανένα άλλο καζίνο και ο τίτλος του είναι ξεκάθαρος. Ήδη έχουν αναθέσει σε διαφημιστική εταιρία να ετοιμάσει την ταμπέλα και τώρα βρίσκονται στη διαδικασία της μελέτης.

Η απόφαση που πήρε, τέλος, το δημοτικό συμβούλιο και η οποία εγκρίθηκε ομόφωνα είναι η **σύσταση μίας επιστολής που θα εκφράζει την επιθυμία να περιφρουρηθεί η ιστορική αξία του Ξενοδοχείου των Ρόδων.**

Άλοη
40%
Καρπάθου 34, στη
Νέα Αγορά, στον πεζόδρομο
Τηλ. 22664

ΤΑΒΕΡΝΑ
"Σοφία"
Η αγάπη και ο σεβασμός της κορα-Σοφίας
στη παράδοση, σας υπόσχεται,
γαστρονομικές δημιουργίες,
γευσιγνωστικές
απολαύσεις και αστοσχεδιαστικές
μαγειρέσεις
με τα αγνότερα υλικά της αγοράς.
Σας προσκαλεί να τις γευθείτε.
ΚΑΘΗΜΕΡΙΝΑ ΑΝΟΙΚΤΑ
μετά τις 6 μ.μ.
(εκτός ΔΕΥΤΕΡΑΣ και ΤΡΙΤΗΣ)
ΚΥΡΙΑΚΕΣ ανοικτά από το μεσημέρι
ΠΑΡΑΔΟΣΙΑΚΟ ΠΕΡΙΒΑΛΛΟΝ
Κλιματιζόμενη αίθουσα.
Υπεύθυνος κρατήσεων: ΖΟΥΡΟΥΔΗΣ ΣΤΑΥΡΟΣ
Ορφέως 28 Εναντι "ΡΟΛΟΪ"
Παλιά Πόλη Τηλ. 24469
Μετά τιμής
Σοφία Χατζηγεωργίου

ΛΕΣΧΗ LIONS ΡΟΔΟΥ

Πρόσκληση σε χορό!

Η Λέσχη Lions Ρόδου,
σας προσκαλεί στόν ετήσιο χορό της,
με πλούσιο δείπνο,
μουσική και χορό
από περασμένες αξέχαστες εποχές
μέχρι και σήμερα

13 Φεβρουαρίου 1999
Ωρα: 21:00



Ξενοδοχείο:
RODOS PALACE

Ενδυμα: Βραδινό

Το κρασί συμπεριλαμβάνεται στο μενού
με την ευγενική χορηγία της EROP EMERY

ΤΑ ΕΣΟΔΑ ΤΗΣ ΕΚΔΗΛΩΣΗΣ ΘΑ ΔΙΑΤΕΘΟΥΝ ΓΙΑ ΦΙΛΑΝΘΡΩΠΙΚΟΥΣ ΣΚΟΠΟΥΣ
ΕΙΣΙΤΗΡΙΑ ΣΤΟ ΞΕΝΟΔ. SAVOY - ΕΘΕΛ. ΔΩΔ/ΣΙΩΝ

AIR GREECE

τ ώ ρ α
ΦΙΛΙΚΕΣ ΠΤΗΣΕΙΣ
ΡΟΔΟΣ - ΑΘΗΝΑ

Φιλική τιμή 16.000 δρχ.
Με επιστροφή 30.000 δρχ.
χωρις φόρους αεροδρομίων
Ακόμα και σε εκπτωτικά εισιτήρια (στρατιώτες, φοιτητές, νέους κλπ.)
Ειδική τιμή 12.000 δρχ.
Με επιστροφή 24.000 δρχ.
χωρις φόρουςαεροδρομίων
Ειδικές τιμές & στις πτήσεις από Ρόδο για Ηράκλειο, Χανιά, Θεσ/νίκη.
ΠΛΗΡΟΦΟΡΙΕΣ/ΚΡΑΤΗΣΕΙΣ ΣΤΟΝ ΤΑΞΙΔΙΩΤΙΚΟ ΣΑΣ ΠΡΑΚΤΟΡΑ Ή ΣΤΟ ΤΗΛ.: 0241/36095

air Greece
...η αγαπημένη, Ελληνική Αεροπορική Εταιρεία

ΖΟΡΠΙΔΗΣ

ΑΠΟΚΡΙΕΣ ΣΤΟ ΛΟΝΔΙΝΟ

19/02-22/02

Τιμή κατ' άτομο: 123.000
από Ρόδο

Περιλαμβάνονται

- Αεροπορικά εισιτήρια με Cronus Airlines
- Διαμονή 3 νύχτες με πρωινό στο ξενοδοχείο Britannia International 4 αστέρων
- Μεταφορές από και προς το αεροδρόμιο
- Πανοραμική ξενάγηση στο Λονδίνο
- Υπηρεσίες τοπικών αντιπροσώπων του γραφείου μας
- Ενημερωτικός φάκελος ταξιδίου
- Ταξιδιωτική ασφάλεια.

Πληρ. Εθνάρχου Μακαρίου 31
τηλ. 20625-30054

Η "ΑΣΦΑΛΕΙΑ" δεν εκτιμάται με το κόστος
Αλλά ακόμα και έτσι, δεχόμαστε συγκρίσεις
ΤΙΜΟΛΟΓΙΟ ΟΛΙΚΩΝ 6 ΜΗΝΙΑΙΩΝ ΑΣΦΑΛΙΣΤΡΩΝ ΡΟΔΟΥ ΜΕ ΚΑΛΥΨΗ ΠΥΡΚΑΪΑΣ 1.000.000, ΠΡΟΣΩΠΙΚΟ ΑΤΥΧΗΜΑ ΟΔΗΓΟΥ 2.500.000 ΣΕ Β.Μ. 05

ΧΡΗΣΗ	ΙΠΠΟΙ	ΒΜΟ5
Ε.Ι.Χ.	00-06	21810
	07-08	22866
	09-10	27820
	11-12	29306
	13-14	31750
	15-20	37859
	21-25	40501
	26-30	42152
	31-.40	43804
	41 και πάνω	45125
Φ.Ι.Χ.	01-10	26961
	11-15	33896
	16-20	37859
	21-30	43804
	31-40	47767
	41-55	55362
	56-75	59325
	76 και πάνω	63288
Φ.Ι.Χ. ΑΓΡΟΤΙΚΑ	01-10	18045
	11-15	24650
	16-20	25640
	21-30	26300
	31-40	27622
	41-55	29603
	56-75	34557
	76 και πάνω	37859
Φ.Ι.Χ. ΔΗΜΟΣΙΑΣ ΧΡΗΣΕΩΣ	01-15	57013
	16-20	60976
	21-30	66920
	31-40	72204
	41-55	77488
	56-75	88056
	76 και πάνω	96312
ΤΑΧΙ	01-15	53788
	16-20	57434
	21-25	69586
	25 και άνω	79309
ΜΟΤΟΠΟΔΗΛΑΤΑ ΕΠΙΒΑΤΙΚΑ	50cc	3963
	51-250	9247
ΙΔΙΩΤΙΚΗΣ ΧΡΗΣΗΣ	251 και άνω	16843

Ασυναγώνιστες τιμές και όλες τις χρήσεις όπως φορτηγά Δ.Χ., Μοτοσικλέτες, Ταξί, Μηχανήματα έργων κ.λπ.
Επίσης: Ασφάλειες Φωτιάς-Σεισμού-Μεταφορών-Σκαφών-Ασ/κής ευθύνης-Ηλεκτρ. Εξοπλισμού κ.λπ.
ΕΡΥΘΡΟΥ ΣΤΑΥΡΟΥ 2 τηλ. 26722

ΣΥΝΕΛΗΦΘΗΣΑΝ ΤΕΣΣΕΡΙΣ ΓΙΑ ΝΑΡΚΩΤΙΚΑ

Στον Εισαγγελέα αναμένεται να οδηγηθουν 4 άτομα, τα οποία συνελήφθησαν στην πόλη της Ρόδου, από άνδρες της Υποδιεύθυνσης Ασφάλειας Ρόδου, επειδή είχαν στην κατοχή τους μικρές ποσότητες ναρκωτικών ουσιών.

Όπως ανακοίνωσε χθες η Αστυνομική Διεύθυνση Δωδεκανήσου, προχθές το απόγευμα συνελήφθησαν στη Ρόδο από άνδρες του Τμήματος Δίωξης Ναρκωτικών, ο Κονδυλιός Ηλίας του Δημητρίου 29 ετών υπάλληλος φαρμακείου, ο Ζαμπετούλας Γεώργιος του Κωνσταντίνου 41 ετών σερβιτόρος και η Μαρία Ζωγραφάκη του Χριστοδούλου 45 ετών άνεργη, διότι σε σχετική έρευνα που έγινε στον πρώτο δράστη, την ώρα που έβγαινε από το σπίτι του, βρέθηκε να κατέχει μια αυτοσχέδια συσκευασία με ηρωΐνη βάρους 0,5 γραμμαρίων περίπου.

Στην συνέχεια, έγινε έρευνα στο σπίτι του δεύτερου δράστη, και βρέθηκε ποσότητα ηρωΐνης 4,5 γραμμαρίων περίπου, καθώς επίσης και ποσότητα ινδικής κάνναβης, βάρους 6 γραμμαρίων, σύριγγες και τεμάχια αλουμινόχαρτου με υπολείμματα ηρωίνης από προηγούμενη χρήση που έκαναν από κοινού οι ανωτέρω, καθώς και μία ζυγαριά ακριβείας.

● Από το τμήμα Δίωξης Ναρκωτικών Ρόδου, συνελήφθη επίσης χθες στις 4 τα ξημερώματα ο Σέργιος Πάχου του Νικολάου 30 ετών, σερβιτόρος, κάτοικος Λάρδου, διότι σε γενόμενο έλεγχο κατελήφθη να κατέχει ποσότητα ακατέργαστης κάνναβης, βάρους ενός γραμμαρίου.

Προχθές, με ομόφωνη απόφαση του Σώματος

ΝΟΜΙΜΟΠΟΙΗΘΗΚΕ από το Δ.Σ. η κατάληψη των γραφείων της Α.Δ.

Εξουσιοδοτήθηκε ο Δήμαρχος και για άλλες παρόμοιες ενέργειες!

Η μη παραχώρηση στο Δήμο Ρόδου των δύο κτιρίων του παλιού Ορφανοτροφείου για να στεγάσει κάποιες υπηρεσίες του, και παράλληλα η παραχώρησή τους στη Νομαρχία, ήταν ένα θέμα που τέθηκε εκτός ημερησίας διατάξεως στο τελευταίο δημοτικό συμβούλιο.

Σύμφωνα με τον δήμαρχο, κ. Γιώργο Γιαννόπουλο, ο Δήμος Ρόδου από τον περασμένο Ιούλιο είχε ζητήσει με επιστολή του προς τον υφυπουργό Πρόνοιας κ. Κοτσώνη παραχώρηση κτιρίων για να καλυφθούν ανάγκες κοινωνικών υποδομών όπως π.χ. ενός πολυπολιτισμικού σχολείου. Το Νοέμβριο έστειλαν κι άλλη επιστολή και τους διαβεβαίωσαν ότι θα τους δινόταν.

Προείχε όμως όπως εκ των υστέρων προβλήθηκε, η στέγαση των υπηρεσιών της Περιφέρειας λόγω της αποκέντρωσης που επιχειρείται τελευταία καθώς και υπηρεσιών της Νομαρχίας. Για τον λόγο αυτό, σύμφωνα με τον δήμαρχο, **ο Δήμος έχει καταλάβει έξι γραφεία στον 3ο όροφο του κτιρίου της Αστυνομικής Διεύθυνσης, για να υπογραμμίσει δηλαδή την ορθότητα του αιτήματός του.**

● Ο δήμος σχεδιάζει μάλιστα και τη μεταφορά των οικονομικών του υπηρεσιών και ζήτησε το κτίριο όπου στεγαζόταν παλιά η Δ.Ε.Υ.Α.Ρ. αλλά εκεί μετέφεραν τους λαθρομετανάστες. Όπως επεσήμανε ο κ. Γιαννόπουλος υπάρχουν και άλλα κτίρια που έχουν ζητήσει και τα οποία εξακολουθούν να μένουν σε αχρησία όπως π.χ. το παλιό Γηροκομείο αλλά και τα κτίρια στην οδό Βορείου Ηπείρου αλλά αρνείται να τους τα παραχωρήσει η Κτηματική Εταιρία του Δημοσίου.

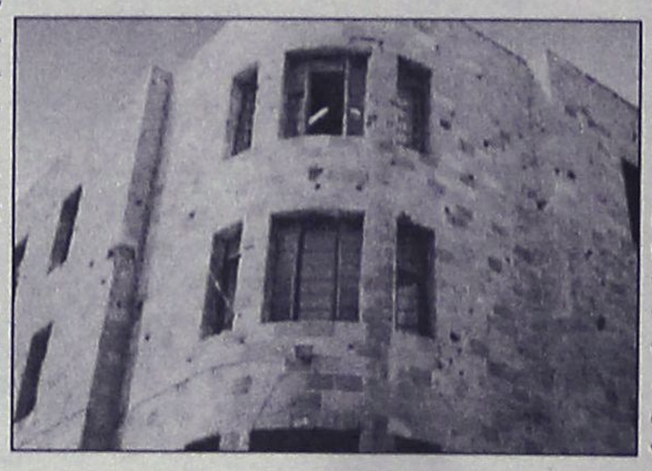

Ο δήμαρχος ζήτησε, τέλος, από το δημοτικό συμβούλιο να εγκρίνει την ενέργεια της κατάληψης, την δημιουργία χώρου πάρκινγκ στο παλιό Ορφανοτροφείο καθώς και την προετοιμασία καταλόγου με κτίρια που διεκδικεί και κατάθεση σχετικού αιτήματος προς την Περιφέρεια λέγοντας χαρακτηριστικά **«για να υπογραμμίσουμε ότι υπεύθυνος για τη δομή της πόλης είναι ο δήμος όχι μόνο όταν χρειάζεται να απολογούμαστε αλλά και για να υλοποιούμε»**. Οι προτάσεις αυτές του κ. Γιαννόπουλου εγκρίθηκαν ομόφωνα από το δημοτικό συμβούλιο.

MARCOS travel

ZACHARIAS MERCOURIS

ΣΟΥΠΕΡ ΠΡΟΣΦΟΡΕΣ ΧΕΙΜΩΝΑΣ 1999

ΡΟΔΟ - ΡΩΜΗ - ΡΟΔΟ ΔΡΧ. 119.000	ΡΟΔΟ-ΠΑΡΙΣΙ-ΡΟΔΟ ΔΡΧ. 131.000
ΡΟΔΟ - ΒΙΕΝΝΗ - ΡΟΔΟ ΔΡΧ. 122.000	ΡΟΔΟ-ΣΑΛΤΣΜΠΟΥΡΓΚ-ΡΟΔΟ ΔΡΧ. 131.000
ΡΟΔΟ - ΒΑΡΚΕΛΩΝΗ - ΡΟΔΟ ΔΡΧ. 130.000	ΡΟΔΟ-ΜΑΔΡΙΤΗ-ΡΟΔΟ ΔΡΧ. 133.000
ΡΟΔΟ - ΒΟΥΚΟΥΡΕΣΤΙ - ΡΟΔΟ ΔΡΧ. 129.000	ΡΟΔΟ-ΚΥΠΡΟ-ΡΟΔΟ ΔΡΧ. 89.000

ΠΕΤΑΞΤΕ ΟΡΓΑΝΩΜΕΝΑ ΚΑΙ ΟΙΚΟΝΟΜΙΚΑ
ΠΕΡΙΛΑΜΒΑΝΟΝΤΑΙ:
1.Αεροπορικά εισιτήρια με Ολυμπιακή από Ρόδο
2. Δύο διανυκτερεύσεις σε επιλεγμένα ξενοδοχεία
3. Πρόγευμα
4. Φόρους αεροδρομίων
5. Ασφάλεια

Π. Π. ΓΕΡΜΑΝΟΥ 9
(Εμπορ. Κέντρο Φώκιαλη)
Τηλ. 34017-27405

ΟΡΓΑΝΩΣΗ *ΕΓΓΥΗΣΗ*

P.S. TRAVEL

ΕΚΔΡΟΜΕΣ

ΠΟΙΟΤΗΤΑ

Α. ΠΑΤΡΙΑΡΧΕΙΟ ΚΩΝΣΤΑΝΤΙΝΟΥΠΟΛΕΩΣ
ΚΥΡΙΑΚΗ ΤΗΣ ΟΡΘΟΔΟΞΙΑΣ
25/2/99 ΑΝΑΧΩΡΗΣΗ
1/3/99 ΕΠΙΣΤΡΟΦΗ

ΠΕΡΙΛΑΜΒΑΝΕΙ

1. Αεροπορικά εισιτήρια Ρόδο - Αθήνα - Κων/πολη - Αθήνα - Ρόδο • Φόροι Αεροδρομίου
2. Μεταφορές από και προς αεροδρόμιο
3. 4 νύχτες με πρωινό σε ξενοδοχείο 4 αστέρων.
4. Ασφάλεια ταξιδίου
5. Ακολουθία Α' Χαιρετισμών (26/2/99) στο Πατριαρχείο (Φανάρι)
6. Θεία Λειτουργία στις 28/2/99 στο Φανάρι, Πατριαρχείο Κων/λης, από τον Οικουμενικό Πατριάρχη
7. Επισκέψεις σε εκκλησίες: Αγία Σοφία - Ζωοδόχου Πηγής - Πριγκηπόννησα και διάφορες άλλες
8. Με συνοδεία κληρικού (παπά)

και τιμή έκπληξη!

Β' ΕΚΔΡΟΜΗ
1. Αγιοι Τόποι - Ιεροσόλυμα - Σινά - Αγία Αικατερίνη
Αναχώρηση 23/3/99
Επιστροφή 3/4/99

ΠΕΡΙΛΑΜΒΑΝΟΝΤΑΙ:
1. Αεροπορικά εισιτήρια Ρόδος - Τελ Αβίβ - Ρόδος
2. Μεταφορές με πούλμαν από και προς αεροδρόμιο
3. Ξεν/χείο 3 αστέρων (Βηθλεέμ) με φαγητό
4. Εκδρομές σε όλες τις εκκλησίες με πούλμαν: Αγία Αικατερίνη Σινά - Ναζαρέτ - Ιορδάνης ποταμός

Συνοδεία Κληρικού

ΓΙΑ ΠΕΡΙΣΣΟΤΕΡΕΣ ΠΛΗΡΟΦΟΡΙΕΣ
ΤΗΛ. 85326, 30616, 51307

Αυτά είναι τα αποτελέσματα των "πανωτοκίων"

Βάζουν "λουκέτο" 3.700 ξενοδοχεία!

Μόνο στο Ανατολικό Αιγαίο οι ληξιπρόθεσμες οφειλές αγγίζουν τα 140 δις ● Νέες αόριστες υποσχέσεις της Κυβέρνησης

Περισσότερες από 3.700 ξενοδοχειακές επιχειρήσεις αντιμετωπίζουν έντονα το φάσμα της διάλυσης σύμφωνα με νέα στοιχεία της Πανελλήνιας Ομοσπονδίας Ξενοδόχων. Οι συγκεκριμένες εταιρείες, που αποτελούν περίπου το 50% των ξενοδοχειακών μονάδων στην Ελλάδα και στη συντριπτική τους πλειοψηφία διαθέτουν από 30-100 δωμάτια, βρίσκονται στα πρόθυρα της χρεοκοπίας, νιώθοντας -σύμφωνα με την Ομοσπονδία άμεσα την απειλή να βρεθούν εφ' όρου ζωής όμηροι του τραπεζικού συστήματος. Τα δε χρέη τους υπολογίζονται, σύμφωνα με δήλωση του προέδρου της ΠΟΞ κ. Β. Πλεύρη, σε 250 δισ. δραχ.

Γ'αυτού του μεγέθους τις μονάδες το πρόβλημα γίνεται ακόμη πιο έντονο όταν συνδυάζεται με τη συμπίεση των τιμών από τους Τουριστικούς Οργανισμούς. Οι Tour Operators έχουν πλέον τη δυνατότητα να "κλείνουν" εκατοντάδες χιλιάδες δωμάτια σε De lux και Α' κατηγορίας ξενοδοχεία σε ιδιαίτερα χαμηλές τιμές, με αποτέλεσμα τα μικρά ξενοδοχεία να βρίσκονται σε αδιέξοδο, δεδομένου ότι αν δεν προχωρήσουν σε εξευτελιστικές τιμές κινδυνεύουν να μείνουν άδεια.

Χθες υπήρξε μετά από μεγάλο διάστημα συνάντηση μεταξύ του υπουργού Εθνικής Οικονομίας και Οικονομικών, κ. Γιάννου Παπαντωνίου και της ΠΟΞ, όπου τέθηκε επί τάπητος, μεταξύ άλλων, και το ζήτημα της ρύθμισης των χρεών των ξενοδόχων.

● Οπως επισημαίνουν αξιόπιστες πηγές, η ηγεσία του ΥΠΕΘΟ δεσμεύτηκε ότι θα πιέσει τις κρατικές τράπεζες για ευνοϊκότερες ρυθμίσεις στις οφειλές όπου υπάρχει το ενδεχόμενο να αποπληρωθούν, ενώ στο πλαίσιο αυτό εντάσσεται και η εξέταση πρότασης για επανεκτίμηση της εμπορικής αξίας μεγάλου αριθμού δανείων.

Στο Ανατολικό Αιγαίο

Σύμφωνα με πρόσφατη δήλωση του υφυπουργού Εθνικής Οικονομίας κ. Χρ. Πάχτα στη Βουλή, μόνο στο Ανατολικό Αιγαίο όπου το πρόβλημα εμφανίζει τη μορφή ασφυξίας οι ληξιπρόθεσμες οφειλές των ξενοδόχων αγγίζουν τα 140 δισ. δρχ.

Στοιχεία της Ενωσης Ελληνικών Τραπεζών υπογραμμίζουν ότι το 65% των 1.034 ξενοδοχείων, που συνολικά έχουν χρηματοδοτηθεί με δάνειο από την ΕΤΒΑ,

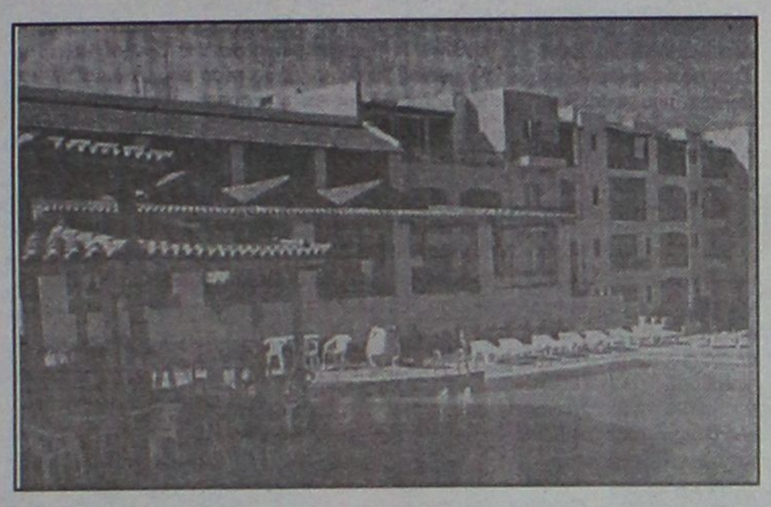

έχει μέχρι τις 31/12/95 ληξιπρόθεσμες οφειλές. Τη μεγαλύτερη "συλλογή" δανείων διαθέτει πλέον η Εθνική Τράπεζα μετά τη απορρόφηση της Κτηματικής, ενώ από τις ιδιωτικές κυρίαρχο ρόλο έχει η Τράπεζα Πίστεως.

Η ουσία της αντιδικίας μεταξύ δανειοληπτών ξενοδόχων και τραπεζών εστιάζεται στο γεγονός ότι έχουν συσσωρευθεί μεγάλα ποσά από ληξιπρόθεσμα χρέη παρελθόντων ετών.

Οπως υποστηρίζει η ΠΟΞ στην επιστολή της προς τον κ. Παπαντωνίου, η αναφερόμενη υπέρογκη συγκέντρωση δανειακών υποχρεώσεων οφείλεται στη χρησιμοποίηση ποικιλίας αυθαίρετων και παράνομων τεχνασμάτων από την πλευρά των τραπεζών με αποκλειστικό σκοπό την υψηλή κερδοφορία τους.

Η πλειονότητα των αιθαιρεσιών έλαβε χώρα μετά την εφαρμογή της ΠΔΤΕ 1183/97, βάσει της οποίας απελευθερώθηκε το τραπεζικό σύστημα και τα πιστωτικά ιδρύματα απέκτησαν το δικαίωμα ελεύθερου καθορισμού του ύψους του επιτοκίου χορηγήσεων.

Ομως, στην κατηγορία των δανείων με ελεύθερο καθορισμό επιτοκίων δεν εμπίπτουν αυτά που χορηγήθηκαν πριν από την έκδοση της παραπάνω απόφασης της Τραπέζης της Ελλάδος.

Οι αιτίες

Ακόμη στη διάρκεια της μετάβασης από το διοικητικό καθοριζόμενο στο ελεύθερα διαπραγματεύσιμο καθεστώς επιτοκίων, συντελέστηκε εκτροπή του νομικού πλαισίου, που καθόριζε τις σχέσεις δανειολήπτη και τράπεζας. Αυτό το σημείο θεωρεί η ΠΟΞ ως γενεσιουργό αιτία των προβλημάτων και τονίζει ότι η εν λόγω εκτροπή σχετίζεται με τις μεθοδεύσεις που ακολούθησε η πλειονότητα των τραπεζικών ιδρυμάτων προκειμένου να μεταβάλει μονομερώς τα διοικητικά καθοριζόμενα επιτόκια των συμβάσεων που είχαν συνομολογηθεί πριν από την έκδοση της ΠΔΤΕ 1183/87. Βέβαια τα δάνεια αυτά εξακολουθούν μέχρι και σήμερα να παραμένουν σε καθεστώς διοικητικώς καθοριζόμενου επιτοκίου.

Επισημαίνεται ότι ο Αρειος Πάγος με απόφασή του υπογραμμίζει ότι οι τράπεζες με βάση την 1181/87 δεν δικαιούνταν να αναπροσαρμόσουν τα επιτόκια παλαιών δανείων στο ύψος που διαμορφώθηκαν τα επιτόκια χορηγήσεων μετά την απελευθέρωση του χρηματοπιστωτικού συστήματος.

Τέλος, στη χθεσινή συνάντηση στο ΥΠΕΘΟ η ΠΟΞ έθεσε ζήτημα θέσπισης κριτηρίων υπαγωγής των Μικρομεσαίων Ξενοδοχειακών Επιχειρήσεων στα κίνητρα του Αναπτυξιακού Νόμου ή στο υπό διαμόρφωση Γ' Κοινοτικό Πλαίσιο Στήριξης προκειμένου να εκσυγχρονιστούν.

Το θέμα συζητήθηκε προχθές στο Δημ. Συμβούλιο

Πονοκέφαλος για τον Δήμο Ρόδου οι πλειστηριασμοί

Παραχωρείται τελικά η αίθουσα του ΔΟΝΑ

"Πονοκέφαλος" είναι για το Δήμο Ρόδου η παραχώρηση αίθουσας για διεξαγωγή πλειστηριασμών όπως προέκυψε από την τελευταία συνεδρίαση του δημοτικού συμβουλίου κατά την οποία προτάθηκε από τον δήμαρχο κ. Γιώργο Γιαννόπουλο η αίθουσα στον Νηρέα όπου σήμερα στεγάζεται ο Δ.Ο.Ν.Α., πρόταση η οποία έγινε ομόφωνα αποδεκτή.

Ευθύς εξαρχής ο δήμαρχος δήλωσε αρνητικός ως προς την παραχώρηση της αίθουσας του δημοτικού συμβουλίου για τη διεξαγωγή πλειστηριασμών γιατί-όπως τόνισε-η αίθουσα αυτή πρέπει να πάρει το κύρος που της αναλογεί θεσμικά.

Επειδή όμως, σύμφωνα με το νόμο, οι δήμοι οφείλουν να έχουν κατάλληλα διαμορφωμένες αίθουσες για τέτοιες διαδικασίες πρότεινε την παραχώρηση της αίθουσας του Δ.Ο.Ν.Α. Κάτι τέτοιο πρέπει να γίνει άμεσα αφού η μέχρι σήμερα αναστολή τέτοιων διαδικασιών έχει επιπτώσεις όπως είπε ο κ. Γιαννόπουλος. Κι αυτό γιατί οι πλειστηριασμοί έχουν δύο σκέλη: Αυτούς που γίνονται για λογαριασμό τραπεζών κι αυτούς που έχουν να κάνουν με αστικές διαφορές ιδιωτών.

Με την ευκαιρία αυτή το δημοτικό συμβούλιο εξέφρασε την συμπαράστασή του στο πρόβλημα πού αντιμετωπίζουν ορισμένοι συμπολίτες μας με τα πανωτόκια των τραπεζών και κατειγγειλε μάλιστα τις τράπεζες για «απαράδεκτη προσέγγιση».

ΑΠΟΤΕΛΕΙ ΔΥΝΑΜΗ ΒΑΡΥΤΗΤΑΣ Η ΥΠΟΓΡΑΦΗ ΤΟΥ

Altai®

Χειροποίητα. Αυθεντικά. Διαχρονικά.

ΓΕΩΡΓΙΟΣ Ν. ΜΑΡΙΕΤΟΣ

Μ. ΚΩΝ/ΝΟΥ 27 - ΡΟΔΟΣ - ΤΗΛ. 30090



ΟΙΚΟΝΟΜΙΑ - ΚΑΘΑΡΟ ΠΕΡΙΒΑΛΛΟΝ - ΠΡΩΤΟΠΟΡΙΑΚΗ ΤΕΧΝΟΛΟΓΙΑ
άριστη εργασία • μικρή προκαταβολή • διακανονισμός
ΒΟΥΤΥΡΑΚΗΣ Ι.Χ. Ε.Π.Ε.
ΔΩΔΕΚΑΝΗΣΙΑΚΗΣ ΝΕΟΛΑΙΑΣ 16 - ΡΟΔΟΣ - ΤΗΛ. ΚΕΝΤΡΟ: 0241 / 76100

Συνδυάστε ομορφιά, οικονομία και την αξεπέραστη τέχνη...

... στα αυθεντικά Νομαδικά και περίτεχνα χαλιά ανατολής...

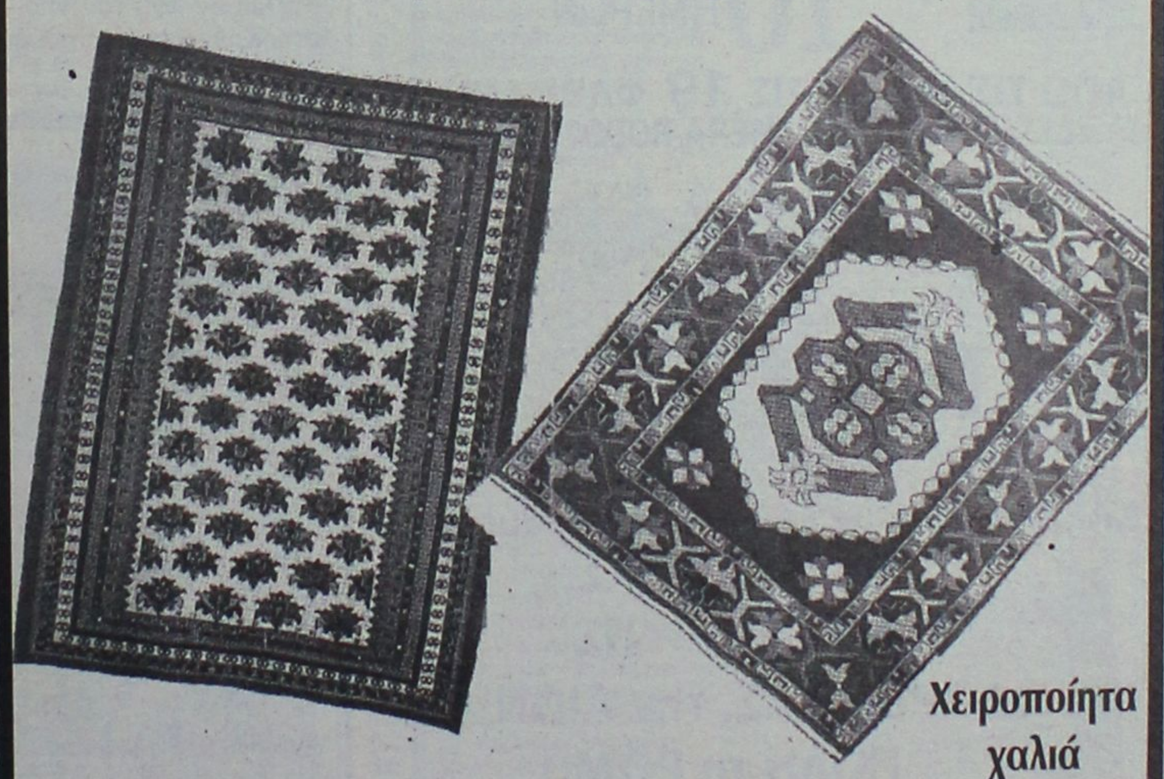

Χειροποίητα χαλιά Περσίας Πακιστάν Κίνας.

Έκπτωση 40 έως 50%

Rodos carpets Hand Made

ΡΟΔΟΣ ΚΑΡΠΕΤ ΕΚΘΕΣΗ. ΗΡ. ΠΟΛΥΤΕΧΝΕΙΟΥ 1 - ΤΗΛ. 39639

ADD



Αξιοσημείωτη πολιτική κινητικότητα

Δεν το βάζει κάτω ο τέως νομάρχης Γιαν. Παρασκευάς

Συσκέψεις και επαφές με στελέχη του και παρεμβάσεις εκεί που πρέπει!

Αξιοσημείωτη πολιτική κινητικότητα, επιδεικνεύει το τελευταίο χρονικό διάστημα ο τέως νομάρχης κ. Γιάννης Παρασκευάς, επιχειρώντας σύμφωνα με όλες τις ενδείξεις να κρατήσει συγκροτημένο και αξιόμαχο τον μηχανισμό που διαθέτει!

Ήδη στην διάρκεια του Γενάρη, σύμφωνα με πληροφορίες, έχει προβεί σε συσκέψεις στελεχών, τόσο στην πόλη της Ρόδου, όσο και στα χωριά του νησιού.

Στις συσκέψεις αυτές, καλούνται και παίρνουν μέρος, κομματικά στελέχη του ΠΑΣΟΚ που διατηρούν τα περισσότερα χρόνιους δεσμούς με τον κ. Παρασκευά.



Στις συσκέψεις αυτές γίνεται κουβέντα εφ' όλης της ύλης για την τυπική πολιτική κατάσταση ενώ γίνονται και ιδιαίτερες αναφορές για το συνέδριο του ΠΑΣΟΚ, όπου σύμφωνα με όσα γίνονται γνωστά ο κ. Παρασκευάς, κατεβάζει προς συζήτηση συγκεκριμένη πλατφόρμα θέσεων και απόψεων.

Η κινητικότητα αυτή εκτιμάται ότι έχει δύο βασικούς στόχους:

• **Πρώτον** να διατηρήσει ο τέως νομάρχης μάχιμο τον μηχανισμό στελεχών που τον υποστηρίζουν για ευνόητους λόγους.

• **Δεύτερον** να έχει ουσιαστική παρέμβαση στα προσυνεδριακά τεκταινόμενα στο ΠΑΣΟΚ, προωθώντας ίσως συγκεκριμένους ανθρώπους στην ομάδα αντιπροσώπων που θα πάει στο συνέδριο (πράγμα που θα επιδιώξουν ανάλογα και τα άλλα καπετανάτα).

Η δραστηριότητα αυτή του κ. Παρασκευά, έχει μάλλον προκαλέσει σχόλια και δυσαρέσκεια στις τάξεις των άλλων στελεχών του ΠΑΣΟΚ, χωρίς όμως και να μπορούν να πουν τίποτα, αφού πρόκειται περί κοινωνικών εκδηλώσεων.

Το γεγονός όμως των κινήσεων αυτών, αποδεικνύει την πρόθεση του τέως νομάρχη να μείνει ενεργά στο τοπικό πολιτικό παιχνίδι και να διαφυλάξει προφανώς τα νώτα του από απόπειρες να τεθεί στο περιθώριο, σκέψεις που όντως υπάρχουν σε μερίδα στελεχών του κυβερνώντος κόμματος.

Μερική επιφυλακή για κάθε ενδεχόμενο

Η αστάθεια του καιρού "προβληματίζει" τις αρμόδιες υπηρεσίες

Άνω - κάτω τα δρομολόγια των πλοίων λόγω των απαγορευτικών

Σε επιφυλακή συνεχίζουν να βρίσκονται, οι αρμόδιες υπηρεσίες του νομού μας, εξαιτίας του ότι το κύμα κακοκαιρίας δεν έχει κοπάσει ακόμη για την περιοχή μας.

Συγκεκριμένα, σε επιφυλακή βρίσκονται από προχθές αργά το βράδυ, τα τμήματα ΠΣΕΑ της Νομαρχίας Δωδεκανήσου και του Δήμου της Ρόδου, η Πυροσβεστική Υπηρεσία, η ΔΕΥΑΡ, καθώς επίσης και το προσωπικό των υπολοίπων δήμων του νησιού μας.

- Από την κακοκαιρία, που αξίζει να σημειωθεί ότι έπληξε περισσότερο το βόρειο συγκρότημα του νομού μας, (ευτυχώς δεν δημιουργήθηκαν ιδιαίτερα σοβαρά προβλήματα) σημειώθηκαν σοβαρά προβλήματα στην εκτέλεση των προγραμματισμένων ακτοπλοϊκών δρομολογίων προς και από τα νησιά της Δωδεκανήσου, τα οποία πάντως, ξεπεράστηκαν νωρίς το πρωί, μετά την άρση του απαγορευτικού απόπλου.

Μεγαλύτερα ήταν τα προβλήματα που αντιμετώπισαν τα πλοία που εκτελούν δρομολόγια στο εσωτερικό του νομού μας, καθώς οι καιρικές συνθήκες δεν επέτρεψαν τον απόπλου τους από τα λιμάνια. Οι καιρικές συνθήκες βελτιώθηκαν χθες αργά το μεσημέρι, κι έτσι ο απόπλους όλων των σκαφών (επιβατηγών κι οχηματαγωγών) επετράπη από τον Πειραιά για τα νησιά της Δωδεκανήσου.

- Σε έκτακτη ανακοίνωση που εξέδωδε το Κεντρικό Λιμεναρχείου της Ρόδου, προειδοποιούνται οι ιδιοκτήτες όλων των σκαφών που ελλιμενίζονται σε λιμάνια και όρμους της περιοχής να μεριμνήσουν χωρίς καμμία αναβολή για την ασφάλεια των ίδιων των σκαφών τους. Επίσης, απαγορεύτηκε και ο απόπλους των μικρών σκαφών μέχρι να βελτιωθούν οι καιρικές συνθήκες.

ΑΝΟΙΧΤΑ ΚΑΘΗΜΕΡΙΝΑ
Κάθε Κυριακή μεσημέρι
από 12 έως 5 μ.μ. με αυθεντικό μπουφέ

ΓΙΟΡΤΑΣΤΕ ΦΕΤΟΣ ΤΟ ΚΑΡΝΑΒΑΛΙ
ΒΕΝΕΤΙΑ • ΦΛΩΡΕΝΤΙΑ • ΡΩΜΗ
ΕΝΑ ΜΑΓΙΚΟ ΤΑΞΙΔΙ
10 ΗΜΕΡΩΝ
ΑΠΟ ΤΙΣ 9 ΕΩΣ ΤΙΣ 19 ΦΛΕΒΑΡΗ
ΤΑΞΙΔΕΨΤΕ ΜΕ ΤΟ KALIMERA RODOS TRAVEL
ΣΕ ΞΕΝΟΔΟΧΕΙΟ 4 ΑΣΤΕΡΩΝ ΜΕ ΠΡΩΙΝΟ 6 ΔΙΑΝΥΚΤΕΡΕΥΣΕΙΣ
ΜΕ ΣΥΝΟΔΟ ΤΗΝ ΧΡΥΣΑΝΘΗ ΚΟΛΙΑΔΗ
ΜΟΝΟ **180.000**
ΚΑΙ ΖΗΣΤΕ τους ξέφρενους ρυθμούς
ΤΗΣ ΒΕΝΕΤΙΑΣ,
της ΟΜΟΡΦΗΣ ΦΛΩΡΕΝΤΙΑΣ, την ΑΙΩΝΙΑ ΠΟΛΗ τη ΡΩΜΗ
Αναλυτικό πρόγραμμα και δηλώσεις συμμετοχής στο KALIMERA RODOS TRAVEL
ΤΗΛΕΦΩΝΗΣΤΕ ΤΩΡΑ ΣΤΟ 73186
ΠΕΡΙΟΡΙΣΜΕΝΟΣ ΑΡΙΘΜΟΣ ΣΥΜΜΕΤΟΧΩΝ
KALIMERA RODOS TRAVEL
ΑΝΝΗΣ ΜΑΡΙΑΣ 48

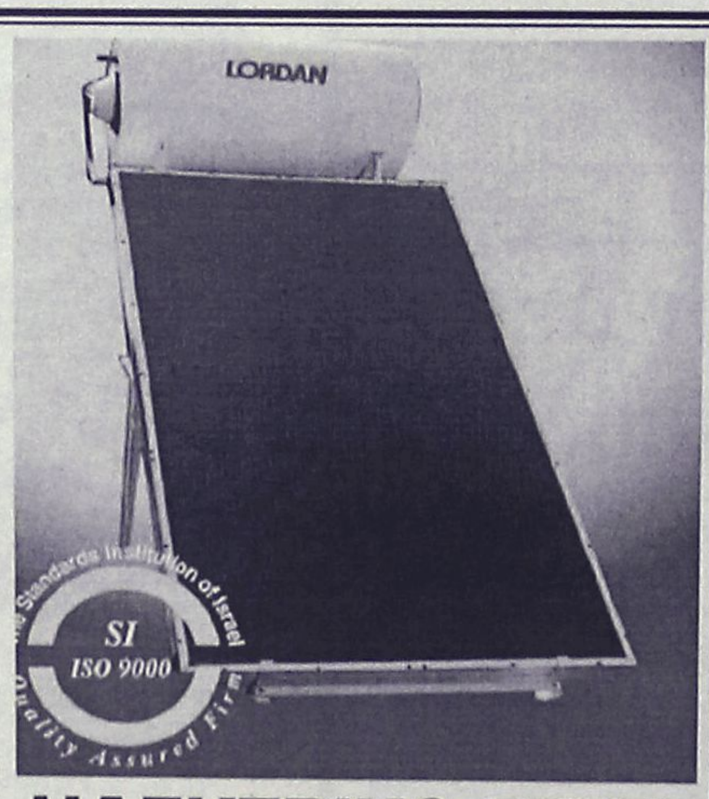

ΗΛΕΚΤΡΙΚΟ ΣΠΙΤΙ
Ηλιακά ηλεκτρικά θερμοσίφωνα
Ηλεκτρολογικές εγκαταστάσεις
Επισκευές - συντηρήσεις
ΣΑΡΑΝΤΗΣ ΓΡΗΓΟΡΑΚΗΣ
Κρεμαστή Ρόδου, τηλ. 94981

ΕΞΕΤΑΣΕΙΣ CAMBRIDGE
Οι εξετάσεις του CAMBRIDGE πλησιάζουν. Η σωστή προετοιμασία εγγυάται την επιτυχία
ΕΞΕΤΑΣΤΡΙΑ ΠΡΟΦΟΡΙΚΩΝ CAMBRIDGE, F.C.E., C.A.E., C.P.E.
ΚΑΘΗΓΗΤΡΙΑ ΑΓΓΛΙΚΗΣ ΜΕ ΠΟΛΥΕΤΗ ΠΕΙΡΑ
προσφέρει
α) Εξάσκηση προφορική και ακουστική (ORAL, LISTENING)
β) Ενισχυτική διδασκαλία (USE OF ENGLISH, READING COMPREHENSION).
Πληρ. τηλ. 25005

ΕΣΤΙΑΤΟΡΙΟ
PANORAMIC
Παναγιά ΤΣΑΜΠΙΚΑ τη ψηλή
Γνωστοποιούμε στην αξιότιμη πελατεία μας ότι
ΘΑ ΕΙΜΑΣΤΕ ΑΝΟΙΚΤΑ ΚΑΘΕ ΚΥΡΙΑΚΗ από τις 10 το πρωί έως τις 7 το βράδυ
ΝΤΟΠΙΑ ΚΡΕΑΤΑ
ΧΩΡΙΑΤΙΚΟ ΨΩΜΙ
Απολαύστε τη φανταστική θέα δίπλα στο τζάκι

ΜΑΛΤΕΖΟΣ
ΗΛΙΑΚΑ-ΘΕΡΜΑΝΣΗ-ΨΥΞΗ
ΤΩΡΑ *ΧΩΡΙΣ ΠΡΟΚΑΤΑΒΟΛΗ*
ΚΑΙ ΕΞΟΦΛΗΣΗ ΑΠΟ
12 ΕΩΣ 36 ΜΗΝΕΣ
ΡΟΔΟΣ-ΒΕΝΕΤΟΚΛΕΩΝ 71-ΤΗΛ. 32802

ΜΙΚΡΕΣ Αγγελίες

Για τις αγγελίες σας, απευθύνεσθε στα γραφεία μας ή στα τηλέφωνα: 22210, 75230

Figma
Αντιπροσωπεύσεις Ασφαλιστικών Εταιρειών
Άννης Μαρίας και Καζαντζάκη 2
Τηλ. (0241) 31468 • FAX: (0241).33644

ΕΝΟΙΚΙΑΣΕΙΣ ΑΚΙΝΗΤΩΝ

ΕΝΟΙΚΙΑΖΕΤΑΙ ισόγειος κατοικία με δύο υπνοδωμάτια εντοιχισμένη ντουλάπα, σαλόνι, κουζίνα με ντουλάπια, WC, αυλή για πλύσιμο ρούχων κ.λπ. στην οδό Καραϊσκάκη αρ. 30 έναντι Βενετοκλείου Γυμνασίου. Πληρ. τηλ. 28489. ΠΕ26104

ΕΝΟΙΚΙΑΖΕΤΑΙ γκαρσονιέρα πλήρως επιπλωμένη (ψυγείο, κουζίνα, ηλιακό θερμοσίφωνα). Πληρ. τηλ. 66475, 61236 AE26103

ΕΝΟΙΚΙΑΖΕΤΑΙ γωνιακό κατάστημα στο Φαληράκι στο Εμπορικό Κέντρο SHOPPING CENTER (στην είσοδο). Πληρ. τηλ. 71904 AE26098

ΕΝΟΙΚΙΑΖΕΤΑΙ διαμέρισμα με τρία υπνοδωμάτια, σαλοτραπεζαρία, κουζίνα και δύο λουτροκαμπινέ επί της οδού Αμστερνταμ και Βερολίνου γωνία. Πληρ. τηλ. 71904 AE26097

ΕΝΟΙΚΙΑΖΕΤΑΙ ημιυπόγειος χώρος 160τ.μ. με πλακάκια και 2 τουαλέτες κατάλληλος για πολλές χρήσεις σε νεόκτιστη οικοδομή πολυτελούς κατασκευής σε κεντρικό δρόμο απέναντι από την εκκλησία της Ανάληψης Απ. Παύλου 34. Πληρ. καθημερινά τηλ. 69041 AE26099

ΕΝΟΙΚΙΑΖΕΤΑΙ δωμάτιο επιπλωμένο σε καινούργια πολυκατοικία με WC και πολυκουζινάκι. Πληρ. τηλ. 75597, 3 μ.μ.-7 μ.μ. AE26100

ΕΝΟΙΚΙΑΖΟΝΤΑΙ 2 καταστήματα συνεχόμενα επί της Αλεξάνδρου Διάκου. Πληρ. τηλ. 29444-34622. AE26092

ΕΝΟΙΚΙΑΖΕΤΑΙ καινούργια εξοχική οικία στην Κρεμαστή με θέρμανση. Πληρ. τηλ. 91368 AE26083

ΕΝΟΙΚΙΑΖΕΤΑΙ πλήρως επιπλωμένη γκαρσονιέρα με ηλιακό θερμοσίφωνα, ψυγείο κ.λπ. σε πολύ ήσυχη περιοχή στην Ιξιά. Πληρ. τηλ. 27481, 31804. AE26084

ΕΝΟΙΚΙΑΖΕΤΑΙ στα Κοσκινού μικρό διαμερισματάκι επιπλωμένο σε καλή τοποθεσία. Πληρ. τηλ. 62579 AE26082

ΕΝΟΙΚΙΑΖΕΤΑΙ διαμέρισμα 120 τ.μ. επί της οδού Γαριβάλδη 20 (έναντι σούπερ μάρκετ Σπανού). Πληρ. τηλ. 64901-0244/51463 ώρες 9-2 π.μ. και 5-9 μ.μ. ΠΕ26077

ΕΝΟΙΚΙΑΖΕΤΑΙ κατάστημα 50 τ.μ. στην Π. Πόλη Σωκράτους και Λάχητος γωνία για οποιαδήποτε χρήση. Πληρ. τηλ. 25680, 28153 AE26044

ΕΝΟΙΚΙΑΖΕΤΑΙ studio επιπλωμένο με μπάνιο, πολυκουζινάκι, μπαλκόνι και καρτοτηλέφωνο σε ωραία τοποθεσία στα Κοσκινού. Τιμή 40.000. Πληρ. τηλ. 61435 AE26067

ΕΝΟΙΚΙΑΖΕΤΑΙ κατάστημα 100 τ.μ. στην Π. Πόλη, Πυθαγόρα 25 για οποιαδήποτε χρήση. Πληρ. τηλ. 27196, 094-710141 ΠΕ26065

ΕΝΟΙΚΙΑΖΕΤΑΙ επιπλωμένη γκαρσονιέρα ανεξάρτητη με πάρκινγκ στο Καναμάτ στου Βερόπουλου, λεωφόρος Καλλιθέας έναντι ραδιοφωνικού σταθμού. Πληρ. τηλ. 61790 ΠΕ26066

ΕΝΟΙΚΙΑΖΕΤΑΙ στο κέντρο της πόλης (κοντά στην Ακαδημία) δωμάτιο επιπλωμένο με ατομικό λουτρό, και ηλιακό θερμοσίφωνα με 35.000 το μήνα. Πληρ. τηλ. 33016 AE26064

ΕΝΟΙΚΙΑΖΟΝΤΑΙ δωμάτια επιπλωμένα με πολυκουζίνα και διαμερίσματα 110 τ.μ. στο Ροδίνι, Στοκχόλμης 49. Πληρ. τηλ. 63401, 0244-51337 AE26062

ΕΝΟΙΚΙΑΖΕΤΑΙ ισόγειο κατάστημα 13 τ.μ. στην Παλαιά Πόλη επί της οδού Πολυδώρου, πρόσφατα ανακαινισμένο. Μεσίτες δεκτοί. Πληρ. τηλ. 01-3826892 και 093-2423063 AE26057

ΕΝΟΙΚΙΑΖΕΤΑΙ διαμέρισμα 90 τ.μ. επί της οδού Λισσαβώνας 17 στο Ροδίνι. Πληρ. τηλ. 64901, 0244/51268 ώρες 9-2 π.μ. και 5-9 μ.μ. ΠΕ26078

ΕΝΟΙΚΙΑΖΟΝΤΑΙ εντός πόλεως Ρόδου στην οδό Στρατηγού Ζήση, αρ. 76-78 υπόγειο μεγάλου εμβαδού 300 τ.μ. με αυλή περιφραγμένη εμβαδόν 500 τ.μ. με δύο εισόδους-εξόδους με ράμπα πλατιά και άλλον βοηθητικό χώρο σκεπασμένο με WC, ντους, πλήρης ηλεκτρικές και υδραυλικές εγκαταστάσεις και τηλέφωνο κατάλληλο για οποιαδήποτε χρήση και για σταθμό αυτοκινήτων RENT A CAR. Πληρ. τηλ. 29610, 31308 ΠΕ26045

ΕΝΟΙΚΙΑΖΟΝΤΑΙ στην Ιξιά διαμερίσματα 3άρια και 4άρια, επιπλωμένα ή χωρίς έπιπλα. Πληρ. τηλ. 90432, 90554 AE26036

ΕΝΟΙΚΙΑΖΕΤΑΙ γκαρσονιέρα πλήρως εξοπλισμένη με δύο κρεβάτια επί της Γρηγορίου του 5ου 35 κοντά στις 7 Βαγιές. Πληρ. τηλ. 27549 AE26046

ΕΝΟΙΚΙΑΖΕΤΑΙ ισόγειο διαμέρισμα με επιφάνεια 80,50 τ.μ. που αποτελείται από τρία (3) κύρια δωμάτια, διάδρομο, κουζίνα και WC, στην οδό Επισκόπου Κυρηνείας Κυπριανού 31 στην διασταύρωση με την οδό Κοδρικτώνος (απέναντι από τα φωτιστικά "ΜΑΝΑΚΗ"). Πληρ. τηλ. 27779 ή 39262 AE26040

ΖΗΤΕΙΤΑΙ διαμέρισμα για ενοικίαση ευρύχωρο (ή μεζονέτα-μονοκατοικία) με τουλάχιστον τρία υπνοδωμάτια στη Ρόδο ή στην Ιξιά κατά προτίμηση με θέρμανση, από καθηγητή του Πανεπιστημίου Αιγαίου. Δεκτές επίσης και προσφορές για αγορά οικόπεδου οικοδομήσιμο έως και Κοσκινού-Ιαλυσό. Μεσίτες αποκλείονται. Πληρ. κ. Δέσποινα τηλ. 0241-99420, 99421 ώρες εργάσιμες, 09.00 έως και 15.00. ΠΕ26004

ΕΝΟΙΚΙΑΖΟΝΤΑΙ: α. Διαμέρισμα δύο δωματίων με μπάνιο και εξοπλισμό κουζίνας επιπλωμένο στον 2ο όροφο, β. Στούντιο μονόχωρο με μπάνιο και εξοπλισμό κουζίνας, επιπλωμένο στον 1ο όροφο. Οδός Πατριάρχου Αθηναγόρα 27Α. Πληρ. τηλ. 24505 (ώρες γραφείου) και 26798 AE26038

ΕΝΟΙΚΙΑΖΕΤΑΙ επί της οδού Γεωργίου Σεφέρη 127 ρετιρέ με απεριόριστη θέα. Πληρ. τηλ. 64137 ΠΕ26022

ΕΝΟΙΚΙΑΖΕΤΑΙ κατάστημα 80 τ.μ. με 50 τ.μ. πατάρι κοντά στην πλατεία Φώκιαλη. Έχει καλό εξοπλισμό και διακόσμηση μέσα. Πληρ. ΚΤΗΜΑΤΟΜΕΣΙΤΙΚΟ ΓΡΑΦΕΙΟ Βαζούκου Αικ. τηλ. 22943-28838. AE26021

ΕΝΟΙΚΙΑΖΕΤΑΙ επιπλωμένο studio στο Ροδίνι. Πληρ. τηλ. 094-361899 και 25447-31227. AE26016

ΕΝΟΙΚΙΑΖΕΤΑΙ το ισόγειο του "Πύργου Παρασκευά", διατηρητέο νεοκλασικό του έτους 1910, επιφάνειας 150 τ.μ. περίπου, με κοινόχρηστη αυλή και κήπο, στην Ιαλυσό (λεωφόρος Ηρακλειδών 25, 2 στάσεις πριν τα φανάρια) κατάλληλο για κατοικία ή υψηλού επιπέδου επαγγελματική στέγη, ενδεικτικώς τουριστικό πρακτορείο, ιατρείο, κεντρικά γραφεία οποιασδήποτε επιχειρήσεως, προξενείο κ.λπ. Απαιτούνται επισκευές συντηρήσεως. Πληρ. τηλ. 25904 ώρες γραφείου. ΠΕ26018

ΕΝΟΙΚΙΑΖΕΤΑΙ στο ΠΑΡΑΔΕΙΣΙ ακριβώς δίπλα στο αεροδρόμιο κτίριο 600 τ.μ. πλήρως ανακαινισμένο, σε οικόπεδο-parking 3.100 τ.μ., κατάλληλο για super market, πολυκατάστημα, έκθεση ή σταθμό αυτ/των κ.λπ. Πληρ. τηλ: 094-755747 Ρόδος, Αθήνα (01) 9567721 και 9580481. ΠΕ26019

ΕΝΟΙΚΙΑΖΕΤΑΙ επί της Μ. Πετρίδη 92 διαμέρισμα 110 τ.μ. με ηλιακό νυκτερινή θέρμανση με εσωτερικές ντουλάπες. Πληρ. τηλ. 63247 ΠΕ26017

ΕΝΟΙΚΙΑΖΕΤΑΙ νεόκτιστη επιπλωμένη γκαρσονιέρα στα Κοσκινού. Πληρ. τηλ. 21644 AE26015

Από μεγάλη βιομηχανία τροφίμων ζητείται για το Υποκατάστημα της Ρόδου

ΥΠΕΥΘΥΝΟΣ ΥΠΟΚΑΤΑΣΤΗΜΑΤΟΣ

Ο κατάλληλος υποψήφιος πρέπει να συγκεντρώνει τα εξής προσόντα:
- Αποδεδειγμένη εμπειρία στις πωλήσεις
- Οργανωτικές και Διοικητικές ικανότητες
- Δυναμική προσωπικότητα
- Άνεση στην Επικοινωνία και στις Δημόσιες Σχέσεις

Προσφέρεται
- Ελκυστικό πακέτο αποδοχών
- Αριστες συνθήκες εργασίας
- Συνεχής επιμόρφωση και εξέλιξη σ' ένα δυναμικό περιβάλλον

Παρακαλούμε αποστείλετε βιογραφικό σημείωμα στη διεύθυνση:

Mail Boxes
Γραμματοθυρίδα 251, Γούναρη 50
Τ.Κ. 185 31
Πειραιάς

Θα τηρηθεί απόλυτη εχεμύθεια



ΜΕΣΙΤΗΣ ΑΣΤΙΚΩΝ ΣΥΜΒΑΣΕΩΝ - REAL ESTATE AGENCY

Vitzileos

ΜΑΡΙΟΣ Κ. ΒΙΤΖΗΛΑΙΟΣ

Εθν. Μακαρίου 45-3ος Οροφ. Τηλ:24900, 25545, Φαξ:25544 Κινητό:093-704 919



ΚΑΤΑΣΤΗΜΑΤΑ - ΓΡΑΦΕΙΑ - ΕΠΙΧΕΙΡΗΣΕΙΣ

Εστιατόριο - Επιχείρηση στου Κόβα	6,500,000
Εστιατόριο πλήρως εξοπλισμένο σε 2 στρέμματα στο κέντρο της πόλης	30,000,000
25τ.μ Φαλιράκι. Μαγαζί στο εμπορικό κέντρο	45,000,000
25,58τ.μ Γραφείο στην Εθνάρχου Μακαρίου	10,000,000
27τ.μ Φαλιράκι. Μαγαζί στο εμπορικό κέντρο	11,000,000
37,5τ.μ Κατάστημα στον πρώτο όροφο στο εμπορικό κέντρο Φώκιαλη	13,000,000
45τ.μ Μαγαζί στο κέντρο της πόλης	45,000,000
45τ.μ Γραφείο στο κέντρο της πόλης στον τρίτο όροφο	16,000,000
46τ.μ Πλατανάκια, γραφείο στο ισόγειο	11,000,000
50τ.μ Κατάστημα στον πρώτο όροφο στο εμπορικό κέντρο Φώκιαλη	15,000,000
50τ.μ Ισόγειο κατάστημα στο εμπορικό κέντρο Φώκιαλη	110,000/ΜΗΝΑ
50τ.μ Κατάστημα στον πρώτο όροφο στο εμπορικό κέντρο Φώκιαλη	23,000,000
50τ.μ Κατάστημα στον πρώτο όροφο στο εμπορικό κέντρο Φώκιαλη	70,000/ΜΗΝΑ
60τ.μ Μαγαζί + 60τ.μ ακάλυπτος χώρος στο εμπορικό κέντρο Φώκιαλη	21,0000,000
60τ.μ Γραφείο στο κέντρο της πόληςστον τρίτο όροφο	25,000,000
75τ.μ Ισόγειο κατάστημα στο εμπορικό κέντρο Φώκιαλη	180,000/ΜΗΝΑ
75τ.μ Ισόγειό κατάστημα στο εμπορικό κέντρο Φώκιαλη	33,000,000
78τ.μ Γραφείο στο κέντρο της πόλης στον δεύτερο όροφο	35,000,000
113τ.μ Πλατανάκια αποθήκη	6,000,000
117τ.μ Super Market + εξοπλισμός + 30τ.μ αυλή	12,000,000
140τ.μ Κατάστημα εστιατόριο(ακίνητο) στην Λίνδο + 140τ.μ κήπος, με θέα εξοπλισμένο	45,000,000
168τ.μ Γιανάγου - Βερόπουλου κατάστημα	25,000,000
180τ.μ Ενοικιάζεται στην Ιερού Λόχου επαγγελματικός χώρος	200,000/ΜΗΝΑ
189τ.μ 3 όροφοι Χ63τ.μ κατάστημα στο κέντρο της Ρόδου	63,000,000
300τ.μ 10 Διαμερίσματα επιπλωμένα	60,000,000
350τ.μ Μονσινιόρ 2 κτίρια σε 17 στρέμματα με όλον τον εξοπλισμό	250,000,000
380τ.μ Στην Αννης Μαρίας δύο αποθήκες ετοιμοπαράδοτες	20,000,000
400τ.μ Παλιά Πόλη 9 Studios - Bar. Μισά μετρητά / Μισά σε τέσσερα χρόνια	70,000,000
661τ.μ Apartments σε οικόπεδο 414τ.μ ισόγειο, δύο ορόφοι, 26 δωμάτια, πλήρως εξοπλισμένα, Α Κατηγορίας	160,000,000
60τ.μ Μονοκατοικία στο Κιοτάρι με θέα στη θάλασσα	19,000,000

ΜΟΝΟΚΑΤΟΙΚΙΕΣ - ΜΕΖΟΝΕΤΕΣ

60τ.μ Μονοκατοικία στο Κιοτάρι	16,000,000
95τ.μ Μεζονέτα στα Τριάντα λουξ με γκαράζ, σε οικόπεδο 350 τμ	33,000,000
100τ.μ Μονοκατοικία στη Σορωνή στο κύμα, σε οικόπεδο 500τ.μ	20,000,000
100τ.μ Μονοκατοικία στα Κρητικά με 3000τ.μ οικόπεδο	38,000,000
100τ.μ Μονοκατοικία στο Παραδείσι με 20τ.μ όροφο	15,000,000
100τ.μ Μονοκατοικ σε οικόπεδο 1015τ.μ(λιθόμενη) στη Ροδοπούλα πανοραμικό	30,000,000
110τ.μ Μεζονέτα λουξ δώροφη στο Καρακόνερο(θέα στη θάλασσα, θέρμανση / ηλιακό	40,000,000
126τ.μ Δώροφο σπίτι στο Κιοτάρι + 10τ.μ πατάρι	26,000,000
128-130τ.μ τριόροφες μεζονέτες σούπερ λουξ με κήπο	55,000,000
130τ.μ Μεζονέτα λουξ έτοιμη με το κλειδί στο χέρι στην Ανάληψη	41,000,000
140τ.μ Μονοκατοικία λουξ επιπλωμένη ηλ.ε.εγκ+140μ.τ.+γκαρ. με κήπο-θέρμανση στο Στάδιο	50,000,000
150τ.μ Δώροφη οικοδομή στο Γενάδι σε 850τ.μ οικόπεδο. Ευκαιρία	18,000,000
180τ.μ Τριόροφες μεζονέτες με υπόγειο σούπερ λουξ	67,000,000
183+50τ.μ Σοφίτα Σούπερ Λουξ μεζονέτα πάνω στο κύμα σε 350τ.μ οικόπεδο στην Ιαλυσό	67,000,000
185τ.μ Βίλλα στη Σάλακο με πολλά έξτρα και θέα	40,000,000
190τ.μ Δώροφη μονοκατοικία στα Κοσκινού με φανταστική θέα	63,000,000
197τ.μ Μεζονέτα εντός πόλεως με 3 υπνοδ. θέρμανση. τζάκι και αποθήκη	47,000,000
200τ.μ Μεζονέτα σε γιαπί διώροφ σε οικόπεδο 1000τ.μ στα Κοσκινού σε μπετά	26,000,000
200τ.μ(80τ.μ κεραμοσκεπή) μονοκατ. σε μπετά σε 1000τ.μ οικόπεδ στα Τριάντα	28,000,000
218τ.μ Μονοκατοικία στα Κοσκινού με κήπο και το κλειδί στο χέρι	43,000,000
220τ.μ Μεζονέτα στους Δασκάλους σοβατισμένη με ανοσσέρ	35,000,000
222τ.μ Μεζονέτα στην οδό Βιένης-Ροδίνι κτισμένη, σοβατισμ 145+77τ.μ υπόγ	39,000,000
228+70τ.μ Σοφίτα Σούπερ Λουξ μεζονέτα στο κύμα σε 350τ.μ οικόπ στην Ιαλυσό	85,000,000
230τ.μ Βίλλα στη Λάρδο σε 7700τ.μ οικόπεδο και γεώτρηση	120,000,000
250τ.μ Παραδοσιακή διώροφη μονοκατοικία στη Μητρόπολη	49,000,000
275+70τ.μ Σοφίτα Σούπερ Λουξ μεζονέτα στο κύμα σε 455τ.μ οικόπ στην Ιαλυσό	98,000,000

ΔΙΑΜΕΡΙΣΜΑΤΑ

28τ.μ Ισόγειο διαμέρισμα στην Ανάληψη	4,500,000
60τ.μ Διαμέρισμα στην Πατριάρχου Αθηναγόρα	14,000,000
65τ.μ Ετοιμοπαράδοτο ρετιρέ με 1 υπνοδωμάτιο στο Καρακόνερο	18,000,000
65τ.μ Διαμέρισμα στο Καρακόνερο	18,000,000
82-85τ.μ Διαμέρισμα στην Διαγοριδών	15,000,000
84τ.μ Διαμέρισμα στην Ιερού Λόχου(κατάλληλο και για επαγγελματική στέγη)	22,000,000
90τ.μ Διαμέρισμα στην Αθηναγόρα στον πρώτο όροφο	18,000,000
90τ.μ Διαμέρισμα στο Ανω Ροδίνι στον δεύτερο όροφο	25,000,000
90τ.μ Διαμέρισμα ρετιρέ στο κέντρο της Ρόδου	21,000,000
96τ.μ Διαμέρισμα στην Λευκωσίας στον δεύτερο όροφο	25,000,000
96τ.μ Διαμέρισμα στην Παρισίων με δύο υπνοδωμάτια και δύο τουαλέτες	25,000,000
96τ.μ Ισόγειο διαμέρισμα με γκαράζ, κήπο και τζάκι στην Ιξιά	25,000,000
100τ.μ Ζέφυρος ισόγειο διαμέρισμα με δύο υπνοδωμάτια + θ'ερμανση	28,000,000
115τ.μ Ζέφυρος διαμέρισμα στον 1ο όροφο με τζάκι, πάρκινγκ και αποθήκη	35,000,000
116τ.μ Ζέφυρος διαμέρισμα στον 2ο όροφο με τζάκι, πάρκινγκ και αποθήκη	36,000,000
117τ.μ Λουξ ρετιρέ στην Μιχαήλ Πετρίδη με θέρμανση	30,000,000
117τ.μ Διαμέρισμα σε όροφο σε μπετά	16,500,000
118τ.μ Διαμέρισμα με 3 υπνοδωμ στη Σωτήρος, τζάκι και δύο λουτροκαμπινέ	30,000,000
118τ.μ Ζέφυρος διαμέρισμα στον τρίτο όροφο με τζάκι, πάρκινγκ και αποθήκη	37,000,000
120τ.μ στην Καμείρου(Μόντε Σμιθ) λουξ με τρία υπνοδωμάτια και θέρμανση	35,000,000
120τ.μ Ζέφυρος διαμέρισμα στον 4ο όροφο με τζάκι, πάρκινγκ και αποθήκη	38,000,000
122τ.μ Διαμέρισμα στην Χειμάρας στον δεύτερο όροφο	¢
122τ.μ Διαμέρισμα ρετιρέ στην Παπαλουκά με γκαράζ	27,000,000
122,20τ.μ Διαμέρισμα στην Χειμάρας στον πρώτο όροφο	¢
157τ.μ Υπόγειο διαμέρισμα στην Χειμάρας	¢
180τ.μ Διαμέρισμα στην Ανάληψη με τρία υπνοδωμάτια και κήπο	30,000,000
200τ.μ Σούπερ λουξ επιπλωμένο ρετιρέ στην Κένεντυ + 200τ.μ αέρινη στήλη ταράτσα	75,000,000

ΔΙΑΜΕΡΙΣΜΑΤΑ ΣΤΗΝ ΙΑΛΥΣΟ

43τ.μ Γκαρσονιέρα ημιτελής	7,500,000
49τ.μ Διαμέρισμα σε δεύτερο όροφο με δύο υπνοδωμάτια	12,000,000
55τ.μ Ολοκαίνουριο παραθαλάσσιο διαμέρισμα	18,000,000
64τ.μ Δύο υπνοδωμάτια ημιτελή	12,000,000
67.5τ.μ Δύο υπνοδωμάτια ημιτελή	12,000,000
70τ.μ Ολοκαίνουριο παραθαλάσσιο διαμέρισμα	20,000,000
73τ.μ Ολοκαίνουριο παραθαλάσσιο διαμέρισμα	21,000,000
73τ.μ Δύο υπνοδωμάτια ημιτελή	13,500,000
74τ.μ Δύο υπνοδωμάτια ημιτελή	13,000,000
91τ.μ Τρία υπνοδωμάτια ημιτελή	15,500,000
92τ.μ Τρία υπνοδωμάτια ημιτελή	16,000,000
100τ.μ Λουξ διαμέρισμα με τζάκι	27,000,000

ΟΙΚΟΠΕΔΑ

203τ.μ Οικόπεδο στην Παλιά Πόλη με ερειπωμένη κατοικία	10,000,000
542τ.μ Οικόπεδο πανοραμικό Σ.Δ. 1,00 στο Καρακόνερο	45,000,000
735τ.μ Οικόπεδο στο Μόντε Σμιθ ΣΔ 0,60	45,000,000
1000τ.μ Στο Ανω Ροδίνι ΣΔ -0,4, με φανταστική θέα	42,000,000
1300τ.μ Οικόπεδο στην Ιξιά εντός σχεδίου ΣΔ -0,40	30,000,000
2000τ.μ Κτίριο σε μπετά στην περιοχή της καινούριας Μαρίνας στο Ζέφυρος	225,000,000
2000τ.μ Οικόπεδο στην Ιξιά 200+200τ.μ (με άδεια)	40,000,000
2000τ.μ Οικόπεδο στην Αγ.Ιωάννου και Ακροπόλεως στα Τριάντα	25,000,000
2000τ.μ Οικόπεδο στην Ρόδου Λίνδου ΣΔ 0,60	55,000,000
2000τ.μ Οικόπεδο στην παραλία Καλαβαρδών	6,000,000
3800τ.μ Στην Κρεμαστή πανοραμικό κοντά στην Εκκλησία	28,000,000
4000τ.μ Χ2 με φως και νερό (κτισμένο)	5,000/τ.μ
4280τ.μ Οικόπεδο στ'Αφάντου	5,000,000
4500τ.μ Οικόπεδο στ'Αφάντου με καταλληλότητα	22,000,000
5400τ.μ Οικόπεδο στα Κοσκινού(φυτώριο)	35,000,000
6000τ.μ Ιαλυσός εντός σχεδίου ΣΔ 0,40 300 μέτρα από την θάλασσα	¢
6000τ.μ Οικόπεδο στην Αγία Βαρβάρα στα Κοσκινού	36,000,000
7700τ.μ Οικόπεδο στην παραλία Αφάντου	15,000,000
8000τ.μ Οικόπεδο στο κτήμα στο Πλημμύρι	40,000,000
8500τ.μ Κτήμα στην παραλία Καλαβαρδών	4,000,000/στρέμμα
9000τ.μ Κανδήλι οικόπεδο 4500+4500τ.μ	30,000,000
9345τ.μ Πανοραμικό οικόπεδο στ'Ασγούρου	69,000,000
9700τ.μ Οικόπεδο στη Λαχανιά στο δρόμο με θέα	10,000,000
10000τ.μ στη Λάρδο επί της Λεωφόρου	80,000,000
10000τ.μ Στα Κοσκινού μεγάλη ευκαιρία	20,000,000
10500τ.μ Οικόπεδο στο αεροδρόμιο Παραδεισίου	90,000,000
11500τ.μ Αγροτεμ. Στη Δαματριά με 2 πηγάδια, νερό, 300 ελιές και 300 αμυγδαλιές	65,000,000
12500τ.μ Οικόπεδο στην Λάρδο με φανταστική θέα, κοντά στην θάλασσα. Τιμή	Ευκαιρία
15000τ.μ Στην Πάρο πάνω στην θάλασσα με θέα	25,000,000
15000τ.μ Οικόπεδο στο Τηγκάκι της Κω στη θάλασσα	¢
16000τ.μ Οικόπεδο στις Φάνες στην θάλασσα με άδεια για 170 κλίνες	33,000,000
20000τ.μ στη Μέγγαβλη	¢
25000τ.μ Πανοραμικό οικόπεδο στην Φανερωμένη	¢
50000τ.μ στο Τσαίρι	125,000,000
50000τ.μ Οικόπεδο στο Πλημμύρι	200,000,000
100000τ.μ Οικόπεδο στην παραλία στο Πλημμύρι	400,000,000

e-mail: vitzileos@rho.forthnet.gr

Προσφέρουμε μεγάλη γκάμα υψηλής ποιότητας ακινήτων: Ξενοδοχεία Α', Β', Γ' κατηγορίας 200 - 850 κλίνες εντός και εκτός Ρόδου.

ΜΙΚΡΕΣ Αγγελίες

ΕΝΟΙΚΙΑΖΕΤΑΙ βιοτεχνικός χώρος 300 τ.μ. στ' Ασγούρου κοντά στο ουζερί "Κάλυμνος". Πληρ. τηλ. 20738 AE26014

ΕΝΟΙΚΙΑΖΟΝΤΑΙ: 1) Γκαρσονιέρα επιπλωμένη, 2) Κατάστημα κατάλληλο και για γραφείο κοντά στο ξενοδοχείο ΠΑΡΚ. Πληρ. τηλ. 23403. AE25965

ΕΝΟΙΚΙΑΖΕΤΑΙ ισόγειος αποθήκη 110 τ.μ. στ' Ασγούρου με τριφασικό ρεύμα και W.C. Πληρ. τηλ. 64457. AE26013

ΕΝΟΙΚΙΑΖΕΤΑΙ διαμέρισμα 78 τ.μ. με δύο υπνοδωμάτια, στην οδό Κένεντυ 32 στον 1ο όροφο. Πληρ. τηλ. 27282 AE26012

ΕΝΟΙΚΙΑΖΕΤΑΙ χωρίς αέρα, κατάστημα κατάλληλο για νυκτερινό κέντρο ή μπαρ, ή καφετέρια στην πλατεία Ψαροπούλας. Πληρ. τηλ. 22664 ώρες καταστημάτων AE26003

ΕΝΟΙΚΙΑΖΕΤΑΙ αποθήκη 60 τ.μ. στην Ανάληψη. Πληρ. τηλ. 61701, 34490 (πρωί). AE25972

ΕΝΟΙΚΙΑΖΕΤΑΙ ισόγειο κατάστημα (αποθήκη) σε πάροδο της Στ. Κωτιάδη 45 τ.μ. κατάλληλο και για γραφείο 45.000 δρχ. Πληρ. τηλ. 28838. AE25990

ΕΝΟΙΚΙΑΖΕΤΑΙ επιπλωμένη γκαρσονιέρα επί της οδού Σωτήρος Ιξιάς 61 Δ. Πληρ. τηλ. 62675 από 3-10 μ.μ. AE25977

ΕΝΟΙΚΙΑΖΕΤΑΙ εξοπλισμένη γκαρσονιέρα σε ισόγειο. Πάροδος Αννης Μαρίας. Πληρ. τηλ. 29100 AE25976

ΕΝΟΙΚΙΑΖΕΤΑΙ ανεξάρτητο οροφοδιαμέρισμα 50 τ.μ.επί της Δημοκρατίας 2 μέσα στο πάρκο του Σαν Φραγκίσκου, έναντι εισόδου Εθνικού Σταδίου, μόνο για επαγγελματική χρήση, κατάλληλο για γραφείο ιατρείο κ.α. Πληρ. τηλ. 35720 από 3-8 μ.μ. και 28945 από 9-12 π.μ. ΠΕ25936

ΕΝΟΙΚΙΑΖΟΝΤΑΙ δωμάτια επιπλωμένα με μπάνιο και πολυκουζινάκι (STUDIOS) επί της οδού Πίνδου 25 κοντά στο Πανεπιστήμιο μέχρι τέλους Ιουνίου. Πληρ. τηλ. 24846. AE25963

ΕΝΟΙΚΙΑΖΕΤΑΙ κατάστημα 75 τ.μ. επί της 28ης Οκτωβρίου 23-25 δίπλα στο κατάστημα MOCASINO. Πληρ. τηλ. 29864 ή 23424. ΠΕ25961

ΕΝΟΙΚΙΑΖΕΤΑΙ κατάστημα 30 τ.μ. επί της πλατείας Αγίου Ιωάννου (παραπλεύρως καταστήματος κομπιούτερ). Πληρ. τηλ. 27863, 27196. ΠΕ25914

ΕΝΟΙΚΙΑΖΕΤΑΙ επιπλωμένη γκαρσονιέρα στην Ανάληψη και αποθήκη 150 τ.μ. στην Ερνεστ Μπέβιν. Πληρ. τηλ. 63402. AE25913

ΚΑΤΣΑΔΟΥΡΟΣ ΤΑΞΙΑΡΧΗΣ

ΠΟΛΙΤΙΚΟΣ ΜΗΧΑΝΙΚΟΣ
ΕΡΓΟΛΑΒΟΣ ΔΗΜΟΣΙΩΝ ΚΑΙ ΙΔΙΩΤΙΚΩΝ ΕΡΓΩΝ

GUNITE

ΕΚΤΟΞΕΥΟΜΕΝΟ ΣΚΥΡΟΔΕΜΑ

ΡΗΤΙΝΕΝΕΣΕΙΣ-ΤΣΙΜΕΝΤΕΝΕΣΕΙΣ-ΑΜΜΟΒΟΛΕΣ

ΕΝΙΣΧΥΣΕΙΣ-ΕΠΙΣΚΕΥΕΣ-ΑΝΑΠΑΛΑΙΩΣΕΙΣ ΚΤΙΡΙΩΝ

ΕΙΔΙΚΑ Κ' ΓΕΝΙΚΑ ΤΕΧΝΙΚΑ ΕΡΓΑ

ΓΡΗΓ. ΛΑΜΠΡΑΚΗ 39 ΡΟΔΟΣ
ΤΗΛ. (0241) 22940 FAX: 22406
ΚΙΝ.: 093/2336258

ΠΩΛΟΥΝΤΑΙ

μονοκατοικίες στην παραλία Ιαλυσού έναντι ταβέρνας "Καλύβας" επί της οδού Ρίμινι.

Πληρ. τηλ. 94236, 28476, 94960, 92458 κ. Ελευθ. Ζαμπελλάκης

ΠΩΛΕΙΤΑΙ

σπίτι 190 τ.μ. τύπου μεζονέτας σε μικρή τριώροφη πολυκατοικία στο Μόντε Σμιθ 600-700 μέτρα από το Μανδράκι. Εχει απεριόριστη θέα, 70 τ.μ. βεράντες, δική του εγκατάσταση, καλοριφέρ, τζάκι, τριφασικό ρεύμα, δύο πλήρη WC, δρύινα πατώματα στις κρεβατοκάμαρες πολλά εντοιχισμένα ντουλάπια, πάρκινγκ. Στον κήπο εκτός από άνθη, γίνεται καλλιέργεια και οπωροκηπευτικών.

Πληρ. τηλ. 20929, 9-12 πρωί και 5-8 απόγευμα.

ΕΝΟΙΚΙΑΖΕΤΑΙ

ισόγειο διαμέρισμα ανεξάρτητο, όχι σε πολυκατοικία με αυλή εμπρός και πίσω. Αποτελείται από 2 υπνοδωμάτια, 1 σαλοτραπεζαρία, κουζίνα μεγάλη και μπάνιο.

Πληρ. τηλ. 22191, οδός Γράμμου 26

ΠΩΛΟΥΝΤΑΙ

ακίνητα (αποθήκες, μαγαζιά, ημιτελείς όροφοι και ακάλυπτα οικόπεδα) εντός σχεδίου πόλης Ρόδου πλησίον Λεωφ. Ρόδου-Καλλιθέας εξ ολοκλήρου ή τμηματικά.

Πληρ. τηλ. 0932-463773, 095-507344



ΕΥΡΩΚΤΗΜΑΤΙΚΗ

ΚΤΗΜΑΤΟΜΕΣΙΤΙΚΟ ΓΡΑΦΕΙΟ
ΙΩΑΝΝΗΣ & ΜΙΧΑΛΗΣ ΕΥΣΤΑΘΙΟΥ

APOPSIS 63629

E Mail: Euroktimatiki@rho.Forthnet.gr

ΕΘΝ. ΑΝΤΙΣΤΑΣΗΣ 48, (ΑΝΝΗΣ ΜΑΡΙΑΣ) • ΤΗΛ.: (0241) 73819 - 74917 • FAX: 38641 • ΚΙΝ: 094/374546

ΚΑΤΑΣΤΗΜΑΤΑ - ΓΡΑΦΕΙΑ

32 τ.μ. στην Π. Πόλη	65.000.000	96 τ.μ . στην Κων/νου Υδραίου	37.000.000
33 τ.μ. στην Αμμοχώστου	40.900.000	110 τ.μ στην Αννης Μαρίας	38.000.000
34 τ.μ. στη Λ. Ιαλυσού	20.400.000	114 τ.μ. με υπόγ. στη Στ. Καζούλη	95.000.000
42 τ.μ. στο εμπορικό κέντρο Φώκιαλη	12.000.000	127 τ.μ. στη Σκεύου Ζερβού	42.000.000
43 τ.μ. στη Στ. Κωτιάδη	34.400.000	125 τ.μ. στην Ανάληψη	37.500.000
50 τ.μ. στην Αλεξ. Διάκου	50.000.000	128 τ.μ. στην Κ. Τσαλδάρη με υπογειο	42.750.000
52 τ.μ. στη Δενδρινού	35.000.000	160 τ.μ. στη Λίνδου	64.000.000
95 τ.μ. στην Κ. Τσαλδάρη	57.600.000	200 τ.μ. με υπόγ. στη Λ. Καλλιθέας	100.000.000

ΜΟΝΟΚΑΤΟΙΚΙΕΣ - ΜΑΙΖΟΝΕΤΕΣ

67 τ.μ. σε 81 τ.μ. οικόπεδο στην Κρεμαστή	12.000.000	195 τ.μ. στο Νέο Ροδίνι	67.000.000
117 τ.μ. στην Αγία Αναστασία	36.000.000	200 τ.μ. στους πρόπ. Φιλερήμου σε 1000 τ.μ. οικ.	30.000.000
110 τ.μ. στους Αγ. Αναργύρους	35.000.000	200 τ.μ. στο Καρακόνερο	67.000.000
112 τ.μ. στην Αγ. Αναστασία σε 120 τ.μ. οικ.	20.000.000	203 τ.μ. στην παραλία Αφάντου σε 4.300 οικ.	65.000.000
130 τ.μ. στην Ανάληψη	45.500.000	204 τ.μ. στα Κοσκινού σε 1000 τ.μ. οικ. (μπετά)	26.000.000
130 τ.μ. σε 300 τ.μ. οικ. (μπετά) παρ. Ιαλυσού	26.000.000	210 τ.μ. σε 333 τ.μ οικ.(μαρμ/βά) παρ. Ιαλυσού	45.000.000
130 τ.μ. σε 300 τ.μ. οικ. στην παραλία Ιαλυσού	52.000.000	210 τ.μ. σε 320 τ.μ. οικ. (μπετά) παρ. Ιαλυσού	35.000.000
133 τ.μ. στην Ανάληψη	38.000.000	240 τ.μ. σε 316 τ.μ οικ. μαρμ/βά παρ. Ιαλυσού	49.000.000
135 τ.μ. στο Καρακόνερο	55.000.000	242 τ.μ. στο Μήδεια	60.000.000
140 τ.μ. στην Ιαλυσό σε 350 τ.μ. οικ. (Μπετά)	24.000.000	250 τ.μ. στην Ιαλυσό	67.000.000
144 τ.μ. στην παραλία Κρεμαστής (μπετά)	20.000.000	270 τ.μ. στην Παστίδα σε 3.748 τ.μ. οικ/δο	70.000.000
160 τ.μ σε 322 τ.μ. οικ. (μπετά) παρ. Ιαλυσού	30.000.000	300 τ.μ. στα Αφάντου(ημιτελή) σε 3.500 τ.μ. οικ	39.000.000

ΟΙΚΟΠΕΔΑ

ΡΟΔΟΣ

480 τ.μ. στην Καμείρου (ΣΔ=0,6)	24.000.000
500 τ.μ. στην Τενέδου	40.000.000
520 τ.μ. στη Μ Πετρίδη	41.600.000
660 τ.μ. στην Παρισίων (ΣΔ=0,8)	39.600.000
1133 τ.μ. στην Ατταβύρου (ΣΔ=0,8)	68.000.000
2000 τ.μ. στο Μόντε Σμίθ	60.000.000
2000 τ.μ. στην Απόλλωνος (ΣΔ=0,4)	100.000.000
4.000 τ.μ. στη Ρόδου Λίνδου	100.000.000

ΙΑΛΥΣΟΣ

350 τ.μ. κοντά στην παραλία (ΣΔ=0,4)	11.500.000
571 τ.μ. κοντά στην παραλία (ΣΔ=0,4)	25.000.000
720 τ.μ. κοντά στην παραλία με άδ. οικ. (ΣΔ=0,3)	22.000.000
1000 τ.μ. κοντά στην Άνοιξη με αδ. Οικοδ.	24.000.000
1000 τ.μ. στη θέση Βουνάραμε άδ. Οικ/μής	14.000.000
1000 τ.μ. στη θέση Πυργί με αδεια οικ/μης	22.000.000
2000 τ.μ. στη θέση Κάμπος Αντωναράς	24.000.000
2002 τ.μ. στη θέση Βουνάρα Αννουλί με αδ.οικ.	28.000.000
4000 τ.μ. στη θέση Αγ. Ιωάννης	22.000.000
4181 τ.μ. στους πρόποδες Φιλερήμου	50.000.000

ΚΟΣΚΙΝΟΥ

1000 τ.μ. με βιοτ. αδ. οικ. κοντά στο Μ Γυμν.	17.000.000
1150 τ.μ. με αδ. οικοδ. πανοραμικό	15.000.000
1175 τ.μ. στην επαρχιακή οδό	24.000.000
1333 τ.μ. με άδεια οικ/μής πανοραμικό	16.500.000
2000 τ.μ. με άδεια οικ/μής πανοραμικό	23.000.000
2100 τ.μ. στην Αγ. Βαρβάρα με αδεια οικ/μης	15.000.000
2290 τ.μ. στην Καλλιθέα με άδεια οικοδομής	35.000.000
2300 τ.μ. με άδεια οικοδομής	30.000.000
2500 τ.μ. κοντά στην Καλλιθέα	27.000.000
4000 τ.μ. κοντά στο Μουσικό Γυμνάσιο	64.000.000
4000 τ.μ. στη θέση «Πέζουλας»	40.000.000
4000 τ.μ. κοντά στην επαρχιακή οδό	32.000.000
4000 τ.μ. κοντά στο Ρ. Σταθμό	44.000.000
4000 τ.μ. πίσω από το Ρ. Σταθμό	36.000.000
4000 τ.μ. Βιοτεχνικό	40.000.000
4000 τ.μ. κοντά στο Ρ. Σταθμό στην επ. Οδό	72.000.000
4200 τ.μ. κοντά στην Ελαϊς	44.000.000
4100 τ.μ. πανοραμικό	24.000.000
4370 τ.μ. στο Φυτώριο	22.000.000
4380 τ.μ. κοντά στο Φυτώριο	22.000.000

ΔΙΑΜΕΡΙΣΜΑΤΑ

43 τ.μ. στη Μητρόπολη	8.500.000	101 τ.μ. στην Ανάληψη	28.000.000
44 τ.μ. στην Ιαλυσό	13.200.000	103 τ.μ. στην Ανάληψη	30.000.000
32 τ.μ. στον Άγιο Ιωάννη	7.000.000	103 τ.μ. στην Ανάληψη (μαρμαροσουβά)	20.600.000
70 τ.μ. στην Ιαλυσό	21.000.000	104 τ.μ. στην Ανάληψη	27.000.000
70 τ.μ. στο Αραπάκι	23.500.000	105 τ.μ. στο Ροδίνι	31.500.000
70 τ.μ στην Ανάληψη	18.500.000	105 τ.μ. Στην Ατταβύρου	24.000.000
77 τ.μ. στην Ανάληψη	24.000.000	106 τ.μ. στην Ανάληψη	32.000.000
82 τ.μ. στην Ιαλυσό	17.000.000	107 τ.μ. στο Ροδίνι	33.000.000
83 τ.μ. στην Ανάληψη	26.000.000	114 τ.μ. στους Δασκάλους	42.750.000
85 τ.μ. στην Ανάληψη	24.600.000	115 τ.μ. στην Ανάληψη (σε μπετά)	16.000.000
85 τ.μ. στην Ανάληψη	25.600.000	116 τ.μ. στην Ανάληψη	35.000.000
86 τ.μ. στους Δασκάλους	24.000.000	116 τ.μ. στο Ροδίνι	34.800.000
86 τ.μ. στο Ροδίνι	25.800.000	117 τ.μ. στη Δενδρινού	35.850.000
87 τ.μ. στην Ανάληψη	25.000.000	118 τ.μ. στο Ζέφυρο	36.750.000
89 τ.μ. στο Ροδίνι	26.000.000	118 τ.μ. στη Δενδρινού	38.000.000
93 τ.μ. στο Ροδίνι	27.900.000	118 τ.μ. στο Ζέφυρο	37.850.000
94 τ.μ. στο Ροδίνι	26.300.000	120 τ.μ. στο Ροδίνι	33.000.000
95 τ.μ. στην Κ. Τσαλδάρη	24.500.000	120 τ.μ. στην Ανάληψη	32.400.000
96 τ.μ. στην Ανάληψη	20.000.000	120 τ.μ. στους Δασκάλους	42.000.000
96 τ.μ. στους Δασκάλους	30.000.000	121 τ.μ. στο Ροδίνι	36.300.000
96 τ.μ. στο Καρακόνερο	28.000.000	125 τ.μ. Στην Ατταβύρου	34.000.000
96 τ.μ. στην Ανάληψη	20.000.000	128 τ.μ. Στους Δασκάλους	41.500.000
100 τ.μ. στο Ζέφυρο	31.200.000	130 τ.μ. στο Ροδίνι	35.000.000
100 τ.μ.στην Ανάληψη	30.000.000	163 τ.μ. στους Δασκάλους	55.000.000

ΑΣΦΑΛΕΙΟΚΤΗΜΑΤΙΚΗ

ΚΤΗΜΑΤΟΜΕΣΙΤΙΚΟ-ΑΜΟΙΒΑΙΑ ΚΕΦΑΛΑΙΑ ΑΣΦΑΛΕΙΕΣ INTERNATIONAL LIFE

ΔΙΑΜΕΡΙΣΜΑΤΑ

40 τ.μ. 2άρι Μήδεια
40 τ.μ. 2άρι Βενετοκλέων
55 τ.μ. 2άρι Αγ. Ιωάννη
55 τ.μ. 2άρι Παπαλουκά
55 τ.μ. 2άρι Ιαλυσός
60 τ.μ. 3άρι Ιξιά-Σωτήρος
60 τ.μ. 3άρι Κων. Παλαιολόγου
68 τ.μ. 3άρι Ιαλυσός
70 τ.μ. 3άρι Ιαλυσός
73 τ.μ. 3άρι Ιαλυσός
80 τ.μ. 3άρι Αγ. Ιωάννη
80 τ.μ. 3άρι Ιξιά-Σωτήρος
86 τ.μ. 3άρι Ροδίνι
88 τ.μ. 3άρι Αννης Μαρίας
90 τ.μ. 3άρι Παραδείσι
96 τ.μ. 3άρι Αννης Μαρίας
115 τ.μ. 4άρι Ανάληψη
120 τ.μ. 4άρι Αραπάκι
120 τ.μ. 4άρι Αγ. Ιωάννη
120 τ.μ. 4άρι Αγ. Νικόλαο
128 τ.μ. 4άρι Αννης Μαρίας
130 τ.μ. 4άρι Ροδίνι
135 τ.μ. 4άρι Αραπάκι
145 τ.μ. 4άρι Ιαλυσός
147 τ.μ. 4άρι Παπαλουκά
150 τ.μ. 4άρι Ανάληψη

ΟΙΚΟΠΕΔΑ

350 τ.μ. Ιαλυσός (ΣΔ. 0,4)
545 τ.μ. Ροδίνι (ΣΔ. 0,8)
680 τ.μ. Ροδίνι (ΣΔ. 0,4)
1.060 τ.μ. Παραδείσι
1.200 τ.μ. Διμυλιά
1.920 τ.μ. Ε.Ο Παραδείσι-Θεολόγος
1.500 τ.μ. Μιχ. Πετρίδη (ΣΔ. 0,8)

ΜΟΝΟΚΑΤΟΙΚΙΕΣ-ΜΕΖΟΝΕΤΕΣ

50 τ.μ. Κρεμαστή
80 τ.μ. Καστελλοριζιούς
130 τ.μ. Ανάληψη
130 τ.μ. Ροδίνι
135 τ.μ. Καρακόνερο
140 τ.μ. μπετά Ιαλυσός
140 τ.μ. Ιαλυσός
150 τ.μ. μπετά Μήδεια
155 τ.μ. Ιαλυσός
155 τ.μ. Παλιά Πόλη
180 τ.μ. Ιαλυσός
180 τ.μ. Παλιά Πόλη
180 τ.μ. Κοσκινού
190 τ.μ. Αφάντου
200 τ.μ. Παλιά Πόλη
235 τ.μ. Ιαλυσός
250 τ.μ. Ιαλυσός
300 τ.μ. Μαριτσά
300 τ.μ. Τρεις Ιαλυσός
500 τ.μ. Κοσκινού

ΚΑΤΑΣΤΗΜΑΤΑ

24 τ.μ. Σωκράτους
28 τ.μ. Ιαλυσός
35 τ.μ. Φαληράκι
38 τ.μ. Φαληράκι
55 τ.μ. γραφείο Σοφ. Βενιζέλου
90 τ.μ Ροδίνι
100 τ.μ. Σωτήρος
150 τ.μ. Χαρ. Μόσχου
180 τ.μ. Κων. Υδραίου
500 τ.μ. Μαριτσά
550 τ.μ. Παραδείσι
850 τ.μ. Πευκους
1.200 τ.μ. Ιαλυσός
1.460 τ.μ. Κρεμαστή
1.500 τ.μ. Παστίδα
2.000 τ.μ. Κρεμαστή

ΑΓΡΟΤΕΜΑΧΙΑ

2100 τ.μ., επί της Ε.Ο. Παραδείσι Θεολόγου
6.000 τ.μ., 9.000 τ.μ., 11.000 τ.μ. Κολύμπια
3135 τ.μ., με οικοδομή Ε.Ο. Κρεμαστής Μαριτσά
3100 τ.μ. Φαληράκι για 400 τ.μ. οικοδομή
4000 τ.μ. με θέα Φαληράκι
4 στρέμματα με φανταστική θέα Κοσκινού (ευκαιρία)
4 στρέμματα με θέα Αφάντου
4 στρέμματα με θέα θαλασσα Φυτώριο
4 στρέμματα επί της Ε.Ο. Τρεις-Παστίδα (ευκαιρία)
4 στρέμματα Μαριτσά
4800 τ.μ. επί της Ε.Ο Τρεις-Παστίδα
4050 τ.μ. με θέα Παστίδα (ευκαιρία)
4 στρέμματα Καλαβάρδα
4 στρέμματα με απεριόριστη θέα Φαληράκι
5 στρέμματα Θεολόγος
5000 τ.μ.-11000 τ.μ. Παστίδα
8 στρέμματα με θέα φυτώριο
4 στρέμματα Πεύκους
6 στρέμματα επί της Ε.Ο Τσαΐρι-Παστίδα
4.300 τ.μ. Καλαμώνας
6.500 τ.μ. Καλαμώνας
22 στρέμματα με ρεύμα-νερό Θεολόγος

ΔΙΑΘΕΤΟΥΜΕ ΠΕΡΙΣΣΟΤΕΡΑ ΑΚΙΝΗΤΑ ΠΡΟΣ ΠΩΛΗΣΗ ΕΚΤΟΣ ΑΠΟ ΤΑ ΑΝΑΓΡΑΦΟΜΕΝΑ

ΥΠΕΥΘΥΝΟΙ

ΓΙΩΡΓΟΣ ΧΑΡΔΑΛΙΑΣ-ΛΟΥΚΑΣ ΚΑΡΑΝΙΚΗΣ
ΕΘΝ. ΜΑΚΑΡΙΟΥ 45 ΣΤΟΑ ΡΟΙΚΟΥ 2ος ΟΡΟΦΟΣ
ΤΗΛ. 21003 ΚΙΝ. 094/251011

ΜΙΚΡΕΣ Αγγελίες

ΕΝΟΙΚΙΑΖΕΤΑΙ κατάστημα (εστιατόριο-καφετέρια) εν λειτουργία σε αρίστη κατάσταση. Πληρ. τηλ. 0932-612057 και 91034.
AE25912

ΕΝΟΙΚΙΑΖΕΤΑΙ μεγάλος επαγγελματικός χώρος με πολύ μεγάλο εκθεσιακό χώρο και θέση πάρκινγκ για οποιαδήποτε επαγγελματική χρήση στο 19ο χιλιόμετρο Ρόδου-Λίνδου. Πληρ. τηλ. 32770, ώρες καταστημάτων ΠΕ25852

ΕΝΟΙΚΙΑΖΟΝΤΑΙ: 1. Διαμερίσματα και Studios στ' Αφάντου. Πληρ. τηλ. 85326-51307, 2. ΕΝΟΙΚΙΑΖΟΝΤΑΙ αυτοκίνητα με το μήνα. Πληρ. τηλ. 85326-51307
AE25917

ΕΝΟΙΚΙΑΖΕΤΑΙ γκαρσονιέρας πλήρως εξοπλισμένη στο Ροδίνι, Ρώμης 6Α. Πληρ. τηλ. 63662-64750. ΠΕ25964

ΕΝΟΙΚΙΑΖΕΤΑΙ επιπλωμένη γκαρσονιέρα κοντά στο Πανεπιστήμιο Αιγαίου. Πληρ. τηλ. 20887.
AE25790

ΕΝΟΙΚΙΑΖΟΝΤΑΙ δύο διαμερίσματα το ένα ημιϋπόγειο 80 τ.μ. και ένα ισόγειο 80 τ.μ. στα Κοσκινού. Πληρ. τηλ. 64536 ΠΕ25845

ΕΝΟΙΚΙΑΖΕΤΑΙ ημιϋπόγειο δυάρι με δύο δωμάτια, κουζίνα, καμπινέ, χωλ, επιπλωμένο ή μη κατάλληλο για εργένηδες. Λογική τιμή. Πληρ. τηλ. 63926 ΠΕ25618

ΕΝΟΙΚΙΑΖΕΤΑΙ STUDIO επιπλωμένο στην οδό Αθηνών 15. Πληρ. τηλ. 63632, 61297 AE25863

ΕΝΟΙΚΙΑΖΕΤΑΙ καινούργια μονοκατοικία στο χωριό Αρχάγγελο Ρόδου 150 τ.μ. αποτελούμενη από 3 κύρια δωμάτια και λοιπούς βοηθητικούς χώρους με κεντρική θέρμανση, τζάκι και τηλέφωνο. Πληρ. τηλ. 32770 ΠΕ25853

ΕΝΟΙΚΙΑΖΟΝΤΑΙ επιπλωμένα STUDIOS στην οδό Αρκαδίου 14 (Ψαροπούλα-έναντι ξενοδ. Φαίδρα). Πληρ. τηλ. 25710

ΕΝΟΙΚΙΑΖΟΝΤΑΙ δύο πολυτελή διαμερίσματα επί της 28ης Οκτωβρίου για ιατρεία ή γραφεία. Πληρ. τηλ. 34859 ΠΕ25850

ΕΝΟΙΚΙΑΖΟΝΤΑΙ STUDIOS με το μήνα ή με την ημέρα πλήρως επιπλωμένα με πολυκουζινάκι, ψυγείο, ντους, WC, μπαλκόνι με ηλιακό θερμοσίφωνο και εσωτερικό τηλέφωνο στην πιο ήσυχη περιοχή της πόλης Ρόδου (περιοχή Δασκάλων). Οδός Μαν. Παπαμανώλη 12, κάθετος επί της Στέλιου Κωτιάδη. Πληρ. τηλ. 37244

ΕΝΟΙΚΙΑΖΕΤΑΙ αποθήκη 50 τ.μ. στην περιοχή Αγίων Αναργύρων (Βουλγαροκτόνου 19). Πληρ. τηλ. 0242-28451, 22955 AE25710

ΕΝΟΙΚΙΑΖΕΤΑΙ κατάστημα στο Φαληράκι 24 τ.μ. με αποκλειστική χρήση αυλής έναντι ξενοδοχείου SUN PALLAS, πάνω στο δρόμο, χωρίς αέρα. Επίσης υπάρχει ημιϋπόγειος χώρος αποθήκης 24 τ.μ. Πληρ. τηλ. 73819 κ. Ευσταθίου ΠΕ25652

ΠΩΛΕΙΤΑΙ οικόπεδο 4.000 τ.μ. στην περιοχή Ασγούρου. Πληρ. τηλ. 0932-612057 και 91034.
AO25919

πωλήσεις ακινήτων

ΠΩΛΕΙΤΑΙ από ιδιοκτήτη οικόπεδο 460 τ.μ. στην περιοχή Ροδίνι οδός Βιέννης με θέα τη θάλασσα, ανταλλάσσεται και με καινούργιο διαμέρισμα. Τιμή 25.000.000. Πληρ. τηλ. 34701. AO26068

ΠΩΛΟΥΝΤΑΙ ΔΙΑΜΕΡΙΣΜΑΤΑ: 1) Κοντά στο πάρκο του Ροδινιού, ρετιρέ, 83 τ.μ. με 60 τ.μ. βεράντες, 2) Μιχαήλ Πετρίδη των 80, 90 και 100 τ.μ. καινούργια, 3) Ροδίνι 84 τ.μ., 106 ρετιρέ καινούργια, 4) Ιαλυσός των 92, 73 και 64 τ.μ. σε μαρμαροσουβά ή τελειωμένα, 5) Κοσκινού των 90 τ.μ. με απεριόριστη θέα. Πληρ. Κ.Ν. Ηρωνίας Νέα Αγορά α' όροφο, αρ. 24. Τηλ. 31955 και 21602, ώρες γραφείου.
AO26071

ΠΩΛΟΥΝΤΑΙ στη Χάλκη στο νησί Φιλίας και Ειρήνης, για ωραίες διακοπές, ξεκούραση και με φρέσκο ψάρι μονοκατοικίες, σπίτια μισοχαλασμένα (καταλύματα) και οικόπεδα.
Ολα σε πολύ καλές τιμές.
Πληρ. Κ.Ν. Ηρωνίας, Νέα Αγορά α' όροφο, αρ. 24. Τηλ. 31955 και 21602 ώρες γραφείου. AO26069

ΠΩΛΕΙΤΑΙ διαμέρισμα 55 τ.μ. στην Ψαροπούλα με κεντρική θέρμανση στον Γ' όροφο με ασανσέρ. Τιμή 15.000.000 δρχ. Πληρ. τηλ. 0932-470267. AO26105

ΠΩΛΟΥΝΤΑΙ ΜΟΝΟΚΑΤΟΙΚΙΕΣ: 1) Μεζονέτα 130 τ.μ. καινούργια στην Ανάληψη, 2) Μονοκατοικία στην Σορωνή 80 τ.μ. καινούργια, 3) Μεζονέτες στα Κοσκινού των 140 τ.μ. σε μπετά ή τελειωμένες, 4) Στην Παλιά Πόλη διαφόρων διαστάσεων. Πληρ. Κ.Ν. Ηρωνίας, Νέα Αγορά α' όροφο, αρ. 24. Τηλ. 31955 και 21602 ώρες γραφείου.
AO26070

ΠΩΛΕΙΤΑΙ βίλα 330 τ.μ. σε 4 στρ. οικόπεδο στην Καλλιθέα με υπέροχη θέα , λουξ κατασκευής και με κεντρική θέρμανση (μόνο για λίγους). Πληρ. Κτηματομεσιτικό γραφείου Βαζούκου Αικ., τηλ. 22943, 28838. AO26072

ΠΩΛΕΙΤΑΙ ανεξάρτητη μονοκατοικία στο Ροδίνι 140 τ.μ. σε οικόπεδο 460 τ.μ. με δυνατότητα δόμησης 80 τ.μ. επιπλέον. Τιμή 56.000.000 δρχ. Πληρ. 9-1 και 5-8.30, τηλ. 23815-78275 Στέλιος Μανωλάκος
AO26048

ΠΩΛΕΙΤΑΙ διαμέρισμα ισόγειο 115 τ.μ. στην περιοχή Άννης Μαρίας σε μικρή οικοδομή και πανταχόθεν ελεύθερο 25.000.000 δρχ. Πληρ. κ. Μανώλη τηλ. 94469. AO25983

ΠΩΛΕΙΤΑΙ. Διαμέρισμα επί της οδού Εργάνης Αθηνάς 22, περιοχή Άννης Μαρίας 150 τετ. μέτρα από ιδιοκτήτη. 1) Μεγάλο σαλόνι, τραπεζαρία, κουζίνα. 2) Τρία υπνοδωμάτια μεγάλες ντουλάπες. 3) Δύο μπάνια. 4) Αποθήκη πλυσταριό. 5) Τρεις μεγάλες βεράντες. 6) Διαθέτει τζάκι. 7) Ηλιακός θερμοσίφωνας. 8) Κεραίες τηλεόρασης. 9) Διαθέτει ηλεκτρική θέρμανση. 10) Υπάρχει φως και νερό. 11) Μεγάλη κουζίνα της ALNO, με ηλεκτρικά είδη. 12) Ιδιόκτητος χώρο πάρκινγκ και είναι πανέτοιμο για κατοίκηση. Πληρ. ώρες καταστημάτων τηλ. 75263 AO26025

ΠΩΛΕΙΤΑΙ έκταση 38.000 τ.μ. πάνω στο κύμα, στους Λειψούς κατάλληλο για ξενοδοχείο ή για ιχθυοκαλλιέργεια μοναδική ευκαιρία. Πληρ. τηλ. 27082-26476.
AO26031

ΠΩΛΟΥΝΤΑΙ καταστήματα ετοιμοπαράδοτα στο μεγαλύτερο συγκρότημα καταστημάτων στην παραλιακή λεωφόρο Ιαλυσού, απευθείας από τον κατασκευαστή πολιτικό μηχανικό Στέλιο Μακέστα. Εξασφάλιση Δανείου. Ευκολίες πληρωμής. Από 10.350.000 δρχ. Πληρ. τηλ. 21347 ΠΟ26030

ΠΩΛΕΙΤΑΙ μονοκατοικία 140 τ.μ. με κεντρική θέρμανση και ηλιακό με οικόπεδο 4 στρεμμάτων και 100 δέντρα στο Τσαΐρι σε τιμή εκτάκτου ευκαιρίας. Πληρ. τηλ. 63232, 097450524 AO26047

ΖΗΤΕΙΤΑΙ για αγορά έτοιμο σπίτι ή σε μπετά στις περιοχές Ανάληψη, Κοσκινού ή Καρακόνερο. Αποκλείονται μεσίτες. Πληρ. τηλ. 094-163844 ή 20887 AO25789

ΠΩΛΕΙΤΑΙ επί της Ρόδου-Λίνδου διαμέρισμα δυάρι 50 τ.μ. σε καλή κατάσταση. Τιμή 10.500.000 δρχ. Πληρ. 9-1 και 5-8.30 τηλ. 23815, 78275 Γιώτα ΜανωλάκουΑΟ26049

ΠΩΛΕΙΤΑΙ 1) Οικόπεδο επί της λεωφόρου στη Σορωνή 800 τ.μ. άρτιο και οικοδομήσιμο 7.000.000 δρχ. 2) Οικόπεδο εντός οικισμού Δαματριάς 2.250 με δόμηση 400 τ.μ. 7.500.000. 3) Πάνω στο κύμα Σορωνής 5.660 τ.μ. 20.000.000 δρχ. 4) 5.600 στον Αγ. Σουλά 4.500.000. Πληρ. ΚΤΗΜΑΤΟΜΕΣΙΤΙΚΟ ΓΡΑΦΕΙΟ Βαζούκου Αικ. τηλ. 22943-28838. AO25981

ΠΩΛΟΥΝΤΑΙ: 1) κτήμα στα Καβουράκια 5.000 τ.μ. κατάλληλο για μονοκατοικία ή επιχείρηση, 2) κτήμα στα Καβουράκια 4.000 τ.μ. κατάλληλο για βίλλα. Πληρ. κ. Μανώλη τηλ. 94469. AO26007

ΕΥΚΑΙΡΙΑ

ΟΙΚΟΠΕΔΑ 1.569 τ.μ. με κάλυψη 156 τ.μ. και πρόσοψη 25 τ.μ. στα Κολύμπια στην μέση του κεντρικού δρόμου (Ευκάλυπτοι).
ΠΩΛΟΥΝΤΑΙ 13 στρέμματα με 105 ρίζες ελιές και με τρεχούμενο νερό στην περιοχή Ρένη Ψίνθου.
Αφάντου: Οικόπεδο 5.500 τ.μ. με 2.500.000 δρχ. επίσης οικόπεδα και κτήματα.
ΠΩΛΟΥΝΤΑΙ 1080 τ.μ. στους "Δασκάλους"

Πληροφορίες τηλ. 26805, 51024, 095-406562

ΡΟΔΙΑΚΗ ΚΤΗΜΑΤΙΚΗ

ΣΥΜΒΟΥΛΟΙ & ΕΚΤΙΜΗΤΕΣ ΑΚΙΝΗΤΩΝ

από το 1983

RHODES REAL ESTATE

ESTATE CONSULTANTS AND VALUERS

AGENCY ACTING IN DISPOSALS & ACQUISITIONS

PROPERTY MARKETING

VALUATION & APPRAISAL

PROPERTY MANAGEMENT

RESEARCH AND MARKET ANALYSIS

AUDITS AND FEASIBILTY STUDIES

ANESTIS & SAVVAS SAVVAIDIS
Eth. Dodekanision, 29 str, Rhodes
tel 0241-26281 & 35476 fax 34663
http:// www.diktyo.gr/rhodes

Η "ΡΟΔΙΑΚΗ ΚΤΗΜΑΤΙΚΗ" είναι ανεξάρτητη εταιρεία συμβούλων και εκτιμητών ακινήτων με έδρα την Ρόδο.
Η προβολή και προώθηση της ακίνητης περιουσίας που διατίθεται προς πώληση, εκμετάλευση ή και μίσθωση αποτελεί τον σημαντικότερο τομέα των δραστηριοτήτων της.
Η εξειδικευμένη προσέγγιση και η επιστημονική κατάρτιση σε συνδιασμό με την πολυετή εμπειρία είναι οι βασικοί συντελεστές της επιτυχημένης δεκαπενταετής πορείας του γραφείου μας.

ΠΡΟΒΟΛΗ & ΠΡΟΩΘΗΣΗ ΑΚΙΝΗΤΩΝ

- Αποστολή mailing list σε επιλεγμένη πελατεία.
- Παρουσίαση του ακινήτου στο WEB site www.diktyo.gr/rhodes με παγκόσμια εμβέλεια.
- Διαφημιστική παρουσίαση κατά περίπτωση στον εθνικό και διεθνή τύπο (Wall Street Journal και Frankfurt Allgemeinen).
- Ειδική προβολή στον πανευρωπαϊκό οδηγό Europages.
- Συνεργασία με το μεγαλύτερο δίκτυο κτηματομεσιτικών γραφείων FIABCI.
- Προβολή επιλεγμένων ακινήτων στις διεθνείς εκθέσεις WAPIC,VDM και FIAIP.



ΕΚΤΙΜΗΣΕΙΣ ΑΚΙΝΗΤΗΣ ΠΕΡΙΟΥΣΙΑΣ.

Με την εποπτεία του κ. Σάββα Σαββαΐδη (BBA Bologna University, ANAEA, μέλος Οικονομικού Επιμελητηρίου Ελλάδος) αναλαμβάνουμε εκτιμήσεις και μελέτες σκοπιμότητας ακίνητης περιουσίας (valuations, audits and feasibility studies).

Όπου αυτό κρίνεται σκόπιμο, συνεργαζόμαστε με διεθνείς ομίλους συμβούλων ακινήτων.

Οι εν λόγω εκτιμήσεις και μελέτες που εκπονούνται με βάση τα αυστηρά πρότυπα και την μεθολογία του *Royal Institution of Chartered Surveyors,* μπορούν να χρησιμοποιηθούν σε τραπεζικούς - πιστωτικούς οργανισμούς ή σε δικαστικές πρακτικές, τόσο στην Ελλάδα όσο και στο εξωτερικό



Ο σημαντικός αριθμός μελετών εκτιμήσεων των διεθνών εταιρείων συνεργατών του γραφείου μας στην Ελλάδα, ήδη από το 1990, για λογαριασμό δημόσιων και κοινοφελών οργανισμών, ξένων κυβερνήσεων, τραπεζών, εταιρικών ομίλων και ιδιωτών τεκμηριώνει το επίπεδο επαγγελματικής κατάρτισης.

ΑΞΙΟΠΟΙΗΣΗ & ΔΙΑΧΕΙΡΙΣΗ ΕΜΠΟΡΙΚΩΝ ΑΚΙΝΗΤΩΝ

Το γραφείο μας αναλαμβάνει την διοίκηση και διαχείριση εμπορικών ακινήτων (commercial - retail).

ΕΡΕΥΝΑ & ΑΝΑΛΥΣΗ ΑΓΟΡΑΣ

Με την συνεργασία ειδικών επιστημόνων, οικονομικών και νομικών ινστιτούτων διεκπεραιώνουμε μελέτες έρευνας και ανάλυσης της κτηματαγοράς σε εθνικό και τοπικό επίπεδο.

Διαθέτουμε για πώληση ειδικά επιλεγμένα αγροτεμάχια, οικόπεδα, διαμερίσματα, μονοκατοικίες, καταστηματα, γραφεία και ξενοδοχεία που καλύπτουν ευρύ φάσμα απαιτήσεων και budget.

Για περισσότερες πληροφορίες επικοινωνήστε με το γραφείο μας στα παρακάτω τηλέφωνα:

ΑΝΕΣΤΗΣ & ΣΑΒΒΑΣ ΣΑΒΒΑΪΔΗΣ
Μέγαρο Κιοσόγλου, 3ος όροφος
Εθελοντών Δωδεκανησίων 29
ΡΟΔΟΣ

a F.I.A.B.C.I. member since 1986

tel: 0241-26281 & 35476
fax: 0241-34663
cel: 094-421015
cel: 093-672083 & 093-797787
e-mail: savvaidis@rho.forthnet.gr

ΚΕΡΜΑΤΟΔΕΚΤΕΣ EUROPAYPHONE

ΦΟΥΣΚΩΜΕΝΟΙ ΛΟΓΑΡΙΑΣΜΟΙ ΤΕΛΟΣ!!!

ΑΝ ΘΕΛΕΤΕ ΤΟ ΤΗΛΕΦΩΝΟ ΣΑΣ ΝΑ ΤΟ ΠΛΗΡΩΝΟΥΝ ΑΥΤΟΙ ΠΟΥ ΤΟ ΧΡΗΣΙΜΟΠΟΙΟΥΝ

ΝΕΟΙ ΥΨΗΛΗΣ ΤΕΧΝΟΛΟΓΙΑΣ ΚΕΡΜΑΤΟΔΕΚΤΕΣ EUROPAYPHONE



- ΤΟ ΜΟΝΑΔΙΚΟ ΠΟΥ ΛΕΙΤΟΥΡΓΕΙ ΜΕ ΣΥΣΤΗΜΑ ΚΕΝΤΡΙΚΟΥ ΕΛΕΓΧΟΥ (MODEM) ΓΙΑ ΠΛΗΡΗ ΕΛΕΓΧΟ ΤΗΣ ΣΥΣΚΕΥΗΣ
- ΙΚΑΝΟΠΟΙΕΙ ΠΛΗΡΩΣ ΚΑΘΕ ΑΠΑΙΤΗΣΗ ΙΔΙΟΚΗΤΗ-ΧΡΗΣΤΗ
- ΠΛΗΡΟΙ 100% ΤΗΝ ΝΟΜΟΘΕΣΙΑ ΤΗΣ ΕΥΡΩΠΑΪΚΗΣ ΕΝΩΣΗΣ ΚΑΙ ΤΙΣ ΑΠΑΙΤΗΣΕΙΣ ΤΗΣ ΕΘΝΙΚΗΣ ΕΠΙΤΡΟΠΗΣ ΤΗΛΕΠΟΙΚΙΝΩΝΙΩΝ ΜΕ ΑΡΙΘΜΟ ΕΓΚΡΙΣΗΣ EL3898370E
- ΑΝΑΓΝΩΡΙΖΕΙ ΟΛΑ ΤΑ ΕΛΛΗΝΙΚΑ ΝΟΜΙΣΜΑΤΑ
- ΠΡΟΓΡΑΜΜΑΤΙΖΕΤΑΙ ΝΑ ΑΝΑΓΝΩΡΙΖΕΙ ΚΑΘΕ ΝΕΟ ΝΟΜΙΣΜΑ (EURO & ΥΠΟΔΙΑΙΡΕΣΕΙΣ)
- ΑΛΛΑΖΕΙ ΑΥΤΟΜΑΤΑ ΧΡΕΩΣΕΙΣ ΚΑΘΕ ΦΟΡΑ ΠΟΥ ΑΛΛΑΖΟΥΝ ΑΠΟ ΤΟΝ ΟΤΕ

ΠΡΟΣΟΧΗ ΚΥΚΛΟΦΟΡΟΥΝ ΠΑΡΑΝΟΜΑ ΚΕΡΜΑΤΟΤΗΛΕΦΩΝΑ ΥΨΗΛΑ ΠΡΟΣΤΙΜΑ

EUROPAYPHONE HELLAS
ΓΕΝΙΚΟΣ ΑΝΤΙΠΡΟΣΩΠΟΣ ΔΩΔ/ΣΟΥ-ΚΡΗΤΗΣ
ΣΗΦΑΚΗΣ ΓΙΩΡΓΟΣ
ΑΤΤΑΒΥΡΟΥ 46 ΡΟΔΟΣ ΤΗΛ.: 0241/73440 - 37736

ΠΩΛΟΥΝΤΑΙ

1) ΚΟΛΥΜΠΙΑ αγρός 2.200 τ.μ. με άδεια διορόφου κατοικίας 120 τ.μ. αξίας 22.000.000
2) Οικία 120 τ.μ. στη Σύμη, κατάλληλη για ιατρείο ή εμπορικό κατάστημα
3) 250 τ.μ. καφετέρια στο Φαληράκι-άρτια εξοπλισμένη στο νέο εμπορικό κέντρο
4) 500 τ.μ. οικόπεδο στους ξυλουργούς με άδεια για 2όροφο βιοτεχνικό κτίριο.

Πληρ.τηλ. 27082, 26476 ώρες γραφείου

ΜΙΚΡΕΣ Αγγελίες

ΑΝΑΚΟΙΝΩΣΗ

PROGRAM COMPUTER PM

ΕΓΓΡΑΦΕΣ ΤΩΡΑ ΜΑΘΗΜΑΤΑ Computer

Τμήματα για:
Παιδιά από 8 ετών
Αρχάριους - Μαθητές
Επαγγελματίες

Ανεύρεση Εργασίας

Διδάσκει πτυχιούχος Πανεπιστημίου Αμερικής
ΜΑΝΩΛΗΣ Ι. ΣΟΦΙΛΑΣ

Κοδριγκτώνος 91
Τηλ. (0241) 31761

ΚΤΗΜΑΤΟΜΕΣΙΤΙΚΟ ΓΡΑΦΕΙΟ ΒΑΖΟΥΚΟΥ ΑΙΚ.

ΠΩΛΟΥΝΤΑΙ ΔΙΑΜΕΡΙΣΜΑΤΑ ΚΑΙ ΜΟΝΟΚΑΤΟΙΚΙΕΣ

1. 45 τ.μ. στην Αθηνών 8.000.000
2. 45 τ.μ. σε χανδρό σοβά κοντά στην Αννης Μαρίας 6.000.000 (ΔΔ)
3. 70 τ.μ. (β' ορ.) στη Σωτήρος 14.000.000 (ΔΔ)
4. 74 τ.μ. (ισογ. υπερ/νο στην Κένεντυ) 26.000.000 (ΔΔ)
5. 75 τ.μ. (α' ορ.) σε μπετά στη Σωτήρος 8.000.000 (ΔΔ)
6. 80 τ.μ. (β' ορ.) στο Ροδίνι 17.000.000 (ΔΔ)
7. 83 τ.μ. (β' ορ.) στη Σωτήρος 17.000.000 (ΔΔ)
8. 85 τ.μ. σε μαρμ/βα στην Ατταβύρου 13.000.000
9. 85 τ.μ. μονοκατοικία στην Ιαλυσό με αυλή 15.000.000 (ΔΔ)
10. 85 τ.μ. στο Ροδίνι (γ' ορ.) με 50 μ. μπαλκόνια 20.000.000 (ΔΔ)
11. 87 τ.μ. στην Χίου (α' ορ.) 19.500.000 (ΔΔ)
12. 90 τ.μ. μονοκατοικία στ' Αφάντου σε 5 στρ. οικοπ. 30.000.000 (ΔΔ)
13. 110 τ.μ. δυόροφη μονοκατοικία στο Γιαλό Σύμης 15.000.000 (ΔΔ)
14. 111 τ.μ. καινούργιο οροφοδιαμέρισμα έτοιμο στην Ανάληψη 28 εκ. (ΔΔ)
15. 117 τ.μ. (α' ορ.) σε μπετά ορ/σμα στο Καρακόνερο 17.000.000 (ΔΔ)
16. 120 τ.μ. (β' ορ.) παραδοσιακό στην Ακαδημία με τεράστια βεράντα 35 εκ. (ΔΔ)
17. 135 τ.μ. ορ/σμα καινούργιο έτοιμο λουξ κατ/ης 2 WC (3 υπν.) στους Δασκάλους 39.000.000 (ΔΔ)
18. 130 τ.μ. μονοκατοικία δυόροφη σε 300 μ. οικ. στην Ιξιά 30.000.000
19. 160 τ.μ. (α' ορ.) σε σοβά στην Κρεμαστή (3 διαμ.) 20.000.000 (ΔΔ)
20. 215 τ.μ. (β' ορ.) λουξ με υπέροχη θέα στου Βεράπουλου 48.000.000 (ΔΔ)

ΟΙΚΟΠΕΔΟ 1.500 τ.μ. (κτίζει 440) στα Κοσκινού με θέα 16.000.000

(ΔΔ)= Δάνεια δεκτά

ΔΙΕΥΘ. ΓΡΑΦΕΙΟΥ ΔΗΜ. ΘΕΟΔΩΡΑΚΗ 3
Τ.Κ. 85100
Τηλ. (0241) 22943-28838
FAX: 28838
κινητό 095/466773

ΠΩΛΕΙΤΑΙ διαμέρισμα σε μικρή οικοδομή στην Ανάληψη 106 τ.μ. τελειωμένο δρχ. 29.000.000. Πληρ. κ. Μανώλη τηλ. 94469. ΑΟ25982

ΠΩΛΟΥΝΤΑΙ οικόπεδα στην περιοχή Μηδεια 460 τ.μ. 25.000.000 δρχ., στην περιοχή Στέλιου Κωτιάδη 400 τ.μ. δρχ. 32.000.000, στην οδό Ατταβυρου 435 τ.μ. δρχ. 32.000.000, στο Ροδίνι 1000 τ.μ. με Σ.Δ 0,4 δρχ. 25.000.000, στο Κανδυλί 1000 τ.μ. με άδεια οικοδομής 16.000.000. Πληρ. κ. Μανώλη τηλ. 94469. ΑΟ25984

ΠΩΛΕΙΤΑΙ 1) κτήμα στο Τσαίρι και πάνω στον κεντρικό δρόμο 4.600 τ.μ. σε λογική τιμή, 2) κτήμα στο Τσαίρι 7.500 τ.μ. πάνω στον κεντρικό δρόμο κατάλληλο για επιχείρηση. Πληρ. κ. Μανώλη τηλ. 94469. ΑΟ25985

ΠΩΛΟΥΝΤΑΙ: 1) Μονοκατοικία 78 τ.μ. κοντά στην πλατεία Λαγκάνη Παλιά Πόλη 20.000.000, 2) Μονοκατοικία στην Π. Πόλη δυόροφη με αυλή στην Αγ. Φανουρίου 150 τ.μ. 50.000.000 δρχ. Πληρ. ΚΤΗΜΑΤΟΜΕΣΙΤΙΚΟ ΓΡΑΦΕΙΟ Βαζούκου Αικ. τηλ. 22943-28838. ΑΟ25988

ΠΩΛΟΥΝΤΑΙ αγροκτήματα των 4.000 τ.μ. στο Κανδυλί Τρεις με δρόμους, φως, νερό. Πληρ. τηλ. 27082-26476. ΑΟ25936

ΠΩΛΕΙΤΑΙ οροφοδιαμέρισμα σε οικοδομή 3ών διαμερισμάτων στην Ανάληψη 115 τ.μ. με φανταστική θέα και πανταχόθεν ελεύθερο αρίστης κατασκευής δρχ. 38.000.000. Πληρ. κ. Μανώλη τηλ. 94469. ΑΟ25982

ΠΩΛΟΥΝΤΑΙ: από ιδιοκτήτη κατασκευαστή διαμερίσματα πολυτελούς κατασκευής σε πολυκατοικία 8 διαμερισμάτων με πυλωτή, κεντρική θέρμανση, θέση σταθμεύσεως, θερμοηχομόνωση, καλοριφέρ με αυτονομία, χωνευτά συρόμενα πορτοπαράθυρα, διπλά τζάμια κ.λπ. Πληρ. τηλ. 68416, 64685, 27496 κιν. 095-335134. ΠΟ25938

ΠΩΛΕΙΤΑΙ ισόγειο διαμέρισμα 94 τ.μ. στην Ιαλυσό με οικόπεδο δικό του 250 τ.μ. και εξτρά κάλυψη μόνο 25.000.000 δρχ. Πληρ. ΚΤΗΜΑΤΟ-ΜΕΣΙΤΙΚΟ ΓΡΑΦΕΙΟ Βαζούκου Αικ. τηλ. 22943-28838. ΑΟ25989

ΠΩΛΕΙΤΑΙ οροφοδιαμέρισμα (ρετιρέ) ημιτελές (λευκό σοβά) σε νεόκτιστη οικοδομή στην Ιαλυσό. Πληρ. τηλ. 34859 ΠΟ25851

ΕΚΠΑΙΔΕΥΣΗ ΣΤΟΥΣ Η/Υ

INTERACTIVE LEARNING

ΕΥΚΟΛΑ .... ΓΡΗΓΟΡΑ ... ... ΑΠΟΤΕΛΕΣΜΑΤΙΚΑ



Ταχύρυθμα Σεμινάρια 5 εβδομάδων
Τρίμηνα προγράμ. σπουδών - Ιδιαίτερα
WINDOWS-INTERNET-WORD
EXCEL-DTP-ACCESS...

Στ. Κωτιάδη 64 Ανάληψη
Τηλ. 78924

Υπεύθυνος Σπουδών:
ΚΩΣΤΑΣ ΧΑΤΖΗΔΑΚΗΣ
Πτυχ. Πληροφορικής Παν. Αθηνών

ΣΧΟΛΗ ΟΔΗΓΩΝ ΠΟΡΤΣΕΛΛΗ ΣΤΕΦΑΝΟΣ



Διπλ. Εκπαιδευτής Υποψηφίων οδηγών

- Διπλώματα αυτοκινήτου και μηχανής έως 125 cc και ανεξαρτήτου κυβισμού
- Επεκτάσεις όλων των κατηγοριών (Γ-Δ-Ε)
- Θεωρητικά μαθήματα Κ.Ο.Κ. και μηχανολογίας
- Αναθεωρήσεις ληγμένων αδειών
- Μεταβιβάσεις αυτοκινήτων
- Αλλαγές κινητήρων
- Πολύπλευρη συγκρότηση με εξασφαλισμένη επιτυχία

Ερνεστ Μπέβιν 6-Ρόδος
Τηλ. 0241-34497, κιν. 095-463635
ΠΜ25642

ΠΩΛΕΙΤΑΙ από ιδιοκτήτη ρετιρέ οροφοδιαμέρισμα 5ου ορόφου 160 τ.μ. και 15 τ.μ. πυλωτή, λουξ κατασκευής, με καλοριφέρ, εντοιχισμένη κουζίνα, 3 WC, ηλιακό θερμοσίφωνο, τζάκι, βεράντες με απεριόριστη θέα, επτά ετών, οδός Πατριάρχου Αθηναγόρα 41, Ρόδος. Πληρ. τηλ. 093-2-573642 ΑΟ25659

ΠΩΛΟΥΝΤΑΙ μονοκατοικίες στην παραλία Ιαλυσού έναντι ταβέρνας "ΚΑΛΥΒΑ" επί της οδού Ρίμινι. Πληρ. τηλ. 94236, 28476, 94960 κ. Ελευθ. Ζαμπελλάκης ΑΟ25753

ΠΩΛΕΙΤΑΙ μονοκατοικία επί της οδού Αγίας Αναστασίας, με κήπο, πλήρως εξοπλισμένη, με εγκατάσταση κεντρικής θέρμανσης και λοιπούς βοηθητικούς χώρους. Αποκλείονται μεσίτες. Πληρ. τηλ. 26335 ώρες γραφείου και 27337 ΑΟ25660

ΠΩΛΕΙΤΑΙ κατάστημα επί της Στεφάνου Καζούλη 74, αποτελούμενο από 120 τ.μ. ισόγειο, 5,5 μέτρα ύψος, 60 τ.μ. πατάρι και 120 αποθήκη με ράμπα. Αμεση παράδοση. Δάνεια δεκτά, ευκολίες πληρωμής. Πληρ. Διακογεωργίου Κάλλιστος, τηλ. 29318 ΑΟ25639

ΠΩΛΕΙΤΑΙ οικόπεδο στην περιοχή Καλυθιών 790 τ.μ. με πανοραμική θέα, με μεγάλη κάλυψη και με παλιά άδεια οικοδομής. Πληρ.τηλ. 32271, 27803 ΑΟ25575

ΠΩΛΟΥΝΤΑΙ διαμερίσματα επί των οδών Κων/νου Παλαιολόγου και Μεγάλου Κων/νου γωνία κοντά στου Φώκιαλη. Σε υπό ανέγερση οικοδομή, σε κατασκευή πολυτελείας. Διαμερίσματα των δύο υπνοδωματίων και τριών υπνοδωματίων. Επίσης καταστήματα των 50 τ.μ., 100 τ.μ. και 155 τ.μ. Η οικοδομή έχει γκαράζ. Δάνεια δεκτά. Ευκολίες πληρωμής. Πληρ. Διακογεωργίου Κάλλιστος, τηλ. 29318 ΑΟ25635

ΠΩΛΕΙΤΑΙ διαμέρισμα τεσσάρι ισόγειο στα Κοσκινού τελειωμένο, κατασκευή πολυτελείας, με τρία υπνοδωμάτια, εντοιχισμένη κουζίνα, εντοιχισμένες ντουλάπες, εγκατάσταση για θέρμανση. Αμεση παράδοση. Πληρ. Διακογεωργίου Κάλλιστο, τηλ. 29318 ΑΟ25638

ΠΩΛΟΥΝΤΑΙ μονοκατοικίες στην παραλία Ιαλυσού έναντι ταβέρνας "ΚΑΛΥΒΑ" επί της οδού Ρίμινι. Πληρ. τηλ. 94236, 28476, 94960 κ. Ελευθ. Ζαμπελλάκης ΑΟ25753

ΠΩΛΟΥΝΤΑΙ διαμερίσματα στο Καρακόνερο επί της οδού Καλλιθέας. Διαμερίσματα των δύο και τριών υπνοδωματίων σε οικοδομή υπό ανέγερση, σε κατασκευή πολυτελείας με απεριόριστη θέα την θάλασσα. Δάνεια δεκτά. Ευκολίες πληρωμής. Πληρ. Διακογεωργίου Κάλλιστος, τηλ. 29318 ΑΟ25636

ΠΩΛΟΥΝΤΑΙ καταστήματα των 50 τ.μ., 100 τ.μ., 150 τ.μ., 200 τ.μ. με ύψος 6 μέτρα επί της οδού Καλλιθέας και Καλλειπάτειρας στο Καρακόνερο. Αμεση παράδοση. Δάνεια δεκτά, ευκολίες πληρωμής. Πληρ. Διακογεωργίου Κάλλιστος, τηλ. 29318 ΑΟ25640

ΠΩΛΕΙΤΑΙ τεσσάρι διαμέρισμα τελειωμένο στο Αραπάκι σε διαρύθμιση μεζονέτας με κατασκευή πολυτελείας. Τρία υπνοδωμάτια, δύο μπάνια, εντοιχισμένες ντουλάπες όλα σπατουλαριστά. Αμεση παράδοση. Πληρ. Διακογεωργίου Κάλλιστο, τηλ. 29318 ΑΟ25637

ΕΥΚΑΙΡΙΑ. Ανάμεσα Ψίνθο-Αρχίπολη στο εστιατόριο "Άρτεμης" ΠΩΛΕΙΤΑΙ 22.080 τ.μ. επίσης κτήμα 13 στρεμμάτων 105 ρίζες ελιές και με νερό πηγή τρεχάμενο στην τιμή των 6.000.000 δρχ. Πληρ. τηλ. 26805-51024 και 094-434762

ΠΩΛΕΙΤΑΙ στην Ψαροπούλα, τεσσάρι διαμέρισμα (135 τ.μ.) τελευταίος όροφος, με θέα στη θάλασσα. Ασανσέρ, ανεξάρτητη θέρμανση, επιπλωμένη κουζίνα, μπάνιο, WC. Αριστη κατάσταση. Πληρ. τηλ. 094-582609 ΠΟ25605

ΠΩΛΕΙΤΑΙ 30 τ.μ. κατάστημα με πατάρι στην οδό Ορφανίδου ελεύθερο μίσθωσης αξίας 25.000.000 δρχ. Πληρ. ΕΥΡΩΚΤΗΜΑΤΙΚΗ Γιάννης και Μιχάλης Ευσταθίου τηλ. 73819-74917 κιν. 094/374546 ΠΟ25813

ΠΩΛΕΙΤΑΙ εντός πόλεως επί της Καμείρου 32 σε πολυτελέστατη και νεόκτιστη πολυκατοικία διαμέρισμα μεζονέτα (πάνω-κάτω εσωτερική σκάλα) 135 τ.μ. αποτελούμενη από 3 κρεβατοκάμαρες, σαλοτραπεζαρία και λοιπών χώρων, επενδυμένη με τα ακριβότερα υλικά της αγοράς, ντουλάπες κουζίνας scavolini, 3 τουαλέτες (2 W.C. και 1 μπάνιο). Πληρ. τηλ. 32701 έως τις 3 μ.μ. και 74476 μετά τις 3 μ.μ. και 29318. ΠΟ26091



RODHOTEL S.A

Hotel Management & Consulting

Από την εταιρεία ΡΟΔΟΤΕΛ Α.Ε και για ξενοδοχεία εντός πόλεως Ρόδου και περιοχής Θολού

ΖΗΤΕΙΤΑΙ

προσωπικό των παρακάτω ειδικοτήτων

- Ρεσεψιονίστ με προϋπηρεσία και γνώση Γερμανικών και Αγγλικών ή Ιταλικών
- Νυχτοθυρωρός
- Μπάρμαν
- Σερβιτόρα Μπαρ
- Βοηθοί σερβιτόρου
- Προϊσταμένη ορόφων
- Καμαριέρες
- Πλύντρια
- Μάγειρας
- Βοηθός μάγειρα
- Λαντζιέρα

Πληροφορίες στα τηλέφωνα: 24207 ή 41613 καθημερινά 09.30-13.00
Αιτήσεις γίνονται δεκτές κατόπιν τηλεφωνικής επικοινωνίας

TOP PROPERTIES
GEORGIOS S. PIPINOS
ΓΕΩΡΓΙΟΣ Σ. ΠΙΠΙΝΟΣ
ΜΕΣΙΤΗΣ ΑΣΤΙΚΩΝ ΣΥΜΒΑΣΕΩΝ
REAL ESTATE AGENT ☆ MEMBER OF F.I.A.B.C.I.

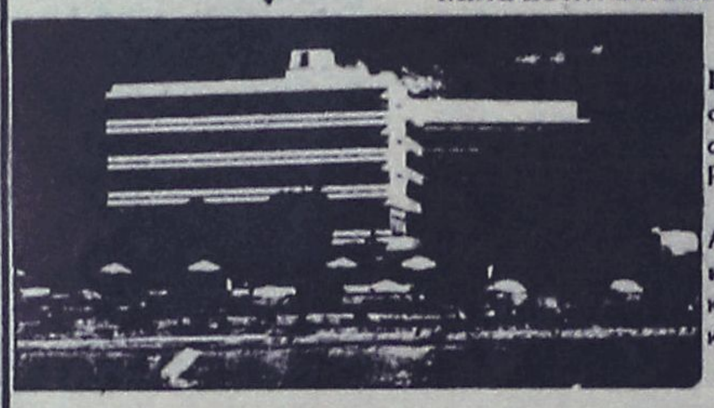

Η "TOP PROPERTIES" είναι ατομική επιχείρηση και ανήκει εξ ολοκλήρου στον κ. Γεώργιο Σ. Πιπίνο, που από το 1971 ασχολείται αποκλειστικά και μόνο με επενδύσεις και REAL ESTATE, στο νησί της Ρόδου, καθώς και στην ευρύτερη περιοχή της Δωδεκανήσου.

ΑΠΕΥΘΥΝΟΜΑΣΤΕ: Στους **σοβαρούς, απαιτητικούς** και **επιλεκτικούς** επενδυτές-επιχειρηματίες-ελεύθερους επαγγελματίες, Έλληνες και ξένους, υψηλού εισοδηματικού επιπέδου, που ενδιαφέρονται να κάνουν μια σοβαρή επένδυση **προβολής** στο νησί της Ρόδου.

ΠΡΟΣΦΕΡΟΥΜΕ: Α) Υπηρεσίες και πληροφορίες που γίνονται σε προσωπικό επίπεδο με **εχεμύθεια, διακριτικότητα** και **σοβαρότητα.**
Β) Μεγάλη **γκάμα** υψηλής ποιότητας ακινήτων, όπως: 1) Ξενοδοχεία Α΄ και Β΄ κατηγορίας των 600-500-350-300 κλινών 2) Κεντρικά αστικά ακίνητα κατάλληλα για Τράπεζες-καταστήματα-γραφεία 3) Παραλιακές εκτάσεις, κατάλληλες για τουριστικές επενδύσεις των 150.000-100.000-70.000-50.000-36.000 τ.μ. και 4) Διαμερίσματα και μεζονέττες **προβολής.**

ΣΤΟΧΟΣ ΜΑΣ ΕΙΝΑΙ: Να προσφέρουμε στο αγοραστικό μας κοινό **υψηλής ποιότητας ακίνητα** και **ευκαιρίες** στο νησί της Ρόδου. Η εικοσιπενταετής και πλέον πείρα μας στον τομέα αυτό αποτελεί εγγύηση.

ΣΥΝΘΗΜΑ ΜΑΣ ΕΙΝΑΙ: Επενδύστε στη ΡΟΔΟ **ΤΩΡΑ,** σε ακίνητα που **ΑΝΤΕΧΟΥΝ ΣΤΟ ΧΡΟΝΟ**

Γεώργιος Σ. Πιπίνος
ΜΕΣΙΤΗΣ ΑΣΤΙΚΩΝ ΣΥΜΒΑΣΕΩΝ
Γιατί εμείς γνωρίζουμε καλύτερα!

TOP PROPERTIES is a private concern and Mr George S Pipinos, its owner, has earned, over the years, a reputation for integrity and excellence in the world of Real Estate in the Dodecanese.

At Top Properties we try hard to attract important and selective investors: high calibre businessmen/women and discerning professional people, both Greek and foreign, who wish to acquire substantial and valuable property on Rhodes.

We offer our exprertise and advice privately, discreetly and in strict confidence.

We keep a comprehensive list of real estate of the highest specifications:

a. A´ and B´ class hotels (600, 500, 350, 300 beds capacity).

b. Centrally situated office buildings and other business premises.

c. Seasiade land, ideal for development (hotels, holiday resorts, etc.), of 150.000 100.000, 70.000, 50.000, 36.000 sq.m.

d. Luxury apartments, maisonettes, detached, semi-detached and terráced houses.

Our aim is to give our clients the opportunity to ecquire value for money, first class real estate on Rhodes. Our 25-year-old experience in Real Estate is our warranty.

Our motto is: **Invest in Rhodes. Invest in property. It stands the test of time.**



TOP PROPERTIES
and
George S Pipinos
Because we know best

KENNENTY 38, ΡΟΔΟΣ, 85 100, ΤΗΛ. (0241) 23895, 38243. FAX: (0241) 20883

38 KENNEDY STR., RHODES, 85 100, TEL. (0241) 23895, 38243. FAX: (0241) 20883

Τρία χρόνια μετά την κρίση, η υπόθεση της πρώσης του ελικοπτέρου είναι ανοικτή

Τα Ιμια ακόμη μας ...πληγώνουν

Έρευνες επιστημόνων οδηγούν στην εκδοχή ότι οι Τούρκοι το έρριξαν με λέϊζερ

Τρία χρόνια μετά την κρίση των Ιμίων η υπόθεση της πτώσης του ελικοπτέρου του Πολεμικού Ναυτικού παραμένει ανοιχτή.

Ο εισαγγελέας του Διαρκούς Ναυτοδικείου Πειραιώς Κυριάκος Σαμπάνης που χειρίζεται την υπόθεση όχι μόνο δεν την έχει κλείσει αλλά, σύμφωνα με απόλυτα ακριβείς πληροφορίες πριν από πέντε μήνες προέβη σε δύο σημαντικές κινήσεις:

• Δέσμευσε τα συντρίμμια του ελικοπτέρου.

• Ζήτησε και έλαβε από το Γενικό Επιτελείο Ναυτικού το απόρρητο πόρισμα που αφορά την πτώση του ελικοπτέρου.

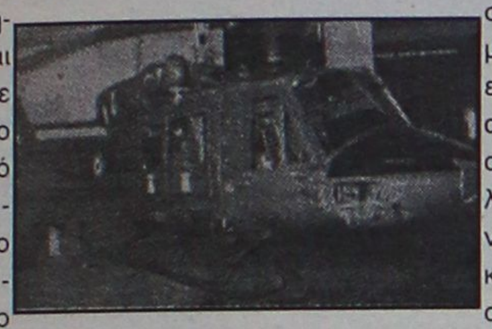

Η ηγεσία του Ναυτικού παρότι δεν αισθάνεται άνετα με την αναμόχλευση της πονεμένης αυτής ιστορίας, ωστόσο μέχρι σήμερα διευκολύνει τον εισαγγελέα στο διερευνητικό του έργο.

Είναι γεγονός ότι παρότι επισήμως το ΓΕΝ έχει αποκλείσει το ενδεχόμενο της κατάρριψης του ελικοπτέρου, αρκετά είναι τα στελέχη του Ναυτικού (κυρίως απόστρατοι) που δεν συμφώνησαν με την εσπευσμένη αυτή εκτίμηση.



Σήμερα, τρία χρόνια μετά την κρίση των Ιμίων, ουδείς μπορεί να αποκλείσει την περίπτωση να τυφλώθηκε το ραντάρ του ελικοπτέρου ή να απενεργοποιήθηκαν οι οπτικοί ανιχνευτές του από φορητά συστήματα λέιζερ τα οποία ενδεχομένως διαθέτει η Τουρκία!

Ομάδα Ελλήνων επιστημόνων που εργάζεται στις ΗΠΑ ερεύνησε τη συγκεκριμένη περίπτωση απ' όπου διαπίστωσε ότι στη διεθνή αγορά εμπορίας όπλων κυκλοφορούν τέτοιου είδους προηγμένα συστήματα λέιζερ υψηλής ενέργειας που δεν θα ήταν καθόλου δύσκολο να τα έχει προμηθευτεί ή ακόμη και να τα κατασκευάσει η ίδια η Τουρκία!

Μόνο με ένα απλό σέρφινγκ στον κυβερνοχώρο του INTERNET, μπορεί ο καθένας να πληροφορηθεί ότι φορητές συσκευές αυτού τους είδους, όπως το DAZER, χρησιμοποιούνται από ειδικές δυνάμεις του αμερικανικού στρατού ενώ παρόμοιες διαθέτει η Γαλλία, η Γερμανία, η Ρωσία και το Ισραήλ!

Εκείνο όμως που προκαλεί ιδιαίτερο ενδιαφέρον είναι το γεγονός ότι συσκευές λέιζερ για στρατιωτική χρήση μπορούν να κατασκευάσουν με σχετική ευκολία ακόμα και από τεχνολογικά υπανάπτυκτα κράτη με απλές συσκευές λέιζερ που κυκλοφορούν στο εμπόριο.

Ποίος λοιπόν εκ της ελληνικής πολιτικής ή στρατιωτικής ηγεσίας μπορεί να διαβεβαιώσει ότι η Τουρκία δεν έχει προμηθευτεί κατευθείαν ή μέσω τρίτων χωρών ρωσικά ή αμερικανικά συστήματα λέιζερ τα οποία και να χρησιμοποίησε το βράδυ της κρίσης των Ιμίων;

Τραγική ειρωνία! Μία μόλις βδομάδα μετά την κρίση των Ιμίων, στις 9 Φεβρουαρίου του 1996, πραγματοποιήθηκε στο Πεδίο Βολής πυραύλων του Αρχηγείου Διαστημικής και Βαλλιστικής Αμυνας του αμερικανικού Στρατού, στο Γουάιτ Σαντ, η πρώτη δοκιμή ενός τακτικού συστήματος λέιζερ υψηλής ενέργειας (THEL) που κατασκευάστηκε στα πλαίσια του αμερικανοισραηλινού προγράμματος Nautilus.

Το συγκεκριμένο οπλικό σύστημα της δοκιμής (MIRACL) είναι σε θέση να πλήξει με την ταχύτητα του φωτός εχθρικούς στόχους μεγάλης ευελιξίας που πετούν σε μικρή απόσταση. Το χαμηλό κόστος αλλά και η ευκολία μεταφοράς του συστήματος θα δώσει λύση σε προβλήματα που σχετίζονται με συγκρούσεις όπου οι εμπλεκόμενοι βρίσκονται σε μικρή απόσταση και εμφανίζονται τα προβλήματα των λεγόμενων "χαζών πυρομαχικών".

Και, όμως, δεν μας έγινε μάθημα...

Το πάθημα των Ιμίων ας μας γίνει μάθημα" λέγαμε πριν από τρία χρόνια, όταν προσπαθούσαμε να συνέλθουμε από το ισχυρό σοκ που είχαμε υποστεί λόγω της εθνικής ήττας και της αδυναμίας επιτυχούς περιφρούρησης του συμπλέγματος των βραχονησίδων της Καλύμνου.

Από τότε έγιναν ορισμένες διορθωτικές κινήσεις σε επιτελικό επίπεδο, όμως οι πληγές και τα πραγματικά αίτια που προκάλεσαν το δυσμενές αποτέλεσμα στην κρίση των Ιμίων, εξακολουθούν να παραμένουν.

Στον ευαίσθητο και συνάμα ιδιόμορφο χώρο της Εθνικής Αμυνας, είναι αρκετά πράγματα που δεν λέγονται δημοσίως και ούτε γράφονται στις εφημερίδες.

● Αυτό, όμως, το εκμεταλλεύονται οι ιθύνοντες, με αποτέλεσμα να παραμένουν και να πολλαπλασιάζονται τα κακώς κείμενα και το κυριότερο να μη διαταράσσεται η νιρβάνα στην οποία έχουν περιέλθει. Είναι απίστευτα και όμως αληθινά τα όσα "αλιεύει" σε καθημερινή βάση το στρατιωτικό ρεπορτάζ τα οποία αποδεικνύουν ότι δυστυχώς από την κρίση των Ιμίων δεν αντλήθηκαν τα αναγκαία συμπεράσματα-διδάγματα.

Η άσκηση επί χάρτου "Αλέξανδρος" που ξεκίνησε την περασμένη Δευτέρα στο ΓΕΕΘΑ και αφορά την ενεργοποίηση των σχεδίων χειρισμού κρίσεων και αποδέσμευσης των κανόνων εμπλοκής, ανέδειξε τη γύμνια του συστήματος.

Και, όμως, τρία χρόνια μετά την κρίση των Ιμίων:

• Το υπουργείο Εξωτερικών δεν έχει έτοιμο το Κέντρο Χειρισμού Κρίσεων!

• Το υπουργείο Τύπου παρά την "οδυνηρή εμπειρία", όπως το ίδιο συνηθίζει να χαρακτηρίζει την τηλεοπτική κάλυψη της κρίσης, δεν έχει μπει στον κόπο να συντάξει σχέδιο Ψυχολογικών Επιχειρήσεων!

• Η στρατιωτική ηγεσία των Αθηνών δηλώνει άγνοια του "Νέου Δόγματος" που αφαρμόζει η Εθνική Φρουρά της Κύπρου!

Συμπτώματα παρακμής, άκρως ανησυχητικά, που θα πρέπει αν απασχολήσουν την ερχόμενη εβδομάδα την Επιτροπή Εξωτερικών και Αμυνας, που συνεδριάζει για δεύτερη φορά μέσα στο τελευταίο διάστημα.



ΓΙΑ ΚΑΘΕ ΤΖΑΚΙ
ΜΕ Ή ΧΩΡΙΣ ΚΑΜΙΝΑΔΑ

Τέρμα τα Ξύλα

Καυσόξυλα Αερίου
GAS LOGS



Νιώστε τη ζεστασιά
πολύ κοντά σας και απολαύστε.

- ✓ τζάκι χωρίς στάχτες και καπνά
- ✓ ζωντανές φλόγες
- ✓ ομορφιά, άνεση, ατμόσφαιρα, ζεστασιά
- ✓ οικονομικότερη λειτουργία και απόδοση
- ✓ καθαρότερο περιβάλλον
- ✓ αποδεδειγμένη αξιοπιστία και ασφάλεια

Εγκεκριμένα από την ΕΕ

ΓΕΡ.ΣΤΑΥΛΑΣ - ΜΙΧ.ΘΡΙΣΚΟΣ Ο.Ε.
ΕΠΙΣΚΕΥΕΣ - ΣΥΝΤΗΡΗΣΕΙΣ
ΜΗΧΑΝ/ΚΟΥ ΕΞΟΠΛΙΣΜΟΥ
Αλ. Παναγούλη 12 - Τηλ..:(0241)73954
85100 ΡΟΔΟΣ

Ε.Κ. Τ.Δ. 4/002

Συζήτηση προχθές στο Δημοτικό Συμβούλιο

Ανησυχία στο Δήμο Αφάντου για τις εξελίξεις στο γκολφ

Θα γίνουν παρεμβάσεις όπου πρέπει ● Συγκροτήθηκαν διοικητικά συμβούλια Οργανισμών

Ιδιαίτερη συζήτηση για την ανάγκη αξιοποίησης της περιοχής του Γκολφ, πραγματοποιήθηκε προχθές το θράδυ στο δημοτικό συμβούλιο Αφάντου, επειδή πράγματι το θέμα απασχολεί σημαντικά τους κατοίκους του δήμου.

Στην συνεδρίαση υπήρξε εκτενής ενημέρωση από τον δήμαρχο Αφάντου κ. Σταυρή, που αναφέρθηκε στα όσα συζήτησε με τον γενικό γραμματέα του ΕΟΤ κ. Κυριακή, σε πρόσφατη συνάντηση στην Αθήνα.

Οπως διαφάνηκε, οι κάτοικοι του δήμου είναι ιδιαίτερα ανήσυχοι θεωρώντας ότι η κατάσταση δεν πάει άλλο, επειδή ακριβώς θα πρέπει επιτέλους να προχωρήσουν οι διαδικασίες.

Το αίτημα μάλιστα αυτό μπαίνει επιτακτικά **στο υπόμνημα που στάλθηκε στους αρμόδιους κυβερνητικούς παράγοντες από την πλευρά του δήμου.**

Στην συζήτηση που έγινε στο δ.σ. πήρε επίσης τον λόγο το μέλος του διοικητικού συμβουλίου του ΕΒΕΔ κ. Αν. Σπανός, που τόνισε την ανάγκη αξιοποίησης της περιοχής και τις πιέσεις που πρέπει να ασκηθούν προς την κατεύθυνση αυτή.

Η ΣΥΝΕΔΡΙΑΣΗ

Το δημοτικό συμβούλιο Αφάντου, πήρε επίσης τις εξής αποφάσεις:

• **Αποφάσισε την αναπροσαρμογή τελών** και ειδικότερα:

Καθόρισε τα τέλη καθαριότητας και φωτισμού στις 120 δραχμές το τ.μ. για τις κατοικίες και τις 260 δραχμές το τ.μ. για τα καταστήματα.

Για τα τέλη ύδρευσης αποφασίστηκε να μείνουν στα ίδια επίπεδα και να αυξηθεί μόνο το πάγιο από 1000 σε 2000 δραχμές. Σταθερά θα μείνουν επίσης τα τέλη άρδευσης, ενώ για τα τέλη κοινοχρήστων χώρων αποφασίστηκε για τ' Αφάντου να καθοριστούν στις 1.000 δραχμές το τ.μ.



Ακόμα αποφασίστηκε η διεύρυνση του τέλους παρεπιδημούντων (2%) για μια σειρά επιχειρήσεων.

• Το δημοτικό συμβούλιο προχώρησε επίσης **στον διορισμό των διοικητικών συμβουλίων** στον Πολιτιστικό Οργανισμό και στον ΔΟΝΑ. Συγκεκριμένα πρόεδρος στον Πολιτιστικό Οργανισμό ορίστηκε ο κ. Σάββας Διακοσταματίου, αντιπρόεδρος η κ. Μαρ. Καραγιάννη και μέλη οι κ.κ. Γ. Καλαμαράς και Σάββας Μακρής.

Ως λαικά μέλη ορίστηκαν στο δ.σ. οι κ.κ. Γ. Περίδης, Π. Δημητράς, Φιλ. Καλιβούρης, Γεωργ. Δημητράς, Αναστ. Μακρής, Γιανν. Βολονάκης και Αλεξ. Μαυρηγιάννης.

Στον Δημοτικό Οργανισμό Νεολαίας και Αθλησης πρόεδρος ορίστικε ο κ. Σωτ. Γιακουμάκης, αντιπρόεδρος ο κ. Παντ. Γιαννιού και μέλη οι δημοτικοί σύμβουλοι Γ. Καλογήρου και Μαν. Φλεβάρης.

Ως λαικά μέλη ορίστηκαν στο δ.σ. οι κ.κ. Γ. Κακούλης, Μιχ. Πάλλας, Γ.Α. Συμιακός, Γ. Μακρής, Μιχ. Στεργαλλάς, Γ.Μ. Συμιακός και Μ. Βασιλικής.

• Αποφάσισε επίσης το δημοτικό συμβούλιο, **να ζητήσει την έγκριση για προσλήψεις προσωπικού** (τακτικού και έκτακτου καθώς και προσωπικού με συμβάσεις έργων).

Μεταξύ άλλων, στην κατηγορία προσλήψεων για σύμβαση έργου ζητείται η πρόσληψη υπευθύνου για την τουριστική ανάπτυξη, υπεύθυνου δημοσίων σχέσεων, προπονητή γκολφ, προϊσταμένου στην δημοτική επιχείρηση ύδρευσης, μηχανι ού για τον ενιαίο φορέα ύδρευσης και αποχέτευσης, γεωπόνου για την δασική περιοχή Αρχίπολης, δασκάλων κολύμβησης κ.λ.π.

Η ΠΑΙΔΕΙΑ
ΟΙΚΟΝΟΜΙΚΟ ΒΙΒΛΙΟΠΩΛΕΙΟ
ΑΓ. ΑΝΑΡΓΥΡΩΝ 78-ΡΟΔΟΣ ΤΗΛ/FAX (0241) 24682

ΡΟΔΟΣ, 1999

Αγαπητέ Συνεργάτη,

Θα θέλαμε να σας ενημερώσουμε ότι διαθέτουμε τα παρακάτω είδη σε τιμές συμφέρουσες.

ΗΜΕΡΟΛΟΓΙΑ ΤΟΥ 1999 σε πολύ μεγάλη ποικιλία.
ΒΑΣΕΙΣ ΗΜΕΡΟΛΟΓΙΟΥ ΞΥΛΙΝΕΣ - ΜΕΤΑΛΛΙΚΕΣ - ΔΕΡΜΑΤΙΝΕΣ.
ΟΡΓΑΝΑΪΖΕΡ ΠΛΑΣΤΙΚΑ και ΔΕΡΜΑΤΙΝΑ σε μεγάλη ποικιλία και αντ/κά.
ΚΛΑΣΣΕΡ SKAG ΧΑΡΤΙΝΑ και ΠΛΑΣΤΙΚΑ σε όλες τις διαστάσεις και ποικιλία χρωμάτων.
ΧΑΡΤΙ ΦΩΤΟΤΥΠΙΚΟ Α4 και Α3 Αρίστης Ποιότητας.
ΧΑΡΤΙ ΕΚΤΥΠΩΤΗ ΣΤΕΝΟ και ΦΑΡΔΥ, ΛΕΥΚΟ και ΜΕ ΡΙΓΕΣ.
ΧΑΡΤΙ ΕΚΤΥΠΩΤΗ ΧΗΜΙΚΟ ΜΕΓΑΛΟ και ΜΙΚΡΟ.
ΑΝΑΛΩΣΙΜΑ Η.Υ. (ΔΙΣΚΕΤΕΣ, CD-ROM, ΚΑΘΑΡΙΣΤΙΚΑ κλπ.)
ΜΕΛΑΝΙΑ ΓΙΑ ΕΚΤΥΠΩΤΕΣ Η.Ρ., EPSON, CANNON, OLIVETI, ΟΚΙ κ.α.
ΜΕΛΑΝΟΤΑΙΝΙΕΣ ΓΙΑ ΕΚΤΥΠΩΤΕΣ ΑΚΙΔΟΣ και ΤΑΜΕΙΑΚΩΝ ΜΗΧΑΝΩΝ.
ΤΟΝΕΡ ΓΙΑ ΟΛΟΥΣ ΤΟΥΣ ΤΥΠΟΥΣ ΦΩΤΟΤΥΠΙΚΩΝ ΜΗΧΑΝΗΜΑΤΩΝ.
ΧΑΡΤΙΑ ΓΙΑ FAX - ΧΑΡΤΙΑ ΓΙΑ ΤΑΜΕΙΑΚΕΣ ΜΗΧΑΝΕΣ.
ΣΕΤ ΓΡΑΦΕΙΟΥ ΔΕΡΜΑΤΙΝΑ.
CALCULATORS ΣΕ ΜΕΓΑΛΗ ΠΟΙΚΙΛΙΑ.
ΟΛΑ ΤΑ ΣΤΟΙΧΕΙΑ ΠΟΥ ΧΡΗΣΙΜΟΠΟΙΟΥΝΤΑΙ ΓΙΑ ΤΟΝ Κ.Β.Σ. όπως ΤΙΜ. ΠΩΛ. - Δ.Α., Α.Π.Υ., ΑΠΟΔ. ΛΙΑΝ. ΠΩΛ. κ.α.
ΒΙΒΛΙΑ ΕΣΟΔΩΝ - ΕΞΟΔΩΝ, ΑΓΟΡΩΝ, κ.α.
ΟΛΑ ΤΑ ΦΟΡΟΛΟΓΙΚΑ ΕΝΤΥΠΑ (ΠΕΡΙΟΔΙΚΕΣ Φ.Π.Α., ΕΝΤΥΠΑ ΦΟΡΟΛΟΓ. ΕΙΣΟΔΗΜΑΤΟΣ, Φ.Μ.Υ., κ.α.).
ΦΩΤΟΤΥΠΙΕΣ και ΒΙΒΛΙΟΔΕΣΙΕΣ.
ΒΙΒΛΙΑ ΟΙΚΟΝΟΜΙΚΩΝ - ΝΟΜΙΚΩΝ - ΠΟΛΙΤΙΚΩΝ ΕΠΙΣΤΗΜΩΝ.
ΚΑΙ ΟΠΩΣ ΠΑΝΤΑ ΟΛΑ ΤΑ ΕΙΔΗ ΧΑΡΤΟΠΩΛΕΙΟΥ.

ΑΜΕΣΗ ΠΑΡΑΔΟΣΗ ΣΤΗΝ ΕΔΡΑ ΤΗΣ ΕΠΙΧΕΙΡΗΣΗΣ

ΜΠΛΟΚ, ΕΠΙΣΤΟΛΟΧΑΡΤΑ, ΕΝΤΥΠΑ Κ.Β.Σ. ΜΕ ΤΗΝ ΦΙΡΜΑ ΣΑΣ ΣΕ ΟΠΟΙΑΔΗΠΟΤΕ ΠΟΣΟΤΗΤΑ

ΦΙΛΙΚΩΤΑΤΑ
ΜΑΛΛΙΑΚΑΣ Ν. ΕΜΜΑΝΟΥΗΛ



Ζαριφοπουλος Α.Ε.
ΣΥΣΤΗΜΑΤΑ ΠΥΡΟΠΡΟΣΤΑΣΙΑΣ - ΑΣΦΑΛΕΙΑΣ - ΕΛΕΓΧΟΥ

ΚΕΝΤΡΙΚΑ ΓΡΑΦΕΙΑ : Δωδεκαννήσου 14, 142 35 Αλσούπολη Ν.Ιωνία, Τηλ.: 2713970-4, FAX.: 2779542
ΥΠΟΚ/ΜΑ ΘΕΣ/ΚΗΣ : Β.Ολγας & Κύμης 8, 546 55 Θεσσαλονίκη, Τηλ.: 422431 - 423431, FAX.: 423421
ΥΠΟΚ/ΜΑ ΡΟΔΟΥ : Λεωφ .Λίνδου 255, 851 00 Ρόδος, Τηλ.: (0241) 66 607 , FAX.: 67 092

- Συστήματα Ασφαλείας — ADEMCO
- Αυτόματα Συστήματα Κατάσβεσης — NOTIFIER
- Αυτοματα Συστήματα Πυρανίχνευσης — SYSTEM SENSOR
- Κλειστά Κυκλώματα Τηλεόρασης (CCTV) — TREND
- Ηλεκτρομηχανολογικός Ελεγχος (BEMS) — BEWATOR
- Συστήματα Ελέγχου Πρόσβασης (ACCESS CTRL) — GINGE
- GRINELL
- HYGOOD
- NCS
- NORBAIN



Πυροσβεστικά Μέσα

ACON ©

- ΠΥΡΟΣΒΕΣΤΗΡΕΣ ΟΛΩΝ ΤΩΝ ΤΥΠΩΝ
- ΠΥΡΟΣΒΕΣΤΙΚΟΣ ΕΞΟΠΛΙΣΜΟΣ
- ΠΥΡΟΣΒΕΣΤΙΚΕΣ ΟΥΣΙΕΣ
- ΣΥΣΤΗΜΑΤΑ ΠΥΡΑΝΙΧΝΕΥΣΗΣ - ΕΛΕΓΧΟΥ
- ΑΥΤΟΜΑΤΑ ΣΥΣΤΗΜΑΤΑ ΚΑΤΑΣΒΕΣΗΣ
- ΠΥΡΟΣΒΕΣΤΙΚΑ ΣΥΓΚΡΟΤΗΜΑΤΑ ΑΝΤΛΙΩΝ
- ΗΛΕΚΤΡΟΠΑΡΑΓΩΓΑ ΖΕΥΓΗ

ΚΕΝΤΡΙΚΟ : Δωδεκαννήσου 14 Αλσούπολη Ν.Ιωνία 142 35 Τηλ: 27 13 970 - 4 Fax: 27 79 542
ΑΠΟΘΗΚΗ: Ικονίου 2 Αλσούπολη Ν.Ιωνία 142 35 Τηλ: 27 58 706
ΕΡΓΟΣΤΑΣΙΟ: ΒΙ.ΠΕ. Ονοφύτων Μεγάλη Ράχη Ονόφυτα 320 11 Τηλ: (0262) 32 990
ΥΠΟΚ/ΜΑ ΘΕΣ/ΝΙΚΗΣ: Β.Ολγας & Κύμης 8 Θεσσαλονίκη 546 55 Τηλ: (031) 42 2431 Fax: (031) 42 3421

ΥΠΟΚ/ΜΑ ΡΟΔΟΥ Λεωφ. Λίνδου 255 Ρόδος 851 00 Τηλ: (0241) 66 607 Fax: (0241) 67 092

Παράθυρο για νομιμοποίηση αυθαιρέτων με νομοσχέδιο

Σε ιδιώτες βραχονησίδες και παραλιακές εκτάσεις

Με το ίδιο ν/σ οριοθετείται η έννοια του αιγιαλού

Την παραχώρηση βραχονησίδων έναντι τιμήματος για εκμετάλλευση από ιδιώτες ή νομικά πρόσωπα και συνεταιρισμούς προβλέπει σχέδιο νόμου που προωθεί το υπουργείο Οικονομικών για ψήφιση στη Βουλή.

Εκ των πραγμάτων το νομοσχέδιο αυτό έχει ιδιαίτερη σημασία για την περιοχή της Δωδεκανήσου, αφού είναι πιθανόν ότι θα υπάρξουν θετικές αλλά και αρνητικές εξελίξεις.

Με το ίδιο νομοσχέδιο, οριοθετείται η έννοια του αιγιαλού και της παραλίας και κηρύσσονται υποχρεωτικώς κατεδαφιστέα όλα τα κτίσματα που βρίσκονται εντός ζώνης αιγιαλού.

Συγκεκριμένα, για τη δυνατότητα παραχώρησης των βραχονησίδων στο σχέδιο νόμου ορίζεται ότι: "Με απόφαση του υπουργού Οικονομικών και κατόπιν σύμφωνης γνώμης του ΓΕΝ και του ΥΕΝ καθώς και του υπουργείου Γεωργίας για σκοπούς που ανήκουν στην αρμοδιότητά του **επιτρέπεται η παραχώρηση της χρήσης νησίδων, υφάλων, σκοπέλων και αβαθών θαλασσίων εκτάσεων και του συνεχόμενου αιγιαλού και της παραλίας για εξυπηρέτηση σκοπών κοινωνικών, γεωργικών, κτηνοτροφικών, ναυταθλητικών, τουριστικών, αλιείας, ανάπτυξης της εθνικής οικονομίας, εθνικής άμυνας και ασφάλειας".**

Στο νομοσχέδιο ορίζεται ότι η παραχώρηση γίνεται κατόπιν δημοπρασίας ή και χωρίς δημοπρασία σε αγροτικούς συνεταιρισμούς και δημοτικές επιχειρήσεις ή και σε ιδιώτες εφόσον σε 2 τουλάχιστον δημοπρασίες δεν υπήρξε ενδιαφέρον άλλων ιδιωτών ή δεν αναπτύχθηκε πραγματικός συναγωνισμός.

Περαιτέρω ορίζεται ότι σπίτια και άλλα κτίσματα που έχουν κτισθεί ή πρόκειται να κτισθούν στον αιγιαλό ή την παραλία χωρίς άδεια κατεδαφίζονται, ανεξάρτητα από το πότε έχουν κτισθεί και αν κατοικούνται ή χρησιμοποιούνται και προβλέπει κυρώσεις τόσο για τον ιδιοκτήτη όσο και για τους υπαλλήλους που εκδίδουν άδειές κατά παράβαση του νόμου.

Όπως προβλέπεται στο ίδιο σχέδιο νόμου, στον ιδιοκτήτη του αυθαιρέτου κτίσματος θα κοινοποιείται πρωτόκολλο κατεδάφισης και θα πρέπει σε 15 ημέρες από την κοινοποίησή του να κάνει ο ίδιος την κατεδάφιση.

Το κτίσμα κατεδαφίζεται ακόμα και αν δεν γίνει γνωστή η ταυτότητα του ιδιοκτήτη του αυθαιρέτου.

- Βαριές "καμπάνες" όμως προβλέπονται στο νομοσχέδιο και εις βάρος εκείνων που χωρίς άδεια ή με υπέρβασή της ή ακόμα και με άδεια που εκδόθηκε κατά παράβαση του νόμου επιφέρουν μεταβολές στον αιγιαλό, την παραλία, τη θάλασσα, τον πυθμένα κ.α. με την κατασκευή, τροποποίηση ή καταστροφή έργων ή του εδάφους ή και του πυθμένα.

Συγκεκριμένα, στο νομοσχέδιο προβλέπεται ποινή φυλάκισης τουλάχιστον 1 έτους και βαρύ πρόστιμο.

- Αυστηρές κυρώσεις, όμως, προβλέπονται και για τους υπαλλήλους που εκδίδουν άδεια κατά παράβαση των διατάξεων του νόμου. Ανάλογα, κυρώσεις επιβάλλονται και σε κάθε τρίτο πρόσωπο που χρησιμοποιεί τις εγκαταστάσεις αυτές.

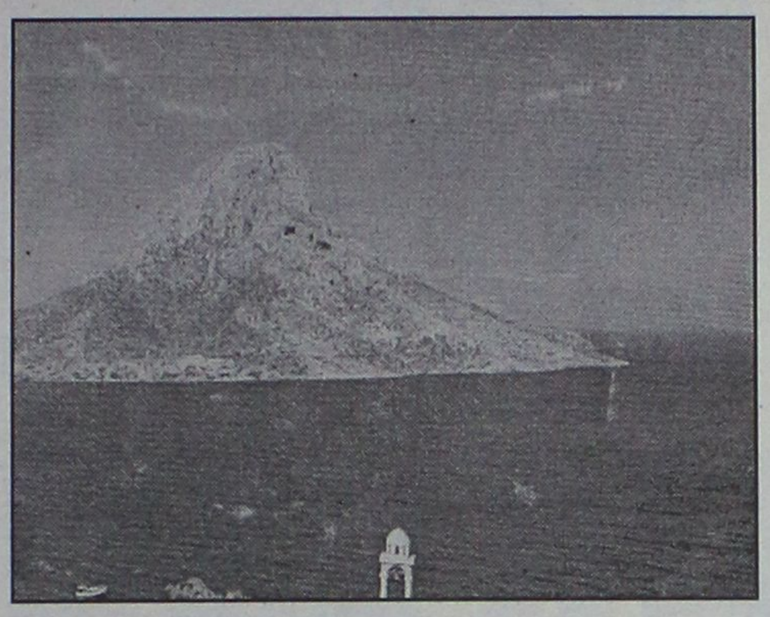

ΕΘΝΙΚΗ ΠΡΟΕΚΤΑΣΗ

Στην ουσία με το νομοσχέδιο αυτό, που παρουσιάστηκε χθες στην αθηναϊκή εφημερίδα "Έθνος" επιχειρείται η εμπέδωσε της ελληνικής κυριαρχίας σε μεγάλο αριθμό βραχονησίδων.

Αναφέρει συγκεκριμένα το δημοσίευμα τα εξής:

"Με την ανάπτυξη της οποιασδήποτε μορφής οικονομικής δραστηριότητας, οι βραχονησίδες και νησίδες, οι οποίες τώρα παραμένουν ακατοίκητες, αποκτούν σύμφωνα με την τελευταία Σύμβαση για το Δίκαιο της Θάλασσας, υφαλοκρηπίδα, γεγονός που έχει αυτονόητη σημασία για τη χώρα μας.

Το νομοσχέδιο δεν αναφέρεται βεβαίως ονομαστικά στις νησίδες και βραχονησίδες οι οποίες θα προσφερθούν προς εκμετάλλευση και οι οποίες δεν βρίσκονται μόνον στο Αιγαίο αλλά είναι διεσπαρμένες στις ελληνικές θάλασσες.

Το νομοσχέδιο αυτό έρχεται να καλύψει ένα μεγάλο κενό που υπήρχε στην ελληνική νομοθεσία, το οποίο άφησε ανεκμετάλλευτες ελληνικές βραχονησίδες, ανοίγοντας έτσι το δρόμο για την αμφισβήτηση της ελληνικής κυριαρχίας εκ μέρους της Τουρκίας.

Τα τρία τελευταία χρόνια, έχουν παγώσει ουσιαστικά όλα τα φιλόδοξα σχέδια που είχαν καταστρωθεί για την αξιοποίηση των βραχονησίδων, λόγω και των αντιδράσεων της Τουρκίας.

Η κατάσταση αυτή δεν μπορούσε να συνεχισθεί καθώς θα αποτελούσε παραδοχή της τουρκικής θεωρίας των "γκρίζων ζωνών" στο Αιγαίο και έτσι με το νέο νομοσχέδιο, ύστερα από σύμφωνη γνώμη των συναρμόδιων υπουργείων, θα παραχωρούνται προς εκμετάλλευση νησίδες και βραχονησίδες που ανήκουν στο ελληνικό κράτος.

Η νέα ρύθμιση που προωθείται είναι σαφώς περισσότερο προσεκτική και διακριτική από προηγούμενες προσπάθειες που έγιναν για την αξιοποίηση των βραχονησίδων (το 1995 με το πρόγραμμα του υπουργείου Άμυνας για τον εποικισμό ακατοίκητων βραχονησίδων και με το πρόγραμμα του υπουργείου Αιγαίου για αξιοποίηση των βραχονησίδων), οι οποίες αναφέροντας ονομαστικό κατάλογο των βραχονησίδων είχαν προκαλέσει αντιδράσεις.

Καθώς, όμως, το θέμα των βραχονησίδων και της αμφισβήτησης της ελληνικής κυριαρχίας σε μεγάλο αριθμό νησίδων στο Αιγαίο εκ μέρους της Τουρκίας παραμένει θέμα πρώτης προτεραιότητας, θα πρέπει να αναμένεται με ιδιαίτερο ενδιαφέρον η τουρκική αντίδραση, καθώς η κατάθεση του νομοσχεδίου συμπίπτει με μια ιδιαίτερα ρευστή πολιτική κατάσταση στην Τουρκία, η οποία συνήθως ευνοεί την αύξηση της έντασης και των προκλήσεων...

*** Να σημειώσουμε ότι παρόμοιο νομοσχέδιο που είχε καταθέσει η κυβέρνηση της Ν.Δ. είχε δεχθεί σφοδρότατες επιθέσεις από το ΠΑΣΟΚ.**

Λύση στην αγορά επίπλου

εκπτώσεις τώρα

15% έως 40%.





Η εργονομία, η άνεση, η ποικιλία, η αντοχή, το έξυπνο desing, συνθέτουν την καλύτερη πρόταση για την αγορά επίπλου, γραφείου και σπιτιού, μόνο στη ΛΥΣΗ Α.Ε.Β.Ε

ΛΥΣΗ Α.Ε.Β.Ε.

Λεωφ. Ελευθεριάς 2α, 85100 Ρόδος - Τηλ. (0241) 96370

ADD

"Γιορτάζεται" αύριο η μαύρη επέτειος των Ιμια

Πέρασαν τρία χρόνια από την αποφράδα εκείνη μέρα

Δεν πρόκειται να σβήσουν ποτέ από το μυαλό μας εκείνες οι στιγμές που σημαδεύτηκαν απο το θάνατο τριών παλληκαριών

Β' ΜΕΡΟΣ

"Είναι δύσκολο να μιλήσει κανείς ψύχραιμα και νηφάλια για το θέμα. Η Τουρκία διεκδικεί μια πορεία προς τη Δύση και την κοινότητα, αλλά και στο όνομα μιας συνέχειας της Οθωμανικής αυτοκρατορίας. Εκθειάζει το ρόλο της στους ευρωπαικούς θεσμούς, αλλά αποκρύπτει στην εκεί προπαγάνδα της, το ρόλο της στον Ισλαμισμό. Μιλάει τη γλώσσα των διεθνών αρχών και της αναγκαίας νέας τάξης, αλλά έχει επιτύχει και προστατεύει την εθνική εκκαθάριση στην Κύπρο και παραμένει στρατιωτικά εκεί, παρά τις αποφάσεις του ΟΗΕ, τις οποίες αναγνωρίζει επιλεκτικά. μιλάει τη γλώσσα της δημοκρατίας, ή του εκδημοκρατισμού, αλλά επιδιώκει την εξαφάνιση Κούρδων και κατέχει το παγκόσμιο ρεκόρ νεκρών δημοσιογράφων στο έδαφός της".

Ετσι ξεκίνησε την ομιλία του, ο ευρωβουλευτής του Συνασπισμού **Μιχάλης Παπαγιαννάκης** στο τρίτο ετήσιο συνέδριο Ελληνικής Εξωτερικής Πολιτικής και Αμυνας, προ ετών αναφερόμενος στις ελληνοτουρκικές σχέσεις. Ψυχραιμία και νηφαλιότητα! Αλήθεια, υπάρχουν τέτοια αποθέματα στο Πανελλήνιο και κυρίως σ' εμάς τους νησιώτες; Και πως να υπάρχουν όταν ο γείτονάς μας, έχει γίνει πλέον ο διεθνής ταραξίας και ατιμωρητί, επινοεί διάφορα προβλήματα για να πετύχει την αποσταθεροποίηση στο Αιγαίο;

Πάντως είναι άξιο απορίας για όλους μας, το γεγονός ότι η ευρωπαική ένωση και τα μέλη της, δεν αντιμετωπίζουν την τουρκική εισβολή στην ελληνική επικράτεια ως **σαφή παραβίαση των διεθνών συνθηκών και παίρνουν ίσες αποστάσεις από το θύτη και το θύμα.** Κι αυτό τη στιγμή που μόλις πριν από λίγα χρόνια οι Ευρωπαίοι που αύριο, θα αναλάβουν τις τύχες της ηπείρου, είπαν όχι στην ένταξη της Τουρκίας στην τότε ΕΟΚ. Σύμφωνα με δημοσκόπηση που είχε διεξαχθεί σε όλες τις χώρες-μέλη της κοινότητας, για λογαριασμό του γαλλικού υφυπουργείου Νεολαίας και Αθλητισμού, **μόνο το 10% των Ευρωπαίων ηλικίας 18 έως 30 ετών, τάχθηκε υπέρ της ένταξης της Τουρκίας στην ευρωπαϊκή οικογένεια.**

"Η Τουρκία, εφαρμόζει με συνέπεια και συνέχεια την εξωτερική της πολιτική, η οποία έχει σαφείς μακροπρόθεσμους στόχους. Σύμφωνα με έγγραφο της Τουρκικής Ακαδημίας Πολέμου το 1974, **επιδίωξη της Τουρκίας ήταν η αποδυνάμωση της Ελλάδας, με στόχο τη διαλλακτικότητα μας απέναντι στην Αγκυρα"** είχε τονίσει και η Βάσω Παπανδρέου στο ίδιο συνέδριο. Η συνέπεια της συγκεκριμένης πολιτικής, χρόνια τώρα, μας οδηγήγησε ακριβώς στο σημείο που βρισκόμαστε σήμερα: Να δεχόμαστε τα συνεχή και αιφνιδιαστικά χτυπήματα της χωρίς να μπορούμε να αντιδράσουμε αποτελεσματικά.

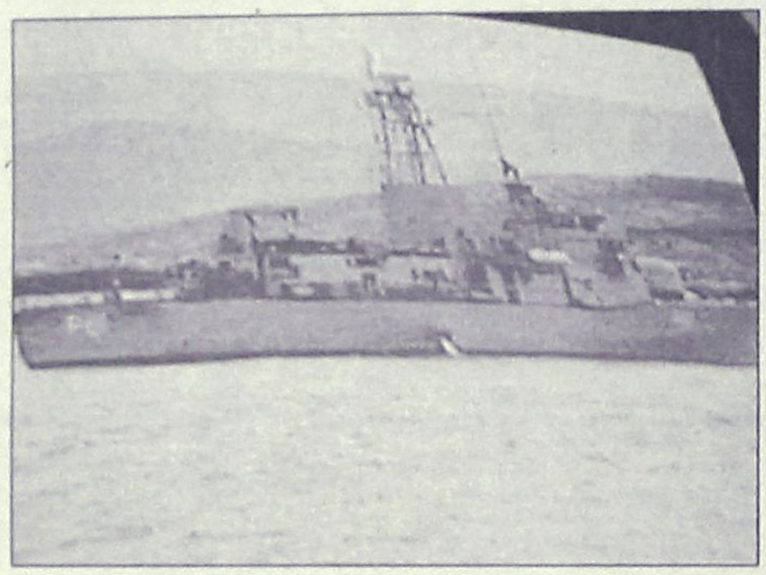

Κανονιοφόρος του Πολεμικού μας Ναυτικού τις μέρες της κρίσης δίπλα στην επίμαχη βραχονησίδα

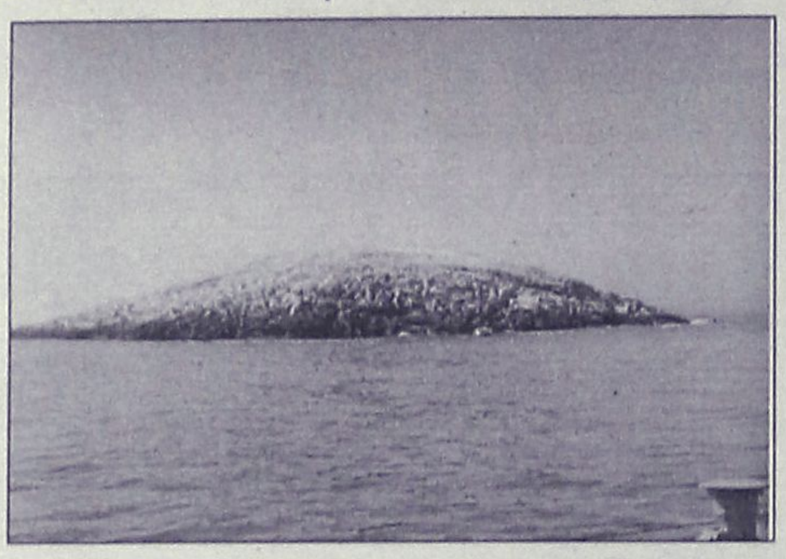

Η βραχονησίδα Ιμια σε φωτογραφία που τραβήχτηκε από σκάφος του Πολεμικού Ναυτικού κατά τη διάρκεια ερευνητικού προγράμματος του Πανεπιστημίου Πατρών το 1994.

Η τουρκική απειλή όπως αποδεικνύεται δεν ήταν ένας φανταστικός κίνδυνος ο τουρκικός επεκτατισμός είναι τροφοδοτούμενος. Στις επεκτατικές βλέψεις της Τουρκίας, δεν υπάρχουν περιθώρια για συμβιβασμούς και σύμφωνα φιλίας. Οι βλέψεις της αφορούν το σύνολο του ελληνισμού στην περιοχή, δηλαδή την Ελλάδα και την Κύπρο. Γι' αυτό και συναντήσεις, συζητήσεις, ακόμα και με σαφές πλαίσιο-περιεχόμενο, μάλλον παγιδεύουν τη χώρα μας και ενισχύουν τη διαπραγματευτική στάση της Τουρκίας.

Αυτό εξάλλου, αναφέρει και στο βιβλίο της "Η ελληνοτουρκική διαφορά για την υφαλοκρηπίδα του Αιγαίου" η επίκουρος καθηγήτρια του Πανεπιστημίου Αθηνών, **Χαριτίνη Δίπλα**, τονίζοντας μάλιστα ότι "η μεγαλύτερη πολιτική και στρατιωτική ισχύς της γείτονος χώρας, την οδηγεί στο να προσπαθεί να αποφύγει ένα δικαστικό δικανονισμό, στα πλαίσια του οποίου, και οι δύο διάδικοι, είναι ίσοι ενώπιον του νόμου και του δικαστή. Αντίθετα στο τραπέζι των διαπραγματεύσεων, αυτός ο οποίος διαθέτει τη μεγαλύτερη διαπραγματευτική δύναμη μπορεί να επιβάλει πιο εύκολα τις θέσεις του, σε βάρος του ασθενέστερου. Για το λόγο αυτό, πάντοτε τα μικρότερα κράτη έχουν συμφέρον να υποβάλλουν τις διαφορές τους με τα ισχυρότερα, σε διεθνή δικαστήρια, που έχουν ως έργο τους να εφαρμόζουν αμερόληπτα το νόμο".

Οι κινήσεις και οι μεθοδεύσεις, είχαν αρχίσει χρόνια πριν και απλώς τα επιτελεία περίμεναν την κατάλληλη στιγμή. Αλλωστε οι πρωθυπουργός **Ιρμάκ** το Γενάρη του 1975 είχε δηλώσει: **"Δε θα εκχωρήσω το Αιγαίο, σε κανέναν. Το μισό Αιγαίο ανήκει σε μας. Αυτό πρέπει να το μάθει όλος ο κόσμος. Εάν η τιμή και τα ενδιαφέροντα του τουρκικού έθνους, γίνουν αντικείμενα επιθέσεως θα συντρίψουμε το κεφάλι του εχθρού".** Αλλά και εν έτει 1991, ο πρόεδρος **Οζάλ** είχε πει ότι **"Ο 21ος αιώνας, θα είναι ο αιώνας της Τουρκίας. Τώρα ο αγώνας μας είναι με την Ελλάδα. Η Τουρκία θα γίνει ο ηγέτης των μουσουλμανικών μειονοτήτων..."**.

Θα συμφωνήσουμε με τον γραμματέα του ΠΑΣΟΚ **Κώστα Σκανδαλίδη** που στις προτάσεις του για τα νησιά του αρχιπελάγους τονίζει πως "τα Δωδ/σα νοιώθουν μαζί με τη Θράκη πιο κοντά την ανάσα της απειλής απ' όλες τις περιοχές της χώρας. Οι τελευταίες εξελίξεις πείθουν, ότι η Τουρκία θέτει τα νησιά στο στόχαστρο μιας σαφούς στρατηγικής. Αντικρύζοντας κανείς τα παράλια της Μ.Α. απέναντι απο τη Ρόδο ή την Κω μπορεί να πειστεί. **Η χώρα μας και ιδιαίτερα εμείς οι Δωδ/σιοι πρέπει να διακηρύξουμε σε κάθε κατεύθυνση, τη μονιμότητα και σταθερότητα των θέσεων μας. Παράλληλα το δικαίωμα μας να οχυρώνουμε τα νησιά είναι ισχυρότερο απο οποιαδήποτε διεθνή συνθήκη όταν αντιμετωπίζουμε επιβουλή του ίδιου του εθνικού μας χώρου".**

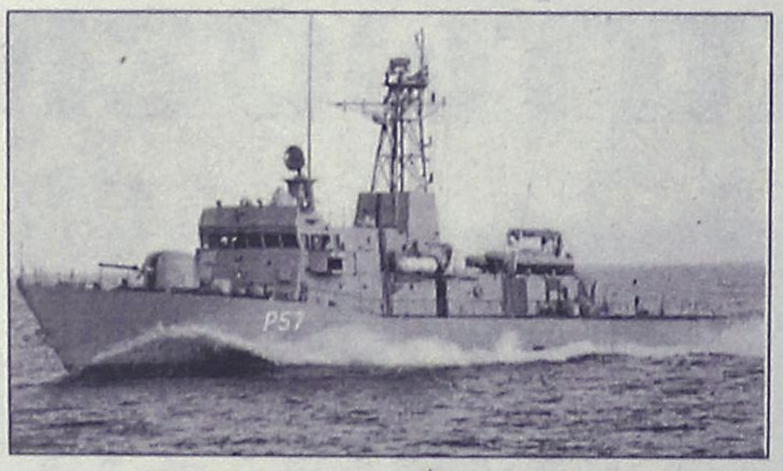

Η κανονιοφόρος Πυρπολητής που πρωταγωνίστησε κατά τα επεισόδια στα ίμια



Η φρεγάτα "Γιαβούζ" τα... μαζεύει από την περιοχή, την επόμενη του επεισοδίου. Πίσω της τα ίμια



Περιποιημένα χέρια με άψογα νύχια ήταν πάντα το όνειρο κάθε γυναίκας. Αφήστε τα χέρια σας να μιλήσουν.

Τεχνητά νύχια

άψογα σε εμφάνιση και αντοχή. Αποκτήστε τώρα τέλεια νύχια στο μήκος που.επιθυμείτε.

Γιώτα
Τηλ. 78275-
Κιν. 095 319683

ΘΕΡΜΟΠΟΜΠΟΙ

Με συνέπεια και υπευθυνότητα συνεχίζουμε για 19 χρόνια τοποθετώντας θερμοπομπούς σε Σπίτια,Σχολεία,Αίθουσες και σε λοιπούς επαγγελματικούς χώρους.



Οικονομία στην κατανάλωση-Υγιεινή και αθόρυβη θέρμανση
Αισθητική προσαρμογή στο χώρο-Αυτοματοποίηση

Η ποιότητα και η πείρα τόσων χρόνων μας κάνουν ασυναγώνιστους.Ελάτε ή πάρτε μας τηλέφωνο, να έρθουμε να κουβεντιάσουμε για τη θέρμανση του χώρου που σας ενδιαφέρει.

ΜΕΛΕΤΗ - ΕΓΚΑΤΑΣΤΑΣΗ ΔΩΡΕΑΝ!!!

Ν.ΚΑΜΠΟΥΡΑΚΗΣ - Μ.ΦΛΑΓΚΟΣ Ο.Ε.
ΤΗΛ. 31320 - 20859

ΟΠΤΙΚΕΣ ΙΝΕΣ

- Νέα τεχνολογία στο φωτισμό

Η τεχνολογία των οπτικών ινών σας επιτρέπει να έχετε ταυτόχρονα φως σε πολλά σημεία από μια μόνο φωτεινή πηγή! Αυτό σημαίνει μεγάλη **ΟΙΚΟΝΟΜΙΑ** στην κατανάλωση ηλεκτρικού ρεύματος. Παράλληλα στα σημεία φωτισμού δεν υπάρχουν πλέον λαμπτήρες, έτσι δεν χρειάζεται πλέον να ανεβαίνουμε σε δυσπρόσιτα σημεία για τις αλλαγές.
Οι οπτικές ίνες θα μπορούσαν να συγκριθούν με τα ηλεκτροφόρα καλώδια αλλά με μια σημαντική διαφορά.
Δεν μεταφέρουν **ΗΛΕΚΤΡΙΚΟ ΡΕΥΜΑ** και ούτε βεβαίως **ΘΕΡΜΟΤΗΤΑ!!**
Μεταφέρουν μόνο **ΦΩΣ!** Φως σε όποιο χρώμα θέλουμε ή και σε εναλλαγές χρωμάτων!
Γενικά οτιδήποτε έχει σχέση με φωτισμό μπορεί να χρησιμοποιεί οπτικές ίνες. Εξωτερικός και εσωτερικός φωτισμός, Φωτισμός σε Βιτρίνες Κοσμηματοπωλείων, σε σκάλες, φωτισμός δαπέδου, φωτισμοί ψευδοροφής, έναστροι ουρανοί σε Night club, Discotheque κ.λπ. Το αξιοσημείωτο στην περίπτωσή τους είναι ότι η φωτεινή πηγή (προβολέας) μπορεί να τοποθετηθεί μακριά από τα σημεία φωτισμού, πράγμα που καθιστά εντελώς ακίνδυνη την εγκατάστασή τους και σε: Κήπους, Πισίνες, Τεχνητές Λίμνες, Καταρράκτες, Σάουνα, Συντριβάνια, Ψυκτικούς θαλάμους κ.λπ. Τηλεφωνήστε για ενημερωτική συνάντηση.

Ευάγγελος Χατζηϊωάννου
Αποκλειστικός αντιπρόσωπος Δωδεκανήσου των
EUROLIGHT S.A. FIBER OPTICS
Displaylad Hellas Ltd Ηλεκτρονικοί Πίνακες Μηνυμάτων
ΠΛΑΣΤΙΚΑ ΦΥΛΛΑ ΜΑΚΕΔΟΝΑΣ Α.Β.Ε.Ε.
(Ομιλος ΠΕΤΖΕΤΑΚΗΣ)
ΕΥΡΩΕΜΠΟΡΙΚΗ Α.Β.Ε.Ε. ΠΡΟΚΑΤΑΣΚΕΥΑΣΜΕΝΑ ΚΤΙΡΙΑ & WC
Παλαμά 1. Κρεμαστή (Πίσω από το Κοινοτικό Ιατρείο)
Τηλ. 0932 440566 e-mail evangelos@hol.gr

ΑΘΛΗΤΙΚΗ
ΣΑΒΒΑΤΟ
30 ΙΑΝΟΥΑΡΙΟΥ 1999

ΜΕ ΟΠΛΟ ΤΟΝ ΚΟΣΜΟ

Ο Κολοσσός υποδέχεται στις 5 μ.μ. τον πανίσχυρο Πανελλήνιο θέλοντας μόνο τη νίκη. Μοναδικός απών ο Μπίλιας.

ΣΕΛ. 22

ΤΕΛΕΥΤΑΙΟ ΧΑΡΤΙ ΤΟΥ ΗΡΑΚΛΗ ΜΑΡ.



Υποδέχεται (12.00) τον πρωτοπόρο Α.Ο. Χανίων κι αν δεν τον κερδίσει καίγεται

ΣΕΛ. 19

ΑΓΩΝΑΣ ΠΑΡΑΜΟΝΗΣ

Ο ΑΕΡΑ θέλει μόνο νίκη κόντρα στον ουραγό Ποσειδώνα Καρπάθου.

ΣΕΛ. 20

ΦΩΝΕΣ ΤΟΥ ΟΛΥΜΠΙΚ

Εγγραφη διαμαρτυρία έστειλε στην ΕΠΣΔ.

ΣΕΛ. 21

ΑΝΑΖΗΤΑ ΑΠΟΤΕΛΕΣΜΑ

Ο Ιάλυσος στην Καλαμαριά κόντρα στον Απόλλωνα ● Ο Παστός πάνω στον Βαΐτση, ελλείψει αμυντικών.

ΣΕΛ. 18

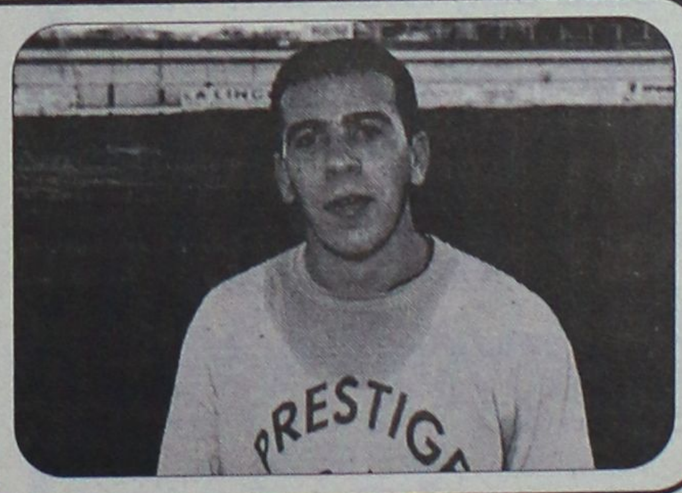

CIAO new BOUTIQUE
DKNY RODOS
Marc O'Polo Collection
Calvin Klein Jeans
Δημ. Θέμελη 83
85100 ΡΟΔΟΣ
75698
BOUTIQUE

Β'ΕΘΝΙΚΗ

Χωρίς ανέκδοτα...

✓ *ΣΗΜΕΡΑ ΣΤΙΣ 15.00 Ο ΙΑΛΥΣΟΣ ΚΟΝΤΡΑ ΣΤΟΥΣ ΠΟΝΤΙΟΥΣ ΤΗΣ ΚΑΛΑΜΑΡΙΑΣ*

✓ *"ΒΕΝΤΟΥΖΑ" Ο ΠΑΣΤΟΣ ΣΤΟΝ ΒΑΪΤΣΗ*

✓ *ΚΕΡΔΙΖΕΙ ΕΔΑΦΟΣ Η ΕΠΙΣΤΡΟΦΗ ΚΑΚΛΑΜΑΝΟΥ*

Με υψηλό φρόνημα, αναπτερωμένο το ηθικό και με καλή ψυχολογία έφυγαν χθες για την Θεσσαλονίκη οι παίκτες του Ιάλυσου.

Ο **Κώστας Ιωσηφίδης** προσπάθησε απ' την αρχή της εβδομάδας να μεταδώσει στους ερυθρόκιτρινους το δικό του "πιστεύω".

Οτι δηλαδή ο Ιάλυσος μπορεί να κερδίσει στην Καλαμαριά τον τοπικό Απόλλωνα.

Τα πράγματα βέβαια δεν είναι τόσο εύκολα, όσο θέλουν να τα παρουσιάζουν ορισμένοι. Στη Ρόδο έμεινε ο βασικός κορμός της άμυνας του Ιάλυσου, εξαιτίας καρτών. Δεν θα παίξουν οι **Χρήστος Καλλιμάνης, Γιάννης Χατζησταμάτης, Μιχάλης Πολιάς** και **Γώργος Παριανιάς.** Υπάρχουν βέβαια τώρα στον Ιάλυσο παίκτες που είναι ικανότατοι και μπορούν να αντικαταστήσουν τους απόντες.

Ο προπονητής του Ιάλυσου προσανατολίζεται να επαναφέρει στο κέντρο της άμυνας τον **Μανώλη Κακλαμάνο.** Αν αυτό δεν καταστεί δυνατόν, τότε υπάρχει η περίπτωση να γυρίσει στην άμυνα ο **Τόμης Κούτρας,** ή να ξεκινήσει ακόμα κι ο **Μπάμπης Παπαδόπουλος** με τον **Τάσο Παστό** βεντούζα στον **Βαΐτση.**

Η τελική απόφαση βέβαια θα βγει από τον **Κώστα Ιωσηφίδη** που σημειωτέον "γνωρίζει καλά" τον Απόλλωνα Καλαμαριάς.

Η πιθανή ενδεκάδα πάντως που θα παραταχθεί κόντρα στους "Πόντιους" είναι:

- Γκολκήπερ ο **Αλεξανδρίδης.**

- Στην άμυνα οι **Μαλιάκας, Κακλαμάνος, Μοσχής.**

- Στο κέντρο οι **Κούτρας, Καράμπης, Δέδες, Παστός, Τσιφούτης.**

- Και στην επίθεση οι **Καντιμοίρης, Σαμαράς.**

Στην αποστολή του Ιάλυσου μετέχουν ακόμη οι **Παπαδόπουλος, Λαμπρόπουλος, Σεβδαλής, Τσιρτσάκης, Ράϊος, Παντελιάδης** και **Μπιλιάς.**

- Η ΚΑΛΑΜΑΡΙΑ -

Προβλήματα πάντως αντιμετωπίζει και η Καλαμαριά. Ο κ. **Φουλατσικλής** δεν θάχει στη διάθεσή του τους τιμωρημένους **Λίνδρα, Ινεμπολίδη** (είχε κάνει άνω-κάτω τον Ιάλυσο στο πρώτο παιχνίδι) και τον τραυματία **Κάκογλου.** Κόντρα στην ομάδα μας θα παίξουν οι **Μανώλης, Σαμλίδης, Νάκου, Γρηγοριάδης, Σαμόλης, Μαλιούφας, Μπορμπόκης, Μπαλτίδης, Τσαμφίλογλου, Βαΐτσης, Παρμαξίδης.**

Στους άλλους αγώνες θα παίξουν:

Παναιτωλικος-Καλλιθέα
Παναχαϊκή-Εδεσσαϊκός
Τρίκαλα-Λύκοι
Δόξα Βυρ.-Νίκη Βόλου
Λάρισα-Αθηναϊκός
Γιάννινα-Αναγέννηση Καρδ.
Πανσερραϊκός-Αγ. Νικόλαος.

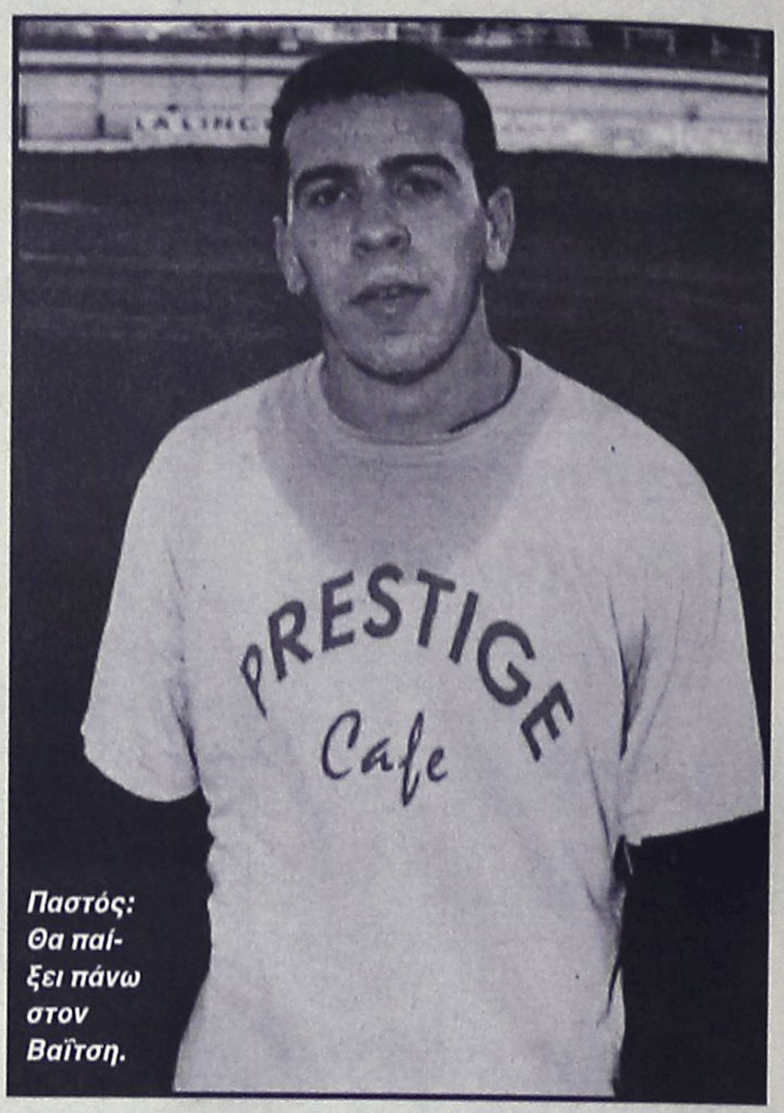

Παστός: Θα παίξει πάνω στον Βαΐτση.

Club
NIKE ● ADIDAS ● FILA
● REEBOK ● UMBRO
● ADMIRAL ● CHAMPION
Ο,τι καλύτερο
στο αθλητικό ρούχο
και παπούτσι.
Το δικό σας Club στη Ρόδο
25ης Μαρτίου 6-8
Τηλ. και Fax: 27114

ΜΕ ΤΟΝ ΟΛΥΜΠΙΑΚΟ ΣΤΟ ΤΟΡΙΝΟ
ΓΙΟΥΒΕΝΤΟΥΣ ΟΛΥΜΠΙΑΚΟΣ
Τριήμερη εκδρομή
Από 2-4/3 και
Μονοήμερη εκδρομή
από 3-4/3
Αεροπορικώς με ΟΛΥΜΠΙΑΚΗ & ALITALIA
από 115.000 δρχ.
Περιλαμβάνει:
- Αεροπορικά εισιτήρια
- Ξενοδοχεία 4* και 3* με πρωινό
- Μεταφορές - Εκδρομές με πούλμαν
- Αρχηγός- Συνοδός του γραφείου μας
- Σύντομα θα έχουμε και πρόγραμμα με πούλμαν
- Εισιτήρια αγώνα εξασφαλισμένα
Πληροφορίες - Εγγραφές
Πρακτορείο Ταξειδίων
ΣΑΒΒΑΣ ΣΑΗΣ
Τάρπον Σπρινγκς 42
Τηλ. 39781-3 (δίπλα στην Πίστεως)

ΤΩΡΑ
ΜΙΚΡΟΜΕΤΑΜΟΣΧΕΥΣΗ ΜΑΛΛΙΩΝ ΣΤΗ ΡΟΔΟ
(Αποκλειστικά με τη πρωτοποριακή μέθοδο micrografts και minigrafts)
✔ ΑΤΟΜΙΚΟΣ ΠΡΟΣΧΕΔΙΑΣΜΟΣ
✔ ΜΟΝΙΜΗ ΑΠΟΚΑΤΑΣΤΑΣΗ
✔ ΦΥΣΙΚΟ ΑΠΟΤΕΛΕΣΜΑ
✔ ΑΥΞΗΣΗ ΑΥΤΟΠΕΠΟΙΘΗΣΗΣ
ΠΛΗΡΟΦΟΡΙΕΣ-ΡΑΝΤΕΒΟΥ:
ΤΗΛ. (0241)-23860
094-688989

RESTAVRANT - BAR
ΟΔΥΣΣΕΙΑ
Ανοικτά κάθε μέρα
πλαίσιο
Μοναδικές ποικιλίες φαγητών στο πλήρως ανακαινισμένο εστιατόριό μας
Τηλ. 91498 - Εναντι εκκλησίας Κρεμαστής

Δ' ΕΘΝΙΚΗ

Μόνο νίκη ο Ηρακλής...

✓ ΕΤΟΙΜΟΠΟΛΕΜΟΙ ΟΙ "ΠΡΑΣΙΝΟΙ" ΘΕΛΟΥΝ ΜΟΝΟ ΝΙΚΗ ΚΟΝΤΡΑ ΣΤΗΝ ΠΡΩΤΟΠΟΡΟ ΟΜΑΔΑ ΤΩΝ ΧΑΝΙΩΝ
✓ ΛΙΓΟΙ ΟΙ ΑΠΟΝΤΕΣ ΣΤΗΝ ΤΟΠΙΚΗ ΟΜΑΔΑ

Οι δρόμοι οδηγούν στα Μαριτσά σήμερα καθώς δεν υπάρχει στις 12 το μεσημέρι παιχνίδι Εθνικής κατηγορίας που να ενδιαφέρει άμεσα τους φίλους του ποδοσφαίρου.

Ετσι ο Ηρακλής θάχει μαζί του, στην πιο δύσκολη φετεινή του προσπάθεια αρκετό φίλαθλο κοινό κι ενθουσιώδες. Ολοι βέβαια γνωρίζουν πως τα Χανιά είναι στην πρώτη θέση του βαθμολογικού πίνακα και κυρίως οι **Βασίλης Αθανασίου, Μιχάλης Μανωλάς** και οι παίκτες τους, που αισιοδοξούν πως αν πιάσουν την καλή απόδοσή τους... θα λειτουργήσει το ρόπαλό τους και θα νικήσουν.Η ουσία είναι πως ο Ηρακλής δεν έχει να χάσει τίποτα, αφού δεν θα έχει άγχος κι οι παίκτες του -όπως άλλωστε τονίζουν- οι ίδιοι δεν θέλουν να επαναλάβουν την κακή εμφάνιση με τα Μάλλια.

Ολοι οι "πράσινοι" είναι στη διάθεση των προπονητών - παικτών που εναντίον των Χανίων αναμένεται να παρατάξουν:

- Γκολκήπερ τον **Σαββιδάκη**
- Στην άμυνα τους **Λορέντζο, Κοσμά Μ., Σιδηρόπουλο, Μανωλά,**
- Στην μεσαία γραμμή τους **Γιακούμαρο, Χατζηκωνσταντή, Βασ. Αθανασίου, Σακκά** και
- Στην επίθεση τους **Καρίκη, Παπαγεωργίου.**

Από την σημερινή σπουδαία συνάντηση θ' απουσιάσουν βέβαια ο τιμωρημένος **Π. Αθανασίου** καθώς επίσης και οι **Μαλώτρας, Μαστρομιχάλης** που απέχουν τον τελευταίο καιρό εξαιτίας ειδικών λόγων.

Βασίλης Αθανασίου και Μιχάλης Μανωλάς θα έχουν ακόμα στην διάθεσή τους τους **Κούλλαρο, Παπουτσίδη, Σάρλη, Βασιλώττο, Παπαδημήτρη, Αλεβιζόπουλο** (ενδέχεται να χρησιμοποιηθεί εφόσον το κρίνουν οι δύο προπονητές - παίκτες) και **Κοσμά Εμ.**

ΟΙ ΑΛΛΟΙ ΑΓΩΝΕΣ

Χθες διεξήχθησαν τρεις αγώνες για την 19η αγωνιστική. Επρόκειτο να παίξουν Ικαρος - Μανδραϊκός, Χαλκηδόνα -Μάλλια και Ατσαλένιος - Σύρος. Πλην του παιχνιδιού των Μαριτσών θα παίξουν ακόμη:

Ασπρόπυργος - Αστέρας Ρεθ.

Φωστήρας - Ηρακλής Θυμ.

Αετός Λ. - Ο.Φ. Ιεράπετρας

Μύκονος - Βύζας

Ατσαλένιος - Σύρος



Γιώργος Παπαγεωργίου: Θέλει να σκοράρει και σήμερα

VANIK TOURS

ΓΙΑΝΝΗΣ και ΣΕΒΑ ΒΑΛΣΑΜΙΔΗ

VANIK σημαίνει ΑΛΗΘΕΙΑ

ΑΚΤΗ ΚΑΝΑΡΗ 17, ΨΑΡΟΠΟΥΛΑ- ΜΕ ΑΝΕΤΟ ΠΑΡΚΙΓΝΚ

ΑΝΟΙΚΤΑ: ΔΕ-ΣΑ 08.30-14.00 και 16.00-20.30

Τηλ. 35191, 37621, κανητό 094-438898 FAX 29532

Το γραφείο μας πάντα πρώτο σε κρατήσεις ξενοδοχείων εξασφάλισε και σας προσφέρει και για το φετινό χειμώνα καταπληκτικές τιμές για τα παρακάτω ξενοδοχεία σε ΠΑΚΕΤΑ (Εκδοση εισιτηρίων R/T) από 1/11/98 έως 31/3/98

1ον **HOTEL ELECTRA A΄ SUPERIOR**
Ερμού Σύνταγμα
Μονόκλινο δρχ. 19.600
Δίκλινο δρχ. 23.200
Τρίκλινο δρχ. 27.900

2ον **HOTEL PARTHENON A΄ SUPERIOR**
ΣΥΝΤΑΓΜΑ
Μονόκλινο δρχ. 11.500
Δίκλινο δρχ. 13.500
Τρίκλινο δρχ. 19.000

3ον **HOTEL PRESIDENT A΄ κατηγορίας**
Λεωφόρος Κηφισίας
Μονόκλινο δρχ. 8.000
Δίκλινο για μονόκλινο δρχ. 9.000
Δίκλινο δρχ. 10.500
Τρίκλινο δρχ. 12.500

4ον **HOTEL ASTOR B΄ SUPERIOR**
Σύνταγμα
Μονόκλινο δρχ. 9.500
Δίκλινο δρχ. 12.500
Τρίκλινο δρχ. 15.500

5ον **HOTEL LILIA B΄ SUPERIOR**
Πασαλιμάνι Πειραιά
Μονόκλινο δρχ. 11.000
Δίκλινο δρχ. 14.000
Τρίκλινο δρχ. 17.000

6ον **HOTEL RIVA A΄ SUPERIOR**
Περιοχή HILTON
Μονόκλινο δρχ. 10.000
Δίκλινο δρχ. 12.000
Τρίκλινο δρχ. 16.000

7ον **HOTEL ZAFOLIA A΄ SUPERIOR**
Λεωφόρος Αλεξάνδρας
Μονόκλινο δρχ. 14.500
Δίκλινο δρχ. 17.500
Τρίκλινο δρχ. 21.500

8ον **HOTEL EGNATIA B΄ κατηγορίας**
Θεσσαλονίκη Κέντρο, καινούργιο
Μονόκλινο δρχ. 16.000
Δίκλινο δρχ. 20.000
Τρίκλινο δρχ. 24.000

9ον **HOTEL PHILIPPION A΄ SUPERIOR**
Θεσσαλονίκη
Μονόκλινο δρχ. 19.000
Δίκλινο δρχ. 21.000
Τρίκλινο δρχ. 26.000

- Τα παραπάνω ξενοδοχεία διαθέτουν T.V. σε όλα τα δωμάτια
- Στις πιο πάνω τιμές συμπεριλαμβάνεται πρωινό σε μπουφέ
- Ακόμη σε μας θα βρείτε αεροπορικά και ατμοπλοϊκά εισιτήρια όλων των εταιριών.

ΝΕΟ ΚΥΜΑ 107.5 FM ☎ 85838 Great Music

GOLDEN FISH

Chinese Restaurant

151, LEOF. IRAKLIDON-IALYSOS
TEL. 92878

Θα είμαστε κοντά σας ανοικτά όλο το χειμώνα

ΑΝΟΙΚΤΑ ΚΑΘΕ ΒΡΑΔΥ

Την Κυριακή ανοικτά από το μεσημέρι!

Λεωφ. Ηρακλειδών 151-Μίρα Μάρε
(ΑΠΕΝΑΝΤΙ ΑΠΟ ΤΗΝ ΕΙΣΟΔΟ ΤΟΥ ΞΕΝΟΔ. ΜΙΡΑ ΜΑΡΕ)
ΤΗΛ. 92878

ARMY CENTER

ΚΥΝΗΓΕΤΙΚΑ-ΣΤΡΑΤΙΩΤΙΚΑ ΕΙΔΗ ΑΞΕΣΟΥΑΡ

ΔΙΑΘΕΤΟΥΜΕ ΠΛΗΡΗ ΓΚΑΜΑ ΕΙΔΩΝ ΕΙΣΑΓΩΓΗΣ ΚΑΙ ΕΛΛΗΝΙΚΗΣ ΠΑΡΑΓΩΓΗΣ ΣΕ ΤΙΜΕΣ ΑΠΟΘΗΚΗΣ!!!

Διευθ.: Κωστή Παλαμά 37
(1ος όροφος) Μανδράκι
(Πίσω από την Ιονική Τράπεζα)
Ωρες λειτ.: 17.30-22.30 Τηλ./Fax: 37143

ΦΑΛΗΡΑΚΙ ΜΠΗΤΣ

ΣΥΝΕΧΙΖΟΝΤΑΣ ΤΗΝ ΠΑΡΑΔΟΣΗ ΜΕ ΜΕΡΑΚΙ ΦΑΝΤΑΣΙΑ ΚΑΙ ΔΗΜΙΟΥΡΓΙΚΟΤΗΤΑ ΑΝΑΛΑΜΒΑΝΟΥΜΕ: ΧΟΡΟΕΣΠΕΡΙΔΕΣ, ΔΕΞΙΩΣΕΙΣ ΓΑΜΩΝ, ΒΑΠΤΙΣΕΩΝ, ΓΕΝΕΘΛΙΩΝ, ΕΓΚΑΙΝΙΑ ΚΑΤΑΣΤΗΜΑΤΩΝ ΚΑΙ ΕΠΙΔΕΙΞΕΙΣ ΜΟΔΑΣ

ΑΙΘΟΥΣΕΣ:

• NAVARONE	(ΦΑΛΗΡΑΚΙ)	1.150 θέσεις
• LA TOC	(ΦΑΛΗΡΑΚΙ)	500 θέσεις
• OLYMPOS	(ΦΑΛΗΡΑΚΙ)	350 θέσεις
• PANORAMA ESPEROS VILLAGE	(ΦΑΛΗΡΑΚΙ)	200 θέσεις
• APHRODITE ESPEROS VILLAGE	(ΦΑΛΗΡΑΚΙ)	300 θέσεις
• ESPERIA	(ΡΟΔΟΣ)	200 θέσεις

ΠΛΗΡΟΦ. ΑΛΕΞΗΣ ΛΟΥΛΟΣ (ΥΠΕΥΘ. ΔΕΞΙΩΣΕΩΝ)
ΤΗΛΕΦ.: 85301 - ΚΙΝΗΤΟ: 095-457580

ΤΟΠΙΚΟ ΠΟΔΟΣΦΑΙΡΟ

Αγώναις παραμονής στ' Αφάντου

✔ *Ο ΑΕΡΑ ΣΕ ΑΓΩΝΑ ΖΩΗΣ ΚΑΙ ΘΑΝΑΤΟΥ ΥΠΟΔΕΧΕΤΑΙ ΤΟΝ ΟΥΡΑΓΟ ΠΟΣΕΙΔΩΝ ΚΑΡΠ.*

✔ *ΝΤΕΡΜΠΙ ΣΤΗΝ ΑΝΤΙΜΑΧΕΙΑ ΜΕ ΦΙΛΟΞΕΝΟΥΜΕΝΟ ΤΟΝ ΑΝΤΑΓΟΡΑ*

Δύο αγώνες απομένουν να γίνουν σήμερα για να κλείσει και η αυλαία της 14ης αγωνιστικής. Νωρίς το πρωί (9.15) στ' Αφάντου ο ΑΕΡΑ φιλοξενεί τον Ποσειδώνα Καρπ. σ'ένα κρίσιμο παιχνίδι και για τις δύο ομάδες. Οι μεν γηπεδούχοι στην προσπάθειά τους να κρατηθούν στην κατηγορία θέλουν οπωσδήποτε νίκη σήμερα. Σε διαφορετική περίπτωση μπαίνουν σε μειονεκτική θέση σε αντίθεση με τις υπόλοιπες ομάδες που παλεύουν για τη σωτηρία τους.

Αγώνας ζωής και θανάτου είναι σήμερα ο αγώνας, όμως και για τους Καρπάθιους. Σε μια τελική προσπάθεια που κάνουν αυτός ο αγώνας κρίνεται σαν το τελικό τους χαρτί. Με ήττα αποχαιρετούν ουσιαστικά την α' κατηγορία. Σε διαφορετική περίπτωση συνεχίζουν να τρέφουν ελπίδες, έστω και λιγοστές. Το παιχνίδι είναι για τον α' όμιλο.

Αγώνα, όμως, έχουμε και για τον β' όμιλο. Γίνεται στην Κω και πιο συγκεκριμένα στην Αντιμάχεια όπου ο τοπικός Αντίμαχος στο τοπικό ντέρμπι υποδέχεται τον Ανταγόρα.

Με διαφορετικό στόχο και οι δύο ομάδες στο φετινό πρωτάθλημα.

Οι γηπεδούχοι προσπαθούν να απομακρυνθούν όσο γίνεται από την επικίνδυνη ζώνη του υποβιβασμού και αυτό θα κατορθωθεί εάν σήμερα πετύχει νίκη.

Ο Ανταγόρας ξεκίνησε το πρωτάθλημα με πολλές φιλοδοξίες, όμως η κακή πορεία στην αρχή, τον έφεραν λίγο πίσω. Βέβαια συνεχίζει να τρέφει ελπίδες για είσοδό του στην 1η τριάδα και μπορεί να τις ενισχύσει εάν σήμερα πάρει το θετικό αποτέλεσμα.

Τα σημερινά παιχνίδια:

Α' ΟΜΙΛΟΣ

• Αντιμάχεια(15.00): Αντίμαχος - Ανταγόρας

Διαιτησία: *Πανάτος, Γιαλλούρης, Κάκκιας*

Παρατηρητής: *Μανιάς*

Β' ΟΜΙΛΟΣ

• Αφάντου (9.15): ΑΕΡΑ - Ποσειδών Καρπ.

Διαιτησία: *Κατσιδώνης Ε., Λέφας, Τσαούσης*

Παρατηρητής: *Κυπραίος Θ.*

Παρ. διαιτησίας: *Λουλουδάκης.*

Οι προπονήσεις των Μικτών

ΤΗΝ ΤΡΙΤΗ ΣΤΟ ΕΘΝΙΚΟ ΣΤΑΔΙΟ



Προετοιμασία για το δύσκολο παιχνίδι με το Ηράκλειο θα ξεκινήσουν οι Νέοι

Για την προσεχή Τρίτη 2/2 ορίσθηκαν οι επόμενες προπονήσεις των μικτών ομάδων της ΕΠΣΔ. Οι παίκτες που έχουν κληθεί θα πρέπει να βρίσκονται στο γήπεδο στις 14.30.

ΝΕΟΙ

Μόσχους, Λεβέντης (Ορφέα), *Μενίκος* (Δωριέα), *Κότσα* (ΠΑΣ Ασκληπειό,) *Σαλαμαστράκης, Φωτεινής, Αχιολάς* (Διαγόρα Βατ.), *Ορφανίδης* (Φοίβου), *Σπάρταλης, Χατζηθεοδωράκης, Κρομύδας, Νικολίτσης* (Κλεάνθη) *Κουρμαδιάς, Αλμπανίδης* (Ευαγόρα), *Σπανός, Ματθαίος* (ΑΕΡΑ), *Καντιμοίρης, Σεντεμέντες* (Ερμή Καλ.), *Κυριαζής (Απόλλων Καλ.), Μακρηδημήτρης (Ο.Φ.Ι.), Παπανικολάου (Α.Ε.Π.), Μάμμης* (Αντίμαχου) *και Κοκώνης* (Ηρακλή Λάρδου)

ΠΑΙΔΕΣ

Μαννάκης (Νήσος Ρόδος), Αμπελάς του Ορφέα, Τσοπανάκης (Διαγόρας Ρόδου), Οικονόμου (Αναγέννηση Ρόδου), Διακαναστάσης, Γκιόκας, Ξυπολιτάς, (Διαγόρας Βατίου), Σταυριανός, Σπάρταλης, Κοσκινιάτης, Καρακώστας (Κλεάνθης), Μοσχούς (ΑΕΡΑ), Κόγκος (Ιάλυσος '97), Γιαννακόπουλος (Απόλλων Απολ.), Φαρμακαλής, Κοντόγιαννος (Αρχάγγελος Α.Ο.), Νικήτας (Αστέρας Μασ.), Θαρρενός (Ηρακλής Λάρδου), Ανθούλης (Α.Ο. Βαθύ), Παπαδημήτρης, Κασέκας (Ηρακλής Μαρ.), Ευθυμίου (Κλεόβουλος Λίνδου), Στεργενάκης (Ηλιος).

manos centers

Κωστή Παλαμά 7-9 • Τηλ. (0241) 25400 • Fax: (0241)24407

ΕΞΩΤΙΚΑ ΑΤΟΜΙΚΑ ΤΑΞΙΔΙΑ

ΚΟΥΒΑ	ξεν/χείο	5*	8 μέρες	425.000 δρχ.
ΜΠΑΛΙ	"	4*	15 μέρες	365.000 δρχ.
ΜΠΑΝΓΚΟΚ	"	4*	8 μέρες	215.000 δρχ.
ΠΑΤΑΓΙΑ	"	4*	8 μέρες	238.000 δρχ.
ΜΑΛΔΙΒΕΣ	"	4*	8 μέρες	351.000 δρχ.
ΑΜΜΑΝ	"	4*	3 μέρες	119.000 δρχ.
ΜΠΟΡΑΚΑΙ	"	4*	8 μέρες	352.000 δρχ.
ΧΟΝΓΚ ΚΟΝΓΚ	"	4*	8 μέρες	342.000 δρχ.
ΚΕΝΥΑ	"	4*	6 μέρες	327.000 δρχ.
ΣΕΥΧΕΛΕΣ	"	4*	9 μέρες	480.000 δρχ.
ΝΕΑ ΥΟΡΚΗ	"	4*	6 μέρες	286.000 δρχ.
ΟΡΛΑΝΔΟ	"	4*	6 μέρες	288.000 δρχ.

••Στο Μπαλί περιλαμβάνει 5 εκδρομές και μεταφορές από/προς αεροδρόμια

ΕΥΡΩΠΗ - ΜΕΣΟΓΕΙΟΣ

ΑΥΣΤΡΙΑ	3 μέρες	121.000 δρχ.
ΒΕΛΓΙΟ	3 μέρες	146.000 δρχ.
ΠΑΡΙΣΙ	4 μέρες	123.000 δρχ.
ΦΡΑΝΚΦΟΥΡΤΗ	3 μέρες	126.000 δρχ.
ΜΟΝΑΧΟ	3 μέρες	132.000 δρχ.
ΚΟΠΕΓΧΑΓΗ	3 μέρες	136.000 δρχ.
ΓΕΝΕΥΗ	3 μέρες	130.000 δρχ.
ΖΥΡΙΧΗ	3 μέρες	141.000 δρχ.
ΒΕΝΕΤΙΑ	3 μέρες	169.000 δρχ.
ΜΙΛΑΝΟ	3 μέρες	138.000 δρχ.
ΡΩΜΗ	3 μέρες	117.500 δρχ.
ΒΑΡΚΕΛΩΝΗ	3 μέρες	131.500 δρχ.
ΜΑΔΡΙΤΗ	3 μέρες	134.500 δρχ.
ΛΑΡΝΑΚΑ	3 μέρες	89.000 δρχ.
ΛΟΝΔΙΝΟ	3 μέρες	107.000 δρχ.
ΑΜΣΤΕΡΝΤΑΜ	5 μέρες	159.000 δρχ.
ΒΟΥΔΑΠΕΣΤΗ	4 μέρες	145.000 δρχ.
ΚΩΝΣΤΑΝΤΙΝΟΥΠΟΛΗ	3 μέρες	106.500 δρχ.

ΠΕΡΙΛΑΜΒΑΝΟΝΤΑΙ:

Αεροπορικά εισιτήρια από Ρόδο • Φόροι αεροδρομίου • Κεντρικά ξενοδοχεία με πρωινό καθημερινά • Πληροφοριακά έντυπα • Φ.Π.Α.

TRAVEL EMMANUEL

ΘΕΛΕΤΕ ΟΙ ΔΙΑΚΟΠΕΣ ΣΑΣ ΝΑ ΣΥΝΔΥΑΣΘΟΥΝ ΦΘΗΝΑ ΚΑΙ ΠΟΙΟΤΙΚΑ:

EMMANUEL TRAVEL

ΕΙΔΙΚΕΣ ΠΡΟΣΦΟΡΕΣ ΓΙΑ ΕΥΡΩΠΗ

ΡΟΔΟ-ΛΟΝΔΙΝΟ-ΡΟΔΟ ΑΠΟ 83.000 ΔΡΧ.
ΡΟΔΟ-ΟΛΛΑΝΔΙΑ-ΡΟΔΟ ΑΠΟ 89.900 ΔΡΧ.
ΡΟΔΟ-ΒΕΡΟΛΙΝΟ-ΡΟΔΟ ΑΠΟ 90.000 ΔΡΧ.
ΡΟΔΟ-ΝΤΙΣΕΛΝΤΟΡΦ-ΡΟΔΟ ΑΠΟ 90.000 ΔΡΧ.
ΡΟΔΟ-ΦΡΑΝΚΦΟΥΡΤΗ-ΡΟΔΟ ΑΠΟ 90.000 ΔΡΧ.
ΡΟΔΟ-ΜΟΝΑΧΟ-ΡΟΔΟ ΑΠΟ 90.000 ΔΡΧ.
ΡΟΔΟ-ΣΤΟΥΤΓΚΑΡΔΗ-ΡΟΔΟ ΑΠΟ 95.000 ΔΡΧ.

ΕΙΣΙΤΗΡΙΑ ΠΛΟΙΩΝ 20% ΕΚΠΤΩΣΗ ΓΙΑ ΕΙΣΙΤΗΡΙΑ ΜΕΤ' ΕΠΙΣΤΡΟΦΗΣ

ΕΙΣΙΤΗΡΙΑ ΟΛΥΜΠΙΑΚΗΣ-ΕΙΔΙΚΕΣ ΤΙΜΕΣ ΓΙΑ ΝΕΟΥΣ ΚΑΙ ΥΠΕΡΗΛΙΚΕΣ-ΟΙΚΟΓΕΝΕΙΑΚΕΣ ΠΡΟΣΦΟΡΕΣ

ΚΡΑΤΗΣΕΙΣ ΞΕΝΟΔΟΧΕΙΩΝ
ΕΚΔΟΣΕΙΣ ΔΙΑΒΑΤΗΡΙΩΝ
ΕΚΔΡΟΜΕΣ ΓΙΑ ΟΛΟ ΤΟΝ ΚΟΣΜΟ

ΠΑΝΤΑ ΚΟΝΤΑ ΣΑΣ ΓΙΑ ΤΗΝ ΚΑΛΥΤΕΡΗ ΕΞΥΠΗΡΕΤΗΣΗ ΣΑΣ

ΠΛΗΡΟΦΟΡΙΕΣ
ΤΗΛ: 93630-93625-94385
FAX: 91748
ΙΕΡΟΥ ΛΟΧΟΥ 1 ΙΑΛΥΣΟΣ ΡΟΔΟΣ
ΥΠΕΥΘΥΝΟΣ: ΜΑΝΩΛΗΣ ΜΑΧΑΙΡΑΚΗΣ



ΑΘΛΗΤΙΚΟΣ ΣΥΛΛΟΓΟΣ ΚΑΡΑΤΕ "ΔΙΑΓΟΡΑΣ"

Αγαπητοί Γονείς και παιδιά,

Η ψυχή, το πνεύμα και το σώμα είναι τα βασικότερα στοιχεία που πρέπει να καλλιεργεί ο άνθρωπος από μικρή κυρίως ηλικία για τη βελτίωση της προσωπικότητας και του χαρακτήρα του.

Κοντά μας πιστεύουμε ότι θα ανακαλύψετε αυτά που δυστυχώς λείπουν σε μεγάλο βαθμό από την κοινωνία στην οποία ζούμε όπως: **σεβασμός, πειθαρχία, αυτοπεποίθηση, εσωτερική και σωματική δύναμη.**

Η λέξη **Καράτε-ντο** είναι σύνθετη από το καρά, που σημαίνει άδεια, τε, που σημαίνει χέρι και ντο=δρόμος, που δεν δηλώνει μόνο άδεια χέρια από όπλα, αλλά μεταφορικά υπονοεί πνεύμα, άδειο από κάθε κακή σκέψη.

Συνεπώς το **Καράτε** διδάσκει μεθόδους άμυνας από εξωτερικούς κινδύνους αλλά και μεθόδους άμυνας ενάντια στα ίδια μας τα ελαττώματα.

Το Καράτε είναι άθλημα γιαόλους: Ανδρες- Γυναίκες και Παιδιά. Θα είναι μεγάλη χαρά να επισκεφθείτε το χώρο μας και να συζητήσουμε ο,τιδήποτε αφορά το παιδί, αλλά και τους ενήλικες.

Σας περιμένουμε και σας ευχαριστούμε που μας τιμήσατε διαβάζοντας αυτό το έντυπο.

ΔΙΔΑΣΚΕΙ ΚΑΙ ΕΠΙΒΛΕΠΕΙ ΠΡΟΣΩΠΙΚΑ Ο ΕΚΠΑΙΔΕΥΤΗΣ ΤΟΥ ΚΑΡΑΤΕ

ΜΑΝΩΛΑΚΟΣ ΣΤΑΜΑΤΗΣ

Διεύθυνση: Φιλική Ενωση Δωδ/σου 7 (Δασκάλων)
Ωρες λειτουργίας: 17.15 έως 20.15
Τηλ. (0241) 22540 - ΡΟΔΟΣ

ΤΟΠΙΚΟ ΠΟΔΟΣΦΑΙΡΟ

Διαμαρτυρία του Ολύμπικ

✔ ΜΕ ΕΓΓΡΑΦΗ ΕΠΙΣΤΟΛΗ ΤΟΥ ΠΡΟΣ ΤΗΝ ΕΠΣΔ

Σε επιστολή που έστειλε η ομάδα του Ολύμπικ προς την ΕΠΣΔ εξηγεί ακριβώς τις διαδικασίες που ακολούθησε για να γίνει ο αγώνας του με τον Ποσειδών Κ. το Σάββατο. Τι αναφέρει αναλυτικά:

«Κύριε πρόεδρε:

Σε συνέχεια χθεσινών διαμαρτυριών μας, επανερχόμαστε προκειμένου να σας γνωρίσουμε κατά χρονολογική σειρά τις ενέργειές μας σχετικά με την διεξαγωγή του αγώνα Α.Σ. Ποσειδών Καλύμνου- Α.Ο. Ολύμπικ.

1. Την Δευτέρα 25.01.99 και περί ώρα 18.00 το μέλος του συλλόγου μας **Παναγιώτης Κατέρης**, τηλεφώνησε στα γραφεία της Ε.Π.Σ.Δ για να δηλώσει την ημέρα και ώρα διεξαγωγής του προαναφερθέντος αγώνος.

Αυτή η κίνηση γίνεται ύστερα από δικό σας έγγραφο που σαφώς ορίζει ότι η κίνηση αυτή γίνεται μέχρι την 18.00 ώρα της Τρίτης από το φιλοξενούμενο σωματείο -στην προκειμένη περίπτωση από τον σύλλογό μας.

Στο τηλέφωνο της Ε.Π.Σ.Δ. απάντησε το μέλος της Ε.Π.Σ.Δ. κ. **Βασίλης Θεοδοσίου.**

Ο κ. **Κατέρης** ζήτησε από τον κ. **Θεοδοσίου** να σημειωθεί ως ημέρα διεξαγωγής του αγώνα Σάββατο 30.1.99 και ώρα 12.00. Ο κ. **Θεοδοσίου** πριν κλείσει το τηλέφωνο ενημέρωσε τον υπάλληλο της Ε.Π.Σ.Δ. κ. **Μανώλη Παπαβασιλείου** και του είπε: "Μανώλη, Ποσειδώνας - Ολύμπικ Σάββατο 12.00".

2. Την Τετάρτη 27.1.99 και κατά την ώρα της προπόνησης του συλλόγου μας ο Πρόεδρος του Α.Σ. Ποσειδών πλησίασε τον πρόεδρο του συλλόγου μας, προκειμένου "να μάθει πότε ορίσαμε τον αγώνα" λες και δεν ήξερε. Πριν ο Πρόεδρός μας προλάβει να απαντήσει, ο πρόεδρος του Α.Σ. Ποσειδών τον περιέλουσε με ακατονόμαστες ύβρεις, που μόνο από ανθρώπους του πεζοδρομίου μπορούν να ακουστούν. Βέβαια εκεί μάθαμε ότι ο Α.Σ. έχει τα μέσα να αλλάξει την ημερομηνία διεξαγωγής του αγώνα!!

Και πώς να μην τα έχει αφού δεν ξεχνιούνται τα μανταρίνια, οι ύβρεις και οι δυναμίτες που δέχθηκαν πέρυσι τα μέλη της ΕΠΣΔ στο γήπεδο Βαθύ Καλύμνου εκ μέρους των φιλάθλων του και όχι μόνο.

3. Την Πέμπτη 28.1.99 περί ώρα 10.30 ο κ. **Χρυσανθής Νίκος** -υπεύθυνος του ορισμού των διαιτητών- πληροφόρησε το μέλος του συλλόγου μας κ. **Κατέρη Παναγιώτη** ότι τον αγώνα του Σαββάτου θα διευθύνει ένας εκ των κ.κ. **Καράμπη - Σταυριανού**, που θα διηύθυναν τον ακολουθούντα αγώνα Α.Ο. Καλυμνιακού - Ορφέα Ρόδου.

4. Την Πέμπτη 28.1.99 και ώρα 18.00 όχι η ΕΠΣΔ ως ώφειλε , αλλά ο κ. **Πανάτος** - διαιτητής ποδοσφαίρου- μας ειδοποίησε τηλεφωνικά ότι ο αγώνας θα γίνει Κυριακή 31.1.99 και ώρα 15.00 με διαιτητικό τρίτο τους κ.κ. **Μαχαίρα, Πλάτση, Τσούλφα.**

Κύριε πρόεδρε:

Μετά την ενημέρωση που μας έκανε ο κ. **Πανάτος**, που αν μη τι άλλο ήταν κεραυνός εν αιθρία, έπρεπε να αντιδράσουμε και να προστατεύσουμε τα συμφέροντα του συλλόγου μας.

Μας δόθηκε απάντηση από μέλη της ΕΠΣΔ η οποία ήταν η εξής: "Δεν μας ειδοποιήσατε γραπτώς για το αίτημά σας σχετικά με τον ορισμό του αγώνα και κάποιες άλλες αόριστες δικαιολογίες.

Κύριε πρόεδρε:

Ζητήσαμε τον αγώνα για τους εξής λόγους να διεξαχθεί Σάββατο:

- Ενας ποδοσφαιριστής μας σπουδάζει στο Ηράκλειο Κρήτης
- Αλλος ποδοσφαιριστής μας σπουδάζει στο Ρέθυμνο Κρήτης
- Αλλος ποδοσφαιριστής μας σπουδάζει στην Χαλκίδα
- Αλλος ποδοσφαιριστής μας σπουδάζει στην Καλαμάτα.

Και οι τέσσερις αυτοί ποδοσφαιριστές μας την Δευτέρα 01.2.99 καιώρα 08.00 πρέπει να βρίσκονται στις σχολές τους.Πώς λοιπόν θα φθάσουν στον προορισμό τους αφού με το δεδομένο -όπως εσείς αποφασίσατε;- ο αγώνας θα γίνει Κυριακή και οι ποδοσφαιριστές μας θα αναχωρήσουν από την Κάλυμνο τα βράδυ της Κυριακής 21.30;

Ακόμη δύο ποδοσφαιριστές μας υπηρετούν την στρατιωτική τους θητεία στην Κω καιένας ποδοσφαιριστής μας - έφεδρος αξιωματικός- υπηρετεί ως υπεύθυνος φρουράς στην ερημονησίδα Φάρμακο και ο οποίος μπορούσε να πάρει ολιγόωρη άδεια το Σάββατο και του οποίου η μεταφορά με ταχύπλοο σκάφος για την συμμετοχή του στο κρίσιμο αυτό παιχνίδι θα κόστιζε στο σύλλογό μας εξήντα χιλιάδες δραχμές (60.000).

Κύριε πρόεδρε:

- Ποιά ομάδα στον κόσμο χωρίς επτά (7) βασικότατά στελέχη μπορεί να σταθεί όρθια σε ένα τοπικό ντέρμπι;
- Τι μεσολάβησε από την Δευτέρα 25.1.99 μέχρι την Πέμπτη 28.1.99 που χωρίς να ειδοποιηθούμε άλλαξε η ημέρα διεξαγωγής του αγώνα;
- Ποιός σύλλογος σας έχει ζητήσει εγγράφως τον ορισμό του αγώνα;
- Γιατί μέχρι τώρα -αφού πέρασε ολόκληρος ο 1ος γύρος- δεχόσαστε τηλεφωνικώς ορισμό αγώνων;
- Πότε η ΕΠΣΔ ενημέρωσε εγγράφως τους συλλόγους για την ημερομηνία και ώρα τέλεσης του αγώνα τους;
- Τι συμβαίνει κύριε πρόεδρε; Μήπως κανείς δεν αναλαμβάνει την ευθύνη να μας ειδοποιήσει; Μήπως κάποιος από το Δ.Σ. της ΕΠΣΔ σας θύμισε ότι το ίδιο πρόβλημα είχε δημιουργηθεί στις 04.5.96 και μάλιστα από την ίδια ομάδα και αφορούσε τον αγώνα Α.Σ. Ποσειδών - Α.Ε. Βοθυνιακός;

Στο αρχείο σας υπάρχει το 33/03.5.96 έγγραφο του συλλόγου Α.Ε. Βοθυνιακός που τώρα έχει συγχωνευθεί με τον Α.Ο. Ολύμπικ.

Κάντε τον κόπο να το διαβάσετε.

Κύριε πρόεδρε: Από την εμπειρία μας γνωρίζουμε ότι κάθε Τετάρτη γίνεται πρακτικό για τον ορισμό διαιτητών των αγώνων πρωταθλήματος. Στην δική μας περίπτωση το πρακτικό ήταν κενό και συμπληρώθηκε την Πέμπτη 28.1.99.

Γιατί έγινε αυτό;

Τελειώνοντας σας αναφέρουμε ότι ενώ είχαν ειδοποιηθεί σχεδόν όλα τα μέλη της ΕΠΣΔ για το πρόβλημα που προέκυψε και ενώ ο πρόεδρος της Επιτροπής Πρωταθλήματος κ. **Κάτρης Γιάννης** μας είπε ότι στις 10.00 της 29.1.99 θα παρευρίσκετο στην ΕΠΣΔ μαζί με άλλα μέλη της ΕΠΣΔ για την συζήτηση του προβλήματος, την άλλη ημέρα κανένας από το Δ.Σ. ούτε ακόμη ο κ. πρόεδρος δεν εμφανίστηκε στην ΕΠΣΔ ούτε και στις κλήσεις του Ρ/Σ TOP FM, παρά μόνο προς τιμήν του ο κ. **Θεοδοσίου Βασίλης** μέλος της ΕΠΣΔ και παλιός διαιτητής ποδοσφαίρου.

Για τον
Α.Ο. ΟΛΥΜΠΙΚ
Ο πρόεδρος
Μικές Σουλούνιας
Ο Γενικός Γραμματέας
Ποθητός Γλυνατσης».

Νίκες των πρωτοπόρων

✔ Κέρδισαν Κως, Απόλλων Κ., Καλυμνιακός
✔ Ο Διαγόρας Β. πήρε στο ντέρμπυ τον Κλεόβουλο με 2-1, ενώ ο Φοίβος πέρασε απ' τ' Ασκληπειό (0-3).
✔ Σπουδαία νίκη της ΑΕΠ επί του Άρη με 3-1

Στους αγώνες του τοπικού πρωταθλήματος της Α' κατηγορίας σημειώθηκαν τα εξής αποτελέσματα:

–Α' ΟΜΙΛΟΣ–

Διαγόρας Β.-Κλεόβουλος	2-1
Κως-Ασπίδα Σαλ.	1-0
Νικαγόρας-Κλεάνθης	2-2
Ασκληπειό-Φοίβος	0-3
Ακουσίλαος-Διγενής	2-3

–Β' ΟΜΙΛΟΣ–

ΑΕΛ-Απόλλων Καλ.	0-6
Δόξα Ψ.-Αναγέννηση Εμπ.	1-1
Καλυμνιακός-Ορφέας	5-1
Ατρόμητος Διμ.-Αγ. Γεώργιος	2-0
ΑΕΠ-Αρης	3-1

–ΑΝΑΒΛΗΘΗΚΕ ΕΝΑ ΜΑΤΣ–

Ο αγώνας μεταξύ του ΑΕΡΑ και του Ποσειδώνα Καρπάθου που ήταν προγραμματισμένος να γίνει σήμερα στις 9.15 στ' Αφάντου αναβάλλεται και θα επαναορισθεί αφού οι άνθρωποι του Ποσειδώνα ειδοποίησαν έγκαιρα πώς δεν μπορούν να βρίσκονται την καθορισμένη ώρα στο γήπεδο. Αιτία το απαγορευτικό του απόπλου των πλοίων εξαιτίας της κακοκαιρίας, που μετέθεσε κατά πολλές ώρες την άφιξη του Ποσειδώνα.

ΠΡΩΤΑΘΛΗΜΑ 5Χ5

Ολοκληρώνεται σήμερα η 7η αγωνιστική του παιδικού πρωταθλήματος 5Χ5 που διοργανώνει η ΕΠΣΔ στις αθλητικές εγκαταστάσεις του **Ευγένιου Καττα-ξενού** στο Φαληράκι, με την διεξαγωγή τριών αγώνων.

Σήμερα
(18:00): Απόλλων Κ.-Νίκη (**Χρυσανθής**)
(19:00): Νήσος Ρ.-Ευκλής (**Χρυσανθής**)
(20:00): Διγενής-Φοίβος (**Χρυσανθής**)

ΕΦΗΒΙΚΟ ΠΡΩΤΑΘΛΗΜΑ

Ένας αγώνας σήμερα

Ένα παιχνίδι για τον Γ' όμιλο γίνεται σήμερα στο γήπεδο των Αγίων Αποστόλων.

Η εφηβική ομάδα του Νηρέα αντιμετωπίζει την αντίστοιχη του Ευαγόρα. Το παιχνίδι γίνεται στις 10 π.μ. και διαιτητής θα είναι ο **Ζήσο.**

Β' ΚΑΤΗΓΟΡΙΑ

Γεμάτη Κυριακή

- *Σήμερα όλοι οι αγώνες και των δύο ομίλων*
- *Ντέρμπι κορυφής στον α' όμιλο ενώ στο β' οι πρωτοπόροι αναμένεται να περάσουν εύκολα*

Πλήρη αγωνιστική έχουμε σήμερα και για τους δύο Ομίλους. Για πρώτη φορά ύστερα από καιρό όλοι οι αγώνες της κατηγορίας ορίσθηκαν Κυριακή.

Στον α' όμιλο η 13η αγωνιστική περιλαμβάνει αγώνες κορυφής.

Ενας γίνεται στα Κοσκινού όπου ο πρωτοπόρος Ο.Φ.Ιστρίου υποδέχεται τον δεύτερο της βαθμολογίας Αστέρα Π.

Το δεύτερο γίνεται στο γήπεδο της Κατταβιάς με την ομώνυμη ομάδα να φιλοξενεί τον ασταθή (και πάλι ύστερα από καιρό) Αστέρα Μ. Οι γηπεδούχοι έχουν σαν στόχο την παραμονή τους στην κατηγορία και αυτό απ' ότι φαίνεται το έχουν πετύχει.

Αντίθετα οι φιλοξενούμενοι έχουν σαν μοναδικό στόχο την άνοδο και σίγουρα καίγονται περισσότερο για τους βαθμούς της νίκης.

Στον β' όμιλο οι πρωτοπόροι δίνουν σχετικά εύκολα παιχνίδια. Η Ρόδος παίζει εκτός με τον Ιάλυσο '97, ενώ η Θύελλα φιλοξενεί στην έδρα της τον Ροδιακό.

Ο τρίτος Διαγόρας υποδέχεται στο ουδέτερο γήπεδο των Αγίων Αποστόλων τον Ταξιάρχη λόγω ακαταλληλότητας του Εθνικού Σταδίου.

Αναλυτικά το σημερινό πρόγραμμα της 13ης αγωνιστικής:

Α' ΟΜΙΛΟΣ

Θολός (11.00): Δαμάγητος-Α.Ο. Αρχαγγέλου
Διατησία: *Ορφανός-Ζανεττής-Σταυριανός*
Παρατηρητής: *Χ"νικόλαος Ν.*

● **Απολακκιά (15.00):** Ασπίς Απ.-Ηρακλής Λ.
Διαιτησία: *Π'θεμιστοκλέους-Σταματάκης-Σταυριανός*
Παρατηρητής: *Χ"μανώλης*

● **Κατταβιά (15.00):** Κατταβιά-Αστέρας Μ.
Διατησία: *Καρίκης-Ταράλης-Λάμπρου*
Παρατηρητής: *Χουρδάς*

● **Φάνες (15.00):** Ευκλής-Ομόνοια
Διατησία: *Κόκκινος-Τσούλος-Χ"νικόλας*
Παρατηρητής: *Αρφαράς Θ.*

● **Κοσκινού (15.00):** Ο.Φ.Ιστρίου-Αστέρας Π.
Διαιτησία: *Χάλαντας-Ορφανός-Καράμπης*
Παρατηρητής: *Κυπραίος Θ.*

● **Αγ. Ισίδωρος-Τήλος** (Απεβλήθη ο Αγιος)

Β' ΟΜΙΛΟΣ

● **Πυλώνα (15.00):** Θύελλα-Ροδιακός
Διατησία: *Μαυρουδάκης-Γιαννούλης-Π'νικολάου Μ.*
Παρατηρητής: *Αργυρός*

● **Καλαβάρδα (15.00):** Καλαβάρδα-Ροδίνι
Διαιτησία: *Πηδιάκης-Σιδηρόπουλος-Γενής*
Παρατηρητής: *Νικολάου Ν.*

● **Ιάλυσος (15.00):** Ιάλυσος '97-Ρόδος
Διαιτησία: *Αντωνόπουλος-Π'νικολάου Σ.-Κατσιδώνης Ε.*
Παρατηρητής: *Καλλιστής*

● **Καλυθιές (15.00):** Ερμής-Απόλλων Απ.
Διαιτησία: *Τσαούσης, Ανάστασου, Ζανεττής*
Παρατηρητής: *Παυλούς Σ.*

● **Αγ. Απόστολοι (15.00):** Διαγόρας-Ταξιάρχης
Διαιτησία: *Σακελλαρίδης-Ζανεττίδης-Γιασιράνης*
Παρατηρητής: *Βεργίδης*

● **Λάερμα (15.00):** Πολύστρατος-Ευαγόρας
Διαιτησία: *Λέφας-Μιχαλάκης-Μίχας*
Παρατηρητής: *Στεφανάρας*

Γ' ΟΜΙΛΟΣ (Νήσων)
14η αγωνιστική

Σάββατο
Κυριακή

● **Κάλυμνος (15.00):** Ποσειδών Κ.-Ολύμπικ
Διαιτησία: *Μαχαίρας-Πλάτσης-Τσούλφας*
Παρατηρητής: *Γιαννικουρής*

Πέμπτη 4/2

● **Κως (15.00):** ΠΑΟΚ Κω-Πυλί
Παρατηρητής: *Μανιάς*

● **Βοθυνιακός-Βαθύ** (Απεβλήθη ο Βοθυνιακός)

● **Ξάνθος-Ασκληπιός** (Παραιτήθη ο Ασκληπειός)

Εξ αναβολής
Κυριακή

● **Βαθύ (11.30):** Βαθύ-ΠΑΟΚ Κω
Διαιτησία: *Βασιλείου-Πλάτσης-Τσούλφας*
Παρατηρητής: *Φραγκίνης*

Γ' ΚΑΤΗΓΟΡΙΑ

Στην Δαματριά ο Ήλιος

Εκτός έδρας παιχνίδι δίνει σήμερα ο πρωτοπόρος της κατηγορίας Ήλιος. Αγωνίζεται στην Δαματριά κόντρα στην τοπική ομάδα και φιλοδοξεί να συνεχίσει την ξέφρενη πορεία του.

Ο δεύτερος της βαθμολογίας Αλθαιμένης δίνει εύκολο αγώνα στην έδρα του με αντίπαλο τον Ζευς.

Το όλο πρόγραμμα της 12ης αγωνιστικής:

Δαματριά (11:00): Δήμητρα-Ήλιος
Διαιτησία: *Τσούλλος-Τσαγκάρης-Σταυριανός*
Παρατηρητής: *Δημητράς Κ.*

Πλατάνια (11:00): Πλατάνια-Εθνικός
Διαιτησία: *Σταματάκης-Π'θεμιστοκλέους-Καρίκης*
Παρατηρητής: *Τόππος*

Καρακόνερο (11:00): Αναγέννηση Ρ.-Μεσαναγρός



Με νίκη φιλοδοξεί να συνεχίσει τις εμφανίσεις του σήμερα ο "Ήλιος"

Διαιτησία: *Γιασιράνης-Σακελλαρίδης-Καράμπης*
Παρατηρητής: *Δημητράς Δ.*

Αγ. Αποστόλοι (11:00): Νηρέας-Νήσος Ρ.
Διαιτησία: *Γιαννούλης-Μιχαλάκης-Συμιακός*
Παρατηρητής: *Κων/νου*

Σύμη (11:00): Σύμη-Δωριέας
Διαιτησία: *Γιασιράνης-Χ"πέτρος-Κατσιδώνης Π.*
Παρατηρητής: *Βολονάκης*

Κρητηνία (12:00): Αλθαιμένης-Ζευς
Διαιτησία: *Σιδηρόπουλος-Πηδιάκης-Γενής*
Παρατηρητής: *Χ"κυριαζής*

ΜΠΑΣΚΕΤ

Με... έκτο παίκτη ο Κολοσσός!

✓ *ΟΙ "ΘΑΛΑΣΣΙ" ΚΑΛΟΥΝ ΤΟΝ ΚΟΣΜΟ ΤΟΥ ΜΠΑΣΚΕΤ ΣΗΜΕΡΑ ΤΟ ΑΠΟΓΕΥΜΑ ΣΤΙΣ 5 Μ.Μ. ΣΤΟ ΚΛΕΙΣΤΟ ΤΗΣ ΠΟΛΗΣ ΜΑΣ, ΝΑ ΤΟΥΣ ΕΝΙΣΧΥΣΕΙ ΣΤΟ ΜΑΤΣ ΜΕ ΤΟΝ ΠΑΝΕΛΛΗΝΙΟ*

Σπουδαίο παιχνίδι σήμερα στο Κλειστό Γυμναστήριο της πόλης μας. Στις 5 το απόγευμα ο Κολοσσός υποδέχεται τον Πανελλήνιο σ' ένα παιχνίδι που χρείει ιδιαίτερης προσοχής.

Αφ' ενός γιατί προκαλείται το δημόσιο αίσθημα των φίλων του αθλήματος μετά την περίπτωση των τιμωριών των παικτών του Πανελληνίου και αφ' ετέρου γιατί ο Κολοσσός θέλει οπωσδήποτε τη νίκη και τους βαθμούς της.

Η ΕΟΚ έχει προδηλώσει με την επιβολή της ποινής στους παίκτες πως θέλει να στηρίξει τον Πανελλήνιο. Η Ελευσίνα από έννομο συμφέρον κατήγγειλε το γεγονός και μάλιστα σ' ένδειξη διαμαρτυρίας είδε και το Δ.Σ. της να παραιτείται.

Καταλαβαίνει δηλαδή ο καθένας ότι ο Πανελλήνιος είναι "δυνατός" αλλού κι όχι στο γήπεδο. Εχει δημιουργήσει μάλιστα απ' ότι φαίνεται και "στεγανά" απροσπέλαστα.

Ο Κολοσσός από την πλευρά του θέλει να προασπίσει τα δικά του συμφέροντα με τον δικό του τρόπο.

Μεγάλο όπλο του... ο έκτος παίκτης. Στην προκειμένη περίπτωση λοιπόν ο Πανελλήνιος πρέπει να χάσει μόνο απ' την εξέδρα. Οι "θαλασσί" καλούν τους φίλους τους στο γήπεδο να τους ενισχύσουν με κάθε δυνατό τρόπο-πάντα σε αθλητικά πλαίσια. Απ' αυτό το ματς δεν πρέπει να λείψει κανείς φίλος του μπάσκετ. Είναι ζήτημα γοήτρου του δωδεκανησιακού αθλητισμού κόντρα σ' ένα σύλλογο με μεγάλη ιστορία στον χώρο αλλά και "όπλα" κόντρα στα οποία δεν υπεισέρχεται... ασπίδα. Οι αγώνες όμως παίζονται στα γήπεδα κι εκεί είναι αποφασισμένος να πολεμήσει ο Κολοσσός.

- ΑΓΩΝΙΣΤΙΚΑ -

Ο κώουτς **Βασίλης Καλαποδάκης** προσπάθησε απ' την αρχή της εβδομάδας να δώσει στους παίκτες του να καταλάβουν πως πρέπει σ' αυτό το ματς να έχουν την αυτοπεποίθηση που πρέπει και να είναι όσο το δυνατόν περισσότερο δυνατοί κυρίως κάτω απ' τα καλάθια.

Μοναδικό πρόβλημα αποτελεί ο τραυματισμός του **Μπίλια** ο οποίος συνεχίζει να ενοχλείται και θα κάνει έ-νεση για να παίξει. Αντίθετα αποθεραπεύθηκαν και θα παίξουν οι **Γκόνος-Κουτσούκος.**

Στην διάθεση του **Βασίλη Καλαποδάκη** είναι ακόμα οι **Αβεκλούριος, Παπακώστας, Μπελάγιας, Κοκκορόγιαννης, Γοϋσιος, Μαστοράκης, Σάββας, Φωτεινός** και **Γερασίμου.**

- ΟΙ ΑΛΛΟΙ ΑΓΩΝΕΣ -

Στους άλλους αγώνες της 15ης αγωνιστικής θα παίξουν:

Πανελευσινιακός-Γαλάτσι
Δάφνη Δαφ.-Γλυφάδα
Δούκας-Χαλκίδα
Αναγέννηση Μ.-Απόλλων
Αρκάδι-Κάδμος
Αγ. Ανάργυροι-Εργοτέλης.



Ο Γκόνος αποθεραπεύθηκε και παίζει κατά του Πανελληνίου.

Οκτώ αγώνες τοπικού μπάσκετ

ΟΛΟΚΛΗΡΟ ΤΟ ΠΡΟΓΡΑΜΜΑ ΤΩΝ ΣΗΜΕΡΙΝΩΝ ΠΑΙΧΝΙΔΙΩΝ

Με οκτώ παιχνίδια συνεχίζονται σήμερα τα τοπικά πρωταθλήματα μπάσκετ. Σύμφωνα με το πρόγραμμα θα παίξουν:

Λίνδος (11.00): Κλεόβουλος-Ηλιος (Παιδικό)
Κλειστό Ρόδου (11.00): Κολοσσός-ΕΑΚΑ (Γυναικείο)
Κλειστό Ρόδου (13.00): Δωριέας-ΑΕΡΑ (Παιδικό)
Αρχάγγελος (13.30): Αρχάγγελος-Διαγόρας (Γυναικείο)
Κλειστό Ρόδου (15.00): Ζέφυρος-Κολοσσός (Παιδικό)
Κλειστό Ρόδου (19.00): Δωριέας-Φοίβος (Γυναικείο)
Αντιμάχεια (13.00): Αντίμαχος-Αντιγόρας (Παιδικό)
Καρδάμαινα (15.00): Κάρδαμος-Ιπποκράτης (Ανδρικό).

ΒΟΛΕΪ

Μπάτς-βόλεϊ στο Καρακόνερο...

✓ ΗΡΘΑΝ ΣΕ ΠΛΗΡΗ ΣΥΜΦΩΝΙΑ ΔΗΜΟΣ ΡΟΔΟΥ ΚΑΙ ΕΟΠΕ ΓΙΑ ΤΗΝ ΔΗΜΙΟΥΡΓΙΑ ΚΑΤΑΛΛΗΛΩΝ ΕΓΚΑΤΑΣΤΑΣΕΩΝ

✓ ΣΤΗ ΔΙΚΑΙΟΔΟΣΙΑ ΤΟΥ ΔΗΜΟΥ ΚΑΙ ΜΕ ΒΟΥΛΑ ΕΘΝΙΚΟ ΣΤΑΔΙΟ, ΚΛΕΙΣΤΟ ΚΑΙ ΕΑΚ

Ολοκληρώθηκε και τυπικά στην ΓΓΑ η διαδικασία της μεταβίβασης των κυριοτέρων αθλητικών εγκατάστασεων της πόλης στον Δήμο της Ρόδου.

Η πρόταση του δημάρχου **Γιώργου Γιαννόπουλου** αφορούσε το Εθνικό Στάδιο Ρόδου, το Κλειστό Γυμναστήριο της πόλης μας αλλά και το Εθνικό Αθλητικό Κέντρο του Καρακόνερου.

Στη Γενική Γραμματεία λοιπόν, η πρόταση έγινε ομόφωνα αποδεκτή και οι εγκαταστάσεις περιέχονται στον Δήμο της Ρόδου. Ο δήμαρχος Ρόδου **Γιώργος Γιαννόπουλος** αναμένεται να ξεκινήσει μέσα στην εβδομάδα επαφές για τον ορισμό των νέων Διοικητικών Συμβουλίων των Επιτροπών.

–ΣΤΟ ΚΑΡΑΚΟΝΕΡΟ–

Στο μεταξύ καρποφόρησαν κι άλλες προσπάθειες του Δήμου της Ρόδου, όσον αφορά τις αθλητικές εγκαταστάσεις της πόλης.

Σύμφωνα λοιπόν με τις τελευταίες πληροφορίες επήλθε πλήρης συμφωνία με την Ελληνική Ομοσπονδία Πετοσφαίρισης κι ο Δήμος Ρόδου δημιουργεί μόνιμες εγκαταστάσεις BEACH VOLLEY. Στην απόφαση αὐτή προέβη ο Δήμος Ρόδου μετά την μεγάλη επιτυχία που σημείωσαν οι δύο μεγάλες διοργανώσεις παγκοσμίου επιπέδου στην πλατεία του Δημαρχείου.

Οι εγκαταστάσεις θα δημιουργηθούν στο Καρακόνερο με την μέθοδο της "φούσκας", και θα μπορούν να φιλοξενούν μεγάλους διεθνείς αγώνες. Τα έργα θα ξεκινήσουν αμέσως...

ΤΟΠΙΚΟ ΒΟΛΕΪ

Δύο ματς διεξάγονται σήμερα στο Κλειστό της Κρεμαστής για τα τοπικά πρωταθλήματα βόλεϊ.

Στις 17.00 για το γυναικείο πρωτάθλημα, ο τυπικά γηπεδούχος Ηλιος θα υποδεχθεί τον Απόλλωνα.

Λίγο αργότερα στις 18.30 για το ανδρικό πρωτάθλημα η Φλόγα θα υποδεχθεί τον Ροδιακό

TV

11.00 π.μ.: Αθλητικό Περισκόπιο **ΝΕΤ, 2.30 π.μ.:** Τα σπορ στον ΣΚΑΪ **ΣΚΑΪ, 3.00 μ.μ.:** Η ώρα των πρωταθλητών **SUPERSPORT, 4.00 μ.μ.:** Ευρωπαϊκό πρωτάθλημα καλλιτεχνικού πατινάζ (ζωντανό) **ΕΤ-1, 5.00 μ.μ.** ΑΕΚ-Ολυμπιακός (ζωντανό) **SUPERSPORT, 6.15 μ.μ.:** Κύπελλο Ελλάδας: Μικρός τελικός. Αντίπαλοι οι ηττημένοι του αγώνα του Σαββάτου **ΑΝΤ-1, 7.00 μ.μ.:** Η ώρα των πρωταθλητών **SUPERSPORT, 8.00 μ.μ.:** ΣΠΟΡ ΙΣΤΟΡΙΕΣ **ΝΕΤ, 9.00 μ.μ.:** Κύπελλο Ελλάδας: Τελικός (ζωντανό). Αντίπαλοι οι νικητές των αγώνων του Σαββάτου **ΑΝΤ-1, 9.30 μ.μ.:** Ουντινέζε-Μπολόνια (ζωντανό). Αγώνας για το καμπιονάτο (Ποδόσφαιρο), **SUPERSPORT, 10.00 μ.μ.:** Αθλητική Κυριακή **ΕΤ-1, 11.30 μ.μ.:** Αρσεναλ-Τσέλσι (μαγν.). (Ποδόσφαιρο) **SUPERSPORT**

ΠΡΟΣΟΧΗ

ΘΕΛΕΤΕ ΝΑ ΑΛΛΑΞΕΤΕ ΔΡΑΣΤΙΚΑ ΤΗ ΜΟΡΦΗ ΤΟΥ ΣΩΜΑΤΟΣ ΣΑΣ?

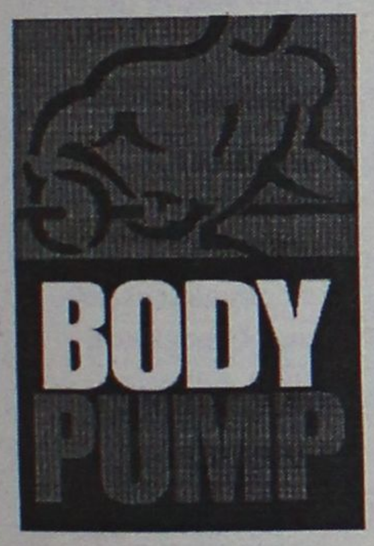

ΓΥΜΝΑΣΤΕΙΤΕ ΜΕ ΤΟ ΠΙΟ ΑΠΟΤΕΛΕΣΜΑΤΙΚΟ, ΤΟ ΠΙΟ ΑΘΛΗΤΙΚΟ ΚΑΙ ΤΟ ΠΙΟ ΔΗΜΟΦΙΛΕΣ ΠΡΟΓΡΑΜΜΑ ΑΝΑ ΤΟΝ ΚΟΣΜΟ!!!

ΠΟΥ? ΣΤΟ BUSY BODIES

ΜΟΝΟ ΓΙΑ ΓΥΝΑΙΚΕΣ



ΤΟ ΜΟΝΑΔΙΚΟ ΓΥΜΝΑΣΤΗΡΙΟ ΣΤΗ ΡΟΔΟ ΠΟΥ ΔΙΑΘΕΤΕΙ ΑΥΤΟ ΤΟ ΕΠΑΝΑΣΤΑΤΙΚΟ ΠΡΟΓΡΑΜΜΑ.

ΤΩΡΑ ΟΛΗ ΜΕΡΑ ΑΝΟΙΧΤΑ ΑΠΟ 08:30 ΕΩΣ 20:30

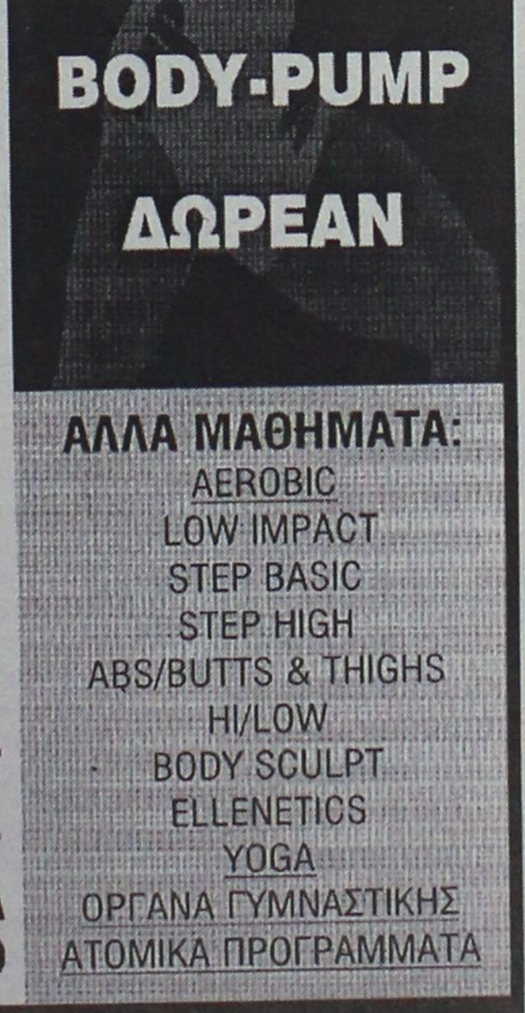

ΑΛΛΑ ΜΑΘΗΜΑΤΑ:
AEROBIC
LOW IMPACT
STEP BASIC
STEP HIGH
ABS/BUTTS & THIGHS
HI/LOW
BODY SCULPT
ELLENETICS
YOGA
ΟΡΓΑΝΑ ΓΥΜΝΑΣΤΙΚΗΣ
ΑΤΟΜΙΚΑ ΠΡΟΓΡΑΜΜΑΤΑ

Busy Bodies
ΦΙΛΕΡΗΜΟΥ 45 • ΡΟΔΟΣ • ΤΗΛ: (0241) 20345

μεζεδοπωλειο
Ο ΟΣΙΕΣ
και οινοπνευματα



βραδακια ...φιλικα ...μουσικα ...γενστικα

πλαισιο

Για ρεζερβε ☎ 67674 0932-253131

Αναλαμβανουμε καθε ειδους κοινωνικη σας εκδηλωση εως 120 ατομα

Με εκτιμηση Μιχαλης Θεοδοσιου

Λεωφ. Ροδου-Λινδου (διπλα απο την ΔΕΥΑΡ)

ΠΡΟΒΛΗΜΑ ΜΑΛΛΙΩΝ ;;;

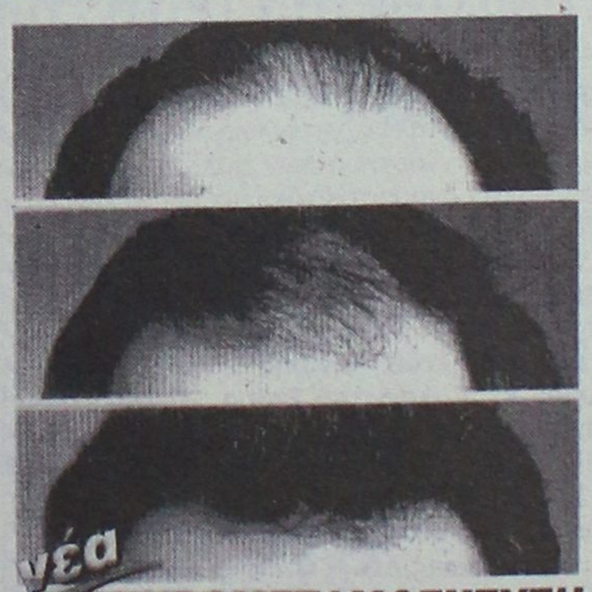

νέα ΜΙΚΡΟΜΕΤΑΜΟΣΧΕΥΣΗ

● Τριχοθυλάκια που ΜΕΓΑΛΩΝΟΥΝ κανονικά
● ΑΝΩΔΥΝΗ τοποθέτηση
● Μαλλιά για όλη σας τη ΖΩΗ

Τώρα και στη ΡΟΔΟ

ΠΑΠΙ CENTER νέα μαλλια

Για πληροφορίες Τηλ. 93.088 & 094 370.543

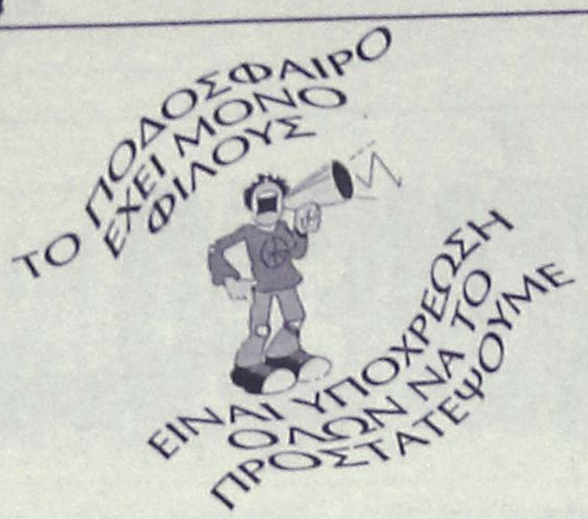

Χωρίς όρια...



ΝΑΙ ΣΤΟΝ ΑΘΛΗΤΙΣΜΟ ΓΙΑ ΝΑ ΚΟΙΜΑΜΑΙ ΗΣΥΧΟΣ



Συνάντηση Παπαδημήτρη-Βούρβαχη στην ρεβάνς των Χανίων.

ΤΗΝ ΤΡΙΤΗ Η ΠΡΩΤΗ ΤΗΣ ΟΜΑΔΑΣ 5Χ5

Ο **Βιτζηλαίος Μιχάλης** έθεσε υπεύθυνο της συγκρότησης της παιδικής ομάδας που θα μας εκπροσωπήσει στο Πανελλήνιο Πρωτάθλημα Μίνι Ποδοσφαίρου που διεξάγεται ήδη στην υπόλοιπη Ελλάδα τον **Σταμάτη Μαργιέλο**. Ως γνωστό η ροδίτικη ομάδα θα παίξει αγώνες κατάταξης με τον εκπρόσωπο της Μυτιλήνης και των Χανίων, και σε περίπτωση νίκης θα περάσει στις 8 καλύτερες ομάδες για να γίνουν οι τελικοί που θα διεξαχθούν στην Αθήνα. Για αυτό το σκοπό καλούνται οι κάτωθι ποδοσφαιριστές με την συνοδεία των γονιών τους να βρίσκονται στο Κέντρο Μίνι Ποδοσφαίρου την Τρίτη 2-2-99 και ώρα 18:00 για την πρώτη συνάντηση - προπόνηση.
Τηλ. 65507 κιν. 094/998181

ΟΝΟΜΑΤΕΠΩΝΥΜΟ	ΕΤΟΣ ΓΕΝΝΗΣΗΣ	ΤΟΠΟΣ
1. **Λιανής Γκικεντρής**	1984	Ρόδος
2. **Μιχαλάκης Χρήστος**	1984	Απόλλωνα
3. **Πλήγκος Ιωάννης**	1984	Ψίνθος
4. **Αναμουρλής Χαράλαμπος**	1984	Ρόδος
5. **Σκουλούδης Κωνσταντίνος**	1984	Ρόδος
6. **Μαχλής Μιχάλης**	1984	Ρόδος
7. **Γιαννακόπουλος Παύλος**	1984	Απόλλωνα
8. **Φράγκος Νικόλαος**	1984	Ρόδος
9. **Τσίνης Ρομέος**	1984	Ρόδος
10. **Μανάκης Ελευθέριος**	1984	Ρόδος
11. **Πλαγκέντης Γιώργος**	1984	Ρόδος
12. **Διακοναστάσης Σάββας**	1984	Ρόδος
13 **Πανάγος Βασίλης**	1984	Απόλλωνα
14. **Μαγκάνης Γιώργος**	1984	Φάνες
15 **Κανέλος Νικόλαος**	1985	Αφάντου
16. **Λυριστής Θόδωρας**	1985	Αρχίπολη
17. **Καρταλής Γιώργος**	1985	Ιαλυσός
18. **Μαριέτης Αντώνης**	1985	Σορωνή
19. **Στεργαλάς Γιώργος**	1986	Αφάντου
20. **Θεοδοσίου Αντώνης**	1986	Ρόδος
21. **Κότσος Γιώργος**	1986	Ρόδος
22. **Γκεοργκίεφ Νίκος**	1986	Ρόδος

ΥΠΗΡΕΣΙΑΚΟΣ ΚΑΙ ΤΕΩΣ

Υπηρεσιακό πρόεδρο του Δημοτικού Οργανισμού Νεολαίας Αθλησης αποκάλεσε τον **Κάλλιστο Διακογεωργίου,** ο εκπρόσωπος του νομάρχη **Μιχάλης Μπαριανάκης,** κατά την ομιλία του στην κοπή πίτας της ΕΠΣΔ, κι έγινε "σεισμός" στην αίθουσα.

Το πείραγμα ολοκλήρωσε ο Γενικός Γραμματέας της ΕΠΣΔ **Γιώργος Κακούλης** που τον απεκάλεσε τέως πρόεδρο.

ΑΝΕΚΔΟΤΟ

Ο Καραγκιόζης, νηστικός όπως πάντα, περνάει έξω από το σαράι του Βεζύρη και βλέπει στο παράθυρο έναν υπηρέτη:
- Υπηρέτη, του φωνάζει, πέταξέ μου μια καρφίτσα.
- Πως να σου την πετάξω, Καραγκιόζη; Θα χαθεί κάτω, απαντάει ο υπηρέτης.
- Τότε για να μη χαθεί κάρφωσέ τη σ' ένα καρβέλι!

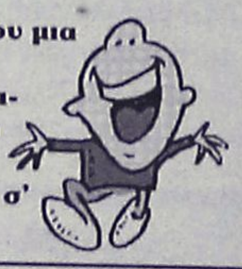

●●● **Φοβερή συνάντηση σήμερα στα Μαριτσά. Μάνος-Βούρβαχης στην ρεβάνς της φιλοξενίας. Στην αρχή όλα θα είναι μέλη γάλα. Εκεί που θα αρχίσει η κοκορομαχία θα είναι αν αρχίσει ο Σελούλης να σφυρίζει σε ρυθμό... ζεϊμπέκικου!**

●●● Αυτόν που λυπάμαι είναι ο παρατηρητής. Να δω με ποιο τρόπο θα μπορέσει να συγκρατήσει ο ...Τυρής τον Μάνο.

●●● **Εκεί που φοβάμαι... Βαβυλωνία είναι στον Κολοσσό. Οι ομάδες σαν τον Πανελλήνιο που έχουν πλάτες είναι επικίνδυνες μέσα κι έξω από το γήπεδο.**

●●● Ρίξτε μια ματιά στη βήτα. Εχει παιχνιδάρες σήμερα.



ΒΕΤΕΡΑΝΟΙ-ΠΑΛΑΙΜΑΧΟΙ ΠΑΙΖΟΥΝ ΤΗΝ ΤΡΙΤΗ

Ο Σύνδεσμος Βετεράνων καλεί όλα τα μέλη του την Τρίτη 2/2/99 και ώρα 15.00 στο γήπεδο των Αγίων Αποστόλων για φιλικό παιχνίδι με το αντίστοιχο συγκρότημα των παλαιμάχων. Το κάλεσμα είναι ονομαστικό δεν πρέπει να λείψει κανείς γιατί θα κόψουμε την πίτα μας.

ΚΑΤΑΣΤΑΣΗ ΑΘΛΟΥΜΕΝΩΝ ΜΕΛΩΝ

Χαραλάμπης Αντ., Κοντουδιός Βασ., Χατζηδημητρίου Στ., Δράκος Μιχ., Καραντάνης Ιωάν., Σταυρής Ελευθ., Τανίδης Γεωργ., Παπαοικονόμου Κ., Καλαφάτης Σταυρ., Τριπολύτης Μόσχος, Παπαδιός Αργ., Κουγκράς Ν., Στατιού Ελ., Φτάκλας Κ., Ζωάννου Μέντος, Νικηταράς Σπ., Μαλλιάκας Ιωάν., Βασιλαράς Γεωρ., Ράδος Γεωρ., Ξυπολιτάς Σκ., Χατζηστρατής Ιων, Γιακουμάκης Λιλ., Γκαϊδας Γεωργ., Μπακαρής Θεοδ., Πασχάλης Σερέτης.

ΠΑΛΑΙΜΑΧΟΙ

Επίσης ο **Μάκης Χατζηγεωργίου** καλεί τους πιο κάτω ποδοσφαιριστές να βρίσκονται στο γήπεδο την ίδια μέρα στις 3 μ.μ.

Μ. Κώτης, Δ. Πανουργιάς, Π. Σωτηρόπουλος, Αν. Κυπριώτης, Χ. Ταμπάκ, Σ. Ταμπάκ, Μ. Παναγιώτου, Ι. Χατζηστρατής, Α. Επιφάνης, Μ. Επιφάνης, Γιαννόπουλος, Γ. Χατζηδημητρίου, Ν. Γορανίτης, Α. Ζουρούδης, Δ. Φραντζιδάκης, Α. Πανάγος.

Θα τιμηθεί από τους Παλαίμαχους ο **Χοσέ Ταμπάκ** για τις επιτυχίες του στον στίβο και θα κοπεί η πίτα του συλλόγου.

ΖΕΣΤΗ ΑΤΜΟΣΦΑΙΡΑ

Ο **Νίκος Παπαεμμανουήλ** και ο Ερμής Καλυθιών ήταν οι τυχεροί στην κοπή της πίτας της ΕΠΣΔ.

Ο τέως παράγοντας της ΕΠΣΔ βρήκε το πρώτο φλουρί, ενώ ο **Παΐσιος** βρήκε το φλουρί στην πίτα των σωματείων.

Ετσι έγινε κλήρωση ανάμεσα στα 20 μόνο σωματεία που έστειλαν εκπρόσωπο. Ο νεαρός ποδοσφαιριστής της Νήσου Ρόδου **Μανάκης** ανέλαβε να πει τον τυχερό αριθμό. Το Νο 9 το είχε ο Ερμής που κέρδισε τις 100 χιλ. που είχε προαναγγείλει η ΕΠΣΔ.

Μπορεί η παρουσία των σωματείων να ήταν φτωχή, όμως η ατμόσφαιρα, στην πολύ καλή αίθουσα του ξενοδοχείου "Πλάζα" ήταν ζεστή.

Ο βουλευτής **Τάσος Καραμάριος,** ο εκπρόσωπος του νομάρχη **Μιχάλης Μπαριανάκης,** ο υποψήφιος πρόεδρος το ΔΟΝΑ Κάλλιστος Διακογεωργίου, ο διευθυντής της Τράπεζας Δωδεκανήσου κ. **Καρυδάκης,** ο Νομαρχιακός Σύμβολος **Μανώλης Καμπουρόπουλος** τίμησαν με την παρουσία τους την κοπή της πίτας, ενώ οι βουλευτές **Σφυρίου, Παπανικόλας,** έστειλαν χαιρετισμό αφού δικαιολογημένα, λόγω πένθους (ο πρώτος) και άλλων υποχρεώσεων (ο δεύτερος).

Επίσης ο δήμαρχος Ροδίων **Γιώργος Γιαννόπουλος** επειδή εκείνη την ώρα συνεδρίαζε το Δημοτικό Συμβούλιο.

ΧΑΘΗΚΕ ΣΚΥΛΟΣ

Σκύλος ράτσας, λυκόσκυλο (Γερμανικό), χάθηκε στην περιοχή Ροδινιού.

Είναι μεγάλου μεγέθους και χρώματος καφέ-μαύρο.

Οποιος το βρει, παρακαλείται να επικοινωνήσει στα τηλέφωνα.

Τηλ. 67086, 85000
Κιν. 0932383819

Ολοήμερο το Δημοτικό Σχολείο Μασσάρων!

Ως ολοήμερο, λειτουργεί από τις αρχές Δεκεμβρίου το δημοτικό σχολείο Μασσάρων, το μόνο που έχει απομείνει από την "φουρνιά" των ολοήμερων σχολείων που είχαν λειτουργήσει τα προηγούμενα χρόνια.

Με δαπάνες που καλύπτουν η πρώην κοινότητα (και νυν δημοτικό διαμέρισμα) και ο Σύλλογος Γονέων και Κηδεμόνων το σχολείο λειτουργεί κανονικά ως ολοήμερο με ενιαία δομή προγράμματος.

Το πρώην κοινοτικό συμβούλιο έχει εξασφαλίσει πιστώσεις για το έξτρα εκπαιδευτικό προσωπικό, ενώ ο Σύλλογος Γονέων και Κηδεμόνων έχει επωμιστεί την σίτιση των μαθητών.

Το πρόγραμμα μάλιστα του σχολείου, όπως έγινε γνωστό από τον αρμόδιο σχολικό σύμβουλο κ. Νίκο Σταυριανό παρακολουθείται από ερευνητική ομάδα του Πανεπιστημίου Αιγαίου και τα πορίσματα της έρευνας αυτής θα διαβιβαστούν στο υπουργείο Παιδείας, στις προθέσεις του οποίου είναι να προχωρήσει και στην λειτουργία άλλων τέτοιων σχολείων.

Το δημοτικό σχολείο Μασσάρων λειτουργεί με ενιαίο πρόγραμμα από τις 8 το πρωί έως τις 4 το απόγευμα, και οι μαθητές του σχολείου διδάσκονται μεταξύ άλλων Αγγλικά, Γαλλικά, Μουσική, Θεατρική Αγωγή, Αγωγή Υγείας, Αγωγή Καταναλωτή, Πληροφορική, Θρησκευτική αγωγή ενώ συμπεριλαμβάνονται και αθλητικές δραστηριότητες.

ΑΝΑΖΗΤΗΣΕΙΣ

Αλλαγή πορείας

Της Ντίνας Σαντορινιού-Σινγκ

Κάθε πλοίο έχει τη αφετηρία του, τον προορισμό του και την πορεία του. Συνήθως ξεκινά με ένα σχέδιο, αλλά μελετημένο και συγκεκριμένης διάρκειας. Οταν το ίδιο ταξίδι έχει γίνει πολλές φορές, τότε είναι μια ρουτίνα που ο καπετάνιος του δεν χρειάζεται να το πολυσκεφτεί. Οταν το ταξίδι όμως είναι μια καινούργια επιχείρηση, δεν μπορεί να αντιμετωπιστεί με ένα συνηθισμένο τρόπο. Τόσο η προσοχή, η ανάγκη για έλεγχο και εξακρίβωση στοιχείων, όσο και η τόλμη, η αυτοπεποίθηση και η πίστη εντείνονται. Είναι βέβαια και τα καράβια που απλά αράζουν σε κάποια λιμάνια. Είτε για λόγους ασφάλειας είτε για λόγους ανασφάλειας, μένουν εκεί για μικρά ή μεγάλα διαστήματα ή ίσως και για πάντα.

Ετσι είναι και η ζωή του καθένα από μας. Ενα καράβι-μικρό ή μεγάλο-με καπετάνιο την ψυχή μας που πλέει σε κλειστές ή ανοιχτές θάλασσες για ταξίδια ρουτίνας ή για καινούργιες εξερευνήσεις ή που μένει στάσιμο. Σήμερα δεν θα αναφερθώ στους πολλούς και βαθύτερους λόγους που εξωθούν τον καθένα από μας να αποφασίσει το είδος της πορείας που έχει ήδη διαλέξει. Θα ήθελα να μοιραστώ κάποιες σκέψεις πάνω στην ανάγκη αλλαγής της μέχρι τώρα πορείας της ζωής μας.

Είτε είμαστε σε στασιμότητα, είτε ταξιδεύουμε σε γνωστά μονοπάτια, είτε επιχειρούμε κάτι καινούργιο, είναι απαραίτητο να επανεξετάζουμε τα βήματα μας κάθε φορά, για να δούμε που μας οδηγούν. Το πιο σημαντικό ακόμη είναι να δούμε αν αυτή η πορεία που ακολουθούμε μας οδηγεί εκεί που εμείς πραγματικά θέλουμε.

Αν βλέπουμε πως αυτή η διαδρομή δεν θα μας πάρει στον προορισμό μας, ή ότι θα αργήσει πολύ περισσότερο απ' ότι πρέπει, τότε καλούμαστε να δράσουμε.

Πιεζόμαστε για μια αναδιοργάνωση και ίσως αλλαγή πορείας. Αυτό δεν σημαίνει πως με την εμφάνιση των πρώτων εμποδίων, εγκαταλείπουμε ή επιστρέφουμε πίσω ή αποφασίζουμε γρήγορα-γρήγορα για κάτι άλλο. "Ο καλός ο καπετάνιος στη φουρτούνα φαίνεται" κι αυτό πρέπει να το δείχνουμε έμπρακτα. Ακόμη θα πρέπει να σκεφτούμε πως στη ζωή τα πράγματα είναι λιγάκι πιο περίπλοκα απ' τη θάλασσα, και πολλές φορές οι καταστάσεις και οι συνθήκες κάτω από τις οποίες ζούμε δεν μας επιτρέπουν να αλλάξουμε πορεία, τη στιγμή που εμείς θέλουμε.

Αλλες πάλι φορές δεν είναι εξωτερικοί οι παράγοντες που μας εμποδίζουν αλλά τα δικά μας εσωτερικά μπλοκαρίσματα. Καμιά φορά αυτά τα μπλοκαρίσματα είναι πιο ισχυρά και από τα εξωτερικά. Κι όμως πρέπει να βρούμε τη δύναμη να τα ξεπεράσουμε, να αντισταθούμε στις έστω και βαθιά ριζωμένες συνήθειες που δεν μας φέρνουν κανένα όφελος, να αποδεσμευτούμε από αυτές και να αλλάξουμε πορεία...

Οι λόγοι που παρουσιάζονται και δίνουν αφορμή για αλλαγή κατεύθυνσης, ποικίλουν στον αριθμό, στην ένταση και στη πηγή τους. Ξεκινήσαμε από λάθος αφετηρία. Πήραμε λάθος δρόμο. Δεν προνοήσαμε σωστά τη χρονική διάρκεια της πορείας. Δεν πήραμε μαζί μας τα κατάλληλα εφόδια. Επιλέξαμε λάθος προορισμό. Μπορεί όμως να μην είναι θέμα κάποιου δικού μας λάθος υπολογισμού, αλλά εμείς να αλλάξαμε σαν άτομα, σαν χαρακτήρες. Μπορεί να μη θέλουμε πια αυτό που θέλαμε πριν δέκα χρόνια, πριν ένα χρόνο, πριν ένα μήνα.

Είτε δεν βρήκαμε τα πράγματα έτσι όπως τα περιμέναμε είτε αυτά που βρήκαμε, δεν σημαίνουν τίποτα για μας, πρέπει να κάνουμε κάτι για να αποκαταστήσουμε την ισορροπία και την αρμονία στη ζωή μας, με απώτερο στόχο τη προσωπική μας πρόοδο και εξέλιξη. Αφήστε τί λένε και τί κάνουν οι άλλοι. Ετσι κι αλλιώς, σύμφωνα με την ψυχολογία, κανείς δεν αντιδρά θετικά και ευνοικά στην οποιαδήποτε κίνηση για αλλαγή-άσχετα αν η αλλαγή είναι αναπόφευκτο μέρος κάθε ύπαρξης στο σύμπαν. Αυτό δεν σημαίνει πως δεν πρέπει να συνυπολογίζουμε και τους γύρω μας.

Τη στιγμή που δεν τους βλάπτουμε όμως, είμαστε υποχρεωμένοι να επιδείξουμε αυτοσεβασμό. "Ολο τον κόσμο άκουε κι απ' το νου σου μην εβγαίνεις" λέει η λαική παροιμία.

Χρειάζεται να έχουμε ξεκάθαρους στόχους και να αναπτύξουμε αποφασιστικότητα και θέληση. Εχουμε την πρώτη υποχρέωση να κάνουμε τον εαυτό μας ευτυχισμένο και μετά μπορεί να υπάρξει διαθέσιμος "χώρος" να κάνουμε και τους άλλους ευτυχισμένους. Ποτέ δεν είναι αργά για να τολμήσουμε. Δεν θα πρέπει να αφήσουμε να μας περιορίσει ούτε η ηλικία, ούτε οι υποχρεώσεις, ούτε η κοινωνία, ούτε τίποτα.

Ο καπετάνιος του κάθε πλοίου πρέπει να είναι δυνατός, δυναμικός, εφευρετικός και γεμάτος αυτοπεποίθηση. Πρέπει να ξέρει τί θέλει και πως να το αποκτήσει. Διαφορετικά το καράβι του θα το δέρνουν τα κύματα μέχρι να το βουλιάξουν ή να το ρίξουν στ' άγρια βράχια. Γι' αυτό ας μην αφήσουμε ποτέ το καράβι της ζωής μας ακυβέρνητο κι ας του δώσουμε ένα σκοπό ύπαρξης που αξίζει να εκπληρώσει. Μόνο έτσι θα καταφέρουμε μια επιτυχημένη αποστολή σ' αυτή μας τη ζωή και να εξελιχθούμε σαν πνευματικές υπάρξεις.

KYDON TOURS

ΚΕΝΤΡΙΚΟ ΠΡΑΚΤΟΡΕΙΟ
PORT AGENT

SUPERFAST FERRIES
ΕΛΛΑΔΑ-ΙΤΑΛΙΑ

Ο Νεότερος και Γρηγορότερος Στόλος

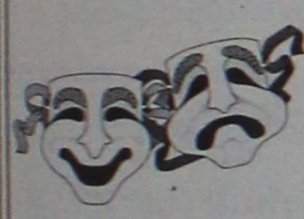

Καρναβάλι Βενετίας

Ξέφρενο γλέντι, χορός, διασκέδαση στο πιο ξακουστό Καρναβάλι της
ΒΕΝΕΤΙΑΣ 13/2 - 19/2
7 ΜΕΡΕΣ Αθήνα - Φλωρεντία - Πίζα - Βενετία - Αθήνα

Τιμή καταπληκτική

Σε δίκλινη εξωτερική καμπίνα	138.000
Σε τετράκλινη εξωτερική καμπίνα	124.000

ΠΕΡΙΛΑΜΒΑΝΕΙ
- Μεταφορά Αθήνα - Πάτρα - Αθήνα με πούλμαν πολυτελείας.
- Εισιτήρια με SUPER FAST FERRIES σε δίκλινες εξωτερικές καμπίνες ή τετράκλινες εξωτερικές καμπίνες
- Δύο διανυκτερεύσεις στη ΒΕΝΕΤΙΑ σε ξενοδοχείο 4 αστέρων με πρωινό και 1 γεύμα την ημέρα
- Δύο διανυκτερεύσεις στην ΦΛΩΡΕΝΤΙΑ σε ξενοδοχείο 4 αστέρων με πρωινό και 1 γεύμα την ημέρα.
- Ξεναγήσεις στην Φλωρεντία, Πίζα και Βενετία
- Περιηγήσεις στην ΙΤΑΛΙΑ με πούλμαν πολυτελείας
- Αρχηγός - Συνοδός
- Εντυπα και Χάρτες
- Ταξιδιωτική Ασφάλιση
- Ολοι οι φόροι και έξοδα Λιμένων - Διόδια Αυτοκινητοδρόμων
- ΦΠΑ
- Ταξιδιωτική τσάντα



Συνοδός η κ. ΕΛΕΝΗ ΨΥΛΛΑΚΗ

ΣΗΜ.: Η αναχώρηση από Ρόδο μπορεί να γίνει με καράβι ή με αεροπλάνο σε πολύ φθηνές τιμές GROUP.

KYDON TOURS

ΕΘΕΛΟΝΤΩΝ ΔΩΔΕΚΑΝΗΣΙΩΝ 14 • ΤΗΛ. 23000, 27900, 75268, 24265

Τρώτε άφοβα
Ελληνικά κρέατα
Χαλκίδας

Μεγάλη ποικιλία

Χαμηλές τιμές

.... και όπως πάντα, με την εγγύηση ποιότητας που χρόνια τώρα σας προσφέρει ο

Κώστας Κωνσταντούρας





Θα μας βρείτε μόνο στην οδό
Αννης Μαρίας • Τηλ. 35849

Καθηγητές για εκτόνωση της κρίσης



Αργά χθες το απόγευμα αναμενόταν να συνεδριάσουν και πάλι τα μέλη του ΔΣ της ΟΛΜΕ προκειμένου να αποφασίσουν αν θα συναντηθούν με τον υπουργό Παιδείας και με ποιά πρόταση.

Τα μέλη του ΔΣ της ΟΛΜΕ που συνεδρίαζαν απο προχθές δεν έχουν κατορθώσει μέχρι τώρα να συμφωνήσουν με αποτέλεσμα αργά το βράδυ τα μέλη της παράταξης ΠΑΣΚ να αποχωρήσουν απο την προχθεσινή συνεδρίαση καταγγέλλοντας τους υπόλοιπους και αδιαλλαξία.

Χθες το απόγευμα οι καθηγητές προσπάθησαν και πάλι να βρούν μια κοινά αποδεκτή πρόταση έτσι ώστε να συμβάλουν στην εκτόνωση της κρίσης.Τα μέλη της ΠΑΣΚ έχουν δηλώσει οτι εάν τα μέλη των υπολοίπων παρατάξεων επιμένουν "στην αδιάλλακτη πολιτική τους" θα αποχωρήσουν και πάλι.

Σύμφωνα με πληροφορίες,τα μέλη των υπολοίπων παρατάξεων (εκτός της ΠΑΣΚ) θεωρούν οτι πρέπει να προτείνουν στον υπουργό Παιδείας να υιοθετήσει την άποψη της αναστολής των εξετάσεων της Β'Λυκείου για φέτος.

Το υπουργείο Παιδείας την ίδια ώρα εξετάζει τρόπους αναπλήρωσης του διδακτικου'χρόνου που χάθηκε,λόγω των καταλήψεων, καθώς όπως έχει ήδη δηλώσει ο υφυπουργός κ. Γιάννης Ανθόπουλος, η ομαλότητα επανέρχεται στα σχολεία ,οι μαθητές επιστρέφουν στα μαθήματα,και μόνο το 6% των σχολείων σε ολόκληρη τη χώρα τελεί υπο κατάληψη.

Οι καταληψίες μαθητές της Αθήνας επαναλαμβάνουν προς το υπουργείο Παιδείας την προταση που είχαν διατυπώσει και πριν απο μια εβδομάδα για διάλογο ζητώντας οχι πλέον την κατάργηση του νόμου αλλά μόνο των εξετάσεων της Β'λυκείου.

Ηδη, ο υπουργός έχει απαντήσει οτι ο ίδιος ή στελέχη του υπουργείου θα συναντηθούν με όσους μαθητές ζητούν να συζητήσουν και έχει απευθύνει για άλλη μια φορά έκκληση για διάλογο σε όλους τους εκπαιδευτικούς φορείς συμπεριλαμβανομένης και της ΟΛΜΕ.

Μικρές Ειδήσεις

ΟΙΚΟΝΟΜΙΚΗ ΕΞΟΡΜΗΣΗ ΚΚΕ

Η Κεντρική Επιτροπή του ΚΚΕ ανακοίνωσε χθες την έναρξη οικονομικής εξόρμησης για την κάλυψη των αναγκών του κόμματος κατά τη διάρκεια της προεκλογικής περιόδου.

ΚΑΚΟΚΑΙΡΙΑ

Πλήθος προβλημάτων έχει δημιουργήσει το χιόνι, που πέφτει από χθες το πρωί σε όλη τη Βόρειο Ελλάδα, καθώς οι συγκοινωνίες έχουν, σε μεγάλο βαθμό παραλύσει ενώ 40 χωριά, στο Νομό Κοζάνης, παρέμειναν μέχρι χθες το μεσημέρι αποκλεισμένα.

ΥΠΟΛΟΓΙΣΜΟΣ ΑΜΟΙΒΗΣ

Κρίθηκε από την Ολομέλεια του Αρείου Πάγου ότι ο υπολογισμός γιά την εξεύρεση της αμοιβής,που αντιστοιχεί στο ωρομίσθιο θα γίνεται με βάση τις τακτικές αποδοχές του μισθωτού, στις οποίες δεν θα συμπεριλαμβάνεται και η αναλογία προσαυξήσεων από εργασία κατά Κυριακές και εξαιρεσίμους και νυκτερινή εργασία.

"Μανιφέστο" Ευρωπαίων Σοσιαλιστών

Στο πρώτο κοινό εκλογικό πρόγραμμα στην ιστορία τους συμφώνησαν οι Ευρωπαίοι Σοσιαλιστές στη Βιέννη.Το "Μανιφέστο" τους για τις ευρωεκλογές εγκρίθηκε στη σύνοδο κορυφής των Σοσιαλιστών ηγετών ενώ η υιοθέτησή του θα επικυρωθεί στο συνέδριο του Ευρωπαϊκού Σοσιαλιστικού Κόμματος, που θα πραγματοποιηθεί στο Μιλάνο στις 1-2 Μαρτίου. Το κείμενο αυτό θα αποτελέσει τη βάση για τη διεξαγωγή της προεκλογικής εκστρατείας των Σοσιαλιστικών Κομμάτων για τις ευρωεκλογές του Ιουνίου.Πρόκειται φυσικά για ένα πλαίσιο αρχών αφού το κάθε κόμμα σε εθνικό επίπεδο θα υιοθετήσει τους άξονες προεκλογικής εκστρατείας που θα ανταποκρίνονται στις ιδιαιτερότητες και τα ειδικά ζητήματα της χώρας του.

Συντάκτες του κειμένου ήταν ο υπουργός Εξωτερικών της Βρετανίας, Ρόμπιν Κούκ και ο Ανρί Ναλέ,ηγετικό στέλεχος του Γαλλικού Σοσιαλιστικού Κόμματος.Φυσικά κάθε κόμμα συνέβαλε στο περιεχόμενό του, έτσι ώστε το τελικό κείμενο ν'αντανακλά τις τάσεις που υπάρχουν στο χώρο της ευρωπαϊκής σοσιαλδημοκρατίας.

Σε υπό κυπριακή σημαία φορτηγό σκάφος

Πυρκαγιά σε πλοίο

Ασφαλείς τα μέλη του πληρώματος



Υπό μερικό έλεγχο είχε τεθεί, χθες στις 3 τ'απόγευμα,η φωτιά, που εκδηλώθηκε, νωρίς χθες το πρωί, στο μηχανοστάσιο του υπό κυπριακή σημαία φορτηγού σκάφους ΡΑΛΙΑ, ενώ έπλεε 7 μίλια βόρεια της Γραμβούσας, στη θαλάσσια περιοχή Κισσάμου Χανίων.

Στο πλοίο παρέμειναν και οι πέντε Ελληνες ναυτικοίμέλη του πληρώματος, προκειμένου να βοηθήσουν στις προσπάθειες,που καταβάλλονται,για τη ρυμούλκησή του σε ασφαλές αγκυροβόλιο.

Πρόκειται για τους Δημήτρη Πατέρα, πλοίαρχο,Μιχάλη Τρεχάκη, ανθυποπλοίαρχο, Νικόλαο Δενδιά, Α' μηχανικό, Νικηφόρο Αφεντάκη, Β' μηχανικό και Γεώργιο Κόκορη, μάγειρα.

Νωρίτερα, ελικόπτερο της Πολεμικής Αεροπορίας πέταξε στην περιοχή και μετέφερε στο λιμάνι Κισσάμου 14, από τους 22, συνολικά, Φιλιππινέζους ναυτικούς, που και αυτοί, μαζί με τους πέντε Ελληνες, είναι μέλη του πληρώματος.

Σημειώνεται πως τους υπόλοιπους Φιλιππινέζους, οι οποίοι είχαν πέσει στη θάλασσα, περισυνέλεξε, νωρίτερα, ένα παραπλέον αλιευτικό σκάφος.

ΚΕΝΤΡΟ ΑΣΥΡΜΑΤΗΣ ΕΠΙΚΟΙΝΩΝΙΑΣ

Ανοίξαμε ένα νέο κατάστημα για να εξυπηρετήσουμε και τους πιο απαιτητικούς

ΜΕΓΑΛΕΣ ΠΡΟΣΦΟΡΕΣ ΣΕ ΕΝΣΥΡΜΑΤΑ ΤΗΛΕΦΩΝΑ ΚΑΙ ΑΞΕΣΟΥΑΡ ΚΙΝΗΤΗΣ ΤΗΛΕΦΩΝΙΑΣ



* Κινητά όλων των τύπων
* Αξεσουάρ
* Ασύρματα τηλέφωνα
* Τηλεφωνικά κέντρα
* CB για επαγγελματίες και ιδιώτες
* Είδη ναυσιπλοΐας
* Υπεύθυνο σέρβις

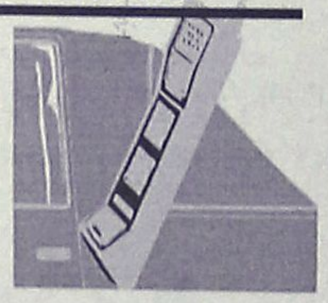



Επισκεφθείτε μας σήμερα!

ΛΙΝΔΟΥ 80, ΤΗΛ.: 20313

Pa-Li

Έπιπλα για το σπίτι και τον επαγγελματικό χώρο.
Μελέτες- Διακοσμήσεις
Ειδικές κατασκευές



Κλείνοντας 10 χρόνια κοντά σας, σας προσφέρουμε μέχρι και 36 μηνιαίες δόσεις

Στεφ. Καζούλη 14
Πλατ. Φώκιαλη Ρόδος
τηλ. 0241-27165
Fax: 0241-31521

Με λόγια

ΑΡΜΕΝΙΑ

Η κυβέρνηση της Κολομβίας επέβαλε το βράδι της Παρασκευής (τοπική ώρα) κατάσταση έκτακτης ανάγκης στον οικονομικό και κοινωνικό τομέα για ένα διάστημα 30 ημερών, κατά το οποίο όλες οι αποφάσεις θα λαμβάνονται με διατάγματα, έτσι ώστε να διευκολυνθούν οι προσπαθειες ανακούφισης των πληγέντων από τις σεισμικές δονήσεις των αρχών της εβδομάδας.

ΟΥΑΣΙΓΚΤΟΝ

Ο Λευκός Οίκος εξετάζει την αλλαγή της ημερομηνίας κατά την οποία ο πρόεδρος Μπίλ Κλίντον θα πραγματοποιήσει την περιοδεία του στην κεντρική Αμερική, τον επόμενο μήνα, γιατί σύμφωνα με το πρόγραμμα της Γερουσίας, ενδεχομένως να χρειαστεί ο Αμερικανός Πρόεδρος να βρίσκεται στην Ουάσιγκτον όταν θα τερματιστεί η διαδικασία καθαίρεσής του.

Συναντήσεις με τον Μιλόσεβιτς και τον Ρουγκόβα

Πρωτοβουλία Ρόμπιν Κουκ

Για την επίτευξη μίας ενδιάμεσης συμφωνίας



Ο αρχηγός του Φόρειν Οφις Ρόμπιν Κουκ συναντήθηκε χθες στο Βελιγράδι με τον πρόεδρο Μιλόσεβιτς ενώ το απόγευμα είχε προγραμματιστεί συνάντησή του στην Πρίστινα με τον μετριοπαθή ηγέτη του Κοσόβου Ιμπραιμ Ρουγκόβα και στη συνέχεια με τον πολιτικό εκπρόσωπο του UCK Αντέμ Ντεμάτσι.

"Ελπίζω ότι σήμερα το μήνυμά μου θα ληφθεί και ότι θα δούμε και τις δύο πλευρές σε μια εβδομάδα στη Γαλλία, όχι μόνον για να είναι παρούσες αλλά για να εργαστούν και να βρουν λύση", δήλωσε ο Κούκ, λίγο πριν την αναχώρησή του για το Βελιγράδι.

"Ηρθε η ώρα να μιλήσουμε και να δουλέψουμε σοβαρά πάνω στις προτάσεις της Ομάδας Επαφής", πρόσθεσε ο Κουκ και διευκρίνισε: "οι προτάσεις αυτές προσφέρουν αυτοδιαχείριση, σταθερότητα, δημοκρατία και έλεγχο επί των αστυνομικών δυνάμεων στον λαό του Κοσόβου...στο Βελιγράδι προσφέρουν την ευκαιρία να βγει από μια σύγκρουση που δεν μπορεί να κερδίσει".

Ο Κουκ έχει εντολή από την Ομάδα Επαφής να μεταφέρει στις δύο πλευρές την πρόσκληση για συνομιλίες η οποία έγινε προχτες κατά τη συνάντηση των έξι υπουργών Εξωτερικών της Ομάδας.

Οι δύο πλευρές καλούνται να συμφωνήσουν σε διάστημα τριών εβδομάδων σε μια ενδιάμεση συμφωνία που θα εγκαθιδρύει "σημαντική αυτονομία" στο Κόσοβο.

ΥΓΕΙΑ ΓΕΛΤΣΙΝ

Ο πρόεδρος Γέλτσιν βγήκε από το νοσοκομείο της Μόσχας και πήγε στο σανατόριο Μπαρβίκα για ανάρρωση, ανακοίνωσε η υπηρεσία Τύπου του Κρεμλίνου.

Ο ρώσος πρόεδρος, σύμφωνα με την ίδια ανακοίνωση, υπεβλήθη χθες το πρωί σε γαστροσκόπηση η οποία επιβεβαίωσε ότι το έλκος στομάχου, για το οποίο νοσηλεύτηκε δεκαπέντε ημέρες, επουλώνεται.

Η διαμονή του στο σανατόριο θα διαρκέσει περίπου δύο εβδομάδες.

Παπανδρέου από Κύπρο

Ο υπουργός αναπληρωτής των Εξωτερικών Γιώργος Παπανδρέου συνεχίζοντας την επίσημη επίσκεψή του στην Κύπρο, είχε χθες απο το πρωί διαδοχικές επαφές με το Γενικό Εισαγγελέα της Κύπρου Αλέκο Μαρκίδη και το δήμαρχο Λευκωσίας Λέλο Δημητριάδη, ενώ επισκέφθηκε την περιοχή της "πράσινης γραμμής"

Επίσης ο Γιώργος Παπανδρέου ανέπτυξε την πρότασή του για την Ολυμπιακή εκεχειρία κατά τη διάρκεια της 12ης συνόδου της Εθνικής Ολυμπιακής Ακαδημίας Κύπρου που έχει ως θέμα "Μπροστά στην Ολυμπιάδα του 2004".

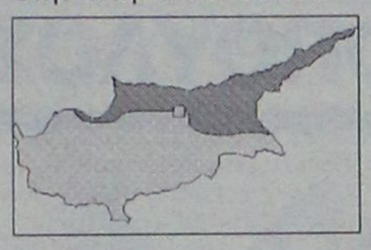

Ο Γιώργος Παπανδρέου συζήτησε με το Γενικό Εισαγγελέα της Κύπρου την πορεία ενσωμάτωσης του κοινοτικού κεκτημένου ,δηλαδή της προσαρμογής της κυπριακής νομοθεσίας στο κοινοτικό Δίκαιο.Αυτό , είπε ο κ. Παπανδρέου, είναι ένα δύσκολο έργο καθώς υπάρχουν σημαντικές τεχνικές δυσκολίες και πολιτικά ζητήματα που ανακύπτουν στην προσπάθεια αυτής της προσαρμογής.

Ο υπουργός Αναπληρωτής των Εξωτερικών υπογράμμισε οτι ως εκ των ανωτέρω θα χρειαστεί η συνεργασία του ελληνικού με το κυπριακό κοινοβούλιο

Αίτημα Ρωσίας για Ιράκ

Ο υπουργός Εξωτερικών της Ρωσίας, Ιγκόρ Ιβάνοφ απέστειλε την Παρασκευή μια επιστολή στον γ.γ. του ΟΗΕ, Κόφι Ανάν, με την οποία ζητά επισήμως την απομάκρυνση του επικεφαλής της Ειδικής Επιτροπής του ΟΗΕ για τον αφοπλισμό του Ιράκ (UNSCOM), Ρίτσαρντ Μπάτλερ.

Σύμφωνα με διπλωματικές πηγές του Οργανισμού στην επιστολή του ο Ιβάνοφ αναφέρει οτι ο Μπάτλερ "μειονεκτεί" και ζητά να αντικατασταθεί από κάποιον πιο "ευγενικό". Η Μόσχα είχε ζητήσει την Πέμπτη, χρησιμοποιώντας πολύ σκληρή γλώσσα, την αποπομπή του Μπάτλερ εκφράζοντας αμφιβολίες για "τα επαγγελματικά προσόντα και την ηθική του".

Νομίζετε... ότι είμαστε ακριβοί



STUDIO ΕΠΙΠΛΩΝ ΚΟΥΖΙΝΑΣ

bella casa

ICILA EQNet RINA QUACER ΔΙΕΘΝΕΣ ΠΙΣΤΟΠΟΙΗΤΙΚΟ ΠΟΙΟΤΗΤΑΣ ISO 9001 snaidero INTERNATIONAL HOF

ΚΑΝΑΔΑ 80 - 85100 ΡΟΔΟΣ - ΤΗΛ: (0241) 34763

ΚΕΣ I.IEK

Φεβρουάριος 1999!

Αρχίζει το ΝΕΟ Εξάμηνο Σπουδών

ΣΤΟ

ΙΔΙΩΤΙΚΟ ΙΝΣΤΙΤΟΥΤΟ ΕΠΑΓΓΕΛΜΑΤΙΚΗΣ ΚΑΤΑΡΤΙΣΗΣ
Ι.Ε.Κ. - ΚΕΣ

Λειτουργούν οι Ειδικότητες:

- ΕΙΔΙΚΟΣ ΜΗΧΑΝΟΓΡΑΦΗΜΕΝΟΥ ΛΟΓΙΣΤΗΡΙΟΥ
- ΕΙΔΙΚΟΣ ΦΟΡΟΤΕΧΝΙΚΟΥ ΓΡΑΦΕΙΟΥ
- ΔΙΟΙΚΗΤΙΚΟ & ΟΙΚΟΝΟΜΙΚΟ ΣΤΕΛΕΧΟΣ ΕΠΙΧΕΙΡΗΣΕΩΝ
- ΕΙΔΙΚΟΣ ΕΜΠΟΡΙΑΣ, ΔΙΑΦΗΜΙΣΗΣ & ΠΡΟΩΘΗΣΗΣ ΠΡΟΪΟΝΤΩΝ (MARKETING)
- ΠΡΟΣΧΟΛΙΚΗΣ ΑΓΩΓΗΣ ΔΡΑΣΤΗΡΙΟΤΗΤΩΝ ΔΗΜΙΟΥΡΓΙΑΣ ΚΑΙ ΕΚΦΡΑΣΗΣ (ΒΡΕΦΟΝΗΠΙΟΚΟΜΟΣ)

Δεκτοί απόφοιτοι Γενικού Λυκείου & ΤΕΛ

Οι εγγραφές ήδη άρχισαν και τελειώνουν στις 18 Φεβρουαρίου

Πληροφορίες

Καβάλας & Κιλκίς (Γωνία) - Περιοχή ΜΙ.ΔΙΑ
ΡΟΔΟΣ

ΤΗΛ. 64140 - 66389 • FAX 66389

Οψεις & Απόψεις...

Γράφει ο ΓΙΩΡΓΟΣ ΒΟΥΗΣ

Ο ΥΠ' ΑΡΙΘΜΟΝ ΕΝΑ ΕΧΘΡΟΣ ΤΟ ΔΗΜΟΓΡΑΦΙΚΟ

Μερικές φορές παρακολουθούμε να γίνεται λόγος για εχθρούς της χώρας μας, ορατούς ή υποτιθέμενους κι αγανακτούμε κι αν ακόμη, γνωρίζουμε πως αυτοί είναι αντιμετωπίσιμοι και μάλιστα με βεβαιότητα ότι θα ηττηθούν κατά κράτος.

Κι ενώ αυτό συμβαίνει σε καθημερινή βάση, και ειδικά μέσα από τον τόπο μας τα άλλα μέσα ενημέρωσης, εθελοτυφλούμε ή επί το σωστότερο, στρουθοκαμηλίζουμε μπροστά στον υπ' αριθμ. ένα (1) της Ελλάδος εχθρό, ορατό απ' όλους, που είναι το δημογραφικό της πρόβλημα, το μέλλον του έθνους και της χώρας μας, και που με μια λέξη περιληπτική αναφέρεται με το όνομα ΥΠΟΓΕΝΝΗΤΙΚΟΤΗΤΑ.

Ενα φαινόμενο που αποδεικνύεται ως εθνική απειλή και που τεκμηριώνεται, με ατράνταχτα στατιστικά στοιχεία, αφού πλέον ο δείκτης γονιμότητας σήμερα βρίσκεται πολύ πιο κάτω απο τα όρια αντικατάστασης των γενεών.

Αυτό το φαινόμενο, γίνεται ακόμη πιο επικίνδυνο με την έξαρση της θνησιμότητας κυρίως νέων ανθρώπων λόγω κοινωνικής διαφθοράς (ναρκωτικά και άλλα) και αύξησης των τροχαίων ατυχημάτων με τις γνωστές συνέπειες.

Οι επιστήμονες, εδώ και πολλά χρόνια προειδοποιούν όχι μόνο τους πολίτες, αλλά και την πολιτεία να λάβουν στα σοβαρά υπόψη τους το κακό που θα πορκύψει σε πολύ σύντομο χρονικό διάτημα, με την μείωση του ελληνικού πληθυσμού που θα είναι τραγική αν συνεκτιμηθεί η αναμενόμενη εξ Ανατολών πληθυσμιακή έκρηξη που θα καταρρίψει τις σημερινές αναλογίες και θα δημιουργήσει μη αναστρέψιμες καταστάσεις στην Αμυνας της χώρας και στην Παιδεία.

Παραθέτουμε στοιχεία που ανακοινώθηκαν από την Ελληνική Εταιρεία Δημογραφικών Μελετών, σύμφωνα με τα οποία σε 10 Ελληνίδες, αντιστοιχούν 13 μόνο παιδιά (δείκτης 1,3(ενώ πριν από 20 χρόνια ο δείκτης ήτο 2,2 άρα 23 παιδιά για κάθε 10 γυναίκες. Η πτωτική τάση γονιμότητας στην χώρα μας στην δεκαετία 1985-1996 παρουσίασε ολίσθηση απο 11,7 γεννήσεις σε πληθυσμό .1.000 ατόμων το 1985, και που το 1995 έφτασε τις 9,6 (πέρυσι). Και κάτι άλλο που συνήθως περνάει απαρατήρητο είναι ότι κατά την υπό κρίση δεκαετία 1985-96 οι Ελληνίδες αύξησαν το όριο ηλικίας σ' ό,τι αφορά την γέννηση του πρώτου παιδιού. Ητοι περιορίζουν τον χρόνο γονιμότητας στην αρχή και στο τέλος του. Σ' αυτή την κατάσταση, στην έλλειψη παιδιών, έρχεται να προστεθεί και η αύξηση του μέσου όρου ζωής που αυξάνει ανάλογα τον γηρασμένο πληθυσμό της χώρας (80 έτη για τις γυναίκες, 75 για τους άνδρες). Επίσης, πρέπει να γνωρίζει ο Ελληνας σαν αιτίες θανάτου νέων ατόμων, δεν είναι μόνο τα τροχαία ατυχήματα αλλά και οι καρδιοπάθειες, τα εγκεφαλικά επεισόδια με 16% και 13,5% αντίστοιχα.

Δεν παραβλέπουμε ότι και η ανεργία παίζει σημαντικό ρόλο στην μείωση της γεννητικότητας, όπως συμβαίνει και με το φαινόμενο των διαζυγίων με το οποίο, η στήλη ασχολήθηκε πρόσφατα. Υστερα από αυτές τις διαπιτώσεις, τι κάμνει η Πολιτεία; Επαύξησε την προστατευτική νομοθεσία για τις πολύτεκνες οικογένειες; Εψήφισε νέους νόμους κατά της ανεργίας που οφείλεται στην εισβολή λαθρομεταναστών και σε άλλα κοινωνικά αίτια; Ενθάρρυνε τα νέα ζευγάρια ώστε να αποκτούν το πρώτο παιδί μέσα στον πρώτο χρόνο του γάμου;

Εδωσε κίνητρα τέτοια που το πρώτο παιδί πολύτεκνης οικογένειας να θητεύει μόνο 8-10 μήνες; και κατά την εισαγωγή του στα Α.Ε.Ι. να έχει υπέρ αυτού και των αδελφών του κάποια σημαντικά μόρια; Αλήθεια, που πάμε; Ιδού το ερώτημα που περιμένει απάντηση από όλους, ναι απ' όλους! Γιατί το αύριο της Ελλάδας δεν προοιωνίζεται τόσο καλό όσο το επιβάλλουν οι καταστάσεις που κάθε τόσο ταλαιπωρούν τους λαούς και που τα συμφέροντα των Μεγάλων επιβάλλουν.

Αύριο θα έχουμε μεν σχολεία, όμως δεν θα έχουμε μαθητές.

Θα έχουμε στρατό και για την κάλυψη των αναγκών δεν θα επαρκεί η κλήτευση μιας μόνο ηλικίας.

Οι γυναίκες θα υποχρεωθούν να κάμουν αυτό που κάμνουν οι κοπέλες στο Ισραήλ, όπου δεν γίνεται διάκριση φύλου στην υποχρεωτική θητεία.

Και για να μην αφήσουμε τίποτα απ' έξω, απλώς αναφέρουμε και το κακό που προκαλούν οι συμβιώσεις χωρίς γάμο, όσο και τα διαζύγια μετά τον γάμο .

Αυτή είναι η σημερινή εικόνα του δημογραφικού προβλήματος που ειδικά στη Ρόδο - λόγω τουρισμού - έχει πάρει την κατιούσα σε βαθμό τρομακτικό.

Τα μηνύματα έχουν αποδέκτες όλους εμάς, την Πολιτεία, την Εκκλησία, όλους, χωρίς εξαίρεση.

ΠΟΔΗΛΑΤΟ ΚΑΙ ΑΝΘΡΩΠΙΝΗ ΠΟΛΗ

Πολλές φορές το γράψαμε, και πάλι θα το πούμε πως το ποδήλατο μπορεί να δώσει λύσεις, όχι μόνο στο κυκλοφοριακό πρόβλημα της πόλης μας, αλλά κυρίως σ' εκείνο της περιβαλλοντικής μόλυνσης που μας πλήττει κι εμείς την προσπερνάμε με εγκληματική αδιαφορία για τις συνέπειες που πληρώνουμε και που τα παιδιά μας αύριο θα βασανίζονται εξ αιτίας της.

Είδαμε ότι η συμμετοχή στον ποδηλατικό γύρο της Ρόδου πούγινε πρόσφατα, ήταν ανέλπιστα μεγάλη. Βέβαια πρέπει να ομολογηθεί ότι η εκδήλωση ήταν αφιερωμένη στην μνήμη του Γιώργου Τσοπανάκη και της Θεοδώρας Μαρουφίδου.

Σαν συμπέρασμα αυτής της συμμετοχής, προκύπτει ότι το ποδήλατο είναι δύσκολο να εκτοπισθεί, και ν' αποτελέσει παρελθόν, γιατί κατέχει σημαντική θέση στη ζωή των Ροδιτών. Τούτο αποδεικνύεται περίτρανα από το γεγονός ότι και σήμερα που το αυτοκίνητο κατέκτησε τους δρόμους, βλέπουμε πολλούς συνδημότες μας να κάμνουν χρήση του παραδοσιακού ποδήλατου και σαν μέσο μεταφοράς και σαν όργανο γυμναστικής. Ανάμεσα δε σ' αυτούς, βλέπουμε να συγκαταλέγονται πολλοί γνωστοί και φίλοι κάποιας ηλικίας, που πιστεύουν ότι είναι πολύ δεμένοι με το προπολεμικό ποδήλατό τους, το οποίο και κυριολεκτικά λατρεύουν και θεωρούν ασυγχώρητο αμάρτημα να το αποχωριστούν. Μερικοί μάλιστα το παίρνουν και το φέρνουν σύροντας το κι όχι εποχούμενοι.

Είναι λοιπόν το ποδήλατο ένα κομμάτι της ζωής μας και θα ήταν κρίμα να πάψει να μας ενδιαφέρει. Οπως γράφουμε και στην αρχή του σημειώματός μας ότι η χρήση του έχει θετικά αποτελέσματα, τόσο στη ρύπανση, όσο και στο συγκοινωνιακό πρόβλημα της πόλης, θα προχωρούσαμε ακόμη πιο πολύ για να συστήσουμε στο ροδιακό κοινό και πρώτ' από όλους στους τοπικούς άρχοντες να δώσουν το καλό παράδειγμα, να χρησιμοποιούν στις κοντινές και ιδιωτικές τουλάχιστον μετακινήσεις τους αυτό το ευλογημένο μέσο μεταφοράς που θυμίζει τις ρομαντικές εποχές του Μεσοπολέμου και που σίγουρα θα συντελέσει σε μεγάλο βαθμό να γίνει η Ρόδος, Ανθρώπινη Πόλη στην πραγματικότητα και όχι στα χαρτιά.



ΜΙΚΡΕΣ Αγγελίες

ΓΙΑΝΝΗΣ ΝΙΚΟΛΙΔΑΚΗΣ
ΜΗΧ/ΓΟΣ-ΜΗΧ/ΚΟΣ
ΓΑΛΛΙΑΣ 14 - ΡΟΔΟΣ

ΠΩΛΟΥΝΤΑΙ

1. Διαμερίσματα πολυτελούς κατασκευής 128 τ.μ. με τρία υπνοδωμάτια και 95 τ.μ. με δύο υπνοδωμάτια πλησίον Άννης Μαρίας. Τα παραπάνω διαμερίσματα διαθέτουν θέση στάθμευσης και κεντρική θέρμανση.
2. Μεζονέτες 132-130-144 τ.μ. με ή άνευ υπογείου επί της οδού Καζαντζάκη πλησίον Άννης Μαρίας
3. Γραφεία 70-92-165 τ.μ. επί της Άννης Μαρίας έναντι ΙΟΝΙΚΗΣ ΤΡΑΠΕΖΑΣ
4. Κατάστημα επί της Κων. Τσαλδάρη 97 τ.μ. με υπόγειο.
5. Μεζονέτες επί της οδού Φιλερήμου 126 τ.μ.-110 τ.μ., 138 τ.μ.
6. Διαμερίσματα δύο και τριών υπνοδωματίων πολυτελούς κατασκευής με γκαράζ και κεντρική θέρμανση 86 και 114 τ.μ. πλησίον Άννης Μαρίας.

Πληρ.τηλ. **22291-35103/094 391825**

ΠΩΛΕΙΤΑΙ οικόπεδο 684 τ.μ. με πρόσοψη επί της οδού Στοκχόλμης 19 περιοχή Ροδίνι. Πληρ. τηλ. 0842-26386 κ. Φωνιαδάκη Γεώργιο ΑΟ25695

ΠΩΛΕΙΤΑΙ κτήμα 8.000 τ.μ. στην Κοινότητα Κατταβιάς. Πληρ. τηλ. 75597, 3 μ.μ.-7 μ.μ. ΑΟ26101

ΠΩΛΕΙΤΑΙ κτήμα με άδεια οικοδομής κοντά στη θάλασσα στ' Αφάντου. Πληρ. τηλ. 30616. ΑΟ25918

μαθήματα

ΜΑΘΗΜΑΤΙΚΑ-ΦΥΣΙΚΗ. Καθηγητρια με φροντιστηριακή πείρα παραδίδει ιδιαίτερα μαθήματα. Πληρ. τηλ. 66575-24307. ΠΜ26026

ΑΓΓΛΙΚΑ-ΙΤΑΛΙΚΑ. Καθηγητής αριστούχος απόφοιτος (MASTER) SCHILLER INTERNATIONAL UNIVERSITY, παραδίδει μαθήματα κατ' οίκον σε αρχάριους, προχωρημένους, ξενοδοχοϋπαλλήλους. Προετοιμασία εξετάσεων FIRST CERTIFICATE, TOEFL, CAMBRIDGE και MICHIGAN PROFICIENCY καθώς και εισαγωγής σε Βρετανικά και Ιταλικά Πανεπιστήμια. Τιμές λογικές. Μεταφράσεις δεκτές. Πληρ. τηλ. 27447 και 093/322666. ΠΜ25939

ΠΑΡΑΔΙΔΟΝΤΑΙ ιδιαίτερα μαθήματα Ρωσικών κατ' οίκον. Τιμές λογικές. Πληρ. τηλ. 29486. ΠΜ25927

ΜΑΘΗΜΑΤΙΚΑ-ΦΥΣΙΚΗ-ΧΗΜΕΙΑ-ΠΛΗΡΟΦΟΡΙΚΗ. Παραδίδει αριστούχος καθηγητής με φροντιστηριακή πείρα σε μαθητές Γυμνασίου-Λυκείου. Επιμονή να κατανοήσει πλήρως ο μαθητής. Γρήγορη συμπλήρωση κενών προηγούμενων γνώσεων. Γερές βάσεις για το μέλλον. Επιτυχία εγγυημένη. Χαμηλές τιμές. Πληρ. τηλ. 28864 ΠΜ25641

πωλησεις αυτοκινητων

ΠΩΛΕΙΤΑΙ OPEL CORSA 1000 cc 12ος του 89 πεντάθυρο ατρακάριστο σε άριστη κατάταση, ραδιοκασετόφωνο, 800.000 δρχ. Πληρ. τηλ. 62054 ΑΑ25086

ΠΩΛΕΙΤΑΙ αυτοκίνητο AUSTIN METRO 1200 cc 280.000 δρχ. Πληρ. τηλ. 76765, 0932908644 ΠΑ26087

ΠΩΛΕΙΤΑΙ Mini Cooper 1000 σε καλή κατάσταση και καλή τιμή. Πληρ. τηλ. κιν. 094-293230 και ώρες καταστημάτων: 22075 κ. Γιάννης ΠΑ26039

ΠΩΛΕΙΤΑΙ MERCEDES 230E σε άριστη κατάσταση, υδραυλικό τιμόνι, air condition, δερμάτινα καθίσματα, ραδιοκασετόφωνο. Πληρ. τηλ. 90432, ΑΑ26037

ΠΩΛΕΙΤΑΙ BMW 316 σε τιμή ευκαιρίας μόνο 1.650.000 δρχ. Πληρ. τηλ. 21347-20710 ΑΑ26028

ΠΩΛΕΙΤΑΙ Golf επαγγελματικό 18 Rallye G.60 4X4 175 Hp. full extra, υδρ. τιμόνι, δερμάτινο σαλόνι, μπάκετ καθίσματα, ηλεκτρ/κές κλειδαριές, ηλιοροφή, ABS, ηλεκτρικοί καθρέπτες, εξάτμιση κ.λπ. σε άριστη τιμή. Πληρ. τηλ. 095 294428. ΑΑ26008

ΠΩΛΕΙΤΑΙ σκούτερ PEUGEOT SPEEDFIGHT ενός έτους, 1500 χλμ. μαζί με βαλιτσάκι και κράνος. Τιμή 550.000 δρχ. Πληρ. τηλ. 095-445742. ΠΑ25998

ΠΩΛΕΙΤΑΙ SUZUKI ADRESS 100 c.c. σε άριστη κατάσταση μοντέλο 97' χρώματος γκρι. Τιμή 450.000 δρχ. Επίσης ΠΩΛΕΙΤΑΙ HONDA ASTRA 100 c.c. 7 μηνών με 2000 χλμ. Τιμή 400.000 δρχ. Πληρ. τηλ. 093/2265197. ΑΑ25999

ΠΩΛΕΙΤΑΙ μηχανή HONDA TRANSALP 400 cc με τα αξεσουάρ της σε άριστη κατάσταση. Φυλάσσεται σε γκαράζ. Πληρ. τηλ. 67416, 094-803704 από 10-2 μ.μ. και 6-10 μ.μ. ΠΑ25953

ΕΝΟΙΚΙΑΣΕΙΣ ΑΥΤΟΚΙΝΗΤΩΝ. Προσφέρονται αυτοκίνητα για μακροχρόνιες και όχι μόνο, μισθώσεις σε καταπληκτικές τιμές. Πληρ. ORION RENT A CAR, Γ. Λέων 36, τηλ. 22137 ΑΑ25541

ΠΩΛΟΥΝΤΑΙ τα κάτωθι μεταχειρισμένα αυτ/τα σε άριστη κατάσταση και προσιτές τιμές:
1) SEAT MARBELLA Mod. 95-96
2) SUBARU VIVIO Mod. 97
3) FIAT CINQ. SOL Mod. 97
4) RENAULT TWINGO 1,2 Mod. 96
5) Seep Opel Frondera (2.000 c.c.) Mod. 95
6) Seat Ibiza Mod. 97
7) Opel Corsa Mod. 97
8) M/BUS FIAT SCUDO και FORD.
Πληρ. τηλ. 21819 ΑΑ25937

ΠΩΛΟΥΝΤΑΙ μοτοποδήλατα και μηχανές σε άριστη κατάσταση και ευκολίες πληρωμής. YAMAHA V50i και CHAPPY από 150.000, SUZUKI TS από 250.000, YAMAHA DT από 120.000, VESPA με φλας από 200.00, Suzuki DR 125 και 250 από 300.000 έως 600.000. Πληρ. τηλ. 51900-52865 και 095 201454. ΑΑ25948

ΣΙΜΟΣ ΠΑΡΑΣΚΕΥΑΣ & ΥΙΟΣ ΕΠΕ
ΜΕΤΑΧΕΙΡΙΣΜΕΝΑ
MONO ΣΕ ΑΡΙΣΤΗ ΚΑΤΑΣΤΑΣΗ
18μηνος ΔΙΑΚΑΝΟΝΙΣΜΟΣ

1.	NISSAN SUNNY	1.300 c.c.	1988	1.700.000
2.	FORD ESCORT	1.100 c.c.	1989	1.200.000

ΑΥΣΤΡΑΛΙΑΣ 70 - ΡΟΔΟΣ • Τηλ. 79200-79201-79202

ΠΩΛΗΣΕΙΣ ΑΚΙΝΗΤΩΝ

◆ **ΔΙΑΜΕΡΙΣΜΑΤΑ**
- Φανερωμένη 60 τ.μ. καινούργιο λουξ
- Φανερωμένη 30 τ.μ. καινούργιο
- Παρθενόπης 80 τ.μ. 23.500.000 δρχ. με θέα
- Ρόδου-Λίνδου 90 τ.μ. 13.000.000 δρχ.
- Ρόδου-Λίνδου 100 τ.μ. 19.000.000 δρχ
- Ανάληψη 110 τ.μ. 28.000.000 δρχ. καινούργιο
- Δενδρινού 80 τ.μ. 17.000.000 δρχ. ισόγειο
- Ανάληψη 80 τ.μ. 18.500.000 δρχ. ισόγειο
- Ροδίνι 100 τ.μ. 28.000.000 δρχ.
- Ανάληψη 75 τ.μ. 22.000.000 δρχ.
- Ανάληψη 106 τ.μ. 33.000.000 δρχ.
- Ροδίνι 90 τ.μ. 27.000.000 δρχ. καινούργιο
- Ροδίνι 110 τ.μ. 33.500.000 δρχ. λουξ
- Ανάληψη 80 τ.μ. 18.500.000 δρχ. ισόγειο
- Ροδίνι 70 τ.μ. 16.000.000 δρχ. ισόγειο
- Ροδίνι 110 τ.μ. 30.000.000 δρχ.
- Ροδίνι 88 τ.μ. 25.000.000 δρχ. καινούργιο λουξ
- Ιξιά 135 τ.μ. 35.000.000 δρχ.
- Πλησίον Αγ. Νικολάου 60 τ.μ. 14.000.000 δρχ.
- Ροδίνι 85 τ.μ. καινούργιο λουξ
- Καρακόνερο 67 τ.μ. 14.500.000 δρχ,
- Γεωργ. Σεφέρη 95 τ.μ., 22.000.000 δρχ.
- Γαριβάλδη 82 τ.μ. ισόγειο 20.000.000 δρχ. κατάλληλο για επαγγελματική στέγη
- Γαριβάλδη 80 τ.μ. ισόγειο καινούργιο
- Ανάληψη 40 τ.μ. , 6.000.000 δρχ.
- Κέννεντυ 123 τ.μ. 32.000.000 δρχ.
- Γεωργ. Παπανικολάου 145 τ.μ. 45.000.000 δρχ.
- Ανάληψη 70 τ.μ. 20.000.000 δρχ.
- Δημπεράκη 100 τ.μ. 26.000.000 δρχ.
- Ροδίνι, 95 τ.μ. 4άρι, 28.000.000 δρχ. καινούργιο
- Καρακόνερο 50 τ.μ. 12.000.000 δρχ. ισόγειο
- Θεμ. Σοφούλη 110 τ.μ., 30.000.000 δρχ.
- Ροδίνι 80 τ.μ. 21.000.000 δρχ.
- Κωνστ. Τσαλδάρη 92 τ.μ. 23.000.000 δρχ.
- Ατταβύρου 94 τ.μ. καινούργιο
- Καρακόνερο 70 τ.μ. 3άρι καινούργιο
- Ροδίνι 125 τ.μ. 4άρι
- Ανάληψη 100 τ.μ.

◆ **ΗΜΙΤΕΛΗ ΔΙΑΜΕΡΙΣΜΑΤΑ**
- Καρακόνερο 117 τ.μ. 17.000.000 δρχ. μπετά
- Ροδίνι 85 τ.μ. κτισμένο σοβατισμένο κοινόχρηστα τελειωμένα 18.000.000 δρχ.
- Ροδίνι 85 τ.μ. 16.500.000 δρχ.
- Μητρόπολη 50 τ.μ. 4.000.000 δρχ. μπετά
- Ροδίνι 80 τ.μ. 18.000.000 δρχ. κτισμ. σοβατισμένο
- Ανάληψη 90 τ.μ. 20.000.000 δρχ.
- Κωνστ. Τσαλδάρη 100 τ.μ. 19.000.000 δρχ.
- Ατταβύρου 82 τ.μ. 10.000.000 δρχ.
- Ροδίνι 50 τ.μ. 4.500.000 δρχ. ημιυπόγειο. με 100 τ.μ. αυλή

◆ **ΜΕΖΟΝΕΤΕΣ-ΜΟΝΟΚΑΤΟΙΚΙΕΣ**
- Ιαλυσός 280 τ.μ. με υπόγειο τελειωμένη ή σε ημιτελή
- Κρεμαστή 140 τ.μ. 20.000.000 δρχ. ημιτελή
- Καρακόνερο 130-140 τ.μ.
- Πλησίον Αγ. Νικολάου 80 τ.μ. 20.000.000 δρχ. πλήρες ανακαινισμένα οικόπεδα
- Κρεμαστή 100 τ.μ. 20.000.000 δρχ. σε μπετά

◆ **ΟΙΚΟΠΕΔΑ**
- Ρόδου-Καλλιθέας 1.000 τ.μ. 10.000.000 δρχ. με άδεια οικοδομής
- Τριάντα 375 τ.μ. 12.000.000 δρχ.
- Γεωργ. Σεφέρη 1.000 τ.μ.
- Κοσκινού 1.000 τ.μ. 8.500.000 δρχ. οικοδομήσιμο
- Καρακόνερο 600 τ.μ. 36.000.000 δρχ.
- Παστίδα 325 τ.μ. 7.000.000 δρχ.
- Κατταβιά 650 τ.μ. 3.000.000 δρχ.
- Ροδίνι 460 τ.μ.
- Οικόπεδα εντός σχεδίου στο Γεννάδι από 2.500.000 δρχ.
- Μιχ. Πετρίδη 800 τ.μ.
- Κοσκινού 250.350 τ.μ.
- Ανάληψη Θεσσαλονίκης, 360 τ.μ. Σ.Δ. 1
- Γεννάδι 2.000 τ.μ. πάνω στο κύμα
- Πλησίον Μιχαήλ Πετρίδη 500 τ.μ.

◆ **ΑΠΟΘΗΚΕΣ**
- Πάροδος Χειμάρας 100 τ.μ.
- Τσαΐρι 100 τ.μ. 8.000.000 δρχ.
- Δασκάλους 120 τ.μ. 14.000.000 δρχ.
- Καρακόνερο 110 τ.μ. 8.000.000 δρχ.

◆ **ΚΑΤΑΣΤΗΜΑΤΑ**
- Φαληράκι 50 τ.μ. 23.000.000 δρχ.
- Φαληράκι 65 τ.μ. 23.000.000 δρχ,
- Καρακόνερο 50-200 τ.μ.
- Παλιά Πόλη 100 τ.μ. κοντά στο συντριβάνι
- Δημ. Αναστασιάδη 45 τ.μ. 7.000.000 δρχ.
- Δημ. Αναστασιάδη 94 τ.μ. 13.000.000 δρχ.
- Καρακόνερο διάφορα τετραγωνικά
- Ιαλυσσός 92 τ.μ., 27.000.000 δρχ.
- Ρόδου-Λίνδου, 40 τ.μ., 25.000.000 δρχ.

◆ **ΚΤΗΜΑΤΑ**
- Λάρδος 7 στρ. 12.000.000 δρχ.
- Λάρδος 4 στρ. 3.500.000 δρχ.
- Ασκληπειό 9 στρ. 12.000.000 δρχ.
- Κιοτάρι 4 στρ. 4.000.000 δρχ.
- Λαχανιά 1.200 τ.μ. 5.000.000 δρχ. πάνω στο δρόμο
- Λαχανιά 5 στρ. 15.500.000 δρχ.
- Γεννάδι 16 στρ. 3.000.000 δρχ.
- Τσαΐρι 1.670 τ.μ. 21.000.000 δρχ. πάνω στο καινούργιο δρόμο.
- Κρεμαστή 4 στρ.
- Βάτι-Προφύλια 14 στρ. 6.000.000 δρχ.
- Καλαμώνα 6.000 τ.μ. 14.000.000 δρχ. με ελιές
- Φαληράκι 2-4-6 στρ, προς 6.000 το τ.μ.
- Κοσκινού 1.000 τ.μ. 7.000.000 δρχ. οικοδομήσιμο
- Γεννάδι 20 στρ. ρεύμα-νερό 20.000.000 δρχ.
- Γεννάδι 1.300 τ.μ. 6.000.000 δρχ. οικοδομήσιμο πάνω στο δρόμο
- Λάρδος 7 στρ. με ελιές
- Μαριτσά 14 στρ. με ελιές
- Κιοτάρι 7 στρ. με νερό-ρεύμα 6.000.000 δρχ.
- Λαχανιά 4 στρ. 300 μέτρα από τη θάλασσα 8.000.000 δρχ.
- Γεννάδι 24 στρ. 24.000.000 δρχ.
- Σορωνή 16 στρ. 16.000.000 δρχ.
- Γεννάδι 1.100 τ.μ. 1.500.000 δρχ.
- Κατταβιά 10 στρ. 14.000.000 δρχ.
- Λίνδος 6.000 τ.μ. πάνω στο κύμα 32.000.000 δρχ.
- Λαχανιά πάνω στο κύμα 10 στρ. 40.000.000 δρ.
- Κιοτάρι 18 στρ. 10.000.000 δρχ.
- Γεννάδι 2 στρ. 3.500.000 δρχ.
- Πλημμυρι 12 στρ. με φως, νερό, 12.000.000 δρχ.
- Κατταβιά 4.000 τ.μ. 2.000.000 δρχ.
- Κιοτάρι 4.000 τ.μ. κοντά στο κεντρικό δρόμο 4.200.000 δρχ.
- Πλημμύρι 5.500 τ.μ. 6.500.000 δρχ.
- Λαχανιά κοντά στη θάλασσα 4 στρ. 8.000.000 δρχ.
- Κατταβιά 700 τ.μ. προς 500 χιλ.
- Λαχανιά πάνω στο κύμα 4 στρ. 20.000.000 δρχ.
- Λάρδο 4.500 τ.μ.3.000.000 δρχ. 10.000 τ.μ. - 90.000 τ.μ.
- Γεννάδι στη λεωφόρο 4.000 τ.μ., 12.000.000 δρχ.
- Σορωνή 7.500 τ.μ. 12.000.000 δρχ.
- Κανδηλί 9.600 τ.μ. 30.000.000 δρχ.

➪ Πωλούνται αποθήκες και βιοτεχνικοί χώροι.

● **ΔΑΝΕΙΑ ΔΕΚΤΑ - ΕΥΚΟΛΙΕΣ ΠΛΗΡΩΜΗΣ**
● **ΖΗΤΟΥΝΤΑΙ ΟΙΚΟΠΕΔΑ ΠΡΟΣ ΑΓΟΡΑ - ΚΤΗΜΑΤΑ ΚΑΙ ΔΙΑΜΕΡΙΣΜΑΤΑ**

ΣΤΕΛΙΟΣ ΜΑΝΩΛΑΚΟΣ
ΩΡΕΣ ΓΡΑΦΕΙΟΥ 8.30-1.30 π.μ. και 5-8.30 μ.μ.
ΔΗΜ. ΑΝΑΣΤΑΣΙΑΔΗ 45 (παραπλεύρως ΥΠΕΡΑΓΟΡΑΣ ΠΑΠΑΚΥΡΙΑΚΟΥ-ΣΥΝΟΙΚΙΑ ΔΑΣΚΑΛΩΝ) Τηλέφωνα: 23815-78275

ΖΗΤΟΥΝΤΑΙ

α. Σερβιτόρος πεπειραμένος με προϋπηρεσία στο αλα καρτ
β. Βοηθός σερβιτόρου με προϋπηρεσία 2 ετών στο αλα καρτ
3. Βοηθός μάγειρα με προϋπηρεσία 5 ετών στο αλα καρτ

Πληρ. τηλ. 25186 •Ώρες 6-8 μ.μ.

ΖΗΤΕΙΤΑΙ

Νέος ή νέα κάτω των 30 ετών, γνώστης Αγγλικής, Γερμανικής και χρήστης Υπολογιστή για εργασία σε Τουριστικό Γραφείο.

Για πληροφορίες τηλ. 77040 από 09.00-14.00 καθημερινά εκτός Σαββάτου και Κυριακής

ΟΙΚΟΔΟΜΙΚΕΣ ΕΠΙΧΕΙΡΗΣΕΙΣ
ΤΖΟΓΙΑ ΜΑΡΙΑ και ΥΙΟΙ
ΠΩΛΟΥΝΤΑΙ

• Διαμερίσματα 85 τ.μ., 75 τ.μ., 50 τ.μ. στην οδό Αθηνών
- Αποθήκη 200 τ.μ. στην οδό Ατταβύρου

Πληρ. τηλ. 30069

Από την ΑΒΕΤΕ Κ. ΚΩΣΤΑΡΙΔΗΣ
πωλούνται

μεταχειρισμένα ADRESS 50-100 c.c. σε τιμή ευκαιρίας

Πληρ. τηλ. 22157, 22325

ΚΛΕΟΒΟΥΛΟΣ Α.Ε.
LTI Lindos Village-Lindos Royal
ΒΛΗΧΑ-ΛΙΝΔΟΥ
ζητεί προσωπικό
των παρακάτω ειδικοτήτων:

Α. Υπαλλήλους υποδοχής απόφοιτους ΑΣΤΕΡ που να γνωρίζουν τουλάχιστον δύο ξένες γλώσσες Γερμανικά απαραίτητα Ιταλικά-Αγγλικά.
Β. Προϊσταμένη ορόφων με πείρα που να έχει εργασθεί σε μεγάλη ξενοδοχειακή μονάδα.
Γ. Προϊστάμενο υποδοχής-υπεύθυνο κρατήσεων με προϋπηρεσία-Γερμανικά απαραίτητα.
Δ. Συντηρητής Ηλεκτρολόγος με πείρα σε ξενοδοχεία

Για πληροφορίες στο τηλέφωνο 0241-67445 στην κα Χατζηλαζάρου από 10.00 έως 14.00

ΜΙΚΡΕΣ Αγγελίες

ΠΩΛΕΙΤΑΙ FIAT TEMPRA 1600 κυβικά σε προσιτή τιμή. Πληρ. τηλ. 67279, 61400 ΑΑ25975

ΠΩΛΕΙΤΑΙ μηχανή BENELLI 50 c.c. χρώματος κόκκινο. Τιμή 550.000 δρχ. ή ανταλλάσεται με φορτηγάκι ή κλούβα. Πληρ. τηλ. 094-102301 ή 96584 απογευματινές ώρες.

ΠΩΛΕΙΤΑΙ FORD ESCORT μοντέλο '79, 1100cc, τετράπορτο, χρώματος ασημί. **Πληρ. τηλ. 36872, 20546 ώρες 5-9μ.μ., κος Νίκος**

Από τη νέα έκθεση BMW του ΘΩΜΑ ΒΕΡΒΙΛΗ πωλούνται τα παρακάτω μεταχειρισμένα αυτοκίνητα:

1) BMW 318 i M40
2) BMW 316 i E36.
3) VW κλούβα πετρέλαιο 2400 c.c. μοντέλο 1994.
4) VW T4 φορτηγάκι ανοικτό 2400 c.c. μοντέλο 1992.
5. MITSUBISCH κλούβα 2500 c.c. μοντέλο Σεπτέμβριο '96.
6) FORD 2500 c.c. ανοικτό φορτηγό. Πίσω διπλό λάστιχο μοντέλο 1992.
7) MERCEDES 410 φορτηγό ανοικτό μοντέλο 1993.
8) VW CANDI αγροτικό μικρό.
9) VW CANDI ψυγείο κατάψυξη-συντήρηση και με ηλεκτρικό ρεύμα.
10) TOYOTA κλούβα ψυγείο μοντέλο 1993.

Όλα τα αυτοκίνητα είναι σε πολύ καλή κατάσταση και έχουν ένα χρόνο εγγύηση. 6ο χλμ. Λεωφ. Ρόδου-Λίνδου τηλ. 62928-66669

εργασιες

ΖΗΤΕΙΤΑΙ ψησταρης έμπειρος για εστιατόριο φαστ φουντ (χειμώνα-καλοκαίρι). Θα προτιμηθούν άτομα μέχρι 30 ετών. Πληρ. τηλ. 0932316958 ΑΖ26102

ΖΗΤΕΙΤΑΙ τεχνίτης αλουμινάς. Πληρ. τηλ. 66698 από 8.30 π.μ.-2.00 μ.μ. ΑΖ26093

ΖΗΤΕΙΤΑΙ έμπειρη χειρίστρια υπολογιστών Macintosh ή P/C στα προγράμματα Quark XPress, Illustrator, Photoshop, Coreldraw από την εταιρεία RODOPRINT. Πληρ. τηλ. 63871 ώρες 08.00-15.00 ΠΖ26088

ΖΗΤΕΙΤΑΙ πωλήτρια για μπουτίκ που να γνωρίζει τουλάχιστον την Αγγλική γλώσσα. Πληρ. τηλ. 20721 ΑΖ26079

ΖΗΤΟΥΝΤΑΙ κοπέλλες να εργαστούν σε καφετέρια. Βασικές προϋποθέσεις η γνώση ξένων γλωσσών και η προϋπηρεσία. Πληρ. τηλ. 74510. ΠΖ26073

ΖΗΤΟΥΝΤΑΙ πεπειραμένες γαζώτριες για να εργασθούν σε βιοτεχνία ετοίμων ενδυμάτων. Πληρ. τηλ. 67013, ώρες 7 π.μ. - 3 μ.μ. ΑΖ26074

ΖΗΤΕΙΤΑΙ κοπέλλα απόφοιτος Λυκείου να γνωρίζει Αγγλικά και Ιταλικά για ιταλικό εστιατόριο. Πληρ. τηλ. 38910. ΠΖ26075

Από βιοτεχνία εντός πόλεως Ρόδου **ΖΗΤΟΥΝΤΑΙ** εργάτριες που να γνωρίζουν γαζωτική, κοπτοραπτική, τιγκέκι. Πληρ. τηλ. 77297 ΑΖ26059

ΖΗΤΟΥΝΤΑΙ πολύ εμφανίσιμες κοπέλες για να εργασθούν σε μπαράκι. Μισθός και ποσοστά. Πληρ. τηλ. 38532, 094-505248 ΠΖ26042

Από ΚΕΝΤΡΟ ΑΔΥΝΑΤΙ-ΣΜΑΤΟΣ ΖΗΤΕΙΤΑΙ αισθητικός με προϋπηρεσία. Πληρ. Προσκόμιση βιογραφικών στην οδό Αθηνών 15 - Ανάληψη. Πληρ. τηλ. 61297 ΠΖ26050

ΜΙΣΘΟΣ και ΠΟΣΟΣΤΑ, προσφέρονται σε άτομα ανεξαρτήτου ηλικίας που θα ήθελαν να εργασθούν ως ντιλερ σε είδη προικός. Πληρ. τηλ. 094-588083 ή 37384.ΠΖ26005

ΖΗΤΟΥΝΤΑΙ καθηγητές φιλόλογοι από μεγάλο φροντιστηριακό οργανισμό. Πληρ. τηλ. 48208 κ. Μόσχο. ΠΖ26043

ΖΗΤΟΥΝΤΑΙ πωλήτριες από τα καταστήματα ΠΑΠΠΟΥ. Πληρ. τηλ. 24286-20127 ΑΖ26027

ΖΗΤΟΥΝΤΑΙ πεπειραμένοι πωλητές και πωλήτριες γνώστες της Γερμανικής-Γαλλικής και Ιταλικής γλώσσας για να εργαστούν σε χρυσοχοείο στην Παλιά Πόλη. Σωκράτους 150 ή στα Κολύμπια. Πληρ. τηλ. 35420 από 10.00-14.00 ΑΖ26029

Εμπορική επιχείρηση **ΖΗΤΑ** πωλητή ή πωλήτρια ειδών απορρυπαντικών, χαρτικών οικιακής χρήσης. Αποδοχές μισθός και ποσοστά σε μόνιμη απασχόληση. Πληρ. τηλ. 73110 και 095393429. ΑΖ26032

ΖΗΤΕΙΤΑΙ νέα υπάλληλος με απολυτήριο Λυκείου κοινωνική μ' ευχέρια λόγου, δραστηρια και μ' όρεξη για δουλειά για να εργασθεί σ' επιχείρηση χονδρικής πώλησης. Καλή γνώση της Αγγλικής και χειρισμός υπολογιστή θα ληφθούν σοβαρά υπ' όψιν. Πληρ. τηλ. 31600 κ. Περικλή ώρες 09-15 και 18-21. Αποστολή Βιογραφικού στο FAX: 76800. Τα Βιογραφικά θεωρούνται άκρως εμπιστευτικά. ΑΖ26010

ΖΗΤΕΙΤΑΙ νεαρός υπάλληλος δραστήριος με όρεξη για δουλειά, με απολυτήριο Λυκείου και άδεια οδήγησης αυτοκινήτου και μοτοποδηλάτου για να εργασθεί σ' εταιρία χονδρικής πώλησης. Αποστολή Βιογραφικού στο ΦΑΞ 76800. Πληρ. τηλ. 31600 κ. Περικλή 09.00-14.00 και 18.00-21.00. Τα βιογραφικά θεωρούνται άκρως εμπιστευτικά. ΑΖ26009

Εμπειρος κρεοπώλης **ΖΗΤΑ** ανάλογη εργασία σε κρεοπωλείο ή ξενοδοχεία. Πληρ. τηλ. 0932876147 κ. Γρηγόρη. ΑΖ25997

ΖΗΤΕΙΤΑΙ από εστιατόριο πολυτελείας, έμπειρος σερβιτόρος με συστάσεις. Πληρ. τηλ. 25293 ΑΖ25996

ΖΗΤΕΙΤΑΙ μάγειρας. Πληρ. τηλ. 77556 ΑΖ26051

ΖΗΤΕΙΤΑΙ κοπέλα να προσέχει παιδί 8 ετών από τις 12.00-16.00 μ.μ. καθημερινά στον δικό του χώρο. Απαραίτητη προϋπόθεση μεταφορικό μέσο. Πληρ. τηλ. 26874 από 5.00-7.00 μ.μ. ΑΖ25995

ΖΗΤΟΥΝΤΑΙ πωλητές για τον οπτικό μεταφραστή Quicktionary ένα νέο προϊόν ιδανικό για μαθητές, φοιτητές, καθηγητές, επιχειρηματίες, ταξιδιώτες, μεταφραστές. Μοναδικό προϊόν για άμεσα κέρδη. Πληρ. τηλ. 0932-440566. ΑΖ25994

ΖΗΤΕΙΤΑΙ κυρία Ελληνίδα, υπεύθυνη με εμπειρία και συστάσεις για μόνιμη εργασία ως BABY-SITTER. Πληρ. τηλ. 69003 ΠΖ25993

Κοπέλα **ΖΗΤΕΙ** εργασία για λίγες ώρες από πρωί μέχρι 12.30 το μεσημέρι, ή μετά τις 21.00 το βράδυ. Σαββατοκύριακο μετά τις 18.00 το απόγευμα. Πληρ. τηλ. 095/539376. ΑΖ25992

ΖΗΤΕΙΤΑΙ οδηγός σχολικού λεωφορείου που να κατέχει άδεια οδήγησης Δ' κατηγορίας. Πληρ. τηλ. 27492, κιν. 097/260212

ΖΗΤΕΙΤΑΙ κοπέλα Ελληνίδα ευπαρουσίαστη έως 30 ετών για να εργασθεί σε σοβαρό κατάστημα με VIDEO GAMES. Ικανοποιητικός μισθός και bonus. Πληρ. τηλ. 25050 ΑΖ25714

ΖΗΤΕΙΤΑΙ κιθαρίστας-τραγουδιστής με λαικό ρεπερτόριο για μόνιμη και σοβαρή εργασία. Πληρ. τηλ. 66766 απογευματινές ώρες ΑΖ25775

Το ξενοδοχείο CALIMERA PORTO ANGELI στα Στεγνά Αρχαγγέλου, ΖΗΤΕΙ νυχτερινό υπάλληλο υποδοχής, με γνώσεις Μ/C και γερμανικών. Προϋπηρεσία επιθυμητή. Πληρ. βιογραφικά 09.00-17.00 τηλ. 0244-24000/FAX 0244-22121. ΠΖ25893

ΖΗΤΕΙΤΑΙ καθηγήτρια αγγλικών για κεντρικό φροντιστήριο ξένων γλωσσών με τα απαραίτητα προσόντα. Πληρ. τηλ. 22074, 094/557415 ΑΖ25776

Από την εταιρεία METRO ΑΕΒΕ ΖΗΤΟΥΝΤΑΙ από 20 έως 40 ετών: α) εργάτες που να έχουν ολοκληρώσει τη στρατιωτική τους θητεία, β) Ταμίες που να έχουν απολυτήριο Λυκείου από 20 έως 35 ετών. Πληρ. τηλ. 62327

ΖΗΤΟΥΝΤΑΙ έμπειρες γαζώτριες-κοπτοράπτριες να εργασθούν σε βιοτεχνία ετοίμων ενδυμάτων καθώς και άτομο που να γνωρίζει να τυπώνει σε μπλουζάκια. Πληρ. τηλ. 86652, 8 π.μ.- 2 μ.μ. ΠΖ25733

ΖΗΤΟΥΝΤΑΙ συνεργεία για ράψιμο κατ' οίκον. **Πληρ. τηλ. 86652, 8 π.μ. - 2 μ.μ. ΠΖ25732**

διαφορα

ΠΩΛΕΙΤΑΙ εξοπλισμός μπουτίκ (έπιπλα κ.λπ.) σε άριστη κατάσταση λόγω ανακαίνισης. Πληρ. τηλ. 20721 ΑΔ26080

ΠΩΛΟΥΝΤΑΙ: α) Καλαμποκιέρα 120.000 δρχ. β) Ψυγείο χυμών 2 κάδων 60.000, γ) Βιτρίνες 6 χειροποίητες 1 μέτρου για κουλούρια, ξηρούς καρπούς κ.λπ. 50.000 δρχ. η μία, δ) Βιτρίνες 2 χειροποίητες 1,5 μ. για χρυσά ή ψιλικά 60.000 η μία, ε) Ζυγαριά, μίξερ επαγγελματικό, και εκχυμωτής σχεδόν καινούργια 100.000 δρχ. η μία, στ) Ο,τιδήποτε έχει σχέση με δέρμα χοντρικά για τουριστικά, περίπτερα και δερματάδικα σε πολύ μεγάλες ποσότητες, ποικιλία και 50% φθηνότερα, από τις τιμές των εργοστασίων. Πληρ. τηλ. 64259 ΑΔ26094

ΠΩΛΟΥΝΤΑΙ από Εργαστήριο Ζαχαροπλαστικής τα κάτωθι:

1) Φούρνος επαγγελματικός αερόθερμος, εσωτ. διαστάσεις 40Χ60 πέντε θέσεων σε πολύ καλή κατάσταση.
2) Αποχυμωτής επαγγελματικός
3) Επαγγελματική εσπρεσσομηχανή τύπου κλάσικ SAECO με αυτόματο κόψιμο καφέ
4) Επαγγελματική εσπρεσσομηχανή συνηθισμένη χρήσης σε πολύ καλή κατάσταση και τιμή εκτάκτου ευκαιρίας. **Πληρ. τηλ. 39090, 097-579239. ΠΔ26076**

ΠΩΛΕΙΤΑΙ ΕΠΙΧΕΙΡΗΣΗ ΕΙΔΗ ΔΩΡΩΝ - ΚΑΠΝΙΣΤΟΥ - ΠΑΙΧΝΙΔΙΩΝ ΚΑΙ ΨΙΛΙΚΩΝ

με πλήρη εξοπλισμό και εμπόρευμα. Εξασφαλισμένη πελατεία και μεγάλους τζίρους. Δεκτός κάθε έλεγχος. Μόνο ΣΟΒΑΡΕΣ ΠΡΟΤΑΣΕΙΣ.

ΠΛΗΡ. ΤΗΛ. 097-457272

Από Εμπορική - Εισαγωγική εταιρεία

ΖΗΤΕΙΤΑΙ

Γραμματέας / Βοηθός λογιστηρίου
Η υποψήφια πρέπει να είναι:
• Απόφοιτος ΤΕΙ ή άλλης σχολής
• Ηλικία: 23-30 ετών
• Αριστη γνώση της Αγγλικής γλώσσας
• Πολύ καλή γνώση στο χειρισμό Η/Υ EUROFASMA/Εμπορική διαχείριση, WINDOWS '98, EXCEL, WORD
• Διάθεση για δημιουργική εργασία
• Εμπειρία θα ληφθεί υπ' όψιν
• 12μηνη απασχόληση.

Παρακαλώ επικοινωνήσατε στο τηλ. 38650 FAX: 38785, απογευματινές ώρες 18.00-20.00

Από την KLIMATAIR A.E.

ΖΗΤΕΙΤΑΙ ΨΥΚΤΙΚΟΣ

Για μόνιμη απασχόληση στο Υποκατάστημα Ρόδου σε εγκαταστάσεις κλιματιστικών μηχανημάτων.

Πληρ. τηλ. 37866-37320
Άννης Μαρίας 72
Ρόδος

ΓΡΑΜΜΑΤΕΑΣ ΔΙΕΥΘΥΝΣΗΣ-ΛΟΓΙΣΤΗΡΙΟ

Η **Rodos Air ΕΠΕ**, μια δυναμικά αναπτυσσόμενη εταιρία κλιματισμού και θέρμανσης, η οποία αντιπροσωπεύει στο χώρο της Δωδεκανήσου μεγάλους ελληνικούς και διεθνείς οίκους

ΖΗΤΑΕΙ:

• Κύριο ή κυρία μέχρι 35 ετών απόφοιτο **ανωτέρας ή ανώτατης** σχολής με σχετική προϋπηρεσία και καλή γνώση της αγγλικής γλώσσας. Η καλή γνώση χρήσης Η/Υ είναι απαραίτητη. Ο κατάλληλος υποψήφιος πρέπει να διαθέτει ζωντανή προσωπικότητα, οργανωτικό πνεύμα και ικανότητες επιχειρησιακής επικοινωνίας. Τα καθήκοντα της θέσης επεκτείνονται σε θέματα που αφορούν την οργάνωση της εταιρίας, την πελατεία, την υποστήριξη του λογιστηρίου και τις δημόσιες σχέσεις της εταιρίας.
• Προσφέρουμε ικανοποιητικές αποδοχές, ένα δημιουργικό και ευχάριστο εργασιακό περιβάλλον με συνεχή εκπαίδευση και εξέλιξη στα πλαίσια μιας αναπτυσσόμενης εταιρίας.

Αν η θέση σας ενδιαφέρει στείλτε το βιογραφικό σας σημείωμα **ταχυδρομικώς** στη διεύθυνση
RODOS AIR ΕΠΕ
ΤΚ 85100 ΡΟΔΟΣ
ΓΕΩΡΓΙΟΥ ΣΕΦΕΡΗ 76

Από το ξενοδοχείο COSMOPOLITAN στην Ιξιά Ρόδου

ΖΗΤΟΥΝΤΑΙ

α. Προϊστάμενος κρατήσεων: Απόφοιτος τουριστικής σχολής ΑΣΤΕΡ με 3ετή τουλάχιστον προϋπηρεσία. Γνώστης Αγγλικής και Γερμανικής.
β. FOOD & BEVERAGE: Απόφοιτος Τουριστικής Σχολής με δυναμικό δραστήριο με 3ετή τουλάχιστον εμπειρία σε τμήμα Food & Beverege ξενοδοχείου γνώστης 2 ξένων γλωσσών.

Πληρ.-αιτήσεις καθημερινά στο ξενοδοχείο 09.00-14.00 τηλ. 25281

ΞΕΝΟΔΟΧΕΙΑΚΗ ΕΠΙΧΕΙΡΗΣΗ

ΖΗΤΑ

για το προσωπικό της 6-8 δωμάτια με λουτρό, ή 2-3 διαμερίσματα των τριών ή τεσσάρων υπνοδωματίων. Ιδανική περιοχή Ιξιά ή Τριάντα.

Πληρ. τηλ. 96251 και Fax: 95954

Rodos Park
SUITES HOTEL

Το πολυτελές ξενοδοχείο της πόλεως Ρόδου ενδιαφέρεται να καλύψει τις παρακάτω θέσεις:

1. Γραμματέας
Η υποψήφια πρέπει να είναι έως 40 ετών με πολύ καλή γνώση Ελληνικών, Αγγλικών και βασικών Γερμανικών καθώς επίσης και χρήση Η/Υ.
2. Σερβιτόροι-Σερβιτόρες με γνώσεις A la Carte Εστιατορίου
3. Μπάρμαν-Μπαργούμαν
4. Μάγειρας Α' με ειδικότητα στην A la Carte Κουζίνα
5. Καμαριέρες.
Απαραίτητα προσόντα:
* Γνώση Αγγλικών-Γερμανικών.
* Ευχάριστη προσωπικότητα με προσόντα ευγένειας και επικοινωνίας.
* Ηλικία έως 40 ετών.
* Ανάλογη προϋπηρεσία σε ξενοδοχείο πολυτελείας.

Για υποβολή αιτήσεων & βιογραφικών σημ.
Ρήγα Φεραίου 12 - Ρόδος 85100
Τηλ.: 0241-24612 Fax: 0241-24613
κ. Γεωργιάδης Γιώργος

ΞΕΝΑΚΗΣ ΑΥΤΟΚΙΝΗΤΑ

CAR EXPERTS

1. VW GOLF GABRIO, (1985) 1600 cc, λευκό χρώμα. ΤΙΜΗ 850.000
2. RENAULT CABRIO 1,8 (1993) FULL EXTRA. ΤΙΜΗ 4.800.00
3. TOYOTA COROLLA (1990). ΤΙΜΗ: 1.900.000
4. BMW 316i. (1990). A/W. C/L, E/W, E/M, SRORT ΑΝΑΡΤΗΣΗ. ΤΙΜΗ 3.600.000
5. OPEL VECTRA 1.6, ΚΕΝΤΡ. ΚΛΕΙΔ. (1992). ΤΙΜΗ 2.500.000
6. BMW 316 1.6 (1982). ΤΙΜΗ: 1.100.000
7. RENAULT 18 1.3 R/C (1980). ΤΙΜΗ: 800.000
8. TOYOTA COROLLA 1600 c.c. (1993). Τιμή 3.000.00.
9. LANCIA YIO 1100 c.c. (1991) Τιμή: 1.400.000
10. ALFA ROMEO 146 1400 c.c. (1995) Τιμή: 2.950.000
11. FORD SIERRA GT 1600 cc, (1993) P/Φ, E/W, C/L. Τιμή:3.000.000
12. FIAT BRAVA 1,4 SX, (1996), Y/T, E/W, A/B,P/Φ, ζάντες αλουμινίου. ΤΙΜΗ:2.900.000
13. PEUGEOT 205 color line 1400 cc, (1992) . ΤΙΜΗ: 1.500.000
14. FIAT UNO FIRE (1991) ΤΙΜΗ 1.000.000
15. AUDI 80, 1800 cc (1991) C/L, ηλιοροφή, δερμάτινο σαλόνι. ΤΙΜΗ 3.800.000

ΕΠΑΓΓΕΛΜΑΤΙΚΑ-ΑΓΡΟΤΙΚΑ

VW TARO PICK-UP (1993) DIESEL. ΤΙΜΗ: 3.600.000
VW TRANSPORTER (1983). ΤΙΜΗ: 800.000

ΦΟΡΤΗΓΑ

MERCEDES VITO 108 DIESEL (1996). ΤΙΜΗ: 5.200.000

ΞΕΝΑΚΗΣ
ΕΠΙΣΗΜΟΣ ΣΥΝΕΡΓΑΤΗΣ KOSMOCAR
ΛΙΝΔΟΥ 238, ΤΗΛ: 61600

ΜΙΚΡΕΣ Αγγελίες

ΡΟΔΙΑΚΗ ΠΟΤΟΠΟΙΪΑ Α.Ε.

Η Ροδιακή Ποτοποιΐα Α.Ε., η μεγαλύτερη και δυναμικότερη εταιρεία στον τομέα των αναψυκτικών στα Δωδεκάνησα, μέλος του Ομίλου ΤΡΙΑ ΕΨΙΛΟΝ, ενδιαφέρεται να προσλάβει για τις ανάγκες της στο

ΤΜΗΜΑ ΠΟΙΟΤΙΚΟΥ ΕΛΕΓΧΟΥ
Απόφοιτο ΤΕΙ με ειδικότητα
ΤΕΧΝΟΛΟΓΟΥ ΤΡΟΦΙΜΩΝ
ή παρεμφερή ειδικότητα

Για ραντεβού τηλεφωνείστε στο 47667 (ΔΕΥ-ΠΑΡ/08.00-13.00)

Τα ***Flocafe***, η μόνη **Αλυσίδα Espresso bars** στην Ελλάδα, επεκτείνοντας την ανάπτυξή τους στη Ρόδο επιθυμούν να στελεχώσουν τις θέσεις του καταστήματος με άτομα με τα ακόλουθα προσόντα:

1) **Φύλο:** Α/Γ
Στην περίπτωση του ανδρός να έχει εκπληρώσει τις στρατιωτικές του υποχρεώσεις.
2) **Ηλικία:** 25-30
3) **Γνώση Ξένων Γλωσσών** (κατά προτίμηση Αγγλικά). Καλή χρήση του προφορικού λόγου.

Επιθυμητά προσόντα

1) Μεταλυκειακές σπουδές σε Τουριστικά Επαγγέλματα
2) Προϋπηρεσία σε παρεμφερές αντικείμενο.

Οι ενδιαφερόμενοι παρακαλούνται να στείλουν το βιογραφικό τους και την αίτηση ενδιαφέροντος τους για τις θέσεις αυτές στο κατάστημα Goody's, Αλεξάνδρου Διάκου 10 έως 2/2/99
Υπόψη κ. Γιώργου Καρακωνσταντή

ΠΩΛΕΙΤΑΙ εξοπλισμός μπουτίκ (έπιπλα κ.λπ.) σε άριστη κατάσταση λόγω ανακαίνισης. Πληρ. τηλ. 20721 ΑΔ26080

ΠΩΛΕΙΤΑΙ πλυντήριο ρούχων ελαφρώς μεταχειρισμένο Whilpool CAWM 233-500. Σε τιμή ευκαιρίας, λόγω αναχώρησης. Πληρ. τηλ. 61948 ΑΔ26053

ΠΩΛΕΙΤΑΙ ένα σύνθετο και μία τραπεζαρία. Σε άριστη κατάσταση. Πληρ. τηλ. 66537 πρωί και 76051 απόγευμα ΑΔ26054

ΕΥΚΑΙΡΙΑ. ΠΩΛΕΙΤΑΙ πλήρης εξοπλισμός καταστήματος αποτελούμενος από:
1) Βιτρίνα 2,40Χ2,00 cm
2) Βιτρίνα 2,40Χ2,40 cm
3) Βιτρίνα 1,70Χ0,75 cm
4) Ράφι 1,20Χ0,70 cm
5) Πάγκοι βιτρίνα (γωνιακός) 3,00Χ0,90
Τιμή: 600.000. Ολόκληρος ο εξοπλισμός είναι κατασκευή Βομβύλα. Πληρ. τηλ. 78891, 37353 ΑΔ26052

ΠΩΛΕΙΤΑΙ τραπέζι ροτόντα αχρησιμοποίητο μόνο 35.000 δρχ. δώρο ένα μονό κρεβάτι λόγω άμεσης αναχώρησης. Πληρ. τηλ. 95424 ΑΔ25041

ΠΩΛΕΙΤΑΙ σύνθετο άσπρο - μαύρο λάκα με τραπεζάκι τηλεόρασης δώρο σε τιμή ευκαιρίας. Πληρ. τηλ. 61947 ΑΔ26035

ΜΙΣΘΩΤΟΙ-ΣΥΝΤΑΞΙΟΥΧΟΙ-ΝΟΜΙΚΑ ΠΡΟΣΩΠΑ (ΑΤΟΜΙΚΕΣ Ο.Ε., ΕΠΕ) η συμπλήρωση και η κατάθεση της φορολογικής σας δήλωσης είναι υποχρεωτική. Εμείς αναλαμβάνουμε την συμπλήρωση και κατάθεση της φορολογικής σας δήλωσης σε οποιανδήποτε Εφορία και αν ανήκετε για να κοιμάσθε ήσυχα. Τιμές λογικές. Πληρ. τηλ. 94881. ΑΔ26034

ΠΩΛΟΥΝΤΑΙ σε τιμή ευκαιρίας και σε άριστη κατάσταση: 1) Δύο σιφωνιέρες λευκές με οκτώ συρτάρια, 2) Κομοδίνα σε λευκή λάκα, ή σε μπρούντζο 3) Τραπέζια σαλονιού μαύρη λάκα. Πληρ. τηλ. 75263 ώρες καταστημάτων. ΑΔ26024

ΠΩΛΟΥΝΤΑΙ: α) χρηματοκιβώτιο διαστάσεις 1,50Χ70 σε άριστη κατάσταση. Τιμή 350.000 δρχ. β) Σαλόνι τριθέσιο και 2 πολυθρόνες Louis Quinze σε άριστη κατάσταση. Πληρ. τηλ. 67813 ΑΔ25959

ΠΩΛΟΥΝΤΑΙ σε τιμή ευκαιρίας από κατάστημα ετοίμων ενδυμάτων: 1) Ράφια ξύλινα NEOSET, 2) Δύο πάγκοι, 3) Δοκιμαστήρια, 4) Ταμειακή μηχανή, 5) Κούκλοι και μπούστα βιτρίνας, 6) Ψυγείο, 7) Στερεοφωνικό, 8) Air contition 24.000 ψυχρομονάδες. Πληρ: ώρες καταστημάτων τηλ. 26877-75263. ΑΔ26023

ΠΩΛΕΙΤΑΙ καινούργιο πλυντήριο ρούχων KORTING Γερμανικής τεχνολογίας χωρητικότητας 4,5 κιλών. Τιμή 75.000 δρχ. λόγω αναχώρησης. Πληρ. τηλ. 0932-407478 πρωινές ώρες. ΠΔ25980

ΠΩΛΕΙΤΑΙ σαλόνι αρίστης κατάστασης, σε τιμή ευκαιρίας. Επίσης παιδικό κομπλέ με βιβλιοθήκη, γραφείο και ντουλάπα. Πληρ. τηλ. 74248 και 094-157599.

ΠΩΛΕΙΤΑΙ computer Macintosh Power Book 140 CB/166 και δώρο ένας printer. Πληρ. τηλ. 66166, 66161 ΑΔ25974

ΠΩΛΟΥΝΤΑΙ ξύλα ελιάς όμορφα τεμαχισμένα για τζάκι και σόμπα. Επίσης αναλαμβάνουμε και κλαδέματα ελιών. Πληρ. τηλ. 95649, 47817

ΠΩΛΟΥΝΤΑΙ ΞΥΛΑ ΕΛΙΑΣ ΓΙΑ ΤΖΑΚΙΑ ΚΑΙ ΣΟΜΠΑ. ΠΛΗΡ. ΤΗΛ. 92968 ΠΔ25944

ΠΩΛΕΙΤΑΙ άδεια ΤΑΧΙ με ή χωρίς το αυτοκίνητο. Πληρ. τηλ. 63614 κ. Αντώνη ΠΔ25843

ΠΩΛΟΥΝΤΑΙ πέντε (5) ηλεκτρικά σώματα (θερμοπομποί) χρώματος λευκού σε πολύ καλή κατάσταση και σε καλή τιμή 30.000 δρχ. έκαστος (όλα μαζί ή μεμονωμένα). Πληρ. τηλ. 94608 μόνο απογεύματα ΠΔ25549

ΠΩΛΟΥΝΤΑΙ καυσόξυλα 1/3 ελιά και 2/3 ξερό πεύκο σε πολύ καλή τιμή. Πλη. τηλ. 81977. ΑΔ25979

πωλησεις-ενοικιασεις επιχ/σεων

ΕΠΙΧΕΙΡΗΣΗ αναψυκτήριο-καφέ μπαρ στο κέντρο ΠΩΛΕΙΤΑΙ ή ΕΝΟΙΚΙΑΖΕΤΑΙ ή ΖΗΤΑ ΣΥΝΕΡΓΑΤΗ που να προσφέρει πολύ προσωπική εργασία. Πληρ. τηλ. 33605, 094-189725 ΠΚ26096

ΜΕΓΑΛΗ ΕΥΚΑΙΡΙΑ ΠΩΛΕΙΤΑΙ εστιατόριο-pizzeria με όλο τον εξοπλισμό σε καλή τουριστική θέση στην Ιξιά. Πληρ. τηλ. 78345 ΠΚ26089

ΠΩΛΟΥΝΤΑΙ ΚΑΤΑΣΤΗΜΑΤΑ ΚΑΙ ΕΠΙΧΕΙΡΗΣΕΙΣ: Καφετέρια, 65 τ.μ. με αυλή περιοχή Σταδίου. Στα 100 μαγαζιά, μαγαζί 30 τ.μ. με υπόγειο και πατάρι. Ιωάννου Καζούλη μαγαζί 30 τ.μ. και 20 τ.μ. πατάρι, περιοχή Νιοχώρι, Οδός Καθοπούλη μαγαζί 100 τ.μ. με 25 τ.μ. πατάρι, περιοχή Νιοχώρι. Στην Ψαροπούλα αίθουσα 170 τ.μ. η οποία λειτουργεί ως νυχτερινό κέντρο, πωλείται η επιχείρηση. Στο Μανδράκι μεγάλη επιχείρηση εστιατορίου πωλείται. Μόνο σοβαρές προτάσεις. Πληρ. Κ. Ν. Ηρωνίας Νέα Αγορά α' όροφος αρ. 17, τηλ. 31955 και 21602 ώρες γραφείου ΑΚ25085

ΠΩΛΕΙΤΑΙ αναψυκτήριο-κρεπερί στην Ιαλυσό, δίπλα ακριβώς στην πιάτσα ΤΑΧΙ, πλήρως εξοπλισμένο λόγω κούρασης. Πληρ. τηλ. 47062 ΑΚ26081

ΕΝΟΙΚΙΑΖΕΤΑΙ καφετέρια ή άλλης χρήσης χώρος 250 τ.μ. με πισίνα και κήπο 600 τ.μ. σε ιδιαίτερα συμφέρουσα τιμή στο Φαληράκι, "Εμπορικό Κέντρο Φώκιαλη", δίπλα δισκοθήκης Millenium. Πληρ. τηλ. 093-2466340 ΑΚ26060

ΠΩΛΕΙΤΑΙ επιχείρηση super market επί της Λευκωσίας 15 (πάροδος Αννης Μαρίας) με το εμπόρευμα και τον εξοπλισμό σε τιμή ευκαιρίας. Πληρ. τηλ. 28869, 74283 ΑΚ26055

ΕΥΚΑΙΡΙΑ. Για λόγους υγείας ΠΩΛΕΙΤΑΙ Super Market με σταθερή πελατεία και καλό τζίρο. Πληρ. τηλ. 26127. ΑΚ26033

ΕΝΟΙΚΙΑΖΕΤΑΙ pub-καφετέρια κλιματιζόμενη αυθεντική, μοναδική στο είδος της, στο τουριστικό κέντρο της Ρόδου πλησίον νέου καζίνου! Δεκτές σοβαρές και μόνο προτάσεις! Πληρ. τηλεφωνικώς δεν θα δοθούν. Τηλ. για συνεννόηση 0241-20759, 21274 (τηλεφωνητής), 094-257142. ΑΚ26011

ΠΩΛΕΙΤΑΙ επιχείρηση είδη περιπτέρου, ζαχαρώδη, περιοδικά, τσιγάρα στην περιοχή Εμμ. Ζαννή (Ανάληψη). Πληρ. τηλ. 0932-955763. ΑΚ26002

ΠΩΛΕΙΤΑΙ η επιχείρηση εστιατόριο "ΑΛΙΚΗ" απέναντι από το νέο καζίνο στο ξενοδοχείο των Ρόδων. Πληρ. τηλ. 74054, 5-7 απόγευμα. ΑΚ26000

ΕΝΟΙΚΙΑΖΕΤΑΙ επιχείρηση νυχτερινού κέντρου με μεγάλη αυλή εντός της παλιάς Πόλης. Μόνο σοβαρές προτάσεις. Πληρ. τηλ. 27082-26476. ΑΚ25987

ΕΥΚΑΙΡΙΑ. ΠΩΛΕΙΤΑΙ επιχ/ση CAFE BAR στα Κολύμπια σε κεντρικό σημείο με μεγάλη αυλή 300 τ.μ., 2 BAR (εσωτ.-εξωτ.) Πλήρως εξοπλισμένα και όλο τον υπόλοιπο εξοπλισμό της. Τιμή 10.000.000 διακανονισμός δεκτός. Πληρ. τηλ. 74527 και 097/422988 κ. Γιώργο. ΠΚ25925

ΜΕΓΑΛΗ ΕΥΚΑΙΡΙΑ. ΠΩΛΕΙΤΑΙ εστιατόριο πλήρως εξοπλισμένο σε κεντρική πλατεία της Π. Πόλης ή δύο κενά καταστήματα, για οποιαδήποτε χρήση, λόγω υγείας. Πληρ. τηλ. 75166. ΠΚ26001

ΠΩΛΕΙΤΑΙ εργαστήριο πίτσας μόνιμη πελατεία, χειμώνα-καλοκαίρι. Πληρ. τηλ. 27981 ΠΚ25702

προσφορες εργασιας

ΖΕΥΓΑΡΙ με πείρα χρόνων στην ελληνική και ευρωπαϊκή κουζίνα **ΖΗΤΑ ΝΑ ΑΝΑΛΑΒΕΙ** κουζίνα εστιατορίου. Πληρ. τηλ. 74489 ΑΡ26095

ΚΑΦΕΜΑΝΤΕΙΑ-ΧΑΡΤΟΜΑΝΤΕΙΑ - ΧΕΙΡΟΜΑΝΤΕΙΑ ΕΛΕΝΗ Πληρ. τηλ. 095/314817, Αγ. Γεωργίου 51 ΑΡ26058

Συνεργείο υδραυλικών αναλαμβάνει από μικρές έως μεγάλες δουλειές. Πληρ. τηλ. 81811-28138.

ΠΩΛΗΤΗΣ ΜΠΥΡΑΣ ΚΑΙ ΠΟΤΩΝ
ΖΗΤΕΙΤΑΙ
Από μεγάλη Ροδιακή εταιρεία.
Απαραίτητη προϋπηρεσία και πείρα στο συγκεκριμένο αντικείμενο.
Δωδεκάμηνη απασχόληση.
Πληρ. τηλ. 66227-66228
Ώρες 08.00-12.00 καθημερινά

Από την Σχολή Κομμωτικής της ΔΙΟΝΥΣΙΑΣ ΚΩΒΑΙΟΥ-ΦΑΙΝΕΚΟΥ
ΖΗΤΕΙΤΑΙ
αρχιτέκτονας με τα απαραίτητα προσόντα
Πληρ. τηλ. 68638, 63039, 86502

ΣΑΣ ΑΝΑΚΟΙΝΩΝΟΥΜΕ
ΟΤΙ ΣΤΟ 5 ΑΣΤΕΡΩΝ ΞΕΝΟΔΟΧΕΙΟ
SOFITEL CAPSIS ΡΟΔΟΥ
ΤΟ ΟΠΟΙΟ ΠΑΡΑΜΕΝΕΙ
ΑΝΟΙΧΤΟ ΟΛΟ ΤΟΝ ΧΡΟΝΟ,
ΛΕΙΤΟΥΡΓΕΙ ΚΛΕΙΣΤΗ ΘΕΡΜΑΙΝΟΜΕΝΗ ΠΙΣΙΝΑ.
ΓΙΑ ΠΕΡΙΣΣΟΤΕΡΕΣ ΠΛΗΡΟΦΟΡΙΕΣ
ΟΣΟΝ ΑΦΟΡΑ ΤΟΥΣ ΟΡΟΥΣ
ΚΑΙ ΩΡΕΣ ΧΡΗΣΕΩΣ ΤΗΣ ΠΙΣΙΝΑΣ
ΤΗΛΕΦΩΝΗΣΤΕ ΣΤΟ **25015**

ΒΑΣΙΛΙΚΟΣ ΠΟΛΤΟΣ
ΠΩΛΕΙΤΑΙ
ΑΠΟ ΝΤΟΠΙΟ ΜΕΛΙΣΣΟΚΟΜΟ
Πληρ. τηλ. 21662

ΚΛΑΔΟΓΕΝΗΣ ΜΙΧΑΗΛ
Πολιτικός Μηχανικός ΕΜΠ
Αμερικής 3 - Ρόδος
ΠΩΛΟΥΝΤΑΙ
1. Διαμερίσματα πολυτελούς κατασκευής 125,00 τ.μ. με τρία υπνοδωμάτια επί της Ατταβύρου
2. Διαμερίσματα πολυτελούς κατασκευής σε οικόπεδο δις γωνιαίο επί της Ατταβύρου -Ηβης και Μεσογείου 90 τ.μ. με δύο υπνοδωμάτια και 125 τ.μ. με τρία υπνοδωμάτια.
Πληρ. τηλ. **22394**

ΜΕΓΑΛΕΣ ΠΡΟΣΦΟΡΕΣ

ΜΕΣΙΤΗΣ ΑΣΤΙΚΩΝ ΣΥΜΒΑΣΕΩΝ - REAL ESTATE AGENCY

Vitzileos

Praxis 65455

ΜΑΡΙΟΣ Κ. ΒΙΤΖΗΛΑΙΟΣ
Εθν. Μακαρίου 45-3ος Οροφ. Τηλ:24900, 25545, Φαξ:25544 Κινητό:093-704 919

ΜΕΖΟΝΕΤΕΣ – ΜΟΝΟΚΑΤΟΙΚΙΕΣ

40 τμ	Μονοκατοικία	Παστίδα	8.000.000
80 τμ	Μονοκατοικία	Παστίδα	12.000.000
110 τμ	Μονοκατοικία	Κοσκινού	20.000.000
220 τμ	Μεζονέτα	Κοσκινού	30.000.000
380 τμ	Βίλλα δίορ + οικόπ. 2000μ	Ιαλυσός	100.000.000

ΔΙΑΜΕΡΙΣΜΑΤΑ

55 τμ	Με aircontition	Μήδεια	11.000.000
60 τμ	ρετιρέ	Αθηναγόρα	13.000.000
66 τμ	επιπλωμένο 1ος ορ.	Ιαλύσός	14.000.000
100 τμ	ισόγειο	28η Οκτωβρ.	30.000.000
108 τμ	2ος όροφος με θέα	Κωτιάδη	25.000.000
117 τμ	Ρετιρέ με κλιματισμό-τζάκι	Μήδεια	26.000.000
120 τμ	2ος όροφος 3 υπνοδ	Ιαλυσός	25.000.000
120 τμ	1ος όροφ θέρμανση λουξ	Μήδεια	32.000.000

ΚΑΤΑΣΤΗΜΑΤΑ – ΓΡΑΦΕΙΑ – ΕΠΙΧΕΙΡΗΣΕΙΣ

50 τμ	με πατάρι	Αλ. Διάκου	46.000.000
96 τμ	καινούργιο	Κ. Υδραίου	36.000.000
100 τμ	Προνομιακό	Ψαροπούλα	250.000/μήνα
120 τμ	Διόροφη Οικοδομή	Ζέφυρος	16.000.000
200 τμ	Αίθουσα στη Συγγρού	Αθήνα	60.000.000
250 τμ	Αποθήκη ισόγειο	Δάσκαλοι	20.000.000
420 τμ	τριόροφη οικοδομή	Νιοχώρι	60.000.000
750 τμ	Κατάστημα	Ασγούρου	220.000.000
750 τμ	Αποθήκη με Ράμπα	Ασγούρου	80.000.000
1000 τμ	Super Market με οικόπ 3.000μ	Αρχάγγελος	300.000.000
2000 τμ	Οικοδ μπετά σε οικόπ 11600 μ	Λαδικό	180.000.000
3800 τμ	εργοστ σε οικόπ 32000μ	Κανδηλί	150.000.000
Ξενοδοχ	Α κατηγ-120 κλίν-θάλασσα	Ιάλυσος	2.000.000 $
Ξενοδοχ	Β κατηγ 72 κλίνες-δισκοθήκη	Ρόδος	250.000.000
Hotel Ap	Α' κατηγορ 40 κλίνες	Ιαλυσός	130.000.000

ΟΙΚΟΠΕΔΑ

4.000τμ	Φανταστική θέα	Κοσκινού	20.000.000
4.000τμ	Φανταστική θέα	Γεννάδι	10.000.000
20000τμ	(5 οικοπεδα όμορα)	Γεννάδι	50.000.000

ΕΝΟΙΚΙΑΖΟΝΤΑΙ ΕΠΙΠΛΩΜΕΝΑ ΔΙΑΜΕΡΙΣΜΑΤΑ ΣΤΗΝ ΙΑΛΥΣΟ 60–70.000 το μήνα

ΜΙΚΡΕΣ Αγγελίες

ΠΑΡΚΕ

ΤΟΠΟΘΕΤΗΣΕΙΣ ΠΑΝΤΟΣ ΕΙΔΟΥΣ ΠΑΡΚΕ ΑΠΟ ΕΜΠΕΙΡΟΥΣ ΤΕΧΝΙΤΕΣ. ΕΠΙΣΚΕΥΕΣ ΠΑΛΑΙΩΝ ΚΑΙ ΦΘΑΡΜΕΝΩΝ ΠΑΤΩΜΑΤΩΝ. ΒΕΡΝΙΚΙΑ ΔΙΑΡΚΕΙΑΣ

ΣΩΤΗΡΗΣ ΧΑΤΖΗΧΡΗΣΤΟΣ

Πληρ. τηλ. 26584

ΠΡ26106

ΥΔΡΑΥΛΙΚΕΣ ΕΓΚΑΤΑΣΤΑΣΕΙΣ



Δ. ΑΝΔΡΟΥΛΗΣ

ΒΛΑΒΕΣ ΑΠΟΦΡΑΞΕΙΣ

ΛΕΩΦ. ΔΗΜΟΚΡΑΤΙΑΣ 11
ΠΑΡΑΔΕΙΣΙ ΡΟΔΟΣ
ΤΗΛ. (0241) 82942
κιν. 095-264254

100% ΖΩΝΤΑΝΟ!

24 ΩΡΕΣ ΠΑΡΕΑ!!



Ας μιλήσουμε ΤΩΡΑ!!

090 21 27 02

LEXITEL 46 δρχ./15' Τ.Θ. 31730

ΖΩΝΤΑΝΗ ΓΡΑΜΜΗ!!

24 ΩΡΕΣ ΠΑΡΕΑ!



090 21 27 18

LEXITEL 46 δρχ./15' Τ.Θ. 31730

ΖΩΓΡΑΦΟΣ

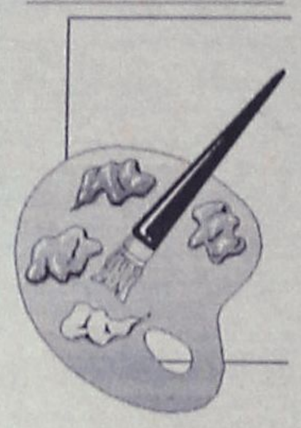

Επιθυμείτε να κάνετε ένα ωραίο δώρο σε αγαπημένα σας πρόσωπα; Αναλαμβάνω υπεύθυνα να κάνω προσωπογραφίες από φωτογραφίες με εξαιρετικά αποτελέσματα. Τιμές λογικές

Πληρ. τηλ. 66918 κ. Ηλίας

ΠΡ26061

Μιλήστε ζωντανά με τα καλύτερα MENTIOYM



ΤΗΛΕΦΩΝΗΣΤΕ ΤΩΡΑ!! LEXITEL 46 δρχ./15' Τ.Θ. 31730



ΑΣΤΡΟΛΟΓΟΙ

Οι καλύτεροι αστρολόγοι στη γραμμή σας!!

ΤΗΛΕΦΩΝΗΣΤΕ ΤΩΡΑ!!

LEXITEL 46 δρχ./15' Τ.Θ. 31730

Heritage cafe RHODES



Ζητούνται σερβιτόροι - σερβιτόρες για δωδεκάμηνη απασχόληση.

Κον Παπαοικονόμου στο Τηλ. 26406

από 8 -11 π.μ

AMERIKHS & 25ης Μαρτίου 28 - Τηλ. (0241) 26406

ADO

ΑΠΟΦΡΑΞΕΙΣ ΚΑΘΑΡΙΣΜΟΙ ΑΠΟΧΕΤΕΥΣΕΩΝ "ΜΑΡΙΑ"

Αναλαμβάνουμε την απόφραξη και τον καθαρισμό αποχετεύσεων οικιών, πολυκατοικιών, ξενοδοχείων με ηλεκτρικό μηχάνημα όλο το 24ωρο.

ΕΡΓΑΣΙΑ ΕΓΓΥΗΜΕΝΗ ΤΑΧΕΙΑ ΕΞΥΠΗΡΕΤΗΣΗ

Πληρ. τηλ. **94750**
κινητό **095-262821**

ΚΑΘΑΡΙΣΜΟΣ – ΦΥΛΑΞΗ ΧΑΛΙΩΝ

Αναλαμβάνουμε τον καθαρισμό και τη φύλαξη των χαλιών - μοκετών - σαλονιών σας, στον δικό μας ή σε δικό σας χώρο.

ΠΡΟΣΦΟΡΑ

Η φύλαξη είναι δωρεάν!

CLEAN CENTER
Γεωρ.Παπανδρέου 31
Ρόδος
Τηλ. 65481,
κιν. 093-852102

ΠΡ24412

Ε.Κ.Κ.Ο ΤΕΛΙΚΟΣ ΠΙΝΑΚΑΣ

Για την ρευματοδότηση της οικοδομής σας.
Αναλαμβάνουμε την διαδικασία συμπλήρωσης όλων των εντύπων που χρειάζονται για την υποβολή τους στην εφορία.
Καθώς το προσδιορισμό του ελάχιστου κόστους κατασκευής οικοδομής (Ε.Κ.Κ.Ο.) και του Τελικού Πίνακα.

Πληρ. Τεχνικό Γραφείο

ΚΤΙΡΙΟΔΟΜΙΚΗ

Εθνικής Αντιστάσεως 15
β' όροφος
Άμεση εξυπηρέτηση
τηλ.: 29401 &
Κιν: 094634529

P & G GRUP

ΧΡΗΜΑΤΟΟΙΚΟΝΟΜΙΚΟΙ ΣΥΜΒΟΥΛΟΙ ΕΠΙΧΕΙΡΗΣΕΩΝ

Χορηγούνται **ΑΜΕΣΑ** δάνεια τραπεζών εντός ωρών σε δημόσιους υπαλλήλους-ιδιωτικούς υπαλλήλους και ελεύθερους επαγγελματίες. **ΔΑΝΕΙΑ:** προσωπικά, καταναλωτικά, στεγαστικά, αγοράς οικοπέδου, οικίας, ανέγερσης πολυκατοικίας, επαγγελματικά με το χαμηλότερο επιτόκιο της αγοράς **ΧΩΡΙΣ ΠΡΟΣΗΜΕΙΩΣΗ!!!**

ΕΝΗΜΕΡΩΘΕΙΤΕ αν είστε στην μαύρη λίστα των **ΤΡΑΠΕΖΩΝ ΑΝΑΛΑΜΒΑΝΟΥΜΕ** υπεύθυνα την διαγραφή σας από την **BLACK LIST ΕΠΙΤΟΚΙΟ ΑΠΟ 5,75% ΕΩΣ 10,75%**

ΤΗΛ. 21848
ΩΡΕΣ 9-4 μ.μ.

ΤΑΡΩ

Ό,τι θέλετε να ξέρετε για το μέλλον σας!



Έρωτας, Τύχη, Υγεία, Χρήμα!!

Τηλεφωνήστε Τώρα!

LEXITEL 46 δρχ/15' - Τ. Θ. 31730

090 21 27 03

ΕΚΠΛΗΞΕΙΣ ΣΤΗ ΓΡΑΜΜΗ



Γνωριστήκαμε στο CLUB γνωριμιών. Είναι εκπληκτικό!

LEXITEL 46 δρχ/15' - Τ. Θ. 31730

ΕΝΟΙΚΙΑΖΕΤΑΙ ή ΠΩΛΕΙΤΑΙ

ΙΝΣΤΙΤΟΥΤΟ ΑΙΣΘΗΤΙΚΗΣ

ΠΛΗΡΩΣ ΕΞΟΠΛΙΣΜΕΝΟ ΜΕ ΜΕΓΑΛΗ ΠΕΛΑΤΕΙΑ ΛΟΓΩ ΜΕΤΑΚΟΜΙΣΗΣ.

Πληρ. τηλ. 32424

ΠΩΛΕΙΤΑΙ

γνωστή Ανώνυμη Εταιρεία τροφίμων με τζίρο από 100 έως 600 εκατομμύρια δρχ., αποτελούμενη από 3 αυτοκίνητα, 2 ψυκτικούς θαλάμους, πωλήσεων-λογιστικό πρόγραμμα AXES-κεφάλαιο-πλήρη πακέτα, γκάμα από προμηθευτές εσωτ.-εξωτ. πλήρη γραφεία και ο εξοπλισμός τους εξασφαλισμένα κέρδη για ανθρώπους με όρεξη για δουλειά στην τιμή των 20 εκατομμυρίων. Γίνονται ευκολίες πληρωμής.

Πληρ. τηλ. 094-638918

100% ΖΩΝΤΑΝΕΣ ΣΥΝΟΜΙΛΙΕΣ

24 ΩΡΕΣ ΠΑΡΕΑ!!

ΤΗΛΕΦΩΝΗΣΕ ΤΩΡΑ!!

090 21 27 18



LEXITEL 46 δρχ./15'-Τ.Θ. 31730



Πάντα με υγείαν...

Η μεγάλη επανάσταση

Ιατρική επανάσταση αποτελούν τα επιτεύγματα της βιοτεχνολογίας, τη χρονιά που πέρασε. Ερευνητές από την Βρετανία και την Αμερική καλλιέργησαν εμβρυϊκά κύτταρα και με τη μέθοδο της κλωνοποίησης ευελπιστούν ότι σύντομα θα κατορθώσουν να δημιουργήσουν στο εργαστήριο ανθρώπινα όργανα που θα χρησιμοποιηθούν σε μεταμοσχεύσεις.

Οι επιστήμονες μιλάνε για την αρχή μιας νέας εποχής, στην οποία κάθε παιδί που γεννιέται θα έχει και το... ανταλλακτικό του.

Τα κύτταρα αυτά, που προέρχονται από έμβρυα μερικών ημερών τα οποία έχουν προκύψει από εξωσωματική γονιμοποίηση, μπορούν να χρησιμοποιηθούν για την αντιμετώπιση των ασθενειών που οφείλονται στην κακή λειτουργία των κυττάρων, όπως είναι οι καρδιοπάθειες, ορισμένες μορφές καρκίνου, ο παιδικός διαβήτης, η νόσος του Πάρκινσον κ.λπ.

Πόσο κοντά είμαστε στην ευρεία χρησιμοποίηση αυτή της τεχνικής εξηγεί ο καθηγητής γενετικής ιατρικής Κώστας Πάγκαλος:

«Οι προσπάθειες που έγιναν τη χρονιά που πέρασε για την κλωνοποίηση ανθρωπίνων ιστών και οργάνων είναι πολύ ελπιδοφόρες.

Τα αποτελέσματα αναμένονται με ιδιαίτερη αισιοδοξία, κανείς όμως δεν μπορεί να προβλέψει με σιγουριά αν θα ειναι αυτή τη χρονιά.

Το σίγουρο είναι πως βρισκόμαστε μπροστά στην αρχή μιας νέας εποχής για την ιατρική, καθώς η γενετική θα αλλάξει πολλά δεδομένα τα χρόνια που έρχονται. Τα βήματα είναι τόσο σημαντικά τα τελευταία χρόνια, ώστε οι επιστημονικές ανακοινώσεις μάς εκπλήσσουν συνέχεια.

Ανακαλύφθηκαν νέα γονίδια που εμπλέκονται στις διάφορες παθήσεις ενώ σημαντικές πρόοδοι έχουν γίνει στον τομέα της γονιδιακής θεραπείας.

Η ανάλυση του ανθρώπινου γονιδιώματος, που προχωράει με σταθερά βήματα, θα λύσει το μεγάλο ερωτηματικό της ιατρικής και θα αλλάξει όλα τα δεδομένα στην αντιμετώπιση των παθήσεων...»

Κοσμητική χειρουργική: Κερδίζει συνεχώς φίλους

Του **Δ. ΤΡΙΑΝΤΑΦΥΛΛΟΥ**, πλαστικού χειρούργου

Η βλεφαροπλαστική αποτελεί επέμβαση κοσμητικής χειρουργικής από εκείνες που παρουσιάζουν μεγάλη ζήτηση εκ μέρους κυρίως των γυναικών και είναι αλήθεια ότι με τις "σακκούλες" γύρω από τα μάτια απασχολήθηκαν όχι μόνο οι ιατροί και οι κυρίες της εποχής μας αλλά και άλλοι πολύ προγενέστεροι.

Περιγραφές των εγχειρήσεων βλεφαροπλαστικής αναφέρονται για πρώτη φορά το 2000 π.Χ. στο Ινδικό Βιβλίο Sustvuta. Ο Ιπποκράτης αναφέρεται σε εγχειρήσεις βλεφάρων στο βιβλίο του "Περί άμος, παρ. 5". Στην αρχαία Ρώμη από το 25 π.Χ. έως το 50 μ.Χ. ο περίφημος ιατρός Κέλσος περιγράφει εγχειρήσεις για τη θεραπεία παθήσεων των βλεφάρων όπως το χαλάζιο, πτερύγιο, εκτρόπιο, λαγόφθαλμο κ.λπ.

Ο Παύλος ο Αιγινήτης μεταξύ 625 και 690 μ.Χ περιγράφει πολλαπλές τεχνικές για τη θεραπεία παθήσεων του βλεφάρου, αν και δεν αναφέρεται ειδικά στη δερματοχάλαση, παρ' όλο που γίνονται αναφορές σε θεραπείες για τις ρυτίδες που απ' ότι φαίνεται απασχολούσαν σοβαρά, όπως και σήμερα το γυναικείο πληθυσμό της εποχής. (πρωτόγονα οξέα φρούτων).

Στον 10ο και 11ο αιώνα οι Αραβες χειρουργοί Αβεκένας και Ρασίντ περιγράφουν διαταραχές της όρασης που οφείλονται στην περίσσεια δέρματος του άνω βλεφάρου ενώ τον 16ο αιώνα ο Αμβρουάζ Παρέ, γάλλος Στρατιωτικός χειρουργός που θεωρείται και ο πατέρας της μοντέρνας χειρουργικής περιγράφει θεραπεία της χάλασης του δέρματος του άνω βλεφάρου δίνοντας έμφαση στο ότι "πρέπει να αφαιρείται μόνο ό,τι περισσεύει" ενώ ο Φόν Γκράφ απ' το Βερολίνο (18ος αιώνας) χρησιμοποιεί πρώτος τον ορό βλεφαροπλαστικής.

Το 1907 ο Τσάρλς Μίλερ απ' τό Σικάγο (πιθανότατα ο πρώτος κοσμητικός χειρουργός) εισάγει την τομή που εκτελείται μέχρι και σήμερα. Ο Μίλερ είναι και ο πρώτος χειρουργός που έγραψε βιβλίο αποκλειστικά για κοσμητική χειρουργική το 1908.

Τι ακριβώς συμβαίνει όμως και για ποιό λόγο γίνεται η βλεφαροπλαστική;

Τα βλέφαρα με την πάροδο της ηλικίας αρχίζουν να χαλαρώνουν με συνέπεια τη "ρυτίδωση" του δέρματός τους. Παράλληλα αδυνατίζει ο σφικτήρας μυς και το κογχικό διάφραγμα, έτσι ώστε το κογχικό λίπος να προβάλλει (κυρίως στα κάτω βλέφαρα). Η προβολή αυτή δίνει σχηματισμούς που μοιάζουν με μικρούς σάκκους γι' αυτό και στη κοινή γλώσσα λέγονται "σακκουλάκια".

Οι "σακκούλες" κάτω απ' τα μάτια είναι αρκετά ενοχλητικές μια και προσθέτουν "επιπλέον χρόνια" και φανερώνουν ένα πρόσωπο κουρασμένο και ταλαιπωρημένο.

Οι ιδανικοί υποψήφιοι για βλεφαροπλαστική είναι γυναίκες (αλλά και άνδρες) συνήθως άνω των 35 ετών, υγιείς ψυχολογικά, σταθεροί και με ρεαλιστικές προσδοκίες.

Κανείς θα πρέπει σίγουρα να απορρίψει παθήσεις όπως υπερθυρεοειδισμός, εξόφθαλμο, ασθενείς με Σακχ. Διαβήτη ή σοβαρά καρδιαγγειακά προβλήματα.

Η βλεφαροπλαστική γίνεται συνήθως με τοπική αναισθησία και ο λόγος είναι ότι αποτελεί επέμβαση κατά την οποία πρέπει να υπάρχει συνεργασία διεγχειριτική της ασθενούς με το γιατρό. Φυσικά η επέμβαση μπορεί να γίνει και με γενική αναισθησία, αλλά συνήθως αυτό γίνεται όταν συνδυάζεται με άλλες επεμβάσεις όπως ρυτιδεκτομή κ.λπ.

Σε μια τυπική βλεφαροπλαστική γίνονται τομές κατά μήκος φυσικών γραμμών των βλεφάρων, στη γραμμή πτυχώσεων του άνω βλεφάρου και 1-2 mm κάτω απ' τις βλεφαρίδες στο κάτω βλέφαρο.

Κατόπιν ανασηκώνεται το βλέφαρο σαν κρημνός, από κάτω αφαιρείται τμήμα του σφιγκτήρα μυός, διανοίγεται το κογχικό διάφραγμα, αλιεύεται και αφαιρείται το λίπος που βρίσκεται αποθηκευμένο σε διαμφίσματα στο άνω (2 διαμερίσματα) και στο κάτω (3 διαμερίσματα) βλέφαρο. Στη συνέχεια αφαιρείται η περίσσεια του δέρματος και τέλος γίνεται η συρραφή των τομών με πάρα πολύ λεπτό ράμμα.

Για μερικές ημέρες μετά την επέμβαση τα μάτια είναι πρησμένα και μελανά, γι' αυτό και η ασθενής πρέπει να τοποθετήσει παγωμένες κομπρέσσες για την ελάττωση και τη γρηγορότερη αποκατάσταση του οιδήματος.

Κανείς δεν μπορεί να διαβάσει ή να δει τηλεόραση 2 με 3 ημέρες μετά τη επέμβαση και να φορέσει φακούς επαφής περίπου 2 εβδομάδες μετά την επέμβαση.

Ο περισσότερος κόσμος αισθάνεται έτοιμος να κυκλοφορήσει δημόσια περίπου σε 10 ημέρες μετά, ενώ απαραίτητη είναι και η χρήση αντιηλιακής κρέμας στη γύρω περιοχή για αρκετό χρονικό διάστημα. Απαγορεύονται επίσης και έντονες δραστηριότητες όπως βάρη, αεροβική γυμναστική για 2 με 3 εβδομάδες.

Η επούλωση είναι μια αργή διαδικασία, έτσι οι τομές διακριτικές μεν αλλά μέχρι και 6 μήνες μετά την επέμβαση μπορεί να διακρίνονται με ένα απαλό ρόζ χρώμα έως ότου σιγά-σιγά σβύσουν εντελώς. Απ' την άλλη μεριά τα πλεονεκτήματα της επέμβασης αυτής θα διατηρηθούν για αρκετό χρονικό διάστημα, ενώ για ορισμένους τα αποτελέσματα είναι μόνιμα.

ΙΑΤΡΙΚΗ ΑΝΑΚΟΙΝΩΣΗ
Ο ιατρός
ΔΗΜΗΤΡΙΟΣ ΤΡΙΑΝΤΑΦΥΛΛΟΥ
ΠΛΑΣΤΙΚΟΣ ΧΕΙΡΟΥΡΓΟΣ
Δέχεται στο ιατρείο του
ΠΑΥΛΟΥ ΜΕΛΑ 27 και ΝΑΥΑΡΙΝΟΥ (2ος όροφος)
ΜΕ ΡΑΝΤΕΒΟΥ
ΔΕΥΤΕΡΑ-ΤΕΤΑΡΤΗ-ΠΕΜΠΤΗ 18.30-20.30
ΤΗΛ.FAX:(0241) 23860 κιν. 094-688989

ΝΤΟΡΑ ΚΩΝΣΤΑΝΤΙΝΟΠΟΥΛΟΥ-ΨΥΧΟΛΟΓΟΣ
Πτυχιούχος του Πανεπιστημίου της Καλιφόρνιας-Λος Αντζελες (UCLA)-Μεταπτυχιακές σπουδές στο Pepperdine University-Malibu California.
➤ Αμεση ψυχολογική υποστήριξη και επαγγελματική φροντίδα από έμπειρη Ψυχολόγο και Οικογενειακή Σύμβουλο.
➤ Η σωστή θεραπευτική σχέση μπορεί να επιφέρει ρεαλιστικές λύσεις για πραγματικά προβλήματα σε θέματα: μοναξιάς, μελαγχολίας, στρες, ανυπομονησίας, φοβίας, εθισμού, οικογενειακών σχέσεων, διαζυγίου, κακομεταχείρισης, συναισθηματικών δυσκολιών, αυτοπεποίθησης, ανασφάλειες, μεταβατικά στάδια ζωής, βουλιμίας, ανορεξίας, απώλειας, πένθους.
Τηλεφωνείστε στα τηλέφωνα: 35163 και 094/980550 για ραντεβού και άμεση εξυπηρέτηση.
Διεύθυνση: Καρίας 1
Περιοχή Ροδίνι - Ρόδος

ΙΑΤΡΙΚΗ ΑΝΑΚΟΙΝΩΣΗ
Το οδοντιατρείο του
ΑΝΑΣΤΑΣΙΟΥ Μ. ΦΩΤΗ
μεταφέρθηκε στην οδό
Στεφάνου Καζούλη 83
Τηλ. 21672

ΙΑΤΡΙΚΗ ΑΝΑΚΟΙΝΩΣΗ
ΑΝΑΣΤΑΣΙΟΣ Β. ΧΡΟΝΟΠΟΥΛΟΣ
ΑΓΓΕΙΟΧΕΙΡΟΥΡΓΟΣ
Δέχεται κατόπιν ραντεβού
Στη νέα διεύθυνση: Αννης Μαρίας 15 3ος όροφος
Τηλ. 31584-74727 κιν. 094-357899

ΙΑΤΡΙΚΗ ΑΝΑΚΟΙΝΩΣΗ
Ο ιατρός
ΒΑΣΙΛΗΣ Μ. ΚΑΡΑΓΙΑΝΝΗΣ
ΝΕΥΡΟΛΟΓΟΣ
ΔΕΧΕΤΑΙ: Στο ιατρείο του
Γ. Ευσταθίου 8 (κοντά στη Γενική Τράπεζα)
Καθημερινά 8.30-13.00 και 17.30-20.00
Σάββατο 8.30-13.00
Τηλ. 78655, οικίας: 21045, κιν.: 095463082

ΙΑΤΡΙΚΗ ΑΝΑΚΟΙΝΩΣΗ
Ο ιατρός
ΜΙΧΑΗΛ ΕΜΜ. ΤΕΛΩΝΗΣ
ΧΕΙΡΟΥΡΓΟΣ ΟΦΘΑΛΜΙΑΤΡΟΣ
Δέχεται στο ιατρείο του
Αννης Μαρίας 71 (ισόγειο)
Καθημερινά 08.30-13.00 και 17.00-20.30
Σάββατο 09.00-12.00
Τηλέφωνο 33113 κιν. 095-315657

Ρόδος: *ειχή και ως έτυχε...*

Τα τείχη στον προμαχώνα του Αγίου Ιωάννη

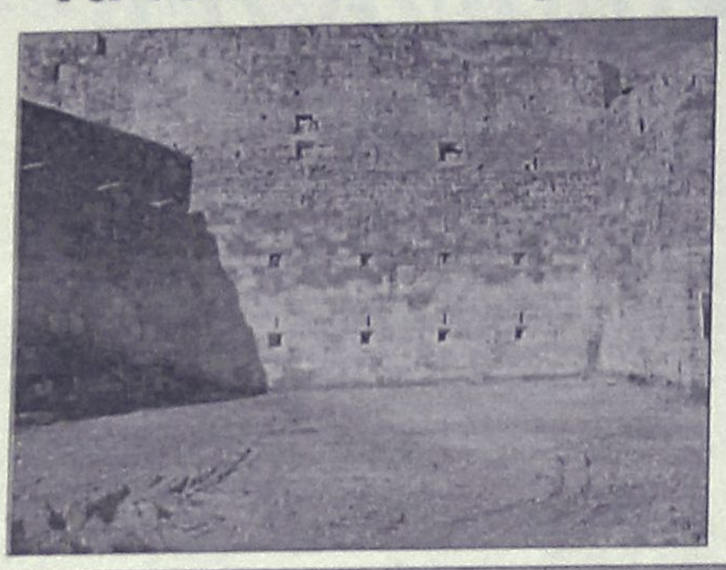

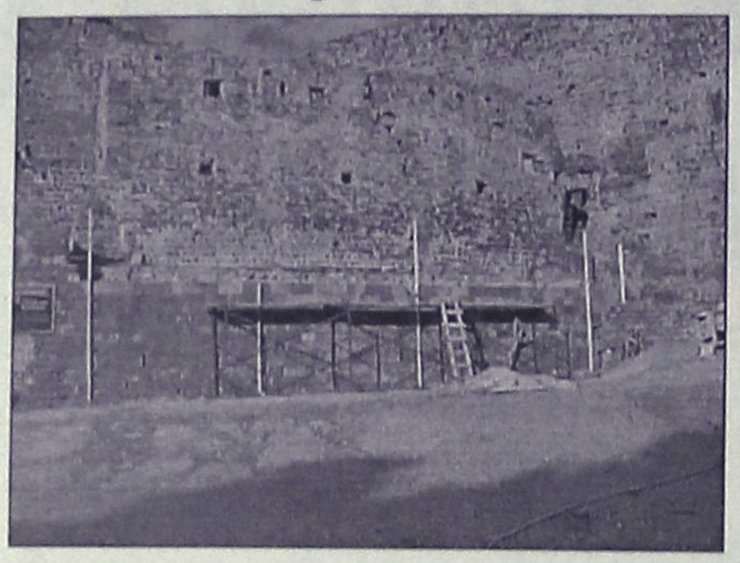



Κυριακή σήμερα και δεν μας παίρνει για πολλές γκρίνιες.

Αντιθέτως, καιρού επιτρέποντος, μια βόλα στην **Τάφρο**, θα μας γεμίσει ευφροσύνη βλέποντας την αποκατάταση των τειχών στον **προμαχώνα του Αγίου Ιωάννη.**

Ισως, αρκετοί από μας να θυμούνται τα "αιωρούμεα" τείχη, όμως όλα αυτά αποτελούν παρελθόν και τα "νέα" τείχη καμαρώνουν και περιμένουν να τα επισκεφθούμε.

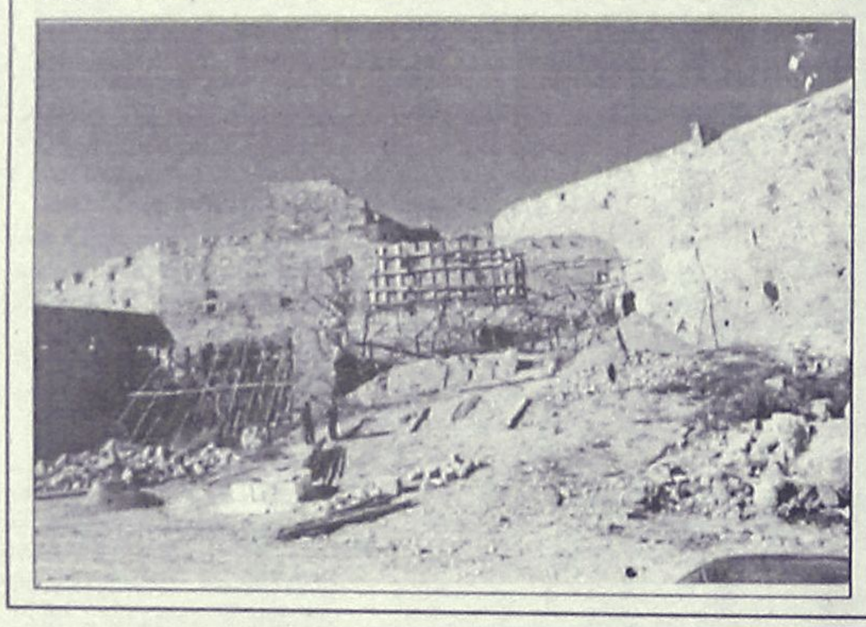

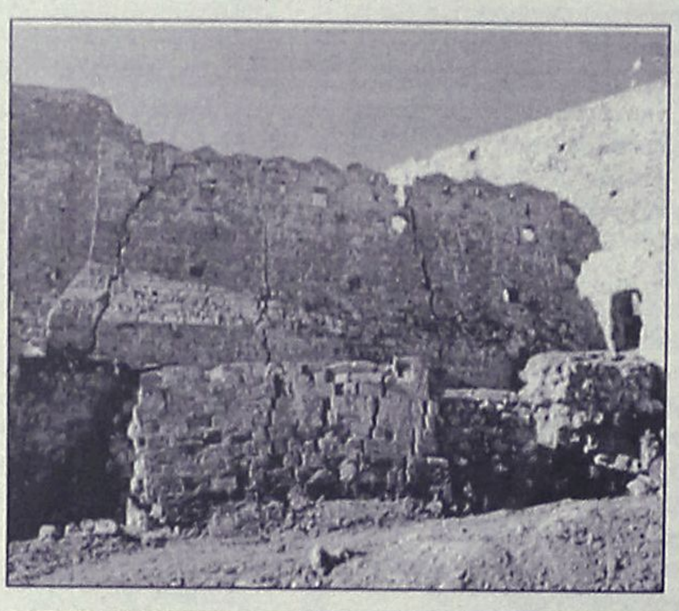

ΗΛΕΚΤΡΟΔΟΜΗ

ΗΛΕΚΤΡΟΛΟΓΙΚΟ ΥΛΙΚΟ-ΦΩΤΙΣΤΙΚΑ



κεντρικό κατάστημα:
28ης Οκτωβρίου 4 Κρεμαστή, 85104 Ρόδος, τηλ. 91781
Υποκατάστημα:
11ο χλμ. Ρόδου-Αεροδρομίου, Κρεμαστή 85104 Ρόδος, τηλ. (0241) 95008, fax. 90446
Για ό,τι αφορά τον ηλεκτρισμό έχουμε τις λύσεις

BEAUTY NAILS

Τεχνητά Νύχια από φυσικό μετάξι
Ενίσχυση φυσικών νυχιών με μετάξι
Μανικιούρ
Σπέσιαλ Μανικιούρ
Γαλλικό Μανικιούρ
Αιγυπτιακό Μανικιούρ
Λεύκανση φυσικών νυχιών
Διακοσμητική νυχιών
Τοποθέτηση βλεφαρίδων

ΑΚΡΑ ...ΠΕΡΙΠΟΙΗΣΗ ΓΙΑ ΣΑΣ

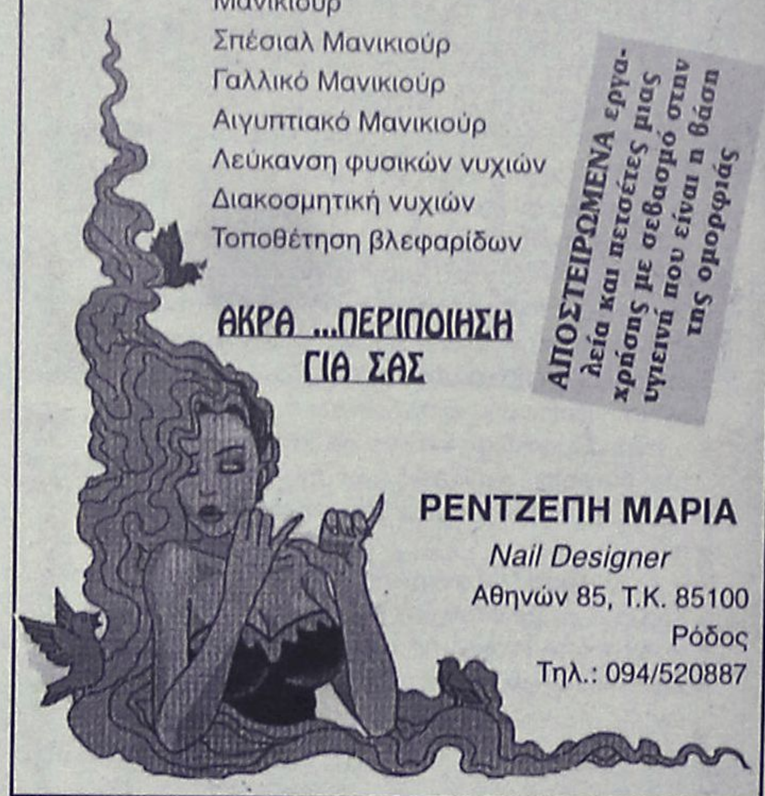

ΑΠΟΣΤΕΙΡΩΜΕΝΑ εργαλεία και πιστοποιητές μιας χρήσης με σεβασμό στην υγιεινή που είναι η βάση της ομορφιάς

ΡΕΝΤΖΕΠΗ ΜΑΡΙΑ
Nail Designer
Αθηνών 85, Τ.Κ. 85100
Ρόδος
Τηλ.: 094/520887

ΜΟΝΑΔΙΚΗ ΠΡΟΣΦΟΡΑ

ΑΠΟΚΤΗΣΤΕ



+

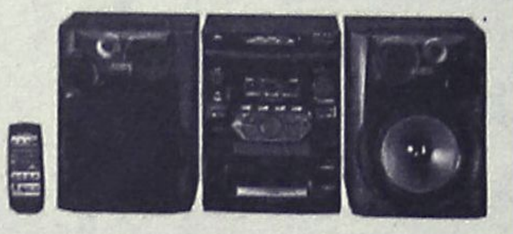

ERICSSON GF 768 — AIWA με 3 CD

ΕΝΤΕΛΩΣ ΔΩΡΕΑΝ
με σύνδεση TELESTET
Μόνο για λίγες μέρες...

ΚΑΤΑΣΤΗΜΑΤΑ **Μοσχιδης**

Αννης Μαρίας 73 - τηλ. 35846

D-A-N-E- SEA LINE

ΔΡΟΜΟΛΟΓΙΑ ΑΠΟ 11/01/1998-31/1/1999
ΑΝΑΧΩΡΗΣΗ ΑΠΟ ΡΟΔΟ

ΗΜ/ΝΙΑ	ΗΜΕΡΑ	ΠΛΟΙΟ	ΩΡΑ ΑΝΑΧ.	ΠΡΟΟΡΙΣΜΟΣ
11/01	ΔΕΥ	-------	--------	----------
12/01	ΤΡΙ	ΡΟΔΟΣ	14.00	ΚΩ-ΚΑΛΥΜΝΟ-ΛΕΡΟ-ΠΑΤΜΟ-ΠΕΙΡΑΙΑ
13/01	ΤΕΤ	ΙΑΛΥΣΟΣ	13.00	ΤΗΛΟ-ΝΙΣΥΡΟ-ΚΩ-ΛΕΡΟ-ΠΑΤΜΟ-ΠΕΙΡΑΙΑ
14/01	ΠΕΜ	ΡΟΔΟΣ	18.00	ΚΩ-ΠΕΙΡΑΙΑ
15/01	ΠΑΡ	ΙΑΛΥΣΟΣ	14.00	ΚΩ-ΚΑΛΥΜΝΟ-ΛΕΡΟ-ΠΑΤΜΟ-ΠΕΙΡΑΙΑ
16/01	ΣΑΒ	ΡΟΔΟΣ	14.00	ΚΩ-ΚΑΛΥΜΝΟ-ΛΕΡΟ-ΠΑΤΜΟ-ΠΕΙΡΑΙΑ
17/01	ΚΥΡ	ΙΑΛΥΣΟΣ	14.00	ΚΩ-ΚΑΛΥΜΝΟ-ΛΕΡΟ-ΠΑΤΜΟ-ΠΕΙΡΑΙΑ
18/01	ΔΕΥ	--------*	--------	----------
19/01	ΤΡΙ	ΡΟΔΟΣ	14.00	ΚΩ-ΚΑΛΥΜΝΟ-ΛΕΡΟ-ΠΑΤΜΟ-ΠΕΙΡΑΙΑ
20/01	ΤΕΤ	ΙΑΛΥΣΟΣ	13.00	ΤΗΛΟ-ΝΙΣΥΡΟ-ΚΩ-ΛΕΡΟ-ΠΑΤΜΟ-ΠΕΙΡΑΙΑ
21/01	ΠΕΜ	ΡΟΔΟΣ	17.00	ΚΩ-ΠΕΙΡΑΙΑ
22/01	ΠΑΡ	ΙΑΛΥΣΟΣ	14.00	ΚΩ-ΚΑΛΥΜΝΟ-ΛΕΡΟ-ΠΑΤΜΟ-ΠΕΙΡΑΙΑ
23/01	ΣΑΒ	ΡΟΔΟΣ	14.00	ΚΩ-ΚΑΛΥΜΝΟ-ΛΕΡΟ-ΠΑΤΜΟ-ΠΕΙΡΑΙΑ
24/01	ΚΥΡ	ΙΑΛΥΣΟΣ	14.00	ΚΩ-ΚΑΛΥΜΝΟ-ΛΕΡΟ-ΠΑΤΜΟ-ΠΕΙΡΑΙΑ
25/01	ΔΕΥ	--------	--------	----------
26/01	ΤΡΙ	ΡΟΔΟΣ	14.00	ΚΩ-ΚΑΛΥΜΝΟ-ΛΕΡΟ-ΠΑΤΜΟ-ΠΕΙΡΑΙΑ
27/01	ΤΕΤ	ΙΑΛΥΣΟΣ	13.00	ΤΗΛΟ-ΝΙΣΥΡΟ-ΚΩ-ΛΕΡΟ-ΠΑΤΜΟ-ΠΕΙΡΑΙΑ
28/01	ΠΕΜ	ΡΟΔΟΣ	17.00	ΚΩ-ΠΕΙΡΑΙΑ
29/01	ΠΑΡ	ΙΑΛΥΣΟΣ	14.00	ΚΩ-ΚΑΛΥΜΝΟ-ΛΕΡΟ-ΠΑΤΜΟ-ΠΕΙΡΑΙΑ
30/01	ΣΑΒ	ΡΟΔΟΣ	14.00	ΚΩ-ΚΑΛΥΜΝΟ-ΛΕΡΟ-ΠΑΤΜΟ-ΠΕΙΡΑΙΑ
31/01	ΚΥΡ	ΙΑΛΥΣΟΣ	14.00	ΚΩ-ΚΑΛΥΜΝΟ-ΛΕΡΟ-ΠΑΤΜΟ-ΠΕΙΡΑΙΑ

Κεντρικό Πρακτορείο **ΔΑΝΕ SEA LINE**
Αυστραλίας 92-Ώρες λειτουργίας 08.00-20.00 • Τηλ. 77078

Άρτος (;) & Θεάματα (;)...

... Και τηλεόραση (όπως λέμε τηλοψία...)

ΚΙΝΗΜΑΤΟΘΕΑΤΡΟ "ΜΕΤΡΟΠΟΛ"

ΤΗΛ. 28400

ΣΗΜΕΡΑ ΘΕΑΤΡΟ

ΔΥΟ ΠΑΡΑΣΤΑΣΕΙΣ

ΑΠΟΓΕΥΜΑΤΙΝΗ ώρα 7 μ.μ.

ΒΡΑΔΙΝΗ ώρα 9.30 μ.μ.

Ο θίασος του ΓΙΩΡΓΟΥ ΠΑΝΤΖΑ παρουσιάζει την ξεκαρδιστική ΚΩΜΩΔΙΑ του Κ. ΠΑΠΑΠΕΤΡΟΥ

ΠΑΝΤΡΕΥΤΗΚΑ ΜΙΑ ΠΑΝΤΡΕΜΕΝΗ!!!

Πρωταγωνιστούν:

ΓΙΩΡΓΟΣ ΠΑΝΤΖΑΣ, ΚΑΙΤΗ ΦΙΝΟΥ, ΑΝΤΑ ΠΑΤΡΕΛΗ, ΠΑΝ. ΣΕΡΕΦΙΔΗΣ, ΑΡΓΥΡΩ ΒΟΥΡΟΥ και ο ΣΠΥΡΟΣ ΠΑΝΤΖΑΣ (υιός)

Εισιτήρια προπωλούνται στο ταμείο του ΜΕΤΡΟΠΟΛ

ΤΗΝ ΔΕΥΤΕΡΑ

Η πιο ακριβή ΕΛΛΗΝΙΚΗ ταινία όλων των εποχών

BLACK OUT!!!

Με τον ΑΛΚΗ ΚΟΥΡΚΟΥΛΟ

ΚΙΝΗΜΑΤΟΓΡΑΦΟΣ "ΠΑΛΛΑΣ"

Απολαύστε κάθε ταινία μας με ΨΗΦΙΑΚΟ ΗΧΟ SURROUND DTS

ΤΗΛ. 28400

Ωρες έναρξης: **7.30 και 9.30**

Σάββατο, Κυριακή από τις **5.30**

(Η πρώτη παράσταση κάθε μέρας στα Ελληνικά για τα παιδιά!)

Η ΜΕΓΑΛΥΤΕΡΗ ΠΕΡΙΠΕΤΕΙΑ ΟΛΩΝ ΤΩΝ ΕΠΟΧΩΝ ΓΙΑ ΟΛΗ ΤΗΝ ΟΙΚΟΓΕΝΕΙΑ...

Ο ΠΡΙΓΚΙΠΑΣ ΤΗΣ ΑΙΓΥΠΤΟΥ

(THE PRINCE OF EGYPT)



ΕΠΟΜΕΝΗ ΤΑΙΝΙΑ ΜΑΣ:

ΖΩΝΤΑΝΗ ΜΕΤΑΔΟΣΗ - THE TRUMAN SHOW με τον εκπληκτικό ΤΖΙΜ ΚΑΡΕΥ

ΚΙΝΗΜΑΤΟΓΡΑΦΟΣ ΤΙΤΑΝΙΑ

ΤΗΛ. 25876

Ωρες έναρξης: 7.45 και 10

Σαββατοκύριακο από 5.45

DIGITAL DOLBY SR



ΔΗΜΟΤΙΚΟΣ ΚΙΝΗΜΑΤΟΓΡΑΦΟΣ

ΤΗΛ. 20265

ΩΡΕΣ ΕΝΑΡΞΗΣ 7.30 και 9.30

Από Τρίτη 26 έως και Κυριακή 31 Ιανουαρίου

ΟΛΙΚΗ ΕΚΛΕΙΨΗ

Σκηνοθεσία: Ανιέσκα Χόλαντ

Πρωταγωνιστούν:

Λεονάρντο Ντι Κάπριο, Ντέηβιν Τιούλις

Η ταραγμένη ερωτική συνάντηση των δύο σημαντικών Γάλλων ποιητών, του "καταραμένου αγγελικού" Αρθουρ Ρεμπώ και του τραγικού Πωλ Βερλαίλ

Κάθε Δευτέρα ο κινηματογράφος αργεί

ΕΤ1

06.30 Εν λευκώ
08.00 Θεία Λειτουργία
10.15 Αρχονταρίκι
11.10 Μουσική παράδοση.
11.45 Ντοκιμαντέρ
12.20 Με υγεία πάνω απ' όλα. "Καρδιοχειρουργική"
12.50 Αντ' αυτού. Εκπομπή με την Εύη Κυριακοπούλου.
13.30 Ειδήσεις
13.40 Ελληνική ταινία. "Ο άνθρωπος που γύρσε από τον πόνο". Κοινωνικό δράμα σε σκηνοθεσία Απόστολου Τεγόπουλου με τον Νίκο Ξανθόπουλο.
16.00 Πανευρωπαϊκό πρωτάθλημα καλλιτεχνικού πατινάζ
18.45 Ξένη ταινία. "Η πτώση της ρωμαϊκής αυτοκρατορίας". Ιστορικό έπος
20.00 Ειδήσεις
20.15 Ξένη ταινία. (Σ)
22.00 Αθλητική Κυριακή
23.00 Ειδήσεις-Καιρός
23.05 Αθλητική Κυριακή (Σ)
24.00 Ποδόσφαιρο
01.30 Ξένη ταινία. "Αφορμή πολέμου"
03.00 Οπως μας αρέσει
04.30 Μουσικό πρόγραμμα

ΝΕΤ

08.00 Οι μεγάλες περιπέτειες του 20ού αιώνα
08.30 Κλασική μουσική
09.30 Αγροτική ενημέρωση
10.00 Κοινοβούλιο
11.00 Αθλητικό περισκόπιο
12.00 Εβδομη μέρα
13.15 Τα εκκεντρικά
13.30 Ελληνική ταινία. "Η αδελφή μου θέλει ξύλο". Κωμωδία με τους Γιάννη Γκιωνάκη, Νίκη Λινάρδου, Νίκο Ρίζο
15.00 Ειδήσεις
15.15 Οι εντιμότατοι φίλοι μου
17.00 Οι κορυφές των θυθών
17.30 Ενα μυθιστόρημα, η ιστορία του ανθρώπου
18.00 Ειδήσεις
18.15 Επιστροφή στο χρόνο
19.00 Η συναρπαστική ιστορία των...
20.00 Ριμέικ
21.00 Ειδήσεις-Καιρός
22.00 Ξένη ταινία. "Φράνσις, μια αδέσμευτη γυναίκα". Δραματική βιογραφία.
24.00 Ειδήσεις
00.15 Ξένη ταινία. (Σ)
00.45 Τα νυχτερινά

ΕΤ3

08.01 Θεία λειτουργία
11.00 Οπερα
13.00 Ανιχνεύσεις
15.00 Ντοκιμαντέρ
15.30 Ειδήσεις
15.45 Ξένη ταινία. "Η υπέροχη χώρα των μικρών"
17.30 Α-ταξίες
18.00 Design 2000
18.30 News group 3
19.00 NBA Action
19.30 Ειδήσεις
20.00 Ξένη σειρά
20.30 Υπουργείο ήχου
21.00 Ξένη ταινία. "Ο θάνατος ενός γραφειοκράτη". Ταινία εποχής.
22.30 Στη χώρα των θαυμάτων
23.30 Σπορ στο 3
00.30 Ειδήσεις.
01.00 Ξένη ταινία. "Κάπου στην Ευρώπη". Κοινωνική σε σκηνοθεσία Γκέζα Ρόντβαν.

FILMNET

06.00 Ξένη ταινία. "Εγκλημα και εφιάλτες". Θρίλερ
08.00 Ξένη ταινία. "Τσερόκι Κιντ". Γουέστερν.
10.00 Ξένη ταινία. "Εντι, ο "θρύλος" του NBA". Κωμωδία.
11.45 Ξένη ταινία. "Μοναχικό παιχνίδι για δύο". Αισθηματική κομεντί.
13.45 Ξένη ταινία. "Το νόημα της ζωής". Κωμωδία.
15.45 Ξένη ταινία. "That thing you do". Μουσική κομεντί
17.45 Ξένη ταινία. "Ραντεβού μετά την κηδεία". Κωμωδία
19.30 Τα 56α βραβεία Χρυσής Σφαίρας 1999
22.00 Ξένη ταινία. "Το δαχτυλίδι". Κοινωνική σεριά
00.15 Ξένη ταινία. "Κορίτσια με στυλ 5"
02.05 Ξένη ταινία. "Παγωμένα φιλιά"
03.30 Ξένη ταινία. "Στοιχειωμένη καρδιά"
05.10 Ξένη ταινία. "Ο Σέρλοκ Χολμς εν δράσει".

SUPER SPORT

15.00 Η ώρα των πρωταθλητών
17.00 Ελληνικό πρωτάθλημα ποδοσφαίρου
19.00 Η ώρα των πρωταθλητών
20.30 Αγώνες αυτοκινήτου
21.30 Ιταλικό πρωτάθλημα ποδοσφαίρου. Ουντινέζε-Μπολόνια
23.30 Αγγλικό ποδόσφαιρο. Αρσεναλ-Τσέλσι
01.15 Αγώνες NFL

ΣΚΑΪ

07.00 Μικρές κυρίες ΙΙ
08.00 Μάντεψε και κέρδισε
09.00 Ταρζάν
09.30 Πέρα από τον ορίζοντα
10.30 Με την πρώτη ματιά
11.30 7 μέρες ΣΚΑΪ
12.30 Σπορ στον ΣΚΑΪ
13.00 X-treme games
13.15 Ντους
14.00 Ειδήσεις
14.30 Κατά Μάρκον Ευα...γέλιον.
15.15 Ο καλός, ο κακός και ο...
16.20 Ελληνική ταινία. "Κατάσκοοι της συμφοράς". Ερωτική περιπέτεια.
18.00 F/X: θανάσιμα παιχνίδια.
19.00 Δέκα και πάνω
19.55 Ειδήσεις
21.30 Ελληνική ταινία. "Κυριακάτικο ξύπνημα". Κωμωδία με τους Ελλη Λαμπέτη, Δημήτρη Χορν, Γιώργο Παπτά, Τασσώ Καββαδία.
23.15 Κίτρινος Τύπος
00.15 Ειδήσεις
00.30 Κίτρινος Τύπος. (Σ)
02.00 Teleshop
04.00 Μουσικό πρόγραμμα

MEGA

07.00 Ο μικρός Σαμουράι
07.20 Σκούμπι Ντου
07.45 Ράμπο
08.10 Φλιντστοουνς
08.40 Η μικρή γοργόνα
09.10 Ντίσνεϊ κλαμπ
10.45 Πλανήτης Γη: Η τελική σύγκρουση
11.45 Νταντά αμέσου δράσεως
12.15 Νεανικές ανησυχίες
13.15 Traction
14.00 Δελτίο ειδήσεων
14.20 Επτά συν επτά
15.20 BZZZ
16.10 Ξένη ταινία. "Δύο τρελοί κομάντος". Κωμωδία
17.29 Mega 2000
17.30 Ειδήσεις
17.45 Ξένη ταινία. (Συνέχεια)
18.15 Ελληνική ταινία. "Η ζούγκλα των πόλεων". Κοινωνική περιπέτεια
20.00 Τα γεγονότα στις οκτώ
21.10 Μπράβο έκανες την τύχη σου. Φαντασμαγορικό σόου με τη Ρούλα Κορομηλά.
23.30 Ξένη ταινία. "Το παιχνίδι της αποπλάνησης"
00.15 Τελευταία γεγονότα
00.30 Ξένη ταινία. (Σ)
01.45 Ξένη ταινία. "Ο εχθρός μου". Επιστημονικής φαντασίας.
03.45 Τα πεντακόσια έθνη
04.30 Πολύ καλημέρα σας
06.00 Telemarketing
06.30 Παράλληλοι δρόμοι

ΑΝΤ1

06.20 Ειδήσεις του CBS
06.45 Τηλεμάρκετινγκ
07.00 Ιστορίες από την κρύπτη 2
07.30 Μπέιμπι Χιούι
08.00 Μαγικό σχολικό 3
08.30 Ο υπεράνθρωπος
09.00 Οι μονομάχοι της ασφάλτου
09.30 Ντράγκονμπολ
10.00 Χελώνες νίντζα εν δράσει
10.30 Μπιστγουόρς
11.00 Πάουερ Ρέιντζερς
11.30 Ανατριχίλες
11.50 Beauty cats
12.00 Μαζί την Κυριακή
14.00 Τα νέα του ΑΝΤ-1
14.30 Ο πρίγκιπας του Μπελ Ερ
15.10 Οι κολλητοί
16.00 Μπέιγουοτς
17.00 Κωνσταντίνου και Ελένης
17.30 Ειδήσεις
17.35 Κωνσταντίνου και Ελένης (Σ)
18.05 Pregame show
18.15 Μπάσκετ.
19.55 Ειδήσεις
21.00 Τζόκερ
21.05 Pregame show
21.15 Μπάσκετ
23.00 Ανδρες έτοιμοι για όλα
00.15 Νυχτερινές ειδήσεις
00.35 Ανδρες έτοιμοι για όλα. (Σ)
01.15 Ξένη ταινία. "Ολική δύναμη"
03.00 Τηλεμάρκετινγκ-Τηλεαγορά
03.30 Ξένη ταινία. "Οι τρομοκράτες"
05.00 Ξένη ταινία. "Ο Ντικ Τρέισι συναντά τον απαίσιο Γκρουσάμ"

STAR

05.45 Αστέρια στο πεντάγραμμο
07.15 Η μάσκα
07.45 Loony Toons
08.00 Σιλβέστερ και Τουίτι
08.30 Animaniacs
09.00 Ηρακλής
10.00 Λόις και Κλαρκ
11.00 Χαϊλάντερ
12.00 Ζίνα
13.00 Η αξιαγάπητη Σούζαν
13.30 Ειδήσεις
13.45 Στην εντατική
14.45 L.A. Heat
15.45 Ρομπέν των Δασών
16.45 Σκοτεινή δικαιοσύνη
17.45 Οι ριψοκίνδυνοι της Νέας Υόρκης
18.45 Profiler
19.45 Ειδήσεις
21.00 Ξένη ταινία. "Φονικό όπλο Νο 2". Περιπέτεια σε σκηνοθεσία Ρίτσαρντ Ντόνερ με τους Μελ Γκίμπσον, Ντάνι Γκλόβερ
23.30 Ξένη ταινία. "Φλετς, ο ρεπόρτερ με τα χίλια πρόσωπα"
24.00 What's hot
00.05 Ειδήσεις
00.15 Ξένη ταινία. (Σ)
01.30 Ξένη ταινία. "Η σκιά του λύκου".

NEW CHANNEL

07.30 Make my day.
07.35 Ο,τι φέρνουν τ' άστρα
07.40 Δελτίο καιρού
07.45 Make my day. Συνέχεια
08.00 Love is in the air
10.00 Face to face
11.30 News
13.00 Μη μου πεις
15.00 Πάρε-δώσε
17.00 Μέρα-νύχτα
17.40 Μύθοι και πραγματικότητα
19.00 Hit selection
21.00 Σφηνάκια με τον Νικ
21.15 Το βήμα των φιλάθλων
23.00 Ειδήσεις
23.40 Ξένη ταινία.
01.30 Ξένη ταινία

ΚΑΝΑΛΙ 5

08.00 Η ώρα του Τύπου
10.00 Μουσικό πρωινό
11.00 Μια άλλη γλώσσα
11.30 Ketch up
12.30 Αποδράσεις
13.00 Παιδική τηλεταινία
14.30 Ειδήσεις
14.35 In και out
15.15 Ελληνική ταινία
17.00 Ειδήσεις
17.05 Ελληνική ταινία (Σ)
18.30 Ξένη ταινία
20.00 Ειδήσεις
20.05 Ξένη ταινία. (Σ)
21.30 Ειδήσεις
22.00 Περί δικαίων και αδίκων
22.30 Ελληνική ταινία
00.15 Ειδήσεις
00.30 Ξένη ταινία
02.00 Τηλεκπλήξεις

ΠΕΡΙΛΗΨΗ ΕΚΘΕΣΕΩΣ ΕΠΙΔΟΣΗΣ

Με την υπ' αριθμ. 5895ª/22.1.1999 έκθεση επίδοσης του δικαστικού επιμελητή Πρωτοδικείου Ρόδου Σπύρου Κατσιγιάννη,ύστερα από έγγραφη παραγγελία της δικηγόρου Ρόδου Δέσπως Πρώτου - Παπαγεωργίου, πληρεξουσίας των: Γεωργίου Παραδείση του Γεράσιμου, Αλέξανδρου Παραδείση του Γεράσιμου και Ζαφείρας συζ.Κωνσταντίνου Μπλόντζου, το γένος Λοΐζου Κατίνα, όλων κατοίκων Ρόδου, κοινοποιήθηκε στον κ. Εισαγγελέα Πρωτοδικών Ρόδου, αντίγραφο της από 15.1.1999 και με αριθμό κατάθεσης 59/1999 αγωγής χρησικτησίας που άσκησαν στο Ειρηνοδικείο Ρόδου οι παραπάνω ενάγοντες κατά έξι (6) εν συνόλω εναγομένων μεταξύ των οποίων και ο Σάββας Μάχλης του Ιωάννη και της Δέσποινας, αγνώστου διευθύνσεως και διαμονής, με την οποίαν, ούτοι ζητούν να αναγνωριστεί δικαστικώς ότι στο πρόσωπό τους και προς όφελός τους έχει συμπληρωθεί ο νόμιμος χρόνος κτητικής παραγραφής του άρθρου 63 του κτηματολογικού κανονισμού που ισχύει στη Δωδεκάνησο, γιατη με χρησικτησία κτήση κυριότητος επί ενός τμήματος ακινήτου με ποσοστό 1/4 εξ αδιαιρέτου έκαστος των δύο πρώτωνκαι κατά ποσοστό 1/2 εξ αδιαιρέτου η τρίτη εξ αυτών όπως αυτό φαίνεται καθαρά και στο από 15.1.1999 τοπογραφικό διάγραμμα του τοπογράφου -μηχανικού Αθανασίου Κανατά με αριθμό τέσσερα (4) και με στοιχεία γωνιών ΑΤΣΡΛΜΑ, επιφανείας 166,50 τ.μ. που προέρχεται από το μεγαλύτερο σε έκταση ακίνητο της περιφέρειας Παραδεισίου Ρόδου με κτηματολογικά στοιχεία, τόμος γαιών 14, φύλλο 160, μερίς 860 και φάκελλος 2119.

Ρόδος 28.1.1999
Η πληρεξουσία δικηγόρος
Δέσπω Πρώτου - Παπαγεωργίου

ΓΕΝΙΚΟ ΕΠΙΤΕΛΕΙΟ ΣΤΡΑΤΟΥ
80 ΑΔΤΕ

ΔΙΑΚΗΡΥΞΗ ΔΙΑΓΩΝΙΣΜΟΥ

Ανακοινώνεται ότι, την 05 Μαρτίου 99, ημέρα Παρασκευή και ώρα 10.00 στη ΛΕΘ ΚΩ θα διενεργηθεί Δημόσιος Μειοδοτικός Διαγωνισμός, με ενσφράγιστες έγγραφες προσφορές, με τη δυνατότητα να συνεχισθεί με προφορικές προσφορές για την μίσθωση πλοιαρίου για την μεταφορά προσωπικού και υλικών από νήσο Κω σε νήσο Ψέριμο.

Πληροφορίες κάθε εργάσιμη ημέρα και ώρα στα τηλ. 0242-22380 και 25355, εσωτ. 141 80 ΑΔΤΕ/4ο ΕΓ/3.

Εκ της Στρατιωτικής Υπηρεσίας

ΑΡΙΘΜΟΣ 6406/1998
ΑΠΟΣΠΑΣΜΑ

Επισπεύδων: Ο Σταύρος Γεωργίου-Λεμονής του Ιωάννη.
Οφειλέτης: Αγγελής Ηλία Γεροσάββας.
Υπάλληλος του πλειστηριασμού: Μαίρη Παπαδάκη.
Χρόνος πλειστηριασμού: 17.2.1999.
Τόπος πλειστηριασμού: Δημοτικό κατάστημα Λίνδου Δήμου Λινδίων.
Περιγραφή ακινήτου: Το ιδανικό του μεριδιο 82/180 εξ' αδιαιρέτου σε ακίνητο - ήδη οικόπεδο κατά το Κτηματολόγιο Ρόδου που βρίσκεται στην κτηματική περιφέρεια Λάρδου Ρόδου, συνολικής έκτασης 4685 τετργ. μέτρων ή με Κτηματολογικά στοιχεία Τόμος γαιών Λάρδου 8 (24), Φύλλο 99 (112), Μερίδα 1597 και Φάκελλος 936 είναι νομικής φύσης ήδη ΜΟΥΛΚ.
Επί του ιδανικού του μεριδίου έχουν ήδη κτιστεί δύο δυόροφες κατοικίες αποτελούμενη η κάθε μία από το ισόγειο και το πρώτο όροφο, επιφάνειας κάθε ορόφου 200 τετργ. μέτρα περίπου.
Ιδιοκτησία: Το πιο πάνω τμήμα του όλου ακινήτου με τις σε αυτό υπάρχουσες οικοδομές, ανήκει στον ίδιο οφειλέτη εξ' ολοκλήρου.
Εκτιμήθηκε δε το οικόπεδο η κάθε οικοδομή με αποφ. Μον. Πρωτοδ. Ρόδου συνολικά: 136.850.000 δραχμές. Ο πλειστηριασμός θα γίνει σύμφωνα με τα παραπάνω ως ενιαίο σύνολο και τους εξής ειδικώτερα όρους. Τιμή για πρώτη προσφορά, 68.425.000 δρχ.
Συντάχθηκε η παρούσα σήμερα στις 17.12.98 .

Ο δηλοποιών δικαστικός επιμελητής
Μιχάλης Μελλίνης

ΑΡΙΘΜΟΣ 6414/1998
ΑΠΟΣΠΑΣΜΑ

Επισπεύδουσα: Τράπεζα Πειραιώς Α.Ε. νόμιμα εκπ/νη.
Οφειλέτης: Σάββας Γεωργίου Χαρτερός
Ποσό οφειλής: 8.577.000 δρχ.
Ημεροχρονολογία νέου πλειστηριασμού: 17.02.1999.
Υπάλληλος του πλειστηριασμού: κ. Μαίρη Παπαδάκη.
Τόπος πλειστηριασμού: Δημαρχείο Αφάντου Ρόδου.
Περιγραφή: Το με στοιχεία πίνακα "1" ΔΙΑΜΕΡΙΣΜΑ του συνολικής επιφάνειας 44 τ.μ. ποσοστιαίας αναλογίας 33,33‰ στα οποία αντιστοιχούν 19,87 τμ εξ' αδιαιρέτου σε όλο το οικόπεδο. Η οικοδομή στην οποία βρίσκεται και το πιο πάνω διαμέρισμα, αποτελείται από ισόγειο και Α' όροφο είναι στην κτηματική περιφέρεια του δήμου Αφάντου γραμμένου στο Κτηματολόγιο Ρόδου με Κτηματολογικά στοιχεία Τόμος 3 οικοδομών, Αφάντου Φύλλο 153, Μερίδα 324 και Φάκελλος 577 νομικής φύσης ΜΟΥΛΚ.
Ιδιοκτησία: Σάββας Γεωργίου Χαρτερος.
Εκτίμηση: Με την 146/98 Αποφ. Μον. Πρωτ. Ρόδου (12.000.000) δραχμές.
Πρώτη προσφορά 6.000.000.
Ο υπερθεματιστής να είναι εφοδιασμένος με την άδεια του άρθρου 26 του Ν. 1892/90 περί παραμεθορίων περιοχών.
Σύνταξα την παρούσα, σήμερα στις 16.12.98.

Ο δηλοποιών δικαστικός επιμελητής
Μιχαήλ Στεφάνου Μελλίνης

ΠΡΟΣ ΤΟΥΣ ΝΕΟΥΣ:
"ΕΣΤΩ ΚΑΙ ΜΕ ΣΠΑΣΜΕΝΑ ΦΤΕΡΑ ΠΡΕΠΕΙ ΝΑ ΠΕΤΑΤΕ"

Μην πιστεύετε αυτούς που λένε ότι ήρθατε τυχαία σε τούτο τον κόσμο. Σεις είστε η ελπίδα του έθνους. Μην παρασύρεστε από την σύγχρονη Βαβέλ, γεμάτη από ιδεολογίες και γυμνή από ιδανικά. Είναι ορατό το τσάκισμα των φτερών σας από αξίες, ιδανικά ανώτερους σκοπούς, δεν το βλέπετε, αλλά το νιώθετε και σεις. Εστω και έτσι. Δείξτε ηρωισμό. Ο Γκαίτε είπε: "Πρέπει νάναι κανένας νέος για να κάμει μεγάλα πράγματα". Κάντε τα νιάτα σας ομορφιά και δημιουργία. Γιατί δίχως ιδανικά μεγάλα και υπόβαθρο πνευματικό τα νιάτα γίνονται ξεριζωτές και καταστροφές, υβριστές και αρνητές κάθε θείας και ανθρώπινης αξίας! Ιδανικά και πρότυπα υπάρχουν, απλώς δεν διδάσκονται, είναι εκτός ύλης. Είναι άδικο να χρεώνουν σε άς τον ιδεολογικό σας παροπλισμό. Πάρτε απόφαση για μόρφωση σε γνώση και αξίες. Γεμίστε το μυαλό και την καρδιά σας με Χριστό και Ελλάδα. Μην συμβιβαστείτε με έναν κόσμο που προβάλλει την ψευτιά, την κενή φλυαρία, την υπνοφόρα πληροφόρηση. Γίνετε μαχητές της Ειρήνης, της Αλήθειας, της Δικαιοσύνης. Μάθετε την ιστορία της πατρίδος μας. Αντισταθείτε στο σλόγκαν και στην ομιλία αργκώ. Γνωρίστε και εμβαθύνετε στον θησαυρό και στα νοήματα της Αρχαίας Ελληνικής γλώσσας μας. Νικήστε αγαπώντας την οικογένειά σας. Εμπιστευθείτε τον Θεό και τις δυνάμεις σας και σηκώστε το κεφάλι απ' το χώμα.

Ιάκωβος ο Ρόδιος

ΑΠΩΛΕΙΑ

Χάθηκε **κόκερ χρώματος καφέ-κόκκινο με λουρί κόκκινο φωσφοριζέ,** στην περιοχή Αγίας Αναστασίας.
Ακούει στο όνομα **Φοίβος**.
Όποιος το βρει να επικοινωνήσει στα τηλ. 28053.

ΕΠΙΔΟΤΟΥΜΕΝΑ ΠΡΟΓΡΑΜΜΑΤΑ ΣΥΝΕΧΙΖΟΜΕΝΗΣ ΕΠΑΓΓΕΛΜΑΤΙΚΗΣ ΚΑΤΑΡΤΙΣΗΣ
ΣΥΓΧΡΗΜΑΤΟΔΟΤΟΥΜΕΝΑ ΑΠΟ ΤΟ Ε.Κ.Τ.
ΚΕΝΤΡΟ ΕΠΑΓΓΕΛΜΑΤΙΚΗΣ ΚΑΤΑΡΤΙΣΗΣ
ΙΝΣΤΙΤΟΥΤΟ ΕΡΓΑΣΙΑΣ-Γ.Σ.Ε.Ε.
Περιφερειακό Νοτίου Αιγαίου
Στεφ. Καζούλη 30, 85100 ΡΟΔΟΣ

Στα πλαίσια της Συνεχιζόμενης Κατάρτισης και Προώθησης της Απασχόλησης, το Περιφερειακό Παράρτημα Νοτίου Αιγαίου με τη συνδρομή του Ε.Κ.Τ. θα καταρτίσει 20 ανέργους αποφοίτους Λυκείου ή εξαταξίου Γυμνασίου στο θεματικό αντικείμενο:
"ΔΙΑΧΕΙΡΙΣΗ & ΟΡΓΑΝΩΣΗ ΕΜΠΟΡΙΚΩΝ ΜΙΚΡΟΜΕΣΑΙΩΝ ΕΠΙΧΕΙΡΗΣΕΩΝ"
Τόπος υλοποίησης: Ρόδος
Διάρκεια προγράμματος: 500 ώρες
Διάρκεια προθεσμίας υποβολής δικαιολογητικών: 29 Ιανουαρίου έως 5 Φεβρουαρίου 1999.
ΑΠΑΙΤΟΥΜΕΝΑ ΔΙΚΑΙΟΛΟΓΗΤΙΚΑ:
Οι ενδιαφερόμενοι παρακαλούνται να προσκομίσουν:
1. Μία πρόσφατη φωτογραφία
2. Μία επικυρωμένη φωτοτυπία των δύο όψεων του δελτίου ταυτότητας.
3. Την κάρτα ανεργίας
4. Σύντομο βιογραφικό σημείωμα
5. Αντίγραφο Απολυτηρίου
6. Βεβαιώσεις ή άλλα αποδεικτικά σπουδών π.χ. Ξένων γλωσσών, χρήσης Η/Υ, κλ.π.
7. Υπεύθυνη Δήλωση του Ν. 1599/86 ότι δεν συμμετέχουν ή δεν θα συμμετάσχουν σε περισσότερα από δύο προγράμματα κατά το ίδιο έτος.
Επίσης, θα πρέπει να συμπληρώσουν την ΑΙΤΗΣΗ ΣΥΜΜΕΤΟΧΗΣ στο συγκεκριμένο Εκπαιδευτικό Πρόγραμμα, που θα τους χορηγείται κατά την προσέλευσή τους στα γραφεία του ΚΕΚ/ΙΝΕ-ΓΣΕΕ.
Για περισσότερες πληροφορίες: 24730, 38900, από 9.00-13.00
Αρμόδιο πρόσωπο: κ. Μαζαράκη Ρέα.

ΧΡΙΣΤΙΑΝΙΚΗ ΕΝΩΣΗ ΝΕΑΝΙΔΩΝ ΡΟΔΟΥ

ΠΡΟΣΚΛΗΣΗ

Η ΧΕΝ Ρόδου σας προσκαλεί στην ομιλία της φιλολόγου κ. Τίνας Βλάχου με θέμα: *"Η Γυναίκα στο Δημοτικό Τραγούδι"* που θα γίνει την **Τρίτη 2 Φεβρουαρίου** και ώρα **6 μ.μ.** στην Αίθουσα της ΧΕΝ στην οδό Ιπποτών.

Το Δ.Σ.

ΕΝΩΣΗ ΤΟΥΡΙΣΤΙΚΩΝ ΓΡΑΦΕΙΩΝ ΡΟΔΟΥ

ΠΡΟΣΚΛΗΣΗ

Η ΕνωσηΤουριστικών Γραφείων Ρόδου σας προσκαλεί στην ετήσια χοροεσπερίδα της, την **Παρασκευή 5 Φεβρουαρίου 1999** καιώρα **21.30** στο κέντρο **"Μούσες"** του ξενοδοχείου Καψής.

Με φαγητό και ποτό

Ο Πρόεδρος
και τα μέλη της Ενωσης

Σκέψη της Εβδομάδας

Με άκρα φιλικότητα και με πνεύμα τέλειας αδελφότητας συσκεφτείτε και αφιερώσετε τις πολύτιμες μέρες της ζωής σας για τη βελτίωση του κόσμου και την προώθηση της Υπόθεσης Αυτού, ο Οποίος είναι ο Πανάρχαιος και Υπέρτατος Κύριος των Πάντων.

(από τις Γραφές του Μπαχάολλά)
Μπαχάι Κοινότητα Ρόδου
Τ.Θ. 156
85100 Ρόδος

ΜΗΝΥΜΑΤΑ ΤΟΥ ΙΗΣΟΥ ΧΡΙΣΤΟΥ ΓΙΑ ΟΛΟ ΤΟΝ ΚΟΣΜΟ

Η ΑΛΗΘΙΝΗ ΘΝ ΘΕΩ ΖΩΗ

Ο έβδομος τόμος έχει εκδοθεί και είναι διαθέσιμος στα βιβλιοπωλεία

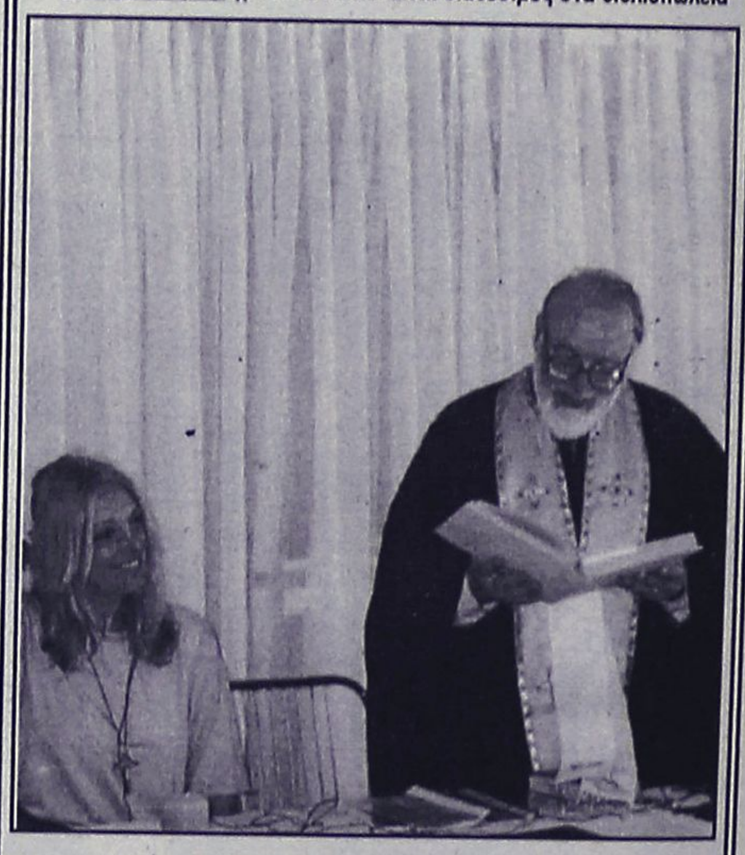

"Η ΑΛΗΘΙΝΗ ΕΝ ΘΕΩ ΖΩΗ" είναι μια ιστορία γραμμένη από την υπενθύμιση της Υπενθύμισης. Σ' αυτή τη συγκεκριμένη θέση και περίπτωση, το όνομα αυτού που υπενθυμίζει είναι Βασούλα.

Πατήρ Ίον Μπρία,
Καθηγητής Ορθοδόξου Θεολογίας
Πρώην Διευθυντής του
Παγκοσμίου Συμβουλίου των Εκκλησιών
στη Γενεύη

Θα ήταν τρομερό να ζούμε σε μια εποχή, όπου ο Θεός μίλησε και εμείς δεν Τον ακούσαμε!

Πατήρ Ιαν Πετή

Η Βασούλα Ρύντεν, ορθόδοξη, ελληνικής καταγωγής, από το 1985 έως σήμερα, έχει επισκεφτεί 53 χώρες για ομιλίες, διαδίδοντας, έτσι το Μήνυμα Ειρήνης και Αγάπης σε όλο τον κόσμο.
Συγκεντρώνει πλήθη μέχρι 30.000 άτομα και άνω. Συνοδεύεται πάντα από ιερείς καθώς και από τον Ορθόδοξο πνευματικό της, πατέρα Θεόφιλο από την Ενορία του Αγίου Αναργύρου στις Βρυξέλλες.

ΣΥΛΛΟΓΟΣ ΕΙΡΗΝΗΣ ΚΑΙ ΑΓΑΠΗΣ
ΑΙΟΛΟΥ 10-Τ.Κ. 17561 Π. ΦΑΛΗΡΟ-ΑΘΗΝΑ

ΑΡΙΘΜΟΣ 1514/1998
ΑΠΟΣΠΑΣΜΑ ΣΤ' ΕΠΑΝΑΛΗΠΤΙΚΗΣ ΠΕΡΙΛΗΨΗΣ ΚΑΤΑΣΧΕΤΗΡΙΑΣ ΕΚΘΕΣΗΣ ΑΚΙΝΗΤΩΝ

Δικαστικός Επιμελητής: Ο δικαστικός επιμελητής του Πρωτοδικείου Ρόδου, Αθανάσιος Κ. Διακομιχάλης που έχω την έδρα μου στην οδό Εθν. Μακαρίου 45, τηλ. 37790.
Επισπεύδουσα: Ανώνυμη Τραπεζική Εταιρεία με την Επωνυμία "Εθνική Τράπεζα της Ελλάδος Α.Ε." νόμιμα εκπροσωπούμενη.
Οφειλέτης: Γεώργιος Ροδίτης του Λιβανίου, κάτοικος Ρόδου οδός Αγ. Νικολάου αρ. 81.
Τίτλος που εκτελέστηκε: Η υπ' αριθ. 468/1997 διαταγής πληρωμής του Μονομελούς Πρωτοδικείου Ρόδου που έχει τον τύπο εκτελεστότητας.
Ποσό οφειλής: (45.350.000) δραχμές εντόκως νομίμως, σύμφωνα με την επιταγή που έχει κοινοποιηθεί.
Υπάλληλος του πλειστηριασμού: Η συμβολαιογράφος Ρόδου Αριστέα Ηρακλείδου-Περίδου.
Χρόνος πλειστηριασμού: 17 Φεβρουαρίου 1999 ημέρα Τετάρτη και από τις 12 το μεσημέρι μέχρι τις 2 το απόγευμα της ίδιας ημέρας.
Τόπος πλειστηριασμού: Το Δημαρχιακό κατάστημα Ρόδου.
Περιγραφή ακινήτου:
Μια κατοικία (διαμέρισμα) με στοιχείο πίνακος Α2 του πρώτου πάνω από το ισόγειο ορόφου, επιφάνειας 36,20 τ.μ. όγκου 108,60 κ.μ. ποσοστού συνιδιοκτησίας 45,50%, αναλογούσης επιφάνειας οικοπέδου 25,08 τ.μ. εξ αδιαιρέτου εξ ολοκλήρου του οικοπέδου επιφάνειας κοινοχρήστων 8,30 τ.μ. συνορευόμενη βόρεια με κοινόχρηστο διάδρομο, ανατολικά με κατοικία με στοιχείο πίνακα Α2, νότια και δυτικά ελεύθερο χώρο της μερίδος V-1483 οικοδομών.
Η άνω κατοικία εκτιμήθηκε 8.000.000 δρχ. και η πρώτη προσφορά αυτής 4.000.000 δρχ. σύμφωνα με την υπ' αριθμ. 1114/97 απόφαση του Μονομελούς Πρωτοδικείου Ρόδου.
Μεσεγγυούχος αυτής κατά Νόμο παραμένει ο ίδιος ο οφειλέτης.
2) Μία κατοικία (διαμέρισμα) με στοιχείο πίνακα Α4 του πρώτου πάνω από το ισόγειο ορόφου, επιφάνειας 26,20 τ.μ. όγκου 78,60 κ.μ. ποσοστού συνιδιοκτησίας 34,40% αναλογούσης επιφάνειας οικοπέδου 18,92 τ.μ. εξ αδιαιρέτου εξ ολοκλήρου του οικοπέδου, επιφάνειας κοινοχρήστου 6,30 τ.μ. συνορευόμενη ανατολικά με ελεύθερο χώρο, δυτικά με κοινόχρηστο διάδρομο και κλιμακοστάσιο, βόρεια μεκατοικία με στοιχείο πίνακα Α5 και νότια με κατοικία με στοιχείο πίνακα Α3.
Η άνω κατοικία εκτιμήθηκε 6.000.000 δρχ. και η πρώτη προσφορά αυτού 3.000.000 δρχ. σύμφωνα με την υπ' αριθμ. 1114/97 απόφαση του Μονομελούς Πρωτοδικείου Ρόδου.
Μεσεγγυούχος αυτής κατά τον νόμο παραμένει ο ίδιος ο οφειλέτης.
Υπήχθεισαν στις διατάξεις των άρθρων 1002 και 1117 του ΑΚ ως και του Ν. 3741/1929 περί οριζοντίου ιδιοκτησίας με την υπ' αριθμ. 3823/85 πράξη της Συμβολαιογράφου Ρόδου Αριστέρας Ηρακλείδου-Περίδου που μεταγράφηκε στο Κτηματολόγιο Ρόδου με την υπ' αριθμ. 9885/85 πράξη του.
Τα άνω ακίνητα αποτελούν αυτοτελείς και ανεξάρτητες ιδιοκτησίες μιας οικοδομής που ανηγέρθηκε σε οικόπεδο εκτάσεως 550 τ.μ. που βρίσκεται στην πόλη της Ρόδου και επί των οδών Κλαυδίου Πέπερ και Αυστραλίας και στην τοποθεσία "Κόβα" νομικής φύσης Μουλκ, με κτηματολογικά στοιχεία τόμος οικοδομών Ρόδου 69 (76), φύλλο 167 (53), μερίδα V-1483 και φάκελος 3592.
Το άνω τμήμα προέρχεται από απόσπαση από μεγαλύτερο εκτάσεως οικόπεδο, ολικής εκτάσεως 6.720 τ.μ. με κτηματολογικά στοιχεία τόμος οικοδομών Ρόδου 30, Φύλλο 4, Μερίς V-1483 και Φάκελος 3.592 του Κτηματολογίου Ρόδου, νομικής φύσεως "Μουλκ" που συνορεύει ανατολικά με δημόσια οδό (Αυστραλίας) βόρεια με μερίδα οικοδομών Ρόδου-V-1482 ιδιοκτησίας ΔΕΗ δυτικά με μερίδα οικ. Ρόδου V-1478 και νότια με δημόσιο δρόμο (Αγ. Νικολάου-Κλ. Πέπερ).
Επί του άνω ακινήτου υπάρχουν βάρη.
Ο πλειστηριασμός των ακινήτων θα γίνει με όρους.
Οι υπόλοιποι όροι γνωστοποιούνται από τον υπάλληλο του πλειστηριασμού και από εμένα τον ίδιο και όπως αυτοί αναφέρονται με λεπτομέρεια στην έκθεση κατάσχεσης κατά το άρθρο 954 Κ.Πολ.Δ.
Προσκαλούνται όσοι θέλουν να λάβουν μέρος στον πλειστηριασμό να προσέλθουν και να προσφέρουν τιμή.
Συντάχθηκε η παρούσα σήμερα στις 4-12-1998 στο γραφείο μου στην οδό Εθνάρχου Μακαρίου αρ. 45 και υπογράφεται νόμιμα από εμένα τον δηλοποιούντα δικαστικό επιμελητή.

Ο δηλοποιών
δικ. επιμελητής
Αθανάσιος Κ. Διακομιχάλης

ΑΡΙΘΜΟΣ 1512/1998
ΑΠΟΣΠΑΣΜΑ ΣΤ' ΕΠΑΝΑΛΗΠΤΙΚΗΣ ΠΕΡΙΛΗΨΗΣ ΚΑΤΑΣΧΕΤΗΡΙΑΣ ΕΚΘΕΣΗΣ ΑΚΙΝΗΤΩΝ

Δικαστικός Επιμελητής: Ο δικαστικός επιμελητής του Πρωτοδικείου Ρόδου, Αθανάσιος Κ. Διακομιχάλης που έχω την έδρα μου στην οδό Εθν. Μακαρίου 45, τηλ. 37790.
Επισπεύδουσα: Ανώνυμη Τραπεζική Εταιρεία με την Επωνυμία "Εθνική Τράπεζα της Ελλάδος Α.Ε." νόμιμα εκπροσωπούμενη.
Οφειλέτης: Εταιρεία Περιορισμένης Ευθύνης που εδρεύει στην Ρόδο, Αγ. Νικολάου αρ. 81 και εκπροσωπείται νόμιμα με την επωνυμία "ΑΦΟΙ ΡΟΔΙΤΗ Ε.Π.Ε"
Τίτλος που εκτελέστηκε: Η υπ' αριθ. 468/1997 διαταγή πληρωμής του Μονομελούς Πρωτοδικείου Ρόδου που έχει τον τύπο εκτελεστότητας.
Ποσό οφειλής: (45.350.000) δραχμές εντόκως νομίμως, σύμφωνα με την επιταγή που έχει κοινοποιηθεί.
Υπάλληλος του πλειστηριασμού: Η συμβολαιογράφος Ρόδου Αριστέα Ηρακλείδου-Περίδου.
Χρόνος πλειστηριασμού: 17 Φεβρουαρίου 1999 ημέρα Τετάρτη και από τις 12 το μεσημέρι μέχρι τις 2 το απόγευμα της ίδιας ημέρας.
Τόπος πλειστηριασμού: Το Δημαρχιακό κατάστημα Ρόδου.
Περιγραφή ακινήτου:
1) Μια υπόγεια αποθήκη, οριζόντια ιδιοκτησία, ιδιοκτησία της καθής, σύμφωνα με την υπ' αριθμ. 12875/86 πράξη της συμ/φου Μαρίας Λυριστή Καλαϊτζάκη, με στοιχείο πίνακα V επιφανείας 216,30 τ.μ. όγκου 595 κ.μ. ποσοστού συνιδιοκτησίας 200% και αναλογούν σε επιφάνεια οικοπέδου 110 τ.μ. εξ αδιαιρέτου εφ ολοκλήρου του οικοπέδου, συνορευόμενη γύρωθεν με το τμήμα Α2 της μερίδας V-1483 οικοδομών Ρόδου.
Η άνω αποθήκη εκτιμήθηκε 60.000.000 δρχ. και η πρώτη προσφορά αυτής 30.000.000
Μεσεγγυούχος αυτής κατά Νόμο παραμένει ο ίδιος ο οφειλέτης.
2) Ενα ισόγειο κατάστημα με στοιχείο πίνακα Ι ιδιοκτησίας της καθής συμφωνα με την υπ' αριθμ. 12875/86 πράξη της συμ/φου Ρόδου Μαρίας Λυριστή-Καλαϊτζάκη επιφάνειας 208,30 τ.μ. όγκου 1,031 κ.μ. ποσοστού συνιδιοκτησίας 320% και αναλογούσης επιφάνειας οικοπέδου, συνορευόμενου γύρωθεν με το τμήμα Α2 της μερίδος V-1483 οικοδομών Ρόδου.
Το άνω κατάστημα εκτιμήθηκε 130.000.000 δρχ. και η πρώτη προσφορά αυτού 65.000.000 δρχ.
Μεσεγγυούχος αυτής κατά τον νόμο παραμένει η ίδια η οφειλέτιδα.
Υπήχθησαν στις διατάξεις των άρθρων 1002 και 1117 του ΑΚ ως και του Ν. 3741/1929 περί οριζοντίου ιδιοκτησίας με την υπ' αριθμ. 3823/85 πράξη της Συμβολαιογράφου Ρόδου Αριστέρας Ηρακλείδου-Περίδου που μεταγράφηκε στο Κτηματολόγιο Ρόδου με την υπ' αριθμ. 9885/85 πράξη του.
Τα άνω ακίνητα αποτελούν αυτοτελείς και ανεξάρτητες ιδιοκτησίες μιας οικοδομής που ανηγέρθηκε σε οικόπεδο εκτάσεως 550 τ.μ. που βρίσκεται στην πόλη της Ρόδου και επί των οδών Κλαυδίου Πέπερ και Αυστραλίας και στην τοποθεσία "Κόβα" νομικής φύσεως Μουλκ, με κτηματολογικά στοιχεία τόμος οικοδομών Ρόδου 69 (76), φύλλο 167 (53), μερίδα V-1483 και φάκελος 3592.
Το άνω τμήμα προέρχεται από απόσπαση από μεγαλύτερο εκτάσεως οικόπεδο, ολικής εκτάσεως 6.720 τ.μ. με κτηματολογικά στοιχεία τόμος οικοδομών Ρόδου 30, Φύλλο 4, Μερίς V-1483 και Φάκελος 3.592 του Κτηματολογίου Ρόδου, νομικής φύσεως "Μουλκ" που συνορεύει ανατολικά με δημόσια οδό (Αυστραλίας) βόρεια με μερίδα οικοδομών Ρόδου-V-1482 ιδιοκτησίας ΔΕΗ δυτικά με μερίδα οικ. Ρόδου V-1478 και νότια με δημόσιο δρόμο (Αγ. Νικολάου-Κλ. Πέπερ).
Επί του άνω ακινήτου υπάρχουν βάρη.
Ο πλειστηριασμός των ακινήτων θα γίνει με όρους.
Οι υπόλοιποι όροι γνωστοποιούνται από τον υπάλληλο του πλειστηριασμού και από εμένα τον ίδιο και όπως αυτοί αναφέρονται με λεπτομέρεια στην έκθεση κατάσχεσης κατά το άρθρο 954 Κ.Πολ.Δ.
Προσκαλούνται όσοι θέλουν να λάβουν μέρος στον πλειστηριασμό να προσέλθουν και να προσφέρουν τιμή.
Συντάχθηκε η παρούσα σήμερα στις 4-12-1998 στο γραφείο μου στην οδό Εθνάρχου Μακαρίου αρ. 45 και υπογράφεται νόμιμα από εμένα τον δηλοποιούντα δικαστικό επιμελητή.

Ο δηλοποιών
Δικ. Επιμελητής
Αθανάσιος Κ. Διακομιχάλης

ΑΡΙΘΜΟΣ 1513/1998
ΑΠΟΣΠΑΣΜΑ ΣΤ' ΕΠΑΝΑΛΗΠΤΙΚΗΣ ΠΕΡΙΛΗΨΗΣ ΚΑΤΑΣΧΕΤΗΡΙΑΣ ΕΚΘΕΣΗΣ ΑΚΙΝΗΤΩΝ

Δικαστικός Επιμελητής: Ο δικαστικός επιμελητής του Πρωτοδικείου Ρόδου, Αθανάσιος Κ. Διακομιχάλης που έχω την έδρα μου στην οδό Εθν. Μακαρίου 45, τηλ. 37790.
Επισπεύδουσα: Ανώνυμη Τραπεζική Εταιρεία με την Επωνυμία "Εθνική Τράπεζα της Ελλάδος Α.Ε." νόμιμα εκπροσωπούμενη.
Οφειλέτης: Τσαμπίκος Ροδίτης του Λιβανίου, κάτοικος Ρόδου οδός Αγ. Νικολάου αρ. 81.
Τίτλος που εκτελέστηκε: Η υπ' αριθ. 468/1997 διαταγή πληρωμής του Μονομελούς Πρωτοδικείου Ρόδου που έχει τον τύπο εκτελεστότητας.
Ποσό οφειλής: (45.350.000) δραχμές εντόκως νομίμως, σύμφωνα με την επιταγή που έχει κοινοποιηθεί.
Υπάλληλος του πλειστηριασμού: Η συμβολαιογράφος Ρόδου Αριστέα Ηρακλείδου-Περίδου.
Χρόνος πλειστηριασμού: 17 Φεβρουαρίου 1999 ημέρα Τετάρτη και από τις 12 το μεσημέρι μέχρι τις 2 το απόγευμα της ίδιας ημέρας.
Τόπος πλειστηριασμού: Το Δημαρχιακό κατάστημα Ρόδου.
Περιγραφή ακινήτου:
Μια κατοικία (διαμέρισμα) με στοιχείο πίνακος Α1 του πρώτου πάνω από το ισόγειο ορόφου, επιφάνειας 34,70 τ.μ. όγκου 104,10 κ.μ. ποσοστού συνιδιοκτησίας 45,60%, αναλογούσης επιφάνειας οικοπέδου 25,08 τ.μ. εξ αδιαιρέτου εξ ολοκλήρου του οικοπέδου επιφάνειας κοινοχρήστων 8,30 τ.μ. συνορευόμενη βόρεια με κοινόχρηστο διάδρομο, ανατολικά με κατοικία με στοιχείο πίνακα Α2, νότια και δυτικά ελεύθερο χώρο της μερίδος V-1483 οικοδομών.
Η άνω κατοικία εκτιμήθηκε 8.000.000 δρχ. και η πρώτη προσφορά αυτής 4.000.000 δρχ. σύμφωνα με την υπ' αριθμ. 1116/97 απόφαση του Μονομελούς Πρωτοδικείου Ρόδου.
Μεσεγγυούχος αυτής κατά Νόμο παραμένει ο ίδιος ο οφειλέτης.
2) Μία κατοικία (διαμέρισμα) με στοιχείο πίνακα Α3 του πρώτου πάνω από το ισόγειο ορόφου, επιφάνειας 26,00 τ.μ. όγκου 78,00 κ.μ. ποσοστού συνιδιοκτησίας 34,40% αναλογούσης επιφάνειας οικοπέδου 18,92 τ.μ. εξ αδιαιρέτου εξ ολοκλήρου του οικοπέδου, επιφάνειας κοινοχρήστου 6,30 τ.μ. συνορευόμενη ανατολικά με ελεύθερο χώρο δυτικά με κοινόχρηστο διάδρομο και κλιμακοστάσιο, βόρεια με κατοικία με στοιχείο πίνακα Α4 και νότια με κατοικία με στοιχείο πίνακα Α2.
Η άνω κατοικία εκτιμήθηκε 6.000.000 δρχ. και η πρώτη προσφορά αυτού 3.000.000 δρχ. σύμφωνα με την υπ' αριθμ. 1116/97 απόφαση του Μονομελούς Πρωτοδικείου Ρόδου.
Μεσεγγυούχος αυτής κατά τον νόμο παραμένει ο ίδιος ο οφειλέτης.
Υπήχθεισαν στις διατάξεις των άρθρων 1002 και 1117 του ΑΚ ως και του Ν. 3741/1929 περί οριζοντίου ιδιοκτησίας με την υπ' αριθμ. 3823/85 πράξη της Συμβολαιογράφου Ρόδου Αριστέας Ηρακλείδου-Περίδου που μεταγράφηκε στο Κτηματολόγιο Ρόδου με την υπ' αριθμ. 9885/85 πράξη του.
Τα άνω ακίνητα αποτελούν αυτοτελείς και ανεξάρτητες ιδιοκτησίες μιας οικοδομής που ανηγέρθηκε σε οικόπεδο εκτάσεως 550 τ.μ. που βρίσκεται στην πόλη της Ρόδου και επί των οδών Κλαυδίου Πέπερ και Αυστραλίας και στην τοποθεσία "Κόβα" νομικής φύσεως Μουλκ, με κτηματολογικά στοιχεία τόμος οικοδομών Ρόδου 69 (76), φύλλο 167 (53), μερίδα V-1483 και φάκελος 3592.
Το άνω τμήμα προέρχεται από απόσπαση από μεγαλύτερο εκτάσεως οικόπεδο, ολικής εκτάσεως 6.720 τ.μ. με κτηματολογικά στοιχεία τόμος οικοδομών Ρόδου 30, Φύλλο 4, Μερίς V-1483 και Φάκελος 3.592 του Κτηματολογίου Ρόδου, νομικής φύσεως "Μουλκ" που συνορεύει ανατολικά με δημόσια οδό (Αυστραλίας) βόρεια με μερίδα οικοδομών Ρόδου-V-1482 ιδιοκτησίας ΔΕΗ δυτικά με μερίδα οικ. Ρόδου V-1478 και νότια με δημόσιο δρόμο (Αγ. Νικολάου-Κλ. Πέπερ).
Επί του άνω ακινήτου υπάρχουν βάρη.
Ο πλειστηριασμός των ακινήτων θα γίνει με όρους.
Οι υπόλοιποι όροι γνωστοποιούνται από τον υπάλληλο του πλειστηριασμού και από εμένα τον ίδιο και όπως αυτοί αναφέρονται με λεπτομέρεια στην έκθεση κατάσχεσης κατά το άρθρο 954 Κ.Πολ.Δ.
Προσκαλούνται όσοι θέλουν να λάβουν μέρος στον πλειστηριασμό να προσέλθουν και να προσφέρουν τιμή.
Συντάχθηκε η παρούσα σήμερα στις 4-12-1998 στο γραφείο μου στην οδό Εθνάρχου Μακαρίου αρ. 45 και υπογράφεται νόμιμα από εμένα τον δηλοποιούντα δικαστικό επιμελητή.

Ο δηλοποιών
Δικ. Επιμελητής
Αθανάσιος Κ. Διακομιχάλης

ΑΡΙΘΜΟΣ 1515/1998
ΑΠΟΣΠΑΣΜΑ ΣΤ' ΕΠΑΝΑΛΗΠΤΙΚΗΣ ΠΕΡΙΛΗΨΗΣ ΚΑΤΑΣΧΕΤΗΡΙΑΣ ΕΚΘΕΣΗΣ ΑΚΙΝΗΤΩΝ

Δικαστικός Επιμελητής: Ο δικαστικός επιμελητής του Πρωτοδικείου Ρόδου, Αθανάσιος Κ. Διακομιχάλης που έχω την έδρα μου στην οδό Εθν. Μακαρίου 45, τηλ. 37790.
Επισπεύδουσα: Ανώνυμη Τραπεζική Εταιρεία με την Επωνυμία "Εθνική Τράπεζα της Ελλάδος Α.Ε." νόμιμα εκπροσωπούμενη.
Οφειλέτης: Σωτήρης Ροδίτης του Λιβανίου, κάτοικος Ρόδου οδός Αγ. Νικολάου αρ. 81.
Τίτλος που εκτελέστηκε: Η υπ' αριθ. 468/1997 διαταγή πληρωμής του Μονομελούς Πρωτοδικείου Ρόδου που έχει τον τύπο εκτελεστότητας.
Ποσό οφειλής: (45.350.000) δραχμές εντόκως νομίμως, σύμφωνα με την επιταγή που έχει κοινοποιηθεί.
Μεσεγγυούχος: Ο ίδιος ο οφειλέτης σύμφωνα με τον νόμο.
Υπάλληλος του πλειστηριασμού: Η συμβολαιογράφος Ρόδου Αριστέα Ηρακλείδου-Περίδου.
Χρόνος πλειστηριασμού: 17 Φεβρουαρίου 1999 ημέρα Τετάρτη και από τις 12 το μεσημέρι μέχρι τις 2 το απόγευμα της ίδιας ημέρας.
Τόπος πλειστηριασμού: Το Δημαρχιακό κατάστημα Ρόδου.
Περιγραφή ακινήτου:
Μια κατοικία (διαμέρισμα) με στοιχείο πίνακος Α5 του πρώτου πάνω από το ισόγειο ορόφου, επιφάνειας 26,00 τ.μ. όγκου 78,00 κ.μ. ποσοστού συνιδιοκτησίας 34,40% αναλογούσης επιφάνειας οικοπέδου 18,92 τ.μ. εξ αδιαιρέτου εξ ολοκλήρου του οικοπέδου επιφάνειας 6,30 τ.μ. συνορευόμενη ανατολικά με ελεύθερο χώρο, δυτικά με κοινόχρηστο διάδρομο, βόρεια με κατοικία με στοιχείο πίνακα Α6 και νότια με κατοικία με στοιχείο πίνακα Α4.
Η άνω κατοικία εκτιμήθηκε 6.000.000 δρχ. και η πρώτη προσφορά αυτής 3.000.000 δρχ. σύμφωνα με την υπ' αριθμ. 1115/97 απόφαση του Μονομελούς Πρωτοδικείου Ρόδου.
Μεσεγγυούχος αυτής κατά Νόμο παραμένει ο ίδιος ο οφειλέτης.
2) Μία κατοικία (διαμέρισμα) με στοιχείο πίνακα Α6 του πρώτου πάνω από το ισόγειο ορόφου, επιφάνειας 33,10 τ.μ. όγκου 99,30 κ.μ. ποσοστού συνιδιοκτησίας 45,60% αναλογούσης επιφάνειας οικοπέδου 8,50 τ.μ. εξ αδιαιρέτου εξ ολοκλήρου του οικοπέδου, επιφάνειας κοινοχρήστου 6,30 τ.μ. συνορευόμενη ανατολικά, δυτικά και βόρεια με ελεύθερο χώρο και νότια με κατοικία με στοιχείο πίνακα Α5 και κοινόχρηστο διάδρομο.
Η άνω κατοικία εκτιμήθηκε 8.000.000 δρχ. και η πρώτη προσφορά αυτού 4.000.000 δρχ. σύμφωνα με την υπ' αριθμ. 1115/97 απόφαση του Μονομελούς Πρωτοδικείου Ρόδου.
Μεσεγγυούχος αυτής κατά τον νόμο παραμένει ο ίδιος ο οφειλέτης.
Υπήχθεισαν στις διατάξεις των άρθρων 1002 και 1117 του ΑΚ ως και του Ν. 3741/1929 περί οριζοντίου ιδιοκτησίας με την υπ' αριθμ. 3823/85 πράξη της Συμβολαιογράφου Ρόδου Αριστέας Ηρακλείδου-Περίδου που μεταγράφηκε στο Κτηματολόγιο Ρόδου με την υπ' αριθμ. 9885/85 πράξη του.
Τα άνω ακίνητα αποτελούν αυτοτελείς και ανεξάρτητες ιδιοκτησίες μιας οικοδομής που ανηγέρθηκε σε οικόπεδο εκτάσεως 550 τ.μ. που βρίσκεται στην πόλη της Ρόδου και επί των οδών Κλαυδίου Πέπερ και Αυστραλίας και στην τοποθεσία "Κόβα" νομικής φύσεως Μουλκ, με κτηματολογικά στοιχεία τόμος οικοδομών Ρόδου 69 (76), φύλλο 167 (53), μερίδα V-1483 και φάκελος 3592.
Το άνω τμήμα προέρχεται από απόσπαση από μεγαλύτερο εκτάσεως οικόπεδο, ολικής εκτάσεως 6.720 τ.μ. με κτηματολογικά στοιχεία τόμος οικοδομών Ρόδου 30, Φύλλο 4, Μερίς V-1483 και Φάκελος 3.592 του Κτηματολογίου Ρόδου, νομικής φύσεως "Μουλκ" που συνορεύει ανατολικά με δημόσια οδό (Αυστραλίας) βόρεια με μερίδα οικοδομών Ρόδου-V-1482 ιδιοκτησίας ΔΕΗ δυτικά με μερίδα οικ. Ρόδου V-1478 και νότια με δημόσιο δρόμο (Αγ. Νικολάου-Κλ. Πέπερ).
Επί του άνω ακινήτου υπάρχουν βάρη.
Ο πλειστηριασμός των ακινήτων θα γίνει με όρους.
Οι υπόλοιποι όροι γνωστοποιούνται από τον υπάλληλο του πλειστηριασμού και από εμένα τον ίδιο και όπως αυτοί αναφέρονται με λεπτομέρεια στην έκθεση κατάσχεσης κατά το άρθρο 954 Κ.Πολ.Δ.
Προσκαλούνται όσοι θέλουν να λάβουν μέρος στον πλειστηριασμό να προσέλθουν και να προσφέρουν τιμή.
Συντάχθηκε η παρούσα σήμερα στις 4-12-1998 στο γραφείο μου στην οδό Εθνάρχου Μακαρίου αρ. 45 και υπογράφεται νόμιμα από εμένα τον δηλοποιούντα δικαστικό επιμελητή.

Ο δηλοποιών
Δικ. Επιμελητής
Αθανάσιος Κ. Διακομιχάλης

-ΣΥΣΤΗΜΑΤΑ ΣΥΝΑΓΕΡΜΟΥ
- ΚΑΜΕΡΕΣ ΠΑΡΑΚΟΛΟΥΘΗΣΗΣ ΧΩΡΩΝ
- ΚΕΝΤΡΟ ΛΗΨΕΩΣ

ARMAOS SECURITY

ΤΗΛ./FAX: 23632
ΡΟΔΟΣ: ΛΙΝΔΟΥ 80 - Τ.Κ. 85100
ΥΠΕΥΘΥΝΟΣ ΡΟΔΟΥ: ΔΗΜΗΤΡΗΣ ΚΥΡΙΑΖΗΣ

ΔΗΜΟΣ ΡΟΔΙΩΝ
ΓΡΑΦΕΙΟ ΤΥΠΟΥ

ΑΝΑΚΟΙΝΩΣΗ

Από το Τμήμα ΔΗ.ΦΟ.ΔΩ της Δ/νσης Οικονομικών του Δήμου Ροδίων ανακοινώνεται ότι, όπως κάθε τέλος τριμήνου, τα γραφεία της υπηρεσίας θα παραμένουν ανοιχτά τις τρεις τελευταίες ημέρες της προθεσμίας (Πέμπτη και Παρασκευή, 28 και 29 Ιανουαρίου, καθώς και Δευτέρα, 1 Φεβρουαρίου) και τα απογεύματα, από 4 μέχρι 8 μ.μ., ώστε να εξυπηρετούν τους πολίτες που πρέπει να υποβάλουν δήλωση. Υπενθυμίζεται, όμως, ότι καλό θα είναι οι υπόχρεοι υποβολής δήλωσης να τακτοποιήσουν έγκαιρα τις υποχρεώσεις τους, ώστε να αποφεύγεται ο συνωστισμός της τελευταίας στιγμής.

ΠΡΟΣΚΛΗΣΗ

Η κ. **Μαρία Χώχου** ως Director Δωδεκανήσου της "ORIFLAME" natural swedish cosmetics προσκαλεί τους συνεργάτες της στην κοπή της πίτας την
Κυριακή 31 Ιανουαρίου 1999
και ώρα 5 μ.μ. στην κλειστή πισίνα του Ξενοδοχείου **GRAND HOTEL.**
Τηλέφωνα επικοινωνίας:
(0241) 25317–Κιν. 094/199110

Σελίδες Ιστορίας...

Γράφει ο
ΚΩΣΤΑΣ ΤΣΑΛΑΧΟΥΡΗΣ

3ο

Για τη βιομηχανική επεξεργασία των καρπών και φρούτων και ειδικά της σταφίδας ιδρύεται στις 23 Ιουλίου 1935, στη Ρόδο, με το υπ' αριθμ 143 Διάταγμα, η εταιρεία "Fruttindustria Egea S.A." η γνωστή ΣΑΪΦΕ. Τα αρχικά κεφάλαια είναι αγγλικά και προέρχονται από τη βιομηχανία "Soultana Rourins Sercening" που έχει έδρα τη Σμύρνη. Ο ιδιοκτήτης της Στάνλεϋ Πάτερσον συνεταιρίζεται με τον φραγκολεβαντίνο Ενρίκο Αλλιότι και πριν ακόμη συσταθεί η εταιρεία ο δεύτερος γίνεται κύριος του κεφαλαίου και με ένα μέλος της οικογενείας του κατέχει όλες τις μετοχές της, το ύψος των οποίων ανέρχεται σε 50.000 λιρέτες. Στις εγκαταστάσεις της ΣΑΪΦΕ δημιουργούνται οι κλάδοι κονσερβοποιΐας και αποστάξεως, ένα μηχανουργείο και ένα ξυλουργείο. Η εταιρεία επεκτείνει τις δραστηριότητές της και αγοράζει ακίνητα στην Κω με την υπ' αριθμ 252 πράξη του συμβολαιογράφου Κω στις 19.8.1937. Ταυτόχρονα αυξάνει το αρχικό κεφάλαιο στις 6 Ιουλίου 1936 από 50.000 λιρέτες σε 1εκατομμύριο, στις 14 Ιουλίου 1937, σε 2 εκατομμύρια, στις 12 Μαρτίου 1942 σε 3,5 εκατομμύρια και στις 9 Νοεμβρίου του ίδιου χρόνου σε 5 εκατομμύρια[23]. Η εταιρεία αυτή με την ανοχή της ιταλικής Διοικήσεως εισήγαγε από την Τουρκία ξηρούς καρπούς, βερίκοκα, σύκα, σταφύλια, σταφύλια, παστά ψάρια και άλλα τα επεξεργαζόταν και στη συνέχεια τα εξήγε στην Ιταλία με το χαρακτηρισμό ότι είναι προϊόντα των ιταλικών Νήσων του Αιγαίου[24].

Η επιχείρηση "Ακάντια", ιταλική γεωργική εταιρεία Ρόδου CAIR, με καταβλημένο κεφάλαιο 2.000.000 λιρέτες, συναφθέν δάνειο από την τράπεζα της Σικελίας 7.000.000 λιρέτες και κρατική επιχορήγηση το έτος 1925 150.000 λιρέτες, προχωρεί στην καλλιέργεια ειδικών αμπέλων σε έκταση τριακοσίων στρεμμάτων στην περιοχή του Μπελ Πάσο. Η Διοίκηση προσπαθεί να απαλλοτριώσει άλλα διακόσια στρέμματα για την ίδια εταιρεία όπως και μερικές εκατοντάδες άλλα στο χωριό Φάνες. Η εταιρεία θα είχε πτωχεύσει, αν το 1930 δεν επενέβαινε ο ικανός και δραστήριος Ιταλός έμπορος Τζίνο Πακιάνι, όπως ήδη αναφέρθηκε, μέλος του διοικητικού συμβουλίου της εταιρείας, που έθεσε ως όρον εξακολουθήσεως της λειτουργίας του εργοστασίου παρασκευής οίνου και ελαίου, τη χορήγηση του δανείου και διαφόρων μονοπωλιακών δικαιωμάτων και ατελειών. Με τον τρόπο αυτό τα δύο κέντρα της εταιρείας, το ένα στη Ρόδο και το άλλο στην Κω, εργάζονταν χωρίς κανένα ανταγωνιστή και τα προϊόντα των γεωργών, είτε ήταν σταφύλια είτε ελιές τα αγόραζαν σε εξευτελιστικές τιμές.

Η άλλη κρατική εταιρεία "Azienta San Marco" που βρίσκεται κοντά στο χωριό Κατταβιά σχεδόν είναι ανύπαρκτη και ήδη υπάρχει η σκέψη να δοθεί σε ιδιώτες. Για το σκοπό αυτό η Διοίκηση προχωρεί και σε άλλες απαλλοτριώσεις, στους μεν Ελληνες γεωργούς γίνεται ανταλλαγή με άλλα κτήματα λιγότερο εύφορα που βρίσκονται κοντά στο χωριό, στους δε Τουρκοκρήτες αφού τους αποζημιώνουν ελάχιστα τους μεταφέρουν στην περιοχή Ασγούρου. Απαλλοτριώνει επίσης κτήματα και της περιοχής Λαχανιάς. Χωρίς καμιά αμφιβολία στην περιοχή της Κατταβιάς έγιναν πραγματικές δημεύσεις. Και η Διοίκηση για να επιβεβαιώσει -προφανώς δεν το πίστευε και η ίδια- ότι όλη η περιφέρεια είναι πλέον δική της, ανεγείρει και ένα μικρό καθολικό εκκλησάκι για τους ελάχιστους εποίκους που υπάρχουν και οι οποίοι είναι ήδη έτοιμοι να επιστρέψουν στις εστίες τους. Πάντως μιά διετία μετά την εκδίωξη των γεωργών από τα κτήματά τους η εταιρεία αυτή δεν φαίνεται να έχει δραστηριότητες[25]. Μεταφέρονται από την Ιταλία δώδεκα οικογένειες όπου εγκαθίστανται στα ισάριθμα σπίτια και καλλιεργούν από τα 5.000 στρέμματα τα 2.500, από τα οποία τα 75 με αμπέλια. Οι Ιταλοί έποικοι λόγω του πολέμου θα εγκαταλείψουν την περιοχή και η Διοίκηση τους αντικαθιστά με γεωργούς από την Κατταβιά[26].

Το έτος 1935, ιδρύεται στη Ρόδο το πρώτο δασικό χωριό με Ιταλούς εποίκους, την περιοχή του Προφήτη Ηλία. Ονομάζεται "Campochiaro"[27] και βρίσκεται κοντά σε τρία δάση. Μεταφέρονται και εγκαθίστανται εκεί υλοτόμοι από τον Ανω Αδίγη και από την κοιλάδα di Fiamme της Βορείου Ιταλίας και αναλαμβάνουν εργασία. Απασχολούνται στα δάση της νήσου από τη Δευτέρα μέχρι το Σάββατο και μεταφέρονται με αυτοκίνητα σε όλες τις περιοχές. Εκτός από την εκκλησία, το σχολείο, το δημαρχείο και το οίκημα για το Φάσιο, ανεγείρονται 54 οικίες και ένα πριονιστήριο, το τρίτο που υπάρχει στη Ρόδο[28] Οι έποικοι είχαν στη διάθεσή τους 300 στρέμματα που τα καλλιεργούσαν με λαχαχικά για τις ανάγκες τους[29]. Οι υλοτόμοι βρίσκουν πρόσφορο έδαφος για την εργασία τους. Εργάζονται μόνο στην εξάπλωση των δασών για τουριστικούς λόγους και όχι για την εκμετάλλευσή τους.[30] Ρητή είναι η απαγόρευση για την ξύλευση. Μόνο με ειδική άδεια και από ειδικά σημεία ήταν δυνατόν ναγίνει υλοτομία. Για στρατιωτικούς, όμως, σκοπούς και ειδικά για τις ανάγκες των ιταλικών στρατιωτικών δυνάμεων όλα επιτρέπονταν. Γίνεται κάποια προσπάθεια για ρητίνευση και οι έποικοι χρησιμοποιούν το γαλλικό σύστημα. Δεν αρκούνται σε μιά εντομή στο κάθε δέντρο αλλά σε περισότερες ανάλογα της περιμέτρου του κορμού του πεύκου. Πολλές φορές οι εντομές ανέρχονται σε έξι, αλλά κατά μέσον όρο γίνονται τρεις. Η ρητίνευση γίνεται στα δάση των Σιαννών και Μονολίθου και στα δάση των χωριών Πλατάνια και Απόλλωνα, η μεγάλη, ομως, πυρκαγιά του 1943 κατέστρεψε τη δασώδη αυτή περιοχή και σταμάτησε κάθε προσπάθεια[31].

Σημειώσεις:

23. Η εταιρεία είχε διάρκεια λειτουργίας τριάντα χρόνων, μέχρι τις 30 Ιουνίου 1965. Το έγγραφο της ιδρύσεως της εταιρείας υπέγραψαν οι Σάσσο Τζιοβάννι, Φόρτι Γουλιέλμο, Αλλιότι Ενρίκο και Κορσίνι Πάολο, εκπροσωπών τον Ερνέστο Αλλιότι. (Rogito 497/299 της 17. 7. 1935). Οι μετοχές βρίσκονταν υπο την κατοχή του Ενρίκο Αλλιότι (αξίας 45.000 λιρετών) και Ερνέστο Αλλιότι (αξίας 5.000 λιρετών). Το καταστατικό της είχε 24 άρθρα. Τεχνικός διευθυντής της εταιρείας ο οποίος εγκατέστησε τα μηχανήματα ήταν ο αρχιμηχανικός της εταιρείας του Πάτερσον, Αντώνιος Φεντέλης που εργάστηκε μέχρι τις 24 Ιουλίου 1948 οπότε απελύθη. (Πρακτικά της δίκης στο Πρωτοδικείο Ρόδου 26.7.1948). Busta n.16 (38-45) Pos. Dodecanese-Le aziende private del possedimento delle Isole Italiane dell' Egeo. Στην εξασέλιδη δακτυλογραφημένη έκθεση αναφέρεται για τη ΣΑΪΦΕ ότι το κεφάλαιό της ανερχόταν σε 6.000.000 λιρέτες. Υπουργείο Ανοικοδομήσεως-Δωδεκάνησος, 1947 σελ. 184 και 186,187. Η παραγωγή της το 1938 ήταν 971.200 χιλιόγραμμα σουλτανίνα και ροζακί και 6.000 χιλιόγραμμα δαμάσκηνα. Το προσωπικό ανερχόταν σε 162 άτομα. Το δυναμικό του οινοποιείου της ήταν 500 χιλιόγραμμα οινόπνευμα 930 κάθε δύο ώρες.

24. Στο Σημείωμά του προς την Ελληνική Στρατιωτική Αποστολή ο δικηγόρος Ιωάννης Τσαβαρής, σε απάντηση άρθρου του περιοδικού "Gli Italiani nel Mondo" για την πολιτική της Ιταλίας στα Δωδεκάνησα, αποκαλεί τον Αλλιότι τιχοδιώχτη και ότι κύριο χαρακτηριστικό της εταιρείας ΣΑΪΦΕ ήταν το λαθρεμπόριο και η απάτη. Στις 28 Σεπτεμβρίου 1948 ο εκπρόσωπος των ιταλικών συμφερόντων στη Δωδεκάνησο Αντόνιο Μάκκι, ζήτησε από τη Γενική Διοίκηση Δωδεκανήσου τη μεταφορά των περιουσιακών στοιχείων της ΣΑΪΦΕ στην Ιταλία. Η Γ.Δ.Α. απάντησε στις 15.10.48 ότι αρμόδιο για τη χορήγηση αδείας είναι το υπουργείο Εθνικής Οικονομίας, αλλά για την προκειμένη περίπτωση δεν είναι δυνατή η μεταφορά γιατί οι κάτοχοι της πλειοψηφίας των μετοχών, δεν επέλεξαν ποιάν ιθαγένεια θα πάρουν.

25. Προξενείο Ρόδου προς Υπ.Εξ. Φ. Α/22/Π, αριθμ 43 Δ/1, 16.1.1934.

26. Στη διάρκεια της Βρετανικής Διοικήσεως στο αγρόκτημα απασχολούνταν 39 εργάτες και 4 αρχιεργάτες. Υπήρχαν 12 βόες εργασίας, 4 αγελάδες γαλακτοφόρες, 9 μοσχάρια, 2 ίπποι, 10 χοίροι και 473 πρόβατα.

27. Η είδηση της ιδρύσεως του Καμποκιάρο, δημοσιεύεται στις 30 Νοεμβρίου 1935 στην εφημερίδα "Popolo d' Italia" με την πληροφορία ότι μέσα σε ένα χρόνο στο χωριό θα υπάρχουν 500 Ιταλοί κάτοικοι. Ο πρεσβευτής μας στη Ρώμη Μεταξάς σχολιάζοντας την είδηση γράφει ότι « η πληροφορία έρχεται να επικυρώση, άπαξ ετι, ότι παρά τας κατηγορηματικάς και επανειλημμένας περί του εναντίου δηλώσεις αυτού τούτου του Ιταλού πρωθυπουργού Μουσολίνι, η Ιταλία συνεχίζει μεθοδικώς το πρόγραμμα του εξιταλισμού των Δωδεκανήσων...». Πρεσβ. Ρώμης προς ΥπΕξ, αριθμ 2.909/6.12.1935. Φ.1935/Α/10/8.

28. Τα άλλα δύο βρίσκονταν, το ένα στην Απολακκιά και το άλλο στη ΣΑΪΦΕ. Υπήρχε και τέταρτο αλλά περιορισμένων δυνατοτήτων στο χωριό Ασκληπειός.

29. Εκθεση περί Γεωργίας Αλέξ. Παρασκευόπουλου, 22.9.1946. Α.Υ.Ε. Φ. 1946/2.1.

30.. Σωτ.Ι.Αγαπητίδη "Η κατάστασις εις την Δωδεκάνησον ", σελ 43.

31. Εκθεση του δασάρχη μηχανικού Χαρ, Κωσταρά. Δασαρχείο Ρόδου προς το υπουργείο Γεωργίας-Γενική Διεύθυνση Δασών/ αριθμ 3392/- Δεκεμβρίου 1947. Α.Σ.Δ.Α. Στην έκθεση υπάρχει πίνακας της παραγωγής ρητίνης από τραχεία πεύκη στις δασικές θέσεις Βαρδάνια και Κυμισάλα την περίοδο από 21 Μαρτίου μέχρι 1 Οκτωβρίου 1947. Αλλος πίνακας αναφέρεται στη δοκιμαστική ρητίνευση ατόμων πεύκης τραχείας κατά τη ρητινευτική περίοδο 1947, στις ίδιες θέσεις. Υπάρχει ημερομηνία 18.11.1947

Η ΣΥΝΕΧΕΙΑ ΤΗΝ ΤΡΙΤΗ

Από παραδρομή δεν δημοσιεύτηκαν στο χθεσινό φύλλο οι παραπομπές 10 και 11 τις οποίες και παραθέτουμε:

10. Η αιγυπτιακή Πρεσβεία στην Αθήνα με ρηματική της διακοίνωση (υπ' αριθμ 2,1,16,(173)/17.6.1947, ζήτησε την επιστροφή των τριών βακουφικών κτημάτων, από νομικής, όμως, απόψεως οι απαλλοτριώσεις αυτές ήταν απρόσβλητες γιατί έγιναν με Διάταγμα και κατά πάγια διεθνή νομολογία, η μη ανάληψη του τιμήματος δεν έχει καμιά επίδραση επί του κύρους της απαλλοτριώσεως. Σχετική αλληλογραφία αντιναύαρχου Ιωαννίδη 24.7.1947, 9.1.1948, ρηματική διακοίνωση της ελληνικής Κυβερνήσεως προς την αιγυπτιακή Πρεσβεία για το ζήτημα κ.ά. Α.Υ.Ε./ Κεντρική Υπηρεσία 1948, Φ.69.2, Αρχείο Στρατιωτικής Διοικήσεως Δωδεκανήσου και Αρχείο Γενικής Διοικήσεως Δωδεκανήσου.

11. Η τιμή κτήσεως δεν ιπερέβαινε τις 39.825 λιρέτες. Λεπτομερές σημείωμα για τις αγοραπωλησίες της περιόδου 1929-1933, συντάχθηκε από τον προϊστάμενο του Κτηματολογίου Ρόδου μετά την απελευθέρωση Ν. Χατζηκυριάκο. Λεπτομέρειες για την υπόθεση του κτήματος δόθηκαν από τον εισηγητή της υποθέσεως Εμμανουήλ Καζαμπάκα, εφέτη κατά την 35η συνεδρίαση της Επιτροπής Κτηματολογίου στις 9 Σεπτεμβρίου 1947. Επίσης Α.Υ.Ε. 1947, Κιβώτιο 3, Φ. 3.1. Αρχείο Στρατιωτικής Διοικήσεως Δωδεκανήσου.



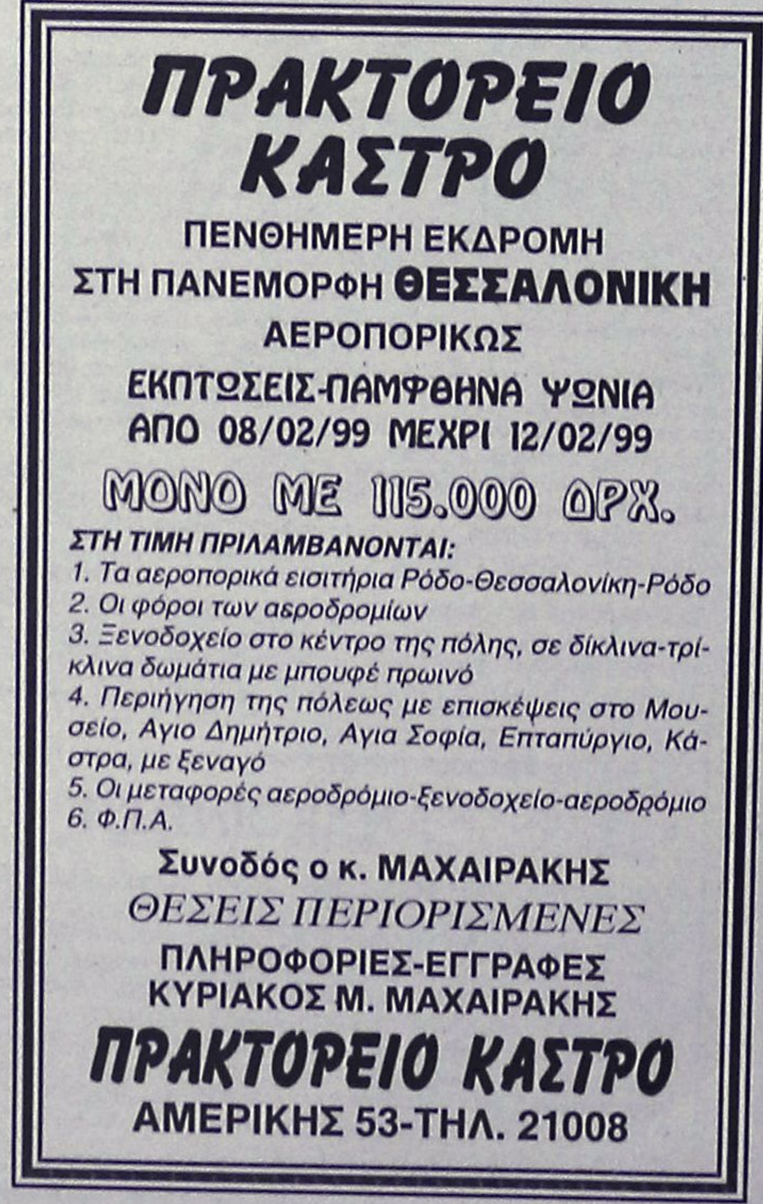

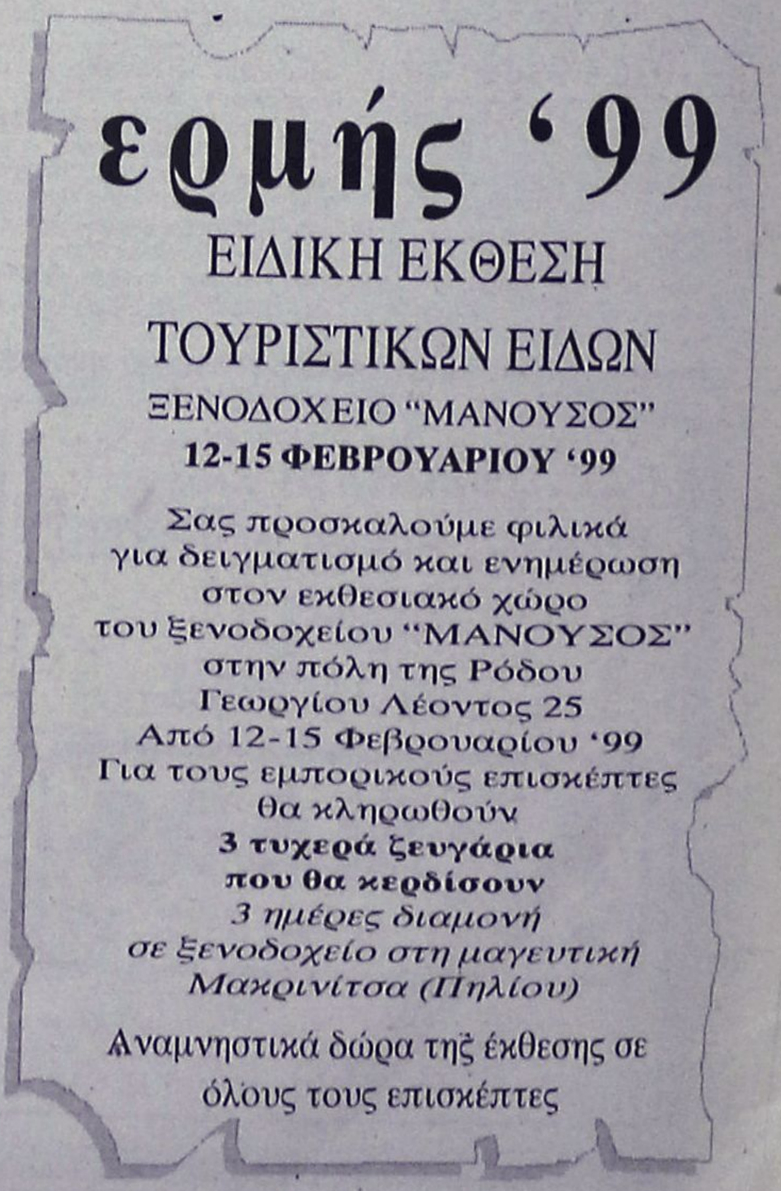

(εκ) πολιτισμικά παίγνια

Γράφει ο Κωστής Νικολάκης

Το παραμύθι με τους Τελχίνες

Οι εκδόσεις **"Κάκτος"** επανέκδωσαν, σε δύο τόμους, το βιβλίο του **Ρόμπερτ Γκρέϊβς, "Οι Ελληνικοί Μύθοι"*** και με την ευκαιρία αυτή επανερχόμαστε παρουσιάζοντας το γοητευτικό μύθο των **Τελχινών** που υπήρξαν οι "προπαππούδες" και οι πρώτοι κάτοικοι της **Ρόδου.**

• Τελχίνες, τα παιδιά της Θάλασσας

"Οι εννέα κυνοκέφαλοι και πτερυγιόχειρες Τελχίνες, τα Παιδιά της Θάλασσας, κατάγονταν από τη Ρόδο, όπου ίδρυσαν τις πόλεις Κάμειρο, Ιαλυσό και Λίνδο· και από εκεί μετανάστευσαν στην Κρήτη και έγιναν οι πρώτοι της κάτοικοι. Η Ρέα είχε εμπιστευθεί στις φροντίδες τους τον Ποσειδώνα-βρέφος, και αυτοί του σφυρηλάτησαν την τριαινά του, αλλά πολύ πριν από αυτό οι Τελχίνες είχαν φτιάξει το οδοντωτό δρεπάνι του Κρόνου με το οποίο αυτός ευνοούσε τον πατέρα του Ουρανό· επιπλέον, οι Τελχίτες ήταν οι πρώτοι που λάξεψαν απεικονίσεις των θεών.

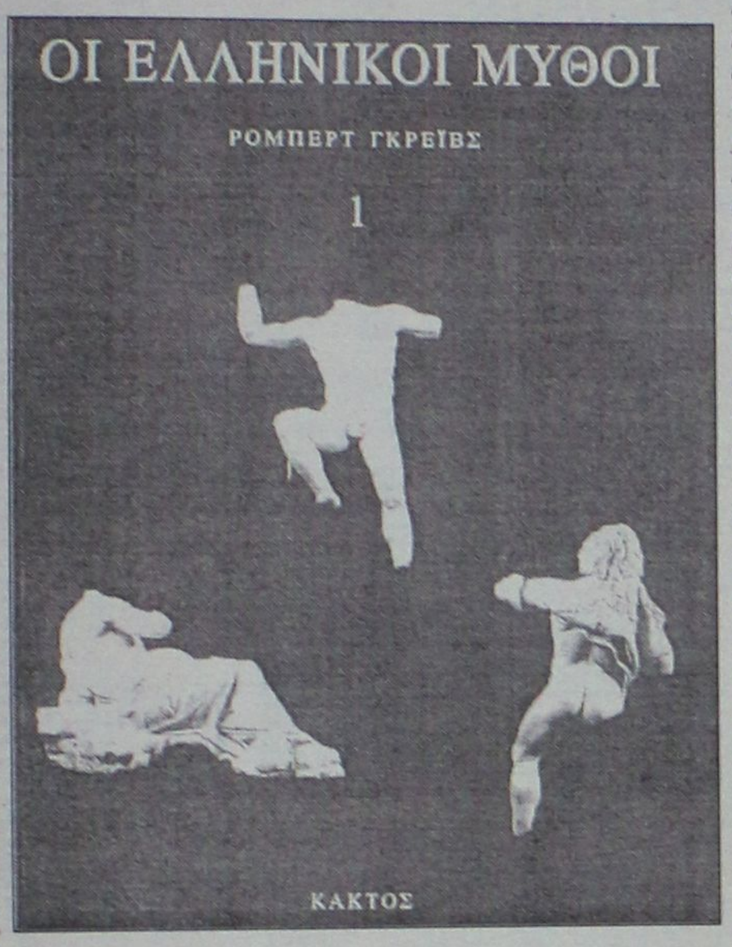

Ο Ζευς ωστόσο αποφάσισε να τους εξοντώσει με κατακλυσμό, επειδή οι Τελχίνες ανακατεύονταν με τις καιρικές συνθήκες προκαλώντας μαγικές αντάρες και ξεραίνοντας τις καλλιέργειες με θειάφι και νερό από τη Στύγα. Ειδοποιημένοι από την Αρτεμη, οι Τελχίνες πέταξαν πέρα από τη θάλασσα: μερικοί πήγαν στη Βοιωτία, όπου έχτισαν το ναό τη Αθηνάς στον Τευμησσό· άλλοι πήγαν στη Σικυώνα, άλλοι στη Λυκία, άλλοι στον Ορχομενό όπου αυτοί ήταν τα κυνηγετικά σκυλιά που κατασπάραξαν τον Ακταίωνα. Ο Ζευς όμως εξόντωσε τους τευμήσσιους Τελχίνες με κατακλυσμό· ο Απόλλων, μεταμφιεσμένος σε λύκο, εξόντωσε τους Τελχίνες της Λυκίας, παρ' όλο που αυτοί είχαν προσπαθήσει να τον εξευμενίσουν με καινούριο ναό· και δεν υπάρχουν πια Τελχίνες στον Ορχομενό. Οι φήμες λένε ότι μερικοί ζουν ακόμη στη Σικυώνα."

• Οι Τελχίνες ως αρχικές εκφάνσεις της Σελήνης

*"Το ότι οι εννέα Τελχίνες ήταν Παιδιά της Θάλασσας, το ότι έκαναν τα κυνηγετικά σκυλιά της Αρτεμης, προξενούσαν μαγικές αντάρες και ίδρυσαν τις πόλεις που πήραν τα ονόματά τους από τις τρεις Δαναΐδες, την Κάμειρα, την Ιάλυσα και τη Λίνδα, υποδηλώνει ότι οι Τελχίνες ήταν αρχικά εκφάνσεις της Σελήνης-θεάς Δανάης: το καθένα από τα τρία πρόσωπα της σε τριάδα. Το «Τελχίν» οι έλληνες γραμματικοί το έβγαζαν από το **θέλγειν, «μαγεύειν»**. Δεδομένου όμως ότι γυναίκα, σκύλος και ψάρι συνδυάζονταν παρόμοια στις απεικονίσεις της τυρρηνικής Σκύλλας -πού της ήταν οικεία και η Κρήτη επίσης- και στα ακρόπρωρα των τυρρηνικών πλοίων, η λέξη αυτή ενδέχεται να είναι παραλλαγή του **«Τυρρήν»** ή **«Τυρσήν»**, και οι Λίβυοι να είχαν κάνει σύγχυση ανάμεσα στο **λ** και το **ρ**, και το επόμενο σύμφωνο να ήταν κάτι ανάμεσα σε δασεία και σε συριστικό. Τους Τελχίνες φαίνεται ότι λάτρευε αρχαίος μητριαρχικός λαός της Ελλάδας, της Κρήτης, της Λυδίας και των νησιών του Αιγαίου, που οι πατριαρχικοί Ελληνες εισβολείς τον καταδίωξαν, και είτε τον απορρόφησαν είτε τον ανάγκασαν να μεταναστεύσει πρός τα δυτικά. Η καταγωγή αυτού του λαού ήταν ενδεχομένως από την Ανατολική Αφρική."*

• Οι Τελχίνες και το νερό της Στυγός

"Μαγικές αντάρες προκαλούσαν τα μάγια της ιτιάς. Το νερό της Στυγός υποτίθεται ότι ήταν τόσο ιερό ώστε και η παραμικρή σταγόνα του προκαλούσε το θάνατο, εκτός αν το έπινε κανείς από κύπελλο καμωμένο από οπλή αλόγου, πράγμα που αποδεικνύει ότι ήταν αφιερωμένο στη φοραδοκέφαλη θεά της Αρκαδίας. Λέγεται ότι ο Μέγας Αλέξανδρος δηλητηριάστηκε από το νερό της Στυγός.

Η μαγική χρήση του νερού της Στυγός από τους Τελχίνες υποδηλώνει ότι κάποτε οι πιστοί τους κατείχαν το παρακείμενο όρος Νώνακρη («εννέα κορυφές»), το κυριότερο κάποτε θρησκευτικό κέντρο της Ελλάδας· ακόμη και για τους ολύμπιους θεούς ο πιο επίσημος όρκος ήταν στη Στύγα."

*** Ρομπερτ Γκρέϊβς, "Οι Ελληνικοί Μύθοι", μετάφραση: Λεωνίδα Ζενάκου, εκδόσεις "Κάκτος", δύο τόμοι, σελ. 1027, 1998.**

«ΡΟΔΙΑΚΗ» ΑΠΟ ΤΟ 1915

ΦΛΑΣ ΣΤΟ ΠΑΡΕΛΘΟΝ


ΡΟΔΙΑΚΗ
PERIODICO SETTIMANALE

ΡΟΔΙΑΚΗ, ΔΕΥΤΕΡΑ 30 ΜΑΡΤΙΟΥ 1925
Αριθμός φύλλου 671

ΡΟΔΙΑΚΑ ΧΡΟΝΙΚΑ
Η εορτή της 25ης Μαρτίου

Παρελείψαμεν ν' αναγράψωμεν κατά την εν τω Ι. ναώ Νεοχωρίου ψαλείσαν Δοξολογίαν και την μετά ταύτα εν τω Ελληνικώ Προξενείω δεξίωσιν επί τη Εθνική εορτή των Ελλήνων επί τη επετείω της ανακηρύξεως της Δημοκρατίας παρέστη ο Εκλαμπρ. Γενικός Πρόξενος της Ελλάδος μετά της ευγενεστάτης μνηστής αυτού Μαίρης Θ. Φραράκη και της Μητρός αυτής αξ. κ. Ευσταθίας Θ. Φραράκη.

Εξ Αμερικής
Συγχαρητήριον

Επί τοις αρραβώσι του Εκλαμπροτ. Γενικού Προξένου της Ελλάδος εν Ρόδω κ. Αθανασίου Χαλκιοπούλου, μετά της χαριτοβρύτου και δια πολλών προτερημάτων πεπροικισμένη Δ/δος Μαίρης Θ. Φραράκη, εύχομαι ταχείαν την στέψιν και τον μετέπειτα βίον μαθουσάλειο και ανθόσπαρτον.

Ευχαριστήριον

Το Διοικητικόν Συμβούλιον του Συνδέσμου Κοσκινιατών "Κλεόβουλος ο Ρόδιος" διερμηνεύον τα αισθήματα και την γνώμην της ολομελείας αυτού, θεωρεί επιβεβλημένον καθήκον όπως και δημοσία εκφράση θερμότατα ευχαριστήρια προς την Ιεράν Μητρόπολιν Ρόδου δια την μεγάλην προθυμίαν ην επέδειξε προς εξομάλυνσιν της ανωμάλου κοινοτικής μας καταστάσεως, ιδιαιτέρως δε, και εις τον Πανοσιολογιώτατον Αρχιμανδρίτη Γερασ. Σμυρνάκην όστις δια της αποστολής αυτού διενήργησε νέας εκλογάς δια του νεοσυστάτου συστήματος αυτού, προσέτι δε ευφραδώς ομιλήσας προς τας εκλογάς επέφερε την κοινοτικήν μας ομόνοιαν.

(Σ.Σ. Η Ροδιακή εκδιδόταν τότε υπό καθεστώς ιταλικής λογοκρισίας. Διατηρείται επίσης η γλώσσα και τα τοπωνύμια που υπάρχαν στις αρχές του αιώνα).

ΝΤΕΤΕΚΤΙΒΣ
30 ΧΡΟΝΙΑ ΜΟΝΙΜΑ ΚΑΙ ΣΤΗ ΡΟΔΟ
35354 - 28780
Π.Π. ΓΕΡΜΑΝΟΥ 6 (ΠΛ. ΦΩΚΙΑΛΗ)
- Η ΛΥΣΗ!!!
ΣΕ ΚΑΘΕ ΣΑΣ ΠΡΟΒΛΗΜΑ
EXPRESS SECURITY

Θαύματα γίνονται. Ιδού η απόδειξη

ARCAM



EISA AWARDS
EUROPEAN AMPLIFIER '98-'99
ARCAM ALPHA 10

Ο Alpha-10 ολοκληρωμένος ενισχυτής σε συνδυασμό με τον τελικό ενισχυτή Alpha-10P αποδεικνύουν το θαύμα της Arcam. Με ισχύ 100Wrms ανά κανάλι (8Ω) και δυνατότητα διπλοενίσχυσης των ηχείων, όταν συνδυαστούν, μπορούν να προσφέρουν υψηλά επίπεδα ηχητικής στερεοφωνικής απόλαυσης.
Αλλά δεν φτάνει αυτό. Εχουν τη δυνατότητα να αναβαθμιστούν σε ένα πλήρες home cinema σύστημα με αποκωδικοποίηση Dolby-Digital, DTS και ισχύ 5X100 Wrms (8Ω) καθώς επίσης και σε ένα σύγχρονο multiroom σύστημα.
Μοναδικές δυνατότητες που αξιοποιούν την υψηλή ποιότητα των συστημάτων Arcam και την πολύτιμη επένδυσή σας με τον καλύτερο τρόπο. Γνωρίστε και εσείς την ασύγκριτη ποιότητα Arcam που έχει τιμηθεί με τα κορυφαία βραβεία του χώρου σε ένα από τα επιλεγμένα καταστήματα παρουσίασης των προϊόντων Arcam.
Απολαύστε τον μοναδικό ήχο Arcam και διαπιστώστε ότι θαύματα γίνονται ακόμα και σήμερα!

Μ. ΒΟΛΑΣ & ΥΙΟΙ Ο.Ε.
ΚΡΕΜΑΣΤΗ ΡΟΔΟΥ
ΤΗΛ. 91275, 94370 • FAX: 94370

Αντίλαλοι
πολιτικοί και άλλοι...

Αφού είδαμε κι αυτό, ότι δηλαδή ο κ. Καλογηράτος θα είναι το αφνετικό στη ΔΑΝΕ, έχουμε αρχίσει να τα βλέπουμε όλα!

Αν και βεβαίως, σύμφωνα με τους νόμους του Μέρφυ, υπάρχουν και πάντα τα... χειρότερα!

*Πιθανόν δηλαδή **να οριστεί** ξανά πρόεδρος ο κυρ Νώντας!*

Γιατί όχι; Διότι στην Ελλάδα και στις εποχές που ζούμε, το σίγουρο είναι ότι... σίγουρα πράγματα δεν υπάρχουν.

Ολα είναι σχετικά και ως εκ τούτου... πιθανά!

*Μήπως άλλωστε περίμενε κανείς ότι θα πήγαινε φυλακή **ο κ. Αντ. Γεωργιάδης;***

Κάποιοι έτρεφαν βεβαίως ευσεβείς πόθους, αλλά ούτε κι αυτοί το περίμεναν!

ΥΠΟΣΧΕΣΕΙΣ ΚΑΙ ΠΡΑΣΙΝΑ ΑΛΟΓΑ!

Και νέες υποσχέσεις για πολλοστή φορά κατάφεραν να πάρουν οι τοπικοί αρμόδιοι, σε ό,τι αφορά την Καλλιθέα και το Γκολφ Αφάντου.

Ανέξοδα και ελαφρά τη καρδία, οι κύριοι του ΕΟΤ, και των άλλων αρμοδίων υπηρεσιών, υποσχέθηκαν ότι... **όλα θα πάνε καλά!** Και συμφωνίες θα υπογραφούν και χρήματα θα δώσουν και αξιοποίηση θα γίνει και... όλα τέλος πάντων θα πάνε κατ' ευχήν.

Και καλά αυτοί, μπορούν **να λένε ό,τι... παραμύθια θέλουν** εμείς θα πρέπει να τους πιστεύουμε; Δεν έχουμε μάθει τόσα χρόνια τι καπνό φουμάρουν;

Λ.Μ.

ΣΥΣΚΕΨΕΙΣ!

Μπορεί το επίσημο ΠΑΣΟΚ να τυρβάζει περί άλλων σε ό,τι αφορά **τις προσυνεδριακές διαδικασίες**, δεν ισχύει όμως το ίδιο και για τον τέως νομάρχη κ. Γιάννη Παρασκευά.

Επί του θέματος δείχνει πράγματι αξιόλογη δραστηριότητα, με κομματικές (;) συσκέψεις **που οργανώνει στα χωριά**, όπου συζητούνται πολλά και ενδιαφέροντα πράγματα.

Οι πληροφορίες είναι έγκυρες οπότε μπορούμε να υποθέσουμε ότι κάτι... σκαρώνει!

Λ.Μ.

ΤΙ ΣΥΜΒΑΙΝΕΙ;

Τελικά υπάρχει ή δεν υπάρχει πρόβλημα στις σχέσεις του τ. δημάρχου κ. **Μάνου Κόκκινου** και του κ. **Μιχάλη Μπαλάνου**, στελέχους της παράταξής του;

Ας φροντίσει κάποιος από τους δυο να το ξεκαθαρίσει μια και καλή, διότι ακόμη κι οι... πλέον έμπειροι αναλυτές του είδους αυτού, **έχουν μπερδευτεί** στην κυριολεξία..!

Μιχ. Μ.

ΓΙΑ ΝΑ ΔΟΥΜΕ...!

Τυπική - τυπική η διαδικασία, για την ανάδειξη του νέου γραμματέα της Νομαρχιακής Επιτροπής του ΠΑΣΟΚ στην περιοχή μας, αλλά καλό είναι να περιμένουμε **και το αποτέλεσμα που θα προκύψει**.

Οι εκπλήξεις, δεν πρέπει να αποκλείονται σε καμμία περίπτωση. Ειδικά μάλιστα στον χώρο αυτό, που τα πάντα αυτή την εποχή, θεωρούνται **άκρως απρόβλεπτα** και ρευστά!

Μιχ. Μ.

ΠΡΟΤΑΣΗ ΓΙΑ ...ΔΙΟΡΙΣΜΟ

Πάλιωσε λίγο το περιστατικό αυτό, αλλά είναι καλό.

Στην τελευταία συνεδρίαση της νομαρχιακής επιτροπής, ο νομαρχιακός σύμβουλος **κ. Παρασκευάς** (όχι ο τέως νομάρχης, ο άλλος), πήρε προς το τέλος της συζήτησης τον λόγο και ζήτησε να εξετάσει η νομαρχιακή επιτροπή τα δεδομένα **για να... διοριστεί** ως νομαρχιακός σύμβουλος ο κ. Θαν. Αναπολιτάνος!

Αιφνιδιάστηκαν μάλλον όλοι όταν το έθεσε το θέμα ο κ. Παρασκευάς αλλά... δεν το ψάχνουν καλού-κακού;

Λ.Μ.

ΚΟΠΑΝΕΣ

Πολλές κοπάνες διαπιστώθηκαν στις συνεδριάσεις του διοικητικού συμβουλίου του Εμπορικού Επιμελητηρίου και... αποφασίστηκαν **να παρθούν μέτρα.**

Στην τελευταία πράγματι συνεδρίαση διανεμήθηκε κατάλογος με τις απουσίες από τις συνεδριάσεις κάθε συμβούλου (αδικαιολόγητες οι περισσότερες) **και αφού δόθηκε συγχωροχάρτι**, αποφασίστηκε ότι στο εξής θα τηρηθούν αυστηρά τα όσα προβλέπει ο νόμος.

Οποιος δηλαδή απουσιάζει **τρεις συνεχόμενες φορές** αδικαιολόγητα, τότε θα εκπίπτει του αξιώματός του και θα καλείται ο επόμενος.

Το αποφάσισε πράγματι αυτό το διοικητικό συμβούλιο, οπότε **τελικά** οι κοπάνες θα περιοριστούν στο ελάχιστο.

Λ.Μ.

ΣΥΜΦΩΝΟΥΣΑΝ!

Εκπληξη προκάλεσε... το σκηνικό στο προχθεσινό Δημοτικό Συμβούλιο κι αυτό γιατί σε κάθε πρόταση που έκανε ο κ. Μάνος Κόκκινος ο δήμαρχος κ. Γιαννόπουλος έπαιρνε τον λόγο για να **συμφωνήσει!** Μέχρι που... ανησύχησε κάποια στιγμή (σου λέει κάτι δεν πάει καλά εδώ) και αναγκάστηκε να το σχολιάσει:





«Σήμερα δεν ξέρω **τι έχουμε πάθει.** Συμφωνούμε σε όλα με τον κ. Κόκκινο», είπε.

Τώρα εμείς τι να υποθέσουμε: Οτι τους ένωσε το κοινό αίσθημα για το καλό της πόλης ή ότι όντως κάτι έχουν πάθει όπως είπε και ο δήμαρχος; Αναμένουμε τα επόμενα δημοτικά συμβούλια για ν' αρχίσουμε **ν' ανησυχούμε...**

Κυρ. Π.

ΚΑΠΝΙΣΜΑ

Εως και 30 δρχ. αυξάνεται η τιμή ανά πακέτο τσιγάρων, πληροφορηθήκαμε από πρόσφατες ανακοινώσεις.

Το Υπουργείο Υγείας, αφού μας προειδοποίησε επανειλημμένως ότι το κάπνισμα βλάπτει σοβαρά την υγείαν, τώρα αποφάσισε να μας εμποδίσει εμπράκτως να... καρκινοβατούμε!

Ν.Κ.Κ.

ΓΡΗΓΟΡΑ

Μάλλον θα χρειαστεί να ορίσει έγκαιρα αντινομάρχες ο κ. Σάββας Καραγιάννης, μήπως και καταφέρει να ανταπεξέλθει στον αυξημένο όγκο εργασίας. Διότι αν συνεχίζει με τους ίδιους ρυθμούς, ως γιατρός που είναι, ξέρει ότι θα... κλατάρει!

Λ.Μ.

Ο ταχυδρόμος πέρασε...

● **κ. τακτ. αναγνώστη:** Εχουμε ακόμη πολύ δρόμο μπροστά μας. Θα μας απασχολεί για χρόνια η ΔΑΝΕ. Και ξέρεις ποιό είναι το περίεργο; Κανείς δεν ενδιαφέρεται πλέον για τις μετοχές και για τα "επίδοξα" αφεντικά. Τα βλέμματα είναι στραμμένα προς Δικαστήριο μεριά. Εκεί είναι το ζουμί...

❖❖❖

● **Προς ΔΑΝΕίτες:** Θάλασσα λίαν τεταραγμένη έως τρικυμιώδης. STOP. Πλοία σε κίνδυνο λόγω καιρού αλλά και της διαμάχης που ξέσπασε μεταξύ... ναυαγοσωστικών, μερικά των οποίων επενέβησαν με ανορθόδοξο τρόπο.

❖❖❖

● **Προς αγωνιούντα φίλο:** Καλέ τι καυγάδες και κουραφέξαλα. Γλύκες να δεις στο Δημοτικό Συμβούλιο. Μέχρι ερωτευμένος δήλωσε ο Μάνος με τον δήμαρχο. Τέτοια πράγματα σου λέω. Είδες η πανσέληνος;

❖❖❖

● **Προς καταληψίες μαθητές:** Να το κέρδος σας παιδιά. Το δικό σας "φωτεινόν παράδειγμα" ακολουθούν δικαιώνοντάς σας οι Δημοτικοί μας άρχοντες. Εδωσαν εντολή στον δήμαρχο να καταλάβει όλα τα κτίρια του Δημοσίου.

❖❖❖

● **κ. Σάββα Καραγιάννη, Νομάρχη Δωδεκανήσου:** Σάββα μου νομάρχης είσαι. Δημάρχος Ρόδου είναι ο Γιαννόπουλος. Να τα ξεκαθαρίσουμε για να μην μπερδευτούμε γενικώς...

ΑΔΕΛΦΟΤΗΤΑ ΗΠΕΙΡΩΤΩΝ ΡΟΔΟΥ "ΤΟ ΣΟΥΛΙ"

Πρόσκληση

Ο πρόεδρος και τα μέλη του Δ.Σ. της Αδελφότητας Ηπειρωτών Ρόδου "ΤΟ ΣΟΥΛΙ" προσκαλούν τα μέλη και τους φίλους της Αδελφότητας στην ετήσια χοροεσπερίδα της, που θα γίνει το **Σάββατο 6 Φεβρουαρίου και ώρα 8.30 μ.μ. στο SHOW CENTER PALACE.**

Για τη διασκέδασή σας θα υπάρχουν δύο (2) ορχήστρες, μία πενταμελής από τα Γιάννενα του Αποστόλη Μετσοβίτη και μία τοπική για τους φίλους Ροδίτες Πλούσια λαχειαγορά.

Πληροφορίες στα τηλ. 66902, 92020, 35915, 32414, 34955, 25412, 64440

Το Δ.Σ.

ΕΠΙΣΤΗΜΟΝΙΚΗ ΕΝΩΣΗ ΤΕΧΝΟΛΟΓΙΚΗΣ ΕΚΠΑΙΔΕΥΣΗΣ ΜΗΧΑΝΙΚΩΝ
(Ε.Ε.Τ.Ε.Μ.)
ΠΕΡΙΦΕΡΕΙΑΚΟ ΤΜΗΜΑ ΔΩΔ/ΣΟΥ

ΠΡΟΣΚΛΗΣΗ

Καλούνται τα μέλη τ ης Ενωσης στην κοπή της πίτας που θα γίνει την Κυριακή 31-1-1999 και ώρα 8.00 μ.μ. στο piano bar του ξενοδοχείου PARK.

Το Δ.Σ.

MUSIC HALL
100%
ΣΤΟ ΚΙΟΤΑΡΙ
ΠΑ ΤΗΝ ΝΟΤΑ ΡΟΔΟ ΠΟΥ ΛΕΞΕΙ

ΜΕ ΤΟΥΣ:
ΚΑΝΕΛΛΑ ΣΤΕΦΑΝΙ – ΧΡΗΣΤΟ ΚΛΕΤΣΑ
ΑΝΝΑ ΒΟΥΓΙΟΥΚΛΗ – ΕΦΗ ΔΑΜΟΥ
ΡΟΥΛΑ ΑΡΓΥΡΙΟΥ – ΓΙΑΝΝΗ ΜΑΥΡΟΥΔΗ
ΚΑΙ Η ΝΤΙΜΙ

ΑΠΟ ΠΕΜΠΤΗ 28 ΙΑΝΟΥΑΡΙΟΥ
ΑΝΟΙΚΤΑ ΚΑΘΕ ΠΕΜΠΤΗ-ΠΑΡΑΣΚΕΥΗ-ΣΑΒΒΑΤΟ-ΚΥΡΙΑΚΗ

Rererve 094-307012
ΣΙΓΟΥΡΑ ΤΟ ΚΑΛΥΤΕΡΟ ΠΡΟΓΡΑΜΜΑ

Για να αποφύγετε αυτό που στη μουσική λένε
"Παραλλαγές πάνω στο ίδιο θέμα"

ΣΕΒΑΛΙΕ ΠΑΛΛΑΣ

Δεξιώσεις-Εκδηλώσεις-Χοροεσπερίδες

- Χώροι άνετοι και διακοσμημένοι για 550 άτομα χωρίς κολώνες
- Γλέντι χωρίς περιορισμούς και μικρά γράμματα
- Μενού φίνα, ζυμωμένα με όλη την τέχνη της παραδοσιακής και διεθνούς κουζίνας
- Σχολαστική τήρηση των κανόνων υγιεινής
- Φιλική ατμόσφαιρα και άριστη εξυπηρέτηση από προσωπικό καταξιωμένο στο χώρο
- Τιμές πραγματικά λογικές.

ΕΣΕΙΣ ΒΑΛΤΕ ΤΟ ΚΕΦΙ:
Εμείς βάζουμε τις ιδέες και το μεράκι στο **ΣΕΒΑΛΙΕ ΠΑΛΛΑΣ** τα πράγματα δεν τυχαίνουν-**ΠΕΤΥΧΑΙΝΟΥΝ!!!**

Κρατήσεις 22781

Ο ΣΥΛΛΟΓΟΣ ΦΡΟΝΤΙΣΤΩΝ-ΟΙΚΟΔΙΔΑΣΚΑΛΩΝ ΔΕΥΤΕΡΟΒΑΘΜΙΑΣ ΕΚΠΑΙΔΕΥΣΗΣ ΔΩΔ/ΣΟΥ

προσκαλεί τα μέλη του και τους φίλους του στην κοπή της πίτας
στις 31.1.99
ημέρα Κυριακή
στις 7 το απόγευμα στο ξενοδοχείο **ΠΛΑΖΑ (οδός Ιερού Λόχου).**

Εκ του Δ.Σ.

GANT U.S.A.
AMERICAN SPORTSWEAR
GANT STORE : (ΠΕΖΟΔΡΟΜΟΣ) ΔΗΜΗΤΡΙΟΥ ΘΕΟΔΩΡΑΚΗ 47 - 851 00 ΡΟΔΟΣ
ΤΗΛ : 75 437, 75 457 - FAX : 32 545
www.helios.gr/marketplace/roubeti