ΕΤΟΣ ΙΔΡΥΣΗΣ 1949
ΙΔΙΟΚΤΗΤΗΣ - ΔΙΕΥΘΥΝΤΗΣ
ΓΙΩΡΓΟΣ ΔΙΑΜΑΝΤΙΔΗΣ
Γραφεία - Τυπογραφεία:
Μάρκου Μαλλιαράκη 3 (ΚΟΒΑ)
Λογιστήριο: Νέα Αγορά
Τηλ.: Σύνταξης: 27356 - 34101 FAX: 20643
Λογιστηρίου: 24539 FAX: 24539
e-mail: info@proodos.net

ΠΡΟΟΔΟΣ

Ανεξάρτητη καθημερινή πρωινή εφημερίδα

ΑΡΙΘΜΟΣ ΦΥΛΛΟΥ 16.109 • ΤΙΜΗ 0,70 ευρώ

ΤΡΙΤΗ 3 ΣΕΠΤΕΜΒΡΙΟΥ 2002

SATO
OFFICE SYSTEMS
ΜΠΟΝΗΣ Ε.Π.Ε. ΤΗΛ. 02410 75533

Μποϊκοτάζ στην αγορά

«Σήμερα δεν ψωνίζουμε τίποτα», το σύνθημα όλων των καταναλωτών

ΜΑΧΗ ΚΑΤΑ ΤΗΣ ΚΕΡΔΟΣΚΟΠΙΑΣ



«ΣΗΜΕΡΑ δεν ψωνίζουμε τίποτα» είναι το σύνθημα της αποχής των πολιτών σε όλη την Ελλάδα και στη Ρόδο από τις αγορές, που στόχο έχει να βάλει τέλος στα φαινόμενα κερδοσκοπίας και ανατιμήσεων. Στα πλαίσια του μποϊκοτάζ της αγοράς εκτενή ενημέρωση των πολιτών θα κάνουν σήμερα τόσο το Εργατικό Κέντρο Ρόδου, όσο και το Ινστιτούτο Καταναλωτών για το πως διαμορφώνονται οι τιμές πώλησης των προϊόντων, ώστε να αποφεύγονται φαινόμενα κερδοσκοπίας. Για το λόγο αυτό συνάντηση θα έχει σήμερα η διοίκηση του Εργατικού Κέντρου με το προεδρείο του Ινστιτούτου Καταναλωτών.

•Παράλληλα θα γίνει το βράδυ στις 10 ακριβώς συμβολικά και κλείσιμο των γενικών διακοπτών της ΔΕΗ σε σπίτια, γραφεία, καταστήματα, ενώ θα αποφευχθούν για λίγα λεπτά και τα τηλεφωνήματα.

ΣΤΟ ΑΜΕΣΩΣ προσεχές διάστημα το προεδρείο του ΙΝΚΑ θα έχει συνάντηση και με τον Εμπορικό Σύλλογο στη διάρκεια της οποίας θα συζητηθεί το φλέγον ζήτημα των ανατιμήσεων.

•Θα διερευνηθούν οι τιμές ανά προϊόν, ενώ θα εκδίδονται και λίστες με τα είδη, στα οποία παρατηρούνται υπερβολικές ανατιμήσεις. Σημειώνεται ακόμη ότι στον κατάλογο παραπόνων

ΣΥΝΕΧΕΙΑ ΣΤΗ ΣΕΛ. 4

Μέχρι και τον Ιούλιο

Αυξημένη φέτος η κίνηση Ελλήνων τουριστών στη Ρόδο

ΒΟΗΘΗΣΑΝ ΟΙ ΚΑΛΕΣ ΣΥΓΚΟΙΝΩΝΙΕΣ

ΑΥΞΗΜΕΝΕΣ κατά 2% ήταν φέτος οι αφίξεις των Ελλήνων τουριστών στη Ρόδο σε αντίθεση με τους αλλοδαπούς που ήταν εμφανώς λιγότεροι. Αυτό δείχνουν τα στοιχεία που έχει

ΣΥΝΕΧΕΙΑ ΣΤΗ ΣΕΛ. 4



Στο ίδιο κελί με τον αδελφό του

Στον Κορυδαλλό και ο Σάββας Ξηρός

ΥΠΑΡΧΕΙ ΚΑΙ ΔΕΥΤΕΡΟΣ «ΑΡΧΗΓΟΣ» ΤΗΣ 17 ΝΟΕΜΒΡΗ

ΣΤΟ ίδιο κελί με τον αδερφό του Χριστόδουλο κρατείται ο Σάββας Ξηρός που μεταφέρθηκε χθες από τον Ευαγγελισμό στις φυλακές του Κορυδαλλού.

•Τα μέτρα ασφαλείας ήταν, όπως και στις προηγούμενες μεταγωγές, και η διαδρομή από το νοσοκομείο μέχρι τη φυλακή είχε διάρκεια μόλις μερικών λεπτών.

Ο ΣΑΒΒΑΣ Ξηρός εμφανίστηκε εμφανώς αδύναμος και οι κινήσεις του ήταν αργές. Δεν φορούσε αλεξίσφαιρο γιλέκο, καθώς μάλλον δεν θα το επέτρεπε η κατάσταση της υγείας του, ενώ έφερε γιαλιά μυωπίας αφού η όραση του έχει υποστεί βλάβη.

•Στον Κορυδαλλό βρέθηκαν και οι γονείς του καθώς και μνηστή του Αλίσια Ρομέρο, η οποία ζήτησε να πληροφορηθεί τις γραφειοκρατικές διαδικασίες προκειμένου να μπορεί να τον επισκέπτεται.

ΝΕΟΣ ΓΥΡΟΣ ΕΡΕΥΝΩΝ

Νέος γύρος ερευνών ξεκινά για την Αντιτρομοκρατική Υπηρεσία έπειτα από τη μεταγωγή του Σάββα Ξηρού στον Κορυδαλλό. Σύμφωνα με πληροφορίες, για την περιβόητη «Άννα» της 17Ν η Αντιτρομοκρατική φαίνεται να έχει καταλήξει σε συγκεκριμένη γυναίκα, που παρακολουθείται στενά. Αν και υπάρχουν αρκετές ενδείξεις για τη συμμετοχή της στην οργάνωση και κυρίως στο πρώτο χτύπημα, δεν υπάρχουν επαρκή στοιχεία, ώστε να συλληφθεί.

ΟΠΩΣ τόνισε στο ΑΠΕ

ΣΥΝΕΧΕΙΑ ΣΤΗ ΣΕΛ. 4



Και ο Σάββας Ξηρός μεταφέρθηκε χθες στις φυλακές

Για να βρεθεί λύση στη ΔΑΝΕ

Βολιδοσκοπήσεις των μικρομετόχων με τους Κρητικούς

ΑΝΤΙΠΡΟΣΩΠΕΙΑ ΣΤΑ ΧΑΝΙΑ

ΟΙ ΑΛΛΑΓΕΣ που θα επέλθουν στη ΔΑΝΕ και οι εκλογές που θα γίνουν στη διάρκεια της έκτακτης γενικής συνέλευσης για την ανάδειξη νέας διοίκησης, είναι το αντικείμενο των επαφών που ξεκινά ο διευθύνων σύμβουλος της ΑΝΕΚ Γιάννης Βαρδινογιάννης με το προεδρείο της Ενωσης Δωδεκανησίων Μετόχων.

• Είναι πολύ πιθανό μάλιστα μέσα στο αμέσως προσεχές διάστημα να μεταβεί στα Χανιά αντιπροσωπεία της Ενωσης Δωδεκανησίων Μετόχων που θα επιχειρήσει να βολιδοσκοπήσει τις προθέσεις

ΣΥΝΕΧΕΙΑ ΣΤΗ ΣΕΛ. 4

Ακινητοποιήθηκε δουλεμπορικό με 20 λαθρομετανάστες

Στο πλαίσιο των συνεχών και εντατικών περιπολιών από άνδρες της Λιμενικής Αρχής Ρόδου που επέβαιναν σε περιπολικό σκάφος εντοπίστηκε στις 05.45 χτες στην οριογραμμή μεταξύ βορειοανατολικών ακτών της νήσου Σύμης και απέναντι τουρκικών ακτών, ξύλινη λέμβος με όνομα "NARDELEN", στην οποία επέβαιναν 20 Αφγανοί λαθρομετανάστες (10 άνδρες, 3 γυναίκες και 7 παιδιά), να κατευθύνεται προς τις ακτές της Σύμης.Η λέμβος ακινητοποιήθηκε από το περιπολικό σκάφος και με την συνδρομή τουρκικής ακταιωρούς επέστρεψε στα τουρκικά παράλια.

ΣΤΑΛΙΚΑ
ΣΚΑΝΔΑΛΙΔΗΣ
Τηλ. 02410 29265
093227290

Απάντηση σε σχόλια

Δεν εμπλέκεται στον προεκλογικό αγώνα το Καζίνο της Ρόδου

ΔΕΝ ΣΤΗΡΙΖΕΙ ΚΑΝΕΝΑ ΥΠΟΨΗΦΙΟ

ΔΕΝ ΕΜΠΛΕΚΕΤΑΙ στον προεκλογικό αγώνα το Καζίνο της Ρόδου. Αυτό έκανε σαφέστατο η διοίκησή του με χτεσινή ανακοίνωσή της στην οποία υπογραμμίζεται ότι «δεν προσφέρει καμία στήριξη σε κανένα κόμμα, ούτε και σε κανένα μεμονωμένο πολιτικό πρόσωπο».



➪ Ακόμη στην ανακοίνωση αναφέρεται ότι το Καζίνο είναι μια ιδιωτική εταιρία, χωρίς τους οποιουσδήποτε πολιτικούς δεσμούς, υποχρεώσεις ή συμφέροντα.

Η ΑΝΑΚΟΙΝΩΣΗ εκδόθηκε προφανώς ως απάντηση διαφόρων σχολίων που έχουν σχέση με τη δραστηριότητα του Καζίνου. Το πλήρες κείμενο της ανακοίνωσης του Καζίνου έχει ως εξής:

«Η Διοίκηση και οι Εργαζόμενοι της ΚΑΖΙΝΟ ΡΟΔΟΣ Α.Ε. και οι συνδεδεμένες με αυτήν εταιρίες, ΡΟΔΩΝ ΑΝΑΠΤΥΞΙΑΚΗ Α.Ε. και το «Μεγάλο Ξενοδοχείο των ΡΟΔΩΝ», δηλώνουμε ότι η εταιρία δεν έχει εμπλακεί ποτέ και ούτε πρόκειται να εμπλακεί ποτέ σε πολιτικά θέματα. Επιση-

ΣΥΝΕΧΕΙΑ ΣΤΗ ΣΕΛ. 4

Μέσα στο Σεπτέμβριο

Τρεις γενικοί γραμματείς υπουργείων στη Ρόδο για το δικαστικό μέγαρο

ΘΑ ΔΟΘΕΙ ΛΥΣΗ ΕΠΙΤΟΠΟΥ

ΠΡΩΤΟΒΟΥΛΙΑ για την επίλυση του στεγαστικού προβλήματος των δικαστηρίων της Ρόδου ανέλαβε ο γενικός γραμματέας του υπουργείου Δημόσιας Διοίκησης συμπατριώτης μας Γιώργος Νικητιάδης.

➪ Για το θέμα αυτό ο δήμαρχος Ρόδου Γιώργος Γιαννόπουλος συναντήθηκε χτες στην Αθήνα με τον Γ. Νικητιάδη με τον οποίο συζήτησαν και το ζήτημα της επέκτασης του δικαστικού μεγάρου προς το κτίριο της Αστυνομίας. Ο κ. Νικητιάδης



είχε επαφές με τον γενικό γραμματέα του υπουργείου Δικαιοσύνης Ιω Γαβρίλη και Δημόσιας Τάξης Δημ. Ευσταθιάδη και αποφασίστηκε όπως στο διάστημα από 20 μέχρι 30 Σεπτεμβρίου έρθουν και οι τρεις στη Ρόδο, ώστε να εξετάσουν επί τόπου το θέμα της επέκτασης του δικαστικού μεγάρου.

ΚΑΤΑ ΤΗ διάρκεια της εδώ παραμονής τους οι τρεις γενικοί γραμματείς θα εξετάσουν και άλλα θέματα της αρμοδιότητας τους που απασχολούν την περιοχή μας.

➪ Σημειώνεται ότι κατά τη χτεσινή μετάβαση του στην Αθήνα, ο δήμαρχος Ρόδου είχε συνάντηση με τον υπουργό Εσωτερικών Κώστα Σκανδαλίδη και τον υφυπουργό Αθλητισμού Γώργο Λιάνη. Το βράδυ ο δήμαρχος επέστρεψε στη Ρόδο.

Μεγάλες κατασχέσεις

«Φράκαρε» η χωματερή από ακατάλληλα τρόφιμα

ΕΛΕΓΧΟΙ ΣΤΗΝ ΑΓΟΡΑ ΤΗΣ ΡΟΔΟΥ

«ΦΡΑΚΑΡΕ» η χωματερή του Δήμου Ροδίων από τα ακατάλληλα τρόφιμα, που μεταφέρθηκαν τον περασμένο μήνα από την Αστυνομική Διεύθυνση. Παρά 150 κιλά τα ακατάλληλα τρόφιμα θα έφθαναν τους 20 τόνους.

•Συγκεκριμένα το μήνα Αύγουστο, κατά τη διάρκεια 115 αστυκτηνιατρικών επιθεωρήσεων σε διάφορα καταστήματα υγειονομικού ενδιαφέροντος της Ρόδου, που διενήργησε ο αστυκτηνίατρος-αστυνομικός διευθυντής κ. Μιχάλης Ζεμπιλλάς, βεβαιώθηκαν 11 παραβάσεις και υποβλήθηκαν ισάριθμες μηνύσεις. Κατασχέθηκαν συνολικά 28.850 κιλά ακατάλληλα τρόφιμα, που βρέθηκαν στα ψυγεία των επιχειρήσεων και καταστράφηκαν στη χωματερή.

ΑΝΑΛΥΤΙΚΑ εντοπίστηκαν, κατασχέθηκαν και καταστράφηκαν οι παρακάτω ακατάλληλες ποσότητες τροφίμων

-Αλλαντικά διάφορα 900 κιλά

-Μπισκότα και κουλουράκια 260 κιλά

-Τυριά διάφορα 2.554 κιλά

-Γιαούρτια διάφορα 4.390 κιλά

-Κρέατα διάφορα 1.014 κιλά

-Βούτυρο 105 κιλά

-Πατατάκια και γαριδάκια (με τυρί και μπέϊκον) 7.000 κιλά

-Διάφορες σαλάτες (ρώ-

ΣΥΝΕΧΕΙΑ ΣΤΗ ΣΕΛ. 4

Από το Δήμο Ρόδου

Ποιοί προσλαμβάνονται σε προγράμματα βοήθειας

ΚΑΙ ΣΕ ΠΑΙΔΙΚΟΥΣ ΣΤΑΘΜΟΥΣ

ΑΝΑΚΟΙΝΩΘΗΚΑΝ χθες τα ονόματα των προσλαμβανομένων στην αστική μη κερδοσκοπική εταιρία κοινωνικής φροντίδας και ανάπτυξης του Δήμου Ροδίων. Οι προσλήψεις έγιναν σύμφωνα με πρόγραμμα των ΠΕΠ Αιγαίου και με βάσει τις μοριοδοτήσεις από το ΑΣΕΠ. Η επιτροπή αξιολόγησης αποτελείτο από τους Μανόλη Γλυνό (πρόεδρο), Γεώργιο Συμεωνίδη., Λη Μηναΐδη, Ευαγγελία Τρίπη και Παρασκευή Φτακλάκη. Οι προσλαμβανόμενοι είναι οι εξής:

Πρόγραμμα «Βοήθεια στο Σπίτι στην περιοχή Μέγγαβλης»

Προσλαμβάνονται συνολικά έξι άτομα:

Κοινωνικός λειτουργός - άτομα: 1

1. Μπόνη Μαίρη του Μιχαήλ

Νοσηλεύτρια - άτομα: 2

1. Καραμανώλη Αποστολία του Εμμανουήλ

2. Κυριακίδου Δέσποινα του Παναγιώτη

Οικογενειακή Βοηθός - άτομα: 2

1. Μαγκαφά Ειρήνη του Σταμάτη

2. Σταλιό Ελένη του Σαλβατόρε

Πρόγραμμα «Βοήθεια στο Σπίτι στην περιοχή Μεσαιωνική Πόλη»

Προσλαμβάνονται συνολικά πέντε άτομα:

Κοινωνικός λειτουργός -

ΣΥΝΕΧΕΙΑ ΣΤΗ ΣΕΛ. 4

Στο Νοσοκομείο της Ρόδου

Ορκίστηκε διευθυντής στην Α' Παθολογική Κλινική

ΑΝΑΛΑΜΒΑΝΕΙ ΚΑΘΗΚΟΝΤΑ

ΟΡΚΙΣΘΗΚΕ χθες, ενώπιον του διοικητή του Περιφερειακού Νοσοκομείου της Ρόδου κ.Δημήτρη Μάτσια, ο νέος διευθυντής της Α' Παθολογικής Κλινικής του ιδρύματος κ. Στέλιος Καραταπάνης.

• Σημειώνεται ότι η θέση του διευθυντή της Α' Παθολογικής Κλινικής παρέμενε κενή για δύο και πλέον χρόνια, λόγω των μεθοδεύσεων που επιχειρούντο από την προηγούμενη διοίκηση, για την κάλυψή της από ....«ημέτερο».

ΜΕΤΑ ΑΠΟ πρόσφατες κρίσεις, η θέση καλύφθηκε αξιοκρατικά από τον συμπατριώτη μας Στέλιο Καραταπάνη, ο οποίος θεωρείται εκ των καταξιωμένων επιστημόνων στον κλάδο της Παθολογίας! Ο κ. Καραταπάνης υπηρετούσε στο Νοσοκομείο «Ελπίς» στην Αθήνα.

Ολοκληρώθηκε η αναθεώρηση

Καταργήθηκαν οριστικά τα εκλογικά βιβλιάρια

ΑΠΟ ΤΗ ΔΕΥΤΕΡΑ ΟΙ ΝΕΟΙ ΚΑΤΑΛΟΓΟΙ

Μετά από την Διακομματική σύσκεψη που έγινε χτες στο υπουργείο Εσωτερικών, ο κ. Σκανδαλίδης ανακοίνωσε τον τελικό αριθμό του εκλογικού σώματος, μετά την ολοκλήρωση των αναθεωρήσεων των εκλογικών καταλόγων, ο οποίος ανέρχεται σε

ΣΥΝΕΧΕΙΑ ΣΤΗ ΣΕΛ. 4



Εκλογές 2002
ΣΤΗ ΣΕΛΙΔΑ 7

ΠΡΟΟΔΟΣ
Ημερήσια Εφημερίδα της Ρόδου
Ετος ιδρύσεως 1949
ΓΡΑΦΕΙΑ ΣΥΝΤΑΞΗΣ
Μ. Μαλλιαράκη 3, 85100 Ρόδος
Τηλ. 0241 / 27356 - 34101 FAX 0241 / 20643
ΛΟΓΙΣΤΗΡΙΟ-ΔΙΑΦΗΜΙΣΕΙΣ
Νέα Αγορά 32 85100 Ρόδος
Τηλ. 0241 / 24539 FAX 0241 / 24539
e-mail: info@proodos.net
www.proodos.net - www.proodosnews.gr



ΕΠΙΣΚΟΠΗΣΗ ΑΘΗΝΑΪΚΟΥ ΤΥΠΟΥ ΤΗΣ 2/9/2002

Οι έρευνες για την τρομοκρατία, η δημοσκόπηση της Κάπα Research, το αυριανό μποϊκοτάζ του ΙΝΚΑ για τις ανατιμήσεις σε προϊόντα και η τακτική των κομμάτων ενόψει των δημοτικών εκλογών είναι από τα βασικά θέματα της ειδησεογραφίας του χθεσινού αθηναϊκού τύπου.

ΑΔΕΣΜΕΥΤΟΣ ΤΥΠΟΣ (Μήτσης): Εργασία για 170.000 ανέργους. Ολα τα προγράμματα που βρίσκονται σε εξέλιξη.

ΑΔΕΣΜΕΥΤΟΣ ΤΥΠΟΣ (Ρίζος): Ποταμός προσλήψεων. Προεκλογικό σχέδιο για δημιουργία 50.000 θέσεων εργασίας.

ΑΠΟΓΕΥΜΑΤΙΝΗ: Διώχνουν τον εισαγγελέα για τη ΄΄17Ν΄΄. ΄΄Κατηγορείται΄΄ ότι σκαλίζει στα σαλόνια του Κολωνακίου.

ΑΥΡΙΑΝΗ: Πόρισμα φωτιά για ΕΥΠ. Στο φως οι προβοκάτσιες της ΄΄Κατεχάκη΄΄ κατά κορυφαίων στελεχών του ΠΑΣΟΚ.

Η ΒΡΑΔΥΝΗ: Αυθαίρετα: Νομιμοποιήσεις με το Κτηματολόγιο. Το κοινωνικό σχέδιο που σκόνταψε στις γνωστές καθυστερήσεις.

ΕΘΝΟΣ: Δάνεια ευκαιρίας για φοιτητές, σπουδαστές, μαθητές. Τι προσφέρουν τα πακέτα 12 τραπεζών.

ΕΛΕΥΘΕΡΗ ΩΡΑ: Ενας... πόντος δεν φέρνει την Ανοιξη! Μόνον μία εκατοστιαία μονάδα κέρδισε το ΠΑΣΟΚ, λόγω 17Ν.

ΕΛΕΥΘΕΡΟΣ: Οι αλλαγές στη φορολογία. Τα νέα αφορολόγητα όρια για μισθωτούς - συνταξιούχους - πολύτεκνους.

ΕΛΕΥΘΕΡΟΣ ΤΥΠΟΣ: Οι τελικές ρυθμίσεις για τις οικοδομές. ΥΠΕΧΩΔΕ: Δημοσιεύεται στο ΦΕΚ ο νόμος για τη μεταφορά συντελεστή δόμησης.

ΕΛΕΥΘΕΡΟΤΥΠΙΑ: Ο πόλεμος της ακρίβειας. Βολές κατά ΔΕΚΟ, μποϊκοτάζ, απεργία στις λαϊκές.

ΕΣΤΙΑ: Ο τιμάριθμος εκτός ελέγχου. Απαιτείται ριζική αλλαγή πολιτικής.

Espresso: Πως η 17Ν ΄΄τα έπαιρνε΄΄ από τους επιχειρηματίες. Δεκάδες τα θύματα, τεράστια τα ποσά.

ΤΑ ΝΕΑ: Ανοίξτε τα Πανεπιστήμια. Ο Ευθυμίου πετάει το γάντι στους καθηγητές.

Traffic news: Ο Κουφοντίνας πυροδότησε τη βόμβα στα χέρια του Σάββα. Ηθελαν να τον ΄΄φάνε΄΄ γιατί σκόπευε να φύγει απο τη 17Ν.

Η ΧΩΡΑ: Ποιοί Κυπατζήδες παρακολουθούσαν την έκρηξη της βόμβας στον Πειραιά. Κουφοντίνας και Σάββας πήγαν στην ΄΄επιχείρηση΄΄ με κλεμμένο ΙΧ που είχε κρατικές πινακίδες.

Δωδεκανησιακά 24ωρα

Στα πεταχτά

Ακόμα περιμένουν...

Χιλιάδες φορολογούμενοι δεν έχουν πάρει ακόμα τα εκκαθαριστικά σημειώματά τους για τα εισοδήματα που δήλωσαν, ότι απέκτησαν το οικονομικό έτος 2001. Και δεδομένου ότι μπήκε και ο Σεπτέμβρης, θα τα παραλάβουν τον τρέχοντα μήνα ή ακόμα και τον Οκτώβρη.

Η καθυστέρηση παραλαβής των σημειωμάτων αυτών είναι φυσικά σε βάρος όλων των φορολογουμένων, που θα κληθούν να πληρώσουν το φόρο σε μικρότερο χρονικό διάστημα.

Κι όμως στην αρχή του τρέχοντος έτους, το υπουργείο Οικονομικών διαβεβαίωνε, ότι το αργότερο έως το τέλος Αυγούστου θα είχαν επιδοθεί όλα τα εκκαθαριστικά σημειώματα...

Ανήλικοι καμικάζι Εγκληματίες γονείς

Τις νυκτερινές κυρίως ώρες νεαροί ηλικίας 15-16 χρόνων διοργανώνουν αγώνες ταχύτητας και επικίνδυνων ελιγμών με μοτοποδήλατα στην επαρχιακή οδό Ρόδου-Καλλιθέας και στη νέα επαρχιακή οδό Τσαΐρι-Αεροδρομίου. Το τίμημα των αγώνων αυτών είναι βαρύτατο, γιατί χάθηκαν αρκετοί από τους νεαρούς καμικάζι στο βωμό της ασφάλτου.

Δυστυχώς, με πόνο ψυχής θα πούμε, ότι εγκληματίες είναι οι ίδιοι οι γονείς, που αγοράζουν στα ανήλικα παιδιά τους μοτοποδήλατα!

Προβλήματα στην παιδεία

Μεγάλα τα προβλήματα στην παιδεία εξ αιτίας της απεργίας των καθηγητών των πανεπιστημίων. Και εκείνοι που πληρώνουν, είναι ουσιαστικα τα παιδιά που ταλαιπωρούνται αφάνταστα από την περυσινή περίοδο.

Μάλιστα, οι καθηγητές του Πανεπιστημίου Αιγαίου δεν κάνουν ούτε τις πτυχιακές εξετάσεις!.. Αυτό πια είναι από τα άγραφα!.. Διότι, είναι γνωστό ότι οι περισσότεροι από τους καθηγητές του Πανεπιστημίου Αιγαίου είναι ...«ιπτάμενοι», οι οποίοι τώρα ταλαιπωρούν και τους σπουδαστές!..

Επιτέλους!..

Ας ελπίσουμε ότι όλα θα πάνε καλά με το Γκολφ Αφάντου. Οι πληροφορίες λένε ότι μεγάλες ελληνικές και ξένες εταιρίες ενδιαφέρονται για ν'αναλάβουν να αξιοποιήσουν το Γκολφ!

Επιτέλους, καιρός ήταν!.. Διότι εδώ και δεκάδες χρόνια το Γκολφ παραμένει αναξιοποίητο με όλες τις γνωστές συνέπειες.

Ας ελπίσουμε ότι τελικά κάτι θα γίνει και θα μπει και το Γκολφ στο δρόμο της αξιοποίησης.

Αισχροκέρδεια

Το θέμα της αισχροκέρδειας είναι πολύ σοβαρό και για τη Ρόδο

Και θα πρέπει να αντιμετωπιστεί με ιδιαίτερη προσοχή γιατί θα πληρώσουμε πανάκριβα αυτά που συνέβησαν (και συμβαίνουν) αυτό το καλοκαίρι και για τα οποία καταγγελίες καταφθάνουν από παντού!

Κάποιοι επιχειρηματίες είναι αδίστακτοι. Δεν καταλαβαίνουν τίποτα! Αλλά, δυστυχώς, δεν μπορούν να αντιληφθούν ότι αν δεν πάει καλά ο τουρισμός τα επόμενα χρόνια, αυτοί θα την πληρώσουν πρώτοι!..

Θα δούμε πως θα πάει

Σήμερα θα δούμε πως θα πάει το μποϊκοτάζ κατά της ακρίβειας. Πόσοι πολίτες θα συμμετάσχουν ενεργά στην αντίσταση κατά της κερδοσκοπίας και της αισχροκέρδειας. Αυτό είναι το ζητούμενο.

Το μποϊκοτάζ, εφόσον υιοθετηθεί και ασκηθεί από μεγάλο αριθμό καταναλωτών, θ'αποβεί το πιο αποτελεσματικό μέσο κατά των απατεώνων της αγοράς. Υπό έναν όρο: οι πολίτες να πάψουν να είναι άβουλοι και χειραγωγούμενοι καταναλωτές.

Δεν γίνεται αλλιώς!

Κατεβαίνουν και οι πέντε

Δύσκολα προβλέπονται τα πράγματα στο Δήμο της Πάτμου, μετά την εμμονή και των πέντε υποψηφίων για το δημαρχιακό θώκο, να κατέλθουν τελικά στις εκλογές.

Και οι πέντε δηλώνουν ότι έκλεισαν το συνδυασμό τους και ότι τις επόμενες ημέρες θα τον ανακοινώσουν.

Βεβαίως και οι πέντε δηλώνουν αισιόδοξοι για το αποτέλεσμα των εκλογών! Κοντός ψαλμός...

Αντε να τελειώνουμε!..

Αντε νά'ρθει η 13η Οκτωβρίου να τελειώνουμε με τις εκλογές, γιατί η κατάσταση έχει αρχίσει να γίνεται κουραστική.

Σωρηδόν καταφθάνουν οι ανακοινώσεις των παρατάξεων και των υποψηφίων. Το τι χαρτί ξοδεύεται για όλες αυτές τις ανακοινώσεις, δεν περιγράφεται.

Ας μην πούμε βέβαια και για τις «μπούρδες» που γράφονται -σε ορισμένες περιπτώσεις- σ'αυτές τις ανακοινώσεις.

Για την περίπτωση όλων αυτών ο Ονορέ ντε Μπαλζάκ δεν έγραψε τίποτα;

Χάθηκε η ευκαιρία

Τα Κολύμπια είχαν τις προϋποθέσεις να γίνουν ένας πρότυπος και περιζήτητος τουριστικός οικισμός.

Αλλά ακολουθήθηκε και εκεί η πεπατημένη της κακογουστιάς και της προχειρότητας.

Σίγουρα δεν γίνεται σύγκριση με το Φαληράκι, όμως χάθηκε η ευκαιρία να γίνουν τα Κολύμπια η εκδοχή της ποιότητας στον τουρισμό.

Ζήτημα θέλησης

Φρεσκοβαμμένο εσωτερικά και εξωτερικά λίγες μέρες πριν από την έναρξη του νέου σχολικού έτους είναι το 15ο Δημοτικό Σχολείο Ροδινιού. Από μακριά φαίνεται και η νέα πινακίδα που δηλώνει την ταυτότητα του παραπάνω σχολείου. Ο Δήμος διέθεσε το 80-90% των υλικών και οι εργασίες ελαιοχρωματισμού καλύφθηκαν από το σχολικό ταμείο, με έσοδα δηλαδή του κυλικείου. Επίσης έγινε συστηματικός καθαρισμός των μαρμάρων στους εσωτερικούς χώρους.

Τέτοιες εργασίες μπορούν να γίνουν φυσικά σε κάθε σχολείο, αρκεί να υπάρχει η έννοια και η θέληση της διεύθυνσης. Διότι υπάρχουν περιπτώσεις, όπου η αδιαφορία των υπευθύνων σπάει κόκκαλα.

Χωρίς περιπολικό

Χωρίς περιπολικό έχει μείνει ο αστυνομικός σταθμός Γενναδίου εδώ και αρκετό καιρό, μας καταγγέλλουν επιχειρηματίες της ευρύτερης περιοχής.

Η έλλειψη αυτή σε μια μεγάλη περιοχή, που καλύπτει πολλά δημοτικά διαμερίσματα, έχει σαν συνέπεια να τρέχουν στα μέρη που καλούνται οι αστυνομικοί με τα δικά τους αυτοκίνητα, αρκετές φορές.

Να σημειωθεί -λένε οι κάτοικοι και οι επιχειρηματίες- ότι μόνο στο Κιοτάρι διαμένουν 3.500 τουρίστες. Και η έλλειψη περιπολικού δημιουργεί προβλήματα όταν καλείται η Αστυνομία να επέμβει σ'ένα επεισόδιο ή όταν παραστεί ανάγκη.

Μεταφέρουμε το παράπονο-διαμαρτυρία, με την ελπίδα ότι η Αστυνομική Διεύθυνση Δωδεκανήσου θα δώσει άμεση λύση.

ΕΙΔΗΣΕΙΣ ΤΟΥ '60

ΠΡΟΟΔΟΣ 15 ΟΚΤΩΒΡΙΟΥ 1969

ΚΗΡΥΤΤΕ ΤΟΝ ΛΟΓΟ ΤΟΥ ΘΕΟΥ ...ΜΕ ΛΕΦΤΑ

«Είμαι αθώος κ. Πρόεδρε: Γύριζα στους δρόμους και εκήρυττα το Ευαγγέλιο, τον λόγο του Θεού».

Αυτά υπεστήριξε ο Δημήτριος Ματθαιουδάκης απολογούμενος κατά την χθεσινήν διαδικασίαν του Εφετείου της πόλεώς μας όπου και εδικάζετο με την κατηγορίαν του προσηλυτισμού.

Τελικά το Δικαστήριο δεν επείσθη περί της αθωότητος του κατηγορουμένου, εκήρυξεν αυτόν ένοχον και επέβαλε ποινήν φυλακίσεως τεσσάρων μηνών (πρωτοδίκως ο Ματθαιουδάκης είχεν καταδικασθή εις 7μηνον φυλάκισιν).

Ο Ματθαιουδάκης ήτο μάρτυς του Ιεχωβά. Κρατώντας μία τσάντα στο χέρι, γύριζε από σπίτι σε σπίτι και μοίραζε φυλλάδια εις τα οποία αναφέροντο αι απόψεις των μαρτύρων του Ιεχωβά και εισέπραττε ως αντίτιμον 1,50 δρχ.

Συχρόνως ο καταδικασθείς επεσκέπτετο γριούλες ως επί το πλείστον, τας οποίας προσπαθούσε να πείση περί της ορθότητος των δογμάτων της αιρέσεως εις την οποίαν ανήκε.

Προ μηνών συνελήφθη εις Κω, όπου συνήθως δρούσε και οδηγήθη ενώπιον του Τριμελούς Πλημμελειοδικείου, το οποίον και τον κατεδίκασεν εις 7μηνον φυλάκισιν.

Ο καταδικασθείς μάρτυς του Ιεχωβά ήσκησεν έφεσιν και η υπόθεσίς του εξεδικάσθη χθες εκ νέου υπό του Τριμελούς Εφετείου της Ρόδου.

Κατά την χθεσινήν διαδικασίαν εξητάσθησαν μάρτυρες, οι οποίοι είπαν ότι ο Ματθαιουδάκης τους μοίραζε βιβλία, ενώ προσπαθούσε να τους πείση ότι η θρησκεία εις την οποίαν πιστεύουν έχει πολλές ατέλειες εν συγκρίσει προς την ιδικήν του, η οποία είναι και η μόνη αληθινή!

Απολογούμενος ο κατηγορούμενος προσεπάθησε να απαριθμήση τας «ατελείας» της χριστιανικής θρησκείας και να εξάρη την ορθότητα της πίστεως των μαρτύρων του Ιεχωβά.

Δεν το κατόρθωσε όμως και το Δικαστήριον του επέβαλεν την προαναφερθείσαν ποινήν.

112 ΞΕΝΟΔΟΧΕΙΑ ΣΤΗΝ ΡΟΔΟ

Ο αριθμός των ξενοδοχείων, τα οποία ελειτούργησαν καθ'όλην την τουριστικήν περίοδον από Φεβρουαρίου μέχρι και του Σεπτεμβρίου, ανήλθεν εις 112.

Τούτο προκύπτει από επίσημα στοιχεία, τα οποία συνεκέντρωσε η Διοίκησις Χωροφυλακής Ρόδου. Συνολικά διετέθησαν 5.650 υπνοδωμάτια. Εξ αυτών τα 4.750 διέθεταν ιδιαίτερον λουτροκαμπινέ και μόνον τα 900 ήσαν απλά. Ο αριθμός των κλινών ανήλθεν εις 10.384. Εξ άλλου αι 8.768 διέθετον ιδιαίτερον λουτροκαμπινέ και αι 1.616 κοινόχρηστα. Τα 50% και πλέον των λειτουργησάντων δωματίων εκτός των κοινοχρήστων χώρων διέθετον και άλλας ανέσεις, όπως ραδιόφωνον, κλιματισμόν κλπ.

ΣΥΝΑΛΛΑΓΜΑ

	Αγορά	Πώληση
ΔΟΛΛΑΡΙΟ Η.Π.Α	0,99	0,9674
ΛΙΡΑ ΑΓΓΛΙΑΣ	0,63937	0,62479
ΚΟΡΩΝΑ ΔΑΝΙΑΣ	7,485	7,3142
ΚΟΡΩΝΑ ΣΟΥΗΔΙΑΣ	9,3041	9,0918
ΓΙΕΝ ΙΑΠΩΝΙΑΣ	117,01	114,34
ΦΡΑΓΚΟ ΕΛΒΕΤΙΑΣ	1,4832	1,4493
ΚΟΡΩΝΑ ΝΟΡΒΗΓΙΑΣ	7,4516	7,2816
ΛΙΡΑ ΚΥΠΡΟΥ	0,57782	0,56463
ΔΟΛ. ΚΑΝΑΔΑ	1,5423	1,5071
ΔΟΛ. ΑΥΣΤΡΑΛΙΑΣ	1,7945	1,7536

ΦΑΡΜΑΚΕΙΑ

ΔΙΗΜΕΡΕΥΕΙ:
ΒΑΣΙΛΟΠΟΥΛΟΥ ΕΥΑΓ.
Ιωνος Δραγούμη 5-7
Τηλ. 02410 33855

ΔΙΑΝΥΚΤΕΡΕΥΕΙ:
ΠΑΠΑΜΙΧΑΗΛ ΒΑΣΙΛΕΙΟΣ
Ι. & Β. Τσαβαρή 7
Τηλ. 02410 65872

ΚΤΕΟ

Από 1/6/2002 έως 30/9/2002: Ολα τα οχήματα με συνδυασμό τριών γραμμάτων ξένων περιοχών ανεξαρτήτου αριθμού και οχήματος **Παράταση προθεσίας ελέγχου μέχρι 31/7/2002:** Παντός είδος οχήματος με συνδυασμό γραμμάτων ΡΟΑ 5001 έως 9999
Επίσης θα ελέγχονται τα οχήματα που η καταλληλότητά τους λήγει αυτές τις εβδομάδες και οχήματα ανάριθμα εισαγωγής.

ΚΑΘΗΜΕΡΙΝΑ ΤΑ ΝΕΑ ΤΗΣ ΔΩΔΕΚΑΝΗΣΟΥ ΣΤΟ INTERNET
www.proodos.net
www.proodosnews.gr

Η γυναίκα και ο κόσμος της

Οι εκπτώσεις τελείωσαν. Μπορούμε όμως να βρούμε στην αγορά πράγματα σε μειωμένες τιμές. Είναι τα τελευταία της εποχής. Μπορεί να χρειαστεί να πάρουμε κάτι. Γι'αυτό μπορούμε να ρίξουμε μια ματιά στα καταστήματα με ρούχα και παπούτσια για να συμπληρώσουμε και κυρίως να κοιτάξουμε κάποιο λεπτό ρούχο για να φοράμε μέσα από ένα πουκάμισο, μια λεπτή ζακέτα. Σε λίγο δεν θα φοράμε πια τα εξώπλατα. Ομως τα χειμωνικά είναι νωρίς ακόμη γιατί υπάρχει πολλή ζέστη. Κάποια μπλουζάκια όμως και πουκάμισα με κοντό ή 3/4 μανίκι από μεταξωτό, λίκρα, διάφορα συνθετικές ίνες αλλά και βαμβακερά θα θέλουμε σε λίγο να τα φορέσουμε. Καθώς και εκείνα που είναι αέρινα με μακρύ μανίκι, με κορδόνια εμπρός ή χωρίς και φοριούνται πάντα με ένα τοπ από μέσα. Οπως επίσης και ορισμένα παντελόνια που δεν είναι τόσο λεπτά καθώς και τα τζιν που φοριούνται όλες σχεδόν τις εποχές. Βέβαια σήμερα είναι η μέρα γενικού μποϊκοτάζ και δεν θα πρέπει να αγοράσουμε τίποτα. Ωστόσο μπορούμε να κοιτάξουμε για λίγη ώρα τα καταστήματα να πάρουμε ιδέες και να σημειώσουμε τι μας αρέσει για να αγοράσουμε τις επόμενες μέρες από αυτά που έχουν συμφέρουσες ακόμη τιμές και ανήκουν σε παλαιές παραλαβές. Οσο για τα ρούχα που φιγουράρουν στις βιτρίνες πολλών καταστημάτων για το φθινόπωρο και το χειμώνα αν τα αγοράσουμε τώρα ίσως το μετανιώσουμε. Γιατί σε λίγο θα έρθουν κι άλλα και θα έχουμε πιο ολοκληρωμένη εικόνα για το πρόκειται να κυριαρχήσει στη μόδα και τι θέλουμε εμείς να φορέσουμε και τι στυλ να ακολουθήσουμε. Γ'αυτό ας περιμένουμε.



ΜΙΚΑ

ΚΙΝΗΜΑΤΟΓΡΑΦΟΙ

ΘΕΡΙΝΟΣ ΔΗΜΟΤΙΚΟΣ ΚΙΝ/ΦΟΣ
«ΡΟΔΟΝ»
Τηλ. 02410 28823
Τίτλος έργου:
Μονοέλ Ντε Ολιβέιρα
«ΓΥΡΙΖΩ ΣΠΙΤΙ»
(I'm going home)
Ωρα προβολής 21.30
Από Τρίτη έως Κυριακή
ΚΑΘΕ ΔΕΥΤΕΡΑ ΚΛΕΙΣΤΟ
ΧΛ-8/9

ΤΩΡΑ ΚΑΙ ΣΤΟ INTERNET www.rodosvillina.gr/metropol.htm
FULLY AIR-CONDITIONED
METROPOL
MULTI-CINEMA
ALPHA THEATRON
ΕΒΔΟΜΑΔΙΑΙΟ ΠΡΟΓΡΑΜΜΑ WEEKLY PROGRAMM
30/8/2002 - 5/9/2002

1 Σε πρώτη πανελλήνια προβολή!!! Οι γνωστοί πράκτορες Κ και J επιστρέφουν στα μαύρα, στον πλανήτη μας και κυνηγούν τα αποβράσματα του σύμπαντος
ΟΙ ΑΝΤΡΕΣ ΜΕ ΤΑ ΜΑΥΡΑ ΙΙ
In English MIB MEN IN BLACK II
Ωρες έναρξης: Showtimes: 18:15, 20:15 και 22:30

2 THRILLER Ολα όσα εμπιστεύεσαι.. Ολα όσα γνωρίζεις.. ...ίσως είναι ένα ψέμα! ΑΣΛΕΙ ΤΖΑΝΤ & ΜΟΡΓΚΑΝ ΦΡΙΜΑΝ πρωταγωνιστούν στο δικαστικό θρίλερ της χρονιάς
In English
Ωρες έναρξης: Showtimes: 18:00 20:00 και 22:15
ΥΨΗΛΑ ΕΓΚΛΗΜΑΤΑ
HIGH CRIMES

3 COMEDY Επιτέλους και στην Ρόδο!!! Μια αμερικάνικη κωμωδία ΕΚΠΛΗΞΗ, από την ελληνικής καταγωγής σύζυγο του ΤΟΜ ΧΑΝΚΣ, Ρίτα Γουίλσον που μάγεψε όλους τους ΕΛΛΗΝΕΣ σεόλο τον κόσμο.
Ωρες έναρξης: Showtimes: 18:00, 20:00 και 22:00
ΓΑΜΟΣ ΑΛΑ...ΕΛΛΗΝΙΚΑ
MY BIG FAT GREEK WEDDING
ΠΡΩΤΑΓΩΝΙΣΤΟΥΝ: ΝΙΑ ΒΑΡΝΤΑΛΟΣ-ΤΖΟΝ ΚΟΡΜΠΕΤ
02410-28400
Πληροφορίες - Κρατήσεις από 17.00
Information - Reservations after 17.00

ΠΑΛΛΑΣ 5 CINEMAS CENTER
ΠΡΟΓΡΑΜΜΑ ΕΒΔΟΜΑΔΑΣ 30/08/2002 - 05/09/2002
www.cinemapallas.gr

ΑΙΘΟΥΣΑ 5
AUSTIN POWERS IN GOLDMEMBER ΤΟ ΧΡΥΣΟ ΕΡΓΑΛΕΙΟ
Κωμωδία/ Comedy 1η Πανελλήνια Προβολή
ΠΡΩΤΑΓΩΝΙΣΤΟΥΝ: MIKE MYERS, MICHAEL CAIN
Ώρες Έναρξης: 18:20, 20:20, 22:20

ΑΙΘΟΥΣΑ 4
VAN WILDER : PARTY LIASION
ΒΑΝ ΟΥΑΪΛΝΤΕΡ: Η ΨΥΧΗ ΤΟΥ ΠΑΡΤΥ
Κωμωδία / Comedy
ΠΡΩΤΑΓΩΝΙΣΤΟΥΝ: ΡΑΪΑΝ ΡΕΪΝΟΛΝΤΣ, ΤΑΡΑ ΠΙΝΤ
Ώρες Έναρξης: 18:10, 20:20, 22:30

Κρατήσεις / Reservations:
02410 24475 και 02410 70670 (15.00 - 20.00)

ΑΙΘΟΥΣΑ 2
40 ΗΜΕΡΕΣ & 40 ΝΥΧΤΕΣ
40 DAYS & 40 NIGHTS
Κωμωδία / Comedy 1η Πανελλήνια Προβολή
ΠΡΩΤΑΓΩΝΙΣΤΟΥΝ: JOHN HARTNETT, VINESSA SHAW
Ώρες Έναρξης: 18:30, 20:30, 22:30

ΑΙΘΟΥΣΑ 1
ΤΑ ΛΟΥΛΟΥΔΙΑ ΤΟΥ ΠΟΛΕΜΟΥ
HARISSON'S FLOWERS
Κοινωνική πολεμική περιπέτεια / War drama
ΠΡΩΤΑΓΩΝΙΣΤΟΥΝ: ANDIE MACDOWELL, ELIAS KOTEAS
Ώρες Έναρξης: 19:50, 22:30

ΑΙΘΟΥΣΑ 1 & 3
ΜΠΑΜΠΟΥΛΑΣ Α.Ε. / MONSTERS INC.
Κινούμενα σχέδια / Animated movie
ΜΕΤΑΓΛΩΤΤΙΣΜΕΝΟ ΣΤΑ ΕΛΛΗΝΙΚΑ
ΑΙΘΟΥΣΑ 1 Ώρες Έναρξης: 18:00
ΑΙΘΟΥΣΑ 3 Ώρες Έναρξης: 19:00

ΧΟΡΗΓΟΙ
VILLAGIO Ολοήμερες Γεύσεις
Πίνει & Λύνει Ταβέρνα-Οινομαγειρείο

ΔΙΕΘΝΕΣ ΔΙΚΤΥΟ ΣΠΟΥΔΩΝ
AXON
ΠΙΣΤΟΠΟΙΗΣΗ ΠΟΙΟΤΗΤΑΣ ISO 9001
ΟΧΙ άραξον
ΞΕΝΕΣ ΓΛΩΣΣΕΣ | AXONnet | ΠΛΗΡΟΦΟΡΙΚΗ

ΑΓΓΛΙΚΑ •ΓΑΛΛΙΚΑ •ΙΤΑΛΙΚΑ	ΥΠΗΡΕΣΙΕΣ INTERNET	ΠΡΟΓΡΑΜΜΑΤΑ ΓΙΑ
ΓΕΡΜΑΝΙΚΑ•ΙΣΠΑΝΙΚΑ	DIAL UP E-MAIL	ECDL•MICROSOFT•CAMBRIDGE
ΤΜΗΜΑΤΑ:	ΣΧΕΔΙΑΣΜΟΣ ΦΙΛΟΞΕΝΙΑ	ΤΜΗΜΑΤΑ:
ΠΑΙΔΙΚΑ•ΦΟΙΤΗΤΙΚΑ•ΕΤΑΙΡΕΙΩΝ	ΙΣΤΟΣΕΛΙΔΩΝ	ΠΑΙΔΙΚΑ•ΦΟΙΤΗΤΙΚΑ•ΕΤΑΙΡΕΙΩΝ

ΣΥΝΔΕΣΗ INTERNET € 7,00 ΤΟ ΜΗΝΑ
10% ΠΡΟΣΦΟΡΑ ΣΕ ΟΛΑ ΤΑ ΠΡΟΓΡΑΜΜΑΤΑ
Με τη χρήση πιστωτικών καρτών Eurobank-Ergasias
AXON 90 ΚΕΝΤΡΑ ΣΕ ΟΛΗ ΤΗΝ ΕΛΛΑΔΑ
Καμείρου 1, Ρόδος, Τηλ: 0241077656, 0241070902, Fax: 0241070903
e-mail: axon@rho.forthnet.gr http: www.axon.gr
X0495-39

ΟΡΓΑΝΙΣΜΟΣ ΠΡΟΒΟΛΗΣ ΕΛΛΗΝΙΚΟΥ ΠΟΛΙΤΙΣΜΟΥ Α.Ε.

Οι Πολιτισμοί είναι φτιαγμένοι από το ίδιο υλικό!

Ένα υλικό. Τρεις πολιτισμοί. Χιλιάδες χρόνια δημιουργίας. Αντικείμενα από χρυσό κατασκευάστηκαν για πολλούς και διαφορετικούς λόγους. Κατά τη μυκηναϊκή περίοδο χρησιμοποιήθηκαν χρυσές μάσκες στην ταφή βασιλέων. Οι βουδιστές τον χρησιμοποίησαν για την κατασκευή λατρευτικών αντικειμένων και οι βενετοί επίσης ως μάσκες στα καρναβάλια.
Ένα υλικό, ο χρυσός, γίνεται εκφραστής τριών διαφορετικών πολιτισμών, αφού **ο δημιουργός είναι πάντα ο ίδιος: ο άνθρωπος!**

ΠΟΛΙΤΙΣΤΙΚΗ ΟΛΥΜΠΙΑΔΑ 2001-2004

Για έναν Πολιτισμό των Πολιτισμών

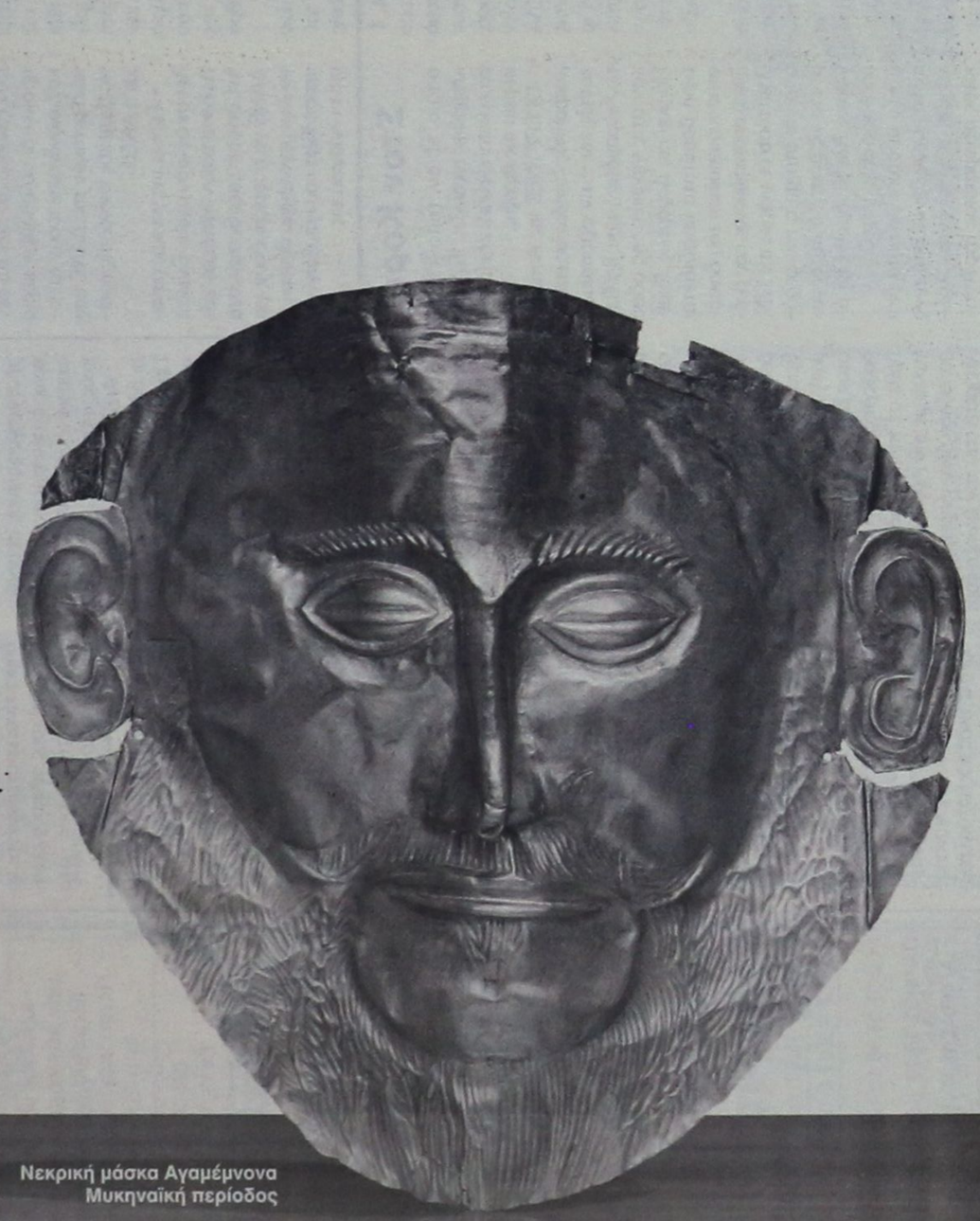

Νεκρική μάσκα Αγαμέμνονα
Μυκηναϊκή περίοδος



Λατρευτική κεφαλή
του Βούδα 12ου αιώνα



Βενετσιάνικη μάσκα
19ου αιώνα

ΥΠΟΥΡΓΕΙΟ ΠΟΛΙΤΙΣΜΟΥ

ΜΝΗΜΟΣΥΝΑ

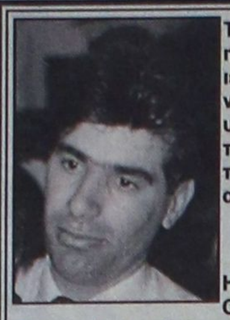

Τελούμε στις 4 Σεπτεμβρίου 2002 ημέρα Τετάρτη και ώρα 6μ.μ. στον ιερό ναό τιμίου Σταυρού Απολλώνων Ρόδου 9ήμερο μνημόσυνο υπέρ αναπαύσεως της ψυχής του πολυαγαπημένου και λατρευτού μας συζύγου, πατέρα, αδελφού, θείου και εξαδέλφου

ΙΩΑΝΝΗ ΚΑΖΟΥΛΛΗ

Η συζύγος Μαρία
Ο υιός Μιχαήλ - Χρυσοβαλάντης
Οι γονείς, τα αδέλφια, οι θείοι, τα ανίψια, τα εξαδέλφια και οι λοιποί συγγενείς

626-4/9

ΕΥΧΑΡΙΣΤΗΡΙΟ ΠΕΝΘΟΥΣ

Θέλουμε να εκφράσουμε τις ευχαριστίες μας σε όλους που μας συμπαραστάθηκαν με κάθε τρόπο στον αδόκητο θάνατο του πολυαγαπημένου και λατρευτού μας συζύγου και πατέρα

ΙΩΑΝΝΗ ΚΑΖΟΥΛΛΗ

Η συζύγος Μαρία
Ο υιός Μιχαήλ - Χρυσοβαλάντης
Οι γονείς, τα αδέλφια, οι θείοι, τα εξαδέλφια και οι λοιποί συγγενείς

626-3/9



Τελούμε στις 5 Σεπτεμβρίου ημέρα Πέμπτη και ώρα 5.30 μ.μ. στο Κοιμητήριο Αφάντου 40ήμερο μνημόσυνο υπέρ αναπαύσεως της ψυχής του λατρευτού μας συζύγου, πατέρα, υιού και αδελφού

ΜΙΧΑΗΛ ΤΡΙΑΝΤΑΦΥΛΛΟΥ
Ετών 51

Η σύζυγος Βαλασία
Τα παιδιά Τριαντάφυλλος και Ελευθερία
Η μητέρα Μαριέττα
Τα αδέλφια και οι λοιποί συγγενείς

597-5/9

ΕΥΧΑΡΙΣΤΗΡΙΟ ΠΕΝΘΟΥΣ

Ευχαριστούμε θερμά το προσωπικό και τον δ/ντή την Coca-Cola 3Ε για τη συμπαράσταση υλική και ηθική την οποίαν μας προσέφεραν για το θάνατο του λατρευτού μας συζύγου, πατέρα, υιού και αδελφού

ΜΙΧΑΗΛ ΤΡΙΑΝΤΑΦΥΛΛΟΥ

Η οικογένειά του

597-5/9



Τελούμε στις 4 Σεπτεμβρίου ημέρα Τετάρτη και ώρα 8 π.μ. στον ιερό ναό Ταξιαρχών νεκροταφείου 9μηνο μνημόσυνο υπέρ αναπαύσεως της ψυχής του λατρευτού μας συζύγου, πατέρα, παππού και αδελφού

ΙΩΑΝΝΟΥ ΛΕΡΙΟΥ

Η σύζυγος Ειρήνη
Τα παιδιά Γιώργος, Χαριτωμένη - Βασίλης, Παύλος - Κατερίνα, Σταύρος - Βάγια, Μαρούλα - Μιχάλης, Παντελίτσα - Παναγιώτης, Μιχαλίτσα, Ανδρέας
Τα εγγόνια, τα αδέλφια και οι λοιποί συγγενείς

217-3/9

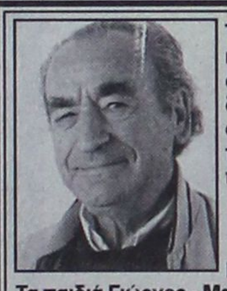

Τελούμε στις 5 Σεπτεμβρίου ημέρα Πέμπτη και ώρα 8.30 π.μ. στον ιερό ναό Αγίου Ιωάννη Ρόδου 40ήμερο μνημόσυνο υπέρ αναπαύσεως της ψυχής του λατρευτού μας συζύγου, πατέρα, παππού, αδελφού και θείου

ΓΑΒΡΙΗΛ ΛΑΠΠΑ

Η σύζυγος Σοφία
Τα παιδιά Γιώργος - Μαρία, Γιώργος - Χρύσω
Τα εγγόνια, τα αδέλφια και οι λοιποί συγγενείς

623-4/9



Τελούμε στις 5 Σεπτεμβρίου ημέρα Πέμπτη και ώρα 8 π.μ. στον ιερό ναό Αγίων Αποστόλων (Ανω Ηλιούπολη) 9ήμερο μνημόσυνο υπέρ αναπαύσεως της ψυχής της λατρευτής μας μητέρας, γιαγιάς και θείας

ΣΤΡΑΤΕΝΗΣ ΜΙΣΟΥ

Τα παιδιά Μιχάλης - Μαρία, Γιάννης - Σοφία, Χρυσούλα - Σωτήρης
Τα εγγόνια, τα ανίψια και οι λοιποί συγγενείς

216-4/9

ΣΥΛΛΥΠΗΤΗΡΙΑ

Το διοικητικό Συμβούλιο των Διπλωματούχων Ξεναγών Δωδ/νήσου εκ μέρους των συναδέλφων εκφράζουμε τα θερμά μας συλλυπητήρια στην οικογένεια της εκλιπούσης αγαπημένης συναδέλφου μας

ΑΙΚΑΤΕΡΙΝΗΣ ΔΡΑΚΟΥ

Το Δ.Σ. του Σωματείου Διπλωματούχων Ξεναγών Δωδεκανήσου

218-3/9

ΓΡΑΦΕΙΟ ΤΕΛΕΤΩΝ & ΜΝΗΜΟΣΥΝΩΝ ΡΟΔΟΥ
ΣΤΕΦΑΝΑ - ΣΤΟΛΙΣΜΟΙ
«ΑΜΕΡΙΚΑΝΟΥ»
Αμεση εξυπηρέτηση ΟΛΟ ΤΟ 24ΩΡΟ
Αναλαμβάνουμε την τελετή και με τα έξοδα που χορηγούν τα ταμεία χωρίς καμία επιβάρυνση. ΙΚΑ, ΤΕΒΕ, ΤΑΞΥ, ΔΗΜΟΣΙΟΥ, ΛΙΜΕΝΙΚΩΝ, ΟΓΑ και λοιπά ταμεία.
Τους ΑΠΟΡΟΥΣ ΔΩΡΕΑΝ
Πλατεία Βρούχου στη Μητρόπολη
Τηλέφωνα: 28901 - 33400
7066-22/9

Βολιδοσκοπήσεις των μικρομετόχων

ΣΥΝΕΧΕΙΑ ΑΠΟ ΤΗ ΣΕΛ. 1

της ΑΝΕΚ για όλα τα φλέγοντα ζητήματα που αφορούν τη ΔΑΝΕ.

ΖΗΤΟΥΝΤΑΙ δηλαδή από την ΑΝΕΚ συγκεκριμένες προτάσεις για την επιβίωση της ναυτιλιακής που βρίσκεται σε δυσχερή θέση λόγω της οικονομικής δυσπραγίας, κάτι που θα γίνει εμφανές τον τρέχοντα μήνα, αφού μόνο στη ΔΟΥ Ρόδου θα πρέπει να καταβληθούν 500 εκατομμύρια δραχμές για τη ρύθμιση που έχει γίνει στα πλαίσια της ένταξης της ΔΑΝΕ στο άρθρο 44 περί προβληματικών.

• Η Ενωση Δωδεκανησίων Μετόχων θα ζητήσει από τον κ. Βαρδινογιάννη απαντήσεις και για το πακέτο των μετοχών που έχει η ΑΝΕΚ στην Εγνατία Τράπεζα και κινδυνεύουν να κατασχεθούν όπως κυκλοφόρησε ευρέως τελευταία.

ΑΞΙΟΣΗΜΕΙΩΤΟ είναι πάντως ότι ο κ. Βαρδινογιάννης έχει ξεκαθαρίσει ήδη ότι δεν πρόκειται να αλλάξει χέρια καθ' οιονδήποτε τρόπο το πακέτο μετοχών της ΔΑΝΕ που ως θεσμικός επενδυτής κατέχει η ΑΝΕΚ.

• Ενόψει της γενικής συνελεύσεως πάντως η Ενωση Δωδεκανησίων Μετόχων καλεί όσους επένδυσαν στη ΔΑΝΕ να συσπειρωθούν για να έχει μεγαλύτερη δύναμη η προσπάθεια που καταβάλλεται για τη διάσωσή της.

Τα εκλογικά βιβλιάρια

ΣΥΝΕΧΕΙΑ ΑΠΟ ΤΗ ΣΕΛ. 1

9.856.453 εκλογείς, έναντι 9.200.000 που ήταν με τους παλιούς εκλογικούς καταλόγους.

Σε αυτόν τον αριθμό περιλαμβάνονται και 66.000 διπλοεγγεγραμμένοι, οι οποίοι όμως έχουν εντοπιστεί και θα σημειώνονται στους εκλογικούς καταλόγους.

Από την ερχόμενη Δευτέρα, οι δήμοι, οι νομαρχίες και τα Πρωτοδικεία, θα πάρουν τους νέους εκλογικούς καταλόγους, ενώ από σήμερα οι οριστικοί κατάλογοι θα υπάρχουν στο Διαδίκτυο, αλλά θα δίνονται και απο το τηλεφωνικό κέντρο 1464. Στον ίδιο αριθμό απο τις 23 Σεπτεμβρίου θα δίνονται και πληροφορίες και για τα εκλογικά τμήματα, όπου θα ψηφίζει ο κάθε εκλογέας.

Μέχρι τις 26 Σεπτεμβρίου θα μπορούν να εγγραφούν όσοι δεν βρίσκονται σε κανέναν εκλογικό κατάλογο, ενώ οι δήμοι είναι υποχρεωμένοι να στείλουν τους τελικούς εκλογικούς καταλόγους στο υπουργείο Εσωτερικών.

Η κίνηση Ελλήνων τουριστών

ΣΥΝΕΧΕΙΑ ΑΠΟ ΤΗ ΣΕΛ. 1

στη διάθεσή της η Ενωση Ξενοδόχων και αφορούν το διάστημα από τον Ιανουάριο μέχρι και τον περασμένο Ιούλιο, όπου διακινήθηκαν 100.000 ημεδαποί έναντι 95.000 το 2001.

• Σημαντικός παράγοντας για την αύξηση των αφίξεων των ημεδαπών είναι η βελτίωση των ακτοπλοϊκών συγκοινωνιών της Δωδεκανήσου και η δρομολόγηση σύγχρονων και γρήγορων πλοίων, όπως το Blue Star 1 της Blue Star Ferries του Γεράσιμου Στρίντζη και το Αίολος Κεντέρης της Ναυτιλιακής Εταιρίας Λέσβου.

ΤΗΝ ΙΔΙΑ ΩΡΑ οι αφίξεις των αλλοδαπών παρουσιάζουν κάμψη, αφού η υπ'αριθμόν 1 τουριστική αγορά που είναι αυτή της Γερμανίας βρίσκεται σε ύφεση.

• Παρά το απαισιόδοξο κλίμα που έχει διαμορφωθεί, εκτιμάται ότι το Σεπτέμβριο οι αφίξεις τουριστών από το εξωτερικό θα κυμανθούν σε ικανοποιητικά επίπεδα και δεν θα υπάρξουν μεγάλες απώλειες.

Η ΑΝΤΙΣΤΡΟΦΗ μέτρηση για τις αφίξεις των αλλοδαπών θα ξεκινήσει μέσα στο πρώτο δεκαπενθήμερο του Οκτωβρίου. Το περασμένο σαββατοκύριακο πάντως ήρθαν στη Ρόδο 23.500 αλλοδαποί με 140 πτήσεις τσάρτερς.

ΠΑΝΗΓΥΡΗ

Εκ του ιερού Ναϋδρίου Ταξιαρχών Κοσκινού ανακοινώνετια το πρόγραμμα εορτασμού του Εν Χώναις θαύματος:
Το Εσπέρας της 5ης Σεπτεμβρίου 2002 ημέρα Πέμπτη και ώρα 19.30 θα τελεστεί Μέγας Πανηγυρικός Εσπερινός μετ'αρτοκλασίας και μετά το πέρας θα ακολουθήσει παραδοσιακό γλέντι.
Την πρωίαν της 6ης Σεπτεμβρίου 2002 και ώρα 7 π.μ. με 10 π.μ. θα τελεστεί Πανηγυρική Θεία Λειτουργία και λιτάνευση της Ιεράς Εικονος, θα ακολουθήσουν πατροπαράδοτα κεράσματα.
Με την ευκριαία της εορτής σας γνωστοποιούμε ότι η αγιογράφηση του ναού έχει αρχίσει.
Πληροφορορίες στα τηλέφωνα
02410 - 34513 & 02410 - 32788.
Εκ της Εκκλησιαστικής Επιτροπής
7083-5/9

ΔΑ·Ν·Ε· SEA LINE
ΔΩΔΕΚΑΝΗΣΙΑΚΗ ΑΝΩΝΥΜΗ ΝΑΥΤΙΛΙΑΚΗ ΕΤΑΙΡΙΑ

ΔΡΟΜΟΛΟΓΙΑ

Αναχωρήσεις από ΡΟΔΟ

3/9 Τρίτη
ΠΑΤΜΟΣ 15.00 Σύμη-Τήλο -Κω -Κάλυμνο -Αστυπάλαια - Κατάπολα -Πειραιά
ΔΙΑΓΟΡΑΣ 18.00 Λέρο - Πάτμο - Πειραιά
4/9 Τετάρτη
ΡΟΔΟΣ 15.00 Κω - Κάλυμνο - Λέρο - Πάτμο - Πειραιά
5/9 Πέμπτη
ΠΑΤΜΟΣ 11.00 Κω - Σάμο - Θεσσαλονίκη
ΔΙΑΓΟΡΑΣ 18.00 Κω - Λέρο - Πάτμο - Πειραιά
6/9 Παρασκευή
ΡΟΔΟΣ 15.00 Νίσυρο-Κω-Κάλυμνο - Λέρο-Πάτμο-Πειραιά
7/9 Σάββατο
ΔΙΑΓΟΡΑΣ 09.00 Πειραιά
ΠΑΤΜΟΣ 18.00 Κω - Λέρο - Πάτμο - Πειραιά
8/9 Κυριακή
ΡΟΔΟΣ 15.00 Κω - Κάλυμνο - Λέρο - Πάτμο - Πειραιά
ΔΙΑΓΟΡΑΣ 18.00 Κω - Πειραιά
9/9 Δευτέρα
ΠΑΤΜΟΣ 15.00 Κω - Κάλυμνο - Λέρο - Πάτμο - Πειραιά

Αναχωρήσεις από ΠΕΙΡΑΙΑ

3/9 Τρίτη
ΡΟΔΟΣ 15.00 Πάτμο - Λέρο - Κάλυμνο - Κω - Ρόδο
4/9 Τετάρτη
ΠΑΤΜΟΣ 15.00 Κατάπολα - Αστυπάλαια - Καλυμνο-Νίσυρο-Ρόδο
ΔΙΑΓΟΡΑΣ 18.00 Πάτμο - Λέρο - Κω - Ρόδο
5/9 Πέμπτη
ΡΟΔΟΣ 15.00 Πάτμο - Λέρο - Κάλυμνο - Κω - Ρόδο
6/9 Παρασκευή
ΔΙΑΓΟΡΑΣ 15.00 Πάτμο - Λέρο - Κω - Ρόδο
7/9 Σάββατο
ΡΟΔΟΣ 15.00 Πάτμο - Λέρο - Κάλυμνο - Κω - Ρόδο
ΔΙΑΓΟΡΑΣ 23.00 Κω - Ρόδο
8/9 Κυριακή
ΠΑΤΜΟΣ 15.00 Πάτμο - Λέρο - Κάλυμνο - Κω - Ρόδο
9/9 Δευτέρα
ΡΟΔΟΣ 15.00 Πάτμο - Λέρο - Κάλυμνο - Κω - Τήλο-Σύμη-Ρόδο
ΔΙΑΓΟΡΑΣ 18.00 Κω-Ρόδο

Στον Κορυδαλλό ο Ξηρός

ΣΥΝΕΧΕΙΑ ΑΠΟ ΤΗ ΣΕΛ. 1

αστυνομική πηγή, υπάρχουν στοιχεία για 80 περίπου άτομα και δεν αποκλείεται να γίνουν σύντομα συλλήψεις. Ωστόσο, παρουσιάζονται δυσκολίες κυρίως αναφορικά με τον ΕΛΑ τόσο γιατί λόγω παρέλευσης χρόνου έχουν παραγραφεί τα αδικήματα όσο και γιατί στελέχη της οργάνωσης έχουν αποσυρθεί από χρόνια και είναι δύσκολο να τεκμηριωθούν στοιχεία σε βάρος τους.

• Ενα νέο στοιχείο είναι η κατάθεση αυτόπτη μάρτυρα, σύμφωνα με την οποία την ώρα της έκρηξης μαζί με τον Κουφοντίνα και τον Ξηρό υπήρχε και τρίτο άτομο. Μάλιστα, κατά πληροφορίες, το άτομο αυτο είχε μεταφέρει στο σημείο της έκρηξης τον Ξηρό και τον Κουφοντίνα με κλεμμένο αυτοκίνητο, στο οποίο είχαν τοποθετηθεί κλεμμένες πινακίδες. Το όχημα εγκαταλείφθηκε κοντά στο σημείο της έκρηξης.

ΟΙ ΕΡΕΥΝΕΣ της Αντιτρομοκρατικής Υπηρεσίας εστιάζονται και στην αξιοποίηση των ευρημάτων, που βρέθηκαν στις γιάφκες της οδού Πάτμου και Δαμάρεως. Ιδιαίτερη βαρύτητα αποδίδεται στην ταυτοποίηση του δακτυλικού αποτυπώματος που βρέθηκε τόσο σε γιάφκα της 17Ν, όσο και στο σπίτι του φερόμενου ως αρχηγού της οργάνωσης Αλέξανδρου Γιωτόπουλου στους Λειψούς.

• Το αποτύπωμα αυτό δεν ανήκει σε κανέναν από τους 15 ήδη συλληφθέντες. Ανώτατος αξιωματικός της Αντιτρομοκρατικής, όπως είπε στο ΑΠΕ, εκτιμά ότι ανήκει σε άτομο της απολύτου εμπιστοσύνης του Γιωτόπουλου, εικάζοντας πως ίσως υπάρχει και δεύτερος αρχηγός.

Ο ΚΟΥΦΟΝΤΙΝΑΣ

Οι έρευνες συνεχίζονται και για τον εντοπισμό του Δημήτρη Κουφοντίνα, ο οποίος, όπως εκτιμούν οι Αρχές, βρίσκεται στην Ελλάδα. Σύμφωνα με πληροφορίες, επικρατέστερη είναι η άποψη ότι κρύβεται στην Αττική με τη βοήθεια δύο τουλάχιστον ατόμων, που πρέπει να ανήκουν στον ΕΛΑ. Κατά τις ίδιες πληροφορίες, τελευταία φορά που ήρθε σε τηλεφωνική επικοινωνία με την Αγγελική Σωτηροπούλου ήταν τέσσερις ημέρες μετά από την έκρηξη του Πειραιά.

Σήμερα δεν ψωνίζουμε

ΣΥΝΕΧΕΙΑ ΑΠΟ ΤΗ ΣΕΛ. 1

που έχουν καταγραφεί σε κεντρικό επίπεδο από το Ινστιτούτο Καταναλωτών, περιλαμβάνονται 84.885 καταγγελίες. Στον κατάλογο πρωταγωνιστούν τα παράπονα για τις τιμές σε ευρώ και το κόστος ζωής με 10.104 καταγγελίες.

• Ακολουθούν τα παράπονα για την ασφάλεια των τροφίμων, τον τουρισμό, την ψυχαγωγία, τα κέντρα αδυνατίσματος, τις τράπεζες, τις πιστωτικές κάρτες, τις υπηρεσίες υγείας, τις δημόσιες υπηρεσίες, τις συγκοινωνίες, τον ΟΤΕ, τις εταιρίες κινητής τηλεφωνίας και πολλά άλλα.

ΓΕΝΙΚΟ ΜΠΟΪΚΟΤΑΖ

Σήμερα Τρίτη, 3 Σεπτεμβρίου, το Ινστιτούτο Καταναλωτών καλεί σε πανελλήνιο προειδοποιητικό μποϊκοτάζ της αγοράς (αποχή από την αγορά οιουδήποτε προϊόντος ή υπηρεσίας, **συμβολικό κλείσιμο των γενικών διακοπτών ΔΕΗ σε σπίτια, γραφεία και καταστήματα και αποφυγή τηλεφωνημάτων για 2 λεπτά στις 10 σήμερα το βράδυ).**

ΕΠΙΣΗΣ, προωθούνται και άλλες δράσεις όπως:

• Διοργάνωση συγκριτικών ερευνών τιμών ανά προϊόν/υπηρεσία και γεωγραφικό διαμέρισμα από το Κέντρο Εποπτείας Τιμών ΙΝΚΑ και τις Μικτές Επιτροπές Έρευνας Αγοράς και δημοσίευση των ερευνών αυτών στο Διαδίκτυο.

• Εκδοση τακτικού Δελτίου Μποϊκοτάζ, με αναφορά προϊόντων και υπηρεσιών στα οποία παρατηρούνται υπερβολικές ανατιμήσεις.

• Σύγκληση του Εθνικού Συμβουλίου Καταναλωτών

• Παραστάσεις στις Ελληνικές και Ευρωπαϊκες αρμόδιες αρχές και προτάσεις για Πανευρωπαϊκή Δράση στα αντίστοιχα Ευρωπαϊκά Όργανα και Συνελεύσεις.

• Συμφωνίες μεταξύ του ΙΝΚΑ και διάφορων Επαγγελματικών Ενώσεων, σε συγκεκριμένους Κώδικες Δεοντολογίας, για την περιφρούρηση των συμφερόντων των καταναλωτών και της διαφάνειας της αγοράς.

• Σύσταση και λειτουργία του Συνήγορου Καταναλωτή, με την αναδιοργάνωση και ενίσχυση σε προσωπικό, υποδομές και υπηρεσίες του Νομικού Τμήματος ΙΝΚΑ.

• Εκδοση Μαύρης Βίβλου Καταγγελιών με αναφορά χαρακτηριστικών και ενδεικτικών καταγγελιών καταναλωτών.

Προσλήψεις στο Δήμο

ΣΥΝΕΧΕΙΑ ΑΠΟ ΤΗ ΣΕΛ. 1

άτομα:1
1. Παπουτσή Χρυσάνθη Αναστασίου
Νοσηλεύτρια - άτομα:2
1. Δράη Φραγκούλα του Σταύρου
2. Νάνου Χριστίνα του Ιωάννη
Οικογενειακή Βοηθός - άτομα:2
1. Καβαλιέρου - Πουρνάρα Αννα του Ιωάννη
2. Κελεπέρα Kalstrom του Uler

Πρόγραμμα «Κέντρο Δημιουργικής Απασχόλησης Παιδιών Με Ειδικές Ανάγκες στη περιοχή Αγιος Νικόλαος»

Προσλαμβάνονται συνολικά εννιά άτομα:
Κοινωνικός λειτουργός - άτομα: 1
1. Γιασιράνης Σταμάτης του Στεφάνου
Γυμναστής - άτομα: 1
1. Στεφανής Απόστολος του Ιωάννη
Εργοθεραπευτής - άτομα: 1
1. Φρυδάς Νικόλαος του Αριστείδη
Εκπαιδευτές - τεχνικοί - άτομα: 2
1. Καλούση Σύνθια - Γιασεμώ του Τζεΐμς
2. Τρέχας Κων/νος του Παναγιώτη
Κοινωνικοί Φροντιστές - άτομα: 2
1. Κριτσωτάκη Ελένη του Μιχαήλ
2. Καστελοριζιού Γεωργία του Φιλίππου
Οδηγός - άτομα: 1
1. Τσίκκης Νικόλαος του Μιχαήλ
Προσωπικό Καθαριότητας - άτομα: 1
1. Παρασκευά Σεβαστή του Αντωνίου

Πρόγραμμα «Παιδικός Σταθμός στην περιοχή Μοσχοβή»

Προσλαμβάνονται συνολικά οκτώ άτομα:
Νηπιαγωγός - άτομα: 3
1. Κυδωνάκη Χρυσάνθη του Αθανασίου
2. Αντωνιάδη Ειρήνη - Ανθή του Γεωργίου
3. Χριστάκη Ιωάννα του Ιωάννη
4. Χριστοφοράκη Αναστασία του Αντωνίου
Βοηθός βρεφονηπιοκόμου - άτομα: 2
1. Κώστα Μαρία του Γεωργίου
2. Νικολαΐδη Αγαθή του Βασιλείου - Συμεών
Μάγειρας - άτομα: 1
1. Καρδούλιας Ελευθέριος Σταματίου
Υπάλληλος Καθαριότητας - άτομα: 2
1. Λαμπριανού Βασιλεία του Στυλιανού
2. Βωβού Σεβαστή του Νικολάου
3. Διακοστάση Γρηγορία του Γεωργίου

Το Καζίνο της Ρόδου

ΣΥΝΕΧΕΙΑ ΑΠΟ ΤΗ ΣΕΛ. 1

μαίνουμε ότι η εταιρία δεν έχει κανένα συμφέρον από πολιτικά κόμματα και δεν προσφέρει καμία στήριξη σε αυτά ούτε και σε κανένα μεμονωμένο πολιτικό πρόσωπο.

Η ΚΑΖΙΝΟ ΡΟΔΟΣ Α.Ε. και το «Μεγάλο Ξενοδοχείο των ΡΟΔΩΝ», όπως και άλλες πολλές τουριστικές επιχειρήσεις του νησιού, είναι μία ιδιωτική εταιρία χωρίς τους οποιουσδήποτε πολιτικούς δεσμούς, υποχρεώσεις ή συμφέροντα. Η εταιρία θα συνεχίσει να έχει μία πλήρη συνεργασία με οποιαδήποτε δημοκρατικά εκλεχθείσα πολιτική οντότητα, προσφέροντας τις υπηρεσίες της στις αρχές και θα συνεργάζεται με όλα τα πολιτικά κόμματα καθώς επίσης και με τους αντιπροσώπους αυτών, χωρίς καμία απολύτως διάκριση.

Η ΚΑΖΙΝΟ ΡΟΔΟΣ Α.Ε. και το «Μεγάλο Ξενοδοχείο των ΡΟΔΩΝ», αποτελεί μία καθ' όλα νόμιμη καθιερωμένη εταιρία η οποία σέβεται όλες τις νόμιμες υποχρεώσεις της. Καταβάλλει έγκαιρα τις πληρωμές των φόρων της και εκπληρώνει όλες τις προσδοκίες της ροδιακής κοινωνίας.

Πιστεύουμε ότι η χρήση της εταιρίας μας σε δημόσιες επιθέσεις με προσωπικά πολιτικά κίνητρα είναι επιζήμια στα συμφέροντα των 400 υπαλλήλων μας, στις οικογένειές τους και στους 500 προμηθευτές του νησιού τους οποίους στηρίζουμε με την επιχείρησή μας.

Η ΚΑΖΙΝΟ ΡΟΔΟΣ Α.Ε. δράττεται της ευκαιρίας να ευχαριστήσει τους χιλιάδες Ροδίτες που με την παρουσία τους στηρίζουν και επιδοκιμάζουν την κάθε προσπάθεια και το όλο έργο της εταιρείας».

Ακατάλληλα τρόφιμα

ΣΥΝΕΧΕΙΑ ΑΠΟ ΤΗ ΣΕΛ. 1

σικες, τζατζίκι κλπ.) 683 κιλά
-Παγωτά 1.848 κιλά
-Κοτόπουλα 1.000 κιλά
-Γάλατα 4.096 κιλά
-Κρέμες γάλακτος 2.000 κιλά
-Γαρίδες κατ/νες 1.500 κιλά
-Ψάρια κατ/να 1.500 κιλά



ΔΡΟΜΟΛΟΓΙΑ ΤΟΥ ΤΑΧΥΠΛΟΟΥ ΚΑΤΑΜΑΡΑΝ
"ΔΩΔΕΚΑΝΗΣΟΣ ΕΞΠΡΕΣ"
ΑΠΟ 1/9 ΕΩΣ 10.10.2002

Αναχώρηση καθημερινά ωρα 08"30 π.μ απο το λιμάνι της "Κολόνας"

ΔΕΥΤΕΡΑ	ΡΟΔΟΣ-ΣΥΜΗ-ΚΩΣ-ΚΑΛΥΜΝΟΣ-ΛΕΡΟΣ-ΚΑΛΥΜΝΟΣ-ΚΩΣ-ΣΥΜΗ-ΡΟΔΟΣ
ΤΡΙΤΗ	ΡΟΔΟΣ-ΚΩΣ-ΚΑΛΥΜΝΟΣ-ΛΕΡΟΣ-ΠΑΤΜΟΣ-ΛΕΙΨΟΙ-ΛΕΡΟΣ-ΚΑΛΥΜΝΟΣ-ΚΩΣ-ΡΟΔΟΣ
ΤΕΤΑΡΤΗ	ΡΟΔΟΣ-ΚΑΣΤΕΛΛΟΡΙΖΟ-ΡΟΔΟΣ
ΠΕΜΠΤΗ	ΡΟΔΟΣ-ΚΩΣ-ΚΑΛΥΜΝΟΣ-ΛΕΡΟΣ-ΠΑΤΜΟΣ-ΛΕΡΟΣ-ΚΑΛΥΜΝΟΣ-ΚΩΣ-ΡΟΔΟΣ
ΠΑΡΑΣΚΕΥΗ	ΡΟΔΟΣ-ΣΥΜΗ-ΚΩΣ-ΚΑΛΥΜΝΟΣ-ΛΕΡΟΣ-ΚΑΛΥΜΝΟΣ-ΚΩΣ-ΣΥΜΗ-ΡΟΔΟΣ
ΣΑΒΒΑΤΟ	ΡΟΔΟΣ-ΚΩΣ-ΚΑΛΥΜΝΟΣ-ΛΕΡΟΣ-ΛΕΙΨΟΙ-ΠΑΤΜΟΣ-ΛΕΡΟΣ-ΚΑΛΥΜΝΟΣ-ΚΩΣ-ΡΟΔΟΣ
ΚΥΡΙΑΚΗ	ΡΟΔΟΣ-ΚΩΣ-ΚΑΛΥΜΝΟΣ-ΛΕΡΟΣ-ΠΑΤΜΟΣ-ΛΕΙΨΟΙ-ΛΕΡΟΣ-ΚΑΛΥΜΝΟΣ-ΚΩΣ-ΡΟΔΟΣ

Η «Δωδεκάνησος Ναυτιλιακή Ν.Ε.» σας προσφέρει με κάθε εισιτήριο μετ'επιστροφής στο νησί της Λέρου, μια διανυκτέρευση δωρεάν σε ξενοδοχείο του νησιού.
Ειδικές τιμές σε συλλόγους
Για πληροφορίες και κρατήσεις στα τηλέφωνα 02410 70590, FAX 02410 70591
Υπεύθυνος: κ. Στέλιος Καστανάκης
X3481-29/9

Προσλήψεις υπαλλήλων του υπουργείου Αιγαίου σε υπηρεσίες του νομού Δωδεκανήσου

Ο Υπουργός Αιγαίου υπέγραψε χθες την πρόσληψη δέκα επτά (17) νέων υπαλλήλων και συγκεκριμένα:

α) Πέντε (5) ΠΕ 3 Αρχιτεκτόνων Μηχανικών

β) Δύο (2) ΠΕ 9 Περιβάλλοντος και

γ) Δέκα (10) ΤΕ 3 Τεχνολογικών Εφαρμογών (ειδικότητας Πολιτικών Δομικών Εργων)

Σύντομα θα ολοκληρωθεί η διαδικασία της πρόσληψης ακόμα ένδεκα (11) ΠΕ 3 Αρχιτεκτόνων Μηχανικών, τεσσάρων (4) ΠΕ 9 Περιβάλλοντος και τριών (3) ΤΕ 3 Τεχνολογικών Εφαρμογών.

Η διαδικασία των προσλήψεων (προκήρυξη, πίνακες επιτυγχόντων, εκδίκαση ενστάσεων) έγινε από το Ανώτατο Συμβούλιο Επιλογής Προσωπικού (ΑΣΕΠ).

Οι παραπάνω νεοδιορισθέντες υπάλληλοι του Υπουργείου Αιγαίου προγραμματίζεται να ορκισθούν στις 13 Σεπτεμβρίου 2002. Ακολούθως θα παρακολουθήσουν εισαγωγικά εκπαιδευτικά σεμινάρια και στη συνέχεια θα στελεχώσουν τις παρακάτω Υπηρεσίες του Υπουργείου Αιγαίου:

1. Τμήμα Προστασίας Περιβάλλοντος και Αρχιτεκτονικής Κληρονομιάς Σάμου.
2. Τμήμα Προστασίας Περιβάλλοντος και Αρχιτεκτονικής Κληρονομιάς Δωδεκανήσου.
3. Τμήμα Προστασίας Περιβάλλοντος και Αρχιτεκτονικής Κληρονομιάς Χίου.
4. Τμήμα Προστασίας Περιβάλλοντος και Αρχιτεκτονικής Κληρονομιάς Λέσβου.
5. Γραφείο Προστασίας Περιβάλλοντος και Αρχιτεκτονικής Κληρονομιάς Λήμνου.
6. Γραφείο Προστασίας Περιβάλλοντος και Αρχιτεκτονικής Κληρονομιάς Νάξου.
7. Γραφείο Προστασίας Περιβάλλοντος και Αρχιτεκτονικής Κληρονομιάς Καρπάθου.
8. Γραφείο Προστασίας Περιβάλλοντος και Αρχιτεκτονικής Κληρονομιάς Μήλου.
9. Γραφείο Προστασίας Περιβάλλοντος και Αρχιτεκτονικής Κληρονομιάς Κω.
10. Γραφείο Προστασίας Περιβάλλοντος και Αρχιτεκτονικής Κληρονομιάς Καλύμνου.

«Με τις παρακάτω προσλήψεις, σημείωσε ο υπουργός Αιγαίου Νίκος Σηφουνάκης, δρομολογείται η ολοκλήρωση της προσπάθειας για την προστασία του φυσικού και δομημένου περιβάλλοντος του Αρχιπελάγους μέσω της ανάπτυξης των υπηρεσιών και των αρμοδιοτήτων του Υπουργείου Αιγαίου. Μια προσπάθεια που ήδη έχει αρχίσει να αποδίδει ορατούς καρπούς».

Μίσθωση άγονης γραμμής

Μειοδοτικός διαγωνισμός προκηρύχθηκε για τη μίσθωση της άγονης θαλάσσιας γραμμής Χάλκης - Καμείρου Σκάλας με επιστροφή για το χρονικό διάστημα από 1 Νοεμβρίου 2002 μέχρι 30 Οκτωβρίου 2003. Τα δρομολόγια θα εκτελούνται τέσσερις φορές εβδομαδιαίως, με Ε/Γ-Τ/Ρ πλοίο.

Οι ενδιαφερόμενοι μπορούν να απευθύνονται για περισσότερες πληροφορίες στο γραφείο της Λιμενικής Αστυνομίας του Κεντρικού Λιμεναρχείου Ρόδου.

GA FERRIES

Καθημερινά εναλλάξ
Ε/Γ - Ο.Γ ΜΑΡΙΝΑ
- Ε/Γ - Ο/Γ ΡΟΔΑΝΘΗ
προς

TSAGARIS TRAVEL

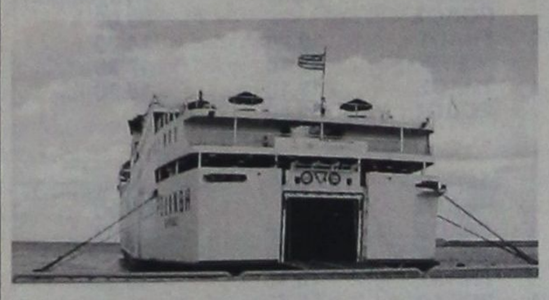

Ε/Γ - Ο/Γ ΜΑΡΙΝΑ -
Ε/Γ - Ο/Γ ΡΟΔΑΝΘΗ
- Ε/Γ - Ο/Γ ΡΟΜΙΑΝΤΑ
- Ε/Γ - Ο/Γ ΝΤΑΛΙΑΝΑ

Δευτέρα 16.00
Κω - Κάλυμνο - Λέρο - Πάτμο - Μύκονο - Πειραιά

ΤΡΙΤΗ 16.00
Κω - Κάλυμνο - Λέρο - Πάτμο - Πειραιά

ΤΕΤΑΡΤΗ 18.30
Κω - Κάλυμνο - Πειραιά

ΠΕΜΠΤΗ 16.00
Κω - Κάλυμνο - Λέρο - Πάτμο - Πειραιά

ΠΑΡΑΣΚΕΥΗ 16.00
Κω - Κάλυμνο - Μύκονο - Πειραιά

ΣΑΒΒΑΤΟ 18.30
Κω - Κάλυμνο - Λέρο - Πάτμο - Πειραιά

ΚΥΡΙΑΚΗ 16.00
Κω - Κάλυμνο - Λέρο - Πάτμο - Πειραιά

◆ Από 12/5/2002 κάθε ΤΕΤΑΡΤΗ - ΣΑΒΒΑΤΟ Ε/Γ - Ο/Γ ΜΑΡΙΝΑ - Ε/Γ - Ο/Γ ΡΟΔΑΝΘΗ από Ρόδο 08.30 για Κάρπαθο

◆ Από 12/5/2002 κάθε ΤΡΙΤΗ στις 13.00 Ε/Γ - Ο/Γ ΡΟΜΙΑΝΤΑ προς Κω - Βαθύ - Χίο - Μυτιλήνη - Λήμνο - Αλεξανδρούπολη

◆ Από 1/6/2002 κάθε ΤΕΤΑΡΤΗ στις 17.00 Ε/Γ - Ο/Γ ΝΤΑΛΙΑΝΑ προς Χάλκη - Διαφάνι - Κάρπαθο - Κάσο - Ηράκλειο - Σαντορίνη - Νάξο - Πάρο - Μύκονο - Τήνο - Σύρο - Σκιάθο - Σκόπελο - Θεσσαλονίκη

Πληροφορίες στον κεντρικό πράκτορα
TSAGARIS TRAVEL
Τηλ.: 02410 36170, - 30406, 35066, 28597
X 3472-29/9

Zorpidis
ΤΟΥΡΙΣΤΙΚΟΣ ΟΡΓΑΝΙΣΜΟΣ
Αλεξ. Διάκου και Λοχαγού Φανουράκη 31.
Τηλ. 02410 20625, 30054 FAX 26745

Λ.Α.Ν.Ε.
Αναχωρήσεις από Ρόδο:

F/B Β. ΕΡΑΤΕΙΡΑ
Κάθε ΚΥΡΙΑΚΗ στις 04.30 για Χάλκη, Διαφάνι, Καρπαθο, Κάσο, Σητεία, Αγιο Νικολαο, Μήλο, Πειραιά

F/B Β. ΚΟΡΝΑΡΟΣ
Κάθε ΔΕΥΤΕΡΑ στις 20.00 για Πειραιά
Κάθε ΤΕΤΑΡΤΗ στις 04.30 για Κάρπαθο, Κάσο, Σητεία, Αγιο Νικολαο, Μήλο, Πειραιά
Κάθε ΣΑΒΒΑΤΟ στις 04.30 για Χάλκη, Διαφάνι, Κάρπαθο, Κάσο, Σητεία, Αγιο Νικολαο, Μήλο, Πειραιά

LAOUMZIS FLYING DOLPHINS
Αναχωρήσεις καθημερινά με το CHRISTOS L. για:
• ΚΩ στις 16.00 και ΚΩ - ΡΟΔΟ στις 08.00
• ΧΑΛΚΗ κάθε Σάββατο στις 14.00
• ΤΗΛΟ κάθε Σάββατο στις 14.00
• ΝΙΣΥΡΟ κάθε Σάββατο στις 14.00
• ΣΥΜΗ κάθε Δευτέρα και Τετάρτη στις 16.00

Κρατήσεις ξενοδοχείων σε όλη την Ελλάδα
Αεροπορικά εισιτήρια
Ακτοπλοϊκά εισιτήρια
Ενοικιάσεις αυτοκινήτων
X3478-29/9



F/B BLUE STAR 1
ΠΕΙΡΑΙΑ - ΚΩ - ΡΟΔΟ & ΛΕΡΟ - ΠΑΤΜΟ
Εναρξη δρομολογίων 22/7/02

Από Πειραιά	ΑΦΙΞΕΙΣ			
	ΠΑΤΜΟ	ΛΕΡΟ	ΚΩ	ΡΟΔΟ
Δευτέρα 22.00	04.45	08.10	09.05	11.05
Τετάρτη 22.00	—	—	06.05	09.05
Παρασκευή 22.00	—	—	06.05	09.05
Κυριακή 08.00	—	—	16.05	19.05

Προς Πειραιά	ΑΝΑΧΩΡΗΣΕΙΣ ΑΠΟ				ΑΦΙΞΗ
	ΡΟΔΟ	ΚΩ	ΛΕΡΟ	ΠΑΤΜΟ	ΠΕΙΡΑΙΑ
Τρίτη	22.00	01.00	02.55	04.20	11.05
Πέμπτη	22.00	01.00	—	—	09.05
Σάββατο	12.00	15.00	—	—	23.05
Κυριακή	22.00	01.00	—	—	09.05

SKEVO'S TRAVEL AGENCY
ΚΕΝΤΡΙΚΟ ΠΡΑΚΤΟΡΕΙΟ ΡΟΔΟΥ
των ΓΡΑΜΜΩΝ
BLUE STAR FERRIES - F/B BLUE STAR 1
Αμερικής 111
Τηλ. κρατήσεων επιβατών & ΙΧΕ
02410 -22461, 75655, 75310
Τηλ. κρατήσεων φορτηγών 02410 - 76600
Κρατήσεις και σε όλα τα συνεργαζόμενα πρακτορεία Ρόδου
X3484-29/8

ΜΕΣ
ΣΧΟΛΗ ΧΟΡΟΥ
ΣΟΦΙΑ
ΜΕΛΙΣΣΟΥΡΓΟΥ
ΑΝΑΓΝΩΡΙΣΜΕΝΗ ΑΠΟ ΤΟ ΚΡΑΤΟΣ

ΚΛΑΣΣΙΚΟ ΜΠΑΛΕΤΟ
- Ρώσικο σύστημα Vaganova.
ΣΥΓΧΡΟΝΟΣ ΧΟΡΟΣ
- Σύστημα M. Graham, J. Limon.
JAZZ - Τμήματα παιδικά-ενηλίκων.
ΡΥΘΜΙΚΗ ΚΙΝΗΤΙΚΗ ΑΓΩΓΗ
- Σύστημα Dalcroze και M. Κυνηγού.
ΜΟΥΣΙΚΗ ΠΡΟΠΑΙΔΕΙΑ
- Διδάσκει ειδικευμένη μουσικοπαιδαγωγός Master in Music Education.
ΕΙΔΙΚΗ ΠΡΟΣΦΟΡΑ: Έκπτωση 50% σε μαθητές που παρακολουθούν και μπαλέτο.
ΤΑΞΗ POINTS ΜΠΑΛΕΤΟΥ
- Προετοιμασία για επαγγελματικές σχολές.
LATIN - ΑΡΓΕΝΤΙΝΙΚΟ TANGO
FLAMENCO - Η πρώτη σχολή στη Ρόδο από το 1995 που το καθιέρωσε και το διδάσκει με επιτυχία καθημερινά και συστηματικά (τμήματα ανδρών-γυναικών).
ΙΣΠΑΝΙΚΟΙ ΧΟΡΟΙ - Pasodobles, Sevillanas, Fandangos técnica de castañuelas y abanicos.
ΣΕΜΙΝΑΡΙΑ από διεθνούς φήμης χορευτές.



ΣΟΦΙΑ ΜΕΛΙΣΣΟΥΡΓΟΥ: Απόφ. Ανωτ. Επ. Σχ. Χορού "Ραλλού Μάνου", διπλ. "Escuela Carmen de las Cuevas" Γρανάδας, "Escuela Relatores-Mercedes y Albano" Μαδρίτης, μετεκπ. στην Αν. Επ. Σχ. "Matilde Coral" της Σεβίλλης - Μέλος της Ακαδημίας Ισπανικών Χορών "Sociedad de Baile Español", μέλος Διεθνούς Συμβουλίου Χορού UNESCO.

Εγγραφές καθημερινά
Δευτ. - Παρ.
ΩΡΕΣ: 5:30 - 9:30μ.μ.
ΒΕΡΓΙΝΑΣ 84Α
ΤΗΛ: 02410 31000 · FAX: 02410 78500
E-MAIL: sofimel@otenet.gr
X3357-29/9

ΙΑΤΡΙΚΗ ΑΝΑΚΟΙΝΩΣΗ

Το ιατρείο του καρδιολόγου
ΑΝΔΡΕΑ ΚΟΥΚΟΥΛΑ
θα παραμείνει κλειστό από τις 30-8-02 έως τις 4-9-02 λόγω συμμετοχής του γιατρού στο Πανευρωπαϊκό Συνέδριο Καρδιολογίας στο Βερολίνο.
Το ιατρείο θα λειτουργήσει ξανά την Πέμπτη 5-9-02.
Διεύθυνση ιατρείου: Θ. Σοφούλη 65
Τηλ. 02410 38888 κιν. 0944 445570
584-4/9

ΑΓΓΛΙΚΑ
ΔΙΑΚΟΜΙΧΑΛΗ ΕΥΤΥΧΙΑ
Ολιγομελή τμήματα όλων των επιπέδων
Προετοιμασία για όλα τα αναγνωρισμένα πτυχία
Προσωπική και υπεύθυνη διδασκαλία από την κα Διακομιχάλη σε όλα τα επίπεδα.
Γεωργ. Παπανδρέου 9 - Ανάληψη
Τηλ. 02410 28533, 64077
ΕΓΓΡΑΦΕΣ
από 2 Σεπτεμβρίου
καθημερινά
6 μ.μ. - 8.30 μ.μ.
644-25/9

ΠΡΑΚΤΟΡΕΙΟ ΤΑΞΙΔΙΩΝ
ΣΑΒΒΑΣ ΣΑΗΣ
ΕΚΔΡΟΜΕΣ
ΚΑΛΟΚΑΙΡΙ 2002

1η Εκδρομή
ΧΙΟ - ΜΥΤΙΛΗΝΗ
Από 27/8 έως 2/9
Αναχώρηση ακτοπλοϊκώς
Επιστροφή αεροπορικώς κατ'ευθείαν από Ρόδο

2η Εκδρομή
ΤΗΝΟ - ΜΥΚΟΝΟ - ΠΑΡΟ - ΑΝΤΙΠΑΡΟ - ΝΑΞΟ - ΣΑΝΤΟΡΙΝΗ
Από 2/9 έως 7/9

3η Εκδρομή 8ήμερη ακτοπλοϊκώς (από Ρόδο)
ΑΙΓΙΝΑ - ΕΠΙΔΑΥΡΟ - ΝΑΥΠΛΙΟ - ΤΟΛΟ - ΠΑΝΑΓΙΑ ΜΑΛΕΒΗ - ΣΠΑΡΤΗ - ΜΟΝΕΜΒΑΣΙΑ - ΓΥΘΕΙΟ - ΣΠΗΛΑΙΑ ΔΥΡΟΥ - ΚΑΛΑΜΑΤΑ - ΜΕΘΩΝΗ - ΠΥΡΓΟ - ΟΛΥΜΠΙΑ - ΠΑΤΡΑ - ΚΑΛΑΒΡΥΤΑ - ΜΕΓΑ ΣΠΗΛΑΙΟ - ΑΓ. ΛΑΥΡΑ - ΚΟΡΙΝΘΟ
Από 20/9 έως 27/9

4η Εκδρομή (αεροπορικώς)
ΑΝΑΤΟΛΙΚΗ - ΔΥΤΙΚΗ ΒΟΡΕΙΑ ΕΛΛΑΔΑ
ΘΕΣ/ΚΗ - ΒΕΡΓΙΝΑ - ΒΕΡΟΙΑ - ΕΔΕΣΑ - ΝΑΟΥΣΑ - ΣΕΡΡΕΣ - ΔΡΑΜΑ - ΚΑΒΑΛΑ - ΞΑΝΘΗ - ΚΟΜΟΤΗΝΗ - ΑΛΕΞΑΝΔΡΟΥΠΟΛΗ - ΕΥΡΟ - ΔΥΔΙΜΟΤΕΙΧΟ - ΣΟΥΦΛΙ
Από 24/10 έως 29/10

5η Εκδρομή 7ήμερη
ΚΡΗΤΗ
Από 4/11 έως 10/11

6η Εκδρομή 7ήμερη
ΓΥΡΟΣ ΠΕΛΟΠΟΝΝΗΣΟΥ
Από 15/11 έως 21/11

7η Εκδρομή 7ήμερη
ΒΟΡΕΙΑ ΕΛΛΑΔΑ
Από 25/11 έως 1/12

Συνεχείς ημερήσιες εκδρομές με καταμαράν
Κάθε ΤΕΤΑΡΤΗ για ΜΑΚΡΗ - ΛΙΒΙΣΙ (Τουρκία)
Κάθε ΕΒΔΟΜΑΔΑ εκδρομές οργανωμένες για οποιοδήποτε μέρος του ΚΟΣΜΟΥ

ΠΛΗΡΟΦΟΡΙΕΣ - ΠΡΟΓΡΑΜΜΑΤΑ
ΠΡΑΚΤΟΡΕΙΟ ΤΑΞΙΔΙΩΝ
ΣΑΒΒΑΣ ΣΑΗΣ
ΤΑΡΠΟΝ ΣΠΡΙΓΚΣ 42 δίπλα στην Πίστεως
Τηλ. 02410 39781-3
X3477-29/9

ΚΕΝΤΡΟ ΣΠΟΥΔΩΝ ΧΟΡΟΥ

Μαίρης Μάρκου - Βελιδάκη

(διπλ.) R.A.D., T.C., T.D. & A.I.S.T.D.
Royal Academy of Dance
(London)
& Imperial Society of Teachers of Dance
(ειδικότητα στη διδασκαλία μικρών παιδιών)

ΔΙΔΑΣΚΟΝΤΑΙ:
- Ρυθμική *(από 3,5 ετών - αγόρια, κορίτσια)*
- Παντομίμα
- Κλασικό Μπαλέτο *(από 7 ετών)*
- Κάρακτερ
- Ελεύθερη κίνηση
- Τζαζ και μοντέρνος χορός *(αγόρια - κορίτσια)*
- Σύγχρονος χορός (Limon & Graham)
- Δημιουργικό εργαστήρι
- Χορευτική γυμναστική
- Κλακέτες (Tap dancing)
- Flamenco
- Aerobic
- Επαγγελματικό τμήμα μπαλέτου

Η μόνη επίσημα εγγεγραμμένη σχολή χορού της Βασιλικής Ακαδημίας Χορού του Λονδίνου στη Ρόδο.

Οι υποχρεωτικές ετήσιες εξετάσεις, διεξάγονται από το Βρετανικό Συμβούλιο Αθηνών στη Ρόδο και για το επαγγελματικό επίπεδο στην Αθήνα.

Πληροφορίες:
Παν. Ροδίου 77, Ρόδος • Τηλ. 02410 27383
Μυκηνών 4, Ιαλυσός • Τηλ. 02410 92790

Εγγραφές: **2 Σεπτεμβρίου** (πρωί 11-1, απόγ. 6-9)

Έναρξη μαθημάτων: 9 Σεπτεμβρίου 2002

X3496-29/9

ΕΛΛΗΝΙΚΗ ΔΗΜΟΚΡΑΤΙΑ
ΥΠΟΥΡΓΕΙΟ ΕΘΝΙΚΗΣ ΠΑΙΔΕΙΑΣ & ΘΡΗΣΚΕΥΜΑΤΩΝ
ΟΡΓΑΝΙΣΜΟΣ ΕΠΑΓΓΕΛΜΑΤΙΚΗΣ ΕΚΠΑΙΔΕΥΣΗΣ ΚΑΙ ΚΑΤΑΡΤΙΣΗΣ (Ο.Ε.Ε.Κ.)
ΔΗΜΟΣΙΟ Ι.Ε.Κ. ΡΟΔΟΥ

ΠΕΡΙΛΗΨΗ ΠΡΟΚΗΡΥΞΗΣ

Το Ι.Ε.Κ. Ρόδου προκηρύσσει την πρόσληψη εκπαιδευτών με ωριαία αντιμισθία για την κάλυψη εκπαιδευτικών αναγκών σε διάφορα μαθήματα των ειδικοτήτων που θα λειτουργήσουν κατά το Φθινοπωρινό εξάμηνο του έτους κατάρτισης 2002 - 2003. Ειδικότητες είναι οι ακόλουθες:

1. Ειδικός Ξενοδοχειακών Υπηρεσιών & Τροφοδοσίας (Γ΄ Εξάμηνο)
2. Τεχνικός Διαχείρισης Συστημάτων Παροχής Υπηρεσιών INTERNET / INTRANET (Γ΄ Εξάμηνο)
3. Τεχνικός Διακόσμησης (Γ΄ Εξάμηνο)
4. Προσχολικής Αγωγής, Δραστηριοτήτων, Δημιουργίας & Εκφρασης (Α΄ εξάμηνο)
5. Ειδικός Μηχανογραφημένου Λογιστηρίου (Γ΄ Εξάμηνο)
6. Ειδικός Φοροτεχνικού Γραφείου (Α΄ Εξάμηνο)
7. Ειδικός Τουριστικού Πρακτορείου (Α΄ Εξάμηνο)

Τα μαθήματα κάθε ειδικότητας και εξαμήνου έχουν αναρτηθεί στον πίνακα ανακοινώσεων των εκπαιδευτών του ΙΕΚ.

Οι αιτήσεις των υποψηφίων εκπαιδευτών θα γίνονται δεκτές από τη Γραμματεία του ΙΕΚ κατά το χρονικό διάστημα 18-9-02 έως και 23-9-02, (από 11.00 έως 14.00 και από 17.00 έως 20.00).

Ο Διευθυντής
ΝΤΑΒΕΛΛΗΣ ΑΦΕΝΤΟΥΛΗΣ

ΧΛ-3/9

ΕΛΛΗΝΙΚΗ ΔΗΜΟΚΡΑΤΙΑ
ΔΗΜΟΣ ΙΑΛΥΣΟΥ

ΑΝΑΚΟΙΝΩΣΗ

Ο ΔΗΜΑΡΧΟΣ ΙΑΛΥΣΟΥ

Παρακαλεί, όσους δημότες του Δήμου Ιαλυσού, δεν έχουν παραλάβει την εκλογική τους κάρτα, όπως προσέλθουν με την ταυτότητά τους, στο Δημοτικό Γραφείο, έως τις 25/9/2002, εργάσιμες μέρες και ώρες, για την παραλαβή της.

Η παραλαβή της κάρτας, κρίνεται απαραίτητη διότι θα βοηθήσει το αρμόδιο γραφείο, στη διόρθωση τυχόν λαθών και παραλείψεων.

Ο Δήμαρχος Ιαλυσού
ΣΤΕΡΓΟΣ ΣΤΑΓΚΑΣ

ΧΛ-3/9

ΔΙΕΥΘΥΝΣΗ ΔΑΣΩΝ ΔΩΔ/ΣΟΥ

ΑΝΑΚΟΙΝΩΣΗ

Γνωστοποιείται κατά το άρθρο 14 του Ν. 998/79, η αποστολή για δημοσίευση στο Δήμο Λινδίων της υπ' αριθμό 4608/13-8-2002 πράξης χαρακτηρισμού έκτασης, που εκδόθηκε από τον Δ/ντή Δασών Δωδ/σου. Η ΚΜ 344 γαιών Λίνδου, χαρακτηρίζεται ως γεωργική έκταση.

Ο Δ/ντής Δασών Δωδ/σου
Φίλιππος Κοντίτσης
Δασολόγος με Α΄ βαθμό

640-3/9

ΔΙΕΥΘΥΝΣΗ ΔΑΣΩΝ ΔΩΔ/ΣΟΥ

ΑΝΑΚΟΙΝΩΣΗ

Γνωστοποιείται κατά το άρθρο 14 του Ν. 998/79, η αποστολή για δημοσίευση στο Δήμο Καρπάθου της υπ' αριθμό 6135/2001 πράξης χαρακτηρισμού έκτασης, που εκδόθηκε από τον Δ/ντή Δασών Δωδ/σου. Τα τμήματα Α και Β με εμβαδά 28.646 τ.μ. και 2.600 τ.μ. αντίστοιχα που βρίσκονται στη θέση Πλατύολος, Περιφέρειας Δ.Δ. Πυλών, Δήμου Καρπάθου, Νήσού Καρπάθου, χαρακτηρίζονται ως γεωργικές εκτάσεις, υπαγόμενο όμως το τμήμα Α ως κηρυχθέν αναδασωτέο στην παρ. 5 του άρθρου 3 του Ν. 998/79, ενώ το τμήμα Β όχι.

Ο Δ/ντής Δασών Δωδ/σου
Φίλιππος Κοντίτσης
Δασολόγος με Α΄ βαθμό

3/9

ΔΙΕΥΘΥΝΣΗ ΔΑΣΩΝ ΔΩΔ/ΣΟΥ

ΑΝΑΚΟΙΝΩΣΗ

Γνωστοποιείται κατά το άρθρο 14 του Ν. 998/79, η αποστολή για δημοσίευση στο Δήμο Νότιας Ρόδου της υπ' αριθμό 4693/14-8-2002 πράξης χαρακτηρισμού έκτασης, που εκδόθηκε από τον Δ/ντή Δασών Δωδ/σου. Η ΚΜ 3328 γαιών Γενναδίου, χαρακτηρίζεται ως γεωργική έκταση.

Ο Δ/ντής Δασών Δωδ/σου
Φίλιππος Κοντίτσης
Δασολόγος με Α΄ βαθμό

624-3/9

ΕΛΛΗΝΙΚΗ ΔΗΜΟΚΡΑΤΙΑ
ΠΕΡΙΦΕΡΕΙΑ Ν. ΑΙΓΑΙΟΥ
ΝΟΜΟΣ ΔΩΔΕΚΑΝΗΣΟΥ
ΔΗΜΟΣ ΑΡΧΑΓΓΕΛΟΥ

ΠΕΡΙΛΗΨΗ ΔΙΑΚΗΡΥΞΗΣ ΔΗΜΟΠΡΑΣΙΑΣ

Ο Δήμαρχος Αρχαγγέλου προκηρύσσει Δημόσιο Ανοικτό Μειοδοτικό Διαγωνισμό με το σύστημα Δημοπρασίας «προσφορά με επί μέρους ποσοστά έκπτωσης και έλεγχο ομαλότητας» (άρθρο 7 του Π.Δ. 609/85), για την ανάδειξη αναδόχου εκτέλεσης του έργου «Κατασκευή «ιρλανδικής» διάβασης από Χαράκι προς Κατασκήνωση», προϋπολογισμού 85.660,00 ευρώ, μη συμπεριλαμβανομένου του ΦΠΑ.

Η δημοπρασία και η εκτέλεση του έργου θα γίνουν σύμφωνα με τις διατάξεις του ΠΔ 609/85 «Κατασκευή δημοσίων έργων» (όπως τροποποιήθηκε με το ΠΔ 218/99 και τον Ν. 2741/99) του Ν. 1418/84 «Δημόσια έργα και ρυθμίσεις συναφών θεμάτων», όπως τροποποιήθηκε κια συμπληρώθηκε με τον Ν. 2229/94 και ισχύει σήμερα, του Ν. 2940/01, του Π.Δ. 171/87 «Οργανα που αποφασίζουν και γνωμοδοτούν κ.λ.π.» και σύμφωνα με τον Ν. 2576/98 (ΦΕΚ 25Α/9-2-98) και τις αποφάσεις: α)Δ17α/08/16/ΦΝ 402/10-2-98 (ΦΕΚ 116Β΄/12-2-98), β) Δ17α/10/65/Φ.Ν. 402/24-7-98 (ΦΕΚ 835Β΄/12-8-98) της εγκυκλίου Ε23/2000 Υ.ΠΕ.ΧΩ.ΔΕ/Γ.Γ.Δ.Ε. Δ/νση Νομ. Συντ. και Κωδ/σης, με αρ. πρ. Δ17α/05/42/ΦΝ 402/2-8-00, καθώς επίσης και της εγκυκλίου: 22/30-8-01, 32/14-11-01, 36/13-12-01 και 37/18-12-01 του Υ.ΠΕ.ΧΩ.ΔΕ. /Γ.Γ.Δ.Ε.

1) Ο διαγωνισμός θα διεξαχθεί στις 25 Σεπτεμβρίου του έτους 2002, ημέρα Τετάρτη, στο Δημοτικό Κατάστημα Αρχαγγέλου από την αρμόδια επιτροπή. Ωρα έναρξης παραλαβής των προσφορών η 10:30 π.μ. και ώρα λήξης 11:00 π.μ.

2) Ο προϋπολογισμός της δαπάνης των δημοπρατούμενων εργασιών στο ποσό των 85.660,00 ευρώ μη συμπεριλαμβανομένου του ΦΠΑ και θα χρηματοδοτηθεί από ίδιους πόρους.

3) Στη δημοπρασία γίνονται δεκτές εργοληπτικές επιχειρήσεις, ελληνικές ή αλλοδαπές από χώρες μέλη της Ε.Ε. και του Ε.Ο.Χ. εγγεγραμμένες στο ΜΕΕΠ, για έργα κατηγορίας ΟΔΟΠΟΙΪΑΣ

Παλαιά κατάταξη α): Β΄ τάξη έως Γ΄ ανεξαρτήτως νομού, β) Β΄ τάξη έως Δ΄ τάξη εντός νομού και Β΄ τάξη έως Δ1 ατομική για γειτονικό νομό

Κατάταξη Ν. 2940/01 α): Α2 τάξη έως 1ης τάξης ανεξαρτήτως νομού, β) Α2 τάξη έως 2ης τάξης για επιχειρήσεις με έδρα το νομό ή αν αυτός είναι δηλωμένος ως δεύτερος και αναφέρεται στη βεβαίωση εγγραφής.

4) Η προθεσμία για την περαίωση του έργου ορίζεται σε τρεις (3) ημερολογιακούς μήνες και ο συντελεστής ρ είναι αυτός της κατηγορίας Οδοποιΐας.

5) Η εγγύηση για τη συμμετοχή στη δημοπρασία ορίζεται σε 2% επί του προϋπολογισμού της μελέτης, δηλαδή 1.714,00 ευρώ και βεβαιώνεται με την προσκόμιση ισόποσου γραμματίου του Ταμείου Παρακαταθηκών και Δανείων ή εγγυητική επιστολή αναγνωρισμένης τράπεζας ή του ΤΣΜΕΔΕ. Σε περίπτωση τροποποίησης των ορίων των πτυχίων θα δύναται να συμμετέχουν στο διαγωνισμό οι προβλεπόμενες από τις ισχύουσες διατάξεις την ημέρα του διαγωνισμού επιχειρήσεις.

Τον ανάδοχο του έργου βαρύνουν όλες οι νόμιμες κρατήσεις υπέρ του Δημοσίου, τρίτων, εισφορές ΙΚΑ κ.λ.π.. Ο ΦΠΑ βαρύνει τον κύριο του έργου.

Οι δαπάνες δημοσίευσης της παρούσας και τυχόν επαναληπτικής βαρύνουν τον ανάδοχο του έργου.

Τα τεύχη του Διαγωνισμού διατίθενται μέχρι την προηγούμενη ημέρα διένεργειας του διαγωνισμού στα γραφεία της Τεχνικής Υπηρεσίας του Δήμου Αρχαγγέλου τις εργάσιμες ημέρες και ώρες..

Αρχάγγελος 02/09/2002
Ο Δήμαρχος
ΘΕΟΔΟΣΙΟΣ ΚΟΛΙΑΔΗΣ

3/9

ΤΗΛΟΣ 21ος ΑΙΩΝΑΣ ΝΑΥΤΙΚΗ ΕΤΑΙΡΙΑ

ΑΝΑΚΟΙΝΩΣΗ

Από την Πέμπτη 1η Αυγούστου και κάθε Πέμπτη το «SEA STAR»

θα εκτελεί δρομολόγιο από Ρόδο προς Τήλο στις 9π.μ. και θα έχει αναχώρηση από Τήλο στις 18.00 μ.

Για τις υπόλοιπες ημέρες της εβδομάδας τα δρομολόγια παραμένουν ως έχουν

Δ Ε Υ Τ Ε Ρ Α		
Λιμάνι	Αφιξη	Αναχώρηση
ΡΟΔΟΣ		09.00
ΤΗΛΟΣ	10.20	14.30
ΝΙΣΥΡΟΣ	15.10	17.30
ΤΗΛΟΣ	18.10	18.20
ΡΟΔΟΣ	19.40	

Τ Ρ Ι Τ Η		
Λιμάνι	Αφιξη	Αναχώρηση
ΡΟΔΟΣ		09.00
ΤΗΛΟΣ	10.20	14.30
ΝΙΣΥΡΟΣ	15.10	17.30
ΤΗΛΟΣ	18.10	18.20
ΡΟΔΟΣ	19.40	

Π Ε Μ Π Τ Η		
Λιμάνι	Αφιξη	Αναχώρηση
ΡΟΔΟΣ		09.00
ΤΗΛΟΣ	10.20	18.00
ΡΟΔΟΣ	19.20	

Π Α Ρ Α Σ Κ Ε Υ Η		
Λιμάνι	Αφιξη	Αναχώρηση
ΡΟΔΟΣ		9.00
ΤΗΛΟΣ	10.20	14.30
ΝΙΣΥΡΟΣ	15.10	17.30
ΤΗΛΟΣ	18.10	18.20
ΡΟΔΟΣ	19.40	20.00
ΤΗΛΟΣ	21.20	

Κ Υ Ρ Ι Α Κ Η		
Λιμάνι	Αφιξη	Αναχώρηση
ΤΗΛΟΣ		08.00
ΡΟΔΟΣ	09.20	09.40
ΤΗΛΟΣ	11.00	16.00
ΡΟΔΟΣ	17.20	18.00
ΤΗΛΟΣ	19.20	19.30
ΡΟΔΟΣ	20.50	

Για περισσότερες πληροφορίες παρακαλούμε επικοινωνείτε:
02460 44000 (ΤΗΛΟΣ),
02410 78052 (ΡΟΔΟΣ)

X3490-29/9

ΤΕΕ ΔΟΡΚΑΣ

ΙΔΙΩΤΙΚΟ ΤΕΧΝΙΚΟ ΕΠΑΓΓΕΛΜΑΤΙΚΟ ΕΚΠΑΙΔΕΥΤΗΡΙΟ
ΑΝΑΓΝΩΡΙΣΜΕΝΟ ΑΠΟ ΤΟ ΚΡΑΤΟΣ
(ΦΕΚ 709/2002/τ.Β΄ - Α΄ ΚΥΚΛΟΣ ΣΠΟΥΔΩΝ)
(ΦΕΚ 1266/2001/τ.Β΄- Β΄ΚΥΚΛΟΣ ΣΠΟΥΔΩΝ)

ΤΟΜΕΙΣ & ΕΙΔΙΚΟΤΗΤΕΣ

- Αισθητικής - Κομμωτικής
- Πληροφορικής



- Κρατικό πτυχίο
- Αναβολή στράτευσης
- Συνέχιση σπουδών στα ΤΕΙ
- Σεμινάρια - Μετεκπαιδεύσεις

ΠΛΗΡΟΦΟΡΙΕΣ - ΕΓΓΡΑΦΕΣ: Καναδά 32 Ρόδος
Τηλ. 0241/ 76536 - 29550
http://www.dorkas-tee.gr

ΜΑΚΕΤΑ ΑΡΑΜΠΑΤΖΗ ΕΛΛΑΝΟΤΕΧΝΙΑ Κ.Τ.Π. 6944960803

X 3494-29/9

ΕΡΓΑΣΤΗΡΙΑ ΕΛΕΥΘΕΡΩΝ ΣΠΟΥΔΩΝ

- ΑΙΣΘΗΤΙΚΗ
- ΚΟΜΜΩΤΙΚΗ
- ΕΠΑΓΓΕΛΜΑΤΙΚΟ ΜΑΚΙΓΙΑΖ
- ΜΑΝΙΚΙΟΥΡ - ΠΕΝΤΙΚΙΟΥΡ
- ΟΝΥΧΟΠΛΑΣΤΙΚΗ

ΔΕΚΤΟΙ ΚΑΙ ΑΠΟΦΟΙΤΟΙ ΓΥΜΝΑΣΙΟΥ

ΝΕΑ ΔΙΕΥΘΥΝΣΗ:
ΕΘΝΙΚΗΣ ΑΝΤΙΣΤΑΣΕΩΣ 18
(ΠΡΩΗΝ ΑΝΝΗΣ ΜΑΡΙΑΣ) - ΡΟΔΟΣ -
ΤΗΛ. & FAX: 02410 35668



X3497-29/9

PROART

LINDOS memories RESORT BEACH HOTEL



Στη μαγευτική περιοχή της Λίνδου δημιουργήσαμε ένα πανέμορφο ξενοδοχείο πέντε αστέρων με στόχο να ικανοποιήσει τις ανάγκες των πελατών που ενδιαφέρονται για ποιοτικές διακοπές. Χτισμένο κάτω από το ιστορικό βράχο του Ναβαρόνε όπου γυρίστηκε η ομώνυμη θρυλική ταινία, μια ανάσα από την αμμουδιά μπορεί κανείς να χαλαρώσει και ανανεωθεί από τη μαγευτική ομορφιά της αιγαιοπελαγίτικης θάλασσας.

Εξήντα πολυτελή δωμάτια με αυτόνομο κλιματισμό, δορυφορική τηλεόραση, τηλέφωνο, χρηματοκιβώτιο, mini bar, και 24ωρη υπηρεσία δωματίου και 10 σουίτες με ονειρεμένη θέα υπόσχονται αξέχαστες διακοπές. Στο εστιατορίο οι επισκέπτες έχουν τη δυνατότητα να απολαύσουν εκλεκτές γεύσεις από ελληνική και διεθνή κουζίνα, φρέσκα ψάρια σε συνδυασμό με το κρασί της αρεσκείας τους. Δροσιστικοί χυμοί και εξωτικά ποτά σερβίρονται από το main και το pool bar.

Για κρατήσεις - πληροφορίες,
μη διστάσετε να επικοινωνήσετε μαζί μας
στα τηλέφωνα 02440 35000 έως 35099 fax 0244 48156

X3399-31/8

ΙΝΣΤΙΤΟΥΤΟ ΔΙΟΙΚΗΣΗΣ ΕΠΙΧΕΙΡΗΣΕΩΝ

ΕΡΓΑΣΤΗΡΙΑ ΕΛΕΥΘΕΡΩΝ ΣΠΟΥΔΩΝ
ΔΗΜ. ΑΝΑΣΤΑΣΙΑΔΗ 47 ΡΟΔΟΣ 85100

ΓΙΝΕΤΕ ΚΑΙ ΕΣΕΙΣ ΔΥΝΑΜΙΚΟΙ COMPUTER USERS !!

στα προγράμματα όπως :
→ΛΕΙΤΟΥΡΓΙΚΟ ΣΥΣΤΗΜΑ WINDOWS → ΕΠΕΞΕΡΓΑΣΙΑ ΚΕΙΜΕΝΟΥ WORD, →ΛΟΓΙΣΤΙΚΟ ΦΥΛΟ EXCELL, →ΣΧΕΔΙΑΣΤΙΚΑ ΠΑΚΕΤΑ, →ΕΚΔΟΤΙΚΑ ΠΑΚΕΤΑ, → ΠΟΛΥΜΕΣΑ (MULTIMEDIA), ⊠ INTERNET, ΔΗΜΙΟΥΡΓΙΑ E-MAIL
→ΚΑΙ ΑΛΛΕΣ ΕΜΠΟΡΙΚΕΣ ΕΦΑΡΜΟΓΕΣ

ΣΤΟΝ ΕΤΗΣΙΟ ΚΥΚΛΟ ΣΠΟΥΔΩΝ :

- ΠΛΗΡΟΦΟΡΙΚΗΣ
- ΜΗΧΑΝΟΓΡΑΦΗΣΗΣ ΓΡΑΦΕΙΟΥ
- ΜΗΧΑΝΟΓΡΑΦΗΜΕΝΗΣ ΛΟΓΙΣΤΙΚΗΣ
- ΓΡΑΜΜΑΤΕΩΝ ΔΙΟΙΚΗΣΗΣ

⊠ ΣΙΓΟΥΡΗ ΕΠΑΓΓΕΛΜΑΤΙΚΗ ΕΞΑΣΦΑΛΙΣΗ !!
⊠ ΔΕΚΤΟΙ ΑΠΟΦΟΙΤΟΙ ΓΥΜΝΑΣΙΟΥ - ΛΥΚΕΙΟΥ
⊠ Η ΔΙΔΑΣΚΑΛΙΑ ΓΙΝΕΤΕ ΣΕ ΠΡΟΤΥΠΑ ΑΓΓΛΙΚΩΝ ΚΟΛΕΓΙΩΝ
⊠ ΕΦΟΔΙΟ ΓΙΑ ΤΟΥΣ ΜΕΤΕΧΟΝΤΕΣ ΣΕ ΔΙΑΓΩΝΙΣΜΟΥΣ ΤΟΥ ΔΗΜΟΣΙΟΥ ΚΑΙ ΤΟΥ ΙΔΙΩΤΙΚΟΥ ΤΟΜΕΑ.

ΠΛΗΡΟΦΟΡΙΕΣ ΕΓΓΡΑΦΕΣ ΚΑΘΗΜΕΡΙΝΑ
→ ΤΗΛ 02410 - 75850 ←
E - mail iderhodo@hotmail.com

Ι.Δ.Ε. ΑΠΟ ΤΟ 1993 ΤΟ ΚΛΕΙΔΙ ΤΗΣ ΠΛΗΡΟΦΟΡΙΚΗΣ !!!

X3501-6/10

ΣΥΓΧΑΡΗΤΗΡΙΑ

ΔΙΚΗΓΟΡΙΚΟΣ ΣΥΛΛΟΓΟΣ ΡΟΔΟΥ

Ο Δικηγορικός Σύλλογος Ρόδου συγχαίρει όλες τις μαθήτριες και τους μαθητές, που πέτυχαν στα Ανώτατα ή Ανώτερα Εκπαιδευτικά Ιδρύματα της χώρας και εύχεται με την παιδεία, μόρφωση και γνώση, την οποία θα αποκτήσουν να εξυψώσουν το επιστημονικό επίπεδο της χώρας. Ιδιαίτερα συγχαίρει τα παιδιά των συναδέλφων, συμβολαιογράφων και δικαστικών υπαλλήλων που πέτυχαν και ειδικότερα τους επιτυχόντες στη Νομική Σχολή.

Για τον Δικηγορικό Σύλλογο Ρόδου
Ο πρόεδρος
Κωνσταντίνος Σαρρής

ΧΛ-3/9

Τον αγαπητό μου **Γεώργιο, υιό του Σωτήρη και Μαριολίνας Φωκά,** συγχαίρω θερμά για την εισαγωγή του στο Τμήμα Οικονομικών Επιστημών Θεσσαλονίκης και του εύχομαι καλή πρόδο.

Οικογένεια Εμμ. Στεφάνου

622-3/9

Την αγαπημένη μου ανεψιά και βαπτιστικιά **Σόνια Κωνσταντινίδου του Θεοδώρου,** που εισήχθη με άριστα στη Λογιστική και Χρηματοοικονομική Σχολή του Πανεπιστημίου Μακεδονίας, πρώτη της επιλογή, θερμά συγχαίρω, ευχόμενος επιτυχίες και στις πανεπιστημιακές της σπουδές.

Αχιλλέας Κωνσταντινίδης του Αθηναγόρα

215-3/9

Τον αγαπημένο μας εγγονό **Βασίλη Τριανταφυλλίδη του Σταύρου και της Μάρθας,** που πέρασε 5ος στη Νομική Σχολή του Πανεπιστημίου Αθηνών, συγχαίρουμε θερμά και του ευχόμαστε καλές σπουδές και πολλές διακρίσεις και στη φοιτητική του ζωή.

Ο παππούς και η γιαγιά
Δημήτρης και Ευφημία Παπαμανώλη

211-3/9

Θερμά συγχαρητήρια στον **Πάρη Μοσχοβάκο** για την εισαγωγή του στο Τμήμα Ηλεκτρολόγων Μηχανικών και Τεχνολογίας Υπολογιστών του Πολυτεχνείου της Πάτρας.

Μιρέλλα, Κυριάκος και Νίκος

ΓΔ-3/9

Στον **Ανδρέα Μεταξά,** γιο του νονού μας **Ευριπίδη** και της νονάς μας **Κικής Μεταξά,** που πέτυχε στη Σχολή Διοίκησης Επιχειρήσεων ΤΕΙ Καβάλας, θερμά συγχαρητήρια.

Κλεοπάτρα - Μαρία Καρτάνου

619-3/9

Στη φίλη μας **Στέλλα Γεωργαρέλλη,** που πέτυχε στη Σχολή Γεωπληροφορικής και Τοπογραφίας ΤΕΙ Σερρών, θερμά συγχαρητήρια.

Κλεοπάτρα - Μαρία Καρτάνου

619-3/9

Στον αγαπημένο μας ανηψιό **Κοττικιά Αναστάσιο** (υιό της αδελφής μας Μηλιάς Αν. Μηνέττου), που πέρασε 10ος στην Ιατρική Σχολή του Πανεπιστημίου Αθηνών, θερμά συγχαρητήρια και πάντα τέτοιες επιτυχίες στη ζωή του.

Οι θείοι του
Γιάννης και Ανθούλα Μηνέττου

646-3/9

Στον αγαπημένο μας εξάδελφο **Αναστάσιο Κοττικιά** για την επιτυχία του να εισαχθεί 10ος στην Ιατρική Σχολή Αθηνών, θερμά συγχαρητήρια.

Τα εξαδέλφια του
Μαίρη και Τάσος Μηνέττου

646-3/9

Στην αγαπημένη μας φίλη **Καραολάνη Μαρία του Ιωάννη και της Ζωής,** που πέρασε στη Νομική Σχολή του Πανεπιστημίου Θράκης, θερμά συγχαρητήρια και πάντα επιτυχίες.

Οικογένεια Μιχαήλ Κασάπη

642-3/9

Στον αγαπημένο μας φίλο **Βιττώρια Μιχαήλ του Αντωνίου και της Ζωής,** που πέρασε στο Τμήμα Μηχανικών Παραγωγής και Διοίκησης του Πολυτεχνείου Κρήτης, θερμά συγχαρητήρια και πάντα επιτυχίες.

Οικογένεια Μαρίας Κασάπη

642-3/9

Στην αγαπημένη μας φίλη **Μοσχογιάννη Μαριέττα του Δημητρίου και της Ερασμίας,** που πέρασε στο Τμήμα Φυσικών Πόρων και Γεωργικής Μηχανικής του Γεωπονικού Πανεπιστημίου Αθηνών, θερμά συγχαρητήρια και πάντα επιτυχίες.

Οικογένεια Μαρίας Κασάπη

642-3/9

Στον αγαπημένο μας ανιψιό **Μανώλη Γ. Μαρκόπουλο,** θερμά συγχαρητήρια για την εισαγωγή του στο Οικονομικό Τμήμα του Πανεπιστημίου Αθηνών και καλή πρόοδο στην πανεπιστημιακές του σπουδές.

Οι θείοι του Γιώργος-Σμάρω Παπαπαναγιώτου
Η εξαδέλφη Χριστίνα

638-3/9

Στην αγαπημένη μας ανηψιά και εξαδέλφη **Μπότση Χρυσούλα του Αγαπητού και της Μαρίας,** που πέρασε στη Γερμανική Φιλολογία του Πανεπιστημίου Marburg, θερμά συγχαρητήρια και πάντε επιτυχίες.

Οι θείοι της Κώστας-Ελένη Δράπανου
Τα εξαδέλφια της Αικατερίνη, Μαρία και Αντώνης

635-3/9

Στον αγαπημένο μας ανηψιό και εξάδελφο **Χονδρό Μιχαήλ του Κυριάκου και της Ελένης,** που πέρασε 21ος στο Τμήμα Πολιτικών Μηχανικών του Εθνικού Μετσόβειο Πολυτεχνείο, θερμά συχαρητήρια και πάντα επιτυχίες.

Οι θείοι του Κώστας-Ελένη Δράπανου
Τα εξαδέλφια του Αικατερίνη, Μαρία και Αντώνης

635-3/9

Στον αγαπημένο μας εγγονό και ανηψιό **Κουνάκη Ιωάννη,** που πέρασε στο Τμήμα Ηλεκτρολόγων Μηχανικών και Μηχανικών Η/Υ Θεσσαλονίκης, θερμά συγχαρητήρια και πάντε επιτυχίες.

Η γιαγιά Αναστασία Κουνάκη
Οι θείοι του Νικόλαος - Εύη Κουνάκη

629-3/9

Την αγαπημένη μας ανεψιά και εξαδέλφη **Νατάσα Ελ. Καραγιαννάκη,** που εισήχθη μεταξύ των πρώτων στο Τμήμα Κοινωνιολογίας-Ψυχολογίας του Πανεπιστημίου Θεσσαλονίκης, συγχαίρουμε θερμά και της ευχόμαστε καλές και επιτυχημένες σπουδές.

Ο θείος και η θεία, Γιάννης και Ντέπη
Τα εξαδέλφια Μαρία και Κυριάκος

ΓΔ-3/9

Εκλογές 2002

Με περιοδείες στις συνοικίες

Ξεκινά από σήμερα και η παράταξη Γιαννόπουλου

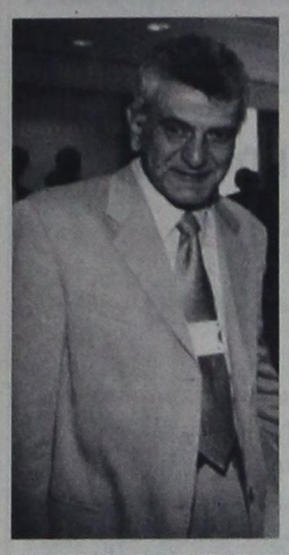



ΕΠΙΣΚΕΨΗ ΣΤΗ ΒΙΟΜΗΧΑΝΙΚΗ ΖΩΝΗ

Την προεκλογική του εκστρατεία ξεκινά από σήμερα ο δήμαρχος Ροδίων κ. Γιώργος Γιαννόπουλος. Σύμφωνα με το πρόγραμμα των περιοδειών του ο κ. Γιαννόπουλος - συνοδευμόμενος από υποψήφιους της παράταξής του - θα επισκεφθεί σήμερα το πρωΐ τη βιομηχανική ζώνη της πόλης για να συζητήσει με τους επιχειρηματίες και τους κατοίκους της περιοχής, ενώ το βράδυ θα περιοδεύσει στην περιοχή του Αγίου Νικολάου.

Αύριο ο κ. Γιαννόπουλος έχει συγκαλέσει σε συνεδρίαση τα στελέχη και τους υποψήφιους της παράταξής του «Ρόδος - Ανθρώπινη Πόλη», προκειμένου να καταρτισθεί το πρόγραμμα των περιοδειών που θα πραγματοποιηθούν ενόψει των εκλογών.

Συνάντηση Καραγιάννη με το ΕΚΡ

Με τη διοίκηση του Εργατικού Κέντρου της Ρόδου, θα έχει σήμερα επαφές στο πλαίσιο της προεκλογικής του δραστηριότητας ο νομάρχης Δωδεκανήσου κ. Σάββας Καραγιάννης.

Το απόγευμα θα μεταβεί στην Πάτμο για να παραστεί στην έναρξη των εργασιών του 2ου Φεστιβάλ Θρησκευτικής Μουσικής, που οργανώνεται στο νησί της Αποκάλυψης.

Μήνυμα από την Κάλυμνο στον Μαχαιρίδη

Η νίκη είναι δεδομένη

ΕΠΙΤΥΧΗΜΕΝΗ ΠΕΡΙΟΔΕΙΑ ΣΤΟ ΝΗΣΙ ΤΩΝ ΣΦΟΥΓΓΑΡΑΔΩΝ

Πρώτη μέρα περιοδείας του στην Κάλυμνο χθες, και ο υποψήφιος νομάρχης κ. Γιάννης Μαχαιρίδης επισκέφθηκε τους καταστηματάρχες και τους κατοίκους του εμπορικού κέντρου της Πόθιας, πρωτεύουσας του νησιού.

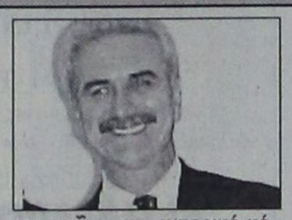

Συνοδευόμενος από νομαρχιακούς συμβούλους της επαρχίας Καλύμνου, ο επικεφαλής της παράταξης «Δωδεκάνησα Νέα Πορεία» συνομίλησε όλο το πρωΐ με τον εμπορικό κόσμο της Καλύμνου, καθώς για σήμερα έχει προγραμματιστεί ευρεία σύσκεψη με εκπροσώπους των φορέων και των παραγωγικών τάξεων του νησιού.

Το νησί των σφουγγαράδων, των γραμμάτων και των τεχνών, δεν αποτελεί την εξαίρεση του κανόνα, όπως εξελίσσονται τα πράγματα, έτσι η υποδοχή που επιφυλάσουν οι κάτοικοι της Καλύμνου στον Γιάννη Μαχαιρίδη είναι εντυπωσιακή.

«Η νίκη είναι δεδομένη», λένε σαν πρόβλεψη και υπόσχεση οι Καλύμνιοι στον κ. Μαχαιρίδη, ο οποίος από την πλευρά του δεσμεύτηκε να είναι πάντα κοντά «σ' αυτό το νησί που αξίζει πολλά, πολύ περισσότερα», όπως τους απάντησε χαρακτηριστικά.

Το απόγευμα χθες ο Γιάννης Μαχαιρίδης επισκέφθηκε τη Χώρα Καλύμνου, ενώ σήμερα θα συνεχίσει τις επισκέψεις και τις επαφές του, πάντα «πόρτα-πόρτα», με τους κατοίκους σε συνοικίες του νησιού.

Μεγάλη αισιοδοξία στην παράταξη Θαρρενού

ΣΗΜΑΝΤΙΚΟ ΕΡΓΟ ΣΤΟ ΔΗΜΟ ΛΙΝΔΟΥ

ΣΕ ΣΥΝΕΔΡΙΑΣΗ συνήλθε το περασμένο Σάββατο η παράταξη «Κοινόν Λινδίων» του κ. Γιώργου Θαρρενού. Στη συνεδρίαση, που διεξήχθη σε κλίμα αισιοδοξίας, καθορίσθηκε η πορεία της παράταξης (περιοδείες και εκδηλώσεις) έως τις εκλογές.



Κατά τη συνεδρίαση στην οποία μετείχαν υποψήφιοι και στελέχη της παράταξης, έγινε απολογισμός του έργου της δημοτικής αρχής κατά την τετραετή θητεία της και εκφράσθηκε η αισιοδοξία για την έκβαση του αποτελέσματος των εκλογών καθώς - όπως τονίσθηκε - το έργο που παρήχθη είναι και μεγάλο και σημαντικό.

Δεύτερος συνδυασμός στη Σύμη

ΟΡΙΣΤΙΚΟΠΟΙΗΘΗΚΕ η κάθοδος του επιχειρηματία Λευτέρη Παπακαλοδούκα ως υποψήφιου δημάρχου Σύμης. Η απόφαση πάρθηκε την περασμένη Κυριακή σε σύσκεψη των μελών της παράταξής του.

Μέχρι τα τέλη της εβδομάδας πρόκειται ν' ανακοινωθούν και τα ονόματα των υποψήφιων δημοτικών συμβούλων της παράταξής του.

Για τις εκλογές στο Δήμο Αφάντου

Αόριστες καταγγελίες από υποψήφια δήμαρχο

ΚΑΝΕΙ ΛΟΓΟ ΓΙΑ ΤΡΟΜΟΚΡΑΤΙΑ

ΑΟΡΙΣΤΕΣ *καταγγελίες για δημιουργία κλίματος εκφοβιστικού και τρομοκρατίας στο Δήμο Αφάντου ενόψει των εκλογών έκανε χθες η υποψήφια δήμαρχος κ. Μαρία Καραγιάννη.*

Σε ανακοίνωσή της, η κ. Καραγιάννη αφήνει να διαφανεί ότι σε υποψήφιους του συνδυασμού της ασκούνται πιέσεις για να αποχωρήσουν, χωρίς ωστόσο ν' αναφέρει από ποιούς ασκούνται οι πιέσεις αυτές.

Ειδικότερα στην ανακοίνωσή της αναφέρονται τα εξής:

«Λίγες μέρες πριν την κατάθεση των συνδυασμών, οι Δημότες Αφάντου ζουν σε ένα πρωτοφανές κλίμα εκφοβισμού, εκβιασμών και τρομοκρατίας. Κούφιες απειλές και φοβέρες, εκτοξεύονται καθημερινά, σε οποιονδήποτε τολμά να εκφραστεί ελεύθερα. Σε οποιονδήποτε τολμά να πει τα πράγματα με τ' όνομά τους. Η κατάσταση δε, γίνεται τραγική στις περιπτώσεις των δημοτών εκείνων, που εκφράζουν την επιθυμία να συμμετάσχουν σε ψηφοδέλτια. Χωρίς ίχνος αξιοπρέπειας, και προβλέποντας, το δυσμενές γι' αυτούς μέλλον, χρησιμοποιούν οποιοδήποτε μέσο, έτσι ώστε, να εμποδίσουν τη συμμετοχή πολιτών σ' αυτά.

Η παράταξή μας καταγγέλλει αυτή τη μεθόδευση. Καταγγέλλει τη βάναυση καταπάτηση, του βασικού δικαιώματος του ατόμου για ελεύθερη και χωρίς εκφοβισμούς σκέψη και αυτοδιάθεση.

Παρακινούμε τους δημότες στ' Αφάντου, Αρχίπολη και Κολύμπια να αντισταθούν.

Αφαντενοί αντισταθείτε. Ψηλά το κεφάλι. Πετάξτε το ζυγό από τους ώμους σας. Διώξτε αυτούς που τολμούν να σας απειλούν. Διώξτε αυτούς που χρησιμοποιούν την ψήφο σας, για τη δική τους επικράτηση. Δείτε κατάματα την πραγματικότητα και προχωρήστε. Προχωρήστε «Δυναμικά Μπροστά». Ο τόπος σας χρειάζεται.

«Πληρώθηκαν όλοι στο Δήμο Πεταλούδων»

ΔΙΑΨΕΥΔΕΙ και μάλιστα κατηγορηματικά τα περί μη καταβολής των δεδουλευμένων στους εργαζομένους του Δήμου Πεταλούδων, η δημοτική αρχή.

ΔΗΛΩΣΕΙΣ ΤΟΥ ΜΙΧ. ΚΟΡΔΙΝΑ

Σε ανακοίνωση που εξεδόθη με αφορμή καταγγελίες της παράταξης «Δήμος Πρότυπο» του κ. Βασίλη Σταυριανού, αναφέρονται τα εξής:

«Διαψεύδουν κατηγορηματικά δημοτική αρχή, αρμόδιες υπηρεσίες και εργαζόμενοι στο Δήμο Πεταλούδων τα όσα ψευδώς διαδίδονται από την παράταξη «Δήμος Πρότυπο» και του επικεφαλής του, περί μη καταβολής των δεδουλευμένων στους εργαζόμενους του δήμου.

Οπως ανακοινώνεται μάλιστα από τις αρμόδιες υπηρεσίες οι μισθοί του προσωπικού έχουν καταβληθεί όλοι ανεξαιρέτως και μάλιστα έχουν δοθεί και τα αναδρομικά από την αρχή του έτους.

Για του λόγου το αληθές όλοι οι εργαζόμενοι στο δήμο, διοικητικό προσωπικό, μόνιμοι και συμβασιούχοι, εργατοτεχνίτες και λοιπό προσωπικό που απασχολείται στις επιχειρήσεις και τους οργανισμούς, με δική τους πρωτοβουλία προέβησαν στη συγκέντρωση υπογραφών, προκειμένου να διαψεύσουν τα όσα φημολογούνται. Οι πίνακες με τις υπογραφές είναι στη διάθεση του κάθε ενδιαφερόμενου ή του κάθε «δύσπιστου».

Με τον τρόπο αυτό ελπίζουμε να πάψουν οριστικά τα ψεύδη και η λάσπη που τεχνηέντως εκτοξεύονται από μέλη της συγκεκριμένης παράταξης, οι οποίοι και προτάσσουν το συγκεκριμένο θέμα ως επίκεντρο της προεκλογικής τους εκστρατείας».

Ποιοί μετέχουν στο συνδυασμό Κυριακούλη

ΓΙΑ ΤΟ ΔΗΜΟ ΑΤΑΒΥΡΟΥ

Τα ονόματα των υποψήφιων του συνδυασμού του για το δημοτικό συμβούλιο, έδωσε χθες στη δημοσιότητα ο δήμαρχος Αταβύρου κ. Παναγιώτης Κυριακούλης. Το συνδυασμό στελεχώνουν οι εξής:

Διακογεωργίου Παντελής - Νομίατρος
Ζιάκη Σταματία - Συντ. Τραπεζικός - Πρόεδρος Δ.Σ.
Θυρής Ιωάννης - Δάσκαλος
Κανάκης Παναγιώτης - Πολ. Μηχανικός
Κωνσταντάκη Δέσποινα - Υπάλληλος Ενωσης Αγρ. Συν.
Λεφτοπίνας Σάββας - Πρώην Κοινοτάρχης Σιάννων
Μανωλάκη Θεανώ - Αγρότισσα
Παπασταματάκης Γιάννης - Επιχειρηματίας - Αντιδήμαρχος
Παπασταματίου Ιορδάνης - Μηχανικός
Παπασταματάκης Σταμάτης - Αγρότης
Παπαθεοδωράκης Εμ. - Αγρότης
Πολυχρόνη Τάρια - Τουριστικός Πράκτορας
Πετράκης Σταμάτης - Πρώην Κοινοτάρχης Αγίου Ισίδωρου
Φεσάκης Τριαντάφυλλος - Ιδιωτ. Υπάλληλος
Χατζησταμάτη Ιωάννα - Λογιστής

Σήμερα ο δήμαρχος Αταβύρου αναμένεται ότι θα ανακοινώσει και τους υποψήφιους του για τα τοπικά συμβούλια, ενώ δεν αποκλείεται να δώσει στη δημοσιότητα ένα ακόμη όνομα υποψήφιου για το δημοτικό συμβούλιο.

Σημειώνεται ότι ο συνδυασμός του κ. Παναγιώτη Κυριακούλη έχει κλείσει και περιλαμβάνονται σε αυτόν 41 υποψήφιοι.

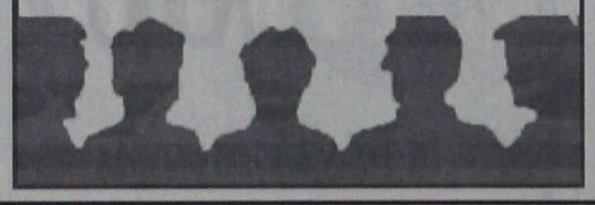

Ο Ματθ. Μελιανός θα είναι υποψήφιος στο Δήμο Πάτμου

ΤΗΝ ΑΠΟΦΑΣΗ *να διεκδικήσει και για δεύτερη τετραετία το Δήμο της Πάτμου, ανακοίνωσε επισήμως προχθές ο δήμαρχος του νησιού κ. Ματθαίος Μελιανός.*

Ο κ. Μελιανός έχει ήδη σχηματίσει τον πυρήνα του συνδυασμού του και όπως δήλωσε, αυτός θ' ανακοινωθεί πιθανότατα την ερχόμενη εβδομάδα.

Για τις φήμες που τον έφεραν να μην κατέρχεται εκ νέου στις εκλογές ο δήμαρχος έκανε λόγο για εσκεμμένη παραπληροφόρηση.

ΣΥΓΧΑΡΗΤΗΡΙΑ

Την αγαπημένη μας εγγονή **Νατάσα Ελ. Καραγιαννάκη,** που εισήχθη μεταξύ των πρώτων στο Τμήμα Κοινωνιολογίας-Ψυχολογίας του Πανεπιστημίου Θεσσαλονίκης, συγχαίρουμε θερμά και της ευχόμαστε καλές και επιτυχημένες σπουδές.

Ο παππούς και η γιαγιά
Κυριάκος και Στάσα Φίνα

ΓΔ-3/9

Τον αγαπημένο μου ανηψιό **Μανώλη Στρατή του Στεφάνου και της Φαίδρας,** που πέρασε στο Πολιτικό Τμήμα της Νομικής Σχολής του Πανεπιστημίου Αθηνών, συγχαίρω θερμά και εύχομαι ολόψυχα καλή σταδιοδρομία και πάντα επιτυχίες.

Η θεία του Λουκία Πιαδίτη

632-3/9

Τον αγαπημένο μας **Μανώλη Στρατή του Στεφάνου,** που πέτυχε στο Πολιτικό Τμήμα της Νομικής Σχολής του Πανεπιστημίου Αθηνών, συγχαίρουμε θερμά και ευχόμαστε ολόψυχα καλή σταδιοδρομία και πάντα επιτυχίες.

Οικογένεια Μιχαήλ Τσ. Παρασκευά

630-3/9

Στον αγαπημένο μας ανιψιό και ξάδελφο **Γεώργιο Στεφάνου του Αγαπητού,** που εισήχθη στην πρώτη του επιλογή στο Τμήμα Πολιτικών Μηχανικών της Πολυτεχνικής Σχολής του Αριστοτελείου Πανεπιστημίου Θεσσαλονίκης, ευχόμαστε καλή πρόοδο και καλές σπουδές.

Ο θείος Στεφάνου Μάνος
Τα ξαδέλφια Μαριάντζελα και Ιωάννα Στεφάνου

622-5/9

Τον αγαπητό **Γιάννη Γ. Παπαντωνάκη** για την επιτυχία της εισαγωγής του στο Τμήμα Οργάνωσης και Διοίκησης Επιχειρήσεων Πανεπιστημίου Πάτρας, συγχαίρουμε εγκάρδια και πάντα επιτυχίες.

Οικογένεια Χρυσάνθης Κώτη

634 3/9

ΣΥΓΧΑΡΗΤΗΡΙΑ

Στην αγαπημένη μας ανιψιά **Παμπίδη Σοφία,** που πέρασε στο Τμήμα Ψυχολογίας του Πανεπιστημίου Κρήτης, θερμά συγχαρητήρια και πάντα επιτυχίες.

Οι θείοι της Μιχαήλ - Κίτσα Παμπίδη

621-2/9

Στην αγαπημένη μας εγγονή **Σοφία Παμπίδη,** που πέρασε στο Τμήμα Ψυχολογίας του Πανεπιστημίου Κρήτης, ευχόμεθα θερμά συγχαρητήρια και πάντα επιτυχίες.

Η γιαγιά Πόπη Παμπίδου

621-3/9

Στον αγαπημένο μας εγγονό **Στέργο Στέργου,** που πέρασε στην πρώτη του προτίμηση, στο Πανεπιστήμιο Αθηνών, Τμήμα Γεωλογίας, θερμά συγχαρητήρια και ευχές για καλές σπουδές.

Ο παππούς και η γιαγιά
Στέργος - Ουρανία Στέργου

212-3/9

Στον αγαπημένο μου ανιψιό **Στέργο Στέργου,** που πέρασε στην πρώτη του προτίμηση στο Πανεπιστήμιο Αθηνών, Τμήμα Γεωλογίας, θερμά συγχαρητήρια και ευχές για καλές σπουδές.

Ο θείος του Μιχάλης Στέργου

212-3/9

Θερμότατα συγχαίρουμε τον αγαπητό μας ανιψιό **Δημήτρη Διαμαντή του Ανδρέα,** που πέρασε στο στο Τμήμα Πληροφορικής του Οικονομικού Πανεπιστημίου Αθηνών.

Οι θείοι του Αντώνης - Γιώτα Λυβιδίκου

ΓΔ-3/9

Τον αγαπητό μας ανηψιό **Δημήτρη Διαμαντή του Ανδρέα** ολόψυχα συγχαίρουμε για την επιτυχία του στο Τμήμα Πληροφορικής του Οικονομικού Πανεπιστημίου Αθηνών. Και εις ανώτερα, Δημήτρη!

Οι θείοι του Πάνος - Αικατερίνη Μαυρομμάτη

ΓΔ-3/9

ΣΥΓΧΑΡΗΤΗΡΙΑ

Θερμότατα συγχαίρουμε τον αγαπητό μας ανηψιό **Δημήτρη Διαμαντή του Ανδρέα,** που πέρασε στο Τμήμα Πληροφορικής του Οικονομικού Πανεπιστημίου Αθηνών.

Οικογένεια Δωροθέου και Λιλής Μπόνη

ΓΔ-3/9

Στην αγαπητή μας **Μαρία Παπαγεωργίου του Νικ.,** που πέτυχε επάξια την εισαγωγή της στο Πανεπιστήμιο Ρεθύμνου, Τμήμα Φιλολογίας, θερμά συγχαρητήρια και ευχόμαστε καλή σταδιοδρομία.

Οικογένεια Γεωργίου Παπαπαύλου

ΓΔ-3/9

Την αγαπημένη μας **Παρασκευή Αγγέλου του Γεωργίου και της Στεργίας,** συγχαίρουμε ολόψυχα για την εισαγωγή της στο Τμήμα Φυσικής του Πανεπιστημίου Ηρακλείου Κρήτης και της ευχόμαστε καλή πρόοδο και καλές σπουδές.

Οικογένεια Νικολάου Κρινή

ΓΔ-3/9

Στην αγαπημένη μας βαφτιστικιά **Παυλίνα Τριανταφύλλου του Νίκου,** που πέρασε στη Νομική Σχολή Πανεπιστημίου Κομοτηνής, θερμά συγχαρητήρια και καλές σπουδές.

Οι νονοί της Τάκης και Ζωή Κωνσταντίνου

ΓΔ-3/9

Την αγαπημένη μας **Παυλίνα Τριανταφύλλου** που εκπλήρωσε την επιθυμία της να εισαχθεί στη Νομική σχολή (Κομοτηνή) θερμά συγχαίρουμε και της ευχόμαστε καλή φοίτηση και αποπεράτωση των σπουδών της.

Οικογένεια
Τσαμπίκου Καλογήρου

ΓΔ-3/9

Στην αγαπητή μας **Φωτεινή Ριζοπούλου** του Ρίζου και της Αγγελικής που πέτυχε στο Παιδαγωγικό Τμήμα του Πανεπιστημίου Αιγαίου, ευχόμαστε θερμά συγχαρητήρια και εις ανώτερα.

Οικογένεια
Πρωτοπρεσβύτερου Κυριάκου Μανέττα

ΔΔ-31/8

KYDON TOURS

ΡΩΣΙΑ

• 25/9 - 1/10/02

ΜΟΣΧΑ - ΑΓΙΑ ΠΕΤΡΟΥΠΟΛΗ - ΖΑΓΚΟΡΣΚ (ΠΑΤΡΙΑΡΧΕΙΟ)

ΜΑΛΤΑ

• 11/10 - 14/10/02

και 25/10-28/10/02

2 εκδρομές

ΝΟΕΜΒΡΙΟΣ

1-15/11/2002

ΑΥΣΤΡΑΛΙΑ

Ενα πρόγραμμα εκπληξη για σας

22/11-6/12

ΣΙΓΚΑΠΟΥΡΗ-ΜΠΑΓΚΟΚ-ΜΠΑΛΙ-ΠΟΥΚΕΤ

ΧΡΙΣΤΟΥΓΕΝΝΑ

ΙΣΠΑΝΙΑ

ΠΡΑΚΤΟΡΕΙΟ ΚΥΔΩΝ

Εθελ. Δωδεκανησίων 14
Ακτή Σαχτούρη 8
Τηλ. 02410 / 23000 - 27900, 27722
FAX: 02410 - 32741

Χ.Λ.-29/9

VANIK TOURS

ΓΙΑΝΝΗΣ και ΣΕΒΑ ΒΑΛΣΑΜΙΔΗ
VANIK σημαίνει ΑΛΗΘΕΙΑ
ΑΚΤΗ ΚΑΝΑΡΗ 17, ΨΑΡΟΠΟΥΛΑ - ΑΝΕΤΟ ΠΑΡΚΙΝΓΚ
Ανοικτά: ΔΕ-ΣΑ 08.30 - 14.00 & 16.30 - 20.30
Τηλ. 35191, 37621 κινητό: 0945798148 , FAX 29532

Το γραφείο μας πάντα πρώτο σε κρατήσεις ξενοδοχείων εξασφάλισε και σας προσφέρει καταπληκτικές τιμές για τα παρακάτω ξενοδοχεία σε ΠΑΚΕΤΑ (έκδοση εισιτηρίων R/T) από 1/4-31/10/2002

Απευθυνόμαστε σε σας που θέλετε και η κράτησή σας να είναι σωστή και το δωμάτιό σας να σας περιμένει

1ον HOTEL ALEXANDROS Α΄ SUPERIOR
Πλατεία Μαβίλλη
Μονόκλινο € 98
Δίκλινο € 108
Τρίκλινο € 142

2ον HOTEL PRESIDENT Α΄ Κατηγορίας
Λεωφόρος Κηφησίας (ΟΛΑ ΑΝΑΚΑΙΝΙΣΜΕΝΑ)
Μονόκλινο € 47
Δίκλινο για μονόκλινο € 58
Δίκλινο € 62
Τρίκλινο € 78

3ον HOTEL PRESIDENT Α΄ Κατηγορίας
Λεωφόρος Κηφησίας
Μονόκλινο € 40
Δίκλινο για μονόκλινο € 49
Δίκλινο € 53
Τρίκλινο € 67

4ον HOTEL ASTOR Α΄ Κατηγορίας
Σύνταγμα
Μονόκλινο € 55
Δίκλινο για μονόκλινο € 63
Δίκλινο € 74
Τρίκλινο € 93

5ον HOTEL PARTHENON Α΄ Κατηγορίας
Στήλες Ολυμπίου Διός
Μονόκλινο € 74
Δίκλινο € 83
ρίκλινο € 115

6ον HOTEL ZAFOLIA Α΄ SUPERIOR
Λεωφόρος Αλεξάνδρας
Μονόκλινο € 93
Δίκλινο € 103
Τρίκλινο € 123

7ον HOTEL ARETHOUSA Β΄ SUPERIOR
Σύνταγμα

8ον HOTEL ELLINIS Β΄ SUPERIOR
Ωνάσειο, λεωφ. Συγγρού
Μονόκλινο € 43
Δίκλινο € 67
Τρίκλινο € 82

9ον HOTEL LILIA Β΄ Κατηγορίας
Πασαλιμάνι
Μονόκλινο € 42
Δίκλινο € 55
Τρίκλινο € 69

10ον HOTEL EGNATIA Β΄ Κατηγορίας
Θεσσαλονίκη Κέντρο – καινούριο
Μονόκλινο € 60
Δίκλινο € 72
Τρίκλινο € 84

* Τα παραπάνω ξενοδοχεία διαθέτουν T.V. σε όλα τα δωμάτια
* Στις παραπάνω τιμές συμπεριλαμβάνεται πρωινό σε μπουφέ
* Ακόμη σε μας θα βρείτε αεροπορικά και ατμοπλοϊκά εισιτήρια όλων των εταιρειών.

Χ. 3475-29/9

PEGASSOS TRAVEL

Το ΠΗΓΑΣΟΣ ΤΡΑΒΕΛ σας προσφέρει μερικά από τα ξενοδοχεία που συνεργάζεται στην Αθήνα και τις τιμές αυτών.

Επίσης μπορούμε να σας προσφέρουμε τις υπηρεσίες μας και για φθηνά ξενοδοχεία εκτός Αθηνών

ΞΕΝΟΔΟΧΕΙΑ ΑΘΗΝΩΝ
(τιμές με πρωινό έως 31/10.02)

και εισιτήρια σ' όλο τον κόσμο

❖ **PRESIDENT** Α' Κατηγορίας
Μονόκλινο 44 ευρώ
Δίκλινο για χρήση μονόκλινο 56 ευρώ
Δίκλινο 60 ευρώ
Τρίκλινο 75 ευρώ

❖ **ASTOR** Α' Κατηγορίας
Μονόκλινο 56 ευρώ
Δίκλινο για χρήση μονόκλινο 64 ευρώ
Δίκλινο 75 ευρώ
Τρίκλινο 94 ευρώ

❖ **TITANIA** Α' Κατηγορίας
Μονόκλινο 91 ευρώ
Δίκλινο 107 ευρώ
Τρίκλινο 127 ευρώ

❖ **ΠΑΡΘΕΝΩΝ** Α' Κατηγορίας
Μονόκλινο 74 ευρώ
Δίκλινο 83 ευρώ
Τρίκλινο 115 ευρώ

❖ **GRAND** Β' Κατηγορίας
Μονόκλινο 45 ευρώ
Δίκλινο 60 ευρώ
Τρίκλινο 75 ευρώ

❖ **STANLEY** Β' Κατηγορίας
Μονόκλινο 75 ευρώ
Δίκλινο 88 ευρώ
Τρίκλινο 115 ευρώ

❖ **ACHILLION** Β' Κατηγορίας
Μονόκλινο 50 ευρώ
Δίκλινο 60 ευρώ
Τρίκλινο 70 ευρώ

❖ **LILIA** στον Πειραιά
Μονόκλινο 50 ευρώ
Δίκλινο 63 ευρώ
Τρίκλινο 82 ευρώ
Τετράκλινο 90 ευρώ

Πάντα στη διάθεσή σας με συνέπεια και μεράκι

ΤΗΛΕΦΩΝΑ ΕΠΙΚΟΙΝΩΝΙΑΣ
02410 - 73455 ή 75879

Χ. 3479-29/9.

ΠΡΑΚΤΟΡΕΙΟ

ΛΑΧΕΙΑ



ΛΟΤΤΟ

ΠΡΟ-ΠΟ

ΙΠΠΟΔΡΟΜΟΣ Πάμε ΣΤΟΙΧΗΜΑ

ΓΙΩΡΓΟΣ ΚΟΝΤΟΖΑΜΑΝΗΣ
ΜΕΓ. ΚΩΝ/ΝΟΥ 43 - ΤΗΛ. 20800 - ΡΟΔΟΣ

ΕΧΕΜΥΘΕΙΑ & ΕΜΠΙΣΤΟΣΥΝΗ - ΤΥΧΗ

ALHAMBRA TRAVEL

OLYMPIA EXPLORER

Ονειρεμένη κρουαζιέρα
25/10-1/11
Πειραιά-Πειραιά

Πολυτέλεια, ταχύτητα, άνεση, διασκέδαση, casino, spa, αφορολόγητα - disco ελληνικό και ξένο πρόγραμμα κ.λ.π.

Η ROC σας δίνει την τελευταία ευκαιρία για φέτος να απολαύσετε την κρουαζιέρα των τεσσάρων θαλασσών:

ΠΕΙΡΑΙΑ - ΙΣΘΜΟ ΚΟΡΙΝΘΟΥ - ΚΕΡΚΥΡΑ - ΒΕΝΕΤΙΑ - ΚΡΟΑΤΙΑ (DOUBROVNIK) - ΜΠΑΡΙ - ΚΑΤΑΚΩΛΟ - (ΟΛΥΜΠΙΑ) - ΚΩΝΣΤΑΝΤΙΝΟΥΠΟΛΗ - ΜΥΚΟΝΟ - ΣΑΝΤΟΡΙΝΗ - ΠΕΙΡΑΙΑ

Ρόδο - Αθήνα - Ρόδο αεροπορικώς
Θέσεις περιορισμένες - Ειδικές τιμές για group
Για παιδιά έως 16 ετών δωρεάν (πληρώνεται μόνο φόρους).

Δηλώσεις μέχρι 15/9 στο πρακτορείο:

ALHAMBRA TRAVEL

Δημ. Θεοδωράκη 13 Τηλ. 02410 37052, 25698,

Χ. 3470-29/9

ΩΔΕΙΟ
A. Corelli
ΚΕΝΤΡΟ ΣΠΟΥΔΩΝ
Μουσικής-Χορού-Ρυθμικής

Α. ΚΑΡΑΤΖΙΑ
Αναγνωρισμένο από το κράτος αρ. αδείας Δ/27506/
ΜΙΑ ΔΥΝΑΜΙΚΗ ΠΑΝΕΛΛΗΝΙΑ ΚΙΝΗΣΗ ΠΟΥ ΑΠΑΝΤΑ ΣΤΙΣ ΠΡΟΣΔΟΚΙΕΣ ΣΑΣ
Ευχάριστη και αποτελεσματική καλλιτεχνική εκπαίδευση με τη σφραγίδα της οργάνωσης και του προγραμματισμού, βεβαιότητα για την ποιότητα των σπουδών και εγγύηση για το αποτέλεσμα.
Τίτλους σπουδών με ουσιαστική αξία και αδιαμφισβήτητο κύρος.
Τη μεγαλύτερη δυνατή εξασφάλιση για επαγγελματική αποκατάσταση μέσω του πανελλήνιου δικτύου των Προτύπων Αναγνωρισμένων Ωδείων
Μια νέα αρχή σ'ένα νέο αιώνα.
Μην αφήνετε ο χρόνος και η διάθεση του παιδιού σας να γίνουν αντικείμενα εκμετάλλευσης από ιδρύματα αμφίβολης ποιότητας. Ο ψυχικός κόσμος, η καλλιέργεια, το μέλλον του παιδιού σας... δεν επιδέχονται πειραματισμούς.

Η αναβάθμιση του ωδείου A. Corelli φέτος σας προσφέρει για πρώτη φορά στη Ρόδο τη δυνατότητα στο Κέντρο Σπουδών τη λειτουργία Μουσικής-Χορού-Ρυθμικής

Στο Ωδείο διδάσκουν έμπειροι και εξειδικευμένοι καθηγητές μουσικής και χορού.
ΛΕΙΤΟΥΡΓΙΑ ΣΧΟΛΩΝ ΚΑΙ ΤΜΗΜΑΤΩΝ
ΣΧΟΛΗ ΧΟΡΟΥ (ΠΡΟΣΧΟΛΙΚΗΣ ΚΑΙ ΠΡΟΕΠΑΓΓΕΛΜΑΤΙΚΗΣ ΠΡΟΕΤΟΙΜΑΣΙΑΣ)
ΣΧΟΛΗ ΠΙΑΝΟΥ
ΣΧΟΛΗ ΒΙΟΛΙΟΥ
ΣΧΟΛΗ ΚΙΘΑΡΑΣ (ΚΛΑΣΣΙΚΗ-ΗΛΕΚΤΡΙΚΗ-ΦΛΑΜΕΝΚΟ)
ΣΧΟΛΗ ΑΡΜΟΝΙΟΥ (ΚΛΑΣΣΙΚΟΥ-ΜΟΝΤΕΡΝΟΥ)
ΣΧΟΛΗ ΠΑΡΑΔΟΣΙΑΚΟΥ ΒΙΟΛΙΟΥ
ΣΧΟΛΗ ΣΑΝΤΟΥΡΙΟΥ-ΛΥΡΑΣ
ΣΧΟΛΗ ΚΡΟΥΣΤΩΝ-ΠΝΕΥΣΤΩΝ
ΣΧΟΛΗ ΜΠΟΥΖΟΥΚΙΟΥ-ΜΑΝΤΟΛΙΝΟΥ
ΓΕΝΙΚΑ ΥΠΟΧΡΕΩΤΙΚΑ ΜΑΘΗΜΑΤΑ
ΘΕΩΡΙΑ-ΣΟΛΦΕΖ-ΑΡΜΟΝΙΑ-ΕΙΔΙΚΟ ΑΡΜΟΝΙΑΣ
ΑΝΩΤΕΡΑ ΘΕΩΡΗΤΙΚΑ ΜΑΘΗΜΑΤΑ
ΑΝΤΙΣΤΙΞΗ-ΦΟΥΓΚΑ-ΙΣΤΟΡΙΑ ΜΟΥΣΙΚΗΣ-ΜΟΡΦΟΛΟΓΙΑ-ΧΟΡΩΔΙΑ-ΣΥΝΘΕΣΗ (ΕΝΟΡΧΗΣΤΡΩΣΗ ΤΡΑΓΟΥΔΙΟΥ)-ΣΥΝΘΕΣΗ (ΚΙΝΗΜΑΤΟΓΡΑΦΟΥ-ΘΕΑΤΡΟΥ)
ΕΙΔΙΚΟ ΤΜΗΜΑ ΠΡΟΠΑΙΔΕΙΑΣ (για παιδιά 4-6 ετών)
ΜΟΥΣΙΚΟΚΙΝΗΤΙΚΗΣ ΚΑΙ ΡΥΘΜΙΚΗΣ ΑΓΩΓΗΣ ΧΡΗΣΗ ΚΡΟΥΣΤΩΝ ΚΑΙ ΜΕΛΩΔΙΚΩΝ ΟΡΓΑΝΩΝ ΣΥΣΤΗΜΑ ORF ΚΑΙ Z KODALY
ΕΓΓΡΑΦΕΣ ΚΑΙ ΠΛΗΡΟΦΟΡΙΕΣ
ΚΑΘΗΜΕΡΙΝΑ ΑΠΟ 10-1 π.μ. και 5-8 μ.μ.
ΕΓΓΡΑΦΕΣ 2 ΣΕΠΤΕΜΒΡΙΟΥ
ΠΡΟΣΙΤΑ ΔΙΔΑΚΤΡΑ-ΕΚΠΤΩΣΕΙΣ ΣΤ' ΑΔΕΛΦΙΑ
ΔΙΕΥΘΥΝΣΗ: **ΛΙΝΔΟΥ 66 - ΤΗΛ. 02410-39647**
ΕΝΑΡΞΗ ΜΑΘΗΜΑΤΩΝ 12 ΣΕΠΤΕΜΒΡΙΟΥ

Η ΕΠΙΛΟΓΗ ΕΙΝΑΙ ΔΙΚΗ ΣΑΣ

ΧΛ-17/9



Η εμπειρία μας και η αφοσίωση στη λεπτομέρεια αποτέλουν εγγύηση για την απόλυτη επιτυχία ωστε να μείνουν ανεξίτηλες στη μνήμη τη δική σας και των καλεσμένων σας.....

ΧΟΡΟΕΣΠΕΡΙΔΕΣ - ΓΑΜΟΙ - CATERING - ΠΑΙΔΙΚΑ ΠΑΡΤΥ



ΞΕΝΟΔΟΧΕΙΟ SOFITEL CAPSIS ΡΟΔΟΥ
Για Πληροφορίες 25-015 & 20919 (09.00 - 17.00)

CAPSIS
Continental Capsis & Resort Hotels

Χ. 3465-29/9

ΝΤΕΤΕΚΤΙΒΣ

30 ΧΡΟΝΙΑ ΜΟΝΙΜΑ ΚΑΙ ΣΤΗ ΡΟΔΟ

35354

ΠΛΑΤΕΙΑ ΑΓΙΟΥ ΙΩΑΝΝΟΥ
Η ΛΥΣΗ!!! ΣΕ ΚΑΘΕ ΣΑΣ ΠΡΟΒΛΗΜΑ
EXPRESS SECURITY

Χ. 3459-29/9

N.E.L. LINES

ΝΑΥΤΙΛΙΑΚΗ ΕΤΑΙΡΙΑ ΛΕΣΒΟΥ
ΚΕΝΤΡΙΚΟ ΠΡΑΚΤΟΡΕΙΟ ΤΗΣ

ALHAMBRA TRAVEL

AEOLOS KENTERIS!

Σε 7 ώρες ΡΟΔΟ - ΚΩ - ΠΕΙΡΑΙΑ
ΠΕΙΡΑΙΑ - ΚΩ - ΡΟΔΟ

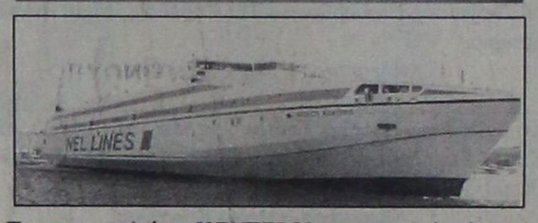

Το υπερταχύπλοο KENTERIS σας προσφέει άνεση - πολυτέλεια - ταχύτητα - ασφάλεια και οικονομία χρόνου!!
Διαθέτει τα πάντα για να κάνει το ταξίδι σας ευχάριστο και σύντομο!
Για πρώτη φορά στα Δωδεκάνησα - Πειραιά ο χρόνος του ταξιδιού σας μειώθηκε αφάνταστα!

*Από Ρόδο κάθε **ΤΡΙΤΗ** ΚΩ - ΚΑΛΥΜΝΟ - ΠΕΙΡΑΙΑ ώρα 08.00*
*Από Ρόδο κάθε **ΠΕΜΠΤΗ** ΚΩ - ΠΕΙΡΑΙΑ ώρα 08.00*
*Από Ρόδο κάθε **ΠΑΡΑΣΚΕΥΗ** ΚΩ - ΚΑΛΥΜΝΟ - ΠΕΙΡΑΙΑ ώρα 08.00*

*

*Από Πειραιά κάθε **ΔΕΥΤΕΡΑ** ΚΑΛΥΜΝΟ - ΚΩ - ΡΟΔΟ ώρα 17.00*
*Από ΠΕΙΡΑΙΑ κάθε **ΤΕΤΑΡΤΗ** ΚΩ - ΡΟΔΟ ώρα 17.00*
*Από ΠΕΙΡΑΙΑ κάθε **ΠΕΜΠΤΗ** ΚΑΛΥΜΝΟ - ΚΩ - ΡΟΔΟ ώρα 17.00*

Κρατήσεις για επιβάτες και οχήματα (Ι.Χ. και φορτηγά) στο κεντρικό πρακτορείο Ρόδου

ALHAMBRA TRAVEL

Δημ. Θεοδωράκη 13 (πεζόδρομος)
Τηλ. 02410 37052, 25698, 31642

Χ. 3470-29/9

ΛΕΝΤΑΚΗΣ ΜΑΝΩΛΗΣ
ΞΥΛΟΤΕΧΝΙΚΗ

Αναλαμβάνουμε πάσης φύσεως ξυλουργικές εργασίες:

- κουζίνες γερμανικές
- ντουλάπες
- πόρτες
- παράθυρα κ.λ.π.



ΠΛΗΡΟΦΟΡΙΕΣ
Τηλ. 60601- 68414

361-6/9

ΜΕΝΤΙΟΥΜ-ΑΣΤΡΟΛΟΓΟΣ

ΝΙΚΟΣ

Ακριβείς προβλέψεις στον επαγγελματικό, αισθηματικό και οικονομικό τομέα.

Επαναφορά ατόμων
Ισχυρή υποβολή

Δέχεται μόνο με ραντεβού στα τηλέφωνα: 31405 και 39201

213-1/9

PELLOS TRAVEL

ΚΑΛΟΚΑΙΡΙΝΕΣ ΕΚΔΡΟΜΕΣ 2002

ΣΕΠΤΕΜΒΡΙΟΣ 2002

• ΕΚΔΡΟΜΗ 1η 3/9 - 7/9
ΜΥΤΙΛΗΝΗ - ΧΙΟΣ - ΣΑΜΟΣ
Σε συνεργασία με τον ιερό ναό Αναλήψεως Μυτιλήνη (Αγιος Ραφαήλ) - Χίος (Παναγιά Μαρκέλα) - Σάμος (Αγιος Σπυρίδωνα - Αγιος Χαραλάμπος).Περιλαμβάνει: Μεταφορές με κλιματιζόμενα πούλμαν - εισιτήρια πλοίων - ξεναγήσεις- ξενοδοχείο με πρωινό - ταξιδιωτική ασφάλεια, συνοδός γραφείου

• ΕΚΔΡΟΜΗ 2η 13/9 -15/9
ΜΑΡΜΑΡΙΣ - ΕΦΕΣΟΣ - KUSANDASI - ΣΜΥΡΝΗ
Περιλαμβάνει: Μεταφορές - ξεναγήσεις- ξενοδοχείο 4 αστέρων με ημιδιατροφή, φόρου εισόδου/ εξόδου - ταξιδιωτική ασφάλεια, συνοδός γραφείου

• ΕΚΔΡΟΜΗ 3η 16/9-24/9
ΓΥΡΟΣ ΒΟΥΛΓΑΡΙΑΣ
ΣΑΝΤΑΝΣΚΙ - ΡΙΛΛΑ - ΜΠΑΡΑΒΕΤΣ - ΦΙΛΙΠΠΟΥΠΟΛΗ - ΒΑΡΝΑ - ΣΟΦΙΑ
Περιλαμβάνει: Μεταφορές με πολυτελές πούλμαν, ξενοδοχείο Lux, ΑΑ' και Β' κατηγορίας με πρωινό και δείπνο - αποχαιρετιστήριο δείπνο με φολκλορικό πρόγραμμα, ξενάγηση - συνοδός γραφείου - ταξιδιωτική ασφάλεια - ταξιδιωτική τσάντα

• ΕΚΔΡΟΜΗ 4η 26/9-4/10
ΡΟΔΟΣ - ΜΑΡΜΑΡΙΣ - ΣΜΥΡΝΗ - ΤΡΟΙΑ - ΤΣΑΝΑΚΑΛΕ - ΙΜΒΡΟΣ - ΤΕΝΕΔΟΣ - BANDIRMA - ΚΩΝΣΤΑΝΤΙΝΟΥΠΟΛΗ - ΠΡΟΥΣΑ - ΣΜΥΡΝΗ - ΜΑΡΜΑΡΙΣ - ΡΟΔΟΣ
Περιλαμβάνει: Μεταφορές - ξεναγήσεις, ξενοδοχείο 4 αστέρων με ημιδιατροφή - φόροι εισόδου / εξόδου - ταξιδιωτική ασφάλεια - συνοδός γραφείου

Για περισσότερες πληροφορίες, κρατήσεις και αναλυτικά προγράμματα στο πρακτορείο γενικού τουρισμού:

PELLOS TRAVEL
Λεωφόρος Καλλιθέας - Φαληράκι
Τηλ.: 02410 87615, 86298 Fax: 02410 87616,
email: pellostravel@hellasnet.gr
452-5/9

BLUEBONNET TOURS
ΠΡΑΚΤΟΡΕΙΟ ΓΕΝΙΚΟΥ ΤΟΥΡΙΣΜΟΥ ΤΗΣ Α.Ε
Maritime & Tourism Enterprises S.A.
Καρπάθου 4, Μανδράκι – Ρόδος.
Τηλ.. 02410 78780 (6 Γραμμές), Φαξ 02410 39750
E-mail: maritime@rho.forthnet.gr

1. HOTEL ALEXANDROS ****		
Πλατεία Μαβίλης	Single	97,00 Euro BB
	Double	107,00 Euro BB
	Triple	141,00 Euro BB
2. HOTEL ARETHUSA ***		
Οδός Μητροπόλεως	Single	48,00 Euro BB
	Double	71,00 Euro BB
	Triple	89,00 Euro BB
3. HOTEL ASTOR ****		
Σύνταγμα	Single	56,00 Euro BB
	DFS	65,00 Euro BB
	Double	75,00 Euro BB
	Triple	95,00 Euro BB
4. HOTEL ELECTRA ****		
Ερμού - Σύνταγμα	Single	109,00 Euro BB
	Double	128,00 Euro BB
	Triple	149,00 Euro BB
5. HOTEL DORIAN INN ***		
Οδός Πειραιώς	Single	55,00 Euro BB
	Double	65,00 Euro BB
	Triple	86,00 Euro BB
6. HOTEL PRESIDENT****	ΑΝΑΚΑΙΝΙΣΜΕΝΟ	
Λεωφόρου Κηφισίας	Single	47,00 Euro BB
	DFS	58,00 Euro BB
	Double	62,00 Euro BB
	Triple	78,00 Euro BB
7. HOTEL SEA VIEW***		
Γλυφάδα	Single	82,00 Euro BB
	Double	97,00 Euro BB
	Extra Bed	16,00 Euro
8. HOTEL TITANIA ****		
Πανεπιστημίου	Single	105,00 Euro BB
	Double	121,00 Euro BB
	Triple	143,00 Euro BB
9. HOTEL PHILIPPION ****		
Θεσσαλονίκη	Single	70,00 Euro BB
	DFS	75,00 Euro BB
	Double	81,00 Euro BB
	Triple	101,00 Euro BB
10. HOTEL TELIONI **		
Θεσσαλονίκη	Single	50,00 Euro BB
	Double	66,00 Euro BB
	Triple	88,00 Euro BB

Η παροχή υπηρεσιών V.I.P. είναι η ειδικότητα μας.
Για μας όλοι οι πελάτες είναι V.I.P.'s
X. 3493-29/9

Πολιτιστική ΠΡΟΟΔΟΣ

Γράφει ο Αριστείδης Εμμ. Μιαούλης

ΣΥΝΕΧΙΖΕΤΑΙ ΤΟ ΣΥΝΕΔΡΙΟ ΠΑ ΤΗ ΛΟΓΟΤΕΧΝΙΑ

Με τη συμμετοχή εκλεκτών λογοτεχνών, Ελλήνων και ξένων συνεχίζεται σήμερα στο ΑΚΤΑΙΟΝ το Διεθνές Συνέδριο με θέμα « Η Πεζογραφία στη Νοτιοανατολική Ευρώπη σήμερα» που διοργανώνουν η Εταιρεία Συγγραφέων και το Διεθνές Κέντρο Λογοτεχνών και Μεταφραστών Ρόδου. Χθες μεταξύ άλλων μίλησαν οι συγγραφείς Βασίλης Βασιλικός, Ρέα Γαλανάκη, Ελενα Χουζούρη, Πάνος Σταθόγιαννης, Virglil Muci, Svietislav Basara, Luan Starova, και Gagga Rosits. Το σημερινό πρόγραμμα, στις 10 το πρωί περιλαμβάνει ομιλίες των: Δημοσθένη Κούρτοβικ, Milisav Savits (Σερβία), Ζυράννα Ζατέλη, Γιώργος Σκαμπαρδώνης, Ahmet Umit (Τουρκία),Παύλος Μάτεσις, Ηρακλής Μήλλας, Zoran Ancevski (Ομοσπονδιακή Δημοκρατία της Μακεδονίας) Adrijana Marcetic (Σερβία), Zdravka Michailova (Βουλγαρία), Μαρία Ευσταθιάδη, Hristo Zaprianov (Βουλγαρία), Θεόδωρος Γρηγοριάδης, Mehmet Coral (Τουρκία) και Θωμάς Σκάσσης. Οι πρωινές εργασίες ξεκινούν στις 10 το πρωί και οι απογευματινές στις 6.30 μ.μ.

ΛΑΤΙΝΟΑΜΕΡΙΚΑΝΙΚΗ ΜΟΥΣΙΚΗ ΑΠΟΨΕ ΣΤΗ ΧΑΛΚΗ

Το μουσικό σκήμα "Το κιθαρόφωνο του Αδόλφου Σαξ" θα εμφανιστεί απόψε στη Χάλκη στο πλαίσο του Φεστιβάλ Σύμη 2002 με ένα πρόγραμμα λατινοαμερικάνικης μουσικής. Σαξόφωνο:Θεόφιλος Σωτηριάδης, κιθάρα Αγγελος Μπότσης.

Ο ΒΑΓΓΕΛΗΣ ΚΟΝΙΤΟΠΟΥΛΟΣ ΣΤΗΝ ΚΩ

Συναυλία με τον Βαγγέλη Κονιτόπουλο περιλαμβάνει το πρόγραμμα "Πολιτιστικό Καλοκαίρι - Ιπποκράτεια 2002" του Πνευματικού Κέντρου του Δήμου Κώ. Ο Βαγγέλης Κονιτόπουλος θα εμφανιστεί την Κυριακή 8 Σεπτεμβρίου στη μαρίνα της Κω στις 9 το βράδυ.

ΠΟΛΥΣ ΚΟΣΜΟΣ ΣΤΟ "ΑΡΧΙΠΕΛΑΓΟΣ ΑΝΘΡΩΠΩΝ"

Ο καιρός τελικά ευνόησε και πραγματοποιήθηκε προχθές στο κατάμεστο Ωδείο του Αρχαίου Σταδίου Ρόδου υπό τη σκιά του ναού του Πυθίου Απόλλωνα η παρουσίαση του μουσικού έργου «Αρχιπέλαγος Ανθρώπων» που έγραψε ο Κώστας Ε.Σκανδαλίδης. Την εκδήλωση διοργάνωσαν ο Πολιτιστικός Οργανισμός του Δήμου Ρόδου και του ΔΗ.ΠΕ.ΘΕ. Ρόδου. Το «παρών» τους έδωσαν μεταξύ άλλων ο βουλευτής Δωδεκανήσου του ΠΑΣΟΚ Κοσμάς Σφυρίου, δήμαρχος Ροδίων Γιώργος Γιαννόπουλος, ο πρόεδρος του Δ.Σ. Γιάννης Τσιγάρος, δημοτικοί σύμβουλοι και πολλοί συγγραφείς που παρακολουθούν το Διεθνές Συνέδριο «Η πεζογραφία στη Νοτιοανατολική Ευρώπη Σήμερα» που διεξάγεται αυτές τις μέρες στην πόλη μας, όπως ο Βασίλης Βασιλικός, η Ζυράννα Ζατέλη, ο Πάνος Σταθόγιαννης και άλλοι.



Ολοι οι συντελεστές της παράστασης «Αρχιπέλαγος ανθρώπων» (ΦΩΤΟ ΕΥΑ)



Η ορχήστρα με τον τραγουδιστή Αγαπητό που απέδωσε θαυμάσια το μουσικό έργο «Αρχιπέλαγος ανθρώπων» (ΦΩΤΟ ΕΥΑ)

Αποψη της στήλης είναι πως θα μπορούσαν να αξιοποιηθούν και άλλο όλοι οι συντελεστές του μουσικού αυτού έργου και να αναδείξουν πολλά ακόμη στοιχεία του, που δυνάμει αποτελούσαν πηγή για άντληση πολλών εικόνων και δρώμενων: Το «Αρχιπέλαγος Ανθρώπων» είναι χωρισμένο σε έξι ενότητες: Της θάλασσας και της στεριάς, της προσμονής και της αγάπης, της χαράς και του ήλιου, της εξομολόγησης, της Αντίστασης και της Πατρίδας. Πρόκειται για έναν «ύμνο στο Αιγαίο και τα νησιά του», που αναδύεται μέσα από την ποίηση των Γ. Σεφέρη, Γ. Δροσίνη, Μ. Λουντέμη, Γ. Ρίτσου, Κ. Βάρναλη, Π. Ευθυμίου, Ειρ. Βογιατζή - Χαραλάμπη, Θ.Τρουπή, Μ.Αντωνακάκη, Γ.Λαζαρίδη, Μ. Ματσαμά. Γ. Τσαλαχούρη, Την ενδιαφέρουσα ενορχήστρωση και Διεύθυνση Ορχήστρας έκανε ο νεαρός μουσικός Νίκος Χαριζιάνος. Στη διδασκαλία της Μικτής χορωδίας Δήμου Ρόδου, που έδωσε ένα ωραίο παρών, ο Μιχάλης Καλαεντζής. Στην αφήγηση και απαγγελία όπου τα πήγαν πάρα πολύ καλά, ήταν οι: Ειρήνη Βογιατζή - Χαραλάμπη, Θανάσης Καραναστάσης, Θεώνη Τόπα, Ελένη Κίτσου, Βασίλης Ευαγγελάκης, Μιχάλης Αρφάνης και Βάγια Ποπόρου. Στο τέλος βέβαια «χασαμε» ακουστικά την σίγουρα έξοχη απαγγελία της Ειρ.Βογιατζή- Χαραλάμπη με το ποίημα του Κώστα Βάρναλη «Οι πόνοι της Παναγιάς». Η μουσική του έργου, αλλά και πολλά ποιήματα, ήταν του Κώστα Ε. Σκανδαλίδη ο οποίος αποδεικνύει για άλλη μια φορά πως δεν είναι μόνο οι αριθμοί και η πεζογραφία αλλά και οι νότες που αποτελούν αγαπημένη του σοβαρή και εμβριθή ενασχόληση. Στο τραγούδι έδωσε άλλη μια φορά το ποιοτικό παρών του ο Αγαπητός Πάχος και η φέρελπις καλλιτέχνης Σοφία Βασιλαράκη. Συμμετείχαν και οι μουσικοί: Μιρέλλα Α. Πάχου, Βούλα Μαλαματή, Λεωνίδας Σακελλαρίδης, Σταμάτης Σταματάκης, Παναγιώτης Παπαδημητρίου, Γιώργος Παραγιός, Εύη Κατσαρά, Αννα Νικητιάδη, Αγαπητός Πάχος. Την καλλιτεχνική επιμέλεια είχε ο Μιχάλης Σδούγκος. Τα έσοδα που επρόκειτο να συγκεντρωθούν θα διατεθούν για το Σύλλογο Πασχόντων με Μεσογειακή Αναιμία. Η εκδήλωση αυτή, όπως είπε στο κλείσιμο και ο δήμαρχος Γιώργος Γιαννόπουλος, ανέδειξε το ντόπιο καλλιτεχνικό δυναμικό στέλνοντας εμμέσως πλην σαφώς το μήνυμα πως κάπου η ξενομανία έχει και ένα όριο. Πρέπει να στηριχθεί και το ντόπιο δυναμικό, (όχι μόνο όπως κακώς εννοούν ορισμένοι μιας συγκεκριμένης γεωγραφικής ενότητας) και να τους δοθεί πλέρια η δυνατότητα να δείξουν την καλλιτεχνική δυναμική τους που «πνίγεται» από σκοπιμότητες και ετσιθελισμούς . Το «Αρχιπέλαγος Ανθρώπων» του Κώστα Ε. Σκανδαλίδη ήταν ακόμη μια απόδειξη πως έχουνε πολλά να δώσουν οι Ροδίτες καλλιτέχνες, όποιο μετερίζι και αν υπηρετούν φτάνει και κάποιος φορέας να τους στηρίξει και στην προκειμένη περίπτωση η Τοπική Αυτοδιοίκηση.

ΝΤΕΤΕΚΤΙΒΣ ΑΘΗΝΩΝ

Αναλαμβάνουμε υποθέσεις
ανηλίκων, προσωπικές, οικογενειακές, εμποροβιομηχανικές
Διαθέτουμε τα καλύτερα ηλεκτρονικά σύγχρονα οπτικοακουστικά συστήματα
Εχεμύθεια 100%
Τα 30 χρόνια πείρα είναι η εγγύησή μας
Τηλ. 0977632963 & 0945319796
X. 3434-8/9

ΧΑΘΗΚΕ
στην περιοχή Τσαΐρι,
σκυλάκι μικρόσωμο,
άσπρο, ακούει στο όνομα Ντόλυ και
είναι χτυπημένο στο λαιμό.
Το περιμένουν παιδιά.
Για όποια πληροφορία απευθυνθείτε στο
τηλ. 0932 598953, 02410 94188.
539-3/9

ΕΥΡΩΠΑΪΚΗ ΕΠΕΝΔΥΤΙΚΗ
ΕΘΝΙΚΗΣ ΑΝΤΙΣΤΑΣΕΩΣ 48 ΤΗΛ. 0241 39300
ΕΥΡΩΠΑΪΚΗ ΕΠΕΝΔΥΤΙΚΗ
ΚΤΗΜΑΤΟΜΕΣΙΤΙΚΟ ΓΡΑΦΕΙΟ
ΑΝΤΩΝΗΣ ΝΙΚΟΛΗΣ - ΘΕΟΦΙΛΟΣ ΚΑΩΝΑΡΗΣ
ΕΘΝΙΚΗΣ ΑΝΤΙΣΤΑΣΕΩΣ 48 (ΠΡΩΗΝ ΑΝΝΗΣ ΜΑΡΙΑΣ) ΤΗΛ. 0241 39300

ΔΙΑΜΕΡΙΣΜΑΤΑ		ΟΙΚΟΠΕΔΑ	
45 τ.μ. Καινούργιο στην Ιαλυσό	€ 52.824	1000 τ.μ. Στο Φαληράκι με οικοδομή κοντά στο κύμα	€ 234.776
65 τ.μ. Καινούργιο στο Γεννάδι	€ 52.850	600 τ.μ. Στο Γεννάδι	€ 29.347
55 τ.μ. Στο Ροδίνι καινούργιο	€ 65.000	390 τ.μ. Γεννάδι με μικρο σπίτι κοντά στη παραλία	€ 35.216
80 τ.μ. Στα Αφάντου	€ 76.300	4000 τ.μ. Στα Μαριτσά με ωραία θέα	€ 51.357
60 τ.μ. Στο Καρακόνερο καινούργιο	€ 82.200	1485 τ.μ. Στην Παστίδα κτίζει 400 τ.μ.	€ 52.825
104 τ.μ. Στην Σωτήρος (Ιαλυσός) τιμή διαπραγματεύσιμη	€ 88.000	2000 τ.μ. Στο Γεννάδι με άδεια οικοδομής,νερό,ρεύμα	€ 58.694
65 τ.μ. Καινούργιο ισόγειο με αυλή	€ 88.000	4000 τ.μ. Μετά το Λαδικό προς Αφάντου	€ 70.432
90 τ.μ. Στα Αφάντου 5 ετών	€ 88.000	1000 τ.μ. Αφάντου με σπίτι 70 τμ	€ 73.370
160 τ.μ. Συνοικία Δασκάλων σε κολώνες	€ 93.910	2500 τ.μ. Στο κιοτάρι κοντά στο κύμα με άδεια οικ.	€ 88.040
100 τ.μ. Στο καρακόνερο 8 ετών με 3 υπν/τια όχι δάνει	€ 100.000	5000 τ.μ. Στην Ιαλυσό	€ 102.700
85 τ.μ. Στην Ιαλυσό καινούργιο	€ 108.500	5000 τ.μ. Στο Γεννάδι με πρόσοψη στην εθν.οδό	€ 102.700
92 τ.μ. Στην Κέννεντυ ισόγειο	€ 111.500	4800 τ.μ. Περιοχή Κανδυλί στην Ιαλυσό	€ 140.865
90 τ.μ. Στο Ροδίνι με θέα	€ 117.400	4000 τ.μ. Στην παραλία Αφάντου	€ 146.735
87 τ.μ. Α ορόφου υπό κατασκευή στο Ροδίνι	€ 117.400	415 τ.μ. Εντός πόλεως με Σ.Δ. 1,2	€ 146.750
80 τ.μ. Στο Καρακόνερο καινούργιο	€ 117.400	545 τ.μ. Στο καρακόνερο με Σ.Δ. 0,8	€ 152.000
100 τ.μ. Στα Κοσκινού καινούργιο	€ 117.400	680 τ.μ. Εντός πόλεως με Σ.Δ. 0,8	€ 176.000
100 τ.μ. Συνοικία Δασκάλων καινούργιο(όχι Δάνεια)	€ 120.300	4500 τ.μ. Τσαϊρι επί της Εθνικής οδού	€ 265.000
85 τ.μ. Στην Ανάληψη υπό κατασκευή lux	€ 123.250	7600 τ.μ. Στο Φαληράκι με οικοδομή 3χ200	€ 704.000
110 τ.μ. Στο Ροδίνι με θέα	€ 140.865	4000 τ.μ. Στην Λαχανιά επί της εθνικής οδού	€ 117.400
120 τ.μ. Στο Καρακόνερο υπό κατασκευή	€ 152.600	4000 τ.μ. Στην Λαχανιά με πρόσβαση	€ 52.824
120 τ.μ. Στο Καρακόνερο υπό κατασκευή	€ 161.400	1500 τ.μ. Στην Λαχανιά εντός οικισμού	€ 61.628
110 τ.μ. Στην Ανάληψη υπό κατασκευή lux με parking	€ 170.200	9000 τ.μ. Στην Λαχανιά 800 m από το κύμα	€ 82.170
115 τ.μ. Στην Ανάληψη υπό κατασκευή lux με parking	€ 176.000	1500 τ.μ. Επί της εθνικής οδού άρτιο κ οικοδομήσιμο	€ 38.151
121 τ.μ. Lux με θέα θάλασσα	€ 211.300	6500 τ.μ. Στην Λαχανιά 300 m από το κύμα	€ 104.000

ΜΟΝΟΚΑΤΟΙΚΙΕΣ - ΜΕΖΟΝΕΤΕΣ		ΚΑΤΑΣΤΗΜΑΤΑ - ΕΠΙΧΕΙΡΗΣΕΙΣ	
120 τ.μ. Κοσκινού σε μπετά με απεριόριστη θέα	€ 79.236	ΞΕΝΟΔΟΧΕΙΟ 70 ΚΑΙΝΩΝ ΣΕ ΤΙΜΗ ΕΥΚΑΙΡΙΑΣ	€ 645.634
Γεννάδι μικρό σπίτι κοντά στην παραλία	€ 35.216	Κατάστημα στην Ανάληψη	€ 29.350
70 τ.μ. Στα Αφάντου σε 1000 m οικόπεδο	€ 73.370	Κατάστημα στην Ατταβύρου	€ 52.850
140 τ.μ. Στην Ιαλυσσό σε σοβά	€ 140.900	Κατάστημα στην Καποδιστρίου	€ 73.400
210 τ.μ. Στην Ιαλυσό σε σοβά	€ 161.500	Κατάστημα στην Ανάληψη	€ 146.735
110 τ.μ. Εντός πόλεως με 3 υπνοδωμάτια	€ 161.400	Κατάστημα στην Απελλού(Παλιά Πόλη)	€ 190.755
180 τ.μ. Στο Κανδυλί καινούργια σε σοβά	€ 146.735	Κατάστημα στην Παλιά Πόλη	€ 234.766
230 τ.μ. Στην Ιαλυσό καινούργια	€ 220.000	Καφενείο σε χωριό της Νότιας Ρόδου	
178 τ.μ. Στην παλιά πόλη σε οικόπεδο 130		Καταστήματα στην οδό Καμείρου	

ΑΚΙΝΗΤΑ ΣΕ ΑΠΟΚΛΕΙΣΤΙΚΟΤΗΤΑ ΣΕ ΠΑΛΙΑ ΠΟΛΗ - ΑΦΑΝΤΟΥ - ΛΑΧΑΝΙΑ
ΑΓΟΡΕΣ - ΠΩΛΗΣΕΙΣ - ΜΙΣΘΩΣΕΙΣ ΑΚΙΝΗΤΩΝ
ΞΕΝΟΔΟΧΕΙΑΚΕΣ ΜΟΝΑΔΕΣ ΣΕ ΑΠΟΚΛΕΙΣΤΙΚΟΤΗΤΑ ΣΕ ΟΛΟ ΤΟ ΝΗΣΙ
ΣΥΜΒΟΥΛΕΥΤΙΚΕΣ ΚΑΙ ΕΠΕΝΔΥΤΙΚΕΣ ΠΡΟΤΑΣΕΙΣ
ΔΑΝΕΙΑ ΔΕΚΤΑ
404-8/9
last update 12/8

...ΠΡΑΚΤΟΡΕΙΟ ΤΑΞΙΔΙΩΝ

ΣΑΒΒΑΣ ΣΑΗΣ

Με την ευκαιρία της λειτουργίας του **νέου** μας πρακτορείου στην οδό ΤΑΡΠΟΝ ΣΠΡΙΓΚΣ 42 δίπλα στην Τράπεζα Πίστεως

ΠΡΟΣΦΕΡΟΥΜΕ
τα φθηνότερα αεροπορικά εισιτήρια για όλο τον κόσμο με όλες τις αεροπορικές πτήσεις

ΠΡΟΣΟΧΗ:
ΠΛΗΡΟΦΟΡΙΕΣ ΔΕΝ ΔΙΔΟΝΤΑΙ ΑΠΟ ΤΟ ΤΗΛΕΦΩΝΟ ΜΟΝΟ ΠΡΟΣΩΠΙΚΗ ΠΑΡΟΥΣΙΑ ΣΑΣ

Ακόμη:
- Σας παίρνουμε ΒΙΖΑ επισκέπτου για ΑΜΕΡΙΚΗ σε μία εβδομάδα
- ΒΙΖΑ επισκέπτου για ΑΥΣΤΡΑΛΙΑ σε μία μέρα
- Εκδοση διαβατηρίων
- Εκδοση αδειών αυτοκινήτων

ΞΕΝΟΔΟΧΕΙΑ ΣΤΗΝ ΑΘΗΝΑ

PRESIDENT Α' Κατηγορίας Λεωφόρος Κηφησίας

Μονόκλινο	€ 47	με πρωινό έως 31/10
Δίκλινο για μονόκλινο	€ 58	» » »
Δίκλινο	€ 62	» » »
Τρίκλινο	€ 78	» » »

ESPERIA HOTEL Α' Κατηγορίας Σταδίου 22

Μονόκλινο	€ 95	με πρωινό έως 31/10
Δίκλινο	€ 108	» » »
Τρίκλινο	€ 123	» » »

ELECTRA HOTEL Α' Κατηγορίας Ερμού 5

Μονόκλινο	€ 109	με πρωινό έως 31/10
Δίκλινο	€ 128	» » »
Τρίκλινο	€ 149	» » »

TITANIA HOTEL Πανεπιστημίου 52 (Σύνταγμα Ομόνοια)

Μονόκλινο	με αμερικάνικο πρωινό	
Δίκλινο	» » »	
Τρίκλινο	» » »	

DORIA HOTEL Β' Κατηγορίας Πειραιώς 15-17 (κοντά στην Ομόνοια)

Μονόκλινο	€ 57	με πρωινό έως 31/10
Δίκλινο	€ 66	» » »
Τρίκλινο	€ 86	» » »

ZAFOLIA HOTEL Α' Κατηγορίας Λεωφ. Αλεξάνδρας 87

Μονόκλινο	€ 93	με πρωινό έως 31/10
Δίκλινο	€ 103	» » »
Τρίκλινο	€ 123	» » »

BEST WESTERN Α' Κατηγορίας, Ilisia Μιχαλακοπούλου

Μονόκλινο	€ 57	με πρωινό έως 31/10
Δίκλινο	€ 67	» » »
Τρίκλινο	€ 83	» » »

PARTHENON Α' Κατηγορίας περιοχή Μακρυγιάννη

Μονόκλινο	€ 74	με πρωινό έως 31/10
Δίκλινο	€ 83	» » »
Τρίκλινο	€ 115	» » »

OLYMPIC PALACE Α' Κατηγορίας, Φιλελλήνων-Σύνταγμα

Μονόκλινο	€ 64	με πρωινό έως 31/10
Δίκλινο	€ 79	» » »
Τρίκλινο	€ 98	» » »

ARETOUSA Β' Κατηγορίας Μητροπόλεως Σύνταγμα

Μονόκλινο	€ 50	με πρωινό έως 31/10
Δίκλινο	€ 71	» » »
Τρίκλινο	€ 89	» » »

ST. GEORGE LYKABETTUS LUX

Μονόκλινο	€ 110	χωρίς πρωινό
Δίκλινο	€ 110	» »

ASTOR Σύνταγμα

Μονόκλινο	€ 57	με πρωινό έως 31/10
Δίκλινο για μονόκλινο	€ 65	» » »
Δίκλινο	€ 76	» » »
Τρίκλινο	€ 95	» » »

GRAND HOTEL Β' Κατηγορίας Πατησίων & Βερανζέρου 10

Μονόκλινο	€ 44	με πρωινό έως 31/10
Δίκλινο	€ 54	» » »
Τρίκλινο	€ 74	» » »

ΒΕΡΓΙΝΑ Β' Κατηγορίας ΘΕΣ/ΚΗ (κεντρικό)

Μονόκλινο	€ 59	με πρωινό έως 31/10
Δίκλινο	€ 72	» » »
Τρίκλινο	€ 87	» » »

ΣΑΣ ΣΥΜΦΕΡΕΙ ΠΡΙΝ ΚΛΕΙΣΕΤΕ ΟΠΟΥΔΗΠΟΤΕ ΝΑ ΜΑΣ ΕΠΙΣΚΕΦΘΕΙΤΕ
ΠΡΑΚΤΟΡΕΙΟ ΤΑΞΙΔΙΩΝ
ΣΑΒΒΑΣ ΣΑΗΣ
ΤΑΡΠΟΝ ΣΠΡΙΓΚΣ 42
δίπλα στην Τράπεζα Πίστεως
• Τηλ. 39781-3
X. 3477-29/9

ΨΥΧΟΕΡΕΥΝΗΤΡΙΑ
ΚΡΗΤΙΚΟΥ
ΒΑΣΙΛΕΙΑ



Προβλέψεις για το μέλλον ικανοποιητικές.
Βοήθεια για κάθε θέμα που σας απασχολεί με κάθε εχεμύθεια
ΟΜΗΡΟΥ 65 Π. ΠΟΛΗ Τηλ. 74440 - 67602,
0972157586, 8-1π.μ. — 4-8μ.μ.
193-10/9

ΜΑΘΗΜΑΤΑ ΑΓΓΛΙΚΩΝ

ΙΔΙΑΙΤΕΡΑ και ΟΛΙΓΟΜΕΛΗ

από πτυχιούχο καθηγήτρια αγγλικής φιλολογίας

ΜΑΡΙΑ Ν. ΤΣΙΜΕΤΑ

- Παραδίδονται μαθήματα αγγλικών σε ΟΛΑ ΤΑ ΕΠΙΠΕΔΑ
- Συστηματική προετοιμασία για τις εξετάσεις:

LOWER (FCE), TOEFL, PROFICIENCY (CPE, MICHIGAN)

- ΤΑΧΥΡΡΥΘΜΑ ΤΜΗΜΑΤΑ
- Προετοιμασία για εισαγωγή σε ΒΡΕΤΑΝΙΚΑ και ΑΜΕΡΙΚΑΝΙΚΑ ΠΑΝΕΠΙΣΤΗΜΙΑ

ΜΕ

Προσωπική παρακολούθηση
Αντικειμενική ενημέρωση γονέων και δελτία προόδου

Επιτυχία μας η ΜΕΘΟΔΟΛΟΓΙΑ ΔΙΔΑΣΚΑΛΙΑΣ της αγγλικής γλώσσας του St. Michael's Gollege, Vermont USA

Εκτελούνται ΜΕΤΑΦΡΑΣΕΙΣ

Πληροφορίες στα τηλέφωνα: 20688, 0976706181
Ωρες: 5.30 μ.μ. - 9μ.μ.

ΕΓΓΡΑΦΕΣ ΑΠΟ 26 ΑΥΓΟΥΣΤΟΥ

Επί της ΒΑΣ. ΗΡΑΚΛΕΙΟΥ 68 (πλησίον ΡΟΔΑ)

468-13/9

ΜΑΘΗΜΑΤΑ ΓΕΡΜΑΝΙΚΩΝ

Παραδίδονται από διπλωματούχο καθηγήτρια με πολυετή πείρα στη διδασκαλία της Γερμανικής γλώσσας.

- Τμήματα ολιγομελή ή μεμονωμένα
- Διδασκαλία σε παιδιά από 6 ετών και σε ενήλικες
- Προετοιμασία για τις εξετάσεις του GOETHE INSTITUT για όλα τα επίπεδα
- Διδασκαλία με χρήση οπτικοακουστικών μέσων (Computer, CD, Video)
- 100% επιτυχία στις εξετάσεις για τα διπλώματα του GOETHE INSTITUT
- Τιμές λογικές

Πληροφορίες στα τηλ. 0241030683 – 0944999662 μετά τις 13:00

614-17/9



ΑΓΓΛΙΚΑ ΣΟΥΛΑ ΜΑΝΙΑΔΑΚΗ

ΑΝΑΚΟΙΝΩΣΗ

Ανακοινώνουμε την έναρξη εγγραφών για την καινούργια σχολική χρονιά 2002-2003 από 3η Σεπτεμβρίου, καθημερινά

✔ *Πολυετής πείρα*
✔ *Ποιότητα σπουδών*
✔ *Προσωπική διδασκαλία*

- Ολιγομελή τμήματα
- Προετοιμασία για Palso, FCE, PFC, CAE, MICHIGAN

Πληροφορίες τηλ. 30690, 33616• Νικηταρά 34, Ρόδος

X.Λ-10/9

Εναρξη μαθημάτων 13 Σεπτεμβρίου

ΑΓΓΛΙΚΑ ΓΕΡΜΑΝΙΚΑ
ΚΕΝΤΡΟ ΞΕΝΩΝ ΓΛΩΣΣΩΝ
ΣΟΦΙΑ ΟΙΚΟΝΟΜΟΥ

ΑΥΣΤΗΡΩΣ ΟΛΙΓΟΜΕΛΗ ΤΜΗΜΑΤΑ

ΤΜΗΜΑΤΑ ΓΙΑ ΟΛΑ ΤΑ ΕΠΙΠΕΔΑ

ΠΡΟΕΤΟΙΜΑΣΙΑ ΓΙΑ ΕΞΕΤΑΣΕΙΣ CAMBRIDGE, MICHIGAN & GOETHE

ΕΓΓΡΑΦΕΣ ΑΠΟ 31η ΑΥΓΟΥΣΤΟΥ, 11.00 - 13,00 & 17,00 - 20,00

ΛΕΜΕΣΟΥ 34, ΡΟΔΟΣ
ΤΗΛ.: 0241 0 20535 ΚΙΝ.: 0937-238595

T.291-10/9

ΓΕΡΜΑΝΙΚΑ

ΦΡΟΝΤΙΣΤΗΡΙΟ



ΜΑΡΙΑ Γ. ΣΩΤΗΡΑΚΗ
ΑΘΗΝΩΝ & ΘΕΣΣΑΛΟΝΙΚΗΣ 20
ΑΝΑΛΗΨΗ, ΤΗΛ.02410 66705

ΛΕΙΤΟΥΡΓΟΥΝ ΟΛΙΓΟΜΕΛΗ ΤΜΗΜΑΤΑ 12 ΑΤΟΜΩΝ ΓΙΑ...

ΑΡΧΑΡΙΟΥΣ & ΠΡΟΧΩΡΗΜΕΝΟΥΣ ΟΛΩΝ ΤΩΝ ΕΠΙΠΕΔΩΝ



ΠΡΟΕΤΟΙΜΑΣΙΑ ΕΞΕΤΑΣΕΩΝ ΓΙΑ *ZERTIFIKAT, * MITTELSTUFE, *KDS & *GDS ΤΟΥ ΙΝΣΤΙΤΟΥΤΟΥ ΓΚΑΙΤΕ

ΟΠΤΙΚΟΑΚΟΥΣΤΙΚΑ ΜΕΣΑ
ΔΙΑΦΑΝΕΙΕΣ
ΣΥΓΧΡΟΝΑ ΒΙΒΛΙΑ
VIDEO
ΜΑΘΗΜΑΤΑ ΣΤΟ COMPUTER



ΕΓΓΡΑΦΕΣ ΑΠΟ 2. ΣΕΠΤΕΜΒΡΙΟΥ, ΚΑΘΗΜΕΡΙΝΑ 6-8μμ

T.280-15/9



Μουσικός Οίκος-Σχολή Πιάνου

Λίλιαν Μπέρδη

Μουσικά βιβλία, όργανα και όλα τα είδη μουσικής

Μαθήματα κλασικού πιάνου, θεωρίας και αρμονίας της μουσικής σε συνεργασία με το αναγνωρισμένο Ωδείο Αθηνών «Μουσικοί Ορίζοντες» ιδρυτή κ. Κωστή Γαϊτάνου.

Τα μαθήματα αρχίζουν από 1η Σεπτεμβρίου

Οι εγγραφές καθημερινά 10.00 - 13.00, 17.00 - 21.00 Σάββατο 10.00 - 13.00

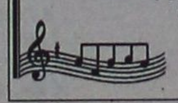

Με την εγγραφή σας δύο μαθήματα δωρεάν. Για τα αδέλφια 10% έκπτωση στα διδακτρα

Στέλιου Κωτιάδη 29, Ρόδος
τηλ. 02410 27868, 02410 77136
0936 113126

244-29/9

Computer Learning & Support

ΕΚΜΑΘΗΣΗ ΠΡΟΓΡΑΜΜΑΤΩΝ Η/Υ

ΠΡΟΕΤΟΙΜΑΣΙΑ ΓΙΑ **ECDL**

ΤΜΗΜΑΤΑ ΑΡΧΑΡΙΩΝ & ΠΡΟΧΩΡΗΜΕΝΩΝ

ΕΓΓΡΑΦΕΣ ΚΑΘΗΜΕΡΙΝΑ 09:00 - 13:30 ΚΑΙ 17:00 - 21:00

ΕΓΓΥΗΣΗ Η 10 ΕΤΗΣ ΠΕΙΡΑ ΜΑΣ ΣΤΗΝ ΤΕΧΝΙΚΗ ΥΠΟΣΤΗΡΙΞΗ

ΠΩΛΗΣΗ ΚΑΙ ΕΠΙΣΚΕΥΗ Η/Υ& ΜΗΧΑΝΩΝ ΓΡΑΦΕΙΟΥ

Ν. ΜΑΚΡΗ 3 ΙΑΛΥΣΟΣ

ΥΠΕΥΘΥΝΟΙ

ΙΩΑΝΝΗΣ ΚΡΗΤΙΚΟΣ
ΘΕΟΛΟΓΟΣ ΒΙΡΒΙΛΛΗΣ

ΤΗΛ. 0241-096622 FAX. 0241-096622

T. 277- 20/9

ΠΑΙΔΑΓΩΓΙΚΟ ΕΡΓΑΣΤΗΡΙ ΤΕΧΝΗΣ

Μαθήματα "Μουσικής Προπαιδείας" και "Μουσικής Ευαισθητοποίησης"

για παιδιά από 3 εώς 8 χρόνων



με στοιχεία από τα συστήματα ORFF, DALCROZE, KODALY κ.α. (μέθοδος του ΕΚΛΕΚΤΙΚΙΣΜΟΥ)

το ΠΑΙΧΝΙΔΙ και η ΚΙΝΗΣΗ θα μας οδηγήσουν:

- στη βίωση μουσικών εννοιών
- τη γνωριμία με τα μουσικά όργανα
- σε ρυθμικές εμπειρίες
- στην προσέγγιση της Ελληνικής, της "έντεχνης" Δυτικής και της παραδοσιακής μουσικής άλλων λαών
- στη γνωριμία με την Ιστορία και τη Μορφολογία της μουσικής

ΕΙΔΙΚΟ ΕΡΓΑΣΤΗΡΙ ΓΙΑ ΓΟΝΕΙΣ

στα πλαίσια των μαθημάτων των παιδιών, για να καταστούν αυτοί, "Εμψυχωτές - μουσικοί" στο σπίτι

ΣΥΝΑΥΛΙΕΣ ΓΙΑ ΠΑΙΔΙΑ

υιοθετώντας την αρχή του "μουσικού - επισκέπτη" στην "τάξη", προγραμματίζονται μικρής χρονικής διάρκειας συναυλίες, με μουσικοπαιδαγωγικές προεκτάσεις

608-29/9

Διδάσκουν: Γιώργος Σακελλαρίδης
Μουσικοπαιδαγωγός-(Επιμελητής του προγράμματος)
Σταυρούλα Μαγκαφά-Γιακουμάκη
(Νηπιαγωγός-ειδικευμένη στη Μουσική προπαιδεία)

ΑΙΘΟΥΣΕΣ ΜΟΥΣΙΚΗΣ ΣΧΟΛΗΣ ΔΩΔΕΚΑΝΗΣΙΑΚΟΥ ΜΟΥΣΙΚΟΥ ΟΜΙΛΟΥ
Οδός Ιπποτών (κάτω από το Ιταλικό Προξενείο)

Πληροφορίες εγγραφές στο τηλέφωνο: 02410 78100 - 02410 24301 - 02410 25411

ΕΝΑΡΞΗ ΜΑΘΗΜΑΤΩΝ ΤΕΤΑΡΤΗ 18 ΣΕΠΤΕΜΒΡΙΟΥ 2002

ΠΑΙΔΙΑ ΑΡΧΙΖΟΥΜΕ!



Ελάτε να περάσετε ευχάριστες ώρες παίζοντας και μαθαίνοντας!

Γνωρίστε μέσα από το παιχνίδι τον μαγικό κόσμο της μουσικής!

Γονείς δηλώστε συμμετοχή των παιδιών σας στην γραμματεία του Ελληνικού Ωδείου τηλ. 02410 29635 για

ΜΟΥΣΙΚΟΚΙΝΗΤΙΚΗ & ΡΥΘΜΙΚΗ ΑΓΩΓΗ

Θα λειτουργήσουν τμήματα γα ηλικίες από 4 έως 8 ετών

ΕΛΛΗΝΙΚΟ ΩΔΕΙΟ ΠΑΡΙΜΑ ΡΟΔΟΥ

Αγαπητοί γονείς
δώστε στα παιδιά σας εφόδια.
Στο παράρτημα του Ελληνικού Ωδείου Ρόδου θα μπορέσουν όχι μόνο να γνωρίσουν τον όμορφο κόσμο της μουσικής, αλλά και ν' αποκτήσουν ένα πτυχίο αναγνωρισμένο για σίγουρη επαγγελματική αποκατάσταση.

Εγγύηση γι'αυτό είναι οι έμπειροι πτυχιούχοι και διπλωματούχοι καθηγητές μας και το πλήθος των αποφοίτων μας που σήμερα διδάσκει όχι μόνο στο παρ/μά μας αλλά και σε Γυμνάσια, Λύκεια, Δημοτικά και σε άλλα Ωδεία και μουσικές σχολές της πόλης μας.

Διδάσκονται μαθήματα:

- Πιάνου
- Βιολιού
- Κιθάρας
- Μονωδίας
- Βυζαντινής μουσικής
- Ειδικού ωδικής
- Ειδικού αρμονίας
- Αντιστιξης
- Φούγκας
- Πνευστών
- Ενόργανης μπάντας
- Ηλεκτρικού Αρμονίου (κλασικού- μοντέρνου)
- Ακορντεόν
- Λύρας - Λαούτου
- Ελαφρού τραγουδιού
- Μπουζουκιού
- Θεωρίας
- Αρμονίας
- Solfes
- Ιστορίας της μουσικής
- Μορφολογίας
- Χορωδίας
- Μουσικοκινητικής και ρυθμικής αγωγής

Δηλώστε έγκαιρα την εγγραφή σας στη γραμματεία του Ωδείου που λειτουργεί καθημερινά 10-1 μ.μ. και 5-8 μ.μ. στη διεύθυνση: **Φ. Ε. Δωδεκανήσων 7**
ή στο τηλ./FAX: 02410 29635 & 02410 31830
από τις 26 Αυγούστου 2002

T289-15/9

ΓΕΡΜΑΝΙΚΑ

ΕΥΚΟΛΑ SIMULTAN ΓΡΗΓΟΡΑ

LANGUAGES

ΣΩΣΤΑ - ΖΩΝΤΑΝΑ

με το σύστημα SIMULTAN

ΔΙΠΛΩΜΑΤΑ ΓΚΑΙΤΕ ΣΕ ΑΠΙΣΤΕΥΤΟΥΣ ΧΡΟΝΟΥΣ!
ΕΠΙΤΥΧΙΕΣ ΜΑΣ ΤΗΣ ΤΑΞΕΩΣ ΤΟΥ 100%

Διδάσκουν οι: ΝΤΟΚΤΩΡ ΤΕΟ
(Θεόδωρος Αθανασιάδης διδάκτωρ πανεπιστημίου Νυρεμβέργης)
και η Τσαμπίκα Αναστασά
(Μάστερ Γερμανικής Φιλολογίας Μ.Α. πανεπιστημίου Φραγκφούρτης)

ΕΝΑΡΞΗ ΜΑΘΗΜΑΤΩΝ 18 ΣΕΠΤΕΜΒΡΙΟΥ
Εγγραφές - πληροφορίες, καθημερινά
11.00 - 01.00 / 05.00 - 07.00

X3489-20/9

ΜΑΘΕΤΕ ΓΙΑ ΤΟ ΣΙΜΟΥΛΤΑΝ!
ΠΕΙΣΘΕΙΤΕ ΓΙΑ ΤΟ ΣΥΜΦΕΡΟΝ ΣΑΣ

Καρίας 3, στο γεφυράκι 30 μέτρα πριν τον Αη Δημήτρη του Ροδινιού. Τηλ. 02410-32272, 0944-138510

ΦΡΟΝΤΙΣΤΗΡΙΟ ΠΡΟΤΥΠΟ

- ΠΟΛΥΕΤΗΣ ΕΜΠΕΙΡΙΑ
- ΜΕΘΟΔΙΚΗ ΔΙΔΑΣΚΑΛΙΑ
- ΥΨΗΛΑ ΠΟΣΟΣΤΑ ΕΠΙΤΥΧΙΑΣ
- ΠΡΟΣΙΤΑ ΔΙΔΑΚΤΡΑ
- ΟΛΙΓΟΜΕΛΗ ΤΜΗΜΑΤΑ

ΕΚΠΤΩΣΗ ΣΕ ΑΡΙΣΤΟΥΧΟΥΣ ΚΑΙ ΑΔΕΛΦΙΑ

ΕΝΑΡΞΗ ΜΑΘΗΜΑΤΩΝ

- Γ' ΛΥΚΕΙΟΥ 1 ΑΥΓΟΥΣΤΟΥ
- Β' ΛΥΚΕΙΟΥ 1 ΑΥΓΟΥΣΤΟΥ
- Α'-Β'-Γ' ΓΥΜΝΑΣΙΟΥ 2 ΣΕΠΤΕΜΒΡΙΟΥ
- Α' ΛΥΚΕΙΟΥ 26 ΑΥΓΟΥΣΤΟΥ
- Τ.Ε.Ε 2 ΣΕΠΤΕΜΒΡΙΟΥ

ΕΓΓΡΑΦΕΣ ΚΑΙ ΠΛΗΡΟΦΟΡΙΕΣ *ΚΑΘΗΜΕΡΙΝΑ*
10-12 και 15.00-20.00

ΔΙΕΥΘΥΝΣΗ
ΝΙΚΗΤΑΣ ΨΥΛΛΑΚΗΣ: *Φυσικός*
ΑΘΑΝΑΣΙΑ ΓΙΑΝΝΕΖΟΥ: *Μαθηματικός*

ΠΛΗΡΟΦΟΡΙΕΣ: ΠΛΑΤΕΙΑ ΑΓΙΟΥ ΝΙΚΟΛΑΟΥ 19 - ΡΟΔΟΣ - Τηλ. 25911, 26594

X3446-15/9

ΚΕΝΤΡΑ ΞΕΝΩΝ ΓΛΩΣΣΩΝ ΑΝΔΡΕΑ ΑΝΑΣΤΑΣΙΟΥ

αλυσός τηλ. 02410 94285
ρεμαστή τηλ. 02410 93086

ΕΝΑΡΞΗ ΕΓΓΡΑΦΩΝ

ΤΜΗΜΑΤΑ ΑΓΓΛΙΚΩΝ

Προ-νήπιο
Για παιδιά 1ης, 2ας Δημοτικού (έτοιμα για το F.C. στην 1η Γυμνασίου)

Νήπιο
Για παιδιά 3ης, 4ης, 5ης Δημοτικού (έτοιμα για το F.C. στην 2α Γυμνασίου)

Υπάρχουν θέσεις σε όλα τα τμήματα.
Νέα τμήματα I.E.L.T.S. & T.O.E.I.C.

ΤΜΗΜΑΤΑ ΓΕΡΜΑΝΙΚΩΝ

Νέο τμήμα γερμανικών για παιδιά 5ης, 6ης Δημοτικού και 1ης Γυμνασίου.
Εγγραφές σε όλα τα επίπεδα.
Τμήμα ενηλίκων για ταχύρυθμη ή επιλεκτική μελέτη στα γερμανικά.

ΕΞΑΣΚΗΣΗ ΣΕ ΗΛΕΚΤΡΟΝΙΚΟΥΣ ΥΠΟΛΟΓΙΣΤΕΣ
Κλιματιζόμενες αίθουσες
Βίντεο μαθήματα

ΔΙΔΑΣΚΟΥΝ : **ΑΝΔΡΕΑΣ ΑΝΑΣΤΑΣΙΟΥ (Αγγλικά)**
ΒΙΚΗ ΜΑΚΡΗ (Αγγλικά)
ΠΟΛΗ ΜΠΑΛΑΣΗ (Γερμανικά)

ΕΓΓΡΑΦΕΣ ΑΠΟ 24 ΑΥΓΟΥΣΤΟΥ (απόγευμα)

T251-1/9

ΟΙΚΟΔΙΔΑΣΚΑΛΕΙΟ ΓΕΡΜΑΝΙΚΗΣ ΓΛΩΣΣΑΣ

ΠΑΡΑΔΙΔΟΝΤΑΙ

ΜΑΘΗΜΑΤΑ ΓΕΡΜΑΝΙΚΩΝ

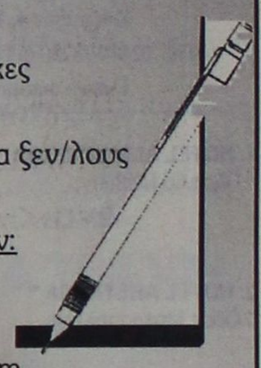

- σε παιδιά και ενήλικες
- ολιγομελή τμήματα
- εντατικά τμήματα για ξεν/λους

Προετοιμασία πτυχίων:

- Zertifikat
- Mittelstufe
- Kleines Sprachdiplom
- Grosses Sprachdiplom

Πληρ. κα Λία Παλογιαννίδη
Πτυχιούχος Παν/μίου Fribourg Ελβετίας
Διευθ.: Παύλου Μελά 87
Τηλ. 02410 35395 02410 25196
Κιν.: 0945 262351

X3452-15/9

ΓΝΩΜΩΝ ΦΡΟΝΤΙΣΤΗΡΙΑ

Μ. ΓΙΑΝΝΙΚΟΥΡΗΣ

30 ΧΡΟΝΙΑ ΛΕΙΤΟΥΡΓΙΑΣ

ΧΕΙΜΑΡΡΑΣ 117
Τηλ. 02410 25700
02410 25250
Διευθυνση Σπουδών
Μ. ΓΙΑΝΝΙΚΟΥΡΗΣ

ΤΜΗΜΑΤΑ 4ΜΕΛΗ-6ΜΕΛΗ

Εναρξη μαθημάτων:

- Γ' ΛΥΚΕΙΟΥ 1 Αυγούστου
- Β' ΛΥΚΕΙΟΥ 1 Αυγούστου
- Α-Β-Γ ΓΥΜΝΑΣΙΟΥ 2 Σεπτεμβρίου
- Α' ΛΥΚΕΙΟΥ 2 Σεπτεμβρίου
- ΤΕΕ 2 Σεπτεμβρίου
- Τμήματα αποφοίτων 2 Σεπτεμβρίου

ΕΓΓΡΑΦΕΣ
Καθημερινά από 10-1 το πρωί και 6-9 το απόγευμα
02410 25700 - 25250 - 25252
0945 900123

X3486-29/9

ΦΡΟΝΤΙΣΤΗΡΙΟ ΑΝΟΔΟΣ

ΓΙΑ ΟΛΕΣ ΤΙΣ ΤΑΞΕΙΣ ΓΥΜΝΑΣΙΟΥ–ΕΝΙΑΙΟΥ ΛΥΚΕΙΟΥ–ΤΕΕ

Στο Φροντιστήριό μας διδάσκονται σε αυστηρά ολιγομελή τμήματα από καθηγητές ΠΤΥΧΙΟΥΧΟΥΣ ΠΑΝΕΠΙΣΤΗΜΙΟΥ ΑΘΗΝΩΝ τα μαθήματα:

✓ ΜΑΘΗΜΑΤΙΚΑ ✓ ΦΥΣΙΚΗ
✓ ΧΗΜΕΙΑ ✓ ΦΙΛΟΛΟΓΙΚΑ

ΕΝΑΡΞΗ 2 ΣΕΠΤΕΜΒΡΙΟΥ

Χαμηλά δίδακτρα κι επιπλέον έκπτωση σε αριστούχους και αδέλφια μαθητές μας

361-29/9

Συχνά επαναληπτικά τεστ και διαγωνίσματα

Με κάθε εγγραφή, φροντιστηριακά δώρα

Πληροφορίες - Εγγραφές:
Ελένη Ρούσου - Μαργωμένου
Τηλ.: 02410 28053
Γαριβάλδη 17 (πίσω από το Υπερ Μαρκετ Σπανός)

ΤΩΡΑ ΑΛΛΑΖΟΥΝ ΤΑ ΔΕΔΟΜΕΝΑ ΣΕ

ΚΩ-ΡΟΔΟ & ΠΑΤΜΟ-ΛΕΡΟ

Ταξιδέψτε με το Blue Star 1 ...ώρες πιο γρήγορα!

20% ΕΚΠΤΩΣΗ ΣΤΑ ΕΙΣΙΤΗΡΙΑ ΜΕΤ' ΕΠΙΣΤΡΟΦΗΣ

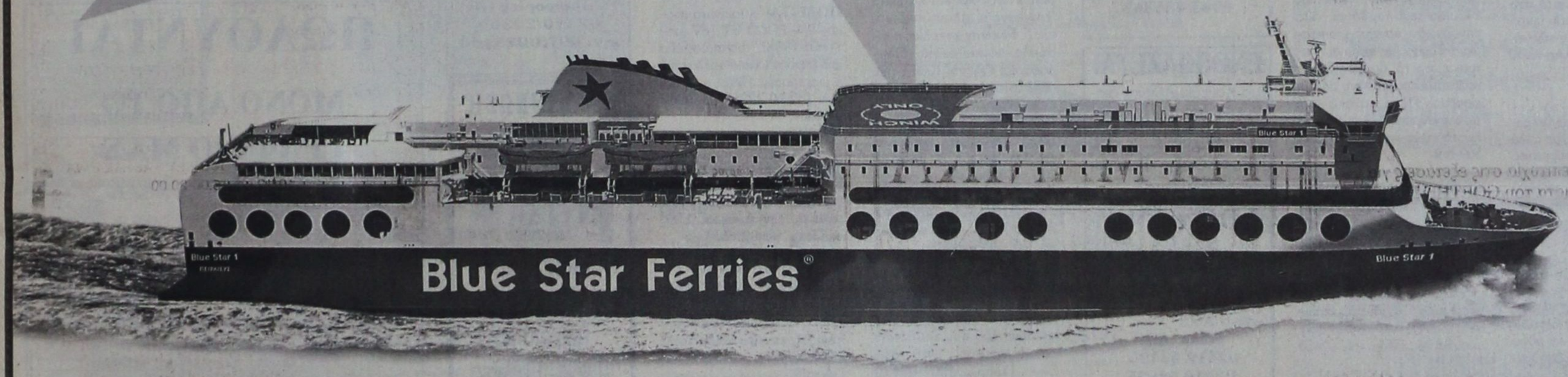

FCB/Γκόμη

Στις **22 Ιουλίου**, το **Blue Star 1**, το πιο γρήγορο μεγάλο ferry, άλλαξε τα δεδομένα στα Δωδεκάνησα. Υπερσύγχρονο και πολυτελές, το Blue Star 1 σας ταξιδεύει μοναδικά για **Πειραιά** χαρίζοντάς σας το πιο άνετο, απολαυστικό και γρήγορο ταξίδι!
Ανακαλύψτε το καλύτερο ταξίδι με τα Blue Star Ferries και ταξιδέψτε ...ώρες πιο γρήγορα!

ΠΡΟΣ ΠΕΙΡΑΙΑ:

ΗΜΕΡΑ	ΑΝΑΧΩΡΗΣΗ ΑΠΟ				ΑΦΙΞΗ
	ΡΟΔΟ	**ΚΩ**	**ΛΕΡΟ**	**ΠΑΤΜΟ**	**ΠΕΙΡΑΙΑ**
ΤΡΙΤΗ	22:00	01:00*	02:55*	04:10*	10:50*
ΠΕΜΠΤΗ	22:00	01:00*	-	-	09:05*
ΣΑΒΒΑΤΟ	12:00	15:00	-	-	23:05
ΚΥΡΙΑΚΗ	22:00	01:00*	-	-	09:05*

* επόμενη μέρα

ΑΠΟ ΠΕΙΡΑΙΑ:

ΗΜΕΡΑ	ΑΝΑΧΩΡΗΣΗ ΑΠΟ	ΑΦΙΞΗ			
	ΠΕΙΡΑΙΑ	**ΠΑΤΜΟ**	**ΛΕΡΟ**	**ΚΩ**	**ΡΟΔΟ**
ΔΕΥΤΕΡΑ	22:00	04:35*	05:45*	07:40*	10:50*
ΤΕΤΑΡΤΗ	22:00	-	-	06:05*	09:05*
ΠΑΡΑΣΚΕΥΗ	22:00	-	-	06:05*	09:05*
ΚΥΡΙΑΚΗ	08:00	-	-	16:05	19:05

* επόμενη μέρα

Blue Star Ferries®

Κανείς δεν σας ταξιδεύει καλύτερα

ΠΛΗΡΟΦΟΡΙΕΣ ΚΑΙ ΚΡΑΤΗΣΕΙΣ ΘΕΣΕΩΝ ΣΤΟΝ ΤΑΞΙΔΙΩΤΙΚΟ ΣΑΣ ΠΡΑΚΤΟΡΑ Ή ΣΤΑ ΓΡΑΦΕΙΑ BLUE STAR FERRIES: ΑΘΗΝΑ: 010 89 19 940, 010 82 36 011, ΠΕΙΡΑΙΑΣ: 010 41 41 140, ΘΕΣ/ΝΙΚΗ: 0310 560 800, www.bluestarferries.com

ΠΡΟΟΔΟΣ ΜΙΚΡΕΣ ΑΓΓΕΛΙΕΣ ΜΙΚΡΕΣ ΑΓΓΕΛΙΕΣ ΠΡΟΟΔΟΣ

ενοικιάσεις

ΕΝΟΙΚΙΑΖΕΤΑΙ γκαρσονιέρα μεγάλη, επιπλωμένη, σε καλή περιοχή της Ρόδου, με μικρό σαλονάκι, ηλεκτρικά καλοριφέρ, ψυγείο, ηλεκτρική κουζίνα, διπλό κρεβάτι, κεντρική κεραία TV και όλα τα οικιακά σκεύη. Προτιμούνται εκπαιδευτικοί, αστυνομικοί, στρατιωτικοί ή εργένηδες. Αποκλείονται αλλοδαποί. Πληρ. τηλ. 65122 ή 0946 278872
641-11/9

ΕΝΟΙΚΙΑΖΟΝΤΑΙ studios με το μήνα πλήρως επιπλωμένα: κουζινάκι, ψυγείο, ντους, W.C., βεράντα, ζεστό νερό (24Η), ήσυχη περιοχή, εκτός δρόμου. Κρεμαστή. Πληρ. τηλ. 02410 93716, 07-00-15.00 κ. Χριστίνα
214-10/9

ΕΝΟΙΚΙΑΖΕΤΑΙ διαμέρισμα τριάρι επιπλωμένο, ιδανικό για φοιτήτριες. Μυστρά 33, Επτά Βαγιές. Πληρ. τηλ. 02410 20675
639-11/9

ΕΝΟΙΚΙΑΖΕΤΑΙ διαμέρισμα με θέρμανση, διάρι στην οδό Μεγ. Κων/νου 53 δίπλα από το σούπερ μάρκετ Σπανός, μόνο για στρατιωτικούς. Πληρ. τηλ. 02410 25261, κιν. 0977959538
558-8/9

ΕΝΟΙΚΙΑΖΕΤΑΙ στη Θεσσαλονίκη προνομιούχο ρετιρέ, γωνιακό, πλήρως επιπλωμένο διαμέρισμα, άνετο, καθαρό, άμεση πρόσβαση σε Πανεπιστήμια - ΤΕΙ, 2 υπνοδωμάτια, σαλ/ρία. Πληρ. τηλ. 02410 38248
201-7/9

ΕΝΟΙΚΙΑΖΕΤΑΙ στην περιοχή Ψαροπούλας κοντά στο Πανεπιστήμιο Αιγαίου μικρό λουξ διαμερισματάκι επιπλωμένο και με T.V. Πληρ. τηλ. 0945152292
598-11/9

ΕΝΟΙΚΙΑΖΕΤΑΙ επαγγελματικός χώρος 140 τ.μ. με αυλή 80 τ.μ. με ρεύμα τριφασικό (Τ.3), για οποιαδήποτε χρήση. Ενοίκιο 410 ευρώ ή 140.000 δραχμές. Οδός Κων/νου Παλαιολόγου 105. Πληρ. τηλ. 0945397992, 1-4 μ.μ.
596-8/9

ΕΝΟΙΚΙΑΖΕΤΑΙ διαμέρισμα επιπλωμένο τριών κυρίων δωματίων και λοιπών βοηθητικών χώρων, αποκλειστικά και μόνο σε φοιτήτριες,επί της οδού Χατζηαγγέλου 4. Πληρ. τηλ. 02410 29359
583-7/9

ΕΝΟΙΚΙΑΖΟΝΤΑΙ γκαρσονιέρες καινούργιες επιπλωμένες στην Ανάληψη. Πληρ. τηλ. 0945 230865
557-8/9

ΕΝΟΙΚΙΑΖΕΤΑΙ γκαρσονιέρα 45 τ.μ., πλήρως επιπλωμένη με κλιματισμό, υπνοδωμάτιο, κουζίνα, λουτρό και βεράντα. Περιοχή Ιαλυσός. Πληρ. τηλ. 02410 94850, 93152, κιν. 0945173284
138-4/9

ΕΝΟΙΚΙΑΖΕΤΑΙ γκαρσονιέρα κατάλληλη για στρατιωτικούς και εκπαιδευτικούς, επί της Αταβύρου 16. Πληρ. τηλ. 0946571465
139-4/9

ΕΝΟΙΚΙΑΖΕΤΑΙ γκαρσονιέρα στα Κοσκινού. Πληρ. τηλ. 0241061892, 0973052949

ΕΝΟΙΚΙΑΖΟΝΤΑΙ
επιπλωμένα, λουξ διαμερίσματα, δίκλινα, τρίκλινα και τετράκλινα με την ημέρα έως 30 Σεπτεμβρίου με όλα τα οικιακά σκεύη και ηλιακό, για διακοπές
Πληρ. τηλ. 0977896444
464-4/9

ΕΝΟΙΚΙΑΖΟΝΤΑΙ
δύο studios πλήρως επιπλωμένα για στρατιωτικούς, καθηγητές και φοιτητές, στους Τρεις.
Πληρ. τηλ.
02410 31833 ώρες γραφείου και 02410 28741 οικία
Χ.3478-29/9

ΕΝΟΙΚΙΑΖΕΤΑΙ
ισόγειο κατάστημα 72τ.μ., περίπου, με αυλή 7τ..μ. περίπου και ένα δωμάτιο 21τ.μ. στον πρώτο όροφο, που βρίσκεται στην πόλη της Ρόδου και στην οδό Ορφανίδου αριθμ. 16, κατάλληλο για οποιαδήποτε χρήση.
Πληροφορίες
από 09.00 έως 13.00 και από 18.30 έως 21.30 στα τηλέφωνα:
02410/25450 και 02410/20277
581-6/10

ΕΝΟΙΚΙΑΖΕΤΑΙ επιπλωμένη ανεξάρτητη γκαρσονιέρα 150 μέτρα από το Τεχνικό Λύκειο. Προτιμούνται καθηγητές-τριες ή μαθητές. Πληρ. τηλ. 02410 24205, κιν. 0932 964249
643-11/9

ΕΝΟΙΚΙΑΖΕΤΑΙ επιπλωμένο studio για ένα άτομο (φοιτητές - στρατιωτικούς) για όλο το χρόνο, με ηλιακό θερμοσίφωνα, ισόγειο. Πληρ. κ. Ηλία μετά τις 5 μ.μ. τηλ. 68978, κιν. 0976822672
616-8/9

ΕΝΟΙΚΙΑΖΟΝΤΑΙ δωμάτια επιπλωμένα με κεντρική θέρμανση. Αισχίνης 37. Πληρ. τηλ. 0241030115
615-12/9

ΕΝΟΙΚΙΑΖΕΤΑΙ επιπλωμένη γκαρσονιέρα χωρίς κοινόχρηστα με χωριστή είσοδο,οδός Ρόδου-Λίνδου έναντι καινούργιου ΙΚΑ. Πληρ. τηλ. 02410 34902, 0942580848
599-8/9

ΕΝΟΙΚΙΑΖΟΝΤΑΙ διαμερίσματα για φοιτητές που πέτυχαν στο Πανεπιστήμιο Ιωαννίνων: α) Διαμέρισμα 96 τ.μ. στο κέντρο της πόλης των Ιωαννίνων, β) μία γκαρσονιέρα και ένα δυάρι διαμέρισμα (καινούργια) στην Πεδινή Ιωαννίνων, δύο χιλιόμετρα από την Πανεπιστημιούπολη. Πληρ. τηλ. 06510 93512
594-12/9

ΕΝΟΙΚΙΑΖΕΤΑΙ στούντιο επιπλωμένο με ατομικό μπάνιο, Αθανασίου Διάκου 49, περιοχή Αγίου Νικολάου. Πληρ. τηλ. 02410 36142
561-6/9

ΕΝΟΙΚΙΑΖΕΤΑΙ διαμέρισμα επί της οδού Αγίας Αναστασίας 71, που περιλαμβάνει: δύο υπνοδωμάτια,κουζίνα-τραπεζαρία, διάδρομο με χωλ και λουτροκαμπινέ (β' όροφος μικρής πολυκατοικίας απέναντι από το φούρνο). Πληρ. μονάχα κατά τις απογευματινές ώρες 5-7 στο κινητό τηλέφωνο 0977749525
569-6/9

ΕΝΟΙΚΙΑΖΟΝΤΑΙ στο Παραδείσι - λεωφ. Δημοκρατίας 136 - επιπλωμένα μικρά διαμερίσματα (40 τ.μ.),πολυτελή, διαμπερή, με διπλές βεράντες, ηλιακούς, με φανταστική θέα, μιεγάλο κήπο, πάρκινγκ και χαμηλές τιμές. Ιδιαίτερα για εκπαιδευτικούς, στρατιωτικούς, σπουδαστές. Πληρ. τηλ. 02410 81175
571-15/9

ΕΝΟΙΚΙΑΖΕΤΑΙ διαμέρισμα πολυτελείας 110 τ.μ., σαλόνι τραπεζαρία, δύο υπνοδωμάτια, κουζίνα. Μιχαήλ Πετρίδη αρ. 92. Πληρ. τηλ. 02410 63247
543-4/9

ΕΝΟΙΚΙΑΖΕΤΑΙ διαμέρισμα στην Ανάληψη, οδός Γεωργίου Παπανδρέου αρ. 42, με δύο υπνοδωμάτια, σαλόνι, κουζίνα και λουτροκαμπινέ, 85τ.μ. Πληρ. τηλ. 02410/63511 ώρες 10 πρωινή έως 3 απογευματινή
500-3/9

ΕΝΟΙΚΙΑΖΕΤΑΙ
ισόγειο κατάστημα 145 τ.μ., κατάλληλο και για γραφείο ή κομμωτήριο ή άλλη χρήση, στο Νιοχώρι, Ιωνος Δραγούμη 12.
Πληρ. τηλ. 02410 23012 και 02410 24287
532-6/9

ΕΝΟΙΚΙΑΖΟΝΤΑΙ
1) Μεζονέτα πλήρως εξοπλισμένη
2) Στούντιο πλήρως εξοπλισμένο
Πληρ. τηλ. 61628 - 61937 και 0973401656
Χ3438-8/9

ΕΝΟΙΚΙΑΖΕΤΑΙ
ισόγειο κατάστημα 120τ.μ. με αυλή, τριφασικό ρεύμα, κατάλληλο για οποιαδήποτε επαγγελματική χρήση.
Πληρ. τηλ. 02410/65253 και 0945053503
426-29/9

ΕΝΟΙΚΙΑΖΕΤΑΙ κεντρικό ισόγειο κατάστημα στην οδό Γ. Ευσταθίου 7 (πάροδος Αμερικής) 50 τ.μ. Πληρ. τηλ. 0944255404 - 02410 21430
Τ.284-6/9

ΕΝΟΙΚΙΑΖΕΤΑΙ κεντρικό διαμέρισμα β' ορόφου στην οδό Γ. Ευσταθίου 7 (πάροδος Αμερικής) 70 τ.μ. Πληρ. τηλ. 0944255404, 02410 21430
Τ.284-6/9

ΕΝΟΙΚΙΑΖΟΝΤΑΙ ανεξάρτητη επιπλωμένη γκαρσονιέρα στο Νιοχώρι και επιπλωμένο δωμάτιο στις 7 Βαγιές. Πληρ. τηλ. 0937700012 κ. Γιώργος
554-4/9

ΕΝΟΙΚΙΑΖΕΤΑΙ ισόγειο κατάστημα 45 τ.μ. περίπου με τουαλέτα, επί της Πλ. Ιπποκράτους. Πληρ. τηλ. 0977609717 κ. Δημήτρη
550-4/9

ΕΝΟΙΚΙΑΖΕΤΑΙ κατάστημα 200τ.μ., στην κοινότητα Θεολόγος, κατάλληλο για οποιαδήποτε χρήση. Πληροφορίες τηλ. 02410/23820 και 02410/20140
364-15/9

ΕΝΟΙΚΙΑΖΕΤΑΙ στην Αθήνα, στην Καλλιθέα, άνετη γκαρσονιέρα επιπλωμένη. Πληρ. τηλ. 02410 34700
533-3/9

ΕΝΟΙΚΙΑΖΕΤΑΙ γκαρσονιέρα. Δελησιώτη 85 Ιαλυσός. Πληρ. τηλ. 004917 3801145, 0946039853
545-4/9

ΕΝΟΙΚΙΑΖΕΤΑΙ
κατάστημα 50 τ.μ., 28ης Οκτωβρίου 50, Ρόδος.
Πληρ. τηλ.
0945 276152, 0945 436363
Χ.Λ

ΕΝΟΙΚΙΑΖΕΤΑΙ
στο Κουκάκι Αθήνας διαμέρισμα δύο (2) δωματίων, κλπ., πλήρως επιπλωμένο, στον 5ο όροφο, επί της οδού Μεϊντάνη 11-13, για φοιτητή ή φοιτήτρια.
Πληρ. τηλ.
02410 92514, 92611
625-11/9

ΕΝΟΙΚΙΑΖΕΤΑΙ
γκαρσονιέρα επιπλωμένη. Ιωαννίνων 13.
Πληρ. τηλ.
02410 63495, 02410 64625
575-8/9

ΕΝΟΙΚΙΑΖΕΤΑΙ
γκαρσονιέρρα καινούργια για φοιτήτρια, πλήρως επιπλωμένη και εξοπλισμένη (air condition, τηλεόραση).
Πληρ. τηλ.
02410 65858, κιν. 0974568822
589-10/9

ΓΙΑ ΦΟΙΤΗΤΕΣ ΑΘΗΝΑΣ ΕΝΟΙΚΙΑΖΟΝΤΑΙ
από 15 Σεπτεμβρίου δύο επιπλωμένες γκαρσονιέρες αρίστης κατασκευής, ανακαινισμένες, με θέρμανση και κλιματισμό; 500 μέτρα από τα Τ.Ε.Ι. Αθηνών, επί της οδού Κραναού 8 Αιγάλεω.
Πληρ. τηλ.
0936656100 και 010 5907375
593-18/9

ΑΝΑΚΟΙΝΩΣΗ
Το ξενοδοχείο «STAR» (απέναντι από το καινούργιο Ταχυδρομείο) γνωστοποιεί ότι ενοικιάζει δωμάτια επιπλωμένα (με τηλεόραση, ψυγείο, W.C.) και με το μήνα.
Πληρ. τηλ.
02410 22853
149-8/9

ΠΩΛΕΙΤΑΙ
διαμέρισμα 85 τ.μ. ισόγειο σε τριόροφη πολυκατοικία, με αυλή 150 τ.μ. και γκαράζ. Τιμή 37.000.000 δρχ. στην Ιάλυσο.
Πληρ. τηλ.
02410 94562, 02410 90449
633-11/9

πωλήσεις

ΠΩΛΟΥΝΤΑΙ κουτάβια Rottwailler καθαρόαιμα σε τιμή ευκαιρίας. Πληρ. τηλ. 02410 86698
647-29/9

ΠΩΛΕΙΤΑΙ 4άρι διαμέρισμα καλής κατασκευής 162 τ.μ. με 32 τ.μ. βεράντα, κοντά στην πλατεία Αγίου Νικολάου. Δεκτά και δάνεια. Πληρ. τηλ. 02410 27082, 26476, 0944 347405
Χ. 3414-11/9

ΠΩΛΕΙΤΑΙ πλησίον Αταβύρου, διαμέρισμα 78τ.μ., τριάρι, σε προσιτή τιμή. Γίνονται ευκολίες πληρωμής. Δάνεια δεκτά. Πληροφορίες Γιάννης Κώτης τηλ. 0945161614
517-6/9

ΠΩΛΕΙΤΑΙ επί της Πτολεμαίων ισόγειο οροφοδιαμέρισμα με αυλή λουξ κατασκευής, 120τ.μ. σε προσιτή τιμή. Γίνονται ευκολίες πληρωμής. Δάνεια δεκτά. Πληροφορίες Γιάννης Κώτης τηλ. 0945161614
517-6/9

ΠΩΛΕΙΤΑΙ στη Ρόδου - Λίνδου (κοντά στο ΙΚΑ) βιοτεχνικό κτίριο το οποίο αποτελείται από υπόγειο 600τ.μ. και ισόγειο 600τ.μ. σε οικόπεδο 2,5 στρ. σε τιμή ευκαιρίας. Γίνονται ευκολίες πληρωμής. Δάνεια δεκτά. Πληροφορίες Γιάννης Κώτης τηλ. 0945161614
517-6/9

ΠΩΛΟΥΝΤΑΙ επί της λεωφόρου Ρόδου - Λίνδου οικόπεδα, με άδεια οικοδομής για βιοτεχνίες και καταστήματα (συνεργεία, αλουμινάδικα, κλπ.). Γίνονται ευκολίες πληρωμής. Δάνεια δεκτά. Πληροφορίες Γιάννης Κώτης τηλ. 0945161614
517-6/9

ΠΩΛΕΙΤΑΙ στα Κοσκινού μεζονέτα 210τ.μ., σε μπετά σε 700 τ.μ. οικόπεδο με φανταστική θέα. Γίνονται ευκολίες πληρωμής. Δάνεια δεκτά. Πληροφορίες Ιωάννης Κώτης τηλ. 0945161614
517-6/9

ΠΩΛΕΙΤΑΙ σε τιμή ευκαιρίας λόγω αναχωρήσεως αποθήκη 160 τ.μ., κατάλληλη και για κατοικία, εντός Ρόδου. Πληρ. τηλ. 02410 74112, 0946559539
552-4/9

ΠΩΛΟΥΝΤΑΙ λόγω αναχώρησης: 1) 2 βαρέλια κρασιού δρύινα, 2) πίνακες διάφοροι, γυαλικά, κατσαρολικά, παράθυρο αλουμινένιο, πλήρες καθιστήρας και μπιτές μπάνιου και νιπτήρας και διάφορα έπιπλα, κτλ. και δύο ποδήλατα. Πληρ. τηλ. 02410 74112, 0946559539
552-4/9

ΠΩΛΟΥΝΤΑΙ
1) Διαμέρισμα 125 τ.μ.,
2) Διαμέρισμα 121 τ.μ. και
3) Μαγαζί πωλείται ή ενοικιάζεται 100 τ.μ.
Πληρ. τηλ. 0944 373008
636-6/10

ΠΩΛΕΙΤΑΙ
καφενείο εν λειτουργία. Πελατεία εξασφαλισμένη. Πλήρως εξοπλισμένο.
Πληρ. τηλ. 0937039152 κ. Γιάννη
600-8/9

ΠΩΛΟΥΝΤΑΙ
δύο οικόπεδα στο Γεννάδι, άρτια και οικοδομήσιμα, περιοχή Αη Γιώργη, πάνω στον κεντρικό δρόμο, με άδεια οικοδομής.
1. 1.700 τ.μ. με πρόσοψη 50 μέτρα
2. 900 τ.μ. με πρόσοψη 25 μέτρα.
Πληροφορίες τηλ.
0938079763
526-29/9

ΠΩΛΕΙΤΑΙ
στο Καστελλόριζο, κτίσμα με τα εξής στοιχεία: Υπόγειο 49,88τ.μ., ισόγειο 78,40 τ.μ., 1ος όροφος: 79,24 τ.μ., με δεξαμενή στο υπόγειο μέσα σε οικόπεδο 300τ.μ.
Πληροφορίες τηλ.
0241095013/31321 και 0945332054
167-3/9

ΠΩΛΕΙΤΑΙ
ΞΕΝΟΔΟΧΕΙΟ
- β' κατηγορίας 100 κλινών με πισίνα 300μ. από τη θάλασσα στην παραλία Κολύμπια Ρόδου
- Δεκτές σοβαρές προτάσεις
- Δεκτοί μεσίτες
Πληρ. τηλ. 02410/56282 - 02410/56279 και fax 02410/56291
434-20/9

ΠΩΛΕΙΤΑΙ
οικόπεδο στην Παστίδα από ιδιώτη εντός σχεδίου, άρτιο και οικοδομήσιμο, 300 τ.μ., με συντελεστή δόμησης 0,0, 60 μέτρα από την κεντρική πλατεία της Παστίδας.
Πληρ. τηλ.
0936656100
593-18/9

ΠΩΛΟΥΝΤΑΙ
1) οικόπεδο 1650τ.μ., με άδεια οικοδομής 200 μ.
2) οικόπεδο 3350τ.μ., με άδεια οικοδομής 400τ.μ.
3) οικόπεδο 1000τ.μ., με άδεια οικοδομής 150τ.μ., επί της λεωφόρου Γενναδίου, 500μ. έξω από το χωριό, με νερό, ρεύμα και τηλέφωνο.
Τηλ.02410/61628 02410/61937 & 0973401656
Χ3438-4/9

ΜΗΧΑΝΟΚΙΝΗΤΑ

ΠΩΛΕΙΤΑΙ αυτοκίνητο μάρκας WV POLO GT 16V (μοντέλο 1998), τρακαρισμένο από μπροστά, για ανταλλακτικά ή μετατροπές. Πληρ. κ. Φώτη τηλ. 02410 32368 και 0932 437330
213-10/9

ΠΩΛΕΙΤΑΙ PEUGEOT ELYSEO 100 cc σε άριστη κατάσταση, λόγω αγοράς άλλης μηχανής. Τιμή ευκαιρίας. 1.350 cc. Πληρ. τηλ. 0936609525
613-8/9

ΠΩΛΕΙΤΑΙ MERCEDES 200E σε άριστη κατάσταση, με ζάντες αλουμινίου, ηλιοροφή, κλπ. αξεζουάρ. Πληρ. τηλ. 0944606190
Γ.Δ.-6/9

ΠΩΛΕΙΤΑΙ HONDA Z 50 Monkey γιαπωνέζικο, 7.000 km, σε άριστη κατάσταση σαν καινούργιο σε γκαράζ. Τιμή 1.100 ευρώ. Πληρ. τηλ. 02410 37369
573-3/9

ΠΩΛΕΙΤΑΙ αυτοκίνητο βολκσβάγκεν 1.200 σκαραβαίος του 1962, κυβικά 1.600 σε άριστη κατάσταση. Πληρ. τηλ. 02410 93620
145-5/9

ΠΩΛΕΙΤΑΙ αυτοκίνητο MERCEDES 115, 2.000 κυβικά, του 1972, σε άριστη κατάσταση. Πληρ. τηλ. 02410 93620
145-5/9

ΠΩΛΕΙΤΑΙ ΤΡΑΚΤΕΡ 72 HP σε πολύ καλή κατάσταση με κουβούκλιο και καλή τιμή. Πληρ. τηλ. 0944807951
540-15/9

ΠΩΛΕΙΤΑΙ παραδοσιακή βάρκα 4,75 μ. με εσωλέμβια ντίζελ μηχανή. Αριστη κατάσταση. Τιμή ευκαιρίας. Δεκτός κάθε έλεγχος. Πληρ. τηλ. 0936872301 Διονύσης
527-3/9

ΠΩΛΕΙΤΑΙ OLYMPIC φουσκωτό, 3,45μ., με πολυεστερική καρίνα, κεντρικό κάθισμα, mercury 15 hp,ολοκαίνουργια, τρέιλερ, έλξις. Φυλάσσεται σε γκαράζ σε άριστη κατάσταση με άδεια αλιείας, 3.500 ευρώ. Πληρ. κ. Μάνος, τηλ. 0241085293 από 10.00 έως 15.00μ.μ.
112-8/9

ΠΩΛΟΥΝΤΑΙ
τα πιο κάτω:
1) Τροχόσπιτο Ολλανδίας, σχεδόν καινούργιο με φουλ εξτρά και με διαστάσεις 588Χ213μ. και
2) Οικόπεδο 1120τ.μ. με θέα τη θάλασσα στον επαρχιακό δρόμο Αφάντου Ψίνθου
Τηλ. 02410/31924, 0946666147
514-15/9

ΜΑΘΗΜΑΤΑ

ΦΥΣΙΚΗ - ΧΗΜΕΙΑ παραδίδονται κατ' οίκον σε μαθητές γυμνασίου - λυκείου από χημικό ΑΠΘ. Εργασία υπεύθυνη. Τιμές λογικές. Πληροφορίες τηλ. 0972/742744
440-4/9

ΜΑΘΗΜΑΤΙΚΟΣ παραδίδει μαθήματα σε μαθητές γυμνασίου - λυκείου - ΤΕΕ, μεμονωμένα, κατ' οίκον ή σε γκρουπ 2-3 ατόμων. Πληροφορίες τηλ. 02410/81765 και 0976436973
123-7/9

ΔΙΠΛΩΜΑΤΟΥΧΟΣ, παραδίδει μαθήματα πιάνου, αρμονίου, θεωρίας αρμονίας και ανώτερων θεωρητικών. Για δική σας εξυπηρέτηση, παραδίδονται μαθήματα και κατ' οίκον. Πληροφορίες τηλ. 02410/66312 και 02410/69776
502-11/9

ΚΑΘΗΓΗΤΡΙΑ ΦΙΛΟΛΟΓΟΣ του Πανεπιστημίου Αθηνών, της Κλασικής Φιλολογίας, παραδίδει ιδιαίτερα μαθήματα Αρχαίων και Νέων Ελληνικών, Εκθεσης, Λατινικών, Ιστορίας και Φιλοσοφίας, σε μαθητές Γυμνασίου - Λυκείου. Πληρ. τηλ. 02410 31370, 0945713765
522-6/9

ΦΥΣΙΚΗ - ΧΗΜΕΙΑ ΜΑΘΗΜΑΤΙΚΑ
ΜΕΤΑΔΟΤΙΚΗ ΔΙΔΑΣΚΑΛΙΑ ΙΔΙΑΙΤΕΡΑ Ή ΤΜΗΜΑΤΑ 2-3 ΜΑΘΗΤΩΝ ΠΑΡΑΚΟΛΟΥΘΗΣΗ ΜΕ ΣΥΧΝΑ ΤΕΣΤ
Πληροφορίες τηλ. 02410/24369 κιν. 0973/025100
470-7/9

ΑΝΑΚΟΙΝΩΣΗ
ΜΑΘΗΜΑΤΑ
***** Computer *****
ΕΠΙΧΕΙΡΗΣΕΙΣ PROGRAM COMPUTER PM
**** ΕΓΓΡΑΦΕΣ ****
2 ΣΕΠΤΕΜΒΡΙΟΥ
Τμήματα για:
Παιδιά - Ενήλικες
Αρχάριους - Μαθητές
Επαγγελματίες
Ανεύρεση Εργασίας
ΠΑΡΕΧΕΤΑΙ ΒΕΒΑΙΩΣΗ
Διδάσκει πτυχιούχος Πανεπιστημίου Αμερικής
ΜΑΝΩΛΗΣ Ι. ΣΟΦΙΛΛΑΣ
Κοδριγκτώνος 91
Τηλ. (02410) 31761
Χ3469-29/9

ΔΙΑΜΕΡΙΣΜΑ «ΠΡΟΒΟΛΗΣ»
ΠΩΛΕΙΤΑΙ
ΔΙΑΜΕΡΙΣΜΑ Ε=126 τ.μ., β' όροφος
επί της οδού Αμμοχώστου, κατάλληλο για κάθε χρήση.
Πληροφορίες : (μόνο σε επώνυμους)
« TOP PROPERTIES» κ. ΓΕΩΡΓΙΟ ΠΙΠΙΝΟ - ΤΗΛ. 23895 & 0944676003
465-4/9

ΠΩΛΟΥΝΤΑΙ
ΑΠΟ ΤΟΝ ΑΝΑΣΤΑΣΙΟ ΑΤΣΙΔΗ
1) Διαμερίσματα, σε νέα 4όροφη οικοδομή, 119 τ.μ., στην οδό Παρθενόπης, στο Αραπάκι.
2) Διαμερίσματα 148 τ.μ., 98 τ.μ., 94 τ.μ. και 82,50 τ.μ., στην οδό Κωνσταντινίδη, στο Ζέφυρος.
Τα παραπάνω διαμερίσματα είναι πολυτελούς κατασκευής και διαθέτουν θέση στάθμευσης, αποθήκη και αυτόνομη θέρμανση.
3) Μονοκατοικίες στην Ιαλυσό 140 τ.μ., οδό Μυκηνών.
ΠΛΗΡΟΦΟΡΙΕΣ
ΑΝΑΣΤΑΣΙΟΣ ΑΤΣΙΔΗΣ
ΣΤΕΦΑΝΟΥ ΚΑΖΟΥΛΗ 74 - Τηλ. 02410 28616
Χ3466-29/9

ΠΩΛΟΥΝΤΑΙ
ΜΟΝΟ ΑΠΟ ΤΟ ΓΡΑΦΕΙΟ ΜΑΣ
1) Μονοκατοικία εντός πόλεως σε καλή τοποθεσία, με κήπο και άλλα πλεονεκτήματα
2) Δύο ετοιμοπαράδοτα 4άρια διαμερίσματα, σε 2όροφη κατοικία στο Ροδίνι, πολύ καλή τιμή.
3) Ετοιμοπαράδοτο οροφοδιαμέρισμα 154τ.μ., σε δυόροφη κατοικία εντός πόλεως
4) Δύο ισόγεια διαμερίσματα ετοιμοπαράδοτα 82-70τ.μ. πλησίον Αγίου Νικολάου
5) Οικόπεδο 680τ.μ. εντός πόλεως
6) Οροφοδιαμερίσματα ή γραφεία, 90τ.μ. γωνιακά σε κεντρικότατο σημείο, σε γιαπί. Καταπληκτική περίπτωση
7) Δύο διαμερίσματα ρετιρέ 90τ.μ. στο Νιοχώρι
8) Διαμερίσματα 3άρια 85τ.μ., σε δυόροφες κατοικίες με κήπο και μεγάλες βεράντες στην Ιαλυσό
9) Ετοιμοπαράδοτο 4άρι διαμέρισμα στην Παύλου Μελά
10) Ετοιμοπαράδοτο 4άρι διαμέρισμα με καταπληκτική θέα, θάλασσα, τεράστιες βεράντες, εντός πόλεως.
Ο,τιδήποτε θέλετε να πουλήσετε ή να εκτιμήσετε, ελάτε σε μας.
Η μεγάλη μας πείρα, το παλαιότερο γραφείο στη διάθεσή σας
Γ. ΝΕΟΦΥΤΟΥ
ΔΗΜ. ΘΕΟΔΩΡΑΚΗ 40 - ΤΗΛ. 20989 - 21434
Χ. 3453-29/9

FELICIA
RESIDENTS II
συγκρότημα μονοκατοικιών στους πρόποδες του Φιλερήμου, στην Παστίδα

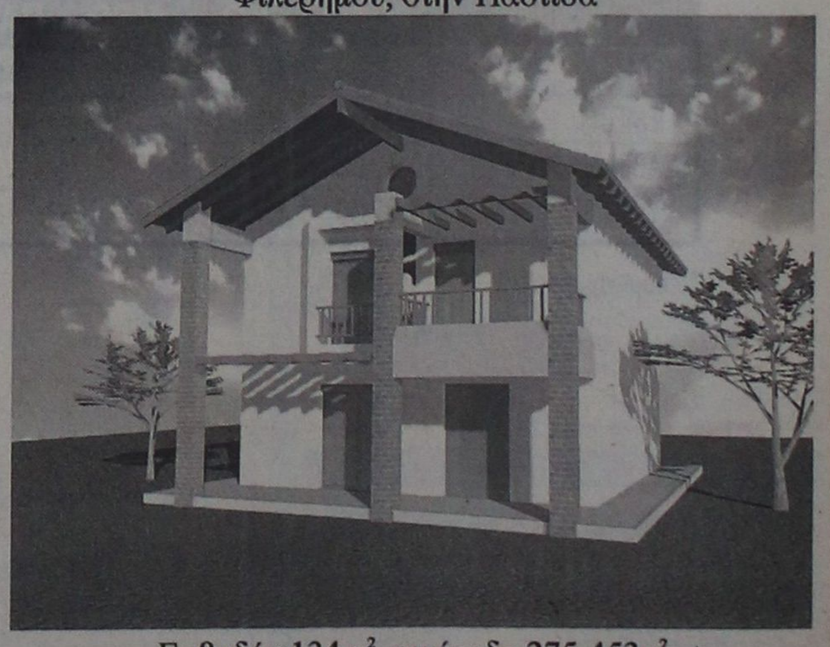

Εμβαδόν 134 μ², οικόπεδο 275-453μ²
3 υπνοδωμάτια, κουζίνα, σαλόνι, καθιστικό, αποθήκη, τζάκι, 2 λουτρά, 1 WC, χώρος στάθμευσης
απο 25.000.000 δρχ (73.367,57 €) στα μπετά
ΠΛΗΡΟΦΟΡΙΕΣ : Τηλ. 0241-68615, 0946179869
ΑΝΔΡΕΑΣ ΜΙΧΑΗΛΙΔΗΣ αρχιτέκτων
Λεωφ. Λίνδου 232, 85100 Ρόδος
Τηλ. 0241-68615, Fax 68598, e-mail amih@rho.forthnet.gr
Τ. 298-29/9

ΠΡΟΟΔΟΣ ΜΙΚΡΕΣ ΑΓΓΕΛΙΕΣ ΜΙΚΡΕΣ ΑΓΓΕΛΙΕΣ ΠΡΟΟΔΟΣ

διάφορα

ΣΧΟΛΗ ΟΔΗΓΩΝ
ΚΟΥΣΗ ΠΑΝΤΕΛΗ

- ΔΙΠΛΩΜΑΤΑ
- ΕΡΑΣΙΤΕΧΝΙΚΑ
- ΕΠΑΓΓΕΛΜΑΤΙΚΑ
- ΜΟΤΟΣΙΚΛΕΤΑΣ
- ΜΑΘΗΜΑΤΑ ΘΕΩΡΗΤΙΚΗΣ ΔΙΔΑΣΚΑΛΙΑΣ



-Επεκτάσεις όλων των κατηγοριών
-Αναθεωρήσεις ληγμένων αδειών
-Μετατροπές ξένων αδειών σε ελληνικές

Οδός Βαλαωρίτου 9
(έναντι HOTEL SEMIRAMIS ΠΙΣΩ ΑΠΟ ΤΟ ΠΑΛΑΙΟ ΝΟΣΟΚΟΜΕΙΟ
e-mail:
koysisp@internet.gr

ΕΚΠΑΙΔΕΥΤΙΚΟ ΑΥΤΟΚΙΝΗΤΟ:
TOYOTA YARIS 1300 cc
AIR CONDITIONED
(ΠΡΟΣΟΧΗ): ΜΑΘΗΜΑΤΑ
α. Μοτοσικλέτας μεγάλου κυβισμού από 125 cc έως ανεξαρτήτου
β. Μοτ/τας έως 125 cc
γ. Μοτοποδηλάτου 50 cc
Διαθέτουμε επίσης κι αυτόματες μοτοσικλέτες 125 cc
Πληρ. τηλ.
29157-73820-94777
ΚΑΙ ΑΝΑ ΠΑΣΑ ΣΤΙΓΜΗ ΣΤΑ ΚΙΝΗΤΑ τηλ.
0944/511313-0944/203343
Στην κατηγορία ανεξαρτήτου κυβισμού η εκπαίδευση γίνεται με μοτοσικλέτα 500 cc
Παραλαβή των μαθητών μας και από τις οικίες τους
"Η σωστή και μεθοδική εκπαίδευση στα σύγχρονα οχήματά μας, βάζει γερά θεμέλια για τη δημιουργία ενός καλού νέου οδηγού"

ΠΡΟΣΟΧΗ
Στη σχολή μας παραδίδονται και μαθήματα θεωρητικής διδασκαλίας

T257-2/10

ΖΗΤΟΥΝΤΑΙ
νέοι και νέες για θέσεις: Service-bar-ταμπλώ-βοηθοί-καθαρίστριες & κηπουροί.
Πληρ. τηλ. 02410 29220
607-8/9

ΖΗΤΕΙΤΑΙ
βοηθός σερβιτόρου για το κινέζικο εστιατόριο CANTON.
Πληρ. τηλ.
02410 95443
586-7/9

ΣΟΒΑΡΗ ΚΥΡΙΑ ΡΩΣΙΚΗΣ ΚΑΤΑΓΩΓΗΣ
που μιλάει αρκετά καλά ελληνικά και αγγλικά, ζητάει εργασία για τις ώρες από 4 το απόγευμα μέχρι 10 το βράδυ
ΤΗΛ. 02410/29334
& 02410/23390
ΓΔ-15/9

ΖΗΤΕΙΤΑΙ
συνέταιρος για εστιατόριο μπαρ στο Φαληράκι.
Μόνο σοβαρές προτάσεις.
Πληρ. τηλ.
0932779011
538-3/9

ΖΗΤΕΙΤΑΙ
μάγειρας με γνώσεις αλα καρτ ελληνικής και διεθνούς κουζίνας. Ωράριο εργασίας: ημιαπασχόληση ή συνεχές απογευματινό.
Μόνο σοβαρές προτάσεις
Πληρ. τηλ. 23264
κ. Αντώνη
531-3/9

ΖΗΤΟΥΝΤΑΙ
δάσκαλοι και καθηγητές όλων των ειδικοτήτων για εργασία σε φροντιστήριο.
Πληρ. τηλ. 02410 66256,
02410 64225
Χ.Λ.-8/9

ΖΗΤΕΙΤΑΙ βοηθός σερβιτόρου για να εργαστεί σε εστιατόριο. Πληρ. τηλ. 02410 26185
621-11/9

ΖΗΤΟΥΝΤΑΙ άτομα για μερική ή ολική απασχόληση (2-4 ώρες) ημερησίως, πρωί ή απόγευμα, όλο το χρόνο, χωρίς να επηρεάζεται αυτό που κάνουν τώρα. Ανω των 22 ετών. Πληρ. τηλ. 0942257280
604-8/9

ΖΗΤΕΙΤΑΙ μάγειρας για πρωί ή βράδυ ή μόνο βράδυ, για εστιατόριο εντός πόλεως. Πληρ. τηλ. 02410 20540
605-8/9

ΖΗΤΕΙΤΑΙ για καφετέρια - εστιατόριο: α) barman, β) β. σερβιτόρου (αποκλείονται αλλοδαποί). Πληρ. τηλ. 02410 22451
588-8/9

Από κεντρική καφετέρια (περιοχή Μανδράκι) **ΖΗΤΕΙΤΑΙ** βοηθός σερβιτόρου, έμπειρος, που να γνωρίζει τουλάχιστον Αγγλικά. Πληρ. τηλ. 02410 33947
580-7/9

ΖΗΤΕΙΤΑΙ κυρία για να εργαστεί σε εστιατόριο στον Πανορμίτη Σύμης. Πληρ. τηλ. 02460 71305, 02460 72553
549-4/9

ΑΠΟ ΤΟ ΖΙΟ PEPPE PIZZA AL METRO ΖΗΤΟΥΝΤΑΙ πωλήτριες με γνώση αγγλικής και ιταλικής γλώσσας. Πληροφορίες τηλ. 0241073990, 10π.μ. - 2μ.μ.
Χ3453-8/9

ΖΗΤΕΙΤΑΙ λαντζιέρα για απογευματινή απασχόληση σε εστιατόριο. Πληροφορίες τηλ. 02410/94826
602-10/9

Διεθνής επιχειρηματική ευκαιρία προσφέρεται σε άτομα σοβαρά, με ευχάριστη προσωπικότητα, ηλικίας 24-50 ετών, με απεριόριστες δυνατότητες εξέλιξης. Κέρδη άνω των 3.000 ευρώ μηνιαίως. Πληρ. τηλ. 0944534174
604-8/9

ΟΙΚΟΔΟΜΙΚΕΣ-ΤΕΧΝΙΚΕΣ
ΕΜΠΟΡΙΚΕΣ-ΕΠΙΧΕΙΡΗΣΕΙΣ

ΑΦΟΙ ΑΣΒΕΣΤΗ Ο.Ε.

Κ. Ταλδάρη 26-Ρόδος
☎ 32809-74326

ΠΩΛΟΥΝΤΑΙ
● ΔΙΑΜΕΡΙΣΜΑΤΑ
υπερλούξ διαφόρων διαστάσεων
ΕΓΓΥΗΣΗ
Η ΠΟΛΥΕΤΗΣ ΠΕΙΡΑ ΜΑΣ

X 3462-29/9

ΔΩΔΕΚΑΝΗΣΙΑΚΕΣ ΑΠΟΦΡΑΞΕΙΣ
«ΚΟΛΟΣΣΟΣ»
ΑΠΟΦΡΑΞΕΙΣ- ΚΑΘΑΡΙΣΜΟΙ ΑΠΟΧΕΤΕΥΣΕΩΝ & ΒΟΘΡΩΝ



Αναλαμβάνουμε πάσης φύσεως αποφράξεις οποιουδήποτε μήκους και πλάτους Αναλαμβάνουμε καθαρισμούς αποχετευτικών αγωγών, δήμων, ξενοδοχείων, στρατιωτικών μονάδων, σπιτιών, πολυκατοικιών, καθώς και καθαρισμούς βιολογικών μονάδων με μηχάνημα υψηλής πιέσεως σε όλη τη Δωδεκάνησο.

Κ. ΠΗΔΙΑΚΗΣ - Π. ΚΑΣΕΡΗΣ
Πληρ. τηλ. 47915 - 91881
κινητό: 0944/325234 και 0977/717048

T. 334-11/10

ΑΙΓΑΙΟΚΤΗΜΑΤΙΚΗ
ΠΩΛΟΥΝΤΑΙ ΤΑ ΚΑΤΩΘΙ ΑΚΙΝΗΤΑ
(Δ.Δ.= Δάνεια Δεκτά)
ΔΙΑΜΕΡΙΣΜΑΤΑ: ΕΤΟΙΜΟΠΑΡΑΔΟΤΑ ΚΑΙΝΟΥΡΓΙΑ ΚΑΙ ΜΕΤΑΧΕΙΡΙΣΜΕΝΑ

ΔΥΑΡΙΑ (1 υπν.)
45 τ.μ. στην Ιαλυσό 52.824 € (17 εκ.) (ΔΔ)
55 τ.μ. στα Κοσκινού 49.889 € 18 εκ.)
57 τ.μ. Αθηνών (3 ετών) με θέα. 70.432 € (24 εκ.) (ΔΔ)
60 τ.μ. α΄ ορ. καινούργιο στο Καρακόνερο, 82.171 €, (28 εκ.) (ΔΔ)
60 τ.μ. ρετιρές στ'ασγούρου 23 εκ. - 67.498 €
ΤΡΙΑΡΙΑ (2 υπν.)
69 τ.μ. (ισ.) στη Μητρόπολη 64.563 €, (22 εκ.) (Μετρητά)
70τ.μ. στην Ιαλυσό 82.171 €, (28 εκ.) (Δ.Δ.)
74τ.μ. (ισ. με αυλή) Ροδίνι 76.302 €, 26 εκ.,) (ΔΔ)
75τ.μ. ισόγειο με αυλή ή θέα στο Ροδίνι 26 εκ., 76.302 € (Δ.Δ.)
77τ.μ. λουξ με αυλή στα Κοσκινού 79.236 € (27 εκ. μετρητά)
78τ.μ. με αυλή στη Σωτήρος 76.302 € (26 εκ.) (ΔΔ)
80τ.μ. Ιαλυσό 32 εκ., 93.910 € (Δ.Δ.)
80τ.μ. (ημ/γειο) στους Δασκάλους 26 εκ., 76.303 € (Δ.Δ.)
83 τ.μ. β΄ ορ. Ανάληψη 30 εκ. - 88.041 € (Δ.Δ.)
85τ.μ. στην Ιαλυσό, 102.714 €, (35 εκ.)(ΔΔ)
88 τ.μ. στο Ροδίνι 110.051 €, (37,5 εκ.)
90τ.μ. (ημ/γειο) λουξ στη Μιχ. Πετρίδη 88.041 €, (30 εκ.)
91τ.μ. (3 studio) στην Ιαλυσό 88.014 €, (30 εκ.)
140τ.μ. ορ/σμα, Πειραιώς, (σε σοβά) α΄ ορόφ. 93.910 €, (32 εκ.) (Δ.Δ.)
ΤΕΣΣΑΡΙΑ (3 υπν.)
95 τ.μ. ισόγειο υπ/νο Σωρήρος 24 τκ. - 70.432 € (Δ.Δ.)
95 τ.μ. στο Μανδρικό 44.020 €, (15 εκ.) (ΔΔ)
100τ.μ. ορ/σμα στα Κοσκινού 111.518 €, (38 εκ.) (Δ.Δ.)
103τ.μ. στην Ανάληψη 157.006 €, (53.5 εκ.) (Δ.Δ.)
110τ.μ. στο Καρακόνερο134.996 €, (46 εκ.) (Δ.Δ.)
118τ.μ. σε σοβά στους Δασκάλους, 93.910 €, (32 εκ.) (Δ.Δ.)
120τ.μ. στο Καρακόνερο, 158.470 €, (54 εκ.) (Δ.Δ.)
120τ.μ. στην Πειραιώς, 161.408 €, (55 εκ.) (Δ.Δ.)
120τ.μ. στην Ανάληψη 176.082 €, (60 εκ.) (Δ.Δ.)
130τ.μ. στο Ροδίνι, 161.408 €, (55 εκ.) (Δ.Δ.)
135τ.μ. στο Καρακόνερο, 164.343 €, (56 εκ.) (Δ.Δ.)
45+117τ.μ. διαμ. (σε σοβά) στους Δασκάλους 120.322 €, (41 εκ.)(ΔΔ)
132τ.μ. (α΄ ορ.) στην Κένεντυ 70 εκ. 205.429 € (Δ.Δ.)
138τ.μ. (υπ.) στην Κένεντυ με αυλή 45 εκ., 132.061 €
158 τ.μ. ορ/μα (σε μπετά) στους Δασκάλους 93.910 €, (32 εκ.) (μετρητά)
320τ.μ όροφος (ημιτελής) στους Δασκάλους, 220.102 €, (75εκ.)
ΜΕΖΟΝΕΤΕΣ - ΜΟΝΟΚΑΤΟΙΚΙΕΣ - ΠΑΛΙΑ ΣΠΙΤΙΑ
70τ.μ. με αυλή Π. Πόλη κοντά στο Ρολόι 30 εκ. - 88.041 € (Δ.Δ.)
70τ.μ. με μικρή αυλή στην Κοδρικτώνος, 73.361 €, (25 εκ.) (Δ.Δ.)
120 τ.μ. με υπόγειο 60 τ.μ. Πτολαιμέων 63 εκ. - 184.886 € (Δ.Δ.)
90 τ.μ. δυόροφη μον/κία στο Παραδείσι με τζάκι 64.563 €, (22 εκ.)
120τ.μ. μεζ/τα στο Ροδίνι 75 εκ., 221. 276 € (Δ.Δ.)
125τ.μ. σε 1,5 στρ. στη Θολό 205.429 €, (70 εκ.)
140τ.μ. μεζ/τα (μπετά) στα Κοσκινού 30 εκ., 117.388 € (Δ.Δ.)
140. τ.μ. μεζ/τα με γκαράζ έξτρα (7 ετών) στο Ροδίνι 205.429 €, (70 εκ.) (ΔΔ)
140τ.μ. (με 70 υπ.) (σε μαρμαροσοβά) στην Ιαλυσό 146.735 €, (50 εκ.) (ΔΔ)
140τ.μ. μονοκατοικία σε 2 στρέμ. στα Κοσκινού 293.470 €, (100 εκ.) (Δ.Δ.)
210τ.μ. μονοκατοικία στα Κοσκινού 205.429 €, (70 εκ.)
230τ.μ. παραδοσιακό αρχοντικό στη Ρόδο 205.429 €, (70 εκ.) (Δ.Δ.
240τ.μ. ισ. και/τα α΄ ορ. διαμέρισμα κτίριο σε 500 μ. οικ/δο κοντά στην Καναδά 322.817€ 110 εκ.)
270τ.μ. βίλα σε σοβά σε 4 στρ. στο Τσαΐρι 293.470 €, (100 εκ.)
280τ.μ. οικ/κό τετ/νο (μαζαγί ή σπίτι) Π. Πόλη 239.470 €, (100 εκ.) (Δ.Δ.)
340τ.μ. ημ/λης μεζονέτα Ασγούρου σε 1 στρέμμα 176.082 €, (60 εκ.)
550 τ.μ. μον/κία κοντά στην Παστίδα σε 7 στρ. 498.899 €, (170 εκ.)
ΚΑΤΑΣΤΗΜΑΤΑ - ΓΡΑΦΕΙΑ - ΚΤΙΡΙΑ - ΒΙΟΤ/ΚΟΙ ΧΩΡΟΙ:
30τ.μ. εμπορικό κέντρο Βράδο Ιαλυσό 20 εκ., 58.694 € (Δ.Δ.)
140τ.μ.(απ.) πλησίον Αννης Μαρίας, 82.171 €, (28 εκ.)
170τ.μ. αποθήκη στη Μιχ. Πετρίδη 25 εκ., 73.367 €
175τμ. κατάστημα επί της Λεωφόρου Ρόδου-Λίνδου 205.429 €, (70 εκ.) (Δ.Δ)
180τ.μ. κατάστημα ισόγεια στο Ροδίνι, 132.061 €, (45 εκ.)(Δ.Δ.)
320τ.μ. αποθήκη στα Ασγούρου 44 εκ., 129.126 €
ΟΙΚΟΠΕΔΑ - ΑΓΡΟΤΕΜΑΧΙΑ:
350 τ.μ. πλησίον Τσαλδάρη (Σ.Δ. 0,8) 42 εκ.123.257 € (Δ.Δ.)
500 τ.μ. στο Μίρα Μάρε Σ.Δ. 0,8 132.065 €, (45.εκ.)
680τ.μ. οδός Πειραιώς (Σ.Δ 0,8) 176.082 €, (60.εκ.)
2.150τ.μ.μ με οικ. άδεια 206 τ.μ. Ασγούρου 23 εκ., 67.498 €
3600 στα Κολύμπια (κτίζει 360 τ.μ.) 58.694 € (20 εκ.)
4.000τμ. Νερά Καλλιθέας 176.082 €, (60 εκ.)
5.045τ.μ. Κοσκινού 30 εκ., 88.041 €
9.760τ.μ.επί της λεωφόρου Ρόδου - Λίνδου 200 εκ., 586.897 €
10 στρ. στις Καλυθιές 15 εκ., 44.020 €,
13.770 στρ. στο Τσαΐρι 161.408 €, (50 εκ.)

Αναλαμβάνουμε την ενοικίαση των διαμερισμάτων σας σε σύντομο χρονικό διάστημα

ΖΗΤΟΥΝΤΑΙ
ΜΕΤΑΧΕΙΡΙΣΜΕΝΑ ΔΙΑΜΕΡΙΣΜΑΤΑ
(ΑΜΕΣΗ ΠΩΛΗΣΗ)

BAZOYKOY PENA
ΜΕΣΙΤΗΣ ΑΣΤΙΚΩΝ ΣΥΜΒΑΣΕΩΝ
Πληροφορίες τηλ. 0241022943 - 0241028838
& FAX: 0241028838
Διευθ. Γραφείου: Δημ. Θεοδωράκη 3
Τ.Κ. 85100 Ρόδος
9-1 το πρωΐ και 6.30 - 9.00 απόγευμα
ΔΕΥΤΕΡΑ -ΠΕΜΠΤΗ
e-mail.vazoukou@otenet.gr

X. 3468-29/9

ΞΕΝΟΔΟΧΕΙΟ Α' ΚΑΤΗΓΟΡΙΑΣ ΕΝΤΟΣ ΠΟΛΕΩΣ
ΖΗΤΑ
ΝΕΑΡΕΣ ΚΟΠΕΛΕΣ ΓΙΑ ΒΟΗΘΟΥΣ ΣΕΡΒΙΤΟΡΟΥ
ΠΛΗΡΟΦΟΡΙΕΣ ΤΗΛ. 02410/89000

X3454-6/9

ΑΠΟΦΡΑΞΕΙΣ-ΚΑΘΑΡΙΣΜΟΙ

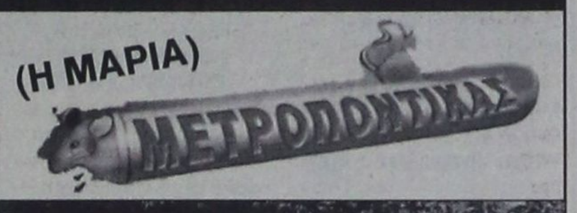



ΟΛΟ ΤΟ 24ωρο

Αναλαμβάνουμε ξενοδοχεία, δήμους, πολυκατοικίες, σπίτια, εστιατόρια, κλπ, καθώς άντληση πετρελαιοειδών από πλοία, και λιποσυλλεκτών και βιολογικών, εκκενώσεις βόθρων στην Παλιά Πόλη (και στα πιο στενά δρομάκια). Ακόμα αναλαμβάνουμε καθαρισμούς (αναπαλαιώσεις) κτιρίων με υδροβολή και κάθε είδους επιφάνειες με πείρα και υπευθυνότητα. ΜΕ ΜΟΝΑΔΙΚΑ ΣΕ ΥΨΟΣ ΠΙΕΣΗΣ ΚΑΙ ΑΝΑΡΡΟΦΗΣΗΣ ΥΠΕΡΣΥΓΧΡΟΝΑ ΜΗΧΑΝΗΜΑΤΑ ΥΔΡΟΒΟΛΗ ΣΕ ΟΛΗ ΤΗ ΔΩΔΕΚΑΝΗΣΟ.

ΒΑΡΔΕΛΛΗ Μ - ΚΡΑΣΟΠΟΥΛΟΣ Δ. Ο.Ε.
Τηλ. 35555-94750, - Κιν.
0944395999 - FAX 96516
e-mail:metropontikas@excite.com. - ΛΙΝΔΟΥ 1 ΡΟΔΟΣ
184-30/9

ΟΙΚΟΔΟΜΙΚΕΣ ΕΠΙΧΕΙΡΗΣΕΙΣ
ΔΙΑΚΟΓΕΩΡΓΙΟΥ ΚΑΛΛΙΣΤΟΣ
ΕΘΝ.ΑΝΤΙΣΤΑΣΕΩΣ 11
(πρώην Αννης Μαρίας)

ΠΩΛΗΣΕΙΣ ΔΙΑΜΕΡΙΣΜΑΤΩΝ - ΚΑΤΑΣΤΗΜΑΤΑ - ΑΠΟΘΗΚΕΣ - ΑΝΤΑΛΛΑΓΕΣ ΑΚΙΝΗΤΩΝ - ΑΓΟΡΕΣ ΟΙΚΟΠΕΔΩΝ
ΑΝΑΛΑΜΒΑΝΟΥΜΕ ΑΝΤΙΠΑΡΟΧΕΣ

ΠΩΛΟΥΝΤΑΙ διαμερίσματα λουξ κατασκευής, με απεριόριστη θέα. Τα διαμερίσματα διαθέτουν θωρακισμένες πόρτες - εντοιχισμένες κουζίνες - ντουλάπες - εντοιχισμένο νιπτήρα με ντουλάπι - κεντρική θέρμανση αυτόνομη - ανοιγόμενα ανακλινόμενα κουφώματα με διπλά τζάμια, σίτες, ρολά - υδραυλικό ασανσέρ - τριφασικό ρεύμα.

Ολοι οι χώροι σπατουλαριστοί - εσωτερικές πόρτες MDF με σχέδιο

ΔΙΑΜΕΡΙΣΜΑΤΑ:

Επί της οδού Μεγ. Κων/νου - Κων/νου Παλαιολόγου:
- 50υ.μ. δυάρια
- 85τ.μ. τριάρια
- 110τ.μ. τεσσάρια

Επί της Κων/νου Υδραίου - Στ. Κωτιάδη
- 70τ.μ. τριάρια
- 90τ.μ. τριάρια - τεσσάρια
- 110τ.μ. τεσσάρια
- 130τ.μ. τεσσάρια - πεντάρια

} ανά όροφο

Επί της λεωφ. Καλλιθέας - Καρακόνερο
- 50τ.μ. δυάρια
- 85τ.μ. τριάρια
- 110τ.μ. τεσσάρια

} ανά όροφο, με μεγάλες βεράντες, φανταστική θέα

ΚΑΤΑΣΤΗΜΑΤΑ (επί της λεωφ. Καλλιθέας - Καρακόνερο)
- 50τ.μ.
- 1000τ.μ.
- 150τ.μ.

} ανά όροφο, με μεγάλες βεράντες, απεριόριστη θέα

Διαμέρισμα 125τ.μ. , 3ος,
λουξ κατασκευής νέο στην οδό Αισχίνης
Κατάστημα 90τ.μ., νέας κατασκευής στο Καρακόνερο.
Γραφείο 63τ.μ. νέας κατασκευής απέναντι από το παλαιό ΙΚΑ
Γραφείο 73τ.μ. νέας κατασκευής απέναντι από παλαιό ΙΚΑ
Διαμέρισμα 75τ.μ. ισόγειο, Αγ. Αναστασία
Διαμέρισμα 138τ.μ. 1ος όροφος, οδός Μάρκου Κλαδάκη - Μονοκατοικία 140τ.μ. στον Αρχάγγελο
Αγροτεμάχιο 4640 τ.μ. στ' Ασγούρου
Μεζονέτα 140τ.μ. στην οδό Λισαβώνος και Οσλου
Διαμέρισμα 80τ.μ., 1ος όροφος στο χωριό Παραδείσιου
Αγροτεμάχιο 19.800τ.μ. στην Παστίδα (όπισθεν εργοστασίου «Θράκη»)
Αγροτεμάχιο 3.448 τ.μ. απέναντι από την είσοδο του ξενοδοχείου BLUE BAY Κρεμαστή
Αγροτεμάχιο 4 στρεμμάτων στα Καλύμπια
Οικόπεδο 124τ.μ. στην πλατεία του χωριού Κοσκινού
Ξενοδοχείο Ποσειδών στην περιοχή Κριτικά
Πωλείται μονοκατοικία 100τ.μ., σε οικόπεδο 476 τ.μ. στις Καλυθιές
Οικόπεδο 19.980τ.μ. στα Κοσκινού
Οικόπεδο 2500 τ.μ. στο Τσαΐρι
- Διαμέρισμα 110 τ.μ. 1ος όροφος στην Ανάληψη (εκκλησία)
- Διαμέρισμα 60 τ.μ. 1ος όροφιος Παν. Ροδίου

Ενοικιάζεται αποθήκη 75 τ.μ. στο Ροδίνι
Πωλείται Μεζονέτα 160τ.μ., στους Δασκάλους
Πωλείται αγροτεμάχιο 3,2 στρέμματα στη Θολό

ΠΛΗΡΟΦΟΡΙΕΣ:
ΔΙΑΚΟΓΕΩΡΓΙΟΥ ΚΑΛΛΙΣΤΟΣ
Τηλ. 29318 - 34598- Τηλ. 78501 - 78502

X. 3459-29/9

ΜΟΝΩΣΕΙΣ
21 ΧΡΟΝΙΑ!
ΑΡΧΩΝ ΣΑΜΑΡΤΖΗΣ
Πληροφορίες τηλ.
23030-32054-20021
X. 3457-29/9

ΥΔΡΑΥΛΙΚΑ ΒΑΣΙΛΗΣ
ΑΜΕΣΗ ΕΞΥΠΗΡΕΤΗΣΗ
ΕΓΚΑΤΑΣΤΑΣΕΙΣ
ΑΝΑΚΑΙΝΙΣΕΙΣ
ΣΥΝΤΗΡΗΣΕΙΣ
Πληροφορίες τηλ. 9-1 και 6-9 τηλ. 67538 και κινητό 0976866104
395-15/9

ΥΔΡΑΥΛΙΚΟΣ
ΑΝΑΛΑΜΒΑΝΟΥΜΕ πάσης φύσεως υδραυλικές εργασίες μικρές και μεγάλες **κ. ΔΗΜΗΤΡΗΣ**
- ΕΓΚΑΤΑΣΤΑΣΕΙΣ ΥΔΡΕΥΣΗΣ - ΘΕΡΜΑΝΣΗΣ
- ΚΑΛΟΡΙΦΕΡ - ΗΛΙΑΚΑ
- Σύνδεση με το αποχετευτικό της ΔΕΥΑΡ.
- ΑΠΟΦΡΑΞΕΙΣ με ηλεκτροκίνητο μηχάνημα.

Συντηρήσεις
ΣΑΟΥΝΑ ΦΙΝΛΑΝΔΙΑΣ
Χειροποίητες υγιεινές
σε όλες τις διαστάσεις με τις σωστές προδιαγραφές από έμπειρο προσωπικό για βίλες - διαμερίσματα - ξενοδοχεία - γυμναστήρια



Τηλ. 0241090230 και κινητό 0944344911
442-13/9

ζητήσεις

ΚΥΡΙΑ ΖΗΤΑΕΙ για να εργαστεί ως baby siter σε σπίτι που είναι μονοκατοικία. Πληρ. τηλ. 02410 21065 και 02410 77505
521-6/9

ΖΗΤΕΙΤΑΙ βοηθός σερβιτόρου για να εργαστεί σε εστιατόριο στο Μανδράκι. Πληρ. τηλ. 02410 20684
535-5/9

ΑΝΥΨΩΣΕΙΣ- ΕΝΟΙΚΙΑΣΕΙΣ



184-30/9

Ανυψώσεις κάθε είδους μέχρι και ύψος **15μέτρων** με σύγχρονο μηχάνημα για κάθε εργασία όπως – **κοψίματα δέντρων, καθαρισμούς τζαμιών , τοποθετήσεις κεραιών επισκευές σωληνώσεων , ελαιοχρωματισμούς** , και κάθε άλλη εργασία.

Αναλαμβάνουμε καθαρισμούς κτιρίων με υδροβολή με σύγχρονα πιεστικά μηχανήματα όπως αναπαλαιώσεις κτιρίων ή ακόμα και ξέπλυμα πριν από βάψιμο.

ΤΗΛ.02410-35.555-ΚΙΝ.0944-395999

ΛΙΝΔΟΥ 1 ΡΟΔΟΣ e-mail : metropontikas@excite.com από την
ΒΑΡΔΕΛΛΗ Μ. ΚΡΑΣΟΠΟΥΛΟΣ Δ. Ο.Ε.
ΣΤΙΣ ΧΑΜΗΛΟΤΕΡΕΣ ΤΙΜΕΣ

Υγειονομική Περιβαλλοντική Διεύθυνση Ο.Ε.

ΑΡΧΩΝ ΣΑΜΑΡΤΖΗΣ ΑΕΤΕΒΕ

Από το 1980



22 ΧΡΟΝΙΑ ΜΟΝΩΣΕΙΣ

ΜΟΝΩΣΕΙΣ ΤΑΡΑΤΣΩΝ

RicofOn

ΓΙΑ ΤΕΛΕΙΑ ΑΚΟΥΣΤΙΚΗ ΣΤΟΥΣ ΧΩΡΟΥΣ ΕΡΓΑΣΙΑΣ ΚΑΙ ΔΙΑΣΚΕΔΑΣΗΣ



Τοποθετώντας το κατάλληλο προϊόν RICOFON έχετε μια αίθουσα με άριστη ακουστική και συγχρόνως ένα τέλειο διακοσμητικό αποτέλεσμα.

X3457-29/9

ΔΙΑΘΕΣΗ: **ΑΡΧΩΝ ΣΑΜΑΡΤΖΗΣ ΑΕΤΕΒΕ**
ΜΟΝΩΣΕΙΣ - ΣΤΕΓΑΝΩΣΕΙΣ
ΚΑΤΑΣΤΗΜΑΤΑ
1) Ερυθρού Σταυρού 21 - Τηλ.: 02410 23030/32054 Ρόδος 85100
2) Ικαρου & Λαοδικείας - Τηλ.: 02410 20021 Ρόδος 85100
ΚΙΝΗΤΟ: 0944 502033

Ματιές στα σπορ

Για διοικητική ανεπάρκεια μιλάει ο Γιώργος Τανίδης!

Αποφάσισε να απέχει μέχρι νεωτέρας

Μπορεί ο πρόεδρος του Απόλλωνα Καλυθιών Χρήστος Κωνσταντίνου να δήλωνε πριν από μερικές ημέρες πως δεν υπάρχει κανένα πρόβλημα στην ομάδα του, εντούτοις ήρθε να τον διαψεύσει ο ίδιος προπονητής Γιώργος Τανίδης!

Ο έμπειρος τεχνικός έκανε λόγο χθες για διοικητική ανεπάρκεια λέγοντας χαρακτηριστικά πως «δεν αναγνωρίζω καμία διοίκηση που αποτελείται από έναν μόνο άνθρωπο, τον πρόεδρο».

Σε σχετική ερώτηση που του έγινε απάντησε (αν και δεν ήθελε να πει πολλά), πως αποφάσισε να απέχει από τις εκδηλώσεις της ομάδας μέχρι νεωτέρας. Ο κ. Τανίδης που δεν κωούτσαρε τον Απόλλωνα στο χθεσινό φιλικό με τον ΠΑΟ Διαγόρα, έδειξε φανερά προβληματισμένος για το τι μέλλει γενέσθαι και ο Απόλλων ουσιαστικά μένει χωρίς προπονητή λίγο πριν από την έναρξη του Περιφερειακού πρωταθλήματος της ΕΠΟ. Αυτός που θα προπονεί πλέον την ομάδα είναι ο γυμναστής Αντώνης Οικονόμου. Το θέμα όπως είναι ευκολονόητο είναι αρκετά σοβαρό και η διοίκηση θα πρέπει να επιλύσει τα προβλήματα που σύμφωνα με τον Γιώργο Τανίδη υπάρχουν ή να αναζητήσει νέο προπονητή!

ΕΡΓΑΣΙΑΚΟ ΜΠΑΣΚΕΤ

Δήμος - Οικονομολόγοι το «ζευγάρι» του τελικού!

Ο Δήμος Ροδίων και οι Οικονομολόγοι θα αναμετρηθούν στον τελικό του εργασιακού τουρνουά μπάσκετ του ΔΟΝΑ Ροδίων.

Ο Δήμος Ροδίων νίκησε στο δεύτερο ημιτελικό τη Νομαρχία 87-70 και θα έχει τώρα την ευκαιρία να διεκδικήσει το βαρύτιμο κύπελλο.

Ημερομηνία διεξαγωγής του τελικού θα ανακοινωθεί τις επόμενες ημέρες!



Σήμερα ή αύριο θα γίνει γνωστό εάν η συναυλία της Αλκηστης Πρωτοψάλτη και το υπόλοιπο πρόγραμμα των πολιτιστικών εκδηλώσεων των «Διαγορείων», θα γίνει το Σάββατο στο κυρίως γήπεδο του Δημοτικού Σταδίου ή στο Βοηθητικό. Οι διοργανωτές έχουν πανικοβληθεί με την προσέλευση του κόσμου, που αναμένεται να είναι «τιτανική» (δωρεάν είσοδος) και που ενδέχεται να δημιουργήσει σοβαρό πρόβλημα στο κυρίως γήπεδο του Σταδίου. Ειδικά, αν τοποθετηθεί στο κέντρο η πλατφόρμα.

Κάποιοι θα πρέπει σύντομα να σταματήσουν τα όσα κωμικοτραγικά συμβαίνουν στον Απόλλωνα Καλυθιών. Ολοι, μα όλοι, διοίκηση και προπονητής, συμφωνούν ότι ...διαφωνούν στην ύπαρξη προβλημάτων. Λίγη σοβαρότητα δεν βλάπτει!

Στο διαδίκτυο μπήκε ο ΑΣ Ρόδος! Η «πράσινη» διοίκηση προχώρησε στο στήσιμο ιστιοσελίδων της ομάδας στη διεύθυνση www.rodosFc.gr. Υπάρχει παρουσίαση της ομάδας και της διοίκησης, υπάρχουν νέα και ιστορικά στοιχεία και φωτογραφικό υλικό. Συγχαρητήρια!



AMCOR
No 1
ΚΑΤΑΣΚΕΥΑΖΟΝΤΑΙ & ΕΙΣΑΓΟΝΤΑΙ ΣΥΝΑΡΜΟΛΟΓΗΜΕΝΑ ΑΠΟ ΤΟ ΙΣΡΑΗΛ
Η ΠΡΩΤΗ ΦΟΡΜΟΥΛΑ ΣΤΑ ΗΛΙΑΚΑ
AMCOR
ΓΕΝΙΚΟΣ ΑΝΤΙΠΡΟΣΩΠΟΣ
Ν.ΚΑΜΠΟΥΡΑΚΗΣ - Μ.ΦΛΑΓΚΟΣ Ο.Ε.
ΑΓ.ΑΝΑΣΤΑΣΙΑΣ 9 ΡΟΔΟΣ
ΤΗΛ.31320 - 20859
X3464-29/9
ΠΡΟΔΙΑΓΡΑΦΕΣ ΕΟΚ CE MARK
Η AMCOR-ΙΣΡΑΗΛ Η ΜΕΓΑΛΥΤΕΡΗ ΒΙΟΜΗΧΑΝΙΑ ΗΛΙΑΚΩΝ ΣΥΣΤΗΜΑΤΩΝ ΣΤΟΝ ΚΟΣΜΟ,ΣΑΣ ΠΡΟΣΦΕΡΕΙ ΤΟΝ ΚΑΛΥΤΕΡΟ ΗΛΙΑΚΟ ΘΕΡΜΟΣΙΦΩΝΑ ΤΟΥ ΚΟΣΜΟΥ ΜΕ ΜΟΝΑΔΙΚΑ ΣΗΜΕΙΑ ΥΠΕΡΟΧΗΣ ΠΟΥ ΚΑΝΕΝΑΣ ΑΛΛΟΣ ΔΕΝ ΕΧΕΙ.ΠΡΩΤΗ Η AMCOR,ΠΡΙΝ 40 ΧΡΟΝΙΑ ΠΑΡΟΥΣΙΑΣΕ ΤΗΝ ΕΠΑΝΑΣΤΑΤΙΚΗ ΤΗΣ ΤΕΧΝΟΛΟΓΙΑ ΣΤΟΥΣ ΗΛΙΑΚΟΥΣ ΘΕΡΜ/ΝΕΣ. ΠΟΛΛΟΙ ΑΠΟ ΤΟΤΕ ΠΡΟΣΠΑΘΗΣΑΝ ΝΑ ΤΗΝ ΜΙΜΗΘΟΥΝ .ΤΑ ΑΠΟΤΕΛΕΣΜΑΤΑ ΤΟΥΣ ΕΙΝΑΙ ΓΝΩΣΤΑ.ΚΑΝΕΝΑΣ ΔΕΝ ΜΠΟΡΕΣΕ ΝΑ ΤΗ ΦΘΑΣΕΙ.ΣΗΜΕΡΑ Η AMCOR ΣΥΝΕΧΙΖΟΝΤΑΣ ΤΗΝ ΕΡΕΥΝΑ ΣΤΟΝ ΤΟΜΕΑ ΤΗΣ ΗΛΙΑΚΗΣ ΕΝΕΡΓΕΙΑΣ ΒΡΙΣΚΕΤΑΙ ΚΑΙ ΘΑ ΒΡΙΣΚΕΤΑΙ ΜΠΡΟΣΤΑΓΙΑΤΙ ΕΙΝΑΙ Η No 1 ΣΤΟΝ ΚΟΣΜΟ.
ΕΙΝΑΙ Η AMCOR

Στο τέλος έδειξε το καλό του πρόσωπο

Ο Διαγόρας κέρδισε 4 - 2 τον Απόλλωνα Καλυθιών που έχασε πέναλτι με τον Καραβόλια!

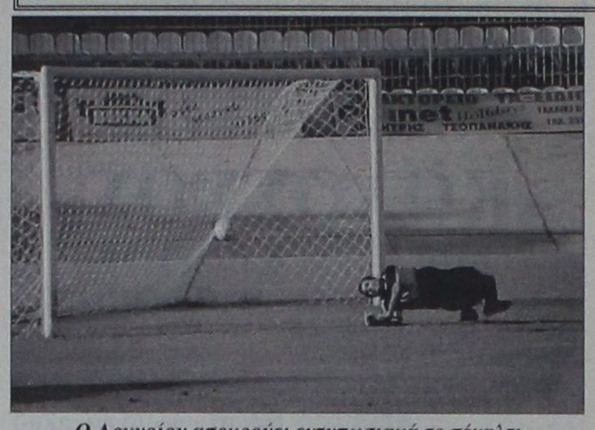

Ο Αργυρίου αποκρούει εντυπωσιακά το πέναλτι του Καραβόλια



Αρκετές δυνατές μονομαχίες είχαμε στο χθεσινό φιλικό

Υστερα από ένα αμφίρροπο παιχνίδι, πλούσιο σε φάσεις και γκολ, ο ΠΑΟ Διαγόρας κέρδισε 4-2 τον Απόλλωνα Καλυθιών.

Ο Απόλλωνας ξεκίνησε πιο επιθετικά και κατάφερε να προηγηθεί στο σκορ, χάνοντας παράλληλα δύο σπάνια τετ-α-τετ με τον Πλύγκο για μεγαλύτερο σκορ.

Ο ΠΑΟ Διαγόρας ισορρόπησε μετά το πρώτο τέταρτο, ισοφάρισε και πήγε στα αποδυτήρια προηγούμενος με 2-1! Νωρίτερα, ένα λεπτό πριν τη λήξη του ημιχρόνου η ομάδα των Καλυθιών είχε χαμένο πέναλτι με τον Καραβόλια!

Στο δεύτερο ημίχρονο οι απολλωνιστές μπήκαν και πάλι πιο δυνατά, πίεσαν και κατάφεραν στο 75΄ να ισοφαρίσουν σε 2-2.

Το τελευταίο τέταρτο του αγώνα ανήκει καθ' ολοκληρία στον ΠΑΟ Διαγόρα, ο οποίος με άξονες τους Π. Σπάρταλη - Ορφανίδη - Μόσχου και Αγγελόπουλο διεμβόλισαν αρκετές φορές την σφικτή αμυντική διάταξη των Καλυθενών, πετυχαίνοντας δύο πανέμορφα τέρματα, παίρνοντας τη νίκη με σκορ 4-2!

Να σημειωθεί ότι χρέη προπονητή για τον Απόλλωνα, έκανε ο Αντώνης Οικονόμου, αφού ο Γιώργος Τανίδης, συνεχίζει την αποχή του από τις δραστηριότητες της ομάδας των Καλυθιών.

Φάσεις & γκολ

5΄: Ο Πλύγκος μπήκε επικίνδυνα και την κατάλληλη στιγμή πλάσαρε τον Αργυρίου γράφοντας το 0-1.

15΄: Ο Πλύγκος βρέθηκε «φάτσα» με το γκολ, όμως το πλασέ του εξουδετέρωσε ο Αργυρίου με υπερένταση, όπως και στο 19΄ σε φάση καρμπόν με την παραπάνω.

20΄: Με προσωρινή ενέργεια, ο Αγγελόπουλος ισοφάρισε σε 1-1.

25΄: Από μπαλιά του Μόσχου, ο Αγγελόπουλος έδωσε την πρωτοπορία στον Διαγόρα (2-1).

45΄: Σε τράβηγμα αμυντικού του Διαγόρα στον Πλύγκο, ο Απόλλωνας κέρδισε πέναλτι, το εκτέλεσε ο Καραβόλιας, χλιαρά, για να διώξει ο Αργυρίου σε κόρνερ.

75΄: Ο Μαχλής, με κοντινό σουτ ισοφάρισε σε 2-2.

81΄: Από «τρύπα» του Ορφανίδη στον Μόσχου, αυτός έφυγε μόνος και με πλασέ έγραψε το 3-2.

88΄: Το τελικό 4-2 έκανε ο Ορφανίδης με δυνατό σουτ, ύστερα από σέντρα του ιταλογερμανού Καράντζα!

•• Διαιτήτευσε ο Γρεβένης.

ΠΑΟ ΔΙΑΓΟΡΑΣ: Αργυρίου, Ρουτζιέρης, Πολιάς, Παπαδημήτρης, Κακλαμάνος, Σταθόπουλος, Μονόπολι, Τρυφίδης, Μόσχου, Αγγελόπουλος, Γεωργαλλής, Καράντζα, Ορφανίδης, Π. Σπάρταλης, Πιτσουρδάκης, Αμπελάς, Σκυλλάς (γκολκήπερ).

ΑΠΟΛΛΩΝ ΚΑΛΥΘΙΩΝ: Αλεξανδρίδης, Καραβόλιας, Λινάρδος, Πάλλας, Κοσκινιάτης, Ισκάς, Νικολής, Αρχοντούλης, Πλύγκος, Μαμάκος, Παπανικολάου, Σάββενας, Κυριαζής, Ψαράς, Μαχλής, Καραγκιοζόπουλος, Δημητριάδης, Χατζηνικόλας, Κώστας, Σταυρής.

Δέκα βετεράνοι του στίβου θα αγωνιστούν στην Τουρκία

Δέκα αθλητές του Συνδέσμου Ελλήνων Βετεράνων Αθλητών Στίβου Ρόδου θα συμμετάσχουν στους Βαλκανικούς αγώνες που θα γίνουν στην Κωνσταντινούπολη το Σαββατοκύριακο (7-8 Σεπτεμβρίου).

Είναι οι εξής:

• Ροϊλίδου Μάγδα (σφαίρα - δίσκος)

• Τσιτσούλας Στέφανος (ακόντιο)

• Ταμπάκ Χοσέ (400 μ. και 400 μ. με εμπόδια)

• Μυϊσλή Χασάν (5.000 μ. βάδην)

• Βαγιανάκης Ιωάννης (3.000 μ. στηπλ - 5.000 μ. βάδην)

• Πάτσης Βασίλειος (200 μ. - 400 μ.)

• Κωβαίος Ευθύμιος (100 μ. - 200 μ.)

• Κλαδίτης Σωτήριος (400 μ. - 800 μ.)

Χατζηκαλημέρης Νίκος (400 μ. - 400 μ. εμπόδια)

Κιλασίν Μουσταφά (1.500 μ. - 800 μ.)

Η αποστολή θ' αναχωρήσει την Πέμπτη μέσω Μαρμαρίς, θα διανυκτερεύσει στη Σμύρνη και την επομένη θα συνεχίσει για Κωνσταντινούπολη, όπου θα καταλύσει στο ξενοδοχείο ΣΕΛΕΚΤ.

Δύο ακόμη παίκτες πήρε ο Ηρακλής Μαριτσών

Δύο μεταγραφές έκανε στο «παρά ένα» ο Ηρακλής Μαριτσών.

Απέκτησε τον Γιάννη Χατζηγιώργη, που έμεινε ελεύθερος από τον Κλεάνθη και τον Γιώργο Ορφανό, πρώην παίκτη της Θύελλας Πυλώνας.

Νέο «φιλικό»

Νέο φιλικό παιχνίδι θα δώσει αύριο στις 5 μ.μ. ο Ηρακλής Μαριτσών. Θα παίξει με τον Α.Σ. Ζευς στην Παστίδα, νέα έδρα του Ηρακλή.

Το γήπεδο των Μαριτσών θα κλείσει, ως γνωστόν προκειμένου να γίνουν έργα τοποθέτησης φυσικού χλοοτάπητα.

Ζευς - Ηλιος 4-3!

Μετά από ένα αμφίρροπο παιχνίδι, ο Ζευς νίκησε σε φιλικό που έγινε στο γήπεδο των Αγίων Αποστόλων τον Ηλιο, με σκορ 4-3!

Οι γηπεδούχοι παρουσιάστηκαν ασύνδετοι σε όλες τους τις γραμμές, σε αντίθεση με το νεανικό και ορεξάτο συγκρότημα της Ιαλυσού, το οποίο έδειξε εξαιρετικά στοιχεία.

Ο χορός των τερμάτων

15΄: Ο Γρηγοράς με κοντινό σουτ έγραψε το 0-1.

35΄: Ο Παππάς, από κοντά ισοφάρισε σε 1-1.

38΄: Ο Καβουκλής με καρφωτή κεφαλιά, έδωσε την πρωτοπορία στο γηπεδούχο (2-1).

50΄: Ο Κλούβας ισοφάρισε σε 2-2, φέρνοντας το παιχνίδι στα ίσια.

53΄: Ο ίδιος παίκτης έδωσε και πάλι την πρωτοπορία στον Ηλιο (2-3).

72΄: Ο Παππάς και πάλι, με κεφαλιά ισοφάρισε σε 3-3.

76΄: Ο Χρυσοχός με κοντινό σουτ διαμόρφωσε το τελικό 4-3 για την ομάδα των Αγίων Αποστόλων.

•• Διατήτευσε ο Γιώργος Κόττορος.

ΖΕΥΣ: Βιδίμης, Πακάκης, Καραβόλιας, Μ. Θεοδοσίου, Αργυρός, Παππάς, Χρυσοχός, Καβουκλής, Φάκκας, Πεστλίκης, Ζωάννου, Γεωργαλλής, Α. Θεοδοσίου, Αθανασίου, Γεωργούδης, Τσιμπούκας, Καραμανώλης, Μαρκόπουλος, Μαντικός, Βαρκάδος, Χαρτερός, Αγκάς.

ΗΛΙΟΣ: Δοξάκης, Μοσκιού, Κουφού, Χατζηγεωργίου, Νάκκος Νγκελίνα, Κουτσούκης, Κιλασίν, Γρηγοράς, Κλούβας, Κωστομοίρης, Μ. Κόκκας, Τσιάτος, Δ. Κόκκας, Μουτσοντέμι, Ζαβάρας.

Τη δημοπράτηση των έργων αναμένουν στο ΝΟΡ

Η λειτουργία του κολυμβητηρίου και κατά τη διάρκεια των χειμερινών μηνών βρίσκεται προ των πυλών στο Ναυτικό Ομιλο της Ρόδου!

Αυτό βέβαια θα εξαρτηθεί με το αν γίνει σύντομα η δημοπράτηση των εργασιών που έχουν ήδη εγκριθεί από το δημοτικό συμβούλιο της Ρόδου, ωστόσο στους κύκλους του ΝΟΡ υπάρχει η πεποίθηση ότι κάτι τέτοιο θα πάρει σάρκα και οστά μέχρι τέλος του Σεπτέμβρη.

Οι εργασίες αυτές περιλαμβάνουν τοποθέτηση ανεμοθραυστών (στο χώρο που δεν υπάρχουν κερκίδες), ολοκλήρωση του γυμναστηρίου, και του λεμβοστασίου, καθώς και βελτίωση των αποδυτηρίων.

Αν όντως επιτευχθεί και η χειμερινή λειτουργία του κολυμβητηρίου θα δοθεί μία μεγάλη διευκόλυνση στην προετοιμασία των αθλητών της ομάδας πόλο (θα μπορούν να προπονούνται κανονικά) καθώς και στη συνέχιση των τμημάτων εκμάθησης κολύμβησης.

Ολοκληρώνεται σήμερα η εκδρομή του ΔΟΑ Αρχαγγέλου

Με τις καλύτερες εντυπώσεις αναμένεται να αναχωρήσουν σήμερα από την Αθήνα για να επιστρέψουν στη Ρόδο, οι νεαροί ποδοσφαιριστές του ΔΟΑ Αρχαγγέλου, που συμμετείχαν σε ένα αθλητικό και παράλληλα εκπαιδευτικό ταξίδι που ξεκίνησε το προηγούμενο Σάββατο.

Οι νεαροί που έχουν για συνοδούς τους τον Στέργο Λαμπριανό και τον Κώστα Παπαοικονόμου θα αντιμετωπίσουν σήμερα το πρωΐ την εφηβική ομάδα της Χαλκηδόνας δίνοντας έτσι το δεύτερό τους φιλικό παιχνίδι. Το πρώτο το έκαναν χθες όπου στο πανέμορφο γήπεδο του Θρασύβουλου έχασαν από τους εφήβους του Ολυμπιακού Πειραιώς με 6-1. Το διασκέδασαν πάντως πάρα πολύ ενώ κάποιοι από αυτούς άφησαν καλές εντυπώσεις στον προπονητή των «ερυθρολεύκων» κ. Βασιλείου με αποτέλεσμα να σημειώσει τα ονόματά τους.

Την προηγούμενη Κυριακή, η αποστολή του ΔΟΑ είχε την ευκαιρία να επισκεφθεί το γήπεδο της Νέας Φιλαδέλφειας και να παρακολουθήσει τη συνάντηση της ΑΕΚ με τον ΠΑΣ Γιάννινα για το πρωτάθλημα της Α΄ Εθνικής Κατηγορίας.

Ο Περράκης στη Ρώμη

Στη Ρώμη αρχίζει σήμερα το Παγκόσμιο πρωτάθλημα στίβου Ενόπλων Δυνάμεων και Σωμάτων Ασφαλείας (ΣΙΣΜ), στ' οποίο συμμετέχει και ο Μιχάλης Περράκης.

Ο πρωταθλητής του ΓΑΣ Ρόδου «Η Υγεία» θ' αγωνιστεί στα 100 μ. και θα συμμετάσχει στην ομάδα 4Χ100 μ.

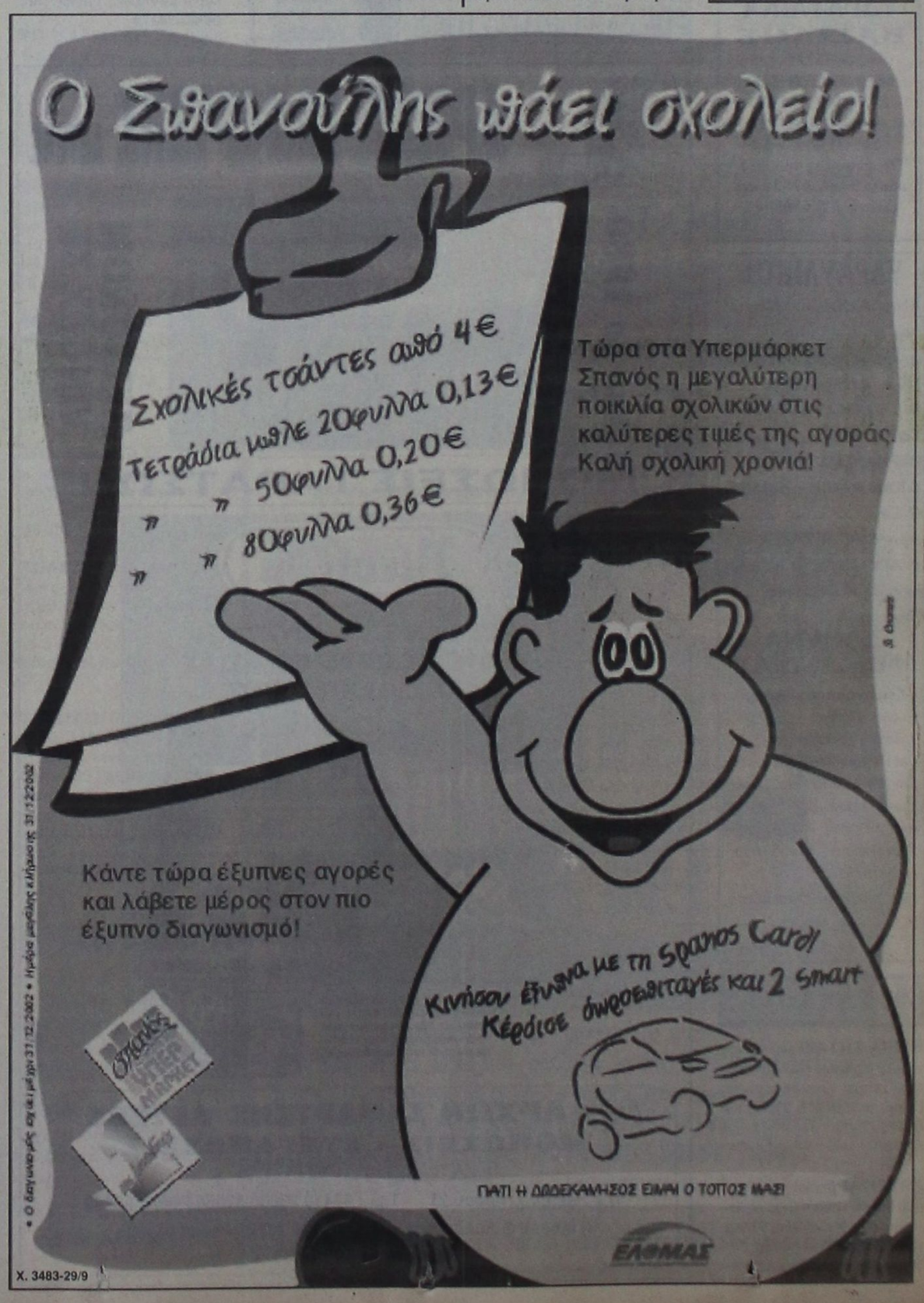

Ματιές στα σπορ

Ρυθμίζονται οι τελικές λεπτομέρειες των εκδηλώσεων «Διαγόρεια 2002»

Πραγματοποιείται αύριο νέα ευρεία σύσκεψη

Τέσσερις ημέρες μας χωρίζουν από την έναρξη των αθλητικοπολιτιστικών εκδηλώσεων «Διαγόρεια 2002», που ως γνωστόν, θα διεξαχθούν το διήμερο 7 και 8 Σεπτεμβρίου στο Δημοτικό Στάδιο της Ρόδου. Και οι διοργανωτές προσπαθούν να ρυθμίσουν τις τελικές λεπτομέρειες, ούτως ώστε, τα πάντα να είναι έτοιμα.

Για το σκοπό αυτό τα μέλη της Οργανωτικής Επιτροπής συγκαλούν για αύριο Τετάρτη μια ευρεία σύσκεψη, στην οποία θα συζητηθούν τα πάντα. Στη σύσκεψη - η οποία θα ξεκινήσει στη 1 μ.μ. στην αίθουσα του Νομαρχιακού Συμβουλίου - έχουν προσκληθεί να παραστούν όλοι οι αρμόδιοι φορείς που εμπλέκονται άμεσα ή έμμεσα στις εκδηλώσεις. Πρόκειται, δηλαδή, για την Αστυνομία, την Τροχαία, την Υπηρεσία Καθαριότητας, τις Τεχνικές Υπηρεσίες του Δήμου, το Λύκειο Ελληνίδων, το Σύλλογο Σαμαρειτών Ρόδου και τους ΔΟΝΑ του νησιού μας.

Η λαμπαδηδρομία

Στο μεταξύ, με έγγραφό τους προς τον διοικητή του Τμήματος Τροχαίας Ρόδου και τα αστυνομικά τμήματα του νησιού μας, οι διοργανωτές ζητούν τη συνδρομή τους για την εξασφάλιση της ασφάλειας των αθλητών και την ομαλή κυκλοφορία των οχημάτων, κατά τη διάρκεια της λαμπαδηδρομίας. Ως γνωστόν θα πραγματοποιηθεί το Σάββατο 7 Σεπτεμβρίου και θα



ξεκινήσει από τις τρεις αρχαίες πόλεις της Ρόδου.

• Από τη Λίνδο οι δρομείς θα φύγουν στις 2μ.μ.και αναμένεται να παραδώσουν τη φλόγα στο Δήμο Αρχαγγέλου στις 3.10μ.μ. περίπου. Στις 5.45μ.μ. θα δοθεί στους δρομείς του Δήμου Αφάντου (Κολύμπια), στις 6.30μ.μ. σε αυτούς του Δήμου Καλλιθέας και στις 8.30μ.μ. περίπου ο τελευταίος δρομέας θα πρέπει να βρίσκεται στο Σαν Φραγκίσκο.

• Από την Κάμειρο, η εκκίνηση της λαμπαδηδρομίας έχει προγραμματιστεί για τις 5μ.μ., ενώ στις 6 μ.μ. η δάδα θα πρέπει να παραδοθεί στο Δήμο Πεταλούδων (στο βενζινάδικο Θεολόγου). Ο Δήμος Ιαλυσού θα παραλάβει τη φλόγα στις 7.45μ.μ., οι δρομείς του οποίου θα την οδηγήσουν ως το Σαν Φραντζίσκο.

Χαιρετισμός Κ. Διακογεωργίου

Στο σύντομο χαιρετισμό του ενόψει των «Διαγορείων 2002», ο πρόεδρος του ΔΟΝΑ Ροδίων και δημοτικός σύμβουλος Κάλλιστος Διακογεωργίου, είπε τα ακόλουθα:

«Τα «Διαγόρεια 2002» που για τέταρτη συνεχή χρονιά συνδιοργανώνουν η Νομαρχιακή Αυτοδιοίκηση Δωδεκανήσου και ο Δήμος Ροδίων βρίσκουν τη Ρόδο, πατρίδα των Ολυμπιονικών, σε υψηλό επίπεδο αθλητικής δράσης. Μετά την επιτυχία του Παγκόσμιου μπιτς βόλεϊ γυναικών που πρόσφατα φιλοξένησε ο Δήμος Ροδίων, έρχονται να σφραγίσουν μια σειρά αθλητικών εκδηλώσεων. Τα «Διαγόρεια 2002», αποτελούν την κορωνίδα όλων των πολιτιστικοαθλητικών γεγονότων του τόπου μας. Στην εκδήλωση αυτή συμμετέχουν νέοι και νέες (έφηβοι) απ' όλη την Ελλάδα και από επιλεγμένες χώρες της Μεσογείου και αυτό δίνει μια ευρύτερη διάσταση και προσβλέπει να πάρει διεθνή εμβέλεια. Καλωσορίζουμε όλα τα παιδιά και ευχόμαστε καλή επιτυχία».

Οι κριτές

Η αγωνιστική επιτροπή που θα καλύψει την Μεσογειακή συνάντηση, είναι η ακόλουθη:

Διαιτητής:	**Ριζόπουλος Νικήτας**
Γυμνασιάρχης:	**Χατζηνικολάου Τσαμπίκος**
Εκφωνητές:	**Δέβρου Καλυψώ, Βαγγέλης Στούπης**
Μεταφραστής:	**Βιργινία Μιχαλαρέα**
Αφέτης:	**Αναστάσιος Γούλας**
Αφέτης Ανάκλησης:	**Κώστας Έλενας**
Έφορος δρόμων:	**Καρακατσάνης Βασίλης**
Χρονομέτρες - Κριτές Διαδρομών:	**Ριζοπούλου Κ., Μαδώνη Μ., Μιχαηλίδου Φ., Παπαγεωργίου Β., Γιάννα Κ., Κυριαζάκος Μ.**
Κριτές Τερματισμού:	**Φαρμακίδης Σ., Μαυροδάκη Κ. Καστρούνη Μ., Μώρος Ι.**
Έφορος Μήκους:	**Καρακατσάνης Ηλίας**
Κριτές Μήκους:	**Χατζηνικολάου Ηλίας, Καστρούνη Ειρ. Σιούτης Μ., Τρουλάκου Μ.**
Έφορος Ύψους:	**Φανίτσας Κώστας**
Κριτές Ύψους:	**Ιακωβίδου Μ., Τουβράς Δ.**
Έφορος επί Κοντώ:	**Χατζηνικολάου Σάββας**
Κριτές επί Κοντώ:	**Ζποίμου Δ., Αρφαράς Σ., Δημητραδιού Μ.**
Έφορος Ακοντίου - Ελ. Σφαίρας:	**Αρφαράς Σπύρος**
Κριτές Ακοντίου - Ελ. Σφαίρας:	**Καστελοριού Ε., Φανίτσας Μ., Μαγκαφάς Ι., Βλάχου Μ.**
Έφορος Σφαιροβολίας:	**Γιαλλουράκη Ειρήνη**
Κριτές Σφαιροβολίας:	**Παπακαλοδούκα Μ., Σταυρίδου Μ., Καναβάκης Θ.**
Αναμορέτρης:	**Χατζηνικολάου Μ.**
Γραμματέας Αγώνων:	**Φαρμακίδου Ειρήνη, Τσικούρη Μ. Παπακαλοδούκα Φ.**
Υπεύθυνοι Απονομών:	**Μπίλλη Α., Φατσέα Α., Τριφιάτη Γ.**
Αίθουσα Κλήσης:	**Τσαβαρή Α., Φαραμακίδου Κ.**
Έφορος Τάξης:	**Βαρδάκης Δημήτρης**
Φύτο Φίνις:	**Ζαμάγιας Ν., Μιχαηλίδης Κ.**
Φυσιοθεραπευτές:	**Παπαγεωργίου Β., Φλιππάκος Ν.**
Γενικός Διευθυντής Αγώνων:	**Καλούδης Μάρκος**

ΣΤΑΥΡΟΥ: ΘΑ ΕΙΝΑΙ ΔΥΣΚΟΛΟ ΤΟ ΠΡΩΤΑΘΛΗΜΑ Α' ΚΑΤΗΓΟΡΙΑΣ

Πέντε ομάδες βλέπει τώρα να κοντράρουν τη δική του





Ευχαριστημένος έμεινε ο προπονητής του Διγενή Κοσκινού Ανδρέας Σταύρου από την παρουσία της ομάδας του το σαββατοκύριακο σε δύο τελικούς, όπου κατέκτησε στον ένα την πρώτη θέση.

Ο πρώτος τελικός ήταν αυτός του «Σούπερ Καπ», που έγινε το Σάββατο στο Δημοτικό Στάδιο Ρόδου. Ο Διγενής παρέμεινε φιναλίστ, χάνοντας από το Διαγόρα με 2-0.

Ο δεύτερος τελικός ήταν του σέβεν σάϊντ όπου το συγκρότημα του Κοσκινού νίκησε στην Κρεμαστή τον Φοίβο με 1-0. Μιλώντας για τους δύο τελικούς, ο Ανδρέας Σταύρου, δήλωσε:

«Για την παρούσα φάση παρουσιαστήκαμε πολύ καλά στο «Σούπερ Καπ».

Στο σέβεν σάϊντ πήραμε το κύπελλο και μας ικανοποίησε αυτό».

Αναφερόμενος στο νέο Διγενή, τόνισε: «Στόχος μας είναι να δέσουμε την ομάδα. Ηρθαν αρκετοί νέοι παίκτες. Βέβαια οι περισσότεροι με εμπειρίες. Μειονέκτημά μας είναι ότι δεν χρησιμοποιούμε τους νέους παίκτες μας για μεγάλα χρονικά διαστήματα. Δυστυχώς, δεν έχουν τις απαραίτητες εμπειρίες. Πάντως, θα δουλέψουμε και σε αυτόν τον τομέα.

Πιστεύω ότι θα είμαστε πανέτοιμοι στην πρεμιέρα του πρωταθλήματος και ότι θα καταφέρουμε να βγάλουμε όλες εκείνες τις αρετές που περιμένουμε».

Ποιές ομάδες - πλην της δικής του - βλέπει ο Ανδρέας Σταύρου να πρωταγωνιστούν στο πρωτάθλημα της Α' Κατηγορίας;

«Θέλω να πω ότι αναμένουμε μεγάλες κόντρες σε όλη τη διάρκεια με τον Ηρακλή Μαριτσών, τον Φοίβο, τον Απόλλωνα Απολλώνων, τον Ιάλυσο και όπως κάθε χρόνο με την ομάδα που θα κάνει την έκπληξη. Σημασία έχει ότι θα είναι ένα δύσκολο πρωτάθλημα, καθώς πολλές ομάδες είναι ισοδύναμες. Ο Διγενής θα προσπαθήσει να είναι σοβαρός κάθε αγωνιστική και στο τέλος, ελπίζω εμείς να είμαστε αυτοί που θα πάρουμε την άνοδο. Η αλήθεια είναι ότι τη θέλουμε πολύ».

Καλύτερος ο Ευαγόρας νίκησε με 2-1 τον Ερμή

ΑΓ. ΑΠΟΣΤΟΛΟΙ.- Καλύτερος και πιο ουσιαστικός ό Ευαγόρας, κατάφερε να κερδίσει με 2-1 τον Ερμή Καλυθιών σε χθεσινό φιλικό παιχνίδι που έγινε στο γήπεδο των Αγίων Αποστόλων. Εκτός από τα δύο γκολ που πέτυχε η ομάδα του Σπύρου Αγγελόπουλου δημιούργησε και άλλες ευκαιρίες για να πετύχει ένα μεγαλύτερο σκορ.

Στο 30' ο Νικολός πέτυχε το 0-1 αλλά στο 55' ο Μαγκαφάς ισοφάρισε σε 1-1.

Στο 62' ο Καλούδης με πλασέ διομόρφωσε το τελικό 2-1.

Διαιτήτευσε με επιτυχία ο Νίκος Κασιώτης.

Οι συνθέσεις:

Ευαγόρας: Ανδριγιαννάκης, Τσίπας, Μοσχίδης, Θεοδοσίου, Ζαχαρίας, Μάκρας, Καλούδης, Μαγκαφάς, Μαυρουδής, Φρατζής, Δημητρόπουλος. (Επαιξαν και οι Ματακάκης, Μερκούρης, Αγγελόπουλος, Λιόρδος, Κάτρης και Τσομάνι).

Ερμής: Χατζηνικόλας, Υψηλάντης, Καμπούρης, Στατιού, Σταυρής Μ, Νικολός, Μαχαιρίδης, Χατζηγεωργίου, Μ.Ε. Σταυρής, Δημητράς, Γ. Σεντεμέντες. (Επαιξαν και οι Κωστάκης, Καταξενός, Τ. Σεντεμέντες και Λαγός).

Οι πρώτοι Πανδωδεκανησιακοί αγώνες ιππασίας εμποδίων



Παρουσία εκατοντάδων θεατών -ανάμεσά τους ο δήμαρχος Ροδίων Γιώργος Γιαννόπουλος και ο πρόεδρος του ΔΟΝΑ Κάλλιστος Διακογεωργίου - πραγματοποιήθηκαν την Κυριακή αργά το απόγευμα οι 1οι Πανδωδεκανησιακοί αγώνες ιππασίας εμποδίων.

Αγωνίστηκαν αναβάτες από τους ιππικούς ομίλους «Ο Κάδμος» της Ρόδου και της Κω.

Οι αγώνες φιλοξενήθηκαν στις υπέροχες εγκαταστάσεις του ΙΟΡ «Ο Κάδμος» (έναντι Ιντερμπετόν στα Σγουρού), με τη συνεργασία του Δήμου Ροδίων.

Τα αποτελέσματα:

Κατηγορία νέων ιππέων 80-90cm

1η. Βίκη Παπουραντζή (ΠΟΠΗ)ΙΟ Ρόδου

2η. Σακελλάρης Μάρκου (Σαν Μαρίνο) ΙΟ Κω

3η. Ρούλα Κατσουράκη (ΣΚΑΪ ΧΑΪ) ΙΟ Ρόδου

Κατηγορία παλιών-νέων ιππέων 90-1,05cm

1ος. Αντώνης Βράγκος (ΝΕΦΕΛΗ) ΙΟ Κω

2η. Μαρία Παπουρδάνου (ΑΙΑΣ) ΙΟ Ρόδου

3η. Φροσίτα Μαλιτζίδου (ΣΥΛΑ) ΙΟ Ρόδου

4η. Μαρία Χατζηβασιλείου (ΠΟΠΗ) ΕΦ. ΑΣΤΥΝΟΜΙΑ Ρόδου

Κατηγορία 1,20 έως 1,40 cm

1η. Μαρία Παπουρδάνου (ΡΟΥΦΑΝΑ Ζ) ΙΟ Ρόδου

2η. Μαρία Χατζηβασιλείου (WIM '47) ΙΟ Ρόδου

Κατηγορία ταχύτητας με εμπόδια

1η. Βαλεντίνη Μπαλντίνη (MY FRIEND) ΙΟ Ρόδου

2η. Μαρία Χατζηβασιλείου (WIN 147) ΙΟ Ρόδου

3η. Μαρία Παπουρδάνου (ΡΟΥΦΑΝΑ Ζ) ΙΟ Ρόδου

4η. Φροσίτα Μαλιτζίδου (ΣΥΛΑ) ΙΟ Ρόδου

Μετά τους αγώνες ακολούθησαν ιπποτικές και ακροβατικές επιδείξεις που ενθουσίασαν τους θεατές.

Στο τέλος της εβδομάδας αναμένεται ο Ντιογκένους



Χωρίς τον Χάρη Μοσχή και τον Ντενίζ Ντιογκένους συνεχίστηκε και χθες η προετοιμασία των παικτών της Ρόδου.

Ο πρώτος έχει πάρει μερικές ημέρες άδεια για να ξεκουραστεί μετά και από προτροπή του γιατρού, ενώ ο δεύτερος ως γνωστόν βρίσκεται ακόμα στην πατρίδα του την Βραζιλία για το θάνατο του πατέρα του. Ο Ντιογκένους πάντως αναμένεται να επιστρέψει στη Ρόδο το αργότερο μέχρι το τέλος της εβδομάδας, οπότε και θα επανέλθει στις προπονήσεις.

Χθες οι «πράσινοι» προπονήθηκαν δύο φορές (πρωΐ και απόγευμα) ενώ το σημερινό πρόγραμμα περιλαμβάνει απογευματινή προπόνηση. Αύριο η Ρόδος θα δώσει φιλικό με αντίπαλο τον Διγενή Κοσκινού στο Δημοτικό Στάδιο.

Αντίπαλος ο ... διπλανός στην πρεμιέρα του πρωταθλήματος



Με λίγη καθυστέρηση σας παρουσιάζουμε σε φωτογραφία το πιο συναρπαστικό στιγμιότυπο, κατά τη διάρκεια της κλήρωσης της Α' Ερασιτεχνικής Κατηγορίας. Εχει να κάνει με μια τετράδα προέδρων ομάδων της Α' Κατηγορίας, που δύσκολα θα μπορούσαν να πιστέψουν όταν κάθισαν στην πρώτη σειρά, ότι η κλήρωση θα έβγαζε αντίπαλο την ομάδα του ... διπλανού στην πρεμιέρα!

Κατά σειρά και από δεξιά βλέπουμε τους προέδρους κ. Χοροζίδη του Κλεάνθη, Μιχελαράκη του Διγενή, Παπαδημήτρη του Ηρακλή Μαριτσών και Φλεβάρη του Αρη Αρχαγγέλου.

Τα «ζευγάρια» των ομάδων τους την πρεμιέρα είναι: Αρης - Ηρακλής και Κλεάνθης - Διγενής!

Πάρε το 02410 65507 ...και παίξε μπάλα!

ΣΑΝ ΣΗΜΕΡΑ...

ΠΡΙΝ ΕΝΑ ΧΡΟΝΟ: *Εντυπωσίασε ο Ιάλυσος στο χθεσινό πρώτο του επίσημο παιχνίδι στο «Οικονομίδειο» κόντρα στον Πανελευσινιακό για την 6η αγωνιστική της πρώτης φάσης του κυπέλλου Ελλάδος. Η ομάδα του νησιού μας κατάφερε να φθάσει ως τη νίκη με 3-1, «σκορπίζοντας» αισιόδοξα μηνύματα και χαμόγελα για τη συνέχεια και αποδεικνύοντας ότι μπορεί να τα καταφέρει στηριζόμενη στους Ροδίτες παίκτες. Οσοι βρέθηκαν στο «Οικονομίδειο» σαφώς και έμειναν υπέρ το δέον ευχαριστημένοι, ήταν τόσο καλοί που - την περίοδο αυτή - ούτε ο πιο αισιόδοξος φίλαθλος του Ιάλυσου θα περίμενε. Οι παίκτες του Κώστα Λεπτοκαρίδη κυκλοφόρησαν άψογα τη μπάλα στον αγωνιστικό χώρο και έδειξαν ότι αρχίζουν να αποκτούν ομοιογένεια.*

ΠΡΙΝ ΠΕΝΤΕ ΧΡΟΝΙΑ: *Μεγάλο τουρνουά μπάσκετ θα διοργανωθεί από τις 12 έως τις 15 Σεπτεμβρίου στο Εθνικό κλειστό γυμναστήριο της πόλης μας. Στα πλαίσια συνεργασίας και φιλίας των τριών ομάδων, Καλοσσού, Ιάλυσου και «Ενωση Ρόδου - Διαγόρα», που θα είναι αντίπαλες στο πρωτάθλημα της Γ' Εθνικής, το τουρνουά θα γίνει με τη συμμετοχή έξι συνολικά ομάδων με τις τρεις να προέρχονται από κατηγορίες Α2, Β' και Γ' Εθνική. Εχουν ήδη ενοχληθεί οι διοικήσεις των ομάδων Ηλυσιακού, Μίλωνα, Ιωνικού, Νικαίας (από Α2), Αστέρα Εξαρχείων, Πανελληνίου (Β' Εθνικής) και Παλαιού Φαλήρου (Γ' Εθνικής).*

ΠΡΙΝ ΔΕΚΑ ΧΡΟΝΙΑ: *Στις εγκαταστάσεις του Ροδιακού Ομίλου Αντισφαιρίσεως στο «Ελλη» πρόκειται να διεξαχθεί σήμερα στις 5μ.μ. ο τελικός του μονού του κυπέλλου «Πεζώνης» του τένις. Αντίπαλοι θα είναι οι Βαλάκης και Καζάκης. Μετά το τέλος του αγώνα στους νικητές (του μονού και του διπλού) θα δοθούν τα έπαθλα των αγώνων από τη Χρυσάνθη Πεζώνη (μέλος της ιδρυτικής ομάδας του ομίλου). Εξάλλου, σήμερα στις 3μ.μ. θα γίνει ο τελικός του μονού του εφηβικού εσωτερικού πρωταθλήματος τένις του ΡΟΑ. Την πρώτη θέση θα διεκδικήσουν οι Αντώνης Κουντούρης και Νίκος Καστελλοριζός.*

ΠΡΙΝ ΔΕΚΑΕΝΝΙΑ ΧΡΟΝΙΑ: *Κανονικά συνεχίστηκε το απόγευμα η προετοιμασία του Διαγόρα για το νέο πρωτάθλημα που θα αρχίσει σε δεκαπέντε ημέρες από σήμερα. Στο χρονικό αυτό διάστημα που απομένει μέχρι την έναρξη του πρωταθλήματος, ο τεχνικός των «κυανέρυθρων» Γιάννης Παυλίδης θα προσπαθήσει να «λύσει» τα πόδια των παικτών του και φυσικά να μοντάρει την ιδανική 11άδα, που άρχισε να αποκρυσταλλώνει στη σκέψη του, μετά τα δύο τελευταία φιλικά παιχνίδια με τον Ιάλυσο και τον Απόλλωνα Καλυθιών. Οπως φάνηκε ο Διαγόρας βελτιώνεται και παρουσιάζεται καλύτερος από παιχνίδι σε παιχνίδι.*

ΠΡΙΝ ΤΡΙΑΝΤΑ ΧΡΟΝΙΑ: *Νυκτερινές πληροφορίες από την Αθήνα ανέφεραν ότι κατόπιν αποφάσεως του γενικού γραμματέα Αθλητισμού Κώστα Ασλανίδη, αυξάνονται από 54 σε 60 τα σωματεία της Β' Εθνικής κατηγορίας του ποδοσφαίρου. Συγκεκριμένα, στον πρώτο όμιλο δεν υποβιβάζονται οι ομάδες Παναργειακού και Κέρκυρας, εκ του δεύτερου ομίλου οι ομάδες Νίκης Βόλου και Πατρών και εκ του τρίτου ομίλου οι ομάδες Αρη Πτολεμαΐδας και Γιαννιτσών.*

ΝΕΑ ΠΑΡΑΛΑΒΗ ΞΥΛΕΙΑΣ
• Οξυά Α'Α' διαλογής
• Πεύκη Ρωσίας
«Χατζηαποστόλου»
6ο χλμ. Ρόδου - Καλλιθέας, Ρόδος
Τηλ. 0976 509509, 0973 787472

Πρόγραμμα επιδότησης μέχρι 45% σε εστιάτορες

Η ΥΠΟΒΟΛΗ ΔΙΚΑΙΟΛΟΓΗΤΙΚΩΝ

Το σωματείο εστιατόρων Ρόδου «Η Πρωτοπορία» ανακοινώνει τα μέλη του, αλλά και σε όλους τους εστιάτορες της Ρόδου, ότι τίθεται σε εφαρμογή το πρόγραμμα επιδότησης μέχρι και 45%.

1ο πρόγραμμα κοινοτικού πλαισίου «Επιχειρείτε Ηλεκτρονικά», με επιδότηση 40%, για την εισαγωγή της πληροφορικής στη λειτουργία μικρομεσαίων επιχειρήσεων. Προθεσμία υποβολής δικαιολογητικών μέχρι 16/09/02.

2ο πρόγραμμα κοινοτικού πλαισίου «Διάδοση και καθιέρωση της ελληνικής κουζίνας», με επιδότηση 40%. Προθεσμία υποβολής δικαιολογητικών μέχρι 30/06/03.

Για την απόκτηση προγραμμάτων απευθυνθείτε στον πρόεδρο του Σωματείου κ. Μητσινιώτη, τηλ. 02410 25293, ή στο γενικό γραμματέα του σωματείου κ. Καλογερή, τηλ. 02410 25186, ή στο Επιμελητήριο Δωδεκανήσου, τηλ. 02410 22281-2.

Πολλές τροχονομικές παραβάσεις στη Ρόδο

ΚΥΡΙΑΡΧΟΥΝ ΜΕΘΗ ΚΑΙ ΤΑΧΥΤΗΤΑ

ΜΕΘΗ, υπερβολική ταχύτητα και ζώνες ασφαλείας οι παραβάσεις που κυριαρχούν. Παρά τους καθημερινούς ελέγχους, τις συλλήψεις και τα τσουχτερά χρηματικά πρόστιμα οι οδηγοί εμφανίζονται αμετανόητοι.

Ευτυχώς την τελευταία εβδομάδα του Αυγούστου δεν είχαμε θανατηφόρα τροχαία ατυχήματα. Βέβαια δεν έλειψαν των σωματικών βλαβών, με οκτώ τραυματίες.

Το χρονικό διάστημα από 26 Αυγούστου μέχρι 1η Σεπτεμβρίου υποβλήθηκαν σε αλκοτέστ 425 οδηγοί και βεβαιώθηκαν 21 παραβάσεις μέθης. Επίσης βεβαιώθηκαν 130 παραβάσεις για υπερβολική ταχύτητα, κατά τη διάρκεια 16 εξορμήσεων στα «50άρια» της εθνικής οδού Ρόδου - Λίνδου και 100 παραβάσεις για ζώνης ασφαλείας.

Το ίδιο χρονικό διάστημα σημειώθηκαν επτά τροχαία ατυχήματα σωματικών βλαβών, στα οποία τραυματίστηκαν οκτώ άτομα. Την εβδομάδα που διανύουμε θα δοθεί ιδιαίτερη βαρύτητα στις παραβάσεις ερυθρού σηματοδότη.

ΣΥΓΧΑΡΗΤΗΡΙΑ

Θερμότατα συγχαίρω την αγαπημένη μου εγγονή **ΧΑΤΖΗΒΑΣΙΛΕΙΟΥ ΕΥΗ** που πέρασε στο Πανεπιστήμιο Θεσσαλονίκης στο τμήμα Θεολογίας.

Ευχαριστώ πολύ Εύη μου για τη χαρά που μου έδωσες.

Η γιαγιά σου Εύη (Ευρώπη) Μάλτα

Χ.Λ.-3/9

ΣΥΓΧΑΡΗΤΗΡΙΑ

Στην αγαπημένη μας **ΠΑΥΛΙΝΑ ΤΡΙΑΝΤΑΦΥΛΛΟΥ** του Νικολάου και της Τσαμπίκας που επάξια εισήχθη στη Νομική Σχολή Κομοτηνής, θερμά συγχαρητήρια, της ευχόμαστε πάντα επιτυχίες για να κάνει υπερήφανη και να γεμίζει χαρά την οικογένειά της όπως τώρα.

Οικογένεια Γεωργίου Μαρκόπουλου
Κολύμπια

637-3/9

Ο Πολιτιστικός Οργανισμός Δήμου Ροδίων & το Προξενείο της Ιταλίας στη Ρόδο σας προσκαλούνε στο κονσέρτο μουσικής δωματίου με το

TRIO ANXUR

Κέικο Μορικάουα - σοπράνο
Μπρούνο ντε Τζιρόλαμο - κλαρινέτο
Φεντερίκα Σιμονέλλι - πιάνο

στον κήπο του Ιταλικού Προξενείου (Οδός Ιπποτών - Παλιά Πόλη)

την Τρίτη 3 Σεπτεμβρίου 2002, στις 21.00

ΕΙΣΟΔΟΣ ΕΛΕΥΘΕΡΗ

ΧΛ-3/9

Εστιατόριο - Ταβέρνα «Πανοραμικ»

Νοστιμότατα χωριάτικα φαγητά, χωριάτικο ψωμί και όπως πάντα τα ντόπια κρέατα του Νίκου Πειρατή.

Ανοικτό κάθε μέρα από 10 πρωί - 10 μ.μ.

Τηλ. 0944 254683

Χ3992-8/9

Αν δεν βρεθεί λύση στο κυκλοφοριακό

Οι οδηγοί πούλμαν απειλούν...

ΑΡΧΙΖΟΥΝ ΤΕΤΡΑΩΡΕΣ ΣΤΑΣΕΙΣ ΕΡΓΑΣΙΑΣ

Την άμεση σύγκληση σύσκεψης για τη λύση του κυκλοφοριακού ζητά το σωματείο των οδηγών τουριστικών λεωφορείων της Ρόδου. Και σε περίπτωση που δεν βρεθεί λύση τότε θα κάνουν τετράωρη στάση εργασίας τη Δευτέρα 9 Σεπτεμβρίου.

Σχετικά με το θέμα αυτό ο Σύλλογος έστειλε την παρακάτω εξώδικη δήλωση:

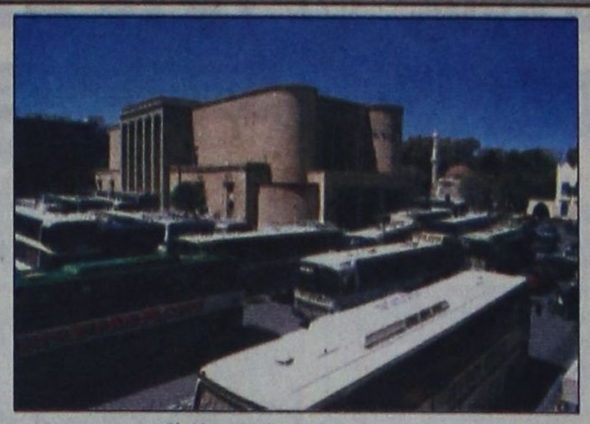

«Ενώπιον παντός αρμοδίου Δικαστηρίου και Αρχής

Εξώδικη δήλωση, γνωστοποίηση και επιφύλαξη δικαιωμάτων

Του εδρεύοντος στη Ρόδο Σωματείου με την επωνυμία: «ΣΩΜΑΤΕΙΟ ΟΔΗΓΩΝ ΤΟΥΡΙΣΤΙΚΩΝ ΛΕΩΦΟΡΕΙΩΝ ΡΟΔΟΥ Ο ΚΟΛΟΣΣΟΣ», νόμιμα εκπροσωπούμενου

Κοινοποιούμενη:

1.- Νομάρχη Δωδεκανήσου κ. Σάββα Καραγιάννη

2.- Δήμαρχο Ροδίων κ. Γιώργο Γιαννόπουλο

3.- κ. Αστυνομικό Διευθυντή Δωδεκανήσου.

4.- κ. Κεντρικό Λιμενάρχη Ρόδου

5.- κ. Αερολιμενάρχη του Αεροδρομίου «ΔΙΑΓΟΡΑΣ»

6. Ενωση Τουριστικών Γραφείων Ρόδου, νόμιμα εκπροσωπούμενη

7. Ενωση Ξενοδόχων Ρόδου, νόμιμα εκπροσωπούμενη.

Με την παρούσα θέλουμε - φθινούσης της τουριστικής περιόδου - να σας γνωρίσουμε εντελώς επιφανειακά, το κομμάτι εκείνο από τα πολλά προβλήματα του κλάδου μας, που ανάγεται με μια λέξη στο λεγόμενο «ΚΥΚΛΟΦΟΡΙΑΚΟ», το οποίο έχει φθάσει σε «οριακό» σημείο την αντοχή των μελών μας, που βλέπουν σαν μοναδική διέξοδο για επίλυσή του την κάθοδό μας σε απεργία, η οποία όμως θα ήταν η «χαριστική βολή» στην ήδη πενιχρή εκ πάσης απόψεως τουριστική περίοδο που διανύουμε...

Επειδή δεν κληρονομήσαμε, ούτε ιδιοποιηθήκαμε την εκπροσώπηση του Σωματείου μας, αλλά με νόμιμες δημοκρατικές διαδικασίες, συνακόλουθα πρέπει ανά πάσα στιγμή όχι μόνο να λογοδοτήσουμε, αλλά και να εκτελούμε τη βούληση του εκλογικού σώματος, που όπως αυτή τη στιγμή έχει εκφραστεί επιθυμεί την κάθοδο του κλάδου σε προειδοποιητική απεργία, απευθυνόμαστε με την παρούσα στους καθ' ύλη αρμόδιους φορείς, ζητώντας άμεση επίλυση των χρονιζόντων προβλημάτων μας, αναγομένων εν τέλει στις «συνθήκες εργασίας» μας και ειδικότερα:

Ως γνωστό το επάγγελμα του οδηγού είναι εξοντωτικό, απαιτεί ατσάλινα νεύρα, γιατί μεταφέρει από τη μία άκρη του νησιού στην άλλη ανθρώπινες ζωές και οι εργοδότες μας μας έχουν εμπιστευτεί μια περιουσία της τάξεως των 50.000.000 δραχμών κατά μέσο όρο, που είναι και αυτή εκτεθειμένη στους πολλαπλούς κινδύνους του δρόμου.

Οι δυσκολίες του οδικού δικτύου - παρά τις τελευταίες παρεμβάσεις - είναι γνωστές σε όλους, αλλά η εντός πόλεως εκτέλεση δρομολογίων είναι μαρτυρική.

Αναλογιστείτε μόνο ότι ο κάθε οδηγός Ι.Χ. για μία απλή μετάβασή του στο κέντρο για τη δουλειά του ή για αναψυχή δυσανασχετεί, γιατί δεν βρίσκει να σταθμεύσει ή γιατί υπάρχει πυκνή κίνηση στους δρόμους.

Ο κάθε οδηγός του σωματείου μας όμως, δεν θα διασχίσει την πόλη και θα φύγει, αλλά είναι υποχρεωμένος να εκτελέσει το πρόγραμμα του πρακτορείου, να σταματήσει σε ορισμένα σημεία για να επιβιβάσει ή να επιβιβάσει και εν γένει να εξυπηρετήσει «έμψυχο υλικό» με τα παντός είδους προβλήματά του (π.χ. άτομα με ειδικές ανάγκες ή χρήζοντα βοήθειας και εν πάση περιπτώσει, έχουμε να αντιμετωπίσουμε τον ανθρώπινο παράγοντα, που είναι πάντοτε απρόβλεπτος) και επί πλέον το έμψυχο αυτό υλικό πρέπει σε επακριβώς καθορισμένο χρόνο να το παραλάβει και να το μεταφέρει στον τόπο προορισμού του (λιμάνι, αεροδρόμιο, κλπ.).

Πέρα από τις συμβατικές αυτές υποχρεώσεις μας, πρέπει προεχόντως ο οδηγός να εφαρμόζει και τον Κώδικα Οδικής Κυκλοφορίας.

Ερωτάται: Πώς ο οδηγός θα πάει στο Α ξενοδοχείο για να παραλάβει ή να αποβιβάσει τουρίστες, όταν π.χ. απαγορεύεται να μπει στο ξενοδοχείο γιατί υπάρχει διπλή διαχωριστική γραμμή;

Μέσα στην πόλη τα Ι.Χ. παρκάρουν οπουδήποτε βρουν ελεύθερο χώρο δεξιά και αριστερά του οδοστρώματος και πάνω σε στροφές, ενώ δεν είναι λίγες οι φορές που οδηγοί κατέβηκαν για να μετατοπίσουν Ι.Χ. προκειμένου να στρίψουν...

Για την αποβίβαση και επιβίβαση των τουριστών στα ξενοδοχεία ή στα πρακτορεία που είναι χώροι μαζικής μεταφοράς, δεν υπάρχουν χώροι για να σταματήσουν τα λεωφορεία ή αν κατ' εξαίρεση υπάρχουν ποτέ δεν είναι ελεύθεροι, με αποτέλεσμα ο οδηγός ευρισκόμενος πάντοτε σε κατάσταση ανάγκης να παρανομεί, είτε σταθμεύοντας παράνομα, είτε σταματώντας τη συγκοινωνία για ν' ανεβούν ή να κατεβούν οι τουρίστες, οπότε δημιουργούνται φάλαγγες Ι.Χ., με επακόλουθο κλάξον, ύβρεις και διαμαρτυρίες από τον κάθε νεοέλληνα - νεόπλουτο, με αποδέκτη τον οδηγό.

Πρόσφατα καταδικάστηκε οδηγός γιατί είχε αναμμένα τα αλάρμ στην Ακτή Μιαούλη, έχοντας σταθμεύσει επί του πεζοδρομίου, περιμένοντας την αρχηγό από το Αλεξία, σε ποινή φυλάκισης μεγαλύτερη από οδηγό που κινούμενος με υπερβολική ταχύτητα επί της οδού Μανδηλαρά, παραβίασε προτεραιότητα και συγκρούστηκε με μοτοσικλετιστή...

Από το 1981 και μετά το Σωματείο μας έχει θέσει επανειλημμένα (τόσο γραπτά, όσο και προφορικά) στις διάφορες συσκέψεις τουριστικών θεμάτων που καλείται (σε ορισμένες βέβαια παραλείπεται) τα προβλήματα του κλάδου μας προς πάντα αρμόδιο, για καλύτερη παροχή υπηρεσιών και ποιοτική άνοδο του τουρισμού μας, για τον οποίο εκ προοιμίου όλοι «κοπτόμεθα», πλην όμως όχι μόνο λύση δεν βρίσκεται αλλ' απεναντίας, ούτε σχετική ανοχή από τους εφαρμοστές του Κώδικα Οδικής Κυκλοφορίας, δεν επιδεικνύεται.

Για τους λόγους αυτούς

Σας γνωρίζουμε και σας υπενθυμίζουμε για άλλη μια φορά τις συνθήκες εργασίας των μελών μας, που σε τελευταία ανάλυση είναι πρόβλημα της πολιτείας και όχι συντεχνιακό πρόβλημά μας και

ΖΗΤΟΥΜΕ

Την άμεση επίλυσή του και για το λόγο αυτό προσφεύγουμε στην ανώτερη αρχή αυτού του τόπου κ. Νομάρχη Δωδεκανήσου, ζητώντας του να προσφέρει τις καλές του υπηρεσίες για επίλυση της κατάστασης, προσκαλώντας μας όπου και όποτε ήθελε αποφασιστεί μαζί με τους εμπλεκόμενους φορείς, γνωστοποιώντας ταυτόχρονα ότι σε περίπτωση μη συγκλήσεως της Επιτροπής ή αποτυχίας της προαναγγέλλουμε με την παρούσα στάση εργασίας για τις 9-9-2002, ημέρα Δευτέρα από ώρας 8ης πρωινής μέχρι 12ης μ.μ., επιφυλασσόμενοι για περαιτέρω κλιμάκωση των κινητοποιήσεών μας και

Στο τέλος - τέλος ας αναγνωριστεί, ότι η κατά γράμμα τήρηση του Κώδικα Οδικής Κυκλοφορίας από τον οδηγό, κατά τέτοιο τρόπο ώστε να είναι ικανοποιημένος ο τουρίστας, ο ξενοδόχος, ο πράκτορας και ο εργοδότης μας όση επιμέλεια και να επιδείξει κατά την εκτέλεση της εργασίας του είναι αντικειμενικά αδύνατη και εν πάση περιπτώσει η οποιαδήποτε πταισματική παράβασή μας είναι επαγγελματική - αναγόμενη σε εκτέλεση εργασίας για την καλύτερη παροχή υπηρεσιών στον τουρίστα και στο κεφάλαιο τουρισμός και δεν προέρχεται από δόλο ή απαξία μας στις διατάξεις του, ούτε μπορεί σταθμιζόμενη να «ζυγιστεί» το ίδιο με την παράβαση του οδηγού ενός Ι.Χ., που σε τελευταία ανάλυση έχει μόνο το αυτοκίνητό του να επιμεληθεί και τίποτα περισσότερο.

Αρμόδιος δικαστικός επιμελητής εντέλλεται να επιδώσει νόμιμα την παρούσα προς τους προς ους η κοινοποίηση, προς γνώση τους και για τις νόμιμες συνέπειες.

Ρόδος, 2 Σεπτεμβρίου 2002
Για το Δ.Σ.
Ο πρόεδρος
Σωτήριος Δρακιού
Ο γραμματέας
Αντώνιος Φέγκος»

Σουηδέζα τουρίστρια κατήγγειλε ότι έπεσε θύμα βιασμού από άγνωστο

ΝΕΑ καταγγελία βιασμού από αλλοδαπή έγινε χθες τα ξημερώματα στις αστυνομικές υπηρεσίες της Κω. Ο δράστης είναι άγνωστος και αναζητείται από το Τμήμα Ασφαλείας Ρόδου.

Σύμφωνα με την Αστυνομία, στις 2 τα ξημερώματα χθες εμφανίστηκε στο Τμήμα Ασφαλείας Κω η 19χρονη Σουηδέζα τουρίστρια SOFIE FROBERG του Βο και κατήγγειλε ότι άγνωστος δράστης στις 11.50 το βράδυ της Κυριακής, με το πρόσχημα να την οδηγήσει σε πιτσαρία, την επιβίβασε στο μοτοποδήλατό του και τη μετέφερε σε ερημική περιοχή, όπου ασκώντας βία ήρθε σε εξώγαμη συνουσία μαζί της.

Ανακρίσεις - έρευνες για τον εντοπισμό του δράστη κάνει το Τμήμα Ασφαλείας Κω.

Τους εφοδιάζουν οι δουλέμποροι

Πλαστά διαβατήρια σε λαθρομετανάστες!

ΤΑ ΠΟΥΛΟΥΝ ΠΑΝΑΚΡΙΒΑ

Με πλαστά διαβατήρια εφοδιάζουν τους λαθρομετανάστες οι Τούρκοι δουλέμποροι και τους προωθούν στη χώρα μας μέσω των νησιών μας. Μετά την αύξηση των περιπολιών στα θαλάσσια σύνορά μας και τη συνεργασία των λιμενικών αρχών των νησιών μας με την τουρκική ακτοφυλακή, οι Τούρκοι δουλέμποροι προκειμένου να μην έχουν άλλες απώλειες συνεργατών τους βρήκαν άλλους τρόπους προώθησης των λαθρομεταναστών.

Συγκεκριμένα προχθές το απόγευμα συνελήφθη στο λιμάνι της Κω ο Ιρανός SHAHAD PIZAD του ALI, 25 χρόνων, προερχόμενος από την Αλικαρνασσό, να κατέχει σουηδικό διαβατήριο στο οποίο είχε επικολληθεί η φωτογραφία του. Το διαβατήριο αυτό είχε δηλωθεί ότι είχε κλαπεί.

Οι Τούρκοι δουλέμποροι κόλλησαν στο κλεμμένο διαβατήριο τη φωτογραφία του Ιρανού και αντί 3.000 δολαρίων ΗΠΑ το παρέδωσαν και τον προώθησαν στη χώρα μας, αλλά στο λιμάνι τη Κω τον «τσίμπησαν» και τον επέστρεψαν στην Τουρκία άναυλο.

Ανακρίνεις διενεργεί το Τμήμα Ασφαλείας Κω.

Συνεδριάζει σήμερα η διοικούσα του ΤΕΕ

ΤΑ ΘΕΜΑΤΑ ΠΟΥ ΘΑ ΕΞΕΤΑΣΕΙ

ΣΗΜΕΡΑ στις 8 μ.μ. θα συνεδριάσει η διοικούσα επιτροπή του ΤΕΕ Δωδεκανήσου για να εξετάσει τα παρακάτω θέματα ημερήσιας διάταξης:

1) Ενημέρωση
2) Ορισμός εκπροσώπων ΤΕΕ
- σε Επιτροπές αξιολόγησης για ανάθεση μελετών
- στην εποπτεύουσα αρχή ΤΣΜΕΔΕ Ρόδου
- στην Περιφερειακή Επιτροπή Υδάτων Νοτίου Αιγαίου
3) Περιφερειακό πλαίσιο χωροταξικού σχεδιασμού ΥΠΕΧΩΔΕ
4) Συνάντηση με Προϊστάμενο 3ης Εφορείας Νεωτέρων μνημείων Γιώργο Καρυδάκη
5) Οργάνωση εκδήλωσης «Η ημέρα του Μηχανικού» και προγραμματισμός υλοποίησης προγενέστερων αποφάσεων..
6) Διάφορα

Στο Συμβούλιο Επικρατείας αποφασισμένοι να καταφύγουν οι ιδιοκτήτες ίντερνετ καφέ

ΜΕΧΡΙ και το Συμβούλιο της Επικρατείας είναι αποφασισμένοι να φθάσουν οι ιδιοκτήτες των ίντερνετ καφέ και στη Ρόδο, προκειμένου να ακυρώσουν το νόμο για τα ηλεκτρονικά παιχνίδια, στον οποίο είναι αντίθετοι.

Οπως τονίζουν δεν γίνεται στο νόμο μνεία για τις υπηρεσίες χρήσης του διαδικτύου που τα καταστήματά τους προσφέρουν, με αποτέλεσμα να θεωρούνται παράνομα ακόμα και τα απλά παιχνίδια της Microsoft.

Επιπρόσθετα τονίζουν πως δεν είναι σε θέση να ελέγξουν τους πελάτες τους όταν αυτοί σερφάρουν στο διαδίκτυο και μπαίνουν σε δικτυακούς τόπους με διάφορα παιχνίδια.

Αξιοσημείωτο είναι ότι τα πρόστιμα που επιβάλλονται στους παραβάτες φθάνουν μέχρι και τα 10.000 ευρώ.

Από την Ενωση Ιδιοκτητών Καταστημάτων Internet Cafe θα κατατεθεί, όπως έγινε γνωστό, προσφυγή στο Συμβούλιο της Επικρατείας για να κηρυχθεί ο νόμος αντισυνταγματικός.

ΚΗΔΕΙΑ

Το λατρευτό μας σύζυγο, πατέρα, υιό, αδελφό και θείο

ΙΩΑΝΝΗ ΠΙΤΡΟΠΑΚΗ
(Ετών 45)

Θανόντα κηδεύουμε σήμερα Τρίτη 3 Σεπτεμβρίου 2002 και ώρα 5 μ.μ. από τον ιερό ναό Αρχαγγέλου Μιχαήλ Κρητηνίας.
Η σύζυγος Κορνηλία.
Τα παιδιά Σταμάτης, Σοφία.
Οι γονείς Σταμάτης - Κατερίνα.
Τα αδέλφια, τα ανίψια και οι λοιποί συγγενείς.

Α.Σ.-3/9

ΖΗΤΟΥΝΤΑΙ

Πολιτικοί Μηχανικοί για το εργοτάξιο

Απαραίτητα προσόντα:
α) Πτυχίο Πολυτεχνείου
β) Τουλάχιστον δέκα χρόνια πείρας εις το εργοτάξιο.

Μισθός ικανοποιητικός.

Πληροφορίες στο τηλέφωνο 02410 92491 από τις 8.00 π.μ. έως τις 16.00 μ.μ.

Χ.3442-3/9



Σε ένα ιστορικό μνημείο του 15ου αιώνα, (μικρογραφία του Πύργου των Ιπποτών), και στην καρδιά της Μεσαιωνικής Πόλης στο μικρό συντριβάνι, με τον ΙΠΠΟΚΑΜΠΟΥΣ, απολαύστε μέσα στις δροσερές μας αίθουσες ή την αυλή μας ή την ταράτσα μας, ακόμη και στο αίθριό μας, τις πρωτόγνωρες γεύσεις της κουζίνας μας σε φρέσκα κρεατικά ή ψαρικά. Η πλούσια κάβα μας μαζί με την ατμόσφαιρα, σας μεταφέρει σε άλλες εποχές.

ΠΛΑΤΕΙΑ ΕΒΡΑΙΩΝ ΜΑΡΤΥΡΩΝ (ΜΙΚΡΟ ΣΥΝΤΡΙΒΑΝΙ) ΤΗΛ. & FAX: 02410 25293

ΠΡΟΣ

ΦΟΙΤΗΤΕΣ

ΤΩΡΑ ΤΟ ΦΟΙΤΗΤΙΚΟ ΠΑΚΕΤΟ

Με 1. T.V. PHILIPS 20 ιντσών
2. Ψυγείο Whirlpool 1,40X60X60
3. Φουρνάκι με 3 μάτια

ΔΩΡΑ: 1. ηλεκτρική σκούπα
2. Συμμετοχή σε κλήρωση για play station 2.

ΜΟΝΟ 589 €

EXPERT ΚΩΣΤΑΡΙΔΗΣ

ΠΑΡΑΔΟΣΕΙΣ ΣΕ ΟΛΗ ΤΗΝ ΕΛΛΑΔΑ

Χ.3488-8/9