ΕΤΟΣ ΙΔΡΥΣΗΣ 1949
ΙΔΙΟΚΤΗΤΗΣ - ΔΙΕΥΘΥΝΤΗΣ
ΓΙΩΡΓΟΣ ΔΙΑΜΑΝΤΙΔΗΣ
Γραφεία - Τυπογραφεία:
Μάρκου Μαλλιαράκη 3 (ΚΟΒΑ)
Λογιστήριο: Νέα Αγορά
Τηλ.: Σύνταξης: 27356 - 34101 FAX: 20643
Λογιστηρίου: 24539 FAX: 24539
e-mail: info@proodos.net

ΠΡΟΟΔΟΣ

Ανεξάρτητη καθημερινή πρωινή εφημερίδα

ΑΡΙΘΜΟΣ ΦΥΛΛΟΥ 16.110 • ΤΙΜΗ 0,70 ευρώ

ΤΕΤΑΡΤΗ 4 ΣΕΠΤΕΜΒΡΙΟΥ 2002

SATO
OFFICE SYSTEMS
ΜΠΟΝΗΣ Ε.Π.Ε. ΤΗΛ. 02410 75533

Ο Σάββας Καραγιάννης διαμαρτύρεται, αλλά...

Υπάρχει έγκριση της Νομαρχίας για πώληση του ακινήτου

ΣΥΖΗΤΗΣΗ ΣΕ ΥΨΗΛΟΥΣ ΤΟΝΟΥΣ ΣΤΗ ΒΟΥΛΗ

ΣΥΖΗΤΗΣΗ και μάλιστα σε υψηλούς τόνους έγινε στη Βουλή για το θέμα της πώλησης ακινήτου του Δημοσίου στους ιδιοκτήτες του ξενοδοχείου ΚΡΕΣΤΕΝ στη Ρόδο, για το οποίο την περασμένη εβδομάδα είχε διαμαρτυρηθεί εντονότατα ο νομάρχης Σ. Καραγιάννης.

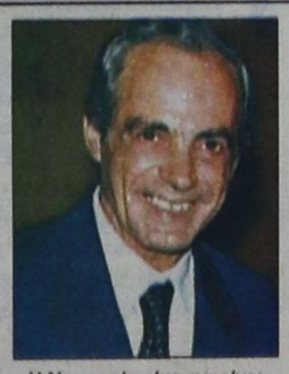

Η Νομαρχία είχε εγκρίνει την εκποίηση του ακινήτου στην εταιρία «KRESTEN»

•Το θέμα έφερε στη Βουλή ο βουλευτής Αριστοτέλης Παυλίδης, ο οποίος διαμαρτυρήθηκε για την απόφαση των δύο υπουργών (Οικονομικών και Ανάπτυξης), όπως και του υφυπουργού Απ. Φωτιάδη, γιατί ενώ το δημόσιο κτήμα επρόκειτο να βγει στον πλειστηριασμό στις 16 Σεπτεμβρίου, αιφνιδίως γίνεται απευθείας εκποίησή τους ιδιοκτήτες του ξενοδοχείου ΚΡΕΣΤΕΝ (που συνορεύει με το εν λόγω ακίνητο).

ΣΤΗΝ ΟΜΙΛΙΑ του ο κ. Παυλίδης επεσήμανε ότι με τη διαδικασία αυτή παρακάμπτεται ο νόμος 973, ο οποίος λέει ότι το 75% του προϊόντος της οποιασδήποτε εκποίησης στα Δωδεκάνησα, επιστρέφει στη Νομαρχία για έργα. Ο κ. Παυλίδης έκανε λόγο για «ξεπούλημα στο σκοτάδι».

•Πάντως, στην απάντησή του ο υφυπουργός Απ. Φωτιάδης ισχυρίστηκε ότι υπάρχει υπογραφή της Νομαρχιακής Αυτοδιοίκησης Δωδεκανήσου, με την οποία συναινεί στην εκποίηση της συγκεκριμένης έκτασης στη συγκεκριμένη εταιρία!..

ΤΑ ΠΡΑΚΤΙΚΑ της σχετικής συζήτησης στη Βουλή έχουν ως εξής:

«Αρ. Παυλίδης: Ετσι κάνετε εκποιήσεις, κύριοι συνάδελφοι! Ξεπουλάτε δημόσια γη. Το θέτω σαν θέμα, επαναλαμβάνω κ. Πρόεδρε, όχι μεμφόμενος επιχειρηματία, ο οποίος θα κάνει επένδυση, αλλά την κυβέρνησή σας που δεν θέλει να ακολουθήσει δρόμο ευθύ, κυβέρνηση η οποία είχε προ-

ΣΥΝΕΧΕΙΑ ΣΤΗ ΣΕΛ. 4

Για επίλυση του κυκλοφοριακού

Μελέτες για κατασκευή χώρων πάρκινγκ στο κέντρο της πόλης μας

ΣΥΝΤΟΜΑ ΔΗΜΟΠΡΑΤΗΣΗ

ΑΡΧΙΣΕ η αντίστροφη μέτρηση για την επίλυση του κυκλοφοριακού προβλήματος στην πόλη της Ρόδου με την κατασκευή χώρων στάθμευσης που σύντομα θα δημοπρατηθούν. Για τη δημοπράτηση των δύο έργων, οι τέσσερις καθηγητές συγκοινωνιολόγοι που συνεργάζονται με το Δήμο Ρόδου καθόρισαν τα βήματα που πρέπει άμεσα να γίνουν.

• Ειδικότερα ζητήθηκε να εκπονηθούν μελέτες κυκλοφοριακών και περιβαλλοντικών επιπτώσεων οικονομικής βιωσιμότητας και να ετοιμαστούν τα τεύχη δημοπράτησης. Σε πρώτη φάση θα δημοπρατηθούν δύο πάρκινγκ. Το ένα από αυτά δυναμικότητας 1000 θέσεων που θα δημιουργηθεί στην πλατεία Δημαρχείου θα είναι υπόγειο. Το δεύτερο θα κατασκευαστεί κοντά στην οδό Ορφανίδου και θα είναι δυναμικότητας 300 θέσεων.

ΟΙ ΠΕΡΙΣΣΟΤΕΡΕΣ από τις μελέτες που ζητήθηκαν, όπως δήλωσε ο προϊστάμενος των τεχνικών υπηρεσιών κ. Λευτέρης Κωνστάντζος έχουν ολοκληρωθεί και σύντομα θα δοθεί εντολή δημοπράτησης.

• Σημαντικό είναι το γεγονός ότι για κάθε θέσει στάθμευσης που θα δημιουργείται βάση νόμου προβλέπεται κρατική επιχορήγηση της τάξεως του 1,4 εκατομμυρίου δραχμών.

ΙΤΑΛΙΚΑ
ΣΚΑΝΔΑΛΙΔΗΣ
Τηλ. 02410 29265
093272902
551-15/9

36χρονος άνεργος

Εκλεψε το κινητό από ασθενή στο Νοσοκομείο!..

ΑΠΟΠΕΙΡΑΘΗΚΕ ΝΑ ΚΛΕΨΕΙ ΚΑΙ ΓΙΑΤΡΟ

ΣΤΗ «ΦΑΚΑ» της Αστυνομίας πιάστηκε «ποντικός» που τρύπωσε στο Νοσοκομείο για να ...ροκανίσει. Μάλιστα ο «ποντικός» λέγεται Φάκκας και προφανώς νόμισε ότι δεν θα πιανόταν στη «φάκα», αλλά λογιάριασε χωρίς τον ξενοδόχο.

•Σύμφωνα με την Αστυνομία, ο Δημήτριος Φάκκας του Γεωργίου,36 χρόνων, άνεργος, προχθές το πρωί μπήκε στο Νοσοκομείο Ρόδου και «τρύπωσε» στο δωμάτιο, όπου νοσηλευόταν ο Αλβανός Ilirian Likorneti του Rusan, 28 χρόνων. Ο ασθενής κοιμόταν και ο Φάκκας πήρε το κινητό του τηλέφωνο και εξαφανίστηκε.

ΣΥΝΕΧΕΙΑ ΣΤΗ ΣΕΛ. 4

Melody Palace
Κάθε δρόδυ είμαστε στον αφρό μαζί με τον αφρό...
ΝΙΚΟΣ ΓΙΑΝΝΟΥ
ΚΑΤΕΡΙΝΑ ΒΕΡΟΥ
ΞΕΝΙΑ ΓΡΙΒΑ
ΑΡΗΣ ΒΑΛΙΔΗΣ
ΝΙΚΗ ΜΙΣΣΙΚΟΥ
ΕΦΗ ΙΩΑΝΝΙΔΟΥ
Show woman ΕΛΙΝΑ
ΑΝΤ. ΣΙΓΑΝΟΣ
Διεύθυνση ορχήστρας ΝΙΚΟΣ ΚΑΡΑΝΙΚΟΛΑΣ
Τηλ. 02410 94920, 95240

Αλιευτικό μετέφερε λαθρομετανάστες

Αμεση ήταν η ανταπόκριση των τουρκικών αρχών στο επείγον σήμα των λιμενικών της ακριτικής Κω, οι οποίοι περιπολώντας στην οριογραμμή των συνόρων, ανοικτά του ακρωτηρίου Ψαλίδι, εντόπισαν το τουρκικό αλιευτικό ''GUDOGLOU'' να μεταφέρει 24 λαθρομετανάστες.

Μετά την επικοινωνία που είχε ο κυβερνήτης του ελληνικού περιπολικού σκάφους, στην περιοχή έσπευσε σκάφος της τουρκικής ακτοφυλακής, το οποίο με τους ανάλογους χειρισμούς ανάγκασε το αλιευτικό να επιστρέψει στο λιμάνι της Αλικαρνασσού.

Από την Ιξιά μέχρι τον Θεολόγο

Κινδυνεύουν με κλείσιμο πάνω από χίλια καταστήματα

ΛΟΓΩ ΤΩΝ ΤΟΥΡΙΣΤΩΝ ΜΕ ΤΟ «ΒΡΑΧΙΟΛΙ»

ΠΑΝΩ από χίλιοι καταστηματάρχες της δυτικής πλευράς της Ρόδου (από την Ιξιά μέχρι τον Θεολόγο) ξεσηκώθηκαν και διαμαρτύρονται έντονα για την κατάσταση που έχει δημιουργηθεί στο νησί εξαιτίας της νέας μορφής «προσφοράς τουριστικού προϊόντος», που γίνεται με το σύστημα ALL INCLUSIVE.

ΣΥΝΕΧΕΙΑ ΣΤΗ ΣΕΛ. 4



Για να σωθεί η εταιρία

Σε συσπείρωση όλοι οι Δωδεκανήσιοι μέτοχοι της ΔΑΝΕ

ΜΗΝΥΜΑ ΚΑΙ ΠΡΟΣ ΤΟΥΣ ΚΡΗΤΙΚΟΥΣ

ΣΕ ΣΥΣΠΕΙΡΩΣΗ εν όψει της διεξαγωγής της γενικής συνελεύσεως στις 24 Σεπτεμβρίου καλεί η Ενωση Δωδεκανησίων Μετόχων της ΔΑΝΕ όσους επένδυσαν στην εταιρία και τη βλέπουν να κλονίζεται από την κακοδιαχείριση που έγινε από τη διοίκησή της. Παράλληλα, με ανακοίνωση που εξέδωσαν οι Δωδεκανήσιοι μέτοχοι, στέλνουν μήνυμα και στο στρατηγικό επενδυτή (που είναι η ΑΝΕΚ), να αφήσει τη ΔΑΝΕ να συνεχίσει την αυτόνομη πορεία και να βάλει τέλος στις φήμες, που τη θέλουν να απορροφάται, όπως έγινε με την περίπτωση της Ρεθυμνιακής.

•Οι Δωδεκανήσιοι μέτοχοι με την ανακοίνωση που υπογράφει ο κ. Γρηγόρης Γρηγοράς, δηλώνουν ότι θα στηρίξουν την ΑΝΕΚ στον αγώνα σωτηρίας και τις αλ-



λαγές που επιχειρεί στη ΔΑΝΕ, με την προϋπόθεση ότι στο διοικητικό της συμβούλιο θα αναδειχθούν μέλη της Ενωσης, που ιδρύθηκε πρόσφατα και διαθέτει πλέον ποσοστό 10% επί του μετοχικού κεφαλαίου.

ΑΝΑΛΥΤΙΚΟΤΕΡΑ στην ανακοίνωση που εξεδόθη, αναφέρονται τα εξής:

«Αγαπητοί φίλοι και φίλες, μέτοχοι της ΔΑΝΕ. Εν όψει της έκτακτης γενικής συνέλευσης, στις 24 Σε-

ΣΥΝΕΧΕΙΑ ΣΤΗ ΣΕΛ. 4



Περιορισμένη η αντίδραση των καταναλωτών

Το μποϊκοτάζ δεν έγινε ιδιαίτερα αισθητό στη Ρόδο...

ΤΗΝ «ΠΛΗΡΩΣΑΝ» ΜΟΝΟ ΤΑ ΣΟΥΠΕΡ ΜΑΡΚΕΤ

ΔΕΝ ΕΓΙΝΕ ιδιαίτερη αισθητό στη Ρόδο το μποϊκοτάζ που εκλήθησαν οι πολίτες να κάνουν χθες σε ένδειξη διαμαρτυρίας για τα φαινόμενα κερδοσκοπίας και τις συνεχείς ανατιμήσεις από τα Ινστιτούτα Καταναλωτών. Η αγορά του νησιού όμως κινήθηκε στους κανονικούς για την εποχή ρυθμούς, αφού το καταναλωτικό κοινό πάγωσε χθες τις αγορές του μόνο από τα σούπερ μάρκετ.



• Την ίδια στιγμή οι οργανωμένες επιχειρήσεις αντιδρούν με βάση τα στοιχεία που έχουν στη διάθεσή τους και επιρρίπτουν ευθύνες για τις ανατιμήσεις σε συγκεκριμένους χώρους και προϊόντα όπως τα νωπά αγροτικά είδη, τις υπηρεσίες ψυχαγωγίας και εστίασης αλλά κυρίως τα τιμολόγια των ΔΕΚΟ και των υπηρεσιών του δημοσίου τομέα. «Δεν ευθυνόμαστε για τις ανατιμήσεις». Ευθύνες φέρουν οι προμηθεύτριες εταιρίες που ανεβάζουν τις τιμές ενώ την ίδια τακτική των αυξήσεων, ακολουθούν και οι ΔΕΚΟ» δήλωσε ο πρόεδρος της Ενωσης Παντοπωλών κ. Μιχ. Παπαναγιώτου.

ΟΙ ΕΜΠΟΡΙΚΕΣ επιχειρήσεις στις οποίες καταλογίζεται το μεγαλύτερο βάρος των ανατιμήσεων θεωρούν πως μια από τις αιτίες των αυξήσεων είναι η έλλειψη αφομοίωσης του ευρώ από

ΣΥΝΕΧΕΙΑ ΣΤΗ ΣΕΛ. 4

Οι καταναλωτές της Ρόδου

Δεν έκαναν αγορές ούτε και στην περίοδο των εκπτώσεων!..

ΜΕΙΩΜΕΝΟΣ 40% Ο ΤΖΙΡΟΣ

ΠΤΩΣΗ που έφθασε μέχρι και το 40% σημείωσε ο τζίρος των επιχειρήσεων στη διάρκεια της εκπτωτικής περιόδου, που έκλεισε στο τέλος Αυγούστου, ενώ στο μεγαλύτερό τους ποσοστό οι καταστηματάρχες δηλώνουν δυσαρεστημένοι από τα αποτελέσματά της. Αυτό έδειξε το γκάλοπ που έκανε για να καταγράψει τα αποτελέσματα των εκπτώσεων στη Ρόδο ο Εμπορικός Σύλλογος.

•Αξιοσημείωτο είναι ότι σε δεινή θέση βρέθηκαν τα καταστήματα, που δεν λειτουργούν στο κέντρο της πόλεως και οι εισπράξεις τους ήταν ικανοποιητικές μόνο τον Ιούλιο.

Η ΜΕΓΑΛΥΤΕΡΗ μείωση των εισπράξεων, που έφθασε στο 40%, εντοπίστηκε στα καταστήματα που διαθέτουν προς πώληση ακριβά είδη, όπως κοσμήματα, δερμάτινα είδη, γουναρικά και κρύσταλλα.

•Μείωση στο τζίρο τους

ΣΥΝΕΧΕΙΑ ΣΤΗ ΣΕΛ. 4

Γιόρτασαν στην Κωνσταντινούπολη

Οι Μητροπολίτες μας και πολλοί Ρόδιοι εκδρομείς

ΤΟΥ ΣΥΝΕΡΓΑΤΗ ΜΑΣ ΧΡ. ΜΥΣΤΙΛΙΑΔΗ



Η ΕΚΚΛΗΣΙΑΣΤΙΚΗ Πρωτοχρονιά, είναι η 1η Σεπτεμβρίου. Με την ευκαιρία αυτού του γεγονότος πολλοί Ροδίτες εκδρομείς μετέβησαν στην Κωνσταντινούπολη και γιόρτασαν στο ιστορικό Φανάρι την αρχή της Ινδίκτου.

● Επικεφαλής όλοι οι Μητροπολίτες της Δωδεκανήσου, ο αρχιμανδρίτης Παΐσιος Αραβαντινός και ιερείς ενοριών της πόλης μας, οι οποίοι μαζί με άλλους Ιεράρχες γιόρτασαν την Ινδικτο με πανηγυρική Θεία Λειτουργία που τελέστηκε στον ναό του Αγίου Γεωργίου Ποτηρά Αντιφωνητού Φαναρίου.

ΜΕΤΑ τη λειτουργία οι Μητροπολίτες έλαβαν μέρος στην ανά διετία σύναξη που επανέφερε ως θεσμό από το 1994 η Αυτού Θειοτάτη Παναγιότης ο Οικουμενικός

ΣΥΝΕΧΕΙΑ ΣΤΗ ΣΕΛ. 4

Εκλογές 2002



ΣΤΗ ΣΕΛΙΔΑ 7

ΠΡΟΣΦΟΡΑ ΤΟΥ ΜΗΝΑ
Από την AUTO CENTER
Μανώλης Κωστάκης α.ε.β.ε.
FIAT SEICENTO S
5.990.00 ευρώ
με 0% προκαταβολή
και 109,00 ευρώ το μήνα
14ο χλμ. Ρόδου - Αεροδρομίου, Παραδείσι Ρόδος
Τηλ.: 02410 82000
ΧΛ

ΚΑΘΗΜΕΡΙΝΑ ΤΑ ΝΕΑ ΤΗΣ ΔΩΔΕΚΑΝΗΣΟΥ ΣΤΟ INTERNET
www.proodos.net
www.proodosnews.gr



ΤΙ ΕΓΡΑΨΕ Ο ΤΥΠΟΣ ΤΗΣ ΑΘΗΝΑΣ

ΕΠΙΣΚΟΠΗΣΗ ΑΘΗΝΑΪΚΟΥ ΤΥΠΟΥ ΤΗΣ 3/9/2002

Το χθεσινό μποϊκοτάζ των καταναλωτών για τις ανατιμήσεις στα προϊόντα, οι έρευνες για την εξάρθρωση της τρομοκρατίας, το Κυπριακό και οι αγροτικές κινητοποιήσεις είναι απο τα βασικά θέματα της ειδησεογραφίας του χθεσινού αθηναϊκού Τύπου.

ΑΔΕΣΜΕΥΤΟΣ ΤΥΠΟΣ (Μήτσης): 50% επιδότηση για να ιδρύσετε δική σας επιχείρηση. Τα νέα προγράμματα για τις γυναίκες και τους νέους.

ΑΔΕΣΜΕΥΤΟΣ ΤΥΠΟΣ (Ρίζος): 3 του Σεπτέμβρη να... πεινάς. Με αφορμή το σημερινό μποϊκοτάζ κατά της ακρίβειας και την επέτειο του ΠΑΣΟΚ.

ΑΠΟΓΕΥΜΑΤΙΝΗ: Στο ΠΑΣΟΚ ανήκε ο Κουφοντίνας. Τι υποστηρίζει στην κατάθεσή του ο γαμπρός του.

Η ΑΥΓΗ: Μποϋκοτάζ – μήνυμα κατά της κερδοσκοπίας. Με σύνθημα ''ούτε ένα ευρώ στην αγορά''.

ΑΥΡΙΑΝΗ: 11.605 νέες προσλήψεις κάνει η κυβέρνηση. Ολες οι θέσεις εργασίας και απο ποιούς φορείς προκηρύχθηκαν.

ΤΟ ΒΗΜΑ: Το 70% των πολιτών τρέμει την ακρίβεια. Τι δείχνει η τελευταία έρευνα Κοινής Γνώμης.

Η ΒΡΑΔΥΝΗ: Επιδοτήσεις: 2ος γύρος για γυναίκες και νέους επιχειρηματίες.

ΕΘΝΟΣ: Οι πρώτες 2.000 θέσεις σε 40 Δήμους. Δημοτική αστυνομία: Τον Οκτώβριο η προκήρυξη για τις προσλήψεις.

ΕΛΕΥΘΕΡΗ ΩΡΑ: Ελλειψη χρημάτων... στάση εμπορίου. ''Ρουκέτα'' στην κερδοσκοπία με... μπλόκο στην Αγορά.

ΕΛΕΥΘΕΡΟΣ: Κυβέρνηση διαμαρτυρίας. Αντί να λαμβάνει μέτρα προστασίας των καταναλωτών καλεί σε μποϋκοτάζ.

ΕΛΕΥΘΕΡΟΣ ΤΥΠΟΣ: Πακέτο 3.137 νέων θέσεων στο Δημόσιο. Οι προσλήψεις που θα γίνουν σε υπουργεία-οργανισμούς.

ΕΛΕΥΘΕΡΟΤΥΠΙΑ: Μποϊκοτάζ. Μποϊκοτάζ σήμερα στην αγορά από τους καταναλωτές κατά των ανατιμήσεων και του πληθωρισμού.

ΕΣΤΙΑ: Μποϋκοτάρουν την οικονομία! Απαράδεκτη κυβερνητική στάση.

Espresso: Η ερωτική σχέση της Αλίθια με Ελληνα ηθοποιό. Μιλάει ο φίλος τους, που τους φιλοξένησε 5 μήνες.

Η ΚΑΘΗΜΕΡΙΝΗ: Ο Σάββας φυλακή, τα κόμματα ερίζουν. Δήλωση Πολύδωρα προκαλεί ένταση με το ΠΑΣΟΚ.

Ο ΛΟΓΟΣ: ''Παγώνουν'' την αγορά. Μποϋκοτάζ των καταναλωτών σε προϊόντα και υπηρεσίες.

ΤΑ ΝΕΑ: Νέα ''καπέλα'' παρά το μποϋκοτάζ. Ερχονται την επόμενη εβδομάδα.

ΝΙΚΗ: Δεν ψωνίζω, δεν ψωνίζω. Συμβολική αποχή των καταναλωτών απο την αγορά.

ΡΙΖΟΣΠΑΣΤΗΣ: ''Εξάρθρωση 17Ν'' και οι εξελίξεις... Συνέντευξη τύπου της γγ της ΚΕ του ΚΚΕ, Αλέκας Παπαρήγα.

Traffic news: Δεν είμαι εγώ η Αννα της 17Ν. Με δάκρυα στα μάτια η Χόφμαν διαψεύδει τις πληροφορίες που την εμπλέκουν στην τρομοκρατία.

Η ΧΩΡΑ: Και τρίτο άνθρωπο στο αυτοκίνητο με τις κρατικές πινακίδες. Ποιός ήταν μαζί με Ξηρό, Κουφοντίνα στον Πειραιά.

Δωδεκανησιακά 24ωρα

Στα πεταχτά

Κάνουν λάθος

Αν νομίζουν κάποιοι ότι ανεβάζοντας τους τόνους θα έχουν και εκλογικά οφέλη, είναι βαθιά νυχτωμένοι.

Το ίδιο βαθιά νυχτωμένοι είναι και όσοι κρύβονται πίσω απ'αυτούς και το παίζουν ...πολιτικοί μάνατζερς! Είναι απλά ...νεροκουβαλητές μιας αρρωστημένης νοοτροπίας!..

Οι κοινόχρηστοι χώροι

Το θέμα δεν είναι νέο. Εδώ και χρόνια ταλαιπωρεί τη Ρόδο. Είναι οι καταλήψεις κοινοχρήστων χώρων. Εχουν γίνει πια της ...μόδας!.. Κανένας δεν σέβεται την περιουσία του Δημοσίου και καταλαμβάνει χώρους που δεν του ανήκουν!

Ετσι, έχουμε το όργιο των καταλήψεων ιδιαίτερα με καταστηματάρχες της Μεσαιωνικής Πόλης, που δεν άφησαν ανεκμετάλλευτο ούτε ένα μέτρο γης.

Ανεργία και νέοι

Η ανεργία μαστίζει τους νέους και τις νέες και στη Ρόδο! Οι θέσεις εργασίας σε μόνιμη βάση είναι πολύ ελάχιστες, ενώ οι άνεργοι πολλαπλάσιοι.

Η εποχική εργασία δεν προσφέρει τη σιγουριά. Γι'αυτό οι νέοι και οι νέες ψάχνουν σταθερή εργασία, στο αντικείμενο που σπούδασαν ή εκπαιδεύτηκαν. Δυστυχώς όμως τα πτυχία είναι τόσα πολλά και οι θέσεις εργασίας ελάχιστες.

Θέλετε ένα απλό παράδειγμα; Για δύο θέσεις εργασίας σε διαγωνισμό που προκήρυξε ο Δήμος για την πρόσληψη δύο βρεφονηπιοκόμων, οι υποψήφιες ήταν 42!..

Αδιαφορεί ο κόσμος

Δεν φαίνεται να ήταν επιτυχημένη η χτεσινή αποχή από τις αγορές. Θα λέγαμε ότι η κίνηση στην αγορά της Ρόδου δεν ήταν διαφορετική από τις άλλες ημέρες!

Αυτό σημαίνει ότι οι κάτοικοι της Ρόδου δεν έχουν αποκτήσει καταναλωτική συνείδηση. Κατά συνέπεια δεν θα πρέπει να παραπονούνται κιόλας για τις ανατιμήσεις και την αισχροκέρδεια.

Είναι όλοι άξιοι της μοίρας τους...

Δύο ατού

Δύο είναι τα ατού του Σάββα Καραγιάννη σ'αυτές τις εκλογές. Ενα είναι τα «ρουσφέτια» του, στα οποία έχουν επιτευχθεί ζηλευτές επιδόσεις και το άλλο, ότι είναι «καλός άνθρωπος».

Αυτό το τελευταίο είναι πολύ συγκινητικό, μόνο που δεν αρκεί για να έχει πρόγραμμα και να δημιουργεί έργα.

Και από έργα η νομαρχία Καραγιάννη δεν έχει να παρουσιάσει τίποτα.

Αν είναι να έχουμε για νομάρχη έναν «καλό άνθρωπο», γιατί δεν ψηφίζουμε έναν «αγαθό» να ξενιάσουμε μια και καλή;

Τραγελαφικές καταστάσεις

Το τι γίνεται σ'αυτές τις εκλογές δεν περιγράφεται!

Σε ορισμένους κυρίως δήμους δεν τολμά ν'ακουστεί το όνομα ενός υποψηφίου και πέφτουν για να τον κατασπαράξουν τα στελέχη του αντίπαλου συνδυασμού.

Μιλάμε για τραγελαφικές καταστάσεις!..

Ενισχύεται το Νοσοκομείο

Σημαντικά ενισχύεται το Νοσοκομείο της Ρόδου με την παρουσία του γιατρού κ. Στέλιου Καρατσπάνη, που ανέλαβε καθήκοντα διευθυντή της Α' Παθολογικής Κλινικής.

Η στελέχωση του Νοσοκομείου μας με καταξιωμένους επιστήμονες είναι σίγουρο ότι θα αναβαθμίσει το νοσηλευτικό μας ίδρυμα, πάγιο άλλωστε αίτημα του ροδιακού και δωδεκανησιακού λαού.

Βροχή χρυσάφι

Οι βροχοπτώσεις του περασένου σαββατοκύριακου στους δήμους Αφάντου και Αρχαγγέλου, παρά το γεγονός ότι σημειώθηκαν εκτός εποχής, υπήρξαν ιδιαίτερα ευεργετικές για την ελαιοπαραγωγή. Αρκετά ελαιόδενδρα είχαν μαραθεί από την ξηρασία και ο καρπός είχε συρρικνωθεί.

Η βροχή αυτή ήρθε την κατάλληλη στιγμή και οι κάτοικοι των δύο δήμων τις χαρακτήρισαν χρυσάφι. Πράγματι έχουν δίκιο.

Μύλος η υπόθεση

Η υπόθεση του ακινήτου των Μύλων της εταιρίας Μύλοι Δωδεκανήσου ΑΕ. Ταξιάρχης, αποτελεί μήλον της έριδος μεταξύ ΔΑΝΕ, Γεράσιμου Καλογηράτου κ.α.

Η «Πρόοδος» ασχολήθηκε με το θέμα και είχε γράψει ότι η υπόθεση είναι «μύλος» και δεν πρόκειται να ξεμπερδέψει ποτέ. Επιβεβαιώνεται η εφημερίδα μας στην υπόθεση και τις άγριες «κόντρες» μεταξύ των εμπλεκομένων.

Αντε, καλά ξεμπερδέματα!

Από παράταση σε παράταση

Για μια ακόμα φορά αναβλήθηκε η κατάθεση προσφορών για την αξιοποίηση της έκτασης στο Γκολφ Αφάντου. Ενώ στις 2 Σεπτεμβρίου έληξε η κατάθεση των προσφορών, η ΕΤΑ ΑΕ. παρέτεινε την προθεσμία μέχρι τις 23 Σεπτεμβρίου.

Πάντως, λέγεται ότι ενδιαφέρονται Ελληνες και ξένοι επενδυτές. Για να δούμε! Πολλές αναβολές και παρατάσεις δίνονται μ'αποτέλεσμα να μην έχουν εμπιστοσύνη οι Αφαντενοί. Ο καιρός θα δείξει!

Πίστα για Φόρμουλα 1

Ο υποψήφιος δήμαρχος Αθηνών κ. Παπουτσής πρότεινε πρόσφατα τη δημιουργία στο Αεροδρόμιο Ελληνικού πίστας για τη διεξαγωγή αγώνων της Φόρμουλα 1.

Θυμίζουμε ότι πρώτη η «Πρόοδος» είχε προβάλει το θέμα αυτό για τη Ρόδο και είχε αναδείξει τα μεγάλα πλεονεκτήματα για το νησί μας, οικονομικά και τουριστικά, από την κατασκευή και λειτουργία μιας τέτοιας πίστας. Στις αρχές και στους τοπικούς παράγοντες εναπόκειται να πρωθήσουν και μάλιστα το συντομότερο δυνατόν αυτό το θέμα.

Αν καθυστερήσουν, θα βγουν άλλοι μπροστά και η ευκαιρία θα χαθεί δια παντός για τη Ρόδο.

ΕΙΔΗΣΕΙΣ ΤΟΥ '60

ΠΡΟΟΔΟΣ
16 ΟΚΤΩΒΡΙΟΥ 1969

«ΔΕΝ ΕΙΜΑΣΤΕ ΒΡΩΜΙΚΟΙ»

«Επιδρομή» μακρυμάλληδων, ξυπόλυτων κλπ. στα γραφεία της «Προόδου» προχθές το βράδυ. Ηρθαν τέσσερις απ'αυτούς για να διαμαρτυρηθούν και να μας πουν ότι:

-Δεν είναι «χίπιδες»
-Δεν είναι οργισμένοι νέοι
-Δεν είναι ακάθαρτοι
-Δεν ζητιανεύουν
-Δεν είναι άφραγκοι

Τότε τί είναι; Μας το λένε οι ίδιοι. Εν χορώ:

«Είμαστε όλοι φοιτητές, που κάνουμε διακοπές. Πλενόμαστε κάθε μέρα. Γιατί δεν φοράμε παπούτσια; Ο λόγος είναι απλός: Κάνει ζέστη! Γιατί έχουμε μακριά μαλλιά; Αυτό είναι δική μας δουλειά».

Είναι αυτοί που μας μιλάνε:

Ο Αντρέ Μαρσάντ από τη Λιών, φοιτητής πολιτικός μηχανικός, Ρενέ Μπάιελ από το Μόναχο, φοιτητής της πολιτικής οικονομίας, Βάλτερ Μπάρτελμαν, Βρετανός τυπογράφος και Μάελ Βέροτ, από τη Σκωτία, φοιτητής της αρχιτεκτονικής. Ιδού οι απόψεις τους:

-«Χιπισμός» πιστεύουν ότι είναι να κάνεις ό,τι θέλεις χωρίς να ενοχλείς τον διπλανό σου.

-Ζωγραφίζουν γιατί το αισθάνονται.

-Δεν ζητιανεύουν, αλλά πωλούν τους πίνακές τους στην ίδια πάντα τιμή (100 δραχμές οι ακουαρέλλες και 50 δραχμές το κάρβουνο). Τα έργα τους αγοράζουν και έξυπνοι άνθρωποι.

-Μιλούν αγγλικά, γαλλικά και γερμανικά.

Αυτά από τους τέσσερις νεαρούς ξένους. Που διαμαρτύρονται πάντα ότι δεν είναι «βρώμικοι».

ΥΠΟΧΡΕΩΝΕ ΤΗ ΦΙΛΗ ΤΟΥ ΝΑ ΠΗΓΑΙΝΕΙ ΜΕ ΑΛΛΟΥΣ

Προχθές ο Κ. Κ. οδηγήθη στο Τριμελές Εφετείο κατηγορούμενος δι'απoπλάνησιν ανηλίκου. Η δίκη τελικά ανεβλήθη κατόπιν της υποσχέσεως του Κ. ότι θα παντρευτή τη μηνύτρια.

Χθες ο Κ. ήτο και πάλιν κατηγορούμενος δια την ίδια υπόθεσιν μαζί με ένα φίλο του τον Χ. Κ. Την φοράν αυτήν κατηγορείτο διά ψευδορκίαν.

Ο Κ. εις την πρώτην δίκην εις την οποίαν κατηγορείτο διά την εγκατάλειψιν της εγκυμονούσης φίλης του, έπεισεν το Κ. να καταθέση ότι είδε την μηνύτρια με κάποιον άλλο φίλο τους και μάλιστα εις στιγμάς ερωτικής περιπτύξεως.

Πάντως κατά την χθεσινήν διαδικασίαν απεδείχθη ότι πράγματι ο Κ. υπεχρέωσε την 14έτιδα φίλη του να «πηγαίνει» και με άλλους φίλους του δια να ελαφρύνη την ιδικήν του θέσιν.

Ερωτηθείς υπό του Εισαγγελέως διατί απεφάσισεν να παντρευτή την μηνύτρια είπεν ότι το κάνει γιατί δεν θέλει να ξαναπάη εις την φυλακήν όπου και έμαθε απ'άλλους συγκρατουμένους του να κλέβη και να γίνη έτσι άνθρωπος του υποκόσμου.

Το Δικαστήριον επέβαλεν εις μεν τον Κ. ποινήν φυλακίσεως 5 μηνών, εις δε τον φίλον του ποινήν φυλακίσεως ενός μηνός με τριετή αναστολήν.

ΣΥΝΑΛΛΑΓΜΑ

	Αγορά	Πώληση
ΔΟΛΛΑΡΙΟ Η.Π.Α	0,9989	0,9761
ΛΙΡΑ ΑΓΓΛΙΑΣ	0,64139	0,62676
ΚΟΡΩΝΑ ΔΑΝΙΑΣ	7,4855	7,3147
ΚΟΡΩΝΑ ΣΟΥΗΔΙΑΣ	9,3578	9,1442
ΓΙΕΝ ΙΑΠΩΝΙΑΣ	117,16	114,49
ΦΡΑΓΚΟ ΕΛΒΕΤΙΑΣ	1,4816	1,4478
ΚΟΡΩΝΑ ΝΟΡΒΗΓΙΑΣ	7,497	7,3259
ΛΙΡΑ ΚΥΠΡΟΥ	0,57795	0,56476
ΔΟΛ. ΚΑΝΑΔΑ	1,5513	1,5159
ΔΟΛ. ΑΥΣΤΡΑΛΙΑΣ	1,816	1,7746

ΠΡΟΟΔΟΣ
Ημερήσια Εφημερίδα της Ρόδου
Ετος ιδρύσεως 1949
ΓΡΑΦΕΙΑ ΣΥΝΤΑΞΗΣ
Μ. Μαλλιαράκη 3, 85100 Ρόδος
Τηλ. 0241 / 27356 - 34101 FAX 0241 / 20643
ΛΟΓΙΣΤΗΡΙΟ-ΔΙΑΦΗΜΙΣΕΙΣ
Νέα Αγορά 32 85100 Ρόδος
Τηλ. 0241 / 24539 FAX 0241 / 24539
e-mail: info@proodos.net
www.proodos.net - www.proodosnews.gr

Η γυναίκα και ο κόσμος της

Η επιδερμίδα αν δεν την προσέξουμε, αφυδατώνεται. Καλό μας κάνει να εξακολουθήσουμε να πίνουμε πολλά ποτήρια νερό την ημέρα αντί αναψυκτικά και καφέδες. Επίσης θα πρέπει να συνεχίσουμε να βάζουμε αντιηλιακό και φυσικά μετά το μπάνιο στη θάλασσα, όταν πάμε σπίτι και κάνουμε ντους. Αλλά και κάθε φορά που κάνουμε ντους ή μουλιάζουμε στη μπανιέρα είτε έχουμε πάει πριν στη θάλασσα είτε όχι και να χρησιμοποιήσουμε ενυδατική απαραίτητα. Αν δεν φροντίζαμε τους τελευταίους μήνες το δέρμα θα παρατηρήσουμε ότι «τραβάει» ειδικά στο πρόσωπο, θα το νιώθουμε ξηρό σε διάφορα σημεία και θα είναι θαμπό. Η ενυδατική και για το πρόσωπο είναι απαραίτητη φυσικά και καλό είναι από την ηλικία των 18 περίπου να αποτελέσει απαραίτητη φροντίδα. Γι'αυτό υπάρχουν ενυδατικές για κάθε ηλικία και για κάθε δέρμα, άλλες ελαφριές και δροσερές και άλλες πλούσιες. Μετά από ένα καυτό καλοκαίρι ίσως οι ενυδατικές όπως οι μάσκες ενυδάτωσης με φρούτα και άλλα στοιχεία δεν μας δίνουν το επιθυμητό αποτέλεσμα. Είναι καιρός να πάμε σ' ένα ινστιτούτο ομορφιάς και να φροντίσουμε περισσότερο και πιο επαγγελματικά την επιδερμίδα ώστε να είναι έτοιμη να αντιμετωπίσει το φθινόπωρο. Γιατί σε λίγες εβδομάδες η ξηρότητα και η θαμπάδα θα χειροτερέψουν αν δεν κάνουμε κάτι γι'αυτό.

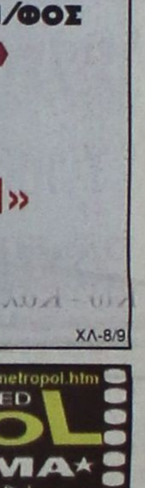

ΜΙΚΑ

ΚΙΝΗΜΑ ΤΟ ΓΡΑΦΟΙ

ΘΕΡΙΝΟΣ ΔΗΜΟΤΙΚΟΣ ΚΙΝ/ΦΟΣ «ΡΟΔΟΝ»
Τηλ. 02410 28823
Τίτλος έργου:
Μονοέλ Ντε Ολιβέιρα
«ΓΥΡΙΖΩ ΣΠΙΤΙ»
(I'm going home)
Ωρα προβολής 21.30
Από Τρίτη έως Κυριακή
ΚΑΘΕ ΔΕΥΤΕΡΑ ΚΛΕΙΣΤΟ
ΧΛ-8/9

ΤΩΡΑ ΚΑΙ ΣΤΟ INTERNET www.rodosvitrina.gr/metropol.htm
FULLY AIR-CONDITIONED
METROPOL
★MULTI-CINEMA★
ALPHA ORION
ΕΒΔΟΜΑΔΙΑΙΟ ΠΡΟΓΡΑΜΜΑ - WEEKLY PROGRAMM
30/8/2002 - 5/9/2002

1 Σε πρώτη πανελλήνια προβολή!!!
Οι γνωστοί πράκτορες Κ και J επιστρέφουν στα μαύρα, στον πλανήτη μας και κυνηγούν τα αποβράσματα του σύμπαντος
ΟΙ ΑΝΤΡΕΣ ΜΕ ΤΑ ΜΑΥΡΑ ΙΙ
In English MIB MEN IN BLACK II
Ωρες έναρξης: Showtimes: 18:15, 20:15 και 22:30

2 THRILLER
Όλα όσα εμπιστεύεσαι. Όλα όσα γνωρίζεις.. ...ίσως είναι ένα ψέμα!
ΑΣΛΕΙ ΤΖΑΝΤ & ΜΟΡΓΚΑΝ ΦΡΙΜΑΝ πρωταγωνιστούν στο δικαστικό Θρίλερ της χρονιάς
In English
Ωρες έναρξης: Showtimes: 18:00 20:00 και 22:15
ΥΨΗΛΑ ΕΓΚΛΗΜΑΤΑ
HIGH CRIMES

3 COMEDY
Επιτέλους και στην Ρόδο!!!
Μια αμερικάνικη κωμωδία ΕΚΠΛΗΞΗ, από την ελληνικής καταγωγής σύζηγο του ΤΟΜ ΧΑΝΚΣ, Ρίτα Γουίλσον που μάγεψε όλους τους ΕΛΛΗΝΕΣ σεόλο τον κόσμο.
Ωρες έναρξης: Showtimes: 18:00, 20:00 και 22:00
ΓΑΜΟΣ ΑΛΑ...ΕΛΛΗΝΙΚΑ
MY BIG FAT GREEK WEDDING
ΠΡΩΤΑΓΩΝΙΣΤΟΥΝ: ΝΙΑ ΒΑΡΝΤΑΛΟΣ-ΤΖΟΝ ΚΟΡΜΠΕΤ
02410-28400
Πληροφορίες - Κρατήσεις από 17.00
Information - Reservations after 17.00

ΑΡΧΩΝ ΣΑΜΑΡΤΖΗΣ ΑΕΤΕΒΕ
Από το 1980
22 ΧΡΟΝΙΑ ΜΟΝΩΣΕΙΣ



ΜΟΝΩΣΕΙΣ ΤΑΡΑΤΣΩΝ



X3457-29/9

ΔΙΑΘΕΣΗ: ΑΡΧΩΝ ΣΑΜΑΡΤΖΗΣ ΑΕΤΕΒΕ
ΜΟΝΩΣΕΙΣ - ΣΤΕΓΑΝΩΣΕΙΣ
ΚΑΤΑΣΤΗΜΑΤΑ
1) Ερυθρού Σταυρού 21 - Τηλ.: 02410 23030/32054 Ρόδος 85100
2) Ικαρου & Λαοδικείας - Τηλ.: 02410 20021 Ρόδος 85100
ΚΙΝΗΤΟ: 0944 502033

ΦΑΡΜΑΚΕΙΑ

ΔΙΗΜΕΡΕΥΕΙ:	ΔΙΑΝΥΚΤΕΡΕΥΕΙ:
ΠΑΠΠΟΥ-ΣΤΑΥΡΟΠΟΥΛΟΣ	ΛΑΡΔΟΠΟΥΛΟΣ ΠΕΤΡ.
Πλατεία Ακαδημίας	Αποστόλου Παύλου 86
Τηλ. 02410 75747	Τηλ. 02410 63036

ΚΤΕΟ

Από 1/6/2002 έως 30/9/2002: Ολα τα οχήματα με συνδυασμό τριών γραμμάτων ξένων περιοχών ανεξαρτήτου αριθμού και οχήματος **Παράταση προθεσίας ελέγχου μέχρι 31/7/2002:** Παντός είδος οχήματος με συνδυασμό γραμμάτων ΡΟΑ 5001 έως 9999
Επίσης θα ελέγχονται τα οχήματα που η καταλληλότητά τους λήγει αυτές τις εβδομάδες και οχήματα ανάριθμα εισαγωγής.

ΠΑΛΛΑΣ 5 CINEMAS CENTER
ΠΡΟΓΡΑΜΜΑ ΕΒΔΟΜΑΔΑΣ 30/08/2002 - 05/09/2002
www.cinemapallas.gr

ΑΙΘΟΥΣΑ 5
AUSTIN POWERS IN GOLDMEMBER
ΤΟ ΧΡΥΣΟ ΕΡΓΑΛΕΙΟ
Κωμωδία/ Comedy 1η Πανελλήνια Προβολή
ΠΡΩΤΑΓΩΝΙΣΤΟΥΝ: MIKE MYERS, MICHAEL CAIN
Ώρες Έναρξης: 18:20, 20:20, 22:20

ΑΙΘΟΥΣΑ 4
VAN WILDER : PARTY LIASION
ΒΑΝ ΟΥΑΪΛΝΤΕΡ: Η ΨΥΧΗ ΤΟΥ ΠΑΡΤΥ
Κωμωδία / Comedy
ΠΡΩΤΑΓΩΝΙΣΤΟΥΝ: ΡΑΪΑΝ ΡΕΪΝΟΛΝΤΣ, ΤΑΡΑ ΠΙΝΤ
Ώρες Έναρξης: 18:10, 20:20, 22:30

Κρατήσεις / Reservations:
02410 24475 και 02410 70670 (16:00 - 20:00)

ΑΙΘΟΥΣΑ 2
40 ΗΜΕΡΕΣ & 40 ΝΥΧΤΕΣ
40 DAYS & 40 NIGHTS
Κωμωδία / Comedy 1η Πανελλήνια Προβολή
ΠΡΩΤΑΓΩΝΙΣΤΟΥΝ: JOHN HARTNETT, VINESSA SHAW
Ώρες Έναρξης: 18:30, 20:30, 22:30

ΑΙΘΟΥΣΑ 1
ΤΑ ΛΟΥΛΟΥΔΙΑ ΤΟΥ ΠΟΛΕΜΟΥ
HARISSON'S FLOWERS
Κοινωνική πολεμική περιπέτεια / War drama
ΠΡΩΤΑΓΩΝΙΣΤΟΥΝ: ANDIE MACDOWELL, ELIAS KOTEAS
Ώρες Έναρξης: 19:50, 22:30

ΑΙΘΟΥΣΑ 1 & 3
ΜΠΑΜΠΟΥΛΑΣ Α.Ε. / MONSTERS INC.
Κινούμενα σχέδια / Animated movie
ΜΕΤΑΓΛΩΤΤΙΣΜΕΝΟ ΣΤΑ ΕΛΛΗΝΙΚΑ
ΑΙΘΟΥΣΑ 1 Ώρες Έναρξης: 18:00
ΑΙΘΟΥΣΑ 3 Ώρες Έναρξης: 19:00

ΧΟΡΗΓΟΙ
VILLAGIO Ολοήμερες Γεύσεις
Πίνει & Λύνει Ταβέρνα-Οινομαγειρείο

GA FERRIES

Καθημερινά εναλλάξ

Ε/Γ - Ο.Γ ΜΑΡΙΝΑ

- Ε/Γ - Ο/Γ ΡΟΔΑΝΘΗ

προς

TSAGARIS TRAVEL

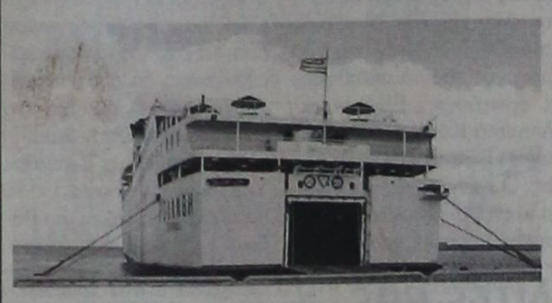

Ε/Γ - Ο/Γ ΜΑΡΙΝΑ - Ε/Γ - Ο/Γ ΡΟΔΑΝΘΗ - Ε/Γ - Ο/Γ ΡΟΜΙΑΝΤΑ - Ε/Γ - Ο/Γ ΝΤΑΛΙΑΝΑ

Δευτέρα 16.00
Κω - Κάλυμνο - Λέρο - Πάτμο - Μύκονο - Πειραιά

ΤΡΙΤΗ 16.00
Κω - Κάλυμνο - Λέρο - Πάτμο - Πειραιά

ΤΕΤΑΡΤΗ 18.30
Κω - Κάλυμνο - Πειραιά

ΠΕΜΠΤΗ 16.00
Κω - Κάλυμνο - Λέρο - Πάτμο - Πειραιά

ΠΑΡΑΣΚΕΥΗ 16.00
Κω - Κάλυμνο - Μύκονο - Πειραιά

ΣΑΒΒΑΤΟ 18.30
Κω - Κάλυμνο - Λέρο - Πάτμο - Πειραιά

ΚΥΡΙΑΚΗ 16.00
Κω - Κάλυμνο - Λέρο - Πάτμο - Πειραιά

◆ Από 12/5/2002 κάθε ΤΕΤΑΡΤΗ - ΣΑΒΒΑΤΟ Ε/Γ - Ο/Γ ΜΑΡΙΝΑ - Ε/Γ - Ο/Γ ΡΟΔΑΝΘΗ από Ρόδο 08.30 για Κάρπαθο

◆ Από 12/5/2002 κάθε ΤΡΙΤΗ στις 13.00 Ε/Γ - Ο/Γ ΡΟΜΙΑΝΤΑ προς Κω - Βαθύ - Χίο - Μυτιλήνη - Λήμνο - Αλεξανδρούπολη

◆ Από 1/6/2002 κάθε ΤΕΤΑΡΤΗ στις 17.00 Ε/Γ - Ο/Γ ΝΤΑΛΙΑΝΑ προς Χάλκη - Διαφάνι - Κάρπαθο - Κάσο - Ηράκλειο - Σαντορίνη - Νάξο - Πάρο - Μύκονο - Τήνο - Σύρο - Σκιάθο - Σκόπελο - Θεσσαλονίκη

Πληροφορίες στον κεντρικό πράκτορα

TSAGARIS TRAVEL

Τηλ.: 02410 36170, - 30406, 35066, 28597

X.3472289

ΝΟΜΑΡΧΙΑΚΟΣ ΑΘΛΗΤΙΚΟΣ ΟΡΓΑΝΙΣΜΟΣ ΔΩΔΕΚΑΝΗΣΟΥ

Ο Νομαρχιακός Αθλητικός Οργανισμός Δωδεκανήσου, αθλητικός φορέας που ασχολείται ιδιαίτερα με τη νεολαία, ανεξάρτητα αν ο νέος και η νέα ασκείται σε σωματικό ή πνευματικό στίβο, συγχαίρει όλα τα παιδιά της Δωδεκανήσου που εισήχθησαν στα ΑΕΙ και ΤΕΙ και τους εύχεται καλό κουράγιο στο όμορφο φοιτητικό τους ξεκίνημα. Πάντα να ξέρουν ότι ο αθλητισμός είναι ζωή και χαρά και δημιουργεί ανθρώπους με αυτοπεποίθηση και αισιοδοξία.

Ο διευθυντής *Ο πρόεδρος*
Νίκος Παπαεμμανουήλ *Μιχάλης Μπαρτσανάκης*
νομαρχιακός σύμβουλος

ΧΛ-4/9

Τα μέλη και ο διευθυντής της Πειραματικής Χορωδίας Δήμου Ροδίων συγχαίρουν και εύχονται καλή πρόοδο στους παρακάτω χορωδούς της, που πέτυχαν να εισαχθούν σε πανεπιστήμια.

1. Γάκη Στελίνα, Ιατρική Θεσσαλονίκης
2. Δαγαράκη Θεοδώρα, Φυσική Θεσσαλονίκης
3. Διαμαντή Βιολέτα, Τουρ. Επιχ/σεων ΤΕΙ Πάτρας
4. Κοσκανιάτη Χριστίνα, Αισθητικής ΤΕΙ Θεσ/νίκης
5. Μακαρούνα Ζωγραφιά, Φιλοσ. Παιδ. και Ψυχολογίας Αθήνας
6. Μαντικού Στέλλα, Ιστορίας-Αρχαιολ. Θεσ/νίκης
7. Παπαδοπούλου Ειρήνη, Αισθητικής ΤΕΙ Θεσ/νίκης
8. Σαμαρτζής Βαγγέλης, Νομική Θεσσαλονίκης
9. Σαρρή Χαρούλα, Νομική Αθήνας
10. Σκούρτου Λίζα, Ψυχολογίας Θεσσαλονίκης

645-4/9

Ο διευθυντής, οι καθηγητές και οι μαθητές του Λυκείου Αρχαγγέλου θέλουμε και δημόσια να συγχαρούμε τους μαθητές του σχολείου μας για την εισαγωγή τους στα ανώτατα και τεχνολογικά ιδρύματα της χώρας.

1. Βαρέλη Γεώργιο - Πολιτικών Μηχανικών Θεσσαλίας (Βόλος)
2. Γιακουμάκη Βασιλεία - Παιδαγωγικό Δημ. Εκπ/σης Αιγαίου (Ρόδος)
3. Ικουτα Χρυσάνθη - Φυτικής Παραγωγής ΤΕΙ Καλαμάτας
4. Καραολάνη Βασιλεία - Δασοπονίας ΤΕΙ Λαμίας
5. Καραολάνη Μαρία - Νομικής Θράκης (κομοτηνή)
6. Καραολάνη Αντώνιο - Φυσικής Κρήτης (Ηράκλειο)
7. Καραολάνη Γεώργιο - Θερμοκ. Καλλιεργ. & Ανθοκομίας ΤΕΙ Κρήτης (Ηράκλειο)
8. Κολιάδη Αντώνιο - Ζωικής Παραγωγής ΤΕΙ Δυτ. Μακεδονίας (Φλώρινα)
9. Λαμπριανού Ανθούλα - Φιλ/φικών & Κοινων. Σπουδ. Κρήτης (Ρέθυμνο)
10. Λεβέντη Παναγιώτη - Μοριακής Βιολογίας & Γενετικής Θράκης (Αλεξανδρούπολη)
11. Λελέ Σταματία Ελπ. - Ιχθυοκομίας-Αλιείας ΤΕΙ Ηπείρου (Ηγουμενίτσα)
12. Λουκά Ιωάννη - Διοίκησης Επιχειρήσεων ΤΕΙ Πάτρας
13. Μακρή Αγγελο Μιχαήλ - Μηχανολογίας ΤΕΙ Κρήτης (Ηράκλειο)
14. Μαυριού Χρυσαφίνα - Επιστ. Προσχ. Αγωγής & Εκπ/κού Σχεδιασμού Αιγαίου (Ρόδος)
15. Μπέρδη Κυρούλα - Κοινωνικής Εργασίας ΤΕΙ Αθήνας
16. Οίκουτα Αναστάσιο - Ζωικής Παραγωγής ΤΕΙ Λάρισας
17. Παπανικόλα Γεώργιο - Ιχθυοκομίας-Αλιείας ΤΕΙ Ηπείρου (Ηγουμενίτσα)
18. Παππουρά Χαριστούλα - Φυτικής Παραγωγής ΤΕΙ Κρήτης (Ηράκλειο)
19. Παρδαλό Ιάκωβο - Κλωστοϋφ/ργίας ΤΕΙ Πειραιά
20. Πιννίκα Ρόζα Μαρία - Δημόσιας Διοίκησης Παντείου
21. Πομπού Μαρία - Ιατρικής Αθήνας
22. Πορτοκαλλά Φωτεινό - Ηλεκτρονικής ΤΕΙ Κρήτης (Χανιά)
23. Προφυλιενού Φαίδρα - Διοίκησης Επιχειρήσεων ΤΕΙ Λάρισας
24. Ρααήμογλου Οδύσσεια - Επιστ. Προσχ. Αγωγής & Εκπ/κού Σχεδιασμού Αιγαίου (Ρόδος)
25. Σαρικά Αντώνιο - Μαθηματικών Κρήτης (Ηράκλειο)
26. Σταυρούλη Δημήτριο - Φαρμακευτικής Αθήνας
27. Ταράλη Στέφανο - Βιομηχανικού Σχεδιασμού ΤΕΙ Δυτ. Μακεδονίας (Κοζάνη)
28. Φράγκο Σαράντη - Ηλ/κών Υπολ/κών Συστημάτων ΤΕΙ Πειραιά
29. Χατζηγεωργίου Αννα - Φιλοσοφίας Πάτρας
30. Χατζηγρηγορίου Γεωργία - Βρεφονηπιοκομίας ΤΕΙ Αθήνας
31. Αργυρού Νικόλαο - Ναυπηγών Μηχ. Μηχ. ΕΜΠ Αθήνας
32. Αργυρού Φλώρα - Μηχαν. Μηχ. ΕΜΠ Αθήνας
33. Βαρέλη Χαριστούλα - Διοικ. Επιχ. ΤΕΙ Αθήνας
34. Κόζα Δημήτριο - Πολιτ. Εργων Υποδ. ΤΕΙ Λάρισας
35. Σαρικά Βασιλική - Λογοθεραπείας ΤΕΙ Πάτρας.

Ευχόμαστε σε όλους καλή πρόοδο και πάντα επιτυχίες.

Ο διευθυντής
Γεώργιος Π. Ελένης
μαθηματικός

Το διοικητικό συμβούλιο της Ομοσπονδίας των Δωδεκανησιακών Παροικιακών Σωματείων Ρόδου συγχαίρει τα παρακάτω τέκνα μελών της διοίκησης της Ομοσπονδίας, που πέτυχαν την εισαγωγή τους στα Ανώτατα Εκπαιδευτικά Ιδρύματα της χώρας, ευχόμενοι παράλληλα καλή πρόοδο:

-Διακομανώλη Μαρία του Εμμανουήλ, 3η στην Αρχιτεκτονική Θεσσαλονίκης
-Τσάπατζης Απόστολος του Κομνηνού, 1ος στο Τμήμα Οικονομικών Επιστημών Θεσσαλονίκης
-Χονδρός Μιχάλης του Κυριάκου, Πολιτικών Μηχανικών Ε.Μ.Π.
-Πλάτση Ευδοξία-Μαρία του Λάμπη, Ιστορίας και Αρχαιολογίας του Πανεπιστημίου Αθηνών.

Για το Δ.Σ.

Ο πρόεδρος *Ο γεν. γραμματέας*
Μιχάλης Σκανναβής *Μιχάλης Ερωτόκριτος*

ΧΛ-4/9

Τον **Γιάννη Κυβερνητάκη,** γιο του εξαίρετου ανθρώπου και γιατρού ορθοπαιδικού **Μανόλη,** που πέτυχε την εισαγωγή του στη Σχολή Μηχανικών και Ορυκτών Πόρων Πολυτεχνείου Κρήτης (Χανιά), θερμά συγχαίρουμε και του ευχόμαστε εκπλήρωση του στόχου του.

Οικογένεια Τσαμπίκου Καλογήρου

ΓΔ-4/9

Την αγαπητή μας **Μαρία Κουτσοπούλου,** κόρη των φίλων μας **Ματούλας και Κώστα Κουτσοπούλου,** συγχαίρουμε για την εισαγωγή της στη Θεολογική Σχολή Αθηνών και της ευχόμαστε καλή πρόοδο.

Ντίνα και Μανώλης Κουτσούκου

686-4/9

Τον αγαπητό μας **Νίκο Ευσταθίου,** γιο των φίλων μας **Μαίρης Καλατζή και Τάκη Ευσταθίου,** συγχαίρουμε για την εισαγωγή του στην Ιατρική Σχολή Λάρισας και του ευχόμαστε καλή πρόοδο.

Ντίνα και Μανώλης Κουτσούκου

686-4/9

Στον αγαπημένο μας εγγονό **Σωτήρη Κουμπιάδη,** που πέρασε στο Παιδαγωγικό Τμήμα του Πανεπιστημίου Κρήτης (Ρέθυμνο), θερμά συγχαρητήρια και πάντα επιτυχίες.

Ο παππούς και η γιαγιά
Στέργος - Χρυσούλα

684-4/9

RODOS MARINE BOAT

ΝΑΥΠΗΓΕΙΑ ΡΟΔΟΥ

Έγκριση ' CE ' ΕΛΛΗΝΙΚΟΥ ΝΗΟΓΝΩΜΟΝΑ

0% προκαταβολή, εξόφληση εώς 36 μήνες





ΜΗΚΟΣ : 4,60 m
Μ. ΠΛΑΤΟΣ : 1.82 m
MAX HP : 40
ΑΤΟΜΑ : 5

EVINRUDE
Johnson

ΧΑΤΖΗΝΙΚΟΛΑΟΥ Ε & Ε Ο.Β.Ε.Ε.

ΕΔΡΑ: Μ.ΜΑΛΙΑΡΑΚΗ 6, 85100 ΡΟΔΟΣ , ΤΗΛ: 02410-21950, FAX: 02410-77722
ΕΚΘΕΣΗ: 3ο ΧΑΜ ΡΟΔΟΥ-ΚΑΛΑΘΟΣ email: romarine@otenet.gr

Χ.Λ.

ΣΧΟΛΗ ΧΟΡΟΥ ΑΝΑΓΝΩΡΙΣΜΕΝΗ ΑΠΟ ΤΟ ΚΡΑΤΟΣ



Μαρί Γκίκα



Διπλωματούχος Ανώτερης Επαγγελματικής Σχολής Χορού "Ραλλού Μανού" και Ακαδημίας Χορού Βάρνας - Βουλγαρίας
Αποκλειστική επίσημος αντιπρόσωπος Δωδεκανήσου της Inernational Ballet Academy of Varna - Bulgaria του συστήματος "VAGANOVA" με δικαίωμα χορηγήσεως μετά από εξετάσεις διπλωμάτων όλων των βαθμίδων (Preparatoire, Elementaire, Moyen, Avance, Superieur).
Μέλος Διεθνούς Συμβ. Χορού της UNESCO.
Μέλος Σ.Ι.Σ.Χ.Ε. (Σωματείο Ιδιοκτητών Σχολών Χορού Ελλάδος)

ΣΤΙΣ ΔΥΟ ΣΧΟΛΕΣ ΜΑΣ ΔΙΔΑΣΚΟΝΤΑΙ ΑΠΟ ΕΛΛΗΝΕΣ ΚΑΙ ΞΕΝΟΥΣ ΔΙΠΛΩΜΑΤΟΥΧΟΥΣ ΚΑΘΗΓΗΤΕΣ ΟΛΑ ΤΑ ΕΙΔΗ ΧΟΡΟΥ:

● **Κλασσικό Μπαλλέτο (Συστ. Vaganova)** ● **Ακαδημαϊκό Κλασσικό Μπαλλετο** ● **Ρυθμική Κίνητική Αγωγή Νηπίων** ● **Σύγχρονος Χορός (σύστημα Martha's Graham, Cunninghamm, Limon)** ● **Jazz** ● **Aerobic** ● **Χορευτική Γυμναστική Ενηλίκων** ● **Μικρών & Μεγάλων Μαζορετών** ● **Αυτοσχεδιασμός** ● **Κάρακτερ** ● **Προετοιμασία για εισαγωγικές επαγ/τικών σχολών ΥΠ.ΠΟ** ● **Flamenco** (με τη Σταυ[illegible] Γεωργοπαπαδάκου, απ. επαγγελματικών σχολών "Amparo de' Triana & "Anna Maria Amahi")

ΔΕΚΤΑ ΠΑΙΔΙΑ ΑΠΟ 3,5 ΕΤΩΝ

ΕΓΓΡΑΦΕΣ: Καθημερινά από 9/9 εκτός Σαββάτου - Κυριακής 6-9 το απόγευμα

ΕΝΑΡΞΗ ΜΑΘΗΜΑΤΩΝ 16/9/2002

● **ΚΕΝΤΡΙΚΟ: ΔΕΝΔΡΙΝΟΥ 19 , ΡΟΔΟΣ, ΤΗΛ: 02410 35351**
● **ΠΑΡΑΡΤΗΜΑ: ΑΡΧΑΓΓΕΛΟΣ, ΤΗΛ: 02440 22290**

ΚΟΝΤΑ ΜΑΣ Ο ΧΟΡΟΣ ΕΙΝΑΙ ΠΑΙΔΕΙΑ & ΜΟΡΦΗ ΕΠΙΚΟΙΝΩΝΕΙΑΣ ΓΙΑ ΚΑΘΕ ΑΝΘΡΩΠΟ ΜΕ ΔΗΜΙΟΥΡΓΙΚΗ ΑΝΤΙΛΗΨΗ.

X. 3502-14/9

ΣΥΓΧΑΡΗΤΗΡΙΑ

Συγχαρητήρια και ευχές εις τον **Μιχάλη Κ. Χονδρό,** που αρίστευσε και πέρασε στο Μετσόβειο Πολυτεχνείο, Πολιτικός Μηχανικός.

Ο δρόμος σου με ροδοπέταλα στρωμένος
επιτυχίες κι ομορφιές
σε κάθε βήμα συνοδεία και των γονιών σου οι ευχές.
Αφού δικαιωθεί ο αγώνας
απ' την αρχή μέχρι το τέλος
με τ' αποτέλεσμα να νιώθεις βαθιά ικανοποιημένος.
Με ατελείωτες ευχές, Ειρήνη Θεοδώρου

666-4/9

Τον αγαπητό μας εξάδελφο **Μιχάλη Κ. Χονδρό,** που διέπρεψε στην εισαγωγή του στο Μετσόβειο Πολυτεχνείο, θερμά συγχαίρουμε

Οικογένεια Μιχαήλ Ε. Κατσαρά

672-4/9

Τον αγαπητό μας εξάδελφο **Μιχάλη Κ. Χονδρό,** που διέπρεψε στην εισαγωγή του στο Μετσόβειο Πολυτεχνείο, θερμά συγχαίρουμε

Οικογένεια Νικολάου Λ. Κατσαρά

671-4/9

Στην αγαπημένη μας φίλη **Γεωργία Ροδίτη** του Γιώργου και της Νέλλης, που πέρασε στη Νομική Σχολή του Πανεπιστημίου Κομοτηνής, θερμά συγχαρητήρια και πάντα επιτυχίες.

Κων/νος-Νικολέττα και Παναγιώτα Ν. Σχοινοχωρίτη

679-4/9

Στην αγαπημένη μας **Γεωργία Ροδίτη,** κόρη των φίλων μας Γιώργου και Νέλλης Ροδίτη, ευχόμαστε θερμά συγχαρητήρια για την επιτυχία της στη Νομική Σχολή του Πανεπιστημίου Κομοτηνής.

Οικογένεια Μηνά Κωνσταντινίδη

676-4/9

Την αγαπημένη μας ανεψιά και εξαδέλφη **Αντιγόνη Μιχ. Μιχαλάκη,** συγχαίρουμε θερμά για την επιτυχία της στα ΤΕΙ Μηχανολόγων Καβάλας και της ευχόμεθα καλές σπουδές και καλή σταδιοδρομία.

Μάνος-Ελένη, Μιχάλης & Δημήτρης Κόκκινος

681-4/9

Στην αγαπημένη μας ανιψιά **Αναγόνη Μ. Μιχαλάκη,** που πέρασε στο Τμήμα Ηλεκτρολογίας ΤΕΙ Καβάλας, συγχαίρουμε θερμά και της ευχόμεθα με όλη μας την καρδιά καλή πρόοδο στις σπουδές της.

Οι θείοι της, Γιάννης και Μαίρη Μιχαλάκη

664-4/9

Στην αγαπημένη μας φίλη **Στέλλα Ρουμπετή** του Φώτη και της Σοφίας, ευχόμαστε θερμά συγχαρητήρια για την εισαγωγή της στη Νομική Σχολή Κομοτηνής.

Νικόλαος και Ζωή Μηνά

682-4/9

Στην αγαπημένη μας φίλη **Παυλίνα Τριανταφύλλου** του Νικολάου και της Τσαμπίκας, εγγονή του Παύλου και της Δέσποινας Μαριά, που εισήχθη στη Νομική Σχολή Κομοτηνής, ευχόμαστε θερμά συγχαρητήρια.

Νικόλαος και Ζωή Μηνά

682-4/9

Στην αγαπημένη μας βαφτιστικιά **Δέσποινα Παπαθεοδώρου** του Βασιλείου, ευχόμαστε θερμά συγχαρητήρια για την εισαγωγή της στη Νοσηλευτική Ιωαννίνων.

Νικόλαος και Ζωή Μηνά

682-4/9

Στον αγαπημένο μας ανιψιό και ξάδελφο **Γεώργιο Στεφάνου του Αγαπητού,** που εισήχθη στην πρώτη του επιλογή στο Τμήμα Πολιτικών Μηχανικών της Πολυτεχνικής Σχολής του Αριστοτελείου Πανεπιστημίου Θεσσαλονίκης, ευχόμαστε καλή πρόοδο και καλές σπουδές.

Ο θείος Στεφάνου Μάνος
Τα ξαδέλφια Μαριάντζελα και Ιωάννα Στεφάνου

622-5/9

Στον πολυαγαπημένο μας εγγονό **Γιώργο Στεφάνου του Αγαπητού,** που πέτυχε στην πρώτη του επιλογή στο Τμήμα Πολιτικών Μηχανικών της Πολυτεχνικής Σχολής του Αριστοτελείου Πανεπιστημίου Θεσσαλονίκης, συγχαίρουμε, ευχόμενοι να μας χαρίζει πάντα επιτυχίες.

Ο παππούς και η γιαγιά
Γιώργος και Ιωάννα Στεφάνου

655-4/9

Τον αγαπημένο μας ανηψιό και εξάδελφο **Γιώργο Στεφάνου του Αγαπητού,** συγχαίρουμε και ευχόμαστε καλή πρόοδο για την εισαγωγή του στο Τμήμα Πολιτικών Μηχανικών της Πολυτεχνικής Σχολής του Αριστοτελείου Πανεπιστημίου Θεσσαλονίκης.

Οι θείοι Κώστας και Μαρία Στρατάκη
οι εξαδέλφες του Ιωάννα και Χρύσα

655-4/9

Pellos Travel

6ΗΜΕΡΗ ΕΚΔΡΟΜΗ

ΚΩΝΣΤΑΝΤΙΝΟΥΠΟΛΗ-ΚΡΟΥΑΖΙΕΡΑ ΣΤΟ ΒΟΣΠΟΡΟ-ΠΡΙΓΚΗΠΟΝΗΣΣΑ

ΑΝΑΧΩΡΗΣΗ 26-9-2002 ΕΠΙΣΤΡΟΦΗ 1-10-2002

ΡΟΔΟΣ-ΜΑΡΜΑΡΙΣ-ΕΦΕΣΣΟΣ-ΣΜΥΡΝΗ-BANDIRMA-ΚΩΝΣΤΑΝΤΙΝΟΥΠΟΛΗ-ΠΡΟΥΣΣΑ-ΣΜΥΡΝΗ-ΜΑΡΜΑΡΙΣ-ΡΟΔΟΣ

ΗΜΕΡΑ 1η Αναχώρηση από Ρόδο για Μαρμαρίς. Άφιξη στο Μαρμαρίς. Επιβίβαση σε πούλμαν και αναχώρηση για Έφεσο . Άφιξη στην Έφεσο (Σπίτι της Παναγίας-Αρχαιολογικοί χώροι) Αναχώρηση και άφιξη στη Σμυρνη . Τακτοποίηση στο Ξ/Δ. Δείπνο. Διαν/ση

ΗΜΕΡΑ 2η Πρωινό στο Ξ/Δ. Αναχώρηση για BANDIRMA. Άφιξη στην BANDIRMA το μεσημέρι. Αναχώρηση για Κωνσταντινούπολη. Άφιξη στην Κωνσταντινούπολη το απόγευμα. Τακτοποίηση σε Ξ/Δ. Δείπνο. Διαν/ση

ΗΜΕΡΑ 3η Πρωινό στο Ξ/Δ. Εκδρομή στα Πριγκηπονησσα , Χάλκη Απόγευμα φαγητό. Βράδυ προαιρετική διασκέδαση με Oriental show. Δείπνο. Διαν/ση

ΗΜΕΡΑ 4η Πρωινό στο Ξ/Δ. Επίσκεψη στην Αγία Σοφία, Τοπκαπή Palace, Μπλέ Τζαμί , Υδραγωγείο Ιουστινιανού. Επίσκεψη στο Φανάρι (Ορθόδοξο Πατριαρχείο), Παναγία Βλαχερνών, Παναγία Μπαλουκλη. Ελεύθερο απόγευμα για ψώνια. Δείπνο στο Ξ/Δ. Διαν/ση.

ΗΜΕΡΑ 5η Πρωινό στο Ξ/Δ. Αναχώρηση για Σμύρνη μέσω Προύσας Άφιξη στην Σμύρνη το απόγευμα. Επίσκεψη στην αγορά για ψώνια. Τακτοποίηση στο Ξ/Δ. Δείπνο.Διαν/ση.

ΗΜΕΡΑ 6η Πρωινό στο Ξ/Δ. Επιβίβαση σε πούλμαν και αναχώρηση για Μαρμαρίς. Άφιξη στο Μαρμαρίς. Αναχώρηση για Ρόδο. Αφιξη στη Ρόδο. Τέλος εκδρομής .

Στην εκδρομή περιλαμβάνονται :
1. Εισιτήρια Ρόδος -Μαρμαρίς -Ρόδος.
2. Ξεναγήσεις -εκδρομές
3. Μεταφορές με κλιματιζόμενα πούλμαν ,
4. Ξ/Δ με πρωινό και φαγητό 4*** αστέρων
5. Συνοδός γραφείου
6. Ταξιδιωτική ασφάλεια
7. Φόροι εισόδου-εξόδου

Δεν περιλαμβάνονται αρχαιολογικοί χώροι, εισιτήρια πλοίων Bandirma-Κωνσταντινούπολη-Yalova και εισιτήρια της κρουαζιέρας στα Πριγκηπονησσα

ΓΙΑ ΠΕΡΙΣΣΟΤΕΡΕΣ ΠΛΗΡΟΦΟΡΙΕΣ ΚΑΙ ΚΡΑΤΗΣΕΙΣ :
PELLOS TRAVEL
ΛΕΩΦΟΡΟΣ ΚΑΛΛΙΘΕΑΣ , ΦΑΛΗΡΑΚΙ ΡΟΔΟΣ
• ΤΗΛ: 02410 87615,02410 86298 ΚΙΝΗΤΟ: 0977923929
• FAX: 02410 87616
• e.mail PELLOSTRAVEL@HELLASNET.GR

ΧΛ

ΜΝΗΜΟΣΥΝΑ



Τελούμε στις 4 Σεπτεμβρίου 2002 ημέρα Τετάρτη και ώρα 6μ.μ. στον ιερό ναό τιμίου Σταυρού Απολλώνων Ρόδου 9ήμερο μνημόσυνο υπέρ αναπαύσεως της ψυχής του πολυαγαπημένου και λατρευτού μας συζύγου, πατέρα, αδελφού, θείου και εξαδέλφου

ΙΩΑΝΝΗ ΚΑΖΟΥΛΛΗ

Η συζύγος Μαρία
Ο υιός Μιχαήλ - Χρυσοβαλάντης
Οι γονείς, τα αδέλφια, οι θείοι, τα ανίψια, τα εξαδέλφια και οι λοιποί συγγενείς

626-4/9

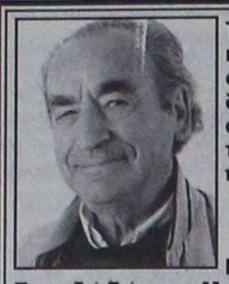

Τελούμε στις 5 Σεπτεμβρίου ημέρα Πέμπτη και ώρα 8.30 π.μ. στον ιερό ναό Αγίου Ιωάννη Ρόδου 40ήμερο μνημόσυνο υπέρ αναπαύσεως της ψυχής του λατρευτού μας συζύγου, πατέρα, παππού, αδελφού και θείου

ΓΑΒΡΙΗΛ ΛΑΠΠΑ

Η σύζυγος Σοφία
Τα παιδιά Γιώργος - Μαρία, Γιώργος - Χρύσω
Τα εγγόνια, τα αδέλφια και οι λοιποί συγγενείς

623-4/9



Τελούμε στις 5 Σεπτεμβρίου ημέρα Πέμπτη και ώρα 8 π.μ. στον ιερό ναό Αγίων Αποστόλων (Ανω Ηλιούπολη) 9ήμερο μνημόσυνο υπέρ αναπαύσεως της ψυχής της λατρευτής μας μητέρας, γιαγιάς και θείας

ΣΤΡΑΤΕΝΗΣ ΜΙΣΟΥ

Τα παιδιά Μιχάλης - Μαρία, Γιάννης - Σοφία, Χρυσούλα - Σωτήρης
Τα εγγόνια, τα ανίψια και οι λοιποί συγγενείς

216-4/9



Τελούμε στις 5 Σεπτεμβρίου ημέρα Πέμπτη και ώρα 5.30 μ.μ. στο Κοιμητήριο Αφάντου 40ήμερο μνημόσυνο υπέρ αναπαύσεως της ψυχής του λατρευτού μας συζύγου, πατέρα, υιού και αδελφού

ΜΙΧΑΗΛ ΤΡΙΑΝΤΑΦΥΛΛΟΥ
Ετών 51

Η σύζυγος Βαλασία
Τα παιδιά Τριαντάφυλλος και Ελευθερία
Η μητέρα Μαριέττα
Τα αδέλφια και οι λοιποί συγγενείς

597-5/9

ΕΥΧΑΡΙΣΤΗΡΙΟ ΠΕΝΘΟΥΣ

Ευχαριστούμε θερμά το προσωπικό και τον δ/ντή την Coca-Cola 3Ε για τη συμπαράσταση υλική και ηθική την οποίαν μας προσέφεραν για το θάνατο του λατρευτού μας συζύγου, πατέρα, υιού και αδελφού

ΜΙΧΑΗΛ ΤΡΙΑΝΤΑΦΥΛΛΟΥ

Η οικογένειά του

597-5/9



Τελούμε στις 6 Σεπτεμβρίου ημέρα Παρασκευή και ώρα 8.30π.μ. στον ιερό ναό Ταξιαρχών Μεσαναγρού 9ήμερο μνημόσυνο υπέρ αναπαύσεως της ψυχής της λατρευτής μας κόρης, μητέρας, αδελφής και θείας

ΜΑΡΙΑΣ ΚΑΚΟΥ του ΤΣΑΜΠΙΚΟΥ

Οι γονείς Τσαμπίκος - Ευαγγελία
Τα παιδιά Αθηνά, Χρυσοβαλάντω
Τα αδέλφια Αναστασία, Ζανέττος, Καθολική, ο ανιψιός Τσαμπίκος, η γιαγιά, οι θείοι, οι θείες, τα εξαδέλφια και και οι λοιποί συγγενείς

223-5/9



Τελούμε στις 8 Σεπτεμβρίου ημέρα Κυριακή και ώρα 8π.μ. στον ιερό ναό Ταξιαρχών νεκροταφείου διετές μνημόσυνο υπέρ αναπαύσεως της ψυχής του λατρευτού μας συζύγου, πατέρα, παππού, αδελφού και θείου

ΕΜΜΑΝΟΥΗΛ ΜΙΧ. ΟΙΚΟΥΤΑ

Η σύζυγος Κωνσταντίνα
Τα παιδιά Μιχάλης - Νεκταρία, Μαρία - Φώτης
Τα εγγόνια, τα αδέλφια, τα ανίψια και οι λοιποί συγγενείς

220-7/9



Τελούμε στις 6 Σεπτεμβρίου ημέρα Παρασκευή και ώρα 8π.μ. στον ιερό ναό Αγίου Γεωργίου ΚΑΤΩ 11ετές μνημόσυνο υπέρ αναπαύσεως της ψυχής της λατρευτής μας μητέρας

ΧΡΙΣΤΙΝΑΣ ΜΥΛΩΝΑΚΗ

Τα παιδιά, τα εγγόνια, τα αδέλφια, τα ανίψια και οι λοιποί συγγενείς

663-5/9

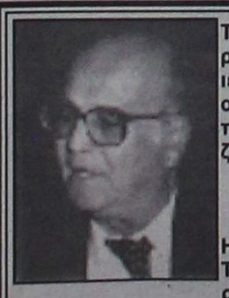

Τελούμε στις 7 Σεπτεμβρίου ημέρα Σάββατο και ώρα 8.30π.μ. στον ιερό ναό Ταξιαρχών νεκροταφείου μνημόσυνο υπέρ αναπαύσεως της ψυχής του λατρευτού μας συζύγου, πατέρα και παππού

ΝΙΚΟΛΑΟΥ ΧΑΡΤΕΡΟΥ

Η σύζυγος Χαριστούλα
Τα παιδιά Τασία - Χρήστος, Μαριέττα - Γιάννης, Ελευθέριος
Τα εγγόνια και οι λοιποί συγγενείς

673-6/9



Τελούμε στις 6 Σεπτεμβρίου ημέρα Παρασκευή και ώρα 8.30π.μ. στο παρεκκλήσιο του Οσίου Σάββα του εν Καλύμνω στον Αγιο Γεώργιο ΚΑΤΩ 9ήμερο μνημόσυνο υπέρ αναπαύσεως της ψυχής της πολυαγαπημένης μας και αλησμόνητης συζύγου, κόρης, αδελφής, ανιψιάς και θείας

ΑΙΚΑΤΕΡΙΝΗΣ ΔΡΑΚΟΥ-ΣΤΕΡΓΟΥ

Ο σύζυγος Μιχάλης
Η μητέρα Μαρία
Τα πεθερικά Στέργος - Ουρανία
Τα αδέλφια Σακελλάρης - Σεβαστή, Μανόλης - Δέσποινα
Οι θείοι, τα ανίψια και οι λοιποί συγγενείς

219-6/9



Τελούμε στις 6 Σεπτεμβρίου ημέρα Παρασκευή και ώρα 8.30 π.μ. στον ιερό ναό Ταξιαρχών νεκροταφείου 9μηνο μνημόσυνο υπέρ αναπαύσεως της ψυχής της πολυαγαπημένης μας μητέρας και γιαγιάς

ΣΟΦΙΑΣ Γ. ΚΟΥΛΟΥΜΠΡΗ

Τα παιδιά Ιωάννα - Ηλίας, Μιχάλης - Μαρία
Τα εγγόνια και οι λοιποί συγγενείς

650-5/9



Τελούμε στις 6 Σεπτεμβρίου ημέρα Παρασκευή και ώρα 8.30π.μ. στον ιερό ναό Ταξιαρχών νεκροταφείου ετήσιο μνημόσυνο υπέρ αναπαύσεως της ψυχής του λατρευτού μας συζύγου, πατέρα, παππού και αδελφού

ΚΩΝΣΤΑΝΤΙΝΟΥ ΜΠΟΥΡΔΑΝΤΩΝΑΚΗ ΧΑΤΖΗΔΑΚΗ

Η σύζυγος Ελένη
Τα παιδιά Γιώργος, Ιωάννης - Κυριακή,
Τα εγγόνια, τα αδέλφια και οι λοιποί συγγενείς

651-5/9



Τελούμε στις 5 Σεπτεμβρίου ημέρα Πέμπτη και ώρα 5 το απόγευμα στον ιερό ναό Αγίου Ιεροδώρου νεκροταφείου Απολακκιάς 9ήμερο μνημόσυνο υπέρ αναπαύσεως της ψυχής του λατρευτού μας συζύγου, αδελφού και θείου

ΔΗΜΗΤΡΗ ΚΑΜΠΟΥΡΗ

Η σύζυγος Αναστασία
Τα αδέλφια, τα ανίψια και οι λοιποί συγγενείς

225-5/9

ΕΥΧΑΡΙΣΤΗΡΙΟ ΠΕΝΘΟΥΣ

Αισθανόμαστε την υποχρέωση να ευχαριστήσουμε και δημόσια το ιατρικό και νοσηλευτικό προσωπικό της Β' Παθολογικής Κλινικής, της Νεφρολογικής και Τεχνητού Νεφρού του Νομαρχιακού Γενικού Νοσοκομείο γ ια την αμέριστη συμπαράστασή τους και το ενδιαφέρον που έδειξαν κατά τη διάρκεια της νοσηλείας του λατρευτού μου συζύγου

ΔΗΜΗΤΡΗ ΚΑΜΠΟΥΡΗ

Η σύζυγος Αναστασία

225-4/9

Οι μέτοχοι της ΔΑΝΕ

ΣΥΝΕΧΕΙΑ ΑΠΟ ΤΗ ΣΕΛ. 1

πτεμβρίου και λόγω του γεγονότος ότι η συνέλευση αυτή θα αποβεί μοιραία για την εταιρία, λόγω των πολλών γνωστών γεγονότων και θεμάτων που την ταλανίζουν.

Σας καλούμε όλες και όλους σε συσπείρωση γύρω μας, στο κύτταρο που εμείς δημιουργήσαμε και φθάσαμε αισίως το 10% του συνόλου των μετοχών, για να ακουστεί η φωνή σας και για να ενώσετε τη δύναμή σας με τη δική μας. Για να τους πούμε φτάνει πια το ψέμα, η υποκρισία, η υπεροψία, η αλαζονεία, η εκμετάλλευση, η άκρατη υποσχεσιολογία, ο εκβιασμός και ο εκμαυλισμός συνειδήσεων.

Γιατί οι πολυμήχανες ηγετικές ομάδες δεν ασχολούνται με τίποτα άλλο παρά με το ποιοι είναι φίλιοί τους για να τους βάλουν να διαφεντέψουν την εταιρία προς όφελος δικό τους.

Εμείς, αντίθετα, απέναντι από τη χαώδη κατάσταση που επικρατεί, ενώνουμε τις δυνάμεις μας για να προσφέρουμε στη ΔΑΝΕ μια νέα πρόταση με όραμα και ελπίδα, βασισμένη στο σεβασμό, την αξιοπρέπεια και πάνω απ'όλα την ανιδιοτέλεια.

Εάν οι κύριοι διοικούντες το στρατηγικό επενδυτή θέλουν πραγματικά την εταιρία μας, σε αυτόνομη πορεία και όχι σε απορρόφηση, όπως η Ρεθυμνιακή, ιδού η Ρόδος, ιδού και η ενέργεια που έχουν να κάνουν προς τη σωστή πλευρά. Στον αγώνα σωτηρίας της ΔΑΝΕ, στηρίζουμε ως επικεφαλής το στρατηγικό επενδυτή, αλλά με περίσσια παρουσία στο Δ.Σ. της ΔΑΝΕ Δωδεκανησίων από την Ενωση μετόχων.

Το ότι δεν έχει μείνει καμιά σιγουριά σε κανένα τομέα, αυτό το γνωρίζουν όλοι. Το ότι ο νόμος της προσωρινότητας κυριαρχεί στις ψυχές και στα πράγματα κι αυτό είναι γνωστόν. Ο,τι έχει μείνει μέχρι τώρα όρθιο, κλονίζεται. Το μόνο πάντα που μένει, είναι η ελπίδα και από αυτήν όλοι κάτι περιμένουν.

Γι'αυτό πρέπει λοιπόν, κύριοι, εσείς του στρατηγικού επενδυτή, που έχετε και ακέραια την ευθύνη για το καλό της εταιρίας μας, προσπαθείστε τουλάχιστον να μη διαψεύσετε τις ελπίδες των μετόχων της πολύπαθης ΔΑΝΕ.

Γι'αυτό καλούμε όλες και όλους τους μετόχους σε συστράτευση για την επιβίωση της ΔΑΝΕ, του νησιού μας και των Δωδεκανήσων. Η συστράτευσή σας αυτή να είστε σίγουροι ότι θα ανταποκριθεί στη δική μας θέληση, γι'αυτό ο αγώνας για την επιβίωση της εταιρίας, αν όλοι ενωθούμε, θα είναι νικηφόρος. Οι μέτοχοι θα νικήσουν, η ΔΑΝΕ θα ζήσει και θα αναπτυχθεί, αρκεί να ενωθούμε όλοι οι μέτοχοι απαξάπαντες.

Με φιλικούς χαιρετισμούς
Για την Επιτροπή Ενωσης Μετόχων
Γρηγοράς Γρηγόρης
υποψήφιος για το Δ.Σ.».

Εκλεψε το κινητό

ΣΥΝΕΧΕΙΑ ΑΠΟ ΤΗ ΣΕΛ. 1

ΣΤΗ ΣΥΝΕΧΕΙΑ μπήκε στο δωμάτιο εφημερίας του γιατρού Αναστασίου-Ελευθερίου Αντωνιάδη του Αναστασίου, 47 χρόνων, όπου αποπειράθηκε να αφαιρέσει χρήματα. Εγινε όμως αντιληπτός και τράπηκε σε φυγή.

•Σε βάρος του Φάκκα σχηματίστηκε δικογραφία προκειμένου να οδηγηθεί στον Εισαγγελέα.

Η πώληση του ακινήτου

ΣΥΝΕΧΕΙΑ ΑΠΟ ΤΗ ΣΕΛ. 1

διορίσει εκποίηση αυτού του ακινήτου στις 16 του μηνός, κύριε Φωτιάδη, κύριε Υφυπουργέ των Οικονομικών. Εσείς τα κάματε αυτά.

Απ. Φωτιάδης (υφυπουργός Οικονομικών): Γιατί δεν ρωτάτε ένα δικηγόρο να σας πει αν ισχύει ο νόμος και τι ισχύει;

Αρ. Παυλίδης: Εσείς μας τα λέτε. Πείτε μας λοιπόν.

Απ. Φωτιάδης (υφυπουργός Οικονομικών): Ρωτήστε τον κύριο Παυλόπουλο που είναι έγκριτος νομικός να σας πει αν ισχύει.

Αρ. Παυλίδης: Γιατί να ρωτήσω τον κύριο κοινοβουλευτικό εκπρόσωπο της Νέας Δημοκρατίας. Ερωτώ τον κύριο Υφυπουργό των Οικονομικών. Δώστε απάντηση εσείς να τη μετεφέρουμε στα Δωδεκάνησα. Και να μη λέει ο κ. Μαντέλης τα περί εκποιήσεων και παρασύρεται και εκείνος.

Απ. Φωτιάδης (υφυπουργός Οικονομικών): Οσον αφορά δε τον κ. Παυλίδη, ο οποίος κατά τη συνήθη προσφιλή τακτική του εδώ στη Βουλή, κάθε φορά θέλει να δημιουργήσει πρωτοσέλιδα για τα Δωδεκάνησα και όχι για την Αθήνα, αντί να κάνει χρήση του κοινοβουλευτικού ελέγχου, έρχεται και μας μιλάει για μεμονωμένες πράξεις της διοίκησης, των υπουργών και αναφέρεται σε συγκεκριμένη απόφαση. Ε, σας πληροφορώ, μην κάνετε τον κόπο. Θα σας δώσω εγώ πολλές αποφάσεις για παραχώρηση κτημάτων για την ανάπτυξη της βιομηχανίας και του τουρισμού σε εκτέλεση ειδικών νόμων, τους οποίους ορθώς και αυτή η κυβέρνηση, αλλά και η κυβέρνηση της Νέας Δημοκρατίας έκαναν χρήση.

Αρ. Παυλίδης: Παριστάνετε ότι δεν καταλάβατε τι σας είπα. Σας μνημόνευσα τον 973, κύριε Υπουργέ.

Απ. Φωτιάδης (υφυπουργός Οικονομικών): Κύριε Παυλίδη, όσο και αν φωνασκείτε δεν πρόκειται ...

Αρ. Παυλίδης: Σας ρώτησα τί θα γίνει με το 75% της εκποίησης. Απαντήστε μου σ' αυτό.

Απ. Φωτιάδης (υφυπουργός Οικονομικών): Εδώ δεν κάνουμε κοινοβουλευτικό έλεγχο. Θα κάνετε ερώτηση κατά τον κανονισμό για ό,τι θέλετε και ό,τι λαϊκίζοντα;..

Αρ. Παυλίδης: Λαϊκισμός είναι αυτό κύριε Πρόεδρε: Απαντήστε μου σ' αυτό που σας ρώτησα, κύριε Υπουργέ.

Προεδρεύων (Παναγιώτης Σγουρίδης): Ακούστε. Δεν είμαστε Αγγλικό Κοινοβούλιο όπου εκεί ο Υπουργός απαντά απευθείας σε ερωτήσεις. Εδώ είναι Ελληνικό Κοινοβούλιο και υπάρχει Κανονισμός λειτουργίας. Ο Κανονισμός προβλέπει κοινοβουλευτικό έλεγχο και εκεί μπορείτε να καταθέσετε ερώτηση και να πάρετε απάντηση.

Απ. Φωτιάδης (υφυπουργός Οικονομικών): Κύριε Παυλίδη, επειδή η λογική η δική σας αλλά και ορισμένων άλλων ομοίως σκεπτομένων είναι να αντιδικείτε φωνάζοντας σας πληροφορώ ότι εμένα δεν με συγκινείτε ούτε και με επηρεάζουν οι φωνές σας.

Για το φίλο σας το Νομάρχη, ο οποίος προεκλογικά εξανίσταται για την εκποίηση, θα σας προσκομίσω αύριο υπογραφή της Νομαρχιακής Αυτοδιοίκησης Δωδ/σου, που μέσα στα πλαίσια τα απαιτούμενα από το νόμο, χρειαζόταν η συναίνεσή της, συναινεί στην εκποίηση της συγκεκριμένης έκτασης στη συγκεκριμένη εταιρεία για το συγκεκριμένο σκοπό, δηλαδή ο νομάρχης ο οποίος βγαίνει δημόσια και δημιουργεί μείζον θέμα.

Αρ. Παυλίδης: Εγώ κύριε Υφυπουργέ, σας μιλώ για το παραδάκι. Θα γυρίσει στη Ρόδο;

Οι Μητροπολίτες μας

ΣΥΝΕΧΕΙΑ ΑΠΟ ΤΗ ΣΕΛ. 1

Πατριάρχης Βαρθολομαίος. Σκοπός των συνάξεων αυτών είναι η προσέγγιση σοβαρών θεολογικών, εκκλησιαστικών και κοινωνικών προβλημάτων που απασχολούν την Ορθοδοξία. Η Σύναξη συγκεντρώνει την εκκλησιαστική ηγεσία της οικουμενικής διασποράς της ελληνικής ομογένειας, και ενισχύει το ρόλο που αιώνες τώρα ασκεί το Οικουμενικό Πατριαρχείο Κωνσταντινουπόλεως ως άξονας της πολιτιστικής - πνευματικής ενότητας του Ελληνισμού.

● Συμμετείχαν ογδόντα ιεράρχες απ όλες τις επαρχίες του Οικουμενικού θρόνου. Επειδή μόνιμος στόχος του Πατριαρχείου είναι ο σύγχρονος άνθρωπος και η στάση της Ορθοδόξου Εκκλησίας απέναντί του, γι αυτό το θέμα που απασχόλησε τη σύναξη των ιεραρχών ήταν : «Σκοπός της Εκκλησίας και της χριστιανικής ζωής και η πρακτική συνέπεια αυτών για το σύγχρονο άνθρωπο».

ΜΕΤΑ την εισηγητική ομιλία του Πατριάρχη Βαρθολομαίου και την απάντηση εκ μέρους του Μητροπολίτου Νίκαιας Ιωάννου, ο Αρχιεπίσκοπος Αμερικής Δημήτριος ανέπτυξε το κύριο θέμα της Σύναξης. Τα επιμέρους θέματα που συζητήθηκαν κατά τη διάρκεια της Ιεράς Σύναξης ήταν: "Αρετή και Αγιότης", "Δόγμα και Ζωή", "Δογματική ευαισθησία και υπερβολές ή ελλείψεις", και "Ορθόδοξος απομονωτισμός ή ιεραποστολή προς τους ετερόδοξους; Όρια και φόβοι ή κίνδυνοι". Τα θέματα ανέπτυξαν ο Μητροπολίτης Αυστρίας Μιχαήλ, ο Μητροπολίτης Παναμά Αθηναγόρας και ο Μητροπολίτης Αρκαλοχωρίου, Καστελλίου και Βιάννου Ανδρέας.

● Μεταξύ των εισηγητών ήταν και ο Καθηγούμενος και Πατριαρχικός Έξαρχος της Ιεράς Μονής Πάτμου αρχιμανδρίτης Αντύπας Νικηταράς, ο οποίος ανέπτυξε το θέμα «Αρετή και Αγιότης, ως στόχοι της ορθοδόξου χριστιανικής ζωής».

Η 1η Σεπτεμβρίου καθορίστηκε ως αρχή της εκκλησιαστικής χρονιάς ως εξής:

● Στην περιοχή της Ανατολής τα περισσότερα ημερολόγια είχαν ως πρωτοχρονιά την 24η Σεπτεμβρίου, ημέρα της φθινοπωρινής ισημερίας. Επειδή όμως η 24η ήταν η γενέθλια ημέρα του αυτοκράτορα της Ρώμης Οκταβιανού, η πρωτοχρονιά μετατέθηκε στις 23 Σεπτεμβρίου, η οποία και καθορίστηκε ως αρχή της Ινδίκτου, δηλαδή της περιόδου του ρωμαϊκού διατάγματος για τον φόρο που ίσχυε για 15 έτη. Έτσι Ίνδικτος κατάντησε να σημαίνει αργότερα το έτος και αρχή της Ινδίκτου την Πρωτοχρονιά. Αυτή την Πρωτοχρονιά βρήκε η Εκκλησία και της έδωσε χριστιανικό περιεχόμενο, αφού τοποθέτησε σ' αυτήν την εορτή της συλλήψεως του Προδρόμου, που αποτελεί και το πρώτο γεγονός της Ευαγγελικής Ιστορίας.

ΑΡΓΟΤΕΡΑ, το 462 μ. Χ.., για πρακτικούς λόγους και για να συμπίπτει η πρώτη του έτους με την πρώτη του μηνός, η εκκλησιαστική πρωτοχρονιά μετατέθηκε την 1η Σεπτεμβρίου.

Διευκρινίζεται ότι η πρωτοχρονιά της 1ης Ιανουαρίου έχει ρωμαϊκή προέλευση και ήρθε στην Ορθόδοξη Ανατολή κατά τα νεότερα χρόνια. Η εκκλησιαστική ακολουθία για το νέο έτος τελείται την 1η Σεπτεμβρίου, μια ακολουθία απαράμιλλου κάλλους ως προς το υμνογραφικό υλικό.

● Σημειωτέον ότι πριν από λίγα χρόνια η Εκκλησία μας όρισε την 1η Σεπτεμβρίου ως ημέρα αφιερωμένη στο φυσικό περιβάλλον.

ΤΕΛΟΣ την Παρασκευή θα γίνει στον Πανορμίτη της Σύμης θεολογικό συνέδριο με τη συμμετοχή προσωπικοτήτων απ' όλη την Ελλάδα.

ΧΡ. ΜΥΣΤΙΛΙΑΔΗΣ

Το μποϊκοτάζ στην αγορά

ΣΥΝΕΧΕΙΑ ΑΠΟ ΤΗ ΣΕΛ. 1

μεγάλες καταναλωτικές ομάδες, ενώ η αγορά, όπως τονίζουν, λειτουργεί σε καθεστώς σκληρού ανταγωνισμού. Από την έρευνα που διενήργησε η Εθνική Συνομοσπονδία Ελληνικού Εμπορίου εντοπίστηκαν σοβαρές ανατιμήσεις στα νωπά αγροτικά προϊόντα, στις ΔΕΚΟ, στους χώρους παροχής υπηρεσιών εξυπηρέτησης και στα είδη καθημερινής χρήσης.

Παράλληλα χθες επισημάνθηκαν και οι αδυναμίες που υπάρχουν στον τομέα των ελεγκτικών μηχανισμών που θα πρέπει να ενισχυθούν για την προστασία των καταναλωτών. Σημειώνεται ότι χθες βάσει του προγράμματος που ισχύει δεν έγινε λαϊκή αγορά και ήταν αδύνατο ως εκ τούτου να καταγραφούν οι προθέσεις των καταναλωτών.

ΣΥΜΦΩΝΑ με το ΙΝΚΑ της Ρόδου η αποχή ήταν για τα σούπερ μάρκετ κατά 50 με 52%, για τα πρατήρια υγρών καυσίμων κατά 50 με 52% και για τα εμπορικά καταστήματα από 45 με 48%.

Κινδυνεύουν με κλείσιμο

ΣΥΝΕΧΕΙΑ ΑΠΟ ΤΗ ΣΕΛ. 1

• Με το σύστημα αυτό (γνωστό και ως «βραχιολάκι») οι τουρίστες πληρώνουν ένα ποσό στην πατρίδα τους για τις διακοπές τους στη Ρόδο (και σε άλλα ελληνικά νησιά) στο οποίο περιλαμβάνεται η διαμονή τους σε ξενοδοχείο, όπως και η πλήρης κάλυψη της διατροφής και διασκέδασης τους!.. Δηλαδή τρώνε και πίνουν ελεύθερα, χωρίς να πληρώνουν άλλα χρήματα.

ΤΟ ΑΠΟΤΕΛΕΣΜΑ από την κατάσταση αυτή είναι οι τουρίστες να παραμένουν στα ξενοδοχεία τους ολόκληρη την ημέρα, αφού τα πάντα περιλαμβάνονται στο «πακέτο» των διακοπών τους.

• Ετσι, οι τουρίστες δεν κυκλοφορούν έξω από τα ξενοδοχεία και κατά συνέπεια δεν ψωνίζουν, ούτε διασκεδάζουν στα εκατοντάδες καταστήματα που βρίσκονται στην περιοχή.

ΑΚΟΜΗ και στους μήνες αιχμής (Ιούλιος και Αύγουστος) η κίνηση στα καταστήματα, τα εστιατόρια και τα μπαρ ήταν από υποτονική μέχρι μηδαμινή.

• Οι χίλιοι και πλέον καταστηματάρχες με κοινή ανακοίνωσή τους υπογραμμίζουν τις σοβαρότατες κοινωνικές παρενέργειες που δημιουργούνται δεδομένου ότι αμέτρητοι επιχειρηματίες αδυνατούν να εκπληρώσουν τις υποχρεώσεις τους στο ΙΚΑ, ΤΕΒΕ και άλλους ασφαλιστικούς οργανισμούς.

ΟΙ ΚΑΤΑΣΤΗΜΑΤΑΡΧΕΣ υποστηρίζουν ότι «κατανοούν τους λόγους για τους οποίους οι ξενοδόχοι εξωθούνται στον τουρισμό του «βραχιολιού» (σημ. συντ.: ονομάζεται έτσι γιατί κάθε τουρίστας φοράει κι' ένα βραχιολάκι στο χέρι για ν' αναγνωρίζεται από τους υπεύθυνους του ξενοδοχείου) αλλά το σύστημα αυτό οδηγεί στην αυτοκαταστροφή και όλο το οικοδόμημα θα καταρρεύσει».

• Σε πρώτη φάση των κινητοποιήσεων τους οι καταστηματάρχες ζητούν από τις αρμόδιες αρχές ν' αναλάβουν τις ευθύνες τους και «να απαγορευθεί με νομοθετική ρύθμιση το επίμαχο σύστημα και ν' αφεθεί το τουριστικό προϊόν μακριά από καθεστώτα άμεσης ή έμμεσης ομηρίας».

ΑΝ ΔΕΝ ΒΡΕΘΕΙ λύση στο πρόβλημα οι καταστηματάρχες είναι αποφασισμένοι να κατεβούν στους δρόμους μαζί με τις οικογένειές τους και τους εργαζόμενους που κινδυνεύουν και αυτοί να μείνουν χωρίς δουλειά.

Δεν έκαναν αγορές

ΣΥΝΕΧΕΙΑ ΑΠΟ ΤΗ ΣΕΛ. 1

σε μικρότερο ποσοστό, 15 με 20%, είχαν τα καταστήματα ειδών ένδυσης και υπόδησης.

ΑΞΙΟΣΗΜΕΙΩΤΟ είναι ότι δυσαρεστημένοι από τα αποτελέσματα της εκπτωτικής περιόδου δήλωσαν το 65% των καταστηματαρχών, σύμφωνα με τη σφυγμομέτρηση.

• Τα αρνητικά αποτελέσματα των εκπτώσεων φαίνονται από την απροθυμία των καταστηματαρχών να σταματήσουν τις εκπτώσεις και να προβούν σε αγορές νέων εμπορευμάτων. Αντιθέτως είναι πολλοί εκείνοι που διατηρούν ακόμη το στοκ και συνεχίζουν έστω και παράνομα τις προσφορές.

ΑΙΤΙΑ της ύφεσης που παρουσιάζει η αγορά, είναι, όπως επισημαίνεται, η έλευση του ευρώ, η μείωση που παρουσίασαν οι αφίξεις των αλλοδαπών και τα προβλήματα που κατά συνέπεια αντιμετώπισαν οι εργαζόμενοι, αφού δεν προσλήφθηκαν εγκαίρως από τα ξενοδοχεία.

ΛΑΪΚΟ ΛΑΧΕΙΟ

(Την κλήρωση προσφέρει το πρακτορείο ΚΩΣΤΑ ΚΑΣΤΡΟΥΝΗ - ΘΕΜ. ΣΟΦΟΥΛΗ 155)

ΚΛΗΡΩΣΗ 36η της 4 Σεπ. 2002

ΚΕΡΔΗ ΤΡΙΩΔΥΜΟΥ ΛΑΧΝΟΥ : 177,000,000 Κυκλοφόρησαν σειρές: 10

	Σειρά	Στοιχεία	Αριθμός	Δραχμές
Μεγάλος Λαχνός	2η	Β	28507	100,000,000
Υπόλοιπα στοιχεία	2η	Α+Γ+Δ	28507	21,000,000
Β Λαχνός τριδύμου	3η	Α - Δ	28507	28,000,000
Γ Λαχνός τριδύμου	1η	Α - Δ	28507	28,000,000
Σε όλες τις άλλες σειρές			28507	15,000,000

ΚΑΤΑΛΟΓΟΣ ΚΕΡΔΩΝ ΣΕ ΟΛΕΣ ΤΙΣ ΣΕΙΡΕΣ

Αριθμός	Ποσό	Αριθμός	Ποσό	Αριθμός	Ποσό	Αριθμός	Ποσό
313	200,000	19275	70,000	39199	200,000	59401	70,000
1174	70,000	19986	70,000	39990	70,000	60182	70,000
1505	70,000	20447	300,000	40471	100,000	60893	100,000
2326	70,000	21168	70,000	41082	70,000	61554	70,000
3137	100,000	21649	70,000	41773	70,000	62385	70,000
3888	70,000	22320	70,000	42484	100,000	63186	70,000
4320	1,000,000	23231	200,000	43165	70,000	63937	200,000
4449	70,000	23882	70,000	43696	70,000	64648	70,000
4701	70,000	24353	70,000	44377	300,000	65399	70,000
5172	70,000	24964	100,000	45148	70,000	66130	70,000
5893	70,000	25515	70,000	45959	70,000	66811	100,000
6554	100,000	26283	100,000	46540	100,000	66862	70,000
7305	70,000	27146	70,000	47431	70,000	68373	70,000
8186	100,000	28497	70,000	48212	100,000	68404	2,000,000
8733	70,000	28507	Πρώτος	48999	70,000	68551	70,000
10494	70,000	29257	70,000	49430	70,000	69292	70,000
11065	200,000	30008	70,000	50141	100,000	69863	100,000
11646	70,000	30759	100,000	50352	70,000	70474	70,000
12397	70,000	31510	70,000	51023	70,000	71305	200,000
13178	100,000	32281	70,000	51264	300,000	71846	70,000
13699	70,000	33102	200,000	52185	70,000	72577	70,000
13780	70,000	33893	70,000	52736	70,000	73358	70,000
14061	70,000	34514	100,000	53287	70,000	74109	100,000
14632	100,000	35465	70,000	53698	100,000	74860	70,000
15463	70,000	36186	70,000	54189	70,000	75551	300,000
16404	200,000	36858	70,000	54860	70,000	76302	70,000
16855	70,000	37480	200,000	55481	200,000	77183	70,000
17606	70,000	37902	70,000	56402	70,000	77814	70,000
18337	100,000	38494	70,000	57643	70,000	78425	100,000
18514	100,000	38518	70,000	58630	300,000	79302	70,000

Από 10,000 δρχ κερδίζουν όλοι οι αριθμοί που λήγουν σε 07
Από 4,000 δρχ κερδίζουν όλοι οι αριθμοί που λήγουν σε 7
Από 2,000 δρχ κερδίζουν όλοι οι αριθμοί που αρχίζουν από: 28, 68, 04

Στην κλήρωση αυτή: Συνοφθησαν οι χιλιάδες 04 13 66 68
Δεν συνοφθησαν οι χιλιάδες 09 67
Τα κέρδη άνω των 100000 φορολογούνται με 10%

ΓΡΑΦΕΙΟ ΤΕΛΕΤΩΝ & ΜΝΗΜΟΣΥΝΩΝ ΡΟΔΟΥ
ΣΤΕΦΑΝΑ - ΣΤΟΛΙΣΜΟΙ
«ΑΜΕΡΙΚΑΝΟΥ»
Αμεση εξυπηρέτηση ΟΛΟ ΤΟ 24ΩΡΟ
Αναλαμβάνουμε την τελετή και με τα έξοδα που χορηγούν τα ταμεία χωρίς καμία επιβάρυνση. ΙΚΑ, ΤΕΒΕ, ΤΑΞΥ, ΔΗΜΟΣΙΟΥ, ΛΙΜΕΝΙΚΩΝ, ΟΓΑ και λοιπά ταμεία.
Τους ΑΠΟΡΟΥΣ ΔΩΡΕΑΝ
Πλατεία Βρούχου στη Μητρόπολη Τηλέφωνα: 28901 - 33400
7066-22/9

ΠΡΑΚΤΟΡΕΙΟ ΤΑΞΙΔΙΩΝ
ΣΑΒΒΑΣ ΣΑΗΣ
ΕΚΔΡΟΜΕΣ
ΚΑΛΟΚΑΙΡΙ 2002

1η Εκδρομή
ΧΙΟ - ΜΥΤΙΛΗΝΗ
Από 27/8 έως 2/9
Αναχώρηση ακτοπλοϊκώς
Επιστροφή αεροπορικώς κατ'ευθείαν από Ρόδο

2η Εκδρομή
ΤΗΝΟ - ΜΥΚΟΝΟ - ΠΑΡΟ - ΑΝΤΙΠΑΡΟ - ΝΑΞΟ - ΣΑΝΤΟΡΙΝΗ
Από 2/9 έως 7/9

3η Εκδρομή 8ήμερη ακτοπλοϊκώς (από Ρόδο)
ΑΙΓΙΝΑ - ΕΠΙΔΑΥΡΟ - ΝΑΥΠΛΙΟ - ΤΟΛΟ - ΠΑΝΑΓΙΑ ΜΑΛΕΒΗ - ΣΠΑΡΤΗ - ΜΟΝΕΜΒΑΣΙΑ - ΓΥΘΕΙΟ - ΣΠΗΛΑΙΑ ΔΥΡΟΥ - ΚΑΛΑΜΑΤΑ - ΜΕΘΩΝΗ - ΠΥΡΓΟ - ΟΛΥΜΠΙΑ - ΠΑΤΡΑ - ΚΑΛΑΒΡΥΤΑ - ΜΕΓΑ ΣΠΗΛΑΙΟ - ΑΓ. ΛΑΥΡΑ - ΚΟΡΙΝΘΟ
Από 20/9 έως 27/9

4η Εκδρομή (αεροπορικώς)
ΑΝΑΤΟΛΙΚΗ - ΔΥΤΙΚΗ ΒΟΡΕΙΑ ΕΛΛΑΔΑ
ΘΕΣ/ΚΗ - ΒΕΡΓΙΝΑ - ΒΕΡΟΙΑ - ΕΔΕΣΑ - ΝΑΟΥΣΑ - ΣΕΡΡΕΣ - ΔΡΑΜΑ - ΚΑΒΑΛΑ - ΞΑΝΘΗ - ΚΟΜΟΤΗΝΗ - ΑΛΕΞΑΝΔΡΟΥΠΟΛΗ - ΕΥΡΟ - ΔΥΔΙΜΟΤΕΙΧΟ - ΣΟΥΦΛΙ
Από 24/10 έως 29/10

5η Εκδρομή 7ήμερη
ΚΡΗΤΗ
Από 4/11 έως 10/11

6η Εκδρομή 7ήμερη
ΓΥΡΟΣ ΠΕΛΟΠΟΝΝΗΣΟΥ
Από 15/11 έως 21/11

7η Εκδρομή 7ήμερη
ΒΟΡΕΙΑ ΕΛΛΑΔΑ
Από 25/11 έως 1/12

Συνεχείς ημερήσιες εκδρομές με καταμαράν
Κάθε ΤΕΤΑΡΤΗ για ΜΑΚΡΗ - ΛΙΒΙΣΙ (Τουρκία)
Κάθε ΕΒΔΟΜΑΔΑ εκδρομές οργανωμένες για οποιοδήποτε μέρος του ΚΟΣΜΟΥ

ΠΛΗΡΟΦΟΡΙΕΣ - ΠΡΟΓΡΑΜΜΑΤΑ
ΠΡΑΚΤΟΡΕΙΟ ΤΑΞΙΔΙΩΝ
ΣΑΒΒΑΣ ΣΑΗΣ
ΤΑΡΠΟΝ ΣΠΡΙΓΚΣ 42 δίπλα στην Πίστεως
Τηλ. 02410 39781-3
X3477-29/9

Χωρίς προκαταλήψεις και προϋποθέσεις

Οι νέοι μπροστά στις εξελίξεις

ΔΙΑΤΗΡΟΥΝ ΖΩΝΤΑΝΟ ΤΟ ΟΝΕΙΡΟ ΤΗΣ ΑΛΛΑΓΗΣ



Γράφει ο αρχιτέκτονας ΑΓΑΠΗΤΟΣ ΞΑΝΘΗΣ

Στον ήρωινό καφέ υπήρχε στην παρέα ένας νεαρός που μετά πληροφορηθήκαμε ότι εισήχθηκε πρόσφατα στη σχολή του Πάντειου Πανεπιστημίου. Συζητώντας εμείς για τις επικείμενες τοπικές εκλογές με αγωνία και στόμφο, τον ρωτήσαμε τι θέση έχει σχετικά. Και με τη μέγιστη αφέλεια, μας απαντάει «Τι με νοιάζει εμένα, δουλειά θα μου βρούνε;» Μέσα από αυτή την απάντηση ενός δεκαοκτάχρονου νέου γίνεται αντιληπτή η δύσκολη κατάσταση που έχει περιέλθει το νεανικό κίνημα. Κρύβεται βέβαια και η απαξία της πολιτικής διάστασης που διακατέχει πλέον τους νέους απέναντι στα νέα πολιτικά δρώμενα και στα θέματα κοινού ενδιαφέροντος. Οι νέοι σήμερα αγγίζουν διαφορετικά την ζωή από την παλαιότερη γενιά με φανερή αδιαφορία και απάθεια για τους κυβερνώντες και τους πολιτικούς γενικότερα. Δεν δείχνουν καμιά εμπιστοσύνη και σεβασμό στον πολιτικό λόγο έχοντας κατά νου την εν γένει αδυναμία του στην εφαρμογή, στο αποτέλεσμα, στο αληθές. Έχουν σπάσει τα δεσμά εμπιστοσύνης και καλής διάθεσης μεταξύ των νέων και των διοικούντων. Είναι θέμα κοινωνικό, είναι θέμα εθνικό.

Εάν αναλογισθούμε ότι το νεανικό κίνημα είναι η κινητήρια δύναμη για τις εξελίξεις στον τόπο μας, τότε οφείλουμε να προβληματισθούμε σοβαρά και να απαντήσουμε στο γιατί.

Με αυτάρεσκη αδιαφορία και νεοπλουτίστικο ξιπασμό έχουμε δημιουργήσει στη νεολαία ένα περιβάλλον διαβίωσης και μόρφωσης, που την οδηγεί στο απομονωτισμό, στην ψυχική αποδιοργάνωση, στον πνευματικό μαρασμό. Φτιάχνουμε ένα κόσμο άβουλο, ρομποτοειδή, χωρίς οράματα, με υποταγή στις προσταγές των θεωρούμενων μεγάλων, χωρίς κοινωνική αλληλεγγύη.

Από τη φύση τους οι νέοι είναι ενθουσιώδεις, ιδεαλιστές, οραματιστές, ανοικτοί σε κάθε πρόκληση, αυθόρμητοι, αισθηματίες, και πάνω από όλα άφθαρτοι. Η πίστη τους σε τέτοια ιδανικά είναι για αυτούς ψυχική ανάγκη, όπως και η τροφή για το σώμα. Στους ευγενείς όμως πόθους τους και στις μεγάλες προσδοκίες τους οι νέοι απογοητεύονται εύκολα.

Απογοητεύονται από τα πρότυπα τους που είναι ψεύτικα και νόθα. Απογοητεύονται από τους ίδιους τους γονείς τους πολλές φορές γιατί δεν είναι ιδεολόγοι, δεν είναι ακέραιοι στο βαθμό που επιθυμούν. Απογοητεύονται από τις ιδεολογίες και τις πράξεις αυτών που μέρα με τη μέρα ξεθωριάζουν κάτω από την πίεση του κέρδους και της ελεύθερης οικονομίας. Περισσότερο όμως από όλα τους απογοητεύει η αλλοτρίωση του δικαιώματος τους να παρεμβαίνουν στα κοινά για ένα κόσμο καλύτερο και αγνότερο, συναντώντας ένα δρόμο κλειστό και στεγανό γεμάτο από αξίες διαβρωμένες, από ιδανικά διεφθαρμένα, από άστοχες πολιτικές, από ανίκανους πολιτικούς.

Η νεολαία είναι ικανή να παρατηρεί τις εξελίξεις χωρίς προκαταλήψεις και προϋποθέσεις.

Από ορισμένη ηλικία και μετά ο χαρακτήρας προσαρμόζεται στο σύστημα και «παγώνει» το πάθος του καινούργιου, αποκρυσταλλώνοντας τον άνθρωπο στα όρια που έχει καθορίσει ο ίδιος. Είναι λοιπόν κακός κριτής της κοινωνικής τάξης, γιατί αποτελεί μέρος της. Έτσι ο νέος έχει μεγαλύτερη δυνατότητα να παρατηρεί ορθά. Καθαρός μέσα στην υπάρχουσα τάξη, νοιώθει και το αποδεικνύει πιο εύκολα, τις ελλείψεις, τις παλινωδίες, τις αδυναμίες. Και όπως έλεγε και ο Ν. Καζαντζάκης «Νέος θα πει να διορθώσεις τον κόσμο».

Οι νέοι είναι το περισσότερο δύσκολο εκλογικό σώμα. Μακριά από τα κόμματα και την πολιτική αντίληψη νοιάζονται για το μέλλον μέσα από την προοπτική τους για εργασία, αποκατάσταση, ατομική ευημερία. Δεν τους απασχολεί ποιος θα τους τα προσφέρει, αλλά πότε και σε τι ποσοστό.

Δεν δελεάζονται με προεκλογικές γιορτούλες και χάπενινγκ. Δεν συγκινούνται με προεκλογικά τρικ που ίσως φέρνουν και αρνητικά αποτελέσματα στους πολιτικούς διοργανωτές. Η εποχή των φαντεζί εκδηλώσεων έχει περάσει. Οι νέοι επιθυμούν χειροπιαστά έργα και άμεσα αποτελέσματα. Η ζωή τους είναι γεμάτη από κοινωνικά φορτία αυτοπροσδιορισμού και δεν έχουν τα περιθώρια υπομονής για θεωρίες και παχιά λόγια. Εξάλλου η νεολαία απαιτεί άτομα με οράματα και φαντασία. Άτομα που εκπέμπουν τη δυνατότητα αλλαγής, τη φιλοσοφία του καινούργιου, τη θεώρηση την αναγέννησης. Θυμάμαι το 1993 τον αείμνηστο Ανδρέα Παπανδρέου όπου στο στάδιο Ειρήνης και Φιλίας κατόρθωσε και μάζεψε 15.000 νέους για πολιτική ομιλία παρά τα σοβαρά προβλήματα με την υγεία του και τη μεγάλη ηλικία του. Μάγεψε τους νέους με τη ρητορική του δεινότητα για ένα κόσμο διαφορετικό που θα έχει επίκεντρο ανάπτυξης, τον νέο. Έφτιαξε την ιδανική εικόνα για τις σκέψεις των νέων ατόμων.

Μας λείπει η φαντασία στις πράξεις μας. Μας λείπει η ονειρεμένη δραστηριότητα στη ζωή μας.

Όλα γίνονται τεχνοκρατικά και μαθηματικά με αποτέλεσμα να κουράζει το σταθερό, το αμετάβλητο την κοινωνία και κυρίως τους ενθουσιώδεις νέους. Ακόμη και η αντιπροσώπευση τους στα κέντρα απόφασης, συμβούλια, επιτροπές, είναι ελλειμματική και αγχώδης κάτω από τις δυσκολίες του παγιωμένου πολιτικού κατεστημένου που δεν αφήνει κανένα νέο στοιχείο να εισέλθει ομαλά στις κεκτημένες δομές εξουσίας. Η καθεστωτική αντίληψη που κυριαρχεί απομακρύνει τους νέους από την πολιτική γιατί το δόγμα της αλλαγής που είναι η αναπνοή τους δεν βρίσκει δυστυχώς γόνιμο έδαφος στα κέντρα λήψης καθορισμού και έτσι ασφυκτιώντας προτιμούν την απομάκρυνση από το σύστημα παρά τον ατομικό τους εξαφανισμό.

Οι νέοι δεν επιθυμούν προσχεδιασμένες βραδιές διασκέδασης και στείρες υποσχέσεις από τους πολιτικούς ταγούς. Θέλουν και διεκδικούν ίσες ευκαιρίες στον χώρο λειτουργίας τους, στον χώρο δουλειάς τους, στον χώρο διακυβέρνησης τους. Άτομα νέα με την καλόπιστη συνλειτουργία των παλαιών, μπορούν να οδηγήσουν τον τόπο στη ανανέωση, στην μεταρρύθμιση, στην αναμόρφωση.

Έχουμε την ευκαιρία με την ψήφο μας στις εκλογές του Οκτώβρη για τους δημοτικούς και νομαρχιακούς άρχοντες να πετύχουμε την επιδιωκόμενη ανανέωση βάζοντας μπροστάρηδες τους νέους. Το αξίζουν απερίφραστα, φτάνει να τους εμπιστευτούμε με ειλικρίνεια και να μην τους καταδικάσουμε και πάλι στην γωνία στις συντελούμενες εξελίξεις του τόπου.

Οι νέοι και οι σκεπτόμενοι είναι η ελπίδα. Οι νέοι γιατί διατηρούν μέσα τους ζωντανό το όνειρο της αλλαγής και του ασυμβίβαστου και οι σκεπτόμενοι γιατί δεν θυσιάζουν τις πανανθρώπινες αξίες στο βωμό της καταναλωτικής ψευδεπίγραφης ευδαιμονίας.

ΑΓΓΛΙΚΑ
ΔΙΑΚΟΜΙΧΑΛΗ ΕΥΤΥΧΙΑ
Ολιγομελή τμήματα όλων των επιπέδων
Προετοιμασία για όλα τα αναγνωρισμένα πτυχία
Προσωπική και υπεύθυνη διδασκαλία από την κα Διακομιχάλη σε όλα τα επίπεδα.
Γεωργ. Παπανδρέου 9 - Ανάληψη
Τηλ. 02410 28533, 64077
ΕΓΓΡΑΦΕΣ
από 2 Σεπτεμβρίου
καθημερινά
6 μ.μ. - 8.30 μ.μ.
644-25/9

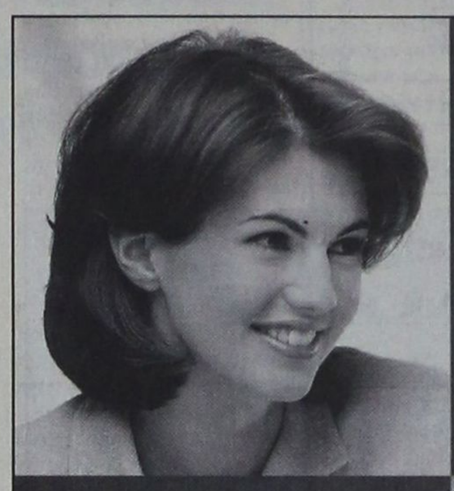
Σε πόσα χρόνια μάθατε να μιλάτε Αγγλικά;
Το παιδί σας, στο RLC μπορεί να μάθει έως και 3 φορές γρηγορότερα!

Στο RAPID LEARNING CENTRE (RLC) διδάσκουμε μόνο Αγγλικά με τη μέθοδο Callan®
Την περισσότερο επιτυχημένη ταχύρυθμη μέθοδο εκμάθησης Αγγλικών!
Το παιδί σας στο RLC ξεκινώντας στη Γ Δημοτικού μπορεί να φθάσει στο FCE στο τέλος της Α' Γυμνασίου, χωρίς να έχει έτσι το άγχος των Αγγλικών για το υπόλοιπο της σχολικής του εκπαίδευσης.
Τα Αγγλικά στο RLC μαθαίνονται γρήγορα, αλλά με σωστές βάσεις και με σημαντικά λιγότερη εργασία στο σπίτι, αφού η μέθοδος Callan® ακολουθεί ακριβώς τη φυσική μέθοδο εκμάθησης, δηλαδεί τόσο απλά όσο μαθαίνει ένα παιδί τη μητρική του γλώσσα: Πρώτα ακούει λέξεις, μετά τις προφέρει, στη συνεχεία τις διαβάζει και τέλος τις γράφει.
Στο RLC μπορούν να φοιτήσουν ΑΡΧΑΡΙΟΙ και ΠΡΟΧΩΡΗΜΕΝΟΙ.
Ειδικά οι προχωρημένοι, αφού περάσουν το test αξιολόγησης θα είναι σε θέση να φθάσουν στις εξετάσεις FCE έως και 3 φορές γρηγορότερα σε σχέση με οποιαδήποτε άλλη μέθοδο Αγγλικών.
Η υπεύθυνη σπουδών Κα Αλίκη Διακοσάββα-Περίδη βρίσκεται στη διάθεση σας για να σας εξηγήσει από κοντά τα πλεονεκτήματα της φοίτησης στο RAPID LEARNING CENTRE.
RAPID LEARNING CENTRE
ΣΥΣΤΗΜΑ ΕΝΑΛΛΑΚΤΙΚΗΣ ΤΑΧΥΡΥΘΜΗΣ ΔΙΔΑΣΚΑΛΙΑΣ ΑΓΓΛΙΚΩΝ
Κωσταντίνου Υδραίου 5, Ρόδος Τηλ 02410 32001, Fax: 02410 37946
Εγγραφές: 2-9 Σεπτεμβρίου
(Δευτέρα - Παρασκευή 10:00 - 13:00 & 18:00 - 21:00)
Εναρξη μαθημάτων: Τρίτη 10 Σεπτεμβρίου.
Τμήματα ενηλίκων: 1 Οκτωβρίου
ΣΥΝΕΧΗΣ ΔΗΜΙΟΥΡΓΙΑ ΝΕΩΝ ΤΜΗΜΑΤΩΝ
ΧΛ-5/9

ΕΥΡΩΠΑΪΚΗ ΕΠΕΝΔΥΤΙΚΗ
ΕΘΝΙΚΗΣ ΑΝΤΙΣΤΑΣΕΩΣ 48 ΤΗΛ. 0241 39300
ΕΥΡΩΠΑΪΚΗ ΕΠΕΝΔΥΤΙΚΗ
ΚΤΗΜΑΤΟΜΕΣΙΤΙΚΟ ΓΡΑΦΕΙΟ
ΑΝΤΩΝΗΣ ΝΙΚΟΛΗΣ - ΘΕΟΦΙΛΟΣ ΚΑΩΝΑΡΗΣ
ΕΘΝΙΚΗΣ ΑΝΤΙΣΤΑΣΕΩΣ 48 (ΠΡΩΗΝ ΑΝΝΗΣ ΜΑΡΙΑΣ) ΤΗΛ. 0241 39300

ΔΙΑΜΕΡΙΣΜΑΤΑ

45 τ.μ.	Καινούργιο στην Ιαλυσό	€ 52.824
65 τ.μ.	Καινούργιο στο Γεννάδι	€ 52.850
55 τ.μ.	Στο Ροδίνι καινούργιο	€ 65.000
80 τ.μ.	Στα Αφάντου	€ 76.300
60 τ.μ.	Στο Καρακόνερο καινούργιο	€ 82.200
104 τ.μ.	Στην Σωτήρος (Ιαλυσός) τιμή διαπραγματεύσιμη	€ 88.000
65 τ.μ.	Καινούργιο ισόγειο με αυλή	€ 88.000
90 τ.μ.	Στα Αφάντου 5 ετών	€ 88.000
160 τ.μ.	Συνοικία Δασκάλων σε κολώνες	€ 93.910
100 τ.μ.	Στο καρακόνερο 8 ετών με 3 υπν/τια όχι δάνει	€ 100.000
85 τ.μ.	Στην Ιαλυσό καινούργιο	€ 108.500
92 τ.μ.	Στην Κέννεντυ ισόγειο	€ 111.500
90 τ.μ.	Στο Ροδίνι με θέα	€ 117.400
87 τ.μ.	Α ορόφου υπό κατασκευή στο Ροδίνι	€ 117.400
80 τ.μ.	Στο Καρακόνερο καινούργιο	€ 117.400
100 τ.μ.	Στα Κοσκινού καινούργιο	€ 117.400
100 τ.μ.	Συνοικία Δασκάλων καινούργιο(όχι Δάνεια)	€ 120.300
85 τ.μ.	Στην Ανάληψη υπό κατασκευή lux	€ 123.250
110 τ.μ.	Στο Ροδίνι με θέα	€ 140.865
120 τ.μ.	Στο Καρακόνερο υπό κατασκευή	€ 152.600
120 τ.μ.	Στο Καρακόνερο υπό κατασκευή	€ 161.400
110 τ.μ.	Στην Ανάληψη υπό κατασκευή lux με parking	€ 170.200
115 τ.μ.	Στην Ανάληψη υπό κατασκευή lux με parking	€ 176.000
121 τ.μ.	Lux με θέα θάλασσα	€ 211.300

ΟΙΚΟΠΕΔΑ

1000 τ.μ.	Στο Φαληράκι με οικοδομή κοντά στο κύμα	€ 234.776
600 τ.μ.	Στο Γεννάδι	€ 29.347
390 τ.μ.	Γεννάδι με μικρο σπίτι κοντά στη παραλία	€ 35.216
4000 τ.μ.	Στα Μαριτσά με ωραία θέα	€ 51.357
1485 τ.μ.	Στην Παστίδα κτίζει 400 τ.μ.	€ 52.825
2000 τ.μ.	Στο Γεννάδι με άδεια οικοδομής,νερό,ρεύμα	€ 58.694
4000 τ.μ.	Μετά το Λαδικό προς Αφάντου	€ 70.432
1000 τ.μ.	Αφάντου με σπίτι 70 τμ	€ 73.370
2500 τ.μ.	Στο κιοτάρι κοντά στο κύμα με άδεια οικ.	€ 88.040
5000 τ.μ.	Στην Ιαλυσό	€ 102.700
5000 τ.μ.	Στο Γεννάδι με πρόσοψη στην εθν.οδό	€ 102.700
4800 τ.μ.	Περιοχή Κανδυλί στην Ιαλυσό	€ 140.865
4000 τ.μ.	Στην παραλία Αφάντου	€ 146.735
415 τ.μ.	Εντός πόλεως με Σ.Δ. 1,2	€ 146.750
545 τ.μ.	Στο καρακόνερο με Σ.Δ. 0,8	€ 152.000
680 τ.μ.	Εντός πόλεως με Σ.Δ. 0,8	€ 176.000
4500 τ.μ.	Τσαϊρι επί της Εθνικής οδού	€ 265.000
7600 τ.μ.	Στο Φαληράκι με οικοδομή 3χ200	€ 704.000
4000 τ.μ.	Στην Λαχανιά επί της εθνικής οδού	€ 117.400
4000 τ.μ.	Στην Λαχανιά με πρόσβαση	€ 52.824
1500 τ.μ.	Στην Λαχανιά εντός οικισμού	€ 61.628
9000 τ.μ.	Στην Λαχανιά 800 m από το κύμα	€ 82.170
1500 τ.μ.	Επί της εθνικής οδού άρτιο κ οικοδομήσιμο	€ 38.151
6500 τ.μ.	Στην Λαχανιά 300 m από το κύμα	€ 104.000

ΜΟΝΟΚΑΤΟΙΚΙΕΣ - ΜΕΖΟΝΕΤΕΣ

120 τ.μ.	Κοσκινού σε μπετά με απεριόριστη θέα	€ 79.236
	Γεννάδι μικρό σπίτι κοντά στην παραλία	€ 35.216
70 τ.μ.	Στα Αφάντου σε 1000 m οικόπεδο	€ 73.370
140 τ.μ.	Στην Ιαλυσσό σε σοβά	€ 140.900
210 τ.μ.	Στην Ιαλυσό σε σοβά	€ 161.500
110 τ.μ.	Εντός πόλεως με 3 υπνοδωμάτια	€ 161.400
180 τ.μ.	Στο Κανδυλί καινούργια σε σοβά	€ 146.735
230 τ.μ.	Στην Ιαλυσό καινούργια	€ 220.000
178 τ.μ.	Στην παλιά πόλη σε οικόπεδο 130	

ΚΑΤΑΣΤΗΜΑΤΑ - ΕΠΙΧΕΙΡΗΣΕΙΣ

ΞΕΝΟΔΟΧΕΙΟ 70 ΚΛΙΝΩΝ ΣΕ ΤΙΜΗ ΕΥΚΑΙΡΙΑΣ	€ 645.634
Κατάστημα στην Ανάληψη	€ 29.350
Κατάστημα στην Ατταβύρου	€ 52.850
Κατάστημα στην Καποδιστρίου	€ 73.400
Κατάστημα στην Ανάληψη	€ 146.735
Κατάστημα στην Απελλού(Παλιά Πόλη)	€ 190.755
Κατάστημα στην Παλιά Πόλη	€ 234.766
Καφενείο σε χωριό της Νότιας Ρόδου	
Καταστήματα στην οδό Καμείρου	

ΑΚΙΝΗΤΑ ΣΕ ΑΠΟΚΛΕΙΣΤΙΚΟΤΗΤΑ ΣΕ ΠΑΛΙΑ ΠΟΛΗ - ΑΦΑΝΤΟΥ - ΛΑΧΑΝΙΑ
ΑΓΟΡΕΣ - ΠΩΛΗΣΕΙΣ - ΜΙΣΘΩΣΕΙΣ ΑΚΙΝΗΤΩΝ
ΞΕΝΟΔΟΧΕΙΑΚΕΣ ΜΟΝΑΔΕΣ ΣΕ ΑΠΟΚΛΕΙΣΤΙΚΟΤΗΤΑ ΣΕ ΟΛΟ ΤΟ ΝΗΣΙ
ΣΥΜΒΟΥΛΕΥΤΙΚΕΣ ΚΑΙ ΕΠΕΝΔΥΤΙΚΕΣ ΠΡΟΤΑΣΕΙΣ
ΔΑΝΕΙΑ ΔΕΚΤΑ
404-8/9
last update 12/8

ΚΕΝΤΡΟ ΣΠΟΥΔΩΝ ΧΟΡΟΥ

Μαίρης Μάρκου - Βελιδάκη

(διπλ.) R.A.D., T.C., T.D. & A.I.S.T.D.
Royal Academy of Dance
(London)
& Imperial Society of Teachers of Dance
(ειδικότητα στη διδασκαλία μικρών παιδιών)

ΔΙΔΑΣΚΟΝΤΑΙ:
- Ρυθμική (από 3,5 ετών - αγόρια, κορίτσια)
- Παντομίμα
- Κλασικό Μπαλέτο (από 7 ετών)
- Κάρακτερ
- Ελεύθερη κίνηση
- Τζαζ και μοντέρνος χορός (αγόρια - κορίτσια)
- Σύγχρονος χορός (Limon & Graham)
- Δημιουργικό εργαστήρι
- Χορευτική γυμναστική
- Κλακέτες (Tap dancing)
- Flamenco
- Aerobic
- Επαγγελματικό τμήμα μπαλέτου

Η μόνη επίσημα εγγεγραμμένη σχολή χορού της Βασιλικής Ακαδημίας Χορού του Λονδίνου στη Ρόδο.

Οι υποχρεωτικές ετήσιες εξετάσεις, διεξάγονται από το Βρετανικό Συμβούλιο Αθηνών στη Ρόδο και για το επαγγελματικό επίπεδο στην Αθήνα.

Πληροφορίες:
Παν. Ροδίου 77, Ρόδος • Τηλ. 02410 27383
Μυκηνών 4, Ιαλυσός • Τηλ. 02410 92790

Εγγραφές: 2 Σεπτεμβρίου (πρωί 11-1, απόγ. 6-9)

Έναρξη μαθημάτων: 9 Σεπτεμβρίου 2002

X3496-29/9

Το Σαββατοκύριακο στ' Απόλλωνα

Η γιορτή του λαδιού

ΕΚΘΕΣΗ ΑΓΡΟΤΙΚΩΝ ΠΡΟΪΟΝΤΩΝ ΚΑΙ ΕΡΓΑΛΕΙΩΝ

Ο Πολιτιστικός Όμιλος Απολλώνων Ρόδου «Νέοι Ορίζοντες» και ο Αγροτικός συνεταιρισμός Απολλώνων ανακοινώνουν ότι διοργανώνουν την (2η Διημερίδα Ελιάς και του λαδιού» το Σαββατοκύριακο 7 και 8 Σεπτεμβρίου 2002.



Η εκδήλωση αυτή έχει σαν στόχο να αναδείξει τη σημασία που έχει η καλλιέργεια της ελιάς για τον τόπο μας, όπου αποτελεί σχεδόν μονοκαλλιέργεια. Με δεδομένο ότι γενικά η ελαιοκομία αντιμετωπίζει σημαντικότατα προβλήματα, όχι μόνο στον τόπο μας αλλά και σε όλη την Ελλάδα και λαμβάνοντας υπόψη μας το αβέβαιο μέλλον που περιμένει τους παραγωγούς, ελπίζουμε ότι με την εκδήλωση αυτή θα μπορέσουμε να βάλουμε και εμείς το λιθαράκι μας, στο να βρεθούν λύσεις στα προβλήματα που αντιμετωπίζουν οι παραγωγοί μας.

Η εκδήλωση έχει δυο σκέλη, το πρώτο αφορά συνέδριο το οποίο θα διαρκέσει δυο μέρες και θα αναπτυχθούν θέματα που αφορούν αποκλειστικά την καλλιέργεια της ελιάς και τα προβλήματα τα οποία παρουσιάζει αυτή τα τελευταία χρόνια. Αυτά θα αναπτυχθούν από καθηγητές πανεπιστημίου ειδικευμένους στην ελαιοκομία, Το δεύτερο σκέλος αφορά έκθεση αγροτικών προϊόντων και εργαλείων η οποία θα γίνει σε ειδικά διαμορφωμένο για τον σκοπό αυτό χώρο.

Επίσης δεν πρέπει να παραλείψουμε να αναφέρουμε τις παράπλευρες πολιτιστικές εκδηλώσεις που θα πραγματοποιηθούν, οι οποίες είναι:

α) Συναυλία με το διάσημο Κρητικό λυράρη Χαράλαμπο Γαργανουράκη το Σάββατο 7 Σεπτεμβρίου 2002 στις 21:30 στο προαύλιο της εκκλησίας.

β) Προσφορά από τις γυναίκες τοπικών γλυκισμάτων με βάση το ελαιόλαδο τα οποία θα παρασκευάζονται επί τόπου, όπως κατιμέρια, τηγανίτες, χαλβάς, ζούπες κ,α.

γ) Παράσταση από την χορευτική ομάδα του ομίλου μας την Κυριακή 8 Σεπτεμβρίου 2002.

ΤΟ ΠΡΟΓΡΑΜΜΑ ΤΩΝ ΕΚΔΗΛΩΣΕΩΝ
ΣΑΒΒΑΤΟ 7/9/2002

- **15.00:** Εγκαίνια εκθεσιακού χώρου - Αγιασμός
- **16.00:** Χαιρετισμοί επισήμων
- **17.00-17.27:** Βενετσάνος Τιμολέων, χημικός/μηχανικός/εφευρέτης.

Τσατσάνης Μελέτης, ειδικός νομικός σε θέματα Ε.Ε.

Θέμα: «Ολοκληρωμένη διαχείριση - αξιοποίηση των κατάλοιπων ελαιοκάρπου - τεχνική και νομική διάσταση».

- **17.25-17.40:** Συζήτηση συνέδρων
- **17.40-18.05:** Δρ. Μιχελάκης Ε. Στυλιανός, γεωπόνος Κέντρου Γεωργικής Ερευνας Κρήτης και Νήσων

Θέμα: «Σύγχρονη αντιμετώπιση επιζήμιων εντόμων στην ελιά»

- **18.05-18.20:** Συζήτηση συνέδρων
- **18.20-18.30:** Διάλειμμα
- **18.30-18.55:** Δρ. Μετζιδάκης Ιωάννης, γεωπόνος Ινστιτούτου Ελιάς και υποτροπικών φυτών Χανίων.

Θέμα: «Διαχείριση ελαιώνων - Βελτίωση παραγωγικότητας».

- **18.55-19.10:** Συζήτηση συνέδρων
- **19.10-19.35:** Ζαμπούνης Βασίλειος, εκδότης / διευθυντής περιοδικού «ΕΛΙΑ & ΕΛΑΙΟΛΑΔΟ»

Θέμα: «Ποιά είναι η προοπτική του ελληνικού ελαιολάδου».

- **19.35-20.00:** Συζήτηση συνέδρων

Λήξη α΄ ημέρας ομιλιών.

Επίσκεψη στον εκθεσιακό χώρο.

- **21.45 :** Συναυλία με τον Χαράλαμπο Γαργανουράκη.

ΚΥΡΙΑΚΗ 8/9/2002

- **15.30-15.55:** Χρήστος Θεοδώρου, πρόεδρος Συνδέσμου Ελαιουργών Ελλάδος.

Θέμα: «Σύγχρονο ελαιουργείο στην παραγωγή ποιοτικών προϊόντων και η συμβολή στην προστασία του περιβάλλοντος».

- **15.55-16.10:** Συζήτηση συνέδρων
- **16.10-16.35:** Δρ. Κουτσαφτάκης Αριστείδης, γεωπόνος Ιντιστούτου Ελιάς και Υποτροπικών Φυτών Χανίων.

Θέμα: «Τεχνολογία εξαγωγής ελαιολάδου - Ελαιουργικά συγκροτήματα - Φάσεις επεξεργασίας».

- **16.35-16.50:** Συζήτηση συνέδρων
- **16.50-17.00:** Διάλειμμα
- **17.00-17.25:** Δρ. Χαρτζουλάκης Κωνσταντίνος, γεωπόνος Ινστιτούτου Ελιάς και υποτροπικών φυτών Χανίων.

Θέμα: «Η άρδευση της ελιάς - Υδατικές ανάγκες και ποιότητα νερού».

- **17.25-17.40:** Συζήτηση συνέδρων
- **17.40-18.05:** Δρ. Λουπασάκη - Ανδρουλάκη Μαριάνθη, γεωπόνος Ινστιτούτου Ελιάς και υποτροπικών φυτών Χανιών.

Θέμα: «Ορθολογική λίπανση της ελιάς».

- **18.05-18.20:** Συζήτηση συνέδρων
- **18.20-18.45:** Κουσουρνάς Ευστάθιος, διευθυντής ΑΝ .ΔΩ, πολιτικός μηχανικός, περιφερειολόγος.

Θέμα: «Ολοκληρωμένα προγράμματα αγροτικής ανάπτυξης υπαίθρου».

- **18.45-19.00:** Συζήτηση συνέδρων και λήξη β΄ ημέρας ομιλιών.

Επίσκεψη στον εκθεσιακό χώρο..

- **20.30 :** Χορευτική παράσταση με το Χορευτικό Εργαστήρι Πολιτιστικού Ομίλου Απολλώνων «Νέοι Ορίζοντες».
- 21.30: Λήξη 2ης Διημερίδας ελιάς με τη μαγική συνοδεία των βεγγαλικών.

ΤΗΛΟΣ 21ος ΑΙΩΝΑΣ
ΝΑΥΤΙΚΗ ΕΤΑΙΡΙΑ

ΑΝΑΚΟΙΝΩΣΗ

Από την Πέμπτη 1η Αυγούστου και κάθε Πέμπτη το «SEA STAR» θα εκτελεί δρομολόγιο από Ρόδο προς Τήλο στις 9π.μ. και θα έχει αναχώρηση από Τήλο στις 18.00 .μ.

Για τις υπόλοιπες ημέρες της εβδομάδας τα δρομολόγια παραμένουν ως έχουν

Δ Ε Υ Τ Ε Ρ Α		
Λιμάνι	Αφιξη	Αναχώρηση
ΡΟΔΟΣ		09.00
ΤΗΛΟΣ	10.20	14.30
ΝΙΣΥΡΟΣ	15.10	17.30
ΤΗΛΟΣ	18.10	18.20
ΡΟΔΟΣ	19.40	

Τ Ρ Ι Τ Η		
Λιμάνι	Αφιξη	Αναχώρηση
ΡΟΔΟΣ		09.00
ΤΗΛΟΣ	10.20	14.30
ΝΙΣΥΡΟΣ	15.10	17.30
ΤΗΛΟΣ	18.10	18.20
ΡΟΔΟΣ	19.40	

Π Ε Μ Π Τ Η		
Λιμάνι	Αφιξη	Αναχώρηση
ΡΟΔΟΣ		09.00
ΤΗΛΟΣ	10.20	18.00
ΡΟΔΟΣ	19.20	

Π Α Ρ Α Σ Κ Ε Υ Η		
Λιμάνι	Αφιξη	Αναχώρηση
ΡΟΔΟΣ		9.00
ΤΗΛΟΣ	10.20	14.30
ΝΙΣΥΡΟΣ	15.10	17.30
ΤΗΛΟΣ	18.10	18.20
ΡΟΔΟΣ	19.40	20.00
ΤΗΛΟΣ	21.20	

Κ Υ Ρ Ι Α Κ Η		
Λιμάνι	Αφιξη	Αναχώρηση
ΤΗΛΟΣ		08.00
ΡΟΔΟΣ	09.20	09.40
ΤΗΛΟΣ	11.00	16.00
ΡΟΔΟΣ	17.20	18.00
ΤΗΛΟΣ	19.20	19.30
ΡΟΔΟΣ	20.50	

Για περισσότερες πληροφορίες παρακαλούμε επικοινωνείτε:
02460 44000 (ΤΗΛΟΣ),
02410 78052 (ΡΟΔΟΣ)

X3490-29/9

ΤΕΕ ΔΟΡΚΑΣ

ΙΔΙΩΤΙΚΟ ΤΕΧΝΙΚΟ ΕΠΑΓΓΕΛΜΑΤΙΚΟ ΕΚΠΑΙΔΕΥΤΗΡΙΟ
ΑΝΑΓΝΩΡΙΣΜΕΝΟ ΑΠΟ ΤΟ ΚΡΑΤΟΣ
(ΦΕΚ 709/2002/τ.Β΄ - Α΄ ΚΥΚΛΟΣ ΣΠΟΥΔΩΝ)
(ΦΕΚ 1266/2001/τ.Β΄ - Β΄ΚΥΚΛΟΣ ΣΠΟΥΔΩΝ)

ΤΟΜΕΙΣ & ΕΙΔΙΚΟΤΗΤΕΣ

- Αισθητικής - Κομμωτικής
- Πληροφορικής



- Κρατικό πτυχίο
- Αναβολή στράτευσης
- Συνέχιση σπουδών στα ΤΕΙ
- Σεμινάρια - Μετεκπαιδεύσεις

ΠΛΗΡΟΦΟΡΙΕΣ - ΕΓΓΡΑΦΕΣ: Καναδά 32 Ρόδος
Τηλ. 0241/ 76536 - 29550
http://www.dorkas-tee.gr

X 3494-29/9

ΙΑΤΡΙΚΗ ΑΝΑΚΟΙΝΩΣΗ

Το ιατρείο του καρδιολόγου

ΑΝΔΡΕΑ ΚΟΥΚΟΥΛΑ

θα παραμείνει κλειστό από τις 30-8-02 έως τις 4-9-02 λόγω συμμετοχής του γιατρού στο Πανευρωπαϊκό Συνέδριο Καρδιολογίας στο Βερολίνο.

Το ιατρείο θα λειτουργήσει ξανά την Πέμπτη 5-9-02.

Διεύθυνση ιατρείου: Θ. Σοφούλη 65
Τηλ. 02410 38888 κιν. 0944 445570

584-4/9

ΕΡΓΑΣΤΗΡΙΑ ΕΛΕΥΘΕΡΩΝ ΣΠΟΥΔΩΝ

- ΑΙΣΘΗΤΙΚΗ
- ΚΟΜΜΩΤΙΚΗ
- ΕΠΑΓΓΕΛΜΑΤΙΚΟ ΜΑΚΙΓΙΑΖ
- ΜΑΝΙΚΙΟΥΡ - ΠΕΝΤΙΚΙΟΥΡ
- ΟΝΥΧΟΠΛΑΣΤΙΚΗ

ΔΕΚΤΟΙ ΚΑΙ ΑΠΟΦΟΙΤΟΙ ΓΥΜΝΑΣΙΟΥ

ΝΕΑ ΔΙΕΥΘΥΝΣΗ:
ΕΘΝΙΚΗΣ ΑΝΤΙΣΤΑΣΕΩΣ 18
(ΠΡΩΗΝ ΑΝΝΗΣ ΜΑΡΙΑΣ) - ΡΟΔΟΣ -
ΤΗΛ. & FAX: 02410 35668



X3497-29/9

LINDOS memories RESORT BEACH HOTEL

Στη μαγευτική περιοχή της Λίνδου δημιουργήσαμε ένα πανέμορφο ξενοδοχείο πέντε αστέρων με στόχο να ικανοποιήσει τις ανάγκες των πελατών που ενδιαφέρονται για ποιοτικές διακοπές. Χτισμένο κάτω από το ιστορικό βράχο του Ναβαρόνε όπου γυρίστηκε η ομώνυμη θρυλική ταινία, μια ανάσα από την αμμουδιά μπορεί κανείς να χαλαρώσει και ανανεωθεί από τη μαγευτική ομορφιά της αιγαιοπελαγίτικης θάλασσας.

Εξήντα πολυτελή δωμάτια με αυτόνομο κλιματισμό, δορυφορική τηλεόραση, τηλέφωνο, χρηματοκιβώτιο, mini bar, και 24ωρη υπηρεσία δωματίου και 10 σουίτες με ονειρεμένη θέα υπόσχονται αξέχαστες διακοπές. Στο εστιατοριο οι επισκέπτες έχουν τη δυνατότητα να απολαύσουν εκλεκτές γεύσεις από ελληνική και διεθνή κουζίνα, φρέσκα ψάρια σε συνδυασμό με το κρασί της αρεσκείας τους. Δροσιστικοί χυμοί και εξωτικά ποτά σερβίρονται από το main και το pool bar.

Για κρατήσεις - πληροφορίες,
μη διστάσετε να επικοινωνήσετε μαζί μας
στα τηλέφωνα 02440 35000 έως 35099 fax 0244 48156

X3399-31/8

ΙΝΣΤΙΤΟΥΤΟ ΔΙΟΙΚΗΣΗΣ ΕΠΙΧΕΙΡΗΣΕΩΝ

ΕΡΓΑΣΤΗΡΙΑ ΕΛΕΥΘΕΡΩΝ ΣΠΟΥΔΩΝ
ΔΗΜ. ΑΝΑΣΤΑΣΙΑΔΗ 47 ΡΟΔΟΣ 85100

ΓΙΝΕΤΕ ΚΑΙ ΕΣΕΙΣ ΔΥΝΑΜΙΚΟΙ COMPUTER USERS !!

στα προγράμματα όπως :
→ΛΕΙΤΟΥΡΓΙΚΟ ΣΥΣΤΗΜΑ WINDOWS → ΕΠΕΞΕΡΓΑΣΙΑ ΚΕΙΜΕΝΟΥ WORD, →ΛΟΓΙΣΤΙΚΟ ΦΥΛΟ EXCELL, →ΣΧΕΔΙΑΣΤΙΚΑ ΠΑΚΕΤΑ, →ΕΚΔΟΤΙΚΑ ΠΑΚΕΤΑ, → ΠΟΛΥΜΕΣΑ (MULTIMEDIA), ⊠ INTERNET, ΔΗΜΙΟΥΡΓΙΑ E-MAIL
→ΚΑΙ ΑΛΛΕΣ ΕΜΠΟΡΙΚΕΣ ΕΦΑΡΜΟΓΕΣ

ΣΤΟΝ ΕΤΗΣΙΟ ΚΥΚΛΟ ΣΠΟΥΔΩΝ :

. ΠΛΗΡΟΦΟΡΙΚΗΣ
ΜΗΧΑΝΟΓΡΑΦΗΣΗΣ ΓΡΑΦΕΙΟΥ
ΜΗΧΑΝΟΓΡΑΦΗΜΕΝΗΣ ΛΟΓΙΣΤΙΚΗΣ
ΓΡΑΜΜΑΤΕΩΝ ΔΙΟΙΚΗΣΗΣ

⊠ΣΙΓΟΥΡΗ ΕΠΑΓΓΕΛΜΑΤΙΚΗ ΕΞΑΣΦΑΛΙΣΗ !!
⊠ ΔΕΚΤΟΙ ΑΠΟΦΟΙΤΟΙ ΓΥΜΝΑΣΙΟΥ - ΛΥΚΕΙΟΥ
⊠ Η ΔΙΔΑΣΚΑΛΙΑ ΓΙΝΕΤΕ ΣΕ ΠΡΟΤΥΠΑ ΑΓΓΛΙΚΩΝ ΚΟΛΕΓΙΩΝ
⊠ ΕΦΟΔΙΟ ΓΙΑ ΤΟΥΣ ΜΕΤΕΧΟΝΤΕΣ ΣΕ ΔΙΑΓΩΝΙΣΜΟΥΣ ΤΟΥ ΔΗΜΟΣΙΟΥ ΚΑΙ ΤΟΥ ΙΔΙΩΤΙΚΟΥ ΤΟΜΕΑ.

ΠΛΗΡΟΦΟΡΙΕΣ ΕΓΓΡΑΦΕΣ ΚΑΘΗΜΕΡΙΝΑ
→ ΤΗΛ 02410 - 75850 ←
E - mail iderhodo@hotmail.com

Ι.Δ.Ε. ΑΠΟ ΤΟ 1993 ΤΟ ΚΛΕΙΔΙ ΤΗΣ ΠΛΗΡΟΦΟΡΙΚΗΣ !!!

X3501-6/10

ΕΥΧΑΡΙΣΤΗΡΙΟ

Τον κ. Κωνσταντίνο Ι. Μανιό,
γυναικολόγο, διδάκτωρ Πανεπιστημίου Αθηνών
(Λ. Κηφισίας 5 Μαρούσι)
ευχαριστούμε θερμά γιατί με τη μέθοδο της εξωσωματικής γονιμοποίησης και την άρτια επιστημονική του κατάρτιση μας χάρισε δύο υγιέστατα αγοράκια.

Οικ.
Σωτήρη και Κικής ΑΓΕΡΑ

668-4/9

ΔΗΜΗΤΡΗΣ Ιω. ΟΙΚΟΝΟΜΙΔΗΣ
ΑΝΑΛΥΤΙΚΟ ΕΡΓΑΣΤΗΡΙΟ ΡΟΔΟΥ
ΔΙΑΠΙΣΤΕΥΜΕΝΟ ΚΑΤΑ ΕΛΟΤ ΕΝ 45001
ΚΑΙ ISO/IEC 25 (*)
ΒΥΡΩΝΟΣ 1, 85100 ΡΟΔΟΣ
ΤΗΛ. 02410/28638 - ΤΟΤ(fax) 02410/35623
http:www.forthnet.gr/chemenvi

Το Εθνικό Συμβούλιο Διαπίστευσης (Ε.ΣΥ.Δ) μας κοινοποίησε τα αποτελέσματα της διεργαστηριακής δοκιμής για το γάλα (APLAC TO32 Dairy Proficiency Testing Program) που πραγματοποιησε διεθνώς η αντίστοιχη εθνική αρχή της Αυστραλίας «National Association of testing Authorities, Australia (NATA)». Στη διεργαστηριακή δοκιμή από την Ελλάδα συμμετείχαν μετά από πρόταση τους Ε.ΣΥ.Δ. δύο μόνο Εργαστήρια, το «Αναλυτικό Εργαστήριο Ρόδου - Δημήτρης Ιω Οικονομίδης» και επίσης ένα εργαστήριο των Αθηνών.

Είμαστε στην ευχάριστη θέση να ανακοινώσουμε προς κάθε ενδιαφερόμενο πως **τα αποτελέσματά μας υπήρξαν απολύτως επιτυχή,** πράγμα που καταδεικνύει ότι το εργαστήριό μας είναι αξιόπιστο και σε διεθνές επίπεδο. Είμαστε περήφανοι ακόμη πως επάξια αντιπροσωπεύσαμε την Ελλάδα και τη Ρόδο ανάμεσα σε 120 περίπου εργαστήρια δοκιμών σε ολόκληρο τον κόσμο!

Η επιτυχία μας αυτή αποδεικνύει για άλλη μια φορά πως οι Ελληνες επιστήμονες δεν υστερούν σε τίποτε από τους συναδέλφους τους διεθνώς, παρά τις αντιξοότητες που αντιμετωπίζουν στην ελληνική πραγματικότητα όπως όλοι καλά γνωρίζουμε. (Επιτέλους, ας συμφωνήσουμε πως εκσυγχρονισμός σημαίνει, να μπουν στο περιθώριο, να καταστούν ανίσχυροι να βλάψουν τις δημιουργικές και παραγωγικές δυνάμεις του τόπου, όλοι εκείνοι που βρίσκουν ωφέλιμο για τους ίδιους να κρατούν την Ελλάδα πίσω από τις διεθνείς εξελίξεις!).

Ακόμη, η επιτυχία μας αυτή μας δίνει κουράγιο και δύναμη να συνεχίσουμε το δρόμο μας με αξιοπρέπεια όπως πάντα, χωρίς συναλλαγές, διαπλοκές και πλάγιους δρόμους. Επενδύοντας συνεχώς ίδια κεφάλαια στον τομέα εργασίας μας, με το σύγχρονο, διαπιστευμένο κατά ΕΛΟΤ ΕΝ 45001 και ISO/IEC 25, εργαστήριο δοκιμών, πλήρως εξοπλισμένο για όλες τις απαραίτητες χημικές και μικροβιολογικές δοκιμές νερών, ποτών, τροφίμων, εδάφους και αποβλήτων, προσφέρουμε στον τουρισμό και τις επιχειρήσεις τροφίμων, βιοτεχνίες και οργανισμούς τοπικής αυτοδιοίκησης στα Δωδεκάνησα, ένα εργαλείο αποτελεσματικό για την αναγκαία εξασφάλιση ποιότητας και υγιεινής. Για την ισότιμη συμμετοχή της σημερινής Ελλάδας στο νέο Ευρωπαϊκό γίγνεσθαι, μαζί με την ακριτική Ρόδο, μαζί με τα Δωδεκάνησα, είμαστε παρόντες και πάντα προστά.

ΧΛ-4/9

Εκλογές 2002

Ξεκίνησε περιοδείες ο δήμαρχος Γιαννόπουλος



Ξεκίνησε από χθες το μεσημέρι την περιοδεία του σε συνοικίες της πόλης ο δήμαρχος Ρόδου Γιώργος Γιαννόπουλος. Χθες ο κ. Γιαννόπουλος (συνοδευόμενος από πολλούς υποψήφιους δημοτικούς συμβούλους) επισκέφτηκε τη βιομηχανική ζώνη του Κόβα και είχε συζητήσεις με τους καταστηματάρχες και τους βιοτέχνες.

Ο κ. Γιαννόπουλος έτυχε θερμής υποδοχής εκ μέρους των καταστηματαρχών, πολλοί από τους οποίους του ανέπτυξαν και θέματα που απασχολούν τους επί μέρους κλάδους τους.

Σημειώνεται ότι ο δήμαρχος είχε και έντονη συζήτηση με βιοτέχνη που είχε σχέση με την κατασκευή πεζοδρομίου και την ασφαλτόστρωση του δρόμου.

Σήμερα στις 8 το βράδυ θα γίνει σύσκεψη των μελών της παράταξης «Ανθρώπινη Πόλη» κατά τη διάρκεια της οποίας θα ανταλλαγούν απόψεις σχετικά με τον προεκλογικό αγώνα και θα καταρτιστεί το πρόγραμμα των περιοδειών.

ΑΝΑΚΟΙΝΩΣΗ ΤΗΣ ΠΑΡΑΤΑΞΗΣ

Για τη χθεσινή περιοδεία του δημάρχου από την παράταξη «Ρόδος Ανθρώπινη Πόλη» εκδόθηκε η παρακάτω ανακοίνωση:

«Στα πλαίσια της προεκλογικής εκστρατείας ξεκίνησε χθες Τρίτη τις περιοδείες στην πόλη κλιμάκιο της παράταξής μας, με επικεφαλής τον πρόεδρο της, Γιώργο Γιαννόπουλο. Η περιοδεία ξεκίνησε το πρωΐ με επίσκεψη στα Μηχανουργεία της πόλης όπου έγινε δεκτός με θέρμη και ενθουσιασμό. Ο Δήμαρχος αλλά και τα υπόλοιπα μέλη της παράταξης που τον συνόδευσαν βρήκαν την ευκαιρία όχι μόνο να συζητήσουν και να παρουσιάσουν τις θέσεις της παράταξής μας, αλλά κυρίως να ακούσουν τις απόψεις και τις προτάσεις των ανθρώπων του μόχθου και της παραγωγής.

Το απόγευμα ο Δήμαρχος κ. Γιώργος Γιαννόπουλος, τηρώντας την παράδοση των προεκλογικών περιοδειών της παράταξής μας, συνοδευόμενος από πολλά μέλη της, επισκέφθηκε τη συνοικία του Αγίου Νικολάου. Η ανταπόκριση και ο ενθουσιασμός του κόσμου, χαλυβδώνει την πίστη μας στο αλάθητο κριτήριο των συμπολιτών μας, των Ροδιτών και των Ροδιτισσών, που ξέρουν να ξεχωρίζουν και να τιμούν τη σοβαρότητα και τη συνέπεια αυτών που όχι απλά γνωρίζουν τι λένε αλλά ξέρουν και πως να το υλοποιήσουν.



Ο ΣΥΝ στηρίζει και πάλι Γιαννόπουλο

Την εκ νέου στήριξη της υποψηφιότητας του δημάρχου Ροδίων κ. Γιώργου Γιαννόπουλου αποφάσισε προχθές το βράδυ ο Συνασπισμός. Σε ολομέλεια του κόμματος, που πραγματοποιήθηκε στο «Ακταίον» και διήρκησε περί τις τέσσερις ώρες, τα στελέχη του Συνασπισμού τάχθηκαν κατά πλειοψηφία (μετά και από σχετική εισήγηση της Νομαρχιακής Επιτροπής) υπέρ της επαναστηρίξεως της υποψηφιότητας του νυν δημάρχου.

Αξίζει να σημειωθεί ότι το θέμα της υποψηφιότητας του κ. Χατζή Χατζηευθυμίου δεν ετέθη καθόλου κατά τη διάρκεια της συνεδρίασης, ακόμη και από τους διαφωνούντες με την επαναστήριξη του κ. Γιαννόπουλου.

Εν τω μεταξύ ο Συνασπισμός αποφάσισε προχθές το βράδυ να ενισχύσει τον συνδυασμό του κ. Γιώργου Γιαννόπουλου με τα στελέχη του Γιάννη Μαρίνο και Σάκη Μιχαηλίδη.

ΣΗΜΕΡΑ ΣΥΝΕΔΡΙΑΣΗ ΤΗΣ ΠΑΡΑΤΑΞΗΣ

Κομματική πειθαρχία ζητά η Ν. Δημοκρατία

ΓΙΑ ΝΑ ΣΤΗΡΙΧΘΕΙ Ο ΚΑΡΑΓΙΑΝΝΗΣ

ΥΠΕΡ ΤΗΣ κομματικής πειθαρχίας στηρίζοντας την υποψηφιότητα του κ. Σάββα Καραγιάννη, τάχθηκε προχθές η Τοπική Επιτροπή πόλεως Ρόδου της Νέας Δημοκρατίας!

Σε συνεδρίαση του οργάνου, στην οποία παρίστατο μάλιστα και ο νομάρχης Δωδεκανήσου κ. Σάββας Καραγιάννης, ετέθησαν κυρίως οργανωτικά θέματα ενόψει των εκλογών, ενώ εκφράσθηκε και η αισιοδοξία των στελεχών του κόμματος για την έκβαση του εκλογικού αποτελέσματος.

Ο κ. Καραγιάννης ενημέρωσε τα στελέχη της Νέας Δημοκρατίας για τα πεπραγμένα της νομαρχιακής αρχής κατά την τετραετή θητεία της και τους ενημέρωσε για το αναπτυξιακό πρόγραμμα της παράταξής του.

Στην προχθεσινή συνεδρίαση μετείχαν ο τέως βουλευτής κ. Αναστάσιος Καραμάριος, οι πολιτευτές κ. Γιάννης Βασιλάκης και Βασίλης Χρύσης, καθώς επίσης και υποψήφιοι της παράταξης «Νομαρχιακή Αναγέννηση» που προέρχονται από το χώρο της Νέας Δημοκρατίας.

Παρόμοια συνεδρίαση θα πραγματοποιηθεί και την ερχόμενη Δευτέρα, παρουσία του υποψήφιου δημάρχου κ. Χατζή Χατζηευθυμίου.

Για μια μετάθεση υπαλλήλου

«Νεροπόλεμος» στο Δήμο Ροδίων

ΚΑΙ ΚΑΤΑΘΕΣΗ ΑΣΦΑΛΙΣΤΙΚΩΝ ΜΕΤΡΩΝ

Ασφαλιστικά μέτρα κατά της αποφάσεως της διευθύνσεως της ΔΕΥΑΡ, με την οποία μετατίθεται σε άλλο τομέα στην επιχείρηση πρόκειται να καταθέσει ο δημοτικός σύμβουλος Μιχάλης Παναγιώτου.

Σημειώνεται ότι ο κ. Παναγιώτου που προσχώρησε στην παράταξη «Πρώτα η Ρόδος» του κ. Χατζηευθυμίου, μετετέθη από το τμήμα διακοπών της ΔΕΥΑΡ στο λογιστήριο, καθώς εκμεταλεύετο τη θέση του για άγρα ψήφων.

Σε συνέντευξη που παραχώρησε χθες ο κ. Παναγιώτου κατηγόρησε τη δημοτική αρχή για έλλειψη δημοκρατίας, ενώ έκανε λόγο και για πολιτική εκδίωξη!

Ερωτηθείς πάντως γιατί επί οκτώ χρόνια που ήταν αντιπρόεδρος στην ΔΕΥΑΡ δεν δημοσιοποιούσε τις καταγγελίες, στις οποίες σήμερα προβαίνει, (κατηγορεί συστηματικά τη ΔΕΥΑΡ) ο κ. Παναγιώτου δεν κατόρθωσε να δώσει απάντηση, δηλώνοντας μόνο ότι είναι γνωστοί οι αγώνες του!

Για τη μετάταξή του κ. Παναγιώτου μίλησε και ο υποψήφιος δήμαρχος κ. Χατζής Χατζηευθυμίου, ο ο οποίος έκανε λόγο για αντιδημοκρατική λειτουργία της δημοτικής αρχής και για πολιτική δίωξη.

Ολοκληρώθηκε το γκάλοπ για το Δήμο Ρόδου

Ολοκληρώθηκε τις ημέρες αυτές γκάλοπ για την πρόθεση ψήφου στο Δήμο Ρόδου κατά τις εκλογές του ερχόμενου Οκτωβρίου.

Το γκάλοπ (που διενεργήθηκε από τη γνωστή εταιρία ALCO) έγινε για λογαριασμό της παράταξης του Γιώργου Γιαννόπουλου.

Τα αποτελέσματα του γκάλοπ αναμένονται να γίνουν γνωστά τις επόμενες μέρες και όπως υποσχέθηκε ο κ. Γιαννόπουλος, πρόκειται να τα δώσει στη δημοσιότητα.

Οι αλιείς της Καλύμνου στο πλευρό του Μαχαιρίδη

ΕΠΙΣΚΕΨΗ ΚΑΙ ΣΤΗΝ ΤΕΛΕΝΔΟ

ΜΕ ΤΟΥΣ αλιείς της Καλύμνου συναντήθηκε χθες ο υποψήφιος νομάρχης και επικεφαλής της παράταξης «Δωδεκάνησα Νέα Πορεία» κ. Γιάννης Μαχαιρίδης, στα πλαίσια της περιοδείας του στο νησί.

Στην ανοικτή συζήτηση που διεξήχθη στην Ιχθυόσκαλα της Καλύμνου ο κ. Μαχαιρίδης άκουσε με προσοχή τα πολλά και ανοικτά θέματα που απασχολούν τους ψαράδες της παράκτιας αλιείας, δεσμευόμενος για συγκεκριμένες λύσεις που πρέπει και μπορούν να προωθηθούν, πάντα σε συνεργασία με τη Νομαρχιακή Αυτοδιοίκηση.

Οι αλιείς από την πλευρά τους, εξέφρασαν την ικανοποίησή τους για το αμέριστο ενδιαφέρον που επέδειξε και επιδεικνύει ο Γιάννης Μαχαιρίδης και οι συνεργάτες του στον κλάδο τους, γεγονός που αποδεικνύεται και από τη συμμετοχή στο συνδυασμό της «Νέας Πορείας» του προέδρου της Ομοσπονδίας Αλιέων Δωδεκανήσου, κ. Γιώργου Κατσοτούρχη.



Χθες ο κ. Μαχαιρίδης ολοκλήρωσε τις επισκέψεις του, πόρτα-πόρτα, στις επιχειρήσεις της Καλύμνου, έχοντας στο πλευρό του τους υποψήφιους νομαρχιακούς συμβούλους της επαρχίας, περιοδεύοντας εκτός από την πόλη, και όλα τα χωριά του νησιού. Από την περιοδεία του Γιάννη Μαχαιρίδη δεν εξαιρέθηκε ούτε η Τέλενδος και οι ελάχιστοι κάτοικοι αυτού του μικρού νησιού.

Για χθες το απόγευμα είχε προγραμματιστεί ευρεία σύσκεψη με τους φορείς και τις παραγωγικές τάξεις της Καλύμνου.

Και ο Τσίκκης παρών στη συγκέντρωση του Καραγιάννη!..

ΕΓΚΑΙΝΙΑ ΚΕΝΤΡΟΥ ΣΤΗΝ ΙΑΛΥΣΟ

Με αιχμές κατά της κυβέρνησης, του υπουργείου Αιγαίου (που δεν χρηματοδοτεί το ... κατκι του), αλλά και με αιχμές κατά της προηγούμενης νομαρχιακής αρχής, εγκαινιάστηκε προχθές το εκλογικό του κέντρο στο Δήμο Ιαλυσού ο νομάρχης Δωδεκανήσου κ. Σάββας Καραγιάννης!

Η προσέλευση του κόσμου στην τελετή των εγκαινίων απογοήτευσε τους οργανωτές της εκδήλωσης (οι υποψήφιοι ήταν περισσότεροι από τον κόσμο που ανταποκρίθηκε) ενώ εντύπωση προκάλεσε η παρουσία εκεί του τέως δημάρχου Ιαλυσού κ. Νίκου Τσίκκη, τον οποίο ο νομάρχης αποκάλεσε από μικροφώνου φίλο του!

Σημειώνουμε ότι ο κ. Νίκος Τσίκκης είχε εκφρασθεί προ μηνός με τα χειρότερα λόγια εναντίον του κ. Καραγιάννη, δηλώνοντας παράλληλα ότι επιθυμεί να κατέλθει στις εκλογές με τον κ. Μαχαιρίδη τον οποίο, και διαρρήγνυε τα μιάτιά του, ότι στηρίζει!

Το κλου της βραδιάς πάντως ήταν η παρουσία στην τελετή των εγκαινίων ενός Κύπριου που διαμένει στον Καναδά και ο οποίος ανέβηκε στο βήμα για να εκθειάσει τις αρετές του, δηλώνοντας ότι είναι «αυθεντία» στο είδος του - όπως ισχυρίζονται και οι επιστήμονες συνάδελφοί του.

Ο Χατζής κάνει αναλύσεις στα οικονομικά του Δήμου

ΚΑΙ ΜΙΛΑ ΓΙΑ ΑΝΕΠΑΡΚΗ ΔΙΑΦΑΝΕΙΑ

ΓΙΑ ΑΝΕΠΑΡΚΗ διαχειριστική διαφάνεια, κυρίως σε ό,τι αφορά τις οικονομικές δραστηριότητες των οργανισμών και επιχειρήσεων του Δήμου Ροδίων, κατηγόρησε χθες τη δημοτική αρχή ο υποψήφιος δήμαρχος κ. Χατζής Χατζηευθυμίου.

Αναφερόμενος στον οικονομικό απολογισμό της δημοτικής αρχής, που παρουσιάσθηκε με στοιχεία την περασμένη εβδομάδα από το δήμαρχο κ. Γιώργο Γιαννόπουλο, ο κ. Χατζηευθυμίου ανέφερε χθες ότι «η μοναδική εγγύηση καλής διαχείρισης είναι η διαφάνεια στο σύνολο των δραστηριοτήτων του Δήμου, οι οποίες πρέπει να συμπεριλαμβάνουν τους Οργανισμούς και τις επιχειρήσεις» και πρότεινε την καθιέρωση ενοποιημένων οικονομικών καταστάσεων που θα δίνουν την πλήρη εικόνα της οικονομικής δραστηριότητας.

Ο κ. Χατζηευθυμίου αναφέρθηκε και στην τετραετία 94-98, για την οποία είπε ότι η αύξηση του δημοτικού χρέους ήταν υπερβολική, κάνοντας λόγο ακόμη και για υπερχρέωση.

Πόλεμος ανακοινώσεων

Τραγική είναι η οικονομική κατάσταση στο Δήμο Πεταλούδων

ΣΚΛΗΡΗ ΚΡΙΤΙΚΗ ΑΠΟ ΤΟΝ ΒΑΣ. ΣΤΑΥΡΙΑΝΟ

Συνεχίζεται ο «πόλεμος» των ανακοινώσεων στο Δήμο Πεταλούδων, αναφορικά με την καταβολή ή μη των δεδουλευμένων στους εργαζομένους του Δήμου. Μετά την προχθεσινή ανακοίνωση της δημοτικής αρχής ότι τα δεδουλευμένα των εργαζομένων καταβάλλονται κανονικά, η παράταξη «Δήμος Πρότυπο» του υποψήφιου δημάρχου κ. Βασίλη Σταυριανού επανέρχεται στο θέμα και με ανακοίνωσή της ζητεί να δοθούν στη δημοσιότητα οι μισθολογικές καταστάσεις των εργαζομένων στο Δήμο.

Στην ανακοίνωση, στην οποία κατηγορείται μάλιστα ο δήμαρχος κ. Μιχάλης Κορδίνας για ανεύθυνη, κακή και υποκριτική στάση και διοίκηση, αναφέρονται τα εξής:

«Με μεγάλη μας έκπληξη παρακολουθούμε τις απεγνωσμένες προσπάθειες που καταβάλλει ο πανικόβλητος Δήμαρχος και το επιτελείο του δημοσιεύοντας στον τοπικό τύπο τηλεκατευθυνόμενες ρουκέτες εξαπάτησης της κοινής γνώμης.

Την τραγική οικονομική κατάσταση που επικρατεί στο Δήμο Πεταλούδων και της οποίας μοναδικος και κύριος υπεύθυνος είναι ο κ. Δήμαρχος, δεν μπορεί να την καλύψει με καταστάσεις «εθελοντικών» υπογραφών προστασίας των υπαλλήλων και να παρουσιάζει υπερασπιστές του με αυτό τον τρόπο αυτούς των οποίων τα δικαιώματα και την προσωπικότητα με τις ενέργειές του αυτές υποβαθμίζει.

Εάν πράγματι επιδιώκει τη σωστή ενημέρωση επί του προκειμένου δεν έχει παρά να παρουσιάσει όπως εμείς κατ' επανάληψη του ζητήσαμε τις ονομαστικές καταστάσεις των εργαζομένων στο Δήμο κατά υπηρεσία, τη σχέση εργασίας και τις μισθολογικές καταστάσεις με τα απαραίτητα στοιχεία καταβολής των ασφαλιστικών τους υποχρεώσεων.

Αυτή είναι η κατά νόμον ορθή και ενδεδειγμένη οδός ενημέρωσης των πολιτών και ενέργεια τόσο της αξιοπιστίας όσο και της σοβαρότητας του εκάστου δημοτικού άρχοντα.

Ας σταματήσει λοιπόν ο κ. Δήμαρχος να χρησιμοποιεί αδίστακτα με κάθε τρόπο και όπως τον συμφέρει το προσωπικό του Δήμου με πυροτεχνήματα του είδους και εμπνεύσεις παραπληροφόρησης του κοινού αισθήματος, καθότι είναι γνωστό σε όλους ότι οι υπάλληλοι πληρώθηκαν χάριν των δικών μας παρεμβάσεων.

Ας αφήσει ως αρμόζει έξω από την πολιτική αντιπαράθεση πρόσωπα που έχουν άμεση επαγγελματική σχέση με το Δήμο και ας μην υποτιμά και τόσο τη νοημοσύνη του κόσμου.

Ο οικονομικός και διοικητικός έλεγχος που με τίποτα δεν μπορεί ν' αποφύγει ο κ. Δήμαρχος σύντομα θ' αποδείξει ποιός ψεύδεται και ποιός λασπολογεί.

Εμείς ας το καταλάβουν κάποιοι δεν είμαστε διατεθιμένοι ν' αφήσουμε τίποτα στην τύχη του και με κάθε έννομο τρόπο θα επιδιώξουμε να εξασφαλίσουμε τα συμφέροντα αυτού του Δήμου κατατάσσοντάς τον εκεί που του αρμόζει και όχι να τον αφήσουμε εκεί που τον οδήγησε η ανεύθυνη, κακή και υποκριτική στάση και διοίκηση του κ. Δημάρχου.

Εμείς είμαστε εκείνοι που θα διασφαλίσουμε τα δικαιώματα των εργαζομένων, όπως το έχουμε ήδη αποδείξει εμπράκτως με τις παρεμβάσεις μας, αφού για εμάς ο εργαζόμενος δεν αποτελεί φερέφωνο αλλά αυτόνομη προσωπικότητα με δική του βούληση.

Αυτή είναι δέσμευση για την παράταξή μας που απορρέει από την πίστη μας στα δημοκρατικά ιδεώδη αλλά και στις αρχές μας. Το δικαίωμα στην εργασία πρέπει να είναι απεγκλωβισμένο από τις μικροπολιτικές σκοπιμότητες που εξυπηρετούν τη διαιώνιση στην εξουσία. Οσο ο Δήμαρχος δεν μπορεί να το καταλάβει αυτό τόσο πιο δυναμικά θα μας βρίσκει απέναντί του».



KYDON TOURS

ΡΩΣΙΑ

• 25/9 - 1/10/02

ΜΟΣΧΑ - ΑΓΙΑ ΠΕΤΡΟΥΠΟΛΗ - ΖΑΓΚΟΡΣΚ (ΠΑΤΡΙΑΡΧΕΙΟ)

ΜΑΛΤΑ

• 11/10 - 14/10/02
και 25/10-28/10/02
2 εκδρομές

ΝΟΕΜΒΡΙΟΣ

1-15/11/2002

ΑΥΣΤΡΑΛΙΑ

Ενα πρόγραμμα εκπληξη για σας

22/11-6/12

ΣΙΓΚΑΠΟΥΡΗ-ΜΠΑΓΚΟΚ-ΜΠΑΛΙ-ΠΟΥΚΕΤ

ΧΡΙΣΤΟΥΓΕΝΝΑ

ΙΣΠΑΝΙΑ

ΠΡΑΚΤΟΡΕΙΟ ΚΥΔΩΝ

Εθελ. Δωδεκανησίων 14
Ακτή Σαχτούρη 8
Τηλ. 02410 / 23000 - 27900, 27722
FAX: 02410 - 32741

Χ.Λ.-29/9

VANIK TOURS

ΓΙΑΝΝΗΣ και ΣΕΒΑ ΒΑΛΣΑΜΙΔΗ
VANIK σημαίνει ΑΛΗΘΕΙΑ
ΑΚΤΗ ΚΑΝΑΡΗ 17, ΨΑΡΟΠΟΥΛΑ - ΑΝΕΤΟ ΠΑΡΚΙΝΓΚ
Ανοικτά: ΔΕ-ΣΑ 08.30 - 14.00 & 16.30 - 20.30
Τηλ. 35191, 37621 κινητό: 0945798148 , FAX 29532

Το γραφείο μας πάντα πρώτο σε κρατήσεις ξενοδοχείων εξασφάλισε και σας προσφέρει καταπληκτικές τιμές για τα παρακάτω ξενοδοχεία σε ΠΑΚΕΤΑ (έκδοση εισιτηρίων R/T) από 1/4-31/10/2002

Απευθυνόμαστε σε σας που θέλετε και η κράτησή σας να είναι σωστή και το δωμάτιό σας να σας περιμένει

1ον HOTEL ALEXANDROS Α΄ SUPERIOR
Πλατεία Μαβίλλη
Μονόκλινο € 98
Δίκλινο € 108
Τρίκλινο € 142

2ον HOTEL PRESIDENT Α΄ Κατηγορίας
Λεωφόρος Κηφισίας (ΟΛΑ ΑΝΑΚΑΙΝΙΣΜΕΝΑ)
Μονόκλινο € 47
Δίκλινο για μονόκλινο € 58
Δίκλινο € 62
Τρίκλινο € 78

3ον HOTEL PRESIDENT Α΄ Κατηγορίας
Λεωφόρος Κηφισίας
Μονόκλινο € 40
Δίκλινο για μονόκλινο € 49
Δίκλινο € 53
Τρίκλινο € 67

4ον HOTEL ASTOR Α΄ Κατηγορίας
Σύνταγμα
Μονόκλινο € 55
Δίκλινο για μονόκλινο € 63
Δίκλινο € 74
Τρίκλινο € 93

5ον HOTEL PARTHENON Α΄ Κατηγορίας
Στήλες Ολυμπίου Διός
Μονόκλινο € 74
Δίκλινο € 83
ρίκλινο € 115

6ον HOTEL ZAFOLIA Α΄ SUPERIOR
Λεωφόρος Αλεξάνδρας
Μονόκλινο € 93
Δίκλινο € 103
Τρίκλινο € 123

7ον HOTEL ARETHOUSA Β΄ SUPERIOR
Σύνταγμα

8ον HOTEL ELLINIS Β΄ SUPERIOR
Ωνάσειο, λεωφ. Συγγρού
Μονόκλινο € 43
Δίκλινο € 67
Τρίκλινο € 82

9ον HOTEL LILIA Β΄ Κατηγορίας
Πασαλιμάνι
Μονόκλινο € 42
Δίκλινο € 55
Τρίκλινο € 69

10ον HOTEL EGNATIA Β΄ Κατηγορίας
Θεσσαλονίκη Κέντρο - καινούριο
Μονόκλινο € 60
Δίκλινο € 72
Τρίκλινο € 84

* Τα παραπάνω ξενοδοχεία διαθέτουν T.V. σε όλα τα δωμάτια
* Στις παραπάνω τιμές συμπεριλαμβάνεται πρωινό σε μπουφέ
* Ακόμη σε μας θα βρείτε αεροπορικά και ατμοπλοϊκά εισιτήρια όλων των εταιρειών.

Χ. 3475-29/9

PEGASSOS TRAVEL

Το ΠΗΓΑΣΟΣ ΤΡΑΒΕΛ σας προσφέρει μερικά από τα ξενοδοχεία που συνεργάζεται στην Αθήνα και τις τιμές αυτών.

Επίσης μπορούμε να σας προσφέρουμε τις υπηρεσίες μας και για φθηνά ξενοδοχεία εκτός Αθηνών

ΞΕΝΟΔΟΧΕΙΑ ΑΘΗΝΩΝ
(τιμές με πρωινό έως 31/10.02)

και εισιτήρια σ' όλο τον κόσμο

❖ **PRESIDENT** Α' Κατηγορίας
Μονόκλινο 44 ευρώ
Δίκλινο για χρήση μονόκλινο 56 ευρώ
Δίκλινο 60 ευρώ
Τρίκλινο 75 ευρώ

❖ **ASTOR** Α' Κατηγορίας
Μονόκλινο 56 ευρώ
Δίκλινο για χρήση μονόκλινο 64 ευρώ
Δίκλινο 75 ευρώ
Τρίκλινο 94 ευρώ

❖ **TITANIA** Α' Κατηγορίας
Μονόκλινο 91 ευρώ
Δίκλινο 107 ευρώ
Τρίκλινο 127 ευρώ

❖ **ΠΑΡΘΕΝΩΝ** Α' Κατηγορίας
Μονόκλινο 74 ευρώ
Δίκλινο 83 ευρώ
Τρίκλινο 115 ευρώ

❖ **GRAND** Β' Κατηγορίας
Μονόκλινο 45 ευρώ
Δίκλινο 60 ευρώ
Τρίκλινο 75 ευρώ

❖ **STANLEY** Β' Κατηγορίας
Μονόκλινο 75 ευρώ
Δίκλινο 88 ευρώ
Τρίκλινο 115 ευρώ

❖ **ACHILLION** Β' Κατηγορίας
Μονόκλινο 50 ευρώ
Δίκλινο 60 ευρώ
Τρίκλινο 70 ευρώ

❖ **LILIA** στον Πειραιά
Μονόκλινο 50 ευρώ
Δίκλινο 63 ευρώ
Τρίκλινο 82 ευρώ
Τετράκλινο 90 ευρώ

Πάντα στη διάθεσή σας με συνέπεια και μεράκι

ΤΗΛΕΦΩΝΑ ΕΠΙΚΟΙΝΩΝΙΑΣ
02410 - 73455 ή 75879

Χ. 3479-29/9.

ΠΡΑΚΤΟΡΕΙΟ ΛΑΧΕΙΑ ΠΡΟ-ΠΟ

ΛΟΤΤΟ
ΙΠΠΟΔΡΟΜΟΣ Πάμε ΣΤΟΙΧΗΜΑ

ΓΙΩΡΓΟΣ ΚΟΝΤΟΖΑΜΑΝΗΣ
ΜΕΓ. ΚΩΝ/ΝΟΥ 43 - ΤΗΛ. 20800 - ΡΟΔΟΣ

ΕΧΕΜΥΘΕΙΑ & ΕΜΠΙΣΤΟΣΥΝΗ - ΤΥΧΗ

ALHAMBRA TRAVEL

OLYMPIA EXPLORER

Ονειρεμένη κρουαζιέρα
25/10-1/11
Πειραιά-Πειραιά

Πολυτέλεια, ταχύτητα, άνεση, διασκέδαση, casino, spa, αφορολόγητα - disco ελληνικό και ξένο πρόγραμμα κ.λ.π.

Η **ROC** σας δίνει την τελευταία ευκαιρία για φέτος να απολαύσετε την κρουαζιέρα των τεσσάρων θαλασσών:

ΠΕΙΡΑΙΑ - ΙΣΘΜΟ ΚΟΡΙΝΘΟΥ - ΚΕΡΚΥΡΑ - ΒΕΝΕΤΙΑ - ΚΡΟΑΤΙΑ (DOUBROVNIK) - ΜΠΑΡΙ - ΚΑΤΑΚΩΛΟ - (ΟΛΥΜΠΙΑ) - ΚΩΝΣΤΑΝΤΙΝΟΥΠΟΛΗ - ΜΥΚΟΝΟ - ΣΑΝΤΟΡΙΝΗ - ΠΕΙΡΑΙΑ

Ρόδο - Αθήνα - Ρόδο αεροπορικώς
Θέσεις περιορισμένες - Ειδικές τιμές για group
Για παιδιά έως 16 ετών δωρεάν (πληρώνεται μόνο φόρους).

Δηλώσεις μέχρι 15/9 στο πρακτορείο:

ALHAMBRA TRAVEL

Δημ. Θεοδωράκη 13 Τηλ. 02410 37052, 25698,

Χ. 3470-29/9

ΩΔΕΙΟ
A. Corelli
ΚΕΝΤΡΟ ΣΠΟΥΔΩΝ

Μουσικής-Χορού-Ρυθμικής

Α. ΚΑΡΑΤΖΙΑ
Αναγνωρισμένο από το κράτος αρ. αδείας Δ/27506/
ΜΙΑ ΔΥΝΑΜΙΚΗ ΠΑΝΕΛΛΗΝΙΑ ΚΙΝΗΣΗ ΠΟΥ ΑΠΑΝΤΑ ΣΤΙΣ ΠΡΟΣΔΟΚΙΕΣ ΣΑΣ

Ευχάριστη και αποτελεσματική καλλιτεχνική εκπαίδευση με τη σφραγίδα της οργάνωσης και του προγραμματισμού, βεβαιότητα για την ποιότητα των σπουδών και εγγύηση για το αποτέλεσμα.

Τίτλους σπουδών με ουσιαστική αξία και αδιαμφισβήτητο κύρος.

Τη μεγαλύτερη δυνατή εξασφάλιση για επαγγελματική αποκατάσταση μέσω του πανελλήνιου δικτύου των Προτύπων Αναγνωρισμένων Ωδείων

Μια νέα αρχή σ'ένα νέο αιώνα.

Μην αφήνετε ο χρόνος και η διάθεση του παιδιού σας να γίνουν αντικείμενα εκμετάλλευσης από ιδρύματα αμφιβολης ποιότητας. Ο ψυχικός κόσμος, η καλλιέργεια, το μέλλον του παιδιού σας... δεν επιδέχονται πειραματισμούς.

Η αναβάθμιση του ωδείου A. Corelli φέτος σας προσφέρει για πρώτη φορά στη Ρόδο τη δυνατότητα στο Κέντρο Σπουδών τη λειτουργία Μουσικής-Χορού-Ρυθμικής

Στο Ωδείο διδάσκουν έμπειροι και εξειδικευμένοι καθηγητές μουσικής και χορού.

ΛΕΙΤΟΥΡΓΙΑ ΣΧΟΛΩΝ ΚΑΙ ΤΜΗΜΑΤΩΝ
ΣΧΟΛΗ ΧΟΡΟΥ (ΠΡΟΣΧΟΛΙΚΗΣ ΚΑΙ ΠΡΟΕΠΑΓΓΕΛΜΑΤΙΚΗΣ ΠΡΟΕΤΟΙΜΑΣΙΑΣ)
ΣΧΟΛΗ ΠΙΑΝΟΥ
ΣΧΟΛΗ ΒΙΟΛΙΟΥ
ΣΧΟΛΗ ΚΙΘΑΡΑΣ (ΚΛΑΣΣΙΚΗ-ΗΛΕΚΤΡΙΚΗ-ΦΛΑΜΕΝΚΟ)
ΣΧΟΛΗ ΑΡΜΟΝΙΟΥ (ΚΛΑΣΣΙΚΟΥ-ΜΟΝΤΕΡΝΟΥ)
ΣΧΟΛΗ ΠΑΡΑΔΟΣΙΑΚΟΥ ΒΙΟΛΙΟΥ
ΣΧΟΛΗ ΣΑΝΤΟΥΡΙΟΥ-ΛΥΡΑΣ
ΣΧΟΛΗ ΚΡΟΥΣΤΩΝ-ΠΝΕΥΣΤΩΝ
ΣΧΟΛΗ ΜΠΟΥΖΟΥΚΙΟΥ-ΜΑΝΤΟΛΙΝΟΥ
ΓΕΝΙΚΑ ΥΠΟΧΡΕΩΤΙΚΑ ΜΑΘΗΜΑΤΑ
ΘΕΩΡΙΑ-ΣΟΛΦΕΖ-ΑΡΜΟΝΙΑ-ΕΙΔΙΚΟ ΑΡΜΟΝΙΑΣ
ΑΝΩΤΕΡΑ ΘΕΩΡΗΤΙΚΑ ΜΑΘΗΜΑΤΑ
ΑΝΤΙΣΤΙΞΗ-ΦΟΥΓΚΑ-ΙΣΤΟΡΙΑ ΜΟΥΣΙΚΗΣ-ΜΟΡΦΟΛΟΓΙΑ-ΧΟΡΩΔΙΑ-ΣΥΝΘΕΣΗ (ΕΝΟΡΧΗΣΤΡΩΣΗ ΤΡΑΓΟΥΔΙΟΥ)-ΣΥΝΘΕΣΗ (ΚΙΝΗΜΑΤΟΓΡΑΦΟΥ-ΘΕΑΤΡΟΥ)
ΕΙΔΙΚΟ ΤΜΗΜΑ ΠΡΟΠΑΙΔΕΙΑΣ (για παιδιά 4-6 ετών)
ΜΟΥΣΙΚΟΚΙΝΗΤΙΚΗΣ ΚΑΙ ΡΥΘΜΙΚΗΣ ΑΓΩΓΗΣ ΧΡΗΣΗ ΚΡΟΥΣΤΩΝ ΚΑΙ ΜΕΛΩΔΙΚΩΝ ΟΡΓΑΝΩΝ ΣΥΣΤΗΜΑ ORF ΚΑΙ Z. KODALY

ΕΓΓΡΑΦΕΣ ΚΑΙ ΠΛΗΡΟΦΟΡΙΕΣ
ΚΑΘΗΜΕΡΙΝΑ ΑΠΟ 10-1 π.μ. και 5-8 μ.μ.
ΕΓΓΡΑΦΕΣ 2 ΣΕΠΤΕΜΒΡΙΟΥ
ΠΡΟΣΩΡΙΝΑ ΔΙΔΑΚΤΡΑ-ΕΚΠΤΩΣΕΙΣ ΣΤ' ΑΔΕΛΦΙΑ
ΔΙΕΥΘΥΝΣΗ: **ΛΙΝΔΟΥ 66 - ΤΗΛ. 02410-39647**
ΕΝΑΡΞΗ ΜΑΘΗΜΑΤΩΝ 12 ΣΕΠΤΕΜΒΡΙΟΥ

Η ΕΠΙΛΟΓΗ ΕΙΝΑΙ ΔΙΚΗ ΣΑΣ

ΧΛ-17/9

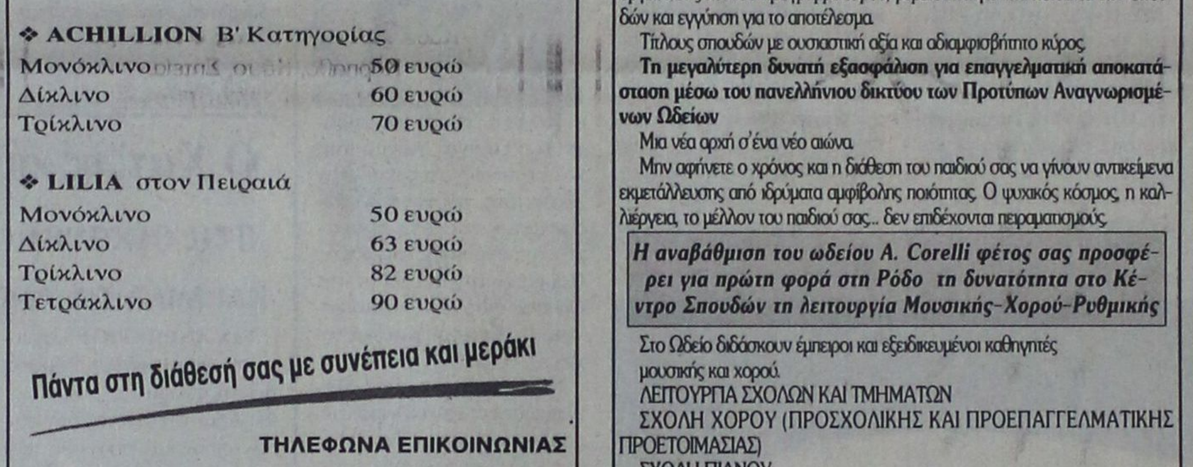

Η εμπειρία μας και η αφοσίωση στη λεπτομέρεια αποτελούν εγγύηση για την απόλυτη επιτυχία ωστε να μείνουν ανεξίτηλες στη μνήμη τη δική σας και των καλεσμένων σας.....

ΧΟΡΟΕΣΠΕΡΙΔΕΣ - ΓΑΜΟΙ - CATERING - ΠΑΙΔΙΚΑ ΠΑΡΤΥ



ΞΕΝΟΔΟΧΕΙΟ SOFITEL CAPSIS ΡΟΔΟΥ
Για Πληροφορίες 25-015 & 20919 (09.00 - 17.00)

CAPSIS
Conference Centers & Resort Hotels

Χ. 3465-29/9

ΝΤΕΤΕΚΤΙΒΣ

30 ΧΡΟΝΙΑ ΜΟΝΙΜΑ ΚΑΙ ΣΤΗ ΡΟΔΟ

35354

ΠΛΑΤΕΙΑ ΑΓΙΟΥ ΙΩΑΝΝΟΥ
Η ΛΥΣΗ!!! ΣΕ ΚΑΘΕ ΣΑΣ ΠΡΟΒΛΗΜΑ
EXPRESS SECURITY

Χ. 3459-29/9

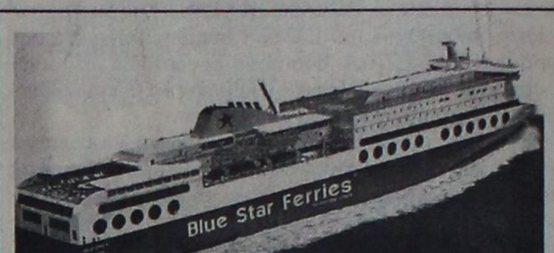

F/B BLUE STAR 1

ΠΕΙΡΑΙΑ - ΚΩ - ΡΟΔΟ & ΛΕΡΟ - ΠΑΤΜΟ

Εναρξη δρομολογίων 22/7/02

Από Πειραιά	ΑΦΙΞΕΙΣ			
	ΠΑΤΜΟ	ΛΕΡΟ	ΚΩ	ΡΟΔΟ
Δευτέρα 22.00	04.45	08.10	09.05	11.05
Τετάρτη 22.00	—	—	06.05	09.05
Παρασκευή 22.00	—	—	06.05	09.05
Κυριακή 08.00	—	—	16.05	19.05

Προς Πειραιά	ΑΝΑΧΩΡΗΣΕΙΣ ΑΠΟ			ΑΦΙΞΗ
	ΡΟΔΟ	ΚΩ	ΛΕΡΟ	ΠΑΤΜΟ	ΠΕΙΡΑΙΑ
Τρίτη	22.00	01.00	02.55	04.20	11.05
Πέμπτη	22.00	01.00	—	—	09.05
Σάββατο	12.00	15.00	—	—	23.05
Κυριακή	22.00	01.00	—	—	09.05

SKEVO'S TRAVEL AGENCY

ΚΕΝΤΡΙΚΟ ΠΡΑΚΤΟΡΕΙΟ ΡΟΔΟΥ των ΓΡΑΜΜΩΝ
BLUE STAR FERRIES - F/B BLUE STAR 1
Αμερικής 111
Τηλ. κρατήσεων επιβατών & ΙΧΕ
02410 -22461, 75655, 75310
Τηλ. κρατήσεων φορτηγών 02410 - 76600
Κρατήσεις και σε όλα τα συνεργαζόμενα πρακτορεία Ρόδου

X3484-29/8

ΛΕΝΤΑΚΗΣ ΜΑΝΩΛΗΣ
ΞΥΛΟΤΕΧΝΙΚΗ

Αναλαμβάνουμε πάσης φύσεως ξυλουργικές εργασίες:

- κουζίνες γερμανικές
- ντουλάπες
- πόρτες
- παράθυρα κ.λ.π.



ΠΛΗΡΟΦΟΡΙΕΣ
Τηλ. 60601- 68414

361-6/9

ΜΕΝΤΙΟΥΜ-ΑΣΤΡΟΛΟΓΟΣ
ΝΙΚΟΣ

Ακριβείς προβλέψεις στον επαγγελματικό, αισθηματικό και οικονομικό τομέα.

Επαναφορά ατόμων
Ισχυρή υποβολή

Δέχεται μόνο με ραντεβού στα τηλέφωνα: 31405 και 39201

657-6/10

PELLOS TRAVEL

ΕΚΔΡΟΜΕΣ 2002

ΣΕΠΤΕΜΒΡΙΟΣ 2002

ΕΚΔΡΟΜΗ 1η 13/9-15/9
ΜΑΡΜΑΡΙΣ-ΕΦΕΣΣΟΣ-KUSADASI-ΣΜΥΡΝΗ
ΠΕΡΙΛΑΜΒΑΝΕΙ: ΜΕΤΑΦΟΡΕΣ, ΞΕΝΑΓΗΣΕΙΣ, Ξ/Δ 4 ΑΣΤΕΡΩΝ ΜΕ ΗΜΙΔΙΑΤΡΟΦΗ, ΦΟΡΟΙ ΕΙΣΟΔΟΥ-ΕΞΟΔΟΥ, ΤΑΞΙΔΙΩΤΙΚΗ ΑΣΦΑΛΕΙΑ, ΣΥΝΟΔΟΣ ΓΡΑΦΕΙΟΥ

ΕΚΔΡΟΜΗ 2η 16/9-24/9
ΓΥΡΟΣ ΒΟΥΛΓΑΡΙΑΣ
ΣΑΝΤΑΝΣΚΙ-ΡΙΛΛΑ-ΜΠΑΡΑΒΕΤΣ-ΦΙΛΙΠΠΟΥΠΟΛΗ-ΒΑΡΝΑ-ΣΟΦΙΑ
ΠΕΡΙΛΑΜΒΑΝΕΙ: ΜΕΤΑΦΟΡΕΣ ΜΕ ΠΟΛΥΤΕΛΕΣ ΠΟΥΛΜΑΝ, Ξ/Δ LUX, ΑΑ' ΚΑΙ Β' ΚΑΤΗΓΟΡΙΑΣ ΜΕ ΠΡΩΙΝΟ ΚΑΙ ΔΕΙΠΝΟ, ΑΠΟΧΑΙΡΕΤΙΣΤΗΡΙΟ ΔΕΙΠΝΟ ΜΕ ΦΟΛΚΛΟΡΙΚΟ ΠΡΟΓΡΑΜΜΑ, ΞΕΝΑΓΗΣΗ, ΣΥΝΟΔΟΣ ΓΡΑΦΕΙΟΥ, ΤΑΞΙΔΙΩΤΙΚΗ ΑΣΦΑΛΕΙΑ, ΤΑΞΙΔΙΩΤΙΚΗ ΤΣΑΝΤΑ

ΕΚΔΡΟΜΗ 3η 26/9-1/10
ΡΟΔΟΣ-ΜΑΡΜΑΡΙΣ-ΕΦΕΣΣΟΣ-ΣΜΥΡΝΗ-BANDIRMA-ΚΩΝΣΤΑΝΤΙΝΟΥΠΟΛΗ-ΠΡΙΓΚΗΠΟΝΝΗΣΑ-ΠΡΟΥΣΑ-ΣΜΥΡΝΗ-KUSADASI-ΜΑΡΜΑΡΙΣ-ΡΟΔΟΣ
ΠΕΡΙΛΑΜΒΑΝΕΙ: ΜΕΤΑΦΟΡΕΣ, ΞΕΝΑΓΗΣΕΙΣ, Ξ/Δ 4 ΑΣΤΕΡΩΝ ΜΕ ΗΜΙΔΙΑΤΡΟΦΗ, ΦΟΡΟΙ ΕΙΣΟΔΟΥ-ΕΞΟΔΟΥ, ΤΑΞΙΔΙΩΤΙΚΗ ΑΣΦΑΛΕΙΑ, ΣΥΝΟΔΟΣ ΓΡΑΦΕΙΟΥ

ΟΚΤΩΒΡΙΟΣ 2002

ΕΛΛΗΝΙΚΑ ΝΗΣΙΑ

ΕΚΔΡΟΜΗ 1η 4/10-6/10
ΠΑΤΜΟΣ-ΛΕΙΨΟΥΣ
ΠΕΡΙΛΑΜΒΑΝΕΙ: ΜΕΤΑΦΟΡΕΣ, ΞΕΝΑΓΗΣΕΙΣ, Ξ/Δ ΜΕ ΠΡΩΙΝΟ, ΤΑΞΙΔΙΩΤΙΚΗ ΑΣΦΑΛΕΙΑ, ΣΥΝΟΔΟΣ ΓΡΑΦΕΙΟΥ

ΕΚΔΡΟΜΗ 2η 18/10-20/10 ΛΕΡΟΣ

ΕΚΔΡΟΜΗ 3η 18/10-20/10 ΑΣΤΥΠΑΛΑΙΑ

ΕΚΔΡΟΜΗ 4η 23/10-27/10
ΑΓΙΟΣ ΡΑΦΑΗΛ ΜΥΤΙΛΗΝΗΣ-ΑΓΙΟΣ ΝΕΚΤΑΡΙΟΠΣ ΑΙΓΙΝΑΣ
ΑΕΡΟΠΟΡΙΚΩΣ

ΕΚΔΡΟΜΗ 5η 24/10-28/10 ΜΕΤΕΩΡΑ-ΠΗΛΙΟ
ΠΕΡΙΛΑΜΒΑΝΕΙ: ΜΕΤΑΦΟΡΕΣ, ΞΕΝΑΓΗΣΕΙΣ, Ξ/Δ ΜΕ ΠΡΩΙΝΟ, ΤΑΞΙΔΙΩΤΙΚΗ ΑΣΦΑΛΕΙΑ, ΣΥΝΟΔΟΣ ΓΡΑΦΕΙΟΥ

ΤΟΥΡΚΙΑ

ΕΚΔΡΟΜΗ 1η 18/10-20/10
ΡΟΔΟΣ-ΜΑΡΜΑΡΙΣ-ΦΕΤΙΓΙΕ-ΛΥΒΙΣΙ-ΚΑΣ-ΜΥΡΑ-ΑΓΙΟΣ ΝΙΚΟΛΑΟΣ-ΜΑΡΜΑΡΙΣ-ΡΟΔΟΣ
ΠΕΡΙΛΑΜΒΑΝΕΙ: ΜΕΤΑΦΟΡΕΣ, ΞΕΝΑΓΗΣΕΙΣ, Ξ/Δ 4 ΑΣΤΕΡΩΝ ΜΕ ΗΜΙΔΙΑΤΡΟΦΗ, ΦΟΡΟΙ ΕΙΣΟΔΟΥ-ΕΞΟΔΟΥ, ΤΑΞΙΔΙΩΤΙΚΗ ΑΣΦΑΛΕΙΑ, ΣΥΝΟΔΟΣ ΓΡΑΦΕΙΟΥ

ΕΚΔΡΟΜΗ 2η 22/10-27/10
ΕΚΔΡΟΜΗ ΣΤΗΝ ΚΩΝΣΤΑΝΤΙΝΟΥΠΟΛΗ
ΡΟΔΟΣ-ΜΑΡΜΑΡΙΣ-ΕΦΕΣΣΟΣ-ΣΜΥΡΝΗ-BANDIRMA-ΚΩΝΣΤΑΝΤΙΝΟΥΠΟΛΗ- ΠΡΙΓΚΗΠΟΝΝΗΣΑ-ΠΡΟΥΣΑ-ΣΜΥΡΝΗ-KUSADASI-ΜΑΡΜΑΡΙΣ-ΡΟΔΟΣ
ΠΕΡΙΛΑΜΒΑΝΕΙ:ΜΕΤΑΦΟΡΕΣ-ΞΕΝΑΓΗΣΕΙΣ-ΦΟΡΟΙ ΕΙΣΟΔΟΥ ΚΑΙ ΕΞΟΔΟΥ-Ξ/Δ 4 ΑΣΤΕΡΩΝ ΜΕ ΗΜΙΔΙΑΤΡΟΦΗ

ΕΚΔΡΟΜΗ 3η 25/10-27/10
ΤΡΙΗΜΕΡΗ ΕΚΔΡΟΜΗ **ΡΟΔΟΣ-ΜΑΡΜΑΡΙΣ-ΕΦΕΣΣΟΣ -ΣΜΥΡΝΗ -KUSADASI-ΜΑΡΜΑΡΙΣ-ΡΟΔΟΣ**
ΠΕΡΙΛΑΜΒΑΝΕΙ: ΜΕΤΑΦΟΡΕΣ ΜΕ ΚΛΙΜΑΤΙΖΟΜΕΝΑ ΠΟΥΛΜΑΝ-ΞΕΝΑΓΗΣΕΙΣ-ΦΟΡΟΙ ΕΙΣΟΔΟΥ ΚΑΙ ΕΞΟΔΟΥ-Ξ/Δ 4 ΑΣΤΕΡΩΝ ΜΕ ΗΜΙΔΙΑΤΡΟΦΗ(ΜΕ ΠΡΩΙΝΟ ΚΑΙ ΦΑΓΗΤΟ)

ΝΟΕΜΒΡΙΟΣ 2002

ΕΚΔΡΟΜΗ 1η 30/10-3/11
ΠΕΝΘΗΜΕΡΗ ΕΚΔΡΟΜΗ ΣΤΗ ΚΡΗΤΗ
ΠΕΡΙΛΑΜΒΑΝΕΙ: ΜΕΤΑΦΟΡΕΣ, ΞΕΝΑΓΗΣΕΙΣ, Ξ/Δ ΜΕ ΠΡΩΙΝΟ, ΤΑΞΙΔΙΩΤΙΚΗ ΑΣΦΑΛΕΙΑ, ΣΥΝΟΔΟΣ ΓΡΑΦΕΙΟΥ

ΕΚΔΡΟΜΗ 2η 5/11-13/11
ΕΚΔΡΟΜΗ ΓΥΡΟΣ ΕΛΛΑΔΟΣ
ΡΟΔΟΣ-ΠΕΙΡΑΙΑΣ-ΠΑΤΡΑ-ΜΕΣΣΟΛΟΓΓΙ-ΑΜΦΙΛΟΧΙΑ-ΛΕΥΚΑΔΑ-ΑΡΤΑ-ΙΩΑΝΝΙΝΑ-ΜΕΤΣΟΒΟ-ΜΕΤΕΩΡΑ-ΛΑΡΙΣΣΑ-ΤΕΜΠΗ-ΘΕΣΣΑΛΟΝΙΚΗ-ΝΕΑ ΧΑΛΚΗΔΟΝΑ-ΣΟΥΜΕΛΑ-ΒΕΡΓΙΝΑ-ΚΑΤΑΡΑΚΤΕΣ ΕΔΕΣΣΑΣ-ΝΑΟΥΣΑ-ΒΕΡΟΙΑ-ΠΗΛΙΟΝ-ΒΟΛΟΣ-ΑΓΙΟΣ ΙΩΑΝΝΗΣ Ο ΡΩΣΣΟΣ-ΧΑΛΚΙΔΑ-ΠΕΙΡΑΙΑΣ-ΑΙΓΙΝΑ(ΑΓΙΟΣ ΝΕΚΤΑΡΙΟΣ)-ΠΑΝΑΓΙΑ ΜΑΛΕΒΗ-ΑΓΙΑ ΘΕΟΔΩΡΑ
ΠΕΡΙΛΑΜΒΑΝΕΙ: ΜΕΤΑΦΟΡΕΣ, ΞΕΝΑΓΗΣΕΙΣ, Ξ/Δ ΜΕ ΠΡΩΙΝΟ, ΤΑΞΙΔΙΩΤΙΚΗ ΑΣΦΑΛΕΙΑ, ΣΥΝΟΔΟΣ ΓΡΑΦΕΙΟΥ

ΕΚΔΡΟΜΗ 3η 5/11-13/11
ΕΚΔΡΟΜΗ ΣΤΗ ΖΑΚΥΝΘΟ -ΓΥΡΟΣ ΠΕΛΟΠΟΝΝΗΣΟΥ
ΚΑΛΑΒΡΥΤΑ-ΠΥΡΓΟΣ-ΑΡΧΑΙΑ ΟΛΥΜΠΙΑ-ΚΥΠΑΡΙΣΣΙΑ-ΚΑΛΑΜΑΤΑ-ΣΠΗΛΑΙΟ ΔΙΡΟΥ-ΜΟΝΕΜΒΑΣΙΑ-ΣΠΑΡΤΗ-ΜΥΣΤΡΑΣ-ΝΑΥΠΛΙΟΝ-ΜΥΚΗΝΕΣ-ΑΡΧΑΙΑ ΕΠΙΔΑΥΡΟΣ-ΑΘΗΝΑ-ΑΙΓΙΝΑ-ΠΕΙΡΑΙΑΣ-ΡΟΔΟΣ
ΠΕΡΙΛΑΜΒΑΝΕΙ: ΜΕΤΑΦΟΡΕΣ, ΞΕΝΑΓΗΣΕΙΣ, Ξ/Δ ΜΕ ΠΡΩΙΝΟ, ΤΑΞΙΔΙΩΤΙΚΗ ΑΣΦΑΛΕΙΑ, ΣΥΝΟΔΟΣ ΓΡΑΦΕΙΟΥ

ΕΚΔΡΟΜΗ 4η 15/11-25/11
12ΗΜΕΡΗ ΕΚΔΡΟΜΗ **ΒΟΡΕΙΑ ΕΛΛΑΔΑ**
ΑΛΕΞΑΝΔΡΟΥΠΟΛΗ-ΕΥΡΟ-ΔΥΔΙΜΟΤΕΙΧΟ-ΚΑΒΑΛΑ-ΞΑΝΘΗ-ΚΟΜΟΤΗΝΗ-ΔΡΑΜΑ-ΘΕΣΣΑΛΟΝΙΚΗ
ΠΕΡΙΛΑΜΒΑΝΕΙ: ΜΕΤΑΦΟΡΕΣ, ΞΕΝΑΓΗΣΕΙΣ, Ξ/Δ ΜΕ ΠΡΩΙΝΟ, ΤΑΞΙΔΙΩΤΙΚΗ ΑΣΦΑΛΕΙΑ, ΣΥΝΟΔΟΣ ΓΡΑΦΕΙΟΥ

ΕΚΔΡΟΜΗ 5η 22/11-27/11
ΕΚΔΡΟΜΗ ΣΤΗΝ ΚΩΝΣΤΑΝΤΙΝΟΥΠΟΛΗ
ΡΟΔΟΣ-ΜΑΡΜΑΡΙΣ-ΕΦΕΣΣΟΣ-ΣΜΥΡΝΗ-BANDIRMA-ΚΩΝΣΤΑΝΤΙΝΟΥΠΟΛΗ- ΠΡΙΓΚΗΠΟΝΝΗΣΑ-ΠΡΟΥΣΑ-ΣΜΥΡΝΗ-KUSADASI-ΜΑΡΜΑΡΙΣ-ΡΟΔΟΣ
ΠΕΡΙΛΑΜΒΑΝΕΙ: ΜΕΤΑΦΟΡΕΣ-ΞΕΝΑΓΗΣΕΙΣ-ΦΟΡΟΙ ΕΙΣΟΔΟΥ ΚΑΙ ΕΞΟΔΟΥ-Ξ/Δ 4 ΑΣΤΕΡΩΝ ΜΕ ΗΜΙΔΙΑΤΡΟΦΗ

ΕΚΔΡΟΜΗ 6η 27/11-3/12
ΕΚΔΡΟΜΗ ΓΥΡΟΣ ΙΣΠΑΝΙΑΣ ΑΕΡΟΠΟΡΙΚΗ

ΕΚΔΡΟΜΗ 7η 27/11-3/12
ΚΑΙΡΟ- ΑΛΕΞΑΝΔΡΙΑ-ΣΙΝΑ ΑΕΡΟΠΟΡΙΚΗ

ΓΙΑ ΠΕΡΙΣΣΟΤΕΡΕΣ ΠΛΗΡΟΦΟΡΙΕΣ, ΚΡΑΤΗΣΕΙΣ, ΚΑΙ ΑΝΑΛΥΤΙΚΑ ΠΡΟΓΡΑΜΜΑΤΑ ΣΤΟ ΠΡΑΚΤΟΡΕΙΟ ΓΕΝΙΚΟΥ ΤΟΥΡΙΣΜΟΥ:

PELLOS TRAVEL
ΛΕΩΦΟΡΟΣ ΚΑΛΙΘΕΑΣ FALIRAKI
ΤΗΛ 02410 87615, 02410 86298
FAX 02410 87616
e.mail pellosttravel@hellasnet.gr

452-5/9

Με αφορμή την παρέμβαση στο «Ρόδων»

Σεβασμός στα μνημεία μας

ΠΡΕΠΕΙ ΝΑ ΠΡΟΣΤΑΤΕΥΤΟΥΝ ΑΠΟ ΟΛΟΥΣ

ΟΤΑΝ πριν εννέα περίπου χρόνια η τότε δημοτική αρχή και η τότε δημοτική πλειοψηφία αναλάβαμε και φέραμε σε πέρας το μεγάλο και δύσκολο έργο της απαλλαγής του γνωστού μνημείου της αρχιτεκτονικής μας κληρονομιάς του ξενοδοχείου των «ΡΟΔΩΝ» από τη μακρόχρονη εγκατάλειψή του και την ένταξή του στην αναπτυξιακή πορεία της πόλης μας, θέσαμε το σκληρό και απαράβατο όρο στον κάθε υποψήφιο ανάδοχο της εκμετάλλευσης του Καζίνου να σεβαστεί απόλυτα όχι μόνο τη μοναδική αρχιτεκτονική του ακινήτου, αλλά και τον εξίσου μοναδικό περιβάλλοντα χώρο του.

Ο όρος αυτός εκρίθη από εμάς αδιαπραγμάτευτος και διασφαλίσθηκε με αυστηρές κυρώσεις.

Δυστυχώς πρόσφατα γινόμαστε αυτόπτες μάρτυρες μιας ανούσιας κακοποίησης του περιβάλλοντα χώρου του ακινήτου, που προσβάλλει την αισθητική του ανεπανάληπτου αυτού μνημείου και το μετατρέπει σε παραλιακό μικρομάγαζο.

Απ' ό,τι διαβάσαμε στον τοπικό Τύπο η αρμόδια Εφορία Νεωτέρων Μνημείων αντέδρασε με τις ενέργειες που ήδη ξεκίνησε για να απαλλάξει το ακίνητο από το έκτρωμα αυτό.

Δυστυχώς δεν είδαμε στον Τύπο ανάλογη αντίδραση της δημοτικής αρχής που φέρει την ευθύνη της συμβατικής διασφάλισης της παραπάνω υποχρέωσης, αλλά και της προστασίας του ανεκτίμητου αυτού πολιτιστικού μας πλούτου. Ούτε διαβάσαμε για ανάλογη αντίδραση φορέων της πόλης μας και εκπροσώπων του λαού μας. Προφανώς για άλλα διάφορα και γνωστά τυρβάζουν οι ανευθυνοϋπεύθυνοι αυτού του τόπου και δεν έχουν ούτε το χρόνο, ούτε την ευαισθησία να διαμαρτυρηθούν και να αντιδράσουν αποφασιστικά απέναντι στο τεχνικό αυτό ανοσιούργημα που πλαστογραφεί ένα ιστορικό οικοσύστημα αυτής της πόλης.

Οι γραμμές αυτές, πιστεύω, να ερεθίσουν και άλλες ευαίσθητες συνειδήσεις και να φέρουν τους αρμόδιους μπροστά στις ευθύνες τους πριν ξεφυτρώσουν και άλλα ανούσια κατασκευάσματα και δημιουργηθούν μεταστάσεις αυτού του επικίνδυνου καρκινώματος.

Επιτέλους ας σεβαστούμε τον πολιτισμό μας και ας κρατήσουμε κάτι όρθιο σ' αυτόν τον τόπο.

Μάνος Δ. Κόκκινος
Δικηγόρος

ΠΑΙΔΑΓΩΓΙΚΟ ΕΡΓΑΣΤΗΡΙ ΤΕΧΝΗΣ

ΤΜΗΜΑΤΑ ΔΗΜΙΟΥΡΓΙΚΗΣ ΓΡΑΦΗΣ

Λογοτεχνία για Παιδιά μέσα από Μορφές Τέχνης

για παιδιά από 8 χρόνων

Τα παιδιά μέσα από ασκήσεις φαντασίας, ανάπτυξης της Δημιουργικότητας, συγκέντρωσης, χαλάρωσης κ.α. θα οδηγηθούν από τον προφορικό στο Γραπτό Λόγο, θα ευαισθητοποιηθούν στην Τέχνη του Λόγου, θα εκφραστούν και θα επικοινωνήσουν. Θα τους δοθεί η ευκαιρία μέσα από συζητήσεις και ποικίλες δημιουργικές δραστηριότητες να γνωρίσουν σημαντικά έργα Ελλήνων και Ξένων Λογοτεχνών, να τα συνδέσουν με έργα Ζωγράφων, Μουσικών Συνθετών, Θεατρικών Συγγραφέων κ.α. και να γράψουν τα δικά τους κείμενα, ιστορίες, παραμύθια, ποιήματα κ.τ.λ. Θα εικονογραφήσουν και θα δημιουργήσουν τα δικά τους βιβλία.
Στα πλαίσια του προγράμματος θα επικοινωνήσουν και θα συζητήσουν με γνωστούς Συγγραφείς και Εικονογράφους.

Υπεύθυνη: Μυρσίνη Λενούδια Σακελλαρίδου

667-29/9

Πληροφορίες - εγγραφές στα τηλέφωνα:
02410 78100 - 02410 24301 - 02410 25411

ΝΤΕΤΕΚΤΙΒΣ ΑΘΗΝΩΝ

X. 3434-8/9

Αναλαμβάνουμε υποθέσεις
ανηλίκων, προσωπικές, οικογενειακές, εμποροβιομηχανικές

Διαθέτουμε τα καλύτερα ηλεκτρονικά σύγχρονα οπτικοακουστικά συστήματα

Εχεμύθεια 100%
Τα 30 χρόνια πείρα είναι η εγγύησή μας

Τηλ. 0977632963 & 0945319796

Zorpidis

ΤΟΥΡΙΣΤΙΚΟΣ ΟΡΓΑΝΙΣΜΟΣ
Αλεξ. Διάκου και Λοχαγού Φανουράκη 31.
Τηλ. 02410 20625, 30054 FAX 26745

Α.Α.Ν.Ε.
Αναχωρήσεις από Ρόδο:

F/B Β. ΕΡΑΤΩ ΤΡΑ
Κάθε **ΚΥΡΙΑΚΗ στις 04.30** για
Χάλκη, Διαφάνι, Καρπαθο, Κάσο, Σητεία, Αγιο Νικολαο, Μήλο, Πειραιά

F/B Β. ΚΟΡΝΑΡΟΣ
Κάθε **ΔΕΥΤΕΡΑ στις 20.00** για Πειραιά
Κάθε **ΤΕΤΑΡΤΗ στις 04.30** για
Κάρπαθο, Κάσο, Σητεία, Αγιο Νικολαο, Μήλο, Πειραιά
Κάθε **ΣΑΒΒΑΤΟ στις 04.30** για
Χάλκη, Διαφάνι, Κάρπαθο, Κάσο, Σητεία, Αγιο Νικολαο, Μήλο, Πειραιά

LAOUMZIS FLYING DOLPHINS
Αναχωρήσεις καθημερινά με το **CHRISTOS L.** για:
- ΚΩ στις 16.00 και ΚΩ – ΡΟΔΟ στις 08.00
- ΧΑΛΚΗ κάθε Σάββατο στις 14.00
- ΤΗΛΟ κάθε Σάββατο στις 14.00
- ΝΙΣΥΡΟ κάθε Σάββατο στις 14.00
- ΣΥΜΗ κάθε Δευτέρα και Τετάρτη στις 16.00

Κρατήσεις ξενοδοχείων σε όλη την Ελλάδα
Αεροπορικά εισιτήρια
Ακτοπλοϊκά εισιτήρια
Ενοικιάσεις αυτοκινήτων

X3478-29/9

ΣΧΟΛΗ ΧΟΡΟΥ
Σ Ο Φ Ι Α
ΜΕΛΙΣΣΟΥΡΓΟΥ
ΑΝΑΓΝΩΡΙΣΜΕΝΗ ΑΠΟ ΤΟ ΚΡΑΤΟΣ

ΚΛΑΣΣΙΚΟ ΜΠΑΛΕΤΟ
- Ρώσικο σύστημα Vaganova.

ΣΥΓΧΡΟΝΟΣ ΧΟΡΟΣ
- Σύστημα M. Graham, J. Limon.

JAZZ - Τμήματα παιδικά-ενηλίκων.

ΡΥΘΜΙΚΗ ΚΙΝΗΤΙΚΗ ΑΓΩΓΗ
- Σύστημα Dalcroze και M. Κυνηγού.

ΜΟΥΣΙΚΗ ΠΡΟΠΑΙΔΕΙΑ
- Διδάσκει ειδικευμένη μουσικοπαιδαγωγός Master in Music Education.

ΕΙΔΙΚΗ ΠΡΟΣΦΟΡΑ: Έκπτωση 50% σε μαθητές που παρακολουθούν και μπαλέτο.

ΤΑΞΗ POINTS ΜΠΑΛΕΤΟΥ
- Προετοιμασία για επαγγελματικές σχολές.

LATIN - ΑΡΓΕΝΤΙΝΙΚΟ TANGO

FLAMENCO - Η πρώτη σχολή στη Ρόδο από το 1995 που το καθιέρωσε και το διδάσκει με επιτυχία καθημερινά και συστηματικά (τμήματα ανδρών-γυναικών).

ΙΣΠΑΝΙΚΟΙ ΧΟΡΟΙ - Pasodobles, Sevillanas, Fandangos técnica de castañuelas y abanicos.

ΣΕΜΙΝΑΡΙΑ από διεθνούς φήμης χορευτές.



ΣΟΦΙΑ ΜΕΛΙΣΣΟΥΡΓΟΥ: Απόφ. Ανωτ. Επ. Σχ. Χορού "Ραλλού Μάνου", διπλ. "Escuela Carmen de las Cuevas" Γρανάδας, "Escuela Relatores-Mercedes y Albano" Μαδρίτης, μετεκπ. στην Αν. Επ. Σχ. "Matilde Coral" της Σεβίλλης - Μέλος της Ακαδημίας Ισπανικών Χορών "Sociedad de Baile Español", μέλος Διεθνούς Συμβουλίου Χορού UNESCO.

Εγγραφές καθημερινά
Δευτ. - Παρ.
ΩΡΕΣ: 5:30 - 9:30μ.μ.

ΒΕΡΓΙΝΑΣ 84Α
ΤΗΛ: 02410 31000 · FAX: 02410 78500
E-MAIL: sofimel@otenet.gr

X3487-29/9

...ΠΡΑΚΤΟΡΕΙΟ ΤΑΞΙΔΙΩΝ

ΣΑΒΒΑΣ ΣΑΗΣ

Με την ευκαιρία της λειτουργίας του **νέου** μας πρακτορείου στην οδό ΤΑΡΠΟΝ ΣΠΡΙΓΚΣ 42 δίπλα στην Τράπεζα Πίστεως

ΠΡΟΣΦΕΡΟΥΜΕ

τα φθηνότερα αεροπορικά εισιτήρια για όλο τον κόσμο με όλες τις αεροπορικές πτήσεις

ΠΡΟΣΟΧΗ:
ΠΛΗΡΟΦΟΡΙΕΣ ΔΕΝ ΔΙΔΟΝΤΑΙ ΑΠΟ ΤΟ ΤΗΛΕΦΩΝΟ
ΜΟΝΟ ΠΡΟΣΩΠΙΚΗ ΠΑΡΟΥΣΙΑ ΣΑΣ

Ακόμη:
- Σας παίρνουμε BIZA επισκέπτου για ΑΜΕΡΙΚΗ σε μία εβδομάδα
- BIZA επισκέπτου για ΑΥΣΤΡΑΛΙΑ σε μία μέρα
- Εκδοση διαβατηρίων
- Εκδοση αδειών αυτοκινήτων

ΞΕΝΟΔΟΧΕΙΑ ΣΤΗΝ ΑΘΗΝΑ

PRESIDENT Α' Κατηγορίας Λεωφόρος Κηφησίας

Μονόκλινο	€47	με πρωινό έως 31/10
Δίκλινο για μονόκλινο	€58	» » »
Δίκλινο	€62	» » »
Τρίκλινο	€78	» » »

ESPERIA HOTEL Α' Κατηγορίας Σταδίου 22

Μονόκλινο	€95	με πρωινό έως 31/10
Δίκλινο	€108	» » »
Τρίκλινο	€123	» » »

ELECTRA HOTEL Α' Κατηγορίας Ερμού 5

Μονόκλινο	€109	με πρωινό έως 31/10
Δίκλινο	€128	» » »
Τρίκλινο	€149	» » »

TITANIA HOTEL Πανεπιστημίου 52 (Σύνταγμα Ομόνοια)

Μονόκλινο	με αμερικάνικο πρωινό	
Δίκλινο	» »	»
Τρίκλινο	» »	»

DORIA HOTEL Β' Κατηγορίας Πειραιώς 15-17 (κοντά στην Ομόνοια)

Μονόκλινο	€57	με πρωινό έως 31/10
Δίκλινο	€66	» » »
Τρίκλινο	€86	» » »

ZAFOLIA HOTEL Α' Κατηγορίας Λεωφ. Αλεξάνδρας 87

Μονόκλινο	€93	με πρωινό έως 31/10
Δίκλινο	€103	» » »
Τρίκλινο	€123	» » »

BEST WESTERN Α' Κατηγορίας, Ilisia Μιχαλακοπούλου

Μονόκλινο	€57	με πρωινό έως 31/10
Δίκλινο	€67	» » »
Τρίκλινο	€83	» » »

PARTHENON Α' Κατηγορίας περιοχή Μακρυγιάννη

Μονόκλινο	€74	με πρωινό έως 31/10
Δίκλινο	€83	» » »
Τρίκλινο	€115	» » »

OLYMPIC PALACE Α' Κατηγορίας, Φιλελλήνων-Σύνταγμα

Μονόκλινο	€64	με πρωινό έως 31/10
Δίκλινο	€79	» » »
Τρίκλινο	€98	» » »

ARETOUSA Β' Κατηγορίας Μητροπόλεως Σύνταγμα

Μονόκλινο	€50	με πρωινό έως 31/10
Δίκλινο	€71	» » »
Τρίκλινο	€89	» » »

ST. GEORGE LYKABETTUS LUX

Μονόκλινο	€110	χωρίς πρωινό
Δίκλινο	€110	» »

ASTOR Σύνταγμα

Μονόκλινο	€57	με πρωινό έως 31/10
Δίκλινο για μονόκλινο	€65	» » »
Δίκλινο	€76	» » »
Τρίκλινο	€95	» » »

GRAND HOTEL Β' Κατηγορίας Πατησίων & Βερανζέρου 10

Μονόκλινο	€44	με πρωινό έως 31/10
Δίκλινο	€54	» » »
Τρίκλινο	€74	» » »

ΒΕΡΓΙΝΑ Β' Κατηγορίας ΘΕΣ/ΚΗ (κεντρικό)

Μονόκλινο	€59	με πρωινό έως 31/10
Δίκλινο	€72	» » »
Τρίκλινο	€87	» » »

ΣΑΣ ΣΥΜΦΕΡΕΙ ΠΡΙΝ ΚΛΕΙΣΕΤΕ ΟΠΟΥΔΗΠΟΤΕ ΝΑ ΜΑΣ ΕΠΙΣΚΕΦΘΕΙΤΕ

ΠΡΑΚΤΟΡΕΙΟ ΤΑΞΙΔΙΩΝ

ΣΑΒΒΑΣ ΣΑΗΣ
ΤΑΡΠΟΝ ΣΠΡΙΓΚΣ 42
δίπλα στην Τράπεζα Πίστεως
• Τηλ. 39781-3

X. 3477-29/9

ΨΥΧΟΕΡΕΥΝΗΤΡΙΑ

ΚΡΗΤΙΚΟΥ ΒΑΣΙΛΕΙΑ



Προβλέψεις για το μέλλον ικανοποιητικές.
Βοήθεια για κάθε θέμα που σας απασχολεί με κάθε εχεμύθεια
ΟΜΗΡΟΥ 65 Π. ΠΟΛΗ Τηλ. 74440 - 67602, 0972157586, 8-1π.μ. — 4-8μ.μ.

193-10/9

ΜΑΘΗΜΑΤΑ ΑΓΓΛΙΚΩΝ

☞ ΙΔΙΑΙΤΕΡΑ και ☞ ΟΛΙΓΟΜΕΛΗ

από πτυχιούχο καθηγήτρια αγγλικής φιλολογίας

ΜΑΡΙΑ Ν. ΤΣΙΜΕΤΑ

✍ Παραδίδονται μαθήματα αγγλικών σε ΟΛΑ ΤΑ ΕΠΙΠΕΔΑ
✍ Συστηματική προετοιμασία για τις εξετάσεις:

LOWER (FCE), TOEFL, PROFICIENCY (CPE, MICHIGAN)

✍ ΤΑΧΥΡΡΥΘΜΑ ΤΜΗΜΑΤΑ
✍ Προετοιμασία για εισαγωγή σε ΒΡΕΤΑΝΙΚΑ και ΑΜΕΡΙΚΑΝΙΚΑ ΠΑΝΕΠΙΣΤΗΜΙΑ

ΜΕ

Προσωπική παρακολούθηση
Αντικειμενική ενημέρωση γονέων και δελτία προόδου

Επιτυχία μας η ΜΕΘΟΔΟΛΟΓΙΑ ΔΙΔΑΣΚΑΛΙΑΣ της αγγλικής γλώσσας του St. Michael's Gollege, Vermont USA

☞ *Εκτελούνται* ***ΜΕΤΑΦΡΑΣΕΙΣ***

Πληροφορίες στα τηλέφωνα:
20688, 0976706181
Ωρες: 5.30 μ.μ. - 9μ.μ.

ΕΓΓΡΑΦΕΣ ΑΠΟ 26 ΑΥΓΟΥΣΤΟΥ

Επί της ΒΑΣ. ΗΡΑΚΛΕΙΟΥ 68 (πλησίον ΡΟΔΑ)

468-13/9

ΜΑΘΗΜΑΤΑ ΓΕΡΜΑΝΙΚΩΝ

Παραδίδονται από διπλωματούχο καθηγήτρια με πολυετή πείρα στη διδασκαλία της Γερμανικής γλώσσας.

- Τμήματα ολιγομελή ή μεμονωμένα
- Διδασκαλία σε παιδιά από 6 ετών και σε ενήλικες
- Προετοιμασία για τις εξετάσεις του GOETHE INSTITUT για όλα τα επίπεδα
- Διδασκαλία με χρήση οπτικοακουστικών μέσων (Computer, CD, Video)
- 100% επιτυχία στις εξετάσεις για τα διπλώματα του GOETHE INSTITUT
- Τιμές λογικές

Πληροφορίες στα τηλ. 0241030683 – 0944999662 μετά τις 13:00

614-17/9

ΚΕΝΤΡΑ ΞΕΝΩΝ ΓΛΩΣΣΩΝ ΑΝΔΡΕΑ ΑΝΑΣΤΑΣΙΟΥ

αλυσός τηλ. 02410 94285
ρεμαστή τηλ. 02410 93086

ΕΝΑΡΞΗ ΕΓΓΡΑΦΩΝ

ΤΜΗΜΑΤΑ ΑΓΓΛΙΚΩΝ
Προ-νήπιο
Για παιδιά 1ης, 2ας Δημοτικού (έτοιμα για το F.C. στην 1η Γυμνασίου)
Νήπιο
Για παιδιά 3ης, 4ης, 5ης Δημοτικού
(έτοιμα για το F.C. στην 2α Γυμνασίου)
Υπάρχουν θέσεις σε όλα τα τμήματα.
Νέα τμήματα I.E.L.T.S. & T.O.E.I.C.

ΤΜΗΜΑΤΑ ΓΕΡΜΑΝΙΚΩΝ
Νέο τμήμα γερμανικών για παιδιά 5ης, 6ης Δημοτικού και 1ης Γυμνασίου.
Εγγραφές σε όλα τα επίπεδα.
Τμήμα ενηλίκων για ταχύρυθμη ή επιλεκτική μελέτη στα γερμανικά.

ΕΞΑΣΚΗΣΗ ΣΕ ΗΛΕΚΤΡΟΝΙΚΟΥΣ ΥΠΟΛΟΓΙΣΤΕΣ
Κλιματιζόμενες αίθουσες
Βίντεο μαθήματα

ΔΙΔΑΣΚΟΥΝ : **ΑΝΔΡΕΑΣ ΑΝΑΣΤΑΣΙΟΥ (Αγγλικά)**
ΒΙΚΗ ΜΑΚΡΗ (Αγγλικά)
ΠΟΛΗ ΜΠΑΛΑΣΗ (Γερμανικά)

ΕΓΓΡΑΦΕΣ ΑΠΟ 24 ΑΥΓΟΥΣΤΟΥ (απόγευμα)

T251-1/9

ΓΝΩΜΩΝ ΦΡΟΝΤΙΣΤΗΡΙΑ

Μ. ΓΙΑΝΝΙΚΟΥΡΗΣ

30 ΧΡΟΝΙΑ ΛΕΙΤΟΥΡΓΙΑΣ

ΧΕΙΜΑΡΡΑΣ 117
Τηλ. 02410 25700
02410 25250
Διευθυνση Σπουδών
Μ. ΓΙΑΝΝΙΚΟΥΡΗΣ

ΤΜΗΜΑΤΑ 4ΜΕΛΗ-6ΜΕΛΗ

Εναρξη μαθημάτων:
- Γ' ΛΥΚΕΙΟΥ 1 Αυγούστου
- Β' ΛΥΚΕΙΟΥ 1 Αυγούστου
- Α-Β-Γ ΓΥΜΝΑΣΙΟΥ 2 Σεπτεμβρίου
- Α' ΛΥΚΕΙΟΥ 2 Σεπτεμβρίου
- ΤΕΕ 2 Σεπτεμβρίου
- Τμήματα αποφοίτων 2 Σεπτεμβρίου

ΕΓΓΡΑΦΕΣ
Καθημερινά από 10-1 το πρωί και 6-9 το απόγευμα
02410 25700 - 25250 - 25252
0945 900123

X3486-29/9



ΑΓΓΛΙΚΑ ΣΟΥΛΑ ΜΑΝΙΑΔΑΚΗ

ΑΝΑΚΟΙΝΩΣΗ

Ανακοινώνουμε την έναρξη εγγραφών για την καινούργια σχολική χρονιά 2002-2003 από 3η Σεπτεμβρίου, καθημερινά

✔ *Πολυετής πείρα*
✔ *Ποιότητα σπουδών*
✔ *Προσωπική διδασκαλία*

- Ολιγομελή τμήματα
- Προετοιμασία για Palso, FCE, PFC, CAE, MICHIGAN

Πληροφορίες τηλ. 30690, 33616• Νικηταρά 34, Ρόδος

Εναρξη μαθημάτων 13 Σεπτεμβρίου

XΛ-10/9

ΑΓΓΛΙΚΑ ΓΕΡΜΑΝΙΚΑ
ΚΕΝΤΡΟ ΞΕΝΩΝ ΓΛΩΣΣΩΝ
ΣΟΦΙΑ ΟΙΚΟΝΟΜΟΥ

ΑΥΣΤΗΡΩΣ ΟΛΙΓΟΜΕΛΗ ΤΜΗΜΑΤΑ

ΤΜΗΜΑΤΑ ΓΙΑ ΟΛΑ ΤΑ ΕΠΙΠΕΔΑ

ΠΡΟΕΤΟΙΜΑΣΙΑ ΓΙΑ ΕΞΕΤΑΣΕΙΣ CAMBRIDGE, MICHIGAN & GOETHE

ΕΓΓΡΑΦΕΣ ΑΠΟ 31η ΑΥΓΟΥΣΤΟΥ,
11.00 - 13,00 & 17,00 - 20,00

ΛΕΜΕΣΟΥ 34, ΡΟΔΟΣ
ΤΗΛ.: 0241 0 20535 ΚΙΝ.: 0937-238595

T.291-10/9

ΓΕΡΜΑΝΙΚΑ

ΦΡΟΝΤΙΣΤΗΡΙΟ



ΜΑΡΙΑ Γ. ΣΩΤΗΡΑΚΗ
ΑΘΗΝΩΝ & ΘΕΣΣΑΛΟΝΙΚΗΣ 20
ΑΝΑΛΗΨΗ, ΤΗΛ.02410 66705

ΛΕΙΤΟΥΡΓΟΥΝ ΟΛΙΓΟΜΕΛΗ ΤΜΗΜΑΤΑ 12 ΑΤΟΜΩΝ ΓΙΑ...
ΑΡΧΑΡΙΟΥΣ & ΠΡΟΧΩΡΗΜΕΝΟΥΣ ΟΛΩΝ ΤΩΝ ΕΠΙΠΕΔΩΝ



ΠΡΟΕΤΟΙΜΑΣΙΑ ΕΞΕΤΑΣΕΩΝ ΓΙΑ *ZERTIFIKAT, * MITTELSTUFE, *KDS & *GDS ΤΟΥ ΙΝΣΤΙΤΟΥΤΟΥ
ΓΚΑΙΤΕ
ΟΠΤΙΚΟΑΚΟΥΣΤΙΚΑ ΜΕΣΑ
ΔΙΑΦΑΝΕΙΕΣ
ΣΥΓΧΡΟΝΑ ΒΙΒΛΙΑ
VIDEO
ΜΑΘΗΜΑΤΑ ΣΤΟ COMPUTER



ΕΓΓΡΑΦΕΣ ΑΠΟ 2. ΣΕΠΤΕΜΒΡΙΟΥ, ΚΑΘΗΜΕΡΙΝΑ 6-8μμ

T.280-15/9

Μουσικός Οίκος-Σχολή Πιάνου

Λίντσαυ Μπέρδη

Μουσικά βιβλία, όργανα και όλα τα είδη μουσικής

Μαθήματα κλασικού πιάνου, θεωρίας και αρμονίας της μουσικής σε συνεργασία με το αναγνωρισμένο Ωδείο Αθηνών «Μουσικοί Ορίζοντες» ιδρυτή κ. Κωστή Γαϊτάνου.

Τα μαθήματα αρχίζουν από 1η Σεπτεμβρίου

Οι εγγραφές καθημερινά
10.00 - 13.00, 17.00 - 21.00
Σάββατο 10.00 - 13.00

Με την εγγραφή σας δύο μαθήματα δωρεάν.
Για τα αδέλφια 10% έκπτωση στα δίδακτρα

Στέλιου Κωτιάδη 29, Ρόδος
τηλ. 02410 27868, 02410 77136
0936 113126

244-29/9

Computer Learning & Support

ΕΚΜΑΘΗΣΗ ΠΡΟΓΡΑΜΜΑΤΩΝ Η/Υ

ΠΡΟΕΤΟΙΜΑΣΙΑ ΓΙΑ **ECDL**

ΤΜΗΜΑΤΑ ΑΡΧΑΡΙΩΝ & ΠΡΟΧΩΡΗΜΕΝΩΝ

ΕΓΓΡΑΦΕΣ ΚΑΘΗΜΕΡΙΝΑ 09:00 - 13:30 ΚΑΙ 17:00 - 21:00

ΕΓΓΥΗΣΗ Η 10 ΕΤΗΣ ΠΕΙΡΑ ΜΑΣ ΣΤΗΝ ΤΕΧΝΙΚΗ ΥΠΟΣΤΗΡΙΞΗ

ΠΩΛΗΣΗ ΚΑΙ ΕΠΙΣΚΕΥΗ Η/Υ& ΜΗΧΑΝΩΝ ΓΡΑΦΕΙΟΥ

Ν. ΜΑΚΡΗ 3 ΙΑΛΥΣΟΣ

ΥΠΕΥΘΥΝΟΙ
ΙΩΑΝΝΗΣ ΚΡΗΤΙΚΟΣ
ΘΕΟΛΟΓΟΣ ΒΙΡΒΙΛΗΣ

ΤΗΛ. 0241-096622 FAX. 0241-096622

T. 277- 20/9

ΠΑΙΔΑΓΩΓΙΚΟ ΕΡΓΑΣΤΗΡΙ ΤΕΧΝΗΣ

Μαθήματα "Μουσικής Προπαιδείας" και "Μουσικής Ευαισθητοποίησης"

για παιδιά από 3 εώς 8 χρόνων



με στοιχεία από τα συστήματα ORFF, DALCROZE, KODALY κ.α. (μέθοδος του ΕΚΛΕΚΤΙΚΙΣΜΟΥ)

το ΠΑΙΧΝΙΔΙ και η ΚΙΝΗΣΗ θα μας οδηγήσουν:
- στη βίωση μουσικών εννοιών
- τη γνωριμία με τα μουσικά όργανα
- σε ρυθμικές εμπειρίες
- στην προσέγγιση της Ελληνικής, της "έντεχνης" Δύτικής και της παραδοσιακής μουσικής άλλων λαών
- στη γνωριμία με την Ιστορία και τη Μορφολογία της μουσικής

ΕΙΔΙΚΟ ΕΡΓΑΣΤΗΡΙ ΓΙΑ ΓΟΝΕΙΣ

στα πλαίσια των μαθημάτων των παιδιών, για να καταστούν αυτοί, "Εμψυχωτές - μουσικοί" στο σπίτι

ΣΥΝΑΥΛΙΕΣ ΓΙΑ ΠΑΙΔΙΑ

υιοθετώντας την αρχή του "μουσικού - επισκέπτη" στην "τάξη", προγραμματίζονται μικρής χρονικής διάρκειας συναυλίες, με μουσικοπαιδαγωγικές προεκτάσεις

608-29/9

Διδάσκουν: Γιώργος Σακελλαρίδης
Μουσικοπαιδαγωγός-(Επιμελητής του προγράμματος)
Σταυρούλα Μαγκαφά-Γιακουμάκη
(Μπαλαγωγός-ειδικευμένη στη Μουσική προπαιδεία)

ΑΙΘΟΥΣΕΣ ΜΟΥΣΙΚΗΣ ΣΧΟΛΗΣ ΔΩΔΕΚΑΝΗΣΙΑΚΟΥ ΜΟΥΣΙΚΟΥ ΟΜΙΛΟΥ
Οδός Ιωαννών (κάτω από το Ιταλικό Προξενείο)

Πληροφορίες εγγραφές στα τηλέφωνα 02410 78100 02410 24301 02410 25411

ΕΝΑΡΞΗ ΜΑΘΗΜΑΤΩΝ ΤΕΤΑΡΤΗ 18 ΣΕΠΤΕΜΒΡΙΟΥ 2002

ΠΑΙΔΙΑ ΑΡΧΙΖΟΥΜΕ!



Ελάτε να περάσετε ευχάριστες ώρες παίζοντας και μαθαίνοντας!

Γνωρίστε μέσα από το παιχνίδι τον μαγικό κόσμο της μουσικής!

Γονείς δηλώστε συμμετοχή των παιδιών σας στην γραμματεία του Ελληνικού Ωδείου τηλ. 02410 29635 για

ΜΟΥΣΙΚΟΚΙΝΗΤΙΚΗ & ΡΥΘΜΙΚΗ ΑΓΩΓΗ

Θα λειτουργήσουν τμήματα γα ηλικίες από 4 έως 8 ετών

ΕΛΛΗΝΙΚΟ ΩΔΕΙΟ ΠΑΡΙΜΑ ΡΟΔΟΥ

Αγαπητοί γονείς
δώστε στα παιδιά σας εφόδια.
Στο παράρτημα του Ελληνικού Ωδείου Ρόδου θα μπορέσουν όχι μόνο να γνωρίσουν τον όμορφο κόσμο της μουσικής, αλλά και ν'αποκτήσουν ένα πτυχίο αναγνωρισμένο για σίγουρη επαγγελματική αποκατάσταση.

Εγγύηση γι'αυτό είναι οι έμπειροι πτυχιούχοι και διπλωματούχοι καθηγητές μας και το πλήθος των αποφοίτων μας που σήμερα διδάσκει όχι μόνο στο παρ/μά μας αλλά και σε Γυμνάσια, Λύκεια, Δημοτικά και σε άλλα Ωδεία και μουσικές σχολές της πόλης μας.

Διδάσκονται μαθήματα:
- Πιάνου
- Βιολιού
- Κιθάρας
- Μονωδίας
- Βυζαντινής μουσικής
- Ειδικού ωδικής
- Ειδικού αρμονίας
- Αντιστιξης
- Φούγκας
- Πνευστών
- Ενόργανης μπάντας
- Ηλεκτρικού Αρμονίου (κλασικού- μοντέρνου)
- Ακορντεόν
- Λύρας - Λαούτου
- Ελαφρού τραγουδιού
- Μπουζουκιού
- Θεωρίας
- Αρμονίας
- Solfes
- Ιστορίας της μουσικής
- Μορφολογίας
- Χορωδίας
- Μουσικοκινητικής και ρυθμικής αγωγής

Δηλώστε έγκαιρα την εγγραφή σας στη γραμματεία του Ωδείου που λειτουργεί καθημερινά 10-1 μ.μ. και 5-8 μ.μ. στη διεύθυνση: **Φ. Ε. Δωδεκανήσων 7**
ή στο τηλ./FAX: 02410 29635 & 02410 31830
από τις 26 Αυγούστου 2002

T289-15/9

ΓΕΡΜΑΝΙΚΑ

ΕΥΚΟΛΑ ΓΡΗΓΟΡΑ

SIMULTAN LANGUAGES

ΣΩΣΤΑ - ΖΩΝΤΑΝΑ
με το σύστημα SIMULTAN

ΔΙΠΛΩΜΑΤΑ ΓΚΑΙΤΕ
ΣΕ ΑΠΙΣΤΕΥΤΟΥΣ ΧΡΟΝΟΥΣ!
ΕΠΙΤΥΧΙΕΣ ΜΑΣ
ΤΗΣ ΤΑΞΕΩΣ ΤΟΥ 100%

Διδάσκουν οι: ΝΤΟΚΤΩΡ ΤΕΟ
(Θεόδωρος Αθανασιάδης διδάκτωρ πανεπιστημίου Νυρεμβέργης)
και η Τσαμπίκα Αναστασά
(Μάστερ Γερμανικής Φιλολογίας Μ.Α. πανεπιστημίου Φραγκφούρτης)

ΕΝΑΡΞΗ ΜΑΘΗΜΑΤΩΝ 18 ΣΕΠΤΕΜΒΡΙΟΥ
Εγγραφές - πληροφορίες, καθημερινά
11.00 - 01.00 / 05.00 - 07.00

X3489-20/9

ΜΑΘΕΤΕ ΓΙΑ ΤΟ ΣΙΜΟΥΛΤΑΝ!
ΠΕΙΣΘΕΙΤΕ ΓΙΑ ΤΟ ΣΥΜΦΕΡΟΝ ΣΑΣ

Καρίας 3, στο γεφυράκι 30 μέτρα πριν τον Αη Δημήτρη του Ροδινιού. Τηλ. 02410-32272, 0944-138510

ΦΡΟΝΤΙΣΤΗΡΙΟ ΤΥΠΟ

- ΠΟΛΥΕΤΗΣ ΕΜΠΕΙΡΙΑ
- ΜΕΘΟΔΙΚΗ ΔΙΔΑΣΚΑΛΙΑ
- ΥΨΗΛΑ ΠΟΣΟΣΤΑ ΕΠΙΤΥΧΙΑΣ
- ΠΡΟΣΙΤΑ ΔΙΔΑΚΤΡΑ
- ΟΛΙΓΟΜΕΛΗ ΤΜΗΜΑΤΑ

ΕΚΠΤΩΣΗ ΣΕ ΑΡΙΣΤΟΥΧΟΥΣ ΚΑΙ ΑΔΕΛΦΙΑ

ΕΝΑΡΞΗ ΜΑΘΗΜΑΤΩΝ

- Γ' ΛΥΚΕΙΟΥ 1 ΑΥΓΟΥΣΤΟΥ
- Β' ΛΥΚΕΙΟΥ 1 ΑΥΓΟΥΣΤΟΥ
- Α'-Β'-Γ' ΓΥΜΝΑΣΙΟΥ 2 ΣΕΠΤΕΜΒΡΙΟΥ
- Α' ΛΥΚΕΙΟΥ 26 ΑΥΓΟΥΣΤΟΥ
- Τ.Ε.Ε 2 ΣΕΠΤΕΜΒΡΙΟΥ

ΕΓΓΡΑΦΕΣ ΚΑΙ ΠΛΗΡΟΦΟΡΙΕΣ *ΚΑΘΗΜΕΡΙΝΑ*
10-12 και 15.00-20.00

ΔΙΕΥΘΥΝΣΗ
ΝΙΚΗΤΑΣ ΨΥΛΛΑΚΗΣ: *Φυσικός*
ΑΘΑΝΑΣΙΑ ΓΙΑΝΝΕΖΟΥ: *Μαθηματικός*

ΠΛΗΡΟΦΟΡΙΕΣ: ΠΛΑΤΕΙΑ ΑΓΙΟΥ ΝΙΚΟΛΑΟΥ 19 - ΡΟΔΟΣ - Τηλ. 25911, 26594

T.354-15/9

ΟΙΚΟΔΙΔΑΣΚΑΛΕΙΟ ΓΕΡΜΑΝΙΚΗΣ ΓΛΩΣΣΑΣ

ΠΑΡΑΔΙΔΟΝΤΑΙ

ΜΑΘΗΜΑΤΑ ΓΕΡΜΑΝΙΚΩΝ

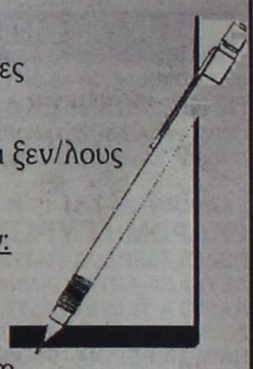

- σε παιδιά και ενήλικες
- ολιγομελή τμήματα
- εντατικά τμήματα για ξεν/λους

Προετοιμασία πτυχίων:
- Zertifikat
- Mittelstufe
- Kleines Sprachdiplom
- Grosses Sprachdiplom

Πληρ. κα Λία Παλογιαννίδη
Πτυχιούχος Παν/μίου Fribourg Ελβετίας
Διευθ.: Παύλου Μελά 87
Τηλ. 02410 35395 02410 25196
Κιν.: 0945 262351

X3452-15/9

ΦΡΟΝΤΙΣΤΗΡΙΟ ΑΝΟΔΟΣ

ΓΙΑ ΟΛΕΣ ΤΙΣ ΤΑΞΕΙΣ
ΓΥΜΝΑΣΙΟΥ–ΕΝΙΑΙΟΥ ΛΥΚΕΙΟΥ–ΤΕΕ

Στο Φροντιστήριό μας διδάσκονται σε αυστηρά ολιγομελή τμήματα από καθηγητές **ΠΤΥΧΙΟΥΧΟΥΣ ΠΑΝΕΠΙΣΤΗΜΙΟΥ ΑΘΗΝΩΝ** τα μαθήματα:

✓ ΜΑΘΗΜΑΤΙΚΑ ✓ ΦΥΣΙΚΗ
✓ ΧΗΜΕΙΑ ✓ ΦΙΛΟΛΟΓΙΚΑ

ΕΝΑΡΞΗ 2 ΣΕΠΤΕΜΒΡΙΟΥ

Χαμηλά δίδακτρα κι επιπλέον έκπτωση σε αριστούχους και αδέλφια μαθητές μας

361-29/8

Συχνά επαναληπτικά τεστ και διαγωνίσματα

Με κάθε εγγραφή, φροντιστηριακά δώρα

Πληροφορίες - Εγγραφές:
Ελένη Ρούσου - Μαργωμένου
Τηλ.: 02410 28053
Γαριβάλδη 17 (πίσω από το Υπέρ Μάρκετ Σπανός)

BLUEBONNET TOURS

ΠΡΑΚΤΟΡΕΙΟ ΓΕΝΙΚΟΥ ΤΟΥΡΙΣΜΟΥ ΤΗΣ Α.Ε

Maritime & Tourism Enterprises S.A.

Καρπάθου 4, Μανδράκι – Ρόδος.

Τηλ.. 02410 78780 (6 Γραμμές), Φαξ 02410 39750

E-mail: maritime@rho.forthnet.gr

1. HOTEL ALEXANDROS ****		
Πλατεία Μαβίλης	Single	97,00 Euro BB
	Double	107,00 Euro BB
	Triple	141,00 Euro BB
2. HOTEL ARETHUSA ***		
Οδός Μητροπόλεως	Single	48,00 Euro BB
	Double	71,00 Euro BB
	Triple	89,00 Euro BB
3. HOTEL ASTOR ****		
Σύνταγμα	Single	56,00 Euro BB
	DFS	65,00 Euro BB
	Double	75,00 Euro BB
	Triple	95,00 Euro BB
4. HOTEL ELECTRA ****		
Ερμού - Σύνταγμα	Single	109,00 Euro BB
	Double	128,00 Euro BB
	Triple	149,00 Euro BB
5. HOTEL DORIAN INN ***		
Οδός Πειραιώς	Single	55,00 Euro BB
	Double	65,00 Euro BB
	Triple	86,00 Euro BB
6. HOTEL PRESIDENT****	ΑΝΑΚΑΙΝΙΣΜΕΝΟ	
Λεωφόρου Κηφισίας	Single	47,00 Euro BB
	DFS	58,00 Euro BB
	Double	62,00 Euro BB
	Triple	78,00 Euro BB
7. HOTEL SEA VIEW***		
Γλυφάδα	Single	82,00 Euro BB
	Double	97,00 Euro BB
	Extra Bed	16,00 Euro
8. HOTEL TITANIA ****		
Πανεπιστημίου	Single	105,00 Euro BB
	Double	121,00 Euro BB
	Triple	143,00 Euro BB
9. HOTEL PHILIPPION ****		
Θεσσαλονίκη	Single	70,00 Euro BB
	DFS	75,00 Euro BB
	Double	81,00 Euro BB
	Triple	101,00 Euro BB
10. HOTEL TELIONI **		
Θεσσαλονίκη	Single	50,00 Euro BB
	Double	66,00 Euro BB
	Triple	88,00 Euro BB

Η παροχή υπηρεσιών V.I.P. είναι τιμή-δέσμευση μας.
Για μας όλοι οι πελάτες είναι V.I.P.'s

Χ. 3493-29/9

ΕΛΛΗΝΙΚΗ ΔΗΜΟΚΡΑΤΙΑ
ΔΗΜΟΣ ΡΟΔΙΩΝ
Δ/ΝΣΗ ΤΕΧΝΙΚΩΝ ΥΠΗΡΕΣΙΩΝ
Α.Π. 17580/3-9-2002

ΠΕΡΙΛΗΨΗ ΔΙΑΚΗΡΥΞΗΣ ΔΗΜΟΠΡΑΣΙΑΣ

Ο δήμαρχος Ροδίων, Γιώργος Γιαννόπουλος, προκηρύσσει δημόσιο μειοδοτικό διαγωνισμό για την ανάδειξη αναδόχου εκτέλεσης του έργου: **"Κατασκευή βρεφονηπιακού σταθμού στο Δημοτικό Διαμέρισμα Εμπωνα του Δήμου Ατταβύρου"**, που έχει προϋπολογισμό τριακόσιες ογδόντα μία χιλιάδες πεντακόσια έντεκα (381.511) ευρώ (οικοδομικά 265.000 ευρώ και ηλεκτ/κά 116.511 ευρώ) με την πρόβλεψη αναθεώρησης και ΦΠΑ.

- Η προθεσμία περάτωσης του έργου ορίζεται σε εκατόν ογδόντα (180) ημερολογιακές ημέρες και ο συντελεστής ρ είναι αυτός της κατηγορίας έργων ΟΙΚΟΔΟΜΙΚΑ (δ).

-Η εγγύηση για τη συμμετοχή στη δημοπρασία ορίζεται σε έξη χιλιάδες εξακόσια εβδομήντα (6.670) ευρώ και βεβαιώνεται με την προσκόμιση ισόποσου γραμματίου του Ταμείου Παρακαταθηκών και Δανείων ή εγγυητικής επιστολής ανεγνωρισμένης Τράπεζας ή του Ταμείου Συντάξεως Μηχανικών και Εργοληπτών Δημοσίων Έργων συντεταγμένη κατά τον ισχύοντα τρόπο για το Δημόσιο.

Η εγγύηση θα απευθύνεται στο Δήμο Ροδίων.

-Η Δημοπρασία θα διενεργηθεί την 25 Σεπτεμβρίου του έτους 2002, ημέρα Τετάρτη στην Δ/νση Τεχνικών Υπηρεσιών Δήμου Ροδίων συμβολή οδών Αγ. Ιωάννη και Διαγοριδών με ώρα λήξης την 11η πρωινή.

- Στη δημοπρασία γίνονται δεκτοί οι παρακάτω:

α) Εργοληπτικές επιχειρήσεις γραμμένες στα ΜΕΕΠ του ΥΠΕΧΩΔΕ για κατηγορία έργων ΟΙΚΟΔΟΜΙΚΑ, με τάξη πτυχίου Α2, 1η και 2η (παλαιό Β, Γ και Δ ατ) και ΗΛΕΚΤΡΙΚΑ με τάξη πτυχίου Α2 και 1η (παλιό Β και Γ).

β) Κοινοπραξίες των ανωτέρω επιχειρήσεων που καλύπτουν συνολικά όλες τις ανωτέρω κατηγορίες με την αντίστοιχη τάξη πτυχίου ανά κατηγορία.

γ) Ανάλογες με τον προϋπολογισμό επιχειρήσεις με έδρα το νομό ή γειτονικό νομό.

-Ο διαγωνισμός θα διεξαχθεί με το σύστημα Δημοπράτησης προσφορά με επί μέρους ποσοστό έκπτωσης, σύμφωνα με το άρθρο 7 του Π.Δ/τος 609/85 «Περί κατασκευής Δημοσίων Εργων» και το Π.Δ. 171/87 όργανα που αποφασίζουν ή γνωμοδοτούν και ειδικές ρυθμίσεις σε θέματα έργων που εκτελούνται από τους ΟΤΑ και άλλες σχετικές διατάξεις εκτελεστικών του Ν. 1418/84 «Δημόσια Εργα και ρυθμίσεις συναφών θεμάτων», όπως αυτός τροποποιήθηκε και συμπληρώθηκε με τις διατάξεις του Ν. 2229/94 κ.λπ. και ισχύει σήμερα και σύμφωνα με τον Ν. 2576/98 (ΦΕΚ 25Α/9-2-98) και τις αποφάσεις: α) Δ17α/08/16/Φ.Ν. 402/10-2-98 (ΦΕΚ Β'/12-2-98), β) Δ17α/10/65 Φ.Ν., 402/98 (ΦΕΚ 835Β/12-8-98) και γ) Δ17 α/05/42/Φ.Ν. 402/23-8-2000, καθώς επίσης και τα εκτελεστικά Προεδρικά Διατάγματα 171/87, 609/85 και 218/99.

- Τα έξοδα δημοσιεύσεως της περιλήψεως βαρύνουν τον ανάδοχο του έργου.

Πληροφορίες τις εργάσιμες ημέρες και ώρες στα Γραφεία της Δ/νσης Τεχνικών Υπηρεσιών μας στα τηλέφωνα 02410 46.400 και 02410 46.465.

Ο Δήμαρχος
Κ.Κ.Ε.
Ο προϊστάμενος Δ/νσης Τεχνικών Υπηρεσιών
Ελευθέριος Κωνστάντζος

ΧΛ-4/9

ΕΛΛΗΝΙΚΗ ΔΗΜΟΚΡΑΤΙΑ
ΠΕΡΙΦΕΡΕΙΑ Ν. ΑΙΓΑΙΟΥ
ΓΕΝΙΚΗ ΔΙΕΥΘΥΝΣΗ ΠΕΡΙΦΕΡΕΙΑΣ
ΔΙΕΥΘΥΝΣΗ ΔΑΣΩΝ ΔΩΔ/ΝΗΣΟΥ

ΑΝΑΚΟΙΝΩΣΗ

Γνωστοποιείται κατά το άρθρο 14 του Ν.998/79, η αποστολή για δημοσίευση στο Δήμο Λινδίων της υπ'αριθμ. 4609/13-8-02 πράξης χαρακτηρισμού έκτασης που εκδόθηκε από τον Δ/ντή Δασών Δωδ/σου. Η ΚΜ 86 γαιών Λίνδου, χαρακτηρίζεται ως γεωργική έκταση.

Ο Δ/ντής Δασών Δωδ/σου
Φίλιππος Κοντίτσης
Δασολόγος με Α' βαθμό

654-4/9

ΕΛΛΗΝΙΚΗ ΔΗΜΟΚΡΑΤΙΑ
ΝΟΜΟΣ ΔΩΔΕΚΑΝΗΣΟΥ
ΔΗΜΟΣ ΚΑΡΠΑΘΟΥ

ΠΕΡΙΛΗΨΗ ΔΙΑΚΗΡΥΞΗΣ

Ο δήμαρχος Καρπάθου, προκηρύσσει ανοικτή δημοπρασία με σφραγισμένες προσφορές με το σύστημα δημοπράτησης «προσφορά με επιμέρους ποσοστά έκπτωσης» όπως προβλέπεται από την παρ. 4β του άρθρου 4 του Ν. 1418/84 και το άρθρο 7 του Π.Δ. 609/85, για την κατασκευή του έργου «ασφαλτόστρωση δρόμου Απερίου - Σπόων». Ο προϋπολογισμός της δαπάνης των εργασιών που δημοπρατούνται ανέρχεται σε 953708,80 ευρώ χωρίς ΦΠΑ (ΦΠΑ=123982,14). Το έργο χρηματοδοτείται από πίστωση του ΥΠΕΣΔΔΑ μέσω του προγράμματος «ΑΚΡΙΤΑΣ»

Ο διαγωνισμός θα γίνει στο Δημοτικό Κατάστμα την 25-9-2002 ημέρα Τετάρτη και ώρα 11.00 π.μ. (λήξη επίδοσης προσφορών).

Στη δημοπρασία γίνονται δεκτές εργοληπτικές επιχειρήσεις δημοσίων έργων, εταιρικής μορφής, ατομικές ή σε κοινοπραξία, ελληνικές ή αλλοδαπές από χώρες μέλη της Ε.Ε. και του ΕΟΧ εγγεγραμμένες στο ΜΕΕΠ όπως και κάτοχοι πτυχίου 2ης τάξης και άνω ανεξαρτήτου νομού για έργα οδοποιίας και με τους νόμιμους περιορισμούς ως προς τα κατώτατα όρια (κατάταξη βάση του Ν. 2940/2001).

Η εγγύηση για τη συμμετοχή στη δημοπρασία σε 2% επί του προϋπολογισμού της μελέτης δηλαδή 19074,18 ευρώ και βεβαιώνεται με την προσκόμιση ισόποσου γραμματίου του Ταμείου Παρακαταθηκών και Δανείων ή εγγυητικής επιστολής ανεγνωρισμένης τράπεζας ή του Ταμείου Συντάξεων Μηχανικών και Εργοληπτών Δημοσίων Εργων (ΤΣΜΕΔΕ) συνταγμένη κατά τον ισχύοντα τύπο για το Δημόσιο.

Η εγγύηση θα απευθύνεται στο Δήμο Καρπάθου.

Λεπτομέρειες των όρων διακήρυξης κ.λπ. βρίσκονται στην Τεχνική Υπηρεσία του Δήμου Καρπάθου τηλ. 02450 222121 - 22427, από την οποία οι ενδιαφερόμενοι μπορούν να ενημερώνονται τις εργάσιμες ημέρες και ώρες.

Ο Δήμαρχος
ΧΡΗΣΤΟΣ ΚΑΤΣΑΝΗΣ

ΧΛ-4/9

ΕΛΛΗΝΙΚΗ ΔΗΜΟΚΡΑΤΙΑ
ΠΕΡΙΦΕΡΕΙΑ Ν. ΑΙΓΑΙΟΥ
ΓΕΝΙΚΗ ΔΙΕΥΘΥΝΣΗ ΠΕΡΙΦΕΡΕΙΑΣ
ΔΙΕΥΘΥΝΣΗ ΔΑΣΩΝ ΔΩΔ/ΝΗΣΟΥ

ΑΝΑΚΟΙΝΩΣΗ

Γνωστοποιείται κατά το άρθρο 14 του Ν.998/79, η αποστολή για δημοσίευση στο Δήμο Αφάντου της υπ'αριθμ. 4491/6-8-02 πράξης χαρακτηρισμού έκτασης που εκδόθηκε από τον Δ/ντή Δασών Δωδ/σου. Η ΚΜ 3104 Α γαιών Αφάντου, χαρακτηρίζεται ως γεωργική έκταση.

Ο Δ/ντής Δασών Δωδ/σου
Φίλιππος Κοντίτσης
Δασολόγος με Α' βαθμό

680-4/9

ΠΑΝΗΓΥΡΗ

Εκ του ιερού Ναϋδρίου Ταξιαρχών Κοσκινού ανακοινώνετια το πρόγραμμα εορτασμού του Εν Χώναις θαύματος:

Το Εσπέρας της 5ης Σεπτεμβρίου 2002 ημέρα Πέμπτη και ώρα 19.30 θα τελεστεί Μέγας Πανηγυρικός Εσπερινός μετ'αρτοκλασίας και μετά το πέρας θα ακολουθήσει παραδοσιακό γλέντι.

Την πρωίαν της 6ης Σεπτεμβρίου 2002 και ώρα 7 π.μ. με 10 π.μ. θα τελεστεί Πανηγυρική Θεία Λειτουργία και λιτάνευση της Ιεράς Εικονος, θα ακολουθήσουν πατροπαράδοτα κεράσματα.

Με την ευκριαία της εορτής σας γνωστοποιούμε ότι η αγιογράφηση του ναού έχει αρχίσει.

Πληροφορρορίες στα τηλέφωνα 02410 - 34513 & 02410 - 32788.

Εκ της Εκκλησιαστικής Επιτροπής

7083-5/9

Δ·Α·Ν·Ε· SEA LINE
ΔΩΔΕΚΑΝΗΣΙΑΚΗ ΑΝΩΝΥΜΗ ΝΑΥΤΙΛΙΑΚΗ ΕΤΑΙΡΙΑ

ΔΡΟΜΟΛΟΓΙΑ

Αναχωρήσεις από ΡΟΔΟ

3/9 Τρίτη
ΠΑΤΜΟΣ 15.00 Σύμη-Τήλο -Κω -Κάλυμνο -Αστυπάλαια - Κατάπολα -Πειραιά
ΔΙΑΓΟΡΑΣ 18.00 Λέρο - Πάτμο - Πειραιά
4/9 Τετάρτη
ΡΟΔΟΣ 15.00 Κω - Κάλυμνο - Λέρο - Πάτμο - Πειραιά
5/9 Πέμπτη
ΠΑΤΜΟΣ 11.00 Κω - Σάμο - Θεσσαλονίκη
ΔΙΑΓΟΡΑΣ 18.00 Κω - Λέρο - Πάτμο - Πειραιά
6/9 Παρασκευή
ΡΟΔΟΣ 15.00 Νίσυρο-Κω-Κάλυμνο - Λέρο-Πάτμο-Πειραιά
7/9 Σάββατο
ΔΙΑΓΟΡΑΣ 09.00 Πειραιά
ΠΑΤΜΟΣ 18.00 Κω - Λέρο - Πάτμο - Πειραιά
8/9 Κυριακή
ΡΟΔΟΣ 15.00 Κω - Κάλυμνο - Λέρο - Πάτμο - Πειραιά
ΔΙΑΓΟΡΑΣ 18.00 Κω - Πειραιά
9/9 Δευτέρα
ΠΑΤΜΟΣ 15.00 Κω - Κάλυμνο - Λέρο - Πάτμο - Πειραιά
10/9 Τρίτη
ΡΟΔΟΣ 15.00 Σύμη-Τήλο -Κω -Κάλυμνο -Αστυπάλαια - Κατάπολα -Πειραιά
ΔΙΑΓΟΡΑΣ 18.00 Λέρο - Πάτμο - Πειραιά
11/9 Τετάρτη
ΠΑΤΜΟΣ 15.00 Κω - Κάλυμνο - Λέρο - Πάτμο - Πειραιά
12/9 Πέμπτη
ΡΟΔΟΣ 11.00 Κω - Σάμο - Θεσσαλονίκη
ΔΙΑΓΟΡΑΣ 18.00 Κω - Λέρο - Πάτμο - Πειραιά
13/9 Παρασκευή
ΠΑΤΜΟΣ 15.00 Νίσυρο-Κω-Κάλυμνο - Λέρο-Πάτμο-Πειραιά
14/9 Σάββατο
ΡΟΔΟΣ 15.00 Κω - Κάλυμνο - Λέρο - Πάτμο - Πειραιά
15/9 Κυριακή
ΠΑΤΜΟΣ 15.00 Κω - Κάλυμνο - Λέρο - Πάτμο - Πειραιά
ΔΙΑΓΟΡΑΣ 18.00 Κω - Πειραιά

Αναχωρήσεις από ΠΕΙΡΑΙΑ

3/9 Τρίτη
ΡΟΔΟΣ 15.00 Πάτμο - Λέρο - Κάλυμνο - Κω - Ρόδο
4/9 Τετάρτη
ΠΑΤΜΟΣ 15.00 Κατάπολα - Αστυπάλαια - Καλυμνο-Νίσυρο-Ρόδο
ΔΙΑΓΟΡΑΣ 18.00 Πάτμο - Λέρο - Κω - Ρόδο
5/9 Πέμπτη
ΡΟΔΟΣ 15.00 Πάτμο - Λέρο - Κάλυμνο - Κω - Ρόδο
6/9 Παρασκευή
ΔΙΑΓΟΡΑΣ 15.00 Πάτμο - Λέρο - Κω - Ρόδο
7/9 Σάββατο
ΡΟΔΟΣ 15.00 Πάτμο - Λέρο - Κάλυμνο - Κω - Ρόδο
ΔΙΑΓΟΡΑΣ 23.00 Κω - Ρόδο
8/9 Κυριακή
ΠΑΤΜΟΣ 15.00 Πάτμο - Λέρο - Κάλυμνο - Κω - Ρόδο
9/9 Δευτέρα
ΡΟΔΟΣ 15.00 Πάτμο - Λέρο - Κάλυμνο - Κω - Τήλο-Σύμη-Ρόδο
ΔΙΑΓΟΡΑΣ 18.00 Κω-Ρόδο
10/9 Τρίτη
ΠΑΤΜΟΣ 15.00 Πάτμο - Λέρο - Κάλυμνο - Κω - Ρόδο
11/9 Τετάρτη
ΡΟΔΟΣ 15.00 Κατάπολα - Αστυπάλαια - Καλυμνο-Νίσυρο-Ρόδο
ΔΙΑΓΟΡΑΣ 18.00 Πάτμο - Λέρο - Κω - Ρόδο
12/9 Πέμπτη
ΠΑΤΜΟΣ 15.00 Πάτμο - Λέρο - Κάλυμνο - Κω - Ρόδο
13/9 Παρασκευή
ΔΙΑΓΟΡΑΣ 15.00 Πάτμο - Λέρο - Κω - Ρόδο
14/9 Σάββατο
ΡΟΔΟΣ 15.00 Πάτμο - Λέρο - Κάλυμνο - Κω - Ρόδο
15/9 Κυριακή

ΧΛ

ΣΕ ΣΥΝΕΡΓΑΣΙΑ ΜΕ ΤΟ LONDON CITY and GUILDS



MISS ANNA

☆D. HORNSBY B.A. (ENGLISH HONOURS) P.G.C.E. UNIVERSITY OF LIVERPOOL ENGLAND (πρώην εξεταστής του CAMBRIDGE)

☆ANN HORNSBY B.A. CERT ED. DIP. COUNS. UNIVERSITY OF ASTON, ENGLAND

☆ΚΑΒΟΥΚΛΗ ΟΥΡΑΝΙΑ

ΚΕΝΤΡΙΚΟ ΓΡΑΦΕΙΟ: **Πλατεία Αγ. Νικολάου 7 - πρώτος όροφος - 85100 Ρόδος**
Τηλ. 02410 36771 - 29028
Ωρες: 10.00 - 13.00 & 17.00 - 20.00

ΟΙ ΕΓΓΡΑΦΕΣ ΑΡΧΙΣΑΝ

ΠΟΙΟΤΙΚΑ ΠΡΟΣΟΝΤΑ ΑΠΑΙΤΟΥΝ ΠΟΙΟΤΙΚΗ ΕΚΠΑΙΔΕΥΣΗ

ΓΙΑΤΙ Μ'ΕΜΑΣ; ΔΙΟΤΙ

Ο διευθυντής του φροντιστηρίου μας έχει πανεπιστημιακό πτυχίο στην αγγλική γλώσσα / λογοτεχνία καθώς και παιδαγωγικά προσόντα

☆Μια καλή αρχή οδηγεί στην καλή πρόοδο

☆Εμείς προσφέρουμε τον πιο γρήγορο, σίγουρο και αναγνωρισμένο στην Ε.Ε. δρόμο προς την επιτυχία στα πτυχία ***CAMBRIDGE, FIRST CERTIFICATE και PROFICIENCY , PITMAN, LONDON, E.E. DEVEL ORMENT DIRECTORY No 026553/650780 TRINITY COLLEGE LONDON*** *(προφορικές)*



☆Βρετανοί επαγγελματίες εκπαιδευτικοί με όλα τα προσόντα

☆Ολες οι τελευταίες μέθοδοι διδασκαλίας

☆Ολιγομελή τμήματα

☆Εγγυημένη είσοδος στα βρετανικά πανεπιστήμια με το «Pitman Advanced»

☆Μάθετε αγγλικά με ειδικούς - πρωτοπόρους στην Ελλάδα

X3499-15/9

ΠΡΟΟΔΟΣ ΜΙΚΡΕΣ ΑΓΓΕΛΙΕΣ ΜΙΚΡΕΣ ΑΓΓΕΛΙΕΣ ΠΡΟΟΔΟΣ

ενοικιάσεις

ΕΝΟΙΚΙΑΖΕΤΑΙ γκαρσονιέρα μεγάλη, επιπλωμένη, σε καλή περιοχή της Ρόδου, με μικρό σαλονάκι, ηλεκτρικά καλοριφέρ, ψυγείο, ηλεκτρική κουζίνα, διπλό κρεβάτι, κεντρική κεραία TV και όλα τα οικιακά σκεύη. Προτιμούνται εκπαιδευτικοί, αστυνομικοί, στρατιωτικοί ή εργένηδες. Αποκλείονται αλλοδαποί. Πληρ. τηλ. 65122 ή 0946 278872
641-11/9

ΕΝΟΙΚΙΑΖΟΝΤΑΙ studios με το μήνα πλήρως επιπλωμένα: κουζινάκι, ψυγείο, ντους, W.C., βεράντα, ζεστό νερό (24Η), ήσυχη περιοχή, εκτός δρόμου. Κρεμαστή. Πληρ. τηλ. 02410 93716, 07-00-15.00 κ. Χριστίνα
214-10/9

ΕΝΟΙΚΙΑΖΕΤΑΙ διαμέρισμα τριάρι επιπλωμένο, ιδανικό για φοιτήτριες. Μυστρά 33, Επτά Βαγιές. Πληρ. τηλ. 02410 20675
639-11/9

ΕΝΟΙΚΙΑΖΕΤΑΙ διαμέρισμα με θέρμανση, διάρι στην οδό Μεγ. Κων/νου 53 δίπλα από το σούπερ μάρκετ Σπανός, μόνο για στρατιωτικούς. Πληρ. τηλ. 02410 25261, κιν. 0977959538
558-8/9

ΕΝΟΙΚΙΑΖΕΤΑΙ στη Θεσσαλονίκη προνομιούχο ρετιρέ, γωνιακό, πλήρως επιπλωμένο διαμέρισμα, άνετο, καθαρό, άμεση πρόσβαση σε Πανεπιστήμια - ΤΕΙ, 2 υπνοδωμάτια, σαλ/ρία. Πληρ. τηλ. 02410 38248
201-7/9

ΕΝΟΙΚΙΑΖΕΤΑΙ στην περιοχή Ψαροπούλας κοντά στο Πανεπιστήμιο Αιγαίου μικρό λουξ διαμερισματάκι επιπλωμένο και με T.V. Πληρ. τηλ. 0945152292
598-11/9

ΕΝΟΙΚΙΑΖΕΤΑΙ επαγγελματικός χώρος 140 τ.μ. με αυλή 80 τ.μ. με ρεύμα τριφασικό (Τ.3), για οποιαδήποτε χρήση. Ενοίκιο 410 ευρώ ή 140.000 δραχμές. Οδός Κων/νου Παλαιολόγου 105. Πληρ. τηλ. 0945397992, 1-4 μ.μ.
596-8/9

ΕΝΟΙΚΙΑΖΕΤΑΙ διαμέρισμα επιπλωμένο τριών κυρίων δωματίων και λοιπών βοηθητικών χώρων, αποκλειστικά και μόνο σε φοιτήτριες,επί της οδού Χατζηαγγέλου 4. Πληρ. τηλ. 02410 29359
583-7/9

ΕΝΟΙΚΙΑΖΟΝΤΑΙ γκαρσονιέρες καινούργιες επιπλωμενες στην Ανάληψη. Πληρ. τηλ. 0945 230865
557-8/9

ΕΝΟΙΚΙΑΖΕΤΑΙ γκαρσονιέρα 45 τ.μ., πλήρως επιπλωμένη με κλιματισμό, υπνοδωμάτιο, κουζίνα, λουτρό και βεράντα. Περιοχή Ιαλυσός. Πληρ. τηλ. 02410 94850, 93152, κιν. 0945173284
138-4/9

ΕΝΟΙΚΙΑΖΕΤΑΙ γκαρσονιέρα κατάλληλη για στρατιωτικούς και εκπαιδευτικούς, επί της Αταβύρου 16. Πληρ. τηλ. 0946571465
139-4/9

ΕΝΟΙΚΙΑΖΕΤΑΙ γκαρσονιέρα στα Κοσκινού. Πληρ. τηλ. 0241061892, 0973052949
542-4/9

ΕΝΟΙΚΙΑΖΟΝΤΑΙ
επιπλωμένα, λουξ διαμερίσματα, δίκλινα, τρίκλινα και τετράκλινα με την ημέρα έως 30 Σεπτεμβρίου με όλα τα οικιακά σκεύη και ηλιακό, για διακοπές
Πληρ. τηλ. 0977896444
464-4/9

ΕΝΟΙΚΙΑΖΟΝΤΑΙ
δύο studios πλήρως επιπλωμένα για στρατιωτικούς, καθηγητές και φοιτητές, στους Τρεις.
Πληρ. τηλ.
02410 31833 ώρες γραφείου και 02410 28741 οικία
Χ.3478-29/9

ΕΝΟΙΚΙΑΖΕΤΑΙ
ισόγειο κατάστημα 72τ.μ., περίπου, με αυλή 7τ..μ. περίπου και ένα δωμάτιο 21τ.μ. στον πρώτο όροφο, που βρίσκεται στην πόλη της Ρόδου και στην οδό Ορφανίδου αριθμ. 16, κατάλληλο για οποιαδήποτε χρήση.
Πληροφορίες
από 09.00 έως 13.00 και από 18..30 έως 21.30 στα τηλέφωνα:
02410/25450 και 02410/20277
581-6/10

ΕΝΟΙΚΙΑΖΕΤΑΙ γκαρσονιέρα επιπλωμένη ενός δωματίου με αυλή στην πλατεία Αγ. Νικολάου. Νικηταρά 44β. Πληρ. τηλ. 02410 76636
221-11/9

ΕΝΟΙΚΙΑΖΟΝΤΑΙ: 1) δύο studio του ενός και των δύο δωματίων στη Μητρόπολη, πλήρως επιπλωμένα, κατάλληλα για φοιτητές-τριες, στρατιωτικούς, καθηγητές, προς 250 και 300 ευρώ αντίστοιχα. 2) Διαμέρισμα δύο μεγάλων δωματίων στην οδό Καναδά, πλήρως επιπλωμένα, μεγάλη βεράντα με τέντα, τηλέφωνο, τηλεόραση, air condition, για μεγάλο ή μικρό χρονικό διάστημα, προς 450 ευρώ μηνιαίως. Πληρ. 02410 24879 και 093 8263563
222-11/9

ΕΝΟΙΚΙΑΖΕΤΑΙ επιπλωμένη ανεξάρτητη γκαρσονιέρα 150 μέτρα από το Τεχνικό Λύκειο. Προτιμούνται καθηγητές-τριες ή μαθητές. Πληρ. τηλ. 02410 24205, κιν. 0932 964249
643-11/9

ΕΝΟΙΚΙΑΖΕΤΑΙ επιπλωμένο studio για ένα άτομο (φοιτητές - στρατιωτικούς) για όλο το χρόνο, με ηλιακό θερμοσίφωνα, ισόγειο. Πληρ. κ. Ηλία μετά τις 5 μ.μ. τηλ. 68978, κιν. 0976822672
616-8/9

ΕΝΟΙΚΙΑΖΟΝΤΑΙ δωμάτια επιπλωμένα με κεντρική θέρμανση. Αισχίνης 37. Πληρ. τηλ. 0241030115
615-12/9

ΕΝΟΙΚΙΑΖΕΤΑΙ επιπλωμένη γκαρσονιέρα χωρίς κοινόχρηστα με χωριστή είσοδο,οδός Ρόδου-Λίνδου έναντι καινούργιου ΙΚΑ. Πληρ. τηλ. 02410 34902, 0942580848
599-8/9

ΕΝΟΙΚΙΑΖΟΝΤΑΙ διαμερίσματα για φοιτητές που πέτυχαν στο Πανεπιστήμιο Ιωαννίνων: α) Διαμέρισμα 96 τ.μ. στο κέντρο της πόλης των Ιωαννίνων, β) μία γκαρσονιέρα και ένα δυάρι διαμέρισμα (καινούργια) στην Πεδινή Ιωαννίνων, δύο χιλιόμετρα από την Πανεπιστημιούπολη. Πληρ. τηλ. 06510 93512
594-12/9

ΕΝΟΙΚΙΑΖΕΤΑΙ στούντιο επιπλωμένο με ατομικό μπάνιο, Αθανασίου Διάκου 49, περιοχή Αγίου Νικολάου. Πληρ. τηλ. 02410 36142
561-6/9

ΕΝΟΙΚΙΑΖΕΤΑΙ διαμέρισμα επί της οδού Αγίας Αναστασίας 71, που περιλαμβάνει: δύο υπνοδωμάτια,κουζίνα-τραπεζαρία, διάδρομο με χωλ και λουτροκαμπινέ (β' όροφος μικρής πολυκατοικίας απέναντι από το φούρνο). Πληρ. μονάχα κατά τις απογευματινές ώρες 5-7 στο κινητό τηλέφωνο 0977749525
569-6/9

ΕΝΟΙΚΙΑΖΟΝΤΑΙ στο Παραδείσι - λεωφ. Δημοκρατίας 136 - επιπλωμένα μικρά διαμερίσματα (40 τ.μ.),πολυτελή, διαμπερή, με διπλές βεράντες, ηλιακούς, με φανταστική θέα, μιεγάλο κήπο, πάρκινγκ και χαμηλές τιμές. Ιδιαίτερα για εκπαιδευτικούς, στρατιωτικούς, σπουδαστές. Πληρ. τηλ. 02410 81175
571-15/9

ΕΝΟΙΚΙΑΖΕΤΑΙ διαμέρισμα πολυτελείας 110 τ.μ., σαλόνι τραπεζαρία, δύο υπνοδωμάτια, κουζίνα. Μιχαήλ Πετρίδη αρ. 92. Πληρ. τηλ. 02410 63247
543-4/9

ΕΝΟΙΚΙΑΖΕΤΑΙ διαμέρισμα στην Ανάληψη, οδός Γεωργίου Παπανδρέου αρ. 42, με δύο υπνοδωμάτια, σαλόνι, κουζίνα και λουτροκαμπινέ, 85τ.μ. Πληρ. τηλ. 02410/63511 ώρες 10 πρωινή έως 3 απογευματινή
500-3/9

ΕΝΟΙΚΙΑΖΕΤΑΙ
ισόγειο κατάστημα 145 τ.μ., κατάλληλο και για γραφείο ή κομμωτήριο ή άλλη χρήση, στο Νιοχώρι, Ιωνος Δραγούμη 12.
Πληρ. τηλ. 02410 23012 και 02410 24287
532-6/9

ΕΝΟΙΚΙΑΖΟΝΤΑΙ
1) Μεζονέτα πλήρως εξοπλισμένη
2) Στούντιο πλήρως εξοπλισμένο
Πληρ. τηλ. 61628 - 61937 και 0973401656
Χ3438-8/9

ΕΝΟΙΚΙΑΖΕΤΑΙ
ισόγειο κατάστημα 120τ.μ. με αυλή, τριφασικό ρεύμα, κατάλληλο για οποιαδήποτε επαγγελματική χρήση.
Πληρ. τηλ. 02410/65253 και 0945053503
426-29/9

ΕΝΟΙΚΙΑΖΕΤΑΙ διαμέρισμα στην Ιαλυσό α' ορόφου, σε διόροφη ανεξάρτητη οικοδομή με ηλιακό και κλιματιστικό, 100 τ.μ. στην τιμή των 350 ευρώ μαζί με τα κοινόχρηστα. Πληρ. τηλ. 02410 92650
652-12/9

ΕΝΟΙΚΙΑΖΟΝΤΑΙ επιπλωμένα studio σε ήσυχη περιοχή της Ιαλυσού. Πληρ. κ. Μιχάλη τηλ. 0945077678
653-25/9

ΕΝΟΙΚΙΑΖΕΤΑΙ γκαρσονιέρα επιπλωμένη, Ναυπλίου 3. Πληρ. τηλ. 02410 76609
678-15/9

ΕΝΟΙΚΙΑΖΕΤΑΙ δωμάτιο επιπλωμένο με ψυγείο, μπάνιο, ηλιακό θερμοσίφωνο, άριστης κατασκευής, κοντά στο Πανεπιστήμιο Αιγαίου. Πληρ. τηλ. 02410 24896, 9.30-13.00
677-15/9

ΕΝΟΙΚΙΑΖΕΤΑΙ κεντρικό ισόγειο κατάστημα στην οδό Γ. Ευσταθίου 7 (πάροδος Αμερικής) 50 τ.μ. Πληρ. τηλ. 0944255404 - 02410 21430 Τ.284-6/9

ΕΝΟΙΚΙΑΖΕΤΑΙ κεντρικό διαμέρισμα β' ορόφου στην οδό Γ. Ευσταθίου 7 (πάροδος Αμερικής) 70 τ.μ. Πληρ. τηλ. 0944255404, 02410 21430 Τ.284-6/9

ΕΝΟΙΚΙΑΖΟΝΤΑΙ ανεξάρτητη επιπλωμένη γκαρσονιέρα στο Νιοχώρι και επιπλωμένο δωμάτιο στις 7 Βαγιές. Πληρ. τηλ. 0937700012 κ. Γιώργος
554-4/9

ΕΝΟΙΚΙΑΖΕΤΑΙ ισόγειο κατάστημα 45 τ.μ. περίπου με τουαλέτα, επί της Πλ. Ιπποκράτους. Πληρ. τηλ. 0977609717 κ. Δημήτρη
550-4/9

ΕΝΟΙΚΙΑΖΕΤΑΙ κατάστημα 200τ.μ., στην κοινότητα Θεολόγος, κατάλληλο για οποιαδήποτε χρήση. Πληροφορίες τηλ. 02410/23820 και 02410/20140
364-15/9

ΕΝΟΙΚΙΑΖΕΤΑΙ γκαρσονιέρα. Δελησιώτη 85 Ιαλυσός. Πληρ. τηλ. 004917 3801145, 0946039853
545-4/9

ΕΝΟΙΚΙΑΖΕΤΑΙ
κατάστημα 50 τ.μ., 28ης Οκτωβρίου 50, Ρόδος.
Πληρ. τηλ.
0945 276152, 0945 436363
Γ.Δ.-15/9

ΕΝΟΙΚΙΑΖΕΤΑΙ
στο Κουκάκι Αθήνας διαμέρισμα δύο (2) δωματίων, κλπ., πλήρως επιπλωμένο, στον 5ο όροφο, επί της οδού Μεϊντάνη 11-13, για φοιτητή ή φοιτήτρια.
Πληρ. τηλ.
02410 92514, 92611
625-11/9

ΕΝΟΙΚΙΑΖΕΤΑΙ
γκαρσονιέρα επιπλωμένη. Ιωαννίνων 13.
Πληρ. τηλ.
02410 63495, 02410 64625
575-8/9

ΕΝΟΙΚΙΑΖΕΤΑΙ
γκαρσονιέρρα καινούργια για φοιτήτρια, πλήρως επιπλωμένη και εξοπλισμένη (air condition, τηλεόραση).
Πληρ. τηλ.
02410 65858, κιν. 0974568822
589-10/9

ΓΙΑ ΦΟΙΤΗΤΕΣ ΑΘΗΝΑΣ ΕΝΟΙΚΙΑΖΟΝΤΑΙ
από 15 Σεπτεμβρίου δύο επιπλωμένες γκαρσονιέρες αρίστης κατασκευής, ανακαινισμένες, με θέρμανση και κλιματισμό, 500 μέτρα από τα Τ.Ε.Ι. Αθηνών, επί της οδού Κραναού 8 Αιγάλεω.
Πληρ. τηλ.
0936656100 και 010 5907375
593-18/9

ΑΝΑΚΟΙΝΩΣΗ
Το ξενοδοχείο «STAR» (απέναντι από το καινούργιο Ταχυδρομείο) γνωστοποιεί ότι ενοικιάζει δωμάτια επιπλωμένα (με τηλεόραση, ψυγείο, W.C.) και με το μήνα.
Πληρ. τηλ.
02410 22853
149-8/9

ΕΝΟΙΚΙΑΖΕΤΑΙ studio στην παραλία Ιαλυσού με ένα δωμάτιο και μπάνιο, πλήρως επιπλωμένο. Τιμή 200 ευρώ. Πληλ. τηλ. 02410 96629, 02410 90911
659-12/9

ΕΝΟΙΚΙΑΖΕΤΑΙ στην περιοχή του Γκύζη δυάρι για φοιτητή ή φοιτήτρια, από αρχές Οκτωβρίου. Πληρ. τηλ. 02410 28005 κ. Σούλα
656-12/9

ΕΝΟΙΚΙΑΖΟΝΤΑΙ δωμάτια επιπλωμένα με πολυκουζινάκι στο Ροδίνι. Πληρ. τηλ. 02410 33893, 02410 85735
665-12/9

ΕΝΟΙΚΙΑΖΕΤΑΙ ισόγειο διαμέρισμα, ανεξάρτητο, με ένα υπνοδωμάτιο, σαλόνι, κουζίνα, μπάνιο επί της οδού Χειμάρρας 109. Πληρ. τηλ. 02410 20565, κιν. 0945 754255
662-12/9

ΕΝΟΙΚΙΑΖΟΝΤΑΙ δύο διαμερίσματα 46 τ.μ. το κάθε ένα, πλήρως επιπλωμένα, με κλιματισμό, στην οδό Βουλγαροκτόνου 15α, Καλαβρύτων. Πληρ. τηλ. 02410 52351
628-15/9

ΕΝΟΙΚΙΑΖΕΤΑΙ διαμέρισμα Αννης Μαρίας, 82 τ.μ. κατάλληλο και για ιατρείο ή γραφείο. Πληρ. τηλ. 02410 94811, 10π.μ.-1 μ.μ., 6-9 μ.μ.
683-12/9

ΕΝΟΙΚΙΑΖΕΤΑΙ καφετέρια με εξασφαλισμένη πελατεία κοντά στη ΔΑΝΕ και ΑΛΦΑ ΤΡΑΠΕΖΑ. Πληρ. Εμμ. Κρανίδης τηλ. 02410 27082, 0944347405
Χ. 3471-15/9

ΕΝΟΙΚΙΑΖΕΤΑΙ ισόγειο κατάστημα 45 τ.μ. περίπου με τουαλέτα, επί της Πλ. Ιπποκράτους. Πληρ. τηλ. 0977609717 κ. Δημήτρη
550-4/9

ΕΝΟΙΚΙΑΖΕΤΑΙ κατάστημα επί της οδού Καρπάθου κοντά στο Ταχυδρομικό Ταμιευτήριο. Πληρ. Εμμ. Κρανίδης τηλ. 02410 27082, 0944347405
Χ. 3471-15/9

ΕΝΟΙΚΙΑΖΕΤΑΙ σοβαρή επιχείρηση κοντά στην Ψαροπούλα, μόνο επώνυμα. Πληρ. Εμμ. Κρανίδης τηλ. 02410 27082, 0944347405
Χ. 3471-15/9

ΕΝΟΙΚΙΑΖΟΝΤΑΙ
στο κέντρο της πόλης της Ρόδου σε ήσυχη περιοχή με κήπο διαμερίσματα δύο δωματίων και ενός δωματίου για ένα χρόνο ή περισσότερο.
Πληρ. τηλ.
0944199527
649-15/9

πωλήσεις

ΠΩΛΕΙΤΑΙ ξενοδοχείο στην Ιξιά, μόνο σε επώνυμους. Πληρ. Εμμ. Κρανίδης τηλ. 02410 27082, 0944347405
Χ. 3471-15/9

ΠΩΛΟΥΝΤΑΙ μονοκατοικίες και βίλες στην πόλη της Ρόδου,Ιαλυσό, Κοσκινού, Λάρδο, Γεννάδι. Πληρ. Εμμ. Κρανίδης τηλ. 02410 27082, 0944347405
Χ. 3471-15/9

ΠΩΛΕΙΤΑΙ οικία με 1.500 οικόπεδο στο συνοικισμό των Κρητικών 100 μ. από το κύμα. Πληρ. Εμμ. Κρανίδης τηλ. 02410 27082, 0944347405
Χ. 3471-15/9

ΠΩΛΕΙΤΑΙ αγρός 5.000 τ.μ., 100 μ. από το κύμα στη Λαχανιά. Πληρ. Εμμ. Κρανίδης τηλ. 02410 27082, 0944347405
Χ. 3471-15/9

ΠΩΛΟΥΝΤΑΙ πολυτελή 4άρια διαμερίσματα των 116 τ.μ. με αποθήκη και γκαράζ στην Ανάληψη. Πληρ. Εμμ. Κρανίδης τηλ. 02410 27082, 0944347405
Χ. 3471-15/9

ΠΩΛΟΥΝΤΑΙ μονοκατοικίες στο Ανω Ροδίνι με ωραία θέα. Πληρ. Εμμ. Κρανίδης τηλ. 02410 27082, 0944347405
Χ. 3471-15/9

ΠΩΛΟΥΝΤΑΙ 2άρια διαμερίσματα σε καλή τιμή στην Ιξιά. Πληρ. Εμμ. Κρανίδης τηλ. 02410 27082, 0944347405
Χ. 3471-15/9

ΠΩΛΕΙΤΑΙ νυκτερινό κέντρο στο Φαληράκι. Κτίριο και επιχείρηση. Πληροφορίες σε επώνυμους. Εμμ. Κρανίδης τηλ. 02410 27082, 0944347405
Χ. 3471-15/9

ΠΩΛΟΥΝΤΑΙ ωραιότατα αγροκτήματα των 2.000 τ.μ. στο δημοτικό διαμέρισμα Κοσκινού,εντός ζώνης, 200 τ.μ. οικία. Πληρ. Εμμ. Κρανίδης τηλ. 02410 27082, 0944347405
Χ. 3471-15/9

ΠΩΛΟΥΝΤΑΙ 1) Aircodition Sanyo 12, τιμή 500 ευρώ, 2) TV TOMSON, τιμή 300 ευρώ, 3) VIDEO SONY με τέσσερις κεφαλές, τιμή 300 ευρώ, 4) Αυτοκίνητο Wolkswagen Daja., τιμή 1.000 ευρώ. Πληρ. τηλ. 02440 32172 κ. Παναγιώτης
658-12/9

ΠΩΛΕΙΤΑΙ εστιατόριο σε πολύ χαμηλή τιμή. Πληρ. τηλ. 0946389149, από 11-14 και από 6-8 απόγευμα.
678-12/9

ΠΩΛΟΥΝΤΑΙ κουτάβια Rottwailler καθαρόαιμα σε τιμή ευκαιρίας. Πληρ. τηλ. 02410 86698
647-29/9

ΠΩΛΕΙΤΑΙ 4άρι διαμέρισμα καλής κατασκευής 162 τ.μ. με 32 τ.μ. βεράντα, κοντά στην πλατεία Αγίου Νικολάου. Δεκτά και δάνεια. Πληρ. τηλ. 02410 27082, 26476, 0944 347405
Χ. 3414-11/9

ΠΩΛΕΙΤΑΙ πλησίον Αταβύρου, διαμέρισμα 78τ.μ., τριάρι, σε προσιτή τιμή. Γίνονται ευκολίες πληρωμής. Δάνεια δεκτά. Πληροφορίες Γιάννης Κώτης τηλ. 0945161614
517-6/9

ΠΩΛΕΙΤΑΙ επί της Πτολεμαίων ισόγειο οροφοδιαμέρισμα με αυλή λουξ κατασκευής, 120τ.μ. σε προσιτή τιμή. Γίνονται ευκολίες πληρωμής. Δάνεια δεκτά. Πληροφορίες Γιάννης Κώτης τηλ. 0945161614
517-6/9

ΠΩΛΕΙΤΑΙ στη Ρόδου - Λίνδου (κοντά στο ΙΚΑ) βιοτεχνικό κτίριο το οποίο αποτελείται από υπόγειο 600τ.μ. και ισόγειο 600τ.μ. σε οικόπεδο 2,5 στρ. σε τιμή ευκαιρίας. Γίνονται ευκολίες πληρωμής. Δάνεια δεκτά. Πληροφορίες Γιάννης Κώτης τηλ. 0945161614
517-6/9

ΠΩΛΟΥΝΤΑΙ επί της λεωφόρου Ρόδου - Λίνδου οικόπεδα, με άδεια οικοδομής για βιοτεχνίες και καταστήματα (συνεργεία, αλουμινάδικα, κλπ.). Γίνονται ευκολίες πληρωμής. Δάνεια δεκτά. Πληροφορίες Γιάννης Κώτης τηλ. 0945161614
517-6/9

ΠΩΛΕΙΤΑΙ στα Κοσκινού μεζονέτα 210τ.μ., σε μπετά σε 700 τ.μ. οικόπεδο με φανταστική θέα. Γίνονται ευκολίες πληρωμής. Δάνεια δεκτά. Πληροφορίες Ιωάννης Κώτης τηλ. 0945161614
517-6/9

ΠΩΛΕΙΤΑΙ σε τιμή ευκαιρίας λόγω αναχωρήσεως αποθήκη 160 τ.μ., κατάλληλη και για κατοικία, εντός Ρόδου. Πληρ. τηλ. 02410 74112, 0946559539
552-4/9

ΠΩΛΟΥΝΤΑΙ λόγω αναχώρησης: 1) 2 βαρέλια κρασιού δρύινα, 2) πίνακες διάφοροι, γυαλικά, κατσαρολικά, παράθυρο αλουμινένιο, πλήρες καθιστήρας και μπιτές μπάνιου και νιπτήρας και διάφορα έπιπλα, κτλ. και δύο ποδήλατα. Πληρ. τηλ. 02410 74112, 0946559539
552-4/9

ΠΩΛΟΥΝΤΑΙ
1) Διαμέρισμα 125 τ.μ.,
2) Διαμέρισμα 121 τ.μ. και
3) Μαγαζί πωλείται ή ενοικιάζεται 100 τ.μ.
Πληρ. τηλ. 0944 373008
636-6/10

ΠΩΛΕΙΤΑΙ
στο Καστελλόριζο, κτίσμα με τα εξής στοιχεία: Υπόγειο 49,88τ.μ., ισόγειο 78,40 τ.μ., 1ος όροφος: 79,24 τ.μ., με δεξαμενή στο υπόγειο μέσα σε οικόπεδο 300τ.μ.
Πληροφορίες τηλ.
0241095013/31321 και 0945332054
674-31/10

ΠΩΛΕΙΤΑΙ
ΞΕΝΟΔΟΧΕΙΟ
- β' κατηγορίας 100 κλινών με πισίνα 300μ. από τη θάλασσα στην παραλία Κολύμπια Ρόδου
- Δεκτές σοβαρές προτάσεις
- Δεκτοί μεσίτες
Πληρ. τηλ. 02410/56282 - 02410/56279 και fax 02410/56291
434-20/9

ΠΩΛΟΥΝΤΑΙ
δύο οικόπεδα στο Γεννάδι, άρτια και οικοδομήσιμα, περιοχή Αη Γιώργη, πάνω στον κεντρικό δρόμο, με άδεια οικοδομής.
1. 1.700 τ.μ. με πρόσοψη 50 μέτρα
2. 900 τ.μ. με πρόσοψη 25 μέτρα.
Πληροφορίες τηλ. 0938079763
526-29/9

ΠΩΛΕΙΤΑΙ
καφενείο εν λειτουργία. Πελατεία εξασφαλισμένη. Πλήρως εξοπλισμένο.
Πληρ. τηλ. 0937039152 κ. Γιάννη
600-8/9

ΠΩΛΕΙΤΑΙ
οικόπεδο στην Παστίδα από ιδιώτη εντός σχεδίου, άρτιο και οικοδομήσιμο, 300 τ.μ., με συντελεστή δόμησης 0,0, 60 μέτρα από την κεντρική πλατεία της Παστίδας.
Πληρ. τηλ. 0936656100
593-18/9

ΠΩΛΟΥΝΤΑΙ
1) οικόπεδο 1650τ.μ., με άδεια οικοδομής 200 μ.
2) οικόπεδο 3350τ.μ., με άδεια οικοδομής 400τ.μ.
3) οικόπεδο 1000τ.μ., με άδεια οικοδομής 150τ.μ., επί της λεωφόρου Γενναδίου, 500μ. έξω από το χωριό, με νερό, ρεύμα και τηλέφωνο.
Τηλ.02410/61628 02410/61937 & 0973401656
Χ3438-4/9

μηχανοκίνητα

ΠΩΛΕΙΤΑΙ αυτοκίνητο μάρκας WV POLO GT 16V (μοντέλο 1998), τρακαρισμένο από μπροστά, για ανταλλακτικά ή μετατροπές. Πληρ. κ. Φώτη τηλ. 02410 32368 και 0932 437330
213-10/9

ΠΩΛΕΙΤΑΙ PEUGEOT ELYSEO 100 cc σε άριστη κατάσταση, λόγω αγοράς άλλης μηχανής. Τιμή ευκαιρίας. 1.350 cc. Πληρ. τηλ. 0936609525
613-8/9

ΠΩΛΕΙΤΑΙ MERCEDES 200Ε σε άριστη κατάσταση, με ζάντες αλουμινίου, ηλιοροφή, κλη. αξεζουάρ. Πληρ. τηλ. 0944606190
Γ.Δ.-6/9

ΠΩΛΕΙΤΑΙ αυτοκίνητο βολκσβάγκεν 1.200 σκαραβαίος του 1962, κυβικά 1.600 σε άριστη κατάσταση. Πληρ. τηλ. 02410 93620
145-5/9

ΠΩΛΕΙΤΑΙ αυτοκίνητο MERCEDES 115, 2.000 κυβικά, του 1972, σε άριστη κατάσταση. Πληρ. τηλ. 02410 93620
145-5/9

ΠΩΛΕΙΤΑΙ ΤΡΑΚΤΕΡ 72 HP σε πολύ καλή κατάσταση με κουβούκλιο και καλή τιμή. Πληρ. τηλ. 0944807951
540-15/9

ΠΩΛΕΙΤΑΙ OLYMPIC φουσκωτό, 3,45μ., με πολυεστερική καρίνα, κεντρικό κάθισμα, mercury 15 hp,ολοκαίνουργια, τρέιλερ, έλξις. Φυλάσσεται σε γκαράζ σε άριστη κατάσταση με άδεια αλιείας, 3.500 ευρώ. Πληρ. κ. Μάνος, τηλ. 0241085293 από 10.00 έως 15.00μ.μ.
112-8/9

ΠΩΛΟΥΝΤΑΙ
τα πιο κάτω:
1) Τροχόσπιτο Ολλανδίας, σχεδόν καινούργιο με φουλ εξτρά και με διαστάσεις 588Χ213μ. και
2) Οικόπεδο 1120τ.μ. με θέα τη θάλασσα στον επαρχιακό δρόμο Αφάντου Ψίνθου
Τηλ. 02410/31924, 0946666147
514-15/9

μαθήματα

ΦΥΣΙΚΗ - ΧΗΜΕΙΑ παραδίδονται κατ' οίκον σε μαθητές γυμνασίου - λυκείου από χημικό ΑΠΘ. Εργασία υπεύθυνη. Τιμές λογικές. Πληροφορίες τηλ. 0972/742744
440-4/9

ΜΑΘΗΜΑΤΙΚΟΣ παραδίδει μαθήματα σε μαθητές γυμνασίου - λυκείου - ΤΕΕ, μεμονωμένα, κατ' οίκον ή σε γκρουπ 2-3 ατόμων. Πληροφορίες τηλ. 02410/81765 και 0976436973
123-7/9

ΚΑΘΗΓΗΤΡΙΑ ΦΙΛΟΛΟΓΟΣ του Πανεπιστημίου Αθηνών, της Κλασικής Φιλολογίας, παραδίδει ιδιαίτερα μαθήματα Αρχαίων και Νέων Ελληνικών, Εκθεσης, Λατινικών, Ιστορίας και Φιλοσοφίας, σε μαθητές Γυμνασίου - Λυκείου. Πληρ. τηλ. 02410 31370, 0945713765
522-6/9

ΦΥΣΙΚΗ - ΧΗΜΕΙΑ ΜΑΘΗΜΑΤΙΚΑ
ΜΕΤΑΔΟΤΙΚΗ ΔΙΔΑΣΚΑΛΙΑ ΙΔΙΑΙΤΕΡΑ Ή ΤΜΗΜΑΤΑ 2-3 ΜΑΘΗΤΩΝ ΠΑΡΑΚΟΛΟΥΘΗΣΗ ΜΕ ΣΥΧΝΑ ΤΕΣΤ
Πληροφορίες τηλ. 02410/24369 κιν. 0973/025100
470-7/9

ΔΙΠΛΩΜΑΤΟΥΧΟΣ, παραδίδει μαθήματα πιάνου, αρμονίου, θεωρίας αρμονίας και ανώτερων θεωρητικών. Για δική σας εξυπηρέτηση, παραδίδονται μαθήματα και κατ' οίκον. Πληροφορίες τηλ. 02410/66312 και 02410/69776
502-11/9

ΑΝΑΚΟΙΝΩΣΗ
ΜΑΘΗΜΑΤΑ
***** Computer *****
346-29/X
ΕΚΠΑΙΔΕΥΣΗ PROGRAM COMPUTER
**** ΕΓΓΡΑΦΕΣ ****
2 ΣΕΠΤΕΜΒΡΙΟΥ
Τμήματα για:
Παιδιά - Ενήλικες
Αρχάριους - Μαθητές
Επαγγελματίες
Ανεύρεση Εργασίας
ΠΑΡΕΧΕΤΑΙ ΒΕΒΑΙΩΣΗ
Διδάσκει πτυχιούχος Πανεπιστημίου Αμερικής
ΜΑΝΩΛΗΣ Ι. ΣΟΦΙΛΑΣ
Κοδριγκτώνος 91
Τηλ. (02410) 31761

ΔΙΑΜΕΡΙΣΜΑ «ΠΡΟΒΟΛΗΣ»
ΠΩΛΕΙΤΑΙ
ΔΙΑΜΕΡΙΣΜΑ Ε=126 τ.μ., β' όροφος
επί της οδού Αμμοχώστου, κατάλληλο για κάθε χρήση.
Πληροφορίες : (μόνο σε επώνυμους)
« TOP PROPERTIES» κ. ΓΕΩΡΓΙΟ ΠΙΠΙΝΟ - ΤΗΛ. 23895 & 0944676003
465-4/9

ΠΩΛΟΥΝΤΑΙ
ΑΠΟ ΤΟΝ ΑΝΑΣΤΑΣΙΟ ΑΤΣΙΔΗ
1) Διαμερίσματα, σε νέα 4όροφη οικοδομή, 119 τ.μ., στην οδό Παρθενόπης, στο Αραπάκι.
2) Διαμερίσματα 148 τ.μ., 98 τ.μ., 94 τ.μ. και 82,50 τ.μ., στην οδό Κωνσταντινίδη, στο Ζέφυρος.
Τα παραπάνω διαμερίσματα είναι πολυτελούς κατασκευής και διαθέτουν θέση στάθμευσης, αποθήκη και αυτόνομη θέρμανση.
3) Μονοκατοικίες στην Ιαλυσό 140 τ.μ., οδό Μυκηνών.
ΠΛΗΡΟΦΟΡΙΕΣ
ΑΝΑΣΤΑΣΙΟΣ ΑΤΣΙΔΗΣ
ΣΤΕΦΑΝΟΥ ΚΑΖΟΥΛΗ 74 - Τηλ. 02410 28616
Χ3466-29/9

ΠΩΛΟΥΝΤΑΙ
ΜΟΝΟ ΑΠΟ ΤΟ ΓΡΑΦΕΙΟ ΜΑΣ
1) Μονοκατοικία εντός πόλεως σε καλή τοποθεσία, με κήπο και άλλα πλεονεκτήματα
2) Δύο ετοιμοπαράδοτα 4άρια διαμερίσματα, σε 2όροφη κατοικία στο Ροδίνι, πολύ καλή τιμή.
3) Ετοιμοπαράδοτο οροφοδιαμέρισμα 154τ.μ., σε δυόροφη κατοικία εντός πόλεως
4) Δύο ισόγεια διαμερίσματα ετοιμοπαράδοτα 82-70τ.μ. πλησίον Αγίου Νικολάου
5) Οικόπεδο 680τ.μ. εντός πόλεως
6) Οροφοδιαμερίσματα ή γραφεία, 90τ.μ. γωνιακά σε κεντρικότατο σημείο, σε γιαπί. Καταπληκτική περίπτωση
7) Δύο διαμερίσματα ρετιρέ 90τ.μ. στο Νιοχώρι
8) Διαμερίσματα 3άρια 85τ.μ., σε δυόροφες κατοικίες με κήπο και μεγάλες βεράντες στην Ιαλυσό
9) Ετοιμοπαράδοτο 4άρι διαμέρισμα στην Παύλου Μελά
10) Ετοιμοπαράδοτο 4άρι διαμέρισμα με καταπληκτική θέα, θάλασσα, τεράστιες βεράντες, εντός πόλεως.
Ο,τιδήποτε θέλετε να πουλήσετε ή να εκτιμήσετε, ελάτε σε μας.
Η μεγάλη μας πείρα, το παλαιότερο γραφείο στη διάθεσή σας
Γ. ΝΕΟΦΥΤΟΥ
ΔΗΜ. ΘΕΟΔΩΡΑΚΗ 40 - ΤΗΛ. 20989 - 21434
Χ. 3453-29/9

ΠΡΟΟΔΟΣ ΜΙΚΡΕΣ ΑΓΓΕΛΙΕΣ ΜΙΚΡΕΣ ΑΓΓΕΛΙΕΣ ΠΡΟΟΔΟΣ

διάφορα

ΣΧΟΛΗ ΟΔΗΓΩΝ
ΚΟΥΣΗ ΠΑΝΤΕΛΗ

- ΔΙΠΛΩΜΑΤΑ
- ΕΡΑΣΙΤΕΧΝΙΚΑ
- ΕΠΑΓΓΕΛΜΑΤΙΚΑ
- ΜΟΤΟΣΙΚΛΕΤΑΣ
- **ΜΑΘΗΜΑΤΑ ΘΕΩΡΗΤΙΚΗΣ ΔΙΔΑΣΚΑΛΙΑΣ**



-Επεκτάσεις όλων των κατηγοριών
-Αναθεωρήσεις ληγμένων αδειών
-Μετατροπές ξένων αδειών σε ελληνικές

Οδός Βαλαωρίτου 9
(έναντι HOTEL SEMIRAMIS ΠΙΣΩ ΑΠΟ ΤΟ ΠΑΛΑΙΟ ΝΟΣΟΚΟΜΕΙΟ
e-mail: koysisp@internet.gr

ΕΚΠΑΙΔΕΥΤΙΚΟ ΑΥΤΟΚΙΝΗΤΟ:
TOYOTA YARIS 1300 cc AIR CONDITIONED
(ΠΡΟΣΟΧΗ): ΜΑΘΗΜΑΤΑ
α. Μοτοσικλέτας μεγάλου κυβισμού από 125 cc έως ανεξαρτήτου
β. Μοτ/τας έως 125 cc
γ. Μοτοποδηλάτου 50 cc
Διαθέτουμε επίσης κι αυτόματες μοτοσικλέτες 125 cc
Πληρ. τηλ.
29157-73820-94777
ΚΑΙ ΑΝΑ ΠΑΣΑ ΣΤΙΓΜΗ ΣΤΑ ΚΙΝΗΤΑ τηλ.
0944/511313-0944/203343
Στην κατηγορία ανεξαρτήτου κυβισμού η εκπαίδευση γίνεται με μοτοσικλέτα 500 cc
Παραλαβή των μαθητών μας και από τις οικίες τους
"Η σωστή και μεθοδική εκπαίδευση στα σύγχρονα οχήματά μας, βάζει γερά θεμέλια για τη δημιουργία ενός καλού νέου οδηγού"

ΠΡΟΣΟΧΗ
Στη σχολή μας παραδίδονται και μαθήματα θεωρητικής διδασκαλίας

T257-2/10

ΜΟΝΩΣΕΙΣ

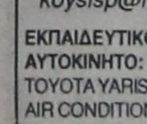

21 ΧΡΟΝΙΑ!

ΑΡΧΩΝ ΣΑΜΑΡΤΖΗΣ
Πληροφορίες τηλ.
23030-32054-20021
X. 3457-29/9

ΥΔΡΑΥΛΙΚΑ ΒΑΣΙΛΗΣ
ΑΜΕΣΗ ΕΞΥΠΗΡΕΤΗΣΗ
ΕΓΚΑΤΑΣΤΑΣΕΙΣ
ΑΝΑΚΑΙΝΙΣΕΙΣ
ΣΥΝΤΗΡΗΣΕΙΣ
Πληροφορίες τηλ. 9-1 και 6-9 τηλ. 67538 και κινητό 0976866104
395-15/9

ΥΔΡΑΥΛΙΚΟΣ
ΑΝΑΛΑΜΒΑΝΟΥΜΕ πάσης φύσεως υδραυλικές εργασίες μικρές και μεγάλες **κ. ΔΗΜΗΤΡΗΣ**
- **ΕΓΚΑΤΑΣΤΑΣΕΙΣ ΥΔΡΕΥΣΗΣ - ΘΕΡΜΑΝΣΗΣ**
- **ΚΑΛΟΡΙΦΕΡ - ΗΛΙΑΚΑ**
- Σύνδεση με το αποχετευτικό της ΔΕΥΑΡ.
- ΑΠΟΦΡΑΞΕΙΣ με ηλεκτροκίνητο μηχάνημα.

Συντηρήσεις
ΣΑΟΥΝΑ ΦΙΝΛΑΝΔΙΑΣ
Χειροποίητες υγιεινές
σε όλες τις διαστάσεις με τις σωστές προδιαγραφές από έμπειρο προσωπικό για βίλες - διαμερίσματα - ξενοδοχεία - γυμναστήρια



Τηλ. 0241090230 και κινητό 0944344911
442-13/9

ζητήσεις

ΚΥΡΙΑ ΖΗΤΑΕΙ για να εργαστεί ως baby siter σε σπίτι που είναι μονοκατοικία. Πληρ. τηλ. 02410 21065 και 02410 77505
521-6/9

ΖΗΤΕΙΤΑΙ βοηθός σερβιτόρου για να εργαστεί σε εστιατόριο στο Μανδράκι. Πληρ. τηλ. 02410 20684
535-5/9

ΖΗΤΕΙΤΑΙ
βοηθός σερβιτόρου για το κινέζικο εστιατόριο CANTON.
Πληρ. τηλ.
02410 95443
586-7/9

ΣΟΒΑΡΗ ΚΥΡΙΑ ΡΩΣΙΚΗΣ ΚΑΤΑΓΩΓΗΣ
που μιλάει αρκετά καλά ελληνικά και αγγλικά, ζητάει εργασία για τις ώρες από 4 το απόγευμα μέχρι 10 το βράδυ
ΤΗΛ. 02410/29334 & 02410/23390
ΓΔ-15/9

ΖΗΤΟΥΝΤΑΙ
νέοι και νέες για θέσεις: Service-bar-ταμπλώ-βοηθοί-καθαρίστριες & κπιουρεί. · .
Πληρ. τηλ.
02410 29220
607-8/9

ΖΗΤΕΙΤΑΙ
βρεφονηπιαγωγός για τον παιδικό σταθμό «ΤΑ ΖΟΥΖΟΥΝΑΚΙΑ» στην Ιξιά. Υπεύθυνη παιδικού σταθμού Μπάκη Ευαγγελία.
Πληρ. τηλ.
02410 92268
661-12/9

ΑΝΥΨΩΣΕΙΣ-ΕΝΟΙΚΙΑΣΕΙΣ



184-30/9

Ανυψώσεις κάθε είδους μέχρι και ύψος **15μέτρων** με σύγχρονο μηχάνημα για κάθε εργασία όπως – **κοψίματα δέντρων, καθαρισμούς τζαμιών , τοποθετήσεις κεραιών επισκευές σωληνώσεων , ελαιοχρωματισμούς ,** και κάθε άλλη εργασία.

Αναλαμβάνουμε καθαρισμούς κτιρίων με υδροβολή με σύγχρονα πιεστικά μηχανήματα όπως αναπαλαιώσεις κτιρίων ή ακόμα και ξέπλυμα πριν από βάψιμο.

ΤΗΛ.02410-35.555-ΚΙΝ.0944-395999

ΛΙΝΔΟΥ 1 ΡΟΔΟΣ e-mail : metropontikas@excite.com από την
ΒΑΡΔΕΛΛΗ Μ. ΚΡΑΣΟΠΟΥΛΟΣ Δ. Ο.Ε.
ΣΤΙΣ ΧΑΜΗΛΟΤΕΡΕΣ ΤΙΜΕΣ

ΠΩΛΕΙΤΑΙ

διαμέρισμα 85 τ.μ. ισόγειο σε τριόροφη πολυκατοικία, με αυλή 150 τ.μ. και γκαράζ. Τιμή 37.000.000 δρχ. στην Ιάλυσο.

Πληρ. τηλ.
02410 94562,
02410 90449
633-11/9

FELICIA
RESIDENTS II
συγκρότημα μονοκατοικιών στους πρόποδες του Φιλερήμου, στην Παστίδα



Εμβαδόν 134 μ², οικόπεδο 275-453μ²
3 υπνοδωμάτια, κουζίνα, σαλόνι, καθιστικό, αποθήκη, τζάκι, 2 λουτρά, 1 WC, χώρος στάθμευσης
απο 25.000.000 δρχ (73.367,57 €) στα μπετά
ΠΛΗΡΟΦΟΡΙΕΣ : Τηλ. 0241-68615, 0946179869
ΑΝΔΡΕΑΣ ΜΙΧΑΗΛΙΔΗΣ αρχιτέκτων
Λεωφ. Λίνδου 232, 85100 Ρόδος
Τηλ. 0241-68615, Fax 68598, e-mail amih@rho.forthnet.gr
T. 293-29/9

ΖΗΤΕΙΤΑΙ βοηθός σερβιτόρου για να εργαστεί σε εστιατόριο. Πληρ. τηλ. 02410 26185
621-11/9

ΖΗΤΟΥΝΤΑΙ άτομα για μερική ή ολική απασχόληση (2-4 ώρες) ημερησίως, πρωί ή απόγευμα, όλο το χρόον, χωρίς να επηρεάζεται αυτό που κάνουν τώρα. Ανω των 22 ετών. Πληρ. τηλ. 0942257280
604-8/9

ΖΗΤΕΙΤΑΙ μάγειρας για πρωί ή βράδυ ή μόνο βράδυ, για εστιατόριο εντός πόλεως. Πληρ. τηλ. 02410 20540
605-8/9

ΖΗΤΕΙΤΑΙ για καφετέρια - εστιατόριο: α) barman, β) β. σερβιτόρου (αποκλείονται αλλοδαποί). Πληρ. τηλ. 02410 22451
588-8/9

Από κεντρική καφετέρια (περιοχή Μανδράκι) **ΖΗΤΕΙΤΑΙ** βοηθός σερβιτόρου, έμπειρος, που να γνωρίζει τουλάχιστον Αγγλικά. Πληρ. τηλ. 02410 33947
580-7/9

ΖΗΤΕΙΤΑΙ κυρία για να εργαστεί σε εστιατόριο στον Πανορμίτη Σύμης. Πληρ. τηλ. 02460 71305, 02460 72553
549-4/9

ΑΠΟ ΤΟ ΖΙΟ PEPPE PIZZA AL METRO ΖΗΤΟΥΝΤΑΙ πωλήτριες με γνώση αγγλικής και ιταλικής γλώσσας. Πληροφορίες τηλ. 0241073990, 10π.μ. - 2μ.μ.
X3453-8/9

ΖΗΤΕΙΤΑΙ λαντζιέρα για απογευματινή απασχόληση σε εστιατόριο. Πληροφορίες τηλ. 02410/94826
602-10/9

Διεθνής επιχειρηματική ευκαιρία προσφέρεται σε άτομα σοβαρά, με ευχάριστη προσωπικότητα, ηλικίας 24-50 ετών, με απεριόριστες δυνατότητες εξέλιξης. Κέρδη άνω των 3.000 ευρώ μηνιαίως. Πληρ. τηλ. 0944534174
604-8/9

ΖΗΤΕΙΤΑΙ
νεαρός πεπειραμένος βοηθός σερβιτόρου για να εργαστεί σε νυκτερινό κέντρο.
Πληρ. τηλ.
02410 24809,
0946688878
685-15/9

ΖΗΤΟΥΝΤΑΙ
δάσκαλοι και καθηγητές όλων των ειδικοτήτων για εργασία σε φροντιστήριο.
Πληρ. τηλ. 02410 66256,
02410 64225
Χ.Λ.-8/9

ΟΙΚΟΔΟΜΙΚΕΣ-ΤΕΧΝΙΚΕΣ
ΕΜΠΟΡΙΚΕΣ-ΕΠΙΧΕΙΡΗΣΕΙΣ

ΑΦΟΙ ΑΣΒΕΣΤΗ Ο.Ε.

Κ. Ταλιάρη 26-Ρόδος
32809-74326

ΠΩΛΟΥΝΤΑΙ
● ΔΙΑΜΕΡΙΣΜΑΤΑ
υπερλούξ διαφόρων διαστάσεων
ΕΓΓΥΗΣΗ
Η ΠΟΛΥΕΤΗΣ ΠΕΙΡΑ ΜΑΣ

X 3462-29/9

ΔΩΔΕΚΑΝΗΣΙΑΚΕΣ ΑΠΟΦΡΑΞΕΙΣ
«ΚΟΛΟΣΣΟΣ»
ΑΠΟΦΡΑΞΕΙΣ- ΚΑΘΑΡΙΣΜΟΙ ΑΠΟΧΕΤΕΥΣΕΩΝ & ΒΟΘΡΩΝ



Αναλαμβάνουμε πάσης φύσεως αποφράξεις οποιουδήποτε μήκους και πλάτους Αναλαμβάνουμε καθαρισμούς αποχετευτικών αγωγών, δήμων, ξενοδοχείων, στρατιωτικών μονάδων, σπιτιών, πολυκατοικιών, καθώς και καθαρισμούς βιολογικών μονάδων με μηχάνημα υψηλής πιέσεως σε όλη τη Δωδεκάνησο.

Κ. ΠΗΔΙΑΚΗΣ - Π. ΚΑΣΕΡΗΣ
Πληρ. τηλ.. 47915 - 91881
κινητό: 0944/325234 και 0977/717048
T. 334-11/10

ΟΙΚΟΔΟΜΙΚΕΣ ΕΠΙΧΕΙΡΗΣΕΙΣ
ΔΙΑΚΟΓΕΩΡΓΙΟΥ ΚΑΛΛΙΣΤΟΣ
ΕΘΝ.ΑΝΤΙΣΤΑΣΕΩΣ 11
(πρώην Αννης Μαρίας)

ΠΩΛΗΣΕΙΣ ΔΙΑΜΕΡΙΣΜΑΤΩΝ - ΚΑΤΑΣΤΗΜΑΤΑ - ΑΠΟΘΗΚΕΣ - ΑΝΤΑΛΛΑΓΕΣ ΑΚΙΝΗΤΩΝ - ΑΓΟΡΕΣ ΟΙΚΟΠΕΔΩΝ
ΑΝΑΛΑΜΒΑΝΟΥΜΕ ΑΝΤΙΠΑΡΟΧΕΣ

ΠΩΛΟΥΝΤΑΙ διαμερίσματα λουξ κατασκευής, με απεριόριστη θέα. Τα διαμερίσματα διαθέτουν θωρακισμένες πόρτες - εντοιχισμένες κουζίνες - ντουλάπες - εντοιχισμένο νιπτήρα με ντουλάπι - κεντρική θέρμανση αυτόνομη - ανοιγόμενα ανακλινόμενα κουφώματα με διπλά τζάμια, σίτες, ρολά - υδραυλικό ασανσέρ - τριφασικό ρεύμα.

Ολοι οι χώροι σπατουλαριστοί - εσωτερικές πόρτες MDF με σχέδιο

ΔΙΑΜΕΡΙΣΜΑΤΑ:

Επί της οδού Μεγ. Κων/νου - Κων/νου Παλαιολόγου:
- 50υ.μ. δυάρια
- 85τ.μ. τριάρια
- 110τ.μ. τεσσάρια

Επί της Κων/νου Υδραίου - Στ. Κωτιάδη
- 70τ.μ. τριάρια
- 90τ.μ. τριάρια - τεσσάρια
- 110τ.μ. τεσσάρια
- 130τ.μ. τεσσάρια - πεντάρια

} ανά όροφο

Επί της λεωφ. Καλλιθέας - Καρακόνερο
- 50τ.μ. δυάρια
- 85τ.μ. τριάρια
- 110τ.μ. τεσσάρια

} ανά όροφο, με μεγάλες βεράντες, φανταστική θέα

ΚΑΤΑΣΤΗΜΑΤΑ (επί της λεωφ. Καλλιθέας - Καρακόνερο)
- 50τ.μ.
- 1000τ.μ.
- 150τ.μ.

} ανά όροφο, με μεγάλες βεράντες, απεριόριστη θέα

Διαμέρισμα 125τ.μ. , 3ος, λουξ κατασκευής νέο στην οδό Αισχίνης
Κατάστημα 90τ.μ., νέας κατασκευής στο Καρακόνερο.
Γραφείο 63τ.μ. νέας κατασκευής απέναντι από το παλαιό ΙΚΑ
Γραφείο 73τ.μ. νέας κατασκευής απέναντι από παλαιό ΙΚΑ
Διαμέρισμα 75τ.μ. ισόγειο, Αγ. Αναστασία
Διαμέρισμα 138τ.μ. 1ος όροφος, οδός Μάρκου Κλαδάκη - Μονοκατοικία 140τ.μ. στον Αρχάγγελο
Αγροτεμάχιο 4640 τ.μ. στ' Ασγούρου
Μεζονέτα 140τ.μ. στην οδό Λισαβώνος και Οσλου
Διαμέρισμα 80τ.μ., 1ος όροφος στο χωριό Παραδεισίου
Αγροτεμάχιο 19.800τ.μ. στην Παστίδα (όπισθεν εργοστασίου «Θράκη»)
Αγροτεμάχιο 3.448 τ.μ. απέναντι από την είσοδο του ξενοδοχείου BLUE BAY Κρεμαστή
Αγροτεμάχιο 4 στρεμμάτων στα Κολύμπια
Οικόπεδο 124τ.μ. στην πλατεία του χωριού Κοσκινού
Ξενοδοχείο Ποσειδών στην περιοχή Κρητικά
Πωλείται μονοκατοικία 100τ.μ., σε οικόπεδο 476 τ.μ. στις Καλυθιές
Οικόπεδο 19.980τ.μ. στα Κοσκινού
Οικόπεδο 2500 τ.μ. στο Τσαΐρι
- Διαμέρισμα 110 τ.μ. 1ος όροφος στην Ανάληψη (εκκλησία)
- Διαμέρισμα 60 τ.μ. 1ος όροφιος Παν. Ροδίου

Ενοικιάζεται αποθήκη 75 τ.μ. στο Ροδίνι
Πωλείται Μεζονέτα 160τ.μ., στους Δασκάλους
Πωλείται αγροτεμάχιο 3,2 στρέμματα στη Θολό

ΠΛΗΡΟΦΟΡΙΕΣ:
ΔΙΑΚΟΓΕΩΡΓΙΟΥ ΚΑΛΛΙΣΤΟΣ
Τηλ. 29318 - 34598- Τηλ. 78501 - 78502

X. 3458-29/9

ΑΠΟΦΡΑΞΕΙΣ-ΚΑΘΑΡΙΣΜΟΙ

(Η ΜΑΡΙΑ)
ΜΕΤΡΟΠΟΝΤΙΚΑΣ



ΟΛΟ ΤΟ 24ωρο

Αναλαμβάνουμε ξενοδοχεία, δήμους, πολυκατοικίες, σπίτια, εστιατόρια, κλπ, καθώς άντληση πετρελαιοειδών από πλοία, και λιποσυλλεκτών και βιολογικών, εκκενώσεις βόθρων στην Παλιά Πόλη (και στα πιο στενά δρομάκια). Ακόμα αναλαμβάνουμε καθαρισμούς (αναπαλαιώσεις) κτιρίων με υδροβολή και κάθε είδους επιφάνειες με πείρα και υπευθυνότητα. ΜΕ ΜΟΝΑΔΙΚΑ ΣΕ ΥΨΟΣ ΠΙΕΣΗΣ ΚΑΙ ΑΝΑΡΡΟΦΗΣΗΣ ΥΠΕΡΣΥΓΧΡΟΝΑ ΜΗΧΑΝΗΜΑΤΑ ΥΔΡΟΒΟΛΗ ΣΕ ΟΛΗ ΤΗ ΔΩΔΕΚΑΝΗΣΟ.

ΒΑΡΔΕΛΛΗ Μ - ΚΡΑΣΟΠΟΥΛΟΣ Δ. Ο.Ε.
Τηλ. 35555-94750, - Κιν.
0944395999 - FAX 96516
e-mail:metropontikas@excite.com. - ΛΙΝΔΟΥ 1 ΡΟΔΟΣ
184-30/9

ΑΙΓΑΙΟΚΤΗΜΑΤΙΚΗ
ΠΩΛΟΥΝΤΑΙ ΤΑ ΚΑΤΩΘΙ ΑΚΙΝΗΤΑ
(Δ.Δ.= Δάνεια Δεκτά)
ΔΙΑΜΕΡΙΣΜΑΤΑ: ΕΤΟΙΜΟΠΑΡΑΔΟΤΑ ΚΑΙΝΟΥΡΓΙΑ ΚΑΙ ΜΕΤΑΧΕΙΡΙΣΜΕΝΑ

ΔΥΑΡΙΑ (1 υπν.)
45 τ.μ. στην Ιαλυσό 52.824 € (17 εκ.) (ΔΔ)
55 τ.μ. στα Κοσκινού 49.889 € 18 εκ.)
57 τ.μ. Αθηνών (3 ετών) με θέα. 70.432 € (24 εκ.) (ΔΔ)
60 τ.μ. α΄ ορ. καινούργιο στο Καρακόνερο, 82.171 €, (28 εκ.) (ΔΔ)
60 τ.μ. ρετιρές στ'ασγούρου 23 εκ. - 67.498 €
ΤΡΙΑΡΙΑ (2 υπν.)
69 τ.μ. (ισ.) στη Μητρόπολη 64.563 €, (22 εκ.) (Μετρητά)
70τ.μ. στην Ιαλυσό 82.171 €, (28 εκ.) (Δ.Δ.)
74τ.μ. (ισ. με αυλή) Ροδίνι 76.302 €, 26 εκ..) (ΔΔ)
75τ.μ. ισόγειο με αυλή ή θέα στο Ροδίνι 26 εκ., 76.302 € (Δ.Δ.)
77τ.μ. λουξ με αυλή στα Κοσκινού 79.236 € (27 εκ. μετρητά)
78τ.μ. με αυλή στη Σωτήρος 76.302 € (26 εκ.) (ΔΔ)
80τ.μ. Ιαλυσό 32 εκ., 93.910 € (Δ.Δ.)
80τ.μ. (ημ/γειο) στους Δασκάλους 26 εκ., 76.303 € (Δ.Δ.)
83 τ.μ. β΄ ορ. Ανάληψη 30 εκ. - 88.041 € (Δ.Δ.)
85τ.μ. στην Ιαλυσό, 102.714 €, (35 εκ.)(ΔΔ)
88 τ.μ. στο Ροδίνι 110.051 €, (37,5 εκ.)
90τ.μ. (ημ/γειο) λουξ στη Μιχ. Πετρίδη 88.041 €, (30 εκ.)
91τ.μ. (3 studio) στην Ιαλυσό 88.014 €, (30 εκ.)
140τ.μ. ορ/σμα, Πειραιώς, (σε σοβά) α΄ ορόφ. 93.910 €, (32 εκ.) (Δ.Δ.)
ΤΕΣΣΑΡΙΑ (3 υπν.)
95 τ.μ. ισόγειο υπ/νο Σωρήρος 24 τκ. - 70.432 € (Δ.Δ.)
95 τ.μ. στο Μανδρικό 44.020 €, (15 εκ.) (ΔΔ)
100τ.μ. ορ/σμα στα Κοσκινού 111.518 €, (38 εκ.) (Δ.Δ.)
103τ.μ. στην Ανάληψη 157.006 €, (53.5 εκ.) (Δ.Δ.)
110τ.μ. στο Καρακόνερο134.996 €, (46 εκ.) (Δ.Δ.)
118τ.μ. σε σοβά στους Δασκάλους, 93.910 €, (32 εκ.) (Δ.Δ.)
120τ.μ. στο Καρακόνερο, 158.470 €, (54 εκ.) (Δ.Δ.)
120τ.μ. στην Πειραιώς, 161.408 €, (55 εκ.) (Δ.Δ.)
120τ.μ. στην Ανάληψη 176.082 €, (60 εκ.) (Δ.Δ.)
130τ.μ. στο Ροδίνι, 161.408 €, (55 εκ.) (Δ.Δ.)
135τ.μ. στο Καρακόνερο, 164.343 €, (56 εκ.) (Δ.Δ.)
45+117τ.μ. διαμ. (σε σοβά) στους Δασκάλους 120.322 €, (41 εκ.)(ΔΔ)
132τ.μ. (α΄ ορ.) στην Κένεντυ 70 εκ. 205,429 € (Δ.Δ.)
138τ.μ. (υπ.) στην Κένεντυ με αυλή 45 εκ., 132.061 €
158 τ.μ. ορ/μα (σε μπετά) στους Δασκάλους 93.910 €, (32 εκ.) (μετρητά)
320τ.μ όροφος (ημιτελής) στους Δασκάλους, 220.102 €, (75εκ.)
ΜΕΖΟΝΕΤΕΣ - ΜΟΝΟΚΑΤΟΙΚΙΕΣ - ΠΑΛΙΑ ΣΠΙΤΙΑ
70τ.μ. με αυλή Π. Πόλη κοντά στο Ρολόι 30 εκ. - 88.041 € (Δ.Δ.)
70τ.μ. με μικρή αυλή στην Κοδρικτώνος, 73.361 €, (25 εκ.) (Δ.Δ.)
120 τ.μ. με υπόγειο 60 τ.μ. Πτολαιμέων 63 εκ. - 184.886 € (Δ.Δ.)
90 τ.μ. δυόροφη μον/κία στο Παραδείσι με τζάκι 64.563 €, (22 εκ.)
120τ.μ. μεζ/τα στο Ροδίνι 75 εκ., 221. 276 € (Δ.Δ.)
125τ.μ. σε 1,5 στρ. στη Θολό 205.429 €, (70 εκ.)
140τ.μ. μεζ/τα (μπετά) στα Κοσκινού 30 εκ., 117.388 € (Δ.Δ.)
140. τ.μ. μεζ/τα με γκαράζ έξτρα (7 ετών) στο Ροδίνι 205.429 €, (70 εκ.) (ΔΔ)
140τ.μ. (με 70 υπ.) (σε μαρμαροσοβά) στην Ιαλυσό 146.735 €, (50 εκ.) (ΔΔ)
140τ.μ. μονοκατοικία σε 2 στρέμ. στα Κοσκινού 293.470 €, (100 εκ.) (Δ.Δ.)
210τ.μ. μονοκατοικία στα Κοσκινού 205.429 €, (70 εκ.)
230τ.μ. παραδοσιακό αρχοντικό στη Ρόδο 205.429 €, (70 εκ.) (Δ.Δ.
240τ.μ. ισ. και/τα α΄ ορ. διαμέρισμα κτίριο σε 500 μ. οικ/δο κοντά στην Καναδά 322.817€ 110 εκ.)
270τ.μ. βίλα σε σοβά σε 4 στρ. στο Τσαΐρι 293.470 €, (100 εκ.)
280τ.μ. οικ/κό τετ/νο (μαγαγί ή σπίτι) Π. Πόλη 239.470 €, (100 εκ.) (Δ.Δ.)
340τ.μ. ημ/λης μεζονέτα Ασγούρου σε 1 στρέμμα 176.082 €, (60 εκ.)
550 τ.μ. μον/κία κοντά στην Παστίδα σε 7 στρ. 498.899 €, (170 εκ.)
ΚΑΤΑΣΤΗΜΑΤΑ - ΓΡΑΦΕΙΑ - ΚΤΙΡΙΑ - ΒΙΟΤ/ΚΟΙ ΧΩΡΟΙ:
30τ.μ. εμπορικό κέντρο Βράδο Ιαλυσό 20 εκ., 58.694 € (Δ.Δ.)
140τ.μ.(απ.) πλησίον Αννης Μαρίας, 82.171 €, (28 εκ.)
170τ.μ. αποθήκη στη Μιχ. Πετρίδη 25 εκ., 73.367 €
175τμ. κατάστημα επί της Λεωφόρου Ρόδου-Λίνδου 205.429 €, (70 εκ.) (Δ.Δ)
180τ.μ. κατάστημα ισόγεια στα Ροδίνι, 132.061 €, (45 εκ.)(Δ.Δ.)
320τ.μ. αποθήκη στα Ασγούρου 44 εκ., 129.126 €
ΟΙΚΟΠΕΔΑ - ΑΓΡΟΤΕΜΑΧΙΑ:
350 τ.μ. πλησίον Τσαλδάρη (Σ.Δ. 0,8) 42 εκ.123.257 € (Δ.Δ.)
500 τ.μ. στο Μίρα Μάρε Σ.Δ. 0,8 132.065 €, (45.εκ.)
680τ.μ. οδός Πειραιώς (ΣΔ 0,8) 176.082 €, (60.εκ.)
2.150τ.μ.μ με οικ. άδεια 206 τ.μ. Ασγούρου 23 εκ., 67.498 €
3600 στα Κολύμπια (κτίζει 360 τ.μ.) 58.694 € (20 εκ.)
4.000τμ. Νερά Καλλιθέας 176.082 €, (60 εκ.)
5.045τ.μ. Κοσκινού 30 εκ., 88.041 €
9.760τ.μ.επί της λεωφόρου Ρόδου - Λίνδου 200 εκ., 586.897 €
10 στρ. στις Καλυθιές 15 εκ., 44.020 €,
13.770 στρ. στο Τσαΐρι 161.408 €, (50 εκ.)

Αναλαμβάνουμε την ενοικίαση των διαμερισμάτων σας σε σύντομο χρονικό διάστημα

ΖΗΤΟΥΝΤΑΙ ΜΕΤΑΧΕΙΡΙΣΜΕΝΑ ΔΙΑΜΕΡΙΣΜΑΤΑ (ΑΜΕΣΗ ΠΩΛΗΣΗ)

ΒΑΖΟΥΚΟΥ ΡΕΝΑ
ΜΕΣΙΤΗΣ ΑΣΤΙΚΩΝ ΣΥΜΒΑΣΕΩΝ
Πληροφορίες τηλ. 0241022943 - 0241028838
& FAX: 0241028838
Διευθ. Γραφείου: Αημ. Θεοδωράκη 3
Τ.Κ. 85100 Ρόδος
9-1 το πρωί και 6.30 - 9.00 απόγευμα
ΔΕΥΤΕΡΑ -ΠΕΜΠΤΗ
e-mail.vazoukou@otenet.gr
X. 3468-29/9

Ματιές στα σπορ

Τη Δευτέρα στο Στάδιο οι τελικοί του Εργασιακού

Θα δοθούν αναμνηστικές πλακέτες

Τη Δευτέρα 9 Σεπτεμβρίου στο Δημοτικό στάδιο Ρόδου «ο Διαγόρας» θα διεξαχθεί η τελική φάση του 12ου εργασιακού τουρνουά ποδοσφαίρου, που διοργανώνει ο Δ.Ο.Ν.Α. Ροδίων. Συγκεκριμένα, στις 6 μ.μ. θα γίνει ο μικρός τελικός, μεταξύ των ομάδων Δ.Ε.Κ.Ρ. - Δ.Ο.Υ. & ΛΟΓΙΣΤΕΣ και στις 8 μ.μ. ο μεγάλος τελικός μεταξύ Δήμου Ροδίων - Παλαίμαχοι Ρόδου.

Ο Δ.Ο.Ν.Α. Ροδίων θα απονείμει αναμνηστικές πλακέτες, τιμώντας ανθρώπων οι οποίοι κατά καιρούς προσέφεραν και συνέβαλαν στην πρόοδο του ροδιακού ποδοσφαίρου.

• Οι βετεράνοι ποδοσφαιριστές που θα τιμηθούν είναι οι εξής: Αρβανιτάκης Διονύσιος, Σαρρής Γρηγόρης, Γιαννουκάς Χρήστος, Ζούνης Σάββας, Επιφάνης Αγαπητός, Μιχαήλου Χρήστος, Τσίγκος Παύλος, Δοξόπουλος Κωνσταντίνος, Κώτης Μανώλης και Κυπριώτης Γεώργιος.

• Βετεράνος διαιτητής του Συνδέσμου Διαιτητών Ποδοσφαίρου Δωδεκανήσου: Κώστας Κώστας.

• Βετεράνος προπονητής του Συνδέσμου Προπονητών Δωδεκανήσου: Παπαδόπουλος Ανδρέας.

Η διοίκηση της ΕΠΣΔ συγχαίρει τον Διγενή



Το δ.σ. της ΕΠΣΔ συγχαίρει την ομάδα του Διγενή Κοσκινού για την κατάκτηση του σέβεν σάϊντ περιόδου 2002 - 2003, ευχαριστεί όλες τις ομάδες που συμμετείχαν και εύχεται η νέα ποδοσφαιρική περίοδος 2002-2003 ν' αποτελέσει την απαρχή της προόδου του δωδεκανησιακού ποδοσφαίρου χωρίς βία στους αγωνιστικούς χώρους.

• Το δ.σ. της ΕΠΣΔ ευχαριστεί το ΔΟΝΑ Ρόδου, τα σωματεία ΑΕΡΑ και Φοίβο για την παραχώρηση των γηπέδων Αγίων Αποστόλων Αφάντου και Κρεμαστής, αντίστοιχα και την άριστη φιλοξενία που παρείχαν τόσο στους καλεσμένους και στην επιτροπή όσο και σε όλες τις ομάδες που συμμετείχαν.

Προσπάθειες για την επάνοδο του Τανίδη κάνει ο Κωνσταντίνου!

Νέο φιλικό δίνει σήμερα η Ρόδος

Προσπάθειες για να επιστρέψει στην τεχνική ηγεσία του Απόλλωνα Καλυθιών ο Γιώργος Τανίδης, κάνει τις τελευταίες ημέρες ο πρόεδρος του συλλόγου Χρήστος Κωνσταντίνου!

Προχθές το βράδυ είχε ένα πολύωρο τετ-α-τετ με τον έμπειρο προπονητή όπου είχαν την ευκαιρία να συζητήσουν για όλα όσα απασχολούν την ομάδα.

Σύμφωνα με τα όσα έγιναν γνωστά, ο Τανίδης ζήτησε να έχει δίπλα του έναν άνθρωπο της διοίκησης, κάτι όμως που ο κ. Κωνσταντίνου ισχυρίζεται ότι υπάρχει και μάλιστα σε καθημερινή βάση.

Βλέποντας πάντως να υπάρχει ασυμφωνία με τον προπονητή για το θέμα αυτό, πρότεινε τον Νίκο Κυριαζή. Ο προπονητής των απολλωνιστών δεν απάντησε αμέσως ζητώντας χρόνο



για να σκεφθεί μέχρι χθες το βράδυ, όπου οι δύο άνδρες επρόκειτο να συναντηθούν εκ νέου. Πάντως ο Χρήστος Κωνσταντίνου σε περίπτωση που δεν επέλθει συμφωνία είναι αποφασισμένος να φθάσει στο σημείο ακόμα και να αναζητήσει άλλον για τη θέση του τεχνικού.

Ο ΑΣ Ρόδος

Ακόμα ένα φιλικό παιχνίδι θα δώσει σήμερα η Ρόδος. Θα αντιμετωπίσει στις 5 μ.μ. στο Δημοτικό Στάδιο τον Διγενή Κοσκινού. Ο Δημήτρης Σκούνας δεν θα έχει στη διάθεσή του τον τραυματία Μοσχή και τον Ντιογκένους που επιστρέφει τελικά στο νησί μας την προσεχή Κυριακή.

Ο ΠΑΟ Διαγόρας

Την Παρασκευή θα δώσει το τελευταίο του φιλικό παιχνίδι ο ΠΑΟ Διαγόρας. Θα αντιμετωπίσει στις 5.30 μ.μ. στο Δημοτικό Στάδιο τον Ηρακλή Μαριτσών. Χθες η προετοιμασία συνεχίσθηκε κανονικά με διπλή προπόνηση (πρωΐ και απόγευμα). Απουσίαζαν οι στρατευμένοι Χατζηθεοδωράκης και Παφιάκης

ΜΠΑΣΚΕΤ Τετράδα ομάδων στο τουρνουά του Ιβίσκου

Μετά τους Κολοσσό, Ιβίσκο και Ιπποκράτη Κω, μία ακόμη ομάδα επισημοποίησε χθες τη συμμετοχή της στο τουρνουά που θα συνδιοργανώσουν το τριήμερο 7-8-9 Σεπτεμβρίου ο Νομαρχιακός Αθλητικός Οργανισμός Δωδεκανήσου και ο Α.Σ.Κ. Ιβίσκος.

Ετσι, οι φίλοι του αθλήματος, θα έχουν την ευκαιρία να παρακολουθήσουν μία μίνι μπασκετική πανδαισία, από τις τέσσερις κορυφαίες ομάδες στο «κλειστό» του Βενετοκλείου.

Ο ΔΟΝΑ Ρόδου συγχαίρει τους επιτυχόντες σε ΑΕΙ και ΤΕΙ

Ο πρόεδρος, το διοικητικό συμβούλιο και το προσωπικό του Δημοτικού Οργανισμού Νεολαίας και Αθλησης Ροδίων συγχαίρουν όλους τους Ροδίτες και τις Ροδίτισσες νέους και νέες που πέτυχαν την εισαγωγή τους στα ανώτατα και ανώτερα εκπαιδευτικά ιδρύματα της χώρας, ευχόμενοι παράλληλα καλή πρόοδο και ευδόκιμη φοιτητική ζωή.

Παράλληλα καλωσορίζουν στη Ρόδο όλους τους επιτυχόντες φοιτητές από την υπόλοιπη χώρα που πέτυχαν την εισαγωγή τους στα εκπαιδευτικά ιδρύματα της τριτοβάθμιας εκπαίδευσης της περιοχής μας.

Στο μικροσκόπιο του Ολυμπιακού παίκτες του Αρη Αρχαγγέλου!

Πήραν μέρος στο τουρνουά της Χαλκηδόνας με την ομάδα του Δ.Ο.Α. Αρχαγγέλου

Εξαιρετική εμφάνιση πραγματοποίησαν με την ομάδα του Δ.Ο.Α. Αρχαγγέλου, η οποία συμμετείχε στο τουρνουά της Χαλκηδόνας, τρεις ποδοσφαιριστές του Αρη Αρχαγγέλου.

Πρόκειται για τους Γιώργο Κοντόγιαννο, Δημοσθένη Φλεβάρη και Κώστα Χατζηνικόλα οι οποίοι εντυπωσίασαν με την απόδοσή τους τον τεχνικό της εφηβικής ομάδας του Ολυμπιακού Χρήστο Βασιλείου. Θεωρείται σίγουρο ότι το ενδιαφέρον των «ερυθρολεύκων» δεν θα σταματήσει στον θαυμασμό και στα κολακευτικά σχόλια!

Κατά τα λοιπά ο Αρης δίνει σήμερα το προτελευταίο του φιλικό, στις 18.30, στο γήπεδο Αρχαγγέλου, με αντίπαλο την Αναγέννηση Εμπωνα.

Η τρίτη και τελευταία φάση της προετοιμασίας του θα ολοκληρωθεί το Σάββατο με το φιλικό με τον Αγιο Γεώργιο Μαλώνας, επίσης στο γήπεδο του Αρχαγγέλου.

Μοναδικό πρόβλημα μέχρι στιγμής η απουσία του Μιχάλη Πευκιανάκη, αφού η εργασία του σε ξενοδοχείο δεν του επιτρέπει να συμμετέχει στις δραστηριότητες της ομάδας.

Συγκέντρωση παρατηρητών και παραγόντων στην ΕΠΣΔ

Καλούνται οι κάτωθι παρατηρητές αγώνων να βρίσκονται στα γραφεία της ΕΠΣΔ αύριο 5-9-2002 και ώρα 8 μ.μ. για ανταλλαγή απόψεων εν όψει της νέας ποδοσφαιρικής περιόδου: Κυπραίος Θ., Σεβδαλάκης, Τόππος, Ντάκας Ν., Ντάκας Σ.,Χουρδάς, Ελένης, Βεργίδης, Μπακαρής, Ψυλλάκης, Εγγλέζος, Παυλούς, Κάπρος Στ., Σταυριανός Ν., Σταυρουλάκης, Κουράνος, Δημητράς Δ., Βιντζέντζος Π. Μακρής Σ., Δημητράς Κυρ. Καμπούρης Ι., Χορozίδης Η., Κατταβενός Θ., Ντελλάκης, Κατσουράκης Κ., Κωνσταντίνου, Ζαλάχας, Σταματίου Χρ., Καλόης, Καλλιστής, Μαστρογιαννάκης, Μπαλαλής, Γαμβρούδης Β., Σαββίδης, Γαϊτάνος, Κοντός Ν., Περαντινός Α., Ξανθόπουλος Τιμ.

Συγκέντρωση παραγόντων

Καλούνται επίσης οι παράγοντες των σωματείων που δήλωσαν συμμετοχή στο εφηβικό πρωτάθλημα να βρίσκονται στα γραφεία της ΕΠΣΔ αύριο και ώρα 9 μ.μ. για να συζητηθεί ο τρόπος τέλεσης των αγώνων του πρωταθλήματος περιόδου 2002 - 2003, ενώ θ' ακολουθήσει η κλήρωση των αγώνων.

Οι ομάδες που δήλωσαν συμμετοχή είναι 17, ήτοι: Κλεάνθης, Ηρακλής Μαριτσών, Νίκη Ρόδου, Ερμής Καλυθιών, Αρης Αρχαγγέλου, Δωριέας, Ορφέας, Ιάλυσος '97, Διαγόρας Βατίου, Ευαγόρας, Αστέρας Παστίδας, Ζευς, ΑΣ Ρόδος, ΑΕ Κατταβιάς, Φοίβος, Ηλιος και Πετρώνας.

Το Σάββατο οι τελικοί στο Εργασιακό

Το ερχόμενο Σάββατο 7 Σεπτεμβρίου, στο γήπεδο του Διαγόρα (τέντα) θα διεξαχθούν οι τελικοί του εργασικού τουρνουά μπάσκετ του ΔΟΝΑ Ροδίων.

Στο μικρό τελικό θα αναμετρηθούν το Colorando και η Νομαρχία και στο μεγάλο ο Δήμος Ροδίων και οι Οικονομολόγοι. Η ακριβής ώρα έναρξης των αγώνων, θα γίνει γνωστή σήμερα!

Χωρίς πρόβλημα συνεχίζεται η προετοιμασία του Κολοσσού!

Συνεχίστηκε χθες κανονικά, η προετοιμασία του Κολοσσού με διπλές προπονήσεις (πρωΐ - βράδυ), χωρίς κάποιο ιδιαίτερο γεγονός να ταράξει τα ήρεμα νερά της ομάδας.

Η ψυχολογία βρίσκεται σε εξαιρετικό επίπεδο, το ίδιο και η αγωνιστική κατάσταση και όλοι ευελπιστούν ότι όλη αυτή η σκληρή δουλειά και η γνώση που έχει συμπυκνωθεί όλο αυτό το διάστημα θα μετουσιωθεί σε χορταστικό θέαμα και θεαματικά καλάθια στο τουρνουά του Ιβίσκου, την πρώτη ουσιαστικά φετινή δυνατή διοργάνωση.

Παράλληλα, ο τεχνικός της ομάδας Χάρης Παπάζογλου θα έχει μοναδική ευκαιρία να διαπιστώσει σε τι κατάσταση βρίσκονται οι παίκτες και να διορθώσει τυχόν αδυναμίες, εν όψει του αγώνα Κυπέλου, στις 15 του μήνα με τους Αμπελόκηπους Θεσσαλονίκης στη Ρόδο!

Βορειοελλαδίτη χαφ απέκτησε χθες ο Κλεάνθης

Βορειοελλαδίτη χαφ απέκτησε χθες ο Κλεάνθης Παραδεισίου. Πρόκειται για τον Γιάννη Κατσικογιάννη, ο οποίος πέρυσι αγωνιζόταν σε ομάδα του Εβρου (Α΄ Κατηγορίας).

Οι πληροφορίες που διέρρευσαν κάνουν λόγο για πολύ καλό ποδοσφαιριστή που θα βοηθήσει σημαντικά την ομάδα του Παραδεισίου στο νέο πρωτάθλημα.

Ανακοίνωση του τμήματος ποδηλασίας του ΠΑΟ Διαγόρα

Το τμήμα ποδηλασίας του ΠΑΟ Διαγόρα εξέδωσε ανακοίνωση που απευθύνεται σε γονείς και έχει να κάνει με τη λειτουργία της Ακαδημίας.

«Αγαπητοί φίλοι γονείς.

Ο αθλητισμός έχει μπει για τα καλά στη ζωή μας και αποτελεί αναπόσπαστο μέρος της. Αποτελεί αναμφίβολα μια υγιή ενασχόληση αναγκαίο αντίδοτο στο σύγχρονο τρόπο ζωής.

Ο ΠΑΟ Διαγόρας λειτουργεί Ακαδημία Ποδηλασίας για την ανάπτυξη της ποδηλασίας σε μικρές ηλικίες.

Η Ακαδημία λειτουργεί στην πόλη της Ρόδου και δικαίωμα συμμετοχής έχουν όλα τα παιδιά από 9 ετών και άνω.

Βασική ενασχόληση στις Ακαδημίες είναι το Ποδήλατο δρόμου και το ορειβατικό ποδήλατο (MTB), στα πλαίσια των δραστηριοτήτων της Ακαδημίας τα παιδιά θα έχουν την ευκαιρία να συμμετέχουν σε εκδρομές - αγώνες - και άλλες εκδηλώσεις.

Εγγραφές στην Ακαδημία στη Λέσχη τού ΠΑΟ Διαγόρα τις απογευματινές ώρες τηλ. 28577. Υπεύθυνος της Ακαδημίας Κελεπέρας Κυριάκος, τηλ. 0974/998732.



Ο Μιχάλης Σδούγκος που είναι υπεύθυνος στο τελετουργικό μέρος των «Διαγορείων 2002» πιστεύει ότι η χώρα μας θα διοργανώσει τους καλύτερους ολυμπιακούς αγώνες το 2004, αρκεί να στηριχθεί στην απλότητα και το πραγματικό ελληνικό στοιχείο.

Ο καλλιτεχνικός διευθυντής του ΔΗΠΕΘΕ Ρόδου, πιστεύει - χωρίς πολλά - πολλά - ότι ο γαμπρός του θα πάρει στους αγώνες το τέταρτο χρυσό του μετάλλιο. Ποιός είναι ο γαμπρός του; Μα ποιός άλλος; ο Πύρρος Δήμας...

Νωρίτερα θα γίνει η κλήρωση των πρωταθλημάτων μπάσκετ ανδρών της Α΄ Κατηγορίας. Το αποφάσισε η Τοπική Επιτροπή Δωδεκανήσου...







Ματιές στα σπορ

Αγώνες κολύμβησης - ποδηλασίας διοργάνωσε ο ΔΟΝΑ Αφάντου

Με μεγάλη επιτυχία πραγματοποιήθηκαν στ' Αφάντου δύο εκδηλώσεις του ΔΟΝΑ.

Η πρώτη έγινε στις 29 Αυγούστου 2002 στο ξενοδοχείο AFANDOU BEACH με την ευκαιρία λήξης των μαθημάτων κολύμβησης που έγιναν από τους κ. Μποσγανά Γεώργιο, Τσακίρη Ιωάννη και Καππάκα Γεώργιο.

Διοργανώθηκαν αγώνες κολύμβησης με τη συμμετοχή των μεγαλύτερων παιδιών και απονεμήθηκαν αναμνηστικά διπλώματα σ' όλα τα παιδιά και προσφέρθηκαν εδέσματα και αναψυκτικά σ' όλους τους παρευρισκόμενους.

• Το δ.σ. του ΔΟΝΑ Αφάντου και ο δήμαρχος κ. Σταυρής ευχαρίστησαν τον ιδιοκτήτη του ξενοδοχείου AFANDOU BEACH κ. Παπακυριακού Χρήστο, που πρόσφερε για τρίτη συνεχή χρονιά την πισίνα του ξεν/χείου, και τον κ. Βαλσαμή Νικόλαο, ιδιοκτήτη του ξεν/χείου «RENI SKY», που ανταποκρίθηκε στην ανάγκη για εξεύρεση δεύτερης πισίνας.



Ο δήμαρχος Αφάντου κ. Σταυρής ανάμεσα σε τυχερούς της κλήρωσης των ποδηλάτων

Η δεύτερη εκδήλωση «1ος Λαϊκός ποδηλατικός γύρος» πραγματοποιήθηκε την 1η Σεπτεμβρίου 2002 για πρώτη φορά στ' Αφάντου, σε συνεργασία με το ΝΑΟΔ. Σημείωσε μεγάλη επιτυχία αφού οι συμμετέχοντες ξεπέρασαν τα 150 άτομα.

Η διαδρομή του ποδηλατικού γύρου ξεκίνησε από το Γκολφ Αφάντου, παραλιακός, δρόμος Καθολικής, Περνός και τερμάτισε στην πλατεία Ελευθερίας.

Εκεί έγινε κλήρωση 10 ποδηλάτων τα οποία κέρδισαν οι παρακάτω:

Διάκου Ορφέας του Παναγιώτη

Τσαγκαράκη Λουΐζα

Σταυρόπουλος Επαμεινώνδας

Διάκου Παντελής

Νικολιδάκης Απόστολος του Γεωργίου

Κρητικός Γιώργος του Παναγιώτη

Τσαγκαράκης Ηλίας

Μπακίρης Αντώνης του Χρήστου

Σταυρόπουλος Ηλίας του Νικολάου

Δρακιού Χρήστος του Στέργου

Την εκδήλωση χαιρέτησαν ο δήμαρχος Αφάντου κ. Σταυρής και ο πρόεδρος του ΝΑΟΔ κ. Μιχάλης Μπαριανάκης.

• Ο πρόεδρος του ΔΟΝΑ Σέντης Σάββας, ευχαριστεί το δ.σ. του ΝΑΟΔ, τη διεύθυνση του Γκολφ για την παραχώρηση του χώρου, την Ελληνική Αστυνομία, το Σώμα Σαμαρειτών του ΕΕΣ, το 4ο Σύστημα Ναυτοπροσκόπων, το γιατρό κ. Χριστοφή Χρήστο που πρόσφερε τις υπηρεσίες του κατά τη διάρκεια του αγώνα, τη ΒΑΠ Κουγιός ΑΕ για την ευγενική χειρονομία της να προσφέρει δωρεάν αναψυκτικά για τους αθλητές και θεατές, το εργατοϋπαλληλικό προσωπικό του Δήμου Αφάντου που εργάστηκε εθελοντικά για την επιτυχή διεξαγωγή της εκδήλωσης αυτής και τέλος, όλους αυτούς που έλαβαν μέρος στον αγώνα.

Οριστικοποιήθηκαν οι επιτροπές για τις εκδηλώσεις «Διαγόρεια 2002»

Την Παρασκευή στις 1μ.μ. (Νομαρχία) η συνέντευξη τύπου

Οριστικοποιήθηκε η σύνθεση των επιτροπών των αθλητικοπολιτιστικών εκδηλώσεων «Διαγόρεια 2002», που θα πραγματοποιηθούν το σαββατοκύριακο 7 και 8 Σεπτεμβρίου στο Δημοτικό Στάδιο της Ρόδου.

Πιο συγκεκριμένα:

ΕΠΙΤΙΜΗ ΕΠΙΤΡΟΠΗ

Σεβασμιότατος Μητροπολίτης Ρόδου κ. Απόστολος

Υπουργός Πολιτισμού κ. Ευάγγελος Βενιζέλος

Υπουργός Αιγαίου κ. Νικόλαος Σηφουνάκης

Υφυπουργός Αθλητισμού κ. Γιώργος Λιάννης

Νομάρχης Δωδεκανήσου κ. Σάββας Καραγιάννη

Δήμαρχος Ροδίων κ. Γιώργος Γιαννόπουλος

Πρόεδρος ΣΕΓΑΣ κ. Βασίλης Σεβαστής

Διοικητής 95 ΑΔΤΕ κ. Ευθύμιος Γρετσίστας

Αστυνομικός Δ/ντής Δωδ/σου κ. Ηλίας Χαλυβόπουλος

ΟΡΓΑΝΩΤΙΚΗ ΕΠΙΤΡΟΠΗ

Η αγωνιστική επιτροπή που θα καλύψει την Μεσογειακή συνάντηση, είναι η ακόλουθη:

Μπαριανάκης Μιχάλης Νομ/κός σύμβουλος, πρ. ΝΑΟΔ

Δημητρακόπουλος Βασίλης νομαρχιακός σύμβουλος

Σάββενας Παρασκευάς νομαρχιακός σύμβουλος

Ερωτόκριτος Μιχάλης νομ/κός σύμβουλος-πρόεδρος ΝΑΟΔ

Διακογεωργίου Κάλλιστος δημ. σύμβουλος-πρόεδρος ΔΟΝΑ

Αντώνογλου Εμμανουήλ δημ. σύμβ., πρ. Πολιτ. Οργανισμού

Καραγιάννης Σπύρος πρόεδρος ΕΑΣ ΣΕΓΑΣ

Συρόπουλος Δανιήλ μέλος Δ.Σ. ΣΕΓΑΣ

Ξυπολιτάς Θεόφιλος εκπρόσωπος Γραφείου Φ. Αγωγής

Παρασκευάς Χρήστος εκπρόσωπος Δ. Ιαλυσού

Αχλαδιώτης Νικόλαος εκπρόσωπος Δ. Λινδίων

Θωμάτος Κωνσταντίνος εκπρόσωπος Δ. Καμείρου

Μέντος Μιχάλης εκπ/πος ΠΑΟ «ΔΙΑΓΟΡΑ» Ρόδου

ΕΚΤΕΛΕΣΤΙΚΗ ΕΠΙΤΡΟΠΗ

Πρόεδρος: Διακογεωργίου Κάλλιστος Δημ. Σύμβουλος Πρ. ΔΟΝΑ

Μέλη: Γεργατσούλη-Γιάνουστα Ειρήνη Νομ/κός Σύμβουλος

Παπαεμμανουήλ Νίκος Διευθυντής ΝΑΟΔ



Ικουτας Μιχάλης Γ. Γραμματέας ΕΑΣ ΣΕΓΑΣ

Ριζόπουλος Νικήτας Πρόεδρος Κριτών στίβου

Καστρούνης Λευτέρης Πρόεδρος ΓΑΣ ΥΓΕΙΑ

Ζαμπερής Μιχάλης Μέλος Δ.Σ. ΔΟΝΑ ΡΟΔΟΥ

ΥΓΕΙΟΝΟΜΙΚΗ ΕΠΙΤΡΟΠΗ

Δημητρακόπουλος Βασίλης ωομαρχ. σύμβουλος /ιατρός

Σαββάκης Μιχάλης ιατρός

Αντερσεν Νίκολας ιατρός

Καζουλάκης Ιωάννης ιατρός

Πίττας Αλέξανδρος ιατρός

Καλαθενός Σάββας ιατρός

Βανίδης Πολυδεύκης εκπρ. Σαμαρειτών

Χαιρετισμός προέδρου ΕΑΣ ΣΕΓΑΣ

Στο σύντομο χαιρετισμό του ενόψει των αθλητικοπολιτιστικών εκδηλώσεων του σαββατοκύριακου, ο πρόεδρος της ΕΑΣ ΣΕΓΑΣ Δωδεκανήσου Σπύρος Καραγιάννης επισημαίνει τα ακόλουθα:

«Για τρίτη συνεχή χρονιά υποδεχόμαστε εδώ στο νησί μας, τους νέους αθλητές και αθλήτριες απ' όλα τα μέρη της Ελλάδας και της Μεσογείου. Το νησί μας σταυροδρόμι πολιτισμών από τα πανάρχαια χρόνια, επιθυμεί και σήμερα να διαδραματίσει παρόμοιο ρόλο μέσω του πολιτισμού και αθλητισμού.

Η Γ' Μεσογειακή Συνάντηση Στίβου ΝΕΩΝ απευθύνεται κατά κύριο λόγο στους νέους αθλητές και αθλήτριες που έχουν τη φιλοδοξία και το όραμα της συμμετοχής στην Ολυμπιάδα της Αθήνας.

Κι εμείς εδώ, καλύπτοντας ένα αγωνιστικό κενό γι' αυτή την κατηγορία στον ελληνικό και όχι μόνο χώρο, προσφέρουμε σ' αυτούς τους νέους αθλητές της Μεσογείου την αγωνιστική ευκαιρία να συναγωνισθούν μεταξύ τους, αλλά και να αναπτύξουν δεσμούς και φιλίες.

Ευχόμαστε στους φιλοξενούμενούς μας καλή διαμονή και καλές επιδόσεις».

Οι ιέρειες

Γνωστοποιήθηκαν και τα ονόματα των κοριτσιών που θα παραστήσουν τις ιέρειες κατά τη διάρκεια της τελετής έναρξης στο Δημοτικό Στάδιο (το Σάββατο) όπου θα γίνει η αφή της φλόγας, το άναμμα του βωμού από την αρχιέρεια και τη συμβολική ένωση των τριών αρχαίων πόλεων σε μια, τη Ρόδο. Τα κορίτσια που είναι μαθήτριες της σχολής χορού Σοφίας Μελισσουργού είναι τα ακόλουθα:

Χρύσα Κούρου, Λίτσα Ανδρίκου, Δέσποινα Μπούσιου, Αθηνά Παπαοικονόμου, Αγγέλα Καρακατσάνη, Τόνια Χατζημιχάλη, Ειρήνη Λερογιάννη, Χριστίνα Στεργάκη, Σίση Σιγάλα και Μαριαλένα Χαρτερού.

Την κινησιολογία αναλαμβάνει η Σοφία Μελισσουργού.

Η συνέντευξη τύπου

Την προσεχή Παρασκευή θα πραγματοποιηθεί η συνέντευξη τύπου για τη Μεσογειακή συνάντηση. Θα ξεκινήσει στις 12μ.μ. και θα φιλοξενηθεί στην αίθουσα συνεδριάσεων του Νομαρχιακού συμβουλίου.

ΓΥΝΑΙΚΕΙΟ ΠΟΔΟΣΦΑΙΡΟ

Εσωτερικό τουρνουά διοργάνωσε ο Σταυρός



Η α' ομάδα του Σταυρού που κέρδισε την πρώτη θέση. Διακρίνονται όρθιες από αριστερά η Κατταβενού, Χρονοπούλου, Χέλστρομ, Πασσάλη και καθιστές οι Ιακωβίδου, Ζωΐδου και Χατζημανώλη



Ο Νίκος Κιόττου και η Δέσποινα Δελαπόρτα είναι έτοιμοι για να κάνουν τις απονομές

Εσωτερικό τουρνουά στα πλαίσια της καλύτερης προετοιμασίας του πραγματοποίησε το προηγούμενο σαββατοκύριακο στις εγκαταστάσεις 5Χ5 του Ευγένιου Καταξενού στο Φαληράκι ο Σταυρός Καλυθιών.

Συμμετείχαν οι κοπέλες που απαρτίζουν το ποδοσφαιρικό τμήμα του συλλόγου οι οποίες και χωρίστηκαν σε τέσσερις ομάδες. Την πρώτη θέση πήρε η α' ομάδα του Σταυρού η οποία στον μεγάλο τελικό που έγινε την Κυριακή νίκησε τις Αμαζόνες με 2-0, χάρις σε δύο γκολ της Μαρίας Ιακωβίδου.

Τα ημιτελικά έγιναν το Σάββατο όπου σημειώθηκαν τα παρακάτω αποτελέσματα:

Σταυρός - Αθήνα 7-2

Αμαζόνες - ΗΡΑ 4-3

- Οι συνθέσεις των δύο ομάδων που έπαιξαν στον τελικό είναι οι ακόλουθες:

Σταυρός: Κατταβενού, Χρονοπούλου, Χέλστρομ, Πασσάλη, Ιακωβίδου, Ζωΐδου και Χατζημανώλη.

Αμαζόνες: Δελαπόρτα, Γαϊτάνου, Μαχλή, Κοτσάνη, Τόμσον, Βαγιανού και Γιαννίκου.

• Τα τέσσερα κύπελλα (ένα για κάθε ομάδα) απένειμαν οι Νίκος Κιόττου, Δέσποινα Δελαπόρτα, Κική Γιορδαμνή και Μιχάλης Κυριαζής.

Συνέβαλαν στην επιτυχία των αγώνων ιππασίας

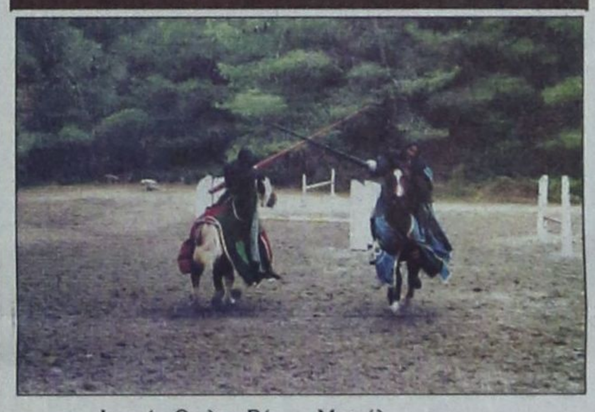

Ο Ιππικός Ομιλος Ρόδου «Ο Κάδμος» ευχαριστεί θερμά τους παρακάτω, που βοήθησαν στην επιτυχία των 1ων Πανδωδεκανησιακών αγώνων ιππασίας την Κυριακή:

Δήμο Ροδίων και ΔΕΚΡ

SILKOLENE- Χαλκιόπουλος Ανδρέας

RODOGAZ-Χρυσοχοΐδης Κώστας

PIAGGIO-Κωσταρίδης Κώστας

Ευστρατίου Στέλιος και Υιός ΟΕ

Χούλης Σέρβις

Αντώνογλου Λ και Υιός ΑΕ «Ξυλεία»

ALLIANZ-Ανθόπουλος Μισαήλ

Νικολάου Ανδρέας «ΤΕΝΤΕΣ»

ΕΒΓΑ «ΠΑΓΩΤΑ»

COCA COLA «ΤΡΙΑ ΕΨΙΛΟΝ»

Παπουρδάνος Αγαπητός «ογιστής

«Ιντερμπετόν»

«Ιριδα» Τηλεοπτικό κανάλι

Εφημερίδες και ραδιοφωνικοί σταθμοί που το πρόβαλαν.

Θα πρέπει να σημειωθεί ότι τους αγώνες παρακολούθησαν ο πρόεδρος του ΝΑΟΔ Μιχάλης Μπαριανάκης, η επίκουρος του δημάρχου Ροδίων Λη Μηναΐδη και ο διευθυντής του οργανισμού του ΙΓΑ στη Ρόδο Τάκης Μιχαηλίδης.

Πάρε το 02410 65507 ...και παίξε μπάλα!

ΣΑΝ ΣΗΜΕΡΑ...

ΠΡΙΝ ΔΥΟ ΧΡΟΝΙΑ: *Προσωπικούς, οικογενειακούς και επαγγελματικούς λόγους επικαλείται και επίσημα ο απελθών πρόεδρος του Φοίβου Κρεμαστής για την απόφαση που πήρε να παραιτηθεί. Αυτό τονίζει ο ίδιος με ανακοίνωσή του προς τα μέσα μαζικής ενημέρωσης δηλώνοντας παράλληλα και «αιώνιος οπαδός του Φοίβου».*

■ *Ανεπίλυτο παραμένει το γηπεδικό πρόβλημα για τον Απόλλωνα Καλυθιών. Παρά την πεποίθηση που υπήρχε πως αυτή την εβδομάδα οι παίκτες θα μπορούσαν να γυμναστούν στο γήπεδο με χαρτάρι τελικά διαψεύστηκαν. Η ομάδα προπονήθηκε τρεις φορές όλες και όλες κατά τη διάρκεια του βασικού σταδίου της προετοιμασίας.*

ΠΡΙΝ ΕΞΙ ΧΡΟΝΙΑ: *Την πρώτη του επίσημη εμφάνιση από τότε που έγινε λόγος του ονόματός του για την ΠΑΕ «Ενωση Ρόδου - Διαγόρα», στους αθλητικούς συντάκτες του νησιού θα κάνει σήμερα ο επιχειρηματίας Γιάννης Κυπριάδης. Ο κ. Κυπριάδης που μέχρι τώρα εκπροσωπείτο από τον μάνατζερ διευθυντή Κώστα Παπαοικονόμου, κάλεσε τους δημοσιογράφους στα γραφεία του συλλόγου στις 1 μ.μ. χωρίς όμως να γίνουν γνωστές οι προθέσεις του. Εκτιμάται πάντως ότι ο κ. Κυπριάδης θα ξεκαθαρίσει τη θέση του στο νέο διοικητικό και οικονομικό αδιέξοδο που έχει περιέλθει η ΠΑΕ, ενώ δεν αποκλείεται να κατηγορήσει και τον μεγαλοξενοδόχο κ. Μήτση που ενώ αρχικά είχε υποσχεθεί να βοηθήσει την όλη κατάσταση, τώρα δεν βρίσκεται πουθενά.*

ΠΡΙΝ 11 ΧΡΟΝΙΑ: *Ατυχοι πραγματικά στάθηκαν οι αθλητές του ΡΟΑ Σόλων Πέππας και Ελισσάβετ Χατζή στο φετινό πανελλήνιο πρωτάθλημα τένις ανδρών - γυναικών που διεξάγεται στον όμιλο Αντισφαιρίσεως Αθηνών. Ο Πέππας πτήθηκε από το πρώτο του παιχνίδι από τον Γεωργούλα με 2-0 σετ (6-3, 6-1) και αποκλείστηκε. Το ίδιο συνέβη και με τη Χατζή που έχασε με 2-0 (6-0, 6-1) από το νούμερο «2» της πανελλήνιας κατάταξης αυτή τη στιγμή, Ζαχαριάδη (προπονείται στην Αμερική).*

■ *Σε φιλικό αγώνα που έγινε στο γήπεδο της Κρεμαστής, Φοίβος και Ιάλυσος αναδείχθηκαν ισόπαλοι με σκορ 2-2. Σκόραραν οι Κλαδάκης, Καραγεωργίου (Φοίβος), Αθανασίου και Λεντάκης (Ιάλυσος).*

ΠΡΙΝ 20 ΧΡΟΝΙΑ: *Σήμερα στις 3.15μ.μ. οι ποδοσφαιριστές της Ρόδου θα συγκεντρωθούν στα αποδυτήρια του συλλόγου τους, προκειμένου στη συνέχεια να μεταβούν στο αεροδρόμιο για να ταξιδέψουν για την Αθήνα όπου αύριο θα παίξουν με το Αιγάλεω. Στην αποστολή συμμετέχουν είκοσι παίκτες. Σε αυτούς δεν συμπεριλαμβάνονται οι Δοξάκης, Χατζηαχμέτ, Χατζόπουλος, Φωτίλα, Μπεκιάρης και Ακριτίδης. Της αποστολής θα ηγηθεί ο κ. Ντουβής, ο οποίος θα παραμείνει στην Αθήνα μέχρι το απόγευμα της Δευτέρας για να παραστεί στην εκδίκαση της υπόθεση του Κώτη.*

ΠΡΙΝ 31 ΧΡΟΝΙΑ: *Στην προσπάθειά της η Ρόδος να αποκτήσει φυτάριο ποδοσφαιριστών, καλεί άπαντες τους ερασιτέχνες παίκτες της ομάδος καθώς και τους νέους οι οποίοι επιθυμούν να εγγραφούν στην ομάδα όπως αύριο στις 3μ.μ. ευρίσκονται στα αποδυτήρια του συλλόγου. Η εγγραφή όσο το δυνατόν περισσοτέρων αθλητών στις τάξεις του πρώτου συλλόγου της Ρόδου, θα αποτελέσει την απαρχή της έτι περαιτέρω ανυψώσεως του ραδιακού ποδοσφαίρου.*

Σε συνέντευξη τύπου την Παρασκευή

Προτάσεις-δεσμεύσεις του υποψήφιου νομάρχη Γιάννη Μαχαιρίδη



Ο Γιάννης Μαχαιρίδης σε εκδήλωση των Αιγαιοπελαγίτικων αγώνων κωπηλασίας, που έγιναν στη Ρόδο

Στα πλαίσια της παρουσίασης ανά θεματική ενότητα του προγράμματος της παράταξης «Δωδεκάνησα Νέα Πορεία», ο υποψήφιος νομάρχης κ. Γιάννης Μαχαιρίδης θα παραχωρήσει συνέντευξη τύπου την Παρασκευή, 6 Σεπτεμβρίου, στο ΑΚΤΑΙΟΝ, στις 12.00 το μεσημέρι.

Θα αναλυθούν οι προτάσεις και οι δεσμεύσεις της «Νέας Πορείας» για τον αθλητισμό και τον πολιτισμό.

ΝΕΑ ΠΑΡΑΛΑΒΗ ΞΥΛΕΙΑΣ
• Οξυά Α'Α' διαλογής
• Πεύκη Ρωσίας
Λιπάς μας εμπιστούνται
«Χατζηαποστόλου»
6ο χλμ. Ρόδου - Καλλιθέας, Ρόδος
Τηλ. 0976 509509, 0973 787472

Αιγύπτιος ο δράστης του βιασμού 19χρονης

ΣΟΥΗΔΕΖΑ ΤΟ ΘΥΜΑ

ΑΙΓΥΠΤΙΟΣ είναι ο δράστης του βιασμού της 19χρονης Σουηδέζας τουρίστριας στην Κω, προχθές τα ξημερώματα. Σύμφωνα με την Αστυνομία, από την προανάκριση που διενήργησε το Τμήμα Ασφαλείας Κω, προέκυψε ότι δράστης του βιασμού της 19χρονης Σουηδέζας SOFIE FROBERG του Βο, είναι ο 30χρονος Αιγύπτιος HOSSAM FOUDA του EHSSAN, ο οποίος αναγνωρίστηκε από την παθούσα και συνελήφθη.

Οπως είναι γνωστό η 19χρονη αλλοδαπή κατήγγειλε ότι ο άγνωστος με το πρόσχημα να την οδηγήσει σε πιτσαρία την επιβίβασε στο μοτοποδήλατό του και τη μετέφερε σε ερημική περιοχή, όπου ασκώντας βία ήρθε σε εξώγαμη συνουσία μαζί της.

Σε βάρος του Αιγύπτιου σχηματίστηκε δικογραφία, προκειμένου να οδηγηθεί στον Εισαγγελέα και στη συνέχεια στον Ανακριτή.

Η εκπομπή «Ταξιδεύοντας» φιλοξενείται στο Καζίνο

ΘΑ ΠΡΟΒΛΗΘΕΙ ΣΤΟ ΤΕΛΟΣ ΤΟΥ ΜΗΝΑ

Η «ΚΑΖΙΝΟ ΡΟΔΟΣ Α.Ε.» φιλοξενεί από τις 30 Αυγούστου τους συντελεστές της εκπομπής του MEGA CHANNEL «Ταξιδεύοντας».

Ολη η εκπομπή, που διαρκεί 40 λεπτά, θα είναι αφιερωμένη στη Ρόδο και θα μεταδοθεί περί το τέλος Σεπτεμβρίου.

Ο γνωστός δημοσιογράφος και παρουσιαστής της εκπομπής Χρήστος Νέζος θα παρουσιάσει μέσα από τις περιηγήσεις του στη Ρόδο το συγκρότημα DOMENICA, το οποίο και αυτό φιλοξενείται από το «Καζίνο Ρόδος».

Η δημοσιογραφική και τεχνική ομάδα του MEGA CHANNEL ξεκίνησε τα γυρίσματα προχθές 2 Σεπτεμβρίου και θα κρατήσουν μέχρι την Πέμπτη 5 Σεπτεμβρίου.

Η φιλοξενία του MEGA CHANNEL από το «Καζίνο Ρόδου» εντάσσεται μέσα στο πλαίσιο μιας γενικότερης διαφημιστικής καμπάνας που ήδη έχει ξεκινήσει η εταιρία και που δεν αφορά μόνο αυτήν, αλλά και όλη τη Ρόδο.

Αυξημένα κατά 19% τα έσοδα του Δήμου κατά τη χρήση του 2001

ΑΥΞΗΜΕΝΑ κατά 19% τελικά ήταν τα έσοδα του Δήμου Ρόδου, που στη χρήση του 2001 ανήλθαν στο ποσό των 13,8 δισεκατομμυρίων δραχμών ή 40.525.679,25 ευρώ. Αξιοσημείωτο είναι η απόκλιση του απολογισμού από τον αρχικό προϋπολογισμό, που ήταν 16,9 δις έφθασε μόλις το 5,03%. Οπως προκύπτει βεβαιώθηκαν 15,5 δισεκατομμύρια και εισπράχθηκαν 13.809.125.024 δις.

Σε σύγκριση με τον απολογισμό του 2000 τα έσοδα του Δήμου το περασμένο έτος παρουσίασαν ουσιαστικά σημαντική αύξηση. Ο απολογισμός και ο ισολογισμός του Δήμου για τη χρήση 2001 θα τεθούν προς έγκριση αύριο στη συνεδρίαση της δημαρχιακής επιτροπής, που θα πραγματοποιηθεί υπό την προεδρία του αντιδημάρχου Οικονομικών Μανώλη Σαββή.



ΠΡΟΣ
ΦΟΙΤΗΤΕΣ
ΤΩΡΑ ΤΟ ΦΟΙΤΗΤΙΚΟ ΠΑΚΕΤΟ
Με 1. T.V. PHILIPS 20 ιντσών
2. Ψυγείο Whirlpool 1,40X60X60
3. Φουρνάκι με 3 μάτια
ΔΩΡΑ: 1. ηλεκτρική σκούπα
2. Συμμετοχή σε κλήρωση για play station 2.
ΜΟΝΟ 589 €
EXPERT ΚΩΣΤΑΡΙΔΗΣ
ΠΑΡΑΔΟΣΕΙΣ ΣΕ ΟΛΗ ΤΗΝ ΕΛΛΑΔΑ
X.3498-8/9

Για μισθωτούς και συνταξιούχους

Πακέτο φοροελαφρύνσεων εξήγγειλε η κυβέρνηση

ΑΥΞΑΝΕΤΑΙ ΤΟ ΑΦΟΡΟΛΟΓΗΤΟ ΟΡΙΟ

Σε πακέτο περιορισμένων φοροελαφρύνσεων κατέληξε τελικά η Κυβερνητική Επιτροπή για τα φυσικά πρόσωπα και τις επιχειρήσεις. Οπως ανακοίνωσε ο Πρωθυπουργός κ. Κ. Σημίτης, το αφορολόγητο εισόδημα για μισθωτούς και συνταξιούχους ορίζεται σε 10.000 ευρώ, ενώ για τις υπόλοιπες κατηγορίες στα 8.400 ευρώ.

Το αφορολόγητο όριο για οικογένεια με ένα παιδί καθορίζεται στα 11.000 ευρώ, με δύο παιδιά στα 12.000 ευρώ και με τρία παιδιά στα 20.000 ευρώ. Το ποσό αυτό θα προσαυξάνεται κατά 5 χιλιάδες ευρώ για κάθε παιδί πάνω από τρία.

Συνεπεία της αύξησης των αφορολογήτων ορίων 3 εκατ. φορολογούμενοι δεν θα πληρώνουν φόρους.

Επίσης,

* Αυξάνονται κατά 36% οι εκπτώσεις από τις δαπάνες της οικογένειας για ενοίκιο πρώτης κατοικίας, για ενοίκιο παιδιών που σπουδάζουν και για έξοδα φροντιστηρίων.

* Καταργείται ο φόρος ιδιοκατοίκησης ενώ αντίστοιχα καθιερώνεται ισχυρό τεκμήριο διαβίωσης για τις πολυτελείς κατοικίες.

* Αυξάνεται στα 40.000 ευρώ το όριο για τις δαπάνες ιατρικής και νοσοκομειακής περίθαλψης με συντελεστή 15% στην έκπτωση φόρου.

* Αυξάνεται στα 1.000 ευρώ το όριο για τις δαπάνες ασφαλίστρων ζωής και καταργείται το χαρτόσημο 3,6% στις ασφαλιστικές αποζημιώσεις

* Καταργείται το τεκμήριο για τα αυτοκίνητα έως 2000 κυβικά εκατοστά και διατηρείται τεκμήριο πολυτελούς διαβίωσης για τα αυτοκίνητα πάνω από 2000 κυβικά εκατοστά

* Παραμένει το τεκμήριο διαβίωσης για πισίνες, σκάφη αναψυχής πάνω από 10 μέτρα και αεροσκάφη τα οποία διπλασιάζονται.

* Για τα νέα στεγαστικά δάνεια, θα εκπίπτει το ποσό των τόκων και μόνο για δάνεια έως 200.000 ευρώ.

Το πακέτο περιλαμβάνει και μέτρα για τις μικρομεσαίες επιχειρήσεις και την ενίσχυση της επιχειρηματικότητας. Καταργείται ο εξωλογιστικός προσδιορισμός των κερδών τους, παρέχονται κίνητρα για την ασφάλιση προσωπικού, καταργούνται τα τεκμήρια κατά την απόκτηση επιχειρήσεων και καταργείται το χαρτόσημο ασφαλιστικών αποζημιώσεων.

Το κόστος της φορολογικής μεταρρύθμισης ανέρχεται σε 1,4 δισ. ευρώ ή 1% του ΑΕΠ, εκ των οποίων τα 900 εκατ. ευρώ θα επιβαρύνουν τον προϋπολογισμό του 2003. Στόχοι της φορολογικής μεταρρύθμισης είναι η μείωση του κόστους λειτουργίας των επιχειρήσεων, η ενίσχυση της αγοραστικής δύναμης των νοικοκυριών, περισσότερη φορολογική δικαιοσύνη και απλοποίηση του συστήματος, τόνισε ο Πρωθυπουργός κ. Κ. Σημίτης.

Μέχρι τα τέλη Οκτωβρίου η τελική φάση της μελέτης αντισεισμικής προστασίας

Στο δεύτερο δεκαπενθήμερο του Οκτωβρίου θα παραδώσει τελικά στο Δήμο Ρόδου την τρίτη και τελική φάση της μελέτης αντισεισμικής προστασίας που εκπόνησε ο καθηγητής του Πανεπιστημίου Αθηνών κ. Ευθύμιος Λέκκας.

Η τρίτη φάση της μελέτης αφορά τις δημόσιες υπηρεσίες και τις ενέργειες που πρέπει να γίνονται σε περίπτωση σεισμού.

Με τη λήξη τη θερινής περιόδου θα πραγματοποιηθεί και η άσκηση ετοιμότητας από το προσωπικό των υπηρεσιών του Δήμου.

Ομιλία για το φαινόμενο του σεισμού θα πραγματοποιηθεί στη Ρόδο στις 26 Σεπτεμβρίου στα πλαίσια ειδικής εκδήλωσης για τα παιδιά με ειδικές ανάγκες που θα πραγματοποιηθεί στο ξενοδοχείο «Παρκ».

Ανακοίνωση του Συλλόγου Ιδιοκτητών Κέντρων Ξένων Γλωσσών Δωδεκανήσου

Από το Σύλλογο Ιδιοκτητών Κέντρων Ξένων Γλωσσών Δωδεκανήσου εκδόθηκε η παρακάτω ανακοίνωση:

«Ο Σύλλογος Ιδιοκτητών Κέντρων Ξένων Γλωσσών Δωδεκανήσου ανακοινώνει σε όλα τα Μ.Μ.Ε. προς πληροφόρηση του κοινού ότι οι διαφημίσεις τύπου "τα καλύτερα αποτελέσματα", "οι μεγαλύτερες επιτυχίες σε εξετάσεις γλωσσομάθειας" είναι ψευδείς δηλώσεις και παραπληροφόρηση του κοινού, καταδικαστέα από την υπ' αριθμόν 232/16-2-2000 του Μονομελούς Πρωτοδικείου Ρόδου, καθότι κανείς εκ των Ιδιοκτητών Κέντρων Γλωσσών δεν γνωρίζει τα αποτελέσματα του άλλου και άλλα δεν μπορεί να συγκρίνει.

Η δε ανακοίνωση που έχει ως εξής "Οι εξετάσεις πραγματοποιούνται στη Ρόδο, με αποκλειστική συνεργασία από εξετάσεις του Βρετανικού Συμβουλίου', είναι ψευδής και παραπληροφορεί το κοινό. Οποιοσδήποτε Ιδιοκτήτης Κέντρου Ξένων Γλωσσών, μπορεί να συνεργαστεί με το Βρετανικό Συμβούλιο για οποιεσδήποτε εξετάσεις και οι οποίες να διεξάγονται σε άλλους χώρους εκτός των Κέντρων Ξένων Γλωσσών, το οποίο και υπαγορεύει η Υπουργική Απόφαση Δ5/2651.

Για το Διοικητικό Συμβούλιο
Η πρόεδρος
Αλακιώτου-Ανθοπούλου Μαριτάνα
Η γεν. γραμματέας
Τυραδέλλη Αγγελική»

Συνελήφθησαν με ναρκωτικά

Ρουτίνα κατάντησαν οι συλλήψεις για χασίς σε Ρόδο και Κω. Δεν περνά μέρα που το αστυνομικό δελτίο να μην περιλαμβάνει υποθέσεις ναρκωτικών.

Στις 4 τα ξημερώματα χθες αστυνομικοί της Ομάδας Πρόληψης και Καταστολής Εγκληματικότητας της Αστυνομικής Υποδιεύθυνσης Κω συνέλαβαν τον Στέφανο Κουλιά του Σεραφείμ, 41 χρόνων, γιατί κατείχε ποσότητα 25,7 γραμμαρίων ακατέργαστης κάνναβης. Λίγο αργότερα συνελήφθη στη Ρόδο από άνδρες της Δίωξης Ναρκωτικών ο Αντώνιος Καρατζογιάννης του Ηλία, 22 χρόνων, γιατί είχε στην κατοχή του ποσότητα 3,5 γραμμαρίων ακατέργαστης κάνναβης.

Σε βάρος των δύο συλληφθέντων σχηματίστηκε δικογραφία, για να οδηγηθούν στον Εισαγγελέα.

Στην περιοχή Φαληράκι

Και άλλη σύλληψη για ...ξεβράκωμα!

ΝΕΑΡΟΣ ΒΡΕΤΑΝΟΣ Ο ΔΡΑΣΤΗΣ

ΤΟ ΒΙΟΛΙ τους οι Βρετανοί τουρίστες. Απτόητοι, παρά τις συλλήψεις και τις ποινές που τους επιβάλλονται, οι νεαροί αλλοδαποί τουρίστες συνεχίζουν να ξεβρακώνονται στους δρόμους του Φαληρακίου και να προκαλούν με τα καμώματά τους.

•Χθες στις 1 τα ξημερώματα, άνδρες της Ομάδας Πρόληψης και Καταστολής της Εγκληματικότητας της Αστυνομικής Διεύθυνσης Δωδεκανήσου, συνέλαβαν τους Βρετανούς τουρίστες Michael Kenn του David, 20 χρόνων και Jason Carson του Alan, 22 χρόνων, γιατί κατέβαζαν τα παντελόνια τους και επιδείκνυαν τα γεννητικά τους όργανα στους διερχόμενους.

ΤΟ ΦΑΙΝΟΜΕΝΟ του ξεβρακώματος περιορίστηκε τον περασμένο μήνα, αλλά τις τελευταίες μέρες ξανάρχισε η επανάληψή του στο Φαληράκι.

•Σε βάρος των δύο Βρετανών τουριστών σχηματίστηκε δικογραφία, προκειμένου να οδηγηθούν στον Εισαγγελέα..

ΑΠΟ ΠΛΕΥΡΑΣ Αστυνομικής Διεύθυνσης έγινε γνωστό ότι οι έλεγχοι θα συνεχιστούν στο Φαληράκι καθ'όλη τη διάρκεια του καλοκαιριού.

ΚΗΔΕΙΑ

Τη λατρευτή μας μητέρα, γιαγιά, αδελφή και θεία

ΠΑΡΑΣΚΕΥΗ ΜΠΑΚΙΡΗ

(ετών 88)

θανούσα κηδεύουμε σήμερα Τετάρτη 4 Σεπτεμβρίου 2002 και ώρα 11 π.μ. από τον ιερό ναό Κοιμήσεως Θεοτόκου Αφάντου.

Τα παιδιά, τα εγγόνια, τα αδέλφια, τα ανίψια και οι λοιποί συγγενείς.

Α.Σ.-4/9



Αναληθείς οι ισχυρισμοί του Αλβανού για την κάρτα

ΑΝΑΚΟΙΝΩΣΗ ΤΗΣ ΠΕΡΙΦΕΡΕΙΑΣ

Με ανακοίνωσή της η Περιφέρεια Νοτίου Αιγαίου απορρίπτει τους ισχυρισμούς του Αλβανού ότι δεν του δίνουν άδεια και υπογραμμίζει ότι η συμπεριφορά του εν λόγω ατόμου είναι απρεπής. Το κείμενο της ανακοίνωσης έχει ως εξής:

«Απαντώντας σε δημοσίευμα της εφημερίδας σας από 28-8-2002 με τίτλο "Ζητά ν' αποκτήσει Πράσινη Κάρτα - Διαμαρτυρία από Αλβανό" και προς αποκατάσταση της αλήθειας, σας πληροφορούμε τα παρακάτω:

Είναι αβάσιμα και αναληθή τα παράπονα του LIMANI ALBAN ότι οι αρμόδιες υπηρεσίες και μεταξύ αυτών και η δική μας, ταλαιπωρούν και δεν ικανοποιούν το αίτημά του, της έκδοσης άδειας παραμονής του και τούτο διότι:

• Οταν τα δικαιολογητικά του μας διαβιβάστηκαν, σύμφωνα με τις διατάξεις του άρθρου 65 παρ. 2 και 3 του Ν. 2910/2001, από τον Ο.Α.Ε.Δ. του Νομού Πέλλας, η υπηρεσία μας τον κάλεσε πολλές φορές να καταβάλει το παράβολο των 50.000 δρχ., όπως προβλέπει το άρθρο 71 του Ν.2910/2001 και όπως κατέβαλαν όλοι οι αλλοδαποί και αυτός απαντούσε: "Για την Ελλάδα δεν πληρώνω φράγκο". Τελικά αναγκαστήκαμε να του στείλουμε και το αριθμ. 9613/22-8-2001 έγγραφό μας και να του γνωρίσουμε ότι η 7-9-2001 είναι καταληκτική (τελευταία προθεσμία) ημερομηνία προσκόμισης του αναφερόμενου παραβόλου, πράγμα που δεν έκανε.

• Με βάση τ' αναφερόμενα η υπηρεσία μας προέβη στην έκδοση του αριθμ. 3402/3958/28-2-2002 απορριπτικής απόφασης, την οποία και παρέλαβε την 19-3-2002. Γ) Για το θέμα αυτό προσέφυγε και στο Συνήγορο του Πολίτη όπου δεν δικαιώθηκε.

• Εκτοτε προσέρχεται πολλές φορές στην υπηρεσία μας για το αναφερόμενο θέμα, επιδεικνύοντας απρεπή συμπεριφορά προς τους υπαλλήλους μας απειλώντας τους πολλές φορές με τις λέξεις «Θα σας κανονίσω...», προσπαθώντας να δημιουργήσει δυσάρεστη κατάσταση σε βάρος της υπηρεσίας μας, ότι δήθεν είναι αδικημένος».

Σφυγμομέτρηση στην αγορά από τον Εμπορικό Σύλλογο

ΤΕΛΕΙΩΣΑΝ ΟΙ ΕΚΠΤΩΣΕΙΣ

Να καταγράψει τα αποτελέσματα της εκπτωτικής περιόδου, που ολοκληρώθηκε στις 31 Αυγούστου, επιχειρεί με σφυγμομέτρηση της αγοράς που ξεκίνησε χθες ο Εμπορικός Σύλλογος. Το γκάλοπ διενεργείται από μέλη του διοικητικού συμβουλίου του Εμπορικού Συλλόγου, που θα έρθουν σε επαφή με ιδιοκτήτες μικρών και μεγάλων επιχειρήσεων που λειτουργούν σε ολόκληρη την πόλη για να καταγράψουν τα αποτελέσματα των εκπτώσεων σε εισπράξεις.

Τα αποτελέσματα της σφυγμομέτρησης, που θα ολοκληρωθεί στο αμέσως προσεχές διάστημα, θα αξιολογηθούν και θα σταλούν και στην Εθνική Συνομοσπονδία Ελληνικού Εμπορίου.

Σημειώνεται ότι ο Εμπορικός Σύλλογος έχει κατ' επανάληψη ζητήσει τη μείωση της εκπτωτικής περιόδου, αφού η μεγάλη διάρκειά της τα τελευταία χρόνια δεν έχει αποδώσει τα αναμενόμενα σε εισπράξεις, όπως υποστηρίζεται.

Εξάλλου ο Εμπορικός Σύλλογος Ρόδου ενημερώνει τα μέλη του ότι οι θερινές εκπτώσεις έληξαν στις 31 Αυγούστου 20002. Απαγορεύεται δε μέχρι τις 20 Σεπτεμβρίου 2002 η πραγματοποίηση κάθε είδους προσφορών, όπως ορίζει η υπ' αριθ. Α4/413/19-6-2002 απόφαση του υφυπουργού Ανάπτυξης κ. Χρ. Θεοδώρου, και καλεί τις εμπορικές επιχειρήσεις να συμμορφωθούν πλήρως με τις διατάξεις του νόμου για τις εκπτώσεις και τις προσφορές.

ΣΥΓΧΑΡΗΤΗΡΙΑ

Στη αγαπημένη μου αδελφή **Πόπη Αγγέλου** του Νικήτα και της Νόρας, που πέρασε στη Φιλοσοφική Σχολή Αθηνών, θερμά συγχαρητήρια και πάντα επιτυχίες

Η αδελφή της Μαρία Αγγέλου

670-4/9

ΣΥΓΧΑΡΗΤΗΡΙΑ

Συγχαίρουμε τον καθηγητή του Βενετοκλείου κ. **Πιπίνο Ηρακλή**, ο οποίος σεβόμενος το λειτούργημά του υπερ-προσπάθησε μέσα στην τάξη για την επιτυχία των μαθητών του στα ΑΕΙ-ΤΕΙ.

Ευχαριστούμε τους φροντιστές **Κρικώνη Ι. - Ρούσσο Μ.** που συνέβαλαν στην επιτυχία του παιδιού μας στα Α.Ε.Ι.

Κ.Ε.

660-4/9

