ΕΤΟΣ ΙΔΡΥΣΕΩΣ: 1915
ΙΔΡΥΤΗΣ: ΕΜΜ. ΚΑΛΑΜΠΙΧΗΣ
ΔΙΕΥΘΥΝΤΗΣ: ΑΘ. ΜΑΡΑΣΙΩΤΗΣ

Η ΡΟΔΙΑΚΗ

ΗΜΕΡΗΣΙΑ ΠΡΩΙΝΗ ΕΦΗΜΕΡΙΔΑ ΤΗΣ ΡΟΔΟΥ

ΠΑΡΑΣΚΕΥΗ
5 ΜΑΡΤΙΟΥ 1999
ΑΡ. ΦΥΛΛΟΥ 16.133
ΤΙΜΗ 150 ΔΡΧ.

ΚΛΕΙΝΕΙ Η ΣΥΜΦΩΝΙΑ



Πλησίστιες προχωρούν ΔΑΝΕ και ΑΝΕΚ

● Το πιθανότερο είναι να τα βρούνε σε όλα τα σημεία ακόμη και σήμερα. Ρόλο διαδραματίζει και η Ναυτιλιακή Εταιρεία Λέσβου, της οποίας η ΑΝΕΚ απέκτησε το 40%. ΣΕΛΙΔΑ 4



Αλίμονο όταν σε τρέχει το κακό ριζικό

● Πριν λίγες μέρες ο πατέρας έθεσε τέρμα στη ζωή του, χθες το 8χρονο κοριτσάκι του έπεσε από παράθυρο του δευτέρου ορόφου του σχολείου του!..

● Νεκρός με "μοτό" 28χρονος δόκιμος αξιωματικός στο δρόμο λίγο πριν το αεροδρόμιο.

ΣΕΛΙΔΑ 8

Άρχισαν οι διαδικασίες για Πανεπιστήμια και ΤΕΙ

Εξετάσεις γολγοθάς

Από 16 έως 26 Μαρτίου τα μηχανογραφικά δελτία

Η συμπλήρωση των μηχανογραφικών δελτίων χρειάζεται ιδιαίτερη προσοχή, διότι τα λάθη πληρώνονται πολύ ακριβά. Για τις ημερομηνίες των εξετάσεων -όλων γενικώς- το ίδιο το Υπουργείο Παιδείας γνωρίζει στο ...περίπου. Καυτός μήνας πάντως θα είναι ο Ιούνιος. ΣΕΛΙΔΑ 6


ΔΕΣΜΗ - ΣΧΟΛΕΣ Η΄ Γ΄

ΣΧΟΛΗ Β΄ ΤΜΗΜΑ		
ΟΝΟΜΑΣΙΑ - ΠΟΛΗ		
(ΣΥΝΕΧΕΙΑ) Α.Ε.Ι.		

ΗΜΕΡΟΛΟΓΙΟ

Παρασκευή 5 Μαρτίου 1999
Ευλογίου, Κόνωνος, Μάρκου

Ανατολή ηλίου: 6.51'
Δύσις ηλίου: 6.23'
Σελήνη 18 ημερών

ΦΑΡΜΑΚΕΙΑ

Σήμερα διημερεύει το φαρμακείο του κ. Βερβέρη επί της Κων. Παλαιολόγου και διανυκτερεύει της κ. Γρεβενιώτου επί της Ηρ. Πολυτεχνείου.

ΒΕΝΖΙΝΑΔΙΚΑ

Διανυκτερεύει το βενζινάδικο του κ. Τζωρτζή στον Άγιο Φραγκίσκο και το πρατήριο καυσίμων ΤΕΧΑCO Γκινάκης Αλέξανδρος περιοχή Κόβα.

ΛΑΪΚΕΣ ΑΓΟΡΕΣ

Τετάρτη και Σάββατο: στην οδό Βύρωνος (πίσω από το Στάδιο).
Πέμπτη: στην οδό Διαγοριδών.

ΔΡΟΜΟΛΟΓΙΑ ΠΛΟΙΩΝ

Σήμερα αναχωρεί το "ΙΑΛΥΣΟΣ" στις 2 το μεσημέρι για Κω-Κάλυμνο-Λέρο-Πάτμο-Πειραιά.

ΑΕΡΟΠΟΡΙΚΑ ΔΡΟΜΟΛΟΓΙΑ

ΟΛΥΜΠΙΑΚΗ ΑΕΡΟΠΟΡΙΑ

Για Αθήνα
- Δευτέρα: 06.40-09.50-15.25-20.10-22.40
- Τρίτη: 06.40-15.25-20.10-22.40
- Τετάρτη: 06.40-09.50-15.25-20.10-23.40
- Πέμπτη: 06.40-09.50-15.25-20.10-22.40
- Παρασκευή: 06.40-09.50-15.25-20.10-22.40
- Σάββατο: 06.40-09.50-15.25-20.10-22.40
- Κυριακή: 06.40-09.50-15.25-20.10-23.25

Για Θεσσαλονίκη
- Δευτέρα-Τετάρτη-Παρασκευή-Κυριακή: 19.05

Για Ηράκλειο
- Δευτέρα-Τετάρτη-Παρασκευή-Κυριακή στις 16.35

Για Κάρπαθο
- Δευτέρα-Τρίτη-Τετάρτη-Πέμπτη-Παρασκευή: 10.00
- Κυριακή: 10.00

Για Κάσο
- Δευτέρα-Τετάρτη-Παρασκευή-Σάββατο-Κυριακή: 12.10

Για Καστελλόριζο
- Τετάρτη-Παρασκευή και Κυριακή στις 07.40

Για Κω
- Τρίτη-Σάββατο: 11.55

Για Σαντορίνη
- Δευτέρα-Πέμπτη-Σάββατο: 22.15

Για Μύκονο
- Κυριακή 20.45

AIR GREECE

ΡΟΔΟ-ΑΘΗΝΑ (2 ΠΤΗΣΕΙΣ)

Καθημερινά: 07.45 και 11.15

Επίσης καθημερινά μέσω Αθηνών για Θεσσαλονίκη, Ηράκλειο και Χανιά

CRONUS AIRLINES

ΡΟΔΟ-ΑΘΗΝΑ

Δευτέρα έως Παρασκευή 11.55 μ.μ.

Σάββατο και Κυριακή 18.25 μ.μ.

Επίσης καθημερινά μέσω Αθηνών για Θεσσαλονίκη και Ηράκλειο.

Επώνυμον το ανώνυμον...

Δεν έχει τέλος η υπόθεση Οτσαλάν

Η υπόθεση Οτσαλάν δεν έχει τέλος, καθώς καθημερινά νέες αποκαλύψεις συγκλονίζουν το πανελλήνιο.

Ο απερχόμενος πρέσβυς στην Κένυα Γ. Κωστούλας στην 15ωρη κατάθεσή του αποκάλυψε συγκλονιστικά στοιχεία για τις εντολές που έδινε η κυβέρνηση τις ημέρες που βρισκόταν στην ελληνική πρεσβεία ο Κούρδος ηγέτης. Ολες οι πληροφορίες συγκλίνουν στην άποψη ότι αναφέρθηκε με ημερολογιακή σειρά στα γεγονότα. Οργιώδεις διπλωματικές διεργασίες, αλλεπάλληλα τηλεφωνήματα στην Αθήνα, συγκεκριμένες εντολές από κυβερνητικούς αξιωματούχους. Και ο κύκλος των προσώπων που εμπλέκονται στην υπόθεση Οτσαλάν, διευρύνεται συνεχώς... Η Νέα Δημοκρατία ζήτησε μέσω του Γραμματέα της Κοινοβουλευτικής Ομάδας να δοθεί στους πολιτικούς αρχηγούς η έκθεση Κωστούλα που υποβλήθηκε στο υπουργείο Εξωτερικών.

Οπως ανακοινώθηκε, η Νέα Δημοκρατία θα ψηφίσει υπέρ της Εξεταστικής Επιτροπής. Επειδή όμως η πρόταση του ΠΑΣΟΚ είναι γενική και ατελής στη συζήτηση θα συμβάλλει, ώστε να οριοθετηθεί ακριβέστερα το αντικείμενο της Εξεταστικής Επιτροπής προκειμένου να διερευνηθούν πλήρως όλες οι πτυχές και οι χειρισμοί της υπόθεσης Οτσαλάν που προκάλεσαν μεγάλη ζημιά στη χώρα, και να αναζητηθούν ευθύνες εκεί που υπάρχουν. Είναι αυτονόητο ότι η Επιτροπή πρέπει να περατώσει το έργο της στο συγκεκριμένο χρόνο που θα της δοθεί, χωρίς κανένα περιορισμό των εξουσιών της. Γιατί αν η σύσταση της Επιτροπής αυτής ήταν απλά μια κίνηση του Πρωθυπουργού ώστε να ξεφύγει από τον ασφυκτικό κλοιό, αν δηλαδή καταβληθεί προσπάθεια συγκάλυψης τότε τα αποτελέσματα θα είναι αντίθετα απ' αυτό που όλοι προσδοκούμε.. Γιατί η προσπάθεια συγκάλυψης ισοδυναμεί με ομολογία...

Προσγείωσε ανώμαλα την κυβέρνηση η Ε.Ε.

Με πολιτικά κριτήρια δεν πρόκειται η Ελλάδα να ενταχθεί στην ΟΝΕ. Το μήνυμα της Ευρωπαϊκής Ενωσης ήταν ξεκάθαρο προς την κυβέρνηση Σημίτη, η οποία ήλπιζε πως παρά την αποτυχία της στην οικονομική πολιτική θα "έφτανε το τραίνο της ΟΝΕ".

Η Ευρωπαϊκή Ενωση δεν αστειεύεται. Ούτε πολιτικά, ούτε ελαστικότερα κριτήρια θα εφαρμοστούν για την Ελλάδα, ιδίως όσον αφορά στον πληθωρισμό, που πολύ δύσκολα θα υποχωρήσει στο επίπεδο το οποίο απαιτείται για την ένταξη της χώρας στη ζώνη του "ευρώ". Επιπλέον, η Επιτροπή χαρακτηρίζει "εικασίες" ορισμένα ποσοστά για τον πληθωρισμό που κυκλοφορούν στην Ελλάδα, μέσω του Τύπου, διάφοροι παράγοντες του υπουργείου Εθνικής Οικονομίας, τα οποία υποτίθεται ότι έχουν σχέση με την οικονομική έκθεση της Επιτροπής που θα δοθεί στη δημοσιότητα στις 30 Μαρτίου. Η Επιτροπή διευκρίνησε επίσης, με αφορμή δημοσιεύματα σχετικά με τη συνάντηση του διοικητή της Τράπεζας της Ελλάδας Λουκά Παπαδήμου με το διοικητή της Ευρωπαϊκής Κεντρικής Τράπεζας Βιμ Ντουϊσμπεργκ, ότι η Επιτροπή είναι αυτή η οποία θα εξετάσει αρχές του 2000 εάν πληρούνται ή όχι τα κριτήρια από την Ελλάδα, υποβάλλοντας στη συνέχεια σχετική εισήγηση στους "15". Η Ευρωπαϊκή Επιτροπή ...προσγείωσε ανώμαλα την κυβέρνηση, βάζοντας τα πράγματα στη θέση τους, δηλαδή εκεί που πρέπει να είναι κι όχι στα λόγια και τις εκφράσεις αισιοδοξίας των υπουργών και του πρωθυπουργού. Και η προσγείωση ήρθε από την Ευρωπαϊκή Επιτροπή η οποία διαπίστωσε ότι κυκλοφορούν από κυβερνητικής πλευράς στην Ελλάδα "διάφορα" περίεργα σενάρια για την ένταξη της ΟΝΕ. Ακόμη και η Ευρωπαϊκή Επιτροπή πήρε χαμπάρι την κυβέρνηση Σημίτη, που ναι μεν ονειροβατεί, αλλά κυρίως εμπαίζει τον ελληνικό λαό με ψεύτικα λόγια κι υποσχέσεις, απαιτώντας θυσίες έναντι του στόχου της ΟΝΕ... Ας προσγειωθεί λοιπόν η κυβέρνηση Σημίτη κι ας αναλάβει επιτέλους το ρόλο της, που είναι η ορθή και χωρίς μικροκομματισμούς λύση για όλα τα μεγάλα προβλήματα που απασχολούν τη χώρα.

ΚΑΤΑΣΤΗΜΑΤΑ Μοσχίδης



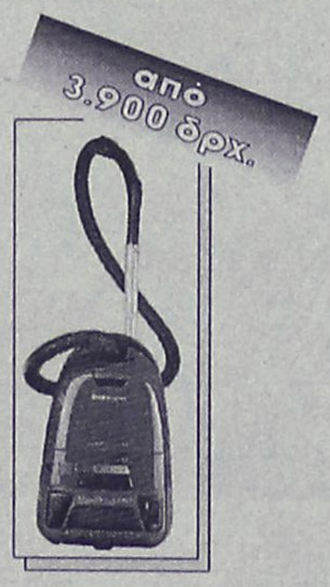







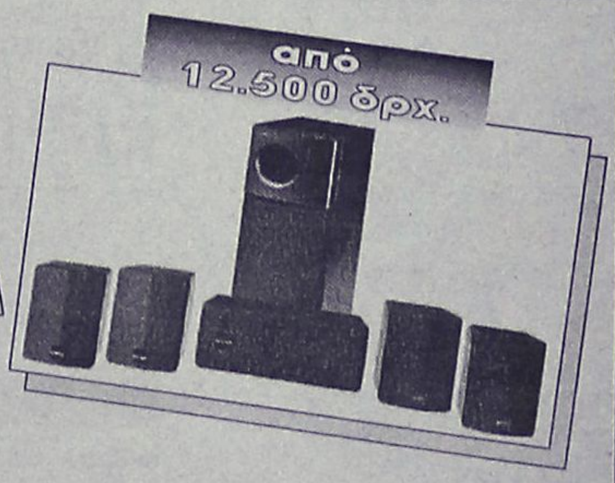

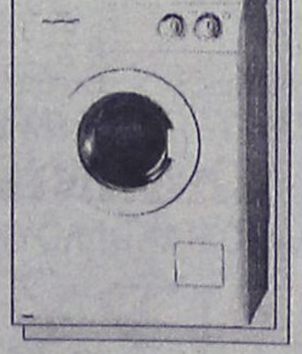

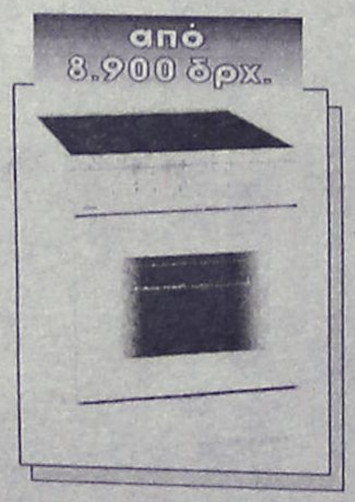

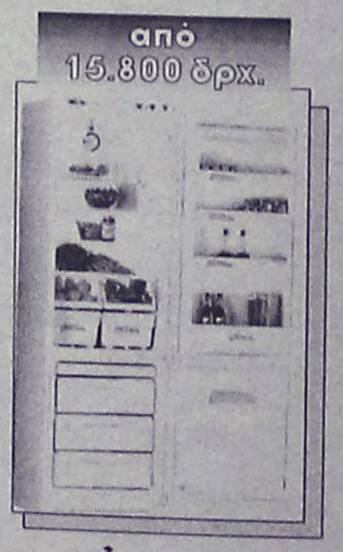

ΑΓΟΡΑΣΤΕ ΤΩΡΑ ΠΛΗΡΩΝΟΝΤΑΣ ΜΕ 12 ΑΤΟΚΕΣ ΜΗΝΙΑΙΕΣ ΔΟΣΕΙΣ

Αννης Μαριας 73 - τηλ. 35846 • Εμπ. Κέντρο Φώκιαλη - Τηλ. 20162

ΔΕΧΟΝΤΑΙ ΤΟ ΚΟΙΝΟ

Ο Νομάρχης δέχεται το κοινό κάθε Τρίτη και Πέμπτη από 11.00-13.00.
Ο Δήμαρχος Ρόδου δέχεται το κοινό κάθε Τετάρτη από τις 12.00-14.00.

ΤΑΞΙ

ΡΑΔΙΟ ΤΑΞΙ: 64712-64790

ΧΡΗΣΙΜΑ ΤΗΛΕΦΩΝΑ

ΝΟΣΟΚΟΜΕΙΟ:	22222
ΠΥΡΟΣΒΕΣΤΙΚΗ:	23333
ΛΙΜΕΝΑΡΧΕΙΟ:	22220, 27695
ΒΛΑΒΕΣ Δ.Ε.Η.:	125
ΒΛΑΒΕΣ Ο.Τ.Ε.:	121
ΑΜΕΣΗ ΔΡΑΣΗ:	100
ΒΛΑΒΕΣ ΥΔΡΕΥΣΗΣ:	68750-68755
ΝΟΜΑΡΧΙΑ:	156
ΠΕΡ/ΚΗ Δ/ΝΣΗ	38174
ΔΗΜΟΣ:	46200
ΤΡΟΧΑΙΑ:	26480
ΠΛΗΡΟΦ. Ο.Τ.Ε.:	131
ΔΕΛΤΙΟ ΚΑΙΡΟΥ:	149
ΛΑΧΕΙΑ:	111
ΠΡΟΠΟ - ΛΟΤΤΟ:	111
ΡΟΔΑ:	27462
ΚΤΕΛ:	27706
Ο.Α.Ε.Δ.:	23265
Ι.Κ.Α.:	64912
ΤΑΞ.Υ.:	68701, 68702
ΟΛΥΜΠΙΑΚΗ:	24555
Δ.Α.Ν.Ε.:	77070
ΕΡΓΑΤ. ΚΕΝΤΡΟ:	24730
AIR GREECE	36095
CRONUS AIRLINES	25444

ΤΙΜΕΣ ΣΥΝΑΛΛΑΓΜΑΤΟΣ

Δολλάριο ΗΠΑ	294.158	300.978
Μάρκο Γερμανίας	163.268	167.054
Φράγκο Γαλλίας	48.680	49.809
Λίρα Αγγλίας	473.739	484.825
Λίρα Ιρλανδίας	405.459	414.860
Φράγκο Βελγίου	7.916	8.099
Φράγκο Λουξεμβ.	7.916	8.090
Φιορίνι Ολλανδίας	144.903	148.263
Λιρέτα (100 μον.)	16.492	16.874
Σελίνι Αυστρίας	23.206	23.744
Κορώνα Δανίας	42.954	43.949
Κορώνα Σουηδίας	35.654	36.481
Μάρκο Φινλανδίας	53.707	54.952
Πεσέτα Ισπανίας	1.920	1.964
Εσκούδο Πορτογ.	1.593	1.630
Γιεν (100 μον.)	239.062	244.605
Φράγκο Ελβετίας	201.009	205.669
Κορώνα Νορβηγίας	37.0710	37.931
Λίρα Κύπρου	549.568	562.310
Δολλάριο Καναδά	192.627	197.093
Δολλάριο Αυστραλ.	182.310	186.537

"Η ΡΟΔΙΑΚΗ" στο INTERNET

Ηλεκτρονική διεύθυνση:
http://WWW.rodiaki.gr.

Email: rodiaki@rodosnet.gr

Η ΡΟΔΙΑΚΗ

Ημερήσια Εφημερίδα της Ρόδου
Έτος Ιδρύσεως 1915
ΙΔΙΟΚΤΗΣΙΑ - ΕΚΔΟΣΗ
ΥΙΟΙ Σ. ΤΣΟΠΑΝΑΚΗ
Η. ΚΩΤΙΑΔΗΣ Ο.Ε.
ΔΙΕΥΘΥΝΤΗΣ
Αθ. Μαρασιώτης
ΣΥΝΤΑΞΗ
Σπύρος Παγκάς
Γρηγόρης Πελλός
Λουκάς Μαστής
Μιχάλης Μαστής
ΑΘΛΗΤΙΚΑ
Μανόλης Μπάτης
Νικήτας Κουσκουσης
ΜΟΝΙΜΟΣ ΣΥΝΕΡΓΑΤΗΣ
Γιώργος Βούης
ΓΡΑΦΕΙΑ ΣΥΝΤΑΞΗΣ
Μάρκου Μαλλιαράκη 9
Τηλ. 24610 - 30865 - 75640
Fax (0241) 75641
ΛΟΓΙΣΤΗΡΙΟ - ΔΙΑΦΗΜΙΣΕΙΣ
Νέα Αγορά 53
Τηλ. 22210 - 75230
Fax (0241) 22471

ΑΠΟ ΕΒΡΟ ΕΩΣ ΤΗ ΔΩΔΕΚΑΝΗΣΟ (ΚΑΣΤΕΛΛΟΡΙΖΟ)

Ολική αμφισβήτηση του εναέριου χώρου

Η Αγκυρα επαναφέρει την αμφισβήτηση του FIR Αθηνών και με μόνιμη νόταμ που κοινοποιεί προς όλες τις χώρες-μέλη του ICAO αμφισβητεί ευθέως τη νομική ισχύ των ανατολικών ορίων του FIR Αθηνών.

Συγκεκριμένα, την Τρίτη 16 Φεβρουαρίου η Υπηρεσία Πολιτικής Αεροπορίας της Τουρκίας απέστειλε προς την αντίστοιχη ελληνική υπηρεσία νόταμ με κωδικό "Α2 40" και την ένδειξη "μόνιμη ισχύς", με την οποία χαρακτηρίζει πλασματική και χωρίς καμιά νομική ισχύ την ταύτιση των ανατολικών ορίων του FIR Αθηνών-όπως αυτά έχουν οριστεί από τη σύμβαση του ICAO- με τα ανατολικά σύνορα της Ελλάδας.

Η ακριβής έκφραση είναι ως εξής: ***«Οποιαδήποτε παρουσίαση ή αναφορά σ' αυτό το τμήμα του FIR-σύνορα Ελλάδας-Τουρκίας από Εβρο έως τη Δωδεκάνησο (Καστελλόριζο)-είναι καθαρά πλασματικό χωρίς καμιά νομική ισχύ».***

Η νέα αυτή πρόκληση θεωρείται εξαιρετικά σοβαρή.

Ενδεικτικό είναι ότι διπλωματικοί και στρατιωτικοί κύκλοι την παραλλήλιζαν με τη νότα του 1974, τότε που η Αγκυρα αμφισβήτησε για πρώτη φορά-και μόνιμα έκτοτε-το εύρος των 10 ν.μ. εθνικού εναέριου χώρου.

Το κεφάλαιο αμφισβήτησης του FIR είχε ανοίξει η Αγκυρα προ δύο μηνών, όταν με ανακοίνωση του υπουργείου των Εξωτερικών της ζητούσε να αναλάβει η Τουρκία τον έλεγχο του FIR Αθηνών λόγω τεχνικών ελλείψεων της ελληνικής ΥΠΑ.

Η συγκεκριμένη προσπάθεια της Αγκυρας να αμφισβητήσει το διεθνώς κατοχυρωμένο δικαίωμα της Ελάδας έπεσε τότε στο κενό, καθώς ένα μήνα αργότερα (12 Φεβρουαρίου) η Αθήνα ενεργοποιούσε ένα από τα τελειότερα στον κόσμο ραντάρ ελέγχου της εναέριας κυκλοφορίας.

ΑΛΛΑ ΚΑΙ ΑΜΥΔΡΗ ΕΛΠΙΔΑ ΑΝΑΔΙΠΛΩΣΗ

ΟΜΑΛΟΠΟΙΗΣΗ σ' ένα όχι πολύ μακρινό μέλλον "προβλέπει" η Άγκυρα

ΑΛΛΑ Η ΕΛΛΑΔΑ ΠΡΕΠΕΙ ΝΑ ΚΑΝΕΙ ΚΑΠΟΙΑ ΒΗΜΑΤΑ

ΑΓΚΥΡΑ, 4 (ΑΠΕ). Η Αγκυρα ελπίζει ότι οι σχέσεις με την Ελλάδα θα ομαλοποιηθούν "σε ένα όχι μακρινό μέλλον", αλλα τονίζει ότι "υπάρχουν βήματα που πρέπει να κάνει η ελληνική πλευρά", διευκρινίζοντας ότι "εξακολουθεί να ισχύει η στάση της Τουρκίας για διάλογο".

Ο αναπληρωτής εκπρόσωπος του τουρκικού υπουργείου εξωτερικών Σερμέτ Ατατζανλί, κατά το τακτικό εβδομαδιαίο μπρίφινγκ του υπουργείου, έκανε λόγο για την τουρκική άποψη περί ``επίλυσης των διμερών προβλημάτων με διάλογο``. Ο Ατατζανλί είπε πως ``σε περίπτωση που υπάρξει θετική ανταπόκριση, θα καταστεί δυνατή η εξέλιξη``. Ο Τούρκος εκπρόσωπος τόνισε ότι η τουρκική πλευρά ``διατηρεί τη στάση της περί διαλόγου`` και είπε πως ``σε αντίθετη περίπτωση η Τουρκία θα συνεχίσει να υπερασπίζεται τα δικαιώματα και τα συμφέροντά της που απορρέουν από τη νομιμότητα``.

Ο Ατατζανλί εξέφρασε την ελπίδα ότι σε ένα ``όχι μακρινό μέλλον`` θα υπάρξει βελτίωση στις ελληνοτουρκικές σχέσεις και πρόσθεσε ότι ``υπάρχουν βήματα που πρέπει να κάνει η Ελλάδα. Πρέπει να κόψει την υποστήριξη που παρέχει στην τρομοκρατία. Η θέση μας στο θέμα αυτό είναι ξεκάθαρη και έχει εκφραστεί σε ανώτατο επίπεδο``.

Απαντώντας σε ερώτηση για τις πρωτοβουλίες της Αγκυρας εναντίον της Ελλάδας σε διεθνές επίπεδο, ο Ατατζανλί είπε πως ``συνεχίζονται οι προσπάθειες προβολής της στάσης της Ελλάδας στο θέμα της τρομοκρατίας``.

ΠΑΡΑΒΙΑΣΕΙΣ ΑΠΟ ΔΩΔ/ΣΟ ΜΕΧΡΙ ΚΡΗΤΗ ΧΘΕΣ

Σμήνος μαχητικών για αεροφωτογραφίες βγήκαν στους αιθέρες του Αιγαίου

Η ΙΔΙΑ ΤΑΚΤΙΚΗ ΑΚΟΛΟΥΘΕΙΤΑΙ ΚΑΙ ΣΤΗΝ ΚΥΠΡΟ

Παραβιάσεις του ελληνικού εναέριου χώρου πραγματοποιήθηκαν χθες καθώς επίσης και στον Κυπριακό εναέριο χώρο, από τούρκικα μαχητικά αεροπλάνα.

Συγκεκριμένα, όπως έγινε γνωστό τα τουρκικά μαχητικά αεροσκάφη παραβίασαν τον ελληνικό εναέριο χώρο νοτιοανατολικά της Ρόδου, πάνω από την Κάσο και την Κάρπαθο και "κατέληξαν" στην Κρήτη.

Τα αεροσκάφη ήσαν εφοδιασμένα με συστήματα αεροφωτογράφησης! Ο κυβερνητικός εκπρόσωπος κ. Ρέππας δήλωσε ότι η Ελλάδα θα αντιδράσει δια της κανονικής διπλωματικής οδού, χωρίς ωστόσο να είναι συγκεκριμένη η χρονική στιγμή που θα γίνει αυτό, καθώς η τεκμηρίωση (για την αεροφωτογράφηση) απαιτεί κάποιο χρόνο!

ΣΤΗΝ ΚΥΠΡΟ

ΛΕΥΚΩΣΙΑ 4 (ΑΠΕ). Η Κύπρος κατήγγειλε νέες παραβιάσεις του εναέριου χώρου της και του FIR Λευκωσίας από τουρκικά μαχητικά αεροσκάφη.

Σε επιστολή του μονίμου αντιπροσώπου της Κύπρου στα Ηνωμένα Εθνη προς τον Κόφι Ανάν, αναφέρεται ότι η κυπριακή κυβέρνηση αναμένει από την τουρκική πλευρά να συμμορφωθεί με τις πρόνοιες των σχετικών ψηφισμάτων του Συμβουλίου Ασφαλείας.

Επισημαίνεται επίσης ότι οι νέες παραβιάσεις έγιναν μετά την υιοθέτηση των ψηφισμάτων αυτών, με τα οποία καλούνται όλα τα κράτη να σέβονται την κυριαρχία και την εδαφική ακεραιότητα της Κυπριακής Δημοκρατίας. Παράλληλα, σημειώνεται ότι τέτοιου είδους προκλητικές ενέργειες είναι αντίθετες με την πρωτοβουλία του Κόφι Ανάν για λύση του Κυπριακού.



ΣΟΥΠΕΡ ΠΡΟΣΦΟΡΕΣ
VISA TRAVEL CLUB
ΜΕΓΑΛΗ ΠΡΟΣΦΟΡΑ ΓΙΑ ΟΛΕΣ ΤΙΣ ΠΟΛΕΙΣ ΤΗΣ ΕΥΡΩΠΗΣ!!!
ΜΕΤ' ΕΠΙΣΤΡΟΦΗΣ
ΜΟΝΟ 75.000* δρχ.
VISA TRAVEL CLUB
ΤΑΞΙΔΙΩΤΙΚΗ ΥΠΕΡΟΧΗ!!!
(ΠΛΑΤ. ΑΚΑΔΗΜΙΑΣ) ΓΡ. ΛΑΜΠΡΑΚΗ 54
ΤΗΛ.: 33282, 25737, 30304
• ΣΥΝ ΦΟΡΟΙ ΑΕΡΟΔΡΟΜΙΩΝ

Εξομαλύνονται οι σχέσεις ΔΑΝΕ και ΑΝΕΚ

Απομακρύνθηκε κάθε κίνδυνος διαζυγίου

Σήμερα η συνάντηση με τον Γ. Βαρδινογιάννη ● Η κρητική εταιρεία αγόρασε και το 40% της ΝΕΛ!

Ολα δείχνουν ότι τα σύννεφα που σκίασαν προσωρινά τις σχέσεις ΔΑΝΕ-ΑΝΕΚ θα διαλυθούν πολύ σύντομα, ίσως και σήμερα μετά την συνάντηση των εκπροσώπων της Ναυτιλιακής μας εταιρείας με τον κ. Γιάννη Βαρδινογιάννη και την Τετάρτη κατά τη διάρκεια της Γενικής Συνέλευσης θα οριστικοποιηθούν οι αρραβώνες.

Υπέρ της άποψης αυτής συνηγορεί και το γεγονός ότι η ΑΝΕΚ προχώρησε στην αγορά του 40% της Ναυτιλιακής Εταιρείας Λέσβου προβάλλοντας σαν κύριο "ατου" της την οριστικοποίηση της συμφωνίας με την ΔΑΝΕ συμφωνία που μέτρησε σε βάρος των Μινωικών που επίσης έδειξαν ενδιαφέρον για τις μετοχές της ΝΕΛ.

Δεν αποκλείεται μάλιστα ένα από τα πλοία της Ναυτιλιακής Λέσβου στα πλαίσια της "τριμερούς" πλέον συμφωνίας να αντικαταστήσει τελικά το "Λέρος" αν ο κ. Σουμάκης εξακολουθεί να απορρίπτει την δρομολόγηση του "Κάντια" της ΑΝΕΚ.

● Στη σημερινή συνάντηση πάντως με τον κ. Γιάννη Βαρδινογιάννη αναμένετια να ξεκαθαρίσουν τα πάντα. Και αν αυτό γίνει δεν αποκλείεται η νέα συνάντηση με τον υπουργό Εμπορικής Ναυτιλίας κ. Σουμάκη να γίνει πριν από την γενική συνέλευση της Τετάρτης με την παρουσία αυτή τη φορά και επισήμου εκπροσώπου της ΑΝΕΚ.

Η ΣΥΜΦΩΝΙΑ ΑΝΕΚ–ΝΕΛ

Η συμφωνία για συνεργασία της ΑΝΕΚ με τη ΔΑΝΕ είχε ως αποτέλεσμα "να μπει" δυνατά η κρητική εταιρεία και στη ΝΕΛ!

Συγκεκριμένα, το Διοικητικό Συμβούλιο της εταιρείας της Λέσβου που συνεδρίασε χθες, αποφάσισε να δώσει στην ΑΝΕΚ το 40% της αύξησης του μετοχικού της κεφαλαίου. Με δεδομένο ότι η αύξηση θα είναι της τάξης των 10 δισ. δρχ., η ΑΝΕΚ θα καταβάλει για το 40% 4 δισ. δρχ.

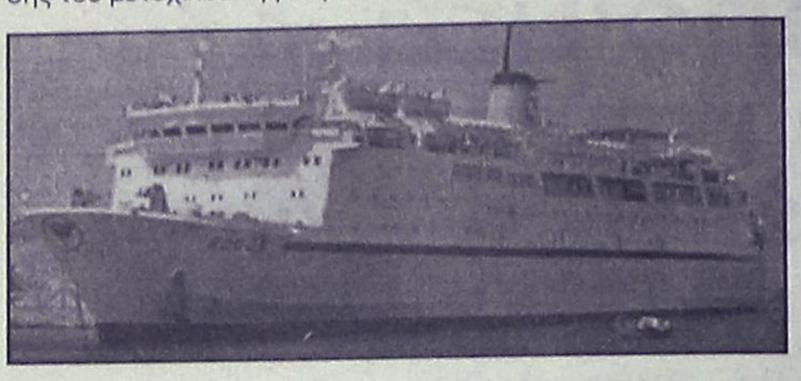

● Η διοίκηση της ΝΕΛ αρχικά είχε αποφασίσει να διαθέσει το 15-20% της αύξησης του μετοχικού κεφαλαίου στην ΑΝΕΚ. Για να της δώσει το 40% που ζητούσε η κρητική εταιρεία, είχε θέσει όρο να πάρει και τη ΔΑΝΕ. Προφανώς η ΝΕΛ αναζητά ρόλο στα Δωδεκάνησα και θα χρησιμοποιήσει προς τούτο την ΑΝΕΚ. Ετσι, μόλις η τελευταία έφθασε σε συμφωνία με τη ΔΑΝΕ, της ικανοποίησε το αίτημα και αποφάσισε να της δώσει το 40% της αύξησης.

Η απόφαση αυτή της ΝΕΛ οφείλεται και στις πιέσεις που ασκούσε ο όμιλος των 8 ξένων επιχειρηματιών που είχε προτείνει να καλύψει το 70% της αύξησης του Μ.Κ.

Η διοίκηση της ΝΕΛ είχε αντιπροτείνει να δώσει το 15-20%, αλλά ο όμιλος τις τελευταίες ημέρες αγόραζε συνεχώς μετοχές μέσω Χρηματιστηρίου για να αυξήσει το ποσοστό του. Αυτό ακριβώς φαίνεται ότι φοβήθηκε η διοίκηση της ΝΕΛ, που έσπευσε να προχωρήσει σε συμφωνία με την ΑΝΕΚ για να δώσει σ' εκείνην τη "μερίδα του λέοντος" της αύξησης των 10 δισ. δρχ.

ΤΡΕΧΑΜΑΤΑ ΜΕ ΤΟ ΙΑΛΥΣΟΣ"

Την τελευταία στιγμή πείσθηκε το πλήρωμα του Ιαλυσός να αναστείλει τις κινητοποιήσεις και το πλοίο έφυγε κανονικά από τον Πειραιά για τη Ρόδο. Τις διαπραγματεύσεις με το πλήρωμα έκανε το μέλος του Δ.Σ. της ΔΑΝΕ Κ. Κώστας Βουτσάς ο οποίος είχε συνεχή επικοινωνία με τον πρόεδρο κ. Ι. Γερονικόλα που βρισκόταν στη Ρόδο. Μετά από πολύωρες διαπραγματεύσεις το πλήρωμα επείσθη και το πλοίο πραγματοποίησε κανονικά το ταξίδι του.

Η δίκη για τα επεισόδια

Στις 24 Μαρτίου θα γίνει η δίκη των δύο ξενοδοχοϋπαλλήλων που συνελήφθησαν προχθές από άνδρες του Αστυνομικού Τμήματος Ιαλυσού γιατί εμπόδισαν την διενέργεια του πλειστηριασμού του ξενοδοχείου Ρόδος Μπέη του Νώντα Σολούνια. Πρόκειται για τους Ανδρέα Ευθυμίου του Ευθυμίου, 64 χρόνων και Μιχαήλ Μαγιάφη του Σταύρου, 51 χρόνων οι οποίοι προσήχθησαν χθες στον αντεισαγγελέα υπηρεσίας ο οποίος αφού τους άσκησε ποινική δίωξη διέταξε να αφεθούν ελεύθεροι και παρέπεμψε την υπόθεση σε τακτική δικάσιμο στην παραπάνω ημερομηνία στη συνεδρίαση του Τριμελούς Πλημμελειοδικείου.

ΕΜΕΙΣ ΜΙΛΑΜΕ ΜΕ ...ΑΡΙΘΜΟΥΣ!
ΤΗΛΕΟΡΑΣΕΙΣ
SONY 21" MONO 83.900 ΜΕΤΡΗΤΟΙΣ
PHILIPS 21" MONO 81.900 ΜΕΤΡΗΤΟΙΣ
VIDEO
SHARP Mod 301 63.900 ΜΕΤΡΗΤΟΙΣ
TOSHIBA 6 κεφαλων HI FI Stereo 129.000 ΜΕΤΡΗΤΟΙΣ
MINI SYSTEMS
AIWA 56ισκο MONO 89.000 ΣΕ 6 ΑΤΟΚΕΣ ΔΟΣΕΙΣ
AIWA 2X145 W MONO 139.000 ΣΕ 10 ΑΤΟΚΕΣ ΔΟΣΕΙΣ
PIONEER 256ισκο MONO 133.000 ΣΕ 6 ΑΤΟΚΕΣ ΔΟΣΕΙΣ
CD WRITERS
PHILIPS CDR 765 MONO 141.900 ΜΕΤΡΗΤΟΙΣ
ΗΛΙΑΚΟΙ ΘΕΡΜΟΣΙΦΩΝΕΣ
ΦΥΡΟΓΕΝΗΣ & SKY-LAND ΔΙΧΩΣ ΠΡΟΚΑΤΑΒΟΛΗ
ΚΑΙ ΜΕ ΕΞΟΦΛΗΣΗ ΣΕ ΟΣΟΥΣ ΜΗΝΕΣ ΘΕΛΕΤΕ!!!
ΠΛΥΝΤΗΡΙΑ
DELOGHI Mod DL 400 MONO 81.900 ΜΕΤΡΗΤΟΙΣ
ΟΙ ΤΙΜΕΣ ΙΣΧΥΟΥΝ ΜΕΧΡΙ ΕΞΑΝΤΛΗΣΕΩΣ ΤΩΝ ΑΠΟΘΕΜΑΤΩΝ
* ΜΕΓΑΛΗ ΠΟΙΚΙΛΙΑ ΣΕ ΣΤΕΡΕΦΩΝΙΚΑ ΜΕ ΔΙΑΚΑΝΟΝΙΣΜΟΥΣ ΣΤΑ ΔΙΚΑ ΣΑΣ ΜΕΤΡΑ.
πλαίσιο
Μ. ΒΟΛΑΣ & ΥΙΟΙ Ο.Ε.
Λ. ΕΛΕΥΘΕΡΙΑΣ 43-45. ΤΗΛ.: 91275 - 94993, FAX: 94370



Διπλωμάτης διοικητής στην ΕΥΠ

Ο γενικός γραμματέας του υπουργείου Εξωτερικών Παύλος Αποστολίδης, είναι ο νέος διοικητής της ΕΥΠ, σύμφωνα με την επίσημη δήλωση που έκανε η υπουργός Εσωτερικών, Βάσω Παπανδρέου, χθες μετά το πέρας του ΚΥΣΕΑ.

Η κυρία Παπανδρέου, δήλωσε ότι έγινε ομόφωνα αποδεκτή η εισήγησή της τόσο για το νέο πλαίσιο λειτουργίας της ΕΥΠ, όσο και για το νέο διοικητή. Πρόκειται για τον κ. Παύλο Αποστολίδη γενικό γραμματέα του υπουργείου Εξωτερικών, ένα διπλωμάτη καριέρας και η ιδιότητά του αυτή δείχνει τη θέληση της κυβέρνησης να λειτουργήσει η Υπηρεσία σε νέο πλαίσιο.

"Ελπίζω, τις επόμενες ημέρες, συνέχισε η υπουργός Εσωτερικών να ενημερώσω τους αρχηγούς κομμάτων για το νέο πλαίσιο. Πιστεύω, πως δεν θα πρέπει να μιλάμε πάρα πολύ για την Υπηρεσία αυτή. Απλώς θέλω να προσθέσω ότι θα ενισχυθεί το επιστημονικό προσωπικό της, ώστε να γίνει μια Υπηρεσία ευέλικτη και αποτελεσματική που θα συνεργάζεται με τα άλλα υπουργεία και φορείς για το συμφέρον της εθνικής μας ασφάλειας".

Υπενθυμίζεται ότι ο κ. Αποστολίδης ήταν επικεφαλής του κλιμακίου του Υπ. Εξωτερικών που μετέβη στο Ναϊρόμπι για τον απεγκλωβισμό των τριών γυναικών συνεργατών του Οτσαλάν και του ταγματάρχη Σ. Καλεντερίδη.

Το Λιμανάκι της παρέας

παρουσιάζει κάθε Τρίτη-Πέμπτη
σε έντεχνο και ρεμπέτικο
"Τα παιδιά από τη Ρόδο"
Μπουζούκι: Βασίλης Σπανός
Αρμόνιο: Τσαμπίκος Ροδίτης
Τραγούδι: Αντώνης Γιακουμίδης
Παπαλουκά 11 Β. Ρόδος

ΚΑΡΑΜΑΝΛΗΣ ΠΡΟΣ Γ. ΠΑΠΑΝΔΡΕΟΥ

Δώστε την έκθεση Κωστούλα και τ'άλλα ντοκουμέντα

"Οχι τώρα, αργότερα στη Βουλή", η απάντηση!

ΑΘΗΝΑ, 4 (ΑΠΕ). Τον πρόεδρο της ΝΔ Κώστα Καραμανλή, ενημέρωσε χθες ο υπουργός Εξωτερικών Γιώργος Παπανδρέου σχετικά με τις τελευταίες εξελίξεις στο Κουρδικό, αλλά και τις εξελίξεις στο Κόσοβο.

Μετά τη συνάντηση ο κ.Κ. Καρμανλής δήλωσε ότι "τα ανάπαντητα ερωτήματα παραμένουν" και ότι "έχει υποχρέωσει η κυέρνηση να παραδώσει στου πολιτικούς αρχηγούς την έκθεση Κωστούλα". Ο πρόεδρος της ΝΔ επανέλαβε ότι θα πρέπει να συγκροτηθεί Εθνικό Συμβούλιο εξωτερικής πολιτικής, ώστε να χαραχθεί υπεύθυνη εθνική πολιτική και τόνισε ότι πρέπει ο κ. Σημίτης να άρει την άρνηση του στο θέμα αυτό.

Στις δηλώσεις ο υπουργός Εξωτερικών Γ.Α. Παπανδρέου είπε ότι ενημέρωσε τον κ. Καραμανλή για τις τελευταίες εξελίξεις στο Κουρδικό ζήτημα, τις κινήσεις που έχουν γίνει στη Ευρωπαική Ενωαη, αλλά και για την ένταση που υπάρχει στις ελληνοτουρκικες σχέσεις, τονίζοντας ότι το Κουρδικό ζήτημα δεν είναι ελληνοτουρκικό πρόβλημα.

ΣΤΗΝ ΕΠΙΤΡΟΠΗ ΤΗΣ ΒΟΥΛΗΣ

Ολα τα στοιχεία τα οποία περιλαμβάνονται στους φακέλους των ανακρίσεων σχετικά με την υπόθεση Οτσαλάν, θα είναι υπόψη της Εξεταστικής Επιτροπής της Βουλής - υπογράμμισε ο κυβερνητικός εκπρόσωπος Δημήτρης Ρέππας, απαντώντας σε σχετική ερώτηση δημοσιογράφου.

Σύμφωνα με τον κ. Ρέππα η εξέταση του πρώην πρέσβη στην Κένυα κ. Κωστούλα έχει ολοκληρωθεί, ενώ παραλλήλως διεξάγεται και η ανάκριση της στρατιωτικής δικαιοσύνης με τις καταθέσεις του αξιωματικού της ΕΥΠ, Σάββα Καλεντερίδη και των υπολοίπων στελεχών της υπηρεσίας που εμπλέκονται στην υπόθεση.

Η ΕΞΕΤΑΣΤΙΚΗ

Την ερχόμενη Παρασκευή 12 Μαρτίου θα συζητηθεί στη Βουλή η πρόταση 116 βουλευτών του ΠΑΣΟΚ για τη σύσταση Εξεταστικής των Πραγμάτων Επιτροπής για την υπόθεση Οτσαλάν, όπως ανακοίνωσε στους δημοσιογράφους ο πρόεδρος της Βουλής Απόστολος Κακλαμάνης. Ερωτηθείς για το χρονικό ορίζοντα των εργασιών της επιτροπής, ο κ. Κακλαμάνης είπε ότι θα γίνει προσπάθεια να έχει καταλήξει σε πόρισμα μέχρι τις αρχές Μαΐου.

Σημειώνεται ότι στη συζήτηση για τη σύσταση της εξεταστικής επιτροπής δεν θα παραβρεθεί ο πρόεδρος της ΝΔ Κώστας Καραμανλής ο οποίος θα απουσιάζει στις ΗΠΑ για επίσημη επίσκεψη.

Σήμερα εξάλλου διεξάγεται η προ ημερησίας διατάξεως συζήτηση, σε επίπεδο πολιτικών αρχηγών, για την εξωτερική πολιτική. Τη συζήτηση προκάλεσε ο κ. Καραμανλής μετά τη σύλληψη του ηγέτη του Κουρδικού Εργατικού Κόμματος, Αμπντουλάχ Οτσαλάν, στην Κένυα.

Η "Ροδιακή" σε δίκτυο ημερήσιων επαρχιακών εφημερίδων

Υπεγράφη χθες στο Ηράκλειο το καταστατικό του Δικτύου Ημερησίων Επαρχιακών Εφημερίδων (Press-Net).

Το Δίκτυο, που ιδρύθηκε ως ΕΠΕ, συγκροτείται από έξι επιχειρήσεις του Ημερήσιου Επαρχιακού Τύπου με έδρα το Ηράκλειο, τα Τρίκαλα, τον Πειραιά (2), τη Ρόδο ("Ροδιακή") και την Πάτρα αντίστοιχα, ενώ αναμένεται αργότερα να διευρυνθεί από σημαντικό αριθμό επαρχιακών εφημερίδων που έχουν εκδηλώσει ενδιαφέρον.

Η εταιρία, που ιδρύθηκε, θα διαχειριστεί πρόγραμμα προυπολογισμού 300,7 εκατ. δρχ, που εγκρίθηκε στα πλαίσια της ενέργειας 4.2.9. του Επιχειρησιακού Προγράμματος Βιομηχανίας (ΕΠΒ), με δημόσια χρηματοδότηση (επιχορήγηση) 188,9 εκατ. δρχ. (63% περίπου).

Αντικείμενο του προγράμματος είναι η ενίσχυση των δεσμών των επιχειρήσεων επαρχιακού Τύπου, μέσω της δημιουργίας κοινού προεκτυπωτικού σταθμού, μηχανισμού διακίνησης σε όλη την Ελλάδα και το εξωτερικό και έκδοση περιοδικού περιφερειακού χαρακτήρα με στόχο την αναβάθμιση της προσφερόμενης ποιότητας και την επίτευξη οικονομιών κλίμακας για τις συμμετέχουσες επιχειρήσεις.

Το συντονισμό του προγράμματος έχει η εφημερίδα ``Μεσόγειος`` και Ενδιάμεσος Φορέας Διαχείρισης είναι η Αναπτυξιακή Κρήτης.

Οπως τόνισε ο πρόεδρος της Αναπτυξιακής Κρήτης και Πρόεδρος του Επιμελητηρίου Ηρακλείου Γιώργος Ξυλούρης, σε μια εποχή που όλα αλλάζουν στο χώρο των Μέσων Ενημέρωσης, η ίδρυση του Press-Net θα μπορούσε να σηματοδοτήσει μια νέα εποχή στον Επαρχιακό Τύπο, καθώς θα δώσει τη δυνατότητα στους εκδότες από όλη την ελληνική επικράτεια να ενώσουν τις δυνάμεις τους και με τη βοήθεια και των νέων τεχνολογιών, να δημιουργήσουν οικονομίες κλίμακας, απαραίτητες για την επιβίωση και την ανάπτυξη των επιχειρήσεών τους.

- Στη διάθεση του Δικτύου εξήγησε στη συνέχεια ο πρόεδρος της Ενωσης Ιδιοκτητών Ημερησίων Επαρχιακών Εφημερίδων ο κ. Κ. Γραμματικάκης βρίσκονται άλλες 49 δηλώσεις εκδοτών που θέλουν να συμμετάσχουν στο Δίκτυο.

Αντικειμενικός στόχος και σκοπός της όλης προσπάθειας διευκρίνησε είναι η προαγωγή και ο εκσυγχρονισμός των εφημερίδων, πράγμα που μπορεί να επιτευχθεί με διάφορους τρόπους.

Τέλος όπως αναφέρθηκε σε περίπου 6 μήνες θ' αρχίσουν στην πράξη να υλοποιούνται οι στόχοι του Press-Net μέσα από τον εκσυγχρονισμό των συμμετεχουσών εφημερίδων και την κυκλοφορία ενός ένθετου περιοδικού υψηλής ποιότητας προσιτού και ευανάγνωστου απ' όλη την οικογένεια.

Το περιοδικό αυτό που δεν θα πωλείται αλλά θα κυκλοφορεί μαζί με τις εφημερίδες - μέλη του Δικτύου, θα είναι αφιερωμένο στην Ελληνική Περιφέρεια. Η ύλη του θα είναι ιδιαίτερα προσεγμένη και θα μπορεί να διαβάζεται ευχάριστα από την Ξάνθη μέχρι την Κρήτη.

Η αγάπη μας για τα ζώα
δημιούργησε έναν θαυμαστό κόσμο.
Ελάτε να τον χαρούμε μαζί.

"Ο ΘΑΥΜΑΣΤΟΣ ΚΟΣΜΟΣ"

...τα πάντα για τα κατοικίδια.

Τροφές
Αξεσουάρ
Ενυδρεία

Κουτάβια με πιστοποιητικό γνησιότητας.
Ωδικά πτηνά.

πλαίσιο

Κοντά σας
από τις 4 Μαρτίου.

Λεωφ. Ηρακλειδών 182 Ιαλυσός.
Τηλ.: 96196

Το Ρωμαίικο



Και τα τραγούδια θέλουσιν
άνθρωπο να κατέχει
και στόμα να τα κελαδεί
και νου να τα ξετρέχει

Διασκέδαση μέχρι το πρωί με έντεχνο λαϊκό και ρεμπέτικο τραγούδι, ποτό και μεζέ

Τραγουδούν:
ΓΩΓΟΥ ΤΩΝΙΑ-ΚΑΡΑΓΙΑΝΝΗΣ ΓΙΩΡΓΟΣ
ΒΕΡΓΗ ΡΟΥΛΑ-ΡΑΦΤΟΠΟΥΛΟΣ ΣΤΑΘΗΣ
Καλλιτεχνική διεύθυνση: ΚΑΡΟΖΑΣ ΚΩΣΤΑΣ
Μουσικάρχης: ΔΙΑΚΟΥ ΚΩΣΤΑΣ

ΑΝΟΙΚΤΑ ΚΑΘΕ ΠΑΡΑΣΚΕΥΗ - ΣΑΒΒΑΤΟ

Πλ. Κουντουριώτου 6 (παραλία "ΕΛΛΗ")
Για κρατήσεις τηλ. 22545

ΑΠΟΤΕΛΕΙ ΔΥΝΑΜΗ ΒΑΡΥΤΗΤΑΣ ΗΥΠΟΓΡΑΦΗΤΟΥ
Altai
Χειροποίητα. Αυθεντικά. Διαχρονικά.
ΓΕΩΡΓΙΟΣ Ν. ΜΑΡΙΕΤΟΣ
Μ. ΚΩΝ/ΝΟΥ 27 - ΡΟΔΟΣ - ΤΗΛ. 30090

ΑΝΑΚΟΙΝΩΣΗ



Το εστιατόριο
ΙΠΠΟΤΙΚΟΝ
στην Παλιά Πόλη
(Πλατεία Εβραίων
Μαρτύρων) ανακοινώνει στην αξιότιμη πελατεία του ότι θα παραμείνει κλειστό για 10 ημέρες λόγω επισκευών

Εκ της Διευθύνσεως

Για τις φετινές εξετάσεις για πανεπιστήμια και ΤΕΙ

Από 16 έως 26 Μαρτίου τα μηχανογραφικά

Στα μέσα Ιουνίου οι πανελλαδικές εξετάσεις νέου τύπου για τους μαθητές της δευτέρας λυκείου

Από τις 16 έως τις 26 Μαρτίου, θα πρέπει οι υποψήφιοι των φετινών γενικών εξετάσεων να υποβάλουν στα σχολεία τους τα μηχανογραφικά δελτία συμμετοχής. Οπως είπε ο γενικός γραμματέας του υπουργείου Παιδείας οι γενικές εξετάσεις θα αρχίσουν τις τελευταίες ημέρες του Ιουνίου.

Τόνισε δε ότι οι υποψήφιοι πρέπει να υποβάλουν τα μηχανογραφικά δελτία συμμετοχής στις εξετάσεις στις προαναφερόμενες ημερομηνίες, καθώς εκπρόθεσμες αιτήσεις δεν πρόκειται να γίνουν αποδεκτές.

Στο φετινό μηχανογραφικό δελτίο περιλαμβάνονται 43 νέα τμήματα. Συγκεκριμένα, 26 πανεπιστημιακά, στα Πανεπιστήμια Θράκης, Πατρών, Αιγαίου, Κύπρου, Θεσσαλονίκης, Κρήτης, Θεσσαλίας, Αθήνας, Πειραιά, Ιωαννίνων, Οικονομικό Αθηνών, αλλά και στην Ανωτάτη Σχολή Καλών Τεχνών και στο Εθνικό Μετσόβιο Πολυτεχνείο. Παράλληλα, 17 νέα τμήματα ιδρύονται στα Τεχνολογικά Ιδρύματα.

Ο κ. Ζησιμόπουλος επέστησε την προσοχή των υποψηφίων στον τρόπο συμπλήρωσης των μηχανογραφικών δελτίων όσον αφορά τις σχολές καθώς παίζει πολύ σημαντικό ρόλο στην εισαγωγή.Φέτος, αυξάνονται και οι εισακτέοι λόγω της ίδρυσης νέων τμημάτων και ανέρχονται από 62.000 που ήταν πέρυσι σε περίπου 74.000.

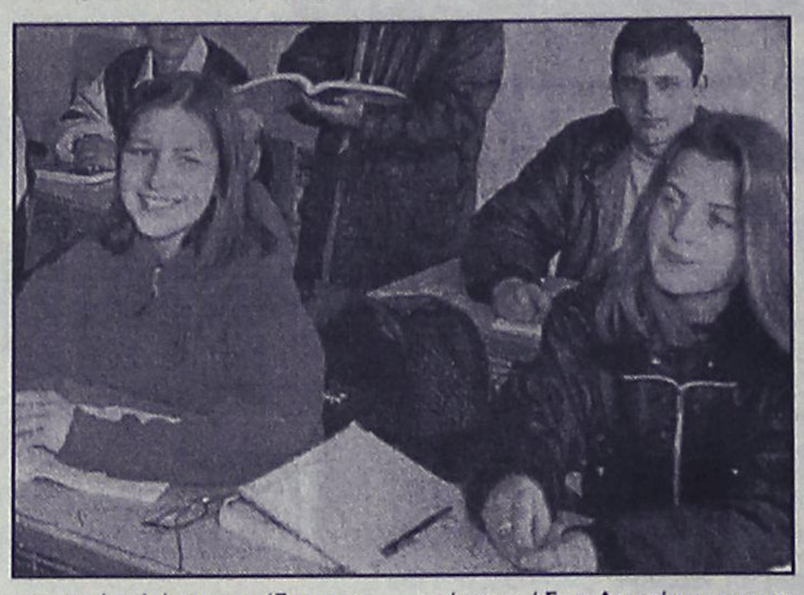

Ο γενικός γραμματέας αναφέρθηκε και στο νέο θεσμό που εφαρμόζεται από φέτος, των εξετάσεων πανελλαδικού τύπου, που θα δώσουν οι μαθητές της δευτέρας τάξης Λυκείου, για να προαχθούν στην επόμενη. Τόνισε ιδιαίτερα ότι το υπουργείο λαμβάνει όλα τα μέτρα για τη διασφάλιση μετάδοσης των θεμάτων, που δεν θα γίνει με το σύστημα της τηλεομοιοτυπίας, που χρησιμοποιείται στις γενικές εξετάσεις, αλλά θα χρησιμοποιηθεί πλήρως διασφαλισμένο κύκλωμα, μέσω ηλεκτρονικών υπολογιστών και θα γίνει χρήση της Ελληνικής Ραδιοφωνίας Τηλεόρασης.

Ιδιαίτερη προσοχή πρέπει να επιδειχθεί στη συμπλήρωση

- Δήλωσε ακόμη ότι ήδη έχουν αρχίσει ν' αποστέλνονται στα σχολεία ενώ οι εξετάσεις εισαγωγής στα πανεπιστήμια και στα ΤΕΙ για την Γ' Λυκείου, αναμένεται ν' αρχίσουν στα τέλη Ιουνίου.

Οι προαγωγικές εξετάσεις πανελλαδικού τύπου, που θα γίνουν φέτος για πρώτη φορά, σύμφωνα με το νέο σύστημα για τους μαθητές της Β' τάξης Λυκείου, αναμένεται να διεξαχθούν στα μέσα Ιουνίου.

Ο κ. Ζησιμόπουλος τόνισε ότι λαμβάνονται όλα τα μέτρα διασφάλισης του απορρήτου των θεμάτων στα οποία θα διαγωνισθούν οι μαθητές της Β' τάξης Λυκείου, χρησιμοποιώντας νέο σύστημα μετάδοσης, που θα "περνάει" μέσω τηλεοπτικού συστήματος και κομπιούτερ στα σχολεία, όπου θα διαγωνίζονται οι μαθητές.

CASIO®
Η ΝΕΑ ΓΕΝΙΑ ΤΑΜΕΙΑΚΩΝ ΜΗΧΑΝΩΝ ΓΙΑ ΤΟΝ 21ο ΑΙΩΝΑ



FE 800
Η **έξυπνη** ταμειακή που ελέγχει το μικρό κατάστημα και επικοινωνεί με ηλεκτρονικό υπολογιστή.

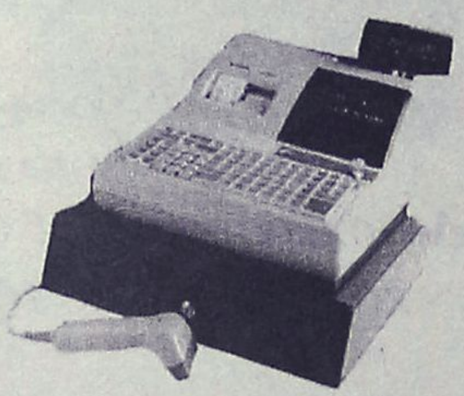

FE 300 T
Η **μοναδική** ταμειακή που ελέγχει πλήρως οποιοδήποτε κατάστημα και συνεργάζεται με ηλεκτρονικο υπολογιστή.



FE 400
Η ειδική ταμειακή για κάθε χώρο εστιάσεως (εστιατόριο, fast food, μπαρς, καφετέρια κ.λπ.).

CASIO®
Η καλύτερη επιλογή

Αποκλειστική διάθεση για τα Δωδεκάνησα:

Ν. ΜΑΓΓΙΩΡΟΣ Ε.Π.Ε.
ΕΜΠΟΡΟΤΕΧΝΙΚΕΣ ΕΠΙΧΕΙΡΗΣΕΙΣ
ΕΚΘΕΣΗ-ΓΡΑΦΕΙΑ: ΓΡ. ΛΑΜΠΡΑΚΗ 29
ΤΗΛ.: 32815-FAX: 73228
SERVICE: ΑΓ. ΑΝΑΣΤΑΣΙΑΣ 126
ΤΗΛ.: 33909-FAX: 33610-ΡΟΔΟΣ 85100

Η ΠΑΙΔΕΙΑ
ΟΙΚΟΝΟΜΙΚΟ ΒΙΒΛΙΟΠΩΛΕΙΟ
ΑΓ. ΑΝΑΡΓΥΡΩΝ 76-ΡΟΔΟΣ ΤΗΛ./FAX (0241) 24682

Αγαπητέ Συνεργάτη, **ΡΟΔΟΣ, 1999**

Θα θέλαμε να σας ενημερώσουμε ότι διαθέτουμε τα παρακάτω είδη σε τιμές συμφέρουσες.

ΗΜΕΡΟΛΟΓΙΑ ΤΟΥ 1999 *σε πολύ μεγάλη ποικιλία.*
ΒΑΣΕΙΣ ΗΜΕΡΟΛΟΓΙΟΥ ΞΥΛΙΝΕΣ - ΜΕΤΑΛΛΙΚΕΣ - ΔΕΡΜΑΤΙΝΕΣ.
ΟΡΓΑΝΑΪΖΕΡ ΠΛΑΣΤΙΚΑ *και* ***ΔΕΡΜΑΤΙΝΑ*** *σε μεγάλη ποικιλία και αντ/κά.*
ΚΛΑΣΣΕΡ SKAG ΧΑΡΤΙΝΑ *και* ***ΠΛΑΣΤΙΚΑ*** *σε όλες τις διαστάσεις και ποικιλία χρωμάτων.*
ΧΑΡΤΙ ΦΩΤΟΤΥΠΙΚΟ Α4 *και* ***Α3*** *Αρίστης Ποιότητας.*
ΧΑΡΤΙ ΕΚΤΥΠΩΤΗ ΣΤΕΝΟ *και* ***ΦΑΡΔΥ, ΛΕΥΚΟ*** *και* ***ΜΕ ΡΙΓΕΣ.***
ΧΑΡΤΙ ΕΚΤΥΠΩΤΗ ΧΗΜΙΚΟ ΜΕΓΑΛΟ *και* ***ΜΙΚΡΟ.***
ΑΝΑΛΩΣΙΜΑ Η.Υ. (ΔΙΣΚΕΤΕΣ, CD-ROM, ΚΑΘΑΡΙΣΤΙΚΑ κλπ.)
ΜΕΛΑΝΙΑ ΓΙΑ ΕΚΤΥΠΩΤΕΣ Η.Ρ., EPSON, CANNON, OLIVETI, OKI *κ.α.*
ΜΕΛΑΝΟΤΑΙΝΙΕΣ ΓΙΑ ΕΚΤΥΠΩΤΕΣ ΑΚΙΔΟΣ *και* ***ΤΑΜΕΙΑΚΩΝ ΜΗΧΑΝΩΝ.***
ΤΟΝΕΡ ΓΙΑ ΟΛΟΥΣ ΤΟΥΣ ΤΥΠΟΥΣ ΦΩΤΟΤΥΠΙΚΩΝ ΜΗΧΑΝΗΜΑΤΩΝ.
ΧΑΡΤΙΑ ΓΙΑ FAX - ΧΑΡΤΙΑ ΓΙΑ ΤΑΜΕΙΑΚΕΣ ΜΗΧΑΝΕΣ.
ΣΕΤ ΓΡΑΦΕΙΟΥ ΔΕΡΜΑΤΙΝΑ.
CALCULATORS ΣΕ ΜΕΓΑΛΗ ΠΟΙΚΙΛΙΑ.
ΟΛΑ ΤΑ ΣΤΟΙΧΕΙΑ ΠΟΥ ΧΡΗΣΙΜΟΠΟΙΟΥΝΤΑΙ ΓΙΑ ΤΟΝ Κ.Β.Σ. *όπως*
ΤΙΜ. ΠΩΛ. - Δ.Α., Α.Π.Υ., ΑΠΟΔ. ΛΙΑΝ. ΠΩΛ. *κ.α.*
ΒΙΒΛΙΑ ΕΣΟΔΩΝ - ΕΞΟΔΩΝ, ΑΓΟΡΩΝ, *κ.α.*
ΟΛΑ ΤΑ ΦΟΡΟΛΟΓΙΚΑ ΕΝΤΥΠΑ (ΠΕΡΙΟΔΙΚΕΣ Φ.Π.Α., ΕΝΤΥΠΑ ΦΟΡΟΛΟΓ. ΕΙΣΟΔΗΜΑΤΟΣ, Φ.Μ.Υ., κ.α.).
ΦΩΤΟΤΥΠΙΕΣ *και* ***ΒΙΒΛΙΟΔΕΣΙΕΣ.***
ΒΙΒΛΙΑ ΟΙΚΟΝΟΜΙΚΩΝ - ΝΟΜΙΚΩΝ - ΠΟΛΙΤΙΚΩΝ ΕΠΙΣΤΗΜΩΝ.
ΚΑΙ ΟΠΩΣ ΠΑΝΤΑ ΟΛΑ ΤΑ ΕΙΔΗ ΧΑΡΤΟΠΩΛΕΙΟΥ.

ΑΜΕΣΗ ΠΑΡΑΔΟΣΗ ΣΤΗΝ ΕΔΡΑ ΤΗΣ ΕΠΙΧΕΙΡΗΣΗΣ

ΜΠΛΟΚ, ΕΠΙΣΤΟΛΟΧΑΡΤΑ, ΕΝΤΥΠΑ Κ.Β.Σ. ΜΕ ΤΗΝ ΦΙΡΜΑ ΣΑΣ ΣΕ ΟΠΟΙΑΔΗΠΟΤΕ ΠΟΣΟΤΗΤΑ

ΦΙΛΙΚΩΤΑΤΑ
ΜΑΛΛΙΑΚΑΣ Ν. ΕΜΜΑΝΟΥΗΛ



Περιποιημένα χέρια με άψογα νύχια ήταν πάντα το όνειρο κάθε γυναίκας. Αφήστε τα χέρια σας να μιλήσουν.

Τεχνητά νύχια

άψογα σε εμφάνιση και αντοχή. Αποκτήστε τώρα τέλεια νύχια στο μήκος που επιθυμείτε.

Γιώτα

Τηλ. 78275-
Κιν. 095 319683

PrimaRacing

Αξεσουάρ - καθαριστικά - ηχοσυστήματα - αμορτισέρ ελατήρια - τιμόνια - εξατμίσεις - ζάντες - ελαστικά δερμάτινα σαλόνια - καθίσματα - δίσκοι - τακάκια ηλιοροφές για κάθε τύπο αυτοκινήτου...





PrimaRacing
Μανούσος Τριαντάφυλλος
Τηλ.69140-69141 fax 69142 3ο χιλ. Ρόδου Καλλιθέας

RODOGAZ A.E.

ΑΝΑΚΟΙΝΩΣΗ

ΥΓΡΑΕΡΙΟ ΠΡΟΣΤΑΣΙΑ ΠΕΡΙΒΑΛΛΟΝΤΟΣ - ΟΙΚΟΝΟΜΙΑ

Το περιβάλλον και η προστασία του έχει εξελιχθεί σε μείζον ζήτημα με πολιτικές, κοινωνικές και οικονομικές επιπλοκές. Οι κυβερνήσεις έχουν αναγνωρίσει ότι χρειάζονται νομοθετικές ρυθμίσεις για την ελαχιστοποίηση της κακοποίησης του περιβάλλοντος. Η Ευρωπαϊκή Κοινότητα έχει κάνει βήματα για την εισαγωγή Οδηγιών, που επιδιώκουν την προστασία του περιβάλλοντος.

Το υγραέριο αντιπροσωπεύει ένα εξαιρετικά καθαρό καύσιμο και η χρησιμοποίησή του πρέπει να αυξηθεί στο βαθμό που η απαίτηση για μείωση της ατμοσφαιρικής ρύπανσης διαρκώς αυξάνεται. Πρόκειται για το καθαρότερο ορυκτό καύσιμο. Λόγω του ότι είναι απαλλαγμένο απ' όλα τα στερεά κατάλοιπα, δίνεται η δυνατότητα σχεδίασης και κατασκευής συσκευών και μονάδων με πολύ υψηλούς βαθμούς απόδοσης. **Για παράδειγμα ένας λέβητας/καυστήρας υγραερίου έχει βαθμό απόδοσης 95% ενώ ένας αντίστοιχος πετρελαίου 80%.** Με τον τρόπο αυτό μειώνονται οι ανεπιθύμητες εκπομπές ακόμη περισσότερο γιατί χρησιμοποιείται λιγότερο καύσιμο. **Συνεπώς τελικά στην σύγκριση μεταξύ υγραερίου και πετρελαίου θα πρέπει να λαμβάνονται υπ' όψιν ότι 1 κιλό υγραέριο δίνει ίση ενέργεια με 1,6 λίτρα πετρελαίου.**

Υπάρχουν σήμερα διάφορα μείζονα περιβαλλοντικά προβλήματα όπως η Αύξηση Θερμότητας, η Οξινη Βροχή, η καταστροφή του Στρώματος του Οζοντος και η ποιότητα του Ατμοσφαιρικού Αέρα. Η χρησιμοποίηση του υγραερίου συνεισφέρει σημαντικά στην αντιμετώπιση όλων των παραπάνω.

Η εταιρεία μας θέλοντας να συμβάλλει θετικά στην αντιμετώπιση του περιβαλλοντικού προβλήματος και στη μείωση του κόστους λειτουργίας των παραγωγικών μονάδων του νησιού μας δραστηριοποιείται με μεγάλη επιτυχία στον τομέα του υγραερίου (εμφιαλωμένου και χύμα). Η επιτυχία, η ανάπτυξη και η καθιέρωση της εταιρείας μας στη Ρόδο αποδεικνύει την ευρεία αποδοχή της εταιρείας μας από το καταναλωτικό κοινό.

Μετά από εργασίες 3 ημερών και την έκδοση των πορισμάτων

Έληξε το αναπτυξιακό συνέδριο

Τα θέματα θα συζητηθούν στο Περιφερειακό Συμβούλιο

Ολοκληρώθηκαν χθες το μεσημέρι στην Κω, οι τριήμερες εργασίες του 2ου αναπτυξιακού συνεδρίου Νοτίου Αιγαίου, αντικείμενο του οποίου ήταν στην ουσία οι προτάσεις για την σύνταξη του 3ου Κοινοτικού Πλαισίου Στήριξης.

Στην διάρκεια του συνεδρίου πέραν των προτάσεων που κατατέθηκαν (το ύψος των οποίων θα πρέπει να υπολογίζεται) συνολικά σε...τρισεκατομμύρια) ενδιαφέρον παρουσίασε και η κατάθεση προβληματισμών και ανησυχιών για τις ανάγκες που παρουσιάζει η περιοχή μας.

Τα πορίσματα του συνεδρίου, που αφορούν την ανάγκη στελέχωσης των υπηρεσιών, την οριοθέτηση αρμοδιοτήτων, την ανάγκη να δοθεί προτεραιότητα στις υποδομές κ.λ.π., πρόκειται να δοθούν σήμερα στην δημοσιότητα.

Όπως έγινε γνωστό αρκετά από τα θέματα αυτά θα συζητηθούν **στην συνεδρίαση του Περιφερειακού Συμβουλίου Νοτίου Αιγαίου που θα πραγματοποιηθεί στη Ρόδο στις 12 και 13 Μαρτίου,** την ερχόμενη δηλαδή εβδομάδα.

Νωρίτερα, πριν από την συνεδρίαση του Περιφερειακού Συμβουλίου, θα συνεδριάσει το νομαρχιακό συμβούλιο Δωδεκανήσου που θα ασχοληθεί αναλυτικά με τα συγκεκριμένα ζητήματα.

Η συνεδρίαση αυτή προγραμματίζεται για τις 11 του μηνός, την ερχόμενη δηλαδή Πέμπτη.

ΚΑΘΕΙΡΞΗ ΔΕΚΑ ΕΤΩΝ ΓΙΑ ΝΑΡΚΩΤΙΚΑ

Σε συνολική ποινή καθείρξεως δέκα ετών και τριών μηνών κοστολόγισε χθες το Τριμελές Εφετείο Κακουργημάτων τα 280 γραμμάρια ηρωΐνης και τα 4 κιλά χασίς που εισήγαγαν δύο άτομα τα οποία συνελήφθησαν και χθες κάθισαν στο εδώλιο του κατηγορουμένου.

Στο εδώλιο κάθισε πρώτα ο 30χρονος Αλβανός Κώστα Λόλο ο οποίος κατηγορείτο ότι στις 26 Οκτωβρίου 1998 συνελήφθη στο λιμάνι της Ρόδου να κατέχει 280 γραμμάρια ηρωΐνης και 20 πλαστά πεντοχίλιαρα.

Το δικαστήριο του επέβαλε συνολική ποινή καθείρξεως πέντε ετών και τριετή στέρηση των πολιτικών του δικαιωμάτων.

● Σε κάθειρξη πέντε ετών και τριετή στέρηση των πολιτικών του δικαιωμάτων καταδικάστηκε από το ίδιο δικαστήριο ο 30χρονος Δημήτριος Πούλιος που κατηγορείτο για αγορά, και κατοχή ναρκωτικών ουσιών ενώ ο συγκατηγορούμενος του Ιωάννης Φελεσάκης που κατηγορείτο για ηθική αυτουργία αθωώθηκε.

Ο Πούλιος συνελήφθη στις 16 Σεπτεμβρίου 1998 από άνδρες του Τμήματος Αερολιμένος γιατί σε γενόμενο έλεγχο κατά την άφιξή του από την Αθήνα με πτήση της "Air Greece" βρέθηκαν στην κατοχή του 4 κιλά ακατέργαστης κάνναβης.

ΚΛΕΙΣΤΟΣ Ο ΔΡΟΜΟΣ ΣΤΙΣ ΚΑΤΩ ΠΕΤΡΕΣ

Κλειστός θα είναι την Δευτέρα πρωί, ο δρόμος στις Κάτω Πέτρες, λόγω των εργασιών που είναι απαραίτητο να γίνουν στα πλαίσια της εκτελούμενης εργολαβίας.

Για το ζήτημα αυτό από την εταιρεία "Τεχνομάρκετ Σιφωνιός" που έχει αναλάβει το έργο, εκδόθηκε η παρακάτω ανακοίνωση.

Στην Ρόδο, στη περιοχή "Κάτω Πέτρες" από το ξενοδοχείο Μπελβεντέρε έως το ξενοδοχείο Ποσειδών στα Κρητικά, εκτελούνται από την εταιρεία μας εργασίες για το έργο ευπρεπισμού της περιοχής "Κάτω Πέτρες" του Δήμου Ροδίων.

Για το λόγο αυτό στις 8-3-99 ημέρα Δευτέρα και από ώρα 9.00 π.μ. έως 12.00 μ. θα διακοπεί η κυκλοφορία της κάτω οδού. Παρακαλούνται τα τροχοφόρα με κατεύθυνση από Ρόδο προς Κρητικά, κατά τον χρόνο διακοπής να εξυπηρετούνται από την περιοχή Μήδεια προς εκκλησία Φανερωμένη.

Ανακοινώθηκαν χθες τα περισσότερα

Ποιά συνέδρια θα γίνουν στην Ρόδο

- Επαφές για την οριστικοποίηση και άλλων
- Μεγάλος αριθμός συνέδρων και συνοδών

Οριστικοποιήθηκαν οι ημερομηνίες διεξαγωγής ορισμένων συνεδρίων στη Ρόδο, ενώ σε εκκρεμότητα παραμένουν άλλα για τα οποία συνεχίζονται οι επαφές.

Σύμφωνα με τα όσα έγιναν γνωστά μέχρι τώρα έχουν οριστικοποιηθεί τα παρακάτω συνέδρια:

● Διαμεσογειακή Διάσκεψη για την Προστασία του Περιβάλλοντος. Πρόκειται για μία διάσκεψη που οργανώνει στο τέλος Απριλίου ο Ιατρικός Σύλλογος σε συνεργασία με το ΕΒΕΔ στην οποία θα συζητηθεί κυρίως το θέμα της λειτουργίας Πυρηνικού Εργοστασίου στο Ακουγιού. Θα πάρουν μέρος επιστήμονες και εκπρόσωποι φορέων από τις Μεσογειακές πόλεις.

● Διάσκεψη με θέμα "Καύσεις στην εποχή του χαλκού και την πρώτη εποχή του σιδήρου". Οργανώνεται στα τέλη Απριλίου από την ΚΒ' Εφορία Αρχαιοτήτων.

● 13ο Διεθνές Συνέδριο Αγγειολογίας. Θα πραγματοποιηθεί στο ξενοδοχείο Ρόδος Πάλας στο διάστημα 26-30 Μαΐου. Θα συμμετάσχουν 500-700 σύνεδροι.

● Πανελλήνιο Οφθαλμολογικό Συνέδριο. Θα πραγματοποιηθεί στο ξενοδοχείο "Ιμπέριαλ" στο διάστημα 26-30 Μαΐου. Θα συμμετάσχουν 1.500 σύνεδροι.

● 17ο Διεθνές Συνέδριο Ενδοκρινολογίας. Θα πραγματοποιηθεί στο ξενοδοχείο "Ρόδος Πάλας" στο διάστημα από 2-5 Σεπτεμβρίου. Θα συμμετάσχουν 2.000 σύνεδροι.

● 9ο Συνέδριο Ευρωπαϊκής Ενωσης Ιχθυοπαθολόγων. Θα πραγματοποιηθεί στο διάστημα 19-24 Σεπτεμβρίου στο ξενοδοχείο "Ρόδος Πάλας". Θα συμμετάσχουν 600-650 σύνεδροι.

Οπως προαναφέραμε συνεχίζονται οι επαφές και για άλλα συνέδρια αλλά και για μεγάλα διεθνή ιατρικά συνέδρια που θα πραγματοποιηθούν στη Ρόδο το 2000!

ΚΑΡΑΓΕΩΡΓΙΟΥ - CLUB CARD



Christofle Paris
Baccarat Cristal
BERNARDAUD
MAESTRI
NADAL
PORCELAIN IONIA
MIKASA
guzzini

Το κατάστημα Καραγεωργίου, με χαρά παρουσιάζει μία νέας αντίληψης κάρτα με σύστημα προνομίων, η οποία θα προσφέρει στους κατόχους - μέλη μας τη δυνατότητα να ***επωφελούνται από κάθε αγορά τους.*** Από σήμερα, η ποιότητα πού γνωρίζετε, θα συνοδεύεται από τον πιο συμφέροντα

ADD

Ενημερωθείτε σήμερα και γίνετε μέλη μας !

Ν.Γ Καραγεωργίου
Εκφράζει την υψηλή αισθητική σας!

ΑΜΕΡΙΚΗΣ & Ι. ΚΑΖΟΥΛΗ ΓΩΝΙΑ - ΤΗΛ. 27127

ΚΥΡΙΑΚΙΔΗΣ ΝΙΚΟΣ
ΤΗΛ. 097-505167
ΚΡΥΣΤΑΛΛΟΠΟΙΗΣΗ ΜΑΡΜΑΡΩΝ (γυάλισμα)
χωρίς σκόνη από 700 δρχ./m2
ΕΠΙΤΟΠΙΟΣ ΚΑΘΑΡΙΣΜΟΣ ΜΟΚΕΤΩΝ
από 300 δρχ./m2

ΟΙΚΟΔΙΔΑΣΚΑΛΕΙΟ
ΙΟΥΛΙΑ ΚΟΝΙΣΣΗ
ΦΙΛΟΛΟΓΟΣ
Πτυχιούχος Πανεπιστημίου Θεσσαλονίκης
Παραδίδονται:
ΑΡΧΑΙΑ - ΛΑΤΙΝΙΚΑ
ΕΚΘΕΣΗ
ΝΕΑ ΕΛΛΗΝΙΚΑ
Δαμασκηνού 8α • Τηλ. 28742 ώρες 8-12 π.μ.
Κινητό: 094 987068 • Ρόδος

FERRIES
KYDON TOURS
ΚΑΘΗΜΕΡΙΝΕΣ ΑΝΑΧΩΡΗΣΕΙΣ
ΑΠΟ ΡΟΔΟ ΓΙΑ ΠΕΙΡΑΙΑ ΜΕ ΤΑ
F/B ΡΟΔΑΝΘΗ - F/B DIMITROULA
εναλλάξ
• Κάθε Δευτέρα, 09.30:
για ΣΥΜΗ - ΡΟΔΟ
• Κάθε Δευτέρα, 16.00:
για ΚΩ - ΚΑΛΥΜΝΟ - ΛΕΡΟ - ΠΑΤΜΟ - ΠΕΙΡΑΙΑ
• Κάθε Τρίτη, 16.00:
για ΚΩ - ΚΑΛΥΜΝΟ - ΠΕΙΡΑΙΑ
• Κάθε Τετάρτη, 16.00:
για ΚΩ-ΚΑΛΥΜΝΟ-ΑΣΤΥΠΑΛΑΙΑ - ΠΕΙΡΑΙΑ
• Κάθε Πέμπτη, 09.30:
για ΣΥΜΗ - ΡΟΔΟ
• Κάθε Πέμπτη, 16.00:
για ΚΩ-ΚΑΛΥΜΝΟ-ΛΕΡΟ-ΠΑΤΜΟ-ΠΕΙΡΑΙΑ
• Κάθε Παρασκευή, 16.00:
για ΚΩ - ΚΑΛΥΜΝΟ - ΛΕΡΟ - ΠΑΤΜΟ - ΠΕΙΡΑΙΑ
• Κάθε Σάββατο, 16.00:
για ΚΩ - ΚΑΛΥΜΝΟ - ΛΕΡΟ - ΠΑΤΜΟ - ΠΕΙΡΑΙΑ
• Κάθε Κυριακή, 16.00:
για ΚΩ - ΚΑΛΥΜΝΟ - ΠΕΙΡΑΙΑ
ΔΡΟΜΟΛΟΓΙΑ F/B DALIANA
ΔΡΟΜΟΛΟΓΙΟ Α'
• Κάθε Τετάρτη, 19.00:
για ΚΩ-ΣΑΜΟ-ΧΙΟ-ΜΥΤΙΛΗΝΗ-ΛΗΜΝΟ-ΑΛΕΞΑΝ-ΔΡΟΥΠΟΛΗ
• Κάθε Σάββατο, 09.30
για ΚΑΣΤΕΛΛΟΡΙΖΟ-ΡΟΔΟ
• Κάθε Κυριακή, 12.00
για ΚΑΡΠΑΘΟ-ΚΑΣΟ-ΗΡΑΚΛΕΙΟ-ΘΗΡΑ-ΝΑΞΟ-ΠΑΡΟ-ΠΕΙΡΑΙΑ
ΔΡΟΜΟΛΟΓΙΟ Β'
• Κάθε Τετάρτη, 19.00:
για ΚΑΣΤΕΛΛΟΡΙΖΟ-ΡΟΔΟ
• Κάθε Πέμπτη, 09.00:
για ΚΩ-ΣΑΜΟ-ΧΙΟ-ΜΥΤΙΛΗΝΗ-ΛΗΜΝΟ-ΑΛΕΞΑΝ-ΔΡΟΥΠΟΛΗ
• Κάθε Κυριακή, 12.00:
για ΚΑΡΠΑΘΟ-ΚΑΣΟ-ΗΡΑΚΛΕΙΟ-ΘΗΡΑ-ΝΑΞΟ-ΠΑΡΟ-ΠΕΙΡΑΙΑ
• Τα ανωτέρω δρομολόγια θα εκτελούνται κάθε εβδομάδα εναλλάξ, αρχής γενομένης από το δρομολόγιο Α' για την τρέχουσα εβδομάδα 08/2-14/2
Πληροφορίες, κρατήσεις και έκδοση εισιτηρίων
ΠΡΑΚΤΟΡΕΙΟ ΚΥΔΩΝ
Εθ. Δωδεκανησίων 14 - Ακτή Σαχτούρη 8
Τηλ. 23000 - 27900 - 27722 - 24265 • FAX: 32741

Σε τροχαίο ατύχημα

ΣΚΟΤΩΘΗΚΕ 28ΧΡΟΝΟΣ ΑΞΙΩΜΑΤΙΚΟΣ

Η μοτοσικλέτα του έπεσε πάνω σε ΙΧ

Το πάθος του για την ταχύτητα υπήρξε μοιραίο για τον 28χρονο δόκιμο αξιωματικό του Στρατού Αναστάσιο Μωραΐτη του Ιωάννη.

Χθες στις 7.30 το πρωί ο άτυχος Μωραΐτης επιστρέφοντας στην Μονάδα που υπηρετούσε με την δίκυκλη μοτοσικλέτα του τραυματίστηκε θανάσιμα σε τροχαίο ατύχημα.

Το ατύχημα έγινε στο 14ο χιλιόμετρο της οδού Ρόδου-Καμείρου όταν η μοτοσικλέτα που οδηγούσε ο Μωραΐτης ξέφυγε από την πορεία της μπήκε στο αντίθετο ρεύμα κυκλοφορίας και συγκρούστηκε διαδοχικά με τα ιδιωτικής χρήσεως αυτοκίνητα που οδηγούσαν στην αντίθετη κατεύθυνση οι Λουκάς Μανής του Αλεξάνδρου, 59 χρόνων και Κυριάκος Πηδιάκης του Γεωργίου, 46 χρόνων.

Κατά τη σύγκρουση τραυματίστηκε θανάσιμα ο Μωραΐτης ο οποίος μεταφέρθηκε στο Νοσοκομείο όπου οι γιατροί περιορίστηκαν στη βεβαίωση του θανάτου του.

Από την Τροχαία Ρόδου που ενεργεί την προανάκριση διατάχθηκε να γίνει νεκροψία και νεκροτομή.

Έπεσε από το παράθυρο του σχολείου της

Σοβαρός τραυματισμός οκτάχρονης μαθήτριας

Πριν από 15 ημέρες είχε αυτοκτονήσει στον Αρχάγγελο με κυνηγετκό όπλο ο πατέρας της

Ασχημο παιχνίδι έπαιξε η μοίρα στην οικογένεια Φράγκου στον Αρχάγγελο. Μετά το θλιβερό περιστατικό της αυτοκτονίας του Δημήτρη Φράγκου, πριν από 15, περίπου μέρες, χτες το πρωί το μόλις 8 ετών κοριτσάκι του έπεσε από τον δεύτερο όροφο του σχολείου του και τραυματίστηκε σοβαρά. Σύμφωνα με τα στοιχεία η μικρή μαθήτρια την ώρα που έμπαινε με άλλα παιδιά στις τάξεις, έπεσε από το παράθυρο του δεύτερου ορόφου στο Α' Δημοτικό Σχολείο Αρχαγγέλου, χωρίς να είναι κάποιος σε θέση να δώσει λεπτομέρειες για το περιστατικό.

Αμέσως το παιδί μεταφέρθηκε στο Κέντρο Υγείας, όπου του χορηγήθηκε ορός και διαγνώστηκε καρδιοεγγεφαλική κάκωση. Λόγω της κρισιμότητας της κατάστασής της, η 8χρονη μεταφέρθηκε στο Γενικό Νοσοκομείου της Ρόδου, όπου κρίθηκε αναγκαία η μεταφορά της στην Αθήνα. Ακολούθησε επικοινωνία με το Εθνικό Κέντρο Αμεσης Βοήθειας, και στάλθηκε ένα 19θέσιο Ντορνιέ της Ολυμπιακής Αεροπλοΐας που αναχώρησε στις 13.15 για την πρωτεύουσα.

Οπως δήλωσε στη "Ροδιακή" συγγενικό πρόσωπο της μικρής μαθήτριας, στα παράθυρα των ορόφων δεν υπάρχουν προστατευτικά κιγκλιδώματα. Στην προσπάθειά της να μάθει περισσότερα για τον τραυματισμό της 8χρονης συνάντησε αρνητικό κλίμα, γεγονός που προκάλεσε την αγανάκτησή της, για την ασφάλεια των παιδιών στους σχολικούς χώρους.

Σε επικοινωνία που είχαμε με τον προϊστάμενο της Α'βάθμιας Εκπαίδευσης Δωδ/σου Μ. Θεουλλάκη, δεν κατέστη δυνατό να μάθουμε περισσότερα για το περιστατικό καθώς λόγω του προχωρημένου της ώρας δεν είχε ενημερωθεί ακόμα από τη δ/νση του σχολείου. "Περιμένω να ενημερωθώ κι εγώ για τον τραυματισμό της μαθήτριας και δεν μπορώ να πω ακόμα τι φταίει" δήλωσε ο κ. Θεουλλάκης, ο οποίος δε γνώριζε αν υπάρχουν ή όχι προστατευτικά κιγκλιδώματα στα παράθυρα.

Πραγματοποιείται αύριο στη Ρόδο από τους Φροντιστές

Εκπαιδευτική συνδιάσκεψη

Εισηγητές θα είναι γνωστοί καθηγητές του Πανεπιστημίου

Κυρίως σε εκπαιδευτικούς αλλά και σε κάθε ευαισθητοποιημένο πολίτη στα ζητήματα της Παιδείας, αναφέρεται η 1η Πανελλήνια Εκπαιδευτική Συνδιάσκεψη που οργανώνουν στη Ρόδο αύριο η Ομοσπονδία Εκπαιδευτικών Φροντιστών Ελλάδος, το Σωματείο Ιδιοκτητών Φροντιστηρίων Δευτεροβάθμιας Εκπαίδευσης Δωδεκανήσου και ο Σύλλογος Ιδιοκτητών Φροντιστηρίων Ξένων Γλωσσών Δωδεκανήσου (PALSO).

Η συνδιάσκεψη θα γίνει το Σάββατο 6 Μαρτίου 99 στην αίθουσα διαλέξεων του "Ακταίον" και οι εργασίες της θα ξεκινήσουν στις 11 π.μ.

Τα θέματα που θα αναπτυχθούν, αφορούν κυρίως το σημερινό σχολείο, το ρόλο του σύγχρονου εκπαιδευτικού μπροστά στις προκλήσεις της εποχής μας, το εκπαιδευτικό βιβλίο, τους σύγχρονους τρόπους εκμάθησης, την αξιολόγηση των μαθητών στο σχολείο μετά την πρόσφατη μεταρρύθμιση, το ρόλο των φροντιστηρίων κ.α.

Θέλουμε να πιστεύουμε ότι πρόκειται για εκδήλωση με ουσία και περιεχόμενο δήλωσε χθες μεταξύ άλλων ο πρόεδρος των Ιδιοκτήτων Φροντιστηρίων Δωδεκανήσου κ. Βλάσσης Τσίννας.

Ειδικότερα, εισηγητές στην συνδιάσκεψη είναι οι εξής:

-Ζουράρις Κώστας (καθηγητής Πολιτειολογίας Πανεπιστημίου Παρισίων).
Θέμα: "Δημόσιο Σχολείο ή Δημόσιον Σήμα;"

-Ζώτος Ευάγγελος (Επιστημ. Συνεργάτης Φ.Π.Ψ. Πανεπιστημίου Αθήνας) "Οταν το αύριο είναι σήμερα"

-Καλαβάσης Φραγκίσκος (καθηγητής διδακτικής των μαθηματικών, Πανεπιστημίου Αιγαίου) "Προδιαγραφές του σύγχρονου Σχολείου & επαγγελματοποίηση εκπαιδευτικών"

- Κουρή Λιλίκα (Εκπαιδεύτρια σύμβουλος σε θέματα Διοίκησης και οργάνωσης Σχολείων ξένων γλωσσών) "Επιτυχία σημαίνει ποιότητα"

- Τσουκαλάς Γιάννης (καθηγητής πληροφορικής, Αριστοτελείου Πανεπιστημίου Θεσσαλονίκης) "Το δέον γενέσθαι"

- Μαντάς Ιωάννης (εκδότης μαθηματικός συγγραφέας) "Η ευθύνη του δημοσίου σχολείου για την έλλειψη Παιδείας, το εκπαιδευτικό βιβλίο και η αξιολόγηση μετά τη μεταρρύθμιση.

Μετά τις τοποθετήσεις, ακολουθεί συζήτηση σχετικά με τα θέματα που θ' αναπτυχθούν.

Η είσοδος είναι ελεύθερη.

Delta
ΔΙΑΜΑΝΤΟΤΡΥΠΟΤΕΧΝΙΚΗ ΡΟΔΟΥ
5ο χλμ. Ρόδου-Λίνδου Εμπορικό Κέντρο Μανουσέλη
ΤΡΥΠΑΜΕ-ΚΟΒΟΥΜΕ-ΣΠΑΜΕ
Τσιμέντα με σίδερα, τούβλα, μπετά, βράχια, πέτρες, τσιμεντόλιθους
Δυνατότητες των μηχανημάτων
1) ΤΡΥΠΕΣ (καρότα) - Σε πάτωμα ή με κλίση, όλες τις διαμέτρους. Για ηλεκτρολόγους, υδραυλικούς, air condition, δεξαμενές, τζάκια, σκάλες κ.λπ.
2) HANDSAW - Πριόνι χειροκίνητο, υδραυλικό, αεροκίνητο, βενζινοκίνητο 26-52 πόντων βάθους.
Κόβει ΠΟΡΤΕΣ-ΠΑΡΑΘΥΡΑ-ΣΚΑΛΕΣ-ΚΑΝΑΛΙΑ-ΑΡΜΟΥΣ
3) ΠΡΙΟΝΙ ΔΑΠΕΔΟΥ - Μηχάνημα κοπής δαπέδου. Κόβει, μέχρι 50 πόντους βάθους, τσιμέντα, άσφαλτο, κανάλια. Οτιδήποτε δεν μπορούμε να κόψουμε, το τρυπάμε.
Υπάρχει λύση!
ΧΩΡΙΣ ΣΚΟΝΕΣ-ΡΩΓΜΕΣ-ΔΟΝΗΣΕΙΣ-ΜΕΡΕΜΕΤΙΑ
ΠΩΛΗΣΗ ΔΙΑΜΑΝΤΕ ΔΙΣΚΩΝ ΚΑΙ ΕΡΓΑΛΕΙΩΝ
Η πολύχρονη μας πείρα στο εξωτερικό μας δίνει τη δυνατότητα να βρίσκουμε λύση εκεί που οι άλλοι σηκώνουν τα χέρια.
τηλ. γραφείου: 77986 • φαξ: (0241) 77986 • κινητό: 094 380562
ΥΠΕΥΘΥΝΟΣ: ΜΑΡΚΟΣ ΤΣΕΣΜΕΤΖΗΣ

Capsis Hotels
Εμπιστευθείτε την πείρα και την παράδοση του ριζικά ανακαινισμένου
5 ΑΣΤΕΡΩΝ SOFITEL CAPSIS
για τη διοργάνωση οποιασδήποτε κοινωνικής σας εκδήλωσης:
* Γάμοι
* Βαπτίσεις
* Χορρεσπερίδες
* Συνεστιάσεις
* Παιδικά πάρτυ
* Κοπή Πίτας Συλλόγων
* Catering
Ελάτε να επιλέξουμε μαζί μια από τις υπερπολυτελείς κλιματιζόμενες αίθουσες χωρητικότητας έως 700 ατόμων.
Σας περιμένουμε το Lobby Bar να πιείτε το ποτό σας ακούγοντας μελωδίες από το πιάνο με τον Νίκο Βασιλαράκη
Για πληροφορίες, τηλεφωνήστε: 25 015

ΜΙΚΡΕΣ Αγγελίες

Για τις αγγελίες σας, απευθύνεσθε στα γραφεία μας ή στα τηλέφωνα: 22210, 75230

ΠΑΡΑΣΚΕΥΗ 5 ΜΑΡΤΙΟΥ 1999 — Η ΡΟΔΙΑΚΗ

Figma
Αντιπροσωπεύσεις Ασφαλιστικών Εταιρειών
Άννης Μαρίας και Καζαντζάκη 2
Τηλ. (0241) 31468 • FAX: (0241) 33644

ενοικιασεις ακινητων

ΕΝΟΙΚΙΑΖΕΤΑΙ διαμέρισμα 100 τ.μ. στην Κέννεντυ. Πληρ. τηλ. 26440. ΑΕ26688

ΕΝΟΙΚΙΑΖΟΝΤΑΙ δωμάτια επιπλωμένα με ψυγείο, ατομικό μπάνιο και βεράντα με θέα τη θάλασσα, στην περιοχή Ελλη, ξεν. "των Ρόδων". Πληρ. τηλ. 20012, 21532 ΑΕ26627

ΕΝΟΙΚΙΑΖΕΤΑΙ μεγάλος επαγγελματικός χώρος με πολύ μεγάλο εκθεσιακό χώρο και θέση πάρκινγκ για οποιαδήποτε επαγγελματική χρήση στο 19ο χιλιόμετρο λεωφόρου Ρόδου-Λίνδου. Πληρ. τηλ. 32770, ώρες καταστημάτων. ΠΕ26685

ΕΝΟΙΚΙΑΖΕΤΑΙ καινούργια μονοκατοικία λουξ κατασκευής στο χωριό Αρχάγγελος Ρόδου 150 τ.μ. αποτελούμενη από κύρια δωμάτια και λοιπούς βοηθητικούς χώρους με κεντρική θέρμανση, τζάκι και τηλέφωνο. Πληρ. τηλ. 32770.

ΕΝΟΙΚΙΑΖΕΤΑΙ για επαγγελματικό χώρο διαμέρισμα επί της Θεμ. Σοφούλη 101, 100 τ.μ., Α' όροφος. Πληρ. τηλ. 24169, ώρες 09.00-14.00. ΑΕ26672

ΕΝΟΙΚΙΑΖΕΤΑΙ γραφείο επί της Αλεξ. Διάκου 44, 2 δωμάτια και μπάνιο, σε 2ο όροφο 32 τ.μ. Πληρ. τηλ. 32225. ΠΕ26687

ΕΝΟΙΚΙΑΖΕΤΑΙ επιπλωμένη γκαρσονιέρα στην οδό Αγ. Νικολάου 61. Πληρ. τηλ. 36268 ΑΕ26650

ΕΝΟΙΚΙΑΖΕΤΑΙ ημιυπόγειος χώρος κύριας χρήσης στην Ιαλυσό 140 τ.μ. κοντά στην Αστυνομία (σε ήσυχο δρόμο με parking) κατάλληλος για σχολή χορού, καράτε, βιοτεχνία, αποθήκη, κ.λπ. ή οποιαδήποτε άλλη χρήση. Πληρ. τηλ. 23445, 0932665900, 76993 ΑΕ26654

ΕΝΟΙΚΙΑΖΕΤΑΙ διαμέρισμα επί της Αθαναδ. Διάκου 60 (περιοχή Αγίου Νικολάου). Πληρ. τηλ. 24212, 37302 ΑΕ26653

ΕΝΟΙΚΙΑΖΟΝΤΑΙ διαμέρισμα επί της οδού Σωτήρος (έναντι ξεν/ου MIRA MARE) με δύο υπνοδωμάτια, κουζίνα, σαλοτραπεζαρία, WC. Πληρ. τηλ. 29084-35218 (ενοίκιο 95.000 δρχ.) ΠΕ26652

ΕΝΟΙΚΙΑΖΕΤΑΙ: α) αποθήκη 175 τ.μ. ισόγεια από την είσοδο ράμπας και υπόγεια από το δρόμο με μεγάλη ράμπα, β) αποθήκη 100 τ.μ. δίπλα στην προηγούμενη, οδός Δημ. Αναστασιάδη 32. Πληρ. τηλ. 77415 ΠΕ26651

MONTE SMITH. ΕΝΟΙΚΙΑΖΕΤΑΙ μεζονέττα με κήπο αποτελούμενη από δύο υπνοδωμάτια, σαλόνι, κουζίνα, δεύτερο WC και υπόγειο χώρο. Πληρ. τηλ. 63730 (09.00-12.00) και (18.00-21.00) ΑΕ26647

ΕΝΟΙΚΙΑΖΕΤΑΙ κεντρικό κατάστημα στην οδό Γεωργίου Ευσταθίου 7 (πάροδος Αμερικής), εμβαδού 50 τ.μ. με αυλή (πρώην BAR WALL). Πληρ. τηλ. 21430, 20610, 094/938898 ΠΕ26628

ΕΝΟΙΚΙΑΖΕΤΑΙ κατάστημα στην οδό Ι. Δενδρινού, αριθ. 20, περίπου 90 τ.μ. ελεύθερο-άδειο για επαγγελματική χρήση. Πληρ. τηλ. 29210, 90880 ΠΕ26629

ΕΝΟΙΚΙΑΖΕΤΑΙ επιπλωμένο διαμέρισμα 2 δωματίων, 40 τ.μ. πλήρως εξοπλισμένο, κουζινάκι, ψυγείο, τηλέφωνο, τηλεόραση, ηλ. καλοριφέρ, ηλιακό θερμοσίφωνο στην Κρεμαστή. Πληρ. τηλ. 91108 ΠΕ26595

ΕΝΟΙΚΙΑΖΕΤΑΙ ή ΠΩΛΕΙΤΑΙ ισόγειο διαμέρισμα 85 τ.μ. επί της Θεμ. Σοφούλη, κατάλληλο για επαγγελματική στέγη. Πληρ. τηλ. 095/739591 ή 30620 ΠΕ26624

ΕΝΟΙΚΙΑΖΕΤΑΙ μεζονέτα 70 τ.μ. στην Ιαλυσό πίσω από το Αστ. Τμήμα. Πληρ. τηλ. 92666, κιν. 095/505626 ΑΕ26625

ΙΑΛΥΣΟΣ. ΕΝΟΙΚΙΑΖΕΤΑΙ κατάστημα 90 τ.μ. με 35 τ.μ. πατάρι επί της Λεωφ. Ιαλυσού 41 (πλησίον MOBIL). Πληρ. τηλ. 95420, 0932 197097 ΠΕ26649

ΕΝΟΙΚΙΑΖΕΤΑΙ ανεξάρτητο μονόχωρο υπερυψωμένο ισόγειο στούντιο με πλήρη εξοπλισμό, Βενετοκλέων 111. Πληρ. τηλ. 33349 και 094-305790 ΠΕ26622

ΕΝΟΙΚΙΑΖΕΤΑΙ
κατάστημα 48 τ.μ. ισόγειο και 48 τ.μ. 1ος όροφος στην Παλιά Πόλη, πάροδος Σωκράτους ακριβώς δίπλα στο bar "ABANA".
Πληρ. τηλ. 23050 (ώρες γραφείου)

ΕΝΟΙΚΙΑΖΕΤΑΙ ΚΑΤΑΣΤΗΜΑ
200 τ.μ. με πατάρι 150 τ.μ. κατάλληλο για οποιαδήποτε χρήση (έκθεση επίπλων, κατάστημα ενδυμάτων κ.λπ.) επί της οδού Δημ. Αναστασιάδη 48 Β (το νυν κατάστημα "Παιδική Γωνιά Επίπλου").

ΕΝΟΙΚΙΑΖΟΝΤΑΙ
1) 2 καταστήματα των 25 τ.μ. το καθένα στο ισόγειο του ξενοδοχείου "Παυλίδης" 28ης Οκτωβρίου 15
2) Κατάστημα ισόγειο 756 τ.μ. πρώην εστιατόριο "Νόμπελ" Γρίβα και Μανδηλαρά γωνία.
Πληρ. τηλ. 094-335626, 094-803489, 094-936209, 095-531831, 01-5223566

ΚΑΤΣΑΔΟΥΡΟΣ ΤΑΞΙΑΡΧΗΣ
ΠΟΛΙΤΙΚΟΣ ΜΗΧΑΝΙΚΟΣ ΕΡΓΟΛΑΒΟΣ ΔΗΜΟΣΙΩΝ ΚΑΙ ΙΔΙΩΤΙΚΩΝ ΕΡΓΩΝ
GUNITE
ΕΚΤΟΞΕΥΟΜΕΝΟ ΣΚΥΡΟΔΕΜΑ
ΡΗΤΙΝΕΝΕΣΕΙΣ-ΤΣΙΜΕΝΤΕΝΕΣΕΙΣ-ΑΜΜΟΒΟΛΕΣ
ΕΝΙΣΧΥΣΕΙΣ-ΕΠΙΣΚΕΥΕΣ-ΑΝΑΠΑΛΑΙΩΣΕΙΣ ΚΤΙΡΙΩΝ
ΕΙΔΙΚΑ Κ' ΓΕΝΙΚΑ ΤΕΧΝΙΚΑ ΕΡΓΑ
ΓΡΗΓ. ΛΑΜΠΡΑΚΗ 39 ΡΟΔΟΣ
ΤΗΛ. (0241) 22940 FAX: 22406
ΚΙΝ.: 093/2336258

Επενδύστε σήμερα με υψηλή ασφάλεια και μεγάλη απόδοση



ΜΕΣΙΤΗΣ ΑΣΤΙΚΩΝ ΣΥΜΒΑΣΕΩΝ - REAL ESTATE AGENCY
Vitzileos
ΜΑΡΙΟΣ Κ. ΒΙΤΖΗΛΑΙΟΣ
Εθν. Μακαρίου 45-3ος Οροφ. Τηλ: 24900, 25545, Φαξ: 25544 Κινητό: 0932 704919

Ευκολίες Πληρωμής Πωλήσεις-Αντιπαροχές Ενοικιάσεις-Αγορές Ανταλλαγές-Μισθώσεις

Οικόπεδα

203 τμ	Στην Παλιά Πόλη με ερειπωμένη κατοικία	10.000.000
542 τμ	Γωνιακό οικόπεδο ΣΔ 1 στο Καρακόνερο	45.000.000
600 τμ	ΣΔ 0,8 οικόπεδο στο Πέδι στο κύμα. Σύμη	25.000.000
735 τμ	Στο Μόντε Σμίθ ΣΔ 0,60	45.000.000
1.270 τμ	ΣΔ 0,8 οικόπεδο στις 7 Χουρμαδιές	100.000.000
1.300 τμ	Στην Ιξιά εντός σχεδίου ΣΔ 0,4	30.000.000
2.000 τμ	Στην Ιξιά 200+200 τμ (άδεια)	40.000.000
2.000 τμ	Στην Ρόδου-Λίνδου ΣΔ 0,6	55.000.000
2.000 τμ	Στα Κοσκινού. Θέα με άδεια	20.000.000
2.000 τμ	Στην παραλία Καλαβαρδών	6.000.000
3.800 τμ	Στην Κρεμαστή πανοραμικό	28.000.000
4.000 τμ	Χ2 με φώς και νερό (κτισμένα)	5.000 /τμ.
4.000 τμ	3 οικόπεδα χ 4000 τμ φανταστική θέα. Κοσκινού	20.000.000
4.400 τμ	Στην Κρεμαστή	26.000.000
5.000 τμ	Οικόπεδο εντός οικισμού στην Λάρδο	35.000.000
6.000 τμ	Ιαλυσος ΣΔ 0.4, 300 μ. από την θάλασσα	140.000.000
8.000 τμ	Στο Πλημύρι στο κύμα	40.000.000
9.000 τμ	Κανδήλι 4500+4500 τμ	30.000.000
9.345 τμ	Στ' Ασγούρου με θέα	69.000.000
9.700 τμ	Στη Λαχανιά στον δρόμο με θέα	10.000.000
10.000 τμ	Στη Λάρδο επί της Λεωφόρου	80.000.000
10.000 τμ	Στα Κοσκινού. Μεγάλη ευκαιρία	20.000.000
15.000 τμ	Στην Πάρο από την θάλασσα με θέα	25.000.000
16.000 τμ	Στις Φάνες στην θάλασσα με άδεια για 170 κλίνες	33.000.000
20.000 τμ	Οικόπ χωρισμένο σε 4000 τμ=10 εκατ. Γεννάδι	50.000.000
50.000 τμ	Στο Τσαίρι	125.000.000
50.000 τμ	Στο Πλημμύρι	200.000.000
100.000 τμ	Στην παραλία Πλημμύρι	400.000.000
115.000 τμ	Αγρστ. Δαματριά με 2 πηγάδια, 300 ελιές, 300 αμυγδ	65.000.000

Διαμερίσματα στην Ιαλυσό

43 τμ	Γκαρσονιέρα ημιτελ.	7.500.000
55 τμ	Ολοκαίνουργιο, παραθαλάσσιο	16.000.000
64 τμ	2 υπνοδ. - ημιτελές	12.000.000
66 τμ	Επιπλωμένο	14.000.000
68 τμ	2 υπνοδ. ημιτελές	12.000.000
70 τμ	Ολοκαίνουργιο παραθαλάσσιο	20.000.000
73 τμ	Ολοκαίνουργιο παραθαλάσσιο	21.000.000
73 τμ	2 υπνοδ ημιτελές	13.500.000
74 τμ	2 υπνοδ ημιτελές	13.000.000
91 τμ	3 υπνοδ ημιτελές	15.500.000
92 τμ	3 υπνοδ ημιτελές	16.000.000
100 τμ	LUX με τζάκι	27.000.000
120 τμ	2ος οροφ με 3 υπνοδ - τζάκι	24.000.000

Διαμερίσματα

55 τμ	στη Μήδεια με aircondition	11.000.000
60 τμ	στην Αθηναγόρα ρετιρέ	12.000.000
82 τμ	υπό κατασκευή με το κλειδί στο χέρι	300.000/τμ
86 τμ	υπό κατασκευή με το κλειδί στο χέρι	300.000/τμ
100 τμ	υπό κατασκευή με το κλειδί στο χέρι	300.000/τμ
85 τμ	στη Διαγοριδών	15.000.000
90 τμ	ρετιρέ στο κέντρο της Ρόδου	21.000.000
96 τμ	στη Λευκωσίας (2ος ορ)	25.000.000
96 τμ	στην Παρισίων με 2 υπνοδ.	25.000.000
96 τμ	στην Ιξιά (γκαράζ-κήπος-τζάκι)	25.000.000
100 τμ	Ισόγειο 2 υπνοδ. θέρμανση	31.000.000
100 τμ	στην 28ης Οκτωβρίου, ισόγ	30.000.000
108 τμ	στην Κωτιάδη, 2ος όροφ με θέα	22.000.000
115 τμ	Ζέφυρος τζάκι, πάρκινγκ, αποθήκη	37.000.000
116 τμ	Ζέφυρος τζάκι, πάρκινγκ, αποθήκη	37.000.000
117 τμ	Μιχ. Πετρίδη, ρετιρέ LUX θέρμανση	28.000.000
117 τμ	σε μπετά	16.500
118 τμ	Ζέφυρος τζάκι, πάρκινγκ, αποθήκη	39.000.000
120 τμ	Στην Καμείρου-Μ. Σμιθ LUX με 3 υπνοδ.	32.000.000
157 τμ	Χειμάρας υπόγειο	30.000.000
180 τμ	Ανάληψη 3 υπνοδ - κήπος	30.000.000
200 τμ	Κέννεντυ, Super LUX ρετιρ επιπλ 200μ ταράτσα	75.000.000

Μεζονέτες - Μονοκατοικίες

40 τμ	Μονοκατοικία στην Παστίδα	8.000.000
60 τμ	Μονοκατοικία στο Κιοτάρι μέ θέα θάλασσα	16.000.000
60 τμ	Μονοκατοικία Κιοτάρι	14.000.000
80 τμ	Μονοκατοικία Παστίδα	12.000.000
100 τμ	Μονοκατοικία Σορωνή στο κύμα - οικόπ 500 τμ	20.000.000
100 τμ	Μονοκατοικία στα Κρητικά - 3000 τμ οικοπ.	38.000.000
100 τμ	Μονοκατοικία Παραδείσι με 20 τμ όροφο	15.000.000
110 τμ	Μονοκατοικία στα Κοσκινού (πλατεία)	20.000.000
110 τμ	Μεζονέτα LUX διόροφη Καρακόνερο θέα θάλασσα	40.000.000
128 τμ	Διόρωφο στο Κιοτάρι +10 τμ πατάρι	26.000.000
130 τμ	Τριόροφες μεζονέτες Σούπερ Λουξ με κήπο	55.000.000
130 τμ	Μεζονέτα Λουξ Ανάληψη	41.000.000
140 τμ	Στάδιο Μονοκ Λουξ επιπλ +140τμ υπογ, γκαραζ, κήπο	50.000.000
180 τμ	Τρίοροφες μεζονέτες με υπόγειο Σούπερ Λούξ	67.000.000
185 τμ	Σάλακος (βίλα) με πολλά εξτρά και θέα	40.000.000
190 τμ	Διόροφη μονοκ Κοσκινού με θέα	63.000.000
197 τμ	Μεζονέτα εντός πόλης 3 υπνοδ, θέρμανση, τζάκι	47.000.000
200 τμ	Μεζονέτα γιαπί διόρ σε οικόπ 1000τμ Κοσκινού	26.000.000
200 τμ	80μ κεραμοσκεπή μονοκ μπετά +1000μ οικοπ Ιαλυσός	28.000.000
218 τμ	Μονοκατοικία με κήπο Κοσκινού	43.000.000
220 τμ	Μεζονέτα στους Δασκάλους σοβατισμένη με ασανσέρ	35.000.000
220 τμ	Δύο μεζονέτες στα Κοσκινού (η μία)	30.000.000
222 τμ	Μεζονέτα στο Άνω Ροδίνι, κτισμ-σοβατ	39.000.000
230 τμ	Βίλα στη Λάρδο σε 7.700τμ οικόπεδο με γεώτρηση	120.000.000
250 τμ	Παραδοσιακή διόρωφη μονοκ Μητρόπολη	49.000.000
350 τμ	Βίλα δίορωφη Λουξ Ασγούρου	150.000.000
380 τμ	Βίλα δίορωφη σε οικοπ 2000τμ Ιαλυσός	90.000.000

Καταστήματα - Γραφεία - Επιχειρήσεις

	Εστιατόριο - επιχείρηση στου Κόβα	6.500.000
25 τμ	Φαληράκι Μαγαζί στο Εμπορικό Κέντρο	45.000.000
25 τμ	Γραφείο στν Εθν. Μακαρίου	10.000.000
27 τμ	Φαλιράκι Μαγαζί στο εμπορικό κέντρο	11.000.000
45 τμ	Μαγαζί στο κέντρο της πόλης ενοικιασμένο	45.000.000
45 τμ	Γραφείο στο κέντρο της πόλης στον τρίτο όροφο	16.000.000
50 τμ	Κατάστημα στην Α. Διάκου και πατάρι	46.000.000
60 τμ	Γραφείο στο κέντρο της πόλης στον τρίτο όροφο	25.000.000
60 τμ	Μαγαζί +60μ ακάλ χώρος Εμπορ κέντρο Φώκιαλη	21.000.000
78 τμ	Γραφείο στο κέντρο της πόλης στον 2ο όροφο	35.000.000
96 τμ	Κατάστημα στην Κ. Υδραίου, καινούργιο	36.000.000
100 τμ	Κατάστημα Ψαροπούλα. Προνομιακό. Ενοίκιο	250.000/μήνα
113 τμ	Πλατανάκια αποθήκη	6.000.000
117 τμ	Super Market συν εξοπλισμός συν 30 τμ αυλή	12.000.000
120 τμ	2όροφη οικοδ 60+60μ Ζέφυρος πάνω στην θάλασσα	16.000.000
140 τμ	Κατάστημα-εστιατ-ακίνητο Λίνδος +140μ κήπος-θέα εξοπλισμένο	45.000.000
168 τμ	Κατάστημα στην περιοχή Πανάγου	20.000.000
180 τμ	Ενοικιάζεται στην Ιερού Λόχου επαγγ. χώρος	200.000/μήνα
189 τμ	3 όροφοι επί 63μ κατάστημα στο κέντρο της Ρόδου	63.000.000
200 τμ	Αίθουσα στην Συγγρου. ΑΘΗΝΑ	60.000.000
250 τμ	Αποθήκη στους Δασκάλους, ισόγειο	20.000.000
380 τμ	Στην Άννης Μαρίας 2 αποθήκες ετοιμοπαράδοτες	20.000.000
400 τμ	Παλιά Πόλη 9 Studios-Bar. Μισά μετρητά/μισά σε 4 χρόνια	70.000.000
420 τμ	Τριόροφη οικοδ - Νιοχώρι, τουριστική περιοχή	60.000.000
661 τμ	Apartments +οικόπ 414τμ 2 οροφ, 26 δωμ εξοπλ Α' κατ στο λιμάνι	160.000.000
750 τμ	Κατάστημα στα Ασγούρου	220.000.000
750 τμ	Αποθήκη με ράμπα για μεγάλα φορτηγά	80.000.000
1000 τμ	S/Market. Ακίνητο +3000μ οικόπ. εξοπλισμ πλήρης εμπορεύματα	300.000.000
2000 τμ	Οικοδομή-μπετά +οικόπεδο 11600μ. Η μεγάλη ευκαιρία MONO	180.000.000
2000 τμ	Κτίριο-μπετά περιοχή νέας Μαρίνας Ζέφυρος	250.000.000
3800 τμ	Εργοστάσιο κτισμένο σε οικόπεδο 32.000 τμ	150.000.000
Ξενοδοχείο	Α' κατ 120 κλίνες στη θάλασσα Ιαλυσός, +οικόπεδο 4725μ	2.200.000 $
Ξενοδοχείο	Β' κατηγορίας 72 κλίνες, διοσκοθήκη, στην πόλη	250.000.000
Hotel	apartments Α' κατηγορίας 40 κλίνες στην Ιαλυσό	130.000.000
Hotel	apartments Γ' κατηγορίας 50 κλίνες στην Ιξιά	150.000.000
10	διαμερίσματα επιπλωμένα στο Λαδικό	60.000.000

Ενοικιάζονται επιπλωμένα διαμερίσματα στην Ιαλυσό 60-70.000 δρχ/μήνα

Στόχος μας: Κανείς Δωδεκανήσιος χωρίς Στέγη!

ΕΝΟΙΚΙΑΖΕΤΑΙ ανεξάρτητο οροφοδιαμέρισμα 55 τ.μ., δύο δωματίων, μπάνιο και πρόχειρης κουζίνας στην περιοχή Σαν Φραγκίσκο, στο πάρκο, ΜΟΝΟ για επαγγελματική χρήση. Πληρ. τηλ. 28945 ΑΕ26619

ΕΝΟΙΚΙΑΖΕΤΑΙ κατάστημα 30 τ.μ. με υπόγειο 50 τ.μ. και αυλή 40 τ.μ. στην οδό Ατταβύρου και Καλόπετρας γωνία (περιοχή Ροδίνι). Πληρ. τηλ. 92595 ΑΕ26590

ΕΝΟΙΚΙΑΖΕΤΑΙ κατάστημα 40 τ.μ. επί της οδού Γαριβάλδη 30, παραπλεύρως πιτσαρίας "Λεβέντη" κατάλληλο για γραφείο, φροντιστήριο, εργαστήριο ή άλλη επαγγελματική χρήση. Πληρ. τηλ. 63001ΠΕ26591

ΕΝΟΙΚΙΑΖΕΤΑΙ ισόγειο υπερυψωμένο διαμέρισμα 100 τ.μ. δύο υπνοδωματίων με εντοιχισμένες ντουλάπες, σαλονιού, μεγάλης κουζίνας, λουτρό-W.C. στη συνοικία Αγ. Αναστασίας, οδός Παπαφλέσσα 7. Πληρ. τηλ. 22916 τις απογευματινές ώρες ΑΕ26592

ΕΝΟΙΚΙΑΖΕΤΑΙ κατάστημα 40 τ.μ. κοντά στην Αλεξάνδρου Διάκου για επαγγελματική χρήση. Ενοίκιο 55.000 δρχ. Πληρ. τηλ. 31924. ΑΕ26593

ΕΝΟΙΚΙΑΖΟΝΤΑΙ: α) Στούντιος πλήρως επιπλωμένα ανεξάρτητα, ευρύχωρα στην Ιξιά. β) Δωμάτια πλήρως επιπλωμένα με ψυγείο, θέα την θάλασσα εντός πόλεως Ρόδου. Πληρ. τηλ. 33661, 30427. ΑΕ26596

ΕΝΟΙΚΙΑΖΕΤΑΙ κατάστημα με πατάρι στο εμπορικό κέντρο Χρυσοβέργη (ΤΡΟΦΟ). Πληρ. τηλ. 095-204400 ΑΕ26597

ΕΝΟΙΚΙΑΖΕΤΑΙ ισόγειο κατάστημα 13 τ.μ. στην Παλιά Πόλη επί της οδού Πολυδώρου, πρόσφατα ανακαινισμένο. Μεσίτες δεκτοί. Πληρ. τηλ. 01-3826892 και 093-2423063ΠΕ26602

ΕΝΟΙΚΙΑΖΕΤΑΙ διαμέρισμα στην Ιαλυσό επιπλωμένο ή χωρίς έπιπλα, 55 τ.μ. Πληρ. τηλ. 93264 ΑΕ26588

ΕΝΟΙΚΙΑΖΕΤΑΙ στο Ανω Ροδίνι, Λονδίνου 6, διαμέρισμα δύο δωματίων, σαλόνι, υπνοδωμάτιο, κουζίνα και μπάνιο. Πληρ. τηλ. 90441, 76137 ΑΕ26585

ΕΝΟΙΚΙΑΖΕΤΑΙ διαμέρισμα ισόγειο, ανεξάρτητο με κήπο, αποτελούμενο από δύο υπνοδωμάτια, σαλόνι, χωλ και άνετη κουζίνα επί της οδού Ιωάννου Δενδρινού. Πληρ. τηλ. 35327-39050 ΑΕ26580

ΕΝΟΙΚΙΑΖΕΤΑΙ επιπλωμένο διαμέρισμα επί της οδού Ορφανίδου (Ψαροπούλα) το οποίο αποτελείται από 2 κύρια δωμάτια, κουζίνα, χωλ και λουτροκαμπινέ. Πληρ. τηλ. 095-491585, 20436 ΠΕ26565

ΕΝΟΙΚΙΑΖΕΤΑΙ στην Ιαλυσό οικία 86 τ.μ. διαθέτει και γραφείο. Πληρ. τηλ. 92345 ΑΕ26538

ΕΝΟΙΚΙΑΖΕΤΑΙ γκαρσονιέρα 60 τ.μ. επί της οδού Αλυτρώτων Ελλήνων 36 (συνοικία Δασκάλων). Πληρ. τηλ. 28574 ΠΕ26594

ΕΝΟΙΚΙΑΖΕΤΑΙ διαμέρισμα 90 τ.μ. επί της οδού Λισσαβώνας 17 στο Ροδίνι. Πληρ. τηλ. 64901, 0244-51268, ώρες 9-2 και 5-9 ΑΕ26560

ΕΝΟΙΚΙΑΖΕΤΑΙ γκαρσονιέρα επιπλωμένη στις 7 Βαγιές. Πληρ. τηλ. 85637. ΑΕ26558

ΕΝΟΙΚΙΑΖΟΝΤΑΙ: α) υπόγειος χώρος 140τ.μ. με δύο εισόδους κατάλληλος για οποιαδήποτε χρήση. Οδός Αλεξ. Διάκου 15, β) Γκαρσονιέρα επιπλωμένη με κήπο και ηλ. θερμοσίφωνα επί της λεωφ. Ελευθερίας 18Α στην Κρεμαστή. Πληρ. τηλ. 21335 ΑΕ26566

ΕΝΟΙΚΙΑΖΕΤΑΙ 3άρι οροφοδιαμέρισμα διαμπερές με μεγάλες βεράντες και εντοιχιζόμενη κουζίνα στην περιοχή Ροδινιού. Πληρ. τηλ. 73637, 28079 ΑΕ26488

ΕΝΟΙΚΙΑΖΟΝΤΑΙ δωμάτια κατάλληλα για 1 ή 2 άτομα στην Κρεμαστή. Πληρ. τηλ. 31872, 93966 ώρες (3-7). ΑΕ26539

ΕΝΟΙΚΙΑΖΕΤΑΙ κατάστημα 23 τ.μ. στο κέντρο της πόλης (100 μαγαζιό) μπροστά στο δρόμο. Πληρ. τηλ. 78746, 095/296698 ΠΕ26522

ΕΝΟΙΚΙΑΖΕΤΑΙ κατάστημα 60 τ.μ. με πατάρι 40 τ.μ. κατάλληλο για οποιαδήποτε χρήση (πρακτορείο, λογιστήριο κ.λπ.) επί της παρόδου Αμερικής αρ. 40. Πληρ. τηλ. 24322, 31839 ΠΕ26541

ΕΝΟΙΚΙΑΖΕΤΑΙ κατάστημα στην Παλιά Πόλη επί της οδού Πυθαγόρα 49. Πληρ. τηλ. 31872 ώρα (3-7). ΑΕ26556

ΕΝΟΙΚΙΑΖΕΤΑΙ διαμέρισμα 30 τ.μ. με τουαλέτα και κουζινάκι επί της παρόδου Αμερικής 40. Πληρ. τηλ. 24322, 31839 ΠΕ26542

ΕΝΟΙΚΙΑΖΕΤΑΙ επί της 28ης Οκτωβρίου δίπλα στο MOCASINO κατάστημα 75 τ.μ. Πληρ. τηλ. 23424 ή 29864 ΠΕ26471

ΕΝΟΙΚΙΑΖΕΤΑΙ δυάρι στην Ανάληψη (Γ. Παπανδρέου 70). Πληρ. τηλ. 28196 ΑΕ26543

ΕΝΟΙΚΙΑΖΕΤΑΙ διαμέρισμα έναντι δημοτικού σχολείου Κρεμαστής. Πληρ. τηλ. 91375 ΑΕ26487

ΕΝΟΙΚΙΑΖΟΝΤΑΙ βιοτεχνικοί και αποθηκευτικοί χώροι: 1) Αποθήκη 75 τ.μ. επί της οδού Μιχαήλ Πετρίδη απέναντι από το γυμνάσιο με τουαλέτα και πλακάκια και δυνατότητα εισόδου του αυτοκινήτου, 2) Βιοτεχνικοί ή αποθηκευτικοί ισόγειοι χώροι στην περιοχή Ασγούρου πίσω από εργοστάσιο μαρμάρων Καθασιλα, 150 τ.μ. και 300 τ.μ. ύψους 5,30 με άνετο πάρκινγκ. Πληρ. τηλ. 20949-37735 και 0932/326055 ΠΕ26506

ΕΝΟΙΚΙΑΖΕΤΑΙ ισόγειο διαμέρισμα 3άρι 85 τ.μ. με αυτόνομη θέρμανση λουτρού και κουζίνας μόνο για επαγγελματική στέγη, οδός Αλεξ. Διάκου 41. Πληρ. τηλ. 27617, 23005ΠΕ26486

ΕΝΟΙΚΙΑΖΕΤΑΙ γκαρσονιέρα 30 τ.μ. επί της προέκτασης Αλέκου Πανα-γούλη 99 (7 Βαγιές). Ενοίκιο 45.000 δρχ. Πληρ. τηλ. 64399 από 3-10 μ.μ. ΠΕ26485

ΕΝΟΙΚΙΑΖΕΤΑΙ κατάστημα εντός του ξενοδοχείου "KOLYMBIA STAR" (δυναμικότητας 400 κλινών), κατάλληλο για χρυσοχοείο. Πληρ. εντός ξενοδοχείου καθώς και στα τηλέφωνα 56600, 56419 ΑΕ26439

ΠΩΛΕΙΤΑΙ

σπίτι 190 τ.μ. τύπου μεζονέτας σε μικρή τριώροφη πολυκατοικία στο Μόντε Σμιθ 600-700 μέτρα από το Μαντράκι. Εχει απεριόριστη θέα, 70 τ.μ. βεράντες, δική του εγκατάσταση, καλοριφέρ, τζάκι, τριφασικό ρεύμα, δύο πλήρη WC, δρύινα πατώματα στις κρεβατοκάμαρες πολλά εντοιχισμένα ντουλάπια, πάρκινγκ. Στον κήπο εκτός από άνθη, γίνεται καλλιέργεια και οπωροκηπευτικών.

Πληρ. τηλ. 20929, 9-12 πρωί και 5-8 απόγευμα

ΠΩΛΟΥΝΤΑΙ

μονοκατοικίες στην παραλία Ιαλυσού έναντι ταβέρνας "Καλύβας" επί της οδού Ρίμινι.

Πληρ. τηλ. 94236, 28476, 94960, κ. Ελευθ. Ζαμπελλάκης

ΠΩΛΟΥΝΤΑΙ

από ιδιώτη 2 μεζονέτες 130 τ.μ. εκάστη σε μπετά.

Παραλιακή περιοχή Τριαντών.

Πληροφορίες τηλ. 93419 ώρες καταστημάτων



ΕΥΡΩΚΤΗΜΑΤΙΚΗ

ΚΤΗΜΑΤΟΜΕΣΙΤΙΚΟ ΓΡΑΦΕΙΟ

ΙΩΑΝΝΗΣ & ΜΙΧΑΛΗΣ ΕΥΣΤΑΘΙΟΥ

APOPSIS 63629

E Mail: Euroktimatiki@rho.Forthnet.gr

ΕΘΝ. ΑΝΤΙΣΤΑΣΗΣ 48, (ΑΝΝΗΣ ΜΑΡΙΑΣ) • ΤΗΛ.: (0241) 73819 - 74917 • FAX: 38641 • ΚΙΝ: 094/374546

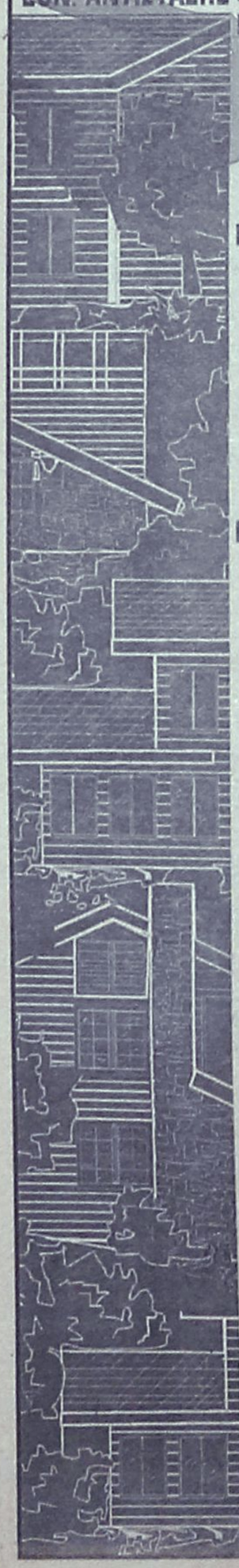

ΚΑΤΑΣΤΗΜΑΤΑ - ΓΡΑΦΕΙΑ

23 τ.μ. στη Σωκράτους	120.000.000	95 τ.μ. στην Κ. Τσαλδάρη	40.600.000
33 τ.μ. στην Αμμοχώστου	40.000.000	96 τ.μ . στην Κων/νου Υδραίου	37.000.000
34 τ.μ. στη Λ. Ιαλυσού	20.400.000	100 τ.μ. στην Αννης Μαρίας	38.000.000
37 τ.μ. στην παραλία Ιαλυσού	18.900.000	127 τ.μ. στη Σκεύου Ζερβού	40.000.000
42 τ.μ. στο εμπορικό κέντρο Φώκιαλη	14.000.000	125 τ.μ. στην Ανάληψη	37.500.000
43 τ.μ. στη Στ. Κωτιάδη	34.400.000	128 τ.μ. στην Κ. Τσαλδάρη με υπογειο	42.750.000
50 τ.μ. στην Αλεξ. Διάκου	50.000.000	160 τ.μ. στη Λίνδου	64.000.000
52 τ.μ. στη Δενδρινού	35.000.000	922 τ.μ. στη Λίνδου	230.000.000

ΜΟΝΟΚΑΤΟΙΚΙΕΣ - ΜΑΙΖΟΝΕΤΕΣ

67 τ.μ. σε 81 τ.μ. οικόπεδο στην Κρεμαστή	12.000.000	195 τ.μ. στο Νέο Ροδίνι	67.000.000
117 τ.μ. στην Αγία Αναστασία	36.000.000	200 τ.μ. στους πρόπ. Φιλερήμου σε 1000 τ.μ. οικ.	30.000.000
110 τ.μ. στους Αγ. Αναργύρους	35.000.000	200 τ.μ. στο Καρακόνερο	67.000.000
112 τ.μ. στην Αγ. Αναστασία σε 120 τ.μ. οικ.	20.000.000	203 τ.μ. στην παραλία Αφάντου σε 4.300 οικ.	65.000.000
130 τ.μ. στην Ανάληψη	45.500.000	204 τ.μ. στα Κοσκινού σε 1000 τ.μ. οικ. (μπετά)	26.000.000
130 τ.μ. σε 300 τ.μ. οικ. (μπετά) παρ. Ιαλυσού	26.000.000	210 τ.μ. σε 333 τ.μ οικ.(μαρμ/βά) παρ. Ιαλυσού	45.000.000
130 τ.μ. σε 300 τ.μ. οικ. στην παραλία Ιαλυσού	52.000.000	210 τ.μ. σε 320 τ.μ. οικ. (μπετά) παρ. Ιαλυσού	35.000.000
133 τ.μ. στην Ανάληψη	38.000.000	240 τ.μ. σε 316 τ.μ οικ. μαρμ/βά παρ. Ιαλυσού	49.000.000
135 τ.μ. στο Καρακόνερο	55.000.000	242 τ.μ. στο Μήδεια	60.000.000
140 τ.μ. στην Ιαλυσό σε 350 τ.μ. οικ. (μπετά)	24.000.000	250 τ.μ. στην Ιαλυσό	67.000.000
144 τ.μ. στην παραλία Κρεμαστής (μπετά)	21.500.000	270 τ.μ. στην Παστίδα σε 3.748 τ.μ. οικ/δο	70.000.000
160 τ.μ σε 322 τ.μ. οικ. (μπετά) παρ. Ιαλυσού	30.000.000	300 τ.μ. στα Αφάντου(ημιτελή) σε 3.500 τ.μ. οικ	39.000.000

ΟΙΚΟΠΕΔΑ

ΡΟΔΟΣ

660 τ.μ. στην Παρισίων (ΣΔ=0,8)	39.600.000
1000 τ.μ. στη Γ.Σεφέρη (ΣΔ=0,6)	45.000.000
1000 τ.μ. στο Μόντε Σμίθ (ΣΔ=0,4)	50.000.000
2000 τ.μ. στο Μόντε Σμίθ (ΣΔ=0,4)	60.000.000
2000 τ.μ. στην Απόλλωνος (ΣΔ=0,4)	100.000.000
2000 τ.μ. στην Καραϊσκάκη (ΣΔ=1,2)	22.000.000
4000 τ.μ. στη Ρόδου Λίνδου	120.000.000
4000 τ.μ. στο Μόντε Σμίθ	140.00.000

ΙΑΛΥΣΟΣ

571 τ.μ. κοντά στην παραλία (ΣΔ=0,4)	25.000.000
720 τ.μ. κοντά στην παραλία με άδ. οικ. (ΣΔ=0,3)	22.000.000
1000 τ.μ. κοντά στην Άνοιξη με αδ. οικοδ.	24.000.000
1000 τ.μ. στη θέση Βουνάρα με άδ. οικ/μής	14.000.000
1082 τ.μ. στον Αγ. Γεώργιο	16.500.000
1200 τ.μ. στην παρ. Ιαλυσού	44.500.000
2002 τ.μ. στη θέση Βουνάρα Αννουλί με αδ.οικ.	28.000.000
2000 τ.μ. με άδεια οικοδ. Κοντά στη Λύκειο	30.000.000
4000 τ.μ. στη θέση Αγ. Ιωάννης	22.000.000
4181 τ.μ. στους πρόποδες Φιλερήμου	50.000.000

ΚΟΣΚΙΝΟΥ

500 τ.μ. με αδ.οικοδ. Βιοτεχνικο	19.000.000
1000 τ.μ. με βιοτ. αδ. οικ. κοντά στο Μ Γυμν.	17.000.000
1150 τ.μ. με αδ. οικοδ. πανοραμικό	15.000.000
1175 τ.μ. στην επαρχιακή οδό	25.000.000
1333 τ.μ. με άδεια οικ/μής πανοραμικό	16.500.000
2000 τ.μ. με άδεια οικ/μής πανοραμικό	23.000.000
2100 τ.μ. στην Αγ. Βαρβάρα	14.000.000
2290 τ.μ. στην Καλλιθέα με άδεια οικοδομής	30.000.000
2300 τ.μ. με άδεια οικοδομής	30.000.000
2500 τ.μ. κοντά στην Καλλιθέα	27.000.000
4000 τ.μ. κοντά στο Μουσικό Γυμνάσιο	64.000.000
4000 τ.μ. στη θέση «Πέζουλας»	40.000.000
4000 τ.μ. κοντά στην επαρχιακή οδό	32.000.000
4000 τ.μ. βιοτεχνικό	40.000.000
4000 τ.μ. κοντά στο Ρ. Σταθμό στην επ. Οδό	72.000.000
4200 τ.μ. κοντά στην Ελαϊς	46.000.000
4100 τ.μ. Πανοραμικό	24.000.000
4380 τ.μ. κοντά στο Φυτώριο	22.000.000
4800 τ.μ. στο Φυτώριο	40.000.000
17.000 τ.μ. στην Αγ. Βαρβάρα	85.000.000

ΔΙΑΜΕΡΙΣΜΑΤΑ

43 τ.μ. στη Μητρόπολη	8.500.000	103 τ.μ. στην Ανάληψη (μαρμαροσουβά)	20.600.000
44 τ.μ. στην Ιαλυσό	13.200.000	104 τ.μ. στην Ανάληψη	27.000.000
32 τ.μ. στον Άγιο Ιωάννη	7.000.000	105 τ.μ. στο Ροδίνι	31.500.000
70 τ.μ. στην Ιαλυσό	21.000.000	105 τ.μ. στο Ροδίνι	24.000.000
70 τ.μ στην Ανάληψη	18.500.000	106 τ.μ. στην Ανάληψη	32.000.000
77 τ.μ. στην Ανάληψη	24.000.000	106 τ.μ. στο Ροδίνι	26.000.000
82 τ.μ. στην Ιαλυσό	17.000.000	106 τ.μ. στους Δασκάλους	30.000.000
83 τ.μ. στην Ανάληψη	26.000.000	107 τ.μ. στο Ροδίνι	33.000.000
85 τ.μ. στην Ανάληψη	24.600.000	114 τ.μ. στους Δασκάλους	42.750.000
85 τ.μ. στην Ανάληψη	25.600.000	115 τ.μ. στην Ανάληψη (σε μπετό)	16.000.000
86 τ.μ. στους Δασκάλους	24.000.000	116 τ.μ. στην Ανάληψη	35.000.000
86 τ.μ. στο Ροδίνι	25.800.000	116 τ.μ. στο Ροδίνι	34.800.000
87 τ.μ. στην Ανάληψη	25.000.000	117 τ.μ. στο Ζέφυρο	35.850.000
89 τ.μ. στο Ροδίνι	26.000.000	118 τ.μ. στο Ζέφυρο	36.750.000
93 τ.μ. στο Ροδίνι	27.900.000	118 τ.μ. στη Δενδρινού	38.000.000
94 τ.μ. στο Ροδίνι	26.300.000	118 τ.μ. στο Ζέφυρο	37.850.000
96 τ.μ. στην Ανάληψη	20.000.000	120 τ.μ. στο Ροδίνι	33.000.000
96 τ.μ. στους Δασκάλους	30.000.000	120 τ.μ. στην Ανάληψη	32.400.000
96 τ.μ. στο Καρακόνερο	28.000.000	120 τ.μ. στους Δασκάλους	42.000.000
96 τ.μ. στην Ανάληψη	20.000.000	121 τ.μ. στο Ροδίνι	36.300.000
100 τ.μ. στο Ζέφυρο	31.200.000	125 τ.μ. στην Ατταβύρου	34.000.000
100 τ.μ.στην Ανάληψη	30.000.000	128 τ.μ. στους Δασκάλους	41.500.000
101 τ.μ. στην Ανάληψη	28.000.000	130 τ.μ. στο Ροδίνι	35.000.000
103 τ.μ. στην Ανάληψη	30.000.000	163 τ.μ. στους Δασκάλους	55.000.000

ΑΣΦΑΛΕΙΟΚΤΗΜΑΤΙΚΗ

ΚΤΗΜΑΤΟΜΕΣΙΤΙΚΟ-ΑΜΟΙΒΑΙΑ ΚΕΦΑΛΑΙΑ ΑΣΦΑΛΕΙΕΣ INTERNATIONAL LIFE

ΔΙΑΜΕΡΙΣΜΑΤΑ

40 τ.μ. 2άρι Μήδεια
40 τ.μ. 2άρι Βενετοκλέων
55 τ.μ. 2άρι Αγ. Ιωάννη
55 τ.μ. 2άρι Παπαλουκά
55 τ.μ. 2άρι Ιαλυσός
60 τ.μ. 3άρι Ιξιά-Σωτήρος
60 τ.μ. 3άρι Κων. Παλαιολόγου
68 τ.μ. 3άρι Ιαλυσός
70 τ.μ. 3άρι Ιαλυσός
73 τ.μ. 3άρι Ιαλυσός
80 τ.μ. 3άρι Αγ. Ιωάννη
80 τ.μ. 3άρι Ιξιά-Σωτήρος
86 τ.μ. 3άρι Ροδίνι
88 τ.μ. 3άρι Αννης Μαρίας
90 τ.μ. 3άρι Παραδείσι
96 τ.μ. 3άρι Αννης Μαρίας
115 τ.μ. 4άρι Ανάληψη
120 τ.μ. 4άρι Αραπάκι
120 τ.μ. 4άρι Αγ. Ιωάννη
120 τ.μ. 4άρι Αγ. Νικόλαο
128 τ.μ. 4άρι Αννης Μαρίας
130 τ.μ. 4άρι Ροδίνι
135 τ.μ. 4άρι Αραπάκι
145 τ.μ. 4άρι Ιαλυσός
147 τ.μ. 4άρι Παπαλουκά
150 τ.μ. 4άρι Ανάληψη

ΜΟΝΟΚΑΤΟΙΚΙΕΣ-ΜΕΖΟΝΕΤΕΣ

50 τ.μ. Κρεμαστή
80 τ.μ. Καστελλοριζιούς
130 τ.μ. Ανάληψη
130 τ.μ. Ροδίνι
135 τ.μ. Καρακόνερο
140 τ.μ. μπετά Ιαλυσός
140 τ.μ. Ιαλυσός
150 τ.μ. μπετά Μήδεια
155 τ.μ. Ιαλυσός
155 τ.μ. Παλιά Πόλη
180 τ.μ. Ιαλυσός
180 τ.μ. Παλιά Πόλη
180 τ.μ. Κοσκινού
190 τ.μ. Αφάντου
200 τ.μ. Παλιά Πόλη
235 τ.μ. Ιαλυσός
250 τ.μ. Ιαλυσός
300 τ.μ. Μαριτσά
300 τ.μ. Τρεις Ιαλυσός
500 τ.μ. Κοσκινού

ΚΑΤΑΣΤΗΜΑΤΑ

24 τ.μ. Σωκράτους
28 τ.μ. Ιαλυσός
35 τ.μ. Φαληράκι
38 τ.μ. Φαληράκι
55 τ.μ. γραφείο Σοφ. Βενιζέλου
90 τ.μ Ροδίνι
100 τ.μ. Σωτήρος
150 τ.μ. Χαρ. Μόσχου
180 τ.μ. Κων. Υδραίου

ΟΙΚΟΠΕΔΑ

350 τ.μ. Ιαλυσός (ΣΔ. 0,4)
545 τ.μ. Ροδίνι (ΣΔ. 0,8)
680 τ.μ. Ροδίνι (ΣΔ. 0,4)
1.060 τ.μ. Παραδείσι
1.200 τ.μ. Διμυλιά
1.920 τ.μ. Ε.Ο Παραδείσι-Θεολόγος
1.500 τ.μ. Μιχ. Πετρίδη (ΣΔ. 0,8)
500 τ.μ. Μαριτσά
550 τ.μ. Παραδείσι
850 τ.μ. Πεύκους
1.200 τ.μ. Ιαλυσός
1.460 τ.μ. Κρεμαστή
1.500 τ.μ. Παστίδα
2.000 τ.μ. Κρεμαστή

ΑΓΡΟΤΕΜΑΧΙΑ

2100 τ.μ., επί της Ε.Ο. Παραδείσι Θεολόγου
6.000 τ.μ., 9.000 τ.μ., 11.000 τ.μ. Κολύμπια
3135 τ.μ., με οικοδομή Ε.Ο. Κρεμαστής Μαριτσά
3100 τ.μ. Φαληράκι για 400 τ.μ. οικοδομή
4000 τ.μ. με θέα Φαληράκι
4 στρέμματα με φανταστική θέα Κοσκινού (ευκαιρία)
4 στρέμματα με θέα Αφάντου
4 στρέμματα με θέα θαλασσα Φυτώριο
4 στρέμματα επί της Ε.Ο. Τρεις-Παστίδα (ευκαιρία)
4 στρέμματα Μαριτσά
4800 τ.μ. επί της Ε.Ο Τρεις-Παστίδα
4050 τ.μ. με θέα Παστίδα (ευκαιρία)
4 στρέμματα Καλαβάρδα
4 στρέμματα με απεριόριστη θέα Φαληράκι
5 στρέμματα Θεολόγος
5000 τ.μ.-11000 τ.μ. Παστίδα
8 στρέμματα με θέα φυτώριο
4 στρέμματα Πεύκους
6 στρέμματα επί της Ε.Ο Τσαΐρι-Παστίδα
4.300 τ.μ. Καλαμώνας
6.500 τ.μ. Καλαμώνας
22 στρέμματα με ρεύμα-νερό Θεολόγος

ΔΙΑΘΕΤΟΥΜΕ ΠΕΡΙΣΣΟΤΕΡΑ ΑΚΙΝΗΤΑ ΠΡΟΣ ΠΩΛΗΣΗ ΕΚΤΟΣ ΑΠΟ ΤΑ ΑΝΑΓΡΑΦΟΜΕΝΑ

ΥΠΕΥΘΥΝΟΙ

ΓΙΩΡΓΟΣ ΧΑΡΔΑΛΙΑΣ-ΛΟΥΚΑΣ ΚΑΡΑΝΙΚΗΣ

ΕΘΝ. ΜΑΚΑΡΙΟΥ 45 ΣΤΟΑ ΡΟΙΚΟΥ 2ος ΟΡΟΦΟΣ

ΤΗΛ. 21003 ΚΙΝ. 094/251011

αποκτείστε το πλεονέκτημα του επώνυμου και επιτυχημένου επιχειρηματία

ΕΠΕΝΔΥΣΤΕ ΜΕ FRANCHISE

ΕΠΙΚΟΙΝΩΝΗΣΤΕ ΜΕ : FRANCHISE BUSINESS SERVICES

- ΑΘΗΝΑ, τηλ 01-6541737, 6523390
- ΡΟΔΟΣ, τηλ 0241-26281 , 35476

ΕΥΚΑΙΡΙΑ

κτήμα 20 στρεμμάτων στον κεντρικό δρόμο αεροδρομίου-Τσαϊρι με πρόσοψη
- Κτήμα 38 στρεμμάτων στο Φαληράκι 200 μέτρα από το κύμα της θάλασσας.
- Κτήμα στ' Αφάντου 21 στρεμμάτων με 18 ρίζες ελιές.
- Κτήμα στ' Αφάντου 26 στρεμμάτων 500 μέτρα από τη θάλασσα
- Στην Παστίδα βιοτεχνία 300 μέτρων.

Πληρ. τηλ. 26805, 51024, 095-406562, Fax: 51077

ΕΝΟΙΚΙΑΖΟΝΤΑΙ: α) 1ος όροφος 800 τ.μ. ολόκληρος ή μέρος αυτού για γραφεία πάνω από το κατάστημα "PERIDIS OUTLET" στο "ΤΡΟΦΟ". β) Ισόγειο 600 τ.μ. κατάστημα ή για βιοτεχνία στο ΡΟΔΟΧΡΩΜ, 5ο χλμ. Ρόδου Λίνδου. Πληρ. τηλ. 62037, 65065 ΠΕ26350

ΕΝΟΙΚΙΑΖΕΤΑΙ κατάστημα 17 τ.μ. με αυλή 30 τ.μ. επί της Γρίβα. Πληρ. τηλ. 0932-965494 και 94122

ΕΝΟΙΚΙΑΖΟΝΤΑΙ επιπλωμένα STUDIOS στην οδό Αρκαδίου 14 (Ψαροπούλα-έναντι ξενοδ. Φαίδρα). Πληρ. τηλ. 25710

ΕΥΡΩΚΤΗΜΑΤΙΚΗ

Κοσκινού

Σίγουρες επενδύσεις σε γη

940	τ.μ. κοντά στο Μουσικό Γυμνάσιο	25.000.000
1.000	τ.μ. με αδεια οικοδομής	12.000.000
4.000	τ.μ. κοντά στον Προφήτη Ηλία	40.000.000
4.000	τ.μ. κοντά στην Ελαΐς	40.000.000
4.200	τ.μ. στο Φυτώριο	26.000.000
4.210	τ.μ. κοντά στο Paradise	44.000.000
4.800	τ.μ. στο Φυτώριο	40.000.000

Apopsis

ΙΩΑΝΝΗΣ & ΜΙΧΑΛΗΣ
ΕΥΣΤΑΘΙΟΥ
ΕΘΝΙΚΗΣ ΑΝΤΙΣΤΑΣΗΣ 48 (ΑΝΝΗΣ ΜΑΡΙΑΣ)
ΤΗΛ.: 73819 - 74917-FAX:38641 • ΚΙΝ: 094/374546

ΠΡΟΣΟΧΗ. ΕΝΟΙΚΙΑΖΕΤΑΙ προνομιούχο γωνιακό κατάστημα επί της Ακτής Μιαούλη και Κρήτης (Δίπλα σε πλαζ) εμβαδού 30 τ.μ. με αποκλειστική χρήση αυλής πλέον 30 τ.μ. περίπου, για οποιαδήποτε χρήση. Θέα απεριόριστη. Πληρ. κ. Μαρία τηλ. 62740, 65032 και 0932/799413 ΠΕ26430

ΕΝΟΙΚΙΑΖΕΤΑΙ διαμέρισμα 90 τ.μ. επί της οδού Σωτήρος στην Ιξιά, με θέα βουνό και θάλασσα, πλήρως ανακαινισμένο. Πληρ. κ. Ν. Ηρωνίας Νέα Αγορά α' όροφος, αρ. 17, τηλ. 31955 και 21602, ώρες γραφείου ΑΕ26402

ΕΝΟΙΚΙΑΖΟΝΤΑΙ δύο μεγάλα καταστήματα στην Ιαλυσό: 1) 150 τ.μ. με αυλή στην παραλία Ιαλυσού κατάλληλο για αίθουσα μπιλιάρδου Snack Bar, Super Market, τουριστικό και οτιδήποτε άλλο, 2) 100 τ.μ. με αυλή προνομιούχο επί της λεωφόρου Ηρακλειδών για οποιαδήποτε χρήση. Ενοίκια λογικά, 3) Επίσης πωλείται οικόπεδο για θιλίτσα κοντά στο Golden Beach της Ιαλυσού σε πολύ καλή τιμή. Πληρ. τηλ. 91855 ή 94276 ή 92484 ΠΕ26507

ΕΝΟΙΚΙΑΖΕΤΑΙ το ισόγειο του "Πύργου Παρασκευά", διατηρητέο νεοκλασικό του έτους 1910, επιφάνειας 150 τ.μ. περίπου, με κοινόχρηστη αυλή και κήπο, στην Ιαλυσό (λεωφόρος Ηρακλειδών 25, 2 στάσεις πριν τα φανάρια) κατάλληλο για κατοικία ή υψηλού επιπέδου επαγγελματική στέγη, ενδεικτικώς τουριστικό πρακτορείο, ιατρείο, κεντρικά γραφεία οποιασδήποτε επιχειρήσεως, προξενείο κ.λπ. Απαιτούνται επισκευές συντηρήσεως. Πληρ. τηλ. 25904 ώρες γραφείου ΠΕ26018

ΕΝΟΙΚΙΑΖΟΝΤΑΙ εντός πόλεως Ρόδου στην οδό Στρατηγού Ζήση, αρ. 76-78 υπόγειο μεγάλου εμβαδού 300 τ.μ. με αυλή περιφραγμένη εμβαδόν 500 τ.μ. με δύο εισόδους-εξόδους με ράμπα πλατιά και άλλον θοηθητικό χώρο σκεπασμένο με WC, ντους, πλήρης ηλεκτρικές και υδραυλικές εγκαταστάσεις και τηλέφωνο κατάλληλο για οποιαδήποτε χρήση και για σταθμό αυτοκινήτων RENT A CAR. Πληρ. τηλ. 29610, 31308

ΕΝΟΙΚΙΑΖΕΤΑΙ κατάστημα βιοτεχνικός χώρος τ.μ. 100 στην περιοχή Ασγούρου (Αγία Βαρβάρα) συγκρότημα Λ. Μανουσέλη. Πληρ. τηλ. 24672, 094/508860, Φ. Μπεκάκης ΠΕ26216

ΕΝΟΙΚΙΑΖΟΝΤΑΙ STUDIOS με το μήνα ή με την ημέρα πλήρως επιπλωμένα με πολυκουζινάκι, ψυγείο, ντους, WC, μπαλκόνι με ηλιακό θερμοσίφωνο και εσωτερικό τηλέφωνο στην πιο ήσυχη περιοχή της πόλης Ρόδου (περιοχή Δασκάλων). Οδός Μαν. Παπαμανώλη 12, κάθετος επί της Στέλιου Κωτιάδη. Πληρ. τηλ. 37244

πωλήσεις ακινήτων

ΠΩΛΕΙΤΑΙ οροφοδιαμέρισμα 120 τ.μ. στο κέντρο της Ρόδου. Πληρ. τηλ. 01-6446957. ΑΟ26674

ΠΩΛΟΥΝΤΑΙ: δύο κατοικίες από 100 τ.μ. η κάθε μία ισόγειο και όροφος με ξεχωριστή είσοδο. Επίσης πωλούνται και ξεχωριστά η κάθε μία. Περιοχή Μητρόπολη. Ισόγειο διαμέρισμα 45 τ.μ. με 145 μέτρα αυλή. Περιοχή Δασκάλων. Όλα σε πολύ καλές τιμές. Πληρ. Κ. Ν. Ηρωνίας, Νέα Αγορά α' όροφος αρ. 17, τηλ. 31955 και 21602 ώρες γραφείου ΑΟ26655

ΕΥΚΑΙΡΙΑ. ΠΩΛΕΙΤΑΙ διαμέρισμα β' ορόφου στο Ροδίνι κατασκευής 1986 σε πολύ καλή κατάσταση 80 τ.μ. με δύο υπνοδωμάτια δρχ. 16.500.000 δρχ. Πληρ. ΡΟΔΙΑΚΗ ΚΤΗΜΑΤΙΚΗ - Ανέστης και Σάββας Σαββαΐδης τηλ. 26281, 35476 κιν. 094-421015 ΑΟ26656

ΠΩΛΟΥΝΤΑΙ: Διαμερίσματα ετοιμοπαράδοτα, από ιδιοκτήτη κατασκευαστή, σε πολυκατοικία 8 διαμερισμάτων, πολυτελούς κατασκευής, με πυλωτή, καλοριφέρ, εξαιρετική θέα κ.λπ. επιφανείας 70, 90 και 110 τ.μ. Πληρ. τηλ. 68416, 27496, 64685 και κιν. 095335134 ΠΟ26631

ΠΩΛΕΙΤΑΙ οικόπεδο 4.300 τ.μ. πανοραμικό στην περιοχή Πιπίνοι Αφάντου με θέα τη θάλασσα και το χωριό. Πληρ. τηλ. 0932-238837 ΑΟ26630

ΡΟΔΙΑΚΗ ΚΤΗΜΑΤΙΚΗ

ΣΥΜΒΟΥΛΟΙ & ΕΚΤΙΜΗΤΕΣ ΑΚΙΝΗΤΩΝ — ΚΤΗΜΑΤΟΜΕΣΙΤΙΚΟ ΓΡΑΦΕΙΟ από το 1983

ΠΩΛΗΣΕΙΣ

ΕΝΟΙΚΙΑΣΕΙΣ

ΕΚΤΙΜΗΣΕΙΣ

ΕΡΕΥΝΑ ΑΓΟΡΑΣ

ΑΝΑΛΑΜΒΑΝΟΥΜΕ ΤΗΝ ΠΩΛΗΣΗ ΤΩΝ ΑΚΙΝΗΤΩΝ ΣΑΣ ΣΤΗΝ ΕΥΡΩΠΑΙΚΗ ΑΓΟΡΑ ΣΕ ΣΥΝΕΡΓΑΣΙΑ ΜΕ ΤΑ ΜΕΓΑΛΥΤΕΡΑ ΜΕΣΙΤΙΚΑ ΓΡΑΦΕΙΑ ΤΗΣ ΕΥΡΩΠΗΣ

ΔΙΑΜΕΡΙΣΜΑΤΑ				**ΜΟΝΟΚΑΤΟΙΚΙΕΣ - ΜΕΖΟΝΕΤΕΣ**			
45	2αρι	Νιοχώρι	18.000.000	100		Ροδίνι	28.000.000
52	2αρι	Γρίβα	13.000.000	110		Ροδίνι	35.000.000
50	2αρι	Αθηνών	17.000.000	126		Ιαλυσός	35.000.000
55	2αρι	Μήδεια	17.000.000	127		Καρακόνερο	55.000.000
57	2αρι	Αγ. Ιωάννου	19.500.000	130		Ανάληψη	44.500.000
75	3αρι	Σειρινέλες	22.000.000	130		Τριάντα	48.000.000
75	3αρι	Ανάληψη	25.000.000	134		Αγ Νικολάου	35.000.000
80	3αρι	Αγ. Ιωάννου	27.500.000	136		Πυθαγόρα	25.000.000
84	3αρι	Απ. Παύλου	25.000.000	142		Πυθαγόρα	25.000.000
87	3αρι	Ροδίνι	27.000.000	155		Παστίδα	70.000.000
87	3αρι	Μήδεια	27.000.000	195		Αραπάκι	56.000.000
92	3αρι	Ανάληψη	27.500.000	205		Ροδίνι	52.000.000
95	4αρι	Νιοχώρι	36.000.000	210		Παστίδα	100.000.000
100	4αρι	Βενετόκλειο	24.000.000	200	μπετά	Φιλέρημος	30.000.000
100	4αρι	Δενδρινού	31.000.000	200		Φιλέρημος	65.000.000
100	4αρι	Ανάληψη	32.000.000	200	μπετά	Φιλέρημος	28.000.000
105	4αρι	Γρίβα	27.000.000	220		Τριάντα	85.000.000
115	4αρι	Αννης Μαρίας	39.000.000	270		Τιμοκρέοντος	50.000.000
115	4αρι	Ανάληψη	30.000.000	195		Καρακόνερο	70.000.000
116	4αρι	Δενδρινού	38.000.000	260	μπετά	Ροδίνι	35.000.000
120	4αρι	Δασκάλους	23.000.000	**ΟΙΚΟΠΕΔΑ ΡΟΔΟΥ**			
120	4αρι	Ανάληψη	37.500.000	335	ΣΔ 0,8	Μητρόπολη	30.000.000
124	4αρι	Ροδίνι	26.000.000	250	ΣΔ 0,4	Μόντε Σμίθ	15.000.000
125	4αρι	Ροδίνι	24.000.000	400	ΣΔ 0,6	Μερίδα ΚΑΙΡ	12.500.000
128	4αρι	Αννης Μαρίας	40.000.000	300	ΣΔ 0,8	Απόλλων	15.000.000
136	4αρι	Σωτήρος	33.000.000	410	ΣΔ 0,8	Αγ. Φραγκίσκος	30.000.000
145	4αρι	Παπαλουκά	55.000.000	470	ΣΔ 0,8	Ροδίνι	35.000.000
ΟΙΚΟΠΕΔΑ ΚΟΣΚΙΝΟΥ				680	ΣΔ 0,8	Ροδίνι	58.000.000
4.000		Μουσικό Γυμνάσιο	40.000.000	1.550	ΣΔ 0,8	Μήδεια	130.000.000
4.000		με θέα την θάλασσα	40.000.000	2.000	εκτος	Ρόδου - Λίνδου	55.000.000
4.000		Κοσκινού με θέα	40.000.000	4.000	εκτος	Νέο Νοσοκομείο	50.000.000
4.000		με θέα την θάλασσα	48.000.000	**ΟΙΚΟΠΕΔΑ ΤΡΙΑΝΤΩΝ**			
4.100		Φυτώριο	24.000.000	420	ΣΔ 0,4	200 μ από θάλασσα	14.000.000
4.300		Κοσκινού σε ύψωμα	24.000.000	440	ΣΔ 1	Στάση Παρασκευά	22.000.000
ΚΑΤΑΣΤΗΜΑΤΑ ΓΡΑΦΕΙΑ				765	ΣΔ 0,8	Λεωφόρος	60.000.000
45		Αγ. Ιωάννου	31.500.000	760	ΣΔ 0,8	Κρεμαστή	25.000.000
46		Ακτή Μιαούλη	37.000.000	1.300	ΣΔ 1	Στάση Παρασκευά	75.000.000
90		Τσαλδάρη	36.000.000	2.100	ΣΔ 0,8	Κρεμαστή	75.000.000
90		Αννης Μαρίας	32.000.000	2.000		Άνοιξη	36.000.000
90		Κων. Υδραίου	30.000.000	4.000	εκτος	Καστελλοριζιοί	36.000.000
110		Αλεξ. Διάκου	35.000.000	4.300	εκτος	Τρεις	22.000.000
120		Δενδρινού	42.000.000	10.100	εκτος	Κανδυλί	37.000.000

ΑΝΕΣΤΗΣ & ΣΑΒΒΑΣ ΣΑΒΒΑΪΔΗΣ

Μέγαρο Κιοσόγλου, 3ος όροφος
Εθελοντών Δωδεκανησίων 29
ΡΟΔΟΣ

tel: 26281 & 35476
fax: 34663
cel: 094-421015 & 097-433427
e-mail: savvaidis@rho.forthnet.gr

ΚΕΡΜΑΤΟΔΕΚΤΕΣ EUROPAYPHONE

ΦΟΥΣΚΩΜΕΝΟΙ ΛΟΓΑΡΙΑΣΜΟΙ ΤΕΛΟΣ!!!

ΑΝ ΘΕΛΕΤΕ ΤΟ ΤΗΛΕΦΩΝΟ ΣΑΣ ΝΑ ΤΟ ΠΛΗΡΩΝΟΥΝ ΑΥΤΟΙ ΠΟΥ ΤΟ ΧΡΗΣΙΜΟΠΟΙΟΥΝ

ΝΕΟΙ ΥΨΗΛΗΣ ΤΕΧΝΟΛΟΓΙΑΣ ΚΕΡΜΑΤΟΔΕΚΤΕΣ EUROPAYPHONE



ΠΡΟΣΟΧΗ ΚΥΚΛΟΦΟΡΟΥΝ ΠΑΡΑΝΟΜΑ ΚΕΡΜΑΤΟΤΗΛΕΦΩΝΑ ΥΨΗΛΑ ΠΡΟΣΤΙΜΑ

- ΤΟ ΜΟΝΑΔΙΚΟ ΠΟΥ ΛΕΙΤΟΥΡΓΕΙ ΜΕ ΣΥΣΤΗΜΑ ΚΕΝΤΡΙΚΟΥ ΕΛΕΓΧΟΥ (MODEM) ΓΙΑ ΠΛΗΡΗ ΕΛΕΓΧΟ ΤΗΣ ΣΥΣΚΕΥΗΣ
- ΙΚΑΝΟΠΟΙΕΙ ΠΛΗΡΩΣ ΚΑΘΕ ΑΠΑΙΤΗΣΗ ΙΔΙΟΚΗΤΗ-ΧΡΗΣΤΗ
- ΠΛΗΡΟΙ 100% ΤΗΝ ΝΟΜΟΘΕΣΙΑ ΤΗΣ ΕΥΡΩΠΑΪΚΗΣ ΕΝΩΣΗΣ ΚΑΙ ΤΙΣ ΑΠΑΙΤΗΣΕΙΣ ΤΗΣ ΕΘΝΙΚΗΣ ΕΠΙΤΡΟΠΗΣ ΤΗΛΕΠΟΙΚΙΝΩΝΙΩΝ ΜΕ ΑΡΙΘΜΟ ΕΓΚΡΙΣΗΣ EL3898370E
- ΑΝΑΓΝΩΡΙΖΕΙ ΟΛΑ ΤΑ ΕΛΛΗΝΙΚΑ ΝΟΜΙΣΜΑΤΑ
- ΠΡΟΓΡΑΜΜΑΤΙΖΕΤΑΙ ΝΑ ΑΝΑΓΝΩΡΙΖΕΙ ΚΑΘΕ ΝΕΟ ΝΟΜΙΣΜΑ (EURO & ΥΠΟΔΙΑΙΡΕΣΕΙΣ)
- ΑΛΛΑΖΕΙ ΑΥΤΟΜΑΤΑ ΧΡΕΩΣΕΙΣ ΚΑΘΕ ΦΟΡΑ ΠΟΥ ΑΛΛΑΖΟΥΝ ΑΠΟ ΤΟΝ ΟΤΕ

EUROPAYPHONE HELLAS
ΓΕΝΙΚΟΣ ΑΝΤΙΠΡΟΣΩΠΟΣ ΔΩΔ/ΣΟΥ-ΚΡΗΤΗΣ
ΣΗΦΑΚΗΣ ΓΙΩΡΓΟΣ
ΑΤΤΑΒΥΡΟΥ 46 ΡΟΔΟΣ ΤΗΛ.: 0241/73440 - 37736

ΠΩΛΟΥΝΤΑΙ

1) ΚΟΛΥΜΠΙΑ αγρός 2.200 τ.μ. με άδεια διορόφου κατοικίας 120 τ.μ. αξίας 22.000.000
2) Οικία 120 τ.μ. στη Σύμη, κατάλληλη για ιατρείο ή εμπορικό κατάστημα
3) 250 τ.μ. καφετέρια στο Φαληράκι-άρτια εξοπλισμένη στο νέο εμπορικό κέντρο
4) 500 τ.μ. οικόπεδο στους ξυλουργούς με άδεια για 2όροφο βιοτεχνικό κτίριο.

Πληρ.τηλ. 27082, 26476 ώρες γραφείου

ΠΩΛΕΙΤΑΙ διαμέρισμα ισόγειο 84 τ.μ. 3 υπνοδωματίων με αυλή στην Λ. Παπαδιαμάντη 31 - Ανάληψη. Τιμή 17.000.000. Πληρ. τηλ. 64426 και 47588 ώρες 09.00-14.00 και 17.00-22.00 ΑΟ26567

ΠΩΛΕΙΤΑΙ οικόπεδο 3.400 τ.μ. στο Παραδείσι 50 μέτρα μετά τον Αγ. Φανούρη με θέα βουνό και θάλασσα αξίας 3.500.000 δρχ. Πληρ. τηλ. 81217-81484 ΑΟ26626

ΠΩΛΕΙΤΑΙ 428 τ.μ. οικόπεδο στο Χαράκι κοντά στην παραλία αξίας 25.000.000 δρχ. Πληρ. ΕΥΡΩΚΤΗΜΑΤΙΚΗ Γιάννης και Μιχάλης Ευσταθίου, τηλ. 73819-74917 κιν. 094/374546 ΠΟ26567

Σε νεόκτιστη πολυκατοικία ΠΩΛΕΙΤΑΙ μεζονέτα 120 τ.μ. καθαρό. Αποτελείται από κουζίνες, ντουλάπες κ.λπ. Scavolini, παράθυρα, πόρτες, Adler, είδη υγιεινής Valentino, καθώς και 3 τουαλέτες, (2 WC και ένα κυρίως μπάνιο). Πληρ. τηλ. 74476, 32701 κιν. 097-409872 ΠΟ26618

ΠΩΛΕΙΤΑΙ οικόπεδο εκτάσεως 4 στρεμμάτων στην περιοχή "Πλατής" Αφάντου. Πληρ. τηλ. 51456 ΑΟ26544

ΠΩΛΕΙΤΑΙ 160 τ.μ. οροφοδιαμέρισμα τελευταίου ορόφου κοντά στο στάδιο του Διαγόρα με εξαιρετική ανεμπόδιστη θέα, μεγάλες άνετες βεράντες, εντοιχισμένη κουζίνα κ.λπ. αξίας 48.000.000 δρχ. Πληρ. Ευρωκτηματική Γιάννης και Μιχάλης Ευσταθίου, τηλ. 73819, 74917, κιν. 094/374546 ΠΟ26545

ΠΩΛΕΙΤΑΙ διαμέρισμα 70 τ.μ. δύο υπνοδωματίων στο Καρακόνερο, με το δικαίωμα της αέρινης στήλης, καινούργιο με μεγάλη άνετη εντοιχισμένη κουζίνα σε μικρή οικοδομή αξίας 25.000.000 δρχ. Πληρ. Ευρωκτηματική Γιάννης και Μιχάλης Ευσταθίου, τηλ. 73819, 74917, κιν. 094/374546 ΠΟ26546

Στα Κοσκινού **ΠΩΛΕΙΤΑΙ** οικόπεδο 2.700 τ.μ. με 150 τ.μ. κάλυψη. Πληρ. τηλ. 36443 ΑΟ26583

ΠΩΛΕΙΤΑΙ οικόπεδο 1.100 τ.μ. στην Απολακκιά. Πληρ. τηλ. 93833 ΑΟ26584

ΠΩΛΕΙΤΑΙ οικόπεδο 1.000 τ.μ. στην Ιαλυσό, στη θέση Αγ. Γεώργιος αξίας 16.500.000 δρχ. Πληρ. Ευρωκτηματική Γιάννης και Μιχάλης Ευσταθίου, τηλ. 73819, 74917, κιν. 094/374546 ΠΟ26547

ΠΩΛΕΙΤΑΙ από ιδιοκτήτη οικόπεδο 460 τ.μ. στη περιοχή Ροδίνι οδός Βιέννης με θέα τη θάλασσα, ανταλλάσσεται με καινούργιο διαμέρισμα. Τιμή 25.000.000 δρχ.. Πληρ. τηλ. 34701 ΑΟ26480

ΠΩΛΕΙΤΑΙ διαμέρισμα 86 τ.μ. με ηλιακό θερμοσίφωνα, Air Condition, τηλέφωνο και πολλά έξτρα στην οδό ΟΣΛΟ (Ανω Ροδίνι). Πληρ. τηλ. 91241, 095-286250. ΠΟ26457

ΠΩΛΕΙΤΑΙ οικόπεδο 5 στρ., κοντά στην θάλασσα, στις Φάνες. Πληρ. τηλ. 40244 ΠΟ26563

ΠΩΛΕΙΤΑΙ οροφοδιαμέρισμα 120 τ.μ. στο κέντρο της Ρόδου. Πληρ. τηλ. 01-6446957 ΠΟ26508

ΠΩΛΟΥΝΤΑΙ από τον ιδιοκτήτη: 1) Οροφοδιαμέρισμα 103 τ.μ. σε μικρή πολυκατοικία 4 διαμερισμάτων στο Καρακόνερο επί της οδού Πανορμίτου σε σουβάδες ή τελειωμένο, 2) επί της οδού Καμείρου σε μικρή οικοδομή 4 διαμερισμάτων. Διαμέρισμα 60 τ.μ. και 75 τ.μ. 3) Βιοτεχνικοί αποθηκευτικοί χώροι, ισόγειοι διαμπερές ύψος 5.30 μέτρα, διαφόρων διαστάσεων από 150 τ.μ. έως 500 τ.μ. με άνετο πάρκινγκ στην περιοχή Ασγούρου πλησίον εργοστασίου μαρμάρων Καβάσιλα. Πληρ. τηλ. 20949-37735 και 0932/236055 ΠΟ26509

ΠΩΛΕΙΤΑΙ καινούργιο διαμέρισμα 76 τ.μ. στην οδό Ατταβύρου. Δάνεια δεκτά. Πληρ. τηλ. 35196, 20564 κ. Μαγιάφη Μιχ. ΑΟ26489

ΠΩΛΟΥΝΤΑΙ μονοκατοικίες στην παραλία Ιαλυσού έναντι ταβέρνας "ΚΑΛΥΒΑ" επί της οδού Ρίμινι. Πληρ. τηλ. 94236, 28476, 94960 κ. Ελευθ. Ζαμπελλάκης

ΠΩΛΕΙΤΑΙ οικόπεδο στην περιοχή Καλυθιών 790 τ.μ. με πανοραμική θέα, με μεγάλη κάλυψη και με παλιά άδεια οικοδομής. Πληρ.τηλ. 32271, 27803 ΑΟ25575

ΠΩΛΕΙΤΑΙ διαμέρισμα 116 τ.μ. με εντοιχισμένη κουζίνα MIELE, 2 υπνοδωμάτια, 2 μπάνια, σαλοτραπεζαρία, αποθήκη, air condition, ηλιακό θερμοσίφωνα. Επί της λεωφ. Λίνδου 107, τηλ. 25049-097449833 ΠΟ26309

ΠΩΛΟΥΝΤΑΙ καταστήματα και επιχειρήσεις καφετέρια 65 τ.μ. με αυλή περιοχή Σταδίου. Ιωάννου Καζούλη μαγαζί 30 τ.μ. και 20 τ.μ. πατάρι, περιοχή Νιοχώρι. Οδός Καθοπούλη μαγαζί 100 τ.μ. με 25 τ.μ. πατάρι, περιοχή Νιοχώρι. Στην Ψαροπούλα αίθουσα 170 τ.μ. η οποία λειτουργεί ως νυχτερινό κέντρο πωλείται. Στο Μαντράκι μεγάλη επιχείρηση εστιατορίου πωλείται. Μόνο σοβαρές προτάσεις. Πληρ. κ. Ν. Ηρωνίας, Νέα Αγορά α' όροφο, αρ. 24, τηλ. 31955 και 21602 ώρες γραφείου ΑΟ26416

ΠΩΛΟΥΝΤΑΙ μονοκατοικίες: 1) Μεζονέτα 130 τ.μ. καινούργια στην Ανάληψη, 2) Μονοκατοικία στην Σορωνή 80 τ.μ. καινούργια. 3) Μεζονέτες στα Κοσκινού των 140 τ.μ. σε μπετά ή τελειωμένες. 4) Στην Παλιά Πόλη διαφόρων διαστάσεων. Πληρ. κ. Ν. Ηρωνίας Νέα Αγορά α' όροφος, αρ' 24, τηλ. 31955 και 21602 ώρες γραφείου ΑΟ26414

ΠΩΛΟΥΝΤΑΙ διαμερίσματα: 1) Κοντά στο πάρκο του Ροδινιού, ρετιρέ, 83 τ.μ. με 60 τ.μ. βεράντες. 2) Μιχαήλ Πετρίδη των 80, 90 και 100 τ.μ. καινούργια, 3) Ροδίνι 84 τ.μ., 106 ρετιρέ καινούργια, 4) Ιαλυσός των 92, 73 και 64 τ.μ. σε μαρμαροσουβά ή τελειωμένα, 5) Κοσκινού των 90 τ.μ. με απεριόριστη θέα. Πληρ. κ. Ν. Ηρωνίας, Νέα Αγορά α' όροφος, αρ. 24, τηλ. 31955 και 21602 ώρες γραφείου ΑΟ26417

ΕΚΠΑΙΔΕΥΣΗ ΣΤΟΥΣ Η/Υ
INTERACTIVE LEARNING
ΕΥΚΟΛΑ .... ΓΡΗΓΟΡΑ ... ... ΑΠΟΤΕΛΕΣΜΑΤΙΚΑ



Ταχύρυθμα Σεμινάρια 5 εβδομάδων
Τρίμηνα προγράμ. σπουδών - Ιδιαίτερα
WINDOWS-INTERNET-WORD EXCEL-DTP-ACCESS...
Στ. Κωτιάδη 64 Ανάληψη
Τηλ. 78924
Υπεύθυνος Σπουδών :
ΚΩΣΤΑΣ ΧΑΤΖΗΔΑΚΗΣ
Πτυχ. Πληροφορικής Παν. Αθηνών

ΚΤΗΜΑΤΟΜΕΣΙΤΙΚΟ ΓΡΑΦΕΙΟ



ΒΑΖΟΥΚΟΥ ΑΙΚ.
ΠΩΛΟΥΝΤΑΙ ΔΙΑΜΕΡΙΣΜΑΤΑ ΚΑΙ ΜΟΝΟΚΑΤΟΙΚΙΕΣ

1. 35 τ.μ. καινούργιο Ατταβύρου 11.200.000 (ΔΔ)
2. 45 τ.μ. σε χονδρό σοβά κοντά στην Αννης Μαρίας 6.000.000 (ΔΔ)
3. 63 τ.μ. (α' ορ.) στα μεπτά στο Μόντε Σμιθ 7.800.000 (ΔΔ)
4. 75 τ.μ. (α' ορ.) σε μπετά στη Σωτήρος 8.000.000 (ΔΔ)
5. 77 τ.μ. καινούργιο κοντά στην Κων. Υδραίου 23.000.000 (ΔΔ)
6. 82 τ.μ. στο Ροδίνι (γ' ορ.) με 50 τ.μ. μπαλκόνια 20.000.000 (ΔΔ)
7. 84 τ.μ. (ισογ. με αυλή) Παπαδιαμάντη 17.000.000 (ΔΔ)
8. 85 τ.μ. σε μαρμ/βα στην Ατταβύρου 13.000.000
9. 85 τ.μ. μονοκατοικία στην Ιαλυσό με αυλή 16.000.000 (ΔΔ)
10. 85 τ.μ. (β' ορ.) Αγ. Νικόλαο 18.000.000 (ΔΔ)
11. 94 τ.μ. στην Αθ. Διάκου 18.000.000 (ΔΔ)
12. 110 τ.μ. (2 διαμ. ισογ. και α' ορ.) στη Δαμασκηνού 23.000.000 (ΔΔ)
13. 117 τ.μ. (α' ορ.) σε μπετά ορ/σμα στο Καρακόνερο 17.000.000 (ΔΔ)
14. 120 τ.μ. (β' ορ.) παραδοσιακό στην Ακαδημία με τεράστια βεράντα 35 εκ. (ΔΔ)
15. 130 τ.μ. μονοκατοικία ανεξάρτητη στην Ιξιά δυόροφη σε 300 μ. οικ. 30 εκ (ΔΔ)
16. 135 τ.μ. ορ/σμα καινούργιο έτοιμο λουξ κατ/ης 2 WC (3 υπν.) στους Δασκάλους 39 εκ. (ΔΔ)
17. 215 τ.μ. (β' ορ.) λουξ με υπέροχη θέα στου Βερόπουλου 48.000.000 μετρητοίς (ΔΔ)
18. 270 τ.μ. μονοκατοικία (θέλει μόνο κουφώματα) στ' Αφάντου σε 3,5 στρ. 39.000.000
19. 330 τ.μ. βίλλα στην Καλιθέα σε 4 στρ. οικόπεδο με υπέροχη θέα στην Καλιθέα.

ΟΙΚΟΠΕΔΟ 750 τ.μ. επί της ασφάλτου στη Σορωνή (κτίζει 110 τ.μ.) 7.000.000

(ΔΔ)= Δάνεια δεκτά

ΔΙΕΥΘ. ΓΡΑΦΕΙΟΥ
ΔΗΜ. ΘΕΟΔΩΡΑΚΗ 3
Τ.Κ. 85100
Τηλ. (0241) 22943-28838 FAX: 28838
κινητό 095/466773

ΓΙΑΝΝΗΣ ΝΙΚΟΛΙΔΑΚΗΣ
ΜΗΧ/ΓΟΣ-ΜΗΧ/ΚΟΣ
ΓΑΛΛΙΑΣ 14 - ΡΟΔΟΣ

ΠΩΛΟΥΝΤΑΙ

1. Διαμερίσματα πολυτελούς κατασκευής 128 τ.μ. με τρία υπνοδωμάτια και 95 τ.μ. με δύο υπνοδωμάτια πλησίον Άννης Μαρίας. Τα παραπάνω διαμερίσματα διαθέτουν θέση στάθμευσης και κεντρική θέρμανση.
2. Μεζονέτες 132-130-144 τ.μ. με ή άνευ υπογείου επί της οδού Καζαντζάκη πλησίον Άννης Μαρίας
3. Γραφεία 70-92-165 τ.μ. επί της Άννης Μαρίας έναντι ΙΟΝΙΚΗΣ ΤΡΑΠΕΖΑΣ
4. Κατάστημα επί της Κων. Τσαλδάρη 97 τ.μ. με υπόγειο.
5. Μεζονέτες επί της οδού Φιλερήμου 126 τ.μ.-110 τ.μ., 138 τ.μ.
6. Διαμερίσματα δύο και τριών υπνοδωματίων πολυτελούς κατασκευής με γκαράζ και κεντρική θέρμανση 86 και 114 τ.μ. πλησίον Άννης Μαρίας.

Πληρ.τηλ. 22291-35103/094 391825

ΠΩΛΗΣΕΙΣ ΑΚΙΝΗΤΩΝ

◆ **ΔΙΑΜΕΡΙΣΜΑΤΑ**
- Φανερωμένη 60 τ.μ. καινούργιο λουξ
- Φανερωμένη 30 τ.μ. καινούργιο
- Παρθενόπης 80 τ.μ. 23.500.000 δρχ. με θέα
- Ρόδου-Λίνδου 90 τ.μ. 13.000.000 δρχ.
- Ρόδου-Λίνδου 100 τ.μ. 19.000.000 δρχ
- Ανάληψη 110 τ.μ. 28.000.000 δρχ. καινούργιο
- Δενδρινού 80 τ.μ. 17.000.000 δρχ. ισόγειο
- Ανάληψη 80 τ.μ. 18.500.000 δρχ. ισόγειο
- Ροδίνι 100 τ.μ. 28.000.000 δρχ.
- Ανάληψη 75 τ.μ. 22.000.000 δρχ.
- Ανάληψη 106 τ.μ. 33.000.000 δρχ.
- Ροδίνι 90 τ.μ. 27.000.000 δρχ. καινούργιο
- Ροδίνι 110 τ.μ. 33.500.000 δρχ. λουξ
- Ανάληψη 80 τ.μ. 18.500.000 δρχ. ισόγειο
- Ροδίνι 70 τ.μ. 16.000.000 δρχ. ισόγειο
- Ροδίνι 110 τ.μ. 30.000.000 δρχ.
- Ροδίνι 88 τ.μ. 25.000.000 δρχ. καινούργιο λουξ
- Ιξιά 135 τ.μ. 35.000.000 δρχ.
- Πλησίον Αγ. Νικολάου 60 τ.μ. 14.000.000 δρχ.
- Ροδίνι 85 τ.μ. καινούργιο λουξ
- Καρακόνερο 67 τ.μ. 14.500.000 δρχ.
- Γεωργ. Σεφέρη 95 τ.μ., 22.000.000 δρχ.
- Γαριβάλδη 82 τ.μ. ισόγειο 20.000.000 δρχ. κατάλληλο για επαγγελματική στέγη
- Γαριβάλδη 80 τ.μ. ισόγειο καινούργιο
- Ανάληψη 40 τ.μ. , 6.000.000 δρχ.
- Κέννεντυ 123 τ.μ. 32.000.000 δρχ.
- Γεωργ. Παπανικολάου 145 τ.μ. 45.000.000 δρχ.
- Ανάληψη 70 τ.μ. 20.000.000 δρχ.
- Δημπεράκη 100 τ.μ. 26.000.000 δρχ.
- Ροδίνι, 95 τ.μ. 4άρι, 28.000.000 δρχ. καινούργιο
- Καρακόνερο 50 τ.μ. 12.000.000 δρχ. ισόγειο
- Θεμ. Σοφούλη 110 τ.μ., 30.000.000 δρχ.
- Ροδίνι 80 τ.μ. 21.000.000 δρχ.
- Κωνστ. Τσαλδάρη 92 τ.μ. 23.000.000 δρχ.
- Ατταβύρου 94 τ.μ. καινούργιο
- Καρακόνερο 70 τ.μ. 3άρι καινούργιο
- Ροδίνι 125 τ.μ. 4άρι
- Ανάληψη 100 τ.μ.

◆ **ΗΜΙΤΕΛΗ ΔΙΑΜΕΡΙΣΜΑΤΑ**
- Καρακόνερο 117 τ.μ. 17.000.000 δρχ. μπετά
- Ροδίνι 85 τ.μ. κτισμένο σοβατισμένο κοινόχρηστα τελειωμένα 18.000.000 δρχ.
- Ροδίνι 85 τ.μ. 16.500.000 δρχ.
- Μητρόπολη 50 τ.μ. 4.000.000 δρχ. μπετά
- Ροδίνι 80 τ.μ. 18.000.000 δρχ. κτισμ. σοβατισμένο
- Ανάληψη 90 τ.μ. 20.000.000 δρχ.
- Κωνστ. Τσαλδάρη 100 τ.μ. 19.000.000 δρχ.
- Ατταβύρου 82 τ.μ. 10.000.000 δρχ.
- Ροδίνι 50 τ.μ. 4.500.000 δρχ. ημιυπόγειο. με 100 τ.μ. αυλή

◆ **ΜΕΖΟΝΕΤΕΣ-ΜΟΝΟΚΑΤΟΙΚΙΕΣ**
- Ιαλυσός 280 τ.μ. με υπόγειο τελειωμένη ή σε ημιτελή
- Κρεμαστή 140 τ.μ. 20.000.000 δρχ. ημιτελή
- Καρακόνερο 130-140 τ.μ.
- Πλησίον Αγ. Νικολάου 80 τ.μ. 20.000.000 δρχ. πλήρες ανακαινισμένα οικόπεδα
- Κρεμαστή 100 τ.μ. 20.000.000 δρχ. σε μπετά

◆ **ΟΙΚΟΠΕΔΑ**
- Ρόδου-Καλλιθέας 1.000 τ.μ. 10.000.000 δρχ. με άδεια οικοδομής
- Τριάντα 375 τ.μ. 12.000.000 δρχ.
- Γεωργ. Σεφέρη 1.000 τ.μ.
- Κοσκινού 1.000 τ.μ. 8.500.000 δρχ. οικοδομήσιμο
- Καρακόνερο 600 τ.μ. 36.000.000 δρχ.
- Παστίδα 325 τ.μ. 7.000.000 δρχ.
- Κατταβιά 650 τ.μ. 3.000.000 δρχ.
- Ροδίνι 460 τ.μ.
- Οικόπεδα εντός σχεδίου στο Γεννάδι από 2.500.000 δρχ.
- Μιχ. Πετρίδη 800 τ.μ.
- Κοσκινού 250.350 τ.μ.
- Ανάληψη Θεσσαλονίκης, 360 τ.μ. Σ.Δ. 1
- Γεννάδι 2.000 τ.μ. πάνω στο κύμα
- Πλησίον Μιχαήλ Πετρίδη 500 τ.μ.

◆ **ΑΠΟΘΗΚΕΣ**
- Πάροδος Χειμάρας 100 τ.μ.
- Τσαΐρι 100 τ.μ. 8.000.000 δρχ.
- Δασκάλους 120 τ.μ. 14.000.000 δρχ.
- Καρακόνερο 110 τ.μ. 8.000.000 δρχ.

◆ **ΚΑΤΑΣΤΗΜΑΤΑ**
- Φαληράκι 50 τ.μ. 23.000.000 δρχ.
- Φαληράκι 65 τ.μ. 23.000.000 δρχ,
- Καρακόνερο 50-200 τ.μ.
- Παλιά Πόλη 100 τ.μ. κοντά στο συντριβάνι
- Δημ. Αναστασιάδη 45 τ.μ. 7.000.000 δρχ.
- Δημ. Αναστασιάδη 94 τ.μ. 13.000.000 δρχ.
- Καρακόνερο διάφορα τετραγωνικά
- Ιαλυσσός 92 τ.μ., 27.000.000 δρχ.
- Ρόδου-Λίνδου, 40 τ.μ., 25.000.000 δρχ.

◆ **ΚΤΗΜΑΤΑ**
- Λάρδος 7 στρ. 12.000.000 δρχ.
- Λάρδος 4 στρ. 3.500.000 δρχ.
- Ασκληπειό 9 στρ. 12.000.000 δρχ.
- Κιοτάρι 4 στρ. 4.000.000 δρχ.
- Λαχανιά 1.200 τ.μ. 5.000.000 δρχ. πάνω στο δρόμο
- Λαχανιά 5 στρ. 15.500.000 δρχ.
- Γεννάδι 16 στρ. 3.000.000 δρχ.
- Τσαΐρι 1.670 τ.μ. 21.000.000 δρχ. πάνω στο καινούργιο δρόμο.
- Κρεμαστή 4 στρ.
- Βάτι-Προφύλια 14 στρ. 6.000.000 δρχ.
- Καλαμώνα 6.000 τ.μ. 14.000.000 δρχ. με ελιές
- Φαληράκι 2-4-6 στρ, προς 6.000 το τ.μ.
- Κοσκινού 1.000 τ.μ. 7.000.000 δρχ. οικοδομήσιμο
- Γεννάδι 20 στρ. ρεύμα-νερό 20.000.000 δρχ.
- Γεννάδι 1.300 τ.μ. 6.000.000 δρχ. οικοδομήσιμο πάνω στο δρόμο
- Λάρδος 7 στρ. με ελιές
- Μαριτσά 14 στρ. με ελιές
- Κιοτάρι 7 στρ. με νερό-ρεύμα 6.000.000 δρχ.
- Λαχανιά 4 στρ. 300 μέτρα από τη θάλασσα 8.000.000 δρχ.
- Γεννάδι 24 στρ. 24.000.000 δρχ.
- Σορωνή 16 στρ. 16.000.000 δρχ.
- Γεννάδι 1.100 τ.μ. 1.500.000 δρχ.
- Κατταβιά 10 στρ. 14.000.000 δρχ.
- Λίνδος 6.000 τ.μ. πάνω στο κύμα 32.000.000 δρχ.
- Λαχανιά πάνω στο κύμα 10 στρ. 40.000.000 δρ.
- Κιοτάρι 18 στρ. 10.000.000 δρχ.
- Γεννάδι 2 στρ. 3.500.000 δρχ.
- Πλημμυρι 12 στρ. με φως, νερό, 12.000.000 δρχ.
- Κατταβιά 4.000 τ.μ. 2.000.000 δρχ.
- Κιοτάρι 4.000 τ.μ. κοντά στο κεντρικό δρόμο 4.200.000 δρχ.
- Πλημμύρι 5.500 τ.μ. 6.500.000 δρχ.
- Λαχανιά κοντά στη θάλασσα 4 στρ. 8.000.000 δρχ.
- Κατταβιά 700 τ.μ. προς 500 χιλ.
- Λαχανιά πάνω στο κύμα 4 στρ. 20.000.000 δρχ.
- Λάρδο 4.500 τ.μ.3.000.000 δρχ. 10.000 τ.μ. - 90.000 τ.μ.
- Γεννάδι στη λεωφόρο 4.000 τ.μ., 12.000.000 δρχ.
- Σορωνή 7.500 τ.μ. 12.000.000 δρχ.
- Κανδηλί 9.600 τ.μ. 30.000.000 δρχ.

➪ Πωλούνται αποθήκες και βιοτεχνικοί χώροι.

● **ΔΑΝΕΙΑ ΔΕΚΤΑ - ΕΥΚΟΛΙΕΣ ΠΛΗΡΩΜΗΣ**
● **ΖΗΤΟΥΝΤΑΙ ΟΙΚΟΠΕΔΑ ΠΡΟΣ ΑΓΟΡΑ - ΚΤΗΜΑΤΑ ΚΑΙ ΔΙΑΜΕΡΙΣΜΑΤΑ**

ΣΤΕΛΙΟΣ ΜΑΝΩΛΑΚΟΣ

ΩΡΕΣ ΓΡΑΦΕΙΟΥ 8.30-1.30 π.μ. και 5-8.30 μ.μ.

ΔΗΜ. ΑΝΑΣΤΑΣΙΑΔΗ 45 (παραπλεύρως ΥΠΕΡΑΓΟΡΑΣ ΠΑΠΑΚΥΡΙΑΚΟΥ-ΣΥΝΟΙΚΙΑ ΔΑΣΚΑΛΩΝ) Τηλέφωνα: 23815-78275

ΣΧΟΛΗ ΟΔΗΓΩΝ
ΠΟΡΤΣΕΛΗ
ΣΤΕΦΑΝΟΣ
Διπλ. Εκπαιδευτής Υποψηφίων οδηγών

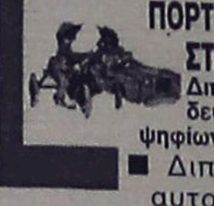

- Διπλώματα αυτοκινήτου και μηχανής έως 125 cc και ανεξαρτήτου κυβισμού
- Επεκτάσεις όλων των κατηγοριών (Γ-Δ-Ε)
- Θεωρητικά μαθήματα Κ.Ο.Κ. και μηχανολογίας
- Αναθεωρήσεις ληγμένων αδειών
- Μεταβιβάσεις αυτοκινήτων
- Αλλαγές κινητήρων
- Πολύπλευρη συγκρότηση με εξασφαλισμένη επιτυχία

Ερνεστ Μπέβιν 6-Ρόδος
Τηλ. 0241-34497, κιν. 095-463635
ΠΜ25642

ΑΝΑΚΟΙΝΩΣΗ
PROGRAM COMPUTER PM

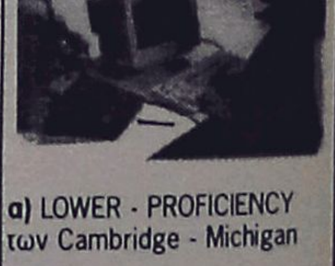

Τμήματα για:
Παιδιά από 8 ετών
Αρχάριους - Μαθητές
Επαγγελματίες
Ανεύρεση Εργασίας
Διδάσκει πτυχιούχος Πανεπιστημίου Αμερικής
ΜΑΝΩΛΗΣ Ι. ΣΟΦΙΛΛΑΣ
Κοδριγκτώνος 91
Τηλ. (0241) 31761

ΑΓΓΛΙΚΑ - ΓΕΡΜΑΝΙΚΑ
Μ. ΚΟΝΤΟΥ

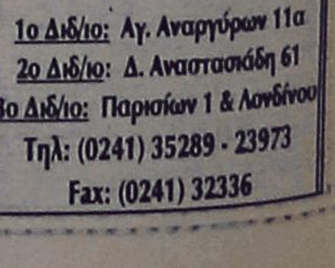

α) LOWER - PROFICIENCY των Cambridge - Michigan

β) ZERTIFIKAT-MITTELSTUFE - SPACHDIPLOME του Goethe - Institut

γ) Επαγγελματικά Γερμανικά για Ξενοδοχοϋπαλλήλους εργαζόμενους στον τουρισμό

Διδάσκουν:
Robert Davies (Αγγλικά)
Μερκούρης Κοντός (Γερμανικά)

Υψηλά ποσοστά επιτυχίας
Χρόνοι Ρεκόρ
στην απόκτηση διπλωμάτων

1ο Διδ/ιο: Αγ. Αναργύρων 11α
2ο Διδ/ιο: Δ. Αναστασιάδη 61
3ο Διδ/ιο: Παρισίων 1 & Λονδίνου
Τηλ: (0241) 35289 - 23973
Fax: (0241) 32336

Εντολή



Λήψη



ΔιαΒίΒαση

ΕΠΕΝΔΥΤΙΚΗ ΑΕΛΔΕ
ΧΡΗΜΑΤΟΟΙΚΟΝΟΜΙΚΕΣ ΥΠΗΡΕΣΙΕΣ ΜCI

-ΚΕΝΤΡΙΚΟ: ΡΟΔΟΣ 85100 ΕΘ.ΔΩΔΕΚΑΝΗΣΙΩΝ 4, ΠΛ.ΚΥΠΡΟΥ - ΤΗΛ.(0241) 39.730-39.731 - FAX.76.292 email: epend@rho.forthnet.gr
-ΥΠΟΚΑΤΑΣΤΗΜΑ 1: ΑΘΗΝΑ ΑΝΤΗΝΩΡΟΣ & ΙΟΦΩΝΤΟΣ 16, 16121 ΑΘΗΝΑ - ΤΗΛ.7295306-7 - FAX.7295307 email:epend@ath.forthnet.gr
-ΥΠΟΚΑΤΑΣΤΗΜΑ 2: ΑΡΓΟΣ 21200 - ΕΛΕΥΘΕΡΙΟΥ ΒΕΝΙΖΕΛΟΥ 2, ΤΗΛ.075129962

Στις αμέσως προσεχείς ημέρες

Προσλήψεις εποχιακών υπαλλήλων στα ΚΑΕ

Ειδική μέριμνα για τους "παλιούς"

Στην πρόσληψη 61 εποχιακών υπαλλήλων θα προχωρήσουν μέσα στις αμέσως επόμενες μέρες τα Καταστήματα Αφορολογήτων Ειδών (ΚΑΕ) που λειτουργούν στο νησί της Ρόδου, προκειμένου έτσι να καλυφθούν οι ανάγκες που προκύπτουν από την έναρξη της τουριστικής περιόδου.

Όπως έγινε γνωστό, σε πρώτη φάση οι συμβάσεις που θα υπογραφούν για τα άτομα αυτά θα είναι τετράμηνες, ενώ θα υπάρχει η δυνατότητα, (ανάλογα με την εξέλιξη που θα υπάρξει στο καθεστώς λειτουργίας των ΚΑΕ) να μετατραπούν στην συνέχεια σε 8μηνες οι ίδιες συμβάσεις. Πιο συγκεκριμένα, όπως προκύπτει από την προκήρυξη των θέσεων, θα προσληφθούν οι εξής ειδικότητες εργαζομένων:

Με προϋπηρεσία:
- 33 ταμίες
- 1 αποθηκάριος.

Χωρίς προϋπηρεσία:
- 14 ταμίες.
- 10 εργάτες.
- 2 καθαρίστριες και
- 1 εργάτης οδηγός.

Ειδικές παιδαγωγικές συναντήσεις

Στα θρανία θα καθίσουν 148 εκπαιδευτικοί μας

Θέμα: "Εργασίες μαθητών στο σπίτι"

Στα... θρανία θα καθίσουν 148 εκπαιδευτικοί πρωτοβάθμιας εκπαίδευσης του νησιού μας από την προσεχή Δευτέρα 8 Μαρτίου, προκειμένου έτσι να παρακολουθήσουν σχετικές παιδαγωγικές συναντήσεις με θέμα «τις σχολικές εργασίες των μαθητών στο σπίτι».

Όπως ανακοινώθηκε χθες από τους σχολικούς συμβούλους κ.κ. Μιχάλη Κατταβενό, Θεόδωρο Παπανδρέου και Νίκο Σταυριανό το πρόγραμμα που θα ισχύσει για τις δίωρες αυτές παιδαγωγικές συναντήσεις, θα έχει ως εξής:

Δευτέρα 8 Μαρτίου 1999:

- Από τις 11 το πρωί έως την 1.30 το μεσημέρι, στο 1ο Δημοτικό Σχολείο της Ρόδου, το σεμινάριο θα παρακολουθήσουν 51 δάσκαλοι, από το 1ο, 2ο, 6ο, και 14ο Δημοτικό Σχολείο Ρόδου.

Πέμπτη 11 Μαρτίου 1999:

- Από τις 11 το πρωί έως την 1.30 το μεσημέρι στο 1ο Δημοτικό Σχολείο Ρόδου, 48 εκπαιδευτικοί θα πάρουν μέρος στην συνάντηση από το 11ο, 16ο και 17ο Δημοτικό Σχολείο της Ρόδου.

Πέμπτη 18 Μαρτίου 1999:

- Από τις 11 έως την 1.30 το μεσημέρι, στο 1ο Δημοτικό Ρόδου επίσης, 49 δάσκαλοι θα πάρουν μέρος στην παιδαγωγική συνάντηση από το 3ο, 4ο, 5ο, 8ο, 9ο και 1ο δημοτικό σχολείο Σγουρού. Η συμμετοχή των εκπαιδευτικών, αξίζει να σημειωθεί ότι είναι υποχρεωτική, σύμφωνα με τις σχετικές διατάξεις του νόμου.

Στην αίθουσα του Γυμνασίου Παραδεισίου

Ενημερωτική συνάντηση με θέμα τα ναρκωτικά

Θα την παρακολουθήσουν γονείς-μαθητές

Ενημερωτική συνάντηση για τους γονείς και τους εκπαιδευτικούς διοργανώνει αύριο στις 4 το απόγευμα στην αίθουσα του Γυμνασίου Παραδεισίου, ο Δημοτικός Οργανισμός Κοινωνικής Μέριμνας, συμμετέχοντας έτσι στο ετήσιο πρόγραμμα πρωτογενούς πρόληψης και καταπολέμησης της διάδοσης των ναρκωτικών, σε συνεργασία με την αστική μη κερδοσκοπική εταιρία «Δημιουργία» και το ΑΚΜΑ.

- Το πρόγραμμα, έχει τίτλο εκπαιδεύοντας τον άνθρωπο του 2.000 - πολυεπίπεδη και πολυεστιακή Ευαισθητοποίηση της κονότητας». Στόχος του, όπως αναφέρει η εκπρόσωπος του Δημοτικού Οργανισμού κ. Μαίρη Χατζηαντωνίου, είναι μέσα σπό την ενημέρωση και την βιωματική ευαισθητοποίηση να υπάρξει αξιοποίηση του ανθρώπινου δυναμικού για την ανάπτυξη διαδικασιών και θεσμών στήριξης των οικογενειών, των δασκάλων και των καθηγητών, καθώς και των άλλων στελεχών της τοπικής κοινωνίας και της αυτοδιοίκησης.
- Συντονιστής του προγράμματος από το ΑΚΜΑ θα είναι ο παιδοψυχίατρος κ. Πέτρος Πολυχρόνης με βοηθό τον κ. Γιάννη Ζερβάνο, ενώ υπεύθυνος συντονιστής από την «Δημιουργία» θα είναι ο κ. Δημήτρης Τσοποτός.

Κατέθεσε 4 προτάσεις προϋπολογισμού 10 δισ.

Μεγάλα σχέδια από το Δήμο Καλλιθέας

Κινηματογραφικό κέντρο στο κτήμα Άντονι Κουήν, θαλάσσιο πάρκο καταδύσεων, Συνεδριακό Κέντρο και Πηγές Καλλιθέας

Τέσσερις προτάσεις ο προϋπολογισμός των οποίων υπερβαίνει τα 10 δισεκατομμύρια δραχμές συνολικά, κατέθεσε ο δήμαρχος Καλλιθέας κ. Γιάννης Ιατρίδης, στην διάρκεια των εργασιών του αναπτυξιακού συνεδρίου, που διεξήχθη το περασμένο τριήμερο στην Κω.

Και οι 4 προτάσεις , προβλέπουν στην υλοποίηση τους και την συμμετοχή ιδιωτών επενδυτών, γεγονός μάλλον που τους δίνει πλεονέκτημα στην επιλεξιμότητά τους, αφού το 3ο κοινοτικό πλαίσιο στήριξης, σε ότι αφορά τις κατευθυντήριες γραμμές του δίνει ιδιαίτερο βάρος στο ζήτημα αυτό.

Όπως συγκεκριμένα έγινε γνωστό, οι 4 προτάσεις που κατατέθηκαν είναι:

- **Η κατασκευή του κινηματογραφικού κέντρου του Άντονι Κουήν,** στην γνωστή περιοχή όπου είναι το κτήμα που παραχωρήθηκε στον γνωστό ηθοποιό και το οποίο του το πήρε πίσω στην ουσία το Ελληνικό δημόσιο.

Πρόκειται για ιδιαιτέρως φιλόδοξο σχέδιο, η υλοποίηση του οποίου θα κοστίσει πλέον των 3 δισεκατομμυρίων δραχμών.

- **Η δημιουργία θαλασσίου πάρκου καταδύσεων στην περιοχή του Ερημόκαστρου,** που πιστεύει ότι θα συμβάλει τα μέγιστα στην αναβάθμιση του παρεχομένου τουριστικού προϊόντος.

Ο προϋπολογισμός για το έργο αυτό ανέρχεται σε 2 δισεκατομμύρια δραχμές.

- **Η κατασκευή πολυδύναμου συνεδριακού κέντρου,** σε χώρο του δημοσίου 70 περίπου στρεμμάτων, δίπλα στο Καστρί.

Η δημιουργία του κέντρου αυτού, στην οποία προτείνεται η αυξημένη συμμετοχή ιδιωτών επενδυτών, υπολογίζεται σε τρία δισεκατομμύρια δραχμές.

- **Η αναβάθμιση της Καλλιθέας** με την επανάληψη λειτουργία των ιαματικών πηγών, κατασκευή ξενοδοχειακών εγκαταστάσεων κ.λ.π. συνολικού ύψους 2,5 δισεκατομμυρίων δραχμών.

Και νέες αντιδράσεις για το εργοστάσιο της ΔΕΗ

Συνεχίζεται το σήριαλ

Αυτή τη φορά από την "Κίνηση Πολιτών Κατταβιάς"!

Την άμεση απόρριψη του αιτήματος της ΔΕΗ για την κατασκευή εργοστασίου στη Νότια Ρόδο, ζητά με σχετική επιστολή που έδωσε χθες στην δημοσιότητα η κίνηση Πολιτών Κατταβιάς για την προστασία του περιβάλλοντος και την ανάπτυξη της νότιας Ρόδου.

Οι εκπρόσωποι της κίνησης, με επιστολή που απέστειλαν χθες στην «Ροδιακή» εστιάζουν το αίτημα αυτό στην ομόφωνη απόφαση της Λαϊκής Συνέλευσης Κατταβιάς και επισημαίνουν μεταξύ άλλων, ότι η θέση για την εγκατάσταση του νέου εργοστασίου της ΔΕΗ είναι ακατάλληλη επειδή:

- 1) Η εξεταζόμενη περιοχή βρίσκεται σε πολύ μικρή απόσταση από τον παραδοσιακό οικισμό Κατταβιάς, και σε τέτοια θέση ως προς το λεκανοπέδιο Κατταβιάς και τη διεύθυνση των κρατούντων ανέμων, που ο προφανής εγκλωβισμός των ρύπων θα δημιουργήσει σοβαρούς κινδύνους για την υγεία των κατοίκων.

2) Όλη η περιοχή (χερσαία και θαλάσσια) περιλαμβάνεται στον Εθνικό κατάλογο του κοινοτικού δικτύου Νατούρα 2000, είτε γραφικά στον χάρτη, είτε περιγραφικά στο κείμενο που συνοδεύει τον χάρτη κατά εφαρμογή της οδηγίας 92/43 της ΕΕ.

3) Η μελέτη που υποβλήθηκε από την ΔΕΗ, δεν αιτιολογεί το αυξημένο κόστος παραγωγής ενέργειας που θα προκύψει από το ότι: Η εξεταξόμενη περιοχή βρίσκεται σε απόσταση 80 χιλιομέτρων από τον πλησιέστερο υποσταθμό, και ότι η εξεταζόμενη περιοχή Πάνω Γιαλός και το Καρπάθιο πέλαγος γενικότερα, διαθέτουν έναν από τους υψηλότερους κυματισμούς της Μεσογείου, με αποτέλεσμα, η κατασκευή λιμανιού να έχει υψηλότατο κόστος και αμφίβολη λειτουργικότητα.

Οι δε κίνδυνοι από ατύχημα, πολλαπλασιάζονται στην περίπτωση που δεν κατασκευαστεί το λιμενικό αυτό έργο, ενδεχόμενο που παρουσίασε επί χάρτου το κλιμάκιο της ΔΕΗ κατά τη Λαϊκή Συνέλευση.

5) Η μελέτη που υποβλήθηκε, περιλαμβάνει σημαντικά σφάλματα που ανατρέπουν την τεκμηρίωση της (απόσταση έργου από τον παραδοσιακό οικισμό της Κατταβιάς, υψόμετρο Κατταβιάς, όρια Νατούρα 2.000, ποσότητες επικίνδυνων ουσιών κ.α.).

- Η απόρριψη του αιτήματος της ΔΕΗ, πρέπει να γίνει το συντομότερο δυνατό, ώστε να ανοίξει ο δρόμος για την εξέταση του ενεργειακού προβλήματος της νήσου Ρόδου, με διαφάνεια, δημοκρατικές διαδικασίες, επιστημονικά τεκμηριωμένες λύσεις, και μελέτες που θα είναι στη διάθεση κάθε ενδιαφερόμενου φορέα και πολίτη για να γνωμοδοτήσει και όχι με φακέλους που υποβάλλονται προς έγκριση, παραμονές Δημοτικών Εκλογών, έγγραφα που συντάσσονται κατόπιν εντολών άνωθεν, μνημόνια «ειδικών» λασπολογίες και παραπληροφόρηση για οικοπεδοφάγους και αλλότριους λογισμούς. Η επιμονή για την επιβολή με κάθε τρόπο των εξαρχής λανθασμένων επιλογών κάποιων, σίγουρα δεν αποτελεί λύση του προβλήματος, και θα έχει τελικό αποτέλεσμα περαιτέρω καθυστερήσεις.

Για τον λόγο αυτό, η Πρωτοβουλία πολιτών Κατταβιάς, ζητά επίσης την άμεση ανάληψη πρωτοβουλιών από τους τοπικούς φορείς, (Νομαρχιακή Αυτοδιοίκηση, ΤΕΕ, ΕΒΕΔ, ΕΚΡ, ΕΞΡ, ΤΕΔΚ κλπ) σε συνεργασία με το τμήμα μελετών της ΔΕΗ, ώστε να υποβληθούν συγκεκριμένες και ρεαλιστικές προτάσεις για την αντιμετώπιση του ενεργειακού προβλήματος του νησιού.

ΕΡΕΥΝΕΣ ΓΙΑ ΣΥΛΛΗΨΕΙΣ ΑΛΛΟΔΑΠΩΝ

Συνεχίζονται οι έρευνες από τις αστυνομικές αρχές του νομού μας για τον εντοπισμό και σύλληψη των Αλβανών και άλλων αλλοδαπών που μένουν παράνομα στη χώρα μας.

Οπως δήλωσε ανώτεροζ αξιωματικός της ΕΛ.ΑΣ. οι έρευνες θα ενταθούν με την έναρξη της τουριστικής περιόδου κυρίως στους χώρους των ξενοδοχείων και άλλων επιχειρήσεων όπου συνήθως εργάζονται παράνομα.

Το τελευταίο πενθήμερο σε όλο το νομό συνελήφθησαν 27 Αλβανοί λαθρομετανάστες και κρατούνται για να επαναπροωθηθούν στη χώρα τους.

ΟΠΛΙΤΗΣ ΓΙΑΤΡΟΣ ΣΤΟΝ ΟΛΥΜΠΟ

Σε σύντομο χρονικό διάστημα, αναμένεται να καλυφθεί η κενή θέση γιατρού, που υπάρχει στον Όλυμπο της Καρπάθου, σύμφωνα με σχετική απάντηση του Υφυπουργού Υγείας κ. Νίκου Φαρμάκη.

Απαντώντας σε σχετική ερώτηση των βουλευτών του νομού μας κ.κ. Αναστασίου Καραμάριου και Βασίλη Παπανικόλα, ο υφυπουργός επισημαίνει μεταξύ άλλων:

«Σχετικά με την πλήρωση κενής θέσης του Αγροτικού γιατρού στο Περιφερειακό Ιατρείο Ολύμπου Καρπάθου, σας πληροφορούμε τα εξής:

- Οι αρμόδιες υπηρεσίες του Υπουργείου Υγείας, προκήρυξαν έγκαιρα και σύμφωνα με τις κείμενες διατάξεις τη θέση Αγροτικού ιατρού στο Περιφερειακό Ιατρείο Ολύμπου Καρπάθου. Λόγω όμως, μη εκδήλωσης ενδιαφέροντος από υποψήφιους, το Υπουργείο ζήτησε με σχετικό σήμα, από το Υπουργείο Εθνικής Άμυνας (ΓΕΣ) την διάθεση οπλίτη γιατρού για κάλυψη της εν λόγω θέσης. Η διάθεση του οπλίτη γιατρού, από το ΓΕΣ αναμένεται να γίνει μέσα σε σύντομο χρονικό διάστημα.»

ΙΚΑΝΟΠΟΙΗΤΙΚΕΣ ΗΤΑΝ ΟΙ ΒΡΟΧΟΠΤΩΣΕΙΣ

Ικανοποιητικές ήταν οι βροχοπτώσεις του προηγούμενου μήνα, σύμφωνα πάντα με τα στατιστικά στοιχεία που συγκέντρωσε η Υπηρεσία Εγγείων Βελτιώσεων, σε σχέση με τον μέσο όρο των προηγουμένων ετών.

Σύμφωνα με τον προϊστάμενο της Υπηρεσίας κ. Θεοδόση Φαντίδη, κατά την διάρκεια του Φεβρουαρίου, οι βροχοπτώσεις στο νησί της Ρόδου, είχαν ως εξής:

- Για την πόλη της Ρόδου: 120 χιλιοστά, στην Εμπωνα: 114 χιλιοστά, στην Κάλαθο 159 χιλιοστά, στην Αρχάγγελο 121,5 χιλιοστά.

Αξίζει να σημειωθεί ότι κατά το διάστημα Οκτωβρίου - Φεβρουαρίου 1999, ο μέσος όρος των βροχοπτώσεων ξεπέρασε τα 745 χιλιοστά, καταγράφοντας έτσι αύξηση σε σχέση με τον αντίστοιχο μέσο όρο των προηγουμένων ετών που ήταν 690 χιλιοστά.

ΔΙΕΘΝΕΣ ΜΙΚΤΟ ΑΜΟΙΒΑΙΟ ΚΕΦΑΛΑΙΟ
Alico ★ EUROBANK
Η Νο1 ΑΠΟΔΟΣΗ ΣΤΗΝ 6ΕΤΙΑ
Spot Thompson
ΑΠΟΔΟΣΗ 1998 37,11%
Η Alico Eurobank με μακροπρόθεσμο σχεδιασμό και ποιοτική, συνετή διαχείριση, σας εξασφάλισε την κορυφαία μέση ετήσια απόδοση εξαετίας στην κατηγορία των διεθνών μικτών Α/Κ, με 20,04%. Με την υψηλότερη συνολική απόδοση που αγγίζει το 200%, το Α/Κ Alico Eurobank Διεθνές Μικτό, σε 6 μόνο χρόνια τριπλασίασε τα κεφάλαιά σας και κατατάσσεται μεταξύ των πρώτων στην κατηγορία του, σε όλη την Ευρώπη!
Alico ★ EUROBANK
ΑΝΩΝΥΜΟΣ ΕΤΑΙΡΕΙΑ ΔΙΑΧΕΙΡΙΣΕΩΣ ΑΜΟΙΒΑΙΩΝ ΚΕΦΑΛΑΙΩΝ
Ο προσωπικός επενδυτικός σας σύμβουλος!
ΤΑ ΑΜΟΙΒΑΙΑ ΚΕΦΑΛΑΙΑ ΔΕΝ ΕΧΟΥΝ ΕΓΓΥΗΜΕΝΗ ΑΠΟΔΟΣΗ ΚΑΙ ΟΙ ΠΡΟΗΓΟΥΜΕΝΕΣ ΑΠΟΔΟΣΕΙΣ ΔΕΝ ΔΙΑΣΦΑΛΙΖΟΥΝ ΤΙΣ ΜΕΛΛΟΝΤΙΚΕΣ
ΥΠΟΚ. ΡΟΔΟΥ: Ερ. Σταυρού 2-Τηλ. 75701

Από διαφορετικούς συντελεστές σε συννενόηση του Π.Ο.Δ.Ρ.

Εκδηλώσεις για την επέτειο της ενσωμάτωσης της Δωδ/σου

Μουσικοχορευτικές, θεατρικές παραστάσεις στο Εθνικό

Τρεις εκδηλώσεις αφιερωμένες στον εορτασμό της Ενσωμάτωσης της Δωδεκανήσου με την Ελλάδα θα μπορέσει να απολαύσει το κοινό της Ρόδου, στο Εθνικό Θέατρο Ρόδου. Τρεις εκδηλώσεις με διαφορετικούς συντελεστές, αλλά με συντονιστή τον Πολιτιστικό Οργανισμό Δήμου Ροδίων ξεκινάνε το θράδυ της Παρασκευής 5 Μαρτίου.

Το πρώτο βράδυ, σήμερα Παρασκευή στις 7 μ.μ., το 1ο ΤΕΛ Ρόδου θα παρουσιάσει μια μουσικοχορευτική-θεατρική παράσταση, εμπνευσμένη από την Ενσωμάτωση της Δωδ/σου. Συμμετέχουν περίπου 60 μαθητές από τις τρεις τάξεις του Λυκείου, κυρίως μάλιστα από την Γ' τάξη. Ο διευθυντής κ. Φασουλάκης αγκάλιασε και προώθησε την προσπάθεια και οι καθηγητές κ.κ. Δημητρίου Ιωάννης, Τσακογιάννης Μανόλης, Ζέικου Δάφνη, Ταράση Δήμητρα, Παπαοικονόμου Πελαγία συνεργάστηκαν, καθοδήγησαν και συντόνισαν τους μαθητές. Κι όλα αυτά εν μέσω υπερωριών, μαθημάτων τα Σάββατα για κάλυψη ωρών και του σχετικού άγχους για τις Πανελλήνιες που πλησιάζουν. Η μουσική, τα σκηνικά και τα κείμενα είναι αποτέλεσμα της δουλειάς των μαθητών. Η παράσταση είναι δίωρη.

● Την Κυριακή 7 Μαρτίου, μετά το τέλος της παρέλασης, στις 12 το μεσημέρι, θα εμφανιστεί το Λύκειο Ελληνίδων Καρπάθου στην μουσικοχορευτική παράσταση "Κάρπαθος 1912-1947". Πρόκειται για μία περιγραφική παράσταση που αναβιώνει σημαντικά περιστατικά της εποχής, με ταυτόχρονη προβολή φωτεινών διαφανειών. Συμμετέχουν 20 χορευτές του Λυκείου Ελληνίδων Καρπάθου με διδάσκαλο τον κ. Ηλία Βασιλαρά και παραδοσιακή ορχήστρα. Αξίζει να σημειωθεί πως οι συμμετέχοντες ήρθαν στη Ρόδο αποκλειστικά για την πραγματοποίηση της παράστασης.

● Το βράδυ της ίδιας μέρας, στις 7 μ.μ. θα έχουμε τη δυνατότητα να παρακολουθήσουμε ένα πρόγραμμα από την παραδοσιακή χορωδία και ορχήστρα του Μουσικού Σχολείου Ρόδου, μια παραδοσιακή ορχήστρα από τον Αρχάγγελο και χορευτικό πρόγραμμα από το Εργαστήριο Παραδοσιακών χορών του Π.Ο.Ρ.Δ.

● Η παραδοσιακή χορωδία του Μουσικού Σχολείου Ρόδου, η οποία έχει επανειλημμένα βραβευτεί σε Πανελλήνιους διαγωνισμούς του Υπουργείου Παιδείας, θα τραγουδήσει τραγούδια από την Μικρά Ασία, τη Δωδ/σο, την Ηπειρο και τη Θράκη, υπό τη διεύθυνση του κ. Παντελή Αναστασόπουλου.

Οι κ.κ. Σαρικάς Παναγιώτης (Μαντολίνο, Ούτι), Λεβέντης Τσαμπίκος (Ούτι), Ρούφας. Κων/νος (βιολί), Φλωριάνα (τουμπελέκι), Σαρικά βαρβάρα (τραγούδι), Σαρρή Χρυσαφίνα (τραγούδι), αποτελούν το 6μελές παραδοσιακό συγκρότημα από τον Αρχάγγελο, που θα ερμηνεύσουν τα τραγούδια: Ποταμός, Ερημος, Μαριόλα, Αντάρτης.

Το πρόγραμμα της Κυριακής και συνολικότερα του εορτασμού της Ενσωμάτωσης θα κλείσει με το Χορευτικό Τμήμα του Εργαστηρίου Παραδοσιακών Χορών του Π.Ο.Δ.Ρ. σε χαρακτηριστικούς χορούς απ' όλη την Ελλάδα.

Το Σάββατο στο ιστορικό σχολείο

Πανηγυρική συγκέντρωση του συλλόγου αποφοίτων της Αμαραντείου Σχολής

Θα απονεμηθούν βραβεία σε μαθητές

Το Σάββατο 6 Μαρτίου πρόκειται να γίνει στην Αμαράντειο η καθιερωμένη πανηγυρική συγκέντρωση του συλλόγου των πρώην μαθητών του σχολείου.

Στη διάρκειά της, όπως άλλωστε κάθε χρόνο θα απονεμηθούν τα βραβεία στους διακριθέντες μαθητές του περασμένου σχολικού έτους.

Τα βραβεία είναι προσφορά των παλιών μαθητών αδελφών Α. Βρατσάλη, Μαρίας Γ. Θωμαΐδη, αδελφών Νικ. Παπαθανάση, Μαίρης Σταματίου-Παπαδάκη, αδελφών Νικ. Τριανταφύλλου, Κωνσταντίνου Γ. Σουλούνια, Νίκου Γ. Σουλούνια και Γιώργου Βρούχου παίρνουν εφέτος:

●Βραβείο Νίκου Γ. Σουλούνια στους αριστεύσαντες της Στ' τάξεως που διακρίθηκαν για την επιμέλεια και το ήθος:

- Μαγγιώρο Αντώνιο του Νικολάου
- Παπαϊωάννου Ησαΐα του Ιωάννη

● Βραβείο Κώστα Γ. Σουλούνια στην μαθήτρια της Στ' τάξης που αρίστευσε και κατάγεται από το Νιοχώρι:

Στεφανάκου Άννα του Δημητρίου

● Βραβείο αδελφών Νίκου Παπαθανάση στους αριστεύσαντες μαθητές της Στ' τάξης που διακρίθηκαν για την επιμέλεια και το ήθος:

- Ρούσσο Βασίλειο του Μιχαήλ
- Χατζηαλεξίου Αλέξιο του Χρήστου

● Βραβείο Κυρίας Μαίρης Σταματίου-Παπαδάκη για τους μαθητές της Στ' τάξης που αρίστευσαν:

- Μίχαλο Ιωάννη του Μιχαήλ
- Ζουρούδη Ανθούλα του Σωτηρίου

●Κληροδότημα Γεωργίου Θωμαΐδη στον μαθητή που διακρίθηκε στο μάθημα της Γυμναστικής.

Τόδε Ηλία του Οδυσσέα

● Βραβείο Σάββα Βρούχου στους αριστεύσαντες μαθητές της Ε' τάξης:

- Κουτσόπουλο Αριστείδη του Κων/νου
- Κατραλή Μιχαήλ του Κων/νου

● Βραβείο αδελφών Ν. Τριανταφύλλου στους αριστεύσαντες μαθητές της Ε' τάξης:

- Τσάβαλο Νίνο του Αχιλλέα

Βραβείο Αντωνίου Βρατσάλη στην μαθήτρια της Στ' τάξης, αριστούχο στο γραπτό λόγο

Στεφανάκου Άννα του Δημητρίου

Η προσέλευση είναι ελεύθερη για όσους επιθυμούν να συμμετάσχουν. Μετά την απονομή των βραβείων θα ακολουθήσει η ετήσια γενική συνέλευση των μελών του Συλλόγου.

Καλέστε μας σήμερα για να εξασφαλίσουμε άμεσα τη ζεστασιά σας



Ο χειμώνας μπαίνει με ...άγριες διαθέσεις και είναι καιρός να σκεφτείτε σοβαρά το θέμα της θέρμανσης. Ευτυχώς εμείς, στο πρατήριο **ΒΡ του Ιωάννη Τζωρτζή** εξασφαλίζουμε άμεσα τη ζεστασιά σας. Με μία στάση στο πρατήριο ή μ' ένα απλό τηλεφώνημα, σας παραδίδουμε:

- Υψηλής ποιότητας πετρέλαιο θέρμανσης
- στην ποσότητα που παραγγείλατε
- σε ώρες που σας βολεύουν.

Σας εγγυώμαστε γρήγορη εξυπηρέτηση και τιμές που ζεσταίνουν την ατμόσφαιρα.

Με το πρατήριό μας μπορείτε να είστε σίγουροι ότι δεν θα ...παγώσετε περιμένοντας

BP

Πληρ. τηλ. 90210, 90209 ΙΑΛΥΣΟΣ ΡΟΔΟΣ

Kem. the Kemistry Of style.



έκπτωση έως 50% και δώρο μια ζώνη!

ΡΟΔΟΣ, Εμπ. Κέντρο Cairo Palace, τηλ. 0241-78327

BUSY BODIES

BUSY BODIES HEALTH CLUB

only for women

ΕΙΣΤΕ ΕΓΚΥΟΣ;

ΚΑΙ ΘΕΛΕΤΕ ΝΑ ΓΥΜΝΑΖΕΣΤΕ;

Γιά να αποφύγετε να πάρετε παραπάνω κιλά στην διάρκεια της εγκυμοσύνης μπορείτε να γυμνάζεστε στο Busy Bodies με ειδικευμένη δασκάλα.

Από 3 μηνών εώς την ημέρα που θα γεννήσετε. Ένα μάθημα 45 λεπτών, απαλές κινήσεις, μυική τόνωση, τεχνική σωστής στάσης, τέντωμα, ασκήσεις Pelvic Floor και δεκά λεπτα χαλάρωση στο τέλος.



Approved by the Royal College of Midwives

Busy Bodies • Φιλέριμου 45 • Τηλ. 20345

Δεν ορίσθηκαν ακόμα εκπρόσωποι φορέων στη Νομαρχιακή Επιτροπή Υδάτων

Αναγκαία η λήψη μέτρων για το υδατικό δυναμικό μας

Για ερασιτεχνισμό και ανορθολογισμό μιλά ο νομάρχης Σάββας Καραγιάννης ο οποίος υπόσχεται ότι γρήγορα θα έχουμε διαφορετική εικόνα στο θέμα

Δύσκολα χρόνια περιμένουν τα νησιά μας αν δεν αντιμετωπίσουμε με υπευθυνότητα και αποφασιστικότητα το μέγα θέμα των υδατικών πόρων. Προς την κατεύθυνση αυτή φαίνεται να οδηγούνται τα πράγματα μετά την εκ νέου συζήτηση του από το Νομαρχιακό Συμβούλιο, τον προηγούμενο μήνα. Οπως δηλώνει στη "Ροδιακή" ο νομάρχης Δωδ/σου, **Σάββας Καραγιάννης,** η συσσωρευμένη επιστημονική γνώση διεθνώς επιβάλλει την ανάγκη της βέλτιστης διαχείρησης του υδατικού δυναμικού με τη θεώρησή του ως πολύτιμου αγαθού "εν ανεπαρκεία". Δεν είναι υπερβολή αυτό που υποστηρίζουν πολλοί σήμερα ότι το νερό θα είναι το πετρέλαιο του 21ου αιώνα.

"Δυστυχώς" **η μέχρι σήμερα συμπεριφορά και του κράτους και της αυτοδιοίκησης απέναντι στο φυσικό πόρο, διακρίνονταν από ερασιτεχνισμό και ανορθολογισμό με αποτέλεσμα την αλόγιστη πολλές φορές κατασπατάλησή του.** Εχουμε ως Νομαρχιακή Αυτοδιοίκηση τη διάθεση και τη θέληση να χαράξουμε μία νέα πορεία. Ηδη τόσο με αποφάσεις του Νομαρχιακού Συμβουλίου,

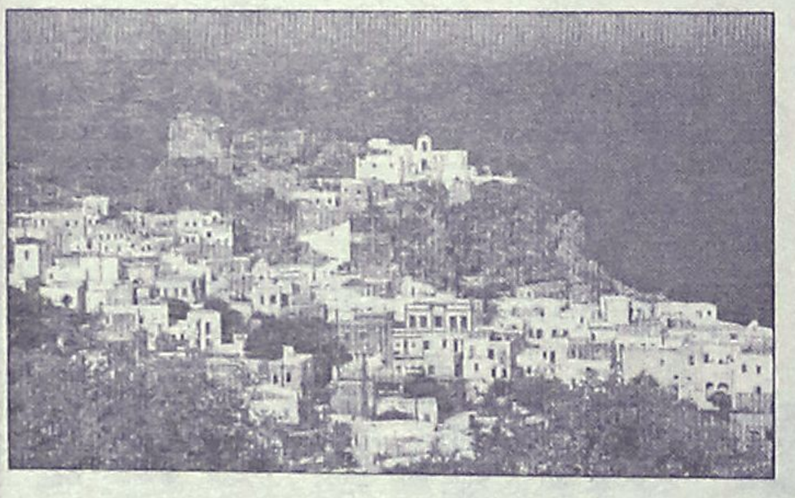

όσο και με κοινές συσκέψεις που πραγματοποιήσαμε με τους δήμους της Δωδ/σου, έχουμε βάλει το νερό στ' αυλάκι. Είμαι αισιόδοξος πως γρήγορα θα έχουμε μία άλλη εντελώς διαφορετική εικόνα και σ' αυτόν τον τομέα, με τη βοήθεια όλων των εμπλεκόμενων φορέων, οργανισμών, παραγόντων και επιστημόνων" κατέληξε ο κ. **Καραγιάννης.**

Σύμφωνα με τις δηλώσεις του νομάρχη, θα έχουμε γρήγορα νέα δεδομένα επί του θέματος καθώς ο προϊστάμενος της Υπηρεσίας Εγγείων Βελτιώσεων **Θ. Φαντίδης** συνέταξε από τα μέσα του Φεβρουαρίου επιστολή προς τους εμπλεκόμενους φορείς του νομού, την οποία και απέστειλε. **Ουσιαστικά, επρόκειτο για πρόσκληση που υπεγράφη από τον κ. Καραγιάννη, ώστε να οριστεί εκπρόσωπος στη "Νομαρχιακή Επιτροπή Υδάτων",** η οποία συστάθηκε με ομόφωνη απόφαση του Νομαρχιακού Συμβουλίου το 1996. Οι φορείς οι οποίοι θα συμμετέχουν στην εν λόγω επιτροπή είναι: τα τρία επαρχεία του νομού, η ΤΕΔΚ, η ΕΞΡ, η ΕΑΣΔ, το ΤΕΕ Δωδ/σου, το ΓΕΩΤΕΕ Δωδ/σου, ο Δωδεκανησιακός Οργανισμός Τουρισμού και το περιφερειακό τμήμα των χημικών, προκειμένου να ενεργοποιηθούν και να συζητήσουν θέματα που αφορούν το νερό.

Η Νομαρχιακή Επιτροπή θα αναλάβει: • **Το συντονισμό των προγραμμάτων, μελετών και έργων ανάπτυξης των υδατικών πόρων.** Μέχρι σήμερα παρατηρούνταν το φαινόμενο κάθε φορέας να προκηρύσσει μελέτες, να προχωρεί σε γεωτρήσεις και να προγραμματίζει έργα χωρίς να υπάρχει ένα συντονιστικό όργανο που να γνωρίζει το σύνολο των ενεργειών αυτών σε επίπεδο νομού. • **Τη γνωμοδότηση στο Νομαρχιακό Συμβούλιο για την πολιτική και τα μέτρα διαχείρησης των υδάτινων πόρων.** Επίσης μέχρι σήμερα δεν λειτουργούσε κανένα πολιτικό όργανο, το οποίο να διαμορφώνει, και να χαράζει πολιτική στο σοβαρό αυτό θέμα, κάτι που τώρα θα μπορεί να επιτευχθεί. • **Την ιεράρχιση και εξειδίκευση του άμεσου και μεσοπρόθεσμου προγραμματισμού έργων και μελετών υδατικών πόρων και την παρακολούθηση της πορείας υλοποίησης.** Μέχρι σήμερα κανένα όργανο δεν είχε αναλάβει την ιεράρχηση κατά προτεραιότητα των έργων και την ανάλυση της σκοπιμότητας του καθενός.

Με τη λειτουργία της επιτροπής θα αρθούν οι τριβές που υπήρχαν από τις πιέσεις, διαφόρων για πρόκριση συγκεκριμένων έργων, και θα τεθούν επιστημονικά κριτήρια επιλογής των έργων αυτών. • **Επίσης η επιτροπή θα αναλάβει να καταρτίσει ένα μακροπρόθεσμο πρόγραμμα έργων για την ορθολογική διαχείρηση του νερού.** Ουδέποτε ακόμα και σε εθνικό επίπεδο, υπήρξε μακροπρόθεσμος στόχος της τάξης των 20-30 ετών σε οποιαδήποτε ενέργεια. Γι' αυτό και η επιτροπή θα χαράξει στόχους μακράς διάρκειας, οι οποίοι θα "αναπροσαρμόζονται" ανάλογα με τα νέα στοιχεία που θα προκύπτουν προς μελέτη κάθε 2 ή 3 χρόνια. • **Θα καταρτίζει προγράμματα και θα γνωμοδοτεί στο**



Νομαρχιακό Συμβούλιο αναφορικά με την ενημέρωση του κοινού για περιβαλλοντικά και υδατικά θέματα. Με ποιό τρόπο δηλαδή, θα επιτυγχάνεται η ενημέρωση των πολιτών σε εξειδικευμένα θέματα μέσω συνεδρίων, ημερίδων κ.λπ. καθώς και μέσω της εκπαίδευσης.

Οπως τονίζει ο προϊστάμενος της ΥΕΒ κ. Φαντίδης είναι ανάγκη να λειτουργήσει η επιτροπή γιατί πλέον όλα έχουν φτάσει στο όριο και πρέπει κάτι να κάνουμε. Με βάση σχετικό νόμο του 1987 δημιουργήθηκε πριφερειακή επιτροπή υδάτων η οποία σύμφωνα με τροποποίηση θα μπορούσε να μετατραπεί σε νομαρχιακή, κατόπιν κοινών υπουργικών αποφάσεων που όμως δεν προχώρησαν. Επειδή λοιπόν ο χρόνος πιέζει δημιουργήθηκε η Νομαρχιακή Επιτροπή Υδάτων η οποία αν αποφασιστούν οι διαδικασίες είναι έτοιμη να υπαχθεί στα αποφασισθέντα. "Το πρώτο βήμα για την εφαρμογή της ορθολογικής διαχείρησης έγινε. Τα προβλήματα δεν θα λυθούν αλλά είναι βασικό ξεκίνημα για τη χάραξη εθνικής πολιτικής πάνω στο θέμα του νερού" τόνισε για να προσθέσει **ότι τα νησιά του Αιγαίου και της Μεσογείου έχουν τα ίδια προβλήματα νερού** (ποσότητας ή ποιότητας και κλιματολογικές συνθήκες) γεγονός που επιβάλλει τη δημιουργία οργάνων με σκοπό την ενημέρωση, συνεργασία και επίλυση αυτών των προβλημάτων.

Μάλιστα υπογράμμισε ότι τα περισσότερα προβλήματα γύρω από το νερό, δεν αφορούν την κατασκευή έργων αλλά άπτονται πολιτικών, θεσμικών και οικονομικών θεμάτων, με πολλούς παραμέτρους. Πάντως είναι άξιο απορίας το γεγονός ότι οι φορείς δεν έχουν ορίσει ακόμα εκπρόσωπό τους στη Νομαρχιακή Επιτροπή Υδάτων παρά του ότι κοντεύει να συμπληρωθεί μήνας από την αποστολή της πρόσκλησης και παρά το ότι τονίζονταν η σοβαρότητα του θέματος λόγω της οποίας



έπρεπε ο ορισμός να γίνει το συντομότερο δυνατόν. Το ερώτημα που τίθεται είναι αν όντως υπάρχει προβληματισμός για το θέμα, ή αδιαφορία για το έργο της επιτροπής.

Αυτό που πρέπει να σημειώσουμε είναι ότι δεν υπάρχει χρόνος για εφησυχασμό και ολιγωρία. Τα νησά πρέπει να επιβιώσουν, και να συμβάλουν όλοι στην εξασφάλιση του πολύτιμου αγαθού "εν ανεπαρκεία".

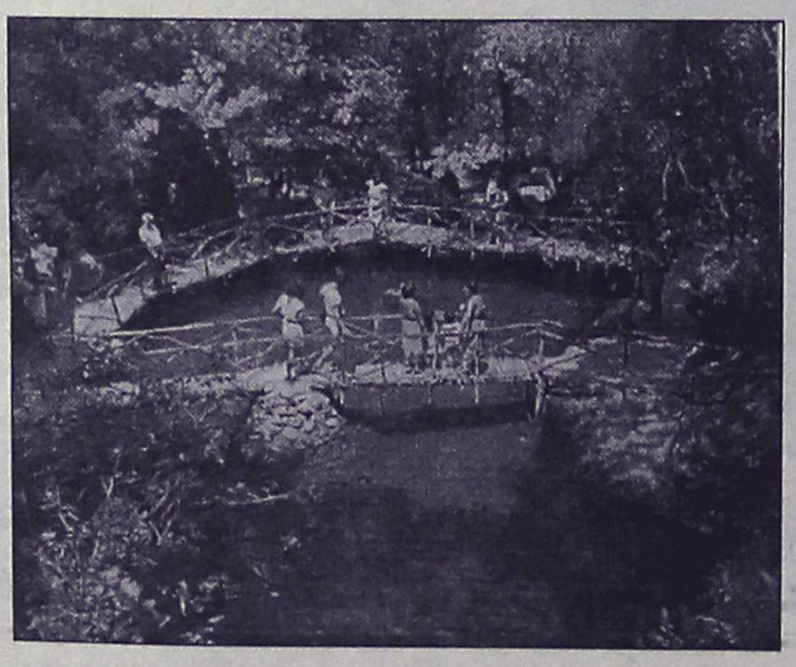

F/B NISSOS KYPROS

Με χαρά σας γνωρίζουμε την έναρξη των δρομολογίων του F/B NISSOS KYPROS για Κύπρο και Χάϊφα

ΝΕΑ ΔΡΟΜΟΛΟΓΙΑ 4/3–24/6/99

ΛΙΜΑΝΙ	ΗΜΕΡΑ	ΑΦΙΞΗ	ΑΝΑΧΩΡ.
ΡΟΔΟΣ	ΠΑΡΑΣΚΕΥΗ	17.30	20.00
ΛΕΜΕΣΟΣ	ΣΑΒΒΑΤΟ	14.30	20.00
ΧΑΪΦΑ	ΚΥΡΙΑΚΗ	06.00	--
ΧΑΪΦΑ	ΔΕΥΤΕΡΑ	--	20.00
ΛΕΜΕΣΟΣ	ΤΡΙΤΗ	07.00	14.00
ΡΟΔΟΣ	ΤΕΤΑΡΤΗ	09.30	14.00

ΔΡΟΜΟΛΟΓΙΑ 1/7–2/9/99

ΛΙΜΑΝΙ	ΗΜΕΡΑ	ΑΦΙΞΗ	ΑΝΑΧΩΡ.
ΡΟΔΟΣ	ΠΑΡΑΣΚΕΥΗ	17.30	19.00
ΛΕΜΕΣΟΣ	ΣΑΒΒΑΤΟ	13.00	20.00
ΧΑΪΦΑ	ΚΥΡΙΑΚΗ	06.00	20.00
ΛΕΜΕΣΟΣ	ΔΕΥΤΕΡΑ	07.00	16.00
ΡΟΔΟΣ	ΤΡΙΤΗ	12.00	20.00

• *ΕΙΣΙΤΗΡΙΑ ΓΙΑ ΕΠΙΒΑΤΕΣ. ΑΥΤΟΚΙΝΗΤΑ. ΕΜΠΟΡΕΥΜΑΤΑ. CONTAINERS*

• *ΕΚΔΡΟΜΕΣ ΓΙΑ ΚΥΠΡΟ ΚΑΙ ΑΓΙΟΥΣ ΤΟΠΟΥΣ*

Πολύ φθηνά πακέτα

ΚΑΘΕ ΠΑΡΑΣΚΕΥΗ Κρουαζιέρα από Ρόδο για Κύπρο και Αγίους Τόπους. Ευκαιρία το διήμερο παραμονής του πλοίου στην ΧΑΪΦΑ για να γνωρίσετε όλους τους Αγίους Τόπους με ένα τέλεια οργανωμένο και φθηνό πρόγραμμα

ΚΑΛΑ ΤΑΞΙΔΙΑ

ΚΕΝΤΡΙΚΟ ΠΡΑΚΤΟΡΕΙΟ

ΚΥΔΩΝ TOURS

Εθελ. Δωδ/σίων 14

ΤΗΛ. 23000, 27900, 75268 • FAX: 32741

Ακτή Σαχτούρη 8 • ΤΗΛ. 27722, 24265

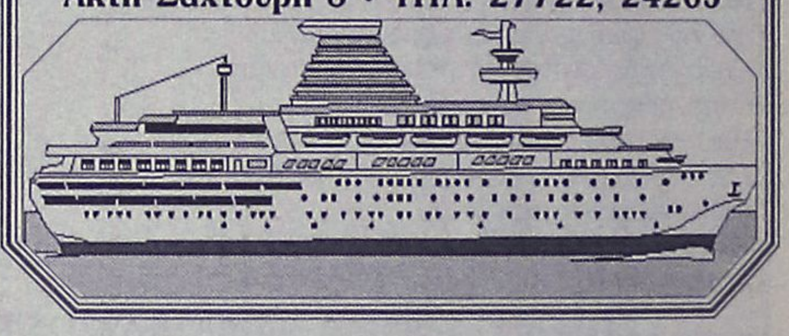

ΟΠΤΙΚΕΣ ΙΝΕΣ

- Νέα τεχνολογία στο φωτισμό

Η τεχνολογία των οπτικών ινών σας επιτρέπει να έχετε ταυτόχρονα φως σε πολλά σημεία από μια μόνο φωτεινή πηγή! Αυτό σημαίνει μεγάλη **ΟΙΚΟΝΟΜΙΑ** στην κατανάλωση ηλεκτρικού ρεύματος. Παράλληλα στα σημεία φωτισμού δεν υπάρχουν πλέον λαμπτήρες, έτσι δεν χρειάζεται πλέον να ανεβαίνουμε σε δυσπρόσιτα σημεία για τις αλλαγές.
Οι οπτικές ίνες θα μπορούσαν να συγκριθούν με τα ηλεκτροφόρα καλώδια αλλά με μια σημαντική διαφορά.
Δεν μεταφέρουν **ΗΛΕΚΤΡΙΚΟ ΡΕΥΜΑ** και ούτε βεβαίως **ΘΕΡΜΟΤΗΤΑ!!**
Μεταφέρουν μόνο **ΦΩΣ!** Φως σε όποιο χρώμα θέλουμε ή και σε εναλλαγές χρωμάτων!
Γενικά οτιδήποτε έχει σχέση με φωτισμό μπορεί να χρησιμοποιεί οπτικές ίνες. Εξωτερικός και εσωτερικός φωτισμός. Φωτισμός σε Βιτρίνες Κοσμηματοπωλείων, σε σκάλες, φωτισμός δαπέδου, φωτισμοί ψευδοροφής, έναστροι ουρανοί σε Night club, Discotheque κ.λπ. Το αξιοσημείωτο στην περίπτωσή τους είναι ότι η φωτεινή πηγή (προβολέας) μπορεί να τοποθετηθεί μακριά από τα σημεία φωτισμού, πράγμα που καθιστά εντελώς ακίνδυνη την εγκατάστασή τους και σε: Κήπους, Πισίνες, Τεχνητές Λίμνες, Καταρράκτες, Σάουνα, Συντριβάνια, Ψυκτικούς θαλάμους κ.λπ. Τηλεφωνήστε για ενημερωτική συνάντηση.

Ευάγγελος Χατζηϊωάννου

Αποκλειστικός αντιπρόσωπος Δωδεκανήσου των
EUROLIGHT S.A. FIBER OPTICS
Displaylad Hellas Ltd Ηλεκτρονικοί Πίνακες Μηνυμάτων
ΠΛΑΣΤΙΚΑ ΦΥΛΛΑ ΜΑΚΕΔΟΝΑΣ Α.Β.Ε.Ε.
(Ομιλος ΠΕΤΖΕΤΑΚΗΣ)
ΕΥΡΩΕΜΠΟΡΙΚΗ Α.Β.Ε.Ε. ΠΡΟΚΑΤΑΣΚΕΥΑΣΜΕΝΑ ΚΤΙΡΙΑ & WC
Παλαμά 1. Κρεμαστή (Πίσω από το Κοινοτικό Ιατρείο)
Τηλ. 0932 440566 e-mail evangelos@hol.gr

ΑΘΛΗΤΙΚΗ
ΠΑΡΑΣΚΕΥΗ
5 ΜΑΡΤΙΟΥ 1999

"ΚΛΗΡΩΝΕΙ" ΣΗΜΕΡΑ

Σε έκτακτη συνεδρίαση το Δ.Σ. της ΕΠΣΔ αποφασίζει αν θα ξαναγίνει ο αγώνας Αγιος Γεώργιος - Κως ή θα μηδενιστεί η φιλοξενούμενη ομάδα ΣΕΛ. 21

ΠΑΡΑΜΕΝΕΙ ΕΡΩΤΗΜΑΤΙΚΟ

ΦΙΛΙΚΗ ΝΙΚΗ

Ο Ηρακλής Μ. κέρδισε 4-1 την Δόξα Ψ.

ΣΕΛ. 19

ΣΤΗ ΣΑΛΑΜΙΝΑ

Ο Σταύρος Χατζημιχάλης με στόχο την διάκριση στο Ενωσιακό τουρνουά

ΣΕΛ.23

ΚΟΝΤΑ ΣΤΟ ΜΕΤΑΛΛΙΟ

Βρίσκεται η Νίκη Ξάνθου. Δεν παίρνουν μέρος Τζόουνς, Ντρέξλερ, Μέϊ

ΣΕΛ. 22



Η συμμετοχή των Τσιφούτη, Σαμαρά που κάνουν θεραπείες στην Αθήνα

- *Προβληματισμένος ο Κώστας Ιωσηφίδης*
- *Αναμένεται σήμερα το δελτίο του Ηλία Σαββίδη*

ΣΕΛ. 18

ΤΕΣΣΕΡΙΣ ΣΤΗΝ ΕΘΝΙΚΗ ΚΩΦΩΝ

Μετά τον παλιό διεθνή Μανώλη Καλαμπίχη κλήθηκαν από την Δωδεκάνησο οι Πουλημάς (Ανταγόρα), Μανουσάκης (Δόξα Ψ.), Σάββελος (Πλατάνια) ΣΕΛ. 20



CIAO new
BOUTIQUE
Marc O'Polo
Calvin Klein Jeans
DKNY
RODOS

ΔΗΜ. ΘΕΜΕΛΗ 83 - ΤΗΛ: 75698 # ΕΘΕΛ. ΔΩΔΕΚΑΝΗΣΙΩΝ 40 - ΤΗΛ: 25958, 73622

Β' ΕΘΝΙΚΗ

Γιγαντώνεται...

✓ Η ΟΙΚΟΓΕΝΕΙΑ ΤΟΥ ΙΑΛΥΣΟΥ ΟΤΑΝ ΕΧΕΙ Ν'ΑΝΤΙΜΕΤΩΠΙΣΕΙ ΠΡΟΒΛΗΜΑΤΑ

✓ ΤΣΙΦΟΥΤΗΣ-ΣΑΜΑΡΑΣ ΣΤΗΝ ΑΘΗΝΑ ΓΙΑ ΦΥΣΙΟΘΕΡΑΠΕΙΕΣ

✓ ΣΗΜΕΡΑ ΑΝΑΜΕΝΕΤΑΙ ΤΟ ΔΕΛΤΙΟ ΤΟΥ ΣΑΒΒΙΔΗ



Στην Αθήνα για φυσιοθεραπείες πήγε ο Γιώργος Τσιφούτης

Να δούμε, πότε θα έχουμε όλους τους παίκτες στη διάθεσή μας" αναρωτιόταν χθες ο **Κώστας Ιωσηφίδης** προπονητής του Ιάλυσου, ενόψει του Κυριακάτικου αγώνα κόντρα στη Νίκη Βόλου. Αγώνα στον οποίο ο Ιάλυσος θέλει πάση θυσία τη νίκη. Ωστόσο δεν λείπουν τα προβλήματα. Συγκεκριμένα:

– Το ένα σκέλος των προβλημάτων έγκειται κυρίως στην απουσία απ' το παιχνίδι των πύργων της άμυνας. Του **Χρήστου Καλλιμάνη** και του **Γιάννη Χατζησταμάτη** τους οποίους θα αντικαταστήσουν στα δύο -τουλάχιστον- παιχνίδια με τη Νίκη Βόλου και την Καλλιθέα, οι **Μανώλης Κακλαμάνος** και **Χάρης Μοσχής.**

–ΔΙΑΦΟΡΟΠΟΙΗΣΗ–

Στο άλλο σκέλος των προβλημάτων -κι ενώ αρχικά είχε νομισθεί το αντίθετο- θεωρείται εξαιρετικά αμφίβολη η συμμετοχή των **Μιχάλη Σαμαρά** και **Γιώργου Τσιφούτη**. Οι δύο παίκτες ύστερα από το Ο.Κ. των φυσιοθεραπευτών μπήκαν και προπονήθηκαν μόνοι τους χθες και αισθάνθηκαν και πάλι ενοχλήσεις. Οι δύο παίκτες ζήτησαν και πήραν άδεια από προπονητή και Διοίκηση και μετέβησαν στην Αθήνα για να κάνουν περισσότερο εντατικές θεραπείες. Από την πρωτεύουσα οι δύο ερυθροκίτρινοι αναμένεται να επιστρέψουν σήμερα, οπότε και θα ξεκαθαρίσει, αν μπορεί ο κώουτς του Ιάλυσου να τους χρησιμοποιήσει εναντίον της Νίκης Βόλου ή όχι.

–Ο ΣΑΒΒΙΔΗΣ–

Επίσης η Διοίκηση του Ιάλυσου είχε κάνει μέχρι χθες βράδυ ότι είναι ανθρωπίνως δυνατόν για να εκδοθεί νέο δελτίο στον **Ηλία Σαββίδη**, ο οποίος είναι σε καλή κατάσταση. Σήμερα περιμένουν στην ΠΑΕ Ιάλυσος να καρποφορήσουν οι ενέργειες του **Λάζαρου Γρύλλη** και του συμπατριώτη μας ταμία της ΕΠΟ **Γιάννη Οικονομίδη.** Πέρα απ' αυτά τα προβλήματα όμως ο **Κώστας Ιωσηφίδης** αισιοδοξεί και χθες βράδυ τόνισε χαρακτηριστικά: "Έχουμε συνηθίσει στα δύσκολα. Τα προβλήματα μας γιγαντώνουν. Εξακολουθώ να πιστεύω πως με την βοήθεια του κόσμου θα φτάσουμε στη νίκη και στην κατάκτηση των τριών βαθμών".

manos centers

Κωστή Παλαμά 7-9 • Τηλ. (0241) 25400 • Fax: (0241)24407

ΕΞΩΤΙΚΑ ΑΤΟΜΙΚΑ ΤΑΞΙΔΙΑ

ΚΟΥΒΑ	ξεν/χείο	5*	8 μέρες	425.000 δρχ.
ΜΠΑΛΙ	"	4*	15 μέρες	365.000 δρχ.
ΜΠΑΝΓΚΟΚ	"	4*	8 μέρες	215.000 δρχ.
ΠΑΤΑΓΙΑ	"	4*	8 μέρες	238.000 δρχ.
ΜΑΛΔΙΒΕΣ	"	4*	8 μέρες	351.000 δρχ.
ΑΜΜΑΝ	"	4*	3 μέρες	119.000 δρχ.
ΜΠΟΡΑΚΑΙ	"	4*	8 μέρες	352.000 δρχ.
ΧΟΝΓΚ ΚΟΝΓΚ	"	4*	8 μέρες	342.000 δρχ.
ΚΕΝΥΑ	"	4*	6 μέρες	327.000 δρχ.
ΣΕΥΧΕΛΕΣ	"	4*	9 μέρες	480.000 δρχ.
ΝΕΑ ΥΟΡΚΗ	"	4*	6 μέρες	286.000 δρχ.
ΟΡΛΑΝΔΟ	"	4*	6 μέρες	288.000 δρχ.

**Στο Μπαλί περιλαμβάνει 5 εκδρομές και μεταφορές από/προς αεροδρόμια

ΕΥΡΩΠΗ - ΜΕΣΟΓΕΙΟΣ

ΑΥΣΤΡΙΑ	3 μέρες	121.000 δρχ.
ΒΕΛΓΙΟ	3 μέρες	146.000 δρχ.
ΠΑΡΙΣΙ	4 μέρες	123.000 δρχ.
ΦΡΑΝΚΦΟΥΡΤΗ	3 μέρες	126.000 δρχ.
ΜΟΝΑΧΟ	3 μέρες	132.000 δρχ.
ΚΟΠΕΓΧΑΓΗ	3 μέρες	136.000 δρχ.
ΓΕΝΕΥΗ	3 μέρες	130.000 δρχ.
ΖΥΡΙΧΗ	3 μέρες	141.000 δρχ.
ΒΕΝΕΤΙΑ	3 μέρες	169.000 δρχ.
ΜΙΛΑΝΟ	3 μέρες	138.000 δρχ.
ΡΩΜΗ	3 μέρες	117.500 δρχ.
ΒΑΡΚΕΛΩΝΗ	3 μέρες	131.500 δρχ.
ΜΑΔΡΙΤΗ	3 μέρες	134.500 δρχ.
ΛΑΡΝΑΚΑ	3 μέρες	89.000 δρχ.
ΛΟΝΔΙΝΟ	3 μέρες	107.000 δρχ.
ΑΜΣΤΕΡΝΤΑΜ	5 μέρες	159.000 δρχ.
ΒΟΥΔΑΠΕΣΤΗ	4 μέρες	145.000 δρχ.
ΚΩΝΣΤΑΝΤΙΝΟΥΠΟΛΗ	3 μέρες	106.500 δρχ.

ΠΕΡΙΛΑΜΒΑΝΟΝΤΑΙ:

Αεροπορικά εισιτήρια από Ρόδο • Φόροι αεροδρομίου • Κεντρικά ξενοδοχεία με πρωινό καθημερινά • Πληροφοριακά έντυπα • Φ.Π.Α.

ΠΟΔΗΛΑΤΑ ΑΠ' ΟΛΟ ΤΟΝ ΚΟΣΜΟ

• ΜΠΕΜΠΕ
• ΠΑΙΔΙΚΑ
• ΕΦΗΒΙΚΑ
• ΓΥΝΑΙΚΕΙΑ
• ΑΝΔΡΙΚΑ 18-21 ταχυτήτων





Πάντα καλύτερα - φθηνότερα σε μεγάλη ποικιλία αξεσουάρ και ανταλλακτικά

ΤΑΚΗΣ ΣΑΚΕΛΛΑΡΙΔΗΣ

Στεφ. Καζούλη 70 (έναντι Σπανού Είδη κυνηγιού)
Τηλ. (0241) 37975

ΤΩΡΑ ΤΑ ΠΟΔΗΛΑΤΑ ΕΙΝΑΙ ΦΘΗΝΑ

Club

NIKE • ADIDAS • FILA • REEBOK • UMBRO • ADMIRAL • CHAMPION

Ο,τι καλύτερο στο αθλητικό ρούχο και παπούτσι.

Το δικό σας Club στη Ρόδο

25ης Μαρτίου 6-8
Τηλ. και Fax: 27114

Δ' ΕΘΝΙΚΗ

Φιλικό 4-1 του Ηρακλή

✓ ΚΕΡΔΙΣΕ ΣΤΗΝ ΨΙΝΘΟ ΤΗΝ ΔΟΞΑ ΜΕ ΤΕΡΜΑΤΑ ΤΩΝ ΠΑΠΑΓΕΩΡΓΙΟΥ, ΣΑΡΛΗ, ΚΑΡΙΚΗ ΚΑΙ ΣΑΚΚΑ

Τελικά ο Ηρακλής Μαριτσών έδωσε χθες στην Ψίνθο το φιλικό που επιζητούσαν οι προπονητές της ομάδας για να δουν σε τι κατάσταση βρίσκονται οι παίκτες του αλλά και τα μικρά παιδιά των "πρασίνων".

Ο Ηρακλής λοιπόν -έστω και φιλικά- νίκησε 4-1 την Δόξα Ψίνθου.

Οι γηπεδούχοι προηγήθηκαν με τον **Πλύγκο** 1-0 και οι "πράσινοι" αφού ισοφάρισαν με τον **Παπαγεωργίου** σε 1-1, προηγήθηκαν 2-1 με τον **Σάρλη**, 3-1 με τον **Καρίκη** και έκλεισαν το φιλικό με γκολ του **Σακκά** (4-1).

Στο χθεσινό φιλικό βέβαια δεν αγωνίσθηκαν οι **Βασίλης Αθανασίου** (απουσιάζει στην Αθήνα για οικογενειακούς λόγους) αλλά κι ο **Λευτέρης Χατζηκωνσταντής** που αισθάνεται ενοχλήσεις στη μέση. Ο πρώτος θα ενσωματωθεί με την αποστολή του Ηρακλή Μαριτσών στην Αθήνα ενώ η συμμετοχή του **Λευτέρη Χατζηκωνσταντή** θα εξαρτηθεί από την σημερινή προπόνηση.

Ενοχλήσεις ωστόσο αισθάνθηκε κι ο **Στέργος Γιακουμάρος** ο οποίος αναμένεται να γυμνασθεί σήμερα.

Θα πρέπει να σημειωθεί ότι ο **Μιχάλης Μανωλάς** έμεινε ευχαριστημένος από ορισμένους παίκτες του, ενώ για το μεθαυριανό ματς της Ιεράπετρας τόνισε:

"Βρισκόμαστε σε καλή κατάσταση και πιστεύω πως μπορούμε να κερδίσουμε στην Ιεράπετρα. Τα μικρά παιδιά θέλουν δουλειά ακόμη, για να μπουν σε τέτοιους ρυθμούς. Ο **Χατζηκωνσταντής** με τον **Γιακουμάρο** θα περιμένουμε σήμερα να δούμε σε τί κατάσταση βρίσκονται και αν θα μπορέσουν ν' ακολουθήσουν την αποστολή".



Καρίκης: Σκόραρε στην Ψίνθο χθες

Στα Βάγια ο Χαλάντας

Ο Κορίνθιος Παπαφίλης στην Ιεράπετρα

Δωδεκανησιακό τρίο θα διευθύνει τον αγώνα του Α' Ομίλου ανάμεσα στον Παμβαγιακό και τον Αχαρναϊκό. Συγκεκριμένα το ματς θα διευθύνουν οι **Γιάννης Χαλάντας, Κώστας Ζανεττίδης** και **Βαγγέλης Τριανταφύλλου.**

– Τον αγώνα του Ο.Φ.Ιεράπετρας με τον Ηρακλή Μαριτσών θα διευθύνουν οι Κορίνθιοι **Παπαφίλης, Πινώτης, Φιλιππόπουλος.**

Στους άλλους αγώνες του Β' Ομίλου θα σφυρίξουν:

- **Μύκονος-Χαλκηδόνα:** *Δεφίγγος, Κατσάρας, Φωτιάδης* (Βοιωτίας)
- **Ατσαλένιος-Ικαρος Αγ. Κηρύκου:** *Αραμπατζής, Αθανασιάδης, Σερλής* (Αθηνών)
- **Σύρος-Φωστήρας:** *Παπαδογούλας, Γεωργίου, Τσελίκης* (Πειραιώς)
- **Βύζας-Ασπρόπυργος:** *Λέπουρης, Καρατζίκας, Τζήρος* (Αθηνών)
- **Μάλια-Εργοτέλης:** *Κολλιάκος, Χριστόπουλος, Ιατράκης* (Αθηνών)
- **Μανδραϊκός-Α.Ε. Χανίων:** *Τρίκκας, Γραμματικόγιαννης, Αλεξανδρής* (Ευβοίας)
- **Ηρακλής Θυμιανών-Αστέρας Ρεθύμνου:** *Γενναίος, Αργυρόπουλος, Ακριβός* (Αθηνών)

VANIK TOURS

ΓΙΑΝΝΗΣ και ΣΕΒΑ ΒΑΛΣΑΜΙΔΗ
VANIK σημαίνει ΑΛΗΘΕΙΑ
ΑΚΤΗ ΚΑΝΑΡΗ 17, ΨΑΡΟΠΟΥΛΑ- ΜΕ ΑΝΕΤΟ ΠΑΡΚΙΓΝΚ
ΑΝΟΙΚΤΑ: ΔΕ-ΣΑ 08.30-14.00 και 16.00-20.30
Τηλ. 35191, 37621, κιν.τό 094-438898 FAX 29532

Το γραφείο μας πάντα πρώτο σε κρατήσεις ξενοδοχείων εξασφάλισε και σας προσφέρει και για το φετινό χειμώνα καταπληκτικές τιμές για τα παρακάτω ξενοδοχεία σε πακέτα (Έκδοση εισιτηρίων R/T) από 1/11/98 έως 31/3/98

1ον	**HOTEL ELECTRA A΄ SUPERIOR**	
	Ερμού Σύνταγμα	
	Μονόκλινο	δρχ. 19.600
	Δίκλινο	δρχ. 23.200
	Τρίκλινο	δρχ. 27.900
2ον	**HOTEL PARTHENON A΄ SUPERIOR**	
	ΣΥΝΤΑΓΜΑ	
	Μονόκλινο	δρχ. 11.500
	Δίκλινο	δρχ. 13.500
	Τρίκλινο	δρχ. 19.000
3ον	**HOTEL PRESIDENT A΄ κατηγορίας**	
	Λεωφόρος Κηφισίας	
	Μονόκλινο	δρχ. 8.000
	Δίκλινο για μονόκλινο	δρχ. 9.000
	Δίκλινο	δρχ. 10.500
	Τρίκλινο	δρχ. 12.500
4ον	**HOTEL ASTOR B΄ SUPERIOR**	
	Σύνταγμα	
	Μονόκλινο	δρχ. 9.500
	Δίκλινο	δρχ. 12.500
	Τρίκλινο	δρχ. 15.500
5ον	**HOTEL LILIA B΄ SUPERIOR**	
	Πασαλιμάνι Πειραιά	
	Μονόκλινο	δρχ. 11.000
	Δίκλινο	δρχ. 14.000
	Τρίκλινο	δρχ. 17.000
6ον	**HOTEL RIVA A΄ SUPERIOR**	
	Περιοχή HILTON	
	Μονόκλινο	δρχ. 10.000
	Δίκλινο	δρχ. 12.000
	Τρίκλινο	δρχ. 16.000
7ον	**HOTEL ZAFOLIA A΄ SUPERIOR**	
	Λεωφόρος Αλεξάνδρας	
	Μονόκλινο	δρχ. 14.500
	Δίκλινο	δρχ. 17.500
	Τρίκλινο	δρχ. 21.500
8ον	**HOTEL EGNATIA Β΄ κατηγορίας**	
	Θεσσαλονίκη Κέντρο, καινούργιο	
	Μονόκλινο	δρχ. 16.000
	Δίκλινο	δρχ. 20.000
	Τρίκλινο	δρχ. 24.000
9ον	**HOTEL PHILIPPION A΄ SUPERIOR**	
	Θεσσαλονίκη	
	Μονόκλινο	δρχ. 19.000
	Δίκλινο	δρχ. 21.000
	Τρίκλινο	δρχ. 26.000

- Τα παραπάνω ξενοδοχεία διαθέτουν T.V. σε όλα τα δωμάτια
- Στις πιο πάνω τιμές συμπεριλαμβάνεται πρωινό σε μπουφέ
- Ακόμη σε μας θα βρείτε αεροπορικά και ατμοπλοϊκά εισιτήρια όλων των εταιριών.

ΝΕΟ ΚΥΜΑ
107.5 FM
☎ 85838
Great Music

ΒΙΟΤΕΧΝΙΑ ΚΟΡΝΙΖΩΝ
ΓΙΑΝΝΗ ΤΣΑΜΠΙΚΑΚΗ

ΚΑΤΑΣΚΕΥΕΣ
ΠΑΝΤΟΣ ΤΥΠΟΥ ΚΟΡΝΙΖΩΝ:
Ξυλινες, μεταλικές, για κεντήματα, πίνακες Ζωγραφικής, αφίσσες, διπλώματα, φωτογραφίες.
ΑΜΕΣΗ ΠΑΡΑΔΟΣΗ.
Αναλαμβάνουμε και Ξενοδοχεία.

ΝΗΡΗΪΔΩΝ 5 ΚΡΕΜΑΣΤΗ ΤΗΛ. 92041- 94564

πλαισιο

Επιγραφη;
καταστηματων
φωτεινές
νέον
ηλεκτρονικές
πινακίδες
χαρακτική
φυσικά..
Periclis
20 χρονια MAZI!



ΑΡΙΘΜΟΙ-ΠΙΝΑΚΙΔΕΣ-ΣΗΜΑΤΑ
σε 1 ΩΡΑ
αυτοκόλλητα
γράμματα, σχέδια
αμμοβολές αυθημερόν
Periclis
Κ.ΥΔΡΑΙΟΥ 21- ΡΟΔΟΣ
ΤΗΛ/FAX: 78.485

ΠΡΟΤΥΠΟ ΚΕΝΤΡΟ ΤΗΛΕΦΩΝΙΑΣ
ΠΡΟΣΦΟΡΑ
Τηλεφωνικών κέντρων
SIEMENS HICOM

ΧΩΡΗΤΙΚΟΤΗΤΑ

• 24 δωμάτια	500.000 δρχ.
• 60 δωμάτια	1.250.000 δρχ.
• 110 δωμάτια	2.200.000 δρχ.

ΠΕΡΙΛΑΜΒΑΝΟΥΝ

- ✔ Τηλ. Κέντρο SIEMENS HICOM
- ✔ Τηλεφωνικές συσκευές με πληκτρολόγιο ψηφιακές
- ✔ Συσκευή τηλεφωνήτριας
- ✔ Εκτυπωτής σειριακός
- ✔ Αντικεραυνική προστασία ΟΤΕ & ΔΕΗ
- ✔ Εγκατάσταση σε έτοιμο δίκτυο
- ✔ Προγραμματισμός & εκπαίδευση της τηλεφωνήτριας
- ✔ 12 μήνες Service δωρεάν
- ✔ 10 χρόνια τεχνική υποστήριξη

ΑΦΟΙ ΣΚΟΡΔΗ Ο.Ε.
Παν. Ροδίου 87 τηλ. 75666 Ρόδος
(πίσω από την εκκλησία του Αγίου Ιωάννη)

ΤΟΠΙΚΟ ΠΟΔΟΣΦΑΙΡΟ

Οι αποφάσεις της ΕΠΣΔ

✔ ΚΑΙ ΕΠΙΣΗΜΑ ΟΙ ΤΙΜΩΡΙΕΣ ΚΑΙ ΟΙ ΝΕΕΣ ΚΛΗΣΕΙΣ ΣΕ ΑΠΟΛΟΓΙΑ ΑΠΟ ΤΟ Δ.Σ. ΤΗΣ ΕΠΣΔ

Ανακοινώθηκαν και επίσημα οι αποφάσεις που πήρε στην προχθεσινή συνεδρίαση του το διοικητικό συμβούλιο της ΕΠΣΔ.

Αυτές είναι:

Αποφάσεις επί απολογιών

1. Αντίμαχος-Διαγόρας Βατίου

α. Στο Σωματείο Αντίμαχος έγγραφη επίπληξη και 20.000 δρχ. χρηματικό πρόστιμο.

Β. - Στον πρόεδρο **Σκουλλή Γεώργιο,** απαγόρευση εισόδου στους αγων/κούς χώρους για είκοσι /20/ ημέρες συνοδευόμενη από 10.000 δρχ. χρηματικό πρόστιμο.

2. - Ερμής Καλ.-Θύελλα Πυλ.

Α. - Στο Σωματείο Θύελλα Πυλ. έγγραφη επίπληξη και χρηματικό πρόστιμο 25.000

β. - Ο προπονητής του **Λαμπριανός Στέργος** απηλλάγη σχετικά με το δημοσίευμα της εφημερίδας "ΡΟΔΙΑΚΗ" για το οποίο και εκλήθη, και του έγινε σύσταση τα όσα ανέφερε στην απολογία του, να τα αναφέρει και στη συγκεκριμένη εφημερίδα.

Γ. - Ο επόπτης του ανωτέρω αγώνα **Τσούλλος Μιχαήλ** παραπέμπεται στην ΠΕΔ, διότι καίτοι ορισμένος δεν προσήλθε.

3. - Α.Ο. Πυλί-Αναγέννηση Ασφενδίου

Α. - Στο Σωματείο ΑΟ Πυλί ποινή απαγόρευσης να αγωνίζεται στην έδρα του για τέσσερις /4/ αγων/κές ημέρες, και προσωρινό αποκλεισμό (αποβολή από το πρωτ/μα) για 15 ημερολογιακές ημέρες (άρθρα 29 και 30 του ΚΑΠ).

Β. - Στους παράγοντες του **Χατζηνικόλογλου Μιχαήλ** και **Βερούτα Νικ.** απαγόρευση εισόδου στους αγων/κούς χώρους μέχρι πέρατος της αγων/κής περιόδου (15 Ιουνίου), συνοδευόμενη από 25.000 δρχ. χρηματικό πρόστιμο στον καθένα.

4. - Νηρέας-Αλθαιμένης

Α. - Στο Σωματείο Νηρέας την έγγραφη επίπληξη.

Β. - Στον εκπρόσωπο του **Πακάκη Στεφ.** Απαγόρευση εισόδου στους αγων/κούς χώρους μέχρι πέρατος της αγων/κής περιόδου (15 Ιουνίου) συνοδευόμενη από 10.000 δρχ. χρηματικό πρόστιμο.

5. - Στον ποδ/στή του Νηρέα **Ζιάκη Κυριάκο,** βάσει της έκθεσης του παρατηρητού του αγώνα Δωριέα-Νηρέα, επεβλήθη η ποινή του αποκλεισμού από αγώνες φιλικούς και επίσημους για 20 ημερολογιακές ημέρες.

6. - Στον ποδ/στή του Δωριέα **Κουλουριώτη Φρατζή,** βάσει της έκθεσης της Αστυνομίας του αγώνα Δωριέα-Νηρέα επεβλήθη η ποινή του αποκλεισμού από αγώνες φιλικούς και επίσημους για 28 ημερολογιακές ημέρες.

7. - Στον **Γιαουρδήμου (Αναγνώστου) Γεώργιο** ο οποίος κλήθηκε σε απολογία σχετικά με το δημοσίευμα του, καθότι τυγχαίνει και ποδ/στής, επεβλήθη η αυστηρή έγγραφη επίπληξη με πρόσκληση για την ανάκληση σημείων του δημοσιεύματος που κρίθηκαν δυσφημιστικά για τους διαιτητές του Βορείου Συγκροτήματος εντός 5 ημερών.

Β. - Κλήσεις σε απολογία

1. - Αστέρας Μασσάρων-Ηρακλής Λάρδου

α. - Το Σωματείο Αστέρας Μασσάρων και

β. - Ο προπονητής του **Φαλτσέτας Αντώνιος.**

2. - Δαμάγητος-Ευκλής

Το Σωματείο Ευκλής Σορωνής

3. - Θύελλα Πυλώνας-ΠΑΟ Διαγόρας

α. - Τα Σωματεία Θύελλα και ΠΑΟ Διαγόρας και

β. - Ο ποδ/στής της Θύελλα Πυλ. **Πολυχρόνης Γιώργος.**

Οι ανωτέρω καλούνται βάσει των πειθαρχικών άρθρων 1,5,29 και 30 του ΚΑΠ και σύμφωνα με τα οικεία Φ.Α., τις εκθέσεις των παρατηρητών και τις εκθέσεις της Αστυνομίας. Η απολογία έγγραφη ή αυτοπρόσωπη ορίζεται για την Τετάρτη 10 Μαρτίου και ώρα 15.00 στα γραφεία της ΕΠΣΔ.

Γ. - Κλήση σε απολογία του ποδ/στή της Μικτής Παίδων **Ευθυμίου Κων/νου** (Κλεόβουλου).

Καλείται σε απολογία έγγραφη ή αυτοπρόσωπη το Σωματείο Κλεόβουλος και ο ποδ/στής του **Ευθυμίου Κων/νος** διότι καίτοι προσκληθείς για προπονήσεις στην Μικτή παίδων σύμφωνα με το άρθρο 28 του ΚΑΠ, δεν εμφανίσθηκε.

Η απολογία ορίζεται για την Τετάρτη 10 Μαρτίου και ώρα 15.00 στα γραφεία της ΕΠΣΔ.

Δ. - Υγειονομική Επιτροπή

Με εισήγηση της Υγειονομικής επιτροπής ενισχύεται με το ποσόν των 20.000 δρχ. ο τραυματισθείς ποδ/στής του Δαμάγητου **Σάββενας Σταύρος.**

Ε. - Επιτροπή Κανονισμών

Απερρίφθη η ένσταση που υπέβαλε ο Δωριέας κατά του κύρους του αγώνα Δωριέα-Νηρέα.

Στο Παραδείσι οι Μικτές

ΤΗΝ ΔΕΥΤΕΡΑ ΓΙΑ ΠΡΟΠΟΝΗΣΗ ΕΝ ΟΨΕΙ ΤΟΥ ΤΕΛΕΥΤΑΙΟΥ ΤΟΥΣ ΠΑΙΧΝΙΔΙΟΥ ΠΟΥ ΘΑ ΔΟΘΕΙ ΕΚΕΙ ΤΗΝ ΠΡΟΣΕΧΗ ΤΕΤΑΡΤΗ (10/3)

Στο γήπεδο του Παραδεισίου θα δοθεί το τελευταίο παιχνίδι των Μικτών ομάδων μας που θα αγωνισθούν την προσεχή Τετάρτη 10 Μαρτίου με τις αντίστοιχες μικτές ομάδες, της ΕΠΣ Λασηθίου.

Η τεχνική επιτροπή πήρε αυτή την απόφαση γιατί το Εθνικό στάδιο δεν βρίσκεται και σε τόσο καλή κατάσταση τον τελευταίο καιρό.

Ο λόγος που προτιμήθηκε το γήπεδο του Παραδεισίου από κάποιο άλλο, είναι επειδή υπάρχουν και στις δύο μικτές μας αρκετοί ποδοσφαιριστές του Κλεάνθη (8) και έτσι θα γνωρίζουν καλύτερα τον αγωνιστικό χώρο.

Επίσης σε συνεννόηση με τα γυμνάσια και λύκεια της περιοχής θα βρίσκονται στους αγώνες και πολλοί μαθητές.

Έτσι λοιπόν οι επόμενες προπονήσεις των Νέων και των Παίδων θα γίνουν στο γήπεδο Παραδεισίου προκειμένου να συνηθίσουν οι ποδοσφαιριστές.

Οι παρακάτω ποδοσφαιριστές θα πρέπει να βρίσκονται στο γήπεδο του Παραδεισίου στις 15.30 την ερχόμενη Δευτέρα:

Παίδες: **Μαθιός-Αμπελάς** του Ορφέα, **Μαννάκης**-Νήσος Ρόδου, **Τσοπανάκης**-Διαγόρας Ρόδου, **Οικονόμου**-Αναγ. Ρόδου, **Διακαναστάσης**-Διαγόρας Ρόδου, **Σταυριανός-Σπάρταλης-Κοσκινιάτης-Καρακώστας**-Κλεάνθης-**Μοσχούς**-ΑΕΡΑ, **Στεργενάκης**-Ήλιος, **Κόγκος**-Ιάλυσος 97', **Κοντόγιαννος**-Αρχάγγελος Α.Ο, **Νικήτας**-Αστέρας Μασ., **Θαρρενός**-Ηρακλής Λαρδ., **Παπαδημήτρης-Κασέκας**-Ηρακλής Μαρ.

ΝΕΟΙ: **Μόσχου-Λεβέντης** του Ορφέα, **Μενίκος**-Δωριέα, **Φωτεινής-Αχιολάς**-Διαγ. Βατίου, **Ορφανίδης**-Φοίβος, **Σπάρταλης-Χ"θεοδωράκης-Κρομύδας-Νικολίτσης**-Κλεάνθης-**Κουρμαδιάς**-Ευαγόρας, **Σπανός-Ματθαίος**-ΑΕΡΑ, **Καντιμοίρης-Σεντεμέντες**-Ερμής Καλυθιών, **Κυριαζής**-Απόλλων Καλ., **Μακρηδημήτρης**-ΟΦΙ,Π"νικολάου-ΑΕΠ, **Κοκώνης**-Ηρακλής Λάρδου.

ΠΡΩΤΑΘΛΗΜΑ 5Χ5

Πέφτει την Κυριακή η αυλαία

Ολοκληρώνεται το παιδικό πρωτάθλημα 5Χ5 που διοργανώνει η ΕΠΣΔ και είναι αφιερωμένο στην μνήμη του Γιώργου Τσοπανάκη.

Την Κυριακή 7 Μαρτίου περατούται το πρωτάθλημα 5Χ5 που διοργανώνει εφέτος για πρώτη φορά η ΕΠΣΔ και αφιέρωσε στη μνήμη του αείμνηστου προέδρου της **Γιώργου Τσοπανάκη.** Οι αγώνες θα αρχίσουν στις 14.30 και θα περατωθούν στις 20.30. Αμέσως μετά θα ακολουθήσουν οι απονομές των επάθλων.

Στην 1η ομάδα θα απονεμηθούν Κύπελλο και 12 μετάλλια.

Στην 2η ομάδα θα απονεμηθούν Κύπελλο και 12 μετάλλια.

Στην 3η ομάδα θα απονεμηθούν 12 μετάλλια.

Εκτός από τις 2 πρώτες, αναμνηστικά κύπελλα θα απονεμηθούν και σε όλες τις υπόλοιπες καθώς επίσης και στον 1ο Σκόρερ.

Τιμητικές πλακέττες θα απονεμηθούν στην Οικογένεια του **Γεωργίου Τσοπανάκη** για την προσφορά του στο Δωδ/κό Ποδ/ρο, και στο πρόεδρο της Επιτροπής πρωτ/τος κ. **Γιάννη Κάτρη** για την προσφορά του στο πρωτάθλημα 5Χ5.

Τέλος αναμνηστικά διπλώματα θα απονεμηθούν σε όλες τις ομάδες και επί πλέον Κύπελλο τιμής ένεκεν στην ομάδα του Δωριέα.

Ήδη η ΕΠΣΔ απέστειλε σχετικές προσκλήσεις.

Το πρόγραμμα της τελευταίας αγωνιστικής.

Κυριακή 7/3

Ώρα 14.30	Νήσος Ρόδος-Δωριέας
Ώρα 15.30	Διγενής-Απόλλων Καλυθιών
Ώρα 16.30	Φοίβος-Ζεύς
Ώρα 17.30	Νίκη-Ήλιος
Ώρα 18.30	Ευαγόρας-Διαγόρας
Ώρα 19.30	Ευκλής-ΑΕΡΑ

Όλες οι ομάδες παρακαλούνται να ευρίσκονται στις 20.30 στο γήπεδο για τις απονομές.

Τιμή στους απερχόμενους

Η ΕΠΣΔ ΘΑ ΤΙΜΗΣΕΙ ΤΟΥΣ ΑΠΕΡΧΟΜΕΝΟΥΣ ΛΟΓΩ ΗΛΙΚΙΑΣ ΠΟΔΟΣΦΑΙΡΙΣΤΕΣ ΤΗΣ ΜΙΚΤΗΣ ΝΕΩΝ

Μετά από εισήγηση της Τεχνικής Επιτροπής αποφασίσθηκε η ΕΠΣΔ να διοργανώσει ειδική εκδήλωση για να τιμήσει με αναμνηστικό τιμητικό μετάλλιο τους απερχόμενους λόγω ηλικίας ποδοσφαιριστές της Μικτής Νέων σε ημερομηνία που θα ορισθεί προσεχώς.

Αποφασίσθει αυτό να καθιερωθεί και να εφαρμόζεται κάθε χρόνο.

GRAPHIC STUDIO
Απόφοιτοι της τριετούς ιδιωτικής σχολής ΑΚΤΟ εξειδικευμένοι στον τομέα της
γραφιστικής
ΕΠΑΓΓΕΛΜΑΤΙΚΕΣ & ΠΡΟΣΩΠΙΚΕΣ ΚΑΡΤΕΣ ΦΑΚΕΛΟΥΣ ΕΠΙΣΤΟΛΟΧΑΡΤΑ
ΜΕΝΟΥ ΚΕΡΙΑΤΟΡΙΩΝ & ΜΠΑΡ ΕΝΤΥΠΑ ΤΙΜΟΛΟΓΙΑ
ΠΡΟΣΚΛΗΤΗΡΙΑ ΓΑΜΟΥ & ΒΑΠΤΙΣΕΩΝ ΑΦΙΣΕΣ ΔΙΑΦΗΜΙΣΤΙΚΑ ΔΩΡΑ ΠΡΟΣΠΕΚΤΟΥΣ
διαφήμισης
ΔΙΑΦΗΜΙΣΤΙΚΕΣ ΚΑΤΑΧΩΡΗΣΕΙΣ ΣΕ ΠΕΡΙΟΔΙΚΑ ΕΝΤΥΠΑ,ΕΦΗΜΕΡΙΔΕΣ
ΑΦΙΣΕΣ ΔΡΟΜΟΥ
ΠΛΗΡΕΙΣ ΔΙΑΦΗΜΙΣΤΙΚΕΣ ΚΑΜΠΑΝΙΕΣ
ΤΗΛΕΟΠΤΙΚΑ ΣΠΟΤ(STORY BOARDS)
Προσφέρουμε
πρωτότυπη,καλλιτεχνική Άποψη,σύλληψη
και απόδοση ιδεών
ΜΙΝΑ & ΓΙΑΝΝΗΣ
ΜΠΑΛΑΛΗ
ΑΓΙΑΣ ΑΝΑΣΤΑΣΙΑΣ 40
ΕΜΠΟΡΙΚΟ ΚΕΝΤΟ ΦΩΚΙΑΛΗ
2ος ΟΡΟΦΟΣ
Τηλ:20927 Κιν:095268842

ΤΟΠΙΚΟ ΠΟΔΟΣΦΑΙΡΟ

Εκτακτο συμβούλιο της ΕΠΣΔ

✓ ΘΑ ΑΠΟΦΑΣΙΣΘΕΙ Η ΤΥΧΗ ΤΟΥ ΗΜΙΤΕΛΙΚΟΥ ΑΓΙΟΥ ΓΕΩΡΓΙΟΥ - Α.Ε. ΚΩΣ

Σε έκτακτο συμβούλιο θα κληθεί σήμερα το μεσημέρι στις 13.30 το Δ.Σ. της ΕΠΣΔ για να αποφασίσει οριστικά για την τύχη του ημιτελικού αγώνα κυπέλλου Αγίου Γεωργίου - Α.Ε. Κως.

Ως γνωστό ο αγώνας αυτός έπρεπε να είχε γίνει προχθές (Τετάρτη), όμως η ομάδα της Κω δεν ήρθε στο νησί μας παρά το ότι πέρασαν από το νησί τους δύο πλοία.

Αφορμή στάθηκε το ότι πέρασαν όπως υποστηρίζουν καθυστερημένα από Κω (5.30 το Ιάλυσος και 9.00 το Μιλένα) με αποτέλεσμα να υπάρχει κίνδυνος να μην προλάβουν το πλοίο επιστροφής μετά το τέλος του αγώνα.

Χθες το πρωί η ομάδα της Α.Ε. Κω κατέθεσε στην ΕΠΣΔ επίσημο έγγραφο από το λιμεναρχείο της Κω ότι το πλοίο Μιλένα (μ' αυτό είχαν βγάλει τα εισιτήρια) έφυγε από την Κω στις 9.00.

Στο μεταξύ η ΕΠΣΔ ζήτησε από το λιμεναρχείο της Ρόδου επίσημο έγγραφο άφιξης του πλοίου Μιλένα και σήμερα το πρωί θα έχει την απάντηση.

Σε περίπτωση που η άφιξη είναι πριν τις 12.00, η ομάδα της Κω θα τιμωρηθεί με αποκλεισμό από το κύπελλο και με αφαίρεση τριών βαθμών από το πρωτάθλημα βάσει του κανονισμού του ΚΑΠ.

• Ο τελικός κυπέλλου βάσει της οικείας προκήρυξης θα διεξαχθεί την 25η Μαρτίου στο Εθνικό Στάδιο σε ώρα που θα ανακοινωθεί.

Πριν τον τελικό θα γίνει ο καθιερωμένος πλέον αγώνας ΕΠΣΔ - Αθλητικογράφων που γίνεται στη μνήμη του αείμνηστου **Κώστα Σαρρή.**

Ενισχύεται η Εθνική Κωφών

ΤΕΣΣΕΡΙΣ ΠΟΔΟΣΦΑΙΡΙΣΤΕΣ ΑΠΟ ΤΟ ΝΟΜΟ ΜΑΣ ΚΛΗΘΗΚΑΝ ΣΤΗΝ ΕΘΝΙΚΗ ΚΩΦΑΛΑΛΩΝ

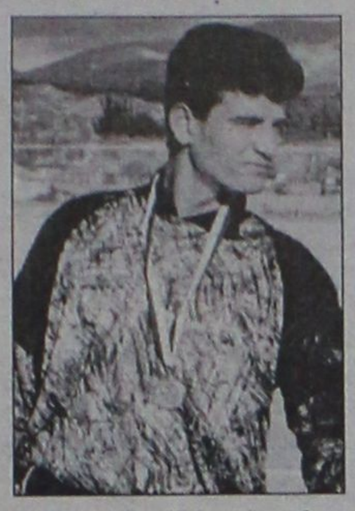

Ο Μανώλης Καλαμπίχης θα έχει παρέα φέτος στην Εθνική

Αυξήθηκε ο αριθμός των ποδοσφαιριστών που κλήθηκαν στην Εθνική Κωφών και από δύο έγιναν τέσσερις. Μετά τους **Καλαμπίχη Μανώλη** (Αγ. Γεώργιος) και **Πουλημά Γεράσιμο** (Ανταγόρας), στην Εθνική κλήθηκαν και οι **Μανουσάκης Γεώργιος** (Δόξα Ψ.) και **Σαββέλος Στέφανος** (Πλατάνια). Οι παραπάνω παίκτες θα πάρουν μέρος στις προπονήσεις που θα γίνουν στην Αθήνα τον Ιούνιο και θα αποφασισθεί ποιοί θα πάνε με την Εθνική στο Οσλο της Νορβηγίας, τον ίδιο μήνα, για τους αγώνες που θα δώσει εκεί για το πανευρωπαϊκό πρωτάθλημα Κωφών. Το σίγουρο είναι ότι ο **Μανώλης Καλαμπίχης** έχει δεχθεί επίσημη πρόσκληση εδώ και ενάμιση μήνα από την εθνική κωφών για να βρίσκεται από το χρονικό διάστημα 5 Ιουνίου έως 28 Ιουνίου στην Αθήνα και στους αγώνες του Οσλο για το Πανευρωπαϊκό.

Κοντά στον Φωτεινό η ΕΠΣΔ

ΘΑ ΕΙΝΑΙ ΠΑΡΩΝ ΣΤΟ ΚΥΡΙΑΚΑΤΙΚΟ ΦΙΛΙΚΟ ΑΓΩΝΑ ΠΟΥ ΘΑ ΔΩΣΟΥΝ ΟΙ ΠΑΛΑΙΜΑΧΟΙ ΜΕ ΤΟΥΣ ΒΕΤΕΡΑΝΟΥΣ ΚΑΙ ΘΑ ΒΟΗΘΗΣΕΙ ΟΙΚΟΝΟΜΙΚΑ

Το Δ.Σ. της ΕΠΣΔ αποφάσισε την οικονομική ενίσχυση του παλαίμαχου ποδοσφαιριστή **Φωτεινού Ιωάννη** με το ποσόν των 60.000 δρχ. Το ποσό αυτό θα του επιδοθεί κατά τη διάρκεια του φιλικού αγώνα της ομάδας των Παλαιμάχων με την ομάδα των Βετεράνων την Κυριακή στις15.00 στο Εθνικό Στάδιο.

Τον αγώνα αυτό διοργανώνει ο ΔΟΝΑ σε συνεργασία με τις δύο παραπάνω ομάδες προκειμένου να συμπαρασταθούν οικονομικά (εισπράξεις αγώνα) και ηθικά στον άτυχο παλαίμαχο ποδοσφαιριστή.

Γι' αυτό τον λόγο καλούνται όλοι οι φίλοι του τοπικού ποδοσφαίρου να βρίσκονται στο στάδιο, ώστε να συνεισφέρουν και αυτοί στην "ιερή" προσπάθεια που γίνεται.

Οι υπεύθυνοι της διοργάνωσης έχουν στείλει και προσωπικές προσκλήσεις στους παρακάτω επώνυμους που έχουν κάνει συμπαίκτες με τον **Γιάννη Φωτεινό:** *Προφήτης Ι., Ρίζος Π., Χατζής Ι., Χατζηγεωργίου Μ., Παυλίδης Ι., Νεοφύτου Γ., Σβύνος Ε., Κυπριώτης Γ., Σβύνος Α., Χατζηπέτρος Α., Παυλίδης Ορ., Αχιολάς Γ., Σκιαθίτης Ι., Μπαριανός Γ., Ρουτζιέρης, Βόλας Κ., Διακονικολάου Γ., Βεργίδης Λ., Καραγιάννης Ν., Αγγέλου Μ., Δημητράς Στ., Σπανός Κ., Σπανός Ι., Κιολέ, Ορφανίδης Ν., Καραμανώλης Στ., Χρυσοχόος Χ., Τσοπανάκης Δ., Κουτσούκος Χ., Γεωργίου Ι., Νικολέττος Θ., Μαλιαράκης Ν., Δημητρακόπουλος Β., Παπακαλοδούκας Στ., Μαστροβασίλης Π.*

ΒΑΘΜΟΛΟΓΙΑ Γ΄ ΚΑΤΗΓΟΡΙΑΣ

Α/Α	ΟΜΑΔΕΣ	ΑΓ.	ΤΕΡΜ.	ΒΑΘ.
1.	Ηλιος	15	51-6	40
2.	Αλθαιμένης	15	39-18	35
3.	Σύμη	14	39-16	29
4.	Εθνικός	15	20-15	27
5.	Νηρέας	15	42-24	27
6.	Μεσαναγρός	14	23-21	23
7.	Ζευς	14	18-26	23
8.	Δωριέας	15	31-33	20
9.	Δήμητρα	15	25-24	13
10.	Αναγέννηση Ρ.	15	21-38	11
11.	Πλατάνια	15	20-32	11
12.	Νήσος Ρ.	15	9-53	6
13.	Διαγόρας	15	18-50	0

Ο Διαγόρας έχει 2 μηδενισμούς και -6 βαθμούς ενώ η Νήσος Ρ. 1 μηδενισμό και -1 βαθμό. Η Δήμητρα έχει 1 μηδενισμό και -3 βαθμούς

Γ' ΚΑΤΗΓΟΡΙΑ

Γ.Σ. ΔΙΑΓΟΡΑΣ - ΝΗΡΕΑΣ: 2-3

Πραγματοποιήθηκε χθες το απόγευμα και ο τελευταίος αγώνας της 16ης αγωνιστικής της γ' κατηγορίας. Στο γήπεδο του Καρακόνερου ο Νηρέας κέρδισε 3-2 την ομάδα του Γ.Σ. Διαγόρα. Στο μεταξύ ο μη διεξαχθείς αγώνας Δήμητρας - Νήσου Ρόδου κατακυρούται με σκορ 2-0 υπέρ της Νήσου Ρόδου και από την βαθμολογία της Δήμητρας αφαιρούνται τρεις (3) βαθμοί. Ο ανωτέρω αγώνας δεν διεξήχθη διότι η ομάδα της Δήμητρας δεν προσκόμισε την κατάσταση Υγείας των ποδοσφαιριστών της (άρθρο 18 σε συνδυασμό με το άρθρο 21 του ΚΑΠ).

ΠΟΙΝΕΣ

Οι ποινές που επιβλήθηκαν στους άτακτους ποδοσφαιριστές του προηγούμενου Σαββατοκύριακου.

3 αγων.: *Σακελλάρης Π. (Θύελλας), Γιαλός Γ. (Διαγόρας), Κυπραίος Ι. (Ροδίνι)*

1 αγων.: *Γούλας Γ. (ΑΕ Κως), Ζωάννου Ι. (ΑΕΠ), Τσιράκος (Κλεόβουλος), Κουφομανώλης (Διαγόρας), Μπονιάτης Α. (Ευκλής), Κιούσης Δ. (Φοίβος), Κανελλόπουλος Β. (Ανταγόρας), Διάκουλας Ι. (Ηρακλής Λ.), Κοντός Μ. (Ηρακλής Λ.), Ζαχαρίας Ν. (Ο.Φ. Ιστρίου), Κάλλας Π. (Πλατάνια)*



Αναλαμβανουμε καθε ειδους κοινωνικη σας εκδηλωση εως 120 ατομα

Με εκτιμηση
Μιχαλης Θεοδοσιου

Λεωφ. Ροδου-Λινδου (διπλα απο την ΔΕΥΑΡ)







AstroNet
The Internet Provider

Web Hosting
Αποκτήστε δικό σας **Internet Server** www.yourcompany.gr και **Email Server** yourname@yourcompany.gr στην πιο συμφέρουσα τιμή της αγοράς.

Web Design
Λειτουργικότητα, αισθητική και εμπορικότητα, όπου δημιουργούμε επιτυχημένα **Web Sites** για την δική σας εταιρεία.

Σύνδεση στο Internet
Σας εξασφαλίζουμε άμεση, εύκολη και γρήγορη πρόσβαση σε όλες τις υπηρεσίες του **Internet, email, chat, free user pages** και συνεχή υποστήριξη

Μόνο απο την ASTRO Computers

Σύνδεση για 6 μήνες 35.000
για 12 μήνες 65.000 δρχ.

Οδος Λίνδου 107, Ρόδος 85100
Τηλ. 35835 & 75252 (9.00-5.00)

http:// www.astronet.gr email: sales@astronet.gr

ΣΤΙΒΟΣ

Κοντά στο μετάλλιο...

✔ Η ΝΙΚΗ ΞΑΝΘΟΥ ΕΧΕΙ ΠΟΛΛΕΣ ΠΙΘΑΝΟΤΗΤΕΣ Ν' ΑΝΕΒΕΙ ΣΤΟ ΒΑΘΡΟ
✔ ΔΕΝ ΠΑΙΡΝΟΥΝ ΜΕΡΟΣ ΤΖΟΟΥΝΣ, ΝΤΡΕΞΛΕΡ ΚΑΙ ΜΕΪ

ΠΙΟ ΑΝΟΙΚΤΟΣ απ' ό,τι αναμενόταν είναι ο δρόμος της Νίκης Ξάνθου για μετάλλιο στο Παγκόσμιο Πρωτάθλημα κλειστού στίβου στο Μαεμπάσι, αφού δεν μετέχουν στο μήκος κορυφαία ονόματα όπως η Αμερικανίδα **Μάριον Τζόουνς,** η Γερμανίδα **Χάικε Ντρέξλερ** και η Ιταλίδα **Φιόνα Μέι.**

Όπως δείχνουν οι συμμετοχές και οι φετεινές επιδόσεις, κυριότερες αντίπαλοι της Ροδίτισσας πρωταθλήτριας (με επίδοση 6.80 φέτος) θα είναι η Ουγγαρέζα **Τίντε Βάσι** (6.82 φέτος) και η Ρωσίδες **Τατιάνα Τερ-Μεχρομπιάν** (6.78), **Τατιάνα Κότοβα** (6.74) και Όλγα Ρουμπλιόβα (6.73), η Γερμανίδα **Σουζέν Τίντκε** (6.43) και η Ισπανίδα **Νιούρκα Μοντάλβο.**

Στο μεταξύ, έφτασε χθες κατάκοπο ύστερα από περίπου 24 ώρες ταξίδι το πρώτο σκέλος. Η ταλαιπωρία ήταν μεγάλη, καθώς μετά τις πολύωρες πτήσεις Αθήνα-Παρίσι-Τόκιο ακολούθησε 4ωρης διάρκειας οδικό ταξίδι με πούλμαν από την πρωτεύουσα της Ιαπωνίας μέχρι την ονομαζόμενη "πόλη των ποιημάτων", το Μαεμπάσι.

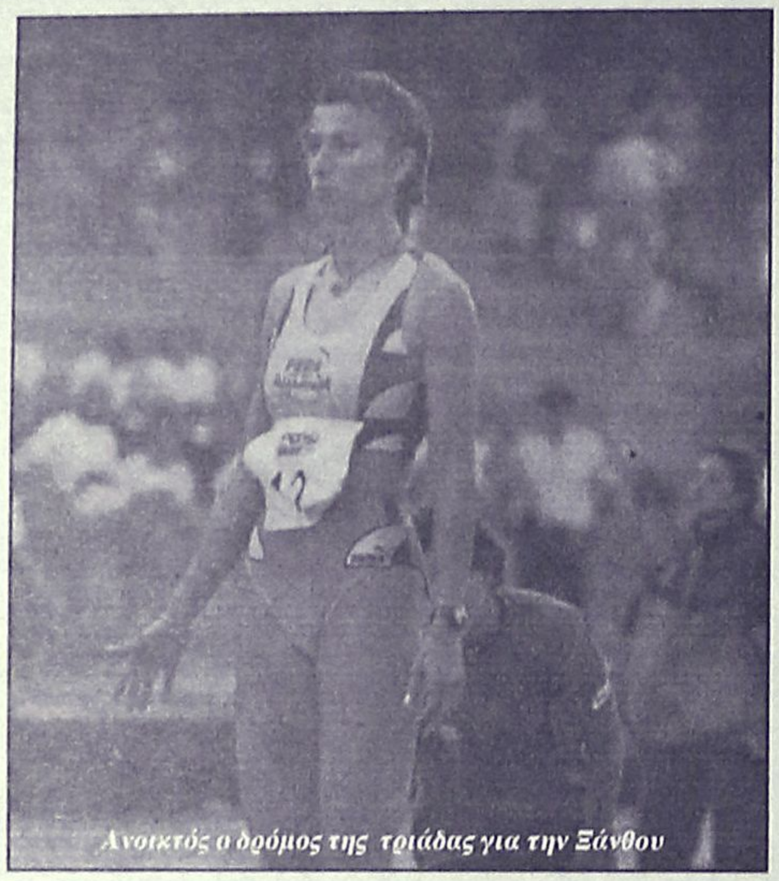
Ανοικτός ο δρόμος της τριάδας για την Ξάνθου

Τί έκαναν οι επτά...

ΣΤΟ ΠΑΝΕΛΛΗΝΙΟ ΠΡΩΤΑΘΛΗΜΑ ΑΝΩΜΑΛΟΥ ΔΡΟΜΟΥ

1. - Σπουδαίες επιδόσεις πέτυχαν οι αθλητές-τριες του Γ.Α.Σ. Ρόδου "Η ΥΓΕΙΑ" στο Πανελλήνιο Πρωτάθλημα ανωμάλου δρόμου έδαφος που πραγματοποιήθηκε την Κυριακή 28 Φεβρουαρίου 1999 στα Τρίκαλα.

- Από τις επτά συμμετοχές αθλητών-τριών, ο απολογισμός ήταν πολύ καλός, με δύο μετάλλια και τέσσερις θέσεις που έχουν βαθμολογική αξία για τον σύλλογο τους.

- Τ' αποτελέσματα των αθλητών-τριών του Γ.Α.Σ. Ρόδου "Η ΥΓΕΙΑ" ήταν:

1) **Μαρκόπουλος Μιχαήλ** 2ος στα 3.000 μ. ΠΠ Α' με χρόνο 9'15"

2) **Τουβρά Άννα-Μαρία** 3η στα 4.000 μ. Γυν. Β' με χρόνο 14'37"

3) **Παρδαλού Μαρία** 7η στα 2.000 μ. ΠΚ Α' με χρόνο 6'51"

4) **Καναβάκη Στυλιανή** 19η στα 4.000 μ. νεανίδων με χρόνο 15'51"

5) **Παπαφιλίππου Τσαμπίκος** 25ος στα 6.000 μ. Εφήβων με χρόνο 19'36"

6) **Μανδάνης Τσαμπίκος** 66ος στα 12.000 μ. Ανδρών με χρόνο 44'48"



7) **Μαλλιάκας Μερκούριος** 69ος στα 12.000 μ. Ανδρών με χρόνο 44'52"

- Επίσης η καλή επίδοση της αθλήτριας **Τουβρά Άννα-Μαρίας** της χάρισε την συμμετοχή της στο Βαλκανικό Πρωτάθλημα Ανωμάλου δρόμου, που θα πραγματοποιηθεί την 13η Μαρτίου 1999 στην Γιουγκοσλαβία.

- Το Δ.Σ. του Γ.Α.Σ. Ρόδου "Η ΥΓΕΙΑ" συγχαίρει όλους τους αθλητές-τριες του που επάξια αγωνίσθηκαν με τα χρώματα του συλλόγου τους και τους εύχεται στην συνέχεια να έχουν επιδόσεις ανάλλογες των δυνατοτήτων τους.

2. - Για το Παγκόσμιο Πρωτάθλημα Κλειστού Στίβου, που θα πραγματοποιηθεί στο Μαεμπάσι Ιαπωνίας την 5-6 και 7/3/99, αναχώρησε η Ολυμπιονίκης και αθλήτρια του Γ.Α.Σ. Ρόδου "Η ΥΓΕΙΑ" **Νίκη Ξάνθου** για ν' αγωνισθεί με μεγάλες αξιώσεις για το μετάλλιο.

- Το Δ.Σ. του Γ.Α.Σ Ρόδου "Η ΥΓΕΙΑ" εύχεται στην Ολυμπιονίκη του, να πραγματοποιήσει σπουδαία εμφάνιση και να γυρίσει πίσω με μετάλλιο που της αξίζει.





ΤΕΝΝΙΣ-ΜΠΑΣΚΕΤ

Στη Σαλαμίνα ο Χατζημιχάλης

✓ *ΜΕ ΣΤΟΧΟ ΤΗΝ ΠΡΩΤΗ ΘΕΣΗ ΠΑΙΡΝΕΙ ΜΕΡΟΣ ΣΤΟ ΤΡΙΤΟ ΕΝΩΣΙΑΚΟ ΤΟΥΡΝΟΥΑ*

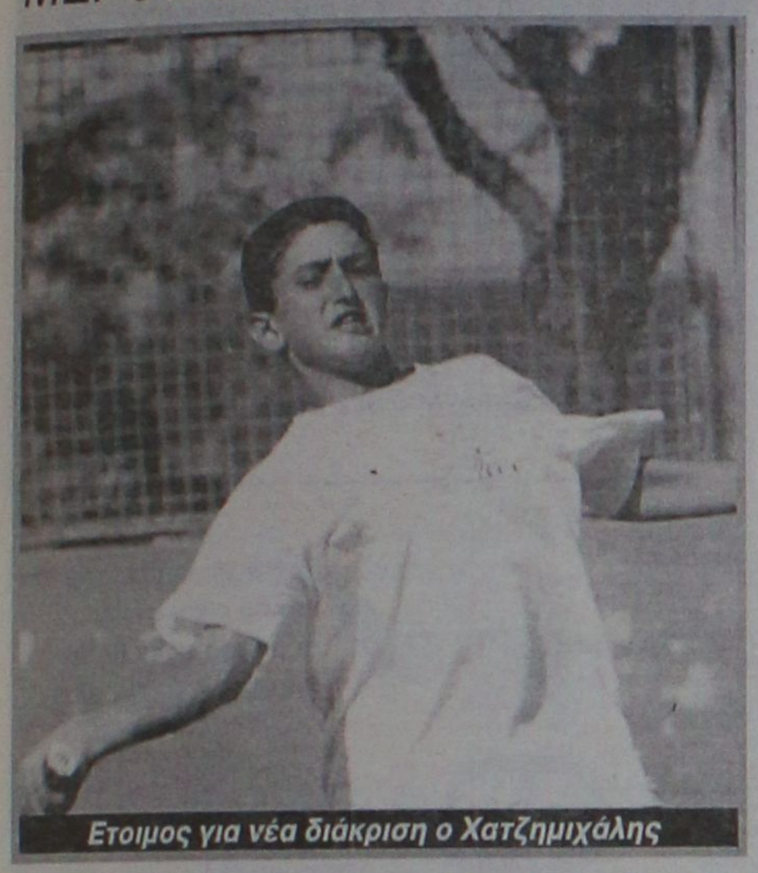

Ετοιμος για νέα διάκριση ο Χατζημιχάλης

Αναχωρεί σήμερα για την Αθήνα κι από κει για την Σαλαμίνα ο **Σταύρος Χατζημιχάλης** με στόχο μία ακόμα διάκριση.

Ο νεαρός τεννίστας του ΡΟΑ θα πάρει μέρος στο τρίτο Ενωσιακό Τουρνουά που γίνεται στην Σαλαμίνα. Σκοπός του βέβαια η κατάκτηση της πρώτης θέσης που θα αποφέρει στον νεαρό κέρδος τριών βαθμών οι οποίοι θα του χρειασθούν σε μεγάλο βαθμό τον Απρίλιο.

Μετά το τρίτο Ενωσιακό Τουρνουά υπάρχουν για τον **Χατζημιχάλη** το Πανελλήνιο πρωτάθλημα στη Θεσσαλονίκη και το Πανελλαδικό πρωτάθλημα που θα γίνει αμέσως μετά στα γήπεδα του ΟΑΚΑ.

Ο **Χατζημιχάλης** είναι σε καλή κατάσταση και γεμάτος αισιοδοξία. Πιστεύει πως κι αυτή την αποστολή θα την φέρει σε πέρας. Ας μη λησμονεί κανείς πως είναι από τα μεγαλύτερα ονόματα στην Ελλάδα στην κατηγορία των 14 χρόνων.

Τουρνουά Κορασίδων...

✓ *ΣΥΜΜΕΤΕΧΟΥΝ ΜΙΚΤΗ ΔΩΔΕΚΑΝΗΣΟΥ, ΚΟΛΟΣΣΟΣ, ΔΩΡΙΕΑΣ ΚΑΙ ΔΙΑΓΟΡΑΣ*

✓ *ΤΟ ΤΟΥΡΝΟΥΑ ΘΑ ΠΑΡΑΚΟΛΟΥΘΗΣΕΙ ΚΙ Ο ΤΑΚΗΣ ΜΠΑΚΟΓΙΩΡΓΟΣ*

Στα πλαίσια του Αναπτυξιακού προγράμματος καλαθοσφαίρισης της Ελληνικής Ομοσπονδίας, η Τοπική Επιτροπή ΕΟΚ Δωδεκανήσου διοργανώνει το Σαββατοκύριακο 6 και 7 Μαρτίου τουρνουά κατηγορίας Κορασίδων.

Παίρνουν μέρος οι ομάδες: Μικτή Δωδεκανήσου, Κολοσσός, Δωριέας, και Διαγόρας. Οι αγώνες θα γίνουν στα Κλειστά γυμναστήρια Κρεμαστής και Ρόδου, θα τα παρακολουθήσει ο ομοσπονδιακός κώουτς **Μπακογιώργος Τάκης** και είναι ενταγμένοι στο εορταστικό πρόγραμμα εκδηλώσεων της επετείου της Ενσωμάτωσης Δωδεκανήσου.

Το πρόγραμμα των αγώνων έχει ως εξής:

ΣΑΒΒΑΤΟ 06-03-99

- **Κλειστό Κρεμαστής (5.30 μ.μ.):** Κολοσσός - Διαγόρας
- **Κλειστό Κρεμαστής (7.30 μ.μ.):** Δωριέας - Μικτή Δωδεκανήσου

ΚΥΡΙΑΚΗ 07-03-99

- **Κλειστό Ρόδου (5.30 μ.μ.):** Μικρός Τελικός
- **Κλειστό Ρόδου (7.30 μ.μ.):** Μεγάλος Τελικός

ΤΟΠΙΚΟ ΜΠΑΣΚΕΤ

Τέσσερις αγώνες διεξάγονται σήμερα για τα τοπικά πρωταθλήματα μπάσκετ. Παίζουν:

- **Ψίνθος (16.00):** Εύελπις - Δωριέας (Εφηβικό)
- **Κοσκινού (16.00):** Διγενής - Ιάλυσος (Παιδικό)
- **Αφάντου (18.00):** ΑΕΡΑ - Φοίβος (Εφηβικό)
- **Λέρος (21.00):** Πανιώνιος - Ιπποκράτης (Ανδρικό)

TV

3.00 μ.μ.: Στίβος (παγκόσμιο πρωτάθλημα κλειστού): Αγώνες (Μ) **ΕΤ-1, 5.30 μ.μ.:** Χάντμπολ: Αθηναϊκός - Φίλιππος Βεροίας (Ζ) **Σ. ΣΠΟΡΤ, 7.00 μ.μ.:** Μπάσκετ (Α2): Μίλων - Ολύμπια (Ζ) **Σ. ΣΠΟΡΤ, 9.00 μ.μ.:** Γερμανικό πρωτάθλημα ποδοσφαίρου: Αγώνες της 21ης μέρας (Ζ) **Σ. ΣΠΟΡΤ**

"Ανοιγμα"... επικοινωνίας

✓ *ΣΥΝΕΝΤΕΥΞΗ ΤΥΠΟΥ ΣΤΙΣ 12.30 ΣΤΗΝ ΑΙΘΟΥΣΑ ΤΗΣ ΤΕΔΚ ΓΙΑ ΤΗ ΣΧΕΣΗ ΔΟΝΑ - CBR*

Το Σάββατο 6 Μαρτίου και στα πλαίσια του εορτασμού της Ενσωμάτωσης της Δωδεκανήσου ο Σύλλογος Ραδιοσυχνότητας Δωδεκανήσου "Ο Κολοσσός" διοργανώνει ημερίδα γνωριμίας με το CB.

Κατά τη διάρκεια της ημερίδας, που τελεί υπό την αιγίδα του ΔΟΝΑ Ρόδου θα γίνει η παρουσίαση της ομάδας ετοιμότητας πού έχει συστήσει ο Σύλλογος. Ολοι οι ενδιαφερόμενοι θα μάθουν για τη χρησιμότητα του CB σαν μέσο επικοινωνίας και σαν Hobby.

Η διοργάνωση της ημερίδας θα γίνει όπως προαναφέραμε το Σάββατο 6 Μαρτίου στην Πλατεία Δημαρχείου και χορηγός θα είναι η Ροδιακή Ποτοποιΐα Coca - Cola.

Ο ΔΟΝΑ βέβαια ανέλαβε αυτή την προσπάθεια στα πλαίσια της προβολής του κοινωφελούς έργου που κάνουν αρκετοί σύλλογοι του νησιού μας και μάλιστα με προσφορά έργου σε πανελλήνια εμβέλεια. Είναι δεδομένη η προσφορά του "Κολοσσού" στην βοήθεια συνανθρώπων, στις αναδασώσεις, αλλά και στην πυρασφάλεια κατά την διάρκεια του καλοκαιριού. Γι' αυτό ο πρόεδρος του ΔΟΝΑ κ. **Κάλλιστος Διακογεωργίου** ήταν σαφής χθες:

"Αξίζει τον κόπο να προβάλλεται το έργο αυτών των συλλόγων. Το CB αλλά κι η ασύρματη επικοινωνία όταν γίνονται σωστά μπορούν να χρησιμεύσουν για μεγάλα πράγματα. Νομίζω πως αξίζει τον κόπο να παρακολουθήσει κανείς αυτή την επίδειξη".

ΔΟΝΑ και CBR είχαν προγραμματίσει για σήμερα συνέντευξη στην αίθουσα του ΔΟΝΑ. Κάτι τέτοιο όμως δεν είναι εφικτό να γίνει για τεχνικούς λόγους.

Τελικά η συνέντευξη Τύπου θα γίνει σήμερα στις 12.30 μ.μ. στην αίθουσα της ΤΕΔΚ.

TRAVEL EMMANUEL

ΘΕΛΕΤΕ ΟΙ ΔΙΑΚΟΠΕΣ ΣΑΣ ΝΑ ΣΥΝΔΥΑΣΘΟΥΝ ΦΘΗΝΑ ΚΑΙ ΠΟΙΟΤΙΚΑ:

EMMANUEL TRAVEL

ΕΙΔΙΚΕΣ ΠΡΟΣΦΟΡΕΣ ΓΙΑ ΕΥΡΩΠΗ

ΡΟΔΟ-ΛΟΝΔΙΝΟ-ΡΟΔΟ ΑΠΟ 83.000 ΔΡΧ.
ΡΟΔΟ-ΟΛΛΑΝΔΙΑ-ΡΟΔΟ ΑΠΟ 89.900 ΔΡΧ.
ΡΟΔΟ-ΒΕΡΟΛΙΝΟ-ΡΟΔΟ ΑΠΟ 90.000 ΔΡΧ.
ΡΟΔΟ-ΝΤΙΣΕΛΝΤΟΡΦ-ΡΟΔΟ ΑΠΟ 90.000 ΔΡΧ.
ΡΟΔΟ-ΦΡΑΝΚΦΟΥΡΤΗ-ΡΟΔΟ ΑΠΟ 90.000 ΔΡΧ.
ΡΟΔΟ-ΜΟΝΑΧΟ-ΡΟΔΟ ΑΠΟ 90.000 ΔΡΧ.
ΡΟΔΟ-ΣΤΟΥΤΓΚΑΡΔΗ-ΡΟΔΟ ΑΠΟ 95.000 ΔΡΧ.

ΕΙΣΙΤΗΡΙΑ ΠΛΟΙΩΝ 20% ΕΚΠΤΩΣΗ ΓΙΑ ΕΙΣΙΤΗΡΙΑ ΜΕΤ' ΕΠΙΣΤΡΟΦΗΣ

ΕΙΣΙΤΗΡΙΑ ΟΛΥΜΠΙΑΚΗΣ-ΕΙΔΙΚΕΣ ΤΙΜΕΣ ΓΙΑ ΝΕΟΥΣ ΚΑΙ ΥΠΕΡΗΛΙΚΕΣ-ΟΙΚΟΓΕΝΕΙΑΚΕΣ ΠΡΟΣΦΟΡΕΣ

ΚΡΑΤΗΣΕΙΣ ΞΕΝΟΔΟΧΕΙΩΝ
ΕΚΔΟΣΕΙΣ ΔΙΑΒΑΤΗΡΙΩΝ
ΕΚΔΡΟΜΕΣ ΓΙΑ ΟΛΟ ΤΟΝ ΚΟΣΜΟ

ΠΑΝΤΑ ΚΟΝΤΑ ΣΑΣ ΓΙΑ ΤΗΝ ΚΑΛΥΤΕΡΗ ΕΞΥΠΗΡΕΤΗΣΗ ΣΑΣ

ΠΛΗΡΟΦΟΡΙΕΣ
ΤΗΛ: 93630-93625-94385
FAX: 91748
ΙΕΡΟΥ ΛΟΧΟΥ 1 ΙΑΛΥΣΟΣ ΡΟΔΟΣ
ΥΠΕΥΘΥΝΟΣ: ΜΑΝΩΛΗΣ ΜΑΧΑΙΡΑΚΗΣ

ΜΑΛΤΕΖΟΣ

ΗΛΙΑΚΑ-ΘΕΡΜΑΝΣΗ-ΨΥΞΗ

ΤΩΡΑ

ΧΩΡΙΣ ΠΡΟΚΑΤΑΒΟΛΗ

ΚΑΙ ΕΞΟΦΛΗΣΗ ΑΠΟ

12 ΕΩΣ 36 ΜΗΝΕΣ

ΡΟΔΟΣ-ΒΕΝΕΤΟΚΛΕΩΝ 71-ΤΗΛ. 32802



Οινοποιήματα Κουνάκη

Μια παράδοση στην παραγωγή κρασιού από το 1928 ξαναζωντανέψαμε τώρα εμείς τη γενιά της οικογένειας Κουνάκη. Με μια σειρά επιτραπέζια κρασιά, φτιαγμένα από διαλεκτά σταφύλια. Από αμπέλια που βρίσκονται στη βόρεια πλευρά του Λιτανδρου, και σε υψόμετρο 700 μ.

- Κόκκινο γλυκό (λιαστό) 750 ml
- Ροζέ ημίγλυκο 750 ml
- Λευκό ξηρό 750 και 1500 ml
- Κόκκινο ξηρό (ωριμασμένο σε γαλλικά δρύινα βαρέλια) 750 ml
- Γλυκό λιαστό μοσχάτο 500 ml

Αυτά είναι τα κρασιά μας. Δοκιμάστε τα!

Εμπωνα τηλ. 0246-41440 • 094 167909

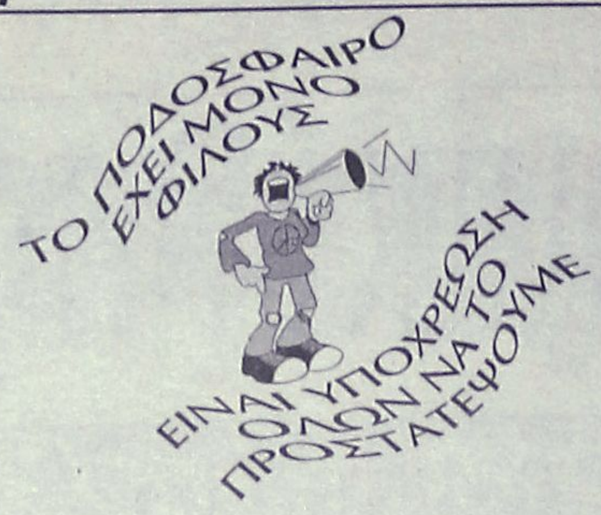

Χωρίς όρια...



ΝΑΙ ΣΤΟΝ ΑΘΛΗΤΙΣΜΟ ΓΙΑ ΝΑ ΚΟΙΜΑΜΑΙ ΗΣΥΧΟΣ



Ετοιμάζονται να ...ακούσουν την απόφαση

ΣΧΟΛΙΑ ΓΙΑ ΤΟΝ ΟΛΥΜΠΙΑΚΟ

Πίκρα επικρατεί στις τάξεις της Γιουβέντους για το τελικό 2-1 επί του Ολυμπιακού, που διαμορφώθηκε στο τελευταίο λεπτό της αναμέτρησης. Χαρακτηριστικοί είναι και οι σχετικοί τίτλοι των μεγάλων ιταλικών εφημερίδων. Η ``Γκαζέτα Ντέλο Σπορ`` με τίτλο ``Γιούβε, τέλος φάρσας`` τονίζει πως το τελικό 2-1 δίνει μεγάλες ελπίδες πρόκρισης στην ελληνική ομάδα. ``Ενα λεπτό παραφροσύνης ήταν αρκετό για να μετατρέψει το σκορ πρόκρισης στο εύθραστο 2-1. Το παιχνίδι στην Ελλάδα θα είναι ιδιαίτερα επικίνδυνο για τη "Γιούβε", καθώς ο Ολυμπιακός δεν θα παίξει μόνο με ένα μόνο επιθετικό.`` Ο Κάρλος Αντσελότι δήλωσε πως το τελικό αποτέλεσμα είναι άδικο για την ομάδα του, αφού δέχθηκε το γκολ, ενώ είχε λήξει κανονικά το παιχνίδι. Ο Περούτσι από την πλευρά του παραδέχεται πως ανέτρεψε τον Αλεξανδρή, ενώ ο Ντι Λίβιο τόνισε πως η Γιουβέντους πρέπει να παίξει πολύ καλά για να πάρει την πρόκριση στην Αθήνα.

Η ``Κοριέρε Ντέλα Σέρα`` με τίτλο ``Η Γιουβέντους δυσκολεύει τη ζωή της``, σημειώνει πως με το 2-0 εξασφάλιζε την πρόκριση,τώρα όμως τα πράγματα έγιναν πολύ δύσκολα, αφού πλήρωσε τα αμυντικά της λάθη. Τονίζει πως ο Ολυμπιακός δεν απείλησε ιδιαίτερα, αφού έπαιξε με ένα επιθετικό και χαρακτήρισε ανοησία την ενέργεια του Περούτσι.

Η ``Ρεμπούμπλικα`` με τίτλο ``η Γιούβε κατάστρεψε το φινάλε``, τονίζει πως τώρα θα υποφέρει στην Αθήνα από το δυνατό Ολυμπιακό. Η βαθμολογία των παικτών του Ολυμπιακού:

	Γκαζέτα	Κοριέρα	Ρεμπούμπλικα
Ελευθερόπουλος	7	6.5	7.5
Αμανατίδης	6	6	6.5
Ανατολάκης	5.5	5.5	5.5
Καραταΐδης	5.5	5.5	6
Γεωργάτος	7	6.5	7
Νινιάδης	6	6.5	-
Γιαννακόπουλος	6	6	6
Μαυρογεννίδης	6	6	6.5
Πουρσανίδης	6	6	6
Καραπιάλης	6	5.5	5.5
Τζόρτζεβιτς	6	6	6.5
Γκόγκιτς	5	5	5.5

Ο λόγος αναβολής

Το προσεχές Σαββατοκύριακο 6 και 7 Μαρτίου αναβάλλεται και το πρωτάθλημα της Α κατηγορίας παράλληλα με τα πρωταθλήματα της Β και Γ κατηγορίας. Η ΕΠΣΔ οδηγήθηκε στην απόφαση αυτή μετά το σχετικό έγγραφο του Γραφείου Φυσικής Αγωγής σύμφωνα με το οποίο η ποδ/κή ομάδα του ΤΕΛ Ρόδου αγωνίζεται το προσεχές Σαββατοκύριακο στην Αθήνα στους τελικούς του Πανελληνίου πρωτ/τος, κατάκτηση του τίτλου του οποίου θα δώσει στους μαθητές μόρια (BONUS) για την εισαγωγή τους στα ανώτατα εκπαιδευτικά ιδρύματα. Στην ομάδα του ΤΕΛ αγωνίζονται πολλοί ποδ/στές ομάδων Α κατηγορίας. Στη λήψη της απόφασης συντέλεσαν και η διαβεβαίωση της Επιτροπής πρωτ/τος ότι υπάρχουν χρονικά περιθώρια για την περάτωση του πρωταθλήματος (πρωταθλητής πρέπει να δοθεί στην ΕΠΟ μέχρι τις 17 Μαΐου) καθώς επίσης και οι αντικειμενικές δυσκολίες της Επετείου της Ενσωμάτωσης λόγω των προγραμματισμένων παρελάσεων (Στρατιωτικών και μαθητικών) και της Δύναμης της Αστυνομίας. Περίπτωση να γίνει η αγωνιστική Σάββατο και Τετάρτη απεκλείσθη καθότι την Τετάρτη 10 Μαρτίου αγωνίζονται οι ομάδες των Μικτών. Επίσης αναβάλλονται και οι αγώνες του εφηβικού πρωτ/τος. Ο μόνος αγώνας που θα διεξαχθεί είναι ο αγώνας Κατταβιάς-Α.Ο. Τήλου (για συγκοινωνιακούς λόγους) στο γήπεδο Κατταβιάς την Δευτέρα 8-3-1999 και ώρα 15.30 παρατηρητής Χουρδάς.

ΑΝΕΚΔΟΤΟ

Ενας άντρας παρουσιάστηκε τρέμοντας στο αστυνομικό τμήμα και είπε ότι ήθελε να παραδοθεί γιατί είχε επιτεθεί στη γυναίκα του με ένα μπαστούνι.

- Την σκότωσες; ρώτησε ο αξιωματικός

- Οχι, ψέλλισε έντρομος εκείνος. Γι' αυτό και ήρθα σ' εσάς να με σώσετε!





●●● Μεσημεριάτικη θα είναι σήμερα η σούπα στην Κοδριγκτώνος. Εκτακτο συμβούλιο για να αποφασίσουν αν θα ξαναγίνει ο ημιτελικός...

●●● *Δεν καίγονται μόνο Μαλωνίτες και Κώττες. Καίγονται Κοσκινιάτες, Λινδιακοί, Βατενοί, Κρεμαστενοί. Ξέρετε τι είναι μείον τρείς από την πρωτοπόρο; Αλλάζει όλη η μορφή της κορυφής...*

●●● **Σαν τα κοράκια θα περιμένουν την απόφαση. Πόσοι ενωσίτες θα πάνε στην Κορδικτώνος; Αυτή είναι η απορία μου...**

●●● *Οι Κώτες βέβαια δεν πιστεύουν ότι κινδυνεύουν. Είναι έτοιμοι για τον ημιτελικό και όπως κυκλοφόρησε δεν υπολογίζουν τους Μαλωνίτες.*

●●● **Προμήνυμα φαίνεται ο ορισμός του Κάπρου στη Φιλαδέλφεια. Μάλλον μπήκε στον προθάλαμο.**

●●● *Σε κόντρα βρίσκονται* ***Λάτσιος-Αρμάος*** *έτσι κυκλοφόρησε...*

ΟΥΤΕ ΓΡΑΜΜΗ ΤΕΡΜΑΤΙΣΜΟΥ

ΑΠΟΤΥΧΙΑ σημείωσε ο γύρος της Κρήτης και οι Ελληνες αθλητές που είχαν πάρει μέρος στη Ρόδο εκαναν φοβερά παράπονα. Δεν υπήρχε ούτε γραμμή τερματισμού, ούτε κάγκελα με αποτέλεσμα να σημειωθούν ατυχήματα. Και να φανταστείτε ότι αυτός ο γύρος επιχορηγήθηκε με οκτώ εκατομμύρια, ενώ τον διεθνή γύρο της Ρόδου τον αγνόησαν.

Να σημειωθεί ότι στον αγώνα η μόνη ξένη ομάδα που μετέχει είναι η Βουλγάρικη.

Ο **Μανώλης Κωτούλας** του Βέλους Φιδούσα κέρδισε τον γύρο, ο **Μπουζαλάς** επίσης του Βέλους κέρδισε τα δύο σπριντ ανάβασης κι ο Μπάλτας της ίδιας ομάδας το ένα σπριντ ευθείας.

Διαιτητική συνάντηση στη Λαμία

Στη Λαμία θα βρεθούν δύο διαιτητές και τέσσερις παρατηρητές της Δωδεκανήσου, το απόγευμα του Σαββάτου, στην πρόσκληση του Νικάκη στους αξιολογημένους διαιτητές Α και Β' Εθνικής.

Από πλευράς διαιτητών, μας θα παραστούν οι **Δημήτρης Κάπρος, Παντελής Μιχαλάκης.** Οι παρατηρητές που έχουν αξιολογηθεί και θα είναι παρόντες είναι οι **Ορέστης Παυλίδης, Γιάννης Τριανταφύλλου, Μανώλης Χατζημανώλης** και **Σωτήρης Κόντζος.**

Οταν κοιτάζετε τον ουρανό χαμογελάτε; Οχι; Κακώς. Διότι χάνετε την μεγάλη ευκαιρία να βρεθείτε σε τούρκικα πρωτοσέλιδα της ...ΜΙΤ.

Ο αλλαξογκόλης σας

Η "ΑΣΦΑΛΕΙΑ" δεν εκτιμάται με το κόστος

Αλλά ακόμα και έτσι, δεχόμαστε συγκρίσεις

ΤΙΜΟΛΟΓΙΟ ΟΛΙΚΩΝ 6 ΜΗΝΙΑΙΩΝ ΑΣΦΑΛΙΣΤΡΩΝ ΡΟΔΟΥ ΜΕ ΚΑΛΥΨΗ ΠΥΡΚΑΪΑΣ 1.000.000, ΠΡΟΣΩΠΙΚΟ ΑΤΥΧΗΜΑ ΟΔΗΓΟΥ 2.500.000 ΣΕ Β.Μ. 05

ΧΡΗΣΗ	ΙΠΠΟΙ	ΒΜΟ5
Ε.Ι.Χ.	00-06	21810
	07-08	22866
	09-10	27820
	11-12	29306
	13-14	31750
	15-20	37859
	21-25	40501
	26-30	42152
	31-.40	43804
	41 και πάνω	45125
Φ.Ι.Χ.	01-10	26961
	11-15	33896
	16-20	37859
	21-30	43804
	31-40	47767
	41-55	55362
	56-75	59325
	76 και πάνω	63288
Φ.Ι.Χ. ΑΓΡΟΤΙΚΑ	01-10	18045
	11-15	24650
	16-20	25640
	21-30	26300
	31-40	27622
	41-55	29603
	56-75	34557
	76 και πάνω	37859
Φ.Ι.Χ. ΔΗΜΟΣΙΑΣ ΧΡΗΣΕΩΣ	01-15	57013
	16-20	60976
	21-30	66920
	31-40	72204
	41-55	77488
	56-75	88056
	76 και πάνω	96312
ΤΑΧΙ	01-15	53788
	16-20	57434
	21-25	69586
	25 και άνω	79309
ΜΟΤΟΠΟΔΗΛΑΤΑ ΕΠΙΒΑΤΙΚΑ	50cc	3963
	51-250	9247
ΙΔΙΩΤΙΚΗΣ ΧΡΗΣΗΣ	251 και άνω	16843

Ασυναγώνιστες τιμές και όλες τις χρήσεις όπως φορτηγά Δ.Χ., Μοτοσικλέτες, Ταξί, Μηχανήματα έργων κ.λπ.

Επίσης: Ασφάλειες Φωτιάς-Σεισμού-Μεταφορών-Σκαφών-Ασ/κής ευθύνης-Ηλεκτρ. Εξοπλισμού κ.λπ.

ΕΡΥΘΡΟΥ ΣΤΑΥΡΟΥ 2 τηλ. 26722

Για την ανάδειξη νέου Δ.Σ. του Σωματείου τους

Στις κάλπες από σήμερα οι οικοδόμοι της Ρόδου

Μετέχουν τρία παραταξιακά ψηφοδέλτια

Από σήμερα στις 4 το απόγευμα, έως και την ερχόμενη Κυριακή, θα διαρκέσουν οι εκλογές, για την ανάδειξη του νέου διοικητικού συμβουλίου στο σωματείο των οικοδόμων της Ρόδου.

Στις εκλογές, ανακοινώθηκε ότι θα πάρουν μέρος 3 παρατάξεις με τους εξής υποψηφίους συνδικαλιστές για το διοικητικό συμβούλιο:

● **Οικοδομική Αναγέννηση Οικοδόμων (πρόσκειται στη ΔΑΚΕ).**

Μπαλτζώης Κωνσταντίνος, Καψάλης Περικλής, Μούτης Ιωάννης, Κάτρης Σάββας, Παπαστεφάνου Λάρης, Γκόμα Αλή, Κοντός Αθανάσιος, Τσακίρης Γιώργος, Τσάκαλος Χαράλαμπος, Μπιλιζιώτης Χρήστος, Σιαχάμης Κωνσταντίνος, Μπένη Σελάλ, Ρεντόπουλος Μιχαήλ, Χρυσανθής Γεώργιος, Μιαούλης Αθανάσιος - Πανορμίτης, Μαθιουδάκης Γεώργιος, Σαρούκος Κωνσταντίνος, Χατζηγεωργίου Νικόλαος, Σαματάς Γεώργιος, Δημητράς Κωνσταντίνος, Ντέμο Αφρίμ, Οικονόμου Μαρίνος, Σκουλαρίκης Σπύρος, Παπαιωάννου Νικόλαος, Κρητικός Κυριακός, Κασιώτης Μιχάλης, Τσαγκάρης Πρόδρομος.

● **Συσπείρωση Οικοδόμων Ρόδου (πρόσκεινται στην ΠΑΣΚΕ)**

Τριπολίτης Νίκος, Μαΐλης Σπύρος, Καραοσμάν Χαλήλ, Νέσκης Νίκος, Πουλιάσης Ανδρέας, Μετα-

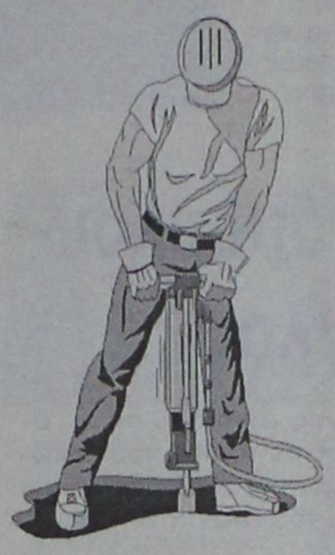

ξωτός Πανορμίτης, Γκρίγκος Αντρέας, Κωστόπουλος Νίκος, Στεφανάκης Μιχάλης, Ζαμπονίδης Ηλίας, Δολαπλής Γεώργιος, Χατζηλιαμής Νίκος, Κοντουδιός Νίκος, Κώστας Σάββας, Χαλήλ Ογλού Τζεμάλ, Λιζάρδος Αλέξανδρος, Καλούδιας Μιχάλης, Χατζηγρηγορίου Γρηγόρης, Τσίκης Αιμίλιος, Καρύπης Αντώνιος.

● **Οικοδομική Ενότητα (πρόσκεινται στην ΕΣΑΚ και τους συνεργαζόμενους)**

Γεωργιάδης Ιωάννης, Γιωργάς Γεώργιος, Γεωργούλας Χρήστος, Ιεροβασίλης Νικόλαος, Ιωάννου Γεώργιος, Καλαμαράς Κωνσταντίνος, Καρακοβούνης Γεώργιος, Καρναβάς Παράσχος, Κασιού Χαράλαμπος, Κασσιώτης Σταύρος, Κουτσονούρης Ιωάννης, Λύτρας Δημήτριος, Μαγιόγλου Αντώνιος, Μάρκου Γεράσιμος, Μπλόντζος Κωνσταντίνος, Μποζάτση Ομέρ, Μουράτογλου Σαλίς, Οικονόμου Αθανάσιος, Ομπασή Αχμέτ, Παντελής Χαράλαμπος, Πότσος Γεώργιος, Πουρίδης Δημήτριος, Σαιτης Αντώνιος, Σαλονικιός Βασίλειος, Τάτσιος Παναγιώτης, Τσιώνης Θεόδωρος, Φλεβάρης Μιχάλης και Χριστοδούλου Παναγιώτης.

Ελήξε χθες η προθεσμία

ΥΠΟΨΗΦΙΟΙ ΤΗΣ ΕΝΩΣΗΣ ΚΑΣΤΕΛΛΟΡΙΖΙΩΝ ΤΗΣ ΡΟΔΟΥ

Μεγάλο το ενδιαφέρον

Έληξε η προθεσμία για την υποβολή υποψηφιοτήτων για το Διοικητικό Συμβούλιο και την Εξελεγκτική Επιτροπή της νεοσύστατης Ενωσης Καστελλοριζιών Ρόδου.

Συνολικά υπέβαλαν υποψηφιότητα οι παρακάτω (19 για το Δ.Σ. και 3 για την Εξελεγκτική Επιτροπή).

● **Για το Δ.Σ.**

- Ασβέστης Δημήτριος
- Βερβέρης Νικόλαος
- Βογιατζής Ελευθέριος
- Γερονικόλα Ρόζα
- Καρίπη Νίκη
- Μαγιάφης (Κοκάλα) Κατίνα
- Μαγιάφη Ιωάννης
- Μανωλάκη Χριστίνα
- Μουστάκας Κομνηνός
- Παπουτσής Γεώργιος
- Σάκκαρης Φίλιππος
- Σταμούλης Αθανάσιος
- Τσακαλάκης Βασίλειος
- Τσιγάρος Θεολόγος
- Φοιτός Διαμαντής
- Χαμουζάς Αναστάσιος
- Χονδρός Κυριάκος
- Χούλης Πανταζής
- Χριστοδούλου Χρήστος

● **Για την εξελεγκτική Επιτροπή**

- Καστρουνής Πέτρος
- Κονδυλιού Νίκη
- Ξάνθης Αγαπητός

Προϋποθέσεις για την χορήγηση αποδεικτικού φορολογικής ενημερότητας

Ανακοίνωση για τις προυποθέσεις που απαιτούνται για την χορήγηση αποδεικτικού φορολογικής ενημερότητας, έδωσε στην δημοσιότητα η ΔΟΥ Ρόδου, για την ενημέρωση των ενδιαφερομένων.

Ειδικότερα, επισημαίνονται σ' αυτήν τα εξής:

" Σύμφωνα με απόφαση του υπουργού Οικονομικών από 1/3/99 για τη χορήγηση αποδεικτικού ενημερότητας λαμβάνονται υπόψη από την αρμόδια ΔΟΥ:

● Οι παρακάτω βεβαιωμένες και ληξιπρόθεσμες οφειλές:

- Σε φυσικό πρόσωπο τόσο οι ατομικές οφειλές του, όσο και τυχόν άλλες οφειλές, που δεν έχουν βεβαιωθεί στο όνομά του, αλλά έχει προσωπική ευθύνη για την καταβολή τους, σύμφωνα με τις ισχύουσες διατάξεις.

- Σε έγγαμη γυναίκα τόσο οι ανωτέρω οφειλές όσο, και οι οφειλές της, που είναι βεβαιωμένες στο όνομά του συζύγου της, αλλά σύμφωνα με τις ισχύουσες διατάξεις ευθύνεται η ίδια για την καταβολή τους.

- Σε Νομικό πρόσωπο ή Ένωση προσώπων οι οφειλές αυτών όσο και οι οφειλές που έχουν βεβαιωθεί σε βάρος άλλων προσώπων για τις οποίες έχουν ευθύνη, για την καταβολή τους, σύμφωνα με τις ισχύουσες φορολογικές και άλλες διατάξεις.

● Η υποβολή από το φυσικό ή το νομικό πρόσωπο κάθε μορφής των παρακάτω δηλώσεων για τις οποίες είναι υπόχρεα και έχει λήξει η προθεσμία υποβολής τους μέχρι την ημερομηνία έκδοσης του αποδεικτικού ενημερότητας.

- Της τελευταίας εκκαθαριστικής δήλωσης και των περιοδικών δηλώσεων απόδοσης φόρου προστιθέμενης αξίας (Φ.Π.Α)

- Της τελευταίας οριστικής δήλωσης και των προσωρινών δηλώσεων απόδοσης φόρου Μισθωτών Υπηρεσιών (Φ.Μ.Υ.)

- Της τελευταίας δήλωσης φορολογίας εισοδήματος.

Για την διαπίστωση υποβολής ή μή των παραπάνω δηλώσεων ζητείται επίδειξη στοιχείων, από τον αιτούντα το αποδεικτικό, από τα οποία στοιχεία να προκύπτει η υποβολή των δηλώσεων αυτών. Όπου αυτό δεν είναι δυνατόν η διαπίστωση αυτή θα γίνεται από την ΔΟΥ.

Η ανωτέρω διαδικασία ισχύει μέχρι την ολοκλήρωση της εφαρμογής του TAXIS, οπότε η έρευνα υποβολής των δηλώσεων αυτών θα γίνεται μηχανογραφικά.

● Επίσης για τη χορήγηση αποδεικτικού ενημερότητας λαμβάνονται υπόψη και οι οφειλές προς κοινότητες, δήμους, και Νομαρχιακές Αυτοδιοικήσεις, άνω του ποσού που ορίζεται κάθε φορά με τις κοινές αποφάσεις των Υπουργών Εσωτερικών, Δημόσιας Διοίκησης και Αποκέντρωσης και Οικονομικών.

Ο προϊστάμενος ΔΟΥ Ρόδου
Γιάννης Σαμαρτζής

KYDON TOURS

ΚΕΝΤΡΙΚΟ ΠΡΑΚΤΟΡΕΙΟ PORT AGENT

SUPERFAST FERRIES
ΕΛΛΑΔΑ-ΙΤΑΛΙΑ
Ο Νεότερος και Γρηγορότερος Στόλος

ΕΚΔΡΟΜΕΣ - ΕΚΔΡΟΜΕΣ - ΕΚΔΡΟΜΕΣ!!!

ΤΑ SUPER ΔΗΜΟΦΙΛΗ ΠΛΟΙΑ ΤΗΣ ΜΕΣΟΓΕΙΟΥ ΣΕ ΣΥΝΑΡΠΑΣΤΙΚΕΣ SPECIAL ΕΚΔΡΟΜΕΣ

• ΡΩΜΗ, 5 μέρες μόνο με 74.800 δρχ. το άτομο
Αναχωρήσεις: 18/2 - 22/2
25/2 - 01/3
11/3 - 15/3
25/3 - 29/3

• ΦΛΩΡΕΝΤΙΑ (Πίζα - Βενετία), 7 μέρες μόνο με 107.000 δρχ.
Αναχωρήσεις: 20/2 - 26/2
27/2 - 05/3
13/3 - 19/3
20/3 - 26/3

• ΝΙΚΑΙΑ (Μονακό - Κάννες), 6 μέρες μόνο με 86.000 δρχ.
Αναχωρήσεις: 19/2 - 24/2
26/2 - 03/3
05/3 - 10/3
21/3 - 26/3

• ΝΑΠΟΛΗ (Πομπηία - Σορέντο), 7 μέρες μόνο με 107.000 δρχ.
Αναχωρήσεις: 19/2 - 25/2
06/3 - 12/3
20/3 - 26/3

ΠΕΡΙΛΑΜΒΑΝΟΝΤΑΙ:

• Μεταφορά από/προς την Αθήνα. Ξεναγήσεις και λοιπές μετακινήσεις με πολυτελές κλιματιζόμενο πούλμαν (ανάλογα με το πρόγραμμα)
• Διανυκτερεύσεις σε δίκλινα δωμάτια επιλεγμένων ξενοδοχείων 3 και 4**
• Ημιδιατροφή στο ξενοδοχείο
• Διαμονή σε τετράκλινες εξωτερικές καμπίνες με ντους και τουαλέτα στα SUPERFAST
• Αρχηγός / Συνοδός
• Εντυπα και χάρτες
• Ταξιδιωτική ασφάλιση
• Ολοι οι φόροι και τα έξοδα λιμένων, διόδια αυτοκινητοδρόμων.
• ΦΠΑ
• Ταξιδιωτική τσάντα δώρο

ΓΙΑ ΚΡΑΤΗΣΕΙΣ ΚΑΙ ΠΕΡΙΣΣΟΤΕΡΕΣ ΠΛΗΡΟΦΟΡΙΕΣ

Πρακτορείο ΚΥΔΩΝ
Εθ. Δωδεκανησίων 14 - Τηλ. 23000, 27900, 75268

ΠΡΑΚΤΟΡΕΙΟ ΚΑΣΤΡΟ

Πάσχα ΣΤΑ ΙΕΡΟΣΟΛΥΜΑ

ΙΕΡΟ ΠΡΟΣΚΥΝΗΜΑ ΣΤΟΥΣ ΑΓΙΟΥΣ ΤΟΠΟΥΣ

από 26/3 μέχρι 14/4
ΑΚΤΟΠΛΟΪΚΩΣ

Επισκέψεις σε όλα τα προσκυνήματα των Αγίων Τόπων και το Θεοβάδιστον Ορος Σινά

Εσείς που θα έλθετε μαζί μας θα έχετε την τύχη και τη χαρά να ξεναγηθείτε στον Πανάγιο Τάφο, τον φρικτόν Γολγοθά, τον Τόπον της ευρέσεως του Τιμίου Σταυρού, την Αποκαθήλωση, την Αγια Αυλή, την οδό του μαρτυρίου, τις φυλακές του Πέτρου, το Πραιτώριον όπου και οι φυλακές του Χριστού και το σπίτι της Αγίας Αννης όπου γεννήθηκε η Παναγία.

Επίσης σε τέσσερις ολοήμερες εκδρομές θα επισκεφθείτε και θα προσκυνήσετε το όρος Θαβώρ, την Ναζαρέτ, την Κανά, την Καπερναούμ, την Λίμνη της Γαλιλαίας, την πόλη της Τιβεριάδος, τον Ιορδάνη ποταμό, όπου και θα γίνει το βάπτισμα των προσκυνητών, το Μοναστήρι του Αγίου Γεωργίου του Χοζεβίτου, το Σαραντάριο όρος την Συκομορέα του Ζακχαίου, την Ιεριχώ, την Μονή του Αβά Γεράσιμου, την Νεκρά Θάλασσα,την Βηθανία, τον Τάφο της Παναγίας στη Γεσθημανή, τον Ναό του Αγίου Στεφάνου, το Ορος των Ελαιών, την Βηθλεέμ, το χωριό των ποιμένων, την μονή του Προφήτου Ηλία, τον τόπον της γεννήσεως του Ιωάννου του Προδρόμου, το μοναστήρι του Σταυρού και την μονή Αγίου Συμεών Καταμονάς.

Επίσης κατά τις ελεύθερες ώρες σας θα μπορέσετε να παρακολουθήσετε όλες τις λειτουργίες της Μεγάλης Εβδομάδος, καθώς και τις τελετές του Νιπτήρος, της Σταυρώσεως,της Αποκαθήλωσις, με κορυφαία τελετή την τελετή του Αγίου Φώτος.

Συνοδός ο κ. ΜΑΧΑΙΡΑΚΗΣ

ΔΗΛΩΣΤΕ ΑΜΕΣΩΣ ΣΥΜΜΕΤΟΧΗ

ΠΛΗΡΟΦΟΡΙΕΣ - ΠΡΟΓΡΑΜΜΑΤΑ

ΚΥΡΙΑΚΟΣ Μ. ΜΑΧΑΙΡΑΚΗΣ
ΠΡΑΚΤΟΡΕΙΟ ΚΑΣΤΡΟ
ΑΜΕΡΙΚΗΣ 53 - ΤΗΛ. 21008

Μικρές Ειδήσεις

ΝΟΜΟΣΧΕΔΙΟ ΓΙΑ ΔΙΚΑΣΤΗΡΙΑ

Κατατέθηκε στη Βουλή από τον υπουργό Δικαιοσύνης Ευάγγελο Γιαννόπουλο το νομοσχέδιο για την ``Ενοποίηση του πρώτου βαθμού δικαιοδοσίας των πολιτικών και ποινικών δικαστηρίων``.

ΡΑΔΙΕΝΕΡΓΑ ΑΠΟΒΛΗΤΑ

Σε επιφυλακή βρίσκονται, από προχθές,οι αρμόδιες υπηρεσίες του τελωνείου Κρυσταλλοπηγής,στα ελληνοαλβανικά σύνορα,για τον εντοπισμό φορτίου με ραδιενεργά απόβλητα,που φημολογείται οτι θα επιχειρήσουν κάποιοι να περάσουν στο ελληνικό εδαφος

ΣΥΝΑΝΤΗΣΗ ΠΑΠΑΝΔΡΕΟΥ–ΣΑΜΑΡΑ

Στο πλαίσιο της ενημέρωσης των πολιτικών αρχηγών από το υπουργείο Εξωτερικών πραγματοποιήθηκε χθες συνάντηση του Γιώργου Παπανδρέου με τον πρόεδρο της Πολιτικής Ανοιξης, Αντώνη Σαμαρά.

Κρανιδιώτης για το ελληνικό βέτο



Με τους τίτλους "Το ελληνικό βέτο σχετικά με το χρηματοδοτικό πρωτόκολλο για την Τουρκία θα μπορούσε να αρθεί αν η Αθήνα εξασφάλιζε εγγυήσεις απο την ΕΕ" καθώς και ότι "ο κ. Κρανιδιώτης ανακοινώνει μια πρωτοβουλία της Ελλάδας για την ενίσχυση της κοινής εξωτερικής πολιτικής και ζητά πρωτοβουλία της ΕΕ για την Κύπρο" το ημερήσιο πληροφοριακό δελτίο "Αζάνς Ερόπ" δημοσιεύει συνέντευξη του αναπληρωτή υπουργού Εξωτερικών Γ. Κρανιδιώτη απο την Αθήνα.

Το πλήρες κείμενο του δημοσιεύματος της "Αζάνς Ερόπ" είναι το εξής:

"Η Ελλάδα είναι διατεθειμένη να εξετάσει την άρση του βέτο της για το χρηματοδοτικό πρωτόκολλο που αφορά την Τελωνειακή Ενωση με την Τουρκία και θα αναλάβει πρωτοβουλία για την ενδυνάμωση της Κοινής Εξωτερικής Πολιτικής και Πολιτικής Ασφάλειας, εξήγγειλε προς την "Europe" ο νέος υπουργός Ευρωπαϊκών Υποθέσεων της Ελλάδας κ.Γιάννος Κρανιδιώτης, ζητώντας εξάλλου απο την Ενωση να αναλάβει πρωτοβουλία οσον αφορά την Κύπρο".

Παραθέτοντας στη συνέχεια τις απόψεις του Γ. Κρανιδιώτη για μια σειρά απο θέματα το "Αζανς Εροπ" αναφέρει:

"Χρηματοδοτικό Πρωτόκολλο. "Η Ελλάδα είναι διατεθειμένη να διαπραγματευθεί το βέτο της εφόσον λάβει ορισμένες εγγυήσεις οτι θα δεχθεί κάποιο αντάλλαγμα είτε απο την Τουρκία, ή εάν αυτό δεν είναι δυνατό , απο τους εταίρους της Ενωσης" δήλωσε ο κ. Κρανιδιώτης αναφέροντας δυο πιθανότητες: α) η Τουρκία δέχεται την παραπομπή του ζητήματος της υφαλοκρηπίδας και των αμφισβητούμενων νησίδων στο Διεθνές Δικαστήριο της Χάγης: Τότε "εμείς θα μπορούσαμε να επανεξετάσουμε τη θέση μας", είπε , β) "αν αυτό δεν σταθεί δυνατό", η Ελλάδα θα μπορούσε επίσης να αναθεωρήσει τη θέση της "αν η ΕΕ της προσφέρει ορισμένες εγγυήσεις ". Με άλλα λόγια αν η ΕΕ αναλάβει" πολιτικές δεσμεύσεις οι οποίες εγγυούνται και στηρίζουν την ελληνική θέση για το Αιγαίο".

ΚΕΠΠΑ. Στην υπόθεση Οτσαλάν "η Ευρώπη ειναι θύμα της απουσίας της ΚΕΠΠΑ" διότι "το κουρδικό πρόβλημα είναι τελικά ευρωπαϊκό".

Σήριαλ Γιαννόπουλου-Κεδίκογλου

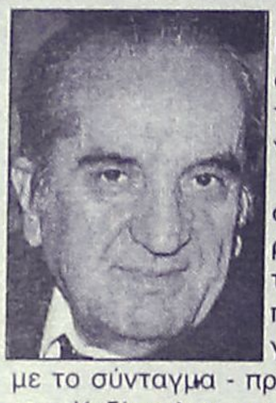

Ο υπουργός Δικαιοσύνης κ. Ε. Γιαννόπουλος σε γραπτή του δήλωση, για το θέμα της αντιδικίας του με το βουλευτή του ΠΑΣΟΚ Β. Κεδίκογλου, αναφέρει:

"Ο φάκελλος των δυο μηνύσεών μου κατά Β. Κεδίκογλου ύστερα από προκαταρκτική εξέταση απο την Εισαγγελία είναι απο χθες (σ.σ. προχθές) στον πρόεδρο της Βουλής για την άρση της ασυλίας - σύμφωνα με το σύνταγμα - προκειμένου να γίνει η δίκη την οποία ο κ. Κεδίκογλου κομπορρημονών και αυθαδιάζων επιζητεί να επισπευσθεί.

Τον κ. Β. Κεδίκογλου ευθύς ως εμφανίστηκε επιτιθέμενος κατ' εμού σχετικά με την αντιστασιακή μου ιδιότητα χαρακτήρισα δημοσίως ψυχοπαθή.

Ινστιτούτο Υγιεινής Εργαζομένων

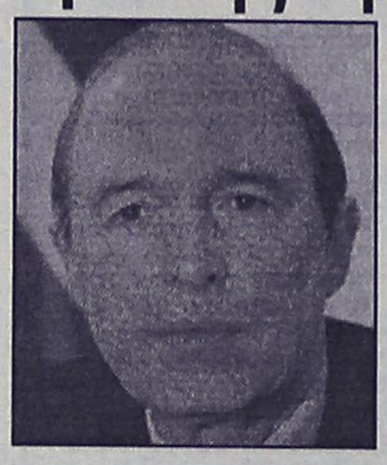

Η προσπάθεια να μετατραπεί το κόστος θεραπείας και αποζημιώσεων σε κόστος πρόληψης των επαγγελματικών ατυχημάτων και ασθενειών και βελτίωση της προστασίας των εργαζομένων θα αποτελέσει άξονα της κυβερνητικής πολιτικής στο σχετικό θέμα. Αυτό υπογράμμισε ο πρωθυπουργός, Κώστας Σημίτης, μιλώντας χθες στα εγκαίνια του κτιρίου που θα στεγάζει το Ελληνικό Ινστιτούτο Υγιεινής και Ασφάλειας της Εργασίας (ΕΛΙΝΥΑΕ).

Ο κ. Σημίτης κάλεσε σε "ενεργό συμμετοχή των επιχειρήσεων" σε μια πολιτική οικονομικής ανάπτυξης που "δεν λειτουργεί εις βάρος της κοινωνικής ανάπτυξης, που το ανθρώπινο δυναμικό συμμετέχει και πρωταγωνιστεί, που ευημερεί και προστατεύεται". Ο πρωθυπουργός σημείωσε την τάση μείωσης των εργατικών ατυχημάτων: "Τα 45.000 ατυχήματα του 1980 μειώθηκαν σε 26.000 το 1989. Τα 25.000 του 1991, 92 και '93 μειώθηκαν σε 21.000 το 1997." Υπογράμμισε ότι το σχετικό νομοθετικό πλαίσιο είναι ικανοποιητικό και κάλεσε σε ένταση των προσπαθειών, ώστε αυτό να εφαρμόζεται πραγματικά στους χώρους εργασίας.

Ζαριφόπουλος Α.Ε.

ΣΥΣΤΗΜΑΤΑ ΠΥΡΟΠΡΟΣΤΑΣΙΑΣ-ΑΣΦΑΛΕΙΑΣ-ΕΛΕΓΧΟΥ

ΥΠΟΚ. ΡΟΔΟΥ: Λεωφ. Λίνδου 255, 85100 Ρόδος

Τηλ.: (0241) 66607, FAX.: 67092

ΠΡΟΣΦΟΡΑ

Η εταιρεία Τ. ΖΑΡΙΦΟΠΟΥΛΟΣ Α.Ε. μετά από 1,5 χρόνο επιτυχή παρουσία στον χώρο της Δωδ/σου ευχαριστεί την αξιότιμη πελατεία της και για την νέα τουριστική περίοδο προσφέρει:

- Πίνακα Ασφαλείας ADEMCO 6 ζωνών
- Κονσόλα χειρισμού
- Συσσωρευτές πίνακα και σειρήνας
- Εξωτερική σειρήνα με φάρο SYLCO
- Εσωτ. σειρήνα πιεζοηλεκτρική
- 2 RADAR ADEMCO 996 EX
- 2 μαγνητικές επαφές ADEMCO 943 WB
- Κωδικοποιητή κέντρου λήψεως σημάτων (ενσωματωμένο)
- Καλώδια εγκατάστασης
- Εργασία εγκατάστασης-προγραμματισμός συστήματος

ΤΙΜΗ ΠΡΟΣΦΟΡΑΣ 145.000 (+Φ.Π.Α. 13%)

Η προσφορά ισχύει μέχρι 31/3/1999

Είμαστε στην διάθεσή σας για οποιαδήποτε πληροφορία

Λ. ΛΙΝΔΟΥ 255 ΕΜΠ. ΚΕΝΤΡΟ ΣΑΡΡΗ ΤΗΛ. 66607

ΤΑΜΕΙΑΚΕΣ ΜΗΧΑΝΕΣ

TEC



ΜΕΤΑ ΤΗΝ ΕΠΙΤΥΧΙΑ ΤΗΣ TEC-MA 1040-TEC-96 ΠΑΡΟΥΣΙΑΖΟΥΜΕ...



ΝΕΑ *Θερμική Ταμειακή Μηχανή* **TEC**

MA 1035

Αξιόπιστη, πρακτική, με τη γνωστή αντοχή που διακρίνει όλες τις TEC. Εμπιστευτείτε την. Είναι σίγουρο ότι θα παραμείνει στο ταμείο σας για πολλά χρόνια!



ΙΝΤΕΑΛ ΣΥΣΤΗΜΑΤΑ

ΤΕΧΝΟΛΟΓΙΑ ΜΕ ΑΞΙΟΠΙΣΤΙΑ

ΑΠΟΚΛΕΙΣΤΙΚΟΣ ΑΝΤΙΠΡΟΣΩΠΟΣ ΡΟΔΟΥ

ΑΠΟΣΤΟΛΑΣ ΒΑΣΙΛΕΙΟΣ

Κολοκοτρώνη 91-(έναντι κινημ. ΤΙΤΑΝΙΑ)

Τηλ. 38089-32952

Με λόγια

ΣΤΡΑΣΒΟΥΡΓΟ

Σεισμική δόνηση μεγέθους 6,1 βαθμών της κλίμακας Ρίχτερ συγκλόνισε χθες περιοχή του νότιου Ιράν, μετέδωσε το Γεωδυναμικό Ινστιτούτο του Στρασβούργου.

ΑΜΜΑΝ

Ο νέος βασιλιάς της Ιορδανίας Αμπντάλα διόρισε χθες στην πρωθυπουργία τον 60χρονο Αμπντέλ Ραούφ Ραουάμπντε, σε αντικατάσταση του παραιτηθέντος Φαγιέζ αλ Ταράουνε, ανακοίνωσαν επίσημες ιορδανικές πηγές.

ΜΕΛΒΟΥΡΝΗ

Σε κρίση έχει περιέλθει το Συμβούλιο Απόδημου Ελληνισμού (ΣΑΕ)Ωκεανίας,καθώς ορισμένα μέλη του,όπως οι εκπρόσωποι της ελληνικής κοινότητας της Μελβούρνης και της Βικτώρια και δυοτριών άλλων φορέων, δηλώνουν ότι θα παραμείνουν εκτός οργάνου, όσο διατηρείται στην προεδρία ο Κώστας Βερτζάγιας, εκτός και αν τους ζητήσει συγνώμη.

Κυκλοφόρησε χθες το βιβλίο της πέτρας του σκανδάλου

"Η ιστορία της Μόνικα"

Καταφέρεται για πρώτη φορά εναντίον του Κένεθ Σταρ



Η Μόνικα Λιουίνσκι αναφέρει στο βιβλίο της "η ιστορία της Μόνικα", που κυκλοφόρησε χθες στη Νέα Υόρκη ότι ο εισαγγελέας Κένεθ Σταρ εργάστηκε κρυφά με τους συνηγόρους της Πόλα Τζόουνς για να παγιδεύσει τον πρόεδρο Μπιλ Κλίντον για το ερωτικό σκάνδαλο του αμερικανού προέδρου με την πρώην μαθητευόμενη υπάλληλο του Λευκού Οίκου.

Στο βιβλίο που έχει επιμεληθεί ο βιογράφος της Νταιάνα, Αντριου Μόρτον, η Λιουίνσκι καταφέρεται για πρώτη φορά προσωπικά εναντίον του Κένεθ Σταρ και της ομάδας του,λέγοντας μάλιστα ότι στη διάρκεια της ανάκρισης που την υπέβαλαν στις 16 Ιανουρίου 1998 σχεδόν την οδήγησαν στην αυτοκτονία.

Η Λιουίνσκι,με βάση τη συμφωνία για την παραχώρηση ασυλίας προκειμένου να καταθέσει στο διευρυμένο σώμα των ενόρκων , δεν είχε τη δυνατότητα να αναφερθεί στο περιεχόμενο της ανάκρισης από την ομάδα του εισαγγελέα Σταρ στις δύο τηλεοπτικές συνεντεύξεις που παραχώρησε.Η συμφωνία αυτή δεν είχε πάντως εφαρμογή στο βιβλίο της.

Στο κεφάλαιο με τίτλο "τρόμος στο δωμάτιο 1012" η 25χρονη Λιουίνσκι θυμάται ότι στη διάρκεια της ανάκρισης στο ξενοδοχειο Ριτζ-Κάρλτον του Αρλινγκτον, ο ανακριτής Μάικλ Εμικ τηλεφώνησε στον συνήγορό της Γουίλιαμ Γκίνσμπουργκ για να του στείλει με φαξ αντίγραφο της πρώτης ένορκης κατάθεσής της ,στην οποία αρνείτο ότι είχε ερωτικές σχέσεις με τον Κλίντον.

"Δύο πράκτορες του FBI ,απομάκρυναν δια της βίας εκείνη τη στιγμή τον Εμικ από το τηλέφωνο. Οι δύο πράκτορες κατάλαβαν εκείνη τη στιγμή ότι ο Γκίνσμπουργκ θα κατανοούσε αμέσως ότι η ομάδα του ανεξάρτητου εισαγγελέα Σταρ είχε δεί αντιγραφο της ένορκης κατάθεσης πριν πρωτοκολληθεί.Επομένως το είχαν πάρει από τους δικηγόρους της Πόλα Τζόουνς" αναφέρεται στο βιβλίο.

ΑΝΕΠΙΘΥΜΗΤΕΣ ΟΙ ΚΟΥΡΔΙΣΣΕΣ

Ο κυβερνητικός εκπρόσωπος στη Λευκωσία,Χρήστος Στυλιανίδης, επιβεβαίωσε, χθες το πρωί, στο ΑΠΕ, τις πληροφορίες,που είχε μεταδώσει,χθες το βράδυ,ο ΑΝΤ1 Κύπρου, σύμφωνα με τις οποίες οι τρείς συνεργάτιδες του Αμπντουλάχ Οτσαλάν,η Σεμψίν Κορλίζ, η Λούτσια Τεριάν και η Μέρσα Ντενίς,περιελήφθησαν στον κατάλογο των ανεπιθύμητων προσώπων.

Σύμφωνα με δημοσιογραφικές πληροφορίες, οι αρμόδιες υπηρεσίες της Κυπριακής Δημοκρατίας είχαν ενημερωθεί για κάποιες σκέψεις φίλων των τριών γυναικών στην Κύπρο να τις προσκαλέσουν να μεταβούν στη Μεγαλόνησο και-προκαταλαμβάνοντας την όποια αρνητική για τη χώρα εξέλιξη-διεμήνυσαν σ'αυτούς την κατηγορηματική θέση της κυβέρνησης ότι είναι ανεπιθύμητες.

Απάντηση στις επικρίσεις Ντεμιρέλ

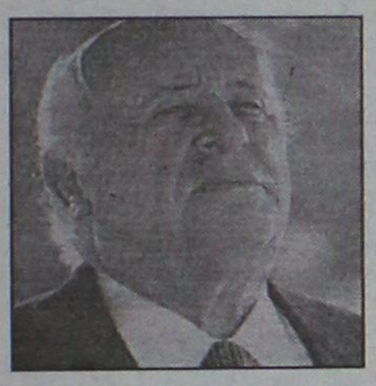

"Δεν πλήξαμε εκ προθέσεως" τον αγωγό με τον οποίο μεταφέρεται το ιρακινό αργό πετρέλαιο στην Τουρκία, απαντά η Ουάσινγκτον στις επικρίσεις που διατυπώθηκαν από τον πρόεδρο της Τουρκίας, Σουλειμάν Ντεμιρέλ.

Ο πρόεδρος της Τουρκίας δήλωσε ότι η χώρα του δεν μπορεί να δεχθεί τις αμερικανικές επιθέσεις στο βόρειο Ιράκ, που είχαν ως συνέπεια να διακοπεί η ροή του αργού πετρελαίου από το Ιράκ.

"Μπορούμε να δηλώσουμε με βεβαιότητα ότι δεν πλήξαμε εκ προθέσεως τις εγκαταστάσεις που αφορούν το πρόγραμμα `πετρέλαιο-αντί- τροφίμων`, αλλά αυτό είναι ένα θέμα που διερευνάται", ήταν η απάντηση του αναπληρωτή εκπροσώπου του Στέιτ Ντιπάρτμεντ, Τζέιμς Φόλεϊ.

Τα αμερικανικά αεροσκάφη που απογειώνονται από τη βάση του Ιντσιρλίκ στην Τουρκία, εκτόξευσαν περίπου 30 βόμβες κατευθυνόμενες από ακτίνες λέιζερ εναντίον εγκαταστάσεων τηλεπικοινωνιών και αντιαεροπορικών όπλων στο βόρειο Ιράκ, την Κυριακή και τη Δευτέρα.

Αντίθεση Γκλιγκόροφ



Ο πρόεδρος της ΠΓΔΜ Κίρο Γκλιγκόροφ σε συνέντευξή του που δημοσιεύθηκε χθες στη σερβική εφημερίδα "Ντανας" τονίζει ότι αντιτίθεται σε μία ενδεχόμενη επέμβαση του ΝΑΤΟ κατά της Γιουγκοσλαβίας από το έδαφος της χώρας του.

"Εχουμε επανειλήμμενα καταστήσει σαφές στους υπευθύνους του ΝΑΤΟ, στο γενικό γραμματέα Χαβιέρ Σολάνα και στον ανώτατο διοικητή των συμμαχικών δυνάμεων στην Ευρώπη, στρατηγό Γουέσλι Κλαρκ, ότι δεν συμφωνούμε με μία επέμβαση από το έδαφός μας", δήλωσε ο Γκλιγκόροφ, υπογραμμίζοντας ότι η θέση αυτή δεν αφορά μόνο τη Γιουγκοσλαβία, αλλά και οποιαδήποτε άλλη γειτονική χώρα.

"Τυχόν κλιμάκωση της σύγκρουσης στο Κοσσυφοπέδιο θα αυξήσει τον αριθμό των προσφύγων και θα προκαλέσει οικονομικά προβλήματα" στην ΠΓΔΜ, πρόσθεσε ο Γκλιγκόροφ.

ΤΡΟΥΛΗΣ ΝΙΚΟΛΑΟΣ

Εξ/σμός ξεν/χείων, εστιατορίων, μπαρ, καταστημάτων

Επιλεγμένα είδη

Αριστο σέρβις

Συμφέρουσες τιμές

ΑΝΚΑ ΑΕΒΕ Πολυκουζίνες, μίνι μπαρ

ALUMINOX ΑΕΒΕ Ανοδείδωτες κατασκευές, μηχανήματα κουζίνας αερίου και ρεύματος

DIVERSEY LEVER Χημικά προϊόντα καθαρισμού

ALLIBERT Πλαστικά έπιπλα, ξαπλώστρες

AIRDRI Αυτόματοι στεγνωτήρες χεριών Αγγλίας

SAVEN Διακόπτες οικονομίας ρεύματος

Πλυντήρια ρούχων, παγομηχανές, ψυκτικοί θάλαμοι και όλα τα είδη ξενοδοχειακού εξοπλισμού.

Κατάστημα: Σεφέρη 80

Εμπορικό Κέντρο ΜΗ-ΔΙΑ

Τηλ. 66382-Fax. 67382

ΑΝΑΚΟΙΝΩΣΗ

Για την πρόσληψη προσωπικού με σύμβαση εργασίας ιδιωτικού Δικαίου ορισμένου χρόνου.

Η εταιρεία ΕΛΛΗΝΙΚΟ ΦΕΣΤΙΒΑΛ Α.Ε. που εδρεύει στο Δήμο Αθηναίων ανακοινώνει ότι θα προσλάβει προσωπικό με σύμβαση Ιδιωτικού Δικαίου Ορισμένου Χρόνου αριθμού 6 ατόμων για την κάλυψη εποχιακών αναγκών στο θέαμα Ηχος-Φως Ρόδου σύμφωνα με τις διατάξεις του άρθρου 21 του Ν. 2190/19994 όπως ισχύει μετά τις τροποποιήσεις και συμπληρώσεις των Ν. 2225/94, 2247/94, 2266/95 2349/95 και 2527/97 για τις εξής κατά αριθμό ατόμων ειδικότητες με τα αντίστοιχα ειδικά τυπικά προσόντα και την αντίστοιχη χρονική περίοδο.

Α. ΗΧΟΣ-ΦΩΣ ΡΟΔΟΥ

1. ΕΙΔΙΚΟΤΗΤΑ: Ηλεκτρολόγος-Συντηρητής. **ΑΤΟΜΑ: 1. ΕΙΔΙΚΑ ΠΡΟΣΟΝΤΑ:** α) Απολυτήριος τίτλος Δευτεροβάθμιας Εκπαίδευσης και εν ελλείψει Υποχρεωτικής Εκπαίδευσης (Δηλαδή Απολυτήριο Τριταξίου Γυμνασίου ή για όσους έχουν αποφοιτήσει μέχρι και το 1980 Απολυτήριο Δημοτικού Σχολείου). β) Αδεια ασκήσεως επαγγέλματος από το Υπουργείο Βιομηχανίας τουλάχιστον Τεχνίτου-Ηλεκτρολόγου Α' Ειδικότητας. **ΧΡΟΝΙΚΗ ΔΙΑΡΚΕΙΑ:** 15.3-10.11.99.

2. ΕΙΔΙΚΟΤΗΤΑ: Χειριστές φωτισμού. **ΑΤΟΜΑ: 2. ΕΙΔΙΚΑ ΠΡΟΣΟΝΤΑ:** α) Απολυτήριος τίτλος Δευτεροβάθμιας Εκπαίδευσης. β) Μονοετής τουλάχιστον εμπειρία ως χειριστής φωτισμού. **ΧΡΟΝΙΚΗ ΔΙΑΡΚΕΙΑ:** 15.3-10.11.99

3. ΕΙΔΙΚΟΤΗΤΑ: Τεχνικοί ήχου. **ΑΤΟΜΑ: 2. ΕΙΔΙΚΑ ΠΡΟΣΟΝΤΑ:** Πτυχίο ΤΕΙ-ΣΕΛΕΤΕ Ηλεκτρονικών και εν ελλείψει Απολυτήριος τίτλος ΤΕΛ ή ΤΕΣ με ειδικότητα Ηλεκτρονικών ή ισότιμης αναγνωρισμένης ιδιωτικής σχολής. **ΧΡΟΝΙΚΗ ΔΙΑΡΚΕΙΑ:** 20.3-10.11.99.

4. ΕΙΔΙΚΟΤΗΤΑ: Καθαρίστρια. **ΑΤΟΜΑ: 1. ΕΙΔΙΚΑ ΠΡΟΣΟΝΤΑ:** Οριο ηλικίας ήτοι από 18 ετών έως και τους γεννηθέντες και το έτος 1949, λόγω της φύσεως εργασίας. **ΧΡΟΝΙΚΗ ΔΙΑΡΚΕΙΑ:** 1.4-31.10.99.

Οι υποψήφιοι πρέπει να έχουν ηλικία από 18 έως 65 ετών.

Οι υποψήφιοι δεν πρέπει να έχουν κώλυμα κατά το άρθρο 22 του Υπαλληλικού Κώδικα (καταδίκη, υποδικία, δικαστική αντίληψη, δικαστική απαγόρευση), με επιφύλαξη των ειδικών διατάξεων του άρθρου 4, παράγραφος 6 του Ν. 2207/1994.

Γνωστοποιείται ότι μεταξύ των υποψηφίων έχουν πρώτη προτεραιότητα οι μακροχρονίως άνεργοι εγγεγραμμένοι στον ΟΑΕΔ για διάστημα δώδεκα (12) τουλάχιστον συνεχών μηνών (άρθρο 9 Ν. 2434/1996) και έπονται οι λοιποί άνεργοι ή ανεπάγγελτοι.

Η σειρά κατάταξης των παραπάνω δύο κατηγοριών ανέργων υποψηφίων από άποψη κριτηρίων γίνεται ως εξής:

Για κάθε κατηγορία υποψηφίων αναλογεί το 20% των θέσεων που προκηρύσσονται.

Για τον υπολογισμό του ποσοστού αυτού για κλάσμα μονάδας προστίθεται μία θέση κατά σειρά μεγέθους των κλασμάτων, ώστε να κατανεμηθούν όλες οι θέσεις που προκηρύσσονται. Επί ίσων κλασμάτων οι θέσεις κατανέμονται κατά σειρά κατηγοριών.

Οταν οι θέσεις που προκηρύσσονται δεν επαρκούν για όλες τις κατηγορίες κατανέμονται ανά μία με τη σειρά των κατηγοριών. Αν σε μία κατηγορία οι υποψήφιοι δεν καλύπτουν το σύνολο των θέσεων που αντιστοιχεί στο ποσοστό της, οι θέσεις που περισσεύουν κατανέμονται αναλογικά στις λοιπές κατηγορίες με τη σειρά των κατηγοριών.

Κατά τον υπολογισμό των θέσεων βάσει του ποσοστού 20% κατά κατηγορία, οι θέσεις που τυχόν περισσεύουν μετά την αρχική κατανομή προστίθενται ανά μία κατά τη σειρά των κατηγοριών.

α) Οι έχοντες ανήλικα τέκνα.

β) Τα τέκνα πολύτεκνων οικογενειών, προτασσόμενων των υποψηφίων μέχρι 25 ετών (ασχέτως αν αυτά είναι άγαμα ή έγγαμα), χωρίς να αποκλείονται τα μεγαλύτερης ηλικίας.

γ) Οσοι συνοικούν και έχουν την επιμέλεια συζύγου ή ενηλίκου ή ανηλίκου τέκνου ή αδελφού με βαριά ηθικά ή ψυχοσωματικά προβλήματα με αναπηρία 67% και πάνω.

Οσοι έχουν την επιμέλεια συζύγου ή γονέα ή αδελφού μη δυνάμενου να αυτοεξυπηρετηθεί λόγω παθήσεως ή λόγω ηλικίας μεγαλύτερης των 78 ετών.

δ) Οι νέοι ηλικίας 18-28 ετών.

ε) Υπόλοιποι υποψήφιοι άνω των 28 ετών.

Επισημαίνεται ότι, στην τέταρτη και στην πέμπτη κατηγορία, κατατάσσονται κατά περίπτωση, βάσει της ημερομηνίας γέννησής τους, και οι πέρα του αριθμού των προσλαμβανομένων υποψήφιοι των τριών πρώτων κατηγοριών αντίστοιχης ηλικίας.

Σημειώνεται ότι επί ίσων προϋποθέσεων, υποψήφιοι με ορισμένες άλλες ιδιότητες, των τεσσάρων πρώτων κατηγοριών κριτηρίων οι οποίες ορίζονται συγκεκριμένα στην παραγρ. 11 του άρθρου 21 του Ν. 2190/1994 (ο άνεργος που έχει απολυθεί λόγω κατάργησης υπηρεσιών του Δημοσίου ή ΝΠΔΔ ή ΟΤΑ ή ΝΠΙΔ της παρ. 1 του άρθρου 14 του Ν. 2190/1994 και εφόσον είχαν συνεχή υπηρεσία δύο (2) τουλάχιστον ετών, ο γονέας τέκνου με βαριά, ηθικά ή ψυχοσωματικά προβλήματα ποσοστού αναπηρίας 67% και άνω, γονέας που βαρύνεται βάσει δικαστικής αποφάσεως ή συμβολαιογραφικής πράξεως με τη διατροφή των ανηλίκων τέκνων, άλλως αυτός που έχει την επιμέλειά τους και είναι άγαμος, ή χήρος ή διαζευγμένος ή σε διάσταση, τα τέκνα θυμάτων πολέμου, τα τέκνα συνταξιοδοτούμενων αναπήρων πολέμου, τα τέκνα αναπήρων και θυμάτων πολέμου αμάχου πληθυσμού, και τα τέκνα τραυματιών ή πολεμιστών της ζώνης των πρόσω, προτάσσονται.

Οι μακροχρονίως άνεργοι υποψήφιοι προτάσσονται εντός της ομάδας εντοπιότητας και της κατηγορίας κριτηρίων που ανήκουν και προσλαμβάνονται εφόσον στην αντίστοιχη ομάδα εντοπιότητας και κατηγορία κριτηρίων αναλογεί θέση.

ΠΡΟΘΕΣΜΙΑ ΥΠΟΒΟΛΗΣ ΑΙΤΗΣΕΩΝ

Οι ενδιαφερόμενοι μπορούν να υποβάλλουν αίτηση στα γραφεία της Υπηρεσίας μας οδός Βουκουρεστίου αριθ. 1 και ειδικότερα στο γραφείο πρωτοκόλλου (αρμόδιος κ. Ελένη Αγγελαίνα και από ώρα 10.00-13.00) εντός προθεσμίας δέκα (10) ημερών, που αρχίζει από την επομένη ημέρα της τελευταίας δημοσίευσης της παρούσας σε τοπικές εφημερίδες ή της ανάρτησής της στο κατάστημα της Υπηρεσίας και στον χώρο ανακοινώσεων του δημοτικού ή κοινοτικού καταστήματος, εφόσον η ανάρτησή της είναι τυχόν μεταγενέστερη της δημοσίευσης στις εφημερίδες. Οι αιτήσεις θα πρέπει να αποστέλλονται με συστημένη επιστολή στη Δ/νση του ΕΛΛΗΝΙΚΟΥ ΦΕΣΤΙΒΑΛ Α.Ε. Βουκουρεστίου 1 Αθήνα Τ.Κ. 10564.

ΑΠΑΡΑΙΤΗΤΑ ΔΙΚΑΙΟΛΟΓΗΤΙΚΑ

Οι ενδιαφερόμενοι μαζί με την αίτησή τους πρέπει να υποβάλουν υποχρεωτικώς τα εξής δικαιολογητικά: Κυρωμένο φωτοαντίγραφο των δύο όψεων της αστυνομικής ταυτότητας.

1. Κυρωμένο φωτοαντίγραφο του τίτλου των σπουδών τους (όπου απαιτείται).
2. Κυρωμένο φωτοαντίγραφο άδειας ασκήσεως επαγγέλματος (όπου απαιτείται).
3. Πιστοποιητικά εμπειρίας στο αντικείμενο της ειδικότητας (όπου απαιτείται).
4. Υπεύθυνη δήλωση του Ν. 1599/1986 ότι δεν έχουν κώλυμα κατά το άρθρο 22 του Υπαλληλικού Κώδικα: α) ότι δεν έχουν καταδικασθεί για κακούργημα και δεν έχουν, λόγω καταδίκης στερηθεί τα πολιτικά δικαιώματα, έστω και αν έχει λήξει ο χρόνος που ορίσθηκε για τη στέρηση.
β) ότι δεν έχουν καταδικασθεί για κλοπή, υπεξαίρεση (κοινή και στην Υπηρεσία), απάτη, εκβίαση, πλαστογραφία, απιστία δικηγόρου, δωροδοκία ή δωροληψία, καταπίεση, παράβαση καθήκοντος, συκοφαντική δυσφήμιση, ή εγκλήματα κατά των ηθών ή το νόμισμα, γ) ότι δεν είναι υπόδικοι και δεν έχουν παραπεμφθεί με τελεσίδικο βούλεμα για κακούργημα ή για πλημμέλημα της προηγούμενης περίπτωσης έστω και αν το αδίκημα παραγράφηκε, δ) ότι δεν υπάρχει κώλυμα από απαγόρευση ή δικαστική αντίληψη.
6. Υπεύθυνη δήλωση του Ν. 1599/1986 στην οποία να δηλώνουν αν το αμέσως προηγούμενο δωδεκάμηνο που συμπληρώνεται κατά την τελευταία ημέρα της προθεσμίας υποβολής αιτήσεων έχουν απασχοληθεί σε δημόσια υπηρεσία ή νομικό πρόσωπο του άρθρου 14 παρ. 1 του Ν. 2130/1994 με την ιδιότητα του εποχιακού υπαλλήλου ή για κάλυψη περιοδικών ή πρόσκαιρων αναγκών ή όχι. Σε περίπτωση που έχουν απασχοληθεί να δηλώνουν την Υπηρεσία στην οποία απασχολήθηκαν και την ακριβή χρονική διάρκεια της απασχόλησης (έναρξη και λήξη).

ΕΙΔΙΚΗ ΠΑΡΑΤΗΡΗΣΗ

Οι ενδιαφερόμενοι στις αιτήσεις τους θα αναφέρονται σε μία και μόνο αποκλειστικά ειδικότητα ανά θέατρο. Διευκρινίζεται ότι για κάθε θέατρο απαιτείται ξεχωριστή αίτηση.

Επίσης διευκρινίζεται ότι οι ημερομηνίες έναρξης της πρόσληψης του εποχιακού που αναφέρεται στην παρούσα θα ισχύουν αποκλειστικά και μόνο αν ολοκληρωθούν έγκαιρα οι διαδικασίες επιλογής.

Σε διαφορετική περίπτωση ως χρόνος έναρξης της πρόσληψης θα υπολογίζεται η ημερομηνία εκείνη που θα έχουν ολοκληρωθεί οι διαδικασίες επιλογής και ο εποχιακός που έχει επιλεχθεί θα κληθεί από την Υπηρεσία μας στο χώρο εργασίας του και υπογράψει σχετική καρτέλα παρουσίας του.

ΔΗΜΟΣΙΟΠΟΙΗΣΗ

Περίληψη της παρούσας να δημοσιευθεί σε δύο (2) ημερησίες ή εβδομαδιαίες τοπικές εφημερίδες της έδρας του Νομού και να αναρτηθεί ολόκληρη στο κατάστημα της Υπηρεσίας και στο χώρο των ανακοινώσεων του δημοτικού ή κοινοτικού καταστήματος.

ΟΙ ΕΝΣΤΑΣΕΙΣ

Οι ενδιαφερόμενοι μπορούν να υποβάλουν στο ΑΣΕΠ ενστάσεις κατά της ανακοινώσεως μέσα σε αποκλειστική προθεσμία η οποία λήγει μετά την πάροδο δέκα (10) ημερών από την ανάρτηση της ανακοίνωσης ή από την τελευταία δημοσιοποίησή της, εφόσον η τελευταία δημοσίευση γίνει μετά την ανάρτηση.

Επίσης μπορούν να υποβάλουν ενστάσεις κατά των πινάκων κατάταξης μέσα σε αποκλειστική προθεσμία η οποία λήγει μετά την πάροδο δέκα (10) ημερών από την ανάρτησή τους.

Για την υποβολή ένστασης απαιτείται η καταβολή στο δημόσιο ταμείο παραβόλου πέντε χιλιάδων (5.000) δραχμών.

Για καταχώρηση του ανωτέρω κειμένου στις αναφερόμενες εφημερίδες κατά τις συγκεκριμένες ημερομηνίες που ορίζονται να αποστείλετε στο ΕΛΛΗΝΙΚΟ ΦΕΣΤΙΒΑΛ Α.Ε. το τιμολόγιό σας που θα συνοδεύεται και από τα αποκόμματα εις διπλούν των εφημερίδων, στις οποίες έγιναν οι καταχυρώσεις για να προβούμε στις ενέργειες εξόφλησής του.

Ο Πρόεδρος της Α.Ε.
Αθανάσιος Μικρούτσικος

Σ' αυτή την παρουσίαση
δε χρειάζεται να έλθετε
ούτε στην ώρα σας,
ούτε με κοστούμι και γραβάτα.
Το δίπλωμα οδήγησης αρκεί.

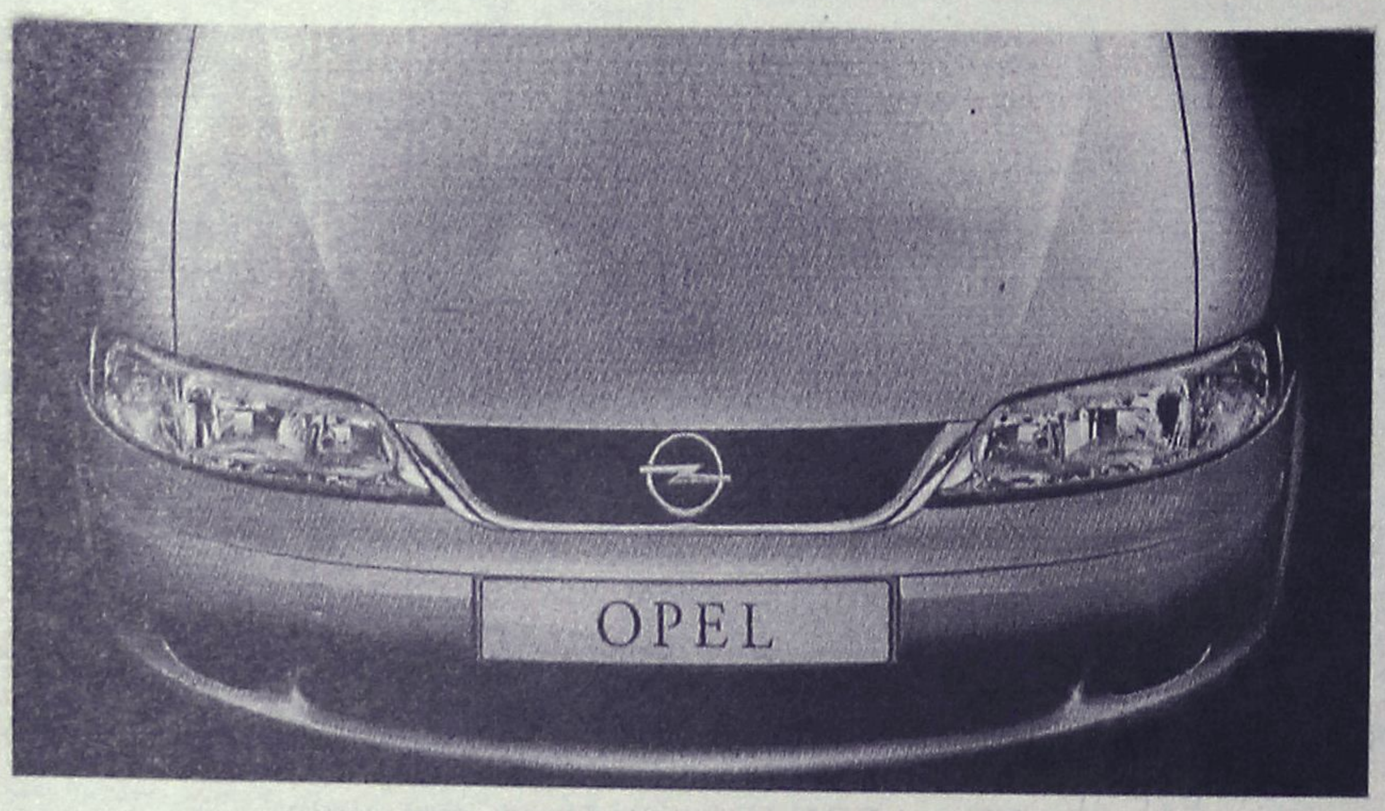

Σας περιμένουμε
5 και 6 Μαρτίου.

Δείτε που οδηγούν 100 χρόνια εμπειρίας στην αυτοκινητοβιομηχανία, σε μια παρουσίαση ειδικά για εσάς. Παρασκευή 5 και Σάββατο 6 Μαρτίου, σε όλες τις εκθέσεις OPEL. Εμείς θα είμαστε εκεί. Εσείς θα λείψετε;

100
1899-1999. Εκατό χρόνια Opel.

OPEL

Η ΖΩΝΗ ΣΕ ΠΡΟΣΤΑΤΕΥΕΙ. ΜΗΝ ΤΗΝ ΞΕΧΝΑΣ.

ΕΠΙΣΗΜΟΣ ΔΙΑΝΟΜΕΑΣ OPEL
ΜΑΜΑΛΙΓΚΑΣ ΑΕΒΕ: *Λ. Ρόδου - Λίνδου 210, Ρόδος, τηλ: 0241-61005, 69001.*

ΠΟΛΙΤΙΣΤΙΚΟΣ ΟΡΓΑΝΙΣΜΟΣ
ΔΗΜΟΥ ΡΟΔΟΥ
ΕΚΔΗΛΩΣΕΙΣ ΑΦΙΕΡΩΜΕΝΕΣ
ΣΤΟΝ ΕΟΡΤΑΣΜΟ ΤΗΣ ΕΝΣΩΜΑΤΩΣΗΣ
ΤΗΣ ΔΩΔΕΚΑΝΗΣΟΥ ΜΕ ΤΗΝ ΕΛΛΑΔΑ

Παρασκευή 5 Μαρτίου '99
ώρα 7.00 μ.μ. Εθνικό Θέατρο
Μουσικοχορευτική-θεατρική παράσταση από τους μαθητές του 1ου ΤΕΛ Ρόδου

Κυριακή 7 Μαρτίου '99
ώρα 12.00 (μετά την παρέλαση) Εθνικό Θέατρο
Μουσικοχορευτική παράσταση με θέμα "ΚΑΡΠΑΘΟΣ 1912-1947" από το Λύκειο Ελληνίδων Καρπάθου

Κυριακή 7 Μαρτίου '99
ώρα 7 μ.μ. Εθνικό Θέατρο
- Συναυλία από την παραδοσιακή χορωδία και ορχήστρα του Μουσικού Σχολείου Ρόδου
- Συναυλία από την Χορωδία του Πολιτιστικού Συλλόγου Αρχαγγέλου "Ο ΑΙΘΩΝΑΣ"
- Χορευτική παράσταση από το Χορευτικό τμήμα του Εργαστηρίου Παραδοσιακών Χορών του Οργανισμού μας.

ΠΩΛΟΥΝΤΑΙ οικόπεδα: 1) Στο Ροδίνι 384 τ.μ., 2) Στο Καρακόνερο συνοικισμός Χαλκιτών 250 μ., 3) Στην Ανάληψη 540 και 5524 μ., 4) Παροδος Θεμιστοκλη Σοφούλη 550 μ., 5) Στην Κρεμαστή εντός οικισμού προς την θάλασσα 430 μ., μερίδα οικοπέδου στο συνοικισμό πολυτέκνων. Ολα σε πολύ καλές τιμές. Πληρ. κ. Ν. Ηρωνίας, Νέα Αγορά α' όροφος, αρ. 24, τηλ. 31955 και 21602 ώρες γραφείου ΑΟ26419

ΠΩΛΟΥΝΤΑΙ στη Χάλκη στο νησί φιλίας και Ειρήνης, για ωραίες διακοπές ξεκούραση και με φρέσκο ψάρι μονοκατοικίες, σπίτια μισοχαλασμένα (καταλύματα) και οικόπεδα. Ολα σε πολύ καλές τιμές. Πληρ. κ. Ν. Ηρωνίας, Νέα Αγορά α' όροφος, αρ. 24, τηλ. 31955 και 21602 ώρες γραφείου ΑΟ26415

ΠΩΛΟΥΝΤΑΙ διαμερίσματα στο Καρακόνερο επί της οδού Καλλιθέας. Διαμερίσματα των δύο και τριών υπνοδωματίων σε οικοδομή υπό ανέγερση, σε κατασκευή πολυτελείας με απεριόριστη θέα την θάλασσα. Δάνεια δεκτά. Ευκολίες πληρωμής. Πληρ. Διακογεωργίου Κάλλιστος, τηλ. 29318 ΑΟ25636

ΠΩΛΟΥΝΤΑΙ διαμερίσματα επί των οδών Κων/νου Παλαιολόγου και Μεγάλου Κων/νου γωνία κοντά στου Φώκιαλη. Σε υπό ανέγερση οικοδομή, σε κατασκευή πολυτελείας. Διαμερίσματα των δύο υπνοδωματίων και τριών υπνοδωματίων. Επίσης καταστήματα των 50 τ.μ., 100 τ.μ. και 155 τ.μ. Η οικοδομή έχει γκαράζ. Δάνεια δεκτά. Ευκολίες πληρωμής. Πληρ. Διακογεωργίου Κάλλιστος, τηλ. 29318 ΑΟ25635

ΠΩΛΕΙΤΑΙ διαμέρισμα τεσσάρι ισόγειο στα Κοσκινού τελειωμένο, κατασκευή πολυτελείας, με τρία υπνοδωμάτια, εντοιχισμένη κουζίνα, εντοιχισμένες ντουλάπες, εγκατάσταση για θέρμανση. Αμεση παράδοση. Πληρ. Διακογεωργίου Κάλλιστο, τηλ. 29318 ΑΟ25638

ΠΩΛΟΥΝΤΑΙ καταστήματα των 50 τ.μ., 100 τ.μ., 150 τ.μ., 200 τ.μ. με ύψος 6 μέτρα επί της οδού Καλλιθέας και Καλλειπάτειρας στο Καρακόνερο. Αμεση παράδοση. Δάνεια δεκτά, ευκολίες πληρωμής. Πληρ. Διακογεωργίου Κάλλιστος, τηλ. 29318 ΑΟ25640

ΠΩΛΕΙΤΑΙ τεσσάρι διαμέρισμα τελειωμένο στο Αραπάκι σε διαρύθμιση μεζονέτας με κατασκευή πολυτελείας. Τρία υπνοδωμάτια, δύο μπάνια, εντοιχισμένες ντουλάπες όλα σπατουλαριστά. Αμεση παράδοση. Πληρ. Διακογεωργίου Κάλλιστο, τηλ. 29318 ΑΟ25637

ΠΩΛΕΙΤΑΙ κατάστημα επί της Στεφάνου Καζούλη 74, αποτελούμενο από 120 τ.μ. ισόγειο, 5,5 μέτρα ύψος, 60 τ.μ. πατάρι και 120 αποθήκη με ράμπα. Αμεση παράδοση. Δάνεια δεκτά, ευκολίες πληρωμής. Πληρ. Διακογεωργίου Κάλλιστος, τηλ. 29318 ΑΟ25639

ΕΥΚΑΙΡΙΑ. Ανάμεσα Ψίνθο-Αρχίπολη στο εστιατόριο "Αρτεμης" ΠΩΛΕΙΤΑΙ 22.080 τ.μ. επίσης κτήμα 13 στρεμμάτων 105 ρίζες ελιές και με νερό πηγή τρεχόμενο στην τιμή των 6.000.000 δρχ. Πληρ. τηλ. 26805-51024 και 094-434762

μαθήματα

ΑΓΓΛΙΚΑ-ΙΤΑΛΙΚΑ. Καθηγητής, αριστούχος απόφοιτος (MASTER SCHILLER INTERNATIONAL UNIVERSITY) παραδίδει μαθήματα κατ' οίκον σε αρχάριους, προχωρημένους, ξεναδοχουπαλλήλους. Εξασφαλισμένη επιτυχία εξετάσεων FIRST CERTIFISATE, TOESL CAMPRADGE ΚΑΙ MISHAGAN PROFISAENSY καθώς και εισαγωγή σε βρετανικά και ιταλικά πανεπιστήμια. Τιμές λογικές Μεταφράσεις δεκτές. Πληρ. τηλ. 27447-0932-322666. ΑΜ26691

πωλησεις αυτοκινητων

ΠΩΛΕΙΤΑΙ OPEL ASTRA, μοντέλο NOE. '92 καταλυτικό, 1400 κυβικά σε αρίστη κατάσταση. Πληρ. τηλ. πρωί 37611-απόγευμα 35351. ΑΑ26682

ΠΩΛΕΙΤΑΙ LANCIA Δ. μοντ. '89, 1500 cc, με air condition, ραδιοκασετόφωνο, κάθισμα Recaro, ζάντε αλουμινίου, συναγερμό. Τιμή 1.600.000. Πληρ. τηλ. 96011. ΑΑ26681

ΠΩΛΕΙΤΑΙ μηχανή SUZUKI DR 125 σε πολύ κατάσταση 9000 km. Τιμή 250.000. Πληρ. τηλ. 22972. ΠΑ26680

ΠΩΛΕΙΤΑΙ Μεροεντές φορτηγό, δημοσίας χρήσεως 1992 με ρυμούλκα. Πληρ. τηλ. (0244) 22005, 0932343112 ΑΑ26658

ΕΥΚΑΙΡΙΑ. ΠΩΛΕΙΤΑΙ BMW 316 με 120.000 χλμ. μόνο 1.350.000 δρχ. Πληρ. τηλ. 21347, 20710 ΠΑ26632

ΠΩΛΕΙΤΑΙ FIAT UNO 1.000 c.c. ασημί σκούρο, σε άριστη κατάσταση με συναγερμό και P/K PIONEER. Τιμή 1.400.000. Πληρ. τηλ. 77555ΑΑ26633

ΠΩΛΕΙΤΑΙ αυτοκίνητο NISSAN ALMERA EXCECUTIVE II 1400 cc χρώματος άσπρο με δερμάτινο σαλόνι, air condition, ξύλινη επένδυση, υδραυλικό τιμόνι, αερόσακο, ζάντες αλουμινίου, προβολείς ομίχλης, ηλεκτρικά παράθυρα, ηλεκτρομαγνητικές κλειδαριές, αεροτομή, ηλεκτρικοί καθρέπτες, δερμάτινο λεβιέ ταχυτήτων, διακοσμητικό εξάτμισης και PIONEER CD 6 δίσκων. Τιμή 5.000.000, εγγύηση αντιπροσωπείας. Πληρ. τηλ. 27743, 37005 κ. Γιάννη ΠΑ26620

ΠΩΛΕΙΤΑΙ μηχανή μάρκας ΥΑΜΑΗΑ 750 cc SUPER TENERE. Δεκτός οποιοσδήποτε έλεγχος. Τιμή 2.000.000. Πληρ. τηλ. 27743-37005 κ. Γιάννη ΑΑ26621

ΠΩΛΕΙΤΑΙ μηχανή SUZUKI DR 800 CC ON-OFF ROAD σε άριστη κατάσταση με πολλά αξεσουάρ κασετόφωνο, καινούργια λάστιχα μόνο 9.800 km. Τιμή 1.100.000. Πληρ. τηλ. 0244-51500 ΠΑ26603

ΠΩΛΕΙΤΑΙ BMW 318 i Cabrio μοντ. '92 λευκό με πολλά εξτρά. Τιμή 4.900.000. Πληρ. τηλ. 24445, 094/464436 ΑΑ26604

ΠΩΛΕΙΤΑΙ αυτοκίνητο OPEL MANTA 1200 cc με γενικά επισκευασμένη προ μηνών, τη μηχανή του, πληρωμένα τα τέλη κυκλοφορίας του 1999, ασφαλισμένο μέχρι Ιούλιο ραδιόφωνο, καλύμματα καθισμάτων, κοτσαδόρο, αεροτομή στην τιμή των 700.000 μετρητοίς. Πληρ. τηλ. 32417 ΠΑ26569

ΠΩΛΕΙΤΑΙ αυτοκίνητο μάρκας FIAT 127 μοντέλο 79 χρώμα λευκό στην τιμή των 300.000 δρχ. 2) μηχανή KAWASAKI ZZR χρώματος μπλε - 400 κυβικά μοντέλο '93 σε καλή κατάσταση. Πληρ. τηλ. 094-551597 κ. Γιάννη ΠΑ26570

ΠΩΛΕΙΤΑΙ αυτοκίνητο FORD ESCORT XR3 1.600 κυβικά σε τιμή ευκαιρίας. Επίσης YAMAHA TDR 250 κυβικά σε τιμή ευκαιρίας. Πληρ. τηλ. 92846 ΑΑ26491

ΠΩΛΕΙΤΑΙ μηχανή HONDA Steed 400 c.c. μοντέλο '95 σε πολύ καλή κατάσταση και με τιμή 1.000.000 δρχ. Πληρ. τηλ. 73195, 094/858045 ΑΑ26550

ΠΩΛΕΙΤΑΙ ημιφορτηγό 4Χ4 Ging Gamp μάρκας NISSAN πετρέλαιο. Πληρ. τηλ. 31872 ΑΑ26557

ΠΩΛΕΙΤΑΙ FIAT 127 μοντέλο '78 σε αρκετά καλή κατάσταση 250.000 δρχ. Πληρ. τηλ. 39605 πρωινές ώρες ΑΑ26492

ΠΩΛΕΙΤΑΙ για λόγους έκτακτης ανάγκης μηχανή XT 600 μοντέλο 93Β' "σε άριστη κατάσταση" με αλλαγμένες ζάντες από RGV, ολοκαίνουργια λάστιχα DUNLOP SPORTMAX "καθαρά αγωνιστικά". Εξάτμιση arrow. Με όλο το σύστημα φρένων από το RGV και πολλά άλλα. Στην τιμή του 1.000.000. Δεκτός κάθε έλεγχος. "Ενα χρόνο εγγύηση". Πληρ. τηλ. 29546, 0932071810 ΠΑ26490

ΠΩΛΕΙΤΑΙ φορτηγό MERCEDES 814 σε άριστη κατάσταση. Δεκτός κάθε έλεγχος. Πληρ. τηλ. 68422 πρωινές ώρες ΑΑ26493

ΠΩΛΕΙΤΑΙ FORD ESCORT μοντέλο '79, 1100cc, τετράπορτο, χρώματος ασημί. Πληρ. τηλ. 36872, 20546 ώρες 5-9μ.μ., κος Νίκος

Από τη νέα έκθεση BMW του ΘΩΜΑ ΒΕΡΒΙΛΗ πωλούνται τα παρακάτω μεταχειρισμένα αυτοκίνητα:
1) BMW 316 μοντέλο '92 με πολλά εξτρά σε άριστη κατάσταση
2) BMW 318 M40 μοντέλο '89
3) VW κλούβα τρανσπόρτα πετρέλαιο 2.400 κυβικά μακρί σασί μοντέλο '93
4) V.W. τρανσπόρτα πετρέλαιο ανοιχτό 2.400 κυβικά μοντέλο '92
5) FORD TRANSIT 2500 κυβικά ανοιχτό διπλό λάστιχο πίσω μοντέλο'92
6) FORD COURIEL, κλουβίτσα 1.800 κυβικά '94 μοντέλο
7) V.W. CANDI ανοιχτό μοντέλο '90
8) MITSUBISHI κλούβα 2.500 κυβικά μοντέλο τέλος '96
9) MERCEDES 410 φορτηγό μοντέλο '93
Όλα τα αυτοκίνητα είναι σε πολύ καλή κατάσταση και έχουν ένα χρόνο εγγύηση. 6ο χλμ. Λεωφ. Ροδου-Λίνδου τηλ. 62928-66669

ΠΩΛΕΙΤΑΙ μηχανή BENELLI 50 c.c. χρώματος κόκκινο. Τιμή 550.000 δρχ. ή ανταλλάσεται με φορτηγάκι ή κλούβα. Πληρ. τηλ. 094-102301 ή 95584 απογευματινές ώρες

ΠΩΛΕΙΤΑΙ HONDA MAGNA 750 cc σε πολύ καλή κατάσταση και τιμή ευκαιρίας. Πληρ. τηλ. 72713, 75875 κινητό 094/900483 ΠΑ26657

εργασιες

ΖΗΤΕΙΤΑΙ δεσποινίς ή κυρία για να εργασθεί ως πωλήτρια σε εμπορικό κατάστημα στην Παλιά Πόλη. Απαραίτητες γνώσεις Αγγλικών-Γερμανικών-Ιταλικών. Προϋπηρεσία θα ληφθεί υπ' όψιν. Ικανοποιητικές αποδοχές. Πληρ. τηλ. 38650-38990, Fax: 38785. Απογευματινές ώρες: 17.00-20.00. ΠΖ26678

ΖΗΤΕΙΤΑΙ πωλήτρια για να εργασθεί σε χρυσοχοείο στην Παλιά Πόλη. Απαραίτητη η γνώση ξένων γλωσσών. Πληρ. τηλ. 22704, 904-607540. ΑΖ26677

ΖΗΤΕΙΤΑΙ από το γραφείο γενικού τουρισμού "ΔΕΛΤΑ ΤΟΥΡΣ" υπάλληλος με άριστη γνώση αγγλικών για μόνιμη εργασία. Πληρ. τηλ. 75828, ώρες 11.00-14.00, 18.00-20.00. ΠΖ26676

ΖΗΤΟΥΝΤΑΙ σερβιτόροι και σερβιτόρες όπως και βοηθοί σερβιτόρων για εστιατόριο στην Παλαιά Πόλη. Πληρ. τηλ. 24988. ΠΖ26675

ΖΗΤΕΙΤΑΙ συνέταιρος σε πολυετή επιχείρηση της πόλης. Δεκτές σοβαρές και μόνο προτάσεις. Πληρ. τηλεφωνικώς δεν θα δοθούν. Τηλ. για συνεννόηση 85225 από 17.00 έως 22.00 καθημερινά.

ΖΗΤΕΙΤΑΙ βοηθός σερβιτόρου και λατζιέρα για εστιατόριο. Πληρ. τηλ. 90530-90119. ΠΖ26664

ΖΗΤΟΥΝΤΑΙ πωλητές για καταστήματα χρυσοχοΐας σε Φαληράκι και Παλιά Πόλη. Απαραίτητη-γνώση Γερμανικών-Αγγλικών ή Γαλλικών-Αγγλικών. Πληρ. τηλ. 27483-33808. ΠΖ26663

Η εταιρεία ΞΕΝΑΚΗΣ Α.Ε. **ΖΗΤΑ** για την στελέχωση του συνεργείου VW-AUDI πεπειραμένο μηχανικό Αυτοκινήτων. Πληρ. τηλ. 61600 εσωτερικό 101. ΑΖ26662

ΖΗΤΕΙΤΑΙ κοπέλα για απογευματινή ημιαπασχόληση. Πληρ. τηλ. 37143. ΠΖ26660

ΖΗΤΕΙΤΑΙ από γραφείο τουρισμού νέος ή νέα 20-30 ετών που να γνωρίζει Αγγλικά-Ιταλικά και να έχει δίπλωμα οδήγησης. Πληρ. τηλ. 75080. ΠΖ2661

ΖΗΤΟΥΝΤΑΙ κυρίες και δεσποινίδες από Ρόδο και γύρω νησιά για προώθηση Ιταλικών πρωτότυπων κατασκευών από Propoli με ικανοποιητικά ποσοστά κέρδους. Πληρ. κ. Γιώργο τηλ. 29603 ΑΖ26659

ΖΗΤΕΙΤΑΙ υπάλληλος που να ομιλεί ξένες γλώσσες για τουριστικό κατάστημα στην Παλιά Πόλη. Πληρ. τηλ. 75070 ΑΖ26646

ΖΗΤΟΥΝΤΑΙ πωλήτριες που να γνωρίζουν αγγλικά-γερμανικά για τουριστικό στην Παλιά Πόλη. Πληρ. τηλ. 76955 κ. Μάκη ΠΖ26634

Εταιρεία ενοικιάσεως αυτ/των ζητάει προσωπικό για την καλοκαιρινή περίοδο. Απαραίτητες προυποθέσεις: 1. Αδεια οδήγησης αυτ/του. 2. Γνώσεις αγγλικών. Δεκτοί και οι γνωρίζοντες γερμανικά. Πληρ. τηλ. 81800 09.00-15.00 ΑΖ26635

Do you speak at least 3 languages and are you interested to work in an office? Call the following tel nr 96210 an ask for jonny ΑΖ26636

Από κέντρο αδυνατίσματος ζητείται κοπέλα εμφανίσιμη με γνώση χειρισμού Η/Υ για τη θέση της γραμματέας, 8ωρη απασχόληση, 5νθήμερο. Πληρ. Αθηνών 15, τηλ. 61297 ΑΖ26637

Γερμανός μηχανικός που ομιλεί Αγγλικά-Γερμανικά-Ελληνικά ζητά εργασία για Rent a car και motor απογευματινές ώρες στην περιοχή Αφάντου-Λάρδου. Πληρ. τηλ. 0244-51500 ΠΖ26576

ΖΗΤΕΙΤΑΙ δεσποινίς ή κυρία για να εργασθεί σε χρυσοχοείο στην Παλιά Πόλη. Απαραίτητες γνώσεις Αγγλικά, Γερμανικά. Πληρ. τηλ. 75514 ΠΖ26605

Από το ξενοδοχείο LYDIA MARIS στα Κολύμπια ζητείται έμπειρος κηπουρός μέχρι 45 ετών για άμεση πρόσληψη. Πληρ. τηλ. 56421 από 8-10 και 14.00-18.00 ΠΖ26606

ΖΗΤΕΙΤΑΙ πωλητής ή πωλήτρια που να γνωρίζει πολύ καλά την γερμανική γλώσσα για χρυσοχοείο στο Φαληράκι. Μισθός αναλόγως προσόντων. Πληρ. τηλ. 62916, 85983 ΠΖ26607

Από Εμπορική Εισαγωγική Εταιρεία

ΖΗΤΕΙΤΑΙ ΥΠΕΥΘΥΝΟΣ ΑΠΟΘΗΚΗΣ

Απαιτούμενα προσόντα:
- Νέος ηλικίας 25-30 ετών
- Καλή γνώση Η/Υ για έκδοση τιμολογίων
- Οργανωτικές ικανότητες
- Προϋπηρεσία θα ληφθεί υπ' όψιν
- Δίπλωμα οδήγησης

Πληρ. τηλ. 38650-38990
Fax: 38785
Απογευματινές ώρες: 17.00-20.00

Από ξενοδοχειακή μονάδα Α' κατηγορίας στην Ιξιά

ζητείται υπάλληλος υποδοχής με ανάλογη προϋπηρεσία. Αγγλικά, γερμανικά ως επίσης και άριστες γνώσεις κρατήσεων και Μ/C θεωρούνται απαραίτητες.

Πληροφορίες καθημερινά από 08.00 έως 14.00 στο τηλέφωνο 92656 και 94641. Υπόψιν κου ΧΑΤΖΗΑΝΤΩΝΙΟΥ

ΥΠΕΥΘΥΝΟΣ ΣΥΝΕΡΓΕΙΟΥ ΑΥΤΟΚΙΝΗΤΩΝ

Ο επίσημος διανομέας OPEL στα Δωδεκάνησα
ΜΑΜΑΛΙΓΚΑΣ ΑΕΒΕ
επιθυμεί να προσλάβει μηχανικό για την θέση υπευθύνου συνεργείου.
Προϋπηρεσία των υποψηφίων είναι απαραίτητη.

Τηλέφωνο επικοινωνίας για ραντεβού συνεντεύξεων 61005 9.00-12.00 κ. Χαρά

ΕΤΑΙΡΕΙΑ ΧΡΗΜΑΤΟΟΙΚΟΝΟΜΙΚΩΝ ΥΠΗΡΕΣΙΩΝ (ΑΕΛΔΕ)

Ζητά δεσποινίδα ή κυρία απόφοιτη οικονομικής σχολής (ΑΕΙ, ΤΕΙ ή άλλη), με γνώσεις Αγγλικών και χειρισμού Η/Υ.
Οι ενδιαφερόμενες θα πρέπει να προσκομίσουν βιογραφικό και φωτογραφία.

Πληρ. Βενετοκλέων 48, τηλ. 74000

ΠΩΛΕΙΤΑΙ

επί της Ρόδου-Λίνδου 447 τ.μ. ισόγειο κατάστημα με 475 τ.μ. Α' όροφο (για βιοτεχνική χρήση) ελεύθερο μίσθωσης αξίας 230.500.000 δρχ.
ΚΑΙ αποθήκη επί της Ρόδου-Λίνδου 240 τ.μ. ελεύθερη μίσθωσης αξίας 36.000.000 δρχ.

Πληροφορίες ΕΥΡΩΚΤΗΜΑΤΙΚΗ
Γιάννης και Μιχάλης Ευσταθίου
τηλ. 73819, 74917, κιν. 094/374546

ΠΩΛΕΙΤΑΙ

135 τ.μ. ισόγειο κατάστημα στην παραλία Ιαλυσού **μπροστά στο κύμα** με μεγάλη αυλή αξίας 50.000.000 δρχ.
ΚΑΙ κατάστημα 185 τ.μ. Α' ορόφου, στην παραλία Ιαλυσού, **μπροστά στο κύμα** με βεράντα 450 τ.μ. ελεύθερο μίσθωσης κατάλληλο για οποιαδήποτε χρήση αξίας 65.000.000 δρχ.

Πληροφορίες ΕΥΡΩΚΤΗΜΑΤΙΚΗ
Γιάννης και Μιχάλης Ευσταθίου
τηλ. 73819, 74917, κιν. 094/374546

PLANET Z
ΖΗΤΕΙΤΑΙ

πωλητής-πωλήτρια για το κατάστημα παιχνιδιών και σερβιτόροι-βοηθός barman για το ZBOOM στην παραλία Ιαλυσού-έναντι ξενοδ. ELISABETH.

Πληρ. τηλ. 94428
ώρες 09.00-21.00.

Από το πρακτορείο Γενικού Τουρισμού "Elafos Reisen"

ΖΗΤΟΥΝΤΑΙ

α) νέος ή νέα με άριστη γνώση της γερμανικής γλώσσας δια την στελέχωση υποκαταστημάτων.
Προϋπηρεσία επιθυμητή.
β) Οδηγοί τουριστικών λεωφορείων με γνώση της γερμανικής γλώσσας. Προϋπηρεσία απαραίτητη.

Πληροφορίες κ. Χατζημιχάλη Μιχάλη ή κ. Παπαδόπουλο Παύλο, τηλ. 66543/4/5

ΠΩΛΟΥΝΤΑΙ

2 αυτοκίνητα TOYOTA DINA φορτηγά
2 MERCEDES φορτηγά και ένα ανατρεπόμενο
Ακίνητα (αποθήκες, μαγαζιά, ημιτελείς ορόφοι και ακάλυπτα οικόπεδα) εντός σχεδίου πόλης Ρόδου, πλησίον λεωφ. Ρόδου-Καλλιθέας εξ ολοκλήρου ή τμήμα.

Πληροφορίες τηλ. 0932463773, 095-507344, 23126, 21611

ΟΙΚΟΔΟΜΙΚΕΣ ΕΠΙΧΕΙΡΗΣΕΙΣ ΤΖΟΓΙΑ ΜΑΡΙΑ και ΥΙΟΙ ΠΩΛΟΥΝΤΑΙ

- Διαμερίσματα 85 τ.μ., 75 τ.μ., 50 τ.μ. στην οδό Αθηνών
- Αποθήκη 200 τ.μ. στην οδό Ατταβύρου

Πληρ. τηλ. 30069

Από την ΑΒΕΤΕ Κ. ΚΩΣΤΑΡΙΔΗΣ
πωλούνται

μεταχειρισμένα ADRESS 50-100 c.c.
σε τιμή ευκαιρίας
Πληρ. τηλ. 22157, 22325

ΣΙΜΟΣ ΠΑΡΑΣΚΕΥΑΣ & ΥΙΟΣ ΕΠΕ

ΜΕΤΑΧΕΙΡΙΣΜΕΝΑ
MONO ΣΕ ΑΡΙΣΤΗ ΚΑΤΑΣΤΑΣΗ
18μηνος ΔΙΑΚΑΝΟΝΙΣΜΟΣ

1. FORD ESCORT	1.100 c.c.	1989	1.200.000
2. NISSAN MICRA	1.235 c.c.	1991	1.700.000
3. TOYOTA COROLLA	1300 c.c.	1992	1.950.000
4. Φορτηγό TOYOTA DIESEL	2.400 c.c.	1994	2.500.000
5. FIAT UNO 45	1.000 c.c.	1992	1.200.000

ΑΥΣΤΡΑΛΙΑΣ 70 - ΡΟΔΟΣ • Τηλ. 79200-79201-79202

ΖΗΤΟΥΝΤΑΙ από γραφείο ενοικιάσεως αυτοκινήτων υπάλληλοι για Ρόδο και Λίνδο άνω των 21 ετών με δίπλωμα οδηγήσεως. Απαραίτητα Αγγλικά-Γερμανικά. Πληρ. κ. Κλαδίτη Λάζαρο, τηλ. 0241-73570ΠΖ26578

ΖΗΤΕΙΤΑΙ πωλήτρια να μιλά αγγλικά από το κατάστημα υποδημάτων SCARPA. Πληρ. τηλ. 32995ΠΖ26608

ΖΗΤΟΥΝΤΑΙ 2 σερβιτόροι και 2 σερβιτόρες με πείρα για να εργασθούν από την νέα σαιζόν στο εστιατόριο "Βικτώρια" οδός Γ. Παπανικολάου 21 (απέναντι από το νέο CASINO). Η πελατεία του εστιατορίου είναι κατά πλειονότητα Σκανδιναβοί. Πληρ. τηλ. 36048 στις ώρες 10.00-15.00, καλές συνθήκες εργασίας και καλές αποδοχές ΠΖ26609

ΖΗΤΟΥΝΤΑΙ σερβιτόροι έως 45 ετών από τη Ρόδο με τουλάχιστον 6 χρόνια πείρα στο ala καρτ. Εμφανίσιμοι και γνώστες της γερμανικής και αγγλικής γλώσσας. Πληρ. τηλ. 095-488553 AZ26610

ΖΗΤΕΙΤΑΙ κυρία για μπέιμπυ σίτερ-οικιακή βοηθός για σπίτι στην περιοχή Ιαλυσού. Πληρ. τηλ. 92785 ΠΖ26611

Από το ξενοδοχείο ΚΥΠΡΙΩΤΗΣ ζητούνται σερβιτόροι και βοηθοί σερβιτόρων. Πληρ. τηλ. 35921 ΠΖ26612

Από το ξενοδοχείο ΚΥΠΡΙΩΤΗΣ VILLAGE και IPPOKRATES PALACE στην Κω ζητούνται νυχτερινοί receptionist με γνώσεις γερμανικών-αγγλικών και χρήση computer ξενοδοχειακού προγράμματος ΕΡΜΗΣ. Πληρ. τηλ. 0242-27640 ώρες 8.00-14.00 ΠΖ26613

ΖΗΤΕΙΤΑΙ δεσποινίδα ή κυρία (κατά προτίμηση θρεφονηπιοκόμος) να προσέχει παιδάκι 16 μηνών, πρωινές ώρες. Εξαιρούνται αλλοδαπές. Πληρ. τηλ. 23577 ΠΖ26586

ΖΗΤΕΙΤΑΙ κοπέλα για την φύλαξη παιδιών να μιλάει απαραιτήτως αγγλικά. Πληρ. τηλ. 74042 και 094 139266 AZ26579

Από τις ΑΣΦΑΛΕΙΕΣ ΚΑΡΥΔΑΚΗ ΕΠΕ, ΖΗΤΕΙΤΑΙ άτομο 25-30 ετών για μόνιμη εργασία ταμία (ωράριο σπαστό). Οι υποψήφιοι-ες, πρέπει να κατοικούν στην πόλη της Ρόδου, να γνωρίζουν χειρισμό Η/Υ, να έχουν όρεξη για δουλειά, άνεση επικοινωνίας και ευχάριστη προσωπικότητα και απαραιτήτως συστάσεις. Επίσης πρέπει να διαθέτουν άδεια οδήγησης μοτοποδηλάτου και αυτοκινήτου. Τυχόν προϋπηρεσία σε ανάλογη θέση επιθυμητή. Πληρ. τηλ. 77000-37000 κ. Καρυδάκη ΠΖ26753

ΖΗΤΕΙΤΑΙ νέος για snack bar-γύρο με σχετική πείρα στη Νέα Αγορά. Αποδοχές καλές. Πληρ. τηλ. 77544 ώρες 17.00-20.00 AZ26587

ΖΗΤΟΥΝΤΑΙ έμπειροι σερβιτόροι για εστιατόριο της Π. Πόλης. Απαραίτητες ξένες γλώσσες. Πληρ. τηλ. 22621, 094-708339 AZ26572

ΖΗΤΕΙΤΑΙ οδηγός για σχολικό λεωφορείο. Απασχόληση χειμώνα-καλοκαίρι. Απαραίτητη είναι η άδεια οδήγησης Δ' κατηγορίας. Πληρ. τηλ. 93305 (9.00-14.00 η ώρα) κ. Χάϊκε ή κ. Τώνια ΠΖ26562

ΤΕ QUIERO. ΖΗΤΕΙΤΑΙ ΚΟΠΕΛΑ ΕΥΠΑΡΟΥΣΙΑΣΤΗ ΝΑ ΟΜΙΛΕΙ ΤΗΝ ΑΓΓΛΙΚΗ ΓΛΩΣΣΑ ΓΙΑ ΝΑ ΕΡΓΑΣΘΕΙ ΣΤΗΝ ΜΠΟΥΤΙΚ ΤΕ QUIERO.ΠΛΗΡ. ΤΗΛ. 76106 ΩΡΕΣ ΚΑΤΑΣΤΗΜΑΤΟΣ ΠΖ26559

Τουριστικό γραφείο **ζητά** έμπειρα στελέχη με γνώση τουλάχιστον δύο ξένων γλωσσών διά άμεση πρόσληψη. Πληρ. τηλ. 32429 ώρες 11-13.00 AZ26548

Αν είσαι δυναμικός και έμπειρος πωλητής στον τομέα των τυποποιημένων τροφίμων και ζαχαρωδών εισαγωγής γνώστης της αγοράς της Ρόδου και της Κω με δίπλωμα Γ, κοντά μας θα βρεις συνεχή δουλειά με ιδιαίτερες απολαβές σε ένα ωραίο περιβάλλον εργασίας. Πληρ. τηλ. 76555, κιν. 094-965550 AZ26549

Από τουριστικό γραφείο **ΖΗΤΕΙΤΑΙ** νέος για γραφείο κίνησης με γνώσεις Αγγλικών και Η/Υ. Πληρ. τηλ. 34260 AZ26571

ΖΗΤΟΥΝΤΑΙ. αγόρια και κορίτσια για να εργασθούν στο parking του casino, ηλικίας έως 30 ετών με δίπλωμα αυτοκινήτου. Πληρ. ισόγειο TRAVELAND από 10.00-12.00 τηλ. 36332 κ. Λάκης AZ26523

ΖΗΤΟΥΝΤΑΙ πωλήτριες από καταστήματα χρυσών και ασημένιων κοσμημάτων. Γερμανικά, Αγγλικά απαραίτητα. 6ο χλμ. λεωφ. Καλλιθέας. Πληρ. τηλ. 76538, 67375, 67738 AZ26502

ΠΡΟΣΦΕΡΕΤΑΙ ΘΕΣΗ ΕΡΓΑΣΙΑΣ σε κοπέλα υπάλληλο από εμπορική επιχείρηση χονδρικής πώλησης. Η κοπέλα που θα ενδιαφερθεί να καταλάβει στην θέση πρέπει να είναι δυναμική, μ' ευχέρεια λόγου, άοκνη, να έχει τελειώσει το λύκειο και να γνωρίζει χειρισμό Η.Υ. Να έχει δίπλωμα οδηγήσεως αυτοκινήτου-δικύκλου και ηλικία 20-32 ετών. Τυχόν γνώση εμπορικού Προγράμματος Κεφαλαίου και δυνατότητα ταξιδίων στα νησιά του νομού θα ληφθούν σοβαρά υπ' όψιν όπως και προϋπηρεσία σε χονδρεμπόριο. Προσφέρεται ικανοποιητικό πακέτο αποδοχών και εκπαίδευσης. Περισσότερες πληροφορίες κ. Περικλή στο τηλ. 76800 ώρες 17-21.00 Σάββατο-Κυριακή 9-13.00 και 17.00-21.00. AZ26531

Από την εταιρεία Τ.Γ. Ζαριφόπουλος Α.Ε. υποκατάστημα Ρόδου **ΖΗΤΕΙΤΑΙ** βοηθός ηλεκτρολόγου. Πληρ. τηλ. 66607-67092 από 08.00-16.00 AZ26532

ΖΗΤΟΥΝΤΑΙ ΠΩΛΗΤΡΙΕΣ. ΩΡΑΡΙΟ ΣΥΝΕΧΕΣ Η ΔΙΑΚΕΚΟΜΕΝΟ. ΠΛΗΡ. ΤΗΛ. 32125 ΠΖ26358

Από εστιατόριο "ΑΡΤΕΜΙΣ" στο Φαληράκι ζητούνται άτομα με τις παρακάτω ιδιότητες:
1. Μάγειρας για ala καρτ
2. Βοηθοί σερβιτόρου κατά προτίμηση κοπέλες, με γνώση Αγγλικά-Γερμανικά για θραδινή απασχόληση. Πληρ. τηλ. 0932-255631 και 85488 κ. Τάσο ΠΖ26494

ΖΗΤΕΙΤΑΙ από μεταφορική εταιρεία: α) οδηγός κάτοχος επαγγελματικού διπλώματος 3ης κατηγορίας για θραδινό ωράριο, θ) Οδηγός κάτοχος επαγγελματικού (απλού) διπλώματος συν μηχανής. Για μόνιμη εργασία. Πληρ. τηλ. 38297 ΠΖ26514

GESUGHT WERDEN DEUTCH SPRACHICE BRAUEN ALS VERKAUEERINEN FUR JUWELIERGESCHAFTE INE 61659.

ΖΗΤΕΙΤΑΙ πωλήτρια να γνωρίζει αγγλικά για να εργασθεί σε τουριστικό κατάστημα στην Παλιά Πόλη. Πληρ. τηλ. 76193 απογευματινές ώρες AZ26447

Γραφείο ενοικιάσεως αυτοκινήτων ζητά υπαλλήλους για ΡΟΔΟ-ΛΙΝΔΟ-ΛΑΡΔΟ άνω των 21 ετών με δίπλωμα οδηγήσεως. Απαραίτητα Αγγλικά και 2η γλώσσα θα θεωρηθεί προσόν. Πληρ. τηλ. 24990

ΖΗΤΕΙΤΑΙ εμφανίσιμη κοπέλα να εργασθεί σε λέσχη, θραδυνές ώρες, στο Παραδείσι. Πληρ. τηλ. 81194 ώρες από 10 το πρωί έως 12 το θράδυ ΠΖ26304

"EMPHASIS". Συνεχώς αναπτυσσόμενη εταιρεία με αντιπροσωπείες Δωδ/σου στον ευρύτερο χώρο των καλλυντικών και ειδών δώρου, ζητά νέους με ικανότητα πωλήσεων, δυναμικούς και φιλόδοξους. Από την πόλη, αλλά και την περιφέρεια της Ρόδου, καθώς επίσης και από τα νησιά. Αμοιθή με ποσοστά. Πληρ. τηλ. 0241/30901 ΠΖ26268

EUROPE TRAVEL, 5 KLM RHODES-LINDOS AVE (TROFO) HAS THE FOLLOWING FULL-TIME VACANCY FOR THE SUMMER SEASON.
WE REQUIRE AN AIRPORT PEPRESENTATIVE (MALE OF FEMALE) WHO IW FLUENT IN ENGLISH AND POSSIBLY ANOTHER EUROPEAN LANGUAGE. A CURRENT DRIVING LICENCE, AND A FLEXIBLE ATTITUDE TO WORKING HOURS IS ALSO NECESSARY.
FOR FURTHER INFORMATION PLEASE CONTACT CHRISTINE KANTIS BETWEEN 09.30-12.30 & 17.30-20.00 MONDAY TO FRIDAY TEL.: 68860-67, WRITTEN APPLICATIONS CAN BE SENT TO OUR FAX NO. 68871.

ΖΗΤΕΙΤΑΙ

Από εμπορική εισαγωγική εταιρεία ποτών και αναψυκτικών

Γραμματέας με γνώσεις Η/Υ προγράμματος EUROFASMA/εμπορική διαχείριση. Πλήρες ωράριο.

Πληρ. τηλ. 67338

Η εταιρία **Aldemar** ζητά για το ξενοδοχείο της στη Ρόδο

Paradise Royal Mare

Γραμματέα Διεύθυνσης

για το Τμήμα Βελτίωσης Ποιότητας Ρόδου

Απαραίτητα προσόντα:
- Αριστη γνώση Ελληνικών
- Αγγλικών, χρήση Η/Υ
- Τουλάχιστο δύο χρόνια εμπειρία σε θέση γραμματέως
- Επαγγελματισμός, προθυμία και ευγένεια

Επιπρόσθετα προσόντα:
- Γνώση Γερμανικών ή/και Γαλλικών

Οι ενδιαφερόμενες παρακαλώ να αποστείλουν το βιογραφικό τους στο fax: (0241) 66066 ή στη διεύθυνση: Paradise Royal Mare, Ρένη Κοσκινού, ΤΘ: 184, 85100 Ρόδος
Υπόψη κύριου Σπύρου Αγγελόπουλου

TOP PROPERTIES

GEORGIOS S. PIPINOS
ΓΕΩΡΓΙΟΣ Σ. ΠΙΠΙΝΟΣ

ΜΕΣΙΤΗΣ ΑΣΤΙΚΩΝ ΣΥΜΒΑΣΕΩΝ
REAL ESTATE AGENT ★ MEMBER OF F.I.A.B.C.I.

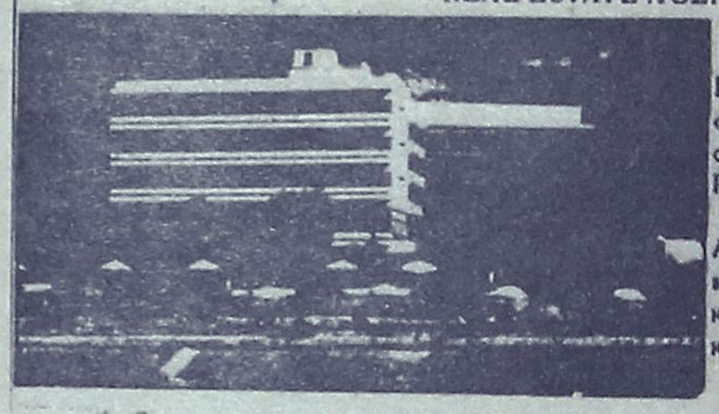

Η "TOP PROPERTIES" είναι ατομική επιχείρηση και ανήκει εξ ολοκλήρου στον κ. Γεώργιο Σ. Πιπίνο, που από το 1971 ασχολείται αποκλειστικά και μόνο με επενδύσεις και REAL ESTATE, στο νησί της Ρόδου, καθώς και στην ευρύτερη περιοχή της Δωδεκανήσου.

ΑΠΕΥΘΥΝΟΜΑΣΤΕ: Στους **σοβαρούς, απαιτητικούς** και **επιλεκτικούς** επενδυτές-επιχειρηματίες-ελεύθερους επαγγελματίες, Έλληνες και ξένους, υψηλού εισοδηματικού επιπέδου, που ενδιαφέρονται να κάνουν μια σοβαρή επένδυση **προβολής** στο νησί της Ρόδου.

ΠΡΟΣΦΕΡΟΥΜΕ: Α) Υπηρεσίες και πληροφορίες που γίνονται σε προσωπικό επίπεδο με **εχεμύθεια, διακριτικότητα** και **σοβαρότητα.**
Β) Μεγάλη **γκάμα** υψηλής ποιότητας ακινήτων, όπως: 1) Ξενοδοχεία Α΄ και Β΄ κατηγορίας των 600-500-350-300 κλινών 2) Κεντρικά αστικά ακίνητα κατάλληλα για Τράπεζες-καταστήματα-γραφεία 3) Παραλιακές εκτάσεις, κατάλληλες για τουριστικές επενδύσεις των 150.000-100.000-70.000-50.000-36.000 τ.μ. και 4) Διαμερίσματα και μεζονέττες **προβολής.**

ΣΤΟΧΟΣ ΜΑΣ ΕΙΝΑΙ: Να προσφέρουμε στο αγοραστικό μας κοινό **υψηλής ποιότητας ακίνητα** και **ευκαιρίες** στο νησί της Ρόδου. Η εικοσιπενταετής και πλέον πείρα μας στον τομέα αυτό αποτελεί εγγύηση.

ΣΥΝΘΗΜΑ ΜΑΣ ΕΙΝΑΙ: Επενδύστε στη ΡΟΔΟ **ΤΩΡΑ,** σε ακίνητα που **ΑΝΤΕΧΟΥΝ ΣΤΟ ΧΡΟΝΟ**

Γεώργιος Σ. Πιπίνος
ΜΕΣΙΤΗΣ ΑΣΤΙΚΩΝ ΣΥΜΒΑΣΕΩΝ
Γιατί εμείς γνωρίζουμε καλύτερα!

TOP PROPERTIES is a private concern and Mr George S Pipinos, its owner, has earned, over the years, a reputation for integrity and excellence in the world of Real Estate in the Dodecanese.

At Top Properties we try hard to attract important and selective investors: high calibre businessmen/women and discerning professional people, both Greek and foreign, who wish to acquire substantial and valuable property on Rhodes.

We offer our exprertise and advice privately, discreetly and in strict confidence.

We keep a comprehensive list of real estate of the highest specifications:

a. A' and B' class hotels (600, 500, 350, 300 beds capacity).

b. Centrally situated office buildings and other business premises.

c. Seaside land, ideal for development (hotels, holiday resorts, etc.), of 150.000 100.000, 70.000, 50.000, 36.000 sq.m.

d. Luxury apartments, maisonettes, detached, semi-detached and terraced houses.

Our aim is to give our clients the opportunity to ecquire value for money, first class real estate on Rhodes. Our 25-year-old experience in Real Estate is our warranty.

Our motto is: Invest in Rhodes. Invest in property. It stands the test of time.



TOP PROPERTIES
and
George S Pipinos
Because we know best

ΚΕΝΝΕΝΤΥ 38, ΡΟΔΟΣ, 85 100, ΤΗΛ. (0241) 23895, 38243. FAX: (0241) 20883
38 KENNEDY STR., RHODES, 85 100, TEL. (0241) 23895, 38243. FAX: (0241) 20883

ΞΕΝΑΚΗΣ
ΑΥΤΟΚΙΝΗΤΑ

CAR EXPERTS

1. VW GOLF GABRIO, (1985) 1600 cc, λευκό χρώμα. ΤΙΜΗ 1.300.000
2. REANULT CABRIO 1,8 (1993) FULL EXTRA. ΤΙΜΗ 4.600.00
3. TOYOTA COROLLA (1990). ΤΙΜΗ: 1.700.000
4. OPEL VECTRA 1.6, ΚΕΝΤΡ. ΚΛΕΙΔ. (1992). ΤΙΜΗ 2.300.000
5. BMW 316 1.6 (1982). ΤΙΜΗ: 1.100.000
6. RENAULT 18 1.3 R/C (1980). ΤΙΜΗ: 800.000
7. LANCIA YIO 1100 c.c. (1991) Τιμή: 1.400.000
8. FORD SIERRA GT 1600 cc, (1993) P/Φ, E/W, C/L. Τιμή:3.000.000
9. FIAT BRAVA 1,4 SX, (1996), Y/T, E/W, A/B,P/Φ, ζάντες αλουμινίου. ΤΙΜΗ:2.900.000
10. AUDI 80, 1800 cc (1991) C/L, ηλιοροφή, δερμάτινο σαλόνι. ΤΙΜΗ 3.600.000
11. ALFA ROMEO 33 (1987) EW, P/Φ σε άριστη κατάσταση. ΤΙΜΗ 900.000
12. TOYOTA COROLLA (1991), καταλυτικό. ΤΙΜΗ 2.100.000
13. FIAT UNO (1992) E/W, C/L, τιμή 1.200.000

ΕΠΑΓΓΕΛΜΑΤΙΚΑ-ΑΓΡΟΤΙΚΑ

VW TARO PICK-UP (1993) DIESEL. ΤΙΜΗ: 3.600.000

ΦΟΡΤΗΓΑ

MITSUBISHI L 300 1.600 c.c. μοντέλο 90, A/C, P/Φ ΤΙΜΗ: 1.500.000

MERCEDES VITO 108 DIESEL (1996). ΤΙΜΗ: 5.200.000

ΞΕΝΑΚΗΣ
ΕΠΙΣΗΜΟΣ ΣΥΝΕΡΓΑΤΗΣ KOSMOCAR
ΛΙΝΔΟΥ 238, ΤΗΛ: 61600

ΖΗΤΟΥΝΤΑΙ κοπέλες να εργασθούν στην μπουτίκ PAUL & SHARK. Απαραίτητη η γνώση ξένων γλωσσών και η προυπηρεσία. Πληρ. τηλ. 74510

ΖΗΤΕΙΤΑΙ κοπέλα για να εργασθεί σε σοβαρό BAR. Πληρ. τηλ. 82161, 0932 805391.

διαφορα

ΠΩΛΕΙΤΑΙ δορυφορική κεραία 3 m διάμετρος, 2 δορυφορικά "πιάτα" από πλέγμα διαμέτρου το καθένα 3,80 μ., δέκτης " ECHOSTAR LT 8700" και οι 4 συσκευές μαζί. Τιμή 600.000 δρχ. Πληρ. τηλ. 22972. ΠΔ26679

Λόγω αλλαγής επιχείρησης **ΠΩΛΟΥΝΤΑΙ ΔΙΑΦΟΡΑ** είδη καφετέριας σε άριστη κατάσταση. Καρέκλες μπαμπού, σκηνοθέτη, μεταλλικές με ξύλο. Τραπέζια μπαμπού, μαρμάρινα μεταλλικά. Σκαμπώ μπαμπού, τηλεόραση 37" 2 ηχεία DAS, ενισχυτής CREST AUDIO και διπλό CD GEMINI, και 2 ηχεία SELECTION, και ψυγείο επαγγελματικό τετράπορτο. Πληρ. τηλ. 81377-093-2207576 κ. Δημήτρης. ΑΔ26673

ΠΩΛΟΥΝΤΑΙ τα κάτωθι είδη σε τιμή ευκαιρίας: 1) Ταμειακή μηχανή CASIO, 2) Ντουλάπια κουζίνας, 3) ράφια για μαγαζί-αποθήκη, 4) τουριστικά είδη και διάφορα κεραμικά. Πληρ. τηλ. 32271-27803. ΠΔ26669

ΠΩΛΕΙΤΑΙ: 1) Ψυγείο-βιτρίνα παγωτού 12 θέσεων, κατάλληλη για Gelateria, 2) μηχανή παγωτού SOFT. Πληρ. τηλ. 22331-76009. ΠΔ26665

Λόγω αλλαγής αντικειμένου **πωλούνται** από έκθεση επίπλων όλα τα εμπορεύματα σε τιμές κάτω του κόστους. Σύνθετα-κρεβατοκάμαρες-σαλόνια-ιταλικά μικροέπιπλα-ντουλάπες κ.λπ. ΠΛΑΤΗΣ-ΡΟΔΟΧΡΩΜ. Πληρ. τηλ. 62037, 65065 ΑΔ26638

ΠΩΛΕΙΤΑΙ πανέμορφο μπόξερ θηλυκό 2 μηνών με πιστοποιητικά γνησιότητας SCI. Πληρ. "Ο ΘΑΥΜΑΣΤΟΣ ΚΟΣΜΟΣ" στην Ιαλυσό, τηλ. 96196 ΑΔ26639

ΠΩΛΟΥΝΤΑΙ σε λογική τιμή τα κάτωθι καινουργή και αχρησιμοποίητα είδη. α. Ψυγείο ανοξείδωτο self service των 2 μ. με μοτέρ 1,5 ίππων, β. Δίμετρη βιτρίνα ξηρών καρπών, γ. Μεταλλικά ράφια. Πληρ. τηλ. 33349, 094-305790 ΠΔ26623

ΠΩΛΕΙΤΑΙ ψησταριά ηλεκτρική σχεδόν αμεταχείριστη με τζάμι και πόρτες από μέσα, 6 σούβλες και θερμοθάλαμος και φως εσωτερικό. Πληρ. τηλ. 28303, ώρες 1-3 μ.μ. ΠΔ26684

ΠΩΛΕΙΤΑΙ Γιορκ Σαιρ ασημόχρυσο 2 μηνών. Πληρ. "Ο ΘΑΥΜΑΣΤΟΣ ΚΟΣΜΟΣ" στην Ιαλυσό, τηλ. 96196 ΑΔ26640

ΠΩΛΟΥΝΤΑΙ ολοκαίνουργιες εντοιχιζόμενες συσκευές BOSCH (3 μην.) σε τιμή ευκαιρίας (ψυγείο-καταψύκτης, πλυν. πιάτων, κουζίνα με κεραμικές εστίες, απορροφητήρας). Πληρ. τηλ. 095-391472 ΑΔ26614

ΠΩΛΕΙΤΑΙ NINTENDO 64 με δύο χειριστήρια, ένα Rumble Pach, έναν αντάπτορα, το Super Mario 64, το Lylat Wars και το Legend of Zelda 64. Ολα μαζί 80.000 δρχ. Πωλείται επίσης ποδήλατο MOUNTAIN IMPERIAL 18 ταχυτήτων μόνο 20.000 δρχ. Πληρ. τηλ. 34325 ΑΔ26615

ΠΩΛΕΙΤΑΙ ηλεκτρομηχανή δικύλινδρη DIESEL 6.500 κιλοβάτ αμερικάνικια ONAN. Πληρ. τηλ. 095-204400 ΑΔ26598

ΠΩΛΟΥΝΤΑΙ έπιπλα γραφείου σε άριστη κατάσταση. Πληρ. τηλ. 095-204400 ΑΔ26599

ΠΩΛΕΙΤΑΙ κλινόμενη φωτοτράπεζα-σχεδιαστήριο. Πληρ. τηλ. 095-204400 ΑΔ26600

ΠΩΛΕΙΤΑΙ κοπτικό μαχαίρι ΚΙΛΟΤΙΝΑ (για χαρτί). Πληρ. τηλ. 095-204400 ΑΔ26601

ΠΩΛΕΙΤΑΙ αρμόνιο PSR-230 με βάση, τιμή ευκαιρίας. Πληρ. τηλ. 39840 ώρες 14.00-21.00 ΑΔ26581

ΠΩΛΟΥΝΤΑΙ καλοσυντηρημένες καρέκλες μπαμπού ενός χρόνου, στην πλατεία Ιπποκράτους, σε πολύ καλή τιμή. Πληρ. τηλ. 22322 ΑΔ26582

ΠΩΛΕΙΤΑΙ μολοσός 2 ½ μηνών καθαρόαιμός από εξωτερικό, αρσενικός, καφέ χρώμα σε πολύ καλή τιμή. Πληρ. τηλ. 28655 και 74730ΑΔ26574

ΠΩΛΕΙΤΑΙ ψησταριά (επαγγελματική 5 σούβλων) σε πολύ καλή τιμή. Πληρ. τηλ. 26220-67189 ΑΔ26564

ΠΩΛΕΙΤΑΙ κοπτοράπτης ZUKKI τρίκλονος και TIGGELI ZUKKI ελαφρώς μεταχειρισμένα. Πληρ. τηλ. 41660 ΑΔ26561

ΠΩΛΕΙΤΑΙ πολυκουζινάκι σε άριστη κατάσταση, μήκους 1,20 m, με δύο ηλεκτρικές εστίες, νεροχύτη με βρύση, με φούρνο, ντουλαπάκι, ψυγείο, αξίας 260.000, μόνο με 170.000 δρχ. Πληρ. τηλ. 23005, απογευματινές ώρες ΠΔ26553

ΠΩΛΟΥΝΤΑΙ α) σε άριστη κατάσταση Εγγλέζικο χειροποίητο γραφείο με συρτάρια και την δερμάτινη πολυθρόνα του. Επίσης μικρή βιτρίνα-βιβλιοθήκη χειροποίητη β) Σε άριστη κατάσταση διθέσιος και τριθέσιος καναπές. Πληρ. τηλ. 23258 ώρες καταστημάτων. ΑΔ26528

ΕΥΚΑΙΡΙΑ. ΠΩΛΕΙΤΑΙ ψυγείο θητρίνα με πομπέ τζάμι ανοιγόμενο και από μπρος, 2 μέτρων μήκος. Τιμή 450.000 δρχ. Επίσης πωλείται αυτοκίνητο κλούβα. Πληρ. τηλ. 094-347754, 86282, 21465 ΠΔ26552

ΠΩΛΟΥΝΤΑΙ τα κάτωθι είδη: Α) Τηλεόραση BRANDT 21" ιντσών. Μόνο 50.000. Β) Μπουφές αντίκα με καθρέφτη. Μόνο 250.000. Γ) 300 δίσκοι καλής ελληνικής και ξένης μουσικής. Μόνο 200.000. Πληρ. τηλ. 90388 ΠΔ26554

ΠΩΛΕΙΤΑΙ το τουριστικό πλοίο **ΤΟΤΑΛΣΚΟΠ** πρωτόκολλο 150 επιβατες μηχανές caterpillar 300 inter cooler ηλεκτρομηχανή Mercedes 220/380 εργασία με καλή πληρότητα 6 μέρες για την περιοδο 1999. Μόνο σοβαρές προτάσεις και προϋπόθεση να σεβασθούν οι αγοραστές τις υποχρεώσεις των πρακτορείων. Πληρ. τηλ. 37455, 75165, 094 674949 ΑΔ26296

ΠΩΛΕΙΤΑΙ πρέσα ατμού ESCIMO ολοκαίνουργια. Πληρ. τηλ. 92770-95584

ΠΩΛΟΥΝΤΑΙ σε τιμές ευκαιρίας διαφ. είδη ζαχαρ/κής. 1) Φούρνος ηλεκτρικός 2 οροφων με στόφα χωρητικότητας 8 λαμαρίνων μεγάλων, 2) Ψυγείο βιτρίνα ζαχαρ/είου 2 μέτρων ανοξείδωτο. Ράφια ξύλινα άσπρα, βιτρίνες 2 μέτρων, βιτρίνα με καθρέπτες, βιτρίνα μικρή, λαμαρίνες για πάστες αλουμινίου, λαμαρίνες φούρνου μακριές, μπαστούνια αλουμινίου, φόρμες κέικ, παπάδων, κορνέ, τουρτών, ταρτάκια, βάσεις τούρτων 3, 5, 8 οροφων, δίσκους πλαστικούς για βιτρίνες κ.λπ. Πληρ. από 10 π.μ. έως 18.00 μ.μ. Καλλειπάτειρας 18. Πληρ. τηλ. 61014 ΠΔ26530

ΠΩΛΕΙΤΑΙ αυτόματο πλυντήριο και στεγνωτήριο SAINT GIORGIO για οικιακή χρήση σε πολύ καλή τιμή και σε καλή κατάσταση. Πληρ. τηλ. 0932 941675 ΑΔ26551

ΠΩΛΕΙΤΑΙ σκάφος αναψυχής (κότερο) μήκους 11,60, μεταλλικό και έχει: μηχανές δύο έσω-έξω, volvo, penta από 150 άλογα η κάθε μία. Εχουν δουλέψει μόνο 60 ώρες. Ταχύτητα 12 μιλίων. Το σκάφος διαθέτει σαλόνι, κρεβατοκάμαρα, κουζίνα και WC. Ολη η εσωτερική του επένδυση είναι από ξύλο ΤΙΚ. Σκάφος πολυτελείας. Κατάλληλο για κρουαζιέρες οικογενειακές και τουριστικές. Σε τιμή ευκαιρίας. Πληρ. κ. Ν. Ηρωνίας Νέα Αγορά α' όροφος αρ 17, τηλ. 31955 και 21602 ώρες γραφείου ΑΔ26418

ΠΩΛΕΙΤΑΙ ΕΝΑ SONY MIDI SYSTEM (FH-B550) ΜΕ ΔΙΠΛΟ ΚΑΣΕΤΟΦΩΝΟ, CD, EQUALISER, ΡΑΔΙΟΦΩΝΟ ΚΑΙ ΤΑ ΗΧΕΙΑ ΤΟΥ, ΑΓΟΡΑΣΜΕΝΟ ΤΟΝ ΙΑΝΟΥΑΡΙΟ ΤΟΥ '98. ΕΝΑ DISKMAN PHILIPS (AZ7271) ΕΝΟΣ ΜΗΝΟΣ ΜΕ 5 ΩΡΕΣ ΛΕΙΤΟΥΡΓΙΑΣ, ΜΑΖΙ ΜΕ ΤΟΝ ADAPTOR ΡΕΥΜΑΤΟΣ ΚΑΙ ΤΑ ΑΚΟΥΣΤΙΚΑ, ΟΛΑ ΜΑΖΙ ΣΤΗΝ ΚΑΤΑΠΛΗΚΤΙΚΗ ΤΙΜΗ ΤΩΝ 90.000 ΔΡΧ. ΞΕΧΩΡΙΣΤΑ 80.000 & 30.000 ΑΝΤΙΣΤΟΙΧΑ. ΤΗΛ. 095-295890

ΠΩΛΟΥΝΤΑΙ ΞΥΛΑ ΕΛΙΑΣ ΟΜΟΡΦΑ ΤΕΜΑΧΙΣΜΕΝΑ ΓΙΑ ΤΖΑΚΙ ΚΑΙ ΣΟΜΠΑ. ΕΠΙΣΗΣ ΑΝΑΛΑΜΒΑΝΟΥΜΕ ΚΑΙ ΚΛΑΔΕΜΑΤΑ ΕΛΙΩΝ. ΠΛΗΡ. ΤΗΛ. 95649, 47817

γνωριμίες

40χρονος εισαγωγέας, κάτοικος Ρόδου, πολύ ευκατάστατος, εισόδημα άνω των 800.000 μηνιαίως αυτοδημιούργητος, δυναμικός χαρακτήρας, αρρενωπός, εμφανίσιμος, με περιορισμένες γνωριμίες λόγω έλλειψης χρόνου ενδιαφέρεται για σοβαρή γνωριμία με αξιόλογη κυρία έως 38 ετών. Σας φέρνουμε σε επικοινωνία μαζί του, χωρίς καμμία οικονομική επιβάρυνση. Πληρ. τηλ. 01-4274066, 01-4136726, 01-4125024, 01-4114880. ΠΓ26690

ΔΕΣΜΟΣ: 22χρονη ξεναγός ψηλή, λεπτή καστανόξανθη, 30χρονη καθηγήτρια, γλυκιά εμφανίσιμη, 32χρονη ρεσεψιονίστρια, 29χρονη αισθητικός, 33χρονη γυμνάστρια, 35χρονη έμπορος, 40χρονη πολύ ελκυστική υπάλληλος, 28χρονος γιατρός καινούργιος στη Ρόδο, 30χρονος εισαγωγέας πολύ ευκατάστατης οικογενείας, 35χρονος δικηγόρος διαζευγμένος, 40χρονος μεγαλοξενοδόχος, 45χρονος μεγαλέμπορος, όλοι κάτοικοι Ρόδου ενδιαφέρονται για αξιόλογες γνωριμίες. Εξυπηρέτηση για κυρίες δεσποινίδες δωρεάν. Πληρ. τηλ. 01-4274066, 01-4624566. ΠΓ26671

ΠΩΛΟΥΝΤΑΙ τρία (3) ηλεκτρικά σώματα (θερμοπομποί) χρώματος λευκού σε πολύ καλή κατάσταση και σε καλή τιμή 30.000 δρχ. έκαστος (όλα μαζί ή μεμονωμένα). Πληρ. τηλ. 94608 μόνο απογεύματα. ΠΔ26469

ΕΜΦΑΝΙΣΙΜΗ κυρία αναζητεί κύριο σοβαρό, ευχάριστο, αξιόλογο μέχρι 50 ετών. Σκοπός ο γάμος. Πληρ. τηλ. 0932-361636 κ. Βιβή από τις 16.00-23.00 ΑΓ26641

ΘΕΛΕΙΣ ΝΑ ΞΕΧΑΣΤΕΙΣ ΑΠΟ ΤΗΝ ΚΑΘΗΜΕΡΙΝΟΤΗΤΑ ΚΑΙ ΖΗΤΑΣ ΤΟ ΚΑΤΙ ΑΛΛΟ; ΤΗΛΕΦΩΝΗΣΕ ΜΟΥ 094-382527 ΝΑΝΤΙΑ ΠΓ26188

πωλησεις-ενοικιασεις επιχ/σεων

ΠΩΛΕΙΤΑΙ εστιατόριο σε τουριστική περιοχή. Σε πολύ καλή τιμή. Πληρ. τηλ. 31111.

Μοναδική ευκαιρία στο Φαληράκι ΠΩΛΕΙΤΑΙ ΕΠΙΧΕΙΡΗΣΗ εστιατορίου-οθελιστηρίου, πλήρως εξοπλισμένο ολοκαίνουργιο λόγω διαφωνίας συνεταίρων 70 τ.μ. εσωτερικώς. Με δύο αυλές 100 τ.μ. εξωτερικής ιδιοχρησίας. Πληρ. τηλ. 32605, 0932-908644. ΠΚ26683



Hotel Phaedra

Ομορφα διαμορφωμένα δωμάτια, με θέρμανση, τηλέφωνο, ρουμ σέρβις και τηλεόραση.



Ειδικές τιμές για ομάδες, καλλιτέχνες, φοιτητές, στρατιωτικούς.



Υπεύθυνος κρατήσεων: Ηλίας Μαυράκης

Αρκαδίου 7, στο κέντρο της πόλης και κοντά στο Νοσοκομείο
Τηλ. 22791 - 22792 Fax: 36656

ΖΗΤΕΙΤΑΙ

Από Γραφείο Γενικού Τουρισμού υπάλληλος πτυχιούχος Λογιστικής επιπέδου ΤΕΙ, άνδρας για μόνιμη απασχόληση, πενθήμερη. Ώρες εργασίας Δευτέρα έως Παρασκευή 09.00-17.00 Μισθός ικανοποιητικός.

Πληρ. τηλ. 67492 κ. Μιχάλη 10.30-13.00 καθημερινώς

Από το ξενοδοχείο **LINDIAN VILLAGE** στην Λάρδο

ζητείται

α) Ρεσεψιονίστ ημερήσιος και νυκτερινός
β) Μετρ εστιατορίου. Απαραιτήτως Ιταλόφωνοι.

Πληροφορίες τηλ. 0244-47361, 47366 κ. Τσουρδιό Γιώργο

Contalexis Financial Services
Member of The Athens Stock Exchange

Από μεγάλη χρηματιστηριακή εταιρεία
ζητείται
πωλητής/τρια
χρηματοοικονομικών προϊόντων.

Πληροφορίες τηλ. 77180-2 από 14.00-17.00
Αποστολή βιογραφικών fax: 77183

RODOS PALACE
Resort Hotel • Convention Center

Το μεγαλύτερο ξενοδοχειακό συγκρότημα της Ρόδου ζητεί το ακόλουθο προσωπικό:

- **Υπαλλήλους Υποδοχής**
  Γνώστες Αγγλικών, Γερμανικών, με ανάλογη προϋπηρεσία
- **Βοηθό Προσωπάρχη**
  Ο κατάλληλος υποψήφιος θα πρέπει να έχει πτυχίο Ανωτάτης Οικονομικής Σχολής και καλές γνώσεις εργατικής νομοθεσίας.
- **Προϊσταμένη Ορόφων**
  Με ανάλογη προϋπηρεσία σε ξενοδοχεία πολυτελείας
- **Υπεύθυνο Γυμναστηρίου**
  Γυμναστές, Γυμνάστριες.

Οι ενδιαφερόμενοι για τις ανωτέρω θέσεις μπορούν να στείλουν ένα βιογραφικό τους σημείωμα με μία πρόσφατη φωτογραφία στην Διεύθυνση της εταιρείας υπ' όψιν Κου Η. Ζάχου

Επίσης ζητούνται:
- **Μάγειρας Α', Β' & βοηθοί**
- **Μπουφετζής Α' & Β'**
- **Σερβιτόροι & βοηθοί**
- **Καμαριέρες**
- **Καθαρίστριες**
- **Κομμώτρια**
- **Θυρωρός**
- **Αποθηκάριος** με ανάλογη προϋπηρεσία

Για τις ανωτέρω ειδικότητες μπορείτε να απευθυνθείτε προσωπικά, καθημερινά από 12.00 - 02.00, στη διεύθυνση:

Ξενοδοχείο Ρόδος Παλάς
Λεωφ. Ιαλυσού, Τ.Θ. 121, Ιξιά, Ρόδος
Τηλ. (0241) 25222, Fax: (0241)25350

Από Εμπορική – Εισαγωγική Εταιρεία
ΖΗΤΕΙΤΑΙ
Υπεύθυνος πωλήσεων

Ο κατάλληλος υποψήφιος πρέπει να έχει τα εξής προσόντα :

- Αποδεδειγμένη εμπειρία στις πωλήσεις
- Άνεση στην επικοινωνία και στις δημόσιες σχέσεις
- Ηλικία 25-35 ετών
- Δίπλωμα αυτοκινήτου
- Υψηλό επαγγελματισμό
- Οργανωτική ικανότητα
- Δυνατότητα να ταξιδεύει σε τακτά χρονικά διαστήματα στα νησιά και την υπόλοιπη Ελλάδα για προώθηση των προϊόντων μας.

Προσφέρεται

- Άριστες συνθήκες εργασίας
- 12 μήνη απασχόληση
- Ικανοποιητικό πακέτο αποδοχών

Παρακαλώ επικοινωνήσατε στο τηλ. 38650
FAX : 38785, απογευματινές ώρες 18.00-20.00

ΣΑΣ ΑΝΑΚΟΙΝΩΝΟΥΜΕ

ΟΤΙ ΣΤΟ 5 ΑΣΤΕΡΩΝ ΞΕΝΟΔΟΧΕΙΟ
SOFITEL CAPSIS ΡΟΔΟΥ
ΤΟ ΟΠΟΙΟ ΠΑΡΑΜΕΝΕΙ
ΑΝΟΙΧΤΟ ΟΛΟ ΤΟΝ ΧΡΟΝΟ,
ΛΕΙΤΟΥΡΓΕΙ ΚΛΕΙΣΤΗ ΘΕΡΜΑΙΝΟΜΕΝΗ ΠΙΣΙΝΑ.

ΓΙΑ ΠΕΡΙΣΣΟΤΕΡΕΣ ΠΛΗΡΟΦΟΡΙΕΣ
ΟΣΟΝ ΑΦΟΡΑ ΤΟΥΣ ΟΡΟΥΣ
ΚΑΙ ΩΡΕΣ ΧΡΗΣΕΩΣ ΤΗΣ ΠΙΣΙΝΑΣ
ΤΗΛΕΦΩΝΗΣΤΕ ΣΤΟ **25015**

ΒΑΣΙΛΙΚΟΣ ΠΟΛΤΟΣ
ΠΩΛΕΙΤΑΙ
ΑΠΟ ΝΤΟΠΙΟ ΜΕΛΙΣΣΟΚΟΜΟ
Πληρ. τηλ. 21662

ΚΛΑΔΟΓΕΝΗΣ ΜΙΧΑΗΛ
Πολιτικός Μηχανικός ΕΜΠ
Αμερικής 3 - Ρόδος
ΠΩΛΟΥΝΤΑΙ

1. Διαμερίσματα πολυτελούς κατασκευής 125 τ.μ. με τρία υπνοδωμάτια επί της Ατταβύρου
2. Διαμερίσματα πολυτελούς κατασκευής σε οικόπεδο δις γωνιαίο επί της Ατταβύρου -Ηβης και Μεσογείου 90 τ.μ. με δύο υπνοδωμάτια και 125 τ.μ. με τρία υπνοδωμάτια.

Πληρ. τηλ. **22394**

ΠΩΛΕΙΤΑΙ λόγω υγείας κατάστημα εσωρούχων πλήρες εξοπλισμένο και με εξασφαλισμένη πελατεία στην περιοχή Ροδίνι-Στοκχόλμης 2. Πληρ. τηλ. 61320 ΑΚ26668

ΕΥΚΑΙΡΙΑ - ΠΩΛΕΙΤΑΙ σουβλατζίδικο με πλήρες εξοπλισμό στην Ανάληψη, με μεγάλη αυλή σε καλή τιμή. Επίσης ΠΩΛΕΙΤΑΙ παστεριωτής παγωτού 110 κιλών. Πληρ. τηλ. 73745 και 093/2162298 ΑΚ26648

ΠΩΛΕΙΤΑΙ επιχείρηση εστιατορίου επί της Μιχ. Πετρίδη. Μόνο σοβαρές προτάσεις. Πληρ. τηλ. 63193, 62637 από 10.00-13.00 ΠΚ26642

ΠΩΛΕΙΤΑΙ επιχείρηση ειδών περιπτέρων, ζαχαρώδη, τσιγάρα, περιοδικά με εξοπλισμό και εμπόρευμα στην Ανάληψη, Εμμ. Ζαννή 14, λόγω αναχωρήσεως. Πληρ. τηλ. 0932-955763 ΑΚ26643

ΕΝΟΙΚΙΑΖΕΤΑΙ επιχείρηση εστιατόριο-πιτσαρία εντός πόλεως ή ζητείται συνέταιρος. Πληρ. τηλ. 66090, 094 173648 ΑΚ26644

ΚΑΤΑΠΛΗΚΤΙΚΗ ΕΥΚΑΙΡΙΑ. ΠΩΛΕΙΤΑΙ επιχείρηση cafe-bar σε κεντρικότατο σημείο στα Κολύμπια με αυλή 300 τ.μ. και 2 μπαρ (εσωτ.-εξωτ.) πλήρως εξοπλισμένα καθώς και όλο τον υπόλοιπο εξοπλισμό της. Τιμή έκπληξη!!! Πληρ. κ. Γιώργο τηλ. 74527, 097422988 ΠΚ26616

ΕΥΚΑΙΡΙΑ ΓΙΑ ΕΠΕΝΔΥΣΗ. ΠΩΛΕΙΤΑΙ ακίνητο-λειτουργούσα επιχείρηση ενοικιαζομένων δωματίων στην Π. Πόλη συνολικού εμβαδού 310 τ.μ. (ισόγειο και α' όροφος) με 90 τ.μ. υπόγειο. Τιμή 80.000.000 δρχ. Πληρ. τηλ. 094/638918

ΠΩΛΕΙΤΑΙ κατάστημα εμπορίας Ηλεκτρονικών Υπολογιστών και αναλωσίμων με πλήρη εξοπλισμό και εξασφαλισμένη πελατεία. Πληρ. Ερνεστ Μπέβιν 35 (πλησίον ζαχαροπλαστείου Κάντιο) τηλ. 32670 και 76536-29633 ΑΚ26577

ΠΩΛΕΙΤΑΙ κατάστημα παιδικών ειδών εν λειτουργία στην Ανάληψη λόγω φόρτου εργασίας. Δεκτές μόνο σοβαρές προτάσεις. Πληρ. τηλ. 31111 ώρες καταστήματος ΑΚ26536

ΠΩΛΕΙΤΑΙ επιχείρηση γυναικείων ενδυμάτων (BOUTIQUE). Μόνο σοβαρές προτάσεις. Πληρ. τηλ. 39340, Fax: 22471 ΠΚ26535

ΕΝΟΙΚΙΑΖΟΝΤΑΙ: α) Μίνι μάρκετ με εξοπλισμό και εμπορεύματα επί της οδού Βύρωνος 3 (κοντά στο ξενοδ. Αθήναιον), β) Αποθήκη 130 τ.μ. στην ίδια διεύθυνση. Πληρ. τηλ. 74385. ΠΚ26534

ΕΝΟΙΚΙΑΖΕΤΑΙ pub-καφετέρια κλιματιζόμενη αυθεντική, μοναδική στο είδος της, στο τουριστικό κέντρο της Ρόδου πλησίον νέου καζίνου! Δεκτές σοβαρές και μόνο προτάσεις! Πληροφορίες τηλεφωνικώς δεν θα δοθούν. Πληρ. τηλ. για συνεννόηση 0241-20759, 21274 (τηλεφωνητής), 094-257142. ΑΚ26478

ΠΩΛΕΙΤΑΙ επιχείρηση αθλητικών ειδών σε πολύ προνομιακή θέση για το είδος της, στην πόλη της Ρόδου, λόγω συνταξιοδότησης. Πληρ. τηλ. 0241-35736, 094 605684

ΠΩΛΕΙΤΑΙ εργαστήριο πίτσας πελατεία εξασφαλισμένη χειμώνα-καλοκαίρι. Πληρ. τηλ. 27981 ΠΚ26324

ΠΩΛΕΙΤΑΙ ΜΙΝΙ ΜΑΡΚΕΤ στο Φαληράκι εντός ξενοδοχείου λόγω φόρτου εργασίας. Πληρ. τηλ. 63523 από 9π.μ.-9 μ.μ. ΠΚ26243

ΠΩΛΕΙΤΑΙ ή ΕΝΟΙΚΙΑΖΕΤΑΙ το ξενοδοχείο "ΦΟΙΒΟΣ" στον Αρχάγγελο, 16 δωματίων, με μπαρ, πάρκινγκ και δενδρόκηπο 2.800 τ.μ. Μετατρέπεται εύκολα σε 4 διαμερίσματα με τα υπόγειά τους. Είναι ελεύθερο βαρών. Πληρ. τηλ. 0244/22600, 0241/27578

Στον πεζόδρομο της οδού Ορφανίδου πωλείται επιχείρηση SNACK-BAR FAST-FOOD 100 τ.μ. λειτουργούσα επί πενταετία, πλήρης εξοπλισμός σε άριστη κατάσταση. Με πολύ υψηλούς τζίρους. Δεκτός οποιοσδήποτε έλεγχος. Πληρ. τηλ. 094 377089 ΠΚ26237

ΠΩΛΕΙΤΑΙ εστιατόριο-πιτσαρία σε πολυσύχναστο δρόμο της Παλιάς Πόλης σε πολύ καλή τιμή. Πληρ. τηλ. 23957, 27061 ΠΚ26645

προσφορες εργασιας

Εμπειρος κρεοπώλης ΖΗΤΑ να εργασθεί σε κρεοπωλεία ή ξενοδοχεία. Πληρ. τηλ. 0932-876147 κ. Γρηγόρης. ΠΡ26689

Αν ψάχνετε να ασχοληθείτε με κάτι το οποίο θα κεντρίζει το ενδιαφέρον σε ότι έχει σχέση με καλαίσθητη διακόσμηση, προσιτή τιμή, και ικανοποιητικό κέρδος τότε τηλεφωνήστε μας στο 64514 κ. Σούλα. ΑΡ26667

Κυρία ΖΗΤΑ ΝΑ ΑΝΑΛΑΜΒΑΝΕΙ εργασία σε σπίτι ή σε επιχείρηση σαν μπέιμπι σίτερ, δουλειές σπιτιού ή εστιατορίου, σαν καμαριέρα ή την φροντίδα ηλικιωμένων. Πληρ. τηλ. 095-276839, 76702 ΑΡ26575

ΑΒΑΝΤΑΖ: Αναγνωρισμένο γραφείο παροχής βοηθητικού προσωπικού. Διαθέτουμε οικοβοηθούς νοσοκόμες, μπέιμπυ σίτερ, καμαριέρες, λαντζιέρες, άτομα για αγροτικές εργασίες στη Ρόδο και γενικότερα σε όλα τα Δωδεκάνησα. Εξυπηρέτηση αυθημερόν, 6μηνες γραπτές εγγυήσεις. Πληρ. τηλ. 01-4636749, 01-4282067, 01-4136726. ΠΡ26670

Εχετε πρόβλημα με την εικόνα της τηλεόρασης σας και φταίει η κεραία; Τηλεφωνήστε στο 0932-941675 κι εμείς θα σας το λύσουμε αμέσως ΑΡ26555

ΜΙΣΘΩΤΟΙ - ΣΥΝΤΑΞΙΟΥΧΟΙ - ΝΟΜΙΚΑ ΠΡΟΣΩΠΑ (ΑΤΟΜΙΚΕΣ Ο.Ε., ΕΠΕ) η συμπλήρωση και η κατάθεση της φορολογικής σας δήλωσης είναι υποχρεωτική. Εμείς αναλαμβάνουμε την συμπλήρωση και κατάθεση της φορολογικής σας δήλωσης σε οποιαδήποτε Εφορία και αν ανήκετε για να κοιμάσθε ήσυχα. Τιμές λογικές. Πληρ. τηλ. 94881 ΑΡ26516

ΜΟΔΙΣΤΡΑ. Εμπειρη μοδίστρα σε ταγέρ φορέματα κ.λπ. θέλει να εργαστεί σαν ημερομίσθια σε σπίτια. Πληρ. τηλ. 65122 ΑΡ26515

Συνεργείο υδραυλικών αναλαμβάνει από μικρές έως μεγάλες δουλειές. Πληρ. τηλ. 81811-28138.

ΕΡΓΟΛΑΒΟΣ
ΜΑΣΤΟΡΑΣ ΚΩΝΣΤΑΝΤΙΝΟΣ
ΤΙΜΕΣ ΛΟΓΙΚΕΣ αναλαμβάνω γενικές κατασκευές κτιρίων αναπαλαιώσεις σοβατίσματα, χτισίματα γκρεμίσματα βαψίματα, μάρμαρα, γιαλίσματα, πλακάκια περιφράξεις οικοπέδων, κατασκευές, μελέτες για σοφίτες ξυλοκατασκευές, τοποθέτηση κεραμίδια.
ΓΙΑ ΟΛΗ ΤΗ ΔΩΔΕΚΑΝΗΣΟ
Πληρ. τηλ. 27255, 094-823925 όλο το 24ωρο ΠΡ26666

ΑΛΟΥΜΙΝΙΑ
Για κάθε πρόβλημα στα παλιά σας αλουμίνια καθώς και για την κατασκευή παντός είδους νέων αλουμινίων τηλεφωνήστε στο **39747**
Τιμές ασυναγώνιστες
ΠΡ26617

Ε.Κ.Κ.Ο
ΤΕΛΙΚΟΣ ΠΙΝΑΚΑΣ
Για την ρευματοδότηση της οικοδομής σας.
Αναλαμβάνουμε την διαδικασία συμπλήρωσης όλων των εντύπων που χρειάζονται για την υποβολή τους στην εφορία.
Καθώς το προσδιορισμό του ελάχιστου κόστους κατασκευής οικοδομής (Ε.Κ.Κ.Ο.) και του **Τελικού Πίνακα.**
Πληρ. Τεχνικό Γραφείο
ΚΤΙΡΙΟΔΟΜΙΚΗ
Εθνικής Αντιστάσεως 15
β' όροφος
Άμεση εξυπηρέτηση
τηλ.: 29401 & Κιν: 094634529

EXPRESS CLEAN
και το 1999
"ΑΠΟΘΗΚΕΥΣΗ ΧΑΛΙΩΝ ΔΩΡΕΑΝ-ΕΠΙΣΤΡΟΦΗ ΧΑΛΙΩΝ ΣΕ 3 ΗΜΕΡΕΣ
Αναλαμβάνουμε τον καθαρισμό επί τοπου ή στο δικό μας χώρο σε μοκέτες, χαλιά, σαλόνια.
ΔΩΡΕΑΝ ΑΠΟΘΗΚΕΥΣΗ
για όλο το χρόνο.
Αμεση εξυπηρέτηση.
Εγγύηση η πολυετής πείρα μας με τα σύγχρονα μηχανήματα και απορρυπαντικά μας.
Τηλ. 94815, κιν. 094 350247, 0246 98317 βραδυνές ώρες

ΥΔΡΑΥΛΙΚΕΣ ΕΓΚΑΤΑΣΤΑΣΕΙΣ

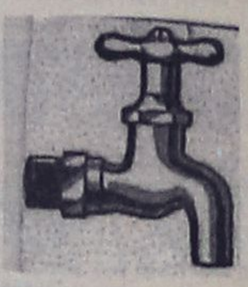

Δ. ΑΝΔΡΟΥΛΗΣ
ΒΛΑΒΕΣ ΑΠΟΦΡΑΞΕΙΣ
ΛΕΩΦ. ΔΗΜΟΚΡΑΤΙΑΣ 11
ΠΑΡΑΔΕΙΣΙ ΡΟΔΟΣ
ΤΗΛ. (0241) 82942
ΚΙΝ. 095-264254



P & G GRUP
ΧΡΗΜΑΤΟΟΙΚΟΝΟΜΙΚΟΙ ΣΥΜΒΟΥΛΟΙ ΕΠΙΧΕΙΡΗΣΕΩΝ
Χορηγούνται **ΑΜΕΣΑ** δάνεια τραπεζών εντός ωρών σε δημόσιους υπαλλήλους-ιδιωτικούς υπαλλήλους και ελεύθερους επαγγελματίες. **ΔΑΝΕΙΑ:** προσωπικά, καταναλωτικά, στεγαστικά, αγοράς οικοπέδου, οικίας, ανέγερσης πολυκατοικίας, επαγγελματικά με το χαμηλότερο επιτόκιο της αγοράς **ΧΩΡΙΣ ΠΡΟΣΗΜΕΙΩΣΗ!!!**
ΕΝΗΜΕΡΩΘΕΙΤΕ αν είστε στην μαύρη λίστα των **ΤΡΑΠΕΖΩΝ ΑΝΑΛΑΜΒΑΝΟΥΜΕ** υπεύθυνα την διαγραφή σας από την **BLACK LIST ΕΠΙΤΟΚΙΟ ΑΠΟ 5,75% ΕΩΣ 10,75%**
ΤΗΛ. 21848 ΩΡΕΣ 9-4 μ.μ.



ΧΩΡΙΣ ΣΥΝΔΡΟΜΗ ΧΩΡΙΣ ΕΠΙΒΑΡΥΝΣΗ





ΚΑΘΑΡΙΣΜΟΣ - ΦΥΛΑΞΗ ΧΑΛΙΩΝ
Αναλαμβάνουμε τον καθαρισμό και τη φύλαξη των χαλιών - μοκετών - σαλονιών σας, στον δικό μας ή σε δικό σας χώρο.
ΠΡΟΣΦΟΡΑ
Η φύλαξη είναι δωρεάν!
CLEAN CENTER
Γεωρ.Παπανδρέου 31 Ρόδος
Τηλ. 65481, κιν. 093-852102
ΠΡ24412



Ζητούνται σερβιτόροι - σερβιτόρες για δωδεκάμηνη απασχόληση.

Κον Παπαοικονόμου στο Τηλ. 26406
από 8 -11 π.μ

AMERIKHS & 25ης Μαρτίου 28 - Τηλ. (0241) 26406

Μιλήστε ζωντανά με τα καλύτερα
ΜΕΝΤΙΟΥΜ





Πάντα με υγείαν...

Αντιμετώπιση ανευρυσμάτων με εμφύτευση μεταλλικών στεντ

Την αποτελεσματική και ασφαλέστερη αντιμετώπιση των πολύ επικίνδυνων ανευρυσμάτων επιτρέπουν σήμερα οι αλματώδεις εξελίξεις της Ιατρικής ιδιαίτερα στους τομείς της Επεμβατικής Ακτινολογίας και της Αγγειοχειρουργικής.

Η λύση στο πρόβλημα που κάθε χρόνο στερεί τη ζωή σε εκατοντάδες χιλιάδες ανθρώπους σε όλο τον κόσμο ακούει στο όνομα «διαδερμικώς τοποθετούμενα ενδοαυλικά μοσχεύματα (στεντ)» και σήμερα εφαρμόζεται με επιτυχία στο Ευγενίδειο.

Η μέθοδος, όπως τόνισαν οι καθηγητές που την εφαρμόζουν, αποδεικνύεται ιδιαίτερα χρήσιμη σε περιπτώσεις ασθενών «υψηλού χειρουργικού κινδύνου», όπως είναι οι παχύσαρκοι, οι καρδιοπαθείς, οι νεφροπαθείς και οι πάσχοντες από λοιμώξεις του αναπνευστικού συστήματος.

Με την εμφύτευση μεταλλικών στεντ, τα οποία έχουν επενδυθεί με πολυεστερικό υλικό και πλέγμα ντινόλης, αντιμετωπίζονται ατρακτοειδή ανευρύσματα, με διάμετρο μεγαλύτερη από 4 εκατοστά.

Η συχνότητα των ανευρυσμάτων αυτών σε άτομα ηλικίας 65-80 ετών κυμαίνεται από 1,3-2,7%, ενώ στις κατηγορίες ασθενών «υψηλού κινδύνου», η θνησιμότητα φτάνει το 20-65%.

Στους ασθενείς αυτούς η χειρουργική επέμβαση δεν ενδεικνύεται, καθώς ενέχει πολλούς και σοβαρούς κινδύνους για την ίδια τη ζωή τους. Ετσι, η διαδερμική τοποθέτηση ενδοαυλικών μοσχευμάστων -τόνισαν οι ειδικοί- αποτελεί μια πολύ χρήσιμη και αποτελεσματική εναλλακτική λύση, καθώς τόσο η τεχνική εμφύτευση όσο και οι τύποι των μοσχευμάτων έχουν βελτιωθεί εντυπωσιακά τα τελευταία χρόνια.

Οπως ανέφεραν χαρακτηριστικά οι καθηγητές, ενώ τα πρώτα ενδοαυλικά στεντ σχεδιάστηκαν το '69, η πρώτη τοποθέτησή τους σε άνθρωπο έγινε 22 χρόνια αργότερα, το '91. Σήμερα, η μέθοδος εφαρμόζεται ευρέως σε πολλά κορυφαία Κέντρα του εξωτερικού, με ποσοστά επιτυχίας που ξεπερνούν το 96%.

Επίσης, η εξέλιξη των στεντ επιτρέπει τη χρήση της μεθόδου και σε ανευρύσματα που εκτείνονται και στα λαγόνια αγγεία.

Ενα από τα σημαντικά πλεονεκτήματα της μεθόδου είναι το γεγονός ότι δεν απαιτεί τη χορήγηση γενικής αναισθησίας, η οποία όπως είναι γνωστό επιβαρύνει τον οργανισμό του ασθενούς. Συνολικά, η διαδικασία διαρκεί περί τα 75-90 λεπτά, χρόνος σημαντικός μικρότερος από αυτόν της κλασικής αγγειακής χειρουργικής.

ΠΟΙΑ ΠΡΟΒΛΗΜΑΤΑ ΥΓΕΙΑΣ ΘΑ ΑΝΤΙΜΕΤΩΠΙΣΟΥΝ ΟΤΑΝ ΜΕΓΑΛΩΣΟΥΝ

Πριν την ώρα τους γεννιούνται 5.000 μωρά

▼ Το 30% έρχεται στον κόσμο πριν από τους 7 μήνες και ζυγίζει λιγότερο από ένα κιλό ▼ Στο 80% φθάνει η επιβίωσή τους, ενώ μόνο το 15% εμφανίζει αναπηρίες

Αλματώδη πρόοδο έχει σημειωθεί στον αιώνα μας και ειδικά τα τελευταία 20 χρόνια όσον αφορά στη νοσηλεία των νεογνών που γεννιούνται πρόωρα και έχουν εξαιρετικά χαμηλό βάρος.

Είναι χαρακτηριστικό ότι το 1889 ένας Γάλλος γιατρός, ο Α, Πινάρ, ανέφερε ότι «νεογνά χαμηλού βάρους θεωρούνται εκείνα που ζυγίζουν λιγότερο από 2.500 γραμμάρια, από τα οποία πεθαίνει το 70%.

Στη δεκαετία 1970-80, χαμηλού βάρους νεογνά θεωρούσαν οι γιατροί εκείνα που ζύγιζαν λιγότερο από 1.200 γραμμάρια. Από αυτά πέθαινε περίπου το 80%.

Σήμερα η κατάσταση έχει βελτιωθεί κατά πολύ. Οι γιατροί θεωρούν νεογνά χαμηλού βάρους όσα ζυγίζουν κάτω από 1.000 γραμμάρια, ενώ το ποσοστό επιβίωσής τους είναι γύρω στο 80%! «Η εντατική νοσηλεία νεογνών στη δύση του 21ου αιώνα» είναι το θέμα του 12ου Πανελλήνιου Σεμιναρίου που οργανώνει στις 6-7 Μαρτίου το Β' Νεογνικό Τμήμα του Νοσοκομείου Παίδων "Αγία Σοφία».

Η επικεφαλής του τμήματος, καθηγήτρια Παιδιατρικής κ. Μ. Ξάνθου και οι συνεργάτες της ανέλυσαν χθες σε ειδική εκδήλωση τα θέματα που θα συζητηθούν στο σεμινάριο. Η δρ Μ. Αναγνωστάκου, αναπληρώτρια διευθύντρια του τμήματος, ανέφερε ότι σήμερα πλέον τα νεογνά που γεννιούνται πριν απο την 30ή εβδομάδα της κύησης και ζυγίζουν 1.000-1.500 γραμμάρια επιβιώνουν σε ποσοστό 93% ,ενώ εκείνα με βάρος 750-1.000 γραμμάρια επιζούν σε ποσοτό 71%.

Μάλιστα, τα εξαιρετικά χαμηλού βάρους βρέφη (500-750 γραμμ.) επιβιώνουν σήμερα σε ποσοστό 65%, ενώ μέχρι πρίν απο λίγα χρόνια το ποσοστό ήταν μόλις 4%!

Ωστόσο, όπως σημειώνει η κα Αναγνωστάκου, μια ηθική κοινωνία δεν πρέπει να χαίρεται μόνο για την άνοδο του ποσοστού επιβίωσης, αλλά και να παρέχει την κατάλληλη φροντίδα ώστε να εξασφαλίζεται στα νεογνά αυτά καλή ποιότητα ζωής.

Κατά την κα Ξάνθου, μόνο το 15% των πρόωρων νεογνών χαμηλού βάρους που επιβιώνουν παρουσιάζει στην πορεία σοβαρές αναπηρίες, όπως εγκεφαλική ή ψυχοσωματική καθυστέρηση, καθώς και προβλήματα στην ακοή ή στην όραση.

Από την άλλη, όμως, τα παιδιά αυτά μεγαλώνοντας εμφανίζουν και άλλου είδους προβλήματα. Οπως υπογράμμισε η παιδοψυχίατρος κα Μ. Λιακοπούλου, τα παιδιά που έχουν γεννηθεί πρόωρα παρουσιάζουν μαθησιακές δυσκολίες στο σχολείο, κυρίως στην αριθμητική, στην ανάγνωση και στη γραφή.

Επίσης, εμφανίζουν διαταραχές της προσοχής, υπερκινητικότητα, αυξημένο άγχος και κατάθλιψη. Είναι χαρακτηριστικό ότι μόνο τα μισά παιδιά από όσα επιβιώνουν φοιτούν σε κανονικό σχολείο, χωρίς προβλήματα. Γι' αυτό -τόνισε η παιδονευρολόγος Ε. Σκουτέλη- απαιτείται η ανάπτυξη προγραμμάτων πρώιμης παρέμβασης (φυσικοθεραπεία, εργοθεραπεία, λογοθεραπεία) με σκοπό να προληφθούν τα παθολογικά συμπτώματα. Καθοριστικό ρόλο παίζει επίσης και η ψυχολογική υποστήριξη των γονιών. «Πολλά ζευγάρια στην αρχή αρνούνται να πάρουν το μωρό» είπε η κα Ξάνθου. «Γι' αυτό φροντίζουμε να τους φέρουμε σε επαφή με το μωρό. Μόλις το δουν, όλα τα αρνητικά συναισθήματα

Οι θερμοκοιτίδες δεν προκαλούν τύφλωση

Είναι μύθος ότι μια απο τις κύριες αιτίες τύφλωσης των πρόωρων νεογνών είναι η εισαγωγή τους στη θερμοκοιτίδα. Οπως τόνισε η κα Ξάνθου, τις προηγούμενες δεκαετίες οι γιατροί δεν γνώριζαν ποιά ποσότητα οξυγόνου θα έπρεπε να χορηγούν στα νεογνά. Αυτό είχε ως συνέπεια τα περισσότερα από αυτά να παθαίνουν τύφλωση. Σήμερα όμως γίνονται μετρήσεις των επιπέδων του οξυγόνου στο αίμα των νεογνών, στα οποία χορηγείται πλέον η ποσότητα που έχουν ανάγκη. Παρ' όλα αυτά, ακόμη και σήμερα ένα μικρό ποσοστό των πρόωρων βρεφών με βάρος κάτω των 1.000 γραμμαρίων τυφλώνεται. Γεγονός που οφείλεται κυρίως στην «ανωριμότητα» του οργανισμού τους.

ΙΑΤΡΙΚΗ ΑΝΑΚΟΙΝΩΣΗ
Ο ιατρός
ΒΑΣΙΛΗΣ Μ. ΚΑΡΑΓΙΑΝΝΗΣ
ΝΕΥΡΟΛΟΓΟΣ
ΔΕΧΕΤΑΙ: Στο ιατρείο του
Γ. Ευσταθίου 8 (κοντά στη Γενική Τράπεζα)
Καθημερινά 8.30-13.00 και 17.30-20.00
Σάββατο 8.30-13.00
Τηλ. 78655, οικίας: 21045, κιν.: 095463082

ΝΤΟΡΑ ΚΩΝΣΤΑΝΤΙΝΟΠΟΥΛΟΥ-ΨΥΧΟΛΟΓΟΣ
Πτυχιούχος του Πανεπιστημίου της Καλιφόρνιας-Λος Αντζελες (UCLA)-Μεταπτυχιακές σπουδές στο Pepperdine University-Malibu California.
➤ Αμεση ψυχολογική υποστήριξη και επαγγελματική φροντίδα από έμπειρη Ψυχολόγο και Οικογενειακή Σύμβουλο.
➤ Η σωστή θεραπευτική σχέση μπορεί να επιφέρει ρεαλιστικές λύσεις για πραγματικά προβλήματα σε θέματα: μοναξιάς, μελαγχολίας, στρες, ανυπομονησίας, φοβίας, εθισμού, οικογενειακών σχέσεων, διαζυγίου, κακομεταχείρισης, συναισθηματικών δυσκολιών, αυτοπεποίθησης, ανασφάλειες, μεταβατικά στάδια ζωής, βουλιμίας, ανορεξίας, απώλειας, πένθους.
Τηλεφωνείστε στα τηλέφωνα: 35163 και 094/980550 για ραντεβού και άμεση εξυπηρέτηση.
Διεύθυνση: Καρίας 1
Περιοχή Ροδίνι - Ρόδος

ΙΑΤΡΙΚΗ ΑΝΑΚΟΙΝΩΣΗ
ΚΟΡΔΩΝΗ ΒΑΣΙΛΙΚΗ
ΠΑΙΔΙΑΤΡΟΣ
Δέχεται στο ιατρείο της
Αννης Μαρίας 11
Καθημερινά από τις 17.30 έως και τις 20.30
εκτός Τετάρτης και Σάββατου
Τηλέφωνο 74850 κιν. 094-351235

ΙΑΤΡΙΚΗ ΑΝΑΚΟΙΝΩΣΗ
Ο ιατρός
ΔΗΜ. Ε. ΧΑΤΖΗΔΗΜΗΤΡΙΟΥ
ΕΙΔΙΚΟΣ ΠΑΘΟΛΟΓΟΣ
Δέχεται στο ιατρείο του
Θεμιστοκλέους Σοφούλη 88
Καθημερινά 9-1 π.μ. και 5-8 μ.μ.
Σάββατο με ραντεβού
Τηλέφωνα 38008 ιατρείο, 95068 οικία,
095 233872 κινητό

ΙΑΤΡΙΚΗ ΑΝΑΚΟΙΝΩΣΗ
Ο ιατρός
ΔΗΜΗΤΡΙΟΣ ΤΡΙΑΝΤΑΦΥΛΛΟΥ
ΠΛΑΣΤΙΚΟΣ ΧΕΙΡΟΥΡΓΟΣ
Δέχεται στο ιατρείο του
ΠΑΥΛΟΥ ΜΕΛΑ 27 και ΝΑΥΑΡΙΝΟΥ (2ος όροφος)
ΜΕ ΡΑΝΤΕΒΟΥ
ΔΕΥΤΕΡΑ-ΤΕΤΑΡΤΗ-ΠΕΜΠΤΗ 18.30-20.30
ΤΗΛ.FAX:(0241) 23860 κιν. 094-688989

ΙΑΤΡΙΚΗ ΑΝΑΚΟΙΝΩΣΗ
ΑΝΑΣΤΑΣΙΟΣ Β. ΧΡΟΝΟΠΟΥΛΟΣ
ΑΓΓΕΙΟΧΕΙΡΟΥΡΓΟΣ
Δέχεται κατόπιν ραντεβού
Στη νέα διεύθυνση: Αννης Μαρίας 15 3ος όροφος
Τηλ. 31584-74727 κιν. 094-357899

Ρόδος: *ειχή και ως έτυχε...*

• **Το Λαδικό του Αντονι Κουήν**



Στα σίγουρα παραλοΐσαμε...

Το ελληνικό κράτος έχει εκδιώξει τον κ. Κουήν και δεν του αναγνωρίζει καμιά *"ιδιοκτησία"* στο Λαδικό.

Ομως οι *"αδιαφόρετοι"* της οδικής σήμανσης έχουν διαφορετική άποψη και γνώμη και επιμένουν ότι ο κ. Κουήν έχει αναφαίρετα και απαράγραπτα ιδιοκτησιακά δικαιώματα στη γη του Λαδικού. Τούβαλαν και πινακίδα!

... Το ρεζίλεμα των κρατικών υπηρεσιών σε όλο το μπάχαλο και εύρος που, ούτε οι Τούρκοι δεν μπορούν να το φαντασθούν!

• **"Τότε που πήρε ο Συμιακός βουτιά με το κεφάλι"**



Στην φωτογραφία ο **Νίκος Καββαδίας**, ο αξέχαστος ποιητής του *"Μαραμπού"* και *"Πουσι"* στο πλοίο Lydia στα νησιά Cocos στις 12 Ιανουαρίου 1956.

Εκεί ο ποιητής εμπνεύσθηκε και το ομότιτλο ποιήμα του *"Cocos Islands"*, που περιλαμβάνεται στη συλλογή του *"Τραβέρσο"* με την αναφορά του στον *"Συμιακό βουτηχτή"*.

"Στην πλώρη ο σφυροκέφαλος με το φτερό στη ράχη,
τότε που πήρε ο Συμιακός βουτιά με το κεφάλι."

"Ολο αρμενίζει ο γιόκας μου, που την ευχή μου να 'χει..."

Κι όσοι είδαμε απ' την κουπαστή, μας λύθηκε το αφάλι."
(Νίκος Καββαδίας, "Cocos Islands"-"Τραβέρσο")

• **Οι παλαιοχριστιανικές βασιλικές της Κω**



Εκλαικευμένο περιοδικό αρχαιολογίας, το COPRUS φιλοξενεί στο τρίτο του τεύχος μια συναρπαστική ανασύνθεση της καθημερινής ζωής στις Μυκήνες των λαμπρών ηγεμόνων της αρχαιότητας. Οι αρχαιόφιλοι αναγνώστες των επιστημονικών προδιαγραφών αυτού του περιοδικού μπορούν ακόμα να παρακολουθήσουν την αγωνία «κατάβασης» στον κόσμο των νεκρών μέσα από περιπλανήσεις στους λαβυρίνθους των Νεκρομαντείων της κλασικής Ελλάδας, να θαυμάσουν τα γοητευτικά φαγιούμ της ελληνορωμαϊκής Αιγύπτου, να ενημερωθούν για τους μύθους και τις αλήθειες της χαμένης Κιβωτού της Παλαιάς Διαθήκης, να γνωρίσουν τη μυστηριώδη καλλιτεχική δημιουργία των πολιτισμών της αφρικανικής ηπείρου, να επισκεφθούν το κόκκινο «Κάστρο των Αράβων», τη γνωστή σε όλους Αλάμπρα. Και τέλος, να ξεναγηθούν στην **πρώιμη βυζαντινή Κω** μέσα από τις ενδιαφέρουσες **παλιοχριστιανικές βασιλικές της.**

*** "COPRUS", περιοδικό για την αρχαιολογία και την ιστορία των πολιτισμών, τεύχος 3, Μάρτιος 1999.**

• **Εκθεση ζωγραφικής του Θ. Αρσενίδη**

ΕΚΘΕΣΗ ΖΩΓΡΑΦΙΚΗΣ



ΑΡΣΕΝΙΔΗ ΑΘΑΝΑΣΙΟΥ
ΡΟΔΙΑΚΗ ΕΠΑΥΛΗ
Απο Παρασκευή 12 έως 21 Μαρτίου 1999
ΩΡΕΣ ΛΕΙΤΟΥΡΓΙΑΣ
10:00-13:30 & 18:30-21:30

Ο δάσκαλος **Αθανάσιος Αρσενίδης** θα παρουσιάσει στην Ροδιακή Επαυλη από τις 12 μέχρι τις 21 Μαρτίου τα εικαστικά έργα του που διακρίνονται για την απαλότητα των χρωματισμών του και τη διάχυτη εξωτερίκευση συναισθημάτων, βαθύτατα ανθρωπίνων.

ΗΛΕΚΤΡΟΔΟΜΗ
ΗΛΕΚΤΡΟΛΟΓΙΚΟ ΥΛΙΚΟ-ΦΩΤΙΣΤΙΚΑ
Κεντρικό κατάστημα:
28ης Οκτωβρίου 4 Κρεμαστή, 85104 Ρόδος, τηλ. 91781
Υποκατάστημα:
11ο χλμ. Ρόδου-Αεροδρομίου, Κρεμαστή 85104 Ρόδος, τηλ. (0241)95008, fax. 90446
Για ό,τι αφορά τον ηλεκτρισμό έχουμε τις. λύσεις

Alhambra Travel
ΜΕΓΑΛΗ ΘΡΗΣΚΕΥΤΙΚΗ ΕΚΔΡΟΜΗ
Ο ΙΕΡΟΣ ΝΑΟΣ ΑΓΙΟΥ ΔΗΜΗΤΡΙΟΥ (ΡΟΔΙΝΙ)
ΣΕ ΣΥΝΕΡΓΑΣΙΑ ΜΕ ΤΟ ΠΡΑΚΤΟΡΕΙΟ ALHAMBRA
ΟΡΓΑΝΩΝΟΥΝ ΜΕΓΑΛΗ ΘΡΗΣΚΕΥΤΙΚΗ ΕΚΔΡΟΜΗ
ΣΤΟΥΣ ΑΓΙΟΥΣ ΤΟΠΟΥΣ
ΑΓΙΑ ΑΙΚΑΤΕΡΙΝΗ (ΣΙΝΑ) ΚΑΙ ΠΟΡΤ ΣΑΙΝΤ
ΜΕΣΩ ΚΥΠΡΟΥ ΜΕ ΤΟ F/B SEA HARMONY
20/4 - 2/5

ΠΡΟΓΡΑΜΜΑ
20.4: Αναχώρηση από Ρόδο με το πλοίο ώρα 20.00
21.4: Αφιξη στη Λεμεσό πρωί. Αναχώρηση αργά το απόγευμα για Χάιφα
22.4: Αφιξη στη Χάιφα στις 07.00 όπου θα μας περιμένει εκπρόσωπος του Πατριαρχείου. Με πούλμαν αρχίζει το προσκύνημα στη Ναζαρέτ, Ναό του Ευαγγελισμού της Παναγίας, Ορος Θαβώρ, Μεταμόρφωση του Σωτήρος και εν συνεχεία Κανά, Καπερναούμ, Τιβεριάδα και στον Ιορδάνη Ποταμό για αγιασμό και βάπτισμα. Μέσω της κοιλάδας του Ιορδάνη φθάνουμε στην Ιερουσαλήμ. Τακτοποίηση στο ξενοδοχείο. Δείπνο.
23.4: Πρωινό. Προσκύνημα στη Βηθλεέμ, Ορος Ελαιών, πανοραμική της Παλαιάς Πόλης της Ιερουσαλήμ, Ναό της Ανάληψης, Γεσθημανή, Ναό των Εθνών, Κήπος της αγωνίας, Ναό των ποιμένων, Βηθλεέμ. Δείπνο.
24.4: Πρωινό. Παλαιά Πόλη. Από την πύλη του Αγίου Στεφάνου επίσκεψη του Ναού της Αγίας Αννας και της Βησθεβάς, Φυλακές του Χριστού (Πραιτώριον), Φυλακές του Αγίου Πέτρου και Νικόδημου, Οδός Μαρτυρίου, Πανάγιο Τάφο, Γολγοθά και τον Τάφο του Συμεών. Απόγευμα στον Αγιο Σάββα. Δείπνο.
25.4: Πρωινό. Κυριακή των Μυροφόρων. Θεία Λειτουργία. Επίσκεψη στην Ιεριχώ στον Ναό του Αγίου Ελισσαίου και το δένδρο του Ζακχαίου. Σαραντάριο Ορος και Μοναστήρι του Αγίου Γεράσιμου του Ιορδανίτη, επίσκεψη στη Βηθανία στο σπίτι της Μαρίας και Μάρθας. Δείπνο.
26.4: Πρωινό. Αναχώρηση μέσω συνόρων Γαβα για το Μοναστήρι της Αγίας Αικατερίνης. Καθ' οδόν προσκύνημα στον Αγιο Γεώργιο τον Χοτζεβίτη. Νεκρά Θάλασσα. Αφιξη στην Αγία Αικατερίνη το απόγευμα, τακτοποίηση στους ξενώνες. Δείπνο.
27.4: Ανάβαση πολύ πρωί στο Ορος Σινά. Θεία Λειτουργία. Πρωινό, γεύμα και δείπνο στο μοναστήρι.
28.4: Μετά την πρωινή Θεία Λειτουργία στην Αγία Αικατερίνη πρωινό και αναχώρηση για Ιερουσαλήμ μέσω Ταβα - Ελιάτ - Νεκρά Θάλασσα. Προαιρετική επίσκεψη στο Ενυδρείο. Αφιξη στην Ιερουσαλήμ. Ξενοδοχείο. Δείπνο.
29.4: Πρωινό. Αναχώρηση για Χάιφα μέσω Λύδας. Προσκύνημα στον τάφο του Αγίου Γεωργίου. Τελ Αβίβ - Ορος Καρμέλ της Χάιφας. Αναχώρηση από Χάιφα στις 7 το απόγευμα για Πορτ Σαιντ.
30.4: Αφιξη στο Πορτ Σάιντ της Αιγύπτου πολύ πρωί. Προαιρετική εκδρομή στο Κάιρο και στην αγορά με τα αφορολόγητα. Το απόγευμα αναχώρηση για Κύπρο.
1.5: Αφιξη στην Λεμεσσό. Ελεύθερος χρόνος για ψώνια
2.5: Αφιξη στη Ρόδο. Τέλος της εκδρομής.

ΚΑΛΟ ΤΑΞΙΔΙ ΚΑΙ ΑΞΙΟ ΠΡΟΣΚΥΝΗΜΑ

ΤΙΜΗ ΑΠΟ 188.000 ΔΡΧ. ΚΑΙ ΠΕΡΙΛΑΜΒΑΝΕΙ
- *Πλοίο: Τετράκλινες καμπίνες σε β' θέση.*
- *Ξενοδοχείο: Δίκλινα και τρίκλινα δωμάτια με ημιδιατροφή β' κατηγορίας στην Ιερουσαλήμ.*
- *Μεταφορές και εκδρομές με ξενάγηση από εκπρόσωπο του Πατριαρχείου.*
- *Ταξί στο όρος Θαβώρ.*
- *Είσοδοι Αρχαιολογικών χώρων*
- *Φόροι Ισραήλ και Ταβα*
- *Αγία Αικατερίνη: 2 βράδια με πρωινό και δείπνο.*
- *Ασφάλεια*
- *Συνοδοί: Πατήρ Σταύρος Μαραβέλιας Αγίου Δημητρίου, Ροδίνι και Χρυσούλλα Καϊλλή.*

ΠΛΗΡΟΦΟΡΙΕΣ -ΠΡΟΓΡΑΜΜΑΤΑ
ΑΛΑΜΠΡΑ ΤΡΑΒΕΛ • ΑΛΕΞ. ΠΑΠΑΓΟΥ 23 • ΤΗΛ. 37052-25698
Πατήρ Σταύρος Μαραβέλιας, τηλ. 33349

ΘΕΡΜΑΝΣΗ
ΚΛΙΜΑΤΙΣΜΟΣ
ΛΕΒΗΤΕΣ-ΦΕΡΤΡΙΧΗΣ & ΑΤΟΜΙΚΗΣ ΘΕΡΜΑΝΣΗΣ
ΚΑΥΣΤΗΡΕΣ ΑΕΡΙΟΥ· ΝΤΙΖΕΛ - ΜΑΖΟΥΤ
ΑΝΤΛΙΕΣ
ΘΕΡΜΑΝΤΙΚΑ ΣΩΜΑΤΑ
ΚΛΙΜΑΤΙΣΤΙΚΑ
ΗΛΙΑΚΟΙ-ΕΝΑΛΛΑΚΤΕΣ ΘΕΡΜΟΣΙΦΩΝΕΣ
ΚΥΚΛΟΦΟΡΗΤΕΣ ΟΡΓΑΝΑ ΑΥΤΟΜΑΤΙΣΜΟΥ
ΤΕΧΝΙΚΗ ΣΤΗΡΙΞΗ
ΤΕΧΝΙΚΕΣ ΣΥΜΒΟΥΛΕΣ



ΟΙΚΟΝΟΜΙΑ - ΚΑΘΑΡΟ ΠΕΡΙΒΑΛΛΟΝ - ΠΡΩΤΟΠΟΡΙΑΚΗ ΤΕΧΝΟΛΟΓΙΑ
άριστη εργασία • μικρή προκαταβολή • διακανονισμός
ΒΟΥΤΥΡΑΚΗΣ Ι.Χ. Ε.Π.Ε.
ΔΩΔΕΚΑΝΗΣΙΑΚΗΣ ΝΕΟΛΑΙΑΣ 16 - ΡΟΔΟΣ - ΤΗΛ. ΚΕΝΤΡΟ: 0241 / 76100

ΤΑΒΕΡΝΑ
"Σοφία"
Η αγάπη και ο σεβασμός της κορα-Σοφίας
στη παράδοση, σας υπόσχεται,
γαστρονομικές δημιουργίες,
γευσιγνωστικές
απολαύσεις και αστοσχεδιαστικές
μαγειρέσεις
με τα αγνότερα υλικά της αγοράς.
Σας προσκαλεί να τις γευθείτε.
ΚΑΘΗΜΕΡΙΝΑ ΑΝΟΙΚΤΑ
μετά τις 6 μ.μ.
(εκτός ΔΕΥΤΕΡΑΣ και ΤΡΙΤΗΣ)
ΚΥΡΙΑΚΕΣ ανοικτά από το μεσημέρι
ΠΑΡΑΔΟΣΙΑΚΟ ΠΕΡΙΒΑΛΛΟΝ
Κλιματιζόμενη αίθουσα.
Υπεύθυνος κρατήσεων: ΖΟΥΡΟΥΔΗΣ ΣΤΑΥΡΟΣ
Ορφέως 28 Εναντι "ΡΟΛΟΪ"
Παλιά Πόλη Τηλ. 24469
Μετά τιμής
Σοφία Χατζηχειρογίου

Άρτος (;) Θέαματα (;)...

... Και τηλεόραση (όπως λέμε τηλοψία...)

ΚΙΝΗΜΑΤΟΘΕΑΤΡΟ "ΜΕΤΡΟΠΟΛ"

ΤΗΛ. 28400
ΔΥΟ ΠΡΟΒΟΛΕΣ ΣΤΑ ΕΛΛΗΝΙΚΑ
7.30-9.30 και 9.30-11.30
ΠΑΡΑΣΚΕΥΗ-ΣΑΒΒΑΤΟ-ΚΥΡΙΑΚΗ
Μια σύγχρονη κομεντί όπως το ΚΡΑΜΕΡ εναντίον ΚΡΑΜΕΡ που θα σας συγκινήσει βαθειά.
Μαζί στη χαρά, μαζί στη λύπη, μαζί στη ζωή.



Η ΖΩΗ ΣΕ ΔΥΟ ΠΡΑΞΕΙΣ
Πρωταγωνιστούν: ΤΖΟΥΛΙΑ ΡΟΜΠΕΡΤΣ, ΣΟΥΖΑΝ ΣΑΡΑΤΟΝ, ΕΝΤ ΧΑΡΙΣ

Επόμενη ταινία μας
Ο ΑΝΘΡΩΠΟΣ ΤΟΥ ΒΑΛΤΟΥ

ΚΙΝΗΜΑΤΟΓΡΑΦΟΣ "ΠΑΛΛΑΣ"

Απολαύστε την ταινία μας με
ΨΗΦΙΑΚΟ ΗΧΟ SURROUND DTS
ΤΗΛ. 24475
Ωρες έναρξης: 7.15 και 9.30
Σάββατο, Κυριακή από τις 5.30
Μια συναρπαστική περιπέτεια με καταιγιστική δράση.
Από τον σκηνοθέτη ΤΖΩΝ ΦΡΑΝΚΕΝΧΑΙΜΕΡ και με τον ασυναγώνιστο ΡΟΜΠΕΡΤ ΝΤΕ ΝΙΡΟ

RONIN

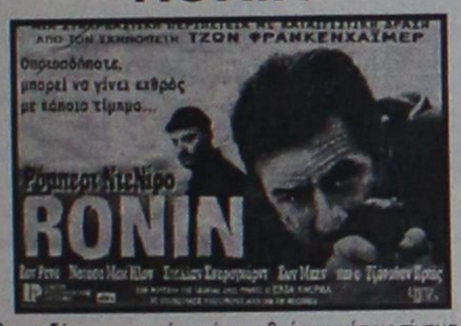

Οποιοσδήποτε, μπορεί να γίνει εχθρός με κάποιο τίμημα...
Πρωταγωνιστούν: ΖΑΝ ΡΕΝΟ, ΝΑΤΑΣΑ ΜΑΚ ΗΛΟΝ, ΣΤΕΛΛΑΝ ΣΚΑΡΣΑΓΚΑΡΝΤ, ΣΩΝ ΜΠΗΝ και ο ΤΖΟΝΑΘΑΝ ΠΡΑΙΣ
Τη μουσική της ταινίας έχει γράψει ο ΕΛΙΑ ΚΜΙΡΑΛ
ΕΠΟΜΕΝΗ ΤΑΙΝΙΑ ΜΑΣ: ΤΖΑΚΥ ΤΣΑΝ
ΑΛΕΞΙΣΦΑΙΡΟΙ ΝΤΕΤΕΚΤΙΒ
http:// www.dttsech. com/cimena/index.html

ΚΙΝΗΜΑΤΟΓΡΑΦΟΣ "ΤΙΤΑΝΙΑ"

ΤΗΛ. 25876
Ωρες έναρξης: 7 μ.μ. και 10 μ.μ.
Σάββατο-Κυριακή απόγευμα ώρα 5
DOLBY DIGITAL SRD ΨΗΦΙΑΚΗ ΗΧΗΤΙΚΗ ΑΠΟΛΑΥΣΗ



WWWfoxmovies com
ΠΑΡΑΜΥΘΕΝΙΟΣ ΕΡΩΤΑΣ
ΙΣΤΟΡΙΑ ΣΤΑΧΤΟΠΟΥΤΑΣ
EVER AFTER
Εισιτήριο 1.200 για μικρούς- μεγάλους

ΔΗΜΟΤΙΚΟΣ ΚΙΝΗΜΑΤΟΓΡΑΦΟΣ

ΤΗΛ. 20265
ΩΡΕΣ ΕΝΑΡΞΗΣ 7.30-9.30
Από Τρίτη 2 έως και Κυριακή 7 Μαρτίου
VELVET GOLDMINE
Πρωταγωνιστεί: Γιουάν Μακ Γκρέγκορ (Trainspoting)
Η αναπαράσταση της γοητευτικής εποχής του Glam rock, σε μία απόλυτη ροκ ταινία του 1998, με καταπληκτικό σάουντρακ
Κάθε Δευτέρα ο κινηματογράφος αργεί

ΕΤ 1

07.50 Παιδικό πρόγραμμα
09.30 Χρυσές συνταγές
11.45 Οπως μας αρέσει
13.30 Ειδήσεις
13.40 Δικαίωμα στη ζωή
14.15 Κασσάνδρα-το μοιραίο πάθος
15.00 Παγκόσμιο πρωτάθλημα κλειστού στίβου
17.00 Ειδήσεις
18.00 Ο γύρος του κόσμου με μια μπάλα
19.00 Β' Χαιρετισμοί
20.00 Ειδήσεις
20.55 Χρόνια Πολλά
21.00 Το μικρό σπίτι στο Παγκράτι.
21.30 Το φτερούγισμα του γλάρου. κοινωνική δραματική σειρά, με τους Απόστολο Γκλέτσο, Σμαράγδα Καρύδη, Γιώργο Αρμένη, Γιώτα Φέστα
22.30 Καλλιτεχικό πατινάζ-Γκραν Πρι. Τελικός. Μαγνητοσκοπημένη μετάδοση
23.00 Ειδήσεις
23.30 Ελληνική ταινία. (Σ)
00.50 SOS Εγκλήματα

NET

07.00 Τι τρέχει;
10.00 Ντοκιμαντέρ
10.30 Οι κορυφές των θυθών
11.00 Δελτίο Ειδήσεων
11.01 Η αλήθεια για τα μοντέλα
12.00 Δελτίο ειδήσεων
12.01 Indico
13.00 Ειδήσεις
13.30 Ντεκαφεϊνέ
14.00 Ειδήσεις
14.01 Ντεκαφεϊνέ (Σ)
15.00 Ειδήσεις-μεγάλο δελτίο
15.01 Ντεκαφεϊνέ
16.00 Συν και πλην
18.00 Ειδήσεις-Δελτίο κωφαλάλων-Καιρός-Δελτίο αγροτών
18.15 Εραστές περιπέτειας
18.30 Ενιαία Ευρώπη
19.00 Από την εντροπία στην αειφόρο ανάπτυξη
19.30 Σπορ NET
20.05 Ταξιδεύοντας (Ε)
21.00 Ειδήσεις
22.00 Απέναντι
23.00 Ελληνικός κινηματογράφος. «Ξένια». Κοινωνική, ψυχολογική ταινία
24.00 Ειδήσεις
00.15 Ελληνική ταινία. (Σ)
01.00 Οι εντιμότατοι φίλοι μου

ΕΤ 3

08.00 Ντοκιμαντέρ
09.30 Ντοκιμαντέρ
10.30 Στη χώρα των θαυμάτων
11.30 Ειδήσεις
11.45 Τα καθημερινά
12.30 Εκπαιδευτικό ντοκιμαντέρ
13.30 Ρακούν
13.45 Οινο-μαγειρέματα
14.00 Μέρα μεσημέρι
15.30 Ειδήσεις
15.45 Με μια τρίτη ματιά
17.00 Jammin
18.00 Σωστό κι αυτό!
18.30 Σινεμάνια
19.00 Αθλητικό ημίωρο
19.30 Ειδήσεις
20.30 Design 2000
20.55 Το τρίτο μάτι
21.30 Ανιχνεύσεις
23.00 Οι μεγάλες παρεξηγήσεις. Ενημερωτική εκπομπή.
00.30 Ειδήσεις
01.00 Ξένη ταινία.«Τα νέα είδωλα»

FILMNET

07.05 Ξένη ταινία. «Απίθανο ταξίδι: χαμένοι στο Σαν Φρανσίσκο»
08.35 Ξένη ταινία. «Υποπτη φόνου»
10.30 Ξένη ταινία. «Αλιεν Νέισιον η κληρονομιά»
12.00 Ξένη ταινία. «Στενές επαφές τρίτου τύπου»
14.20. Ξένη ταινία. «Σεξ, κατσαρίδες και ροκ».
15.45 Ξένη ταινία. «Νίντζα 900 κυβικών».
17.20 Ξένη ταινία. «Μυστικά και ψέματα»
19.50 Ξένη ταινία. «Σόλο». περιπέτεια παραγωγής
21.30 Τα παρασκήνια του Χόλιγουντ
22.00 Ξένη ταινία. «Διπλή δύναμη». Θρίλερ δράσης
24.00 Ξένη ταινία. «Η απαγωγή». Θρίλερ
02.05 Ξένη ταινία. «Η αισθησιακή λολίτα»
03.35 Ξένη ταινία. «Ο τελευταίος χορός». Κοινωνικό δράμα
05.20 Ξένη ταινία. «Ο κολιτσίδας». Κωμωδία

SUPER SPORT

17.00 Super πρόθλεψη.
17.30 Χάντμπολ
19.00 Τρελά και απίθανα σπορ απ' όλο τον κόσμο
20.00 Σπορ χωρίς όρια
21.00 Γερμανικό πρωτάθλημα ποδοσφαίρου
23.00 Λίγο πριν την αγωνιστική
23.30 Αγώνες αυτοκινήτου
00.30 Πρωτάθλημα καλλιτεχνικού Πατινάζ Αμερικής
02.00 Στιγμιότυπα χόκεϊ στον πάγο
03.00 Αγώνας μπάσκετ

NEW CHANNEL

07.00 Make my day.
07.35 Οτι φέρνουν τα άστρα
07.40 Δελτίο καιρού
07.45 Make my day
08.00 Love is in the air
10.00 Τι, πώς, πού;
11.00 News
11.05 Τι, πώς, πού;
11.30 New time.
12.00 Σφηνάκι με τον Νικ
12.05 New time.
13.00 News
13.05 Μη μου πεις
14.00 Σφηνάκια με το Νικ
14.05 Μη μου πεις
14.30 Μύθοι και πραγματικότητα
15.00 News
15.05 Μύθοι και πραγματικότητα.
16.00 Σφηνάκι με τον Νικ.
17.00 News
17.05 Πάς παντού
17.30 Ρυθμός και ένταση
18.00 Σφηνάκι με τον Νικ.
18.05 Ρυθμός και ένταση.
19.00 News
19.05 Hit selection
21.00 Δελτίο ειδήσεων
21.05 Σφηνάκι με τον Νικ
21.30 Καθαρές κουβέντες
23.00 Ειδήσεις
23.40 Μύθοι και πραγματικότητα
00.30 Ξένη ταινία.
02.00 Μουσικό πρόγραμμα

MEGA

06.30 Πρώτη έκδοση
08.00 Τι νέα σήμερα;
10.10 Πολύ καλημέρα σας.
13.15 Βρες τη φράση
14.00 Δελτίο ειδήσεων
14.45 Ντόλτσε βίτα
15.45 Ελληνική ταινία. «Ο άνθρωπος ρολόι». Κωμωδία παραγωγής 1972 με τους Νίκο Σταυρίδη, Μανώλη Δεστούνη, Αλέκα Στρατηγού
17.29 Mega 2000
17.30 Ειδήσεις
17.45 Οσα ξέρει το παιδί
18.30 Απαγορευμένη αγάπη. Καθημερινή δραματική σειρά
19.15 Κόντρα πλακέ
20.00 Ειδήσεις
21.10 Το καρέ της ντάμας. Χιουμοριστική σειρά με τους Τζόυς Ευείδη, Χρύσα Σπηλιώτη, Μαρία Κασσανδρή, Μαίρη Σταυρακίλη.
21.59 Mega 2000
22.00 Το σημάδι του έρωτα. Ερωτική δραματική σειρά με τους Βάνα Μπάρμπα, Στράτο Τζώρτζογλου.
23.00 Ξένη ταινία. "Μαίρη Ράιλι". Θρίλερ, αμερικανικής παραγωγής 1996
00.15 Ειδήσεις
00.30 Ξένη ταινία. (Συνέχεια)
01.15 Μπάφι, η βαμπιροφόνισσα. Αμερικάνικη κωμική σειρά
02.15 Μόνοι στο σπίτι.Αμερικανική σειρά
03.15 Ξένη ταινία. "Στην κόψη του ξυραφιού".
05.00 Από μικρός στα βάσανα
05.30 Ράδιο αγάπη μου
06.30 Η γυναίκα μου η αριστοκράτισσα

ΑΝΤ 1

06.45 Πριν το σχολείο
06.55 Ειδήσεις στη νοηματική γλώσσα
07.00 Καλημέρα Ελλάδα
09.55 Ο καιρός της εβδομάδας
10.00 Πρωινός καφές.
13.30 Η καλή... πεθερά
14.00 Τα νέα του ΑΝΤ-1
14.40 Οι μεν και οι δεν
15.15 Καληνύχτα μαμά. Κωμική σειρά με τις Λίλα Καφαντάρη, Αλεξάνδρα Νικολαΐδου.
15.50 Super game
16.00 Ατίθασα νιάτα.
16.50 Δέκα με τόνο
17.30 Τα νέα του ΑΝΤ-1 σε 5'
17.35 Ο καιρός της εβδομάδας.
17.40 Καλημέρα ζωή. Κοινωνική σειρά σε σενάριο και σκηνοθεσία Νίκου Φώσκολου.
18.20 Επιτέλους μαζί
19.15 Η λάμψη. Κοινωνική σειρά που γράφει και σκηνοθετεί ο Νίκος Φώσκολος.
19.55 Τα νέα του ΑΝΤ-1
21.00 60" με τον Αρη Σταθάκη
21.05 Δεσποινίς Μαργαρίτα. Κωμική σειρά με τους Αννα Παναγιωτοπούλου, Τάσο Χαλκιά, Κατιάνα Μπαλανίκα, κ.ά.
22.15 Τρικυμία. Κοινωνική δραματική σειρά με τους Θανάση Ευθυμιάδη, Γιώργο Νινιό, Γεωργία, Αποστόλου, Αντώνη Αντωνίου, κ.ά.
23.15 Τα νέα του ΑΝΤ-1.
23.20 Το τρίτο στεφάνι.
00.15 Ειδήσεις
00.35 Ο καιρός της εβδομάδας
00.40 Ξένη ταινία. «Διάγνωση φόνος»
02.40 Ξένη ταινία. «Ξυρίσου πριν βάλεις μέικ απ»
04.15 Τηλεμάρκετινγκ
04.45 Ξένη ταινία. «Τα στέρια σε συναγερμό»

ΣΚΑΪ

06.00 Μουσικό ξεκίνημα
07.00 Πρωινές διαδρομές
10.00 Με την Κατερίνα. Καθημερινό ψυχαγωγικό μαγκαζίνο με την Κατερίνα Γιατζόγλου.
12.00 Ειδήσεις και Χρηματιστήριο
12.40 Λεονάρντο. Κοινωνική σειρά, μεξικάνικης παραγωγής
13.30 Ειδήσεις
14.45 Τσικιτίτας. Κοινωνική λατινοαμερικανική σειρά
15.45 Μαρία. Μεξικάνικη κοινωνική σειρά
16.30 Εσμεράλντα. Κοινωνική σειρά μεξικάνικης παραγωγής
17.15 Καρουζέλ. Καθημερινή παιδική σειρά μεξικάνικης παραγωγής 1993
17.45 Pacific blue. Αμερικάνικη περιπετειώδης σειρά
18.45 Μαριμάρ. Λατινοαμερικάνικη σειρά
19.55 Ειδήσεις ΣΚΑΪ σήμερα
21.45 Κατά Μάρκον Ευα... γέλιον. Σατιρική εκπομπή που παρουσιάζει ο Μάρκος Σεφερλής
22.30 Φως στο τούνελ. Με την Αγγελική Νικολούλη
00.15 Ειδήσεις
00.30 Φως στο τούνελ
02.30 Teleshop
03.00 Μουσικό πρόγραμμα.

ΚΑΝΑΛΙ 5

07.30 Η ώρα του Τύπου
09.00 Ειδήσεις
10.00 Τηλεμάρκετινγκ
10.30 Σοφοκλέους live
12.00 Ειδήσεις
12.30 Σοφοκλέους live (Σ)
14.00 Η δύναμη του πεπρωμένου
14.30 Ειδήσεις
15.30 Ξένη ταινία
17.00 Ειδήσεις
17.05 Η ιστορία της Φόρμουλα 1
17.40 Μπλε κοστούμι, κίτρινο γιλέκο
16.00 Χωρίς αναισθητικό
19.30 Επί του δελτίου
20.00 Ειδήσεις
20.05 Επί του δελτίου. (Σ)
20.30 Χρηματιστήριο
21.00 Μήπως υπερβάλλεις
21.30 Ειδήσεις
22.30 Face Control
23.40 Ειδήσεις
00.30 Group therapy
01.00 Η καρδιά της τύχης
04.00 Ειδήσεις
05.00 Προφίλ

ΜΝΗΜΟΣΥΝΑ



Την 6η μηνός Μαρτίου ημέρα Σάββατο και ώρα 8 π.μ. εις τον Ιερό Ναό Αγίου Δημητρίου Ροδίνι, τελούμεν 40ήμερο μνημόσυνο υπέρ αναπαύσεως της ψυχής της λατρευτής μας μητέρας, αδελφής και θείας

ΕΛΙΣΑΒΕΤ ΠΑΝΑΡΕΤΟΥ

Τα παιδιά: Τάσος-Ηλιάννα
Τ' αδέλφια, τ' ανίψια και οι λοιποί συγγενείς.



Την 6η μηνός Μαρτίου ημέρα Σάββατο και ώρα 8.30 π.μ. εις τον Ιερό Ναό Αγίας Ειρήνης Ορφανοτροφείου Θηλέων, τελούμεν 3μηνο μνημόσυνο υπέρ αναπαύσεως της ψυχής του λατρευτού μας συζύγου και πατέρα

ΚΩΝΣΤΑΝΤΙΝΟΥ ΧΑΝΤΖΙΑΡΑ

Η σύζυγος: Ελεονόρα
Τα παιδιά: Ερρίκος-Ευαγγελία, Δημήτρης
Και οι λοιποί συγγενείς.



Την 5η τρέχοντος μηνός ημέρα Παρασκευή και ώρα 8 π.μ. εις τον Ιερό Ναό Αγίου Δημητρίου Παλαιό Νεκροταφείο, τελούμεν 9ήμερο μνημόσυνο υπέρ αναπαύσεως της ψυχής του λατρευτού μας συζύγου, πατέρα, αδελφού, παππού και θείου

ΣΤΥΛΙΑΝΟΥ ΨΕΛΛΑ

ΕΤΩΝ 82

Η σύζυγος: Βαΐτσα
Τα παιδιά: Γραμματική-Νίκος Αλεξανδρόπουλος, Κατερίνα, Αναστασία-Παναγιώτης Πατινιώτης, Τσαμπίκα, Γιάνγκος, Χρυσόστομος, Θεοφάνης-Αθηνά
Τα εγγόνια, τ' αδέλφια, τ' ανίψια και οι λοιποί συγγενείς.

Την 6η μηνός Μαρτίου ημέρα Σάββατο και ώρα 8 π.μ. εις τον Ιερό Ναό Αγίου Γεωργίου Κάτω (περιοχή ΚΑΙΡ) τελούμεν 4ετές μνημόσυνο υπέρ αναπαύσεως της ψυχής του λατρευτού μας συζύγου, πατέρα και παππού

ΜΙΧΑΗΛ ΣΑΡΡΗ
πρωτοψάλτη

Η σύζυγος: Αννα
Τα παιδιά, τα εγγόνια



Τελούμε την 7η Μαρτίου ημέρα Κυριακή και ώρα 8 π.μ. στον Ιερό Ναό Ταξιαρχών νεκροταφείου Ρόδου 9ήμερο μνημόσυνο υπέρ αναπαύσεως της ψυχής του αγαπημένου μας συζύγου, πατέρα, αδελφού και θείου

ΜΕΡΚΟΥΡΙΟΥ ΜΑΝΩΛΙΟΥ

Η σύζυγος: Αγγελική
Ο υιός: Κων/νος-Χρυσοβαλάντης
Τ' αδέλφια, τ' ανίψια και οι λοιποί συγγενείς

Τελούμε την 6η Μαρτίου ημέρα Σάββατο και ώρα 8 π.μ.στον Ιερό Ναό Αγίας Ειρήνης Ορφανοτροφείου Θηλέων, 3ετές μνημόσυνο υπέρ αναπαύσεως της ψυχής του λατρευτού μας συζύγου, πατέρα, παππού, αδελφού και θείου

ΑΧΙΛΛΕΑ ΙΩΑΝΝΙΔΗ

Η σύζυγος: Σωτηρία.
Τα παιδιά: Τάσος-Μαριάντζελα, Μάνος.
Τα εγγόνια, τα αδέλφια, τα ανίψια και οι λοιποί συγγενείς.



Τελούμε την 6η Μαρτίου ημέρα Σάββατο και ώρα 9 π.μ. στον Ιερό Ναό Αγίου Γεωργίου Αρνίθας, 9μηνο μνημόσυνο υπέρ αναπαύσεως της ψυχής της λατρευτής μας συζύγου, μητέρας και αδελφής

ΤΑΣΙΑΣ ΜΑΝΟΥΣΑΚΗ

Ο σύζυγος, τα παιδιά, οι γονείς, τα αδέλφια.



Τελούμε την 7η Μαρτίου ημέρα Κυριακή και ώρα 9 π.μ. στον Ιερό Ναό Αγίας Αναστασίας, ετήσιο μνημόσυνο υπέρ αναπαύσεως της ψυχής της λατρευτής μας συζύγου, μητέρας και γιαγιάς

ΣΟΦΙΑΣ Ν. ΚΑΣΤΕΛΛΟΡΙΖΟΥ

Ο σύζυγος: Νικόλαος.
Τα παιδιά: Φανή-Νικήτας Σταματιάδης, Βασίλειος-Αννα Καστελλοριζού.
Τα εγγόνια: Ποθητός, Νίκος, Βέρα, Σοφία.
Τα αδέλφια και τα ανίψια.

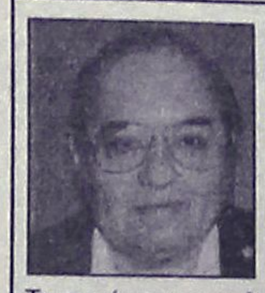

Τελούμε την 6η Μαρτίου ημέρα Σάββατο και ώρα 8 π.μ. στον Ιερό Ναό Ταξιαρχών Νεοχωρίου, ετήσιο μνημόσυνο υπέρ αναπαύσεως της ψυχής του λατρευτού μας συζύγου, πατέρα και παππού

ΑΝΤΩΝΙΟΥ ΠΑΡΑΓΥΙΟΥ

Η σύζυγος: Σοφία.
Τα παιδιά: Φούλα-Νίκος Παυλίδη, Ευγενία-Κώστας Σαμψών.
Τα εγγόνια και οι λοιποί συγγενείς.

Τελούμε την 7η Μαρτίου ημέρα Κυριακή και ώρα 8 π.μ. στον Ιερό Ναό Ταξιαρχών νεκροταφείου Ρόδου 9ήμερο μνημόσυνο υπέρ αναπαύσεως της ψυχής του λατρευτού μας συζύγου, πατέρα, αδελφού και θείου

ΧΡΗΣΤΟΥ ΤΑΜΠΑΚΗ

Η σύζυγος: Μαρία.
Τα παιδιά: Κωνσταντίνος, Χαράλαμπος.
Τα αδέλφια, τα ανίψια και οι λοιποί συγγενείς.



Τελούμε την 6η τρέχοντος μηνός ημέρα Σάββατο και ώρα 8.30 π.μ. στον Ιερό Ναό Αγίας Ειρήνης Ορφανοτροφείου Θηλέων, 6μηνο μνημόσυνο υπέρ αναπαύσεως της ψυχής του λατρευτού μας πατέρα, παππού, αδελφού και θείου

ΘΕΟΚΡΙΤΟΥ Ν. ΣΑΜΑΡΑ

Τα παιδιά: Νίκος-Σταυρούλα, Λευτέρης-Ρούλα
Τα εγγόνια, τ' αδέλφια, τ' ανίψια και οι λοιποί συγγενείς



Τελούμε την 6η Μαρτίου ημέρα Σάββατο και ώρα 8.30 π.μ. στον Ιερό Ναό Αγίας Αναστασίας πόλεως Ρόδου, ετήσιο μνημόσυνο υπέρ αναπαύσεως της ψυχής του λατρευτού μας συζύγου, πατέρα, αδελφού και θείου

ΓΕΩΡΓΙΟΥ Θ. ΒΕΡΓΩΤΗ

Η σύζυγος: Διονυσία.
Τα παιδιά: Αναστασία, Αικατερίνη, Θωμαΐς.
Τα αδέλφια, τα ανίψια και οι λοιποί συγγενείς.



Τελούμε την 6η τρέχοντος μηνός ημέρα Σάββατο και ώρα 8.30 π.μ. στον Ιερό Ναό Αγίας Ειρήνης Ορφανοτροφείου Θηλέων, 9μηνο μνημόσυνο υπέρ αναπαύσεως της ψυχής του λατρευτού μας συζύγου, πατέρα, παππού και θείου

ΣΑΒΒΑ ΖΑΡΑΡΗ

Η σύζυγος: Χρυσάνθη.
Τα παιδιά: Δημήτρης-Αθηνά, Μιχάλης-Φιφίκα, Γιώργος-Φανή, Μαρία-Σάββας Κουσουρνά.
Τα εγγόνια, τα ανίψια και οι λοιποί συγγενείς.

Τελούμε την 6η τρέχοντος ημέρα Σάββατο και ώρα 8 π.μ. στον Ιερό Ναό Ταξιαρχών Νεκροταφείου, 9ήμερο μνημόσυνο υπέρ αναπαύσεως της ψυχής της λατρευτής μας μητέρας, γιαγιάς, αδελφής και θείας

ΜΑΡΙΝΑΣ ΚΑΣΤΕΛΟΡΙΖΟΥ

Τα παιδιά: Αρχοντούλα-Βασίλειος, Καλλιόπη, Μαρία, Σοφία-Βασίλειος, Ιωάννης-Ειρήνη, Φίλιππος-Σοφία.
Τα εγγόνια, τα αδέλφια, τα ανίψια και οι λοιποί συγγενείς.



Τελούμε το Σάββατο 6 Μαρτίου 1999 και ώρα 7.30 π.μ. εις τον Ιερό Ναό Ταξιαρχών Νεκροταφείου ΙΑΛΥΣΟΥ 9μηνο μνημόσυνο υπέρ αναπαύσεως της ψυχής του λατρευτού μας

ΓΕΩΡΓΙΟΥ ΚΟΡΩΝΑΙΟΥ

Η σύζυγος: Χριστίνα.
Τα παιδιά: Γιάννης-Στέλλα, Δημήτρης-Κατερίνα.
Τα εγγόνια, τα αδέλφια, τα ανίψια και οι λοιποί συγγενείς.

Την 6η τρέχοντος μηνός ημέρα Σάββατο και ώρα 8 π.μ. εις τον Ιερό Ναό Ταξιαρχών Ιαλυσού, τελούμεν 3μηνο μνημόσυνο υπέρ αναπαύσεως της ψυχής της πολυαγαπημένης μας συζύγου, μητέρας και γιαγιάς

ΚΥΡΑΝΘΗΣ ΙΩΑΝΝΙΔΟΥ

Ο σύζυγος: Θωμάς.
Τα παιδιά: Νίκος-Ελένη Τσίκκη.
Τα εγγόνια: Δημήτρης-Δέσποινα, Θωμάς-Νεκταρία, Πόπη-Ντίνος και οι λοιποί συγγενείς.

Την 6η τρέχοντος μηνός ημέρα Σάββατο και ώρα 7.30 π.μ. εις τον Ιερό Ναό Ταξιαρχών νεκροταφείου Ιαλυσού, τελούμεν 2ετές μνημόσυνο υπέρ αναπαύσεως της ψυχής του λατρευτού μας υιού, συζύγου, πατέρα, αδελφού και θείου

ΜΙΧΑΗΛ ΚΥΡΗ

Η μητέρα: Σεβαστή
Η σύζυγος: Αθηνά
Τα παιδιά: Τσαμπίκος, Χριστίνα, Οδυσσέας Κορμπάκης
Τ' αδέλφια: Κώστας-Παρασκευή Κύρη, Δέσποινα Κύρη
Τ' ανήψια και οι λοιποί συγγενείς



Την 7η τρέχοντος μηνός ημέρα Κυριακή και ώρα 8 π.μ. εις τον Ιερό Ναό Αγίου Δημητρίου, τελούμε 40ήμερο μνημόσυνο υπέρ αναπαύσεως της ψυχής του λατρευτού μας συζύγου, πατέρα, παππού και θείου

ΕΥΑΓΓΕΛΟΥ ΓΙΜΟΥΚΗ

Η σύζυγος: Αθανασία
Τα παιδιά: Γιάννης-Αννα, Μιχάλης-Μαρίνα, Ελευθερία-Μανώλης, Μαρία, Γεωργία-Νίκος, Ειρήνη
Τα εγγόνια, τα δισέγγονα, τα ανίψια και οι λοιποί συγγενείς.



Την 7η τρέχοντος μηνός ημέρα Κυριακή και ώρα 8 π.μ. εις τον Ιερό Ναό Ταξιαρχών νεκροταφείου Ρόδου, τελούμε ετήσιο μνημόσυνο υπέρ αναπαύσεως της ψυχής του λατρευτού μας συζύγου, πατέρα, παππού, αδελφού και θείου

ΓΕΩΡΓΙΟΥ ΠΑΠΟΥΤΣΗ

Η σύζυγος: Αννα
Τα παιδιά: Ρένα-Ντίνος, Χρήστος-Πόπη, Θεόδωρος-Παρασκευή, Γιάννης-Αννα, Μιχάλης-Γιέση
Τα εγγόνια, τ' αδέλφια, τα ανίψια και οι λοιποί συγγενείς.



Την 7η τρέχοντος μηνός ημέρα Κυριακή και ώρα 8.30 π.μ. εις τον Ιερό Ναό Ταξιαρχών νεκροταφείου Ρόδου, τελούμε 40ήμερο μνημόσυνο υπέρ αναπαύσεως της ψυχής του πολυαγαπημένου μας συζύγου, πατέρα, παππού, αδελφού και θείου

ΘΕΟΔΩΡΟΥ ΚΑΜΑΤΕΡΟΥ

Η σύζυγος: Καλλιόπη
Τα παιδιά: Σταύρος, Χριστίνα-Δημήτρης Τσιτσεκλή
Το εγγόνι, τ' αδέλφια, τα ανίψια και οι λοιποί συγγενείς.

Την 7η τρέχοντος μηνός ημέρα Κυριακή και ώρα 8.30 π.μ. εις τον Ιερό Ναό Αγίου Λουκά Σορωνής, τελούμε 3μηνο μνημόσυνο υπέρ αναπαύσεως της ψυχής της λατρευτής μας μητέρας, αδελφής και θείας

ΚΑΤΕΡΙΝΑΣ ΠΑΠΑΚΩΝΣΤΑΝΤΙΝΟΥ

Τα παιδιά: Γιώργος-Σμαράγδη, Ελένη, Στεργούλα-Κοσμάς, Νίκος-Εφη, Μαρία-Μιχάλης
Τα εγγόνια, τ' αδέλφια, τα ανίψια και οι λοιποί συγγενείς.



Την 7η τρέχοντος μηνός ημέρα Κυριακή και ώρα 8 π.μ. εις τον Ιερό Ναό Αγίου Ισιδώρου, κοινότητας Αγ. Ισιδώρου, τελούμε 6μηνο μνημόσυνο υπέρ αναπαύσεως της ψυχής της λατρευτής μας συζύγου, μητέρας, γιαγιάς, αδελφής και θείας

ΑΝΘΗΣ ΔΙΑΚΟΝΑΣΤΑΣΗ

Ο σύζυγος: Σάββας
Τα παιδιά, τα εγγόνια, τ' αδέλφια, τ' ανίψια και οι λοιποί συγγενείς.



Την 7η τρέχοντος μηνός ημέρα Κυριακή και ώρα 8.30 π.μ. εις τον Ιερό Ναό Αγίου Δημητρίου παλαιού νεκροταφείου Ρόδου, τελούμε 40ήμερο μνημόσυνο υπέρ αναπαύσεως της ψυχής της λατρευτής μας μητέρας, γιαγιάς, και αδελφής

ΚΑΛΛΙΟΠΗΣ ΣΑΚΕΛΛΗ

Τα παιδιά: Σταμάτης, Κυριάκος-Χρυσή, Νικήτας-Κατερίνα, Βησσαρίων-Μαριέττα, Διονυσία-Θεόκριτος, Δανιήλ-Σταματία
Ο αδελφός: Γιώργος
Τα εγγόνια και οι λοιποί συγγενείς



Την 7η τρέχοντος μηνός ημέρα Κυριακή και ώρα 9 π.μ. εις τον Ιερό Ναό Αγίας Μαρίνας Απολακκιάς, τελούμε 40ήμερο μνημόσυνο υπέρ αναπαύσεως της ψυχής του λατρευτού μας συζύγου, πατέρα, παππού, αδελφού και θείου

ΜΙΧΑΛΗ ΚΑΜΠΟΥΡΗ

Η σύζυγος: Παρασκευή
Τα παιδιά: Γιάννης-Γιώτα, Αναστασία-Παναγιώτης Μητσού
Τα εγγόνια, τ' αδέλφια, τα ανίψια και οι λοιποί συγγενείς.

ΚΗΔΕΙΑ

Τον λατρευτό μας πατέρα, πάππου, αδελφό και θείο

ΠΕΤΡΟ ΣΤΑΥΡΙΑΝΑΚΗ

ΕΤΩΝ 85

κηδεύουμε σήμερα Παρασκευή 5 Μαρτίου 1999 και ώρα 3μ.μ. από τον Ιερό Ναό Ευαγγελισμού Ρόδου.
Τα παιδιά: Αθανάσιος-Αικατερίνη, Ελένη-Κώστας Παπά, Ζαχαρούλα-Ευάγγελος Χαραλάμπους.
Τα εγγόνια, τ' αδέλφια, τ' ανίψια και οι λοιποί συγγενείς

ΔΗΜΟΣ ΡΟΔΟΥ

ΨΗΦΙΣΜΑ

Το Δημοτικό Συμβούλιο Ρόδου στη συνεδρίαση της 24-2-1999 εκφράζει την έντονη αντίθεση και δυσαρέσκειά του για την απαγωγή του ηγέτου του κουρδικού λαού Α. Οτσαλάν και την κράτησή του και παραπομπή σε δίκη, σε συνθήκες και με προϋποθέσεις που αμαυρώνουν κάθε έννοια σεβασμού των ανθρωπίνων δικαιωμάτων και κατοχύρωσης των αρχών που πρέπει να διέπουν ένα Κράτος Δικαίου.
Απαιτεί από την τουρκική πολιτεία και ζητά· προς κάθε κατεύθυνση να τηρηθούν οι προϋποθέσεις για την διεξαγωγή της δίκης του Α. Οτσαλάν υπό τις προϋποθέσεις και τους όρους του Χάρτη των Ανθρωπίνων Δικαιωμάτων του ΟΗΕ.
Ζητά από κάθε αρμόδιο Διεθνή Οργανισμό, Ενωση Κρατών και από τους φορείς της Αυτοδιοίκησης της περιοχής μας αλλά και από τους κεντρικότερους φορείς της Αυτοδιοίκησης, να αποστείλουν διεθνείς παρατηρητές, οι οποίοι να ελέγξουν τις συνθήκες κράτησης, ανάκρισης και διεξαγωγής της δίκης του Α. Οτσαλάν, καταγγέλλοντας κάθε παράβαση και αυθαιρεσία.
Εκφράζει την ολόψυχη αλληλεγγύη του ροδιακού λαού στον αγώνα του κουρδικού λαού.
Συμπαρίσταται στους αγώνες της Επιτροπής Αλληλεγγύης Ρόδου για το Κουρδικό ζήτημα και δηλώνει την αμέριστη συμπαράσταση και συμμετοχή του Δήμου Ροδίων σε κάθε ενέργεια που θα προωθεί τα δίκαια του κουρδικού λαού.
Τέλος το Δημοτικό Συμβούλιο δηλώνει την θέλησή του για συνεργασία με τις τοπικές αρχές των πόλεων που βρίσκονται στις έναντι τουρκικές ακτές, ούτως ώστε από κοινού να αγωνιστούν για την κατοχύρωση των ιδεωδών της ελευθερίας, της ειρήνης, της ανεξαρτησίας των λαών και του σεβασμού των δικαιωμάτων όλων των πολιτών.
Το παρόν ψήφισμα να δημοσιευθεί στον τοπικό αθηναϊκό Τύπο και να αποσταλεί στην ΚΕΔΚΕ για τις δικές της ενέργειες.

ΕΛΛΗΝΙΚΗ ΔΗΜΟΚΡΑΤΙΑ
ΝΟΜΟΣ ΔΩΔΕΚΑΝΗΣΟΥ
ΔΗΜΟΣ ΑΦΑΝΤΟΥ

ΠΕΡΙΛΗΨΗ ΑΝΑΚΟΙΝΩΣΗΣ

Για την πρόσληψη προσωπικού με σύμβαση εργασίας ιδιωτικού δικαίου ορισμένου χρόνου

Ο Δήμος Αφάντου σύμφωνα:
1) Με το άρθρο 13 παρ. 2γ του Ν. 2672/98 αντικαταστάθηκε η παρ. 2 του άρθρου 18 του Ν. 2539/97.
2) Με την υπ' αριθμ. 2/1999 απόφαση της Δημαρχιακής Επιτροπής.
3) Με τις διατάξεις του άρθρου 21 του Ν. 2190/94 όπως ισχύει σήμερα.

Προκηρύσσουμε

Την πρόσληψη εποχιακού προσωπικού που θα γίνει σύμφωνα με τις διατάξεις του άρθρου 21 του Ν. 2190/94, όπως ισχύει μετά τις τροποποιήσεις και συμπληρώσεις των Ν. 2225/94, Ν. 2247/94, Ν. 2266/94 και Ν. 2349/95 και Ν. 2527/97 για τις εξής κατά αριθμό ατόμων, ειδικότητες, με τα αντίστοιχα ειδικά τυπικά προσόντα και την αντίστοιχη χρονική περίοδο:

Ειδικότητα: ΔΕ24 Ηλεκτρολόγοι
Αρ.: 2
Ειδικά τυπικά προσόντα: ομώνυμος ή αντίστοιχος ή συναφής απολυτήριος τίτλος τεχνικού-επαγγελματικού λυκείου ή άλλου ισότιμου τίτλου σχολικής μονάδας ημεδαπής ή αλλοδαπής
Χρονική διάρκεια: 8 μήνες

Ειδικότητα: ΔΕ30 Υδραυλικοί
Αρ.: 2
Ειδικά τυπικά προσόντα: ομώνυμος ή αντίστοιχος ή συναφής απολυτήριος τίτλος τεχνικού-επαγγελματικού λυκείου ή άλλου ισότιμου τίτλου σχολικής μονάδας ημεδαπής ή αλλοδαπής
Χρονική διάρκεια: 8 μήνες

Ειδικότητα: ΥΕ16 Εργατών ύδρευσης-αποχέτευσης
Αρ.: 2
Χρονική διάρκεια: 8 μήνες

Ειδικότητα: ΥΕ16 Εργατών κοιμητηρίων-γενικών καθηκόντων
Αρ.:1
Ειδικά τυπικά προσόντα: -
Χρονική διάρκεια: 8 μήνες

Ειδικότητα:. ΥΕ16 Εργατών καθαριότητας
Αρ.: 10
Χρονική διάρκεια: 8 μήνες

- Οι υποψήφιοι πρέπει να έχουν ηλικία από 18 έως 65 ετών.
- Οι υποψήφιοι δεν πρέπει να έχουν κώλυμα κατά το άρθρο 22 του Υπαλληλικού Κώδικα (καταδίκη, υποδικία, δικαστική αντίληψη, δικαστική απαγόρευση), με επιφύλαξη των ειδικών διατάξεων του άρθρου 4 παρ. 6 του Ν. 2207/1994.

Οι ενδιαφερόμενοι μπορούν να υποβάλλουν αίτηση στα γραφεία του Δήμου Αφάντου τις εργάσιμες ημέρες και ώρες, εντός προθεσμίας δέκα (10) ημερών, που αρχίζει την επόμενη ημέρα της τελευταίας δημοσίευσης της παρούσας σε τοπικές εφημερίδες ή της ανάρτησής της στο χώρο ανακοινώσεων του Δημοτικού Καταστήματος.

Οι ενδιαφερόμενοι μαζί με την αίτησή τους πρέπει να υποβάλλουν τα εξής δικαιολογητικά:

- Κυρωμένο φωτοαντίγραφο των δύο όψεων της αστυνομικής ταυτότητας.
- Κυρωμένο φωτοαντίγραφο του τίτλου των σπουδών τους (όπου απαιτείται).
- Κυρωμένο φωτοαντίγραφο άδειας ασκήσεως επαγγέλματος (όπου απαιτείται).
- Πιστοποιητικό εμπειρίας στο αντικείμενο της ειδικότητας (όπου απατείται).
- Πιστοποιητικό του Ο.Α.Ε.Δ. εάν επικαλούνται την ιδιότητα του μακροχρονίως ανέργου.
- Υπεύθυνη δήλωση του Ν. 1559/1989 ότι είναι άνεργοι ή ανεπάγγελτοι στην οποία να δηλώνουν και το ύψος των εισοδημάτων τους εξ οιασδήποτε πηγής και ανεξάρτητα εάν φορολογούνται ή όχι τόσο για το έτος 1998 όσο και για το χρονικό διάστημα από 1.1.1999 μέχρι και την ημερομηνία υποβολής της αίτησης τους.
- Αντίγραφο του τελευταίου εκκαθαριστικού της Εφορίας εφόσον επικαλούνται την ιδιότητα του ανέργου ή ανεπάγγελτου.
- Βεβαίωση του οικείου αστυνομικού τμήματος ή σταθμού ή δήμου ή κοινότητας για την μόνιμη κατοικία του υποψηφίου. Σε περίπτωση αδυναμίας κτήσεως τέτοιας βεβαίωσεως υπεύθυνη περί της μονίμου κατοικίας δήλωση του Ν. 1599/86, στην οποία θα περιλαμβάνεται και πρόσθετη δήλωση ότι οι ανωτέρω αρχές αρνούνται την χορήγηση τέτοιας βεβαιώσεως.
- Πιστοποιητικό οικογενειακής κατάστασης του Δήμου ή της Κοινότητας στο δημοτολόγιο του οποίου είναι γραμμένοι.
- Υπεύθυνη δήλωση του Ν. 1599/1986 ότι το αμέσως προηγούμενο δωδεκάμηνο που συμπληρώνεται κατά το χρονικό σημείο λήξεως προθεσμίας υποβολής των αιτήσεων των υποψηφίων δεν έχει απασχοληθεί σε δημόσια υπηρεσία ή νομικό πρόσωπο του άρθρου 14 παρ. 1 του Ν.2190/1994 με την ιδιότητα του εποχιακού υπαλλήλου (ή για κάλυψη περιοδικών ή πρόσκαιρων αναγκών) περισσότερο από 8 μήνες. Σε περίπτωση που έχουν απασχοληθεί να δηλώνουν την υπηρεσία στην οποία απασχολήθηκαν και την χρονική διάρκεια της απασχόλησης (έναρξη και λήξη).
- Εκτός από τα παραπάνω δικαιολογητικά, οι ενδιαφερόμενοι, εφόσον έχουν και επικαλούνται επί πλέον κάποια από τις ιδιότητες που ρητά αναφέρονται στο άρθρο 21 του Ν. 2190/1994 και τα οποία αναγράφονται σε επεξηγηματικό σημείωμα (ΠΑΡΑΡΤΗΜΑ ΙΙ) που αποτελεί αναπόσπαστο μέρος της παρούσας, πρέπει να υποβάλουν μαζί με την αίτησή τους, τα απαιτούμενα αποδεικτικά στοιχεία για τα οποία μπορούν να λάβουν πληροφορίες από τα γραφεία του Δήμου Αφάντου, τις εργάσιμες ημέρες και ώρες.

(Αρμόδιος κ. Φίλιππος Λόγγος τηλ. 52010-51316).

Ο Δήμαρχος
Σταύρος Σταυρής

ΚΤΕΛ ΡΟΔΟΥ

ΨΗΦΙΣΜΑ

Το Διοικητικό Συμβουλιο του ΚΤΕΛ Ρόδου μόλις πληροφορήθηκε τον θάνατο του **Πέτρου Σταυριανάκη** από τα ιδρυτικά μέλη του και διατελέσαντος προέδρου τούτου συνήλθεν εκτάκτως και απεφάσισε να παραστεί σύσσωμο στην κηδεία του και να καταθέσει στεφάνι.

Από το Δ.Σ. ΚΤΕΛ Ρόδου
Ο πρόεδρος
Παναγιώτης Συμιακός

ΔΩΡΕΑ ΕΙΣ ΜΝΗΜΗ

Το **Δ. Συμβούλιο Αγίας Ειρήνης "Η Ορφανοτρόφος"** ευχαριστεί την οικογένεια κ. **Κωνστ. Ζαννάκη** που κατέθεσε δρχ. 30.000 εις μνήμη **Αναστάσιου Κουταλιανού** αντί στεφάνου.

ΔΩΡΕΕΣ ΠΡΟΣ ΤΟ ΙΔΡΥΜΑ ΥΠΟΤΡΟΦΙΩΝ

Το **Δωδεκανησιακό Ιδρυμα Υποτροφιών** ευχαριστεί για την δωρέα στη μνήμη του ξενοδόχου **Τάκη Καρπαθάκη** τους:

1. **Ενωση Ξενοδόχων Ρόδου** δρχ. 50.000
2. Οικογένεια **Λογοθέτη Μιλτιάδη** δρχ. 10.000

ΕΥΧΑΡΙΣΤΗΡΙΟ

Προς: INTERNATIONAL LIFE
Κύριο Σταύρο Χριστίδη
Υπεύθυνο Γραφείου Ρόδου

Αγαπητέ μου Σταύρο,
αισθάνομαι την υποχρέωση να ευχαριστήσω θερμότατα την από σένα εκπροσωπούμενη ασφαλιστική εταιρία **"INTERNATIONAL LIFE"** για το γνήσιο ενδιαφέρον που επέδειξε κατά την πρόσφατη περιπέτεια της υγείας μου, ανταποκριθείσα όχι απλώς στις συμβατικές υποχρεώσεις της, αλλά με τη φροντίδα, τον επαγγελματισμό και την ανθρωπιά των οργάνων της, κράτησε πολύ ψηλά το κύρος της και δικαίωσε την προτίμησή μου σ' αυτήν, εδώ και αρκετά χρόνια.
Τέτοιες συμπεριφορές τιμούν το χώρο σας και ξεφεύγουν από την περιρρέουσα μιζέρια και έκπτωση των κάθε είδους αξιών.

Με βαθειά εκτίμηση
Αναστάσιος Κων. Πίσπας
Δικηγόρος
Βόλος

ΛΥΚΕΙΟ ΕΛΛΗΝΙΔΩΝ ΡΟΔΟΥ-ΕΡΓΑΝΗ ΑΘΗΝΑ

ΠΡΟΣΚΛΗΣΗ

Το **Λύκειο Ελληνίδων Ρόδου-Εργάνη Αθηνά** καλεί τα μέλη του στην τακτική ετήσια Γενική Συνέλευση την **Τετάρτη 10 Μαρτίου 1999, ώρα 6μ.μ.** στο κατάλυμά του (οδός Ιπποτών), με τα εξής θέματα ημερησίας διατάξεως:
α) Εκθεση πεπραγμένων,
β) Απολογισμός-Ισολογισμός
γ) Εκθεση Εξελεγκτικής Επιτροπής
δ) Απαλλαγή Διοικητικού Συμβουλίου από κάθε ευθύνη.
Η παρουσία των μελών κρίνεται απαραίτητη για την επίτευξη απαρτίας.
Σε περίπτωση μη απαρτίας η συνέλευση θα επαναληφθεί χωρίς άλλη ειδοποίηση, την **Τετάρτη 17 Μαρτίου 1999** στον αυτό χώρο και χρόνο.

Το Διοικητικό Συμβούλιο

Εις την Ιεράν μνήμην Του
Γεώργιος Βεργωτής
Ειδικός Πάρεδρος εις το Παιδαγωγικό Ινστιτούτο Αθηνών
"Ζήσεται η ψυχή μου και αινέσει Σε"

Αγαπημένε μου Σύντεκνε,
Πέρασε κιόλας ένας χρόνος από τότε που έφυγες απ' αυτόν το μάταιον κόσμον, τον πρόσκαιρον, για έναν άλλον κόσμον, για έναν κόσμον διαφορετικόν.
Εφυγες στο ξεκίνημα της πιο όμορφης εποχής του χρόνου, την λουλουδιασμένη άνοιξη, πέταξε η όμορφη και χαριτωμένη ψυχή σου, αγαπημένε μου Σύντεκνε, για να στολίζει κι εκείνη σαν πάλλευκος κρίνος τον παράδεισον του Θεού.
Εφυγες όταν η Αγία μας Εκκλησία ετοιμαζόταν να ζήσει τη χαρά και την αγαλλίασιν της Αναστάσεως του Κυρίου μας.
Εφυγες για να παραμένει η ψυχή σου, για πάντα, σαν ολόφωτη αναστάσιμη λαμπάδα πλάι εις τον επουράνιον θρόνον του Τρισηλίου Θεού.
Αγαπημένε μου Σύντεκνε, είχες την ευλογίαν του καλού μας Θεού να δεχθείς εις την ευγενικήν καρδιά σου τις φλόγες του Παναγίου Πνεύματος και να γίνεις από μικρό παιδί πνευματοφόρος.
Στην θεολογίαν δεν βρέθηκες τυχαία.
Σε ώθησε η θερμή πίστις σου εις τον Θεόν, η περίσσια αγάπη σου για τον γλυκύτατον Ναζωραίον, ο φωτισμός και η χάρις του Παναγίου Πνεύματος.
Κι έγινες θεολόγος, καθηγητής, κατηχητής και ιεροκήρυξ.
Σε χιλιάδες αριθμούνται οι μαθητές και οι μαθήτριές σου, που πήραν φλόγα από το πύρωμα της καρδιάς σου.
Ο Γεώργιος Βεργωτής υπήρξε φλογερός δάσκαλος των Θείων αληθειών.
Σε χιλιάδες επίσης αριθμούνται οι πιστοί Χριστιανοί που υπήρξαν ακροατές του πύρινου κηρύγματός του τις Κυριακές, τις γιορτές και στις πανηγύρεις.
Ευλογημένε Σύντεκνε Βεργωτή, σε μακαρίζω, γιατί σε όλη σου τη ζωή υπήρξες καλός, ευγενικός και λαμπαδηφόρος των Θείων αληθειών. Μαζί με τον Σεβαστό Πρεσβυτέριον, τους καληκέλαδους ψάλετε της πανέμορφης και ιστορικής Ρόδου, εις την οποίαν μεγάλωσα κι εγώ, συμψάλλω το:
"Αιωνία η μνήμη σου".
Ο Γεώργιος Βεργωτής εγεννήθη τον Αύγουστον του 1936 στη Ρόδο και διοικούσε τα πρώτα του μαθήματα εις την "ΑΣΤΙΚΗ" Σχολή και τα γυμνασιακά στο "ΒΕΝΕΤΟΚΛΕΙΟ" Γυμνάσιο.
Το έτος 1955-56 ενεγράφη εις την Θεολογική Σχολή Αθηνών απ' όπου απεφοίτησε το έτος 1960. Στη συνέχεια μετεκπαιδεύθη στη Γαλλία απ' όπου πήρε το δίπλωμα του Institut Superierur de pastorale Catechetique του Institut Catholique de Paris το έτος 1963.
Παράλληλα άκουσε μαθήματα ψυχολογίας του παιδιού και του εφήβου στο Institut Pedagogique de l' Institutt Catholique de Paris και κοινωνιολογίας στο Hautes Etudes από τον Καθηγητή Le Bras. Επειτα παρηκολούθησε μαθήματα του πρώτου Χριστιανισμού στις Σχολές Προτεσταντική, Καθολική και Παλαιοκαθολική της BONN.
Το έτος 1967 διορίστηκε καθηγητής Μ.Ε. στη Ρόδο και υπηρέτησε διαδοχικά στο "ΒΕΝΕΤΟΚΛΕΙΟ" Γυμνάσιο, στο Γυμνάσιο Σύμης και Αρχαγγέλου και τέλος στο ΚΑΖΟΥΛΕΙΟ Γυμνάσιο Ρόδου.
Το έτος 1973 διορίστηκε ως βοηθός εις την Εδρα της Ομιλητικής και Λειτουργικής της Θεολογικής Σχολής του Αριστοτελείου Πανεπιστημίου Θεσσαλονίκης.
Το έτος 1981 διορίστηκε καθηγητής εις την Εκκλησιαστική Ακαδημία "ΒΕΛΛΑΣ" και το 1993 μετετέθη εις την Εκκλησιαστική Ακαδημία Θεσσαλονίκης, εις την οποίαν υπηρέτησε μέχρι την ανωτατοποίησίν της. Από το 1989 ήταν ειδικός Πάρεδρος εις το Παιδαγωγικό Ινστιτούτο Αθηνών.
Ησχολήθη με λειτουργικές μελέτες και την ιστορία της Εκπαιδεύσεως εις τα Δωδεκάνησα και εδημοσίευσε περισσότερες από ενενήντα εργασίες.
Από το 1983 ήταν διδάκτωρ της Θεολογίας και έλαβε μέρος σε πολλά και διάφορα συνέδρια εις το εσωτερικό και το εξωτερικό. Γνώριζε Γαλλικά, Γερμανικά και Ιταλικά.
Ηταν άριστος οικογενειάρχης, άριστος επιστήμων, είχε γράψει 15 βιβλία θρησκευτικού, πολιτιστικού περιεχομένου και πήρε πολλά βραβεία.
Το τελευταίο βιβλίο που έγραψε "Η εκπαίδευσις εις το κοινόν της Ρόδου κατά την Ιταλοκρατία" το έγραψε στην μνήμη εκείνων που συνέβαλαν εις την διδασκαλία του Εθνικού Ιδεώδους, εις τον υπόδουλον Ελληνισμόν.
Οι ραδιοφωνικοί σταθμοί της Ρόδου και Θεσσαλονίκης, η τηλεόρασις καθώς και οι ημερήσιες εφημερίδες ησχολήθησαν με τον πρόωρον χαμό του. Αγαπημένε μου Σύντεκνε, είμαι βέβαιος πως, η έμπρακτη αγάπη και οι θυσίες που έδειξες, σε όλη σου τη ζωή, σου έχουν εξασφαλίσει τόπο αναπαύσεως και ευφροσύνης.
Ας είναι αιωνία η μνήμη σου

Ο σύντεκνός σου Παντελής Αναστασάκης
Χανιά
Απόφοιτος Βενετοκλείου Γυμνασίου Ρόδου

ΣΥΓΧΑΡΗΤΗΡΙΟ

Στον αγαπητό μας θείο **Κώστα Σαρρή** δικηγόρο με την ευκαιρία της εκλογής του σαν προέδρου του Δικηγορικού Συλλόγου Ρόδου εκφράζουμε τα θερμά μας συγχαρητήρια.

Μανώλης και Τσαμπίκα Μαγκάκη

ΑΠΟΤΕΛΕΣΜΑΤΑ ΠΤΥΧΙΑΚΩΝ ΕΞΕΤΑΣΕΩΝ ΧΕΙΜΕΡΙΝΗΣ ΠΕΡΙΟΔΟΥ ΠΑΡ/ΤΟΣ ΕΛΛΗΝΙΚΟΥ ΩΔΕΙΟΥ ΡΟΔΟΥ

Με το πέρας των χειμερινών απολυτηρίων εξετάσεων στο παρ/μα του Ελληνικού Ωδείου Ρόδου ανακοινώνουμε τ' ακόλουθα:

Πτυχίο Αντίστιξης: Διακαντώνη Καλλιόπη με Λίαν Καλώς τάξη Α' **Μιχαλάκη**
Πτυχίο Ειδικού Αρμονίας: Κόκκινου Αλεξάνδρα με Λίαν Καλώς τάξη Β' **Κατταβενάκη, Πρελορέντζο Μαρία** με Λίαν Καλώς τάξη Γ' **Χαραυγή**
Πτυχίο Ωδικής: Φουρλάνος Γεράσιμος με Αριστα τάξη Α' **Μιχαλάκη**
Πτυχίο Ηλεκτρικού-Κλασσικού Αρμονίου: Μαστόρου Στάθης με Αριστα τάξη **Τ. Τριανταφύλλου**

Η πρόεδρος **Δ. Δελαπόρτα** και τα μέλη του Μουσικοπαιδαγωγικού Πνευματικού Συλλόγου "Ο Απόλλων" που πρόσκεινται στο παρ/μα του Ελληνικού Ωδείου Ρόδου συγχαίρει τους αποφοίτους και τους εύχεται καλή σταδιοδρομία.

ΣΥΛΛΟΓΟΣ ΑΠΟΦΟΙΤΩΝ ΒΕΝΕΤΟΚΛΕΙΟΥ ΓΥΜΝΑΣΙΟΥ ΡΟΔΟΥ

ΠΡΟΣΚΛΗΣΗ

Ο Σύλλογος των Αποφοίτων καλεί τα μέλη του και τους φίλους του ιστορικού σχολείου να παρακολουθήσουν την ομιλία του δρ. **Ιωάννη Βολονάκη** που θα γίνει στο **Εργατικό Κέντρο (Στεφάνου Καζούλη) Παρασκευή 5 Μαρτίου, ώρα 18.00 με θέμα:**

Φυτά και αγριολούλουδα της πατρίδας μας

Την ομιλία οργανώνει ο Σύλλογος των Ξεναγών στο πλαίσιο της ενημέρωσης των μελών του.

Για πληροφορίες στο τηλέφωνο του Συλλόγου τηλ. 67889
Εκ του Δ.Σ.

ΠΡΟΣΚΛΗΣΗ

Οι Διευθυντές και το προσωπικό των Καταστημάτων της **ΕΜΠΟΡΙΚΗΣ ΤΡΑΠΕΖΑΣ ΡΟΔΟΥ,** έχουν την τιμή και την ευχαρίστηση να σας προσκαλέσουν στη χοροεσπερίδα που θα γίνει στο Ξενοδοχείο **Faliraki Beach το Σάββατο 20 Μαρτίου 1999 και ώρα 20.30.**

Στα πλαίσια της κοινωνικής προσφοράς της Τράπεζας, τα έσοδα της εκδήλωσης από τη λαχειαγορά θα διατεθούν:

1. Κεντρικό Φιλόπτωχο Ταμείο Ιεράς Μητροπόλεως Ρόδου
2. 95 ΑΔΤΕ
3. Θεραπευτήριο Χρονίων Παθήσεων Παίδων "Ο Αγιος Ανδρέας"

Η εκδήλωση θα πλαισιωθεί από τη γνωστή ορχήστρα του **Θεμιστοκλή Τριανταφύλλου**

Κρατήσεις: Μόνο από το ξενοδοχείο FALIRAKI BEACH, τηλ. 85301
Πληροφορίες, τηλ. 35566, 24201

ΜΑΘΗΜΑΤΑ ΓΕΥΣΗΣ ΣΤΟ KOSKINOY HOUSE

ΚΑΙ ΠΑΛΙ ΚΟΝΤΑ ΣΑΣ ΑΠΟ ΤΟ ΣΑΒΒΑΤΟ 6 ΜΑΡΤΙΟΥ

ΥΠΕΡΟΧΕΣ ΓΕΥΣΕΙΣ-ΑΨΟΓΟ ΣΕΡΒΙΣ
ΣΕ ΕΥΧΑΡΙΣΤΟ ΠΕΡΙΒΑΛΟΝ
ΤΗΝ ΔΕΥΤΕΡΑ 8 ΜΑΡΤΙΟΥ
ΜΙΑ ΞΕΧΩΡΙΣΤΗ ΒΡΑΔΙΑ ΓΙΑ ΟΛΕΣ ΤΙΣ
ΓΥΝΑΙΚΕΣ

KOSKINOY HOUSE 6Κh ΡΟΔΟΥ-ΚΑΛΛΙΘΕΑΣ ΤΗΛ. 62467
ΚΙΝΗΤΟ 093-5-10-411

επιλογές

Η ΛΙΣΤΑ

Υπάρχει μια λίστα στην οποία, κατά πώς βολεύει τις ΗΠΑ, καταγράφονται οι χώρες που υποστηρίζουν την τρομοκρατία. Εχει συσταθεί, μάλιστα, πρόσφατα από τη CIA και ένα Ειδικό Κέντρο Συντονισμού των δραστηριοτήτων κατά της τρομοκρατίας.

Τι είναι, όμως, τελικά η τρομοκρατία. Είναι ο "αναγκαίος εχθρός", που θέλουν οι ΗΠΑ για την άσκηση της πολιτικής πιέσεων προς διάφορες χώρες που δεν θεωρούν φιλικές και υποτακτικές.

Χώρες φιλικές, που, ωστόσο, ασκούν τρομοκρατία, καταπιέζουν, σφάζουν και εξοντώνουν ολόκληρους λαούς στο όνομα της εθνικής κυριαρχίας, δεν περιλαμβάνονται στη λίστα. Σ' αυτή την κατηγορία ανήκει η Τουρκία, με το τρομοκρατικό στρατοκρατικό καθεστώς της. Και είναι τρομοκράτες οι Κούρδοι, δηλαδή ένας ολόκληρος λαός που διεκδικεί τα δικαιώματά του, τα στοιχειώδη ανθρώπινα δικαιώματα του.

Από την ΕΛΕΥΘΕΡΟΤΥΠΙΑ

ΟΙ ΔΙΑΦΟΡΕΣ

Εκ πρώτης όψεως, το Ραμπουγέ είναι το ευρωπαικό Ντέιτον. Οι διαφορές, εν τούτοις, μεταξύ των δύο αυτών διπλωματικών εγχειρημάτων είναι μεγάλες και πιθανώς καθοριστικές. Στο Ντέιτον οι αντίπαλοι προσήλθαν για να συναποφασίσουν το καθεστώς μιας διεθνώς αναγνωρισμένης ανεξάρτητης δημοκρατίας και-κυρίως-αφού στο πεδίο της μάχης είχαν διαμορφωθεί πολιτικο-στρατιωτικοί συσχετισμοί, ευνοούντες τον τερματισμό των συγκρούσεων. Το Κοσσυφοπέδιο, αντιθέτως, θεωρείται από τη "διεθνή κοινότητα" γιουγκοσλαβικό έδαφος, την απόσχιση του οποίου το Βελιγράδι δηλώνει αποφασισμένο-και ικανό-να αποτρέψει εν ανάγκη και διά των όπλων.

Από άρθρο του Γ.Ε. Σέκερη στα ΝΕΑ

ΣΕΝΑΡΙΑ

Αναμφιβόλως λέγονται πλέον δημοσίως "πολλά και διάφορα" από πολύ κόσμο για την υπόθεση Οτσαλάν και τις "λεπτομέρειες" της δραματικής αυτής ιστορίας. "Εκδοχές", "σενάρια" και "αποκλειστικές" πληροφορίες για όλα τα γούστα και για κάθε διάθεση ακούει κανείς ή διαβάζει αυτό τον καιρό στα μέσα ενημέρωσης. Ετσι όπως δημιουργήθηκε και εξελίχθηκε η υπόθεση, ήρθε μοιραίως και η ώρα του "καφενείου". Από τη σκοτεινή φάρσα της "μυστικής" επιχείρησης στο ιλαρό φως της ανοικτής δημόσιας "συζήτησης", στην υπηρεσία της "διαφάνειας". Για μία ακόμη φορά, εξαιτίας ενός μείζονος πολιτικού προβλήματος, η "ελληνική ιδιαιτερότητα" σε όλο το μεγαλείο της. Και όσες φοβερές δυσκολίες είχε η κυβέρνηση του κ. Κ. Σημίτη για να χειριστεί "μυστικά" την υπόθεση, άλλες τόσες έχει τώρα για να τη χειριστεί φανερά.

Από την ΚΑΘΗΜΕΡΙΝΗ

ΔΙΕΥΚΡΙΝΙΣΗ

Διευκρίνιση της Ευρωπαϊκής Επιτροπής πως "οι ίδιες προϋποθέσεις που εφαρμόστηκαν για τις 11 χώρες της ζώνης Ευρώ θα εφαρμοστούν με τον ίδιο τρόπο για την Ελλάδα", έρχεται να διαλύσει την κυβερνητική προέλευση σεναριολογία περί ελαστικής και πολιτικής ερμηνείας του κριτηρίου του πληθωρισμού.

Η ΚΟΜΙΣΙΟΝ διαψεύδει ουσιαστικά την τοποθέτηση του ΥΠΕΘΟ, Γ. Παπαντωνίου, πως η ΕΚΤ επανεξετάζει τον τρόπο υπολογισμού ή ερμηνείας του κριτηρίου του υπολογισμού πιθανότατα στη βάση των 11 χωρών της ζώνης Ευρώ και όχι με άξονα τις τρεις καλύτερες επιδόσεις των 15 χωρών-μελών της Ε.Ε.

Θυμίζουμε πως με την προεξοφλούμενη αυτή αλλαγή στο κριτήριο του πληθωρισμού, ο ΥΠΕΘΟ εκτιμούσε πως με ένα μέσο ετήσιο πληθωρισμό 2,5% η Ελλάδα εξασφαλίζει την ένταξή της στην ΟΝΕ.

Αντίθετα, με την εμμονή στο αρχικό τρόπο της κοινοτικής συνθήκης, η Ελλάδα θα πρέπει να μην υπερβεί τον μέσο ετήσιο πληθωρισμό (εναρμονισμένο) των τριών καλύτερων κοινοτικών επιδόσεων (Γερμανία, Γαλλία, Λουξεμβούργο ή Αυστρία) συν 1,5 εκατοστιαίες μονάδες.

Από την ΕΞΠΡΕΣ

Η ΠΛΑΤΕΙΑ

Η πλατεία ήταν γεμάτη. Μετά από χρόνων πολλών σιωπή, γέμισε με νέα πρόσωπα χωρίς "επαναστατικές" μνήμες και τύψεις για μια επαναστατικότητα που θάφτηκε σε ένα γραφείο στο κέντρο της Αθήνας. Γέμισε από νέους, από ανθρώπους που θεωρούν την πρώτη τους σκέψη σωστή, που δεν τη διυλίζουν σε κομματικές λογικές, σε προσωπικές φιλοδοξίες, σε "πρέπει" και σε "δεν". Που είδαν τα πράγματα απλά, όπως είναι στην πραγματικότητα, πέρα από εθνικισμούς, ξεπεσμένους αριστερούς υστερισμούς, προσωπικές ανασφάλειες και... γεωπολιτικές αναλύσεις. Η πλατεία ήταν γεμάτη με νέους ανθρώπους, που είδαν τα πράγματα απλά κι έτσι απλά αντέδρασαν. Γέμισαν την πλατεία για να συμπαρασταθούν σε ένα λαό που ζητεί τα στοιχειώδη: Το δικαίωμα να συνεχίσει να ζει στη γη που γεννήθηκε, να μιλά τη γλώσσα του, να πιστεύει στο δικό του Θεό, να ζει χωρίς προϋποθέσεις και χωρίς την απειλή του αφανισμού.

Από άρθρο της Χρ. Ταβουλάρη στην ΑΠΟΓΕΥΜΑΤΙΝΗ

είπαν και... ελάλησαν

- "Αν και προσπάθησα, δεν πέτυχα στην προσπάθεια να κάνω την Ελλάδα και την Τουρκία να τα πάνε καλά".
  Μπιλ Κλίντον
- "Την κίνηση στα Ιμια δεν την έκανε η Τουρκία, αλλά εμείς, στους S-300 εμείς, στην υπόθεση Οτσαλάν εμείς... Η Τουρκία επωφελείται μονίμως των δικών μας λαθών".
  Απ. Κακλαμάνης
- "Οι πιο θετικές διαστάσεις της παγκοσμιοποίησης είναι το πνεύμα αντίστασης που δείχνουν οι άνθρωποι για να μη γίνουν θύματα της".
  Ρικάρντο Πετρέλα
- "Σίγουρα έχει έλθει η ώρα στην πραγματικότητα, έχει παρέλθει εδώ και καιρό-να κρατήσουμε σθεναρή στάση απέναντι στους βασανιστές των Κούρδων και στου συνενόχους τους παγκοσμίως και σε υποστήριξη των αγώνων τους για ελευθερία και δικαιοσύνη".
  Νοάμ Τσόμσκι
- "Αποκρούομε την "οικουμενική κυβέρνηση", αλλά επιμένουμε σε μια "οικουμενική πολιτική" σ' όλους τους ευαίσθητους τομείς...".
  Δ. Σιούφας

ΤΑ ΠΡΩΤΟΣΕΛΙΔΑ ΤΩΝ ΑΘΗΝΑΪΚΩΝ ΕΦΗΜΕΡΙΔΩΝ

Οι ελληνοτουρκικές σχέσεις,η υπόθεση Οτσαλάν,η Εκκλησία της Ελλάδος για επίδομα στο 3ο παιδί και τα αποπληθωριστικά μέτρα ήταν τα βασικά θέματα της ειδησεογραφίας του χθεσινού αθηναϊκού τύπου.

ΑΔΕΣΜΕΥΤΟΣ ΤΥΠΟΣ (Μήτσης):

Επίδομα στο 3ο παιδί απο Χριστόδουλο στους πολύτεκνους.Ο,τι έκοψαν οι "Σοσιαλιστές".

ΑΔΕΣΜΕΥΤΟΣ ΤΥΠΟΣ (Ρίζος):

Τουρκικός στόλος στην Αυλώνα με απόφαση της αλβανικής βουλής.Γιατί το κράτησε μυστικό η κυβέρνηση;

ΑΘΗΝΑΙΚΗ:

Τι απαιτούν για "μη πόλεμο".Ντοκουμέντο:τα παράλογα σχέδια των Τούρκων.

ΑΚΡΟΠΟΛΙΣ:

Προκύπτουν ευθύνες για τους "αντ'αυτών".Υπηρεσιακοί στον νέο γύρο της έρευνας.

ΑΠΟΓΕΥΜΑΤΙΝΗ:

Επίδομα για το 3ο παιδί.Απόφαση-σταθμός της Εκκλησίας της Ελλάδος.

Η ΑΥΓΗ:

Κρυμμένοι άσσοι στην έρευνα για Οτσαλάν.Τη Δευτέρα αναμένεται το πόρισμα.Ο Καλεντερίδης κατέθεσε χθές στον εισαγγελέα,ενώ προχθές είχε δώσει τις μαγνητοταινίες στη στρατιωτική δικαιοσύνη.

ΑΥΡΙΑΝΗ:

47.000 έξτρα επίδομα στους πολύτεκνους.Ιστορική απόφαση του Χριστόδουλου.

Η ΒΡΑΔΥΝΗ:

30 κασέτες "θηλειά" για τον Σημίτη.Η "Β" αποκαλύπτει το ηχογραφημένο ημερολόγιο του Καλιντερίδη.Ο ταγματάρχης κατέγραψε όλες τις λεπτομέρειες της προδοσίας.Ποινικές ευθύνες για την ηγεσία της ΕΥΠ αλλά και για πολιτικούς.

ΕΘΝΟΣ:

Γρίπη-κίνδυνος.Ανησυχία απο 9 κρούσματα.Σε συναγερμό οι υγειονομικές αρχές.

ΕΛΕΥΘΕΡΗ ΩΡΑ:

"Αφ'υψηλού" στήριξη στην κυβέρνηση Σημίτη.Μητσοτάκης: περίοδος κρίσιμη-μην ρίχνετε λάδι στην φωτιά.

ΕΛΕΥΘΕΡΟΣ:

Νέος Σουλτάνος,ενώ η Τουρκία τραβάει το σχοινί με την Ελλάδα. Ο Ετσεβίτ ονειρεύεται αναβίωση της οθωμανικής αυτοκρατορίας.

ΕΛΕΥΘΕΡΟΣ ΤΥΠΟΣ:

Βρόμικος πόλεμος σε Κωστοΰλα-Καλεντερίδη.Διοχετεύουν φήμες για δήθεν αντιφάσεις στις καταθέσεις τους."Δεν θα μείνει ατιμώρητη η Ελλάδα" απειλεί η Αγκυρα.

ΕΛΕΥΘΕΡΟΤΥΠΙΑ:

"Μείνε Ιταλία όχι Ελλάδα"."Ο Ντ'Αλέμα του είπε:φύγε,,θα πέσω εγώ,θα σε σκοτώσει η Μαφία".Καλεντερίδης: τι κατέθεσε για τον Οτσαλάν.

Η ΕΞΟΥΣΙΑ:

Με φωτιά στη Μεσόγειο μας απειλεί τώρα η Τουρκία.Ακρως ανησυχητικές δηλώσεις του Τούρκου υφυπουργού Εξωτερικών. Κρατική οργάνωση τη "17Νοέμβρη" ισχυρίζεται ο Κορκμάζ Χάκτανιρ.Δεν αποκλείει την επιλογή πολέμου απο την Αγκυρα ο Νίκολας Μπέρνς.

ΕΣΤΙΑ:

Η "παγίδα" των Αμερικανών.Πώς ενεπλάκη η κυβέρνησις Σημίτη.

Η ΚΑΘΗΜΕΡΙΝΗ:

Σκληρός Μάρτιος προαναγγέλλεται απο την Τουρκία. Οι άμεσοι ελληνικοί στόχοι και οι συγκυριακές απειλές ανατροπής τους. Η Αγκυρα συνδυάζει τη δίκη Οτσαλάν με ιταμές προκλήσεις κατά της Ελλάδος.

Ο ΛΟΓΟΣ:

Σε τεντωμένο σχοινί τα ελληνοτουρκικά.Υπερκομματική εμφάνιση Μητσοτάκη με κριτική κατά της κυβέρνησης αλλά και αποστάσεις απο ΝΔ.

ΤΑ ΝΕΑ:

Απόρρητη έκθεση Κωστοΰλα με αιχμές για Πάγκαλο.Τέσσερα μεγάλα κενά για το Ναϊρόμπι.Διαφορές στις καταθέσεις πρέσβη και Καλεντερίδη.

ΝΙΚΗ:

Επιτίμου...επιτίμιο."Θα πορευτούμε με αυτή την κυβέρνηση..".Ο Κ. Μητσοτάκης κάλεσε όλους να σοβαρευτούν με αποδέκτη πρωτίστον τον Καραμανλή.

ΡΙΖΟΣΠΑΣΤΗΣ:

Σωσίβια προσφέρουν στην κυβέρνηση στελέχη της ΝΔ και του ΣΥΝ.Δυναμώνει η λαική κατακραυγή και κινητοποίηση.

ΑΓΓΕΛΙΟΦΟΡΟΣ:

SOS εκπέμπουν καθηγητές του ΑΠΘ-Χωρίς φίλτρα τα περισσότερα εργοστάσια.

ΤΥΠΟΣ ΘΕΣΣΑΛΟΝΙΚΗΣ:

Πρωτοβουλίες για Λαική ενεργοποίηση να αναλάβει ο Κώστας Καραμανλής.

(εκ) πολιτισμικά παίγνια

Γράφει ο Κωστής Νικολάκης

Ανδρέας Ιωάννου, ο θεμελιωτής της Δημοτικής Πινακοθήκης Ρόδου

Για το νέο λεύκωμα-κατάλογο από τις συλλογές της **Δημοτικής Πινακοθήκης Ρόδου** με έργα ζωγραφικής, χαρακτικής και γλυπτικής που κυκλοφόρησε πρόσφατα με τον τίτλο **"Νεοελληνική Τέχνη, 20ος αιώνας. Οι πολύτιμες συλλογές της Πινακοθήκης Ρόδου"*** γράψαμε στα *"παίγνια"* της 25ης Φεβρουαρίου *(Οι εικαστικοί θησαυροί της Δημοτικής Πινακοθήκης)*, με την ευκαιρία της παρουσίασης του βιβλίου που έγινε εκείνη την ημέρα στο Μέγαρο Μουσικής της Αθήνας.

Σήμερα επανερχόμαστε για να γνωρίσουμε πως η Ρόδος την περίοδο του '60 απέκτησε με τις άοκνες προσπάθειες του αείμνηστου **Ανδρέα Ιωάννου**, μοναδική στην Ελλάδα, το πρώτο ολοκληρωμένο μουσείο για τη σύγχρονη τέχνη στη χώρα μας.

• Ρόδος, ένα εκτεταμένο διαχρονικό μουσείο

*"Διερμηνεύοντας το ευρήτερο πολιτιστικό κλίμα της δεκαετίας του '50 και την αυτοπεποίθηση που ενέπνεε η παρουσία της ελληνικής τέχνης στο διεθνή χώρο, ο **Ανδρέας Ιωάννου** ανέλαβε να μετατρέψει σε πραγματικότητα το αίτημα για ένα εικαστικό μουσείο ειδικά αφιερωμένο στον 20ο αιώνα.*

Διακεκριμένος μελετητής της νεοελληνικής τέχνης και λογοτέχνης είχε έλθει με ενθουσιασμό για να υπηρετήσει την Ελλάδα μετά από νομικές σπουδές και μετεκπαίδευση στην Αμερική. Νομάρχης τότε της Δωδεκανήσου, ζούσε με ιδιαίτερη υπερηφάνεια την ενσωμάτωση της ακριτικής αυτής περιοχής στον εθνικό κορμό, σε μια εποχή που ο ελληνισμός αγωνιζόταν και για την ένωση της Κύπρου, ιδιαίτερης πατρίδας του Α. Ιωάννου.

Η τεράστια ιστορική κληρονομιά της Μεσογείου αναδυόταν και τότε σε κάθε γωνιά της Ρόδου, επιβεβαιώνοντας τη σταυροδρομική της τοποθεσία -ήδη από τα χρόνια της αρχαιότητας- και διαμορφώνοντας την πόλη σε ένα εκτεταμένο διαχρονικό μουσείο.

Ιδιαίτερα στα χρόνια των Ιπποτών, η εμπορική και πολιτιστική της αίγλη την ανέδειξαν σε Βενετία της Ανατολικής Μεσογείου.

Η Ρόδος ήταν ο σημαντικότερος κόμβος, η πύλη, στα ναυτικά ταξίδια από και προς τη Μέση Ανατολή, την Ελλάδα και την υπόλοιπη Ευρώπη. Στους ναυτικούς θρύλους, ο Κολοσσός είχε τη σημασία που απέκτησε το Αγαλμα της Ελευθερίας στον αιώνα μας. Η διεθνής ακτινοβολία της πόλης συνεχιζόταν και στη δεκαετία του '50. Τόπος διεθνών διασκέψεων και συναντήσεων κορυφής, προσέλκυε κορυφαίες προσωπικότητες των τεχνών, των γραμμάτων αλλά και της κοσμοπολίτικης κοινωνίας, όπως έγινε αργότερα και με τη Μύκονο ή την Υδρα. Ο Α. Ιωάννου διέβλεψε ότι η Ρόδος προσέφερε -εκτός από το ιστορικό και πολιτισμικό περιβάλλον- την απαραίτητη διεθνή ακτινοβολία για τη δημιουργία ενός μουσείου νεοελληνικής τέχνης του 20ου αιώνα, με απήχηση και πέρα από τα εθνικά σύνορα.

Σε τακτική επαφή με τους καλλιτέχνες ,τεχνοκράτες, τεχνοκριτικούς και γκαλερίστες της Αθήνας, διαμόρφωσε ένα θεωρητικό πλαίσιο για την αντιπροσώπευση των τάσεων και την αξιολόγηση των έργων. Ταυτόχρονα, επιστράτευσε κάθε θεμιτό μέσο για την απόκτησή τους. Κινητοποίησε -το Υπουργείο Παιδείας, όπου υπάγονταν οι Πανελλήνιες καλιτεχνικές εκθέσεις -από τις οποίες και προήλθαν πολλά έργα. Επέτυχε τη στήριξη χορηγών και πνευματικών προσωπικοτήτων από όλη την Ελλάδα. Κατόρθωσε έτσι να ολοκληρώσει τις συλλογές, περιλαμβάνοντας επιφανή έργα από τις νεότερες αλλά και τις παλαιότερες γενιές.



Γιάννης Τσαρούχης: Δύο φίλοι, 1938. Ακουαρέλα

Με δικές του ενέργειες, η Πινακοθήκη στεγάστηκε σε αυτόνομο, κεντρικό κτίριο της μεσαιωνικής πόλης. Φρόντισε επίσης να καταχωρηθεί η Πινακοθήκη στους γνωστούς ευρωπαϊκούς οδηγούς μουσείων και να εκδοθεί ένας πρώτος κατάλογος έργων. Τα επίσημα εγκαίνια, το 1964, ήταν ένα πολιτιστικό γεγονός. Για τη δημιουργική εξέλιξη της Πινακοθήκης ο Ιωάννου θεσμοθέτησε, με ειδικό κυβερνητικό νόμο, Διοικητικό Συμβούλιο και Καλιτεχνική επτροπή, όργανα στα οποία έκτοτε συμμετείχαν αναγνωρισμένοι καλλιτέχνες, καθηγητές της Ανωτάτης Σχολής Καλών Τεχνών της Αθήνας και έμπειροι τεχνοκριτικοί.

Οταν η Πινακοθήκη Ρόδου είχε διαμορφωθεί σε ένα ολοκληρωμένο Μουσείο Σύγχρονης Τέχνης, ο Α. Ιωάννου έφυγε από τη Ρόδο, συνεχίζοντας τη δημιουργική του δραστηριότητα στη Ζάκυνθο (όπου ίδρυσε το Μουσείο Α. Κάλβου), χωρίς όμως να πάψει να φροντίζει και από μακριά για τον εμπλουτισμό των συλλογών του δημιουργήματός του.

Στις αρχές του 1972 έγινε Διευθυντής της Εθνικής Πινακοθήκης και έδωσε αμέσως προτεραιότητα στην τέχνη του 20ου αιώνα. Λίγους μήνες αργότερα, όμως, ένα μοιραίο καρδιακό επεισόδιο δεν του επέτρεψε να ολοκληρώσει και εκεί, όσα σχεδίαζε. Μετά τη δική του θητεία, η Εθνική Πινακοθήκη έστρεψε περισσότερο το ενδιαφέρον της στη σύγχρονη τέχνη. Δεν είναι τυχαίο, επίσης, ότι τα νέα ιδρύματα που εμφανίστηκαν στη συνέχεια (Πινακοθήκη Πιερίδη, Ιδρυμα Ι. Βορρέ κ.α.) ακολούθησαν ανάλογο προσανατολισμό.

Στα επόμενα χρόνια ο εμπλουτισμός της Πινακοθήκης Ρόδου συνεχίστηκε με χαμηλότερους ρυθμούς. Στη δεκαετία του '80 όμως, ο Δήμος Ροδίων επανέφερε το μουσείο στον πρωταγωνιστικό ρόλο του. Ενημερώθηκαν οι συλλογές, έγιναν μεγάλες αναδρομικές εκθέσεις επιφανών καλλιτεχνών από νεότερες γενιές -πολλές από τις οποίες μεταφέρθηκαν κατόπιν στην Αθήνα-, εκδόθηκαν ειδικές ιστορικές έρευνες και κατάλογοι των συλλογών, ανακαινίσθηκαν και επεκτάθηκαν οι κτιριακές εγκαταστάσεις.

Σήμερα, η Πινακοθήκη Ρόδου περιλαμβάνει εκτεταμένες συλλογές ζωγραφικής και χαρακτικής, καθώς και πολλά γλυπτά, σχέδια και ντοκουμέντα. Οι ενότητες ζωγραφικής και χαρακτικής εκπροσωπούν πλήρως την ελληνική τέχνη του 20ου αιώνα και τους διακεκριμένους καλλιτέχνες της, συχνά μάλιστα με έργα που ανήκουν στα σπουδαιότερα της συνολικής προσφοράς τους και τα οποία έχουν επιλεγεί έτσι ώστε στο σύνολο τους να αφηγούνται εύγλωττα την ιστορία της.

Η κεντρική ιδέα που διατρέχει τη σύσταση των συλλογών είναι να εξιστορηθεί η Ελλάδα όπως ζει στα μάτια και στις ψυχές των εικαστικών καλλιτεχνών της, τα τελευταία εκατό χρόνια. Υπάρχει μια σοφή ισορροπία ανάμεσα στις τάσεις για ανακαινισμό της εικαστικής γλώσσας και στις τάσεις για συνομιλία της τέχνης με τον τόπο, τους ανθρώπους και τη μοίρα τους. Η Πινακοθήκη Ρόδου εκφράζει την άποψή μιας Ελλάδας που πιστεύει στην ιδιαίτερη φυσιογνωμία της και ταυτόχρονα στον παγκόσμιο χαρακτήρα της."

*** Χ. Καμπουρίδης-Γ. Λεβούνης, "Νεοελληνική Τέχνη, 20ος αιώνας. Ζωγραφική-Χαρακτική Γλυπτική. Οι πολύτιμες συλλογές της Πινακοθήκης Ρόδου", έκδοση του υπουργείου Αιγαίου, σελ. 360, 1999.**

«ΡΟΔΙΑΚΗ» ΑΠΟ ΤΟ 1915

Φλας στο παρελθόν


ΡΟΔΙΑΚΗ

PERIODICO SETTIMANALE

ΡΟΔΙΑΚΗ, ΠΕΜΠΤΗ 7 ΜΑΪΟΥ 1925
Αριθμός φύλλου 679

ΠΕΝΝΙΕΣ

- Με την εμφάνισί του ο Μάϊος μας έφερε και τη ζέστη του καλοκαιριού.

- της οποίας τα συμπτώματα εκδηλώθησαν σε μερικούς εγκεφάλους.

- Και γι' αυτό από της προχθές η εξημμένη φαντασία του νοσούντος εγκεφάλου των ήρξατο να διαδίδη από το κέντρον της γνωστής φάμπρικας εξωφρενικάς πληροφορίας περιβεβλημένας, ως συνήθως, τον τύπον της βλακείας των.

- Αι οποίαι αποδεικνύονται υπό της πραγματικότητας όνειρα θερινής νυκτός και ευσεβείς αυτών πόθοι.

- Αχ! αυτοί οι πόθοι, οι ανεπλήρωτοι.

- Είνε πυρ κατακαίον και καταβιβρώσκον τες μαύρες καρδιές μερικών αι οποίαι συν τω χρόνω μαυρίζουν πλειότερων.

- Η ζέστη είχε και αλλού τον αντίκτυπόν της. Το ωραίον φύλον επροθυμοποιήθη να μας αποκαλύψη τους βραχίονας και όσην περισσοτέραν εθεώρησε κατάλληλον επιφάνειαν του σώματός του.

- Για να πάρη περισσότερον βέβαια αέρα προς... κατάσβεσιν του πυρός που κινδυνεύει να το μεταβάλη εις φλογερό καμίνι.

- Και έτσι βλέπει κανείς. Και τι δε βλέπει;

-Μέχρι σημείου απδίας και κόρου υπερβολικού.

- Δεν μπορεί τέλος πάντων να καταλάβη το ωραίον φύλον ότι η μόδα αυτή της γυμνής σαρκός αντί να προσελκύει είναι αποκρουστική;

- Αν ερωτήσητε τον τυχόντα του ασχήμου φύλου θα σας ειπή Κυρίαι και Δεσποινίδες μου ότι, κάθε κρυφό και απηγορευμένο πράγμα είναι και πλέον επιθυμητό...

Το Κεντρί

(Σ.Σ. Η Ροδιακή εκδιδόταν τότε υπό καθεστώς ιταλικής λογοκρισίας. Διατηρείται επίσης η γλώσσα και τα τοπωνύμια που υπήρχαν στις αρχές του αιώνα).



Θαύματα γίνονται. Ιδού η απόδειξη

ARCAM



EISA AWARDS
EUROPEAN AMPLIFIER 98-99
ARCAM ALPHA 10

Ο Alpha-10 ολοκληρωμένος ενισχυτής σε συνδυασμό με τον τελικό ενισχυτή Alpha-10P αποδεικνύουν το θαύμα της Arcam. Με ισχύ 100Wrms ανά κανάλι (8Ω) και δυνατότητα διπλοενίσχυσης τών ηχείων, όταν συνδυαστούν, μπορούν να προσφέρουν υψηλά επίπεδα ηχητικής στερεοφωνικής απόλαυσης.

Αλλά δεν φτάνει αυτό. Εχουν τη δυνατότητα να αναβαθμιστούν σε ένα πλήρες home cinema σύστημα με αποκωδικοποίηση Dolby-Digital, DTS και ισχύ 5X100 Wrms (8Ω) καθώς επίσης και σε ένα σύγχρονο multiroom σύστημα.

Μοναδικές δυνατότητες που αξιοποιούν την υψηλή ποιότητα των συστημάτων Arcam και την πολύτιμη επένδυσή σας με τον καλύτερο τρόπο. Γνωρίστε και εσείς την ασύγκριτη ποιότητα Arcam που έχει τιμηθεί με τα κορυφαία βραβεία του χώρου σε ένα από τα επιλεγμένα καταστήματα παρουσίασης των προϊόντων Arcam.

Απολαύστε τον μοναδικό ήχο Arcam και διαπιστώστε ότι θαύματα γίνονται ακόμα και σήμερα!

Μ. ΒΟΛΑΣ & ΥΙΟΙ Ο.Ε.
ΚΡΕΜΑΣΤΗ ΡΟΔΟΥ
ΤΗΛ. 91275, 94370 · FAX: 94370

Αντίλαλοι

πολιτικοί και άλλοι...

ΕΝΟΠΟΙΗΣΗ

Εισήγηση **για την ενοποίηση** των πολιτιστικών φορέων του δήμου, ετοιμάζεται να καταθέσει σε κάποια από τις επόμενες συνεδριάσεις του δημοτικού συμβουλίου Ρόδου, ο τέως δήμαρχος **κ. Μάνος Κόκκινος.**

Την προανάγγειλε μάλιστα κατά την τελευταία συνεδρίαση του δημοτικού συμβουλίου και θα πρέπει να θεωρείται δεδομένη **η υιοθέτησή της.**

Το δήλωσε άλλωστε και ο ίδιος ο δήμαρχος κ. Γιαννόπουλος ότι συμφωνεί με την ενοποίηση αυτή, οπότε ...θέμα χρόνου είναι το πότε θα γίνει.

Ισως μάλιστα **να έπρεπε** να έχει γίνει ήδη.

Λ.Μ.

ΑΠΟΚΑΛΥΨΕΙΣ ΤΗΣ ΜΟΝΙΚΑ ΣΤΗΝ ΤΗΛΕΟΡΑΣΗ

τι ερωτικά παιχνίδια προτιμούσε ο Πρόεδρος;

εισβολές,βομβαρδισμούς και...άτακτες υποχωρήσεις !

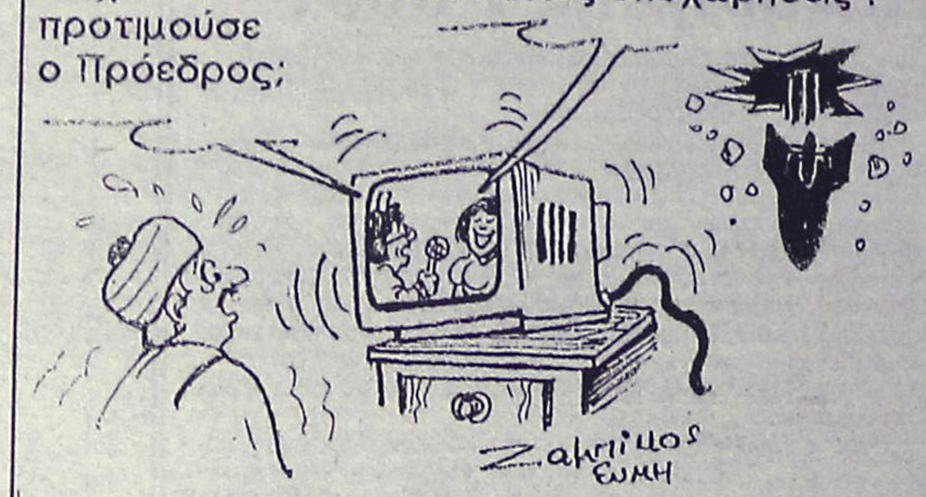

Και γιατί δηλαδή θα πρέπει να έχουν κουρέα στην Κάσο; Ας απευθυνθούν στον κουρέα της ...Σεβίλης!..

*Αυτή η κοινή συνέντευξη νομάρχη-δημάρχου Ρόδου προχθές στην Κω, είχε **και... σημειολογική** σημασία.*

*Εχουμε μάλιστα την εντύπωση ότι αυτή ήταν και η **μοναδική** ουσία.*

Συζητείται ...όμως αν και κατά πόσο έλαβε το σχετικό μήνυμα ο περιφερειάρχης κ. Γιωτάκης και οι συν αυτώ. Διότι το ζητούμενο δεν είναι να στέλνεις ένα μήνυμα αλλά να το λαμβάνει ο αποδέκτης.

*Γεγονός πάντως είναι ότι αυτή την τετραετία θα ...βαρεθούμε να γράφουμε για αποστολή μηνυμάτων. Κυρίως από την πλευρά **των δημάρχων του Καποδίστρια** οι οποίοι είναι "φρικαρισμένοι" από την αντιμετώπιση που τυγχάνουν από τους κυβερνητικούς παράγοντες.*

Οι περισσότεροι από αυτούς ήδη ετοιμάζεται να περάσουν στο ...αντάρτικο!

ΟΙ ...ΑΠΙΘΑΝΟΙ ΤΟΥ ΤΕΒΕ

Ενα απίθανο περιστατικό, σημειώθηκε χθες στις 11.30 το πρωΐ στα γραφεία του ΤΕΒΕ στη Ρόδο, το οποίο **προκάλεσε την οργή και την αγανάκτηση** των παρευρισκομένων, αλλά και πολλά ερωτηματικά για την συμπεριφορά του συγκεκριμένου γιατρού:

Μητέρα, το παιδί της οποίας είχε εκείνη την ώρα **υψηλότατο πυρετό**, ζήτησε από τον γιατρό του ΤΕΒΕ να σφραγίσει το βιβλιάριό της, αλλά εκείνος για άγνωστο λόγο, όχι μόνο αρνήθηκε, αλλά της **επιτέθηκε κιόλας φραστικά!**

Η συγκεκριμένη μητέρα **(τα στοιχεία της στην διάθεση του αρμόδιου Εισαγγελέα)** που κατήγγειλε το περιστατικό στην "Ροδιακή" δεν μπορεί ακόμη να κατανοήσει, πως είναι δυνατόν να ασκούν "λειτούργημα" αυτής της ποιότητας χαρακτήρα άτομα.

Εμείς, επειδή έχουμε καλή... μνήμη, γνωρίζουμε πάντως ότι το εν λόγω άτομο, δεν είναι η πρώτη φορά, που δημιουργεί τεράστιο πρόβλημα με την συμπεριφορά του.

Οι προϊστάμενοί του (τους οποίους αναζητήσαμε χθες εκεί στο ΤΕΒΕ αλλά... κάπου απουσίαζαν για 5 λεπτά) έχουν πάρει χαμπάρι, άρραγε, το πόσο ταλαιπωρούνται και εξοργίζονται οι ίδιοι οι ασφαλισμένοι;

Μιχ.Μ.

Η ΣΥΜΦΩΝΙΑ

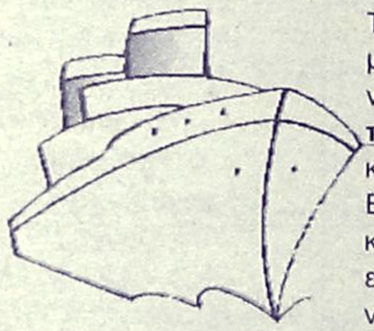

Τέσσερα δισεκατομμύρια δραχμές πρόκειται να συνεισφέρει η ναυτιλιακή εταιρεία ΑΝΕΚ **για την συμμετοχή της** στο μετοχικό κεφάλαιο της Ναυτιλιακής Εταιρείας Λέσβου, όπως ανακοινώθηκε επισήμως και για να είμαστε ειλικρινείς... μας ζώνουν τα μαύρα φίδια!

Διότι ναι μεν **οι διάφοροι αρμόδιοι** (;) λένε ότι προχωρεί η διαδικασία της συνεργασίας με την ΔΑΝΕ αλλά...

Διότι οι διαπραγματεύσεις με την ΝΕΛ ξεκίνησαν αργότερα και ήδη **η συμφωνία** ολοκληρώθηκε.

Λ.Μ.

ΑΦΗΝΕΙ ΧΡΕΗ

Ανοιξαν επιτέλους οι πύλες του ναού της θεάς τύχης. Μ' εκθαμβωτική πολυτέλεια και ανυπέρβλητη χλιδή μας αναμένει για να μας αποδείξει ότι καζίνο είναι μία διασκέδασις που αφήνει χρέη. Εάν δε η ρουλέτα είναι αμερικάνικη, -με δύο μηδέν-, το ως άνω τίθεται στο τετράγωνο. **Ν.Κ.Κ.**

ΠΡΟΣΧΩΡΗΣΕ;

Και ο τέως νομάρχης **κ. Παρασκευάς** βρέθηκε στο αναπτυξιακό συνέδριο της Κω, το προηγούμενο τριήμερο.

Οι πληροφορίες μάλιστα λένε ότι κατάφερε να κάνει αισθητή την παρουσία του, **με την τοποθέτησή του**, την πρώτη μέρα του συνεδρίου.

Τόσο καλά τα είπε, που σύμβουλος της πλειοψηφίας ρώτησε με απορία **πότε... προσχώρησε** στην "Νομαρχιακή Αναγέννηση" ο κ. Παρασκευάς!

Εκτός κι αν δεν ...κατάλαβαν τα όσα είπε!

Λ.Μ.

Ο ταχυδρόμος πέρασε...

● **κ τακτ. αναγνώστη..:** Ελα μωρέ τώρα... Τί έγινε που πέταξαν μερικά αεροπλάνα πάνω από την Κρήτη. Αστειάκια κάνουν οι άνθρωποι. Μια απλή παράβαση σαν αυτή εξ αμελείας όπως είπε ο Ρέππας.

❖❖❖

● **Σύνθημα:** "Βυθίσατε το Χόρα" (Συγνώμη λάθος, Αυτό είναι σύνθημα του άλλου ΠΑΣΟΚ. Του "αναχρονιστικού").

❖❖❖

● **Προς ΔΑΝΕίτες:** Διαφορά μεταξύ "μελτεμιού" και φουρτούνας δεν υπάρχει. Και στην μία και στην άλλη περίπτωση ο κίνδυνος ναυαγίου παραμονεύει.

❖❖❖

● **Προς Νίκολας Μπέρνς πρεσβευτή των ΗΠΑ:** Τί τόθελες πάλι αυτό Νικόλα μου; Να εκφράσεις δηλαδή δημόσια την εμπιστοσύνη σου στον Σημίτη. Εχει που 'χει τα βάσανά του ο άνθρωπος. Μην τον εκθέτεις άλλο.

❖❖❖

● **Διαπίστωση:** Οταν είναι η ώρα των αποφάσεων η Κυβέρνηση θέλει να τις παίρνει μόνη της. Οταν έρθει η ώρα των συνεπειών, θέλει ομοψυχία. Εξοχα...



ΨΑΡΟΤΑΒΕΡΝΑ ΤΣΑΜΠΙΚΟΣ
ΑΝΟΙΓΟΥΜΕ ΣΑΒΒΑΤΟ 6 ΜΑΡΤΙΟΥ
ΜΕΣΗΜΕΡΙ - ΒΡΑΔΥ • ΦΡΕΣΚΑ ΨΑΡΙΑ ΚΑΙ ΘΑΛΑΣΣΙΝΑ
ΤΗΛ. 62266 • ΚΙΝΗΤΟ 093-2394911

ΣΑΡΑΪ

Σας περιμένουμε να περάσουμε μαζί αξέχαστες βραδιές.

Για σας τραγουδούν:

Καραγιάννη Αφροδίτη
Γιώργος Κασιώτης
Μίκη Καραφιλάκη
Πετρίδης Μιχάλης
Φώτης Δημητραδιού

Reserve τηλ. 23129, 26142
Κω 14, Εκατό Χουρμαδιές

ΑΝΑΚΟΙΝΩΣΗ

ΠΑΡΑΤΑΣΗ ΔΗΛΩΣΕΩΝ ΣΥΜΜΕΤΟΧΗΣ
ΤΩΝ ΠΑΝΕΛΛΗΝΙΩΝ ΕΞΕΤΑΣΕΩΝ
ΓΛΩΣΣΟΜΑΘΕΙΑΣ PALSO

Λόγω της μεγάλης προσέλευσης μαθητών για τις εξετάσεις PALSO, που θα διεξαχθούν τον Μάϊο 1999, ο Σύλλογος Ιδιοκτητών Φροντιστηρίων Ξένων Γλωσσών Δωδεκανήσου, δίνει παράταση δηλώσεων σύμμετοχής των μαθητών των μελών του, έως τις

8 Μαρτίου 1999.

Σημειωτέον ότι οι βεβαιώσεις PALSO, τυγχάνουν Πανελλήνιας αναγνώρισης και ιδιαίτερα στον νομό Δωδεκανήσου. Αναγνωρίζεται στο προσοντολόγιο των Δήμων Ρόδου, Ιαλυσού, Αφάντου, Αρχαγγέλου, Καλύμνου, Κω, Εμπορικό Επιμελητήριο Δωδεκανήσου.

ΤΟ ΠΑΛΑΤΑΚΙ
παιδικός σταθμός νηπιαγωγείο



Πρωϊνό + απόγευμα

COMPUTER
ΑΓΓΛΙΚΑ
ΚΟΛΥΜΒΗΣΗ
ΘΕΑΤΡΟ
ΓΥΜΝΑΣΤΙΚΗ
ΜΠΑΛΕΤΟ
ΜΟΥΣΙΚΗ

ΠΛΗΡΟΦΟΡΙΕΣ: ΒΑΛΑΣΙΑ ΒΑΡΔΕΛΛΗ
ΣΤ ΚΑΖΟΥΛΗ • ΤΗΛ: 39739, 24446

ΕΠΙΣΤΗΜΟΝΙΚΗ ΕΝΩΣΗ ΤΕΧΝΟΛΟΓΙΚΗΣ ΕΚΠΑΙΔΕΥΣΗΣ ΜΗΧΑΝΙΚΩΝ (Ε.Ε.Τ.Ε.Μ.)

ΠΡΟΣΚΛΗΣΗ

Η Ενωση μας προσκαλεί τα μέλη σε Γενική Συνέλευση την Δευτέρα 8 Μαρτίου 1999, στην αίθουσα του Δ.Ο.Ν.Α (Διαγοριδών 1) και ώρα 8.00 μ.μ. με θέματα:

1. Διοικητικός και οικονομικός απολογισμός του απερχόμενου Δ.Σ.
2. Ενημέρωση για τις επικείμενες εκλογές των νέων οργάνων της Ενωσης.

Για το Δ.Σ.

Υποδήματα

BENTETA

Τάρπον Σπρινγκς 16 - Τηλ. 26847

ΤΙΜΕΣ ΓΙΑ ΛΙΓΕΣ ΜΕΡΕΣ

Παπούτσια γυναικεία	8.000 δρχ.
Μπότες γυναικείες	10.000 & 15.000 δρχ.
Παπούτσια ανδρικά	10.000 δρχ.
Μπότες WEHRMACHT	15.000 δρχ.