ΕΤΟΣ ΙΔΡΥΣΕΩΣ: 1915
ΙΔΡΥΤΗΣ: ΕΜΜ. ΚΑΛΑΜΠΙΧΗΣ
ΔΙΕΥΘΥΝΤΗΣ: ΑΘ. ΜΑΡΑΣΙΩΤΗΣ

# Η ΡΟΔΙΑΚΗ

ΚΥΡΙΑΚΗ
7 ΜΑΡΤΙΟΥ 1999
ΑΡ. ΦΥΛΛΟΥ 16.135
ΤΙΜΗ 150 ΔΡΧ.

ΗΜΕΡΗΣΙΑ ΠΡΩΙΝΗ ΕΦΗΜΕΡΙΔΑ ΤΗΣ ΡΟΔΟΥ

ΣΥΜΠΕΡΑΣΜΑΤΑ ΕΡΕΥΝΑΣ ΑΓΟΡΑΣ ΑΠΟ ΤΗΝ ΕΤΑΙΡΙΑ "ΚΑΠΑ RESEARCH"

## Οι εφημερίδες της Ρόδου και οι ροδίτες

ΣΕ ΠΟΙΑ ΠΟΣΟΣΤΑ ΑΝΑΓΝΩΣΙΜΟΤΗΤΑΣ ΚΑΙ ΔΙΕΙΣΔΥΣΗΣ ΚΙΝΕΙΤΑΙ Ο ΤΟΠΙΚΟΣ ΤΥΠΟΣ ΚΑΙ ΠΟΙΑ Η ΣΧΕΣΗ ΤΟΥ ΜΕ ΤΟΝ ΑΘΗΝΑΪΚΟ ΤΥΠΟ – ΣΤΗΝ ΚΟΡΥΦΗ Η "ΡΟΔΙΑΚΗ"

● Για πρώτη φορά έρευνα από εξειδικευμένη εταιρία αποτυπώνει την δυναμική, την αναγνωσιμότητα, την εγκυρότητα των τοπικών εφημερίδων. Και ακόμη δείχνει ποιό είναι το ποσοστό αναγνωστών που "αντλούν" από τα δύο μεγάλα κόμματα, το ΠΑΣΟΚ και τη Ν.Δ. ΣΕΛΙΔΕΣ 14 και 15

## Μεγάλες στιγμές



ΝΥΧΤΑ ΤΕΤΑΡΤΗΣ

## Παραλίγο εμπλοκή στη Ρώ!

● Στα πρόθυρα ενός νέου επεισοδίου τύπου Ιμίων οδηγήθηκαν Ελλάδα και Τουρκία στην περιοχή της νησίδας Ρώ, στο Καστελλόριζο, την νύχτα της περασμένης Τετάρτης προς την Πέμπτη. Ελληνικά πολεμικά σκάφη έσπευσαν στην Ρώ, όπου ήδη περιπολούσαν τουρκικά σκάφη. Τελικά τα Τουρκικά σκάφη αποχώρησαν και κατευθύνθηκαν προς τα τουρκικά παράλια.

Νέο σοκ από την αποκάλυψη της έκθεσης του πρέσβη κ. Κωστούλα

# Η ΑΤΙΜΙΑ!



## Πετάξτε τους έξω αμέσως όλους!..

ΣΤΑΧΤΗ ΟΛΑ ΤΑ ΔΗΘΕΝ ΑΛΛΟΘΙ ΤΗΣ ΚΥΒΕΡΝΗΣΗΣ

Καίει την κυβέρνηση και τον ίδιο το πρωθυπουργό η έκθεση του πρώην πρέσβη στο Ναϊρόμπι της Κένυα κ. Κωστούλα που διέρρευσε και δημοσιεύθηκε χθες ολόκληρη στην εφημερίδα "Νέα". Οι αποκαλύψεις είναι συνταρακτικές και τινάζουν στον αέρα όλους τους κυβερνητικούς ισχυρισμούς. ΣΕΛΙΔΑ 3

Η ΕΝΣΩΜΑΤΩΣΗ ΤΗΣ ΔΩΔΕΚΑΝΗΣΟΥ ΜΕ ΤΗΝ ΕΛΛΑΔΑ, ΠΕΡΙΣΣΟΤΕΡΟ ΑΠΟ ΚΑΘΕ ΑΛΛΗ ΦΟΡΑ, ΞΕΦΕΥΓΕΙ ΑΠΟ ΤΑ ΣΤΕΝΑ ΟΡΙΑ ΕΝΟΣ ΑΠΛΟΥ ΣΥΜΒΟΛΙΣΜΟΥ

● Τα ελληνικά όπλα ακοίμητοι φρουροί της πολύπαθης γης της Δωδεκανήσου. Ωρα 9.30 πρωινή της ευλογημένης μέρας, 7 Μαρτίου 1948, το αντιτορπιλικό "Θεμιστοκλής" καταπλέει στα ροδιακά ύδατα και φέρνει τους πόθους τόσων αιώνων, την Ενωση με τη Μητέρα Ελλάδα!..
ΣΕΛΙΔΕΣ 7 και 28

**● Στις 10 π.μ. η Επίσημη Δοξολογία.**
**● Στις 11 π.μ. η παρέλαση ενώπιον των επισήμων.**

ΜΟΥΣΕΣ
ΜΟΥΣΙΚΗ ΣΚΗΝΗ
Οι Μούσες Γιορτάζουν την Ημέρα της ΓΥΝΑΙΚΑΣ
ΔΕΥΤΕΡΑ 8 ΜΑΡΤΙΟΥ
Εναρξη Προγράμματος 10:00
Πλούσιο Μενού
**ΜΟΥΣΕΣ....** ποιότητα στη διασκέδαση
Τηλ. Κρατησεις: 25015, 26994, 094 428428

Τη 99
ΔΩΔ/ΚΗ ΕΚΘΕΣΗ ΕΠΑΓΓΕΛΜΑΤΙΚΟΥ & ΟΙΚΙΑΚΟΥ ΕΞΟΠΛΙΣΜΟΥ
PRISMA
10-14 ΜΑΡΤΙΟΥ ΞΕΝΟΔΟΧΕΙΟ GRAND HOTEL
ΩΡΕΣ: Καθημερινά 16.00-21.00 Σάββατο-Κυριακή 09.00-21.00
ΧΟΡΗΓΟΣ: ΒΑΠ - Π. ΚΟΥΓΙΟΣ Α.Β.Ε.Ε.
Θα κληρωθεί: ΔΩΡΟ ΕΝΑ COMPUTER OLIVETTI

ΤΡΟΦΟΔΡΑΜΑ
ΕΞΟΠΛΙΣΜΟΣ '99
ΠΑΝΕΛΛΗΝΙΑ ΕΚΘΕΣΗ
ΤΡΟΦΙΜΩΝ- ΠΟΤΩΝ - ΕΞΟΠΛΙΣΜΟΥ ΚΑΙ ΜΗΧΑΝΟΡΓΑΝΩΣΗ ΕΠΙΧΕΙΡΗΣΕΩΝ
ΟΡΓΑΝΩΤΙΚΗ ΕΤΑΙΡΕΙΑ
P & G ΕΚΘΕΣΙΑΚΗ
ΤΗΛ. 21848
ΧΩΡΟΣ ΕΚΘΕΣΗΣ:
ΞΕΝΟΔΟΧΕΙΟ RODOS PALACE
26/03/99-28/3/99
ΩΡΕΣ ΛΕΙΤΟΥΡΓΙΑΣ 10 π.μ. 10 μ.μ.

ΟΠΤΙΚΕΣ ΙΝΕΣ
ΝΕΑ ΤΕΧΝΟΛΟΓΙΑ ΣΤΟ ΦΩΤΙΣΜΟ
σελ. 16

Στη σελίδα 6
ΚΙΝΕΙΤΑΙ ΤΟ ΕΝΔΙΑΦΕΡΟΝ ΣΤΗΝ ΚΙΝΗΤΗ ΤΗΛΕΦΩΝΙΑ

## ΗΜΕΡΟΛΟΓΙΟ

Κυριακή 7 Μαρτίου 1999
Λαυρεντίου μάρτυρος

Ανατολή ηλίου: 6.48'
Δύσις ηλίου: 6.25'
Σελήνη 20 ημερών

## ΦΑΡΜΑΚΕΙΑ

Σήμερα διημερεύει το φαρμακείο της κ. Αλαβέρας επί της Καναδά και διανυκτερεύει των κ. Πάππου-Σταυρόπουλου στην πλ. Ακαδημίας.

## ΒΕΝΖΙΝΑΔΙΚΑ

Διανυκτερεύει το βενζινάδικο του κ. Τζωρτζή στον Άγιο Φραγκίσκο και το πρατήριο καυσίμων ΤΕΧΑCO Γκινάκης Αλέξανδρος περιοχή Κόβα.

## ΛΑΪΚΕΣ ΑΓΟΡΕΣ

Τετάρτη και Σάββατο: στην οδό Βύρωνος (πίσω από το Στάδιο).
Πέμπτη: στην οδό Διαγοριδών.

## ΔΡΟΜΟΛΟΓΙΑ ΠΛΟΙΩΝ

Σήμερα αναχωρεί το "ΙΑΛΥΣΟΣ" στις 2 το μεσημέρι για Κω-Κάλυμνο-Λέρο-Πάτμο-Πειραιά.

## ΑΕΡΟΠΟΡΙΚΑ ΔΡΟΜΟΛΟΓΙΑ

ΟΛΥΜΠΙΑΚΗ ΑΕΡΟΠΟΡΙΑ

Για Αθήνα
- Δευτέρα: 06.40-09.50-15.25-20.10-22.40
- Τρίτη: 06.40-15.25-20.10-22.40
- Τετάρτη: 06.40-09.50-15.25-20.10-23.40
- Πέμπτη: 06.40-09.50-15.25-20.10-22.40
- Παρασκευή: 06.40-09.50-15.25-20.10-22.40
- Σάββατο: 06.40-09.50-15.25-20.10-22.40
- Κυριακή: 06.40-09.50-15.25-20.10-23.25

Για Θεσσαλονίκη
- Δευτέρα-Τετάρτη-Παρασκευή-Κυριακή: 19.05

Για Ηράκλειο
- Δευτέρα-Τετάρτη-Παρασκευή-Κυριακή στις 16.35

Για Κάρπαθο
- Δευτέρα-Τρίτη-Τετάρτη-Πέμπτη-Παρασκευή: 10.00
- Κυριακή: 10.00

Για Κάσο
- Δευτέρα-Τετάρτη-Παρασκευή-Σάββατο-Κυριακή: 12.10

Για Καστελλόριζο
- Τετάρτη-Παρασκευή και Κυριακή στις 07.40

Για Κω
- Τρίτη-Σάββατο: 11.55

Για Σαντορίνη
- Δευτέρα-Πέμπτη-Σάββατο: 22.15

Για Μύκονο
- Κυριακή 20.45

AIR GREECE

ΡΟΔΟ-ΑΘΗΝΑ
(2 ΠΤΗΣΕΙΣ)

Καθημερινά: 07.45 και 11.15

Επίσης καθημερινά μέσω Αθηνών για Θεσσαλονίκη, Ηράκλειο και Χανιά

CRONUS AIRLINES

ΡΟΔΟ-ΑΘΗΝΑ

Δευτέρα έως Παρασκευή 11.55 μ.μ.

Σάββατο και Κυριακή 18.25 μ.μ.

Επίσης καθημερινά μέσω Αθηνών για Θεσσαλονίκη και Ηράκλειο.

# Επώνυμον το ανώνυμον...

## Στο απόγειο της υποκρισίας ο κ. Σημίτης

Στο απόγειο της υποκρισίας και της αποκοπής από την πραγματικότητα τοποθέτησαν τον πρωθυπουργό τα κόμματα της αντιπολίτευσης στην προ ημερησίας διατάξεως συζήτηση στη Βουλή για την εξωτερική πολιτική.

Το φιάσκο Οτσαλάν, που αποτελεί μία από τις πιο μελανές σελίδες στην μεταπολιτευτική ιστορία της χώρας μας, αποτελεί ένα σοβαρότατο σύμπτωμα της παρακμής που επικρατεί και κάνει όλους τους Ελληνες να αισθάνονται θλίψη για το που οδηγήθηκε η χώρα, ντροπή για τους απερίσκεπτους κυβερνητικούς χειρισμούς, και οργή γιατί οι υπεύθυνοι αρνούνται να αναλάβουν στοιχειωδώς τις ευθύνες τους.

Μπορεί ο πρωθυπουργός να ισχυρίζεται ότι χειρίστηκε την υπόθεση Οτσαλάν με πρόθεση να αποφύγει την κουρδοποίηση της εξωτερικής μας πολιτικής και να αποτρέψει την παράδοση του Οτσαλάν στους Τούρκους, όπως απέτυχε και στα δύο. Μπορεί στην θεωρία να είναι όλοι σύμφωνοι, το αποτέλεσμα όμως αυτών των άκρως επιπόλαιων χειρισμών ήταν η αποτυχία, που υπονόμευσε την πορεία της χώρας μας σε όλα τα επίπεδα, κυρίως όμως αποθράσυνε την επιθετικότητα της Τουρκίας.

Η σκληρή και δίκαιη κριτική που ασκείται στον πρωθυπουργό πηγάζει από την αγωνία να γίνει επιτέλους η χώρα μας αποτελεσματική στη διαχείριση των εθνικών ζητημάτων. Η τραγωδία Οτσαλάν έφερε στην επιφάνεια τις βαρύτατες ευθύνες του κ. Σημίτη, αλλά και τα αμείλικτα ερωτηματικά του ελληνικού λαού. Το ζήτημα δεν είναι αν ο πρωθυπουργός στις τόσες αποτυχίες του - από το φιάσκο των Ιμίων ως το φιάσκο Οτσαλάν - μπορεί να διαχειριστεί κρίσεις, αλλά το ότι αδυνατεί να αναλάβει τις ευθύνες του.

Δυστυχώς η στάση του κ. Σημίτη σε όλη αυτή την υπόθεση, αποδεικνύει ότι η χώρα βρίσκεται στο όριο της ακυβερνησίας. Και αυτό γεμίζει όλους θλίψη, αλλά και ανησυχία. Γιατί από την επιπολαιότητα, τη σύγχυση, την ανευθυνότητα αυτής της κυβέρνησης, βγήκε βαριά τραυματισμένο το κύρος της χώρας.

## Δεδομένη η εθνική ενότητα και η αποφασιστικότητα

Μπορεί η κυβέρνηση σήμερα να επιδιώκει να ξεχαστεί η υπόθεση. Ομως αυτό δεν πρέπει να γίνει. Τα όσα έγιναν είναι στο πλαίσιο της αποδεδειγμένης πια διάλυσης και αποσύνθεσης που επικρατεί στη χώρα μας. Το γεγονός δεν είναι αποκομμένο, αλλά αποτελεί τον τελευταο χειρότερο κρίκο στη μακρά αλυσίδα των τραγικών εξελίξεων για την εξωτερική μας πολιτική.

- Στα Ιμια, για πρώτη φορά η Τουρκία, αμφισβήτησε επισήμως ελληνικό έδαφος και ξεκίνησε το ζήτημα των "γκρίζων ζωνών" στο Αιγαίο.
- Στη Μαδρίτη, αναγνωρίστηκαν ζωτικά συμφέροντα της Τουρκίας στο Αιγαίο και απεμπολήσαμε το δικαίωμα επέκτασης των χωρικών μας υδάτων.
- Στην υπόθεση των S-300 γίναμε μάρτυρες μιας απίστευτης ανευθυνότητας, εκ μέρους της ελληνικής κυβέρνησης. Η Κύπρος αφέθηκε μόνη και εκτεθειμένη. Επιπλέον απεδείχθη ότι για 3 χρόνια η κυβέρνηση έλεγε ψέματα, προωθώντας μόνο στα λόγια μια πολιτική που δεν την πίστευε, έως και την υπονόμευε. Ομως, παρ' όλα αυτά όλοι ξεκαθάρισαν με τον πιο κατηγορηματικό τρόπο ότι θα υποστήριζαν τις εθνικές θέσεις της πατρίδας μας, ότι οι Ελληνες είναι άρρηκτα ενωμένοι απέναντι στις τουρκικές απειλές για την προάσπιση των εθνικών μας δικαίων. Γι' αυτό και επιδιώκεται εθνική συνεννόηση.

Εδώ και χρόνια η Νέα Δημοκρατία ζητεί τη συγκρότηση Εθνικού Συμβουλίου Εξωτερικής Πολιτικής με σκοπό τη χάραξη μακρόπνοης και συγκροτημένης εξωτερικής πολιτικής. Η άσκηση εξωτερικής πολιτικής είναι μια πολύ σοβαρή υπόθεση, πόσο μάλλον για τη χώρα μας που αντιμετωπίζει την τουρκική απειλή. Γι' αυτό δεν μπορεί να γίνεται αντικείμενο επιπολαιότητας.

## ΔΕΧΟΝΤΑΙ ΤΟ ΚΟΙΝΟ

Ο Νομάρχης δέχεται το κοινό κάθε Τρίτη και Πέμπτη από 11.00-13.00.
Ο Δήμαρχος Ρόδου δέχεται το κοινό κάθε Τετάρτη από τις 12.00-14.00.

## ΤΑΞΙ

ΡΑΔΙΟ ΤΑΞΙ: 64712-64790

## ΧΡΗΣΙΜΑ ΤΗΛΕΦΩΝΑ

| | |
|---|---|
| ΝΟΣΟΚΟΜΕΙΟ: | 22222 |
| ΠΥΡΟΣΒΕΣΤΙΚΗ: | 23333 |
| ΛΙΜΕΝΑΡΧΕΙΟ: | 22220, 27695 |
| ΒΛΑΒΕΣ Δ.Ε.Η.: | 125 |
| ΒΛΑΒΕΣ Ο.Τ.Ε.: | 121 |
| ΑΜΕΣΗ ΔΡΑΣΗ: | 100 |
| ΒΛΑΒΕΣ ΥΔΡΕΥΣΗΣ: | 68750-68755 |
| ΝΟΜΑΡΧΙΑ: | 156 |
| ΠΕΡ/ΚΗ Δ/ΝΣΗ | 38174 |
| ΔΗΜΟΣ: | 46200 |
| ΤΡΟΧΑΙΑ: | 26480 |
| ΠΛΗΡΟΦ. Ο.Τ.Ε.: | 131 |
| ΔΕΛΤΙΟ ΚΑΙΡΟΥ: | 149 |
| ΛΑΧΕΙΑ: | 111 |
| ΠΡΟΠΟ - ΛΟΤΤΟ: | 111 |
| ΡΟΔΑ: | 27462 |
| ΚΤΕΛ: | 27706 |
| Ο.Α.Ε.Δ.: | 23265 |
| Ι.Κ.Α.: | 64912 |
| ΤΑΞ.Υ.: | 68701, 68702 |
| ΟΛΥΜΠΙΑΚΗ: | 24555 |
| Δ.Α.Ν.Ε.: | 77070 |
| ΕΡΓΑΤ. ΚΕΝΤΡΟ: | 24730 |
| AIR GREECE | 36095 |
| CRONUS AIRLINES | 25444 |

## ΤΙΜΕΣ ΣΥΝΑΛΛΑΓΜΑΤΟΣ

| | | |
|---|---|---|
| Δολλάριο ΗΠΑ | 294.416 | 301.242 |
| Μάρκο Γερμανίας | 163.268 | 167.054 |
| Φράγκο Γαλλίας | 48.680 | 49.809 |
| Λίρα Αγγλίας | 473.720 | 484.703 |
| Λίρα Ιρλανδίας | 405.459 | 414.860 |
| Φράγκο Βελγίου | 7.916 | 8.099 |
| Φράγκο Λουξεμβ. | 7.916 | 8.090 |
| Φιορίνι Ολλανδίας | 144.903 | 148.263 |
| Λιρέτα (100 μον.) | 16.492 | 16.874 |
| Σελίνι Αυστρίας | 23.206 | 23.744 |
| Κορώνα Δανίας | 42.969 | 43.966 |
| Κορώνα Σουηδίας | 35.756 | 36.585 |
| Μάρκο Φινλανδίας | 53.707 | 54.952 |
| Πεσέτα Ισπανίας | 1.920 | 1.964 |
| Εσκούδο Πορτογ. | 1.593 | 1.630 |
| Γιεν (100 μον.) | 239.528 | 245.082 |
| Φράγκο Ελβετίας | 200.756 | 205.411 |
| Κορώνα Νορβηγίας | 37.220 | 38.083 |
| Λίρα Κύπρου | 549.952 | 562.657 |
| Δολλάριο Καναδά | 193.420 | 197.906 |
| Δολλάριο Αυστραλ. | 184.155 | 188.425 |


ΚΑΤΑΣΤΗΜΑΤΑ Μοσχίδης




ΑΓΟΡΑΣΤΕ ΤΩΡΑ ΠΛΗΡΩΝΟΝΤΑΣ ΜΕ 12 ΑΤΟΚΕΣ ΜΗΝΙΑΙΕΣ ΔΟΣΕΙΣ

Αννης Μαριας 73 - τηλ. 35846 • Εμπ. Κέντρο Φώκιαλη - Τηλ. 20162



"Η ΡΟΔΙΑΚΗ" στο INTERNET

Ηλεκτρονική διεύθυνση:
http://WWW.rodiaki.gr.

Email: rodiaki@rodosnet.gr



Η ΡΟΔΙΑΚΗ

Ημερήσια Εφημερίδα της Ρόδου
Ετος Ιδρύσεως 1915
ΙΔΙΟΚΤΗΣΙΑ - ΕΚΔΟΣΗ
ΥΙΟΙ Σ. ΤΣΟΠΑΝΑΚΗ
Η. ΚΩΤΙΑΔΗΣ Ο.Ε.
ΔΙΕΥΘΥΝΤΗΣ
Αθ. Μαρασιώτης
ΣΥΝΤΑΞΗ
Σπύρος Παγκάς
Γρηγόρης Πελλός
Λουκάς Μαστής
Μιχάλης Μαστής
ΑΘΛΗΤΙΚΑ
Μανόλης Μπάτης
Νικήτας Κουσκούσης
ΜΟΝΙΜΟΣ ΣΥΝΕΡΓΑΤΗΣ
Γιώργος Βούης
ΓΡΑΦΕΙΑ ΣΥΝΤΑΞΗΣ
Μάρκου Μαλλιαράκη 9
Τηλ. 24610 - 30865 - 75640
Fax (0241) 75641
ΛΟΓΙΣΤΗΡΙΟ - ΔΙΑΦΗΜΙΣΕΙΣ
Νέα Αγορά 53
Τηλ. 22210 - 75230
Fax (0241) 22471

## Η απόρρητη έκθεση του πρέσβη Κωστούλα διέρρευσε και τινάζει Σημίτη και Σία στον αέρα

# "Πετάξτε τους όλους έξω"!..

## Με Πάγκαλο και Σταυρακάκη το τέλος του Οτσαλάν ήταν προδιαγεγραμμένο

**ΑΘΗΝΑ, 6 (Α.Π.Ε.)– Η εφημερίδα "Τα Νέα" αποκάλυψε χθες ολόκληρη την απόρρητη έκθεση του πρώην πρεσβευτή της Ελλάδας στην Κένυα Γ.Κωστούλα,σχετικά με τα όσα διαδραματίσθηκαν στο Ναϊρόμπι,αναφορικά με την υπόθεση Οτσαλάν.**

Ο κ.Κωστούλας αναφέρει ότι η πρεσβεία στο Ναϊρόμπι δεν ενημερώθηκε εκ των προτέρων για την άφιξη Οτσαλάν, δεν είχε καμία βοήθεια για το χειρισμό του θέματος και,όπως δηλώνει, μόνο όταν τον αναγνώρισε ο ίδιος, το παραδέχθηκε το υπουργείο Εξωτερικών.

Ο πρέσβης περιγράφει διαλόγους με την ηγεσία του υπουργείου Εξωτερικών,αλλά και με υπηρεσιακούς παράγοντες στη διάρκεια της παραμονής του Οτσαλάν στο Ναιρόμπι και υποστηρίζει πως όταν ο Κούρδος ηγέτης είχε αρχίσει να αρνείται τη συνεργασία με τις ελληνικές αρχές φοβούμενος για την τύχη του,έφθασε από την Αθήνα το μήνυμα "πετάξτε τους έξω".

Σύμφωνα με την έκθεση η εντολή "να πεταχτούν έξω" δόθηκε στον ταγματάρχη Σάββα Καλεντερίδη, από τον τέως αρχηγό της ΕΥΠ Χαρ. Σταυρακάκη,ο οποίος φέρεται να τηλεφωνούσε παρουσία "τριών υπουργών" (δεν διευκρινίζεται αν επρόκειτο για τους κ.κ Πάγκαλο, Παπαδόπουλο, Πετσάλνικο ).Ο πρώην πρέσβης της Ελλάδος στην Κένυα,υποστηρίζει πως όταν ο ταγματάρχης της ΕΥΠ Σ.Καλεντερίδης αρνήθηκε να υπακούσει, επικαλούμενος αδυναμία να υλοποιήσει μόνος του την εντολή,δόθηκε στον ίδιο τον κ.Κωστούλα νέα εντολή να μισθώσει "τέσσερις φουσκωτούς" απο την "αγορά" της Κένυας και να αναθέσει σ'αυτούς το έργο της βίαιης απομάκρυνσης απο την πρεσβεία του Οτσαλάν και των συνοδών του.

- Ο πρέσβης υποστηρίζει επίσης πως όταν ο ίδιος δήλωσε αδυναμία να υλοποιήσει αυτή την εντολή, αποφασίσθηκε να του στείλουν απο την Αθήνα "ποδοσφαιρική ομάδα" ή "θίασο" (όπως συνθηματικά ανέφεραν την αποστολή ομάδας πρακτόρων της ΕΥΠ) προκειμένου να αναλάβουν εκείνοι τη βίαιη εκκένωση της πρεσβευτικής κατοικίας απο των Οτσαλάν και τούς συντρόφους του.

Ο Γ.Κωστούλας αναφέρεται και στο "ενδιαφέρον" που επέδειξαν οι Αμερικανοί,οι οποίοι,οπως υποστηρίζει,κινήθηκαν ήδη απο την τρίτη ημέρα της άφιξης Οτσαλάν στο Ναϊρόμπι,καθώς και στις συνεχείς πιέσεις των κενυατικών αρχών για πλήρη διαλεύκανση τού πως ο ηγέτης του PKK βρέθηκε στην Κένυα. Ο πρέσβης αναφέρεται και στην παγίδα στην οποία έπεσαν οι ελληνικές αρχές,οι οποίες,όπως λέει,έδωσαν βάση στις διαβεβαιώσεις των Κενυατών προκειμένου αυτοί ουσιαστικά να συλλάβουν τον αρχηγό του PKK και να τον παραδώσουν στους Τούρκους. Επίσης αναφέρει ότι ο Μητροπολίτης Κένυας βολιδοσκοπήθηκε για τη φιλοξενία του Οτσαλάν σε κτίριο της μητρόπολης ή εκκλησίας και προσθέτει ότι νόμιζε οτι επρόκειτο για τον ...τέως βασιλιά Κωνσταντίνο,ο οποίος, όπως πίστευε,αφίχθη μυστικά στην Κένυα με πρωτοβουλία της κυβέρνησης.



Ο πρέσβης κλείνει την έκθεσή του λέγοντας: "Ευχαριστώ τον κ. αναπληρωτή υπουργό Εξωτερικών Γιώργο Παπανδρέου) διότι μας επετράπη γραπτή επικοινωνία με την κεντρική υπηρεσία μετά απο δεκαπέντε ημέρες κρίσεως και σιωπής". Είναι το διάστημα για το οποίο ο ίδιος σημειώνει λίγο πριν οτι "εν γένει ήμασταν μόνοι μας ξυπόλητοι στ'αγκάθια".-

## Οργή από τους πολιτικούς αρχηγούς

Η αποκάλυψη της απόρρητης έκθεσης του πρώην πρέσβη της Ελλάδος στην Κένυα Γ.Κωστούλα,για την υπόθεση Οτσαλάν προκάλεσε σφοδρές αντιδράσεις.

- Ο εκπρόσωπος της ΝΔ επέκρινε τον πρωθυπουργό γιατί αρνήθηκε να δώσει την έκθεση στους πολιτικούς αρχηγούς "και την ίδια στιγμή την έδιδε στον Τύπο".

Το περιεχόμενο της εκθέσεως αφήνει ανεπανόρθωτα εκτεθειμένο, τον πρώτο και μεγάλο υπεύθυνο για το φιάσκο Οτσαλάν,τον κ. Σημίτη, ενώπιον του ελληνικού λαού,ο οποίος συντομότατα θα τον κρίνει οριστικά,αναφέρει ο εκπρόσωπος της Ν.Δ.

- Εξάλλου,σε ανακοίνωση του ο Πρόεδρος του ΣΥΝ Νίκος Κωνσταντόπουλος αναφέρει ότι η έκθεση "αποκαλύπτει τις εγκληματικές ευθύνες του Πρωθυπουργού να αναθέσει τον χειρισμό αυτής της υπόθεσης στις μυστικές υπηρεσίες,παροχετεύοντας τη δημοκρατική πολιτική λειτουργία σε σκοτεινούς και υπόγειους μηχανισμούς. Χειρισμοί καταστροφικοί,κινήσεις ανεύθυνες, ανιστόρητη επιπολαιότητα, που δείχνει ότι στην υπόθεση αυτή δεν υπάρχει κυβέρνηση,δεν υπάρχει κράτος,υπάρχει παρακράτος".

- Ο αρχηγός της Πολιτικής Ανοιξης Α.Σαμαράς δήλωσε για το ίδιο θέμα:

``Η αηδιαστικά βάρβαρη συμπεριφορά της Κυβέρνησης Σημίτη απέναντι στον Οτσαλάν και τις τρείς συνοδούς του λες και επρόκειτο για τέσσερα κυνηγημένα ζώα, φανερώνει την αποκρουστική εικόνα μιας ``Κυβέρνησης-Μπόγια''που προκειμένου να ικανοποιήσει τους θύτες συμπεριφέρεται στα θύματα με τα φανατισμό του ``γενίτσαρου''".


ΕΙΣΤΕ... ΓΑΤΑ;



ΤΟΤΕ ΔΕΙΤΕ ΤΗ ΔΙΑΦΟΡΑ:

ΔΩΡΕΑΝ



ERICSSON GF 768

12ΜΗΝΗ ΣΥΝΔΕΣΗ ΜΕ Panafon Basic

- ΠΑΓΙΟ: 5.000 ΔΡΧ.
- ΧΡΕΩΣΗ ΑΝΑ ΔΕΥΤΕΡΟΛΕΠΤΟ: ΑΠΟ 1.7 ΔΡΧ. ΑΚΟΜΗ ΚΑΙ ΤΙΣ ΩΡΕΣ ΑΙΧΜΗΣ.
- ΧΩΡΙΣ ΚΑΜΙΑ ΕΠΙΠΛΕΟΝ ΧΡΕΩΣΗ ΑΝΑ ΤΗΛΕΦΩΝΗΜΑ.

+



ΔΩΡΟ 1 ΑΞΙΑΣ 44.000 Δρχ. ή ΔΩΡΟ 2 ΑΞΙΑΣ 55.000 Δρχ.

PANAFON A LA CARTE
ΜΕ SIEMENS C10
ΣΤΟ ΠΡΟΓΡΑΜΜΑ ADVANCE

- Με τη χαμηλότερη χρέωση ανά δευτερόλεπτο τις ώρες πραγματικής χρήσης του κινητού.
- Χωρίς καμιά επιπλέον χρέωση ανά τηλεφώνημα.
- Με τον μεγαλύτερο αρχικό χρόνο ομιλίας αξίας 12.000 δρχ.

EXTRA ΔΩΡΟ
- Ένας αυθεντικός φορτιστής αυτοκινήτου

PHILIPS DECT ONIS



ΧΑΡΑΚΤΗΡΙΣΤΙΚΑ PHILIPS ONIS:
- Τεχνολογία DECT 1800 MHZ
- Οθόνη LCD 10 χαρακτήρων
- Χρόνος ομιλίας έως 14 ώρες
- Δυνατότητα χρήσης έως και 4 ασύρματων ακουστικών στην ίδια βάση
- Ασφάλεια στις συνομιλίες

- ΙΣΧΥΣ ΠΡΟΣΦΟΡΑΣ: ΜΕΧΡΙ 14/3/99 ΚΑΙ ΓΙΑ ΠΕΡΙΟΡΙΣΜΕΝΟ ΑΡΙΘΜΟ ΣΥΣΚΕΥΩΝ

ΕΞΟΥΣΙΟΔΟΤΗΜΕΝΟΣ ΣΥΝΕΡΓΑΤΗΣ MOBITEL
ΣΑΚΕΛΛΑΡΙΔΗΣ Α. & Θ.
Κοδριγκτώνος 64 ΡΟΔΟΣ • Τηλ.. 30216
Καρπάθου 7 (πεζόδρομος) ΡΟΔΟΣ • Τηλ.. 77117

PANAFON το Παν στην Επικοινωνια
http://www.mobitel.com MOBITEL Κινείται στο μέλλον

ΤΩΡΑ, Η MOBITEL ΜΕ ΤΗΝ PANAFON.

Η μεγάλη αλλαγή στο χώρο της κινητής τηλεφωνίας είναι γεγονός. Η MOBITEL είναι, τώρα, με την PANAFON. Μαζί με τις εκατοντάδες των συνεργατών της, συντάσσεται με την πρώτη εταιρία κινητής τηλεφωνίας στην Ελλάδα. Η δύναμη και αξιοπιστία της MOBITEL, το τεράστιο πανελλαδικό της δίκτυο, το υψηλό επίπεδο υπηρεσιών της (εξειδίκευση, ολοκληρωμένη τεχνική υποστήριξη και εξυπηρέτηση, υπεύθυνο service, πλήρης γκάμα συσκευών και αξεσουάρ) βρίσκουν, τώρα, πρόσφορο έδαφος για ακόμα μεγαλύτερη ανάπτυξη και εξέλιξη. Πραγματοποιώντας, σήμερα, το μεγάλο αυτό ποιοτικό άλμα, η MOBITEL αισθάνεται την υποχρέωση να ευχαριστήσει θερμά τους - πάνω από μισό εκατομμύριο - συνδρομητές, που την εμπιστεύτηκαν και την προτίμησαν. Στο νέο της ξεκίνημα με την PANAFON, θα είναι κοντά σε όλους τους, παλιούς και νέους, πελάτες της, επενδύοντας σταλάντευτα στις σχέσεις εμπιστοσύνης και συνεργασίας με το κοινό της.

ΟΙ ΠΡΩΤΟΙ ΤΑΙΡΙΑΖΟΥΝ ΜΕ ΤΟΥΣ ΠΡΩΤΟΥΣ.

ΕΞΟΥΣΙΟΔΟΤΗΜΕΝΟΣ ΣΥΝΕΡΓΑΤΗΣ MOBITEL
ΣΑΚΕΛΛΑΡΙΔΗΣ Α. & Θ.
Κοδριγκτώνος 64 • ΡΟΔΟΣ • Τηλ.: 30216
Καρπάθου 7 (πεζόδρομος) ΡΟΔΟΣ • Τηλ.: 77117

PANAFON το Παν στην Επικοινωνια
http://www.mobitel.com MOBITEL Κινείται στο μέλλον

ΣΟΥΠΕΡ ΠΡΟΣΦΟΡΕΣ
VISA TRAVEL CLUB
ΜΕΓΑΛΗ ΠΡΟΣΦΟΡΑ ΓΙΑ ΟΛΕΣ ΤΙΣ ΠΟΛΕΙΣ ΤΗΣ ΕΥΡΩΠΗΣ!!!
ΜΕΤ' ΕΠΙΣΤΡΟΦΗΣ
ΜΟΝΟ 75.000* δρχ.
VISA TRAVEL CLUB
ΤΑΞΙΔΙΩΤΙΚΗ ΥΠΕΡΟΧΗ!!!
(ΠΛΑΤ. ΑΚΑΔΗΜΙΑΣ) ΓΡ. ΛΑΜΠΡΑΚΗ 54
ΤΗΛ.: 33282, 25737, 30304
• ΣΥΝ ΦΟΡΟΙ ΑΕΡΟΔΡΟΜΙΩΝ

Εξακολουθεί να αρνείται την αντικατάσταση του Λέρος

# "Ψίθυροι" για τη στάση που τηρεί ο κ. Σουμάκης

## Αποφασισμένη η ΔΑΝΕ να κοντράρει μέχρι την τελική δικαίωσή της • Φουλ εργασίες στο Πάτμος

**Αποφασισμένοι δείχνουν οι άνθρωποι της ΔΑΝΕ να "κοντράρουν" ανοικτά με τον υπουργό Εμπορικής Ναυτιλίας κ. Σουμάκη ο οποίος καταπατώντας κάθε έννοια δικαίου και αρνούμενος να συμμορφωθεί με τους ισχύοντας νόμους, αρνείται να δεχθεί το αίτημα της ναυτιλιακής μας εταιρείας για αντικατάσταση του Λέρος με άλλο πλοίο υποστηρίζοντας ότι με την απώλεια του πλοίου χάνεται και η άδεια σκοπιμότητας.**

Την άποψη αυτή απορρίπτουν όλοι οι νομικοί-υπάρχει μάλιστα και απόφαση του ΣτΕ για παρόμοια περίπτωση-, οι οποίοι ερμηνεύοντας τον νόμο υποστηρίζουν ότι η άδεια σκοπιμότητας δίδεται στον φορέα στην συγκρεκριμένη περίπτωση στη ΔΑΝΕ η οποία και την αξιοποιεί σύμφωνα με τις υπάρχουσες ανάγκες αλλά και την κατάσταση που επικρατεί στα λιμάνια των νησιών.

Η άρνηση του κ. Σουμάκη αλλά και του Γ.Γ. του υπουργείου κ. Τσουρουπλή να εφαρμόσουν τον νόμο δεν στηρίζεται στις "καλές προθέσεις" του, στην θέλησή του δηλαδή να βελτιώσει τις γραμμές της Δωδεκανήσου.

- Αποτελεί κοινό μυστικό πλέον και συζητείται καθημερινά στα ναυτιλιακά στέκια του Πειραιά ότι ο κ. Σουμάκης θέλει να εξυπηρετήσει τα συμφέροντα συγκεκριμένης ναυτιλιακής εταιρείας η οποία καταβάλλει απεγνωσμένες προσπάθειες να μπει στη γραμμή της Δωδεκανήσου.

Η αυθαιρεσία αυτή όμως του κ. Σουμάκη και των συνεργατών του δεν πρόκειται να περάσει. Τώρα μάλιστα που η ΔΑΝΕ φαίνεται ότι κατέληξε σε συμφωνίες και ειδικότερα τώρα που οι τράπεζες μετά από προσπάθειες μηνών δέχθηκαν τις ρυθμίσεις που προωθήθηκαν ο υπουργός Εμπορικής ναυτιλίας έχει απογυμνωθεί από επιχειρήματα και δεν θα μπορέσει να επιμείνει στις θέσεις του. Αν το κάνει τότε απλούστατα θα επιβεβαιώσει τους ψιθύρους που κυκλοφορούν. Εκτός αν δεν τον ενδιαφέρει...



**ΤΟ ΠΑΤΜΟΣ**

Από τη Δευτέρα αρχίζει ένας άλλος αγώνας δρόμου για την επίσπευση των εργασιών επισκευής του Πάτμος.

Στη σύσκεψη που έγινε προχθές στη ΔΑΝΕ ο ιδιοκτήτης των ναυπηγείων πρότεινε σαν λύση να δουλέψουν δύο βάρδιες ώστε να συντομευθεί ο χρόνος επισκευής. Η λύση αυτή έγινε αποδεκτή.

Οσον αφορά τώρα τη Γενική Συνέλευση θα πραγματοποιηθεί οριστικά την Τετάρτη. Και κατά τη διάρκεια της συνέλευσης αυτής όπως όλα δείχνουν θα παρθούν οι οριστικές αποφάσεις για την συνεργασία της ΔΑΝΕ με την ΑΝΕΚ.

### ΚΑΙ ΑΛΛΑ ΠΛΑΣΤΑ ΧΑΡΤΟΝΟΜΙΣΜΑΤΑ

Συνεχίζεται ο... χορός των πλαστών χαρτονομισμάτων. Τις τελευταίες μέρες άγνωστοι παρέδωσαν δύο ακόμη πλαστά χαρτονομίσματα σε υποκατάστημα της Τράπεζας Πειραιώς στη Ρόδο. Πιο συγκεκριμένα, σε συναλλαγή που έγινε προχθές στο υποκατάστημα της Τράπεζας στη Ρόδο, παραδόθηκαν από άγνωστο άτομο, δύο χαρτονομίσματα των 5.000 δραχμών. Τα χαρτονομίσματα αυτά, διαπιστώθηκε ότι ήταν πλαστά από αρμόδιο υπάλληλο της Τράπεζας της Ελλάδος, όταν εξετάστηκαν στην συνέχεια. Στην συνέχεια, κατασχέθηκαν και παραδόθηκαν στην Υποδιεύθυνση Ασφάλειας Ρόδου, η οποία διεξάγει και σχετική έρευνα.

### ΣΥΛΛΗΨΕΙΣ ΦΥΓΟΠΟΙΝΩΝ

Άλλα 20 τουλάχιστον άτομα, εντόπισε και συνέλαβε κατά το τελευταίο χρονικό διάστημα, η ομάδα δίωξης φυγόποινων της Υποδιεύθυνσης Ασφάλειας Ρόδου, σε βάρος των οποίων εκκρεμούσαν 107 δικαστικές αποφάσεις, συνολικής ποινής φυλάκισης 6 ετών, 3 μηνών και χρηματική ποινή 3.150.000 δραχμών.

- Οι έλεγχοι αυτοί, για τον εντοπισμό και την σύλληψη των φυγόποινων, οι οποίοι έχουν καταδικαστεί τελεσίδικα από τα δικαστήρια του νησιού μας, για χρέη που δεν φρόντισαν να εξοφλήσουν ( σε τράπεζες και ασφαλιστικά ταμεία) θα συνεχιστεί από την Υποδιεύθυνση Ασφάλειας Ρόδου και θα αυξηθούν ακόμη περισσότερο, μέσα στις αμέσως επόμενες μέρες.
- Σύμφωνα με τους υπολογισμούς των αρμοδίων αξιωματικών, μέσα σε χρονικό διάστημα 2 περίπου ετών, έχουν εντοπιστεί και έχουν συλληφθεί επειδή υπήρχαν καταδικαστικές αποφάσεις σε βάρος τους, περισσότερα από 2.500 άτομα.

ΕΣΤΙΑΤΟΡΙΟ - ΤΑΒΕΡΝΑ
Ανατολίτικες Νοστιμιές
ΚΑΠΟΔΙΣΤΡΙΟΥ 60 (ΚΟΒΑ) - ΡΟΔΟΣ - ΤΗΛ. 29516

ΟΡΕΚΤΙΚΑ
ΤΖΑΤΖΙΚΙ .550
• ΕΖΜΕ .650
(ΠΙΚΑΝΤΙΚΗ ΣΑΛΑΤΑ ΑΠΟ ΝΤΟΜΑΤΑ)
• ΧΑΪΝΤΑΡΙ .600
(ΓΙΑΟΥΡΤΙ ΑΝΙΘΟ ΚΑΡΟΤΟ)
ΤΑΜΠΟΥΛΕ .650
(ΜΠΙΛΙΓΟΥΡΙ ΝΤΟΜΑΤΑ)
ΦΕΤΑ .550
ΠΑΤΑΤΕΣ ΤΗΓΑΝΙΤΕΣ .400
ΧΟΥΜΟΥΣ .650
ΚΟΠΑΝΙΣΤΟ ΡΕΒΥΘΙ
ΙΤΣΑΛΙ ΚΙΟΦΤΕ .900
(ΜΠΙΦΤΕΚΙ ΜΕ ΠΛΙΓΟΥΡΙ ΚΑΙ ΓΕΜΙΣΗ ΚΙΜΑ ΜΕ ΚΑΡΥΔΙΑ)
ΣΑΤΣΑΚΛΙ ΚΙΟΦΤΕ .800
ΔΙΑΦΟΡΑ ΜΠΑΧΑΡΙΚΑ
ΚΑΠΑΡΙ .650

ΣΑΛΑΤΕΣ
ΧΩΡΙΑΤΙΚΗ .900
ΜΕΛΙΤΖΑΝΟΣΑΛΑΤΑ .700
ΜΑΡΟΥΛΙ .800
ΤΣΟΠΑΝ ΣΑΛΑΤΑ .800
ΨΙΛΟΚΟΜΜΕΝΗ ΣΑΛΑΤΑ

ΚΕΜΠΑΠ
ΝΤΟΝΕΡ .1.500
ΓΥΡΟΣ ΑΠΟ ΜΟΣΧΑΡΙΣΙΟ ΚΡΕΑΣ
ΓΙΟΡΤΛΟΥ ΚΕΜΠΑΠ .1.600
ΓΥΡΟΣ ΓΙΑΟΥΡΤΙ ΚΟΚΚΙΝΗ ΣΑΛΤΣΑ
ΑΝΑΜΙΚΤΟ ΚΕΜΠΑΠ .2.500
(ΑΠ' ΟΛΑ ΤΑ ΕΙΔΗ ΚΕΜΠΑΠ)
ΙΣΚΕΝΤΕΡ ΚΕΜΠΑΠ .1.600
ΜΟΣΧΑΡΙΣΙΟΣ ΓΥΡΟΣ ΜΕ ΚΟΚΚΙΝΗ ΣΑΛΤΣΑ
ΕΖΜΕΛΙ ΚΕΜΠΑΠ .1.700
ΓΥΡΟΣ ΜΕΛΙΤΖΑΝΑ ΣΚΟΡΔΟ ΚΟΚΚΙΝΗ ΣΑΛΤΣΑ
ΑΛΙΝΑΖΙΚ ΚΕΜΠΑΠ .1.700
ΓΥΡΟΣ ΓΙΑΟΥΡΤΙ ΜΕΛΙΤΖΑΝΑ

ΣΙΣ ΚΕΜΠΑΠ ΑΠΟ ΚΙΜΑ
(ΜΠΙΦΤΕΚΙΑ ΣΟΥΒΛΑΣ)
ΟΥΡΦΑ ΚΕΜΠΑΠ .1.350
ΜΠΙΦΤΕΚΙ ΣΟΥΒΛΑΣ
ΑΔΑΝΑ ΚΕΜΠΑΠ .1.350
ΜΠΙΦΤΕΚΙ ΣΟΥΒΛΑΣ ΠΙΚΑΝΤΙΚΟ
ΝΤΟΜΑΤΕΣΛΙ ΚΕΜΠΑΠ .1.500
ΜΠΙΦΤΕΚΙ ΣΟΥΒΛΑΣ ΜΕ ΝΤΟΜΑΤΑ
ΜΠΕΪΤΙ ΚΕΜΠΑΠ .1.500
ΜΠΙΦΤΕΚΙ ΣΟΥΒΛΑΣ ΜΕ ΜΑΙΝΤΑΝΟ ΣΚΟΡΔΟ

ΣΙΣ ΚΕΜΠΑΠ ΑΠΟ ΚΡΕΑΣ
ΜΟΣΧΑΡΙΣΙΟ ΣΟΥΒΛΑΚΙ .1.800
ΑΡΝΙΣΙΟ ΣΟΥΒΛΑΚΙ .1.700
ΚΟΤΟΠΟΥΛΟ ΣΟΥΒΛΑΚΙ .1.600
ΜΟΣΧΑΡΙΣΙΑ ΜΠΡΙΖΟΛΑ (Γάλακτος) 2.500
ΑΡΝΙΣΙΑ ΠΑΪΔΑΚΙΑ .1.800

ΟΛΑ ΜΑΣ ΤΑ ΕΙΔΗ ΕΙΝΑΙ ΦΤΙΑΓΜΕΝΑ ΑΠΟ ΦΡΕΣΚΑ ΝΤΟΠΙΑ ΚΡΕΑΤΑ ΨΗΜΕΝΑ ΣΤΑ ΚΑΡΒΟΥΝΑ

ΣΕΡΒΙΡΟΥΜΕ ΚΑΙ ΣΕ ΠΑΚΕΤΟ Μ' ΕΝΑ ΤΗΛΕΦΩΝΗΜΑ ΣΤΟ 29516

ΕΜΕΙΣ ΜΙΛΑΜΕ ΜΕ ...ΑΡΙΘΜΟΥΣ!

ΤΗΛΕΟΡΑΣΕΙΣ
SONY 21" MONO 83.900 ΜΕΤΡΗΤΟΙΣ
PHILIPS 21" MONO 81.900 ΜΕΤΡΗΤΟΙΣ

VIDEO
SHARP Mod 301 63.900 ΜΕΤΡΗΤΟΙΣ
TOSHIBA 6 κεφαλων Hi Fi Stereo 129.000 ΜΕΤΡΗΤΟΙΣ

MINI SYSTEMS
AIWA 56ισκο MONO 89.000 ΣΕ 6 ΑΤΟΚΕΣ ΔΟΣΕΙΣ
AIWA 2X145 W MONO 139.000 ΣΕ 10 ΑΤΟΚΕΣ ΔΟΣΕΙΣ
PIONEER 256ισκο MONO 133.000 ΣΕ 6 ΑΤΟΚΕΣ ΔΟΣΕΙΣ

CD WRITERS
PHILIPS CDR 765 MONO 141.900 ΜΕΤΡΗΤΟΙΣ

ΗΛΙΑΚΟΙ ΘΕΡΜΟΣΙΦΩΝΕΣ
ΦΥΡΟΓΕΝΗΣ & SKY-LAND ΔΙΧΩΣ ΠΡΟΚΑΤΑΒΟΛΗ
ΚΑΙ ΜΕ ΕΞΟΦΛΗΣΗ ΣΕ ΟΣΟΥΣ ΜΗΝΕΣ ΘΕΛΕΤΕ!!!

ΠΛΥΝΤΗΡΙΑ
DELOGHI Mod DL 400 MONO 81.900 ΜΕΤΡΗΤΟΙΣ

ΟΙ ΤΙΜΕΣ ΙΣΧΥΟΥΝ ΜΕΧΡΙ ΕΞΑΝΤΛΗΣΕΩΣ ΤΩΝ ΑΠΟΘΕΜΑΤΩΝ

* ΜΕΓΑΛΗ ΠΟΙΚΙΛΙΑ ΣΕ ΣΤΕΡΕΟΦΩΝΙΚΑ ΜΕ ΔΙΑΚΑΝΟΝΙΣΜΟΥΣ ΣΤΑ ΔΙΚΑ ΣΑΣ ΜΕΤΡΑ.

Μ. ΒΟΛΑΣ & ΥΙΟΙ Ο.Ε.
Λ. ΕΛΕΥΘΕΡΙΑΣ 43-45. ΤΗΛ.: 91275 - 94993, FAX: 94370







# GAUTIER

## Η ΤΕΧΝΗ ΤΟΥ ΕΥ ΖΕΙΝ ΑΠΟ ΤΗΝ ΓΑΛΛΙΑ ΤΩΡΑ ΚΑΙ ΣΤΗ ΡΟΔΟ ΜΕ ΝΕΟ ΚΑΤΑΣΤΗΜΑ!

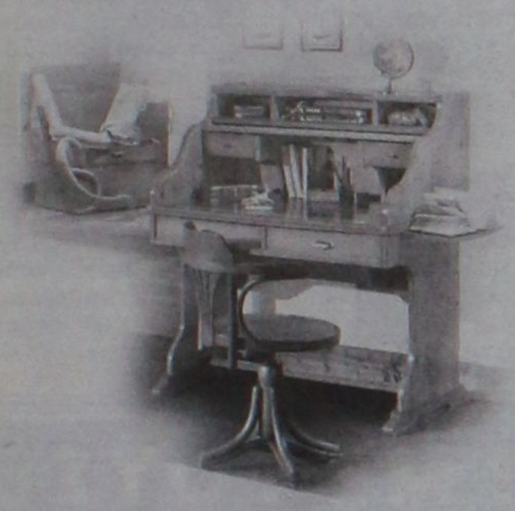



Τα έπιπλα Gautier, κατασκευασμένα από τον κορυφαίο Ευρωπαϊκό οίκο επίπλων, με παρουσία σε 35 χώρες, τώρα διαθέσιμα και στη Ρόδο.

Κομψά αλλά και άνετα, μοντέρνα αλλά και προσιτά, τα έπιπλα Gautier συνδυάζουν ιδανικά το σύγχρονο design με την ποιότητα.

ΔΙΕΘΝΕΣ ΠΟΙΟΤΗΤΑΣ ISO 9001

**G GAUTIER**

**ΕΠΩΝΥΜΕΣ ΠΡΟΤΑΣΕΙΣ**

**ΑΠΟ ΤΗΝ ΛΙΖΑΡΔΟΣ Α.Ε.Β.Ε.**

**MADE IN FRANCE**

**ΚΑΝΑΔΑ 38. 851 00 ΡΟΔΟΣ, ΤΗΛ. (0241) 20187**





## 12 ΑΤΟΚΕΣ ΔΟΣΕΙΣ ΜΕ ΤΗΝ ΚΑΡΤΑ GAUTIER




Πρωτοπορώντας στην Ελλάδα τα καταστήματα Gautier σε συνεργασία με την Τράπεζα Πειραιώς σας δίνει την δυνατότητα να εξοφλήσετε τις αγορές σας σε 12 άτοκες δόσεις συμπληρώνοντας μία και μόνο αίτηση.

ΤΟ ΚΑΤΗΓΕΙΟ
ΤΑΒΕΡΝΑ
Δευτέρα 8 Μαρτίου Γιορτή της Γυναίκας
Συνδιάστε την έξοδό σας γευματίζοντας συντροφιά με τον ΣΤΕΡΓΟ ΔΟΥΚΑ και την ορχήστρα μας σε λαϊκά-ρεμπέτικα και νησιώτικα τραγούδια
Αυστηρά μόνο για γυναίκες
Σωτήρος 47, Ιξιά Ιαλυσός
Τηλ. κρατήσεων: 91835, 91826

Espace Beauté
ΚΕΝΤΡΟ ΑΙΣΘΗΤΙΚΗΣ ΠΡΟΣΩΠΟΥ & ΣΩΜΑΤΟΣ
- Αννα Παγκά -
• Καθαρισμός προσώπου
• Θεραπείες ακμής
• Θεραπείες ενυδάτωσης
• Φυτικό πήλινγκ
ΠΡΟΓΡΑΜΜΑΤΑ ΣΥΣΦΙΞΗΣ ΚΑΙ ΑΔΥΝΑΤΙΣΜΑΤΟΣ ΑΠΟ 50.000 δρχ
• Ηλεκτρολιποδιάλυση
• Θαλασσοθεραπεία
• Πήλινγκ σώματος
• Μασσάζ
• Λιπομέτρηση
• Διατροφή
• Αποτρίχωση
• Βαφές
• Μακιγιάζ
• Ειδικά προγράμματα για νύφες
ΙΩΑΝΝΟΥ ΚΑΖΟΥΛΗ 13 • ΡΟΔΟΣ • ΤΗΛ: (0241) 30003

## Σύμφωνα με εκτιμήσεις παραγόντων του ΕΟΤ

# Πάνω από 400 χιλ. κλίνες σε παράνομα καταλύματα

## "Εξέχουσα" θέση κατέχει η Δωδεκάνησος ● Συνίσταται η εντατικοποίηση των ελέγχων από τα αρμόδια όργανα

**Ξεπερνούν τις 400.000 οι κλίνες των παράνομων ενοικιαζομένων δωματίων σε ολόκληρη την χώρα, σύμφωνα με τις εκτιμήσεις των αρμοδίων παραγόντων του ΕΟΤ. Μεγάλο μέρος μάλιστα των παρανόμων κλινών βρίσκεται και στα Δωδεκάνησα αλλά τα σκήπτρα τα κατέχουν οι νομοί της Κρήτης και ο νομός Κυκλάδων.**

Σύμφωνα πράγματι με δημοσίευμα της εφημερίδας "Επενδυτής" επί του θέματος κατατέθηκε υπόμνημα στον υπουργό Ανάπτυξης κ. Ευαγ. Βενιζέλο από την αρμόδια διεύθυνση του οργανισμού όπου μάλιστα χαρακτηριστικά επισημαίνεται ότι "ζητείται τρόπος αντιμετώπισης του εντονότατου φαινομένου της παραξενοδοχίας στο συγκεκριμένο χώρο".

Μάλιστα, επισημαίνεται-σύμφωνα με εκτιμήσεις των υπαλλήλων της εν λόγω Διεύθυνσης-ότι ο αριθμός των λειτουργούντων παρανόμως ενοικιαζόμενων δωματίων και διαμερισμάτων είναι ίσος με τον αριθμό των καταλυμάτων με ειδικό σήμα λειτουργίας!

Το πρόβλημα αποκτά ιδιαίτερη διάσταση αν συνυπολογιστεί ο παράγοντας ότι τα ενοικιαζόμενα δωμάτια αποτελούν το 45% του δυναμικού φιλοξενίας της χώρας, γεγονός που συνάδει άμεσα με την όποια κακή τουριστική εικόνα της Ελλάδας.

Κύκλοι του ΕΟΤ σημειώνουν ότι τα συγκεκριμένα δωμάτια εντοπίζονται κυρίως στην Κρήτη και την ευρύτερη περιοχή των Κυκλάδων, ενώ από κοντά ακολουθούν τα Δωδεκάνησα και η Κέρκυρα. Υπογραμμίζεται δε ότι, σύμφωνα με στοιχεία του Ελληνικού Οργανισμού Τουρισμού, ειδικό σήμα λειτουργίας διαθέτουν 27.404 επιχειρήσεις με δυναμικότητα 442.771 κλινών.

Τους τελευταίους μήνες στο υπάρχον πρόβλημα, που κατά γενική ομολογία αποτελεί έναν από τους κύριους κρίκους της αλυσίδας "χαμηλό επίπεδο προσφερόμενων υπηρεσιών", έρχεται να προστεθεί και η εξέλιξη ότι πολλές από τις ήδη νόμιμες επιχειρήσεις ενοικιαζόμενων δωματίων κινδυνεύουν να χαρακτηριστούν και αυτές παράνομες, δεδομένου ότι δεν μπορούν από την 1η Νοεμβρίου '98 να ανανεώσουν το ειδικό σήμα λειτουργίας τους. Και αυτό διότι, σύμφωνα με το άρθρο 3/παρ. 6 του Νόμου 2160, πρέπει να εξασφαλίσουν το όριο πληρότητας (μ.ο. 32 ημέρες το χρόνο), γεγονός που θεωρείται ουσιαστικά ανέφικτο για μεγάλο αριθμό από αυτές.

Σύμφωνα με εκτιμήσεις του προέδρου της Συνομοσπονδίας Ενοικιαζόμενων Δωματίων και Καταλυμάτων, κ. Στέλιο Πολυκράτη, οι εν λόγω επιχειρήσεις ξεπερνούν τις 3.000 (15% περίπου).

Όπως υπογραμμίζεται στην έκθεση προς τον υπουργό Ανάπτυξης, ο ΕΟΤ ήδη έχει δρομολογήσει αλλαγές προς την κατεύθυνση ανανέωσης του ειδικού σήματος λειτουργίας, προωθώντας ως βασική προϋπόθεση την κάλυψη του μέσου όρου πληρότητας στην περιοχή τα τρία έτη.

Ο κ. Πολυκράτης υποστηρίζει ότι οι Έλληνες για τις διακοπές τους επιλέγουν σε ποσοστό 56% τα ενοικιαζόμενα δωμάτια. Αντίθετα, μόνο το 36% των Ελλήνων τουριστών προτιμά τα ξενοδοχειακά καταλύματα.

### ΠΑΤΑΞΗ ΜΕΣΩ ...ΕΛΕΓΧΩΝ

Ο πρόεδρος των ενοικιαζόμενων δωματίων προσθέτει ότι τόσο η τουριστική Αστυνομία όσο και οι ελεγκτές του Οργανισμού αρκετές φορές συμπεριφέρονται, καθαρά για ανθρωπιστικούς λόγους, με συμπάθεια σε ηλικιωμένους ιδιοκτήτες καταλυμάτων (που αποτελούν μεγάλο κομμάτι των παράνομων καταλυμάτων) και γι' αυτό δεν προχωρούν σε κυρώσεις.

Σημειώνει ακόμη ότι πρέπει να εντατικοποιηθούν οι έλεγχοι. Παράλληλα, όπως έχει αποδειχτεί, δεν είναι εφικτή η καταπολέμηση του φαινομένου προσέλκυσης πελατών που παρατηρείται κυρίως σε περιόδους αιχμής.

Καταλυτικό ρόλο πάντως στην αναβάθμιση των ενοικιαζόμενων δωματίων θα έχει η εναρμόνιση των μονάδων με αντίστοιχο για τα ξενοδοχεία σύστημα αστεροποίησης, που αντί για αστέρια θα διαθέτει σύμφωνα με πρόταση της Συνομοσπονδίας, "κλειδιά".

Αξιοσημείωτο δε είναι ότι αυτή την περίοδο ολοκληρώνεται από τον ΕΟΤ το σχετικό πλαίσιο προδιαγραφών για την ένταξη αυτών των επιχειρήσεων στο συγκεκριμένο νέο σύστημα.

CASIO®
Η ΝΕΑ ΓΕΝΙΑ ΤΑΜΕΙΑΚΩΝ ΜΗΧΑΝΩΝ ΓΙΑ ΤΟΝ 21ο ΑΙΩΝΑ

FE 800
Η **έξυπνη** ταμειακή που ελέγχει το μικρό κατάστημα και επικοινωνεί με ηλεκτρονικό υπολογιστή.
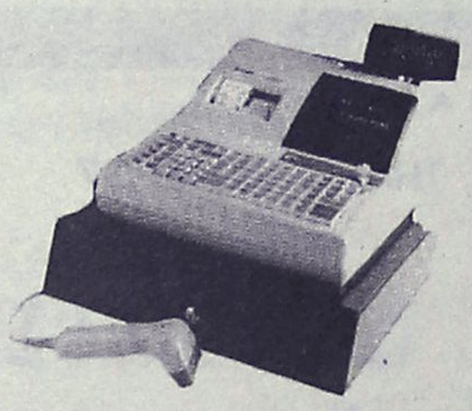
FE 300 T
Η **μοναδική** ταμειακή που ελέγχει πλήρως οποιοδήποτε κατάστημα και συνεργάζεται με ηλεκτρονικο υπολογιστή.

FE 400
Η ειδική ταμειακή για κάθε χώρο εστιάσεως (εστιατόριο, fast food, μπαρς, καφετέρια κ.λπ.).
CASIO®
Η καλύτερη επιλογή
Αποκλειστική διάθεση για τα Δωδεκάνησα:
Ν. ΜΑΓΓΙΩΡΟΣ Ε.Π.Ε.
ΕΜΠΟΡΟΤΕΧΝΙΚΕΣ ΕΠΙΧΕΙΡΗΣΕΙΣ
ΕΚΘΕΣΗ-ΓΡΑΦΕΙΑ: ΓΡ. ΛΑΜΠΡΑΚΗ 29
ΤΗΛ.: 32815-FAX: 73228
SERVICE: ΑΓ. ΑΝΑΣΤΑΣΙΑΣ 126
ΤΗΛ.: 33909-FAX: 33610-ΡΟΔΟΣ 85100

ΟΙ ΠΡΩΤΟΙ ΜΕ ΤΟΥΣ ... ΠΡΩΤΟΥΣ
Η MOBITEL ΑΛΛΑΞΕ ΔΙΚΤΥΟ ΚΑΙ ΣΑΣ ΣΥΝΔΕΕΙ ΜΕ ΤΟΝ ΗΓΕΤΗ ΣΤΟ ΧΩΡΟ ΤΗΣ ΚΙΝΗΤΗΣ ΤΗΛΕΦΩΝΙΑΣ
ΤΗΝ PANAFON ΤΟ ΠΑΝ ΣΤΗΝ ΕΠΙΚΟΙΝΩΝΙΑ
ΚΑΙ ΤΟ MOBILE CENTER
σας παρουσιάζει πρώτο σε όλη την Ελλάδα το μικρότερο κινητό τηλέφωνο στον κόσμο το
NEO MOTOROLLA V 3688.
Ελάτε να το δείτε από κοντά
+
ΔΩΡΟ TV14"
ή Playstation
ή Ασύρματο Deck
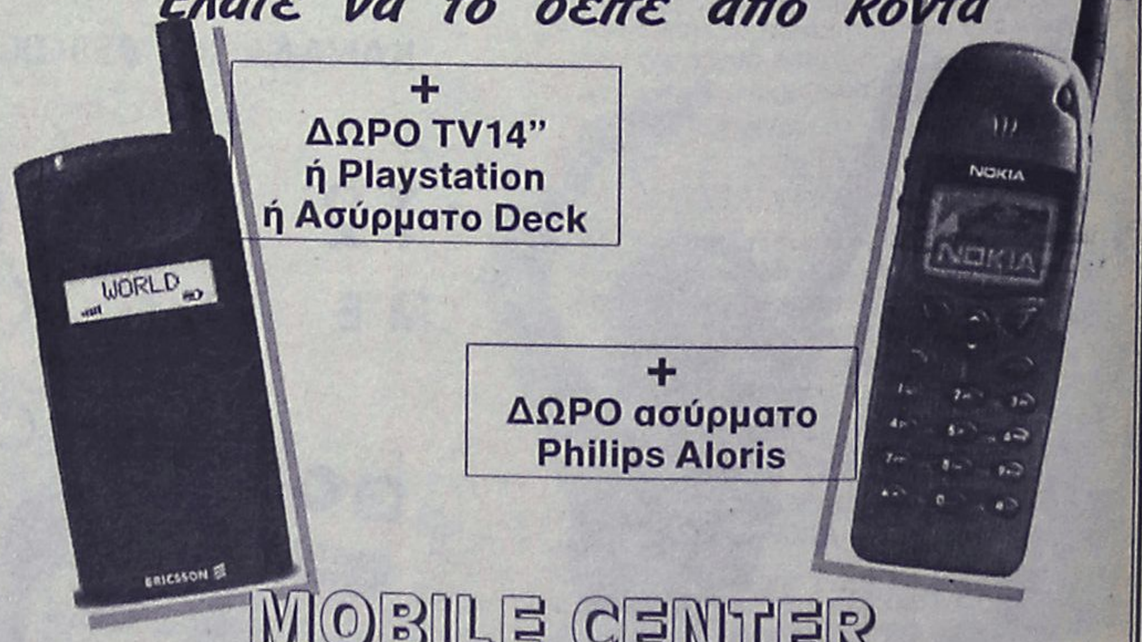

+
ΔΩΡΟ ασύρματο
Philips Aloris
MOBILE CENTER
Πειραιώς 4 - Τηλ. 62986, 68585
ΚΙΝΕΙΤΑΙ ΣΤΟ ΜΕΛΛΟΝ
με την PANAFON

**ΠΕΤΡΕΛΑΙΑ ΚΙΝΗΣΗΣ - ΝΑΥΤΙΛΙΑΣ**

◆ *Προμήθεια κατ' ευθείαν από τις εγκαταστάσεις*

◆ *Παράδοση για όλη τη Ρόδο εντός 24 ωρών με εγγύηση και υπευθυνότητα*

**ΛΙΠΑΝΤΙΚΑ**

*Διαθέτουμε όλη την γκάμα των λιπαντικών των εταιρειών σε τιμές χονδρικές (εκπτώσεις - δώρα)*

**ΧΑΡΙΣΤΟΥΛΑ ΛΑΜΠΡΙΑΝΟΥ**

Προεκ. Αννης Μαρίας 4 • Τηλ. 0241-31603
FAX: 0241-31950 (7.30 π.μ. - 3 μ.μ.)

**PrimaRacing**

Αξεσουάρ - καθαριστικά - ηχοσυστήματα - αμορτισέρ ελατήρια - τιμόνια - εξατμίσεις - ζάντες - ελαστικά δερμάτινα σαλόνια - καθίσματα - δίσκοι - τακάκια ηλιοροφές για κάθε τύπο αυτοκινήτου...







**PrimaRacing**
Μανούσος Τριαντάφυλλος
Τηλ.69140-69141 fax 69142 3ο χιλ. Ρόδου Καλλιθέας

**RODOGAZ A.E.**

**ΑΝΑΚΟΙΝΩΣΗ**

**ΥΓΡΑΕΡΙΟ ΠΡΟΣΤΑΣΙΑ ΠΕΡΙΒΑΛΛΟΝΤΟΣ - ΟΙΚΟΝΟΜΙΑ**

Το περιβάλλον και η προστασία του έχει εξελιχθεί σε μείζον ζήτημα με πολιτικές, κοινωνικές και οικονομικές επιπλοκές. Οι κυβερνήσεις έχουν αναγνωρίσει ότι χρειάζονται νομοθετικές ρυθμίσεις για την ελαχιστοποίηση της κακοποίησης του περιβάλλοντος. Η Ευρωπαϊκή Κοινότητα έχει κάνει βήματα για την εισαγωγή Οδηγιών, που επιδιώκουν την προστασία του περιβάλλοντος.

Το υγραέριο αντιπροσωπεύει ένα εξαιρετικά καθαρό καύσιμο και η χρησιμοποίησή του πρέπει να αυξηθεί στο βαθμό που η απαίτηση για μείωση της ατμοσφαιρικής ρύπανσης διαρκώς αυξάνεται. Πρόκειται για το καθαρότερο ορυκτό καύσιμο. Λόγω του ότι είναι απαλλαγμένο απ' όλα τα στερεά κατάλοιπα, δίνεται η δυνατότητα σχεδίασης και κατασκευής συσκευών και μονάδων με πολύ υψηλούς βαθμούς απόδοσης. **Για παράδειγμα ένας λέβητας/καυστήρας υγραερίου έχει βαθμό απόδοσης 95% ενώ ένας αντίστοιχος πετρελαίου 80%.** Με τον τρόπο αυτό μειώνονται οι ανεπιθύμητες εκπομπές ακόμη περισσότερο γιατί χρησιμοποιείται λιγότερο καύσιμο. **Συνεπώς τελικά στην σύγκριση μεταξύ υγραερίου και πετρελαίου θα πρέπει να λαμβάνονται υπ' όψιν ότι 1 κιλό υγραέριο δίνει ίση ενέργεια με 1,6 λίτρα πετρελαίου.**

Υπάρχουν σήμερα διάφορα μείζονα περιβαλλοντικά προβλήματα όπως η Αύξηση Θερμότητας, η Οξινη Βροχή, η καταστροφή του Στρώματος του Οζοντος και η ποιότητα του Ατμοσφαιρικού Αέρα. Η χρησιμοποίηση του υγραερίου συνεισφέρει σημαντικά στην αντιμετώπιση όλων των παραπάνω.

Η εταιρεία μας θέλοντας να συμβάλλει θετικά στην αντιμετώπιση του περιβαλλοντικού προβλήματος και στη μείωση του κόστους λειτουργίας των παραγωγικών μονάδων του νησιού μας δραστηριοποιείται με μεγάλη επιτυχία στον τομέα του υγραερίου (εμφιαλωμένου και χύμα). Η επιτυχία, η ανάπτυξη και η καθιέρωση της εταιρείας μας στη Ρόδο αποδεικνύει την ευρεία αποδοχή της εταιρείας μας από το καταναλωτικό κοινό.

ΓΙΟΡΤΑΖΕΙ ΣΗΜΕΡΑ Η ΔΩΔΕΚΑΝΗΣΟΣ

# 51 χρόνια ελευθερίας

## Στις 11 π.μ. η παρέλαση, το πρόγραμμα όλων των εκδηλώσεων

**Με την επίσημη δοξολογία στον ιερό ναό του Ευαγγελισμού (στις 10.30 το πρωΐ) και με την παρέλαση που θα ξεκινήσει στις 11 η ώρα, κορυφώνονται σήμερα στη Ρόδο οι εκδηλώσεις εορτασμού της Ενσωμάτωσης της Δωδεκανήσου.**

Στις εκδηλώσεις ως εκπρόσωπος της κυβέρνησης πρόκειται να παρεβρεθεί ο υπουργός Αιγαίου κ. Σταύρος Μπένος, ενώ παρόμοιες εκδηλώσεις εορτασμού, πρόκειται να γίνουν και στα υπόλοιπα νησιά της Δωδεκανήσου και στους δήμους της Ρόδου.

Το πρόγραμμα συγκεκριμένα για την πόλη της Ρόδου έχει ως εξής:

● **ώρα 8.00.** Επίσημη έπαρση της Σημαίας στο Βωμό της Πατρίδας με τη συμμετοχή τιμητικού αποσπάσματος και της Φιλαρμονικής της 95 ΑΔ/ΤΕ.

● **ώρα 8.30** Αρχιερατική Θεία Λειτουργία στη μνήμη των Δωδεκανησίων Αγίων.

● **ώρα 10.30.** Επίσημη Δοξολογία στον ιερό Ναό του Ευαγγελισμού Ρόδου.

- Αμέσως μετά τη Δοξολογία εκφώνηση πανηγυρικού από τον διδάσκαλο κο Γιάννη Θυρή.

● Επιμνημόσυνη δέηση και καταθέσεις στεφάνων στο Βωμό της Πατρίδας στη μνήμη των ηρώων.

● **ώρα 11.00.** Παρέλαση αναπήρων, παλαιών πολεμιστών, Λυκείου Ελληνίδων Οδηγών, του Σώματος Ελλήνων Προσκόπων, μαθητών δημοτικών σχολείων, γυμνασίων, λυκείων, τεχνικών σχολών, σχολών τουριστικών επαγγελμάτων, κέντρων παιδικής μέριμνας, τμήματος του Πανεπιστημίου Αιγαίου και μηχανοκίνητων τμημάτων της Ελληνικής Αστυνομίας και της Πυροσβεστικής Υπηρεσίας.

• Κατά τη δοξολογία της Επετείου θα αποδώσει τιμές η Φιλαρμονική του Δήμου Ρόδου κατά δε την κατάθεση στεφάνων η Φιλαρμονική της 95 ΑΔ/ΤΕ.

• Κατά την παρέλαση η Φιλαρμονική του Δήμου Ρόδου θα προηγείται των σχολικών τμημάτων (δημοτικών, γυμνασίων, λυκείων) και όλων των λοιπών τμημάτων της παρέλασης. Η Φιλαρμονική της 95 ΑΔ/ΤΕ θα προηγείται των στρατιωτικών τμημάτων.

• Μετά το τέλος της παρέλασης, ο κος Νομάρχης θα δεχθεί στο Νομαρχιακό Μέγαρο τις αρχές και το λαό της Δωδεκανήσου.

• **ώρα 17.30.** Επίσημη υποστολή της Σημαίας στο Βωμό της Πατρίδας με συμμετοχή τιμητικού αποσπάσματος και της Φιλαρμονικής της 95 ΑΔ/ΤΕ.

● **Στα πλαίσια του εορτασμού, από τον Πολιτιστικό οργανισμό του δήμου Ρόδου, έχουν προγραμματιστεί για σήμερα οι εξής εκδηλώσεις.**

• Στις 12 το μεσημέρι στο Εθνικό Θέατρο, μουσικοχορευτική παράσταση από το Λύκειο Ελληνίδων Καρπάθου με θέμα "Κάρπαθος 1912-1947".

• Στις 7 μ.μ. στο Εθνικό Θέατρο θα υπάρξει εκδήλωση από την παραδοσιακή χορωδία και ορχήστρα του Μουσικού Σχολείου Ρόδου με τραγούδια της Δωδεκανήσου, της Μικράς Ασίας, της Ηπείρου και της θράκης.

Επίσης από το Εργαστήρι παραδοσιακών χορών του ΠΟΔΡ θα παρουσιαστούν χαρακτηριστικοί χοροί της Δωδεκανήσου και της λοιπής Ελλάδας.

**ΣΤΟ ΠΑΛΙΟ ΠΡΟΞΕΝΕΙΟ**

Αμέσως μετά την παρέλαση, θα γίνει κατάθεση στεφάνου στο κτίριο όπου κατά την περίοδο της Ιταλικής κατοχής στεγαζόταν το ελληνικό προξενείο.



Πρόκειται για το κτίριο στην οδό Ι. Καζούλη, ιδιοκτησίας της οικογένειας Παυλίδη, το οποίο με πρόσφατη απόφαση του νομαρχιακού συμβουλίου έχει αποφασιστεί να μετατραπεί σε μουσείο της σύχγρονης ιστορίας της Δωδεκανήσου.

**ΟΙ ΔΩΔΕΚΑΝΗΣΙΟΙ ΤΗΣ ΑΤΤΙΚΗΣ**

Το ερχόμενο Σαββατοκύριακο (13 και 14 Μαρτίου) θα γιορτάσουν την Ενσωμάτωση της Δωδεκανήσου, οι συμπατριώτες μας στην Αθήνα και τον Πειραιά.

Οι σχετικές εκδηλώσεις έχουν προγραμματιστεί από την Ομοσπονδία Δωδεκανησιακών Σωματείων Αθηνών-Πειραιά, υπό την αιγίδα των δήμων Αθήνας και Πειραιά και προβλέπουν τα εξής.

● **Στην Αθήνα στις 13 Μαρτίου**

- Αρχιερατική Δοξολογία στην Μητρόπολη Αθηνών, στις 10.30 το πρωΐ παρουσία και του δημάρχου Κω κ. Κώστα Καΐσερλη.

- Θα ακολουθήσει στις 11 και 15 κατάθεση στεφάνων στο μνημείο του Αγνώστου Στρατιώτη.

● **Στο Δημοτικό Θέατρο Πειραιά, στις 14 Μαρτίου στις 5 μ.μ.** θα γίνει πολιτιστική εκδήλωση με τη συμμετοχή Δωδεκανησιακών Μουσικών και χορευτικών συγκροτημάτων από τα παροικιακά σωματεία της Αθήνας και του Πειραιά. Κατά την εκδήλωση θα τιμηθούν οι Αννα Σαρρή-Καραμπεσίνη, Εφη Σαρρή, Δικαία Χατζηδάκη, Αιμιλία Χατζηδάκη και Βασίλης Καραντάνης για την συμβολή τους στη διατήρηση και διάδοση της μουσικής, των χορών και των τραγουδιών μας.

ΝΤΟΚΟΥΜΕΝΤΟ 1

# Ευχή

Δέσποτα Κύριε ημών Ιησού Χριστέ, ο διά την σωτηρίαν του κόσμου γενόμενος άνθρωπος, ίνα απαλλάξης ημάς της τυραννίας του διαβόλου. Ο το ημέτερον Εθνος μετά τους Ιερούς Αποστόλους προς διάδοσιν διά της αθανάτου αυτού γλώσσης τών τε χριστιανικών δογμάτων ως και της χριστιανικής ζωής ανά πάσαν την Οικουμένην καλέσας και αποστείλας, δια δε του Θεοστέπτου και Ισαποστόλου βασιλέως Κωνσταντίνου συνεχίσας την ιεράν αποστολήν ταύτην, και μετά τούτο και καθ' όλους τους αιώνας προστατεύσας αυτό, ίνα τούτο και μόνον επιζήση πάσης έκτοτε δοκιμασίας και επί μακρά έτη επιβουλής τού απ' αρχής ανθρωποκτόνου. Κατά δε τας εσχάτας ημέρας και απελευθερώσας αυτό, προς δοκιμασίαν δουλωθέν, από στυγεράς πέντε αιώνων δουλείας και αναδείξας αύθις τούτο Εθνος άγιον, λαόν περιούσιον, ίνα την ανέκαθεν και εξ αρχής ανατεθεί εν αυτώ αγίαν εντολήν συνεχίση, διά τούτο δε και ευδοκήσας, ίνα άπαντα τα μη εξ αρχής απηλευθερωμένα τμήματα του Εθνους βαθμιαίως και ταύτα απελευθερωθώσι και μετ' αυτού εις κοινόν αγώνα ενωθώσιν.

Ευδόκησον Μακρόθυμε Κύριε, και νυν ευλογία άνωθεν ενωθείσαν και σήμερον εν ώρας αισίαις ενσωματουμένην μετά της Μητρός Ελλάδος Δωδεκάνησον, ίνα ίδωμεν και ταύτην εν χαρά μεν και αγαλλιάσει από της ημέρας ταύτης ανακειμένην εν ταις αγκάλαις της Μητρός αυτής Ελλάδος, εν πάση δε προθυμία συνεργαζομένην εις την ως άνωθι αγίαν αποστολήν του μαρτυρικού ημών Εθνους...

...Πρεσβείαις της Παναχράντου Σου Μητρός και Υπεραγίας Θεοτόκου των Αγίων και ενδόξων και Πανευφήμων Αποστόλων, των Αγίων Θεοστέπτων και Ισαποστόλων Κωνσταντίνου και Ελένης και πάντων των Αγίων. Αμήν.

***Ευχή του Πατριάρχη Αλεξανδρείας Χριστοφόρου την ημέρα της Ενσωματώσεως της Δωδεκανήσου με την Ελλάδα.***

ΝΤΟΚΟΥΜΕΝΤΟ 2

# Θεών προσκύνημα

Βυζαντινή μου, χαμηλοβλεπούσα Παναγιά,
Βυζαντινέ Χριστέ μου,
Σφιγμένε μες στη μητρική αγκαλιά,
βαθιά πώς μου μιλάτε
στα γραφικά Ροδίτικα ξωκκλήσια!
Και σεις, σπασμένα μάρμαρα,
με των Θεών
και των νυμφών
επιγραφές
στις ηλιοφίλητες βουνοκορφές,
-κρίκοι χρυσοί στην άσπαρτη του γένους αλυσίδα
Πόσους τρανούς αντίλαλους ξυπνάτε
κι οράματα ξυπνάτε,
παραδείσια!
ειν' η πνοή σας γνώριμη
στη γύρω μυρωμένη σιγαλιά,
στα πευκοφυτεμένα δάση
κ' η αρχαία κ', η νέα σας λαλιά
στα σπλάχνα της πανώριας γης
σμίγει με το τραγούδι της πηγής,
όπου έρχεται στην πύρα του μεσημεριού
ο βοσκός
το αλάφι με του φεγγαριού
το φως,
να ξεδιψάσει
Τη θύμησή σου πάντα θα οδηγά
δυναμωμένη η αγάπη μου σιμά σας,
πιστά και πλέρια να τρυγά
το θείο άρωμά σας.

1948

**Κ.Ν. ΚΩΝΣΤΝΤΙΝΙΔΗΣ**

ΚΥΡΙΑΚΙΔΗΣ ΝΙΚΟΣ
ΤΗΛ. 097-505167
ΚΡΥΣΤΑΛΛΟΠΟΙΗΣΗ ΜΑΡΜΑΡΩΝ (γυάλισμα)
χωρίς σκόνη από 700 δρχ./m2
ΕΠΙΤΟΠΙΟΣ ΚΑΘΑΡΙΣΜΟΣ ΜΟΚΕΤΩΝ
από 300 δρχ./m2

ΟΙΚΟΔΙΔΑΣΚΑΛΕΙΟ
ΙΟΥΛΙΑ ΚΟΝΙΣΣΗ
ΦΙΛΟΛΟΓΟΣ
Πτυχιούχος Πανεπιστημίου Θεσσαλονίκης
Παραδίδονται:
ΑΡΧΑΙΑ - ΛΑΤΙΝΙΚΑ
ΕΚΘΕΣΗ
ΝΕΑ ΕΛΛΗΝΙΚΑ
Δαμασκηνού 8α • Τηλ. 28742 ώρες 8-12 π.μ.
Κινητό: 094 987068 • Ρόδος

FERRIES
KYDON TOURS
ΚΑΘΗΜΕΡΙΝΕΣ ΑΝΑΧΩΡΗΣΕΙΣ ΑΠΟ ΡΟΔΟ ΓΙΑ ΠΕΙΡΑΙΑ ΜΕ ΤΑ
F/B ΡΟΔΑΝΘΗ - F/B DIMITROULA
εναλλάξ
• Κάθε Δευτέρα, 09.30:
για ΣΥΜΗ - ΡΟΔΟ
• Κάθε Δευτέρα, 16.00:
για ΚΩ - ΚΑΛΥΜΝΟ - ΛΕΡΟ - ΠΑΤΜΟ - ΠΕΙΡΑΙΑ
• Κάθε Τρίτη, 16.00:
για ΚΩ - ΚΑΛΥΜΝΟ - ΠΕΙΡΑΙΑ
• Κάθε Τετάρτη, 16.00:
για ΚΩ-ΚΑΛΥΜΝΟ-ΑΣΤΥΠΑΛΑΙΑ - ΠΕΙΡΑΙΑ
• Κάθε Πέμπτη, 09.30:
για ΣΥΜΗ - ΡΟΔΟ
• Κάθε Πέμπτη, 16.00:
για ΚΩ-ΚΑΛΥΜΝΟ-ΛΕΡΟ-ΠΑΤΜΟ-ΠΕΙΡΑΙΑ
• Κάθε Παρασκευή, 16.00:
για ΚΩ - ΚΑΛΥΜΝΟ - ΛΕΡΟ - ΠΑΤΜΟ - ΠΕΙΡΑΙΑ
• Κάθε Σάββατο, 16.00:
για ΚΩ - ΚΑΛΥΜΝΟ - ΛΕΡΟ - ΠΑΤΜΟ - ΠΕΙΡΑΙΑ
• Κάθε Κυριακή, 16.00:
για ΚΩ - ΚΑΛΥΜΝΟ - ΠΕΙΡΑΙΑ
ΔΡΟΜΟΛΟΓΙΑ F/B DALIANA
ΔΡΟΜΟΛΟΓΙΟ Α'
• Κάθε Τετάρτη, 19.00:
για ΚΩ-ΣΑΜΟ-ΧΙΟ-ΜΥΤΙΛΗΝΗ-ΛΗΜΝΟ-ΑΛΕΞΑΝΔΡΟΥΠΟΛΗ
• Κάθε Σάββατο, 09.30
για ΚΑΣΤΕΛΛΟΡΙΖΟ-ΡΟΔΟ
• Κάθε Κυριακή, 12.00
για ΚΑΡΠΑΘΟ-ΚΑΣΟ-ΗΡΑΚΛΕΙΟ-ΘΗΡΑ-ΝΑΞΟ-ΠΑΡΟ-ΠΕΙΡΑΙΑ
ΔΡΟΜΟΛΟΓΙΟ Β'
• Κάθε Τετάρτη, 19.00:
για ΚΑΣΤΕΛΛΟΡΙΖΟ-ΡΟΔΟ
• Κάθε Πέμπτη, 09.00:
για ΚΩ-ΣΑΜΟ-ΧΙΟ-ΜΥΤΙΛΗΝΗ-ΛΗΜΝΟ-ΑΛΕΞΑΝΔΡΟΥΠΟΛΗ
• Κάθε Κυριακή, 12.00:
για ΚΑΡΠΑΘΟ-ΚΑΣΟ-ΗΡΑΚΛΕΙΟ-ΘΗΡΑ-ΝΑΞΟ-ΠΑΡΟ-ΠΕΙΡΑΙΑ
• Τα ανωτέρω δρομολόγια θα εκτελούνται κάθε εβδομάδα εναλλάξ, αρχής γενομένης από το δρομολόγιο Α' για την τρέχουσα εβδομάδα 08/2-14/2
Πληροφορίες, κρατήσεις και έκδοση εισιτηρίων
ΠΡΑΚΤΟΡΕΙΟ ΚΥΔΩΝ
Εθ. Δωδεκανησίων 14 - Ακτή Σαχτούρη 8
Τηλ. 23000 - 27900 - 27722 - 24265 • FAX: 32741

Σκληρή ανακοίνωση από τον Πρόεδρο του Εργατικού Κέντρου

# "Αξιοποιείται η δικαστική συνδρομή ώστε να πληγούν οι αγώνες εργαζομένων"!

## Αφορμή έδωσε η σύλληψη των δύο συνδικαλιστών που είχαν πρωτοστατήσει στην ματαίωση δημοπρασίας του "Ρόδος Μπέη"

**Με μια σκληρή ανακοίνωση, η οποία αναμένεται να προκαλέσει αλυσιδωτές αντιδράσεις μέσα στις προσεχείς μέρες, ο Πρόεδρος του Εργατικού Κέντρου της Ρόδου κ. Γιάννης Σαρικάς, απάντησε χθες στις συλλήψεις των δύο συνδικαλιστών που έγιναν πρόσφατα, κατηγορώντας τις αρμόδιες αρχές για... επιλεκτική εφαρμογή της νομοθεσίας και για ενέργειες οι οποίες είναι πολύ πιθανό να ανοίξουν τους... ασκούς του Αιόλου.**

Το θέμα, της σύλληψης των δύο συνδικαλιστών, αξίζει να σημειωθεί ότι προκάλεσε την οργή και την αγανάκτηση της συντριπτικής πλειοψηφίας των συνδικαλιστών της περιοχής μας, αλλά και των εργαζομένων, οι οποίοι υποστήριξαν ότι οι δύο εκπρόσωποι των σωματείου των ξενοδοχοϋπαλλήλων, δεν έκαναν τίποτε περισσότερο από το να υποστηρίξουν το δικαίωμα εργασίας που έχουν οι συνάδελφοί τους.

● Στην ανακοίνωση που εξέδωσε χθες το Εργατικό Κέντρο της Ρόδου, και η οποία υπογράφεται από τον πρόεδρο του σωματείου κ. Γιάννη Σαρικά, επισημαίνεται συγκεκριμένα:

«Με αισθήματα αγανάκτησης και οργής, αντιδρούν οι εργαζόμενοι της περιοχής μας, που πληροφορούνται την σύλληψη και παραπομπή σε δίκη στις 24 Μαρτίου 1999 των συνδικαλιστών στελεχών Ευθυμίου Ανδρέα, μέλους του δ.σ. του ΕΚΡ και Μαγιάφη Μιχαήλ μέλους του δ.σ. του Σωματείου των Ξενοδοχοϋπαλλήλων Ρόδου.

> **Κάνουν λάθος όσοι πιστεύουν ότι μ' αυτή την λογική οι εργαζόμενοι θα σκύψουν το κεφάλι**

Το πρωτοφανές, γεγονός, στα συνδικαλιστικά χρονικά της περιοχής, της σύλληψης των συνδικαλιστών και της παραπομπής τους **σε ρητή δικάσιμο με κατηγορίες του μισού ποινικού κώδικα, όχι μόνο αναστατώνει και εξοργίζει τους εργαζόμενους, αλλά προκαλεί σε όλους τους συνειρμούς διαφόρων γεγονότων, αμείλικτα ερωτηματικά για τους έχοντες την σχετική πρωτοβουλία.**

Πέρα από το ανυπόστατο των κατηγοριών, που προκαλούν κατάπληξη σε όσους παρακολούθησαν τα γεγονότα από κοντά γιατί απαγγέλθηκαν, όπως αντίσταση κατά της αρχής, διέγερση, στάση κλπ,. εύλογα αναρωτιούνται οι απλοί πολίτες, γιατί μια σειρά γεγονότα πέρασαν κατά τη γνώμη μας απαρατήρητα, από την Εισαγγελική αρχή και τα «κατάπιε όλα» ενώ στην περίπτωση των συνδικαλιστών εφαρμόστηκε διασταλτικά το γράμμα του νόμου, όσον αφορά τους πλειστηριασμούς. Η Διοίκηση του ΕΚΡ στα εκπληκτικό αυτό γεγονός, δεν θα μείνει με τα χέρια σταυρωμένα, και για το σκοπό αυτό, συνεδρίασε η Εκτελεστική Επιτροπή και αποφάσισε μια σειρά από ενέργειες.

Πρώτα να απευθυνθεί στον αδέκαστο και πάνω από όλους κριτή, τους εργαζόμενους και το λαό της περιοχής, να τους πληροφορήσει από μια σειρά γεγονότα, για να βγάλουν συμπεράσματα και παράλληλα, να ζητήσει την συμπαράστασή τους.

**1ο** Γεγονός: Αλλεπάλληλοι πλειστηριασμοί, δεν έχουν πραγματοποιηθεί και ακυρώθηκαν με την συνδρομή και στήριξη των δημάρχων και των δημοτικών Υπηρεσιών. Σε καμμία περίπτωση, απ' αυτές, δεν απαγγέλθηκε κατηγορία, ούτε καν ασκήθηκε δίωξη 'για τα εμπόδια που υπήρξαν ώστε να μην πραγματοποιηθούν οι πλειστηριασμοί, αλλά και αν ασκήθηκε καμιά, αυτό έγινε για τα μάτια του νόμου και δεν ακολουθήθηκε αυτόφωρη διαδικασία.

**2ο** Γεγονός: Δεκάδες, για να μην πούμε εκατοντάδες, περιπτώσεις που οδηγούνται στο ακροατήριο, οι οποίες αφορούν βάναυσες παραβιάσεις εργατικών δικαιωμάτων, με δικονομικά τερτίπια **και κόλπα, κατέληξαν στις δικαστικές καλένδες, με τις αναβολές, ενώ μπορούσαν να είναι αυτόφωρες της αλλαγής κατηγορητηρίου, αθώωσης κλπ.** Αποτέλεσμα των παραπάνω, οι εργαζόμενοι να χάνουν όσες προσδοκίες εναπόθεταν στις ψυχοφθόρες, χρονοβόρες και πολυδάπανες δικαστικές αρχές. Ελάχιστες είναι οι φωτεινές εξαιρέσεις. Οι πρόσφατες εξελίξεις με την Γενική Τεχνική, και τα δικαιώματα των εργαζομένων σε αυτήν είναι ένα χαρακτηριστικό παράδειγμα.

**3ο** Γεγονός: Μετά τις περσινές λεηλασίες σε βάρος των μισθών των ξενοδοχοϋπαλλήλων, από μέρους της πλειονότητας των ξενοδόχων, και την αγανάκτηση που εξέφρασαν εργαζόμενοι, αντιπροσωπεία της διοίκησης του ΕΚΡ, επισκέφθηκε τον πρόεδρο Πρωτοδικών, όπως και τον αρμοδιο Εισαγγελέα, και τους εξέθεσαν την κατάσταση, πριν υπάρξουν κοινωνικές εκρήξεις.

Μεταξύ αυτών που εθίγησαν ήταν οι αλλεπάλληλες παραβιάσεις της εργατικής νομοθεσίας, η αυθαιρεσία των εργοδοτών, που οδηγεί στην ανεργία και την ανέχεια, σημαντικού μέρους τους εργατικού πληθυσμού και μια σειρά άλλα προβλήματα που έχουν κάνει τους εργαζόμενους «καζάνι έτοιμο να εκραγεί». Ακροθιγώς, έγινε αναφορά για τη ΔΑΝΕ και την εξέλιξη του θέματος, την επίδρασή του, στην λειτουργία του ΡΟΔΟΣ ΜΠΕΙ και των παρενεργειών που ενδεχόμενα προκύψουν για τους εργαζόμενους σε αυτό. Δεν ήταν προφητική η πρόβλεψη του ΕΚΡ ήταν προβλέψιμη με βάση την κατάσταση.

Εκτίμηση της αντιπροσωπείας του ΕΚΡ ήταν ότι έγινε κατανοητή η αγωνία μας, από τους αρμόδιους δικαστικούς λειτουργούς, όπως την εκφράσαμε, μάλιστα δε, θα έπαιρναν κάποιες πρωτοβουλίες, για ορισμένα ζητήματα με στόχο να εκτονωθεί η πίεση, όπως γρήγορη εκδίκαση των εργατικών διαφορών κλπ.

**4ο** Γεγονός: Η Διοίκηση του ΕΚΡ, από καιρό και σε κάθε κατεύθυνση, διεμήνυσε, ότι για το Ρόδος Μπέι, εάν υπάρξει συνολικό ενδιαφέρον, θα αποδεχθεί την όποια πρόταση ή εξέλιξη υπάρξει, η οποία θα εξασφαλίζει όλα τα δικαιώματα των εργαζομένων σε αυτό. Σε αντίθετη περίπτωση, θα προχωρούσε σε κάθε ενέργεια, για να μην απαξιωθούν οι προσδοκίες που χρόνια διαμόρφωσαν οι εργαζόμενοι με την δουλειά τους στην συγκεκριμένη επιχείρηση.

Η παρουσία λοιπόν των συναδέλφων Ευθυμίου και Μαγιάφη, είχε να κάνει με την εκτέλεση απόφαση του συνδικαλιστικού τους οργάνου, που έλεγε να κινηθούν μαζί με τους εργαζόμενους στο ξενοδοχείο, στην κατεύθυνση της υπεράσπισης του δικαιώματος όλου του προσωπικού του στην δουλειά, που απειλείτο και δεν διασφαλίζονταν από κανένα.

Υπάκουσαν στην ταξική αρχή, που θέλει «υπέρτατο νόμο το δίκαιο του εργάτη». Γίνεται φανερό από όλα τα παραπάνω ότι κάτι δεν πάει καλά με την υπόθεση της σύλληψης των συναδέλφων και του κατηγορητηρίου που συντάχθηκε σε βάρος τους.

**Άποψη του ΕΚΡ, είναι ότι επιχειρείται με το συγκεκριμένο συμβάν να βάλουν οι εργαζόμενοι τα κεφάλια μέσα. Αξιοποιείται η δικαστική συνδρομή στην λογική που προωθείται από ορισμένους κύκλους, ώστε να μην υπάρχουν αγώνες εργατικοί, μαχητικοί, διεκδικητικοί, γιατί υπάρχει και ο Εισαγγελέας.**

Κάνουν τεράστιο λάθος όσοι πιστεύουν ότι με αυτή τη λογική που προωθούν, ή με τις πρωτοβουλίες και τις ενέργειες όπως αυτή την Εισαγγελικής Αρχής, το εργατικό συνδικαλιστικό κίνημα θα σκύψει το κεφάλι και θα υποταχθεί στο μοιραίο.

Ότι δηλαδή αποτελεί ένα εξάρτημα η εργατική τάξη, και πως ο καθένας που θέλει να ασελγήσει σε βάρος της, με όποιον τρόπο μπορεί, είναι εύκολο να το κάνει γιατί από τον φόβο της «μην ξεπεράσει τα όρια» που κάποιοι της βάζουν, δεν θα αντιδράσει.

Αυτή η διοίκηση του ΕΚΡ, έχει διαμηνύσει σε όλους και σε κάθε κατεύθυνση ότι **δεν είναι διατεθειμένη να απεμπολήσει τα δικαιώματα των εργαζομένων και να αποδεχθεί κυβερνητικές πολιτικές, εργοδοτικές αυθαιρεσίες, ή άλλες πρακτικές, από όπου και να προέρχονται, με στόχο την καθυπόταξη πέρα των άλλων του συνδικαλιστικού κινήματος** της εργατικής

> **Καλούνται οι κοινωνικές οργανώσεις και οι επιστημονικοί φορείς να πάρουν θέση**

τάξης και την μετατροπή των εργατοϋπαλλήλων της περιοχής σε άβουλα και πειθήνια όργανα για να μπορούν ευκολότερα να ξεζουμίζουν.

Η διοίκηση του ΕΚΡ, καλεί όλες τις κοινωνικές οργανώσεις, τους επιστημονικούς συλλόγους και φορείς, την ΤΑ, να τοποθετηθούν στο γεγονός αυτό.

Να εκφράσουν την αλληλεγγύη τους, ιδιαίτερα τα εργατικά συνδικάτα και στις 24 Μαρτίου να δώσουν το παρόν τους στην δίκη των συναδέλφων.

Τέλος καλείται ο δικηγορικός σύλλογος Ρόδου, θεματοφύλακας της υπεράσπισης των δικαιωμάτων των πολιτών, να αναλάβει την πρωτοβουλία για τη νομική προστασία των συναδέλφων μας.»

# ΜΙΚΡΕΣ Αγγελίες

Για τις αγγελίες σας, απευθύνεσθε στα γραφεία μας ή στα τηλέφωνα: 22210, 75230

Figma
Αντιπροσωπεύσεις Ασφαλιστικών Εταιρειών
Άννης Μαρίας και Καζαντζάκη 2
Τηλ. (0241) 31468 • FAX: (0241) 33644

## ενοικιασεις ακινητων

**ΕΝΟΙΚΙΑΖΕΤΑΙ** κατάστημα 100 τ.μ. περίπου, στην οδό Αποστόλου Παύλου 95, στην Ανάληψη. Πληρ. τηλ. 34134 κατά τις ώρες 5-8 μ.μ. ΠΕ26717

**ΕΝΟΙΚΙΑΖΕΤΑΙ** κατάστημα 45 τ.μ. κοντά στην Στ. Κωτιάδη. Ενοίκιο 90.000 δρχ. Πληρ. 10-1 το πρωί εργάσιμες ημέρες τηλ. 28838 AE26703

**ΕΝΟΙΚΙΑΖΕΤΑΙ** κατάστημα 80 τ.μ. (60 τ.μ. ισόγειο και 20 τ.μ. 1ος όροφος) επί της λεωφόρου Κρεμαστής αρ. 6 πλησίον Αστυνομικού Σταθμού Ιαλυσού. Πληρ. τηλ. 24666 10 π.μ.-1 μ.μ. AE26697

**ΖΗΤΕΙΤΑΙ μονοκατοικία, μεζονέτα ή διαμέρισμα με 3 υπνοδωμάτια. Πληρ. τηλ. 68413, 093-2040992 ΠΕ26698**

**ΕΝΟΙΚΙΑΖΕΤΑΙ** αποθήκη 130 τ.μ. Καζαντζάκη 7 και Άννης Μαρίας. Πληρ. τηλ. 27392 AE26699

**ΕΝΟΙΚΙΑΖΕΤΑΙ** διαμέρισμα 100 τ.μ. στην Κέννεντυ. Πληρ. τηλ. 26440. AE26688

**ΕΝΟΙΚΙΑΖΕΤΑΙ** διαμέρισμα δυάρι επιπλωμένο με κεντρική θέρμανση στην οδό Γράμμου 31. Πληρ. τηλ. 26518, 29615 AE26700

**ΕΝΟΙΚΙΑΖΕΤΑΙ** διαμέρισμα τριάρι στον 3ο όροφο με ασανσέρ σε νέα οικοδομή, διαμπερές με απεριόριστη θέα. Τιμή 120.000. Μόσχας 3 Ροδίνι. Πληρ. τηλ. 61411, 65139 AE26701

**ΕΝΟΙΚΙΑΖΟΝΤΑΙ: 1) Καινούργιο διαμέρισμα επιπλωμένο λουξ επί της Παπαλουκά (μίσθωμα 250.000 δρχ.), 2) Κατάστημα στα 100 μαγαζιά, 3) Οικία στην περιοχή Καστελλοριζίων, 4) Αποθήκες-Καταστήματα επί της Ρόδου - Λίνδου στο Εμπορικό κέντρο Σάββα Βογιατζή ΠΕ26702**

**ΕΝΟΙΚΙΑΖΟΝΤΑΙ** δωμάτια επιπλωμένα με ψυγείο, ατομικό μπάνιο και βεράντα με θέα τη θάλασσα, στην περιοχή Έλλη, ξεν. "των Ρόδων". Πληρ. τηλ. 20012, 21532 AE26627

**ΕΝΟΙΚΙΑΖΕΤΑΙ** για επαγγελματικό χώρο διαμέρισμα επί της Θεμ. Σοφούλη 101, 100 τ.μ., Α' όροφος. Πληρ. τηλ. 24169, ώρες 09.00-14.00. AE26672

**ΕΝΟΙΚΙΑΖΕΤΑΙ μεγάλος επαγγελματικός χώρος με πολύ μεγάλο εκθεσιακό χώρο και θέση πάρκινγκ για οποιαδήποτε επαγγελματική χρήση στο 19ο χιλιόμετρο λεωφόρου Ρόδου-Λίνδου. Πληρ. τηλ. 32770, ώρες καταστημάτων. ΠΕ26685**

**ΕΝΟΙΚΙΑΖΕΤΑΙ καινούργια μονοκατοικία λουξ κατασκευής στο χωριό Αρχάγγελος Ρόδου 150 τ.μ. αποτελούμενη από κύρια δωμάτια και λοιπούς βοηθητικούς χώρους με κεντρική θέρμανση, τζάκι και τηλέφωνο. Πληρ. τηλ. 32770.**

**ΕΝΟΙΚΙΑΖΕΤΑΙ: α) αποθήκη 175 τ.μ. ισόγεια από την είσοδο ράμπας και υπόγεια από το δρόμο με μεγάλη ράμπα, β) αποθήκη 100 τ.μ. δίπλα στην προηγούμενη, οδός Δημ. Αναστασιάδη 32. Πληρ. τηλ. 77415 ΠΕ26651**

**ΕΝΟΙΚΙΑΖΕΤΑΙ γραφείο επί της Αλεξ. Διάκου 44, 2 δωμάτια και μπάνιο, σε 2ο όροφο 32 τ.μ. Πληρ. τηλ. 32225 ΠΕ26687**

**ΕΝΟΙΚΙΑΖΟΝΤΑΙ διαμέρισμα επί της οδού Σωτήρος (έναντι ξεν/ου MIRA MARE) με δύο υπνοδωμάτια, κουζίνα, σαλοτραπεζαρία, WC. Πληρ. τηλ. 29084-35218 (ενοίκιο 95.000 δρχ.) ΠΕ26652**

**ΕΝΟΙΚΙΑΖΕΤΑΙ** ημιυπόγειος χώρος κύριας χρήσης στην Ιαλυσό 140 τ.μ. κοντά στην Αστυνομία (σε ήσυχο δρόμο με parking) κατάλληλος για σχολή χορού, καράτε, βιοτεχνία, αποθήκη, κ.λπ. ή οποιαδήποτε άλλη χρήση. Πληρ. τηλ. 23445, 0932665900, 76993 AE26654

**MONTE SMITH. ΕΝΟΙΚΙΑΖΕΤΑΙ** μεζονέττα με κήπο αποτελούμενη από δύο υπνοδωμάτια, σαλόνι, κουζίνα, δεύτερο WC και υπόγειο χώρο. Πληρ. τηλ. 63730 (09.00-12.00) και (18.00-21.00) AE26647

**ΕΝΟΙΚΙΑΖΕΤΑΙ** επιπλωμένη γκαρσονιέρα στην οδό Αγ. Νικολάου 61. Πληρ. τηλ. 36268 AE26650

**ΕΝΟΙΚΙΑΖΕΤΑΙ** διαμέρισμα επί της Αθανασ. Διάκου 60 (περιοχή Αγίου Νικολάου). Πληρ. τηλ. 24212, 37302 AE26653

**ΕΝΟΙΚΙΑΖΕΤΑΙ κεντρικό κατάστημα στην οδό Γεωργίου Ευσταθίου 7 (πάροδος Αμερικής), εμβαδού 50 τ.μ. με αυλή (πρώην BAR WALL). Πληρ. τηλ. 21430, 20610, 094/938898 ΠΕ26628**

## ΕΝΟΙΚΙΑΖΕΤΑΙ ΚΑΤΑΣΤΗΜΑ

**200 τ.μ. με πατάρι 150 τ.μ. κατάλληλο για οποιαδήποτε χρήση (έκθεση επίπλων, κατάστημα ενδυμάτων κ.λπ.) επί της οδού Δημ. Αναστασιάδη 48 Β (το νυν κατάστημα "Παιδική Γωνιά Επίπλου").**

## ΕΝΟΙΚΙΑΖΕΤΑΙ

κατάστημα 48 τ.μ. ισόγειο και 48 τ.μ. 1ος όροφος στην Παλιά Πόλη, πάροδος Σωκράτους ακριβώς δίπλα στο bar "ABANA".

**Πληρ. τηλ. 23050 (ώρες γραφείου)**

## ΕΝΟΙΚΙΑΖΟΝΤΑΙ

1) 2 καταστήματα των 25 τ.μ. το καθένα στο ισόγειο του ξενοδοχείου "Παυλίδης" 28ης Οκτωβρίου 15
2) Κατάστημα ισόγειο 756 τ.μ. πρώην εστιατόριο "Νόμπελ" Γρίβα και Μανδηλαρά γωνία.

**Πληρ. τηλ. 094-335626, 094-803489, 094-936209, 095-531831, 01-5223566**

## ΚΑΤΣΑΔΟΥΡΟΣ ΤΑΞΙΑΡΧΗΣ

ΠΟΛΙΤΙΚΟΣ ΜΗΧΑΝΙΚΟΣ ΕΡΓΟΛΑΒΟΣ ΔΗΜΟΣΙΩΝ ΚΑΙ ΙΔΙΩΤΙΚΩΝ ΕΡΓΩΝ

**GUNITE**

*ΕΚΤΟΞΕΥΟΜΕΝΟ ΣΚΥΡΟΔΕΜΑ*

*ΡΗΤΙΝΕΝΕΣΕΙΣ-ΤΣΙΜΕΝΤΕΝΕΣΕΙΣ-ΑΜΜΟΒΟΛΕΣ*

*ΕΝΙΣΧΥΣΕΙΣ-ΕΠΙΣΚΕΥΕΣ-ΑΝΑΠΑΛΑΙΩΣΕΙΣ ΚΤΙΡΙΩΝ*

*ΕΙΔΙΚΑ Κ' ΓΕΝΙΚΑ ΤΕΧΝΙΚΑ ΕΡΓΑ*

ΓΡΗΓ. ΛΑΜΠΡΑΚΗ 39 ΡΟΔΟΣ
ΤΗΛ. (0241) 22940 FAX: 22406
ΚΙΝ.: 093/2336258

## Επενδύστε σήμερα με υψηλή ασφάλεια και μεγάλη απόδοση



ΜΕΣΙΤΗΣ ΑΣΤΙΚΩΝ ΣΥΜΒΑΣΕΩΝ - REAL ESTATE AGENCY

**Vitzileos**

ΜΑΡΙΟΣ Κ. ΒΙΤΖΗΛΑΙΟΣ

Εθν. Μακαρίου 45-3ος Οροφ. Τηλ: 24900, 25545, Φαξ: 25544 Κινητό: 0932 704919

## Ευκολίες Πληρωμής Πωλήσεις-Αντιπαροχές Ενοικιάσεις-Αγορές Ανταλλαγές-Μισθώσεις

### Οικόπεδα

| | | |
|---|---|---|
| 203 τμ | Στην Παλιά Πόλη με ερειπωμένη κατοικία | 10.000.000 |
| 542 τμ | Γωνιακό οικόπεδο ΣΔ 1 στο Καρακόνερο | 45.000.000 |
| 600 τμ | ΣΔ 0,8 οικόπεδο στο Πέδι στο κύμα. Σύμη | 25.000.000 |
| 735 τμ | Στο Μόντε Σμίθ ΣΔ 0,60 | 45.000.000 |
| 1.270 τμ | ΣΔ 0,8 οικόπεδο στις 7 Χουρμαδιές | 100.000.000 |
| 1.300 τμ | Στην Ιξιά εντός σχεδίου ΣΔ 0,4 | 30.000.000 |
| 2.000 τμ | Στην Ιξιά 200+200 τμ (άδεια) | 40.000.000 |
| 2.000 τμ | Στην Ρόδου-Λίνδου ΣΔ 0,6 | 55.000.000 |
| 2.000 τμ | Στα Κοσκινού. Θέα με άδεια | 20.000.000 |
| 2.000 τμ | Στην παραλία Καλαβαρδών | 6.000.000 |
| 3.800 τμ | Στην Κρεμαστή πανοραμικό | 28.000.000 |
| 4.000 τμ | Χ2 με φώς και νερό (κτισμένα) | 5.000 /τμ. |
| 4.000 τμ | 3 οικόπεδα χ 4000 τμ φανταστική θέα. Κοσκινού | 20.000.000 |
| 4.400 τμ | Στην Κρεμαστή | 26.000.000 |
| 5.000 τμ | Οικόπεδο εντός οικισμού στην Λάρδο | 35.000.000 |
| 6.000 τμ | Ιαλυσος ΣΔ 0.4, 300 μ. από την θάλασσα | 140.000.000 |
| 8.000 τμ | Στο Πλημύρι στο κύμα | 40.000.000 |
| 9.000 τμ | Κανδήλι 4500+4500 τμ | 30.000.000 |
| 9.345 τμ | Στ' Ασγούρου με θέα | 69.000.000 |
| 9.700 τμ | Στη Λαχανιά στον δρόμο με θέα | 10.000.000 |
| 10.000 τμ | Στη Λάρδο επί της Λεωφόρου | 80.000.000 |
| 10.000 τμ | Στα Κοσκινού. Μεγάλη ευκαιρία | 20.000.000 |
| 15.000 τμ | Στην Πάρο από την θάλασσα με θέα | 25.000.000 |
| 16.000 τμ | Στις Φάνες στην θάλασσα με άδεια για 170 κλίνες | 33.000.000 |
| 20.000 τμ | Οικόπ χωρισμένο σε 4000 τμ=10 εκατ. Γεννάδι | 50.000.000 |
| 50.000 τμ | Στο Τσαίρι | 125.000.000 |
| 50.000 τμ | Στο Πλημμύρι | 200.000.000 |
| 100.000 τμ | Στην παραλία Πλημμύρι | 400.000.000 |
| 115.000 τμ | Αγροτ. Δαματριά με 2 πηγάδια, 300 ελιές, 300 αμυγδ | 65.000.000 |

### Διαμερίσματα στην Ιαλυσό

| | | |
|---|---|---|
| 43 τμ | Γκαρσονιέρα ημιτελ. | 7.500.000 |
| 55 τμ | Ολοκαίνουργιο, παραθαλάσσιο | 16.000.000 |
| 64 τμ | 2 υπνοδ. - ημιτελές' | 12.000.000 |
| 66 τμ | Επιπλωμένο | 14.000.000 |
| 68 τμ | 2 υπνοδ. ημιτελές | 12.000.000 |
| 70 τμ | Ολοκαίνουργιο παραθαλάσσιο | 20.000.000 |
| 73 τμ | Ολοκαίνουργιο παραθαλάσσιο | 21.000.000 |
| 73 τμ | 2 υπνοδ ημιτελές | 13.500.000 |
| 74 τμ | 2 υπνοδ ημιτελές | 13.000.000 |
| 91 τμ | 3 υπνοδ ημιτελές | 15.500.000 |
| 92 τμ | 3 υπνοδ ημιτελές | 16.000.000 |
| 100 τμ | LUX με τζάκι | 27.000.000 |
| 120 τμ | 2ος οροφ με 3 υπνοδ - τζάκι | 24.000.000 |

### Διαμερίσματα

| | | |
|---|---|---|
| 55 τμ | στη Μήδεια με aircondition | 11.000.000 |
| 60 τμ | στην Αθηναγόρα ρετιρέ | 12.000.000 |
| 82 τμ | υπό κατασκευή με το κλειδί στο χέρι | 300.000/τμ |
| 86 τμ | υπό κατασκευή με το κλειδί στο χέρι | 300.000/τμ |
| 100 τμ | υπό κατασκευή με το κλειδί στο χέρι | 300.000/τμ |
| 85 τμ | στη Διαγοριδών | 15.000.000 |
| 90 τμ | ρετιρέ στο κέντρο της Ρόδου | 21.000.000 |
| 96 τμ | στη Λευκωσίας (2ος ορ) | 25.000.000 |
| 96 τμ | στην Παρισίων με 2 υπνοδ. | 25.000.000 |
| 96 τμ | στην Ιξιά (γκαράζ-κήπος-τζάκι) | 25.000.000 |
| 100 τμ | Ισόγειο 2 υπνοδ. θέρμανση | 31.000.000 |
| 100 τμ | στην 28ης Οκτωβρίου, ισόγ | 30.000.000 |
| 108 τμ | στην Κωτιάδη, 2ος όροφ με θέα | 22.000.000 |
| 115 τμ | Ζέφυρος τζάκι, πάρκινγκ, αποθήκη | 37.000.000 |
| 116 τμ | Ζέφυρος τζάκι, πάρκινγκ, αποθήκη | 37.000.000 |
| 117 τμ | Μιχ. Πετρίδη, ρετιρέ LUX θέρμανση | 28.000.000 |
| 117 τμ | σε μπετά | 16.500 |
| 118 τμ | Ζέφυρος τζάκι, πάρκινγκ, αποθήκη | 39.000.000 |
| 120 τμ | Στην Καμείρου-Μ. Σμιθ LUX με 3 υπνοδ. | 32.000.000 |
| 157 τμ | Χειμάρας υπόγειο | 30.000.000 |
| 180 τμ | Ανάληψη 3 υπνοδ - κήπος | 30.000.000 |
| 200 τμ | Κέννεντυ, Super LUX ρετιρ επιπλ 200μ ταράτσα | 75.000.000 |

### Μεζονέτες - Μονοκατοικίες

| | | |
|---|---|---|
| 40 τμ | Μονοκατοικία στην Παστίδα | 8.000.000 |
| 60 τμ | Μονοκατοικία στο Κιοτάρι μέ θέα θάλασσα | 16.000.000 |
| 60 τμ | Μονοκατοικία Κιοτάρι | 14.000.000 |
| 80 τμ | Μονοκατοικία Παστίδα | 12.000.000 |
| 100 τμ | Μονοκατοικία Σορωνή στο κύμα - οικόπ 500 τμ | 20.000.000 |
| 100 τμ | Μονοκατοικία στα Κρητικά - 3000 τμ οικοπ. | 38.000.000 |
| 100 τμ | Μονοκατοικία Παραδείσι με 20 τμ όροφο | 15.000.000 |
| 110 τμ | Μονοκατοικία στα Κοσκινού (πλατεία) | 20.000.000 |
| 110 τμ | Μεζονέτα LUX διόροφη Καρακόνερο θέα θάλασσα | 40.000.000 |
| 128 τμ | Διόρωφο στο Κιοτάρι +10 τμ πατάρι | 26.000.000 |
| 130 τμ | Τριόροφες μεζονέτες Σούπερ Λουξ με κήπο | 55.000.000 |
| 130 τμ | Μεζονέτα Λουξ Ανάληψη | 41.000.000 |
| 140 τμ | Στάδιο Μονοκ Λουξ επιπλ +140τμ υπογ. γκαραζ, κήπο | 50.000.000 |
| 180 τμ | Τρίοροφες μεζονέτες με υπόγειο Σούπερ Λούξ | 67.000.000 |
| 185 τμ | Σάλακος (βίλα) με πολλά εξτρά και θέα | 40.000.000 |
| 190 τμ | Διόροφη μονοκ Κοσκινού με θέα | 63.000.000 |
| 197 τμ | Μεζονέτα εντός πόλης 3 υπνοδ, θέρμανση, τζάκι | 47.000.000 |
| 200 τμ | Μεζονέτα γιαπί διόρ σε οικόπ 1000τμ Κοσκινού | 26.000.000 |
| 200 τμ | 80μ κεραμοσκεπή μονοκ μπετά +1000μ οικοπ Ιαλυσός | 28.000.000 |
| 218 τμ | Μονοκατοικία με κήπο Κοσκινού | 43.000.000 |
| 220 τμ | Μεζονέτα στους Δασκάλους σοβατισμένη με ασανσέρ | 35.000.000 |
| 220 τμ | Δύο μεζονέτες στα Κοσκινού (η μία) | 30.000.000 |
| 222 τμ | Μεζονέτα στο Άνω Ροδίνι, κτισμ-σοβατ | 39.000.000 |
| 230 τμ | Βίλα στη Λάρδο σε 7.700τμ οικόπεδο με γεώτρηση | 120.000.000 |
| 250 τμ | Παραδοσιακή διόρωφη μονοκ Μητρόπολη | 49.000.000 |
| 350 τμ | Βίλα δίοροφη Λουξ Ασγούρου | 150.000.000 |
| 380 τμ | Βίλα δίοροφη σε οικοπ 2000τμ Ιαλυσός | 90.000.000 |

### Καταστήματα - Γραφεία - Επιχειρήσεις

| | | |
|---|---|---|
| | Εστιατόριο - επιχείρηση στου Κόβα | 6.500.000 |
| 25 τμ | Φαληράκι Μαγαζί στο Εμπορικό Κέντρο | 45.000.000 |
| 25 τμ | Γραφείο στν Εθν. Μακαρίου | 10.000.000 |
| 27 τμ | Φαλιράκι Μαγαζί στο εμπορικό κέντρο | 11.000.000 |
| 45 τμ | Μαγαζί στο κέντρο της πόλης ενοικιασμένο | 45.000.000 |
| 45 τμ | Γραφείο στο κέντρο της πόλης στον τρίτο όροφο | 16.000.000 |
| 50 τμ | Κατάστημα στην Α. Διάκου και πατάρι | 46.000.000 |
| 60 τμ | Γραφείο στο κέντρο της πόλης στον τρίτο όροφο | 25.000.000 |
| 60 τμ | Μαγαζί +60μ ακάλ χώρος Εμπορ κέντρο Φώκιαλη | 21.000.000 |
| 78 τμ | Γραφείο στο κέντρο της πόλης στον 2ο όροφο | 35.000.000 |
| 96 τμ | Κατάστημα στην Κ. Υδραίου, καινούργιο | 36.000.000 |
| 100 τμ | Κατάστημα Ψαροπούλα. Προνομιακό. Ενοίκιο | 250.000/μήνα |
| 113 τμ | Πλατανάκια αποθήκη | 6.000.000 |
| 117 τμ | Super Market συν εξοπλισμός συν 30 τμ αυλή | 12.000.000 |
| 120 τμ | 2όροφη οικοδ 60+60μ Ζέφυρος πάνω στην θάλασσα | 16.000.000 |
| 140 τμ | Κατάστημα-εστιατ-ακάνητο Λίνδος +140μ κήπος-θέα εξοπλισμένο | 45.000.000 |
| 168 τμ | Κατάστημα στην περιοχή Πανάγου | 20.000.000 |
| 180 τμ | Ενοικιάζεται στην Ιερού Λόχου επαγγ. χώρος | 200.000/μήνα |
| 189 τμ | 3 όροφοι επί 63μ κατάστημα στο κέντρο της Ρόδου | 63.000.000 |
| 200 τμ | Αίθουσα στην Συγγρου. ΑΘΗΝΑ | 60.000.000 |
| 250 τμ | Αποθήκη στους Δασκάλους, ισόγειο | 20.000.000 |
| 380 τμ | Στην Άννης Μαρίας 2 αποθήκες ετοιμοπαράδοτες | 20.000.000 |
| 400 τμ | Παλιά Πόλη 9 Studios-Bar. Μισά μετρητά/μισά σε 4 χρόνια | 70.000.000 |
| 420 τμ | Τριόροφη οικοδ - Νιοχώρι, τουριστική περιοχή | 60.000.000 |
| 661 τμ | Apartments +οικόπ 414τμ 2 οροφ, 26 δωμ εξοπλ Α' κατ στο λιμάνι | 160.000.000 |
| 750 τμ | Κατάστημα στα Ασγούρου | 220.000.000 |
| 750 τμ | Αποθήκη με ράμπα για μεγάλα φορτηγά | 80.000.000 |
| 1000 τμ | S/Market. Ακάνητο +3000μ οικόπ. εξοπλισμ πλήρης εμπορεύματα | 300.000.000 |
| 2000 τμ | Οικοδομή μπετά +οικόπεδο 11600μ. Η μεγάλη ευκαιρία MONO | 180.000.000 |
| 2000 τμ | Κτίριο-μπετά περιοχή νέας Μαρίνας Ζέφυρος | 250.000.000 |
| 3800 τμ | Εργοστάσιο κτισμένο σε οικόπεδο 32.000 τμ | 150.000.000 |
| Ξενοδοχείο | Α' κατ 120 κλίνες στη θάλασσα Ιαλυσός, +οικόπεδο 4725μ | 2.200.000 $ |
| Ξενοδοχείο | Β' κατηγορίας 72 κλίνες, δισκοθήκη, στην πόλη | 250.000.000 |
| Hotel | apartments Α' κατηγορίας 40 κλίνες στην Ιαλυσό | 130.000.000 |
| Hotel | apartments Γ' κατηγορίας 50 κλίνες στην Ιξιά | 150.000.000 |
| 10 | διαμερίσματα επιπλωμένα στο Λαδικό | 60.000.000 |

**Ενοικιάζονται επιπλωμένα διαμερίσματα στην Ιαλυσό 60-70.000 δρχ/μήνα**

**Στόχος μας: Κανείς Δωδεκανήσιος χωρίς Στέγη!**

# ΜΙΚΡΕΣ Αγγελίες

**ΕΝΟΙΚΙΑΖΕΤΑΙ** κατάστημα στην οδό Ι. Δενδρινού, αριθ. 20, περίπου 90 τ.μ. ελεύθερο-άδειο για επαγγελματική χρήση. Πληρ. τηλ. 29210, 90880 ΠΕ26629

**ΕΝΟΙΚΙΑΖΕΤΑΙ** επιπλωμένο διαμέρισμα 2 δωματίων, 40 τ.μ. πλήρως εξοπλισμένο, κουζινάκι, ψυγείο, τηλέφωνο, τηλεόραση, ηλ. καλοριφέρ, ηλιακό θερμοσίφωνο στην Κρεμαστή. Πληρ. τηλ. 91108 ΠΕ26595

**ΕΝΟΙΚΙΑΖΕΤΑΙ** ή **ΠΩΛΕΙΤΑΙ** ισόγειο διαμέρισμα 85 τ.μ. επί της Θεμ. Σοφούλη, κατάλληλο για οποιαδήποτε χρήση ακόμη και οικία. Πληρ. τηλ. 095/739591 ή 30620, 30400 ΠΕ26624

**ΕΝΟΙΚΙΑΖΕΤΑΙ** μεζονέτα 70 τ.μ. στην Ιαλυσό πίσω από το Αστ. Τμήμα. Πληρ. τηλ. 92666, κιν. 095/505626 ΑΕ26625

**ΙΑΛΥΣΟΣ. ΕΝΟΙΚΙΑΖΕΤΑΙ** κατάστημα 90 τ.μ. με 35 τ.μ. πατάρι επί της Λεωφ. Ιαλυσού 41 (πλησίον MOBIL). Πληρ. τηλ. 95420, 0932 197097 ΠΕ26649

**ΕΝΟΙΚΙΑΖΕΤΑΙ** ανεξάρτητο μονόχωρο υπερυψωμένο ισόγειο στούντιο με πλήρη εξοπλισμό, Βενετοκλέων 111. Πληρ. τηλ. 33349 και 094-305790 ΠΕ26622

**ΕΝΟΙΚΙΑΖΕΤΑΙ** ανεξάρτητο οροφοδιαμέρισμα 55 τ.μ., δύο δωματίων, μπάνιο και πρόχειρης κουζίνας στην περιοχή Σαν Φραγκίσκο, στο πάρκο, ΜΟΝΟ για επαγγελματική χρήση. Πληρ. τηλ. 28945 ΑΕ26619

**ΕΝΟΙΚΙΑΖΕΤΑΙ** διαμέρισμα στην Ιαλυσό επιπλωμένο ή χωρίς έπιπλα, 55 τ.μ. Πληρ. τηλ. 93264 ΑΕ26588

**ΕΝΟΙΚΙΑΖΕΤΑΙ** κατάστημα 30 τ.μ. με υπόγειο 50 τ.μ. και αυλή 40 τ.μ. στην οδό Ατταβύρου και Καλόπετρας γωνία (περιοχή Ροδίνι). Πληρ. τηλ. 92595 ΑΕ26590

**ΕΝΟΙΚΙΑΖΕΤΑΙ κατάστημα 40 τ.μ. επί της οδού Γαριβάλδη 30, παραπλεύρως πιτσαρίας "Λεβέντη" κατάλληλο για γραφείο, φροντιστήριο, εργαστήριο ή άλλη επαγγελματική χρήση. Πληρ. τηλ. 63001 ΠΕ26591**

**ΕΝΟΙΚΙΑΖΕΤΑΙ** ισόγειο υπερυψωμένο διαμέρισμα 100 τ.μ. δύο υπνοδωματίων με εντοιχισμένες ντουλάπες, σαλονιού, μεγάλης κουζίνας, λουτρό-W.C. στη συνοικία Αγ. Αναστασίας, οδός Παπαφλέσσα 7. Πληρ. τηλ. 22916 τις απογευματινές ώρες ΑΕ26592

**ΕΝΟΙΚΙΑΖΕΤΑΙ** κατάστημα 40 τ.μ. κοντά στην Αλεξάνδρου Διάκου για επαγγελματική χρήση. Ενοίκιο 55.000 δρχ. Πληρ. τηλ. 31924. ΑΕ26593

**ΕΝΟΙΚΙΑΖΟΝΤΑΙ:** α) Στούντιος πλήρως επιπλωμένα ανεξάρτητα, ευρύχωρα στην Ιξιά. β) Δωμάτια πλήρως επιπλωμένα με ψυγείο, θέα την θάλασσα εντός πόλεως Ρόδου. Πληρ. τηλ. 33661, 30427 ΑΕ26596

**ΕΝΟΙΚΙΑΖΕΤΑΙ** κατάστημα με πατάρι στο εμπορικό κέντρο Χρυσοβέργη (ΤΡΟΦΟ). Πληρ. τηλ. 095-204400 ΑΕ26597

**ΕΝΟΙΚΙΑΖΕΤΑΙ ισόγειο κατάστημα 13 τ.μ. στην Παλιά Πόλη επί της οδού Πολυδώρου, πρόσφατα ανακαινισμένο. Μεσίτες δεκτοί. Πληρ. τηλ. 01-3826892 και 093-2423063 ΠΕ26602**

**ΕΝΟΙΚΙΑΖΕΤΑΙ** στο Ανω Ροδίνι, Λονδίνου 6, διαμέρισμα δύο δωματίων, σαλόνι, υπνοδωμάτιο, κουζίνα και μπάνιο. Πληρ. τηλ. 90441, 76137 ΑΕ26585

**ΕΝΟΙΚΙΑΖΕΤΑΙ** διαμέρισμα ισόγειο, ανεξάρτητο με κήπο, αποτελούμενο από δύο υπνοδωμάτια, σαλόνι, χωλ και άνετη κουζίνα επί της οδού Ιωάννου Δενδρινού. Πληρ. τηλ. 35327-39050 ΑΕ26580

**ΕΝΟΙΚΙΑΖΕΤΑΙ επιπλωμένο διαμέρισμα επί της οδού Ορφανίδου (Ψαροπούλα) το οποίο αποτελείται από 2 κύρια δωμάτια, κουζίνα, χωλ και λουτροκαμπινέ. Πληρ. τηλ. 095-491585, 20436 ΠΕ26565**

**ΕΝΟΙΚΙΑΖΕΤΑΙ γκαρσονιέρα 60 τ.μ. επί της οδού Αλυτρώτων Ελλήνων 36 (συνοικία Δασκάλων). Πληρ. τηλ. 28574 ΠΕ26594**

**ΕΝΟΙΚΙΑΖΕΤΑΙ** διαμέρισμα 90 τ.μ. επί της οδού Λισσαβώνας 17 στο Ροδίνι. Πληρ. τηλ. 64901, 0244-51268, ώρες 9-2 και 5-9 ΑΕ26560

**ΕΝΟΙΚΙΑΖΟΝΤΑΙ:** α) υπόγειος χώρος 140τ.μ. με δύο εισόδους κατάλληλος για οποιαδήποτε χρήση. Οδός Αλεξ. Διάκου 15, β) Γκαρσονιέρα επιπλωμένη με κήπο και ηλ. θερμοσίφωνα επί της Λεωφ. Ελευθερίας 18Α στην Κρεμαστή. Πληρ. τηλ. 21335 ΑΕ26566

**ΕΝΟΙΚΙΑΖΕΤΑΙ** κατάστημα 23 τ.μ. στο κέντρο της πόλης (100 μαγαζιά) μπροστά στο δρόμο. Πληρ. τηλ. 78746, 095/296698 ΠΕ26522

**ΕΝΟΙΚΙΑΖΕΤΑΙ επί της 28ης Οκτωβρίου δίπλα στο MOCASINO κατάστημα 75 τ.μ. Πληρ. τηλ. 23424 ή 29864 ΠΕ26471**

**ΕΝΟΙΚΙΑΖΕΤΑΙ** διαμέρισμα έναντι δημοτικού σχολείου Κρεμαστής. Πληρ. τηλ. 91375 ΑΕ26487

**ΕΝΟΙΚΙΑΖΟΝΤΑΙ** βιοτεχνικοί και αποθηκευτικοί χώροι: 1) Αποθήκη 75 τ.μ. επί της οδού Μιχαήλ Πετρίδη απέναντι από το γυμνάσιο με τουαλέτα και πλακάκια και δυνατότητα εισόδου του αυτοκινήτου, 2) Βιοτεχνικοί ή αποθηκευτικοί ισόγειοι χώροι στην περιοχή Ασγούρου πίσω από εργοστάσιο μαρμάρων Καβάσιλα, 150 τ.μ. και 300 τ.μ. ύψους 5,30 με άνετο πάρκινγκ. Πληρ. τηλ. 20949-37735 και 0932/326055 ΠΕ26506

**ΕΝΟΙΚΙΑΖΟΝΤΑΙ:** α) 1ος όροφος 800 τ.μ. ολόκληρος ή μέρος αυτού για γραφεία πάνω από το κατάστημα "PERIDIS OUTLET" στο "ΤΡΟΦΟ". β) Ισόγειο 600 τ.μ. κατάστημα ή για βιοτεχνία στο ΡΟΔΟΧΡΩΜ, 5ο χλμ. Ρόδου Λίνδου. Πληρ. τηλ. 62037, 65065 ΠΕ26350

**ΕΝΟΙΚΙΑΖΟΝΤΑΙ** δύο μεγάλα καταστήματα στην Ιαλυσό: 1) 150 τ.μ. με αυλή στην παραλία Ιαλυσού κατάλληλο για αίθουσα μπιλιάρδου Snack Bar, Super Market, τουριστικό και στιδήποτε άλλο, 2) 100 τ.μ. με αυλή προνομιούχο επί της λεωφόρου Ηρακλειδών για οποιαδήποτε χρήση. Ενοίκια λογικά, 3) Επίσης πωλείται οικόπεδο για βιλίτσα κοντά στο Golden Beach της Ιαλυσού σε πολύ καλή τιμή. Πληρ. τηλ. 91855 ή 94276 ή 92484 ΠΕ26507

**ΕΝΟΙΚΙΑΖΕΤΑΙ** ισόγειο διαμέρισμα 3άρι 85 τ.μ. με αυτόνομη θέρμανση λουτρού και κουζίνας μόνο για επαγγελματική στέγη, οδός Αλεξ. Διάκου 41. Πληρ. τηλ. 27617, 23005 ΠΕ26486

**ΕΝΟΙΚΙΑΖΕΤΑΙ** κατάστημα εντός του ξενοδοχείου "KOLYMBIA STAR" (δυναμικότητας 400 κλινών), κατάλληλο για χρυσοχοείο. Πληρ. εντός ξενοδοχείου καθώς και στα τηλέφωνα 56600, 56419 ΑΕ26439

**ΕΝΟΙΚΙΑΖΟΝΤΑΙ** επιπλωμένα STUDIOS στην οδό Αρκαδίου 14 (Ψαροπούλα-έναντι Ξενοδ. Φαίδρα). Πληρ. τηλ. 25710

**ΕΝΟΙΚΙΑΖΕΤΑΙ** κατάστημα 17 τ.μ. με αυλή 30 τ.μ. επί της Γρίβα. Πληρ. τηλ. 0932-965494 και 94122

## ΠΩΛΕΙΤΑΙ

σπίτι 190 τ.μ. τύπου μεζονέτας σε μικρή τριώροφη πολυκατοικία στο Μόντε Σμιθ 600-700 μέτρα από το Μαντράκι. Εχει απεριόριστη θέα, 70 τ.μ. βεράντες, δική του εγκατάσταση, καλοριφέρ, τζάκι, τριφασικό ρεύμα, δύο πλήρη WC, δρύινα πατώματα στις κρεβατοκάμαρες πολλά εντοιχισμένα ντουλάπια, πάρκινγκ. Στον κήπο εκτός από άνθη, γίνεται καλλιέργεια και οπωροκηπευτικών.

**Πληρ. τηλ. 20929, 9-12 πρωί και 5-8 απόγευμα**

## ΠΩΛΟΥΝΤΑΙ

μονοκατοικίες στην παραλία Ιαλυσού έναντι ταβέρνας "Καλύβας" επί της οδού Ρίμινι.

**Πληρ. τηλ. 94236, 28476, 94960, κ. Ελευθ. Ζαμπελλάκης**

## ΠΩΛΟΥΝΤΑΙ

από ιδιώτη 2 μεζονέτες 130 τ.μ. εκάστη σε μπετά.

Παραλιακή περιοχή Τριαντών.

**Πληροφορίες τηλ. 93419 ώρες καταστημάτων**



# ΕΥΡΩΚΤΗΜΑΤΙΚΗ

ΚΤΗΜΑΤΟΜΕΣΙΤΙΚΟ ΓΡΑΦΕΙΟ

ΙΩΑΝΝΗΣ & ΜΙΧΑΛΗΣ ΕΥΣΤΑΘΙΟΥ

APOPSIS 63629

E Mail: Euroktimatiki@rho.Forthnet.gr

**ΕΘΝ. ΑΝΤΙΣΤΑΣΗΣ 48, (ΑΝΝΗΣ ΜΑΡΙΑΣ) • ΤΗΛ.: (0241) 73819 - 74917 • FAX: 38641 • ΚΙΝ: 094/374546**

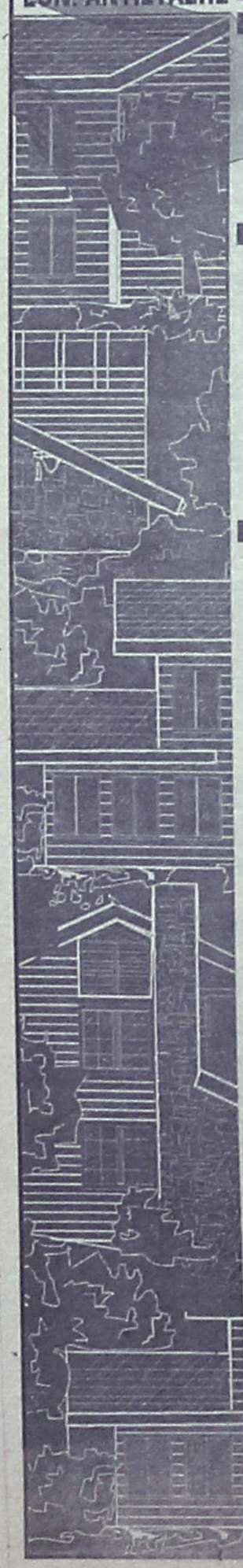

### ΚΑΤΑΣΤΗΜΑΤΑ - ΓΡΑΦΕΙΑ

| | | | |
|---|---|---|---|
| 23 τ.μ. στη Σωκράτους | 120.000.000 | 95 τ.μ. στην Κ. Τσαλδάρη | 40.600.000 |
| 33 τ.μ. στην Αμμοχώστου | 40.000.000 | 96 τ.μ . στην Κων/νου Υδραίου | 37.000.000 |
| 34 τ.μ. στη Λ. Ιαλυσού | 20.400.000 | 100 τ.μ. στην Αννης Μαρίας | 38.000.000 |
| 37 τ.μ. στην παραλία Ιαλυσού | 18.900.000 | 127 τ.μ. στη Σκεύου Ζερβού | 40.000.000 |
| 42 τ.μ. στο εμπορικό κέντρο Φώκιαλη | 14.000.000 | 125 τ.μ. στην Ανάληψη | 37.500.000 |
| 43 τ.μ. στη Στ. Κωτιάδη | 34.400.000 | 128 τ.μ. στην Κ. Τσαλδάρη με υπογειο | 42.750.000 |
| 50 τ.μ. στην Αλεξ. Διάκου | 50.000.000 | 160 τ.μ. στη Λίνδου | 64.000.000 |
| 52 τ.μ. στη Δενδρινού | 35.000.000 | 922 τ.μ. στη Λίνδου | 230.000.000 |

### ΜΟΝΟΚΑΤΟΙΚΙΕΣ - ΜΑΙΖΟΝΕΤΕΣ

| | | | |
|---|---|---|---|
| 67 τ.μ. σε 81 τ.μ. οικόπεδο στην Κρεμαστή | 12.000.000 | 195 τ.μ. στο Νέο Ροδίνι | 67.000.000 |
| 117 τ.μ. στην Αγία Αναστασία | 36.000.000 | 200 τ.μ. στους πρόπ. Φιλερήμου σε 1000 τ.μ. οικ. | 30.000.000 |
| 110 τ.μ. στους Αγ. Αναργύρους | 35.000.000 | 200 τ.μ. στο Καρακόνερο | 67.000.000 |
| 112 τ.μ. στην Αγ. Αναστασία σε 120 τ.μ. οικ. | 20.000.000 | 203 τ.μ. στην παραλία Αφάντου σε 4.300 οικ. | 65.000.000 |
| 130 τ.μ. στην Ανάληψη | 45.500.000 | 204 τ.μ. στα Κοσκινού σε 1000 τ.μ. οικ. (μπετά) | 26.000.000 |
| 130 τ.μ. σε 300 τ.μ. οικ. (μπετά) παρ. Ιαλυσού | 26.000.000 | 210 τ.μ. σε 333 τ.μ οικ.(μαρμ/βά) παρ. Ιαλυσού | 45.000.000 |
| 130 τ.μ. σε 300 τ.μ. οικ. στην παραλία Ιαλυσού | 52.000.000 | 210 τ.μ. σε 320 τ.μ. οικ. (μπετά) παρ. Ιαλυσού | 35.000.000 |
| 133 τ.μ. στην Ανάληψη | 38.000.000 | 240 τ.μ. σε 316 τ.μ οικ. μαρμ/βά παρ. Ιαλυσού | 49.000.000 |
| 135 τ.μ. στο Καρακόνερο | 55.000.000 | 242 τ.μ. στο Μήδεια | 60.000.000 |
| 140 τ.μ. στην Ιαλυσό σε 350 τ.μ. οικ. (μπετά) | 24.000.000 | 250 τ.μ. στην Ιαλυσό | 67.000.000 |
| 144 τ.μ. στην παραλία Κρεμαστής (μπετά) | 21.500.000 | 270 τ.μ. στην Παστίδα σε 3.748 τ.μ. οικ/δο | 70.000.000 |
| 160 τ.μ σε 322 τ.μ. οικ. (μπετά) παρ. Ιαλυσού | 30.000.000 | 300 τ.μ. στα Αφάντου(ημιτελή) σε 3.500 τ.μ. οικ | 39.000.000 |

### ΟΙΚΟΠΕΔΑ

**ΡΟΔΟΣ**

| | |
|---|---|
| 660 τ.μ. στην Παρισίων (ΣΔ=0,8) | 39.600.000 |
| 1000 τ.μ. στη Γ.Σεφέρη (ΣΔ=0,6) | 45.000.000 |
| 1000 τ.μ. στο Μόντε Σμίθ (ΣΔ=0,4) | 50.000.000 |
| 2000 τ.μ. στο Μόντε Σμίθ (ΣΔ=0,4) | 60.000.000 |
| 2000 τ.μ. στην Απόλλωνος (ΣΔ=0,4) | 100.000.000 |
| 2000 τ.μ. στην Καραΐσκάκη (ΣΔ=1,2) | 22.000.000 |
| 4000 τ.μ. στη Ρόδου Λίνδου | 120.000.000 |
| 4000 τ.μ. στο Μόντε Σμίθ | 140.00.000 |

**ΙΑΛΥΣΟΣ**

| | |
|---|---|
| 571 τ.μ. κοντά στην παραλία (ΣΔ=0,4) | 25.000.000 |
| 720 τ.μ. κοντά στην παραλία με άδ. οικ. (ΣΔ=0,3) | 22.000.000 |
| 1000 τ.μ. κοντά στην Άνοιξη με αδ. οικοδ. | 24.000.000 |
| 1000 τ.μ. στη θέση Βουνάρα με άδ. οικ/μής | 14.000.000 |
| 1082 τ.μ. στον Αγ. Γεώργιο | 16.500.000 |
| 1200 τ.μ. στην παρ. Ιαλυσού | 44.500.000 |
| 2002 τ.μ. στη θέση Βουνάρα Αννουλί με αδ.οικ. | 28.000.000 |
| 2000 τ.μ. με άδεια οικοδ. Κοντά στη Λύκειο | 30.000.000 |
| 4000 τ.μ. στη θέση Αγ. Ιωάννης | 22.000.000 |
| 4181 τ.μ. στους πρόποδες Φιλερήμου | 50.000.000 |

**ΚΟΣΚΙΝΟΥ**

| | |
|---|---|
| 500 τ.μ. με αδ.οικοδ. Βιοτεχνικο | 19.000.000 |
| 1000 τ.μ. με βιοτ. αδ. οικ. κοντά στο Μ Γυμν. | 17.000.000 |
| 1150 τ.μ. με αδ. οικοδ. πανοραμικό | 15.000.000 |
| 1175 τ.μ. στην επαρχιακή οδό | 25.000.000 |
| 1333 τ.μ. με άδεια οικ/μής πανοραμικό | 16.500.000 |
| 2000 τ.μ. με άδεια οικ/μής πανοραμικό | 23.000.000 |
| 2100 τ.μ. στην Αγ. Βαρβάρα | 14.000.000 |
| 2290 τ.μ. στην Καλλιθέα με άδεια οικοδομής | 30.000.000 |
| 2300 τ.μ. με άδεια οικοδομής | 30.000.000 |
| 2500 τ.μ. κοντά στην Καλλιθέα | 27.000.000 |
| 4000 τ.μ. κοντά στο Μουσικό Γυμνάσιο | 64.000.000 |
| 4000 τ.μ. στη θέση «Πέζουλας» | 40.000.000 |
| 4000 τ.μ. κοντά στην επαρχιακή οδό | 32.000.000 |
| 4000 τ.μ. βιοτεχνικό | 40.000.000 |
| 4000 τ.μ. κοντά στο Ρ. Σταθμό στην επ. Οδό | 72.000.000 |
| 4200 τ.μ. κοντά στην Ελαΐς | 46.000.000 |
| 4100 τ.μ. Πανοραμικό | 24.000.000 |
| 4380 τ.μ. κοντά στο Φυτώριο | 22.000.000 |
| 4800 τ.μ. στο Φυτώριο | 40.000.000 |
| 17.000 τ.μ. στην Αγ. Βαρβάρα | 85.000.000 |

### ΔΙΑΜΕΡΙΣΜΑΤΑ

| | | | |
|---|---|---|---|
| 43 τ.μ. στη Μητρόπολη | 8.500.000 | 103 τ.μ. στην Ανάληψη (μαρμαροσουβά) | 20.600.000 |
| 44 τ.μ. στην Ιαλυσό | 13.200.000 | 104 τ.μ. στην Ανάληψη | 27.000.000 |
| 32 τ.μ. στον Άγιο Ιωάννη | 7.000.000 | 105 τ.μ. στο Ροδίνι | 31.500.000 |
| 70 τ.μ. στην Ιαλυσό | 21.000.000 | 105 τ.μ. στο Ροδίνι | 24.000.000 |
| 70 τ.μ στην Ανάληψη | 18.500.000 | 106 τ.μ. στην Ανάληψη | 32.000.000 |
| 77 τ.μ. στην Ανάληψη | 24.000.000 | 106 τ.μ. στο Ροδίνι | 26.000.000 |
| 82 τ.μ. στην Ιαλυσό | 17.000.000 | 106 τ.μ. στους Δασκάλους | 30.000.000 |
| 83 τ.μ. στην Ανάληψη | 26.000.000 | 107 τ.μ. στο Ροδίνι | 33.000.000 |
| 85 τ.μ. στην Ανάληψη | 24.600.000 | 114 τ.μ. στους Δασκάλους | 42.750.000 |
| 85 τ.μ. στην Ανάληψη | 25.600.000 | 115 τ.μ. στην Ανάληψη (σε μπετά) | 16.000.000 |
| 86 τ.μ. στους Δασκάλους | 24.000.000 | 116 τ.μ. στην Ανάληψη | 35.000.000 |
| 86 τ.μ. στο Ροδίνι | 25.800.000 | 116 τ.μ. στο Ροδίνι | 34.800.000 |
| 87 τ.μ. στην Ανάληψη | 25.000.000 | 117 τ.μ. στο Ζέφυρο | 35.850.000 |
| 89 τ.μ. στο Ροδίνι | 26.000.000 | 118 τ.μ. στο Ζέφυρο | 36.750.000 |
| 93 τ.μ. στο Ροδίνι | 27.900.000 | 118 τ.μ. στη Δενδρινού | 38.000.000 |
| 94 τ.μ. στο Ροδίνι | 26.300.000 | 118 τ.μ. στο Ζέφυρο | 37.850.000 |
| 96 τ.μ. στην Ανάληψη | 20.000.000 | 120 τ.μ. στο Ροδίνι | 33.000.000 |
| 96 τ.μ. στους Δασκάλους | 30.000.000 | 120 τ.μ. στην Ανάληψη | 32.400.000 |
| 96 τ.μ. στο Καρακόνερο | 28.000.000 | 120 τ.μ. στους Δασκάλους | 42.000.000 |
| 96 τ.μ. στην Ανάληψη | 20.000.000 | 121 τ.μ. στο Ροδίνι | 36.300.000 |
| 100 τ.μ. στο Ζέφυρο | 31.200.000 | 125 τ.μ. στην Ατταβύρου | 84.000.000 |
| 100 τ.μ.στην Ανάληψη | 30.000.000 | 128 τ.μ. στους Δασκάλους | 41.500.000 |
| 101 τ.μ. στην Ανάληψη | 28.000.000 | 130 τ.μ. στο Ροδίνι | 35.000.000 |
| 103 τ.μ. στην Ανάληψη | 30.000.000 | 163 τ.μ. στους Δασκάλους | 55.000.000 |

# ΑΣΦΑΛΕΙΟΚΤΗΜΑΤΙΚΗ

ΚΤΗΜΑΤΟΜΕΣΙΤΙΚΟ-ΑΜΟΙΒΑΙΑ ΚΕΦΑΛΑΙΑ ΑΣΦΑΛΕΙΕΣ INTERNATIONAL LIFE

**ΔΙΑΜΕΡΙΣΜΑΤΑ**

40 τ.μ. 2άρι Μήδεια
40 τ.μ. 2άρι Βενετοκλέων
55 τ.μ. 2άρι Αγ. Ιωάννη
55 τ.μ. 2άρι Παπαλουκά
55 τ.μ. 2άρι Ιαλυσός
60 τ.μ. 3άρι Ιξιά-Σωτήρος
60 τ.μ. 3άρι Κων. Παλαιολόγου
68 τ.μ. 3άρι Ιαλυσός
70 τ.μ. 3άρι Ιαλυσός
73 τ.μ. 3άρι Ιαλυσός
80 τ.μ. 3άρι Αγ. Ιωάννη
80 τ.μ. 3άρι Ιξιά-Σωτήρος
86 τ.μ. 3άρι Ροδίνι
88 τ.μ. 3άρι Αννης Μαρίας
90 τ.μ. 3άρι Παραδείσι
96 τ.μ. 3άρι Αννης Μαρίας
115 τ.μ. 4άρι Ανάληψη
120 τ.μ. 4άρι Αραπάκι
120 τ.μ. 4άρι Αγ. Ιωάννη
120 τ.μ. 4άρι Αγ. Νικόλαο
128 τ.μ. 4άρι Αννης Μαρίας
130 τ.μ. 4άρι Ροδίνι
135 τ.μ. 4άρι Αραπάκι
145 τ.μ. 4άρι Ιαλυσός
147 τ.μ. 4άρι Παπαλουκά
150 τ.μ. 4άρι Ανάληψη

**ΜΟΝΟΚΑΤΟΙΚΙΕΣ-ΜΕΖΟΝΕΤΕΣ**

50 τ.μ. Κρεμαστή
80 τ.μ. Καστελλοριζιούς
130 τ.μ. Ανάληψη
130 τ.μ. Ροδίνι
135 τ.μ. Καρακόνερο
140 τ.μ. μπετά Ιαλυσός
140 τ.μ. Ιαλυσός
150 τ.μ. μπετά Μήδεια
155 τ.μ. Ιαλυσός
155 τ.μ. Παλιά Πόλη
180 τ.μ. Ιαλυσός
180 τ.μ. Παλιά Πόλη
180 τ.μ. Κοσκινού
190 τ.μ. Αφάντου
200 τ.μ. Παλιά Πόλη
235 τ.μ. Ιαλυσός
250 τ.μ. Ιαλυσός
300 τ.μ. Μαριτσά
300 τ.μ. Τρεις Ιαλυσός
500 τ.μ. Κοσκινού

**ΚΑΤΑΣΤΗΜΑΤΑ**

24 τ.μ. Σωκράτους
28 τ.μ. Ιαλυσός
35 τ.μ. Φαληράκι
38 τ.μ. Φαληράκι
55 τ.μ. γραφείο Σοφ. Βενιζέλου
90 τ.μ Ροδίνι
100 τ.μ. Σωτήρος
150 τ.μ. Χαρ. Μόσχου
180 τ.μ. Κων. Υδραίου

**ΟΙΚΟΠΕΔΑ**

350 τ.μ. Ιαλυσός (ΣΔ. 0,4)
545 τ.μ. Ροδίνι (ΣΔ. 0,8)
680 τ.μ. Ροδίνι (ΣΔ. 0,4)
1.060 τ.μ. Παραδείσι
1.200 τ.μ. Διμυλιά
1.920 τ.μ. Ε.Ο Παραδείσι-Θεολόγος
1.500 τ.μ. Μιχ. Πετρίδη (ΣΔ. 0,8)
500 τ.μ. Μαριτσά
550 τ.μ. Παραδείσι
850 τ.μ. Πεύκους
1.200 τ.μ. Ιαλυσός
1.460 τ.μ. Κρεμαστή
1.500 τ.μ. Παστίδα
2.000 τ.μ. Κρεμαστή

**ΑΓΡΟΤΕΜΑΧΙΑ**

2100 τ.μ., επί της Ε.Ο. Παραδείσι Θεολόγου
6.000 τ.μ., 9.000 τ.μ., 11.000 τ.μ. Κολύμπια
3135 τ.μ., με οικοδομή Ε.Ο. Κρεμαστης Μαριτσά
3100 τ.μ. Φαληράκι για 400 τ.μ. οικοδομή
4000 τ.μ. με θέα Φαληράκι
4 στρέμματα με φανταστική θέα Κοσκινού (ευκαιρία)
4 στρέμματα με θέα Αφάντου
4 στρέμματα με θέα θαλασσα Φυτώριο
4 στρέμματα επί της Ε.Ο. Τρεις-Παστίδα (ευκαιρία)
4 στρέμματα Μαριτσά
4800 τ.μ. επί της Ε.Ο Τρεις-Παστίδα
4050 τ.μ. με θέα Παστίδα (ευκαιρία)
4 στρέμματα Καλαβάρδα
4 στρέμματα με απεριόριστη θέα Φαληράκι
5 στρέμματα Θεολόγος
5000 τ.μ.-11000 τ.μ. Παστίδα
8 στρέμματα με θέα φυτώριο
4 στρέμματα Πεύκους
6 στρέμματα επί της Ε.Ο Τσαΐρι-Παστίδα
4.300 τ.μ. Καλαμώνας
6.500 τ.μ. Καλαμώνας
22 στρέμματα με ρεύμα-νερό Θεολόγος

**ΔΙΑΘΕΤΟΥΜΕ ΠΕΡΙΣΣΟΤΕΡΑ ΑΚΙΝΗΤΑ ΠΡΟΣ ΠΩΛΗΣΗ ΕΚΤΟΣ ΑΠΟ ΤΑ ΑΝΑΓΡΑΦΟΜΕΝΑ ΥΠΕΥΘΥΝΟΙ**

**ΓΙΩΡΓΟΣ ΧΑΡΔΑΛΙΑΣ-ΛΟΥΚΑΣ ΚΑΡΑΝΙΚΗΣ**

**ΕΘΝ. ΜΑΚΑΡΙΟΥ 45 ΣΤΟΑ ΡΟΙΚΟΥ 2ος ΟΡΟΦΟΣ**

**ΤΗΛ. 21003 ΚΙΝ. 094/251011**

**αποκτείστε το πλεονέκτημα του επώνυμου και επιτυχημένου επιχειρηματία**

# ΕΠΕΝΔΥΣΤΕ ΜΕ FRANCHISE

ΕΠΙΚΟΙΝΩΝΗΣΤΕ ΜΕ : FRANCHISE BUSINESS SERVICES

- ΑΘΗΝΑ, τηλ 01-6541737, 6523390
- ΡΟΔΟΣ, τηλ 0241-26281 , 35476

## ΕΥΚΑΙΡΙΑ

κτήμα 20 στρεμμάτων στον κεντρικό δρόμο αεροδρομίου-Τσαΐρι με πρόσοψη
- Κτήμα 38 στρεμμάτων στο Φαληράκι 200 μέτρα από το κύμα της θάλασσας.
- Κτήμα στ' Αφάντου 21 στρεμμάτων με 18 ρίζες ελιές.
- Κτήμα στ' Αφάντου 26 στρεμμάτων 500 μέτρα από τη θάλασσα
- Στην Παστίδα βιοτεχνία 300 μέτρων.

**Πληρ. τηλ. 26805, 51024, 095-406562, Fax: 51077**

**ΕΝΟΙΚΙΑΖΕΤΑΙ** διαμέρισμα 90 τ.μ. επί της οδού Σωτήρος στην Ιξιά, με θέα βουνό και θάλασσα, πλήρως ανακαινισμένο. Πληρ. κ. Ν. Ηρωνίας Νέα Αγορά α' όροφος, αρ. 17, τηλ. 31955 και 21602, ώρες γραφείου
AE26402

**ΕΝΟΙΚΙΑΖΟΝΤΑΙ STUDIOS με το μήνα ή με την ημέρα πλήρως επιπλωμένα με πολυκουζινάκι, ψυγείο, ντους, WC, μπαλκόνι με ηλιακό θερμοσίφωνο και εσωτερικό τηλέφωνο στην πιο ήσυχη περιοχή της πόλης Ρόδου (περιοχή Δασκάλων). Οδός Μαν. Παπαμανώλη 12, κάθετος επί της Στέλιου Κωτιάδη. Πληρ. τηλ. 37244**

**ΕΝΟΙΚΙΑΖΕΤΑΙ το ισόγειο του "Πύργου Παρασκευά", διατηρητέο νεοκλασικό του έτους 1910, επιφάνειας 150 τ.μ. περίπου, με κοινόχρηστη αυλή και κήπο, στην Ιαλυσό (λεωφόρος Ηρακλειδών 25, 2 στάσεις πριν τα φανάρια) κατάλληλο για κατοικία ή υψηλού επιπέδου επαγγελματική στέγη, ενδεικτικώς τουριστικό πρακτορείο, ιατρείο, κεντρικά γραφεία οποιασδήποτε επιχειρήσεως, προξενείο κ.λπ. Απαιτούνται επισκευές συντηρήσεως. Πληρ. τηλ. 25904 ώρες γραφείου**
ΠΕ26018

**ΕΝΟΙΚΙΑΖΟΝΤΑΙ εντός πόλεως Ρόδου στην οδό Στρατηγού Ζήση, αρ. 76-78 υπόγειο μεγάλου εμβαδού 300 τ.μ. με αυλή περιφραγμένη εμβαδόν 500 τ.μ. με δύο εισόδους-εξόδους με ράμπα πλατιά και άλλον βοηθητικό χώρο σκεπασμένο με WC, ντους, πλήρης ηλεκτρικές και υδραυλικές εγκαταστάσεις και τηλέφωνο κατάλληλο για οποιαδήποτε χρήση και για σταθμό αυτοκινήτων RENT A CAR. Πληρ. τηλ. 29610, 31308**

## πωλήσεις ακινήτων

**ΠΩΛΟΥΝΤΑΙ** καταστήματα ετοιμοπαράδοτα στο μεγαλύτερο συγκρότημα καταστημάτων στην παραλιακή λεωφόρο Ιαλυσού απ' ευθείας από τον κατασκευαστή πολ. μηχανικό Στέλιο Μακέστα. Εξασφάλιση δανείου, ευκολίες πληρωμής. Από 10.350.000δρχ. Πληρ. τηλ. 21347

**ΠΩΛΕΙΤΑΙ** οροφοδιαμέρισμα 93 τ.μ. καινούργιο στην Ακαδημία 31.000.000 επίσης 107 τ.μ. στην Στ. Κωτιάδη 25.000.000. Κτηματομεσιτικό γραφείο Βαζούκου Αικ. 22943-28838 ΑΟ26706

**ΠΩΛΕΙΤΑΙ** διαμέρισμα 55 τ.μ. β' ορόφου στο Ροδίνι 10.000.000. Επίσης κοντά στο καινούργιο ταχυδρομείο (Καναδά) 112 τ.μ. (3 υπν.), 25.000.000 δρχ. Κτηματομεσιτικό γραφείο Βαζούκου Αικ. τηλ. 22943-28838 ΑΟ26705

**ΠΩΛΕΙΤΑΙ** διαμέρισμα 93 τ.μ. στην Μητρόπολη β' οροφ. 18.000.000 επίσης 128 τ.μ. ρετιρέ στην Ανάληψη 28.000.000. Κτηματομεσιτικό γραφείο Βαζούκου Αικ. τηλ. 22943, 28838
ΑΟ26704

**ΠΩΛΕΙΤΑΙ** 4άρι διαμέρισμα αρίστης κατασκευής πλησίον Α.Τ. Ιαλυσού. Πληρ. τηλ. 27082, 26476 ΑΟ26693

**ΠΩΛΕΙΤΑΙ** μονοκατοικία στους πρόποδες του Φιλερήμου με 1.000 τ.μ. κήπο. Πληρ. τηλ. 27082-26476 ΑΟ26694

**ΠΩΛΕΙΤΑΙ** οικόπεδο 400 τ.μ. πλησίον Αραπάκι - οδός Παρθενώπης. Πληρ. τηλ. 27082-26476 ΑΟ26695

**ΠΩΛΕΙΤΑΙ** διαμέρισμα ισόγειο 84 τ.μ. 3 υπνοδωματίων με αυλή στην Λ. Παπαδιαμάντη 31 - Ανάληψη. Τιμή 17.000.000. Πληρ. τηλ. 64426 και 47588 ώρες 09.00-14.00 και 17.00-22.00
ΑΟ26567

**ΠΩΛΟΥΝΤΑΙ:** α. 3άρι διαμέρισμα επί της οδού Ν. Καζαντζάκη, β. 4άρι διαμέρισμα πλησίον Αννης Μαρίας, γ. 4άρι διαμέρισμα στους Δασκάλους, δ. 3άρι διαμέρισμα στην Ανάληψη, ε. 130 τ.μ. 2όροφη μεζονέτα έτοιμη στην Ανάληψη μόνο 35.000.000, στ. 130 τ.μ. μονοκατοικία καινούργια στο Δήμο Ιαλυσού, ζ. 38 τ.μ. κατάστημα στο Φαληράκι, η. 610 τ.μ. οικόπεδο στο Ροδίνι, θ. 410 τ.μ. οικόπεδο στο Αραπάκι, ι. 4.000 τ.μ. αγρός στο Φυτώριο μόνο 20 εκ. Πληρ. κ. Εμμ. Κρανίδης, τηλ. 27082-26476 ώρες γραφείου
ΑΟ26696

**ΠΩΛΕΙΤΑΙ** 30 τ.μ. κατάστημα επί της Οριανίδου ελεύθερο μίσθωσης, κατάλληλο για οποιαδήποτε χρήση, αξίας 25.500.000 δρχ. Πληρ. ΕΥΡΩΚΤΗΜΑΤΙΚΗ, Γιάννης και Μιχάλης Ευσταθίου, Εθνικής Αντιστάσεως (Αννης Μαρίας) 48 τηλ. 73819-74917 κιν. 094/374546 ΑΟ26692

**ΠΩΛΕΙΤΑΙ** οροφοδιαμέρισμα 120 τ.μ. στο κέντρο της Ρόδου. Πληρ. τηλ. 01-6446957. ΑΟ26674

**ΠΩΛΟΥΝΤΑΙ:** δύο κατοικίες από 100 τ.μ. η κάθε μία ισόγειο και όροφος με ξεχωριστή είσοδο. Επίσης πωλούνται και ξεχωριστά η κάθε μία. Περιοχή Μητρόπολη. Ισόγειο διαμέρισμα 45 τ.μ. με 145 μέτρα αυλή. Περιοχή Δασκάλων. Ολα σε πολύ καλές τιμές. Πληρ. Κ. Ν. Ηρωνίας, Νέα Αγορά α' όροφος αρ. 17, τηλ. 31955 και 21602 ώρες γραφείου
ΑΟ26655

**ΕΥΚΑΙΡΙΑ. ΠΩΛΕΙΤΑΙ** διαμέρισμα β' ορόφου στο Ροδίνι κατασκευής 1986 σε πολύ καλή κατάσταση 80 τ.μ. με δύο υπνοδωμάτια δρχ. 16.500.000 δρχ. Πληρ. ΡΟΔΙΑΚΗ ΚΤΗΜΑΤΙΚΗ - Ανέστης και Σάββας Σαββαΐδης τηλ. 26281, 35476 κιν. 094-421015 ΑΟ26656

**ΠΩΛΟΥΝΤΑΙ: Διαμερίσματα ετοιμοπαράδοτα, από ιδιοκτήτη κατασκευαστή, σε πολυκατοικία 8 διαμερισμάτων, πολυτελούς κατασκευής, με πυλωτή, καλοριφέρ, εξαιρετική θέα κ.λπ. επιφανείας 70, 90 και 110 τ.μ. Πληρ. τηλ. 68416, 27496, 64685 και κιν. 095335134**
ΠΟ26631

**ΠΩΛΕΙΤΑΙ** οικόπεδο 4.300 τ.μ. πανοραμικό στην περιοχή Πιπίνοι Αφάντου με θέα τη θάλασσα και το χωριό. Πληρ. τηλ. 0932-238837 ΑΟ26630

**ΠΩΛΕΙΤΑΙ** οικόπεδο 3.400 τ.μ. στο Παραδείσι 50 μέτρα μετά τον Αγ. Φανούρη με θέα βουνό και θάλασσα αξίας 3.500.000 δρχ. Πληρ. τηλ. 81217-81484 ΑΟ26626

**ΠΩΛΕΙΤΑΙ 428 τ.μ. οικόπεδο στο Χαράκι κοντά στην παραλία αξίας 25.000.000 δρχ. Πληρ. ΕΥΡΩΚΤΗΜΑΤΙΚΗ Γιάννης και Μιχάλης Ευσταθίου, τηλ. 73819-74917 κιν. 094/374546** ΠΟ26567

**Σε νεόκτιστη πολυκατοικία ΠΩΛΕΙΤΑΙ μεζονέτα 120 τ.μ. καθαρό. Αποτελείται από κουζίνες, ντουλάπες κ.λπ. Scavolini, παράθυρα, πόρτες, Adler, είδη υγιεινής Valentino, καθώς και 3 τουαλέτες, (2 WC και ένα κυρίως μπάνιο). Πληρ. τηλ. 74476, 32701 κιν. 097-409872** ΠΟ26618

**ΠΩΛΕΙΤΑΙ 160 τ.μ. οροφοδιαμέρισμα τελευταίου ορόφου κοντά στο στάδιο του Διαγόρα με εξαιρετική ανεμπόδιστη θέα, μεγάλες άνετες θεράντες, εντοιχισμένη κουζίνα κ.λπ. αξίας 48.000.000 δρχ. Πληρ. Ευρωκτηματική Γιάννης και Μιχάλης Ευσταθίου, τηλ. 73819, 74917, κιν. 094/374546**
ΠΟ26545

**ΠΩΛΕΙΤΑΙ διαμέρισμα 70 τ.μ. δύο υπνοδωματίων στο Καρακόνερο, με το δικαίωμα της αέρινης στήλης, καινούργιο με μεγάλη άνετη εντοιχισμένη κουζίνα σε μικρή οικοδομή αξίας 25.000.000 δρχ. Πληρ. Ευρωκτηματική Γιάννης και Μιχάλης Ευσταθίου, τηλ. 73819, 74917, κιν. 094/374546** ΠΟ26546

Στα Κοσκινού **ΠΩΛΕΙΤΑΙ** οικόπεδο 2.700 τ.μ. με 150 τ.μ. κάλυψη. Πληρ. τηλ. 36443 ΑΟ26583

**ΠΩΛΕΙΤΑΙ** οικόπεδο 1.100 τ.μ. στην Απολακκιά. Πληρ. τηλ. 93833
ΑΟ26584

**ΠΩΛΕΙΤΑΙ οικόπεδο 1.000 τ.μ. στην Ιαλυσό, στη θέση Αγ. Γεώργιος αξίας 16.500.000 δρχ. Πληρ. Ευρωκτηματική Γιάννης και Μιχάλης Ευσταθίου, τηλ. 73819, 74917, κιν. 094/374546**
ΠΟ26547

# ΡΟΔΙΑΚΗ ΚΤΗΜΑΤΙΚΗ

ΣΥΜΒΟΥΛΟΙ & ΕΚΤΙΜΗΤΕΣ ΑΚΙΝΗΤΩΝ — ΚΤΗΜΑΤΟΜΕΣΙΤΙΚΟ ΓΡΑΦΕΙΟ από το 1983

ΠΩΛΗΣΕΙΣ

ΕΝΟΙΚΙΑΣΕΙΣ

ΕΚΤΙΜΗΣΕΙΣ

ΕΡΕΥΝΑ ΑΓΟΡΑΣ

ΑΝΑΛΑΜΒΑΝΟΥΜΕ ΤΗΝ ΠΩΛΗΣΗ ΤΩΝ ΑΚΙΝΗΤΩΝ ΣΑΣ ΣΤΗΝ ΕΥΡΩΠΑΙΚΗ ΑΓΟΡΑ ΣΕ ΣΥΝΕΡΓΑΣΙΑ ΜΕ ΤΑ ΜΕΓΑΛΥΤΕΡΑ ΜΕΣΙΤΙΚΑ ΓΡΑΦΕΙΑ ΤΗΣ ΕΥΡΩΠΗΣ

| ΔΙΑΜΕΡΙΣΜΑΤΑ | | | | ΜΟΝΟΚΑΤΟΙΚΙΕΣ - ΜΕΖΟΝΕΤΕΣ | | | |
|---|---|---|---|---|---|---|---|
| 45 | 2αρι | Νιοχώρι | 18.000.000 | 100 | | Ροδίνι | 28.000.000 |
| 52 | 2αρι | Γρίβα | 13.000.000 | 110 | | Ροδίνι | 35.000.000 |
| 50 | 2αρι | Αθηνών | 17.000.000 | 126 | | Ιαλυσός | 35.000.000 |
| 55 | 2αρι | Μήδεια | 17.000.000 | 127 | | Καρακόνερο | 55.000.000 |
| 57 | 2αρι | Αγ. Ιωάννου | 19.500.000 | 130 | | Ανάληψη | 44.500.000 |
| 75 | 3αρι | Σειρινέλες | 22.000.000 | 130 | | Τριάντα | 48.000.000 |
| 75 | 3αρι | Ανάληψη | 25.000.000 | 134 | | Αγ Νικολάου | 35.000.000 |
| 80 | 3αρι | Αγ. Ιωάννου | 27.500.000 | 136 | | Πυθαγόρα | 25.000.000 |
| 84 | 3αρι | Απ. Παύλου | 25.000.000 | 142 | | Πυθαγόρα | 25.000.000 |
| 87 | 3αρι | Ροδίνι | 27.000.000 | 155 | | Παστίδα | 70.000.000 |
| 87 | 3αρι | Μήδεια | 27.000.000 | 195 | | Αραπάκι | 56.000.000 |
| 92 | 3αρι | Ανάληψη | 27.500.000 | 205 | | Ροδίνι | 52.000.000 |
| 95 | 4αρι | Νιοχώρι | 36.000.000 | 210 | | Παστίδα | 100.000.000 |
| 100 | 4αρι | Βενετόκλειο | 24.000.000 | 200 | μπετά | Φιλέρημος | 30.000.000 |
| 100 | 4αρι | Δενδρινού | 31.000.000 | 200 | | Φιλέρημος | 65.000.000 |
| 100 | 4αρι | Ανάληψη | 32.000.000 | 200 | μπετά | Φιλέρημος | 28.000.000 |
| 105 | 4αρι | Γρίβα | 27.000.000 | 220 | | Τριάντα | 85.000.000 |
| 115 | 4αρι | Αννης Μαρίας | 39.000.000 | 270 | | Τιμοκρέοντος | 50.000.000 |
| 115 | 4αρι | Ανάληψη | 30.000.000 | 195 | | Καρακόνερο | 70.000.000 |
| 116 | 4αρι | Δενδρινού | 38.000.000 | 260 | μπετά | Ροδίνι | 35.000.000 |
| 120 | 4αρι | Δασκάλους | 23.000.000 | ΟΙΚΟΠΕΔΑ ΡΟΔΟΥ | | | |
| 120 | 4αρι | Ανάληψη | 37.500.000 | 335 | ΣΔ 0,8 | Μητρόπολη | 30.000.000 |
| 124 | 4αρι | Ροδίνι | 26.000.000 | 250 | ΣΔ 0,4 | Μόντε Σμίθ | 15.000.000 |
| 125 | 4αρι | Ροδίνι | 24.000.000 | 400 | ΣΔ 0,6 | Μερίδα ΚΑΙΡ | 12.500.000 |
| 128 | 4αρι | Αννης Μαρίας | 40.000.000 | 300 | ΣΔ 0,8 | Απόλλων | 15.000.000 |
| 136 | 4αρι | Σωτήρος | 33.000.000 | 410 | ΣΔ 0,8 | Αγ. Φραγκίσκος | 30.000.000 |
| 145 | 4αρι | Παπαλουκά | 55.000.000 | 470 | ΣΔ 0,8 | Ροδίνι | 35.000.000 |
| ΟΙΚΟΠΕΔΑ ΚΟΣΚΙΝΟΥ | | | | 680 | ΣΔ 0,8 | Ροδίνι | 58.000.000 |
| 4.000 | | Μουσικό Γυμνάσιο | 40.000.000 | 1.550 | ΣΔ 0,8 | Μήδεια | 130.000.000 |
| 4.000 | | με θέα την θάλασσα | 40.000.000 | 2.000 | εκτος | Ρόδου - Λίνδου | 55.000.000 |
| 4.000 | | Κοσκινού με θέα | 40.000.000 | 4.000 | εκτος | Νέο Νοσοκομείο | 50.000.000 |
| 4.000 | | με θέα την θάλασσα | 48.000.000 | ΟΙΚΟΠΕΔΑ ΤΡΙΑΝΤΩΝ | | | |
| 4.100 | | Φυτώριο | 24.000.000 | 420 | ΣΔ 0,4 | 200 μ από θάλασσα | 14.000.000 |
| 4.300 | | Κοσκινού σε ύψωμα | 24.000.000 | 440 | ΣΔ 1 | Στάση Παρασκευά | 22.000.000 |
| ΚΑΤΑΣΤΗΜΑΤΑ ΓΡΑΦΕΙΑ | | | | 765 | ΣΔ 0,8 | Λεωφόρος | 60.000.000 |
| 45 | | Αγ. Ιωάννου | 31.500.000 | 760 | ΣΔ 0,8 | Κρεμαστή | 25.000.000 |
| 46 | | Ακτή Μιασούλη | 37.000.000 | 1.300 | ΣΔ 1 | Στάση Παρασκευά | 75.000.000 |
| 90 | | Τσαλδάρη | 36.000.000 | 2.100 | ΣΔ 0,8 | Κρεμαστή | 75.000.000 |
| 90 | | Αννης Μαρίας | 32.000.000 | 2.000 | | Άνοιξη | 36.000.000 |
| 90 | | Κων. Υδραίου | 30.000.000 | 4.000 | εκτος | Καστελλοριζιοί | 36.000.000 |
| 110 | | Αλεξ. Διάκου | 35.000.000 | 4.300 | εκτος | Τρεις | 22.000.000 |
| 120 | | Δενδρινού | 42.000.000 | 10.100 | εκτος | Κανδυλί | 37.000.000 |

**ΑΝΕΣΤΗΣ & ΣΑΒΒΑΣ ΣΑΒΒΑΪΔΗΣ**

*Μέγαρο Κιοσόγλου, 3ος όροφος*
*Εθελοντών Δωδεκανησίων 29*
*ΡΟΔΟΣ*

*tel: 26281 & 35476*
*fax: 34663*
*cel: 094-421015 & 097-433427*
*e-mail: savvaidis@rho.forthnet.gr*

# ΚΕΡΜΑΤΟΔΕΚΤΕΣ EUROPAYPHONE

## ΦΟΥΣΚΩΜΕΝΟΙ ΛΟΓΑΡΙΑΣΜΟΙ ΤΕΛΟΣ!!!

ΑΝ ΘΕΛΕΤΕ ΤΟ ΤΗΛΕΦΩΝΟ ΣΑΣ ΝΑ ΤΟ ΠΛΗΡΩΝΟΥΝ ΑΥΤΟΙ ΠΟΥ ΤΟ ΧΡΗΣΙΜΟΠΟΙΟΥΝ

ΝΕΟΙ ΥΨΗΛΗΣ ΤΕΧΝΟΛΟΓΙΑΣ ΚΕΡΜΑΤΟΔΕΚΤΕΣ EUROPAYPHONE




ΠΡΟΣΟΧΗ ΚΥΚΛΟΦΟΡΟΥΝ ΠΑΡΑΝΟΜΑ ΚΕΡΜΑΤΟΤΗΛΕΦΩΝΑ ΥΨΗΛΑ ΠΡΟΣΤΙΜΑ

- ΤΟ ΜΟΝΑΔΙΚΟ ΠΟΥ ΛΕΙΤΟΥΡΓΕΙ ΜΕ ΣΥΣΤΗΜΑ ΚΕΝΤΡΙΚΟΥ ΕΛΕΓΧΟΥ (MODEM) ΓΙΑ ΠΛΗΡΗ ΕΛΕΓΧΟ ΤΗΣ ΣΥΣΚΕΥΗΣ
- ΙΚΑΝΟΠΟΙΕΙ ΠΛΗΡΩΣ ΚΑΘΕ ΑΠΑΙΤΗΣΗ ΙΔΙΟΚΤΗΤΗ-ΧΡΗΣΤΗ
- ΠΛΗΡΟΙ 100% ΤΗΝ ΝΟΜΟΘΕΣΙΑ ΤΗΣ ΕΥΡΩΠΑΪΚΗΣ ΕΝΩΣΗΣ ΚΑΙ ΤΙΣ ΑΠΑΙΤΗΣΕΙΣ ΤΗΣ ΕΘΝΙΚΗΣ ΕΠΙΤΡΟΠΗΣ ΤΗΛΕΠΟΙΚΙΝΩΝΙΩΝ ΜΕ ΑΡΙΘΜΟ ΕΓΚΡΙΣΗΣ EL3898370E
- ΑΝΑΓΝΩΡΙΖΕΙ ΟΛΑ ΤΑ ΕΛΛΗΝΙΚΑ ΝΟΜΙΣΜΑΤΑ
- ΠΡΟΓΡΑΜΜΑΤΙΖΕΤΑΙ ΝΑ ΑΝΑΓΝΩΡΙΖΕΙ ΚΑΘΕ ΝΕΟ ΝΟΜΙΣΜΑ (EURO & ΥΠΟΔΙΑΙΡΕΣΕΙΣ)
- ΑΛΛΑΖΕΙ ΑΥΤΟΜΑΤΑ ΧΡΕΩΣΕΙΣ ΚΑΘΕ ΦΟΡΑ ΠΟΥ ΑΛΛΑΖΟΥΝ ΑΠΟ ΤΟΝ ΟΤΕ

**EUROPAYPHONE HELLAS**
ΓΕΝΙΚΟΣ ΑΝΤΙΠΡΟΣΩΠΟΣ ΔΩΔ/ΣΟΥ-ΚΡΗΤΗΣ
**ΣΗΦΑΚΗΣ ΓΙΩΡΓΟΣ**
ΑΤΤΑΒΥΡΟΥ 46 ΡΟΔΟΣ ΤΗΛ.: 0241/73440 - 37736

# ΠΩΛΟΥΝΤΑΙ

1) ΚΟΛΥΜΠΙΑ αγρός 2.200 τ.μ. με άδεια διορόφου κατοικίας 120 τ.μ. αξίας 22.000.000
2) Οικία 120 τ.μ. στη Σύμη, κατάλληλη για ιατρείο ή εμπορικό κατάστημα
3) 250 τ.μ. καφετέρια στο Φαληράκι-άρτια εξοπλισμένη στο νέο εμπορικό κέντρο
4) 500 τ.μ. οικόπεδο στους ξυλουργούς με άδεια για 2όροφο βιοτεχνικό κτίριο.

**Πληρ.τηλ. 27082, 26476 ώρες γραφείου**

# ΜΙΚΡΕΣ Αγγελίες

**ΠΩΛΕΙΤΑΙ** από ιδιοκτήτη οικόπεδο 460 τ.μ. στη περιοχή Ροδίνι οδός Βιένης με θέα τη θάλασσα, ανταλλάσσεται με καινούργιο διαμέρισμα. Τιμή 25.000.000 δρχ.. Πληρ. τηλ. 34701
ΑΟ26480

**ΠΩΛΕΙΤΑΙ διαμέρισμα 86 τ.μ. με ηλιακό θερμοσίφωνα, Air Condition, τηλέφωνο και πολλά έξτρα στην οδό ΟΣΛΟ (Ανω Ροδίνι). Πληρ. τηλ. 91241, 095-286250.**
ΠΟ26457


ΕΚΠΑΙΔΕΥΣΗ ΣΤΟΥΣ Η/Υ
INTERACTIVE LEARNING
ΕΥΚΟΛΑ .... ΓΡΗΓΟΡΑ ... ... ΑΠΟΤΕΛΕΣΜΑΤΙΚΑ

ΓΙΑ ΕΝΗΛΙΚΕΣ
Ταχύρυθμα Σεμινάρια 5 εβδομάδων
Τρίμηνα προγράμ. σπουδών - Ιδιαίτερα
WINDOWS-INTERNET-WORD
EXCEL-DTP-ACCESS...
Στ. Κωτιάδη 64 Ανάληψη
Τηλ. 78924
Υπεύθυνος Σπουδών :
ΚΩΣΤΑΣ ΧΑΤΖΗΔΑΚΗΣ
Πτυχ. Πληροφορικής Παν. Αθηνών



ΚΤΗΜΑΤΟΜΕΣΙΤΙΚΟ ΓΡΑΦΕΙΟ

ΒΑΖΟΥΚΟΥ ΑΙΚ.
ΠΩΛΟΥΝΤΑΙ ΔΙΑΜΕΡΙΣΜΑΤΑ ΚΑΙ ΜΟΝΟΚΑΤΟΙΚΙΕΣ
1. 35 τ.μ. καινούργιο Ατταβύρου 11.200.000 (ΔΔ)
2. 45 τ.μ. σε χονδρό σοβά κοντά στην Αννης Μαρίας 6.000.000 (ΔΔ)
3. 63 τ.μ. (α' ορ.) στα μπετά στο Μόντε Σμιθ 7.800.000 (ΔΔ)
4. 75 τ.μ. (α' ορ.) σε μπετά στη Σωτήρος 8.000.000 (ΔΔ)
5. 77 τ.μ. καινούργιο κοντά στην Κων. Υδραίου 23.000.000 (ΔΔ)
6. 82 τ.μ. στο Ροδίνι (γ' ορ.) με 50 τ.μ. μπαλκόνια 20.000.000 (ΔΔ)
7. 84 τ.μ. (ισογ. με αυλή) Παπαδιαμάντη 17.000.000 (ΔΔ)
8. 85 τ.μ. σε μαρμ/βα στην Ατταβύρου 13.000.000
9. 85 τ.μ. μονοκατοικία στην Ιαλυσό με αυλή 16.000.000 (ΔΔ)
10. 85 τ.μ. (β' ορ.) Αγ. Νικόλαο 18.000.000 (ΔΔ)
11. 94 τ.μ. στην Αθ. Διάκου 18.000.000 (ΔΔ)
12. 110 τ.μ. (2 διαμ. ισογ. και α' ορ.) στη Δαμασκηνού 23.000.000 (ΔΔ)
13. 117 τ.μ. (α' ορ.) σε μπετά ορ/σμα στο Καρακόνερο 17.000.000 (ΔΔ)
14. 120 τ.μ. (β' ορ.) παραδοσιακό στην Ακαδημία με τεράστια βεράντα 35 εκ. (ΔΔ)
15. 130 τ.μ. μονοκατοικία ανεξάρτητη στην Ιξιά δυόροφη σε 300 μ. οικ. 30 εκ (ΔΔ)
16. 135 τ.μ. ορ/σμα καινούργιο έτοιμο λουξ κατ/ης 2 WC (3 υπν.) στους Δασκάλους 39 εκ. (ΔΔ)
17. 215 τ.μ. (β' ορ.) λουξ με υπέροχη θέα στου Βερόπουλου 48.000.000 μετρητοίς (ΔΔ)
18. 270 τ.μ. μονοκατοικία (θέλει μόνο κουφώματα) στ' Αφάντου σε 3,5 στρ. 39.000.000
19. 330 τ.μ. βίλλα στην Καλιθέα σε 4 στρ. οικόπεδο με υπέροχη θέα στην Καλιθέα.

**ΟΙΚΟΠΕΔΟ** 750 τ.μ. επί της ασφάλτου στη Σορωνή (κτίζει 110 τ.μ.) 7.000.000
(ΔΔ)= Δάνεια δεκτά
ΔΙΕΥΘ. ΓΡΑΦΕΙΟΥ
ΔΗΜ. ΘΕΟΔΩΡΑΚΗ 3
Τ.Κ. 85100
Τηλ. (0241) 22943-28838 FAX: 28838
κινητό 095/466773


**ΠΩΛΕΙΤΑΙ οικόπεδο 5 στρ., κοντά στην θάλασσα, στις Φάνες. Πληρ. τηλ. 40244**
ΠΟ26563

**ΠΩΛΟΥΝΤΑΙ από τον ιδιοκτήτη: 1) Οροφοδιαμέρισμα 103 τ.μ. σε μικρή πολυκατοικία 4 διαμερισμάτων στο Καρακόνερο επί της οδού Πανορμίτου σε σουθάδες ή τελειωμένο, 2) επί της οδού Καμείρου σε μικρή οικοδομή 4 διαμερισμάτων. Διαμέρισμα 60 τ.μ. και 75 τ.μ. 3) Βιοτεχνικοί αποθηκευτικοί χώροι, ισόγειοι διαμπερές ύψος 5.30 μέτρα, διαφόρων διαστάσεων από 150 τ.μ. έως 500 τ.μ. με άνετο πάρκινγκ στην περιοχή Ασγούρου πλησίον εργοστασίου μαρμάρων Καβάσιλα. Πληρ. τηλ. 20949-37735 και 0932/236055**
ΠΟ26509


ΓΙΑΝΝΗΣ ΝΙΚΟΛΙΔΑΚΗΣ
ΜΗΧ/ΓΟΣ-ΜΗΧ/ΚΟΣ
ΓΑΛΛΙΑΣ 14 - ΡΟΔΟΣ
ΠΩΛΟΥΝΤΑΙ
1. Διαμερίσματα πολυτελούς κατασκευής 128 τ.μ. με τρία υπνοδωμάτια και 95 τ.μ. με δύο υπνοδωμάτια πλησίον Άννης Μαρίας. Τα παραπάνω διαμερίσματα διαθέτουν θέση στάθμευσης και κεντρική θέρμανση.
2. Μεζονέτες 132-130-144 τ.μ. με ή άνευ υπογείου επί της οδού Καζαντζάκη πλησίον Άννης Μαρίας
3. Γραφεία 70-92-165 τ.μ. επί της Άννης Μαρίας έναντι ΙΟΝΙΚΗΣ ΤΡΑΠΕΖΑΣ
4. Κατάστημα επί της Κων. Τσαλδάρη 97 τ.μ. με υπόγειο.
5. Μεζονέτες επί της οδού Φιλερήμου 126 τ.μ.-110 τ.μ., 138 τ.μ.
6. Διαμερίσματα δύο και τριών υπνοδωματίων πολυτελούς κατασκευής με γκαράζ και κεντρική θέρμανση 86 και 114 τ.μ. πλησίον Άννης Μαρίας.
Πληρ.τηλ. 22291-35103/094 391825


**ΠΩΛΟΥΝΤΑΙ** μονοκατοικίες στην παραλία Ιαλυσού έναντι ταβέρνας "ΚΑΛΥΒΑ" επί της οδού Ρίμινι. Πληρ. τηλ. 94236, 28476, 94960 κ. Ελευθ. Ζαμπελλάκης

**ΠΩΛΟΥΝΤΑΙ** καταστήματα και επιχειρήσεις καφετέρια 65 τ.μ. με αυλή περιοχή Σταδίου. Ιωάννου Καζούλη μαγαζί 30 τ.μ. και 20 τ.μ. πατάρι, περιοχή Νιοχώρι. Οδός Καθοπούλη μαγαζί 100 τ.μ. με 25 τ.μ. πατάρι, περιοχή Νιοχώρι. Στην Ψαροπούλα αίθουσα 170 τ.μ. η οποία λειτουργεί ως νυχτερινό κέντρο πωλείται. Στο Μαντράκι μεγάλη επιχείρηση εστιατορίου πωλείται. Μόνο σοβαρές προτάσεις. Πληρ. κ. Ν. Ηρωνίας, Νέα Αγορά α' όροφο, αρ. 24, τηλ. 31955 και 21602 ώρες γραφείου
ΑΟ26416

**ΠΩΛΟΥΝΤΑΙ** μονοκατοικίες: 1) Μεζονέτα 130 τ.μ. καινούργια στην Ανάληψη, 2) Μονοκατοικία στην Σορωνή 80 τ.μ. καινούργια. 3) Μεζονέτες στα Κοσκινού των 140 τ.μ. σε μπετά ή τελειωμένες. 4) Στην Παλιά Πόλη διαφόρων διαστάσεων. Πληρ. κ. Ν. Ηρωνίας Νέα Αγορά α' όροφος, αρ' 24, τηλ. 31955 και 21602 ώρες γραφείου
ΑΟ26414

**ΠΩΛΕΙΤΑΙ** οικόπεδο στην περιοχή Καλυθιών 790 τ.μ. με πανοραμική θέα, με μεγάλη κάλυψη και με παλιά άδεια οικοδομής. Πληρ.τηλ. 32271, 27803
ΑΟ25575

**ΠΩΛΕΙΤΑΙ διαμέρισμα 116 τ.μ. με εντοιχισμένη κουζίνα MIELE, 2 υπνοδωμάτια, 2 μπάνια, σαλοτραπεζαρία, αποθήκη, air condition, ηλιακό θερμοσίφωνα. Επί της λεωφ. Λίνδου 107, τηλ. 25049-097449833**
ΠΟ26309

**ΠΩΛΟΥΝΤΑΙ** διαμερίσματα: 1) Κοντά στο πάρκο του Ροδινιού, ρετιρέ, 83 τ.μ. με 60 τ.μ. βεράντες. 2) Μιχαήλ Πετρίδη των 80, 90 και 100 τ.μ. καινούργια, 3) Ροδίνι 84 τ.μ., 106 ρετιρέ καινούργια, 4) Ιαλυσός των 92, 73 και 64 τ.μ. σε μαρμαροσουβά ή τελειωμένα, 5) Κοσκινού των 90 τ.μ. με απεριόριστη θέα. Πληρ. κ. Ν. Ηρωνίας, Νέα Αγορά α' όροφος, αρ. 24, τηλ. 31955 και 21602 ώρες γραφείου
ΑΟ26417

**ΠΩΛΟΥΝΤΑΙ** οικόπεδα: 1) Στο Ροδίνι 384 τ.μ., 2) Στο Καρακόνερο συνοικισμός Χαλκιτών 250 μ., 3) Στην Ανάληψη 540 και 5524 μ., 4) Πάροδος Θεμιστοκλή Σοφούλη 550 μ., 5) Στην Κρεμαστή εντός οικισμού προς την θάλασσα 430 μ., μερίδα οικοπέδου στο συνοικισμό πολυτέκνων. Ολα σε πολύ καλές τιμές. Πληρ. κ. Ν. Ηρωνίας, Νέα Αγορά α' όροφος, αρ. 24, τηλ. 31955 και 21602 ώρες γραφείου
ΑΟ26419

**ΕΥΚΑΙΡΙΑ. Ανάμεσα Ψίνθο-Αρχίπολη στο εστιατόριο "Άρτεμης" ΠΩΛΕΙΤΑΙ 22.080 τ.μ. επίσης κτήμα 13 στρεμμάτων 105 ρίζες ελιές και με νερό πηγή τρεχάμενο στην τιμή των 6.000.000 δρχ. Πληρ. τηλ. 26805-51024 και 094- 434762**

**ΠΩΛΟΥΝΤΑΙ** στη Χάλκη στο νησί Φιλίας και Ειρήνης, για ωραίες διακοπές ξεκούραση και με φρέσκο ψάρι μονοκατοικίες, σπίτια μισοχαλασμένα (καταλύματα) και οικόπεδα. Ολα σε πολύ καλές τιμές. Πληρ. κ. Ν. Ηρωνίας, Νέα Αγορά α' όροφος, αρ. 24, τηλ. 31955 και 21602 ώρες γραφείου
ΑΟ26415

## μαθήματα

**ΑΓΓΛΙΚΑ-ΙΤΑΛΙΚΑ.** Καθηγητής, αριστούχος απόφοιτος (MASTER SCHILLER INTERNATIONAL UNIVERSITY) παραδίδει μαθήματα **κατ' οίκον** σε αρχάριους, προχωρημένους, ξενοδοχοϋπαλλήλους. Εξασφαλισμένη επιτυχία εξετάσεων FIRST CERTIFICATE, TOEFL CAMBRIDGE ΚΑΙ MICHIGAN PROFICIENCY καθώς και εισαγωγή σε βρετανικά και ιταλικά πανεπιστήμια. Τιμές λογικές Μεταφράσεις δεκτές. Πληρ. τηλ. 27447-0932-322666.
ΑΜ26691

## πωλησεις αυτοκινητων

**ΠΩΛΕΙΤΑΙ επιβατικό αυτοκίνητο σε καλή κατάσταση ιδιωτικής χρήσεως μάρκας NISSAN μοντέλο SUNNY GTI 1.600 κυβικά με 82.000 χλμ., 11 χρονών, χρώματος ασημί μεταλλικό, με προδιαγραφές εξωτερικού (αγορασμένο στο Βέλγιο) με ραδιόφωνο και CD ενός έτους σε άριστη κατάσταση. Πληρ. τηλ. 23406 ώρες καταστημάτων ΠΑ26709**

**ΠΩΛΕΙΤΑΙ** OPEL ASTRA, μοντέλο NOE. '92 καταλυτικό, 1400 κυβικά σε αρίστη κατάσταση. Πληρ. τηλ. πρωί 37611-απόγευμα 35351.
ΑΑ26682

**ΕΥΚΑΙΡΙΑ. ΠΩΛΕΙΤΑΙ BMW 316 με 120.000 χλμ. μόνο 1.350.000 δρχ. Πληρ. τηλ. 21347, 20710**
ΠΑ26632

**ΠΩΛΕΙΤΑΙ** LANCIA Δ. μοντ. '89, 1500 cc, με air condition, ραδιοκασετόφωνο, κάθισμα Recaro, ζάντες αλουμινίου, συναγερμό. Τιμή 1.600.000. Πληρ. τηλ. 96011.
ΑΑ26681

**ΠΩΛΕΙΤΑΙ μηχανή SUZUKI DR 125 σε πολύ κατάσταση 9000 km. Τιμή 250.000. Πληρ. τηλ. 22972.**
ΠΑ26680

**ΠΩΛΕΙΤΑΙ** Μεροεντές φορτηγό, δημοσίας χρήσεως 1992 με ρυμούλκα. Πληρ. τηλ. (0244) 22005, 0932343112
ΑΑ26658


ΣΧΟΛΗ ΟΔΗΓΩΝ ΠΟΡΤΣΕΛΗ

ΣΤΕΦΑΝΟΣ
Διπλ. Εκπαιδευτής Υποψηφίων οδηγών
- Διπλώματα αυτοκινήτου και μηχανής έως 125 cc και ανεξαρτήτου κυβισμού
- Επεκτάσεις όλων των κατηγοριών (Γ-Δ-Ε)
- Θεωρητικά μαθήματα Κ.Ο.Κ. και μηχανολογίας
- Αναθεωρήσεις ληγμένων αδειών
- Μεταβιβάσεις αυτοκινήτων
- Αλλαγές κινητήρων
- Πολύπλευρη συγκρότηση με εξασφαλισμένη επιτυχία
Ερνεστ Μπέβιν 6-Ρόδος
Τηλ. 0241-34497, κιν. 095-463635
ΠΜ25642



ΑΝΑΚΟΙΝΩΣΗ
PROGRAM COMPUTER PM

ΕΓΓΡΑΦΕΣ ΤΩΡΑ ΜΑΘΗΜΑΤΑ Computer
Τμήματα για:
Παιδιά από 8 ετών
Αρχάριους - Μαθητές
Επαγγελματίες
Ανεύρεση Εργασίας
Διδάσκει πτυχιούχος Πανεπιστημίου Αμερικής
ΜΑΝΩΛΗΣ Ι. ΣΟΦΙΛΛΑΣ
Κοδριγκτώνος 91
Τηλ. (0241) 31761



ΑΓΓΛΙΚΑ - ΓΕΡΜΑΝΙΚΑ
M. ΚΟΝΤΟΥ
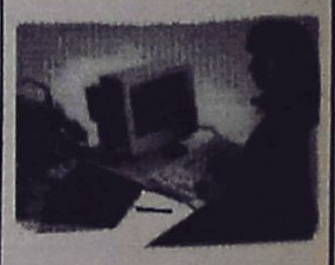
α) LOWER - PROFICIENCY των Cambridge - Michigan
β) ZERTIFIKAT-MITTELSTUFE - SPACHDIPLOME του Goethe - Institut
γ) Επαγγελματικά Γερμανικά για Ξενοδοχοϋπαλλήλους εργαζόμενους στον τουρισμό
Διδάσκουν:
Robert Davies (Αγγλικά)
Μερκούρης Κοντός (Γερμανικά)
Υψηλά ποσοστά επιτυχίας
Χρόνοι Ρεκόρ
στην απόκτηση διπλωμάτων
1ο Διδ/ιο: Αγ. Αναργύρων 11α
2ο Διδ/ιο: Δ. Αναστασιάδη 61
3ο Διδ/ιο: Παρισίων 1 & Λονδίνου
Τηλ: (0241) 35289 - 23973
Fax: (0241) 32336



# ΠΩΛΗΣΕΙΣ ΑΚΙΝΗΤΩΝ

◆ **ΔΙΑΜΕΡΙΣΜΑΤΑ**
- Φανερωμένη 60 τ.μ. καινούργιο λουξ
- Φανερωμένη 30 τ.μ. καινούργιο
- Παρθενόπτης 80 τ.μ. 23.500.000 δρχ. με θέα
- Ρόδου-Λίνδου 90 τ.μ. 13.000.000 δρχ.
- Ρόδου-Λίνδου 100 τ.μ. 19.000.000 δρχ
- Ανάληψη 110 τ.μ. 28.000.000 δρχ. καινούργιο
- Δενδρινού 80 τ.μ. 17.000.000 δρχ. ισόγειο
- Ανάληψη 80 τ.μ. 18.500.000 δρχ. ισόγειο
- Ροδίνι 100 τ.μ. 28.000.000 δρχ.
- Ανάληψη 75 τ.μ. 22.000.000 δρχ.
- Ανάληψη 106 τ.μ. 33.000.000 δρχ.
- Ροδίνι 90 τ.μ. 27.000.000 δρχ. καινούργιο
- Ροδίνι 110 τ.μ. 33.500.000 δρχ. λουξ
- Ανάληψη 80 τ.μ. 18.500.000 δρχ. ισόγειο
- Ροδίνι 70 τ.μ. 16.000.000 δρχ. ισόγειο
- Ροδίνι 110 τ.μ. 30.000.000 δρχ.
- Ροδίνι 88 τ.μ. 25.000.000 δρχ. καινούργιο λουξ
- Ιξιά 135 τ.μ. 35.000.000 δρχ.
- Πλησίον Αγ. Νικολάου 60 τ.μ. 14.000.000 δρχ.
- Ροδίνι 85 τ.μ. καινούργιο λουξ
- Καρακόνερο 67 τ.μ. 14.500.000 δρχ,
- Γεωργ. Σεφέρη 95 τ.μ., 22.000.000 δρχ.
- Γαριβάλδη 82 τ.μ. ισόγειο 20.000.000 δρχ. κατάλληλο για επαγγελματική στέγη
- Γαριβάλδη 80 τ.μ. ισόγειο καινούργιο
- Ανάληψη 40 τ.μ. , 6.000.000 δρχ.
- Κέννεντυ 123 τ.μ. 32.000.000 δρχ.
- Γεωργ. Παπανικολάου 145 τ.μ. 45.000.000 δρχ.
- Ανάληψη 70 τ.μ. 20.000.000 δρχ.
- Δημπεράκη 100 τ.μ. 26.000.000 δρχ.
- Ροδίνι, 95 τ.μ. 4άρι, 28.000.000 δρχ. καινούργιο
- Καρακόνερο 50 τ.μ. 12.000.000 δρχ. ισόγειο
- Θεμ. Σοφούλη 110 τ.μ., 30.000.000 δρχ.
- Ροδίνι 80 τ.μ. 21.000.000 δρχ.
- Κωνστ. Τσαλδάρη 92 τ.μ. 23.000.000 δρχ.
- Ατταβύρου 94 τ.μ. καινούργιο
- Καρακόνερο 70 τ.μ. 3άρι καινούργιο
- Ροδίνι 125 τ.μ. 4άρι
- Ανάληψη 100 τ.μ.

◆ **ΗΜΙΤΕΛΗ ΔΙΑΜΕΡΙΣΜΑΤΑ**
- Καρακόνερο 117 τ.μ. 17.000.000 δρχ. μπετά
- Ροδίνι 85 τ.μ. κτισμένο σοβατισμένο κοινόχρηστα τελειωμένα 18.000.000 δρχ.
- Ροδίνι 85 τ.μ. 16.500.000 δρχ.
- Μητρόπολη 50 τ.μ. 4.000.000 δρχ. μπετά
- Ροδίνι 80 τ.μ. 18.000.000 δρχ. κτισμ. σοβατισμένο
- Ανάληψη 90 τ.μ. 20.000.000 δρχ.
- Κωνστ. Τσαλδάρη 100 τ.μ. 19.000.000 δρχ.
- Ατταβύρου 82 τ.μ. 10.000.000 δρχ.
- Ροδίνι 50 τ.μ. 4.500.000 δρχ. ημιυπόγειο. με 100 τ.μ. αυλή

◆ **ΜΕΖΟΝΕΤΕΣ-ΜΟΝΟΚΑΤΟΙΚΙΕΣ**
- Ιαλυσός 280 τ.μ. με υπόγειο τελειωμένη ή σε ημιτελή
- Κρεμαστή 140 τ.μ. 20.000.000 δρχ. ημιτελή
- Καρακόνερο 130-140 τ.μ.
- Πλησίον Αγ. Νικολάου 80 τ.μ. 20.000.000 δρχ. πλήρες ανακαινισμένα οικόπεδα
- Κρεμαστή 100 τ.μ. 20.000.000 δρχ. σε μπετά

◆ **ΟΙΚΟΠΕΔΑ**
- Ρόδου-Καλλιθέας 1.000 τ.μ. 10.000.000 δρχ. με άδεια οικοδομής
- Τριάντα 375 τ.μ. 12.000.000 δρχ.
- Γεωργ. Σεφέρη 1.000 τ.μ.
- Κοσκινού 1.000 τ.μ. 8.500.000 δρχ. οικοδομήσιμο
- Καρακόνερο 600 τ.μ. 36.000.000 δρχ.
- Παστίδα 325 τ.μ. 7.000.000 δρχ.
- Κατταβιά 650 τ.μ. 3.000.000 δρχ.
- Ροδίνι 460 τ.μ.
- Οικόπεδα εντός σχεδίου στο Γεννάδι από 2.500.000 δρχ.
- Μιχ. Πετρίδη 800 τ.μ.
- Κοσκινού 250.350 τ.μ.
- Ανάληψη Θεσσαλονίκης, 360 τ.μ. Σ.Δ. 1
- Γεννάδι 2.000 τ.μ. πάνω στο κύμα
- Πλησίον Μιχαήλ Πετρίδη 500 τ.μ.

◆ **ΑΠΟΘΗΚΕΣ**
- Πάροδος Χειμάρας 100 τ.μ.
- Τσαΐρι 100 τ.μ. 8.000.000 δρχ.
- Δασκάλους 120 τ.μ. 14.000.000 δρχ.
- Καρακόνερο 110 τ.μ. 8.000.000 δρχ.

◆ **ΚΑΤΑΣΤΗΜΑΤΑ**
- Φαληράκι 50 τ.μ. 23.000.000 δρχ.
- Φαληράκι 65 τ.μ. 23.000.000 δρχ,
- Καρακόνερο 50-200 τ.μ.
- Παλιά Πόλη 100 τ.μ. κοντά στο σιντριβάνι
- Δημ. Αναστασιάδη 45 τ.μ. 7.000.000 δρχ.
- Δημ. Αναστασιάδη 94 τ.μ. 13.000.000 δρχ.
- Καρακόνερο διάφορα τετραγωνικά
- Ιαλυσσός 92 τ.μ., 27.000.000 δρχ.
- Ρόδου-Λίνδου, 40 τ.μ., 25.000.000 δρχ.

◆ **ΚΤΗΜΑΤΑ**
- Λάρδος 7 στρ. 12.000.000 δρχ.
- Λάρδος 4 στρ. 3.500.000 δρχ.
- Ασκληπειό 9 στρ. 12.000.000 δρχ.
- Κιοτάρι 4 στρ. 4.000.000 δρχ.
- Λαχανιά 1.200 τ.μ. 5.000.000 δρχ. πάνω στο δρόμο
- Λαχανιά 5 στρ. 15.500.000 δρχ.
- Γεννάδι 16 στρ. 3.000.000 δρχ.
- Τσαΐρι 1.670 τ.μ. 21.000.000 δρχ. πάνω στο καινούργιο δρόμο.
- Κρεμαστή 4 στρ.
- Βάτι-Προφύλια 14 στρ. 6.000.000 δρχ.
- Καλαμώνα 6.000 τ.μ. 14.000.000 δρχ. με ελιές
- Φαληράκι 2-4-6 στρ, προς 6.000 το τ.μ.
- Κοσκινού 1.000 τ.μ. 7.000.000 δρχ. οικοδομήσιμο
- Γεννάδι 20 στρ. ρεύμα-νερό 20.000.000 δρχ.
- Γεννάδι 1.300 τ.μ. 6.000.000 δρχ. οικοδομήσιμο πάνω στο δρόμο
- Λάρδος 7 στρ. με ελιές
- Μαριτσά 14 στρ. με ελιές
- Κιοτάρι 7 στρ. με νερό-ρεύμα 6.000.000 δρχ.
- Λαχανιά 4 στρ. 300 μέτρα από τη θάλασσα 8.000.000 δρχ.
- Γεννάδι 24 στρ. 24.000.000 δρχ.
- Σορωνή 16 στρ. 16.000.000 δρχ.
- Γεννάδι 1.100 τ.μ. 1.500.000 δρχ.
- Κατταβιά 10 στρ. 14.000.000 δρχ.
- Λίνδος 6.000 τ.μ. πάνω στο κύμα 32.000.000 δρχ.
- Λαχανιά πάνω στο κύμα 10 στρ. 40.000.000 δρ.
- Κιοτάρι 18 στρ. 10.000.000 δρχ.
- Γεννάδι 2 στρ. 3.500.000 δρχ.
- Πλημμυρι 12 στρ. με φως, νερό, 12.000.000 δρχ.
- Κατταβιά 4.000 τ.μ. 2.000.000 δρχ.
- Κιοτάρι 4.000 τ.μ. κοντά στο κεντρικό δρόμο 4.200.000 δρχ.
- Πλημμύρι 5.500 τ.μ. 6.500.000 δρχ.
- Λαχανιά κοντά στη θάλασσα 4 στρ. 8.000.000 δρχ.
- Κατταβιά 700 τ.μ. προς 500 χιλ.
- Λαχανιά πάνω στο κύμα 4 στρ. 20.000.000 δρχ.
- Λάρδο 4.500 τ.μ.3.000.000 δρχ. 10.000 τ.μ. - 90.000 τ.μ.
- Γεννάδι στη λεωφόρο 4.000 τ.μ., 12.000.000 δρχ.
- Σορωνή 7.500 τ.μ. 12.000.000 δρχ.
- Κανδηλί 9.600 τ.μ. 30.000.000 δρχ.

➪ Πωλούνται αποθήκες και βιοτεχνικοί χώροι.

● ΔΑΝΕΙΑ ΔΕΚΤΑ - ΕΥΚΟΛΙΕΣ ΠΛΗΡΩΜΗΣ
● ΖΗΤΟΥΝΤΑΙ ΟΙΚΟΠΕΔΑ ΠΡΟΣ ΑΓΟΡΑ - ΚΤΗΜΑΤΑ ΚΑΙ ΔΙΑΜΕΡΙΣΜΑΤΑ

ΣΤΕΛΙΟΣ ΜΑΝΩΛΑΚΟΣ
ΩΡΕΣ ΓΡΑΦΕΙΟΥ 8.30-1.30 π.μ. και 5-8.30 μ.μ.
ΔΗΜ. ΑΝΑΣΤΑΣΙΑΔΗ 45 (παραπλεύρως ΥΠΕΡΑΓΟΡΑΣ ΠΑΠΑΚΥΡΙΑΚΟΥ-ΣΥΝΟΙΚΙΑ ΔΑΣΚΑΛΩΝ) Τηλέφωνα: 23815-78275

Κατά το πρότυπο της ΠΡΟΤΟΥΡ

# Εταιρείες για την προβολή σε όλα τα νησιά της Δωδ/σου

## Πρωτοβουλίες του προέδρου του Δ.Ο.Τ. κ. Καμπουρόπουλου

Αντίστοιχες πρωτοβουλίες για συγκρότηση εταιριών προβολής και διαφήμισης κάθε νησιού, όπως αυτή του ΟΠΡΟΤΟΥΡ, πρόκειται να επιδιώξει η νομαρχία Δωδεκανήσου, εκτιμώντας ότι πράγματι η προσπάθεια που γίνεται στη Ρόδο είναι πετυχημένη.

Το θέμα πράγματι αυτό απασχολεί τον πρόεδρο του Δωδεκανησιακού Οργανισμού Τουρισμού κ. Μαν. Καμπουρόπουλο, ο οποίος ήδη κινείται προς την κατεύθυνση αυτή, έχοντας επαφές και συνεργασίες με τουριστικούς παράγοντες.

● Πράγματι ο κ. Καμπουρόπουλος θεωρεί ότι είναι επιβεβλημένη η συνεργασία σε κάθε νησί της τοπικής αυτοδιοίκησης και των παραγωγικών τάξεων, για να υπάρξουν συντονισμένες και σοβαρές προσπάθειες προβολής σε μόνιμη βάση, κλπ.

Σε δεύτερη φάση ο κ. Καμπουρόπουλος θεωρεί ότι ο Δωδεκανησιακός Οργανισμός Τουρισμού, θα μπορεί να παίξει συντονιστικό ρόλο σε δωδεκανησιακό επίπεδο, πράγμα που είναι και το ζητούμενο εδώ και χρόνια, αν και βεβαίως η προσπάθεια σκοντάφτει στις αντιθέσεις που υπάρχουν.

Ήδη ο πρόεδρος του ΔΟΤ είχε πρόσφατα συνεργασία με παράγοντες της Κω και άλλων νησιών για το θέμα αυτό και στις προθέσεις του είναι να βοηθήσει στην σύσταση τέτοιων εταιρειών σε κάθε νησί.

● Η ιδέα φαίνεται να κερδίζει έδαφος, είναι όμως γεγονός ότι στην υλοποίησή της παρουσιάζονται αρκετά προβλήματα αφού υπάρχουν αντιθέσεις μεταξύ των δήμων, επαρχείων και ξενοδόχων που σε αρκετές περιπτώσεις κινούνται αυτόνομα, με αποτέλεσμα να γίνει κατασπάταληση δυνάμεων και να μην επιτυγχάνεται το θεμιτό αποτέλεσμα.

**Η ιδέα φαίνεται να κερδίζει έδαφος**

Η όλη προσπάθεια θα τεθεί πάντως σε συγκεκριμένη βάση μέσα στο προσεχές χρονικό διάστημα, όπου σύμφωνα με πληροφορίες προγραμματίζονται να γίνουν και σχετικές συσκέψεις.

Αποφασισμένος ο Δήμος να αξιοποιήσει το πάρκο

# Εξωση από το "Ηχος και Φως"

## Ο ΕΟΤ προκήρυξε διαγωνισμό για την πρόσληψη προσωπικού, παρά τις υποσχέσεις που δόθηκαν στον Δήμαρχο

**Αποφασισμένος είναι ο Δήμαρχος Ρόδου να ξεκαθαρίσει το θέμα του "Ηχος και Φως", θέμα που είχε θέσει και πέρυσι στην τότε υπουργό Ανάπτυξης κ. Βάσω Παπανδρέου για να εισπράξει κάποιες μεγαλόστομες υποσχέσεις.**

Τώρα, μετά μάλιστα τον διαγωνισμό που προκήρυξε ο Οργανισμός "Φεστιβάλ Αθηνών" για την πρόσληψη προσωπικού για το "Ηχος και Φως" (!) ο Δήμαρχος θέλει να δώσει τέλος σ' αυτή την εκκρεμότητα καταγγέλλοντας ακόμα και την σύμβαση μεταξύ Δήμου και ΕΟΤ και "απαγορεύοντας" την συνέχιση των προγραμμάτων υπό την παρούσα τους μορφή.

Οπως είναι γνωστό το πάρκο όπου λειτουργεί το "Ηχος και Φως" το πιο κεντρικό και ίσως το ωραιότερο της πόλης ανήκει στον Δήμο Ρόδου.

***Το πάρκο πήρε πριν από πολλά χρόνια ο ΕΟΤ κατά χρήση για το "Ηχος και Φως" το οποίο όμως με τα πεπαλαιωμένα μηχανήματα του 1960 και με τα κείμενα της εποχής εκείνης έπαψε να συγκινεί σαν θέαμα σε βαθμό που να μην δικαιολογείται εμμονή στη συνέχισή του.***

Ο Δήμος ζήτησε από την κ. Παπανδρέου να λυθεί η σύμβαση με τον ΕΟΤ και να εγκατασταθούν στο πάρκο σύγχρονα μηχανήματα για την παρουσίαση ενός πολυθεάματος. Ταυτόχρονα ο Δήμος θα εκμεταλλευόταν το πάρκο του "Ηχος και Φως" για άλλες εκδηλώσεις, πολιτιστικές και άλλες, τη στιγμή μάλιστα που στην πόλη λείπουν οι χώροι.

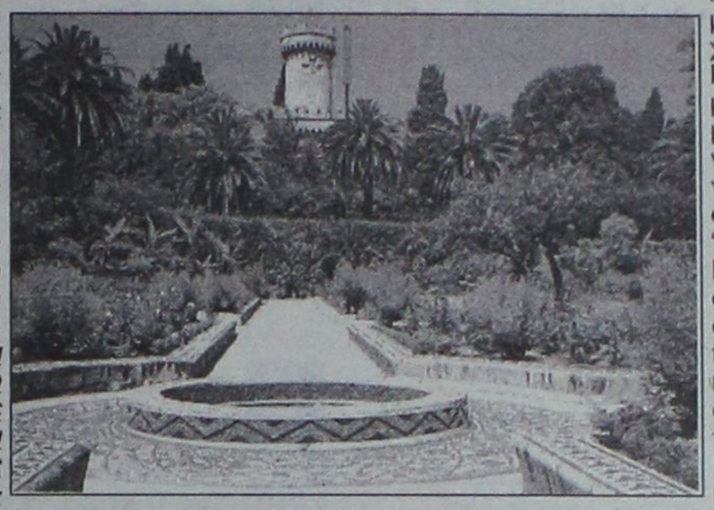

Και ενώ το θέμα εθεωρείτο "λελυμένο" ξαφνικά ξεπετάχθηκε στη μέση ο Οργανισμός "Φεστιβάλ Αθηνών" που προκήρυξε διαγωνισμό για την πρόσληψη προσωπικού, ώστε να λειτουργήσει και φέτος το "Ηχος και Φως".

Η εξέλιξη αυτή έφερε και πάλι στην επιφάνεια το όλο θέμα αφού ο Δήμαρχος κ. Γιαννόπουλος υπήρξε κατηγορηματικός. Δεν πρόκειται να υποχωρήσει από τις θέσεις του και θα ξεκινήσει αμέσως τις διαδικασίες για την "έξωση" του ΕΟΤ από το πάρκο της πλατείας Ρίμινι που είναι γνωστό σαν "Ηχος και Φως".

Εξελίξεις θα υπάρξουν στις αμέσως επόμενες μέρες.







ΕΡΕΥΝΑ ΑΓΟΡΑΣ ΑΠΟ ΤΗΝ "ΚΑΠΑ RESEARCH A.E."

# Οι εφημερίδες της Ρόδου και

Αποκαλυπτικά, αλλά και ιδιαιτέρως ενδιαφέροντα είναι τα στοιχεία στα οποία κατέληξε έρευνα αγοράς για τον Ελληνικό Επαρχιακό Τύπο.

Η ερευνα πραγματοποιήθηκε από την εταιρεία ΚΑΠΑ RESEARCH A.E. (Φλέμιγκ 14, Μαρούσι, Αθήνα, τηλ. 6891285) κατ' εντολήν της Ενωσης Ιδιοκτητών Ημερησίων Επαρχιακών Εφημερίδων.

Κατά το χρόνο διενέργειας της έρευνας οι εφημερίδες δεν είχαν καμιά ενημέρωση, ώστε να είναι διασφαλισμένη η πλήρης αντικειμενικότητά της.

Τα στοιχεία και τα συμπεράσματα της έρευνας κοινοποιήθηκαν στους ιδιοκτήτες όλων των εφημερίδων μετά την πλήρη επεξεργασία τους μ' ένα πολυσέλιδο φυλλάδιο ιδιαιτέρως επιμελημένο.

Αποκαλυπτικά και ιδιαιτέρως ενδιαφέροντα είναι τα στοιχεία και τα συμπεράσματα στα οποία κατέληξε η έρευνα και για τις ημερήσιες εφημερίδες της Ρόδου.

Η "ΡΟΔΙΑΚΗ" δημοσιεύει σήμερα το ερωτηματολόγιο

**1** Πόσο συχνά διαβάζετε ημερήσιες εφημερίδες;

| | ΡΟΔΟΣ | ΠΑΣΟΚ | Ν.Δ. |
|---|---|---|---|
| • ΔΓ/ΔΑ | 0.05 | 0.00 | 0.00 |
| • καθημερινά | 26.39 | 24.79 | 28.85 |
| • τις περισσότερες μέρες της εβδομάδας | 23.90 | 29.06 | 19.23 |
| • 1-2 φορές την εβομάδα | 22.99 | 22.22 | 23.08 |
| • Σπανιότατα | 17.93 | 17.09 | 17.31 |
| • Ποτέ | 10.90 | 6.84 | 11.54 |

**2** Διαβάζετε:

| | ΡΟΔΟΣ | ΠΑΣΟΚ | Ν.Δ. |
|---|---|---|---|
| • ΔΓ/ΔΑ | 8.50 | 5.98 | 5.77 |
| • μόνο ημερήσιες τοπικές εφημερίδες | 22.89 | 18.80 | 26.82 |
| • μόνο ημερήσιες εφημερίδες κεντρικού τύπου | 11.85 | 7.69 | 15.28 |
| • μόνο τοπικό και κεντρικό τύπο | 58.82 | 67.52 | 51.92 |

**3** Ποιές τοπικές ημερήσιες εφημερίδες διαβάζετε;

| | ΡΟΔΟΣ | ΠΑΣΟΚ | Ν.Δ. |
|---|---|---|---|
| • Ροδιακή | 68.45 | 58.35 | 71.15 |
| • Πρόοδος | 47.18 | 62.39 | 30.77 |
| • Δημοκρατική | 21.52 | 21.37 | 19.23 |
| • Αλλη. Ποιά; | 4.21 | 2.56 | 8.85 |
| • Καμία | 16.75 | 9.40 | 17.31 |

**4** Ποιά διαβάζετε συχνότερα;

| | ΡΟΔΟΣ | ΠΑΣΟΚ | Ν.Δ. |
|---|---|---|---|
| • ΔΓ/ΔΑ | 2.86 | 0.85 | 3.85 |
| • Ροδιακή | 52.57 | 51.28 | 51.54 |
| • Πρόοδος | 18.15 | 27.35 | 9.62 |
| • Δημοκρατική | 8.11 | 7.59 | 5.77 |
| • Αλλη. Ποιά; | 3.93 | 3.42 | 3.85 |
| • Καμία | 16.73 | 9.40 | 15.38 |

**5** Την εφημερίδα αυτή την αγοράζετε εσείς προσωπικά ή κάποιος άλλος;

| | ΡΟΔΟΣ | ΠΑΣΟΚ | Ν.Δ. |
|---|---|---|---|
| • ΔΓ/ΔΑ | 13.19 | 6.84 | 13.46 |
| • Είμαι συνδρομητής | 6.53 | 5.98 | 9.62 |
| • Την αγοράζει άλλο μέλος της οικογένειας μου | 25.84 | 24.79 | 25.00 |
| • Μου την στέλνουν δωρεάν | 0.05 | 0.00 | 0.00 |
| • Την βρίσκω σε δημόσιο χώρο | 5.68 | 7.69 | 3.85 |
| • Την αγοράζω εγώ | 50.07 | 54.70 | 48.08 |

**6** Τις τελευταίες 7 ημέρες πόσο συχνά διαβάσατε τις εφημερίδες που αναφέρετε;

| | | ΡΟΔΟΣ | ΠΑΣΟΚ | Ν.Δ. |
|---|---|---|---|---|
| • Ροδιακή | • ΔΓ/ΔΑ | 9.01 | 4.27 | 7.69 |
| | • κάθε μέρα | 21.02 | 18.80 | 26.92 |
| | • 4-5 φορές | 13.60 | 15.38 | 9.62 |
| | • 2-3 φορές | 20.69 | 22.22 | 21.15 |
| | • 1 φορά | 11.77 | 14.53 | 9.52 |
| | • Καμία | 26.07 | 24.79 | 25.00 |
| • Πρόοδος | • ΔΓ/ΔΑ | 13.87 | 11.97 | 13.46 |
| | • κάθε μέρα | 9.07 | 9.40 | 9.62 |
| | • 4-5 φορές | 11.28 | 18.80 | 1.92 |
| | • 2-3 φορές | 12.23 | 18.80 | 7.69 |
| | • 1 φορά | 16.02 | 11.97 | 13.46 |
| | • Καμία | 39.69 | 29.06 | 53.85 |
| • Δημοκρατική | • ΔΓ/ΔΑ | 22.63 | 22.22 | 13.46 |
| | • κάθε μέρα | 5.50 | 5.13 | 7.69 |
| | • 4-5 φορές | 2.02 | 2.56 | 0.00 |
| | • 2-3 φορές | 6.30 | 6.84 | 5.77 |
| | • 1 φορά | 8.14 | 7.69 | 9.62 |
| | • Καμία | 57.58 | 55.56 | 63.46 |

**7** Χθες διαβάσατε ή ξεφυλλίσατε κάποια τοπική ημερήσια εφημερίδα; Και αν ναι ποιά;

| | ΡΟΔΟΣ | ΠΑΣΟΚ | Ν.Δ. |
|---|---|---|---|
| • ΔΓ/ΔΑ | 2.05 | 0.85 | 1.95 |
| • Ροδιακή | 37.71 | 34.19 | 44.23 |
| • Πρόοδος | 20.58 | 25.54 | 13.46 |
| • Δημοκρατική | 4.67 | 3.42 | 5.77 |
| • Αλλη. Ποιά; | 1.25 | 0.85 | 1.92 |
| • Καμία | 38.90 | 35.04 | 32.69 |

**8** Θα σας διαβάσω ορισμένα χαρακτηριστικά, και θα ήθελα να μου πείτε να ταιριάζουν πολύ, αρκετά, λίγο ή καθόλου στις τοπικές ημερήσιες εφημερίδες που κυκλοφούν στην πόλη σας.
Θα ήθελα να μου πείτε πρώτα για την εφημερίδα

## Η ΡΟΔΙΑΚΗ

| | | ΡΟΔΟΣ | ΠΑΣΟΚ | Ν.Δ. |
|---|---|---|---|---|
| • Εχει αντικειμενική και έγκυρη ενημέρωση; | • ΔΓ/ΔΑ | 17.53 | 9.40 | 21.15 |
| | • Πολύ | 18.71 | 14.53 | 19.23 |
| | • Αρκετά | 36.90 | 43.59 | 20.77 |
| | • Λίγο | 24.20 | 27.35 | 23.08 |
| | • Καθόλου | 4.81 | 5.13 | 5.77 |
| • Καλύπτει πλήρως τα τοπικά θέματα; | • ΔΓ/ΔΑ | 15.25 | 7.69 | 17.31 |
| | • Πολύ | 25.80 | 25.64 | 23.08 |
| | • Αρκετά | 41.80 | 46.15 | 38.46 |
| | • Λίγο | 15.87 | 15.38 | 19.23 |
| | • Καθόλου | 3.45 | 5.13 | 1.92 |
| • Εχει ποικιλία θεμάτων/πλούσια ύλη; | • ΔΓ/ΔΑ | 18.34 | 11.11 | 21.15 |
| | • Πολύ | 18.47 | 17.09 | 15.38 |
| | • Αρκετά | 38.02 | 41.88 | 36.54 |
| | • Λίγο | 22.78 | 25.64 | 23.08 |
| | • Καθόλου | 4.56 | 4.27 | 3.85 |
| • Εχει καλή εμφάνιση/ποιότητα εκτύπωσης; | • ΔΓ/ΔΑ | 19.43 | 11.97 | 23.08 |
| | • Πολύ | 13.63 | 7.69 | 17.31 |
| | • Αρκετά | 28.07 | 23.93 | 21.15 |
| | • Λίγο | 20.56 | 23.08 | 17.31 |
| | • Καθόλου | 20.47 | 5.13 | 11.15 |
| • Εχει καλούς δημοσιογράφους; | • ΔΓ/ΔΑ | 31.56 | 28.21 | 32.69 |
| | • Πολύ | 19.91 | 10.26 | 17.31 |
| | • Αρκετά | 30.72 | 33.33 | 23.08 |
| | • Λίγο | 20.63 | 20.51 | 25.00 |
| | • Καθόλου | 5.31 | 7.69 | 1.92 |

**9** Τώρα θα ήθελα να μου πείτε πόσο ταιριάζουν αυτά τα χαρακτηριστικά στην εφημερίδα

## ΠΡΟΟΔΟΣ

| | | ΡΟΔΟΣ | ΠΑΣΟΚ | Ν.Δ. |
|---|---|---|---|---|
| • Εχει αντικειμενική και έγκυρη ενημέρωση; | • ΔΓ/ΔΑ | 28.53 | 16.24 | 36.54 |
| | • Πολύ | 13.96 | 17.95 | 11.54 |
| | • Αρκετά | 31.27 | 41.08 | 15.38 |
| | • Λίγο | 21.30 | 17.09 | 25.00 |
| | • Καθόλου | 9.09 | 7.69 | 11.54 |
| • Καλύπτει πλήρως τα τοπικά θέματα; | • ΔΓ/ΔΑ | 25.86 | 15.38 | 38.45 |
| | • Πολύ | 15.27 | 18.80 | 13.46 |
| | • Αρκετά | 28.62 | 37.61 | 3.62 |
| | • Λίγο | 23.24 | 22.22 | 26.92 |
| | • Καθόλου | 8.16 | 5.98 | 11.54 |
| • Εχει ποικιλία θεμάτων/πλούσια ύλη; | • ΔΓ/ΔΑ | 27.28 | 17.95 | 36.54 |
| | • Πολύ | 11.65 | 14.53 | 7.69 |
| | • Αρκετά | 26.96 | 29.91 | 19.23 |
| | • Λίγο | 24.87 | 23.91 | 23.08 |
| | • Καθόλου | 11.39 | 7.69 | 13.46 |
| • Εχει καλή εμφάνιση/ποιότητα εκτύπωσης; | • ΔΓ/ΔΑ | 28.19 | 17.95 | 38.46 |
| | • Πολύ | 9.49 | 12.82 | 7.69 |
| | • Αρκετά | 18.85 | 20.51 | 9.62 |
| | • Λίγο | 27.09 | 26.50 | 28.65 |
| | • Καθόλου | 16.53 | 22.22 | 15.38 |
| • Εχει καλούς δημοσιογράφους; | • ΔΓ/ΔΑ | 39.55 | 25.04 | 44.23 |
| | • Πολύ | 5.76 | 8.55 | 3.85 |
| | • Αρκετά | 28.75 | 33.33 | 17.31 |
| | • Λίγο | 18.45 | 15.38 | 23.08 |
| | • Καθόλου | 9.65 | 7.69 | 11.54 |

**10** Τώρα θα ήθελα να μου πείτε πόσο ταιριάζουν αυτά τα χαρακτηριστικά στην εφημερίδα

## ΔΗΜΟΚΡΑΤΙΚΗ

| | | ΡΟΔΟΣ | ΠΑΣΟΚ | Ν.Δ. |
|---|---|---|---|---|
| • Εχει αντικειμενική και έγκυρη ενημέρωση; | • ΔΓ/ΔΑ | 49.96 | 46.15 | 53.85 |
| | • Πολύ | 7.48 | 9.40 | 7.69 |
| | • Αρκετά | 11.34 | 14.53 | 5.77 |
| | • Λίγο | 21.08 | 21.37 | 17.31 |
| | • Καθόλου | 12.31 | 8.55 | 15.38 |
| • Καλύπτει πλήρως τα τοπικά θέματα; | • ΔΓ/ΔΑ | 52.02 | 48.72 | 55.77 |
| | • Πολύ | 6.44 | 8.55 | 5.77 |
| | • Αρκετά | 9.72 | 14.53 | 1.92 |
| | • Λίγο | 20.27 | 15.38 | 25.00 |
| | • Καθόλου | 13.70 | 12.82 | 11.54 |
| • Εχει ποικιλία θεμάτων/πλούσια ύλη; | • ΔΓ/ΔΑ | 51.67 | 47.86 | 55.77 |
| | • Πολύ | 5.11 | 5.98 | 5.77 |
| | • Αρκετά | 8.16 | 10.26 | 5.77 |
| | • Λίγο | 19.27 | 22.22 | 13.46 |
| | • Καθόλου | 17.95 | 13.68 | 19.23 |
| • Εχει καλή εμφάνιση/ποιότητα εκτύπωσης; | • ΔΓ/ΔΑ | 52.00 | 47.01 | 57.69 |
| | • Πολύ | 6.99 | 6.84 | 9.62 |
| | • Αρκετά | 5.49 | 6.84 | 1.92 |
| | • Λίγο | 16.00 | 18.80 | 9.52 |
| | • Καθόλου | 21.68 | 20.51 | 21.15 |
| • Εχει καλούς δημοσιογράφους; | • ΔΓ/ΔΑ | 56.89 | 53.85 | 59.52 |
| | • Πολύ | 7.53 | 9.40 | 7.69 |
| | • Αρκετά | 6.54 | 9.40 | 1.92 |
| | • Λίγο | 18.77 | 17.09 | 19.23 |
| | • Καθόλου | 12.43 | 10.26 | 11.54 |

**11** Γενικά ποιά τοπική εφημερίδα θα λέγατε ότι είναι η καλύτερη;

| | ΡΟΔΟΣ | ΠΑΣΟΚ | Ν.Δ. |
|---|---|---|---|
| • ΔΓ/ΔΑ | 10.87 | 6.84 | 15.38 |
| • Ροδιακή | 51.28 | 48.72 | 65.77 |
| • Πρόοδος | 21.16 | 29.06 | 11.54 |
| • Δημοκρατική | 5.68 | 6.84 | 5.77 |
| • Καμία | 13.17 | 8.55 | 11.54 |

**12** Θα σας διαβάσω ορισμένα χαρακτηριστικά και θα ήθελα να μου πείτε αν ταιριάζουν, περισσότερο στις αθηναϊκές εφημερίδες ή στις εφημερίδες της πόλης σας:

| | | ΡΟΔΟΣ | ΠΑΣΟΚ | Ν.Δ. |
|---|---|---|---|---|
| • Είναι πιο αξιόπιστες και εμπνέουν μεγαλύτερη εμπιστοσύνη | • ΔΓ/ΔΑ | 15.07 | 12.82 | 15.31 |
| | • Αθηναικές εφημερίδες | 55.92 | 52.99 | 53.85 |
| | • Εφημερίδες της πόλης μου | 31.17 | 34.19 | 30.71 |
| • Εχουν περισσότερες χρήσιμες πληροφορίες για σας | • ΔΓ/ΔΑ | 11.34 | 8.55 | 13.45 |
| | • Αθηναικές εφημερίδες | 40.24 | 37.61 | 38.45 |
| | • Εφημερίδες της πόλης μου | 50.58 | 53.85 | 48.08 |
| • Αφιερώνετε περισσότερο χρόνο στην ανάγνωση τους | • ΔΓ/ΔΑ | 13.47 | 11.11 | 15.38 |
| | • Αθηναικές εφημερίδες | 51.59 | 50.43 | 42.31 |
| | • Εφημερίδες της πόλης μου | 37.10 | 38.46 | 42.31 |
| • Εχουν διαφημίσεις που σας ενδιαφέρουν και τις προσέχετε περισσότερο | • ΔΓ/ΔΑ | 21.43 | 19.66 | 23.48 |
| | • Αθηναικές εφημερίδες | 38.11 | 34.19 | 36.14 |
| | • Εφημερίδες της πόλης μου | 44.62 | 46.15 | 40.18 |

# οι ροδίτες

που χρησιμοποίησε η ΚΑΠΑ RESEARCH ΑΕ, και φυσικά τις απαντήσεις στις ερωτήσεις που τέθηκαν στο αναγνωστικό κοινό της Ρόδου.

Από πλευράς συμπερασμάτων δημοσιεύει τον πίνακα και τις βασικές επισημάνσεις που αφορούν την ίδια τη "ΡΟΔΙΑΚΗ".

● Στο ερώτημα: **"Γενικά ποιά τοπική εφημερίδα θα λέγατε ότι είναι η καλύτερη;"** το συμπέρασμα της έρευνας είναι:

ΡΟΔΙΑΚΗ: .....51,28%
ΠΡΟΟΔΟΣ: .....21,16%
ΔΗΜΟΚΡΑΤΙΚΗ: .....5,08%

● Στο ερώτημα: **"Ποιές τοπικές εφημερίδες διαβάζετε;"**, το συμπέρασμα της έρευνας είναι:

ΡΟΔΙΑΚΗ: .....68,45%
ΠΡΟΟΔΟΣ: .....47,18%
ΔΗΜΟΚΡΑΤΙΚΗ: .....21,52%

● Στο ερώτημα: **"Ποιά τοπική εφημερίδα διαβάζετε συχνότερα;"** το συμπέρασμα της έρευνας είναι:

ΡΟΔΙΑΚΗ: .....52,57%
ΠΡΟΟΔΟΣ: .....18,15%
ΔΗΜΟΚΡΑΤΙΚΗ: .....8,11%

**ΙΔΙΑΙΤΕΡΗ** σημασία έχει και η σύνθεση του αναγνωστικού κοινού των εφημερίδων:

**Στο ποσοστό 68,45% που είναι η αναγνωσιμότητα της "ΡΟΔΙΑΚΗΣ"** το αναγνωστικό κοινό κατανέμεται μεταξύ των δύο μεγάλων κομμάτων ως εξής:

- Το 58,35% είναι ΠΑΣΟΚ
- Το 71,15% είναι Ν. Δημοκρατία

**Στο ποσοστό 47,18% της αναγνωσιμότητας της "Προόδου"** το αναγνωστικό κοινό κατανέμεται ως εξής:

- Το 62,39% είναι ΠΑΣΟΚ
- Το 30,77% είναι Ν. Δημοκρατία.

**Στο ποσοστό 21,52% της αναγνωσιμότητας της "Δημοκρατικής",** το αναγνωστικό κοινό κατανέμεται ως εξής:

- Το 21,37% είναι ΠΑΣΟΚ
- Το 19,23% είναι Ν. Δημοκρατία.

**ΣΕ ΑΛΛΟ ΣΚΕΛΟΣ** της έρευνας που αφορά τη "ΡΟΔΙΑΚΗ" ενδεικτικές είναι οι παρατηρήσεις που συνοδεύουν τους αντίστοιχους πίνακες (δημοσιεύονται σε άλλες στήλες).

**ΡΟΔΙΑΚΗ:** "συνολικά η εικόνα της εφημερίδας είναι σε πολύ υψηλά επίπεδα, πράγμα που την καθιστά, με διαφορά, την καλύτερη εφημερίδα του νησιού στα μάτια του αναγνωστικού κοινού. Με το 48% του κοινού να τη θεωρεί σαν την καλύτερη εφημερίδα, έναντι 18% της επόμενης καλύτερης η **"Ροδιακή"** αναμφισβήτητα κυριαρχεί στις προτιμήσεις του κοινού. Είναι εφημερίδα που διαβάζεται περισσότερο από τις υπόλοιπες στη Ρόδο, συγκεντρώνει αρκετά υψηλά ποσοστά γενικής αναγνωσιμότητας και διείσδυσης. Συνολικά πρόκειται για την εφημερίδα που διαβάζεται από τα 3/4 του αναγνωστικού κοινού της πόλης, καθώς το ποσοστό συχνότητας ανάγνωσης είναι 50,5% έναντι συνόλου 25% των άλλων εφημερίδων. Αυτό το γεγονός αναδεικνύει το μέγεθος της, ιδιαίτερα αν λάβουμε υπ' όψη μας την έντονη διεισδικότητα του τοπικού Τύπου στη Ρόδο" καταλήγει η έρευνα της ΚΑΠΑ RESEARCH Α.Ε.

**ΑΠΟ ΠΛΕΥΡΑΣ ΕΓΚΥΡΟΤΗΤΑΣ** η "Ροδιακή" συγκεντρώνει ποσοστό (από "πολύ ως αρκετά" 55,61%, έναντι 45,23% της "Προόδου") και 18,8% της "Δημοκρατικής".

**ΕΝΔΙΑΦΕΡΟΝ,** εξ άλλου παρουσιάζουν οι απαντήσεις του αναγνωστικού κοινού της Ρόδου στα επιμέρους ερωτήματα της έρευνας, αλλά και εκείνα που αφορούν τη σχέση τοπική και αθηναϊκού Τύπου.

Οι πίνακες της έρευνας (χωρίς καμιά απολύτως παρέμβαση) που δημοσιεύονται στις παρούσες σελίδες (14 και 15) είναι ιδιαιτέρως εύγλωττοι.


ΚΑΠΑ RESEARCH ΑΕ
ΕΡΕΥΝΑ ΑΓΟΡΑΣ - ΜΕΛΕΤΕΣ

ΣΤΟΙΧΕΙΑ ΔΙΕΙΣΔΥΣΗΣ
ΗΜΕΡΗΣΙΩΝ ΕΦΗΜΕΡΙΔΩΝ
ΤΗΣ ΠΕΡΙΦΕΡΕΙΑΣ
ΡΟΔΟΣ

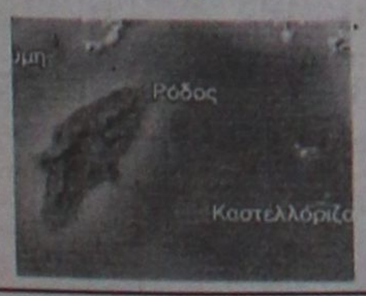


*Το εξώφυλλο της έρευνας αγοράς που αφορά στις εφημερίδες της Ρόδου*


## ΡΟΔΟΣ

### ΔΙΕΙΣΔΥΣΗ ΤΥΠΟΥ

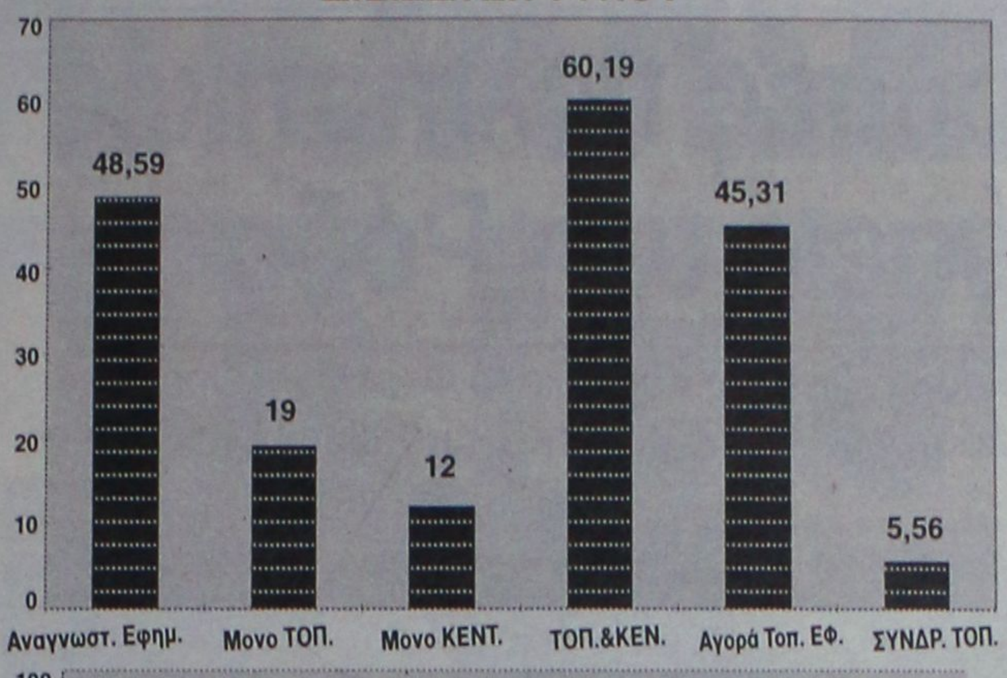


Η έρευνα στηρίχτηκε στην κυκλοφορία τριών καθημερινών εφημερίδων: **ΡΟΔΙΑΚΗ, ΠΡΟΟΔΟΣ και ΔΗΜΟΚΡΑΤΙΚΗ.**

Η Ρόδος χαρακτηρίζεται από υψηλό ποσοστό αναγνωσιμότητας εφημερίδων (48,59%).

Η διείσδυση του τοπικού Τύπου είναι έντονη, μιας και το ποσοστό των αναγνωστών που επιλέγουν τις τοπικές εφημερίδες ως μέσο αποκλειστικής πληροφόρησης είναι 19% ενώ αντίστοιχο ποσοστό για τις κεντρικές είναι 12%.

Ακόμα, η σχέση των αναγνωστών με τον τοπικό Τύπο είναι ισχυρή, μιας και το ποσοστό των αναγνωστών που αγοράζουν μόνοι τους τον τοπικό Τύπο βρίσκεται στο 45,31% το οποίο είναι ένα από τα υψηλότερα ποσοστά πανελλαδικά.

Η διείσδυση του τοπικού Τύπου φαίνεται και από την εικόνα που έχουν οι αναγνώστες γι' αυτόν σε σύγκριση με τον κεντρικό. Συγκεκριμένα: οι τοπικές εφημερίδες σε σχέση με τις κεντρικές θεωρούνται ότι είναι πιο "αξιόπιστες-έγκυρες" με αναλογία 32/53, έχουν περισσότερες "χρήσιμες πληροφορίες" για τους αναγνώστες με αναλογία 51/38, περισσότερες "ενδιαφέρουσες διαφημιστικές καταχωρήσεις" με αναλογία 46/34 και τέλος οι αναγνώστες αφιερώνουν περισσότερο χρόνο στην ανάγνωσή τους με αναλογία 38/49. Ολες αυτές οι επιδόσεις του τοπικού Τύπου είναι πολύ υψηλές, λαμβάνοντας υπόψη τους πανελλαδικούς μέσους όρους.

### ΣΥΓΚΡΙΣΗ ΤΟΠΙΚΟΥ ΤΥΠΟΥ ΜΕ ΚΕΝΤΡΙΚΟ

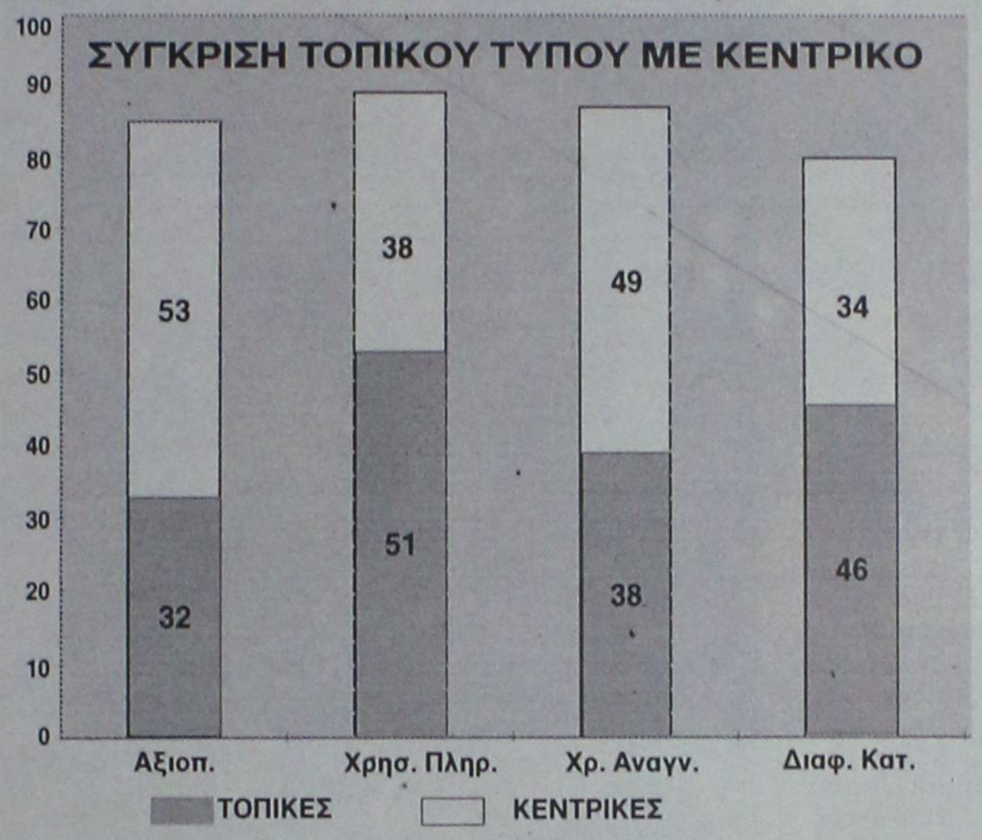


## Η ΡΟΔΙΑΚΗ

### ΣΧΕΣΗ ΑΝΑΓΝΩΣΤΗ ΜΕ ΤΗΝ ΕΦΗΜΕΡΙΔΑ

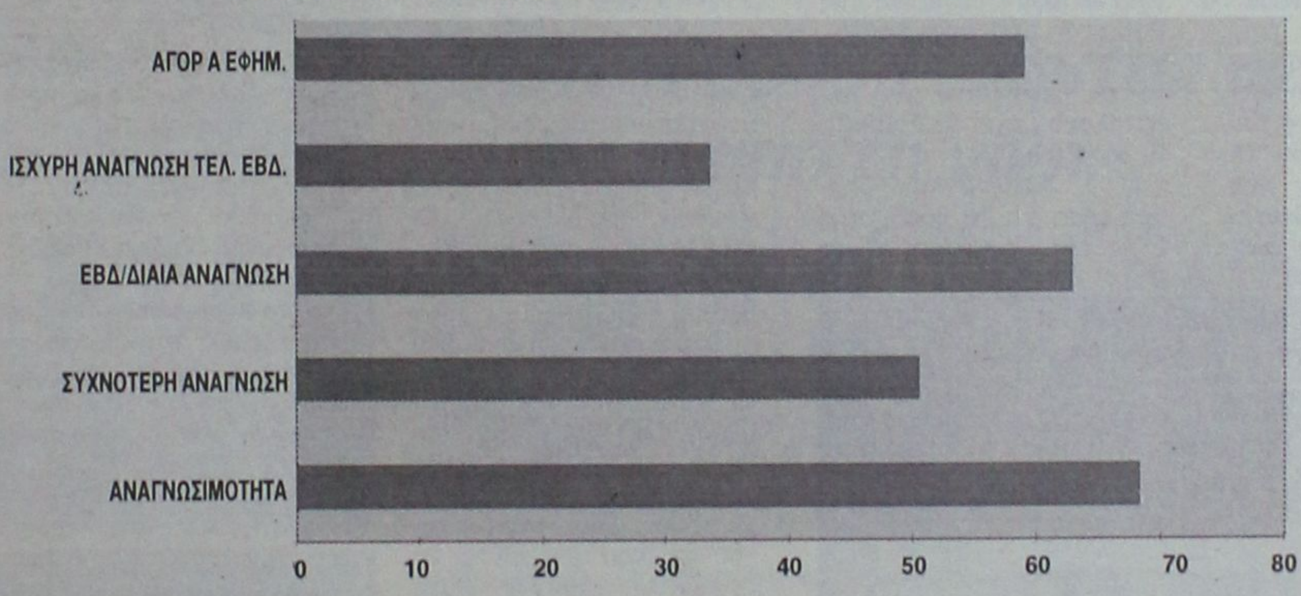


Συνολικά, η εικόνα της εφημερίδας είναι σε πολύ υψηλά επίπεδα, πράγμα που την καθιστά, **με διαφορά, την καλύτερη εφημερίδα του νησιού στα μάτια του αναγνωστικού κοινού.** Με το 48% του κοινού να την θεωρεί σαν την καλύτερη εφημερίδα, έναντι 18% της επόμενης καλύτερης, η *Ροδιακή*, **αναμφισβήτητα κυριαρχεί στις προτιμήσεις του κοινού.** Σημαντικό της πλεονέκτημα, η εικόνα που έχουν οι αναγνώστες για το χαρακτηριστικό της κάλυψης των τοπικών γεγονότων, όπου και η εφημερίδα συγκεντρώνει και το υψηλότερο της ποσοστό και παρουσιάζει την μεγαλύτερη διαφορά από τις υπόλοιπες εφημερίδες του νομού. *Αυτό επιβεβαιώνεται από τα αποτελέσματα της ανάλυσης περιεχομένου, όπου η εφημερίδα συγκριτικά αφιερώνει πολύ περισσότερο χώρο στην κάλυψη τοπικών θεμάτων*

### Η "εικόνα" της ΕΦΗΜΕΡΙΔΑΣ στο ΚΟΙΝΟ

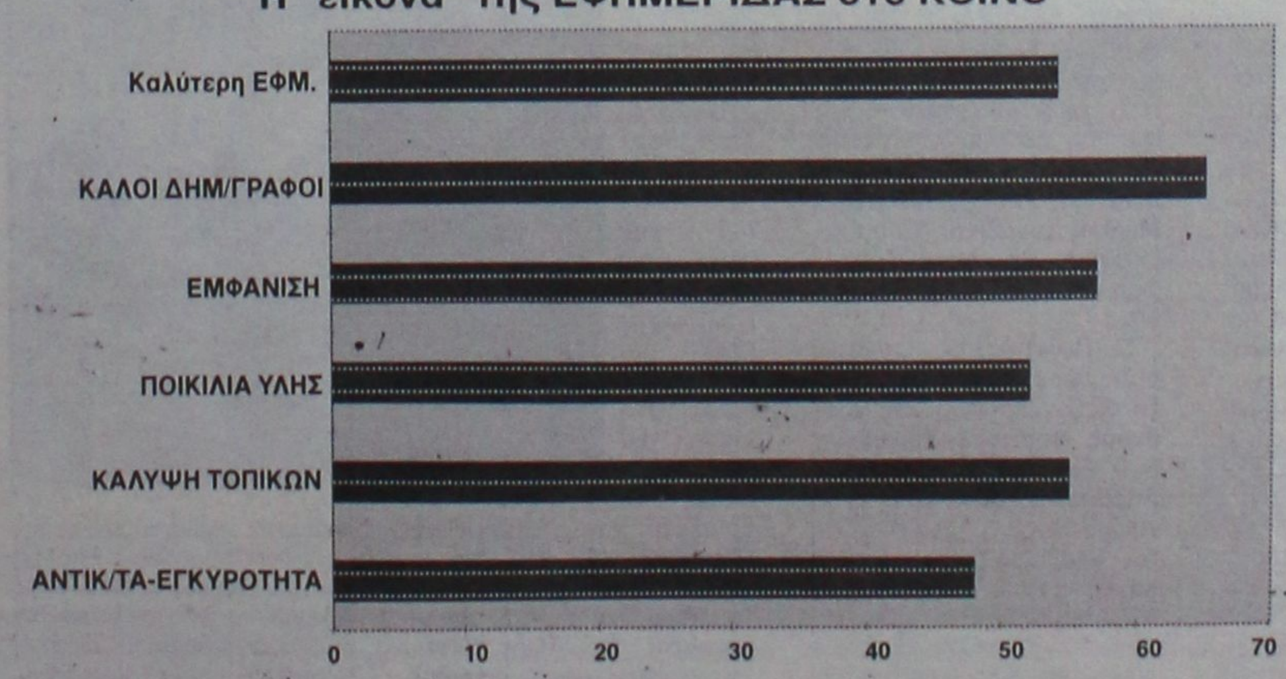


*Εφημερίδα που διαβάζεται περισσότερο από τις υπόλοιπες στη Ρόδο, **συγκεντρώνει αρκετά υψηλά ποσοστά γενικής αναγνωσιμότητας και διείσδυσης.** Σημαντικό πλεονέκτημα της εφημερίδας, η σχέση της με το αναγνωστικό κοινό του νησιού **τουλάχιστον μια με δύο φορές την εβδομάδα, όπου και συγκεντρώνει το πολύ υψηλό ποσοστό του 63%.** Ακόμα, η σχεδόν καθημερινή ανάγνωσή της **την τελευταία εβδομάδα, από το κοινό του νομού είναι ιδαίτερα υψηλή (33,6%), πράγμα που αναδεικνύει την έντονη κυριαρχία της.** Ακόμα, το υψηλό ποσοστό προσωπικής αγοράς από τους αναγνώστες της 59,1%, προδίδει την ιδιαίτερα ισχυρή της σχέση με αυτούς. Συνολικά, **πρόκειται για την εφημερίδα που διαβάζεται από τα 3/4 του αναγνωστικού κοινού της πόλης**, καθώς το ποσοστό συχνότερης ανάγνωσης είναι 50,5%, έναντι συνόλου 25% των άλλων εφημερίδων. Αυτό το γεγονός αναδεικνύει το μέγεθός της, ιδιαίτερα αν λάβουμε υπόψη μας την έντονη διείσδυση του τοπικού Τύπου στη Ρόδο.*

Ξεκινούν από τις 22 Μαρτίου και συνεχίζονται μέχρι τον Απρίλιο

# Ενδιαφέρουσες πολιτιστικές εκδηλώσεις στη Ρόδο

## Ορχήστρα Μίκη Θεοδωράκη, Διεθνές Χορωδιακό Φεστιβάλ, Οπερα Φιλιππούπολης και παρουσίαση των συλλογών της Δημοτικής Πινακοθήκης

Ο μήνας που διανύουμε καθώς και αυτός που έπεται, θα χαρακτηριστεί από σημαντικές πολιτιστικές εκδηλώσεις που θα λάβουν χώρα στην πόλη της Ρόδου. Οι υπεύθυνοι του Πολιτιστικού Οργανισμού του Δήμου Ρόδου, εργάζονται πυρετωδώς για να οργανώσουν για μία ακόμη φορά εκδηλώσεις κύρους όπως το **Διεθνές Χορωδιακό Φεστιβάλ.**

Οπως δήλωσε στη "Ροδιακή" ο πρόεδρος του ΠΟΔΡ **Μανώλης Αντωνόγλου**, στις 22 και 23 του Μάρτη θα βρίσκεται στο νησί, η ορχήστρα του **Μίκη Θεοδωράκη** για δύο συναυλίες στο Εθνικό Θέατρο Ρόδου. Ομως λόγω των γνωστών προβλημάτων υγείας που αντιμετωπίζει ο γνωστός μουσικοσυνθέτης δεν θα διευθύνει ο ίδιος την ορχήστρα, αλλά απλώς θα παραστεί στις δύο συναυλίες που θα δοθούν. Αυτές διοργανώνονται με τη συνεργασία της **Αντικαρκινικής Εταιρείας Ρόδου** και θα ξεκινήσουν στις 9 το βράδυ. Σολίστ θα είναι ο τραγουδιστής **Κώστας Μακεδόνας** ενώ τα έργα που θα απολαύσουμε στο Εθνικό, έχει τίτλο **"Επιφάνεια Αθέρωφ"**.

Στις 25 του Μάρτη η Δημοτική Πινακοθήκη της Ρόδου θα έχει την τιμητική της. Στις 7 το βράδυ στις αίθουσές της θα γίνει με κάθε επισημότητα η παρουσίαση του νέου τόμου - καταλόγου **"Οι Πολύτιμες Συλλογές της Πινακοθήκης Ρόδου, Νεοελληνική Τέχνη - 20ος αιώνας"** αλλά και του cd-rom των έργων αυτών. Η Δημοτική Πινακοθήκη Ρόδου αποτελεί το μοναδικό μουσείο νεοελληνικής τέχνης του 20ου αιώνα και διαθέτει έργα των σημαντικότερων Ελλήνων δημιουργών που διαμόρφωσαν το εικαστικό πρόσωπο του 20ου αιώνα στην Ελλάδα. Στον πολύτιμο αυτό εικαστικό θησαυρό, αποτυπώνεται η ιστορία της σύγχρονης ελληνικής τέχνης.

Ο τόμος που θα κυκλοφορήσει μόνο σε 2000 αντίτυπα στην ελληνική και την αγγλική γλώσσα, αποτελεί και ο ίδιος έργο τέχνης, από πλευράς φωτογράφησης, απεικόνισης και αποχρωματισμών, σχολιασμό από μελετητές και τεχνοκριτικούς καθώς και εκδοτικής ποιότητας. Οι ειδικοί που επελέγησαν να φέρουν σε πέρας την έκδοση με τα υψηλά στάνταρ που είχαν τεθεί, πραγματικά δημιούργησαν ένα ιστορικό τόμο για ελληνική εικαστική τέχνη. Ανάμεσα σ' αυτούς ο ιστορικός τέχνης και πρόεδρος της Καλλιτεχνικής Επιτροπής της Δημοτικής Πινακοθήκης Ρόδου **Χάρης Καμπουρίδης**, ο οποίος σε συνεργασία με τον **Γιώργο Λεβούνη**, επένδυσε όλο το μεράκι και τις γνώσεις του στην επιμέλεια της έκδοσης ώστε να απολαμβάνουμε κάθε σελίδα αυτού του τόπου σαν ένα αληθινό αριστούργημα.

Ο νέος τόμος-κατάλογος παρουσιάστηκε στις 25 Φεβρουαρίου στην Αθήνα σε ειδική εκδήλωση που έγινε στο Μέγαρο Μουσικής παρουσία του υπουργού Πολιτισμού **Σταύρου Μπένου**, του γενικού γραμματέα **Γιάννη Μαχαιρίδη** και πολλών άλλων επισήμων προσκεκλημένων. Σύμφωνα με τον πρόεδρο του Πολιτιστικού Οργανισμού στην εκδήλωση της Πέμπτης 25 Μαρτίου θα παραστούν τόσο ο **κ. Καμπουρίδης** και ο **κ. Λεβούνης** όσο και ο ζωγράφος -ακαδημαϊκός **Παναγιώτης Τέτσης.** Το κοινό της Ρόδου θα μπορεί να επισκέφτεται την Πινακοθήκη και να ενημερώνεται για τον κατάλογο μέχρι το Σάββατο 27 Μαρτίου.

Ο κ. Αντωνόγλου υπογράμμισε ότι το βράδυ της 25ης Μαρτίου, στις 10 το βράδυ στη Μουσική σκηνή του Ακταίον θα παρουσιαστεί η παράσταση **"Με το φως των κεριών"**. Πρόκειται για συνδυασμό θεατρικού λόγου, τραγουδιού και κίνησης με πρωταγωνιστές τη γνωστή ηθοποιό **Μελίνα Μποτέλη** και τον κιθαρίστα **Μιχάλη Σουρδίνο**. Οι παραστάσεις θα συνεχίζονται μέχρι το Σάββατο 27 του μήνα.

Ο Πολιτιστικός Οργανισμός προετοιμάζεται και για τη διεξαγωγή του **2ου Διεθνούς Φεστιβάλ Χορωδιών** που θα ξεκινήσει στις 13 Απριλίου και θα λήξει στις 17 του ίδιου μήνα. Στο πλαίσιο του Φεστιβάλ θα εμφανιστεί και η γνωστή **όπερα της Φιλιππούπολης** η οποία θα αριθμεί 150 μέλη. Στις 13 του μήνα συγκεκριμένα θα παρουσιαστεί το έργο **"Κάρμινα Μπουράνα"** του κ. Ορφ ενώ στις 14 Απριλίου θα πραγματοποιηθεί ένα αφιέρωμα στον **Γκιουζέπε Βέρντι**, με αποσπάσματα από τις γνωστές του όπερες. Οι εκδηλώσεις αυτές θα πραγματοποιηθούν στο Εθνικό θέατρο Ρόδου.

Οπως έγινε γνωστό στο φετινό Διεθνές Χορωδιακό Φεστιβάλ δεν θα πάρουν μέρος οι χορωδίες της Ρόδου, καθώς τίθεται θέμα αποδυνάμωσης της παιδικής χορωδίας, λόγω αναγκαστικού ταξιδιού που πρέπει να πραγματοποιήσουν στη Σκανδιναβία εννέα μέλη της. Τόσο όμως η Πειραματική όσο και η Παιδική, στις 15 Ιουλίου στη **Λέρο** θα πρωταγωνιστήσουν στις εκδηλώσεις που θα διοργανώσει η Νομαρχία. Συγκεκριμένα τα 90 μέλη της (40 της παιδικής και 50 της Πειραματικής) θα τραγουδήσουν στο νησί της Λέρου όπου θα βρίσκεται **η Συμφωνική Ορχήστρα της ΕΡΤ και η χορωδία της, υπό τη δ/νση του Μίκη Θεοδωράκη, ερμηνεύοντας το "Άξιον Εστί"** του γνωστού μουσικοσυνθέτη. Μάλιστα κατά τη διάρκεια της εκδήλωσης θα κληθούν να παραστούν και προσωπικότητες της χώρας μας που για διάφορους λόγους είχαν εκτοπισθεί στη Λέρο.

Τέλος, σύμφωνα με πληροφορίες η Παιδική Χορωδία της Ρόδου κλήθηκε από το **Κέντρο Χορωδιακής Πράξης** που εδρεύει στην Κεφαλονιά για να παραστεί μαζί με τέσσερις άλλες χορωδίες, τη Συμφωνική και την Χορωδία της ΕΡΤ από 7 έως 25 Σεπτεμβρίου σε εκδήλωση απόδοσης και ηχογράφησης του "Υμνου στην Ελευθερία" τυ **Ν. Μάντζαρου** κάτι που γίνεται για πρώτη φορά. Μάλιστα θα επαναληφθεί στη **Ζάκυνθο**, στη **Θεσσαλονίκη** στα πλαίσια των εκδηλώσεων "Δημήτρεια" καθώς και στο **Μέγαρο Μουσικής Αθηνών.** Η πρόταση θα συζητηθεί και αναμένεται η απάντηση στους διοργανωτές.



*Γιάννης Μόραλης, Καθισμένο Γυμνό, 1952, Λάδι σε μουσαμά, 160Χ103*

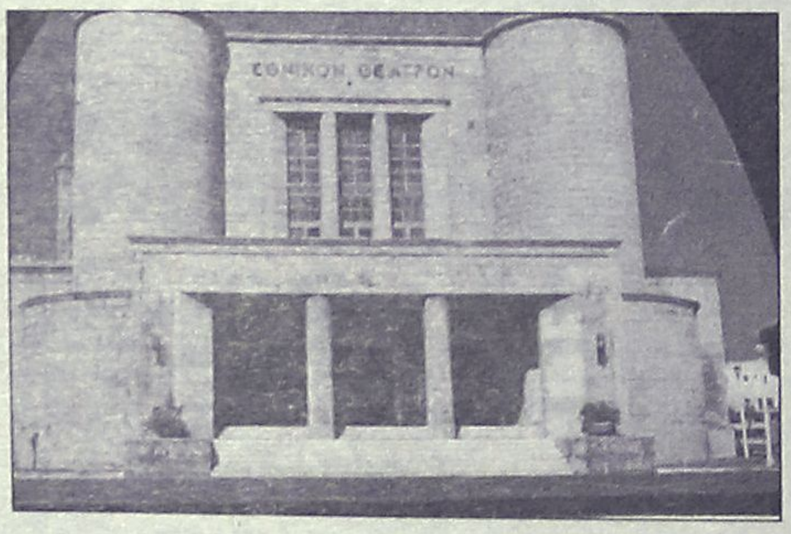





**F/B NISSOS KYPROS**

***Με χαρά σας γνωρίζουμε την έναρξη των δρομολογίων του F/B NISSOS KYPROS για Κύπρο και Χάϊφα***

**ΝΕΑ ΔΡΟΜΟΛΟΓΙΑ 4/3–24/6/99**

| ΛΙΜΑΝΙ | ΗΜΕΡΑ | ΑΦΙΞΗ | ΑΝΑΧΩΡ |
|---|---|---|---|
| ΡΟΔΟΣ | ΠΑΡΑΣΚΕΥΗ | 17.30 | 20.00 |
| ΛΕΜΕΣΟΣ | ΣΑΒΒΑΤΟ | 14.30 | 20.00 |
| ΧΑΪΦΑ | ΚΥΡΙΑΚΗ | 06.00 | -- |
| ΧΑΪΦΑ | ΔΕΥΤΕΡΑ | -- | 20.00 |
| ΛΕΜΕΣΟΣ | ΤΡΙΤΗ | 07.00 | 14.00 |
| ΡΟΔΟΣ | ΤΕΤΑΡΤΗ | 09.30 | 14.00 |

**ΔΡΟΜΟΛΟΓΙΑ 1/7–2/9/99**

| ΛΙΜΑΝΙ | ΗΜΕΡΑ | ΑΦΙΞΗ | ΑΝΑΧΩΡ |
|---|---|---|---|
| ΡΟΔΟΣ | ΠΑΡΑΣΚΕΥΗ | 17.30 | 19.00 |
| ΛΕΜΕΣΟΣ | ΣΑΒΒΑΤΟ | 13.00 | 20.00 |
| ΧΑΪΦΑ | ΚΥΡΙΑΚΗ | 06.00 | 20.00 |
| ΛΕΜΕΣΟΣ | ΔΕΥΤΕΡΑ | 07.00 | 16.00 |
| ΡΟΔΟΣ | ΤΡΙΤΗ | 12.00 | 20.00 |

- ***ΕΙΣΙΤΗΡΙΑ ΓΙΑ ΕΠΙΒΑΤΕΣ, ΑΥΤΟΚΙΝΗΤΑ, ΕΜΠΟΡΕΥΜΑΤΑ, CONTAINERS***
- ***ΕΚΔΡΟΜΕΣ ΓΙΑ ΚΥΠΡΟ ΚΑΙ ΑΓΙΟΥΣ ΤΟΠΟΥΣ***

**Πολύ φθηνά πακέτα**

**ΚΑΘΕ ΠΑΡΑΣΚΕΥΗ** Κρουαζιέρα από Ρόδο για Κύπρο και Αγίους Τόπους. Ευκαιρία το διήμερο παραμονής του πλοίου στην ΧΑΪΦΑ για να γνωρίσετε όλους τους Αγίους Τόπους με ένα τέλεια οργανωμένο και φθηνό πρόγραμμα

***ΚΑΛΑ ΤΑΞΙΔΙΑ***

**ΚΕΝΤΡΙΚΟ ΠΡΑΚΤΟΡΕΙΟ**

**ΚΥΔΩΝ TOURS**

**Εθελ. Δωδ/σίων 14**

**ΤΗΛ. 23000, 27900, 75268 • FAX: 32741**

**Ακτή Σαχτούρη 8 • ΤΗΛ. 27722, 24265**

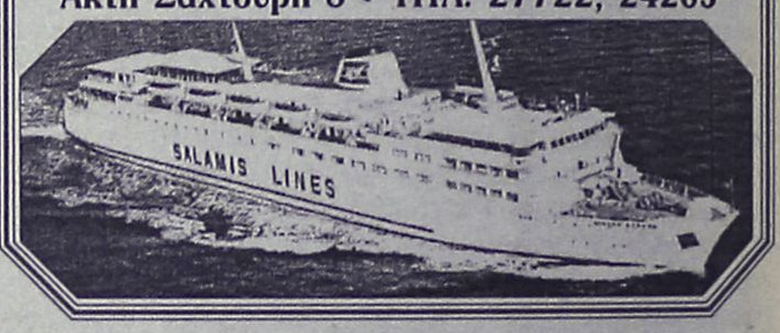


**ΟΠΤΙΚΕΣ ΙΝΕΣ**

**- Νέα τεχνολογία στο φωτισμό**

Η τεχνολογία των οπτικών ινών σας επιτρέπει να έχετε ταυτόχρονα φως σε πολλά σημεία από μια μόνο φωτεινή πηγή! Αυτό σημαίνει μεγάλη **ΟΙΚΟΝΟΜΙΑ** στην κατανάλωση ηλεκτρικού ρεύματος. Παράλληλα στα σημεία φωτισμού δεν υπάρχουν πλέον λαμπτήρες, έτσι δεν χρειάζεται πλέον να ανεβαίνουμε σε δυσπρόσιτα σημεία για τις αλλαγές.
Οι οπτικές ίνες θα μπορούσαν να συγκριθούν με τα ηλεκτροφόρα καλώδια αλλά με μια σημαντική διαφορά.
Δεν μεταφέρουν **ΗΛΕΚΤΡΙΚΟ ΡΕΥΜΑ** και ούτε βεβαίως **ΘΕΡΜΟΤΗΤΑ!!**
Μεταφέρουν μόνο **ΦΩΣ!** Φως σε όποιο χρώμα θέλουμε ή και σε εναλλαγές χρωμάτων!
Γενικά οτιδήποτε έχει σχέση με φωτισμό μπορεί να χρησιμοποιεί οπτικές ίνες. Εξωτερικός και εσωτερικός φωτισμός, Φωτισμός σε Βιτρίνες Κοσμηματοπωλείων, σε σκάλες, φωτισμός δαπέδου, φωτισμοί ψευδοροφής, έναστροι ουρανοί σε Night club, Discotheque κ.λπ. Το αξιοσημείωτο στην περίπτωσή τους είναι ότι η φωτεινή πηγή (προβολέας) μπορεί να τοποθετηθεί μακριά από τα σημεία φωτισμού, πράγμα που καθιστά εντελώς ακίνδυνη την εγκατάστασή τους και σε: Κήπους, Πισίνες, Τεχνητές Λίμνες, Καταρράκτες, Σάουνα, Συντριβάνια, Ψυκτικούς θαλάμους κ.λπ. Τηλεφωνήστε για ενημερωτική συνάντηση.

**Ευάγγελος Χατζηϊωάννου**

**Αποκλειστικός αντιπρόσωπος Δωδεκανήσου των EUROLIGHT S.A. FIBER OPTICS Displaylad Hellas Ltd Ηλεκτρονικοί Πίνακες Μηνυμάτων ΠΛΑΣΤΙΚΑ ΦΥΛΛΑ ΜΑΚΕΔΟΝΑΣ Α.Β.Ε.Ε. (Ομιλος ΠΕΤΖΕΤΑΚΗΣ) ΕΥΡΩΕΜΠΟΡΙΚΗ Α.Β.Ε.Ε. ΠΡΟΚΑΤΑΣΚΕΥΑΣΜΕΝΑ ΚΤΙΡΙΑ & WC**

Παλαμά 1. Κρεμαστή (Πίσω από το Κοινοτικό Ιατρείο)
Τηλ. 0932 440566 e-mail evangelos@hol.gr

ΑΘΛΗΤΙΚΗ
ΚΥΡΙΑΚΗ
7 ΜΑΡΤΙΟΥ 1999

# ΑΠΟΛΛΩΝ Κ. ΑΓΙΟΣ ΓΕΩΡΓΙΟΣ



Η ομάδα της Μαλώνας κέρδισε 3-1 την Α.Ε. Κω



# ΣΤΟΝ ΤΕΛΙΚΟ ΞΕΣΗΚΩΜΟΣ



**Ο Ιάλυσος υποδέχεται στις 4 μ.μ. τη Νίκη Βόλου έχοντας μεγάλη ανάγκη από τη νίκη.**

ΣΕΛ. 18

## ΓΛΙΤΩΣΕ ΑΠΟ ΘΑΥΜΑ

Ο Κώστας Παπαοικονόμου τούμπαρε με το αυτοκίνητό του επιστρέφοντας από τα Μάσσαρι

ΣΕΛ. 21

## ΜΕ ΙΕΡΑΠΕΤΡΑ

Ο Ηρακλής Μ. παίζει στις 1.30 μ.μ. στην Κρήτη • Εβαλε ένα εκατ. στο ταμείο του

ΣΕΛ. 19

## ΚΑΤΩ ΑΠΟ ΤΟ ΒΑΘΡΟ



Η Νίκη με άλμα 6.65 μ. πήρε την τέταρτη θέση και δήλωσε στεναχωρημένη

ΣΕΛ. 23




GIA new
BOUTIQUE
Marc O'Polo

Calvin Klein Jeans
DKNY
RODOS

ΔΗΜ. ΘΕΜΕΛΗ 83 - ΤΗΛ: 75698 # ΕΘΕΛ. ΔΩΔΕΚΑΝΗΣΙΩΝ 40 - ΤΗΛ: 25958, 73622

Β' ΕΘΝΙΚΗ

# Συμπαράσταση λαέ...

*✓ Η ΠΑΕ ΙΑΛΥΣΟΣ ΜΕ ΚΑΛΕΣΜΑ ΤΗΣ ΖΗΤΑ ΑΠΟ ΤΟ ΚΟΙΝΟ ΤΟΥ ΝΑ ΚΑΤΑΚΛΥΣΕΙ ΤΟ "ΟΙΚΟΝΟΜΙΔΕΙΟ". ΙΔΙΑΙΤΕΡΟ "ΑΝΟΙΓΜΑ" ΣΤΟΥΣ ΠΡΟΕΔΡΟΥΣ ΤΩΝ ΕΡΑΣΙΤΕΧΝΙΚΩΝ ΟΜΑΔΩΝ*

*✓ ΕΙΚΟΣΙ ΠΑΙΚΤΕΣ ΣΤΗ ΔΙΑΘΕΣΗ ΤΟΥ ΚΩΣΤΑ ΙΩΣΗΦΙΔΗ ΓΙΑ ΤΟ ΣΗΜΕΡΙΝΟ ΜΑΤΣ ΜΕ ΤΗ ΝΙΚΗ ΒΟΛΟΥ (16.00)*



*Ο Μιχάλης Πολιάς (εδώ με τον Σάββα Κωφίδη) αναμένεται να παίξει και σήμερα πρωταγωνιστικό ρόλο*

Όλοι οι δρόμοι οδηγούν σήμερα στην Ιαλυσό. Καθώς μάλιστα αγώνες Δ' Εθνικής και τοπικού ποδοσφαίρου δεν υπάρχουν ο αγώνας του Ιάλυσου με την Νίκη Βόλου αναμένεται να συγκεντρώσει αρκετό κόσμο που θα προστρέξει στο "Οικονομίδειο" όχι μόνο για να δει τους ερυθροκίτρινους αλλά και για να τους ενισχύσει σ' αυτή την δύσκολη προσπάθειά τους.

Το κάλεσμα της διοίκησης της ΠΑΕ Ιάλυσος βέβαια που εκδόθηκε χθες από το γραφείο τύπου τα λέει όλα. Μιλάει για "συμπαράσταση" αλλά καλεί και τους προέδρους των ερασιτεχνικών σωματείων στο γήπεδο. Η ΠΑΕ δηλαδή ζητά συνεργασία μ' αυτό το "άνοιγμα" απ' όλο τον κόσμο και καλά κάνει...

**ΤΟ ΚΑΛΕΣΜΑ**

Η ΠΑΕ Ιάλυσος προσκαλεί όλους τους φιλάθλους του νησιού, να συμπαρασταθούν στην ομάδα του Ιάλυσου στο σημερινό κρίσιμο παιχνίδι του πρωταθλήματος της Β' Εθνικής, κόντρα στη Νίκη Βόλου.

Το ματς που θα γίνει στο "Οικονομίδειο" γήπεδο θα ξεκινήσει στις 4 μ.μ.

Οι παίκτες κρίνουν απαραίτητη την παρουσία τους, πρόκειμένου να ενισχύσουν την προσπάθειά τους να φθάσουν στην νίκη.

Ακόμη, η ΠΑΕ Ιάλυσος συνεχίζοντας την προσπάθειά της για καλύτερη συνεργασία με τα ερασιτεχνικά σωματεία του νησιού, ενημερώνει όλους τους προέδρους των ποδοσφαιρικών σωματείων της Ρόδου, ότι και αυτή την Κυριακή είναι καλεσμένοι να παρακολουθήσουν τον αγώνα του Ιάλυσου. Για την εξυπηρέτησή τους, τους ενημερώνουμε, ότι στην είσοδο του γηπέδου θα υπάρχει μια ονομαστική κατάσταση για την "ελεύθερη" είσοδό τους.

**Η ΕΙΚΟΣΑΔΑ**

Ο **Κώστας Ιωσηφίδης** δεν θάχει στην διάθεσή του για το σημερινό παιχνίδι μόνο τρεις ποδοσφαιριστές:

- Τους **Γιάννη Χατζησταμάτη** και **Χρήστο Καλλιμάνη** που θ' απουσιάσουν και στο παιχνίδι με την Καλλιθέα.
- Και τον τραυματία **Γιώργο Παριανά.**

Οι είκοσι ποδοσφαιριστές που έχει στην διάθεσή του ο Μακεδόνας τεχνικός είναι:

- Ο γκολκήπερ **Αλεξανδρίδης**
- Οι αμυντικοί **Μαλλιάκας, Κακλαμάνος, Μοσχής**
- Οι κεντρώοι **Κούτρας, Καράμπης, Πολιάς, Δέδες, Τσιφούτης**

Και οι επιθετικοί **Τσιρτσάκης-Καντιμοίρης** είναι οι πιθανοί ένδεκα χωρίς ν' αποκλείεται η συμμετοχή και των **Σαμαρά-Σαββίδη.** Τους είκοσι συμπληρώνουν οι **Παπαδόπουλος, Ράιος, Παστός, Παντελιάδης, Κυπριώτης, Σεβδαλής** και **Μπιλιάς.** Απ' όλους αυτούς ο **Κώστας Ιωσηφίδης** θ' αποκλείσει δύο λίγο πριν την έναρξη του αγώνα.

Στα άλλα παιχνίδια της 23ης αγωνιστικής θα παίξουν:

Καλλιθέα-Αθηναϊκός
Αναγέννηση Καρδ.-Λύκοι
Αγ. Νικόλαος-Πιερικός
Πανσερραϊκός-Εδεσσαϊκός
Γιάννινα-Παναιτωλικός
Καλαμαριά-Παναχαϊκή
Λάρισα-Τρίκαλα
Δόξα Βυρ.-Καλαμάτα


manos centers
Κωστή Παλαμά 7-9 • Τηλ. (0241) 25400 • Fax: (0241)24407

ΕΞΩΤΙΚΑ ΑΤΟΜΙΚΑ ΤΑΞΙΔΙΑ

| | | | | |
|---|---|---|---|---|
| ΚΟΥΒΑ | ξεν/χείο | 5* | 8 μέρες | 425.000 δρχ. |
| ΜΠΑΛΙ | " | 4* | 15 μέρες | 365.000 δρχ. |
| ΜΠΑΝΓΚΟΚ | " | 4* | 8 μέρες | 215.000 δρχ. |
| ΠΑΤΑΓΙΑ | " | 4* | 8 μέρες | 238.000 δρχ. |
| ΜΑΛΔΙΒΕΣ | " | 4* | 8 μέρες | 351.000 δρχ. |
| ΑΜΜΑΝ | " | 4* | 3 μέρες | 119.000 δρχ. |
| ΜΠΟΡΑΚΑΙ | " | 4* | 8 μέρες | 352.000 δρχ. |
| ΧΟΝΓΚ ΚΟΝΓΚ | " | 4* | 8 μέρες | 342.000 δρχ. |
| ΚΕΝΥΑ | " | 4* | 6 μέρες | 327.000 δρχ. |
| ΣΕΥΧΕΛΕΣ | " | 4* | 9 μέρες | 480.000 δρχ. |
| ΝΕΑ ΥΟΡΚΗ | " | 4* | 6 μέρες | 286.000 δρχ. |
| ΟΡΛΑΝΔΟ | " | 4* | 6 μέρες | 288.000 δρχ. |

••Στο Μπαλί περιλαμβάνει 5 εκδρομές και μεταφορές από/προς αεροδρόμια

ΕΥΡΩΠΗ - ΜΕΣΟΓΕΙΟΣ

| | | |
|---|---|---|
| ΑΥΣΤΡΙΑ | 3 μέρες | 121.000 δρχ. |
| ΒΕΛΓΙΟ | 3 μέρες | 146.000 δρχ. |
| ΠΑΡΙΣΙ | 4 μέρες | 123.000 δρχ. |
| ΦΡΑΝΚΦΟΥΡΤΗ | 3 μέρες | 126.000 δρχ. |
| ΜΟΝΑΧΟ | 3 μέρες | 132.000 δρχ. |
| ΚΟΠΕΓΧΑΓΗ | 3 μέρες | 136.000 δρχ. |
| ΓΕΝΕΥΗ | 3 μέρες | 130.000 δρχ. |
| ΖΥΡΙΧΗ | 3 μέρες | 141.000 δρχ. |
| ΒΕΝΕΤΙΑ | 3 μέρες | 169.000 δρχ. |
| ΜΙΛΑΝΟ | 3 μέρες | 138.000 δρχ. |
| ΡΩΜΗ | 3 μέρες | 117.500 δρχ. |
| ΒΑΡΚΕΛΩΝΗ | 3 μέρες | 131.500 δρχ. |
| ΜΑΔΡΙΤΗ | 3 μέρες | 134.500 δρχ. |
| ΛΑΡΝΑΚΑ | 3 μέρες | 89.000 δρχ. |
| ΛΟΝΔΙΝΟ | 3 μέρες | 107.000 δρχ. |
| ΑΜΣΤΕΡΝΤΑΜ | 5 μέρες | 159.000 δρχ. |
| ΒΟΥΔΑΠΕΣΤΗ | 4 μέρες | 145.000 δρχ. |
| ΚΩΝΣΤΑΝΤΙΝΟΥΠΟΛΗ | 3 μέρες | 106.500 δρχ. |

ΠΕΡΙΛΑΜΒΑΝΟΝΤΑΙ:
Αεροπορικά εισιτήρια από Ρόδο • Φόροι αεροδρομίου • Κεντρικά ξενοδοχεία με πρωινό καθημερινά • Πληροφοριακά έντυπα • Φ.Π.Α.

ΠΟΔΗΛΑΤΑ ΑΠ' ΟΛΟ ΤΟΝ ΚΟΣΜΟ
• ΜΠΕΜΠΕ
• ΠΑΙΔΙΚΑ
• ΕΦΗΒΙΚΑ
• ΓΥΝΑΙΚΕΙΑ
• ΑΝΔΡΙΚΑ 18-21 ταχυτήτων





Πάντα καλύτερα - φθηνότερα σε μεγάλη ποικιλία αξεσουάρ και ανταλλακτικά

ΤΑΚΗΣ ΣΑΚΕΛΛΑΡΙΔΗΣ

Στεφ. Καζούλη 70 (έναντι Σπανού Είδη κυνηγιού)
Τηλ. (0241) 37975

ΤΩΡΑ ΤΑ ΠΟΔΗΛΑΤΑ ΕΙΝΑΙ ΦΘΗΝΑ

Club

NIKE • ADIDAS • FILA • REEBOK • UMBRO • ADMIRAL • CHAMPION

Ο,τι καλύτερο στο αθλητικό ρούχο και παπούτσι.

Το δικό σας Club στη Ρόδο

25ης Μαρτίου 6-8
Τηλ. και Fax: 27114

Δ' ΕΘΝΙΚΗ

# Λεφτά στο ταμείο του...

✓ ΒΑΖΕΙ 1 ΕΚ. Ο ΗΡΑΚΛΗΣ ΜΑΡ. ΑΠΟ ΤΗΝ ΕΝΙΣΧΥΣΗ ΤΗΣ ΕΠΟ
✓ ΣΗΜΕΡΑ ΣΤΙΣ 13.00 ΠΑΙΖΕΙ ΣΤΗΝ ΙΕΡΑΠΕΤΡΑ

Οικονομική ενίσχυση θα πάρουν οι ομάδες της Δ' Εθνικής. Συγκεκριμένα η ΕΠΟ θα δώσει σε κάθε σωματείο και φυσικά και στον Ηρακλή Μ. από ένα εκατομμύριο για την τελευταία δόση της περσινής επιχορήγησης. Για να εισπράξουν οι ομάδες αυτά τα χρήματα, θα πρέπει να προσκομίσουν στην Ομοσπονδία τα ακόλουθα δικαιολογητικά: α) γραμμάτιο είσπραξης, β) αριθμό τραπεζικού λογαριασμού, γ) σύνθεση του Διοικητικού Συμβουλίου, δ) φορολογική ενημερότητα. Ετσι, η ΕΠΟ οφείλει από πέρσι, μόνο-τα έξοδα των μετακινήσεων.

Οσον αφορά τη φετινή επιχορήγηση, ο πρόεδρος της Επιτροπής Πρωταθλήματος της Δ' Εθνικής, **Νίκος Κασιούρας,** τόνισε: "Η Γ.Γ. Α. έδωσε τη διαβεβαίωση ότι μέσα στον Μάρτιο θα βάλει στο λογαριασμό της ΕΠΟ ένα ποσόν και εμείς με τη σειρά μας θα το μοιράσουμε στα σωματεία για την πρώτη δόση της φετινής επιχορήγησης. Πρέπει, όλοι να τα καταλάβουν ότι η Ομοσπονδία δεν κρατάει λεφτά στο ταμείο της. Με το πού πάρει χρήματα ή από την πολιτεία ή από την Γ.Γ.Α., τα δίνει στις ομάδες για τις ανάγκες τους".



*Σήμερα παίζουν με στόχο τη νίκη στην Ιεράπετρα οι Ηρακλειδείς.*

**- ΣΤΗΝ ΙΕΡΑΠΕΤΡΑ -**

Με δεκαέξι ετοιμοπόλεμους ποδοσφαιριστές βρίσκεται στην Κρήτη ο Ηρακλής Μαριτσών για τον αγώνα του με τον Ο.Φ. Ιεράπετρας που ξεκινάει στις 13.00.

Οι δεκαέξι που βρίσκονται στην Κρήτη και θα τιμήσουν την φανέλλα του Ηρακλή είναι οι **Σαββιδάκης, Λορέντζος, Κοσμάς Μ., Μανωλάς, Σιδηρόπουλος, Γιακουμάρος, Π. Αθανασίου, Καρίκης, Παπουτσίδης, Κούλλαρος, Παπαγεωργίου, Βασιλώττος, Φωτάκης, Σακκάς** και **Β. Αθανασίου.**

Στους άλλους αγώνες της 25ης αγωνιστικής θα παίξουν:

Μύκονος-Χαλκηδώνα
Σύρος-Φωστήρας
Βύζας-Ασπρόπυργος
Μάλια-Εργοτέλης
Μανδραϊκός-Χανιά
Ηρακλής Θυμ.-Αστέρας Ρεθ.


VANIK TOURS

ΓΙΑΝΝΗΣ και ΣΕΒΑ ΒΑΛΣΑΜΙΔΗ
VANIK σημαίνει ΑΛΗΘΕΙΑ
ΑΚΤΗ ΚΑΝΑΡΗ 17, ΨΑΡΟΠΟΥΛΑ- ΜΕ ΑΝΕΤΟ ΠΑΡΚΙΓΝΚ
ΑΝΟΙΚΤΑ: ΔΕ-ΣΑ 08.30-14.00 και 16.00-20.30
Τηλ. 35191, 37621, κιν/τό 094-438898 FAX 29532

Το γραφείο μας πάντα πρώτο σε κρατήσεις ξενοδοχείων εξασφάλισε και σας προσφέρει και για το φετινό χειμώνα καταπληκτικές τιμές για τα παρακάτω ξενοδοχεία σε πακέτα (Εκδοση εισιτηρίων R/T) από 1/11/98 έως 31/3/98

| | | |
|---|---|---|
| 1ον | **HOTEL ELECTRA A΄ SUPERIOR** | |
| | **Ερμού Σύνταγμα** | |
| | Μονόκλινο | δρχ. 19.600 |
| | Δίκλινο | δρχ. 23.200 |
| | Τρίκλινο | δρχ. 27.900 |
| 2ον | **HOTEL PARTHENON A΄ SUPERIOR** | |
| | **ΣΥΝΤΑΓΜΑ** | |
| | Μονόκλινο | δρχ. 11.500 |
| | Δίκλινο | δρχ. 13.500 |
| | Τρίκλινο | δρχ. 19.000 |
| 3ον | **HOTEL PRESIDENT Α΄ κατηγορίας** | |
| | **Λεωφόρος Κηφισίας** | |
| | Μονόκλινο | δρχ. 8.000 |
| | Δίκλινο για μονόκλινο | δρχ. 9.000 |
| | Δίκλινο | δρχ. 10.500 |
| | Τρίκλινο | δρχ. 12.500 |
| 4ον | **HOTEL ASTOR B΄ SUPERIOR** | |
| | **Σύνταγμα** | |
| | Μονόκλινο | δρχ. 9.500 |
| | Δίκλινο | δρχ. 12.500 |
| | Τρίκλινο | δρχ. 15.500 |
| 5ον | **HOTEL LILIA B΄ SUPERIOR** | |
| | **Πασαλιμάνι Πειραιά** | |
| | Μονόκλινο | δρχ. 11.000 |
| | Δίκλινο | δρχ. 14.000 |
| | Τρίκλινο | δρχ. 17.000 |
| 6ον | **HOTEL RIVA A΄ SUPERIOR** | |
| | **Περιοχή HILTON** | |
| | Μονόκλινο | δρχ. 10.000 |
| | Δίκλινο | δρχ. 12.000 |
| | Τρίκλινο | δρχ. 16.000 |
| 7ον | **HOTEL ZAFOLIA A΄ SUPERIOR** | |
| | **Λεωφόρος Αλεξάνδρας** | |
| | Μονόκλινο | δρχ. 14.500 |
| | Δίκλινο | δρχ. 17.500 |
| | Τρίκλινο | δρχ. 21.500 |
| 8ον | **HOTEL EGNATIA Β΄ κατηγορίας** | |
| | **Θεσσαλονίκη Κέντρο, καινούργιο** | |
| | Μονόκλινο | δρχ. 16.000 |
| | Δίκλινο | δρχ. 20.000 |
| | Τρίκλινο | δρχ. 24.000 |
| 9ον | **HOTEL PHILIPPION A΄ SUPERIOR** | |
| | **Θεσσαλονίκη** | |
| | Μονόκλινο | δρχ. 19.000 |
| | Δίκλινο | δρχ. 21.000 |
| | Τρίκλινο | δρχ. 26.000 |

● Τα παραπάνω ξενοδοχεία διαθέτουν T.V. σε όλα τα δωμάτια
● Στις πιο πάνω τιμές συμπεριλαμβάνεται πρωινό σε μπουφέ
● Ακόμη σε μας θα βρείτε αεροπορικά και ατμοπλοϊκά εισιτήρια όλων των εταιριών



Επιγραφη;
καταστηματων
φωτεινές
νέον
ηλεκτρονικές
πινακίδες
χαρακτική
φυσικά..
Periclis
20 χρονια ΜΑΖΙ!
ΑΡΙΘΜΟΙ-ΠΙΝΑΚΙΔΕΣ-ΣΗΜΑΤΑ
σε 1 ΩΡΑ
αυτοκόλλητα
γράμματα, σχέδια
αμμοβολές αυθημερόν
Periclis
Κ.ΥΔΡΑΙΟΥ 21- ΡΟΔΟΣ
ΤΗΛ/FAX: 78.485



ΒΙΟΤΕΧΝΙΑ ΚΟΡΝΙΖΩΝ
ΓΙΑΝΝΗ ΤΣΑΜΠΙΚΑΚΗ

ΚΑΤΑΣΚΕΥΕΣ
ΠΑΝΤΟΣ ΤΥΠΟΥ ΚΟΡΝΙΖΩΝ:
Ξυλινες, μεταλικές, για κεντήματα,
πίνακες ζωγραφικής, αφίσσες,
διπλώματα, φωτογραφίες.
ΑΜΕΣΗ ΠΑΡΑΔΟΣΗ.
Αναλαμβάνουμε και ξενοδοχεία.

ΝΗΡΗΪΔΩΝ 5 ΚΡΕΜΑΣΤΗ ΤΗΛ. 92041- 94564
πλαισιο



ΝΕΟ ΚΥΜΑ
107.5 FM
☎ 85838
Great Music



ΠΡΟΤΥΠΟ ΚΕΝΤΡΟ ΤΗΛΕΦΩΝΙΑΣ
ΠΡΟΣΦΟΡΑ
Τηλεφωνικών κέντρων
SIEMENS HICOM

ΧΩΡΗΤΙΚΟΤΗΤΑ

| | |
|---|---|
| • 24 δωμάτια | 500.000 δρχ. |
| • 60 δωμάτια | 1.250.000 δρχ. |
| • 110 δωμάτια | 2.200.000 δρχ. |

ΠΕΡΙΛΑΜΒΑΝΟΥΝ

✔ Τηλ. Κέντρο SIEMENS HICOM
✔ Τηλεφωνικές συσκευές με πληκτρολόγιο ψηφιακές
✔ Συσκευή τηλεφωνήτριας
✔ Εκτυπωτής σειριακός
✔ Αντικεραυνική προστασία ΟΤΕ & ΔΕΗ
✔ Εγκατάσταση σε έτοιμο δίκτυο
✔ Προγραμματισμός & εκπαίδευση της τηλεφωνήτριας
✔ 12 μήνες Service δωρεάν
✔ 10 χρόνια τεχνική υποστήριξη

ΑΦΟΙ ΣΚΟΡΔΗ Ο.Ε.
Παν. Ροδίου 87 τηλ.. 75666 Ρόδος
(πίσω από την εκκλησία του Αγιου Ιωάννη)

ΤΟΠΙΚΟ ΠΟΔΟΣΦΑΙΡΟ

# Πέφτει η αυλαία

*✔ ΟΛΟΚΛΗΡΩΝΕΤΑΙ ΤΟ ΠΑΙΔΙΚΟ ΤΟΥΡΝΟΥΑ 5Χ5 ΣΗΜΕΡΑ ΣΤΙΣ ΑΘΛΗΤΙΚΕΣ ΕΓΚΑΤΑΣΤΑΣΕΙΣ ΤΟΥ ΕΥΓΕΝΙΟΥ ΚΑΤΑΞΕΝΟΥ ΚΑΙ ΕΙΝΑΙ ΑΦΙΕΡΩΜΕΝΟ ΑΠΟ ΤΗΝ ΕΠΣΔ ΣΤΟΝ ΓΙΩΡΓΟ ΤΣΟΠΑΝΑΚΗ*

Πέφτει σήμερα η αυλαία του παιδικού τουρνουά ποδοσφαίρου 5Χ5 που διοργανώνει η ΕΠΣΔ στις αθλητικές εγκαταστάσεις του **Ευγένιου Καταξενού** στο Φαληράκι. Διεξάγεται η τελευταία αγωνιστική (11η) και στο τέλος των αγώνων θα γίνουν απονομές.

Οι αγώνες θα αρχίσουν στις 14.30 και θα περατωθούν στις 20.30. Αμέσως μετά θα ακολουθήσουν οι απονομές των επάθλων.

Στην 1η ομάδα θα απονεμηθούν Κύπελλο και 12 μετάλλια.

Στην 2η ομάδα θα απονεμηθούν Κύπελλο και 12 μετάλλια.

Στην 3η ομάδα θα απονεμηθούν 12 μετάλλια.

Εκτός από τις 2 πρώτες, αναμνηστικά κύπελλα θα απονεμηθούν και σε όλες τις υπόλοιπες καθώς επίσης και στον 1ο Σκόρερ.

Τιμητικές πλακέττες θα απονεμηθούν στην Οικογένεια του **Γεωργίου Τσοπανάκη** για την προσφορά του στο Δωδ/κό Ποδ/ρο, και στο πρόεδρο της Επιτροπής πρωτ/τος κ. **Γιάννη Κάτρη** για την προσφορά του στο πρωτάθλημα 5Χ5.

Τέλος αναμνηστικά διπλώματα θα απονεμηθούν σε όλες τις ομάδες και επί πλέον Κύπελλο τιμής ένεκεν στην ομάδα του Δωριέα.

Ήδη η ΕΠΣΔ απέστειλε σχετικές προσκλήσεις.

Το πρόγραμμα της τελευταίας αγωνιστικής.

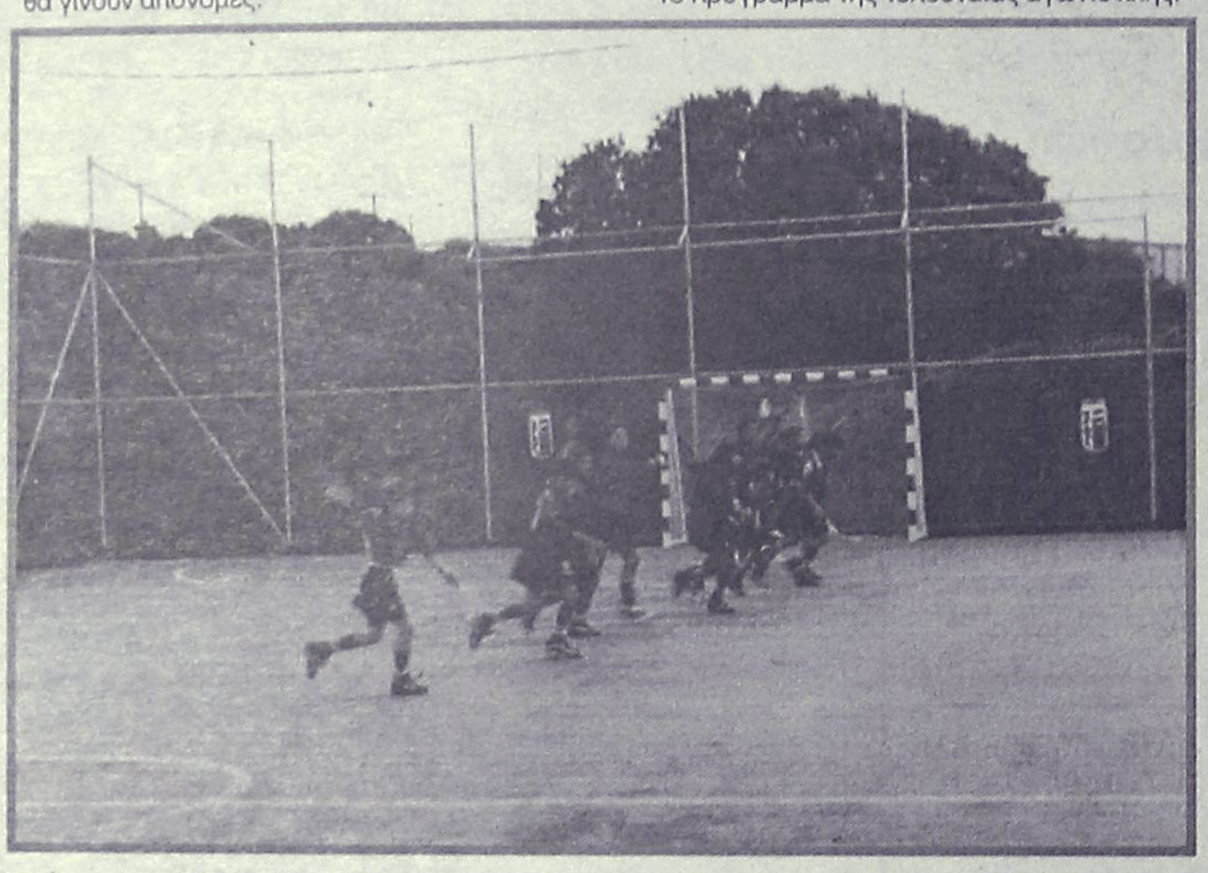

| | |
|---|---|
| Ώρα 14.30 | Νήσος Ρόδος-Δωριέας |
| Ώρα 15.30 | Διγενής-Απόλλων Καλυθιών |
| Ώρα 16.30 | Φοίβος-Ζεύς |
| Ώρα 17.30 | Νίκη-Ήλιος |
| Ώρα 18.30 | Ευαγόρας-Διαγόρας |
| Ώρα 19.30 | Ευκλής-ΑΕΡΑ |

Όλες οι ομάδες παρακαλούνται να ευρίσκονται στις 20.30 στο γήπεδο για τις απονομές.

Διαιτητές των συναντήσεων θα είναι οι **Φραγκίνης, Αντωνόπουλος, Κόκκινος** και **Ζήσο.**

## Αγώνας με ιερό σκοπό

*ΣΗΜΕΡΑ ΣΤΙΣ 3.30 μ.μ. Ο ΦΙΛΙΚΟΣ ΑΓΩΝΑΣ ΤΟΥ ΕΘΝΙΚΟΥ ΣΤΑΔΙΟΥ ΜΕΤΑΞΥ ΤΩΝ ΠΑΛΑΙΜΑΧΩΝ ΜΕ ΤΟΥΣ ΒΕΤΕΡΑΝΟΥΣ*

Σήμερα στις 3.30 στο Εθνικό στάδιο διεξάγεται ο φιλικός αγώνας μεταξύ της ομάδας των Παλαιμάχων Ρόδου και της ομάδας των Βετεράνων. Ο αγώνας γίνεται υπό την στήριξη του ΔΟΝΑ και σκοπό έχει οι εισπράξεις του, να διαθέτουν προς την οικονομική ενίσχυση του παλαίμαχου ποδοσφαιριστή **Γιάννη Φωτεινού** ο οποίος είχε μια ατυχία πριν λίγο καιρό και αναγκάσθηκε να χάσει το ένα του πόδι. Γι' αυτό τον λόγο καλούνται όλοι οι φίλαθλοι του αθλήματος να βοηθήσουν με την παρουσία τους (οικονομική και ηθική) αυτή την προσπάθεια. Ο αγώνας επίσης είναι αφιερωμένος και στον εορτασμό της 51ης επετείου της ενσωμάτωσης της Δωδεκανήσου στο Εθνικό κορμό.

Το Δ.Σ. της ΕΠΣΔ δείχνοντας την συμπαράσταση του αποφάσισε την οικονομική ενίσχυση του παλαίμαχου ποδοσφαιριστή **Φωτεινού Ιωάννη** με το ποσό των 60.000 δρχ. Το ποσό αυτό θα του επιδοθεί κατά τη διάρκεια του φιλικού αγώνα της ομάδας των Παλαιμάχων με την ομάδα των Βετεράνων.

Τον αγώνα θα διαιτητεύσουν οι **Μιχάλης Ερωτόκριτος, Νίκος Κυπραίος και Ζήσο.**

Με την ευκαιρία ο προπονητής των Παλαιμάχων **Μάκης Χατζηγεωργίου** καλεί τους παρακάτω ποδοσφαιριστές να βρίσκονται στις 2.45 στα αποδυτήρια του Εθνικού Σταδίου Ρόδου: 1) **Γιαννόπουλος Γ.,** 2)**Ζανής Α., 3) Κώτης Ε., 4) Πανουργιάς Δ., 5) Κυπριώτης Α., 6) Λεπτοκαρίδης Κ. 7) Ταμπάκ Χ., 8) Παναγιώτου Μ., 9) Σωτηρόπουλος Π., 10) Αχιολάς Γ., 11) Πανάγος Α., 12) Φραντζιδάκης Δ., 13) Επιφάνης Α., 14) Επιφάνης Λ., 15) Τάλιας Γ., 16) Ταμπάκ Σ., 17) Παπαϊωάννου Α., 18) Ζουρούδης Α., 19) Χατζησταμάτης Γ., 20) Κουνενός Β., 21) Αυγενικός Γ., 22) Κουλουριώτης Π., 23) Κρασάς Γ., 24) Χατζηδημητρίου Γ., 25) Γεωργαλής Γ.**

Η ομάδα του συνδέσμου Βετεράνων θα αποτελείται από τους παρακάτω παίκτες:

1. **Βασιλαράς Γ.**
2. **Δράκος Μιχ.**
3. **Καραντάνης Ιωαν.**
4. **Κουγκράς Ν.**
5. **Καλαφάτης Στ.**
6. **Καλαϊτζίδης Χρ.**
7. **Μαλλιάκας Ιωάν.**
8. **Μαυρουδής Ελ.**
9. **Νικηταράς Σπ.**
10. **Παπαοικονόμου Κ.**
11. **Ξυπολυτάς Σκ.**
12. **Ράδος Γ.**
13. **Σταυρής Ελ.**
14. **Τανίδης Γ.**
15. **Χαραλάμπης Αντ.**
16. **Χατζηδημητρίου Στ.**
17. **Παπαδιός Αργ.**
18. **Στατιού Ελ.**
19. **Μπακαρής Σακ.**
20. **Ζωάννου Μέντος**
21. **Γκάιδας Γεωργ.**
22. **Γιακουμάκης Λίλος**
23. **Τριπολίτης Μόσχος**
24. **Κοντουδιός Βασ.**

Οι διοργανωτές της σημερινής εκδήλωσης σαν επίτιμους καλεσμένους έχουν δώσει προσκλήσεις στους παρακάτω πρώην συμπαίκτες του **Γιάννη Φωτεινού:**

*Προφήτης Ι., Ρίζος Π., Χατζής Ι., Χατζηγεωργίου Μ., Παυλίδης Ι., Νεοφύτου Γ., Σβύνος Ε., Κυπριώτης Γ., Σβύνος Α., Χατζηπέτρος Α., Παυλίδης Ορ., Αχιολάς Γ., Σκιαθίτης Ι., Μπαριανός Γ., Ρουτζιέρης, Βόλας Κ., Διακονικολάου Γ., Βεργίδης Λ., Καραγιάννης Ν., Αγγέλου Μ., Δημητράς Στ., Σπανός Κ., Σπανός Ι., Κιολέ, Ορφανίδης Ν., Καραμανώλης Στ., Χρυσοχόος Χ., Τσοπανάκης Δ., Κουτσούκος Χ., Γεωργίου Ι., Νικολέττος Θ., Μαλιαράκης Ν., Δημητρακόπουλος Β., Παπακαλοδούκας Στ., Μαστροβασίλης Π.*

## Προπόνηση οι Μικτές

*ΑΥΡΙΟ ΣΤΟ ΓΗΠΕΔΟ ΠΑΡΑΔΕΙΣΙΟΥ*

Την τελευταία τους προπόνηση πραγματοποιούν αύριο στο γήπεδο Παραδεισίου οι μικτές ομάδες μας, ενόψει του τελευταίου τους παιχνιδιού που θα δώσουν την Τετάρτη 10 Μαρτίου με αντίπαλο τις αντίστοιχες μικτές της ΕΠΣ Λασιθίου στο ίδιο γήπεδο.

Οι παίκτες που έχουν κληθεί θα πρέπει να βρίσκονται στο γήπεδο του Παραδεισίου στις 15.30 και είναι οι εξής:

Παίδες: **Μαθιός-Αμπελάς** του Ορφέα, **Μαννάκης**-Νήσος Ρόδου, **Τσοπανάκης**-Διαγόρας Ρόδου, **Οικονόμου**-Αναγ. Ρόδου, **Διακαναστάσης**-Διαγόρας Ρόδου, **Σταυριανός-Σπάρταλης-Κοσκινιάτης-Καρακώστας**-Κλεάνθης-**Μοσχούς**-ΑΕΡΑ, **Στεργενάκης**-Ήλιος, **Κόγκος**-Ιάλυσος 97', **Κοντόγιαννος**-Αρχάγγελος Α.Ο, **Νικήτας**-Αστέρας Μασ., **Θαρρενός**-Ηρακλής Λαρδ., **Παπαδημήτρης-Κασέκας**-Ηρακλής Μαρ.

ΝΕΟΙ: **Μόσχου-Λεβέντης** του Ορφέα, **Μενίκος**-Δωριέα, **Φωτεινής-Αχιολάς**-Διαγ. Βατίου, **Ορφανίδης**-Φοίβος, **Σπάρταλης-Χ''θεοδωράκης-Κρομύδας-Νικολίτσης**-Κλεάνθης-**Κουρμαδιάς**-Ευαγόρας, **Σπανός-Ματθαίος**-ΑΕΡΑ, **Καντιμοίρης-Σεντεμέντες**-Ερμής Καλυθιών, **Κυριαζής**-Απόλλων Καλ., **Μακρηδημήτρης**-ΟΦΙ, **Π''νικολάου**-ΑΕΠ, **Κοκώνης**-Ηρακλής Λάρδου.

## Γλίτωσε από θαύμα

*Ο ΠΡΟΠΟΝΗΤΗΣ ΤΟΥ ΑΠΟΛΛΩΝΑ ΚΑΛΥΘΙΩΝ ΚΩΣΤΑΣ ΠΑΠΑΟΙΚΟΝΟΜΟΥ*



ΑΓΙΟ είχε ο προπονητής της του Απόλλωνα Καλυθιών **Κώστας Παπαοικονόμου,** που γλίτωσε από θαύμα σε αυτοκινητιστικό ατύχημα.

Συγκεκριμένα, επέστρεφε από τα Μάσσαρι μετά την λήξη του ημιτελικού αγώνα Αγιος Γεώργιος-Κως και λίγο μετά τα Κολύμπια σε μία στροφή που δεν είχε ορατότητα, βγήκε στην λεωφόρο αυτοκίνητο από κάθετο δρόμο.

Ο Παπαοικονόμου έκοψε αριστερά το τιμόνι για να τον αποφύγει με αποτέλεσμα να τουμπάρει σε χωράφι στην απέναντι πλευρά του δρόμου. Ευτυχώς, γλίτωσε μόνο με ελαφρύ τραύμα στο κεφάλι, ενώ το αυτοκίνητο έπαθε μεγάλη ζημιά, αφού αναποδογύρισε δύο φορές.


Φώτη Φωτιαδά 9 - 85100 Ρόδος
τηλ. 0241 - 23863

**ΑΝΑΚΟΙΝΩΣΗ**

Σας ενημερώνουμε ότι στη γυναικεία ομάδα μπάσκετ **"ΖΕΦΥΡΟΣ"** λειτουργούν:

**1. Τμήματα υποδομής γυναικείου μπάσκετ για ηλικίες 8-12 ετών**

**2. Τμήματα Κορασίδων για ηλικίες 13-16 ετών**

Υπεύθυνοι Γυμναστές: **Φραγκεσκάκης Νίκος (τηλ. 73965)**
**Σφήκας Γιάννης**

Πληροφορίες στο 1ο Δημοτικό Σχολείο κάθε Τρίτη και Πέμπτη και από ώρα 8-9 μ.μ. καθώς και στα τηλέφωνα **73965** και **23863** *(κ. Κόκκινου Αμαλία)*

GRAPHIC

Απόφοιτοι της τριετούς ιδιωτικής σχολής ΑΙΚΤΟ εξειδικευμένοι στον τομέα της

γραφιστικής

ΕΠΑΓΓΕΛΜΑΤΙΚΕΣ & ΠΡΟΣΩΠΙΚΕΣ ΚΑΡΤΕΣ ΦΑΚΕΛΟΥΣ ΕΠΙΣΤΟΛΟΧΑΡΤΑ
ΜΕΝΟΥ ΚΕΤΙΑΤΟΡΙΩΝ & ΜΠΑΡ ΕΝΤΥΠΑ ΤΙΜΟΛΟΓΙΑ
ΠΡΟΣΚΛΗΤΗΡΙΑ ΓΑΜΟΥ & ΒΑΠΤΙΣΕΩΝ ΑΦΙΣΕΣ ΔΙΑΦΗΜΙΣΤΙΚΑ ΔΩΡΑ ΠΡΟΣΠΕΚΤΟΥΣ

διαφήμισης

ΔΙΑΦΗΜΙΣΤΙΚΕΣ ΚΑΤΑΧΩΡΙΣΕΙΣ ΣΕ ΠΕΡΙΟΔΙΚΑ ΕΝΤΥΠΑ,ΕΦΗΜΕΡΙΔΕΣ
ΑΦΙΣΕΣ ΔΡΟΜΟΥ
ΠΛΗΡΕΙΣ ΔΙΑΦΗΜΙΣΤΙΚΕΣ ΚΑΜΠΑΝΙΕΣ
ΤΗΛΕΟΠΤΙΚΑ ΣΠΟΤ(STORY BOARDS)

Προσφέρουμε
πρωτότυπη,καλλιτεχνική Άποψη,σύλληψη
και απόδοση ιδεών

ΜΙΝΑ & ΓΙΑΝΝΗΣ
ΜΠΑΛΑΛΗ

ΑΓΙΑΣ ΑΝΑΣΤΑΣΙΑΣ 40
ΕΜΠΟΡΙΚΟ ΚΕΝΤΡΟ ΦΩΚΙΑΛΗ
2ος ΟΡΟΦΟΣ
Τηλ.:20927 κιν:095268842

STUDIO

ΤΟΠΙΚΟ ΠΟΔΟΣΦΑΙΡΟ

# Με οδηγό τον Παναγιώτη

✓ Ο ΑΓΙΟΣ ΓΕΩΡΓΙΟΣ ΔΕΝ ΞΕΧΑΣΕ ΤΟΝ ΑΕΙΜΝΗΣΤΟ ΤΕΡΜΑΤΟΦΥΛΑΚΑ ΤΟΥ
✓ ΚΕΡΔΙΣΕ 3-1 ΤΗΝ ΚΩ ΚΑΙ ΒΡΕΘΗΚΕ ΓΙΑ ΔΕΥΤΕΡΗ ΣΥΝΕΧΟΜΕΝΗ ΦΟΡΑ ΣΤΟΝ ΤΕΛΙΚΟ
✓ ΧΑΤ-ΤΡΙΚ ΤΟΥ ΑΡΓΥΡΗ ΣΚΥΛΑΡΑΚΗ
✓ ΑΠΟΒΛΗΘΗΚΑΝ ΟΙ ΜΑΛΑΚΗΣ, ΛΑΜΠΡΙΑΝΙΔΗΣ
✓ ΕΧΑΣΕ ΠΕΝΑΛΤΙ Ο ΚΩΝΣΤΑΝΤΟΥΡΑΣ



Αγιος Γεώργιος: Φιναλίστ και πάλι ο Αγιος Γεώργιος

«Παναγιώτη ζεις εσύ μας οδηγείς». Το πανό που είχε αναρτηθεί από τους Μαλωνίτες στον περσινό τελικό του κυπέλλου Δωδεκανήσου, αναρτήθηκε χθες στο γήπεδο Μασσάρων και αναφερόταν στον αείμνηστο **Παναγιώτη Τριγένη,** δείχνοντας ότι τον έχουν πάντα ανάμεσά τους.

Οπως πέρσι έτσι και φέτος θα τον έχουν μαζί τους στον τελικό του κυπέλλου Δωδεκανήσου, αφού χθες ο Αγιος Γεώργιος κέρδισε στον ημιτελικό την Κω με 3-1, πανηγυρίζοντας για δεύτερη φορά την εισοδό του στη μεγάλη γιορτή του θεσμού.

Ο περσινός κυπελλούχος στην προσπάθειά του να διατηρήσει τον τίτλο του θα έχει αντίπαλο τον Απόλλωνα Καλυθιών, που απέκλεισε τον ΑΕΡΑ.

Ποιοτικά η χθεσινή αναμέτρηση δεν τρέφει δάφνες. Ομως οι φίλαθλοι που πήγαν στο μοναδικό παιχνίδι που γινόταν στο νησί παρακολούθησαν με ενδιαφέρον τον αγώνα, αφού είχε τέσσερα γκολ, χαμένο πέναλτι δύο κόκκινες κι ένα ...τάιμ άουτ!

Ο Αγιος Γεώργιος ήταν αυτός που πήρε από την αρχή τα ηνία του αγώνα, δείχνοντας πιο αποφασιστικός από τον αντίπαλο του, που επιθετικά ήταν ακίνδυνος. Η υπεροχή του καρποφόρησε σχετικά νωρίς (19') αλλά ενώ είχε την ευκαιρία να εκμεταλλευτεί την αριθμητική υπεροχή που είχε από το 33' και να καθαρίσει το παιχνίδι, έκανε δώρο την ισοφάριση (36').

Οι γηπεδούχοι έφθασαν κοντά στο γκολ στο 16' όταν σε σουτ από πλάγια θέση του **Μαυρομούστακου** απέκρουσε αρχικά ο **Αθανασόπουλος** και στην συνέχεια το δοκάρι.

Στο 19' ο **Φλεβάρης** ξεκίνησε από την άμυνα κατά μέτωπο επίθεση, έβγαλε μπαλιά στον **Σκυλαράκη,** που απέφυγε ένα αντίπαλο του στη κίνηση και με πλασέ έκανε το 1-0.

Στο 33'ο **Σιδηρόπουλος** εφάρμοσε αμέσως τον κανονισμό αποβάλοντας τον **Μαλάκη** που βλασφήμισε συμπαίκτη του ..."γ.... την Παναγία σου". Οι παίκτες της Κω διαμαρτυρήθηκαν αδικαιολόγητα, αφού την βλασφημία την άκουσαν οι περισσότεροι απ' αυτούς.

Στο 36' ο **Ψαράς** πήγε να διώξει με τα χέρια, η μπάλα βρήκε όμως πάνω στον **Χατζημανώλη** πέρασε πάνω από τον τερματοφύλακα και ο **Κωττάκης** ανενόχλητος την έσπρωξε στα δίχτυα, ισοφαρίζοντας 1-1.

Στο 45' ο **Παπαϊγνατίου** με σουτ έστειλε την μπάλα στο δοκάρι.

Στην επανάληψη ο Αγιος Γεώργιος μπήκε πιο ορεξάτος και στο 54' έφθασε κοντά στο γκολ με τον **Κωνστάντουρα** και 59' με τον **Μαυρομούστακο,** αλλά και οι δύο παίκτες από καλές θέσεις σούταραν άουτ.

Στο 61' ο **Δράκωνας** μπήκε στην περιοχή από δεξιά, όπου μαρκαρίστηκε από δύο παίκτες και τον ανέτρεψε ο **Λαμπριανίδης.** Πολύ κοντά στη φάση ο διαιτητής έδωσε αμέσως το πέναλτι και την δεύτερη κίτρινη κάρτα στον παίκτη της Κω, αφήνοντας τους φιλοξενούμενους με εννέα παίκτες. Ο **Σκυλαράκης** που ανέλαβε την εκτέλεση της εσχάτης των ποινών, ευστόχησε κάνοντας το 2-1.

Στο 64' ο **Αθανασόπουλος** απέκρουσε δυνατό σούτ του **Παντίδου** και στο 67' ανατράπηκε και πάλι ο **Δράκωνας,** αυτή την φορά από τον Παπαϊγνατίου. Ο **Κωνστάντουρας** εκτέλεσε το πέναλτυ άουτ.

Στο 75' από έξυπνη μπαλιά του **Κωνστάντουρα,** ο **Σκυλαράκης** έφυγε κανονικά από το κέντρο του γηπέδου και πλάσαρε τον **Αθανασόπουλο** διαμορφώνοντας το τελικό 3-1.

Οι φιλοξενούμενοι διαμαρτυρήθηκαν για οφσάιντ και μάλιστα έγινε κάτι πρωτόγνωρο. Ενώ οι παίκτες του Αγίου Γεωργίου περίμεναν στην σέντρα, ο αντιπρόεδρος της Κω **Βαγγέλης Σαρούκος** μάζεψε τους παίκτες στο μισό γήπεδο και συζητούσε μαζί τους, πιθανότατα αποχώρηση της ομάδας, παρουσία του παρατηρητή αγώνα **Κασέρη** και δυο αστυνομικών. Με την μεσολάβηση του επόπτη **Τσαγγάρη,** ο διαιτητής πήγε κοντά και ζήτησε την απομάκρυνση του. Όπως γράφει στο φύλλο αγώνα ο **Σαρούκος** του είπε: "Γυναικούλα αν έχεις άντερα σήκω φύγε" και φυσικά τον απέβαλε.



Ο Αργύρης Σκυλλαράκης πέτυχε και τα τρία γκολ του Αγίου Γεωργίου

Ο διαιτητής **Σιδηρόπουλος** θα είχε εφαρμόσει πλήρως τον κανονισμό αν είχε αποβάλει στο 13' τον **Δημητριάδη** για επικίνδυνο παίξιμο πάνω στον **Θωμόπουλο** αλλά τον τιμώρησε κίτρινη παρά τα παράπονά της Α.Ε. Κω ήταν καλός, όπως καλοί ήταν οι επόπτες **Τσαγγάρης, Κόκκινος.**

Από τον φιναλίστ Αγιο Γεώργιο ξεχώρισαν οι **Σκυλαράκης, Δημητριάδης, Καπέλας, Δράκωνας** και από την Κω οι **Δρόσος, Χατζηνικολάου.**

**ΟΙ ΟΜΑΔΕΣ**

**ΑΓΙΟΣ ΓΕΩΡΓΙΟΣ:** *Ψαράς, Καπέλας, Παπαδόπουλος Πρ., Χατζημανώλης, Φλεβάρης, Κωνσταντουρας (85' Παπαδόπουλος), Σκυλλαράκης, Δημητριάδης, Παντίδος, Μαυρομούστακος (83' Στεφανάκης), Δράκωνας (88' Κακούλης).*

**ΚΩΣ:** *Αθανασόπουλος, Θωμόπουλος (29' Πήτας), Λαμπριανίδης, Μαλάκης, Παπαϊγνατίου, Χατζηνικολάου, Κωττάκης (73' Ξυπολιτάς), Χατζηδημήτρης, Καλαιτζής, Δρόσος, Γούλας (70' Χονδρομπίλας)*


μεζεδοπωλειο

ΟΜΟΣΙΕΣ και οινοπνευματα

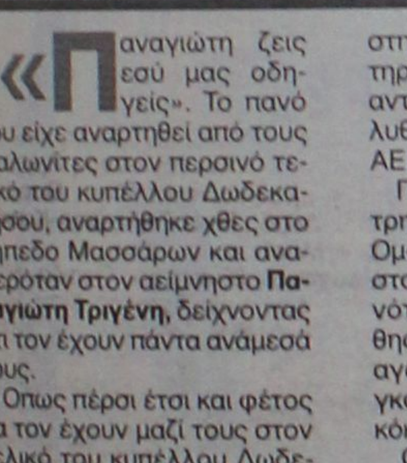

βραδακια ...φιλικα ...μουσικα ...γενστικα

Για ρεζερβε ☎ 67674 0932-253131

Αναλαμβανουμε καθε ειδους κοινωνικη σας εκδηλωση εως 120 ατομα

Με εκτιμηση Μιχαλης Θεοδοσιου

Λεωφ. Ροδου-Λινδου (διπλα απο την ΔΕΥΑΡ)









AstroNet
The Internet Provider

**Web Hosting**
Αποκτήστε δικό σας **Internet Server** www.yourcompany.gr και **Email Server** yourname@yourcompany.gr στην πιο συμφέρουσα τιμή της αγοράς.

**Web Design**
Λειτουργικότητα, αισθητική και εμπορικότητα, όπου δημιουργούμε επιτυχημένα **Web Sites** για την δική σας εταιρεία.

**Σύνδεση στο Internet**
Σας εξασφαλίζουμε άμεση, εύκολη και γρήγορη πρόσβαση σε όλες τις υπηρεσίες του **Internet, email, chat, free user pages** και συνεχή υποστήριξη

*Μόνο απο την ASTRO Computers*

Σύνδεση για 6 μήνες 35.000
για 12 μήνες 65.000 δρχ.

Οδος Λίνδου 107, Ρόδος 85100
Τηλ. 35835 & 75252 (9.00-5.00)

http:// www.astronet.gr email: sales@astronet.gr

ΜΠΑΣΚΕΤ

# Κολοσσός... επί Θήβαις

✔ *ΟΙ "ΘΑΛΑΣΣΙ" ΠΑΙΖΟΥΝ ΣΤΙΣ 15.00 ΚΟΝΤΡΑ ΣΤΟΝ ΚΑΔΜΟ*
✔ *ΕΜΕΙΝΑΝ ΣΤΗ ΡΟΔΟ ΜΠΙΛΙΑΣ-ΑΒΕΚΛΟΥΡΙΟΣ*

"Λαβωμένος" αλλά με ψηλά το ηθικό παίζει στις 15.00 στη Θήβα ο Κολοσσός. Αντιμετωπίζει εκεί τον Κάδμο σ' ένα ματς ιδιαίτερης επικινδυνότητας. Οι "θαλασσί" θέλουν οπωσδήποτε τη νίκη για να ελπίζουν στη συνέχεια σε παραμονή στην Γ' Εθνική κατηγορία.

Είναι ένα παιχνίδι που χρειάζεται οπωσδήποτε να συνυπάρχουν όλα εκείνα τα στοιχεία που πρέπει να έχουν οι "θαλασσί" για να φτάσουν στη νίκη και προ πάντων να παίξουν καλό μπάσκετ.

Η δυναμικότητα του **Κάδμου** είναι δεδομένη αφού οι Θηβαίοι κέρδισαν την περασμένη εβδομάδα εκτός έδρας τον **Δούκα** ενώ νίκησαν τον Κολοσσό στον αγώνα του α' γύρου.

Ο **Βασίλης Καλαποδάκης** ωστόσο έχει ν' αντιμετωπίσει και σήμερα προβλήματα τραυματισμών, αφού στη Ρόδο έμειναν:

- Ο **Μπίλιας** που δεν έχει μπει ακόμα στους κανονικούς ρυθμούς της ομάδας.

- Κι ο **Αβεκλούριος** που υπέστη κάκωση συνδέσμων στο γόνατο σε τροχαίο ατύχημα.

Στη Θήβα ταξίδεψαν οι **Κουτσούκος, Φωτεινός, Παπακώστας, Μπελάγιας, Σάββας, Γούσιος, Θεοδωρακάκης, Γκόνος, Κοκκορόγιαννης** και **Μαρκάκης.**



*Θέλει τη νίκη σήμερα ο Κολοσσός.*

Στους άλλους αγώνες της 18ης αγωνιστικής θα παίξουν:

Χαλκίδα-Ελευσίνα
Απόλλων-Δάφνη
Αγ. Ανάργυροι-Δούκας
Αρκάδι-Αναγέννηση Μ.
Γλυφάδα-Εργοτέλης
και
Πανελλήνιος-Γαλάτσι.

## ΤΟΠΙΚΟ ΜΠΑΣΚΕΤ

Με τέσσερις αγώνες συνεχίζονται σήμερα τα τοπικά πρωταθλήματα μπάσκετ. Σύμφωνα με το πρόγραμμα θα παίξουν:

Κοσκινού (15.30): Διγενής-Κλεόβουλος (Παιδικό)

Κλειστό Ρόδου (15.30): Ιβίσκος-Διαγόρας (Εφηβικό)

Πυλί (14.00): Χάρμυλος-Πανιώνιος (Ανδρικό)

Αντιμάχεια (16.30): Αντίμαχος-ΕΑΚΑ (Ανδρικό).


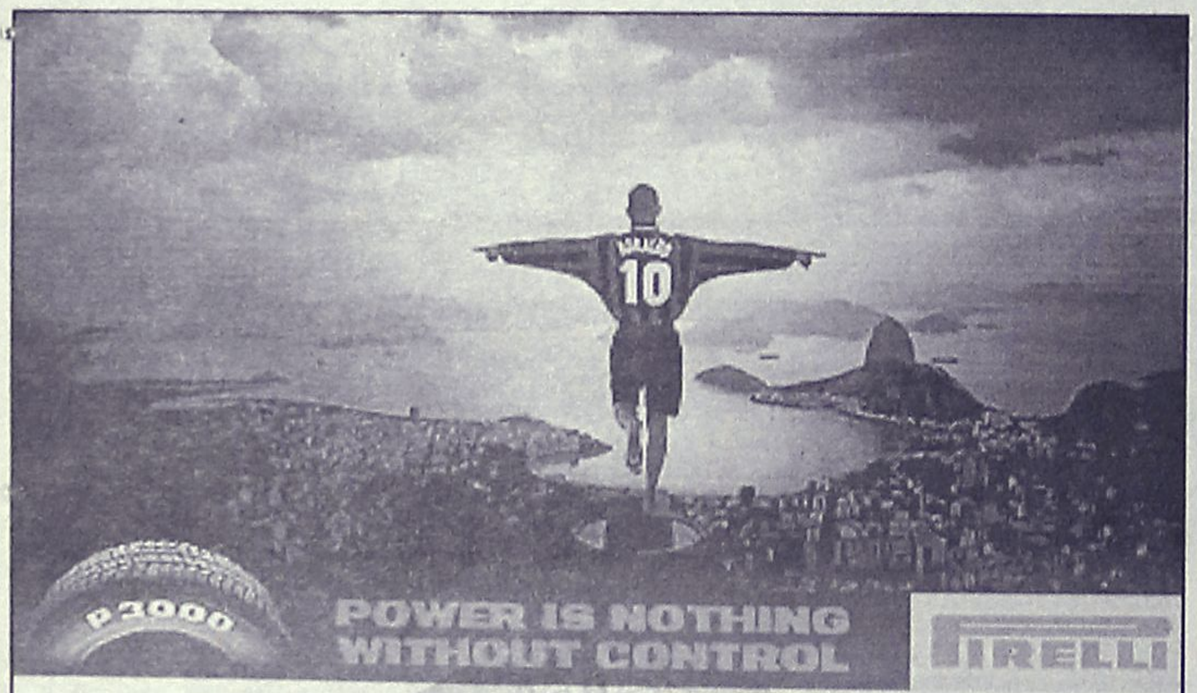




ΣΤΙΒΟΣ - ΤΕΝΝΙΣ

# Βάθρο παρά ...δεκατρείς!

✓ *Η ΝΙΚΗ ΞΑΝΘΟΥ ΕΜΕΙΝΕ ΣΤΗΝ ΤΕΤΑΡΤΗ ΘΕΣΗ ΜΕ ΑΛΜΑ 6.65 μ. ΣΤΗ ΔΕΥΤΕΡΗ ΠΡΟΣΠΑΘΕΙΑ*

✓ *ΕΧΕΙ ΑΚΟΜΑ ΠΡΟΒΛΗΜΑ ΣΤΗΝ ΦΟΡΑ ΤΗΣ*



*Δεν φόρεσε μετάλλιο στο λαιμό της αυτή τη φορά η Νίκη Ξάνθου*

Στο Μαεμπάσι της Ιαπωνίας η Ροδίτισσα πρωταθλήτρια του μήκους δεν τα κατάφερε ν' ανέβει στο βάθρο. Ωστόσο αυτό δεν σημαίνει πως η **Νίκη Ξάνθου** απέτυχε στην αποστολή της.

Είναι σίγουρα επιτυχία να παίρνει μέρος σ' ένα παγκόσμιο πρωτάθλημα με λίγα άλματα στην προετοιμασία της και να παίρνεις την 4η θέση ανάμεσα σε αθλήτριες παγκόσμιου βεληνεκούς με καλύτερες επιδόσεις από την ροδίτισσα πρωταθλήτρια που τάβαλε ακόμα και με τους κριτές όταν την ακύρωσαν στην τρίτη προσπάθεια και είχε κάνει μεγάλο άλμα. Συνεπώς είναι επιτυχία για την **Νίκη Ξάνθου** η τέταρτη θέση στο Παγκόσμιο πρωτάθλημα Κλειστού στίβου του Μαεμπάσι της Ιαπωνίας.

**ΧΑΜΗΛΕΣ ΠΤΗΣΕΙΣ**

Οι άλτριες του μήκους είχαν προβλήματα στο Μαεμπάσι. Είχαν λίγα έγκυρα άλματα όλες σχεδόν, αφού δεν μπορούσαν καθ' όλη την διάρκεια του αγωνίσματος, να βρουν ρυθμό και φορά.

Το ίδιο συνέβη και με την **Νίκη Ξάνθου** που πέτυχε το 6.65 που της έδωσε την τέταρτη θέση στον κόσμο στη δεύτερη προσπάθειά της.

Η **Νίκη** είχε άκυρο το πρώτο άλμα κι έκανε 6.65 στο δεύτερο άλμα. Στο τρίτο η πρωταθλήτρια μας πήγε πολύ μακριά αλλά οι Ιάπωνες κριτές την ακύρωσαν για ελάχιστα χιλιοστά με αποτέλεσμα, κι η ελληνίδα πρωταθλήτρια άρχισε τις διαβουλεύσεις μαζί τους χωρίς βέβαια ν' αλλάξει τίποτα. Στο τέταρτο άλμα έκανε άλμα στα 6.53 και μέχρι το τέλος δεν μπόρεσε να βελτιώσει το 6.65 και ν' ανέβει στο βάθρο χάνοντας το μετάλλιο για ...13 εκατοστά.

Πρέπει, όμως, να τονισθεί πως η απόσταση που την χώρισε από την κορυφή και το χρυσό μετάλλιο είναι μόλις 21 πόντοι και οπωσδήποτε μέχρι το επόμενο επίσημο άλμα της ο κ. **Πομάσκι** κάτι πρέπει ν' αλλάξει. Θα πρέπει οπωσδήποτε να βρει λύση στο πρόβλημα που έχει η Ξάνθου με τη φόρα της. Όχι τίποτε άλλο! Είναι προπονητής της **Ξάνθου** και ο μόνος που μπορεί να τη βοηθήσει στο πρόβλημά της που δεν βρήκε λύση εδώ και αρκετό καιρό. Η **Νίκη** έχει προσόντα και ταλέντο για άλματα πολύ μεγαλύτερα από το 6.65 μ.

**Η ΚΑΤΑΤΑΞΗ**

Η κατάταξη που φέρνει τη **Νίκη** στην τέταρτη θέση σ' ολόκληρο τον κόσμο στον κλειστό στίβο είναι:

1. **Κότοβα** (Ρωσία): 6.86 μ. (2ο άλμα)
2. **Ουίλιαμς** (Ηνωμ. Πολιτείες): 6.82 (1ο άλμα)
3. **Πράντσεβα** (Βουλγαρία): 6.78 μ. (3ο άλμα)
4. **Ξάνθου** (Ελλάς): 6.65 μ. (2ο άλμα)

## ΔΗΛΩΣΕΙΣ

Απογοητευμένη ήταν η πρωταθλήτριά μας τού μήκους, Νίκη Ξάνθου, μετά τον τελικό του αγωνίσματος για το παγκόσμιο πρωτάθλημα κλειστού στίβου, που γίνεται στο Μαεμπάσι της Ιαπωνίας, επειδή δεν κατόρθωσε να κατακτήσει μετάλλιο.

"Αισθάνομαι χάλια. Ο αγώνας ήταν εύκολος, αλλά εγώ δεν πήγα καλά. Στις προσπάθειές μου δεν έπαιρνα καθόλου ύψος", τόνισε στις δηλώσεις της η Ξάνθου, ενώ πρόσθεσε: "Μπορούσα να πάρω μετάλλιο. Τα λάθη, όμως, πληρώνονται".

## Στο "Γκρης Ι" ο Πέππας

*ΞΕΚΙΝΗΣΕ ΧΘΕΣ ΣΤΗΝ ΚΑΛΑΜΑΤΑ ΤΟ ΣΑΤΕΛΑΪΤ*



***ΠΕΠΠΑΣ:** Γυρίζει στο τέννις ξεκινώντας απ' το Σατελάϊτ*

Επαναδραστηριοποιείται τελικά το No 459 της παγκόσμιας κατάταξης στο τέννις. Ο λόγος για τον **Σόλωνα Πέππα** που σύμφωνα με τις τελευταίες πληροφορίες θα πάρει μέρος στο Σατελάιτ "Γκρης Ι" που ξεκίνησε χθες στην Καλαμάτα και θα συνεχισθεί και σ' άλλες πόλεις της Ελλάδας. Εν τω μεταξύ, στην Καλαμάτα ξεκίνησε χθες η πρώτη εβδομάδα του Σατελάιτ Greece I. Στα προκριματικά της διοργάνωσης θα πάρουν μέρος με Wild Card οι ακόλουθοι αθλητές: **Γεωργιάδης, Γιακούποβιτς, Μαρινάκης, Αγγελίνος, Παναγιωτίδης, Γουδαμάνης** και ο Κύπριος **Λεόντης.** Από τις συμμετοχές αποσύρθηκε ο **Σκούζης,** καθώς είναι άρρωστος. Πάντως την πρόθεσή του να παίξει στα προκριματικά εξέφρασε και ο **Παντελής Μοσχούτης.** Στις μέχρι τώρα συμμετοχές ξεχωρίζουν αυτές των Ισραηλινών **Μορ** και **Οκούν,** Νο 209 και 297 αντίστοιχα στην παγκόσμια κατάταξη. Από ελληνικής πλευράς ξεχωρίζουν οι **Σόλων Πέππας** (Νο 459) και οι **Νίκος Ροβάς, Γιάννης Βλάχος, Λευτέρης Αλεξίου και Φοίβος Μιχαλόπουλος** στα Wild Card. Από την Καλαμάτα το Σατελάιτ θα μεταφερθεί στη Λαμία και από εκεί στη Χαλκίδα, ενώ θα ολοκληρωθεί με το Μάστερς στη Σύρο.

## Επιτυχίες στην Πετρούπολη

*ΓΙΑ ΤΟΝ ΜΙΧΑΛΗ ΧΑΤΖΗΚΑΛΗΜΕΡΗ ΚΑΙ ΤΗΝ ΜΑΙΡΗ ΜΑΣΤΡΟΓΙΑΝΝΗ ΤΟΥ ΟΜΙΛΟΥ ΑΝΤΙΣΦΑΙΡΙΣΗΣ ΙΑΛΥΣΟΥ*

Μεγάλες επιτυχίες σημείωσαν οι αθλητές Ο.Α. Ιαλυσού **Μιχάλης Χατζηκαλημέρης** στα αγόρια και **Μαίρη Μαστρογιάννη** στα κορίτσια της κατηγορίας των 12 ετών αφήνοντας τις καλύτερες και ελπιδοφόρες εντυπώσεις με την συμμετοχή τους στο 2ο Ενωσιακό Βαθμολογούμενο πρωτάθλημα που έγινε στην Πετρούπολη από τον Ο.Α. Πετρούπολης σε συνεργασία με την Ε.Φ.Ο.Α. στις 27-28 και 1/3/99. Ο **Μιχάλης Χατζηκαλημέρης** με τέσσερις νίκες και μία ήττα έφτασε στον τελικό της κατηγορίας του όπου και αναδείχθηκε 2ος νικητής, σημειώνοντας την μεγαλύτερη επιτυχία του μέχρι σήμερα. Τα αποτελέσματα έχουν ως εξής:

| | |
|---|---|
| **Χατζηκαλημέρης - Αβδάλας** | 9-0 |
| **Χατζηκαλημέρης - Μαχαίρας** | 9-0 |
| **Χατζηκαλημέρης - Κωνσταντώνης** | 6-3, 1-6, 6-4 |
| **Χατζηκαλημέρης - Ραπτοδήμος** | 6-2, 7-5 (ημιτελικός) |
| **Χατζηκαλημέρης - Τσιμπρινής** | 6-3, 6-3 (τελικός) |

Σας γνωρίζουμε ότι ο **Χατζηκαλημέρης** ήταν μέχρι τώρα Νο 40 της γενικής κατάταξης και **Τσιμπρινής** Νο 6.

Η **Μαίρη Μαστρογιάννη** σε σύνολο δύο αγώνων έκανε μία νίκη, μία ήττα (από το Νο 2 της γενικής κατάταξης της ΕΦΟΑ) και έφτασε έως τη φάση των 16 της διοργάνωσης. Τα αποτελέσματα έχουν ως εξής:

| | |
|---|---|
| **Μαστρογιάννη - Χατζηχαραλάμπους** | 9-2 |
| **Μαστρογιάννη - Ρούμελη** | 8-8 & 5-7 στο time break |

Σημειώνεται ότι προπονητής των δύο αθλητών είναι ο γνωστός δάσκαλος - προπονητής κ. **Ευθύμιος Καζάκης.**

Οι αγωνιστικές υποχρεώσεις του αθλητή **Μιχάλη Χατζηκαλημέρη** θα συνεχιστούν στις 6-7-8/03/99 στο 3ο Ενωσιακό Βαθμολογούμενο πρωτάθλημα που θα διεξαχθεί στον Ο.Α. Σαλαμίνας.

## TV

**11.00 π.μ.:** Παγκόσμιο Πρωτάθλημα κλειστού στίβου (μαγν.) **ΕΤ-1, 3.00 μ.μ.Π:** Παγκόσμιο Πρωτάθλημα κλειστού στίβου (μαγν.) **ΕΤ-1, 6.00 μ.μ.:** Α' Εθνική: Σκόντα Ξάνθη - Προοδευτική **Σ. ΣΠΟΡΤ, 8.00 μ.μ.:** Α1 μπάσκετ: Πανιώνιος - Ολυμπιακός **Σ. ΣΠΟΡΤ, 11.15 μ.μ.:** Σαμπντόρια - Γιουβέντους (μαγν.) **Σ. ΣΠΟΡΤ, 1.00 μ.μ.:** NBA: Γιούτα - Λέικερς **Σ. ΣΠΟΡΤ**


TRAVEL EMMANUEL

ΘΕΛΕΤΕ ΟΙ ΔΙΑΚΟΠΕΣ ΣΑΣ ΝΑ ΣΥΝΔΥΑΣΘΟΥΝ ΦΘΗΝΑ ΚΑΙ ΠΟΙΟΤΙΚΑ:

EMMANUEL TRAVEL

ΕΙΔΙΚΕΣ ΠΡΟΣΦΟΡΕΣ ΓΙΑ ΕΥΡΩΠΗ

ΡΟΔΟ-ΛΟΝΔΙΝΟ-ΡΟΔΟ ΑΠΟ 83.000 ΔΡΧ.
ΡΟΔΟ-ΟΛΛΑΝΔΙΑ-ΡΟΔΟ ΑΠΟ 89.900 ΔΡΧ.
ΡΟΔΟ-ΒΕΡΟΛΙΝΟ-ΡΟΔΟ ΑΠΟ 90.000 ΔΡΧ.
ΡΟΔΟ-ΝΤΙΣΕΛΝΤΟΡΦ-ΡΟΔΟ ΑΠΟ 90.000 ΔΡΧ.
ΡΟΔΟ-ΦΡΑΝΚΦΟΥΡΤΗ-ΡΟΔΟ ΑΠΟ 90.000 ΔΡΧ.
ΡΟΔΟ-ΜΟΝΑΧΟ-ΡΟΔΟ ΑΠΟ 90.000 ΔΡΧ.
ΡΟΔΟ-ΣΤΟΥΤΓΚΑΡΔΗ-ΡΟΔΟ ΑΠΟ 95.000 ΔΡΧ.

ΕΙΣΙΤΗΡΙΑ ΠΛΟΙΩΝ 20% ΕΚΠΤΩΣΗ ΓΙΑ ΕΙΣΙΤΗΡΙΑ ΜΕΤ' ΕΠΙΣΤΡΟΦΗΣ

ΕΙΣΙΤΗΡΙΑ ΟΛΥΜΠΙΑΚΗΣ-ΕΙΔΙΚΕΣ ΤΙΜΕΣ ΓΙΑ ΝΕΟΥΣ ΚΑΙ ΥΠΕΡΗΛΙΚΕΣ-ΟΙΚΟΓΕΝΕΙΑΚΕΣ ΠΡΟΣΦΟΡΕΣ

ΚΡΑΤΗΣΕΙΣ ΞΕΝΟΔΟΧΕΙΩΝ
ΕΚΔΟΣΕΙΣ ΔΙΑΒΑΤΗΡΙΩΝ
ΕΚΔΡΟΜΕΣ ΓΙΑ ΟΛΟ ΤΟΝ ΚΟΣΜΟ

ΠΑΝΤΑ ΚΟΝΤΑ ΣΑΣ ΓΙΑ ΤΗΝ ΚΑΛΥΤΕΡΗ ΕΞΥΠΗΡΕΤΗΣΗ ΣΑΣ

ΠΛΗΡΟΦΟΡΙΕΣ
ΤΗΛ: 93630-93625-94385
FAX: 91748
ΙΕΡΟΥ ΛΟΧΟΥ 1 ΙΑΛΥΣΟΣ ΡΟΔΟΣ
ΥΠΕΥΘΥΝΟΣ: ΜΑΝΩΛΗΣ ΜΑΧΑΙΡΑΚΗΣ






Περιποιημένα χέρια με άψογα νύχια ήταν πάντα το όνειρο κάθε γυναίκας. Αφήστε τα χέρια σας να μιλήσουν.

**Τεχνητά νύχια**

άψογα σε εμφάνιση και αντοχή. Αποκτήστε τώρα τέλεια νύχια στο μήκος που επιθυμείτε.

**Γιώτα**

Τηλ. 78275-
Κιν. 095 319683





Οινοποιήματα Κουνάκη

Μια παράδοση στην παραγωγή κρασιού από το 1928 ξαναζωντανέψαμε τώρα εμείς 3η γενιά της οικογένειας Κουνάκη. Με μια σειρά επιτραπέζια κρασιά, φτιαγμένα από διαλεχτά σταφύλια. Από αμπέλια που βρίσκονται στη βόρεια πλευρά του Ατταβύρου, και σε υψόμετρο 700 μ.

| | |
|---|---|
| • Κόκκινο γλυκό (λιαστό) | 750 ml |
| • Ροζέ ημίγλυκο | 750 ml |
| • Λευκό ξηρό | 750 και 1500 ml |
| • Κόκκινο ξηρό (ωριμασμένο σε γαλλικά δρύινα βαρέλια) | 750 ml |
| • Γλυκό λιαστό μοσχάτο | 500 ml |

Αυτά είναι τα κρασιά μας. Δοκιμάστε τα!

Έμπωνα τηλ. 0246-41440 • 094 167909

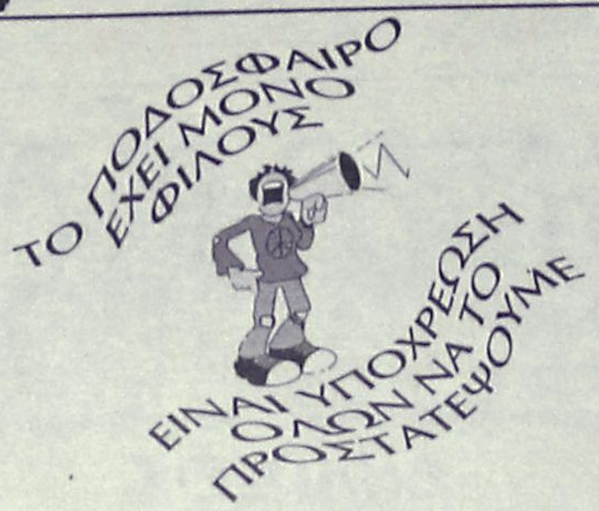


# Χωρίς όρια...



**ΝΑΙ ΣΤΟΝ ΑΘΛΗΤΙΣΜΟ ΓΙΑ ΝΑ ΚΟΙΜΑΜΑΙ ΗΣΥΧΟΣ**



**Σε όσους δεν άρεσω κοιτάτε αλλού...**

## ΠΑΙΧΝΙΔΙΑ ΤΗΣ ΕΠΑΕ

Παιχνίδια με τις τηλεοπτικές μεταδόσεις κάνει η ΕΠΑΕ και γι'αυτό υπάρχουν τα απαράδεκτα φαινόμενα άλλες ομάδες (Άρης) να έχουν δώσει μέχρι και 8 εντός έδρας ματς που έχουν μεταδοθεί "ζωντανά" από το συνδρομητικό κανάλι κι άλλες (Απόλλωνα και Προοδευτική) να μη μεταδοθεί ούτε ένας αγώνας τους ως γηπεδούχοι!

Τουλάχιστον...περίεργη μπορεί να χαρακτηριστεί η "πολιτική" της ΕΠΑΕ σέ ό,τι αφορά την επιλογή των αγώνων και αυτό εύκολα μπορεί να το δεί κανείς μελετώντας τα παιχνίδια που έχουν δοθεί στο φετινό πρωτάθλημα στο συνδρομητικό κανάλι. Είναι χαρακτηριστικό ότι όλες οι ομάδες αντιδρούν όταν πρόκειται να μεταδοθούν "ζωντανά" εντός έδρας παιχνίδια τους, με την αιτιολογία ότι θα χάσουν εισιτήρια. Σε άλλες πάντως, η ΕΠΑΕ κάνει τα χατίρια και σε άλλες όχι. Και αν η διοργανώτρια μπορεί να ισχυριστεί-δικαίως- ότι τα ματς των "μεγάλων" ομάδων είναι τα πιο ενδιαφέροντα, οπότε λογικό είναι αυτά να μεταδίδονται, πως μπορεί να δικαιολογήσει το γεγονός ότι ΟΥΤΕ ένα εντός έδρας ματς του Απόλλωνα (κατά.. σύμπτωση η ομάδα του προέδρου της διοργανώτριας Κώστα Αλαμάνου) ή της Προοδευτικής δεν έχει μεταδοθεί "ζωντανό"; Φαίνεται πως το Απόλλων-ΑΕΚ ή το Προοδευτική-Παναθηναικός δεν ήταν παιχνίδια...μεγάλου ενδιαφέροντος σύμφωνα με τη "λογική" της ΕΠΑΕ..Ο Απόλλωνα πάντως "σπάει το ρόδι" σήμερα, αφού το παιχνίδι του με τη Βέροια στη Ριζούπολη θα το δούμε από το Super Sport σε απευθείας μετάδοση...

Βάσει της σύμβασης που έχει η ΕΠΑΕ με το Filmnet Η διοργανώτρια έχει το δικαίωμα να δίνει μέχρι οκτώ εντός έδρας ματς μιας ομάδας στο συνδρομητικό κανάλι για απευθείας μεταδόσεις. Από το "οκτώ" ως το "μηδέν" υπάρχει όμως μία σημαντική διαφορά...Κι αν η ΕΠΑΕ ισχυριστεί ότι το συνδρομητικό είναι αυτό που ζητάει παιχνίδια, η απάντηση είναι πολύ απλή: το κανάλι ζητά, αλλά η ΕΠΑΕ είναι αυτή που δίνει Ο,ΤΙ θέλει.

Επίσης, η ΕΠΑΕ έκανε ένα ακόμα τεράστιο ατόπημα: όρισε για τη Δευτέρα την ίδια ώρα (4.μ.μ.) τα ματς Ελευσίνα-Πανιώνιος και Ολυμπιακός-Πανηλειακός, τη στιγμή που το πρώτο μεταδίδεται "ζωντανά" από το Super Sport.

**Η λίστα**

Εύκολα κανείς μπορεί να βγάλει τα συμπεράσματα του αν δείτε τη λίστα της κατανομής των 64 αγώνων που έχουν μεταδοθεί μέχρι σήμερα. Αναφερόμαστε για εντός έδρας παιχνίδια των ομάδων:

Αρης 8, Παναθηναϊκός και Ξάνθη από 6, ΠΑΟΚ 5, Ολυμπιακός, ΑΕΚ, Ηρακλής, ΟΦΗ, Εθνικός, Βέροια, Ελευσίνα και Καβάλα από 4, Πανιώνιος 3, Ιωνικός 2, Εθνικός Αστέρας και Πανηλειακός από ένα, Απόλλων και Προοδευτική κανένα...

## ΑΝΕΚΔΟΤΟ

**-Λοιπόν, το βράδυ η γυναίκα μου θέλει να έρθουμε σπίτι σου.**

**-Ευχαρίστως, αλλά πες στη γυναίκα σου να μη φορέσει τη γούνα που της αγόρασες, γιατί θα τη δει η δική μου και θα ζηλέψει, οπότε καταλαβαίνεις...**

**-Μα τότε δεν υπάρχει λόγος να έρθουμε.**





●●● **Καλώς τον Βαγγελάκη. Ήρθε επιτέλους σαν αντίπαλος κώουτς στο Οικονομίδειο. Θυμάστε στο Αίγιο τί έκανε. Δούλευε για άλλους όχι για την ομάδα του κι ο Ιάλυσος έμεινε στην απέξω.**

●●● *Που να τον ξεχάσουν οι σκορπιοί. Πώς και πως περιμένουν την εμφάνισή του. Ο πρώτος που τον περιμένει με ανοικτές τις αγκάλες είναι ο γιατρός. Του χάλασε την δουλειά μέσα στο σπίτι του. Ξεχνιούνται αυτά;*

●●● **Και να σκεφτείται ότι ήταν ένα από τα αγαπητά πρόσωπα στο νησί, Δύο γεγονότα όμως τον σημάδεψαν. Ο τραυματισμός του Καμπούρη πριν κάποια χρόνια με το δολοφονικό τάκλιν και η μη άνοδος του Ιαλύσου. Όσα χρόνια κι' αν περάσουν η μνήμη δεν αλλοιώνεται...**

## Ο Φλεβάρης του "Γκίνες"



Στο βιβλίο "Γκίνες" πρέπει να γραφτεί το επίτευγμα του ποδοσφαιριστή του Αγίου Γεωργίου **Κώστα Φλεβάρη**.

Μετά το χθεσινό νικηφόρο παιχνίδι της ομάδας του με την ΑΕ Κω θα βρεθεί για 5η συνεχόμενη χρονιά στον μεγάλο τελικό του κυπέλλου Δωδ/νήσου.

Το αξιοσημείωτο είναι ότι τις τέσσερις προηγούμενες χρονιές είχε την χαρά να σηκώσει με την ομάδα και την κούπα. Οι τρεις ήταν με την ομάδα του Άρη Αρχαγγέλου και η τέταρτη με την τωρινή του ομάδα που κέρδισε πέρυσι στο εθνικό στάδιο τον Φοίβο (2-1).

Οι συνολικές του παρουσίες σε τελικό είναι πέντε (έξι με την φετινή) αφού στο παρελθόν είχε βρεθεί ξανά με την ομάδα του Άρη.

*ΚΟΛΥΜΒΗΣΗ*

## Έντονη δραστηριότητα

### *ΜΕ 42 ΑΘΛΗΤΕΣ-ΤΡΙΕΣ ΠΑΙΡΝΕΙ ΜΕΡΟΣ Ο "ΥΓΡΟΣ ΣΤΙΒΟΣ" ΣΕ ΤΡΕΙΣ ΔΙΟΡΓΑΝΩΣΕΙΣ*

Στους 42 αθλητές και αθλήτριες κολύμβησης ανέρχεται ο αριθμός των συμμετοχών σε Πανελλήνια Πρωταθλήματα και άλλους αγώνες, που θα έχει ο "ΥΓΡΟΣ ΣΤΙΒΟΣ ΡΟΔΟΥ" στις επόμενες έξι εβδομάδες στην Κρήτη και στην Αθήνα.

Είναι μια μεγάλη προσπάθεια που απαιτεί και πάρα πολλά χρήματα, που ελπίζει να έχει τότε η ομάδα που έχει απλωθεί σημαντικά τα τελευταία χρόνια και έχει μόνιμες διακρίσεις σ' όλες τις βαθμίδες που συμμετέχει.

Έτσι περίπου 20 παιδιά στα Πρωταθλήματα 10-12 ετών, 12 παιδιά στο Πρωτάθλημα χειμώνε και 10 στα Πανιώνια είναι οι άμεσες αγωνιστικές δραστηριότητες που η Κολύμβηση του ΥΣΡ θα έχει μέχρις της 10 Απριλίου.

Η "ΑΣΦΑΛΕΙΑ" δεν εκτιμάται με το κόστος
Αλλά ακόμα και έτσι, δεχόμαστε συγκρίσεις
ΤΙΜΟΛΟΓΙΟ ΟΛΙΚΩΝ 6 ΜΗΝΙΑΙΩΝ
ΑΣΦΑΛΙΣΤΡΩΝ ΡΟΔΟΥ ΜΕ ΚΑΛΥΨΗ
ΠΥΡΚΑΪΑΣ 1.000.000, ΠΡΟΣΩΠΙΚΟ
ΑΤΥΧΗΜΑ ΟΔΗΓΟΥ 2.500.000 ΣΕ Β.Μ. 05

| ΧΡΗΣΗ | ΙΠΠΟΙ | ΒΜΟ5 |
|---|---|---|
| Ε.Ι.Χ. | 00-06 | 21810 |
| | 07-08 | 22866 |
| | 09-10 | 27820 |
| | 11-12 | 29306 |
| | 13-14 | 31750 |
| | 15-20 | 37859 |
| | 21-25 | 40501 |
| | 26-30 | 42152 |
| | 31-.40 | 43804 |
| | 41 και πάνω | 45125 |
| Φ.Ι.Χ. | 01-10 | 26961 |
| | 11-15 | 33896 |
| | 16-20 | 37859 |
| | 21-30 | 43804 |
| | 31-40 | 47767 |
| | 41-55 | 55362 |
| | 56-75 | 59325 |
| | 76 και πάνω | 63288 |
| Φ.Ι.Χ. ΑΓΡΟΤΙΚΑ | 01-10 | 18045 |
| | 11-15 | 24650 |
| | 16-20 | 25640 |
| | 21-30 | 26300 |
| | 31-40 | 27622 |
| | 41-55 | 29603 |
| | 56-75 | 34557 |
| | 76 και πάνω | 37859 |
| Φ.Ι.Χ. ΔΗΜΟΣΙΑΣ ΧΡΗΣΕΩΣ | 01-15 | 57013 |
| | 16-20 | 60976 |
| | 21-30 | 66920 |
| | 31-40 | 72204 |
| | 41-55 | 77488 |
| | 56-75 | 88056 |
| | 76 και πάνω | 96312 |
| ΤΑΧΙ | 01-15 | 53788 |
| | 16-20 | 57434 |
| | 21-25 | 69586 |
| | 25 και άνω | 79309 |
| ΜΟΤΟΠΟΔΗΛΑΤΑ | 50cc | 3963 |
| ΕΠΙΒΑΤΙΚΑ | 51-250 | 9247 |
| ΙΔΙΩΤΙΚΗΣ ΧΡΗΣΗΣ | 251 και άνω | 16843 |

Ασυναγώνιστες τιμές και όλες τις χρήσεις όπως φορτηγά Δ.Χ., Μοτοσικλέτες, Ταξί, Μηχανήματα έργων κ.λπ.
*Επίσης: Ασφάλειες Φωτιάς-Σεισμού-Μεταφορών-Σκαφών-Ασ/κής ευθύνης-Ηλεκτρ. Εξοπλισμού κ.λπ.*
ΕΡΥΘΡΟΥ ΣΤΑΥΡΟΥ 2 τηλ. 26722

ΑΝΑΖΗΤΗΣΕΙΣ

# Χαιρετισμός στη σημαία

Της Ντίνας Σαντορινιού-Σινγκ

Επτά Μαρτίου σήμερα και οι Ελληνικές σημαίες θα κυματίσουν για ακόμη μία φορά στα μπαλκόνια των σπιτών της Δωδεκανήσου. Γιατί το κάνουμε άραγε αυτό, έχετε σκεφτεί; Αναρωτηθήκατε τί συμβολίζει αυτή η σημαία μας. Γνωρίζετε ποτέ γιατί της δόθηκε αυτή η μορφή; Γιατί πήρε αυτά τα χρώματα; Ηταν μια τυχαία επιλογή ή κάποιος (ή κάποιοι) σκέφτηκαν καλά το νόημα του κάθε χρώματος και τη σημασία του σχεδίου της;

Ηταν τότε που έγινε η πρώτη Εθνική Συνέλευση στην 1η Ιανουαρίου του 1822, στην Επίδαυρο, όπου διακηρύχθηκε η ανεξαρτησία της Ελλάδας. Τότε προσδιορίστηκε και η μορφή της σημαίας μας. Τα χρώματα: μπλε και άσπρο. Το μπλε για να θυμίζει την ελευθερία του γαλανού ουρανού και την απεραντοσύνη του γαλανού της θάλασσας. Το άσπρο, σύμβολο της καθαρότητας και της αγνότητας του αγώνα και των ψυχών των Ελλήνων. Οι εννέα γαλάζιες γραμμές επιλέχθηκαν για να θυμίζουν το σύνθημα: "Ελευθερία ή θάνατος" (μία γραμμή για κάθε συλλαβή). Ο σταυρός βέβαια για να δείξει τον αδιάσπαστο δεσμό του ελληνισμού και της θρησκείας.

● Πέρα από αυτά όμως η σημαία συμβολίζει πολλά περισσότερα από αυτά. Μας δίνει ταυτότητα, μας δίνει χαρακτήρα, αποκαλύπτει τη ψυχή μας, διδάσκει ιστορία και μας δίνει δύναμη να συνεχίσουμε την παράδοση των ηρώων, της ηθικής, της τιμιότητας, του πατριωτισμού, της μεγαλοψυχίας, της αυτοθυσίας και των υψηλών ιδανικών.

Τη σημαία την υψώνουμε για να μας θυμίζει ποιοί είμαστε, ποιά είναι η χώρα μας. Την υψώνουμε για να μας θυμίζει τους αγώνες μας σαν λαός αλλά και τις νίκες ενάντια αναρίθμητων κατακτητών. Για να μας θυμίζει πως: "Η Ελλάδα ποτέ δεν πεθαίνει, δεν την σκιάζει φοβέρα καμιά. Μόνο λίγο καιρό ξαποσταίνει, και ξανά προς τη δόξα τραβά".

Αυτό λέω στον εαυτό μου καμιά φορά για το σήμερα: Πως, να!... ξαποσταίνει τώρα η Ελλαδίτσα μας, γιατί κουράστηκε πάλι, αλλά που θα πάει θα ξανατραβήξει προς τις μεγάλες της δόξες. Γι' αυτό και με κάθε ευκαιρία βγάζουμε τις σημαίες στα μπαλκόνια. Για να γιορτάζουμε τη δόξα που μας έχει δώσει αυτή η σημαία αλλά και να την τιμήσουμε. Να την χαιρετήσουμε, για να χαιρετίσουμε κι όλα αυτά που αντιπροσωπεύει. Να χαιρετήσουμε την πατρίδα, τους πατριώτες, τη θρησκεία και να ευχαριστήσουμε τον Θεό που μας έκανε την τιμή να γεννηθούμε Ελληνες. Αν και για το τελευταίο καμιά φορά αμφιβάλω όταν βλέπω κάποιες κατάντιες...

Αλλά μέρα που είναι ας μην μπω σε τέτοια θέματα. Να κλείσω καλύτερα με ένα ποίημα του Χέλμη που έχει μια διαφορετική έκδοση για το πώς έγινε η σημαία μας:

**Στις ένδοξες του Εικοσιένα μέρες,**
**Ατρόμητοι όλ' οι πρώτοι μας πατέρες,**
**Σαν άκουσαν πως πόλεμος θα γίνει,**
**Για νάναι απ' τους εχθρούς ξεχωρισμένοι,**
**Να φτιάσουν μια σημαία αποφασίσαν.**
**Με γνώμη όμως καμιά δεν συμφωνήσαν,**
**Γι' αυτό συνέλευση είπανε να κάνουν,**
**Ολοι μαζί τις γνώμες τους να βγάνουν**
**Και να τις κρίνουν όλοι μαζεμένοι.**
**Μα εκεί που συλλογίζονταν σκυμμένοι**
**Μ' ολάσπρη φουστανέλα οι Ρουμελιώτες**
**Και με γαλάζιες βράκες οι νησιώτες,**
**Πετιέται ένα αντρειωμένο παλικάρι**
**Τραβώντας το σπαθί του απ' το θηκάρι,**
**Που τόχε στεφανώσει με τη δόξα,**
**Και μια από φουστανέλα κόβει λοξά**
**Κι από μια βράκα κόβει ένα κομμάτι**
**Και "Να η Σημαία μας" φωνάζει, "να τη!"**
**Σταυρώνοντας με μιας τα δυο κομμάτια,**
**Εμπρός στα δακρυσμένα όλων μάτια.**

ΠΑΣΧΑ
ΣΤΗΝ ΠΑΤΜΟ
ΑΠΟ 7/4 ΕΩΣ 11/4
ΠΑΤΜΟΣ ΤΑ ΔΕΥΤΕΡΑ ΙΕΡΟΣΟΛΥΜΑ
*Γιορτάστε φέτος μαζί μας ένα ξεχωριστό Πάσχα στην Πάτμο.*
*Στο νησί της Αποκάλυψης*

ΠΡΟΓΡΑΜΜΑ
**7/4:** Αναχώρηση με F/B για Πάτμο
**8/4:** Παρακολούθησηυ της τελετής του Νιπτήρα
**9/4:** Εκδρομή προσκύνημα στο Σπήλαιο της Αποκάλυψης στο Μοναστήρι του Αγ. Ιωάννου του Θεολόγου, όπου θα προσκυνήσουμε τα λείψανα του οσίου Χριστόδουλου και θα επισκεφθούμε και το Μουσείο της μονής. Εν συνεχεία θα δούμε την προτομή του Ξάνθου του πρωτεργάτη της Φιλικής Εταιρείας, την παραλία Γρίκου όπου και θα φάμε το μεσημέρι στις 16.00 μ.μ.. ΜΕΓΑ ΕΥΧΕΛΑΙΟ.
**21.00:** ΕΠΙΤΑΦΙΟΣ.
**10/4:** Εκδρομή στο Γυναικείο Μοναστήρι του Ευαγγελισμού στο μοναστήρι της Παναγιάς Κουμάνας στο χωριό Κάμπο, παραλία Λάμπη, όπου θαφάμε σε μία γραφική ταβέρνα.
**11/4:** ΑΓΙΟ ΠΑΣΧΑ: Το μεσημέρι θα μεταβούμε σε ταβέρνα με παραδοσιακούς τοπικούς χορούς, όπου θα φάμε κατθσικάκι στην σούβλα προσφοράτου πρακτορείου μας.
Το βράδυ αναχώρηση σε F/B για Ρόδο.

**Στην τιμή της εκδρομής περιλαμβάνονται:**
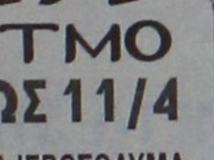
- Ξενοδοχείο 4 διανυκτερεύσεις με πρωινό
- Εισιτήρια πλοίου β' θέσεως Ρόδο - Πάτμο - Ρόδο
- 2 ολοήμερες εκδρομές
- Μεταφορές με πούλμαν για τον νιπτήρα και την ανάσταση
- Το πασχαλινό γεύμα (σε ταβέρνα με τοπικά μπαλέτα)

ΠΛΗΡΟΦΟΡΙΕΣ - ΠΡΟΓΡΑΜΜΑ - ΕΓΓΡΑΦΕΣ
ΠΡΑΚΤΟΡΕΙΟ ΤΑΞΙΔΙΩΝ
**ΣΑΒΒΑΣ ΣΑΗΣ**
*Τάρπον Σπριγκς 42 (δίπλα στην Πίστεως)*
*Τηλ. 39781-3*

F/B ΒΙΤΣΕΝΤΖΟΣ ΚΟΡΝΑΡΟΣ
ΚΡΗΤΗ - ΡΟΔΟΣ - ΚΡΗΤΗ
ΔΡΟΜΟΛΟΓΙΑ

| | |
|---|---|
| ΣΑΒΒΑΤΟ | |
| 08.00 | ΑΓ. ΝΙΚΟΛΑΟΣ |
| 09.30-10.00 | ΣΗΤΕΙΑ |
| 12.30-12.45 | ΚΑΣΟΣ |
| 14.10-14.30 | ΚΑΡΠΑΘΟΣ |
| 15.20-15.30 | ΔΙΑΦΑΝΙ |
| 19.05 | ΡΟΔΟΣ |
| ΚΥΡΙΑΚΗ | |
| 06.00 | ΡΟΔΟΣ |
| 10.30-10.50 | ΚΑΡΠΑΘΟΣ |
| 12.10-12.20 | ΚΑΣΟΣ |
| 14.50-15.30 | ΣΗΤΕΙΑ |
| 17.00 | ΑΓ. ΝΙΚΟΛΑΟΣ |

Αναχώρηση από Ρόδο 11/10 στις 05.00 για ΚΑΡΠΑΘΟ-ΚΑΣΟ-ΚΡΗΤΗ

**Zorpidis**
ΜΑΚΑΡΙΟΥ 31
ΤΗΛ. 20625, 30054 • FAX: 26745

Η αγάπη μας για τα ζώα
δημιούργησε έναν θαυμαστό κόσμο.
Ελάτε να τον χαρούμε μαζί.
"Ο ΘΑΥΜΑΣΤΟΣ ΚΟΣΜΟΣ"
*...τα πάντα για τα κατοικίδια.*
*Τροφές*
*Αξεσουάρ*
*Ενυδρεία*
*Κουτάβια με πιστοποιητικό γνησιότητας.*
*Ωδικά πτηνά.*
πλαστο
*Κοντά σας από τις 4 Μαρτίου.*
Λεωφ. Ηρακλειδών 182 Ιαλυσός.
Τηλ.: 96196

ΠΡΑΚΤΟΡΕΙΟ ΚΑΣΤΡΟ
Για ΠΑΣΧΑ
ΣΤΑ
ΙΕΡΟΣΟΛΥΜΑ
ΙΕΡΟ ΠΡΟΣΚΥΝΗΜΑ
ΣΤΟΥΣ ΑΓΙΟΥΣ
ΤΟΠΟΥΣ
από 26/3 μέχρι 19/4
ΑΚΤΟΠΛΟΪΚΩΣ
*Επισκέψεις σε όλα τα προσκυνήματα των Αγίων Τόπων και το Θεοβάδιστον Ορος Σινά*

Εσείς που θα έλθετε μαζί μας θα έχετε την τύχη και τη χαρά να ξεναγηθείτε στον Πανάγιο Τάφο, τον φρικτόν Γολγοθά, τον Τόπον της ευρέσεως του Τιμίου Σταυρού, την Αποκαθήλωση, την Αγια Αυλή, την οδό του μαρτυρίου, τις φυλακές του Πέτρου, το Πραιτώριον όπου και οι φυλακές του Χριστού και το σπίτι της Αγίας Αννης όπου γεννήθηκε η Παναγία.

Επίσης σε τέσσερις ολοήμερες εκδρομές θα επισκεφθείτε και θα προσκυνήσετε το όρος Θαβώρ, την Ναζαρέτ, την Κανά, την Καπερναούμ, την Λίμνη της Γαλιλαίας, την πόλη της Τιβεριάδος, τον Ιορδάνη ποταμό, όπου και θα γίνει το βάπτισμα των προσκυνητών, το Μοναστήρι του Αγίου Γεωργίου του Χοζεβίτου, το Σαραντάριο όρος την Συκομορέα του Ζακχαίου, την Ιεριχώ, την Μονή του Αβά Γεράσιμου, την Νεκρά Θάλασσα,την Βηθανία, τον Τάφο της Παναγίας στη Γεσθημανή, τον Ναό του Αγίου Στεφάνου, το Ορος των Ελαιών, την Βηθλεέμ, το χωριό των ποιμένων, την μονή του Προφήτου Ηλία, τον τόπον της γεννήσεως του Ιωάννου του Προδρόμου, το μοναστήρι του Σταυρού και την μονή Αγίου Συμεών Καταμονάς.

Επίσης κατά τις ελεύθερες ώρες σας θα μπορέσετε να παρακολουθήσετε όλες τις λειτουργίες της Μεγάλης Εβδομάδος, καθώς και τις τελετές του Νιπτήρος, της Σταυρώσεως,της Αποκαθήλωσις, με κορυφαία τελετή την τελετή του Αγίου Φώτος.

*Συνοδός ο κ. ΜΑΧΑΙΡΑΚΗΣ*
**ΔΗΛΩΣΤΕ ΑΜΕΣΩΣ ΣΥΜΜΕΤΟΧΗ**
ΠΛΗΡΟΦΟΡΙΕΣ - ΠΡΟΓΡΑΜΜΑΤΑ
ΚΥΡΙΑΚΟΣ Μ. ΜΑΧΑΙΡΑΚΗΣ
ΠΡΑΚΤΟΡΕΙΟ ΚΑΣΤΡΟ
ΑΜΕΡΙΚΗΣ 53 - ΤΗΛ. 21008

Μικρές Ειδήσεις

**ΠΡΟΤΑΣΗ ΣΥΝ**

Η πρόταση του Συνασπισμού για διπλές εκλογές τον Ιούνιο με απλή αναλογική αποτελεί τη μόνη συγκροτημένη διέξοδο από την κρίση στην οποία έχει περιέλθει η χώρα μετά την υπόθεση Οτσαλάν,δήλωσε ο πρόεδρος του κόμματος Ν.Κωνσταντόπουλος κηρύσσοντας την έναρξη των εργασιών του Διαρκούς Συνεδρίου του ΣΥΝ .

**ΜΕΤΑΛΛΑΓΜΕΝΑ ΤΡΟΦΙΜΑ**

Επίκαιρη ερώτηση προς τον υπουργό Ανάπτυξης Ευάγγελο Βενιζέλο σχετικά με την ανεξέλεγκτη κυκλοφορία των γενετικώς μεταλλαγμένων τροφίμων κατέθεσε ο βουλευτής Λάρισας του ΠΑΣΟΚ, Θεόδωρος Στάθης.

**ΓΕΡΜΑΝΙΚΕΣ ΑΠΟΖΗΜΙΩΣΕΙΣ**

Εκδικάζεται στον Αρειο Πάγο, το τελευταίο δεκαήμερο Μαρτίου, η υπόθεση διεκδίκησης αποζημιώσεων κατά του Γερμανικού Δημοσίου, από αδικοπραξίες κατά την, διάρκεια της γερμανικής κατοχής.

## "Οπλο" η υπόθεση Οτσαλάν κατά της κυβερνητικής πολιτικής

# Επίκαιρη συνέντευξη Σημίτη

## Παραδέχεται ότι είχε κόστος για την κυβέρνηση



Ο πρωθυπουργός Κώστας Σημίτης σε συνέντευξή του στην εφημερίδα "Ημερησία" τονίζει ότι "πολλοί προσπάθησαν να αξιοποιήσουν την υπόθεση Οτσαλάν για να ανατρέψουν την πολιτική της κυβέρνησης, για να ανατρέψουν πιθανά την ίδια την κυβέρνηση".

Ο κ.Σημίτης προσθέτει ότι "αδιαφόρησαν για την επίδραση του κλίματος που δημιούργησαν στην πορεία της χώρας ,στην πορεία της οικονομίας αυτήν την κρίσιμη στιγμή" και σημειώνει ότι "απέδειξαν για άλλη μιά φορά ότι υποτάσσουν τα πάντα στο μικροκομματικό συμφέρον, ακόμη και αυτό το συμφέρον της χώρας".

Ο πρωθυπουργός στην ίδια συνέντευξη δέχεται ότι το κόστος της υποθέσεως Οτσαλάν "ηταν για την κυβέρνηση υπαρκτό", αλλά σημειώνει ότι "το κόστος αυτό δεν πρέπει να αλλάξει με κανέναν τρόπο την πορεία της χώρας και της οικονομίας".

Επίσης ο κ.Σημίτης δηλώνει στην "Ημερησία" ότι:

-Η οικονομία έχει ισχυροποιηθεί τόσο ,ωστε να διασφαλίζει τα κεκτημένα του έλληνα πολίτη.Αυτήν την εγγύηση και την περαιτέρω πορεία προς τα εμπρός η κυβέρνηση την έχει ως πρωταρχικό στόχο.

-Μπορεί να υπάρχουν κενα,μπορεί να μην έγιναν όσα θα ηθελε κανείς,μπορεί να σημειώθηκαν καθυστερήσεις ή αδυναμίες,όμως τα όσα εγιναν τα χρόνια αυτά δεν συγκρίνονται με καμμιά άλλη περίοδο των τελευταίων δεκαετιών.

-Το ΠΑΣΟΚ καλείται σήμερα να αναμετρηθεί με τις απαιτήσεις του μελλοντος και όχι με τις εμμονές του παρελθόντος.Και αυτό απαιτεί νεες σκέψεις και ιδέες.-

# Μέριμνα για τον 17χρονο

``Περιπλανώμενος Ιουδαίος`` έχει καταντήσει ο 17χρονος Σοφιανός Αδάμ από την Καβάλα, ο οποίος ζούσε επί οκτώ μήνες μέσα σε μια σπηλιά στο περιαστικό δάσος της πόλης, κάτω από άθλιες συνθήκες και με έντονα τα σημάδια της εξάντλησης από την πείνα, τη δίψα και τις κακουχίες.

Οταν το θέμα ήρθε στην επικαιρότητα, επενέβη ο προϊστάμενος της εισαγγελίας Καβάλας, κ. Δημήτρης Παπαγεωργίου, ο οποίος με επείγον έγγραφό του έδωσε εντολή σε κάθε αρμόδια κρατική υπηρεσία να ενδιαφερθεί για το δράμα του παιδιού που είχε φύγει από το σπίτι του, επειδή δεν του φερόταν με αγάπη και στοργή η χωρισμένη μητέρα του, όπως ο ίδιος κατήγγειλε στην εισαγγελία.

Τη λύση την βρήκε και πάλι ο κ. Δ. Παπαγεωργίου σε συνεργασία με τη Διεύθυνση Κοινωνικής πρόνοιας, την Εταιρία Προστασίας Ανηλίκων και το αστυνομικό τμήμα Τάξης Καβάλας. Κλήθηκε η μητέρα του νεαρού στην Πρόνοια και ύστερα από πολλές πιέσεις, δέχθηκε να "φιλοξενήσει" τον γιο της στο σπίτι τους.

## Ζήτησε την παραίτηση της κυβέρνησης

# Κριτική Παυλόπουλου

## Και τη διενέργεια διπλών εκλογών

Την παραίτηση της κυβέρνησης και τη διενέργεια εθνικών εκλογών μαζί με τις ευρωεκλογές ζήτησε χθες ο βουλευτής επικρατείας της ΝΔ καθηγητής Προκόπης Παυλόπουλος ,ο οποίος μίλησε σε ημερίδα της ΝΟΔΕ Αχαΐας του κόμματος για τη δημόσια διοίκηση.

Ο κ. Παυλόπουλος άσκησε οξεία κριτική στην κυβέρνηση λέγοντας ότι οδήγησε τη χώρα σε εθνική περιπέτεια με την υπόθεση Οτσαλάν,ενώ αναφερόμενος στην Ευρωπαϊκή Ενωση τόνισε πως κατέρρευσε ο μύθος ότι ο Σημίτης οδηγεί την Ελλάδα στην ΟΝΕ.

Ο βουλευτής επικρατείας της ΝΔ προεκτείνοντας τις δηλώσεις Καραμανλή προχθές στη Βουλή επεσήμανε ότι η κυβέρνηση στηρίχθηκε πράγματι στις εκλογές του 1996 από ανθρώπους,των οποίων τα συμφέροντα εξυπηρετεί και σήμερα.


Ζαριφόπουλος Α.Ε.
ΣΥΣΤΗΜΑΤΑ ΠΥΡΟΠΡΟΣΤΑΣΙΑΣ-ΑΣΦΑΛΕΙΑΣ-ΕΛΕΓΧΟΥ
ΥΠΟΚ. ΡΟΔΟΥ: Λεωφ. Λίνδου 255, 85100 Ρόδος
Τηλ.: (0241) 66607, FAX.: 67092

ΠΡΟΣΦΟΡΑ

Η εταίρεία Τ. ΖΑΡΙΦΟΠΟΥΛΟΣ Α.Ε. μετά από 1,5 χρόνο επιτυχή παρουσία στον χώρο της Δωδ/σου ευχαριστεί την αξιότιμη πελατεία της και για την νέα τουριστική περίοδο προσφέρει:

- Πίνακα Ασφαλείας ADEMCO 6 ζωνών
- Κονσόλα χειρισμού
- Συσσωρευτές πίνακα και σειρήνας
- Εξωτερική σειρήνα με φάρο SYLCO
- Εσωτ. σειρήνα πιεζοηλεκτρική
- 2 RADAR ADEMCO 996 EX
- 2 μαγνητικές επαφές ADEMCO 943 WB
- Κωδικοποιητή κέντρου λήψεως σημάτων (ενσωματωμένο)
- Καλώδια εγκατάστασης
- Εργασία εγκατάστασης-προγραμματισμός συστήματος

ΤΙΜΗ ΠΡΟΣΦΟΡΑΣ 145.000 (+Φ.Π.Α. 13%)
Η προσφορά ισχύει μέχρι 31/3/1999

Είμαστε στην διάθεσή σας για οποιαδήποτε πληροφορία
Λ. ΛΙΝΔΟΥ 255 ΕΜΠ. ΚΕΝΤΡΟ ΣΑΡΡΗ ΤΗΛ. 66607



ΤΑΜΕΙΑΚΕΣ ΜΗΧΑΝΕΣ

TEC

ΜΕΤΑ ΤΗΝ ΕΠΙΤΥΧΙΑ
ΤΗΣ TEC-MA 1040-TEC-96
ΠΑΡΟΥΣΙΑΖΟΥΜΕ...





ΝΕΑ Θερμική Ταμειακή Μηχανή TEC

MA 1035

Αξιόπιστη, πρακτική, με τη γνωστή αντοχή που διακρίνει όλες τις TEC. Εμπιστευτείτε την. Είναι σίγουρο ότι θα παραμείνει στο ταμείο σας για πολλά χρόνια!



ΙΝΤΕΑΛ ΣΥΣΤΗΜΑΤΑ
ΤΕΧΝΟΛΟΓΙΑ ΜΕ ΑΞΙΟΠΙΣΤΙΑ

ΑΠΟΚΛΕΙΣΤΙΚΟΣ ΑΝΤΙΠΡΟΣΩΠΟΣ ΡΟΔΟΥ
ΑΠΟΣΤΟΛΑΣ ΒΑΣΙΛΕΙΟΣ
Κολοκοτρώνη 91-(έναντι κινημ. ΤΙΤΑΝΙΑ)
Τηλ. 38089-32952

## Με λόγια

**ΣΑΡΑΓΙΕΒΟ**

Η ειρηνευτική δύναμη του ΝΑΤΟ στη Βοσνία ανακοίνωσε αργά προχθές ότι ένας απο τους στρατιώτες της στα πλαίσια αυτοάμυνας πυροβόλησε και σκότωσε έναν ένοπλο που του επετέθει σε εστιατόριο στην πόλη Ουγκλιέβικ της βορειοανατολικής Βοσνίας.

**ΜΠΑΝΚΟΝΓΚ**

Ανταποκρινόμενοι στο αίτημα του υπουργείου Γεωργίας της Ταιλάνδης βουδιστές μοναχοί σχεδιάζουν να ψάλλουν το τραγούδι της βροχής για να σταματήσει η ανομβρία που έχει προκαλέσει τεράστια προβλήματα ξηρασίας στη χώρα, αναφέρουν δημοσιογραφικές πληροφορίες.

**ΜΑΝΤΡΑΣ**

Ενα εμπορικό αεροσκάφος Μπόινγκ 747 της Αιρ Φράνς πραγματοποίησε αναγκαστική πρόσγειωση νωρίς στο αεροδρόμιο του Μαντράς στη νότιο Ινδία και τυλίχθηκε στις φλόγες μόλις άγγιξε το έδαφος, ανακοίνωσαν αξιωματούχοι του αεροδρομίου.

### Προς τις χώρες-μέλη του ΝΑΤΟ και της Ευρωπαϊκής Ενωσης

# "Εκκληση" του Ετσεβίτ

## Να απαγορεύσουν δραστηριότητες του PKK στο έδαφός τους

Ο τούρκος πρωθυπουργός Μπουλέντ Ετσεβίτ καλεί τις χώρες-μέλη του ΝΑΤΟ και της Ευρωπαϊκής Ενωσης να απαγορεύσουν τις δραστηριότητες του PKK στο έδαφός τους.

Σε επιστολή του προς τους ηγέτες αυτών των χωρών (την οποία δεν απηύθυνε προς την Ελλάδα), ο Ετσεβίτ τους καλεί να λάβουν δικαστικά μέτρα ώστε να απαγορευτούν οι δραστηριότητες "αυτής της τρομοκρατικής οργάνωσης και των ομάδων που συνδέονται μ'αυτήν".

Ο Ετσεβίτ ζητεί συγκεκριμένα να απαγορευτούν το κουρδικό τηλεοπτικό κανάλι MED TV και η εφημερίδα "Ozgur Politika", επειδή "εξακολουθούν να καλούν τα μέλη του PKK να συνεχίσουν τις τρομοκρατικές επιθέσεις τους στην Τουρκία".

Στην ίδια επιστολή, ο Ετσεβίτ τονίζει ότι οι χώρες που φιλοξένησαν το PKK "φέρουν βαρειά ευθύνη" και καλεί τη διεθνή κοινότητα να φροντίσει οι χώρες αυτές να κόψουν τους δεσμούς τους με την τρομοκρατία του PKK.



"Τα περισσότερα από τα θύματα του PKK είναι Κούρδοι", αναφέρει ο τούρκος πρωθυπουργός στην επιστολή του. "Μέσω μιας εκστρατείας δολοφονιών και τρομοκράτησης, το PKK έδρασε ως εχθρός των Κούρδων. Η Τουρκία διανύει τώρα μια πολύ σημαντική φάση στον νόμιμο πόλεμο που διεξάγει εναντίον της τρομοκρατίας. Εκμεταλλευόμενο την ατμόσφαιρα ανοχής και δημοκρατικών ελευθεριών στις δυτικές χώρες, το PKK κατάφερε να αποκτήσει ρίζες στην Ευρώπη".

**ΟΙ ΣΥΝΗΓΟΡΟΙ**

Παράκληση προς την κοινότητα της Δύσης, και ιδιαίτερα στις Ηνωμένες Πολιτείες, να ασκήσει πιέσεις στην Αγκυρα, προκειμένου ο πελάτης τους να έχει μία δίκαιη και αμερόληπτη δίκη εξέφρασαν οι συνήγοροι του φυλακισμένου στην Τουρκία ηγετη του κουρδικού αγώνα, Αμπντουλάχ Οτσαλάν, αναφέρει σε δημοσίευμά του το γερμανικό περιοδικό Σπίγκελ.

## ΤΟΥΡΚΙΚΕΣ ΕΚΛΟΓΕΣ

Δημοσκόπηση, που διενήργησαν Αμερικανοί, παρουσιάζει το Κόμμα της Δημοκρατικής Αριστεράς του Πρωθυπουργού της εισβολής Μπουλέντ Ετσεβίτ να προηγείται στις επικείμενες εκλογές στην Τουρκία.Σύμφωνα με τη δημοσκόπηση, που δημοσιεύθηκε χθες στον τουρκοκυπριακό Τύπο, το Κόμμα του Μπουλέντ Ετσεβίτ εξασφαλίζει το 25% των ψήφων, με δεύτερο το Ισλαμικό Κόμμα της Αρετής, με 19%.

Ακολουθούν το Κόμμα της Μητέρας Πατρίδας του Μεσούτ Γιλμάζ,με 17%, το Κόμμα του Ορθού Δρόμου της Τανσού Τσιλέρ με 13% και το Ρεπουπλικανικό Λαικό Κόμμα του Ντενίζ Μπαικάλ, με 7%.

# Μεταφορά ανδρών του ΝΑΤΟ

Αρχισε από χθες η μεταφορά στα Σκόπια της ΠΓΔΜ των αξιωματικών του επιτελείου διοίκησης της ειρηνεύτικής δύναμης για το Κοσσυφοπέδιο (KVOR), ανακοινώθηκε από το στρατηγείο του ΝΑΤΟ στις Βρυξέλλες.

Πρόκειται για τα μέλη του επιτελείου της δύναμης ταχείας αντίδρασης του ΝΑΤΟ στη Γερμανία, υπό τη διοίκηση του βρετανού στρατηγού Μάικλ Τζάκσον.

Οι αξιωματικοί του ΝΑΤΟ θα αναλάβουν τη διοίκηση 6000 ανδρών που θα αναπτυχθούν στην ΠΓΔΜ και θα αποτελέσουν την προφυλακή της, συνολικά αποτελούμενης εξ 26,000 ανδρών, ειρηνευτικής δύναμης που θα κληθεί να εφαρμόσει επικείμενη συμφωνία ειρήνης στο Κοσσυφοπέδιο.

Υπενθυμίζεται πως οι χώρες-μέλη του ΝΑΤΟ θα συνεισφέρουν με περισσότερους από 20,000 οπλίτες στην ειρηνευτική δύναμη.

**ΕΠΕΙΣΟΔΙΟ**

Ενα άτομο σκοτώθηκε και 7 τραυματίστηκαν από ανταλλαγή πυροβολισμών προχθές το βράδυ σε ένα καφενείο της Πρίστινα όπου συχνάζουν Αλβανοί.

Σύμφωνα με την αστυνομία, "τρομοκράτες" άνοιξαν πυρ με αυτόματα από αυτοκίνητο και εξαφανίστηκαν.

Το επεισόδιο σημειώθηκε έπειτα από επίθεση με χειροβομβίδα εναντίον σερβικού εστιατορίου στο Πετς, από την οποία τραυματίστηκαν έξι άτομα.

Η γιουγκοσλαβική κυβέρνηση κατήγγειλε την αποπομπή του προέδρου της Σερβικής Δημοκρατίας της Βοσνίας Νικόλα Πόπλασεν, λέγοντας ότι είναι παράνομη και παραβιάζει τις συμφωνίες του Ντέιτον.

# "Βρώμικα κόλπα" στην Ολυμπιάδα

``Η επιτροπή διεκδίκησης των Ολυμπιακών Αγώνων του 2000 για λογαριασμό του Σίδνεϊ, χρησιμοποιούσε βρώμικα κόλπα για να πετύχει το στόχο της``, έγραφε χθες στην πρώτη της σελίδα η εφημερίδα ``The Age``.

Τόσο στο πρωτοσέλιδο δημοσίευμα, όσο και στη δισέλιδη έρευνα που δημοσιεύει στις εσωτερικές της σελίδες η Μελβουρνιώτικη εφημερίδα υπογραμμίζει, μεταξύ άλλων και τα εξής:

``Η επιτροπή διεκδίκησης των αγώνων οργάνωσε μια `στρατηγική συνάντηση` στην οποία ο τότε πρωθυπουργός της Νέας Νότιας Ουαλίας και σημερινός ομοσπονδιακός υπουργός Οικονομικών Τζον Φάι, ανέλυσε πως οι Αυστραλοί θα ``δυσφημούσαν`` παγκοσμίως το Πεκίνο, το οποίο, επίσης, διεκδικούσε τους αγώνες και τους έχασε με δύο ψήφους διαφορά από το Σίδνεϊ.

Pa-Li

Έπιπλα για το σπίτι
και τον επαγγελματικό χώρο.
Μελέτες- Διακοσμήσεις
Ειδικές κατασκευές



Κλείνοντας 10 χρόνια κοντά σας,
σας προσφέρουμε μέχρι
και 36 μηνιαίες δόσεις

Στεφ. Καζούλη 14
Πλατ. Φώκιαλη Ρόδος
τηλ. 0241-27165
Fax: 0241-31521

ΤΡΟΥΛΗΣ ΝΙΚΟΛΑΟΣ

Εξ/σμός ξεν/χείων, εστιατορίων, μπαρ, καταστημάτων

Επιλεγμένα είδη

Συμφέρουσες τιμές

Αριστο σέρβις

**ΑΝΚΑ ΑΕΒΕ** Πολυκουζίνες, μίνι μπαρ
**ALUMINOX ΑΕΒΕ** Ανοδείδωτες κατασκευές, μηχανήματα κουζίνας αερίου και ρεύματος
**DIVERSEY LEVER** Χημικά προϊόντα καθαρισμού
**ALLIBERT** Πλαστικά έπιπλα, ξαπλώστρες
**AIRDRI** Αυτόματοι στεγνωτήρες χεριών Αγγλίας
**SAVEN** Διακόπτες οικονομίας ρεύματος
Πλυντήρια ρούχων, παγομηχανές, ψυκτικοί θάλαμοι και όλα τα είδη ξενοδοχειακού εξοπλισμού.

Κατάστημα: Σεφέρη 80
Εμπορικό Κέντρο ΜΗ-ΔΙΑ
Τηλ. 66382-Fax. 67382

Από τις άγνωστες ένδοξες σελίδες αντίστασης κατά των Ιταλών και Γερμανων στη Δαματριά

# Γεώργιος Ν. Ρούσος

## Ο αξέχαστος πατριώτης που θυσίασε τη σύντομη ζωή του στο βωμό της ελευθερίας της Δωδεκανήσου και της αφύπνισης της εθνικής συνείδησης των παιδιών μας

Γράφει ο Παναγιώτης Ι. Σταμάτης

Στις 15-6-1916 ένα νεαρό ζευγάρι, ο μαραγκός Νικόλαος Ρούσος από τη Ρόδο και η Δικαία Κάλλα, το γένος Μαριεττή Δ. Παπαδημητρίου από τη Δαματριά, ένωσαν για πάντα τις τύχες τους με τα ιερά δεσμά του γάμου. Τέσσερα περίπου χρόνια αργότερα, στις 6-3-1920, το ζευγάρι αυτό έφερε στη ζωή το πρωτότοκο αγοράκι του που έμελλε να έχει έναν πολυκύμαντο βίο, ήδη από τα χρόνια της εφηβείας του.

Ο σκληρός αγώνας για την επιβίωση, στα δύσκολα χρόνια της σκλαβιάς, ίσως ήταν αρκετός για να χαρακτηρίσει καθεαυτός ως ήρωες όλους τους φτωχούς Έλληνες βιοπαλαιστές, που κατόρθωσαν να επιβιώσουν και ν' αναστήσουν οικογένειες αντιμετωπίζοντας απάνθρωπες συνθήκες διαβίωσης και βιοπορισμού. Όμως λαμβάνοντας υπόψη περιπτώσεις ανθρώπων, όπως αυτή του Γ. Ρούσου, που ανάλωσαν τη ζωή τους εκτός των άλλων και στον απελευθερωτικό αγώνα για την πατρίδα, με κάθε τρόπο, ενάντια στους κατακτητές, θα λέγαμε τότε πως απέχει πολύ από το να χαρακτηριστεί η όποια βιοποριστική προσπάθεια ως ηρωϊσμός. Γι' αυτό, εξάλλου, πιστεύουμε ότι, στον ήρωα Γ.Ρούσο, αξίζουν πολύ περισσότερα, από τους κατοίκους της γενέτειράς του, απ' αυτό το αρθρογραφικό μνημόσυνο, το οποίο ωστόσο ελπίζουμε ν' αποβεί η απαρχή για όσες τιμές πρέπει ν' ακολουθήσουν, έστω και αργοπορημένα.

Ο Γεώργιος Ν. Ρούσος, αφού διδάχτηκε τα βασικά γράμματα στο Δημοτικό Σχολείο της Δαματριάς και στο Βενετόκλειο Γυμνάσιο Ρόδου- υπό τις βασανιστικές συνθήκες της ιταλοκρατούμενης εκείνης εποχής, για τους μαθητές, τους γονείς και τους δασκάλους τους, σε σχολεία ανοργάνωτα, σε γενικές γραμμές, που λειτουργούσαν πάντοτε υπό το άγρυπνο βλέμμα του δυνάστη- κι αφού γαλουχήθηκε με τα νάματα της ελληνορθόδοξης παράδοσης, τόσο στο σχολείο, όσο και στην οικογένειά του περισσότερο, άρχισε να συνειδητοποιεί τον εαυτό του ως ελεύθερο άτομο, απαλλαγμένο από τον τυρανικό φόβο των μελανοχίτωνων φασιστών και των ναζιστών. Φύση ανήσυχη, φιλελεύθερη και μεστή οραμάτων, ο Γ. Ρούσσος, ενισχυμένος με το νεανικό αυθορμητισμό του, ένιωσε σταδιακά να φουντώνει στα τρίσβαθα της ψυχής του ο πόθος του αγώνα και της αντίστασης κατά των κατακτητών, συμβάλλοντας με τον πιο αποτελεσματικό τρόπο, την αυταπάρνηση, στην απελευθέρωση του πολύπαθου τόπου μας. Η ζωή του, πίστεψε πως, δε θα είχε κανένα απολύτως νόημα ζώντας σκλαβωμένος, γι' αυτό και δόθηκε ολόψυχα στον αγώνα της αντίστασης.

Εκτός από τις αναμνήσεις-μαρτυρίες των παλαιότερων κατοίκων της Δαματριάς, που ευτύχησαν να τον γνωρίσουν, η δράση του Γ. Ρούσου έχει γνωστοποιηθεί κι από αναφορές του συνεργάτη του, αντιστασιακού, κ. Σάββα Φύλλη, στο έργο του " Οι σκλάβοι", ο οποίος με γλαφυρότητα μας παρουσιάζει αρκετές σημαντικές λεπτομέρειες απ' αυτήν. Ας δούμε μερικά αποσπάσματα που αναφέρει σε ορισμένες σελίδες του πολύτιμου, για τη σύγχρονη ιστορία του τόπου μας, έργου του: "... ο Γεώργιος Ρούσος από το χωριό Δαματριά μάζευε τα παιδιά του χωριού στο νάρθηκα της εκκλησίας και τα μάθαινε να γράφουν και να διαβάζουν. Τα μάθαινε ακόμα ν' αγαπούν την πατρίδα τους Ελλάδα και να θυσιάζονται γι' αυτή σαν παραστεί ανάγκη. ..." . Και αλλού: "... Πήγα πρώτα στη Δαματριά και βρήκα το δάσκαλο Γεώργιο Ρούσο, τον οποίο οι Ιταλοί είχαν απολύσει γιατί δε δέχτηκε να γίνει Ιταλός και να διδάσκει την ιταλική γλώσσα στα παιδιά ...γύριζε τη νύχτα από σπίτι σε σπίτι και έκανε κρυφό σχολειό στα παιδιά του χωριού του. Όταν πληροφορήθηκα την πατριωτική του δράση του ζήτησα τη βοήθειά του στον αγώνα μας. Εκείνος ενθουσιάστηκε και δέχτηκε να δουλέψει για την πατρίδα με όλες του τις δυνάμεις. ... Την άλλη μέρα ο Γιώργος κατήρτισε μια ομάδα από 10 άνδρες η οποία άρχισε αμέσως τη δράση της. Εξεύρεσις όπλων, σαμποτάζ σε τηλεφωνικές γραμμές και υλικά του εχθρού, κατασκόπευσις της θέσεως των οχυρών της περιφέρειας και άλλα. ... Η ομάδα της Δαματριάς κατόρθωσε μέσα σε λίγες ημέρες να συγκεντρώσει μερικά όπλα και σφαίρες, τα οποία έκρυψαν ο Γεώργιος Ρούσος και ο Σάββας Φρούμης, υπαρχηγός της ομάδας, στο οστεοφυλάκιο του νεκροταφείου τους, για μεγαλύτερη ασφάλεια. ... Ένα πρωί δύο αυτοκίνητα στρατιωτικά γεμάτα Γερμανούς οπλισμένους σαν αστακούς σταμάτησαν στην πλατεία της Δαματριάς. Ο αξιωματικός... αφού διέταξε τους κατοίκους να κλειστούν στα σπίτια τους, είπε στον πρόεδρο και στον παπά να τους οδηγήσουν στο νεκροταφείο. Οι μισοί στρατιώτες σκόρπισαν στο χωριό έτοιμοι να πυροβολήσουν όποιον τολμούσε να βγει από το σπίτι του, ... Όταν έφθασαν στο νεκροταφείο άρχισαν να ψάχνουν για ν' ανακαλύψουν τα όπλα. Έψαξαν παντού, ανακάτεψαν τα κόκκαλα των νεκρών στο οστεοφυλάκιο, αλλά δε βρήκαν τίποτε", γιατί στο μεταξύ ο Γ. Ρούσος είχε πληροφορηθεί πως οι Γερμανοί γνώριζαν για τα όπλα και είχε φροντίσει να μεταφερθούν αλλού. Τότε,



συνεχίζει σε άλλο σημείο του βιβλίου του ο κ. Φύλλης, " ο Ρούσος και ο Φρούμης πήρανε θάρρος από την αποτυχία των Γερμανών και απεφάσισαν να δράσουν πιο έντονα. Κοντά στο χωριό ήτανε στρατοπεδευμένος ένας λόχος Γερμανών που εφύλαγε πυρομαχικά. Μια από τις αποθήκες των πυρομαχικών σκεπασμένη με αντίσκηνο βρισκότανε κοντά στην όχθη του ποταμού και τη φύλαγε ένας στρατιώτης. Ο Ρούσος την είχε επισημάνει πριν μερικές ημέρες, όταν επισκεύτηκε το στρατόπεδο ύστερα από πρόσκληση του λοχαγού που τον είχε για φίλο. Αυτήν την αποθήκη απεφάσισαν ν' ανατινάξουν ο Ρούσος και ο Φρούμης.", πράγμα που κατόρθωσαν με κίνδυνο της ζωής τους. Αμέσως μετά την έκρηξη "... χώθηκαν μέσα στο χωριό για να μην τους υποψιαστεί κανείς. Η αποθήκη των πυρομαχικών είχε ανατιναχθεί. Οι Γερμανοί δε φαντάστηκαν ότι μέσα σ' ένα μικρό χωριουδάκι με τόσο απλοϊκούς κατοίκους θα υπήρχαν άνθρωποι αποφασισμένοι να οργανώσουν σαμποτάζ στον πανίσχυρο γερμανικό στρατό. Δεν υπελόγισαν ότι η αγάπη προς την πατρίδα κάνει τους σκλάβους να γίνονται ήρωες και να μη λογαριάζουν τον αντίπαλό τους όσο δυνατός κι αν είναι αυτός. Δε λογάριασαν ακόμα ότι όταν οι σκλάβοι αποφασίσουν να λευτερωθούν δε μετρούν τη δύναμη του δυνάστη με το μέτρον της λογικής. Γι' αυτό νόμισαν ότι ήτανε τυχαία η ανατίναξις της αποθήκης και δεν έκαναν συλλήψεις και ανακρίσεις. ...", και τέλος, στο ίδιο βιβλίο αναφέρεται: "...Πήρα όμως το άλλο οπλοπολυβόλο τύπου μπρεντ που είχε ο Ρούσος και αφού το δοκίμασα και είδα ότι λειτουργούσε καλά το έβαλα σ' ένα σακκί για να το μεταφέρω στην κοντινή αποθήκη των όπλων στη θέση Φραγγουλή. Συνέστησα στο Ρούσο να προσπαθήσει να εντοπίσει τις νέες βάσεις των Γερμανών και να τις βγάλει σε σχεδιάγραμμα. Να μάθει τον αριθμόν των στρατιωτών της κάθε βάσεως και τι είδους όπλα διαθέτουν, γιατί μετά την ήττα των Ιταλών άλλαξαν θέσεις κι έπρεπε να τις γνωρίζουμε.".

Αυτά και πολλά άλλα ηρωϊκά κατορθώματα του Γ. Ρούσου και των συνεργατών του αναφέρονται με πλείστες λεπτομέρειες που μαρτυρούν αδιάψευστα την πλούσια αντιστασιακή και πατριωτική δράση του, όπως και των συγχωριανών του για τον κοινό αγώνα, κατά κανόνα.

Όμως κι ο Μητροπολίτης Ρόδου Απόστολος Α', στ' "Απομνημονεύματά" του, τ. Β', σελ. 10-11 καταθέτει επίσης τη μαρτυρία του για το ηρωϊκό χωριό της Δαματριάς, που σαν τέτοιο, έχει νόημα μόνο να χαρακτηριστεί χάρη στην παρουσία και στη δραστηριότητα του δασκάλου Γ. Ρούσου, ο οποίος τότε ήταν μόνο 23 ετών. Συγκεκριμένα λοιπόν αναφέρεται: "...Περί τα τέλη Οκτωβρίου 1943 ομάς 30 φασιστών επέδραμε και άλλα μεν Χωρία, ιδία δε το μικρόν Χωρίον Δαματριάν. Εν απουσία του ιερέως εξεβίαζον τον διδάσκαλον Γ. Ρούσον να κλείσει το Κατηχητικόν και ν' αναγκάσει τους μαθητάς να μεταβώσιν εις την Κρατικήν Σχολήν (εννοεί το ιταλικό σχολείο). Συγχρόνως δε συνεκάλεσαν όλους τους Χωρικούς εις την πλατείαν του χωρίου και ηπείλουν, ότι θα καύσωσι το Χωρίον, εάν οι Χωρικοί εξακολουθήσωσι να μη στέλλωσι τα τέκνα των εις την Κρατικήν Σχολήν. Εν τω μεταξύ ο διδάσκαλος, διαφυγών, έσπευσε να μεταδώση τα συμβάντα εις τον παρακείμενον Γερμανικόν Σταθμόν, όστις αμέσως έστειλε αυτοκίνητον με απόσπασμα στρατού το οποίον παραλαβόν τους Φασίστας, τους μετέφερεν εις την Πρωτεύουσαν και παρέδωκεν εις το Γερμανικόν Φρουραρχείον. Ευθύς αμέσως ο διδάσκαλος, ελθών παρ' εμοί, ανέφερε τα συμβάντα και εζήτησεν οδηγίας. Και εις μεν τον διδάσκαλον συνέστησα να μεταβή εις την θέσιν του και εξακολουθήσει το έργον του, ενθαρρύνων και τους Χωρικούς να μη δίδωσι προσοχήν εις τας ανοήτους αντενεργείας των φασιστών, κατήγγειλα δε το πράγμα εις τας Γερμανικάς Αρχάς, αξιώσας την τιμωρίαν των τρομοκρατών Φασιστών."

Όμως, παρ' όλα αυτά, οι κατακτητές δε θ' άφηναν ποτέ ατιμώρητο το νεαρό δάσκαλο που, όχι μόνο κρυφά αλλά συχνά και φανερά, επί σειρά ετών, αντιστεκόταν στα σχέδιά τους. Έτσι, λίγο καιρό αργότερα, με την κατηγορία ότι κατείχε ασύρματο, έκανε έφοδο στο σπίτι του ένα γερμανικό απόσπασμα, τον συνέλαβαν, τον έδεσαν στον κορμό ενός δέντρου, όπου τον ανέκριναν και τον χτυπούσαν αλύπητα, ακόμη και με τους υποκοπάνους των όπλων τους, για να ομολογήσει αλλά μάταια. Τότε κάποιοι Δαματρενοί, συνεργάτες του, που παρακολούθησαν τη σκηνή και αντιλήφθηκαν ότι τα πράγματα ήταν πολύ δύσκολα για το Γ. Ρούσο, κατάφεραν να ξεγελάσουν τους Γερμανούς στρατιώτες, ν' απελευθερώσουν το ηρωϊκό παλικάρι και να το φυγαδεύσουν εκτός χωριού παρά τις επίμονες, αλλά ευτυχώς άκαρπες, αναζητήσεις των βασανιστών του.

Έκτοτε, όπως ήταν φυσικό, κλωνίστηκε ανεπανόρθωτα η υγεία του Γ. Ρούσου, ο οποίος αφού παρέμεινε για λίγες μέρες στο Παραδείσι, εγκαταστάθηκε στο σπίτι της θείας του στη Ρόδο, όπου και διορίστηκε από τη Γενική Διοίκηση Δωδεκανήσου, σε αναγνώριση της πατριωτικής του δράσης και του διδακτικού του έργου κατά την προαπελευθερωτική περίοδο, ως δάσκαλος στην Αμαράντειο Σχολή. Εκεί εργάστηκε για μικρό χρονικό διάστημα, ώσπου μια μέρα, καθώς δίδασκε στην τάξη του, αισθάνθηκε δυνατούς πόνους στο στομάχι που τον ανάγκασαν ν' αποσυρθεί. Παρά το γεγονός ότι ήταν αρκετά ρωμαλέος, αν και εξασθενημένος απ' όσα είχε υποστεί, η "επάρατη νόσος" κατάφερε σύντομα να τον καταπονήσει· εκείνον που οι κατακτητές επί χρόνια πάσχιζαν μάταια να εξοντώσουν κι έτσι έζησε κατάκοιτος για το βραχύ υπόλοιπο χρονικό διάστημα της ζωής του. Πέθανε στις 4-11-1947, αφού ευτύχησε να δει την πολυπόθητη απελευθέρωση της ιδιαίτερης πατρίδας μας, της Δωδεκανήσου, για την οποία θυσίασε τη ζωή του. Τάφηκε στο παλιό νεκροταφείο του Αγίου Δημητρίου στη Ρόδο, πριν προλάβει να γευτεί τις χαρές τις ελεύθερης ζωής. Ήταν περίπου 28 ετών! Ας είναι η μνήμη του αιωνία.

**Βιβλιογραφία**

- Βεργωτή Γ.Θ., Η εκπαίδευση στο κοινό της Ρόδου κατά την Ιταλοκρατία, ΔΙΚΕΜΜΕ, Ρόδος, 1997.
- Παπαϊωάννη Ε., Ρόδος και νεότερα κείμενα 5, τ. Β', ΝΕΑ ΓΡΑΜΜΗ, Ρόδος, 1992.
- Τρύφωνος Αποστόλου, Μητροπολίτου Ρόδου, Απομνημονεύματα, τ. Β', τυπ. Δ.ΠΕΤΣΑΛΗ, Αθήναι, 1947.
- Φύλλη Σ., Οι σκλάβοι, Ρόδος, 1973.

*: Ευχαριστώ θερμά τους/τις συγχωριανούς/ές που πρόθυμα δέχτηκαν να μοιραστούν μαζί μου τις αναμνήσεις τους για τον αείμνηστο Γ.Ν.Ρούσο. Επίσης ευχαριστώ τον Αρχιμ Στέφανο Καλλιστή και ιδιαίτερα τον κ. Σταύρο Ν. Ρούσο, αδερφό του εκλειπώντος, επειδή πιστεύω πως η μεταξύ μας συζήτηση, υπήρξε καθοριστική στην τελική διαμόρφωση του παρόντος άρθρου.

**ΠΩΛΕΙΤΑΙ** FIAT UNO 1.000 c.c. ασημί σκούρο, σε άριστη κατάσταση με συναγερμό και P/K PIONEER. Τιμή 1.400.000. Πληρ. τηλ. 77555 ΑΑ26633

**ΠΩΛΕΙΤΑΙ** BMW 318 i Cabrio μοντ. '92 λευκό με πολλά εξτρά. Τιμή 4.900.000. Πληρ. τηλ. 24445, 094/464436 ΑΑ26604

**ΠΩΛΕΙΤΑΙ αυτοκίνητο NISSAN ALMERA EXCECUTIVE II 1400 cc χρώματος άσπρο με δερμάτινο σαλόνι, air condition, ξύλινη επένδυση, υδραυλικό τιμόνι, αερόσακο, ζάντες αλουμινίου, προβολείς ομίχλης, ηλεκτρικά παράθυρα, ηλεκτρομαγνητικές κλειδαριές, αεροτομή, ηλεκτρικοί καθρέπτες, δερμάτινο λεβιέ ταχυτήτων, διακοσμητικό εξάτμισης και PIONEER CD 6 δίσκων. Τιμή 5.000.000, εγγύηση αντιπροσωπείας. Πληρ. τηλ. 27743, 37005 κ. Γιάννη ΠΑ26620**

**ΠΩΛΕΙΤΑΙ** μηχανή μάρκας YAMAHA 750 cc SUPER TENERE. Δεκτός οποιοσδήποτε έλεγχος. Τιμή 2.000.000. Πληρ. τηλ. 27743-37005 κ. Γιάννη ΑΑ26621

**ΠΩΛΕΙΤΑΙ μηχανή SUZUKI DR 800 CC ON-OFF ROAD σε άριστη κατάσταση με πολλά αξεσουάρ κασετόφωνο, καινούργια λάστιχα μόνο 9.800 km. Τιμή 1.100.000. Πληρ. τηλ. 0244-51500 ΠΑ26603**

**ΠΩΛΕΙΤΑΙ** FIAT 127 μοντέλο '78 σε αρκετά καλή κατάσταση 250.000 δρχ. Πληρ. τηλ. 39605 πρωινές ώρες ΑΑ26492

**ΠΩΛΕΙΤΑΙ** φορτηγό MERCEDES 814 σε άριστη κατάσταση. Δεκτός κάθε έλεγχος. Πληρ. τηλ. 68422 πρωινές ώρες ΑΑ26493

**ΠΩΛΕΙΤΑΙ FORD ESCORT μοντέλο '79, 1100cc, τετράπορτο, χρώματος ασημί. Πληρ. τηλ. 36872, 20546 ώρες 5-9μ.μ., κος Νίκος**

**Από τη νέα έκθεση BMW του ΘΩΜΑ ΒΕΡΒΙΛΗ πωλούνται τα παρακάτω μεταχειρισμένα αυτοκίνητα:**
1) **BMW 316 μοντέλο '92 με πολλά εξτρά σε άριστη κατάσταση**
2) **BMW 318 M40 μοντέλο '89**
3) **VW κλούβα τρανσπόρτα πετρέλαιο 2.400 κυβικά μακρί σασί μοντέλο '93**
4) **V.W. τρανσπόρτα πετρέλαιο ανοιχτό 2.400 κυβικά μοντέλο '92**
5) **FORD TRANSIT 2500 κυβικά ανοιχτό διπλό λάστιχο πίσω μοντέλο'92**
6) **FORD COURIEL, κλουβίτσα 1.800 κυβικά '94 μοντέλο**
7) **V.W. CANDI ανοιχτό μοντέλο '90**
8) **MITSUBISHI κλούβα 2.500 κυβικά μοντέλο τέλος '96**
9) **MERCEDES 410 φορτηγό μοντέλο '93**

**Όλα τα αυτοκίνητα είναι σε πολύ καλή κατάσταση και έχουν ένα χρόνο εγγύηση. 6ο χλμ. Λεωφ. Ρόδου-Λίνδου τηλ. 62928-66669**

**ΠΩΛΕΙΤΑΙ** αυτοκίνητο FORD ESCORT XR3 1.600 κυβικά σε τιμή ευκαιρίας. Επίσης YAMAHA TDR 250 κυβικά σε τιμή ευκαιρίας. Πληρ. τηλ. 92846 ΑΑ26491

**ΠΩΛΕΙΤΑΙ** μηχανή HONDA Steed 400 c.c. μοντέλο '95 σε πολύ καλή κατάσταση και με τιμή 1.000.000 δρχ. Πληρ. τηλ. 73195, 094/858045 ΑΑ26550

**ΠΩΛΕΙΤΑΙ** μηχανή BENELLI 50 c.c. χρώματος κόκκινο. Τιμή 550.000 δρχ. ή ανταλλάσεται με φορτηγάκι ή κλούβα. Πληρ. τηλ. 094-102301 ή 95584 απογευματινές ώρες.

**ΠΩΛΕΙΤΑΙ HONDA MAGNA 750 cc σε πολύ καλή κατάσταση και τιμή ευκαιρίας. Πληρ. τηλ. 72713, 75875 κινητό 094/900483 ΠΑ26657**

## εργασιες

Από εμπορική εταιρεία **ζητείται** νέος ή νέα για φτιάξιμο ραφιών (Mersadaisins) στο σούπερ μάρκετ συνεχές ωράριο. Πληρ. τηλ. 33977, 30451 από 08.00-15.00 και 18.00-20.30 ΑΖ26718

**ΖΗΤΕΙΤΑΙ** νεαρός-νεαρή απο την ποτοποιία "ΑΙΓΑΙΟΝ" για εσωτερικές και εξωτερικές εργασίες. Πληρ. τηλ. 62535, 65952 από 8 π.μ. έως 3 μ.μ. ΑΖ26719

**ΖΗΤΕΙΤΑΙ πιτσαδόρος και κοπέλες για σέρβις πίτσας με μέτρο. Πληρ. τηλ. 093 2470156, 094 314401 ΠΖ26720**

**ΖΗΤΕΙΤΑΙ** πωλήτρια για το κατάστημα υποδημάτων ARTE που να γνωρίζει αγγλικά. Πληρ. τηλ. 37207 ΑΖ26721

**Ξενοδοχείο στην Ιαλυσό ΖΗΤΕΙ καμαριέρες με προϋπηρεσία. Πληρ. τηλ. 26012 (ώρες 10-12 και 17.30-20.00) 91026 (10-12) ΠΖ26707**

Γραφείο ενοικιάσεως αυτ/των **ζητάει** προσωπικό για την καλοκαιρινή περίοδο. Ωράριο σπαστό. Απαραίτητα προσόντα: 1. Δίπλωμα αυτ/του πάνω από ένα χρόνο, 2. Γνώσεις αγγλικών. Πληρ. τηλ. 22137 09.00-12.00 και 18.00-21.00 KESKUSTASSA OLEVA AUTOVUOKRAAMO ETSII AJOKORTIN OMAAVAA JA ENFLANTIA PUTTUVAA HENKILOA TOIHIN. OTA YHTEYTTA PUH: 22137 09.00-12.00, 18.00-21.00 ΑΖ26722

BILUTHYRNINGS FORETAG I CENTRUM ANSTALLER PERSONAL FOR KOMMANDE TURISTSASONG, DU BOR TALA ENGELSKA OCH HA KORKORT. KONTAKTA TEL.: 22137 09.00-12.00, 18.00-21.00 ΑΖ26723

**ΖΗΤΟΥΝΤΑΙ** ντήλερ για καλλυντικά. Πληρ. τηλ. 93595 ΑΖ26710

**Από ανώνυμη εταιρεία που δραστηριοποιείται στο χώρο επώνυμων προϊόντων ζητείται οδηγός με επαγγελματικό δίπλωμα Β'κατηγορίας. Προσφέρονται άριστες συνθήκες εργασίας. Πληρ. τηλ. 29841, 27369 ώρες 09.00-21.00 καθημερινά ΠΖ26711**

**Ντήλερ ζητούνται** πανελλαδικά για ρούχα, εσώρουχα, πιτζάμες, παπούτσια, κοσμήματα, είδη προικός. Επιλέξαμε τους 25 καλύτερους καταλόγους της αγοράς για την δική σας εξυπηρέτηση με τιμές λογικές και προσφορές. Άψογη συνεργασία, δωρεάν αποστολές παραγγελιών, εξτρά ποσοστά-μπόνους. Πληρ. τηλ. 031 275975 10πμ.-4μ.μ., 095 371619 9 π.μ.-9 μ.μ., 0391 41435 9 π.μ.-9μ.μ. ΑΖ26712

**ΖΗΤΕΙΤΑΙ** εργαζόμενος έως 25 ετών απόφοιτος Λυκείου για να εργασθεί σε εταιρεία τροφίμων. Πληρ. τηλ. 78064 ΑΖ26708

**ΖΗΤΕΙΤΑΙ δεσποινίς ή κυρία για να εργασθεί ως πωλήτρια σε εμπορικό κατάστημα στην Παλιά Πόλη. Απαραίτητες γνώσεις Αγγλικών-Γερμανικών-Ιταλικών. Προϋπηρεσία θα ληφθεί υπ' όψιν. Ικανοποιητικές αποδοχές. Πληρ. τηλ. 38650-38990, Fax: 38785. Απογευματινές ώρες: 17.00-20.00. ΠΖ26678**

**ΖΗΤΕΙΤΑΙ** πωλήτρια για να εργασθεί σε χρυσοχοείο στην Παλιά Πόλη. Απαραίτητη η γνώση ξένων γλωσσών. Πληρ. τηλ. 22704, 904-607540. ΑΖ26677

**ΖΗΤΕΙΤΑΙ από το γραφείο γενικού τουρισμού "ΔΕΛΤΑ ΤΟΥΡΣ" υπάλληλος με άριστη γνώση αγγλικών για μόνιμη εργασία. Πληρ. τηλ. 75828, ώρες 11.00-14.00, 18.00-20.00. ΠΖ26676**

**ΖΗΤΟΥΝΤΑΙ σερβιτόροι και σερβιτόρες όπως και βοηθοί σερβιτόρων για εστιατόριο στην Παλαιά Πόλη. Πληρ. τηλ. 24988. ΠΖ26675**

**ΖΗΤΕΙΤΑΙ βοηθός σερβιτόρου και λατζιέρα για εστιατόριο. Πληρ. τηλ. 90530-90119. ΠΖ26664**

**ΖΗΤΟΥΝΤΑΙ πωλητές για καταστήματα χρυσοχοΐας σε Φαληράκι και Παλιά Πόλη. Απαραίτητη-γνώση Γερμανικών-Αγγλικών ή Γαλλικών-Αγγλικών. Πληρ. τηλ. 27483-33808. ΠΖ26663**

Η εταιρεία ΞΕΝΑΚΗΣ Α.Ε. **ΖΗΤΑ** για την στελέχωση του συνεργείου VW-AUDI πεπειραμένο μηχανικό Αυτοκινήτων. Πληρ. τηλ. 61600 εσωτερικό 101. ΑΖ26662

**ΖΗΤΕΙΤΑΙ κοπέλα για απογευματινή ημιαπασχόληση. Πληρ. τηλ. 37143. ΠΖ26660**

**ΖΗΤΕΙΤΑΙ από γραφείο τουρισμού νέος ή νέα 20-30 ετών που να γνωρίζει Αγγλικά-Ιταλικά και να έχει δίπλωμα οδήγησης. Πληρ. τηλ. 75080. ΠΖ26661**

**ΖΗΤΟΥΝΤΑΙ** κυρίες και δεσποινίδες από Ρόδο και γύρω νησιά για προώθηση Ιταλικών πρωτότυπων κατασκευών από Propoli με ικανοποιητικά ποσοστά κέρδους. Πληρ. κ. Γιώργο τηλ. 29603. ΑΖ26659

**ΖΗΤΕΙΤΑΙ** υπάλληλος που να ομιλεί ξένες γλώσσες για τουριστικό κατάστημα στην Παλιά Πόλη. Πληρ. τηλ. 75070 ΑΖ26646

**ΖΗΤΟΥΝΤΑΙ πωλήτριες που να γνωρίζουν αγγλικά-γερμανικά για τουριστικό στην Παλιά Πόλη. Πληρ. τηλ. 76955 κ. Μάκη ΠΖ26634**

Εταιρεία ενοικιάσεως αυτ/των **ζητάει** προσωπικό για την καλοκαιρινή περίοδο. Απαραίτητες προϋποθέσεις: 1. Άδεια οδήγησης αυτ/του. 2. Γνώσεις αγγλικών. Δεκτοί και οι γνωρίζοντες γερμανικά. Πληρ. τηλ. 81800 09.00-15.00 ΑΖ26635

**Do you speak at least 3 languages and are you interested to work in an office? Call the following tel nr 96210 an ask for jonny ΑΖ26636**

Από κέντρο αδυνατίσματος **ζητείται** κοπέλα εμφανίσιμη με γνώση χειρισμού Η/Υ για τη θέση της γραμματέως, θώρη απασχόληση, 5νθήμερο. Πληρ. Αθηνών 15, τηλ. 61297 ΑΖ26637

**Γερμανός μηχανικός που ομιλεί Αγγλικά-Γερμανικά-Ελληνικά ζητά εργασία για Rent a car και motor απογευματινές ώρες στην περιοχή Αφάντου-Λάρδου. Πληρ. τηλ. 0244-51500 ΠΖ26576**

**ΖΗΤΕΙΤΑΙ δεσποινίς ή κυρία για να εργασθεί σε χρυσοχοείο στην Παλιά Πόλη. Απαραίτητες γνώσεις Αγγλικά, Γερμανικά. Πληρ. τηλ. 75514 ΠΖ26605**

**Από το ξενοδοχείο LYDIA MARIS στα Κολύμπια ζητείται έμπειρος κηπουρός μέχρι 45 ετών για άμεση πρόσληψη. Πληρ. τηλ. 56421 από 8-10 και 14.00-18.00 ΠΖ26606**

**ΖΗΤΕΙΤΑΙ** πωλητής ή πωλήτρια που να γνωρίζει πολύ καλά την γερμανική γλώσσα για χρυσοχοείο στο Φαληράκι. Μισθός αναλόγως προσόντων. Πληρ. τηλ. 62916, 85983 ΠΖ26607

**ΖΗΤΟΥΝΤΑΙ** από γραφείο ενοικιάσεως αυτοκινήτων υπάλληλοι για Ρόδο και Λίνδο άνω των 21 ετών με δίπλωμα οδηγήσεως. Απαραίτητα Αγγλικά-Γερμανικά. Πληρ. κ. Κλαδίτη Λαζαρο, τηλ. 0241-73570 ΠΖ26578

**ΖΗΤΕΙΤΑΙ** πωλήτρια να μιλά αγγλικά από το κατάστημα υποδημάτων SCARPA. Πληρ. τηλ. 32995 ΠΖ26608

**ΖΗΤΟΥΝΤΑΙ 2 σερβιτόροι και 2 σερβιτόρες με πείρα για να εργασθούν από την νέα σαιζόν στο εστιατόριο "Βικτώρια" οδός Γ. Παπανικολάου 21 (απέναντι από το νέο CASINO). Η πελατεία του εστιατορίου είναι κατά πλειονότητα Σκανδιναβοί. Πληρ. τηλ. 36048 στις ώρες 10.00-15.00, καλές συνθήκες εργασίας και καλές αποδοχές ΠΖ26609**

**ΖΗΤΟΥΝΤΑΙ** σερβιτόροι έως 45 ετών από τη Ρόδο με τουλάχιστον 6 χρόνια πείρα στο αλα καρτ. Εμφανίσιμοι και γνώστες της γερμανικής και αγγλικής γλώσσας. Πληρ. τηλ. 095-488553 ΑΖ26610

**ΖΗΤΕΙΤΑΙ κυρία για μπέιμπυ σίτεροικιακή βοηθός για σπίτι στην περιοχή Ιαλυσού. Πληρ. τηλ. 92785 ΠΖ26611**

**Από το ξενοδοχείο ΚΥΠΡΙΩΤΗΣ ζητούνται σερβιτόροι και βοηθοί σερβιτόρων. Πληρ. τηλ. 35921 ΠΖ26612**

**Από το ξενοδοχείο ΚΥΠΡΙΩΤΗΣ VILLAGE και IPPOKRATES PALACE στην Κω ζητούνται νυχτερινοί receptionist με γνώσεις γερμανικών-αγγλικών και χρήση computer ξενοδοχειακού προγράμματος ΕΡΜΗΣ. Πληρ. τηλ. 0242-27640 ώρες 8.00-14.00 ΠΖ26613**

**ΖΗΤΕΙΤΑΙ δεσποινίδα ή κυρία (κατά προτίμηση θρεφονηπιοκόμος) να προσέχει παιδάκι 16 μηνών, πρωινές ώρες. Εξαιρούνται αλλοδαπές. Πληρ. τηλ. 23577 ΠΖ26586**

**ΖΗΤΕΙΤΑΙ** κοπέλα για την φύλαξη παιδιών να μιλάει απαραιτήτως αγγλικά. Πληρ. τηλ. 74042 και 094 139266 ΑΖ26579

**Από τις ΑΣΦΑΛΕΙΕΣ ΚΑΡΥΔΑΚΗ ΕΠΕ, ΖΗΤΕΙΤΑΙ άτομο 25-30 ετών για μόνιμη εργασία ταμία (ωράριο σπαστό). Οι υποψήφιοι-ες, πρέπει να κατοικούν στην πόλη της Ρόδου, να γνωρίζουν χειρισμό Η/Υ, να έχουν όρεξη για δουλειά, άνεση επικοινωνίας και ευχάριστη προσωπικότητα, και απαραιτήτως συστάσεις. Επίσης πρέπει να διαθέτουν άδεια οδήγησης μοτοποδηλάτου και αυτοκινήτου. Τυχόν προϋπηρεσία σε ανάλογη θέση επιθυμητή. Πληρ. τηλ. 77000-37000 κ. Καρυδάκη ΠΖ26753**

**ΖΗΤΕΙΤΑΙ** νέος για snack bar-γύρο με σχετική πείρα στη Νέα Αγορά. Αποδοχές καλές. Πληρ. τηλ. 77544 ώρες 17.00-20.00 ΑΖ26587

**ΖΗΤΟΥΝΤΑΙ** έμπειροι σερβιτόροι για εστιατόριο της Π. Πόλης. Απαραίτητες ξένες γλώσσες. Πληρ. τηλ. 22621, 094-708339 ΑΖ26572

**ΖΗΤΕΙΤΑΙ οδηγός για σχολικό λεωφορείο. Απασχόληση χειμώνα-καλοκαίρι. Απαραίτητη είναι η άδεια οδήγησης Δ' κατηγορίας. Πληρ. τηλ. 93305 (9.00-14.00 η ώρα) κ. Χάικε ή κ. Τώνια ΠΖ26562**

**ΖΗΤΟΥΝΤΑΙ** αγόρια και κορίτσια για να εργασθούν στο parking του casino, ηλικίας έως 30 ετών με δίπλωμα αυτοκινήτου. Πληρ. ισόγειο TRAVELAND από 10.00-12.00 τηλ. 36332 κ. Λάκης ΑΖ26523

**ΖΗΤΟΥΝΤΑΙ** πωλήτριες από καταστήματα χρυσών και ασημένιων κοσμημάτων. Γερμανικά, Αγγλικά απαραίτητα. 6ο χλμ. Λεωφ. Καλλιθέας. Πληρ. τηλ. 76538, 67375, 67738 ΑΖ26502

**ΖΗΤΟΥΝΤΑΙ ΠΩΛΗΤΡΙΕΣ. ΩΡΑΡΙΟ ΣΥΝΕΧΕΣ Η ΔΙΑΚΕΚΟΜΕΝΟ. ΠΛΗΡ. ΤΗΛ. 32125 ΠΖ26358**

**Από εστιατόριο "ΑΡΤΕΜΙΣ" στο Φαληράκι ζητούνται άτομα με τις παρακάτω ιδιότητες:**
**1. Μάγειρας για αλα καρτ**
**2. Βοηθοί σερβιτόρου κατά προτίμηση κοπέλες, με γνώση Αγγλικά-Γερμανικά για δραδινή απασχόληση. Πληρ. τηλ. 0932-255631 και 85488 κ. Τάσο ΠΖ26494**

**ΖΗΤΕΙΤΑΙ** από μεταφορική εταιρεία: α) οδηγός κάτοχος επαγγελματικού διπλώματος 3ης κατηγορίας για δραδινό ωράριο, β) Οδηγός κάτοχος επαγγελματικού (απλού) διπλώματος συν μηχανής. Για μόνιμη εργασία. Πληρ. τηλ. 38297 ΠΖ26514

**GESUGHT WERDEN DEUTCH SPRACHICE BRAUEN ALS VERKAUEERINEN FÜR JUWELIERGESCHAFTE INE 61659.**

**Γραφείο ενοικιάσεως αυτοκινήτων ζητά υπαλλήλους για ΡΟΔΟ-ΛΙΝΔΟ-ΛΑΡΔΟ άνω των 21 ετών με δίπλωμα οδηγήσεως. Απαραίτητα Αγγλικά και 2η γλώσσα θα θεωρηθεί προσόν. Πληρ. τηλ. 24990**

---

**Από Εμπορική Εισαγωγική Εταιρεία**

## ΖΗΤΕΙΤΑΙ ΥΠΕΥΘΥΝΟΣ ΑΠΟΘΗΚΗΣ

Απαιτούμενα προσόντα:
- Νέος ηλικίας 25-30 ετών
- Καλή γνώση Η/Υ για έκδοση τιμολογίων
- Οργανωτικές ικανότητες
- Προϋπηρεσία θα ληφθεί υπ' όψιν
- Δίπλωμα οδήγησης

**Πληρ. τηλ. 38650-38990**
**Fax: 38785**
**Απογευματινές ώρες: 17.00-20.00**

---

**Από ξενοδοχειακή μονάδα Α' κατηγορίας στην Ιξιά**

**ζητείται** υπάλληλος υποδοχής με ανάλογη προϋπηρεσία. Αγγλικά, γερμανικά ως επίσης και άριστες γνώσεις κρατήσεων και M/C θεωρούνται απαραίτητες.

**Πληροφορίες καθημερινά από 08.00 έως 14.00 στο τηλέφωνο 92656 και 94641. Υπόψιν κου ΧΑΤΖΗΑΝΤΩΝΙΟΥ**

---

## ΥΠΕΥΘΥΝΟΣ ΣΥΝΕΡΓΕΙΟΥ ΑΥΤΟΚΙΝΗΤΩΝ

Ο επίσημος διανομέας OPEL στα Δωδεκάνησα
**ΜΑΜΑΛΙΓΚΑΣ ΑΕΒΕ**
επιθυμεί να προσλάβει μηχανικό για την θέση υπευθύνου συνεργείου.
Προυπηρεσία των υποψηφίων είναι απαραίτητη.

**Τηλέφωνο επικοινωνίας για ραντεβού συνεντεύξεων 61005 9.00-12.00 κ. Χαρά**

---

**ΕΤΑΙΡΕΙΑ ΧΡΗΜΑΤΟΟΙΚΟΝΟΜΙΚΩΝ ΥΠΗΡΕΣΙΩΝ (ΑΕΛΔΕ)**

**Ζητά** δεσποινίδα ή κυρία απόφοιτη οικονομικής σχολής (ΑΕΙ, ΤΕΙ ή άλλη), με γνώσεις Αγγλικών και χειρισμού Η/Υ.
Οι ενδιαφερόμενες θα πρέπει να προσκομίσουν βιογραφικό και φωτογραφία.

**Πληρ. Βενετοκλέων 48, τηλ. 74000**

---

## ΠΩΛΕΙΤΑΙ

επί της Ρόδου-Λίνδου 447 τ.μ. ισόγειο κατάστημα με 475 τ.μ. Α' όροφο (για βιοτεχνική χρήση) ελεύθερο μίσθωσης αξίας 230.500.000 δρχ.
**ΚΑΙ** αποθήκη επί της Ρόδου-Λίνδου 240 τ.μ. ελεύθερη μίσθωσης αξίας 36.000.000 δρχ.

**Πληροφορίες ΕΥΡΩΚΤΗΜΑΤΙΚΗ**
**Γιάννης και Μιχάλης Ευσταθίου**
**τηλ. 73819, 74917, κιν. 094/374546**

---

## ΠΩΛΕΙΤΑΙ

οικόπεδο 2.500 τ.μ. στα Ασγούρου για **βιοτεχνική χρήση**, σε πολύ μικρή απόσταση από τη Λεωφ. Ρόδου-Λίνδου, άρτιο και οικοδομήσιμο, αξίας 35.000.000 δρχ.

## ΠΩΛΕΙΤΑΙ

οικόπεδο 1.000 τ.μ. με άδεια οικοδομής για **βιοτεχνική χρήση** 300 τ.μ. ισόγειο, και δυνατότητα προσθήκης ορόφων αξίας 18.000.000 δρχ.

**Πληροφορίες ΕΥΡΩΚΤΗΜΑΤΙΚΗ**
**Γιάννης και Μιχάλης Ευσταθίου**
**τηλ. 73819, 74917, κιν. 094/374546**

---

**PLANET Z**
## ΖΗΤΕΙΤΑΙ

πωλητής-πωλήτρια για το κατάστημα παιχνιδιών και σερβιτόροι-βοηθός barman για το ZBOOM στην παραλία Ιαλυσού-έναντι ξενοδ. ELISABETH.

**Πληρ. τηλ. 94428**
**ώρες 09.00-21.00.**

---

**Από το πρακτορείο Γενικού Τουρισμού "Elafos Reisen"**

## ΖΗΤΟΥΝΤΑΙ

α) νέος ή νέα με άριστη γνώση της γερμανικής γλώσσας δια την στελέχωση υποκαταστημάτων.
Προϋπηρεσία επιθυμητή.
β) Οδηγοί τουριστικών λεωφορείων με γνώση της γερμανικής γλώσσας. Προϋπηρεσία απαραίτητη.

**Πληροφορίες κ. Χατζημιχάλη Μιχάλη ή κ. Παπαδόπουλο Παύλο, τηλ. 66543/4/5**

---

## ΠΩΛΟΥΝΤΑΙ

2 αυτοκίνητα TOYOTA DINA φορτηγά
2 MERCEDES φορτηγά και ένα ανατρεπόμενο
Ακίνητα (αποθήκες, μαγαζιά, ημιτελείς ορόφοι και ακάλυπτα οικόπεδα) εντός σχεδίου πόλης Ρόδου, πλησίον λεωφ. Ρόδου-Καλλιθέας εξ ολοκλήρου ή τμήμα.

**Πληροφορίες τηλ. 0932463773, 095-507344, 23126, 21611**

---

## ΟΙΚΟΔΟΜΙΚΕΣ ΕΠΙΧΕΙΡΗΣΕΙΣ ΤΖΟΓΙΑ ΜΑΡΙΑ και ΥΙΟΙ
## ΠΩΛΟΥΝΤΑΙ

- Διαμερίσματα 85 τ.μ., 75 τ.μ., 50 τ.μ. στην οδό Αθηνών
- Αποθήκη 200 τ.μ. στην οδό Ατταβύρου

**Πληρ. τηλ. 30069**

---

## Από την ΑΒΕΤΕ Κ. ΚΩΣΤΑΡΙΔΗΣ
## πωλούνται

μεταχειρισμένα ADRESS 50-100 c.c.
σε τιμή ευκαιρίας
**Πληρ. τηλ. 22157, 22325**

---

## ΣΙΜΟΣ ΠΑΡΑΣΚΕΥΑΣ & ΥΙΟΣ ΕΠΕ
**ΜΕΤΑΧΕΙΡΙΣΜΕΝΑ**
**MONO ΣΕ ΑΡΙΣΤΗ ΚΑΤΑΣΤΑΣΗ**
**18μηνος ΔΙΑΚΑΝΟΝΙΣΜΟΣ**

| | | | |
|---|---|---|---|
| 1. FORD ESCORT | 1.100 c.c. | 1989 | 1.200.000 |
| 2. NISSAN MICRA | 1.235 c.c. | 1991 | 1.700.000 |
| 3. TOYOTA COROLLA | 1300 c.c. | 1992 | 1.950.000 |
| 4. Φορτηγό TOYOTA DIESEL | 2.400 c.c. | 1994 | 2.500.000 |
| 5. FIAT UNO 45 | 1.000 c.c. | 1992 | 1.200.000 |

**ΑΥΣΤΡΑΛΙΑΣ 70 - ΡΟΔΟΣ • Τηλ. 79200-79201-79202**

**ΖΗΤΕΙΤΑΙ** εμφανίσιμη κοπέλα να εργασθεί σε λέσχη, βραδυνές ώρες, στο Παραδείσι. Πληρ. τηλ. 81194 ώρες από 10 το πρωί έως 12 το βράδυ ΠΖ26304

**"EMPHASIS". Συνεχώς αναπτυσσόμενη εταιρεία με αντιπροσωπείες Δωδ/σου στον ευρύτερο χώρο των καλλυντικών και ειδών δώρου, ζητά νέους με ικανότητα πωλήσεων, δυναμικούς και φιλόδοξους. Από την πόλη, αλλά και την περιφέρεια της Ρόδου, καθώς επίσης και από τα νησιά. Αμοιβή με ποσοστά. Πληρ. τηλ. 0241/30901 ΠΖ26268**

**ΖΗΤΟΥΝΤΑΙ** κοπέλες να εργασθούν στην μπουτίκ PAUL & SHARK. Απαραίτητη η γνωση ξένων γλωσσών και η προυπηρεσία. Πληρ. τηλ. 74510

**ΖΗΤΕΙΤΑΙ** κοπέλα για να εργασθεί σε σοβαρό BAR. Πληρ. τηλ. 82161, 0932 805391.

## διαφορα

**ΠΩΛΕΙΤΑΙ** όλο το εμπόρευμα τουριστικού καταστήματος σε τιμή ευκαιρίας. Πληρ. τηλ. 67544 ώρες 10-1 και 5-8 ΑΔ26724

**ΠΩΛΟΥΝΤΑΙ: 1) Αρτοθήκη διπλή (ξύλο), 2) Ψυγείο βιτρίνα, 3) Πάγκος σερβιρίσματος, 4) Ταμειακή, 5) Ζυγιστική. Ολα σε άριστη κατάσταση. Πληρ. τηλ. 76226, 32512 ΠΔ26713**

**ΠΩΛΕΙΤΑΙ** τραπεζαρία και σύνθετο (Δεσποτάκι) μαύρο. Πληρ. τηλ. κιν. 0932581474 ΑΔ26714

**ΠΩΛΕΙΤΑΙ** δορυφορική κεραία 3 m διάμετρος, 2 δορυφορικά "πιάτα" από πλέγμα διαμέτρου το καθένα 3,80 μ., δέκτης " ECHOSTAR LT 8700" και οι 4 συσκευές μαζί. Τιμή 600.000 δρχ. Πληρ. τηλ. 22972. ΠΔ26679

**ΠΩΛΕΙΤΑΙ** ψησταριά ηλεκτρική σχεδόν αμεταχείριστη με τζάμι και πόρτες από μέσα, 6 σούβλες και θερμοθάλαμος και φως εσωτερικό. Πληρ. τηλ. 28303, ώρες 1-3 μ.μ. ΠΔ26684

Λόγω αλλαγής επιχείρησης **ΠΩΛΟΥΝΤΑΙ ΔΙΑΦΟΡΑ** είδη καφετέριας σε άριστη κατάσταση. Καρέκλες μπαμπού, σκηνοθέτη, μεταλλικές με ξύλο. Τραπέζια μπαμπού, μαρμάρινα μεταλλικά. Σκαμπώ μπαμπού, τηλεόραση 37' 2 ηχεία DAS, ενισχυτής CREST AUDIO και διπλό CD GEMINI., και 2 ηχεία SELECTION, και ψυγείο επαγγελματικό τετράπορτο. Πληρ. τηλ. 81377-093-2207576 κ. Δημήτρης. ΑΔ26673

**ΠΩΛΟΥΝΤΑΙ** τα κάτωθι είδη σε τιμή ευκαιρίας: 1) Ταμειακή μηχανή CASIO, 2) Ντουλάπια κουζίνας, 3) ράφια για μαγαζί-αποθήκη, 4) τουριστικά είδη και διάφορα κεραμικά. Πληρ. τηλ. 32271-27803. ΠΔ26669

**ΠΩΛΕΙΤΑΙ:** 1) Ψυγείο-βιτρίνα παγωτού 12 θέσεων, κατάλληλη για Gelateria, 2) μηχανή παγωτού SOFT. Πληρ. τηλ. 22331-76009. ΠΔ26665

Λόγω αλλαγής αντικειμένου **πωλούνται** από έκθεση επίπλων όλα τα εμπορεύματα σε τιμές κάτω του κόστους. Συνθετα-κρεβατοκάμαρες-σαλόνια-ιταλικά μικρο-έπιπλα-ντουλάπες κ.λπ. ΠΛΑΤΗΣ-ΡΟΔΟΧΡΩΜ. Πληρ. τηλ. 62037, 65065 ΑΔ26638

**ΠΩΛΕΙΤΑΙ** πανέμορφο μπόξερ θηλυκό 2 μηνών με πιστοποιητικά γνησιότητας SCI. Πληρ. "Ο ΘΑΥΜΑΣΤΟΣ ΚΟΣΜΟΣ" στην Ιαλυσό, τηλ. 96196 ΑΔ26639

**ΠΩΛΟΥΝΤΑΙ τρία (3) ηλεκτρικά σώματα (θερμοπομποί) χρώματος λευκού σε πολύ καλή κατάσταση και σε καλή τιμή 30.000 δρχ. έκαστος (όλα μαζί ή μεμονωμένα). Πληρ. τηλ. 94608 μόνο απογεύματα. ΠΔ26469**

**ΠΩΛΟΥΝΤΑΙ σε λογική τιμή τα κάτωθι καινουργή και αχρησιμοποίητα είδη. α. Ψυγείο ανοξείδωτο self service των 2 μ. με μοτέρ 1,5 ίππων, θ. Δίμετρη βιτρίνα ξηρών καρπών, γ. Μεταλλικά ράφια. Πληρ. τηλ. 33349, 094-305790 ΠΔ26623**

**ΠΩΛΕΙΤΑΙ** Γιορκ Σαιρ ασημόχρυσο 2 μηνών. Πληρ. "Ο ΘΑΥΜΑΣΤΟΣ ΚΟΣΜΟΣ" στην Ιαλυσό, τηλ. 96196 ΑΔ26640

**Η Mc Donald's ΖΗΤΕΙ ΓΙΑ ΤΟ ΚΑΤΑΣΤΗΜΑ ΤΗΣ ΣΤΗ ΡΟΔΟ:**
1. MANAGERS
2. ΥΠΕΥΘΥΝΟΣ ΥΠΟΔΟΧΗΣ

ΟΙ ΥΠΟΨΗΦΙΟΙ ΠΡΕΠΕΙ:
- Να είναι ηλικίας από 18-30 ετών
- Να είναι διαθέσιμοι για εκπαίδευση στην Αθήνα με έξοδα της εταιρίας
- Να έχουν ομαδικό πνεύμα
- Να ομιλούν Αγγλικά

Η εταιρία προσφέρει απασχόληση σε ετήσια βάση, με προοπτικές εξέλιξης και μισθό αναλόγως προσόντων.
Οι ενδιαφερόμενοι παρακαλούνται να στείλουν βιογραφικά σημειώματα με πρόσφατη φωτογραφία (απολύτως απαραίτητη), στην πιο κάτω διεύθυνση:
**Υπ' όψιν Κου Δ. Κατερέλου**
**Σάββα Παυλίδη 8Β**
**Ρόδος**

**McDonald's is seeking Staff to fill the following positions in it's Rhodes branch:**
- Managers
- Hostess

All applicants should:
- be available for training in Athens (costs covered by company)
- be aged between 18-25 years
- be able to work in a team environment
- speak English and Greek

The company offers work twelve months of the year with chances of promotion. Salary shall be according to personal qualifications.
Please send C.V. with a recent photograph to the fllowing address:
**Mr. D. Katerelos,**
**Savva Pavlides 8b,**
**Rhodes**

**EUROPE TRAVEL, 5 KLM RHODES-LINDOS AVE (TROFO) HAS THE FOLLOWING FULL-TIME VACANCY FOR THE SUMMER SEASON.**
WE REQUIRE AN AIRPORT PEPRESENTATIVE (MALE OF FEMALE) WHO IW FLUENT IN ENGLISH AND POSSIBLY ANOTHER EUROPEAN LANGUAGE. A CURRENT DRIVING LICENCE, AND A FLEXIBLE ATTITUDE TO WORKING HOURS IS ALSO NECESSARY.
FOR FURTHER INFORMATION PLEASE CONTACT CHRISTINE KANTIS BETWEEN 09.30-12.30 & 17.30-20.00 MONDAY TO FRIDAY TEL.: 68860-67, WRITTEN APPLICATIONS CAN BE SENT TO OUR FAX NO. 68871.

## ΖΗΤΕΙΤΑΙ

**Από εμπορική εισαγωγική εταιρεία ποτών και αναψυκτικών**

Γραμματέας με γνώσεις Η/Υ προγράμματος EUROFASMA/εμπορική διαχείριση. Πλήρες ωράριο.

**Πληρ. τηλ. 67338**

Η εταιρία **Aldemar** ζητά για το ξενοδοχείο της στη Ρόδο
**Paradise Royal Mare**

## Γραμματέα Διεύθυνσης

για το Τμήμα Βελτίωσης Ποιότητας Ρόδου
Απαραίτητα προσόντα:
➢ Αριστη γνώση Ελληνικών
➢ Αγγλικών, χρήση Η/Υ
➢ Τουλάχιστο δύο χρόνια εμπειρία σε θέση γραμματέως
➢ Επαγγελματισμός, προθυμία και ευγένεια

Επιπρόσθετα προσόντα:
➢ Γνώση Γερμανικών ή/και Γαλλικών

**Οι ενδιαφερόμενες παρακαλώ να αποστείλουν το βιογραφικό τους στο fax: (0241) 66066 ή στη διεύθυνση:**
**Paradise Royal Mare, Ρένη Κοσκινού,**
**ΤΘ: 184, 85100 Ρόδος**
**Υπόψη κύριου Σπύρου Αγγελόπουλου**

## TOP PROPERTIES
### GEORGIOS S. PIPINOS
### ΓΕΩΡΓΙΟΣ Σ. ΠΙΠΙΝΟΣ
ΜΕΣΙΤΗΣ ΑΣΤΙΚΩΝ ΣΥΜΒΑΣΕΩΝ
REAL ESTATE AGENT ★ MEMBER OF F.I.A.B.C.I.

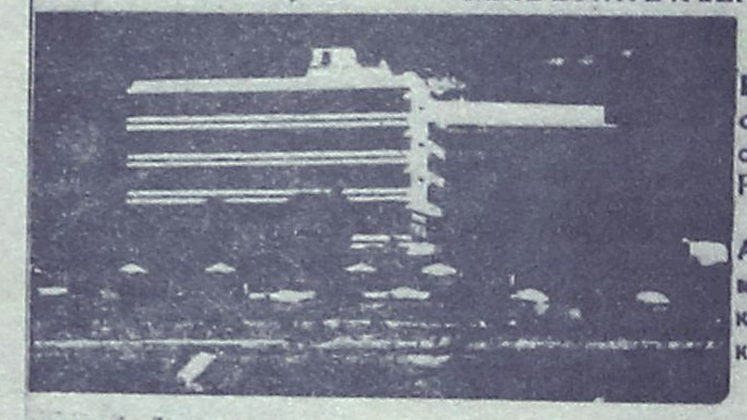

**Η "TOP PROPERTIES"** είναι ατομική επιχείρηση και ανήκει εξ ολοκλήρου στον κ. Γεώργιο Σ. Πιπίνο, που από το 1971 ασχολείται αποκλειστικά και μόνο με επενδύσεις και REAL ESTATE, στο νησί της Ρόδου, καθώς και στην ευρύτερη περιοχή της Δωδεκανήσου.

**ΑΠΕΥΘΥΝΟΜΑΣΤΕ:** Στους **σοβαρούς, απαιτητικούς** και **επιλεκτικούς** επενδυτές-επιχειρηματίες-ελεύθερους επαγγελματίες, Έλληνες και ξένους, υψηλού εισοδηματικού επιπέδου, που ενδιαφέρονται να κάνουν μια σοβαρή επένδυση **προβολής** στο νησί της Ρόδου.

**ΠΡΟΣΦΕΡΟΥΜΕ:** Α) Υπηρεσίες και πληροφορίες που γίνονται σε προσωπικό επίπεδο με **εχεμύθεια, διακριτικότητα** και **σοβαρότητα.**
Β) Μεγάλη **γκάμα** υψηλής ποιότητας, ακινήτων, όπως: 1) Ξενοδοχεία Α΄ και Β΄ κατηγορίας των 600-500-350-300 κλινών 2) Κεντρικά αστικά ακίνητα κατάλληλα για Τράπεζες-καταστήματα-γραφεία 3) Παραλιακές εκτάσεις, κατάλληλες για τουριστικές επενδύσεις των 150.000-100.000-70.000-50.000-36.000 τ.μ. και 4) Διαμερίσματα και μεζονέττες **προβολής.**

**ΣΤΟΧΟΣ ΜΑΣ ΕΙΝΑΙ:** Να προσφέρουμε στο αγοραστικό μας κοινό **υψηλής ποιότητας ακίνητα** και **ευκαιρίες** στο νησί της Ρόδου. Η εικοσιπενταετής και πλέον πείρα μας στον τομέα αυτό αποτελεί εγγύηση.

**ΣΥΝΘΗΜΑ ΜΑΣ ΕΙΝΑΙ:** Επενδύστε στη ΡΟΔΟ **ΤΩΡΑ,** σε ακίνητα που **ΑΝΤΕΧΟΥΝ ΣΤΟ ΧΡΟΝΟ**

*Γεώργιος Σ. Πιπίνος*
*ΜΕΣΙΤΗΣ ΑΣΤΙΚΩΝ ΣΥΜΒΑΣΕΩΝ*
***Γιατί εμείς γνωρίζουμε καλύτερα!***

**TOP PROPERTIES** is a private concern and Mr George S Pipinos, its owner, has earned, over the years, a reputation for integrity and excellence in the world of Real Estate in the Dodecanese.

**At Top Properties** we try hard to attract important and selective investors: high calibre businessmen/women and discerning professional people, both Greek and foreign, who wish to acquire substantial and valuable property on Rhodes.

**We offer** our exprertise and advice privately, discreetly and in strict confidence.

**We keep** a comprehensive list of real estate of the highest specifications:
a. A΄ and B΄ class hotels (600, 500, 350, 300 beds capacity).
b. Centrally situated office buildings and other business premises.
c. Seaside land, ideal for development (hotels, holiday resorts, etc.), of 150.000 100.000, 70.000, 50.000, 36.000 sq.m.
d. Luxury apartments, maisonettes, detached, semi-detached and terraced houses.

**Our aim** is to give our clients the opportunity to ecquire value for money, first class real estate on Rhodes. Our 25-year-old experience in Real Estate is our warranty.

**Our motto is: Invest in Rhodes. Invest in property. It stands the test of time.**

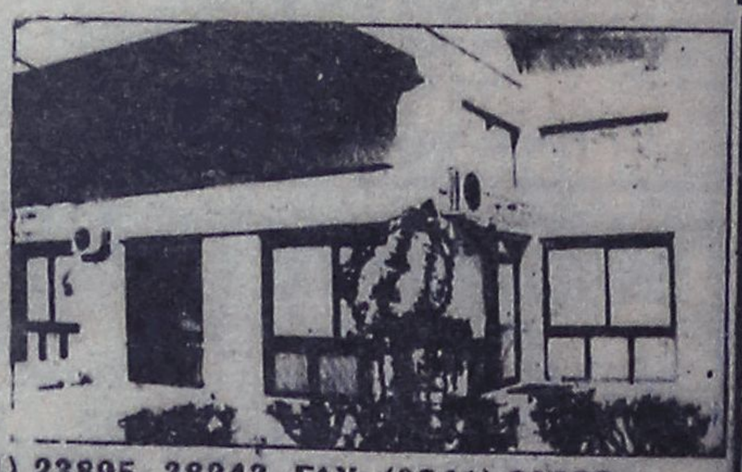

***TOP PROPERTIES***
***and***
***George S Pipinos***
***Because we know best***

**ΚΕΝΝΕΝΤΥ 38, ΡΟΔΟΣ, 85 100, ΤΗΛ. (0241) 23895, 38243. FAX: (0241) 20883**
**38 KENNEDY STR., RHODES, 85 100, TEL. (0241) 23895, 38243. FAX: (0241) 20883**

## ΞΕΝΑΚΗΣ
ΑΥΤΟΚΙΝΗΤΑ

CAR EXPERTS

1. VW GOLF GABRIO, (1985) 1600 cc, λευκό χρώμα. ΤΙΜΗ 1.300.000
2. REANULT CABRIO 1,8 (1993) FULL EXTRA. ΤΙΜΗ 4.600.00
3. TOYOTA COROLLA (1990). ΤΙΜΗ: 1.700.000
4. OPEL VECTRA 1.6, ΚΕΝΤΡ. ΚΛΕΙΔ. (1992). ΤΙΜΗ 2.300.000
5. BMW 316 1.6 (1982). ΤΙΜΗ: 1.100.000
6. RENAULT 18 1.3 R/C (1980). ΤΙΜΗ: 800.000
7. LANCIA YIO 1100 c.c. (1991) Τιμή: 1.400.000
8. FORD SIERRA GT 1600 cc, (1993) Ρ/Φ, Ε/W, C/L. Τιμή:3.000.000
9. FIAT BRAVA 1,4 SX, (1996), Υ/Τ, Ε/W, Α/Β,Ρ/Φ, ζάντες αλουμινίου. ΤΙΜΗ:2.900.000
10. AUDI 80, 1800 cc (1991) C/L, ηλιοροφή, δερμάτινο σαλόνι. ΤΙΜΗ 3.600.000
11. ALFA ROMEO 33 (1987) EW, Ρ/Φ σε άριστη κατάσταση. ΤΙΜΗ 900.000
12. TOYOTA COROLLA (1991), καταλυτικό. ΤΙΜΗ 2.100.000
13. FIAT UNO (1992) Ε/W, C/L, τιμή 1.200.000

**ΕΠΑΓΓΕΛΜΑΤΙΚΑ-ΑΓΡΟΤΙΚΑ**
VW TARO PICK-UP (1993) DIESEL. ΤΙΜΗ: 3.600.000

**ΦΟΡΤΗΓΑ**
MITSUBISHI L 300 1.600 c.c. μοντέλο 90, A/C, Ρ/Φ ΤΙΜΗ: 1.500.000
MERCEDES VITO 108 DIESEL (1996). ΤΙΜΗ: 5.200.000

**ΞΕΝΑΚΗΣ**
ΕΠΙΣΗΜΟΣ ΣΥΝΕΡΓΑΤΗΣ KOSMOCAR
ΛΙΝΔΟΥ 238, ΤΗΛ: 61600

**ΠΩΛΕΙΤΑΙ** ηλεκτρομηχανή δυκύλινδρη DIESEL 6.500 κιλοβάτ αμερικάνικια ONAN. Πληρ. τηλ. 095-204400 ΑΔ26598

**ΠΩΛΟΥΝΤΑΙ** ολοκαίνουργιες ενταιχιζόμενες συσκευές BOSCH (3 μην.) σε τιμή ευκαιρίας (ψυγείο-καταψύκτης, πλυν. πιάτων, κουζίνα με κεραμικές εστίες, απορροφητήρας). Πληρ. τηλ. 095-391472 ΑΔ26614

**ΠΩΛΕΙΤΑΙ** NINTENDO 64 με δύο χειριστήρια, ένα Rumble Pach, έναν αντάπτορα, το Super Mario 64, το Lylat Wars και το Legend of Zelda 64. Ολα μαζί 80.000 δρχ. Πωλείται επίσης ποδήλατο MOUNTAIN IMPERIAL 18 ταχυτήτων μόνο 20.000 δρχ. Πληρ. τηλ. 34325 ΑΔ26615

**ΠΩΛΟΥΝΤΑΙ** έπιπλα γραφείου σε άριστη κατάσταση. Πληρ. τηλ. 095-204400 ΑΔ26599

**ΠΩΛΕΙΤΑΙ** κλινόμενη φωτοτράπεζα-σχεδιαστήριο. Πληρ. τηλ. 095-204400 ΑΔ26600

**ΠΩΛΕΙΤΑΙ** μολοσσός 2 ½ μηνών καθαρόαιμος από εξωτερικό, αρσενικός, καφέ χρώμα σε πολύ καλή τιμή. Πληρ. τηλ. 28655 και 74730 ΑΔ26574

**ΠΩΛΕΙΤΑΙ** αρμόνιο PSR-230 με βάση, τιμή ευκαιρίας. Πληρ. τηλ. 39840 ώρες 14.00-21.00 ΑΔ26581

**ΠΩΛΟΥΝΤΑΙ** καλοσυντηρημένες καρέκλες μπαμπού ενός χρόνου, στην πλατεία Ιπποκράτους, σε πολύ καλή τιμή. Πληρ. τηλ. 22322 ΑΔ26582

**ΠΩΛΕΙΤΑΙ** κοπτοράπτης ZUKKI τρίκλονος και TIGGELI ZUKKI ελαφρώς μεταχειρισμένα. Πληρ. τηλ. 41660 ΑΔ26561

**ΠΩΛΕΙΤΑΙ πολυκουζινάκι σε άριστη κατάσταση, μήκους 1,20 m, με δύο ηλεκτρικές εστίες, νεροχύτη με βρύση, με φούρνο, ντουλαπάκι, ψυγείο, αξίας 260.000, μόνο με 170.000 δρχ. Πληρ. τηλ. 23005, απογευματινές ώρες** ΠΔ26553

**ΠΩΛΕΙΤΑΙ** κοπτικό μαχαίρι ΚΙΛΟΤΙΝΑ (για χαρτί). Πληρ. τηλ. 095-204400 ΑΔ26601

**ΠΩΛΟΥΝΤΑΙ** α) σε άριστη κατάσταση Εγγλέζικο χειροποίητο γραφείο με συρτάρια και την δερμάτινη πολυθρόνα του. Επίσης μικρή βιτρίνα-βιβλιοθήκη χειροποίητη β) Σε άριστη κατάσταση διθέσιος και τριθέσιος καναπές. Πληρ. τηλ. 23258 ώρες καταστημάτων. ΑΔ26528

**ΠΩΛΕΙΤΑΙ** πρέσα ατμού ESCIMO ολοκαίνουργια. Πληρ. τηλ. 92770-95584

**ΠΩΛΟΥΝΤΑΙ** σε τιμές ευκαιρίας διαφ. είδη ζαχαρ/κής. 1) Φούρνος ηλεκτρικός 2 ορόφων με στόφα χωρητικότητας 8 λαμαρίνων μεγάλων, 2) Ψυγείο βιτρίνα ζαχαρ/είου 2 μέτρων ανοξείδωτο. Ράφια ξύλινα άσπρα, βιτρίνες 2 μέτρων, βιτρίνα με καθρέπτες, βιτρίνα μικρή, λαμαρίνες για πάστες αλουμίνιου, λαμαρίνες φούρνου μακριές, μπαστούνια αλουμινίου, φόρμες κέικ, παπάδων, κορνέ, τουρτών, ταρτάκια, βάσεις τούρτων 3, 5, 8 ορόφων, δίσκους πλαστικούς για βιτρίνες κ.λπ. Πληρ. από 10 π.μ. έως 18.00 μ.μ. Καλλειπάτειρας 18. Πληρ. τηλ. 61014 ΠΔ26530

**ΠΩΛΕΙΤΑΙ** σκάφος αναψυχής (κότερο) μήκους 11,60, μεταλλικό και έχει: μηχανές δύο έσω-έξω, volvo, penta από 150 άλογα η κάθε μία. Εχουν δουλέψει μόνο 60 ώρες. Ταχύτητα 12 μιλίων. Το σκάφος διαθέτει σαλόνι, κρεβατοκάμαρα, κουζίνα και WC. Ολη η εσωτερική του επένδυση είναι από ξύλο TIK. Σκάφος πολυτελείας. Κατάλληλο για κρουαζιέρες οικογενειακές και τουριστικές. Σε τιμή ευκαιρίας. Πληρ. κ. Ν. Ηρωνίας Νέα Αγορά α' όροφος αρ 17, τηλ. 31955 και 21602 ώρες γραφείου ΑΔ26418

**ΠΩΛΕΙΤΑΙ** το τουριστικό πλοίο **ΤΟΤΑΛΣΚΟΠ** πρωτόκολλο 150 επιβάτες μηχανές caterpillar 300 inter cooler ηλεκτρομηχανή Mercedes 220/380 εργασία με καλή πληρότητα 6 μέρες για την περίοδο 1999. Μόνο σοβαρές προτάσεις και προϋπόθεση να σεβασθούν οι αγοραστές τις υποχρεώσεις των πρακτορείων. Πληρ. τηλ. 37455, 75165, 094 674949 ΑΔ26296

**ΠΩΛΕΙΤΑΙ ΕΝΑ SONY MIDI SYSTEM (FH-B550) ΜΕ ΔΙΠΛΟ ΚΑΣΕΤΟΦΩΝΟ, CD, EQUALISER, ΡΑΔΙΟΦΩΝΟ ΚΑΙ ΤΑ ΗΧΕΙΑ ΤΟΥ, ΑΓΟΡΑΣΜΕΝΟ ΤΟΝ ΙΑΝΟΥΑΡΙΟ ΤΟΥ '98. ΕΝΑ DISKMAN PHILIPS (AZ7271) ΕΝΟΣ ΜΗΝΟΣ ΜΕ 5 ΩΡΕΣ ΛΕΙΤΟΥΡΓΙΑΣ, ΜΑΖΙ ΜΕ ΤΟΝ ADAPTOR ΡΕΥΜΑΤΟΣ ΚΑΙ ΤΑ ΑΚΟΥΣΤΙΚΑ, ΟΛΑ ΜΑΖΙ ΣΤΗΝ ΚΑΤΑΠΛΗΚΤΙΚΗ ΤΙΜΗ ΤΩΝ 90.000 ΔΡΧ. ΞΕΧΩΡΙΣΤΑ 80.000 & 30.000 ΑΝΤΙΣΤΟΙΧΑ. ΤΗΛ. 095-295890**

**ΠΩΛΟΥΝΤΑΙ ΞΥΛΑ ΕΛΙΑΣ ΟΜΟΡΦΑ ΤΕΜΑΧΙΣΜΕΝΑ ΓΙΑ ΤΖΑΚΙ ΚΑΙ ΣΟΜΠΑ. ΕΠΙΣΗΣ ΑΝΑΛΑΜΒΑΝΟΥΜΕ ΚΑΙ ΚΛΑΔΕΜΑΤΑ ΕΛΙΩΝ. ΠΛΗΡ. ΤΗΛ. 95649, 47817**

## γνωριμίες

**40χρονος εισαγωγέας, κάτοικος Ρόδου, πολύ ευκατάστατος, εισόδημα άνω των 800.000 μηνιαίως αυτοδημιούργητος, δυναμικός χαρακτήρας, αρρενωπός, εμφανίσιμος, με περιορισμένες γνωριμίες λόγω έλλειψης χρόνου ενδιαφέρεται για σοβαρή γνωριμία με αξιόλογη κυρία έως 38 ετών. Σας φέρνουμε σε επικοινωνία μαζί του, χωρίς καμμία οικονομική επιβάρυνση. Πληρ. τηλ. 01-4274066, 01-4136726, 01-4125024, 01-4114880.** ΠΓ26690

**ΕΜΦΑΝΙΣΙΜΗ** κυρία αναζητεί κύριο σοβαρό, ευχάριστο, αξιόλογο μέχρι 50 ετών. Σκοπός ο γάμος. Πληρ. τηλ. 0932-361636 κ. Βιβή από τις 16.00-23.00 ΑΓ26641

**ΘΕΛΕΙΣ ΝΑ ΞΕΧΑΣΤΕΙΣ ΑΠΟ ΤΗΝ ΚΑΘΗΜΕΡΙΝΟΤΗΤΑ ΚΑΙ ΖΗΤΑΣ ΤΟ ΚΑΤΙ ΑΛΛΟ; ΤΗΛΕΦΩΝΗΣΕ ΜΟΥ 094-382527 ΝΑΝΤΙΑ** ΠΓ26188

**ΔΕΣΜΟΣ:** 22χρονη ξεναγός ψηλή, λεπτή καστανόξανθη, 30χρονη καθηγήτρια, γλυκιά εμφανίσιμη, 32χρονη ρεσεψιονίστρια, 29χρονη αισθητικός, 33χρονη γυμνάστρια, 35χρονη έμπορος, 40χρονη πολύ ελκυστική υπάλληλος, 28χρονος γιατρός καινούργιος στη Ρόδο, 30χρονος εισαγωγέας πολύ ευκατάστατης οικογενείας, 35χρονος δικηγόρος διαζευγμένος, 40χρονος μεγαλοξενοδόχος, 45χρονος μεγαλέμπορος, όλοι κάτοικοι Ρόδου ενδιαφέρονται για αξιόλογες γνωριμίες. Εξυπηρέτηση για κυρίες δεσποινίδες δωρεάν. Πληρ. τηλ. 01-4274066, 01-4624566. ΠΓ26671

## πωλήσεις-ενοικιάσεις επιχ/σεων

**ΠΩΛΕΙΤΑΙ** επιχείρηση εστιατορίου-πιτσαρίας στην Ιξιά πλήρως εξοπλισμένη λόγω αναχώρησης στο εξωτερικό. Πληρ. τηλ. 78345 ΑΚ26716


AXIS
Consulting
International SA

Η Axis Consulting, Εταιρεία Συμβούλων, επιθυμεί να προσλάβει τα κάτωθι προσωπικό:
1. **Πτυχιούχους ΑΕΙ**-Θετικής-Κατεύθυνσης, 25-35 ετών, με καλή γνώση αγγλικών και χρήσης Η/Υ. Εμπειρία και Προϋπηρεσία στον Τουρισμό θα εκτιμηθεί.

**Παρακαλούμε για την αποστολή βιογραφικών στο φαξ: 75245**

**Από ξενοδοχείο Α' κατηγορίας στα Κολύμπια**
**ΖΗΤΟΥΝΤΑΙ**
1. Υπάλληλος υποδοχής με προϋπηρεσία και γνώση Αγγλικής-Γερμανικής και Η/Υ
2. Βοηθός μάγειρα με προϋπηρεσία
3. Υπάλληλος μίνι μάρκετ με προϋπηρεσία και γνώση γερμανικών.

**Πληροφορίες καθημερινά από 10.00-13.00 τηλ. 56210**

**ΖΗΤΕΙΤΑΙ**
Από Γραφείο Γενικού Τουρισμού υπάλληλος πτυχιούχος Λογιστικής επιπέδου ΤΕΙ,
άνδρας για μόνιμη απασχόληση, πενθήμερη.
Ωρες εργασίας Δευτέρα έως Παρασκευή 09.00-17.00
Μισθός ικανοποιητικός.
**Πληρ. τηλ. 67492 κ. Μιχάλη 10.30-13.00 καθημερινώς**

Contalexis Financial Services
Member of The Athens Stock Exchange
Από μεγάλη χρηματιστηριακή εταιρεία
**ζητείται**
πωλητής/τρια
χρηματοοικονομικών προϊόντων.

**Πληροφορίες τηλ. 77180-2 από 14.00-17.00**
**Αποστολή βιογραφικών fax: 77183**

**Από Εμπορική – Εισαγωγική Εταιρεία**
**ΖΗΤΕΙΤΑΙ**
**Υπεύθυνος πωλήσεων**
**Ο κατάλληλος υποψήφιος πρέπει να έχει τα εξής προσόντα :**
- Αποδεδειγμένη εμπειρία στις πωλήσεις
- Άνεση στην επικοινωνία και στις δημόσιες σχέσεις
- Ηλικία 25-35 ετών
- Δίπλωμα αυτοκινήτου
- Υψηλό επαγγελματισμό
- Οργανωτική ικανότητα
- Δυνατότητα να ταξιδεύει σε τακτά χρονικά διαστήματα στα νησιά και την υπόλοιπη Ελλάδα για προώθηση των προϊόντων μας.

**Προσφέρεται**
- Άριστες συνθήκες εργασίας
- 12 μήνη απασχόληση
- Ικανοποιητικό πακέτο αποδοχών

Παρακαλώ επικοινωνήσατε στο τηλ. 38650
FAX 38785, απογευματινές ώρες 18.00-20.00

## ΖΗΤΕΙΤΑΙ

Από Γραφείο Γενικού Τουρισμού υπάλληλος αλλοδαπή ή ελληνίδα με άπταιστα Γερμανικά και καλά Αγγλικά για να εργασθεί στο τμήμα κρατήσεων ξενοδοχείων.
**Ωρες εργασίας καθημερινώς:**
**09.00-13.00 και 17.00-20.30**
**Σάββατα: 09.30-12.00 και 17.00-20.00**
Η εργασία είναι για περίοδο 15.03-31.10.99. Μισθός ικανοποιητικός.

**Πληροφορίες στο τηλέφωνο 67492 κ. Μιχάλη 10.30-13.30 καθημερινώς**

Από το ξενοδοχείο **LINDIAN VILLAGE** στην Λάρδο
**ζητείται**
α) Ρεσεψιονίστ ημερήσιος και νυκτερινός
β) Μετρ εστιατορίου. Απαραιτήτως Ιταλόφωνοι.
**Πληροφορίες τηλ. 0244-47361, 47366 κ. Τσουρδιό Γιώργο**

rp
★★★★★
RODOS PALACE
Resort Hotel • Convention Center

Το μεγαλύτερο ξενοδοχειακό συγκρότημα της Ρόδου ζητεί το ακόλουθο προσωπικό:
- **Υπαλλήλους Υποδοχής**
  Γνώστες Αγγλικών, Γερμανικών, με ανάλογη προϋπηρεσία
- **Βοηθό Προσωπάρχη**
  Ο κατάλληλος υποψήφιος θα πρέπει να έχει πτυχίο Ανωτάτης Οικονομικής Σχολής και καλές γνώσεις εργατικής νομοθεσίας.
- **Προϊσταμένη Ορόφων**
  Με ανάλογη προϋπηρεσία σε ξενοδοχεία πολυτελείας
- **Υπεύθυνο Γυμναστηρίου**
  Γυμναστές, Γυμνάστριες.

Οι ενδιαφερόμενοι για τις ανωτέρω θέσεις μπορούν να στείλουν ένα βιογραφικό τους σημείωμα με μία πρόσφατη φωτογραφία στην Διεύθυνση της εταιρείας υπ' όψιν Κου Η. Ζάκου

Επίσης ζητούνται:
- **Μάγειρας Α', Β' & βοηθοί**
- **Μπουφετζής Α' & Β'**
- **Σερβπόροι & βοηθοί**
- **Καμαριέρες**
- **Καθαρίστριες**
- **Κομμώτρια**
- **Θυρωρός**
- **Αποθηκάριος** με ανάλογη προϋπηρεσία

Για τις ανωτέρω ειδικότητες μπορείτε να απευθυνθείτε προσωπικά, καθημερινά από 12.00 - 02.00, στη διεύθυνση:

Ξενοδοχείο Ρόδος Παλάς
Λεωφ. Ιαλυσού, Τ.Θ. 121, Ιξιά, Ρόδος
Τηλ. (0241)25222, Fax: (0241)25350



Hotel Phaedra

*Ομορφα διαμορφωμένα δωμάτια, με θέρμανση, τηλέφωνο, ρουμ σέρβις και τηλεόραση.*



πλαίσιο

*Ειδικές τιμές για ομάδες, καμπάνιες, φοιτητές, στρατιωτικούς.*



Υπεύθυνος κρατήσεων: Ηλίας Μαυράκης

Αρκαδίου 7, στο κέντρο της πόλης και κοντά στο Νοσοκομείο
Τηλ. 22791 - 22792 Fax: 36656

ΣΑΣ ΑΝΑΚΟΙΝΩΝΟΥΜΕ
Capsis Hotels
ΟΤΙ ΣΤΟ 5 ΑΣΤΕΡΩΝ ΞΕΝΟΔΟΧΕΙΟ
**SOFITEL CAPSIS** ΡΟΔΟΥ
ΤΟ ΟΠΟΙΟ ΠΑΡΑΜΕΝΕΙ
ΑΝΟΙΧΤΟ ΟΛΟ ΤΟΝ ΧΡΟΝΟ,
ΛΕΙΤΟΥΡΓΕΙ ΚΛΕΙΣΤΗ ΘΕΡΜΑΙΝΟΜΕΝΗ ΠΙΣΙΝΑ.

ΓΙΑ ΠΕΡΙΣΣΟΤΕΡΕΣ ΠΛΗΡΟΦΟΡΙΕΣ
ΟΣΟΝ ΑΦΟΡΑ ΤΟΥΣ ΟΡΟΥΣ
ΚΑΙ ΩΡΕΣ ΧΡΗΣΕΩΣ ΤΗΣ ΠΙΣΙΝΑΣ
ΤΗΛΕΦΩΝΗΣΤΕ ΣΤΟ **25015**

**ΒΑΣΙΛΙΚΟΣ ΠΟΛΤΟΣ**
**ΠΩΛΕΙΤΑΙ**
*ΑΠΟ ΝΤΟΠΙΟ ΜΕΛΙΣΣΟΚΟΜΟ*
***Πληρ. τηλ. 21662***

**ΚΛΑΔΟΓΕΝΗΣ ΜΙΧΑΗΛ**
**Πολιτικός Μηχανικός ΕΜΠ**
**Αμερικής 3 - Ρόδος**
**ΠΩΛΟΥΝΤΑΙ**
1. Διαμερίσματα πολυτελούς κατασκευής 125 τ.μ. με τρία υπνοδωμάτια επί της Ατταβύρου
2. Διαμερίσματα πολυτελούς κατασκευής σε οικόπεδο δις γωνιαίο επί της Ατταβύρου -Ηβης και Μεσογείου 90 τ.μ. με δύο υπνοδωμάτια και 125 τ.μ. με τρία υπνοδωμάτια.

Πληρ. τηλ. **22394**

**ΕΝΟΙΚΙΑΖΕΤΑΙ** κατάστημα σούπερ μάρκετ 50 τ.μ. πλήρως εξοπλισμένο (με δυνατότητα αλλαγής αντικειμένου) επί της Αλεξάνδρου Διάκου 45-47, ενοίκιο λογικό, εξασφαλισμένη πελατεία. Δεκτές μόνο σοβαρές προσφορές. Πληρ. τηλ. 22440 (και στον άνω 1ον όροφο) ΠΚ26725

**ΕΠΙΧΕΙΡΗΣΗ** cafe-αναψυκτήριο στο κέντρο **πωλείται ή ενοικιάζεται** ή ζητά συνεργάτη. Πληρ. τηλ. 33605, 094189725 ΑΚ26726

**ΕΝΟΙΚΙΑΖΕΤΑΙ** pub-καφετέρια κλιματιζόμενη αυθεντική, μοναδική στο είδος της, στο τουριστικό κέντρο της Ρόδου πλησίον νέου καζίνου! Δεκτές σοβαρές και μόνο προτάσεις! Πληροφορίες τηλεφωνικώς δεν θα δοθούν. Πληρ. τηλ. για συνεννόηση 0241-20759, 21274 (τηλεφωνητής), 094-257142 ΑΚ26715

**ΠΩΛΕΙΤΑΙ** εστιατόριο σε τουριστική περιοχή. Σε πολύ καλή τιμή. Πληρ. τηλ. 31111.

Μοναδική ευκαιρία στο Φαληράκι **ΠΩΛΕΙΤΑΙ ΕΠΙΧΕΙΡΗΣΗ** εστιατορίου-θελιστηρίου, πλήρως εξοπλισμένο ολοκαίνουργιο λόγω διαφωνίας συνεταίρων 70 τ.μ. εσωτερικώς. Με δύο αυλές 100 τ.μ. εξωτερικής ιδιοχρησίας. Πληρ. τηλ. 32605, 0932-908644. ΠΚ26683

**ΠΩΛΕΙΤΑΙ** λόγω υγείας κατάστημα εσωρούχων πλήρες εξοπλισμένο και με εξασφαλισμένη πελατεία στην περιοχή Ροδίνι-Στοχώλμης 2. Πληρ. τηλ. 61320 ΑΚ26668

**ΖΗΤΕΙΤΑΙ** συνέταιρος σε πολυετή επιχείρηση της πόλης. Δεκτές σοβαρές και μόνο προτάσεις. Πληρ. τηλεφωνικώς δεν θα δοθούν. Τηλ. για συνεννόηση 85225 από 17.00 έως 22.00 καθημερινά.

**ΕΥΚΑΙΡΙΑ - ΠΩΛΕΙΤΑΙ** σουβλατζίδικο με πλήρες εξοπλισμό στην Ανάληψη, με μεγάλη αυλή σε καλή τιμή. Επίσης **ΠΩΛΕΙΤΑΙ** παστεριωτής παγωτού 110 κιλών. Πληρ. τηλ. 73745 και 093/2162298 ΑΚ26648

**ΕΝΟΙΚΙΑΖΟΝΤΑΙ:** α) Μίνι μάρκετ με εξοπλισμό και εμπορεύματα επί της οδού Βύρωνος 3 (κοντά στο ξενοδ. Αθηναιον), β) Αποθήκη 130 τ.μ. στην ίδια διεύθυνση. Πληρ. τηλ. 74385. ΠΚ26534

**ΠΩΛΕΙΤΑΙ επιχείρηση** εστιατορίου επί της Μιχ. Πετρίδη. Μόνο σοβαρές προτάσεις. Πληρ. τηλ. 63193, 62637 από 10.00-13.00 ΠΚ26642

**ΠΩΛΕΙΤΑΙ** επιχείρηση ειδών περιπτέρων, ζαχαρωδη, τσιγάρα, περιοδικά με εξοπλισμό και εμπόρευμα στην Ανάληψη, Εμμ. Ζαννή 14, λόγω αναχωρήσεως. Πληρ. τηλ. 0932-955763 ΑΚ26643

**ΕΝΟΙΚΙΑΖΕΤΑΙ** επιχείρηση εστιατορίου-πιτσαρία εντός πόλεως ή ζητείται συνέταιρος. Πληρ. τηλ. 66090, 094 173648 ΑΚ26644

**ΚΑΤΑΠΛΗΚΤΙΚΗ ΕΥΚΑΙΡΙΑ. ΠΩΛΕΙΤΑΙ επιχείρηση cafe-bar σε κεντρικότατο σημείο στα Κολύμπια με αυλή 300 τ.μ. και 2 μπαρ (εσωτ.-εξωτ.) πλήρως εξοπλισμένα καθώς και όλο τον υπόλοιπο εξοπλισμό της. Τιμή έκπληξη!!! Πληρ. κ. Γιώργο τηλ. 74527, 097422988** ΠΚ26616

**ΕΥΚΑΙΡΙΑ ΓΙΑ ΕΠΕΝΔΥΣΗ. ΠΩΛΕΙΤΑΙ** ακίνητο-λειτουργούσα επιχείρηση ενοικιαζομένων δωματίων στην Π. Πόλη συνολικού εμβαδού 310 τ.μ. (ισόγειο και α' όροφος) με 90 τ.μ. υπόγειο. Τιμή 80.000.000 δρχ. Πληρ. τηλ. 094/638918

**ΠΩΛΕΙΤΑΙ** κατάστημα εμπορίας Ηλεκτρονικών Υπολογιστών και αναλωσίμων με πλήρη εξοπλισμό και εξασφαλισμένη πελατεία. Πληρ. Ερνεστ Μπέβιν 35 (πλησίον ζαχαροπλαστείου Κάντιο) τηλ. 32670 και 76536-29633 ΑΚ26577

**ΠΩΛΕΙΤΑΙ** επιχείρηση γυναικείων ενδυμάτων (BOUTIQUE). Μόνο σοβαρές προτάσεις. Πληρ. τηλ. 39340, Fax: 22471 ΠΚ26535

**ΠΩΛΕΙΤΑΙ** επιχείρηση αθλητικών ειδών σε πολύ προνομιακή θέση για το είδος της, στην πόλη της Ρόδου, λόγω συνταξιοδότησης. Πληρ. τηλ. 0241-35736, 094 605684

**ΠΩΛΕΙΤΑΙ** εργαστήριο πίτσας πελατεία εξασφαλισμένη χειμώνα-καλοκαίρι. Πληρ. τηλ. 27981 ΠΚ26324

**ΠΩΛΕΙΤΑΙ ΜΙΝΙ ΜΑΡΚΕΤ** στο Φαληράκι εντός ξενοδοχείου λόγω φόρτου εργασιάς. Πληρ. τηλ. 63523 από 9π.μ.-9 μ.μ. ΠΚ26243

**ΠΩΛΕΙΤΑΙ** εστιατόριο-πιτσαρία σε πολυσύχναστο δρόμο της Παλιάς Πόλης σε πολύ καλή τιμή. Πληρ. τηλ. 23957, 27061 ΠΚ26645

**ΠΩΛΕΙΤΑΙ ή ΕΝΟΙΚΙΑΖΕΤΑΙ** το ξενοδοχείο "ΦΟΙΒΟΣ" στον Αρχάγγελο, 16 δωματίων, με μπαρ, πάρκινγκ και δενδρόκηπο 2.800 τ.μ. Μετατρέπεται εύκολα σε 4 διαμερίσματα με τα υπόγειά τους. Είναι ελεύθερο βαρών. Πληρ. τηλ. 0244/22600, 0241/27578

**Στον πεζόδρομο της οδού Ορφανίδου πωλείται επιχείρηση SNACK-BAR FAST-FOOD 100 τ.μ. λειτουργούσα επί πενταετία, πλήρης εξοπλισμός σε άριστη κατάσταση. Με πολύ υψηλούς τζίρους. Δεκτός οποιοσδήποτε έλεγχος. Πληρ. τηλ. 094 377089 ΠΚ26237**

## προσφορες εργασιας

**Εμπειρος κρεοπώλης ΖΗΤΑ να εργασθεί σε κρεοπωλεία ή ξενοδοχεία. Πληρ. τηλ. 0932-876147 κ. Γρηγόρης.** ΠΡ26689

**Αν ψάχνετε να ασχοληθείτε με κάτι το οποίο θα κεντρίζει το ενδιαφέρον σε ότι έχει σχέση με καλαίσθητη διακόσμηση, προσιτή τιμή, και ικανοποιητικό κέρδος τότε τηλεφωνήστε μας στο 64514 κ. Σούλα.** ΑΡ26667

**Κυρία ΖΗΤΑ ΝΑ ΑΝΑΛΑΜΒΑΝΕΙ εργασία σε σπίτι ή σε επιχείρηση σαν μπέιμπι σίτερ, δουλειές σπιτιού ή εστιατορίου, σαν καμαριέρα ή την φροντίδα ηλικιωμένων. Πληρ. τηλ. 095-276839, 76702**

ΑΡ26575

**ΑΒΑΝΤΑΖ: Αναγνωρισμένο γραφείο παροχής βοηθητικού προσωπικού. Διαθέτουμε οικοβοηθούς νοσοκόμες, μπέιμπυ σίτερ, καμαριέρες, λαντζιέρες, άτομα για αγροτικές εργασίες στη Ρόδο και γενικότερα σε όλα τα Δωδεκάνησα. Εξυπηρέτηση αυθημερόν, δμηνες γραπτές εγγυήσεις. Πληρ. τηλ. 01-4636749, 01-4282067, 01-4136726.** ΠΡ26670

Συνεργείο υδραυλικών αναλαμβάνει από μικρές έως μεγάλες δουλειές. Πληρ. τηλ. 81811-28138.




**P & G GRUP**

**ΧΡΗΜΑΤΟΟΙΚΟΝΟΜΙΚΟΙ ΣΥΜΒΟΥΛΟΙ ΕΠΙΧΕΙΡΗΣΕΩΝ**

Χορηγούνται **ΑΜΕΣΑ** δάνεια τραπεζών εντός ωρών σε δημόσιους υπαλλήλους-ιδιωτικούς υπαλλήλους και ελεύθερους επαγγελματίες. **ΔΑΝΕΙΑ:** προσωπικά, καταναλωτικά, στεγαστικά, αγοράς οικοπέδου, οικίας, ανέγερσης πολυκατοικίας, επαγγελματικά με το χαμηλότερο επιτόκιο της αγοράς **ΧΩΡΙΣ ΠΡΟΣΗΜΕΙΩΣΗ!!!**

**ΕΝΗΜΕΡΩΘΕΙΤΕ** αν είστε στην μαύρη λίστα των **ΤΡΑΠΕΖΩΝ ΑΝΑΛΑΜΒΑΝΟΥΜΕ** υπεύθυνα την διαγραφή σας από την **BLACK LIST ΕΠΙΤΟΚΙΟ ΑΠΟ 5,75% ΕΩΣ 10,75%**

**ΤΗΛ. 21848 ΩΡΕΣ 9-4 μ.μ.**










**ΚΑΘΑΡΙΣΜΟΣ – ΦΥΛΑΞΗ ΧΑΛΙΩΝ**

Αναλαμβάνουμε τον καθαρισμό και τη φύλαξη των χαλιών - μοκετών - σαλονιών σας, στον δικό μας ή σε δικό σας χώρο.

***ΠΡΟΣΦΟΡΑ***

***Η φύλαξη είναι δωρεάν!***

**CLEAN CENTER**
**Γεωρ.Παπανδρέου**
**31 Ρόδος**
**Τηλ. 65481,**
**κιν. 093-852102**
ΠΡ24412

**Ε.Κ.Κ.Ο**
**ΤΕΛΙΚΟΣ ΠΙΝΑΚΑΣ**

Για την ρευματοδότηση της οικοδομής σας.
Αναλαμβάνουμε την διαδικασία συμπλήρωσης όλων των εντύπων που χρειάζονται για την υποβολή τους στην εφορία.
Καθώς το προσδιορισμό του ελάχιστου κόστους κατασκευής οικοδομής (Ε.Κ.Κ.Ο.) και του **Τελικού Πίνακα.**

Πληρ. Τεχνικό Γραφείο
**ΚΤΙΡΙΟΔΟΜΙΚΗ**
Εθνικής Αντιστάσεως 15
β' όροφος
Άμεση εξυπηρέτηση
**τηλ.: 29401 & Κιν: 094634529**

**ΕΡΓΟΛΑΒΟΣ**
**ΜΑΣΤΟΡΑΣ ΚΩΝΣΤΑΝΤΙΝΟΣ**

**ΤΙΜΕΣ ΛΟΓΙΚΕΣ** αναλαμβάνω γενικές κατασκευές κτιρίων αναπαλαιώσεις σοβατίσματα, χτισίματα γκρεμίσματα βαψίματα, μάρμαρα, γιαλίσματα, πλακάκια περιφράξεις οικοπέδων, κατασκευές, μελέτες για σοφίτες ξυλοκατασκευές, τοποθέτηση κεραμίδια.

***ΓΙΑ ΟΛΗ ΤΗ ΔΩΔΕΚΑΝΗΣΟ***
**Πληρ. τηλ. 27255, 094-823925**
**όλο το 24ωρο**
ΠΡ26666

**ΑΛΟΥΜΙΝΙΑ**

Για κάθε πρόβλημα στα παλιά σας αλουμίνια καθώς και για την κατασκευή παντός είδους νέων αλουμινίων τηλεφωνήστε στο **39747**
*Τιμές ασυναγώνιστες*
ΠΡ26617

**EXPRESS CLEAN**
**και το 1999**
**"ΑΠΟΘΗΚΕΥΣΗ ΧΑΛΙΩΝ ΔΩΡΕΑΝ-ΕΠΙΣΤΡΟΦΗ ΧΑΛΙΩΝ ΣΕ 3 ΗΜΕΡΕΣ**

Αναλαμβάνουμε τον καθαρισμό επί τοπου ή στο δικό μας χώρο σε μοκέτες, χαλιά, σαλόνια.

ΔΩΡΕΑΝ ΑΠΟΘΗΚΕΥΣΗ

για όλο το χρόνο. Αμεση εξυπηρέτηση. Εγγύηση η πολυετής πείρα μας με τα σύγχρονα μηχανήματα και απορρυπαντικά μας.

**Τηλ. 94815, κιν. 094 350247, 0246 98317**
**θραδυνές ώρες**

**ΥΔΡΑΥΛΙΚΕΣ ΕΓΚΑΤΑΣΤΑΣΕΙΣ**



**Δ. ΑΝΔΡΟΥΛΗΣ**
**ΒΛΑΒΕΣ ΑΠΟΦΡΑΞΕΙΣ**

**ΛΕΩΦ. ΔΗΜΟΚΡΑΤΙΑΣ 11**
**ΠΑΡΑΔΕΙΣΙ ΡΟΔΟΣ**
**ΤΗΛ. (0241) 82942-**
**κιν. 095-264254**







*Ζητούνται σερβιτόροι - σερβιτόρες για δωδεκάμηνη απασχόληση.*

Κον Παπαοικονόμου στο Τηλ. 26406 από 8 -11 π.μ

AMERIKHS & 25ης Μαρτίου 28 - Τηλ. (0241) 26406



# Πάντα με υγείαν...

## Η πιπίλα κάνει κακό στα μωρά

Οι μητέρες νεογνών θα πρέπει να δίνουν στα μωρά τους την πιπίλα μόνο όταν εκείνα έχουν ήδη αποκτήσει την ικανότητα να θηλάζουν επαρκώς.

Ερευνα Αμερικανών επιστημόνων αποκάλυψε ότι τα βρέφη που παίρνουν πιπίλα θηλάζουν λιγότερο με αποτέλεσμα να μην τρέφονται σωστά.

Η δρ. Σίνθια Χάουαρντ, καθηγήτρια Παιδιατρικής του Πανεπιστήμιου του Ρότσεστερ, ανέφερε μετά από έρευνα σε 265 μητέρες που θήλαζαν τα βρέφη τους ότι τα μωρά που έπαιρναν πιπίλα έτρωγαν λιγότερες φορές, λιγότερη ποσότητα από ό,τι τα παιδιά που δεν έπαιρναν πιπίλα. "Αυτό", επισημαίνει η καθηγήτρια, "μπορεί να διευκολύνει τη μητέρα, αλλά δεν είναι καλό για την υγεία του βρέφους".

Στις περιπτώσεις των παιδιών που είχαν πιπίλα, οι μητέρες συνήθως αναγκάζονταν να προσθέσουν στη διατροφή τους γάλα σε σκόνη γιατί σιγά-σιγά τα αποθέματα του μητρικού γάλακτος μειώνονται αφού το βρέφος δεν έχει διάθεση να θηλάσει.

Η αμερικανική Ακαδημία Παιδιατρικής έχει συστήσει το θηλασμό, καθώς έρευνες έχουν δείξει ότι το μητρικό γάλα θωρακίζει τα μωρά από ωτίτιδες, αλλεργίες, διάρροια και από τη βακτηριακή μηνιγγίτιδα, καθώς και από άλλες σοβαρές ασθένειες.

## Τεστ Παπ ακόμη και για νεαρά κορίτσια

Το τεστ Παπανικολάου είναι σημαντικότατη εξέταση για όλες τις γυναίκες κάθε ηλικίας. Αυτό συμπέραναν Αμερικανοί ερευνητές που επισημαίνουν ότι όλα τα νερά κορίτσια που έχουν ενεργό σεξουαλική ζωή θα πρέπει να κάνουν το τεστ για να προλαμβάνουν εγκαίρως τον καρκίνο του τραχήλου και της μήτρας.

Οι μελέτες έχουν δείξει ότι ο σεξουαλικά μεταδιδόμενος ιός HPV είναι η πιο συχνή σεξουαλικά μεταδιδόμενη ασθένεια στις Ηνωμένες Πολιτείες και ήδη έχει πληγεί το 13% έως 46% των γυναικών της χώρας.

Ο ιός σε ορισμένες περιπτώσεις προκαλεί καρκινικούς όγκους στον τράχηλο ή τη μήτρα. Παρά το ότι παλιότερα ζητείτο να γίνετε τεστ σε μεγαλύτερης ηλικίας γυναίκες, οι ερευνητές τονίζουν στην έκθεσή τους ότι τεστ Παπ πρέπει να κάνουν ακόμη και τα κορίτσια εφηβικής ηλικίας που έχουν σεξουαλική δραστηριότητα.

ΕΧΘΡΟΣ ΤΗΣ ΚΑΡΔΙΑΣ Η ΠΑΧΥΣΑΡΚΙΑ

# Το πάχος δεν ... είναι υγεία

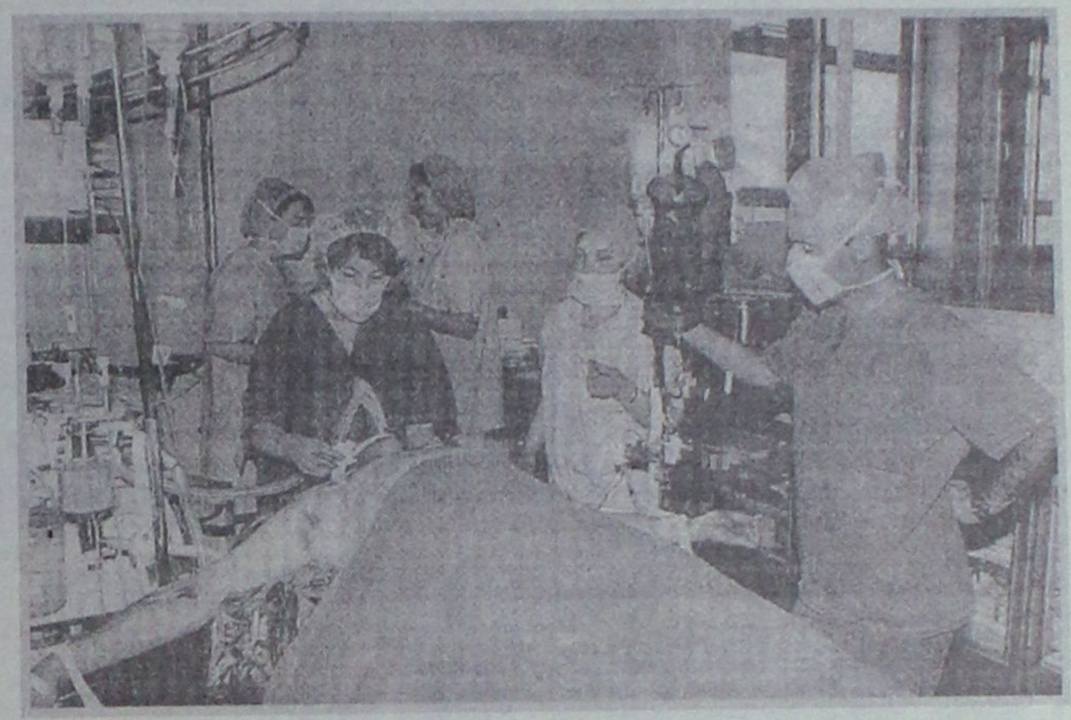

Η παχυσαρκία βλάπτει σοβαρά την... καρδιά. Το περιττό βάρος αποτελεί έναν από τους σημαντικότερους παράγοντες κινδύνου για την εμφάνιση καρδιοπαθειών, ενώ αυξάνει τη μετεγχειρητική νοσηρότητα και το χρόνο ενδονοσοκομειακής νοσηλείας.

Αυτό τόνισαν οι καρδιοχειρουργοί του Γ' Καρδιοχειρουργικού Τμήματος του Ωνασείου Καρδιοχειρουργικού Κέντρου με επικεφαλής τον κ. Γεώργιο Παλατιανό, κατά τη διάρκεια του 3ου Πανελληνίου Ιατρικού Συνεδρίου Παχυσαρκίας που διεξήχθη πρόσφατα στην Αθήνα.

Οπως ανέφερε ο κ. Παλατιανός, η παχυσαρκία είναι ένας από τους σοβαρότερους εχθρούς της καρδιάς μας. Μαζί της σχετίζεται άμεσα η υπέρταση, η οποία με τη σειρά της ενοχοποιείται για την ανάπτυξη στεφανιαίας νόσου, μυοκαρδιοπάθειας, καθώς και για την αύξηση της μάζας του καρδιακού μυός και την υπερτροφία τσυ αριστερού κόλπου, καταστάσεις οι οποίες συνδέονται στενά με τις αρρυθμίες. Στις σύγχρονες δυτικές κοινωνίες η παχυσαρκία αποτελεί πραγματική μάστιγα, είπε ο κ. Παλατιανός. Είναι χαρακτηριστικό ότι, σύμφωνα με επιδημιολογικά στοιχεία που ανακοινώθηκαν πρόσφατα στις ΗΠΑ, περισσότεροι από τους μισούς Αμερικανούς είναι παχύσαρκοι! Ομως, και η χώρα μας δεν πάει πίσω, καθώς τα στοιχεία δείχνουν ότι τα Ελληνόπουλα είναι τα πιο παχύσαρκα παιδιά της Ευρώπης.

Σε ό,τι αφορά τις καρδιοχειρουργικές επεμβάσεις, η παχυσαρκία αποτελεί παράγοντα κινδύνου κυρίως για μολύνσεις των χειρουργικών τραυμάτων, μετεγχειρητικές αρρυθμίες, εκδήλωση εμφράγματος του μυοκαρδίου κατά τη διάρκεια της εγχείρησης, αιμορραγίες και αυξημένο χρόνο νοσηλείας. Σπάνια, πάντως, αποτελεί αιτία αναβολής της εγχείρησης, επεσήμανε ο κ. Παλατιανός.

Πώς καθορίζεται όμως η παχυσαρκία; Ο κ. Παλατιανός είναι σαφής: Για τον καθορισμό της παχυσαρκίας υπάρχει ένας ακριβής δείκτης ο οποίος ονομάζεται δείκτης σωματικής μάζας (Body Mass Index). Ο δείκτης αυτός προκύπτει από το πηλίκο του σωματικού βάρους δια του τετραγώνου του σωματικού ύψους. Οταν το πηλίκο αυτό είναι μεγαλύτερο από 27 kg/m$^2$ τότε το άτομο είναι παχύσαρκο.

Από την έναρξη λειτουργίας του τμήματος έως και το Νοέμβριο του 1998, η ομάδα του κ. Παλατιανού πραγματοποίησε 2.361 εγχειρήσεις ανοιχτής καρδιάς. Από αυτές οι 567 αφορούσαν σε υπέρβαρα άτομα με δείκτη σωματικής μάζας 27, 1-30 και οι 422 σε άτομα με δείκτη σωματικής μάζας πάνω από 30 kg/m$^2$. Μάλιστα 104 ασθενείς (97 άνδρες και 7 γυναίκες) είχαν σωματικό βάρος από 100 έως 126 κιλά. Κατά μέσο όρο οι ασθενείς χρειάστηκαν 8,3 ημέρες μετεγχειρητικής νοσηλείας, χρόνο αρκετά μεγαλύτερο σε σχέση με τη νοσηλεία των παχύσαρκων ατόμων που κυμαίνεται από 54 έως 6 ημέρες.

Τα αποτελέσματα αυτά δείχνουν ότι τα παχύσαρκα άτομα μπορούν να υποβληθούν σε εγχειρήσεις καρδιάς με μεγάλη επιτυχία, κατέληξε ο κ. Παλατιανός. Σε ορισμένες περιπτώσεις η νοσηρότητα είναι κάπως αυξημένη σε σχέση με τα μη παχύσαρκα άτομα και σίγουρα η μετεγχειρητική νοσηλεία είναι μεγαλύτερη. Καλό θα ήταν λοιπόν, όπου δεν συντρέχουν λόγοι άμεσης χειρουργικής επέμβασης, ο υπέρβαρος ασθενής να χάνει κάποια κιλά πριν από την επέμβαση.


**ΙΑΤΡΙΚΗ ΑΝΑΚΟΙΝΩΣΗ**
Ο ιατρός
**ΒΑΣΙΛΗΣ Μ. ΚΑΡΑΓΙΑΝΝΗΣ**
**ΝΕΥΡΟΛΟΓΟΣ**
ΔΕΧΕΤΑΙ: Στο ιατρείο του
Γ. Ευσταθίου 8 (κοντά στη Γενική Τράπεζα)
Καθημερινά 8.30-13.00 και 17.30-20.00
Σάββατο 8.30-13.00
**Τηλ. 78655, οικίας: 21045, κιν.: 095463082**

**ΝΤΟΡΑ ΚΩΝΣΤΑΝΤΙΝΟΠΟΥΛΟΥ-ΨΥΧΟΛΟΓΟΣ**
**Πτυχιούχος του Πανεπιστημίου της Καλιφόρνιας-Λος Αντζελες (UCLA)-Μεταπτυχιακές σπουδές στο Pepperdine University-Malibu California.**
➤ Αμεση ψυχολογική υποστήριξη και επαγγελματική φροντίδα από έμπειρη Ψυχολόγο και Οικογενειακή Σύμβουλο.
➤ Η σωστή θεραπευτική σχέση μπορεί να επιφέρει ρεαλιστικές λύσεις για πραγματικά προβλήματα σε θέματα: μοναξιάς, μελαγχολίας, στρες, ανυπομονησίας, φοβίας, εθισμού, οικογενειακών σχέσεων, διαζυγίου, κακομεταχείρισης, συναισθηματικών δυσκολιών, αυτοπεποίθησης, ανασφάλειες, μεταβατικά στάδια ζωής, βουλιμίας, ανορεξίας, απώλειας, πένθους.
**Τηλεφωνείστε στα τηλέφωνα: 35163 και 094/980550 για ραντεβού και άμεση εξυπηρέτηση.**
**Διεύθυνση: Καρίας 1**
**Περιοχή Ροδίνι - Ρόδος**

**ΙΑΤΡΙΚΗ ΑΝΑΚΟΙΝΩΣΗ**
**ΚΟΡΔΩΝΗ ΒΑΣΙΛΙΚΗ**
**ΠΑΙΔΙΑΤΡΟΣ**
Δέχεται στο ιατρείο της
**Αννης Μαρίας 11**
Καθημερινά από τις 17.30 έως και τις 20.30
εκτός Τετάρτης και Σάββατου
**Τηλέφωνο 74850 κιν. 094-351235**

**ΙΑΤΡΙΚΗ ΑΝΑΚΟΙΝΩΣΗ**
Ο ιατρός
**ΔΗΜ. Ε. ΧΑΤΖΗΔΗΜΗΤΡΙΟΥ**
**ΕΙΔΙΚΟΣ ΠΑΘΟΛΟΓΟΣ**
Δέχεται στο ιατρείο του
**Θεμιστοκλέους Σοφούλη 88**
Καθημερινά 9-1 π.μ. και 5-8 μ.μ.
Σάββατο με ραντεβού
**Τηλέφωνα 38008 ιατρείο, 95068 οικία, 095 233872 κινητό**

**ΙΑΤΡΙΚΗ ΑΝΑΚΟΙΝΩΣΗ**
Ο ιατρός
**ΔΗΜΗΤΡΙΟΣ ΤΡΙΑΝΤΑΦΥΛΛΟΥ**
**ΠΛΑΣΤΙΚΟΣ ΧΕΙΡΟΥΡΓΟΣ**
Δέχεται στο ιατρείο του
**ΠΑΥΛΟΥ ΜΕΛΑ 27 και ΝΑΥΑΡΙΝΟΥ (2ος όροφος)**
ΜΕ ΡΑΝΤΕΒΟΥ
ΔΕΥΤΕΡΑ-ΤΕΤΑΡΤΗ-ΠΕΜΠΤΗ 18.30-20.30
**ΤΗΛ.FAX:(0241) 23860 κιν. 094-688989**

**ΙΑΤΡΙΚΗ ΑΝΑΚΟΙΝΩΣΗ**
**ΑΝΑΣΤΑΣΙΟΣ Β. ΧΡΟΝΟΠΟΥΛΟΣ**
ΑΓΓΕΙΟΧΕΙΡΟΥΡΓΟΣ
**Δέχεται κατόπιν ραντεβού**
**Στη νέα διεύθυνση:** Αννης Μαρίας 15 3ος όροφος
**Τηλ. 31584-74727 κιν. 094-357899**

# Ρόδος: *ειχή και ως έτυχε...*

## Ρόδος προσφυγοπούλα, ρήγισσα!



ΡΟΔΟΣ, 31 Μαρτίου 1947: Ο Μητροπολίτης Κω Εμμανουήλ παραδίδει την ιστορική σημαία του Ελληνικού Προξενείου για να υψωθεί στον ιστό του Διοικητηρίου.



Ο ταξίαρχος Parker υπογράφει το πρωτόκολλον παραδόσεως της Δωδεκανήσου. Ορθιος ο Ναύαρχος Περ. Ιωαννίδης

### Ρόδος

**Στου ξένου κι αν σου γράφτηκε, Ρόδος, να πέσης τον καιάδα,**
**σκλάβα ή κυρά είσαι αθάνατη, γιατί κ' εσύ είσαι Ελλάδα**
**μ' όλα τα Δωδεκάνησα˙ πικρή είν' η μοίρα σου, μα ωραία,**
**προσφυγοπούλα ρήγισσα, στον ήλιο σου η Μεγάλη Ιδέα**

*(Κωστής Παλαμάς, 1929)*

### Δοξαστικό

**Των Πανελλήνων Ποιητή, η ψυχή σου ας αγαλλιάση˙**
**παίρνει βαθιούς ανασασμούς η λυτρωμένη πλάση.**
**Τη Ρόδο κι' όλα τα Νησιά που τόσον αγαπούσες,**
**σφιχταγκαλιάζει ο Απόλλωνας και τραγουδούν οι Μούσες**

*(Κ.. Ν. Κωνσταντινίδης, Μάης 1946)*


ΗΛΕΚΤΡΟΔΟΜΗ

ΗΛΕΚΤΡΟΛΟΓΙΚΟ ΥΛΙΚΟ-ΦΩΤΙΣΤΙΚΑ

Κεντρικό κατάστημα:
28ης Οκτωβρίου 4 Κρεμαστή, 85104 Ρόδος, τηλ. 91781

Υποκατάστημα:
11ο χλμ. Ρόδου-Αεροδρομίου, Κρεμαστή 85104 Ρόδος, τηλ. (0241)95008, fax. 90446

*Για ό,τι αφορά τον ηλεκτρισμό έχουμε τις. λύσεις*



Alhambra Travel

ΜΕΓΑΛΗ ΘΡΗΣΚΕΥΤΙΚΗ ΕΚΔΡΟΜΗ
Ο ΙΕΡΟΣ ΝΑΟΣ ΑΓΙΟΥ ΔΗΜΗΤΡΙΟΥ (ΡΟΔΙΝΙ)
ΣΕ ΣΥΝΕΡΓΑΣΙΑ ΜΕ ΤΟ ΠΡΑΚΤΟΡΕΙΟ ALHAMBRA
ΟΡΓΑΝΩΝΟΥΝ ΜΕΓΑΛΗ ΘΡΗΣΚΕΥΤΙΚΗ ΕΚΔΡΟΜΗ
ΣΤΟΥΣ ΑΓΙΟΥΣ ΤΟΠΟΥΣ
ΑΓΙΑ ΑΙΚΑΤΕΡΙΝΗ (ΣΙΝΑ) ΚΑΙ ΠΟΡΤ ΣΑΙΝΤ
ΜΕΣΩ ΚΥΠΡΟΥ ΜΕ ΤΟ F/B SEA HARMONY
20/4 - 2/5

ΠΡΟΓΡΑΜΜΑ

**20.4:** Αναχώρηση από Ρόδο με το πλοίο ώρα 20.00

**21.4:** Αφιξη στη Λεμεσσό πρωί. Αναχώρηση αργά το απόγευμα για Χάιφα

**22.4:** Αφιξη στη Χάιφα στις 07.00 όπου θα μας περιμένει εκπρόσωπος του Πατριαρχείου. Με πούλμαν αρχίζει το προσκύνημα στη Ναζαρέτ, Ναό του Ευαγγελισμού της Παναγίας, Ορος Θαβώρ, Μεταμόρφωση του Σωτήρος και εν συνεχεία Κανά, Καπερναούμ, Τιβεριάδα και στον Ιορδάνη Ποταμό για αγιασμό και βάπτισμα. Μέσω της κοιλάδας του Ιορδάνη φθάνουμε στην Ιερουσαλήμ. Τακτοποίηση στο ξενοδοχείο. Δείπνο.

**23.4:** Πρωινό. Προσκύνημα στη Βηθλεέμ, Ορος Ελαιών, πανοραμική της Παλαιάς Πόλης της Ιερουσαλήμ, Ναό της Ανάληψης, Γεσθημανή, Ναό των Εθνών, Κήπος της αγωνίας, Ναό των ποιμένων, Βηθλεέμ. Δείπνο.

**24.4:** Πρωινό. Παλαιά Πόλη. Από την πύλη του Αγίου Στεφάνου επίσκεψη του Ναού της Αγίας Αννας και της Βησθεβάς, Φυλακές του Χριστού (Πραιτώριον), Φυλακές του Αγίου Πέτρου και Νικόδημου, Οδός Μαρτυρίου, Πανάγιο Τάφο, Γολγοθά και τον Τάφο του Συμεών. Απόγευμα στον Αγιο Σάββα. Δείπνο.

**25.4:** Πρωινό. Κυριακή των Μυροφόρων. Θεία Λειτουργία. Επίσκεψη στην Ιεριχώ στον Ναό του Αγίου Ελισσαίου και το δένδρο του Ζακχαίου. Σαραντάριο Ορος και Μοναστήρι του Αγίου Γεράσιμου του Ιορδανίτη, επίσκεψη στη Βηθανία στο σπίτι της Μαρίας και Μάρθας. Δείπνο.

**26.4:** Πρωινό. Αναχώρηση μέσω συνόρων Γαβα για το Μοναστήρι της Αγίας Αικατερίνης. Καθ' οδόν προσκύνημα στον Αγιο Γεώργιο τον Χοτζεβίτη. Νεκρά Θάλασσα. Αφιξη στην Αγία Αικατερίνη το απόγευμα, τακτοποίηση στους ξενώνες. Δείπνο.

**27.4:** Ανάβση πολύ πρωί στο Ορος Σινά. Θεία Λειτουργία. Πρωινό, γεύμα και δείπνο στο μοναστήρι.

**28.4:** Μετά την πρωινή Θεία Λειτουργία στην Αγία Αικατερίνη πρωινό και αναχώρηση για Ιερουσαλήμ μέσω Ταβα - Ελιάτ - Νεκρά Θάλασσα. Προαιρετική επίσκεψη στο Ενυδρείο. Αφιξη στην Ιερουσαλήμ. Ξενοδοχείο. Δείπνο.

**29.4:** Πρωινό. Αναχώρηση για Χάιφα μέσω Λύδας. Προσκύνημα στον τάφο του Αγίου Γεωργίου. Τελ Αβίβ - Ορος Καρμέλ της Χάιφας. Αναχώρηση από Χάιφα στις 7 το απόγευμα για Πορτ Σαιντ.

**30.4:** Αφιξη στο Πορτ Σάιντ της Αιγύπτου πολύ πρωί. Προαιρετική εκδρομή στο Κάιρο και στην αγορά με τα αφορολόγητα. Το απόγευμα αναχώρηση για Κύπρο.

**1.5:** Αφιξη στην Λεμεσσό. Ελεύθερος χρόνος για ψώνια.

**2.5:** Αφιξη στη Ρόδο. Τέλος της εκδρομής.

***ΚΑΛΟ ΤΑΞΙΔΙ ΚΑΙ ΑΞΙΟ ΠΡΟΣΚΥΝΗΜΑ***

**ΤΙΜΗ ΑΠΟ 188.000 ΔΡΧ. ΚΑΙ ΠΕΡΙΛΑΜΒΑΝΕΙ**

- *Πλοίο: Τετράκλινες καμπίνες σε β' θέση.*
- *Ξενοδοχείο: Δίκλινα και τρίκλινα δωμάτια με ημιδιατρόφή β' κατηγορίας στην Ιερουσαλήμ.*
- *Μεταφορές και εκδρομές με ξενάγηση από εκπρόσωπο του Πατριαρχείου.*
- *Ταξί στο όρος Θαβώρ.*
- *Είσοδοι Αρχαιολογικών χώρων*
- *Φόροι Ισραήλ και Ταβα*
- *Αγία Αικατερίνη: 2 βράδια με πρωινό και δείπνο.*
- *Ασφάλεια*
- *Συνοδοί: Πατήρ Σταύρος Μαραβέλιας Αγίου Δημητρίου, Ροδίνι και Χρυσούλλα Καϊλλή.*

ΠΛΗΡΟΦΟΡΙΕΣ -ΠΡΟΓΡΑΜΜΑΤΑ

ΑΛΑΜΠΡΑ ΤΡΑΒΕΛ• ΑΛΕΞ. ΠΑΠΑΓΟΥ 23 • ΤΗΛ. 37052-25698
Πατήρ Σταύρος Μαραβέλιας, τηλ. 33349






ΟΙΚΟΝΟΜΙΑ - ΚΑΘΑΡΟ ΠΕΡΙΒΑΛΛΟΝ - ΠΡΩΤΟΠΟΡΙΑΚΗ ΤΕΧΝΟΛΟΓΙΑ

άριστη εργασία • μικρή προκαταβολή • διακανονισμός

**ΒΟΥΤΥΡΑΚΗΣ Ι.Χ. Ε.Π.Ε.**

ΔΩΔΕΚΑΝΗΣΙΑΚΗΣ ΝΕΟΛΑΙΑΣ 16 - ΡΟΔΟΣ - ΤΗΛ. ΚΕΝΤΡΟ: 0241 / 76100



ΤΑΒΕΡΝΑ
"Σοφία"

*Η αγάπη και ο σεβασμός της κορα-Σοφίας στη παράδοση, σας οπόσχεται, γαστρονομικές δημιουργίες, γευσιγνωστικές απολαύσεις και αστοσχεδιαστικές μαγειρεύσεις με τα αγνότερα υλικά της αγοράς. Σας προσκαλεί να τις γευθείτε.*

*ΚΑΘΗΜΕΡΙΝΑ ΑΝΟΙΚΤΑ*
*μετά τις 6 μ.μ.*
*(εκτός ΔΕΥΤΕΡΑΣ και ΤΡΙΤΗΣ)*
*ΚΥΡΙΑΚΕΣ ανοικτά από το μεσημέρι*
*ΠΑΡΑΔΟΣΙΑΚΟ ΠΕΡΙΒΑΛΛΟΝ*
*Κλιματιζόμενη αίθουσα.*
*Υπεύθυνος κρατήσεων: ΖΟΥΡΟΥΔΗΣ ΣΤΑΥΡΟΣ*

*Ορφέως 28 Εναντι "ΡΟΔΟΙ"*
*Παλιά Πόλη Τηλ: 24469*
*Μετά τιμής*
*Σοφία Χατζηγεωργίου*

# Άρτος (;) Θεάματα (;)...

## ... Και τηλεόραση (όπως λέμε τηλοψία...)


ΚΙΝΗΜΑΤΟΘΕΑΤΡΟ "ΜΕΤΡΟΠΟΛ"

ΤΗΛ. 28400
ΔΥΟ ΠΡΟΒΟΛΕΣ ΣΤΑ ΕΛΛΗΝΙΚΑ
7.30-9.30 και 9.30-11.30
ΠΑΡΑΣΚΕΥΗ-ΣΑΒΒΑΤΟ-ΚΥΡΙΑΚΗ
Μια σύγχρονη κομεντί όπως το ΚΡΑΜΕΡ εναντίον ΚΡΑΜΕΡ που θα σας συγκινήσει βαθειά.
Μαζί στη χαρά, μαζί στη λύπη, μαζί στη ζωή.




Η ΖΩΗ ΣΕ ΔΥΟ ΠΡΑΞΕΙΣ
Πρωταγωνιστούν: ΤΖΟΥΛΙΑ ΡΟΜΠΕΡΤΣ, ΣΟΥΖΑΝ ΣΑΡΑΤΟΝ, ΕΝΤ ΧΑΡΙΣ

*Επόμενη ταινία μας*
*Ο ΑΝΘΡΩΠΟΣ ΤΟΥ ΒΑΛΤΟΥ*

ΚΙΝΗΜΑΤΟΓΡΑΦΟΣ "ΠΑΛΛΑΣ"

Απολαύστε την ταινία μας με
ΨΗΦΙΑΚΟ ΗΧΟ SURROUND DTS
ΤΗΛ. 24475
Ωρες έναρξης: 7.15 και 9.30
Σάββατο, Κυριακή από τις 5.30
Μια συναρπαστική περιπέτεια με καταιγιστική δράση.
Από τον σκηνοθέτη ΤΖΩΝ ΦΡΑΝΚΕΝΧΑΙΜΕΡ και με τον ασυναγώνιστο ΡΟΜΠΕΡΤ ΝΤΕ ΝΙΡΟ

RONIN




Οποιοσδήποτε, μπορεί να γίνει εχθρός με κάποιο τίμημα...
Πρωταγωνιστούν: ΖΑΝ ΡΕΝΟ, ΝΑΤΑΣΑ ΜΑΚ ΗΛΟΝ, ΣΤΕΛΛΑΝ ΣΚΑΡΣΑΓΚΑΡΝΤ, ΣΩΝ ΜΠΗΝ και ο ΤΖΟΝΑΘΑΝ ΠΡΑΙΣ
Τη μουσική της ταινίας έχει γράψει ο ΕΛΙΑ ΚΜΙΡΑΛ
ΕΠΟΜΕΝΗ ΤΑΙΝΙΑ ΜΑΣ: ΤΖΑΚΥ ΤΣΑΝ
ΑΛΕΞΙΣΦΑΙΡΟΙ ΝΤΕΤΕΚΤΙΒ
http:// www.dttsech. com/cimena/index.html

ΚΙΝΗΜΑΤΟΓΡΑΦΟΣ "ΤΙΤΑΝΙΑ"

ΤΗΛ. 25876
Ωρες έναρξης: 7 μ.μ. και 10 μ.μ.
Σάββατο-Κυριακή απόγευμα ώρα 5
DOLBY DIGITAL SRD ΨΗΦΙΑΚΗ ΗΧΗΤΙΚΗ ΑΠΟΛΑΥΣΗ




*WWWfoxmovies com*
ΠΑΡΑΜΥΘΕΝΙΟΣ ΕΡΩΤΑΣ
ΙΣΤΟΡΙΑ ΣΤΑΧΤΟΠΟΥΤΑΣ
EVER AFTER
Εισιτήριο 1.200 για μικρούς- μεγάλους

ΔΗΜΟΤΙΚΟΣ ΚΙΝΗΜΑΤΟΓΡΑΦΟΣ

ΤΗΛ. 20265
ΩΡΕΣ ΕΝΑΡΞΗΣ 7.30-9.30
Από Τρίτη 2 έως και Κυριακή 7 Μαρτίου
VELVET GOLDMINE
*Πρωταγωνιστεί: Γιουάν Μακ Γκρέγκορ (Trainspoting)*
*Η αναπαράσταση της γοητευτικής εποχής του Glam rock, σε μία απόλυτη ροκ ταινία του 1998, με καταπληκτικό σάουντρακ*
Κάθε Δευτέρα ο κινηματογράφος αργεί


### ΕΤ-1

07.00 **Ντοκιμαντέρ**
08.00 **Θεία Λειτουργία**
11.00 **Αρχονταρίκι**
11.15 **Παγκόσμιο Πρωτάθλημα Κλειστού Στίβου**
13.30 **Ειδήσεις**
13.40 **Παγκόσμιο Πρωτάθλημα Κλειστού Στίβου.**
15.15 **Φόρμουλα 1.** Μαγνητοσκοπημένη μετάδοση από την Αυστρλία
17.00 **Ειδήσεις**
17.15 **Καλλιτεχνικό πατινάζ Γκραν Πρι.** Μαγνητοσκοπημένη μετάδοση του τελικού από την Αγία Πετρούπολη της Ρωσίας.
19.55 **Χρόνια πολλά**
20.00 **Ειδήσεις**
20.15 **Αυλαία.** Μουσική εκπομπή που επιμελείται και παρουσιάζει ο Γιώργος Κυβέλος
22.00 **Αθλητική Κυριακή**
23.00 **Ειδήσεις-Καιρός**
23.05 **Αθλητική Κυριακή** (Σ)
24.00 **Μουσικό οδοιπορικό**
01.30 **Ξένη τηλεταινία.** "Η εξαφάνιση". Αστυνομικό θρίλερ.

### ΝΕΤ

08.45 **Κλασική μουσική**
09.30 **Αγροτική ενημέρωση**
10.00 **Βουλή των Ελλήνων**
11.00 **Αθλητικό περισκόπιο**
12.00 **Εβδομη μέρα**
13.15 **Ελληνική ταινία.** "Ο πύργος των ιπποτών". Κωμωδία παραγωγής 1952 με τους Μίμη Φωτόπουλο, Ντίνο Ηλιόπουλο.
15.00 **Ειδήσεις**
15.15 **Οι εντιμότατοι φίλοι μου**
17.00 **Οι μουσικοί του κόσμου**
18.00 **Ειδήσεις**
18.15 **Οι εραστές της περιπέτειας**
18.30 **Ω! Τι κόσμος μπαμπά**
19.00 **Ισορροπώντας στις ράγες**
19.30 **Αθήνα χειροποίητη πόλη**
21.00 **Ειδήσεις-Καιρός**
22.00 **Ξένη ταινία.** "Μογκάμπο". Βραβευμένη αισθηματική περιπέτεια αμερικανικής παραγωγής 1953 σε σκηνοθεσία Τζον Φορντ.
24.00 **Ειδήσεις**
00.15 **Τα νυχτερινά**

### ΕΤ-3

08.01 **Θεία λειτουργία**
11.00 **Οπερα.**
13.30 **Ανιχνεύσεις**
15.00 **Ντοκιμαντέρ**
15.30 **Ειδήσεις**
15.45 **Ξένη ταινία.** "Καλοκαίρι στο ράντσο του παππού".
17.30 **Α-ταξίες**
18.00 **Design 2000**
18.30 **News group 3**
19.00 **Ντοκιμαντέρ**
19.30 **Ειδήσεις**
20.00 **Συναυλία του γκρουπ "Μπλουζ Γουάιρ"**
21.00 **Ξένη ταινία.** "Επιχείρηση κόκκινη παπαρούνα". Μυστηρίου, με τους Γιουλ Μπρίνερ, Αντζι Ντίκινσον.
22.30 **Στη χώρα των θαυμάτων**
23.30 **Σπορ στο 3**
00.30 **Ειδήσεις.**
01.00 **Ξένη ταινία.** "Τα εκατομμύρια του Μάντιγκαν"

### FILMNET

06.20 **Ξένη ταινία.** "Αντίο, κυρία μου". Κοινωνικό δράμα.
08.00 **Ξένη ταινία.** "Ο Ντάνστον τα κάνει λίμπα"
10.00 **Ξένη ταινία.** "Οι Μάπετς στο νησί των θησαυρών". Οικογενειακή ταινία, παραγωγής 1996.
12.00 **Ξένη ταινία.** "Ο φιλαράκος μου". Μιούζικαλ, παραγωγής 1957.
14.00 **Ξένη ταινία.** "Αμερική, η χώρα της ελευθερίας". Δράμα, παραγωγής 1939.
16.15 **Ξένη ταινία.** "Η τεράστια φίλη μου". Κωμωδία
18.00 **Ξένη ταινία.** "Απόλυτη διαγραφή". Περιπέτεια παραγωγής 1996.
20.00 **Ξένη ταινία.** "Το τελευταίο συμβόλαιο θανάτου". Κωμωδία δράσης παραγωγής 1997.
22.00 **Ξένη ταινία.** "Daylight". Θρίλερ δράσης.
00.05 **Ξένη ταινία.** "Γλυκιά ζωή"
01.30 **Ξένη ταινία.** "Πέρα από τον Picasso". Βιογραφία."
03.35 **Ξένη ταινία.** "Αλεξίσφαιρο"

### SUPER SPORT

14.00 **Super basket**
16.00 **Η ώρα των πρωταθλητών**
18.00 **Ελληνικό πρωτάθλημα ποδοσφαίρου**
20.00 **Μπάσκετ.**
21.45 **Η ώρα των πρωταθλητών**
23.15 **Ιταλικό πρωτάθλημα ποδοσφαίρου.**
01.00 **Αγώνας μπάσκετ NBA.** Μαγνητοσκόπηση.

### NEW CHANNEL

07.30 **Make my day.**
07.35 **Ο,τι φέρνουν τ' άστρα**
07.40 **Δελτίο καιρού**
07.45 **Make my day.** Συνέχεια
08.00 **Love is in the air**
10.00 **Face to face**
11.30 **News**
13.00 **Μη μου πεις**
15.00 **Πάρε-δώσε**
17.00 **Μέρα-νύχτα**
17.40 **Μύθοι και πραγματικότητα**
19.00 **Hit selection**
21.00 **Σφηνάκια με τον Νικ**
21.15 **Το θέμα των φιλάθλων**
23.00 **Ειδήσεις**
23.40 **Ξένη ταινία.**
01.30 **Ξένη ταινία**

### MEGA

07.00 **Ο μικρός Σαμουράι**
07.20 **Σκούμπι Ντου**
07.45 **Ράμπο**
08.10 **Φλιντστόουνς**
08.40 **Η μικρή γοργόνα**
09.10 **Ντίσνεϊ κλαμπ**
10.45 **Πλανήτης Γη: Η τελική σύγκρουση**
11.45 **Νταντά αμέσου δράσεως**
12.15 **Νεανικές ανησυχίες**
13.15 **Traction**
14.00 **Δελτίο ειδήσεων**
14.20 **Επτά συν επτά**
15.20 **BZZZ**
16.10 **Ξένη ταινία.** "Πάμε... χιόνι;". Κωμωδία αμερικανικής παραγωγής 1993 του Τζον Τέρτλταμπ.
17.29 **Mega 2000**
17.30 **Ειδήσεις**
17.45 **Ξένη ταινία.** (Συνέχεια)
18.15 **Ελληνική ταινία.** "Ποιά είναι η Μαργαρίτα;". Αισθηματική κομεντί παραγωγής 1961 σε σκηνοθεσία Ντίμη Δαδήρα με τους Τζένη Καρέζη, Γιάννη Φέρτη, Θανάση Βέγγο, Κώστα Καρρά κ.ά.
20.00 **Τα γεγονότα στις οκτώ**
21.10 **Μπράβο έκανες την τύχη σου.** Φαντασμαγορικό σόου με τη Ρούλα Κορομηλά.
23.30 **Ξένη ταινία.** "Το σκοτεινό εγώ"
00.15 **Τελευταία γεγονότα**
01.45 **Ξένη ταινία.** "Στη γειτονιά του φόβου"
03.30 **Η Τζίνι και το τζίνι**
04.00 **Τηλεμάρκετινγκ**
04.30 **Χαραυγή** (Ε)
05.00 **Παράλληλοι δρόμοι** (Ε)
06.00 **Απαγορευμένη αγάπη** (Ε)

### ΑΝΤ-1

06.20 **Οι ειδήσεις του CBS**
06.45 **Τηλεμάρκετινγκ**
07.00 **Νίντζα ρομπότ**
07.30 **Γάτες Σαμουράι**
08.00 **Μαγικό σχολικό 3**
08.30 **Ατσαλένιοι αετοί**
09.00 **Οι μονομάχοι της ασφάλτου**
09.30 **Ντράγκονμπολ - 2**
10.00 **Χελώνες νίντζα εν δράσει**
10.30 **Μπιστγουόρς**
11.00 **Πάουερ Ρέιντζερς**
11.30 **Μπίτλμποργκς**
12.00 **Μαζί την Κυριακή**
14.00 **Τα νέα του ΑΝΤ-1**
14.30 **Ο πρίγκιπας του Μπελ Ερ**
15.10 **Οι κολλητοί**
15.50 **Μπέιγουοτς**
16.00 **Beauty cats**
17.00 **Δεσποινίς Μαργαρίτα**
17.30 **Ειδήσεις**
17.35 **Δεσποινίς Μαργαρίτα**
18.10 **Ελληνική ταινία.** "Το κορίτσι του λούνα παρκ". Κωμωδία παραγωγής 1968 σε σκηνοθεσία Κώστα Καραγιάννη. Τους πρωταγωνιστικούς ρόλους ερμηνεύουν οι Αλίκη Βουγιουκλάκη, Δημήτρης Παπαμιχαήλ, Νίκος Ρίζος
19.55 **Ειδήσεις**
21.00 **Τζόκερ**
21.05 **Ανδρες έτοιμοι για όλα**
23.00 **Θέατρο.** "Αντίο, κορίτσι μου". Μαγνητοσκοπημένη παράσταση.
00.15 **Νυχτερινές ειδήσεις**
00.35 **Θέατρο.** (Σ)
02.15 **Ξένη ταινία.** "Υπερήφανος καταραμένος". Γουέστερν.
04.00 **Τηλεμάρκετινγκ-Τηλεαγορά**
04.30 **Ξένη ταινία.** "Η δεσποινίς Μπίσοπ". Κοινωνική.

### ΣΚΑΪ

07.00 **Μουσικό πρωινό**
08.00 **Ελληνική ταινία.** "I love θρανίο". Κωμωδία του Απόστολου Τεγόπουλου.
09.30 **Πέρα από τον ορίζοντα**
10.30 **Με την πρώτη ματιά**
11.30 **7 μέρες ΣΚΑΪ**
12.30 **Σπορ στον ΣΚΑΪ**
13.15 **Δέκα και πάνω**
14.00 **Ειδήσεις**
14.30 **Κατά Μάρκον Ευα...γέλιον.**
15.30 **Ελληνική ταινία.** "Ευτυχώς, τρελάθηκα". Κωμωδία, παραγωγής 1966 σε σκηνοθεσία Κώστα Ανδρίτσου. Πρωταγωνιστούν οι Γκέλυ Μαυροπούλου, Νίκος Σταυρίδης, Μάρθα Καραγιάννη κ.ά.
17.30 **Υπεράνω όλων η πατρίς.** Κωμωδική σειρά σε σκηνοθεσία Παναγιώτη Κούτρα με τους Κωνσταντίνο Καζάκο, Ηλία Λογοθέτη, Νατάσα Τσακαρισιάνου, Τζέσυ Παπουτσή κ.ά.
18.30 **Εσμεράλντα**
19.55 **Ειδήσεις**
21.30 **Ελληνική ταινία.** "Της ζήλειας τα καμώματα"
23.15 **Κίτρινος Τύπος**
00.15 **Ειδήσεις**
00.30 **Κίτρινος Τύπος.** (Σ)
02.00 **Teleshop**
04.00 **Μουσικό πρόγραμμα**

### ΚΑΝΑΛΙ 5

08.00 **Η ώρα του Τύπου**
10.00 **Ντοκιμαντέρ**
11.00 **Five on line**
12.00 **Μπάσκετ.**
13.30 **Το δικό μου σπίτι**
14.30 **Ειδήσεις**
14.35 **Φαμφατάλ**
15.30 **Μνήσθητι**
16.30 **Σουξέ**
17.00 **Ειδήσεις**
17.30 **Σουξέ** (Σ)
18.00 **In & Out**
19.00 **Ολα για όλα**
20.00 **Ειδήσιες**
20.05 **Ολα για όλα** (Σ)
21.30 **Ειδήσεις**
22.30 **Σου 'χει τύχει**
23.40 **Ειδήσεις**
00.10 **Το καφενείο των φιλάθλων**
02.00 **Μέρα νύχτα**
02.30 **In & Out**
03.39 **Τηλεμάρκετινγκ**
04.00 **Ειδήσεις**
05.00 **Videoclips**

# ΜΝΗΜΟΣΥΝΑ





Την 9η τρέχοντος μηνός ημέρα Τρίτη και ώρα 8.30 π.μ. εις τον Ιερό Ναό Αγίας Ειρήνης Ορφανοτροφείου Θηλέων, τελούμε ετήσιο και εξταετές μνημόσυνο υπέρ αναπαύσεως της ψυχής των λατρευτών μας γονέων

**ΓΕΩΡΓΙΟΥ ΚΑΙ ΔΩΡΟΘΕΑΣ ΑΣΠΡΑΚΗ**

Τα εγγόνια, τα αδέλφια, τα ανίψια και οι λοιποί συγγενείς.



Την 7η τρέχοντος μηνός ημέρα Κυριακή και ώρα 9 π.μ. εις τον Ιερό Ναό Αγίας Μαρίνας Απολακκιάς, τελούμε 40ήμερο μνημόσυνο υπέρ αναπαύσεως της ψυχής του λατρευτού μας συζύγου, πατέρα, παππού, αδελφού και θείου

**ΜΙΧΑΛΗ ΚΑΜΠΟΥΡΗ**

Η σύζυγος: Παρασκευή
Τα παιδιά: Γιάννης-Γιώτα, Αναστασία-Παναγιώτης Μητσού
Τα εγγόνια, τ' αδέλφια, τα ανίψια και οι λοιποί συγγενείς.



Την 10η τρέχοντος μηνός ημέρα Τετάρτη και ώρα 8.30 π.μ. εις τον Ιερό Ναό Αγίου Δημητρίου (Παλαιό Νεκροταφείο), τελούμε 9ήμερο μνημόσυνο υπέρ αναπαύσεως της ψυχής της λατρευτής μας συζύγου, μητέρας, γιαγιάς, αδελφής και θείας

**ΜΑΡΘΑΣ ΠΑΡΑΣΚΕΥΑ**

Ο σύζυγος: Μανώλης.
Τα παιδιά: Γιώργος-Λίτσα, Κώστας-Καίτη, Αναστασία-Μιχάλης Φιλίππου, Ελένη και Τσαμπίκα.
Τα εγγόνια, τα αδέλφια και τα ανίψια.

Την 7η τρέχοντος μηνός ημέρα Κυριακή και ώρα 8.30 π.μ. εις τον Ιερό Ναό Αγίου Λουκά Σορωνής, τελούμε 3μηνο μνημόσυνο υπέρ αναπαύσεως της ψυχής της λατρευτής μας μητέρας, αδελφής και θείας

**ΚΑΤΕΡΙΝΑΣ ΠΑΠΑΚΩΝΣΤΑΝΤΙΝΟΥ**

Τα παιδιά: Γιώργος-Σμαράγδη, Ελένη, Στεργούλα-Κοσμάς, Νίκος-Εφη, Μαρία-Μιχάλης
Τα εγγόνια, τ' αδέλφια, τα ανίψια και οι λοιποί συγγενείς.

## ΕΥΧΑΡΙΣΤΗΡΙΟ ΠΕΝΘΟΥΣ

Θεωρούμε υποχρέωσή μας να ευχαριστήσουμε τον Σεβασμιότατο Μητροπολίτη Ρόδου κ.κ. Απόστολο, τον Άγιο Πρωτοσύγκελο κ. Παΐσιο και τους ιερείς που χοροστάτησαν στην νεκρώσιμη ακολουθία, καθώς και όσους παρακολούθησαν την κηδεία τους, καταθέσαντες στεφάνους ή δωρεές και εν γένει όσους συμπαραστάθηκαν στο πένθος μας για το θάνατο του πολυαγαπημένου μας.

**ΑΝΑΣΤΑΣΙΟΥ Μ. ΚΟΥΤΑΛΙΑΝΟΥ**
**Η οικογένειά του**

## ΚΛΕΙΣΕ ΜΕΣΑ ΣΤΗΝ ΨΥΧΗ ΣΟΥ ΤΗΝ ΕΛΛΑΔΑ ΚΑΙ ΘΑ ΑΙΣΘΑΝΘΕΙΣ ΜΕΣΑ ΣΟΥ ΚΑΘΕ ΕΙΔΟΥΣ ΜΕΓΑΛΕΙΟΥ

Οι Δωδεκανήσιοι πάντοτε είχαν στη ψυχή τους την Ελλάδα. Το απέδειξαν ζώντας έναν τραγικό εφιάλτη έξη αιώνων σκλαβιάς.
Ιππότες και κονταρομαχίες, μάχες με κανόνια που ξερνούν σίδερο και φωτιά, βάρβαροι κατακτητές, γενίτσαροι και παιδομάζωμα, σατανικός φασισμός και γερμανική μπότα, δεν στάθηκαν ικανοί να σβήσουν από την ψυχή τους αυτό που τραγούδησε ο Όμηρος "Ουδέν γλύκιον ης Πατρίδος" τίποτε γλυκύτερο απ' την πατρίδα δεν είναι άλλο.
Ηρωϊσμοί και αυτοθυσίες είχαν σαν αποτέλεσμα να ποτιστεί η σκλαβωμένη γη μας με το αίμα όσων με χαμόγελο δέχονταν το θάνατο για την ελευθερία και το ξεσκλάβωμά της.
Όλα αυτά έφεραν το ποθητό αποτέλεσμα, δονήθηκαν τα νησιά μας και γέμισαν γαλανόλευκες, στις 7 Μαρτίου 1948 δοξάζοντας τον Θεό. **Ας στείλουμε ενωμένοι το μήνυμα εμείς οι νεότεροι,** είμαστε έτοιμοι, να ξαναποτίσουμε με το αίμα μας, τη γή των προγόνων μας, για να μείνουμε ελεύθεροι και ενωμένοι με την Μάνα Ελλάδα.

**ΜΕΤΑ ΤΟ ΘΕΟ ΑΛΛΑ ΠΑΝΩ ΑΠΟ ΤΟΥΣ ΓΟΝΕΙΣ ΚΑΙ ΤΙΣ ΑΛΛΕΣ ΑΝΘΡΩΠΙΝΕΣ ΚΑΙ ΕΠΕΙΓΕΙΕΣ ΑΞΙΕΣ ΒΡΙΣΚΕΤΑΙ Η ΠΑΤΡΙΔΑ**
**ΙΑΚΩΒΟΣ Ο ΡΟΔΙΟΣ**

## ΑΡΙΘΜΟΣ 1519/1998 ΑΠΟΣΠΑΣΜΑ Γ' ΕΠΑΝΑΛΗΠΤΙΚΗΣ ΠΕΡΙΛΗΨΗΣ ΚΑΤΑΣΧΕΤΗΡΙΑΣ ΕΚΘΕΣΗΣ ΑΚΙΝΗΤΟΥ

Ο Δικαστικός Επιμελητής του Πρωτοδικείου Ρόδου, Αθανάσιος Κ. Διακομιχάλης που έχω την έδρα μου στην Ρόδο.
**Επισπεύδουσα:** Ανώνυμη Τραπεζική Εταιρεία με την Επωνυμία "Εθνική Τράπεζα της Ελλάδος Α.Ε." νόμιμα εκπροσωπούμενη.
**Οφειλέτιδα:** Ομόρρυθμος εταιρεία με τη επωνυμία "Εμμ. Κυπραίος Ο.Ε." που εδρεύει στη Ρόδο και εκπροσωπείται νόμιμα.
**Τίτλος που εκτελέστηκε:** Οι υπ' αριθ. 834/19997 και 12/1998 διαταγές πληρωμής του Ειρηνοδικείου Ρόδου και του Μονομελούς Πρωτοδικείου Ρόδου αντίστοιχα που έχει τον τύπο εκτελεστότητας.
**Ποσό οφειλής:** (8.182.380) δραχμές εντόκως νομίμως, σύμφωνα με την επιταγή που έχει κοινοποιηθεί.
**Μεσεγγυούχος:** Ο ίδιος ο οφειλέτης σύμφωνα με τον νόμο.
**Υπάλληλος του πλειστηριασμού:** Η συμβολαιογράφος Ρόδου Καλλιόπη Μαύρου-Ροδίτου.
**Χρόνος πλειστηριασμού:** 24 Μαρτίου 1999 ημέρα Τετάρτη και από τις 12 το μεσημέρι μέχρι τις 2 το απόγευμα της ίδιας ημέρας.
**Τόπος πλειστηριασμού:** Στο Δημαρχείο Λίνδου.
Εχει κατασχεθεί με την υπ' αριθμ. 1387/98 έκθεσής μου αναγκαστικής κατάσχεσης.
**Περιγραφή ακινήτου;**
Αγρός εκτάσεως 2.093 τ.μ. που βρίσκεται στην θέση "Αγιος Ιωάννης" της Κτηματικής περιφέρειας Λάρδου με κτηματολογικά στοιχεία Τόμος γαιών Λάρδου 25, φύλλο 64, μερίδα 529Α και φάκελος 2481 νομικής φύσεως Αρζί Μιρί και τώρα Μουλκ που συνορεύει Ανατολικά με μερίδες γαιών Λάρδου 581-583, Νότια με 554, Δυτικά με 529 και Δημόσιο δρόμο και Βόρεια με 529.
Επί του άνω αγρού (ακινήτου) έχει κτιστεί ισόγεια οικοδομή (Εργαστήριο Αρτοποιΐας και Ζαχαροπλαστικής) που βρίσκεται επί της επαρχιακής οδού Λάρδου-Γενναδίου η ύπαρξη της οποίας δεν είναι ενημερωμένη στο κτηματολόγιο Ρόδου.
Η επιφάνεια της οικοδομής είναι 300 τ.μ.
Επί του άνω ακινήτου υπάρχουν βάρη.
Ο πλειστηριασμός του ακινήτου θα γίνει με όρους. 1) Τιμή πρώτης προσφοράς 25.500.000 δρχ.
Οι υπόλοιποι όροι γνωστοποιούνται από τον υπάλληλο του πλειστηριασμού και από εμένα τον ίδιο και όπως αυτοί αναφέρονται με λεπτομέρεια στην έκθεση κατάσχεσης κατά το άρθρο 954 Κ.Πολ.Δ.
Προσκαλούνται όσοι θέλουν να λάβουν μέρος στον πλειστηριασμό να προσέλθουν και να προσφέρουν τιμή.
Συντάχθηκε η παρούσα σήμερα στις 16/12/1998 στο γραφείο μου στην οδό Εθνάρχου Μακαρίου αρ. 45 και υπογράφεται νόμιμα από εμένα τον δηλοποιούντα δικαστικό επιμελητή.

**Ο δηλοποιών**
**δικ. επιμελητής**
**Αθανάσιος Κ. Διακομιχάλης**

## ΔΕΝ ΕΟΡΤΑΖΕΙ

- Ο κ. **Σαράντης Χαραλάμπους,** δεν εορτάζει ούτε δέχεται επισκέψεις.

## ΣΥΓΧΑΡΗΤΗΡΙΟ

Ο Σύλλογος γονέων και κηδεμόνων του 12ου δημοτικού σχολείου εκφράζει τα θερμά του συγχαρητήρια στον αγαπητό πρόεδρο κ. **Κώστα Σαρρή** για την εκλογή του στην προεδρία του Δικηγορικού συλλόγου Ρόδου.

**Το διοικητικό συμβούλιο**

**ΑΡΧΑΙΡΕΣΙΕΣ ΣΥΛΛΟΓΟΥ ΓΟΝΕΩΝ-ΚΗΔΕΜΟΝΩΝ 3ου ΛΥΚΕΙΟΥ ΡΟΔΟΥ ΓΙΑ ΤΗΝ ΔΙΕΤΙΑ 15 ΜΑΡΤΙΟΥ 1999-2001**

## ΠΡΟΣΚΛΗΣΗ

Ο Σύλλογος Γονέων και Κηδεμόνων του 3ου Λυκείου Ρόδου σας προσκαλεί την Δευτέρα 11 και 30 π.μ. της 15ης Μαρτίου 1999, ημέρα διαμονής των Ελέγχων, στην Γενική Συνέλευση του Συλλόγου μας, που θα πραγματοποιηθεί στην υπόγεια Αίθουσα Εκδηλώσεων του Σχολείου με μοναδικό θέμα την εκλογή νέου 7μελούς Δ.Σ., 2 Τακτικών και 2 αναπληρωματικών εκπροσώπων του στη Σχολική Επιτροπή του 3ου Λυκείου και αντιπροσώπων του για την Ένωση Γονέων Ρόδου.
Για την υποβολή υποψηφιοτήτων παρακαλούμε να επικοινωνείτε με τα μέλη του Δ.Σ. κ. Λίτσα Ροδίτη (τηλέφωνο 21510) και Ιωάννη Χατζηκώστα (τηλέφωνο 28.132 & 33.245) το αργότερο μέχρι την Πέμπτη 11 Μαρτίου 1999.

**Η πρόεδρος** **Ο Γραμματέας**
**Λίτσα Ροδίτη** **Γιάννης Χατζηκώστας**

## Σκέψη της Εβδομάδας

Ας είναι η φιλαλήθεια και η ευγένεια το στόλισμά σας. Μην ανεχτείτε να αποστερηθείτε το ένδυμα της μεγαλοψυχίας και της δικαιοσύνης, ώστε οι γλυκιές ευωδίες της αγιότητας να διαχυθούν από τις καρδιές σας πάνω σ' όλα τα δημιουργήματα.

**(από τις Γραφές του Μπαχάολλά)**
**Μπαχάϊ Κοινότητα Ρόδου**
**Τ.Θ. 156**
**85100 Ρόδος**

**ΜΗΝΥΜΑΤΑ ΤΟΥ ΙΗΣΟΥ ΧΡΙΣΤΟΥ ΓΙΑ ΟΛΟ ΤΟΝ ΚΟΣΜΟ**

## Η ΑΛΗΘΙΝΗ ΘΝ ΘΕΩ ΖΩΗ

**Ο έβδομος τόμος έχει εκδοθεί και είναι διαθέσιμος στα βιβλιοπωλεία**

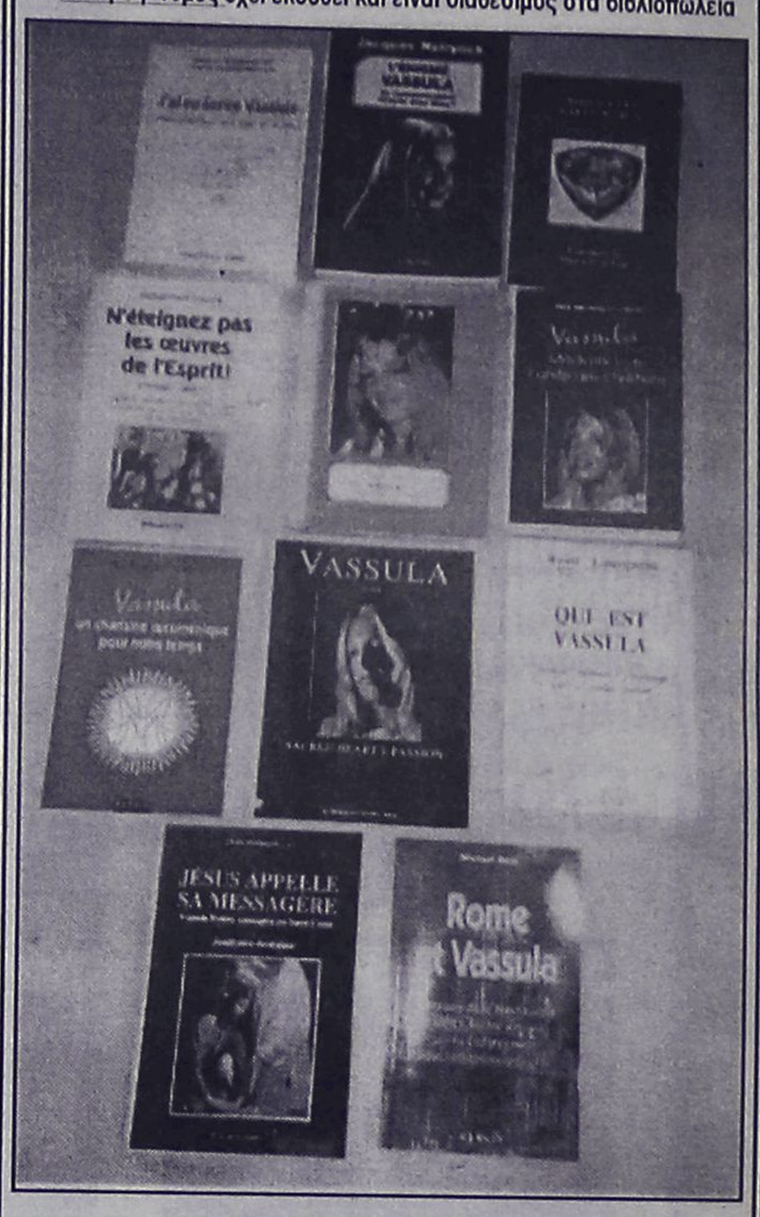


**Μερικά από τα πολυάριθμα βιβλία που έχουν γραφτεί για την Βασούλα και την ΑΛΗΘΙΝΗ ΕΝ ΘΕΩ ΖΩΗ**

1) Η Βασούλα των παθών της Θείας καρδιάς. (Πατήρ Μ. Όκαρολ. Ιρλανδία).
2) Αυτή που κατέχει το Φώς. (Πατήρ. Μ. Οκάρολ.)
3) Όταν ο Θεός δίνει σημάδι. (Πατήρ Ρενέ Λωρεντέν, Γαλλία)
4) Η Φωτιά της Αγάπης
5) Το αίνιγμα που λέγετε Βασούλα. (Ζακ Νερένκ, Βέλγιο)
6) Βασούλα-Ένα οικουμενικό χάρισμα. (Πατήρ Φ. Ουμάνι Κολομβία)
7) Μην σβήνεται τα έργα του Πνεύματος. (Ρ. Μ. Βινσέντε, Θεολόγος, Ιταλία)
8) Ο Ιησούς καλεί την Αγγελιοφόρα του. (Πατήρ Μελανσοί, Πορτογαλία)
9) Η Μεσολαβήτρια για την Ενωση των Χριστιανών. (Πατήρ Μ. Οκάρολ, Ιρλανδία)
10) Ποιά είναι η Βασούλα; (Πατήρ Ρενέ Λωρεντέν, Γαλλία)
11) Είδα να γράφει η Βασούλα. (Δρ. Φ. Λορόν-Ανάλυση των γραφών της Βασούλας, Γαλλία)
12) Η Βασούλα και η Ρώμη. (Πατήρ Μ. Ντορ, Αγγλία)
13) Αυτή που Άγγισε το Πνεύμα του Θεού. (Πατήρ Ε. Οκόνορ, Αμερική)
14) Η καρδιά του Ιησού και τα γραφτά της Βασούλας. (Πατήρ Τ. Μούναρη, Μεξικό)
15) Η Βασούλα, ένα Προφητικό Σημείο των Καιρών μας. (Πατήρ Α. Μπένια, Ιταλία)
16) Οι θεολόγοι που υπερασπίζουν τη Βασούλα. (Αρχιεπίσκοπος Φρανέ Φράνιτς, Γιουγκοσλαβία)
17) Όταν ο ουρανός Σπάζει τις Σφραγίδες. (Ε. Τζίμα, Θεολόγος)
18) Η Απεσταλμένη του Αλλάχ. (Π. Ομπόρ, Ινδονησία)
19) Η Βασούλα στη Βουδαπέστη (Ι. Ζόληβα, Ουγγαρία)
20) Βασούλα-Ιερουσαλήν, Ιερουσαλήμ...(Πατήρ Μποζιντάρ)

**ΣΥΛΛΟΓΟΣ ΕΙΡΗΝΗΣ ΚΑΙ ΑΓΑΠΗΣ**
**ΑΙΟΛΟΥ 10-Τ.Κ. 17561 Π. ΦΑΛΗΡΟ-ΑΘΗΝΑ**

## Ανατέθηκε στο Κέντρο Μελέτης του Ανθρώπου

# Πρόγραμμα πρωτογενούς πρόληψης για ναρκωτικά

## Υλοποιείται και στη Ρόδο σε συνεργασία με τον ΔΟΠ και την "Δημιουργία" ● Ημερίδα χθες στη Ρόδο

**Στο πλαίσιο των προγραμμάτων πρόληψης για την καταπολέμηση της χρήσης ουσιών που διενεργούνται σε όλη την Ελλάδα από τον οργανισμό κατά των Ναρκωτικών (ΟΚΑΝΑ) ανατέθηκε στο Αθηναϊκό Κέντρο Μελέτης του Ανθρώπου ο σχεδιασμός και η υλοποίηση προγράμματος πρωτογενούς πρόληψης με τίτλο "Εκπαιδεύοντας τον άνθρωπο του 2.000". Το πρόγραμμα αξιοποιεί τη συμμετοχή των μελών σε επίπεδο μικρής και μεγάλης ομάδας, ώστε οι δικές τους εμπειρίες και ανάγκες να ενσωματώνονται στη διαδικασία της εκπαίδευσης και τα θέματα που προκύπτουν να έχουν προσωπικό νόημα γι' αυτούς**

Συντονιστές του προγράμματος είναι ο παιδοψυχίατρος **Πέτρος Πολυχρόνης** ο οποίος σε συνεργασία με την αστική μη κερδοσκοπική εταιρία **"Δημιουργία** και τον ΔΟΠ το υλοποιούν και στη Ρόδο. Οπως τόνισε χτες ο κ. Πολυχρόνης στο πλαίσιο ενημέρωσης των δημοσιογράφων, προηγήθηκαν ενημερωτικές συζητήσεις με εκπαιδευτικούς και γονείς ώστε να συμμετάσχουμε ως τοπική κοινωνία στο ετήσιο πρόγραμμα πρωτογενούς πρόληψης και καταπολέμησης της διάδοσης των ναρκωτικών.

Το νησί της Ρόδου επελέγη, λόγω των κινητοποιήσεων και των ενεργειών που έχουν ήδη γίνει πάνω στο θέμα, από διάφορους φορείς τα τελευταία χρόνια, τόσο δημοτικούς όσο και μεμονωμένους συλλόγους, κι άλλους.

Σημαντικά βήματα έγιναν και μέσω της "Δημιουργίας" πρόεδρος της οποίας ήταν μέχρι πρότινος ο δημοτικός σύμβουλος **Μανώλης Σαββής**, ο οποίος αντιδήμαρχος σήμερα, παρέστη στη χτεσινή ενημέρωση.

Ο ομιλητής του ΑΚΜΑ **κ. Πολυχρόνης**, ανέλυσε τα στάδια από τα οποία πέρασε ο άνθρωπος και η κοινωνία γενικότερα για να φτάσουμε στο σημερινό καθεστώς ανασφάλειας, φόβου, όπου η μονάδα , το όν, βάλλεται πανταχόθεν παρά τον ευδαιμονισμό. Στην αγροτική κοινωνία, βασικός στόχος ήταν η επιβίωση των ανθρώπων, που γίνονταν μέσα στις δομημένες κοινωνίες, και με συμπεριφορά που ακολουθούσε τους κανόνες που υπήρχαν. Αργότερα έχουμε τη μετάβαση στην αστική κοινωνία, εκεί όπου ο άνθρωπος λειτουργεί ως μονάδα και αποφασίζει μόνος του για τον εαυτό του. Τους κανόνες πλέον τις βάζει το ίδιο το άτομο.

Για τη χώρα μας δεν υπάρχει αυτό το μεταβατικό στάδιο αλλά περνά αμέσως στο 3ό στάδιο αυτό της μεταμοντέρνας εποχής, όπου το βασικό στοιχείο είναι η τεχνολογία και η μετάδοση της πληροφορίας. Η ζωή αλλάζει με τρομακτικούς ρυθμούς και τα ερωτήματα-προβληματισμοί διογκώνονται. Τα πάντα είναι απρόβλεπτα και ο άνθρωπος φοβάται, ζητά λύσεις και πέφτει σε παγίδες. Σ' αυτό το στάδιο πρέπει να γίνει η παρέμβαση ώστε να προληφθεί η χρήση των ναρκωτικών ουσιών.


ΝΕΑ ΔΗΜΟΚΡΑΤΙΑ

**ΠΡΟΣΚΛΗΣΗ**

Η ΝΟΔΕ σας προσκαλεί στην ετήσια χοροεσπερίδα που θα γίνει στο ξενοδοχείο **Φαληράκι Μπητς στις 12 Μαρτίου 1999 ημέρα Παρασκευή και ώρα 9.30 μ.μ.** Η παρουσία σας θα δώσει δύναμη στην παράταξή μας.
Το πρόγραμμα περιλαμβάνει πλούσια λαχειαγορά, χορευτικά συγκροτήματα και εκλεκτό φαγητό.



**Ενωση ξενοδοχοϋπαλλήλων Ρόδου**

**ΠΡΟΣΚΛΗΣΗ ΓΕΝΙΚΗΣ ΣΥΝΕΛΕΥΣΗΣ**

Συνάδελφοι,
Η Διοίκηση του Σωματείου μας σας καλεί σε Γενική Συνέλευση στις 10-3-99 ημέρα Τετάρτη και ώρα 4 στην αίθουσα του Εργατικού Κέντρου Ρόδου οδός Στεφ. Καζούλη αριθμ. 30 με τα παρακάτω θέματα:
1) Διοικητικός Απολογισμός από 10/6/98 μέχρι 31/12-98
2) Οικονομικός Απολογισμός (Ισολογισμός και έκθεση Ελεγκτικής Επιτροπής) χρονικής περιόδου από 10/6/98 μέχρι 31/12/98
3) Οικονομικός Προϋπολογισμός 1999
4) Ενημέρωση για θέματα ΤΑΞΙ-ΟΑΕΔ κ.τ.λ.
5) Προτάσεις-Διάφορα
Επειδή τα θέματα είναι σοβαρά, παρακαλούμε να μην απουσιάσει κανείς απο την Συνέλευση.

**Με συναδελφικούς χαιρετισμούς**

**Ο πρόεδρος** **Η Γεν. Γραμματέας**
**Βρατσάλης Αντώνιος** **Χαρίτου Καθολική**


## ΠΑΡΑΠΕΜΠΕΤΑΙ ΓΙΑ ΑΝΤΙΔΡΑΣΗ ΚΑΤΑ ΤΗΣ ΑΡΧΗΣ

**Με τις κατηγορίες της αντίστασης κατά της αρχής, εξύβριση και επίθεση σε αστυνομικό της υποδιεύθυνσης Ασφάλειας Ρόδου, θα παραπεμφθεί στον εισαγγελέα, ένας 19χρονος κάτοικος του νησιού μας.**

Πρόκειται για τον Τηλεκεραντέ Βασίλειο του Τατζίπ, άνεργο, ο οποίος συνελήφθη προχθές ως ύποπτος για διάπραξη κλοπής μοτοποδηλάτου και προσήχθη στην υποδιεύθυνση ασφάλειας Ρόδου. Εκεί, σύμφωνα πάντα με όσα ανακοίνωσε η Αστυνομική Διεύθυνση Δωδεκανήσου, κατά την διάρκεια της εξέτασής τους, εξύβρισε με ακατονόμαστες φράσεις τον αστυφύλακα Εμμανουήλ Ανδρουλάκη και αντιστάθηκε όταν οι αστυνομικοί επιχείρησαν να τον οδηγήσουν στο κρατητήριο. Σε βάρος του, σχηματίστηκε ήδη δικογραφία και αναμένεται να παραπέμφθεί στον αρμόδιο Εισαγγελέα.

## ΑΠΟΣΤΡΑΤΕΙΕΣ -ΠΡΟΑΓΩΓΕΣ ΑΞΙΩΜΑΤΙΚΩΝ

Αποστρατεύθηκε τελικά ο ταξίαρχος κ. Μιχάλης Μανουσόπουλος ο οποίος υπηρετούσε το τελευταίο διάστημα ως υποδιοικητής στην 95 ΑΔΤΕ.

Εν των μεταξύ, το Ανώτατο Στρατιωτικό Συμβούλιο που συνεδρίασε υπο την προεδρία του Αρχηγού ΓΕΣ, προήγαγε στον βαθμό του υποστράτηγου τον κ. Δημήτριο Κατσαφούρο, ο οποίος είναι πολύ πιθανό, να τοποθετηθεί στην θέση του διοι-

## Ο Αρχιπλοίαρχος του Π. Ν. Κων/νος Νικητιάδης

# Νισύριος τοποθετήθηκε Ναυτικός Διοικητής Αιγαίου

### Η οικογένεια Νικητιάδη έχει ναυτική παράδοση

Ναυτικός Διοικητής Αιγαίου, τοποθετήθηκε ο αρχιπλοίαρχος Πολεμικού Ναυτικού Κων/νος Νικητιάδης, σύμφωνα με απόφαση που πάρθηκε προχτές στο πλαίσιο των κρίσεων στο Ναυτικό. Ο κος Νικητιάδης που ως γνωστόν κατάγεται από τη Νίσυρο, ήταν μέχρι πρότινος διοικητής Αντιτροπιλλικών, και είχε επισκεφτεί αρκετές φορές τόσο τη Ρόδο, όσο και τα υπόλοιπα νησιά μας, στο πλαίσιο ναυτικών ασκήσεων.

Αξίζει να σημειωθεί ότι ο νέος Ναυτικός Διοικητής Αιγαίου, έχει λαμπρή καριέρα στο χώρο, και μεταξύ άλλων διετέλεσε κατά το παρελθόν διοικητής Νατοϊκών δυνάμεων στην περιοχή. Επίσης στο πλαίσιο αποστολής ελληνικής δύναμης κατά τη διεξαγωγή του πολέμου στον Περσικό Κόλπο, ήταν κυβερνήτης της Φρεγάτας "ΛΗΜΝΟΣ" που έστειλε η χώρα μας, για αρκετό χρονικό διάστημα. Πρέπει επίσης να τονιστεί ότι η οικογένεια Νικητιάδη, έχει μεγάλη ναυτική παράδοση. Ο πατέρας του νυν Ναυτικού Διοικητή Αιγαίου, αντιπλοίαρχος Βασιλικού Ναυτικού Κων/νος Νικητιάδης, διορίστηκε από τον πρώτο έλληνα στρατιωτικό δ/ντή Δωδ/σου αντιναύαρχο Περικλή Ιωαννίδη, πρώτος πρόεδρος του Ναυτικού Ομίλου Ρόδου, στις 14 Απριλίου 1947. Μάλιστα στο λόγο που εκφώνησε τον Ιούλιο του ίδιου έτους τόνισε μεταξύ άλλων: "... Η Ρόδος πάντοτε ήτο υπέρμαχος της κοινής ελευθερίας των ελλήνων. Την τοιαύτην υπεράσπισιν και πρωτοπορίαν αποδίδομεν εις το ναυτικόν της, το οποίο αρκούντως προόδευσε λόγω των πολλών λιμένων της και της αφθόνου ναυπηγησίμου ξυλείας της. Η ενδελεχής αυτή ναυτική άσκησις έκαμεν τους Ροδίους ικανούς και εμπείρους εις τα ναυτικά, ώστε δικαίως να καυχώνται ότι εις και μόνον Ρόδιος ηδύνατο να διοικήσει μία ναύν...".

## Κατατέθηκε στη Βουλή από τον κ. Αναστάσιο Καραμάριο

# Ερώτηση στον Πρωθυπουργό για τα προβλήματα των νησιών μας

### Ειδική αναφορά στην ακριτική Κάσο και όχι μόνο

**Ερώτηση απευθείας στον Πρωθυπουργό κ. Κώστα Σημίτη, για τα προβλήματα που αντιμετωπίζουν τα μικρά νησιά του νομού μας, κατέθεσε ο βουλευτής Δωδεκανήσου της Νέας Δημοκρατίας κ. Αναστάσιος Καραμάριος.**

Ο κ. Καραμάριος, ζητά από τον πρωθυπουργό να απαντήσει, ποιά είναι επιτέλους τα μέτρα εκείνα που προτίθεται να λάβει η Κυβέρνηση έτσι ώστε να ξεπεραστουν τα συγκεκριμενα αυτά ζητήματα και ειδικότερα αυτά που αντιμετωπίζει το νησί της Κάσου.

Αναφέρεται συγκεκριμένα στην ερώτηση που κατατέθηκε:

«Κύριε πρόεδρε, είναι γνωστά τα προβλήματα που έχουν τα νησιά μας, και ιδιαίτερα ορισμένα ακριτικά νησιά, της Δωδεκανήσου (Μεγίστη, Κάσος, Σύμη, Χάλκη, Τήλος, Νίσυρος, Αγαθονήσι, Πάτμος κλπ.)

Όμως, από μια επιστολή ενός νομαρχιακού συμβούλου που απευθύνεται προς τον πρόεδρο της Δημοκρατίας και κοινοποιήθηκε και στους βουλευτές της Δωδεκανήσου, η περιγραφή των συγκεκριμένων προβλημάτων, του νησιού της Κάσου, αυτού του νησιού που το 1924 όλοι οι κάτοικοί του θανατώθηκαν από τους τότε Τούρκους επιδρομείς, στη δε ιστορία η τραγωδία εκείνη έμεινε ως ολοκαύτωμα της Κάσου, δεν μπορεί πλέον να μας αφήσει ασυγκίνητους, παρά το γεγονός ότι όλοι μας προσπαθούμε να βοηθήσουμε τους ακρίτες αυτού του νησιού.

Τα προβλήματα του νησιού της Κάσου που εξειδικεύονται στην ανυπαρξία μιας τράπεζας, στην ανυπαρξία του οδοντιατρείου, στην ανυπαρξία του ακτινολογικού εργαστηρίου, στην έλλειψη γιατρού σε μόνιμη βάση, στην μη ολοκλήρωση του λιμανιού, στην θαλάσσια και αεροπορική συγκοινωνία, στη λειτουργία των ολίγων δημοσίων υπηρεσιών, στην έλλειψη αγροφύλακα κλπ, είναι θέματα που επί χρόνια, «ρυθμίζονται» και ποτέ δεν επιλύονται οριστικά.»


MARCOS travel

ΜΕΡΚΟΥΡΗΣ ΖΑΧΑΡΙΑΣ • ΕΜΠΟΡΙΚΟ ΚΕΝΤΡΟ ΦΩΚΙΑΛΗ
Π.Π ΓΕΡΜΑΝΟΥ 9 - ΡΟΔΟΣ • ΤΗΛ:34017, 25275, 27405

ΕΚΔΟΣΕΙΣ ΔΙΑΒΑΤΗΡΙΩΝ



**ΠΡΟΣΚΛΗΣΗ**

Οι Διευθυντές και το προσωπικό των Καταστημάτων της **ΕΜΠΟΡΙΚΗΣ ΤΡΑΠΕΖΑΣ ΡΟΔΟΥ,** έχουν την τιμή και την ευχαρίστηση να σας προσκαλέσουν στη χοροεσπερίδα που θα γίνει στο Ξενοδοχείο **Faliraki Beach το Σάββατο 20 Μαρτίου 1999 και ώρα 20.30.**
Στα πλαίσια της κοινωνικής προσφοράς της Τράπεζας, τα έσοδα της εκδήλωσης από τη λαχειαγορά θα διατεθούν:
1. Κεντρικό Φιλόπτωχο Ταμείο Ιεράς Μητροπόλεως Ρόδου
2. 95 ΑΔΤΕ
3. Θεραπευτήριο Χρονίων Παθήσεων Παίδων "Ο Αγιος Ανδρέας"
Η εκδήλωση θα πλαισιωθεί από τη γνωστή ορχήστρα του **Θεμιστοκλή Τριανταφύλλου**

**Κρατήσεις: Μόνο από το ξενοδοχείο FALIRAKI BEACH, τηλ. 85301**
**Πληροφορίες, τηλ. 35566, 24201**



ΜΑΘΗΜΑΤΑ ΓΕΥΣΗΣ ΣΤΟ KOSKINOU HOUSE

ΚΑΙ ΠΑΛΙ ΚΟΠΕΛΙΑΣΕ ΑΠΟ ΤΟ ΣΑΒΒΑΤΟ 6 ΜΑΡΤΙΟΥ

ΥΠΕΡΟΧΕΣ ΓΕΥΣΕΙΣ-ΑΨΟΓΟ ΣΕΡΒΙΣ
ΣΕ ΕΥΧΑΡΙΣΤΟ ΠΕΡΙΒΑΛΟΝ
ΤΗΝ ΔΕΥΤΕΡΑ 8 ΜΑΡΤΙΟΥ
ΜΙΑ ΞΕΧΩΡΙΣΤΗ ΒΡΑΔΙΑ ΓΙΑ ΟΛΕΣ ΤΙΣ
ΓΥΝΑΙΚΕΣ

KOSKINOU HOUSE 6Κm ΡΟΔΟΥ-ΚΑΛΛΙΘΕΑΣ ΤΗΛ. 62467
ΚΙΝΗΤΟ 09 5540411

# επιλογές

## ΤΟ ΣΥΝΔΡΟΜΟ

Η χώρα μας επιτέλους να ξεπεράσει το σύνδρομο της μειονεξίας, που ενίοτε εκδηλώνεται με τη μορφή του συνδρόμου του μεγαλείου, και να καταλάβουμε όλοι ότι είμαστε σε πολύ πλεονεκτικότερη θέση, δεδομένης της οικονομικής μας κατάστασης, των σταθερών πολιτικών μας θέσεων και της συμμετοχής μας στην Ευρωπαική Ενωση και σε όλους τους δυτικούς θεσμούς, έναντι όλων των άλλων γειτονικών μας χωρών. Ο ενστερνισμός των κανόνων και των μεθόδων που διέπουν την εξωτερική πολιτική των χωρών της Ευρωπαικής Ενωσης αποτελεί σίγουρα το μέλλον μας...

***Από την ΕΞΟΥΣΙΑ***

## ΝΕΑ ΣΕΛΙΔΑ

Γυρίζει - να ευχηθούμε όλοι - σελίδα η Εθνική Υπηρεσία Πληροφοριών...

Με πρώτο σοβαρό βήμα την χθεσινή επιλογή ως διοικητή της ούτε στρατιωτικού ούτε πολιτικού προσώπου, αλλά...

Ενός διπλωμάτη καριέρας που και λεπτές υποθέσεις - όπως τον απεγκλωβισμό των τεσσάρων του Ναιρόμπι - έχει χειριστεί και διοικητική πείρα διαθέτει.

Αναγκαία η αποκοπή της υπηρεσίας αυτής από ένα τόσο βεβαρημένο παρελθόν...

Που κοντά μισό αιώνα σημάδεψε ως αμαρτωλή την πορεία της.

***Από τα ΝΕΑ***

## ΚΙΝΔΥΝΟΣ

Τον κώδωνα του κινδύνου για το μέλλον και την ίδια την υπόσταση της Ελλάδας κρούουν τα άκρως αποκαλυπτικά στατιστικά στοιχεία της Ευρωπαικής Ενωσης και της Εθνικής Στατιστικής Υπηρεσίας σχετικά με το δημογραφικό πρόβλημα.

Το ελληνικό έθνος αργοπεθαίνει κατά τρόπο δραματικό ήδη από τη δεκαετία του 1980. Σήμερα όμως η κατάσταση έχει πάρει δραματικές διαστάσεις, οδηγώντας τον τόπο μπροστά στο φάσμα της ανεπανόρθωτης συρρίκνωσης. Οι γεννήσεις πέφτουν συνεχώς και ήδη βρίσκονται κάτω του ανεκτού επιπέδου συντήρησης του πληθυσμού! Οι συνταξιούχοι αυξάνονται, την ώρα που τα σχολεία ξεκινούν κάθε χρόνο και με λιγότερους μαθητές. Σε εθνικώς ευαίσθητες περιοχές, όπως αυτής της Θράκης ή του Ανατολικού Αιγαίου, οι θάνατοι ξεπερνούν κατά πολύ τις γεννήσεις, ενώ το 1997 ήταν η πρώτη χρονιά που αυτό συνέβη σε απόλυτους αριθμούς και πανελληνίως!..

***Από την ΑΠΟΓΕΥΜΑΤΙΝΗ***

## ΤΟ ΑΒΑΣΙΜΟ

Γιατί άραγε ο Οτσαλάν υπάκουσε στις προτροπές Ντ' Αλέμα (κάτι που αναφερόταν στο γραπτό κείμενο της συνέντευξης της κας Ντιλάν...) αντιλαμβανόμενος τον κίνδυνο για την ιταλική κυβέρνηση και αρνήθηκε να υπακούσει στην έκκληση της ελληνικής κυβέρνησης να μην έρθει στην Ελλάδα, για την οποία συνέτρεχαν πολλαπλάσιοι κίνδυνοι από την εδώ παραμονή του. Και ποιός τον έπεισε, παρ' όλα αυτά, να έρθει τελικώς στην Αθήνα;

Οσο προχωράει η έρευνα για την πολύκροτη υπόθεση αποκαλύπτεται ολοένα και περισσότερο το αβάσιμο των ισχυρισμών που διατυπώθηκαν τις πρώτες ημέρες από τους εγχώριους υπερπατριώτες που, αφού έπαιξαν το χαρτί της προδοσίας, λουφάζουν τώρα στη σιωπή τους.

Η αλήθεια είναι πασιφανής. Ο Οτσαλάν ήθελε να έρθει και ήρθε στην Ελλάδα. Ο κ. Ναξάκης κλήθηκε απλώς να διεκπεραιώσει την αποστολή αυτή, διότι αυτός και κάποιοι άλλοι αδιαφορούσαν και αδιαφορούν για τα πραγματικά εθνικά συμφέροντα.

***Από άρθρο του Σ. Κοτρώτσου στην ΗΜΕΡΗΣΙΑ***

## ΓΚΕΤΟΠΟΙΗΣΗ

Η γκετοποίηση και η περιθωριοποίηση παίρνει τρομακτικές διαστάσεις. Οι άνθρωποι που σπρώχνονται στο κοινωνικό περιθώριο και αντιμετωπίζονται ως αναγκαία θύματα του συστήματος, δημιουργούν τη δική τους γλώσσα, τους δικούς τους νόμους, τόπους και τρόπους συμπεριφοράς γιατί δεν έχουν τίποτα να χάσουν...

Ακούγαμε για Νέα Υόρκη, για Παρίσι, για Λονδίνο, για Κωνσταντιούπολη, που ούτε η αστυνομία δεν μπορεί να πλησιάσει τους διάφορους χώρους που έχουν καταλάβει οι διάφοροι εξαθλιωμένοι και να που η νεοφιλελεύθερη παγκοσμιοποιημένη πολιτική προκαλεί τις κοινωνικές παρενέργειες που έκληκτοι παρακολουθούμε και στη χώρα μας.

Τα φαινόμενα της εγκληματικότητας και της παραβατικότητας θα αυξάνονται. Το επεισόδιο στο Πεδίον του Αρεως είναι η αρχή μιας κατάστασης που μπορεί να γίνει ανεξέλεγκτη. Αν μια δημοκρατικά οργανωμένη κοινωνία δεν μπορεί να βοηθήσει τους αναξιοπαθούντες τότε δεν μπορεί να κοιμάται ήσυχη.

***Από άρθρο του Δ. Παπαχρήστου στο ΕΘΝΟΣ***

## είπαν και... ελάλησαν

- "Τα θεσμικά και πολιτικά κενά σκανδαλίζουν επίδοξους... Μετερνίχους και νέους Τζέιμς Μποντ. Γέμισε η χώρα Ταλειράνδους και πολέμαρχους, αλλά ο λαός μας αθροίζει αποτυχίες"

**Ν. Κωνσταντόπουλος**

- "Εχουμε άριστες σχέσεις με την κυβέρνηση της Ελλάδας. Αναμένουμε αυτές να συνεχιστούν. Εχουμε εμπιστοσύνη στον πρωθυπουργό κ. Κώστα Σημίτη"

**Τζιμ Φόλεϊ (σ.σ. Στέιτ Ντιπάρτμεντ)**

- "(Σ.Σ. για Κλίντον) Υπήρχε έντονη σεξουαλική σχέση μεταξύ μας. Δεν ήμουν για εκείνον μια φτηνή πόρνη, αλλά αντίθετα μια πολύ δυνατή σχέση"

**Μόνικα Λεβίνσκι**

- "Η μόνη ευπρεπής λύση είναι η παραίτηση του πρωθυπουργού..."

**Ντ. Μπακογιάννη**

- "Η υπόθεση Οτσαλάν μας δείχνει πόσο επείγουσα είναι η ρήξη με εκατοντάδες μεταπολιτευτικά κατεστημένα και... σύμβολα"

**Γ. Πανταγιάς**

## ΤΑ ΠΡΩΤΟΣΕΛΙΔΑ ΤΩΝ ΑΘΗΝΑΙΚΩΝ ΕΦΗΜΕΡΙΔΩΝ



***Οι τίτλοι των βασικών πρωτοσέλιδων θεμάτων στις πρωινές και απογευματινές αθηναϊκές εφημερίδες είναι οι εξής:***

***ΑΔΕΣΜΕΥΤΟΣ ΤΥΠΟΣ (Μήτσης):***

*Επείγουσα έρευνα για "κοράκια" - "παπαγαλάκια" στη Σοφοκλέους. Ο Παπαντωνίου ψάχνει όλες τις μετά Οτσαλάν συναλλαγές.*

***ΑΔΕΣΜΕΥΤΟΣ ΤΥΠΟΣ (Ρίζος):***

*Ποιοι είναι οι προστάτες σου; Ο κ.Καραμανλής πέταξε το γάντι στον Κ.Σημίτη.*

***ΑΘΗΝΑΙΚΗ:***

*Η τελευταία υπογραφή του Κ.Σημίτη. Επίλογος του δράματος τον Απρίλιο.*

***ΑΚΡΟΠΟΛΙΣ:***

*Πόλεμο στα διαπλεκόμενα ανήγγειλε ο Καραμανλής.*

***ΑΠΟΓΕΥΜΑΤΙΝΗ:***

*Ο μεγάλος ένοχος ξεφεύγει. Υπόθεση Οτσαλάν: Μόνο "μικρά ψάρια" πιάνει η ανάκριση.*

***Η ΑΥΓΗ:***

*Επίδειξη αντοχής από αδύναμο πρωθυπουργό. Αμερικανική παρέμβαση για κατευνασμό στα Ελληνοτουρκικά.*

***ΑΥΡΙΑΝΗ:***

*850 δις στη ρουλέτα και άλλα 2,5 τρις στον παράνομο τζόγο. Απέραντο Λας Βέγκας η Ελλάδα.*

***Η ΒΡΑΔΥΝΗ:***

*Εκρηξη Καραμανλή. Καταιγίδα ο αρχηγός της Ν.Δ στη βουλή ισοπέδωσε τον πανικόβλητο Σημίτη.*

***ΕΘΝΟΣ:***

*Οι ΗΠΑ με τιμώρησαν, δηλώνει στους στενούς συνεργάτες του ο Θ.Πάγκαλος.*

***ΕΛΕΥΘΕΡΗ ΩΡΑ:***

*Ταξείδι στις ΗΠΑ. Ο Κ.Καραμανλής στην Ουάσιγκτων για να πάρει το "χρίσμα".*

***ΕΛΕΥΘΕΡΟΣ:***

*Η πιό άγρια κόντρα Σημίτη - Καραμανλή. Πυρ ομαδον εναντίον ανεύθυνου πρωθυπουργού απ'όλη την αντιπολίτευση.*

***ΕΛΕΥΘΕΡΟΣ ΤΥΠΟΣ:***

*Η μαύρη λίστα του Οτσαλάν και τα χημικά του Μπόμπου. Αναφορά Κωστούλα: Το παρασκήνιο του μεγάλου φιάσκου.*

***ΕΛΕΥΘΕΡΟΤΥΠΙΑ:***

*Εκρήξεις προεκλογικές. Προάγγελος κλίματος ευρωεκλογών με φόντο Οτσαλάν.*

***Η ΕΞΟΥΣΙΑ:***

*Καταδίκασε το ΡΚΚ χωρίς να το κατονομάσει ο Σημίτης, μετά τις ισχυρές πιέσεις Αμερικανών και Ευρωπαίων.*

***ΕΣΤΙΑ:***

*Ετη 105: 1894 - 1999.*

***Η ΚΑΘΗΜΕΡΙΝΗ:***

*Ευπαθής η Οικονομία. Ανησυχητικές αναταράξεις με επίκεντρο την "κουρδοποίηση".*

***Ο ΛΟΓΟΣ:***

*Στρίμωξε τον Καραμανλή ο Σημίτης.*

***ΤΑ ΝΕΑ:***

*Ολη η έκθεση - σόκ του πρέσβη Κωστούλα για Οτζαλάν.*

***ΝΙΚΗ:***

*Αγρια κόντρα στη βουλή. Επιχείρηση εκτόνωσης και αποκουρδοποίησης.*

***ΡΙΖΟΣΠΑΣΤΗΣ:***

*Αντίσταση η υποταγή, το πραγματικό δίλημμα των καιρών.*

***ΑΓΓΕΛΙΟΦΟΡΟΣ:***

*Εισβολή τουριστών στη βόρεια Ελλάδα. "Χρυσή" η φετινή σεζόν για Θεσσαλονίκη, Χαλκιδική, Πιερία και Καβάλα. Πριν απο το Πάσχα οι πρώτες αφίξεις.*

***ΘΕΣΣΑΛΟΝΙΚΗ:***

*Τρομοκράτης (;) συνελήφθη στη Θεσσαλονίκη.*

***ΜΑΚΕΔΟΝΙΑ:***

*Θύμιζαν...εκλογές. Οξύτατος διάλογος (στη Βουλή) με υπονοούμενα.*

# (εκ) πολιτισμικά παίγνια

**Γράφει ο Κωστής Νικολάκης**

## Η Ρόδος στο πρώτο μισό του 20ού αιώνα

Ο συμπολίτης μας, ο δικηγόρος και συγγραφέας **Εμμανουήλ Δ. Παπαϊωάννου** εξέδωσε πρόσφατα το δέκατο πέμπτο κατά σειρά βιβλίο του με τίτλο **"Η Ρόδος τον Εικοστό Αιώνα. Οδοιπορικό κάτω από πέντε παντιέρες"** στο οποίο καταγράφει ορισμένα αυτοβιογραφικά στοιχεία της οικογένειάς του αλλά, το κυριότερο, καταθέτει τη μαρτυρία του για την κοινωνική, πνευματική πολιτική και οικονομική ζωή της **Ρόδου** στο πρώτο μισό του 20ου αιώνα.

Και είναι αξιοπερίεργο ότι το νησί μας, ως και τα υπόλοιπα **Δωδεκάνησα** είχαν το θλιβερό προνόμιο μέσα σε 50 χρόνια να υποστούν 4 διαφορετικούς κατακτητές, Τούρκους, Ιταλούς, Γερμανούς και Αγγλους που όλοι τους προσπάθησαν να αφελληνίσουν τον πληθυσμό των νησιών.

Δεν τα κατάφεραν!

Απόδειξη ότι σήμερα 7 Μαρτίου 1999 γιορτάζουμε πανηγυρικά την 51η επέτειο της **Ενσωμάτωσης** με τον υπόλοιπο εθνικό κορμό και προσδοκούμε να αξιωθούμε να δούμε και την ένωση της αδελφής νήσου **Κύπρου** που οι μηχανορραφίες των Αγγλών αποικιοκρατών την παρέδωσαν στις αλυσίδες των στρατοκρατών της Αγκυρας.

### • Ρόδος, 50 χρόνια, πέντε κυριαρχίες

Γράφει ο **κ. Εμμανουήλ Παπαϊωάννου** στον πρόλογο του βιβλίου του:

*«Κάθε άνθρωπος έχει τη δική του ιστορία και θα μπορέσει να αποτελέσει το σκηνικό για μια κινηματογραφική ταινία, μικρού ή μεγάλου ενδιαφέροντος.*

*Και όπως έχει λεχθεί δεν πρέπει να είναι κάποιος στρατηγός για να γράψει τα απομνημονεύματά του, ούτε είναι απαραίτητο να έχει λογοτεχνική φλέβα. Οποιοσδήποτε έχει το δικαίωμα να γράψει κάτι από τη μνήμη του.*

*Την εποχή που γεννήθηκα (3 Γενάρη 1917) η Ρόδος κατείχετο από τους Ιταλούς, αλλά η κατοχή εκείνη, που είχε αρχίσει τον Μάιο του 1912, είχε προσωρινό χαρακτήρα με σκοπό να υποχρεωθούν οι Τούρκοι να αναγνωρίσουν την κυριαρχία της Ιταλίας στη Λιβύη. Η κατοχή της Ιταλίας στα Δωδεκάνησα, οριστικοποιήθηκε με τη Συνθήκη της Λωζάννης το 1924.*

*Ομως στο διάστημα αυτό της προσωρινής κατοχής ήταν φανερή η Τουρκική παρουσία στα νησιά μας, αφού κυκλοφορούσαν Τουρκικά νομίσματα, η Τουρκική γλώσσα ήταν η κρατούσα, αφού και αυτά τα Κυβερνητικά διατάγματα εκδίδονταν σε τρεις γλώσσες: την Ιταλική, την Ελληνική και την Τουρκική (με αραβικούς χαρακτήρες). Η Οθωμανική νομοθεσία, αστική και εμπορική, διατηρήθηκε μέχρι και το 1932, όταν επεκτάθηκε ο Ιταλικός Αστικός Κώδικας.*

*Η Ιταλική κατοχή κράτησε μέχρι την 11 Σεπτεμβρίου 1943, όταν, μετά την ανακωχή της Ιταλίας, το γνωστό "armistizio" επεκράτησαν οι Γερμανοί μέχρι τις 8 Μαΐου 1945 που υπογράφηκε στη Σύμη η παράδοσή τους στους Αγγλους. Οι Αγγλοι έφθασαν στη Ρόδο στις 9 Μαΐου 1945 και υπό τη μορφή της Βρετανικής Στρατιωτικής Διαχειρίσεως (British Military Administration) έμειναν στη Ρόδο μέχρι την 31 Μαρτίου 1947, οπότε παρέδωσαν τα νησιά μας στον Ελληνα Στρατιωτικό Διοικητή Δωδεκανήσου, το Ναύαρχο Περικλή Ιωαννίδη. Η οριστικοποίηση της Ενωσης με την Ελλάδα έγινε στις 7 Μαρτίου 1948.*

*Είναι σημαντικό να ζήσει κανείς τις αλλαγές πέντε κυριαρχιών, όταν κάθε τέτοια αλλαγή προϋποθέτει κρίσιμο ιστορικό γεγονός (πόλεμο, μεταβολή γεωγραφικού χάρτη, επαναστάσεις κ.ά.). Στη διάρκεια της ιστορούμενης εποχής, είχαμε δύο παγκόσμιους πολέμους, πολλούς τοπικούς περιορισμένης εμβέλειας, με σπουδαιότερους τον Ιταλο-Αβησσυνιακό του 1935-1936 και τον εμφύλιο Ισπανικό πόλεμο (1934-1937).*

*Αλλά και στον τομέα της επιστήμης και της τεχνολογίας πραγματοποιήθηκαν μεγάλα άλματα. Ξεκινήσαμε με το γαιδουράκι και είδαμε τον άνθρωπο να περπατά στο φεγγάρι. Αφού εδαμάσαμε τον ηλεκτρισμό, ύστερα από λίγο καιρό έγινε η διάσπαση του ατόμου (πυρηνική ενέργεια), δύο εποχές κοσμοιστορικής σημασίας, που σε άλλες περιπτώσεις, παρόμοιες μεταβολές οι γνωστές γεωλογικές εποχές, απαιτούσαν αμέτρητα χρόνια.*

*Μέσα σ' αυτό το γενικό περίγραμμα κινείται και εξελίσσεται η πολιτική, κοινωνική, πνευματική, οικονομική ζωή της Ρόδου στον αιώνα μας και αυτή την εικόνα θα προσπαθήσουμε να παρουσιάσουμε στην παρούσα έκδοση, χρησιμοποιώντας και αυτοβιογραφικές σημειώσεις."*

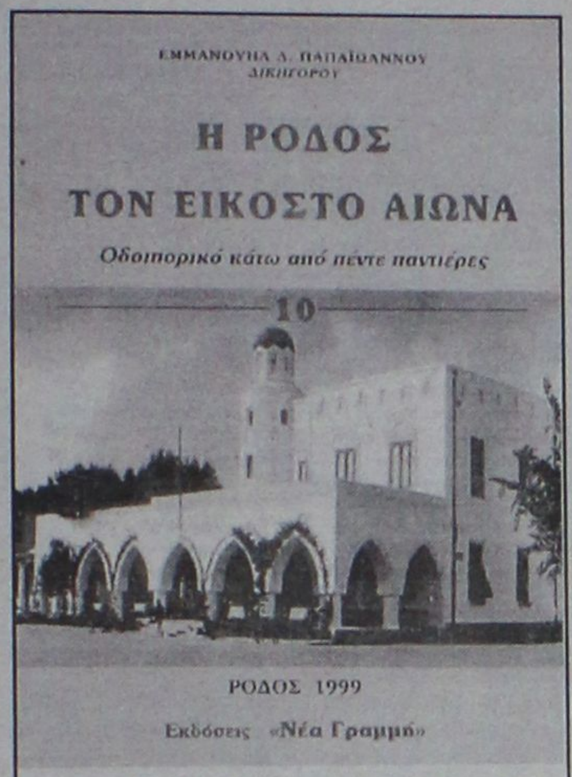


"Οι **Ιππότες** οι οποίοι απέβλεπαν στον εκκαθολικισμό των Ροδίων, μας αποκαλούσαν *"Ελληνες"* και όχι *"Ορθόδοξους"* για να μη φαίνεται η εκκλησιαστική μας εξάρτηση από το Οικουμενικό Πατριαρχείο.

Οι **Ιταλοί** κατά τη διάρκεια της Ιταλοκρατίας (1912-1945) μας αποκαλούσαν *"Ορθοδόξους"* και όχι *"Ελληνες"* θέλοντας να αποκόψουν κάθε δεσμό μας με το ελεύθερο Ελληνικό κράτος.

Μάλιστα ο De Vecchi αναφέρθηκε στη στατιστική των τοπικών πληθυσμών που είναι διαφόρων φυλών, σε σχέση με τις θρησκείες τους. Αφού λοιπόν λέγει ότι οι Μουσουλμάνοι είναι τουρκική φυλή, ότι για τους Εβραίους η θρησκεία μιλά για τη φυλή τους, για τους Καθολικούς ότι είναι ιταλικής φυλής, για τους **Ορθόδοξους** δεν λέει ότι είναι **Ελληνες**, αλλά **"ντόπια φυλή"** *(razza indigena)!"*

### • Ρόδος πόλις ηλίου, έχουσα το Θεώ το κάλλος

*(Λουκιανός)*

Στο βιβλίο του **κ. Παπαϊωάννου** μεγάλο μέρος αφιερώνεται στην καταγραφή και εξιστόρηση καίριων συμβάντων για το νησί της Ρόδου όπως:

*- Η Ορθόδοξος Κοινότης Ρόδου και η Κεντρική Εκπαιδευτική Επιτροπή.*
*- Η πανήγυρη της Κρεμαστής*
*- Η πλατεία Ιπποκράτους στην Παλιά Πόλη*
*- Ο καθολικισμος στη Ρόδο*
*- Η Ρόδος τόπος καταφυγής των Ελλήνων πολιτικών φυγάδων*
*- Οι ήρωες Νικόλαος Σάββας και Γεώργιος Κυρμιχάλης*
*- Η ανακωχή της Ιταλίας και ο λιμός*
*- Η περίοδος της Αγγλικής Στρατιωτικής Διοίκησης*
*- Η Ελληνική Στρατιωτική Διοίκηση και η Ενσωμάτωση.*

*** Εμμανουήλ Δ. Παπαϊωάννου, "Η Ρόδος τον Εικοστό Αιώνα. Οδοιπορικό κάτω από πέντε παντιέρες", εκδόσεις "Νέα Γραμμή", σελ. 380, Ρόδος 1999.**

«ΡΟΔΙΑΚΗ» ΑΠΟ ΤΟ 1915

## Φλας στο παρελθον


ΡΟΔΙΑΚΗ
PERIODICO SETTIMANALE

**ΡΟΔΙΑΚΗ, ΠΕΜΠΤΗ 14 ΜΑΪΟΥ 1925**
**Αριθμός φύλλου 681**

**ΕΞΩΤΕΡΙΚΗ ΕΡΓΑΣΙΑ ΤΩΝ ΟΙΚΟΔΟΜΩΝ**

ΑΡΘ. 23. Εις τας αρχοντικάς συνοικίας η αρχιτεκτονική και η λεπτότης της εργασίας των οικιών οφείλει να είνε εν αρμονία (να προσαρμόζηται) προς τον γενικόν χαρακτήρα της συνοικίας.

ΑΡΘ. 24. Ο Δήμαρχος έχει το δικαίωμα να διατάσση τον εκ νέου χρωματισμόν των οικοδομών.

ΑΡΘ. 25. Ο δήμαρχος έχει το δικαίωμα να διατάσση την μετακίνησιν των αντικειμένων (επιγραφών, βιτρινών, εξωστών κ.λπ.) εάν ταύτα παρεμποδίζωσι την κυκλοφορίαν ή παραβλάπτωσι την καλαισθησίαν ή δι' άλλους ευλόγους λόγους.

ΑΡΘ. 26. Οι ιδιοκτήται οφείλουσι να παραδέχωνται την επίθεσιν ταμπελλών και επιγραφών δεικνυόντων το όνομα των οδών και των πλατειών, τον αριθμόν, δηλώσεως προς το κοινόν, ως και την επίθεσιν ηλεκτρικών συρμάτων.

Εν γένει ο δήμαρχος θα δύναται να θέτη επί των τοίχων, των ευρισκομένων επί των δημοσίων οδών και πλατειών, αντικείμενα προς καλλωπισμόν προς τιμήν, προς παραίνεσιν ή δια την υγιεινήν αρκεί να μη προέρχηται εκ τούτου βλάβη εις τους τοίχους ή περιορισμούς εις την χρήσιν του οικοδομήματος.

ΑΡΘ. 27. Τα ύδατα της βροχής των στεγών και εξωστών τα χυνόμενα εις το δημόσιον έδαφος πρέπει να περισυλλέγονται εις επίτηδες δοχεία και οδηγούμενα εντός καθέτων σωλήνων, χύνονται εις τους δημοσίους οχετούς και εις οχετόδια των οδών. Οι κάθετοι σωλήνες επί της προσόψεως των οικιών, των ωρισμένων επί των δρόμων οφείλωσι να είναι από σίδηρον ή οξειδωτόν τοιούτον μήκους τουλάχιστον δύο μέτρων υπεράνω της επιφανείας του εδάφους.

**(Σ.Σ. Η Ροδιακή εκδιδόταν τότε υπό καθεστώς ιταλικής λογοκρισίας. Διατηρείται επίσης η γλώσσα και τα τοπωνύμια που υπήρχαν στις αρχές του αιώνα).**





Θαύματα γίνονται. Ιδού η απόδειξη

ARCAM



EISA AWARDS
EUROPEAN AMPLIFIER '98-'99
ARCAM ALPHA 10

Ο Alpha-10 ολοκληρωμένος ενισχυτής σε συνδυασμό με τον τελικό ενισχυτή Alpha-10P αποδεικνύουν το θαύμα της Arcam. Με ισχύ 100Wrms ανά κανάλι (8Ω) και δυνατότητα διπλοενίσχυσης των ηχείων, όταν συνδυαστούν, μπορούν να προσφέρουν υψηλά επίπεδα ηχητικής στερεοφωνικής απόλαυσης.

Αλλά δεν φτάνει αυτό. Εχουν τη δυνατότητα να αναβαθμιστούν σε ένα πλήρες home cinema σύστημα με αποκωδικοποίηση Dolby-Digital, DTS και ισχύ 5X100 Wrms (8Ω) καθώς επίσης και σε ένα σύγχρονο multiroom σύστημα.

Μοναδικές δυνατότητες που αξιοποιούν την υψηλή ποιότητα των συστημάτων Arcam και την πολύτιμη επένδυσή σας με τον καλύτερο τρόπο. Γνωρίστε και εσείς την ασύγκριτη ποιότητα Arcam που έχει τιμηθεί με τα κορυφαία βραβεία του χώρου σε ένα από τα επιλεγμένα καταστήματα παρουσίασης των προϊόντων Arcam.

Απολαύστε τον μοναδικό ήχο Arcam και διαπιστώστε ότι θαύματα γίνονται ακόμα και σήμερα!

Μ. ΒΟΛΑΣ & ΥΙΟΙ Ο.Ε.
ΚΡΕΜΑΣΤΗ ΡΟΔΟΥ
ΤΗΛ. 91275, 94370 • FAX: 94370

# Αντίλαλοι

## πολιτικοί και άλλοι...

7 ΜΑΡΤΙΟΥ ΗΜΕΡΑ ΕΝΣΩΜΑΤΩΣΗΣ ΤΗΣ ΔΩΔ/ΣΟΥ ΣΤΗΝ ΜΗΤΕΡΑ ΕΛΛΑΔΑ

πότε θα ενσωματωθούν και τα ελικόπτερα παντός καιρού, στα Δωδεκάνησα ;

μετα τήν ενσωματωσή τους στη μητέρα Ελλάδα !




### ΕΚΣΥΓΧΡΟΝΙΣΤΕΣ

Μυστικός δείπνος της σκληρής ομάδας **των εκσυγχρονιστών** του ΠΑΣΟΚ, έγινε τις προάλλες στην Αθήνα, με την συμμετοχή 44 υπουργών και βουλευτών.

Στην ταβέρνα "Σκαλάκια" έγινε η συνάντηση και το ενδιαφέρον επικεντρώνεται στο γεγονός, ότι συμμετείχε στο δείπνο και ο δωδεκανήσιος βουλευτής **κ. Κοσμάς Σφυρίου.**

Είναι γνωστό άλλωστε, ότι είναι καθαρόαιμος εκσυγχρονιστής και δεν το κρύβει.

**Λ.Μ.**

### ΤΑ ΕΡΓΑ

Για τον περιμετρικό δακτύλιο της πόλης, στο ένα του τουλάχιστον σκέλος... **συζητείται το θέμα**, δεν μπορούμε όμως να πούμε ότι ισχύει το ίδιο και για την νέα είσοδο της πόλης!

Οι πληροφορίες είναι όντως σαφέστατες και διασταυρωμένες, οπότε... **ας αναμένονται** και οι σχετικές αντιδράσεις!

**Λ.Μ.**

### ΜΕ ΔΙΚΟ ΤΟΥ ΚΑΘΕΣΤΩΣ

Ένας ανεκδιήγητος υπάλληλος, που μετακινήθηκε δυσμενώς όπως μαθαίνουμε από την υπηρεσία στην οποία ανήκει, φορτώθηκε τώρα στην ΔΟΥ της Ρόδου, για **να ταλαιπωρεί και να προκαλεί τους εκατοντάδες συναλλασσόμενους** σε καθημερινή βάση, και εκτός των άλλων να προσβάλλει και το σύνολο των συναδέλφων τους, που αν μη τι άλλο, **εκεί στην Εφορία εργάζονται.**

Όσοι βρέθηκαν στην ΔΟΥ πριν από μερικές μέρες, θα έγιναν ίσως μάρτυρες, του... ιδιότυπου καθεστώτος, με πρωταγωνιστή τον εν λόγω υπάλληλο. Κι όταν τόλμησαν να διαμαρτυρηθούν ορισμένοι, τους τιμώρησε και τους άφησε να περιμένουν **μέχρι να... φάει το κολατσιό του..!**

**Μιχ. Μ.**

### ΔΕΝ ΕΙΔΑΝ ΤΟ ΥΠΟΜΝΗΜΑ;

Υπόμνημα στον πρωθυπουργό αναφορικά με τις οικονομικές αξιώσεις του δήμου είχε καταθέσει στις αρχές του χρόνου ο δήμαρχος Ρόδου **κ. Γιώργος Γιαννόπουλος**, αλλά... ούτε φωνή ούτε ακρόαση!

Εθιγε πράγματι στο υπόμνημα αυτό, πολλά **και σοβαρά θέματα** και ζητούσε την παρέμβαση του πρωθυπουργού αλλά... ούτε σύμβουλος του πρωθυπουργού δεν ενδιαφέρθηκε.

Υπερβολικό θα ήταν βέβαια να περιμένει κάποιος να ενδιαφερόταν **ο κ. Σημίτης** αλλά τόσοι... αργόσχολοι στο γραφείο του δεν είδαν το υπόμνημα;

**Λ.Μ.**

### ΤΑΛΑΙΠΩΡΙΑ

Πιο εύκολα μπορεί να κερδίσει κάποιος το ΛΟΤΤΟ, παρά να πετύχει να ταξιδέψει ακριβώς στην ώρα του **με την Ολυμπιακή!**

Δυστυχώς, το τελευταίο χρονικό διάστημα πάλι, η κατάσταση έχει ξεφύγει από κάθε όριο, και βεβαίως... **για όλα υπάρχουν** πολλές δικαιολογίες.

Το θέμα είναι ότι ο κόσμος **ταλαιπωρείται** αλλά δεν συγκινείται και κανένας!

**Λ.Μ.**

### ΣΚΛΗΡΗ ΓΛΩΣΣΑ

Με εξαιρετικά σκληρή γλώσσα απάντησε το Εργατικό Κέντρο της Ρόδου, στις συλλήψεις και την περιπέτεια που είχαν πρόσφατα, **δύο συνδικαλιστές - μέλη του**, ανοίγοντας έτσι ουσιαστικά τους ασκούς του Αιόλου, για μια σειρά από άλλες ενέργειες που αναμένεται να ακολουθήσουν.

Το... ευτύχημα ίσως, είναι ότι την μέρα των επεισοδίων, **η ηγεσία της διοίκησης του ΕΚΡ, βρίσκονταν εκτός Ρόδου** (στο αναπτυξιακό συνέδριο της Κω). Σε διαφορετική περίπτωση, και τα πράγματα θα ήταν χειρότερα, **και ο αριθμός των συλληφθέντων - εμπλεκομένων** πολύ μεγαλύτερος..!

**Μιχ. Μ.**

### ΠΕΡΙ... ΤΡΟΦΙΜΩΝ

**Μακάρι να ξέραμε τι τρώμε, δήλωσε ο αστυκτηνίατρος δίδοντας στον τύπο αναλυτικά στοιχεία για 11.410 κιλά ακαταλλήλων τροφίμων που εντοπίσθηκαν, κατεσχέθηκαν και κατεστράφηκαν. Με τέτοια κυβέρνηση, φίλτατε, το ότι βρίσκουμε ακόμη να φάμε...**

**Ν.Κ.Κ.**

### ΠΑΝΩ ΠΟΥ ΤΟΝ ΕΠΕΙΣΑΝ...



Υπό παραίτηση τελεί πλέον ο γενικός γραμματέας του ΕΟΤ **κ. Μιχ. Κυριακίδης**, ο οποίος προτού καν αναλάβει ετοιμάζεται να παραδώσει.

Αυτοί όμως που φαίνεται να **στεναχωριούνται** για την παραίτηση του κ. Κυριακίδη είναι οι δήμαρχοι Καλλιθέας και Αφάντου, όχι για κάποιον ιδιαίτερο λόγο, αλλά **επειδή τον περίμεναν** εντός του Μαρτίου στη Ρόδο για να υπογραφούν συμφωνίες αναφορικά **με την Καλλιθέα και το Γκολφ.**

Τώρα θα περιμένουν να πείσουν τον επόμενο!

**Λ.Μ.**

### Ο ταχυδρόμος πέρασε...

● **κ τσες. αναγνώστη:** Γιατί σου έκανε εντύπωση που βγήκε στην αντεπίθεση ο Σημίτης; Γι' αυτόν οι χειρισμοί στο θέμα Οτσαλάν απέδωσαν τα αναμενόμενα. Ο σκοπός επετεύχθη. Η εντολή εξετελέσθη. Ε, να μην πανηγυρίζει ο άνθρωπος;

❖❖❖

● **Ομοίως:** Τι λέω; Αυτό που πιστεύουν ενδόμυχα όλοι οι Ελληνες. Αυτό που σιγομουρμουρίζουν πολλοί αλλά δεν μπορούν να ανοιχτούν ελλείψει... αποδείξεων.

❖❖❖

● **Προς ΔΑΝΕίους:** Γάμοι έρχονται ετοιμασθείτε για πεντοζάλη. Τώρα, εδώ που τα λέμε όλοι θα προτιμούσαμε να χορέψουμε σούστα αλλά... Ας όψονται.

❖❖❖

● **Προς εορτάζοντα πατριώτη:** Επέτειος της Ενσωμάτωσης σήμερα; Βρε χαμπάρι δεν πήρα. Βλέπεις είχα συνδυάσει τις εθνικές μας γιορτές με την ελευθέρα είσοδο των Ροδιτών στο Καζίνο, κάτι που δεν έγινε φέτος. Και την πάτησα.

❖❖❖

● **Ασμα επίκαιρο (αφιερωμένο σας βαζέλες):** "Ποδόσφαιρο μπορείς;" Οοοχι, όοοχι. "Το μπάσκετ το μπορείς;" Οοοχι, όοοχι...


ΙΑΤΡΙΚΗ ΑΝΑΚΟΙΝΩΣΗ
Ο καρδιολόγος
κ. ΑΝΔΡΕΑΣ ΚΟΥΚΟΥΛΑΣ
θα απουσιάσει στην Αμερική από τις 6-3-99 έως τις 12-3-99 λόγω συμμετοχής του στο Συνέδριο του AMERICAN COLLEGE OF CARDIOLOGY στη Νέα Ορλεάνη
Θα δέχεται κανονικά επισκέψεις από τις 15-3-99

Το Ρωμαίικο
ΔΕΥΤΕΡΑ 8 ΜΑΡΤΙΟΥ
"ΓΙΟΡΤΗ ΤΗΣ ΓΥΝΑΙΚΑΣ"

Ξεχωριστή βραδιά
Ξεχωριστή διασκέδαση
Για μια
ξεχωριστή επέτειο
Για τη διασκέδαση σας τραγουδούν:
ΓΙΩΡΓΟΣ ΚΑΡΑΓΙΑΝΝΗΣ • ΤΟΝΙΑ ΓΩΓΟΥ
ΣΤΑΘΗΣ ΡΑΦΤΟΠΟΥΛΟΣ • ΡΟΥΛΑ ΒΕΡΓΗ
Καλλιτεχνική διεύθυνση: ΚΑΡΟΖΑΣ ΚΩΣΤΑΣ
Μουσικάρχης: ΔΙΑΚΟΥ ΚΩΣΤΑΣ
Για reservé τηλ. 22545
Διευθ. Πλ. Κουντουριώτου 6
(παραλία "ΕΛΛΗ")

Boutique Αλόη
ΔΙΑΛΥΣΗ
Αρ. Αδ. 76/1999
ΤΙΜΕΣ ΕΚΠΛΗΞΗ!
Καρπάθου 32
Στον πεζόδρομο. Νέα Αγορά

TAVERNA TSAMPIKOS KAVOURAKIA
FRESH FISH & SEAFOOD
GREEK SPECIALITIES

7th Km. RHODOS-KALITHEA tel. 62266
500m FROM PARADISE HOTEL BEACH
ΨΑΡΟΤΑΒΕΡΝΑ ΤΣΑΜΠΙΚΟΣ
ΑΝΟΙΓΟΥΜΕ ΣΑΒΒΑΤΟ 6 ΜΑΡΤΙΟΥ
ΜΕΣΗΜΕΡΙ - ΒΡΑΔΥ • ΦΡΕΣΚΑ ΨΑΡΙΑ ΚΑΙ ΘΑΛΑΣΣΙΝΑ
ΤΗΛ. 62266 • ΚΙΝΗΤΟ 093-2394911

ΤΑΒΕΡΝΑ "ΑΜΥΓΔΑΛΙΑ"
ΔΕΥΤΕΡΑ 8 ΜΑΡΤΙΟΥ
ΓΙΟΡΤΗ ΤΗΣ ΓΥΝΑΙΚΑΣ
ΕΙΔΙΚΗ ΒΡΑΔΙΑ ΓΙΑ ΟΛΕΣ ΤΙΣ ΓΥΝΑΙΚΕΣ
ΜΕ ΖΩΝΤΑΝΗ ΜΟΥΣΙΚΗ
ΤΡΕΙΣ-Τηλ. 92925-64468

Υποδήματα
ΒΕΝΤΕΤΑ
Τάρπον Σπρινγκς 16 - Τηλ. 26847
ΤΙΜΕΣ ΓΙΑ ΛΙΓΕΣ ΜΕΡΕΣ
Παπούτσια γυναικεία 8.000 δρχ.
Μπότες γυναικείες 10.000 & 15.000 δρχ.
Παπούτσια ανδρικά 10.000 δρχ.
Μπότες WEHRMACHT 15.000 δρχ.

ΣΑΡΑΪ

Σας περιμένουμε να περάσουμε μαζί αξέχαστες βραδιές
Για σας τραγουδούν:
Καραγιάννη Αφροδίτη
Γιώργος Κασιώτης
Μίκη Καραφιλάκη
Πετρίδης Μιχάλης
Φώτης Δημητραδιού
ΔΕΥΤΕΡΑ 8 ΜΑΡΤΙΟΥ ΓΙΟΡΤΗ ΤΗΣ ΓΥΝΑΙΚΑΣ
Σας περιμένουμε με χορευτικό έντεχνο και παλιό λαϊκό τραγούδι. Ωρα έναρξης 10 μ.μ.
Reserve τηλ. 23129, 26142-Κω 14, Εκατό Χουρμαδιές