ΕΤΟΣ ΙΔΡΥΣΕΩΣ: 1915
ΙΔΡΥΤΗΣ: ΕΜΜ. ΚΑΛΑΜΠΙΧΗΣ
ΔΙΕΥΘΥΝΤΗΣ: ΑΘ. ΜΑΡΑΣΙΩΤΗΣ

Η ΡΟΔΙΑΚΗ

ΤΡΙΤΗ
9 ΜΑΡΤΙΟΥ 1999
ΑΡ. ΦΥΛΛΟΥ 16.136
ΤΙΜΗ 150 ΔΡΧ.

ΗΜΕΡΗΣΙΑ ΠΡΩΙΝΗ ΕΦΗΜΕΡΙΔΑ ΤΗΣ ΡΟΔΟΥ

ΑΝΑΚΟΙΝΩΣΗ ΤΗΣ ΔΕΥΑΡ

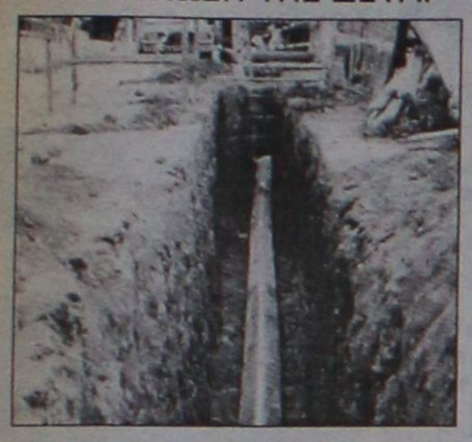

Μέσα στον μήνα η αποκατάσταση των δρόμων...

● Σε προθεσμίες που έχουν αποφασισθεί θα αρχίσουν οι ασφαλτοστρώσεις των δρόμων. Το λέει η ΔΕΥΑΡ που έθεσε προθεσμίες στη Γενική Τεχνική.

ΣΕΛΙΔΑ 6

ΓΙΑ ΤΙΣ ΣΥΛΛΗΨΕΙΣ

Σκληρή στάση από Εργατικό Κέντρο Ρόδου

● Νέα συνέντευξη Τύπου του Δ.Σ. του Ε.Κ. για τις συλλήψεις.

ΣΕΛΙΔΑ 4

Οι Τούρκοι με δηλώσεις συντηρούν την ένταση

Προκλήσεων συνέχεια...

Ανησυχούν πολιτικοί παράγοντες που βλέπουν πρόβλημα

Οι Τούρκοι συντηρούν την ένταση με καθημερινές προκλητικές δηλώσεις αξιωματούχων. Την ίδια ώρα η Κυβέρνηση προβάλλοντας "οικονομικά επιτεύγματά" της προσπαθεί να αποπροσανατολίσει και να υποβαθμίσει τις μεγάλες ευθύνες της για το φιάσκο Οτσαλάν.

ΣΕΛΙΔΑ 3



Ετοιμη η πρόταση κατατίθεται στο Νομαρχιακό Συμβούλιο

ΑΛΛΑΖΕΙ η λίστα έργων

Προωθούνται τα "ώριμα", προτείνονται πολλά νέα και "διαγράφονται" άλλα που...περίμεναν

Νέος κατάλογος έργων του Νομού που θα ενταχθούν στα Κοινοτικά προγράμματα συντάχθηκε από Επιτροπή και θα συζητηθεί την Πέμπτη στο Νομαρχιακό Συμβούλιο. Κριτήριο για την ένταξη ή απένταξη των έργων η δυνατότητα έγκαιρης δημοπράτησής τους.

ΣΕΛΙΔΑ 7

ΑΠΟ ΤΡΕΙΣ ΝΕΑΡΟΥΣ ΚΟΥΚΟΥΛΟΦΟΡΟΥΣ



Θρασύτατη αλλά ...φτωχή ληστεία!

● Δύο νεαροί και ένας 15χρονος φορώντας κουκούλες και κρατώντας καραμπίνες στα χέρια τους εισέβαλαν σε βενζινάδικο και άδειασαν το ταμείο παίρνοντας μόλις ...5.400 δρχ.! Εντοπίσθηκαν, συνελήφθησαν και σήμερα οδηγούνται στον Εισαγγελέα.

ΣΕΛΙΔΑ 8

ΤΡΟΦΟΡΑΜΑ
ΕΞΟΠΛΙΣΜΟΣ '99
1Η ΠΑΝΕΛΛΗΝΙΑ ΕΚΘΕΣΗ
ΤΡΟΦΙΜΩΝ- ΠΟΤΩΝ - ΕΞΟΠΛΙΣΜΟΥ
ΚΑΙ ΜΗΧΑΝΟΡΓΑΝΩΣΗ ΕΠΙΧΕΙΡΗΣΕΩΝ
ΟΡΓΑΝΩΤΙΚΗ ΕΤΑΙΡΕΙΑ
P& G ΕΚΘΕΣΙΑΚΗ
ΤΗΛ. 21848
ΧΩΡΟΣ ΕΚΘΕΣΗΣ:
ΞΕΝΟΔΟΧΕΙΟ RODOS PALACE
26/03/99-28/3/99
ΩΡΕΣ ΛΕΙΤΟΥΡΓΙΑΣ 10 π.μ. 10 μ.μ.

ΣΕ ΑΦΙΞΕΙΣ ΚΑΙ ΔΙΑΝΥΚΤΕΡΕΥΣΕΙΣ

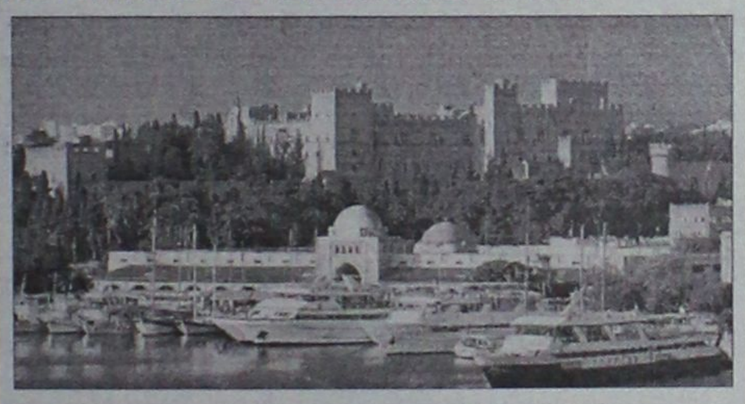

Εσπασαν όλα τα ρεκόρ το 1998

● Κατερρίφθησαν όλα τα ρεκόρ αφίξεων και διανυκτερεύσεων το 1998. Αυτό δείχνουν τα στοιχεία του ΕΟΤ που δεν αμφισβητούνται. Την ίδια ώρα από την έκθεση Τουρισμού του Βερολίνου τα νέα είναι καλά. Περισσότεροι Γερμανοί θα μας έρθουν στην νέα σεζόν.

ΣΕΛΙΔΑ 14

EMPORIO ITALIA
NEW COLLECTION
ΑΝΟΙΞΗ '99
Οι καλύτερες φίρμες σε γυναικεία και ανδρικά ενδύματα
ΟΛΑ ΕΙΣΑΓΩΓΗΣ ΑΠΟ ΙΤΑΛΙΑ
Ηρώων Πολυτεχνείου 5 • ΡΟΔΟΣ

Υποδήματα
BENTETA
Τάρπον Σπρινγκς 16 - Τηλ. 26847
ΤΙΜΕΣ ΓΙΑ ΛΙΓΕΣ ΜΕΡΕΣ
Παπούτσια γυναικεία 8.000 δρχ.
Μπότες γυναικείες 10.000 & 15.000 δρχ.
Παπούτσια ανδρικά 10.000 δρχ.
Μπότες WEHRMACHT 15.000 δρχ.

ΟΠΤΙΚΕΣ ΙΝΕΣ
ΝΕΑ ΤΕΧΝΟΛΟΓΙΑ ΣΤΟ ΦΩΤΙΣΜΟ
σελ. 16

72ΧΡΟΝΗ ΤΡΑΥΜΑΤΙΑΣ ΠΕΡΙΜΕΝΕ 2 ΩΡΕΣ

Ασθενοφόρα χωρίς οδηγούς στην Κω!..

● Ασθενοφόρα υπάρχουν στην Κω. Οχι όμως οδηγοί. Και η μεταφορά ασθενών γίνεται με φορτηγάκια. Η αποθέωση του ΕΣΥ σ' όλο της το μεγαλείο.

ΣΕΛΙΔΑ 28

Στη σελίδα 6
ΚΙΝΕΙΤΑΙ ΤΟ ΕΝΔΙΑΦΕΡΟΝ ΣΤΗΝ ΚΙΝΗΤΗ ΤΗΛΕΦΩΝΙΑ

για ΣΙΤΕΣ-ΠΕΡΣΙΔΕΣ-ΚΟΡΝΙΖΕΣ ΠΑΡΚΕ-ΚΟΥΡΤΙΝΟΞΥΛΑ κ.ά. ΣΕΛΙΔΑ 28

ΔΩΔ/ΚΗ ΕΚΘΕΣΗ ΕΠΑΓΓΕΛΜΑΤΙΚΟΥ & ΟΙΚΙΑΚΟΥ ΕΞΟΠΛΙΣΜΟΥ
PRISMA
10-14 ΜΑΡΤΙΟΥ ΞΕΝΟΔΟΧΕΙΟ GRAND HOTEL
ΩΡΕΣ: Καθημερινά 16.00-21.00 Σάββατο-Κυριακή 09.00-21.00
ΧΟΡΗΓΟΣ: ΒΑΠ - Π. ΚΟΥΓΙΟΣ Α.Β.Ε.Ε.
Θα κληρωθεί: ΔΩΡΟ ΕΝΑ COMPUTER OLIVETTI

ΗΜΕΡΟΛΟΓΙΟ

Τρίτη 9 Μαρτίου 1999
Των 40 μαρτ.,
Καισαρίου μαρτ.

Ανατολή ηλίου: 6.45'
Δύσις ηλίου: 6.27'
Σελήνη 22 ημερών

ΦΑΡΜΑΚΕΙΑ

Σήμερα διημερεύει το φαρμακείο του κ. Γανωτάκη επί της Γ' Ευσταθίου και διανυκτερεύει της κ. Κουτσάκη επί της Θεμ. Σοφούλη

ΒΕΝΖΙΝΑΔΙΚΑ

Διανυκτερεύει το βενζινάδικο του κ. Τζωρτζή στον Άγιο Φραγκίσκο και το πρατήριο καυσίμων ΤΕΧΑCO Γκανάκης Αλέξανδρος περιοχή Κόβα.

ΛΑΪΚΕΣ ΑΓΟΡΕΣ

Τετάρτη και Σάββατο: στην οδό Βύρωνος (πίσω από το Στάδιο).
Πέμπτη: στην οδό Διαγοριδών.

ΔΡΟΜΟΛΟΓΙΑ ΠΛΟΙΩΝ

Σήμερα αναχωρεί το "ΡΟΔΟΣ" στις 2 το μεσημέρι για Κω-Κάλυμνο-Λέρο-Πάτμο-Πειραιά.

ΑΕΡΟΠΟΡΙΚΑ ΔΡΟΜΟΛΟΓΙΑ

ΟΛΥΜΠΙΑΚΗ ΑΕΡΟΠΟΡΙΑ

Για Αθήνα
- Δευτέρα: 06.40-09.50-15.25-20.10-22.40
- Τρίτη: 06.40-15.25-20.10-22.40
- Τετάρτη: 06.40-09.50-15.25-20.10-23.40
- Πέμπτη: 06.40-09.50-15.25-20.10-22.40
- Παρασκευή: 06.40-09.50-15.25-20.10-22.40
- Σάββατο: 06.40-09.50-15.25-20.10-22.40
- Κυριακή: 06.40-09.50-15.25-20.10-23.25

Για Θεσσαλονίκη
- Δευτέρα-Τετάρτη-Παρασκευή-Κυριακή: 19.05

Για Ηράκλειο
- Δευτέρα-Τετάρτη-Παρασκευή-Κυριακή στις 16.35

Για Κάρπαθο
- Δευτέρα-Τρίτη-Τετάρτη-Πέμπτη-Παρασκευή: 10.00
- Κυριακή: 10.00

Για Κάσο
- Δευτέρα-Τετάρτη-Παρασκευή-Σάββατο-Κυριακή: 12.10

Για Καστελλόριζο
- Τετάρτη-Παρασκευή και Κυριακή στις 07.40

Για Κω
- Τρίτη-Σάββατο: 11.55

Για Σαντορίνη
- Δευτέρα-Πέμπτη-Σάββατο: 22.15

Για Μύκονο
- Κυριακή 20.45

AIR GREECE

ΡΟΔΟ-ΑΘΗΝΑ
(2 ΠΤΗΣΕΙΣ)

Καθημερινά: 07.45 και 11.15

Επίσης καθημερινά μέσω Αθηνών για Θεσσαλονίκη, Ηράκλειο και Χανιά

CRONUS AIRLINES

ΡΟΔΟ-ΑΘΗΝΑ

Δευτέρα έως Παρασκευή 11.55 μ.μ.

Σάββατο και Κυριακή 18.25 μ.μ.

Επίσης καθημερινά μέσω Αθηνών για Θεσσαλονίκη και Ηράκλειο.

Επώνυμον το ανώνυμον...

Το ψάρι μυρίζει από το κεφάλι

Τα στοιχεία της υπόθεσης Οτσαλάν, που απεκαλύφθησαν από τη δημοσιοποίηση της εκθέσεως του πρέσβη μας στο Ναϊρόμπι, κ. Κωστούλα πιστοποιούν κατά τον πλέον παραστατικό τρόπο τη διάλυση του κράτους και την παντελή έλλειψη υποδομής, η οποία απαιτείται σε κάθε σύγχρονο κράτος για τη λειτουργία των υπηρεσιών του.

Τα διατρέξαντα στην Κένυα, όπως περιγράφονται από τον κ. Κωστούλα, άλλοτε κωμικά, άλλοτε τραγικά και σε κάθε περίπτωση λυπηρά για τον τόπο, αποδίδουν ανάγλυφα, πρωτίστως, την αδυναμία συντονισμού της κυβερνήσεως σε ένα κρίσιμο θέμα εθνικής σημασίας. Και δεν είναι, βεβαίως, μόνον οι τρεις υπουργοί που έφθαναν στο σημείο να "κρέμονται" από τον ταγματάρχη κ. Καλιντερίδη, που εκτίθενται για την αδυναμία τους να χειρισθούν ένα σημαντικό ζήτημα, όπως ήταν η υπόθεση Οτσαλάν. Είναι πρωτίστως ο πρωθυπουργός, ο οποίος πέραν της πολιτικής ευθύνης για το ατυχές αποτέλεσμα, επωμίζεται και συγκεκριμένες ευθύνες για τον εν γένει χειρισμό της υποθέσεως, αφού είναι πλέον γνωστό και αδιαμφισβήτητο ότι ετηρείτο συνεχώς ενήμερος και, μέσω του στενού συνεργάτη του και γραμματέως του Υπουργικού Συμβουλίου κ. Κοσμίδη, έδιδε οδηγίες και κατευθύνσεις για όσα θεωρούσε ότι έπρεπε να γίνουν σε διάφορα στάδια της εξελίξεως του θέματος...

Απεκαλύφθη, όμως, σε όλη της την τραγικότητα και η διάλυση της κρατικής μηχανής. Αναδεικνύεται η θλιβερή ανικανότητα της ηγεσίας της Εθνικής Υπηρεσίας Πληροφοριών - όχι των στελεχών της, αλλά της ηγεσίας της - να φέρουν εις πέρας αξιοπρεπώς μια επιχείρηση, έστω δύσκολη και περιπεπλεγμένη...

Το μόνο παρήγορο από την υπόθεση Οτσαλάν είναι ότι απεδείχθη πως υπάρχουν στελέχη κρατικών υπηρεσιών, όπως ο πρέσβης κ. Κωστούλας και οι συνεργάτες του, που λειτουργούν με αφοσίωση στο καθήκον τους, ευσυνειδησία και αποτελεσματικότητα, που θα μπορούσε να είναι μεγαλύτερη εάν η προϊσταμένη τους αρχή τους καθοδηγούσε σωστά... Δυστυχώς, όπως ο σοφός λαός αναφέρει, "το ψάρι μυρίζει από το κεφάλι"...

Σημαντική επίσκεψη Καραμανλή στις ΗΠΑ

Ο πρόεδρος της Νέας Δημοκρατίας, κ. Κώστας Καραμανλής πραγματοποιεί από το περασμένο Σάββατο επίσημη επίσκεψη στις ΗΠΑ, όπου θα έχει σημαντικές επαφές με εκπροσώπους της κυβέρνησης, αξιωματούχους του Κογκρέσου και στη Νέα Υόρκη θα συναντηθεί με τον γραμματέα του ΟΗΕ.

Στις υψηλού επιπέδου συναντήσεις που θα έχει ο κ. Καραμανλής όπως αυτές με τον αντιπρόεδρο των ΗΠΑ Αλ Γκορ και την υπουργό Εξωτερικών Μαντλίν Ολμπράιτ, θα εξηγήσει τις πάγιες ελληνικές θέσεις, θα υπογραμμίσει το ρόλο του σταθεροποιητικού παράγοντα που διαδραματίζει η χώρα μας στα Βαλκάνια και θα αναπτύξει τους βασικούς άξονες της εξωτερικής πολιτικής που θα ακολουθήσει η Νέα Δημοκρτία ως κυβέρνηση.

Λίγο πριν την αναχώρησή του για το σημαντικό αυτό ταξίδι ο κ. Καραμανλής σημείωσε ότι θα επωφεληθεί της επισκέψεώς του στις Ηνωμένες Πολιτείες για να εξηγήσει τις πάγιες ελληνικές θέσεις που είναι υπέρ της ειρήνης και του δειθνούς δικαίου, υπέρ της ειρηνικής συμβίωσης των κρατών. Και υπογράμμισε ότι προτίθεται να ζητήσει την ενεργό συμπαράσταση της Ομογένειας, καθώς έχει μια πολύ σημαντική παρουσία - επιχειρηματική, ακαδημαϊκή και κοινωνική, αλλά χρειάζεται να αποκτήσει σε συνεργασία με την Ελλάδα ακόμα ισχυρότερη πολιτική παρέμβαση.

ΚΑΤΑΣΤΗΜΑΤΑ
Μοσχίδης

από 12.500 δρχ.
από 3.900 δρχ.
από 7.200 δρχ.
από 9.000 δρχ.
από 6.250 δρχ.
από 12.500 δρχ.
από 12.000 δρχ.
από 8.900 δρχ.
από 15.800 δρχ.

ΑΓΟΡΑΣΤΕ ΤΩΡΑ ΠΛΗΡΩΝΟΝΤΑΣ ΜΕ 12 ΑΤΟΚΕΣ ΜΗΝΙΑΙΕΣ ΔΟΣΕΙΣ

Αννης Μαριας 73 - τηλ. 35846 • Εμπ. Κέντρο Φώκιαλη - Τηλ. 20162

ΔΕΧΟΝΤΑΙ ΤΟ ΚΟΙΝΟ

Ο Νομάρχης δέχεται το κοινό κάθε Τρίτη και Πέμπτη από 11.00-13.00.
Ο Δήμαρχος Ρόδου δέχεται το κοινό κάθε Τετάρτη από τις 12.00-14.00.

ΤΑΞΙ

ΡΑΔΙΟ ΤΑΞΙ: 64712-64790

ΧΡΗΣΙΜΑ ΤΗΛΕΦΩΝΑ

ΝΟΣΟΚΟΜΕΙΟ:	22222
ΠΥΡΟΣΒΕΣΤΙΚΗ:	23333
ΛΙΜΕΝΑΡΧΕΙΟ:	22220, 27695
ΒΛΑΒΕΣ Δ.Ε.Η.:	125
ΒΛΑΒΕΣ Ο.Τ.Ε.:	121
ΑΜΕΣΗ ΔΡΑΣΗ:	100
ΒΛΑΒΕΣ ΥΔΡΕΥΣΗΣ:	68750-68755
ΝΟΜΑΡΧΙΑ:	156
ΠΕΡ/ΚΗ Δ/ΝΣΗ	38174
ΔΗΜΟΣ:	46200
ΤΡΟΧΑΙΑ:	26480
ΠΛΗΡΟΦ. Ο.Τ.Ε.:	131
ΔΕΛΤΙΟ ΚΑΙΡΟΥ:	149
ΛΑΧΕΙΑ:	111
ΠΡΟΠΟ - ΛΟΤΤΟ:	111
ΡΟΔΑ:	27462
ΚΤΕΛ:	27706
Ο.Α.Ε.Δ.:	23265
Ι.Κ.Α.:	64912
ΤΑΞ.Υ.:	68701, 68702
ΟΛΥΜΠΙΑΚΗ:	24555
Δ.Α.Ν.Ε.:	77070
ΕΡΓΑΤ. ΚΕΝΤΡΟ:	24730
AIR GREECE	36095
CRONUS AIRLINES	25444

ΤΙΜΕΣ ΣΥΝΑΛΛΑΓΜΑΤΟΣ

Δολλάριο ΗΠΑ	292.759	299.547
Μάρκο Γερμανίας	163.243	167.027
Φράγκο Γαλλίας	48.673	49.802
Λίρα Αγγλίας	470.605	481.516
Λίρα Ιρλανδίας	405.396	414.795
Φράγκο Βελγίου	7.915	8.098
Φράγκο Λουξεμβ.	7.915	8.098
Φιορίνι Ολλανδίας	144.881	148.240
Λιρέτα (100 μον.)	16.489	16.871
Σελίνι Αυστρίας	23.203	23.741
Κορώνα Δανίας	42.966	43.962
Κορώνα Σουηδίας	35.645	36.471
Μάρκο Φινλανδίας	53.698	54.943
Πεσέτα Ισπανίας	1.919	1.963
Εσκούδο Πορτογ.	1.592	1.629
Γιεν (100 μον.)	240.778	246.361
Φράγκο Ελβετίας	200.592	205.243
Κορώνα Νορβηγίας	37.260	38.123
Λίρα Κύπρου	552.842	565.659
Δολλάριο Καναδά	194.940	192.706
Δολλάριο Αυστραλ.	183.664	187.922

"Η ΡΟΔΙΑΚΗ" στο INTERNET

Ηλεκτρονική διεύθυνση:
http://WWW.rodiaki.gr.

Email: rodiaki@rodosnet.gr

Η ΡΟΔΙΑΚΗ

Ημερήσια Εφημερίδα της Ρόδου
Ετος Ιδρύσεως 1915
ΙΔΙΟΚΤΗΣΙΑ - ΕΚΔΟΣΗ
ΥΙΟΙ Σ. ΤΣΟΠΑΝΑΚΗ
Η. ΚΩΤΙΑΔΗΣ Ο.Ε.
ΔΙΕΥΘΥΝΤΗΣ
Αθ. Μαρασιώτης
ΣΥΝΤΑΞΗ
Σπύρος Παγκάς
Γρηγόρης Πελλός
Λουκάς Μαστής
Μιχάλης Μαστής
ΑΘΛΗΤΙΚΑ
Μανόλης Μπάτης.
Νικήτας Κουσκουσης
ΜΟΝΙΜΟΣ ΣΥΝΕΡΓΑΤΗΣ
Γιώργος Βούης
ΓΡΑΦΕΙΑ ΣΥΝΤΑΞΗΣ
Μάρκου Μαλλιαράκη 9
Τηλ. 24610 - 30865 - 75640
Fax (0241) 75641
ΛΟΓΙΣΤΗΡΙΟ - ΔΙΑΦΗΜΙΣΕΙΣ
Νέα Αγορά 53
Τηλ. 22210 - 75230
Fax (0241) 22471.

Οι Τούρκοι δεν το βάζουν κάτω και με δηλώσεις συντηρούν την ένταση

Προκλήσεων συνέχεια...

Ανησυχία εκφράζουν πολιτικοί παράγοντες την ώρα που η κυβέρνηση προσπαθεί να ξεφύγει προβάλλοντας... "οικονομικά επιτεύγματά" της!

Η Τουρκία δεν το βάζει κάτω. Με αλλεπάλληλες δηλώσεις αξιωματούχων με αφορμή το θέμα Οτσαλάν συντηρεί την ένταση γεγονός που ήδη επισημαίνεται από πολιτικούς αρχηγούς οι οποίοι δεν κρύβουν πλέον την ανησυχία τους. Την ίδια ώρα η κυβέρνηση στην προσπάθεια της να ξεπεράσει ανώδυνα το θέμα Οτσαλάν, ρίχνει όλο το βάρος της στην προβολή οικονομικών "επιτευγμάτων" της και στην ανάγκη ένταξης της Ελλάδος στην ΟΝΕ, δείχνοντας να αδιαφορεί για την προπαγάνδα της Τουρκίας.

Χθες οι Τούρκοι επανήλθαν με προκλητικές δηλώσεις.

"Η Τουρκία έδειξε τη δύναμη και έδειξε σ' όλους ότι δεν υποκύπτει", δήλωσε ο Τούρκος υπουργός Εξωτερικών κ. Ισμαήλ Τζεμ από την Καισαρεία όπου άρχισε τη προεκλογική του εκστρατεία.

Αναφερόμενος στους ισχυρισμούς για τη δήθεν σχέση της Ελλάδας με το ΡΚΚ ο κ. Τζεμ είπε ότι: "Αν δεν έχουν τύψεις συνειδήσεως για τα τρομοκρατικά γεγονότα στην Τουρκία, θα τους κάνουμε να την αποκτήσουν". "Ολα έχουν τα όρια τους, τίποτα δεν δικαιολογεί την τρομοκρατία, η πολιτικοποίηση του κουρδικού θέματος είναι προσπάθεια δημιουργίας ενός ανύπαρκτου θέματος", είπε ο Τούρκος υπουργός.

"Πριν από 18 μήνες η Τουρκία είχε την εμφάνιση συνεσταλμένης και αδικημένης χώρας που στεκόταν προσοχή μπροστά από τις ξένες πόρτες. Τώρα όμως όλα αυτά άλλαξαν και υπάρχει μια Τουρκία που ξέρει να αντλεί δύναμη από τη δική της ιστορία", είπε ο κ. Τζεμ κάνοντας τον απολογισμό της θητείας του στο τουρκικό υπουργείο Εξωτερικών.

Η ΜΙΤ

Ο Αμπντουλάχ Οτσαλάν, αντιτάχθηκε στις προσπάθειες της Ελλάδος να χρησιμοποιήσει το ΡΚΚ σε βάρος της Τουρκίας, λένε αξιωματούχοι των τουρκικών μυστικών υπηρεσιών στην εφημερίδα ΤΖΟΥΜΧΟΥΡΙΕΤ.

Οι υψηλά ιστάμενοι αξιωματούχοι της ΜΙΤ που θέλησαν να διατηρήσουν την ανωνυμία τους είπαν στην εφημερίδα το σαββατοκύριακο ότι "ο Οτσαλάν αντιτάχθηκε στην χρησιμοποίηση του ΡΚΚ σε βάρος της Τουρκίας μόνο για την εξυπηρέτηση των συμφερόντων της (Ελλάδος)". Οι ίδιοι αξιωματούχοι υποστήριξαν ότι η Ελλάδα όταν διαπίστωσε ότι το ΡΚΚ υπό την ηγεσία Οτσαλάν δεν εξυπηρετούσε τα συμφέροντα της, εξύφαινε συνομωσία "ώστε να δημιουργηθεί η εντύπωση ότι ο ηγέτης της τρομοκρατικής οργάνωσης έπεσε θύμα δολοφονίας, που διαπράχθηκε από την Τουρκία".

"Είχαμε εντοπίσει όλες τις επαφές, με όλες τους τις λεπτομέρειες. Η Ελλάδα η οποία προσπάθησε να αξιοποιήσει κάθε ευκαιρία για να χρησιμοποιήσει εναντίον της Τουρκίας το ΡΚΚ και τον Οτσαλάν, ήταν η χώρα με την οποία ο αρχηγός του ΡΚΚ είχε τις περισσότερες επαφές, μετά την αποχώρηση του από τη Συρία", είπε ο αξιωματούχος των τουρκικών Μυστικών Υπηρεσιών.

Ο Γ. ΚΡΑΝΙΔΙΩΤΗΣ

Η Τουρκία δεν πρέπει να βάλει την Ελλάδα μέσα στην προεκλογική της περίοδο σημείωσε απαντώντας σε σχετικές ερωτήσεις ο αναπληρωτής υπουργός Εξωτερικών, Γιάννος Κρανιδιώτης και σημείωσε ότι καλό θα ήταν να αφήσει έξω την Ελλάδα και τα ελληνοτουρκικά από την προεκλογική της περίοδο. Η Ελλάδα είναι έτοιμη, ενωμένη να αντιμετωπίσει οποιαδήποτε απειλή από την τουρκική πλευρά και φοβόμαστε, όπως είπε ότι η τουρκική αυτή συμπεριφορά το μόνο που πετυχαίνει είναι να οδηγεί σε επικίνδυνα αδιέξοδα.

Απαντώντας σε ερώτηση αν φοβάται "θερμό επεισόδιο" ο κ. Κρανιδιώτης επεσήμανε ότι δεν φοβάται θερμό επεισόδιο παρόλο που όπως είπε είμαστε έτοιμοι και στρατιωτικά και αμυντικά και διπλωματικά να αντιμετωπίσουμε οποιαδήποτε απειλή. Επίσης, ο κ. Κρανιδιώτης σημείωσε ότι δεν πιστεύει ότι η Τουρκία θα επιχειρήσει μια τέτοια τρέλλα όπως την χαρακτήρισε.

Σε άλλο σημείο ο κ. Κρανιδιώτης τόνισε ότι η Ελλάδα δεν υποστηρίζει αποσχιστικά κινήματα λέγοντας ότι πρέπει να υπάρχει σεβασμός των διεθνών σχέσεων και σεβασμός των συνόρων και να μην υπάρχουν αποσχίσεις με βίαιο τρόπο.

ΝΔ για έκθεση Κωστούλα

"Γεγονός το οποίο αφενός αποδεικνύει τη διάλυση του κράτους και αφετέρου πλήττει τους θεσμούς και το κύρος της χώρας", χαρακτηρίζει η ΝΔ το θόρυβο και τις αντιδράσεις που προκάλεσε η διαρροή της έκθεσης Κωστούλα για την υπόθεση Οτσαλάν.

Με ανακοίνωσή της η ΝΔ ζητά την άμεση διαλεύκανση από διοικητικής πλευράς, των συνθηκών της διαρροής αυτής. Η ΝΔ τονίζει ότι η ένορκη διοικητική εξέταση που διατάχθηκε πρέπει να έχει ολοκληρωθεί πριν από τη συζήτηση στη Βουλή της πρότασης για τη σύσταση της Εξεταστικής Επιτροπής την ερχόμενη Παρασκευή, "γιατί θα ήταν μειωτικό για το κύρος της Βουλής να συζητά την πρόταση αυτή χωρίς να γνωρίζει πώς και μέσω ποίων υπηρεσιακών διαύλων δημοσιοποιήθηκε ένα τόσο κρίσιμο έγγραφο", αφού και ο ίδιος ο υπουργός Εξωτερικών στη Βουλή είχε επιφυλαχθεί ακριβώς λόγω του απόρρητου περιεχομένου του να το παραδώσει στους πολιτικούς αρχηγούς.

Μιλτιάδης Εβερτ: Ανησυχώ

Ανήσυχος όσο και στην περίοδο των Ιμίων για την πορεία των ελληνοτουρκικών σχέσεων δήλωσε ο πρώην πρόεδρος της ΝΔ κ. Εβερτ αμέσως μετά τη συνάντησή του με τον υπουργό Εθνικής Αμυνας, Ακη Τσοχατζόπουλο.

"Διανύουμε μία κρίσιμη περίοδο, η Τουρκία βρίσκεται παραμονές των εκλογών και δυστυχώς οι δηλώσεις των Τούρκων έχουν παραγίνει προκλητικές".

Ο κ. Εβερτ συνέστησε ψυχραιμία και τόνισε ότι πρέπει να δώσουμε στους Τούρκους να καταλάβουν οτι δεν αστειευόμαστε. Οποιαδήποτε πίεση απο ανατολάς ή δυσμάς δεν πρόκειται να κάμψει την Ελλάδα εφόσον στρέφεται εναντίον των εθνικών συμφερόντων της, διεμήνυσε.

Επίσης τάχθηκε υπέρ της ειρηνικής διευθέτησης των διαφορών, χαρακτήρισε άριστο το επίπεδο των ελληνικών ενόπλων δυνάμεων και ζήτησε τη συνέχιση των εξοπλιστικών προγραμμάτων με ταχύτερους ρυθμούς.



ΑΠΟΤΕΛΕΙ ΔΥΝΑΜΗ ΒΑΡΥΤΗΤΑΣ Η ΥΠΟΓΡΑΦΗ ΤΟΥ

Altai®

Χειροποίητα. Αυθεντικά. Διαχρονικά.

ΓΕΩΡΓΙΟΣ Ν. ΜΑΡΙΕΤΟΣ

Μ. ΚΩΝ/ΝΟΥ 27 - ΡΟΔΟΣ - ΤΗΛ. 30090



7,5 ΘΑΥΜΑ WONDER

RESTAURANT - BAR

έναρξη 99

Είμαστε ανοικτά κάθε μέρα εκτός Κυριακή και Δευτέρα

και θα περάσετε...θαύμα

ΔΗΛΜΠΕΡΑΚΗ 15 · ΡΟΔΟΣ · ΤΗΛ: (0241) 39805

Στο θέμα της σύλληψης των συνδικαλιστών

Σκληρή γραμμή τηρεί το Εργατικό Κέντρο!

Και νέα συνέντευξη Τύπου δόθηκε χθες

«Καζάνι που βράζει, έτοιμο να εκραγεί» χαρακτήρισε την κατάσταση που επικρατεί στους εργαζόμενους του νησιού μας, ο πρόεδρος του Εργατικού Κέντρου της Ρόδου κ. Γιάννης Σαρικάς, σε συνέντευξη Τύπου που παραχώρησε χθες το μεσημέρι, ζητώντας παράλληλα να γίνει αυτό κατανοητό από όλους τους φορείς και τις τοπικές αρχές, οι οποίες θα πρέπει να κινηθούν στην λογική της εκτόνωσης της κατάστασης και της προάσπισης των εργασιακών δικαιωμάτων.

Στο ίδιο μήκος κύματος, κινήθηκε και ο γενικός γραμματέας του Εργατικού Κέντρου της Ρόδου κ. Σάββας Χατζησάββας, ο οποίος δήλωσε από την πλευρά του ότι η δίωξη των δύο συνδικαλιστών του Εργατικού Κέντρου της Ρόδου, είναι δίωξη που στρέφεται στην ουσία κατά του Εργατικού Κέντρου της Ρόδου. Κανείς, επισήμανε ο κ. Χατζησάββας, δεν μπορεί να θεωρήσει τους ανθρώπους αυτούς ως πρωτεργάτες, και επισήμανε ότι το συνδικαλιστικό κίνημα θα σταθεί στο πλευρό τους. Ας μην μας υποτιμούν κάποιοι, κατέληξε, αναφερόμενος στην καταπάτηση των εργασιακών δικαιωμάτων, διότι θα βρεθούν προ εκπλήξεων.

● Ο πρόεδρος του Εργατικού Κέντρου κ. Γιάννης Σαρικάς, στην χθεσινή συνέντευξη τύπου που παραχώρησε, τόνισε ότι ως συνδικαλιστικό όργανο, βλέποντας την αδικία και την αυθαιρεσία που επικρατούσε σε μεγάλο βαθμό, είχαν προχωρήσει έγκαιρα στην ενημέρωση των αρμοδίων αρχών του νησιού μας (περιλαμβανομένων και των εισαγγελικών αρχών). Ο ίδιος, έκανε λόγω για αφαίμαξη των εισοδημάτων από τα λαϊκά στρώματα (**έκανε λόγο για απώλεια 700.000.000 δραχμών τουλάχιστον, από αυξήσεις που δεν καταβλήθηκαν σε καμαριέρες και σερβιτόρους από τα ξενοδοχεία!**) και υπεραμύνθηκε της απόφασης προάσπισης του εργασιακού δικαιώματος για τους ξενοδοχουπάλληλους στο Ρόδος Μπέη. «Εμείς, διευκρίνησε ο πρόεδρος του Εργατικού Κέντρου της Ρόδου, δεν μπορούσαμε να σιωπήσουμε σε καμμία περίπτωση. Θα ήμασταν συνένοχοι. Βάλαμε πάνω απ' όλα το εργασιακό συμφέρον, δεν είχαμε άλλη λύση.

● Σε διαφορετική περίπτωση, θα είχαμε την εξέλιξη της περίπτωσης του ΜΙΡΑ - ΜΑΡΕ, όπου δεκάδες εργαζόμενοι έμειναν στην κυριολεξία στον δρόμο. Δεν θέλουμε να δημιουργούμε προβλήματα, ούτε να αντιστεκόμαστε στους νόμους και τις διατάξεις. Οφείλουμε όμως να προασπίζουμε με κάθε τρόπο τα δικαιώματά μας, ενώ παράλληλα φοβόμαστε ότι η Εισαγγελική Αρχή, θέλει να βάλει φρένο στις διεκδικήσεις της Εργατικής τάξης. **Ας μην αναζητήσουν σε μας, υποκινητές και δολιοφθορείς του ροδιακού τουρισμού**- κατέληξε ο κ. Σαρικάς, υπονοώντας εμμέσως πλην σαφώς την πιθανότητα κλιμάκωσης σειράς αντιδράσεων, μέσα στην εξέλιξη της τουριστικής περιόδου.»

Παρέμβαση αντινομάρχη

Την συμπαράστασή του στον αγώνα των εργαζομένω του ξενοδοχείου "Ρόδος-Μπέη" για τη μη εκποίηση του ξενοδοχείου, εξέφρασε χθες με δηλώσεις του ο αντινομάρχης κ. Χατζής Χατζηευθυμίου, επισημαίνοντας παράλληλα ότι οι συλλήψεις συνδικαλιστών δεν δίνουν λύσεις αλλά διαιωνίζουν το πρόβλημα.

Πράγματι ο κ. Χατζηευθυμίου, με βάση τις πρόσφατες εξελίξεις στο συγκεκριμένο θέμα, δήλωσε χθες τα εξής:

"Η Νομαρχιακή Αυτοδιοίκηση συμπαρίσταται στον αγώνα των εργαζομένων του ξενοδοχείου Ρόδος-Μπέη. Θεωρούμε ότι οι συλλήψεις συνδικαλιστών δεν συμβάλλουν στην εκτόνωση της κατάστασης ούτε στην επίλυση του προβλήματος.

Πιστεύουμε ότι αυτό που έγινε πέρσι, που το ξενοδοχείο το δούλεψαν οι εργαζόμενοι, είναι μια καλή λύση και δεν δημιουργεί προβλήματα, αφού και η ΔΑΝΕ οφείλεται από την κατάσταση αυτή".

Θα πρέπει να επισημάνουμε, κατέληξε ο κ. αντινομάρχης ότι οι συλλήψεις δεν δίνουν λύσεις, αντίθετα διαιωνίζουν το υφιστάμενο πρόβλημα.

ΚΑΤΑΓΓΕΛΙΑ Α' ΕΛΜΕ

Εξεταστικός κυκεώνας στα Λύκεια

ΚΑΤΑΡΓΗΘΗΚΕ ΠΛΗΡΩΣ ΤΟ ΕΚΠΑΙΔΕΥΤΙΚΟ ΕΡΓΟ

Σε ένα απέραντο εξεταστικό κέντρο έχουν μετατρέψει τα Λύκεια, οι αρμόδιοι του Υπουργείου Παιδείας, επιθεβαιώνοντας έτσι τις εκτιμήσεις του εκπαιδευτικού κινήματος, για αρνητικές επιπτώσεις που προκύπτουν πλέον ξεκάθαρα μέσα από την διαδικασία αυτή.

Σε ανακοίνωση που εξέδωσε χθες η Α' ΕΛΜΕ Δωδεκανήσου, επισημαίνεται μεταξύ άλλων, ότι τον τελευταίο μήνα, έχει καταργηθεί πλήρως η παροχή οποιουδήποτε εκπαιδευτικού έργου, και έχει αντικατασταθεί με την «αξιολογητική» διαδικασία.

● Στην ίδια ανακοίνωση, γίνεται λόγος για εξεταστικό κυκεώνα, στον οποίοι οι μαθητές και οι μαθήτριες, υποβάλλονται σε καθημερινή βάση σε έναν ανηλεή καταιγισμό διαγωνισμάτων, με αποτέλεσμα να μην διαβάζουν και να μην ασχολούνται με τίποτε άλλο πέρα από το τεστ της επόμενης μέρας.

● Είναι φανερό, καταλήγει η ανακοίνωση, ότι το εξαντλητικό αυτό εξεταστικό πλέγμα, μεταθέτει το κέντρο βάρους από τη διδασκαλία, την αναζήτηση και την έρευνα στους όποιους μηχανισμούς αποτίμησής τους, ενώ παράλληλα αναιρεί και την ίδια την ουσία του σχολείου.

ΕΜΕΙΣ ΜΙΛΑΜΕ ΜΕ ...ΑΡΙΘΜΟΥΣ!

ΤΗΛΕΟΡΑΣΕΙΣ

SONY 21" MONO 83.900 ΜΕΤΡΗΤΟΙΣ

PHILIPS 21" MONO 81.900 ΜΕΤΡΗΤΟΙΣ

VIDEO

SHARP Mod 301 63.900 ΜΕΤΡΗΤΟΙΣ

TOSHIBA 6 κεφαλων Hi Fi Stereo 129.000 ΜΕΤΡΗΤΟΙΣ

MINI SYSTEMS

AIWA 56ισκο MONO 89.000 ΣΕ 6 ΑΤΟΚΕΣ ΔΟΣΕΙΣ

AIWA 2X145 W MONO 139.000 ΣΕ 10 ΑΤΟΚΕΣ ΔΟΣΕΙΣ

PIONEER 256ισκο MONO 133.000 ΣΕ 6 ΑΤΟΚΕΣ ΔΟΣΕΙΣ

CD WRITERS

PHILIPS CDR 765 MONO 141.900 ΜΕΤΡΗΤΟΙΣ

ΗΛΙΑΚΟΙ ΘΕΡΜΟΣΙΦΩΝΕΣ

ΦΥΡΟΓΕΝΗΣ & SKY-LAND ΔΙΧΩΣ ΠΡΟΚΑΤΑΒΟΛΗ ΚΑΙ ΜΕ ΕΞΟΦΛΗΣΗ ΣΕ ΟΣΟΥΣ ΜΗΝΕΣ ΘΕΛΕΤΕ!!!

ΠΛΥΝΤΗΡΙΑ

DELOGHI Mod DL 400 MONO 81.900 ΜΕΤΡΗΤΟΙΣ

ΟΙ ΤΙΜΕΣ ΙΣΧΥΟΥΝ ΜΕΧΡΙ ΕΞΑΝΤΛΗΣΕΩΣ ΤΩΝ ΑΠΟΘΕΜΑΤΩΝ

* ΜΕΓΑΛΗ ΠΟΙΚΙΛΙΑ ΣΕ ΣΤΕΡΕΟΦΩΝΙΚΑ ΜΕ ΔΙΑΚΑΝΟΝΙΣΜΟΥΣ ΣΤΑ ΔΙΚΑ ΣΑΣ ΜΕΤΡΑ.

Μ. ΒΟΛΑΣ & ΥΙΟΙ Ο.Ε.

Λ. ΕΛΕΥΘΕΡΙΑΣ 43-45. ΤΗΛ.: 91275 - 94993, FAX: 94370

ΕΙΣΤΕ... ΓΑΤΑ;



ΤΟΤΕ ΔΕΙΤΕ ΤΗ ΔΙΑΦΟΡΑ:

ΔΩΡΕΑΝ ERICSSON GF 768

12ΜΗΝΗ ΣΥΝΔΕΣΗ ΜΕ Panafon Basic

• ΠΑΓΙΟ: 5.000 ΔΡΧ.
• ΧΡΕΩΣΗ ΑΝΑ ΔΕΥΤΕΡΟΛΕΠΤΟ: ΑΠΟ 1.7 ΔΡΧ. ΑΚΟΜΗ ΚΑΙ ΤΙΣ ΩΡΕΣ ΑΙΧΜΗΣ.
• ΧΩΡΙΣ ΚΑΜΙΑ ΕΠΙΠΛΕΟΝ ΧΡΕΩΣΗ ΑΝΑ ΤΗΛΕΦΩΝΗΜΑ.

+ ΔΩΡΟ TV 14"

ΔΩΡΟ 1 ΑΞΙΑΣ 44.000 ΔΡΧ. ή ΔΩΡΟ 2 ΑΞΙΑΣ 55.000 ΔΡΧ.

PANAFON A LA CARTE

ΜΕ SIEMENS C10

ΣΤΟ ΠΡΟΓΡΑΜΜΑ ADVANCE

• Με τη χαμηλότερη χρέωση ανά δευτερόλεπτο τις ώρες πραγματικής χρήσης του κινητού.
• Χωρίς καμιά επιπλέον χρέωση ανά τηλεφώνημα.
• Με τον μεγαλύτερο αρχικό χρόνο ομιλίας αξίας 12.000 δρχ.
• Ένας αυθεντικός φορτιστής αυτοκινήτου

EXTRA ΔΩΡΟ

PHILIPS DECT ONIS

ΧΑΡΑΚΤΗΡΙΣΤΙΚΑ PHILIPS ONIS:
• Τεχνολογία DECT 1800 MHZ
• Οθόνη LCD 10 χαρακτήρων
• Χρόνος ομιλίας έως 14 ώρες
• Δυνατότητα χρήσης έως και 4 ασυρμάτων ακουστικών στην ίδια βάση
• Ασφάλεια στις συνομιλίες

• ΙΣΧΥΣ ΠΡΟΣΦΟΡΑΣ: ΜΕΧΡΙ 14/3/99 ΚΑΙ ΓΙΑ ΠΕΡΙΟΡΙΣΜΕΝΟ ΑΡΙΘΜΟ ΣΥΣΚΕΥΩΝ

ΕΞΟΥΣΙΟΔΟΤΗΜΕΝΟΣ ΣΥΝΕΡΓΑΤΗΣ MOBITEL

ΣΑΚΕΛΛΑΡΙΔΗΣ Α. & Θ.

Κοδριγκτώνος 64 ΡΟΔΟΣ • Τηλ.. 30216

Καρπάθου 7 (πεζόδρομος) ΡΟΔΟΣ • Τηλ. 77117

PANAFON το ΠΑΝ στην ΕΠΙΚΟΙΝΩΝΙΑ

http://www.mobitel.com

MOBITEL Κινείται στο μέλλον



Δύναμη στο Νότιο Αιγαίο
Δύναμη σε σένα

Τα Περιφερειακά Επιχειρησιακά Προγράμματα είναι ειδικά τοπικά προγράμματα για την ανάπτυξη όλων των περιοχών της Ελλάδας και εντάσσονται στο Κοινοτικό Πλαίσιο Στήριξης. Προγράμματα για τα οποία συνεργάζονται η Ελλάδα και η Ευρωπαϊκή Ένωση, με σκοπό να μειωθούν οι ανισότητες ανάμεσα στις ευρωπαϊκές χώρες, αλλά και ανάμεσα στις περιοχές της Ελλάδας.

Στη δική μας περιοχή, το Περιφερειακό Επιχειρησιακό Πρόγραμμα Νοτίου Αιγαίου υλοποιεί ένα πλήθος έργων στις Κυκλάδες και τα Δωδεκάνησα και δίνει νέα πνοή ανάπτυξης σε όλους τους τομείς της ζωής μας, πετυχαίνοντας:

- **Δυναμική ανάπτυξη στον τουρισμό,** με έργα που δίνουν προτεραιότητα στο θαλάσσιο τουρισμό στο Αιγαίο, καθώς επίσης και στην αξιοποίηση των πολιτιστικών και αρχαιολογικών μας χώρων.
- **Δυναμική ενίσχυση στους παραγωγικούς τομείς,** με έργα για την αλιεία, τη γεωργία, την προστασία των δασών και των άλλων φυσικών πλουτοπαραγωγικών πηγών μας, την προώθηση των προϊόντων μας, τις θαλάσσιες, εναέριες και χερσαίες μεταφορές της περιοχής μας.
- **Δυναμική βελτίωση στην ποιότητα ζωής μας,** με τη δημιουργία δικτύων ύδρευσης και αποχέτευσης, την αξιοποίηση λιμνοδεξαμενών και φραγμάτων, με βιολογικούς καθαρισμούς και σωστή διαχείριση των απορριμμάτων, με έργα για την υγεία και την πρόνοια, με την ανάδειξη των ιστορικών μας κέντρων και την καλύτερη διαμόρφωση των οικισμών μας.
- **Δυναμικές προοπτικές στην εκπαίδευση και την επαγγελματική κατάρτιση,** με την ενίσχυση όλων των βαθμίδων εκπαίδευσης και με μακροχρόνια προγράμματα σε αναβαθμισμένα κέντρα κατάρτισης.
- **Δυναμική υποστήριξη στην Τοπική Αυτοδιοίκηση,** με πόρους και τεχνικά μέσα, με την οργάνωση των λειτουργιών της και την αναβάθμιση του ανθρώπινου δυναμικού της.

Για ένα Νότιο Αιγαίο "Πύλη" της Ευρώπης προς την Ανατολή, από το 1994 μέχρι το 1999, το Περιφερειακό Επιχειρησιακό Πρόγραμμα Νοτίου Αιγαίου, χρηματοδοτείται με 120 δισ. δρχ. συνολικά, από τη Χώρα μας, την Ευρωπαϊκή Ένωση και ιδιώτες. Για να αυξηθούν οι ρυθμοί ανάπτυξής μας, να δημιουργηθούν νέες θέσεις εργασίας και να βελτιωθεί η ποιότητα ζωής των κατοίκων των νησιών μας.

ΕΝΑ ΠΡΟΓΡΑΜΜΑ ΤΟΥ ΚΟΙΝΟΤΙΚΟΥ ΠΛΑΙΣΙΟΥ ΣΤΗΡΙΞΗΣ '94-'99



ΕΥΡΩΠΑΪΚΗ ΕΝΩΣΗ

ΕΛΛΗΝΙΚΗ ΔΗΜΟΚΡΑΤΙΑ

ΜΑΘΕ ΤΙ ΣΗΜΑΙΝΕΙ
ΜΑΘΕ ΤΙ ΣΥΜΒΑΙΝΕΙ

ΠΕΠ

ΠΕΡΙΦΕΡΕΙΑΚΑ ΕΠΙΧΕΙΡΗΣΙΑΚΑ ΠΡΟΓΡΑΜΜΑΤΑ

Η ΦΩΝΗ ΤΗΣ ΡΟΔΟΥ
ΣΤΗ ΒΟΥΛΗ ΤΗΣ ΦΙΝΛΑΝΔΙΑΣ
ΓΙΩΡΓΟΣ ΜΑΝΤΑΛΙΟΣ
Ο πρώτος ξένος που διεκδικεί την είσοδό του στη Φινλανδική Βουλή.
Υποψήφιος στο Ελσίνκι με το κεντροδεξιό κόμμα KESKUSTAN του τέως πρωθυπουργού ESKO AHO.



ΦΙΝΛΑΝΔΟΙ ΤΗΣ ΡΟΔΟΥ ΕΜΠΙΣΤΕΥΤΕΙΤΕ ΜΕ ΤΗΝ ΨΗΦΟ ΣΑΣ το ΓΙΩΡΓΟ ΜΑΝΤΑΛΙΟ

Όπως αναφέρεται σε χθεσινή ανακοίνωση της ΔΕΥΑΡ

Οι αποκαταστάσεις δρόμων αρχίζουν μέσα στον Μάρτιο

Το έργο θα ανατεθεί σε άλλο εργολάβο αν δεν μπορέσει να συνεχίσει τις εργασίες η Γενική Τεχνική

Η ΔΕΥΑΡ με ανακοίνωσή της και με αφορμή το θόρυβο που δημιουργήθηκε από την γνωστοποίηση των προβλημάτων που αντιμετωπίζει η "Γενική Τεχνική" αναφέρεται στις σχέσεις της επιχείρησης με την προαναφερόμενη Τεχνική Εταιρεία.

Με την ανακοίνωσή της η ΔΕΥΑΡ κάνει γνωστό ότι έχει λάβει όλα τα απαραίτητα μέτρα ώστε να γίνει η αποκατάσταση των δρόμων στους οποίους έχουν γίνει έργα αποχέτευσης από την Γενική Τεχνική.

Όπως αναφέρεται στο δελτίο Τύπου η ΔΕΥΑΡ έχει θέσει συγκεκριμένες προθεσμίες για την αποκατάσταση των οδοστρωμάτων μετά την εκπνοή των οποίων θα εγκαταστήσει εργολάβους για την συνέχιση των εργασιών με χρήματα που έχει ήδη παρακρατήσει.

Το πλήρες κείμενο της ανακοίνωσης της ΔΕΥΑΡ έχει ως εξής:

"Η Δημοτική Επιχείρηση Υδρευσης και Αποχέτευσης Ρόδου θεωρεί καθήκον της να ενημερώσει τους κατοίκους του Δήμου Ρόδου, για την σχέση της Επιχείρησης με την Γενική Τεχνική Α.Ε. η οποία εκτελεί έργα αποχέτευσης ομβρίων και ακαθάρτων στην πόλη μας.

Η Γενική Τεχνική μετά από τις νόμιμες διαδικασίες, ανέλαβε την εκτέλεση δύο έργων αποχέτευσης.

1) **Αποχέτευση περιοχής Αγίου Στεφάνου** με ποσόν υπογραφής σύμβασης 160.084.655 δχ.

Το εκτελεσθέν φυσικό αντικείμενο και οι βεβαιωμένοι λογαριασμοί, ανέρχονται στο ποσό των 128.733.731 δρχ. Απ' αυτό το ποσό έχουν πληρωθεί 103.208.590 δρχ. και εκκρεμούν προς πληρωμή 25.525.141 δρχ.

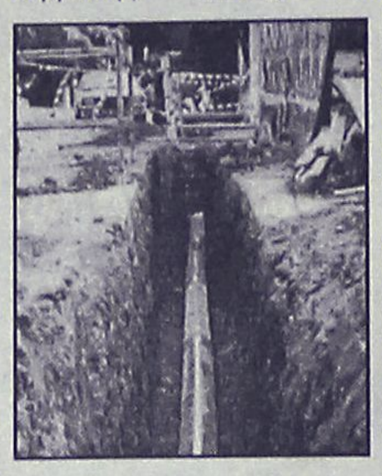

● **Αποχέτευση περιοχής Ανάληψης** με ποσό υπογραφής σύμβασης 430.359.038 δρχ. Το εκτελεσθέν φυσικό αντικείμενο και οι βεβαιωμένοι λογαριασμοί ανέρχονται στο ποσό των 262.370.0309 δρχ. Απ' αυτό το ποσό έχουν πληρωθεί 210.118.498 δρχ. και εκκρεμούν προς πληρωμή 52.251.811 δχ.

Το έργο του Αγίου Στεφάνου έχει ολοκληρωθεί σε κατασκευή δικτύων και ευρίσκεται στις Τεχνικές Υπηρεσίες της ΔΕΥΑΡ ο τελικός ανακεφαλαιωτικός πίνακας προς θεώρηση και έγκριση. Για την αποκατάσταση των οδοστρωμάτων της περιοχής Αγ. Στεφάνου, δόθηκε προθεσμία μέχρι τις 20-3-99 μετά την οποία η εταιρεία θα κηρυχθεί έκπτωτη.

Στο έργο της Ανάληψης έχουν εκτελεσθεί επιπρόσθετες εργασίες, ύψους 23.000.000 δρχ. περίπου. Ο λογαριασμός αυτός εκκρεμεί στις Τεχνικές Υπηρεσίες της ΔΕΥΑΡ προς έλεγχο.

Για την αποκατάταση των οδοστρωμάτων της περιοχής Αγ. Στεφάνου έχουν παρακρατηθεί 56.000.000 δρχ. περίπου ενώ για τον ίδιο λόγο για το έργο της Ανάληψης έχουν παρακρατηθεί 75.000.000 δχ.

Οι αποκαταστάσεις σε όλους τους δρόμους με τα παρακρατηθέντα παραπάνω ποσά **θα ξεκινήσουν για το μεν έργο του Αγίου Στεφάνου μετά τις 23-3-99 για δε το έργο της Ανάληψης μετά τις 25-3-99 με** ξεχωριστές εργολαβίες οι οποίες θα ανατεθούν με την μορφή του κατεπείγοντος σε εταιρείες αποκατάστασης οδοστρωμάτων.

Εξάλλου, τη Δευτέρα 15-3-99 ξεκινάει η ασφαλτόστρωση των οδών Ρήγα Φεραίου και Αγ. Ιωάννου".

Espace Beauté
ΚΕΝΤΡΟ ΑΙΣΘΗΤΙΚΗΣ ΠΡΟΣΩΠΟΥ & ΣΩΜΑΤΟΣ
- Αννα Παγκά -

- *Καθαρισμός προσώπου*
- *Θεραπείες ακμής*
- *Θεραπείες ενυδάτωσης*
- *Φυτικό πήλινγκ*

ΠΡΟΓΡΑΜΜΑΤΑ ΣΥΣΦΙΞΗΣ ΚΑΙ ΑΔΥΝΑΤΙΣΜΑΤΟΣ ΑΠΟ 50.000 δρχ

- *Ηλεκτρολιποδιάλυση*
- *Θαλασσοθεραπεία*
- *Πήλινγκ σώματος*
- *Μασσάζ*
- *Λιπομέτρηση*
- *Διατροφή*
- *Αποτρίχωση*
- *Βαφές*
- *Μακιγιάζ*
- *Ειδικά προγράμματα για νύφες*

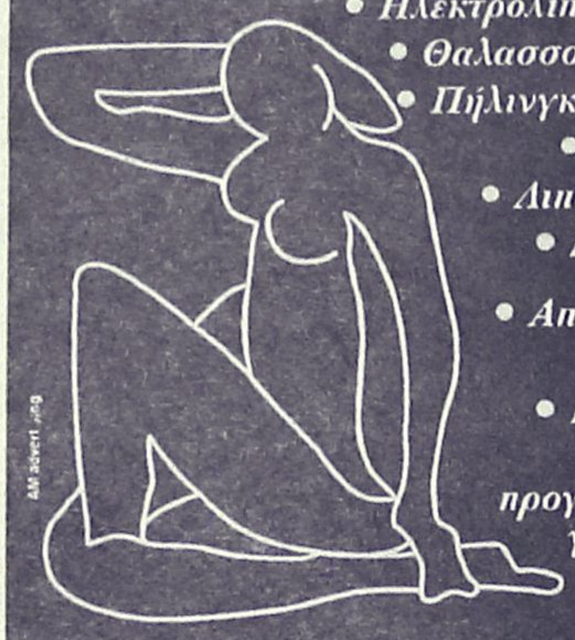

ΙΩΑΝΝΟΥ ΚΑΖΟΥΛΗ 13 • ΡΟΔΟΣ • ΤΗΛ: (0241) 30003

CASIO®
Η ΝΕΑ ΓΕΝΙΑ ΤΑΜΕΙΑΚΩΝ ΜΗΧΑΝΩΝ ΓΙΑ ΤΟΝ 21ο ΑΙΩΝΑ



FE 800
Η **έξυπνη** ταμειακή που ελέγχει το μικρό κατάστημα και επικοινωνεί με ηλεκτρονικό υπολογιστή.

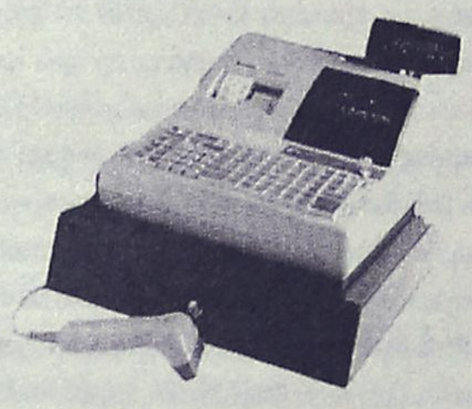

FE 300 T
Η **μοναδική** ταμειακή που ελέγχει πλήρως οποιοδήποτε κατάστημα και συνεργάζεται με ηλεκτρονικο υπολογιστή.

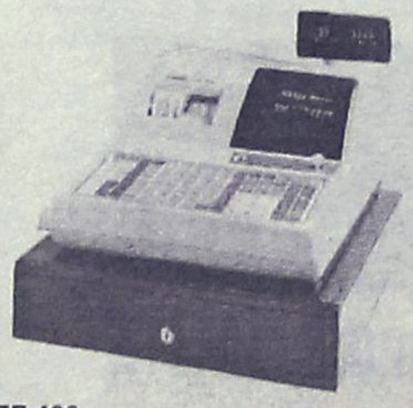

FE 400
Η ειδική ταμειακή για κάθε χώρο εστιάσεως (εστιατόριο, fast food, μπαρς, καφετέρια κ.λπ.).

CASIO®
Η καλύτερη επιλογή

Αποκλειστική διάθεση για τα Δωδεκάνησα:

Ν. ΜΑΓΓΙΩΡΟΣ Ε.Π.Ε.
ΕΜΠΟΡΟΤΕΧΝΙΚΕΣ ΕΠΙΧΕΙΡΗΣΕΙΣ
ΕΚΘΕΣΗ-ΓΡΑΦΕΙΑ: ΓΡ. ΛΑΜΠΡΑΚΗ 29
ΤΗΛ.: 32815-FAX: 73228
SERVICE: ΑΓ. ΑΝΑΣΤΑΣΙΑΣ 126
ΤΗΛ.: 33909-FAX: 33610-ΡΟΔΟΣ 85100

ΟΙ ΠΡΩΤΟΙ ΜΕ ΤΟΥΣ ... ΠΡΩΤΟΥΣ

Η **MOBITEL** ΑΛΛΑΞΕ ΔΙΚΤΥΟ ΚΑΙ ΣΑΣ ΣΥΝΔΕΕΙ ΜΕ ΤΟΝ ΗΓΕΤΗ ΣΤΟ ΧΩΡΟ ΤΗΣ ΚΙΝΗΤΗΣ ΤΗΛΕΦΩΝΙΑΣ
ΤΗΝ **PANAFON** ΤΟ ΠΑΝ ΣΤΗΝ ΕΠΙΚΟΙΝΩΝΙΑ
ΚΑΙ ΤΟ **MOBILE CENTER**
σας παρουσιάζει πρώτο σε όλη την Ελλάδα το μικρότερο κινητό τηλέφωνο στον κόσμο το
NEO MOTOROLLA V 3688.
Ελάτε να το δείτε από κοντά

+ ΔΩΡΟ TV14" ή Playstation ή Ασύρματο Deck

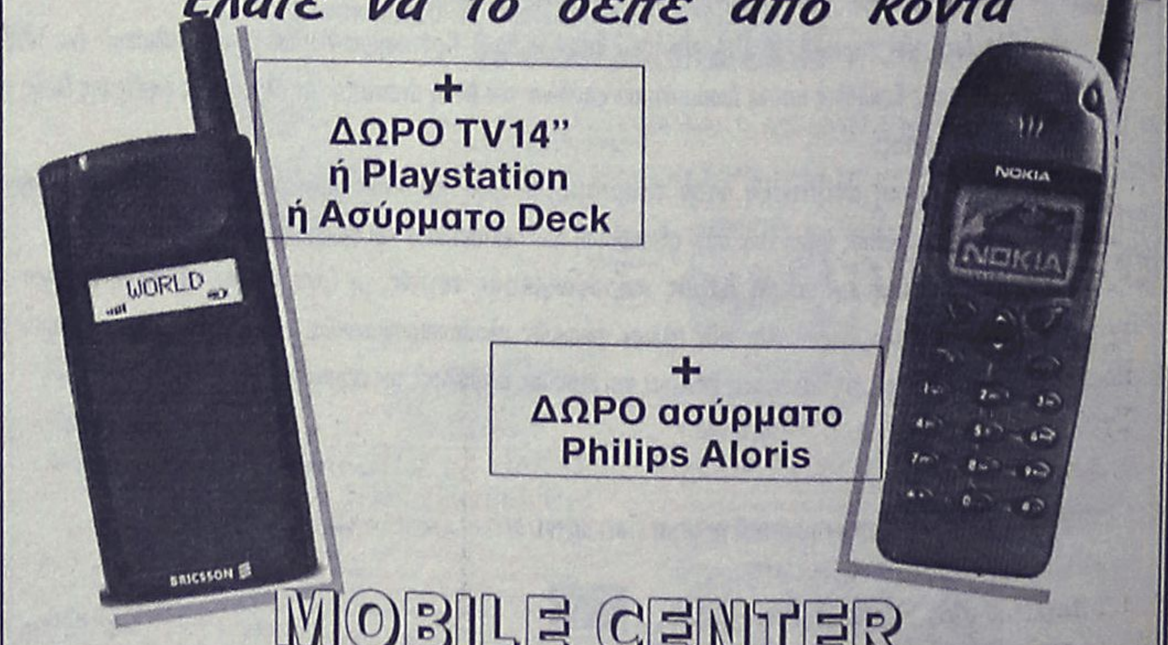

+ ΔΩΡΟ ασύρματο Philips Aloris

MOBILE CENTER
Πειραιώς 4 - Τηλ. 62986, 68585

ΚΙΝΕΙΤΑΙ ΣΤΟ ΜΕΛΛΟΝ με την PANAFON

ΠΕΤΡΕΛΑΙΑ ΚΙΝΗΣΗΣ - ΝΑΥΤΙΛΙΑΣ

◆ *Προμήθεια κατ' ευθείαν από τις εγκαταστάσεις*

◆ *Παράδοση για όλη τη Ρόδο εντός 24 ωρών με εγγύηση και υπευθυνότητα*

ΛΙΠΑΝΤΙΚΑ

Διαθέτουμε όλη την γκάμα των λιπαντικών των εταιρειών σε τιμές χονδρικές (εκπτώσεις - δώρα)

ΧΑΡΙΣΤΟΥΛΑ ΛΑΜΠΡΙΑΝΟΥ

Προεκ. Αννης Μαρίας 4 • Τηλ. 0241-31603
FAX: 0241-31950 (7.30 π.μ. - 3 μ.μ.)

PrimaRacing

Αξεσουάρ - καθαριστικά - ηχοσυστήματα - αμορτισέρ ελατήρια - τιμόνια - εξατμίσεις - ζάντες - ελαστικά δερμάτινα σαλόνια - καθίσματα - δίσκοι - τακάκια ηλιοροφές για κάθε τύπο αυτοκινήτου...





PrimaRacing
Μανούσος Τριαντάφυλλος
Τηλ.69140-69141 fax 69142 3ο χιλ. Ρόδου Καλλιθέας

ΤΟ ΦΡΟΝΤΙΣΤΗΡΙΟ ΠΟΥ ΜΠΟΡΕΙΤΕ ΝΑ ΕΜΠΙΣΤΕΥΕΣΤΕ

ΘΕΤΙΚΟ

ΚΥΡΙΑΚΟΥ ΚΥΡΙΑΚΟΥΛΗ

Το Φροντιστήριο **«ΘΕΤΙΚΟ»** στα πλαίσια της συνεχούς ενημέρωσης των μαθητών και γονιών προσφέρει στους Μαθητές της Ρόδου τον:

ΟΔΗΓΟ ΣΠΟΥΔΩΝ 1999

Περιέχει

- Βάσεις ΑΕΙ – ΤΕΙ.
- Σχολές – Επαγγέλματα – Δυνατότητες Απασχόλησης
- Οδηγίες για την συμπλήρωση του μηχανογραφικού δελτίου.
- Εξεταστέα ύλη Β΄και Γ΄ Λυκείου.

Ένας **πολυσέλιδος οδηγός** που ελπίζουμε ότι θα ενημερώσει και θα βοηθήσει τους μαθητές και υποψηφίους στην σωστή επιλογή και συμπλήρωση του μηχανογραφικού τους εντύπου.

Το Οδηγό μπορείτε να προμηθευτείτε από την Γραμματεία του Φροντιστηρίου.

Πληροφορίες από 6–8 μ.μ. τηλ. 75085

Έτοιμη η πρόταση για το Νομαρχιακό Συμβούλιο

Αλλάζει η "λίστα" έργων

Κριτήριο η ωριμότητά τους ● Ποιά έργα προωθούνται κατά προτεραιότητα, ποιά προτείνονται ως νέα, ποιά "διαγράφονται"

Σε ολοκληρωμένη πρόταση για τον αναπρογραμματισμό των έργων που είναι ενταγμένα στο 2ο κοινοτικό πλαίσιο στήριξης και αφορούν την Δωδεκάνησο, προβαίνει η αρμόδια επιτροπή υπηρεσιακών παραγόντων και δημάρχων, που ασχολήθηκε επί μακρόν με το συγκεκριμένο ζήτημα.

Η επιτροπή καταθέτει την πρόταση της στο νομαρχιακό συμβούλιο (στην συνεδρίαση της Πέμπτης) στα πλαίσια της λογικής ότι θα πρέπει να τρέξουμε για να προλάβουμε τα χρονικά όρια.

Αν πράγματι μέσα στους επόμενους μήνες δεν αναληφθούν νομικές δεσμεύσεις για τα έργα που εκκρεμούν (δεν γίνουν δηλαδή δημοπρασίες), τότε θα χαθούν τα κονδύλια της Ευρωπαικής Ενωσης, κίνδυνος που δυστυχώς αφορά αρκετά από τα έργα.

Η επιτροπή με βάση την πρότασή της, πέραν των ενταγμένων έργων, καθορίζει τρεις κατηγορίες έργων.

- Τα έργα κατά προτεραιότητα που θεωρεί ότι είναι ώριμα και έτοιμα για δημοπράτηση.
- Τα έργα-νέες προτάσεις, που αφορούν έργα πάλι σχεδόν έτοιμα.
- και τα έργα που φαίνεται να παρουσιάζουν προβλήματα ***και οδεύουν προς απένταξη.***

Ειδικά στις 3 κατηγορίες τα έργα που περιλαμβάνονται στην πρόταση (επί της οποίας το νομαρχιακό συμβούλιο θα έχει τον τελευταίο λόγο) είναι τα εξής:

● **Τα κατά προτεραιότητα έργα είναι τα εξής:**

- Κέντρο Επισκευής και Διαχείμανσης σκαφών αναψυχής Ρόδου (1,5 δις)
- Επισκευή ιεράς μονής Ζωοδόχου Πηγής Πάτμου (353 εκατ. δρχ.)
- Συντήρηση αποκατάσταση και ανάδειξη Μεσαιωνικών μνημείων (234 εκατ. δρχ.)
- Λιμάνι Κω (1,1 δις)
- Λιμάνι Λάρδου (550 εκ. δρχ.)
- Νοσοκομείο Κω α' φάση (758 εκατ. δρχ.)
- Δημοτική Οδοποιΐα Σύμης (119 εκατ. δρχ.)
- Δημοτική Οδοποιΐα Τήλου (304 εκατ. δρχ.)
- Επικάλυψη χειμάρρου Μαγκαφά Αρχαγγέλου (2 δις)
- Επέκταση ύδρευσης στο Φαληράκι
- Υδρογεωλογική έρευνα Ατταβύρου
- Αντικατάσταση δικτύου ύδρευσης-αποχέτευσης Ασκληπειού (62 εκ. δρχ.)
- Αποχέτευση Απολακκιάς
- Αποχέτευση Γενναδίου
- Αποχέτευση Κατταβιάς
- Υδρευση Χάλκης (90 εκ. δρχ.)
- Αποχέτευση Καρπάθου
- Αποχέτευση Μενετών Καρπάθου
- Αντικατάσταση δικτύου ύδρευσης Πυλών Καρπάθου (12 εκ. δρχ.)
- Κατασκευή υδατοδεξαμενής στην Κάσο
- Διάθεση απορριμμάτων Λέρου
- Σκουπιδότοπος Νότιας Καρπάθου
- Σκουπιδότοπος Μεγίστης
- Αίθουσα πολλαπλών χρήσεων Βατίου (73 εκ. δρχ.)

● **Οι προτάσεις για νέα έργα που κατατίθενται για το ισχύον ΠΕΠ, που θεωρούνται μάλιστα ώριμα τα έργα αυτά είναι:**

- Κατασκευή οδού σύνδεσης Καρνάγιου-Μαρίνας-Λιμανιού, η γνωστή περιμετρική οδός (800 εκατ. δρχ.)
- Κατασκευή υπογείων δικτύων Μεσαιωνικής Πόλης (1,2 δις)
- Ανάπλαση παραλίας Ποθιάς Καλύμνου (300 εκατ. δρχ.)
- Αναστήλωση Καλλιθέας Ρόδου (800 εκατ. δρχ.)
- Λιμάνι Λειψών (β' φάση) 500 εκ. δρχ.
- Λιμάνι Σκάλας Πάτμου (β' φάση) 500 εκ. δρχ.
- Λιμάνι Αγίου Ανδρέα Αστυπάλαιας (600 εκ. δρχ.)
- Νέα Είσοδος Πόλης Ρόδου (2,8 δις)
- Βελτίωση οδού Λάρδος-Λάερμα (450 εκ. δρχ.)
- Οδός Αργινώντα-Βαθύ (800 εκ. δρχ.)
- Οδός Σορωνή-Ελεούσα (800 εκ. δρχ.)
- Γυμνάσιο Κρεμαστής (450 εκ. δρχ.)
- 9ο Γυμνάσιο Ρόδου (Βορείου Ηπείρου) 450 εκ. δρχ.
- Αποχετευτικό Λάμπης Κω (1,2 δις)
- Αποχετευτικό Μαριτσών (300 εκ. δρχ.)
- Αποχέτευση Ιαλυσού (3 δις)
- Αποχέτευση Μασούρι-Μυρτιές-Καλύμνου (800 εκ. δρχ.)
- Συμπλήρωση αποχετευτικού Εμπωνας (206 εκ.)
- Αποχέτευση Ρόδου (1 δις)

● **Τα προβληματικά έργα, αυτά δηλαδή που θεωρείται ότι δεν είναι σε θέση να δημοπρατηθούν μέσα στους επόμενους μήνες για να αποκτήσουν νομικές δεσμεύσεις, είναι τα εξής: (σ.σ. εννοείται βεβαίως ότι θα υπάρξει προσπάθεια και γι' αυτά αλλά...)**

- Μαρίνα Κω
- Καταφύγιο τουριστικών σκαφών στα Λειβάδια Τήλου
- Καταφύγιο τουριστικών σκαφών στη Χώρα Αστυπάλαιας
- Καταφύγιο τουριστικών σκαφών στα Πηγάδια Καρπάθου
- Καταφύγιο τουριστικών σκαφών στους Πάλους Νισύρου
- Ανάδειξη σπηλαίου Καλύμνου
- Επιδότηση Ιδιωτικών επενδύσεων ΜΜΕ νομού Δωδ/σου
- Λιμάνι Καρδάμαινας Κω
- Εξωτερικά έργα λιμανιού Καλύμνου
- Φωτοσήμανσης αεροδρομίων Λέρου, Κάσου, Καστελλορίζου, Αστυπάλαιας
- Βελτιώσεις ελικοδρομίων
- Ενιαίο Πολυκλαδικό Λύκειο Λέρου
- Αγωγός μεταφοράς λυμμάτων Αρχαγγέλου-Βόδι
- Υδρευση δήμου Πάτμου
- Κατασκευή έργων στην είσοδο Ρόδου-Λίνδου
- Αποχέτευση οικισμού Μασούρι-Μυρτιές Καλύμνου
- Δίκτυα ύδρευσης-αποχέτευσης Αστυπάλαιας
- Αποχέτευση και βιολογικός καθαρισμός Τήλου
- Επισκευή παλαιάς Πατμιάδας
- Ανάπλαση οικισμού Κρητικών
- Αναστήλωση-αξιοποίηση δήμου Λέρου
- Υδρευση Λέρου
- Αλιευτικό καταφύγιο Ξηρόκαμπου Λέρου.

ΚΑΡΑΓΕΩΡΓΙΟΥ - CLUB CARD



Christofle Paris
Baccarat Cristal
BERNARDAUD
MAESTRI
NADAL
PORCELAIN IONIA
MIKASA
guzzini

Το κατάστημα Καραγεωργίου, με χαρά παρουσιάζει μία νέας αντίληψης κάρτα με σύστημα προνομίων, η οποία θα προσφέρει στους κατόχους - μέλη μας τη δυνατότητα να ***επωφελούνται από κάθε αγορά τους.*** Από σήμερα, η ποιότητα που γνωρίζετε, θα συνοδεύεται από τον πιο συμφέροντα τρόπο απόκτησής της.

Ενημερωθείτε σήμερα και γίνετε μέλη μας !

Ν.Γ Καραγεώργίου
Εκφράζει την υψηλή αισθητική σας!

ΑΜΕΡΙΚΗΣ & Ι. ΚΑΖΟΥΛΗ ΓΩΝΙΑ - ΤΗΛ. 27127

ADD

ΚΥΡΙΑΚΙΔΗΣ ΝΙΚΟΣ
ΤΗΛ. 097-505167
☆ ΚΡΥΣΤΑΛΛΟΠΟΙΗΣΗ ΜΑΡΜΑΡΩΝ (γυάλισμα) χωρίς σκόνη από 700 δρχ./m2
☆ ΕΠΙΤΟΠΙΟΣ ΚΑΘΑΡΙΣΜΟΣ ΜΟΚΕΤΩΝ από 300 δρχ./m2

ΟΙΚΟΔΙΔΑΣΚΑΛΕΙΟ
ΙΟΥΛΙΑ ΚΟΝΙΣΣΗ
ΦΙΛΟΛΟΓΟΣ
Πτυχιούχος Πανεπιστημίου Θεσσαλονίκης
Παραδίδονται:
ΑΡΧΑΙΑ - ΛΑΤΙΝΙΚΑ
ΕΚΘΕΣΗ
ΝΕΑ ΕΛΛΗΝΙΚΑ
Δαμασκηνού 8α • Τηλ. 28742 ώρες 8-12 π.μ.
Κινητό: 094 987068 • Ρόδος

ANEK FERRIES
KYDON TOURS
ΚΕΝΤΡΙΚΟ ΠΡΑΚΤΟΡΕΙΟ
PORT AGENT
ΚΑΘΗΜΕΡΙΝΕΣ ΑΝΑΧΩΡΗΣΕΙΣ ΑΠΟ ΡΟΔΟ ΓΙΑ ΠΕΙΡΑΙΑ ΜΕ ΤΑ
F/B ΡΟΔΑΝΘΗ - F/B DIMITROULA
εναλλάξ
• Κάθε Δευτέρα, 09.30:
για ΣΥΜΗ - ΡΟΔΟ
• Κάθε Δευτέρα, 16.00:
για ΚΩ - ΚΑΛΥΜΝΟ - ΛΕΡΟ - ΠΑΤΜΟ - ΠΕΙΡΑΙΑ
• Κάθε Τρίτη, 16.00:
για ΚΩ - ΚΑΛΥΜΝΟ - ΠΕΙΡΑΙΑ
• Κάθε Τετάρτη, 16.00:
για ΚΩ-ΚΑΛΥΜΝΟ-ΑΣΤΥΠΑΛΑΙΑ - ΠΕΙΡΑΙΑ
• Κάθε Πέμπτη, 09.30:
για ΣΥΜΗ - ΡΟΔΟ
• Κάθε Πέμπτη, 16.00:
για ΚΩ-ΚΑΛΥΜΝΟ-ΛΕΡΟ-ΠΑΤΜΟ-ΠΕΙΡΑΙΑ
• Κάθε Παρασκευή, 16.00:
για ΚΩ - ΚΑΛΥΜΝΟ - ΛΕΡΟ - ΠΑΤΜΟ - ΠΕΙΡΑΙΑ
• Κάθε Σάββατο, 16.00:
για ΚΩ - ΚΑΛΥΜΝΟ - ΛΕΡΟ - ΠΑΤΜΟ - ΠΕΙΡΑΙΑ
• Κάθε Κυριακή, 16.00:
για ΚΩ - ΚΑΛΥΜΝΟ - ΠΕΙΡΑΙΑ
ΔΡΟΜΟΛΟΓΙΑ F/B DALIANA
ΔΡΟΜΟΛΟΓΙΟ Α'
• Κάθε Τετάρτη, 19.00:
για ΚΩ-ΣΑΜΟ-ΧΙΟ-ΜΥΤΙΛΗΝΗ-ΛΗΜΝΟ-ΑΛΕΞΑΝΔΡΟΥΠΟΛΗ
• Κάθε Σάββατο, 09.30
για ΚΑΣΤΕΛΛΟΡΙΖΟ-ΡΟΔΟ
• Κάθε Κυριακή, 12.00
για ΚΑΡΠΑΘΟ-ΚΑΣΟ-ΗΡΑΚΛΕΙΟ-ΘΗΡΑ-ΝΑΞΟ-ΠΑΡΟ-ΠΕΙΡΑΙΑ
ΔΡΟΜΟΛΟΓΙΟ Β'
• Κάθε Τετάρτη, 19.00:
για ΚΑΣΤΕΛΛΟΡΙΖΟ-ΡΟΔΟ
• Κάθε Πέμπτη, 09.00:
για ΚΩ-ΣΑΜΟ-ΧΙΟ-ΜΥΤΙΛΗΝΗ-ΛΗΜΝΟ-ΑΛΕΞΑΝΔΡΟΥΠΟΛΗ
• Κάθε Κυριακή, 12.00:
για ΚΑΡΠΑΘΟ-ΚΑΣΟ-ΗΡΑΚΛΕΙΟ-ΘΗΡΑ-ΝΑΞΟ-ΠΑΡΟ-ΠΕΙΡΑΙΑ
• Τα ανωτέρω δρομολόγια θα εκτελούνται κάθε εβδομάδα εναλλάξ, αρχής γενομένης από το δρομολόγιο Α' για την τρέχουσα εβδομάδα 08/2-14/2
Πληροφορίες, κρατήσεις και έκδοση εισιτηρίων
ΠΡΑΚΤΟΡΕΙΟ ΚΥΔΩΝ
Εθ. Δωδεκανησίων 14 - Ακτή Σαχτούρη 8
Τηλ. 23000 - 27900 - 27722 - 24265 • FAX: 32741

Δύο νεαροί και ένας ανήλικος που κρατούσαν όπλα

Κουκουλοφόροι ληστές λήστεψαν βενζινάδικο

Στάθηκαν όμως ...άτυχοι αφού στο ταμείο υπήρχαν μόνο 5.400 δρχ. ● Συνελήφθησαν και κρατούνται

Θρασύτατη ληστεία έγινε προχθές στις οκτώ το βράδυ σε πρατήριο υγρών καυσίμων του νησιού μας από δύο ενήλικους και ένα ανήλικο οι οποίοι εντοπίστηκαν και συνελήφθησαν.

Δράστες είναι οι Χρήστος Μπαντής του Γεωργίου, 21 χρόνων, κάτοικος Ιαλυσού, Γ. Παπανδρέου, σιδεράς, Μιχαήλ Δούλος του Σταματίου, 18 χρόνων οικοδόμος, κάτοικος Κρεμαστής και ο 15χρονος υδραυλικός Κ.Β. από την Κρεμαστή οι οποίοι κρατούνται στην Υποδιεύθυνση Ασφαλείας. Σήμερα οι δράστες θα προσαχθούν στον κ. Εισαγγελέα ο οποίος θα τους ασκήσει ποινική δίωξη για ληστεία, σύσταση και συμμορία, παράνομη οπλοφορία, οπλοχρησία και κλοπή μετά χρήσεως σε βαθμό κακουργήματος και θα τους παραπέμψει στον ανακριτή για να απολογηθούν.

Οι δράστες προχθές στις οκτώ το βράδυ φορώντας κουκούλες έφτασαν στον δρόμο Αεροδρομίου-Ανατολικές ακτές και οι δύο από αυτούς μπήκαν στο πρατήριο υγρών καυσίμων του Αναστασίου Μάστορη, 44 χρόνων και με προτεταμένα τα όπλα τους ακινητοποίησαν την γυναίκα του Μάστορη και δύο πελάτες και απειλώντας τους αφαίρεσαν από τη μηχανή 5.400 δραχμές γιατί ο ιδιοκτήτης είχε φύγει νωρίτερα και είχε πάρει μαζί του τις εισπράξεις. Στη συνέχεια και οι τρεις μαζί επιβιβάστηκαν σε μοτοποδήλατο και εξαφανίστηκαν.

● Αμέσως ενημερώθηκε ο διευθυντής της Υποδιεύθυνσης Ασφαλείας Ναπολέων Βλάσσης ο οποίος σήμανε συναγερμό και κάλεσε σε βοήθεια και τις άλλες αστυνομικές υπηρεσίες, ύστερα από πληροφορία ότι οι δράστες κατευθύνονται με μαύρο αυτοκίνητο προς Παστίδα και Κρεμαστή.

Τα περιπολικά και τα αυτοκίνητα με συμβατικούς αριθμούς άρχισαν να "χτενίζουν" την περιοχή ενώ στον τόπο της ληστείας έφτασαν ο αστυνομικός διευθυντής Δωδεκανήσου Παναγιώτης Καλδέρης, ο αναπληρωτής αστυνομικός διευθυντής Νικόλαος Κρινής και ο διευθυντής Ασφαλείας Ναπολέων Βλάσσης που εκείνη την ώρα ευρίσκοντο στο αεροδρόμιο συνοδεύοντας τον αναχωρούντα υπουργό Αιγαίου Σταύρο Μπένο.

Υστερα από ολονύκτιες έρευνες και αφού είχε κινητοποιηθεί όλη σχεδόν η αστυνομική δύναμη της Υποδιεύθυνσης Ασφαλείας και των άλλων υπηρεσιών εντοπίστηκαν και συνελήφθησαν χθες τις πρώτες πρωινές ώρες οι δράστες. Οπως προέκυψε από την προανάκριση οι δράστες αφού αποφάσισαν να ληστέψουν το βενζινάδικο του Μάστορη πήγαν το βράδυ της Παρασκευής και εξέτασαν την περιοχή για να καταστρώσουν το σχέδιο δράσης τους.

Στις 10 το βράδυ του Σαββάτου αφού έκλεψαν από την Κρεμαστή μοτοποδήλατο το οποίο οδηγούσε ο Δούλος ενώ ο Μπαντής με το ανήλικο επιβιβάστηκαν στο αυτοκίνητο της μητέρας του και πήγαν στο βενζινάδικο και οι τρεις.

● Ο Μπαντής είχε μαζί του μια καραμπίνα και 20 φυσίγγια που είχε αγοράσει το πρωί της ίδιας μέρας αλλά όταν στις 10,30 τη νύχτα έφτασαν στο βενζινάδικο το βρήκαν κλειστό και έφυγαν αφού έκρυψαν εκεί κοντά το κλεμμένο μοτοποδήλατο για να το χρησιμοποιήσουν την επομένη.

Την Κυριακή στις 7.30 μ.μ. πήγαν με το αυτοκίνητο που οδηγούσε ο Μπαντής στο χώρο που είχαν κρύψει το μοτοποδήλατο έχοντας μαζί τους ο Μπαντής την καραμπίνα του και ο Δούλος το κυνηγετικό όπλο του πατέρα του, ο οποίος έχει πεθάνει.

Αφού φόρεσαν ο Μπαντής μια κουκούλα από μπλούζα, ο Δούλος μια κουκούλα από καλτσόν που του έδωσε ο Μπαντής και ο ανήλικος ένα άσπρο κράνος επιβιβάστηκαν στο μοτοποδήλατο που οδηγούσε ο ανήλικος και έφτασαν στο βενζινάδικο όπου άφησαν το δίκυκλο και μπήκαν μέσα με προτεταμένα τα όπλα.



● Ο Μαντής με φωνές ζήτησε τα χρήματα και ακινητοποίησε στο βάθος του πρατηρίου τη σύζυγο του Μάστορη και δύο άλλα άτομα που ήταν μέσα ενώ ο Δούλος έψαξε όλα τα συρτάρια για χρήματα αλλά βρήκε μόνο 5.400 δραχμές στη ταμειακή μηχανή γιατί τα υπόλοιπα τα είχε πάρει μαζί του ο ιδιοκτήτης.

Ενώ ο Δούλος έψαχνε για χρήματα ο ανήλικος κρατούσε το όπλο στη δεξιά πλευρά του καταστήματος. Μετά τη ληστεία επιβιβάστηκαν και οι τρεις στο μοτοποδήλατο, πήγαν στο σημείο που είχαν αφήσει το αυτοκίνητο και πέταξαν το δίκυκλο σε χείμαρρο.

Ακολούθως έρριξαν τις κουκούλες, τα γάντια και τα όπλα στο αυτοκίνητο επιβιβάστηκαν σε αυτό και κατευθύνθηκαν μέσω Παστίδας-Ιαλυσού στην Κρεμαστή και έκρυψαν τις καραμπίνες στο σπίτι του Δούλου μαζί με το κράνος και τα φυσίγγια.

Σαν να μην συνέβαινε τίποτα μοίρασαν τα χρήματα από τα οποία ο Μπαντής πήρε 3.000 δραχμές και οι άλλοι από 1.200 δραχμές, τα οποία κατανάλωσαν για την αγορά ποτών σε καφετέρια του Παραδεισίου.

Εξεταζόμενοι οι δράστες μετά τη σύλληψη τους ομολόγησαν την πράξη τους και υποστήριξαν ότι προέβησαν σε αυτή από οικονομική ανάγκη.

Μέσα στο αυτοκίνητο του Μπαντή βρέθηκαν δύο ζευγάρια γάντια, μια φυσιογγιοθήκη τεμάχιο χειρολαβής από το όπλο του Δούλου και δύο μαχαίρια, ενώ στο σπίτι του Δούλου βρέθηκαν τα όπλα αποσυναρμολογημένα, 16 φυσίγγια, το κράνος και μία κουκούλα και στο χείμαρρο το μοτοποδήλατο ιδιοκτησίας Παναγιώτη Ελευθεράκη κατοίκου Κρεμαστής.

Από την Υποδιεύθυνση Ασφαλείας εξετάζεται το ενδεχόμενο συμμετοχής των δραστών και σε άλλες αξιόποινες πράξεις.

ΕΚΠΑΙΔΕΥΤΙΚΗ ΠΑΡΕΜΒΑΣΗ
ΠΡΟΤΥΠΗ ΕΚΠΑΙΔΕΥΤΙΚΗ ΜΟΝΑΔΑ ΜΑΘΗΣΙΑΚΩΝ ΔΥΣΚΟΛΙΩΝ
Α Ενισχυτικά εκπαιδευτικά προγράμματα για παιδιά Δημοτικού - Γυμνασίου με μαθησιακές δυσκολίες:
α) στην ανάγνωση - κατανόηση κειμένου
β) στην γραφή - δόμηση του γραπτού λόγου
γ) στα μαθηματικά
Β Φροντιστηριακά μαθήματα για παιδιά Δημοτικού - Γυμνασίου (όλα τα μαθήματα)
Πληροφορίες τηλ. 63729, 66101, 095-345895

Για τις αγγελίες σας, απευθύνεσθε στα γραφεία μας ή στα τηλέφωνα: 22210, 75230

ΜΙΚΡΕΣ Αγγελίες

Figma
Αντιπροσωπεύσεις Ασφαλιστικών Εταιρειών
Άννης Μαρίας και Καζαντζάκη 2
Τηλ. (0241) 31468 • FAX: (0241) 33644

ΤΡΙΤΗ 9 ΜΑΡΤΙΟΥ 1999 Η ΡΟΔΙΑΚΗ

ΕΝΟΙΚΙΑΣΕΙΣ ΑΚΙΝΗΤΩΝ

ΕΝΟΙΚΙΑΖΕΤΑΙ στο κέντρο της πόλεως (κοντά στο καζίνο) ισόγειο ανεξάρτητο διαμερισματάκι δύο δωματίων, πλήρης επιπλωμένο με 65.000 το μήνα. Πληρ. τηλ. 33016 ΠΕ26731

ΕΝΟΙΚΙΑΖΟΝΤΑΙ επιπλωμένο διαμέρισμα για 2-3 άτομα πλησίον Ακτής Μιαούλη. Πληρ. τηλ. 20972 ΑΕ26732

ΕΝΟΙΚΙΑΖΕΤΑΙ διαμέρισμα 95 τ.μ. 2 υπνοδωματίων στον Αγιο Ιωάννη (Γράμμου 15), και λοιπών βοηθητικών χώρων. Πληρ. τηλ. 61556, 65305 ΑΕ26733

ΕΝΟΙΚΙΑΖΕΤΑΙ κατάστημα στο κέντρο της Ρόδου, ισόγειο 60 τ.μ. και πατάρι 60 τ.μ. με δυνατότητα αγοράς της υπάρχουσας επιχείρησης. Πληρ. Ροδιακή Κτηματική-Ανέστης και Σάββας Σαββαΐδης, τηλ. 26281, 35476, κιν. 094-421015 ΑΕ26734

ΕΝΟΙΚΙΑΖΕΤΑΙ γκαρσονιέρα επιπλωμένη ανεξάρτητη στην Ανάληψη (Ιωαννίνων 3). Πληρ. τηλ. 64243 ΑΕ26736

ΕΝΟΙΚΙΑΖΕΤΑΙ στούντιο μικρό επιπλωμένο κατάλληλο για ένα άτομο κοντά στην Ακαδημία. Πληρ. τηλ. 23547, 75151, κιν. 095 525851 ΑΕ26737

ΕΝΟΙΚΙΑΖΕΤΑΙ δωμάτιο 1ου ορόφου επί της Γρηγορίου Λαμπράκη 39. Πληρ. τηλ. 92307 ΠΕ26738

ΕΝΟΙΚΙΑΖΕΤΑΙ δωμάτιο 45 τ.μ. έναντι Αγίας Αναστασίας. Πληρ. τηλ. 95992 από 8-11 π.μ. και 3-6 μ.μ. ΠΕ26739

ΕΝΟΙΚΙΑΖΕΤΑΙ διαμέρισμα (2 υπνοδωμάτια, σαλοτραπεζαρία, κουζίνα, W.C.) στην περιοχή Ροδίνι. Πληρ. τηλ.73835 ΑΕ26740

ΕΝΟΙΚΙΑΖΕΤΑΙ γκαρσονιέρα για ένα άτομο, πλήρως επιπλωμένη, κοντά στον ΟΑΕΔ και το Πανεπιστήμιο Αιγαίου. Νέας κατασκευής. Πληρ. τηλ. 64040 ΑΕ26741

ΕΝΟΙΚΙΑΖΕΤΑΙ κατάστημα 80 τ.μ. (60 τ.μ. ισόγειο και 20 τ.μ. 1ος όροφος) επί της λεωφόρου Κρεμαστής αρ. 6 πλησίον Αστυνομικού Σταθμού Ιαλυσού. Πληρ. τηλ. 24666 10 π.μ.-1 μ.μ. ΑΕ26697

ΕΝΟΙΚΙΑΖΕΤΑΙ κατάστημα, το πρώην "ΚΙΝΕΖΙΚΟ" Μανδηλαρά 12. Πληρ. τηλ. 31738 ώρες καταστημάτων ΠΕ26728

ΕΝΟΙΚΙΑΖΕΤΑΙ κατάστημα 100 τ.μ. περίπου, στην οδό Αποστόλου Παύλου 95, στην Ανάληψη. Πληρ. τηλ. 34134 κατά τις ώρες 5-8 μ.μ. ΠΕ26717

ΕΝΟΙΚΙΑΖΕΤΑΙ κατάστημα 45 τ.μ. κοντά στην Στ. Κωτιάδη. Ενοίκιο 90.000 δρχ. Πληρ. 10-1 το πρωί εργάσιμες ημέρες τηλ. 28838 ΑΕ26703

ΖΗΤΕΙΤΑΙ μονοκατοικία, μεζονέτα ή διαμέρισμα με 3 υπνοδωμάτια. Πληρ. τηλ. 68413, 093-2040992 ΠΕ26698

ΕΝΟΙΚΙΑΖΕΤΑΙ αποθήκη 130 τ.μ. Καζαντζάκη 7 και Αννης Μαρίας. Πληρ. τηλ. 27392 ΑΕ26699

ΕΝΟΙΚΙΑΖΕΤΑΙ διαμέρισμα δυάρι επιπλωμένο με κεντρική θέρμανση στην οδό Γράμμου 31. Πληρ. τηλ. 26518, 29615 ΑΕ26700

ΕΝΟΙΚΙΑΖΕΤΑΙ διαμέρισμα τριάρι στον 3ο όροφο με ασανσέρ σε νέα οικοδομή, διαμπερές με απεριόριστη θέα. Τιμή 120.000. Μόσχας 3 Ροδίνι. Πληρ. τηλ. 61411, 65139 ΑΕ26701

ΕΝΟΙΚΙΑΖΟΝΤΑΙ: 1) Καινούργιο διαμέρισμα επιπλωμένο λουξ επί της Παπαλουκά (μίσθωμα 250.000 δρχ.), 2) Κατάστημα στα 100 μαγαζιά, 3) Οικία στην περιοχή Καστελλοριζίων, 4) Αποθήκες-Καταστήματα επί της Ρόδου - Λίνδου στο Εμπορικό κέντρο Σάββα Βογιατζή ΠΕ26702

ΕΝΟΙΚΙΑΖΕΤΑΙ διαμέρισμα 100 τ.μ. στην Κέννεντυ. Πληρ. τηλ. 26440. ΑΕ26688

ΕΝΟΙΚΙΑΖΟΝΤΑΙ δωμάτια επιπλωμένα με ψυγείο, ατομικό μπάνιο και βεράντα με θέα τη θάλασσα, στην περιοχή Ελλη, ξεν. "των Ρόδων". Πληρ. τηλ. 20012, 21532 ΑΕ26627

ΕΝΟΙΚΙΑΖΕΤΑΙ για επαγγελματικό χώρο διαμέρισμα επί της Θεμ. Σοφούλη 101, 100 τ.μ., Α' όροφος. Πληρ. τηλ. 24169, ώρες 09.00-14.00. ΑΕ26672

ΕΝΟΙΚΙΑΖΕΤΑΙ ή ΠΩΛΕΙΤΑΙ ισόγειο διαμέρισμα 85 τ.μ. επί της Θεμ. Σοφούλη, κατάλληλο για οποιαδήποτε χρήση ακόμη και οικία. Πληρ. τηλ. 095/739591 ή 30620, 30400 ΠΕ26624

ΕΝΟΙΚΙΑΖΕΤΑΙ ΚΑΤΑΣΤΗΜΑ

200 τ.μ. με πατάρι 150 τ.μ. κατάλληλο για οποιαδήποτε χρήση (έκθεση επίπλων, κατάστημα ενδυμάτων κ.λπ.) επί της οδού Δημ. Αναστασιάδη 48 Β (το νυν κατάστημα "Παιδική Γωνιά Επίπλου").

Πληρ. τηλ. 77468

ΕΝΟΙΚΙΑΖΕΤΑΙ

κατάστημα 48 τ.μ. ισόγειο και 48 τ.μ. 1ος όροφος στην Παλιά Πόλη, πάροδος Σωκράτους ακριβώς δίπλα στο bar "ABANA".

Πληρ. τηλ. 23050 (ώρες γραφείου)

ΕΝΟΙΚΙΑΖΟΝΤΑΙ

1) 2 καταστήματα των 25 τ.μ. το καθένα στο ισόγειο του ξενοδοχείου "Παυλίδης" 28ης Οκτωβρίου 15
2) Κατάστημα ισόγειο 756 τ.μ. πρώην εστιατόριο "Νόμπελ" Γρίβα και Μανδηλαρά γωνία.

Πληρ. τηλ. 094-335626, 094-803489, 094-936209, 095-531831, 01-5223566

ΚΑΤΣΑΔΟΥΡΟΣ ΤΑΞΙΑΡΧΗΣ

ΠΟΛΙΤΙΚΟΣ ΜΗΧΑΝΙΚΟΣ
ΕΡΓΟΛΑΒΟΣ ΔΗΜΟΣΙΩΝ ΚΑΙ ΙΔΙΩΤΙΚΩΝ ΕΡΓΩΝ

GUNITE

ΕΚΤΟΞΕΥΟΜΕΝΟ ΣΚΥΡΟΔΕΜΑ
ΡΗΤΙΝΕΝΕΣΕΙΣ-ΤΣΙΜΕΝΤΕΝΕΣΕΙΣ-ΑΜΜΟΒΟΛΕΣ
ΕΝΙΣΧΥΣΕΙΣ-ΕΠΙΣΚΕΥΕΣ-ΑΝΑΠΑΛΑΙΩΣΕΙΣ ΚΤΙΡΙΩΝ
ΕΙΔΙΚΑ Κ' ΓΕΝΙΚΑ ΤΕΧΝΙΚΑ ΕΡΓΑ

ΓΡΗΓ. ΛΑΜΠΡΑΚΗ 39 ΡΟΔΟΣ
ΤΗΛ. (0241) 22940 FAX: 22406
ΚΙΝ.: 093/2336258

Επενδύστε σήμερα με υψηλή ασφάλεια και μεγάλη απόδοση

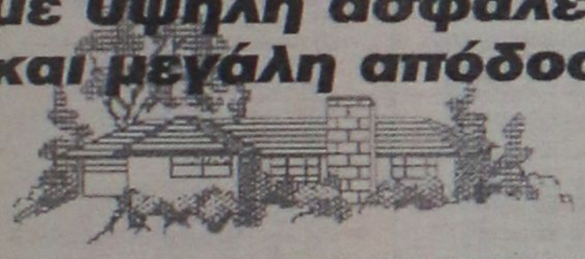

ΜΕΣΙΤΗΣ ΑΣΤΙΚΩΝ ΣΥΜΒΑΣΕΩΝ - REAL ESTATE AGENCY

Vitzileos

ΜΑΡΙΟΣ Κ. ΒΙΤΖΗΛΑΙΟΣ

Εθν. Μακαρίου 45-3ος Οροφ. Τηλ: 24900, 25545, Φαξ: 25544 Κινητό: 0932 704919

Ευκολίες Πληρωμής
Πωλήσεις-Αντιπαροχές
Ενοικιάσεις-Αγορές
Ανταλλαγές-Μισθώσεις

Οικόπεδα

203 τμ	Στην Παλιά Πόλη με ερειπωμένη κατοικία	10.000.000
542 τμ	Γωνιακό οικόπεδο ΣΔ 1 στο Καρακόνερο	45.000.000
600 τμ	ΣΔ 0,8 οικόπεδο στο Πέδι στο κύμα. Σύμη	25.000.000
735 τμ	Στο Μόντε Σμίθ ΣΔ 0,60	45.000.000
1.270 τμ	ΣΔ 0,8 οικόπεδο στις 7 Χουρμαδιές	100.000.000
1.300 τμ	Στην Ιξιά εντός σχεδίου ΣΔ 0,4	30.000.000
2.000 τμ	Στην Ιξιά 200+200 τμ (άδεια)	40.000.000
2.000 τμ	Στην Ρόδου-Λίνδου ΣΔ 0,6	55.000.000
2.000 τμ	Στα Κοσκινού. Θέα με άδεια	20.000.000
2.000 τμ	Στην παραλία Καλαβαρδών	6.000.000
3.800 τμ	Στην Κρεμαστή πανοραμικό	28.000.000
4.000 τμ	Χ2 με φώς και νερό (κτισμένα)	5.000 /τμ.
4.000 τμ	3 οικόπεδα χ 4000 τμ φανταστική θέα. Κοσκινού	20.000.000
4.400 τμ	Στην Κρεμαστή	26.000.000
5.000 τμ	Οικόπεδο εντός οικισμού στην Λάρδο	35.000.000
6.000 τμ	Ιαλυσος ΣΔ 0.4, 300 μ. από την θάλασσα	140.000.000
8.000 τμ	Στο Πλημύρι στο κύμα	40.000.000
9.000 τμ	Κανδήλι 4500+4500 τμ	30.000.000
9.345 τμ	Στ' Ασγούρου με θέα	69.000.000
9.700 τμ	Στη Λαχανιά στον δρόμο με θέα	10.000.000
10.000 τμ	Στη Λάρδο επί της Λεωφόρου	80.000.000
10.000 τμ	Στα Κοσκινού. Μεγάλη ευκαιρία	20.000.000
15.000 τμ	Στην Πάρο από την θάλασσα με θέα	25.000.000
16.000 τμ	Στις Φάνες στην θάλασσα με άδεια για 170 κλίνες	33.000.000
20.000 τμ	Οικόπ χωρισμένο σε 4000 τμ=10 εκατ. Γεννάδι	50.000.000
50.000 τμ	Στο Τσαίρι	125.000.000
50.000 τμ	Στο Πλημμύρι	200.000.000
100.000 τμ	Στην παραλία Πλημμύρι	400.000.000
115.000 τμ	Αγρστ. Δαματριά με 2 πηγάδια, 300 ελιές, 300 αμυγδ	65.000.000

Διαμερίσματα στην Ιαλυσό

43 τμ	Γκαρσονιέρα ημιτελ.	7.500.000
55 τμ	Ολοκαίνουργιο, παραθαλάσσιο	16.000.000
64 τμ	2 υπνοδ. - ημιτελές	12.000.000
66 τμ	Επιπλωμένο	14.000.000
68 τμ	2 υπνοδ. ημιτελές	12.000.000
70 τμ	Ολοκαίνουργιο παραθαλάσσιο	20.000.000
73 τμ	Ολοκαίνουργιο παραθαλάσσιο	21.000.000
73 τμ	2 υπνοδ ημιτελές	13.500.000
74 τμ	2 υπνοδ ημιτελές	13.000.000
91 τμ	3 υπνοδ ημιτελές	15.500.000
92 τμ	3 υπνοδ ημιτελές	16.000.000
100 τμ	LUX με τζάκι	27.000.000
120 τμ	2ος οροφ με 3 υπνοδ - τζάκι	24.000.000

Διαμερίσματα

55 τμ	στη Μήδεια με aircondition	11.000.000
60 τμ	στην Αθηναγόρα ρετιρέ	12.000.000
82 τμ	υπό κατασκευή με το κλειδί στο χέρι	300.000/τμ
86 τμ	υπό κατασκευή με το κλειδί στο χέρι	300.000/τμ
100 τμ	υπό κατασκευή με το κλειδί στο χέρι	300.000/τμ
85 τμ	στη Διαγοριδών	15.000.000
90 τμ	ρετιρέ στο κέντρο της Ρόδου	21.000.000
96 τμ	στη Λευκωσίας (2ος ορ)	25.000.000
96 τμ	στην Παρισίων με 2 υπνοδ.	25.000.000
96 τμ	στην Ιξιά (γκαράζ-κήπος-τζάκι)	25.000.000
100 τμ	Ισόγειο 2 υπνοδ. θέρμανση	31.000.000
100 τμ	στην 28ης Οκτωβρίου, ισόγ	30.000.000
108 τμ	στην Κωτιάδη, 2ος όροφ με θέα	22.000.000
115 τμ	Ζέφυρος τζάκι, πάρκινγκ, αποθήκη	37.000.000
116 τμ	Ζέφυρος τζάκι, πάρκινγκ, αποθήκη	37.000.000
117 τμ	Μιχ. Πετρίδη, ρετιρέ LUX θέρμανση	28.000.000
117 τμ	σε μπετά	16.500
118 τμ	Ζέφυρος τζάκι, πάρκινγκ, αποθήκη	39.000.000
120 τμ	Στην Καμείρου-Μ. Σμιθ LUX με 3 υπνοδ.	32.000.000
157 τμ	Χειμάρας υπόγειο	30.000.000
180 τμ	Αναληψη 3 υπνοδ - κήπος	30.000.000
200 τμ	Κέννεντυ, Super LUX ρετιρ επιπλ 200μ ταράτσα	75.000.000

Μεζονέτες - Μονοκατοικίες

40 τμ	Μονοκατοικία στην Παστίδα	8.000.000
60 τμ	Μονοκατοικία στο Κιστάρι μέ θέα θάλασσα	16.000.000
60 τμ	Μονοκατοικία Κιστάρι	14.000.000
80 τμ	Μονοκατοικία Παστίδα	12.000.000
100 τμ	Μονοκατοικία Σορωνή στο κύμα - οικόπ 500 τμ	20.000.000
100 τμ	Μονοκατοικία στα Κρητικά - 3000 τμ οικοπ.	38.000.000
100 τμ	Μονοκατοικία Παραδείσι με 20 τμ όροφο	15.000.000
110 τμ	Μονοκατοικία στα Κοσκινού (πλατεία)	20.000.000
110 τμ	Μεζονέτα LUX διόροφη Καρακόνερο θέα θάλασσα	40.000.000
128 τμ	Διόρωφο στο Κιστάρι +10 τμ πατάρι	26.000.000
130 τμ	Τριόροφες μεζονέτες Σούπερ Λουξ με κήπο	55.000.000
130 τμ	Μεζονέτα Λουξ Ανάληψη	41.000.000
140 τμ	Στάδιο Μονοκ Λουξ επιπλ +140τμ υπογ. γκαραζ, κήπο	50.000.000
180 τμ	Τρίοροφες μεζονέτες με υπόγειο Σούπερ Λούξ	67.000.000
185 τμ	Σάλακος (βίλα) με πολλά,εξτρά και θέα	40.000.000
190 τμ	Διόροφη μονοκ Κοσκινού με θέα	63.000.000
197 τμ	Μεζονέτα εντός πόλης 3 υπνοδ, θέρμανση, τζάκι	47.000.000
200 τμ	Μεζονέτα γιαπί διόρ σε οικόπ 1000τμ Κοσκινού	26.000.000
200 τμ	80μ κεραμοσκεπή μονοκ μπετά +1000μ οικοπ Ιαλυσός	28.000.000
218 τμ	Μονοκατοικία με κήπο Κοσκινού	43.000.000
220 τμ	Μεζονέτα στους Δασκάλους σοβατισμένη με ασανσέρ	35.000.000
220 τμ	Δύο μεζονέτες στα Κοσκινού (η μία)	30.000.000
222 τμ	Μεζονέτα στο Άνω Ροδίνι, κτισμ-σοβατ	39.000.000
230 τμ	Βίλα στη Λάρδο σε 7.700τμ οικόπεδο με γεώτρηση	120.000.000
250 τμ	Παραδοσιακή διόρωφη μονοκ Μητρόπολη	49.000.000
350 τμ	Βίλα δίοροφη Λουξ Ασγούρου	150.000.000
380 τμ	Βίλα δίοροφη σε οικοπ 2000τμ Ιαλυσός	90.000.000

Καταστήματα - Γραφεία - Επιχειρήσεις

	Εστιατόριο - επιχείρηση στου Κόβα	6.500.000
25 τμ	Φαληράκι Μαγαζί στο Εμπορικό Κέντρο	45.000.000
25 τμ	Γραφείο στν Εθν. Μακαρίου	10.000.000
27 τμ	Φαλιράκι Μαγαζί στο εμπορικό κέντρο	11.000.000
45 τμ	Μαγαζί στο κέντρο της πόλης ενοικιασμένο	45.000.000
45 τμ	Γραφείο στο κέντρο της πόλης στον τρίτο όροφο	16.000.000
50 τμ	Κατάστημα στην Α. Διάκου και πατάρι	46.000.000
60 τμ	Γραφείο στο κέντρο της πόλης στον τρίτο όροφο	25.000.000
60 τμ	Μαγαζί +60μ ακάλ χώρος Εμπορ κέντρο Φώκιαλη	21.000.000
78 τμ	Γραφείο στο κέντρο της πόλης στον 2ο όροφο	35.000.000
96 τμ	Κατάστημα στην Κ. Υδραίου, καινούργιο	36.000.000
100 τμ	Κατάστημα Ψαροπούλα. Προνομιακό. Ενοίκιο	250.000/μήνα
113 τμ	Πλατανάκια αποθήκη	6.000.000
117 τμ	Super Market συν εξοπλισμός συν 30 τμ αυλή	12.000.000
120 τμ	2όροφη οικοδ 60+60μ Ζέφυρος πάνω στην θάλασσα	16.000.000
140 τμ	Κατάστημα-εστιατ-ακίνητο Λίνδος +140μ κήπος-θέα εξοπλισμένο	45.000.000
168 τμ	Κατάστημα στην περιοχή Πανάγου	20.000.000
180 τμ	Ενοικιάζεται στην Ιερού Λόχου επαγγ. χώρος	200.000/μήνα
189 τμ	3 όροφοι επί 63μ κατάστημα στο κέντρο της Ρόδου	63.000.000
200 τμ	Αίθουσα στην Συγγρου. ΑΘΗΝΑ	60.000.000
250 τμ	Αποθήκη στους Δασκάλους, ισόγειο	20.000.000
380 τμ	Στην Άννης Μαρίας 2 αποθήκες ετοιμοπαράδοτες	20.000.000
400 τμ	Παλιά Πόλη 9 Studios-Bar. Μισά μετρητά/μισά σε 4 χρόνια	70.000.000
420 τμ	Τριόροφη οικοδ - Νιοχώρι, τουριστική περιοχή	60.000.000
661 τμ	Apartments +οικόπ 414τμ 2 οροφ, 26 δωμ εξοπλ Α' κατ στο λιμάνι	160.000.000
750 τμ	Κατάστημα στα Ασγούρου	220.000.000
750 τμ	Αποθήκη με ράμπα για μεγάλα φορτηγά	80.000.000
1000 τμ	S/Market. Ακίνητο +3000μ οικόπ. εξοπλισμ πλήρης εμπορεύματα	300.000.000
2000 τμ	Οικοδομή-μπετά +οικόπεδο 11600μ. Η μεγάλη ευκαιρία MONO	180.000.000
2000 τμ	Κτίριο-μπετά περιοχή νέας Μαρίνας Ζέφυρος	250.000.000
3800 τμ	Εργοστάσιο κτισμένο σε οικόπεδο 32.000 τμ	150.000.000
Ξενοδοχείο	Α' κατ 120 κλίνες στη θάλασσα Ιαλυσός, +οικόπεδο 4725μ	2.200.000 $
Ξενοδοχείο	Β' κατηγορίας 72 κλίνες, δισκοθήκη, στην πόλη	250.000.000
Hotel	apartments Α' κατηγορίας 40 κλίνες στην Ιαλυσό	130.000.000
Hotel	apartments Γ' κατηγορίας 50 κλίνες στην Ιξιά	150.000.000
10	διαμερίσματα επιπλωμένα στο Λαδικό	60.000.000

Ενοικιάζονται επιπλωμένα διαμερίσματα στην Ιαλυσό 60-70.000 δρχ/μήνα

Στόχος μας: Κανείς Δωδεκανήσιος χωρίς Στέγη!

ΕΝΟΙΚΙΑΖΕΤΑΙ μεγάλος επαγγελματικός χώρος με πολύ μεγάλο εκθεσιακό χώρο και θέση πάρκινγκ για οποιαδήποτε επαγγελματική χρήση στο 19ο χιλιόμετρο λεωφόρου Ρόδου-Λίνδου. Πληρ. τηλ. 32770, ώρες καταστημάτων. ΠΕ26685

ΕΝΟΙΚΙΑΖΕΤΑΙ καινούργια μονοκατοικία λουξ κατασκευής στο χωριό Αρχάγγελος Ρόδου 150 τ.μ. αποτελούμενη από κύρια δωμάτια και λοιπούς βοηθητικούς χώρους με κεντρική θέρμανση, τζάκι και τηλέφωνο. Πληρ. τηλ. 32770.

ΕΝΟΙΚΙΑΖΕΤΑΙ: α) αποθήκη 175 τ.μ. ισόγεια από την είσοδο ράμπας και υπόγεια από το δρόμο με μεγάλη ράμπα, β) αποθήκη 100 τ.μ. δίπλα στην προηγούμενη, οδός Δημ. Αναστασιάδη 32. Πληρ. τηλ. 77415 ΠΕ26651

ΕΝΟΙΚΙΑΖΕΤΑΙ γραφείο επί της Αλεξ. Διάκου 44, 2 δωμάτια και μπάνιο, σε 2ο όροφο 32 τ.μ. Πληρ. τηλ. 32225 ΠΕ26687

ΕΝΟΙΚΙΑΖΟΝΤΑΙ διαμέρισμα επί της οδού Σωτήρος (έναντι ξεν/ου MIRA MARE) με δύο υπνοδωμάτια, κουζίνα, σαλοτραπεζαρία, WC. Πληρ. τηλ. 29084-35218 (ενοίκιο 95.000 δρχ.) ΠΕ26652

ΕΝΟΙΚΙΑΖΕΤΑΙ ημιυπόγειος χώρος κύριας χρήσης στην Ιαλυσό 140 τ.μ. κοντά στην Αστυνομία (σε ήσυχο δρόμο με parking) καταλληλος για σχολή χορού, καράτε, βιοτεχνία, αποθήκη, κλπ. ή οποιαδήποτε άλλη χρήση. Πληρ. τηλ. 23445, 0932665900, 76993 ΑΕ26654

MONTE SMITH. ΕΝΟΙΚΙΑΖΕΤΑΙ μεζονέττα με κήπο αποτελούμενη από δύο υπνοδωμάτια, σαλόνι, κουζίνα, δεύτερο WC και υπόγειο χώρο. Πληρ. τηλ. 63730 (09.00-12.00) και (18.00-21.00) ΑΕ26647

ΕΝΟΙΚΙΑΖΕΤΑΙ διαμέρισμα επί της Αθαν. Διάκου 60 (περιοχή Αγίου Νικολάου). Πληρ. τηλ. 24212, 37302 ΑΕ26653

ΕΝΟΙΚΙΑΖΕΤΑΙ κεντρικό κατάστημα στην οδό Γεωργίου Ευσταθίου 7 (πάροδος Αμερικής), εμβαδού 50 τ.μ. με αυλή (πρώην BAR WALL). Πληρ. τηλ. 21430, 20610, 094/938898 ΠΕ26628

ΕΝΟΙΚΙΑΖΕΤΑΙ κατάστημα στην οδό Ι. Δενδρινού, αριθ. 20, περίπου 90 τ.μ. ελεύθερο-άδειο για επαγγελματική χρήση. Πληρ. τηλ. 29210, 90880 ΠΕ26629

ΕΝΟΙΚΙΑΖΕΤΑΙ μεζονέτα 70 τ.μ. στην Ιαλυσό πίσω από το Αστ. Τμήμα. Πληρ. τηλ. 92666, κιν. 095/505626 ΑΕ26625

ΙΑΛΥΣΟΣ. ΕΝΟΙΚΙΑΖΕΤΑΙ κατάστημα 90 τ.μ. με 35 τ.μ. πατάρι επί της Λεωφ. Ιαλυσού 41 (πλησίον MOBIL). Πληρ. τηλ. 95420, 0932 197097 ΠΕ26649

ΕΝΟΙΚΙΑΖΕΤΑΙ ανεξάρτητο μονόχωρο υπερυψωμένο ισόγειο στούντιο με πλήρη εξοπλισμό, Βενετοκλέων 111. Πληρ. τηλ. 33349 και 094-305790 ΠΕ26622

ΕΝΟΙΚΙΑΖΕΤΑΙ κατάστημα 40 τ.μ. κοντά στην Αλεξάνδρου Διάκου για επαγγελματική χρήση. Ενοίκιο 55.000 δρχ. Πληρ. τηλ. 31924 ΑΕ26593

ΕΝΟΙΚΙΑΖΕΤΑΙ ανεξάρτητο οροφοδιαμέρισμα 55 τ.μ., δύο δωματίων, μπάνιο και πρόχειρης κουζίνας στην περιοχή Σαν Φραγκίσκο, στο πάρκο, ΜΟΝΟ για επαγγελματική χρήση. Πληρ. τηλ. 28945 ΑΕ26619

ΕΝΟΙΚΙΑΖΕΤΑΙ διαμέρισμα στην Ιαλυσό επιπλωμένο ή χωρίς έπιπλα, 55 τ.μ. Πληρ. τηλ. 93264 ΑΕ26588

ΕΝΟΙΚΙΑΖΕΤΑΙ κατάστημα 30 τ.μ. με υπόγειο 50 τ.μ. και αυλή 40 τ.μ. στην οδό Ατταβύρου και Καλόπετρας γωνία (περιοχή Ροδίνι). Πληρ. τηλ. 92595 ΑΕ26590

ΕΝΟΙΚΙΑΖΟΝΤΑΙ βιοτεχνικοί και αποθηκευτικοί χώροι: 1) Αποθήκη 75 τ.μ. επί της οδού Μιχαήλ Πετρίδη απέναντι από το γυμνάσιο με τουαλέτα και πλακάκια και δυνατότητα εισόδου του αυτοκινήτου, 2) Βιοτεχνικοί ή αποθηκευτικοί ισόγειοι χώροι στην περιοχή Ασγούρου πίσω από εργοστάσιο μαρμάρων Καβάσιλα, 150 τ.μ. και 300 τ.μ. ύψους 5,30 με άνετο πάρκινγκ. Πληρ. τηλ. 20949-37735 και 0932/326055 ΠΕ26506

ΕΝΟΙΚΙΑΖΕΤΑΙ ισόγειο κατάστημα 13 τ.μ. στην Παλιά Πόλη επί της οδού Πολυδώρου, πρόσφατα ανακαινισμένο. Μεσίτες δεκτοί. Πληρ. τηλ. 01-3826892 και 093-2423063 ΠΕ26602

ΕΝΟΙΚΙΑΖΕΤΑΙ κατάστημα 40 τ.μ. επί της οδού Γαριβάλδη 30, παραπλεύρως πιτσαρίας "Λεβέντη" κατάλληλο για γραφείο, φροντιστήριο, εργαστήριο ή άλλη επαγγελματική χρήση. Πληρ. τηλ. 63001 ΠΕ26591

ΕΝΟΙΚΙΑΖΕΤΑΙ ισόγειο υπερυψωμένο διαμέρισμα 100 τ.μ. δύο υπνοδωματίων με εντοιχισμένες ντουλάπες, σαλονιού, μεγάλης κουζίνας, λουτρό-W.C. στη συνοικία Αγ. Αναστασίας, οδός Παπαφλέσσα 7. Πληρ. τηλ. 22916 τις απογευματινές ώρες ΑΕ26592

ΕΝΟΙΚΙΑΖΟΝΤΑΙ: α) Στούντιος πλήρως επιπλωμένα ανεξάρτητα, ευρύχωρα στην Ιξιά. β) Δωμάτια πλήρως επιπλωμένα με ψυγείο, θέα την θάλασσα εντός πόλεως Ρόδου. Πληρ. τηλ. 33661, 30427 ΑΕ26596

ΕΝΟΙΚΙΑΖΕΤΑΙ στο Ανω Ροδίνι, Λονδίνου 6, διαμέρισμα δύο δωματίων, σαλόνι, υπνοδωμάτιο, κουζίνα και μπάνιο. Πληρ. τηλ. 90441, 76137 ΑΕ26585

ΕΝΟΙΚΙΑΖΕΤΑΙ διαμέρισμα 90 τ.μ. επί της οδού Λισσαβώνας 17 στο Ροδίνι. Πληρ. τηλ. 64901, 0244-51268, ώρες 9-2 και 5-9 ΑΕ26560

ΕΝΟΙΚΙΑΖΕΤΑΙ κατάστημα 23 τ.μ. στο κέντρο της πόλης (100 μαγαζιά) μπροστά στο δρόμο. Πληρ. τηλ. 78746, 095/296698 ΠΕ26522

ΕΝΟΙΚΙΑΖΕΤΑΙ επί της 28ης Οκτωβρίου δίπλα στο MOCASINO κατάστημα 75 τ.μ. Πληρ. τηλ. 23424 ή 29864 ΠΕ26471

ΕΝΟΙΚΙΑΖΕΤΑΙ διαμέρισμα έναντι δημοτικού σχολείου Κρεμαστής. Πληρ. τηλ. 91375 ΑΕ26487

ΕΝΟΙΚΙΑΖΟΝΤΑΙ: α) 1ος όροφος 800 τ.μ. ολόκληρος ή μέρος αυτού για γραφεία πάνω από το κατάστημα "PERIDIS OUTLET" στο "ΤΡΟΦΟ". β) Ισόγειο 600 τ.μ. κατάστημα ή για βιοτεχνία στο ΡΟΔΟΧΡΩΜ, 5ο χλμ. Ρόδου Λίνδου. Πληρ. τηλ. 62037, 65065 ΠΕ26350

ΕΝΟΙΚΙΑΖΟΝΤΑΙ δύο μεγάλα καταστήματα στην Ιαλυσό: 1) 150 τ.μ. με αυλή στην παραλία Ιαλυσού κατάλληλο για αίθουσα μπιλιάρδου Snack Bar, Super Market, τουριστικό και οτιδήποτε άλλο, 2) 100 τ.μ. με αυλή προνομιούχο επί της λεωφόρου Ηρακλειδών για οποιαδήποτε χρήση. Ενοίκια λογικά, 3) Επίσης πωλείται οικόπεδο για διλίτσα κοντά στο Golden Beach της Ιαλυσού σε πολύ καλή τιμή. Πληρ. τηλ. 91855 ή 94276 ή 92484 ΠΕ26507

ΠΩΛΕΙΤΑΙ

σπίτι 190 τ.μ. τύπου μεζονέτας σε μικρή τριώροφη πολυκατοικία στο Μόντε Σμιθ 600-700 μέτρα από το Μαντράκι. Εχει απεριόριστη θέα, 70 τ.μ. βεράντες, δική του εγκατάσταση, καλοριφέρ, τζάκι, τριφασικό ρεύμα, δύο πλήρη WC, δρύινα πατώματα στις κρεβατοκάμαρες πολλά εντοιχισμένα ντουλάπια, πάρκινγκ. Στον κήπο εκτός από άνθη, γίνεται καλλιέργεια και οπωροκηπευτικών.

Πληρ. τηλ. 20929, 9-12 πρωί και 5-8 απόγευμα

ΠΩΛΟΥΝΤΑΙ

μονοκατοικίες στην παραλία Ιαλυσού έναντι ταβέρνας "Καλύβας" επί της οδού Ρίμινι.

Πληρ. τηλ. 94236, 28476, 94960, κ. Ελευθ. Ζαμπελλάκης

ΠΩΛΟΥΝΤΑΙ

από ιδιώτη 2 μεζονέτες 130 τ.μ. εκάστη σε μπετά.

Παραλιακή περιοχή Τριαντών.

Πληροφορίες τηλ. 93419 ώρες καταστημάτων



ΕΥΡΩΚΤΗΜΑΤΙΚΗ

ΚΤΗΜΑΤΟΜΕΣΙΤΙΚΟ ΓΡΑΦΕΙΟ

ΙΩΑΝΝΗΣ & ΜΙΧΑΛΗΣ ΕΥΣΤΑΘΙΟΥ

APOPSIS 63629

E Mail: Euroktimatiki@rho.Forthnet.gr

ΕΘΝ. ΑΝΤΙΣΤΑΣΗΣ 48, (ΑΝΝΗΣ ΜΑΡΙΑΣ) • ΤΗΛ.: (0241) 73819 - 74917 • FAX: 38641 • ΚΙΝ: 094/374546

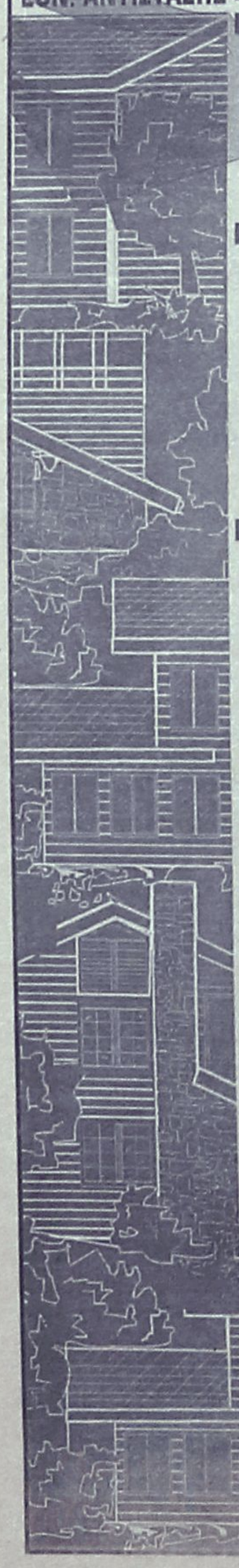

ΚΑΤΑΣΤΗΜΑΤΑ - ΓΡΑΦΕΙΑ

23 τ.μ. στη Σωκράτους	120.000.000	95 τ.μ. στην Κ. Τσαλδάρη	40.600.000
33 τ.μ. στην Αμμοχώστου	40.000.000	96 τ.μ . στην Κων/νου Υδραίου	37.000.000
34 τ.μ. στη Λ. Ιαλυσού	20.400.000	100 τ.μ. στην Αννης Μαρίας	38.000.000
37 τ.μ. στην παραλία Ιαλυσού	18.900.000	127 τ.μ. στη Σκεύου Ζερβού	40.000.000
42 τ.μ. στο εμπορικό κέντρο Φώκιαλη	14.000.000	125 τ.μ. στην Ανάληψη	37.500.000
43 τ.μ. στη Στ. Κωτιάδη	34.400.000	128 τ.μ. στην Κ. Τσαλδάρη με υπογειο	42.750.000
50 τ.μ. στην Αλεξ. Διάκου	50.000.000	160 τ.μ. στη Λίνδου	64.000.000
52 τ.μ. στη Δενδρινού	35.000.000	922 τ.μ. στη Λίνδου	230.000.000

ΜΟΝΟΚΑΤΟΙΚΙΕΣ - ΜΑΙΖΟΝΕΤΕΣ

67 τ.μ. σε 81 τ.μ. οικόπεδο στην Κρεμαστή	12.000.000	195 τ.μ. στο Νέο Ροδίνι	67.000.000
117 τ.μ. στην Αγία Αναστασία	36.000.000	200 τ.μ. στους πρόπ. Φιλερήμου σε 1000 τ.μ. οικ.	30.000.000
110 τ.μ. στους Αγ. Αναργύρους	35.000.000	200 τ.μ. στο Καρακόνερο	67.000.000
112 τ.μ. στην Αγ. Αναστασία σε 120 τ.μ. οικ.	20.000.000	203 τ.μ. στην παραλία Αφάντου σε 4.300 οικ.	65.000.000
130 τ.μ. στην Ανάληψη	45.500.000	204 τ.μ. στα Κοσκινού σε 1000 τ.μ. οικ. (μπετά)	26.000.000
130 τ.μ. σε 300 τ.μ. οικ. (μπετά) παρ. Ιαλυσού	26.000.000	210 τ.μ. σε 333 τ.μ οικ.(μαρμ/βά) παρ. Ιαλυσού	45.000.000
130 τ.μ. σε 300 τ.μ. οικ. στην παραλία Ιαλυσού	52.000.000	210 τ.μ. σε 320 τ.μ. οικ. (μπετά) παρ. Ιαλυσού	35.000.000
133 τ.μ. στην Ανάληψη	38.000.000	240 τ.μ. σε 316 τ.μ οικ. μαρμ/βά παρ. Ιαλυσού	49.000.000
135 τ.μ. στο Καρακόνερο	55.000.000	242 τ.μ. στο Μήδεια	60.000.000
140 τ.μ. στην Ιαλυσό σε 350 τ.μ. οικ. (μπετά)	24.000.000	250 τ.μ. στην Ιαλυσό	67.000.000
144 τ.μ. στην παραλία Κρεμαστής (μπετά)	21.500.000	270 τ.μ. στην Παστίδα σε 3.748 τ.μ. οικ/δο	70.000.000
160 τ.μ σε 322 τ.μ. οικ. (μπετά) παρ. Ιαλυσού	30.000.000	300 τ.μ. στα Αφάντου(ημιτελή) σε 3.500 τ.μ. οικ	39.000.000

ΟΙΚΟΠΕΔΑ

ΡΟΔΟΣ

660 τ.μ. στην Παρισίων (ΣΔ=0,8)	39.600.000
1000 τ.μ. στη Γ.Σεφέρη (ΣΔ=0,6)	45.000.000
1000 τ.μ. στο Μόντε Σμίθ (ΣΔ=0,4)	50.000.000
2000 τ.μ. στο Μόντε Σμίθ (ΣΔ=0,4)	60.000.000
2000 τ.μ. στην Απόλλωνος (ΣΔ=0,4)	100.000.000
2000 τ.μ. στην Καραϊσκάκη (ΣΔ=1,2)	22.000.000
4000 τ.μ. στη Ρόδου Λίνδου	120.000.000
4000 τ.μ. στο Μόντε Σμίθ	140.00.000

ΙΑΛΥΣΟΣ

571 τ.μ. κοντά στην παραλία (ΣΔ=0,4)	25.000.000
720 τ.μ. κοντά στην παραλία με άδ. οικ. (ΣΔ=0,3)	22.000.000
1000 τ.μ. κοντά στην Άνοιξη με αδ. οικοδ.	24.000.000
1000 τ.μ. στη θέση Βουνάρα με άδ. οικ/μής	14.000.000
1082 τ.μ. στον Αγ. Γεώργιο	16.500.000
1200 τ.μ. στην παρ. Ιαλυσού	44.500.000
2002 τ.μ. στη θέση Βουνάρα Αννουλί με αδ.οικ.	28.000.000
2000 τ.μ. με άδεια οικοδ. Κοντά στη Λύκειο	30.000.000
4000 τ.μ. στη θέση Αγ. Ιωάννης	22.000.000
4181 τ.μ. στους πρόποδες Φιλερήμου	50.000.000

ΚΟΣΚΙΝΟΥ

500 τ.μ. με αδ.οικοδ. Βιοτεχνικο	19.000.000
1000 τ.μ. με βιοτ. αδ. οικ. κοντά στο Μ Γυμν.	17.000.000
1150 τ.μ. με αδ. οικοδ. πανοραμικό	15.000.000
1175 τ.μ. στην επαρχιακή οδό	25.000.000
1333 τ.μ. με άδεια οικ/μής πανοραμικό	16.500.000
2000 τ.μ. με άδεια οικ/μής πανοραμικό	23.000.000
2100 τ.μ. στην Αγ. Βαρβάρα	14.000.000
2290 τ.μ. στην Καλλιθέα με άδεια οικοδομής	30.000.000
2300 τ.μ. με άδεια οικοδομής	30.000.000
2500 τ.μ. κοντά στην Καλλιθέα	27.000.000
4000 τ.μ. κοντά στο Μουσικό Γυμνάσιο	64.000.000
4000 τ.μ. στη θέση «Πέζουλας»	40.000.000
4000 τ.μ. κοντά στην επαρχιακή οδό	32.000.000
4000 τ.μ. βιοτεχνικό	40.000.000
4000 τ.μ. κοντά στο Ρ. Σταθμό στην επ. Οδό	72.000.000
4200 τ.μ. κοντά στην Ελαϊς	46.000.000
4100 τ.μ. Πανοραμικό	24.000.000
4380 τ.μ. κοντά στο Φυτώριο	22.000.000
4800 τ.μ. στο Φυτώριο	40.000.000
17.000 τ.μ. στην Αγ. Βαρβάρα	85.000.000

ΔΙΑΜΕΡΙΣΜΑΤΑ

43 τ.μ. στη Μητρόπολη	8.500.000	103 τ.μ. στην Ανάληψη (μαρμαροσουβά)	20.600.000
44 τ.μ. στην Ιαλυσό	13.200.000	104 τ.μ. στην Ανάληψη	27.000.000
32 τ.μ. στον Άγιο Ιωάννη	7.000.000	105 τ.μ. στο Ροδίνι	31.500.000
70 τ.μ. στην Ιαλυσό	21.000.000	105 τ.μ. στο Ροδίνι	24.000.000
70 τ.μ στην Ανάληψη	18.500.000	106 τ.μ. στην Ανάληψη	32.000.000
77 τ.μ. στην Ανάληψη	24.000.000	106 τ.μ. στο Ροδίνι	26.000.000
82 τ.μ. στην Ιαλυσό	17.000.000	106 τ.μ. στους Δασκάλους	30.000.000
83 τ.μ. στην Ανάληψη	26.000.000	107 τ.μ. στο Ροδίνι	33.000.000
85 τ.μ. στην Ανάληψη	24.600.000	114 τ.μ. στους Δασκάλους	42.750.000
85 τ.μ. στην Ανάληψη	25.600.000	115 τ.μ. στην Ανάληψη (σε μπετά)	16.000.000
86 τ.μ. στους Δασκάλους	24.000.000	116 τ.μ. στην Ανάληψη	35.000.000
86 τ.μ. στο Ροδίνι	25.800.000	116 τ.μ. στο Ροδίνι	34.800.000
87 τ.μ. στην Ανάληψη	25.000.000	117 τ.μ. στο Ζέφυρο	35.850.000
89 τ.μ. στο Ροδίνι	26.000.000	118 τ.μ. στο Ζέφυρο	36.750.000
93 τ.μ. στο Ροδίνι	27.900.000	118 τ.μ. στη Δενδρινού	38.000.000
94 τ.μ. στο Ροδίνι	26.300.000	118 τ.μ. στο Ζέφυρο	37.850.000
96 τ.μ. στην Ανάληψη	20.000.000	120 τ.μ. στο Ροδίνι	33.000.000
96 τ.μ. στους Δασκάλους	30.000.000	120 τ.μ. στην Ανάληψη	32.400.000
96 τ.μ. στο Καρακόνερο	28.000.000	120 τ.μ. στους Δασκάλους	42.000.000
96 τ.μ. στην Ανάληψη	20.000.000	121 τ.μ. στο Ροδίνι	36.300.000
100 τ.μ. στο Ζέφυρο	31.200.000	125 τ.μ. στην Ατταβύρου	34.000.000
100 τ.μ.στην Ανάληψη	30.000.000	128 τ.μ. στους Δασκάλους	41.500.000
101 τ.μ. στην Ανάληψη	28.000.000	130 τ.μ. στο Ροδίνι	35.000.000
103 τ.μ. στην Ανάληψη	30.000.000	163 τ.μ. στους Δασκάλους	55.000.000

ΑΣΦΑΛΕΙΟΚΤΗΜΑΤΙΚΗ

ΚΤΗΜΑΤΟΜΕΣΙΤΙΚΟ-ΑΜΟΙΒΑΙΑ ΚΕΦΑΛΑΙΑ ΑΣΦΑΛΕΙΕΣ INTERNATIONAL LIFE

ΔΙΑΜΕΡΙΣΜΑΤΑ

40 τ.μ. 2άρι Μήδεια
40 τ.μ. 2άρι Βενετοκλέων
55 τ.μ. 2άρι Αγ. Ιωάννη
55 τ.μ. 2άρι Παπαλουκά
55 τ.μ. 2άρι Ιαλυσός
60 τ.μ. 3άρι Ιξιά-Σωτήρος
60 τ.μ. 3άρι Κων. Παλαιολόγου
68 τ.μ. 3άρι Ιαλυσός
70 τ.μ. 3άρι Ιαλυσός
73 τ.μ. 3άρι Ιαλυσός
80 τ.μ. 3άρι Αγ. Ιωάννη
80 τ.μ. 3άρι Ιξιά-Σωτήρος
86 τ.μ. 3άρι Ροδίνι
88 τ.μ. 3άρι Αννης Μαρίας
90 τ.μ. 3άρι Παραδείσι
96 τ.μ. 3άρι Αννης Μαρίας
115 τ.μ. 4άρι Ανάληψη
120 τ.μ. 4άρι Αραπάκι
120 τ.μ. 4άρι Αγ. Ιωάννη
120 τ.μ. 4άρι Αγ. Νικόλαο
128 τ.μ. 4άρι Αννης Μαρίας
130 τ.μ. 4άρι Ροδίνι
135 τ.μ. 4άρι Αραπάκι
145 τ.μ. 4άρι Ιαλυσός
147 τ.μ. 4άρι Παπαλουκά
150 τ.μ. 4άρι Ανάληψη

ΟΙΚΟΠΕΔΑ

350 τ.μ. Ιαλυσός (ΣΔ. 0,4)
545 τ.μ. Ροδίνι (ΣΔ. 0,8)
680 τ.μ. Ροδίνι (ΣΔ. 0,4)
1.060 τ.μ. Παραδείσι
1.200 τ.μ. Διμυλιά
1.920 τ.μ. Ε.Ο Παραδείσι-Θεολόγος
1.500 τ.μ. Μιχ. Πετρίδη (ΣΔ. 0,8)

ΜΟΝΟΚΑΤΟΙΚΙΕΣ-ΜΕΖΟΝΕΤΕΣ

50 τ.μ. Κρεμαστή
80 τ.μ. Καστελλοριζιούς
130 τ.μ. Ανάληψη
130 τ.μ. Ροδίνι
135 τ.μ. Καρακόνερο
140 τ.μ. μπετά Ιαλυσός
140 τ.μ. Ιαλυσός
150 τ.μ. μπετά Μήδεια
155 τ.μ. Ιαλυσός
155 τ.μ. Παλιά Πόλη
180 τ.μ. Ιαλυσός
180 τ.μ. Παλιά Πόλη
180 τ.μ. Κοσκινού
190 τ.μ. Αφάντου
200 τ.μ. Παλιά Πόλη
235 τ.μ. Ιαλυσός
250 τ.μ. Ιαλυσός
300 τ.μ. Μαριτσά
300 τ.μ. Τρεις Ιαλυσός
500 τ.μ. Κοσκινού

ΚΑΤΑΣΤΗΜΑΤΑ

24 τ.μ. Σωκράτους
28 τ.μ. Ιαλυσός
35 τ.μ. Φαληράκι
38 τ.μ. Φαληράκι
55 τ.μ. γραφείο Σοφ. Βενιζέλου
90 τ.μ Ροδίνι
100 τ.μ. Σωτήρος
150 τ.μ. Χαρ. Μόσχου
180 τ.μ. Κων. Υδραίου

500 τ.μ. Μαριτσά
550 τ.μ. Παραδείσι
850 τ.μ. Πεύκους
1.200 τ.μ. Ιαλυσός
1.460 τ.μ. Κρεμαστή
1.500 τ.μ. Παστίδα
2.000 τ.μ. Κρεμαστή

ΑΓΡΟΤΕΜΑΧΙΑ

2100 τ.μ., επί της Ε.Ο. Παραδείσι Θεολόγου
6.000 τ.μ., 9.000 τ.μ., 11.000 τ.μ. Κολύμπια
3135 τ.μ., με οικοδομή Ε.Ο. Κρεμαστής Μαριτσά
3100 τ.μ. Φαληράκι για 400 τ.μ. οικοδομή
4000 τ.μ. με θέα Φαληράκι
4 στρέμματα με φανταστική θέα Κοσκινού (ευκαιρία)
4 στρέμματα με θέα Αφάντου
4 στρέμματα με θέα θαλασσα Φυτώριο
4 στρέμματα επί της Ε.Ο. Τρεις-Παστίδα (ευκαιρία)
4 στρέμματα Μαριτσά
4800 τ.μ. επί της Ε.Ο Τρεις-Παστίδα
4050 τ.μ. με θέα Παστίδα (ευκαιρία)
4 στρέμματα Καλαβάρδα
4 στρέμματα με απεριόριστη θέα Φαληράκι
5 στρέμματα Θεολόγος
5000 τ.μ.-11000 τ.μ. Παστίδα
8 στρέμματα με θέα φυτώριο
4 στρέμματα Πεύκους
6 στρέμματα επί της Ε.Ο Τσαΐρι-Παστίδα
4.300 τ.μ. Καλαμώνας
6.500 τ.μ. Καλαμώνας
22 στρέμματα με ρεύμα-νερό Θεολόγος

ΔΙΑΘΕΤΟΥΜΕ ΠΕΡΙΣΣΟΤΕΡΑ ΑΚΙΝΗΤΑ ΠΡΟΣ ΠΩΛΗΣΗ ΕΚΤΟΣ ΑΠΟ ΤΑ ΑΝΑΓΡΑΦΟΜΕΝΑ

ΥΠΕΥΘΥΝΟΙ

ΓΙΩΡΓΟΣ ΧΑΡΔΑΛΙΑΣ-ΛΟΥΚΑΣ ΚΑΡΑΝΙΚΗΣ

ΕΘΝ. ΜΑΚΑΡΙΟΥ 45 ΣΤΟΑ ΡΟΙΚΟΥ 2ος ΟΡΟΦΟΣ

ΤΗΛ. 21003 ΚΙΝ. 094/251011

αποκτείστε το πλεονέκτημα του επώνυμου και επιτυχημένου επιχειρηματία

ΕΠΕΝΔΥΣΤΕ ΜΕ FRANCHISE

ΕΠΙΚΟΙΝΩΝΗΣΤΕ ΜΕ : FRANCHISE BUSINESS SERVICES

- ΑΘΗΝΑ, τηλ 01-6541737, 6523390
- ΡΟΔΟΣ, τηλ 0241-26281 , 35476

ΕΥΚΑΙΡΙΑ

κτήμα 20 στρεμμάτων στον κεντρικό δρόμο αεροδρομίου-Τσαΐρι με πρόσοψη
- Κτήμα 38 στρεμμάτων στο Φαληράκι 200 μέτρα από το κύμα της θάλασσας.
- Κτήμα στ' Αφάντου 21 στρεμμάτων με 18 ρίζες ελιές.
- Κτήμα στ' Αφάντου 26 στρεμμάτων 500 μέτρα από τη θάλασσα
- Στην Παστίδα βιοτεχνία 300 μέτρων.

Πληρ. τηλ. 26805, 51024, 095-406562, Fax: 51077

ΕΝΟΙΚΙΑΖΕΤΑΙ ισόγειο διαμέρισμα 3άρι 85 τ.μ. με αυτόνομη θέρμανση λουτρού και κουζίνας μόνο για επαγγελματική στέγη, οδός Αλεξ. Διάκου 41. Πληρ. τηλ. 27617, 23005 ΠΕ26486

ΕΝΟΙΚΙΑΖΟΝΤΑΙ επιπλωμένα STUDIOS στην οδό Αρκαδίου 14 (Ψαροπούλα-έναντι ξενοδ. Φαίδρα). Πληρ. τηλ. 25710

ΕΝΟΙΚΙΑΖΕΤΑΙ κατάστημα 17 τ.μ. με αυλή 30 τ.μ. επί της Γρίβα. Πληρ. τηλ. 0932-965494 και 94122

ΕΝΟΙΚΙΑΖΕΤΑΙ διαμέρισμα 90 τ.μ. επί της οδού Σωτήρος στην Ιξιά, με θέα βουνό και θάλασσα, πλήρως ανακαινισμένο. Πληρ. κ. Ν. Ηρωνίας Νέα Αγορά α' όροφος, αρ. 17, τηλ. 31955 και 21602, ώρες γραφείου ΑΕ26402

ΕΝΟΙΚΙΑΖΟΝΤΑΙ STUDIOS με το μήνα ή με την ημέρα πλήρως επιπλωμένα με πολυκουζινάκι, ψυγείο, ντους, WC, μπαλκόνι με ηλιακό θερμοσίφωνο και εσωτερικό τηλέφωνο στην πιο ήσυχη περιοχή της πόλης Ρόδου (περιοχή Δασκάλων). Οδός Μαν. Παπαμανώλη 12, κάθετος επί της Στέλιου Κωτιάδη. Πληρ. τηλ. 37244

ΕΝΟΙΚΙΑΖΕΤΑΙ το ισόγειο του "Πύργου Παρασκευά", διατηρητέο νεοκλασικό του έτους 1910, επιφάνειας 150 τ.μ. περίπου, με κοινόχρηστη αυλή και κήπο, στην Ιαλυσό (λεωφόρος Ηρακλειδών 25, 2 στάσεις πριν τα φανάρια) κατάλληλο για κατοικία ή υψηλού επιπέδου επαγγελματική στέγη, ενδεικτικώς τουριστικό πρακτορείο, ιατρείο, κεντρικά γραφεία οποιασδήποτε επιχειρήσεως, προξενείο κ.λπ. Απαιτούνται επισκευές συντηρήσεως. Πληρ. τηλ. 25904 ώρες γραφείου ΠΕ26018

ΕΝΟΙΚΙΑΖΕΤΑΙ κατάστημα εντός του ξενοδοχείου "KOLYMBIA STAR" (δυναμικότητας 400 κλινών), κατάλληλο για χρυσοχοείο. Πληρ. εντός ξενοδοχείου καθώς και στα τηλέφωνα 56600, 56419 ΑΕ26439

ΕΝΟΙΚΙΑΖΟΝΤΑΙ εντός πόλεως Ρόδου στην οδό Στρατηγού Ζήση, αρ. 76-78 υπόγειο μεγάλου εμβαδού 300 τ.μ. με αυλή περιφραγμένη εμβαδόν 500 τ.μ. με δύο εισόδους-εξόδους με ράμπα πλατιά και άλλον βοηθητικό χώρο σκεπασμένο με WC, ντους, πλήρης ηλεκτρικές και υδραυλικές εγκαταστάσεις και τηλέφωνο κατάλληλο για οποιαδήποτε χρήση και για σταθμό αυτοκινήτων RENT A CAR. Πληρ. τηλ. 29610, 31308

πωλήσεις ακινήτων

ΕΥΚΑΙΡΙΑ. ΠΩΛΕΙΤΑΙ αγροτεμάχιο 4.800 τ.μ. στην περιοχή Μαριτσων, 40 μέτρα από την επαρχιακή οδο Κρεμαστής-Μαριτσών, με πρόσβαση σε δίκτυο ηλεκτρισμού και ύδρευσης δρχ. 15.500.000. Πληρ. Ροδιακή Κτηματική-Ανέστης και Σάββας Σαββαΐδης, τηλ. 26281, 35476, κιν. 094-421015 ΑΟ26735

ΠΩΛΟΥΝΤΑΙ καταστήματα ετοιμοπαράδοτα στο μεγαλύτερο συγκρότημα καταστημάτων στην παραλιακή λεωφόρο Ιαλυσού απ' ευθείας από τον κατασκευαστή πολ. μηχανικό Στέλιο Μακέστα. Εξασφάλιση δανείου, ευκολίες πληρωμής. Από 10.350.000δρχ. Πληρ. τηλ. 21347

ΠΩΛΕΙΤΑΙ οροφοδιαμέρισμα 93 τ.μ. καινούργιο στην Ακαδημία 31.000.000 επίσης 107 τ.μ. στην Στ. Κωτιάδη 25.000.000. Κτηματομεσιτικό γραφείο Βαζούκου Αικ. 22943-28838 ΑΟ26706

ΠΩΛΕΙΤΑΙ διαμέρισμα 55 τ.μ. β' ορόφου στο Ροδίνι 10.000.000. Επίσης κοντά στο καινούργιο ταχυδρομείο (Καναδά) 112 τ.μ. (3 υπν.), 25.000.000 δρχ. Κτηματομεσιτικό γραφείο Βαζούκου Αικ. τηλ. 22943-28838 ΑΟ26705

ΠΩΛΕΙΤΑΙ διαμέρισμα 93 τ.μ. στην Μητρόπολη β' οροφ. 18.000.000 επίσης 128 τ.μ. ρετιρέ στην Ανάληψη 28.000.000. Κτηματομεσιτικό γραφείο Βαζούκου Αικ. τηλ. 22943, 28838 ΑΟ26704

ΠΩΛΕΙΤΑΙ 4άρι διαμέρισμα αρίστης κατασκευής πλησίον Α.Τ. Ιαλυσού. Πληρ. τηλ. 27082, 26476 ΑΟ26693

ΠΩΛΕΙΤΑΙ μονοκατοικία στους πρόποδες του Φιλερήμου με 1.000 τ.μ. κήπο. Πληρ. τηλ. 27082-26476 ΑΟ26694

ΠΩΛΕΙΤΑΙ οικόπεδο 400 τ.μ. πλησίον Αραπάκι - οδός Παρθενόπης. Πληρ. τηλ. 27082-26476 ΑΟ26695

ΠΩΛΕΙΤΑΙ διαμέρισμα ισόγειο 84 τ.μ. 2 υπνοδωματίων με αυλή στην Λ. Παπαδιαμάντη 31 - Ανάληψη. Τιμή 17.000.000. Πληρ. τηλ. 64426 και 47588 ώρες 09.00-14.00 και 17.00-22.00 ΑΟ26567

ΠΩΛΟΥΝΤΑΙ: α. 3άρι διαμέρισμα επί της οδού Ν. Καζαντζάκη, β. 4άρι διαμέρισμα πλησίον Αννης Μαρίας, γ. 4άρι διαμέρισμα στους Δασκάλους, δ. 3άρι διαμέρισμα στην Ανάληψη, ε. 130 τ.μ. 2όροφη μεζονέτα έτοιμη στην Ανάληψη μόνο 35.000.000, στ. 130 τ.μ. μονοκατοικία καινούργια στο Δήμο Ιαλυσού, ζ. 38 τ.μ. κατάστημα στο Φαληράκι, η. 610 τ.μ. οικόπεδο στο Ροδίνι, θ. 410 τ.μ. οικόπεδο στο Αραπάκι, ι. 4.000 τ.μ. αγρός στο Φυτώριο μόνο 20 εκ. Πληρ. κ. Εμμ. Κρανίδης, τηλ. 27082-26476 ώρες γραφείου ΑΟ26696

ΠΩΛΕΙΤΑΙ 428 τ.μ. οικόπεδο στο Χαράκι κοντά στην παραλία αξίας 25.000.000 δρχ. Πληρ. ΕΥΡΩΚΤΗΜΑΤΙΚΗ Γιάννης και Μιχάλης Ευσταθίου, τηλ. 73819-74917 κιν. 094/374546 ΠΟ26567

ΠΩΛΕΙΤΑΙ 30 τ.μ. κατάστημα επί της Ορφανίδου ελεύθερο μίσθωσης, κατάλληλο για οποιαδήποτε χρήση, αξίας 25.500.000 δρχ. Πληρ. ΕΥΡΩΚΤΗΜΑΤΙΚΗ, Γιάννης και Μιχάλης Ευσταθίου, Εθνικής Αντιστάσεως (Αννης Μαρίας) 48 τηλ. 73819-74917 κιν. 094/374546 ΑΟ26692

ΠΩΛΕΙΤΑΙ οροφοδιαμέρισμα 120 τ.μ. στο κέντρο της Ρόδου. Πληρ. τηλ. 01-6446957. ΑΟ26674

ΠΩΛΟΥΝΤΑΙ: δύο κατοικίες από 100 τ.μ. η κάθε μία ισόγειο και όροφος με ξεχωριστή είσοδο. Επίσης πωλούνται και ξεχωριστά η κάθε μία. Περιοχή Μητρόπολη. Ισόγειο διαμέρισμα 45 τ.μ. με 145 μέτρα αυλή. Περιοχή Δασκάλων. Ολα σε πολύ καλές τιμές. Πληρ. Κ. Ν. Ηρωνίας, Νέα Αγορά α' όροφος αρ. 17, τηλ. 31955 και 21602 ώρες γραφείου ΑΟ26655

ΕΥΚΑΙΡΙΑ. ΠΩΛΕΙΤΑΙ διαμέρισμα β' ορόφου στο Ροδίνι κατασκευής 1986 σε πολύ καλή κατάσταση 80 τ.μ. με δύο υπνοδωμάτια δρχ. 16.500.000 δρχ. Πληρ. ΡΟΔΙΑΚΗ ΚΤΗΜΑΤΙΚΗ - Ανέστης και Σάββας Σαββαΐδης τηλ. 26281, 35476 κιν. 094-421015 ΑΟ26656

ΠΩΛΟΥΝΤΑΙ: Διαμερίσματα ετοιμοπαράδοτα, από ιδιοκτήτη κατασκευαστή, σε πολυκατοικία 8 διαμερισμάτων, πολυτελούς κατασκευής, με πυλωτή, καλοριφέρ, εξαιρετική θέα κ.λπ. επιφανείας 70, 90 και 110 τ.μ. Πληρ. τηλ. 68416, 27496, 64685 και κιν. 095335134 ΠΟ26631

ΠΩΛΕΙΤΑΙ οικόπεδο 4.300 τ.μ. πανοραμικό στην περιοχή Πιπίνοι Αφάντου με θέα τη θάλασσα και το χωριό. Πληρ. τηλ. 0932-238837 ΑΟ26630

ΠΩΛΕΙΤΑΙ οικόπεδο 3.400 τ.μ. στο Παραδείσι 50 μέτρα μετά τον Αγ. Φανούρη με θέα βουνό και θάλασσα αξίας 3.500.000 δρχ. Πληρ. τηλ. 81217-81484 ΑΟ26626

Σε νεόκτιστη πολυκατοικία ΠΩΛΕΙΤΑΙ μεζονέτα 120 τ.μ. καθαρό. Αποτελείται από κουζίνες, ντουλάπες κ.λπ. Scavolini, παράθυρα, πόρτες, Adler, είδη υγιεινής Valentino, καθώς και 3 τουαλέτες, (2 WC και ένα κυρίως μπάνιο). Πληρ. τηλ. 74476, 32701 κιν. 097-409872 ΠΟ26618

ΡΟΔΙΑΚΗ ΚΤΗΜΑΤΙΚΗ

ΣΥΜΒΟΥΛΟΙ & ΕΚΤΙΜΗΤΕΣ ΑΚΙΝΗΤΩΝ — ΚΤΗΜΑΤΟΜΕΣΙΤΙΚΟ ΓΡΑΦΕΙΟ — από το 1983

ΠΩΛΗΣΕΙΣ

ΕΝΟΙΚΙΑΣΕΙΣ

ΕΚΤΙΜΗΣΕΙΣ

ΕΡΕΥΝΑ ΑΓΟΡΑΣ

ΑΝΑΛΑΜΒΑΝΟΥΜΕ ΤΗΝ ΠΩΛΗΣΗ ΤΩΝ ΑΚΙΝΗΤΩΝ ΣΑΣ ΣΤΗΝ ΕΥΡΩΠΑΙΚΗ ΑΓΟΡΑ ΣΕ ΣΥΝΕΡΓΑΣΙΑ ΜΕ ΤΑ ΜΕΓΑΛΥΤΕΡΑ ΜΕΣΙΤΙΚΑ ΓΡΑΦΕΙΑ ΤΗΣ ΕΥΡΩΠΗΣ

ΔΙΑΜΕΡΙΣΜΑΤΑ				ΜΟΝΟΚΑΤΟΙΚΙΕΣ - ΜΕΖΟΝΕΤΕΣ			
45	2αρι	Νιοχώρι	18.000.000	100		Ροδίνι	28.000.000
52	2αρι	Γρίβα	13.000.000	110		Ροδίνι	35.000.000
50	2αρι	Αθηνών	17.000.000	126		Ιαλυσός	35.000.000
55	2αρι	Μήδεια	17.000.000	127		Καρακόνερο	55.000.000
57	2αρι	Αγ. Ιωάννου	19.500.000	130		Ανάληψη	44.500.000
75	3αρι	Σειρηνέλες	22.000.000	130		Τριάντα	48.000.000
75	3αρι	Ανάληψη	25.000.000	134		Αγ Νικολάου	35.000.000
80	3αρι	Αγ. Ιωάννου	27.500.000	136		Πυθαγόρα	25.000.000
84	3αρι	Απ. Παύλου	25.000.000	142		Πυθαγόρα	25.000.000
87	3αρι	Ροδίνι	27.000.000	155		Παστίδα	70.000.000
87	3αρι	Μήδεια	27.000.000	195		Αραπάκι	56.000.000
92	3αρι	Ανάληψη	27.500.000	205		Ροδίνι	52.000.000
95	4αρι	Νιοχώρι	36.000.000	210		Παστίδα	100.000.000
100	4αρι	Βενετόκλειο	24.000.000	200	μπετά	Φιλέρημος	30.000.000
100	4αρι	Δενδρινού	31.000.000	200		Φιλέρημος	65.000.000
100	4αρι	Ανάληψη	32.000.000	200	μπετά	Φιλέρημος	28.000.000
105	4αρι	Γρίβα	27.000.000	220		Τριάντα	85.000.000
115	4αρι	Αννης Μαρίας	39.000.000	270		Τιμοκρέοντος	50.000.000
115	4αρι	Ανάληψη	30.000.000	195		Καρακόνερο	70.000.000
116	4αρι	Δενδρινού	38.000.000	260	μπετά	Ροδίνι	35.000.000
120	4αρι	Δασκάλους	23.000.000	ΟΙΚΟΠΕΔΑ ΡΟΔΟΥ			
120	4αρι	Ανάληψη	37.500.000	335	ΣΔ 0,8	Μητρόπολη	30.000.000
124	4αρι	Ροδίνι	26.000.000	250	ΣΔ 0,4	Μόντε Σμίθ	15.000.000
125	4αρι	Ροδίνι	24.000.000	400	ΣΔ 0,6	Μερίδα ΚΑΙΡ	12.500.000
128	4αρι	Αννης Μαρίας	40.000.000	300	ΣΔ 0,8	Απόλλων	15.000.000
136	4αρι	Σωτήρος	33.000.000	410	ΣΔ 0,8	Αγ. Φραγκίσκος	30.000.000
145	4αρι	Παπαλουκά	55.000.000	470	ΣΔ 0,8	Ροδίνι	35.000.000
ΟΙΚΟΠΕΔΑ ΚΟΣΚΙΝΟΥ				680	ΣΔ 0,8	Ροδίνι	58.000.000
4.000		Μουσικό Γυμνάσιο	40.000.000	1.550	ΣΔ 0,8	Μήδεια	130.000.000
4.000		με θέα την θάλασσα	40.000.000	2.000	εκτος	Ρόδου - Λίνδου	55.000.000
4.000		Κοσκινού με θέα	40.000.000	4.000	εκτος	Νέο Νοσοκομείο	50.000.000
4.000		με θέα την θάλασσα	48.000.000	ΟΙΚΟΠΕΔΑ ΤΡΙΑΝΤΩΝ			
4.100		Φυτώριο	24.000.000	420	ΣΔ 0,4	200 μ από θάλασσα	14.000.000
4.300		Κοσκινού σε ύψωμα	24.000.000	440	ΣΔ 1	Στάση Παρασκευά	22.000.000
ΚΑΤΑΣΤΗΜΑΤΑ ΓΡΑΦΕΙΑ				765	ΣΔ 0,8	Λεωφόρος	60.000.000
45		Αγ. Ιωάννου	31.500.000	760	ΣΔ 0,8	Κρεμαστή	25.000.000
46		Ακτή Μιαούλη	37.000.000	1.300	ΣΔ 1	Στάση Παρασκευά	75.000.000
90		Τσαλδάρη	36.000.000	2.100	ΣΔ 0,8	Κρεμαστή	75.000.000
90		Αννης Μαρίας	32.000.000	2.000		Ανοιξη	36.000.000
90		Κων. Υδραίου	30.000.000	4.000	εκτος	Καστελλοριζιοί	36.000.000
110		Αλεξ. Διάκου	35.000.000	4.300	εκτος	Τρεις	22.000.000
120		Δενδρινού	42.000.000	10.100	εκτος	Κανδυλί	37.000.000

ΑΝΕΣΤΗΣ & ΣΑΒΒΑΣ ΣΑΒΒΑΪΔΗΣ

Μέγαρο Κιοσόγλου, 3ος όροφος
Εθελοντών Δωδεκανησίων 29
ΡΟΔΟΣ

tel: 26281 & 35476
fax: 34663
cel: 094-421015 & 097-433427
e-mail: savvaidis@rho.forthnet.gr

FIABCI

ΚΕΡΜΑΤΟΔΕΚΤΕΣ EUROPAYPHONE

ΦΟΥΣΚΩΜΕΝΟΙ ΛΟΓΑΡΙΑΣΜΟΙ ΤΕΛΟΣ!!!

ΑΝ ΘΕΛΕΤΕ ΤΟ ΤΗΛΕΦΩΝΟ ΣΑΣ ΝΑ ΤΟ ΠΛΗΡΩΝΟΥΝ ΑΥΤΟΙ ΠΟΥ ΤΟ ΧΡΗΣΙΜΟΠΟΙΟΥΝ

ΝΕΟΙ ΥΨΗΛΗΣ ΤΕΧΝΟΛΟΓΙΑΣ ΚΕΡΜΑΤΟΔΕΚΤΕΣ EUROPAYPHONE



- ΤΟ ΜΟΝΑΔΙΚΟ ΠΟΥ ΛΕΙΤΟΥΡΓΕΙ ΜΕ ΣΥΣΤΗΜΑ ΚΕΝΤΡΙΚΟΥ ΕΛΕΓΧΟΥ (MODEM) ΓΙΑ ΠΛΗΡΗ ΕΛΕΓΧΟ ΤΗΣ ΣΥΣΚΕΥΗΣ
- ΙΚΑΝΟΠΟΙΕΙ ΠΛΗΡΩΣ ΚΑΘΕ ΑΠΑΙΤΗΣΗ ΙΔΙΟΚΗΤΗ-ΧΡΗΣΤΗ
- ΠΛΗΡΕΙ 100% ΤΗΝ ΝΟΜΟΘΕΣΙΑ ΤΗΣ ΕΥΡΩΠΑΪΚΗΣ ΕΝΩΣΗΣ ΚΑΙ ΤΙΣ ΑΠΑΙΤΗΣΕΙΣ ΤΗΣ ΕΘΝΙΚΗΣ ΕΠΙΤΡΟΠΗΣ ΤΗΛΕΠΟΙΚΙΝΩΝΙΩΝ ΜΕ ΑΡΙΘΜΟ ΕΓΚΡΙΣΗΣ EL3898370E
- ΑΝΑΓΝΩΡΙΖΕΙ ΟΛΑ ΤΑ ΕΛΛΗΝΙΚΑ ΝΟΜΙΣΜΑΤΑ
- ΠΡΟΓΡΑΜΜΑΤΙΖΕΤΑΙ ΝΑ ΑΝΑΓΝΩΡΙΖΕΙ ΚΑΘΕ ΝΕΟ ΝΟΜΙΣΜΑ (EURO & ΥΠΟΔΙΑΙΡΕΣΕΙΣ)
- ΑΛΛΑΖΕΙ ΑΥΤΟΜΑΤΑ ΧΡΕΩΣΕΙΣ ΚΑΘΕ ΦΟΡΑ ΠΟΥ ΑΛΛΑΖΟΥΝ ΑΠΟ ΤΟΝ ΟΤΕ

ΠΡΟΣΟΧΗ ΚΥΚΛΟΦΟΡΟΥΝ ΠΑΡΑΝΟΜΑ ΚΕΡΜΑΤΟΤΗΛΕΦΩΝΑ ΥΨΗΛΗΣ ΠΡΟΣΤΙΜΑ

EUROPAYPHONE HELLAS
ΓΕΝΙΚΟΣ ΑΝΤΙΠΡΟΣΩΠΟΣ ΔΩΔ/ΣΟΥ-ΚΡΗΤΗΣ
ΣΗΦΑΚΗΣ ΓΙΩΡΓΟΣ
ΑΤΤΑΒΥΡΟΥ 46 ΡΟΔΟΣ ΤΗΛ.: 0241/73440 - 37736

ΠΩΛΟΥΝΤΑΙ

1) ΚΟΛΥΜΠΙΑ αγρός 2.200 τ.μ. με άδεια διορόφου κατοικίας 120 τ.μ. αξίας 22.000.000
2) Οικία 120 τ.μ. στη Σύμη, κατάλληλη για ιατρείο ή εμπορικό κατάστημα
3) 250 τ.μ. καφετέρια στο Φαληράκι-άρτια εξοπλισμένη στο νέο εμπορικό κέντρο
4) 500 τ.μ. οικόπεδο στους ξυλουργούς με άδεια για 2όροφο βιοτεχνικό κτίριο.

Πληρ.τηλ. 27082, 26476 ώρες γραφείου

Στα Κοσκινού **ΠΩΛΕΙΤΑΙ** οικόπεδο 2.700 τ.μ. με 150 τ.μ. κάλυψη. Πληρ. τηλ. 36443 ΑΟ26583

ΠΩΛΕΙΤΑΙ οικόπεδο 1.100 τ.μ. στην Απολακκιά. Πληρ. τηλ. 93833 ΑΟ26584

ΠΩΛΕΙΤΑΙ από ιδιοκτήτη οικόπεδο 460 τ.μ. στη περιοχή Ροδίνι οδός Βιέννης με θέα τη θάλασσα, ανταλλάσσεται με καινούργιο διαμέρισμα. Τιμή 25.000.000 δρχ. Πληρ. τηλ. 34701 ΑΟ26480

ΠΩΛΕΙΤΑΙ οικόπεδο 5 στρ., κοντά στην θάλασσα, στις Φάνες. Πληρ. τηλ. 40244 ΠΟ26563

ΠΩΛΟΥΝΤΑΙ από τον ιδιοκτήτη: 1) Ορόφοδιαμέρισμα 103 τ.μ. σε μικρή πολυκατοικία 4 διαμερισμάτων στο Καρακόνερο επί της οδού Πανορμίτου σε σουβάδες ή τελειωμένο, 2) επί της οδού Καμείρου σε μικρή οικοδομή 4 διαμερισμάτων. Διαμέρισμα 60 τ.μ. και 75 τ.μ. 3) Βιοτεχνικοί αποθηκευτικοί χώροι, ισόγειοι διαμπερές ύψος 5.30 μέτρα, διαφόρων διαστάσεων από 150 τ.μ. έως 500 τ.μ. με άνετο πάρκινγκ στην περιοχή Ασγούρου πλησίον εργοστασίου μαρμάρων Καβάσιλα. Πληρ. τηλ. 20949-37735 και 0932/236055 ΠΟ26509

ΠΩΛΟΥΝΤΑΙ μονοκατοικίες στην παραλία Ιαλυσού έναντι ταβέρνας "ΚΑΛΥΒΑ" επί της οδού Ρίμινι. Πληρ. τηλ. 94236, 28476, 94960 κ. Ελευθ. Ζαμπελλάκης

ΠΩΛΟΥΝΤΑΙ καταστήματα και επιχειρήσεις καφετέρια 65 τ.μ. με αυλή περιοχή Σταδίου, Ιωάννου Καζούλη μαγαζί 30 τ.μ. και 20 τ.μ. πατάρι, περιοχή Νιοχώρι. Οδός Καθοπούλη μαγαζί 100 τ.μ. με 25 τ.μ. πατάρι, περιοχή Νιοχώρι. Στην Ψαροπούλα αίθουσα 170 τ.μ. η οποία λειτουργεί ως νυχτερινό κέντρο πωλείται. Στο Μαντράκι μεγάλη επιχείρηση εστιατορίου πωλείται. Μόνο σοβαρές προτάσεις. Πληρ. κ. Ν. Ηρωνίας, Νέα Αγορά α' όροφο, αρ. 24, τηλ. 31955 και 21602 ώρες γραφείου ΑΟ26416

ΠΩΛΟΥΝΤΑΙ μονοκατοικίες: 1) Μεζονέτα 130 τ.μ. καινούργια στην Ανάληψη, 2) Μονοκατοικία στην Σορωνή 80 τ.μ. καινούργια. 3) Μεζονέτες στα Κοσκινού των 140 τ.μ. σε μπετά ή τελειωμένες. 4) Στην Παλιά Πόλη διαφόρων διαστάσεων. Πληρ. κ. Ν. Ηρωνίας Νέα Αγορά α' όροφος, αρ' 24, τηλ. 31955 και 21602 ώρες γραφείου ΑΟ26414

ΠΩΛΕΙΤΑΙ οικόπεδο στην περιοχή Καλυθιών 790 τ.μ. με πανοραμική θέα, με μεγάλη κάλυψη και με παλιά άδεια οικοδομής. Πληρ.τηλ. 32271, 27803 ΑΟ25575

ΠΩΛΕΙΤΑΙ διαμέρισμα 116 τ.μ. με εντοιχισμένη κουζίνα MIELE, 2 υπνοδωμάτια, 2 μπάνια, σαλοτραπεζαρία, αποθήκη, air condition, ηλιακό θερμοσίφωνα. Επί της λεωφ. Λίνδου 107, τηλ. 25049-097449833 ΠΟ26309

ΠΩΛΟΥΝΤΑΙ διαμερίσματα: 1) Κοντά στο πάρκο του Ροδινιού, ρετιρέ, 83 τ.μ. με 60 τ.μ. βεράντες. 2) Μιχαήλ Πετρίδη των 80, 90 και 100 τ.μ. καινούργια, 3) Ροδίνι 84 τ.μ., 106 ρετιρέ καινούργια, 4) Ιαλυσός των 92, 73 και 64 τ.μ. σε μαρμαροσουβά ή τελειωμένα, 5) Κοσκινού των 90 τ.μ. με απεριόριστη θέα. Πληρ. κ. Ν. Ηρωνίας, Νέα Αγορά α' όροφος, αρ. 24, τηλ. 31955 και 21602 ώρες γραφείου ΑΟ26417

ΠΩΛΟΥΝΤΑΙ οικόπεδα: 1) Στο Ροδίνι 384 τ.μ., 2) Στο Καρακόνερο συνοικισμός Χαλκιτών 250 μ., 3) Στην Ανάληψη 540 και 5524 μ., 4) Πάροδος Θεμιστοκλή Σοφούλη 550 μ., 5) Στην Κρεμαστή εντός οικισμού προς την θάλασσα 430 μ., μερίδα οικοπέδου στο συνοικισμό πολυτέκνων. Ολα σε πολύ καλές τιμές. Πληρ. κ. Ν. Ηρωνίας, Νέα Αγορά α' όροφος, αρ. 24, τηλ. 31955 και 21602 ώρες γραφείου ΑΟ26419

ΕΥΚΑΙΡΙΑ. Ανάμεσα Ψίνθο-Αρχίπολη στο εστιατόριο "Άρτεμης" ΠΩΛΕΙΤΑΙ 22.080 τ.μ. επίσης κτήμα 13 στρεμμάτων 105 ρίζες ελιές και με νερό πηγή τρεχάμενο στην τιμή των 6.000.000 δρχ. Πληρ. τηλ. 26805-51024 και 094- 434762

ΠΩΛΟΥΝΤΑΙ στη Χάλκη στο νησί Φιλίας και Ειρήνης, για ωραίες διακοπές ξεκούραση και με φρέσκο ψάρι μονοκατοικίες, σπίτια μισοχαλασμένα (καταλύματα) και οικόπεδα. Ολα σε πολύ καλές τιμές. Πληρ. κ. Ν. Ηρωνίας, Νέα Αγορά α' όροφος, αρ. 24, τηλ. 31955 και 21602 ώρες γραφείου ΑΟ26415

μαθήματα

ΑΓΓΛΙΚΑ-ΙΤΑΛΙΚΑ. Καθηγητής, αριστούχος απόφοιτος (MASTER SCHILLER INTERNATIONAL UNIVERSITY) παραδίδει μαθήματα **κατ' οίκον** σε αρχάριους, προχωρημένους, ξενοδοχουπαλλήλους. Εξασφαλισμένη επιτυχία εξετάσεων FIRST CERTIFICATE, TOEFL CAMBRIDGE ΚΑΙ MICHIGAN PROFICIENCY καθώς και εισαγωγή σε βρετανικά και ιταλικά πανεπιστήμια. Τιμές λογικές Μεταφράσεις δεκτές. Πληρ. τηλ. 27447-0932-322666. ΑΜ26691

πωλήσεις αυτοκινήτων

ΠΩΛΕΙΤΑΙ αυτοκίνητο μάρκας PEUGEOT 106, 3θυρο, 1.400 κυβικά, μοντέλο 7ος του '98 με air condition, συναγερμό, κεντρικό κλείδωμα, ηλεκτρικά παράθυρα, προβολείς ομίχλης και ηχοσύστημα SONY με CD. Πληρ. τηλ. 76640 ώρες γραφείου ΑΑ26742

ΠΩΛΕΙΤΑΙ SUZUKI ADRESS 100 c.c. 3 ετών σε άριστη κατάσταση. Δεκτός κάθε έλεγχος. Τιμή 360.000 δρχ. Πληρ. τηλ. 36262 ΑΑ26743

ΠΩΛΕΙΤΑΙ αυτοκίνητο μάρκας OPEL KADET σε άριστη κατάσταση και στην τιμή των 600.000 δρχ. Διαθέτει ραδιοκασετόφωνο, καινούργιες ζάντες και λάστιχα. Πληρ. τηλ. 76631-094/351554 ΑΑ26729

ΠΩΛΕΙΤΑΙ μηχανή KAWASAKI Eliminator 400 cc μοντελο '93 σε πολύ καλή κατάσταση. Πληρ. τηλ. 21866 και 094-935325 ΑΑ26780

ΠΩΛΕΙΤΑΙ επιβατικό αυτοκίνητο σε καλή κατάσταση ιδιωτικής χρήσεως μάρκας NISSAN μοντέλο SUNNY GTI 1.600 κυβικά με 82.000 χλμ., 11 χρονών, χρώματος ασημί μεταλλικό, με προδιαγραφές εξωτερικού (αγορασμένο στο Βέλγιο) με ραδιόφωνο και CD ενός έτους σε άριστη κατάσταση. Πληρ. τηλ. 23406 ώρες καταστημάτων ΠΑ26709

ΕΚΠΑΙΔΕΥΣΗ ΣΤΟΥΣ Η/Υ
INTERACTIVE LEARNING
ΕΥΚΟΛΑ .... ΓΡΗΓΟΡΑ ...
... ΑΠΟΤΕΛΕΣΜΑΤΙΚΑ



ΓΙΑ ΕΝΗΛΙΚΕΣ
Ταχύρυθμα Σεμινάρια 5 εβδομάδων
Τρίμηνα προγράμ. σπουδών - Ιδιαίτερα
WINDOWS-INTERNET-WORD
EXCEL-DTP-ACCESS...
Στ. Κωτιάδη 64 Ανάληψη
Τηλ. 78924
Υπεύθυνος Σπουδών:
ΚΩΣΤΑΣ ΧΑΤΖΗΔΑΚΗΣ
Πτυχ. Πληροφορικής Παν. Αθηνών

ΣΧΟΛΗ ΟΔΗΓΩΝ
ΠΟΡΤΣΕΛΛΗ
ΣΤΕΦΑΝΟΣ
Διπλ. Εκπαιδευτής Υποψηφίων οδηγών



- Διπλώματα αυτοκινήτου και μηχανής έως 125 cc και ανεξαρτήτου κυβισμού
- Επεκτάσεις όλων των κατηγοριών (Γ-Δ-Ε)
- Θεωρητικά μαθήματα Κ.Ο.Κ. και μηχανολογίας
- Αναθεωρήσεις ληγμένων αδειών
- Μεταβιβάσεις αυτοκινήτων
- Αλλαγές κινητήρων
- Πολύπλευρη συγκρότηση με εξασφαλισμένη επιτυχία

Ερνεστ Μπέβιν 6-Ρόδος
Τηλ. 0241-34497, κιν. 095-463635
ΠΜ25642

ΚΤΗΜΑΤΟΜΕΣΙΤΙΚΟ ΓΡΑΦΕΙΟ



ΒΑΖΟΥΚΟΥ ΑΙΚ.
ΠΩΛΟΥΝΤΑΙ
ΔΙΑΜΕΡΙΣΜΑΤΑ ΚΑΙ ΜΟΝΟΚΑΤΟΙΚΙΕΣ

1. 35 τ.μ. καινούργιο Ατταβύρου 11.200.000 (ΔΔ)
2. 45 τ.μ. σε χονδρό σοβά κοντά στην Αννης Μαρίας 6.000.000 (ΔΔ)
3. 63 τ.μ. (α' ορ.) στα μεπτά στο Μόντε Σμιθ 7.800.000 (ΔΔ)
4. 75 τ.μ. (α' ορ.) σε μπετά στη Σωτήρος 8.000.000 (ΔΔ)
5. 77 τ.μ. καινούργιο κοντά στην Κων. Υδραίου 23.000.000 (ΔΔ)
6. 82 τ.μ. στο Ροδίνι (γ' ορ.) με 50 τ.μ. μπαλκόνια 20.000.000 (ΔΔ)
7. 84 τ.μ. (ισογ. με αυλή) Παπαδιαμάντη 17.000.000 (ΔΔ)
8. 85 τ.μ. σε μαρμ/βα στην Ατταβύρου 13.000.000
9. 85 τ.μ. μονοκατοικία στην Ιαλυσό με αυλή 16.000.000 (ΔΔ)
10. 85 τ.μ. (β' ορ.) Αγ. Νικόλαο 18.000.000 (ΔΔ)
11. 94 τ.μ. στην Αθ. Διάκου 18.000.000 (ΔΔ)
12. 110 τ.μ. (2 διαμ. ισογ. και α' ορ.) στη Δαμασκηνού 23.000.000 (ΔΔ)
13. 117 τ.μ. (α' ορ.) σε μπετά ορ/σμα στο Καρακόνερο 17.000.000 (ΔΔ)
14. 120 τ.μ. (β' ορ.) παραδοσιακό στην Ακαδημία με τεράστια βεράντα 35 εκ. (ΔΔ)
15. 130 τ.μ. μονοκατοικία ανεξάρτητη στην Ιξιά δυόροφη σε 300 μ. οικ. 30 εκ (ΔΔ)
16. 135 τ.μ. ορ/σμα καινούργιο έτοιμο λουξ κατ/ης 2 WC (3 υπν.) στους Δασκάλους 39 εκ. (ΔΔ)
17. 215 τ.μ. (β' ορ.) λουξ με υπέροχη θέα στου Βερόπουλου 48.000.000 μετρητοίς (ΔΔ)
18. 270 τ.μ. μονοκατοικία (θέλει μόνο κουφώματα) στ' Αφάντου σε 3,5 στρ. 39.000.000
19. 330 τ.μ. βίλλα στην Καλιθέα σε 4 στρ. οικόπεδο με υπέροχη θέα στην Καλιθέα.

ΟΙΚΟΠΕΔΟ 750 τ.μ. επί της ασφάλτου στη Σορωνή (κτίζει 110 τ.μ.) 7.000.000
(ΔΔ)= Δάνεια δεκτά
ΔΙΕΥΘ. ΓΡΑΦΕΙΟΥ
ΔΗΜ. ΘΕΟΔΩΡΑΚΗ 3
Τ.Κ. 85100
Τηλ. (0241) 22943-28838 FAX: 28838
κινητό 095/466773

ΓΙΑΝΝΗΣ ΝΙΚΟΛΙΔΑΚΗΣ
ΜΗΧ/ΓΟΣ-ΜΗΧ/ΚΟΣ
ΓΑΛΛΙΑΣ 14 - ΡΟΔΟΣ
ΠΩΛΟΥΝΤΑΙ

1. Διαμερίσματα πολυτελούς κατασκευής 128 τ.μ. με τρία υπνοδωμάτια και 95 τ.μ. με δύο υπνοδωμάτια πλησίον Άννης Μαρίας. Τα παραπάνω διαμερίσματα διαθέτουν θέση στάθμευσης και κεντρική θέρμανση.
2. Μεζονέτες 132-130-144 τ.μ. με ή άνευ υπογείου επί της οδού Καζαντζάκη πλησίον Άννης Μαρίας
3. Γραφεία 70-92-165 τ.μ. επί της Άννης Μαρίας έναντι ΙΟΝΙΚΗΣ ΤΡΑΠΕΖΑΣ
4. Κατάστημα επί της Κων. Τσαλδάρη 97 τ.μ. με υπόγειο.
5. Μεζονέτες επί της οδού Φιλερήμου 126 τ.μ.-110 τ.μ., 138 τ.μ.
6. Διαμερίσματα δύο και τριών υπνοδωματίων πολυτελούς κατασκευής με γκαράζ και κεντρική θέρμανση 86 και 114 τ.μ. πλησίον Άννης Μαρίας.

Πληρ.τηλ. 22291-35103/094 391825

ΠΩΛΗΣΕΙΣ ΑΚΙΝΗΤΩΝ

◆ ΔΙΑΜΕΡΙΣΜΑΤΑ
- Φανερωμένη 60 τ.μ. καινούργιο λουξ
- Φανερωμένη 30 τ.μ. καινούργιο
- Παρθενόπης 80 τ.μ. 23.500.000 δρχ. με θέα
- Ρόδου-Λίνδου 90 τ.μ. 13.000.000 δρχ.
- Ρόδου-Λίνδου 100 τ.μ. 19.000.000 δρχ
- Ανάληψη 110 τ.μ. 28.000.000 δρχ. καινούργιο
- Δενδρινού 80 τ.μ. 17.000.000 δρχ. ισόγειο
- Ανάληψη 80 τ.μ. 18.500.000 δρχ. ισόγειο
- Ροδίνι 100 τ.μ. 28.000.000 δρχ.
- Ανάληψη 75 τ.μ. 22.000.000 δρχ.
- Ανάληψη 106 τ.μ. 33.000.000 δρχ.
- Ροδίνι 90 τ.μ. 27.000.000 δρχ. καινούργιο
- Ροδίνι 110 τ.μ. 33.500.000 δρχ. λουξ
- Ανάληψη 80 τ.μ. 18.500.000 δρχ. ισόγειο
- Ροδίνι 70 τ.μ. 16.000.000 δρχ. ισόγειο
- Ροδίνι 110 τ.μ. 30.000.000 δρχ.
- Ροδίνι 88 τ.μ. 25.000.000 δρχ. καινούργιο λουξ
- Ιξιά 135 τ.μ. 35.000.000 δρχ.
- Πλησίον Αγ. Νικολάου 60 τ.μ. 14.000.000 δρχ.
- Ροδίνι 85 τ.μ. καινούργιο λουξ
- Καρακόνερο 67 τ.μ. 14.500.000 δρχ,
- Γεωργ. Σεφέρη 95 τ.μ., 22.000.000 δρχ.
- Γαριβάλδη 82 τ.μ. ισόγειο 20.000.000 δρχ. κατάλληλο για επαγγελματική στέγη
- Γαριβάλδη 80 τ.μ. ισόγειο καινούργιο
- Ανάληψη 40 τ.μ. , 6.000.000 δρχ.
- Κέννεντυ 123 τ.μ. 32.000.000 δρχ.
- Γεωργ. Παπανικολάου 145 τ.μ. 45.000.000 δρχ.
- Ανάληψη 70 τ.μ. 20.000.000 δρχ.
- Δημητράκη 100 τ.μ. 26.000.000 δρχ.
- Ροδίνι, 95 τ.μ. 4άρι, 28.000.000 δρχ. καινούργιο
- Καρακόνερο 50 τ.μ. 12.000.000 δρχ. ισόγειο
- Θεμ. Σοφούλη 110 τ.μ., 30.000.000 δρχ.
- Ροδίνι 80 τ.μ. 21.000.000 δρχ.
- Κωνστ. Τσαλδάρη 92 τ.μ. 23.000.000 δρχ.
- Ατταβύρου 94 τ.μ. καινούργιο
- Καρακόνερο 70 τ.μ. 3άρι καινούργιο
- Ροδίνι 125 τ.μ. 4άρι
- Ανάληψη 100 τ.μ.

◆ ΗΜΙΤΕΛΗ ΔΙΑΜΕΡΙΣΜΑΤΑ
- Καρακόνερο 117 τ.μ. 17.000.000 δρχ. μπετά
- Ροδίνι 85 τ.μ. κτισμένο σοβατισμένο κοινόχρηστα τελειωμένα 18.000.000 δρχ.
- Ροδίνι 85 τ.μ. 16.500.000 δρχ.
- Μητρόπολη 50 τ.μ. 4.000.000 δρχ. μπετά
- Ροδίνι 80 τ.μ. 18.000.000 δρχ. κτισμ. σοβατισμένο
- Ανάληψη 90 τ.μ. 20.000.000 δρχ.
- Κωνστ. Τσαλδάρη 100 τ.μ. 19.000.000 δρχ.
- Ατταβύρου 82 τ.μ. 10.000.000 δρχ.
- Ροδίνι 50 τ.μ. 4.500.000 δρχ. ημιυπόγειο. με 100 τ.μ. αυλή

◆ ΜΕΖΟΝΕΤΕΣ-ΜΟΝΟΚΑΤΟΙΚΙΕΣ
- Ιαλυσός 280 τ.μ. με υπόγειο τελειωμένη ή σε ημιτελή
- Κρεμαστή 140 τ.μ. 20.000.000 δρχ. ημιτελή
- Καρακόνερο 130-140 τ.μ.
- Πλησίον Αγ. Νικολάου 80 τ.μ. 20.000.000 δρχ. πλήρες ανακαινισμένα οικόπεδα
- Κρεμαστή 100 τ.μ. 20.000.000 δρχ. σε μπετά

◆ ΟΙΚΟΠΕΔΑ
- Ρόδου-Καλλιθέας 1.000 τ.μ. 10.000.000 δρχ. με άδεια οικοδομής
- Τριάντα 375 τ.μ. 12.000.000 δρχ.
- Γεωργ. Σεφέρη 1.000 τ.μ.
- Κοσκινού 1.000 τ.μ. 8.500.000 δρχ. οικοδομήσιμο
- Καρακόνερο 600 τ.μ. 36.000.000 δρχ.
- Παστίδα 325 τ.μ. 7.000.000 δρχ.
- Κατταβιά 650 τ.μ. 3.000.000 δρχ.
- Ροδίνι 460 τ.μ.
- Οικόπεδα εντός σχεδίου στο Γεννάδι από 2.500.000 δρχ.
- Μιχ. Πετρίδη 800 τ.μ.
- Κοσκινού 250.350 τ.μ.
- Ανάληψη Θεσσαλονίκης, 360 τ.μ. Σ.Δ. 1
- Γεννάδι 2.000 τ.μ. πάνω στο κύμα
- Πλησίον Μιχαήλ Πετρίδη 500 τ.μ.

◆ ΑΠΟΘΗΚΕΣ
- Πάροδος Χειμάρας 100 τ.μ.
- Τσαΐρι 100 τ.μ. 8.000.000 δρχ.
- Δασκάλους 120 τ.μ. 14.000.000 δρχ.
- Καρακόνερο 110 τ.μ. 8.000.000 δρχ.

◆ ΚΑΤΑΣΤΗΜΑΤΑ
- Φαληράκι 50 τ.μ. 23.000.000 δρχ.
- Φαληράκι 65 τ.μ. 23.000.000 δρχ,
- Καρακόνερο 50-200 τ.μ.
- Παλιά Πόλη 100 τ.μ. κοντά στο συντριβάνι
- Δημ. Αναστασιάδη 45 τ.μ. 7.000.000 δρχ.
- Δημ. Αναστασιάδη 94 τ.μ. 13.000.000 δρχ.
- Καρακόνερο διάφορα τετραγωνικά
- Ιαλυσσός 92 τ.μ., 27.000.000 δρχ.
- Ρόδου-Λίνδου, 40 τ.μ., 25.000.000 δρχ.

◆ ΚΤΗΜΑΤΑ
- Λάρδος 7 στρ. 12.000.000 δρχ.
- Λάρδος 4 στρ. 3.500.000 δρχ.
- Ασκληπειό 9 στρ. 12.000.000 δρχ.
- Κιοτάρι 4 στρ. 4.000.000 δρχ.
- Λαχανιά 1.200 τ.μ. 5.000.000 δρχ. πάνω στο δρόμο
- Λαχανιά 5 στρ. 15.500.000 δρχ.
- Γεννάδι 16 στρ. 3.000.000 δρχ.
- Τσαΐρι 1.670 τ.μ. 21.000.000 δρχ. πάνω στο καινούργιο δρόμο.
- Κρεμαστή 4 στρ.
- Βάτι-Προφύλια 14 στρ. 6.000.000 δρχ.
- Καλαμώνα 6.000 τ.μ. 14.000.000 δρχ. με ελιές
- Φαληράκι 2-4-6 στρ, προς 6.000 το τ.μ.
- Κοσκινού 1.000 τ.μ. 7.000.000 δρχ. οικοδομήσιμο
- Γεννάδι 20 στρ. ρεύμα-νερό 20.000.000 δρχ.
- Γεννάδι 1.300 τ.μ. 6.000.000 δρχ. οικοδομήσιμο πάνω στο δρόμο
- Λάρδος 7 στρ. με ελιές
- Μαριτσά 14 στρ. με ελιές
- Κιοτάρι 7 στρ. με νερό-ρεύμα 6.000.000 δρχ.
- Λαχανιά 4 στρ. 300 μέτρα από τη θάλασσα 8.000.000 δρχ.
- Γεννάδι 24 στρ. 24.000.000 δρχ.
- Σορωνή 16 στρ. 16.000.000 δρχ.
- Γεννάδι 1.100 τ.μ. 1.500.000 δρχ.
- Κατταβιά 10 στρ. 14.000.000 δρχ.
- Λίνδος 6.000 τ.μ. πάνω στο κύμα 32.000.000 δρχ.
- Λαχανιά πάνω στο κύμα 10 στρ. 40.000.000 δρ.
- Κιοτάρι 18 στρ. 10.000.000 δρχ.
- Γεννάδι 2 στρ. 3.500.000 δρχ.
- Πλημμυρι 12 στρ. με φως, νερό, 12.000.000 δρχ.
- Κατταβιά 4.000 τ.μ. 2.000.000 δρχ.
- Κιοτάρι 4.000 τ.μ. κοντά στο κεντρικό δρόμο 4.200.000 δρχ.
- Πλημμύρι 5.500 τ.μ. 6.500.000 δρχ.
- Λαχανιά κοντά στη θάλασσα 4 στρ. 8.000.000 δρχ.
- Κατταβιά 700 τ.μ. προς 500 χιλ.
- Λαχανιά πάνω στο κύμα 4 στρ. 20.000.000 δρχ.
- Λάρδο 4.500 τ.μ.3.000.000 δρχ. 10.000 τ.μ. - 90.000 τ.μ.
- Γεννάδι στη λεωφόρο 4.000 τ.μ., 12.000.000 δρχ.
- Σορωνή 7.500 τ.μ. 12.000.000 δρχ.
- Κανδηλί 9.600 τ.μ. 30.000.000 δρχ.

➪ Πωλούνται αποθήκες και βιοτεχνικοί χώροι.

- ΔΑΝΕΙΑ ΔΕΚΤΑ - ΕΥΚΟΛΙΕΣ ΠΛΗΡΩΜΗΣ
- ΖΗΤΟΥΝΤΑΙ ΟΙΚΟΠΕΔΑ ΠΡΟΣ ΑΓΟΡΑ - ΚΤΗΜΑΤΑ ΚΑΙ ΔΙΑΜΕΡΙΣΜΑΤΑ

ΣΤΕΛΙΟΣ ΜΑΝΩΛΑΚΟΣ
ΩΡΕΣ ΓΡΑΦΕΙΟΥ 8.30-1.30 π.μ. και 5-8.30 μ.μ.
ΔΗΜ. ΑΝΑΣΤΑΣΙΑΔΗ 45 (παραπλεύρως ΥΠΕΡΑΓΟΡΑΣ ΠΑΠΑΚΥΡΙΑΚΟΥ-ΣΥΝΟΙΚΙΑ ΔΑΣΚΑΛΩΝ) Τηλέφωνα: 23815-78275

ΑΝΑΚΟΙΝΩΣΗ
ΕΠΑΓΓΕΛΜΑΤΙΚΗ PROGRAM COMPUTER PM



ΕΓΓΡΑΦΕΣ ΤΩΡΑ ΜΑΘΗΜΑΤΑ Computer
Τμήματα για:
Παιδιά από 8 ετών
Αρχάριους - Μαθητές
Επαγγελματίες
Ανεύρεση Εργασίας
Διδάσκει πτυχιούχος Πανεπιστημίου Αμερικής
ΜΑΝΩΛΗΣ Ι. ΣΟΦΙΛΛΑΣ
Κοδριγκτώνος 91
Τηλ. (0241) 31761

ΑΓΓΛΙΚΑ - ΓΕΡΜΑΝΙΚΑ
Μ. ΚΟΝΤΟΥ

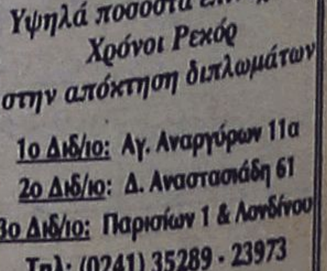

α) LOWER - PROFICIENCY των Cambridge - Michigan

β) ZERTIFIKAT-MITTELSTUFE - SPACHDIPLOME του Goethe - Institut

γ) Επαγγελματικά Γερμανικά για Ξενοδοχοϋπαλλήλους εργαζόμενους στον τουρισμό

Διδάσκουν:
Robert Davies (Αγγλικά)
Μερκούρης Κοντός (Γερμανικά)

Υψηλά ποσοστά επιτυχίας
Χρόνοι Ρεκόρ
στην απόκτηση διπλωμάτων

1ο Διδ/ιο: Αγ. Αναργύρων 11α
2ο Διδ/ιο: Δ. Αναστασιάδη 61
3ο Διδ/ιο: Παρισίων 1 & Λονδίνου
Τηλ: (0241) 35289 - 23973
Fax: (0241) 32336

Κατατέθηκαν από τον κ. Καραμάριο

Ερωτήσεις για προβλήματα της Πάτμου και Σύμης

Τυρβάζουν περί άλλων οι αρμόδιοι

Την ίδρυση Τεχνικού Επαγγελματικού Εκπαιδευτηρίου στην Πάτμο, ζητά από τον υπουργό Παιδείας με ερώτηση που κατέθεσε ο βουλευτής της Νέας Δημοκρατίας κ. Αναστάσιος Καραμάριος. Με άλλη ερώτηση επίσης απευθυνόμενος προς τον υπουργό Εμπορικής Ναυτιλίας, ζητά να λυθεί το πρόβλημα με την έκδοση ναυτικών φυλλαδίων για τους μόνιμους κατοίκους των μικρών νησιών.

Συγκεκριμένα, στην ερώτησή του για το Τεχνικό Επαγγελματικό Εκπαιδευτήριο της Πάτμου, αναφέρει τα εξής:

"Με το συνημμένο με Α.Π. 8/18.2.1999 έγγραφο του Συλλόγου Γονέων και Κηδεμόνων Δημοτικών Σχολείων Πάτμου, ζητείται από τη Δ/νση Β/θμιας Εκπαίδευσης Δωδεκανήσου να ενεργήσει ο,τιδήποτε προκειμένου να ιδρυθεί Τεχνικό Επαγγελματικό Εκπαιδευτήριο στο νησί της Πάτμου, δεδομένου ότι από την ανυπαρξία παρόμοιου Εκπαιδευτηρίου οι απόφοιτοι των Δημοτικών Σχολείων της Πάτμου αναγκάζονται ή να μεταβαίνουν σε άλλα νησιά με μύριους κινδύνους και δαπάνες ή να στερούνται παρόμοιας εκπαίδευσης, την οποίαν θα επιθυμούσαν να ακολουθήσουν.

Υστερα από αυτά ΕΡΩΤΑΤΑΙ ο αρμόδιος Υπουργός να απαντήσει:

Σκέπτεται πράγματι να αντιμετωπίσει το παραπάνω εκπαιδευτικό πρόβλημα στο νησί της Πάτμου, ιδρύοντας Τ.Ε. Σχολείο, αφού μια τέτοια ίδρυση ούτε κτιριακά εμποδίζεται, αλλ' ούτε και ουσιαστικά δεν συντρέχουν οι αναγκαίες προϋποθέσεις (ικανός αριθμός αποφοίτων των Δημοτικών Σχολείων) κ.λ.π.;"

• **Για τα ναυτικά φυλλάδια, στην ερώτησή του τονίζει τα εξής:**

"Με το συνημμένο με Α.Π. 456/24.2.99 έγγραφο του Δημάρχου Σύμης, ζητείται από τον Υπουργό Ναυτιλίας να κάμει ότι απαιτείται για την έκδοση ναυτικών φυλλαδίων σε μόνιμους κατοίκους των νησιών οι οποίοι δεν μπόρεσαν να αποκτήσουν απολυτήριο Γυμνασίου και οι οποίοι πολλοί από αυτούς, ασκούν πράγματι το επάγγελμα του ναυτικού, άλλοι σε μικρά καράβια και άλλοι σε ψαράδικα.

Υστερα από αυτά ΕΡΩΤΑΤΑΙ ο αρμόδιος Υπουργός να απαντήσει:

Προτίθεται πράγματι να ενεργήσει για το παραπάνω θέμα ό,τι απαιτείται προκειμένου να αποκτήσουν ναυτικά φυλλάδια και οι μόνιμοι κάτοικοι των νησιών οι οποίοι για τους γνωστούς λόγους δεν μπόρεσαν να αποφοιτήσουν από Γυμνάσια;".

Είχε προχθές στη Νέα Υόρκη ο βουλευτής Β. Παπανικόλας

Συνάντηση με τον Αρχιεπίσκοπο

Τον ενημέρωσε και για θέματα της Δωδεκανήσου

Τον Αρχιεπίσκοπο Αμερικής κ. Σπυρίδωνα επισκέφθηκε κατά την διάρκεια του πρώτου ταξιδιού του στη Νέα Υόρκη ο βουλευτής Δωδεκανήσου κ. Βασίλης Ν. Παπανικόλας. Κατά την διάρκεια της συνάντησης ο Έλληνας βουλευτής εξέφρασε την ανάγκη διατήρησης των δεσμών μεταξύ Ελλάδος και Ελληνοαμερικανικής κοινότητας.

Με μεγάλο ενδιαφέρον ο Ποιμενάρχης της Ελληνορθόδοξης Εκκλησίας ενημερώθηκε για τα θέματα της Δωδεκανήσου, τα προβλήματα που αντιμετωπίζουν τα νησιά αυτά, ενώ έδειξε ιδιαίτερο ενδιαφέρον για τη Νεολαία αυτού του νησιωτικού συμπλέγματος. Είναι γνωστή άλλωστε η ευαισθησία του Αρχιεπισκόπου για τα θέματα που αφορούν τους νέους γενικά, την διαπαιδαγώγηση και το μέλλον τους.



Ο κ. Παπανικόλας πρόσφερε στον Σεβ. Αρχιεπίσκοπο μια έκδοση με την Ιστορία της Δωδεκανήσου, και μια μουσική συλλογή με τα Δωδεκανησιακά τραγούδια. Με την σειρά του ο Σεβ. Αρχιεπίσκοπος πρόσφερε στον Έλληνα βουλευτή μια έκδοση αφιερωμένη στο Οικουμενικό Πατριαρχείο.

Μετά την συνάντηση ο βουλευτής Δωδεκανήσου κ. Παπανικόλας δήλωσε χαρακτηριστικά:

"Είναι γνωστή η σχέση που υπάρχει ανάμεσα στον Ελληνισμό και την Ορθοδοξία. Θεωρώ πως ήταν καθήκον μου στην πρώτη μου αυτή επίσκεψη να επισκεφθώ τον Σεβ. Αρχιεπίσκοπο. Ήταν επίσης χρέος και της κοινής καταγωγής μας να γνωρίσω τον άνθρωπο αυτό, ο οποίος προέρχεται από το ίδιο νησί με μένα από την Ρόδο και ο οποίος τιμά και την Ορθοδοξία και τον Ελληνισμό ανά τον κόσμο.

Τα όσα είχα φανταστεί γι' αυτόν φάνηκαν λίγα σε σχέση με την πραγματικότητα που αντίκρυσα γνωρίζοντάς τον και συζητώντας μαζί του. Στην πρώτη μας αυτή συνάντηση μιλήσαμε για αρκετά πράγματα και είμαι βέβαιος ότι η Εκκλησία της Αμερικής έχει έναν άξιο θρησκευτικό ηγέτη".



ΜΑΛΤΕΖΟΣ
ΗΛΙΑΚΑ-ΘΕΡΜΑΝΣΗ-ΨΥΞΗ
ΤΩΡΑ ΧΩΡΙΣ ΠΡΟΚΑΤΑΒΟΛΗ
ΚΑΙ ΕΞΟΦΛΗΣΗ ΑΠΟ
12 ΕΩΣ 36 ΜΗΝΕΣ
ΡΟΔΟΣ-ΒΕΝΕΤΟΚΛΕΩΝ 71-ΤΗΛ. 32802

Το λυχνάρι της παρέας
παρουσιάζει κάθε Τρίτη-Πέμπτη
σε έντεχνο και ρεμπέτικο
"Τα παιδιά από τη Ρόδο"
Μπουζούκι: Βασίλης Σπανός
Αρμόνιο: Τσαμπίκος Ροδίτης
Τραγούδι: Αντώνης Γιακουμίδης
Παπαλουκά 11 Β. Ρόδος

Επίσημα, ήρθαν στο Νομό 1.620.000 τουρίστες που πραγματοποίησαν 14 εκατ. διανυκτερεύσεις

Αριθμοί ρεκόρ σημειώθηκαν κατά την περσινή τουριστική περίοδο

Στη Ρόδο μόνο στα επίσημα καταλύματα εφιλοξενήθησαν το 1998 1.084.862 επισκέπτες ● Σημαντική πρόοδος και στον συνεδριακό τουρισμό

Το «φράγμα των 14 εκατομμυρίων διανυκτευρεύσεων έσπασαν φέτος τα ξενοδοχεία του νομού μας, καταγράφοντας έτσι ρεκόρ όλων των εποχών στην ιστορία του ροδιακού και του δωδεκανησιακού τουρισμού γενικότερα.

Τα στοιχεία αυτά, προκύπτουν από την επίσημη επεξεργασία του αρμόδιου τμήματος του ΕΟΤ Δωδεκανήσου και δόθηκαν χθες στην δημοσιότητα από την διεύθυντρια του ΕΟΤ του νομού μας κ. Στέλλα Καραβοκυρού, δείχνουν επίσης, ότι ο αριθμός των τουριστών που φιλοξενήθηκαν σε όλα τα νησιά του νομού μας, ξεπερνά το **1.620.000 τουρίστες,** χωρίς στον αριθμό αυτό να υπολογίζονται οι επισκέπτες εκείνοι που φιλοξενήθηκαν σε μικρά ξενοδοχειακά ή τουριστικά καταλύματα, τα οποία δεν υπολογίζονται στην στατιστική καταγραφή που γίνεται κάθε μήνα.

● **Οι προβλέψεις, για το 1999,** σύμφωνα πάντα με τις εκτιμήσεις της διευθύντριας του ΕΟΤ Δωδεκανήσου, είναι ιδιαίτερα θετικές, και όλα δείχνουν ότι η τουριστική περίοδος, θα εξελιχθεί σε πολύ καλύτερα επίπεδα, σε σχέση ακόμα και με την αντίστοιχη περίοδο του 1998! Στην εκτίμηση αυτή, συγκλίνουν επίσης και όλες οι σχετικές ενδείξεις που έχουν στα χέρια τους οι υπόλοιποι εμπλεκόμενοι με τον τομέα του τουρισμού, φορείς, καθώς επίσης και τα γραφεία του ΕΟΤ που λειτουργούν στο εξωτερικό.

Σε ό,τι αφορά τα παράπονα των ίδιων των τουριστών προς τα γραφεία του ΕΟΤ του νομού μας, κατά την διάρκεια της περασμένης τουριστικής περιόδου, όπως επισήμανε η κ. Καραβοκυρού, αυτά θα μπορούσαν να θεωρηθούν ως ελάχιστα (και όχι ιδιαίτερα σοβαρά) σε σχέση τουλάχιστον με τα προηγούμενα χρόνια.

ΑΦΙΞΕΙΣ - ΔΙΑΝΥΚΤΕΡΕΥΣΕΙΣ

● Σημαντική αύξηση, αξίζει να σημειωθεί ότι παρουσιάζουν τόσο σε αφίξεις όσο και σε διανυκτερεύσεις τουριστών, η Ρόδος, η Κως, η Κάλυμνος, η Λέρος, η Πάτμος, η Κάσος, η Σύμη, η Αστυπάλαια και η Χάλκη, ενώ αντίθετα, οριακή αύξηση σε αφίξεις και διανυκτερεύσεις ξένων και Ελλήνων τουριστών παρουσιάζουν για το 1998 τα νησιά Κάρπαθος, Τήλος, Νίσυρος, Μεγίστη, και Λειψοί. Συγκεκριμένα, κατά νησί οι αφίξεις και οι διανυκτερεύσεις των ξένων και Ελλήνων τουριστών, είχαν ως εξής για το διάστημα του 1998:

Ρόδος: 1.084.862 αφίξεις και 9.470.071 διανυκτερεύσεις.

Κως: 467.628 αφίξεις και 4.301.143 διανυκτερεύσεις.

Κάλυμνος: 13.936 αφίξεις και 75.776 διανυκτερεύσεις.

Λέρος: 2.893 αφίξεις και 14.795 διανυκτερεύσεις.

Πάτμος: 15.027 αφίξεις και 53.681 διανυκτερεύσεις.

Κάρπαθος: 23.316 αφίξεις και 189.350 διανυκτερεύσεις.

Κάσος: 277 αφίξεις και 1.723 διανυκτερεύσεις.

Σύμη: 6.856 αφίξεις και 29.230 διανυκτερεύσεις.

Τήλος: 743 αφίξεις και 4.379 διανυκτερεύσεις.

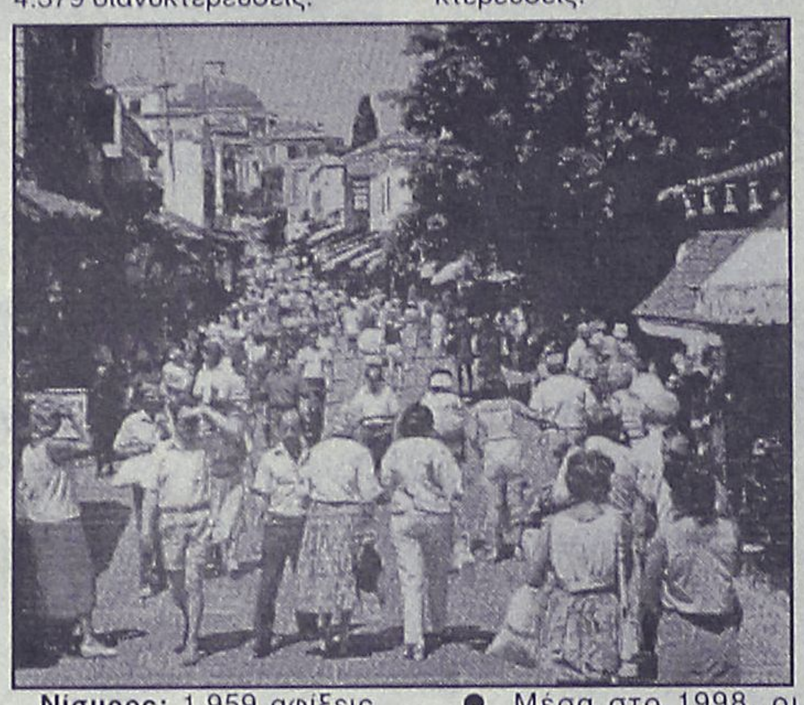

Νίσυρος: 1.959 αφίξεις και 11.171 διανυκτερεύσεις.

Μεγίστη: 451 αφίξεις και 2.347 διανυκτεύσεις.

Αστυπάλαια: 1.227 αφίξεις και 7.624διανυκτερεύσεις.

Λειψοί: 980 αφίξεις και 3.953 διανυτκερεύσεις.

Χάλκη: 699 αφίξεις και 1.793 διανυκτερεύσεις.

ΣΥΝΟΛΟ: 1.620.854 αφίξεις και 14.292.879 διανυκτερεύσεις.

● Μέσα στο 1998, οι υπηρεσίες του ΕΟΤ Δωδεκανήσου, αξίζει να σημειωθεί ότι στον τομέα των ξενοδοχειακών καταλυμάτων, χορήγησαν 30 σήματα λειτουργίας ξενοδοχείων και 22 νέα σήματα λειτουργίας νέων ξενοδοχειακών μονάδων με αντίστοιχο αριθμό εγκρίσεων τίτλων των μονάδων αυτών. Επίσης, εκδόθηκαν 50 βεβαιώσεις σχετικά με την λειτουργία των ξενοδοχείων για κάθε νόμιμη χρήση και απεστάλησαν 120 πληροφοριακά έντυπα σε ενδιαφερόμενους ξενοδόχους. Σε συνεργασία με επιθεωρητές του ΕΟΤ της κεντρικής υπηρεσίας έγιναν επίσης 100 επιθεωρήσεις σε ξενοδοχεία αρμοδιότητας του ΕΟΤ, ορίστηκαν βελτιώσεις σε 50 από αυτά, ενώ 10 κλήθηκαν σε παροχή εξηγήσεων για μη θεώρηση τιμοκαταλόγων.

● Η Διεύθυνση ΕΟΤ Δωδεκανήσου, μερίμνησε επίσης για την είσπραξη μέσω δημοσίου ταμείου, ποσού 300 εκατομμυρίων δραχμών, από 50 ξενοδοχειακές επιχειρήσεις στις οποίες είχε επιβληθεί οικονομική επιβάρυνση για νομιμοποίηση παρανόμων δωματίων και κοινόχρηστων χώρων και παράλληλα ενημέρωση άλλες 30 ξενοδοχειακές επιχειρήσεις με αντίστοιχα έγγραφα για την υποβολή συμπληρωματικών δικαιολογητικών για την χορήγηση ειδικού σήματος λειτουργίας.

Εκδόθηκαν 194 νέα σήματα λειτουργίας, ενώ έγιναν 368 ανανεώσεις σημάτων αντίστοιχων επιχειρήσεων, χορηγήθηκαν 73 βεβαιώσεις για κάθε νόμιμη χρήση και απεστάλησαν 120 διαβιβαστικά έγγραφα σε αστυνομικά τμήματα, σωματεία κ.α. και θεωρήθηκαν τιμοκατάλογοι 830 επιχειρήσεων ενοικιαζομένων δωματίων.

● Από το τμήμα πληροφοριών, αξίζει να σημειωθεί ότι απαντήθηκαν 420 επιστολές, φάξ και e - mails από όλο τον κόσμο, με ερωτήσεις γενικού τουριστικού ενδιαφέροντος, συγχρόνως με τήν παροχή πληροφορίων σε τουρίστες. Από το αρμόδιο τμήμα, απεστάλησαν επίσης 54 απολεσθέντα αντικείμενα στις αρμόδιες πρεσβείες και προξενεία που ανέλαβαν στην συνέχεια να τα παραδόσουν στους δικαιούχους τους.

Σε ό,τι αφορά, τον τομέα προβολής και διαφήμισης των νησιών μας, η διεύθυνση ΕΟΤ Δωδεκανήσου, σημειώνεται ότι όπως και τα προηγούμενα χρόνια έτσι και φέτος η δραστηριότητα ήταν έντονη, με φιλοξενία και διευκολύνσεις που παρασχέθηκαν σε ξένα τηλεοπτικά συνεργεία, δημοσιογράφους κλπ.

● Μεγάλη είναι επίσης και η σπουδαιότητα που προσδίδει ο ΕΟΤ στην ανάπτυξη του συνεδριακού τουρισμού. Μέσα στο 1998, πραγματοποιήθηκαν 127 συνέδρια έναντι των 80 συνεδρίων το αντίστοιχο χρονικό διάστημα πέρσι. Από την πλευρά του ΕΟΤ, παρασχέθηκε επίσης κάθε διευκόλυνση στην οργάνωση των συνεδρίων αυτών, με προσφορά πληροφοριακό υλικό, καθώς και με επιχορηγήσεις μέσω της Διεύθυνσης Δημοσίων και Διεθνών Σχέσεων του ΕΟΤ.

Αύξηση του τουριστικού ρεύματος αναμένεται και από την Γερμανία

Νέα αύξηση αναμένεται φέτος στην τουριστική κίνηση από τη Γερμανία, τη μεγαλύτερη τουριστική αγορά για τη χώρα μας, μετά τη σημαντική περυσινή άνοδο του τουριστικού ρεύματος. Το συμπέρασμα αυτό αποκόμισε ο γενικός γραμματέας του Ελληνικού Οργανισμού Τουρισμού Μιχάλης Κυριακίδης στη διάρκεια των επαφών που είχε στο Βερολίνο στο πλαίσιο της Διεθνούς Τουριστικής Εκθεσης ITB, όπου για μια ακόμη χρονιά συμμετέχει και η Ελλάδα.

Η αισιοδοξία των Γερμανών tour operators στηρίζεται στη βελτιωμένη ανταγωνιστικότητα των ελληνικών "πακέτων" σε σχέση με τις ανταγωνίστριες χώρες, στη βελτίωση της ποιότητας των παρεχομένων υπηρεσιών και στη μικρή αλλά σταθερή ανάκαμψη της γερμανικής οικονομίας. Ο κ.Κυριακίδης συναντήθηκε με τον Gerd Hesselmann, πρόεδρο του Συνδέσμου Ταξιδιωτικών Πρακτόρων Γερμανίας και με στελέχη των εταιριών TUI, Condor, Attika Reisen κ.α. Επίσης είχε επαφές με εκπροσώπους της ελληνικής τουριστικής βιομηχανίας (ΞΕΕ, ΣΕΤΕ, ΕΞΑ, HATTA κ.α.) με τους οποίους συζήτησε τρόπους καλύτερης αξιοποίησης του θετικού κλίματος στη γερμανική αγορά.

Σύμφωνα με στοιχεία της Διεύθυνσης ΕΟΤ Γερμανίας, το 1997 η Ελλάδα, προσελκύοντας 2,2 εκατ. Γερμανούς, κατέλαβε την πέμπτη θέση στις προτιμήσεις τους (πρώτη η Ισπανία με 8,3 εκατ. αφίξεις και ακολούθησαν η Ιταλία με 5,7 εκατ., η Αυστρία με 4,2 εκατ. και η Γαλλία με 2,4 εκατ.). Το 1998 η Ελλάδα ανέβηκε στην τέταρτη θέση στις προτιμήσεις των Γερμανών (5% του συνόλου έναντι 4% το 1997), αν και το 1990 το αντίστοιχο ποσοστό για τη χώρα μας στη γερμανική αγορά ήταν 6% (αλλά με λιγότερες αφίξεις Γερμανών 1,9 εκατ.).

Οι Γερμανοί, σύμφωνα με τα διαθέσιμα στοιχεία, εμφανίζονται να ταξιδεύουν κατά μέσο όρο λιγότερο στο εσωτερικό της πατρίδας τους (12,9 μέρες) σε σχέση με το εξωτερικό (15,7 μέρες στην Ευρώπη και 20,9 μέρες σε μακρυνούς προορισμούς).

ΔΙΕΘΝΕΣ ΜΙΚΤΟ ΑΜΟΙΒΑΙΟ ΚΕΦΑΛΑΙΟ
Alico ★ EUROBANK
Η Νο1 ΑΠΟΔΟΣΗ ΣΤΗΝ 6ΕΤΙΑ
Spot Thompson
ΑΠΟΔΟΣΗ 1998 37,11%
Η Alico Eurobank με μακροπρόθεσμο σχεδιασμό και ποιοτική, συνετή διαχείριση, σας εξασφάλισε την κορυφαία μέση ετήσια απόδοση εξαετίας στην κατηγορία των διεθνών μικτών Α/Κ, με 20,04%. Με την υψηλότερη συνολική απόδοση που αγγίζει το 200%, το Α/Κ Alico Eurobank Διεθνές Μικτό, σε 6 μόνο χρόνια τριπλασίασε τα κεφάλαιά σας και κατατάσσεται μεταξύ των πρώτων στην κατηγορία του, σε όλη την Ευρώπη!
Alico ★ EUROBANK
ΑΝΩΝΥΜΟΣ ΕΤΑΙΡΕΙΑ ΔΙΑΧΕΙΡΙΣΕΩΣ ΑΜΟΙΒΑΙΩΝ ΚΕΦΑΛΑΙΩΝ
Ο προσωπικός επενδυτικός σας σύμβουλος!
ΤΑ ΑΜΟΙΒΑΙΑ ΚΕΦΑΛΑΙΑ ΔΕΝ ΕΧΟΥΝ ΕΓΓΥΗΜΕΝΗ ΑΠΟΔΟΣΗ ΚΑΙ ΟΙ ΠΡΟΗΓΟΥΜΕΝΕΣ ΑΠΟΔΟΣΕΙΣ ΔΕΝ ΔΙΑΣΦΑΛΙΖΟΥΝ ΤΙΣ ΜΕΛΛΟΝΤΙΚΕΣ
ΓΡΑΦ. ΡΟΔΟΥ ALICO: Ερ. Σταυρού 2-Τηλ. 75701

Επιχείρηση ύδρευσης και αποχέτευσης στο νέο Δήμο Πεταλούδων

Ετοιμες είναι οι οικονομικές μελέτες για την σύσταση στο δήμο Πεταλούδων δημοτικής επιχείρησης ύδρευσης και αποχέτευσης και δημοτικής επιχείρησης προστασίας του περιβάλλοντος.

Και οι δύο αυτές μελέτες, μαζί με άλλα θέματα που απασχολούν την περιοχή, πρόκειται να συζητηθούν στην ερχόμενη συνεδρίαση του δημοτικού συμβουλίου Πεταλούδων, αύριο (Τετάρτη) βράδυ.

Συγκεκριμένα η ημερήσια διάταξη της συνερδίασης, περιλαμβάνει τα εξής θέματα:

1) Περί ορισμού επιτροπής εξακρίβωσης των προϋποθέσεων και στοιχείων των αιτήσεων χορήγησης εξισωτικής αποζημίωσης (Ε.Α) το έτος 1998.

2) Περί αποδοχής δωρεάν παραχώρησης ενός αυτοκινήτου αποκομιδής απορριμάτων, ενός φορτωτή-εσκαφέα και ενός διαμορφωτήρα γαιών από το Υπουργείο Εσωτερικών.

3) Περί συνέχισης διαδικασίας παραχώρησης στο Δήμο Πεταλούδων των υπ' αριθμ. 100Α και 542 μερίδων γαιών Θεολόγου.

4) Περί εγκρίσεως δαπάνης μετάβασης Δημάρχου στην Αθήνα και ψήφιση σχετικής πίστωσης.

5) Περί ψηφίσεως πιστώσεως για αμοιβή δικαστικού επιμελητή.

6) Περί εγκρίσεως απολογισμού Σχολικής Επιτροπής Παιδείας Δημοτικού Σχολείου Κρεμαστής.

7) Περί εγκρίσεως απολογισμού Σχολικής Επιτροπής Παιδείας Γυμνασίου.

8) Περί αναθέσεως μελέτης αεροφωτογράφησης του Δήμου στην ΑΝΑΠΤΥΞΙΑΚΗ ΔΩΔΕΚΑΝΗΣΙΑΚΗ ΕΤΑΙΡΕΙΑ ΚΑΤΑΣΚΕΥΩΝ ΚΑΙ ΜΕΛΕΤΩΝ Α.Ε. (ΑΔΕΚΑΜ).

9) Περί εγκρίσεως οικονομοτεχνικής μελέτης της υπό σύσταση Δημοτικής Επιχείρησης Προστασίας Περιβάλλοντος.

10) Περί εγκρίσεως οικονομοτεχνικής μελέτης της υπό σύσταση Δημοτικής Επιχείρησης Υδρευσης Αποχέτευσης Πεταλούδων.

Για τα προγράμματα και τις πολιτικές της Ευρωπαϊκής Ενωσης

Ενημέρωση επιχειρηματιών

Εγκρίθηκε από το Δ.Σ. του ΕΒΕΔ το σχέδιο δράσης του Ευρωπαϊκού Κέντρου Πληροφοριών της Περιφέρειας Νοτίου Αιγαίου

Σημαντικές δραστηριότητες, στόχος των οποίων είναι η ενημέρωση των επιχειρηματιών της Δωδεκανήσου αναφορικά με προγράμματα και πολιτικές της Ευρωπαϊκής Ένωσης, περιλαμβάνει το σχέδιο δράσης του Ευρωπαϊκού Κέντρου Πληροφοριών της Περιφέρειας Νοτίου Αιγαίου.

Το σχέδιο αυτό εγκρίθηκε ομόφωνα από το διοικητικό συμβούλιο του ΕΒΕΔ κατά την συνεδρίασή του την περασμένη εβδομάδα, στην διάρκεια της οποίας έγινε και ανασκόπηση των δραστηριοτήτων του κέντρου για τον περασμένο χρόνο.

Το σχέδιο δράσης για το 1999, που εγκρίθηκε προβλέπει μεταξύ άλλων τα εξής:

● Στα πλαίσια της ενημερωτικής εκστρατείας της Ευρωπαϊκής Επιτροπής για το ΕΥΡΩ, την διοργάνωση ενημερωτικών σεμιναρίων στα νησιά Ρόδο, Λέρο, Πάτμο, Κάλυμνο, Νάξο και Σαντορίνη κατά το δίμηνο Απριλίου-Μαΐου 1999.

● Ως μέρος της ίδιας ενημερωτικής εκστρατείας την δημιουργία ενός Web Site στο Internet για το ΕΥΡΩ.

● Την δημιουργία δύο ενημερωτικών εντύπων του ΕΚΠ: α) ενός διμηνιαίου δελτίου που θα τιτλοφορείται "η επιχείρησή σας στην Ευρώπη" και β) ενός φυλλαδίου που θα περιέχει προτάσεις επιχειρηματικής συνεργασίας σε ευρωπαϊκό και παγκόσμιο επίπεδο.

● Προβλέπονται επίσης δραστηριότητες που θα στοχεύουν στη στήριξη των επιχειρήσεων της Δωδεκανήσου στο να κατακτήσουν νέες αγορές στην Μεσόγειο, στην Μέση Ανατολή αλλά και διεθνώς. Προς αυτή την κατεύθυνση το ΕΚΠ έχει ήδη προχωρήσει στην υλοποίηση του προγράμματος INTERREC II. Την Τετάρτη 3/3 πραγματοποιήθηκε συνάντηση που οργανώθηκε σε συνεργασία με τον ΟΠΕ με στόχο την ενημέρωση των παραγωγικών επιχειρήσεων που δήλωσαν συμμετοχή για τις ενέργειες του προγράμματος, που αφορούν μεταξύ άλλων: α) την συμμετοχή στην Διεθνή Έκθεση στη Λευκωσία της Κύπρου β) Εμπορική αποστολή και δειγματισμό Ελληνικών προϊόντων στην Ιορδανία και σε άλλες χώρες της Μέσης Ανατολής.

● Σε συνεργασία με το ΕΚΠ της ACFCI (Ενωση Γαλλικών ΕΒΕ) στις Βρυξέλλες και με την προϋπόθεση ότι η πρότασή τους θα εγκριθεί, το ΕΚΠ θα ετοιμάσει την Ελληνική συμμετοχή ως Εθνικός Σύμβουλος στην Επιχειρηματική Αποστολή INTERPRISE στο Ντουμπάι. Θα αναζητηθούν επιχειρήσεις από όλη την χώρα για να συμμετάσχουν με σκοπό να αναπτύξουν επιχειρηματικές συνεργασίες.

● Σε συνεργασία με το ACFCI, το Ευρωπαϊκό Κέντρο Πληροφοριών θα δημιουργήσει μια βάση δεδομένων με τις προσκλήσεις εκδήλωσης ενδιαφέροντος για χρηματοδότηση.

Όπως ανακοινώθηκε και στην διάρκεια της συνεδρίασης του Δ.Σ. του Επιμελητηρίου, το Επιμελητήριο έθεσε υποψηφιότητα για την διοργάνωση στο νησί μας της ετήσιας διάσκεψης των Ευρωπαϊκών Κέντρων Πληροφοριών, που προγραμματίζεται για το φθινόπωρο το υ 1999.

Ο ΑΠΟΛΟΓΙΣΜΟΣ

Το Ευρωπαικό Κέντρο Πληροφοριών λειτουργεί με έδρα την Ρόδο επίσημα από τον Μάιο του 1998 και η δραστηριότητά του έχει στόχο την πληροφόρηση των επιχειρήσεων για κοινοτικά θέματα, την παροχή συμβουλών για συμμετοχή σε κοινοτικά προγράμματα και την στήριξη των μικρο-μεσαίων επιχειρήσεων καθ' όλη την πορεία της ανάπτυξής τους.

Κατά το 1998, το ΕΚΠ πραγματοποίησε το σχέδιο δράσης του με ιδιαίτερη επιτυχία, και σε ορισμένες περιπτώσεις ξεπερνώντας τους στόχους του. Πραγματοποίησε 5 ενημερωτικές ημερίδες με θέμα "Η μετάβαση των ΜΜΕ στο Ευρώ", 2 ημερίδες για τα "συστήματα ποιότητας ISO 9000 & 14000" και οργάνωσε την Ελληνική επιχειρηματική αποστολή ως Εθνικός Σύμβουλος στην Διεθνή Εκθεση της Κούβας (11/98). Μέσω του ΕΚΠ, 4 τοπικές επιχειρήσεις συμμετείχαν σε έκθεση στην Κύπρο στα πλαίσια του Κοινοτικού Προγράμματος INTERREG II, οι ενέργειες του οποίου προωθούν τις συνεργασίες με επιχειρήσεις της Περιφέρειας της Ανατολικής Μεσογείου και της Μέσης Ανατολής. Στα πλαίσια των πληροφοριακών στόχων του ΕΚΠ, απαντήθηκαν 870 ερωτήματα που τέθηκαν άμεσα στο Κέντρο, αριθμός που ξεπερνά κατά πολύ εκείνον που είχε αρχικά υπολογιστεί. Επίσης πραγματοποιήθηκαν 38 επισκέψεις σε επιχειρήσεις του νομού μας, με στόχο την επιτόπια ενημέρωσή τους για τις υπηρεσίες του Ευρωπαϊκού Κέντρου Πληροφοριών. Το ΕΚΠ ανέπτυξε μια δυναμική δραστηριοποίηση στα πλαίσια του δικτύου στο οποίο ανήκει, συμμετέχοντας σε συναντήσεις, σεμινάρια και συνέδρια που αφορούσαν την ενημέρωση και επιμόρφωση των στελεχών του.

Το Ευρωπαϊκό Κέντρο Πληροφοριών, στην προσπάθειά του να προβάλλει τις υπηρεσίες του και να καθιερωθεί ως πρώτο σημείο πρόσβασης στην κοινοτική πληροφόρηση, θα προβεί κατ' αρχήν σε συναντήσεις με τους υπεύθυνους για Ευρωπαικά θέματα στους τοπικούς δημόσιους και ιδιωτικούς φορείς με στόχο την ενδυνάμωση των σχέσεων και την καλύτερη εξυπηρέτηση του κοινού. Προετοιμάζει επίσης την εκτύπωση διαφημιστικών εντύπων (μπροσούρα και αφίσσα) για να πληροφορήσει τους επιχειρηματίες για τις υπηρεσίες ενημέρωσης που μπορεί να προσφέρει μέσω συγκεκριμένων ερωτημάτων που μπορούν να θέσουν. Άλλωστε, το ΕΚΠ σχεδιάζει επισκέψεις σε επιχειρήσεις, προκειμένου να εντοπίσει τις ανάγκες τους και να ανταποκριθεί με τον καλύτερο τρόπο στις προσδοκίες τους.

Καλέστε μας σήμερα για να εξασφαλίσουμε άμεσα τη ζεστασιά σας

Ο χειμώνας μπαίνει με ...άγριες διαθέσεις και είναι καιρός να σκεφτείτε σοβαρά το θέμα της θέρμανσης. Ευτυχώς εμείς, στο πρατήριο **BP ΤΟΥ ΙΩΑΝΝΗ ΤΖΩΡΤΖΗ** εξασφαλίζουμε άμεσα τη ζεστασιά σας. Με μία στάση στο πρατήριο ή μ' ένα απλό τηλεφώνημα, σας παραδίδουμε:



• Υψηλής ποιότητας πετρέλαιο θέρμανσης
• στην ποσότητα που παραγγείλατε
• σε ώρες που σας βολεύουν.

Σας εγγυώμαστε γρήγορη εξυπηρέτηση και τιμές που ζεσταίνουν την ατμόσφαιρα.

Με το πρατήριό μας μπορείτε να είστε σίγουροι ότι δεν θα ...παγώσετε περιμένοντας

Πληρ. τηλ. 90210, 90209 ΙΑΛΥΣΟΣ ΡΟΔΟΣ

BP

Kem. tHe KemistRy Of sTyLe.



έκπτωση έως 50% και δώρο μια ζώνη!

ΡΟΔΟΣ, Εμπ. Κέντρο Cairo Palace, τηλ. 0241-78327

BUSY BODIES HEALTH CLUB
only for women

ΕΙΣΤΕ ΕΓΚΥΟΣ;
ΚΑΙ ΘΕΛΕΤΕ ΝΑ ΓΥΜΝΑΖΕΣΤΕ;

Γιά να αποφύγετε να πάρετε παραπάνω κιλά στην διάρκεια της εγκυμοσύνης μπορείτε να γυμνάζεστε στο Busy Bodies με ειδικευμένη δασκάλα.

Από 3 μηνών εώς την ημέρα που θα γεννήσετε. Ένα μάθημα 45 λεπτών, απαλές κινήσεις, μυική τόνωση, τεχνική σωστής στάσης, τέντωμα, ασκήσεις Pelvic Floor και δεκά λεπτα χαλάρωση στο τέλος.



Approved by the Royal College of Midwives

Busy Bodies • Φιλέριμου 45 • Τηλ. 20345

Ολοκληρώνονται φέτος οι εκδηλώσεις για τα 50 χρόνια από την Ενσωμάτωση

"Μικρή Ιστορία της Δωδ/σου" από το Ελληνικό Κοινοβούλιο

- Πώς μέσα από ειδική έκδοσή του παρουσιάζεται η ιστορική διαδρομή των νησιών
- Στόχος το ξαναζέσταμα της μνήμης και η προβολή της πολιτιστικής κληρονομιάς

"Τα νησιά στο Αιγαίο είναι σπαρμένα το ένα κοντά στο άλλο, σύμμετρα και σε αποστασεις βατές στο μέτρο των πρώτων θαλασσοπόρων, που έγιναν θαλασσοπόροι ακριβώς γιατί κατάλαβαν ότι μπορούσαν να ταξιδέψουν από το ένα νησί στο άλλο εύκολα και με σχετική ασφάλεια, αν πρόσεχαν και μάθαιναν". Ετσι ξεκινά η **"Μικρή ιστορία της Δωδ/σου"** η έκδοση της Βουλής των Ελλήνων με αφορμή την επέτειο τον 50 χρόνων από την ενσωμάτωσή της, και στο πλαίσιο των εκδηλώσεων εορτασμού της που ολοκληρώνονται φέτος.

Στα Δωδ/σα ο χρόνος αρχίζει να μετράει από τη νεολιθική εποχή και ίχνη του βρίσκουμε στην Κάλυμνο και την Τήλο. Αρχίζει όμως να τρέχει όταν στην Ρόδο, την Κάσο και την Τήλο φθάνουν **οι Τελχίνες**, Μινωίτες από την Κρήτη. Την ίδια εποχή **Κάρες** απ' τη Μικρά Ασία κατοικούν στην Κω, τη Νίσυρο και την Κάλυμνο, ενώ στη Σύμη κατοικούν **οι Πελασγοί**. Εναν αιώνα αργότερα φθάνουν οι πρώτοι **Μυκηναίοι**. Μετά έχουμε την ίδρυση της πόλης-κράτους όπως την Λίνδο, την Κάμιρο και την Ιαλυσό, όπου ξεκινά εποχή λαμπρή για όλους τους τομείς.



Μετά το τέλος των Μηδικών πολέμων, η Δωδ/σος προσχωρεί στην **Αθηναϊκή Συμμαχία** για να αποχωρήσουν λίγο αργότερα. Την ίδια περίοδο αναπτύσσεται σε σπουδαία πόλη εκτός από τη Ρόδο και η Κως. Βρισκόμαστε στην εποχή του Μεγάλου Αλεξάνδρου, όπου οι πολίτες της Δωδ/σου, γίνονται κοσμοπολίτες. Στα χρόνια που ακολούθησαν η πανίσχυρη Ρόδος γίνεται το μήλον της έριδος μεταξύ των διαδόχων. Στην ιστορία θα μείνουν οι πολιορκίες της Ρόδου, αλλά παρ' όλα αυτά, τα Δωδ/σα γενικώς γνωρίζουν μεγάλη πολιτισμική άνθηση. Το νησί της Ρόδου, πρωταγωνιστεί σε σημαντικά γεγονότα και αποφασίζει τη συμμαχία με τους **Ρωμαίους**.

Κι έρχεται η πρώτη Βυζαντινή εποχή όπου "δημιουργείται" ο πολίτης - υπήκοος ξεφεύγοντας από τον πολίτη της πόλης-κράτους και η ζωή του αλλάζει. Το 269 μ.Χ. οι **Γότθοι** λεηλατούν τα νησιά, ενώ το 515 μ.Χ. ο **τρομερός σεισμός** που κατέστρεψε τις μισές πόλεις του αρχαίου κόσμου καταστρέφει και τη Ρόδο. Από τον 7ο αιώνα και μετά, τα σύνορα έρχονται πιο κοντά και κοντύτερα η αραβική απειλή. Πειρατές γεμίζουν το Αρχιπέλαγος. Οι συνθήκες που διαμορφώνονται, οδηγούν την αυτοκρατορία να αναδιοργανώσει τις επαρχίες, σε διοικητικές περιφέρειες, και στη Ρόδο τοποθετείται η έδρα του ναυτικού δ/τή Δωδ/σου.

Στην κυρίως Βυζαντινή εποχή, και συγκεκριμένα το 12ο αιώνα ιδρύεται στην Πάτμο **η μονή του Αγίου Ιωάννη**. Παρατηρείται και στην περιοχή μας μία αλλαγή στην ένδυση και γενικώς μία στροφή προς την ιδιωτική και δημόσια υγιεινή. Κατά τα υστεροβυζαντινά χρόνια ο πολιτικός σεισμός που αναστάτωσε τη Ρόδο, τόσο, όσο την κατέστεφε ο φυσικός σεισμός του 515 μ.Χ. έγινε το 1028 μ.Χ. όταν ο **Αλέξιος Κομνηνός** στην προσπάθειά του να προσεταιριστεί το Βενετσιάνικο ναυτικό έδωσε την άδεια στους Βενετούς, να εγκαταστήσουν εμπορικό σταθμό στη Ρόδο. Το εμπόριο αρχίζει να ανθεί στο νησί, αλλά μετά την άλωση της Πόλης τα πράγματα αλλάζουν. Τα Δωδ/σα, μένουν στην κυριαρχία της αυτοκρατορίας της Νίκαιας. Το 1261 η Βυζαντινή Διοίκηση αποκαθίσταται, αλλά στη Ρόδο και στα Δωδ/σα είναι σχεδόν σκιώδης.

Το 1309 ένας από τους Γενουάτες τυχοδιώκτες στον οποίο ο αυτοκράτορας είχε παραχωρήσει τη Ρόδο ως τιμάριο, την πουλά στους **Ιωαννίτες Ιππότες** οι οποίοι πολύ γρήγορα απλώνονται στα Δωδ/σα, εκτός από την Αστυπάλαια, την Κάρπαθο και την Κάσο. Παρότι οι Ιππότες μισούνται θανάσιμα με τους Τούρκους, το αμοιβαίο οικονομικό όφελος τους κάνει να μη διακόψουν το εμπόριο μεταξύ τους. Το 1453, η Πόλη πέφτει και



έρχεται η σειρά της Ρόδου. Το 1480, οι **Τούρκοι** πολιορκούν το νησί χωρίς επιτυχία. Επανέρχονται το 1523 και το καταφέρνουν διώχνοντας τους Ιππότες στη Μάλτα. Η Δωδ/σος έτσι, επανασυνδέεται με την απέναντι Μικρασιατική της ακτή στο πλαίσιο όμως ενός πολιτισμού ξένου και απεχθούς για τους κατοίκους. Οταν οι Οθωμανοί πήραν τη Ρόδο, παραχώρησαν στα υπόλοιπα Δωδ/σα εκτός της Κω, ορισμένα **προνόμια αυτονομίας.** Αυτή την εποχή, η Σύμη, η Κάλυμνος και η Χάλκη ασχολούνται με τον σπογγαλιεία. Η Λίνδος, η Κάσος, το Καστελλόριζο, η Πάτμος και η Σύμη ασχολούνται με τη ναυπηγική και την εμπορική ναυτιλία.

Το καθεστώς αυτό συνεχίζεται για τέσσερις αιώνες. Το 1821 όταν ξεσπά η Ελληνική Επανάσταση, η συμμετοχή των Δωδ/σίων είναι πάνδημη και ολόψυχη. Πρώτη επαναστατεί η Κάσος, ακολουθεί η Κάρπαθος, η Χάλκη, η Νίσυρος η Κάλυμνος, η Πάτμος, η Αστυπάλαια. Τα νησιά κατακτούν για λίγο την ελευθερία τους όμως το 1830 επιστρέφονται στους Οθωμανούς σε αντάλλαγμα της Εύβοιας. Η εξέλιξη όμως έχει πάρει τον δρόμο της. **Ο άνεμος της ένωσης με την Ελλάδα και οι ευρωπαϊκές ιδέες κυριαρχούν παντού, ώσπου το ξέσπασμα του Ιταλοτουρκικού πολέμου το 1911 έχει απροσδόκητες επιπτώσεις και καθυστερεί την ένωση με την πατρίδα, για 40 ακόμα χρόνια.**

Οι Ιταλοί καταλαμβάνουν τα Δωδ/σα το 1911. Παρά τις αρχικές διακηρύξεις τους, προσπαθούν να προσαρτήσουν τα νησιά και οι κάτοικοι αντιδρούν. Οταν ξέσπασε ο Β' Παγκόσμιος Πόλεμος, οι Δωδ/σιοι έσπευσαν σε βοήθεια της Ελλάδας. Το 1943 με την κατάρρευση της Φασιστικής Ιταλίας, τα νησιά πέφτουν στα χέρια των Γερμανών, οι οποίοι τα παραδίδουν στους Αγγλους το 1945. Σ' όλη τη διάρκεια του πολέμου η δράση των Δωδεκανησίων υπήρξε ηρωική. Καθημερινώς συνέβαιναν ναυτικά και χερσαία κατορθώματα εναντίον των ναζί. Οι Βρετανοί όμως τα κράτησαν υπό τη διοίκησή τους μέχρι το 1947, περιοχή κατά την οποία, ο πρώτος Ελληνας στρατιωτικός διοικητής αντιναύαρχος **Περικλής Ιωαννίδης**, αναλαμβάνει καθήκοντα διοικητή.

Σήμερα τα νησιά μας αναπνέουν τον αέρα της ελεύθερίας, υπό τη σκέπη της μάνας Ελλάδας και συνεχίζουν την πορεία τους στο χρόνο που ξεκινά περίπου πριν από 4.000 χρόνια!



F/B NISSOS KYPROS

Με χαρά σας γνωρίζουμε την έναρξη των δρομολογίων του F/B NISSOS KYPROS για Κύπρο και Χάϊφα

ΝΕΑ ΔΡΟΜΟΛΟΓΙΑ 4/3–24/6/99

ΛΙΜΑΝΙ	ΗΜΕΡΑ	ΑΦΙΞΗ	ΑΝΑΧΩΡ
ΡΟΔΟΣ	ΠΑΡΑΣΚΕΥΗ	17.30	20.00
ΛΕΜΕΣΟΣ	ΣΑΒΒΑΤΟ	14.30	20.00
ΧΑΪΦΑ	ΚΥΡΙΑΚΗ	06.00	--
ΧΑΪΦΑ	ΔΕΥΤΕΡΑ	--	20.00
ΛΕΜΕΣΟΣ	ΤΡΙΤΗ	07.00	14.00
ΡΟΔΟΣ	ΤΕΤΑΡΤΗ	09.30	14.00

ΔΡΟΜΟΛΟΓΙΑ 1/7–2/9/99

ΛΙΜΑΝΙ	ΗΜΕΡΑ	ΑΦΙΞΗ	ΑΝΑΧΩΡ
ΡΟΔΟΣ	ΠΑΡΑΣΚΕΥΗ	17.30	19.00
ΛΕΜΕΣΟΣ	ΣΑΒΒΑΤΟ	13.00	20.00
ΧΑΪΦΑ	ΚΥΡΙΑΚΗ	06.00	20.00
ΛΕΜΕΣΟΣ	ΔΕΥΤΕΡΑ	07.00	16.00
ΡΟΔΟΣ	ΤΡΙΤΗ	12.00	20.00

- ***ΕΙΣΙΤΗΡΙΑ ΓΙΑ ΕΠΙΒΑΤΕΣ, ΑΥΤΟΚΙΝΗΤΑ, ΕΜΠΟΡΕΥΜΑΤΑ, CONTAINERS***
- ***ΕΚΔΡΟΜΕΣ ΓΙΑ ΚΥΠΡΟ ΚΑΙ ΑΓΙΟΥΣ ΤΟΠΟΥΣ***

Πολύ φθηνά πακέτα

ΚΑΘΕ ΠΑΡΑΣΚΕΥΗ Κρουαζιέρα από Ρόδο για Κύπρο και Αγίους Τόπους. Ευκαιρία το διήμερο παραμονής του πλοίου στην ΧΑΪΦΑ για να γνωρίσετε όλους τους Αγίους Τόπους με ένα τέλεια οργανωμένο και φθηνό πρόγραμμα

ΚΑΛΑ ΤΑΞΙΔΙΑ

ΚΕΝΤΡΙΚΟ ΠΡΑΚΤΟΡΕΙΟ

ΚΥΔΩΝ TOURS

Εθελ. Δωδ/σίων 14

ΤΗΛ. 23000, 27900, 75268 • FAX: 32741

Ακτή Σαχτούρη 8 • ΤΗΛ. 27722, 24265

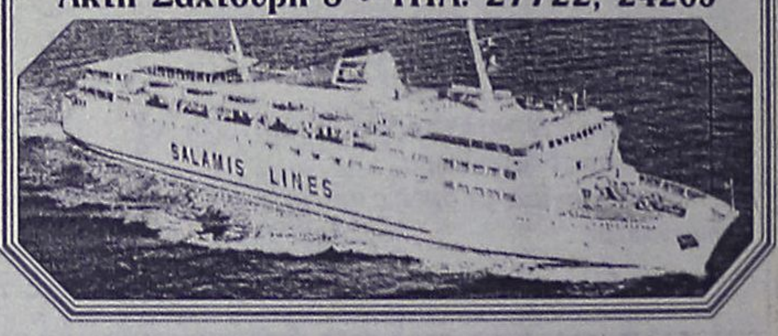

ΟΠΤΙΚΕΣ ΙΝΕΣ

- Νέα τεχνολογία στο φωτισμό

Η τεχνολογία των οπτικών ινών σας επιτρέπει να έχετε ταυτόχρονα φως σε πολλά σημεία από μια μόνο φωτεινή πηγή! Αυτό σημαίνει μεγάλη **ΟΙΚΟΝΟΜΙΑ** στην κατανάλωση ηλεκτρικού ρεύματος. Παράλληλα στα σημεία φωτισμού δεν υπάρχουν πλέον λαμπτήρες, έτσι δεν χρειάζεται πλέον να ανεβαίνουμε σε δυσπρόσιτα σημεία για τις αλλαγές. Οι οπτικές ίνες θα μπορούσαν να συγκριθούν με τα ηλεκτροφόρα καλώδια αλλά με μια σημαντική διαφορά.
Δεν μεταφέρουν **ΗΛΕΚΤΡΙΚΟ ΡΕΥΜΑ** και ούτε βεβαίως **ΘΕΡΜΟΤΗΤΑ!!**
Μεταφέρουν μόνο **ΦΩΣ!** Φως σε όποιο χρώμα θέλουμε ή και σε εναλλαγές χρωμάτων!
Γενικά οτιδήποτε έχει σχέση με φωτισμό μπορεί να χρησιμοποιεί οπτικές ίνες. Εξωτερικός και εσωτερικός φωτισμός, Φωτισμός σε Βιτρίνες Κοσμηματοπωλείων, σε σκάλες, φωτισμός δαπέδου, φωτισμοί ψευδοροφής, έναστροι ουρανοί σε Night club, Discotheque κ.λπ. Το αξιοσημείωτο στην περίπτωσή τους είναι ότι η φωτεινή πηγή (προβολέας) μπορεί να τοποθετηθεί μακριά από τα σημεία φωτισμού, πράγμα που καθιστά εντελώς ακίνδυνη την εγκατάστασή τους και σε: Κήπους, Πισίνες, Τεχνητές Λίμνες, Καταρράκτες, Σάουνα, Συντριβάνια, Ψυκτικούς θαλάμους κ.λπ. Τηλεφωνήστε για ενημερωτική συνάντηση.

Ευάγγελος Χατζηϊωάννου

Αποκλειστικός αντιπρόσωπος Δωδεκανήσου των
EUROLIGHT S.A. FIBER OPTICS
Displaylad Hellas Ltd Ηλεκτρονικοί Πίνακες Μηνυμάτων
ΠΛΑΣΤΙΚΑ ΦΥΛΛΑ ΜΑΚΕΔΟΝΑΣ Α.Β.Ε.Ε.
(Ομιλος ΠΕΤΖΕΤΑΚΗΣ)
ΕΥΡΩΕΜΠΟΡΙΚΗ Α.Β.Ε.Ε. ΠΡΟΚΑΤΑΣΚΕΥΑΣΜΕΝΑ ΚΤΙΡΙΑ & WC
Παλαμά 1. Κρεμαστή (Πίσω από το Κοινοτικό Ιατρείο)
Τηλ. 0932 440566 e-mail evangelos@hol.gr

ΑΘΛΗΤΙΚΗ
ΤΡΙΤΗ
9 ΜΑΡΤΙΟΥ 1999

ΕΜΕΙΝΕ ΑΠΟ ΑΜΥΝΑ

Μετά τους τιμωρημένους Χατζησταμάτη, Καλλιμάνη, συμπλήρωσε κάρτες κι ο Κακλαμάνος. Πιθανότερη λύση ο Παστός

ΣΕΛ.18

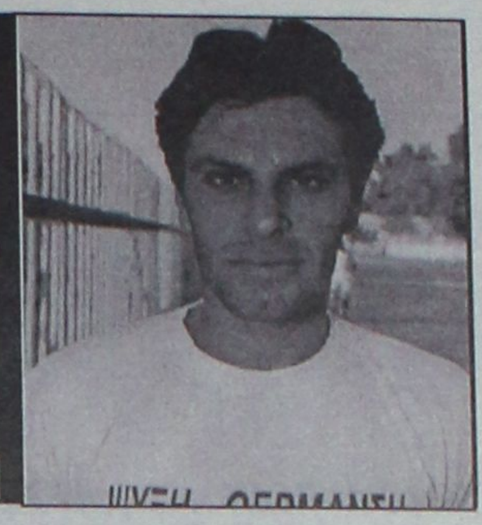

ΔΙΑΓΡΑΦΗ ΚΑΙ ΕΠΑΝΑΛΗΨΗ!



Ο ΑΕΡΑ ΠΗΡΕ ΤΟ 5Χ5

Που έγινε μ' επιτυχία στη μνήμη του Γιώργου Τσοπανάκη.

ΣΕΛ. 21

ΖΗΛΕΨΑΝ ΤΗ ΝΙΚΑΙΑ

Κατταβιά και Τήλος αναδείχθηκαν ισόπαλες 4-4.

ΣΕΛ. 20

ΣΤΗΝ ΠΡΟ-ΝΕΩΝ

Κλήθηκαν Κυριαζής-Μόσχου.

ΣΕΛ. 20

Ζητά για τον Σιδηρόπουλο η Α.Ε. Κω με ανακοίνωσή της και ζητά από τον πρόεδρο του Αγίου Γεωργίου να συναινέσει στην επανάληψη του ημιτελικού

- *Από τον αρχιδιαιτητή να πάρει την κατάσταση στα χέρια.*
- *Από την ΕΠΣΔ να βρει ποιοί κρύβονται από πίσω.*



CIAO new
BOUTIQUE
Marc O'Polo

Calvin Klein Jeans
CK
DKNY
RODOS

ΔΗΜ. ΘΕΜΕΛΗ 83 - ΤΗΛ: 75698 # ΕΘΕΛ. ΔΩΔΕΚΑΝΗΣΙΩΝ 40 - ΤΗΛ: 25958, 73622

Β' ΕΘΝΙΚΗ

Ο Παστός στην ενδεκάδα...

✓ ΘΑ ΠΑΡΕΙ ΚΑΤΑ ΠΑΣΑ ΠΙΘΑΝΟΤΗΤΑ ΤΗΝ ΘΕΣΗ ΤΟΥ ΜΑΝΩΛΗ ΚΑΚΛΑΜΑΝΟΥ ΣΤΗΝ ΑΜΥΝΑ ΠΟΥ ΣΥΜΠΛΗΡΩΣΕ ΕΞΙ ΚΙΤΡΙΝΕΣ ΚΑΡΤΕΣ
✓ ΔΙΚΑΙΩΘΗΚΕ ΜΕ ΤΙΣ ΕΠΙΛΟΓΕΣ ΤΟΥ Ο ΚΩΣΤΑΣ ΙΩΣΗΦΙΔΗΣ

Κλίμα ευφορίας, ενθουσιασμός αλλά κι αισιοδοξία για το μέλλον επικρατεί στο στρατόπεδο του Ιάλυσου μετά τη νίκη επί της ομάδας του Βόλου με 3-2. Νίκη που τελικά έγινε αγχώδης στο β' ημίχρονο με την γρήγορη μείωση του σκορ από τους φιλοξενούμενους.

Ο **Κώστας Ιωσηφίδης** αναφέρθηκε και χθες σ' αυτή τη νίκη: "Για να πετύχεις κάτι πρέπει να ριτο σκάρεις. Και στο τέλος δικαιωθήκαμε από τις επιλογές μας αλλά... είχαμε και τις καρδιές μας στη θέση τους. Η θεά τύχη ήταν μαζί μας και...τέλος καλό όλα καλά".

Ο πάγκος των κυανέρυθρων δικαιώθηκε για τις επιλογές του αφού:

- Ο **Μιχάλης Σαμαράς** που αγωνίσθηκε κατ' ανάγκη πέτυχε το 1-0.

- Ο **Ηλίας Σαββίδης** πέτυχε το δεύτερο γκολ μπαίνοντας στο β' ημίχρονο θυμίζοντας παλιές καλές προσωπικές του στιγμές και

- Ο **Μπάμπης Παπαδόπουλος**-η δεύτερη αλλαγή του Κώστα Ιωσηφίδη-πέτυχε το πολύ όμορφο τρίτο γκολ.

ΚΙ ΑΛΛΗ ΑΠΩΛΕΙΑ

Από χθες το μήνυμα που περνάει στον Ιάλυσο είναι πως το ματς με τη Νίκη ανήκει στο παρελθόν και πως πρέπει όλοι να καταλάβουν πως για να..."αισθανθεί άνετα" η ομάδα του Κώστα Ιωσηφίδη πρέπει να νικήσει την προσεχή Κυριακή στο "Οικονομίδειο" και την φιλόδοξη φέτος Καλλιθέα.

Ο **Κώστας Ιωσηφίδης** όμως πέρα από τις απουσίες του **Χρήστου Καλλιμάνη** και του **Γιάννη Χατζησταμάτη** εκτίουν την ποινή των δύο αγωνιστικών σ' αυτό το παιχνίδι, δεν θάχει στην διάθεσή του και τον **Μανώλη Κακλαμάνο** που στο παιχνίδι της περασμένης Κυριακής είδε την κίτρινη κάρτα του και θα λείψει για τις επόμενες δύο αγωνιστικές.

ΕΝΑΛΛΑΚΤΙΚΕΣ ΛΥΣΕΙΣ

Ο **Κώστας Ιωσηφίδης** το κενό που υπάρχει στην άμυνα της ομάδας έχει τις εναλλακτικές λύσεις για να το καλύψει. Τα τελευταία νέα από το στρατόπεδο του Ιάλυσου αναφέρουν πως την θέση του "τελευταίου" στην άμυνα θα πάρει ένας από τους **Τάσο Παστό** και **Τόμη Κούτρα**. Ο πρώτος έχει ένα ελαφρύ προβάδισμα έναντι του δεύτερου που σίγουρα κάνει πολλή δουλειά στον χώρο του κέντρου και μάλλον θα τον διατηρήσει εκεί ο κώουτς του Ιάλυσου, στον οποίο βέβαια ανήκει και η τελευταία επιλογή.

Ο Ηλίας Σαββίδης κάνει την σχετική προθέρμανση στην ανάπαυλα του αγώνα
ΒΙΚΤΩΡΑΣ ΦΩΤΟ ΜΑΡΚΕΤ ΙΑΛΥΣΟΣ





Ο Χάρης Μοσχής προσπαθεί να αποφύγει τον Λισλεβαντ
(ΒΙΚΤΩΡΑΣ ΦΩΤΟ ΜΑΡΚΕΤ ΙΑΛΥΣΟΣ)

manos centers
Κωστή Παλαμά 7-9 • Τηλ. (0241) 25400 • Fax: (0241)24407

ΕΞΩΤΙΚΑ ΑΤΟΜΙΚΑ ΤΑΞΙΔΙΑ

ΚΟΥΒΑ	Ξεν/χείο	5*	8 μέρες	425.000 δρχ.
ΜΠΑΛΙ	"	4*	15 μέρες	365.000 δρχ.
ΜΠΑΝΓΚΟΚ	"	4*	8 μέρες	215.000 δρχ.
ΠΑΤΑΓΙΑ	"	4*	8 μέρες	238.000 δρχ.
ΜΑΛΔΙΒΕΣ	"	4*	8 μέρες	351.000 δρχ.
ΑΜΜΑΝ	"	4*	3 μέρες	119.000 δρχ.
ΜΠΟΡΑΚΑΙ	"	4*	8 μέρες	352.000 δρχ.
ΧΟΝΓΚ ΚΟΝΓΚ	"	4*	8 μέρες	342.000 δρχ.
ΚΕΝΥΑ	"	4*	6 μέρες	327.000 δρχ.
ΣΕΥΧΕΛΕΣ	"	4*	9 μέρες	480.000 δρχ.
ΝΕΑ ΥΟΡΚΗ	"	4*	6 μέρες	286.000 δρχ.
ΟΡΛΑΝΔΟ	"	4*	6 μέρες	288.000 δρχ.

••Στο Μπαλί περιλαμβάνει 5 εκδρομές και μεταφορές από/προς αεροδρόμια

ΕΥΡΩΠΗ - ΜΕΣΟΓΕΙΟΣ

ΑΥΣΤΡΙΑ	3 μέρες	121.000 δρχ.
ΒΕΛΓΙΟ	3 μέρες	146.000 δρχ.
ΠΑΡΙΣΙ	4 μέρες	123.000 δρχ.
ΦΡΑΝΚΦΟΥΡΤΗ	3 μέρες	126.000 δρχ.
ΜΟΝΑΧΟ	3 μέρες	132.000 δρχ.
ΚΟΠΕΓΧΑΓΗ	3 μέρες	136.000 δρχ.
ΓΕΝΕΥΗ	3 μέρες	130.000 δρχ.
ΖΥΡΙΧΗ	3 μέρες	141.000 δρχ.
ΒΕΝΕΤΙΑ	3 μέρες	169.000 δρχ.
ΜΙΛΑΝΟ	3 μέρες	138.000 δρχ.
ΡΩΜΗ	3 μέρες	117.500 δρχ.
ΒΑΡΚΕΛΩΝΗ	3 μέρες	131.500 δρχ.
ΜΑΔΡΙΤΗ	3 μέρες	134.500 δρχ.
ΛΑΡΝΑΚΑ	3 μέρες	89.000 δρχ.
ΛΟΝΔΙΝΟ	3 μέρες	107.000 δρχ.
ΑΜΣΤΕΡΝΤΑΜ	5 μέρες	159.000 δρχ.
ΒΟΥΔΑΠΕΣΤΗ	4 μέρες	145.000 δρχ.
ΚΩΝΣΤΑΝΤΙΝΟΥΠΟΛΗ	3 μέρες	106.500 δρχ.

ΠΕΡΙΛΑΜΒΑΝΟΝΤΑΙ:
Αεροπορικά εισιτήρια από Ρόδο • Φόροι αεροδρομίου • Κεντρικά ξενοδοχεία με πρωινό καθημερινά • Πληροφοριακά έντυπα • Φ.Π.Α.

ΠΟΔΗΛΑΤΑ ΑΠ' ΟΛΟ ΤΟΝ ΚΟΣΜΟ

- ΜΠΕΜΠΕ
- ΠΑΙΔΙΚΑ
- ΕΦΗΒΙΚΑ
- ΓΥΝΑΙΚΕΙΑ
- ΑΝΔΡΙΚΑ 18-21 ταχυτήτων





Πάντα καλύτερα - φθηνότερα σε μεγάλη ποικιλία αξεσουάρ και ανταλλακτικά

ΤΑΚΗΣ ΣΑΚΕΛΛΑΡΙΔΗΣ

Στεφ. Καζούλη 70 (έναντι Σπανού Είδη κυνηγιού)
Τηλ. (0241) 37975

ΤΩΡΑ ΤΑ ΠΟΔΗΛΑΤΑ ΕΙΝΑΙ ΦΘΗΝΑ

Club

NIKE • ADIDAS • FILA • REEBOK • UMBRO • ADMIRAL • CHAMPION

Ο,τι καλύτερο στο αθλητικό ρούχο και παπούτσι.
Το δικό σας Club στη Ρόδο

25ης Μαρτίου 6-8
Τηλ. και Fax: 27114

Δ' ΕΘΝΙΚΗ

Χωρίς Σάρλη – Π. Αθανασίου

✓ *ΤΗΝ ΚΥΡΙΑΚΗ Ο ΗΡΑΚΛΗΣ ΜΑΡΙΤΣΩΝ, ΕΝΑΝΤΙΟΝ ΤΟΥ ΔΥΝΑΤΟΥ ΜΑΝΔΡΑΪΚΟΥ*

✓ *ΞΕΚΙΝΑΕΙ ΠΡΟΠΟΝΗΣΕΙΣ Ο ΧΑΤΖΗΚΩΣΤΑΝΤΗΣ*



Ο Μιχάλης Σάρλης συμπλήρωσε τρεις κίτρινες κάρτες

Όσο κι αν φαίνεται παράξενο, ο Ηρακλής έκανε δύο λάθη αμυντικά στην Ιεράπετρα κι έχασε το παιχνίδι αφού δέχθηκε ισάριθμα γκολ.

Ο προπονητής-παίκτης των "πρασίνων" **Μιχάλης Μανωλάς** ήταν χθες σαφής:

"Δυστυχώς στην Ιεράπετρα επαληθεύθηκε ένας άγραφος νόμος του ποδοσφαίρου που λέει πως αν δεν μπορέσεις να εκμεταλλευθείς τις ευκαιρίες που παρουσιάζονται σ'ένα παιχνίδι θα δεχθείς και ίσως αυτό που θα δεχθείς να είναι οδυνηρό. Στην Κρήτη υπήρχαν οι καλύτερες συνθήκες για να κερδίσουμε αλλά ενώ εμείς χάναμε τις ευκαιρίες η ομάδα της Ιεράπετρας εκμεταλλευόμενη δύο λάθη στην άμυνά μας, μας έβαλε δύο γκολ και κέρδισε. Θα συζητήσουμε με τα παιδιά τα λάθη που κάναμε και θα πρέπει να καταλάβουν πως η φετεινή πορεία του Ηρακλή θα εξαρτηθεί από το τέλος του μαραθωνίου. Αρα λοιπόν πρέπει να συνεχίσουμε την προσπάθεια όποιο αποτέλεσμα κι αν έχει".

Στο μεταξύ ο Ηρακλής Μαριτσών ενόψει Μανδραϊκού θα στερηθεί την προσεχή Κυριακή των υπηρεσιών δύο ποδοσφαιριστών του. Ήτοι δεν έχουν δικαίωμα ν' αγωνισθούν:

- Ο **Μιχάλης Σάρλης** που συμπλήρωσε στην Ιεράπετρα τρεις κίτρινες κάρτες και
- Ο **Παντελής Αθανασίου** που αποβλήθηκε στο ίδιο παιχνίδι και δεν θα παίξει για μιά αγωνιστική.

Υπάρχουν πάντως πιθανότητες να επανέλθει στην ενδεκάδα ο **Λευτέρης Χατζηκωνσταντής** που επισκέφθηκε τον γιατρό κ. **Κυβερνητάκη** για το πρόβλημα που είχε στη μέση του κι αναμένεται να ξεκινήσει προετοιμασία σήμερα για τον αγώνα της Κυριακής με τον Μανδραϊκό.

VANIK TOURS

ΓΙΑΝΝΗΣ και ΣΕΒΑ ΒΑΛΣΑΜΙΔΗ
VANIK σημαίνει ΑΛΗΘΕΙΑ
ΑΚΤΗ ΚΑΝΑΡΗ 17, ΨΑΡΟΠΟΥΛΑ- ΜΕ ΑΝΕΤΟ ΠΑΡΚΙΓΝΚ
ΑΝΟΙΚΤΑ: ΔΕ-ΣΑ 08.30-14.00 και 16.00-20.30
Τηλ. 35191, 37621, κανπτό 094-438898 FAX 29532

Το γραφείο μας πάντα πρώτο σε κρατήσεις ξενοδοχείων εξασφάλισε και σας προσφέρει και για το φετινό χειμώνα καταπληκτικές τιμές για τα παρακάτω ξενοδοχεία σε ΠΑΚΕΤΑ (Έκδοση εισιτηρίων R/T) από 1/11/98 έως 31/3/98

1ον	**HOTEL ELECTRA A΄ SUPERIOR**	
	Ερμού Σύνταγμα	
	Μονόκλινο	δρχ. 19.600
	Δίκλινο	δρχ. 23.200
	Τρίκλινο	δρχ. 27.900
2ον	**HOTEL PARTHENON A΄ SUPERIOR**	
	ΣΥΝΤΑΓΜΑ	
	Μονόκλινο	δρχ. 11.500
	Δίκλινο	δρχ. 13.500
	Τρίκλινο	δρχ. 19.000
3ον	**HOTEL PRESIDENT A΄ κατηγορίας**	
	Λεωφόρος Κηφισίας	
	Μονόκλινο	δρχ. 8.000
	Δίκλινο για μονόκλινο	δρχ. 9.000
	Δίκλινο	δρχ. 10.500
	Τρίκλινο	δρχ. 12.500
4ον	**HOTEL ASTOR B΄ SUPERIOR**	
	Σύνταγμα	
	Μονόκλινο	δρχ. 9.500
	Δίκλινο	δρχ. 12.500
	Τρίκλινο	δρχ. 15.500
5ον	**HOTEL LILIA B΄ SUPERIOR**	
	Πασαλιμάνι Πειραιά	
	Μονόκλινο	δρχ. 11.000
	Δίκλινο	δρχ. 14.000
	Τρίκλινο	δρχ. 17.000
6ον	**HOTEL RIVA A΄ SUPERIOR**	
	Περιοχή HILTON	
	Μονόκλινο	δρχ. 10.000
	Δίκλινο	δρχ. 12.000
	Τρίκλινο	δρχ. 16.000
7ον	**HOTEL ZAFOLIA A΄ SUPERIOR**	
	Λεωφόρος Αλεξάνδρας	
	Μονόκλινο	δρχ. 14.500
	Δίκλινο	δρχ. 17.500
	Τρίκλινο	δρχ. 21.500
8ον	**HOTEL EGNATIA Β΄ κατηγορίας**	
	Θεσσαλονίκη Κέντρο, καινούργιο	
	Μονόκλινο	δρχ. 16.000
	Δίκλινο	δρχ. 20.000
	Τρίκλινο	δρχ. 24.000
9ον	**HOTEL PHILIPPION A΄ SUPERIOR**	
	Θεσσαλονίκη	
	Μονόκλινο	δρχ. 19.000
	Δίκλινο	δρχ. 21.000
	Τρίκλινο	δρχ. 26.000

- Τα παραπάνω ξενοδοχεία διαθέτουν T.V. σε όλα τα δωμάτια
- Στις πιο πάνω τιμές συμπεριλαμβάνεται πρωινό σε μπουφέ
- Ακόμη σε μας θα βρείτε αεροπορικά και ατμοπλοϊκά εισιτήρια όλων των εταιριών.

ΝΕΟ ΚΥΜΑ
107.5 FM
☎ 85838
Great Music

ΒΙΟΤΕΧΝΙΑ ΚΟΡΝΙΖΩΝ
ΓΙΑΝΝΗ ΤΣΑΜΠΙΚΑΚΗ

ΚΑΤΑΣΚΕΥΕΣ ΠΑΝΤΟΣ ΤΥΠΟΥ ΚΟΡΝΙΖΩΝ:
Ξυλινες, μεταλικές, για κεντήματα, πίνακες Ζωγραφικής, αφίσσες, διπλώματα; φωτοχραφίες.
ΑΜΕΣΗ ΠΑΡΑΔΟΣΗ.
Αναλαμβάνουμε και Ξενοδοχεία.

ΝΗΡΗΪΔΩΝ 5 ΚΡΕΜΑΣΤΗ ΤΗΛ. 92041- 94564

πλαισιο

Επιγραφη;

καταστηματων φυσικά..

φωτεινές
νέον
ηλεκτρονικές
πινακίδες
χαρακτική

Periclis

20 χρονια MAZI!



ΑΡΙΘΜΟΙ-ΠΙΝΑΚΙΔΕΣ-ΣΗΜΑΤΑ

σε 1 ΩΡΑ
αυτοκόλλητα
γράμματα, σχέδια

αμμοβολές αυθημερόν

Periclis
Κ.ΥΔΡΑΙΟΥ 21- ΡΟΔΟΣ
ΤΗΛ/FAX: 78.485

ΠΡΟΤΥΠΟ ΚΕΝΤΡΟ ΤΗΛΕΦΩΝΙΑΣ

ΠΡΟΣΦΟΡΑ
Τηλεφωνικών κέντρων SIEMENS HICOM

ΧΩΡΗΤΙΚΟΤΗΤΑ

• 24 δωμάτια	500.000 δρχ.
• 60 δωμάτια	1.250.000 δρχ.
• 110 δωμάτια	2.200.000 δρχ.

ΠΕΡΙΛΑΜΒΑΝΟΥΝ

- ✔ Τηλ. Κέντρο SIEMENS HICOM
- ✔ Τηλεφωνικές συσκευές με τηλκτρολόγιο ψηφιακές
- ✔ Συσκευή τηλεφωνήτριας
- ✔ Εκτυπωτής σειριακός
- ✔ Αντικεραυνική προστασία ΟΤΕ & ΔΕΗ
- ✔ Εγκατάσταση σε έτοιμο δίκτυο
- ✔ Προγραμματισμός & εκπαίδευση της τηλεφωνήτριας
- ✔ 12 μήνες Service δωρεάν
- ✔ 10 χρόνια τεχνική υποστήριξη

ΑΦΟΙ ΣΚΟΡΔΗ Ο.Ε.
Παν. Ροδίου 87 τηλ. 75666 Ρόδος
(πίσω από την εκκλησία του Αγίου Ιωάννη)

ΤΟΠΙΚΟ ΠΟΔΟΣΦΑΙΡΟ

Διαγραφή και επανάληψη...

✔ ΖΗΤΑ Η ΑΕ ΚΩΣ ΓΙΑ ΤΟΝ ΣΙΔΗΡΟΠΟΥΛΟ ΚΑΙ ΝΑ ΣΥΝΑΙΝΕΣΕΙ Ο ΑΓΙΟΣ ΓΕΩΡΓΙΟΣ ΝΑ ΞΑΝΑΓΙΝΕΙ Ο ΑΓΩΝΑΣ

✔ ΚΑΛΟΥΝ ΤΟΝ ΑΡΧΙΔΙΑΙΤΗΤΗ ΝΑ ΠΑΡΕΙ ΤΗΝ ΚΑΤΑΣΤΑΣΗ ΣΤΑ ΧΕΡΙΑ ΤΟΥ ΚΑΙ ΝΑ ΤΗΝ ΚΑΘΑΡΙΣΕΙ. ΚΑΙ ΑΠΟ ΤΗΝ ΕΠΣΔ ΠΟΙΟΙ ΚΡΥΒΟΝΤΑΙ ΑΠΟ ΠΙΣΩ

Ανακοίνωση διαμαρτυρίας για την διαιτησία του **Σιδηρόπουλου** εξέδωσε χθες η διοίκηση της Α.Ε. Κως και ζητά την διαγραφή του και να ξαναγίνει ο αγώνας.

Αυτούσια η ανακοίνωση είναι η εξής:

«Κύριοι,

Δεν ξέρουμε από που ν' αρχίσουμε, με όλα αυτά που συνέβησαν την περασμένη εβδομάδα σε βάρος της Α.Ε. Κως.

Πρώτα υπήρξε προσπάθεια μηδενισμού της Α.Ε. Κω με το πλαστό έγγραφο του Λιμεναρχείου Ρόδου, που δεν είχε συνέχεια λόγω της γρήγορης κινητοποίησης της ομάδος μας.

Στην συνέχεια ήρθε η εγκληματική διαιτησία του "κύριου" **Σιδηρόπουλου** στον σαββατιάτικο αγώνα κυπέλλου με τον Αγ. Γεώργιο.

Εμείς είχαμε εκφράσει τις ανησυχίες μας γι' αυτόν τον "κύριο" νωρίτερα, όταν στο φύλλο της "Καθημερινής Δωδ/σου", στις 6/3/98 αναφέραμε με ανακοίνωσή μας ότι:

«Ο σκόπελος που πρέπει να ξεπεράσουμε δεν είναι η ομάδα του Αγ. Γεωργίου, αλλά άλλος...!

Δυστυχώς δεν διαψευσθήκαμε.

Στο γήπεδο το Σάββατο υπήρχαν: ο πρόεδρος της ΕΠΣΔ **Κλεόβουλος Χατζηγεωργίου** και τα μέλη του Δ.Σ. **Κάτρης Ι., Καμπαστάνας** και **Κατέρης** οι οποίοι είδαν με τα ίδια τους τα μάτια τα όσα έγιναν μέσα στο γήπεδο.

Επίσης ήταν παρών και ο πρώην πρόεδρος της Ε.Ο.Δ. **Σωτήρης Κόντζος,** ο οποίος αν και συνήθως ορίζεται παρατηρητής διαιτησίας, στο συγκεκριμένο παιχνίδι δεν ορίστηκε.

Υπάρχουν επομένως μερικά ερωτήματα που θα έπρεπε να απαντηθούν:

1ον: Γιατί ενώ στον πρώτο αγώνα που αναβλήθηκε, λόγω της κακοκαιρίας, ήταν ορισμένος διαιτητής ο κ. **Τσαγκάρης** στην συνέχεια άλλαξε και μπήκε ο **Σιδηρόπουλος** και μετά την νέα αναβολή παρέμεινε ο ίδιος;

2ον: Ποιός ήταν ο παρατηρητής διαιτησίας στον συγκεκριμένο αγώνα;

Οι πληροφορίες μας λένε ότι δεν υπήρχε. Τότε ερωτουμε γιατί δεν ορίστηκε παρατηρητής διαιτησίας;

3ον: Γιατί, ενώ είχαμε ζητήσει από τον κ. **Χρυσανθή** μετά το παιχνίδι μας με τον Φοίβο, να μην μας ξαναδιαιτητεύσει ο κ. **Σιδηρόπουλος,** ο πρόεδρος της ΕΟΔ δεν έκανε το αίτημά μας δεκτό;

(Να διευκρινιστεί ότι το αίτημά μας ήταν προφορικό)

Με αφορμή τα παραπάνω ζητάμε:

1ον: Την διαγραφή του κ. **Σιδηρόπουλου** από τους πίνακες διαιτητών του Σ.Δ.Π.Δ.

2ον: Καλούμε τον αρχιδιαιτητή να πάρει τη κατάσταση στα χέρια του και να την καθαρίσει.

3ον: Να θεωρηθεί το Φ.Α. άκυρο και ο αγώνας ως μη γενόμενος και καλούμε τον πρόεδρο του Αγ. Γεωργίου να συναινέσει σ' αυτό, γνωρίζοντας ότι είναι παράγοντας με καθαρό μυαλό.

4ον: Καλούμε την ΕΠΣΔ να κάνει τις απαιτούμενες ενέργειες ώστε να διαλευκανθεί η υπόθεση του "πλαστού εγγράφου", να παρθούν τα απαραίτητα μέτρα και να αποδοθούν ευθύνες στους υπαίτιους του δόλου.

Το Δ.Σ. της Α.Ε ΚΩ
κ.α.α.
ΣΑΡΟΥΚΟΣ
ΕΥΑΓΓΕΛΟΣ»

Ζήλεψαν τη Νίκαια

Η Τήλος ενώ έχανε 4-2 πήρε ισοπαλία (4-4) από την Κατταβιά

Σε αγώνα που έγινε χθες στο γήπεδο της Κατταβιάς για τον Α' όμιλο της Β' κατηγορίας η ομάδα της Τήλου πήρε ισοπαλία 4-4 από την ομώνυμη ομάδα ενώ έχανε 4-2.

Το παιχνίδι ήταν για το πρόγραμμα της 18ης αγωνιστικής και έγινε χθες για συγκοινωνιακούς λόγους.

Οι φιλοξενούμενοι έχουν φρικτά παράπονα από τον διαιτητή **Σάββα Παπανικολάου** γιατί σύμφωνα μ' αυτούς δόθηκαν στους γηπεδούχους δύο ανύπαρκτα φάουλ.

Επίσης στο τέλος του αγώνα σημείωσε δύο ποδοσφαιριστές στο Φ.Α. οι οποίοι κινδυνεύουν με τιμωρία.

Πρόκειται για τον **Αλιφέρη** (αρχηγός) που σύμφωνα με τον **Παπανικολάου** είχε επιθετικές διαθέσεις εναντίον του και τον απείλησε, ενώ έγραψε και τον **Σακελλάρη Κ.** διότι τον είπε "αλήτη".

Οι άνθρωποι της Τήλου υποστηρίζουν ότι τίποτα απ' αυτά δεν στέκουν.

Στο μεταξύ το παιχνίδι ήταν καλό από πλευράς θεάματος εάν κρίνουμε και από τα οχτώ γκολ που επιτεύχθηκαν.

Παίχθηκε ανοικτό ποδόσφαιρο με πολλές ευκαιρίες να δημιουργούνται και από τις δύο ομάδες.

Γκολ:

10'. Ανατροπή του **Μούγκρου** από τον **Αλιφέρη** ο διαιτητής έδωσε το πέναλτυ το οποίο εκτέλεσε εύστοχα ο **Χατζηδημητρίου** κάνοντας το 1-0.

18'. Σέντρα του **Κυπριώτη** από δεξιά με προβολή ο **Τσουβαλάς** το 2-0.

30'. Πλασέ του **Μηλιού** η μπάλα κτύπησε πρώτα στο δοκάρι και μετά κατέληξε στα δίχτυα μειώνοντας σε 2-1.

32'. Ο **Τσουβαλάς** σημείωσε γκολ με κεφαλιά το οποίο ακυρώθηκε ως φάουλ.

39'. Ο **Χατζηδημητρίου** με σουτ φάουλ έκανε το 3-1.

42'. Μετά από σύγχυση στην άμυνα της Κατταβιάς ο **Σακελλάρης Κυρ.** με σουτ έκανε το 3-2.

55'. Ο **Μούγκρος** ανατράπηκε από τον **Οικονόμου Ζ.** και νέο πέναλτυ για την Κατταβιά. Ο **Χατζηδημητρίου** ευστόχησε και πάλι κάνοντας το 4-2.

70'. Σουτ του **Σακελλάρη Κ.Τ.** μέσα από την περιοχή και 4-3.

75'. Νέο σουτ του **Νικολή** διαμόρφωσε το τελικό 4-4.

Καλύτεροι από πλευράς γηπεδούχων ήταν οι **Τσουβαλάς, Χατζηδημητρίου, Κυπριώτης,** ενώ από την Τήλο οι **Χατζηγεωργίου, Νικολής, Μηλιός.**

Παράπονα άφησε στους φιλοξενούμενους ο διαιτητής **Παπανικολάου.**

Καλοί οι επόπτες **Κατταβενός, Καρίκης.**

ΚΑΤΤΑΒΙΑ: *Αρνάς, Ζανεττής, Πόκιας (52' Καζώνης Ι.), Φραντζής, Κωνσταντόπουλος, Τούτσης, Κατσαμπάς, Τσουβαλάς, Χατζηδημητρίου, Κυπριώτης, Μούγκρος.*

ΤΗΛΟΣ: *Χατζηγεωργίου, Γιαννουράκης, Οικονόμου Ζ., (55' Οικονόμου Ν.), Αλιφέρης, Σακελλάρης Κ., Χαραλαμπάκης, Νικολής, Σακελλάρης Κυρ., Σακελλάρης Κ.Τ., Μηλιός, Σακελλάρης Η.*

ΒΑΘΜΟΛΟΓΙΑ Β΄ ΚΑΤΗΓΟΡΙΑΣ – Α' ΟΜΙΛΟΣ

Α/Α	ΟΜΑΔΕΣ	ΒΑΘ.	ΑΓ.	ΤΕΡΜ.
1.	ΟΦ Ιστρίου	37	17	24-13
2.	Τήλος	31	18	30-23
3.	Ασπίς Απ.	30	17	21-11
4.	Αστέρας Π.	29	17	19-8
5.	Κατταβιά	29	18	25-24
6.	Αστέρας Μ.	28	17	26-25
7.	Α.Ο.Αρχαγγέλου	25	17	32-19
8.	Δαμάγητος	25	17	22-19
9.	Ηρακλής Λ.	23	17	21-18
10.	Ομόνοια	19	17	21-25
11.	Ευκλής	8	17	21-43
12.	Αγ. Ισίδωρος	-	-	-

Στην προ Νέων Κυριαζής, Μόσχος

Δύο ποδοσφαιριστές από ομάδες της Ρόδου έχουν κληθεί με έγγραφο της ΕΠΟ μέσω ΕΠΣΔ, να πάρουν μέρος στις προπονήσεις της Εθνικής προΝέων στο βοηθητικό γήπεδο του ΟΑΚΑ.

Πρόκειται για τον **Κυριαζή Μιχάλη** του Απόλλωνα Καλυθιών και για τον **Μόσχο Μερκούρη** του Ορφέα.

ΣΧΟΛΗ ΖΕΦΥΡΟΣ
Φώτη Φωτιαδά 9 - 85100 Ρόδος
τηλ. 0241 - 23863

ΑΝΑΚΟΙΝΩΣΗ

Σας ενημερώνουμε ότι στη γυναικεία ομάδα μπάσκετ **"ΖΕΦΥΡΟΣ"** λειτουργούν:

1. Τμήματα υποδομής γυναικείου μπάσκετ για ηλικίες 8-12 ετών
2. Τμήματα Κορασίδων για ηλικίες 13-16 ετών

Υπεύθυνοι Γυμναστές: **Φραγκεσκάκης Νίκος (τηλ. 73965)**
Σφήκας Γιάννης

Πληροφορίες στο 1ο Δημοτικό Σχολείο κάθε Τρίτη και Πέμπτη και από ώρα 8-9 μ.μ. καθώς και στα τηλέφωνα **73965** και **23863** *(κ. Κόκκινου Αμαλία)*

GRAPHIC
Απόφοιτοι της τριετούς ιδιωτικής σχολής ΑΚΤΟ εξειδικευμένοι στον τομέα της
γραφιστικής
ΕΠΑΓΓΕΛΜΑΤΙΚΕΣ & ΠΡΟΣΩΠΙΚΕΣ ΚΑΡΤΕΣ
ΦΑΚΕΛΟΥΣ
ΕΠΙΣΤΟΛΟΧΑΡΤΑ
ΜΕΝΟΥ ΚΕΤΙΑΤΟΡΙΩΝ & ΜΠΑΡ
ΕΝΤΥΠΑ
ΤΙΜΟΛΟΓΙΑ
ΠΡΟΣΚΛΗΤΗΡΙΑ ΓΑΜΟΥ & ΒΑΠΤΙΣΕΩΝ
ΑΦΙΣΕΣ
ΔΙΑΦΗΜΙΣΤΙΚΑ ΔΩΡΑ
ΠΡΟΣΠΕΚΤΟΥΣ
διαφήμισης
ΔΙΑΦΗΜΙΣΤΙΚΕΣ ΚΑΤΑΧΩΡΙΣΕΙΣ ΣΕ ΠΕΡΙΟΔΙΚΑ ΕΝ ΤΥΠΑ, ΕΦΗΜΕΡΙΔΕΣ
ΑΦΙΣΕΣ ΔΡΟΜΟΥ
ΠΛΗΡΕΙΣ ΔΙΑΦΗΜΙΣΤΙΚΕΣ ΚΑΜΠΑΝΙΕΣ
ΤΗΛΕΟΠΤΙΚΑ ΣΠΟΤ (STORY BOARDS)
Προσφέρουμε πρωτότυπη, καλλιτεχνική Άποψη, σύλληψη και απόδοση ιδεών
ΜΙΝΑ & ΓΙΑΝΝΗΣ
ΜΠΑΛΑΛΗ
ΑΓΙΑΣ ΑΝΑΣΤΑΣΙΑΣ 40
ΕΜΠΟΡΙΚΟ ΚΕΝΤΡΟ ΦΩΚΙΑΛΗ
2ος ΟΡΟΦΟΣ
Τηλ: 20927 Κιν: 095268842
STUDIO

ΤΟΠΙΚΟ ΠΟΔΟΣΦΑΙΡΟ

Επιτυχές το τουρνουά 5Χ5

• ΠΟΥ ΕΓΙΝΕ ΣΤΗ ΜΝΗΜΗ ΤΟΥ ΓΙΩΡΓΟΥ ΤΣΟΠΑΝΑΚΗ ΚΙ ΕΛΗΞΕ ΤΗΝ ΚΥΡΙΑΚΗ ΜΕ ΤΟΝ ΑΕΡΑ ΝΑ ΚΑΤΑΛΑΜΒΑΝΕΙ ΤΗΝ ΠΡΩΤΗ ΘΕΣΗ ΑΗΤΤΗΤΟΣ

Με επιτυχία έληξε προχθές το παιδικό τουρνουά 5Χ5 που διοργάνωσε η ΕΠΣΔ στις αθλητικές εγκαταστάσεις του **Ευγένιου Καταξενού** στο Φαληράκι, και ήταν αφιερωμένο στη μνήμη του **Γιώργου Τσοπανάκη.**

Το τουρνουά το κατέκτησε η ομάδα του ΑΕΡΑ και μάλιστα αήττητη με 11 στους 11 αγώνες.

Μετά την ολοκλήρωση του τουρνουά η ΕΠΣΔ απένειμε τιμητικές πλακέττες στην οικογένεια του **Γιώργου Τσοπανάκη,** στη μνήμη του οποίου ήταν αφιερωμένο το πρωτάθλημα για την προσφορά του στο Δωδ/κό ποδόσφαιρο, καθώς και στον πρόεδρο της Επιτροπής πρωταθλήματος **Γ. Κάτρη** για την συμβολή του στο πρωτάθλημα αυτό.



Επίσης απένειμε αναμνηστικά κύπελλα και διπλώματα και στις 12 συμμετάσχουσες ομάδες και επί πλέον στις 3 πρώτες και μετάλλια. Βραβεύθηκαν επίσης και ο 1ος σκόρερ με κύπελλο και δίπλωμα οι επόμενοι 4 με αναμνηστικά διπλώματα, με επιπλέον κύπελλο ο Δωριέας ως τελευταία ομάδα τιμής ένεκεν, καθώς επίσης και ο μικρότερος σε ηλικία συμμετάσχων ποδοσφαιριστής ο 5χρονος **Φίλιππας Δελαπόρτας** του Φοίβου και οι διαιτητές που διαιτήτευσαν τους αγώνες τους οποίους η Διοίκηση της ΕΠΣΔ ευχαριστεί ιδιαίτερα.

Τα αποτελέσματα της τελευταίας αγωνιστικής (11η):

Νήσος Ρόδος-Δωριέας	12-0
Διγενής-Απόλλων Καλ.	1-11
Φοίβος-Ζευς	4-16
Νίκη-Ήλιος	2-0
Ευαγόρας-Διαγόρας	7-3
ΑΕΡΑ-Ευκλής	11-5

ΒΑΘΜΟΛΟΓΙΑ (ΤΕΛΙΚΗ)

ΑΕΡΑ	86-17	33
ΖΕΥΣ	82-28	25
Νήσος Ρόδος	48-18	23
Ευαγόρας	56-36	20
Νίκη Ρόδου	68-45	18
Απόλλων Καλ.	61-48	18
Ευκλής	51-58	15
Ήλιος	31-38	15
Φοίβος	54-51	14
Διαγόρας	43-65	6
Διγενής	22-89	6
Δωριέας	7-115	0

ΟΙ ΣΚΟΡΕΡΣ

Μαθιός Παναγιώτης (ΖΕΥΣ), 49
Νικολός Νικολ.(Απόλλων Καλ.), 42
Στεργαλάς Γιωργ. (ΑΕΡΑ), 39
Μαριεττής Εμμαν. (ΕΥΚΛΗΣ), 34
Καρτάλης Γιώργος (Νίκης), 33

Αύριο με Λασίθι

• Το τελευταίο τους παιχνίδι δίνουν οι μικτές στο γήπεδο Παραδεισίου

Ολοκληρώνεται αύριο η πρώτη φάση του πρωταθλήματος των ΕΠΣΔ, με τη διεξαγωγή και της τελευταίας αγωνιστικής.

Για τις μικτές μας τα αυριανά παιχνίδια είναι τα τελευταία για την σαιζόν '98-'99 αφού δεν κατόρθωσαν να καταλάβουν τις πρώτες θέσεις στον όμιλο τους ώστε να περάσουν στην επόμενη φάση.

Τελευταίος αντίπαλος μας η ΕΠΣ Λασιθίου ο οποίος προσφέρεται στο να κλείσουν το πρωτάθλημα οι μικτές με νίκες.

Οι αγώνες θα γίνουν στο γήπεδο Παραδεισίου με την ομάδα των Παίδων να ρίχνεται πρώτη στη μάχη νωρίς στις 9.30.

Αργότερα από μιάμιση ώρα (11.00) αγωνίζονται οι Νέοι, οι οποίοι έχασαν την πρόκριση την προηγούμενη αγωνιστική, αφού έλπιζαν μόνο με νίκη, μέσα στο Ηράκλειο (ηττήθηκαν).

Η ομάδα των Παίδων θα πρέπει να βρίσκεται στο γήπεδο Παραδεισίου στις 8.40.

Οι παίκτες που έχουν κληθεί είναι οι παρακάτω:

ΠΑΙΔΕΣ:

Μαθιός-Αμπελάς (Ορφέα), **Τσοπανάκης** (Διαγ. Ρόδου), **Οικονόμου** (Αναγ. Ρόδου), **Διακαναστάσης** (Διαγ. Βατίου), **Σταυριανός-Σπάρταλης-Κοσκινιάτης-Καρακώστας** (Κλεάνθης), **Μοσχούς** (ΑΕΡΑ), **Στεργενάκης** (Ηλιος), **Νικήτας** (Αστέρας Μασ.), **Θαρρενός** (Ηρακλής Λαρδ.), **Παπαδημήτρης-Κασέκας** (Ηρακλής Μαρ.), **Πανάρετος** (Ποσειδών Καρπ.), **Μαννάκης** (Νήσος Ρ.), **Κόγκος** (Ιαλυσός '97)

Οι ποδοσφαιριστές των Νέων θα πρέπει να βρίσκονται στο γήπεδο στις 10.00 και είναι οι εξής:

ΝΕΟΙ

Μόσχους-Λεβέντης (Ορφέας), **Μενίκος** (Δωριέα), **Ορφανίδης** (Φοίβος), **Φωτεινής** (Διαγ. Βατίου), **Καντιμοίρης-Σεντεμεντές** (Ερμής Καλυθ.), **Σπάρταλης-Χατζηθεοδωράκης-Κρομύδας-Νικολίτσης** (Κλεάνθης Παρ.), **Αλμπανίδης** (Ευαγόρας), **Σπανός** (ΑΕΡΑ), **Κυριαζής** (Απόλλων Καλ.), **Μακρηδημήτρης** (ΟΦΙ), **Παπανικολάου** (ΑΕΠ)

Οι διαιτητές που θα σφυρίξουν τα δύο παιχνίδια είναι οι **Ντόβας Φ., Ντόβας Η.** και **Ρεντίφης** του συνδέσμου Αθηνών.

ΕΥΧΑΡΙΣΤΗΡΙΟ

Μέσα από τα βάθη της καρδιάς μας ευχαριστούμε το **δ.σ. της ΕΠΣ Δωδεκανήσου** και ιδιαίτερα τον πρόεδρό της κ. **Χατζηγεωργίου** για την αφιέρωση του πρώτου τουρνουά 5Χ5 που διοργάνωσε εις μνήμη του πολυαγαπημένου μας **Γεωργίου Τσοπανάκη** τέως προέδρου της ΕΠΣΔ.

Ενα μεγάλο επισης ευχαριστώ θέλουμε να απευθύνουμε στον χορηγό της διοργάνωσης που θέλησε να κρατήσει την ανωνυμία του, κάτι που τον τιμά ιδιαίτερα, τον **Γιάννη Κάτρη** που ήταν η ψυχή της διοργάνωσης, τους **διαιτητές** που άσκησαν αφιλοκερδώς το λειτούργημα τους και τον **Ευγένιο Καταξενό** που έκανε ότι μπορούσε για την αρτιότερη διοργάνωση του τουρνουά.

Τέλος ευχαριστούμε θερμότατα τους **συλλόγους** και τους **φιλάθλους** που τίμησαν με την παρουσία τους την μνήμη του αγαπημένου μας **Γιώργου.**

Σας ευχαριστούμε
Η οικογένειά του



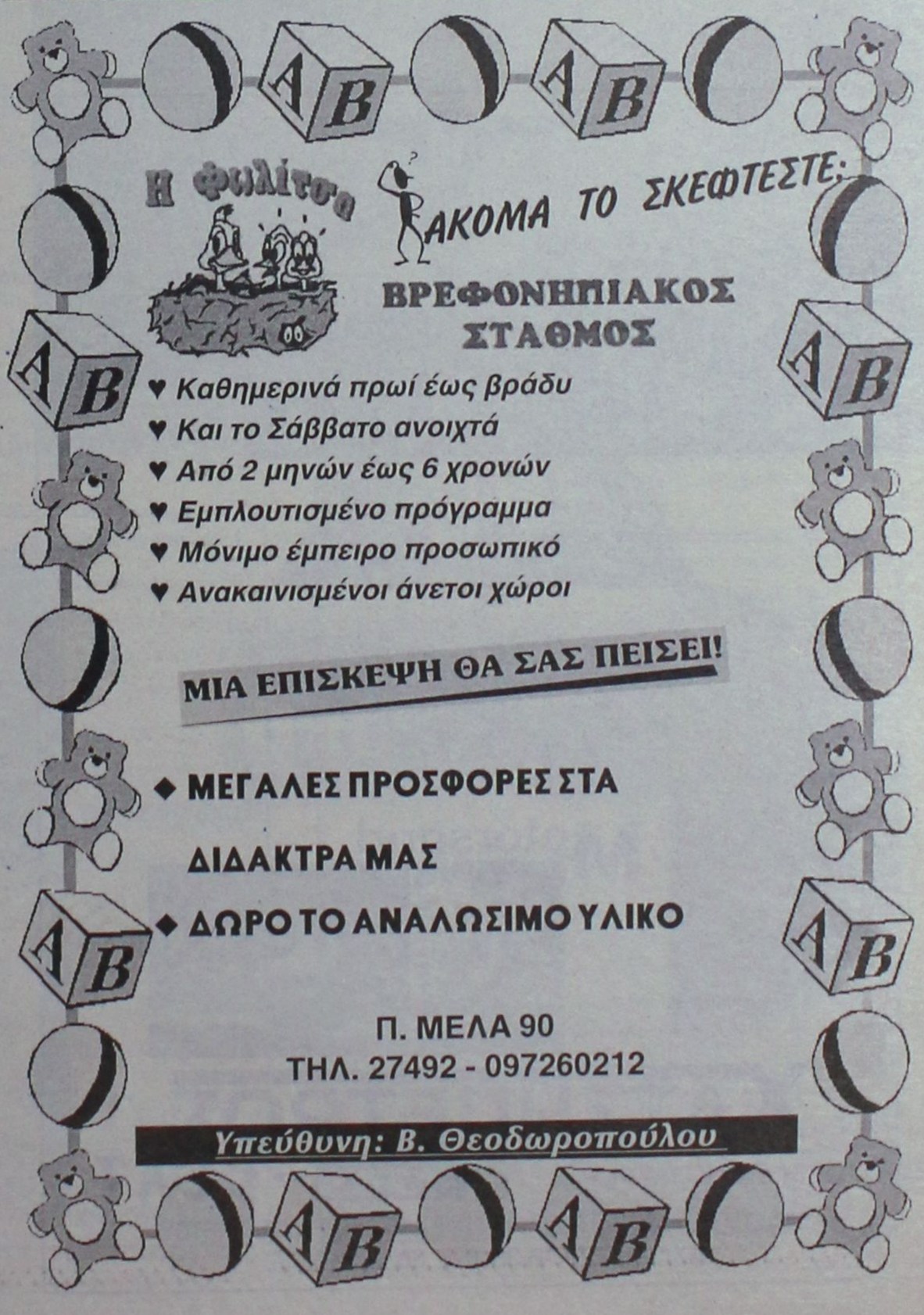

ΒΟΛΕΪ-ΤΕΝΙΣ

Πρώτος ο Χατζημιχάλης...


Σταύρος Χατζημιχάλης: Πρώτος και στη Σαλαμίνα

✔ ΚΕΡΔΙΣΕ ΣΤΟΝ ΤΕΛΙΚΟ ΤΟΥ ΤΟΥΡΝΟΥΑ ΤΗΣ ΣΑΛΑΜΙΝΑΣ, ΤΟΝ ΓΚΙΝΗ ΤΟΥ ΧΑΛΑΝΔΡΙΟΥ ΜΕ 6-4, 6-3 ΚΑΙ ΒΡΙΣΚΕΤΑΙ ΣΤΗ ΔΕΥΤΕΡΗ ΘΕΣΗ ΤΗΣ ΠΑΝΕΛΛΗΝΙΑΣ ΚΑΤΑΤΑΞΗΣ

Ο νεαρός **Σταύρος Χατζημιχάλης** ..."ξαναχτύπησε". Αυτή τη φορά "σκόρπισε" τους αντιπάλους του στα κόρτ της Σαλαμίνας, παίρνοντας την πρώτη θέση στην κατηγορία των 14 ετών στο τρίτο ενωσιακό τουρνουά που διοργάνωσε ο Ομιλος Αντισφαιρίσεως Σαλαμίνας από τις 6 μέχρι τις 8 Μαρτίου.

Ο τεννίστας του Ροδιακού Ομίλου Αντισφαιρίσεως υπό τα βλέμματα ανθρώπων της Ομοσπονδίας αλλά και "κυνηγών" ταλέντων νίκησε με χαρακτηριστική άνεση τους αντιπάλους του προκαλώντας τον θαυμασμό ακόμα και αυτών των ίδιων.

Στους αγώνες τώρα. Ο **Χατζημιχάλης** είχε να διαγωνισθεί με άλλους 63 αντιπάλους του κάτι που είχε σαν προϋπόθεση την αντιμετώπιση έξι αντιπάλων (ο έκτος ήταν ο τελικός).

Εχουμε λοιπόν:

α' αγώνας: **Χατζημιχάλης-Λένης** (ΟΑ Ελευσίνας) 9-0

β' αγώνας: **Χατζημιχάλης-Μήτσης** (Πετρούπολης) 9-0

γ' αγώνας: **Χατζημιχάλης-Βασιλείου** (Σαλαμίνας) 9-0

δ' αγώνας: **Χατζημιχάλης-Μάνος** (Σαλαμίνας) 6-0, 6-1

ε' αγώνας: **Χατζημιχάλης-Τσιλιμιδός** (Χαλκίδας) 6-2, 6-0

Στον τελικό ο Ρόδιος τεννίστας κέρδισε και τον **Γκίνη** του Ομίλου Αντισφαιρίσεως Χαλανδρίου με 6-4, 6-3 κατακτώντας την πρώτη θέση και παίρνοντας παράλληλα τους τρεις υπερπολύτιμους βαθμούς που τον κρατούν στην δεύτερη θέση της πανελλήνιας κατάταξης.

ΤΟΠΙΚΟ ΜΠΑΣΚΕΤ

Ενας αγώνας σήμερα και τρεις αύριο Τετάρτη διεξάγονται για τα τοπικά πρωταθλήματα μπάσκετ. Θα παίξουν σήμερα στις 15.30 στο κλειστό της Κρεμαστής ο Αγιος Νικόλαος με τον Διγενή για το παιδικό πρωτάθλημα.

Το αυριανό πρόγραμμα έχει ως εξής:

Κλειστό Ρόδου (14.30): Ιβίσκος-Φοίβος (Παιδικό)

Αρχάγγελος (16.00): Αρχάγγελος-Δωριέας (Παιδικό)

Κοσκινού (16.30): Διγενής-Ιάλυσος (Εφηβικό)

TV

5.00 μ.μ.: Ελληνικό πρωτάθλημα ποδοσφαίρου: Αγώνας της 12ης μέρας (Μ) **Σ. ΣΠΟΡΤ. 7.30 μ.μ.:** Μπάσκετ (Α1): Απόλλων Π.-ΠΑΟΚ (Μ) **Σ. ΣΠΟΡΤ, 9.45 μ.μ.:** Ιταλικό ποδόσφαιρο (κύπελλο): Πάρμα-Ιντερ (Ζ) **Σ. ΣΠΟΡΤ, 11.45 μ.μ.:** Ολλανδικό πρωτάθλημα ποδοσφαίρου: Αγιαξ-Ουτρέχτη (Μ) **Σ. ΣΠΟΡΤ, 01.30:** Χόκεϊ: Αγώνες (Μ) **Σ. ΣΠΟΡΤ**

ΒΟΛΕΪ

Νίκησαν Ηλιος-Κλεάνθης

✔ΔΙΑΦΗΜΙΣΗ ΤΟΥ ΑΘΛΗΜΑΤΟΣ ΑΠΟ ΤΙΣ ΤΕΣΣΕΡΙΣ ΟΜΑΔΕΣ

✔ΤΟ ΠΡΩΤΟ ΜΑΤΣ ΔΙΗΡΚΕΣΕ ΜΙΑ ΩΡΑ ΚΑΙ ΣΑΡΑΝΤΑΠΕΝΤΕ ΛΕΠΤΑ ΚΑΙ ΤΟ ΔΕΥΤΕΡΟ ΜΙΑΜΙΣΗ ΩΡΑ

Το Σάββατο το απόγευμα διεξήχθησαν δύο παιχνίδια για το εφηβικό πρωτάθλημα του βόλει.

Στο πρώτο παιχνίδι ο Ηλιος νίκησε την Φλόγα με 3-1 σετ ύστερα από μία ώρα και σαρανταπέντε λεπτά.

Οι γηπεδούχοι κέρδισαν το πρώτο σετ με 26-23 κι έχασαν το δεύτερο με 24-26. Ο Ηλιος κέρδισε το τρίτο με 25-23 και το τελευταίο με 25-19.

Στο δεύτερο παιχνίδι ο Κλεάνθης υπερίσχυσε του Ροδιακού με 3-1 σετ. Οι παίκτες της ομάδας του Παραδεισίου κέρδισαν το α' σετ με 25-22 κι έχασαν το δεύτερο με 25-19 για να υπερισχύσουν στο γ' σετ με 25-22 και στο δ' σετ με 25-16.

Μετά απ' αυτά τα παιχνίδια η βαθμολογία διαμορφώθηκε ως εξής:

1. Κλεάνθης	4 αγ.	8 β.	12-1 σετ
2. Ηλιος	4 αγ.	7 β.	9-6 σετ
3. Ροδιακός	4 αγ.	5 β.	6-9 σετ
4. Φλόγα	4 αγ.	4 β.	2-12 σετ





ΣΤΙΒΟΣ

Αλλαπούτειοι ...Ολυμπιονίκες

✔ ΤΕΣΣΕΡΑ ΜΕΤΑΛΛΙΑ ΓΙΑ ΤΟ ΠΡΩΤΟ ΔΗΜΟΤΙΚΟ ΣΧΟΛΕΙΟ ΚΑΙ ΕΠΙΤΥΧΙΑ ΓΙΑ ΤΟΝ ΜΙΧΑΛΗ ΒΙΝΤΖΗΛΑΙΟ



Αρης Δριχούτης, Δημήτρης Σπινάσας, Εύη Χατζημιχάλη, Τάσος Μαγκλάρας, Ουμαχάν Γκιουσεσόϊ. Τα πουλαίν του Μιχάλη Βιντζηλαίου που διακρίθηκαν στους αγώνες των Δημοτικών σχολείων

Είναι η τρίτη συνεχόμενη χρονιά που το 1ο Δημοτικό σχολείο έρχεται πρώτο στους αγώνες στίβου των Δ.Σ. της νήσου Ρόδου.

Γυμναστής του σχολείου είναι ο **Μιχάλης Βιντζηλαίος** για τον οποίο είναι η έβδομη συνεχόμενη χρονιά επιτυχίας.

Στους αγώνες αυτούς χρυσά μετάλλια πήραν οι

- Ο **Μαγκλάρας Τάσος** στα 50 μέτρα
- Ο **Δριχούτης Αρης** στα 1.000 μέτρα

Ασημένιο μετάλλιο πήρε:

- Ο **Σπινάσας Δημήτρης** στο άλμα εις μήκος και χάλκινο μετάλλιο
- Η **Εύη Χατζημιχάλη** στα 600 μέτρα.

Το αξιοσημείωτο όμως είναι ότι για τρίτη χρονιά το 2/θέσιο Δημοτικό σχολείο Σγουρού παίρνει μετάλλιο με την **Γκιουσεσόϊ Ουμαχάν** και μάλιστα αργυρό.

Το συγκεκριμένο σχολείο έχει μόνο πέντε κορίτσια στην έκτη δημοτικού και σίγουρα το μετάλλιο αποτελεί επιτυχία της αθλήτριας, του σχολείου αλλά και του ίδιου του γυμναστή που γυμνάζει τα παιδιά.

Αναλυτικά τ' αποτελέσματα:

ΜΠΑΛΑΚΙ ΑΓΟΡΙΩΝ ΔΗΜΟΤΙΚΩΝ

1) **Κωβιός Θεοδόσιος**	'88	Λάρδος	50.00 μ.
2) **Κιαουρτζής Γιάννης**	'87	11ο Ρόδου	46.55 μ.
3) **Αποστολίδης Δαμιανός**	'87	9ο Ρόδου	46.10 μ.
4) **Λαμπριανός Νίκος**	'87	1ο Αρχαγγέλου	44.30 μ.
5) **Εξαρχος Γιώργος**	'87	2ο Ιαλυσού	44.30 μ.
6) **Χατζησταμάτης Κων/νος**	'87	Παραδείσι	43.50 μ.

ΜΠΑΛΑΚΙ ΚΟΡΙΤΣΙΩΝ ΔΗΜΟΤΙΚΩΝ

1) **Αμβροσιάδη Μαρία**	'87	15ο Ρόδου	35.70 μ.
2) **Μανδραγού Χρυσούλα**	'87	2ο Ιαλυσού	33.85 μ.
3) **Μαλάμη Βανέσα**		Κοσκινού	33.30 μ.
4) **Μποζίνη Σταματία**	'87	16ο Ρόδου	30.30 μ.
5) **Καρακοβούνη Δήμητρα**	'88	Κρεμαστή	30.25 μ.
6) **Χούλη Νομική**	'88	3ο Αφάντου	26.90 μ.

ΤΕΛΙΚΟΣ 50 μ. ΑΓΟΡΙΩΝ ΔΗΜΟΤΙΚΩΝ

1) **Μαγκλάρας Τάσος**	'87	1ο 12/θ Ρόδου	7'33"
2) **Πρωτόπαππας Μανώλης**	'87	7ο Ρόδου	7'47"
3) **Πρωτόπαππας Αριστοτέλης**	'87	5ο Ρόδου	7'50"
4) **Κολιοκώστας Νίκος**	'87	2ο Αρχαγγέλου	7'52"
5) **Μαχραμάς Στέργος**		Κοσκινού	7'67"
6) **Στυλιανός Νικόλαος**	'88	2ο Ρόδου	7'69"

ΤΕΛΙΚΟΣ 50 μ. ΚΟΡΙΤΣΙΩΝ

1) **Σαή Ιωάννα**	'87	3ο Ιαλυσού	7'08"
2) **Γκιουσεσόϊ Ουμαχάν**	'87	Σγουρού	7'67"
3) **Παπουτσή Αννα**	'87	12ο Ρόδου	7'72"
4) **Κοζά Μαρία**		15ο Ρόδου	7'74"
5) **Μαλώτρα Βάσω**	'87	2ο Ρόδου	7'78"
6) **Μανώλακα Μαρία**	'87	1ο 12/θ Ρόδου	7'87"

1.000 μ. ΑΓΟΡΙΩΝ ΔΗΜΟΤΙΚΩΝ

1) **Δριγούτης Αρης**	'88	1ο 12/θ Ρόδου	3'38"49
2) **Χούλης Παναγιώτης**	'87	1ο Αρχαγγέλου	3'40"60
3) **Θρήσκος Παναγιώτης**	'87	6ο Ρόδου	3'43"
4) **Ζερβός Εμμανουήλ**	'87	Παραδείσι	3'52"66
5) **Βερέθης Θανάσης**	'87	3ο Ιαλυσού	3'52'94
6) **Παππάς Γιώργος**	'88	8ο Ρόδου	3'53"

600 μ. ΚΟΡΙΤΣΙΩΝ ΔΗΜΟΤΙΚΩΝ

1) **Παρδαλού Τσαμπίκα**	'87	16ο Ρόδου	1'57"35
2) **Καταβενού Αλέκα**	'88	8ο Ρόδου	1'57"69
3) **Χατζημιχάλη Εύη**	'87	1ο 12/θ Ρόδου	2'08"80
4) **Αγγελοπούλου Γεωργία**	'88	2ο Ρόδου	2'15"90
5) **Μαυρομάζη Αικατερίνη**	'88	5ο Ρόδου	2'18"75
6) **Παρασκευά Κατερίνα**	'88	11ο Ρόδου	2'23"93

ΜΗΚΟΣ ΑΓΟΡΙΩΝ ΔΗΜΟΤΙΚΩΝ

1) **Τάσος Νικόλαος**	'87	16ο Ρόδου)	4.52 μ.
2) **Σπινάσας Δημήτριος**	'88	1ο 12/θ Ρόδου	4.18 μ.
3) **Κρητικός Σπύρος**	'87	12ο Ρόδου	3.95 μ.
4) **Διαμαντής Δημήτριος**	'87	4ο Ρόδου	3.88 μ.
5) **Βλασόπουλος Σάκης**	'88	2ο Ρόδου	3.75 μ.
6) **Πέτας Αντώνης**	'87	1ο Αρχαγγέλου	3.70 μ.

ΜΗΚΟΣ ΚΟΡΙΤΣΙΩΝ ΔΗΜΟΤΙΚΩΝ

1) **Ρουμπέτη Ιωάννα**	'87	7ο Ρόδου	3.99 μ.
2) **Κωστούλα Αλεξία**	'88	3ο Ρόδου	3.95
3) **Εξαδάκτυλου Αναστασία**	'87	Μαριτσά	3.75 μ.

Οι αγώνες συνεχίζονται σήμερα με την συμμετοχή των αθλητών-τριών των Λυκείων και τ' αποτελέσματα θα γίνουν γνωστά σήμερα.

Εκασε από συγκυρίες...

✔ ΣΥΓΧΑΡΗΤΗΡΙΑ ΑΠΟ ΤΟΝ ΣΥΛΛΟΓΟ ΤΗΣ
✔ Ο ΤΣΑΜΠΙΚΟΣ ΠΑΠΑΔΗΜΗΤΡΙΟΥ ΝΙΚΗΤΗΣ ΣΤΟΝ ΗΜΙΜΑΡΑΘΩΝΙΟ



Οι αθλητές την ώρα της εκκίνησης

Μπορεί το άλμα των 6.65 μ. να έδωσε την τέταρτη θέση στην Ολυμπιονίκη μας **Νίκη Ξάνθου,** όμως ο σύλλογός της πιστεύει πως διάφορες συγκυρίες στέρησαν από την μεγάλη αθλήτρια ένα μετάλλιο, το οποίο και άξιζε.

Ο ΓΑΣ Ρόδου "Η ΥΓΕΙΑ", συγχαίρει θερμά την Ολυμπιονίκη του και εύχεται η κατάκτηση του μεταλλίου που πραγματικά αξίζει να έρθει σε επόμενη μεγάλη διοργάνωση.

Με μεγάλη επιτυχία από κάθε πλευρά, διεξήχθη το απόγευμα του Σαββάτου 6-3-1999 ο αγώνας δρόμου 20.000 μέτρων που διοργάνωσε ο ΓΑΣ Ρόδου "Η ΥΓΕΙΑ".

Στον αγώνα συμμετείχαν (10) αθλητές, οι οποίοι και τερμάτισαν όλοι με την παρακάτω σειρά:

1ος **Παπαδημητρίου Τσαμπίκος** ΓΑΣ Ρόδου Η ΥΓΕΙΑ 1.12'20"
2ος **Παπατσάκωνας Δημήτριος** Πανελλήνιος 1.13'20"
3ος **Βαγιανάκης Ιωάννης** Ανεξάρτητος 1.22'12"
4ος **Μανωλάκης Σταύρος** ΓΑΣ Ρόδου Η ΥΓΕΙΑ" 1.28'05"
5ος **Μαυρογιάννης Ιωάννης** Φλόγα Ρόδου 1.32'49"
6ος **Χριστούλης Γεώργιος** Ολυμπιακός 1.36'47"
7ος **Παπαθεμιστοκλέους Παύλος** Ανεξάρτητος 1.36'47"
8ος **Κιλασίν Μουσταφά** ΣΕΒΑΣ Ρόδου 1.42'00"
9ος **Χατζηνικολάου Σάββας** ΦΛΟΓΑ Ρόδου 1.43'21"
10ος **Κουρμαδιάς Πυθαγόρας** Διαγόρας Ρόδου 1.47'47"

Ο ΓΑΣ Ρόδου "Η ΥΓΕΙΑ", συγχαίρει όλους τους συμμετέχοντες αθλητές, του χορηγούς του αγώνα ΒΑΠ Π. ΚΟΥΓΙΟΣ και τα ζαχαροπλαστεία ΣΤΑΝΗ, τον ΔΟΝΑ του Δήμου Ρόδου για την διάθεση του ασθενοφόρου, καθώς επίσης και την Τροχαία Ρόδου για την συμβολή της στον ανωτέρω αγώνα.

TRAVEL EMMANUEL

ΘΕΛΕΤΕ ΟΙ ΔΙΑΚΟΠΕΣ ΣΑΣ ΝΑ ΣΥΝΔΥΑΣΘΟΥΝ ΦΘΗΝΑ ΚΑΙ ΠΟΙΟΤΙΚΑ:

EMMANUEL TRAVEL

ΕΙΔΙΚΕΣ ΠΡΟΣΦΟΡΕΣ ΓΙΑ ΕΥΡΩΠΗ

ΡΟΔΟ-ΛΟΝΔΙΝΟ-ΡΟΔΟ ΑΠΟ 83.000 ΔΡΧ.
ΡΟΔΟ-ΟΛΛΑΝΔΙΑ-ΡΟΔΟ ΑΠΟ 89.900 ΔΡΧ.
ΡΟΔΟ-ΒΕΡΟΛΙΝΟ-ΡΟΔΟ ΑΠΟ 90.000 ΔΡΧ.
ΡΟΔΟ-ΝΤΙΣΕΛΝΤΟΡΦ-ΡΟΔΟ ΑΠΟ 90.000 ΔΡΧ.
ΡΟΔΟ-ΦΡΑΝΚΦΟΥΡΤΗ-ΡΟΔΟ ΑΠΟ 90.000 ΔΡΧ.
ΡΟΔΟ-ΜΟΝΑΧΟ-ΡΟΔΟ ΑΠΟ 90.000 ΔΡΧ.
ΡΟΔΟ-ΣΤΟΥΤΓΚΑΡΔΗ-ΡΟΔΟ ΑΠΟ 95.000 ΔΡΧ.

ΕΙΣΙΤΗΡΙΑ ΠΛΟΙΩΝ 20% ΕΚΠΤΩΣΗ ΓΙΑ ΕΙΣΙΤΗΡΙΑ ΜΕΤ' ΕΠΙΣΤΡΟΦΗΣ

ΕΙΣΙΤΗΡΙΑ ΟΛΥΜΠΙΑΚΗΣ-ΕΙΔΙΚΕΣ ΤΙΜΕΣ ΓΙΑ ΝΕΟΥΣ ΚΑΙ ΥΠΕΡΗΛΙΚΕΣ-ΟΙΚΟΓΕΝΕΙΑΚΕΣ ΠΡΟΣΦΟΡΕΣ

ΚΡΑΤΗΣΕΙΣ ΞΕΝΟΔΟΧΕΙΩΝ
ΕΚΔΟΣΕΙΣ ΔΙΑΒΑΤΗΡΙΩΝ
ΕΚΔΡΟΜΕΣ ΓΙΑ ΟΛΟ ΤΟΝ ΚΟΣΜΟ

ΠΑΝΤΑ ΚΟΝΤΑ ΣΑΣ ΓΙΑ ΤΗΝ ΚΑΛΥΤΕΡΗ ΕΞΥΠΗΡΕΤΗΣΗ ΣΑΣ

ΠΛΗΡΟΦΟΡΙΕΣ
ΤΗΛ: 93630-93625-94385
FAX: 91748
ΙΕΡΟΥ ΛΟΧΟΥ 1 ΙΑΛΥΣΟΣ ΡΟΔΟΣ
ΥΠΕΥΘΥΝΟΣ: ΜΑΝΩΛΗΣ ΜΑΧΑΙΡΑΚΗΣ



Περιποιημένα χέρια με άψογα νύχια ήταν πάντα το όνειρο κάθε γυναίκας.
Αφήστε τα χέρια σας να μιλήσουν.
Τεχνητά νύχια
άψογα σε εμφάνιση και αντοχή.
Αποκτήστε τώρα τέλεια νύχια στο μήκος που επιθυμείτε.

Γιώτα

Τηλ. 78275-
Κιν. 095 319683



Οινοποιήματα Κουνάκη

Μια παράδοση στην παραγωγή κρασιού από το 1928 ξαναζωντανέψαμε τώρα εμείς τη γενιά της οικογένειας Κουνάκη. Με μια σειρά επιτραπέζια κρασιά, φτιαγμένα από καλεκτά σταφύλια. Από αμπέλια που βρίσκονται στη βόρεια πλευρά του Ατταβύρου, και σε υψόμετρο 700 μ.

- Κόκκινο γλυκό (λιαστό) 750 ml
- Ροζέ ημίγλυκο 750 ml
- Λευκό ξηρό 750 και 1500 ml
- Κόκκινο ξηρό (ωριμασμένο σε γαλλικά δρύινα βαρέλια) 750 ml
- Γλυκό λιαστό μοσχάτο 500 ml

Αυτά είναι τα κρασιά μας. Δοκιμάστε τα!

Εμπωνα τηλ. 0246-41440 • 094 167909

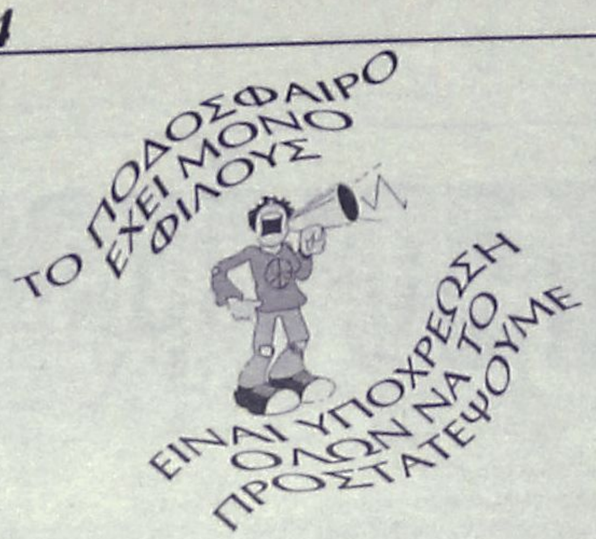

Χωρίς όρια...



ΝΑΙ ΣΤΟΝ ΑΘΛΗΤΙΣΜΟ
ΓΙΑ ΝΑ ΚΟΙΜΑΜΑΙ
ΗΣΥΧΟΣ



ΑΝΕΚΔΟΤΟ

ΜΙΑ ΓΥΝΑΙΚΑ ΑΝΕΦΕΡΕ ΤΗΝ ΕΞΑΦΑΝΙΣΗ ΤΟΥ ΑΝΤΡΑ ΤΗΣ ΣΤΗ ΑΣΤΥΝΟΜΙΑ.

– ΥΠΑΡΧΕΙ ΚΑΠΟΙΟ ΜΗΝΥΜΑ ΠΟΥ ΘΑ ΘΕΛΑΤΕ ΝΑ ΔΩΣΟΥΜΕ ΣΤΟΝ ΣΥΖΥΓΟ ΣΑΣ ΑΝ ΤΟΝ ΒΡΟΥΜΕ; ΡΩΤΗΣΕ Ο ΕΥΓΕΝΙΚΟΣ ΑΞΙΩΜΑΤΙΚΟΣ.

– ΝΑΙ, ΑΠΑΝΤΗΣΕ Η ΓΥΝΑΙΚΑ. ΠΕΙΤΕ ΤΟΥ ΟΤΙ Η ΜΗΤΕΡΑ ΜΟΥ ΔΕΝ ΗΡΘΕ ΤΕΛΙΚΑ ΕΠΙΣΚΕΨΗ





●●● Μη χάσετε αύριο την συνεδρίαση της Κορδιγκτώνος. Εμαθα ότι οι Κώτες έρχονται πάνοπλοι. Θα ζητήσουν το κεφάλι του "Σιδηρό", στο ...πιάτο.

●●● *Ο φωτογράφος αναφέρεται σε σκυμμένα κεφάλια των ανθρώπων της Κορδιγκτώνος. Ευτυχώς και δεν ανέφερε τι πηγαδάκια είχαν φτιάξει. Σαν καθηγητές διαιτησίας μιλούσαν σε παρακείμενο καφενείο.*

●●● **Ξέρετε πιο ήταν το ανάποδο. Οι περισσότεροι διαιτητές ήταν παρόντες, αλλά ο παρατηρητής ήταν στην ...Λαμία.**

●●● *Ο φωτογράφος πάντως το είπε ξεκάθαρα. Αλλες ομάδες κρύβονται από πίσω.*

●●● **Για ένα φίλο μου που του αρέσει. "Ουδείς αχαριστότερος του ευεργετηθέντος".**

●●● *Α, και κάτι άλλο. Εγιναν όλα τόσο γρήγορα που δεν υπήρχε ούτε κανάλι στο γήπεδο. Τουλάχιστον θα βλέπαμε ποιός έχει δίκιο. Θάχε πολύ ενδιαφέρον η ανάλυση των φάσεων.*

ΘΑ ΕΡΘΕΙ ΝΩΡΙΤΕΡΑ

Δικαιολογημένη θεωρούν στην Κω την αποβολή του **Μαλάκη** που έβρισε συμπαίκτη του, όμως εκείνη την στιγμή ο **Βαγγέλης Σαρούκος** που είχε μπει στον αγωνιστικό χώρο για να προλάβει καταστάσεις, ακούστηκε να φωνάζει: "Αφήστε τον είναι στημένος", παρουσία του παρατηρητή του αγώνα **Γιάννη Κασέρη**.

Ο έμπειρος παράγοντας της Κω, στο 75' ξαναμπήκε στον αγωνιστικό χώρο, μάζεψε τους παίκτες του και τους έλεγε να ημερήσουν για να μην φάνε άλλες κόκκινες. Σ' αυτή την διακοπή, είπε στον **Σιδηρόπουλο** "Γυναικούλα αν έχεις άντερα σήκω φύγε".

Αφού τον απέβαλε, του φώναζε έξω από τ' αποδυτήρια: "Ρε γκάγκστερ σφύρα λήξη να τελειώνουμε".

Σίγουρα θα κληθεί σε απολογία, αλλά θα έρθει νωρίτερα στη Ρόδο, συγκεκριμένα αύριο για να καταγγείλει, όπως δήλωσε στον TOP F.M., ότι ήξερε μία μέρα πριν ότι ο **Σιδηρόπουλος** θα είχε δόλο και θα ζητήσει την διαγραφή του.

Μάλιστα ο **Βαγγέλης Σαρούκος** ξεκαθάρισε ότι με το όλο θέμα δεν έχει καμμία σχέση ο Αγιος Γεώργιος και με το σωματείο της Μαλώνας δεν είχε, ούτε έχει η Κως κάποιο πρόβλημα.

ΠΙΟ ΓΡΗΓΟΡΑ...

"Αν το ξανακάνεις θα σε στείλω πιο γρήγορα στο καράβι". Τάδε έφη ο διαιτητής **Σιδηρόπουλος** όταν έδειξε την κίτρινη κάρτα στον Θωμόπουλο.

Ο ΑΛΚΕΤΑΣ ΥΠΟΨΗΦΙΟΣ ΓΙΑ ΑΥΣΤΡΑΛΙΑ

Υποψήφιος να αναλάβει την τεχνική ηγεσία της εθνικής ομάδας ποδοσφαίρου της Αυστραλίας είναι ο Αλκέτας Παναγούλιας. Σύμφωνα με δημοσιεύματα των ομογενειακών εφημερίδων ``Νέος Κόσμος`` και Νέα Ελλάδα``, ο πρώην ομοσπονδιακός της εθνικής μας ομάδας, ενδιαφέρεται να αναλάβει την αντίστοιχη ομάδα της Αυστραλίας.

Οπως είναι γνωστό, η Ποδοσφαιρική Ομοσπονδία της Αυστραλίας βρίσκεται σε αναζήτηση τεχνικού για την εθνική ομάδα και σύμφωνα με τα δημοσιεύματα ένας από τους υποψηφίους θα είναι και ο Αλκέτας Παναγούλιας, που οδήγησε κατά το παρελθόν την εθνική ομάδα της χώρας μας, τόσο στην τελική φάση του παγκοσμίου κυπέλλου, όσο και στην τελική φάση του ευρωπαικού πρωταθλήματος.

Χρέη προσωρινού προπονητή στην εθνική ομάδα της Αυστραλίας εκτελεί μετά την παραίτηση το περασμένο καλοκαίρι του Τέρι Βέναμπλς, ο Ραούλ Μπλάνκο.

MEDIA CUP

ΠΑΛΜΟΣ, ΡΑΔΙΟ 1 ΣΤΟΝ ΤΕΛΙΚΟ

Παλμός και Ράδιο 1 είναι το ζευγάρι του μεγάλου τελικού στο πρωτάθλημα μίνι ποδοσφαίρου 5Χ5 με την επωνυμία MEDIA CUP που διοργανώνεται από το Κέντρο Μίνι Ποδοσφαίρου Ρόδου του κυρίου **Βιτζηλαίου**, αφού στους δύο ημιτελικούς κέρδισαν αντίστοιχα ο Παλμός την Ροδιακή με σκορ 5-4, ενώ στον άλλο ημιτελικό είχαμε Ράδιο I-TOP F.M.: 5-3.

Την Τετάρτη 10-3-199 θα διεξαχθούν οι τελικοί. Ο μικρός τελικός μεταξύ των ομάδων Ροδιακή και TOP F.M. θα παίξουν στις 20.00 και ο μεγάλος τελικός μεταξύ των ομάδων Παλμός και Ράδιο I θα ξεκινήσει στις 21.00. Κατόπιν θα ακολουθήσουν οι απονομές στους τρεις πρώτους.

Οι Φίλοι του Μίνι Ποδοσφαίρου θα έχουν τη χαρά να το παρακολουθήσουν στις εγκαταστάσεις του RODOS MINI FOOTBALL CLUB στο 2ο χιλιόμετρο της λεωφόρου Ρόδου-Λίνδου, αλλά και για όσους δεν μπορούν να έρθουν θα υπάρξει απευθείας μετάδοση από τον τηλεοπτικό σταθμό COSMOS TV.

Μεγάλος συναγωνισμός θα υπάρξει επίσης για την ανάδειξη του πρώτου σκόρερ αφού ο Ευγενικός του Ράδιο 1 και ο **Παντίδος** της Ροδιακής είναι μαζί στην κορυφή των σκόρερ.

Ο προπονητής της Εθνικής ομάδος Μίνι Ποδοσφαίρου κύριος **Παλάντζας** στέλνει τις ευχές του και είναι σίγουρος για την επιτυχή κατάληξη του MEDIA CUP. Εδώ θα πρέπει να σημειωθεί ότι ο ομοσπονδιακός προπονητής έχει παρακολουθήσει αγώνες του MEDIA CUP και έμεινε απόλυτα ικανοποιημένος.

Για άλλη μια φορά τα αθηναϊκά Μ.Μ.Ε. αγνόησαν την επέτειο της Ενσωμάτωσης της Δωδ/νήσου.

Κάπου έχουν δίκιο αυτή η είδηση δεν τραβάει, όπως π.χ. η γιορτή της γυναίκας.

Ο αλλαξογκόλης σας

Η "ΑΣΦΑΛΕΙΑ" δεν εκτιμάται με το κόστος
Αλλά ακόμα και έτσι, δεχόμαστε συγκρίσεις
ΤΙΜΟΛΟΓΙΟ ΟΛΙΚΩΝ 6 ΜΗΝΙΑΙΩΝ
ΑΣΦΑΛΙΣΤΡΩΝ ΡΟΔΟΥ ΜΕ ΚΑΛΥΨΗ
ΠΥΡΚΑΪΑΣ 1.000.000, ΠΡΟΣΩΠΙΚΟ
ΑΤΥΧΗΜΑ ΟΔΗΓΟΥ 2.500.000 ΣΕ Β.Μ. 05

ΧΡΗΣΗ	ΙΠΠΟΙ	ΒΜΟ5
Ε.Ι.Χ.	00-06	21810
	07-08	22866
	09-10	27820
	11-12	29306
	13-14	31750
	15-20	37859
	21-25	40501
	26-30	42152
	31-.40	43804
	41 και πάνω	45125
Φ.Ι.Χ.	01-10	26961
	11-15	33896
	16-20	37859
	21-30	43804
	31-40	47767
	41-55	55362
	56-75	59325
	76 και πάνω	63288
Φ.Ι.Χ. ΑΓΡΟΤΙΚΑ	01-10	18045
	11-15	24650
	16-20	25640
	21-30	26300
	31-40	27622
	41-55	29603
	56-75	34557
	76 και πάνω	37859
Φ.Ι.Χ. ΔΗΜΟΣΙΑΣ ΧΡΗΣΕΩΣ	01-15	57013
	16-20	60976
	21-30	66920
	31-40	72204
	41-55	77488
	56-75	88056
	76 και πάνω	96312
ΤΑΧΙ	01-15	53788
	16-20	57434
	21-25	69586
	25 και άνω	79309
ΜΟΤΟΠΟΔΗΛΑΤΑ ΕΠΙΒΑΤΙΚΑ ΙΔΙΩΤΙΚΗΣ ΧΡΗΣΗΣ	50cc	3963
	51-250	9247
	251 και άνω	16843

Ασυναγώνιστες τιμές και όλες τις χρήσεις όπως φορτηγά Δ.Χ., Μοτοσικλέτες, Ταξί, Μηχανήματα έργων κ.λπ.
Επίσης: Ασφάλειες Φωτιάς-Σεισμού-Μεταφορών-Σκαφών-Αστ/κής ευθύνης-Ηλεκτρ. Εξοπλισμού κ.λπ.
ΕΡΥΘΡΟΥ ΣΤΑΥΡΟΥ 2 τηλ. 26722

Για την "αποκατάσταση" δηλώσεων που ...διεστρεβλώθησαν

Διαστρέβλωση της ιστορίας

Βασιλικότερος του βασιλέως εμφανίζεται ο κ. Κοσμάς Σφυρίου

Από το πολιτικό γραφείο του βουλευτή και κοινοβουλευτικού εκπροσώπου του ΠΑΣΟΚ κ. Κοσμά Σφυρίου πήραμε την παρακάτω "διευκρινιστική επιστολή" σχετικά με τα όσα ανεγράφησαν σε εβδομαδιαία εφημερίδα.

"Η εβδομαδιαία εφημερίδα "ΔΡΑΣΙΣ" διεστρέβλωσε -άραγε από παραννόηση;- απόσπασμα της προχθεσινής συνέντευξης του κ. Σφυρίου στο ΤV4.

Συγκεκριμένα η εφημερίδα γράφει στο χθεσινό της φύλλο ότι ο κ. Σφυρίου έκανε "...μιά μάλλον ατυχή σύγκριση ανάμεσα στα πρόσφατα γεγονότα με την εισβολή των Τούρκων στην Κύπρο το 1974, λέγοντας δηλαδή ότι: αν ο χειρισμός της υπόθεσης Οτσαλάν συνιστά προδοσία, τότε τί ήταν ο δεύτερος "Αττίλας" στην Κύπρο επί κυβερνήσεως Κωνσταντίνου Καραμανλή;"

Χαρακτηρίζουμε τουλάχιστον ως ανακριβή αυτά που γράφει η εφημερίδα "ΔΡΑΣΙΣ", γιατί ο κ. Σφυρίου δεν είπε αυτά.

Ο βουλευτής Δωδεκανήσου και κοινοβουλευτικός εκπρόσωπος του ΠΑΣΟΚ τόνισε κατά τη συνέντευξη Τύπου στο ΤV4 ότι: "όταν οι διπλωματικές προσπάθειες της κυβέρνησης Κ. Καραμανλή το 1974 απέτυχαν ν' αποτρέψουν τον Αττίλα 2" και οι Τούρκοι κατέλαβαν το 37% της Κύπρου (εθνικό πρόβλημα μείζονος σημασίας κανένας πολιτικός αρχηγός δεν εζήτησε ***(και καλώς δεν εζήτησε)*** την παραίτηση του πρωθυπουργού Κωνσταντίνου Καραμανλή.



Και συνέχισε ο κ. Σφυρίου: "τότε δεν ευρέθη πολιτικός αρχηγός τύπου ανηψιού Κωστάκη Καραμανλή, ο οποίος επιμένει στην παρίτηση του πρωθυπουργού κ. Σημίτη (για ένα ζήτημα μικρότερης εθνικής σημασίας από την κατάληψη του 37% της Κύπρου). Επιμονή την οποία με δηλώσεις τους δεν συμμερίζονται ο κ. Μητσοτάκης, ο κ. Εβερτ, ο κ. Σουφλιάς, ο κ. Μάνος, ο κ. Ανδριανόπουλος, ο κ. Αβραμόπουλος και άλλοι πολιτικοί παράγοντες του χώρου της Ν.Δ.".

Και τα τόνισε αυτά ο κ. Σφυρίου για να υπογραμμίσει ότι: "η χώρα έχει -σήμερα ιδιαίτερα-ανάγκη πολιτικής σταθερότητας και ισχυρού εθνικού μετώπου:

1ο: Για ν' αντιμετωπίσει την κλιμάκωση της έντασης που προωθεί η Τουρκία, λόγω των εκλογών που έχει στις 18 Απριλίου και

2ο: Για να ολοκληρώσει με επιτυχία το τελευταίο στάδιο των προσπαθειών για ένταξη στο ενιαίο νόμισμα.

Σε άλλες χώρες της Ευρωπαϊκής Ένωσης όλα τα πολιτικά κόμματα (από την κομουνιστική αριστερά, μέχρι την δεξιά) στήριξαν τις προσπάθειες των κυβερνήσεών τους για να πετύχουν τους στόχους".

Σ.Σ. Με τον τρόπο που είναι διατυπωμένη η "διευκρινιστική" επιστολή του κ. Σφυρίου μας βάζει στον πειρασμό να σημειώσουμε κάποια πράγματα. Ο κ. Σφυρίου στην προσπάθειά του να φανεί βασιλικότερος του βασιλέως διαστρεβλώνει ιστορία και γεγονότα εν ονόματι μάλιστα της αποκατάστασης της αλήθειας.

Είναι τουλάχιστον αστείο και υποτιμητικό για κάθε νοήμονα Ελληνα να συγκρίνει το φιάσκο στην υπόθεση Οτσαλάν με τον Αττίλα.

Ο Καραμανλής τότε ήταν πρωθυπουργός ολίγων ημερών και μάλιστα επικεφαλής κυβέρνησης εθνικής ενότητας. Ας μην παραποιεί λοιπόν ιστορικά γεγονότα ο κ. Σφυρίου στον βωμό της εξυπηρέτησης κομματικών συμφερόντων.

Όσον αφορά τα αναφερόμενα περί "εθνικής ομοψυχίας" και συμπαράστασης κομμάτων σε κυβερνήσεις άλλων χωρών είναι γνωστά. Και τα επικροτούμε. Υπό έναν όμως όρο: Η κυβέρνηση να έχει αποδείξει ότι μπορεί να διεκπεραιώσει έστω και δευτερεύοντα θέματα της αρμοδιότητάς της. Όταν αποδεδειγμένα είναι ανίκανοι και επικίνδυνοι οι πολιτικοί αρχηγοί (και όχι μόνο ο "ανιψιός Καραμανλής") έχουν υποχρέωση εν ονόματι του ίδιου του λαού να ζητήσουν την απομάκρυνσή της.

Αυτά σαν παρατήρηση, για την αλήθεια που ο κ. Σφυρίου διεστρέβλωσε στην προσπάθειά του να αποκαταστήσει... "διαστρεβλωθείσες" δηλώσεις του.

ΠΑΣΧΑ
ΣΤΗΝ ΠΑΤΜΟ
ΑΠΟ 7/4 ΕΩΣ 11/4
ΠΑΤΜΟΣ ΤΑ ΔΕΥΤΕΡΑ ΙΕΡΟΣΟΛΥΜΑ
Γιορτάστε φέτος μαζί μας ένα ξεχωριστό Πάσχα στην Πάτμο. Στο νησί της Αποκάλυψης

ΠΡΟΓΡΑΜΜΑ
7/4: Αναχώρηση με F/B για Πάτμο
8/4: Παρακολούθησηυ της τελετής του Νιπτήρα
9/4: Εκδρομή προσκύνημα στο Σπήλαιο της Αποκάλυψης στο Μοναστήρι του Αγ. Ιωάννου του Θεολόγου, όπου θα προσκυνήσουμε τα λείψανα του οσίου Χριστόδουλου και θα επισκεφθούμε και το Μουσείο της μονής. Εν συνεχεία θα δούμε την προτομή του Ξάνθου του πρωτεργάτη της Φιλικής Εταιρείας, την παραλία Γρίκου όπου και θα φάμε το μεσημέρι στις 16.00 μ.μ.. ΜΕΓΑ ΕΥΧΕΛΑΙΟ.
21.00: ΕΠΙΤΑΦΙΟΣ.
10/4: Εκδρομή στο Γυναικείο Μοναστήρι του Ευαγγελισμού στο μοναστήρι της Παναγιάς Κουμάνας στο χωριό Κάμπο, παραλία Λάμπη, όπου θαφάμε σε μία γραφική ταβέρνα.
11/4: ΑΓΙΟ ΠΑΣΧΑ: Το μεσημέρι θα μεταβούμε σε ταβέρνα με παραδοσιακούς τοπικούς χορούς, όπου θα φάμε κατδσικάκι στην σούβλα προσφοράτου πρακτορείου μας.
Το βράδυ αναχώρηση σε F/B για Ρόδο.

Στην τιμή της εκδρομής περιλαμβάνονται:
- Ξενοδοχείο 4 διανυκτερεύσεις με πρωινό
- Εισιτήρια πλοίου β' θέσεως Ρόδο - Πάτμο - Ρόδο
- 2 ολοήμερες εκδρομές
- Μεταφορές με πούλμαν για τον νιπτήρα και την ανάσταση
- Το πασχαλινό γεύμα (σε ταβέρνα με τοπικά μπαλέτα)

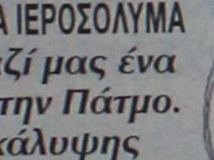

ΠΛΗΡΟΦΟΡΙΕΣ - ΠΡΟΓΡΑΜΜΑ - ΕΓΓΡΑΦΕΣ
ΠΡΑΚΤΟΡΕΙΟ ΤΑΞΙΔΙΩΝ
ΣΑΒΒΑΣ ΣΑΗΣ
Τάρπον Σπριγκς 42 (δίπλα στην Πίστεως)
Τηλ. 39781-3

F/B ΒΙΤΣΕΝΤΖΟΣ ΚΟΡΝΑΡΟΣ
ΚΡΗΤΗ - ΡΟΔΟΣ - ΚΡΗΤΗ
ΔΡΟΜΟΛΟΓΙΑ

ΣΑΒΒΑΤΟ	
08.00	ΑΓ. ΝΙΚΟΛΑΟΣ
09.30-10.00	ΣΗΤΕΙΑ
12.30-12.45	ΚΑΣΟΣ
14.10-14.30	ΚΑΡΠΑΘΟΣ
15.20-15.30	ΔΙΑΦΑΝΙ
19.05	ΡΟΔΟΣ
ΚΥΡΙΑΚΗ	
06.00	ΡΟΔΟΣ
10.30-10.50	ΚΑΡΠΑΘΟΣ
12.10-12.20	ΚΑΣΟΣ
14.50-15.30	ΣΗΤΕΙΑ
17.00	ΑΓ. ΝΙΚΟΛΑΟΣ

Αναχώρηση από Ρόδο 11/10 στις 05.00 για ΚΑΡΠΑΘΟ-ΚΑΣΟ-ΚΡΗΤΗ

Zorpidis
ΜΑΚΑΡΙΟΥ 31
ΤΗΛ. 20625, 30054 • FAX: 26745

Η αγάπη μας για τα ζώα
δημιούργησε έναν θαυμαστό κόσμο.
Ελάτε να τον χαρούμε μαζί.

"Ο ΘΑΥΜΑΣΤΟΣ ΚΟΣΜΟΣ"

...τα πάντα για τα κατοικίδια.

Τροφές
Αξεσουάρ
Ενυδρεία

Κουτάβια με πιστοποιητικό γνησιότητας.
Ωδικά πτηνά.

πλαίσιο

Κοντά σας από τις 4 Μαρτίου.

Λεωφ. Ηρακλειδών 182 Ιαλυσός.
Τηλ.: 96196

ΠΡΑΚΤΟΡΕΙΟ ΚΑΣΤΡΟ
Για ΠΑΣΧΑ
ΣΤΑ
ΙΕΡΟΣΟΛΥΜΑ
ΙΕΡΟ ΠΡΟΣΚΥΝΗΜΑ
ΣΤΟΥΣ ΑΓΙΟΥΣ
ΤΟΠΟΥΣ
από 26/3 μέχρι 14/4
ΑΚΤΟΠΛΟΪΚΩΣ
Επισκέψεις σε όλα τα προσκυνήματα των Αγίων Τόπων και το Θεοβάδιστον Ορος Σινά

Εσείς που θα έλθετε μαζί μας θα έχετε την τύχη και τη χαρά να ξεναγηθείτε στον Πανάγιο Τάφο, τον φρικτόν Γολγοθά, τον Τόπον της ευρέσεως του Τιμίου Σταυρού, την Αποκαθήλωση, την Αγια Αυλή, την οδό του μαρτυρίου, τις φυλακές του Πέτρου, το Πραιτώριον όπου και οι φυλακές του Χριστού και το σπίτι της Αγίας Αννης όπου γεννήθηκε η Παναγία.

Επίσης σε τέσσερις ολοήμερες εκδρομές θα επισκεφθείτε και θα προσκυνήσετε το όρος Θαβώρ, την Ναζαρέτ, την Κανά, την Καπερναούμ, την Λίμνη της Γαλιλαίας, την πόλη της Τιβεριάδος, τον Ιορδάνη ποταμό, όπου και θα γίνει το βάπτισμα των προσκυνητών, το Μοναστήρι του Αγίου Γεωργίου του Χοζεβίτου, το Σαραντάριο όρος την Συκομορέα του Ζακχαίου, την Ιεριχώ, την Μονή του Αβά Γεράσιμου, την Νεκρά Θάλασσα,την Βηθανία, τον Τάφο της Παναγίας στη Γεσθημανή, τον Ναό του Αγίου Στεφάνου, το Ορος των Ελαιών, την Βηθλεέμ, το χωριό των ποιμένων, την μονή του Προφήτου Ηλία, τον τόπον της γεννήσεως του Ιωάννου του Προδρόμου, το μοναστήρι του Σταυρού και την μονή Αγίου Συμεών Καταμονάς.

Επίσης κατά τις ελεύθερες ώρες σας θα μπορέσετε να παρακολουθήσετε όλες τις λειτουργίες της Μεγάλης Εβδομάδος, καθώς και τις τελετές του Νιπτήρος, της Σταυρώσεως,της Αποκαθήλωσις, με κορυφαία τελετή την τελετή του Αγίου Φώτος.

Συνοδός ο κ. ΜΑΧΑΙΡΑΚΗΣ
ΔΗΛΩΣΤΕ ΑΜΕΣΩΣ ΣΥΜΜΕΤΟΧΗ
ΠΛΗΡΟΦΟΡΙΕΣ - ΠΡΟΓΡΑΜΜΑΤΑ
ΚΥΡΙΑΚΟΣ Μ. ΜΑΧΑΙΡΑΚΗΣ
ΠΡΑΚΤΟΡΕΙΟ ΚΑΣΤΡΟ
ΑΜΕΡΙΚΗΣ 53 - ΤΗΛ. 21008

Μικρές Ειδήσεις

ΣΕΙΣΜΟΣ ΣΤΗΝ ΗΛΕΙΑ

Καθησυχαστικοί εμφανίζονται οι σεισμολόγοι,σχετικά με τη δόνηση,μεγέθους 4,9 βαθμών της κλίμακας Ρίχτερ,που σημειώθηκε,στις 7.10 το πρωί,με επίκεντρο τη Ζαχάρω του νομού Ηλείας.

ΚΟΙΝΩΝΙΚΟΣ ΔΙΑΛΟΓΟΣ

Η αποχή απο τον κοινωνικό διάλογο για το φορολογικό υπήρξε ένα μεγάλο λάθος της Συνομοσπονδίας, υπογράμμισε χθες ο πρόεδρος της ΓΣΕΕ, Χρήστος Πολυζωγόπουλος, σε συνέντευξη των συνδικαλιστών της ΠΑΣΚΕ.

ΣΥΝΑΝΤΗΣΗ ΚΡΑΝΙΔΙΩΤΗ

Συνάντηση με τον Πολωνό υπουργό αρμόδιο για τις ενταξιακές διαπραγματεύσεις της Πολωνίας με την Ευρωπαϊκή Ενωση κ. Κουλακόφσκι, είχε χθες το μεσημέρι στο υπουργείο Εξωτερικών ο αναπληρωτής υπουργός Εξωτερικών, Γιάννος Κρανιδιώτης.

Αποστομωτική παρέμβαση Κακλαμάνη

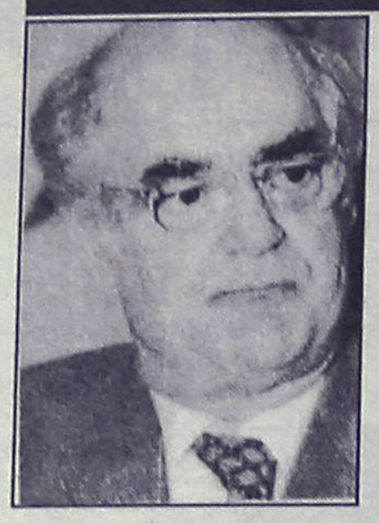

"Δεν μπορούμε να ταυτίζουμε κάθε αγώνα και κάθε προσπάθεια λαών για ελευθερία και ανεξαρτησία, κάθε αγώνα ατόμων για τα ανθρώπινα δικαιώματα με την τρομοκρατία και να νομίζουμε ότι έτσι εξοφλούμε με το πρόβλημα".

Με την ξεκάθαρη αυτή, άμεση παρέμβαση ο Πρόεδρος της Βουλής, Απόστολος Κακλαμάνης, απάντησε στην προσπάθεια κλιμάκωσης των εντυπώσεων σε βάρος της χώρας μας -με αιχμή την υπόθεση Οτσαλάν- που επιχείρησε ο Αντιπρόεδρος της Τουρκικής Εθνοσυνέλευσης κ. Γκουρκάν, ο οποίος αναφέρθηκε από το βήμα της Διάσκεψης των Προέδρων των Ευρωμεσογειακών Κοινοβουλίων στη Μαγιόρκα "σε συμμάχους στο ΝΑΤΟ χώρες, που υποστηρίζουν την τρομοκρατική Οργάνωση του ΡΚΚ εναντίον της Τουρκίας".

Ο κ. Κακλαμάνης στην απάντησή του, τόνισε ότι δεν μπορούμε να εθελοτυφλούμε βαφτίζοντας, όπως έκαναν οι καλόγεροι του Μεσαίωνα, το κρέας σε ψάρι.

Ασφαλώς, πρόσθεσε, και οφείλουμε όλοι, όχι μόνο να καταδικάζουμε, αλλά και να εργαζόμαστε, ώστε να μη δημιουργούνται προϋποθέσεις για τρομοκρατία ή για πράξεις που στη συνέχεια ελεύθερα τις βαφτίζουμε τρομοκρατία.

"Σε αυτές ακριβώς τις αιτίες βρίσκεται το πρόβλημα και θέλω, αναφερόμενος σε γεγονότα της τελευταίας περιόδου, να κάνω αυτές τις επισημάνσεις", κατέληξε ο κ. Κακλαμάνης.

Αποστομωτική για τον Αντιπρόεδρο της Τουρκικής Εθνοσυνέλευσης ήταν και η παρέμβαση του Προέδρου της Κυπριακής Βουλής, Σπύρου Κυπριανού, ο οποίος χαρακτήρισε παραλογισμό τη σχετική αναφορά περί τρομοκρατίας, την ώρα που επί 25 χρόνια συνεχίζεται με τη βία των όπλων από τις δυνάμεις εισβολής του Αττίλα η κατοχή του 40% της Κυπριακής Δημοκρατίας.

Οφειλές δημοσίου στην Ολυμπιακή



Νομοθετική ρύθμιση θα πρέπει να υπάρξει προκειμένου να καλυφθούν οι οφειλές του δημοσίου προς την Ολυμπιακή Αεροπορία. Παράλληλα να διαγραφεί οφειλή της Ολυμπιακής 35 δισ. προς την Εμπορική Τράπεζα, ποσό που είχε ξεχαστεί να εξαλειφθεί κατά την περίοδο πριν τη λήψη μέτρων εξυγίανσης της εταιρίας.

Υπενθυμίζεται οτι το ΕΚΑΒ οφείλει για μεταφορές ασθενών 720 εκατ. δρχ. Το ποσό των 3,5 δισ. χρωστούν συνολικά ολα τα υπούργεία για διακίνηση διοικητικών στελεχών, καθώς και το θέμα της επιδότησης του Τύπου που είχε αποφασιστεί απο το αρμόδιο υπουργείο.

Ακόμη ποσό 3,5 δισ. οφείλεται απο τη χρησιμοποίηση του προεδρικού φάλκομ, εκκρεμότητα στην οποία ομως δεν υπάρχουν παραστατικά.

Διακομματική συνεργασία επιδιώκει ο Παπανδρέου



Μονιμότερη επαφή με τα πολιτικά κόμματα με στόχο την προώθηση της διακομματικής συνεργασίας για θέματα εξωτερικής πολιτικής θα επιδιώξει ο υπουργός Εξωτερικών Γ. Α. Παπανδρέου, οπως ο ίδιος δήλωσε μετά τη συνάντηση που είχε χθες με την γγ της ΚΕ του ΚΚΕ, Αλέκα Παπαρήγα.

Με τη συνάντηση αυτή έκλεισε ο κύκλος ενημέρωσης των πολιτικών αρχηγών επι θεμάτων εξωτερικής πολιτικής.

Ο υπουργός των Εξωτερικών δήλωσε οτι με επιστολή που θα στείλει προς τον πρωθυπουργό Κ. Σημίτη θα τον ενημερώσει για τις απόψεις και τις θέσεις των πολιτικών κομμάτων- δεδομένου οτι υπάρχουν διαφορετικές προτάσεις για την διακομματική συνεργασία- και στη συνέχεια θα ενεργήσει.

Ο κ. Παπανδρέου ανακοίνωσε οτι θα ζητήσει από τα πολιτικά κόμματα να ορίσουν απο έναν εκπρόσωπο με τους οποίους το υπουργείο Εξωτερικών θα συζητήσει θέματα σχετικά με τη διακομματική συνεργασία

Ζαριφόπουλος Α.Ε.
ΣΥΣΤΗΜΑΤΑ ΠΥΡΟΠΡΟΣΤΑΣΙΑΣ-ΑΣΦΑΛΕΙΑΣ-ΕΛΕΓΧΟΥ
ΥΠΟΚ. ΡΟΔΟΥ: Λεωφ. Λίνδου 255, 85100 Ρόδος
Τηλ.: (0241) 66607, FAX.: 67092

ΠΡΟΣΦΟΡΑ

Η εταιρεία Τ. ΖΑΡΙΦΟΠΟΥΛΟΣ Α.Ε. μετά από 1,5 χρόνο επιτυχή παρουσία στον χώρο της Δωδ/σου ευχαριστεί την αξιότιμη πελατεία της και για την νέα τουριστική περίοδο προσφέρει:

- Πίνακα Ασφαλείας ADEMCO 6 ζωνών
- Κονσόλα χειρισμού
- Συσσωρευτές πίνακα και σειρήνας
- Εξωτερική σειρήνα με φάρο SYLCO
- Εσωτ. σειρήνα πιεζοηλεκτρική
- 2 RADAR ADEMCO 996 EX
- 2 μαγνητικές επαφές ADEMCO 943 WB
- Κωδικοποιητή κέντρου λήψεως σημάτων (ενσωματωμένο)
- Καλώδια εγκατάστασης
- Εργασία εγκατάστασης-προγραμματισμός συστήματος

ΤΙΜΗ ΠΡΟΣΦΟΡΑΣ 145.000 (+Φ.Π.Α. 13%)
Η προσφορά ισχύει μέχρι 31/3/1999

Είμαστε στην διάθεσή σας για οποιαδήποτε πληροφορία
Λ. ΛΙΝΔΟΥ 255 ΕΜΠ. ΚΕΝΤΡΟ ΣΑΡΡΗ ΤΗΛ. 66607

ΤΑΜΕΙΑΚΕΣ ΜΗΧΑΝΕΣ

TEC



ΜΕΤΑ ΤΗΝ ΕΠΙΤΥΧΙΑ ΤΗΣ TEC-MA 1040-TEC-96 ΠΑΡΟΥΣΙΑΖΟΥΜΕ...



NEA *Θερμική Ταμειακή Μηχανή*

TEC

MA 1035



Αξιόπιστη, πρακτική, με τη γνωστή αντοχή που διακρίνει όλες τις TEC. Εμπιστευτείτε την. Είναι σίγουρο ότι θα παραμείνει στο ταμείο σας για πολλά χρόνια!

ΙΝΤΕΑΛ ΣΥΣΤΗΜΑΤΑ
ΤΕΧΝΟΛΟΓΙΑ ΜΕ ΑΞΙΟΠΙΣΤΙΑ

ΑΠΟΚΛΕΙΣΤΙΚΟΣ ΑΝΤΙΠΡΟΣΩΠΟΣ ΡΟΔΟΥ
ΑΠΟΣΤΟΛΑΣ ΒΑΣΙΛΕΙΟΣ
Κολοκοτρώνη 91-(έναντι κινημ. ΤΙΤΑΝΙΑ)
Τηλ. 38089-32952

Με λόγια

ΚΩΝΣΤΑΝΤΙΝΟΥΠΟΛΗ

Είκοσι τούρκοι στρατιώτες έχασαν τη ζωή τους στην νοτιοανατολική Τουρκία, όταν κατερρίφθηκε ένα στρατιωτικό ελικόπτερο τυπου Σικόρσκι από κούρδους αυτονομιστές αντάρτες, μετέδωσε χθες το προσκείμενο στους μαχητές του PKK πρακτορείο DEM.

ΚΑΪΡΟ

Στο Κάιρο μετέβη χθες ο παλαιστίνιος ηγέτης, Γιάσερ Αραφάτ για διαβουλεύσεις με τον αιγύπτιο πρόεδρο, Χόσνι Μουμπάρακ, για το θέμα της ανακήρυξης του ανεξάρτητου παλαιστινιακού κράτους.Η επίσκεψη Αραφάτ στο Κάιρο γίνεται ενόψει της επίσκεψής του στις ΗΠΑ, στις 23 Μαρτίου, όπου θα συζητήσει το θέμα με τον αμερικανό πρόεδρο, Μπιλ Κλίντον.

ΜΟΣΧΑ

Ο ρώσος πρόεδρος, Μπορίς Γέλτσιν θα παραμείνει στο νοσοκομείο μέχρι το τέλος του μήνα, κατόπιν ιατρικής γνωμάτευσης, ώστε να αναρρώσει πλήρως από το έλκος από το οποίο πάσχει, όπως έγινε γνωστό από αξιωματούχους του Κρεμλίνου.

Σε κύριο άρθρο της εφημερίδας "Ουάσιγκτον Ποστ"

Επιστολή Ελληνα πρέσβη

Καταρρίπτει τις κατηγορίες της Τουρκίας

Με επιχειρήματα που καταρρίπτουν τις κατηγορίες της Τουρκίας οτι η Ελλάδα υποθάλπει την τρομοκρατία απάντησε ο Ελληνας πρέσβης στην Ουάσιγκτον Αλέξανδρος Φίλων στο κύριο άρθρο της εφημερίδας "Ουάσιγκτον Πόστ" που ζητούσε απο την Ελλάδα να αναλάβει τις ευθύνες της στην υπόθεση Οτσαλάν και άφηνε σαφείς υπαινιγμούς περί υποστήριξης της τρομοκρατίας απο την Ελλάδα.



Σε επιστολή του που δημοσίευσε η αμερικανική εφημερίδα ο κ. Φίλων τονίζει μεταξύ άλλων οτι:"η Ελλάδα καταδικάζει την τρομοκρατία σε όλες της τις μορφές και έχει αναπτύξει μια μακρόχρονη συνεργασία με πολλές χώρες και ειδικότερα τους εταίρους στην ΕΕ και τις ΗΠΑ για την καταπολέμηση της τρομοκρατίας. Η κατηγορία οτι η Ελλάδα υποθάλπει τρομοκρατικές ενέργειες είναι εντελώς αβάσιμη, αλλά παραμένει ένα σταθερό σύνθημα της τουρκικής προπαγάνδας".

Ο κ. Φίλων επισημαίνει οτι το κύριο άρθρο της εφημερίδας "σωστά εκφράζει αμφιβολίες" για το αληθές των "ομολογιών" του Αμπντουλάχ Οτσαλάν που διέρρευσαν στον τουρκικό Τύπο.Και τονίζει οτι "προηγούμενες κατηγορίες της Αγκυρας έχουν εξετασθεί σε βάθος και αποδείχθηκαν αβάσιμες, ενώ και ο εκπρόσωπος του Στέιτ Ντιπάρτμεντ ρωτήθηκε σχετικά και απάντησε οτι δεν έχει δεί αποδείξεις που να επιβεβαιώνουν τέτοιες κατηγορίες".Προσθέτει δε οτι πρόσφατα και ο Υπατος Αρμοστής του ΟΗΕ για τους πρόσφυγες απέρριψε τις κατηγορίες της Τουρκίας οτι τρομοκράτες εκπαιδεύονταν στο κέντρο προσφύγων του Λαυρίου καθώς το κέντρο αυτό βρίσκεται υπο συνεχή έλεγχο απο τον Ερυθρό Σταυρο και τα Ηνωμένα Εθνη.

ΒΙΒΛΙΟ ΛΕΒΙΝΣΚΙ

Η Μόνικα Λεβίνσκι έφθασε προχθές στο Λονδίνο στο πλαισιο εκστρατείας για την προώθηση των πωλήσεων του βιβλίου, που κυκλοφόρησε πριν από λίγες ημέρες, με θέμα τη σχέση που διατηρούσε με τον αμερικανό πρόεδρο, Μπιλ Κλίντον.

Η Μόνικα Λεβίνσκι έφθασε στο Λονδίνο με την τακτική πτήση του Κονκόρντ. Κατά την άφιξή της φορούσε ένα μαύρο φόρεμα και αμέσως μολις πάτησε το πόδι της στο αεροδρόμιο κυκλώθηκε από αστυνομικούς που την οδήγησαν σε μία μπλε Τζάγκουαρ, την οποία οδηγούσε γυναίκα.

Ο Φίσερ στο Βελιγράδι



Ο γερμανός υπουργός Εξωτερικών Γιόσκα Φίσερ έφθασε χθες στο Βελιγράδι για συνομιλίες σχετικά με την κρίση στο Κοσσυφοπέδιο.

Ο Φίσερ, τον οποίο συνοδεύει ο ευρωπαίος επίτροπος Χανς βαν ντεν Μπρουκ, θα συναντηθεί με τον πρόεδρο Σλόμπονταν Μιλόσεβιτς, με τον υπουργό Εξωτερικών Ζιβαντίν Γιοβάνοβιτς και με εκπροσώπους της αντιπολίτευσης . Μετά τη Γιουγκοσλαβία, ο γερμανός υπουργός θα επισκεφθεί την ΠΓΔΜ και την Αλβανία.

Ο Φίσερ θα δώσει το απόγευμα συνέντευξη Τύπου πριν αναχωρήσει για την Πρίστινα, για συνομιλίες με αλβανούς εκπροσώπους της σερβικής επαρχίας.

Σύμφωνα με την εκπρόσωπο των διεθνών παρατηρητών στο Κοσσυφοπέδιο Μπεατρίς Λακόστ, σήμερα επικρατεί μεγάλη ένταση στην σερβική επαρχία, κυρίως στην περιοχή των συνόρων με την ΠΓΔΜ.

Συνάντηση Κληρίδη



Διαφωτιστική και ενδιαφέρουσα χαρακτήρισε τη χθεσινή συνάντηση του με τον Πρόεδρο Κληρίδη ο απεσταλμένος της γερμανικής προεδρίας , Ντέτλερ Ραντσάου.

Αγγίξαμε πολλές πτυχές του Κυπριακού, είπε ο κ. Ραντσάου ύστερα απο συνάντηση με τον Πρόεδρο Κληρίδη και τον διαβεβαίωσε για τις συνεχιζόμενες προσπάθειες της γερμανικής κυβέρνησης να συμβάλει στην εξεύρεση λύσης του Κυπριακού.

Pa-Li

Έπιπλα για το σπίτι
και τον επαγγελματικό χώρο.
Μελέτες- Διακοσμήσεις
Ειδικές κατασκευές



Κλείνοντας 10 χρόνια κοντά σας,
σας προσφέρουμε μέχρι
και 36 μηνιαίες δόσεις

Στεφ. Καζούλη 14
Πλατ. Φώκιαλη Ρόδος
τηλ. 0241-27165
Fax: 0241-31521

Η ΠΑΙΔΕΙΑ
ΟΙΚΟΝΟΜΙΚΟ ΒΙΒΛΙΟΠΩΛΕΙΟ
ΑΓ. ΑΝΑΡΓΥΡΩΝ 76-ΡΟΔΟΣ ΤΗΛ./FAX (0241) 24682

ΡΟΔΟΣ, 1999

Αγαπητέ Συνεργάτη,

Θα θέλαμε να σας ενημερώσουμε ότι διαθέτουμε τα παρακάτω είδη σε τιμές συμφέρουσες.

ΗΜΕΡΟΛΟΓΙΑ ΤΟΥ 1999 σε πολύ μεγάλη ποικιλία.
ΒΑΣΕΙΣ ΗΜΕΡΟΛΟΓΙΟΥ ΞΥΛΙΝΕΣ - ΜΕΤΑΛΛΙΚΕΣ - ΔΕΡΜΑΤΙΝΕΣ.
ΟΡΓΑΝΑΪΖΕΡ ΠΛΑΣΤΙΚΑ και **ΔΕΡΜΑΤΙΝΑ** σε μεγάλη ποικιλία και αντ/κά.
ΚΛΑΣΣΕΡ SKAG ΧΑΡΤΙΝΑ και **ΠΛΑΣΤΙΚΑ** σε όλες τις διαστάσεις και ποικιλία χρωμάτων.
ΧΑΡΤΙ ΦΩΤΟΤΥΠΙΚΟ Α4 και **Α3** Αρίστης Ποιότητας.
ΧΑΡΤΙ ΕΚΤΥΠΩΤΗ ΣΤΕΝΟ και **ΦΑΡΔΥ, ΛΕΥΚΟ** και **ΜΕ ΡΙΓΕΣ.**
ΧΑΡΤΙ ΕΚΤΥΠΩΤΗ ΧΗΜΙΚΟ ΜΕΓΑΛΟ και **ΜΙΚΡΟ.**
ΑΝΑΛΩΣΙΜΑ Η.Υ. (ΔΙΣΚΕΤΕΣ, CD-ROM, ΚΑΘΑΡΙΣΤΙΚΑ κλπ.)
ΜΕΛΑΝΙΑ ΓΙΑ ΕΚΤΥΠΩΤΕΣ Η.Ρ., EPSON, CANNON, OLIVETI, OKI κ.α.
ΜΕΛΑΝΟΤΑΙΝΙΕΣ ΓΙΑ ΕΚΤΥΠΩΤΕΣ ΑΚΙΔΟΣ και **ΤΑΜΕΙΑΚΩΝ ΜΗΧΑΝΩΝ.**
ΤΟΝΕΡ ΓΙΑ ΟΛΟΥΣ ΤΟΥΣ ΤΥΠΟΥΣ ΦΩΤΟΤΥΠΙΚΩΝ ΜΗΧΑΝΗΜΑΤΩΝ.
ΧΑΡΤΙΑ ΓΙΑ FAX - ΧΑΡΤΙΑ ΓΙΑ ΤΑΜΕΙΑΚΕΣ ΜΗΧΑΝΕΣ.
ΣΕΤ ΓΡΑΦΕΙΟΥ ΔΕΡΜΑΤΙΝΑ.
CALCULATORS ΣΕ ΜΕΓΑΛΗ ΠΟΙΚΙΛΙΑ.
ΟΛΑ ΤΑ ΣΤΟΙΧΕΙΑ ΠΟΥ ΧΡΗΣΙΜΟΠΟΙΟΥΝΤΑΙ ΓΙΑ ΤΟΝ Κ.Β.Σ. όπως **ΤΙΜ. ΠΩΛ. - Δ.Α., Α.Π.Υ., ΑΠΟΔ. ΛΙΑΝ. ΠΩΛ.** κ.α.
ΒΙΒΛΙΑ ΕΣΟΔΩΝ - ΕΞΟΔΩΝ, ΑΓΟΡΩΝ, κ.α.
ΟΛΑ ΤΑ ΦΟΡΟΛΟΓΙΚΑ ΕΝΤΥΠΑ (ΠΕΡΙΟΔΙΚΕΣ Φ.Π.Α., ΕΝΤΥΠΑ ΦΟΡΟΛΟΓ. ΕΙΣΟΔΗΜΑΤΟΣ, Φ.Μ.Υ., κ.α.).
ΦΩΤΟΤΥΠΙΕΣ και **ΒΙΒΛΙΟΔΕΣΙΕΣ.**
ΒΙΒΛΙΑ ΟΙΚΟΝΟΜΙΚΩΝ - ΝΟΜΙΚΩΝ - ΠΟΛΙΤΙΚΩΝ ΕΠΙΣΤΗΜΩΝ.
ΚΑΙ ΟΠΩΣ ΠΑΝΤΑ ΟΛΑ ΤΑ ΕΙΔΗ ΧΑΡΤΟΠΩΛΕΙΟΥ.

ΑΜΕΣΗ ΠΑΡΑΔΟΣΗ ΣΤΗΝ ΕΔΡΑ ΤΗΣ ΕΠΙΧΕΙΡΗΣΗΣ

ΜΠΛΟΚ, ΕΠΙΣΤΟΛΟΧΑΡΤΑ, ΕΝΤΥΠΑ Κ.Β.Σ. ΜΕ ΤΗΝ ΦΙΡΜΑ ΣΑΣ ΣΕ ΟΠΟΙΑΔΗΠΟΤΕ ΠΟΣΟΤΗΤΑ

ΦΙΛΙΚΩΤΑΤΑ
ΜΑΛΛΙΑΚΑΣ Ν. ΕΜΜΑΝΟΥΗΛ

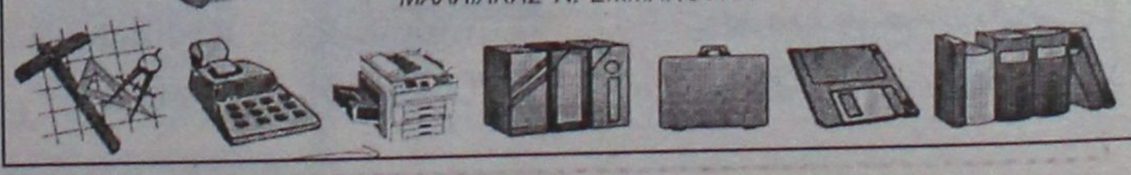

Στο νησί του Ιπποκράτη

Τραυματισμένη στο δρόμο επειδή δεν ...υπήρχε οδηγός!

Την μετέφεραν με φορτηγάκι!

Για δύο ώρες βρισκόταν αιμόφυρτη στον δρόμο τραυματισμένη μια 72χρονη γυναίκα επειδή δεν υπήρχε οδηγός στο ασθενοφόρο για να τη μεταφέρει!

Το τραγικό περιστατικό, που δείχνει για μια ακόμη φορά την απελπιστική ανοργανωσιά που υπάρχει στον τομέα της υγείας, συνέβη την περασμένη Παρασκευή στην Κω, στο νησί του Ιπποκράτη (προφανώς θα...τρίζουν τα κόκαλά του).

Ασθενοφόρο τελικά δεν ήρθε με αποτέλεσμα να μεταφερθεί η τραυματίας στο νοσοκομείο, με...ένα φορτηγάκι της ΔΕΗ πάνω σε ένα αυτοσχέδιο ξύλινο φορείο!

Η ιστορία έφθασε ήδη στις αθηναϊκές εφημερίδες και χαρακτηριστικά έγραψε χθες ο "Ελεύθερος Τύπος" τα εξής:

Η απιστευτη ιστορία συνέβη στο νησί του Ιπποκράτη, την Κω. Όταν το μεσημέρι της περασμένης Παρασκευής η Μαρία Καισαγλή τραυματίστηκε σοβαρά στο κεφάλι έπειτα από τροχαίο ατύχημα. Κανείς δεν μπορούσε να τη μεταφέρει με ιδιωτικό αυτοκίνητο στο νοσοκομείο, γιατί εμφάνιζε αιμορραγία από το κεφάλι και ο οποιοσδήποτε χειρισμός μπορεί να ήταν μοιραίος.

Αμέσως ειδοποιήθηκε το Κέντρο Βοήθειας και το νοσοκομείο, προκειμένου να σταλεί ασθενοφόρο για τη διακομιδή της, αλλά μάταια. Πέρασαν δύο ώρες και το ασθενοφόρο δεν είχε εμφανιστεί.

Η 72χρονη Μαρία Καισαγλή με σοβαρή κρανιοεγκεφαλική, κάκωση, βρισκόταν όλη αυτή την ώρα στο δρόμο χωρίς καν να της παρασχεθούν οι πρώτες βοήθειες. Όσοι ήταν κοντά της αποφάσισαν ότι δεν είναι δυνατόν να περιμένουν άλλο, καθώς κινδύνευε άμεσα η ζωή της. Έφτιαξαν ένα υποτυπώδες ξύλινο φορείο και την μετέφεραν στο νοσοκομείο με ένα φορτηγάκι της ΔΕΗ.

Στο νοσοκομείο, έλαβαν την εκπληκτική απάντηση όταν διαμαρτυρήθηκαν για την καθυστέρηση του ασθενοφόρου: "Έχουμε 3 ασθενοφόρα, αλλά έναν οδηγό σε κάθε βάρδια. Και ο οδηγός είχε αναλάβει τη μεταφορά ενός άνδρα που είχε υποστεί εγκεφαλικό επεισόδιο"!

Το περιστατικό προκάλεσε τις έντονες διαμαρτυρίες των συγγενών της 72χρονης αλλά...φωνή βοώντος εν τη ερήμη.

Αξιοσημείωτο είναι ότι στην Κω βρισκόταν το σαββατοκύριακο **και η γενική γραμματέας του υπουργείου Υγείας κ. Ι. Πανοπούλου**, η οποία ενημερώθηκε για το συμβάν κάνοντας μάλιστα και δηλώσεις. Η εν λόγω κυρία απέδωσε ευθύνες στη διοίκηση του νοσοκομείου της Κω επισημαίνοντας σε δήλωσή της ότι "είναι λάθος να έχει έναν οδηγό ασθενοφόρου για κάθε βάρδια", **λες και έχει την δυνατότητα να κάνει προσλήψεις το νοσοκομείο Κω και δεν κάνει.**

Η άτυχη 72χρονη μεταφέρθηκε τελικά στο νοσοκομείο ΚΑΤ όπου νοσηλεύεται, αλλά βεβαίως το περιστατικό αποδεικνύει πόσο προβληματική είναι η κατάσταση σε όλα τα νησιά της Δωδεκανήσου.

Και φυσικά κατά την προσφιλή τους τακτική οι αρμόδιοι...περί άλλων τυρβάζουν!

Αναφορικά με το επεισόδιο σε βάρος της κ. Λιλής Τρύπη

ΚΑΤΑΓΓΕΛΛΕΙ προβοκάτσια η τοπική Αη-Γιάννη του ΠΑΣΟΚ

Επιρρίπτονται ευθύνες και στη Νομαρχιακή Επιτροπή

Περίεργο και προβοκατόρικο χαρακτηρίζουν το επεισόδιο που σημειώθηκε πριν από μερικές μέρες μέσα στα γραφεία του ΠΑΣΟΚ σε βάρος της κ. Λιλής Τρύπη, τα μέλη της συντονιστικής επιτροπής της Τ.Ο. Αγίου Ιωάννη του ΠΑΣΟΚ, με σχετικό ψήφισμα που εξέδωσαν χθες.

Στο ψήφισμα, επισημαίνουν μεταξύ άλλων:

Σε έκτακτη συνεδρίαση της Συντονιστικής Επιτροπής της Τ.Ο. του Αγίου Ιωάννη και υπό την προεδρία του Β' Γραμματέα Δημήτρη Τυρίκου, στην έδρα του τοπικού ΠΑΣΟΚ και ώρα 16.30, την 4η Μαρτίου 1999 συζητήθηκε εκτενώς το γεγονός που συνέβη κατά τις εκλογές συνέδρων για το 5ο Συνέδριο του ΠΑΣΟΚ την 28η Φεβρουαρίου του 1999, σε βάρος της Α' Γραμματέως μας.

Επειδή το γεγονός αυτό καθ' εαυτό είναι γνωστό στο ευρύτερο κοινό, εμείς θα αποφύγουμε την περιγραφή του. Είμαστε όμως αναγκασμένοι να το καταδικάσουμε ως προβοκάτσια, αφού, ο χώρος και ο χρόνος που συνέβη το καθιστούν πολιτικό γεγονός προβοκάτσια που συνέβη εντελώς απρόκλητα και αναίτια σε βάρος της Α' Γραμματέως μας.

Το ψήφισμα αυτό της καταδίκης ήταν αποφασισμένο να εκδοθεί ήδη από την πρώτη στιγμή του περίεργου αυτού συμβάντος, που είχε ως μοναδικό στόχο την τρομοκράτηση της Α' Γραμματέως μας και συνεκδοχικά ολόκληρης της Συντονιστικής μας. Περιμέναμε όμως, για ένα εύλογο χρονικό διάστημα την απόκριση της Νομαρχιακής Επιτροπής, από την οποία αναμέναμε ένα σχετικό ψήφισμα καταδίκης του βίαιου αυτού γεγονότος. Κατά παράδοξο όμως τρόπο η Νομαρχιακή Επιτροπή σίγησε και αποσιώπησε το γεγονός. Το ίδιο χρονικό διάστημα ορισμένοι που θέλουν να αποκαλούνται δημοσιογράφοι προέβαλαν το γεγονός μονόπλευρα. Προσπάθησαν να το διατηρήσουν στην επικαιρότητα για να πλήξουν το Κίνημα και να ελεηνολογήσουν την Γραμματέα μας, δίδοντας παράλληλα τεχνηέντως την εντύπωση ότι το προκάλεσε η Γραμματέας μας. Προέβαλαν μάλιστα συστηματικά την άποψη του θύτη και αποσιώπησαν την άποψη του θύματος.

Εμείς διακηρύσσουμε την αμετάκλητη απόφασή μας να αντιταχθούμε σθεναρά σε τέτοια φαινόμενα, να τα καταπολεμήσουμε και να προβούμε στην εκκαθάριση της κόπρου του Αυγεία. Να καθαρίσουμε το Κίνημα από απολιτικά πρόσωπα, από τυχοδιώκτες, από εφησυχασμένους, από τραμπούκους.

Είμαστε αποφασισμένοι να αναλάβουμε το μερίδιο που μας αναλογεί από όλη αυτή την υπόθεση και να προβούμε στις απαραίτητες ενέργειες. Καλούμε και τις άλλες Τοπικές να προβούν σε ανάλογες ενέργειες. Είναι φανερό ότι ο πρώτος λόγος ανήκει στη Νομαρχιακή Επιτροπή του ΠΑΣΟΚ.

Ο Β' Γραμματέας
Δημήτρης Τυρίκος
Τα μέλη
Βερβέρης Νικόλαος
Σαής Σάββας
Γεωργιάδης Μανώλης
Ιωαννίδης Φρίξος
Καραγιάννη Νίτσα
Διονυσίου Πανορμίτης

Καμία αναφορά δεν έγινε από τα ΜΜΕ των Αθηνών για τον εορτασμό

...Ξέχασαν πάλι την Ενσωμάτωση!

Διαμαρτυρία του δημάρχου Σύμης κ. Μιλτιάδη Σαρρή

Την αγανάκτισή του για το γεγονός ότι δεν έγινε καμμία απολύτως αναφορά στην ιστορική επέτειο της ενσωμάτωσης της Δωδεκανήσου, από τα Μέσα Ενημέρωσης αλλά και τους εκπρόσωπους του... Αθηναϊκού κράτους, εκφράζει με σχετική επιστολή που απέστειλε στην «Ροδιακή» ο δήμαρχος της Σύμης κ. Μιλτιάδης Σαρρής.

Ο δήμαρχος του ακριτικού νησιού, επισημαίνει μεταξύ άλλων στην επιστολή - διαμαρτυρία:

«Η Ελληνική Δωδεκάνησος, γιόρτασε την ένωσή της με την Ελλάδα. Εμείς, στην πρώτη γραμμή το γιορτάσαμε. Συγκινηθήκαμε με τις ιστορικές αναφορές στους ήρωες προγόνους μας και καμαρώναμε χειροκροτώντας τις εκατοντάδες όμορφα παιδιά μας που παρέλασαν.

● Περιμέναμε από κάποιους, του κράτους των Αθηνών, που δήθεν κόπτονται για την ελληνικότητα του χώρου, να κάνουν μία έστω αναφορά στο γεγονός. Κάποιους του κράτους των... Αθηνών.

Φυσιολογικά, έστω λόγω των πρόσφατων γεγονότων, για λίγα δεπτερόλεπτα, θα έπρεπε οι ομορφιές των νησιών να προβάλουν και τη ζωντάνια του χώρου, μέσα από τις παρελάσεις της νεολαίας μας. Μάταια όμως, τίποτε από κανένα και σε κανένα ΜΜΕ. Ντροπή και κρίμα κύριοι. Περισσότερη λοιπόν ακροαματικότητα έχουν οι αναφορές σας στις γερακίνες, στις αρκούδες, τους λαγούς στα «εξ αποδώ» αρνάκια απ' ό,τι οι εθνικοί λόγοι αναφοράς και προβολής στο γεγονός και στα νησιά;

● Φαίνεται, για μια ακόμη φορά, ότι ούτε για τα πανηγύρια δεν αξίζουμε της αναφοράς σας. Τόση πια ισοπέδωση υπάρχει για τα πάντα; Τόσο πια σας απασχολεί το βόλεμα το προσωπικό και το οικογενειακό; Κύριοι, η Ελλάδα, κατάφερε να ζήσει και να μεγαλουργήσει γιατί είχε και ελπίζω ακόμη να έχει, και άλλους Έλληνες που έχουν σημαία τους τα επιθετικά της φυλής μας, προτερήματα. Μ' αυτούς είμαστε..!»

ΚΟΥΡΤΙΝΟΞΥΛΑ

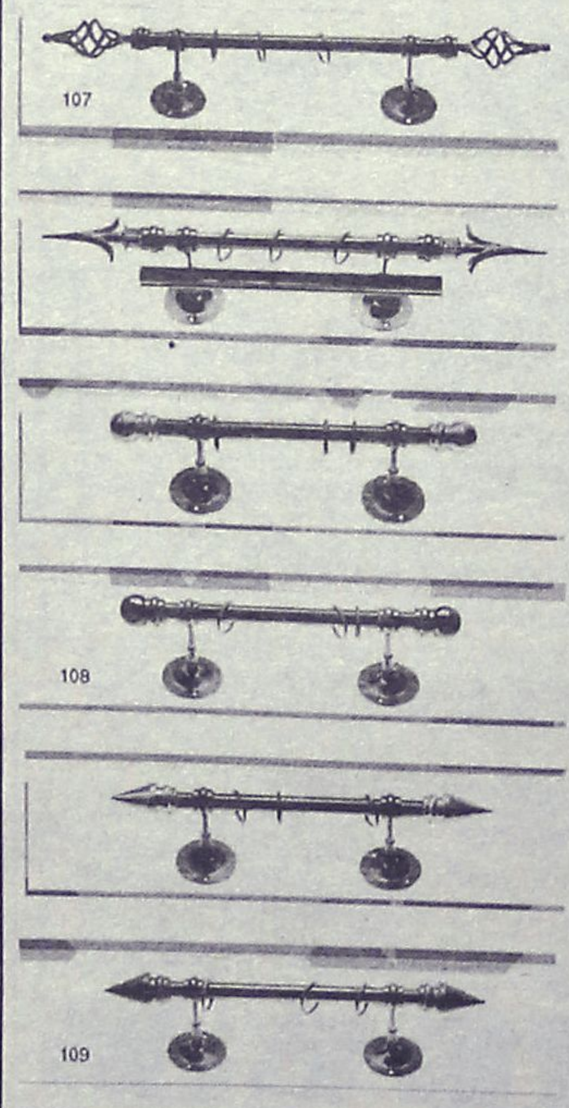

ΟΡΙΖΟΝΤΙΕΣ ΠΕΡΣΙΔΕΣ
STOR

καθετες ΠΕΡΣΙΔΕΣ
VERTICAL

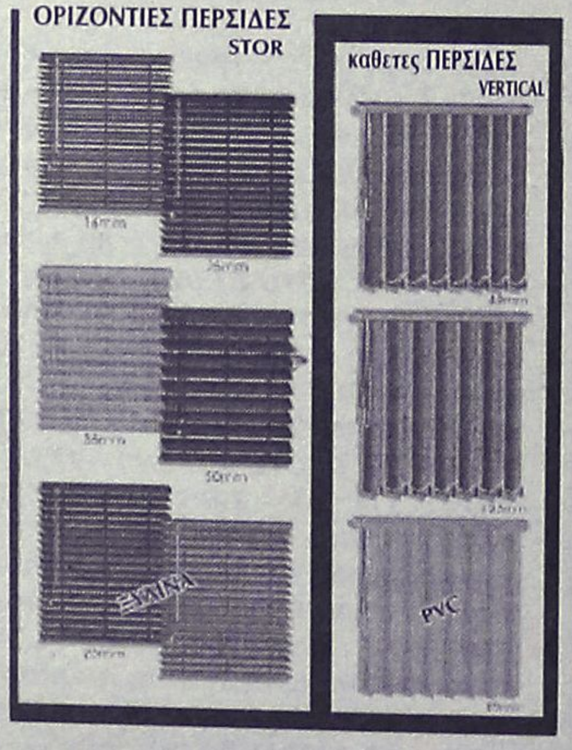

ΡΟΛΟΚΟΥΡΤΙΝΕΣ
ROLLER BLINDS

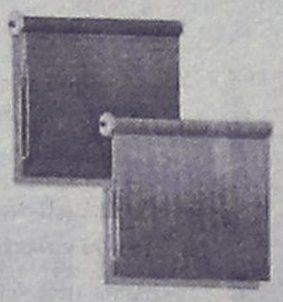

ΚΟΥΡΤΙΝΕΣ ΠΛΙΣΣΕ
PLISSE

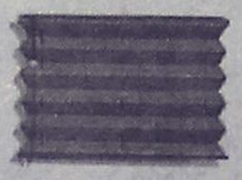

ΠΑΡΚΕ - ΞΥΛΙΝΟ ΠΑΤΩΜΖ ΣΤΗ

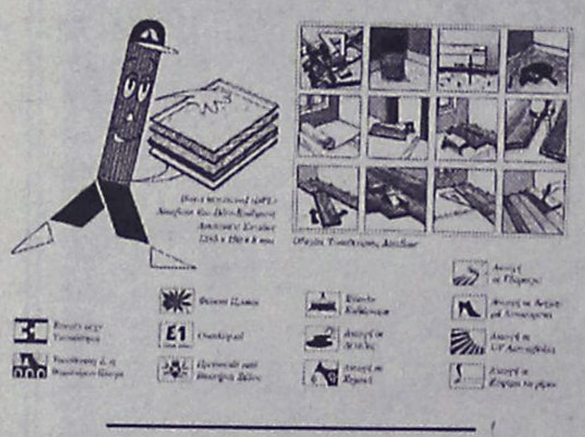

ΑΞΕΣΟΥΑΡ ΤΖΑΚΙΟΥ



ΚΟΡΝΙΖΕΣ



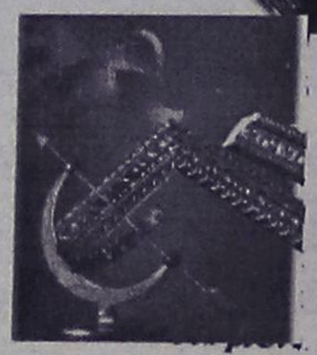

Μία ενδιαφέρουσα αναδρομή στο *παρελθόν*, μία σημαντική αναφορά στο *μέλλον*.

Αντιπροσωπείες-Εισαγωγείς
Πώληση Χονδρική
ΑΦΟΙ ΑΤΣΑ
Εμπορικό Κέντρο ΜΗΔΕΙΑ
Τηλ. 63602-66339 FAX 63602

ΠΩΛΕΙΤΑΙ OPEL ASTRA, μοντέλο NOE. '92 καταλυτικό, 1400 κυβικά σε αρίστη κατάσταση. Πληρ. τηλ. πρωί 37611-απόγευμα 35351. ΑΑ26682

ΕΥΚΑΙΡΙΑ. ΠΩΛΕΙΤΑΙ BMW 316 με 120.000 χλμ. μόνο 1.350.000 δρχ. Πληρ. τηλ. 21347, 20710 ΠΑ26632

ΠΩΛΕΙΤΑΙ LANCIA Δ. μοντ. '89, 1500 cc, με air condition, ραδιοκασετόφωνο, κάθισμα Recaro, ζάντες αλουμινίου, συναγερμό. Τιμή 1.600.000. Πληρ. τηλ. 96011. ΑΑ26681

ΠΩΛΕΙΤΑΙ μηχανή SUZUKI DR 125 σε πολύ κατάσταση 9000 km. Τιμή 250.000. Πληρ. τηλ. 22972. ΠΑ26680

ΠΩΛΕΙΤΑΙ Μερσεντές φορτηγό, δημοσίας χρήσεως 1992 με ρυμούλκα. Πληρ. τηλ. (0244) 22005, 0932343112 ΑΑ26658

ΠΩΛΕΙΤΑΙ FIAT UNO 1.000 c.c. ασημί σκούρο, σε άριστη κατάσταση με συναγερμό και P/K PIONEER. Τιμή 1.400.000. Πληρ. τηλ. 77555 ΑΑ26633

ΠΩΛΕΙΤΑΙ BMW 318 i Cabrio μοντ. '92 λευκό με πολλά εξτρά. Τιμή 4.900.000. Πληρ. τηλ. 24445, 094/464436 ΑΑ26604

ΠΩΛΕΙΤΑΙ αυτοκίνητο NISSAN ALMERA EXCECUTIVE II 1400 cc χρώματος άσπρο με δερμάτινο σαλόνι, air condition, ξύλινη επένδυση, υδραυλικό τιμόνι, αερόσακο, ζάντες αλουμινίου, προβολείς ομίχλης, ηλεκτρικά παράθυρα, ηλεκτρομαγνητικές κλειδαριές, αεροτομή, ηλεκτρικοί καθρέπτες, δερμάτινο λεβιέ ταχυτήτων, διακοσμητικό εξάτμισης και PIONEER CD 6 δίσκων. Τιμή 5.000.000, εγγύηση αντιπροσωπείας. Πληρ. τηλ. 27743, 37005 κ. Γιάννη ΠΑ26620

ΠΩΛΕΙΤΑΙ μηχανή μάρκας YAMAHA 750 cc SUPER TENERE. Δεκτός οποισδήποτε έλεγχος. Τιμή 2.000.000. Πληρ. τηλ. 27743-37005 κ. Γιάννη ΑΑ26621

ΠΩΛΕΙΤΑΙ μηχανή SUZUKI DR 800 CC ON-OFF ROAD σε άριστη κατάσταση με πολλά αξεσουάρ κασετόφωνο, καινούργια λάστιχα μόνο 9.800 km. Τιμή 1.100.000. Πληρ. τηλ. 0244-51500 ΠΑ26603

ΠΩΛΕΙΤΑΙ φορτηγό MERCEDES 814 σε άριστη κατάσταση. Δεκτός κάθε έλεγχος. Πληρ. τηλ. 68422 πρωινές ώρες ΑΑ26493

ΠΩΛΕΙΤΑΙ FORD ESCORT μοντέλο '79, 1100cc, τετράπορτο, χρώματος ασημί. Πληρ. τηλ. 36872, 20546 ώρες 5-9μ.μ., κος Νίκος

Από τη νέα έκθεση BMW του ΘΩΜΑ ΒΕΡΒΙΑΗ πωλούνται τα παρακάτω μεταχειρισμένα αυτοκίνητα:
1) BMW 316 μοντέλο '92 με πολλά εξτρά σε άριστη κατάσταση
2) BMW 318 M40 μοντέλο '89
3) VW κλούβα τρανσπόρτα πετρέλαιο 2.400 κυβικά μακρί σασί μοντέλο '93
4) V.W. τρανσπόρτα πετρέλαιο ανοιχτό 2.400 κυβικά μοντέλο '92
5) FORD TRANSIT 2500 κυβικά ανοιχτό διπλό λάστιχο πίσω μοντέλο'92
6) FORD COURIEL, κλουβίτσα 1.800 κυβικά '94 μοντέλο
7) V.W. CANDI ανοιχτό μοντέλο '90
8) MITSUBISHI κλούβα 2.500 κυβικά μοντέλο τέλος '96
9) MERCEDES 410 φορτηγό μοντέλο '93
Όλα τα αυτοκίνητα είναι σε πολύ καλή κατάσταση και έχουν ένα χρόνο εγγύηση. 6ο χλμ. Λεωφ. Ρόδου-Λίνδου τηλ. 62928-66669

ΠΩΛΕΙΤΑΙ αυτοκίνητο FORD ESCORT XR3 1.600 κυβικά σε τιμή ευκαιρίας. Επίσης YAMAHA TDR 250 κυβικά σε τιμή ευκαιρίας. Πληρ. τηλ. 92846 ΑΑ26491

ΠΩΛΕΙΤΑΙ μηχανή HONDA Steed 400 c.c. μοντέλο '95 σε πολύ καλή κατάσταση και με τιμή 1.000.000 δρχ. Πληρ. τηλ. 73195, 094/858045 ΑΑ26550

ΠΩΛΕΙΤΑΙ μηχανή BENELLI 50 c.c. χρώματος κόκκινο. Τιμή 550.000 δρχ. ή ανταλλάσεται με φορτηγάκι ή κλούβα. Πληρ. τηλ. 094-102301 ή 95584 απογευματινές ώρες.

ΠΩΛΕΙΤΑΙ HONDA MAGNA 750 cc σε πολύ καλή κατάσταση και τιμή ευκαιρίας. Πληρ. τηλ. 72713, 75875 κινητό 094/900483 ΠΑ26657

εργασιες

ΖΗΤΟΥΝΤΑΙ σερβιτόροι με γνώσεις αγγλικής γλώσσας και με προϋπηρεσία να εργασθούν σε κεντρική καφετέρια στο Μαντράκι. Πληρ. τηλ. 21172 ΠΖ26744

ΖΗΤΕΙΤΑΙ νοσηλευτής ή νοσηλεύτρια για απασχόληση σε Γαστρεντερολογικό Ενδοσκοπικό Εργαστήριο. Πληρ. τηλ. 23774, 76914 ΑΖ26745

Από κατάστημα ενδυμάτων **ζητείται** κοπέλα που να γνωρίζει αγγλικά και κατά προτίμηση γερμανικά. Πληρ. τηλ. 22095 ΑΖ26746

ΖΗΤΕΙΤΑΙ κοπέλα για γραφείο εισαγωγών που να μιλά και να γράφει οπωσδήποτε καλά την αγγλική και γερμανική γλώσσα και να γνωρίζει χειρισμό Η/Υ. Πληρ. τηλ. 27539, 85436 ΑΖ26747

Οικογένεια στο Παραδείσι μέ δύο μικρά παιδιά, **ζητεί** οικιακή βοηθό. Πληρ. τηλ. 81843, 33853 ΑΖ26748

ΖΗΤΟΥΝΤΑΙ νέοι και νέες για εργασία σε κεντρική καφετέρια. Πληρ. τηλ. 094 857517 ΑΖ26749

ΖΗΤΕΙΤΑΙ έμπειρο άτομο για εργασία σε γυράδικο. Πληρ. τηλ. 63252, 76346, 36791 ΠΖ26750

ΖΗΤΟΥΝΤΑΙ πεπειραμένοι πωλητές και πωλήτριες, γνώστες γερμανικής, γαλλικής και ιταλικής γλώσσας, για να εργασθούν σε χρυσοχοείο στην Π. Πόλη, Σωκράτους 150 ή στα Κολύμπια. Πληρ. τηλ. 35420, 10 π.μ.-2μ.μ. ΠΖ26751

ΖΗΤΕΙΤΑΙ μασέρ για μερική ή ολική απασχόληση σε πολυτελές ξενοδοχείο εντός πόλεως Ρόδου. Πληρ. τηλ. 38556, κιν. 0932411548 ΠΖ26752

ΖΗΤΕΙΤΑΙ υπάλληλος-νέος-με γνώσεις λογιστικής, χειρισμού Η/Υ για εταιρεία αντιπροσωπειών, με συνεχές ωράριο και απασχόληση όλο το χρόνο. Προϋποθέσεις δίπλωμα αυτοκινήτου και μοτοποδηλάτου. Πληρ. τηλ. 28104, 31838 ΠΖ26753

Rent a car is looking for representative speaking scandinavian and hold driving licence. Inform. 24990 ΑΖ26754

ΖΗΤΕΙΤΑΙ νέος ή νέα που να ομιλεί αγγλικά ή γερμανικά ή σκανδιναβικά ή ολλανδικά για να εργασθεί σε επιχείρηση στην Παλιά Πόλη με αντικείμενο τα κοσμήματα-υποδήματα-δερμάτινα κ.α. Πληρ. τηλ. 32232, 38708 ΑΖ26755

Κυρία **ζητά** να βρει εργασία σε σπίτι ή σε επιχείρηση σαν μπέιμπυ σίτερ, ή δουλειές σπιτιού, ή εστιατορίου ή σε ξενοδοχείο ως καμαριέρα, ή ακόμα και την φροντίδα ηλικιωμένων. Πληρ. τηλ. 095 276839, 76702 ΑΖ26758

ΖΗΤΕΙΤΑΙ υπάλληλος δια την θέση operation manager γραφείου γενικού τουρισμού με ανάλογα προσόντα. Οι επιθυμούντες παρακαλούνται να στείλουν βιογραφικό εις την Ταχ. Θυρίδα Νο 33, Ρόδος ΑΖ26727

Από εμπορική εταιρεία **ζητείται** νέος ή νέα για φτιάξιμο ραφιών (Mersadaisins) στο σούπερ μάρκετ συνεχές ωράριο. Πληρ. τηλ. 33977, 30451 από 08.00-15.00 και 18.00-20.30 ΑΖ26718

ΖΗΤΕΙΤΑΙ νεαρός-νεαρή απο την ποτοπαία "ΑΙΓΑΙΟΝ" για εσωτερικές και εξωτερικές εργασίες. Πληρ. τηλ. 62535, 65952 από 8 π.μ. έως 3 μ.μ. ΑΖ26719

ΖΗΤΕΙΤΑΙ πιτσαδόρος και κοπέλες για σέρβις πίτσας με μέτρο. Πληρ. τηλ. 093 2470156, 094 314401 ΠΖ26720

ΖΗΤΕΙΤΑΙ πωλήτρια για το κατάστημα υποδημάτων ARTE που να γνωρίζει αγγλικά. Πληρ. τηλ. 37207 ΑΖ26721

Ξενοδοχείο στην Ιαλυσό ΖΗΤΕΙ καμαριέρες με προϋπηρεσία. Πληρ. τηλ. 26012 (ώρες 10-12 και 17.30-20.00) 91026 (10-12) ΠΖ26707

ΖΗΤΟΥΝΤΑΙ ντήλερ για καλλυντικά. Πληρ. τηλ. 93595 ΑΖ26710

Από ανώνυμη εταιρεία που δραστηριοποιείται στο χώρο επώνυμων προϊόντων ζητείται οδηγός με επαγγελματικό δίπλωμα Β'κατηγορίας. Προσφέρονται άριστες συνθήκες εργασίας. Πληρ. τηλ. 29841, 27369 ώρες 09.00-21.00 καθημερινά ΠΖ26711

Ντήλερ **ζητούνται** πανελλαδικά για ρούχα, εσώρουχα, πιτζάμες, παπούτσια, κοσμήματα, είδη προικός. Επιλέξαμε τους 25 καλύτερους καταλόγους της αγοράς για την δική σας εξυπηρέτηση με τιμές λογικές και προσφορές. Άψογη συνεργασία, δωρεάν αποστολές παραγγελιών, εξτρά ποσοστά-μπόνους. Πληρ. τηλ. 031 275975 10πμ.-4μ.μ., 095 371619 9 π.μ.-9 μ.μ., 0391 41435 9 π.μ.-9μ.μ. ΑΖ26712

ΖΗΤΕΙΤΑΙ εργαζόμενος έως 25 ετών απόφοιτος Λυκείου για να εργασθεί σε εταιρεία τροφίμων. Πληρ. τηλ. 78064 ΑΖ26708

ΖΗΤΕΙΤΑΙ δεσποινίς ή κυρία για να εργασθεί ως πωλήτρια σε εμπορικό κατάστημα στην Παλιά Πόλη. Απαραίτητες γνώσεις Αγγλικών-Γερμανικών-Ιταλικών. Προϋπηρεσία θα ληφθεί υπ' όψιν. Ικανοποιητικές αποδοχές. Πληρ. τηλ. 38650-38990, Fax: 38785. Απογευματινές ώρες: 17.00-20.00. ΠΖ26678

ΖΗΤΕΙΤΑΙ πωλήτρια για να εργασθεί σε χρυσοχοείο στην Παλιά Πόλη. Απαραίτητη η γνώση ξένων γλωσσών. Πληρ. τηλ. 22704, 904-607540. ΑΖ26677

ΖΗΤΕΙΤΑΙ από το γραφείο γενικού τουρισμού "ΔΕΛΤΑ ΤΟΥΡΣ" υπάλληλος με άριστη γνώση αγγλικών για μόνιμη εργασία. Πληρ. τηλ. 75828, ώρες 11.00-14.00, 18.00-20.00. ΠΖ26676

ΖΗΤΟΥΝΤΑΙ σερβιτόροι και σερβιτόρες όπως και βοηθοί σερβιτόρων για εστιατόριο στην Παλαιά Πόλη. Πληρ. τηλ. 24988. ΠΖ26675

ΖΗΤΕΙΤΑΙ βοηθός σερβιτόρου και λατζιέρα για εστιατόριο. Πληρ. τηλ. 90530-90119. ΠΖ26664

ΖΗΤΟΥΝΤΑΙ πωλητές για καταστήματα χρυσοχοΐας σε Φαληράκι και Παλιά Πόλη. Απαραίτητη-γνώση Γερμανικών-Αγγλικών ή Γαλλικών-Αγγλικών. Πληρ. τηλ. 27483-33808. ΠΖ26663

Η εταιρεία ΞΕΝΑΚΗΣ Α.Ε. **ΖΗΤΑ** για την στελέχωση του συνεργείου VW-AUDI πεπειραμένο μηχανικό Αυτοκινήτων. Πληρ. τηλ. 61600 εσωτερικό 101. ΑΖ26662

ΖΗΤΕΙΤΑΙ κοπέλα για απογευματινή ημιαπασχόληση. Πληρ. τηλ. 37143. ΠΖ26660

ΖΗΤΕΙΤΑΙ από γραφείο τουρισμού νέος ή νέα 20-30 ετών που να γνωρίζει Αγγλικά-Ιταλικά και να έχει δίπλωμα οδήγησης. Πληρ. τηλ. 75080 ΠΖ26661

ΖΗΤΟΥΝΤΑΙ κυρίες και δεσποινίδες από Ρόδο και γύρω νησιά για προώθηση Ιταλικών πρωτότυπων κατασκευών από Propoli με ικανοποιητικά ποσοστά κέρδους. Πληρ. κ. Γιώργο τηλ. 29603 ΑΖ26659

ΖΗΤΕΙΤΑΙ υπάλληλος που να ομιλεί ξένες γλώσσες για τουριστικό κατάστημα στην Παλιά Πόλη. Πληρ. τηλ. 75070 ΑΖ26646

ΖΗΤΟΥΝΤΑΙ πωλήτριες που να γνωρίζουν αγγλικά-γερμανικά για τουριστικό στην Παλιά Πόλη. Πληρ. τηλ. 76955 κ. Μάκη ΠΖ26634

Εταιρεία ενοικιάσεως αυτ/των **ζητάει** προσωπικό για την καλοκαιρινή περίοδο. Απαραίτητες προυποθέσεις: 1. Άδεια οδήγησης αυτ/του. 2. Γνώσεις αγγλικών. Δεκτοί και οι γνωρίζοντες γερμανικά. Πληρ. τηλ. 81800 09.00-15.00 ΑΖ26635

Do you speak at least 3 languages and are you interested to work in an office? Call the following tel nr 96210 an ask for jonny ΑΖ26636

ΖΗΤΕΙΤΑΙ δεσποινίς ή κυρία για να εργασθεί σε χρυσοχοείο στην Παλιά Πόλη. Απαραίτητες γνώσεις Αγγλικά, Γερμανικά. Πληρ. τηλ. 75514 ΠΖ26605

ΖΗΤΕΙΤΑΙ πωλητής ή πωλήτρια που να γνωρίζει πολύ καλά την γερμανική γλώσσα για χρυσοχοείο στο Φαληράκι. Μισθός αναλόγως προσόντων. Πληρ. τηλ. 62916, 85983 ΠΖ26607

ΖΗΤΕΙΤΑΙ πωλήτρια να μιλά αγγλικά από το κατάστημα υποδημάτων SCARPA. Πληρ. τηλ. 32995 ΠΖ26608

ΖΗΤΟΥΝΤΑΙ 2 σερβιτόροι και 2 σερβιτόρες με πείρα για να εργασθούν από την νέα σαιζόν στο εστιατόριο "Βικτώρια" οδός Γ. Παπανικολάου 21 (απέναντι από το νέο CASINO). Η πελατεία του εστιατορίου είναι κατά πλειονότητα Σκανδιναβοί. Πληρ. τηλ. 36048 στις ώρες 10.00-15.00, καλές συνθήκες εργασίας και καλές αποδοχές ΠΖ26609

ΖΗΤΕΙΤΑΙ κυρία για μπέιμπυ σίτερ-οικιακή βοηθός για σπίτι στην περιοχή Ιαλυσού. Πληρ. τηλ. 92785 ΠΖ26611

Από το ξενοδοχείο ΚΥΠΡΙΩΤΗΣ ζητούνται σερβιτόροι και βοηθοί σερβιτόρων. Πληρ. τηλ. 35921 ΠΖ26612

Από το ξενοδοχείο ΚΥΠΡΙΩΤΗΣ VILLAGE και IPPOKRATES PALACE στην Κω ζητούνται νυχτερινοί receptionist με γνώσεις γερμανικών-αγγλικών και χρήση computer ξενοδοχειακού προγράμματος ΕΡΜΗΣ. Πληρ. τηλ. 0242-27640 ώρες 8.00-14.00 ΠΖ26613

ΖΗΤΕΙΤΑΙ δεσποινίδα ή κυρία (κατά προτίμηση θρεφονηπιοκόμος) να προσέχει παιδάκι 16 μηνών, πρωινές ώρες. Εξαιρούνται αλλοδαπές. Πληρ. τηλ. 23577 ΠΖ26586

ΖΗΤΕΙΤΑΙ κοπέλα για την φύλαξη παιδιών να μιλάει απαραιτήτως αγγλικά. Πληρ. τηλ. 74042 και 094 139266 ΑΖ26579

Από τις ΑΣΦΑΛΕΙΕΣ ΚΑΡΥΔΑΚΗ ΕΠΕ, ΖΗΤΕΙΤΑΙ άτομο 25-30 ετών για μόνιμη εργασία ταμία (ωράριο σπαστό). Οι υποψήφιοι-ες, πρέπει να κατοικούν στην πόλη της Ρόδου, να γνωρίζουν χειρισμό Η/Υ, να έχουν όρεξη για δουλειά, άνεση επικοινωνίας και ευχάριστη προσωπικότητα και απαραιτήτως συστάσεις. Επίσης πρέπει να διαθέτουν άδεια οδήγησης μοτοποδηλάτου και αυτοκινήτου. Τυχόν προϋπηρεσία σε ανάλογη θέση επιθυμητή. Πληρ. τηλ. 77000-37000 κ. Καρυδάκη ΠΖ26753

ΖΗΤΕΙΤΑΙ οδηγός για σχολικό λεωφορείο. Απασχόληση χειμώνα-καλοκαίρι. Απαραίτητη είναι η άδεια οδήγησης Δ' κατηγορίας. Πληρ. τηλ. 93305 (9.00-14.00 η ώρα) κ. Χάϊκε ή κ. Τώνια ΠΖ26562

ΖΗΤΟΥΝΤΑΙ αγόρια και κορίτσια για να εργασθούν στο parking του casino, ηλικίας έως 30 ετών με δίπλωμα αυτοκινήτου. Πληρ. ισόγειο TRAVELAND από 10.00-12.00 τηλ. 36332 κ. Λάκης ΑΖ26523

ΖΗΤΟΥΝΤΑΙ πωλήτριες από καταστήματα χρυσών και ασημένιων κοσμημάτων. Γερμανικά, Αγγλικά απαραίτητα. 6ο χλμ. λεωφ. Καλλιθέας. Πληρ. τηλ. 76538, 67375, 67738 ΑΖ26502

ΖΗΤΟΥΝΤΑΙ ΠΩΛΗΤΡΙΕΣ. ΩΡΑΡΙΟ ΣΥΝΕΧΕΣ Ή ΔΙΑΚΕΚΟΜΕΝΟ. ΠΛΗΡ. ΤΗΛ. 32125 ΠΖ26358

Από εστιατόριο "ΑΡΤΕΜΙΣ" στο Φαληράκι ζητούνται άτομα με τις παρακάτω ιδιότητες:
1. Μάγειρας για αλα καρτ
2. Βοηθοί σερβιτόρου κατά προτίμηση κοπέλες, με γνώση Αγγλικά-Γερμανικά για βραδινή απασχόληση. Πληρ. τηλ. 0932-255631 και 85488 κ. Τάσο ΠΖ26494

ΖΗΤΕΙΤΑΙ από μεταφορική εταιρεία: α) οδηγός κάτοχος επαγγελματικού διπλώματος 3ης κατηγορίας για βραδινό ωράριο, β) Οδηγός κάτοχος επαγγελματικού (απλού) διπλώματος συν μηχανής. Για μόνιμη εργασία. Πληρ. τηλ. 38297 ΠΖ26514

GESUGHT WERDEN DEUTCH SPRACHICE BRAUEN ALS VERKAUEERINEN FÜR JUWELIERGESCHAFTE INE 61659.

Γραφείο ενοικιάσεως αυτοκινήτων ζητά υπαλλήλους για ΡΟΔΟ-ΛΙΝΔΟ-ΛΑΡΔΟ άνω των 21 ετών με δίπλωμα οδηγήσεως. Απαραίτητα Αγγλικά και 2η γλώσσα θα θεωρηθεί προσόν. Πληρ. τηλ. 24990

ΖΗΤΕΙΤΑΙ εμφανίσιμη κοπέλα να εργασθεί σε λέσχη, θραδυνές ώρες, στο Παραδείσι. Πληρ. τηλ. 81194 ώρες από 10 το πρωί έως 12 το θράδυ ΠΖ26304

"EMPHASIS". Συνεχώς αναπτυσσόμενη εταιρεία με αντιπροσωπείες Δωδ/σου στον ευρύτερο χώρο των καλλυντικών και ειδών δώρου, ζητά νέους με ικανότητα πωλήσεων, δυναμικούς και φιλόδοξους. Από την πόλη, αλλά και την περιφέρεια της Ρόδου, καθώς επίσης και από τα νησιά. Αμοιβή με ποσοστά. Πληρ. τηλ. 0241/30901 ΠΖ26268

ΖΗΤΟΥΝΤΑΙ κοπέλες να εργασθούν στην μπουτίκ PAUL & SHARK. Απαραίτητη η γνώση ξένων γλωσσών και η προυπηρεσία. Πληρ. τηλ. 74510

ΖΗΤΕΙΤΑΙ κοπέλα για να εργασθεί σε σοβαρό BAR. Πληρ. τηλ. 82161, 0932 805391.

διαφορα

ΠΩΛΟΥΝΤΑΙ: 1) Αρτοθήκη διπλή (ξύλο), 2) Ψυγείο βιτρίνα, 3) Πάγκος σερβιρίσματος, 4) Ταμειακή, 5) Ζυγιστική. Όλα σε άριστη κατάσταση. Πληρ. τηλ. 76226, 32512 ΠΔ26713

PLANET Z
ΖΗΤΕΙΤΑΙ
πωλητής-πωλήτρια για το κατάστημα παιχνιδιών και σερβιτόροι-βοηθός barman για το ZBOOM στην παραλία Ιαλυσού-έναντι ξενοδ. ELISABETH.
Πληρ. τηλ. 94428
ώρες 09.00-21.00.

Από το πρακτορείο Γενικού Τουρισμού "Elafos Reisen"
ΖΗΤΟΥΝΤΑΙ
α) νέος ή νέα με άριστη γνώση της γερμανικής γλώσσας δια την στελέχωση υποκαταστημάτων. Προυπηρεσία επιθυμητή.
β) Οδηγοί τουριστικών λεωφορείων με γνώση της γερμανικής γλώσσας. Προϋπηρεσία απαραίτητη.
Πληροφορίες κ. Χατζημιχάλη Μιχάλη ή κ. Παπαδόπουλο Παύλο, τηλ. 66543/4/5

ΠΩΛΟΥΝΤΑΙ
2 αυτοκίνητα TOYOTA DINA φορτηγά
2 MERCEDES φορτηγά και ένα ανατρεπόμενο
Ακίνητα (αποθήκες, μαγαζιά, ημιτελείς ορόφοι και ακάλυπτα οικόπεδα) εντός σχεδίου πόλης Ρόδου, πλησίον λεωφ. Ρόδου-Καλλιθέας εξ ολοκλήρου ή τμήμα.
Πληροφορίες τηλ. 0932463773, 095-507344, 23126, 21611

ΟΙΚΟΔΟΜΙΚΕΣ ΕΠΙΧΕΙΡΗΣΕΙΣ ΤΖΟΓΙΑ ΜΑΡΙΑ και ΥΙΟΙ
ΠΩΛΟΥΝΤΑΙ
- Διαμερίσματα 85 τ.μ., 75 τ.μ., 50 τ.μ. στην οδό Αθηνών
- Αποθήκη 200 τ.μ. στην οδό Ατταβύρου
Πληρ. τηλ. 30069

Από την ΑΒΕΤΕ Κ. ΚΩΣΤΑΡΙΔΗΣ
πωλούνται
μεταχειρισμένα ADRESS 50-100 c.c.
σε τιμή ευκαιρίας
Πληρ. τηλ. 22157, 22325

ΣΙΜΟΣ ΠΑΡΑΣΚΕΥΑΣ & ΥΙΟΣ ΕΠΕ
ΜΕΤΑΧΕΙΡΙΣΜΕΝΑ
MONO ΣΕ ΑΡΙΣΤΗ ΚΑΤΑΣΤΑΣΗ
18μηνος ΔΙΑΚΑΝΟΝΙΣΜΟΣ

1. FORD ESCORT	1.100 c.c.	1989	1.200.000
2. NISSAN MICRA	1.235 c.c.	1991	1.700.000
3. TOYOTA COROLLA	1300 c.c.	1992	1.950.000
4. Φορτηγό TOYOTA DIESEL	2.400 c.c.	1994	2.500.000
5. FIAT UNO 45	1.000 c.c.	1992	1.200.000

ΑΥΣΤΡΑΛΙΑΣ 70 - ΡΟΔΟΣ • Τηλ. 79200-79201-79202

Από Εμπορική Εισαγωγική Εταιρεία
ΖΗΤΕΙΤΑΙ
ΥΠΕΥΘΥΝΟΣ ΑΠΟΘΗΚΗΣ
Απαιτούμενα προσόντα:
- Νέος ηλικίας 25-30 ετών
- Καλή γνώση Η/Υ για έκδοση τιμολογίων
- Οργανωτικές ικανότητες
- Προϋπηρεσία θα ληφθεί υπ' όψιν
- Δίπλωμα οδήγησης

Πληρ. τηλ. 38650-38990
Fax: 38785
Απογευματινές ώρες: 17.00-20.00

ΕΤΑΙΡΕΙΑ ΧΡΗΜΑΤΟΟΙΚΟΝΟΜΙΚΩΝ ΥΠΗΡΕΣΙΩΝ (ΑΕΛΔΕ)
Ζητά δεσποινίδα ή κυρία απόφοιτη οικονομικής σχολής (ΑΕΙ, ΤΕΙ ή άλλη), με γνώσεις Αγγλικών και χειρισμού Η/Υ.
Οι ενδιαφερόμενες θα πρέπει να προσκομίσουν βιογραφικό και φωτογραφία.
Πληρ. Βενετοκλέων 48, τηλ. 74000

ΠΩΛΕΙΤΑΙ
επί της Ρόδου-Λίνδου 447 τ.μ. ισόγειο κατάστημα με 475 τ.μ. Α' όροφο (για βιοτεχνική χρήση) ελεύθερο μίσθωσης αξίας 230.500.000 δρχ.
ΚΑΙ αποθήκη επί της Ρόδου-Λίνδου 240 τ.μ. ελεύθερη μίσθωσης αξίας 36.000.000 δρχ.
Πληροφορίες ΕΥΡΩΚΤΗΜΑΤΙΚΗ Γιάννης και Μιχάλης Ευσταθίου τηλ. 73819, 74917, κιν. 094/374546

ΠΩΛΕΙΤΑΙ
οικόπεδο 2.500 τ.μ. στα Ασγούρου για **βιοτεχνική χρήση**, σε πολύ μικρή απόσταση από τη Λεωφ. Ρόδου-Λίνδου, άρτιο και οικοδομήσιμο, αξίας 35.000.000 δρχ.
ΠΩΛΕΙΤΑΙ
οικόπεδο 1.000 τ.μ. με άδεια οικοδομής για **βιοτεχνική χρήση** 300 τ.μ. ισόγειο, και δυνατότητα προσθήκης ορόφων αξίας 18.000.000 δρχ.
Πληροφορίες ΕΥΡΩΚΤΗΜΑΤΙΚΗ Γιάννης και Μιχάλης Ευσταθίου τηλ. 73819, 74917, κιν. 094/374546

ΠΩΛΕΙΤΑΙ τροχείο με πλήρη εξοπλισμό και εργαλεία ξυλουργίας. Πληρ. τηλ. 61781 ΑΔ26756

ΠΩΛΕΙΤΑΙ όλο το εμπόρευμα τουριστικού καταστήματος σε τιμή ευκαιρίας. Πληρ. τηλ. 67544 ώρες 10-1 και 5-8 ΑΔ26724

ΠΩΛΕΙΤΑΙ τραπεζαρία και σύνθετο (Δεσποτάκι) μαύρο. Πληρ. τηλ. κιν. 0932581474 ΑΔ26714

ΠΩΛΕΙΤΑΙ δορυφορική κεραία 3 m διάμετρος, 2 δορυφορικά "πιάτα" από πλέγμα διαμέτρου το καθένα 3,80 μ., δέκτης " ECHOSTAR LT 8700" και οι 4 συσκευές μαζί. Τιμή 600.000 δρχ. Πληρ. τηλ. 22972. ΠΔ26679

ΠΩΛΕΙΤΑΙ ψησταριά ηλεκτρική σχεδόν αμεταχείριστη με τζάμι και πόρτες από μέσα, 6 σουβλές και θερμοθάλαμος και φως εσωτερικό. Πληρ. τηλ. 28303, ώρες 1-3 μ.μ. ΠΔ26684

Λόγω αλλαγής επιχείρησης **ΠΩΛΟΥΝΤΑΙ ΔΙΑΦΟΡΑ** είδη καφετέριας σε άριστη κατάσταση. Καρέκλες μπαμπού, σκηνοθέτη, μεταλλικές με ξύλο. Τραπέζια μπαμπού, μαρμάρινα μεταλλικά. Σκαμπώ μπαμπού, τηλεόραση 37' 2 ηχεία DAS, ενισχυτής CREST AUDIO και διπλό CD GEMINI., και 2 ηχεία SELECTION, και ψυγείο επαγγελματικό τετράπορτο. Πληρ. τηλ. 81377-093-2207576 κ. Δημήτρης. ΑΔ26673

ΠΩΛΟΥΝΤΑΙ τα κάτωθι είδη σε τιμή ευκαιρίας: 1) Ταμειακή μηχανή CASIO, 2) Ντουλάπια κουζίνας, 3) ράφια για μαγαζί-αποθήκη, 4) τουριστικά είδη και διάφορα κεραμικά. Πληρ. τηλ. 32271-27803. ΠΔ26669

ΠΩΛΕΙΤΑΙ: 1) Ψυγείο-βιτρίνα παγωτού 12 θέσεων, κατάλληλη για Gelateria, 2) μηχανή παγωτού SOFT. Πληρ. τηλ. 22331-76009. ΠΔ26665

ΠΩΛΕΙΤΑΙ καπτοράπτης ZUKKI τρίκλινος και TIGGELI ZUKKI ελαφρώς μεταχειρισμένα. Πληρ. τηλ. 41660 ΑΔ26561

Λόγω αλλαγής αντικειμένου **πωλούνται** από έκθεση επίπλων όλα τα εμπορεύματα σε τιμές κάτω του κόστους. Σύνθετα-κρεβατοκάμαρες-σαλόνια-ιταλικά μικρο-έπιπλα-ντουλάπες κ.λπ. ΠΛΑΤΗΣ-ΡΟΔΟΧΡΩΜ. Πληρ. τηλ. 62037, 65065 ΑΔ26638

ΠΩΛΕΙΤΑΙ πανέμορφο μπόξερ θηλυκό 2 μηνών με πιστοποιητικά γνησιότητας SCI. Πληρ. "Ο ΘΑΥΜΑΣΤΟΣ ΚΟΣΜΟΣ" στην Ιαλυσό, τηλ. 96196 ΑΔ26639

ΠΩΛΟΥΝΤΑΙ τρία (3) ηλεκτρικά σώματα (θερμοπομποί) χρώματος λευκού σε πολύ καλή κατάσταση και σε καλή τιμή 30.000 δρχ. έκαστος (όλα μαζί ή μεμονωμένα). Πληρ. τηλ. 94608 μόνο απογεύματα. ΠΔ26469

ΠΩΛΟΥΝΤΑΙ σε λογική τιμή τα κάτωθι καινουργή και αχρησιμοποίητα είδη. α. Ψυγείο ανοξείδωτο self service των 2 μ. με μοτέρ 1,5 ίππων, β. Δίμετρη βιτρίνα ξηρών καρπών, γ. Μεταλλικά ράφια. Πληρ. τηλ. 33349, 094-305790 ΠΔ26623

ΠΩΛΟΥΝΤΑΙ α) σε άριστη κατάσταση Εγγλέζικο χειροποίητο γραφείο με συρτάρια και την δερμάτινη πολυθρόνα του. Επίσης μικρή βιτρίνα-βιβλιοθήκη χειροποίητη β) Σε άριστη κατάσταση διθέσιος και τριθέσιος καναπές. Πληρ. τηλ. 23258 ώρες καταστημάτων. ΑΔ26528

ΠΩΛΕΙΤΑΙ πρέσα ατμού ESCIMO ολοκαίνουργια. Πληρ. τηλ. 92770-95584

ΠΩΛΟΥΝΤΑΙ σε τιμές ευκαιρίας διαφ. είδη ζαχαρ/κής. 1) Φούρνος ηλεκτρικός 2 ορόφων με στόφα χωρητικότητας 8 λαμαρίνων μεγάλων, 2) Ψυγείο βιτρίνα ζαχαρ/είου 2 μέτρων ανοξείδωτο. Ράφια ξύλινα άσπρα, βιτρίνες 2 μέτρων, βιτρίνα με καθρέπτες, βιτρίνα μικρή, λαμαρίνες για πάστες αλουμίνιου, λαμαρίνες φούρνου μακριές, μπαστούνια αλουμινίου, φόρμες κέικ, παπάδων, κορνέ, τουρτών, ταρτάκια, βάσεις τούρτων 3, 5, 8 ορόφων, δίσκους πλαστικούς για βιτρίνες κ.λπ. Πληρ. από 10 π.μ. έως 18.00 μ.μ. Καλλειπάτειρας 18. Πληρ. τηλ. 61014 ΠΔ26530

Η Mc Donald's ΖΗΤΕΙ ΓΙΑ ΤΟ ΚΑΤΑΣΤΗΜΑ ΤΗΣ ΣΤΗ ΡΟΔΟ:
1. MANAGERS
2. ΥΠΕΥΘΥΝΟΣ ΥΠΟΔΟΧΗΣ

ΟΙ ΥΠΟΨΗΦΙΟΙ ΠΡΕΠΕΙ:
- Να είναι ηλικίας από 18-30 ετών
- Να είναι διαθέσιμοι για εκπαίδευση στην Αθήνα με έξοδα της εταιρίας
- Να έχουν ομαδικό πνεύμα
- Να ομιλούν Αγγλικά

Η εταιρία προσφέρει απασχόληση σε ετήσια βάση, με προοπτικές εξέλιξης και μισθό αναλόγως προσόντων.
Οι ενδιαφερόμενοι παρακαλούνται να στείλουν βιογραφικά σημειώματα με πρόσφατη φωτογραφία (απολύτως απαραίτητη), στην πιο κάτω διεύθυνση:
Υπ' όψιν Κου Δ. Κατερέλου
Σάββα Παυλίδη 8Β
Ρόδος

McDonald's is seeking Staff to fill the following positions in it's Rhodes branch:
- Managers
- Hostess

All applicants should:
- be available for training in Athens (costs covered by company)
- be aged between 18-25 years
- be able to work in a team environment
- speak English and Greek

The company offers work twelve months of the year with chances of promotion. Salary shall be according to personal qualifications.
Please send C.V. with a recent photograph to the fllowing address:
Mr. D. Katerelos,
Savva Pavlides 8b,
Rhodes

EUROPE TRAVEL, 5 KLM RHODES-LINDOS AVE (TROFO) HAS THE FOLLOWING FULL-TIME VACANCY FOR THE SUMMER SEASON.
WE REQUIRE AN AIRPORT PEPRESENTATIVE (MALE OF FEMALE) WHO IW FLUENT IN ENGLISH AND POSSIBLY ANOTHER EUROPEAN LANGUAGE. A CURRENT DRIVING LICENCE, AND A FLEXIBLE ATTITUDE TO WORKING HOURS IS ALSO NECESSARY.
FOR FURTHER INFORMATION PLEASE CONTACT CHRISTINE KANTIS BETWEEN 09.30-12.30 & 17.30-20.00 MONDAY TO FRIDAY TEL.: 68860-67, WRITTEN APPLICATIONS CAN BE SENT TO OUR FAX NO. 68871.

ΖΗΤΕΙΤΑΙ

Από εμπορική εισαγωγική εταιρεία ποτών και αναψυκτικών

Γραμματέας με γνώσεις Η/Υ προγράμματος EUROFASMA/εμπορική διαχείριση. Πλήρες ωράριο.

Πληρ. τηλ. 67338

Η εταιρία **Aldemar** ζητά για το ξενοδοχείο της στη Ρόδο

Paradise Royal Mare

Γραμματέα Διεύθυνσης

για το Τμήμα Βελτίωσης Ποιότητας Ρόδου

Απαραίτητα προσόντα:
➢ Αριστη γνώση Ελληνικών
➢ Αγγλικών, χρήση Η/Υ
➢ Τουλάχιστο δύο χρόνια εμπειρία σε θέση γραμματέως
➢ Επαγγελματισμός, προθυμία και ευγένεια

Επιπρόσθετα προσόντα:
➢ Γνώση Γερμανικών ή/και Γαλλικών

Οι ενδιαφερόμενες παρακαλώ να αποστείλουν το βιογραφικό τους στο fax: (0241) 66066 ή στη διεύθυνση:
Paradise Royal Mare, Ρένη Κοσκινού,
ΤΘ: 184, 85100 Ρόδος
Υπόψη κύριου Σπύρου Αγγελόπουλου

TOP PROPERTIES
GEORGIOS S. PIPINOS
ΓΕΩΡΓΙΟΣ Σ. ΠΙΠΙΝΟΣ
ΜΕΣΙΤΗΣ ΑΣΤΙΚΩΝ ΣΥΜΒΑΣΕΩΝ
REAL ESTATE AGENT ★ MEMBER OF F.I.A.B.C.I.

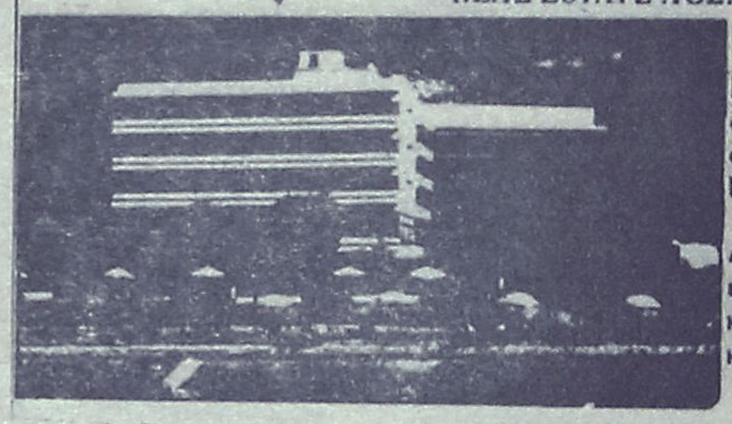

Η "TOP PROPERTIES" είναι ατομική επικείρηση και ανήκει εξ ολοκλήρου στον κ. Γεώργιο Σ. Πιπίνο, που από το 1971 ασχολείται αποκλειστικά και μόνο με επενδύσεις και REAL ESTATE, στο νησί της Ρόδου, καθώς και στην ευρύτερη περιοχή της Δωδεκανήσου.

ΑΠΕΥΘΥΝΟΜΑΣΤΕ: Στους **σοβαρούς, απαιτητικούς** και **επιλεκτικούς** επενδυτές-επικειρηματίες-ελεύθερους επαγγελματίες, Έλληνες και ξένους, υψηλού εισοδηματικού επιπέδου, που ενδιαφέρονται να κάνουν μια σοβαρή επένδυση **προβολής** στο νησί της Ρόδου.

ΠΡΟΣΦΕΡΟΥΜΕ: Α) Υπηρεσίες και πληροφορίες που γίνονται σε προσωπικό επίπεδο με **εχεμύθεια, διακριτικότητα** και **σοβαρότητα.**
Β) Μεγάλη **γκάμα** υψηλής ποιότητας ακινήτων, όπως: 1) Ξενοδοχεία Α΄ και Β΄ κατηγορίας των 600-500-350-300 κλινών 2) Κεντρικά αστικά ακίνητα κατάλληλα για Τράπεζες-καταστήματα-γραφεία 3) Παραλιακές εκτάσεις, κατάλληλες για τουριστικές επενδύσεις των 150.000-100.000-70.000-50.000-36.000 τ.μ. και 4) Διαμερίσματα και μαιζονέττες **προβολής.**

ΣΤΟΧΟΣ ΜΑΣ ΕΙΝΑΙ: Να προσφέρουμε στο αγοραστικό μας κοινό **υψηλής ποιότητας ακίνητα** και **ευκαιρίες** στο νησί της Ρόδου. Η εικοσιπενταετής και πλέον πείρα μας στον τομέα αυτό αποτελεί εγγύηση.

ΣΥΝΘΗΜΑ ΜΑΣ ΕΙΝΑΙ: Επενδύστε στη ΡΟΔΟ **ΤΩΡΑ,** σε ακίνητα που **ΑΝΤΕΧΟΥΝ ΣΤΟ ΧΡΟΝΟ**

Γεώργιος Σ. Πιπίνος
ΜΕΣΙΤΗΣ ΑΣΤΙΚΩΝ ΣΥΜΒΑΣΕΩΝ
Γιατί εμείς γνωρίζουμε καλύτερα!

TOP PROPERTIES is a private concern and Mr George S Pipinos, its owner, has earned, over the years, a reputation for integrity and excellence in the world of Real Estate in the Dodecanese.

At Top Properties we try hard to attract important and selective investors: high calibre businessmen/women and discerning professional people, both Greek and foreign, who wish to acquire substantial and valuable property on Rhodes.

We offer our exprertise and advice privately, discreetly and in strict confidence.

We keep a comprehensive list of real estate of the highest specifications:
a. A' and B' class hotels (600, 500, 350, 300 beds capacity).
b. Centrally situated office buildings and other business premises.
c. Seaside land, ideal for development (hotels, holiday resorts, etc.), of 150.000 100.000, 70.000, 50.000, 36.000 sq.m.
d. Luxury apartments, maisonettes, detached, semi-detached and terraced houses.

Our aim is to give our clients the opportunity to ecquire value for money, first class real estate on Rhodes. Our 25-year-old experience in Real Estate is our warranty.

Our motto is: Invest in Rhodes. Invest in property. It stands the test of time.

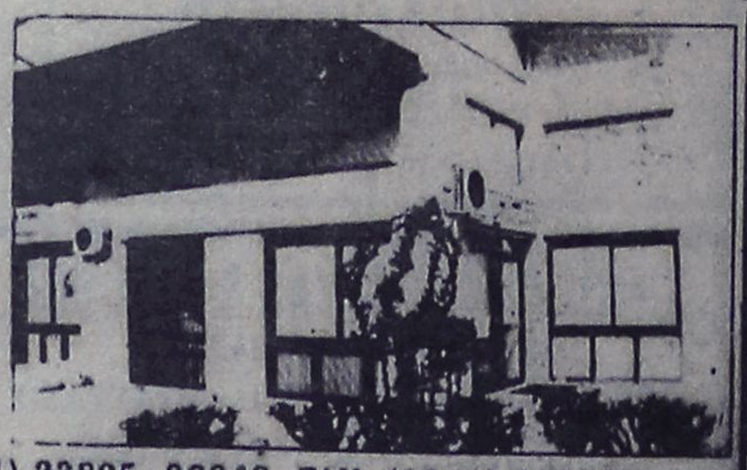

TOP PROPERTIES
and
George S Pipinos
Because we know best

ΚΕΝΝΕΝΤΥ 38, ΡΟΔΟΣ, 85 100, ΤΗΛ. (0241) 23895, 38243. FAX: (0241) 20883
38 KENNEDY STR., RHODES, 85 100, TEL. (0241) 23895, 38243. FAX: (0241) 20883

ΞΕΝΑΚΗΣ
ΑΥΤΟΚΙΝΗΤΑ

CAR EXPERTS

1. VW GOLF GABRIO, (1985) 1600 cc, λευκό χρώμα. ΤΙΜΗ 1.300.000
2. REANULT CABRIO 1,8 (1993) FULL EXTRA. ΤΙΜΗ 4.600.00
3. TOYOTA COROLLA (1990). ΤΙΜΗ: 1.700.000
4. OPEL VECTRA 1.6, ΚΕΝΤΡ. ΚΛΕΙΔ. (1992). ΤΙΜΗ 2.300.000
5. BMW 316 1.6 (1982). ΤΙΜΗ: 1.100.000
6. RENAULT 18 1.3 R/C (1980). ΤΙΜΗ: 800.000
7. LANCIA YIO 1100 c.c. (1991) Τιμή: 1.400.000
8. FORD SIERRA GT 1600 cc, (1993) P/Φ, E/W, C/L. Τιμή:3.000.000
9. FIAT BRAVA 1,4 SX, (1996), Y/T, E/W, A/B,P/Φ, ζάντες αλουμινίου. ΤΙΜΗ:2.900.000
10. AUDI 80, 1800 cc (1991) C/L, ηλιοροφή, δερμάτινο σαλόνι. ΤΙΜΗ 3.600.000
11. ALFA ROMEO 33 (1987) EW, P/Φ σε άριστη κατάσταση. ΤΙΜΗ 900.000
12. TOYOTA COROLLA (1991), καταλυτικό. ΤΙΜΗ 2.100.000
13. FIAT UNO (1992) E/W, C/L, τιμή 1.200.000

ΕΠΑΓΓΕΛΜΑΤΙΚΑ-ΑΓΡΟΤΙΚΑ

VW TARO PICK-UP (1993) DIESEL. ΤΙΜΗ: 3.600.000

ΦΟΡΤΗΓΑ

MITSUBISHI L 300 1.600 c.c. μοντέλο 90, A/C, P/Φ ΤΙΜΗ: 1.500.000

MERCEDES VITO 108 DIESEL (1996). ΤΙΜΗ: 5.200.000

ΞΕΝΑΚΗΣ
ΕΠΙΣΗΜΟΣ ΣΥΝΕΡΓΑΤΗΣ KOSMOCAR
ΛΙΝΔΟΥ 238, ΤΗΛ: 61600

ΠΩΛΟΥΝΤΑΙ ολοκαίνουργιες εντοιχιζόμενες συσκευές BOSCH (3 μην.) σε τιμή ευκαιρίας (ψυγείο-καταψύκτης, πλυν. πιάτων, κουζίνα με κεραμικές εστίες, απορροφητήρας). Πληρ. τηλ. 095-391472 ΑΔ26614

ΠΩΛΕΙΤΑΙ σκάφος αναψυχής (κότερο) μήκους 11,60, μεταλλικό και έχει: μηχανές δύο έσω-έξω, volvo, penta από 150 άλογα η κάθε μία. Έχουν δουλέψει μόνο 60 ώρες. Ταχύτητα 12 μιλίων. Το σκάφος διαθέτει σαλόνι, κρεβατοκάμαρα, κουζίνα και WC. Όλη η εσωτερική του επένδυση είναι από ξύλο TIK. Σκάφος πολυτελείας. Κατάλληλο για κρουαζιέρες οικογενειακές και τουριστικές. Σε τιμή ευκαιρίας. Πληρ. κ. Ν. Ηρωνίας Νέα Αγορά α' όροφος αρ 17, τηλ. 31955 και 21602 ώρες γραφείου ΑΔ26418

ΠΩΛΕΙΤΑΙ Γιορκ Σαιρ ασημόχρυσο 2 μηνών. Πληρ. "Ο ΘΑΥΜΑΣΤΟΣ ΚΟΣΜΟΣ" στην Ιαλυσό, τηλ. 96196 ΑΔ26640

ΠΩΛΕΙΤΑΙ το τουριστικό πλοίο **ΤΟΤΑΛΣΚΟΠ** πρωτόκολλο 150 επιβάτες μηχανές caterpillar 300 inter cooler ηλεκτρομηχανή Mercedes 220/380 εργασία με καλή πληρότητα 6 μέρες για την περίοδο 1999. Μόνο σοβαρές προτάσεις και προϋπόθεση να σεβασθούν οι αγοραστές τις υποχρεώσεις των πρακτορείων. Πληρ. τηλ. 37455, 75165, 094 674949 ΑΔ26296

ΠΩΛΟΥΝΤΑΙ ΞΥΛΑ ΕΛΙΑΣ ΟΜΟΡΦΑ ΤΕΜΑΧΙΣΜΕΝΑ ΓΙΑ ΤΖΑΚΙ ΚΑΙ ΣΟΜΠΑ. ΕΠΙΣΗΣ ΑΝΑΛΑΜΒΑΝΟΥΜΕ ΚΑΙ ΚΛΑΔΕΜΑΤΑ ΕΛΙΩΝ. ΠΛΗΡ. ΤΗΛ. 95649, 47817

ΠΩΛΕΙΤΑΙ ΕΝΑ SONY MIDI SYSTEM (FH-B550) ΜΕ ΔΙΠΛΟ ΚΑΣΕΤΟΦΩΝΟ, CD, EQUALISER, ΡΑΔΙΟΦΩΝΟ ΚΑΙ ΤΑ ΗΧΕΙΑ ΤΟΥ, ΑΓΟΡΑΣΜΕΝΟ ΤΟΝ ΙΑΝΟΥΑΡΙΟ ΤΟΥ '98. ΕΝΑ DISKMAN PHILIPS (AZ7271) ΕΝΟΣ ΜΗΝΟΣ ΜΕ 5 ΩΡΕΣ ΛΕΙΤΟΥΡΓΙΑΣ, ΜΑΖΙ ΜΕ ΤΟΝ ADAPTOR ΡΕΥΜΑΤΟΣ ΚΑΙ ΤΑ ΑΚΟΥΣΤΙΚΑ, ΟΛΑ ΜΑΖΙ ΣΤΗΝ ΚΑΤΑΠΛΗΚΤΙΚΗ ΤΙΜΗ ΤΩΝ 90.000 ΔΡΧ. ΞΕΧΩΡΙΣΤΑ 80.000 & 30.000 ΑΝΤΙΣΤΟΙΧΑ. ΤΗΛ. 095-295890

γνωριμίες

40χρονος εισαγωγέας, κάτοικος Ρόδου, πολύ ευκατάστατος, εισόδημα άνω των 800.000 μηνιαίως αυτοδημιούργητος, δυναμικός χαρακτήρας, αρρενωπός, εμφανίσιμος, με περιορισμένες γνωριμίες λόγω έλλειψης χρόνου ενδιαφέρεται για σοβαρή γνωριμία με αξιόλογη κυρία έως 38 ετών. Σας φέρνουμε σε επικοινωνία μαζί του, χωρίς καμμία οικονομική επιβάρυνση. Πληρ. τηλ. 01-4274066, 01-4136726, 01-4125024, 01-4114880. ΠΓ26690

ΕΜΦΑΝΙΣΙΜΗ κυρία αναζητεί κύριο σοβαρό, ευχάριστο, αξιόλογο μέχρι 50 ετών. Σκοπός ο γάμος. Πληρ. τηλ. 0932-361636 κ. Βιβή από τις 16.00-23.00 ΑΓ26641

ΘΕΛΕΙΣ ΝΑ ΞΕΧΑΣΤΕΙΣ ΑΠΟ ΤΗΝ ΚΑΘΗΜΕΡΙΝΟΤΗΤΑ ΚΑΙ ΖΗΤΑΣ ΤΟ ΚΑΤΙ ΑΛΛΟ; ΤΗΛΕΦΩΝΗΣΕ ΜΟΥ 094-382527 ΝΑΝΤΙΑ ΠΓ26188

ΔΕΣΜΟΣ: 22χρονη ξεναγός ψηλή, λεπτή καστανόξανθη, 30χρονη καθηγήτρια, γλυκιά εμφανίσιμη, 32χρονη ρεσεψιονίστρια, 29χρονη αισθητικός, 33χρονη γυμνάστρια, 35χρονη έμπορος, 40χρονη πολύ ελκυστική υπάλληλος, 28χρονος γιατρός καινούργιος στη Ρόδο, 30χρονος εισαγωγέας πολύ ευκατάστατης οικογενείας, 35χρονος δικηγόρος διαζευγμένος, 40χρονος μεγαλοξενοδόχος, 45χρονος μεγαλέμπορος, όλοι κάτοικοι Ρόδου ενδιαφέρονται για αξιόλογες γνωριμίες. Εξυπηρέτηση για κυρίες δεσποινίδες δωρεάν. Πληρ. τηλ. 01-4274066, 01-4624566. ΠΓ26671

πωλησεις–ενοικιασεις επιχ/σεων

ΠΩΛΕΙΤΑΙ εστιατόριο σε τουριστική περιοχή. Σε πολύ καλή τιμή. Πληρ. τηλ. 31111

Η **ΤΟΥΟΤΑ** Δωδεκανήσου
ζητεί το εξής προσωπικό:

1. Πωλητής αυτοκινήτων
2. Πωλητή ανταλλακτικών
3. Μηχανικό αυτοκινήτων με προϋπηρεσία, δίπλωμα Γ' κατηγορίας και εκπληρωμένες τις στρατιωτικές υποχρεώσεις

Οι ενδιαφερόμενοι παρακαλούνται όπως τηλεφωνήσουν στο τηλ.: 68000 (κ. Σταύρα Πιπίνα)

AXIS
Consulting
International SA

Η Axis Consulting, Εταιρεία Συμβούλων, επιθυμεί να προσλάβει τα κάτωθι προσωπικό:
1. **Πτυχιούχους ΑΕΙ**-Θετικής- Κατεύθυνσης, 25-35 ετών, με καλή γνώση αγγλικών και χρήσης Η/Υ. Εμπειρία και Προϋπηρεσία στον Τουρισμό θα εκτιμηθεί.

Παρακαλούμε για την αποστολή βιογραφικών στο φαξ: 75245

Από ξενοδοχείο Α' κατηγορίας στα Κολύμπια
ΖΗΤΟΥΝΤΑΙ

1. Υπάλληλος υποδοχής με προϋπηρεσία και γνώση Αγγλικής-Γερμανικής και Η/Υ
2. Βοηθός μάγειρα με προϋπηρεσία
3. Υπάλληλος μίνι μάρκετ με προϋπηρεσία και γνώση γερμανικών.

Πληροφορίες καθημερινά από 10.00-13.00 τηλ. 56210

ΖΗΤΕΙΤΑΙ

Από Γραφείο Γενικού Τουρισμού υπάλληλος πτυχιούχος Λογιστικής επιπέδου ΤΕΙ, άνδρας για μόνιμη απασχόληση, πενθήμερη. Ώρες εργασίας Δευτέρα έως Παρασκευή 09.00-17.00 Μισθός ικανοποιητικός.
Πληρ. τηλ. 67492 κ. Μιχάλη 10.30-13.00 καθημερινώς

Contalexis Financial Services
Member of The Athens Stock Exchange

Από μεγάλη χρηματιστηριακή εταιρεία
ζητείται
πωλητής/τρια
χρηματοοικονομικών προϊόντων.

Πληροφορίες τηλ. 77180-2 από 14.00-17.00 Αποστολή βιογραφικών fax: 77183

Από Εμπορική – Εισαγωγική Εταιρεία
ΖΗΤΕΙΤΑΙ
Υπεύθυνος πωλήσεων

Ο κατάλληλος υποψήφιος πρέπει να έχει τα εξής προσόντα :

- Αποδεδειγμένη εμπειρία στις πωλήσεις
- Άνεση στην επικοινωνία και στις δημόσιες σχέσεις
- Ηλικία 25-35 ετών
- Δίπλωμα αυτοκινήτου
- Υψηλό επαγγελματισμό
- Οργανωτική ικανότητα
- Δυνατότητα να ταξιδεύει σε τακτά χρονικά διαστήματα στα νησιά και την υπόλοιπη Ελλάδα για προώθηση των προϊόντων μας.

Προσφέρεται

- Άριστες συνθήκες εργασίας
- 12 μήνη απασχόληση
- Ικανοποιητικό πακέτο αποδοχών

Παρακαλώ επικοινωνήσατε στο τηλ. 38650
FAX : 38785, απογευματινές ώρες 18.00-20.00

ΞΕΝΟΔΟΧΕΙΟ **KRESTEN PALACE**
6ο χλμ. λεωφόρου Καλλιθέας

Ζητείται νεαρή κοπέλα, βοηθός μπάρμαν, με γνώσεις γερμανικής και αγγλικής γλώσσας

Πληροφορίες-Αιτήσεις καθημερινά 10.00-12.00, τηλέφωνο 0241-62714

ΖΗΤΕΙΤΑΙ

Από Γραφείο Γενικού Τουρισμού υπάλληλος αλλοδαπή ή ελληνίδα με άπταιστα Γερμανικά και καλά Αγγλικά για να εργασθεί στο τμήμα κρατήσεων ξενοδοχείων.
Ωρες εργασίας καθημερινώς:
09.00-13.00 και 17.00-20.30
Σάββατα: 09.30-12.00 και 17.00-20.00
Η εργασία είναι για περίοδο 15.03-31.10.99. Μισθός ικανοποιητικός.

Πληροφορίες στο τηλέφωνο 67492 κ. Μιχάλη 10.30-13.30 καθημερινώς

Από το ξενοδοχείο **LINDIAN VILLAGE** στην Λάρδο
ζητείται

α) Ρεσεψιονίστ ημερήσιος και νυκτερινός
β) Μετρ εστιατορίου. Απαραιτήτως Ιταλόφωνοι.

Πληροφορίες τηλ. 0244-47361, 47366 κ. Τσουρδιό Γιώργο

RODOS PALACE
★★★★★
Resort Hotel • Convention Center

Το μεγαλύτερο ξενοδοχειακό συγκρότημα της Ρόδου ζητεί το ακόλουθο προσωπικό:

- **Υπαλλήλους Υποδοχής**
  Γνώστες Αγγλικών, Γερμανικών, με ανάλογη προϋπηρεσία
- **Βοηθό Προσωπάρχη**
  Ο κατάλληλος υποψήφιος θα πρέπει να έχει πτυχίο Ανωτάτης Οικονομικής Σχολής και καλές γνώσεις εργατικής νομοθεσίας.
- **Προϊσταμένη Ορόφων**
  Με ανάλογη προϋπηρεσία σε ξενοδοχεία πολυτελείας
- **Υπεύθυνο Γυμναστηρίου**
  Γυμνασιές, Γυμνάστριες.

Οι ενδιαφερόμενοι για τις ανωτέρω θέσεις μπορούν να στείλουν ένα βιογραφικό τους σημείωμα με μία πρόσφατη φωτογραφία στην Διεύθυνση μις εταιρείας υπ' όψιν Κου Η. Ζάκου

Επίσης ζητούνται:
- **Μάγειρας Α', Β' & βοηθοί**
- **Μπουφετζής Α' & Β'**
- **Σερβιτόροι & βοηθοί**
- **Καμαριέρες**
- **Καθαρίστριες**
- **Κομμώτρια**
- **Θυρωρός**
- **Αποθηκάριος** με ανάλογη προϋπηρεσία

Για τις ανωτέρω ειδικότητες μπορείτε να απευθυνθείτε προσωπικά, καθημερινά από 12.00 - 02.00, στη διεύθυνση:

Ξενοδοχείο Ρόδος Παλάς
Λεωφ. Ιαλυσού, Τ.Θ. 121, Ιξιά, Ρόδος
Τηλ. (0241) 25222, Fax: (0241)25350



Hotel Phaedra

Όμορφα διαμορφωμένα δωμάτια, με θέρμανση, τηλέφωνο, ρουμ σέρβις και τηλεόραση.



πλαίσιο



Ειδικές τιμές για ομάδες, καλλιτέχνες, φοιτητές, στρατιωτικούς.

Υπεύθυνος κρατήσεων: Ηλίας Μαυράκης

Αρκαδίου 7, στο κέντρο της πόλης και κοντά στο Νοσοκομείο
Τηλ. 22791 - 22792 Fax: 36656

Capsis hotels ★★★★★

ΣΑΣ ΑΝΑΚΟΙΝΩΝΟΥΜΕ

ΟΤΙ ΣΤΟ 5 ΑΣΤΕΡΩΝ ΞΕΝΟΔΟΧΕΙΟ
SOFITEL CAPSIS ΡΟΔΟΥ
ΤΟ ΟΠΟΙΟ ΠΑΡΑΜΕΝΕΙ
ΑΝΟΙΧΤΟ ΟΛΟ ΤΟΝ ΧΡΟΝΟ,
ΛΕΙΤΟΥΡΓΕΙ ΚΛΕΙΣΤΗ ΘΕΡΜΑΙΝΟΜΕΝΗ ΠΙΣΙΝΑ.

ΓΙΑ ΠΕΡΙΣΣΟΤΕΡΕΣ ΠΛΗΡΟΦΟΡΙΕΣ
ΟΣΟΝ ΑΦΟΡΑ ΤΟΥΣ ΟΡΟΥΣ
ΚΑΙ ΩΡΕΣ ΧΡΗΣΕΩΣ ΤΗΣ ΠΙΣΙΝΑΣ
ΤΗΛΕΦΩΝΗΣΤΕ ΣΤΟ **25015**

ΒΑΣΙΛΙΚΟΣ ΠΟΛΤΟΣ
ΠΩΛΕΙΤΑΙ
ΑΠΟ ΝΤΟΠΙΟ ΜΕΛΙΣΣΟΚΟΜΟ
Πληρ. τηλ. 21662

ΚΛΑΔΟΓΕΝΗΣ ΜΙΧΑΗΛ
Πολιτικός Μηχανικός ΕΜΠ
Αμερικής 3 - Ρόδος
ΠΩΛΟΥΝΤΑΙ

1. Διαμερίσματα πολυτελούς κατασκευής 125 τ.μ. με τρία υπνοδωμάτια επί της Ατταβύρου
2. Διαμερίσματα πολυτελούς κατασκευής σε οικόπεδο δις γωνιαίο επί της Ατταβύρου -Ηβης και Μεσογείου 90 τ.μ. με δύο υπνοδωμάτια και 125 τ.μ. με τρία υπνοδωμάτια.

Πληρ. τηλ. **22394**

ΠΩΛΕΙΤΑΙ επιχείρηση εστιατορίου-πιτσαρίας στην Ιξιά πλήρως εξοπλισμένη λόγω αναχώρησης στο εξωτερικό. Πληρ. τηλ. 78345 ΑΚ26716

ΕΝΟΙΚΙΑΖΕΤΑΙ κατάστημα σούπερ μάρκετ 50 τ.μ. πλήρως εξοπλισμένο (με δυνατότητα αλλαγής αντικειμένου) επί της Αλεξάνδρου Διάκου 45-47, ενοίκιο λογικό, εξασφαλισμένη πελατεία. Δεκτές μόνο σοβαρές προσφορές. Πληρ. τηλ. 22440 (και στον άνω 1ον όροφο) ΠΚ26725

ΕΠΙΧΕΙΡΗΣΗ cafe-αναψυκτήριο στο κέντρο **πωλείται ή ενοικιάζεται** ή ζητά συνεργάτη. Πληρ. τηλ. 33605, 094189725 ΑΚ26726

ΕΝΟΙΚΙΑΖΕΤΑΙ pub-καφετέρια κλιματιζόμενη αυθεντική, μοναδική στο είδος της, στο τουριστικό κέντρο της Ρόδου πλησίον νέου καζίνου! Δεκτές σοβαρές και μόνο προτάσεις! Πληροφορίες τηλεφωνικως δεν θα δοθούν. Πληρ. τηλ. για συνεννόηση 0241-20759, 21274 (τηλεφωνητής), 094-257142 ΑΚ26715

Μοναδική ευκαιρία στο Φαληράκι ΠΩΛΕΙΤΑΙ ΕΠΙΧΕΙΡΗΣΗ εστιατορίου-οβελιστηρίου, πλήρως εξοπλισμένο ολοκαίνουργιο λόγω διαφωνίας συνεταίρων 70 τ.μ. εσωτερικώς. Με δύο αυλές 100 τ.μ. εξωτερικής ιδιοχρησίας. Πληρ. τηλ. 32605, 0932-908644. ΠΚ26683

ΠΩΛΕΙΤΑΙ λόγω υγείας κατάστημα εσωρούχων πλήρες εξοπλισμένο και με εξασφαλισμένη πελατεία στην περιοχή Ροδίνι-Στοχώλμης 2. Πληρ. τηλ. 61320 ΑΚ26668

ΖΗΤΕΙΤΑΙ συνέταιρος σε πολυετή επιχείρηση της πόλης. Δεκτές σοβαρές και μόνο προτάσεις. Πληρ. τηλεφωνικώς δεν θα δοθούν. Τηλ. για συνεννόηση 85225 από 17.00 έως 22.00 καθημερινά.

ΕΥΚΑΙΡΙΑ - ΠΩΛΕΙΤΑΙ σουβλατζίδικο με πλήρες εξοπλισμό στην Ανάληψη, με μεγάλη αυλή σε καλή τιμή. Επίσης ΠΩΛΕΙΤΑΙ παστεριωτής παγωτού 110 κιλών. Πληρ. τηλ. 73745 και 093/2162298 ΑΚ26648

ΠΩΛΕΙΤΑΙ εργοστηριο πίτσας πελατεία εξασφαλισμένη χειμώνα-καλοκαίρι. Πληρ. τηλ. 27981 ΠΚ26324

ΕΝΟΙΚΙΑΖΟΝΤΑΙ: α) Μίνι μάρκετ με εξοπλισμό και εμπορεύματα επί της οδού Βύρωνος 3 (κοντά στο ξενοδ. Αθηναιον), β) Αποθήκη 130 τ.μ. στην ίδια διεύθυνση. Πληρ. τηλ. 74385. ΠΚ26534

ΠΩΛΕΙΤΑΙ επιχείρηση εστιατορίου επί της Μιχ. Πετρίδη. Μόνο σοβαρές προτάσεις. Πληρ. τηλ. 63193, 62637 από 10.00-13.00 ΠΚ26642

ΠΩΛΕΙΤΑΙ επιχείρηση ειδών περιπτέρων, ζαχαρώδη, τσιγάρα, περιοδικά με εξοπλισμό και εμπόρευμα στην Ανάληψη, Εμμ. Ζαννή 14, λόγω αναχωρήσεως. Πληρ. τηλ. 0932-955763 ΑΚ26643

ΕΝΟΙΚΙΑΖΕΤΑΙ επιχείρηση εστιατορίου-πιτσαρία εντός πόλεως ή ζητείται συνέταιρος. Πληρ. τηλ. 66090, 094 173648 ΑΚ26644

ΚΑΤΑΠΛΗΚΤΙΚΗ ΕΥΚΑΙΡΙΑ. ΠΩΛΕΙΤΑΙ επιχείρηση cafe-bar σε κεντρικότατο σημείο στα Κολύμπια με αυλή 300 τ.μ. και 2 μπαρ (εσωτ.-εξωτ.) πλήρως εξοπλισμένα καθώς και όλο τον υπόλοιπο εξοπλισμό της. Τιμή έκπληξη!!! Πληρ. κ. Γιώργο τηλ. 74527, 097422988 ΠΚ26616

ΕΥΚΑΙΡΙΑ ΓΙΑ ΕΠΕΝΔΥΣΗ. ΠΩΛΕΙΤΑΙ ακίνητο-λειτουργούσα επιχείρηση ενοικιαζομένων δωματίων στην Π. Πόλη συνολικού εμβαδού 310 τ.μ. (ισόγειο και α' όροφος) με 90 τ.μ. υπόγειο. Τιμή 80.000.000 δρχ. Πληρ. τηλ. 094/638918

ΠΩΛΕΙΤΑΙ κατάστημα εμπορίας Ηλεκτρονικών Υπολογιστών και αναλωσίμων με πλήρη εξοπλισμό και εξασφαλισμένη πελατεία. Πληρ. Ερνεστ Μπέβιν 35 (πλησίον ζαχαροπλαστείου Κάντιο) τηλ. 32670 και 76536-29633 ΑΚ26577

ΠΩΛΕΙΤΑΙ επιχείρηση γυναικείων ενδυμάτων (BOUTIQUE). Μόνο σοβαρές προτάσεις. Πληρ. τηλ. 39340, Fax: 22471 ΠΚ26535

ΠΩΛΕΙΤΑΙ επιχείρηση αθλητικών ειδών σε πολύ προνομιακη θέση για το είδος της, στην πόλη της Ρόδου, λόγω συνταξιοδότησης. Πληρ. τηλ. 0241-35736, 094 605684

ΠΩΛΕΙΤΑΙ MINI MARKET στο Φαληράκι εντός ξενοδοχείου λόγω φόρτου εργασίας. Πληρ. τηλ. 63523 από 9π.μ.-9 μ.μ. ΠΚ26243

ΠΩΛΕΙΤΑΙ εστιατόριο-πιτσαρία σε πολυσύχναστο δρόμο της Παλιάς Πόλης σε πολύ καλή τιμή. Πληρ. τηλ. 23957, 27061 ΠΚ26645

ΠΩΛΕΙΤΑΙ ή ΕΝΟΙΚΙΑΖΕΤΑΙ το ξενοδοχείο "ΦΟΙΒΟΣ" στον Αρχάγγελο, 16 δωματίων, με μπαρ, πάρκινγκ και δενδρόκηπο 2.800 τ.μ. Μετατρέπεται εύκολα σε 4 διαμερίσματα με τα υπόγειά τους. Είναι ελεύθερο βαρών. Πληρ. τηλ. 0244/22600, 0241/27578

προσφορες εργασιας

ΑΝΑΛΑΜΒΑΝΩ ΦΡΕΖΑΡΙΣΜΑΤΑ μικρών ή μεγάλων κήπων στην πόλη της Ρόδου ή σε κοντινά χωριά. Πληρ. τηλ. 65122 ΑΡ26757

Εμπειρος κρεοπώλης ΖΗΤΑ να εργασθεί σε κρεοπωλεία ή ξενοδοχεία. Πληρ. τηλ. 0932-876147 κ. Γρηγόρης. ΠΡ26689

ΑΒΑΝΤΑΖ: Αναγνωρισμένο γραφείο παροχής βοηθητικού προσωπικού. Διαθέτουμε οικοβοηθούς νοσοκόμες, μπέμπυ σίτερ, καμαριέρες, λαντζιέρες, άτομα για αγροτικές εργασίες στη Ρόδο και γενικότερα σε όλα τα Δωδεκάνησα. Εξυπηρέτηση αυθημερόν, 6μηνες γραπτές εγγυήσεις. Πληρ. τηλ. 01-4636749, 01-4282067, 01-4136726. ΠΡ26670

Αν ψάχνετε να ασχοληθείτε με κάτι το οποίο θα κεντρίζει το ενδιαφέρον σε ότι έχει σχέση με καλαίσθητη διακόσμηση, προσιτή τιμή, και ικανοποιητικό κέρδος τότε τηλεφωνήστε μας στο 64514 κ. Σούλα. ΑΡ26667

Συνεργείο υδραυλικών αναλαμβάνει από μικρές έως μεγάλες δουλειές. Πληρ. τηλ. 81811-28138.







P & G GRUP

ΧΡΗΜΑΤΟΟΙΚΟΝΟΜΙΚΟΙ ΣΥΜΒΟΥΛΟΙ ΕΠΙΧΕΙΡΗΣΕΩΝ

Χορηγούνται **ΑΜΕΣΑ** δάνεια τραπεζών εντός ωρών σε δημόσιους υπαλλήλους-ιδιωτικούς υπαλλήλους και ελεύθερους επαγγελματίες. **ΔΑΝΕΙΑ:** προσωπικά, καταναλωτικά, στεγαστικά, αγοράς οικοπέδου, οικίας, ανέγερσης πολυκατοικίας, επαγγελματικά με το χαμηλότερο επιτόκιο της αγοράς **ΧΩΡΙΣ ΠΡΟΣΗΜΕΙΩΣΗ!!!**

ΕΝΗΜΕΡΩΘΕΙΤΕ αν είστε στην μαύρη λίστα των **ΤΡΑΠΕΖΩΝ ΑΝΑΛΑΜΒΑΝΟΥΜΕ** υπεύθυνα την διαγραφή σας από την **BLACK LIST ΕΠΙΤΟΚΙΟ ΑΠΟ 5,75% ΕΩΣ 10,75%**

ΤΗΛ. 21848 ΩΡΕΣ 9-4 μ.μ.



ΕΡΓΟΛΑΒΟΣ
ΜΑΣΤΟΡΑΣ ΚΩΝΣΤΑΝΤΙΝΟΣ
ΤΙΜΕΣ ΛΟΓΙΚΕΣ αναλαμβάνω γενικές κατασκευές κτιρίων αναπαλαιώσεις σοβατίσματα, χτισίματα γκρεμίσματα βαψίματα, μάρμαρα, γιαλίσματα, πλακάκια περιφράξεις οικοπέδων, κατασκευές, μελέτες για σοφίτες ξυλοκατασκευές, τοποθέτηση κεραμίδια.
ΓΙΑ ΟΛΗ ΤΗ ΔΩΔΕΚΑΝΗΣΟ
Πληρ. τηλ. 27255, 094-823925
όλο το 24ωρο
ΠΡ26666

ΑΛΟΥΜΙΝΙΑ
Για κάθε πρόβλημα στα παλιά σας αλουμίνια καθώς και για την κατασκευή παντός είδους νέων αλουμινίων τηλεφωνήστε στο **39747**
Τιμές ασυναγώνιστες
ΠΡ26617

Ε.Κ.Κ.Ο
ΤΕΛΙΚΟΣ ΠΙΝΑΚΑΣ
Για την ρευματοδότηση της οικοδομής σας.
Αναλαμβάνουμε την διαδικασία συμπλήρωσης όλων των εντύπων που χρειάζονται για την υποβολή τους στην εφορία.
Καθώς το προσδιορισμό του ελάχιστου κόστους κατασκευής οικοδομής (Ε.Κ.Κ.Ο.) και του **Τελικού Πίνακα.**
Πληρ. Τεχνικό Γραφείο
ΚΤΙΡΙΟΔΟΜΙΚΗ
Εθνικής Αντιστάσεως 15
β' όροφος
Άμεση εξυπηρέτηση
τηλ.: 29401 & Κιν: 094634529

EXPRESS CLEAN
και το 1999
"ΑΠΟΘΗΚΕΥΣΗ ΧΑΛΙΩΝ ΔΩΡΕΑΝ-ΕΠΙΣΤΡΟΦΗ ΧΑΛΙΩΝ ΣΕ 3 ΗΜΕΡΕΣ
Αναλαμβάνουμε τον καθαρισμό επί τοπου ή στο δικό μας χώρο σε μοκέτες, χαλιά, σαλόνια.
ΔΩΡΕΑΝ ΑΠΟΘΗΚΕΥΣΗ
για όλο το χρόνο. Αμεση εξυπηρέτηση. Εγγύηση η πολυετής πείρα μας με τα σύγχρονα μηχανήματα και απορρυπαντικά μας.
Τηλ. 94815, κιν. 094 350247, 0246 98317
θραδυνές ώρες

ΥΔΡΑΥΛΙΚΕΣ ΕΓΚΑΤΑΣΤΑΣΕΙΣ

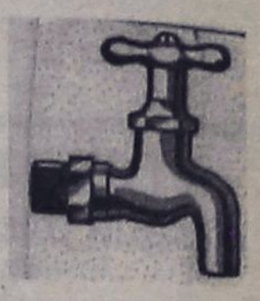

Δ. ΑΝΔΡΟΥΛΗΣ
ΒΛΑΒΕΣ ΑΠΟΦΡΑΞΕΙΣ
ΛΕΩΦ. ΔΗΜΟΚΡΑΤΙΑΣ 11
ΠΑΡΑΔΕΙΣΙ ΡΟΔΟΣ
ΤΗΛ. (0241) 82942
κιν. 095-264254



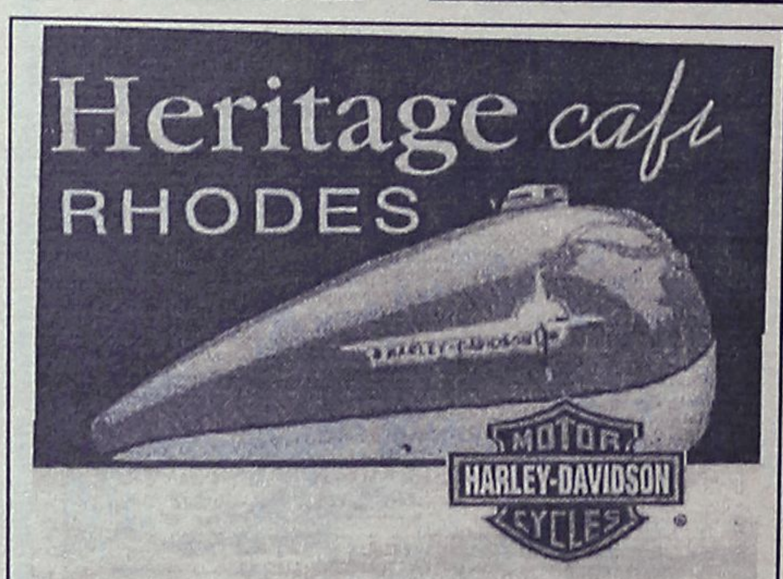

Ζητούνται σερβιτόροι - σερβιτόρες για δωδεκάμηνη απασχόληση.

Κον Παπαοικονόμου στο Τηλ. 26406
από 8 -11 π.μ
AMERIKHS & 25ης Μαρτίου 28 - Τηλ. (0241) 26406



Πάντα με υγείαν...

ΤΟ ΜΥΣΤΙΚΟ ΤΩΝ ΥΠΕΡΑΙΩΝΟΒΙΩΝ ΠΟΥ ΚΑΝΕΙ ΤΑ ΚΥΤΤΑΡΑ ΤΟΥΣ ΠΙΟ ΑΝΘΕΤΙΚΑ ΣΤΗ ΦΘΟΡΑ ΤΟΥ ΧΡΟΝΟΥ

Η πρωτεΐνη της μακροζωίας

Τα μονοπάτια της... μακροζωίας εξερευνά το Εθνικό Ιδρυμα Ερευνών, με ελπιδοφόρα μελέτη του, που μπορεί να αποκαλύψει το ελιξίριο της νεότητας! Μια πρωτεΐνη, που απομονώθηκε πρόσφατα απο το εργαστήριο Μοριακής και Κυτταρικής Γήρανσης, κάνει τα κύτταρα ανθεκτικά στη φθορά του χρόνου...

Πριν αρκετά χρόνια, η επιστημονική κοινότητα ζητώντας απάντηση στο γιατί κάποιοι άνθρωποι ξεπερνούν το προσδόκιμο επιβίωσης που είναι τα 75 έτη, για τις ανεπτυγμένες χώρες, μελέτησε μια ομάδα Γάλλων υπεραιωνόβιων.

Ποιό ήταν το συμπέρασμά τους και πώς αυτό οδήγησε στην έρευνα που γίνεται τώρα, μας εξηγεί ο υπεύθυνος του εργαστηρίου Μοριακής και Κυτταρικής Γήρανσης του Εθνικού Ιδρύματος Ερευνών, Στάθης Γκόνος.

Οι μελέτες στους Γάλλους υπεραιωνόβιους έδειξαν πως αυτοί κωδικοποιούν ένα συγκεκριμένο αλληλόμορφο, το Ε2 της απολιποπρωτεΐνης Ε, ενώ σε αντίθεση οι περισσότερο κοινοί θνητοί κωδικοποιούν το αλληλόμορφο Ε3, ενώ οι ασθενείς που πάσχουν από τη νόσο Αλτσχάιμερ το Ε4..

Πρόσφατα απομονώθηκε από το εργαστήριο του Εθνικού Ιδρύματος Ερευνών, μια άλλη απολιποπρωτεινη η J, που έχει αποδειχθεί ότι σχετίζεται άμεσα με την κυτταρική γήρανση.

Υπερέκφραση του γονιδίου της απολιποπρωτεΐνης J σε κύτταρα πειραματόζωων δεν τα οδήγησε σε μακροβιότητα, παρουσίασαν όμως αυξημένη ικανότητα επιβίωσης έναντι διαφόρων τοξικών παραγόντων.

Αυτή τη στιγμή βρίσκονται σε εξέλιξη τέτοιες μελέτες στο Εθνικό Ιδρυμα Ερευνών και τα αποτελέσματά τους αναμένονται με ιδιαίτερο ενδιαφέρον.

Μπορεί άραγε να οδηγήσουν στο ελιξίριο της νεότητας;

Αυτό είναι άγνωστο αν υπάρχει, πολύ περισσότερο δεν μπορούμε να ξέρουμε αν θα το ανακαλύψει ποτέ η ανθρωπότητα, μας λέει ο κ. Γκόνος. Είναι προτιμότερο να βρεθούν εκείνοι οι παράγοντες, όπως είναι πιθανόν η απολιποπρωτεΐνη J, που μπορούν να μας αποφέρουν καλύτερη υγεία και ίσως να επιμηκύνουν οριακά τη διάρκεια της προσδόκιμης ζωής.

Σήμερα το φαινόμενο της γήρανσης απασχολεί έντονα ολόκληρη την κοινωνία και αντιμετωπίζεται πολυσύνθετα.

Γίνεται μια έντονη και οργανωμένη προσπάθεια από την επιστημονική κοινότητα, για να βρεθούν αφενός μεν τα βιολογικά μόρια τα οποία είναι υπεύθυνα για τη γήρανση, αφετέρου δε ουσίες των οποίων η χρήση θα έχει αποτέλεσμα, είτε την επιμήκυνση του προσδοκώμενου ορίου ζωής είτε την αναζωογόνηση επιμέρους ιστών.

Ας δούμε μερικές τέτοιες προσπάθειες και πού οδήγησαν.

Πριν από λίγες δεκαετίες η γνωστή Ρουμάνα γιατρός Anna Aslan παρουσίασε μια τροποποιημένη μορφή του αναισθητικού νοβοκαΐνη, το Gerovital H3, υποστηρίζοντας ότι έχει αντιγεροντολογική δράση.

Η διεθνής επιστημονική κοινότητα αντιμετώπισε με δυσπιστία τη συγκεκριμένη ουσία, καθότι ποτέ τεκμηριωμένα πειράματα εκτός Ρουμανίας, δεν απέδειξαν την αντιγεροντολογική δράση του Geronital H3, ίσως η πιο ισχυρή επιχειρηματολογία υπέρ της ουσίας ήταν η ίδια η κατάληξη της ζωής της Ασλάν, που πέθανε σε βαθιά γεράματα!

Μια ορμόνη που εκκρείνεται από τον εγκέφαλο, η μελατονίνη θεωρήθηκε το επικρατέστερο ελιξίριο της ζωής, γι' αυτό και έχει γίνει πολύς λόγος γι' αυτήν τα τελευταία χρόνια. Η μελατονίνη εκκρίνεται σε 5-10 φορές υψηλότερα επίπεδα κατά τη διάρκεια της νύχτας σε σχέση με τα αντίστοιχα επίπεδα κατά τη διάρκεια της ημέρας, ορίζοντας ουσιαστικά τους ημερήσιους βιορυθμούς.

Διαπιστώθηκε λοιπόν ότι όσο γερνάμε παράγουμε όλο και λιγότερη μελατονίνη κατά τη διάρκεια της νύχτας. Η χορήγησή της σε πειραματόζωα έχει θεαματικά αποτελέσματα. Καλύτερη άμυνα του οργανισμού σε οξειδωτικούς παράγοντες και ορισμένα καρκινογόνα, μεγαλύτερη διάρκεια ύπνου, αυξημένη σεξουαλική δραστηριότητα και παράταση της ζωής κατά 20%.

Στις ΗΠΑ επικρατεί πραγματική υστερία με τη συγκεκριμένη ουσία, που έχει καταλήξει να πωλείται μέχρι και στα σούπερ μάρκετ.

Ομως πριν σπεύσετε να την προμηθευτείτε λάβετε υπ' όψιν σας τα εξής: Η ευεργετική της επίδραση προς το παρόν έχει τεκμηριωθεί μόνο στα ποντίκια!

Η πλέον τεκμηριωμένη συνταγή μακροζωίας είναι η... δίαιτα. Πειράματα σε πειραματόζωα έχουν αποδείξει ότι ο περιορισμός των ημερησίως προσλαμβανομένων θερμίδων κατά 30%-40% είχε αποτέλεσμα την επιμήκυνση της ζωής τους, κατά 20%-40%.

Πώς εξηγείται αυτό; Μια πιθανή εξήγηση είναι ότι η σωστή διατροφή εκθέτει έμμεσα τον οργανισμό σε λιγότερους οξειδωτικούς παράγοντες, όπως είναι οι ελεύθερες ρίζες που προκαλούν ανεπανόρθωτες βλάβες στο DNA επιταχύνοντας τη γήρανση.

Προστασία από διάφορους οξειδωτικούς παράγοντες προσφέρουν ορισμένες βιταμίνες όπως είναι η Α, η C και η Ε, οι οποίες έχουν αντιοξειδωτική δράση...

Θεραπεία κατ' οίκον

Η ακράτεια των ούρων

Είμαι 65 ετών και πάσχω από ακράτεια ούρων. Ακουσα για μια νέα μέθοδο θεραπείας που εφαρμόζεται στο Αρεταίειο νοσοκομείο. Ποιά είναι αυτή;

Η νέα αυτή μέθοδος είναι γνωστή με την ονομασία "εφαρμογή κολπικής ταινίας ελεύθερης τάσης" και εφαρμόζεται από τη Β' μαιευτική και γυναικολογική κλινική του Πανεπιστημίου Αθηνών, στο Αρεταίειο. Οπως εξηγεί ο επ. καθηγητής κ. Λιάπης, η νέα αυτή μέθοδος είναι ελάχιστα επεμβατική, η αποτελεσματικότητά της είναι γύρω στο 90% και έχει ελάχιστες επιπλοκές. Η κολπική ταινία τοποθετείται μέσω του κόλπου στο μέσο της ουρήθρας με τοπική αναισθησία.

Η έντονη τριχοφυΐα

Είμαι 18 χρονών και το πρόβλημά μου είναι η έντονη τριχοφυΐα. Θέλω να μάθω ποιός είναι ο πιο νέος και αποτελεσματικός τρόπος για να απαλλαγώ από τις τρίχες στο πρόσωπό μου, στο λαιμό και στο στήθος.

Υπάρχουν δύο αποτελεσματικοί τρόποι αποτρίχωσης. Η ραδιοφωνική συχνότητα, μια μέθοδος που χρησιμοποιεί ένα κύμα υψηλής συχνότητας, το οποίο μεταβιβάζεται στην τρίχα μέσω ειδικά σχεδιασμένης λαβίδας. Ετσι καταστράφεται η τρίχα χωρίς κανένα σημάδι. Επίσης, τα λέιζερ που αφαιρούν μόνιμα, γρήγορα και με ασφάλεια τις ανεπιθύμητες τρίχες, χωρίς να βλάπτουν το δέρμα.

ΙΑΤΡΙΚΗ ΑΝΑΚΟΙΝΩΣΗ
Ο ιατρός
ΜΙΧΑΗΛ ΕΜΜ. ΤΕΛΩΝΗΣ
ΧΕΙΡΟΥΡΓΟΣ ΟΦΘΑΛΜΙΑΤΡΟΣ
Δέχεται στο ιατρείο του
Αννης Μαρίας 71 (ισόγειο)
Καθημερινά 08.30-13.00 και 17.00-20.30
Σάββατο 09.00-12.00
Τηλέφωνο 33113 κιν. 095-315657

ΙΑΤΡΙΚΗ ΑΝΑΚΟΙΝΩΣΗ
Ο ιατρός
ΒΑΣΙΛΗΣ Μ. ΚΑΡΑΓΙΑΝΝΗΣ
ΝΕΥΡΟΛΟΓΟΣ
ΔΕΧΕΤΑΙ: Στο ιατρείο του
Γ. Ευσταθίου 8 (κοντά στη Γενική Τράπεζα)
Καθημερινά 8.30-13.00 και 17.30-20.00
Σάββατο 8.30-13.00
Τηλ. 78655, οικίας: 21045, κιν.: 095463082

ΝΤΟΡΑ ΚΩΝΣΤΑΝΤΙΝΟΠΟΥΛΟΥ-ΨΥΧΟΛΟΓΟΣ
Πτυχιούχος του Πανεπιστημίου της Καλιφόρνιας-Λος Αντζελες (UCLA)-Μεταπτυχιακές σπουδές στο Pepperdine University-Malibu California.
➤ Αμεση ψυχολογική υποστήριξη και επαγγελματική φροντίδα από έμπειρη Ψυχολόγο και Οικογενειακή Σύμβουλο.
➤ Η σωστή θεραπευτική σχέση μπορεί να επιφέρει ρεαλιστικές λύσεις για πραγματικά προβλήματα σε θέματα: μοναξιάς, μελαγχολίας, στρες, ανυπομονησίας, φοβίας, εθισμού, οικογενειακών σχέσεων, διαζυγίου, κακομεταχείρισης, συναισθηματικών δυσκολιών, αυτοπεποίθησης, ανασφάλειες, μεταβατικά στάδια ζωής, βουλιμίας, ανορεξίας, απώλειας, πένθους.
Τηλεφωνείστε στα τηλέφωνα: 35163 και 094/980550 για ραντεβού και άμεση εξυπηρέτηση.
Διεύθυνση: Καρίας 1
Περιοχή Ροδίνι - Ρόδος

ΙΑΤΡΙΚΗ ΑΝΑΚΟΙΝΩΣΗ
Ο ιατρός
ΚΟΥΛΤΙΝΟΣ ΕΜΜ. ΚΟΜΝΗΝΟΣ
ΧΕΙΡΟΥΡΓΟΣ ΩΤΟΡΙΝΟΛΑΡΥΓΓΟΛΟΓΟΣ
Δέχεται καθημερινά 8.30-1.30
απογευμ. 5.30-8.30 Σάββατο 8.30-2.00
Τηλ. fax (0241) 28016
email: Kokoultinios@hotmail.com

ΙΑΤΡΙΚΗ ΑΝΑΚΟΙΝΩΣΗ
ΚΟΡΔΩΝΗ ΒΑΣΙΛΙΚΗ
ΠΑΙΔΙΑΤΡΟΣ
Δέχεται στο ιατρείο της
Αννης Μαρίας 11
Καθημερινά από τις 17.30 έως και τις 20.30
εκτός Τετάρτης και Σάββατου
Τηλέφωνο 74850 κιν. 094-351235

ΙΑΤΡΙΚΗ ΑΝΑΚΟΙΝΩΣΗ
Ο ιατρός
ΔΗΜ. Ε. ΧΑΤΖΗΔΗΜΗΤΡΙΟΥ
ΕΙΔΙΚΟΣ ΠΑΘΟΛΟΓΟΣ
Δέχεται στο ιατρείο του
Θεμιστοκλέους Σοφούλη 88
Καθημερινά 9-1 π.μ. και 5-8 μ.μ.
Σάββατο με ραντεβού
Τηλέφωνα 38008 ιατρείο, 95068 οικία, 095 233872 κινητό

ΙΑΤΡΙΚΗ ΑΝΑΚΟΙΝΩΣΗ
Ο ιατρός
ΔΗΜΗΤΡΙΟΣ ΤΡΙΑΝΤΑΦΥΛΛΟΥ
ΠΛΑΣΤΙΚΟΣ ΧΕΙΡΟΥΡΓΟΣ
Δέχεται στο ιατρείο του
ΠΑΥΛΟΥ ΜΕΛΑ 27 και ΝΑΥΑΡΙΝΟΥ (2ος όροφος)
ΜΕ ΡΑΝΤΕΒΟΥ
ΔΕΥΤΕΡΑ-ΤΕΤΑΡΤΗ-ΠΕΜΠΤΗ 18.30-20.30
ΤΗΛ.FAX:(0241) 23860 κιν. 094-688989

ΙΑΤΡΙΚΗ ΑΝΑΚΟΙΝΩΣΗ
ΑΝΑΣΤΑΣΙΟΣ Β. ΧΡΟΝΟΠΟΥΛΟΣ
ΑΓΓΕΙΟΧΕΙΡΟΥΡΓΟΣ
Δέχεται κατόπιν ραντεβού
Στη νέα διεύθυνση: Αννης Μαρίας 15 3ος όροφος
Τηλ. 31584-74727 κιν. 094-357899

Ρόδος: *ειχή και ως έτυχε...*

Τα Δωδεκάνησα σε Αμερικανικό ταξιδιωτικό περιοδικό



Το αμερικανικό ταξιδιωτικό περιοδικό **"Condé Nast Traveler"**, ένα με τη μεγαλύτερη κυκλοφορία στο είδος του, με περισσότερα από 700.000 τεύχη σε όλο τον κόσμο, δημοσιεύει στο τεύχος του Φεβρουαρίου 1999 μια εκτενή παρουσίαση των νησιών της **Δωδεκανήσου** και αφιερώνει το εξώφυλλο του στη **Σύμη!**

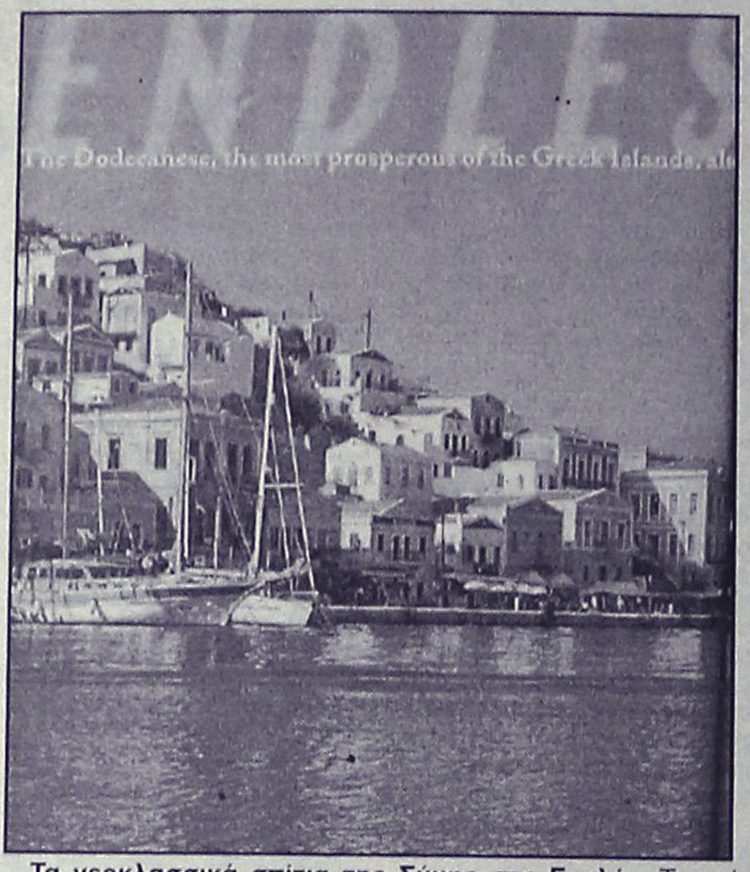

Τα νεοκλασσικά σπίτια της Σύμης στο Γυαλό. Τα κείμενα του άρθρου έχει γράψει ο δημοσιογράφος **Ron Hall** και τις φωτογραφίες έβγαλε ο **Wiliam Abranowicz.**

Σύμφωνα με όσα γράφει το περιοδικό **"Condé Nast Traveler"** η **Σύμη** βρίσκεται στην κορυφή των θερέτρων της Μεσογείου μαζί με το Πόρτο Φίνο την Ιμπιζα, και το Σαιν Τροπέζ.



Ρόδος, οδός των Ιπποτών. Τα *"καταραμένα"* μοτοσακό επελαύνουν και στο βάθος παρκαρισμένα αυτοκίνητα! Δικαιολογημένα οι συντάκτες του αμερικανικού ταξιδιωτικού περιοδικού μας λοιδωρούν και έχουν δίκιο!


Μαγευτική ακρογιαλιά της Κα[illegible]ου

ΗΛΕΚΤΡΟΔΟΜΗ
ΗΛΕΚΤΡΟΛΟΓΙΚΟ ΥΛΙΚΟ-ΦΩΤΙΣΤΙΚΑ
Κεντρικό κατάστημα:
28ης Οκτωβρίου 4 Κρεμαστή,
85104 Ρόδος, τηλ. 91781
Υποκατάστημα:
11ο χλμ. Ρόδου-Αεροδρομίου,
Κρεμαστή 85104 Ρόδος, τηλ.
(0241)95008, fax. 90446
Για ό,τι αφορά τον ηλεκτρισμό έχουμε τις λύσεις

Alhambra Travel
ΜΕΓΑΛΗ ΘΡΗΣΚΕΥΤΙΚΗ ΕΚΔΡΟΜΗ
Ο ΙΕΡΟΣ ΝΑΟΣ ΑΓΙΟΥ ΔΗΜΗΤΡΙΟΥ (ΡΟΔΙΝΙ)
ΣΕ ΣΥΝΕΡΓΑΣΙΑ ΜΕ ΤΟ ΠΡΑΚΤΟΡΕΙΟ ALHAMBRA
ΟΡΓΑΝΩΝΟΥΝ ΜΕΓΑΛΗ ΘΡΗΣΚΕΥΤΙΚΗ ΕΚΔΡΟΜΗ
ΣΤΟΥΣ ΑΓΙΟΥΣ ΤΟΠΟΥΣ
ΑΓΙΑ ΑΙΚΑΤΕΡΙΝΗ (ΣΙΝΑ) ΚΑΙ ΠΟΡΤ ΣΑΙΝΤ
ΜΕΣΩ ΚΥΠΡΟΥ ΜΕ ΤΟ F/B SEA HARMONY
20/4 - 2/5

ΠΡΟΓΡΑΜΜΑ
20.4: Αναχώρηση από Ρόδο με το πλοίο ώρα 20.00
21.4: Αφιξη στη Λεμεσσό πρωί. Αναχώρηση αργά το απόγευμα για Χάιφα
22.4: Αφιξη στη Χάιφα στις 07.00 όπου θα μας περιμένει εκπρόσωπος του Πατριαρχείου. Με πούλμαν αρχίζει το προσκύνημα στη Ναζαρέτ, Ναό του Ευαγγελισμού της Παναγίας, Ορος Θαβώρ, Μεταμόρφωση του Σωτήρος και εν συνεχεία Κανά, Καπερναούμ, Τιβεριάδα και στον Ιορδάνη Ποταμό για αγιασμό και βάπτισμα. Μέσω της κοιλάδας του Ιορδάνη φθάνουμε στην Ιερουσαλήμ. Τακτοποίηση στο ξενοδοχείο. Δείπνο.
23.4: Πρωινό. Προσκύνημα στη Βηθλεέμ, Ορος Ελαιών, πανοραμική της Παλαιάς Πόλης της Ιερουσαλήμ, Ναό της Ανάληψης, Γεσθημανή, Ναό των Εθνών, Κήπος της αγωνίας, Ναό των ποιμένων, Βηθλεέμ. Δείπνο.
24.4: Πρωινό. Παλαιά Πόλη. Από την πύλη του Αγίου Στεφάνου επίσκεψη του Ναού της Αγίας Αννας και της Βηθεβάς, Φυλακές του Χριστού (Πραιτώριον), Φυλακές του Αγίου Πέτρου και Νικόδημου, Οδός Μαρτυρίου, Πανάγιο Τάφο, Γολγοθά και τον Τάφο του Συμεών. Απόγευμα στον Αγιο Σάββα. Δείπνο.
25.4: Πρωινό. Κυριακή των Μυροφόρων. Θεία Λειτουργία. Επίσκεψη στην Ιεριχώ στον Ναό του Αγίου Ελισσαίου και το δένδρο του Ζακχαίου. Σαραντάριο Ορος και Μοναστήρι του Αγίου Γεράσιμου του Ιορδανίτη, επίσκεψη στη Βηθανία στο σπίτι της Μαρίας και Μάρθας. Δείπνο.
26.4: Πρωινό. Αναχώρηση μέσω συνόρων Γαβα για το Μοναστήρι της Αγίας Αικατερίνης. Καθ' οδόν προσκύνημα στον Αγιο Γεώργιο τον Χοτζεβίτη. Νεκρά Θάλασσα. Αφιξη στην Αγία Αικατερίνη το απόγευμα, τακτοποίηση στους ξενώνες. Δείπνο.
27.4: Ανάβαση πολύ πρωί στο Ορος Σινά. Θεία Λειτουργία. Πρωινό, γεύμα και δείπνο στο μοναστήρι.
28.4: Μετά την πρωινή Θεία Λειτουργία στην Αγία Αικατερίνη πρωινό και αναχώρηση για Ιερουσαλήμ μέσω Ταβα - Ελιάτ - Νεκρά Θάλασσα. Προαιρετική επίσκεψη στο Ενυδρείο. Αφιξη στην Ιερουσαλήμ. Ξενοδοχείο. Δείπνο.
29.4: Πρωινό. Αναχώρηση για Χάιφα μέσω Λύδας. Προσκύνημα στον τάφο του Αγίου Γεωργίου. Τελ Αβίβ - Ορος Καρμέλ της Χάιφας. Αναχώρηση από Χάιφα στις 7 το απόγευμα για Πορτ Σαιντ.
30.4: Αφιξη στο Πορτ Σάιντ της Αιγύπτου πολύ πρωί. Προαιρετική εκδρομή στο Κάιρο και στην αγορά με τα αφορολόγητα. Το απόγευμα αναχώρηση για Κύπρο.
1.5: Αφιξη στην Λεμεσσό. Ελεύθερος χρόνος για ψώνια.
2.5: Αφιξη στη Ρόδο. Τέλος της εκδρομής.

ΚΑΛΟ ΤΑΞΙΔΙ ΚΑΙ ΑΞΙΟ ΠΡΟΣΚΥΝΗΜΑ

ΤΙΜΗ ΑΠΟ 188.000 ΔΡΧ. ΚΑΙ ΠΕΡΙΛΑΜΒΑΝΕΙ
- *Πλοίο: Τετράκλινες καμπίνες σε β' θέση.*
- *Ξενοδοχείο: Δίκλινα και τρίκλινα δωμάτια με ημιδιατροφή β' κατηγορίας στην Ιερουσαλήμ.*
- *Μεταφορές και εκδρομές με ξενάγηση από εκπρόσωπο του Πατριαρχείου.*
- *Ταξί στο όρος Θαβώρ.*
- *Είσοδοι Αρχαιολογικών χώρων*
- *Φόροι Ισραήλ και Ταβα*
- *Αγία Αικατερίνη: 2 βράδια με πρωινό και δείπνο.*
- *Ασφάλεια*
- *Συνοδοί: Πατήρ Σταύρος Μαραβέλιας Αγίου Δημητρίου, Ροδίνι και Χρυσούλλα Καϊλλή.*

ΠΛΗΡΟΦΟΡΙΕΣ -ΠΡΟΓΡΑΜΜΑΤΑ
ΑΛΑΜΠΡΑ ΤΡΑΒΕΛ • ΑΛΕΞ. ΠΑΠΑΓΟΥ 23 • ΤΗΛ. 37052-25698
Πατήρ Σταύρος Μαραθέλιας, τηλ. 33349

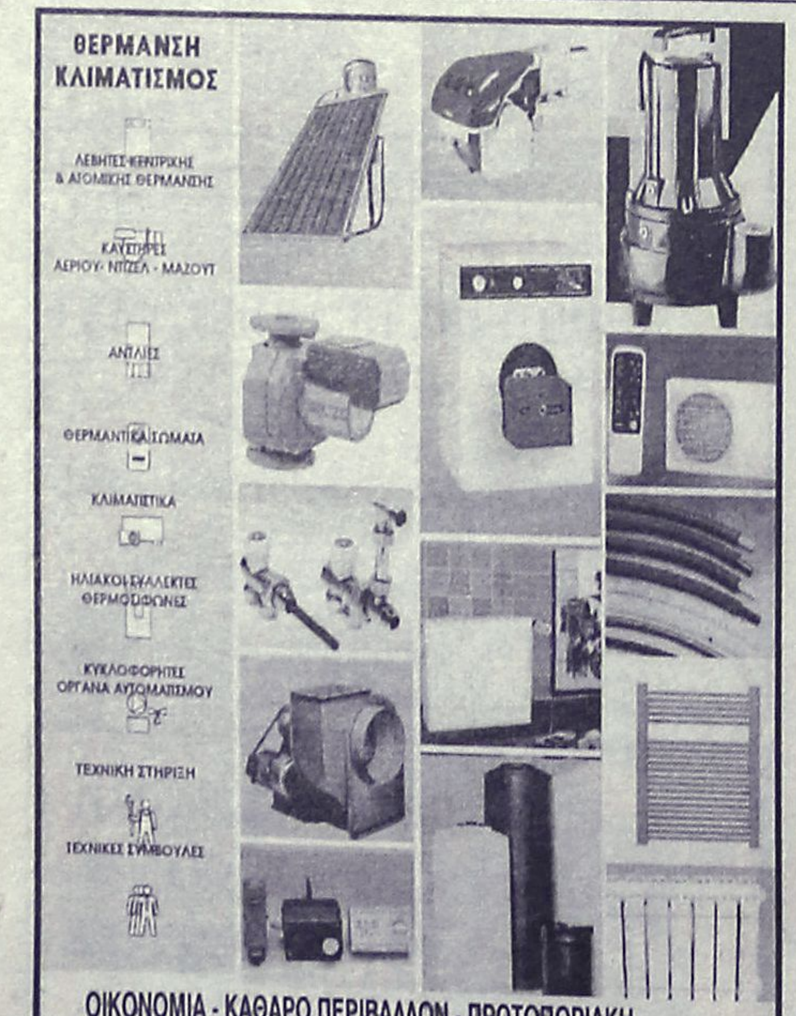

ΟΙΚΟΝΟΜΙΑ - ΚΑΘΑΡΟ ΠΕΡΙΒΑΛΛΟΝ - ΠΡΩΤΟΠΟΡΙΑΚΗ ΤΕΧΝΟΛΟΓΙΑ
άριστη εργασία • μικρή προκαταβολή • διακανονισμός
ΒΟΥΤΥΡΑΚΗΣ Ι.Χ. Ε.Π.Ε.
ΔΩΔΕΚΑΝΗΣΙΑΚΗΣ ΝΕΟΛΑΙΑΣ 16 - ΡΟΔΟΣ - ΤΗΛ. ΚΕΝΤΡΟ: 0241 / 76100

ΤΑΒΕΡΝΑ
"Σοφία"
Η αγάπη και ο σεβασμός της κορα-Σοφίας στη παράδοση, σας υπόσχεται, γαστρονομικές δημιουργίες, γευσιγνωστικές απολαύσεις και αστοσχεδιαστικές μαγειρεύσεις με τα αγνότερα υλικά της αγοράς. Σας προσκαλεί να τις γευθείτε.
ΚΑΘΗΜΕΡΙΝΑ ΑΝΟΙΚΤΑ
μετά τις 6 μ.μ.
(εκτός ΔΕΥΤΕΡΑΣ και ΤΡΙΤΗΣ)
ΚΥΡΙΑΚΕΣ ανοικτά από το μεσημέρι
ΠΑΡΑΔΟΣΙΑΚΟ ΠΕΡΙΒΑΛΛΟΝ
Κλιματιζόμενη αίθουσα.
Υπεύθυνος κρατήσεων: ΖΟΥΡΟΥΔΗΣ ΣΤΑΥΡΟΣ
Ορφέως 28 Εναντι "ΡΟΔΟΙ"
Παλιά Πόλη Τηλ. 24469
Μετά τιμής
Σοφία Χατζηγεωργίου

Άρτος (;) Θεάματα (;)...

... Και τηλεόραση (όπως λέμε τηλοψία...)

ΚΙΝΗΜΑΤΟΘΕΑΤΡΟ "ΜΕΤΡΟΠΟΛ"

ΤΗΛ. 28400
ΔΥΟ ΠΡΟΒΟΛΕΣ ΣΤΑ ΕΛΛΗΝΙΚΑ
7.30-9.30 και 9.30-11.30
ΠΑΡΑΣΚΕΥΗ-ΣΑΒΒΑΤΟ-ΚΥΡΙΑΚΗ
Μια σύγχρονη κομεντί όπως το ΚΡΑΜΕΡ εναντίον ΚΡΑΜΕΡ που θα σας συγκινήσει βαθειά.
Μαζί στη χαρά, μαζί στη λύπη, μαζί στη ζωή.



Η ΖΩΗ ΣΕ ΔΥΟ ΠΡΑΞΕΙΣ
Πρωταγωνιστούν: ΤΖΟΥΛΙΑ ΡΟΜΠΕΡΤΣ, ΣΟΥΖΑΝ ΣΑΡΑΤΟΝ, ΕΝΤ ΧΑΡΙΣ

Επόμενη ταινία μας
Ο ΑΝΘΡΩΠΟΣ ΤΟΥ ΒΑΛΤΟΥ

ΚΙΝΗΜΑΤΟΓΡΑΦΟΣ "ΠΑΛΛΑΣ"

Απολαύστε την ταινία μας με ΨΗΦΙΑΚΟ ΗΧΟ SURROUND DTS
ΤΗΛ. 24475
Ωρες έναρξης: **7.15 και 9.30**
Σάββατο, Κυριακή από τις **5.30**
Μια συναρπαστική περιπέτεια με καταιγιστική δράση.
Από τον σκηνοθέτη ΤΖΩΝ ΦΡΑΝΚΕΝΧΑΪΜΕΡ και με τον ασυναγώνιστο ΡΟΜΠΕΡΤ ΝΤΕ ΝΙΡΟ

RONIN

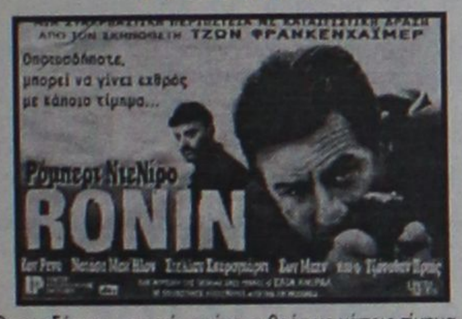

Οποιοσδήποτε, μπορεί να γίνει εχθρός με κάποιο τίμημα...
Πρωταγωνιστούν: ΖΑΝ ΡΕΝΟ, ΝΑΤΑΣΑ ΜΑΚ ΗΛΟΝ, ΣΤΕΛΛΑΝ ΣΚΑΡΣΑΓΚΑΡΝΤ, ΣΩΝ ΜΠΗΝ και ο ΤΖΟΝΑΘΑΝ ΠΡΑΙΣ
Τη μουσική της ταινίας έχει γράψει ο ΕΛΙΑ ΚΜΙΡΑΛ
ΕΠΟΜΕΝΗ ΤΑΙΝΙΑ ΜΑΣ: ΤΖΑΚΥ ΤΣΑΝ
ΑΛΕΞΙΣΦΑΙΡΟΙ ΝΤΕΤΕΚΤΙΒ
http:// www.dtstech. com/cimena/index.html

ΚΙΝΗΜΑΤΟΓΡΑΦΟΣ "ΤΙΤΑΝΙΑ"

ΤΗΛ. 25876
Ωρες έναρξης: 7 μ.μ. και 10 μ.μ.
DOLBY DIGITAL SRD ΨΗΦΙΑΚΗ ΗΧΗΤΙΚΗ ΑΠΟΛΑΥΣΗ



WWWfoxmovies com
ΕΡΧΕΤΑΙ...
ΕΛΙΖΑΜΠΕΘ
ΥΠΟΨΗΦΙΑ ΓΙΑ 7 ΟΣΚΑΡ

ΔΗΜΟΤΙΚΟΣ ΚΙΝΗΜΑΤΟΓΡΑΦΟΣ

ΤΗΛ. 20265
ΩΡΕΣ ΕΝΑΡΞΗΣ 7.30-9.30
Από Τρίτη 9 έως και Κυριακή 14 Μαρτίου
Ανεμος στην πόλη
Σκηνοθεσία: Πέτρος Σεβαστίκογλου
Ο πολλά υποσχόμενος Ελληνας σκηνοθέτης, σε μια συμπαραγωγή Γαλλίας/Ελλάδας/Ρωσίας
Κάθε Δευτέρα ο κινηματογράφος αργεί

ΕΤ-1

17.00 Ειδήσεις
17.10 Τα παιδιά του έρωτα
18.00 Εξι... με την Ελντα.
19.55 Χρόνια πολλά
20.00 Ειδήσεις
20.10 Μια μέσα, μια έξω (Ε)
21.00 Ξένη ταινία. "Underground" Αλληγορική, γαλλογερμανικογιουγκοσλαβικής συμπαραγωγής 1995 σε σκηνοθεσία Εμίρ Κουστουρίτσα.
23.32 Το σχόλειο του Κώστα Γεωργουσόπουλου
24.00 Ειδήσεις
00.15 Ξένη ταινία "Καταζητείται νεκρός ή ζωντανός"
02.00 Mediterraneo

07.20 Σώμα και χρώμα
07.50 Μια ιστορία χωρίς τέλος
08.20 Απόδραση από το Δία
08.45 Κλασικά παραμύθια
09.30 Χρυσές συνταγές
10.00 Το πρώτο χαμόγελο
11.45 Οπως μας αρέσει
13.30 Ειδήσεις
13.40 Δικαίωμα στη ζωή
14.15 Κασσάνδρα-Το μοιραίο πάθος
15.00 Καρουζέλ
16.00 Το γαλάζιο δέντρο: το μεγάλο μυστικό
16.30 Ποκαχόντας

NET

07.00 Τι τρέχει;
10.00 Η Ελλάδα του ήλιου
10.30 Οι κορυφές των θυθών
11.00 Δελτίο ειδήσεων
11.01 Η αλήθεια με τα μοντέλα
12.00 Δελτίο ειδήσεων
12.01 Η ιστορία του νερού
13.00 Ειδήσεις-Επικαιρότητα
13.30 Ντεκαφεϊνέ
14.00 Ειδήσεις
14.01 Ντεκαφεϊνέ (Σ)
15.00 Ειδήσεις
16.00 Συν και πλην
18.00 Ειδήσεις-Δελτίο κωφαλάλων-Καιρός-Δελτίο
18.15 Εραστές της περιπέτειας
18.30 Η Ελλάδα του πολιτισμού
19.00 Κλήρωση λαϊκού λαχείου
19.10 Μια σημαία - Γιατί;
19.30 Σπορ ΝΕΤ
20.05 Ταξιδεύοντας (Ε)
21.00 Ειδήσεις
22.00 Τρέχα-γύρευε. Η Αντιγόνη Αμανίτου σε ταξίδια δύσκολα και συναρπαστικά.
23.00 Τελική ευθεία
00.15 Ειδήσεις
00.30 Β' Εξώστης. «Ο άγριος πλανήτης». Κινούμενα σχέδια επιστημονικής φαντασίας.

ΕΤ-3

17.00 Jammin
18.00 Να 'μαστε
18.30 Ντοκιμαντέρ
19.00 Αθλητικό ημίωρο
19.30 Ειδήσεις
20.30 Πράσινη κάρτα
21.00 Χρυσή οθόνη. «Μεφίστο». Δράμα του Ιστβαν Σάμπο με τον Κλάους Μαρία Μπραντάουερ
23.00 Τσεκ-απ
00.30 Ειδήσεις
01.00 Ξένη ταινία. «Της φυλακής τα σίδερα». Κοινωνική.

08.31 Οικο-λογικά
09.00 Εκ των προτέρων ή εκ των υστέρων
09.30 Ντοκιμαντέρ
10.30 Αποκαλύψεις
11.30 Ειδήσεις
11.45 Τα καθημερινά
12.30 Ερευνητικός νους
13.30 Μια φορά στο διάστημα
14.00 Μέρα μεσημέρι
15.30 Ειδήσεις
15.45 Με μια τρίτη ματιά

FILMNET

06.00 Ξένη ταινία. «Romeo & Julet»
08.00 Ξένη ταινία. «Πετούλια»
10.00 Ξένη ταινία. «Ο δεύτερος εμφύλιος πόλεμος»
11.45 Ξένη ταινία. «Η ετυμηγορία»
13.55 Ξένη ταινία. Νόρμα Τζέιν και Μέριλιν»
15.50 Ξένη ταινία. «Ο κολλιτσίδας»
17.30 Ξένη ταινία. «Εμα»
19.35 Η 5η απονομή των βραβείων Guild των ηθοποιών 1999.
21.30 Σκηνές από τον κινηματογράφο
22.00 Ξένη ταινία. «Fargo»
23.45 Ενας αιώνας κινηματογράφου
00.40 Τα πιο ποθητά κορμιά του "Πλέϊμπόϊ"
01.40 Ξένη ταινία. «Ανακόντα»
03.10 Ξένη ταινία. «Σεξ, κατσαρίδες και ροκ»
04.30 Ξένη ταινία. «Στην κόψη του χρόνου»

SUPER SPORT

17.00 Ελληνικό πρωτάθλημα ποδοσφαίρου. Πατρών-ΠΑΟΚ
19.00 Ισπανικά στιγμότυπα
19.30 Μπάσκετ. Απόλλων
21.00 Τάδε έφη
21.45 Κύπελλο Ιταλίας
23.45 Ολλανδικό ποδόσφαιρο
01.30 Αγώνας χόκεϊ
03.15 Ισπανικά στιγμιότυπα
03.45 Σπορ χωρός όρια

NEW CHANNEL

07.00 Make my day.
07.35 Ο,τι φέρνουν τ' άστρα
07.40 Δελτίο καιρού
07.45 Make my day (Σ)
10.00 Love is in the air
10.00 Τι, πώς, πού;
11.00 News
11.05 Τι, πώς, πού; (Σ)
11.35 New time
12.00 Σφηνάκια με τον Νικ
12.05 New time (Σ)
13.00 News
13.05 Μη μου πεις
14.00 Σφηνάκια με τον Νικ
14.05 Μη μου πεις (Σ)
14.30 Σε τιμή ευκαιρίας
15.00 News
15.05 Face to face
16.00 Σφηνάκια με τον Νικ
16.05 M-Dog
17.00 News
17.05 Σουτ... μας ακούνε
17.30 Blue box office
18.00 Σφηνάκια με τον Νικ
18.05 Blue box office (Σ)
19.00 News
19.05 Hit selection
20.40 Δελτίο ειδήσεων για άτομα με προβλήματα ακοής
21.05 Σφηνάκια με τον Νικ
21.30 Οιωνός άριστος
23.00 Ειδήσεις
23.40 Ξένη ταινία
02.00 Μουσικό πρόγραμμα

MEGA

19.15 Κόντρα πλακέ
20.00 Τα γεγονότα στις οκτώ
21.10 Με δύο μαμάδες. Χιουμοριστική σειρά
21.49 Mega 2000
21.50 Η αίθουσα του θρόνου Κοινωνική σειρά σε σκηνοθεσία Πηγής Δημητρακοπούλου με τους Αλέκο Αλεξανδράκη, Μυρτώ Αλικάκη, Αλέκο Συσσοβίτη, Αρη Λεμπεσόπουλο
22.50 Ο θυθός του τρόμου. Μίνι σειρά τρόμου αμερικανικής παραγωγής 1998 με τους Κρεγκ Π. Νέλσον, Κιμ Κατρόαλ, Κρες Γουίλιαμς
00.15 Τελευταία γεγονότα
00.30 Ο θυθός του τρόμου. (Σ)
02.30 Μόνοι στο σπίτι
03.30 Τηλεμάρκετινγκ
04.00 Χαραυγή
05.00 Παράλληλοι δρόμοι
06.00 Απαγορευμένη αγάπη

06.30 Πρώτη έκδοση. Ενημερωτική εκπομπή.
08.00 Τι νέα σήμερα;
10.10 Πολύ καλημέρα σας. Καθημερινό ψυχαγωγικό πρόγραμμα με τον Γιώργο Πολυχρονίου και την Πόπη Χατζηδημητρίου.
13.15 Οσ αξέρει το παιδί
14.00 Δελτίο ειδήσεων
14.45 Εμείς κι εμείς
15.45 Βρες τη φράση
16.30 Ελληνική ταινία. «Κορόιδο γαμπρέ». Κωμωδία παραγωγής 1962 σε σκηνοθεσία Κώστα Καραγιάννη με τους Βασίλη Αυλωνίτη, Νίκο Σταυρίδη, Γιάννη Γκιωνάκη κ.ά.
17.29 Mega 2000
17.30 Ματιές στα γεγονότα
17.45 Ελληνική ταινία. (Σ)
18.30 Απαγορευμένη αγάπη.

ANT-1

21.00 60'' με τον Αρη Σταθάκη
21.05 Εγκλήματα. Σειρά σε σκηνοθεσία Αντώνη Τέμπου
21.45 Και οι παντρεμένοι έχουν ψυχή. Κωμική σειρά του Αντώνη Τέμπου με τους Αντώνη Καφετζόπουλο, Γιώργο Παρτσαλάκη, κ.ά.
22.55 Τα νέα του ANT-1
23.00 A.M.A.N.
00.15 Ειδήσεις
00.35 Ο καιρός της εβδομάδας
00.40 Στα σύνορα της φαντασίας
01.40 Ξένη ταινία. «Βάρβαρος μαχητής». Περιπέτεια φαντασίας, αμερικανικής παραγωγής 1982 σε σκηνοθεσία Ντον Κασκαρέλι.
03.45 Τηλεμάρκετινγκ
04.15 Ξένη ταινία. «Το στιγματισμένο πρόσωπο». Φιλμ νουάρ αμερικανικής παραγωγής 1948 του Στιβ Χίκελι.

06.00 Τα νέα του ANT-1 Satellite
06.20 Οι ειδήσεις του CBS
06.35 Πρωινές χειρηλασίες
07.00 Καλημέρα Ελλάδα
09.55 Ο καιρός της εβδομάδας
10.00 Πρωινός καφές
11.00 Τα νέα του ANT-1 σε 1'
11.05 Πρωινός καφές (Σ)
13.30 Η καλή πεθερά
14.00 Τα νέα του ANT-1
14.40 Εκείνες κι εγώ (Ε)
15.45 Ατίθασα νιάτα
16.35 Beauty cats
16.40 Super game
16.50 Δέκα με τόνο
17.00 Τα νέα του ANT-1 σε 5'
17.40 Καλημέρα ζωή.
18.20 Επιτέλους μαζί
19.25 Η λάμψη. Καθημερινή κοινωνική σειρά. Το σενάριο και η σκηνοθεσία είναι του Νίκου Φώσκολου.
20.00 Τα νέα του ANT-1

ΣΚΑΪ

17.15 Καρουζέλ. Παιδική σειρά.
17.45 Pacific blue. Αστυνομική σειρά δράσης
18.45 Μαριμάρ. Κοινωνική σειρά.
19.55 Ειδήσεις ΣΚΑΪ σήμερα
21.30 Ξένη ταινία. Γουάιστ Ερπ". Γουέστερν αμερικανικής παραγωγής 1994 σε σκηνοθεσία Λόρενς Κάσνταν. Παίζουν: Κέβιν Κόστνερ, Ντένις Κουέιντ,. Τζιν Χάκμαν κ.ά.
00.15 Ειδήσεις
00.30 Ξένη ταινία. (Σ)
01.00 Ξένη τηλεταινία. "Δικαίωμα στο θάνατο". Κοινωνική αμερικανικής παραγωγής 1993.
02.30 Teleshop
03.00 Μουσικό πρόγραμμα

06.00 Μουσικό πρόγραμμα
07.00 Πρωινές διαδρομές. Καθημερινό ενημερωτικό και ψυχαγωγικό μαγκαζίνο με τον Κωστή Παρρά.
10.00 Με την Κατερίνα. Με την Κατερίνα Γιατζόγλου.
12.00 Ειδήσεις και Χρηματιστήριο
12.40 Λεονάρντα
13.30 Ειδήσεις
14.45 Τσικιτίτας. Κοινωνική σειρά.
15.45 Μαρία. Κοινωνική σειρά μεξικανικής παραγωγής.
16.30 Εσμεράλντα. Κοινωνική σειρά.

ΚΑΝΑΛΙ 5

17.00 Ειδήσεις
17.05 Ειδικό δελτίο
17.10 Ξένη ταινία. Συνέχεια
18.00 Ελληνική ταινία
19.45 Ελληνική ταινία
20.00 Ειδήσεις
20.05 Ελληνική ταινία. (Σ)
21.30 Ειδήσεις
22.30 Ξένη ταινία
00.15 Ειδήσεις
00.30 Ξένη ταινία
02.10 Η καρδιά της τύχης

07.30 Η ώρα του Τύπου
09.00 Ειδήσεις
09.30 Φιλάκια
12.00 Ειδήσεις
12.10 Σοφοκλέους live
13.30 Ketch up
14.30 Ειδήσεις
15.15 Ξένη σειρά
16.15 Ξένη ταινία

ΜΝΗΜΟΣΥΝΑ



Την 10η τρέχοντος μηνός ημέρα Τετάρτη και ώρα 8.30 π.μ. εις τον Ιερό Ναό Αγίου Δημητρίου (Παλαιό Νεκροταφείο), τελούμε 9ήμερο μνημόσυνο υπέρ αναπαύσεως της ψυχής της λατρευτής μας συζύγου, μητέρας, γιαγιάς, αδελφής και θείας

ΜΑΡΘΑΣ ΠΑΡΑΣΚΕΥΑ

Ο σύζυγος: Μανώλης.
Τα παιδιά: Γιώργος-Λίτσα, Κώστας-Καίτη, Αναστασία-Μιχάλης Φιλίππου, Ελένη και Τσαμπίκα.
Τα εγγόνια, τα αδέλφια και τα ανίψια.



Την 10η τρέχοντος μηνός ημέρα Τετάρτη και ώρα 8 π.μ. εις τον Ιερό Ναό Κοιμήσεως Θεοτόκου Αφάντου, τελούμε 3μηνο μνημόσυνο υπέρ αναπαύσεως της ψυχής της λατρευτής μας κόρης, αδελφής και εγγονής

ΠΑΡΑΣΚΕΥΗΣ ΚΑΝΤΙΔΕΝΟΥ
ΕΤΩΝ 15

Οι γονείς: Μιχαήλ και Δέσποινα
Τα αδέλφια: Ιωάννης, Γεωργία, Σταμάτης
Η γιαγιά και οι λοιποί συγγενείς



Την 9η τρέχοντος μηνός ημέρα Τρίτη και ώρα 4 μ.μ. εις τον Ιερό Ναό Τιμίου Σταυρού (Καλυθιών), τελούμε 9ήμερο μνημόσυνο υπέρ αναπαύσεως της ψυχής του λατρευτού μας πατέρα, παππού, αδελφού και θείου

ΓΕΩΡΓΙΟΥ ΤΣΑΛΙΚΗ

Τα παιδιά: Δημήτρης-Θέμη
Τα εγγόνια,τ' αδέλφια, τ' ανίψια και οι λοιποί συγγενείς



Την 11η τρέχοντος μηνός ημέρα Πέμπτη και ώρα 8 π.μ. εις τον Ιερό Ναό Θάρρι, τελούμε ετήσιο μνημόσυνο υπέρ αναπαύσεως της ψυχής του λατρευτού μας συζύγου, πατέρα, παππού, αδελφού και θείου

ΒΑΣΙΛΕΙΟΥ ΤΣΟΥΚΟΥ

Η σύζυγος: Ιωάννα
Τα παιδιά: Βαγγελία-Αγγελής, Παναγιώτα-Μιχάλης
Τα εγγόνια,τ' αδέλφια, τ' ανίψια και οι λοιποί συγγενείς

ΚΗΔΕΙΑ

Τον λατρευτό μας σύζυγο, πατέρα, παππού, αδελφό και θείο

ΙΩΑΝΝΗ ΣΤΑΥΡΙΔΗ
ετων 69

κηδεύουμε σήμερα Τρίτη 9 Μαρτίου 1999 και ώρα 11 π.μ. από τον Ιερό Ναό Ταξιαρχών Νεκροταφείου Ρόδου
Η σύζυγος: Ειρήνη
Τα παιδιά: Ευαγγελία-Μανόλης
Τα εγγόνια, τ' αδέλφια, τ' ανίψια και οι λοιποί συγγενείς

ΨΗΦΙΣΜΑ

Το Δ.Σ. του INNER WHEEL Γυναικών ROTARY Ρόδου, συνήλθε εκτάκτως σήμερα (7 Μαρτίου) λόγω του αιφνίδιου θανάτου της αγαπητής **Ντίντης Παπαζαχαρίου,** και αποφάσισε τα παρακάτω:
- Να εκφράσει στην οικογένεια της εκλειπούσης τα θερμά συλλυπητήρια.
- Να παραστεί σύσσωμο το Δ.Σ. στην κηδεία της.
- Να διαθέσει αντί στεφάνου το ποσό των 50.000 δρχ. στο Χαραλάμπειο Γηροκομείο Ρόδου.

ΨΗΦΙΣΜΑ

Το Δ.Σ. του "Ομίλου Ρόταρακτ Ρόδου" συνελθόν εκτάκτως λόγω του αιφνίδιου θανάτου της αγαπημένης μας και μονάκριβης **Ντίντης Παπαζαχαρίου,** αποφάσισε ομόφωνα τα εξής:
1) Να παραστεί σύσσωμο στην εξόδιο ακολουθία.
2) Να εκφράσει τα συλλυπητήριά του στην οικογένεια της τόσο πρόωρα αδικοχαμένης φίλης μας.
3) Να καταθέσει αντί στεφάνου το ποσό των 30.000 δρχ. στην Φιλοζωική Ρόδου.

Για το Δ.Σ.
Η πρόεδρος
Ρίκα Πάλμου
Η Γ. Γραμματέα
Αν. Μαυροθαλασσίτη
Καλό ταξίδι Ντίντη μας!

ΔΩΡΕΕΣ ΕΙΣ ΜΝΗΜΗ

Εις το φιλόπτωχον ταμείον του Ιερού Μητροπολιτικού Ναού Εισόδια της Θεοτόκου κατέθεσαν.
1) Η οικ. **Γεωργίου Φιλιππή** 30.000 δρχ. εις μνήμη του αγαπητού εξαδέλφου γιατρού **Αναστασίου Κουταλιανού**, αντί στεφάνου.
2) Η μητέρα του **Χρυσούλα** εις μνήμη του αγαπητού της υιού **Αναστασίου** 30.000 δρχ. και
3) Η κ. **Χρυσούλα Κουταλιανού** εις μνήμη **Μαρίας Τσιράκου** 20.000 δρχ. αντί στεφάνου.
Η επιτροπή τους ευχαριστεί θερμά.

ΑΠΟΣΠΑΣΜΑ

Της με αριθμό 586/99 Γ' Επαναληπτικής Περίληψης Κατασχετήριας Έκθεσης ΙΧ αυτοκινήτων

Ο δικαστικός επιμελητής του Πρωτοδικείου Ρόδου, Δημήτριος Ι. Γατσής Δηλώνω ότι στις 31/3/1999 ημέρα Τετάρτη και ώρα 12-2 μ.μ. στο Δημαρχιακό Κατάστημα του Δήμου Ιαλυσού και ενώπιον της Σ/φου Ρόδου Μαρίας Καρποδίνη ή του νόμιμου αναπληρωτή της εκτίθενται σε δημόσιο αναγκαστικό πλειστηριασμό τα εξής:
1) Ένα αυτοκίνητο ΙΧΕ μάρκας SEAT-MARBELLA με αριθμό κυκλοφορίας POE 3652 έτος 1992, 903 cc με τιμή πρώτης προσφοράς δρχ. 750.000
2) Ένα αυτοκίνητο ΙΧΕ μάρκας SEAT-MARBELLA L με αριθμό κυκλοφορίας POB 2327 έτος 1990, 843 cc με τιμή πρώτης προσφοράς δρχ. 750.000.
Τα ανωτέρω είναι ιδ/σίας νομής και κατοχής του οφειλέτη Καρανικόλα Γεωργίου του Αθανασίου και κατεσχέθηκαν σε εκτέλεση της με αριθμό 10869/98 Δ/γής Πληρωμής του Μονομ. Πρωτοδ. Αθηνών, και συντάχθηκε γι' αυτό η με αιρθμό 546/98 δική μου έκθεση κατάσχεσης για οφειλή του προς την επισπεύδουσα Τράπεζα Πειραιώς ύψους δρχ. 1.722.755 πλέον τόκων και εξόδων εκτελέσεως.
Προσκαλούνται όσοι επιθυμούν να λάβουν μέρος να προσέλθουν την άνω ημέρα και ώρα.

Ο δηλοποιών
δικ. επιμελητής
Δημήτριος Γατσής

ΟΙΚΟΔΟΜΙΚΟΣ ΣΥΝΕΤΑΙΡΙΣΜΟΣ ΡΟΔΟΥ "Η ΑΥΤΟΣΤΕΓΑΣΙΣ" Σ.Π.Ε.

ΔΙΑΚΗΡΥΞΗ ΔΗΜΟΠΡΑΣΙΑΣ

Ο πρόεδρος του Οικοδομικού Συνεταιρισμού Ρόδου "Η ΑΥΤΟΣΤΕΓΑΣΙΣ"
ΔΙΑΚΗΡΥΤΤΕΙ

Οτι: Εκτίθεται σε ανοικτή δημοπρασία με το σύστημα σφραγισμένης προσφοράς με ενιαίο ποσοστό έκπτωσης, σε ακέραιες μονάδες, επί της εκατό (%) (άρθρο 6 του Π.Δ. 609/85) επί του προϋπολογισμού της μελέτης, χωρίς όριο, για την ανάδειξη αναδόχου για την κατασκευή του έργου: **Κατασκευή έργων υποδομής στο πολεοδομηθέν οικόπεδο ιδιοκτησίας του Οικοδομικού Συνεταιρισμού "Η ΑΥΤΟΣΤΕΓΑΣΗ" προϋπολογισμού 916.300.000 δρχ.** (συμπεριλαμβανομένου του Φ.Π.Α. και Γ.Ε.-Ο.Ε.)
Η δημοπρασία θα διεξαχθεί την 3-4-1999, ημέρα Σάββατο και ώρα 10.30-12.30 π.μ. (λήξη επίδοσης προσφορών), στα γραφεία του Οικοδομικού Συνεταιρισμού "Η ΑΥΤΟΣΤΕΓΑΣΗ" στην οδό προέκταση Αννης Μαρίας 11 και Ιφιγένειας 14 στην Ρόδο μπροστά σε αρμόδια επιτροπή.
Η δημοπρασία θα γίνει σύμφωνα με τις διατάξεις του Π.Δ. 609/85 "Κατασκευή δημοσίων έργων" του Ν. 1418/84.
Στη Δημοπρασία γίνονται δεκτές Εργοληπτικές Επιχειρήσεις Εταιρικής Μορφής εγγεγραμμένες στο ΜΕΕΠ Α' τάξης και άνω για υδραυλικά έργα, Γ' τάξης και άνω για έργα οδοποιΐας, Β' τάξης και άνω για ηλεκτρομηχανολογικά.
Για την συμμετοχή στη Δημοπρασία κατατίθεται από καθένα από τους διαγωνιζομένους ή κατά Νόμο (άρθρο 23 τουΠ.Δ. 609/85) εγγύηση συμμετοχής, ποσού τριάντα δύο εκατομμυρίων τετρακοσίων τριάντα πέντε χιλιάδων τετρακοσίων (32.435.400) δρχ. δηλαδή 4% της προϋπολογιζόμενης δαπάνης του έργου, χωρίς το ΦΠΑ, που θα απευθύνεται προς το Δ.Σ. του Οικοδομικού Συνεταιρισμού "Η ΑΥΤΟΣΤΕΓΑΣΗ" και θα έχει προθεσμία ισχύος, εκατόν είκοσι (120) ημερών. Η εγγυητική επιστολή βεβαιώνεται με την προσκόμιση ισόποσου γραμματίου του Ταμείου Παρακαταθηκών και Δανείων ή εγγυητικής επιστολής ανεγνωρισμένης τράπεζας, ή του Ταμείου Συντάξεως Μηχανικών και Εργοληπτών Δημοσίων Εργων (Τ.Σ.Μ.Ε.Δ.Ε.).
Οι ενδιαφερόμενοι μπορούν να ενημερωθούν πάνω σε όλα τα σχετικά με τη δημοπρασία (τεύχη, σχέδια κ.λπ.) και να παραλάβουν τα έντυπα τεύχη για τη σύνταξη και την υποβολή της προσφοράς τους καταβάλλοντας το ποσό των εξήντα χιλιάδων (60.000) δρχ. στα γραφεία του συνεταιρισμού, προσερχόμενοι, όλες τις εργάσιμες ημέρες και ώρες 9.30 π.μ. έως 13.00 μ.μ. στα γραφεία του Οικοδομικού Συνεταιρισμού "Η ΑΥΤΟΣΤΕΓΑΣΗ" στην οδό προέκταση Αννης Μαρίας 11 και Ιφιγένειας 14 στην Ρόδο, τηλ. 22635.
Τα τεύχη θα δίδονται στους ενδιαφερόμενους μέχρι το Σάββατο 27.03.1999.

Ο πρόεδρος
του Οικοδομικού
Συνεταιρισμού
Αλεξ. Κατταβενάκης

ΔΙΕΥΘΥΝΣΗ ΔΑΣΩΝ ΔΩΔΕΚΑΝΗΣΟΥ

ΑΝΑΚΟΙΝΩΣΗ

Γνωστοποιείται κατά το άρθρο 14 του Ν. 998/79, η αποστολή για δημοσίευση στο Δήμο Κω της αριθμ. 396/24-2-99 Πράξης χαρακτηρισμού έκτασης που εκδόθηκε από τον Δ/ντή Δασών Δωδ/σου. Η ΚΜ 1835 γαιών Κω-Εξοχής χαρακτηρίζεται ως δάσος και χορτολιβαδική έκταση.

Ο Δ/ντής Δασών
Δωδ/νήσου
Φίλιππος Κοντίτσης
Δασολόγος με Α' βαθμό

ΔΙΕΥΘΥΝΣΗ ΔΑΣΩΝ ΔΩΔΕΚΑΝΗΣΟΥ

ΑΝΑΚΟΙΝΩΣΗ

Γνωστοποιείται κατά το άρθρο 14 του Ν. 998/79, η αποστολή για δημοσίευση στο Δήμο Κω της αριθμ. 392/24-2-99 Πράξης χαρακτηρισμού έκτασης που εκδόθηκε από τον Δ/ντή Δασών Δωδ/σου. Η ΚΜ 1836 γαιών Κω-Εξοχής χαρακτηρίζεται ως χορτολιβαδική και δασική έκταση.

Ο Δ/ντής Δασών
Δωδ/νήσου
Φίλιππος Κοντίτσης
Δασολόγος με Α' βαθμό

ΕΥΧΑΡΙΣΤΗΡΙΟ

Το Δ. Συμβούλιο του Σωματείου ΑΓΙΑ ΕΙΡΗΝΗ "Η ΟΡΦΑΝΟΤΡΟΦΟΣ" ευχαριστεί τους πιο κάτω κυρίους που πρόσφεραν:
Α) Εις μνήμη **Βασ. Λεμονάκη**
Το Κ.Τ.Ε.Λ. δρχ. 20.000
Β) Η οικογ. κ. **Δημητρίου Τσαλίκη** δρχ. 100.000
για τις ανάγκες των παιδιών του Κ.Π. Μερ. Θηλ. Ρόδου.

ΣΥΛΛΥΠΗΤΗΡΙΑ

Οι εργαζόμενοι στην ΕΡΑ Ρόδου εκφράζουν τα θερμά συλλυπητήριά τους στην οικογένεια της εκλειπούσης **Δέσποινας Δωροθέας Παπαζαχαρίου** και καταθέτουν αντί στεφάνου το ποσόν των 60.000 δρχ. στο Ιδρυμα Υποτροφιών Δωδεκανήσου.
Για τους Εργαζόμενους στην ΕΡΑ Ρόδου
Διαμαντής Αδαμάντιος
Προϊστάμενος

ΑΝΑΚΟΙΝΩΣΗ

Το Δ.Σ. της Ένωσης Τελωνειακών Υπαλλήλων Δωδ/σου σας ανακοινώνει τους τυχερούς αριθμούς της λαχειαγοράς που έγινε κατά την διάρκεια της χοροεσπερίδας της στις 6/3/1999 στο ξενοδοχείο "FALIRAKI BEACH".
Το πρώτο δώρο της λαχειοφόρου αγοράς, αυτοκίνητο μάρκας FIAT SEICENTO, το κερδίζει ο αριθμός 4562.
Οι υπόλοιποι τυχεροί αριθμοί που κερδίζουν διάφορα δώρα είναι:
4611, 4660, 4709, 4758, 4807, 4856, 4905, 4954, 5003, 5052, 5101, 5150, 5199, 5248, 5297, 5346, 5395, 5444, 5493, 5542, 5591, 5640, 5689, 5738, 5787, 5836, 5885, 5934, 5983, 6032, 6081, 6130, 6179, 6228, 6277, 6326, 6375, 6424, 6473, 6522, 6571, 6620, 6669, 6718, 6767, 6816, 6865, 6914, 6963, 7012, 7061, 7110, 7159, 7208, 7257, 7306, 7355, 7404, 7453, 7502, 7551, 7600, 7649, 7698, 7747, 7796, 7845, 7894, 7943, 7992, 8041, 8090, 8139, 8188, 8237, 8286, 8335, 8384, 8433, 8482, 8531, 8580, 8629, 8678, 8727, 8776, 8825, 8874, 8923, 8972, 9021, 9070, 9119, 9168, 9217, 9266, 9315, 9364, 9413, 9462, 9511, 9560, 9609 και 9658.
Παρακαλούνται οι κάτοχοι των τυχερών λαχνών να προσέλθουν από την Τετάρτη 10/3/1999 στο Τελωνείο Ρόδου να παραλάβουν τα δώρα, προσκομίζοντας τα αποκόμματα των τυχερών λαχνών. Δώρα που δε θα παραληφθούν μέχρι 31/3/99 θα περιέλθουν στην κυριότητα της Ένωσής μας χωρίς καμία υποχρέωσή της προς τους κατόχους των τυχερών λαχνών.
Το Δ.Σ. θεωρεί υποχρέωσή του να ευχαριστήσει δημόσια, όσους μας τίμησαν με την παρουσία τους στη χοροεσπερίδα μας και όσους μας βοήθησαν προσφέροντας δώρα για την λαχειαγορά μας.

Για το Δ.Σ.

Ο Πρόεδρος — **Ο Γ. Γραμματέας**
Τερζής Δημήτριος — **Μπακελάς Ιωάννης**

ΕΥΧΑΡΙΣΤΗΡΙΟ

Σύλλογος Γονέων και Κηδεμόνων ΑΜΑΡΑΝΤΕΙΟΥ ΣΧΟΛΗΣ

Ο Σύλλογος Γονέων και Κηδεμόνων του σχολείου μας θα ήθελε και δια του Τύπου να ευχαριστήσει τον Σύλλογο Αποφοίτων της Αμαραντείου Σχολής και ιδιαίτερα τον πρόεδρό του κ. **Γιώργο Βρούχο** για την προσφορά 500.000 δρχ. στο σχολείο μας για αγορά ηλεκτρονικού εξοπλισμού.

Με εκτίμηση για το Δ.Σ.
Η πρόεδρος: Λίνα Βαρβαρέσου-Χατζηκώστα
Η γραμματέας: Τούλα Διακομανώλη

ΨΗΦΙΣΜΑ

ΣΕΟ

Το Τοπικό Συμβούλιο του Σώματος Ελληνίδων Οδηγών (ΣΕΟ) συνήλθε εκτάκτως με την αναγγελία του αιφνίδιου θανάτου της αγαπημένης μας **Ντίντης Παπαζαχαρίου,** μέλους του Τοπικού Τμήματος Ρόδου και Στελέχους, και αποφάσισε ομόφωνα τα ακόλουθα:
- Να εκφράσει τα συλλυπητήριά του στην οικογένεια της εκλειπούσας.
- Να παρακολουθήσει σύσσωμο την νεκρώσιμη ακολουθία.
- Να καταθέσει αντί στεφάνου το ποσό των 50.000 δρχ. στο θεραπευτήριο "Αγιος Ανδρέας"
- Να δημοσιευθεί το παρόν στο τοπικό Τύπο.

Η πρόεδρος Τ.Τ. Ρόδου
Ειρήνη Γιώρτσου-Γκορτσίλα

ΝΕΑ ΔΗΜΟΚΡΑΤΙΑ

ΠΡΟΣΚΛΗΣΗ

Η ΝΟΔΕ σας προσκαλεί στην ετήσια χοροεσπερίδα που θα γίνει στο ξενοδοχείο **Φαληράκι Μπητς στις 12 Μαρτίου 1999 ημέρα Παρασκευή και ώρα 9.30 μ.μ.** Η παρουσία σας θα δώσει δύναμη στην παράταξή μας.
Το πρόγραμμα περιλαμβάνει πλούσια λαχειαγορά, χορευτικά συγκροτήματα και εκλεκτό φαγητό.

Κατά τις εκλογές που διεξήχθησαν Παρασκευή–Σάββατο–Κυριακή

Εξελέγη δ.σ. στους Οικοδόμους

Η Οικοδομική Ενότητα πήρε τις 5 από τις 9 έδρες

Η Οικοδομική Ενότητα (που κινείται στο πλαίσιο της ΔΕΑΣ) ήταν ο νικητής στην αναμέτρηση που έγινε στις πρόσφατες εκλογές για την ανάδειξη νέου διοικητικού συμβουλίου στο σωματείο των οικοδόμων της Ρόδου, αφού κατάφερε να εξασφαλίσει απόλυτη πλειοψηφία, καταλαμβάνοντας τις 5 από τις 9 έδρες της διοίκησης.

Στις εκλογές, σύμφωνα με όσα έγιναν γνωστά, άσκησαν το εκλογικό τους δικαίωμα 469 οικοδόμοι, έναντι των 349 οικοδόμων που είχαν ψηφίσει στις εκλογές που έγιναν αντίστοιχα πριν από 3 χρόνια. Η Οικοδομική Ενότητα κατάφερε να συγκεντρώσει 262 ψήφους (5 έδρες) η Συσπείρωση Οικοδόμων Ρόδου (ΠΑΣΚ) 132 ψήφους και 2 έδρες, κέρδισε μία επιπλέον έδρα σε σχέση με την προηγούμενη αναμέτρηση, και η Οικοδομική Αναγέννηση Οικοδόμων (ΔΑΚΕ), που εξασφάλισε 73 ψήφους και διατήρησε την μία έδρα που κατείχε στο διοικητικό συμβούλιο.

● Πιο συγκεκριμένα κατά συνδυασμό εκλέγονται:

ΟΙΚΟΔΟΜΙΚΗ ΕΝΟΤΗΤΑ

- Για το δ.σ.: Κασιού Χαράλαμπος, Οικονόμου Αθανάσιος, Πουρίδης Δημήτριος, Σαλονικιός Βασίλειος και Τάτσιος Παναγιώτης.

- Για την Εξελεγκτική Επιτροπή: Κασσανής Χαράλαμπος, Τσαβαρής Νικήτας.

- Αντιπρόσωποι στο ΕΚΡ: Ιεροβασίλης Νικόλαος, Κασσανής Χαράλαμπος, Κασιού Χαράλαμπος, Κασιώτης Σταύρος, Λύτρας Δημήτριος, Οικονόμου Αθανάσιος, Πουρίδης Δημήτριος, Σαλονικιός Βασίλειος, και Τάτσιος Παναγιώτης.

- Για την Ομοσπονδία: Οικονόμου Αθανάσιος, Πουρίδης Δημήτριος, Τάτσιος Παναγιώτης.

ΣΥΣΠΕΙΡΩΣΗ ΟΙΚΟΔΟΜΩΝ ΡΟΔΟΥ:

- Για το δ.σ: Καρύπης Αντώνιος, Μαΐλης Σπύρος, Τριπολίτης Νίκος.

- Για την Ε.Ε: Κυπριώτης Δήμος.

- Για το ΕΚΡ: Καρύπης Αντώνιος, Κοντουδιός Νίκος, Μαΐλης Σπύρος, Τριπολίτης Νίκος, Χαλήλ Ογλού Τζεμάλ.

- Για την Ομοσπονδία: Καρύπης Αντώνιος.

ΟΙΚΟΔΟΜΙΚΗ ΑΝΑΓΕΝΝΗΣΗ ΟΙΚΟΔΟΜΩΝ.

- Για το δ.σ: Μπαλτζώης Κωνσταντίνος

- Αντιπρόσωποι για το ΕΚΡ: Καψάλης Περικλής, Μπαλτζώης Κωνσταντίνος.

Προσήλθαν στις κάλπες 570 άτομα την Κυριακή

Οι εκλογές των Καστελλοριζιών

Ο κ. Κυριάκος Χονδρός θα είναι μάλλον ο πρόεδρος

Πραγματοποιήθηκαν προχθές οι αρχαιρεσίες στο νέο σύλλογο των Καστελλοριζίων Ρόδου με απόλυτη τάξη και κυρίως μεγάλη προσέλευση μελών. Για πρώτη φορά προσήλθαν στις κάλπες 570 περίπου Καστελλοριζιοί που διαμένουν στη Ρόδο, οι οποίοι ενεγράφησαν ως μέλη και ψήφισαν.

Οι Καστελλοριζιοί της Ρόδου, εξέλεξαν πρώτο, σε σταυρούς προτίμησης, τον Κυριάκο Χονδρό αναγνωρίζοντας έτσι την προσφορά του, (στους σύλλογους που διετέλεσε σε διάφορες θέσεις), δίνοντάς του 300 περίπου ψήφους. Και μάλλον αυτός θα είναι ο νέος πρόεδρος που θε εκλέξει το Διοικητικό Συμβούλιο.

Πιο αναλυτικά τα αποτελέσματα έχουν ως εξής:

Κυριάκος Χονδρός 291
Τάσος Χαμουζάς 245
Νίκος Βερβέρης 240
Πανταζής Χούλης 228
Κατίνα Κόκαλα 227
Γεωργ. Παπουτσής 224
Κομνην. Μουστάκας 197
Φιλ. Σάκκαρης 195

Αναπληρωματικά μέλη Θαν. Σταμούλης και Βασ. Τσακαλάκης.

Εξελεκτική επιτροπή: Καστρουνής Πέτρος, Κονδυλιού Νίκη και Ξάνθης Αγαπητός.

● Την παραίτηση του πάντως από το νέο δ.σ. υπέβαλε, επικαλούμενος προσωπικούς λόγους ο κ. Κομνηνός Μουστάκας, εκφράζοντας τις ευχαριστίε του στον κόσμο που τον ψήφισε.

Έκλεγαν μοτοποδήλατο κάι το…διέλυσαν

"Επικερδής απασχόληση!"

Δράστες δύο νεαροί 18 και 17 χρονών

Έκλεψαν το μοτοποδήλατο και αφού το μετέφεραν σε ερημική τοποθεσία το διάλυσαν και το έκαναν ανταλλακτικά.

Δράστες είναι ο Βασίλειος Τηλεκεράντε του Ρατζίπ 18 χρόνων και ο 17χρονος Σ.Β. οι οποίοι τη νύχτα της 27 προς 28 Φεβρουαρίου έκλεψαν το μοτοποδήλατο του Δημητρίου Κώτσου και μεγάλο μέρος εξαρτημάτων τοποθέτησαν στο μοτοποδήλατο του ανήλικου.

Τα υπόλοιπα ανταλλακτικά τα μετέφεραν με τον ανήλικο Α.Μ. σε συνεργείο μοτοποδηλάτων για να τα πωλήσουν.

Οι δράστες δεν συνελήφθησαν λόγω παρελεύσεως του αυτοφώρου αλλά σε βάρος τους σχηματίστηκε δικογραφία.

Αλλαγή φρουράς στην 95 ΑΔΤΕ

Το ερχόμενο Σαββάτο 13 Μαρτίου, θα πραγματοποιηθεί η αλλαγή φρουράς της ηγεσίας της 95 ΑΔΤΕ.

Οπως έγινε γνωστό, νέος διοικητής της 95 ΑΔΤΕ, θα αναλάβει ύστερα από τις πρόσφατες κρίσεις και ανακατατάξεις, ο υποστράτηγος κ. Δημήτριος Σιρμπόπουλος που μέχρι πρότινος υπηρετούσε στο Γενικό Επιτελείο Στρατού (διευθυντής του Α' κλάδου).

Ο νυν διοικητής κ. Μητσακάκης, μετατίθεται στην θέση του διοικητή της Στρατιωτικής Διοίκησης Αθηνών (ΣΔΑ).

Η τελετή παράδοσης-παραλαβής πρόκειται να πραγματοποιηθεί στις 13 Μαρτίου, στο ξενοδοχείο "Ρόδος-Πάλας" όπου έχουν προσκληθεί οι εκπρόσωποι των τοπικών αρχών.

Οπλως επίσης έγινε γνωστό, κατά τις πρόσφατες κρίσεις αποστρατεύθηκε ο υποδιοικητής της 95 ΑΔΤΕ ταξίαρχος Μιχαήλ Μανουσόπουλος.

Για τον χώρο του Ανατολικού Αιγαίου

Συγκρότηση μετώπου θέλουν οι δανειολήπτες!

Υπεβλήθη ήδη η σχετική πρόταση

Την συγκρότηση πολιτικοκοινωνικού (!) μετώπου στον χώρο του Αιγαίου, απεργάζεται η Πανδωδεκανησιακή Ενωση Προστασίας Πολιτών, καταναλωτών και δανειοληπτών η οποία ήδη ανέλαβε σχετική πρωτοβουλία.

Η σχετική πρόταση κατατέθηκε ήδη από τον πρόεδρο της Ενωσης κ. Ευαγγ. Κρητικό, ο οποίος απέστειλε σχετική επιστολή στους νομάρχες Δωδεκανήσου, Λέσβου, Σάμου και Χίου καθώς και στον σύνδεσμο πιστούχων ξενοδόχων Ανατολικού Αιγαλίου. Σύμφωνα με τα όσα προτείνει ο κ. Κρητικός, **το πολιτικοκοινωνικό μέτωπο του Ανατολικού Αιγαίου** θα αποτελείται σε πολιτικό επίπεδο από τους 4 νομάρχες και σε κοινωνικό επίπεδο θα προστίθενται ο πρόεδρος του συνδέσμου Πιστούχων Ξενοδόχων και ο πρόεδρος της Πανδωδεκανησιακής Ενωσης Προστασίας Πολιτών.

Σκοποί του μετώπου αυτού θα είναι:

1. Χάραξη κοινής γραμμής αντιμετώπισης του θέματος από τις Νομαρχίες με την στήριξη όλων των νομαρχιακών παρατάξεων και τους φορείς του Αν. Αιγαίου και δημόσια διακήρυξη των ανωτέρω για το θέμα αυτό.

2. Εξεύρεση τρόπων στήριξης των τοπικών κοινωνικών και οικονομικών που καταρρέουν εξαιτίας του ληστρικού τραπεζικού συστήματος.

3. Η από κοινού παράσταση στον Πρωθυπουργό της χώρας.

4. Η δημιουργία σε όλες τις Νομαρχιακές Αυτοδιοικήσεως του Αν. Αιγαίου μόνιμης επιτροπής που θα ασχολείται αποκλειστικά με το ανωτέρω θέμα.

Η επιστολή-πρόταση έχει κοινοποιηθεί παράλληλα στα νομαρχιακά συμβούλια των 4 νομών του Αιγαίου, τα οποία αναμένεται ότι θα συζητήσουν το θέμα σε προσεχή συνεδρίασή τους.

Ναρκωτικά

Με μια δόση ναρκωτικών στην τσέπη του συνελήφθη χθες τις πρώτες πρωινές ώρες στο Μαρμαρωτό της Κω από άνδρες του Τμήματος Ασφαλείας του νησιού ο Παναγιώτης Σουλούνιας του Νομικού 20 χρόνων από την Κάλυμνο ο οποίος υπηρετεί τη θητεία του στο νησί του Ιπποκράτη. Ο Σουλούνιας συνελήφθη γιατί σε έρευνα που του έκαναν οι αστυνομικοί βρήκαν στη τσέπη του 0,5 γραμμάρια ακατέργαστης κάνναβης.

Πατακτσής!

Πήγε στο μπαρ "Τοξότης" και αφού κατανάλωσε διάφορα ποτά συνολικής αξίας 37.500 δραχμών αρνήθηκε να πληρώσει.

Δράστης είναι ο 34χρονος Λαρισαίος Νικόλαος Ραρράς του Γρηγορίου ο οποιος συνελήφθη χθες στις πέντε το πρωί από άνδρες του Αστυνομικού Τμήματος Ρόδου μετά από μήνυση του ιδιοκτήτη του μπαρ Ηλία Μαντάλη. Ο συλληφθείς κρατήθηκε για να πραπεμφθεί στο κ. Εισαγγελέα.

ΠΡΟΣΚΛΗΣΗ ΕΝΔΙΑΦΕΡΟΝΤΟΣ

Η Αναπτυξιακή Δωδεκανήσου (ΑΝ.ΔΩ.Α.Ε.) ενδιαφέρεται να συνεργαστεί με Διπλωματούχο Μηχανικό ή Οικονομολόγο, με αντικείμενο την διαχείριση έργων του ΠΕΠ Νοτίου Αιγαίου.

Οι ενδιαφερόμενοι πρέπει να είναι γνώστες της διαδικασίας παραγωγής και διαχείρισης δημοσίων έργων καθώς και χρήστες Η/Υ.

Αιτήσεις θα γίνονται δεκτές μέχρι της 15 Μαρτίου στα γραφεία της εταιρείας 28ης Οκτωβρίου 72 τις εργάσιμες ημέρες και ώρες. Μαζί με την αίτηση πρέπει να προσκομίσουν: α) Αντίγραφο του πτυχίου τους, β) Σύντομο βιογραφικό σημείωμα στο οποίο θα φαίνεται η εμπειρία. Για πληροφορίες στα τηλ. 75323 & 78230.

Για την ΑΝ.ΔΩ Α.Ε.
Ο πρόεδρος
Φώτης Κωστόπουλος

Δάσκαλος του Γένους

Εκοιμήθη ο μεγάλος Δάσκαλος της Εθνικής μας Μουσικής Σ. Καρράς

Με αφορμή το τεσσαρακονθήμερο μνημόσυνό του



Σε μια εποχή που οι αξίες και οι λέξεις έχουν ισοπεδωθεί, να χαρακτηρίσει κανείς κάποιον μεγάλο ηχεί κοινότυπο. Η θρυλική όμως μορφή που πέρασε προ σαράντα ημερών στην ιστορία, ο Διδάσκαλος (με Δ' κεφαλαίο) της εθνικής μας μουσικής ή μάλλον Ελληνικής Μουσικής (με το δημοτικό τραγούδι και το "βυζαντινό" εκκλησιαστικό του μέλος), Σίμωνας Καρράς, που έφυγε από αυτήν την ζωή "πλήρης ημερών", υπήρξε κυριολεκτικά μεγάλη, με όλη την σημασία της λέξης. Γεννήθηκε το 1903 στο Στροβίτσι (Λέπρεον) Ολυμπίας.

Ακαταπόνητος, εργατικότατος, αφιέρωσε το είναι του ολόκληρο στην καταγραφή, διάσωση, και διάδοση τόσο των δημοτικών μας τραγουδιών όσο και της Εκκλησιαστικής μας μουσικής. Οργωσε την Ελλάδα από άκρη σε άκρη. Κατέγραψε πάνω από 25.000 δημοτικά τραγούδια. Στα Δωδεκάνησα εργάστηκε επίσης πολύ. Εξέδωσε τέσσερις δίσκους με τραγούδια της Ρόδου, Σύμης, Χάλκης, Καρπάθου, Κάσου κ.α.

Το 1920 εισήχθη στην Νομική Σχολή του Πανεπιστημίου Αθηνών.

Το 1930 έγινε πρωτοψάλτης στον Αγιο Ελισσαίο στην Πλάκα, συνεχίζοντας την παράδοση του Αλέξανδρου Παπαδιαμάντη και του Αλέξανδρου Μωραϊτίδη, με ιερουργό τον Αγιο Νικόλαο Πλανά.

Υπήρξε και εξαίρετος θεωρητικός. Δούλεψε πάνω σε εκκλησιαστικά χειρόγραφα του Αγίου Ορους και της μονής Κρυπτοφέρης στην Ιταλία.

Μεταξύ άλλων, μας άφησε το δίτομο έργο "Μέθοδος της Ελληνικής Μουσικής-Θεωρητικόν" σε μεγάλο 4ο σχήμα χειρόγραφο, που απλώνεται σε 600 σελίδες.

Εθνική παρακαταθήκη. Εξήγησε την παλιά σημειογραφία και κατέγραψε πάνω από 70 πολυσέλιδους τόμους εκκλησιαστικής μουσικής. Το 1946 συμμετείχε με την χορωδία του στους εορτασμούς, στο Στάδιο, για την Ενσωμάτωση της Δωδεκανήσου.

Το 1968 έκανε μία επιστημονική ανακοίνωση στην Μονή του Αγίου Νείλου-Κρυπτοφέρης στην Ιταλία με θέμα: Γένη και διαστήματα της Βυζαντινής μουσικής. Το 1995 ανακηρύχθηκε Επίτιμος Διδάκτωρ του τμήματος Μουσικών Σπουδών του Πανεπιστημίου Αθηνών. Από το 1929 έως το 1955 δίδαξε και επόπτευε την διδασκαλία στην Σχολή της Εθνικής Μουσικής που αυτός ίδρυσε, διδάσκοντας δωρεάν.

Εκεί είχα την τιμή και την χαρά να φοιτήσω και εγώ για δύο μόνον χρόνια και να γνωρίσω τον Δάσκαλο από κοντά. Απλός, προσιτός, όπως όλοι οι μεγάλοι μας περιέβαλλε με αγάπη και καλοσύνη, ακόμη και όταν πηγαίναμε "αδιάβαστοι".

Στο τμήμα μου συμμετείχαν τότε άλλοι έξι φοιτητές Ιατρικής. Διακοσμημένο με έργα του Κόντογλου όπως η εικόνα του τελευταίου Βυζαντινού αυτοκράτορα Κων/νου Παλαιολόγου Ρωμιός ως το μεδούλι με κανένα κόμπλεξ απέναντι στην Ευρώπη.

Μαθητές του υπήρξαν μεταξύ άλλων οι: Ειρήνη Κονιτοπούλου Λεγάκη, Δόμνα Σαμίου, Αννα Νόνη, Χρήστος Αηδονίδης, Βασίλης Νόνης, Παναγιώτης Μυλωνάς, Λυκούργος Αγγελόπουλος, Κέβιν Αντριους, Τάσος Χαλκιάς, Αννα Καραμπεσίνη, Καρυοφύλλη Δοιτσίδη, Μανώλης Μητσιάς, Δημ. Ρεμούνδος, Γιώργος Καραφύλλης κ.α.

Καλό ταξίδι Δάσκαλε ή όπως μας έμαθες να ψάλλουμε Αιωνία σου η μνήμη ή άλλως μετά των Δικαίων ανάπαυσον Χριστέ την ψυχήν του δούλου σου Σίμωνος.

Εκ μέρους των Δωδεκανησίων μαθητών του

Κουλτινιός Κομνηνός
Ιατρός
Χειρούργος Ωτορινολαρυγγολόγος

επιλογές

ΔΙΑΛΥΣΗ

Η λογική του παραλόγου κινεί τα νήματα της Εκπαίδευσης, τυλίγοντας την στον ιστό μιας επικίνδυνης περιπέτειας χωρίς τέλος. Το πώς μπορούν να γίνουν αλλαγές επί τα βελτίω με σοβαρές περικοπές κονδυλίων και να μεταρρυθμιστεί η Παιδεία χωρίς χρήματα είναι ένα ερώτημα στο οποίο μόνο η σημερινή κυβέρνηση και ο νυν υπουργός μπορούν ν' απαντήσουν.

Για την Κομισιόν, πάντως, η αναβάθμιση της ελληνικής Παιδείας θεωρείται κενό γράμμα, καθώς οι απορροφήσεις κοινοτικών κονδυλίων κινούνται σε απελπιστικά χαμηλά επίπεδα και οι προθεσμίες εκπνέουν, αφήνοντας μετέωρη την εκπαιδευτική μεταρρύθμιση.

Κι αν το οικοδόμημα των επιχειρούμενων αλλαγών ξεκίνησε, από πάνω προς τα κάτω, πρόχειρα, ανοργάνωτα και αποσπασματικά, η διάλυση της Παιδείας ακολουθεί πιο ασφαλή δρόμο, αφού άρχισε από τα σχολεία και επεκτείνεται τώρα στα πανεπιστήμια.

Από άρθρο της Π. Νικητάκη στην ΑΠΟΓΕΥΜΑΤΙΝΗ

Η ΤΡΑΓΩΔΙΑ

Η τραγωδία Οτσαλάν έβγαλε και πάλι στους δρόμους τα περίπολα που ελέγχουν το εθνικό ή ευρωπαικό ενός εκάστου φρόνημα και ενημερώνουν τους σχετικούς φακέλους. Κι έφερε στην επιφάνεια αυτήν τη θρυλική, αν και άτυπη, διαχωριστική γραμμή, που χωρίζει στα δύο πολιτευτές και παραθυράκηδες, κόμματα, πανεπιστημιακές συγκλήτους και αυτήν ακόμη την κεντρική υπηρεσία του υπουργείου Εξωτερικών.

Και το πρόβλημα, βέβαια, δεν είναι η ύπαρξη μιας τέτοιας διαχωριστικής γραμμής, εφόσον αυτή όντως υπάρχει και ομαδοποιεί - αυθαίρετα έστω και απλουστευτικά - σε δύο αποκλίνοντα στρατόπεδα απόψεις και αναλύσεις περί εθνικής στρατηγικής. Πώς θα γινόταν, άλλωστε, να συμφωνούμε όλοι με όλους, και γιατί θα ήταν καλύτερα αν συμφωνούσαμε σε μία και μόνη απάντηση στην εθνική αγωνία, σ' έναν κόσμο τόσο ρευστό και μεταβατικό, οπου οι βεβαιότητες καταρρέουν;

Από άρθρο του Π. Τσίμα στα ΝΕΑ

ΥΠΟ ΠΡΟΘΕΣΜΙΑ

Εχει διαμορφωθεί πολιτικό σκηνικό διπλών - ευρωβουλευτικών, βουλευτικών - εκλογών, οι οποίες θα γίνουν με πρωτοβουλία του πρωθυπουργού και του περιβάλλοντός του. Στόχος βέβαια δεν θα είναι η πρακτικά αδύνατη εκλογική νίκη, αλλά η διατήρηση του πολιτικού ελέγχου του "νέου" ΠΑΣΟΚ από τον κ. Σημίτη.

Κρίνουμε εξαιρετικής σημασίας τις δημόσιες παρεμβάσεις του υπουργού Αμυνας κ. Ακη Τσοχατζόπουλου, με τις οποίες διευκρινίζει πως το ΠΑΣΟΚ θα αλλάξει ηγεσία - με έκτακτες διαδικασίες - σε περίπτωση μεγάλης ήττας στις ευρωεκλογές. Από τη στιγμή που ο δεύτερος ισχυρότερος παράγοντας του Κινήματος θέτει τους κανόνες του παιχνιδιού ο κ. Σημίτης θα καταλήξει στο συμπέρασμα πως είναι πρωθυπουργός υπό προθεσμία.

Από άρθρο του Γ. Κύρτσου στον ΕΛΕΥΘΕΡΟ ΤΥΠΟ

Η ΤΑΚΤΙΚΗ

Η κυβέρνηση Σημίτη είναι, εκ των πραγμάτων, αναγκασμένη να προχωρήσει σε επανατοποθέτηση της τακτικής που ακολουθεί στην εξωτερική πολιτική, καθώς οι προοπτικές που ανοίγονται στα θέματα αυτά κάθε άλλο παρά ευοίωνες εμφανίζονται. Δεν είναι διόλου τυχαίο ότι ο νέος υπουργός Εξωτερικών Γ. Παπανδρέου άρχισε τη νέ αθητεία του με ενημέρωση των πολιτικών αρχηγών, η οποία, ουσιαστικά, συνιστά το προπαρασκευαστικό στάδιο για τη συγκρότηση ενός διακομματικού οργάνου για την αντιμετώπιση των κρίσεων στα ζητήματα της εξωτερικής πολιτικής.

Σύμφωνα, μάλιστα, με έγκυρες πληροφορίες, ουδόλως θα πρέπει να αποκλεισθεί η σύγκληση του συμβουλίου πολιτικών αρχηγών, προκειμένου να συζητηθεί και να αποφασισθεί η ελληνική στάση απέναντι στην Τουρκία, ειδικά τις περιόδους που εκδηλώνει την επιθετικότητά της.

Από άρθρο του Ν. Σίμου στη ΒΡΑΔΥΝΗ

ΤΡΑΓΕΛΑΦΙΚΑ

Η έκθεση του πρεσβευτή Γ. Κωστούλα, με όσα περιγράφει, αποκαλύπτει τα όσα τραγελαφικά έγιναν στο Ναιρόμπι - ενδεχομένως να έγιναν και άλλα που θα πρέπει να είπε στην κατάθεσή του, αλλά και αφήνει πολλά ερωτήματα για τον όλο χειρισμό της υπόθεσης Οτσαλάν, που είχε τραγική κατάληξη.

Το σημαντικότερο ερώτημα αφορά την απόρριψη από το ελληνικό υπουργείο Εξωτερικών της πρότασης να παραδοθεί ο Κούρδος ηγέτης στον ΟΗΕ. Αναφέρει ο κ. Κωστούλας ότι σε σύσκεψή του με τον κ. Καλεντερίδη και το διπλωμάτη κ. Διακοφωτάκη προτάθηκε η ιδέα "όπως μερίμνη της πρεσβείας, Οτσαλάν μεταφερθεί σε χώρους ΟΗΕ και εκεί, εμφανιζόμενος ενώπιον αναπληρωτού γενικού γραμματέως κ. Τόπφερ, παραδοθεί και ζητήσει προστασία και άσυλο από ΟΗΕ".

Από την ΕΛΕΥΘΕΡΟΤΥΠΙΑ

είπαν και... ελάλησαν

- "Πρέπει να μιμηθούμε τον Χριστόδουλο. Να αποκτήσουμε και εμείς πολιτικό λόγο"
  Ακης Τσοχατζόπουλος
- "Και Ελληνες είμαστε και φαινόμαστε. Και Κενυάτες είμαστε και φαινόμαστε πλέον"!
  Χάρρυ Κλυνν
- "Μα τι νομίζει ο αγαπητός Θόδωρος (σ.σ. Πάγκαλος), ότι το πρόβλημα της Καρδίτσας είναι κάποιοι βαριεστημένοι εκατομμυριούχοι βαμβακοπαραγωγοί, που δεν έχουν τι να κάνουν και ασχολούνται με το μέλλον της Αριστεράς και της Κεντροαριστεράς;"
  Ν. Σαλαγάκης
- "Οι υπουργικές ανθρωποθυσίες δεν συγκαλύπτουν τις πρωθυπουργικές ευθύνες"
  Ν. Κωσταντόπουλος
- "Ακολουθείτε επικίνδυνη πολιτική για την ακεραιότητα και την ασφάλεια της χώρας μας..."
  Αλ. Παπαρήγα
- "Στο πρόσωπο του Οτσαλάν ο Ελληνας βλέπει τον Ρήγα Φεραίο και ολόκληρη την Ελληνική Επανάσταση του 1821"
  Δ. Κρεμαστινός



Ο απόηχος της δημοσίευσης της έκθεσης Κωστούλα, η υπόθεση Οτσαλάν ,οι ελληνοτουρκικές σχέσεις και τα εσωκομματικά ΠΑΣΟΚ ήταν τα βασικά θέματα της ειδησεογραφίας του χθεσινού αθηναϊκού τύπου.

ΑΔΕΣΜΕΥΤΟΣ ΤΥΠΟΣ (Μήτσης):

Εγκλημα Νο 2.Δεν διδάχθηκαν τίποτε απο το φιάσκο.Ποιός έδωσε την έκθεση του πρέσβη Κωστούλα.Ολα τα "άκρως απόρρητα" και η γελοιότητα στον αέρα.

ΑΔΕΣΜΕΥΤΟΣ ΤΥΠΟΣ (Ρίζος):

Εδωσαν την έκθεση στους "προστάτες",ενώ την αρνήθηκαν στους αρχηγούς των κομμάτων. Υποκριτικές δηλώσεις της κυβέρνησης. Δίωξη για τη διαρροή άσκησε η Εισαγγελία.

ΑΘΗΝΑΙΚΗ:

Φρίκη: Πετάξτε τον έξω."Να πάει σαφάρι.Να πάει όπου θέλει, μακριά απο εθνικά χρώματα".Σάββα κρέμονται τρείς υπουργοί απο σένα. Να πάς και να τους πετάξεις έξω με τη βία"

ΑΠΟΓΕΥΜΑΤΙΝΗ:

Ανατροπή Σημίτη τον Ιούνιο.Οτσαλάν και ευρωεκλογές δρομολογούν ραγδαίες εξελίξεις. Ακης-Εσωκομματικοί: θέμα ηγεσίας αν χάσει τις εκλογές.

ΑΥΡΙΑΝΗ:

Μυθομανής ο πρέσβης Κωστούλας. Κατασκεύασε την έκθεση-μαϊμού για μια θέση στο ψηφοδέλτιο της ΝΔ.

Η ΒΡΑΔΥΝΗ:

Ο πολιτικός τάφος του Σημίτη.Η δημοσίευση της άκρως απόρρητης έκθεσης του πρέσβη Γ. Κωστούλα.Ο Πάγκαλος ενοχοποιεί πρωθυπουργό και Μπέρνς.

ΕΘΝΟΣ:

Εθνική παγίδα κρύβει η υπόθεση Οτσαλάν.Ο Δ. Ρέππας στο "ΕΘΝΟΣ" μιλάει για την έκθεση Κωστούλα και το Συνέδριο.

ΕΛΕΥΘΕΡΗ ΩΡΑ:

Μας είδαν αλευρωμένους και μας πέρασαν για ψάρια. Μετά την απαγωγή Οτσαλάν, οι Τούροι απειλούν για Αιγαίο-Θράκη.

ΕΛΕΥΘΕΡΟΣ:

Ψεύτης ο Σημίτης. Ξεγύμνωσε τον πρωθυπουργό ο Ελληνας πρεσβευτής στην Κένυα. Αλλα έλεγε στον λαό για την υπόθεση Οτσαλάν και άλλα προκύπτουν απο την απόρρητη αναφορά του πρεσβευτή κ. Κωστούλα. Ποιά είναι τα ψέματα;

ΕΛΕΥΘΕΡΟΣ ΤΥΠΟΣ:

2η αναφορά Κωστούλα-χαριστική βολή στην κυβέρνηση. Τι έγινε στην Κένυα μετά την παράδοση Οτσαλάν-Ο ρόλος Γιωργάκη και CIA.Τα οκτώ σημεία ενοχής για τον πρωθυπουργό.

ΕΛΕΥΘΕΡΟΤΥΠΙΑ:

Γκάλοπ:Ολα κάτω πλήν ΟΝΕ.Χάνει 5-2 η κυβέρνηση μετά Οτσαλάν. Πιο συμπαθής τώρα ο Γ.Α.Παπανδρέου.

Η ΕΞΟΥΣΙΑ:

Νέο Νταβός ζητούν Αγκυρα και Ουάσιγκτον.Ισχυρές πιέσεις στην ελληνική κυβέρνηση.Εφ'όλης της ύλης διάλογο απαίτησε χθές ο πρωθυπουργός της Τουρκίας Μπ.Ετσεβίτ.

ΕΣΤΙΑ:

Η δημοσίευσις εθνικών απορρήτων.Για να πληροφορούνται οι τουρκικές υπηρεσίες.

ΤΑ ΝΕΑ:

Σάλος και δίωξη για τη δημοσίευση της έκθεσης.Και ανάκριση στο υπουργείο Εξωτερικών.

ΑΓΓΕΛΙΟΦΟΡΟΣ:

Ο Ευάγγελος Βενιζέλος μιλάει για την υπόθεση Οτσαλάν,το ΠΑΣΟΚ και υπογραμμίζει:"Θέλουμε νίκη" στις ευρωεκλογές

ΘΕΣΣΑΛΟΝΙΚΗ:

Μεταλλαγμένο βαμβάκι στη Θεσσαλονίκη.

ΤΡΟΥΛΗΣ ΝΙΚΟΛΑΟΣ

Εξ/σμός ξεν/χείων, εστιατορίων, μπαρ, καταστημάτων

Επιλεγμένα είδη

Αριστο

Συμφέρουσες τιμές

ANKA AEBE Πολυκουζίνες, μίνι μπαρ
ALUMINOX AEBE Ανοδείδωτες κατασκευές, μηχανήματα κουζίνας αερίου και ρεύματος
DIVERSEY LEVER Χημικά προϊόντα καθαρισμού
ALLIBERT Πλαστικά έπιπλα, ξαπλώστρες
AIRDRI Αυτόματοι στεγνωτήρες χεριών Αγγλίας
SAVEN Διακόπτες οικονομίας ρεύματος
Πλυντήρια ρούχων, παγομηχανές, ψυκτικοί θάλαμοι και όλα τα είδη ξενοδοχειακού εξοπλισμού.

Κατάστημα: Σεφέρη 80
Εμπορικό Κέντρο ΜΗ-ΔΙΑ
Τηλ. 66382-Fax. 67382

D-A-N-E- SEA LINE

ΔΡΟΜΟΛΟΓΙΑ ΑΠΟ 01/03/1998-21/03/1999
ΑΝΑΧΩΡΗΣΗ ΑΠΟ ΡΟΔΟ

ΗΜ/ΝΙΑ	ΗΜΕΡΑ	ΠΛΟΙΟ	ΩΡΑ ΑΝΑΧ.	ΠΡΟΟΡΙΣΜΟΣ
01.03	ΔΕΥ	----	----	----
02.03	ΤΡΙ	ΡΟΔΟΣ	14.00	ΚΩ-ΚΑΛΥΜΝΟ-ΛΕΡΟ-ΠΑΤΜΟ-ΠΕΙΡΑΙΑ
03.03	ΤΕΤ	ΙΑΛΥΣΟΣ	13.00	ΤΗΛΟ-ΝΙΣΥΡΟ-ΚΩ-ΛΕΡΟ-ΠΑΤΜΟ-ΠΕΙΡΑΙΑ
04.03	ΠΕΜ	ΡΟΔΟΣ	17.00	ΚΩ-ΠΕΙΡΑΙΑ
05.03	ΠΑΡ	ΙΑΛΥΣΟΣ	14.00	ΚΩ-ΚΑΛΥΜΝΟ-ΛΕΡΟ-ΠΑΤΜΟ-ΠΕΙΡΑΙΑ
06.03	ΣΑΒ	ΡΟΔΟΣ	14.00	ΚΩ-ΚΑΛΥΜΝΟ-ΛΕΡΟ-ΠΑΤΜΟ-ΠΕΙΡΑΙΑ
07.03	ΚΥΡ	ΙΑΛΥΣΟΣ	14.00	ΚΩ-ΚΑΛΥΜΝΟ-ΛΕΡΟ-ΠΑΤΜΟ-ΠΕΙΡΑΙΑ
08.03	ΔΕΥ	----	----	----
09.03	ΤΡΙ	ΡΟΔΟΣ	14.00	ΚΩ-ΚΑΛΥΜΝΟ-ΛΕΡΟ-ΠΑΤΜΟ-ΠΕΙΡΑΙΑ
10.03	ΤΕΤ	ΙΑΛΥΣΟΣ	13.00	ΤΗΛΟ-ΝΙΣΥΡΟ-ΚΩ-ΛΕΡΟ-ΠΑΤΜΟ-ΠΕΙΡΑΙΑ
11.03	ΠΕΜ	ΡΟΔΟΣ	18.00	ΚΩ-ΠΕΙΡΑΙΑ
12.03	ΠΑΡ	ΙΑΛΥΣΟΣ	14.00	ΚΩ-ΚΑΛΥΜΝΟ-ΛΕΡΟ-ΠΑΤΜΟ-ΠΕΙΡΑΙΑ
13.03	ΣΑΒ	ΡΟΔΟΣ	14.00	ΚΩ-ΚΑΛΥΜΝΟ-ΛΕΡΟ-ΠΑΤΜΟ-ΠΕΙΡΑΙΑ
14.03	ΚΥΡ	ΙΑΛΥΣΟΣ	14.00	ΚΩ-ΚΑΛΥΜΝΟ-ΛΕΡΟ-ΠΑΤΜΟ-ΠΕΙΡΑΙΑ
15.03	ΔΕΥ	----	----	----
16.03	ΤΡΙ	ΡΟΔΟΣ	14.00	ΚΩ-ΚΑΛΥΜΝΟ-ΛΕΡΟ-ΠΑΤΜΟ-ΠΕΙΡΑΙΑ
17.03	ΤΕΤ	ΙΑΛΥΣΟΣ	13.00	ΤΗΛΟ-ΝΙΣΥΡΟ-ΚΩ-ΛΕΡΟ-ΠΑΤΜΟ-ΠΕΙΡΑΙΑ
18.03	ΠΕΜ	ΡΟΔΟΣ	17.00	ΚΩ-ΠΕΙΡΑΙΑ
19.03	ΠΑΡ	ΙΑΛΥΣΟΣ	14.00	ΚΩ-ΚΑΛΥΜΝΟ-ΛΕΡΟ-ΠΑΤΜΟ-ΠΕΙΡΑΙΑ
20.03	ΣΑΒ	ΡΟΔΟΣ	14.00	ΚΩ-ΚΑΛΥΜΝΟ-ΛΕΡΟ-ΠΑΤΜΟ-ΠΕΙΡΑΙΑ
21.03	ΚΥΡ	ΙΑΛΥΣΟΣ	14.00	ΚΩ-ΚΑΛΥΜΝΟ-ΛΕΡΟ-ΠΑΤΜΟ-ΠΕΙΡΑΙΑ

Κεντρικό Πρακτορείο ΔΑΝΕ SEA LINE
Αυστραλίας 92-Ώρες λειτουργίας 08.00-20.00 • Τηλ. 77078

(εκ) πολιτισμικά παίγνια

Γράφει ο Κωστής Νικολάκης

Αλλάχ Ακμπάρ, ο Θεός είναι παντοδύναμος

Με το αφήγημα **"Αλλάχ Ακμπάρ"** του συμπολίτη μας συγγραφέα **Νίκου Κάσδαγλη** έχουμε ήδη ασχοληθεί δύο φορές παρουσιάζοντας στα *"παίγνια"* μια δική μας συνοπτική αναφορά και μια εκτενέστερη βιβλιοκρισία του **κ. Παντελή Μπουκάλα.** Σήμερα μας δίνεται η αφορμή να επανέλθουμε με το άρθρο της **κ. Ελισάβετ Κοτζιά** που δημοσιεύθηκε στην **Καθημερινή.**

• Από τα δόντια της Μυλόπετρας στο δράμα των Κούρδων

«Συγγραφέας πολιτικός με τη βαθύτερη δυνατή έννοια, ο ***Νίκος Κάσδαγλης*** *καταγράφει εδώ και σαράντα πέντε χρόνια την ωμή άσκηση ψυχικής βίας είτε αφηγείται την αιματηρή αδελφοκτόνο σύγκρουση στους δρόμους της κατοχικής Αθήνας* ***("Τα δόντια της Μυλόπετρας" 1955)*** *- είτε μιλά για τη μιλιταριστική βαναυσότητα του ελληνικού (μετεμφυλιοπολεμικού) στρατοπέδου* ***("Κεκαρμένοι" 1959), "Μυθολογία" 1977),*** *- είτε για τη σκληρή επιθετικότητα της απριλιανής δικτατορίας* ***("Η νευρή" 1985)*** *- είτε τέλος για το τυφλό ψυχορραγητό του τρομοκράτη στους δρόμους της ανύποπτης μεταδικτατορικής πρωτεύουσας* ***("Θολάμι" 1987).***

Κλείνοντας με το "Θολάμι" τον ελληνικό κύκλο αίματος, στο νέο του διήγημα ***"Αλλάχ Ακμπάρ" (Στιγμή, σ.σ. 50)*** *ο Νίκος Κάσδαγλης αλλάζει γεωγραφικό στίγμα για να μεταφερθεί σε μια άλλη, μη κατονομαζόμενη περιοχή της πολύπαθης ανθρωπότητας. Μια έμμεση, μόνο νύξη "το κέντρο από όπου εκπορεύεται η βία είναι η Βαγδάτη - καθώς και η εισαγωγική αποστροφή. "Αν μπορείς να ζήσεις τον καημό μας, ξένε φίλε μας, σε καλωσορίζουμε στο Κουρδιστάν"! υποδηλώνουν ότι τα άμαχα θύματα του απάνθρωπου χημικού πολέμου είναι οι Κούρδοι κάτοικοι ορεινού χωριού της Μέσης Ανατολής. Πριν πέντε άλλωστε χρόνια με το* ***"Το Αραράτ Αστράφτει. Αφήγηση Κούρδου αγωνιστή",*** *ο Ελληνας πεζογράφος είχε μιλήσει ευθέως για τα δεινά της δοκιμαζόμενης τούτης φυλής, μεταγράφοντας συνομιλία του με ένοπλο αντάρτη.*

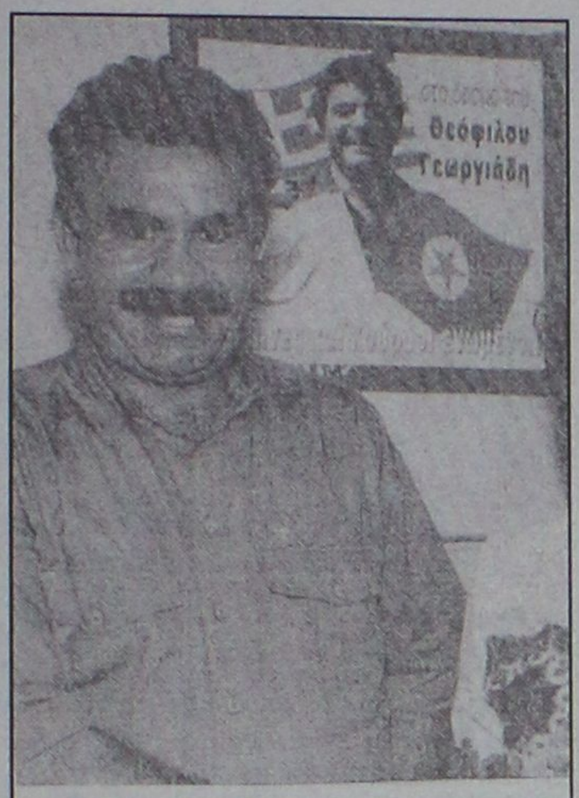

Εκεί που κέρδιζε την κιθάρα του για να πάρει μέρος στην συναυλία συμπαράσταση στο λαό των Κούρδων που έγινε στο Σύνταγμα, ο **Βασίλης Καζούλης**, ο ροΐτης τραγουδιστής, έδειξε να ξαφνιάζεται με την ερώτηση που δέχθηκε στα καλά του καθουμένου *"Τι εννοείτε αν ήμουν Πρωθυπουργός"*;

- Τι θα κάνατε αν γινόσασταν σήμερα πρωθυπουργός;

Βασίλης Καζούλης: *"Δεν ξέρω. Αληθινά, δεν ξέρω τι θα έκανα. Αλλά πάλι εγώ δεν θα μπορούσα ποτέ να γίνω πρωθυπουργός στη θέση του Σημίτη ή του όποιου Σημίτη...".*

- Και αν σας ψήφιζαν;

Βασίλης Καζούλης: *"Αν με ψήφιζαν... θα υπέβαλα αμέσως την παραίτησή μου!".*

Σε ολόκληρη τη μακρά συγγραφική του πορεία, η τεχνική του Νίκου Κάσδαγλη *είναι πάντα η ίδια - και από αυτήν η αφήγησή του αντλεί την εξαιρετική δύναμη και την υψηλή ηθική της. Ο πεζογράφος δεν εκφράζει καθόλου απόψεις , δεν παίρνει ποτέ θέση πάνω στο καλό ή το κακό, το σωστό ή το λάθος. Αρκείται στο να εξιστορήσει τα πάθη των ανθρώπων στο σημείο της μεγαλύτερής τους έντασης, τη στιγμή που τα υποκείμενα νιώθουν πάνω στο σώμα τους την απόφαση αθέατων και άτεγκτων μηχανισμών να κάμψουν με τη χρήση αλόγιστης βίας, τη βούληση και τις επιθυμίες τους. Το μαχαίρι μπήγεται βαθιά στη σάρκα φθάνοντας στο κόκαλο κι ο πεζογράφος περιορίζεται σε τούτη την περιγραφή - στάση φαινομενικά μόνον ουδέτερη, που στη διχαστική δεκαετία του '50 του στοίχισε το χαρακτηρισμό του συκοφάντη της ελληνικής εθνικής αντίστασης. Στο* ***"Αλλάχ Ακμπάρ!"*** *η Γιέτερ, ο Ραντβάν, η Αισέ, ο Εμίρ Αλή είναι πρόσφυγες στα χώματα της ίδιας της πατρίδας τους, οι άντρες αντάρτες στα βουνά για να γλιτώσουν από τις φυλακές της Βαγδάτης - τα γυναικόπεδα, μακριά από τα σπίτια τους, κυνηγημένα από τα δηλητηριώδη χημικά αέρια· όλοι τους άνθρωποι πάμπτωχοι που οι αιμοβόρες, απρόσωπες αρχές τους ζητούν να καταβάλουν μιαν ολόκληρη περιουσία για να αποκτήσουν το δικαίωμα να θάψουν τα λιανισμένα πτώματα των εκτελεσμένων τους παιδιών. Η ιστορία έχει την πολυτέλεια να συζητά πότε οι μαζικές εξοντώσεις πληθυσμών ονομάζονται ή δεν ονομάζονται γενοκτονία· η λογοτεχνία, όχι. Διότι, όπως συμβαίνει με το* ***"Αλλάχ Ακμπάρ!"****, το κείμενο δεν μιλά για τίποτε άλλο παρά για τον πόνο, την απελπισία και την απόλυτη υπερηφάνεια των ανθρώπων που έχασαν τα πάντα- την πατρίδα, το σπίτι, τις οικογένειες και τον εαυτό τους.*

Η σεφερική άποψη ότι το μακρυγιαννικό κείμενο στηρίζεται στο ύφος των πραγμάτων και όχι στο ύφος των λέξεων έχει εφαρμογή και στην πεζογραφία του Κάσδαγλη. Ο συγγραφέας στέκεται στα γεγονότα του εξολοθρεμού. Οι θύτες είναι αθέατοι. Πάνω στην πεζογραφική σκηνή εμφανίζονται μόνο τα θύματα τα οποία υφίστανται. Η ένταση των κινήσεων και των λόγων τους μπορεί να μετρηθεί μόνο με το μέγεθος της βιαιότητας του μηχανισμού που μπήκε σε κίνηση για να τους εξαλείψει από προσώπου γης - το κείμενο αναπτύσσεται με άλλα λόγια στη βάση του σεφερικού ύφους της ανάγκης. Για να φτάσουμε στην κορύφωση της τελευταίας σκηνής όταν οι πρόσφυγες του αποδεκατισμένου καταυλισμού συγκεντρώνονται μέσα στην παγωνιά για έναν αυτοσχέδιο έρανο αλληλεγγύης που είναι ταυτόχρονα και πλειστηριασμός υπερηφάνειας και αξιοπρέπειας. Οι χωριανοί προσφέρουν ό,τι έχουν και ταυτόχρονα το αγοράζουν οι ίδιοι προκειμένου να συγκεντρωθούν τα χρήματα ταφής ενός από τους εκτελεσμένους εφήβους. Η μάνα που έχασε τον μεγάλο της γιο στη Βαγδάτη, τον μικρό της από τα χημικά αέρια στο χωριό και τον άντρα της στις επιχειρήσεις εκκαθάρισης των ανταρτών θα προχωρήσει αποφασιστικά σε μια πράξη άκρας απελπισίας ξεπερνώντας την ίδια της τη φύση. Θα πιάσει στα χέρια της το όπλο για να το στρέψει κατά του εχθρού. ***Ο Θεός είναι παντοδύναμος! Αλλάχ Ακμπάρ!»***

«ΡΟΔΙΑΚΗ» ΑΠΟ ΤΟ 1915

ΦΛΑΣ ΣΤΟ ΠΑΡΕΛΘΟΝ


ΡΟΔΙΑΚΗ

PERIODICO SETTIMANALE

ΡΟΔΙΑΚΗ, ΠΕΜΠΤΗ 14 ΜΑΪΟΥ 1925
Αριθμός φύλλου 681

ΦΙΛΟΠΤΩΧΟΣ ΑΔΕΛΦΟΤΗΣ ΡΟΔΟΥ

Προχθές Κυριακήν συνήλθον εν τη αιθούση του Βενετοκλείου τα μέλη της Φιλοπτώχου Αδελφότητος εις Γενικήν Συνέλευσιν. Παρίσταντο περί τα 30 μέλη. Αφού δε ο Πρόεδρος κ. Ν. Καραγιάννης ελογοδότησεν επί των πεπραγμένων της πενταετούς διαχειρίσεως ανεγνώσθη η έκθεσις της εξελεγκτικής επιτροπής απαρτιζομένης εκ των κ.κ. Εμμ. Παντελίδου και κ. Χρυσοχοΐδου και ανεκοινώθη η οικονομική κατάστασις του Σωματείου ανερχομένη εις φρ. Ιταλ. 46 χιλ. εις ομολογίας και μετρητά εις το ταμείον, η Γενική Συνέλευσις εκτιμώσα την αξιέπαινον δράσιν του αποχωρούντος Δ. Συμβουλίου και ιδία την άοκνον και δραστηρίαν εργασίαν του κ. Προέδρου απεφάσισε δια βοής όπως τιμής ένεκεν παραμένη το αυτό Δ. Συμβούλιον και δια την νέαν περίοδον.

Συγχαίροντες του Δ. Συμβ. του ευχόμεθα επιτυχή υπέρ της προαγωγής του Σωματείου δράσιν.

ΘΕΑΤΡΙΚΗ ΠΑΡΑΣΤΑΣΙΣ

Το μετά τοσαύτης επιτυχίας διδαχθέν από σκηνής εν Νεοχωρίω έξοχον δράμα η "ΤΟΣΚΑ" υπό ομίλου ερασιτεχνών μαθητών του Βενετοκλείου διδαχθήσεται το προσεχές Σάββατον 16ην τρέχοντος κατά γενικήν απαίτησιν εν τη αιθούση του Κινηματογράφου "ΙΔΕΑΛ" προς όφελος της οργανοθήκης του Βενετ. Γυμνασίου.

Τιμή ατομικού εισιτηρίου φρ. 5.

Εισιτήρια πωλούνται εις το βιβλιοπωλείον του κ. Κυρ. Αναστασιάδου και εις την είσοδον.

(Σ.Σ. Η Ροδιακή εκδιδόταν τότε υπό καθεστώς ιταλικής λογοκρισίας. Διατηρείται επίσης η γλώσσα και τα τοπωνύμια που υπήρχαν στις αρχές του αιώνα).





Ο Alpha-10 ολοκληρωμένος ενισχυτής σε συνδυασμό με τον τελικό ενισχυτή Alpha-10P αποδεικνύουν το θαύμα της Arcam. Με ισχύ 100Wrms ανά κανάλι (8Ω) και δυνατότητα διπλοενίσχυσης των ηχείων, όταν συνδυαστούν, μπορούν να προσφέρουν υψηλά επίπεδα ηχητικής στερεοφωνικής απόλαυσης.

Αλλά δεν φτάνει αυτό. Εχουν τη δυνατότητα να αναβαθμιστούν σε ένα πλήρες home cinema σύστημα με αποκωδικοποίηση Dolby-Digital, DTS και ισχύ 5X100 Wrms (8Ω) καθώς επίσης και σε ένα σύγχρονο multiroom σύστημα.

Μοναδικές δυνατότητες που αξιοποιούν την υψηλή ποιότητα των συστημάτων Arcam και την πολύτιμη επένδυσή σας με τον καλύτερο τρόπο. Γνωρίστε και εσείς την ασύγκριτη ποιότητα Arcam που έχει τιμηθεί με τα κορυφαία βραβεία του χώρου σε ένα από τα επιλεγμένα καταστήματα παρουσίασης των προϊόντων Arcam.

Απολαύστε τον μοναδικό ήχο Arcam και διαπιστώστε ότι θαύματα γίνονται ακόμα και σήμερα!

Αντίλαλοι

πολιτικοί και άλλοι...

Οταν για τα πιο μικρά προβλήματα, που αφορούν τους κατοίκους των νησιών μας, οι πολυποίκιλλοι αρμόδιοι **αποδεικνύονται ανίκανοι** να τα αντιμετωπίσουν, για ποιό λόγο να ελπίζουμε ότι μπορούν **να τα θγάλουν πέρα** με τα μεγάλα;

Οταν για παράδειγμα δεν μπορούν να κατανοήσουν την αναγκαιότητα να υπάρχουν οι αργαλειοί στους Λειψούς, κουρέας στην Κάσο, Τεχνικό Εκπαιδευτήριο στην Πάτμο κ.λ.π., θα ήταν ... παράλογο να περιμένεις από τους ανθρώπους αυτούς, να αντιμετωπίσουν μια εθνική κρίση ή να προστατεύσουν τα ζωτικά εθνικά συμφέροντα.

Αλλοτριωμένοι στην λογική **του αθηνοκεντρικού κράτους**, δεν είναι σε θέση όχι απλώς να λύσουν αλλά **ούτε καν να κατανοήσουν** την σημασία που έχει το όποιο πρόβλημα σε μια ακριτική περιοχή σαν τη δική μας.

Και βεβαίως αφού δεν είναι σε θέση να καταλάβουν **όλα τ' άλλα** είναι λεπτομέρειες.

Φταίνε μόνο αυτοί; Οχι βέβαια! Φταίμε κι εμείς, όλοι ανεξαιρέτως που έχουμε την ελπίδα (;) ότι αυτοί οι άνθρωποι, με την νοοτροπία την συγκεκριμένη, θα δουν τα αυτονόητα, που θλέπουμε εμείς.

Σε άλλα... μήκη κυμάτων βρίσκονται και κάποια στιγμή θα πρέπει να το καταλάβουμε.

Διότι στην **αντίθετη περίπτωση**, γινόμαστε συνένοχοι στην δικιά τους ανικανότητα. Για την ακρίβεια **είμαστε ήδη συνένοχοι.** **Λ.Μ.**

ΑΓΝΩΣΤΗ Η ΕΠΕΤΕΙΟΣ ΤΗΣ 7ης ΜΑΡΤΙΟΥ ΓΙΑ ΤΑ ΜΜΕ ΤΗΣ ΑΘΗΝΑΣ



ΑΠΟ ΤΗ ΝΙΣΥΡΟ

Το Μάρτιο του 1947, τα ελεύθερα Δωδ/σα υποδέχτηκαν τον πρώτο έλληνα διοικητή αντιναύαρχο **Περικλή Ιωαννίδη**. Ενα μήνα αργότερα και συγκεκριμένα στις 14 Απριλίου ως διοικητής, διόρισε την πρώτη διοίκηση του **Ναυτικού Ομίλου Ρόδου**.

Πρώτος πρόεδρος ορίστηκε ο αντιπλοίαρχος Βασιλικού Ναυτικού **Κων/νος Νικητιάδης**, πατέρας του τέως δ/τή αντιτορπιλλικών και από προχτές νέου Ναυτικού δ/τή Αιγαίου, αρχιπλοιάρχου Πολεμικού Ναυτικού **Κων/νου Νικητιάδη**, που ως γνωστόν κατάγεται από τη **Νίσυρο.** **Β. Μ.**

Η ΗΜΕΡΑ ΤΗΣ ΓΥΝΑΙΚΑΣ

Ημέρα της γυναίκας ήταν η χθεσινή και η έκπληξη ήρθε από τον δήμαρχο Ρόδου **κ. Γιώργο Γιαννόπουλο**, ο οποίος έδωσε εντολή και μοιράστηκαν λουλούδια, στις γυναίκες υπαλλήλους του δήμου και στις περαστικές. Και βεβαίως η κίνηση του, προκάλεσε ανάλογα **θετικά σχόλια**, αποδεικνύοντας ότι σε κάτι τέτοια είναι ...μαίτρ ο κ. δήμαρχος.

Λ.Μ.

ΟΛΑ ΓΙΑ ΟΛΑ

Αποφασισμένοι να τεντώσουν ακόμη περισσότερο το σχοινί, είναι οι συνδικαλιστές του Εργατικού Κέντρου της Ρόδου.

Η κατάσταση, έχει φθάσει πλέον στο απροχώρητο και όπως όλα δείχνουν τίποτε δεν δείχνει ότι θα υπάρξει θελτίωση. Οι ίδιοι, υποστηρίζουν ότι από την κλιμάκωση του αγώνα τους, δεν έχουν να χάσουν τίποτε. Αντίθετα, να κερδίσουν πολλά περισσότερα, μπορούν..!

Μιχ. Μ.

ΩΡΙΜΑΖΟΥΝ ΜΟΝΟ ΤΑ ΦΡΟΥΤΑ!

Ωριμάζουν μόνο τα φρούτα κι όχι τα ...έργα, δήλωσε χθες μεταξύ άλλων, ο αντιπρόεδρος του ΕΒΕΔ **κ. Σίμος Παρασκευάς** εξοργισμένος με τα όσα ακούει και διαβάζει επί του θέματος.

Και δεν είναι ο μόνος που έχει **αυτές τις απόψεις**, όσο κι αυτό δεν φαίνεται αφού λίγοι τολμούν να τα πουν δημόσια.

Με δεδομένο όμως ότι ο κ. Παρασκευάς δεν... πολυκαταλαβαίνει από "καλούς τρόπους" και περιττές ευγένειες βγήκε και τα είπε, **έξω από τα δόντια.**

Και σε λίγο ...μάλλον θα ξεθαρρέψουν κι άλλοι και θα αρχίσουν να λένε κάποια πράγματα.

Λ.Μ.

ΤΟ ΚΑΚΟ ΠΡΟΗΓΟΥΜΕΝΟ



Ας μην βιάζονται να χαρούν ορισμένοι για το γεγονός των **μαζικών ακυρώσεων** σε κρατήσεις που έγιναν στην γείτονα χώρα! Οι επιπτώσεις που θα προκύψουν από την όποια αναταραχή στα **τουριστικά δεδομένα**, κάθε άλλο παρά ανεπηρέαστη θ' αφήσουν και την δική μας περιοχή.

Είναι κι εκείνο το... **κακό προηγούμενο** ασφαλώς: Που όταν δηλαδή δημιουργούνται τέτοια προβλήματα στην Τουρκία, στην Ελλάδα παρουσιάζονται χειρότεροι μπελάδες!

Μιχ.Μ.

ΟΙ ΣΥΛΛΗΨΕΙΣ

Την συμπαράσταση της νομαρχιακής αυτοδιοίκησης στον αγώνα των εργαζομένων του ξενοδοχείου **"Ρόδος Μπέη"** (του κ. Σολούνια) εξέφρασε χθες με δήλωσή του ο αντινομάρχης **κ. Χατζής Χατζηευθυμίου** επισημαίνοντας μάλιστα ότι οι συλλήψεις συνδικαλιστών όχι μόνο δεν λύνουν το πρόβλημα **αλλά το διαιωνίζουν.**

Σαφής θέση αλλά... μάλλον σηκώνει συζήτηση!

Λ. Μ.

Ο ταχυδρόμος πέρασε...



● **κ ταιτ. αναγνώστη:** Ναι πήγα στην παρέλαση και μάλιστα... σημαιοστολισμένος. Οπως πήγες και εσύ, η γυναίκα σου τα παιδιά σου, ο παππούς η γιαγιά. Οπως πήγαν έστω και νοερώς όλοι οι Δωδεκανήσιοι. Μόνο που για μια ακόμη φορά είμασταν μόνοι.

❖❖❖

● **Ομοίως:** Γιατί μας άφησαν μόνους; Μα γιατί είχαν σοβαρότερα θέματα να προβάλλουν. Οπως π.χ. τον νεαρό που δάγκωσε στ' αυτί έναν συνομήλικό του μετά από ποδοσφαιρικό αγώνα (πρώτη είδηση αυτή) τον κοιλόπονο που ένοιωσε πιθανότατα λόγω κρυολογήματος η γνωστή τηλεπαρουσιάστρια και βέβαια το ανακοινωθέν για την πορεία της υγείας του Ακη Πάνου.

❖❖❖

● **Προς περίεργο φλο:** Ακριβώς έτσι είναι. Το ψευδώνυμο του Πάγκαλου ήταν "μεγάλος τραγουδιστής". Οπως λέμε ο Παβαρότι της πολιτικής.

❖❖❖

● **Συμπέρασμα:** Για να είναι μεγάλος τραγουδιστής ο Πάγκαλος πρέπει από πίσω να υπάρχει και μεγάλος μαέστρος. Ποιός είναι, ποιός είναι;

❖❖❖

● **Διαπίστωση:** Κωστούλας καρφώνει, Κωστάκης μηνύει, Κώστας σιωπά!!

ΠΡΟΣΚΛΗΣΗ

Οι Διευθυντές και το προσωπικό των Καταστημάτων της **ΕΜΠΟΡΙΚΗΣ ΤΡΑΠΕΖΑΣ ΡΟΔΟΥ,** έχουν την τιμή και την ευχαρίστηση να σας προσκαλέσουν στη χοροεσπερίδα που θα γίνει στο Ξενοδοχείο **Faliraki Beach το Σάββατο 20 Μαρτίου 1999 και ώρα 20.30.**

Στα πλαίσια της κοινωνικής προσφοράς της Τράπεζας, τα έσοδα της εκδήλωσης από τη λαχειαγορά θα διατεθούν:

1. Κεντρικό Φιλόπτωχο Ταμείο Ιεράς Μητροπόλεως Ρόδου
2. 95 ΑΔΤΕ
3. Θεραπευτήριο Χρονίων Παθήσεων Παίδων "Ο Αγιος Ανδρέας"

Η εκδήλωση θα πλαισιωθεί από τη γνωστή ορχήστρα του **Θεμιστοκλή Τριανταφύλλου**

Κρατήσεις: Μόνο από το ξενοδοχείο FALIRAKI BEACH, τηλ. 85301

Πληροφορίες, τηλ. 35566, 24201

ΤΟ ΠΑΛΑΤΑΚΙ
παιδικός σταθμός νηπιαγωγείο



Πρωϊνό απόγευμα
COMPUTER
ΑΓΓΛΙΚΑ
ΚΟΛΥΜΒΗΣΗ
ΘΕΑΤΡΟ
ΓΥΜΝΑΣΤΙΚΗ
ΜΠΑΛΕΤΟ
ΜΟΥΣΙΚΗ
ΠΛΗΡΟΦΟΡΙΕΣ: ΒΑΛΑΣΙΑ ΒΑΡΔΕΛΗ ΣΤ ΚΑΖΟΥΑΗ • ΤΗΛ: 39739, 24446

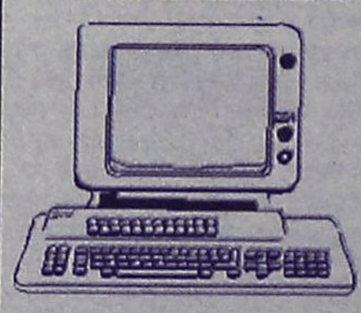

Rodos Internet Club

Εκμάθηση ηλεκτρονικών υπολογιστών

Νέα τμήματα για αρχάριους, για όλες τις ηλικίες

ΕΝΑΡΞΗ: 12/3/1999
ΔΙΑΡΚΕΙΑ: 4 εβδομάδες (3 φορές την εβδομάδα από 2 ώρες τη φορά, Τρίτη- Πέμπτη - Παρασκευή)
ΚΟΣΤΟΣ: 39.000 δρχ.

Αντικείμενο:
α) Γνωριμία και βασικές γνώσεις P.C.
β) Windows '98
γ) Εφαρμογές γραφείου
δ) Internet
• Ολιγομελή τμήματα, κλιματιζόμενοι, άνετοι χώροι

Πληροφορίες - εγγραφές: Ηρώων Πολυτεχνείου 11, τηλ. 76980, 22120, 22100

Boutique Αλόη
ΔΙΑΛΥΣΗ
Αρ. Αδ. 76/1999
ΤΙΜΕΣ ΕΚΠΛΗΞΗ!
Καρπάθου 32
Στον πεζόδρομο. Νέα Αγορά

ΙΑΤΡΙΚΗ ΑΝΑΚΟΙΝΩΣΗ
Ο καρδιολόγος
κ. ΑΝΔΡΕΑΣ ΚΟΥΚΟΥΛΑΣ
θα απουσιάσει στην Αμερική από τις 6-3-99 έως τις 12-3-99 λόγω συμμετοχής του στο Συνέδριο του AMERICAN COLLEGE OF CARDIOLOGY στη Νέα Ορλεάνη
Θα δέχεται κανονικά επισκέψεις από τις 15-3-99