ΕΤΟΣ ΙΔΡΥΣΕΩΣ: 1915
ΙΔΡΥΤΗΣ: ΕΜΜ. ΚΑΛΑΜΠΙΧΗΣ
ΔΙΕΥΘΥΝΤΗΣ: ΑΘ. ΜΑΡΑΣΙΩΤΗΣ

Η ΡΟΔΙΑΚΗ

ΠΑΡΑΣΚΕΥΗ
12 ΜΑΡΤΙΟΥ 1999
ΑΡ. ΦΥΛΛΟΥ 16.139
ΤΙΜΗ 150 ΔΡΧ.

ΗΜΕΡΗΣΙΑ ΠΡΩΙΝΗ ΕΦΗΜΕΡΙΔΑ ΤΗΣ ΡΟΔΟΥ

ΜΙΚΡΑ ΠΡΟΒΛΗΜΑΤΑ

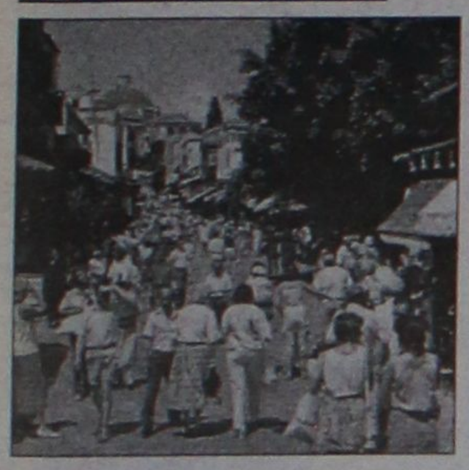

Σε επιφυλακή ο τουριστικός μηχανισμός

● Σε επιφυλακή ετέθη ο τουριστικός μηχανισμός μετά από ενδείξεις στην Εκθεση Βερολίνου που χωρίς να ανησυχούν ιδιαίτερα, δείχνουν ότι το θέμα Οτσαλάν μπορεί να κάνει ζημιά

ΣΕΛΙΔΑ 15

ΚΟΝΤΡΕΣ Ε.Κ.-ΞΕΝΟΔΟΧΩΝ

Κινδυνεύει η εργασιακή ειρήνη...

● Οι κόντρες συνδικαλιστών και ξενοδόχων συνεχίσθηκαν και χθες

ΣΕΛΙΔΑ 8

Μετά την δημοσίευση του πορίσματος για τον Οτσαλάν

Νέο πολιτικό πεδίο!

Ενδείξεις για ευθύνες Πάγκαλου, Πετσάλνικου, Παπαδόπουλου

Το πόρισμα των Εισαγγελέων για το φιάσκο Οτσαλάν "οδεύει" προς την Βουλή η οποία και θα αποφασίσει αν θα λειτουργήσει το Ειδικό Δικαστήριο για τους τρεις υπουργούς! Κατηγορούμενοι πάντως θα είναι 18 ιδιώτες και κρατικοί λειτουργοί και ανάμεσά τους ο βουλευτής κ. Μπαντουβάς. Μια νέα σελίδα ανοίγει...

ΣΕΛΙΔΑ 3

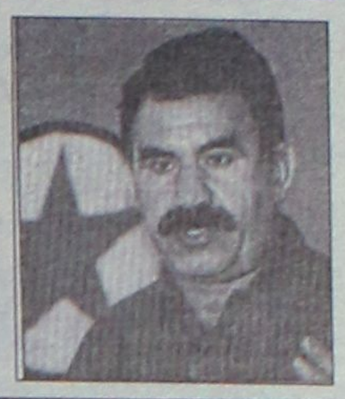

Ξεσηκώθηκαν όλοι μπροστά στον διαφαινόμενο κίνδυνο για την ΔΑΝΕ

ΚΟΙΝΟ ΜΕΤΩΠΟ κατά του Σουμάκη

Παρεμβάσεις και υηφίσματα βουλευτών και φορέων • Σήμερα το πρωί η κρίσιμη συνεδρίαση στο Υπουργείο Εμπορικής Ναυτιλίας

Ξεσηκωμός με στόχο την σωτηρία της ΔΑΝΕ. Και όλα δείχνουν ότι ο υπουργός Εμπορικής Ναυτιλίας ο οποίος δεν μπορεί να στηριχθεί πλέον πουθενά δεν θα τολμήσει να υλοποιήσει τα σχέδιά του. Ωστόσο χρειάζεται προσπάθεια μέχρι και την τελευταία στιγμή. Ο αντίπαλος είναι δύσκολος και προπαντός αδίστακτος. Και δεν θα διστάσει να κάνει αυτά που θέλει αδιαφορώντας για την κατακραυγή.

ΣΕΛΙΔΑ 14

ΣΤΟ ΝΟΜΑΡΧΙΑΚΟ ΓΙΑ ΤΑ ΕΡΓΑ

Συμφώνησαν παρά τις... διαφωνίες



● Ομόφωνα ψηφίσθηκε, παρά τις γκρίνιες η εισήγηση του Νομάρχη για επανασχεδιασμό των έργων του ΠΕΠ Νοτίου Αιγαίου. Η συνέχεια θα δοθεί σήμερα στη συνεδρίαση της Τεχνικής Επιτροπής και αύριο στο Περιφερειακό Συμβούλιο το οποίο θα συνεδριάσει υπό την προεδρία του Περιφερειάρχη στο Ακταίον.

ΣΕΛΙΔΑ 4

ΤΡΟΦΟΡΑΜΑ ΕΞΟΠΛΙΣΜΟΣ '99
ΠΑΝΕΛΛΗΝΙΑ ΕΚΘΕΣΗ
ΤΡΟΦΙΜΩΝ- ΠΟΤΩΝ - ΕΞΟΠΛΙΣΜΟΥ
ΚΑΙ ΜΗΧΑΝΟΡΓΑΝΩΣΗ ΕΠΙΧΕΙΡΗΣΕΩΝ
ΟΡΓΑΝΩΤΙΚΗ ΕΤΑΙΡΕΙΑ
P& G ΕΚΘΕΣΙΑΚΗ
ΤΗΛ. 21848
ΧΩΡΟΣ ΕΚΘΕΣΗΣ:
ΞΕΝΟΔΟΧΕΙΟ RODOS PALACE
26/03/99-28/3/99
ΩΡΕΣ ΛΕΙΤΟΥΡΓΙΑΣ 10 π.μ. 10 μ.μ.

Υποδήματα
BENTETA
Τάρπον Σπρινγκς 16 - Τηλ. 26847
ΤΙΜΕΣ ΓΙΑ ΛΙΓΕΣ ΜΕΡΕΣ
Παπούτσια γυναικεία 8.000 δρχ.
Μπότες γυναικείες 10.000 & 15.000 δρχ.
Παπούτσια ανδρικά 10.000 δρχ.
Μπότες WEHRMACHT 15.000 δρχ.

ΟΠΤΙΚΕΣ ΙΝΕΣ
ΝΕΑ ΤΕΧΝΟΛΟΓΙΑ ΣΤΟ ΦΩΤΙΣΜΟ
σελ. 16

TRENDS
FOR MEN
28, Eth.Makariou str., 851 00 Rhodes
tel. (0241) 55955
ΕΘΝ. ΜΑΚΑΡΙΟΥ 28
byblos
extē
JEANS extē
JEANS ICEBERG
VALENTINO JEANS
MOSCHINO. JEANS
D&G DOLCE GABBANA UOMO
D&G DOLCE GABBANA
σύντομα ....κοντά σας

EMPORIO ITALIA
NEW COLLECTION
ΑΝΟΙΞΗ '99
Οι καλύτερες φίρμες σε γυναικεία και ανδρικά ενδύματα
ΟΛΑ ΕΙΣΑΓΩΓΗΣ ΑΠΟ ΙΤΑΛΙΑ
Ηρώων Πολυτεχνείου 5 • ΡΟΔΟΣ

ΔΩΔ/ΚΗ ΕΚΘΕΣΗ ΕΠΑΓΓΕΛΜΑΤΙΚΟΥ & ΟΙΚΙΑΚΟΥ ΕΞΟΠΛΙΣΜΟΥ
PRISMA
10-14 ΜΑΡΤΙΟΥ ΞΕΝΟΔΟΧΕΙΟ GRAND HOTEL
ΩΡΕΣ: Καθημερινά 16.00-21.00 Σάββατο-Κυριακή 09.00-21.00
ΧΟΡΗΓΟΣ: ΒΑΠ - Π. ΚΟΥΓΙΟΣ Α.Β.Ε.Ε.
Θα κληρωθεί: ΔΩΡΟ ΕΝΑ COMPUTER OLIVETTI

Στη σελίδα 4
ΚΙΝΕΙΤΑΙ ΤΟ ΕΝΔΙΑΦΕΡΟΝ ΣΤΗΝ ΚΙΝΗΤΗ ΤΗΛΕΦΩΝΙΑ

ΗΜΕΡΟΛΟΓΙΟ

Παρασκευή 12 Μαρτίου 1999
Θεοφάνους οσίου, Γρηγορίου

Ανατολή ηλίου: 6.41'
Δύσις ηλίου: 6.29'
Σελήνη 25 ημερών

ΦΑΡΜΑΚΕΙΑ

Σήμερα διημερεύει το φαρμακείο του κ. Μιχαλάκη επί της Αγ. Αναστασίας και διανυκτερεύει της κ. Γρεβενιώτου επί της Ηρ. Πολυτεχνείου.

ΒΕΝΖΙΝΑΔΙΚΑ

Διανυκτερεύει το βενζινάδικο του κ. Τζωρτζή στον Άγιο Φραγκίσκο και το πρατήριο καυσίμων ΤΕΧΑCO Γκινάκης Αλέξανδρος περιοχή Κόβα.

ΛΑΪΚΕΣ ΑΓΟΡΕΣ

Τετάρτη και Σάββατο: στην οδό Βύρωνος (πίσω από το Στάδιο).
Πέμπτη: στην οδό Διαγοριδών.

ΔΡΟΜΟΛΟΓΙΑ ΠΛΟΙΩΝ

Σήμερα αναχωρεί το "ΙΑΛΥΣΟΣ" στις 2 το μεσημέρι για Κω-Κάλυμνο-Λέρο-Πάτμο-Πειραιά.

ΑΕΡΟΠΟΡΙΚΑ ΔΡΟΜΟΛΟΓΙΑ

ΟΛΥΜΠΙΑΚΗ ΑΕΡΟΠΟΡΙΑ

Για Αθήνα
- Δευτέρα: 06.40-09.50-15.25-20.10-22.40
- Τρίτη: 06.40-15.25-20.10-22.40
- Τετάρτη: 06.40-09.50-15.25-20.10-23.40
- Πέμπτη: 06.40-09.50-15.25-20.10-22.40
- Παρασκευή: 06.40-09.50-15.25-20.10-22.40
- Σάββατο: 06.40-09.50-15.25-20.10-22.40
- Κυριακή: 06.40-09.50-15.25-20.10-23.25

Για Θεσσαλονίκη
- Δευτέρα-Τετάρτη-Παρασκευή-Κυριακή: 19.05

Για Ηράκλειο
- Δευτέρα-Τετάρτη-Παρασκευή-Κυριακή σας 16.35

Για Κάρπαθο
- Δευτέρα-Τρίτη-Τετάρτη-Πέμπτη-Παρασκευή: 10.00
- Κυριακή: 10.00

Για Κάσο
- Δευτέρα-Τετάρτη-Παρασκευή-Σάββατο-Κυριακή: 12.10

Για Καστελλόριζο
- Τετάρτη-Παρασκευή και Κυριακή στις 07.40

Για Κω
- Τρίτη-Σάββατο: 11.55

Για Σαντορίνη
- Δευτέρα-Πέμπτη-Σάββατο: 22.15

Για Μύκονο
- Κυριακή 20.45

AIR GREECE

ΡΟΔΟ-ΑΘΗΝΑ (2 ΠΤΗΣΕΙΣ)

Καθημερινά: 07.45 και 11.15

Επίσης καθημερινά μέσω Αθηνών για Θεσσαλονίκη, Ηράκλειο και Χανιά

CRONUS AIRLINES

ΡΟΔΟ-ΑΘΗΝΑ

Δευτέρα έως Παρασκευή 11.55 μ.μ.

Σάββατο και Κυριακή 18.25 μ.μ.

Επίσης καθημερινά μέσω Αθηνών για Θεσσαλονίκη και Ηράκλειο.

Επώνυμον το ανώνυμον...

Η αποφασιστικότητα, το μήνυμα Καραμανλή

Η επίσκεψη Καραμανλή στις ΗΠΑ συνέπεσε με την πιο δύσκολη φάση της ελληνικής εξωτερικής πολιτικής. Ετσι, μία τυπική εθιμοτυπική επίσκεψη πήρε ιδιαίτερη βαρύτητα. Ο πρόεδρος της Ν.Δ. στην Ουάσιγκτον στηρίζει ο κύρος της χώρας, πείθει ότι υπάρχουν σοβαρές πολιτικές δυνάμεις ικανές να πάρουν αποφάσεις, παρουσιάζει τα εθνικά θέματα με νηφαλιότητα και δείχνει την αποφασιστικότητα εκείνη που δεν μπόρεσε να δείξει η κυβέρνηση Σημίτη.

Ευτυχώς, ο Κ. Καραμανλής βρέθηκε στην Ουάσιγκτον σε μια φάση που η χώρα έχει ανάγκη από κινήσεις αποκατάστασης του κύρους και της αξιοπρέπειάς της. Οι συζητήσεις που είχε με την Αμερικανίδα ΥΠ.ΕΞ., αλλά και άλλους ανώτερους Αμερικανούς αξιωματούχους, κατέδειξαν ότι πολλά κι ενδιαφέροντα κυοφορούνται στην περιοχή. Οπως αποδείχθηκε, κυρίως από τη μακρά και εφ' όλης της ύλης συζήτηση με την κ. Ολμπράιτ, οι ΗΠΑ διερευνούν τις θέσεις και τις προθέσεις του αρχηγού της Ν.Δ. προβλέποντας, προφανώς, ότι αυτός θα είναι ο πρωθυπουργός της Ελλάδος το αμέσως προσεχές κρίσιμο διάστημα...

Ο κ. Καραμανλής συνηθίζει να λέει ότι στην πολιτική και στη διπλωματία τα πάντα εξαρτώνται από το μήνυμα που στέλνεις στο συνομιλητή, το φίλο ή τον αντίπαλο. Κι όπως έδειξαν και οι δημόσιες δηλώσεις του, ο πρόεδρος της Ν.Δ. δεν περιορίζεται σε συνασιες "αναγνωριστικού" χαρακτήρα. Στέλνει σαφές μήνυμα ότι η Ελλάδα δεν προτίθεται να υποχωρήσει από τις πάγιες εθνικές θέσεις, αποδεικνύοντας ότι ο ταραξίας της περιοχής είναι η Τουρκία, μια χώρα που δεν μπορεί να αφεθεί ανεξέλεγκτη από τον διεθνή παράγοντα.

Εξω και από τους οικονομικούς στόχους η κυβέρνηση

Οι προοπτικές αύξησης των φορολογικών εσόδων στους επόμενους μήνες του έτους προκαλούν ανησυχία στην πολιτική ηγεσία του υπουργείου Οικονομικών.

Με βάση τα στοιχεία που ανακοίνωσε ο υφυπουργός Οικονομικών κ. Δρυς, τα έσοδα του τακτικού προϋπολογισμού ανήλθαν σε 602,5 δισ. δραχμές τον Φεβρουάριο, παρουσιάζοντας αύξηση κατά 5,26% σε σύγκριση με τον αντίστοιχο μήνα του 1998.

Η ποσοστιαία μεταβολή των εσόδων το Φεβρουάριο υπερβαίνει το στόχο του υπουργείου Οικονομικών για το συγκεκριμένο μήνα, που ήταν 4,7%, αλλά σαφώς είναι κάτω από τον ετήσιο στόχο του προϋπολογισμού που είναι 6,1%.

Αναλύοντας τα στοιχεία, προκύπτει ότι τα έσοδα των ΔΟΥ αυξήθηκαν κατά 5,37%. Τη μεγαλύτερη αύξηση παρουσίασαν τα έσοδα από τον ΦΠΑ, κατά 8,50%, ενώ τα έσοδα από το φόρο εισοδήματος του τρέχοντος έτους μειώθηκαν κατά 0,42% και τα έσοδα των προηγούμενων οικονομικών ετών μειώθηκαν κατά 2,58%.

Σημαντική μείωση εμφάνισαν τα έσοδα των τελωνείων, κατά 15,63%, γεγονός που προβληματίζει το υπουργείο Οικονομικών, με αποτέλεσμα τα συνολικά έσοδα από ΔΟΥ και τελωνεία να παρουσιάσουν μείωση κατά 3,42%.

Συνολικά για το δίμηνο Ιανουαρίου-Φεβρουαρίου τα έσοδα του τακτικού προϋπολογισμού παρουσιάζουν άνοδο 10,04% σε σύγκριση με την αντίστοιχη περίοδο του 1998, αλλά στην αύξηση αυτή εμπεριέχεται και η μεταφορά εσόδων από το πλεόνασμα του έτους 1998.

Με λίγα λόγια οι στόχοι που ετέθησαν δεν φαίνεται να υλοποιούνται παρά τις καθημερινές φανφάρες.



ΔΕΧΟΝΤΑΙ ΤΟ ΚΟΙΝΟ

Ο Νομάρχης δέχεται το κοινό κάθε Τρίτη και Πέμπτη από 11.00-13.00.
Ο Δήμαρχος Ρόδου δέχεται το κοινό κάθε Τετάρτη από τις 12.00-14.00.

ΤΑΞΙ

ΡΑΔΙΟ ΤΑΞΙ: 64712-64790

ΧΡΗΣΙΜΑ ΤΗΛΕΦΩΝΑ

ΝΟΣΟΚΟΜΕΙΟ:	22222
ΠΥΡΟΣΒΕΣΤΙΚΗ:	23333
ΛΙΜΕΝΑΡΧΕΙΟ:	22220, 27695
ΒΛΑΒΕΣ Δ.Ε.Η.:	125
ΒΛΑΒΕΣ Ο.Τ.Ε.:	121
ΑΜΕΣΗ ΔΡΑΣΗ:	100
ΒΛΑΒΕΣ ΥΔΡΕΥΣΗΣ:	68750-68755
ΝΟΜΑΡΧΙΑ:	156
ΠΕΡ/ΚΗ Δ/ΝΣΗ	38174
ΔΗΜΟΣ:	46200
ΤΡΟΧΑΙΑ:	26480
ΠΛΗΡΟΦ. Ο.Τ.Ε.:	131
ΔΕΛΤΙΟ ΚΑΙΡΟΥ:	149
ΛΑΧΕΙΑ:	111
ΠΡΟΠΟ - ΛΟΤΤΟ:	111
ΡΟΔΑ:	27462
ΚΤΕΛ:	27706
Ο.Α.Ε.Δ.:	23265
Ι.Κ.Α.:	64912
ΤΑΞ.Υ.:	68701, 68702
ΟΛΥΜΠΙΑΚΗ:	24555
Δ.Α.Ν.Ε.:	77070
ΕΡΓΑΤ. ΚΕΝΤΡΟ:	24730
AIR GREECE	36095
CRONUS AIRLINES	25444

ΤΙΜΕΣ ΣΥΝΑΛΛΑΓΜΑΤΟΣ

Δολλάριο ΗΠΑ	292.709	299.496
Μάρκο Γερμανίας	163.146	166.929
Φράγκο Γαλλίας	48.645	49.773
Λίρα Αγγλίας	475.466	486.489
Λίρα Ιρλανδίας	405.157	414.550
Φράγκο Βελγίου	7.910	8.093
Φράγκο Λουξεμβ.	7.910	8.093
Φιορίνι Ολλανδίας	144.796	148.152
Λιρέτα (100 μον.)	16.479	16.861
Σελίνι Αυστρίας	23.189	23.727
Κορώνα Δανίας	42.926	43.921
Κορώνα Σουηδίας	36.027	36.863
Μάρκο Φινλανδίας	53.666	54.910
Πεσέτα Ισπανίας	1.918	1.962
Εσκούδο Πορτογ.	1.591	1.628
Γεν (100 μον.)	242.931	248.563
Φράγκο Ελβετίας	199.714	204.345
Κορώνα Νορβηγίας	37.470	38.339
Λίρα Κύπρου	549.370	562.107
Δολλάριο Καναδά	192.051	196.504
Δολλάριο Αυστραλ.	185.792	190.099

"Η ΡΟΔΙΑΚΗ" στο INTERNET

Ηλεκτρονική διεύθυνση:
http://WWW.rodiaki.gr.

Email: rodiaki@rodosnet.gr

Η ΡΟΔΙΑΚΗ

Ημερήσια Εφημερίδα της Ρόδου
Ετος Ιδρύσεως 1915
ΙΔΙΟΚΤΗΣΙΑ - ΕΚΔΟΣΗ
ΥΙΟΙ Σ. ΤΣΟΠΑΝΑΚΗ
Η. ΚΩΤΙΑΔΗΣ Ο.Ε.
ΔΙΕΥΘΥΝΤΗΣ
Αθ. Μαρασιώτης
ΣΥΝΤΑΞΗ
Σπύρος Παγκάς
Γρηγόρης Πελλός
Λουκάς Μαστής
Μιχάλης Μαστής
ΑΘΛΗΤΙΚΑ
Μανόλης Μπάτης,
Νικήτας Κουσκούσης
ΜΟΝΙΜΟΣ ΣΥΝΕΡΓΑΤΗΣ
Γιώργος Βούης
ΓΡΑΦΕΙΑ ΣΥΝΤΑΞΗΣ
Μάρκου Μαλλιαράκη 9
Τηλ. 24610 - 30865 - 75640
Fax (0241) 75641
ΛΟΓΙΣΤΗΡΙΟ - ΔΙΑΦΗΜΙΣΕΙΣ
Νέα Αγορά 53
Τηλ. 22210 - 75230
Fax (0241) 22471

Νέο πολιτικό πεδίο διαμορφώνεται μετά το βούλευμα των Εισαγγελέων για τον Οτσαλάν

Ευθύνες και στους Υπουργούς!

Το βούλευμα στη Βουλή για να αποφασίσει ● Ποινικές ευθύνες σε 18 άτομα ● Ανακοινώσεις κυβερνητικού εκπροσώπου της Ν.Δ. που επιρρίπτει ευθύνες στον Σημίτη

Νέες δραματικές εξελίξεις σημειώθηκαν χθες στο θέμα Οτσαλάν. Οι Εισαγγελείς με το πόρισμα που εξέδωσαν εκτός από τις ευθύνες που αποδίδουν σε ιδιώτες και κρατικούς υπαλλήλους, αναφέρουν ότι υπάρχουν ενδείξεις για ευθύνες των Υπουργών κ.κ. Πάγκαλου, Πετσάλνικου και Παπαδόπουλου! Για τον λόγο αυτό παραπέμπει ντο πόρισμα στη Βουλή για να αποφασίσει αν συντρέχουν οι προϋποθέσεις για εφαρμογή του Νόμου περί ευθύνης Υπουργών ώστε να κινηθούν οι σχετικές διαδικασίες! Με λίγα λόγια, ένα νέο πολιτικό τοπίο διαμορφώνεται και οι αντιδράσεις άρχισαν ήδη να εκδηλώνονται. Στο επίκεντρό τους και πάλι ο Πρωθυπουργός Κώστας Σημίτης ο οποίος βρίσκεται κάπου στην Αθήνα...

Ομόφωνα οι τρεις Εισαγγελείς Πρωτοδικών (Βασίλης Πλιώτας, Χρήστος Μαρκογιαννάκης και Γιάννης Σακελλάκος) εξέδωσαν το πόρισμά τους. Την ανακοίνωση έκανε ο προϊστάμενος της Εισαγγελέας Γιώργος Κολιοκώστας.

ΤΟ ΠΟΡΙΣΜΑ

Το πλήρες κείμενο της ανακοίνωσης της Εισαγγελίας Πρωτοδικών Αθηνών για προκαταρκτική εξέταση των τριών Εισαγγελέων για την "υπόθεση Οτσαλάν" έχει ως εξής:

"Οι Εισαγγελείς Πρωτοδικών Αθηνών Βασίλειο Πλιώτας, Χρήστος Μαρκογιαννάκης και Ιωάννης Σακελλάκος ολοκλήρωσαν την προκαταρκτική εξέταση και υπέβαλαν τη σχηματισθείσα δικογραφία μετά του συνταχθέντος υπ' αυτών ΟΜΟΦΩΝΟΥ πορίσματος.

Με βάση τα στοιχεία του εν λόγω πορίσματος και της δικογραφίας:

Α) Ασκήθηκε ποινική δίωξη, με παραγγελία για διενέργεια κυρίας ανάκρισης από Τακτικό Ανακριτή, κατά των αναφερόμενων σ' αυτό δεκαοκτώ (18) προσώπων, για αξιόποινες πράξεις που προσδιορίζονται κατά τόπο, χρόνο και πραγματικά περιστατικά και κατά το σκέλος της ευθύνης ενός εκάστου στο ανωτέρω πόρισμα και ειδικότερα για:

α) Προσβολή της διεθνούς ειρήνης της χώρα κατά συναυτουργία και άμεση συνέργεια σ' αυτή (άρθρα 45, 46 παρ. 1β και 140 εδαφ. α' του ΠΚ) - κακούργημα.

β) Υφαρπαγή ψευδούς βεβαιώσεως και ηθική αυτουργία σ' αυτή (άρθρα 46 παρ. 1α' και 220 παρ. 1 του ΠΚ)

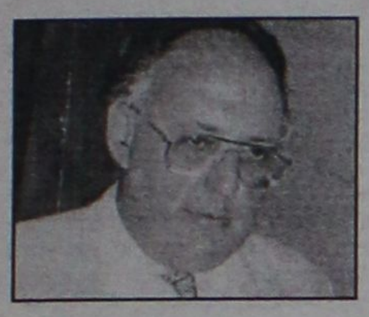

γ) Ψευδορκία μάρτυρα και ηθική αυτουργία σ' αυτή (άρθρα 46 παρ. 1α, 224 παρ. 2 σε συνδ. με παρ. 1 και 227 παρ.1 ΠΚ)

δ) Εν γνώσει εγγραφή από τον κυβερνήτη ψευδών στοιχείων σε έγγραφο που φέρει το αεροσκάφος (άρθρο 163 περ. γ' του Ν. 1815/1988).

ε) Εν γνώσει αναγραφή ψευδών στοιχείων σε έγγραφο που φέρει το αεροσκάφος από τον εκμεταλλευόμενο αυτό (άρθρο 165 περ. γ' Ν. 1815/1988).

στ) Παράνομη είσοδος στη χώρα και άμεση συνέργεια σ' αυτή (άρθρα 46 παρ. 1β' του ΠΚ και 4 παρ. 3 του Ν. 1975/1991).

ζ) Κατοχή πλαστού ταξιδιωτικού εγγράφου (άρθρο 4 παρ. 8 του Ν. 1975/1991).

η) Μεταφορά με αεροπλάνο από το εξωτερικό στην Ελλάδα αλλοδαπού παράνομα -προώθηση αυτού στο εσωτερικό της χώρας- εξασφάλιση σ' αυτόν



καταλύματος για απόκρυψη και συμμετοχή στις πράξεις αυτές (άρθρο 33 παρ. 1 του Ν. 1975/1991).

θ) Μη παράδοση δελτίου άφιξης μεταφερομένων επιβατών του εξωτερικού στην υπηρεσία αστυνομικού ελέγχου διαβατηρίων (άρθρο 33 παρ. 6 του Ν. 1975/1991).

ι) Διευκόλυνση παράνομης παραμονής αλλοδαπού και δυσχέρανση της έρευνας των αστυνομικών Αρχών για τον εντοπισμό του άρθρο 33 παρ. 1 του Ν. 1975/1991).

Β) Θα διαβιβασθούν στη Βουλή των Ελλήνων επίσημα αντίγραφα της δικογραφίας και του πορίσματος με αίτημα τη χορήγηση άδειας για άσκηση ποινικής δίωξης κατά του αναφερόμενου στο πόρισμα βουλευτή για την πράξη της απλής συνέργειας σε προσβολή της διεθνούς ειρήνης της χρας (άρθρα 47 παρ. 1 και 140 εδ. α' του ΠΚ) και

Γ) Θα διαβιβασθούν στη Βουλή των Ελλήνων επίσημα αντίγραφα της δικογραφίας και



του πορίσματος, γιατί κρίθηκε ότι προκύπτουν ενδείξεις για πράξεις που φέρονται ότι τέλεσαν αναμειχθέντες στην υπόθεση Οτσαλάν υπάλληλοι και ιδιώτες κατά το χρονικό διάστημα από τότε που επελήφθησαν αυτής επισήμως οι Αρχές του Κράτους και εφεξής και ότι συντρέχουν οι προς τούτο οριζόμενες υπό του άρθρου 5 παρ. 3 του Ν. 2509/1997 προϋποθέσεις".

ΣΗΜΕΡΑ Η ΣΥΖΗΤΗΣΗ

Συζητείται σήμερα στον Ολομέλεια της Βουλής η πρόταση του ΠΑΣΟΚ για τη σύσταση εξεταστικής -των πραγμάτων- επιτροπής, προκειμένου να διερευνηθούν οι όποιες πολιτικές ευθύνες προκύπτουν από τους χειρισμούς στην υπόθεση Οτσαλάν.

Παράλληλα, ο Πρόεδρος της Βουλής, Απόστολος Κακλαμάνης, αναμένεται να ανακοινώσει αύριο στο Σώμα τη λήψη του σχετικού Εισαγγελικού πορίσματος, στο οποίο -σύμφωνα με πληροφορίες- ανιχνεύονται ευθύνες στον πρώην βουλευτή Κώστα Μπαντουβά, αλλά και στους τρεις αποπεμφθέντες υπουργούς. Το γεγονός ωστόσο, ότι το πόρισμα των εισαγγελικών αρχών δεν παρεδόθη στον Πρόεδρο της Βουλής, κατά τη διάρκεια της σημερινής συνεδρίασης του Σώματος, στερεί από τους πολιτικούς αρχηγούς τη δυνατότητα να αναφερθούν αύριο στην κυβέρνηση για τους χειρισμούς της, εδραζομένοι στα συμπεράσματα της δικαιοσύνης.

Σημειώνεται ότι, μετά την αυριανή επίδοση του πορίσματος στους παριστάμενους πολιτικούς αρχηγούς, οι τελευταίοι θα μπορούν -εφόσον το θεωρήσουν απαραίτητο- να ζητήσουν τη σύσταση ξεχωριστής προανακριτικής επιτροπής για τις τυχόν ευθύνες μελών του Κοινοβουλίου, με γραπτή αίτησή τους προς τον Απόστολο Κακλαμάνη, από τις αρχές της επόμενης εβδομάδας.

Ν.Δ.: Ευθύνες στον Σημίτη

Η ΝΔ σε σημερινή της ανακοίνωση,μετά την γνωστοποίηση του πορίσματος Οτσαλάν, εκτιμά ότι δημιουργείται "μείζον θέμα για τον πρωθυπουργό",αφού διατυπώνεται το αίτημα να κινηθεί η διαδικασία του νόμου περί ευθύνης Υπουργών για την υπόθεση.

Η εξέλιξη αυτή, αναφέρει η ΝΔ,εξηγεί με καθυστέρηση ημερών την απίστευτη και πρωτοφανή δήλωση του κυβερνητικού εκπροσώπου, ότι ο πρωθυπουργός δεν φέρει ευθύνες για τη συγκεκριμένη υπόθεση.

Ο κ.Σημίτης είναι βέβαιο ότι εγνώριζε όλες ανεξαιρέτως τις εισηγήσεις,τις αποφάσεις και τις ενέργειες των υπουργών,τη δράση των οποίων κατά το Σύνταγμα είναι υποχρεωμένος να συντονίζει. Εφόσον λοιπόν από τη δικαστική διερεύνηση της υποθέσεως προκύπτουν ενδείξεις ευθυνών των υπουργών του, είναι βεβαιο ότι η τελική πολιτική ευθύνη εγγίζει και τον ίδιο τον πρωθυπουργό προστίθεται στην ανακοίνωση της Ν.Δ.

Δηλώσεις του Κυβερνητικού Εκπροσώπου

Ο κυβερνητικός εκπρόσωπος Δημήτρης Ρέππας δήλωσε ότι ζήτημα ποινικής ευθύνης πολιτικών προσώπων ή υπηρεσιακών παραγόντων που ενήργησαν υπό τις οδηγίες πολιτικών προσώπων,στην υπόθεση Οτσαλάν, είναι προφανές ότι δεν υπάρχει.

Ο εκπρόσωπος με αφορμή το εισαγγελικό πόρισμα για την υπόθεση Οτσαλάν δήλωσε τα εξής:

"Αντιλαμβανόμαστε την οπτική γωνία από την οποία είναι υποχρεωμένη να βλέπει τα πράγματα η εισαγγελική αρχή. Ζήτημα όμως ποινικής ευθύνης πολιτικών προσώπων ή υπηρεσιακών παραγόντων που ενήργησαν υπό τις οδηγίες πολιτικών προσώπων είναι προφανές ότι δεν υπάρχει.

Η υπόθεση μετά την είσοδο του Αμπντουλάχ Οτσαλάν στην Ελλάδα αντιμετωπίστηκε πολιτικά για λόγους που έχουν κατά κόρον εξηγηθεί και αφορούν την εξωτερική πολιτική και τις διεθνείς σχέσεις της χώρας αλλά και τη λειτουργία του κράτους.

Υπάρχει βέβαια το σοβαρότατο πρόβλημα της ευθύνης εκείνων, που κινούμενοι με δική τους πρωτοβουλία και για δικούς τους λόγους, οργάνωσαν την είσοδο του Οτσαλάν στην Ελλάδα και έφεραν τη χώρα προ τετελεσμένων γεγονότων και διλημμάτων παρ'ότι γνώριζαν τη σαφή και σταθερή θέση της κυβέρνησης ως προς το θέμα αυτό".

ΜΕΖΕΔΟΠΩΛΕΙΟΝ ΕΣΤΙΑΤΟΡΙΟΝ
ΓΑΛΗΝΗ
ΑΝΟΙΧΤΑ ΚΑΘΕ ΜΕΡΑ
ΑΠΟ ΤΙΣ 12.00 ΤΟ ΜΕΣΗΜΕΡΙ
ΜΕΝΕΚΛΕΟΥΣ - ΜΕΣΑΙΩΝΙΚΗ ΠΟΛΗ ΤΗΛ. 77556

ΤΩΡΑ, Η MOBITEL ΜΕ ΤΗΝ PANAFON.

Η μεγάλη αλλαγή στο χώρο της κινητής τηλεφωνίας είναι γεγονός. Η MOBITEL είναι, τώρα, με την PANAFON. Μαζί με τις εκατοντάδες των συνεργατών της, συντάσσεται με την πρώτη εταιρία κινητής τηλεφωνίας στην Ελλάδα. Η δύναμη και αξιοπιστία της MOBITEL, το τεράστιο πανελλαδικό της δίκτυο, το υψηλό επίπεδο υπηρεσιών της (εξειδίκευση, ολοκληρωμένη τεχνική υποστήριξη και εξυπηρέτηση, υπεύθυνο service, πλήρης γκάμα συσκευών και αξεσουάρ) βρίσκουν, τώρα, πρόσφορο έδαφος για ακόμα μεγαλύτερη ανάπτυξη και εξέλιξη. Πραγματοποιώντας, σήμερα, το μεγάλο αυτό ποιοτικό άλμα, η MOBITEL αισθάνεται την υποχρέωση να ευχαριστήσει θερμά τους - πάνω από μισό εκατομμύριο - συνδρομητές, που την εμπιστεύτηκαν και την προτίμησαν. Στο νέο της ξεκίνημα με την PANAFON, θα είναι κοντά σε όλους τους, παλιούς και νέους, πελάτες της, επενδύοντας αταλάντευτα στις σχέσεις εμπιστοσύνης και σιγουριάς με το κοινό της.

ΟΙ ΠΡΩΤΟΙ ΤΑΙΡΙΑΖΟΥΝ ΜΕ ΤΟΥΣ ΠΡΩΤΟΥΣ.

ΕΞΟΥΣΙΟΔΟΤΗΜΕΝΟΣ ΣΥΝΕΡΓΑΤΗΣ MOBITEL
ΣΑΚΕΛΛΑΡΙΔΗΣ Α. & Θ.
Κυδωνιατών 64 • ΡΟΔΟΣ • Τηλ. 30216
Καρπάθου 7 (πεζόδρομος) ΡΟΔΟΣ • Τηλ. 77117

PANAFON το Παν στην Επικοινωνία
MOBITEL Κινείται στο μέλλον

13
KESKUSTAN KANSANEDUSTAJAEHDOKAS
GEORGIOS MANDALIOS
HELSINGIN VAALIPIIRI



KANNATAN:
• Kaksoiskansalaisuutta
• paluumuuttajien aseman parantamista
• eläkelaisten verojen alentamista
• Opetusministerion tukea Suomi-kouluilie
• ulkomailla opiskelevien taloudellista tukea

www.kolumbus.fi/mandalios
mandalios@kolumbus.fi

ÄÄNESTÄ GEORGIOS EDUSKUNTAAN!



Είμαστε ανοικτά κάθε μέρα εκτός Κυριακή και Δευτέρα
και θα περάσετε...θαύμα
ΔΗΛΜΠΕΡΑΚΗ 15 · ΡΟΔΟΣ · ΤΗΛ: (0241) 39805

Ξεκινά ο αγώνας δρόμου για να μη χαθούν οι πιστώσεις

Με πολλές διαφωνίες τελικά ...συμφώνησαν!

Εγκρίθηκε η πρόταση αναπροσαρμογής των έργων του νομού

Προβληματισμός και διαφωνίες επεκράτησαν κατά την χθεσινή συνεδρίαση του Νομαρχιακού Συμβουλίου σχετικά με την αδυναμία που υφίσταται να προταθούν ορισμένα πολύ βασικά έργα για το Νομό Δωδεκανήσου επειδή δεν έχουν φθάσει ακόμα στο ανάλογο επίπεδο ωριμότητας ενόψει μάλιστα της σημερινής και αυριανής συνεδρίασης του Περιφερειακού Συμβουλίου.

Παρ' όλα αυτά, ομόφωνα ψηφίσθηκε χθες η εισήγηση του νομάρχη Δωδεκανήσου κ. Σάββα Καραγιάννη για τον επανασχεδιασμό των έργων του ΠΕΠ Νοτίου Αιγαίου 1994-1999. Να διευκρινίσουμε ότι πρόκειται για έργα που εντάσσονται στο Ευρωπαϊκό Ταμείο Περιφερειακής Ανάπτυξης (ΕΤΠΑ) είναι ύψους 28 δισ. και τα οποία πρέπει να δημοπρατηθούν μέχρι τις 30 Ιουνίου.

Επειδή, όμως, καθόλη τη διάρκεια της συνεδρίασης υπήρξαν ορισμένες ενστάσεις σχετικά με το ότι έργα τα οποία είχαν αποφασισθεί σε προηγούμενα Νομαρχιακά Συμβούλια να ενταχθούν, δεν εντάχθηκαν τελικά, στην πρόταση που θα κατατεθεί στην επιτροπή αξιολόγησης θα γίνουν κάποιες συμπληρώσεις.

Από την πλευρά της η Νομαρχία απαντά ότι κανένα έργο δεν έχει απενταχθεί απλά πήγαν πίσω κάποια που δεν τηρούν τις προϋποθέσεις για ένταξη.

Σύμφωνα με τον κ. Καραγιάννη, τελευταία διαπιστώνεται μία ελαστικότητα της Περιφέρειας όσο αφορά στη συνεργασία με το Νομό μας για την πορεία των έργων.

Τόνισε, επίσης, ότι υπάρχει πολύ μεγάλη απορροφητικότητα των κονδυλίων στη Δωδεκάνησο σε σχέση με τις Κυκλάδες, της τάξεως μάλιστα του 60% και άνω, επομένως είναι λάθος να υποστηρίζουμε συνεχώς το αντίθετο γιατί-όπως είπε-προκαλούμε αμυντικές αντιδράσεις από τους άλλους.

Ενδεικτικό των αγώνων μας σε επίπεδο Νομού στον τομέα της παιδείας είναι τα στοιχεία που ανέφερε ο Νομάρχης σύμφωνα με σχετική πρόταση που κατέθεσε η Διεύθυνση Δευτεροβάθμιας Εκπαίδευσης Δωδεκανήσου από την οποία προκύπτει ότι χρειάζεται να γίνουν 10 νέα κτίρια για να στεγάσουν δημοτικά σχολεία (6θέσια και 12θέσια) καθώς επίσης 18 συμπληρωματικές αίθουσες, 21 νηπιαγωγεία και 7 συμπληρωματικές αίθουσες ενώ αυξημένες εμφανίζονται οι ανάγκες στη δευτεροβάθμια εκπαίδευση αφού απαιτείται να γίνουν 10 λύκεια και 64 συμπληρωματικές αίθουσες.

- Ο τέως νομάρχης κ. Γιάννης Παρασκευάς δήλωσε αρχικά ικανοποιημένος και δικαιωμένος για τις διαδικασίες που ακολουθήθηκαν τα προηγούμενα τέσσερα χρόνια αφού σήμερα παρουσιάζεται μία πολύ μεγάλη δεξαμενή έτοιμων έργων.

Αναρωτήθηκε ακόμη γιατί δεν υιοθετούνται έργα οδοποιίας τη στιγμή που είναι δημοπρατημένα και θα λύσουν το πρόβλημα οδοποιίας του Νομού για τα επόμενα τριάντα χρόνια. Τέτοια έργα είναι ο ανισόπεδος κόμβος της εθνικής οδού Ρόδου-Λίνδου, ο δρόμος Ρόδος-Φαληράκι, Τσαΐρι-Καλλιθέα καθώς και η οδός Απέρι-Σπόα-Ολυμπος Καρπάθου.

Μίλησε ακόμη για το αποχετευτικό της Σύμης καθώς και την προβληματική κατάσταση που υφίσταται σχετικά με τη δημιουργία της νέας εισόδου της πόλεως Ρόδου. Ο κ. Παρασκευάς είπε, επίσης, ότι είναι άδικο να ακούγονται πράγματα που δεν ανταποκρίνονται στην πραγματικότητα όπως π.χ. για τα έργα οδοποιίας της νότιας Ρόδου για τα οποία, σύμφωνα με τον ίδιο, υπήρχε μελέτη.

"Αν οι μελέτες που συντάσσονται είναι πλημμελείς δεν ευθύνονται οι πολιτικοί προϊστάμενοι", είπε χαρακτηριστικά.

- Ο κ. Φώτης Κωστόπουλος αφού χαρακτήρισε ως "σκοτεινό σημείο" το γεγονός ότι βγήκαν ορισμένα έργα που αποφασίσθηκαν σε προηγούμενες συνεδριάσεις, τόνισε ότι το διάστημα που δίνεται μέχρι τις 30 Ιουνίου θα αποτελέσει "ταφόπλακα" για τα έργα και για τον λόγο αυτό το νωρίτερο που θα πρέπει να δεχθούμε είναι μέχρι τις 30 Οκτωβρίου.

Αίσθηση προκάλεσε ακόμα μία δήλωσε του κ. Κωστόπουλου με την οποία χαρακτήρισε ως "πολιτική σκοπιμότητα" τη μη ένταξη έργων που είχαν προγραμματισθεί από τον κ. Παρασκευά.

Ο κ. Κωστόπουλος πρότεινε, τέλος, ν' ακολουθηθεί μία γραπτή διαδικασία μεταξύ Νομαρχίας-Περιφέρειας-Επιτροπής Παρακολούθησης, πρόταση η οποία έγινε αποδεκτή.

- Το αποχετευτικό της Σύμης, είναι ένα από τα έργα για τα οποία έγινε ιδιαίτερη αναφορά αφού τίθεται στις πιο υψηλές προτεραιότητες της Νομαρχίας. Το έργο όμως δεν είναι ώριμο να ενταχθεί επειδή δεν υπάρχει πλήρης μελέτη.
- Επίσης η νέα είσοδος της πόλεως Ρόδου δεν μπορεί να ενταχθεί επειδή παρουσιάζονται δυσεπίλυτα τεχνικά και νομικά προβλήματα.
- Οσο αφορά, τέλος, στη μαρίνα Ρόδου, παρόλο που έχει δημοπρατηθεί η α' φάση η β' φάση μετατίθεται στο 3ο ΚΠΣ επειδή δεν υπάρχουν νομικές δεσμεύσεις.

ΟΙ ΠΡΩΤΟΙ ΜΕ ΤΟΥΣ ... ΠΡΩΤΟΥΣ

Η MOBITEL ΑΛΛΑΞΕ ΔΙΚΤΥΟ ΚΑΙ ΣΑΣ ΣΥΝΔΕΕΙ ΜΕ ΤΟΝ ΗΓΕΤΗ ΣΤΟ ΧΩΡΟ ΤΗΣ ΚΙΝΗΤΗΣ ΤΗΛΕΦΩΝΙΑΣ
ΤΗΝ PANAFON το παν στην επικοινωνια
ΚΑΙ ΤΟ MOBILE CENTER
σας παρουσιάζει πρώτο σε όλη την Ελλάδα το μικρότερο κινητό τηλέφωνο στον κόσμο το
NEO MOTOROLLA V 3688.
Ελάτε να το δείτε από κοντά

+ ΔΩΡΟ TV14" ή Playstation ή Ασύρματο Deck

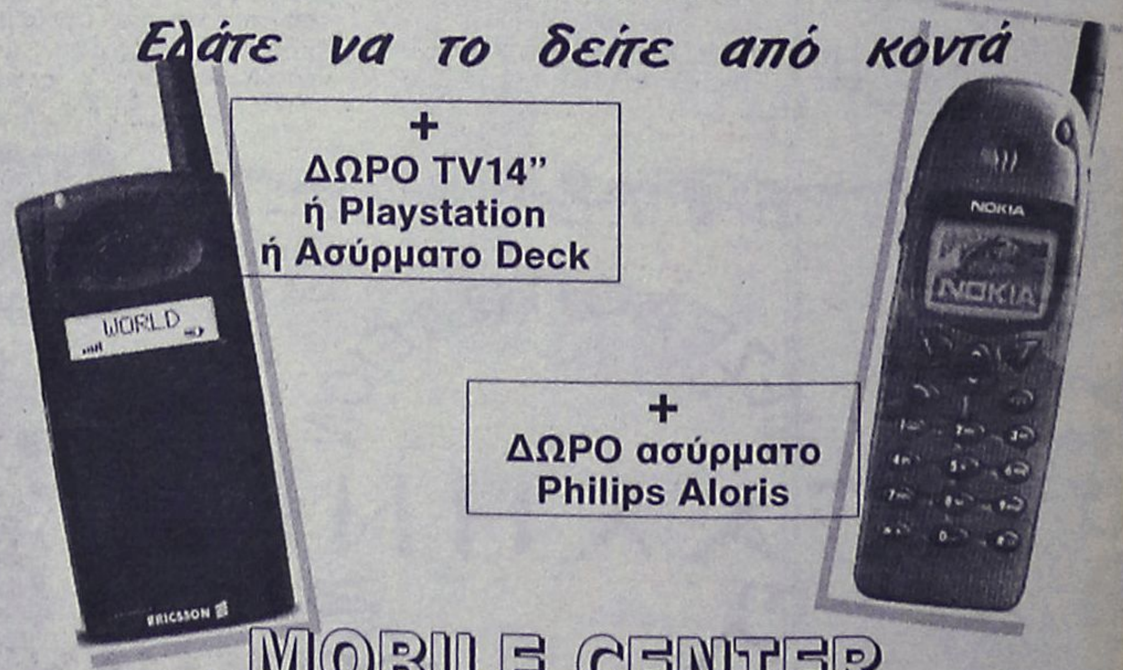

+ ΔΩΡΟ ασύρματο Philips Aloris

MOBILE CENTER
Πειραιώς 4 - Τηλ. 62986, 68585
ΚΙΝΕΙΤΑΙ ΣΤΟ ΜΕΛΛΟΝ
με την PANAFON

ΕΜΕΙΣ ΜΙΛΑΜΕ ΜΕ ...ΑΡΙΘΜΟΥΣ!

ΤΗΛΕΟΡΑΣΕΙΣ
SONY 21" MONO 81.000 ΜΕΤΡΗΤΟΙΣ
PHILIPS 21" MONO 81.900 ΜΕΤΡΗΤΟΙΣ

VIDEO
SHARP Mod 301 63.900 ΜΕΤΡΗΤΟΙΣ
TOSHIBA 6 κεφαλων HI FI Stereo 129.000 ΜΕΤΡΗΤΟΙΣ

MINI SYSTEMS
AIWA 56ισκο MONO 89.000 ΣΕ 6 ΑΤΟΚΕΣ ΔΟΣΕΙΣ
AIWA 2X145 w MONO 139.000 ΣΕ 10 ΑΤΟΚΕΣ ΔΟΣΕΙΣ
PIONEER 256ισκο MONO 133.000 ΣΕ 6 ΑΤΟΚΕΣ ΔΟΣΕΙΣ

CD WRITERS
PHILIPS CDR 765 MONO 141.900 ΜΕΤΡΗΤΟΙΣ

ΗΛΙΑΚΟΙ ΘΕΡΜΟΣΙΦΩΝΕΣ
ΦΥΡΟΓΕΝΗΣ & SKY-LAND ΔΙΧΩΣ ΠΡΟΚΑΤΑΒΟΛΗ
ΚΑΙ ΜΕ ΕΞΟΦΛΗΣΗ ΣΕ ΟΣΟΥΣ ΜΗΝΕΣ ΘΕΛΕΤΕ!!!

ΠΛΥΝΤΗΡΙΑ
DELOGHI Mod DL 400 MONO 81.900 ΜΕΤΡΗΤΟΙΣ

ΟΙ ΤΙΜΕΣ ΙΣΧΥΟΥΝ ΜΕΧΡΙ ΕΞΑΝΤΛΗΣΕΩΣ ΤΩΝ ΑΠΟΘΕΜΑΤΩΝ

* ΜΕΓΑΛΗ ΠΟΙΚΙΛΙΑ ΣΕ ΣΤΕΡΕΦΩΝΙΚΑ ΜΕ ΔΙΑΚΑΝΟΝΙΣΜΟΥΣ ΣΤΑ ΔΙΚΑ ΣΑΣ ΜΕΤΡΑ.

πλαίσιο

Μ. ΒΟΛΑΣ & ΥΙΟΙ Ο.Ε.
Λ. ΕΛΕΥΘΕΡΙΑΣ 43-45. ΤΗΛ.: 91275 - 94993, FAX: 94370

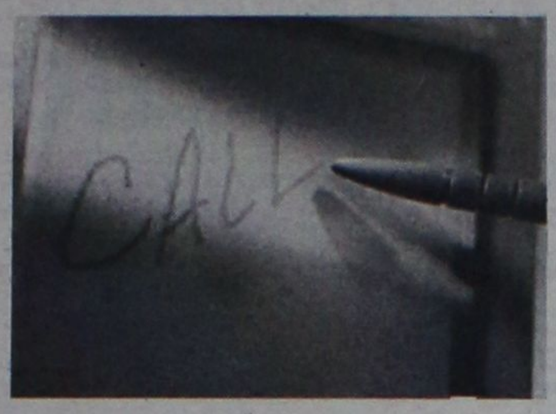

Εντολή



Λήψη



ΔιαβίβαΣη

ΕΠΕΝΔΥΤΙΚΗ ΑΕΛΔΕ
ΧΡΗΜΑΤΟΟΙΚΟΝΟΜΙΚΕΣ ΥΠΗΡΕΣΙΕΣ MCI

-ΚΕΝΤΡΙΚΟ: ΡΟΔΟΣ 85100 ΕΘ.ΔΩΔΕΚΑΝΗΣΙΩΝ 4, ΠΛ.ΚΥΠΡΟΥ - ΤΗΛ.(0241)39.730-39.731- FAX.76.292 email:epend@rho.forthnet.gr
-ΥΠΟΚΑΤΑΣΤΗΜΑ 1: ΑΘΗΝΑ ΑΝΤΗΝΩΡΟΣ & ΙΟΦΩΝΤΟΣ 16, 16121 ΑΘΗΝΑ-ΤΗΛ.7295306-7 - FAX.7295307 email:epend@ath.forthnet.gr
-ΥΠΟΚΑΤΑΣΤΗΜΑ 2: ΑΡΓΟΣ 21200- ΕΛΕΥΘΕΡΙΟΥ ΒΕΝΙΖΕΛΟΥ 2, ΤΗΛ.075129962

ΠΡΑΚΤΟΡΕΙΟ ΤΑΞΙΔΙΩΝ
ΣΑΒΒΑΣ ΣΑΗΣ



Πάσχα ΣΤΑ ΙΕΡΟΣΟΛΥΜΑ

Από 30/3 έως 14/4

Αεροπορικώς

Σας προσκαλούμε να περάσετε μαζί μας το ΠΑΣΧΑ, τη μεγαλύτερη γιορτή της χριστιανοσύνης στα Ιεροσόλυμα.



Θα έχετε την ευκαιρία να προσκυνήσετε τον Πανάγιο Τάφο, τον Τάφο της Παναγίας, την Αποκαθήλωση και να επισκεφθείτε τις φυλακές του Χριστού, το Πραιτώριο, τη Βηθλεέμ, τη Γεσθημανή, τον τόπο της προδοσίας, το Όρος των Ελαιών, τον τάφο του Λαζάρου, το όρος Θαβώρ, τη Ναζαρέτ, την Κανά, την Τιβεριάδα λίμνη, την Καπερναούμ, τον Ιορδάνη Ποταμό (όπου θα βαπτισθείτε), τον Αγ. Γεώργιο Χοτζεβά, την Ιεριχώ, το Σαραντάριο Όρος, τη Νεκρά Θάλασσα, το μοναστήρι της Αγ. Αικατερίνης στο Σινά και τόσα άλλα προσκυνήματα.

Θα περπατήσετε μαζί μας στα άγια χώματα που πάτησε ο Χριστός.

Η 30ετής ΠΕΙΡΑ ΜΑΣ ΣΤΗΝ ΕΚΔΡΟΜΗ ΤΩΝ ΙΕΡΟΣΟΛΥΜΩΝ ΕΙΝΑΙ Η ΕΓΓΥΗΣΗ ΜΑΣ

ΠΛΗΡΟΦΟΡΙΕΣ - ΠΡΟΓΡΑΜΜΑ - ΕΓΓΡΑΦΕΣ
ΠΡΑΚΤΟΡΕΙΟ ΤΑΞΙΔΙΩΝ
ΣΑΒΒΑΣ ΣΑΗΣ
Τάρπον Σπρινγκς 42 (δίπλα στην Πίστεως)
Τηλ. 39781-3

Για να ενισχυθεί το έργο της παράταξής του

Επιτροπές από τον Μ. Κόκκινο

Για πνεύμα ενότητας κάνει λόγο η ανακοίνωση

Την συγκρότηση επί μέρους Επιτροπών, οι οποίες θα ενισχύσουν το έργο της παράταξης «Ροδιακή Ενωτική Πρωτοπορία» του κ. Μάνου Κόκκινου, αποφάσισε η συντονιστική επιτροπή που συνεδρίασε προχθές το βράδυ.

● Σύμφωνα με την ανακοίνωση που εξέδωσε χθες το γραφείο τύπου της παράταξης, οι επιτροπές αυτές που αποφασίστηκε να συσταθούν είναι οι εξής:

1) Επιτροπή Τύπου και Δημοσίων Σχέσεων.

2) Επιτροπή Οικονομικών Θεμάτων.

3) Επιτροπή Οργανωτικού και

4) Επιτροπή Μελέτης - Επεξεργασίας και προώθησης Θεμάτων κοινωνικού και πολιτικού ενδιαφέροντος.

● Επίσης, όπως ανακοινώθηκε, η συντονιστική επιτροπή, ασχολήθηκε με διάφορα άλλα προβλήματα που αφορούν την πόλη της Ρόδου, με κύριο θέμα το επενδυτικό πρόγραμμα του Καζίνο στο Ξενοδοχείο του Ρόδων. Τέλος, αποφασίστηκε τις αμέσως επόμενες μέρες να συγκληθεί η ολομέλεια της παράταξης, ενώ κοινή διαπίστωση όλων, ήταν η ενότητα που υπάρχει σε ανταπόκριση σχετικής εντολής του Ροδιακού Λαού, και το πνεύμα εμπιστοσύνης στο πρόσωπο του επικεφαλής της Παράταξης κ. Μάνου Κόκκινου.

Καθυστερούν αδικαιολόγητα τα ασφαλιστικά ταμεία

Φέσι 100 εκατομμυρίων προς τους φαρμακοποιούς

Εκπνέει στο τέλος της εβδομάδας το τελεσίγραφο

Εκπνέει στο τέλος της εβδομάδας το τελεσίγραφο των φαρμακοποιών προς τα ασφαλιστικά ταμεία, αλλά ωστόσο, καμμία κίνηση δεν έγινε από την πλευρά των εκπροσώπων των ταμείων, έτσι ώστε να εκτονωθεί το βαρύ κλίμα που επικρατεί, εξαιτίας της ασυνέπειας και την μεγάλη καθυστέρηση που υπάρχει στην καταβολή των ποσών που δικαιούνται οι φαρμακοποιοί.

Οι εκπρόσωποι του συλλόγου των φαρμακοποιών του νησιού μας, με υπομνήματα, δηλώσεις και επιστολές που είχαν αποστείλει τις προηγούμενες εβδομάδες σε κάθε εμπλεκόμενο φορέα, είχαν ζητήσει να σταματήσει επιτέλους η κοροϊδία, από την πλευρά των εκπροσώπων των ασφαλιστικών ταμείων, τονίζοντας παράλληλα ότι ο κλάδος, δεν έχει άλλη επιλογή και αναγκαστικά θα αντιδράσει δυναμικά.

● Στην συνέχεια, ο Φαρμακευτικός Σύλλογος Δωδεκανήσου, απέστειλε «τελεσίγραφο» στις διοικήσεις των ταμείων, με το οποίο γνωστοποιούσε ότι θα διακόψει τις συμβάσεις εάν μέχρι τις 15 Μαρτίου δεν υπάρξει ουσιαστικό αποτέλεσμα. Στο ίδιο έγγραφο επισημαίνονταν επίσης ότι μόνο τα χρέη που έχει έναντι των φαρμακοποιών της περιοχής μας το ΤΑΞΥ, **ανέρχονται σε 100.000.000 δραχμές τουλάχιστον!**

● Η κατάσταση, που αξίζει να σημειωθεί έχει φθάσει σε οριακό σημείο και άλλες φορές τα τελευταία χρόνια, έχει πάρει πλέον σοβαρές διαστάσεις, αφού οι φαρμακοποιοί του νησιού μας, εξαιτίας της απαράδεκτης αυτής πολιτικής που ακολουθούν ορισμένα ταμεία (ΤΑΞΥ, ΤΥΔΚΥ και ΟΙΚΟΣ ΝΑΥΤΟΥ) έχουν βρεθεί σε εξαιρετικά δύσκολη θέση, από την πολύμηνη καθυστέρηση, αφού δεν μπορούν έτσι να καλύψουν τις τρέχουσες υποχρεώσεις τους.

Λόγω Πολεμικού Ναυτικού

Απειλούν με κινητοποιήσεις οι Αστυπαλίτες

Σε αναβρασμό το νησί

Με δυναμικές κινητοποιήσεις απειλούν οι κάτοικοι της Αστυπάλαιας, εξαιτίας της εμμονής των αρμοδίων του Πολεμικού Ναυτικού, να εγκαταστήσουν "στην καρδιά" του λιμανιού δεξαμενές καυσίμων, για ανεφοδιασμό των πλοίων του Πολεμικού Ναυτικού.

Ο χώρος που έχει επιλεγεί για την εγκατάσταση, έχει προκαλέσει σφοδρές αντιδράσεις στο νησί, αφού πέραν του αισθητικού ζητήματος, προκύπτουν ευνόητοι κίνδυνοι ασφαλείας, όπως χαρακτηριστικά επισημαίνουν οι αντιδρώντες.

Αντιπροτείνουν μάλιστα οι κάτοικοι του νησιού άλλες θέσεις, (όχι στο λιμάνι) για την εγκατάσταση των δεξαμενών, πράγμα όμως που δεν φαίνεται να συζητούν οι αρμόδιοι του Πολεμικού ναυτικού.

Εάν δεν αναθεωρήσουν τις απόψεις τους θα έχουμε καθολικές αντιδράσεις των κατοίκων του νησιού, τόνισε χθες επί του θέματος ο νομαρχιακός σύμβουλος κ. Κων. Σταυλάς, που ζήτησε την παρέμβαση του νομαρχιακού συμβουλίου.

Το ζήτημα όμως, θα συζητηθεί στην ερχόμενη συνεδρίαση του νομαρχιακού συμβουλίου, στο τέλος Μαρτίου.

CASIO®

Η ΝΕΑ ΓΕΝΙΑ ΤΑΜΕΙΑΚΩΝ ΜΗΧΑΝΩΝ ΓΙΑ ΤΟΝ 21ο ΑΙΩΝΑ



FE 800
Η **έξυπνη** ταμειακή που ελέγχει το μικρό κατάστημα και επικοινωνεί με ηλεκτρονικό υπολογιστή.

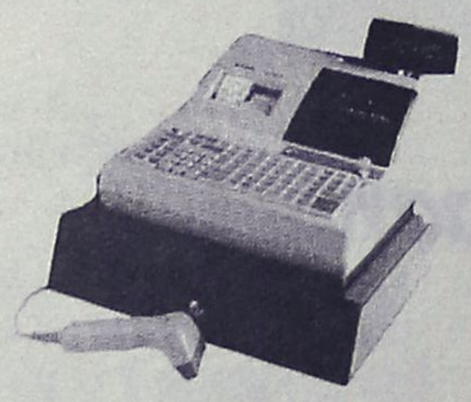

FE 300 T
Η **μοναδική** ταμειακή που ελέγχει πλήρως οποιοδήποτε κατάστημα και συνεργάζεται με ηλεκτρονικο υπολογιστή.

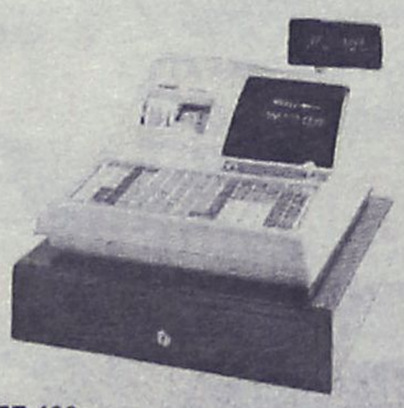

FE 400
Η ειδική ταμειακή για κάθε χώρο εστιάσεως (εστιατόριο, fast food, μπαρς, καφετέρια κ.λπ.).

CASIO®
Η καλύτερη επιλογή

Αποκλειστική διάθεση για τα Δωδεκάνησα:

Ν. ΜΑΓΓΙΩΡΟΣ Ε.Π.Ε.
ΕΜΠΟΡΟΤΕΧΝΙΚΕΣ ΕΠΙΧΕΙΡΗΣΕΙΣ
ΕΚΘΕΣΗ-ΓΡΑΦΕΙΑ: ΓΡ. ΛΑΜΠΡΑΚΗ 29
ΤΗΛ.: 32815-FAX: 73228
SERVICE: ΑΓ. ΑΝΑΣΤΑΣΙΑΣ 126
ΤΗΛ.: 33909-FAX: 33610-ΡΟΔΟΣ 85100





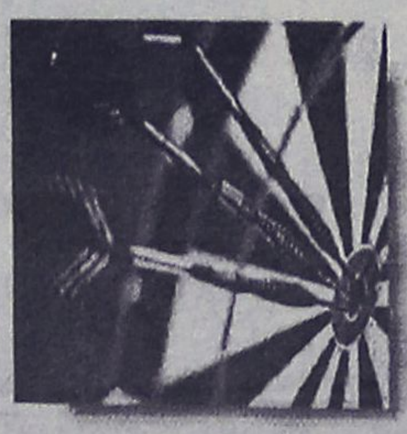

AstroNet
The Internet Provider

Web Hosting
Αποκτήστε δικό σας **Internet Server** www.yourcompany.gr και **Email Server** yourname@yourcompany.gr στην πιο συμφέρουσα τιμή της αγοράς.

Web Design
Λειτουργικότητα, αισθητική και εμπορικότητα, όπου δημιουργούμε επιτυχημένα **Web Sites** για την δική σας εταιρεία.

Σύνδεση στο Internet
Σας εξασφαλίζουμε άμεση, εύκολη και γρήγορη πρόσβαση σε όλες τις υπηρεσίες του **Internet, email, chat, free user pages** και συνεχή υποστήριξη

Μόνο απο την ASTRO Computers

Σύνδεση για 6 μήνες 35.000
για 12 μήνες 65.000 δρχ.

Οδος Λίνδου 107, Ρόδος 85100
Τηλ. 35835 & 75252 (9.00-5.00)

http:// www.astronet.gr email: sales@astronet.gr

ΥΑΛΟΤΟΥΒΛΑ - ΠΑΡΚΕ
ΟΙΚΟΔΟΜΙΚΑ ΥΛΙΚΑ - ΔΙΑΚΟΣΜΗΤΙΚΑ



ΝΙΚΟΣ ΓΕΩΡΓΙΑΔΗΣ
ΧΑΤΖΗΑΓΓΕΛΟΥ 7 (ΤΕΡΜΑ ΚΟΔΡΙΓΚΤΩΝΟΣ)
ΤΗΛ. 77736 & Κιν. 094-819979

PrimaRacing

Αξεσουάρ - καθαριστικά - ηχοσυστήματα - αμορτισέρ
ελατήρια - τιμόνια - εξατμίσεις - ζάντες - ελαστικά
δερμάτινα σαλόνια - καθίσματα - δίσκοι - τακάκια
ηλιοροφές για κάθε τύπο αυτοκινήτου...



PrimaRacing
Μανούσος Τριαντάφυλλος
Τηλ.69140-69141 fax 69142 3ο χιλ. Ρόδου Καλλιθέας

ΤΟ ΦΡΟΝΤΙΣΤΗΡΙΟ ΠΟΥ
ΜΠΟΡΕΙΤΕ ΝΑ ΕΜΠΙΣΤΕΥΕΣΤΕ
ΘΕΤΙΚΟ
ΚΥΡΙΑΚΟΥ ΚΥΡΙΑΚΟΥΛΗ

Το Φροντιστήριο **«ΘΕΤΙΚΟ»** στα πλαίσια της συνεχούς ενημέρωσης των μαθητών και γονιών προσφέρει στους Μαθητές της Ρόδου τον:

ΟΔΗΓΟ ΣΠΟΥΔΩΝ 1999

Περιέχει
- Βάσεις ΑΕΙ – ΤΕΙ.
- Σχολές – Επαγγέλματα – Δυνατότητες Απασχόλησης
- Οδηγίες για την συμπλήρωση του μηχανογραφικού δελτίου.
- Εξεταστέα ύλη Β΄και Γ΄ Λυκείου.

Ένας **πολυσέλιδος οδηγός** που ελπίζουμε ότι θα ενημερώσει και θα βοηθήσει τους μαθητές και υποψηφίους στην σωστή επιλογή και συμπλήρωση του μηχανογραφικού τους εντύπου.

Το Οδηγό μπορείτε να προμηθευτείτε από την Γραμματεία του Φροντιστηρίου.

Πληροφορίες από 6–8 μ.μ. τηλ. 75085

Θα συζητηθεί στην αμέσως επόμενη συνεδρίαση

Στο Νομαρχιακό το θέμα του εργοστασίου της ΔΕΗ

Αντιπαράθεση Σάββα Καραγιάννη και Γιάννη Παρασκευά κατά τη χθεσινή πρώτη συζήτηση

Στην ερχόμενη συνεδρίαση του νομαρχιακού Συμβουλίου που προγραμματίζεται για το τέλος Μαρτίου, πρόκειται να συζητηθεί το θέμα για τον χώρο εγκατάστασης του νέου εργοστασίου της ΔΕΗ.

Παρεπιμπτόντως όμως το θέμα συζητήθηκε κατά την χθεσινή συνεδρίαση του νομαρχιακού συμβουλίου, όπου διαφάνηκε ότι υπάρχει διάσταση απόψεων σε ό,τι αφορά την προσέγγισή του, μεταξύ του νομάρχη κ. Σάββα Καραγιάννη και του τέως νομάρχη κ. Γιάννη Παρασκευά.

Στα πλαίσια μάλιστα της σχετικής συζήτησης υπήρξε αντιπαράθεση με εκατέρωθεν βολές, χωρίς όμως να δοθεί περαιτέρω συνέχεια, αφού έτσι κι αλλιώς το θέμα θα συζητηθεί στην ερχόμενη συνεδρίαση του νομαρχιακού συμβουλίου.

- Την συζήτηση του συγκεκριμένου θέματος έχει ως γνωστόν ζητήσει εγγράφως ο τέως νομάρχης κ. Παρασκευάς, ο οποίος στην παρέμβασή του υποστήριξε ότι έπρεπε να συζητηθεί χθες το θέμα διότι αλλιώς υπάρχει κίνδυνος να χαθεί το έργο.

Εάν δεν τρέξουμε όλοι τόνισε χαρακτηριστικά, δεν θα γίνει το έργο και τότε όλοι θα έχουμε τις ευθύνες μας. Επισήμανε επίσης ότι δεν θα πρέπει να συμπαρασυρθεί το νομαρχιακό συμβούλιο στον φόβο περί πολιτικού κόστους.

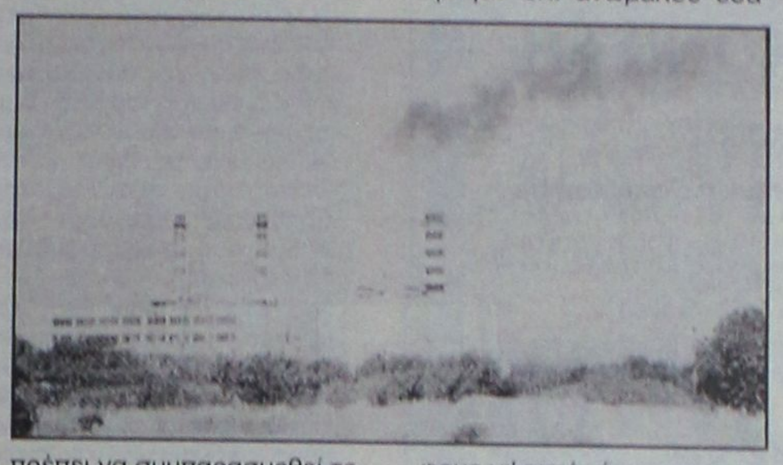

Ο νομάρχης κ. Σάββας Καραγιάννης χαρακτήρισε το θέμα ως αρκετά σοβαρό, τόνισε όμως ότι η λήψη της όποιας απόφασης θα πρέπει να είναι τεκμηριωμένη διότι αλλιώς θα μας οδηγήσει αλλού.

Και οι προηγούμενοι έτρεξαν, είπε ο κ. Καραγιάννης, αναφερόμενος προφανώς στον κ. Παρασκευά "αλλά έτρεξαν επί ανωμάλου εδάφους γι' αυτό είχαμε τα γνωστά αποτελέσματα".

Εμείς κατέληξε, θα χειριστούμε το θέμα με σωστές διαδικασίες για να έχουμε το θεμιτό αποτέλεσμα.

- Επί της τοποθέτησης αυτής ανταπάντησε ο κ. Παρασκεάς υπεραμυνόμενος των ενεργειών που έγιναν επί του θέματος στην διάρκεια της θητείας του, τονίζοντας ότι έγιναν αυτά που έπρεπε να γίνουν, ενώ ευφυολογώντας είπε ότι η αναφορά περί ανωμάλου δρόμου του κ. νομάρχη δείχνει ότι στοχεύει σε αθλητή με αντοχές, διότι αυτοί οι αθλητές συμμετέχουν στο συγκεκριμένο αγώνισμα.

"Το αποτέλεσμα έδειξε αν ήταν σωστοί οι χειρισμοί, ήταν η απάντηση του κ. Καραγιάννη, αποδίδοντας σαφείς ευθύνες στον κ. Παρασκευά για τον τρόπο που χειρίστηκε το θέμα, επισημαίνοντας μάλιστα τώρα το θέμα θα το χειριστούμε σωστά.

Στην αντιπαράθεση επεδείχθη διάθεση συνέχειας με συμμετοχή νομαρχιακών συμβούλων, υπήρξε όμως καταλυτική παρέμβαση από τον πρόεδρο του νομαρχιακού συμβουλίου κ. Θωμά Σωτρίλλη, ο οποίος διέκοψε την συζήτηση, που εκ των πραγμάτων θα συνεχιστεί στην ερχόμενη συνεδρίαση του νομαρχιακού συμβουλίου.

ΕΠΑΝΑΔΡΑΣΤΗΡΙΟΠΟΙΕΙΤΑΙ Η ΕΔΗΚ

Την επαναδραστηριοποίηση της ΕΔΗΚ σε τοπικό επίπεδο, επιδιώκουν στελέχη του κεντρώου χώρου, ενόψει και του συνεδρίου που πρόκειται να γίνει τους επόμενους μήνες.

Ηδη έχει συγκροτηθεί περιφερειακή επιτροπή, η οποία σε ανακοίνωση που έδωσε στην δημοσιότητα αναφέρει τα εξής:

«Αγαπητοί φίλοι συναγωνιστές και συναγωνίστριες

Εχει ήδη συμπληρωθεί ένας χρόνος από τον θάνατο του αείμνηστου προέδρου μας κ. Γιάννη Ζίγδη η απώλεια του οποίου άφησε ένα δυσαναπλήρωτο κενό. Δυστυχώς πέρα από τα συναισθήματα που βαραίνουν τις πράξεις μας έχουμε υποχρέωση στην μνήμη του να συνεχίσουμε τον αγώνα του, τον αγώνα της ΕΔΗΚ την οποία εκείνος στιγμή δεν εγκατέλειψε όπως και ένας πυρήνας πιστών φίλων και συνεργατών και η προσπάθεια αυτή δεν περιορίζεται στην διατήρηση του κόμματος αλλά επεκτείνεται στην ενδυνάμωση μας, αναδιοργάνωση που οδηγούμαστε λοιπόν στην σύγκληση του Β' συνεδρίου του κόμματος από το οποίο θα εκλεγεί ο νέος πρόεδρος.

Η περιφερειακή επιτροπή απευθύνει ανοιχτό κάλεσμα προσκλητήριο μήνυμα προς όλους τους Δωδεκανήσιους κεντρώους και σε όλους όσους αισθάνονται κεντρώοι και επιθυμούν να συμμετάσχουν στο προσκλητήριο του κόμματος μας

ΚΑΡΑΓΕΩΡΓΙΟΥ - CLUB CARD



Christofle Paris
Baccarat Cristal
BERNARDAUD
MAESTRI
NADAL
PORCELAIN IONIA
MIKASA
guzzini

Το κατάστημα Καραγεωργίου, με χαρά παρουσιάζει μία νέας αντίληψης κάρτα με σύστημα προνομίων, η οποία θα προσφέρει στους κατόχους - μέλη μας τη δυνατότητα να ***επωφελούνται από κάθε αγορά τους.*** Από σήμερα, η ποιότητα που γνωρίζετε, θα συνοδεύεται από τον πιο συμφέροντα τρόπο απόκτησής της.

Ενημερωθείτε σήμερα και γίνετε μέλη μας !

Ν.Γ Καραγεωργίου
Εκφράζει την τρυφή αισθητική σας!
ΑΜΕΡΙΚΗΣ & Ι. ΚΑΖΟΥΛΗ ΓΩΝΙΑ - ΤΗΛ. 27127

ADD

Αποτελεί δύναμη βαρύτητας η υπογραφή του
Altai®
Χειροποίητα. Αυθεντικά. Διαχρονικά.
ΓΕΩΡΓΙΟΣ Ν. ΜΑΡΙΕΤΟΣ
Μ. ΚΩΝ/ΝΟΥ 27 - ΡΟΔΟΣ - ΤΗΛ. 30090

ΟΙΚΟΔΙΔΑΣΚΑΛΕΙΟ
ΙΟΥΛΙΑ ΚΟΝΙΣΣΗ
ΦΙΛΟΛΟΓΟΣ
Πτυχιούχος Πανεπιστημίου Θεσσαλονίκης
Παραδίδονται:
ΑΡΧΑΙΑ - ΛΑΤΙΝΙΚΑ
ΕΚΘΕΣΗ
ΝΕΑ ΕΛΛΗΝΙΚΑ
Δαμασκηνού 8α • Τηλ. 28742 ώρες 8-12 π.μ.
Κινητό: 094 987068 • Ρόδος

CAN A FERRIES
KYDON TOURS
ΚΕΝΤΡΙΚΟ ΠΡΑΚΤΟΡΕΙΟ
PORT AGENT
ΚΑΘΗΜΕΡΙΝΕΣ ΑΝΑΧΩΡΗΣΕΙΣ
ΑΠΟ ΡΟΔΟ ΓΙΑ ΠΕΙΡΑΙΑ ΜΕ ΤΑ
F/B ΡΟΔΑΝΘΗ - F/B DIMITROULA
εναλλάξ
• Κάθε Δευτέρα, 09.30:
για ΣΥΜΗ - ΡΟΔΟ
• Κάθε Δευτέρα, 16.00:
για ΚΩ - ΚΑΛΥΜΝΟ - ΛΕΡΟ - ΠΑΤΜΟ - ΠΕΙΡΑΙΑ
• Κάθε Τρίτη, 16.00:
για ΚΩ - ΚΑΛΥΜΝΟ - ΠΕΙΡΑΙΑ
• Κάθε Τετάρτη, 16.00:
για ΚΩ-ΚΑΛΥΜΝΟ-ΑΣΤΥΠΑΛΑΙΑ - ΠΕΙΡΑΙΑ
• Κάθε Πέμπτη, 09.30:
για ΣΥΜΗ - ΡΟΔΟ
• Κάθε Πέμπτη, 16.00:
για ΚΩ-ΚΑΛΥΜΝΟ-ΛΕΡΟ-ΠΑΤΜΟ-ΠΕΙΡΑΙΑ
• Κάθε Παρασκευή, 16.00:
για ΚΩ - ΚΑΛΥΜΝΟ - ΛΕΡΟ - ΠΑΤΜΟ - ΠΕΙΡΑΙΑ
• Κάθε Σάββατο, 16.00:
για ΚΩ - ΚΑΛΥΜΝΟ - ΛΕΡΟ - ΠΑΤΜΟ - ΠΕΙΡΑΙΑ
• Κάθε Κυριακή, 16.00:
για ΚΩ - ΚΑΛΥΜΝΟ - ΠΕΙΡΑΙΑ
ΔΡΟΜΟΛΟΓΙΑ F/B DALIANA
ΔΡΟΜΟΛΟΓΙΟ Α'
• Κάθε Τετάρτη, 19.00:
για ΚΩ-ΣΑΜΟ-ΧΙΟ-ΜΥΤΙΛΗΝΗ-ΛΗΜΝΟ-ΑΛΕΞΑΝ-ΔΡΟΥΠΟΛΗ
• Κάθε Σάββατο, 09.30
για ΚΑΣΤΕΛΛΟΡΙΖΟ-ΡΟΔΟ
• Κάθε Κυριακή, 12.00
για ΚΑΡΠΑΘΟ-ΚΑΣΟ-ΗΡΑΚΛΕΙΟ-ΘΗΡΑ-ΝΑΞΟ-ΠΑΡΟ-ΠΕΙΡΑΙΑ
ΔΡΟΜΟΛΟΓΙΟ Β'
• Κάθε Τετάρτη, 19.00:
για ΚΑΣΤΕΛΛΟΡΙΖΟ-ΡΟΔΟ
• Κάθε Πέμπτη, 09.00:
για ΚΩ-ΣΑΜΟ-ΧΙΟ-ΜΥΤΙΛΗΝΗ-ΛΗΜΝΟ-ΑΛΕΞΑΝ-ΔΡΟΥΠΟΛΗ
• Κάθε Κυριακή, 12.00:
για ΚΑΡΠΑΘΟ-ΚΑΣΟ-ΗΡΑΚΛΕΙΟ-ΘΗΡΑ-ΝΑΞΟ-ΠΑΡΟ-ΠΕΙΡΑΙΑ
• Τα ανωτέρω δρομολόγια θα εκτελούνται κάθε εβδομάδα εναλλάξ, αρχής γενομένης από το δρομολόγιο Α' για την τρέχουσα εβδομάδα 08/2-14/2
Πληροφορίες, κρατήσεις και έκδοση εισιτηρίων
ΠΡΑΚΤΟΡΕΙΟ ΚΥΔΩΝ
Εθ. Δωδεκανησίων 14 - Ακτή Σαχτούρη 8
Τηλ. 23000 - 27900 - 27722 - 24265 • FAX: 32741

Με αφορμή την παραπομπή σε δίκη των συνδικαλιστών

Νέα επίθεση του Γ. Σαρικά κατά της Ένωσης Ξενοδόχων Ρόδου!

Καταγγελίες για παρακράτηση εισοδήματος ξενοδ/λων

Να σταθούν οι πάντες, στο ύψος των περιστάσεων και να αναλάβουν τις ευθύνες που τους αναλογούν ζήτησε χθες ο πρόεδρος του Εργατικού Κέντρου της Ρόδου, κ. Γιάννης Σαρικάς, ο οποίος ωστόσο, εξαπέλυσε νέα επίθεση κατά της ηγεσίας της Ένωσης Ξενοδόχων Ρόδου, καλώντας τους εργοδότες να σταματήσουν την τακτική του αποπροσανατολισμού και να τηρήσουν τις οικονομικές υποχρεώσεις που οφείλουν έναντι των εργαζομένων που απασχολούν.

Ο πρόεδρος του Εργατικού Κέντρου της Ρόδου, χαρακτήρισε «φθηνή» την τακτική των προσωπικών επιθέσεων που δέχθηκε το τελευταίο χρονικό διάστημα, και επισήμανε ότι αποτελεί τίτλο τιμής για τον ίδιο που είναι στέλεχος του ΚΚΕ. Ταυτόχρονα, επισήμανε ότι ενεργεί και κινείται πάντα με την ιδιότητα του προέδρου του Εργατικού Κέντρου της Ρόδου, του ανώτερου δηλαδή συνδικαλιστικού οργάνου της περιοχής μας, που έχει ως χρέος να προασπίσει τα εργασιακά συμφέροντα των χιλιάδων εργαζομένων και ειδικά μάλιστα των εποχιακά απασχολούμενων, το εισόδημα των οποίων έχει μειωθεί δραματικά τα τελευταία χρόνια.

● Σύμφωνα με πληροφορίες, οι επιτελείς του Εργατικού Κέντρου της Ρόδου, έχουν ήδη καταλήξει σε συγκεκριμένες αποφάσεις, για την τακτική που θα ακολουθήσουν για το αμέσως επόμενο χρονικό διάστημα, ενώ καθοριστικής σημασίας, θεωρείται η προγραμματισμένη για την ερχόμενη εβδομάδα συνάντηση των μελών της διοίκησης του Ε.Κ.Ρ. με τους προέδρους των τριών σωματείων ξενοδοχουπαλλήλων του νησιού μας.

Με εντολή του προέδρου του Εργατικού Κέντρου της Ρόδου, αρμόδιοι συνδικαλιστές, έχουν αναλάβει να συγκεντρώσουν αναλυτικά στοιχεία, βάση των καταγγελιών που έγιναν μέχρι σήμερα από τους ίδιους τους εργαζόμενους, τα οποία θα δείχνουν - όπως υποστηρίζουν οι συνδικαλιστές- το μέγεθος του προβλήματος που σημειώθηκε κατά την διάρκεια της προηγούμενης τουριστικής περιόδου. Σύμφωνα με τους ίδιους, τα ποσά που έχασαν δύο μόνο κλάδοι εργαζομένων στα ξενοδοχεία υπολογίζονται στα 750 εκατομμύρια δραχμές(!) για την προηγούμενη τουριστική περίοδο.

● Για το θέμα αυτό, ο πρόεδρος του Εργατικού Κέντρου κ. Γιάννης Σαρικάς, τόνισε ότι οι καμαριέρες, με βάση τις... αλχημίες που έγιναν, έχασαν τουλάχιστον από 50.000 έως και 70.000 δραχμές, ενώ αντίστοιχα ο κάθε σερβιτόρος έως και 100.000 μόνο κατά την διάρκεια της προηγούμενης σεζόν.

Για όλα τα θέματα που έχουν προκύψει, με αφορμή την σκληρή αυτή αντιπαράθεση μεταξύ των εργοδοτών και των εργαζομένων, ενημερώθηκε πλήρως και η ηγεσία της Πανελλήνιας Ομοσπονδίας των Ξενοδοχουπαλλήλων, η οποία μάλιστα ζήτησε και αναλυτικά στοιχεία για να ασκήσει με την σειρά της, τις παρεμβάσεις προς κάθε αρμόδιο φορέα.





Για τις αγγελίες σας, απευθύνεσθε στα γραφεία μας ή στα τηλέφωνα: 22210, 75230

ΜΙΚΡΕΣ Αγγελίες

Sigma
Αντιπροσωπεύσεις Ασφαλιστικών Εταιρειών
Άννης Μαρίας και Καζαντζάκη 2
Τηλ. (0241) 31468 • FAX: (0241) 33644

ΠΑΡΑΣΚΕΥΗ 12 ΜΑΡΤΙΟΥ 1999 Η ΡΟΔΙΑΚΗ

ΕΝΟΙΚΙΑΣΕΙΣ ΑΚΙΝΗΤΩΝ

ΖΗΤΕΙΤΑΙ οικία προς ενοικίαση έως 120 τ.μ. καλής κατασκευής από ζευγάρι γιατρών. Πληρ. τηλ. 22994, 24759, 097 582572 ΠΕ26833

ΕΝΟΙΚΙΑΖΟΝΤΑΙ 2 διαμερίσματα καινούργια ισόγεια (68 τ.μ. με 2 υπν.) και (60 τ.μ. με 1 υπν.) στην Ανάληψη. Ενοίκιο 80.000 και 70.000. Πληρ. Κτηματομεσιτικό γραφείο Βαζούκου Αικ., τηλ. 22943, 28838 ΑΕ26825

ΕΝΟΙΚΙΑΖΟΝΤΑΙ στην οδό Παπανικολάου (έναντι του Ξενοδοχείου των Ρόδων και του νέου Καζίνο) δωμάτια επιπλωμένα, με δικό τους καθένα μπάνιο, ψυγείο κ.λπ. Πληρ. τηλ. 22524 ΑΕ26805

ΕΝΟΙΚΙΑΖΕΤΑΙ κατάστημα 190 τ.μ. και 100 τ.μ. πατάρι επί της Λ. Λίνδου 216, δίπλα στην OPEL, πρώην έκθεση "ΜΟΥΡΕΛΑΤΟΣ". Πληρ. τηλ. 62514-66476. ΠΕ26804

ΕΝΟΙΚΙΑΖΕΤΑΙ 130 τ.μ. κατάστημα με πατάρι επί της Κορδικτώνος. Πληρ. τηλ. 27082-26476. ΑΕ26816

ΕΝΟΙΚΙΑΖΕΤΑΙ κατάστημα 200 τ.μ. Κωτιάδη και Υδραίου γωνία για οποιαδήποτε χρήση. Πληρ. τηλ. 22038-47651. ΑΕ26803

ΕΝΟΙΚΙΑΖΕΤΑΙ 3άρι διαμέρισμα στο συνοικισμό δασκάλων, στο 2ο όροφο με όμορφη θέα. Επίσης **ΕΝΟΙΚΙΑΖΕΤΑΙ** στην ίδια περιοχή κατάστημα με διαχωριστική τζαμαρία και τουαλέτα, κατάλληλο για γραφείο, τιμή 50.000 δρχ. Πληρ. τηλ. 35170-35497 ΑΕ26802

ΕΝΟΙΚΙΑΖΕΤΑΙ διαμέρισμα διαμπέρες 3άρι στην οδό Αγ. Ιωάννου α' όροφος. Πληρ. τηλ. 25962 ΑΕ26800

ΕΝΟΙΚΙΑΖΕΤΑΙ στα Τριάντα (οδός Δωριέως, 2 στάσεις πριν τα φανάρια) επιπλωμένο ισόγειο δυάρι στουντιο, με πολυκουζίνα και μπάνιο, σε καινούργια πολυκατοικία πολυτελούς κατασκευής. Πληρ. τηλ. 25904 ώρες γραφείου ΠΕ26801

ΕΝΟΙΚΙΑΖΕΤΑΙ επιπλωμένο studio με πλήρη εξοπλισμό σε ήσυχη περιοχή κοντά στο S/M ΜΑΡΙΝΟΠΟΥΛΟΣ και στο 7ο Γυμνάσιο. Πληρ. τηλ. 90038 και 094751854 ΑΕ26793

ΕΝΟΙΚΙΑΖΟΝΤΑΙ καταστήματα από 50 τ.μ. έως 250 τ.μ. έναντι ξενοδοχείου κ. Κάτρη στον Δήμο Ιαλυσού, κατάλληλα για τουριστικά είδη, χρυσοχοεία, εστιατόρια. Πληρ. τηλ. 27082-26476 ΑΕ26791

ΕΝΟΙΚΙΑΖΕΤΑΙ γκαρσονιέρα σε ήσυχη περιοχή στην Ιξιά πλήρης επιπλωμένη με ηλιακό τελείως ανεξάρτητη. Πληρ. τηλ. 73450 πρωί, 31084 απόγευμα ΑΕ26767

ΕΝΟΙΚΙΑΖΕΤΑΙ 70 τ.μ. κατάστημα με 120 τ.μ. υπόγειο επί της Μιχαήλ Πετρίδη. Πληρ. τηλ. 27082, 26476 ΑΕ26792

ΕΝΟΙΚΙΑΖΟΝΤΑΙ στην Ιξιά διαμερίσματα 3άρια και 4άρια, επιπλωμένα ή χωρίς επιπλα. Πληρ. τηλ. 90432, 90554 ΑΕ26760

ΕΝΟΙΚΙΑΖΟΝΤΑΙ σε ισόγειο συγκρότημα ένα διαμέρισμα ενός δωματίου 20 τ.μ. και δύο δωματίων 40 τ.μ. επιπλωμένα και πλήρως εξοπλισμένα με κουζινάκι, ψυγείο, τηλεόραση, τηλέφωνο, ηλεκτρικό καλοριφέρ, ηλιακό θερμοσίφωνο, άνετο χώρο παρκαρίσματος, βεράντα 12 τ.μ. στην Κρεμαστή. Πληρ. τηλ. 91108 ΑΕ26762

ΕΝΟΙΚΙΑΖΟΝΤΑΙ: 1) Ισόγειο διαμέρισμα δύο υπνοδωματίων, με κουζίνα, σαλόνι, W.C., μπάνιο και με μεγάλη αυλή, επί της οδού Άννης Μαρίας. 2) Studio δυο δωματίων με 2 κρεβάτια, με εντοιχισμένη ντουλάπα, σαλοτραπεζαρία. Πλήρως επιπλωμένο. Κοντά στο νοσοκομείο. Πληρ. κ. Ν. Ηρωνίας Νέα Αγορά α' όροφος, αρ. 17, τηλ. 31955 και 21602 ώρες γραφείου ΑΕ26764

ΕΝΟΙΚΙΑΖΕΤΑΙ γκαρσονιέρα πλήρως εξοπλισμένη επί της Γρηγορίου Ε 35 (7 Βαγιές). Πληρ. τηλ. 27549 ΑΕ26766

ΕΝΟΙΚΙΑΖΕΤΑΙ κατάστημα 35 τ.μ. με αντίστοιχο υπόγειο, στην τουριστική ζώνη παραλίας Λάρδου, πάνω στην επαρχιακή οδό Λάρδου-Πεύκοι, κατάλληλο για σούπερ μάρκετ, τουριστικό ή άλλη χρήση, με ετήσιο μίσθωμα 2.160.000 δρχ. ΕΥΡΩΚΤΗΜΑΤΙΚΗ Γιάννης και Μιχάλης Ευσταθίου, τηλ. 73819, 74917, κιν. 094374546 ΑΕ26769

ΕΝΟΙΚΙΑΖΕΤΑΙ επιπλωμένη γκαρσονιέρα με πολυκουζινάκι και μεγάλο λουτρό, με ανεξάρτητη είσοδο επί της Γράμμου και Αγίου Ιωάννου, διακόσια μέτρα από το Πανεπιστήμιο Αιγαίου. Πληρ. τηλ. 67463 (09.00-20.00) και 23094 (από 15.00-19.30) ΑΕ26768

ΕΝΟΙΚΙΑΖΕΤΑΙ γκαρσονιέρα 1 δωματίου, WC, κουζινάκι στο κέντρο της πόλης κοντά στην Ακαδημία, σε ήσυχο δρόμο. Πληρ. τηλ. 29545, 20860 ΑΕ26763

ΕΝΟΙΚΙΑΖΕΤΑΙ γκαρσονιέρα επιπλωμένη ρετιρέ, (για ένα άτομο) πλησίον Αγίου Φραγκίσκου. Πληρ. τηλ. 36707 ΑΕ26770

ΕΝΟΙΚΙΑΖΕΤΑΙ στο κέντρο της πόλεως (κοντά στο καζίνο) ισόγειο ανεξάρτητο διαμερισματάκι δύο δωματίων, πλήρης επιπλωμένο με 65.000 το μήνα. Πληρ. τηλ. 33016 ΠΕ26731

ΕΝΟΙΚΙΑΖΕΤΑΙ διαμέρισμα 95 τ.μ. 2 υπνοδωματίων στον Αγιο Ιωάννη (Γράμμου 15), και λοιπών βοηθητικών χώρων. Πληρ. τηλ. 61556, 65305 ΑΕ26733

ΕΝΟΙΚΙΑΖΕΤΑΙ κατάστημα στο κέντρο της Ρόδου, ισόγειο 60 τ.μ. και πατάρι 60 τ.μ. με δυνατότητα αγοράς της υπάρχουσας επιχείρησης. Πληρ. Ροδιακή Κτηματική-Ανέστης και Σάββας Σαββαΐδης, τηλ. 26281, 35476, κιν. 094-421015 ΑΕ26734

ΕΝΟΙΚΙΑΖΕΤΑΙ γκαρσονιέρα για ένα άτομο, πλήρως επιπλωμένη, κοντά στον ΟΑΕΔ και το Πανεπιστήμιο Αιγαίου. Νέας κατασκευής. Πληρ. τηλ. 64040 ΑΕ26741

ΕΝΟΙΚΙΑΖΕΤΑΙ γκαρσονιέρα επιπλωμένη ανεξάρτητη στην Ανάληψη (Ιωαννίνων 3). Πληρ. τηλ. 64243 ΑΕ26736

ΕΝΟΙΚΙΑΖΕΤΑΙ επιπλωμένο διαμέρισμα για 2-3 άτομα πλησίον Ακτής Μιαούλη. Πληρ. τηλ. 20972 ΑΕ26732

ΕΝΟΙΚΙΑΖΕΤΑΙ στούντιο μικρό επιπλωμένο κατάλληλο για ένα άτομο κοντά στην Ακαδημία. Πληρ. τηλ. 23547, 75151, κιν. 095 525851 ΑΕ26737

ΕΝΟΙΚΙΑΖΕΤΑΙ δωμάτιο 1ου ορόφου επί της Γρηγορίου Λαμπράκη 39. Πληρ. τηλ. 92307 ΠΕ26738

ΕΝΟΙΚΙΑΖΕΤΑΙ δωμάτιο 45 τ.μ. έναντι Αγίας Αναστασίας. Πληρ. τηλ. 95992 από 8-11 π.μ. και 3-6 μ.μ. ΠΕ26739

ΕΝΟΙΚΙΑΖΕΤΑΙ διαμέρισμα (2 υπνοδωμάτια, σαλοτραπεζαρία, κουζίνα, W.C.) στην περιοχή Ροδίνι. Πληρ. τηλ.73835 ΑΕ26740

ΕΝΟΙΚΙΑΖΕΤΑΙ
ΚΑΤΑΣΤΗΜΑ
200 τ.μ. με πατάρι 150 τ.μ. κατάλληλο για οποιαδήποτε χρήση (έκθεση επίπλων, κατάστημα ενδυμάτων κ.λπ.) επί της οδού Δημ. Αναστασιάδη 48 Β (το νυν κατάστημα "Παιδική Γωνιά Επίπλου").
Πληρ. τηλ. 77468

ΕΝΟΙΚΙΑΖΟΝΤΑΙ
1) 2 καταστήματα των 25 τ.μ. το καθένα στο ισόγειο του ξενοδοχείου "Παυλίδης" 28ης Οκτωβρίου 15
2) Κατάστημα ισόγειο 756 τ.μ. πρώην εστιατόριο "Νόμπελ" Γρίβα και Μανδηλαρά γωνία.
Πληρ. τηλ. 094-335626, 094-803489, 094-936209, 095-531831, 01-5223566

ΚΑΤΣΑΔΟΥΡΟΣ ΤΑΞΙΑΡΧΗΣ
ΠΟΛΙΤΙΚΟΣ ΜΗΧΑΝΙΚΟΣ
ΕΡΓΟΛΑΒΟΣ ΔΗΜΟΣΙΩΝ ΚΑΙ ΙΔΙΩΤΙΚΩΝ ΕΡΓΩΝ
GUNITE
ΕΚΤΟΞΕΥΟΜΕΝΟ ΣΚΥΡΟΔΕΜΑ
ΡΗΤΙΝΕΝΕΣΕΙΣ-ΤΣΙΜΕΝΤΕΝΕΣΕΙΣ-ΑΜΜΟΒΟΛΕΣ
ΕΝΙΣΧΥΣΕΙΣ-ΕΠΙΣΚΕΥΕΣ-ΑΝΑΠΑΛΑΙΩΣΕΙΣ ΚΤΙΡΙΩΝ
ΕΙΔΙΚΑ Κ' ΓΕΝΙΚΑ ΤΕΧΝΙΚΑ ΕΡΓΑ
ΓΡΗΓ. ΛΑΜΠΡΑΚΗ 39 ΡΟΔΟΣ
ΤΗΛ. (0241) 22940 FAX: 22406
ΚΙΝ.: 093/2336258

Επενδύστε σήμερα με υψηλή ασφάλεια και μεγάλη απόδοση



ΜΕΣΙΤΗΣ ΑΣΤΙΚΩΝ ΣΥΜΒΑΣΕΩΝ - REAL ESTATE AGENCY
Vitzileos
ΜΑΡΙΟΣ Κ. ΒΙΤΖΗΛΑΙΟΣ
Εθν. Μακαρίου 45-3ος Οροφ. Τηλ: 24900, 25545, Φαξ: 25544 Κινητό: 0932 704919

Ευκολίες Πληρωμής
Πωλήσεις-Αντιπαροχές
Ενοικιάσεις-Αγορές
Ανταλλαγές-Μισθώσεις

Οικόπεδα

203 τμ	Στην Παλιά Πόλη με ερειπωμένη κατοικία	10.000.000
542 τμ	Γωνιακό οικόπεδο ΣΔ 1 στο Καρακόνερο	45.000.000
600 τμ	ΣΔ 0,8 οικόπεδο στο Πέδι στο κύμα. Σύμη	25.000.000
735 τμ	Στο Μόντε Σμίθ ΣΔ 0,60	45.000.000
1.270 τμ	ΣΔ 0,8 οικόπεδο στις 7 Χουρμαδιές	100.000.000
1.300 τμ	Στην Ιξιά εντός σχεδίου ΣΔ 0,4	30.000.000
2.000 τμ	Στην Ιξιά 200+200 τμ (άδεια)	40.000.000
2.000 τμ	Στην Ρόδου-Λίνδου ΣΔ 0,6	55.000.000
2.000 τμ	Στα Κοσκινού. Θέα με άδεια	20.000.000
2.000 τμ	Στην παραλία Καλαβαρδών	6.000.000
3.800 τμ	Στην Κρεμαστή πανοραμικό	28.000.000
4.000 τμ	Χ2 με φώς και νερό (κτισμένα)	5.000 /τμ.
4.000 τμ	3 οικόπεδα χ 4000 τμ φανταστική θέα. Κοσκινού	20.000.000
4.400 τμ	Στην Κρεμαστή	26.000.000
5.000 τμ	Οικόπεδο εντός οικισμού στην Λάρδο	35.000.000
6.000 τμ	Ιαλυσος ΣΔ 0.4, 300 μ. από την θάλασσα	140.000.000
8.000 τμ	Στο Πλημμύρι στο κύμα	40.000.000
9.000 τμ	Κανδήλι 4500+4500 τμ	30.000.000
9.345 τμ	Στ' Ασγούρου με θέα	69.000.000
9.700 τμ	Στη Λαχανιά στον δρόμο με θέα	10.000.000
10.000 τμ	Στη Λάρδο επί της Λεωφόρου	80.000.000
10.000 τμ	Στα Κοσκινού. Μεγάλη ευκαιρία	20.000.000
15.000 τμ	Στην Πάρο από την θάλασσα με θέα	25.000.000
16.000 τμ	Στις Φάνες στην θάλασσα με άδεια για 170 κλίνες	33.000.000
20.000 τμ	Οικόπ χωρισμένο σε 4000 τμ=10 εκατ. Γεννάδι	50.000.000
50.000 τμ	Στο Τσαίρι	125.000.000
50.000 τμ	Στο Πλημμύρι	200.000.000
100.000 τμ	Στην παραλία Πλημμύρι	400.000.000
115.000 τμ	Αγρστ. Δαματριά με 2 πηγάδια, 300 ελιές, 300 αμυγδ	65.000.000

Διαμερίσματα στην Ιαλυσό

43 τμ	Γκαρσονιέρα ημιτελ.	7.500.000
55 τμ	Ολοκαίνουργιο, παραθαλάσσιο	16.000.000
64 τμ	2 υπνοδ. - ημιτελές	12.000.000
66 τμ	Επιπλωμένο	14.000.000
68 τμ	2 υπνοδ. ημιτελές	12.000.000
70 τμ	Ολοκαίνουργιο παραθαλάσσιο	20.000.000
73 τμ	Ολοκαίνουργιο παραθαλάσσιο	21.000.000
73 τμ	2 υπνοδ ημιτελές	13.500.000
74 τμ	2 υπνοδ ημιτελές	13.000.000
91 τμ	3 υπνοδ ημιτελές	15.500.000
92 τμ	3 υπνοδ ημιτελές	16.000.000
100 τμ	LUX με τζάκι	27.000.000
120 τμ	2ος οροφ με 3 υπνοδ - τζάκι	24.000.000

Διαμερίσματα

55 τμ	στη Μήδεια με aircondition	11.000.000
60 τμ	στην Αθηναγόρα ρετιρέ	12.000.000
82 τμ	υπό κατασκευή με το κλειδί στο χέρι	300.000/τμ
86 τμ	υπό κατασκευή με το κλειδί στο χέρι	300.000/τμ
100 τμ	υπό κατασκευή με το κλειδί στο χέρι	300.000/τμ
85 τμ	στη Διαγοριδών	15.000.000
90 τμ	ρετιρέ στο κέντρο της Ρόδου	21.000.000
96 τμ	στη Λευκωσίας (2ος ορ)	25.000.000
96 τμ	στην Παρισίων με 2 υπνοδ.	25.000.000
96 τμ	στην Ιξιά (γκαραζ-κήπος-τζάκι)	25.000.000
100 τμ	Ισόγειο 2 υπνοδ. θέρμανση	31.000.000
100 τμ	στην 28ης Οκτωβρίου, ισόγ	30.000.000
108 τμ	στην Κωτιάδη, 2ος όροφ με θέα	22.000.000
115 τμ	Ζέφυρος τζάκι, πάρκινγκ, αποθήκη	37.000.000
116 τμ	Ζέφυρος τζάκι, πάρκινγκ, αποθήκη	37.000.000
117 τμ	Μιχ. Πετρίδη, ρετιρέ LUX θέρμανση	28.000.000
117 τμ	σε μπετά	16.500
118 τμ	Ζέφυρος τζάκι, πάρκινγκ, αποθήκη	39.000.000
120 τμ	Στην Καμείρου-Μ. Σμιθ LUX με 3 υπνοδ.	32.000.000
157 τμ	Χειμάρας υπόγειο	30.000.000
180 τμ	Ανάληψη 3 υπνοδ - κήπος	30.000.000
200 τμ	Κέννεντυ, Super LUX ρετιρ επιπλ 200μ ταράτσα	75.000.000

Μεζονέτες - Μονοκατοικίες

40 τμ	Μονοκατοικία στην Παστίδα	8.000.000
60 τμ	Μονοκατοικία στο Κιοτάρι μέ θέα θάλασσα	16.000.000
60 τμ	Μονοκατοικία Κιοτάρι	14.000.000
80 τμ	Μονοκατοικία Παστίδα	12.000.000
100 τμ	Μονοκατοικία Σορωνή στο κύμα - οικόπ 500 τμ	20.000.000
100 τμ	Μονοκατοικία στα Κρητικά - 3000 τμ οικοπ.	38.000.000
100 τμ	Μονοκατοικία Παραδείσι με 20 τμ όροφο	15.000.000
110 τμ	Μονοκατοικία στα Κοσκινού (πλατεία)	20.000.000
110 τμ	Μεζονέτα LUX διόροφη Καρακόνερο θέα θάλασσα	40.000.000
128 τμ	Διόρωφο στο Κιοτάρι +10 τμ πατάρι	26.000.000
130 τμ	Τριόροφες μεζονέτες Σούπερ Λουξ με κήπο	55.000.000
130 τμ	Μεζονέτα Λουξ Ανάληψη	41.000.000
140 τμ	Στάδιο Μονοκ Λουξ επιπλ +140τμ υπογ, γκαραζ, κήπο	50.000.000
180 τμ	Τρίοροφες μεζονέτες με υπόγειο Σούπερ Λούξ	67.000.000
185 τμ	Σάλακος (βίλα) με πολλά εξτρά και θέα	40.000.000
190 τμ	Διόροφη μονοκ Κοσκινού με θέα	63.000.000
197 τμ	Μεζονέτα εντός πόλης 3 υπνοδ, θέρμανση, τζάκι	47.000.000
200 τμ	Μεζονέτα γιαπί διόρ σε οικόπ 1000τμ Κοσκινού	26.000.000
200 τμ	80μ κεραμοσκεπή μονοκ μπετά +1000μ οικοπ Ιαλυσός	28.000.000
218 τμ	Μονοκατοικία με κήπο Κοσκινού	43.000.000
220 τμ	Μεζονέτα στους Δασκάλους σοβατισμένη με ασανσέρ	35.000.000
220 τμ	Δύο μεζονέτες στα Κοσκινού (η μία)	30.000.000
222 τμ	Μεζονέτα στο Άνω Ροδίνι, κτισμ-σοβατ	39.000.000
230 τμ	Βίλα στη Λάρδο σε 7.700τμ οικόπεδο με γεώτρηση	120.000.000
250 τμ	Παραδοσιακή διόρωφη μονοκ Μητρόπολη	49.000.000
350 τμ	Βίλα δίοροφη Λουξ Ασγούρου	150.000.000
380 τμ	Βίλα δίοροφη σε οικοπ 2000τμ Ιαλυσός	90.000.000

Καταστήματα - Γραφεία - Επιχειρήσεις

	Εστιατόριο - επιχείρηση στου Κόβα	6.500.000
25 τμ	Φαληράκι Μαγαζί στο Εμπορικό Κέντρο	45.000.000
25 τμ	Γραφείο στν Εθν. Μακαρίου	10.000.000
27 τμ	Φαλιράκι Μαγαζί στο εμπορικό κέντρο	11.000.000
45 τμ	Μαγαζί στο κέντρο της πόλης ενοικιασμένο	45.000.000
45 τμ	Γραφείο στο κέντρο της πόλης στον τρίτο όροφο	16.000.000
50 τμ	Κατάστημα στην Α. Διάκου και πατάρι	46.000.000
60 τμ	Γραφείο στο κέντρο της πόλης στον τρίτο όροφο	25.000.000
60 τμ	Μαγαζί +60μ ακάλ χώρος Εμπορ κέντρο Φώκιαλη	21.000.000
78 τμ	Γραφείο στο κέντρο της πόλης στον 2ο όροφο	35.000.000
96 τμ	Κατάστημα στην Κ. Υδραίου, καινούργιο	36.000.000
100 τμ	Κατάστημα Ψαροπούλα. Προνομιακό. Ενοίκιο	250.000/μήνα
113 τμ	Πλατανάκια αποθήκη	6.000.000
117 τμ	Super Market συν εξοπλισμός συν 30 τμ αυλή	12.000.000
120 τμ	2όροφη οικοδ 60+60μ Ζέφυρος πάνω στην θάλασσα	16.000.000
140 τμ	Κατάστημα-εστιατ-ακίνητο Λίνδος +140μ κήπος-θέα εξοπλισμένο	45.000.000
168 τμ	Κατάστημα στην περιοχή Πανάγου	20.000.000
180 τμ	Ενοικιάζεται στην Ιερού Λόχου επαγγ. χώρος	200.000/μήνα
189 τμ	3 όροφοι επί 63μ κατάστημα στο κέντρο της Ρόδου	63.000.000
200 τμ	Αίθουσα στην Συγγρου. ΑΘΗΝΑ	60.000.000
250 τμ	Αποθήκη στους Δασκάλους, ισόγειο	20.000.000
380 τμ	Στην Άννης Μαρίας 2 αποθήκες ετοιμοπαράδοτες	20.000.000
400 τμ	Παλιά Πόλη 9 Studios-Bar. Μισά μετρητά/μισά σε 4 χρόνια	70.000.000
420 τμ	Τριόροφη οικοδ - Νιοχώρι, τουριστική περιοχή	60.000.000
661 τμ	Apartments +οικόπ 414τμ 2 οροφ, 26 δωμ εξοπλ Α' κατ στο λιμάνι	160.000.000
750 τμ	Κατάστημα στα Ασγούρου	220.000.000
750 τμ	Αποθήκη με ράμπα για μεγάλα φορτηγά	80.000.000
1000 τμ	S/Market. Ακάνητο +3000μ οικόπ. εξοπλισμ πλήρης εμπορεύματα	300.000.000
2000 τμ	Οικοδομή μπετά +οικόπεδο 11600μ. Η μεγάλη ευκαιρία ΜΟΝΟ	180.000.000
2000 τμ	Κτίριο-μπετά περιοχή νέας Μαρίνας Ζέφυρος	250.000.000
3800 τμ	Εργοστάσιο κτισμένο σε οικόπεδο 32.000 τμ	150.000.000
Ξενοδοχείο	Α' κατ 120 κλίνες στη θάλασσα Ιαλυσός, +οικόπεδο 4725μ	2.200.000 $
Ξενοδοχείο	Β' κατηγορίας 72 κλίνες, δισκοθήκη, στην πόλη	250.000.000
Hotel	apartments Α' κατηγορίας 40 κλίνες στην Ιαλυσό	130.000.000
Hotel	apartments Γ' κατηγορίας 50 κλίνες στην Ιξιά	150.000.000
10	διαμερίσματα επιπλωμένα στο Λαδικό	60.000.000

Ενοικιάζονται επιπλωμένα διαμερίσματα στην Ιαλυσό 60-70.000 δρχ/μήνα

Στόχος μας: Κανείς Δωδεκανήσιος χωρίς Στέγη!

ΕΝΟΙΚΙΑΖΕΤΑΙ κατάστημα 80 τ.μ. (60 τ.μ. ισόγειο και 20 τ.μ. 1ος όροφος) επί της λεωφόρου Κρεμαστής αρ. 6 πλησίον Αστυνομικού Σταθμού Ιαλυσού. Πληρ. τηλ. 24666 10 π.μ.-1 μ.μ. ΑΕ26697

ΕΝΟΙΚΙΑΖΟΝΤΑΙ: 1) Καινούργιο διαμέρισμα επιπλωμένο λουξ επί της Παπαλουκά (μίσθωμα 250.000 δρχ.). 2) Κατάστημα στα 100 μαγαζιά, 3) Οικία στην περιοχή Καστελλοριζίων, 4) Αποθήκες-Καταστήματα επί της Ρόδου - Λίνδου στο Εμπορικό κέντρο Σάββα Βογιατζή. Πληρ. τηλ. 24281 ΠΕ26702

ΕΝΟΙΚΙΑΖΕΤΑΙ κατάστημα, το πρώην "ΚΙΝΕΖΙΚΟ" Μανδηλαρά 12. Πληρ. τηλ. 31738 ώρες καταστημάτων ΠΕ26728

ΕΝΟΙΚΙΑΖΕΤΑΙ κατάστημα 100 τ.μ. περίπου, στην οδό Αποστόλου Παύλου 95, στην Ανάληψη. Πληρ. τηλ. 34134 κατά τις ώρες 5-8 μ.μ. ΠΕ26717

ΕΝΟΙΚΙΑΖΕΤΑΙ κατάστημα 45 τ.μ. κοντά στην Στ. Κωτιάδη. Ενοίκιο 40.000 δρχ. Πληρ. 10-1 το πρωί εργάσιμες ημέρες τηλ. 28838 ΑΕ26703

ΖΗΤΕΙΤΑΙ μονοκατοικία, μεζονέτα ή διαμέρισμα με 3 υπνοδωμάτια. Πληρ. τηλ. 68413, 093-2040992 ΠΕ26698

ΕΝΟΙΚΙΑΖΕΤΑΙ αποθήκη 130 τ.μ. Καζαντζάκη 7 και Αννης Μαρίας. Πληρ. τηλ. 27392 ΑΕ26699

ΕΝΟΙΚΙΑΖΕΤΑΙ διαμέρισμα δυάρι επιπλωμένο με κεντρική θέρμανση στην οδό Γραμμου 31. Πληρ. τηλ. 26518, 29615 ΑΕ26700

ΕΝΟΙΚΙΑΖΕΤΑΙ διαμέρισμα τριάρι στον 3ο όροφο με ασανσέρ σε νέα οικοδομή, διαμπερές με απεριόριστη θέα. Τιμή 120.000. Μόσχος 3 Ροδίνι. Πληρ. τηλ. 61411, 65139 ΑΕ26701

ΕΝΟΙΚΙΑΖΕΤΑΙ ισόγειο κατάστημα 13 τ.μ. στην Παλιά Πόλη επί της οδού Πολυδώρου, πρόσφατα ανακαινισμένο. Μεσίτες δεκτοί. Πληρ. τηλ. 01-3826892 και 093-2423063 ΠΕ26602

ΕΝΟΙΚΙΑΖΕΤΑΙ μεγάλος επαγγελματικός χώρος με πολύ μεγάλο εκθεσιακό χώρο και θέση πάρκινγκ για οποιαδήποτε επαγγελματική χρήση στο 19ο χιλιόμετρο λεωφόρου Ρόδου-Λίνδου. Πληρ. τηλ. 32770, ώρες καταστημάτων ΠΕ26686

ΕΝΟΙΚΙΑΖΕΤΑΙ καινούργια μονοκατοικία λουξ κατασκευής στο χωριό Αρχάγγελος Ρόδου 150 τ.μ. αποτελούμενη από κύρια δωμάτια και λοιπούς βοηθητικούς χώρους με κεντρική θέρμανση, τζάκι και τηλέφωνο. Πληρ. τηλ. 32770.

ΙΑΛΥΣΟΣ. ΕΝΟΙΚΙΑΖΕΤΑΙ κατάστημα 90 τ.μ. με 35 τ.μ. πατάρι επί της Λεωφ. Ιαλυσού 41 (πλησίον MOBIL). Πληρ. τηλ. 95420, 0932 197097 ΠΕ26649

ΕΝΟΙΚΙΑΖΕΤΑΙ κατάστημα 40 τ.μ. κοντά στην Αλεξάνδρου Διάκου για επαγγελματική χρήση. Ενοίκιο 55.000 δρχ. Πληρ. τηλ. 31924 ΑΕ26593

ΕΝΟΙΚΙΑΖΕΤΑΙ ανεξάρτητο ορνιοδιαμέρισμα 55 τ.μ., δύο δωμάτιων, μπάνιο και πρόχειρης κουζίνας στην περιοχή Σαν Φραγκίσκο, στο πάρκο, MONO για επαγγελματική χρήση. Πληρ. τηλ. 28945 ΑΕ26619

ΕΝΟΙΚΙΑΖΕΤΑΙ κατάστημα 30 τ.μ. με υπόγειο 50 τ.μ. και αυλή 40 τ.μ. στην οδό Ατταβύρου και Καλόπετρας γωνία (περιοχή Ροδίνι) Πληρ. τηλ. 92595 ΑΕ26590

ΕΝΟΙΚΙΑΖΟΝΤΑΙ βιοτεχνικοί και αποθηκευτικοί χώροι: 1) Αποθήκη 75 τ.μ. επί της οδού Μιχαήλ Πετρίδη απέναντι από το γυμνάσιο με τουαλέτα και πλακάκια και δυνατότητα εισόδου του αυτοκινήτου, 2) Βιοτεχνικοί ή αποθηκευτικοί ισόγειοι χώροι στην περιοχή Ασγούρου πίσω από εργοστάσιο μαρμάρων Καβάσιλα, 150 τ.μ. και 300 τ.μ. ύψους 5,30 με άνετο πάρκινγκ. Πληρ. τηλ. 20949-37735 και 0932/326055 ΠΕ26506

ΕΝΟΙΚΙΑΖΕΤΑΙ διαμέρισμα 90 τ.μ. επί της οδού Λισσαβώνας 17 στο Ροδίνι. Πληρ. τηλ. 64901, 0244-51268, ώρες 9-2 και 5-9 ΑΕ26560

ΕΝΟΙΚΙΑΖΟΝΤΑΙ: α) 1ος όροφος 800 τ.μ. ολόκληρος ή μέρος αυτού για γραφεία πάνω από το κατάστημα "PERIDIS OUTLET" στο "ΤΡΟΦΟ". β) Ισόγειο 600 τ.μ. κατάστημα ή για διοτεχνία στο ΡΟΔΟΧΡΩΜ, 5ο χλμ. Ρόδου Λίνδου. Πληρ. τηλ. 62037, 65065 ΠΕ26350

ΕΝΟΙΚΙΑΖΟΝΤΑΙ δύο μεγάλα καταστήματα στην Ιαλυσό: 1) 150 τ.μ. με αυλή στην παραλία Ιαλυσού κατάλληλο για αίθουσα μπιλιάρδου Snack Bar, Super Market, τουριστικό και οτιδήποτε άλλο, 2) 100 τ.μ. με αυλή προνομιούχο επί της λεωφόρου Ηρακλειδών για οποιαδήποτε χρήση. Ενοίκια λογικά, 3) Επίσης πωλείται οικόπεδο για διλίτσα κοντά στο Golden Beach της Ιαλυσού σε πολύ καλή τιμή. Πληρ. τηλ. 91855 ή 94276 ή 92484 ΠΕ26507

ΕΝΟΙΚΙΑΖΟΝΤΑΙ επιπλωμένα STUDIOS στην οδό Αρκαδίου 14 (Ψαροπούλα-έναντι ξενοδ. Φαίδρα). Πληρ. τηλ. 25710

ΕΝΟΙΚΙΑΖΕΤΑΙ κατάστημα 17 τ.μ. με αυλή 30 τ.μ. επί της Γρίβα. Πληρ. τηλ. 0932-965494 και 94122

ΕΝΟΙΚΙΑΖΟΝΤΑΙ STUDIOS με το μήνα ή με την ημέρα πλήρως επιπλωμένα με πολυκουζινάκι, ψυγείο, ντους, WC, μπαλκόνι με ηλιακό θερμοσίφωνο και εσωτερικό τηλέφωνο στην πιο ήσυχη περιοχή της πόλης Ρόδου (περιοχή Δασκάλων). Οδός Μαν. Παπαμανώλη 12, κάθετος επί της Στέλιου Κωτιάδη. Πληρ. τηλ. 37244

ΕΝΟΙΚΙΑΖΕΤΑΙ κατάστημα 23 τ.μ. στο κέντρο της πόλης (100 μαγαζιά) μπροστά στο δρόμο. Πληρ. τηλ. 78746, 095/296698 ΠΕ26522

ΕΝΟΙΚΙΑΖΕΤΑΙ επί της 28ης Οκτωβρίου δίπλα στο MOCASINO κατάστημα 75 τ.μ. Πληρ. τηλ. 23424 ή 29864 ΠΕ26471

ΕΝΟΙΚΙΑΖΕΤΑΙ κατάστημα εντός του ξενοδοχείου "KOLYMBIA STAR" (δυναμικότητας 400 κλινών), κατάλληλο για χρυσοχοείο. Πληρ. εντός ξενοδοχείου καθώς και στα τηλέφωνα 56600, 56419 ΑΕ26439

ΕΝΟΙΚΙΑΖΕΤΑΙ το ισόγειο του "Πύργου Παρασκευά", διατηρητέο νεοκλασικό του έτους 1910, επιφάνειας 150 τ.μ. περίπου, με κοινόχρηστη αυλή και κήπο, στην Ιαλυσό (λεωφόρος Ηρακλειδών 25, 2 στάσεις πριν τα φανάρια) κατάλληλο για κατοικία ή υψηλού επιπέδου επαγγελματική στέγη, ενδεικτικώς τουριστικό πρακτορείο, ιατρείο, κεντρικά γραφεία οποιασδήποτε επιχειρήσεως, προξενείο κ.λπ. Απαιτούνται επισκευές συντηρήσεως. Πληρ. τηλ. 25904 ώρες γραφείου ΠΕ26018

ΕΝΟΙΚΙΑΖΕΤΑΙ ισόγειο διαμέρισμα 3άρι 85 τ.μ. με αυτόνομη θέρμανση λουτρού και κουζίνας μόνο για επαγγελματική στέγη, οδός Αλεξ. Διάκου 41. Πληρ. τηλ. 27617, 23005 ΠΕ26486

ΕΝΟΙΚΙΑΖΟΝΤΑΙ εντός πόλεως Ρόδου στην οδό Στρατηγού Ζήση, αρ. 76-78 υπόγειο μεγάλου εμβαδού 300 τ.μ. με αυλή περιφραγμένη εμβαδόν 500 τ.μ. με δύο εισόδους-εξόδους με ράμπα πλατιά και άλλον βοηθητικό χώρο σκεπασμένο με WC, ντους, πλήρης ηλεκτρικές και υδραυλικές εγκαταστάσεις και τηλέφωνο κατάλληλο για οποιαδήποτε χρήση και για σταθμό αυτοκινήτων RENT A CAR. Πληρ. τηλ. 29610, 31308

πωλήσεις ακινήτων

ΠΩΛΕΙΤΑΙ διαμέρισμα 93 τ.μ. καινούργιο λουξ κατασκευής (ημ/γειο) στην Κων. Υδραίου με εντοιχισμένη κουζίνα, μπανιέρα υδρομασάζ κ.λπ. 20.000.0000. Κτηματομεσιτικό γραφείο Βαζούκου Αικ., τηλ. 22943, 28838 ΑΟ26826

ΠΩΛΕΙΤΑΙ κατάστημα 37 τ.μ. με υπόγειο επίσης 37 τ.μ. και αυλή 35 τ.μ. στο Εμπορικό Κέντρο Κρανίδη στο Φαληράκι. Πληρ. τηλ. 0244-22955 και 094-899333.

ΠΩΛΕΙΤΑΙ διαμέρισμα 86 τ.μ. με ηλιακό θερμοσίφωνα, Air Condition, τηλέφωνο και πολλά έξτρα στην οδό ΟΣΛΟ (Άνω Ροδίνι). Πληρ. τηλ. 91241, 095-286250. ΠΟ26806

ΘΕΛΕΤΕ ΝΑ ΚΑΝΕΤΕ ΜΙΑ ΕΠΙΚΕΡΔΗ ΕΠΙΧΕΙΡΗΣΗ ΚΑΙ ΣΑΣ ΛΕΙΠΕΙ Ο ΧΩΡΟΣ;

ΣΑΝ ΤΟΝ ΠΡΟΣΦΕΡΟΥΜΕ!

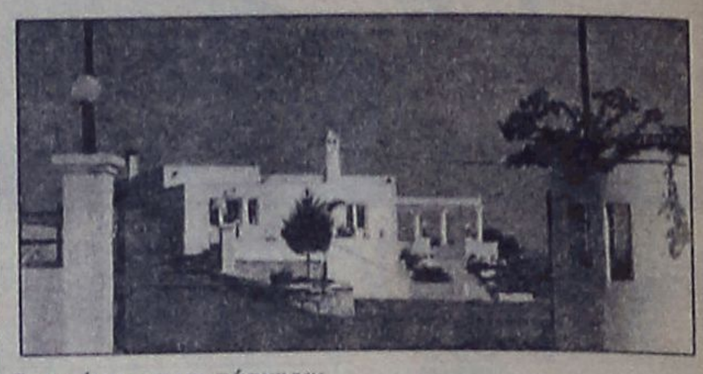

3 στρέμματα με πάρκινγκ
170 τ.μ. κτίσμα, 170 τ.μ. υπόγειο με γκαρσονιέρα.
Λόγω της θέσεως του προσφέρεται για επαγγελματική χρήση π.χ. BAR-CAFETERIA-ΕΣΤΙΑΤΟΡΙΟ-ΒΙΟΤΕΧΝΙΑ κ.λπ.

Πληρ. τηλ. 0244-22280 και 24125

ΠΩΛΕΙΤΑΙ

σπίτι 190 τ.μ. τύπου μεζονέτας σε μικρή τριώροφη πολυκατοικία στο Μόντε Σμιθ 600-700 μέτρα από το Μαντράκι. Εχει απεριόριστη θέα, 70 τ.μ. βεράντες, δική του εγκατάσταση, καλοριφέρ, τζάκι, τριφασικό ρεύμα, δύο πλήρη WC, δρύινα πατώματα στις κρεβατοκάμαρες πολλά εντοιχισμένα ντουλάπια, πάρκινγκ. Στον κήπο εκτός από άνθη, γίνεται καλλιέργεια και οπωροκηπευτικών.

Πληρ. τηλ. 20929, 9-12 πρωί και 5-8 απόγευμα

ΠΩΛΟΥΝΤΑΙ

μονοκατοικίες στην παραλία Ιαλυσού έναντι ταβέρνας "Καλύβας" επί της οδού Ρίμινι.

Πληρ. τηλ. 94236, 28476, 94960,
κ. Ελευθ. Ζαμπελλάκης



ΕΥΡΩΚΤΗΜΑΤΙΚΗ

ΚΤΗΜΑΤΟΜΕΣΙΤΙΚΟ ΓΡΑΦΕΙΟ

ΙΩΑΝΝΗΣ & ΜΙΧΑΛΗΣ ΕΥΣΤΑΘΙΟΥ

ΑΡΟΡΣΗΣ 63629

E Mail: Euroktimatiki@rho.Forthnet.gr

ΕΘΝ. ΑΝΤΙΣΤΑΣΗΣ 48, (ΑΝΝΗΣ ΜΑΡΙΑΣ) • ΤΗΛ.: (0241) 73819 - 74917 • FAX: 38641 • ΚΙΝ: 094/374546

ΚΑΤΑΣΤΗΜΑΤΑ - ΓΡΑΦΕΙΑ

23 τ.μ. στη Σωκράτους	120.000.000	95 τ.μ. στην Κ. Τσαλδάρη	40.600.000
33 τ.μ. στην Αμμοχώστου	40.000.000	96 τ.μ . στην Κων/νου Υδραίου	37.000.000
34 τ.μ. στη Λ. Ιαλυσού	20.400.000	100 τ.μ. στην Αννης Μαρίας	38.000.000
37 τ.μ. στην παραλία Ιαλυσού	18.900.000	127 τ.μ. στη Σκεύου Ζερβού	40.000.000
42 τ.μ. στο εμπορικό κέντρο Φώκιαλη	14.000.000	125 τ.μ. στην Ανάληψη	37.500.000
43 τ.μ. στη Στ. Κωτιάδη	34.400.000	128 τ.μ. στην Κ. Τσαλδάρη με υπογειο	42.750.000
50 τ.μ. στην Αλεξ. Διάκου	50.000.000	160 τ.μ. στη Λίνδου	64.000.000
52 τ.μ. στη Δενδρινού	35.000.000	922 τ.μ. στη Λίνδου	230.000.000

ΜΟΝΟΚΑΤΟΙΚΙΕΣ - ΜΑΙΖΟΝΕΤΕΣ

67 τ.μ. σε 81 τ.μ. οικόπεδο στην Κρεμαστή	12.000.000	195 τ.μ. στο Νέο Ροδίνι	67.000.000
117 τ.μ. στην Αγία Αναστασία	36.000.000	200 τ.μ. στους πρόπ. Φιλερήμου σε 1000 τ.μ. οικ.	30.000.000
110 τ.μ. στους Αγ. Αναργύρους	35.000.000	200 τ.μ. στο Καρακόνερο	67.000.000
112 τ.μ. στην Αγ. Αναστασία σε 120 τ.μ. οικ.	20.000.000	203 τ.μ. στην παραλία Αφάντου σε 4.300 οικ.	65.000.000
130 τ.μ. στην Ανάληψη	45.500.000	204 τ.μ. στα Κοσκινού σε 1000 τ.μ. οικ. (μπετά)	26.000.000
130 τ.μ. σε 300 τ.μ. οικ. (μπετά) παρ. Ιαλυσού	26.000.000	210 τ.μ. σε 333 τ.μ οικ.(μαρμ/βά) παρ. Ιαλυσού	45.000.000
130 τ.μ. σε 300 τ.μ. οικ. στην παραλία Ιαλυσού	52.000.000	210 τ.μ. σε 320 τ.μ. οικ. (μπετά) παρ. Ιαλυσού	35.000.000
133 τ.μ. στην Ανάληψη	38.000.000	240 τ.μ. σε 316 τ.μ οικ. μαρμ/βά παρ. Ιαλυσού	49.000.000
135 τ.μ. στο Καρακόνερο	55.000.000	242 τ.μ. στο Μήδεια	60.000.000
140 τ.μ. στην Ιαλυσό σε 350 τ.μ. οικ. (μπετά)	24.000.000	250 τ.μ. στην Ιαλυσό	67.000.000
144 τ.μ. στην παραλία Κρεμαστής (μπετά)	21.500.000	270 τ.μ. στην Παστίδα σε 3.748 τ.μ. οικ/δο	70.000.000
160 τ.μ σε 322 τ.μ. οικ. (μπετά) παρ. Ιαλυσού	30.000.000	300 τ.μ. στα Αφάντου(ημιτελή) σε 3.500 τ.μ. οικ	39.000.000

ΟΙΚΟΠΕΔΑ

ΡΟΔΟΣ

660 τ.μ. στην Παρισίων (ΣΔ=0,8)	39.600.000
1000 τ.μ. στη Γ.Σεφέρη (ΣΔ=0,6)	45.000.000
1000 τ.μ. στο Μόντε Σμίθ (ΣΔ=0,4)	50.000.000
2000 τ.μ. στο Μόντε Σμίθ (ΣΔ=0,4)	60.000.000
2000 τ.μ. στην Απόλλωνος (ΣΔ=0,4)	100.000.000
2000 τ.μ. στην Καραϊσκάκη (ΣΔ=1,2)	22.000.000
4000 τ.μ. στη Ρόδου Λίνδου	120.000.000
4000 τ.μ. στο Μόντε Σμίθ	140.00.000

ΙΑΛΥΣΟΣ

571 τ.μ. κοντά στην παραλία (ΣΔ=0,4)	25.000.000
720 τ.μ. κοντά στην παραλία με άδ. οικ. (ΣΔ=0,3)	22.000.000
1000 τ.μ. κοντά στην Άνοιξη με αδ. οικοδ.	24.000.000
1000 τ.μ. στη θέση Βουνάρα με άδ. οικ/μής	14.000.000
1082 τ.μ. στον Αγ. Γεώργιο	16.500.000
1200 τ.μ. στην παρ. Ιαλυσού	44.500.000
2002 τ.μ. στη θέση Βουνάρα Αννουλί με αδ.οικ.	28.000.000
2000 τ.μ. με άδεια οικοδ. Κοντά στη Λύκειο	30.000.000
4000 τ.μ. στη θέση Αγ. Ιωάννης	22.000.000
4181 τ.μ. στους πρόποδες Φιλερήμου	50.000.000

ΚΟΣΚΙΝΟΥ

500 τ.μ. με αδ.οικοδ. Βιοτεχνικο	19.000.000
1000 τ.μ. με βιοτ. αδ. οικ. κοντά στο Μ Γυμν.	17.000.000
1150 τ.μ. με αδ. οικοδ. πανοραμικό	15.000.000
1175 τ.μ. στην επαρχιακή οδό	25.000.000
1333 τ.μ. με άδεια οικ/μής πανοραμικό	16.500.000
2000 τ.μ. με άδεια οικ/μής πανοραμικό	23.000.000
2100 τ.μ. στην Αγ. Βαρβάρα	14.000.000
2290 τ.μ. στην Καλλιθέα με άδεια οικοδομής	30.000.000
2300 τ.μ. με άδεια οικοδομής	30.000.000
2500 τ.μ. κοντά στην Καλλιθέα	27.000.000
4000 τ.μ. κοντά στο Μουσικό Γυμνάσιο	64.000.000
4000 τ.μ. στη θέση «Πέζουλας»	40.000.000
4000 τ.μ. κοντά στην επαρχιακή οδό	32.000.000
4000 τ.μ. βιοτεχνικό	40.000.000
4000 τ.μ. κοντά στο Ρ. Σταθμό στην επ. Οδό	72.000.000
4200 τ.μ. κοντά στην Ελαϊς	46.000.000
4100 τ.μ. Πανοραμικό	24.000.000
4380 τ.μ. κοντά στο Φυτώριο	22.000.000
4800 τ.μ. στο Φυτώριο	40.000.000
17.000 τ.μ. στην Αγ. Βαρβάρα	85.000.000

ΔΙΑΜΕΡΙΣΜΑΤΑ

43 τ.μ. στη Μητρόπολη	8.500.000	103 τ.μ. στην Ανάληψη (μαρμαροσουβά)	20.600.000
44 τ.μ. στην Ιαλυσό	13.200.000	104 τ.μ. στην Ανάληψη	27.000.000
32 τ.μ. στον Άγιο Ιωάννη	7.000.000	105 τ.μ. στο Ροδίνι	31.500.000
70 τ.μ. στην Ιαλυσό	21.000.000	105 τ.μ. στο Ροδίνι	24.000.000
70 τ.μ στην Ανάληψη	18.500.000	106 τ.μ. στην Ανάληψη	32.000.000
77 τ.μ. στην Ανάληψη	24.000.000	106 τ.μ. στο Ροδίνι	26.000.000
82 τ.μ. στην Ιαλυσό	17.000.000	106 τ.μ. στους Δασκάλους	30.000.000
83 τ.μ. στην Ανάληψη	26.000.000	107 τ.μ. στο Ροδίνι	33.000.000
85 τ.μ. στην Ανάληψη	24.600.000	114 τ.μ. στους Δασκάλους	42.750.000
85 τ.μ. στην Ανάληψη	25.600.000	115 τ.μ. στην Ανάληψη (σε μπετά)	16.000.000
86 τ.μ. στους Δασκάλους	24.000.000	116 τ.μ. στην Ανάληψη	35.000.000
86 τ.μ. στο Ροδίνι	25.800.000	116 τ.μ. στο Ροδίνι	34.800.000
87 τ.μ. στην Ανάληψη	25.000.000	117 τ.μ. στο Ζέφυρο	35.850.000
89 τ.μ. στο Ροδίνι	26.000.000	118 τ.μ. στο Ζέφυρο	36.750.000
93 τ.μ. στο Ροδίνι	27.900.000	118 τ.μ. στη Δενδρινού	38.000.000
94 τ.μ. στο Ροδίνι	26.300.000	118 τ.μ. στο Ζέφυρο	37.850.000
96 τ.μ. στην Ανάληψη	20.000.000	120 τ.μ. στο Ροδίνι	33.000.000
96 τ.μ. στους Δασκάλους	30.000.000	120 τ.μ. στην Ανάληψη	32.400.000
96 τ.μ. στο Καρακόνερο	28.000.000	120 τ.μ. στους Δασκάλους	42.000.000
96 τ.μ. στην Ανάληψη	20.000.000	121 τ.μ. στο Ροδίνι	36.300.000
100 τ.μ. στο Ζέφυρο	31.200.000	125 τ.μ. στην Ατταβύρου	34.000.000
100 τ.μ.στην Ανάληψη	30.000.000	128 τ.μ. στους Δασκάλους	41.500.000
101 τ.μ. στην Ανάληψη	28.000.000	130 τ.μ. στο Ροδίνι	35.000.000
103 τ.μ. στην Ανάληψη	30.000.000	163 τ.μ. στους Δασκάλους	55.000.000

ΑΣΦΑΛΕΙΟΚΤΗΜΑΤΙΚΗ

ΚΤΗΜΑΤΟΜΕΣΙΤΙΚΟ-ΑΜΟΙΒΑΙΑ ΚΕΦΑΛΑΙΑ ΑΣΦΑΛΕΙΕΣ INTERNATIONAL LIFE

ΔΙΑΜΕΡΙΣΜΑΤΑ

40 τ.μ. 2άρι Μήδεια
40 τ.μ. 2άρι Βενετοκλέων
55 τ.μ. 2άρι Αγ. Ιωάννη
55 τ.μ. 2άρι Παπαλουκά
55 τ.μ. 2άρι Ιαλυσός
60 τ.μ. 3άρι Ιξιά-Σωτήρος
60 τ.μ. 3άρι Κων. Παλαιολόγου
68 τ.μ. 3άρι Ιαλυσός
70 τ.μ. 3άρι Ιαλυσός
73 τ.μ. 3άρι Ιαλυσός
80 τ.μ. 3άρι Αγ. Ιωάννη
80 τ.μ. 3άρι Ιξιά-Σωτήρος
86 τ.μ. 3άρι Ροδίνι
88 τ.μ. 3άρι Αννης Μαρίας
90 τ.μ. 3άρι Παραδείσι
96 τ.μ. 3άρι Αννης Μαρίας
115 τ.μ. 4άρι Ανάληψη
120 τ.μ. 4άρι Αραπάκι
120 τ.μ. 4άρι Αγ. Ιωάννη
120 τ.μ. 4άρι Αγ. Νικόλαο
128 τ.μ. 4άρι Αννης Μαρίας
130 τ.μ. 4άρι Ροδίνι
135 τ.μ. 4άρι Αραπάκι
145 τ.μ. 4άρι Ιαλυσός
147 τ.μ. 4άρι Παπαλουκά
150 τ.μ. 4άρι Ανάληψη

ΜΟΝΟΚΑΤΟΙΚΙΕΣ-ΜΕΖΟΝΕΤΕΣ

50 τ.μ. Κρεμαστή
80 τ.μ. Καστελλοριζιούς
130 τ.μ. Ανάληψη
130 τ.μ. Ροδίνι
135 τ.μ. Καρακόνερο
140 τ.μ. μπετά Ιαλυσός
140 τ.μ. Ιαλυσός
150 τ.μ. μπετά Μήδεια
155 τ.μ. Ιαλυσός
155 τ.μ. Παλιά Πόλη
180 τ.μ. Ιαλυσός
180 τ.μ. Παλιά Πόλη
180 τ.μ. Κοσκινού
190 τ.μ. Αφάντου
200 τ.μ. Παλιά Πόλη
235 τ.μ. Ιαλυσός
250 τ.μ. Ιαλυσός
300 τ.μ. Μαριτσά
300 τ.μ. Τρεις Ιαλυσός
500 τ.μ. Κοσκινού

ΚΑΤΑΣΤΗΜΑΤΑ

24 τ.μ. Σωκράτους
28 τ.μ. Ιαλυσός
35 τ.μ. Φαληράκι
38 τ.μ. Φαληράκι
55 τ.μ. γραφείο Σοφ. Βενιζέλου
90 τ.μ Ροδίνι
100 τ.μ. Σωτήρος
150 τ.μ. Χαρ. Μόσχου
180 τ.μ. Κων. Υδραίου

ΟΙΚΟΠΕΔΑ

350 τ.μ. Ιαλυσός (ΣΔ. 0,4)
545 τ.μ. Ροδίνι (ΣΔ. 0,8)
680 τ.μ. Ροδίνι (ΣΔ. 0,4)
1.060 τ.μ. Παραδείσι
1.200 τ.μ. Διμυλια
1.920 τ.μ. Ε.Ο Παραδείσι-Θεολόγος
1.500 τ.μ. Μιχ. Πετρίδη (ΣΔ. 0,8)
500 τ.μ. Μαριτσά
550 τ.μ. Παραδείσι
850 τ.μ. Πεύκους
1.200 τ.μ. Ιαλυσός
1.460 τ.μ. Κρεμαστή
1.500 τ.μ. Παστίδα
2.000 τ.μ. Κρεμαστή

ΑΓΡΟΤΕΜΑΧΙΑ

2100 τ.μ., επί της Ε.Ο. Παραδείσι Θεολόγου
6.000 τ.μ., 9.000 τ.μ., 11.000 τ.μ. Κολύμπια
3135 τ.μ., με οικοδομή Ε.Ο. Κρεμαστής Μαριτσά
3100 τ.μ. Φαληράκι για 400 τ.μ. οικοδομή
4000 τ.μ. με θέα Φαληράκι
4 στρέμματα με φανταστική θέα Κοσκινού (ευκαιρία)
4 στρέμματα με θέα Αφάντου
4 στρέμματα με θέα θαλασσα Φυτώριο
4 στρέμματα επί της Ε.Ο. Τρεις-Παστίδα (ευκαιρία)
4 στρέμματα Μαριτσά
4800 τ.μ. επί της Ε.Ο Τρεις-Παστίδα
4050 τ.μ. με θέα Παστίδα (ευκαιρία)
4 στρέμματα Καλαβάρδα
4 στρέμματα με απεριόριστη θέα Φαληράκι
5 στρέμματα Θεολόγος
5000 τ.μ.-11000 τ.μ. Παστίδα
8 στρέμματα με θέα φυτώριο
4 στρέμματα Πεύκους
6 στρέμματα επί της Ε.Ο Τσαΐρι-Παστίδα
4.300 τ.μ. Καλαμώνας
6.500 τ.μ. Καλαμώνας
22 στρέμματα με ρεύμα-νερό Θεολόγος

ΔΙΑΘΕΤΟΥΜΕ ΠΕΡΙΣΣΟΤΕΡΑ ΑΚΙΝΗΤΑ ΠΡΟΣ ΠΩΛΗΣΗ ΕΚΤΟΣ ΑΠΟ ΤΑ ΑΝΑΓΡΑΦΟΜΕΝΑ

ΥΠΕΥΘΥΝΟΙ

ΓΙΩΡΓΟΣ ΧΑΡΔΑΛΙΑΣ-ΛΟΥΚΑΣ ΚΑΡΑΝΙΚΗΣ

ΕΘΝ. ΜΑΚΑΡΙΟΥ 45 ΣΤΟΑ ΡΟΙΚΟΥ 2ος ΟΡΟΦΟΣ

ΤΗΛ. 21003 ΚΙΝ. 094/251011

αποκτείστε το πλεονέκτημα του επώνυμου και επιτυχημένου επιχειρηματία

ΕΠΕΝΔΥΣΤΕ ΜΕ FRANCHISE

ΕΠΙΚΟΙΝΩΝΗΣΤΕ ΜΕ : FRANCHISE BUSINESS SERVICES

- ΑΘΗΝΑ, τηλ 01-6541737, 6523390
- ΡΟΔΟΣ, τηλ 0241-26281 , 35476

ΕΥΚΑΙΡΙΑ

κτήμα 20 στρεμμάτων στον κεντρικό δρόμο αεροδρομίου-Τσαϊρι με πρόσοψη
- Κτήμα 38 στρεμμάτων στο Φαληράκι 200 μέτρα από το κύμα της θάλασσας.
- Κτήμα στ' Αφάντου 21 στρεμμάτων με 18 ρίζες ελιές.
- Κτήμα στ' Αφάντου 26 στρεμμάτων 500 μέτρα από τη θάλασσα
- Στην Παστίδα βιοτεχνία 300 μέτρων.

Πληρ. τηλ. 26805, 51024, 095-406562, Fax: 51077

ΠΩΛΕΙΤΑΙ διαμέρισμα 76 τ.μ. στην οδό Ατταβύρου (Ροδίνι). Δεκτά δάνεια. Πληρ. τηλ. 35196, 20564 ΑΟ26771

ΕΥΚΑΙΡΙΑ ΓΙΑ ΕΠΕΝΔΥΣΗ. ΠΩΛΕΙΤΑΙ ακίνητο-λειτουργούσα επιχείρηση ενοικιαζομένων δωματίων στην Π. Πόλη συνολικού εμβαδού 310 τ.μ. (ισόγειο και α' όροφος) με 90 τ.μ. υπόγειο. Τιμή 80.000.000 δρχ. Πληρ. τηλ. 094/638918

ΠΩΛΟΥΝΤΑΙ καταστήματα ετοιμοπαράδοτα στο μεγαλύτερο συγκρότημα καταστημάτων στην παραλιακή λεωφόρο Ιαλυσου απ' ευθείας από τον κατασκευαστή πολ. μηχανικό Στέλιο Μακέτα. Εξασφάλιση δανείου, ευκολίες πληρωμής. Από 10.350.000δρχ. Πληρ. τηλ. 21347

ΠΩΛΟΥΝΤΑΙ: α. 3άρι διαμέρισμα επί της οδού Ν. Καζαντζάκη, β. 4άρι διαμέρισμα πλησίον Αννης Μαρίας, γ. 4άρι διαμέρισμα στους Δασκάλους, δ. 3άρι διαμέρισμα στην Ανάληψη, ε. 130 τ.μ. 2οροφη μεζονέτα έτοιμη στην Ανάληψη μόνο 35.000.000, στ. 130 τ.μ. μονοκατοικία καινούργια στο Δήμο Ιαλυσού, ζ. 38 τ.μ. κατάστημα στο Φαληράκι, η. 610 τ.μ. οικόπεδο στο Ροδίνι, θ. 410 τ.μ. οικόπεδο στο Αραπάκι, ι. 4.000 τ.μ. αγρός στο Φυτώριο μόνο 20 εκ. Πληρ. κ. Εμμ. Κρανιδης, τηλ. 27082-26476 ώρες γραφείου ΑΟ26696

ΠΩΛΕΙΤΑΙ μονοκατοικία στους πρόποδες του Φιλερήμου με 1.000 τ.μ. κηπο. Πληρ. τηλ. 27082-26476 ΑΟ26694

ΓΙΑΝΝΗΣ ΝΙΚΟΛΙΔΑΚΗΣ
ΜΗΧ/ΓΟΣ-ΜΗΧ/ΚΟΣ
ΓΑΛΛΙΑΣ 14 - ΡΟΔΟΣ

ΠΩΛΟΥΝΤΑΙ

1. Διαμερίσματα πολυτελούς κατασκευής 128 τ.μ. με τρία υπνοδωμάτια και 95 τ.μ. με δύο υπνοδωμάτια πλησίον Άννης Μαρίας. Τα παραπάνω διαμερίσματα διαθέτουν θέση στάθμευσης και κεντρική θέρμανση.
2. Μεζονέτες 132-130-144 τ.μ. με ή άνευ υπογείου επί της οδού Καζαντζάκη πλησίον Άννης Μαρίας
3. Γραφεία 70-92-165 τ.μ. επί της Άννης Μαρίας έναντι ΙΟΝΙΚΗΣ ΤΡΑΠΕΖΑΣ
4. Κατάστημα επί της Κων. Τσαλδάρη 97 τ.μ. με υπόγειο.
5. Μεζονέτες επί της οδού Φιλερήμου 126 τ.μ.-110 τ.μ., 138 τ.μ.
6. Διαμερίσματα δύο και τριών υπνοδωματίων πολυτελούς κατασκευής με γκαράζ και κεντρική θέρμανση 86 και 114 τ.μ. πλησίον Άννης Μαρίας.

Πληρ.τηλ. **22291-35103/094 391825**

ΕΥΚΑΙΡΙΑ. ΠΩΛΕΙΤΑΙ αγροτεμάχιο 4.800 τ.μ. στην περιοχή Μαριτσών, 40 μέτρα από την επαρχιακή οδό Κρεμαστής-Μαριτσών, με πρόσβαση σε δίκτυο ηλεκτρισμού και ύδρευσης δρχ. 15.500.000. Πληρ. Ροδιακή Κτηματική-Ανέστης και Σάββας Σαββαΐδης, τηλ. 26281, 35476, κιν. 094-421015 ΑΟ26735

ΠΩΛΕΙΤΑΙ οροφοδιαμέρισμα 93 τ.μ. καινούργιο στην Ακαδημία 31.000.000 επίσης 107 τ.μ. στην Στ. Κωτιόδη 25.000.000. Κτηματομεσιτικό γραφείο Βαζούκου Αικ. 22943-28838 ΑΟ26706

ΠΩΛΕΙΤΑΙ διαμέρισμα 55 τ.μ. β' ορόφου στο Ροδίνι 10.000.000. Επίσης κοντά στο καινούργιο ταχυδρομείο (Καναδά) 112 τ.μ. (3 υπν.), 25.000.000 δρχ. Κτηματομεσιτικό γραφείο Βαζούκου Αικ. τηλ. 22943-28838 ΑΟ26705

ΠΩΛΕΙΤΑΙ οικόπεδο 400 τ.μ. πλησίον Αραπάκι - οδός Παρθενώπης. Πληρ. τηλ. 27082-26476 ΑΟ26695

ΠΩΛΕΙΤΑΙ διαμέρισμα 93 τ.μ. στην Μητρόπολη β' οροφ. 18.000.000 επίσης 128 τ.μ. ρετιρέ στην Ανάληψη 28.000.000. Κτηματομεσιτικό γραφείο Βαζούκου Αικ. τηλ. 22943, 28838 ΑΟ26704

ΠΩΛΕΙΤΑΙ 4άρι διαμέρισμα αρίστης κατασκευής πλησίον Α.Τ. Ιαλυσού. Πληρ. τηλ. 27082, 26476 ΑΟ26693

ΠΩΛΕΙΤΑΙ 428 τ.μ. οικόπεδο στο Χαράκι κοντά στην παραλία αξίας 25.000.000 δρχ. Πληρ. ΕΥΡΩΚΤΗΜΑΤΙΚΗ Γιάννης και Μιχάλης Ευσταθίου, τηλ. 73819-74917 κιν. 094/374546 ΠΟ26567

ΠΩΛΕΙΤΑΙ 30 τ.μ. κατάστημα επί της Ορφανίδου ελεύθερο μίσθωσης, κατάλληλο για οποιαδήποτε χρήση, αξίας 25.500.000 δρχ. Πληρ. ΕΥΡΩΚΤΗΜΑΤΙΚΗ, Γιάννης και Μιχάλης Ευσταθίου, Εθνικής Αντιστάσεως (Αννης Μαρίας) 48 τηλ. 73819-74917 κιν. 094/374546 ΑΟ26692

ΠΩΛΟΥΝΤΑΙ: δύο κατοικίες από 100 τ.μ. η κάθε μία ισόγειο και όροφος με ξεχωριστή εισοδο. Επίσης πωλούνται και ξεχωριστά η κάθε μία. Περιοχή Μητρόπολη. Ισόγειο διαμέρισμα 45 τ.μ. με 145 μέτρα αυλή. Περιοχή Δασκάλων. Ολα σε πολύ καλές τιμές. Πληρ. Κ. Ν. Ηρωνίας, Νέα Αγορά α' όροφος αρ. 17, τηλ. 31955 και 21602 ώρες γραφείου ΑΟ26655

ΕΥΚΑΙΡΙΑ. ΠΩΛΕΙΤΑΙ διαμέρισμα β' ορόφου στο Ροδίνι κατασκευής 1986 σε πολύ καλή κατασταση 80 τ.μ. με δύο υπνοδωμάτια δρχ. 16.500.000 δρχ. Πληρ. ΡΟΔΙΑΚΗ ΚΤΗΜΑΤΙΚΗ - Ανέστης και Σάββας Σαββαΐδης τηλ. 26281, 35476 κιν. 094-421015 ΑΟ26656

Στα Κοσκινού **ΠΩΛΕΙΤΑΙ** οικόπεδο 2.700 τ.μ. με 150 τ.μ. κάλυψη. Πληρ. τηλ. 36443 ΑΟ26583

ΠΩΛΟΥΝΤΑΙ: Διαμερίσματα ετοιμοπαράδοτα, από ιδιοκτήτη κατασκευαστή, σε πολυκατοικία 8 διαμερισμάτων, πολυτελούς κατασκευής, με πυλωτή, καλοριφέρ, εξαιρετική θέα κ.λπ. επιφανείας 70, 90 και 110 τ.μ. Πληρ. τηλ. 68416, 27496, 64685 και κιν. 095335134 ΠΟ26631

ΠΩΛΟΥΝΤΑΙ μονοκατοικίες στην παραλία Ιαλυσού έναντι ταβέρνας "ΚΑΛΥΒΑ" επί της οδού Ρίμινι. Πληρ. τηλ. 94236, 28476, 94960 κ. Ελευθ. Ζαμπελλάκης

ΠΩΛΕΙΤΑΙ οικόπεδο 1.100 τ.μ. στην Απολακκά. Πληρ. τηλ. 93833 ΑΟ26584

ΠΩΛΕΙΤΑΙ οικόπεδο 5 στρ., κοντά στην θάλασσα, στις Φάνες. Πληρ. τηλ. 40244 ΠΟ26563

Σε νεόκτιστη πολυκατοικία ΠΩΛΕΙΤΑΙ μεζονέτα 120 τ.μ. καθαρό. Αποτελείται από κουζίνες, ντουλάπες, κ.λπ. Scavolini, παράθυρα, πόρτες, Adler, είδη υγιεινής Valentino, καθως και 3 τουαλέτες, (2 WC και ένα κυρίως μπάνιο). Πληρ. τηλ. 74476, 32701 κιν. 097-409872. ΠΟ26817

ΠΩΛΟΥΝΤΑΙ από τον ιδιοκτήτη: 1) Οροφοδιαμέρισμα 103 τ.μ. σε μικρή πολυκατοικία 4 διαμερισμάτων στο Καρακόνερο επί της οδού Πανορμίτου σε σουβάδες ή τελειωμένο, 2) επί της οδού Καμείρου σε μικρή οικοδομή 4 διαμερισμάτων. Διαμέρισμα 60 τ.μ. και 75 τ.μ. 3) Βιοτεχνικοί αποθηκευτικοί χώροι, ισόγειοι διαμπερές ύψος 5.30 μέτρα, διαφόρων διαστάσεων από 150 τ.μ. έως 500 τ.μ. με άνετο πάρκινγκ στην περιοχή Ασγούρου πλησίον εργοστασίου μαρμάρων Καβάσιλα. Πληρ. τηλ. 20949-37735 και 0932/236055 ΠΟ26509

ΠΩΛΕΙΤΑΙ διαμέρισμα 116 τ.μ. με εντοιχισμένη κουζίνα MIELE, 2 υπνοδωμάτια, 2 μπάνια, σαλοτραπεζαρία, αποθήκη, air condition, ηλιακό θερμοσίφωνα. Επί της λεωφ. Λίνδου 107, τηλ. 25049-097449833 ΠΟ26309

ΕΥΚΑΙΡΙΑ. Ανάμεσα Ψίνθο-Αρχίπολη στο εστιατόριο "Άρτεμης" ΠΩΛΕΙΤΑΙ 22.080 τ.μ. επίσης κτήμα 13 στρεμμάτων 105 ρίζες ελιές και με νερό πηγή τρεχάμενο στην τιμή των 6.000.000 δρχ. Πληρ. τηλ. 26805-51024 και 094- 434762

μαθήματα

ΚΑΘΗΓΗΤΡΙΑ φιλόλογος παραδίδει ιδιαίτερα μαθήματα σε μαθητές Γυμνασίου-Λυκείου. Μεθοδική εργασία, τιμές λογικές. Πληρ. τηλ. 39228 ΑΜ26827

ΜΑΘΗΜΑΤΙΚΑ-ΦΥΣΙΚΗ-ΧΗΜΕΙΑ καθηγήτρια με φροντιστηριακή πείρα παραδίδει ιδιαίτερα μαθήματα. Πληρ. τηλ. 66575 και 24307. ΠΜ26807

ΡΟΔΙΑΚΗ ΚΤΗΜΑΤΙΚΗ

ΣΥΜΒΟΥΛΟΙ & ΕΚΤΙΜΗΤΕΣ ΑΚΙΝΗΤΩΝ — ΚΤΗΜΑΤΟΜΕΣΙΤΙΚΟ ΓΡΑΦΕΙΟ — από το 1983

ΠΩΛΗΣΕΙΣ

ΕΝΟΙΚΙΑΣΕΙΣ

ΕΚΤΙΜΗΣΕΙΣ

ΕΡΕΥΝΑ ΑΓΟΡΑΣ

ΑΝΑΛΑΜΒΑΝΟΥΜΕ ΤΗΝ ΠΩΛΗΣΗ ΤΩΝ ΑΚΙΝΗΤΩΝ ΣΑΣ ΣΤΗΝ ΕΥΡΩΠΑΙΚΗ ΑΓΟΡΑ ΣΕ ΣΥΝΕΡΓΑΣΙΑ ΜΕ ΤΑ ΜΕΓΑΛΥΤΕΡΑ ΜΕΣΙΤΙΚΑ ΓΡΑΦΕΙΑ ΤΗΣ ΕΥΡΩΠΗΣ

ΔΙΑΜΕΡΙΣΜΑΤΑ				ΜΟΝΟΚΑΤΟΙΚΙΕΣ - ΜΕΖΟΝΕΤΕΣ			
45	2αρι	Νιοχώρι	18.000.000	100		Ροδίνι	28.000.000
52	2αρι	Γρίβα	13.000.000	110		Ροδίνι	35.000.000
50	2αρι	Αθηνών	17.000.000	126		Ιαλυσός	35.000.000
55	2αρι	Μήδεια	17.000.000	127		Καρακόνερο	55.000.000
57	2αρι	Αγ. Ιωάννου	19.500.000	130		Ανάληψη	44.500.000
75	3αρι	Σειρινέλες	22.000.000	130		Τριάντα	48.000.000
75	3αρι	Ανάληψη	25.000.000	134		Αγ Νικολάου	35.000.000
80	3αρι	Αγ. Ιωάννου	27.500.000	136		Πυθαγόρα	25.000.000
84	3αρι	Απ. Παύλου	25.000.000	142		Πυθαγόρα	25.000.000
87	3αρι	Ροδίνι	27.000.000	155		Παστίδα	70.000.000
87	3αρι	Μήδεια	27.000.000	195		Αραπάκι	56.000.000
92	3αρι	Ανάληψη	27.500.000	205		Ροδίνι	52.000.000
95	4αρι	Νιοχώρι	36.000.000	210		Παστίδα	100.000.000
100	4αρι	Βενετόκλειο	24.000.000	200	μπετά	Φιλέρημος	30.000.000
100	4αρι	Δενδρινού	31.000.000	200		Φιλέρημος	65.000.000
100	4αρι	Ανάληψη	32.000.000	200	μπετά	Φιλέρημος	28.000.000
105	4αρι	Γρίβα	27.000.000	220		Τριάντα	85.000.000
115	4αρι	Αννης Μαρίας	39.000.000	270		Τιμοκρέοντος	50.000.000
115	4αρι	Ανάληψη	30.000.000	195		Καρακόνερο	70.000.000
116	4αρι	Δενδρινού	38.000.000	260	μπετά	Ροδίνι	35.000.000
120	4αρι	Δασκάλους	23.000.000	ΟΙΚΟΠΕΔΑ ΡΟΔΟΥ			
120	4αρι	Ανάληψη	37.500.000	335	ΣΔ 0,8	Μητρόπολη	30.000.000
124	4αρι	Ροδίνι	26.000.000	250	ΣΔ 0,4	Μόντε Σμίθ	15.000.000
125	4αρι	Ροδίνι	24.000.000	400	ΣΔ 0,6	Μερίδα ΚΑΙΡ	12.500.000
128	4αρι	Αννης Μαρίας	40.000.000	300	ΣΔ 0,8	Απόλλων	15.000.000
136	4αρι	Σωτήρος	33.000.000	410	ΣΔ 0,8	Αγ. Φραγκίσκας	30.000.000
145	4αρι	Παπαλουκά	55.000.000	470	ΣΔ 0,8	Ροδίνι	35.000.000
ΟΙΚΟΠΕΔΑ ΚΟΣΚΙΝΟΥ				680	ΣΔ 0,8	Ροδίνι	58.000.000
4.000		Μουσικό Γυμνάσιο	40.000.000	1.550	ΣΔ 0,8	Μήδεια	130.000.000
4.000		με θέα την θάλασσα	40.000.000	2.000	εκτος	Ρόδου - Λίνδου	55.000.000
4.000		Κοσκινού με θέα	40.000.000	4.000	εκτος	Νέο Νοσοκομείο	50.000.000
4.000		με θέα την θάλασσα	48.000.000	ΟΙΚΟΠΕΔΑ ΤΡΙΑΝΤΩΝ			
4.100		Φυτώριο	24.000.000	420	ΣΔ 0,4	200 μ από θάλασσα	14.000.000
4.300		Κοσκινού σε ύψωμα	24.000.000	440	ΣΔ 1	Στάση Παρασκευά	22.000.000
ΚΑΤΑΣΤΗΜΑΤΑ ΓΡΑΦΕΙΑ				765	ΣΔ 0,8	Λεωφόρος	60.000.000
45		Αγ. Ιωάννου	31.500.000	760	ΣΔ 0,8	Κρεμαστή	25.000.000
46		Ακτή Μιαούλη	37.000.000	1.300	ΣΔ 1	Στάση Παρασκευά	75.000.000
90		Τσαλδάρη	36.000.000	2.100	ΣΔ 0,8	Κρεμαστή	75.000.000
90		Αννης Μαρίας	32.000.000	2.000		Άνοιξη	36.000.000
90		Κων. Υδραίου	30.000.000	4.000	εκτος	Καστελλοριζιοί	36.000.000
110		Αλεξ. Διάκου	35.000.000	4.300	εκτος	Τρεις	22.000.000
120		Δενδρινού	42.000.000	10.100	εκτος	Κανδυλί	37.000.000

ΑΝΕΣΤΗΣ & ΣΑΒΒΑΣ ΣΑΒΒΑΪΔΗΣ
Μέγαρο Κιοσόγλου, 3ος όροφος
Εθελοντών Δωδεκανησίων 29
ΡΟΔΟΣ

tel: 26281 & 35476
fax: 34663
cel: 094-421015 & 097-433427
e-mail: savvaidis@rho.forthnet.gr

ΚΕΡΜΑΤΟΔΕΚΤΕΣ EUROPAYPHONE

ΦΟΥΣΚΩΜΕΝΟΙ ΛΟΓΑΡΙΑΣΜΟΙ ΤΕΛΟΣ!!!

ΑΝ ΘΕΛΕΤΕ ΤΟ ΤΗΛΕΦΩΝΟ ΣΑΣ ΝΑ ΤΟ ΠΛΗΡΩΝΟΥΝ ΑΥΤΟΙ ΠΟΥ ΤΟ ΧΡΗΣΙΜΟΠΟΙΟΥΝ

ΝΕΟΙ ΥΨΗΛΗΣ ΤΕΧΝΟΛΟΓΙΑΣ ΚΕΡΜΑΤΟΔΕΚΤΕΣ EUROPAYPHONE



ΠΡΟΣΟΧΗ ΚΥΚΛΟΦΟΡΟΥΝ ΠΑΡΑΝΟΜΑ ΚΕΡΜΑΤΟΤΗΛΕΦΩΝΑ ΥΨΗΛΑ ΠΡΟΣΤΙΜΑ

- ΤΟ ΜΟΝΑΔΙΚΟ ΠΟΥ ΛΕΙΤΟΥΡΓΕΙ ΜΕ ΣΥΣΤΗΜΑ ΚΕΝΤΡΙΚΟΥ ΕΛΕΓΧΟΥ (MODEM) ΓΙΑ ΠΛΗΡΗ ΕΛΕΓΧΟ ΤΗΣ ΣΥΣΚΕΥΗΣ
- ΙΚΑΝΟΠΟΙΕΙ ΠΛΗΡΩΣ ΚΑΘΕ ΑΠΑΙΤΗΣΗ ΙΔΙΟΚΗΤΗ-ΧΡΗΣΤΗ
- ΠΛΗΡΟΙ 100% ΤΗΝ ΝΟΜΟΘΕΣΙΑ ΤΗΣ ΕΥΡΩΠΑΪΚΗΣ ΕΝΩΣΗΣ ΚΑΙ ΤΙΣ ΑΠΑΙΤΗΣΕΙΣ ΤΗΣ ΕΘΝΙΚΗΣ ΕΠΙΤΡΟΠΗΣ ΤΗΛΕΠΟΙΚΙΝΩΝΙΩΝ ΜΕ ΑΡΙΘΜΟ ΕΓΚΡΙΣΗΣ EL3898370E
- ΑΝΑΓΝΩΡΙΖΕΙ ΟΛΑ ΤΑ ΕΛΛΗΝΙΚΑ ΝΟΜΙΣΜΑΤΑ
- ΠΡΟΓΡΑΜΜΑΤΙΖΕΤΑΙ ΝΑ ΑΝΑΓΝΩΡΙΖΕΙ ΚΑΘΕ ΝΕΟ ΝΟΜΙΣΜΑ (EURO & ΥΠΟΔΙΑΙΡΕΣΕΙΣ)
- ΑΛΛΑΖΕΙ ΑΥΤΟΜΑΤΑ ΧΡΕΩΣΕΙΣ ΚΑΘΕ ΦΟΡΑ ΠΟΥ ΑΛΛΑΖΟΥΝ ΑΠΟ ΤΟΝ ΟΤΕ

EUROPAYPHONE HELLAS
ΓΕΝΙΚΟΣ ΑΝΤΙΠΡΟΣΩΠΟΣ ΔΩΔ/ΣΟΥ-ΚΡΗΤΗΣ
ΣΗΦΑΚΗΣ ΓΙΩΡΓΟΣ
ΑΤΤΑΒΥΡΟΥ 46 ΡΟΔΟΣ ΤΗΛ.: 0241/73440 - 37736

ΠΩΛΟΥΝΤΑΙ

1) ΚΟΛΥΜΠΙΑ αγρός 2.200 τ.μ. με άδεια διορόφου κατοικίας 120 τ.μ. αξίας 22.000.000
2) Οικία 120 τ.μ. στη Σύμη, κατάλληλη για ιατρείο ή εμπορικό κατάστημα
3) 250 τ.μ. καφετέρια στο Φαληράκι-άρτια εξοπλισμένη στο νέο εμπορικό κέντρο
4) 500 τ.μ. οικόπεδο στους ξυλουργούς με άδεια για 2όροφο βιοτεχνικό κτίριο.

Πληρ.τηλ. 27082, 26476 ώρες γραφείου

ΑΓΓΛΙΚΑ-ΙΤΑΛΙΚΑ. Καθηγητής, αριστούχος απόφοιτος (MASTER SCHILLER INTERNATIONAL UNIVERSITY) παραδίδει μαθήματα **κατ' οίκον** σε αρχάριους, προχωρημένους, ξενοδοχοϋπαλλήλους. Εξασφαλισμένη επιτυχία εξετάσεων FIRST CERTIFICATE, TOEFL CAMBRIDGE ΚΑΙ MICHIGAN PROFICIENCY καθώς και εισαγωγή σε βρετανικά και ιταλικά πανεπιστήμια. Τιμές λογικές Μεταφράσεις δεκτές. Πληρ. τηλ. 27447-0932-322666 ΑΜ26691

πωλησεις αυτοκινητων

ΠΩΛΕΙΤΑΙ ALFA ROMEO 145, 3θυρο, 1600 κυβικά, μοντέλο 8ος του 95, 33.000 km, χρώματος μπλε, ζάντες αλουμινίου, κεντρικό κλείδωμα, ραδιοκασετόφωνο. Τιμή 3.500.000. Πληρ. τηλ. 094-341881

ΠΩΛΕΙΤΑΙ HONDA CIVIC 1.200 c.c. αυτόματο, χρώμα μεταλλικό σε άριστη κατάσταση, μοντέλο '84. Τιμή προσιτή. Πληρ. τηλ. 42318 ΑΑ26772

ΕΚΠΑΙΔΕΥΣΗ ΣΤΟΥΣ Η/Υ
INTERACTIVE LEARNING
ΕΥΚΟΛΑ .... ΓΡΗΓΟΡΑ ... ... ΑΠΟΤΕΛΕΣΜΑΤΙΚΑ



ΓΙΑ ΕΝΗΛΙΚΕΣ
Ταχύρυθμα Σεμινάρια 5 εβδομάδων
Τρίμηνα προγράμ. σπουδών - Ιδιαίτερα
WINDOWS-INTERNET-WORD EXCEL-DTP-ACCESS...
Στ. Κωτιάδη 64 Ανάληψη
Τηλ. 78924
Υπεύθυνος Σπουδών:
ΚΩΣΤΑΣ ΧΑΤΖΗΔΑΚΗΣ
Πτυχ. Πληροφορικής Παν. Αθηνών

ΠΩΛΕΙΤΑΙ RENAULT LT 18, 1400 c.c. μοντ. '82 σε πολύ καλή κατάσταση. Τιμή 600.000. Πληρ. τηλ. 93354. ΑΑ26814

ΠΩΛΕΙΤΑΙ RENAULT 5 μοντέλο 1983 σε άριστη κατάσταση μόνο 450.000. Πληρ. τηλ. πρωί 32513, απόγευμα 62365 ΑΑ26796

ΠΩΛΕΙΤΑΙ VESPA PIAGGIO 200 cc LX σε τιμή ευκαιρίας, με λίγα χιλιόμετρα. Πληρ. τηλ. 77634, 67362, 094-925523 ΑΑ26797

ΠΩΛΕΙΤΑΙ μηχανή KAWASAKI KMX125 cc μοντέλο '93. Πληρ. τηλ. 77634, 67362, 094-925523 ΑΑ26798

ΠΩΛΕΙΤΑΙ MAZDA 323 1300 - 16βάλβιδο σε άριστη κατάσταση με ζάντες - λάστιχα καινούργια, 2 αεροτομές, ηλεκτρ. παρ./κλειδ. και ηχοσύστημα. Πληρ. τηλ. 095-568972 πρωί και 0932-465981 απόγευμα κ. Γιώργος ΑΑ26794

ΠΩΛΕΙΤΑΙ ΑΔΕΙΑ ΤΑΞΙ ΜΕ ΤΟ ΟΧΗΜΑ Η ΧΩΡΙΣ ΑΥΤΟ. ΠΛΗΡ. ΤΗΛ. 63614 ΑΑ26773

ΠΩΛΕΙΤΑΙ μηχανάκι SUZUKI "ADRESS" λόγω αναχώρησης σε πολύ καλή κατάσταση και λογικότατη τιμή. Φυλάσσεται συνεχώς σε γκαράζ. Πληρ. τηλ. 094 678251 κ. Γιώργο ΠΑ26774

ΠΩΛΕΙΤΑΙ MERCEDES 230 E σε άριστη κατάσταση, υδραυλικό τιμόνι, air condition, δερμάτινα καθίσματα, ραδιοκασετόφωνο. Πληρ. τηλ. 90432 ΑΑ26761

ΠΩΛΕΙΤΑΙ αυτοκίνητο μάρκας PEUGEOT 106, 3θυρο, 1.400 κυβικά, μοντέλο 7ος του '98 με air condition, συναγερμό, κεντρικό κλείδωμα, ηλεκτρικά παράθυρα, προβολείς ομίχλης και ηχοσύστημα SONY με CD. Πληρ. τηλ. 76640 ώρες γραφείου ΑΑ26742

ΠΩΛΕΙΤΑΙ SUZUKI ADRESS 100 c.c. 3 ετών σε άριστη κατάσταση. Δεκτός κάθε έλεγχος. Τιμή 360.000 δρχ. Πληρ. τηλ. 36262 ΑΑ26743

ΠΩΛΕΙΤΑΙ OPEL ASTRA, μοντέλο NOE. '92 καταλυτικό, 1400 κυβικά σε άριστη κατάσταση. Πληρ. τηλ. πρωί 37611-απόγευμα 35351. ΑΑ26682

ΠΩΛΕΙΤΑΙ φορτηγό MERCEDES 814 σε άριστη κατάσταση. Δεκτός κάθε έλεγχος. Πληρ. τηλ. 68422 πρωινές ώρες ΑΑ26493

ΠΩΛΕΙΤΑΙ αυτοκίνητο μάρκας OPEL KADET σε άριστη κατάσταση και στην τιμή των 600.000 δρχ. Διαθέτει ραδιοκασετόφωνο, καινούργιες ζάντες και λάστιχα. Πληρ. τηλ. 76631-094/351554 ΑΑ26729

ΠΩΛΕΙΤΑΙ μηχανή KAWASAKI Eliminator 400 cc μοντέλο '93 σε πολύ καλή κατάσταση. Πληρ. τηλ. 21866 και 094-935325 ΑΑ26780

ΠΩΛΕΙΤΑΙ επιβατικό αυτοκίνητο σε καλή κατάσταση ιδιωτικής χρήσεως μάρκας NISSAN μοντέλο SUNNY GTI 1.600 κυβικά με 82.000 χλμ., 11 χρονών, χρώματος ασημί μεταλλικό, με προδιαγραφές εξωτερικού (αγορασμένο στο Βέλγιο) με ραδιόφωνο και CD ενός έτους σε άριστη κατάσταση. Πληρ. τηλ. 23406 ώρες καταστημάτων ΠΑ26709

ΠΩΛΕΙΤΑΙ αυτοκίνητο NISSAN ALMERA EXCECUTIVE II 1400 cc χρώματος άσπρο με δερμάτινο σαλόνι, air condition, ξύλινη επένδυση, υδραυλικό τιμόνι, αερόσακο, ζάντες αλουμινίου, προβολείς ομίχλης, ηλεκτρικά παράθυρα, ηλεκτρομαγνητικές κλειδαριές, αεροτομή, ηλεκτρικοί καθρέπτες, δερμάτινο λεβιέ ταχυτήτων, διακοσμητικό εξάτμισης και PIONEER CD 6 δίσκων. Τιμή 5.000.000, εγγύηση αντιπροσωπείας. Πληρ. τηλ. 27743, 37005 κ. Γιάννη ΠΑ26620

ΠΩΛΕΙΤΑΙ FORD ESCORT μοντέλο '79, 1100cc, τετράπορτο, χρώματος ασημί. Πληρ. τηλ. 36872, 20546 ώρες 5-9μ.μ., κος Νίκος

ΠΩΛΕΙΤΑΙ μηχανή BENELLI 50 c.c. χρώματος κόκκινο. Τιμή 550.000 δρχ. ή ανταλλάσεται με φορτηγάκι ή κλούβα. Πληρ. τηλ. 094-102301 ή 95584 απογευματινές ώρες

Από τη νέα έκθεση BMW του ΘΩΜΑ ΒΕΡΒΙΑΗ πωλούνται τα παρακάτω μεταχειρισμένα αυτοκίνητα:
1) BMW 316 μοντέλο '92 με πολλά εξτρά σε άριστη κατάσταση
2) BMW 318 M40 μοντέλο '89
3) VW κλούβα τρανσπόρτα πετρέλαιο 2.400 κυβικά μακρί σασί μοντέλο '93
4) V.W. τρανσπόρτα πετρέλαιο ανοιχτό 2.400 κυβικά μοντέλο '92
5) FORD TRANSIT 2500 κυβικά ανοιχτό διπλό λάστιχο πίσω μοντέλο'92
6) FORD COURIEL, κλουβίτσα 1.800 κυβικά '94 μοντέλο
7) V.W. CANDI ανοιχτό μοντέλο '90
8) MITSUBISHI κλούβα 2.500 κυβικά μοντέλο τέλος '96
9) MERCEDES 410 φορτηγό μοντέλο '93
Όλα τα αυτοκίνητα είναι σε πολύ καλή κατάσταση και έχουν ένα χρόνο εγγύηση. 6ο χλμ. Λεωφ. Ρόδου-Λίνδου τηλ. 62928-66669

ΠΩΛΕΙΤΑΙ μηχανή HONDA Steed 400 c.c. μοντέλο '95 σε πολύ καλή κατάσταση και με τιμή 1.000.000 δρχ. Πληρ. τηλ. 73195, 094/858045 ΑΑ26550

ΠΩΛΕΙΤΑΙ HONDA MAGNA 750 cc σε πολύ καλή κατάσταση και τιμή ευκαιρίας. Πληρ. τηλ. 72713, 75875 κινητό 094/900483 ΠΑ26657

ΠΩΛΕΙΤΑΙ μηχανή μάρκας ΥΑΜΑΗΑ 750 cc SUPER TENERE. Δεκτός οποιοσδήποτε έλεγχος. Τιμή 2.000.000. Πληρ. τηλ. 27743-37005 κ. Γιάννη ΑΑ26621

εργασιες

ΖΗΤΟΥΝΤΑΙ από την εταιρεία Μ.Ι. ΚΕΣΙΔΗ δύο νέοι ηλικίας 22-30 ετών με δίπλωμα οδηγού αυτοκινήτου Β' κατηγορίας και μοτοποδηλάτου. Πληρ. κ. Κεσίδη, τηλ. 28136 ΑΖ26834

ΖΗΤΕΙΤΑΙ μπάρμαν για ξενοδοχείο εντός πόλεως. Πληρ. τηλ. 37654 ώρα 17.00-19.00 ΠΖ26835

EL DIVINO CAFE-MUSIC BAR. ΖΗΤΟΥΝΤΑΙ νέοι και νέες ευπαρουσίαστοι για να εργασθούν σε καφετέρια στο κέντρο της πόλης. Απαραίτητη προϋπηρεσία και Αγγλική γλώσσα. Πληρ. τηλ. 39041 12π.μ. -2 μ.μ. ΠΖ26836

ΖΗΤΕΙΤΑΙ υπεύθυνη κυρία ελληνικής καταγωγής για μόνιμη εργασία ως μπέιμπι σίτερ. Πληρ. τηλ. 69003 ΠΖ26828

ΖΗΤΟΥΝΤΑΙ:α) έμπειροι διανομείς για πίτσα που να γνωρίζουν καλά την πόλη, β) προσωπικό έμπειρο για κουζίνα για πλήρη απασχόληση ή μερική, γ) σερβιτόροι έμπειροι για πλήρη ή μερική απασχόληση. Πληρ. τηλ. 75217 ώρες 12.00-14.00 ΠΖ26829

ΖΗΤΕΙΤΑΙ φιλανδέζα ή σκανδινόφωνη σερβιτόρα για καφετέρια-εστιατόριο SUMMER DREAM. Πληρ. τηλ. 22451 κ. Κώστα ΠΖ26830

ΣΧΟΛΗ ΟΔΗΓΩΝ ΠΟΡΤΣΕΛΛΗ ΣΤΕΦΑΝΟΣ

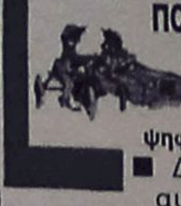

Δπλ. Εκπαιδευτής Υποψηφίων οδηγών
- Διπλώματα αυτοκινήτου και μηχανής έως 125 cc και ανεξαρτήτου κυβισμού
- Επεκτάσεις όλων των κατηγοριών (Γ-Δ-Ε)
- Θεωρητικά μαθήματα Κ.Ο.Κ. και μηχανολογίας
- Αναθεωρήσεις ληγμένων αδειών
- Μεταβιβάσεις αυτοκινήτων
- Αλλαγές κινητήρων
- Πολύπλευρη συγκρότηση με εξασφαλισμένη επιτυχία

Ερνεστ Μπέβιν 6-Ρόδος
Τηλ. 0241-34497, κιν. 095-463635
ΠΜ25642

ΖΗΤΕΙΤΑΙ

ΥΠΑΛΛΗΛΟΣ ΔΙΑ ΤΗΝ ΘΕΣΗ OPERATION MANAGER ΓΡΑΦΕΙΟΥ ΓΕΝΙΚΟΥ ΤΟΥΡΙΣΜΟΥ, ΜΕ ΑΝΑΛΟΓΑ ΠΡΟΣΟΝΤΑ.

ΟΙ ΕΠΙΘΥΜΟΥΝΤΕΣ ΠΑΡΑΚΑΛΟΥΝΤΑΙ ΝΑ ΣΤΕΙΛΟΥΝ ΒΙΟΓΡΑΦΙΚΟ ΕΙΣ ΤΗΝ ΤΑΧ. ΘΥΡΙΔΑ ΝΟ 33 ΡΟΔΟΣ

ΠΩΛΗΣΕΙΣ ΑΚΙΝΗΤΩΝ

◆ **ΔΙΑΜΕΡΙΣΜΑΤΑ**
- Φανερωμένη 35 τ.μ. 10.500.000 δρχ. καινούργια
- Ροδίνι 110 τ.μ. καινούργιο
- Καρακόνερο 70 τ.μ. 21.000.000 δρχ.
- Μιχ. Πετρίδη 85 τ.μ. καινούργιο
- Φανερωμένη 60 τ.μ. καινούργιο λουξ
- Παρθενόπης 80 τ.μ. 23.500.000 δρχ. με θέα
- Ρόδου-Λίνδου 100 τ.μ. 19.000.000 δρχ
- Ανάληψη 110 τ.μ. 28.000.000 δρχ. καινούργιο
- Δενδρινού 80 τ.μ. 17.000.000 δρχ. ισόγειο
- Ανάληψη 80 τ.μ. 18.500.000 δρχ. ισόγειο
- Ροδίνι 100 τ.μ. 28.000.000 δρχ.
- Ανάληψη 75 τ.μ. 22.000.000 δρχ.
- Ανάληψη 106 τ.μ. 33.000.000 δρχ.
- Ροδίνι 90 τ.μ. 27.000.000 δρχ. καινούργιο
- Ροδίνι 110 τ.μ. 33.500.000 δρχ. λουξ
- Ανάληψη 80 τ.μ. 18.500.000 δρχ. ισόγειο
- Ροδίνι 70 τ.μ. 16.000.000 δρχ. ισόγειο
- Ροδίνι 110 τ.μ. 30.000.000 δρχ.
- Ροδίνι 88 τ.μ. 25.000.000 δρχ. καινούργιο λουξ
- Ιξιά 135 τ.μ. 35.000.000 δρχ.
- Πλησίον Αγ. Νικολάου 60 τ.μ. 14.000.000 δρχ.
- Ροδίνι 85 τ.μ. καινούργιο λουξ
- Γεωργ. Σεφέρη 95 τ.μ., 22.000.000 δρχ.
- Γαριβάλδη 82 τ.μ. ισόγειο 20.000.000 δρχ. κατάλληλο για επαγγελματική στέγη
- Γαριβάλδη 80 τ.μ. ισόγειο καινούργιο
- Ανάληψη 40 τ.μ. , 6.000.000 δρχ.
- Κέννεντυ 123 τ.μ. 32.000.000 δρχ.
- Γεωργ. Παπανικολάου 145 τ.μ. 45.000.000 δρχ.
- Ανάληψη 70 τ.μ. 20.000.000 δρχ.
- Δημπεράκη 100 τ.μ. 26.000.000 δρχ.
- Ροδίνι, 95 τ.μ. 4άρι, 28.000.000 δρχ. καινούργιο
- Θεμ. Σοφούλη 110 τ.μ., 30.000.000 δρχ.
- Ροδίνι 80 τ.μ. 21.000.000 δρχ.
- Κωνστ. Τσαλδάρη 92 τ.μ. 23.000.000 δρχ.
- Ατταβύρου 94 τ.μ. καινούργιο
- Καρακόνερο 70 τ.μ. 3άρι καινούργιο
- Ροδίνι 125 τ.μ. 4άρι
- Ανάληψη 100 τ.μ.

◆ **ΗΜΙΤΕΛΗ ΔΙΑΜΕΡΙΣΜΑΤΑ**
- Πλησίον Άννης Μαρίας 50 τ.μ.-80 τ.μ.-110 τ.μ. κτισμένα σοβατισμένα,
- Καρακόνερο 117 τ.μ. 17.000.000 δρχ. μπετά
- Ροδίνι 85 τ.μ. κτισμένο σοβατισμένο κοινόχρηστα τελειωμένα 18.000.000 δρχ.
- Ροδίνι 85 τ.μ. 16.500.000 δρχ.
- Μητρόπολη 50 τ.μ. 4.000.000 δρχ. μπετά
- Ροδίνι 80 τ.μ. 18.000.000 δρχ. κτισμ. σοβατισμένο
- Ανάληψη 90 τ.μ. 20.000.000 δρχ.
- Κωνστ. Τσαλδάρη 100 τ.μ. 19.000.000 δρχ.
- Ροδίνι 50 τ.μ. 4.500.000 δρχ. ημιυπόγειο. με 100 τ.μ. αυλή

◆ **ΜΕΖΟΝΕΤΕΣ-ΜΟΝΟΚΑΤΟΙΚΙΕΣ**
- Ιαλυσός 280 τ.μ. με υπόγειο τελειωμένη ή σε ημιτελή
- Κρεμαστή 140 τ.μ. 20.000.000 δρχ. ημιτελή
- Καρακόνερο 130-140 τ.μ.
- Πλησίον Αγ. Νικολάου 80 τ.μ. 20.000.000 δρχ. πλήρες ανακαινισμένα οικόπεδα
- Κρεμαστή 100 τ.μ. 20.000.000 δρχ. σε μπετά

◆ **ΟΙΚΟΠΕΔΑ**
- Κοσκινού 515 τ.μ. 22.000.000 δρχ.
- Τριάντα 375 τ.μ. 12.000.000 δρχ.
- Γεωργ. Σεφέρη 1.000 τ.μ.
- Κοσκινού 1.000 τ.μ. 8.500.000 δρχ. οικοδομήσιμο
- Καρακόνερο 600 τ.μ. 36.000.000 δρχ.
- Παστίδα 325 τ.μ. 7.000.000 δρχ.
- Κατταβιά 650 τ.μ. 3.000.000 δρχ.
- Ροδίνι 460 τ.μ.
- Οικόπεδα εντός σχεδίου στο Γεννάδι από 2.500.000 δρχ.
- Μιχ. Πετρίδη 800 τ.μ.
- Κοσκινού 250.350 τ.μ.
- Ανάληψη Θεσσαλονίκης, 360 τ.μ. Σ.Δ. 1
- Γεννάδι 2.000 τ.μ. πάνω στο κύμα
- Πλησίον Μιχαήλ Πετρίδη 500 τ.μ.

◆ **ΑΠΟΘΗΚΕΣ**
- Πάροδος Χειμάρας 100 τ.μ.
- Τσαΐρι 100 τ.μ. 8.000.000 δρχ.
- Δασκάλους 120 τ.μ. 14.000.000 δρχ.
- Καρακόνερο 110 τ.μ. 8.000.000 δρχ.

◆ **ΚΑΤΑΣΤΗΜΑΤΑ**
- Φαληράκι 50 τ.μ. 23.000.000 δρχ.
- Φαληράκι 65 τ.μ. 23.000.000 δρχ.
- Καρακόνερο 50-200 τ.μ.
- Παλιά Πόλη 100 τ.μ. κοντά στο συντριβάνι
- Δημ. Αναστασιάδη 45 τ.μ. 7.000.000 δρχ.
- Δημ. Αναστασιάδη 94 τ.μ. 13.000.000 δρχ.
- Καρακόνερο διάφορα τετραγωνικά
- Ιαλυσσός 92 τ.μ., 27.000.000 δρχ.
- Ρόδου-Λίνδου, 40 τ.μ., 25.000.000 δρχ.

◆ **ΚΤΗΜΑΤΑ**
- Τσαΐρι 56 στρ.
- Κοσκινού 1.500 τ.μ. 17.000.000 δρχ οικοδομήσιμο με θέα τη θάλασσα.
- Λάρδος 7 στρ. 12.000.000 δρχ.
- Λάρδος 4 στρ. 3.500.000 δρχ.
- Ασκληπειό 9 στρ. 12.000.000 δρχ.
- Κιοτάρι 4 στρ. 4.000.000 δρχ.
- Λαχανιά 1.200 τ.μ. 5.000.000 δρχ. πάνω στο δρόμο
- Λαχανιά 5 στρ. 15.500.000 δρχ.
- Γεννάδι 16 στρ. 3.000.000 δρχ.
- Τσαΐρι 1.670 τ.μ. 21.000.000 δρχ. πάνω στο καινούργιο δρόμο.
- Κρεμαστή 4 στρ.
- Βάτι-Προφύλια 14 στρ. 6.000.000 δρχ.
- Καλαμώνα 6.000 τ.μ. 14.000.000 δρχ. με ελιές
- Φαληράκι 2-4-6 στρ, προς 6.000 το τ.μ.
- Κοσκινού 1.000 τ.μ. 7.000.000 δρχ. οικοδομήσιμο
- Γεννάδι 20 στρ. ρεύμα-νερό 20.000.000 δρχ.
- Γεννάδι 1.300 τ.μ. 6.000.000 δρχ. οικοδομήσιμο πάνω στο δρόμο
- Λάρδος 7 στρ. με ελιές
- Μαριτσά 14 στρ. με ελιές
- Κιοτάρι 7 στρ. με νερό-ρεύμα 6.000.000 δρχ.
- Λαχανιά 4 στρ. 300 μέτρα από τη θάλασσα 8.000.000 δρχ.
- Γεννάδι 24 στρ. 24.000.000 δρχ.
- Γεννάδι 1.100 τ.μ. 1.500.000 δρχ.
- Κατταβιά 10 στρ. 14.000.000 δρχ.
- Λίνδος 6.000 τ.μ. πάνω στο κύμα 32.000.000 δρχ.
- Λαχανιά πάνω στο κύμα 10 στρ. 40.000.000 δρ.
- Κιοτάρι 18 στρ. 10.000.000 δρχ.
- Γεννάδι 2 στρ. 3.500.000 δρχ.
- Πλημμυρι 12 στρ. με φως, νερό, 12.000.000 δρχ.
- Κατταβιά 4.000 τ.μ. 2.000.000 δρχ.
- Κιοτάρι 4.000 τ.μ. κοντά στο κεντρικό δρόμο 4.200.000 δρχ.
- Πλημμύρι 5.500 τ.μ. 6.500.000 δρχ.
- Λαχανιά κοντά στη θάλασσα 4 στρ. 8.000.000 δρχ.
- Κατταβιά 700 τ.μ. προς 500 χιλ.
- Λαχανιά πάνω στο κύμα 4 στρ. 20.000.000 δρχ.
- Λάρδο 4.500 τ.μ.3.000.000 δρχ. 10.000 τ.μ. - 90.000 τ.μ.
- Γεννάδι στη λεωφόρο 4.000 τ.μ., 12.000.000 δρχ.
- Κανδηλί 9.600 τ.μ. 30.000.000 δρχ.

➪ Πωλούνται αποθήκες και βιοτεχνικοί χώροι.

● **ΔΑΝΕΙΑ ΔΕΚΤΑ - ΕΥΚΟΛΙΕΣ ΠΛΗΡΩΜΗΣ**
● **ΖΗΤΟΥΝΤΑΙ ΟΙΚΟΠΕΔΑ ΠΡΟΣ ΑΓΟΡΑ - ΚΤΗΜΑΤΑ ΚΑΙ ΔΙΑΜΕΡΙΣΜΑΤΑ**

ΣΤΕΛΙΟΣ ΜΑΝΩΛΑΚΟΣ

ΩΡΕΣ ΓΡΑΦΕΙΟΥ 8.30-1.30 π.μ. και 5-8.30 μ.μ.
ΔΗΜ. ΑΝΑΣΤΑΣΙΑΔΗ 45 (παραπλεύρως ΥΠΕΡΑΓΟΡΑΣ ΠΑΠΑΚΥΡΙΑΚΟΥ-ΣΥΝΟΙΚΙΑ ΔΑΣΚΑΛΩΝ) Τηλέφωνα: 23815-78275

ΚΤΗΜΑΤΟΜΕΣΙΤΙΚΟ ΓΡΑΦΕΙΟ

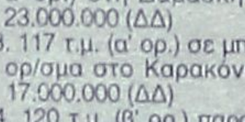

ΒΑΖΟΥΚΟΥ ΑΙΚ.
ΠΩΛΟΥΝΤΑΙ ΔΙΑΜΕΡΙΣΜΑΤΑ ΚΑΙ ΜΟΝΟΚΑΤΟΙΚΙΕΣ
1. 35 τ.μ. καινούργιο Ατταβύρου 11.200.000 (ΔΔ)
2. 45 τ.μ. σε χονδρό σοβά κοντά στην Άννης Μαρίας 6.000.000 (ΔΔ)
3. 63 τ.μ. (α' ορ.) στα μεπτά στο Μόντε Σμιθ 7.800.000 (ΔΔ)
4. 75 τ.μ. (α' ορ.) σε μπετά στη Σωτήρος 8.000.000 (ΔΔ)
5. 77 τ.μ. καινούργιο κοντά στην Κων. Υδραίου 23.000.000 (ΔΔ)
6. 82 τ.μ. στο Ροδίνι (γ' ορ.) με 50 τ.μ. μπαλκόνια 20.000.000 (ΔΔ)
7. 84 τ.μ. (ισογ. με αυλή) Παπαδιαμάντη 17.000.000 (ΔΔ)
8. 85 τ.μ. σε μαρμ/βα στην Ατταβύρου 13.000.000
9. 85 τ.μ. μονοκατοικία στην Ιαλυσό με αυλή 16.000.000 (ΔΔ)
10. 85 τ.μ. (β' ορ.) Αγ. Νικόλαο 18.000.000 (ΔΔ)
11. 94 τ.μ. στην Αθ. Διάκου 18.000.000 (ΔΔ)
12. 110 τ.μ. (2 διαμ. ισογ. και α' ορ.) στη Δαμασκηνού 23.000.000 (ΔΔ)
13. 117 τ.μ. (α' ορ.) σε μπετά ορ/σμα στο Καρακόνερο 17.000.000 (ΔΔ)
14. 120 τ.μ. (β' ορ.) παραδοσιακό στην Ακαδημία με τεράστια βεράντα 35 εκ. (ΔΔ)
15. 130 τ.μ. μονοκατοικία ανεξάρτητη στην Ιξιά δυόροφη σε 300 μ. οικ. 30 εκ (ΔΔ)
16. 135 τ.μ. ορ/σμα καινούργιο έτοιμο λουξ κατ/ης 2 WC (3 υπν.) στους Δασκάλους 39 εκ. (ΔΔ)
17. 215 τ.μ. (β' ορ.) λουξ με υπέροχη θέα στου Βερόπουλου 48.000.000 μετρητοίς (ΔΔ)
18. 270 τ.μ. μονοκατοικία (θέλει μόνο κουφώματα) στ' Αφάντου σε 3,5 στρ. 39.000.000
19. 330 τ.μ. βίλλα στην Καλιθέα σε 4 στρ. οικόπεδο με υπέροχη θέα στην Καλιθέα.

ΟΙΚΟΠΕΔΟ 750 τ.μ. επί της ασφάλτου στη Σορωνή (κτίζει 110 τ.μ.) 7.000.000
(ΔΔ)= Δάνεια δεκτά
ΔΙΕΥΘ. ΓΡΑΦΕΙΟΥ
ΔΗΜ. ΘΕΟΔΩΡΑΚΗ 3
Τ.Κ. 85100
Τηλ. (0241) 22943-28838 FAX: 28838
κινητό 095/466773

ΑΝΑΚΟΙΝΩΣΗ
PROGRAM COMPUTER PM



ΕΓΓΡΑΦΕΣ ΤΩΡΑ ΜΑΘΗΜΑΤΑ Computer
Τμήματα για:
Παιδιά από 8 ετών
Αρχάριους - Μαθητές
Επαγγελματίες
Ανεύρεση Εργασίας
Διδάσκει πτυχιούχος Πανεπιστημίου Αμερικής
ΜΑΝΩΛΗΣ Ι. ΣΟΦΙΛΛΑΣ
Κοδριγκτώνος 91
Τηλ. (0241) 31761

ΑΓΓΛΙΚΑ - ΓΕΡΜΑΝΙΚΑ
Μ. ΚΟΝΤΟΥ

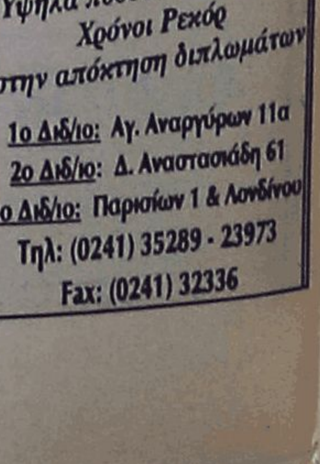

α) LOWER - PROFICIENCY των Cambridge - Michigan

β) ZERTIFIKAT-MITTELSTUFE - SPACHDIPLOME του Goethe - Institut

γ) Επαγγελματικά Γερμανικά για Ξενοδοχοϋπαλλήλους εργαζόμενους στον τουρισμό

Διδάσκουν:
Robert Davies (Αγγλικά)
Μερκούρης Κοντός (Γερμανικά)

Υψηλά ποσοστά επιτυχίας
Χρόνοι Ρεκόρ
στην απόκτηση διπλωμάτων

1ο Διδ/ιο: Αγ. Αναργύρων 11α
2ο Διδ/ιο: Δ. Αναστασιάδη 61
3ο Διδ/ιο: Παρισίων 1 & Λονδίνου
Τηλ: (0241) 35289 - 23973
Fax: (0241) 32336

Στο νοσοκομείο της Κρήτης όπου είχε μεταφερθεί

Απεβίωσε ο 89χρονος που έπεσε πάνω στην σόμπα

Είχε πάθει σοβαρά εγκαύματα στο χέρι

Υπέκυψε στα εγκαύματά του ύστερα από πάλη τεσσάρων ημερών με το θάνατο ο ηλικίας 89 χρόνων Ιωάννης Λυτός του Ηλία συνταξιούχος ΟΓΑ κάτοικος Βωλάδας Καρπάθου.

Ο άτυχος γέροντας την περασμένη Παρασκευή ενώ ευρίσκετο στο σπίτι του στη Βωλάδα Καρπάθου ζαλίστηκε και έπεσε επάνω στην αναμμένη ηλεκτρική σόμπα με αποτέλεσμα να πάθει σοβαρά εγκαύματα στο χέρι.



Αμέσως διακομίστηκε στο Κέντρο Υγείας Καρπάθου και στη συνέχεια, λόγω της σοβαρότητας των τραυμάτων του, μεταφέρθηκε με αεροπλάνο σε Νοσοκομείο του Ηρακλείου Κρήτης.

Την επομένη ο Λυτός μεταφέρθηκε στο Γενικό Κρατικό Νοσοκομείο της Αθήνας όπου την περασμένη Τρίτη απεβίωσε.

Προανάκριση για το ατύχημα διενεργεί η Αστυνομία Καρπάθου.

Από το Ανώτατο Συμβούλιο Κρίσεων

Προήχθη χθες σε ταξίαρχο ο Π. Καλδέρης

Αστυνομικός διευθυντής ο Ν. Κρινής

Στον βαθμό του ταξίαρχου προήχθη τελικά χθες, ο έως πρόσφατα Αστυνομικός Διευθυντής Δωδεκανήσου κ. Παναγιώτης Καλδέρης.

Στην θέση του, αναμένεται τώρα να τοποθετηθεί Αστυνομικός Διευθυντής ο κ. Νικόλαος Κρινής, που υπηρετούσε ως αναπληρωτής διευθυντής στην Αστυνομική Διεύθυνση Δωδεκανήσου. Στον βαθμό του Αστυνομικού Διευθυντή, σύμφωνα με πληροφορίες, αναμένεται επίσης να προαχθεί σήμερα ή αύριο από το αρμόδιο Συμβούλιο και ο κ. Βασίλης Χατζημαργαρίτης, καταλαμβάνοντας έτσι την σημερινή θέση του κ. Ν. Κρινή.

Οπως είναι γνωστό, το Ανώτατο Συμβούλιο Κρίσεων που συνεδριάζει με την συμμετοχή του αρχηγού της ΕΛΑΣ κ. Γιάννη Γεωργακόπουλου και των δύο υπαρχηγών, διατήρησε στην θέση του τον υποστράτηγο-διοικητή της Ασφάλειας Αθηνών κ. Παύλο Ρούμπη και αντίστοιχα αποστράτευσε (αφού προήγαγε στον βαθμό του υποστράτηγου) τους ταξίαρχους Σταύρο Παναγιωτακόπουλο και Γεώργιο Γιάννες.

Ενας 43χρονος Αθηναίος

Κατείχε 19 γραμμάρια χασίς

Και περίστροφο κρότου

Από άνδρες του Τμήματος Δίωξης Ναρκωτικών συνελήφθη προχθές ο Γεώργιος Χατζής του Κων/νου 43 χρόνων κάτοικος Αθηνών γιατί σε γενόμενη έρευνα στο αυτοκίνητό του μάρκας "Πόρσε" βρήκαν και κατάσχεσαν 19 γραμμάρια ακατέργαστης κάνναβης που ήταν κρυμμένη σε θήκη φωτογραφικού φιλμ και ένα περίστροφο κρότου και λάμψης μάρκας "Κολτ" καθώς και πέντε φυσίγγια αερίων.

Ο συλληφθείς κρατήθηκε και οδηγήθηκε στον κ. Εισαγγελέα, ο οποίος τον παρέπεμψε στο αυτόφωρο το οποίο του επέβαλε ποινή φυλάκισης δύο μηνών μετατρεπομένη προς 1.500 δραχμές την ημέρα.

Ο καταδικασθείς εξαγόρασε την ποινή του και αφέθηκε ελεύθερος.

Συνελήφθη για προσβολή της δημοσίας αιδούς

Δανέζα ήθελε να πουλήσει όργανα για αυτοϊκανοποίηση

Κατασχέθηκαν τα επίμαχα αντικείμενα

Οργανα τα οποία θα βοηθούσαν άνδρες και γυναίκες, που δεν βρίσκουν σύντροφο, να αυτοϊκανοποιούνται θέλησε να λανσάρει στην αγορά της Ρόδου η 59χρονη Δανέζα Lise Schving λες και η Ρόδος είναι Δανία.

Δεν τα κατάφερε, όμως, γιατί εντοπίστηκε από τους αστυνομικούς και συνελήφθη με την κατηγορία ότι στο κατάστημά της υπήρχαν άσεμνα αντικείμενα τα οποία προσβάλλουν την δημοσία αιδώ.

Οι αστυνομικοί της Υποδιεύθυνσης Ασφαλείας έκαναν έφοδο στο κατάστημα της Δανέζας που βρίσκεται στην οδό Σοφοκλή Βενιζέλου 12, το οποίο διαθέτει εσώρουχα και βρήκαν 106 κομμάτια πλαστικών απομιμήσεων ανδρικών και γυναικείων γεννητικών οργάνων τα οποία κατάσχεσαν.

Η Δανέζα συνελήφθη, κρατήθηκε και χθες προσήχθη στον κ. Εισαγγελέα ο οποίος αφού της άσκησε ποινική δίωξη για παράβαση του νόμου περί ασέμνων διέταξε να αφεθεί ελεύθερη και παρέπεμψε την υπόθεση σε τακτική δικάσιμο.

Παραβίασε το STOP

Ενας σοβαρά και ένας ελαφρά τραυματίας είναι ο απολογισμός του τροχαίου ατυχήματος που έγινε προχθές στις 8.50 το βράδυ στη συμβολή των οδών Καναδά και Αποστόλου Παπαϊωάννου.

Το ατύχημα έγινε όταν ο 24χρονος Παναγιώτης Ιωαννίδης του Στυλιανού από τη Νάουσα οδηγώντας δίκυκλο μοτοποδήλατο παραβίασε πινακίδα στοπ και συγκρούστηκε με αυτοκίνητο που οδηγούσε ο Μιχαήλ Ιατρίδης του Ελευθερίου 25 χρόνων κάτοικος Ρόδου.

Κατά τη σύγκρουση τραυματίστηκε σοβαρά ο οδηγός του δικύκλου και ελαφρά ο οδηγός του αυτοκινήτου.

Προανάκριση για το ατύχημα διενεργεί η Τροχαία Ρόδου.

ΕΚΛΕΨΑΝ 5 ΚΟΥΝΕΛΙΑ ΣΤΗ ΚΑΡΠΑΘΟ



Πέντε κουνέλια που ήταν κλεισμένα στα κλουβιά έκλεψε άγνωστος δράστης προχθές από το αγρόκτημα του Θεόδωρου Θεοδότου του Ευαγγέλου, 38 χρόνων που βρίσκεται στη θέση "Βούρτσα" στις Μενετές Καρπάθου.

Η κλοπή καταγγέλθηκε στην Αστυνομία του νησιού και γίνεται έρευνα για τον εντοπισμό του δράστη.

Με ομιλίες, ταινίες, εκθέσεις κ.λπ.

Αγωγή κυκλοφορίας στα δημοτικά σχολεία

Ξεκινά από τις 22 Μαρτίου

Σειρά ενημερωτικών επαφών με στόχο την κυκλοφοριακή αγωγή που πρέπει να βιώσουν οι μικροί μαθητές, ξεκινά στα δημοτικά σχολεία του νησιού μας, με πρωτοβουλία των τριών σχολικών συμβούλων πρωτοβάθμιας εκπαίδευσης, και την ουσιαστική εποπτεία των διευθυντών όλων των σχολείων.

Σύμφωνα με όσα ανακοινώθηκαν, οι ενημερωτικές αυτές επαφές με τους μαθητές των δημοτικών σχολείων, θα περιλαμβάνουν ομιλίες, προβολές ταινιών, έκθεση έργων των παιδιών και επισκέψεις στο πάρκο Οδικής Κυκλοφορίας στο πάρκο Ανδρέα Παπανδρέου, που έχει διαμορφωθεί κατάλληλα.

Το πρόγραμμα, που ξεκινά με τις επισκέψεις στο πάρκο οδικής κυκλοφορίας από την επόμενη Δευτέρα 22 Μαρτίου, σε αυτή την φάση, θα περιλαμβάνει τους μαθητές της έκτης τάξης του 16ου, 6ου, 9ου, 1ου, 17ου, 2ου, 4ου, 3ου, και 5ου Δημοτικού Σχολείου της Ρόδου, καθώς επίσης και των δύο δημοτικών σχολείων Σγουρού. Σταδιακά, η επέκταση του προγράμματος κυκλοφοριακής αγωγής, θα επεκταθεί και στα υπόλοιπα δημοτικά σχολεία του νομού μας.

ΕΚΠΑΙΔΕΥΤΙΚΗ ΠΑΡΕΜΒΑΣΗ

ΠΡΟΤΥΠΗ ΕΚΠΑΙΔΕΥΤΙΚΗ ΜΟΝΑΔΑ ΜΑΘΗΣΙΑΚΩΝ ΔΥΣΚΟΛΙΩΝ

Α Ενισχυτικά εκπαιδευτικά προγράμματα για παιδιά Δημοτικού - Γυμνασίου με μαθησιακές δυσκολίες:

α) στην ανάγνωση - κατανόηση κειμένου

β) στην γραφή - δόμηση του γραπτού λόγου

γ) στα μαθηματικά

Β Φροντιστηριακά μαθήματα για παιδιά Δημοτικού - Γυμνασίου (όλα τα μαθήματα)

Πληροφορίες τηλ. 63729, 66101, 095-345895

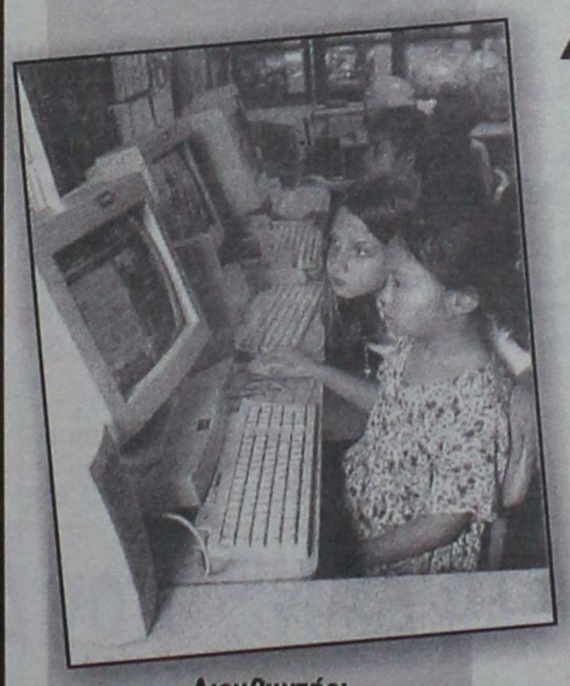

Δώστε στα παιδιά σας

τη δυνατότητα να περιπλανηθούν μέσα στα κανάλια των γνώσεων και των εξερευνήσεων!

Να ανακαλύψουν

την ιστορία, να μάθουν τη σύγχρονη ζωή, να φανταστούν το μέλλον με το πάτημα ενός κουμπιού.

Να δώσουν νέα διάσταση στο πνεύμα

και στην προσωπικότητα τους και να θέσουν τις βάσεις για ένα σίγουρο μέλλον!

Διευθυντής: Χρήστος Μεϊχανετζίδης

COMPUTER EXPLORERS

Εκπαιδευτικό Κέντρο Ρόδου: 3χλμ Ρόδου-Λίνδου, Τηλ:0241-67991 - email:xmei@bigfoot.com

ADD

Ενώ συνεδριάζει σήμερα το ΓΕΑΣ για να εξετάσει τις αιτήσεις για τη γραμμή Δωδεκανήσου

ΞΕΣΗΚΩΜΟΣ ΓΙΑ ΤΗΝ ΔΑΝΕ

Δεν θα τολμήσει ο κ. Σουμάκης να υλοποιήσει τα όποια σχέδια εξόντωσης της Εταιρείας μας ● Ψηφίσματα και παρεμβάσεις από τοπικούς φορείς και βουλευτές

Συνεδριάζει σήμερα το πρωί η Γνωμοδοτική Επιτροπή του Υπουργείου Εμπορικής Ναυτιλίας προκειμένου να εξετάσει το θέμα των γραμμών της Δωδεκανήσου. Η απόφαση του ΓΕΑΣ είναι γνωμοδοτική και η απόφαση υπογράφεται από τον υπουργό Εμπορικής Ναυτιλίας. Πιστεύεται μάλιστα ότι ο κ. Σουμάκης μετά τις αντιδράσεις που έχουν σημειωθεί δεν πρόκειται να ανακοινώσει αμέσως την απόφασή του ακόμα και αν-όπως πολλοί υποστηρίζουν-έχει ήδη υποσχεθεί την άδεια σκοπιμότητας στις Μινωικές Γραμμές!

Ωστόσο η θέση του υπουργού Εμπορικής Ναυτιλίας είναι πολύ δύσκολη μετά τη συμφωνία μεταξύ ΔΑΝΕ και ΑΝΕΚ αλλά προπαντός μετά τις καθολικές αντιδράσεις που σημειώθηκαν τόσο στη Ρόδο όσο και στην Αθήνα.

Ο κ. Σουμάκης βρίσκεται ακόμα σε δύσκολη θέση εκ του γεγονότος ότι η όποια άρνησή του να ικανοποιήσει το αίτημα της ΔΑΝΕ για αντικατάσταση του "Λέρος" είναι αντίθετη με το Νόμο ενώ θα πρέπει ακόμα να δικαιολογήσει και ένα ακόμη γεγονός: Πως είναι δυνατόν με μία υπογραφή του να οδηγεί σε ναυάγιο μια Ναυτιλιακή Εταιρεία (την ΔΑΝΕ) η οποία έχει τέσσερα πλοία στη γραμμή της Δωδεκανήσου εν ονόματι μάλιστα της "βελτίωσης των προαναφερομένων υπηρεσιών".

Στα ερωτηματικά αυτά-αν ο κ. Σουμάκης εμμείνει στις απόψεις του-δεν μπορεί να δοθεί λογική απάντηση. Εκτός αν θεωρηθεί σαν δεδομένο ότι υπουργός ενεργεί απλά σαν υπάλληλος των Μινωικών Γραμμών που θέλουν να πατήσουν για τα καλά πόδι στη Δωδεκάνησο!

Τέτοιο ενδεχόμενο όμως δεν θέλουμε να το πιστεύουμε. Αλλά και αν ακόμα διαψευσθούμε, αν δηλαδή ο κ. Σουμάκης εμμείνει στην άποψη του, η οποία απόφαση του δεν πρόκειται να περάσει. Το βροντοφώναξαν όλοι οι φορείς το βροντοφωνάζουν όλοι οι μέτοχοι, θα το φωνάξουν και σήμερα όσοι βρεθούν έξω από το Υπουργείο συμπαριστάμενοι στη Διοίκηση της ΔΑΝΕ εκπρόσωποι της οποίας θα παραστούν στην συνεδρίαση του ΓΕΑΣ.

ΤΟ ΝΟΜΑΡΧΙΑΚΟ ΣΥΜΒΟΥΛΙΟ

Ομόφωνο ψήφισμα για την σωτηρία της ΔΑΝΕ, εξέδωσε χθες το νομαρχιακό συμβούλιο Δωδεκανήσου, διερμηνεύοντας την απαίτηση του ροδιακού λαού να στηριχθεί η ΔΑΝΕ και να μην οδηγηθεί σε πτώχευση, πράγμα που θα συμβεί εκ των πραγμάτων, αν δοθεί άδεια για δρομολόγια σε πλοίο των Μινωικών Γραμμών ή άλλης εταιρείας.

Το ψήφισμα στάλθηκε αμέσως στον υπουργό Εμπορικής Ναυτιλίας κ. Σταύρο Σουμάκη, καθώς επίσης και στον πρωθυπουργό, στον πρόεδρο της Βουλής, στους βουλευτές της Δωδεκανήσου και στις κοινοβουλευτικές ομάδες των κομμάτων.

Επισημαίνονται σ' αυτό **ότι δεν πρέπει να χορηγηθεί άδεια σε άλλη εταιρεία για την γραμμή κορμού, διότι κάτι τέτοιο θα ισοδυναμούσε με οριστική και αμετάκλητη καταδίκη της ΔΑΝΕ.**

• Ειδικότερα το ψήφισμα έχει ως εξής:

«Το Ν.Σ. Δωδ/σου με ομόφωνη σημερινή (χθεσινή) απόφασή του, ζητάει την παρέμβασή σας για να επαναχορηγηθεί από το Υ.Ε.Ν. άδεια σκοπιμότητας σε πλοίο της ΔΑΝΕ, σε αντικατάσταση του καταστραφέντος από πυρκαιά "ΛΕΡΟΣ", και να μην χορηγηθεί καμιά άλλη άδεια σκοπιμότητας στην γραμμή κορμού της Δωδ/σου.

Ανεξάρτητα από τις ευθύνες που υπάρχουν και οδήγησαν τη ΔΑΝΕ στη δυσχερέστατη σημερινή κατάσταση, έχοντας υπ' όψιν τις αποφάσεις της χθεσινής Γ.Σ. των μετόχων της ΔΑΝΕ και την αποδοχή συνεργασίας της με την ΑΝΕΚ, που ***εγγυάται όχι μόνο την εξυπηρέτηση αλλά και την αναβάθμιση της ακτοπλοϊκής γραμμής Κορμού της Δωδ/σου, θεωρούμε επιτακτικά αναγκαίο και με πρώτιστο κριτήριο τη διασφάλιση των εργαζομένων στην Εταιρεία και των μικρομετόχων, να δοθεί μια ύστατη ευκαιρία για τη σωτηρία της.***

Η άρνηση της χορήγησης άδειας σκοπιμότητας σε πλοίο της ΔΑΝΕ και πολύ περισσότερο η χορήγηση άδειας σε πλοία άλλων εταιρειών στην γραμμή κορμού αυτήν την κρίσιμη στιγμή, είναι πλέον ή βέβαιο ότι θα καταδικάσουν οριστικά και αμετάκλητα τη ΔΑΝΕ με προφανείς δυσμενέστατες επιπτώσεις».

Το θέμα τέθηκε εκτός ημερησίας διάταξης από το νομάρχη κ. Σάββα Καραγιάννη, που εξέφρασε την αναγκαιότητα να συνδράμει το νομαρχιακό συμβούλιο στη ΔΑΝΕ.

Για την πολιτική διάσταση του θέματος έκαναν επίσης λόγο οι κ.κ. Γ. Παρασκευάς και Φ. Κωστόπουλος, επισημαίνοντας ότι εάν δοθεί άδεια σε άλλη εταιρεία, αυτό σε καμμία περίπτωση δεν εξυπηρετεί τα συμφέροντα του νομού.

Παρόμοιες απόψεις εκφράστηκαν επίσης από τους επάρχους Κω και Καλύμνου κ.κ. Ξυπολητά και Ζερβό και τους νομαρχιακούς συμβούλους κ.κ. Κουντούρη, Χατζηευθυμίου, Γρύλλη και Χατζηδιάκο.

Ο κ. ΚΑΡΑΜΑΡΙΟΣ

Ο βουλευτής Δωδεκανήσου της Νέας Δημοκρατίας κ. Τάσος Καραμάριος έστειλε χθες στον υπουργό Εμπορικής Ναυτιλίας κ. Σουμάκη την παρακάτω επιστολή:

«Κύριε Υπουργέ,

Σε σχέση με τη φημολογούμενη έκδοση απόφασής σας για τη χορήγηση νέων αδειών σκοπιμότητας στη γραμμή Πειραιά-Δωδεκανήσου, παρακαλώ να λάβετε υπόψη σας την καθολική αντίδραση παραγόντων, φορέων και μετόχων της ΔΑΝΕ, ***δεδομένου ότι με τη χορήγηση νέων αδειών σκοπιμότητας όχι μόνον θα βοηθήσετε στη λύση του προβλήματος αλλά θα καταστήσετε ακόμα δυσκολότερη τη θέση της ΔΑΝΕ.***

Για τους λόγους αυτούς σας παρακαλώ και πάλι να επανεξετάσετε το όλο πρόβλημα και να βοηθήσετε τη ΔΑΝΕ στην προσπάθεια συνεργασίας με άλλη εταιρεία και αντικατάσταση του πλοίου "ΛΕΡΟΣ".

Με εκτίμηση

Αναστάσιος Καραμάριος

Βουλευτής Δωδεκανήσου».

ΕΞΑΛΛΟΥ ο κ. Καραμάριος έκανε την παρακάτω δήλωση:

«Σε σχέση με το πρόβλημα της πιθανολογούμενης χορήγησης νέων αδειών σκοπιμότητας από το Υπουργείο Ναυτιλίας, στις γραμμές Πειραιά-Ρόδου, για μία ακόμη φορά ετόνισα προς τον κ. Υπουργό Ναυτιλίας ***την πλήρη αντίθεσή μου. Κάθε άλλος σχολιασμός περιττεύει και ο καθένας αναλαμβάνει την ευθύνη των πράξεών του στο θέμα αυτό».***

Κ. ΣΚΑΝΔΑΛΙΔΗΣ ΚΑΙ Κ. ΣΦΥΡΙΟΥ

Παρέμβαση στον υπουργό Εμπορικής Ναυτιλίας έκαναν και οι βουλευτές του ΠΑΣΟΚ Κ. Σκανδαλίδης και Κ. Σφυρίου. Σχετικά από το Πολιτικό Γραφείο του κ. Σφυρίου εξεδόθη η παρακάτω ανακοίνωση:

«Ο βουλευτής Δωδεκανήσου και κοινοβουλευτικός εκπρόσωπος του ΠΑΣΟΚ Κοσμάς Σφυρίου ζήτησε -ακόμη μία φορά σήμερα από το υπουργείο Εμπορικής Ναυτιλίας πλήρη κάλυψη των συγκοινωνιακών αναγκών της Δωδεκανήσου, με αποδοχή των προτάσεων των δωδεκανησιακών εταιρειών:

- τόσο σε ό,τι αφορά την αντικατάσταση του "Λέρος" στα δρομολόγια που εκτελούσε

- όσο και σε ό,τι αφορά την τακτική κάλυψη του δρομολογίου προς και από τα νησιά Αστυπάλαια-(Κάλυμνος), Νίσυρος - Τήλος - Σύμη - Ρόδος.

Ο κ. Σφυρίου τόνισε ιδιαίτερα, διερμηνεύοντας την αγωνιώδη απαίτηση των Δωδεκανησίων- ότι το υπουργείο πρέπει να καλύψει κατ' απόλυτη προτεραιότητα και τα υπόλοιπα μικρά και μεσαία νησιά του νομού μας:

● του δρομολογίου: Κάσος, Κάρπαθος, Διαφάνι, Χάλκη, Ρόδος (για το οποίο δεν έχει εκδηλωθεί ενδιαφέρον από καμιά εταιρεία, ενώ άδεια σκοπιμότητας που είχαν από το παρελθόν οι "Μινωικές Γραμμές", έμεινε ανεκτέλεστη) που χρειάζεται τέσσερις προσεγγίσεις την εβδομάδα (όπως το 1996).

● με δύο (τουλάχιστον) προσεγγίσεις την εβδομάδα -πέραν των προσεγγίσεων του "Κάλυμνος"-(όπως εγίνετο το 1996) στο Καστελλόριζο και στους Λειψούς.

Το μεσημέρι (περίπου 12.30) οι βουλευτές του ΠΑΣΟΚ Κ. Σκανδαλίδης και Κ. Σφυρίου συναντήθηκαν με τον υπουργό Εμπορικής Ναυτιλίας στη Βουλή και ***επέμειναν σ' αυτές τις προτεραιότητες, με έμφαση στην αποδοχή των προτάσεων των δωδεκανησιακών εταιρειών (της ΔΑΝΕ και της ΔΩΔΕΚΑΝΗΣΟΥ).***

ΤΟ ΕΠΙΜΕΛΗΤΗΡΙΟ

Θέση όμως πήρε και το Επιμελητήριο της Δωδεκανήσου. Με επιστολή του στον υπουργό Εμπορικής Ναυτιλίας ζητά να μην δοθούν άλλες άδειες σκοπιμότητας στη γραμμή Δωδεκανήσου και να στηριχθεί η προσπάθεια της ΔΑΝΕ για επιβίωσή της.

Το πλήρες κείμενο της επιστολής που κοινοποιείται στον Πρωθυπουργό, στον πρόεδρο της Βουλής και στις Κοινοβουλευτικές ομάδες όλων των κομμάτων έχει ως εξής:

«Κύριε Υπουργέ,

Το Επιμελητήριό μας διερμηνεύοντας και τα αισθήματα των παραγωγικών τάξεων της Δωδεκανήσου που νόμιμα εκπροσωπεί, εκφράζει την κάθετη αντίθεσή του στη χορήγηση αδειών σκοπιμότητας στις ακτοπλοϊκές γραμμές της Δωδεκανήσου, σε άλλες πλην της ΔΑΝΕ Εταιρείες, δεδομένου ότι, ***ιδιαίτερα μετά την πυρκαγιά του "ΛΕΡΟΣ" αλλά και το σπουδαιότερο την πορεία ανάκαμψης στην οποία βρίσκεται η ΔΑΝΕ σήμερα, θεωρεί ότι οι άδειες αυτές ανήκουν και θα πρέπει να δοθούν μόνο στη ΔΑΝΕ.*** Αυτό θα έχει σαν συνέπεια να ενδυναμώσει την Εταιρεία μας, η οποία σημειώσατε εξυπηρετεί τα νησιά μας και κατά τη χειμερινή περίοδο και θα την καταστήσει ικανή να εξυπηρετήσει τις γραμμές μας και μετά την άρση του Cabotage, αφού η διασπορά και σε άλλες Εταιρείες των γραμμών της Δωδ/σου, θα εκμηδενίσει το οικονομικό ενδιαφέρον των Εταιρειών αυτών σε βάρος της εξυπηρέτησης των προβληματικών μας νησιών, κατά τους χειμερινούς κυρίως μήνες.

Είμαστε βέβαιοι κ. Υπουργέ, ότι και εσείς θα στηρίξετε την προσπάθεια επιβίωσης της Ναυτιλιακής μας Εταιρείας, προς την οποία εκφράζουμε την πλήρη συμπαράστασή μας και στην οποία έχουν επενδύσει οι κάτοικοι των νησιών μας, τις οικονομίες, αλλά και τις προσδοκίες τους για καλύτερη εξυπηρέτηση και ανάπτυξη, με το να αποφύγετε να χορηγήσετε άδειες σκοπιμότητας σε άλλες Εταιρείες.

Ο πρόεδρος

Γεώργιος Καραγιάννης»

Ο ΠΡΟΕΔΡΟΣ ΤΗΣ Γ.Σ.

Εξάλλου ο πρόεδρος της Γενικής Συνέλευσης της ΔΑΝΕ κ. Νίκος Σαμαράς έστειλε στους βουλευτές και στους δημάρχους της Δωδεκανήσου την παρακάτω επιστολή:

«Κατ' εντολή και εξουσιοδότηση της Γ.Σ. των μετόχων της ΔΑΝΕ Sea Line της 10-3-99 σας αποστέλλουμε την κάτωθι επιστολή:

Με ικανοποίηση σας ανακοινώνουμε ότι επετεύχθη συμφωνία μεταξύ της ΔΑΝΕ και της ΑΝΕΚ, με στόχο την εξυγίανση της ΔΑΝΕ.

Στο πλαίσιο της συμφωνίας αυτής και υπό τους όρους που περιέχει, η ΑΝΕΚ θα συμμετάσχει σε ποσοστό 50% στο κεφάλαιο της ΔΑΝΕ με εισφορά μετρητών περί τα 3,5 δις και θα εξασφαλίσει πλοίο για την αντικατάσταση του "ΛΕΡΟΣ".

Με την συμφωνία αυτή πιστεύουμε ότι τερματίζεται μια μακρά περίοδος κρίσης και εξασφαλίζεται η αναπτυξιακή πορεία της ΔΑΝΕ και η εξυπηρέτηση των Δωδεκανησίων.

Ταυτόχρονα από σήμερα εκλείπουν όλοι οι λόγοι, δικαιολογημένοι ή όχι, οι οποίοι δημιούργησαν αμφιβολίες στους αρμοδίους για την ικανότητα της ΔΑΝΕ να καλύψει τις ανάγκες της Δωδεκανήσου.

Πιστεύουμε ότι τα νέα δεδομένα καθιστούν άνευ αντικειμένου και παράνομες οποιεσδήποτε συζητήσεις, σκέψεις και διαδικασίες περί χορηγήσεων αδειών σκοπιμότητας προς την Δωδεκάνησο άλλων εταιρειών και επιβάλλουν στο ΥΕΝ την ταχύτατη λήψη των επιβεβλημένων, νομίμων αποφάσεων για την έγκριση της αντικατάστασης του "ΛΕΡΟΣ" από το πλοίο που έχουμε προτείνει.

Η ΔΑΝΕ, διοίκηση και μέτοχοι, ανέλαβαν τις ευθύνες τους και έλαβαν δύσκολες αποφάσεις.

Εναπόκειται πλέον στην Πολιτεία να επιτρέψει την υλοποίησή τους.

Στην προσπάθεια αυτή σας καλούμε αρωγούς και συμπαραστάτες.

Ρόδος 11 Μαρτίου 1999

Νικόλαος Σαμαράς

Πρόεδρος της Γενικής Συνέλευσης».

Επιστολή ΔΑΝΕ στον Δημήτρη Αβραμόπουλο

Από το Δ.Σ. της ΔΑΝΕ εστάλη χθες στον κ. Δημήτρη Αβραμόπουλο το παρακάτω τηλεγράφημα:

"Αξιότιμε κύριε Δήμαρχε Αθηναίων,

Αντιμέτωποι με την ανατιολόγητη πρόθεση του Υπουργείου Εμπορικής Ναυτιλίας να εκχωρήσει άδεια σκοπιμότητας για τα νησιά της Δωδεκανήσου σε άλλη εταιρία από την ΔΑΝΕ, απαξιώνοντας το έντονο δικαίωμά μας να αντικαταστήσουμε το κατεστραμμένο από πυρκαγιά πλοίο "ΛΕΡΟΣ" με άλλο αντίστοιχης δυναμικότητας εκφράζοντας την ομόθυμη θέση του δωδεκανησιακού λαού

ΣΑΣ ΚΑΛΟΥΜΕ

ως επίτιμος δημότης του ακριτικού Καστελλόριζου να συμβάλετε στην υποστήριξη του δίκαιου αιτήματός μας.

Παρά το δεδομένο πως η ΔΑΝΕ μπορεί να προσβάλλει την απόφαση του ΥΕΝ-η οποία αγαμένεται να ληφθεί αύριο Παρασκευή 12 Μαρτίου-με γνωμοδότηση του ΣτΕ και σχετική νομοθεσία με νομικά μέσα, ο χρόνος που θα χάσουμε θα οδηγήσει την εταιρία σε περιπέτειες, καταδικάζοντας οποιαδήποτε προοπτική λειτουργίας της με υγιείς όρους.

Ηδη, έχουν ταχθεί στο πλευρό μας όλοι οι φορείς της Τοπικής Αυτοδιοίκησης και του επιχειρηματικού κόσμου της Δωδεκανήσου, ενώ αύριο επίσημοι εκπρόσωποι και δεκάδες πολίτες-που αυτή την ώρα ταξιδεύουν προς τον Πειραιά με το "ΡΟΔΟΣ"-θα πραγματοποιήσουν παράσταση διαμαρτυρίας στο ΥΕΝ.

Αξιότιμε κύριε Αβραμόπουλε,

γνωρίζοντας την αγάπη σας και το έμπρακτο ενδιαφέρον σας για τα Δωδεκάνησα, ελπίζουμε πως δεν θα αγνοήσετε την αγωνία των χιλιάδων οικογενειών, των εργαζομένων και των μετόχων, που δημιούργησαν και στήριξαν την Λαϊκής Βάσης Ναυτιλιακή εταιρία μας".

ΤΟ ΠΡΟΦΙΛ ΤΗΣ ΓΕΡΜΑΝΙΚΗΣ ΑΓΟΡΑΣ

Το 1998 οι Γερμανοί ξεπέρασαν τα 181 εκατομμύρια ταξίδια (με περισσότερες της μίας διανυκτερεύσεις), σύμφωνα με τον διεθνή οργανισμό τουριστικών ερευνών και μετρήσεων IPK International (German Travel Monitor), πραγματοποιώντας περίπου 1,3 δισ. διανυκτερεύσεις.

Το 60% των ταξιδιών που πραγματοποίησαν οι Γερμανοί αφορούν το εσωτερικό της χώρας και το 40% τα ταξίδια προς διάφορους προορισμούς του εξωτερικού.

Σύμφωνα με τα στοιχεία του German Travel Monitor τις τρείς πρώτες θέσεις στις προτιμήσεις των Γερμανών στο εξωτερικό κατέχουν η Ισπανία με 10,7 εκατομμύρια ταξίδια, η Αυστρία με 9,3 εκατ. ταξίδια και η Ιταλία με 9,1 εκατ. ταξίδια.

Πρωταγωνιστικό ρόλο στη γερμανική τουριστική αγορά κατέχει ο Ομιλος της TUI, διακινώντας 5,1 εκατ. επιβάτες, και εμφανίζοντας 6,6 δισ. μάρκα τζίρο και ακολουθούν ο Ομιλος C&N με 4,9 εκατομμύρια πελάτες και 5,5 δισ. μάρκα τζίρο και η LTU με 2,6 εκατομμύρια πελάτες και κύκλο εργασιών 2,9 δισεκατομμύρια μάρκα.

Σε επιφυλακή ο τουριστικός μηχανισμός για τυχόν επιπτώσεις από την υπόθεση Οτσαλάν

Σε εξέλιξη σχέδιο έκτακτης ανάγκης για τον τουρισμό μας

Οι τελευταίες εξελίξεις μείωσαν τον ρυθμό των κρατήσεων

Σε επιφυλακή τίθεται το σύνολο των υπηρεσιών του ΕΟΤ στο εξωτερικό σε συνεργασία με την κεντρική υπηρεσία, για την ενίσχυση της φετινής τουριστικής κίνησης μέσα στο πλαίσιο των συνθηκών που έχουν δημιουργηθεί με την "υπόθεση Οτσαλάν".

Το Σχέδιο αυτό έκτακτης ανάγκης, σε ό,τι αφορά στον τουριστικό μηχανισμό, σύμφωνα με πληροφορίες, περιλαμβάνει την καθημερινή παρακολούθηση των αγορών προέλευσης της πελατείας της ελληνικής τουριστικής αγοράς, την καταγραφή των κινήσεων των ανταγωνιστριών αγορών, την υλοποίηση επιπλέον ενεργειών marketing (π.χ. πρόσκληση ξένων δημοσιογράφων, ανάθεση σε εξειδικευμένες εταιρείες δημοσίων σχέσεων), την ενδυνάμωση της εικόνας του ελληνικού προορισμού με κύρια στοιχεία την ασφάλεια, τη λειτουργία του νέου συστήματος ελέγχου της εναέριας κυκλοφορίας, κ.λ.π.

- Το πρώτο στοιχείο της νέας κατάστασης που διαμορφώνεται στις αγορές της Ανατολικής Μεσογείου διεφάνη και στη μεγαλύτερη τουριστική αγορά του κόσμου την ITB στο Βερολίνο. Η ομαλή πορεία της εφετινής τουριστικής κίνησης χωρίς να έχει επηρεασθεί, απέκτησε τη ρευστότητα των τελευταίων γεγονότων επιβάλλοντας πλέον την επαγρύπνηση του συνόλου των τουριστικών φορέων και επιχειρηματιών.

Η πορεία των κρατήσεων για τη φετινή τουριστική κίνηση ανέκοψε λίγο τη δυναμική της **(εμφάνιζε ρυθμό αύξησης σε σχέση με πέρυσι της τάξης του 20% ενώ η Κρήτη και η Ρόδος εμφάνιζαν αύξηση κρατήσεων κατά 24%), χωρίς ωστόσο να αναστρέψει τις θετικές εκτιμήσεις για τη φετινή τουριστική κίνηση που παρουσίασαν στο γενικό γραμματέα του ΕΟΤ κ. Μ. Κυριακίδη,** οι εκπρόσωποι των περισσότερων τουριστικών οργανισμών της Γερμανίας. Ανεξάρτητα με το εάν η ανακοπή του ρυθμού των κρατήσεων είναι δικαιολογημένη, δεν θα πρέπει να παραβλέπεται και το γεγονός ότι η όλη αυτή κατάσταση θα χρησιμοποιηθεί από τους τουριστικούς οργανισμούς ως "φόντο" πάνω στο οποίο θα συζητηθούν οι τιμές, μεταξύ τουριστικών οργανισμών και ξενοδοχειακών επιχειρηματιών. Σύμφωνα με τις εκτιμήσεις της αγοράς, η περίοδος αυτή που παραδοσιακά ξεκινά μετά τον Μάϊο, αναμένεται πολύ νωρίτερα, ώστε να "αξιοποιηθεί" από τους τουριστικούς οργανισμούς, όχι μόνο της γερμανικής αγοράς, με τον πιο αποτελεσματικό τρόπο η ανασφάλεια των Ελλήνων επιχειρηματιών. Την πλέον αισιόδοξη εικόνα για τη φετινή τουριστική περίοδο κατέθεσαν στον κ. Κυριακίδη οι εκπρόσωποι του "κίτρινου", εξαιτίας των χρωμάτων που χρησιμοποιούν, στρατοπέδου, του Ομίλου **Condor & Neckermann (C&N).** Τις θετικές εκτιμήσεις συνόδευαν οι προθέσεις του δεύτερου γερμανικού τουριστικού οργανισμού να ενεργοποιήσουν προγράμματα επιμήκυνσης της τουριστικής περιόδου, με τη συνεργασία του ΕΟΤ και των Ελλήνων επιχειρηματιών.

Η TUI, κατέχοντας την πρώτη θέση όχι μόνο στη γερμανική αλλά και στην ευρωπαϊκή τουριστική αγορά, καταγράφει μια αύξηση στις κρατήσεις σε σχέση με πέρυσι, για τον ελληνικό προορισμό, της τάξης του 7% με 8%, επισημαίνοντας παράλληλα την ανάγκη νέων προϊόντων για τον ελληνικό τουρισμό. Ο τουριστικός οργανισμός ITS εμφανίζει αύξηση στις κρατήσεις της τάξης του 18% ενώ θετική είναι η εικόνα των κρατήσεων για τον ελληνικό προορισμό που πραγματοποιεί ο τουριστικός οργανισμός Fisher, που πέρυσι εμφάνισε άσχημα αποτελέσματα λόγω της επανατοποθέτησής του στον τουριστικό οργανισμό **C&N.**



ΓΙΑ...36Η ΦΟΡΑ ΑΛΛΑΖΕΙ ΓΕΝΙΚΟ ΓΡΑΜΜΑΤΕΑ Ο ΕΟΤ

Ο κ. Ε. Γιαννακόπουλος, γενικός γραμματέας του υπουργείου Πολιτισμού, αντικαθιστά, σήμερα ή αύριο, σύμφωνα με όλες τις ενδείξεις τον κ. Μ. Κυριακίδη στη θέση του γενικού γραμματέα του ΕΟΤ. Η αλλαγή "φρουράς", για 36η φορά στην ιστορία του ΕΟΤ, πραγματοποιείται μετά την τελευταία, αναγκαστική, αλλαγή στην ηγεσία του υπουργείου Ανάπτυξης.

Ο κ. Μ. Κυριακίδης έμεινε στη θέση του γενικού γραμματέα του ΕΟΤ περίπου 5,5 μήνες ανέλαβε στις 30 Σεπτεμβρίου του 1998, ενώ πριν ήταν σύμβουλος της κ. Β. Παπανδρέου και την οποία ενδέχεται να "ακολουθήσει" στο υπουργείο Εσωτερικών.

Η επικείμενη αντικατάσταση του γενικού γραμματέα επηρέασε και το κλίμα στην ελληνική παρουσία της διεθνούς έκθεσης τουρισμού.

- Ηταν φανερό ότι ο σημερινός γενικός γραμματέας απέφυγε να υποσχεθεί το ο,τιδήποτε στους εκπροσώπους των τουριστικών οργανισμών ακούγοντας "προσεκτικά και με ψυχραιμία" τις προτάσεις τους και οι οποίες δεν απείχαν και πολύ από αυτές που είχαν καταθέσει κατά τη διάρκεια της περυσινής έκθεσης στον τότε γενικό γραμματέα κ. Ν. Σκουλά.

Ο πολιτιστικός τουρισμός, τα κίνητρα για την επιμήκυνση της τουριστικής περιόδου, οι ειδικές μορφές τουρισμού αλλά και η έμφαση στην ελληνική κουζίνα, αποτελούν μεταξύ των άλλων τα κύρια σημεία που θέτουν οι εκπρόσωποι των τουριστικών οργανισμών στους εκάστοτε γενικούς γραμματείς. Άλλωστε αποτελεί ελληνική "παράδοση" της ελληνικής αποστολής κάθε χρόνο στην ITB να ηγείται και διαφορετικός γενικός γραμματέας. Παράλληλα η θέμα χρόνου, αντικατάσταση του οδήγησε αρκετούς τουριστικούς οργανισμούς να μην στείλουν, τα σημαντικότερα στελέχη τους, στην προγραμματισμένη συνάντηση με τον γενικό γραμματέα, αναμένοντας τις εξελίξεις.

BUSY BODIES

BUSY BODIES HEALTH CLUB
only for women

ΕΙΣΤΕ ΕΓΚΥΟΣ;
ΚΑΙ ΘΕΛΕΤΕ ΝΑ ΓΥΜΝΑΖΕΣΤΕ;

Γιά να αποφύγετε να πάρετε παραπάνω κιλά στην διάρκεια της εγκυμοσύνης μπορείτε να γυμνάζεστε στο Busy Bodies με ειδικευμένη δασκάλα.

Από 3 μηνών εώς την ημέρα που θα γεννήσετε. Ένα μάθημα 45 λεπτών, απαλές κινήσεις, μυική τόνωση, τεχνική σωστής στάσης, τέντωμα, ασκήσεις Pelvic Floor και δεκά λεπτα χαλάρωση στο τέλος.

Approved by the Royal College of Midwives



AM advertising

Busy Bodies • Φιλέριμου 45 • Τηλ. 20345

Best seller στην Αμερική - Best seller στην Αθήνα.

Το τελειότερο σύστημα εκπαίδευσης παιδιών με υπολογιστές.

Τηλεφωνήστε τώρα για ένα δωρεάν μάθημα στο τηλέφωνο 67991

Από τις 10.00 μέχρι τις 20.00

Διευθυντής: Χρήστος Μεϊχανετζίδης

COMPUTER EXPLORERS



ADD

Το τελειότερο σύστημα εκπαίδευσης στο κόσμο με υπολογιστές, για παιδιά 3-15 ετών, ήρθε επιτέλους και στη Ρόδο. Κάθε εβδομάδα, με την καθοδήγηση εκπαιδευτικών, τα παιδιά μέσα σ'ένα ευχάριστο περιβάλλον, εξερευνούν και ανακαλύπτουν το κόσμο, μαθαίνοντας ταυτόχρονα την χρήση των υπολογιστών, το εργαλείο του σήμερα και του αύριο.

Εκπαιδευτικό Κέντρο Ρόδου: 3χλμ Ρόδου-Λίνδου, Τηλ:0241-67991 - email:xmei@bigfoot.com

Με αφορμή τις εορταστικές εκδηλώσεις της Ενσωμάτωσης

Βετεράνοι Αγωνιστές επισκέπτες της Ρόδου

Ηρθε στο νησί ο αγωνιστής και ιδρυτής Μουσείου στην Κρήτη Μιχάλης Αργυράκης, και τώρα φιλοξενείται ο απόστρατος Αγγλος υπαξιωματικός Harry Barcott

Τα 85 του χρόνια συμπληρώνει φέτος ο **κ. Χάρυ Μπάρκοτ**, απόστρατος Αγγλος αξιωματικός του Β' Παγκοσμίου Πολέμου, που τα τελευταία χρόνια επισκέπτεται ανελλιπώς τη Ρόδο. Δεν ξεχνά φίλους και γνωστούς, νησιώτες, που τους ένωσε ο ίδιος σκοπός πριν από μισό αιώνα, εναντίον της φασιστικής απειλής. **Ο κ. Μπάρκοτ θρίσκεται από τη Δευτέρα και πάλι στη Ρόδο, προερχόμενος από την Κω, όπου παρέστη στις εορταστικές εκδηλώσεις για την Ενσωμάτωση της Δωδ/σου.**

Τον συναντήσαμε στο σπίτι του προέδρου του Εκστρατευτικού Σώματος Εθελοντών Δωδ/σίων Μέσης Ανατολής **κ. Βασίλη Καραγιάννη**, ένα πραγματικό μουσείο με ιστορικά και ανεκτίμητης αξίας αντικείμενα, στο οποίο και φιλοξενείται. Πρόσχαρος και ευγενικός



Ο κ. Barrott το 1995 κρατώντας την πιο επικίνδυνη βόμβα που κατασκευάστηκε ποτέ

είναι πρόθυμος να εξιστορήσει τα σημαντικά γεγονότα της ζωής του συνυφασμένα με τη ζωή των νησιών μας, όταν σε **ηλικία 30 ετών, στάλθηκε σε μυστική αποστολή στην Κω.** Διηγείται τα γεγονότα τοσο παραστατικά που μεταφέρει το συνομιλητή του 55 χρόνια πριν, τότε που μαζί με πολλούς άλλους Βρετανούς ετοιμάστηκε να λάβει μέρος σε μια αποστολή, χωρίς να γνωρίζει κανείς γι' αυτήν τίποτα.

"Ηταν νύκτα 9 Σεπτεμβρίου του 1943 στην ***Παλαιστίνη****, και ετοιμαστήκαμε να επιβιβαστούμε σε 8 αεροπλάνα DC 3 για να μας μεταφέρουν εκεί όπου έπρεπε να μεταφερθούμε. Καθένα τους μπορούσε να μεταφέρει 30 άνδρες, και όταν πήγα ν' ανέβω, ο Αμερικανός αξιωματικός μου είπε ν' αφήσω έξω τον οπλισμό του κάτι που μου προκάλεσε εντύπωση. Ολοι έκαναν το ίδιο παίρνοντας μαζί μόνο ένα πιστόλι"* αφηγείται ο κ. Μπάρκοτ.

Τα αεροπλάνα απογειώθηκαν, και η αγωνία μεγάλωνε. Κοιτάζοντας έξω από το μικρό παράθυρο αντίκρυσε τη θάλασσα και κατάλαβε ότι ήταν η Μεσόγειος. Πέρασαν πάνω από νησί, το οποίο αργότερα κατάλαβε ότι ήταν η **Κύπρος** και κατόπιν πέταξαν πάνω από στεριά. Ηταν η Τουρκία, την οποία έπρεπε να διασχίσουν για να φτάσουν στον προορισμό τους, την **Κω.** Τη στιγμή που ήταν έτοιμοι να "πέσουν" στην περιοχή **Λάμπη της Κω**, εντελώς αιφνιδαιστικά μπλοκάρονται από γερμανικά στρατεύματα, τα οποία είχαν μάθει για την μυστική αποστολή. Ανοίγουν πυρ εναντίον τους με αυτόματα όπλα και καταφέρνουν μεγάλο πλήγμα. Μετά από λίγα λεπτά εννέα Στούκας απογειώνονται από το στρατιωτικό αεροδρόμιο του νησιού και πραγματοποιούν χαμηλές πτήσεις. Οταν επιστρέφουν ρίχνουν βόμβες μετατρέποντας την περιοχή σε κόλαση.

Ακολούθησε η γερμανική περίπολος για να... μαζέψει ότι απέμεινε. Τότε ο κ. Μπάρκοτ παρόλο το ότι μπορούσε να επιτεθεί σε κάποιους απ' αυτούς δεν το έκανε γιατί ήταν τόσοι πολλοί που δεν ήξερε αν υπάρχουν κι άλλοι επιζώντες τριγύρω του. Εμεινε ακίνητος μέχρι που εντοπίστηκε μαζί με άλλους, **για να οδηγηθούν στον Πειραιά και από 'κει σε φυλακές στην Αυστρία.** Περιγράφει τη ζωή στο στρατόπεδο και κυρίως το περιστατικό κατά το οποίο

Ο κ. Μιχάλης Αργυράκης



Οι κύριοι Βασίλης Καραγιάννης και Harry Barcott σφίγγουν τα χέρια σε εκδήλωση της εθνικής επετείου

είχε κρύψει στο σώμα του ένα μικρό πιστόλι. Μέρος αυτού φύλαγε κάτω απ' τη μασχάλη του και το υπόλοιπο στο κοίλωμα της πατούσας. Κάποια μέρα το κομμάτι της πατούσας γλίστησε και τον εμπόδισε στο περπάτημα.. Οταν ο Γερμανός σκοπός το παρατήρησε τον οδήγησε στο ιατρείο, αλλά μετά από μεγάλη επιμονή εγκατέλειψε το ιατρείο. Αυτό και άλλα πολλά, θυμάται ο 84χρονος απόστρατος Αγγλος υπαξιωματικός που δηλώνει ότι "ο πόλεμος καταστρέφει τα πάντα" και ότι είχε βάλει σκοπό της ζωής του να ξαναβρεθεί για λίγο στην Κω προτού πεθάνει, όπως μας είπε. Ο συμπαθής βετεράνος που αγαπά τη Ρόδο και τους Ροδίτες, **τον περασμένο Οκτώβριο, όταν παρέστη στις εκδηλώσεις για την 28η Οκτωβρίου, αντιμετώπισε σοβαρό πρόβλημα με την καρδιά του την ώρα που κατατίθεντο στεφάνια στο Βωμό της Πατρίδας.**



Στις φετινές όμως εκδηλώσεις για την 7η Μαρτίου παρέστη και ο πρόεδρος του "Αργυράκειου Πολεμικού-Εθνολογικού Μουσείου Επισκοπής Πεδιάδος Ηρακλείου Κρήτης" **Μιχάλης Αργυράκης.** Ο κ. Αργυράκης 70 ετών σήμερα επισκέφθηκε το τριήμερο κατά το οποίο έμεινε στη Ρόδο την 95 ΑΔΤΕ και φορείς του νησιού όπου σε μικρή εκδήλωση έγινε εθιμοτυπική ανταλλαγή αναμνηστικών.· Το Μουσείο δημιουργήθηκε από τον κ. Αργυράκη στη μνήμη των γονιών του **Ιωάννη** και **Καλλιόπης**, που ο μεν πρώτος εκτελέστηκε από τους Γερμανούς το 1942 ενώ η μητέρα του κάηκε στους φούρνους του Αουσβιτς. Σκοπός του είναι η ανεύρεση, διάσωση, συντήρηση, έκθεση και προβολή πάσης φύσεως πολεμικού και εθνολογικού υλικού, η πραγματοποίηση πολιτιστικών και ανθρωπιστικών δραστηριοτήτων, η εκπόνηση σχετικών, ιστορικών και λοιπών μελετών και η προβολή με κάθε μέσο της ανδρείας των Ελλήνων για την υπεράσπιση του ελληνικού Εθνους.

Οι πλούσιες συλλογές, που ο δωρητής συγκέντρωσε με πολύμοχθες και πολυετείς προσπάθειες με αγάπη και θυσίες, περιλαμβάνουν τεκμήρια και μαρτυρίες από τις μάχες των Κρητών και των αντιπάλων, και της μεγάλης αντίστασης που ακολούθησε. Στους εκθεσιακούς χώρους του Μουσείου παρουσιάζονται αντικείμενα λαογραφικού και εθνολογικού χαρακτήρα από τις εκφράσεις του νεώτερου Κρητικού Λαικού Πολιτισμού καθώς και προσωπικά αντικείμενα ηρώων και μαρτύρων της πίστης και της πατρίδας. Μέσα από τα εκθέματα ανιχνεύονται καταβολές από το ιστορικό παρελθόν του Κρητικού Πολιτισμού και ιστορούνται μνήμες και κατορθώματα ηρώων και αγωνιστών Κρητών.

Η παραμονή του κ. Μιχάλη Αργυράκη στη Ρόδο, δεν πέρασε απαρατήρητη καθώς φορώντας όλα τα σχετικά αξεσουάρ, κεφαλομάντηλο, στιβάνια, παράσημα, μαχαίρι και κατσούνα, τραβούσε τα βλέμματα των Ροδίων. Κι ήταν ευτυχισμένος που τον χαιρετούσαν, αυτός που έζησε μικρός τη φρίκη του πολέμου και οι Γερμανοί τον "φιλοδώρησαν" με ένα βγαλμένο μάτι και με ένα σακατεμένο πόδι.

F/B NISSOS KYPROS

Με χαρά σας γνωρίζουμε την έναρξη των δρομολογίων του F/B NISSOS KYPROS για Κύπρο και Χάϊφα

ΝΕΑ ΔΡΟΜΟΛΟΓΙΑ 4/3–24/6/99

ΛΙΜΑΝΙ	ΗΜΕΡΑ	ΑΦΙΞΗ	ΑΝΑΧΩΡ.
ΡΟΔΟΣ	ΠΑΡΑΣΚΕΥΗ	17.30	20.00
ΛΕΜΕΣΟΣ	ΣΑΒΒΑΤΟ	14.30	20.00
ΧΑΪΦΑ	ΚΥΡΙΑΚΗ	06.00	--
ΧΑΪΦΑ	ΔΕΥΤΕΡΑ	--	20.00
ΛΕΜΕΣΟΣ	ΤΡΙΤΗ	07.00	14.00
ΡΟΔΟΣ	ΤΕΤΑΡΤΗ	09.30	14.00

ΔΡΟΜΟΛΟΓΙΑ 1/7–2/9/99

ΛΙΜΑΝΙ	ΗΜΕΡΑ	ΑΦΙΞΗ	ΑΝΑΧΩΡ.
ΡΟΔΟΣ	ΠΑΡΑΣΚΕΥΗ	17.30	19.00
ΛΕΜΕΣΟΣ	ΣΑΒΒΑΤΟ	13.00	20.00
ΧΑΪΦΑ	ΚΥΡΙΑΚΗ	06.00	20.00
ΛΕΜΕΣΟΣ	ΔΕΥΤΕΡΑ	07.00	16.00
ΡΟΔΟΣ	ΤΡΙΤΗ	12.00	20.00

- ***ΕΙΣΙΤΗΡΙΑ ΓΙΑ ΕΠΙΒΑΤΕΣ, ΑΥΤΟΚΙΝΗΤΑ, ΕΜΠΟΡΕΥΜΑΤΑ, CONTAINERS***
- ***ΕΚΔΡΟΜΕΣ ΓΙΑ ΚΥΠΡΟ ΚΑΙ ΑΓΙΟΥΣ ΤΟΠΟΥΣ***

Πολύ φθηνά πακέτα

ΚΑΘΕ ΠΑΡΑΣΚΕΥΗ Κρουαζιέρα από Ρόδο για Κύπρο και Αγίους Τόπους. Ευκαιρία το διήμερο παραμονής του πλοίου στην ΧΑΪΦΑ για να γνωρίσετε όλους τους Αγίους Τόπους με ένα τέλεια οργανωμένο και φθηνό πρόγραμμα

ΚΑΛΑ ΤΑΞΙΔΙΑ

ΚΕΝΤΡΙΚΟ ΠΡΑΚΤΟΡΕΙΟ

ΚΥΔΩΝ TOURS

Εθελ. Δωδ/σίων 14

ΤΗΛ. 23000, 27900, 75268 • FAX: 32741

Ακτή Σαχτούρη 8 • ΤΗΛ. 27722, 24265

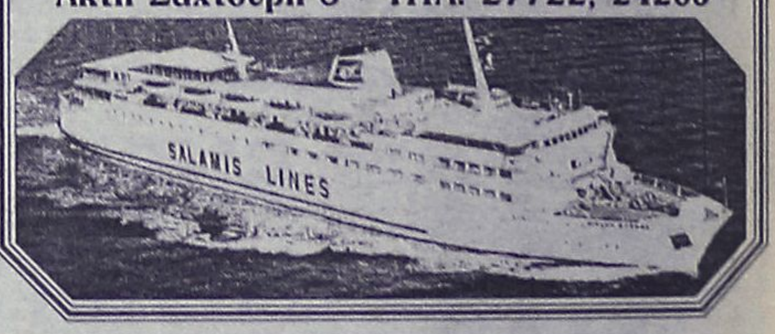

ΟΠΤΙΚΕΣ ΙΝΕΣ

- Νέα τεχνολογία στο φωτισμό

Η τεχνολογία των οπτικών ινών σας επιτρέπει να έχετε ταυτόχρονα φως σε πολλά σημεία από μια μόνο φωτεινή πηγή! Αυτό σημαίνει μεγάλη **ΟΙΚΟΝΟΜΙΑ** στην κατανάλωση ηλεκτρικού ρεύματος. Παράλληλα στα σημεία φωτισμού δεν υπάρχουν πλέον λαμπτήρες, έτσι δεν χρειάζεται πλέον να ανεβαίνουμε σε δυσπρόσιτα σημεία για τις αλλαγές. Οι οπτικές ίνες θα μπορούσαν να συγκριθούν με τα ηλεκτροφόρα καλώδια αλλά με μια σημαντική διαφορά.

Δεν μεταφέρουν **ΗΛΕΚΤΡΙΚΟ ΡΕΥΜΑ** και ούτε βεβαίως **ΘΕΡΜΟΤΗΤΑ!!**

Μεταφέρουν μόνο **ΦΩΣ!** Φως σε όποιο χρώμα θέλουμε ή και σε εναλλαγές χρωμάτων!

Γενικά οτιδήποτε έχει σχέση με φωτισμό μπορεί να χρησιμοποιεί οπτικές ίνες. Εξωτερικός και εσωτερικός φωτισμός, Φωτισμός σε Βιτρίνες Κοσμηματοπωλείων, σε σκάλες, φωτισμός δαπέδου, φωτισμοί ψευδοροφής, έναστροι ουρανοί σε Night club, Discotheque κ.λπ. Το αξιοσημείωτο στην περίπτωσή τους είναι ότι η φωτεινή πηγή (προβολέας) μπορεί να τοποθετηθεί μακριά από τα σημεία φωτισμού, πράγμα που καθιστά εντελώς ακίνδυνη την εγκατάστασή τους και σε: Κήπους, Πισίνες, Τεχνητές Λίμνες, Καταρράκτες, Σάουνα, Συντριβάνια, Ψυκτικούς θαλάμους κ.λπ. Τηλεφωνήστε για ενημερωτική συνάντηση.

Ευάγγελος Χατζηϊωάννου

Αποκλειστικός αντιπρόσωπος Δωδεκανήσου των
EUROLIGHT S.A. FIBER OPTICS
Displaylad Hellas Ltd Ηλεκτρονικοί Πίνακες Μηνυμάτων
ΠΛΑΣΤΙΚΑ ΦΥΛΛΑ ΜΑΚΕΔΟΝΑΣ Α.Β.Ε.Ε.
(Ομιλος ΠΕΤΖΕΤΑΚΗΣ)
ΕΥΡΩΕΜΠΟΡΙΚΗ Α.Β.Ε.Ε. ΠΡΟΚΑΤΑΣΚΕΥΑΣΜΕΝΑ ΚΤΙΡΙΑ & WC

Παλαμά 1. Κρεμαστή (Πίσω από το Κοινοτικό Ιατρείο)
Τηλ. 0932 440566 e-mail evangelos@hol.gr

ΑΘΛΗΤΙΚΗ
ΠΑΡΑΣΚΕΥΗ
12 ΜΑΡΤΙΟΥ 1999

ΣΤΟΝ ΑΡΧΙΔΙΑΙΤΗΤΗ

Πέταξε το μπαλάκι ο Σωτήρης Κόντζος, δηλώνοντας ότι τον είχε ενημερώσει για την διαιτησία του Σιδηρόπουλου

ΣΕΛ. 20



ΘΕΑΤΡΟ... ΠΑΡΑΛΟΓΟΥ



Παίχθηκε χθες στην ΕΠΣΔ, όπου σήμανε συναγερμός λόγω παραιτήσεων Χρυσανθή, Στέργου

• Μεταπείστηκε ο Στέργου, ανέλαβε ο Καλαθενός που μέχρι αργά δεν ήθελε Κυπραίο, Στέργου

• Εκτακτη συνεδρίαση αφού τα παιχνίδια ήταν στον αέρα λόγω των παραιτήσεων.

ΣΕΛ. 20

ΠΑΤΗΣΕ ΠΕΠΟΝΟΦΛΟΥΔΑ

Η πρόταση του Κλεόβουλου Χατζηγεωργίου για αλλαγή της ΕΟΔ αιφνιδίασε τους συνεργάτες του και τον ...ίδιο

ΣΕΛ. 19



CIAO new
BOUTIQUE
Marc O'Polo

Calvin Klein Jeans
DKNY
RODOS

ΔΗΜ. ΘΕΜΕΛΗ 83 - ΤΗΛ: 75698 # ΕΘΕΛ. ΔΩΔΕΚΑΝΗΣΙΩΝ 40 - ΤΗΛ: 25958, 73622

Β'-Δ' ΕΘΝΙΚΗ

"Κλειδί" ο Κούτρας...

✓ Η ΣΗΜΕΡΙΝΗ ΠΡΟΠΟΝΗΣΗ ΘΑ ΚΡΙΝΕΙ ΤΙΣ ΕΠΙΛΟΓΕΣ ΤΟΥ ΚΩΣΤΑ ΙΩΣΗΦΙΔΗ
✓ ΕΤΟΙΜΟΙ Ν' ΑΓΩΝΙΣΘΟΥΝ ΛΑΜΠΡΟΠΟΥΛΟΣ-ΚΥΠΡΙΩΤΗΣ
✓ ΜΟΝΟΣ ΤΟΥ ΓΥΜΝΑΣΘΗΚΕ Ο ΣΑΜΑΡΑΣ ΧΘΕΣ

Στην σημερινή προπόνηση θα ξεκαθαρίσουν τα πράγματα όσον αφορά τον καταρτισμό της ενδεκάδας για το Κυριακάτικο παιχνίδι κόντρα στην δυνατή Καλλιθέα που έχει φέτος πολλές φιλοδοξίες.

Ο **Κώστας Ιωσηφίδης** για μια ακόμη φορά δεν θα έχει στην διάθεσή του την προσεχή Κυριακή τον **Γιώργο Τσιφούτη.**

Ωστόσο έχει εναλλακτική λύση και μάλιστα αρκετά σοβαρή στο πόστο της οργάνωσης του παιχνιδιού της ομάδας που ακούει στο όνομα **Ηλίας Σαββίδης.**

Στην άμυνα βέβαια η απουσία των **Γιάννη Χατζησταμάτη, Χρήστου Καλλιμάνη** και **Μανώλη Κακλαμάνου** δημιουργεί ένα τεράστιο κενό.

Εχουν όμως οι φύλακες την γνώση...

Στο χθεσινό διπλό ο κώουτς των κυανέρυθρων χρησιμοποίησε τους Τόμη **Κούτρα** και **Τάσο Παστό** στην θέση του "τελευταίου" παίκτης της άμυνας, έναν κάθε ημίχρονο.

Αν τελικά προτιμηθεί για το Κυριακάτικο ματς ο Κούτρας, τότε υπάρχει η περίπτωση οπισθοχώρησης του **Τσιρτσάκη** στο κέντρο ή η χρησιμοποίηση από την αρχή ενός από τους **Θόδωρο Λαμπρόπουλο** και **Μιχάλη Κυπριώτη** που δείχνει έτοιμος και ακολουθεί κανονικούς ρυθμούς.

Από την άλλη πλευρά πρέπει ακόμα να σημειωθεί πως ο **Μιχάλης Σαμαράς** προπονήθηκε και χθες μόνος του κι ο Κώστας Ιωσηφίδης τον περιμένει να μπει σήμερα στους ρυθμούς που απαιτούνται για το ματς της Κυριακής.

Οσον αφορά την ενδεκάδα που θα παίξει κόντρα στην Καλλιθέα αυτή διαμορφώνεται ως εξής:

- Τερματοφύλακας θ' αγωνισθεί ο **Μπιλιάς.**

- Στην άμυνα θα παίξουν οι **Μαλλιάκας, Μοσχής** και ένας εκ των **Κούτρα-Παστού.**

- Στο κέντρο οι σίγουροι είναι οι **Καράμπης, Πολιάς, Δέδες, Σαββίδης** ενώ την πέμπτη θέση διεκδικούν: Στην α' περίπτωση οι **Λαμπρόπουλος-Κυπριώτης** ενώ στην β' περίπτωση παίζει ...ο **Κούτρας.**

- Στην επίθεση τις δύο θέσεις διεκδικούν δύο εκ των **Καντιμοίρη-Σαμαρά-Τσιρτσάκη.**

Η σημερινή προπόνηση πάντως θα δείξει πολλά πράγματα.

- ΜΕΧΡΙ ΣΗΜΕΡΑ Η ΛΑΡΙΣΑ -

Μέχρι σήμερα το μεσημέρι θα πρέπει να καταβάλλει η Λάρισα το ποσοστό του 5% που οφείλει στην ΕΠΟ εάν-όπως λέει η Ομοσπονδία-θέλει ν' αγωνισθεί στο Αγρίνιο με τον Παναιτωλικό. Ο Παναιτωλικός πάντως που ήταν στις περιπτώσεις οι οποίες εκκρεμούσαν κατέβαλλε το ποσόν και δικαιούται ν' αγωνισθεί κανονικά.



Εάν ο Κούτρας παίξει λίμπερο, ο Λαμπρόπουλος διεκδικεί θέση στην ενδεκάδα.

Προσπάθειες για Σακκά...

✔ ΝΑ ΤΟΥ ΕΞΑΣΦΑΛΙΣΕΙ ΑΔΕΙΑ ΕΠΙΖΗΤΕΙ Ο ΠΡΟΕΔΡΟΣ ΓΙΩΡΓΟΣ ΠΑΠΑΔΗΜΗΤΡΗΣ
✔ ΣΤΑ ΠΛΑΝΑ ΤΩΝ ΠΡΟΠΟΝΗΤΩΝ-ΠΑΙΚΤΩΝ Ο ΔΗΜΟΣ ΣΙΔΗΡΟΠΟΥΛΟΣ

Την Κυριακή το απόγευμα στις 15.30 θα γίνει τελικά ο αγώνας του Ηρακλή Μαριτσών με τον Μανδραϊκό.

Οι "πράσινοι" έχουν βέβαια αγωνιστικά προβλήματα αλλά Βασίλης Αθανασίου και **Μιχάλης Μανωλάς** προσπαθούν να τα λύσουν με τις υπάρχουσες εναλλακτικές λύσεις.

Η προετοιμασία συνεχίσθηκε και χθες κανονικά. Μεταξύ των ποδοσφαιριστών υπάρχει μάλιστα αισιοδοξία για θετική έκβαση του αγώνα χωρίς να παραγνωρίζεται η δυναμικότητα του Μανδραϊκού.

Αναγκαστικές βέβαια είναι οι απουσίες λόγω των καρτών του **Μιχάλη Σάρλη** και του **Παντελή Αθανασίου.**

Τραυματίες είναι οι **Λευτέρης Χατζηκωνσταντής** και **Δήμος Σιδηρόπουλος.** Ο πρώτος αισθάνεται ενοχλήσεις στη μέση ενώ ο δεύτερος παρά τον τραυματισμό του είναι στα πλάνα των προπονητών του για το παιχνίδι της Κυριακής.

Πρέπει ακόμα να σημειωθεί πως ο πρόεδρος **Γιώργος Παπαδημήτρης** καταβάλλει προσπάθειες για να εξασφαλίσει άδεια ειδικά για το αγώνα κατά του Μανδραϊκού.

Οι "πράσινοι" γυμνάσθηκαν χθες κανονικά στο γήπεδο των Μαριτσών και το ίδιο θα κάνουν και σήμερα.

- Η ΛΑΧΕΙΑΓΟΡΑ -

Διατίθενται οι λαχνοί της λαχειαγοράς ενός μοτοποδηλάτου ο τυχερός αριθμός θα είναι οι τρεις τελευταίοι αριθμοί της κλήρωσης του Λαϊκού Λαχείου της 13 Απρίλη 1999.

Η Διοίκηση του Συλλόγου παρακαλεί για μία ακόμη φορά τους φίλους του Ηρακλή να αγοράσουν έστω και από ένα λαχνό.

manos centers

Κωστή Παλαμά 7-9 • Τηλ. (0241) 25400 • Fax: (0241)24407

ΕΞΩΤΙΚΑ ΑΤΟΜΙΚΑ ΤΑΞΙΔΙΑ

ΚΟΥΒΑ	ξεν/χείο	5*	8 μέρες	425.000 δρχ.
ΜΠΑΛΙ	"	4*	15 μέρες	365.000 δρχ.
ΜΠΑΝΓΚΟΚ	"	4*	8 μέρες	215.000 δρχ.
ΠΑΤΑΓΙΑ	"	4*	8 μέρες	238.000 δρχ.
ΜΑΛΔΙΒΕΣ	"	4*	8 μέρες	351.000 δρχ.
ΑΜΜΑΝ	"	4*	3 μέρες	119.000 δρχ.
ΜΠΟΡΑΚΑΙ	"	4*	8 μέρες	352.000 δρχ.
ΧΟΝΓΚ ΚΟΝΓΚ	"	4*	8 μέρες	342.000 δρχ.
ΚΕΝΥΑ	"	4*	6 μέρες	327.000 δρχ.
ΣΕΥΧΕΛΕΣ	"	4*	9 μέρες	480.000 δρχ.
ΝΕΑ ΥΟΡΚΗ	"	4*	6 μέρες	286.000 δρχ.
ΟΡΛΑΝΔΟ	"	4*	6 μέρες	288.000 δρχ.

••Στο Μπαλί περιλαμβάνει 5 εκδρομές και μεταφορές από/προς αεροδρόμια

ΕΥΡΩΠΗ - ΜΕΣΟΓΕΙΟΣ

ΑΥΣΤΡΙΑ	3 μέρες	121.000 δρχ.
ΒΕΛΓΙΟ	3 μέρες	146.000 δρχ.
ΠΑΡΙΣΙ	4 μέρες	123.000 δρχ.
ΦΡΑΝΚΦΟΥΡΤΗ	3 μέρες	126.000 δρχ.
ΜΟΝΑΧΟ	3 μέρες	132.000 δρχ.
ΚΟΠΕΓΧΑΓΗ	3 μέρες	136.000 δρχ.
ΓΕΝΕΥΗ	3 μέρες	130.000 δρχ.
ΖΥΡΙΧΗ	3 μέρες	141.000 δρχ.
ΒΕΝΕΤΙΑ	3 μέρες	169.000 δρχ.
ΜΙΛΑΝΟ	3 μέρες	138.000 δρχ.
ΡΩΜΗ	3 μέρες	117.500 δρχ.
ΒΑΡΚΕΛΩΝΗ	3 μέρες	131.500 δρχ.
ΜΑΔΡΙΤΗ	3 μέρες	134.500 δρχ.
ΛΑΡΝΑΚΑ	3 μέρες	89.000 δρχ.
ΛΟΝΔΙΝΟ	3 μέρες	107.000 δρχ.
ΑΜΣΤΕΡΝΤΑΜ	5 μέρες	159.000 δρχ.
ΒΟΥΔΑΠΕΣΤΗ	4 μέρες	145.000 δρχ.
ΚΩΝΣΤΑΝΤΙΝΟΥΠΟΛΗ	3 μέρες	106.500 δρχ.

ΠΕΡΙΛΑΜΒΑΝΟΝΤΑΙ:

Αεροπορικά εισιτήρια από Ρόδο • Φόροι αεροδρομίου • Κεντρικά ξενοδοχεία με πρωινό καθημερινά • Πληροφοριακά έντυπα • Φ.Π.Α.

ΠΟΔΗΛΑΤΑ ΑΠ' ΟΛΟ ΤΟΝ ΚΟΣΜΟ

- ΜΠΕΜΠΕ
- ΠΑΙΔΙΚΑ
- ΕΦΗΒΙΚΑ
- ΓΥΝΑΙΚΕΙΑ
- ΑΝΔΡΙΚΑ 18-21 ταχυτήτων





Πάντα καλύτερα - φθηνότερα σε μεγάλη ποικιλία αξεσουάρ και ανταλλακτικά

ΤΑΚΗΣ ΣΑΚΕΛΛΑΡΙΔΗΣ

Στεφ. Καζούλη 70 (έναντι Σπανού Είδη κυνηγιού)

Τηλ. (0241) 37975

ΤΩΡΑ ΤΑ ΠΟΔΗΛΑΤΑ ΕΙΝΑΙ ΦΘΗΝΑ

ΝΤΕΤΕΚΤΙΒΣ ΑΘΗΝΩΝ



Αναλαμβάνουμε υποθέσεις ανηλίκων, προσωπικές, οικογενειακές εμποροβιομηχανικές
Διαθέτουμε τα καλύτερα ηλεκτρονικά σύχρονα οπτικοακουστικά συστήματα.

Εχεμύθεια 100%

Τα 30 χρόνια πείρα είναι η εγγύηση μας

ΤΗΛ.097 632963 & 095-319796

ΤΟΠΙΚΟ ΠΟΔΟΣΦΑΙΡΟ

Πάτησε πεπονόφλουδα

✓ Ο ΠΡΟΕΔΡΟΣ ΤΗΣ ΕΠΣΔ ΠΗΓΕ ΝΑ ΑΙΦΝΙΔΙΑΣΕΙ ΜΕ ΤΗΝ ΠΡΟΤΑΣΗ ΚΑΤΑ ΤΗΣ ΕΟΔ, ΑΛΛΑ ...ΑΙΦΝΙΔΙΑΣΤΗΚΕ!

Η προχθεσινή συνεδρίαση της ΕΠΣΔ μπορεί να χαρακτηριστεί από της πιο δύσκολες και από τις πιο απρόβλεπτες.

Δεν ήταν μόνο οι διαμαρτυρίες της Κω, και η καταγγελία του **Κουγκρά.** Πάνω απ' όλα ήταν η αμφισβήτηση της επιτροπής ορισμού διαιτητών, ένα θέμα που ήρθε μία μέρα πριν από μερίδα του τύπου και υλοποίησε ο πρόεδρος στο τραπέζι.

Η πρόταση του **Κλεόβουλου Χατζηγεωργίου** για αλλαγή της ΕΟΔ, κάτι που είχε κάνει και το καλοκαίρι, δικαίωσε όλους αυτούς που πίστευαν ότι κακώς ήθελε να καθαρίσει την επιτροπή **Κόντζου,** αιφνιδίασε τα μέλη του Δ.Σ. και αργότερα τον ίδιο που δεν περίμενε να μην περάσει και προπάντων δεν περίμενε την πρόταση του αντιπροέδρου **Γιώργου Στράτου.**

Ήταν από τις ελάχιστες φορές που οι δύο άντρες διαφώνησαν. Το τελικό αποτέλεσμα (6-5 και όχι 7-4 όπως γράψαμε χθες αφού ο **Κακούλης** ψήφισε υπέρ της αλλαγής της ΕΟΔ) ήταν το θέμα συζήτησης των μελών της ΕΠΣΔ χθες, αφού η πρόταση του γιατρού βγήκε...πεπονόφλουδα για τον ίδιο. Η πλειοψηφία του Δ.Σ. τάχθηκε υπέρ της πρόταση του αντιπροέδρου **Γιώργου Στράτου,** γεγονός που πρέπει να τον προβλημάτισε όπως και τους στενούς του συνεργάτες, για τον απλούστατο λόγο ότι αυτές οι προτάσεις ουσιαστικά περνάνε παμψηφεί, γιατί πάντα υπάρχει προεργασία.

Μπορεί ο πρόεδρος στην συγκεκριμένη περίπτωση να αγνόησε τους συνεργάτες σε προ-συνεδρίαση ενημέρωση, όμως σύμφωνα με τις πληροφορίες η λύση ήταν έτοιμη και ήταν ενήμερος κι ο αρχιδιαιτητής.

Η λύση στην προεδρία ακούει στ' όνομα **Μιχάλης Καλαθενός** το όνομα του οποίου είχε προταθεί και το καλοκαίρι. Σύμφωνα με έγκυρη πηγή, ο **Μιχάλης Καλαθενός** έθεσε όρους στους δύο ισχυρούς άνδρες του ποδοσφαίρου, για να αναλάβει την επιτροπή. Μέσα σ' αυτούς να έχει την απόλυτη ευθύνη της λειτουργίας της επιτροπής χωρίς να ενοχλείται από κανένα και να επιλέξει αυτός τους συνεργάτες του. Οροι οι οποίοι αναμένεται να γίνουν αποδεκτή και να αναλάβει την ΕΟΔ.



VANIK TOURS

ΓΙΑΝΝΗΣ και ΣΕΒΑ ΒΑΛΣΑΜΙΔΗ
VANIK σημαίνει ΑΛΗΘΕΙΑ
ΑΚΤΗ ΚΑΝΑΡΗ 17, ΨΑΡΟΠΟΥΛΑ- ΜΕ ΑΝΕΤΟ ΠΑΡΚΙΓΝΚ
ΑΝΟΙΚΤΑ: ΔΕ-ΣΑ 08.30-14.00 και 16.00-20.30
Τηλ. 35191, 37621, καντιτό 094-438898 FAX 29532

Το γραφείο μας πάντα πρώτο σε κρατήσεις ξενοδοχείων εξασφάλισε και σας προσφέρει και για το φετινό χειμώνα καταπληκτικές τιμές για τα παρακάτω ξενοδοχεία σε ΠΑΚΕΤΑ (Εκδοση εισιτηρίων R/T) από 1/11/98 έως 31/3/98

1ον	**HOTEL ELECTRA A΄ SUPERIOR** Ερμού Σύνταγμα	
	Μονόκλινο	δρχ. 19.600
	Δίκλινο	δρχ. 23.200
	Τρίκλινο	δρχ. 27.900
2ον	**HOTEL PARTHENON A΄ SUPERIOR** ΣΥΝΤΑΓΜΑ	
	Μονόκλινο	δρχ. 11.500
	Δίκλινο	δρχ. 13.500
	Τρίκλινο	δρχ. 19.000
3ον	**HOTEL PRESIDENT A΄ κατηγορίας** Λεωφόρος Κηφισίας	
	Μονόκλινο	δρχ. 8.000
	Δίκλινο για μονόκλινο	δρχ. 9.000
	Δίκλινο	δρχ. 10.500
	Τρίκλινο	δρχ. 12.500
4ον	**HOTEL ASTOR B΄ SUPERIOR** Σύνταγμα	
	Μονόκλινο	δρχ. 9.500
	Δίκλινο	δρχ. 12.500
	Τρίκλινο	δρχ. 15.500
5ον	**HOTEL LILIA B΄ SUPERIOR** Πασαλιμάνι Πειραιά	
	Μονόκλινο	δρχ. 11.000
	Δίκλινο	δρχ. 14.000
	Τρίκλινο	δρχ. 17.000
6ον	**HOTEL RIVA A΄ SUPERIOR** Περιοχή HILTON	
	Μονόκλινο	δρχ. 10.000
	Δίκλινο	δρχ. 12.000
	Τρίκλινο	δρχ. 16.000
7ον	**HOTEL ZAFOLIA A΄ SUPERIOR** Λεωφόρος Αλεξάνδρας	
	Μονόκλινο	δρχ. 14.500
	Δίκλινο	δρχ. 17.500
	Τρίκλινο	δρχ. 21.500
8ον	**HOTEL EGNATIA Β΄ κατηγορίας** Θεσσαλονίκη Κέντρο, καινούργιο	
	Μονόκλινο	δρχ. 16.000
	Δίκλινο	δρχ. 20.000
	Τρίκλινο	δρχ. 24.000
9ον	**HOTEL PHILIPPION A΄ SUPERIOR** Θεσσαλονίκη	
	Μονόκλινο	δρχ. 19.000
	Δίκλινο	δρχ. 21.000
	Τρίκλινο	δρχ. 26.000

● Τα παραπάνω ξενοδοχεία διαθέτουν T.V. σε όλα τα δωμάτια
● Στις πιο πάνω τιμές συμπεριλαμβάνεται πρωινό σε μπουφέ
● Ακόμη σε μας θα βρείτε αεροπορικά και ατμοπλοϊκά εισιτήρια όλων των εταιριών.

ΒΙΟΤΕΧΝΙΑ ΚΟΡΝΙΖΩΝ
ΓΙΑΝΝΗ ΤΣΑΜΠΙΚΑΚΗ

ΚΑΤΑΣΚΕΥΕΣ
ΠΑΝΤΟΣ ΤΥΠΟΥ ΚΟΡΝΙΖΩΝ:
Ξυλινες, μεταλικές, για κεντήματα,
πίνακες Ζωγραφικής, αφίσσες,
διπλώματα, φωτογραφίες.
ΑΜΕΣΗ ΠΑΡΑΔΟΣΗ.
Αναλαμβάνουμε και ξενοδοχεία.

ΝΗΡΗΪΔΩΝ 5 ΚΡΕΜΑΣΤΗ ΤΗΛ. 92041- 94564

πλαισιο

Club

NIKE ● ADIDAS ● FILA
● REEBOK ● UMBRO
● ADMIRAL ● CHAMPION

Ο,τι καλύτερο
στο αθλητικό ρούχο
και παπούτσι.
Το δικό σας Club στη Ρόδο

25ης Μαρτίου 6-8
Τηλ. και Fax: 27114

Επιγραφη;
καταστηματων
φυσικά..
φωτεινές
νέον
ηλεκτρονικές
πινακίδες
χαρακτική
Periclis
20 χρονια MAZI!



ΑΡΙΘΜΟΙ-ΠΙΝΑΚΙΔΕΣ-ΣΗΜΑΤΑ
σε 1 ΩΡΑ
αυτοκόλλητα
γράμματα, σχέδια
αμμοβολές αυθημερόν
Periclis
Κ.ΥΔΡΑΙΟΥ 21- ΡΟΔΟΣ
ΤΗΛ/FAX: 78.485

ΠΡΟΤΥΠΟ ΚΕΝΤΡΟ ΤΗΛΕΦΩΝΙΑΣ
ΠΡΟΣΦΟΡΑ
Τηλεφωνικών κέντρων
SIEMENS HICOM

ΧΩΡΗΤΙΚΟΤΗΤΑ

• 24 δωμάτια	500.000 δρχ.
• 60 δωμάτια	1.250.000 δρχ.
• 110 δωμάτια	2.200.000 δρχ.

ΠΕΡΙΛΑΜΒΑΝΟΥΝ
✔ Τηλ. Κέντρο SIEMENS HICOM
✔ Τηλεφωνικές συσκευές με πληκτρολόγιο ψηφιακές
✔ Συσκευή τηλεφωνήτριας
✔ Εκτυπωτής σειριακός
✔ Αντικεραυνική προστασία ΟΤΕ & ΔΕΗ
✔ Εγκατάσταση σε έτοιμο δίκτυο
✔ Προγραμματισμός & εκπαίδευση της τηλεφωνήτριας
✔ 12 μήνες Service δωρεάν
✔ 10 χρόνια τεχνική υποστήριξη

ΑΦΟΙ ΣΚΟΡΔΗ Ο.Ε.
Παν. Ροδίου 87 τηλ. 75666 Ρόδος
(πίσω από την εκκλησία του Αγίου Ιωάννη)

ΤΟΠΙΚΟ ΠΟΔΟΣΦΑΙΡΟ

Το θέατρο του παραλόγου

✔ *ΠΑΙΧΘΗΚΕ ΧΘΕΣ ΣΤΗΝ ΚΟΡΔΙΓΚΤΩΝΟΣ ΜΕΤΑ ΤΙΣ ΠΑΡΑΙΤΗΣΕΙΣ ΧΡΥΣΑΝΘΗ-ΣΤΕΡΓΟΥ*
✔ *Ο ΚΑΛΑΘΕΝΟΣ ΑΡΝΗΘΗΚΕ ΝΑ ΕΧΕΙ ΣΥΝΕΡΓΑΤΕΣ ΚΥΠΡΑΙΟ-ΣΤΕΡΓΟΥ*
✔ *ΚΟΜΦΟΥΖΙΟ ΜΕΧΡΙ ΑΡΓΑ*

Το θέατρο του παραλόγου κατά τους ίδιους ανθρώπους της ΕΠΣΔ που το ομολόγησαν στην έκτακτη συνεδρίαση παίχθηκε χθες στην Κορδιγκτώνος.

Στην έκτακτη συνεδρίαση πιέστηκε και ανακάλεσε ο Μανώλης Στέργου, και η παραμονή του ψηφίστηκε 5-3, ενώ του Χρυσανθή έγινε αποδεκτή με 6-2.

Ειδοποιήθηκε τηλεφωνικά από τον αρχιδιαιτητή ο **Μιχάλης Καλαθενός** και ενημερώθηκε ταυτόχρονα, ότι όπως τα είχαν πει θα είναι πρόεδρος με μέλη **Στέργου, Κυπραίο.**

Όταν ο **Καλαθενός** πήγε στην ΕΠΣΔ, πολύ λογικά είπε ότι δεν μπορεί να έχει μέλη δύο τους οποίους η Ενωση θεωρεί αποτυχημένους.

"Δηλαδή μόνο ο **Χρυσανθής** έφταιγε;" τους ρώτησε και πες-πες δημιουργήθηκε κομφούζιο, και ο **Τιβριντίδης** σηκώθηκε να φύγει:

Μέχρι την ώρα που έκλεισε η εφημερίδα (10.30), η συνεδρίαση συνεχιζόταν.

ΤΙ ΠΡΟΗΓΗΘΗΚΕ

Ενώ στην προχθεσινή συνεδρίαση της ΕΠΣΔ είχαν υποσχεθεί ότι θα έκαναν τους ορισμούς διαιτητών για το Σαββατοκύριακο και μετά θα αποχωρούσαν, το ξανασκέφτηκαν θεωρώντας προσβλητική την όλη ιστορία που παίχθηκε γύρω από το πρόσωπό τους και προχώρησαν σε γραπτές παραιτήσεις, ξεκαθαρίζοντας ότι δεν θα παραβρεθούν στους χθεσινούς ορισμούς. Ετσι έπρεπε να βρεθεί άμεση λύση από το Δ.Σ. της ΕΠΣΔ γιατί τα παιχνίδια του Σαββατοκύριακου θα κινδύνευαν να τιναχθούν στον αέρα, αφού και ορισμοί να γίνουν από τον προεδρεύοντα **Κλεόβουλο Χατζηγεωργίου** θα πρέπει να υπάρχει υπογραφή και κάποιου μέλους της ΕΟΔ. Δεν αρκεί η υπογραφή του **Κλεόβουλου Χατζηγεωργίου**, μόνο, ο οποίος εξουσιοδοτήθηκε από το Δ.Σ. στην προχθεσινή συνεδρίαση να είναι υπεύθυνος για τους ορισμούς διαιτητών.

ΟΙ ΠΑΡΑΙΤΗΣΕΙΣ

Στις παραιτήσεις τους αναφέρουν:

ΠΑΡΑΙΤΗΣΗ ΧΡΥΣΑΝΘΗ

«Κύριοι, είμαι υποχρεωμένος μετά τα τελευταία γεγονότα και αφού πρώτα ευχαριστήσω αυτούς που τίμησαν τον αγώνα και την αγωνία, τόσο της δικής μου όσο και των μελών της επιτροπής (ΕΟΔ), έξι μήνες, στα τόσο δύσκολα, ειδικά εφέτος, πρωταθλήματα της περιοχής μας. Παρά τα προβλήματα και τα λάθη που ορισμένοι είχαν εντοπίσει και δεν είχαν το θάρρος να μας τα παρουσιάσουν και να προσπαθήσουμε με την βεβαιότητα που δήλωσαν ότι αυτοί ξέρουν και θα μας τα παρουσιάσουν στο εξής. Πριν παιχθεί η χθεσινή (προχθεσινή) παράσταση, λόγω χαρακτήρα μου, αν μου ζητούσαν την παραίτησή μου, όπως είχα κάνει και στον αρχιδιαιτητή πριν λίγες ημέρες θα τους έβγαζα από τον κόπο να την παίξουν. Υποχρεώνομαι λοιπόν εκ των πραγμάτων να υποβάλλω γραπτώς την παραίτησή μου από την ΕΟΔ καθώς και από μέλος της ΕΔ/ΕΠΣΔ. Θα ήθελα να με συγχωρήσουν τα σωματεία που ενώ είχα πει, δεν θα παραστώ στους ορισμούς της 11/3/99 γιατί είμαι τόσο μπερδεμένος που δεν θα ήθελα, άθελά μου να προσθέσω κι άλλα λάθη στα λάθη μου στους ορισμούς. Τέλος θα ήθελα να ευχαριστήσω τους συνεργάτες μου **Εμμανουήλ Στέργου και Νίκο Κυπραίο** για την προσπάθεια και τα ξενύχτια που κάναμε μαζί τόσο καιρό για να πετύχει αυτή η Επιτροπή.

Νίκος Χρυσανθής».

ΠΑΡΑΙΤΗΣΗ ΣΤΕΡΓΟΥ

«Κύριοι

Μετά την χθεσινή (προχθεσινή) συνεδρίαση της ΕΠΣΔ κατά την οποία απρόσμενα και κατά την γνώμη μου αναίτια κατετέθη πρόταση μομφής κατά της Ε.Ο.Δ., λόγοι ηθικής τάξης και υπόληψης με υποχρεώνουν να παραιτηθώ από μέλος της Ε.Ο.Δ.

Θα ήθελα να ευχαριστήσω τα μέλη εκείνα της Ε.Π.Σ.Δ. τα οποία δεν στήριξαν την πρόταση μομφής και μας εμπιστεύθηκαν, θα ήθελα δε να ζητήσω συγγνώμη από τα σωματεία για το ότι δεν θα παραστώ στους ορισμούς της 11ης-3-99 για λόγους αρχής.

Τέλος θα ήθελα να ευχαριστήσω τους συνεργάτες μου κ.κ. **Νίκο Χρυσανθή** και **Νίκο Κυπραίο** για την συνεργασία που είχαμε και την προσπάθεια που καταβάλλαμε για την όσο το δυνατόν εύρρυθμη λειτουργία της Ε.Ο.Δ.

Ευχαριστώ
Μανώλης Στέργου».

Το ...μπαλλάκι στον αρχιδιαιτητή!

ΠΕΤΑΞΕ ΜΕ ΔΗΛΩΣΗ ΤΟΥ Ο ΣΩΤΗΡΗΣ ΚΟΝΤΖΟΣ, ΣΤΗΝ ΑΠΟΦΑΣΗ ΤΗΣ ΕΠΣΔ ΝΑ ΚΑΝΕΙ ΕΚΘΕΣΗ ΓΙΑ ΤΟΝ ΣΙΔΗΡΟΠΟΥΛΟ

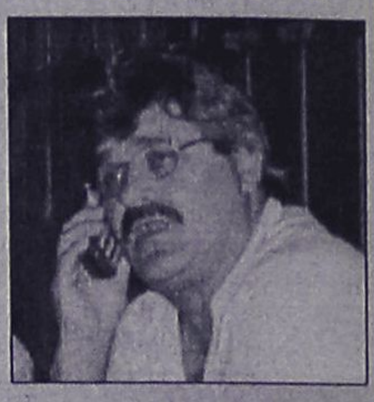

Στον **Σωτήρη Κόντζο,** έριξε το... μπαλάκι η ΕΠΣΔ για την διαιτησία του **Σάββα Σιδηρόπουλου** και τον καλούν να κάνουν έκθεση, αλλά η πιο κάτω δήλωση του που την έκανε μετά από επαφή που είχαμε στο τέλος της προχθεσινής συγκέντρωσης, επιστρέφει το ...μπαλάκι στην Κορδιγκτώνος κι έμμεσα τους λέει ότι η ενημέρωση έπρεπε να είχε γίνει από τον αρχιδιαιτητή, στον οποίο ανέφερε για την απόδοση του **Σιδηρόπουλου.**

Η δήλωση του είναι η πιο κάτω:

"Για την απόδοση του διαιτητού **Σιδηρόπουλου** ενημέρωσα το αρμόδιο όργανο, αρχιδιαιτητή **Παυλίδη,** ο οποίος είχε την ευχέρεια να ενημερώσει την ΕΠΣΔ για το τί συνέβη στο γήπεδο.

Εξ' άλλου ήταν εκεί κι αρκετοί επαίοντες".

TRAVEL EMMANUEL

ΘΕΛΕΤΕ ΟΙ ΔΙΑΚΟΠΕΣ ΣΑΣ ΝΑ ΣΥΝΔΥΑΣΘΟΥΝ ΦΘΗΝΑ ΚΑΙ ΠΟΙΟΤΙΚΑ:

EMMANUEL TRAVEL

ΕΙΔΙΚΕΣ ΠΡΟΣΦΟΡΕΣ ΓΙΑ ΕΥΡΩΠΗ

ΡΟΔΟ-ΛΟΝΔΙΝΟ-ΡΟΔΟ ΑΠΟ 83.000 ΔΡΧ.
ΡΟΔΟ-ΟΛΛΑΝΔΙΑ-ΡΟΔΟ ΑΠΟ 89.900 ΔΡΧ.
ΡΟΔΟ-ΒΕΡΟΛΙΝΟ-ΡΟΔΟ ΑΠΟ 90.000 ΔΡΧ.
ΡΟΔΟ-ΝΤΙΣΕΛΝΤΟΡΦ-ΡΟΔΟ ΑΠΟ 90.000 ΔΡΧ.
ΡΟΔΟ-ΦΡΑΝΚΦΟΥΡΤΗ-ΡΟΔΟ ΑΠΟ 90.000 ΔΡΧ.
ΡΟΔΟ-ΜΟΝΑΧΟ-ΡΟΔΟ ΑΠΟ 90.000 ΔΡΧ.
ΡΟΔΟ-ΣΤΟΥΤΓΚΑΡΔΗ-ΡΟΔΟ ΑΠΟ 95.000 ΔΡΧ.

ΕΙΣΙΤΗΡΙΑ ΠΛΟΙΩΝ 20% ΕΚΠΤΩΣΗ ΓΙΑ ΕΙΣΙΤΗΡΙΑ ΜΕΤ' ΕΠΙΣΤΡΟΦΗΣ

ΕΙΣΙΤΗΡΙΑ ΟΛΥΜΠΙΑΚΗΣ-ΕΙΔΙΚΕΣ ΤΙΜΕΣ ΓΙΑ ΝΕΟΥΣ ΚΑΙ ΥΠΕΡΗΛΙΚΕΣ-ΟΙΚΟΓΕΝΕΙΑΚΕΣ ΠΡΟΣΦΟΡΕΣ

ΚΡΑΤΗΣΕΙΣ ΞΕΝΟΔΟΧΕΙΩΝ
ΕΚΔΟΣΕΙΣ ΔΙΑΒΑΤΗΡΙΩΝ
ΕΚΔΡΟΜΕΣ ΓΙΑ ΟΛΟ ΤΟΝ ΚΟΣΜΟ

ΠΑΝΤΑ ΚΟΝΤΑ ΣΑΣ ΓΙΑ ΤΗΝ ΚΑΛΥΤΕΡΗ ΕΞΥΠΗΡΕΤΗΣΗ ΣΑΣ

ΠΛΗΡΟΦΟΡΙΕΣ
ΤΗΛ: 93630-93625-94385
FAX: 91748
ΙΕΡΟΥ ΛΟΧΟΥ 1 ΙΑΛΥΣΟΣ ΡΟΔΟΣ
ΥΠΕΥΘΥΝΟΣ: ΜΑΝΩΛΗΣ ΜΑΧΑΙΡΑΚΗΣ

Οι αγώνες του Σαββατοκύριακου

✔ *ΕΑΝ ΒΡΕΘΕΙ ΛΥΣΗ ΜΕ ΤΟΥΣ ΟΡΙΣΜΟΥΣ ΤΩΝ ΔΙΑΙΤΗΤΩΝ*

Στον αέρα είναι τα παιχνίδια του Σαββατοκύριακου μετά την παραίτηση του προέδρου της ΕΟΔ, **Νίκου Χρυσανθή** και του μέλους του **Μανώλη Στέργου.** Πάντως σε περίπτωση που βρεθεί λύση το πρόγραμμα των πρωταθλημάτων έχει ως εξής:

Α' ΚΑΤΗΓΟΡΙΑ
(19η αγωνιστική)
Α' ΟΜΙΛΟΣ
ΣΑΒΒΑΤΟ
● **Αντιμάχεια (13.30):** Νικαγόρας-Ασπίδα Σ.
Παρατηρητής: *Σκαλέρης*
● **Αντιμάχεια (16.00):** Αντίμαχος-Διγενής
Παρατηρητής: *Φουρλής*
● **Φάνες (16.00):** Ακουσίλαος-Φοίβος
Παρατηρητής: *Ξανθόπουλος*
● **Ασκληπειό (16.00):** Ασκληπειό-Κλεάνθης
Παρατηρητής: *Διακοφώτης*
● **Κως (16.00):** Α.Ε Κως-Διαγόρας Β.
Παρατηρητής: *Μανιάς*
ΚΥΡΙΑΚΗ
● **Λίνδος (12.00):** Κλεόβουλος-Ανταγόρας
Παρατηρητής: *Ντάκας Σ.*
Β' ΟΜΙΛΟΣ
ΣΑΒΒΑΤΟ
● **Αφάντου (16.00):** ΑΕΡΑ-Αρης
Παρατηρητής: *Βεργίδης*
● **Αγ. Αποστόλοι (16.00):** ΑΕΠ-Αγ. Γεώργιος
Παρατηρητής: *Θεοδοσίου*
● **Παστίδα (16.00):** Ατρόμητος-Απόλλων Κ.
Παρατηρητής: *Κυπραίος*
● **Κάλυμνος (16.00):** Καλυμνιακός-Δόξα Ψ.
Παρατηρητής: *Φραγκίνης*
ΚΥΡΙΑΚΗ
● **Εμπωνα (12.30):** Αναγέννηση Εμπ.-Ποσειδών Καρπ.
Παρατηρητής: *Καλλιστής*
● **ΑΕΛ-Ορφέας** (Παραιτήθη η ΑΕΛ)

Β' ΚΑΤΗΓΟΡΙΑ
(18η αγωνιστική)
Α' ΟΜΙΛΟΣ
ΚΥΡΙΑΚΗ
● **Παστίδα (11.00):** Αστέρας Π.-Δαμάγητος
Παρατηρητής: *Χατζηδημητρίου*
● **Φάνες (16.00):** Ευκλης-ΟΦ Ιστρίου
Παρατηρητής: *Κων/νου*
● **Απολακκιά (16.00):** Ασπίδας Απ.-Αστέρας Μ.
Παρατηρητής: *Στράτος*
● **Αρχάγγελος (16.00):** ΑΟ Αρχαγγέλου-Ηρακλής Λ.
Παρατηρητής: *Δημητράς Δ.*
● **Αγ. Ισίδωρος-Ομόνοια** (Απεβλήθη ο Αγιος)
Β' ΟΜΙΛΟΣ
ΣΑΒΒΑΤΟ
● **Κρεμαστή (16.00):** Διαγόρας-Πολύστρατος
Παρατηρητής: *Καλογερής*
● **Ιάλυσος (16.00):** Ιάλυσος '97-Απόλλων Απ.
Παρατηρητής: *Σταματίου*
ΚΥΡΙΑΚΗ
● **Καλυθιές (13.30):** Ερμής Κ.-Ταξιάρχης
Παρατηρητής: *Παυλούς*
● **Αγ. Απόστολοι (16.00):** Ευαγόρας-Θύελλα
Παρατηρητής: *Διακοφώτης*
● **Καλαβάρδα (16.00):** Καλαβάρδα-Ρόδος
Παρατηρητής: *Νικολάου*
● **Κοσκινού (16.00):** Ροδιακος-Ροδίνι
Παρατηρητής: *Ψυλλάκης*

Γ' ΟΜΙΛΟΣ (ΝΗΣΩΝ)
(19η αγωνιστική)
ΚΥΡΙΑΚΗ
● **Πάτμος (12.00):** Ξάνθος-ΑΣΕΛ
Παρατηρητής: *Μελιανός*
● **Λέρος (12.30):** Δόξα Λ.-Ολύμπικ
Παρατηρητής: *Κουτούζος*
● **Καρδάμαινα (12.30):** Δόξα Καρδ.-Βαθύ
Παρατηρητής: *Μανιάς*
● **Κάλυμνος (12.00):** Ποσειδών Κ.-Αναγέννηση Ασφ.
Παρατηρητής: *Αλεξανδράκης*
● **Πολυθώτης-Πυλί** (Το Πυλί εκτίει ποινή 15 ημερών αποβολής από το πρωτάθλημα)

Γ' ΚΑΤΗΓΟΡΙΑ
(17η αγωνιστική)
ΚΥΡΙΑΚΗ
● **Κρεμαστή (11.00):** Ηλιος-Ζευς
Παρατηρητής: *Κυπραίος Θ.*
● **Καλυθιές (11.00):** Δωριέας-Νήσος Ρ.
Παρατηρητής: *Αργυρός*
● **Κρητηνία (11.00):** Αλθαιμένης-Εθνικός
Παρατηρητής: *Χατζηκυριαζής*
● **Καρακόνερο (11.00):** Αναγέννηση Ρ.-Δήμητρα
Παρατηρητής: *Κώστας Κ.*
● **Πλατάνια (11.00):** Πλατάνια-Διαγόρας
Παρατηρητής: *Τόππος*
● **Σύμη (12.30):** Σύμη-Μεσαναγρός
Παρατηρητής: *Μισσός*

ΕΦΗΒΙΚΟ ΠΡΩΤΑΘΛΗΜΑ
(12η αγωνιστική)
Α' ΟΜΙΛΟΣ
ΣΑΒΒΑΤΟ
● **Λίνδος (14.00):** Κλεόβουλος-Αρχάγγελος
ΚΥΡΙΑΚΗ
● **Κατταβιά (15.00):** Κατταβιά-Διαγόρας Β.
● **Καρακόνερο (16.00):** Νησος Ρ.-Διγενής
Β' ΟΜΙΛΟΣ
ΣΑΒΒΑΤΟ
● **Αφάντου (14.00):** ΑΕΡΑ-Αρης
● **Αγ. Αποστόλοι (14.00):** ΑΕΠ-Αγ. Γεώργιος
● Ατρόμητος-Απόλλων Κ. (Απεβλήθη ο Ατρόμητος)
Γ' ΟΜΙΛΟΣ
ΣΑΒΒΑΤΟ
● **Αγ. Αποστόλοι (12.30):** Νηρέας-Διαγόρας
● **Μαριτσά (14.00):** Ηρακλής Μ.-Αστέρας Π.
● **Λύκειο Ιαλυσού (16.00):** Ηλιος-Ευαγόρας
● **Καρακόνερο (16.00):** Ρόδος-Δωριέας

ΤΟΠΙΚΟ ΠΟΔΟΣΦΑΙΡΟ

Οι αποφάσεις της ΕΠΣΔ

✓ ΚΑΙ ΕΠΙΣΗΜΑ ΜΕΤΑ ΤΗΝ ΠΡΟΧΘΕΣΙΝΗ ΣΥΝΕΔΡΙΑΣΗ ΤΟΥ ΔΙΟΙΚΗΤΙΚΟΥ ΣΥΜΒΟΥΛΙΟΥ

Αρκετά ενδιαφέρουσες ήταν οι αποφάσεις που πήρε το Δ.Σ. της ΕΠΣΔ στην προχθεσινή του συνεδρίαση.

Χθες τις είχαμε δημοσιεύσει όμως τις ξαναδημοσιεύουμε και επίσημα με το δελτίο Τύπου της ΕΠΣΔ. Εχουμε:

ΑΠΟΦΑΣΕΙΣ ΕΠΙ ΑΠΟΛΟΓΙΩΝ

1. Αγώνας ΟΦΙ - Αστέρας Μασσάρων: α. Στο Σωματείο Αστέρας Μασ. την έγγραφη επίπληξη, β. στον προπονητή του **Φαλτσέτα Αντώνιο** την απαγόρευση εισόδου στους αγωνιστικούς χώρους για ένα (1) μήνα (30 ημερολογιακές ημέρες) συνοδευόμενη από 10.000 δρχ. χρηματικό πρόστιμο.

2. Αγώνας Δαμάγητος - Ευκλής: Στο Σωματείο Ευκλής την έγγραφη επίπληξη και 20.000 δρχ., χρηματικό πρόστιμο.

3. Αγώνας Θύελλα Πυλώνας- ΠΑΟ Διαγόρας: α. Στα Σωματεία Θύελλα Πυλ. και ΠΑΟ Διαγόρας στέρηση του δικαιώματος να αγωνίζονται στην έδρα τους από 1 αγωνιστική στο καθένα, β. στον ποδοσφαιριστή της Θύελλας Πυλ. **Πολυχρόνη Γεώργιο** αποκλεισμό από αγώνες φιλικούς και επίσημους για επτά (7) ημερολογιακές ημέρες.

4. Στον ποδοσφαιριστή του Κλεόβουλου Λίνδου **Ευθυμίου Κων/νο** επεβλήθη ποινή των τριών (3) αγωνιστικών ημερών σύμφωνα με το άρθρο 28 παρ. 2α του ΚΑΠ διότι καίτοι προσκληθείς στην προπόνηση των Μικτών ομάδων δεν προσήλθε.

ΚΛΗΣΕΙΣ ΣΕ ΑΠΟΛΟΓΙΑ

Σύμφωνα με τα πειθαρχικά άρθρα 1,5,29 και 30 του ΚΑΠ και βάσει του οικείου Φ.Α. και της έκθεσης του παρατηρητού καλείται σε έγγραφη ή αυτοπρόσωπη απολογία για την Τετάρτη 17 Μαρτίου και ώρα 15.00 στα γραφεία της ΕΠΣΔ το Σωματείο Α.Ε. Κως σχετικά με τον αγώνα Κυπέλλου Αγιος Γεώργιος - Α.Ε. Κως, καθώς επίσης και ο αντιπρόεδρος του **Σαρούκος Ευάγγελος.**

Επίσης την ίδια ημέρα και ώρα το σωματείο Α.Ε. Κως καλείται να απολογηθεί και σχετικά με τα δημοσιεύματα της εφημερίδας "Δωδεκάνησος" της 9-3-1999 τα οποία κατ' εφαρμογή του άρθρου 30 παρ. 3β κρίθηκαν δυσφημιστικά για την διαιτησία.

Παράλληλα ο παράγοντας της **Πινακίδης Απόστολος** καλείται να αποδείξει ποιό τρίτο σωματείο υπήρχε πίσω από τον αγώνα Κυπέλλου Αγιος Γεώργιος - Α.Ε. Κως όπως κατήγγειλε στη συνεδρίαση της 10-3-1999 του Δ.Σ. της ΕΠΣΔ στην οποία και παρέστη.

Τέλος την ίδια ημέρα και ώρα καλούνται να παραστούν στην συνεδρίαση του Α.Σ. ο πρόεδρος του Απόλλωνα Καλ. κ. **Καραγιάννης Γεώργιος** για όσα κατήγγειλε ο αντιπρόεδρος της Α.Ε. Κω κ. **Σαρούκος Ευάγγελος** καθώς επίσης και ο πρόεδρος του Κλεάνθη κ. **Φωτάρας Εμμανουήλ** για όσα κατήγγειλε ο πρόεδρος του ΠΑΣ ΑΣΚΛΗΠΕΙΟΥ κ. **Κουγκράς Νικόλαος.**

ΑΠΟΦΑΣΗ ΤΟΥ Δ.Σ. ΣΧΕΤΙΚΑ ΜΕ ΤΟΝ ΑΓΩΝΑ ΑΓ. ΓΕΩΡΓΙΟΣ - ΑΕ ΚΩΣ

Απεφασίσθη όπως κατ' εφαρμογή του άρθρου 9 παρ. 1αγ της Διοικητικής οργάνωσης Διαιτησίας ο παρευρισκόμενος στον αγώνα Αγ. Γεωργίου - Α.Ε. Κως κ. **Κόντζος Σωτήριος** με την ιδιότητα του ως μέλος της Επιτροπής Διαιτησίας καλείται να συντάξει έκθεση σχετικά με το έργο του διαιτητού του ανωτέρω αγώνα σε συνάρτηση με την δυνατότητα που δίνει η παρ. 1β του άρθρου 57 του ίδιου Κανονισμού στην Επιτροπή Διαιτησίας. Η έκθεση του κ. **Κόντζου** θα γνωστοποιηθεί στο Δ.Σ. στην προσεχή του συνεδρίαση της 17-3-1999.

Ο αγώνας Πολυβώτη - Α.Ο. Πυλίου της 18ης αγωνιστικής του πρωταθλήματος της Β' κατηγορίας του ομίλου των Νήσων κατακυρούται με σκορ 2-0 υπέρ του Πολυβώτη καθότι δεν θα διεξαχθεί λόγω της 15ημέρου αποβολής του Σωματείου Α.Ο. Πυλί από το πρωτάθλημα. Από την βαθμολογία του Α.Ο. Πυλίου σύμφωνα με το άρθρο 21 του ΚΑΠ αφαιρούνται τρεις (3) βαθμοί.

ΠΟΙΝΕΣ

Λιγοστές είναι γι' αυτήν την εβδομάδα οι ποινές σε ποδοσφαιριστές του τοπικού. Εχουμε:

4 αγων.: *Μαλάκης Β. (Α.Ε. Κως), Σακελλάρης Κ. (Τήλος)*

1 αγων.: *Λαμπριανίδης Ε. (Α.Ε. Κως), Τριανταφύλλου Κ. (Νήσος Ρ.), Κλούβας Ν. (Ηλιος), Κεπέρης Ε. (Μεσαναγρός).*

ΑΘΛΗΤΙΑΤΡΙΚΟ ΣΥΝΕΔΡΙΟ Η ΕΠΟ ΥΠΟ ΤΗΝ ΠΡΟΕΔΡΙΑ ΤΟΥ ΓΙΑΝΝΗ ΟΙΚΟΝΟΜΙΔΗ ΣΤΗΝ ΑΘΗΝΑ

Στις 18-21 Μαρτίου 1999 θα πραγματοποιηθεί στο ξενοδοχείο Divani Caravel των Αθηνών το Διεθνές Αθλητιατρικό Συνέδριο που διοργανώνεται από την ΕΠΟ. Πρόεδρος της Οργανωτικής Επιτροπής είναι ο κ. **Γιάννης Οικονομίδης**, ενώ στην τιμητική επιτροπή περιλαμβάνεται και ο καθηγητής της Καρδιολογίας του Πανεπιστημίου Αθηνών **κ. Δημήτριος Κρεμαστινός.**

Εκλογές στην Ρόδο

✓ ΚΑΙ ΝΟΜΙΚΑ ΑΠΟ Α.Ε. ΚΑΣΤΡΟΥ ΣΕ "ΡΟΔΟ"

Μετά τον Διαγόρα και η Ρόδος απέκτησε και νομικά το όνομά της μετά τη δημοσίευση του ΦΕΚ.

Οι παράγοντες της προχωρούν σύμφωνα με τις διαδικασίες σε γενική συνέλευση για την ανάδειξη νέου Δ.Σ.

Οι εκλογές θα γίνουν στις 25 Μαρτίου.

Η ΠΡΟΣΚΛΗΣΗ

Μετά την δημοσίευση στο ΦΕΚ της μετανομασίας της Α.Ε. Κάστρου σε Α.Σ. Ρόδος.

Καλούνται

Τα ταμειακώς εντάξει μέλη του σε Γενική Συνέλευση την Πέμπτη 25-3-99 στις 6 το απόγευμα, στα γραφεία της ομάδος (Αλέκου Παναγούλη 51) με θέματα ημερήσιας διάταξης.

1. Απολογισμός απερχόμενου Δ.Σ.
2. Εκλογή Εφορευτικής Επιτροπής.
3. Εκλογή νέου Δ.Σ.

Σε περίπτωση μη απαρτίας η Γενική Συνέλευση θα επαναληφτεί το Σάββατο 27 Μαρτίου στον ίδιο χώρο και την ίδια ώρα.

Ο Πρόεδρος
Παπαβασιλείου Βασίλης
Ο Γραμματέας
Κουλουμπράκης Νικήτας.

Παραιτήθηκε η ΑΕΛ

ΔΕΝ ΘΑ ΚΑΤΕΒΕΙ ΝΑ ΑΓΩΝΙΣΘΕΙ ΜΕ ΤΟΝ ΟΡΦΕΑ ΣΤΗΝ ΚΑΛΥΜΝΟ ΟΠΩΣ ΕΙΧΕ ΟΡΙΣΘΕΙ ΛΟΓΩ ΤΙΜΩΡΙΑΣ ΤΗΣ

Σύμφωνα με σχετικό έγγραφο που έφθασε στην ΕΠΣΔ το μεσημέρι της Πέμπτης 11-3-99 η ομάδα της ΑΕ Λέρου παραιτείται του αγώνα της με τον Ορφέα που είχε ορισθεί για τις 14-3-1999 στο γήπεδο της Καλύμνου για την 19η αγωνιστική του πρωταθλήματος α' κατηγορίας.

Αυτή είναι η δεύτερη παραίτηση της ομάδας της Λέρου από αγώνα του πρωταθλήματος. Σε περίπτωση νέας μη συμμετοχής της σε αγώνα, θα αποβληθεί αυτόματα από το πρωτάθλημα και θα ξεκινήσει το νέο πρωτάθλημα (β' κατηγορίας) με -6 βαθμούς.

Στην προπαίδων ο Θαρρενός

Σύμφωνα με σχετικό έγγραφο της ΕΠΟ καλείται ο ποδοσφαιριστής **Θαρρενός Νικόλαος** του Ηρακλή Λάρδου να ευρίσκεται στη Θεσσαλονίκη το Σάββατο 20-3-99 για τους φιλικούς αγώνες στην Καστοριά 22 και 24 Μαρτίου 1999.

ΠΡΟΒΛΗΜΑ ΜΑΛΛΙΩΝ;

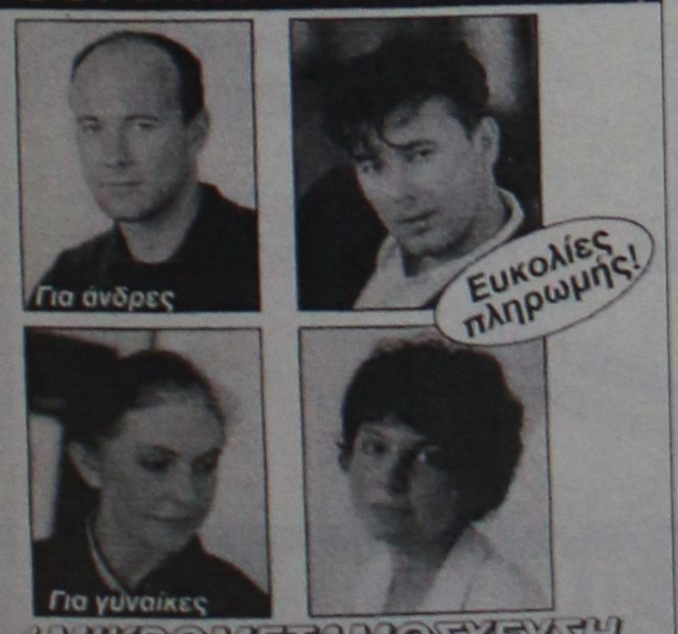

✓ ΜΙΚΡΟΜΕΤΑΜΟΣΧΕΥΣΗ

- Εφαρμόζουμε τις πιο σύγχρονες επιστημονικές μεθόδους
- Ανώδυνη τοποθέτηση
- Μαλλιά για όλη σας τη ζωή, που μεγαλώνουν κανονικά
- Και επειδή η Αθήνα είναι μακριά σας...

Τώρα και στη ΡΟΔΟ!

CENTER ΤΡΙΧΑ ΚΛΙΝΙΚΗ ΜΑΛΛΙΩΝ

Για πληροφορίες: Τηλ. (0241)93.088, (094)720.720



ΤΕΝΝΙΣ-ΣΤΙΒΟΣ

Μόνος Έλληνας... ο Πέππας

✔ ΑΠΟΤΕΛΕΙ ΤΗΝ ΕΛΛΗΝΙΚΗ ΕΛΠΙΔΑ ΔΙΑΚΡΙΣΗΣ ΜΕΤΑ ΤΟΝ ΑΠΟΚΛΕΙΣΜΟ ΤΟΥ ΡΟΒΑ

Μόνο ο **Σόλων Πέππας** συνεχίζει από τους Έλληνες τενίστες στο Σατελάιτ "GREECE I" της Καλαμάτας. Ο Νίκος Ροβάς, που είχε επίσης περάσει στον δεύτερο γύρο, έχασε από τον Ισραηλινό Οκούν (Νο 2 του ταμπλό) με 2-0 σετ (6-1, 6-2).

Ο **Πέππας** έμεινε λοιπόν ως ο τελευταίος εκ των Ελλήνων που θάπαιζε αργά χθες το βράδυ με τον Σουηδό Άσπελιν.

Άλλα χθεσινά αποτελέσματα στα σημαντικότερα ματς: **Βέμπερ** (Γερμανία) - **Τράικοφ** - (Βουλγαρία) 6-4, 7-5. **Λάντσμπεργκ** (Σουηδία)-**Σάρστραντ** (Σουηδία) 2-6, 7-5, 6-3 **Ντελγκάδο** (Μ. Βρετανία), **Σέτεργκρεν** (Σουηδία) 6-2, 6-3.

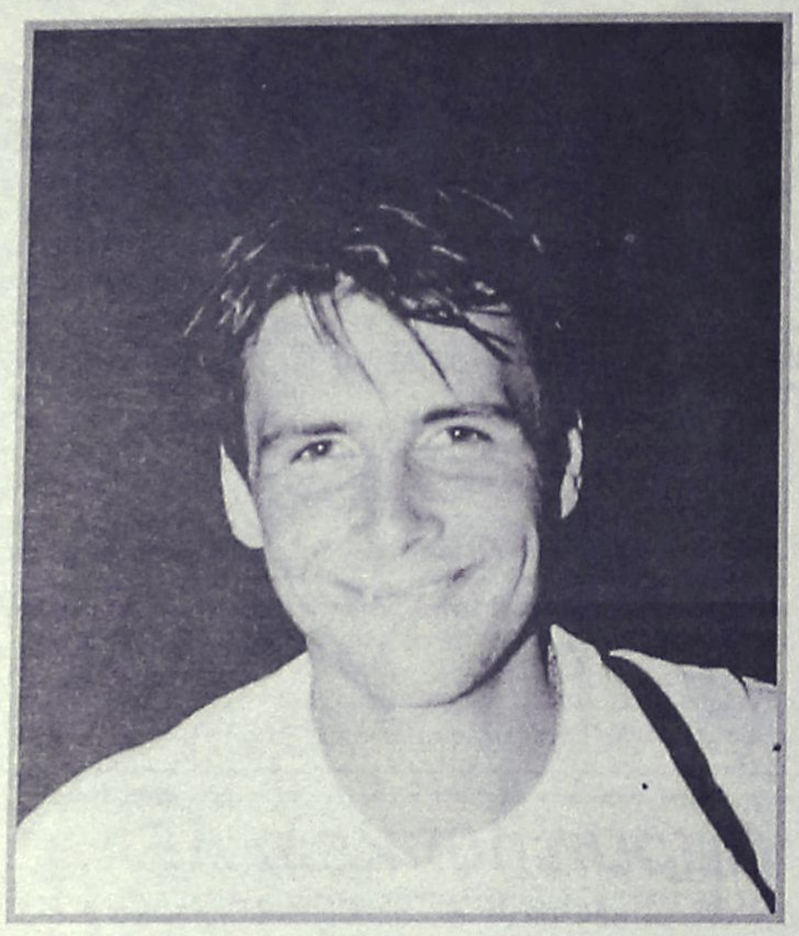

Πέππας: Έπαιζε χθες βράδυ με τον Άσπελιν

Το Σατελάιτ μεταφέρεται από τη Δευτέρα (15/3) στη Λαμία, όπου θα διεξαχθεί η δεύτερη εβδομάδα. Από ελληνικής πλευράς στο κυρίως ταμπλό θα μετάσχουν οι Ν. Ροβάς, Γ. Βλάχος, Φ. Μιχαλόπουλος, Λ. Αλεξίου, ενώ στα προκριματικά θα λάβουν μέρος οι Α. Γιακούποβιτς, Π. Μοσχούτης, Σ. Παναγιωτίδης, Θ. Αγγελίνος, Ν. Σκουζής, Α. Μουράτογλου, Δ. Λεοντής.

Γυρίζει αύριο υγιέστατη...

ΣΤΑ ΚΑΝΑΡΙΑ ΝΗΣΙΑ ΘΑ ΣΥΝΕΧΙΣΕΙ ΤΗΝ ΠΡΟΕΤΟΙΜΑΣΙΑ ΤΗΣ Η ΝΙΚΗ ΞΑΝΘΟΥ

Επρόκειτο να επιστρέψει προχθές η **Νίκη Ξάνθου** αλλά τελικά κάποιες απαιτούμενες εξετάσεις την κράτησαν περισσότερο στη Γερμανία. Ετσι:

Το Σάββατο επιστρέφει από τη Γερμανία η **Νίκη Ξάνθου.** Οπως είναι γνωστό, η παγκόσμια πρωταθλήτρια του μήκους έμεινε στη Φρανκφούρτη κατά την επιστροφή από το Μαεμπάσι, για να κάνει κάποιες εξετάσεις για τις μικροενοχλήσεις που είχε στην ποδοκνημική, κυρίως για λόγους προληπτικούς.

Βεβαίως η **Νίκη** έχει ολοκληρώσει τη διαδικασία των εξετάσεων, αλλά εξακολουθεί να παραμένει εκεί, καθώς ο σύζυγος της **Δημήτρης Χατζόπουλος** κάνει εξετάσεις για το γόνατό του που τον ταλαιπωρεί.

Και ενώ η **Νίκη** επιστρέφει το Σάββατο, τα πράγματα είναι πιο σοβαρά για τον **Δημήτρη Χατζόπουλο.**

Ο μεσογειονίκης του μήκους χρειάζεται κινησιολόγο και θα παραμείνει εκεί για 15 ακόμα μέρες, αφού έχουν ατροφήσει οι μύες του γονάτου.

Η επέμβαση που είχε κάνει δεν είχε την καλύτερη δυνατή κατάληξη, είτε μπήκε νωρίτερα στο πρόγραμμα με αποτέλεσμα να δημιουργηθεί πρόβλημα. Για να προφυλάξει το γόνατο πατούσε στο πλάι, έτσι έγιναν ατροφικοί ο μύες.

- ΣΤΑ ΚΑΝΑΡΙΑ ΝΗΣΙΑ -

Την... παράδοση που τον θέλει σε ετήσια βάση μέρος της προετοιμασίας των πρωταθλητών του στα Κανάρια Νησιά και πιο συγκεκριμένα στο **Λανζαρότε** θα κρατήσει-και φυσικά και η Ροδίτισσα πρωταθλήτρια του μήκους-και πάλι ο **Γιώργος Πομάσκι.**

Ο ομοσπονδιακός τεχνικός των αλμάτων θα φύγει για εκεί στις 20 τρέχοντος, όπου θα παραμείνει μέχρι τις 10 Απριλίου για τη αρχή της προπόνησης του ανοικτού στίβου.

Μαζί με τον **Γιώργο Πομάσκι** θα είναι όλο το γκρουπ, από το μεγάλο άτυχο του ελληνικού στίβου, τον πολυτάλαντο πρωταθλητή Ευρώπης του μήκους **Σπύρο Βασδέκη,** τη σύζυγό του **Χριστίνα Αθανασίου,** την πρωταθλήτρια Ευρώπης και παγκόσμια πρωταθλήτρια **Βούλα Τσιαμήτα,** ενώ λίγο αργότερα θα μεταβούν εκεί (ενδεχομένως) η **Νίκη Ξάνθου** και ο **Δημήτρης Χατζόπουλος** που αντιμετωπίζουν μικροπροβλήματα τραυματισμών.



Επιστρέφει αύριο η Νίκη Ξάνθου

Να σημειωθεί πως για ένα διάστημα θα γίνει κοινή προπόνηση με το τιμ του **Χρήστου Τζέκου,** που ήδη βρίσκεται εκεί.

APOLLO Power Station®
Computer ATX 350x2 MMX

ΔΩΡΟ ενα MODEM 56K και σύνδεση στην AstroNet για 1 μήνα (ισχύει μέχρι τις 31-03-99)

Τώρα από 298.000 δρχ.+ + ΦΠΑ 13% 336.740 με φπα



80.000 προκαταβολή και 6 δόσεις x 49.500 δρχ.

Η ΑΣΤΡΟ σας δίνει σωστές επαγγελματικές λύσεις

Pentium 2 ATX, AMD 350x2, 3D, MMX, Monitor 15", PCI/VGA 4MB, 32MB RAM, FDD 1.44", HD 3.2GB, CD Rom x32, Sound Blaster 16 Stereo, Keyboard Microsoft Comp., PS/2 Mouse, 120 Watt Speakers

Λίνδου 107, (Εναντι Γυμναστήριο) Ρόδος - Τηλ. 0241 - 35835
Ανοιχτά απο Δευτέρα εως Παρασκευή 9.00 πμ - 5.00 μμ

ΚΕΝΤΡΟ ΑΣΥΡΜΑΤΗΣ ΕΠΙΚΟΙΝΩΝΙΑΣ

ΜΕΓΑΛΕΣ ΠΡΟΣΦΟΡΕΣ

COSMOTE



ERICSSON 868	ΔΩΡΕΑΝ
NOKIA 5130	ΔΩΡΕΑΝ
STARTAC 70	ΔΩΡΕΑΝ
ERICSSON 768	ΔΩΡΕΑΝ
ERICSSON 388	COSMOKAPTA C11
SIEMENS S6	ΣΚΟΥΠΑ SANYO 1400 W
SIEMENS S6	COSMOKARTA SIEMENS C11
SIEMENS S6	TV SANYO 14"
SIEMENS S6	ΦΟΥΡΝΟΣ ΜΙΚΡΟΚ/ΤΩΝ
PHILIPS TWIST	ΡΑΔΙΟΚ/ΝΟ SANYO 8017

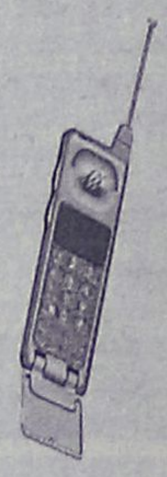

Η ΠΡΟΣΦΟΡΑ ΙΣΧΥΕΙ ΕΩΣ ΕΞΑΝΤΛΗΣΕΩΣ ΤΟΥ ΣΤΟΚ
ΜΕ 12ΜΗΝΗ ΣΥΜΒΑΣΗ & ΠΑΓΙΟ ΤΩΝ 5.000 ΔΡΧ.

Π. ΠΟΛΥΤΑΡΙΔΗΣ
ΚΕΝΤΡΟ ΑΣΥΡΜΑΤΗΣ ΕΠΙΚΟΙΝΩΝΙΑΣ
ΛΙΝΔΟΥ 80 • ΤΗΛ. 20313

ΜΗΧΑΝΟΚΙΝΗΤΟΣ ΑΘΛΗΤΙΣΜΟΣ

Πετυχημένη η ... "Περιήγηση '99"

✓ ΣΥΜΜΕΤΕΙΧΑΝ Σ' ΑΥΤΗ ΕΞΗΝΤΑ ΑΥΤΟΚΙΝΗΤΑ ΜΕ ΤΑ ΠΛΗΡΩΜΑΤΑ ΤΟΥΣ

Η περιήγηση '99 πραγματοποιήθηκε την Κυριακή 28 Φεβρουαρίου με μεγάλη επιτυχία.

Το κονβόι περιλαμβάνει εξήντα αυτοκίνητα 4Χ4 με τα πληρώματά τους, τα οποία ξεκίνησαν από την πλατεία Δημαρχείου Ρόδου, σε μία χαραγμένη πολυσύνθετη διαδρομή, η οποία σχεδιάστηκε από τον γνωστό στους φίλους του CAMEL TROPHY Νίκο Σωτήρχο, σε συνεργασία με 12 Ροδίους οδηγούς οι οποίοι ήταν οι ομαδάρχες και ψυχή της οργάνωσης.

Τα εξήντα αυτοκίνητα χωρίστηκαν σε έξι ομάδες.

Οι έξι ομάδες μπήκαν σε χώμα στην περιοχή του ηλεκτρικού σταθμού στην Θολό και από εκεί χωρίστηκαν σε δύο διαφορετικές διαδρομές, οι οποίες βρέθηκαν ξανά στην περιοχή του Αγίου Σουλά.

Από εκεί μπήκαν μαζί στο ποτάμι της Σαλάκου, όπου η εμπειρία της οδήγησης μέσα στο ποτάμι ήταν για πολλούς συμμετέχοντες πρωτόγνωρη και πολύ διασκεδαστική.

Βγαίνοντας από το ποτάμι ξαναχωρίστηκαν σε δύο διαδρομές.

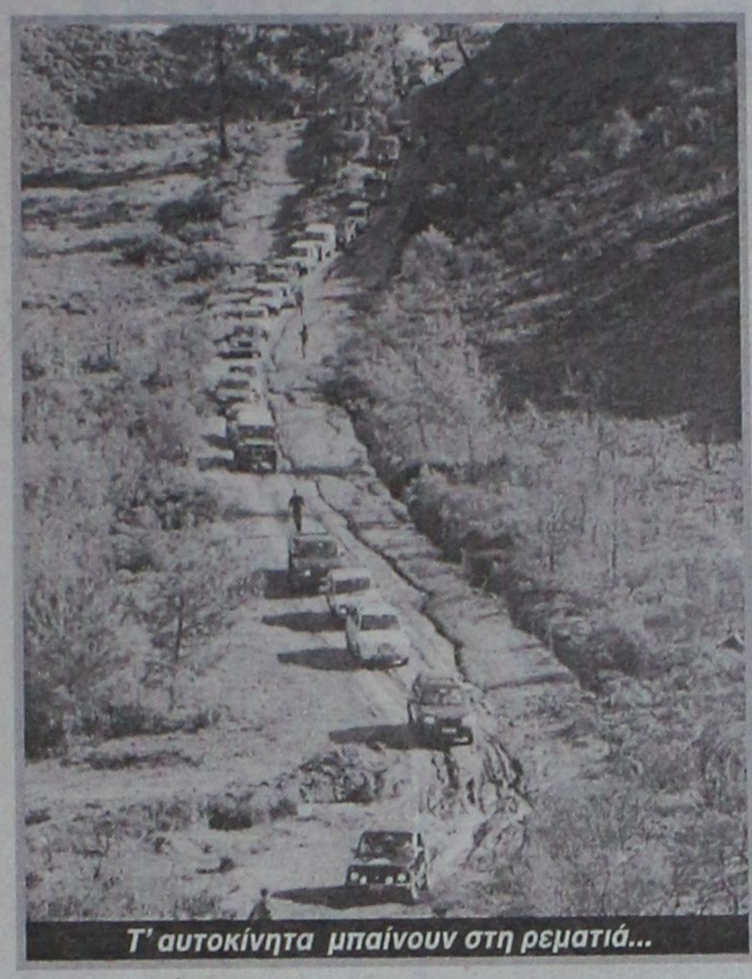

Τ' αυτοκίνητα μπαίνουν στη ρεματιά...

Η πρώτη έστριβε δεξιά για Σάλακο και από εκεί έβγαζε στο Φουντουκλί με προορισμό τα Σανατόρια στην Ελεούσα.

Η δεύτερη έστριβε αριστερά στον Αγ. Ιωάννη περνούσε πάνω από την Διμυλιά, και περνούσε από ένα νεροφάγωμα στο οποίο οι συμμετέχοντες χρειάστηκε να σκάψουνε για περίπου μισό χιλιόμετρο έτσι ώστε να περάσουνε τα αυτοκίνητα τους, και να φτάσουνε και αυτά στην Ελεούσα.

Από την Ελεούσα κάθε ένα αυτοκίνητο ξεκινούσε μόνο του και με την βοήθεια ενός ROAD BOOK έπρεπε να φτάσει στον προορισμό του σε συγκεκριμένο χρονικό διάστημα.

Από εκεί τα αυτοκίνητα ενώθηκαν σε ένα κονβόι, και περνώντας το ποτάμι του Γαδουρά που είχε αρκετό νερό και λάσπη βγήκαν στην άσφαλτο λίγο πριν τα Λάερμα με τελικό προορισμό το Θάρρι.

Στο Θάρρι έλαβαν μέρος τα παιχνίδια τα οποία ήταν αρκετά έξυπνα όσο και κουραστικά.

Από εκεί το κονβόι ξεκίνησε όλο μαζί από την άσφαλτο έφτασε στο CLUB COLORADO όπου και έγινε η τελική απονομή στους νικητές.

Η επιχείρηση CAMEL SHOP φιλοδοξεί για το 2000 να διοργανώσει διήμερη περιήγηση με διανυκτέρευση στην ύπαιθρο μιας και η μεγάλη και ενθουσιώδεις συμμετοχή μας προτρέπει σε μια μεγαλύτερη περιπέτεια, μεγάλη η βοήθεια των χορηγών που πρόσφεραν υπηρεσίες και μεγάλα δώρα στους συμμετέχοντες LAND ROVER/ COLORADO CLUB/ GELATO BINDI /ΡΟΔΙΑΚΗ ΠΟΤΟΠΟΙΙΑ /MYTHOS/ SWEDCO.

ΟΙ ΟΜΑΔΑΡΧΕΣ ΗΤΑΝ:

Πέτρος Μαχλής GIOVANI KAJANDJIAN

Τάκης Χατζηκαντάκης ΜΑΡΚΟΣ ΜΕΡΚΟΥΡΗΣ

Στέλιος Κύρης ΚΩΣΤΑΣ ΚΑΜΠΟΥΡΗΣ

Τριαντάφυλλος Τριανταφύλου ΣΙΜΟΣ ΤΡΙΟΜΑΤΗΣ

Στάμος Γιαννακάκης ΤΑΚΗΣ ΜΙΧΑΗΛΙΔΗΣ

Μιχάλης Αγγέλου ΝΙΚΟΣ ΠΑΠΑΝΙΚΟΛΑΟΥ

Οι τρείς πρώτοι ήταν:

Κουταλώνης Γεώργιος - LADA NIVA

Διαμαντής Κώστας- DAIHATSU TERIOS

Πιτροπάκης Γεώργιος- LADA ROVER

Στην συνέχεια είχαμε τους

Παράβαλο Μάριο (πλήρωμα από την Αθήνα) -LAND ROVER

Παντελάρας Πέτρος- LADA NIVA

Τσαγκάρης Μιχαήλ- NISSAN PICK-UP.

Τουρνουά πόλο το καλοκαίρι από τον ΥΣΡ

Το καλοκαίρι πριν από τα Πρωταθλήματα Πόλο Ανδρών και Γυναικών ο "Υγρός Στίβος Ρόδου" θα διοργανώσει τουρνουά πόλο για τις ανδρικές και γυναικείες ομάδες που θα διεκδικήσουν την άνοδό τους στις ανώτερες κατηγορίες. Αν αυτό δεν γίνει εφικτό, οι ομάδες ανδρών και γυναικών των Χανίων θα έλθουν για εφταήμερη προετοιμασία με τις αντίστοιχες του "Υ.Σ.Ρόδου" τις παραμονές του πρωταθλήματος. Πάντως με τον ένα ή τον άλλο τρόπο, οι ομάδες θα έχουν την κατάλληλη προετοιμασία για να πετύχουν τους στόχους τους.

Τοπικό μπάσκετ

Με έξι αγώνες συνεχίζονται σήμερα τα τοπικά πρωταθλήματα του μπάσκετ. Σύμφωνα με το πρόγραμμα θα παίξουν:

- **Αρχάγγελος (16.00):** Αρχάγγελος-Αγ. Νικόλαος (Ανδρικό).
- **Σύμη (17.00):** Σύμη-Ιππότες (Ανδρικό).
- **Σύμη (19.00):** Σύμη-Ευέλπις (Παιδικό)
- **Κλειστό Ρόδου (19.30):** Δωριέας-Ιάλυσος (Ανδρικό).
- **Πυλί (15.00):** Χάρμυλος-Αντίμαχος (Παιδικό).
- **Λέρος (21.00):** Πανιώνιος-Ανταγόρας (Ανδρικό).

ΣΩΜΑΤΕΙΟ "ΖΕΦΥΡΟΣ"

Φώτη Φωτιάδη 9 - 85100 Ρόδος
τηλ. 0241 - 23563

ΑΝΑΚΟΙΝΩΣΗ

Σας ενημερώνουμε ότι στη γυναικεία ομάδα μπάσκετ **"ΖΕΦΥΡΟΣ"** λειτουργούν:

1. Τμήματα υποδομής γυναικείου μπάσκετ για ηλικίες 8-12 ετών

2. Τμήματα Κορασίδων για ηλικίες 13-16 ετών

Υπεύθυνοι Γυμναστές: **Φραγκεσκάκης Νίκος (τηλ. 73965)**
Σφήκας Γιάννης

Πληροφορίες στο 1ο Δημοτικό Σχολείο κάθε Τρίτη και Πέμπτη και από ώρα 8-9 μ.μ. καθώς και στα τηλέφωνα **73965** και **23863** *(κ. Κόκκινου Αμαλία)*

ΑΘΛΗΤΙΚΟΣ ΣΥΛΛΟΓΟΣ ΚΑΡΑΤΕ "ΔΙΑΓΟΡΑΣ"

Αγαπητοί Γονείς και παιδιά,

Η ψυχή, το πνεύμα και το σώμα είναι τα βασικότερα στοιχεία που πρέπει να καλλιεργεί ο άνθρωπος από μικρή κυρίως ηλικία για τη βελτίωση της προσωπικότητας και του χαρακτήρα του.

Κοντά μας πιστεύουμε ότι θα ανακαλύψετε αυτά που δυστυχώς λείπουν σε μεγάλο βαθμό από την κοινωνία στην οποία ζούμε όπως: **σεβασμός, πειθαρχία, αυτοπεποίθηση, εσωτερική και σωματική δύναμη.**

Η λέξη **Καράτε-ντο** είναι σύνθετη από το καρά, που σημαίνει άδεια, τε, που σημαίνει χέρι και ντο=δρόμος, που δεν δηλώνει μόνο άδεια χέρια από όπλα, αλλά μεταφορικά υπονοεί πνεύμα, άδειο από κάθε κακή σκέψη.

Συνεπώς το **Καράτε** διδάσκει μεθόδους άμυνας από εξωτερικούς κινδύνους αλλά και μεθόδους άμυνας ενάντια στα ίδια μας τα ελαττώματα.

Το Καράτε είναι άθλημα γιαόλους: Ανδρες- Γυναίκες και Παιδιά. Θα είναι μεγάλη χαρά να επισκεφθείτε το χώρο μας και να συζητήσουμε ο,τιδήποτε αφορά το παιδί, αλλά και τους ενήλικες.

Σας περιμένουμε και σας ευχαριστούμε που μας τιμήσατε διαβάζοντας αυτό το έντυπο.

ΔΙΔΑΣΚΕΙ ΚΑΙ ΕΠΙΒΛΕΠΕΙ ΠΡΟΣΩΠΙΚΑ Ο ΕΚΠΑΙΔΕΥΤΗΣ ΤΟΥ ΚΑΡΑΤΕ

ΜΑΝΩΛΑΚΟΣ ΣΤΑΜΑΤΗΣ

Διεύθυνση: Φιλική Ενωση Δωδ/σου 7 (Δασκάλων)
Ωρες λειτουργίας: 17.15 έως 20.15
Τηλ. (0241) 22540 - ΡΟΔΟΣ

T V

5.30 μ.μ.: Χαντ-μπολ: Αγώνας πλέι οφ (Ζ) **Σ. ΣΠΟΡΤ, 7.00 μ.μ.:** Μπάσκετ (Α2): ΜΕΝΤ-Μακεδονικός (Ζ) **Σ. ΣΠΟΡΤ, 9.00 μ.μ.:** Γερμανικό πρωτάθλημα ποδοσφαίρου: Ντόρντμουντ-Γκλάντμπαχ (Ζ) **Σ. ΣΠΟΡΤ, 11.00 μ.μ.:** Γαλλικό πρωτάθλημα ποδοσφαίρου: Νανσί-Μπορντό (Μ) **Σ. ΣΠΟΡΤ, 00.45 μ.μ.:** Αυτοκίνητα: Αγώνες (Μ) **Σ. ΣΠΟΡΤ, 02.45 μ.μ.:** Παγοδρομίες (πρωτάθλημα Η.Π.Α.): Τελικός γυναικών (Μ) **Σ. ΣΠΟΡΤ, 04.45 π.μ.:** Ιταλικό ποδόσφαιρο (κύπελλο): Αγώνες ημιτελικού γύρου (Ε) **Σ. ΣΠΟΡΤ.**



Περιποιημένα χέρια με άψογα νύχια ήταν πάντα το όνειρο κάθε γυναίκας.

Αφήστε τα χέρια σας να μιλήσουν.

Τεχνητά νύχια

άψογα σε εμφάνιση και αντοχή.

Αποκτήστε τώρα τέλεια νύχια στο μήκος που επιθυμείτε.

Γιώτα

Τηλ. 78275-
Κιν. 095 319683



Οινοποιήματα Κουνάκη

Μια παράδοση στην παραγωγή κρασιού από το 1928 ξαναζωντανέψαμε τώρα εμείς 3η γενιά της οικογένειας Κουνάκη. Με μια σειρά επτραπέζια κρασιά φτιαγμένα από διαλεχτά σταφύλια. Από αμπέλια που βρίσκονται στη βόρεια πλευρά του Ατταβύρου, και σε υψόμετρο 700 μ

- Κόκκινο γλυκό (λιαστό) 750 ml
- Ροζέ ημίγλυκο 750 ml
- Λευκό ξηρό 750 και 1500 ml
- Κόκκινο ξηρό (ωριμασμένο σε γαλλικά δρύινα βαρέλια) 750 ml
- Γλυκό λιαστό μοσχάτο 500 ml

Αυτά είναι τα κρασιά μας. Δοκιμάστε τα!

Εμπωνα τηλ. 0246-41440 • 094 167909

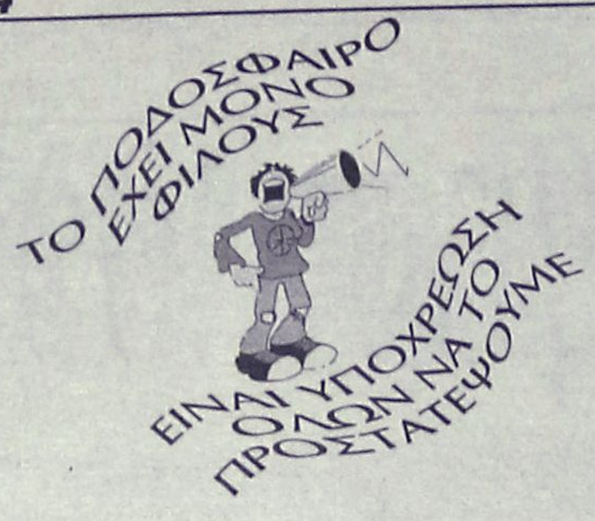

Χωρίς όρια...



ΝΑΙ ΣΤΟΝ ΑΘΛΗΤΙΣΜΟ ΓΙΑ ΝΑ ΚΟΙΜΑΜΑΙ ΗΣΥΧΟΣ



ΤΑ ΠΑΛΛΗΚΑΡΙΑ ΧΑΡΙΣΑΝ ΤΗΝ 3Η ΘΕΣΗ ΣΤΗΝ "ΡΟΔΙΑΚΗ"

Ποιός είπε ότι δεν υπάρχουν παλληκάρια; Η "Ροδιακή" διαθέτει και το απέδειξε προχθές βράδυ στο "MEDIA CUP".

Η συνεδρίαση της ΕΠΣΔ, οι τραυματισμοί και τα ταξίδια, ανάγκασαν τους περισσότερους ποδοσφαιριστές της "Ροδιακής" να μην παίξουν στον μικρό τελικό με αντίπαλο τον TOP F.M.

Τα λεβεντόπαιδα πέντε όλα κι όλα, έπαιξαν και κέρδισαν 6-5 χαρίζοντας στην "Ροδιακή" την τρίτη θέση.

Οι πέντε παθιασμένοι είναι οι **Γιώργος Πάττας, Αγγελος Πάττας, Νίκος Πάττας, Τάκης Σάββενας** και ο αγέραστος **Γαβρήλος Χατζημιχάλης.**

Η είδηση της νίκης χαροποίησε τον οπαδό της ομάδας Χρυσό Ψέλλα, ο οποίος, για πριμ υποσχέθηκε στους παίκτες μια αξέχαστη βραδιά στα μπουζούκια.

Στο πριμ συμμετέχει και ο παίκτης του TOP F.M. **Μένιος Νικολάου,** ο οποίος πέτυχε φοβερό γκολ σε βάρος της ομάδας του, χαρίζοντάς μας τη νίκη.

Ο "Παλμός" που κέρδισε δίκαια τον "Κλικ" με 3-2 κατέκτησε τον τίτλο.

ΑΝΕΚΔΟΤΟ



- Πατέρα, ανησυχώ πολύ...

- Γιατί, παιδί μου;

- Αφού τώρα που πηγαίνω στην πέμπτη δημοτικού και δεν μπορείς να μου λύσεις τα προβλήματα αριθμητικής, μου λες τί θα γίνει όταν πάω στο γυμνάσιο;



●●● Η αδρελαδίνη στα ύψη. Κι ακόμα που είστε ακόμα δεν έπιασαν οι ζέστες.

*●●● Ο γιατρός έκανε χθες την κίνηση για τον **Λάτσιο** και την παρέα του, αλλά δεν περίμενε τέτοια εξέλιξη.*

Εχασε πλειοψηφικά και δημιούργησε ψιλοπανικό...

●●● Ο Λάτσιος δεν είναι κορόιδο. Μπήκε για να τους εξυπηρετήσει και τον πείραξε. Γι' αυτό και χθες με τον Εφ Μπι Αϊ τον έκαναν να τρέχει με χίλια.

●●● Τα βρόντιξαν μισή ώρα πριν τους ορισμούς. Ο γιατρός βέβαια ήξερε κάπως νωρίτερα, αφού οι κατάσκοποί του στις φυλλάδες τον πληροφόρησαν γρηγορότερα. Η έχεις κύκλωμα ή δεν έχεις. Αλλωστε το τελευταίο σαραντα-οκτάωρο δεν κρύφτηκε το παραμικρό. Το γιαούρτι έκοψε και το νερό που έβγαλε τους άφησε εκτεθιμένους στον ήλιο. Η ημερήσια διάταξη και οι κινήσεις του στο τραπέζι, είχαν φανεί από το πρωί...τυπωμένες!

●●● Ο φαναρατζής τους έκανε...ηλεκτροκόληση. Αβαβά παιχνίδι θέλουν και πήγε και το κατήγγειλε, σαν να πρόσφερνε πασατέμπο από το... σακουλάκι!

*●●● Ο τσέλιγκας έχει γίνει εδώ και μέρες ένα με τον **Λάτσιο,** Και οι δύο φαγωμένοι από τον γιατρό. Σε λίγο όπως πάνε τα "θύματα" του θα κάνουν σύλλογο (Σ.Θ.Γ.)*

●●● Μου έχει κάνει εντύπωση. 'Οποτε θέλει να καθαρίσει κάποιο ή κάποιους το συζητά μόνο με τον...εαυτό του!

●●● Κοίτα να δεις, που μια φορά έγραψα σοφή κουβέντα (ουδείς αχαριστότερος του ευεργετηθέντος) κι όλοι ψάχνονται. Με ζάλισαν. Φαίνεται γέμισε ο κόσμος αχάριστους.

●●● Γι' αυτό που και που θα σας ρίχνω κανένα τέτοιο για να σας φτιάχνω. Ας πούμε "Ο θεός συγχωρεί, το αγκάθι ποτέ".

●●● Ακούστε πως σχολίασε ένας της διαιτησίας, τα προχθεσινά γεγονότα: "Καθαρίσαν την λεκάνη κι άφησαν μέσα το σκατό!!!"

"ΚΟΚΚΙΝΗ ΕΠΑΝΑΣΤΑΣΗ"

Μπορεί οι εκλογές του συνδέσμου να είναι πρόσφατες, όμως κάποιοι οργανώνονται παραταξιακά και ετοιμάζονται για τις επόμενες εκλογές.

Κάποιες πληροφορίες ανέφεραν ότι επικεφαλής είναι ο σημερινός αντιπρόεδρος **Σωτήρης Κόντζος,** αλλά ο ίδιος διέψευσε κάτι τέτοιο.

Πάντως πιθανότερη ονομασία φέρεται η "κόκκινη επανάσταση!!!"

ΤΟΥΣ ΕΧΕΙ ΕΝΤΥΠΩΣΙΑΣΕΙ

Κάθε χρόνο και μια κατηγορία. Αυτός είναι ο στόχος του προέδρου της Α.Ε. Κω, γνωστού ξενοδόχου και ΑΕΚζή **Γιώργο Κυπριώτη.**

Ο **Λάκης Πινακίδης,** ο **Βαγγέλης Σαρούκος** και ο **Αντώνης Παπούλης,** μιλούσαν με τα καλύτερα λόγια, για τον άνθρωπο και πρόεδρο της Α.Ε. Κω.

"Γι' αυτόν ξαναγύρισα στην ομάδα. Θέλει να φθάσει την Κω ψηλά και δεν τον ενδιαφέρει τί θα ξοδέψει".

ΤΟΝ ΑΔΕΙΑΣΕ

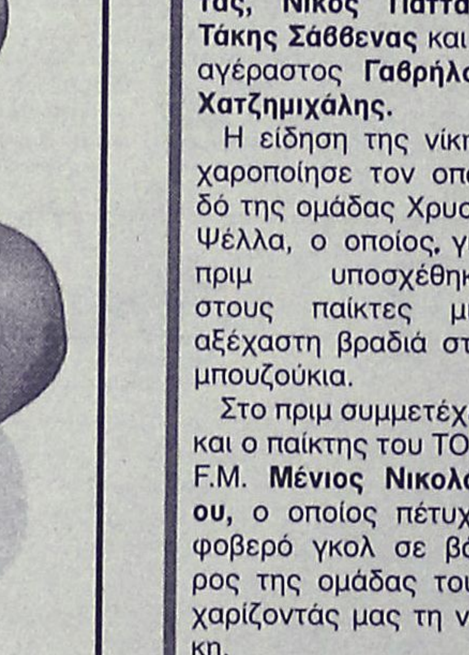

Αδειασε τον **Γιάννη Κασέρη,** ο πρόεδρος της ΕΠΣΔ, όταν θέλησε να τοποθετηθεί σ' ένα θέμα: "Με κάλυψες πρόεδρε", είπε και η απάντηση του προέδρου τον έκανε να καταπιεί την γλώσσα του.

"Αφού σε κάλυψα μη μιλάς!"

Μήπως μπορεί να μου πει κάποιος τί θα γίνει μ' αυτά τα έρημα φανάρια που βρίσκονται έξω από την Παναγία της Φανερωμένης;

Εδώ και αρκετές ημέρες ουδείς ενδιαφέρεται για τη βλάβη τους.

Λέτε να δούμε το φως το αληθινό το Πάσχα;

Ελπίζουμε...

Ο αλλαξογκόλης σας

μεζεδοπωλειο
Ο ΟΣΙΕΣ
και οινοπνευματα

βραδακια ...φιλικα
...μουσικα ...χευστικα
πλαισιο
Για ρεζερβε ☎ 67674
0932-253131
Αναλαμβανουμε καθε ειδους
κοινωνικη σας εκδηλωση
εως 120 ατομα
Με εκτιμηση
Μιχαλης Θεοδοσιου
Λεωφ. Ροδου-Λινδου (διπλα απο την ΔΕΥΑΡ)

Το Λυχνάρι της παρέας
παρουσιάζει κάθε Τρίτη-Πέμπτη
σε έντεχνο και ρεμπέτικο
"Τα παιδιά από τη Ρόδο"
Μπουζούκι: Βασίλης Σπανός
Αρμόνιο: Τσαμπίκος Ροδίτης
Τραγούδι: Αντώνης Γιακουμίδης
Παπαλουκά 11 Β. Ρόδος

Η αρχή θα γίνει με συναυλία του Μίκη Θεοδωράκη

Συνεργασία Νομαρχίας και Δήμου Λέρου για τις εκδηλώσεις "μνήμης"

Επιστολή του Νομάρχη κ. Καραγιάννη στο Δήμαρχο κ. Αντάρτη

Την συνεργασία του δήμου Λέρου επιδιώκει η νομαρχία Δωδεκανήσου αναφορικά με τις εκδηλώσεις "Μέρες μνήμης και Δημοκρατίας" που σκοπεύι να καθιερώσει στο νησί.

Η πρόταση ως γνωστόν κατατέθηκε στη συνεδρίαση του επαρχιακού συμβουλίου Καλύμνου που έγινε τον περασμένο μήνα και έτυχε ευμενούς αποδοχής.

Η αρχή μάλιστα επιδιώκεται να γίνει με συναυλία 200 καλλιτεχνών-σολίστ, όπου με την διεύθυνση του Μίκη Θεοδωράκη θα παρουσιαστεί το "Αξιον Εστί".

Στην επιστολή που έστειλε ο νομάρχης κ. Καραγιάννης, στο δήμαρχο Λέρου κ. Γ. Αντάρτη, αναφέρει συγκεκριμένα τα εξής:

«Αγαπητέ μου Δήμαρχε

Λυπούμαι γιατί κατά την πρόσφατη επίσκεψή μου στη Λέρο με την ευκαιρία της εκεί συνεδρίασης του Επαρχιακού Συμβουλίου Καλύμνου δεν μπορέσαμε να συναντηθούμε, αφού λείπατε από τη Λέρο. Είμαι σίγουρος ωστόσο, ότι τόσο ο αντιδήμαρχος, όσο και τα υπόλοιπα μέλη του Δημοτικού Συμβουλίου θα σας έχουν μεταφέρει τις θέσεις μας. Μεταξύ των άλλων που συζητήσαμε ήταν και η διάθεσή μας να συνεργασθούμε και να καθιερώσουμε την διοργάνωση εκδηλώσεων στη Λέρο με την ονομασία "Μέρες Μνήμης και Δημοκρατίας". Είναι μία πρόταση που κατά την συζήτηση με τους φορείς της Λέρου, έτυχε γενικής αποδοχής. Κατατέθηκαν μάλιστα και καταγράφηκαν πολλές και ενδιαφέρουσες προτάσεις που μπορούν να συμπεριληφθούν σε αυτές τις εκδηλώσεις. Εχω την πεποίθηση ότι με καλή συνεργασία και συντονισμό μεταξύ της Νομαρχιακής Αυτοδιοίκησης, του Δήμου Λέρου και των φορέων του νησιού θα πετύχουμε το καλύτερο αποτέλεσμα. Εμείς, ως Νομαρχιακή Αυτοδιοίκηση, θελήσαμε να κάνουμε μια καλή αρχή και έχουμε εξασφαλίσει την διοργάνωση μιας συναυλίας με τη συμμετοχή άνω των 200 καλλιτεχνών-σολίστ, μουσικών και χορωδών-όπου για πρώτη φορά στη Δωδ/σο θα παρουσιασθεί το "Αξιον εστί" υπό την διεύθυνση του Μίκη Θεοδωράκη. Καταβάλλεται μάλιστα έντονη προσπάθεια ώστε η συναυλία να μεταδοθεί δορυφορικά σε όλο τον κόσμο μέσω της ΕΡΤ και όλοι κατανοούμε τις θετικές προεκτάσεις για την Λέρο αυτής της προβολής.

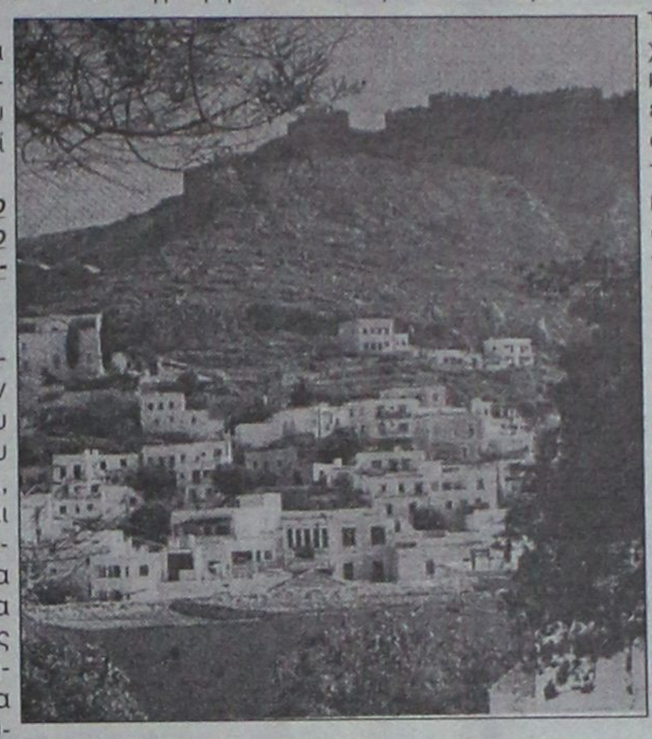

Αντιλαμβάνεσθε ωστόσο κύριε Δήμαρχε, ότι η επιτυχία των εκδηλώσεων αυτών, απαιτεί την καλύτερη δυνατή προετοιμασία και οργάνωση. Για το λόγο αυτό σας παρακαλώ να έχουμε το συντομότερο δυνατό και τις δικές σας απόψεις ώστε από κοινού να προχωρήσουμε στον ορισμό μιας οργανωτικής επιτροπής που θα εγγυηθεί την επιτυχία τους».

ΠΑΣΧΑ
ΣΤΗΝ ΠΑΤΜΟ
ΑΠΟ 7/4 ΕΩΣ 11/4
ΠΑΤΜΟΣ ΤΑ ΔΕΥΤΕΡΑ ΙΕΡΟΣΟΛΥΜΑ
Γιορτάστε φέτος μαζί μας ένα ξεχωριστό Πάσχα στην Πάτμο.
Στο νησί της Αποκάλυψης
ΠΡΟΓΡΑΜΜΑ
7/4: Αναχώρηση με F/B για Πάτμο
8/4: Παρακολούθησηυ της τελετής του Νιπτήρα
9/4: Εκδρομή προσκύνημα στο Σπήλαιο της Αποκάλυψης στο Μοναστήρι του Αγ. Ιωάννου του Θεολόγου, όπου θα προσκυνήσουμε τα λείψανα του οσίου Χριστόδουλου και θα επισκεφθούμε και το Μουσείο της μονής. Εν συνεχεία θα δούμε την προτομή του Ξάνθου του πρωτεργάτη της Φιλικής Εταιρείας , την παραλία Γρίκου όπου και θα φάμε το μεσημέρι στις 16.00 μ.μ.. ΜΕΓΑ ΕΥΧΕΛΑΙΟ.
21.00: ΕΠΙΤΑΦΙΟΣ.
10/4: Εκδρομή στο Γυναικείο Μοναστήρι του Ευαγγελισμού στο χωριό Κάμπο, παραλία Λάμπη, όπου θαφάμε σε μία γραφική ταβέρνα.
11/4: ΑΓΙΟ ΠΑΣΧΑ: Το μεσημέρι θα μεταβούμε σε ταβέρνα με παραδοσιακούς τοπικούς χορούς, όπου θα φάμε κατθσικάκι στην σούβλα προσφοράτου πρακτορείου μας.
Το βράδυ αναχώρηση σε F/B για Ρόδο.
Στην τιμή της εκδρομής περιλαμβάνονται:
• Ξενοδοχείο 4 διανυκτερεύσεις με πρωινό
• Εισιτήρια πλοίου β' θέσεως Ρόδο - Πάτμο - Ρόδο
• 2 ολοήμερες εκδρομές
• Μεταφορές με πούλμαν για τον νιπτήρα και την ανάσταση
• Το πασχαλινό γεύμα (σε ταβέρνα με τοπικά μπαλέτα)
ΠΛΗΡΟΦΟΡΙΕΣ - ΠΡΟΓΡΑΜΜΑ - ΕΓΓΡΑΦΕΣ
ΠΡΑΚΤΟΡΕΙΟ ΤΑΞΙΔΙΩΝ
ΣΑΒΒΑΣ ΣΑΗΣ
Τάρπον Σπριγκς 42 (δίπλα στην Πίστεως)
Τηλ. 39781-3

Το Στεγνοκαθαριστηριο
"ΑΣΤΗΡ"
Στο Παραδεισι
σας πληροφορεί ότι τώρα με ένα τηλεφώνημα στο 81006 σας εξυπηρετεί με παραλαβή και παράδοση από το σπίτι σας για όλα τα είδη ρουχισμού.
Επίσης καθαρίζουμε κουβέρτες, φλοκάτες, παπλώματα σε τιμές ασυναγώνιστες!
Η μεγάλη πείρα μας από το ...1977 σε Παραδείσι και Κρεμαστή, εγγύηση για το αποτέλεσμα τις δουλειά μας.
πλαισιο
ΣΤΕΡΓΟΣ ΜΥΡΙΑΛΛΑΚΗΣ
Λεωφ. Δημοκρατιας 67 Παραδεισι. Τηλ.: 81006

Η αγάπη μας για τα ζώα
δημιούργησε έναν θαυμαστό κόσμο.
Ελάτε να τον χαρούμε μαζί.
"Ο ΘΑΥΜΑΣΤΟΣ ΚΟΣΜΟΣ"
...τα πάντα για τα κατοικίδια.
Τροφές
Αξεσουάρ
Ενυδρεία
Κουτάβια με πιστοποιητικό γνησιότητας.
Ωδικά πτηνά.
πλαισιο
Κοντά σας από τις 4 Μαρτίου.
Λεωφ. Ηρακλειδών 182 Ιαλυσός.
Τηλ.: 96196

ΠΡΑΚΤΟΡΕΙΟ ΚΑΣΤΡΟ
Για ΠΑΣΧΑ
ΣΤΑ
ΙΕΡΟΣΟΛΥΜΑ
ΙΕΡΟ ΠΡΟΣΚΥΝΗΜΑ
ΣΤΟΥΣ ΑΓΙΟΥΣ
ΤΟΠΟΥΣ
από 26/3 μέχρι 19/4
ΑΚΤΟΠΛΟΪΚΩΣ
Επισκέψεις σε όλα τα προσκυνήματα των Αγίων Τόπων και το Θεοβάδιστον Ορος Σινά
Εσείς που θα έλθετε μαζί μας θα έχετε την τύχη και τη χαρά να ξεναγηθείτε στον Πανάγιο Τάφο, τον φρικτόν Γολγοθά, τον Τόπον της ευρέσεως του Τιμίου Σταυρού, την Αποκαθήλωση, την Αγια Αυλή, την οδό του μαρτυρίου, τις φυλακές του Πέτρου, το Πραιτώριον όπου και οι φυλακές του Χριστού και το σπίτι της Αγίας Αννης όπου γεννήθηκε η Παναγία.
Επίσης σε τέσσερις ολοήμερες εκδρομές θα επισκεφθείτε και θα προσκυνήσετε το όρος Θαβώρ, την Ναζαρέτ, την Κανά, την Καπερναούμ, την Λίμνη της Γαλιλαίας, την πόλη της Τιβεριάδος, τον Ιορδάνη ποταμό, όπου και θα γίνει το βάπτισμα των προσκυνητών, το Μοναστήρι του Αγίου Γεωργίου του Χοζεβίτου, το Σαραντάριο όρος την Συκομορέα του Ζακχαίου, την Ιεριχώ, την Μονή του Αβά Γεράσιμου, την Νεκρά Θάλασσα,την Βηθανία, τον Τάφο της Παναγίας στη Γεσθημανή, τον Ναό του Αγίου Στεφάνου, το Ορος των Ελαιών, την Βηθλεέμ, το χωριό των ποιμένων, την μονή του Προφήτου Ηλία, τον τόπον της γεννήσεως του Ιωάννου του Προδρόμου, το μοναστήρι του Σταυρού και την μονή Αγίου Συμεών Καταμονάς.
Επίσης κατά τις ελεύθερες ώρες σας θα μπορέσετε να παρακολουθήσετε όλες τις λειτουργίες της Μεγάλης Εβδομάδος, καθώς και τις τελετές του Νιπτήρος, της Σταυρώσεως,της Αποκαθήλωσις, με κορυφαία τελετή την τελετή του Αγίου Φώτος.
Συνοδός ο κ. ΜΑΧΑΙΡΑΚΗΣ
ΔΗΛΩΣΤΕ ΑΜΕΣΩΣ ΣΥΜΜΕΤΟΧΗ
ΠΛΗΡΟΦΟΡΙΕΣ - ΠΡΟΓΡΑΜΜΑΤΑ
ΚΥΡΙΑΚΟΣ Μ. ΜΑΧΑΙΡΑΚΗΣ
ΠΡΑΚΤΟΡΕΙΟ ΚΑΣΤΡΟ
ΑΜΕΡΙΚΗΣ 53 - ΤΗΛ. 21008

Μικρές Ειδήσεις

ΥΓΕΙΑ ΓΙΑΝΝΟΠΟΥΛΟΥ

Μέχρι τη Δευτέρα εκτιμούν οι θεράποντες ιατροί του υπουργού Δικαιοσύνης Ευ. Γιαννόπουλου ότι θα έχουν ολοκληρώσει με επιτυχία τη θεραπευτική αγωγή για την ιογενή λοίμωξη η οποία τον ταλαιπωρεί περίπου μια εβδομάδα.

ΣΧΕΔΙΟ ΝΟΜΟΥ ΓΙΑ 35ΩΡΟ

Σχέδιο νόμου για την καθιέρωση της 35ωρης εβδομαδιαίας εργασίας χωρίς τη μείωση των αποδοχών των εργαζομένων κατέθεσε χθες στη Βουλή ο Συνασπισμός.

ΚΕΝΤΡΟΑΡΙΣΤΕΡΑ

Οι προοπτικές μιας νέας κεντροαριστερής σύγκλισης στην ελληνική πολιτική σκηνή, έφεραν ιδιαιτέρως κοντά τον Ακη Τσοχατζόπουλο και το Νίκο Κωνσταντόπουλο με αφορμή την παρουσίαση του βιβλίου του Νίκου Σηφουνάκη "Κατατεθημένες προτάσεις" που κυκλοφορεί από τις εκδόσεις Λιβάνη.

Αισιόδοξος εμφανίζεται ο Παπαντωνίου



Την πεποίθησή του ότι η Ελλάδα δεν χρειάζεται λογιστικούς "καλωπισμούς" του προϋπολογισμού της προκειμένου να συμμετάσχει στην ΟΝΕ υπογραμμίζει ο υπουργός Εθνικής Οικονομίας και Οικονομικών Γιάννος Παπαντωνίου, σε συνέντευξή του που δημοσιεύθηκε στο χθεσινό φύλλο της έγκυρης εβδομαδιαίας επιθεώρησης "Βιρτσαφτς-Βόχε".

"Μέχρι το καλοκαίρι - αναφέρει - ο πληθωρισμός θα μειωθεί στο 2 %, με αποτέλεσμα να έχουμε έναν ετήσιο μέσο όρο της τάξεως του 2,5%, πράγμα που θα έχει και θετικές συνέπειες για τη μείωση των επιτοκίων." Ο Παπαντωνίου εξηγεί την έκκληση για συγκράτηση των τιμών που απηύθυνε στους επιχειρηματίες ως πρόνοια για την αντιμετώπιση του ενδεχομένου "να περιπέσει η Ελλάδα, στην πορεία της προς το ευρώ, σε άμετρη ευφορία". "Η μέθη αυτή θα μπορούσε να παρασύρει σε ανευθυνότητα τους κοινωνικούς εταίρους" λέει ο έλληνας υπουργός υπογραμμίζοντας ότι "οι επιχειρήσεις πρέπει να συμβάλουν στην σταθερότητα των τιμών αφού επωφελούνται από την συγκρατημένη εξέλιξη των αμοιβών και την πτωτική τάση των επιτοκίων".

Ο Παπαντωνίου απαντώντας στο ερώτημα για την ανταγωνιστικότητα των ελληνικών επιχειρήσεων στον χώρο του ευρώ, επισημαίνει ότι η ελληνική οικονομία είναι "διχοτομημένη", κάνοντας λόγο για έναν σύγχρονο και προνοητικό τομέα από τη μία πλευρά και τον κατακερματισμό σε πολλές μικρές επιχειρήσεις εμπόρων και επιτηδευματιών, από την άλλη, "που πρέπει απαραιτήτως να εκσυγχρονιστούν". "Τον επόμενο χρόνο - προσθέτει - θα έχουμε πολλές χρεωκοπίες, αλλά και την ίδρυση πολλών νέων επιχειρήσεων..."

Αναφερόμενος στις αντιστάσεις της "εκσυγχρονιστικής πολιτικής" που ακολουθεί η κυβέρνηση, ο Παπαντωνίου υποστηρίζει ότι πρόκειται για "μικρές ομάδες που είναι αντίθετες στην αλλαγή, επειδή φοβούνται ότι θα χάσουν τα προνόμια που απολαμβάνουν".

Μπερνς για τα ελληνοτουρκικά



Συνεχίζοντας την περιοδεία του στις ΗΠΑ, ο Αμερικανός πρέσβης στην Ελλάδα, Νίκολας Μπερνς, έδωσε προχθές ομιλία στη Βοστώνη, σε μια εκδήλωση που διοργανώθηκε από τον εκδότη του περιοδικού Greek America, Γκρεκ Πάπας, και στην οποία παρευρέθηκε ο Αρχιεπίσκοπος Αμερικής, κ. Σπυρίδων. Ο Αμερικανός πρέσβης είχε κατ' ιδίαν συνομιλία με τον Προκαθήμενο της Εκκλησίας της Αμερικής, διάρκειας μιας περίπου ώρας.

Στην ομιλία του, ο κ. Μπερνς αναφέρθηκε στις ελληνοτουρκικές σχέσεις, τονίζοντας ότι η στάση των ΗΠΑ απέναντι στην Ελλάδα και την Τουρκία πρέπει να είναι ίσων αποστάσεων, για να είναι αποτελεσματική και εξισορροπιστική. Οσον αφορά το Κυπριακό, ο Αμερικανός πρέσβης επέρριψε την ευθύνη για το αδιέξοδο των συνομιλιών στην αδιαλλαξία του Ντενκτάς, επισημαίνοντας, ταυτόχρονα, ότι η πολιτική των ΗΠΑ είναι κατά λύσης της συνομοσπονδίας και της διχοτόμησης του νησιού.

Διαψεύδει ο Ακης για την ανησυχία των ΗΠΑ

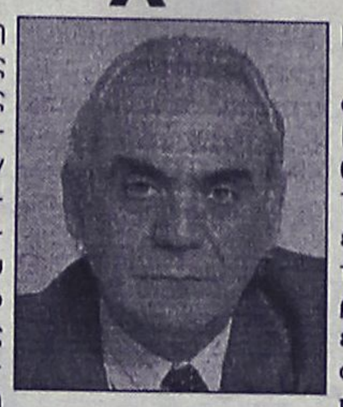

Σε κατηγορηματική διάψευση πληροφοριών,σύμφωνα με τις οποίες οι Ηνωμένες Πολιτείες ανησυχούν για ενδεχόμενη διαρροή απόρρητων πληροφοριών προς τη Ρωσία μέσω της Ελλάδος καθώς και για σχετική έρευνα Αμερικανού στρατιωτικού αξιωματούχου στο Ελληνικό Πεντάγωνο- προέβη ο αρμόδιος υπουργός Ακης Τσοχατζόπουλος, απαντώντας σε σχετική ερώτηση του βουλευτή της ΝΔ Γιώργου Καρατζαφέρη.

Σύμφωνα με τον κ. Καρατζαφέρη, ο πρέσβης των ΗΠΑ στην Ελλάδα Νίκολας Μπέρνς απευθύνθηκε έξι φορές προς τον κ. Τσοχατζόπουλο για το θέμα της ενδεχόμενης διαρροής απόρρητων στρατιωτικών πληροφοριών, με αποτέλεσμα τελικώς να επιτραπεί στον Αμερικανό υποστράτηγο Χένρι Κίβεναρ να πραγματοποιήσει "αυτοψία" στο υπουργείο Εθνικής Αμυνας.

ΧΑΤΖΗΠΕΤΡΟΣ
ΕΞΟΥΣΙΟΔΟΤΗΜΕΝΟ ΚΑΤΑΣΤΗΜΑ: PIRELLI - CEAT
ΕΛΑΣΤΙΚΑ-ΖΑΝΤΕΣ-ΑΞΕΣΟΥΑΡ ΓΙΑ ΚΑΘΕ ΤΥΠΟ ΑΥΤΟΚΙΝΗΤΟΥ
ΜΙΧΑΗΛ ΠΕΤΡΙΔΗ 30 ΤΗΛ. 38889-21946

Νομίζετε... ότι είμαστε ακριβοί

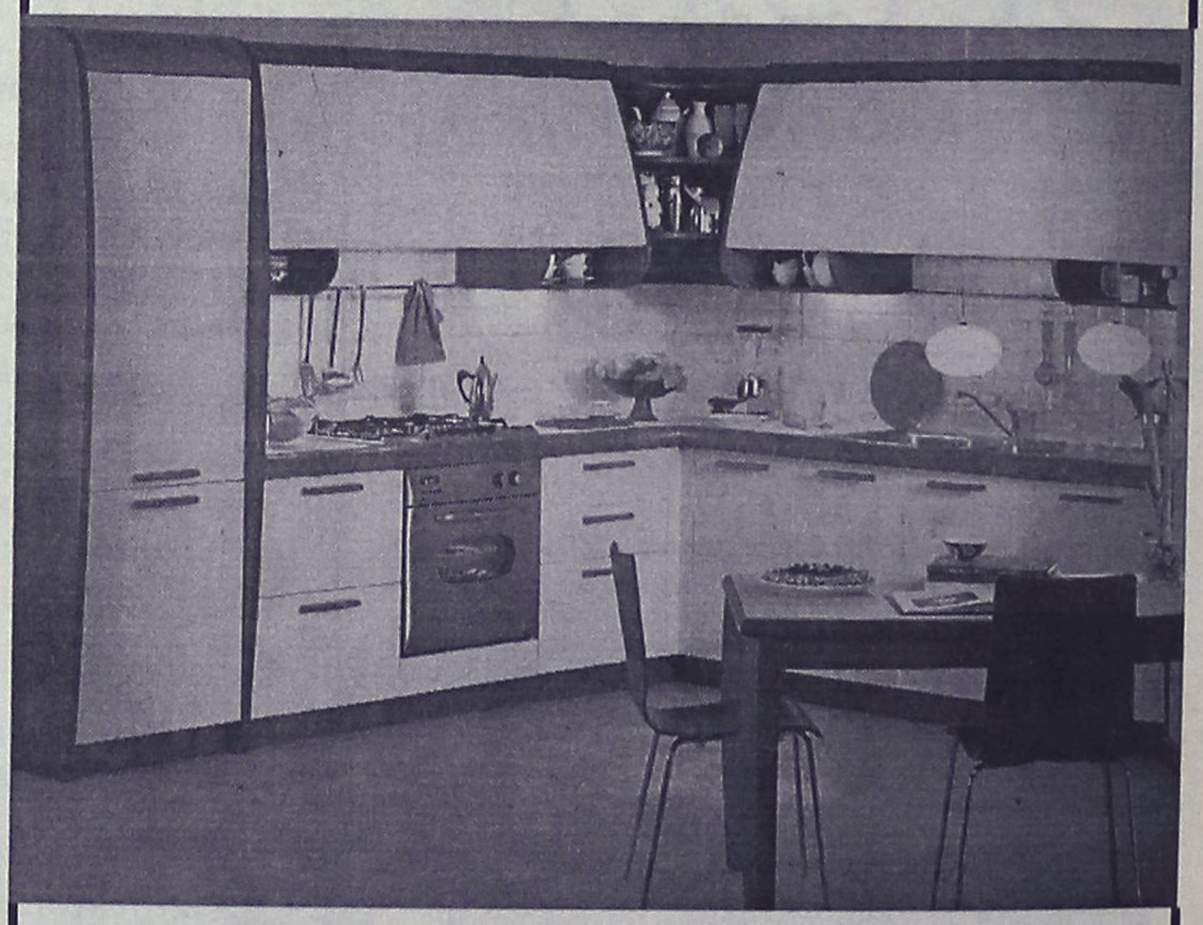

STUDIO ΕΠΙΠΛΩΝ ΚΟΥΖΙΝΑΣ
bella casa
ICILA EQNet RINA QUACER ΔΙΕΘΝΕΣ ΠΙΣΤΟΠΟΙΗΤΙΚΟ ΠΟΙΟΤΗΤΑΣ ISO 9001 snaidero INTERNATIONAL HOF
ΚΑΝΑΔΑ 80 - 85100 ΡΟΔΟΣ - ΤΗΛ: (0241) 34763

Με λόγια

ΗΝΩΜΕΝΑ ΕΘΝΗ

Ψήφισμα για τις βασικές ελευθερίες και τα δικαιώματα του Κουρδικού λαού υιοθέτησε δια βοής στις 10/3/99 η Επιτροπή Εξάλειψης των Φυλετικών Διακρίσεων του ΟΗΕ, που εδρεύει στη Γενεύη.

ΜΑΪΝΤΣ

Ο γερμανός υπουργός Εσωτερικών Οτο Σίλι δήλωσε χθες ότι πέτυχε συμφωνία με το μικρό Κόμμα των Ελεύθερων Δημοκρατών, της αντιπολίτευσης, εξασφαλίζοντας έτσι την πλειοψηφία στην Ανω Βουλή για την ψήφιση του επίμαχου νομοσχεδίου περί διπλής υπηκοότητας.

ΜΟΣΧΑ

Αίσιο τέλος είχε η περιπέτεια 17 ρώσων μαθητών που είχαν συλληφθεί όμηροι από έναν 17χρονο σε σχολείο της περιοχής Ουλάν-Ούντε,στη ρωσική δημοκρατία της Μπαριάτιας,στην κεντρική Σιβηρία,ανακοίνωσαν πηγές των δυνάμεων ασφαλείας.

Ακαρπες απέβησαν οι συνομιλίες Χόλμπρουκ-Μιλόσεβιτς

Αδιέξοδο στο Κόσοβο

Απορρίπτουν την ειρηνευτική συμφωνία



Σε αδιέξοδο οδηγήθηκε η μεσολαβητική πρωτοβουλία του αμερικανού απεσταλμένου στην Γιουγκοσλαβία, Ρίτσαρντ Χόλμπρουκ καθώς τόσο ο γιουγκοσλάβος πρόεδρος Σλομπόνταν Μιλόσεβιτς όσο και οι Αλβανοί αυτονομιστές στο Κοσσυφοπέδιο απορρίπτουν την ειρηνευτική συμφωνία.

Μετά από οκτώ ώρες διαπραγματεύσεων με τον Μιλόσεβιτς στο Βελιγράδι ο Χόλμπρουκ δήλωσε ότι ο γιουγκοσλάβος πρόεδρος εμμένει την άρνησή του να δεχθεί οποιαδήποτε στρατιωτική παρουσία του ΝΑΤΟ στο Κοσσυφοπέδιο.

"Δεν υπήρξε καμμία αλλαγή στη γιουγκοσλαβική θέση καθ`όλη τη διάρκεια της ημέρας", δήλωσε στους δημοσιογράφους ο Ρίτσαρντ Χόλμπρουκ. Απέφυγε πάντως να χαρακτηρίσει το αποτέλεσμα των συνομιλιών ως "αποτυχία',υποστηρίζοντας ότι ως τη Δευτέρα που πρόκειται να επαναληφθούν οι συνομιλίες στο Παρίσι "υπάρχει χρόνος για συμβιβασμό".

ΠΑΠΑΝΔΡΕΟΥ

Περισσότερο από μια ώρα διήρκεσε η συνάντηση του Ελληνα υπουργού Εξωτερικών Γ. Παπανδρέου με τον Αμερικανό απεσταλμένο Ρίτσαρντ Χόλμπρουκ και τον Αμερικανό μεσολαβητή Κρίστοφερ Χιλ στην αμερικανική πρεσβεία στο Βελιγράδι.

Ο κ. Παπανδρέου δήλωσε μετά τη συνάντηση αυτή ότι ήταν χρήσιμη διότι έγινε σε βάθος συζήτηση και ανταλλαγή απόψεων για τις θέσεις που υπάρχουν. Ο κ. Παπανδρέου ενημερώθηκε για τις συνομιλίες που είχε ο κ. Χόλμπρουκ με τον Μιλόσεβιτς, δεν θέλησε όμως να αναφερθεί στο περιεχόμενο τους διότι όπως υπογράμμισε σκοπός της επίσκεψης του στο Βελιγράδι είναι οι συνομιλίες με τη γιουγκοσλαβική ηγεσία.

Ολοι μας έχουμε μια κοινή αγωνία και ανησυχία για τις εξελίξεις στο Κοσσυφοπέδιο και η Ελλάδα στο μέτρο που μπορεί θα προσπαθήσει να δώσει τη δική της συμβολή για την ειρηνική επίλυση του προβλήματος, είπε ο κ. Παπανδρέου.

ΚΑΠ

Ο πρόεδρος της Ευρωπαϊκής Επιτροπής Ζακ Σαντέρ δέχθηκε με ικανοποίηση τη συμφωνία για τη μεταρρύθμιση της Κοινής Αγροτικής Πολιτικής της ΕΕ, λέγοντας ότι αυξάνει τις πιθανότητες συμφωνίας για τη μελλοντική χρηματοδότηση της ΕΕ κατά τη Σύνοδο Κορυφής του Βερολίνου στις 24 Μαρτίου.

Ο Σαντέρ προειδοποίησε ωστόσο ότι είναι ακόμη νωρίς να πει κανείς αν η συμφωνία αυτή αποτελεί ένα αποφασιστικό βήμα προς την επισφράγιση του "πακέτου" των μεταρρυθμίσεων της "Ατζέντας 2000".

"Οι υπουργοί Γεωργίας έκαναν τη δουλειά τους. Τώρα εξαρτάται από το Ευρωπαϊκό Συμβούλιο στο Βερολίνο να το λάβει υπόψιν του... δήλωσε ο Σαντέρ από τις Βρυξέλλες.

Συνάντηση Μίλερ-Ντενκτάς



Ο ειδικός συντονιστής για το Κυπριακό στο αμερικανικό υπουργείο Εξωτερικών, Τόμας Μίλερ, εξέφρασε την ελπίδα οτι το πρόβλημα θα επιλυθεί. Επανέλαβε δε οτι οι Ηνωμένες Πολιτείες συνεχίζουν την πρωτοβουλία τους για επίλυση του Κυπριακού.

Ο κ. Μίλερ προέβη σε δηλώσεις ύστερα απο συνάντηση που είχε χθες το πρωί στα κατεχόμενα με τον Ραούφ Ντενκτάς.

Ο Αμερικανός επίσημος είπε οτι θα ήταν χρήσιμη μια συνάντηση μεταξύ του προέδρου Κληρίδη και του Τουρκοκύπριου ηγέτη, επισημαίνοντας, ωστόσο, οτι θα πρέπει το κλίμα να είναι κατάλληλο.

Ερωτηθείς για τη δέσμευση Κλίντον για εξεύρεση λύσης, ο κ. Μίλερ τόνισε οτι ο πρόεδρος Κλίντον δεν υποσχέθηκε ποτέ τη λύση του Κυπριακού.

Επίθεση Χακτανίρ

"Η Ελλάδα πρέπει να σταματήσει την εχθρική πολιτική προς την Τουρκία", δήλωσε ο μόνιμος υφυπουργός του τουρκικού Υπουργείου Εξωτερικών Πρέσβης κ. Κορκμάζ Χακτανίρ σε ενημέρωση της επιχειρηματικής κοινότητας της Κωνσταντινούπολης.

"Η Ελλάδα πρέπει να διακόψει τις διασυνδέσεις της με την τρομοκρατία", ισχυρίσθηκε επίσης , ο κ. Χακτανίρ. Το πρακτορείο ΑΝΑΤΟΛΗ μεταδίδει ότι ο κ. Χακτανίρ, χαρακτήρισε τη Ελλάδα ως μια από τις χώρες που υποστηρίζουν το ΡΚΚ. "Ολος ο κόσμος ξέρει την υποστήριξη που παρέχει η Ελλάδα στους τρομοκράτες`` είπε ό Τούρκος υφυπουργός και προσέθεσε ότι "οι τρομοκρατικές διασυνδέσεις επεκτείνονται και στον ελληνοκυπριακό τομέα".

Ο κ. Χακτανίρ κατηγόρησε τις ευρωπαϊκές χώρες, - πλην ορισμένων εξαιρέσεων - όπως είπε, για τη στάση τους έναντι του ΡΚΚ.

Ιταλικά έπιπλα γραφείου.



Spazio Professional

ADD

Το λειτουργικό τους design και οι λιτές μοντέρνες γραμμές τους, είναι έτσι σχεδιασμένα ώστε να εξοικονομούν χώρο και ταυτόχρονα να δίνουν ένα άψογο αισθητικό αποτέλεσμα. Η ιδιότητα τους να μην καίγονται, να μην χαράζονται και να είναι αδιάβροχα, εγγυώνται διαχρονικότητα για μια ζωή. Σε υπέροχα μοντέρνα παλ χρώματα που δίνουν στύλ στο χώρο σας. Μεγάλη ποικιλία σε σχέδια που σίγουρα περιλαμβάνει αυτό που θα αντα ποκριθεί στο γούστο σας.

ΛΥΣΗ Α.Ε.Β.Ε.

Λεωφ. Ελευθεριάς 2α, 85100 Ρόδος - Τηλ. (0241) 96370

Η ΠΑΙΔΕΙΑ

ΟΙΚΟΝΟΜΙΚΟ ΒΙΒΛΙΟΠΩΛΕΙΟ

ΑΓ. ΑΝΑΡΓΥΡΩΝ 76-ΡΟΔΟΣ ΤΗΛ./FAX (0241) 24682

ΡΟΔΟΣ, 1999

Αγαπητέ Συνεργάτη,

Θα θέλαμε να σας ενημερώσουμε ότι διαθέτουμε τα παρακάτω είδη σε τιμές συμφέρουσες.

ΗΜΕΡΟΛΟΓΙΑ ΤΟΥ 1999 σε πολύ μεγάλη ποικιλία.
ΒΑΣΕΙΣ ΗΜΕΡΟΛΟΓΙΟΥ ΞΥΛΙΝΕΣ - ΜΕΤΑΛΛΙΚΕΣ - ΔΕΡΜΑΤΙΝΕΣ.
ΟΡΓΑΝΑΪΖΕΡ ΠΛΑΣΤΙΚΑ και ΔΕΡΜΑΤΙΝΑ σε μεγάλη ποικιλία και αντ/κά.
ΚΛΑΣΣΕΡ SKAG ΧΑΡΤΙΝΑ και ΠΛΑΣΤΙΚΑ σε όλες τις διαστάσεις και ποικιλία χρωμάτων.
ΧΑΡΤΙ ΦΩΤΟΤΥΠΙΚΟ Α4 και Α3 Αρίστης Ποιότητας.
ΧΑΡΤΙ ΕΚΤΥΠΩΤΗ ΣΤΕΝΟ και ΦΑΡΔΥ, ΛΕΥΚΟ και ΜΕ ΡΙΓΕΣ.
ΧΑΡΤΙ ΕΚΤΥΠΩΤΗ ΧΗΜΙΚΟ ΜΕΓΑΛΟ και ΜΙΚΡΟ.
ΑΝΑΛΩΣΙΜΑ Η.Υ. (ΔΙΣΚΕΤΕΣ, CD-ROM, ΚΑΘΑΡΙΣΤΙΚΑ κλπ.)
ΜΕΛΑΝΙΑ ΓΙΑ ΕΚΤΥΠΩΤΕΣ Η.Ρ., EPSON, CANNON, OLIVETI, OKI κ.α.
ΜΕΛΑΝΟΤΑΙΝΙΕΣ ΓΙΑ ΕΚΤΥΠΩΤΕΣ ΑΚΙΔΟΣ και ΤΑΜΕΙΑΚΩΝ ΜΗΧΑΝΩΝ.
ΤΟΝΕΡ ΓΙΑ ΟΛΟΥΣ ΤΟΥΣ ΤΥΠΟΥΣ ΦΩΤΟΤΥΠΙΚΩΝ ΜΗΧΑΝΗΜΑΤΩΝ.
ΧΑΡΤΙΑ ΓΙΑ FAX - ΧΑΡΤΙΑ ΓΙΑ ΤΑΜΕΙΑΚΕΣ ΜΗΧΑΝΕΣ.
ΣΕΤ ΓΡΑΦΕΙΟΥ ΔΕΡΜΑΤΙΝΑ.
CALCULATORS ΣΕ ΜΕΓΑΛΗ ΠΟΙΚΙΛΙΑ.
ΟΛΑ ΤΑ ΣΤΟΙΧΕΙΑ ΠΟΥ ΧΡΗΣΙΜΟΠΟΙΟΥΝΤΑΙ ΓΙΑ ΤΟΝ Κ.Β.Σ. όπως ΤΙΜ. ΠΩΛ. - Δ.Α., Α.Π.Υ., ΑΠΟΔ. ΛΙΑΝ. ΠΩΛ. κ.α.
ΒΙΒΛΙΑ ΕΣΟΔΩΝ - ΕΞΟΔΩΝ, ΑΓΟΡΩΝ, κ.α.
ΟΛΑ ΤΑ ΦΟΡΟΛΟΓΙΚΑ ΕΝΤΥΠΑ (ΠΕΡΙΟΔΙΚΕΣ Φ.Π.Α., ΕΝΤΥΠΑ ΦΟΡΟΛΟΓ. ΕΙΣΟΔΗΜΑΤΟΣ, Φ.Μ.Υ., κ.α.).
ΦΩΤΟΤΥΠΙΕΣ και ΒΙΒΛΙΟΔΕΣΙΕΣ.
ΒΙΒΛΙΑ ΟΙΚΟΝΟΜΙΚΩΝ - ΝΟΜΙΚΩΝ - ΠΟΛΙΤΙΚΩΝ ΕΠΙΣΤΗΜΩΝ.
ΚΑΙ ΟΠΩΣ ΠΑΝΤΑ ΟΛΑ ΤΑ ΕΙΔΗ ΧΑΡΤΟΠΩΛΕΙΟΥ.

ΑΜΕΣΗ ΠΑΡΑΔΟΣΗ ΣΤΗΝ ΕΔΡΑ ΤΗΣ ΕΠΙΧΕΙΡΗΣΗΣ

ΜΠΛΟΚ, ΕΠΙΣΤΟΛΟΧΑΡΤΑ, ΕΝΤΥΠΑ Κ.Β.Σ. ΜΕ ΤΗΝ ΦΙΡΜΑ ΣΑΣ ΣΕ ΟΠΟΙΑΔΗΠΟΤΕ ΠΟΣΟΤΗΤΑ

ΦΙΛΙΚΩΤΑΤΑ
ΜΑΛΛΙΑΚΑΣ Ν. ΕΜΜΑΝΟΥΗΛ



Δικαίωμα και χρέος μας η άμυνα των νησιών μας

Η εκ νέου προβολή από την Αγκυρα του αιτήματος της αποστρατιωτικοποίησης των νησιών του Αιγαίου - αυτή τη φορά μάλιστα, κατά τρόπο επιτακτικό - δεν στοχεύει σε τίποτε άλλο, παρά να εκθέσει την Ελλάδα στη διεθνή κοινότητα ως χώρα δήθεν παρανομούσα και μάλιστα συστηματικά.

Αφού εξαπέλυσε διεθνώς τη συκοφαντική εκστρατεία, ότι η Ελλάδα ενίσχυε το ΡΚΚ με όπλα και χρήματα και εκπαίδευε τα μέλη του στον ανταρτοπόλεμο - εκστρατεία την οποία ενίσχυσε περαιτέρω μετά τη σύλληψη του Οτσαλάν, επιδιώκει τώρα να εμπεδώσει και ισχυροποιήσει το επιχείρημά της, παρουσιάζοντας την Ελλάδα ως δήθεν παραβιάζουσα διεθνείς Συνθήκες, όπως της Λωζάννης (1923) και Παρισίων (1947), που μεταξύ άλλων προβλέπουν και την αποστρατιωτικοποίηση των νησιών του βορειοανατολικού Αιγαίου, η πρώτη και της Δωδεκανήσου η δεύτερη.

Οντως, οι δύο αυτές Συνθήκες προέβλεπαν την παραμονή των νησιών αυτών αποστρατιωτικοποιημένων. ***Το 1974, όμως, με την εισβολή της Τουρκίας στην Κύπρο, δημιουργήθηκε επείγον θέμα ασφαλείας των νησιών του Αιγαίου, καθώς οι Τούρκοι πολιτικοί στρατιωτικοί παράγοντες άρχισαν να εκτοξεύουν απειλές κατά των νησιών αυτών, όπως έκαναν πριν από την απόβαση στη Μεγαλόνησο, εναντίον της.***

Την 1η Απριλίου 1975, κι ενώ η Τουρκία καλλιεργούσε κατά τρόπο συστηματικό κλίμα πολεμικής υστερίας στο Αιγαίο με τις συνεχείς παραβιάσεις του ελληνικού εναέριου χώρου από τα πολεμικά της αεροσκάφη, που πετούσαν πολλές φορές και πάνω από τα νησιά, ο εκπρόσωπος της τουρκικής κυβέρνησης εδήλωνε ότι ***"η Ρόδος θα γίνει νέα Κύπρος". Οτι, δηλαδή, η Ρόδος θα καταστεί κι αυτή στόχος απόβασης των Τούρκων!***

Μπροστά σε μια τέτοια απειλή, συνοδευόμενη και από τις καθημερινές παραβιάσεις του ελληνικού εναέριου χώρου, θα αποτελούσε ηλιθιότητα για το ελληνικό κράτος να μη λάβει άμεσα μέτρα αυτοάμυνας, δικαίωμα άλλωστε που κατοχυρώνεται από τον Καταστατικό Χάρτη του ΟΗΕ.

Ισχυρίζονται οι Τούρκοι ότι με τον εξοπλισμό των νησιών του Αιγαίου τίθεται σε κίνδυνο η ασφάλεια των παραλίων τους και απειλείται η χώρα τους με εισβολή! Στρατηγικά, όμως, δεν είναι εφικτή μια πολεμική επιχείρηση από μικρά νησιά εναντίον εκτεταμένου εδάφους καλά φυλασσομένου κι εξοπλισμένου, όπως θα δούμε παρακάτω. Το αντίθετο, είναι δυνατόν: ***Η εκ μέρους δηλαδή της Τουρκίας επικέντρωση της συνολικής πολεμικής προσπαθείας της σ' ένα ή δύο νησιωτικούς στόχους, που η Ελλάδα δεν μπορεί να γνωρίζει εκ των προτέρων.***

Η απειλή άλλωστε που προέρχεται από την Τουρκία έχει ενταθεί σε μεγάλο βαθμό μετά το 1974 λόγω και της δημιουργίας της Δ' Στρατιάς ή Στρατιάς του Αιγαίου, όπως αλλιώς είναι γνωστή, καθ' όλο το μήκος των μικρασιατικών παραλίων. Και, μάλιστα, λόγω της συγκροτήσεως ειδικού αποβατικού στόλου, αποτελούμενου από 150 περίπου αμφίβια σκάφη, έναν τύπο των οποίων είδαμε από τις τηλεοράσεις μας να πραγματοποιεί επιχειρησιακή δράση εναντίον των ελληνικών βραχονησίδων Ιμια, τον Ιανουάριο του 1996...

Η ύπαρξη τόσου μεγάλου αριθμού αποβατικών σκαφών απέναντι από πολλές μικρές νήσους και νησίδες είναι προφανές σε τι αποβλέπει...

Πέραν όμως της στρατηγικής φύσης επιχειρημάτων με τα οποία καταρρίπτονται οι τουρκικοί ισχυρισμοί περί δήθεν σχεδίων μας εναντίον της Τουρκίας και απειλών της τελευταίας από τα ελληνικά νησιά, υπάρχουν και τα πολιτικά επιχειρήματα, με τα οποία ισοπεδώνεται η προπαγάνδα της Αγκυρας, ότι ενεργούμε δήθεν παρανόμως, παραβιάζοντες τις Συνθήκες της Λωζάννης και των Παρισίων.

> Οι ύπουλες επιδιώξεις της Αγκυρας με τα περί αποστρατιωτικοποίησης

Επιχείρημα 1ον: Η Συνθήκη της Λωζάννης (1923) αναθεώρηθηκε από τη Συνθήκη του Μοντρέ (1926), ως προς ορισμένες διατάξεις της, μεταξύ των οποίων και η αποστρατιωτικοποίηση των νησιών Λήμνου και Σαμοθράκης. Μιλώντας άλλωστε στην τουρκική εθνοσυνέλευση την 31 Μαρτίου 1936, ο Τούρκος υπουργός Εξωτερικών, Ρουστού Αράς, τόνιζε σχετικά: «Οι διατάξεις που αναφέρονται στα νησιά Λήμνος και Σαμοθράκη, τα οποία ανήκουν στη γειτόνισσα και φίλη Ελλάδα και που ήταν αποστρατιωτικοποιημένα, με βάση τις σχετικές διατάξεις της Συνθήκης της Λωζάννης, καταργούνται και αυτές από τη Συνθήκη του Μοντρέ».

Δεν είναι συνεπώς η Ελλάδα, αλλά η Τουρκία που παραβιάζει διεθνείς συμβάσεις, αφού επί χρόνια επρόβαλλε βέτο στην ένταξη της Λήμνου στους στρατιωτικούς σχεδιασμούς του ΝΑΤΟ. Αλλωστε, και ο νομικός σύμβουλος της Συμμαχίας Buyle, ερωτηθείς για τη γνώμη του (1977) απάντησε: «Η Συνθήκη της Λωζάννης έχει αντικατασταθεί από τη Συνθήκη του Μοντρέ και ουδείς περιορισμός υφίσταται στην εθνική κυριαρχία της Ελλάδας και στο δικαίωμά της να κάνει αυτό που θεωρεί απαραίτητο στη Λήμνο».

Επιχείρημα 2ον: Η Τουρκία δεν έχει χωνέψει ακόμα ότι τα Δωδεκάνησα εδόθησαν το 1947 στην Ελλάδα από την Ιταλία (γεγονός αναπόφευκτο, εξάλλου, διότι εκατοικούντο στη συντριπτική πλειονότητά τους από Ελληνες και διότι η Ελλάδα ήταν με το μέρος των νικητών στον πόλεμο, ενώ η Ιταλία με το μέρος των ηττημένων, είχε μάλιστα η ίδια επιθετεί κατά της Ελλάδας και ηττηθεί απ' αυτήν).

Είναι χαρακτηριστικό ότι ο Τούρκος υπουργός Εξωτερικών Ερκίν, σε συνέντευξή του στην αθηναϊκή εφημερίδα "Ελευθερία" την 22 Μαΐου 1964, τόνιζε: ***«Η ελληνοτουρκική φιλία υπέστη το πρώτον πλήγμα το 1946, όταν η διάσκεψη της ειρήνης παρεχώρησε τα Δωδεκάνησα εις την Ελλάδα»!***

Οι βλέψεις, συνεπώς της Τουρκίας για τα Δωδεκάνησα, είναι προφανείς. Και είναι αυτός ο λόγος - που στοιχειοθετείται και με τις επαναλαμβανόμενες μετά το 1974 απειλές - που έπεισε την Ελλάδα ότι έπρεπε να πάρει μέτρα αυτοάμυνας, για να στηρίξει την ασφάλειά τους πριν είναι αργά.

Η θρασύτητα της Τουρκίας με την εκ μέρους της προβολή της θέσης, ότι δήθεν έχουμε παραβιάσει τη Συνθήκη των Παρισίων (1947), έχει ξεπεράσει κάθε όριο, ***διότι η Συνθήκη αυτή συνομολογήθηκε μεταξύ Ελλάδας και Ιταλίας και η Τουρκία ουδέν είχε να κάνει με αυτήν.*** Και όπως σημειώνει ο καθηγητής Χρ. Ροζάκης στην εργασία του για "Το διεθνές νομικό καθεστώς του Αιγαίου" που δημοσιεύεται στον τόμο "Ελληνοτουρκικές σχέσεις 1923-1987" (εκδόσεις "Γνώση"), "τα κράτη-μέλη τα οποία την έχουν υπογράψει (σ.σ. τη Συνθήκη των Παρισίων) και επικυρώσει - και που θα είχαν το δικαίωμα να ζητήσουν από την Ελλάδα το σεβασμό των συμφωνημένων - δεν έχουν ποτέ επικαλεστεί τις ελληνικές παραβιάσεις και δεν έχουν ζητήσει τη συμμόρφωση της Ελλάδας με τη ρήτρα αποστρατιωτικοποίησης. Πράγμα που, κατά την Ελλάδα, φανερώνει την κατανόησή τους για τους λόγους της παραβίασης, ή ακόμα, την πεποίθησή τους ότι η σχετική διάταξη έχει απαρχαιωθεί και είναι πια ανεφάρμοστη».

Επιχείρημα 3ον: Από το Νοέμβριο του 1973 στην εφημερίδα της τουρκικής κυβερνήσεως δημοσιεύονται χάρτες που αναφέρονται στην εκμετάλλευση του πετρελαίου του Αιγαίου, ή χάρτες για το FIR κ.λπ., που δείχνουν την τάση της Τουρκίας να χωρίσει το αρχιπέλαγος στα δύο και να θέσει το ανατολικό τμήμα του με τα νησιά του υπό την ομηρία της.

Επιχείρημα 4ον: Επανειλημμένως τα τρία τελευταία χρόνια η Τουρκία έχει εγείρει ζήτημα διεκδίκησης 100 βραχονησίδων και νησίδων στο Αιγαίο, συμπεριλαμβανομένης και της Γαύδου, που είναι στο Λιβυκό, νοτίως της Κρήτης!

Επιχείρημα 5ον: Δύο φορές μετά το 1974 η Τουρκία έχει επιδιώξει τη δημιουργία θερμού επεισοδίου σε βάρος ελληνικών νησιών. Μία την άνοιξη του 1987, όταν απειλήθηκε γενικότερη σύρραξη και μία τον Ιανουάριο του 1996 με την απόβαση Τούρκων κομμάντος στα Ιμια.

Επιχείρημα 6ον: Από τότε που η Ελλάδα απέκτησε το δικαίωμα από το Διεθνές Δίκαιο να επεκτείνει τα χωρικά της ύδατα στα 12 μίλια, η Τουρκία την απειλεί με πόλεμο, χαρακτηρίζοντας τυχόν επέκταση της αιγιαλίτιδας ζώνης μας πέρνα των 6 μιλίων ως casus belli!

Και ένας πόλεμος κατά της Ελλάδας, το Αιγαίο θα έχει ως κυρίως θέατρο. Γι' αυτό και η ενίσχυση της άμυνας των νησιών του αποτελεί επιτακτικό και κατεπείγον χρέος της Ελλάδας.

Αρθρο του Τίτου Αθανασιάδη στην "Απογευματινή"





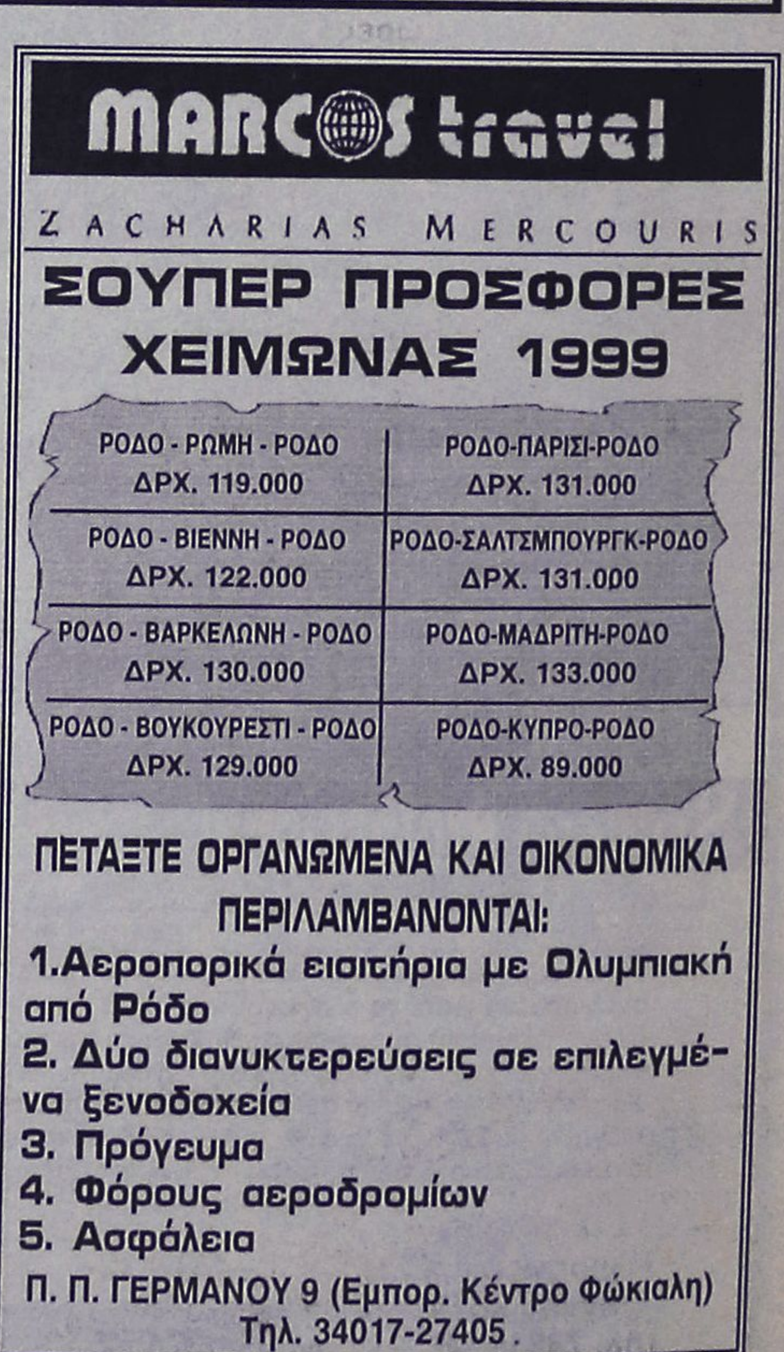

ΜΕΤΑΧΕΙΡΙΣΜΕΝΑ ΔΙΚΥΚΛΑ

από **100.000**

ΑΒΕΤΕ Κ. ΚΩΣΤΑΡΙΔΗΣ
ΤΗΛ. 22157, 20874, 22325

ΜΕΓΑΛΕΣ ΕΥΚΑΙΡΙΕΣ

ΠΩΛΟΥΝΤΑΙ ΕΛΑΦΡΩΣ ΜΕΤΑΧΕΙΡΙΣΜΕΝΕΣ

ΜΟΤΟΣΙΚΛΕΤΕΣ ENDURO
YAMAHA DT 125
SUZUKI DR 125
KAWASAKI KLR 250

ΕΥΚΟΛΙΕΣ ΠΛΗΡΩΜΗΣ

ΑΒΕΤΕ Κ. ΚΩΣΤΑΡΙΔΗΣ
ΤΗΛ. 22157, 20874, 22325

Από Εμπορική Εισαγωγική Εταιρεία

ΖΗΤΕΙΤΑΙ
ΥΠΕΥΘΥΝΟΣ ΑΠΟΘΗΚΗΣ

Απαιτούμενα προσόντα:
- Νέος ηλικίας 25-30 ετών
- Καλή γνώση Η/Υ για έκδοση τιμολογίων
- Οργανωτικές ικανότητες
- Προϋπηρεσία θα ληφθεί υπ' όψιν
- Δίπλωμα οδήγησης

Πληρ. τηλ. 38650-38990
Fax: 38785
Απογευματινές ώρες: 17.00-20.00

ΕΤΑΙΡΕΙΑ ΧΡΗΜΑΤΟΟΙΚΟΝΟΜΙΚΩΝ ΥΠΗΡΕΣΙΩΝ (ΑΕΛΔΕ)

Ζητά δεσποινίδα ή κυρία απόφοιτη οικονομικής σχολής (ΑΕΙ, ΤΕΙ ή άλλη), με γνώσεις Αγγλικών και χειρισμού Η/Υ.
Οι ενδιαφερόμενες θα πρέπει να προσκομίσουν βιογραφικό και φωτογραφία.

Πληρ. Βενετοκλέων 48, τηλ. 74000

ΠΩΛΕΙΤΑΙ

επί της Ρόδου-Λίνδου 447 τ.μ. ισόγειο κατάστημα με 475 τ.μ. Α' όροφο (για βιοτεχνική χρήση) ελεύθερο μίσθωσης αξίας 230.500.000 δρχ.
ΚΑΙ αποθήκη επί της Ρόδου-Λίνδου 240 τ.μ. ελεύθερη μίσθωσης αξίας 36.000.000 δρχ.

Πληροφορίες ΕΥΡΩΚΤΗΜΑΤΙΚΗ
Γιάννης και Μιχάλης Ευσταθίου
τηλ. 73819, 74917, κιν. 094/374546

ΠΩΛΕΙΤΑΙ

οικόπεδο 2.500 τ.μ. στα Ασγούρου για **βιοτεχνική χρήση**, σε πολύ μικρή απόσταση από τη Λεωφ. Ρόδου-Λίνδου, άρτιο και οικοδομήσιμο, αξίας 35.000.000 δρχ.

ΠΩΛΕΙΤΑΙ

οικόπεδο 1.000 τ.μ. με άδεια οικοδομής για **βιοτεχνική χρήση** 300 τ.μ. ισόγειο, και δυνατότητα προσθήκης ορόφων αξίας 18.000.000 δρχ.

Πληροφορίες ΕΥΡΩΚΤΗΜΑΤΙΚΗ
Γιάννης και Μιχάλης Ευσταθίου
τηλ. 73819, 74917, κιν. 094/374546

ΖΗΤΕΙΤΑΙ κυρία που να ομιλεί ελληνικά ως εσωτερική βοηθός σε οικογένεια. Πληρ. τηλ. 90447 ΠΖ26831

ΖΗΤΕΙΤΑΙ βοηθός σερβιτόρου από εστιατόριο εντός πόλεως. Πληρ. τηλ. 31680 ΑΖ26832

ΖΗΤΟΥΝΤΑΙ από το κατάστημα ρούχων "MAD STUFF" στην Παλιά Πόλη και στη Λίνδο, έμπειροι πωλητές ή πωλήτριες που να γνωρίζουν Αγγλικά ή Γερμανικά. Μισθός και ποσοστά. Πληρ. τηλ. 094-857113 και 27073 κ. Νίκο ΑΖ26823

ΖΗΤΟΥΝΤΑΙ κοπέλες εμφανίσιμες να εργασθούν σε καφετέρια εντός πόλεως. Πληρ. τηλ. 23806 ΑΖ26821

ΖΗΤΟΥΝΤΑΙ ψησταρής, μάγειρας, σερβιτόρες, σερβιτόροι που να γνωρίζουν ξένες γλώσσες (Αγγλικά και Γερμανικά) για να εργαστούν στην κοσμική ταβέρνα "ΤΖΙΒΑΕΡΙ". Πληρ. τηλ. 68602, 67706, 76484 ΑΖ26819

ΖΗΤΕΙΤΑΙ γυναίκα από ανδρόγυνο ηλικιωμένο για ελαφρά εργασία. Για την κατάλληλη είναι καλή ευκαιρία. Μισθός ικανοποιητικός, φαγητό και ύπνο. Πληρ. τηλ. 27858 ΑΖ26818

Από την εταιρεία ΒΑΠ Π. ΚΟΥΓΙΟΣ ΑΒΕΕ, **ΖΗΤΕΙΤΑΙ** νέος δραστήριος, οργανωτικός και φιλόδοξος για το τμήμα των πωλήσεων. Πτυχίο Οικονομικού Κλάδου ή Διοίκησης Επιχειρήσεων ή προυπηρεσία στο χώρο των πωλήσεων θα ληφθουν υπ' όψη. Αποδοχές ικανοποιητικές, σύγχρονο περιβάλλον εργασίας και προοπτικές εξέλιξης. Πληρ. τηλ. 61434 ΑΖ26813

Από την εταιρεία Τ.Γ. Ζαριφόπουλος Α.Ε. υποκατάστημα Ρόδου ΖΗΤΕΙΤΑΙ βοηθός ηλεκτρολόγου. Πληρ. τηλ. 66607-67092 από 08.00-16.00 ΠΖ26812

ΖΗΤΕΙΤΑΙ πεπειραμένη κοπτοράπτρια. Πληρ. τηλ. 86652 από 8 π.μ.-3 μ.μ. ΑΖ26811

BABYSITTER NORWEGIAN BABYSITTER AVAILABLE FOR ENGLISH-SPEAKING CHILD BETWEEN 2-4 YEARS, 6 DAYS PR. WEEK. THE CHILD MUST BE BROUGHT AND PICKED UP AT OUR HOME IN MICAHIL PETRIDI. PLEASE CALL 30979. ΠΖ26809

ΖΗΤΕΙΤΑΙ εμφανίσιμη κοπέλα, για βραδινή εργασία σε καφετέρια. Πληρ. τηλ. 41086, 41748 ΑΖ26783

ΖΗΤΕΙΤΑΙ άνδρας για απογευματινή εργασία για μεταφορά και συναρμολόγηση επίπλων κάτοχος διπλώματος Γ' κατηγορίας. Πληρ. τηλ. 21087 ΑΖ26810

ΖΗΤΕΙΤΑΙ από φούρνο αρτοποιός. Μισθός ικανοποιητικός. Πληρ. τηλ. 093 2221253 ΑΖ26808

ΖΗΤΟΥΝΤΑΙ από σοβαρό εστιατόριο στην Π. Πόλη α) έμπειρος σερβιτόρος γνώστης δύο τουλάχιστον ξένων γλωσσών για υποδοχή πελατών και β) βοηθός σερβιτόρου έμπειρος. Πληρ. τηλ. 28195, 77315 ΠΖ26775

ΖΗΤΕΙΤΑΙ εμφανίσιμη κοπέλα που να γνωρίζει αγγλικά για να εργασθεί σε καφετέρια στην πόλη της Ρόδου. Πληρ. τηλ. 31845 κ. Μανώλη ΑΖ26776

Animation staff needed for hotels in Rhodos and Crete. For appointment call tel.: 93821/ext. 605 ΑΖ26777

Person with accountan background needed english must be your primairy language and you must have computer skills with excell. Call for appointment: 90572 ΑΖ26778

ΖΗΤΕΙΤΑΙ νεαρή υπάλληλος για τουριστικό κατάστημα εντός πόλεως Ρόδου. Απαραίτητες γνώσεις αγγλικής γλώσσας. Πληρ. τηλ. 20842, 25150 ΑΖ26779

ΖΗΤΕΙΤΑΙ έμπειρος σερβιτόρος και βοηθός σερβιτόρου και λαντζιέρα δια εστιατόριο στην Παλιά Πόλη. Πληρ. τηλ. 25293 ΑΖ26780

ΖΗΤΕΙΤΑΙ πωλήτρια για να εργασθεί σε ζαχαροπλαστείο στο Νιοχώρι. Πληρ. τηλ. 097579239 ΑΖ26781

Εταιρεία ενοικιάσεως αυτ/των **ζητεί** προσωπικό για εργασία στην περιοχή Λίνδου-Λάρδου. Απαραίτητα: δίπλωμα αυτ/του-γνώσεις αγγλικών. Επίσης **ζητείται** άτομο για το γκαράζ του γραφείου της Λάρδου. Απαραίτητα δίπλωμα αυτ/του. Πληρ. τηλ. 81800 08.30-14.30 ΑΖ26782

ΖΗΤΟΥΝΤΑΙ σερβιτόροι με γνώσεις αγγλικής γλώσσας και με προϋπηρεσία να εργασθούν σε κεντρική καφετέρια στο Μαντράκι. Πληρ. τηλ. 21172 ΠΖ26744

Από κατάστημα ενδυμάτων **ζητείται** κοπέλα που να γνωρίζει αγγλικά και κατά προτίμηση γερμανικά. Πληρ. τηλ. 22095 ΑΖ26746

PLANET Z
ΖΗΤΕΙΤΑΙ

πωλητής-πωλήτρια για το κατάστημα παιχνιδιών και σερβιτόροι-βοηθός barman για το ZBOOM στην παραλία Ιαλυσού-έναντι ξενοδ. ELISABETH.

Πληρ. τηλ. 94428
ώρες 09.00-21.00.

Από το πρακτορείο Γενικού Τουρισμού "Elafos Reisen"

ΖΗΤΟΥΝΤΑΙ

α) νέος ή νέα με άριστη γνώση της γερμανικής γλώσσας δια την στελέχωση υποκαταστημάτων.
Προϋπηρεσία επιθυμητή.
β) Οδηγοί τουριστικών λεωφορείων με γνώση της γερμανικής γλώσσας. Προϋπηρεσία απαραίτητη.

Πληροφορίες κ. Χατζημιχάλη Μιχάλη ή κ. Παπαδόπουλο Παύλο, τηλ. 66543/4/5

ΠΩΛΟΥΝΤΑΙ

2 αυτοκίνητα TOYOTA DINA φορτηγά
2 MERCEDES φορτηγά και ένα ανατρεπόμενο
Ακίνητα (αποθήκες, μαγαζιά, ημιτελείς ορόφοι και ακάλυπτα οικόπεδα) εντός σχεδίου πόλης Ρόδου, πλησίον λεωφ. Ρόδου-Καλλιθέας εξ ολοκλήρου ή τμήμα.

Πληροφορίες τηλ. 0932463773, 095-507344, 23126, 21611

ΟΙΚΟΔΟΜΙΚΕΣ ΕΠΙΧΕΙΡΗΣΕΙΣ ΤΖΟΓΙΑ ΜΑΡΙΑ και ΥΙΟΙ
ΠΩΛΟΥΝΤΑΙ

- Διαμερίσματα 85 τ.μ., 75 τ.μ., 50 τ.μ. στην οδό Αθηνών
- Αποθήκη 200 τ.μ. στην οδό Ατταβύρου

Πληρ. τηλ. 30069

ΣΙΜΟΣ ΠΑΡΑΣΚΕΥΑΣ & ΥΙΟΣ ΕΠΕ
ΜΕΤΑΧΕΙΡΙΣΜΕΝΑ
ΜΟΝΟ ΣΕ ΑΡΙΣΤΗ ΚΑΤΑΣΤΑΣΗ
18μηνος ΔΙΑΚΑΝΟΝΙΣΜΟΣ

1. FORD ESCORT	1.100 c.c.	1989	1.200.000
2. NISSAN MICRA	1.235 c.c.	1991	1.700.000
3. TOYOTA COROLLA	1300 c.c.	1992	1.950.000
4. Φορτηγό TOYOTA DIESEL	2.400 c.c.	1994	2.500.000
5. FIAT UNO 45	1.000 c.c.	1992	1.200.000

ΑΥΣΤΡΑΛΙΑΣ 70 - ΡΟΔΟΣ • Τηλ. 79200-79201-79202

ΖΗΤΕΙΤΑΙ κοπέλα για γραφείο εισαγωγών που να μιλά και να γράφει οπωσδήποτε καλά την αγγλική ή γερμανική γλώσσα και να γνωρίζει χειρισμό Η/Υ. Πληρ. τηλ. 27539, 85436 ΑΖ26747

Οικογένεια στο Παραδείσι με δύο μικρά παιδιά, **ζητεί** οικιακή βοηθό. Πληρ. τηλ. 81843, 33853 ΑΖ26748

ΖΗΤΟΥΝΤΑΙ νέοι και νέες για εργασία σε κεντρική καφετέρια. Πληρ. τηλ. 094 857517 ΑΖ26749

ΖΗΤΕΙΤΑΙ έμπειρο άτομο για εργασία σε γυράδικο. Πληρ. τηλ. 63252, 76346, 36791 ΠΖ26750

ΖΗΤΟΥΝΤΑΙ πεπειραμένοι πωλητές και πωλήτριες, γνώστες γερμανικής, γαλλικής και ιταλικής γλώσσας, για να εργασθούν σε χρυσοχοείο στην Π. Πόλη, Σωκράτους 150 ή στα Κολύμπια. Πληρ. τηλ. 35420, 10 π.μ.-2μ.μ. ΠΖ26751

ΖΗΤΕΙΤΑΙ μασέρ για μερική ή ολική απασχόληση σε πολυτελές ξενοδοχείο εντός πόλεως Ρόδου. Πληρ. τηλ. 38556, κιν. 0932411548 ΠΖ26752

ΖΗΤΕΙΤΑΙ υπάλληλος-νέος-με γνώσεις λογιστικής, χειρισμού Η/Υ για εταιρεία αντιπροσωπειών, με συνεχές ωράριο και απασχόληση όλο το χρόνο. Προϋποθέσεις δίπλωμα αυτοκινήτου και μοτοποδηλάτου. Πληρ. τηλ. 28104, 31838 ΠΖ26753

Rent a car is looking for representative speaking scandinavian and hold driving licence. Inform. 24990 ΑΖ26754

ΖΗΤΕΙΤΑΙ νέος ή νέα που να ομιλεί αγγλικά ή γερμανικά ή σκανδιναβικά ή ολλανδικά για να εργασθεί σε επιχείρηση στην Παλιά Πόλη με αντικείμενο τα κοσμήματα-υποδήματα-δερμάτινα κ.α. Πληρ. τηλ. 32232, 38708 ΑΖ26755

Κυρία **ζητά** να βρει εργασία σε σπίτι ή σε επιχείρηση σαν μπέιμπυ σίτερ, ή δουλειές σπιτιού, ή εστιατορίου ή σε ξενοδοχείο ως καμαριέρα, ή ακόμα και την φροντίδα ηλικιωμένων. Πληρ. τηλ. 095 276839, 76702 ΑΖ26758

ΖΗΤΕΙΤΑΙ νοσηλευτής ή νοσηλεύτρια για απασχόληση σε Γαστρεντερολογικό Ενδοσκοπικό Εργαστήριο. Πληρ. τηλ. 23774, 76914 ΑΖ26745

Από εμπορική εταιρεία **ζητείται** νέος ή νέα για φτιάξιμο ραφιών (Mersadaisins) στο σούπερ μάρκετ συνεχές ωράριο. Πληρ. τηλ. 33977, 30451 από 08.00-15.00 και 18.00-20.30 ΑΖ26718

ΖΗΤΕΙΤΑΙ νεαρός-νεαρή απο την ποτοποιία "ΑΙΓΑΙΟΝ" για εσωτερικές και εξωτερικές εργασίες. Πληρ. τηλ. 62535, 65952 από 8 π.μ. έως 3 μ.μ. ΑΖ26719

ΖΗΤΕΙΤΑΙ πιτσαδόρος και κοπέλες για σέρβις πίτσας με μέτρο. Πληρ. τηλ. 093 2470156, 094 314401 ΠΖ26720

ΖΗΤΕΙΤΑΙ πωλήτρια για το κατάστημα υποδημάτων ARTE που να γνωρίζει αγγλικά. Πληρ. τηλ. 37207 ΑΖ26721

ΖΗΤΟΥΝΤΑΙ ντήλερ για καλλυντικά. Πληρ. τηλ. 93595 ΑΖ26710

Από ανώνυμη εταιρεία που δραστηριοποιείται στο χώρο επώνυμων προϊόντων ζητείται οδηγός με επαγγελματικό δίπλωμα Β' κατηγορίας. Προσφέρονται άριστες συνθήκες εργασίας. Πληρ. τηλ. 29841, 27369 ώρες 09.00-21.00 καθημερινά ΠΖ26711

Ντήλερ **ζητούνται** πανελλαδικά για ρούχα, εσώρουχα, πιτζάμες, παπούτσια, κοσμήματα, είδη προικός. Επιλέξαμε τους 25 καλύτερους καταλόγους της αγοράς για την δική σας εξυπηρέτηση με τιμές λογικές και προσφορές. Άψογη συνεργασία, δωρεάν αποστολές παραγγελιών, εξτρά ποσοστάμπόνους. Πληρ. τηλ. 031 275975 10πμ.-4μ.μ., 095 371619 9 π.μ.-9 μ.μ., 0391 41435 9 π.μ.-9μ.μ. ΑΖ26712

ΖΗΤΕΙΤΑΙ εργαζόμενος έως 25 ετών απόφοιτος Λυκείου για να εργασθεί σε εταιρεία τροφίμων. Πληρ. τηλ. 78064 ΑΖ26708

ΖΗΤΕΙΤΑΙ δεσποινίς ή κυρία για να εργασθεί ως πωλήτρια σε εμπορικό κατάστημα στην Παλιά Πόλη. Απαραίτητες γνώσεις Αγγλικών-Γερμανικών-Ιταλικών. Προϋπηρεσία θα ληφθεί υπ' όψιν. Ικανοποιητικές αποδοχές. Πληρ. τηλ. 38650-38990, Fax: 38785. Απογευματινές ώρες: 17.00-20.00. ΠΖ26678

ΖΗΤΕΙΤΑΙ πωλήτρια για να εργασθεί σε χρυσοχοείο στην Παλιά Πόλη. Απαραίτητη η γνώση ξένων γλωσσών. Πληρ. τηλ. 22704, 094-607540 ΑΖ26677

ΖΗΤΕΙΤΑΙ από το γραφείο γενικού τουρισμού "ΔΕΛΤΑ ΤΟΥΡΣ" υπάλληλος με άριστη γνώση αγγλικών για μόνιμη εργασία. Πληρ. τηλ. 75828, ώρες 11.00-14.00, 18.00-20.00. ΠΖ26676

ΖΗΤΟΥΝΤΑΙ πωλητές για καταστήματα χρυσοχοΐας σε Φαληράκι και Παλιά Πόλη. Απαραίτητη γνώση Γερμανικών-Αγγλικών ή Γαλλικών-Αγγλικών. Πληρ. τηλ. 27483-33808. ΠΖ26663

ΖΗΤΕΙΤΑΙ από γραφείο τουρισμού νέος ή νέα 20-30 ετών που να γνωρίζει Αγγλικά-Ιταλικά και να έχει δίπλωμα οδήγησης. Πληρ. τηλ. 75080 ΠΖ26661

ΖΗΤΟΥΝΤΑΙ κυρίες και δεσποινίδες από Ρόδο και γύρω νησιά για προώθηση Ιταλικών πρωτότυπων κατασκευών από Propoli με ικανοποιητικά ποσοστά κέρδους. Πληρ. κ. Γιώργο τηλ. 29603 ΑΖ26659

ΖΗΤΕΙΤΑΙ υπάλληλος που να ομιλεί ξένες γλώσσες για τουριστικό κατάστημα στην Παλιά Πόλη. Πληρ. τηλ. 75070 ΑΖ26646

ΖΗΤΕΙΤΑΙ πωλητής ή πωλήτρια που να γνωρίζει πολύ καλά την γερμανική γλώσσα για χρυσοχοείο στο Φαληράκι. Μισθός αναλόγως προσόντων. Πληρ. τηλ. 62916, 85983 ΠΖ26607

ΖΗΤΕΙΤΑΙ εμφανίσιμη κοπέλα να εργασθεί σε λέσχη, βραδυνές ώρες, στο Παραδείσι. Πληρ. τηλ. 81194 ώρες από 10 το πρωί έως 12 το βράδυ ΠΖ26304

ΣΧΟΛΗ ΟΔΗΓΩΝ
ΚΟΥΣΗ ΠΑΝΤΕΛΗ
ΔΙΠΛΩΜΑΤΑ
ΕΡΑΣΙΤΕΧΝΙΚΑ
ΕΠΑΓΓΕΛΜΑΤΙΚΑ
ΜΟΤΟΣΙΚΛΕΤΑΣ



-Επεκτάσεις όλων των κατηγοριών
-
-Αναθεωρήσεις ληγμένων αδειών
-Μετατροπές ξένων αδειών σε ελληνικές
Οδός Βαλαωρίτου 9
(έναντι HOTEL SEMIRAMIS πίσω από το νοσοκομείο
INTERNET: WWW ADRESS
http:
www.geocities.com/BourbonStreet/9302
Δεκτές όλες οι πιστωτικές κάρτες
(ΠΡΟΣΟΧΗ): ΜΑΘΗΜΑΤΑ
α. Μοτοσικλέτας μεγάλου κυβισμού από 125 cc έως ανεξαρτήτου
β. Μοτ/τας έως 125 cc
γ. Μοτοποδηλάτου 50 cc
Διαθέτουμε επίσης κι αυτόματες μοτοσικλέτες 125 cc

Πληρ. τηλ.
29157-73820-94777
ΚΑΙ ΑΝΑ ΠΑΣΑ ΣΤΙΓΜΗ ΣΤΑ ΚΙΝΗΤΑ τηλ.
094511313-094203343

Στην κατηγορία ανεξαρτήτου κυβισμού η εκπαίδευση γίνεται με μοτοσικλέτα 500 cc
Παραλαβή των μαθητών μας και από τις οικίες τους
"Η σωστή και μεθοδική εκπαίδευση στα σύγχρονα οχήματά μας, βάζει γερά θεμέλια για τη δημιουργία ενός καλού νέου οδηγού"
ΠΜ26759

RODOS PRINCESS BEACH HOTEL ★★★★

PRINCESS SUN

Τα ξενοδοχεία Rodos Princess και Princess Sun στο Κιοτάρι επιθυμούν να προσλάβουν με την έναρξη της σαιζόν 1999 τους παρακάτω συνεργάτες:

ΥΠΑΛΛΗΛΟΥΣ ΥΠΟΔΟΧΗΣ

με προυπηρεσία και γνώσεις Ιταλικής και Γαλλικής γλώσσας καθώς και βασικές γνώσεις χειρισμού ηλεκτρονικού υπολογιστή

ΝΥΧΤΕΡΙΝΟ ΥΠΑΛΛΗΛΟ ΥΠΟΔΟΧΗΣ

με γνώση Γερμανικής γλώσσας και βασικές γνώσεις χειρισμού ηλεκτρονικού υπολογιστή.
Η γνώση μηχανογραφημένης main courante και της Ιταλικής γλώσσας θα συνυπολογισθούν.

Οι ενδιαφερόμενοι/-ες μπορούν να επικοινωνήσουν με το ξενοδοχείο καθημερινά (εκτός Κυριακής) μεταξύ 9:00 -15:00 στο τηλέφωνο: (0244) 47102, ή να στείλουν το βιογραφικό τους στο fax: (0244) 47267

Από τις ΑΣΦΑΛΕΙΕΣ ΚΑΡΥΔΑΚΗ ΕΠΕ, ΖΗΤΕΙΤΑΙ ατομο 25-30 ετων για μόνιμη εργασία ταμία (ωράριο σπαστό). Οι υποψήφιοι-ες, πρέπει να κατοικούν στην πόλη της Ρόδου, να γνωρίζουν χειρισμό Η/Υ, να έχουν όρεξη για δουλειά, άνεση επικοινωνίας και ευχάριστη προσωπικότητα και απαραιτήτως συστάσεις. Επίσης πρέπει να διαθέτουν άδεια οδήγησης μοτοποδηλάτου και αυτοκινήτου. Τυχόν προϋπηρεσία σε ανάλογη θέση επιθυμητή. Πληρ. τηλ. 77000-37000 κ. Καρυδάκη ΠΖ26753

Από εστιατόριο "ΑΡΤΕΜΙΣ" στο Φαληράκι ζητούνται άτομα με τις παρακάτω ιδιότητες:
1. Μάγειρας για αλα καρτ
2. Βοηθοί σερβιτόρου κατά προτίμηση κοπέλες, με γνώση Αγγλικά-Γερμανικά για άμεση απασχόληση. Πληρ. τηλ. 0932-255631 και 85488 κ. Τάσο ΠΖ26494

GESUGHT WERDEN DEUTCH SPRACHICE BRAUEN ALS VERKAUEERINEN FÜR JUWELIERGESCHAFTE INE 61659.

ΖΗΤΟΥΝΤΑΙ κοπέλες να εργασθούν στην μπουτίκ PAUL & SHARK. Απαραίτητη η γνώση ξένων γλωσσων και η προϋπηρεσία. Πληρ. τηλ. 74510

Γραφείο ενοικιάσεως αυτοκινήτων ζητά υπαλλήλους για ΡΟΔΟ-ΛΙΝΔΟ-ΛΑΡΔΟ άνω των 21 ετων με δίπλωμα οδηγήσεως. Απαραίτητα Αγγλικά και 2η γλώσσα θα θεωρηθεί προσόν. Πληρ. τηλ. 24990

Ξενοδοχείο στην Ιαλυσό ΖΗΤΕΙ καμαριέρες με προϋπηρεσία. Πληρ. τηλ. 26012 (ωρες 10-12 και 17.30-20.00) 91026 (10-12) ΠΖ26707

ΖΗΤΕΙΤΑΙ κοπέλα για να εργασθεί σε σοβαρό BAR. Πληρ. τηλ. 82161, 0932 805391

διαφορα

ΠΩΛΕΙΤΑΙ SEGA SATURN μαζί με 5 κασέτες στην τιμή των 60.000 δρχ. Επίσης SEGA MEGA DRIVE με 2 χειριστήρια και 3 κασέτες στην τιμή των 30.000 δρχ. Πληρ. τηλ. 26385 9-2 κ. Μαρία ΠΔ26837

ΠΩΛΕΙΤΑΙ εξοπλισμός εστιατορίου: α) Φούρνος κουζίνας GARLEND με γκριλ-σαλαμάνδρα κ.λπ., β) Ψησταριά και φριτέζα υγραερίου, γ) Ψυγεία-πάγκοι, δ) Τραπέζια-καρέκες. Πληρ. τηλ. 63715, 0932/2643829 ΠΔ26839

ΠΩΛΟΥΝΤΑΙ: α) ταμειακή μηχανή, β) πρέσα τυπωμάτος. Πληρ. τηλ. 28010 ΑΔ26838

ΠΩΛΕΙΤΑΙ πλήρης εξοπλισμός του MISTRAL BAR Αλεξάνδρου Διάκου 4, πλυντήριο ποτηριών, 2 μίξερ, μηχανή καφέ ASTORIA, παγομηχανή WESSAMAT, ηχεία ROCK BOX 200, ζεύγος ROCK BASS 400, ηλεκτρονικό CROSSOVER, 2 πικ απ 1200 TECHNICK, CD GEMINI 9500 PRO ένας μίκτης, 3 τελικοί ενισχυτές, ψυχόμενος πάγκος 3,10X60X86 και σκαμπώ-καρέκλες. Πληρ. τηλ. 90447, 095740640 ΠΔ26840

ΠΩΛΕΙΤΑΙ σύνθετο, τραπεζορία και τραπεζάκι σαλονιού, μαύρου χρώματος, σε πολύ καλή κατάσταση. Πληρ. τηλ. πρωί 66537, απόγευμα 76051 ΑΔ26824

ΠΩΛΕΙΤΑΙ βάρκα πλαστική 4.30X1.60, 200.000. Πληρ. τηλ. πρωί 32513 απόγευμα 62365 ΑΔ26795

ΠΩΛΕΙΤΑΙ καταψύκτης αμεταχείριστος σε τιμή ευκαιρίας και ένα πλυντήριο πιάτων σε άριστη κατάσταση. Πληρ. τηλ. 75932 09.00-14.00 και 17.00-18.30 ΑΔ26790

ΠΩΛΕΙΤΑΙ

μηχάνημα εκτύπωσης φωτογραφιών σε 1 ώρα NORITSU QSS 503.
Μηχάνημα εμφάνισης όλων των τύπων φιλμ. Εμφανίζει 72 ρολλά φιλμ ανά ώρα και τυπώνει 1.600 φωτογραφίες την ώρα. Χρόνος εκτύπωσης 25 λεπτά.
Ολα σε υπεράριστη κατάσταση και σε πολύ καλή τιμή.

Πληροφορίες τηλέφωνα
0241-30243, fax: 0241-73640

Η Mc Donald's ΖΗΤΕΙ ΓΙΑ ΤΟ ΚΑΤΑΣΤΗΜΑ ΤΗΣ ΣΤΗ ΡΟΔΟ:
1. MANAGERS
2. ΥΠΕΥΘΥΝΟΣ ΥΠΟΔΟΧΗΣ

ΟΙ ΥΠΟΨΗΦΙΟΙ ΠΡΕΠΕΙ:
- Να είναι ηλικίας από 18-30 ετών
- Να είναι διαθέσιμοι για εκπαίδευση στην Αθήνα με έξοδα της εταιρίας
- Να έχουν ομαδικό πνεύμα
- Να ομιλούν Αγγλικά

Η εταιρία προσφέρει απασχόληση σε ετήσια βάση, με προοπτικές εξέλιξης και μισθό αναλόγως προσόντων.
Οι ενδιαφερόμενοι παρακαλούνται να στείλουν βιογραφικά σημειώματα με πρόσφατη φωτογραφία (απολύτως απαραίτητη), στην πιο κάτω διεύθυνση:
Υπ' όψιν Κου Δ. Κατερέλου
Σάββα Παυλίδη 8Β
Ρόδος

McDonald's is seeking Staff to fill the following positions in it's Rhodes branch:
- Managers
- Hostess

All applicants should:
- be available for training in Athens (costs covered by company)
- be aged between 18-25 years
- be able to work in a team environment
- speak English and Greek

The company offers work twelve months of the year with chances of promotion. Salary shall be according to personal qualifications.
Please send C.V. with a recent photograph to the fllowing address:
Mr. D. Katerelos,
Savva Pavlides 8b,
Rhodes

EUROPE TRAVEL, 5 KLM RHODES-LINDOS AVE (TROFO) HAS THE FOLLOWING FULL-TIME VACANCY FOR THE SUMMER SEASON.
WE REQUIRE AN AIRPORT PEPRESENTATIVE (MALE OF FEMALE) WHO IW FLUENT IN ENGLISH AND POSSIBLY ANOTHER EUROPEAN LANGUAGE. A CURRENT DRIVING LICENCE, AND A FLEXIBLE ATTITUDE TO WORKING HOURS IS ALSO NECESSARY.
FOR FURTHER INFORMATION PLEASE CONTACT CHRISTINE KANTIS BETWEEN 09.30-12.30 & 17.30-20.00 MONDAY TO FRIDAY TEL.: 68860-67, WRITTEN APPLICATIONS CAN BE SENT TO OUR FAX NO. 68871.

Η εταιρία **Aldemar** ζητά για το ξενοδοχείο της στη Ρόδο
Paradise Royal Mare
Γραμματέα Διεύθυνσης
για το Τμήμα Βελτίωσης Ποιότητας Ρόδου
Απαραίτητα προσόντα:
➢ Αριστη γνώση Ελληνικών
➢ Αγγλικών, χρήση Η/Υ
➢ Τουλάχιστο δύο χρόνια εμπειρία σε θέση γραμματέως
➢ Επαγγελματισμός, προθυμία και ευγένεια

Επιπρόσθετα προσόντα:
➢ Γνώση Γερμανικών ή/και Γαλλικών

Οι ενδιαφερόμενες παρακαλώ να αποστείλουν το βιογραφικό τους στο fax: (0241) 66066 ή στη διεύθυνση:
Paradise Royal Mare, Ρένη Κοσκινού,
ΤΘ: 184, 85100 Ρόδος
Υπόψη κύριου Σπύρου Αγγελόπουλου

TOP PROPERTIES
GEORGIOS S. PIPINOS
ΓΕΩΡΓΙΟΣ Σ. ΠΙΠΙΝΟΣ
ΜΕΣΙΤΗΣ ΑΣΤΙΚΩΝ ΣΥΜΒΑΣΕΩΝ
REAL ESTATE AGENT ★ MEMBER OF F.I.A.B.C.I.

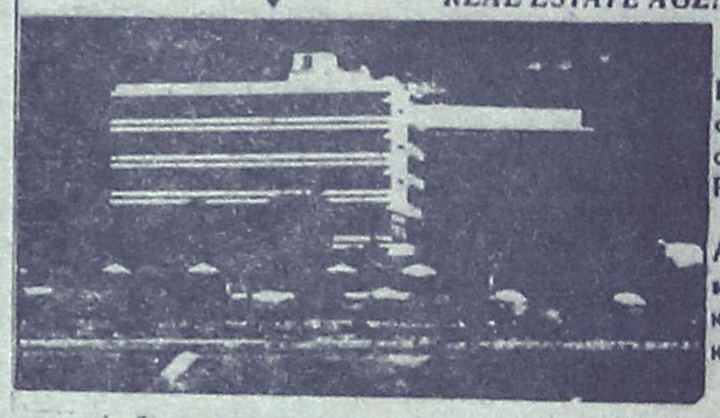

Η "TOP PROPERTIES" είναι ατομική επιχείρηση και ανήκει εξ ολοκλήρου στον κ. Γεώργιο Σ. Πιπίνο, που από το 1971 ασχολείται αποκλειστικά και μόνο με επενδύσεις και REAL ESTATE, στο νησί της Ρόδου, καθώς και στην ευρύτερη περιοχή της Δωδεκανήσου.

ΑΠΕΥΘΥΝΟΜΑΣΤΕ: Στους **σοβαρούς, απαιτητικούς** και **εκλεκτικούς** επενδυτές-επιχειρηματίες-ελεύθερους επαγγελματίες, Έλληνες και ξένους, υψηλού εισοδηματικού επιπέδου, που ενδιαφέρονται να κάνουν μια σοβαρή επένδυση **προβολής** στο νησί της Ρόδου.

ΠΡΟΣΦΕΡΟΥΜΕ: Α) Υπηρεσίες και πληροφορίες που γίνονται σε προσωπικό επίπεδο με **εχεμύθεια, διακριτικότητα** και **σοβαρότητα.**
Β) Μεγάλη **γκάμα** υψηλής ποιότητας ακινήτων, όπως: 1) Ξενοδοχεία Α΄ και Β΄ κατηγορίας των 600-500-350-300 κλινών 2) Κεντρικά αστικά ακίνητα κατάλληλα για Τράπεζες-καταστήματα-γραφεία 3) Παραλιακές εκτάσεις, κατάλληλες για τουριστικές επενδύσεις των 150.000-100.000-70.000-50.000-36.000 τ.μ. και 4) Διαμερίσματα και μεζονέτες **προβολής.**

ΣΤΟΧΟΣ ΜΑΣ ΕΙΝΑΙ: Να προσφέρουμε στο αγοραστικό μας κοινό **υψηλής ποιότητας ακίνητα** και **ευκαιρίες** στο νησί της Ρόδου. Η εικοσιπενταετής και πλέον πείρα μας στον τομέα αυτό αποτελεί εγγύηση.

ΣΥΝΘΗΜΑ ΜΑΣ ΕΙΝΑΙ: Επενδύστε στη ΡΟΔΟ **ΤΩΡΑ,** σε ακίνητα που **ΑΝΤΕΧΟΥΝ ΣΤΟ ΧΡΟΝΟ**

Γεώργιος Σ. Πιπίνος
ΜΕΣΙΤΗΣ ΑΣΤΙΚΩΝ ΣΥΜΒΑΣΕΩΝ
Γιατί εμείς γνωρίζουμε καλύτερα!

TOP PROPERTIES is a private concern and Mr George S Pipinos, its owner, has earned, over the years, a reputation for integrity and excellence in the world of Real Estate in the Dodecanese.

At Top Properties we try hard to attract important and selective investors: high calibre businessmen/women and discerning professional people, both Greek and foreign, who wish to acquire substantial and valuable property on Rhodes.

We offer our exprertise and advice privately, discreetly and in strict confidence.

We keep a comprehensive list of real estate of the highest specifications:
a. A' and B' class hotels (600, 500, 350, 300 beds capacity).
b. Centrally situated office buildings and other business premises.
c. Seaside land, ideal for development (hotels, holiday resorts, etc.), of 150.000 100.000, 70.000, 50.000, 36.000 sq.m.
d. Luxury apartments, maisonettes, detached, semi-detached and terráced houses.

Our aim is to give our clients the opportunity to ecquire value for money, first class real estate on Rhodes. Our 25-year-old experience in Real Estate is our warranty.

Our motto is: Invest in Rhodes. Invest in property. It stands the test of time.



TOP PROPERTIES
and
George S Pipinos
Because we know best

ΚΕΝΝΕΝΤΥ 38, ΡΟΔΟΣ, 85 100, ΤΗΛ. (0241) 23895, 38243. FAX: (0241) 20883
38 KENNEDY STR., RHODES, 85 100, TEL. (0241) 23895, 38243. FAX: (0241) 20883

ΞΕΝΑΚΗΣ
ΑΥΤΟΚΙΝΗΤΑ

CAR EXPERTS

1. VW GOLF GABRIO, (1985) 1600 cc, λευκό χρώμα. ΤΙΜΗ 1.300.000
2. REANULT CABRIO 1,8 (1993) FULL EXTRA. ΤΙΜΗ 4.600.00
3. TOYOTA COROLLA (1990). ΤΙΜΗ: 1.700.000
4. OPEL VECTRA 1.6, ΚΕΝΤΡ. ΚΛΕΙΔ. (1992). ΤΙΜΗ 2.300.000
5. BMW 316 1.6 (1982). ΤΙΜΗ: 1.100.000
6. RENAULT 18 1.3 R/C (1980). ΤΙΜΗ: 800.000
7. LANCIA YIO 1100 c.c. (1991) Τιμή: 1.400.000
8. FORD SIERRA GT 1600 cc, (1993) Ρ/Φ, Ε/W, C/L. Τιμή:3.000.000
9. FIAT BRAVA 1,4 SX, (1996), Υ/Τ, Ε/W, Α/Β,Ρ/Φ, ζάντες αλουμινίου. ΤΙΜΗ:2.900.000
10. AUDI 80, 1800 cc (1991) C/L, ηλιοροφή, δερμάτινο σαλόνι. ΤΙΜΗ 3.600.000
11. ALFA ROMEO 33 (1987) EW, Ρ/Φ σε άριστη κατάσταση. ΤΙΜΗ 900.000
12. TOYOTA COROLLA (1991), καταλυτικό. ΤΙΜΗ 2.100.000
13. FIAT UNO (1992) Ε/W, C/L, τιμή 1.200.000

ΕΠΑΓΓΕΛΜΑΤΙΚΑ-ΑΓΡΟΤΙΚΑ
VW TARO PICK-UP (1993) DIESEL. ΤΙΜΗ: 3.600.000

ΦΟΡΤΗΓΑ
MITSUBISHI L 300 1.600 c.c. μοντέλο 90, A/C, Ρ/Φ ΤΙΜΗ: 1.500.000
MERCEDES VITO 108 DIESEL (1996). ΤΙΜΗ: 5.200.000

ΞΕΝΑΚΗΣ
ΕΠΙΣΗΜΟΣ ΣΥΝΕΡΓΑΤΗΣ KOSMOCAR
ΛΙΝΔΟΥ 238, ΤΗΛ: 61600

Λόγω αλλαγής επιχείρησης **ΠΩΛΟΥΝΤΑΙ ΔΙΑΦΟΡΑ** είδη καφετέριας σε άριστη κατάσταση. Καρέκλες μπαμπού, σκηνοθέτη, μεταλλικές με ξύλο. Τραπέζια μπαμπού, μαρμάρινα μεταλλικά. Σκαμπώ μπαμπού, τηλεόραση 37" 2 ηχεία DAS, ενισχυτής CREST AUDIO και δίπλό CD GEMINI., και 2 ηχεία SELECTION, και ψυγείο επαγγελματικό τετράπορτο. Πληρ. τηλ. 81377-093-2207576 κ. Δημήτρης. ΑΔ26673

ΠΩΛΟΥΝΤΑΙ: 1) Αρτοθήκη διπλή (ξύλο), 2) Ψυγείο βιτρίνα, 3) Πάγκος σερβιρίσματος, 4) Ταμειακή, 5) Ζυγιστική. Ολα σε άριστη κατάσταση. Πληρ. τηλ. 76226, 32512 ΠΔ26713

ΠΩΛΟΥΝΤΑΙ τα κάτωθι είδη σε τιμή ευκαιρίας: 1) Ταμειακή μηχανή CASIO, 2) Ντουλάπια κουζίνας, 3) ράφια για μαγαζί-αποθήκη, 4) τουριστικά είδη και διάφορα κεραμικά. Πληρ. τηλ. 32271-27803. ΠΔ26669

ΠΩΛΕΙΤΑΙ τροχείο με πλήρη εξοπλισμό και εργαλεία ξυλουργίας. Πληρ. τηλ. 61781 ΑΔ26756

ΠΩΛΕΙΤΑΙ όλο το εμπόρευμα τουριστικού καταστήματος σε τιμή ευκαιρίας. Πληρ. τηλ. 67544 ώρες 10-1 και 5-8 ΑΔ26724

ΠΩΛΕΙΤΑΙ τραπεζαρία και σύνθετο (Δεσποτάκι) μαύρο. Πληρ. τηλ. κιν. 0932581474 ΑΔ26714

ΠΩΛΕΙΤΑΙ: 1) Ψυγείο-βιτρίνα παγωτού 12 θέσεων, κατάλληλη για Gelateria, 2) μηχανή παγωτού SOFT. Πληρ. τηλ. 22331-76009. ΠΔ26665

Λόγω αλλαγής αντικειμένου **πωλούνται** από έκθεση επίπλων όλα τα εμπορεύματα σε τιμές κάτω του κόστους. Σύνθετα-κρεβατοκάμαρες-σαλόνια-ιταλικά μικροέπιπλα-ντουλάπες κ.λπ. ΠΛΑΤΗΣ-ΡΟΔΟΧΡΩΜ. Πληρ. τηλ. 62037, 65065 ΑΔ26638

ΠΩΛΟΥΝΤΑΙ τρία (3) ηλεκτρικά σώματα (θερμοπομποί) χρώματος λευκού σε πολύ καλή κατάσταση και σε καλή τιμή 30.000 δρχ. έκαστος (όλα μαζί ή μεμονωμένα). Πληρ. τηλ. 94608 μόνο απογεύματα. ΠΔ26469

ΠΩΛΟΥΝΤΑΙ σε τιμές ευκαιρίας διαφ. είδη ζαχαρ/κής. 1) Φούρνος ηλεκτρικός 2 ορόφων με στόφα χωρητικότητας 8 λαμαρίνων μεγάλων, 2) Ψυγείο βιτρίνα ζαχαρ/είου 2 μέτρων ανοξείδωτο. Ράφια ξύλινα άσπρα, βιτρίνες 2 μέτρων, βιτρίνα με καθρέπτες, βιτρίνα μικρή, λαμαρίνες για πάστες αλουμινίου, λαμαρίνες φούρνου μακριές, μπαστούνια αλουμινίου, φόρμες κέικ, παπάδων, κορνέ, τουρτών, ταρτάκια, βάσεις τούρτων 3, 5, 8 οροφων, δίσκους πλαστικούς για βιτρίνες κ.λπ. Πληρ. από 10 π.μ. έως 18.00 μ.μ. Καλλειπάτειρας 18. Πληρ. τηλ. 61014 ΠΔ26530

ΠΩΛΕΙΤΑΙ πρέσα ατμού ESCIMO ολοκαίνουργια. Πληρ. τηλ. 92770-95584

ΠΩΛΟΥΝΤΑΙ ΞΥΛΑ ΕΛΙΑΣ ΟΜΟΡΦΑ ΤΕΜΑΧΙΣΜΕΝΑ ΓΙΑ ΤΖΑΚΙ ΚΑΙ ΣΟΜΠΑ. ΕΠΙΣΗΣ ΑΝΑΛΑΜΒΑΝΟΥΜΕ ΚΑΙ ΚΛΑΔΕΜΑΤΑ ΕΛΙΩΝ. ΠΛΗΡ. ΤΗΛ. 95649, 47817

ΠΩΛΕΙΤΑΙ ΕΝΑ SONY MIDI SYSTEM (FH-B550) ΜΕ ΔΙΠΛΟ ΚΑΣΕΤΟΦΩΝΟ, CD, EQUALISER, ΡΑΔΙΟΦΩΝΟ ΚΑΙ ΤΑ ΗΧΕΙΑ ΤΟΥ, ΑΓΟΡΑΣΜΕΝΟ ΤΟΝ ΙΑΝΟΥΑΡΙΟ ΤΟΥ '98. ΕΝΑ DISKMAN PHILIPS (AZ7271) ΕΝΟΣ ΜΗΝΟΣ ΜΕ 5 ΩΡΕΣ ΛΕΙΤΟΥΡΓΙΑΣ, ΜΑΖΙ ΜΕ ΤΟΝ ADAPTOR ΡΕΥΜΑΤΟΣ ΚΑΙ ΤΑ ΑΚΟΥΣΤΙΚΑ, ΟΛΑ ΜΑΖΙ ΣΤΗΝ ΚΑΤΑΠΛΗΚΤΙΚΗ ΤΙΜΗ ΤΩΝ 90.000 ΔΡΧ. ΞΕΧΩΡΙΣΤΑ 80.000 & 30.000 ΑΝΤΙΣΤΟΙΧΑ. ΤΗΛ. 095-295890

ΖΗΤΕΙΤΑΙ
ΠΩΛΗΤΡΙΑ ΓΙΑ ΚΕΝΤΡΙΚΟ ΧΡΥΣΟΧΟΕΙΟ

Στην οδό Σωκράτους, με γνώσεις ξένων γλωσσών κατά σειρά προτίμησης Ολλανδικά, Γαλλικά, Αγγλικά κ.λπ. Αποδοχές αναλόγως προσόντων

Πληρ. τηλ. 68329-094/515522

Η **ΤΟΥΟΤΑ** Δωδεκανήσου **ζητεί** το εξής προσωπικό:

1. Πωλητής αυτοκινήτων
2. Πωλητή ανταλλακτικών
3. Μηχανικό αυτοκινήτων με προϋπηρεσία, δίπλωμα Γ' κατηγορίας και εκπληρωμένες τις στρατιωτικές υποχρεώσεις

Οι ενδιαφερόμενοι παρακαλούνται όπως τηλεφωνήσουν στο τηλ.: 68000 (κ. Σταύρα Πιπίνα)

AXIS Consulting International SA

Η Axis Consulting, Εταιρεία Συμβούλων, επιθυμεί να προσλάβει τα κάτωθι προσωπικό:

1. **Πτυχιούχους ΑΕΙ**-Θετικής Κατεύθυνσης, 25-35 ετών, με καλή γνώση αγγλικών και χρήσης Η/Υ. Εμπειρία και Προϋπηρεσία στον Τουρισμό θα εκτιμηθεί.

Παρακαλούμε για την αποστολή βιογραφικών στο φαξ: 75245

Από ξενοδοχείο Α' κατηγορίας στα Κολύμπια
ΖΗΤΟΥΝΤΑΙ

1. Υπάλληλος υποδοχής με προϋπηρεσία και γνώση Αγγλικής-Γερμανικής και Η/Υ
2. Βοηθός μάγειρα με προϋπηρεσία
3. Υπάλληλος μίνι μάρκετ με προϋπηρεσία και γνώση γερμανικών.

Πληροφορίες καθημερινά από 10.00-13.00 τηλ. 56210

ΖΗΤΕΙΤΑΙ

Από Γραφείο Γενικού Τουρισμού υπάλληλος πτυχιούχος Λογιστικής επιπέδου ΤΕΙ, άνδρας για μόνιμη απασχόληση, πενθήμερη. Ώρες εργασίας Δευτέρα έως Παρασκευή 09.00-17.00 Μισθός ικανοποιητικός.

Πληρ. τηλ. 67492 κ. Μιχάλη 10.30-13.00 καθημερινώς

Από Εμπορική – Εισαγωγική Εταιρεία
ΖΗΤΕΙΤΑΙ
Υπεύθυνος πωλήσεων

Ο κατάλληλος υποψήφιος πρέπει να έχει τα εξής προσόντα :

- Αποδεδειγμένη εμπειρία στις πωλήσεις
- Άνεση στην επικοινωνία και στις δημόσιες σχέσεις
- Ηλικία 25-35 ετών
- Δίπλωμα αυτοκινήτου
- Υψηλό επαγγελματισμό
- Οργανωτική ικανότητα
- Δυνατότητα να ταξιδεύει σε τακτά χρονικά διαστήματα στα νησιά και την υπόλοιπη Ελλάδα για προώθηση των προϊόντων μας.

Προσφέρεται

- Άριστες συνθήκες εργασίας
- 12 μήνη απασχόληση
- Ικανοποιητικό πακέτο αποδοχών

Παρακαλώ επικοινωνήσατε στο τηλ. 38650 FAX: 38785, απογευματινές ώρες 18.00-20.00

Από Εμπορική Εισαγωγική Επιχείρηση
ΖΗΤΕΙΤΑΙ
ΥΠΑΛΛΗΛΟΣ ΓΡΑΦΕΙΟΥ

Απαιτούμενα προσόντα:
- Νέα ηλικίας 20-25 ετών
- Γνώση Η/Υ (world, excel)
- Δίπλωμα οδήγησης μοτοποδηλάτου
- Απόφοιτος τμήματος κλάδου οικονομικής κατεύθυνσης.

Πληρ. τηλ. 22026-25076

ΞΕΝΟΔΟΧΕΙΟ **KRESTEN PALACE**

6ο χλμ. λεωφόρου Καλλιθέας

Ζητείται νεαρή κοπέλα, βοηθός μπάρμαν, με γνώσεις γερμανικής και αγγλικής γλώσσας

Πληροφορίες-Αιτήσεις καθημερινά 10.00-12.00, τηλέφωνο 0241-62714

ΖΗΤΕΙΤΑΙ

Από Γραφείο Γενικού Τουρισμού υπάλληλος αλλοδαπή ή ελληνίδα με άπταιστα Γερμανικά και καλά Αγγλικά για να εργασθεί στο τμήμα κρατήσεων ξενοδοχείων.

Ωρες εργασίας καθημερινώς:
09.00-13.00 και 17.00-20.30
Σάββατα: 09.30-12.00 και 17.00-20.00

Η εργασία είναι για περίοδο 15.03-31.10.99. Μισθός ικανοποιητικός.

Πληροφορίες στο τηλέφωνο 67492 κ. Μιχάλη 10.30-13.30 καθημερινώς

Από το ξενοδοχείο **LINDIAN VILLAGE** στην Λάρδο
ζητείται

α) Ρεσεψιονίστ ημερήσιος και νυκτερινός
β) Μετρ εστιατορίου. Απαραιτήτως Ιταλόφωνοι.

Πληροφορίες τηλ. 0244-47361, 47366 κ. Τσουρδιό Γιώργο

RODOS PALACE
★★★★★
Resort Hotel • Convention Center

Το μεγαλύτερο ξενοδοχειακό συγκρότημα της Ρόδου ζητεί το ακόλουθο προσωπικό:

- **Υπαλλήλους Υποδοχής**
  Γνώστες Αγγλικών, Γερμανικών, με ανάλογη προϋπηρεσία
- **Βοηθό Προσωπάρχη**
  Ο κατάλληλος υποψήφιος θα πρέπει να έχει πτυχίο Ανωτάτης Οικονομικής Σχολής και καλές γνώσεις εργατικής νομοθεσίας.
- **Προϊσταμένη Ορόφων**
  Με ανάλογη προϋπηρεσία σε ξενοδοχεία πολυτελείας
- **Υπεύθυνο Γυμναστηρίου**
  Γυμναστές, Γυμνάστριες.

Οι ενδιαφερόμενοι για τις ανωτέρω θέσεις μπορούν να στείλουν ένα βιογραφικό τους σημείωμα με μία πρόσφατη φωτογραφία στην Διεύθυνση της εταιρείας υπ' όψιν Κου Η. Ζάκου

Επίσης ζητούνται:
- **Μάγειρας Α', Β' & βοηθοί**
- **Μπουφετζής Α' & Β'**
- **Σερβιτόροι & βοηθοί**
- **Καμαριέρες**
- **Καθαρίστριες**
- **Κομμώτρια**
- **Θυρωρός**
- **Αποθηκάριος** με ανάλογη προϋπηρεσία

Για τις ανωτέρω ειδικότητες μπορείτε να απευθυνθείτε προσωπικά, καθημερινά από 12.00 - 02.00, στη διεύθυνση:

Ξενοδοχείο Ρόδος Παλάς
Λεωφ. Ιαλυσού, Τ.Θ. 121, Ιξιά, Ρόδος
Τηλ. (0241) 25222, Fax: (0241)25350



Hotel Phaedra

Όμορφα διαμορφωμένα δωμάτια, με θέρμανση, τηλέφωνο, ρουμ σέρβις και τηλεόραση.



πλαίσιο

Ειδικές τιμές για ομάδες, καλλιτέχνες, φοιτητές, στρατιωτικούς.



Υπεύθυνος κρατήσεων: Ηλίας Μαυράκης

Αρκαδίου 7, στο κέντρο της πόλης και κοντά στο Νοσοκομείο
Τηλ. 22791 - 22792 Fax: 36656

ΣΑΣ ΑΝΑΚΟΙΝΩΝΟΥΜΕ

ΟΤΙ ΣΤΟ 5 ΑΣΤΕΡΩΝ ΞΕΝΟΔΟΧΕΙΟ
SOFITEL CAPSIS ΡΟΔΟΥ
ΤΟ ΟΠΟΙΟ ΠΑΡΑΜΕΝΕΙ
ΑΝΟΙΧΤΟ ΟΛΟ ΤΟΝ ΧΡΟΝΟ,
ΛΕΙΤΟΥΡΓΕΙ ΚΛΕΙΣΤΗ ΘΕΡΜΑΙΝΟΜΕΝΗ ΠΙΣΙΝΑ.

ΓΙΑ ΠΕΡΙΣΣΟΤΕΡΕΣ ΠΛΗΡΟΦΟΡΙΕΣ
ΟΣΟΝ ΑΦΟΡΑ ΤΟΥΣ ΟΡΟΥΣ
ΚΑΙ ΩΡΕΣ ΧΡΗΣΕΩΣ ΤΗΣ ΠΙΣΙΝΑΣ
ΤΗΛΕΦΩΝΗΣΤΕ ΣΤΟ **25015**

ΒΑΣΙΛΙΚΟΣ ΠΟΛΤΟΣ
ΠΩΛΕΙΤΑΙ

ΑΠΟ ΝΤΟΠΙΟ ΜΕΛΙΣΣΟΚΟΜΟ

Πληρ. τηλ. 21662

ΚΛΑΔΟΓΕΝΗΣ ΜΙΧΑΗΛ
Πολιτικός Μηχανικός ΕΜΠ
Αμερικής 3 - Ρόδος
ΠΩΛΟΥΝΤΑΙ

1. Διαμερίσματα πολυτελούς κατασκευής 125 τ.μ. με τρία υπνοδωμάτια επί της Ατταβύρου
2. Διαμερίσματα πολυτελούς κατασκευής σε οικόπεδο δις γωνιαίο επί της Ατταβύρου -Ηβης και Μεσογείου 90 τ.μ. με δύο υπνοδωμάτια και 125 τ.μ. με τρία υπνοδωμάτια.

Πληρ. τηλ. **22394**

ΠΩΛΟΥΝΤΑΙ ολοκαίνουργιες εντοιχιζόμενες συσκευές BOSCH (3 μην.) σε τιμή ευκαιρίας (ψυγείο-καταψύκτης, πλυν. πιάτων, κουζίνα με κεραμικές εστίες, απορροφητήρας). Πληρ. τηλ. 095-391472 ΑΔ26614

ΠΩΛΟΥΝΤΑΙ α) σε άριστη κατάσταση Εγγλέζικο χειροποίητο γραφείο με συρτάρια και την δερμάτινη πολυθρόνα του. Επίσης μικρή βιτρίνα-βιβλιοθήκη χειροποίητη β) Σε άριστη κατάσταση διθέσιος και τριθέσιος καναπές. Πληρ. τηλ. 23258 ώρες καταστημάτων. ΑΔ26528

ΖΗΤΟΥΝΤΑΙ από το ξενοδοχείο "ΚΑΡΑΒΕΛ" στην Ιξιά

1) Καμαριέρες
2) Σερβιτόροι να ομιλούν αγγλικά, σκανδιναβικά και ολλανδικά με πείρα στο αλα καρτ
3) Βοηθοί σερβιτόροι που να μιλούν τουλάχιστον αγγλικά

Πληροφορίες στο τηλ. 90880
από 9.00 έως 14.00 και στο τηλ. 29210
από 18.00 έως 20.00 μόνο κ. Σάββα

ΑΠΟ ΒΙΟΜΗΧΑΝΙΑ ΤΡΟΦΙΜΩΝ ΖΗΤΟΥΝΤΑΙ ΣΤΕΛΕΧΗ ΓΙΑ ΤΟ ΤΜΗΜΑ ΠΩΛΗΣΕΩΝ

Απαραίτητα προσόντα:
- Νέοι-νέες ηλικίας έως 30 ετών
- Απόφοιτοι Λυκείου-ΤΕΙ-ΑΕΙ
- Δίπλωμα αυτοκινήτου
- Άνεση στην επικοινωνία και στις δημόσιες σχέσεις
- Εμπειρία στις πωλήσεις θα εκτιμηθεί ιδιαίτερα. Προσφέρονται:
- Ικανοποιητικό πακέτο αποδοχών
- 12μηνη απασχόληση
- Άριστες συνθήκες εργασίας

Τηλέφωνο επικοινωνίας 27977 ώες 8 π.μ.-15 μ.μ.

ΠΩΛΕΙΤΑΙ

NORITSU QSS-503
ONE hour FOTO SERVICE
Εμφάνιση 72 rolls 135/36
Εκτύπωση 1.600 φωτ. 9X13 hour
Develops & Prints in 25 min
Πληρ. τηλ. 0241-30243, fax: 0241-73640

ΠΩΛΕΙΤΑΙ

επιχείρηση εστιατορίου επί της Μιχ. Πετρίδη. Μόνο σοβαρές προτάσεις.

Πληρ. τηλ. 63193, 62637 από 10.00-13.00

P & G GRUP

ΧΡΗΜΑΤΟΟΙΚΟΝΟΜΙΚΟΙ ΣΥΜΒΟΥΛΟΙ ΕΠΙΧΕΙΡΗΣΕΩΝ

Χορηγούνται **ΑΜΕΣΑ** δάνεια τραπεζών εντός ωρών σε δημόσιους υπαλλήλους-ιδιωτικούς υπαλλήλους και ελεύθερους επαγγελματίες. **ΔΑΝΕΙΑ:** προσωπικά, καταναλωτικά, στεγαστικά, αγοράς οικοπέδου, οικίας, ανέγερσης πολυκατοικίας, επαγγελματικά με το χαμηλότερο επιτόκιο της αγοράς **ΧΩΡΙΣ ΠΡΟΣΗΜΕΙΩΣΗ!!!**

ΕΝΗΜΕΡΩΘΕΙΤΕ αν είστε στην μαύρη λίστα των **ΤΡΑΠΕΖΩΝ ΑΝΑΛΑΜΒΑΝΟΥΜΕ** υπεύθυνα την διαγραφή σας από την **BLACK LIST ΕΠΙΤΟΚΙΟ ΑΠΟ 5,75% ΕΩΣ 10,75%**

ΤΗΛ. 21848 ΩΡΕΣ 9-4 μ.μ.



γνωριμίες

ΕΜΦΑΝΙΣΙΜΗ κυρία αναζητεί κύριο σοβαρό, ευχάριστο, αξιολογο μεχρι 50 ετων. Σκοπός ο γάμος. Πληρ. τηλ. 0932-361636 κ. Βιβή από τις 16.00-23.00 ΑΓ6799

40χρονος εισαγωγέας, κάτοικος Ρόδου, πολύ ευκατάστατος, εισόδημα άνω των 800.000 μηνιαίως αυτοδημιούργητος, δυναμικός χαρακτήρας, αρρενωπός, εμφανίσιμος, με περιορισμένες γνωριμίες λόγω έλλειψης χρόνου ενδιαφέρεται για σοβαρή γνωριμία με αξιόλογη κυρία έως 38 ετών. Σας φέρνουμε σε επικοινωνία μαζί του, χωρίς καμμία οικονομική επιβάρυνση. Πληρ. τηλ. 01-4274066, 01-4136726, 01-4125024, 01-4114880. ΠΓ26690

ΘΕΛΕΙΣ ΝΑ ΞΕΧΑΣΤΕΙΣ ΑΠΟ ΤΗΝ ΚΑΘΗΜΕΡΙΝΟΤΗΤΑ ΚΑΙ ΖΗΤΑΣ ΤΟ ΚΑΤΙ ΑΛΛΟ; ΤΗΛΕΦΩΝΗΣΕ ΜΟΥ 094-382527 ΝΑΝΤΙΑ ΠΓ26188

ΔΕΣΜΟΣ: 22χρονη ξεναγός ψηλή, λεπτή καστανοξανθη, 30χρονη καθηγήτρια, γλυκιά εμφανίσιμη, 32χρονη ρεσεψιονίστρια, 29χρονη αισθητικός, 33χρονη γυμνάστρια, 35χρονη έμπορος, 40χρονη πολύ ελκυστική υπάλληλος, 28χρονος γιατρός καινούργιος στη Ρόδο, 30χρονος εισαγωγέας πολύ ευκατάστατης οικογενείας, 35χρονος δικηγόρος διαζευγμένος, 40χρονος μεγαλοξενοδόχος, 45χρονος μεγαλέμπορος, όλοι κάτοικοι Ρόδου ενδιαφέρονται για αξιολογες γνωριμίες. Εξυπηρέτηση για κυρίες δεσποινίδες δωρεάν. Πληρ. τηλ. 01-4274066, 01-4624566 ΠΓ26671

πωλησεις– ενοικιασεις επιχ/σεων

ΕΝΟΙΚΙΑΖΕΤΑΙ pub-καφετέρια κλιματιζόμενη αυθεντική, μοναδική στο είδος της, στο τουριστικό κέντρο της Ρόδου πλησίον νέου καζίνου! Δεκτές σοβαρές και μόνο προτάσεις! Πληροφορίες τηλεφωνικώς δεν θα δοθούν. Πληρ. τηλ. για συνεννόηση 0241-20759, 21274 (τηλεφωνητής), 094-257142 ΑΚ26715

ΠΩΛΕΙΤΑΙ επιχείρηση εστιατορίου-πιτσαρίας στην Ιξιά πλήρως εξοπλισμένη λόγω αναχωρησης στο εξωτερικό. Πληρ. τηλ. 78345 ΑΚ26716

Στον πεζόδρομο της οδού Ορφανίδου πωλείται επιχείρηση snack-bar fast food 100 τ.μ. λειτουργούσα επί πενταετία, πλήρης εξοπλισμός σε άριστη κατάσταση. Με πολύ υψηλούς τζίρους. Δεκτός οποιοσδήποτε έλεγχος. Πληρ. τηλ. 094 377089 ΠΚ26789

ΕΝΟΙΚΙΑΖΕΤΑΙ κατάστημα σούπερ μάρκετ 50 τ.μ. πλήρως εξοπλισμένο (με δυνατότητα αλλαγής αντικειμένου) επί της Αλεξάνδρου Διάκου 45-47, ενοίκιο λογικό, εξασφαλισμένη πελατεία. Δεκτές μόνο σοβαρές προσφορές. Πληρ. τηλ. 22440 (και στον άνω τον όροφο) ΠΚ26725

ΕΠΙΧΕΙΡΗΣΗ cafe-αναψυκτήριο στο κέντρο πωλείται ή ενοικιάζεται ή ζητά συνεργάτη. Πληρ. τηλ. 33605, 094189725 ΑΚ26726

Μοναδική ευκαιρία στο Φαληράκι ΠΩΛΕΙΤΑΙ ΕΠΙΧΕΙΡΗΣΗ εστιατορίου-οδεληστηρίου, πλήρως εξοπλισμένο ολοκαίνουργιο λόγω διαφωνίας συνεταίρων 70 τ.μ. εσωτερικως. Με δύο αυλές 100 τ.μ. εξωτερικής ιδιοχρησίας. Πληρ. τηλ. 32605, 0932-908644 ΠΚ26683

ΠΩΛΕΙΤΑΙ λόγω υγείας κατάστημα εσωρούχων πλήρες εξοπλισμένο και με εξασφαλισμένη πελατεία στην περιοχή Ροδινί-Στοκχόλμης 2. Πληρ. τηλ. 61320 ΑΚ26668

ΖΗΤΕΙΤΑΙ συνέταιρος σε πολυετή επιχείρηση της πόλης. Δεκτές σοβαρές και μόνο προτάσεις. Πληρ. τηλεφωνικώς δεν θα δοθουν. Τηλ. για συνεννόηση 85225 από 17.00 έως 22.00 καθημερινά.

ΕΥΚΑΙΡΙΑ - ΠΩΛΕΙΤΑΙ σουβλατζίδικο με πλήρες εξοπλισμό στην Αναληψη, με μεγάλη αυλή σε καλή τιμή. Επίσης ΠΩΛΕΙΤΑΙ παστεριωτής παγωτου 110 κιλων. Πληρ. τηλ. 73745 και 093/2162298 ΑΚ26648

ΠΩΛΕΙΤΑΙ επιχείρηση ειδών περιπτέρων, ζαχαρώδη, τσιγάρα, περιοδικά με εξοπλισμό και εμπόρευμα στην Ανάληψη, Εμμ. Ζαννή 14, λόγω αναχωρησεως. Πληρ. τηλ. 0932-955763 ΑΚ26643

ΚΑΤΑΠΛΗΚΤΙΚΗ ΕΥΚΑΙΡΙΑ. ΠΩΛΕΙΤΑΙ επιχείρηση cafe-bar σε κεντρικότατο σημείο στα Κολύμπια με αυλή 300 τ.μ. και 2 μπαρ (εσωτ.-εξωτ.) πλήρως εξοπλισμένα καθως και όλο τον υπόλοιπο εξοπλισμό της. Τιμή έκπληξη!!! Πληρ. κ. Γιώργο τηλ. 74527, 097422988 ΠΚ26616

ΠΩΛΕΙΤΑΙ εστιατόριο σε τουριστική περιοχή. Σε πολύ καλή τιμή. Πληρ. τηλ. 31111

ΕΝΟΙΚΙΑΖΕΤΑΙ επιχείρηση εστιατορίου-πιτσαρία εντος πόλεως ή ζητείται συνεταίρος. Πληρ. τηλ. 66090, 094 173648 ΑΚ26644

ΠΩΛΕΙΤΑΙ επιχείρηση αθλητικων ειδών σε πολύ προνομιακη θέση για το είδος της, στην πόλη της Ρόδου, λόγω συνταξιοδότησης. Πληρ. τηλ. 0241-35736, 094 605684

ΠΩΛΕΙΤΑΙ MINI MARKET στο Φαληράκι εντός ξενοδοχείου λόγω φόρτου εργασιάς. Πληρ. τηλ. 63523 από 9π.μ.-9 μ.μ. ΠΚ26243

ΠΩΛΕΙΤΑΙ εστιατόριο-πιτσαρία σε πολυσύχναστο δρόμο της Παλιάς Πόλης σε πολύ καλή τιμή. Πληρ. τηλ. 23957, 27061 ΠΚ26645

ΠΩΛΕΙΤΑΙ ή ΕΝΟΙΚΙΑΖΕΤΑΙ το ξενοδοχείο "ΦΟΙΒΟΣ" στον Αρχάγγελο, 16 δωματίων, με μπαρ, πάρκινγκ και δενδρόκηπο 2.800 τ.μ. Μετατρέπεται εύκολα σε 4 διαμερίσματα με τα υπόγεια τους. Είναι ελεύθερο βαρών. Πληρ. τηλ. 0244/22600, 0241/27578

ΗΛΕΚΤΡΟΛΟΓΟΣ ΜΗΧΑΝΙΚΟΣ Τ.Ε.

Αναλαμβάνει πάσης φύσεως ηλεκτρολογικές εργασίες.
Νέες εγκαταστάσεις, επεκτάσεις, μετατροπές, βλάβες κ.λπ.
Πληρ. τηλ. 0932 242625
ΠΡ26788

ΑΠΟΦΡΑΞΕΙΣ ΚΑΘΑΡΙΣΜΟΙ ΑΠΟΧΕΤΕΥΣΕΩΝ "ΜΑΡΙΑ"

Αναλαμβάνουμε την απόφραξη και τον καθαρισμό αποχετεύσεων οικιών, πολυκατοικιών, ξενοδοχείων με ηλεκτρικό μηχάνημα όλο το 24ωρο.
ΕΡΓΑΣΙΑ ΕΓΓΥΗΜΕΝΗ ΤΑΧΕΙΑ ΕΞΥΠΗΡΕΤΗΣΗ
Πληρ. τηλ. **94750**
κινητό **095-262821**

ΥΔΡΑΥΛΙΚΟΣ ΓΙΩΡΓΟΣ ΚΑΜΜΑΣ

ΑΝΑΛΑΜΒΑΝΟΥΜΕ ΠΑΣΗΣ ΦΥΣΕΩΣ ΥΔΡΑΥΛΙΚΕΣ ΕΡΓΑΣΙΕΣ ΚΑΙ ΞΕΒΟΥΛΩΜΑΤΑ
Πληρ. τηλ. 61761 Ρόδος, κιν. 093 2540112
ΠΡ26785

ΑΛΟΥΜΙΝΙΑ

Για κάθε πρόβλημα στα παλιά σας αλουμίνια καθώς και για την κατασκευή παντός είδους νέων αλουμινίων τηλεφωνήστε στο **39747**
Τιμές ασυναγώνιστες
ΠΡ26617

ΚΑΘΑΡΙΣΜΟΣ – ΦΥΛΑΞΗ ΧΑΛΙΩΝ

Αναλαμβάνουμε τον καθαρισμό και τη φύλαξη των χαλιών - μοκετών - σαλονιών σας, στον δικό μας ή σε δικό σας χώρο.

ΠΡΟΣΦΟΡΑ
Η φύλαξη είναι δωρεάν!

CLEAN CENTER
Γεωρ.Παπανδρέου 31 Ρόδος
Τηλ. 65481, κιν. 093-852102
ΠΡ24412

προσφορες εργασιας

ΚΥΡΙΑ από τη Ρόδο που έχει εργαστεί κατά το παρελθόν, σε ξενοδοχείο ΖΗΤΑ ΕΡΓΑΣΙΑ στον ίδιο χώρο ως μαγείρισσα ή βοηθός μάγειρα, ή καμαριέρα, λόγω μεγάλης οικονομικής ανάγκης. Πληρ. τηλ. 73414 από πρωινές ώρες έως τις 5 μ.μ. ΠΡ26822

ΚΥΡΙΑ σαράντα ετών από τη Βουλγαρία **ΖΗΤΕΙ** εργασία εξωτερική. Ομιλεί ελληνικά. Πληρ. τηλ. 69243 ΑΡ26820

SECRETARY EXPERIENCED IN SHOPPING CO, TELEX (PREPARE & SEND ON CONVENTIONAL MACHINES & VIA COMPUTER) TYPING FILING & GENERAL OFFICE WORK. RESPONSIBLE, HARD WORKING IS SEEKING FOR A POSITION. TELEPH. 28778 ΠΡ26787

ΑΝΑΛΑΜΒΑΝΩ ΤΟΠΟΘΕΤΗΣΗ ΜΑΡΜΑΡΩΝ ΠΛΑΚΙΔΙΩΝ ΨΗΦΙΔΩΤΩΝ ΚΑΙ ΕΠΕΝΔΥΣΕΙΣ ΠΑΝΤΟΣ ΤΥΠΟΥ. ΕΛΕΥΘΕΡΙΟΣ ΤΣΑΚΙΡΗΣ ΤΗΛ. 0932477123 ΠΡ26786

ΑΝΑΛΑΜΒΑΝΩ ΦΡΕΖΑΡΙΣΜΑΤΑ μικρών ή μεγάλων κήπων στην πόλη της Ρόδου ή σε κοντινά χωριά. Πληρ. τηλ. 65122 ΑΡ26757

ΑΒΑΝΤΑΖ: Αναγνωρισμένο γραφείο παροχής βοηθητικού προσωπικού. Διαθέτουμε οικοδοηθούς νοσοκόμες, μπέιμπυ σίτερ, καμαριέρες, λαντζιέρες, άτομα για αγροτικές εργασίες στη Ρόδο και γενικότερα σε όλα τα Δωδεκάνησα. Εξυπηρέτηση αυθημερόν, άμεσες γραπτές εγγυήσεις. Πληρ. τηλ. 01-4636749, 01-4282067, 01-4136726. ΠΡ26670

Αν ψάχνετε να ασχοληθείτε με κάτι το οποίο θα κεντρίζει το ενδιαφέρον σε ότι έχει σχέση με καλαίσθητη διακόσμηση, προσιτή τιμή, και ικανοποιητικό κέρδος τότε τηλεφωνήστε μας στο 64514 κ. Σούλα. ΑΡ26667

Συνεργείο υδραυλικών αναλαμβάνει από μικρές έως μεγάλες δουλειές. Πληρ. τηλ. 81811-28138.

Ε.Κ.Κ.Ο ΤΕΛΙΚΟΣ ΠΙΝΑΚΑΣ

Για την ρευματοδότηση της οικοδομής σας.
Αναλαμβάνουμε την διαδικασία συμπλήρωσης όλων των εντύπων που χρειάζονται για την υποβολή τους στην εφορία.
Καθώς το προσδιορισμό του ελάχιστου κόστους κατασκευής οικοδομής (Ε.Κ.Κ.Ο.) και του Τελικού Πίνακα.

Πληρ. Τεχνικό Γραφείο
ΚΤΙΡΙΟΔΟΜΙΚΗ
Εθνικής Αντιστάσεως 15
β' όροφος
Άμεση εξυπηρέτηση
τηλ.: 29401 & Κιν: 094634529

ΕΡΓΟΛΑΒΟΣ ΜΑΣΤΟΡΑΣ ΚΩΝΣΤΑΝΤΙΝΟΣ

ΤΙΜΕΣ ΛΟΓΙΚΕΣ αναλαμβάνω γενικές κατασκευές κτιρίων αναπαλαιώσεις σοβατίσματα, χτισίματα γκρεμίσματα βαψίματα, μάρμαρα, γιαλίσματα, πλακάκια περιφράξεις οικοπέδων, κατασκευές, μελέτες για σοφίτες ξυλοκατασκευές, τοποθέτηση κεραμίδια.
ΓΙΑ ΟΛΗ ΤΗ ΔΩΔΕΚΑΝΗΣΟ
Πληρ. τηλ. 27255, 094-823925 όλο το 24ωρο
ΠΡ26666

EXPRESS CLEAN

και το 1999 "ΑΠΟΘΗΚΕΥΣΗ ΧΑΛΙΩΝ ΔΩΡΕΑΝ-ΕΠΙΣΤΡΟΦΗ ΧΑΛΙΩΝ ΣΕ 3 ΗΜΕΡΕΣ

Αναλαμβάνουμε τον καθαρισμό επί τοπου ή στο δικό μας χώρο σε μοκέτες, χαλιά, σαλόνια.
ΔΩΡΕΑΝ ΑΠΟΘΗΚΕΥΣΗ για όλο το χρόνο.
Αμεση εξυπηρέτηση.
Εγγύηση η πολυετής πείρα μας με τα σύγχρονα μηχανήματα και απορρυπαντικά μας.
Τηλ. 94815, κιν. 094 350247, 0246 98317 θραδυνές ώρες

Από ξενοδοχειακή μονάδα Α'κατηγορίας στην Ιξιά

ΖΗΤΟΥΝΤΑΙ σερβιτόροι για το κεντρικό μπαρ
Προϋπηρεσία απαραίτητη.

Πληροφορίες καθημερινά από 08.00 έως 14.00 στο τηλέφωνο 92656 και 94641 Υπόψιν κου ΧΑΤΖΗΑΝΤΩΝΙΟΥ

Από την αντιπροσωπεία αυτ/των DAEWOO Αλ. Κούκουρας

ΖΗΤΕΙΤΑΙ σύμβουλος πωλήσεων
Οι ενδιαφερόμενοι πρέπει να προσκομίσουν απαραίτητα:
- Απολυτήριο Λυκείου
- Απολυτήριο στρατού
- Βιογραφικό σημείωμα
- Δίπλωμα αυτ/του

Υπεύθυνη Γιώτα Σιδέρη τηλ. 65183

ΞΕΝΟΔΟΧΕΙΟ Α' ΚΑΤΗΓΟΡΙΑΣ ΣΤΑ ΚΟΛΥΜΠΙΑ

ΖΗΤΕΙ

υπάλληλο υποδοχής (γερμανικά και αγγλικά απαραίτητα).
Σερβιτόρες BAR
Υπάλληλο SUPER MARKET
Γκρουμ

Πληροφορίες τηλ. 56247 12.00-15.00



Ζητούνται σερβιτόροι - σερβιτόρες για δωδεκάμηνη απασχόληση.

Κον Παπαοικονόμου στο Τηλ. 26406
από 8 -11 π.μ

AMERIKHS & 25ης Μαρτίου 28 · Τηλ. (0241) 26406

Πάντα με υγείαν...

ΣΕ ΕΝΤΥΠΩΣΙΑΚΑ ΣΥΜΠΕΡΑΣΜΑΤΑ ΚΑΤΕΛΗΞΕ Η ΕΡΕΥΝΑ ΤΟΥ ΠΑΝΕΠΙΣΤΗΜΙΟΥ ΚΡΗΤΗΣ

Ενας δυόσμος την ημέρα την ασθένεια κάνει πέρα

Μαγικές" ιδιότητες φαίνεται πως έχουν τα βότανα. Το θυμάρι, το φασκόμηλο και ο δυόσμος διαθέτουν στοιχεία τέτοια που μπορούν να συμβάλλουν θετικά στην αντιμετώπιση ανίατων ασθενειών, όπως ο καρκίνος.

Αυτό προέκυψε από έρευνα που πραγματοποίησαν επιστήμονες του Πανεπιστημίου Κρήτης, σε συνεργασία με Σουηδούς συναδέλφους τους.

Η έρευνα κατέληξε στο συμπέρασμα ότι τα αρωματικά φυτά μπορούν να βοηθήσουν στη μάχη κατά των ανίατων ασθενειών, όπως ο καρκίνος και οι καρδιοπάθειες.

Συγκεκριμένα, το θυμάρι και το φασκόμηλο ελάττωσαν σημαντικά την οξείδωση των λιπών έπειτα από την έκθεση σε σίδηρο.

Το θυμάρι, το φασκόμηλο και ο δυόσμος ελάττωσαν επίσης σημαντικά την οξείδωση των λιπών έπειτα από την έκθεση σε όζον.

Οπως επισημαίνει ο επίκουρος καθηγητής της Ιατρικής Σχολής του Πανεπιστημίου Κρήτης Χρήστος Λιονής, "η οξείδωση είναι ένα είδος προστασίας που προσφέρουν κάποιες ουσίες από τα αρωματικά αυτά φυτά στο ίδιο κύτταρο, ιδιαίτερα όταν αυτό δέχεται συγκεκριμένες βλαπτικές επιδράσεις, που μπορούν να οδηγήσουν σε χρόνια νοσήματα".

Η επιστημονική ομάδα, υποθέτοντας ότι τα διάφορα αρωματικά φυτά που χρησιμοποιούνται έως σήμερα στη "λαϊκή θεραπευτική" - θα μπορούσαν να έχουν θεραπευτική δράση, προχώρησαν στη μελέτη του αντιοξειδωτικού αποτελέσματος 10 αρωματικών φυτών, τα οποία συνέλεξαν τους μήνες Μάιο και Ιούνιο του 1996.

Τα φυτά αυτά ήταν: δίκταμος άγριος και καλλιεργήσιμος, χαμομήλι, θρούμπα, θυμάρι, βασιλικός, ματζουράνα, δυόσμος, άγριο φασκόμηλο και ελληνικό φασκόμηλο. Τα αντιοξειδωτικά αποτελέσματα των παραπάνω φυτών ήταν σχεδόν τα ίδια με αυτό της ατοκοφερόλης, ενός γνωστού αντιοξειδωτικού.

Η ικανότητα των εκχυλισμάτων να αναστέλλουν την οξείδωση των λιπών μελετήθηκε σε ανθρώπινα κύτταρα πνεύμονα, σύμφωνα με τη μέθοδο που έχει εφευρεθεί σε σουηδικό εργαστήριο.

Σύμφωνα με τον κ. Λιονή, η μελέτη αυτή αφορά τα πρώτα πειραματικά δεδομένα με τα οποία τεκμηριώνεται για πρώτη φορά η αντιοξειδωτική δράση κάποιων αρωματικών φυτών. Τα ευρήματα αυτά θα πρέπει να συνεξεταστούν με άλλα - επίσης ιδιαίτερα σημαντικά - από μελέτες του Πανεπιστημίου και συγκεκριμένα του καθηγητή κ. Καφάτου και των συνεργατών του.

Βέβαια, υπάρχει αρκετός δρόμος και επίπονη ερευνητική εργασία, η οποία θα πρέπει να ακολουθήσει την πρώτη μελέτη, προκειμένου τα αποτελέσματα αυτά να δείξουν ότι έχουν εφαρμογή και στον ανθρώπινο οργανισμό.

Ο θυμός τσακίζει την καρδιά

Συγκρατήστε τα νεύρα σας για ν' αποφύγετε τα καρδιακά επεισόδια

Ο θυμός είναι γνωστό ότι μπορεί να προκαλέσει καρδιακά επεισόδια. Αμερικανοί επιστήμονες, όμως, ισχυρίζονται ότι μεγαλύτερο κίνδυνο διατρέχουν όσοι δεν παραδέχονται πως είναι νευρικοί. Οι περισσότεροι άνθρωποι γνωρίζουν ότι ο τρελός θυμός είναι "κακός" για την καρδιά.

Λίγοι, όμως, είναι αυτοί που παραδέχονται ότι συχνά βρίσκονται εκτός εαυτού και μάλιστα για ασήμαντα πράγματα. Οπως, λοιπόν, αποδείχθηκε από πρόσφατη έρευνα, που έγινε στο νοσοκομείο του Ντιτρόιτ, απέδειξε πως όσοι αρνούνται ότι θυμώνουν συχνά έχουν περισσότερες πιθανότητες να πάθουν έμφραγμα. Ο δόκτωρ Μαρκ Κέτερ μελέτησε 144 άντρες που έκαναν θεραπεία για την καρδιά τους και έθεσε ερωτήσεις και στις συζύγους τους.

Ξέρετε ποιοί είχαν τις περισσότερες πιθανότητες να έχουν στο μέλλον καρδιακά προβλήματα;

Εκείνοι που ισχυρίζονταν ότι ήταν αρνάκια, ενώ οι σύζυγοί τους τους περιέγραφαν ως ευερέθιστα λιοντάρια.

Μάλιστα, σε αυτούς ο κίνδυνος ήταν μεγαλύτερος σε σχέση με εκείνους που έχουν άλλους γνωστούς παράγοντες κινδύνου για έμφραγμα, όπως είναι ο διαβήτης, η υπέρταση, το κάπνισμα κ.λπ.

Εξηγώντας αυτό το φαινόμενο ο Αμερικανός επιστήμονας επεσήμανε πως οι άνθρωποι που δεν παραδέχονται την αγωνία και το άγχος τους, δυσκολεύονται να επανέλθουν στη φυσιολογική τους κατάσταση και ουσιαστικά μέσα τους δεν λύνουν το πρόβλημα που τους απασχολεί.

Ετσι ένα βραχυπρόθεσμο πρόβλημα γίνεται χρόνιο.

Θετική επίδραση στην υγεία αυτών των ανθρώπων έχουν οι σύζυγοί τους, που βοηθούν συνήθως το γιατρό, αντίθετα από τους ίδιους που αρνούνται ο,τιδήποτε προσβάλλει την προσωπικότητά τους.

ΙΑΤΡΙΚΗ ΑΝΑΚΟΙΝΩΣΗ
Ο ιατρός
ΜΙΧΑΗΛ ΕΜΜ. ΤΕΛΩΝΗΣ
ΧΕΙΡΟΥΡΓΟΣ ΟΦΘΑΛΜΙΑΤΡΟΣ
Δέχεται στο ιατρείο του
Αννης Μαρίας 71 (ισόγειο)
Καθημερινά 08.30-13.00 και 17.00-20.30
Σάββατο 09.00-12.00
Τηλέφωνο 33113 κιν. 095-315657

ΙΑΤΡΙΚΗ ΑΝΑΚΟΙΝΩΣΗ
Ο ιατρός
ΒΑΣΙΛΗΣ Μ. ΚΑΡΑΓΙΑΝΝΗΣ
ΝΕΥΡΟΛΟΓΟΣ
ΔΕΧΕΤΑΙ: Στο ιατρείο του
Γ. Ευσταθίου 8 (κοντά στη Γενική Τράπεζα)
Καθημερινά 8.30-13.00 και 17.30-20.00
Σάββατο 8.30-13.00
Τηλ. 78655, οικίας: 21045, κιν.: 095463082

ΝΤΟΡΑ ΚΩΝΣΤΑΝΤΙΝΟΠΟΥΛΟΥ-ΨΥΧΟΛΟΓΟΣ
Πτυχιούχος του Πανεπιστημίου της Καλιφόρνιας-Λος Αντζελες (UCLA)-Μεταπτυχιακές σπουδές στο Pepperdine University-Malibu California.
➤ Αμεση ψυχολογική υποστήριξη και επαγγελματική φροντίδα από έμπειρη Ψυχολόγο και Οικογενειακή Σύμβουλο.
➤ Η σωστή θεραπευτική σχέση μπορεί να επιφέρει ρεαλιστικές λύσεις για πραγματικά προβλήματα σε θέματα: μοναξιάς, μελαγχολίας, στρες, ανυπομονησίας, φοβίας, εθισμού, οικογενειακών σχέσεων, διαζυγίου, κακομεταχείρισης, συναισθηματικών δυσκολιών, αυτοπεποίθησης, ανασφάλειες, μεταβατικά στάδια ζωής, βουλιμίας, ανορεξίας, απώλειας, πένθους.
Τηλεφωνείστε στα τηλέφωνα: 35163 και 094/980550 για ραντεβού και άμεση εξυπηρέτηση.
Διεύθυνση: Καρίας 1
Περιοχή Ροδίνι - Ρόδος

ΙΑΤΡΙΚΗ ΑΝΑΚΟΙΝΩΣΗ
Ο ιατρός
ΚΟΥΛΤΙΝΙΟΣ ΕΜΜ. ΚΟΜΝΗΝΟΣ
ΧΕΙΡΟΥΡΓΟΣ ΩΤΟΡΙΝΟΛΑΡΥΓΓΟΛΟΓΟΣ
Δέχεται καθημερινά 8.30-1.30
απογευμ. 5.30-8.30 Σάββατο 8.30-2.00
ΓΕΩΡΓΙΟΥ ΕΥΣΤΑΘΙΟΥ 6
Τηλ. fax (0241) 28016
email: Kekoultinios@hotmail.com

ΙΑΤΡΙΚΗ ΑΝΑΚΟΙΝΩΣΗ
ΚΟΡΔΩΝΗ ΒΑΣΙΛΙΚΗ
ΠΑΙΔΙΑΤΡΟΣ
Δέχεται στο ιατρείο της
Αννης Μαρίας 11
Καθημερινά από τις 17.30 έως και τις 20.30
εκτός Τετάρτης και Σάββατου
Τηλέφωνο 74850 κιν. 094-351235

ΙΑΤΡΙΚΗ ΑΝΑΚΟΙΝΩΣΗ
Ο ιατρός
ΔΗΜ. Ε. ΧΑΤΖΗΔΗΜΗΤΡΙΟΥ
ΕΙΔΙΚΟΣ ΠΑΘΟΛΟΓΟΣ
Δέχεται στο ιατρείο του
Θεμιστοκλέους Σοφούλη 88
Καθημερινά 9-1 π.μ. και 5-8 μ.μ.
Σάββατο με ραντεβού
Τηλέφωνα 38008 ιατρείο, 95068 οικία, 095 233872 κινητό

ΙΑΤΡΙΚΗ ΑΝΑΚΟΙΝΩΣΗ
Ο οδοντίατρος
ΝΙΚΟΛΑΟΣ ΑΝΤΩΝΙΟΥ DDS, MS
ΠΤΥΧΙΟΥΧΟΣ ΠΑΝΕΠ. ΑΘΗΝΩΝ,
μετεκπαιδευμένος στη χειρουργική στόματος
δέχεται στο ιατρείο του
28ης Οκτωβρίου 23-25, 1ος όροφος,
κατόπιν ραντεβού, από:
ΔΕΥΤΕΡΑ ΕΩΣ ΠΑΡΑΣΚΕΥΗ
9.00-1.00 και 17.30-20.00
τηλ.: 77025

ΙΑΤΡΙΚΗ ΑΝΑΚΟΙΝΩΣΗ
Ο ιατρός
ΔΗΜΗΤΡΙΟΣ ΤΡΙΑΝΤΑΦΥΛΛΟΥ
ΠΛΑΣΤΙΚΟΣ ΧΕΙΡΟΥΡΓΟΣ
Δέχεται στο ιατρείο του
ΠΑΥΛΟΥ ΜΕΛΑ 27 και ΝΑΥΑΡΙΝΟΥ (2ος όροφος)
ΜΕ ΡΑΝΤΕΒΟΥ
ΔΕΥΤΕΡΑ-ΤΕΤΑΡΤΗ-ΠΕΜΠΤΗ 18.30-20.30
ΤΗΛ.FAX:(0241) 23860 κιν. 094-688989

ΙΑΤΡΙΚΗ ΑΝΑΚΟΙΝΩΣΗ
ΑΝΑΣΤΑΣΙΟΣ Β. ΧΡΟΝΟΠΟΥΛΟΣ
ΑΓΓΕΙΟΧΕΙΡΟΥΡΓΟΣ
Δέχεται κατόπιν ραντεβού
Στη νέα διεύθυνση: Αννης Μαρίας 15 3ος όροφος
Τηλ. 31584-74727 κιν. 094-357899

Ρόδος: *ειχή και ως έτυχε...*

• Πάμε σινεμά;

Παρ' ότι οι περισσότερες από τις κοπελιές προτιμούν να πάνε να δούνε την δεύτερη εκδοχή του *"Κράμερ εναντίον Κράμερ"* το, όντως, συγκινητικό φιλμ ***"Η ζωή σε δύο πράξεις"***, που προβάλλει το **"Μετροπόλ"**, η πλειοψηφία των "πολεμοχαρών" αρσενικών θα προτιμήσει τη ***"Λεπτή, κόκκινη γραμμή"***, που παίζει το **"Τιτάνια"**, μια αναδίφηση του Β' Παγκοσμίου Πολέμου από αντιπολεμική και ανθρωποκεντρική σκοπιά που σκηνοθέτησε ο **Τέρενς Μάλικ.**



Η **"Λεπτή κόκκινη γραμμή"** του **Τέρενς Μάλικ** δεν είναι μιά ακόμη ταινία για τον Β' Παγκόσμιο Πόλεμο.

Το αντιπολεμικό της σχόλιο κλιμακώνεται σε ένα δοκίμιο για τη *"φύση του Κακού"*.

Ο Τέρενς Μάλικ, επιστρέφοντας στον κινηματογράφο μετά 20 χρόνια απουσίας με τη **"Λεπτή κόκκινη γραμμή"** είναι σαφώς επηρεασμένος από τα μαθήματα φιλοσοφίας που διδασκε στο διάστημα αυτό. Μένει πιστός στην πανθειστική φιλοσοφία του. Η φύση είναι *"ο κήπος του Θεού"* οι πρωτόγονοι, τα αθώα παιδιά, ο οπλισμένος άνθρωπος καταστροφέας. Ανθρωπιστικό-οικολογικό το αίτημα της ταινίας.

Και βέβαια, οι σκέψεις σε *voice over* αφήγηση, μοιάζουν υπερβολικά διδακτικές και ηθικοπλαστικές. *Νομίζεις ότι ο πόνος σου θα είναι λιγότερος επειδή αγαπάς την ομορφιά, την καλοσύνη και την αλήθεια;"*. Το σενάριο από το (αντι)πολεμικό έπος του **Τζέιμς Τζόουνς** (δικό του και το βιβλίο *"From here to eternity ("Οσο υπάρχουν άνθρωποι")*, που μεταφέρθηκε στον κινηματογράφο από τον Φρεντ Τσίνεμαν) παραμένει πιστά στο μυθιστόρημα ακολουθώντας τη γραμμή του συγγραφέα η οποία συμπίπτει όμως με φιλοσοφική και αισθητική γραμμή του σκηνοθέτη.

"Εβλεπα τη "Λεπτή Κόκκινη Γραμμή" και είδα, λέει, τη σκιά του Αγαμέμονα· τον αναπόδραστο θάνατο του Αχιλλέα, τον γλιτωμό του Οδυσσέα, είδα, λέει, τον θρήνο των Τρώων και το ηρωικό τέλος του αντιήρωα.

Εβλεπα το ανεπανόρθωτο του πολέμου και τη λεπτή κόκκινη γραμμή που έγιναν οι σημαίες. Οι σημαίες που έμειναν με μια τρύπα στην καρδιά, πουκάμισα άδεια στο στήθος..."

(Στάθης Σ.)

• Καζίνο=ναός της πάνδημου Αφροδίτης Καζινό=ο ναός του τζόγου



Μοντέρνα *"κουνελάκια"* (ή μήπως πρόκειται για *"λαγουδάκια"*;) στελεχώνουν επάξια το Play Boy Καζινό της Ρόδου

Ενα μικρό λαθάκι διαπράττουν κατ' εξακολούθηση οι ιθύνοντες του **Playboy-Casino της Ρόδου** που οσονούπω ανοίγει τις πύλες του έτοιμο να καταβροχθίσει τους πιστούς του τζόγου.

Συνεχίζουν να μιλούν για **"καζίνο"** που σημαίνει το **μπορντέλο** στα Ιταλικά. Η σωστή ονομασία του μαγαζιού με τα κουνελάκια είναι **"καζινό"**.

... Για να μην μπερδευόμαστε κιόλας!

• Ή, το διαζευκτικό



Και μια και σήμερα ασχολούμαστε με τα παράδοξα του τονισμού ας αφήσουμε το *Καζίνο* ή *Καζινό* και ας έρθουμε στα δικά μας, αφού μάλλον στο *"Play Old man"* παρά στο *"Boy"* τη βγάζουμε.

... Οι φίλοι της Αρχαιολογίας ας πιάσουν ένα σκαρπέλο και ας προσθέσουν μια οξεία (') πάνω στο "Πύλη Amboise ή του Πρωτομαστόρου".

Τι να κάνουμε! Τα "ψιλολόγια" είναι το αλάτι της ζωής μας και πιστεύουμε πως θα συμφωνήσουν!

ΗΛΕΚΤΡΟΔΟΜΗ
ΗΛΕΚΤΡΟΛΟΓΙΚΟ ΥΛΙΚΟ-ΦΩΤΙΣΤΙΚΑ
Κεντρικό κατάστημα:
28ης Οκτωβρίου 4 Κρεμαστή, 85104 Ρόδος, τηλ. 91781
Υποκατάστημα:
11ο χλμ. Ρόδου-Αεροδρομίου, Κρεμαστή 85104 Ρόδος, τηλ. (0241)95008, fax. 90446
Για ό,τι αφορά τον ηλεκτρισμό έχουμε τις λύσεις

Alhambra Travel
ΜΕΓΑΛΗ ΘΡΗΣΚΕΥΤΙΚΗ ΕΚΔΡΟΜΗ
Ο ΙΕΡΟΣ ΝΑΟΣ ΑΓΙΟΥ ΔΗΜΗΤΡΙΟΥ (ΡΟΔΙΝΙ)
ΣΕ ΣΥΝΕΡΓΑΣΙΑ ΜΕ ΤΟ ΠΡΑΚΤΟΡΕΙΟ ALHAMBRA
ΟΡΓΑΝΩΝΟΥΝ ΜΕΓΑΛΗ ΘΡΗΣΚΕΥΤΙΚΗ ΕΚΔΡΟΜΗ
ΣΤΟΥΣ ΑΓΙΟΥΣ ΤΟΠΟΥΣ
ΑΓΙΑ ΑΙΚΑΤΕΡΙΝΗ (ΣΙΝΑ) ΚΑΙ ΠΟΡΤ ΣΑΙΝΤ
ΜΕΣΩ ΚΥΠΡΟΥ ΜΕ ΤΟ F/B SEA HARMONY
20/4 - 2/5

ΠΡΟΓΡΑΜΜΑ
20.4: Αναχώρηση από Ρόδο με το πλοίο ώρα 20.00
21.4: Αφιξη στη Λεμεσσό πρωί. Αναχώρηση αργά το απόγευμα για Χάιφα
22.4: Αφιξη στη Χάιφα στις 07.00 όπου θα μας περιμένει εκπρόσωπος του Πατριαρχείου. Με πούλμαν αρχίζει το προσκύνημα στη Ναζαρέτ, Ναό του Ευαγγελισμού της Παναγίας, Ορος Θαβώρ, Μεταμόρφωση του Σωτήρος και εν συνεχεία Κανά, Καπερναούμ, Τιβεριάδα και στον Ιορδάνη Ποταμό για αγιασμό και βάπτισμα. Μέσω της κοιλάδας του Ιορδάνη φθάνουμε στην Ιερουσαλήμ. Τακτοποίηση στο ξενοδοχείο. Δείπνο.
23.4: Πρωινό. Προσκύνημα στη Βηθλεέμ, Ορος Ελαιών, πανοραμική της Παλαιάς Πόλης της Ιερουσαλήμ, Ναό της Ανάληψης, Γεσθημανή, Ναό των Εθνών, Κήπος της αγωνίας, Ναό των ποιμένων, Βηθλεέμ. Δείπνο.
24.4: Πρωινό. Παλαιά Πόλη. Από την πύλη του Αγίου Στεφάνου επίσκεψη του Ναού της Αγίας Αννας και της Βηθεβάς, Φυλακές του Χριστού (Πραιτώριον), Φυλακές του Αγίου Πέτρου και Νικόδημου, Οδός Μαρτυρίου, Πανάγιο Τάφο, Γολγοθά και τον Τάφο του Συμεών. Απόγευμα στον Αγιο Σάββα. Δείπνο.
25.4: Πρωινό. Κυριακή των Μυροφόρων. Θεία Λειτουργία. Επίσκεψη στην Ιεριχώ στον Ναό του Αγίου Ελισσαίου και το δένδρο του Ζακχαίου. Σαραντάριο Ορος και Μοναστήρι του Αγίου Γεράσιμου του Ιορδανίτη, επίσκεψη στη Βηθανία στο σπίτι της Μαρίας και Μάρθας. Δείπνο.
26.4: Πρωινό. Αναχώρηση μέσω συνόρων Γαβα για το Μοναστήρι της Αγίας Αικατερίνης. Καθ' οδόν προσκύνημα στον Αγιο Γεώργιο τον Χοτζεβίτη. Νεκρά Θάλασσα. Αφιξη στην Αγία Αικατερίνη το απόγευμα, τακτοποίηση στους ξενώνες. Δείπνο.
27.4: Ανάβαση πολύ πρωί στο Ορος Σινά. Θεία Λειτουργία. Πρωινό, γεύμα και δείπνο στο μοναστήρι.
28.4: Μετά την πρωινή Θεία Λειτουργία στην Αγία Αικατερίνη πρωινό και αναχώρηση για Ιερουσαλήμ μέσω Ταβα - Ελιάτ - Νεκρά Θάλασσα. Προαιρετική επίσκεψη στο Ενυδρείο. Αφιξη στην Ιερουσαλήμ. Ξενοδοχείο. Δείπνο.
29.4: Πρωινό. Αναχώρηση για Χάιφα μέσω Λύδας. Προσκύνημα στον τάφο του Αγίου Γεωργίου. Τελ Αβίβ - Ορος Καρμέλ της Χάιφας. Αναχώρηση από Χάιφα στις 7 το απόγευμα για Πορτ Σαιντ.
30.4: Αφιξη στο Πορτ Σάιντ της Αιγύπτου πολύ πρωί. Προαιρετική εκδρομή στο Κάιρο και στην αγορά με τα αφορολόγητα. Το απόγευμα αναχώρηση για Κύπρο.
1.5: Αφιξη στην Λεμεσσό. Ελεύθερος χρόνος για ψώνια.
2.5: Αφιξη στη Ρόδο. Τέλος της εκδρομής.

ΚΑΛΟ ΤΑΞΙΔΙ ΚΑΙ ΑΞΙΟ ΠΡΟΣΚΥΝΗΜΑ
ΤΙΜΗ ΑΠΟ 188.000 ΔΡΧ. ΚΑΙ ΠΕΡΙΛΑΜΒΑΝΕΙ
- *Πλοίο: Τετράκλινες καμπίνες σε β' θέση.*
- *Ξενοδοχείο: Δίκλινα και τρίκλινα δωμάτια με ημιδιατροφή β' κατηγορίας στην Ιερουσαλήμ.*
- *Μεταφορές και εκδρομές με ξενάγηση από εκπρόσωπο του Πατριαρχείου.*
- *Ταξί στο όρος Θαβώρ.*
- *Είσοδοι Αρχαιολογικών χώρων*
- *Φόροι Ισραήλ και Ταβα*
- *Αγία Αικατερίνη: 2 βράδια με πρωινό και δείπνο.*
- *Ασφάλεια*
- *Συνοδοί: Πατήρ Σταύρος Μαραβέλιας Αγίου Δημητρίου, Ροδίνι και Χρυσούλλα Καϊλλή.*

ΠΛΗΡΟΦΟΡΙΕΣ -ΠΡΟΓΡΑΜΜΑΤΑ
ΑΛΑΜΠΡΑ ΤΡΑΒΕΛ• ΑΛΕΞ. ΠΑΠΑΓΟΥ 23 • ΤΗΛ. 37052-25698
Πατήρ Σταύρος Μαραβέλιας, τηλ. 33349

ΤΑΒΕΡΝΑ "Σοφία"
Η αγάπη και ο σεβασμός της κορα-Σοφίας στη παράδοση, σας υπόσχεται, γαστρονομικές δημιουργίες, γευσιγνωστικές απολαύσεις και αστοσχεδιαστικές μαγειρεύσεις με τα αγνότερα υλικά της αγοράς. Σας προσκαλεί να τις γευθείτε.
ΚΑΘΗΜΕΡΙΝΑ ΑΝΟΙΚΤΑ
μετά τις 6 μ.μ.
(εκτός ΔΕΥΤΕΡΑΣ και ΤΡΙΤΗΣ)
ΚΥΡΙΑΚΕΣ ανοικτά από το μεσημέρι
ΠΑΡΑΔΟΣΙΑΚΟ ΠΕΡΙΒΑΛΛΟΝ
Κλιματιζόμενη αίθουσα.
Υπεύθυνος κρατήσεων: ΖΟΥΡΟΥΔΗΣ ΣΤΑΥΡΟΣ
Ορφέως 28 Εναντι "ΡΟΔΟΙ"
Παλιά Πόλη Τηλ. 24469
Μετά τιμής
Σοφία Χατζηγεωργίου



ΟΙΚΟΝΟΜΙΑ - ΚΑΘΑΡΟ ΠΕΡΙΒΑΛΛΟΝ - ΠΡΩΤΟΠΟΡΙΑΚΗ ΤΕΧΝΟΛΟΓΙΑ
άριστη εργασία • μικρή προκαταβολή • διακανονισμός
ΒΟΥΤΥΡΑΚΗΣ Ι.Χ. Ε.Π.Ε.
ΔΩΔΕΚΑΝΗΣΙΑΚΗΣ ΝΕΟΛΑΙΑΣ 16 - ΡΟΔΟΣ - ΤΗΛ. ΚΕΝΤΡΟ: 0241 / 76100

Άρτος (;) Θεάματα (;)...

... Και τηλεόραση (όπως λέμε τηλοψία...)

ΚΙΝΗΜΑΤΟΘΕΑΤΡΟ "ΜΕΤΡΟΠΟΛ"

ΤΗΛ. 28400
ΔΥΟ ΠΡΟΒΟΛΕΣ ΣΤΑ ΕΛΛΗΝΙΚΑ
7.30-9.30 και 9.30-11.30
ΠΑΡΑΣΚΕΥΗ-ΣΑΒΒΑΤΟ-ΚΥΡΙΑΚΗ
Μια σύγχρονη κομεντί όπως το ΚΡΑΜΕΡ εναντίον ΚΡΑΜΕΡ που θα σας συγκινήσει βαθειά. Μαζί στη χαρά, μαζί στη λύπη, μαζί στη ζωή.



Η ΖΩΗ ΣΕ ΔΥΟ ΠΡΑΞΕΙΣ
Πρωταγωνιστούν: ΤΖΟΥΛΙΑ ΡΟΜΠΕΡΤΣ, ΣΟΥΖΑΝ ΣΑΡΑΤΟΝ, ΕΝΤ ΧΑΡΙΣ

Επόμενη ταινία μας
Ο ΑΝΘΡΩΠΟΣ ΤΟΥ ΒΑΛΤΟΥ

ΠΑΡΑΣΚΕΥΗ-ΣΑΒΒΑΤΟ-ΚΥΡΙΑΚΗ
ΩΡΑ 5 μ.μ.



Το ΜΕΤΡΟΠΟΛ παρουσιάζει τον μοναδικό προστάτη της δικαιοσύνης. Ερχεται με το σπαθί του και σχίζει κυριολεκτικά την οθόνη του κινηματογράφου

ΑΝΤΟΝΙΟ ΜΠΑΝΤΕΡΑΣ
Η ΜΑΣΚΑ ΤΟΥ ΖΟΡΟ
THE MASK OF ZORRO
Πρωταγωνιστούν: Αντώνιο Μπαντέρας, Αντονυ Χόπκινς

ΚΙΝΗΜΑΤΟΓΡΑΦΟΣ "ΠΑΛΛΑΣ"

Απολαύστε την ταινία μας με ΨΗΦΙΑΚΟ ΗΧΟ SURROUND DTS
ΤΗΛ. 24475
Ωρες έναρξης:
7.30 και 9.30
Σάββατο, Κυριακή από τις 5.30



Τα γρηγορότερα χέρια που βγάζουν "φλόγες" από την Ανατολή και...
Το μεγαλύτερο "πολυβόλο" του γέλιου από τη Δύση...στην περιπετειώδη κωμωδία

ΑΛΕΞΙΣΦΑΙΡΟΙ ΝΤΕΤΕΚΤΙΒΣ
RUSH HOUR
Θα σας βάλλουν στην... πρίζα! Με τους ανεπανάληπτους ΤΖΑΚΙ ΤΣΑΝ και ΚΡΙΣ ΤΑΚΕΡ
Επόμενη ταινία μας: ΜΙΚΡΟΙ ΣΤΡΑΤΙΩΤΕΣ
http:// www.dtstech. com/cinema/index.html

ΚΙΝΗΜΑΤΟΓΡΑΦΟΣ "ΤΙΤΑΝΙΑ"



ΤΗΛ. 25876
Ωρες έναρξης:
7 μ.μ. και 10 μ.μ.
DOLBY DIGITAL SRD
ΨΗΦΙΑΚΗ ΗΧΗΤΙΚΗ ΑΠΟΛΑΥΣΗ
2Η ΕΒΔΟΜΑΔΑ ΕΠΙΤΥΧΙΑΣ
Συνεχίζεται η ποιητική αντιπολεμική ταινία ποταμός του Τέρενς Μάλικ που θα αφήσει εποχή
WWW fox movies com
ΤΗΝ ΠΑΡΑΣΚΕΥΗ
ΕΛΙΖΑΜΠΕΘ
ΥΠΟΨΗΦΙΑ ΓΙΑ 7 ΟΣΚΑΡ

ΔΗΜΟΤΙΚΟΣ ΚΙΝΗΜΑΤΟΓΡΑΦΟΣ

ΤΗΛ. 20265
ΩΡΕΣ ΕΝΑΡΞΗΣ 7.30-9.30
Από Τρίτη 9 έως και Κυριακή 14 Μαρτίου
Ανεμος στην πόλη
Σκηνοθεσία: Πέτρος Σεβαστίκογλου
Ο πολλά υποσχόμενος Ελληνας σκηνοθέτης, σε μια συμπαραγωγή Γαλλίας/Ελλάδας/Ρωσίας
Κάθε Δευτέρα ο κινηματογράφος αργεί

ΕΤ 1

07.30 **Mediteranneo**
07.50 **Παιδικό πρόγραμμα**
09.30 **Χρυσές συνταγές**
11.45 **Οπως μας αρέσει**
13.30 **Ειδήσεις**
13.40 **Δικαίωμα στη ζωή**
14.15 **Κασσάνδρα-το μοιραίο πάθος**
15.00 **Καρουζέλ**
16.00 **Το γαλάζιο δέντρο**
16.30 **Ποκαχόντας**
17.00 **Ειδήσεις**
17.10 **Εξι... με την Ελντα**
19.00 **Γ' Χαιρετισμοί**
20.00 **Ειδήσεις**
20.55 **Χρόνια Πολλά**
21.00 **Το μικρό σπίτι στο Παγκράτι.**
21.30 **Το φτερούγισμα του γλάρου.** Κοινωνική δραματική σειρά, με τους Απόστολο Γκλέτσο, Σμαράγδα Καρύδη, Γιώργο Αρμένη, Γιώτα Φέστα
22.30 **Ελληνική ταινία.** «Οι τέσσερις άσοι». Κωμωδία παραγωγής 1970.
23.00 **Ειδήσεις**
23.32 **Το σχόλιο του Κώστα Γεωργουσόπουλου**
23.35 **Ελληνική ταινία.** (Σ)
00.30 **SOS Εγκλήματα**

NET

07.00 **Τι τρέχει;**
10.00 **Η Ελλάδα του ήλιου**
10.30 **Οι κορυφές των βυθών**
11.00 **Δελτίο Ειδήσεων**
11.01 **Επιχείρηση ψυχαγωγία.** Σειρά ντοκιμαντέρ βρετανικής παραγωγής BBC.
12.00 **Δελτίο ειδήσεων**
12.01 **Πέρα από το γαλάζιο**
13.00 **Ειδήσεις**
13.30 **Ντεκαφεϊνέ**
14.00 **Ειδήσεις**
14.01 **Ντεκαφεϊνέ** (Σ)
15.00 **Ειδήσεις-μεγάλο δελτίο**
15.01 **Ντεκαφεϊνέ**
16.00 **Συν και πλην**
18.00 **Ειδήσεις-Δελτίο κωφαλάλων-Καιρός-Δελτίο αγροτών**
18.15 **Εραστές περιπέτειας**
18.30 **Με τη Βουλή της Ευρώπης**
19.00 **Από την εντροπία στην αειφόρο ανάπτυξη**
19.30 **Σπορ ΝΕΤ**
20.05 **Ταξιδεύοντας** (Ε)
21.00 **Ειδήσεις**
22.00 **Απέναντι**
23.00 **Ελληνικός κινηματογράφος.** «Πρωινή περίπολος». Περιπέτεια φαντασίας

ΕΤ 3

09.31 **Τεχνών ημιχρόνιον**
09.00 **Στυλ καφέ**
09.30 **Ντοκιμαντέρ**
10.30 **Στη χώρα των θαυμάτων**
11.30 **Ειδήσεις**
11.45 **Τα καθημερινά**
12.30 **Ερευνητικός νους**
13.30 **Παιδικό πρόγραμμα**
13.45 **Οινο-μαγειρέματα**
14.00 **Μέρα μεσημέρι**
15.30 **Ειδήσεις**
15.45 **Με μια τρίτη ματιά**
17.00 **Jammin**
18.00 **Σωστό κι αυτό!**
18.30 **Σινεμάνια**
19.00 **Αθλητικό ημίωρο**
19.30 **Ειδήσεις**
20.00 **Γ' Χαιρετισμοί**
21.30 **Ανιχνεύσεις**
23.00 **Design 2000** (Ε)
24.00 **Ντοκιμαντέρ**
00.30 **Ειδήσεις**
01.00 **Ξένη ταινία.**«Ο νυχτοφύλακας». Θρίλερ, αμερικανικής παραγωγής 1998.

FILMNET

06.05 **Ξένη ταινία.** «Η θάλασσα της αθωότητας»
07.50 **Ξένη ταινία.** «Πέρα από τη Ρανγκούν»
09.30 **Ξένη ταινία.** «Το μυστικό του χρυσού βουνού»
11.05 **Ξένη ταινία.** «Ο αμπιγιέρ»
13.10 **Ξένη ταινία.** «Απόλυτη διαγραφή».
15.10 **Ξένη ταινία.** «Οι Μάπετ στο νησί των θησαυρών».
16.55 **Ξένη ταινία.** «Κοφτερό λεπίδι»
19.15 **Ξένη ταινία.** «Ολική έκλειψη»
21.30 **Τα παρασκήνια του Χόλιγουντ**
22.00 **Ξένη ταινία.** «Σε εχθρικά ύδατα». Θρίλερ.
23.45 **Ενας αιώνας κινηματογράφου**
00.40 **Ξένη ταινία.** «Daylight»
02.35 **Ξένη ταινία.** «Ερωτική μαγεία»
04.30 **Ξένη ταινία.** «Ενας δολοφόνος σπίτι μας»

SUPER SPORT

17.00 **Super πρόβλεψη.**
17.30 **Χάντμπολ.** Ενας αγώνας των πλει οφ
19.00 **Μπάσκετ Α2.** ΜΕΝΤ-Μακεδονικός.
21.00 **Μπουντεσλιγκα**
23.00 **Αγώνες αυτοκινήτου**
01.00 **Χειμερινό X-games**
02.00 **Χόκεϊ στον πάγο**
03.00 **Κύπελλο Ιταλίας**

NEW CHANNEL

07.00 **Make my day.**
07.35 **Οτι φέρνουν τα άστρα**
07.40 **Δελτίο καιρού**
07.45 **Make my day**
08.00 **Love is in the air**
10.00 **Τι, πώς, πού;**
11.00 **News**
11.05 **Τι, πώς, πού;**
11.30 **New time.**
12.00 **Σφηνάκι με τον Νικ**
12.05 **New time.**
13.00 **News**
13.05 **Μη μου πεις**
14.00 **Σφηνάκια με το Νικ**
14.05 **Μη μου πεις**
14.30 **Μύθοι και πραγματικότητα**
15.00 **News**
15.05 **Μύθοι και πραγματικότητα.**
16.00 **Σφηνάκι με τον Νικ.**
17.00 **News**
17.05 **Πάς παντού**
17.30 **Ρυθμός και ένταση**
18.00 **Σφηνάκι με τον Νικ.**
18.05 **Ρυθμός και ένταση.**
19.00 **News**
19.05 **Hit selection**
21.00 **Δελτίο ειδήσεων**
21.05 **Σφηνάκι με τον Νικ**
21.30 **Καθαρές κουβέντες**
23.00 **Ειδήσεις**
23.40 **Ξένη ταινία**
00.30 **Ξένη ταινία.**
02.00 **Μουσικό πρόγραμμα**

MEGA

Χρύσα Σπηλιώτη, Μαρία Κασσανδρή, Μαίρη Σταυρακίλη.
06.30 **Πρώτη έκδοση**
08.00 **Φρου-φρου**
10.10 **Πολύ καλημέρα σας.**
13.15 **Οσα ξέρει το παιδί**
14.00 **Δελτίο ειδήσεων**
14.45 **Εμείς κι εμείς**
15.45 **Βρες τη φράση**
16.30 **Ελληνική ταινία.** «Δίψα για ζωή». Κοινωνική παραγωγής 1964 με τους Αννα Φόνσου, Ιλια Λιβυκού, Νίκο Κούρκουλο, Μάρθα Βούρτση.
17.29 **Mega 2000**
17.30 **Ειδήσεις**
17.45 **Ελληνική ταινία.** (Σ)
18.30 **Απαγορευμένη αγάπη.** Καθημερινή δραματική σειρά
19.15 **Κόντρα πλακέ**
20.00 **Ειδήσεις**
21.10 **Το καρέ της ντάμας.** Χιουμοριστική σειρά με τους Τζόυς Ευείδη,
21.59 **Mega 2000**
22.00 **Το σημάδι του έρωτα.** Ερωτική δραματική σειρά με τους Βάνα Μπάρμπα, Στράτο Τζώρτζογλου.
23.00 **Ξένη ταινία.** "Φόρτρες". Περιπέτεια επιστημονικής φαντασίας αυστραλοαμερικανικής συμπαραγωγής 1993.
00.15 **Ειδήσεις**
00.30 **Ξένη ταινία.** (Συνέχεια)
01.00 **Μπάφι, η βαμπιροφόνισσα.** Αμερικάνικη κωμική σειρά
02.00 **Μόνοι στο σπίτι.**Αμερικανική σειρά
03.00 **Ξένη ταινία.** "Ο γιατρός με το ελαφρύ χέρι".
04.30 **Ξένη ταινία.** "Η τροφή των θεών"
06.00 **Ράδιο αγάπη μου**
06..30 **Η γυναίκα μου η αριστοκράτισσα**

ANT 1

05.45 **Τα νέα του ANT-1 Satellite**
06.00 **Οι ειδήσεις του CBS**
06.35 **Πρωινές χειρηλασίες**
07.00 **Καλημέρα Ελλάδα**
10.00 **Πρωινός καφές.**
13.30 **Η καλή... πεθερά**
14.00 **Τα νέα του ANT-1**
14.40 **Εκείνες κι εγώ**
15.45 **Ατίθασα νιάτα**
15.50 **Super game**
16.50 **Δέκα με τόνο.** Τηλεπαιχνίδι.
17.30 **Τα νέα του ANT-1 σε 5'**
17.35 **Ο καιρός της εβδομάδας.**
17.40 **Καλημέρα ζωή.** Κοινωνική σειρά σε σενάριο και σκηνοθεσία Νίκου Φώσκολου.
18.20 **Επιτέλους μαζί**
19.15 **Η λάμψη.** Κοινωνική σειρά που γράφει και σκηνοθετεί ο Νίκος Φώσκολος.
19.55 **Τα νέα του ANT-1**
21.00 **60" με τον Αρη Σταθάκη**
21.05 **Δεσποινίς Μαργαρίτα.** Κωμική σειρά με τους Αννα Παναγιωτοπούλου, Τάσο Χαλκιά, Κατιάνα Μπαλανίκα, κ.ά.
22.15 **Τρικυμία.** Κοινωνική δραματική σειρά με τους Θανάση Ευθυμιάδη, Γιώργο Νινιό, Γεωργία Αποστόλου, Αντώνη Αντωνίου, κ.ά.
23.15 **Τα νέα του ANT-1.**
23.20 **Το τρίτο στεφάνι.**
00.15 **Ειδήσεις**
00.35 **Ο καιρός της εβδομάδας**
00.40 **Διάγνωση φόνος.** Σειρά μυστηρίου αμερικανικής παραγωγής.
02.40 **Ξένη ταινία.** «Τα 39 σκαλοπάτια». Κατασκοπική βρετανικής παραγωγής
03.30 **Τηλεμάρκετινγκ**
04.00 **Ξένη ταινία.** «Ο δολοφόνος της νύχτας». Φιλμ νουάρ.

ΣΚΑΪ

06.00 **Μουσικό πρόγραμμα**
07.00 **Πρωινές διαδρομές**
10.00 **Με την Κατερίνα.** Καθημερινό ψυχαγωγικό μαγκαζίνο με την Κατερίνα Γιατζόγλου.
12.00 **Ειδήσεις και Χρηματιστήριο**
12.40 **Λεονάρντα.** Κοινωνική σειρά, μεξικάνικης παραγωγής
13.30 **Ειδήσεις**
14.45 **Τσικιτίτας.** Κοινωνική λατινοαμερικανική σειρά
15.45 **Μαρία.** Μεξικάνικη κοινωνική σειρά
16.30 **Εσμεράλντα.** Κοινωνική σειρά μεξικάνικης παραγωγής
17.15 **Καρουζέλ.** Καθημερινή παιδική σειρά μεξικάνικης παραγωγής 1993
17.45 **Pacific blue.** Αμερικάνικη περιπετειώδης σειρά
18.45 **Μαριμάρ.** Λατινοαμερικάνικη σειρά
19.55 **Ειδήσεις ΣΚΑΪ σήμερα**
21.45 **Κατά Μάρκον Ευαγγέλιον.** Σατιρική εκπομπή που παρουσιάζει ο Μάρκος Σεφερλής
22.30 **Φως στο τούνελ.** Με την Αγγελική Νικολούλη
00.15 **Ειδήσεις**
00.30 **Φως στο τούνελ.** (Συνέχεια).
02.30 **Teleshop**
03.00 **Μουσικό πρόγραμμα.**

ΚΑΝΑΛΙ 5

07.30 **Η ώρα του Τύπου**
09.00 **Ειδήσεις**
10.00 **Τηλεμάρκετινγκ**
10.30 **Σοφοκλέους live**
12.00 **Ειδήσεις**
12.30 **Σοφοκλέους live** (Σ)
14.00 **Η δύναμη του πεπρωμένου**
14.30 **Ειδήσεις**
15.30 **Ξένη ταινία**
17.00 **Ειδήσεις**
17.05 **Η ιστορία της Φόρμουλα 1**
17.40 **Μπλε κοστούμι, κίτρινο γιλέκο**
16.00 **Χωρίς αναισθητικό**
19.30 **Επί του δελτίου**
20.00 **Ειδήσεις**
20.05 **Επί του δελτίου.** (Σ)
20.30 **Χρηματιστήριο**
21.00 **Μήπως υπερβάλλεις**
21.30 **Ειδήσεις**
22.30 **Face Control**
23.40 **Ειδήσεις**
00.30 **Group therapy**
01.00 **Η καρδιά της τύχης**
04.00 **Ειδήσεις**
05.00 **Προφίλ**

ΜΝΗΜΟΣΥΝΑ



Την 13η τρέχοντος μηνός ημέρα Σάββατο και ώρα 8 π.μ. εις τον Ιερό Ναό Κοιμήσεως της Θεοτόκου Ιαλυσού, τελούμε 40ήμερο μνημόσυνο υπέρ αναπαύσεως της ψυχής του λατρευτού μας συζύγου, αδελφού και θείου

ΝΙΚΟΛΑΟΥ ΡΑΦΤΟΠΟΥΛΟΥ

Η σύζυγος: Μαρίκα.
Τα αδέλφια: Μιχάλης-Βαλασία, Γεώργιος-Αναστασία.
Τα ανίψια και οι λοιποί συγγενείς.

Την 13η τρέχοντος μηνός ημέρα Σάββατο και ώρα 8.30 π.μ. εις τον Ιερό Ναό Αγ. Δημητρίου πόλεως Ρόδου (παλαιό νεκροταφείο), τελούμε 9ήμερο μνημόσυνο υπέρ αναπαύσεως της ψυχής της λατρευτής μας συζύγου, αδελφής και θείας

ΑΙΚΑΤΕΡΙΝΗΣ ΑΓΓΕΛΙΔΗ
το γένος Συνεσίου

Ο σύζυγος: Αθανάσιος.
Τα αδέλφια, τα ανίψια και οι λοιποί συγγενείς.



Την 13η τρέχοντος μηνός ημέρα Σάββατο και ώρα 8π.μ. εις τον Ιερό Ναό Αγίας Ειρήνης Ορφανοτροφείου Θηλέων Ρόδου, τελούμε ετήσιο μνημόσυνο υπέρ αναπαύσεως της ψυχής του λατρευτού μας συζύγου, πατέρα, παππού, αδελφού και θείου

ΣΠΥΡΙΔΩΝΑ ΣΑΜΠΑΛΗ

Η σύζυγος: Ελένη.
Τα παιδιά: Δημήτρης-Μεταξία.
Τα εγγόνια: Ελένη, Σπυρίδων, τα αδέλφια, τα ανίψια και οι λοιποί συγγενείς.



Την 13η τρέχοντος μηνός ημέρα Σάββατο και ώρα 8.30 π.μ. εις τον Ιερό Ναό Ταξιαρχών νεκροταφείου Ρόδου, τελούμε 3μηνο μνημόσυνο υπέρ αναπαύσεως της ψυχής του λατρευτού μας πατέρα, παππού, αδελφού και θείου

ΜΙΛΤΙΑΔΗ ΧΑΡΑΛΑΜΠΑΚΗ

Τα παιδιά: Καλλιόπη-Κυριάκος, Μιχάλης-Ούλα, Σταμάτης-Χριστίνα.
Τα εγγόνια, τα αδέλφια, τα ανίψια και οι λοιποί συγγενείς.



Την 14η τρέχοντος μηνός ημέρα Κυριακή και ώρα 8.30 π.μ. στον Ιερό Ναό Αγίας Ειρήνης Πανεπιστημίου Αιγαίου, τελούμε 9ήμερο μνημόσυνο για την ανάπαυση της ψυχής της λατρευτής μας μητέρας, γιαγιάς και θείας

ΦΛΩΡΕΝΤΙΑΣ ΞΕΠΑΠΑΔΑΚΗ

Τα παιδιά: Αντώνης-Μαίρη, Φιλλιώ-Μανώλης
Τα εγγόνια, τ' ανίψια και οι λοιποί συγγενείς



Την 14η τρέχοντος μηνός ημέρα Κυριακή και ώρα 8.30 π.μ. στον Ιερό Ναό Αγίας Μαρίνας Απολακκιάς τελούμε ετήσιο μνημόσυνο υπέρ αναπαύσεως της ψυχής του λατρευτού μας συζύγου, πατέρα και παππού

ΓΕΩΡΓΙΟΥ Ε. ΛΕΡΓΟΥ

Η σύζυγος: Μαρία
Τα παιδιά: Μανώλης-Σταματία, Μιχάλης-Τσαμπίκα, Δέσποινα-Μιχάλης Διακογιάννης, Ελπίδα
Τα εγγόνια και οι λοιποί συγγενείς



Την 16η τρέχοντος μηνός ημέρα Τρίτη και ώρα 4.30 μ.μ. στον Ιερό Ναό Αγίου Νικολάου Παραδεισίου τελούμε 3μηνο μνημόσυνο υπέρ αναπαύσεως της ψυχής του λατρευτού μας συζύγου, υιού, πατέρα, αδελφού και θείου

ΣΑΒΒΑ ΣΑΡΙΚΑ

Η σύζυγος: Ζαφείρα.
Οι γονείς: Κώστας- Βασιλεία.
Τα πεθερικά: Χαράλαμπος-Σταματία
Τα παιδιά:Σταματία-Γιώργος, Βασιλεία, Κωνσταντίνα.
Τ' αδέλφια: Κυριάκος-Ελένη, Νίκος-Ασημίνα.
Τ' ανίψια και οι λοιποί συγγενείς.



Την 14η τρέχοντος μηνός ημέρα Κυριακή και ώρα 9 π.μ. στον Ιερό Ναό Αγίας Αναστασίας τελούμε 6μηνο μνημόσυνο υπέρ αναπαύσεως της ψυχής της λατρευτής μας συζύγου, μητέρας, γιαγιάς, αδελφής και θείας

ΕΛΕΝΗΣ ΠΑΥΛΗ-ΠΑΥΛΙΔΗ
το γένος Καμπουράκη

Ο σύζυγος: Εμμανουήλ
Τα τέκνα: Κοκώνα-Σταύρος
Ο εγγονός: Πάρης Κακάς
Τ' αδέλφια, τ' ανίψια και οι λοιποί συγγενείς.

Την 13η τρέχοντος μηνός ημέρα Σάββατο και ώρα 8.30 π.μ. στον Ιερό Ναό Μητροπόλεως Ρόδου τελούμε 40ήμερο μνημόσυνο υπέρ αναπαύσεως της ψυχής του αγαπημένου μας συζύγου, πατέρα και παππού

ΓΕΩΡΓΙΟΥ Ν. ΚΑΡΥΔΙΩΤΗ

Η σύζυγος, τα παιδιά, τα εγγόνια και οι λοιποί συγγενείς.



Την 14η τρέχοντος μηνός ημέρα Κυριακή και ώρα 8 π.μ. εις τον Ιερό Ναό Ταξιαρχών (Νεκροταφείου Ρόδου) τελούμε 6ετές μνημόσυνο υπέρ αναπαύσεως της ψυχής του λατρευτού μας συζύγου, πατέρα, παππού, αδελφού και θείου

ΑΡΗ ΦΡΑΝΤΖΗ

Η σύζυγος: Χαρίκλεια
Τα παιδιά: Πόπη-Μίλτος, Άννα-Βασίλης, Ειρήνη.
Τα εγγόνια, τ' αδέλφια, τ' ανίψια και οι λοιποί συγγενείς.

ΔΩΡΕΕΣ ΕΙΣ ΜΝΗΜΗΝ

Εις τον Σύλλογο Φίλων του Γ. Νοσοκομείου Ρόδου κατέθεσαν
1) Οικογ. Γ. Καραγιάννη 20.000 δρχ. εις μνήμην Ντίντης Παπαζαχαρίου.
2) Οικογ. Π. Καραγιάννη 20.000 δρχ. εις μνήμην Ντίντης Παπαζαχαρίου.
3) Οικογ. Π. Καζή 20.000 δρχ. εις μνήμην Ελένης Καραγιάννη αντί στεφάνου.

ΔΩΡΕΕΣ ΕΙΣ ΜΝΗΜΗΝ

Το Δ. Συμβούλιο του Σωματείου "Αγία Ειρήνη η Ορφανοτρόφος" ευχαριστεί τους πιο κάτω κυρίους που προσέφεραν αντί στεφάνου:
Α) Εις μνήμη Δέσποινας Παπαζαχαρίου:
1) Η οικ. κ. Ίζη Αλχαδέφ και Μπατάκη Αλχαδέφ δρχ. 50.000.
2) Οι κ.κ. Δημήτριος και Άννα Παπαϊωάννου δρχ. 10.000.
3) Οι κ.κ. Εμμαν. και Μαίρη Παπαϊωάννου δρχ. 10.000.
Β) Εις μνήμη Ελένης Καραγιάννη
1) Οικ. κ. Ίζη Αλχαδέφ δρχ. 15.000.
2) Οικ. κ. Αφροδίτης Καραγιάννη (CARR), κατοίκου Αδελαΐδος Αυστραλίας δρχ. 20.000.
3) Η κ. Ελένη Μ. Καλλινοπούλου, κάτοικος Αθηνών, συμπεθέρας της δρχ. 50.000.

ΧΡΙΣΤΙΑΝΙΚΗ ΕΝΩΣΗ ΝΕΑΝΙΔΩΝ ΡΟΔΟΥ

ΕΥΧΑΡΙΣΤΗΡΙΟ

Η ΧΕΝ Ρόδου ευχαριστεί τις οικογένειες **Αντωνίου και Εμμανουήλ Αγιακάτσικα** για τη δωρεά των 20.000 δρχ. εις μνήμην Πέτρου Σταυριανάκη.

ΤΟ Δ.Σ. ΧΕΝ ΡΟΔΟΥ



ΑΔΕΛΦΟΤΗΤΑ ΟΛΥΜΠΙΤΩΝ ΡΟΔΟΥ "Η ΒΡΥΚΟΥΣ"

ΑΝΑΚΟΙΝΩΣΗ -ΠΡΟΣΚΛΗΣΗ

Η Αδελφότητα Ολυμπιτών Ρόδου "Η ΒΡΥΚΟΥΣ" σας προσκαλεί στην ετήσια χοροεσπερίδα της, που θα γίνει το Σάββατο 13-3-99 και ώρα 21.00 στο εστιατόριο "ΟΡΙΟΝ" στο Φαληράκι.
Για κρατήσεις στο τηλέφωνο 85540.

Το Διοικητικό Συμβούλιο

ΣΥΛΛΟΓΟΣ ΕΛΛΗΝΩΝ ΑΙΘΙΟΠΙΑΣ

ΑΝΑΚΟΙΝΩΣΗ

Αγαπητό μέλος,
Κατά τη συνεδρίαση του Δ.Σ. της 24ης Φεβρουαρίου, αποφασίσαμε και εξουσιοδοτούμε τον κ. Κώστα Πολυταρίδη του Νικολάου, κάτοικο Ρόδου, οδός Σόφιας 2, 85100 Ρόδος (Τηλ. οικ. 69045, Γραφ. 27300, κινητό 094-465429), όπως εκπροσωπεί τον Σύλλογο μας στη Ρόδο.
Θα θέλαμε να σας γνωρίσουμε ότι ο Σύλλογός μας υπολογίζει πάντοτε στην ηθική και οικονομική συμβολή σας, για να μπορέσει να διατηρήσει με τη βοήθεια όλων τους λόγους ύπαρξης και λειτουργίας του.
Ευχαριστούμε εκ των προτέρων.

Με τιμή

Ο πρόεδρος **Η γραμματέας**
Πέτρος Βινιεράτος **Μέλπω Πανα-Γαλιώτου**

ΒΑΣΙΛΙΚΟΣ ΠΟΛΤΟΣ ΚΙΝΑΣ

(Chinese Royal Felly)



Υψηλής δραστικότητας. Στη φύση υπάρχουν 11 μεταλλικά άλατα και ο Β.Π. τα περιέχει όλα (Νάτρι-Κάλιο-Σίδηρο-Χρώμιο-Μαγγάνιο-Νικέλιο-Χαλκό-Ασβέστιο-Φώσφορο-Μαγνήσιο-Πυρίτιο). Επίσης, περιέχει, Βιταμίνες-Πρωτεΐνες-Ενζυμα-Αμινοξέα και Εστέρες. Ενδείκνυται για μεταγχειρητικές καταστάσεις, γηριατρικές παθήσεις, χοληστερίνη, δυσκοιλιότητα, υπόταση, αρθριτικά συνάχι, ατονία, κλιμακτήριο κ.λπ. Ο μοναδικός Β.Π. εμπλουτισμένος με το βότανο Σισάδρα, **που βελτιώνει το αναπνευστικό** (βρογχικά-δύσπνοια), έχοντας την μεγαλύτερη περιεκτικότητα. Επίσης διαθέτουμε το περίφημο βότανο GINSENG (ΡΙΖΑ ΤΗΣ ΖΩΗΣ) σε σφραγισμένα φακελάκια μιας χρήσεως, ούτως ώστε η δράση του να είναι σίγουρη 100% για το **άγχος** και το **κυκλοφοριακό** (είναι και διεγερτικό).

Αποστέλλεται με αντικαταβολή
ΔΗΜ. ΠΗΛΙΟΥΣΗΣ
Ευελπίδων 45-Κυψέλη-11362 Αθήνα
Τηλ. (01) 8835520-8641.498
Εγκεκριμένο από τον ΕΟΦ

ΠΟΛΙΤΙΣΤΙΚΟΣ ΣΥΛΛΟΓΟΣ ΚΑΛΑΒΑΡΔΩΝ

ΑΝΑΚΟΙΝΩΣΗ

Ο Πολιτιστικός Σύλλογος Καλαβάρδων "ΚΑΜΙΡΟΣ", καλεί τα μέλη του σε τακτική γενική συνέλευση, το Σάββατο 13 Μαρτίου 1999 και ώρα 7 μ.μ. στο Δημοτικό σχολείο με θέματα:
1) Απολογισμός του απερχόμενου Δ.Σ.
2) Εκθεση εξελεγκτικής επιτροπής.
3) Αρχαιρεσίες για την ανάδειξη νέου Δ.Σ.

Από το Διοικητικό Συμβούλιο

ΑΝΑΠΤΥΞΙΑΚΟΣ ΚΑΙ ΠΟΛΙΤΙΣΤΙΚΟΣ ΣΥΛΛΟΓΟΣ ΚΡΕΜΑΣΤΗΣ "Η ΠΡΟΟΔΟΣ"

Ανακοίνωση

Ο Αναπτυξιακός και Πολιτιστικός Σύλλογος Κρεμαστής "Η ΠΡΟΟΔΟΣ" ανακοινώνει ότι στο Σύλλογο θα λειτουργήσει Τμήμα Δημοτικών και Λαϊκών Χορών για ενήλικες άντρες και γυναίκες.
Πληροφορίες και δηλώσεις συμμετοχής στα γραφεία του Συλλόγου και στο τηλέφωνο 92779 κάθε μέρα εκτός Πέμπτης από τις 5-7 το απόγευμα

ΝΕΑ ΔΗΜΟΚΡΑΤΙΑ

ΠΡΟΣΚΛΗΣΗ

Η ΝΟΔΕ σας προσκαλεί στην ετήσια χοροεσπερίδα που θα γίνει στο ξενοδοχείο **Φαληράκι Μπητς στις 12 Μαρτίου 1999 ημέρα Παρασκευή και ώρα 9.30 μ.μ.** Η παρουσία σας θα δώσει δύναμη στην παράταξή μας.
Το πρόγραμμα περιλαμβάνει πλούσια λαχειαγορά, χορευτικά συγκροτήματα και εκλεκτό φαγητό.

Αναφορικά με τα πορίσματα των εξετάσεων που έγιναν

Αντιδράσεις στη Χάλκη από την επίσκεψη των γιατρών

Για σοβαρά προβλήματα υγείας κάνουν λόγο οι γιατροί

Έντονες αντιδράσεις προκλήθηκαν στην Χάλκη από τα συμπεράσματα μιας ομάδας γιατρών που επισκέφθηκαν πρόσφατα το νησί κι εξέτασαν τους κατοίκους του.

Τα συμπεράσματα αυτά, που δημοσιοποιήθηκαν σε αθηναϊκές εφημερίδες προκάλεσαν την έντονη αντίδραση του δημάρχου Χάλκη κ. Λ. Λαθουράκη, που έκανε σχετικές δηλώσεις, οργισμένος από τα όσα ανακοινώθηκαν.

Η αποστολή του συλλόγου Νέων Γιατρών (μή κερδοσκοπικό σωματείο) επισκέφθηκε πρόσφατα το νησί και στις ανακοινώσεις που έκαναν επεσήμαναν τα εξής:

"Φαρμακείο δεν υπάρχει. Μόνον ένας αγροτικός γιατρός, ο οποίος ασκεί το λειτούργημά του με υπευθυνότητα παρά τις δυσκολίες που αντιμετωπίζει" τόνισε ο πρόεδρος του συλλόγου κ. Πατούλης.

Οι γιατροί ενημέρωσαν τους κατοίκους γύρω από βασικά προβλήματα υγείας και εξέτασαν 73 άτομα, από τα οποία τα 29 ήταν παιδιά ηλικίας 2,5-18 ετών. Οι εξετάσεις ανέδειξαν σοβαρά προβλήματα υγείας τα οποία αγνοούσαν οι κάτοικοι:

1. Παιδιά: Βρέθηκαν τρείς περιπτώσεις με βύσμα στα αυτιά, τέσσερις με εκκριτική ωτίτιδα, δύο με ιογενή φαρυγγίτιδα, ένα με στραβισμό και ένα με μείωση της οπτικής οξύτητας.



Η οφθαλμίατρος Α. Βούζα την ώρα που εξετάζει την οπτικήν οξύτητα ενός από τα 17 παιδιά

2. Εφηβοι: Από τα 7 αγόρια και 5 κορίτσια που εξετάστηκαν, βρέθηκαν δύο περιπτώσεις με σκολίωση και μία με πιθανή μεσοκοιλιακή επικοινωνία (σοβαρό καρδιολογικό πρόβλημα). Το περιστατικό παραπέμφθηκε στην Αθήνα για νοσηλεία.

3. Ενήλικες: Εντοπίστηκαν δύο άτομα με έντονη οστεοαρθρίτιδα γονάτων, τρία με μη ελεγχόμενη στεφανιαία νόσο, πέντε με αρρύθμιστη υπέρταση, τρία με βαλβιδοπάθεια που δεν ακολουθούσαν τη σωστή θεραπευτική αγωγή, ένα με ρήξη τυμπάνου, ένα με σοβαρό καταρράκτη κλπ. Επιπλέον, η ομάδα επισκέφθηκε στο σπίτι τους εννέα κατάκοιτους ηλικιωμένους, οι οποίοι δεν μπορούσαν να μετακινηθούν. Ανάμεσα τους ήταν και μία άλλη γιαγιά, η οποία είχε παλαιότερα σπάσει το πόδι της.

Το σπάσιμο όμως δεν είχε αντιμετωπιστεί σωστά, με συνέπεια σήμερα να μην είναι σε θέση να περπατήσει!

Αναφέρθηκε επίσης η περίπτωση μιας ηλικιωμένης γυναίκας που έπαιρνε για ενάμισι χρόνο αντιεπιληπτικά φάρμακα μόνο που δεν έπασχε από επιληψία, αλλά από τη νόσο Πάρκινσον!

Χορηγός της αποστολής ήταν η αεροπορική εταιρεία Cronus, η οποία κάλυψε τα έξοδα μετακίνησης, ενώ υπεύθυνη για τη διαμονή των μελών της ομάδας ήταν η δημοτική αρχή.

Τους επόμενους τέσσερις μήνες ο σύλλογος θα οργανώσει ανάλογες αποστολές στα νησιά Νίσυρο, Αγαθονήσι, Ψέριμο, Λειψούς, Ανάφη, Σχοινούσα, Δονούσα και Κουφονήσια ενώ το Σεπτέμβριο στη Γαύδο και στα Αντικύθηρα. "Κοινό στοιχείο των νησιών αυτών είναι ότι δεν διαθέτουν φαρμακείο, παρά μόνο έναν αγροτικό γιατρό" αποκάλυψε ο κ. Πατούλης.

Από την Β' και την Γ' φάση

Εξαιρέθηκε από το Κτηματολόγιο η Δωδεκάνησος

Διαμαρτυρία του Φ. Κωστόπουλου

Και για το Εθνικό Κτηματολόγιο, από τους σχεδιασμούς του οποίου εξαιρείται η Δωδεκάνησος, θα συζητήσει το Νομαρχιακό Συμβούλιο Δωδεκανήσου, στην ερχόμενη συνεδρίασή του.

Το θέμα τέθηκε από τον επικεφαλής της ελάσσονος μειοψηφίας ***κ. Φώτη Κωστόπουλο,*** ο οποίος επεσήμανε ότι θα πρέπει να υπάρξει διαμαρτυρία προς τους αρμόδιους κυβερνητικούς παράγοντες.

Πράγματι στην β' και γ' φάση σχεδιασμού του Εθνικού Κτηματολογίου, βάση πρόσφατων ανακοινώσεων, περιλαμβάνονται δεκάδες περιοχές όλης της χώρας, πλην της Δωδεκανήσου (στην α' φάση είχαν συμπεριληφθεί τα νησιά Πάτμος και Σύμη).

Πρέπει να γίνουν παρεμβάσεις για να συμπεριληφθεί στον σχεδιασμό και ο νομός μας, τόνισε ο κ. Κωστόπουλος και πράγματι το θέμα θα αποτελέσει αντικείμενο της ερχόμενης συνεδρίασης του Νομαρχιακού Συμβουλίου.

Για την χορήγηση σημάτων εισόδου

Από 15 Μαρτίου οι αιτήσεις κατοίκων της Παλιάς Πόλης

Ποιά δικαιολογητικά απαιτούνται

Από το γραφείο ελεγχόμενης στάθμευσης ανακοινώνεται ότι από 15/03/1999 θα δέχεται αιτήσεις των μονίμων κατοίκων της Μ. Πόλης για την χορήγηση ειδικών σημάτων εισόδου και στάθμευσης. Απαραίτητα δικαιολογητικά που απαιτούνται για την έκδοση σήματος είναι τα κάτωθι:

1. Για ανανέωση σήματος

α) Αίτηση (Χορηγείται από το γραφείο).

β) Άδεια κυκλοφορίας (φωτοτυπία).

2. Για όσους επιθυμούν να προμηθευτούν σήμα για πρώτη φορά θα προσκομίσουν τα κάτωθι δικαιολογητικά:

α) Αίτηση (χορηγείται από γραφείο).

β) Αντίγραφο τελευταίας φορολογικής δήλωσης

γ) Αποδείξεις ΔΕΗ-ΔΕΥΑΡ-ΟΤΕ τελευταίου 2μήνου.

δ) Άδεια κυκλοφορίας και οδήγησης.

ε) Υπεύθυνη δήλωση του Ν1599/86

Τα παραπάνω δικαιολογητικά πρέπει να προσκομιστούν έως 31/03/1999.

Μετά από τις άνω ημερομηνίες όλες οι αιτήσεις των ενδιαφερομένων θα θεωρούνται ληξιπρόθεσμες.

Κατά τη συνεδρίαση

Ομόφωνες οι αποφάσεις στις Πεταλούδες

Για όλα τα θέματα

Σε καλό κλίμα πραγματοποιήθηκε προχθές το βράδυ η προγραμματισμένη συνεδρίαση του Δημοτικού Συμβουλίου Πεταλούδων, ενώ εκτός από τα 10 θέματα που περιλαμβάνονταν στην ημερήσια διάταξη, συζητήθηκαν επίσης και άλλα 6 θέματα που τέθηκαν κατά την διάρκεια της συνεδρίασης. Όπως ανακοινώθηκε χθες, όλα τα θέματα που περιλαμβάνονταν στην ημερήσια διάταξη ψηφίστηκαν ομόφωνα ενώ εκτός ημερήσιας διάταξης, τέθηκε επίσης θέμα και ψηφίστηκε για τον ορισμό των μελών του διοικητικού συμβουλίου της Επιχείρησης Πεταλούδων.

Τελικά, το 5μελές διοικητικό συμβούλιο της Επιχείρησης Πεταλούδων, θα απαρτίζεται από τους: Μιχάλη Πάττα, Μανώλη Κωστιού, Γιώργο Κάλλα, Φιλήμωνα Καρίκη, ενώ λαϊκό μέλος ορίστηκε ο κ. Μανώλης Γρηγοριάδης.

- Χθες αξίζει να σημειωθεί ότι επρόκειτο να συνεδριάσει και το Δημοτικό Συμβούλιο Καλλιθέας, ενώ αύριο στις 6 το απόγευμα προγραμματίστηκε επίσης και η συνεδρίαση του δημοτικού συμβουλίου Αταβύρου, με κυρίαρχο θέμα την έγκριση οργανισμού εσωτερικής υπηρεσίας του Δήμου σύμφωνα με τις προβλεπόμενες διατάξεις του νόμου.

Η σχεδίαση του Οργανισμού, όπως ανακοίνωσε χθες ο δήμαρχος κ. Παναγιώτης Κυριακούλης, θα είναι προσαρμοσμένη στις ειδικές ανάγκες του Δήμου, ο οποίος όπως είναι γνωστό είναι κατά βάση αγροτικός με εκτεταμένη περιοχή ευθύνης, αλλά ταυτόχρονα και με σημαντικά προβλήματα.

Για να υπάρξει αναπροσαρμογή στις συντάξεις τους

Την μεσολάβηση των βουλευτών ζητούν οι πρώην κοινοτάρχες

Επιστολή απέστειλε ο σύλλογός τους

Ο Σύλλογος Διατελεσάντων Προέδρων Κοινοτήτων Νομού Δωδεκανήσου με επιστολή του στους βουλευτές ζητά την μεσολάβησή τους ώστε κατά την συζήτηση του συνταξιοδοτικού κώδικα ληφθεί μέριμνα για την αύξηση της χορηγίας και να ικανοποιηθούν διάφορα άλλα αιτήματα. Το πλήρες κείμενο της επιστολής έχει ως εξής:

«Εν όψει της κατάθεσης του νέου Συνταξιοδοτικού Νομοσχεδίου στην Βουλή και του άρθρου 10 που θα καθορίσει τις χορηγίες των Δημάρχων και των Προέδρων Κοινοτήτων παρακαλούμε:

• Να ζητήσετε την αναπροσαρμογή της χορηγίας και των διατελεσάντων Δημάρχων και Προέδρων Κοινοτήτων της χώρας σύμφωνα με την υπ. αριθμ. 23891/14-9-1998 απόφαση του Υπουργού Εσωτερικών, διότι το Γενικό Λογιστήριο του Κράτους αρνείται μέχρι σήμερα να αναπροσαρμόσει τις χορηγίες μας κατά παράβαση του Νόμου 91/43 και 1205/81.

• Εφόσον η αύξηση της χορηγίας θα καθορίζεται σύμφωνα με την ακολουθουμένη κάθε φορά μισθολογική πολιτική των πολιτικών συντάξεων, να χορηγούνται και στους συνταξιούχους Δημάρχους και Προέδρους Κοινοτήτων και τα ανάλογα δώρα των εορτών και:

• Να αναπροσαρμοστεί η χορηγία των Προέδρων Κοινοτήτων που συνενώθηκαν εθελοντικά με τους νόμους 1416/84 και 1622/86.

Μετά τιμής
Ο Πρόεδρος
Σάββας Φύλλης».

Στην συγκρότηση του διοικ. συμβουλίου

Ισοψήφισαν για την προεδρία των Καστελλοριζιών

Πρόεδρος τελικά ο Κυρ. Χονδρός

Συγκροτήθηκε τελικά σε σώμα το νέο διοικητικό συμβούλιο της Ενωσης Καστελλοριζιών Ρόδου, μετά από την τροποποίηση του καταστατικού (της ενοποίησης των δύο συλλόγων) και τις νέες εκλογές που έγιναν την προηγούμενη εβδομάδα. Αφού διαβάστηκε επιστολή του εκλεγέντος κ. Μουστάκα Κομνηνού ο οποίος δήλωσε ότι παραιτείται για καθαρά προσωπικούς λόγους και ύστερα από τρεις συνεχιζόμενες άκαρπες ψηφοφορίες, στις οποίες οι δύο υποψήφιοι για την θέση του προέδρου κ.κ. Κυριάκος Χονδρός και Φίλιππος Σάκκαρης, έλαβαν αντίστοιχα από 4 ψήφους ο καθένας, ενώ υπήρχε και μία λευκή ψήφος. Προκειμένου να αρθεί το αδιέξοδο, ο Φίλιππος Σάκκαρης σε κλίμα ενότητας, και ομοψυχίας, δέχθηκε καθήκοντα προέδρου να αναλάβει ο πλειοψηφήσας στις εκλογές της 7η Μαρτίου κ. Κυριάκος Χονδρός. Μετά από την εξέλιξη αυτή, η σύνθεση του διοικητικού συμβουλίου της Ενωσης Καστελλοριζιών Ρόδου, διαμορφώθηκε ως εξής:

Πρόεδρος: Κυριάκος Χονδρός, Αναπληρωτής Πρόεδρος Αθανάσιος Σταμούλης, Αντιπρόεδρος, Φίλιππος Σάκκαρης, Γραμματέας Νικόλαος Βερβέρης, Ταμίας Γιώργος Παπουτσής, Εφορος Πανταζής Χούλης, Μέλη Δημήτριος Ασβέστης, Αικατερίνη Μαγιάφη Κοκάλα και μέλος Υπεύθυνος Τύπου ο Αναστάσιος Χαμουζάς.

Κέρδισε 10 εκατομμύρια στο Εθνικό

Δέκα εκατομμύρια δραχμές, μοίρασε στη Ρόδο το Εθνικό λαχείο στην χθεσινή του κλήρωση, σύμφωνα με όσα ανακοίνωσε χθες ο κεντρικός πράκτορας λαχείων στη Ρόδο κ. Σάββας Σαής. Ο τυχερός αριθμός είναι ο 83514, και κληρώθηκε στην 180η έκδοση της τέταρτης μέρας των διαδοχικών της 5ης κλήρωσης. Σύμφωνα με τα στοιχεία που συγκέντρωσαν οι αρμόδιοι του κεντρικού πρακτορείου λαχείων της Ρόδου, ο τυχερός λαχνός ανήκει σε οικογενειάρχη εργαζόμενο, που διαμένει στην πόλη της Ρόδου. Ο τυχερός λαχνός, πωλήθηκε από τον γνωστό λαχειοπώλη Χρήστο Πίτσιο.

Από το Πανεπιστήμιο του Αιγαίου

Εννιά εργαστήρια για Πληροφορική

Ολοκληρώνεται το πρόγραμμα

Εννέα εργαστήρια πληροφορικής έχει δημιουργήσει το Παιδαγωγικό Τμήμα Δημοτικής Εκπαίδευσης του Πανεπιστημίου Αιγαίου, σε εννέα νησιά του νοτίου Αιγαίου. Συγκεκριμένα στα νησιά Κω, Κάλυμνο, Κάρπαθο, Σαντορίνη, Πάρο, Νάξο, Σύρο, Τήνο και Μύκονο στάλθηκαν από δέκα ηλεκτρονικοί υπολογιστές, δύο εκτυπωτές και ένα φωτοτυπικό, για την υποστήριξη των μαθημάτων πληροφορικής που πραγματοποιούνται στα πλαίσια του Προγράμματος "Ακαδημαϊκή και Επαγγελματική Αναβάθμιση Εκπαιδευτικών Α'θμιας Εκπαίδευσης". Το πρόγραμμα άρχισε από το Νοέμβριο του 1997 και ολοκληρώνεται το καλοκαίρι του 1999. Αφορά την επιμόρφωση περίπου 900 εκπαιδευτικών που δήλωσαν συμμετοχή και πραγματοποιείται σε δέκα εκπαιδευτικά κέντρα, στα Δωδεκάνησα και στις Κυκλάδες, με κέντρο τη Ρόδο.

Πέρα από τα εργαστήρια πληροφορικής, που άρχισαν να οργανώνονται και θα τεθούν άμεσα σε λειτουργία -ορισμένα ήδη λειτουργούν- στα πλαίσια του ίδιου Προγράμματος, γίνεται προσπάθεια να δημιουργηθούν επιπλέον, μικρές βιβλιοθήκες για την υποστήριξη του εκπαιδευτικού έργου των δασκάλων. Επιδίωξη είναι να δημιουργηθεί μια μόνιμη σχέση συνεργασίας ανάμεσα στους εκπαιδευτικούς της νησιωτικής περιοχής με το Παιδαγωγικό Τμήμα Δημοτικής Εκπαίδευσης και μετά την ολοκλήρωση του Προγράμματος.

Ας σημειωθεί ότι το συγκεκριμένο Πρόγραμμα χρηματοδοτείται από το 2ο Κοινοτικό Πλαίσιο Στήριξης της Ευρωπαϊκής Ενωσης σε συνεργασία με το ΥΠΕΠΘ και αποτελεί τη μεγαλύτερη μέχρι στιγμής παρέμβαση του Πανεπιστημίου Αιγαίου στο χώρο των εκπαιδευτικών του Νοτίου Αιγαίου.

επιλογές

ΤΟ ΧΑΡΤΙ

Το πώς παίζεται το χαρτί της "τρομοκρατίας" είναι ένα θέμα που δεν σηκώνει πολλή συζήτηση. Υπάρχει ένας συγκεκριμένος κώδικας, παντελώς άσχετος με τις εκθέσεις της Ουάσιγκτον για τα ανθρώπινα δικαιώματα. Σ' αυτές τις εκθέσεις το στρατοκρατικό καθεστώς της Άγκυρας είναι πρώτο στην καταπάτηση των ανθρωπίνων δικαιωμάτων με τη χρησιμοποίηση κρατικής τρομοκρατίας εναντίον ολόκληρου λαού.

Αυτό δεν μετράει στην πώληση όπλων. Το μάρκετινγκ καλύπτει το ηθικό πρόβλημα με μια επισήμανση: ότι τα συγκεκριμένα όπλα δεν θα χρησιμοποιηθούν για την παραβίαση των ανθρωπίνων δικαιωμάτων. Και ο αγοραστής συμμορφώνεται απολύτως!

Γιατί, όμως, τόσοι εξοπλισμοί; Οι προστατευόμενοι δεν θα μπορούσαν να αγοράσουν άλλα αμερικανικά προϊόντα, όπως π.χ. μπανάνες -να σταματήσει και ο πόλεμος με την Ευρώπη- ώστε να ενισχυθεί η αμερικανική οικονομία και να χορτάσουν οι πεινασμένοι, έστω και με μπανάνες;

Από την ΕΛΕΥΘΕΡΟΤΥΠΙΑ

ΚΥΡΙΑΡΧΟΣ

Ουδείς μπορεί με βεβαιότητα να πει εάν ο Κ. Σημίτης θα καταφέρει να ανακτήσει το χαμένο πολιτικό έδαφος. Είναι όμως βέβαιο ότι στο ΠΑΣΟΚ παραμένει κυρίαρχος και σε κάθε περίπτωση θα έχει τον πρώτο λόγο για τις όποιες εξελίξεις. Η ομοβροντία πυρών που δέχθηκε ο Άκης Τσοχατζόπουλος μετά τη δήλωσή του ότι σε περίπτωση ήττας στις ευρωεκλογές θα τεθεί ζήτημα ηγεσίας απλώς επιβεβαίωσε τον παραπάνω συλλογισμό. Η στήριξη του Κ. Σημίτη χωρίς προϋποθέσεις έως τις ευρωεκλογές και μετά από αυτές είναι ίσως όρος επιβίωσης, αν όχι για όλους, τουλάχιστον για την πλειοψηφία των κορυφαίων, αλλά και του ίδιου του ΠΑΣΟΚ. Σε περίπτωση ήττας στις ευρωεκλογές τον πρώτο λόγο θα έχουν όσοι έδωσαν τη μάχη δίπλα στον πρωθυπουργό όχι για τον Κ. Σημίτη, αλλά για να μη διαλυθεί η παράταξη.

Από άρθρο του Γ. Μακρυγιάννη στην ΕΞΟΥΣΙΑ

ΑΝΑΝΕΩΣΗ

Αν έχει ένα μεγάλο πρόβλημα σήμερα το ΠΑΣΟΚ, δεν είναι αυτό που αποτυπώνουν οι δημοσκοπήσεις ως "δυσαρέσκεια από την κυβερνητική πολιτική". Είναι ότι δεν μπόρεσε ή δεν θέλησε να ανανεωθεί. Τα τελευταία μεγάλης εμβέλειας στελέχη που προωθήθηκαν στην στελεχική πυραμίδα του ΠΑΣΟΚ είναι ο Ευάγγελος Βενιζέλος και ο Αλέκος Παπαδόπουλος. Αλλά ο πρώτος μετράει ήδη 12 χρόνια στο ΠΑΣΟΚ, και ο δεύτερος μόλις έξι χρόνια σε υπουργικό θώκο.

Το συνέδριο που έρχεται και ο ευρύς ανασχηματισμός που λέγεται ότι θα το ακολουθήσει είναι δύο μεγάλες ευκαιρίες να απαντήσει το ΠΑΣΟΚ στο καίριο αίτημα για ανανέωση. Αν δεν θέλει η κούραση που προκαλεί στην κοινωνία, να αποτυπωθεί και εκλογικά. Στις εθνικές εκλογές εννοείται...

Από άρθρο του Γ. Χρ. Παπαχρήστου στα ΝΕΑ

ΔΕΛΕΑΡ

Όσον αφορά την αριθμητική σχέση χριστιανών-μουσουλμάνων στη Θράκη, που υπαινίχθηκε προ ημερών ο Μακαριότατος, είναι προφανές ότι μπορεί να βελτιωθεί υπέρ της χριστιανικής πλευράς με την ανάπτυξη όχι μόνο θρησκευτικού αλλά και κοινωνικού έργου. Και η Θράκη έχει απεριόριστα περιθώρια για την πραγματοποίηση τέτοιου έργου, που η Εκκλησία, υπό τη σημερινή καθοδήγησή της, μπορεί να προγραμματίσει και εκτελέσει. Πέραν αυτού όμως, αυτή η ίδια η μεγάλη οικονομική ανάπτυξη της περιοχής, μέσα από συνδυασμό ευρωπαϊκών και ντόπιων προγραμμάτων, μπορεί να αποτελέσει δέλεαρ για την προσέλκυση στη Θράκη πολλών χριστιανών-ανέργων ή άνευ εργασίας Ελλήνων μεταναστών από χριστιανικές χώρες. Αρκεί να υπάρξει έμπνευση και προγραμματισμός από μέρους των υπευθύνων. Κάθε παρέλκυση πλέον και κάθε αναβολή θα συνιστά έγκλημα κατά της πατρίδας.

Από άρθρο του Τ. Αθανασιάδη στην ΑΠΟΓΕΥΜΑΤΙΝΗ

ΤΟ ΚΡΑΤΟΣ

Πάλι στην επικαιρότητα το θέμα του "διαλυμένου" και "ανίκανου" κράτους, λόγω της υπόθεσης Οτσαλάν. Δίνουν και παίρνουν τα αρνητικά σχόλια, οι οργισμένες παρατηρήσεις, η απογοήτευση από πολίτες και πολιτικούς. Όμως θα έπρεπε να σκεφθούμε ίσως ότι αυτό το ελληνικό κράτος δεν είναι 'διαλυμένο", "ανίκανο" κ.λπ. Είναι ένα κράτος οργανωμένο πολύ καλά για να έχει τις χαμηλές ποιότητες τις οποίες διαθέτει. Αυτό που ονομάζουμε "κράτος" είναι ένας μεγάλος οργανισμός, που λειτουργεί επί πάρα πολλά χρόνια με τρόπο που κυρίως καλύπτει ορισμένες ανάγκες, όχι απαραιτήτως ως Δημόσιο στην υπηρεσία της χώρας.

Από την Καθημερινή

είπαν και... ελάλησαν

➪ "Επαναλαμβάνω για μια ακόμη φορά ότι ο Κώστας Σημίτης δεν είναι υπό προθεσμία ή υπό κηδεμονία".

Κ. Λαλιώτης

➪ "Η χώρα δεν κυβερνάται ούτε με την ανοχή ούτε με επιφυλάξεις ούτε με ψιθύρους. Οσοι διαφωνούν ας σηκώσουν το χέρι τους".

Γ. Πασχαλίδης

➪ "Το αποτέλεσμα των ευρωεκλογών θα είναι γι' αυτούς (σ.σ. για την εσωκομματική αντιπολίτευση) μια απογοήτευση, αλλά τότε θα πρέπει να έχουν την ελάχιστη ευθύνη και να σωπάσουν πολιτικά για πάντα".

Χρ. Βερελής

➪ "Είναι γνωστό σε όλους ότι η Ελλάδα πάντα βοηθά τους λαούς που αγωνίζονται για τα δικαιώματά τους"

Γιασέρ Αραφάτ

➪ "Οι κρίσεις που αντιμετώπισε η κυβέρνηση ήταν ιδιαίτερες και ίσως δεν έχουν προηγούμενο σε πυκνότητα"...

Δ. Ρέππας

➪ "...Ομολογείται, όμως, πλέον, η έλευση της Ν.Δ., η οποία ξεκίνησε το μετρό και είναι ευτύχημα για τον τόπο το ότι αυτή θα το ολοκληρώσει...".

Β. Μείμαράκης



Η υπόθεση Οτσαλάν,το συνέδριο του ΠΑΣΟΚ,η πορεία της ελληνικής οικονομίας και οι ελληνοτουρκικές σχέσεις ήταν τα βασικά θέματα της ειδησεογραφίας του χθεσινού τύπου.

ΑΔΕΣΜΕΥΤΟΣ ΤΥΠΟΣ (Μήτσης):

Βόμβα τρισεκατομμυρίων στα θεμέλια του ΠΑΣΟΚ. Εκθεσηκαταπέλτης προς ευρωπαική επιτροπή απο Κεδίκογλου. Πώς λεηλατείται το δημόσιο χρήμα για ανύπαρκτο αέριο.

ΑΔΕΣΜΕΥΤΟΣ ΤΥΠΟΣ (Ρίζος):

Ωμός εκβιασμός.Ξαναχτύπησαν οι Αμερικανοί με "πάγωμα" εξοπλισμών.'Η παίρνετε τα αεροπλάνα μας ή δεν σας δίνουμε ούτε ανταλλακτικό..Κόψτε και τις σχέσεις με τους Κούρδους.

ΑΘΗΝΑΙΚΗ:

Πλαστό ή γνήσιο.Να αποφανθεί η Εξεταστική Επιτροπή.

ΑΚΡΟΠΟΛΙΣ:

Μαχαίρι στα επιδόματα ανθυγιεινής εργασίας.Μετά το ψαλίδι στις συντάξεις, επιδρομή στις αποδοχές.

ΑΠΟΓΕΥΜΑΤΙΝΗ:

Τι αλλάζει με το Κτηματολόγιο.Νέες ρυθμίσεις για τα ακίνητα απο 15 Απριλίου.

Η ΑΥΓΗ:

Παιχνίδι πολέμου στις μικρές οθόνες.Πρώτα οι εντυπώσεις και μετά οι διαψεύσεις.

ΑΥΡΙΑΝΗ:

Στις 5.000 ο δείκτης του Χρηματιστηρίου.Προβλέπει ο Σωκράτης Κόκκαλης και άλλοι κορυφαίοι επιχειρηματίες.

Η ΒΡΑΔΥΝΗ:

Κόκκινος συναγερμός στο Αιγαίο.Σε ετοιμότητα "τριών λεπτών" η Πολεμική Αεροπορία.

ΕΘΝΟΣ:

Γιατί η εμπλοκή με το πόρισμα.Υπόθεση Οτσαλάν.Οι 7 κατηγορούμενοι και τα 2 σημεία που προβληματίζουν τους εισαγγελείς.

ΕΛΕΥΘΕΡΗ ΩΡΑ:

Η Οτσαλανιάδα διχάζει την Θέμιδα.Το πόρισμα αναμένεται, αλλά όλα δείχνουν οτι ...

ΕΛΕΥΘΕΡΟΣ:

Είμαι αθώος του...αίματος.Τώρα για την υπόθεση Οτσαλάν φωνάζει ο Πάγκαλος.

ΕΛΕΥΘΕΡΟΣ ΤΥΠΟΣ:

Μας ήθελαν συνένοχους.Τι κατέθεσε ο Καλεντερίδης για την προδοσία Οτσαλάν.Απειλές απο Αγκυρα για πόλεμο με δόσεις. Σε επιφυλακή η Πολεμική Αεροπορία.Οργιο φημών για τη ζωή του ΑΠΟ.

ΕΛΕΥΘΕΡΟΤΥΠΙΑ:

Γκάλοπ:οι ψηφοφόροι εν όψει συνεδρίου:Επί δεξιά κλίνει το ΠΑΣΟΚ.Κεντρώο το βλέπουν και οι οπαδοί ΝΔ.4 στους 10 το '96 δεν το ξαναψηφίζουν.

Η ΕΞΟΥΣΙΑ:

Επενδυτική άνοιξη.Εκατοντάδες δις σε νέες πρωτοβουλίες. Ισχυροποιούνται οι ελληνικές εταιρίες.Διαγράφονται νέοι ορίζοντες στη διεθνή αγορά.

ΕΣΤΙΑ:

Οτσαλάν και εφορία.Κοινός παρονομαστής η κρατική ανικανότης.

Η ΚΑΘΗΜΕΡΙΝΗ:

Εισβολή 1,5 τρις στο ΧΑΑ.Τα νέα κεφάλαια θα αντληθούν απο 50 παλιές και 100 νέες εταιρίες.

Ο ΛΟΓΟΣ:

Γέφυρες Σημίτη σε Ακη.Η ΚΕ και η ΚΟ θα δώσουν απάντηση αν χρειαστεί, δηλώνουν με νόημα οι "εκσυγχρονιστές".

ΤΑ ΝΕΑ:

Εκτός απο ΡΚΚ και... Με 10 ονόματα για 17Ν πιέζουν τώρα οι ΗΠΑ

ΝΙΚΗ:

Τους άκουσαν οι γείτονες.Μπλέξανε οι εκσυγχρονιστικές γραμμές. "Μυστικός" δείπνος σε σπίτι υπουργού...Κόντρα της "κλαδικής υφυπουργών" με το "στρατηγείο" της Χαριλάου Τρικούπη.

ΡΙΖΟΣΠΑΣΤΗΣ:

Τρομοκράτες των λαών οι Αμερικάνοι και το ΝΑΤΟ.ΗΠΑ και Τουρκία απαιτούν να χαρακτηριστούν οι Κούρδοι τρομοκράτες.

ΑΓΓΕΛΙΟΦΟΡΟΣ:

Αυξήσεις μισθών σε Δημόσιο και ΟΤΑ.Τι προβλέπει τροπολογία που κατατέθηκε χθές βράδυ στη βουλή.

ΤΥΠΟΣ ΘΕΣΣΑΛΟΝΙΚΗΣ:

Χαριστικές αναθέσεις "καίνε" Σημίτη για την εισαγωγή φυσικού αερίου απο τη Ρωσία.

COMPUTERS - ΑΞΕΣΟΥΑΡ - ΠΕΡΙΦΕΡΕΙΑΚΑ

Fun-Line & Business-Line Computers
Ολοκληρωμένα συστήματα Ηλ. Υπολογ.

M-II 300MX	189.000 (ή 6x39.900)
K6-II 350MMX	220.000 (ή 6x46.900)
Pentium II 300A Celeron	209.000 (ή 6x43.900)
Pentium II 366 Celeron	235.000 (ή 6x49.500)
Pentium III 450 NEW!!	399.000 (ή 6x83.500)

Πλήρη συστήματα με Οθόνη, Σκληρό Δίσκο, Keyboard, Mouse
Για τεχνικά χαρακτηριστικά επικοινωνήστε μαζί μας

Canon PRIMAX crypto ICE Computers Notebooks Belinea NOKIA CHIP HEWLETT PACKARD

Υπογράφουμε με την Τιμή μας!!

ΠΡΟΣΦΟΡΕΣ

Scanner έγχρωμοι A4	από	19.500
3DFx & SVGA Bunshee 16MB		32.900
Σκληρός Δίσκος 4,3GB		42.900
Πληκτρολόγιο εργονομικό		2.500
CD-ROM 40x ταχύτητας		14.900
Ηχεία 170W Stereo		7.900
Ηχεία 480W με Subwoofer		14.900
Scanner A4 19.200dpi		34.500
Κάρτα ήχου Stereo 3D	από	4.900
Primax Clever-Mouse		1.200

SPECIAL
ΟΘΟΝΗ-MONITOR 17" Scott/Relisys 1280x1024 79.900

Αναβαθμίσεις όλων των Computers σε Pentium και Pentium II από 30.000

Αριστη ποιότητα, Τεχνογνωσία, Service
ΤΑ ΠΑΝΤΑ ΓΥΡΩ ΑΠΟ ΤΑ COMPUTER

Οι τιμές είναι τις μετρητοίς και δεν περιλαμβάνουν ΦΠΑ.
Οι τιμές των δόσεων περιλαμβάνουν 13% ΦΠΑ

Information Systems SYNCOM
Η ΑΛΛΗ ΔΙΑΣΤΑΣΗ ΤΗΣ ΤΕΧΝΟΛΟΓΙΑΣ

Κ. ΥΔΡΑΙΟΥ 28 ΡΟΔΟΣ
ΤΗΛ. 70160-1-2 FAX 70163

D-A-N-E- SEA LINE

ΔΡΟΜΟΛΟΓΙΑ ΑΠΟ 01/03/1998-21/03/1999
ΑΝΑΧΩΡΗΣΗ ΑΠΟ ΡΟΔΟ

ΗΜ/ΝΙΑ	ΗΜΕΡΑ	ΠΛΟΙΟ	ΩΡΑ ΑΝΑΧ.	ΠΡΟΟΡΙΣΜΟΣ
01.03	ΔΕΥ	----	----	----
02.03	ΤΡΙ	ΡΟΔΟΣ	14.00	ΚΩ-ΚΑΛΥΜΝΟ-ΛΕΡΟ-ΠΑΤΜΟ-ΠΕΙΡΑΙΑ
03.03	ΤΕΤ	ΙΑΛΥΣΟΣ	13.00*	ΤΗΛΟ-ΝΙΣΥΡΟ-ΚΩ-ΛΕΡΟ-ΠΑΤΜΟ-ΠΕΙΡΑΙΑ
04.03	ΠΕΜ	ΡΟΔΟΣ	17.00	ΚΩ-ΠΕΙΡΑΙΑ
05.03	ΠΑΡ	ΙΑΛΥΣΟΣ	14.00	ΚΩ-ΚΑΛΥΜΝΟ-ΛΕΡΟ-ΠΑΤΜΟ-ΠΕΙΡΑΙΑ
06.03	ΣΑΒ	ΡΟΔΟΣ	14.00	ΚΩ-ΚΑΛΥΜΝΟ-ΛΕΡΟ-ΠΑΤΜΟ-ΠΕΙΡΑΙΑ
07.03	ΚΥΡ	ΙΑΛΥΣΟΣ	14.00	ΚΩ-ΚΑΛΥΜΝΟ-ΛΕΡΟ-ΠΑΤΜΟ-ΠΕΙΡΑΙΑ
08.03	ΔΕΥ	----	----	----
09.03	ΤΡΙ	ΡΟΔΟΣ	14.00	ΚΩ-ΚΑΛΥΜΝΟ-ΛΕΡΟ-ΠΑΤΜΟ-ΠΕΙΡΑΙΑ
10.03	ΤΕΤ	ΙΑΛΥΣΟΣ	13.00	ΤΗΛΟ-ΝΙΣΥΡΟ-ΚΩ-ΛΕΡΟ-ΠΑΤΜΟ-ΠΕΙΡΑΙΑ
11.03	ΠΕΜ	ΡΟΔΟΣ	18.00	ΚΩ-ΠΕΙΡΑΙΑ
12.03	ΠΑΡ	ΙΑΛΥΣΟΣ	14.00	ΚΩ-ΚΑΛΥΜΝΟ-ΛΕΡΟ-ΠΑΤΜΟ-ΠΕΙΡΑΙΑ
13.03	ΣΑΒ	ΡΟΔΟΣ	14.00	ΚΩ-ΚΑΛΥΜΝΟ-ΛΕΡΟ-ΠΑΤΜΟ-ΠΕΙΡΑΙΑ
14.03	ΚΥΡ	ΙΑΛΥΣΟΣ	14.00	ΚΩ-ΚΑΛΥΜΝΟ-ΛΕΡΟ-ΠΑΤΜΟ-ΠΕΙΡΑΙΑ
15.03	ΔΕΥ	----	----	----
16.03	ΤΡΙ	ΡΟΔΟΣ	14.00	ΚΩ-ΚΑΛΥΜΝΟ-ΛΕΡΟ-ΠΑΤΜΟ-ΠΕΙΡΑΙΑ
17.03	ΤΕΤ	ΙΑΛΥΣΟΣ	13.00	ΤΗΛΟ-ΝΙΣΥΡΟ-ΚΩ-ΛΕΡΟ-ΠΑΤΜΟ-ΠΕΙΡΑΙΑ
18.03	ΠΕΜ	ΡΟΔΟΣ	17.00	ΚΩ-ΠΕΙΡΑΙΑ
19.03	ΠΑΡ	ΙΑΛΥΣΟΣ	14.00	ΚΩ-ΚΑΛΥΜΝΟ-ΛΕΡΟ-ΠΑΤΜΟ-ΠΕΙΡΑΙΑ
20.03	ΣΑΒ	ΡΟΔΟΣ	14.00	ΚΩ-ΚΑΛΥΜΝΟ-ΛΕΡΟ-ΠΑΤΜΟ-ΠΕΙΡΑΙΑ
21.03	ΚΥΡ	ΙΑΛΥΣΟΣ	14.00	ΚΩ-ΚΑΛΥΜΝΟ-ΛΕΡΟ-ΠΑΤΜΟ-ΠΕΙΡΑΙΑ

Κεντρικό Πρακτορείο ΔΑΝΕ SEA LINE
Αυστραλίας 92-Ώρες λειτουργίας 08.00-20.00 • Τηλ. 77078

(εκ) πολιτισμικά παίγνια

Γράφει ο Κωστής Νικολάκης

Δισκογραφικό Δελτίο

• Βυζαντινή Μουσική και τραγούδια από την Κάλυμνο

Πρόκειται για δύο δίσκους της **Ενωσης Καλυμνίων Ρόδου, "Ο Αγιος Παντελεήμων"** με Βυζαντινή και Παραδοσιακή μουσική καθώς και Κάλαντα από το νησί των σφουγγαράδων που εμπλουτίζουν την Δωδεκανησιακή δισκογραφία με την ευκαιρία των 50 χρόνων της **Ενσωμάτωσης.**

• Ι) Συμφωνία Βυζαντινής Μουσικής, "Το Θείον Βρέφος". Συμμετέχουν οι πρωτοψάλτες **Κωνσταντίνος Ζόππας** και **Ιωάννης Τρικοίλης.**

ΙΙ) Κάλαντα, τραγούδια και Μουσική Καλυμνίων. Παραδοσιακά τραγούδια με τη χορωδία της **Ενωσης Καλυμνίων Ρόδου.** Ζωντανή ηχογράφηση της συναυλίας που έγινε στο Εθνικό Θέατρο Ρόδου. Στο βιολί ο **Γιώργος Τρικοίλης.**



*** Πατριαρχική Φόρμιγξ. "Η πορεία του Ιησού στο Γολγοθά - Η θυσία".** Μεγάλη Συμφωνία Βυζαντινής Μουσικής με τους πρωτοψάλτες, **Λεωνίδα Αστέρη, Ιωάννη Τρικοίλη** και **Κωνσταντίνο Ζόππα.** Ζωντανή ηχογράφηση από την συναυλία που δόθηκε στην εκκλησία της Αγίας Σοφίας στο Νέο Ψυχικό - Αθήνα, στις 4 Απριλίου 1997.



Τραγουδώντας με την Αννα Καραμπεσίνη και Εφη Σαρρή

Γράφει στο "**Δίφωνο**" ο **Γιώργος Ε. Παπαδάκης** παρουσιάζοντας τον δίσκο **"Ενα Γλέντι"** της **Αννας Καραμπεσίνη** και **Εφης Σαρρή,** *(παραγωγή Γιώργος Τσάμπρας, Music Box):*

"Ηχογραφήσεις δημοτικών τραγουδιών με την Αννα Καραμπεσίνη και την Εφη Σαρρή, *που πραγματοποιήθηκαν και εκδόθηκαν στις αρχές της δεκαετίας του '70. Για πρώτη φορά η Α. Καραμπεσίνη ακούστηκε, στα μεταπολεμικά χρόνια, από τις εκπομπές δημοτικών τραγουδιών της ραδιοφωνίας. Ηταν μία από τις καλές φωνές που χρησιμοποιούσε ο Σίμων Καράς κυρίως, σε δωδεκανησιακά τραγούδια. Από τις αρχές της δεκαετίας του '60, εμφανίζεται πλέον, μαζί με την αδελφή της Εφη, και στην εμπορική δισκογραφία σε ένα ευρύτερο ρεπερτόριο και σε εκτελέσεις που διακρίνονταν λιγότερο για τη λαογραφική τους αξία και περισσότερο για το γεγονός ότι ανταποκρίνονταν σε ένα "νεοδημοτικό" στιλ της εποχής, που διαμορφώθηκε ως επί το πλείστον στα λαϊκά κέντρα διασκεδάσεως και διαδιδόταν μέσω των δίσκων, του ραδιοφώνου και των - τότε - πανταχού παρόντων τζουκ- μποξ.*



Ωστόσο, ακόμη και μετά σε αυτόν τον κάπως υβριδικό ήχο (σε σχέση, πάντα, με ένα εν πολλοίς ιδεατό τύπο τον οποίο αποδεχόταν ως γνήσιο η λαογραφία της εποχής), οι δύο αδελφές διατηρούσαν ανέπαφο τον τρόπο που τραγουδούσαν και στα παλαιότερα χρόνια - χωρίς δάνεια, δηλαδή (όπως έκαναν και κάνουν πολλοί δημοτικοί τραγουδιστές) από τη γειτονική τέχνη του λαϊκού τραγουδιού όπως αυτό διαμορφώθηκε στην περίοδο 1960-1970.

Ο δίσκος περιλαμβάνει ένα μικρό μέρος από το πλούσιο ρεπερτόριο των δύο αδελφών που εκδόθηκε την εποχή εκείνη. Περιέχει νησιώτικα, στεριανά σμυρνέικα, αλλά και τραγούδια επώνυμων λαϊκών συνθετών, όπως ο Ζέπος του Γιάννη Παπαιωάννου, το Ξεκινά μια ψαροπούλα του Δημήτρη Γκόγκου, το Μη με στέλνεις μάνα στην Αμερική και το Καναρίνι του Δημήτρη Σέμση, καθώς και το ψευτοδημοτικό Η γυναίκα που μ' αρέσει του Παναγιώτη Κοκοντίνη, σύμφωνα με την παλιά του έκδοση στις 78 στροφές. Οπως, τέλος, επισημαίνει και ο επιμελητής της έκδοσης, δίσκοι σαν κι αυτόν μπορεί και να προσθέτουν κάτι στην Ιστορία της δημοτικής δισκογραφίας, απηχούν όμως ένα πνεύμα γλεντιού μιας συγκεκριμένης εποχής - καθώς και το τότε πνεύμα της ίδιας της δισκογραφίας, προσθέτουμε εμείς".

«ΡΟΔΙΑΚΗ» ΑΠΟ ΤΟ 1915

Φλας στο Παρελθόν


ΡΟΔΙΑΚΗ

ΡΟΔΙΑΚΗ,
ΠΕΜΠΤΗ 21 ΜΑΪΟΥ 1925
Αριθμός φύλλου 682

Προς τον εν Αμερική σύνδεσμον Κρεμαστηνών η "Ελπίς"

Αγαπητοί συμπατριώται

Αίσθησιν οδυνηράν και λύπην άφατον προυξένησεν αληθώς πάσιν ημίν το εν τω Ροδιακώ Ελληνικώ τύπω και υπό τον τίτλον ο εν Αμερική σύνδεσμος Κρεμαστηνών η Ελπίς και αι εν Ρόδω Λαϊκαί Βιβλιοθήκαι καταχωρηθέν δημοσιευμά σας.

Και η λύπη ημών αύτη υπήρξε τοσούτο μείζων, όσω μάλλον άδικος, αφάνταστος και αιφνιδία υπήρξεν η διά του τύπου και άνευ προηγουμένου τινός επίθεσις υμών κατά της ιδιαιτέρας ημών πατρίδος, εκ των σπλάγχνων της οποίας εξήλθετε και αφ' ης έκαστος έβλεψε το πρώτον τον ήλιον και Θεόν εγνώρισε και τα πρώτα γράμματα έμαθεν.

Συμφωνούμεν πληρέστατα, αγαπητοί, προς όσα λίαν επιτυχώς εγράψατε υπέρ των σχολικών και λαϊκών βιβλιοθηκών προστασίας ενδεών μαθητών και της ανάγκης της διαπαιδαγωγήσεως της θηλείας νεότητας και σας συγχαίρομεν δια τας περί πάντων των ζητημάτων τούτων λαμπράς ιδέας και σκέψεις σας.

Δεν δυνάμεθα όμως δυστυχώς να αποκρύψωμεν την ευλογοφανή ημών στενοχωρίαν ην ησθάνθημεν εκ της αναγνώσεως των δηκτικών εκείνων σημείων του δημοσιεύματός σας, δι' ων όλως αδίκως και αναιτίως επιτίθεστε καθ' ημών.

Και δια ταύτα ερωτώμεν υμάς: Ποίαν, εποχήν, εις τίνα κοινοτικήν αρχήν και δια ποίου μέσου υπεβλήθη η αίτησις ομών εκείνη, δι' ης εξαιτείτε την συγκατάθεσιν της ημετέρας κοινότητος προς ίδρυσιν αναγνωστηρίου και σχολικής βιβλιοθήκης και δια ποίας πράξεως η ημετέρα κοινότητα απεδοκίμασε ταύτην;

Δεν αμφιβάλλομεν ποσώς, ότι το σωματείον σας, θα σπεύση να απαντήση προθύμως εις την ερώτησιν ημών και είμεθα βέβαιοι, ότι θα έχη την καλωσύνην να δημοσιεύση το κείμενον του αντιγράφου της αιτήσεως, ίνα πεισθή καλώς ο κόσμος, ότι υπάρχει κοινότης, ήτις απέρριψε χρηματικήν προσφοράν κοινωφελή και αγαθοεργόν σκοπόν έχουσα.

(Σ.Σ. Η Ροδιακή εκδιδόταν τότε υπό καθεστώς ιταλικής λογοκρισίας. Διατηρείται επίσης η γλώσσα και τα τοπωνύμια που υπήρχαν στις αρχές του αιώνα).

ΝΤΕΤΕΚΤΙΒΣ
30 ΧΡΟΝΙΑ ΜΟΝΙΜΑ ΚΑΙ ΣΤΗ ΡΟΔΟ
35354 - 28780
Π.Π. ΓΕΡΜΑΝΟΥ 6 (ΠΛ. ΦΩΚΙΑΛΗ)
- Η ΛΥΣΗ!!! ΣΕ ΚΑΘΕ ΣΑΣ ΠΡΟΒΛΗΜΑ
EXPRESS SECURITY

Θαύματα γίνονται. Ιδού η απόδειξη

ARCAM



EISA AWARDS

Ο Alpha-10 ολοκληρωμένος ενισχυτής σε συνδυασμό με τον τελικό ενισχυτή Alpha-10P αποδεικνύουν το θαύμα της Arcam. Με ισχύ 100Wrms ανά κανάλι (8Ω) και δυνατότητα διπλοενίσχυσης των ηχείων, όταν συνδυαστούν, μπορούν να προσφέρουν υψηλά επίπεδα ηχητικής στερεοφωνικής απόλαυσης.

Αλλά δεν φτάνει αυτό. Εχουν τη δυνατότητα να αναβαθμιστούν σε ένα πλήρες home cinema σύστημα με αποκωδικοποίηση Dolby-Digital, DTS και ισχύ 5X100 Wrms (8Ω) καθώς επίσης και σε ένα σύγχρονο multiroom σύστημα.

Μοναδικές δυνατότητες που αξιοποιούν την υψηλή ποιότητα των συστημάτων Arcam και την πολύτιμη επένδυσή σας με τον καλύτερο τρόπο. Γνωρίστε και εσείς την ασύγκριτη ποιότητα Arcam που έχει τιμηθεί με τα κορυφαία βραβεία του χώρου σε ένα από τα επιλεγμένα καταστήματα παρουσίασης των προϊόντων Arcam.

Απολαύστε τον μοναδικό ήχο Arcam και διαπιστώστε ότι θαύματα γίνονται ακόμα και σήμερα!

Μ. ΒΟΛΑΣ & ΥΙΟΙ Ο.Ε.
ΚΡΕΜΑΣΤΗ ΡΟΔΟΥ
ΤΗΛ. 91275, 94370 • FAX: 94370

Αντίλαλοι

πολιτικοί και άλλοι...

ΤΑΞΙΚΕΣ ΑΝΤΙΠΑΡΑΘΕΣΕΙΣ

Οξύτατη ήταν η επίθεση που εξαπέλυσε **κατά μέτωπο** η διοίκηση της Ενωσης Ξενοδόχων Ρόδου, στον πρόεδρο του Εργατικού Κέντρου της περιοχής μας κ. Γιάννη Σαρικά. Ούτε λίγο ούτε πολύ, τον αποκάλεσε... λύκο που στην αναμπουμπούλα χαίρεται!!!

Το ποιός θα βγει κερδισμένος από αυτή την αντιπαράθεση δεν είμαστε σε θέση να γνωρίζουμε ακόμη. Το σίγουρο, είναι ότι άλλοι (**πραγματικοί ίσως λύκοι**) που παρακολουθούν την αναμπουμπούλα αυτή, **τρίβουν τα χέρια τους** με ιδιαίτερη ικανοποίηση..!

Μιχ. Μ.

ΛΟΓΩ... ΑΛΛΕΡΓΙΑΣ

Απτό την γύρη του πλατάνου, της ιτιάς του πεύκου και του κυπαρισιού προέρχονται **οι αλλεργίες,** μας ενημέρωσε ο τοπικός τύπος. Και συνεπλήρωσε ότι, το 30% των ελλήνων ειναι αλλεργικοί απ' αυτά τα δένδρα!

Τόσο απλό! Κι εμείς αναρωτιώμαστε **τόσα χρόνια** γιατί πυρπολουν τα δάση μας!

Ν.Κ.Κ.

Ο ΣΟΥΜΑΚΗΣ ΔΙΝΕΙ ΝΕΕΣ ΑΔΕΙΕΣ ΣΚΟΠΙΜΟΤΗΤΑΣ ΣΤΗ ΓΡΑΜΜΗ ΔΩΔΕΚΑΝΗΣΟΥ ;

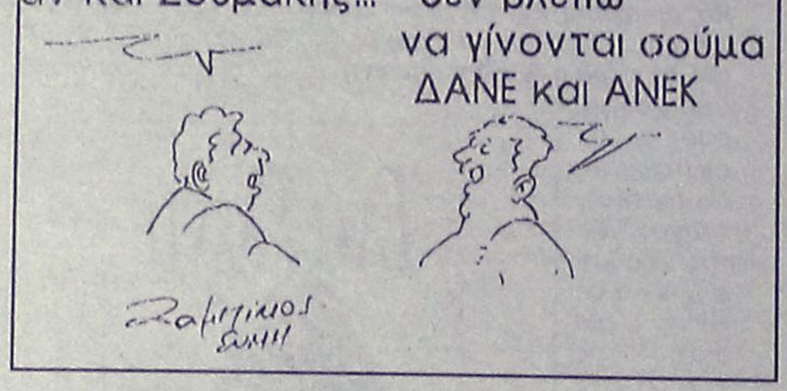

Ατσαλόκαρφο ήταν αυτό που έρριξε ο τέως νομάρχης κ. Παρασκευάς χθες, εκφράζοντας την ικανοποίησή του για το γεγονός ότι η νομαρχιακή αρχή επέλεξε το σύστημα μελέτη-κατασκευή για τον αγωγό αποχέτευσης από τον Αρχάγγελο στο Βόδι. Κάπως... χαιρέκακα το είπε αλλά κατάλαβαν όλοι τί εννούσε.

Ξώφαλτσα το έρριξε επίσης το καρφί του και **στον δήμαρχο Σύμης** κ. Σαρρή αναφορικά με το αποχετευτικό του νησιού, όταν ακούστηκε ότι **δεν υπάρχει μελέτη** για το έργο.

Να τα λέμε αυτά διότι κάποιοι από εδώ μέσα πλήρωσαν το πολιτικό κόστος για το έργο αυτό είπε ο τέως νομάρχης.

Και ο έπαρχος Καλύμνου πάντως ο κ. Ζερθός, φρόντισε να "καρφώσει" το γραμματέα του ΠΑΣΟΚ κ. Κώστα Σκανδαλίδη, αναφορικά με το θέμα της ΔΑΝΕ.

Η παρέμβασή του προς τον κ. Σουμάκη, έπρεπε να ήταν δεδομένη είπε κάποια στιγμή.

ΚΙ ΑΥΤΟ;



"Δεν θα παίξω άλλο με την ΔΑΝΕ" δήλωσε προχθές ο υπουργός Εμπορικής Ναυτιλίας κ. Σταύρος Σουμάκης και μάλλον... καταλάβαμε καλά **που το πάει,** με αφορμή και την σημερινή συνεδρίαση για την χορήγηση αδειών σκοπιμότητας.

Θα το αφήσουμε κι αυτό να περάσει έτσι;

Λ. Μ.

ΤΖΟΚΕΡΟΜΑΝΙΑ

Τελικά, εάν υπολογιστεί με απόλυτους αριθμούς, το κατά κεφαλήν ποσό που αντιστοιχεί στους Δωδεκανήσιους, από **την... φρενίτιδα** που μας έχει κυριεύσει τα τελευταία χρόνια με τα παιχνίδια του ΟΠΑΠ, και αυτό που αντιστοιχεί ως φόρος εισοδήματος που υποχρεωθήκαμε να πληρώσουμε στην Εφορία, μάλλον στα ίδια περίπου επίπεδα θα πρέπει να κυμαίνονται!

Ουσιαστικά πάντως, στον βωμό της θεάς τύχης εκτιμάται ότι... **θυσιάστηκαν περισσότερα από 35 δισεκατομμύρια δραχμές** την τελευταία τετραετία, από τους δωδεκανήσιους παίκτες.

Από την μια, το γεγονός αυτό επιβεβαιώνει ότι η Δωδεκάνησος καλά κρατεί ακόμη σε ότι αφορά την **οικονομική ευφορία.** Από την άλλη όμως, φαίνεται μάλλον ότι οι ελπίδες και τα όνειρα, στηρίζονται πράγματι σε υλικές ουτοπίες.

Μιχ. Μ.

ΤΟ ΡΕΚΟΡ ΤΟΥ ΜΠΕΝΟΥ

Για ρεκόρ ιστορικής σημασίας κάνει λόγο σε σχόλιο του στην Ελευθεροτυπία, ο εκ Μυτιλήνης συνάδελφος κ. Στρατής Μπαλάσκας. Ποιό είναι το ρεκόρ; Οτι ο νέος υπουργός Αιγαίου, ο κ. Σταύρος Μπένος είναι ο πρώτος υπουργός Αιγαίου στην 15ετή ιστορία του θεσμού που κοιμήθηκε δεύτερη βραδιά σερί στην έδρα του υπουργείου στην Μυτιλήνη. Σημαντικό προφανώς το γεγονός, που δείχνει με πόση... θέρμη ασχολούνται οι αρμόδιοι για την επίλυση των προβλημάτων του Αιγάιου.

Λ. Μ.

ΚΟΝΤΡΙΤΣΕΣ

Ξεκίνησαν οι πρώτες "κοντρίτσες" στο νομαρχιακό συμβούλιο, από την χθεσινή συνεδρίαση.

Τόσο για το θέμα του νέου εργοστασίου της ΔΕΗ, όσο και για τα δημόσια έργα, αντάλλαξαν "αναγνωριστικές" βολές ο νομάρχης κ. Καραγιάννης και ο τέως κ. Παρασκευάς.

Χρειαζόταν προφανώς κι αυτά, διότι και η... πολλή συναίνεση βλάπτει, αφού οι συνεδριάσεις υπάρχει κίνδυνος να μετατραπούν σε ...νερόβραστη σούπα!

Ετσι τουλάχιστον κρατείται το ενδιαφέρον σε υψηλά επίπεδα.

Λ. Μ.

ΜΕ ΤΟ ΓΑΝΤΙ

Θα πρέπει να ομολογήσω ότι η ικανότητά σας να παρουσιάζεται τα πράγματα ως εύκολα είναι αδιαμφισβήτητη, είπε κάποια στιγμή **ο νομάρχης κ. Καραγιάννης,** απευθυνόμενος στον τέως κ. Παρασκευά όταν ο τελευταίος είχε πάρει φόρα κι έλεγε **για τα έργα** που πρέπει να ενταχθούν και να προχωρήσουν.

Κι ανεξάρτητα με την ουσία του θέματος είναι σαφές ότι και οι αντιπαραθέσεις του νυν και του τέως κινούνται **σε πιο ποιοτικό επίπεδο,** σε σύγκριση με την προηγούμενη τετραετία.

Λ. Μ.

Ο ταχυδρόμος πέρασε...

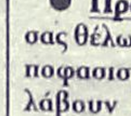

● **Προς ΔΑΝείτες:** Ετσι σας θέλω. Δυνατούς και αποφασιστικούς. Να καταλάβουν επιτέλους ότι οι Δωδεκανήσιοι δεν είναι αυτοί που νομίζουν.

❖❖❖

● **κ. τακτ. αναγνώστη:** Να δεις που θα μας πουν τώρα ότι αυτοί στέλλουν τον Πάγκαλο και τα άλλα παιδιά στο Δικαστήριο. Η παραπομπή από τον Εισαγγελέα έρχεται μετά, λέει.

❖❖❖

● **Ομοίως:** Με λίγα λόγια σκοπεύουν να χρησιμοποιήσουν την εξεταστική που έκαναν, αρχικά για να συγκαλύψουν και τώρα για να μεταθέσουν όλες τις ευθύνες.

❖❖❖

● **Διάβασα:** "Η αλλαγή συντρόφων, γερνάει πρόωρα γιατί το άγχος και η πίεση από το διαρκές... κυνήγι προκαλεί ρυτίδες".

❖❖❖

● **Συμπέρασμα:** Εάν δεν μπορείτε να είσθε πιστοί, υπάρχει η αυτοϊκανοποίηση. Ο Αυνάν τώρα δικαιώνεται.

ΠΩΛΟΥΝΤΑΙ
επί της ΠΑΠΑΛΟΥΚΑ
σε τετρακατοικία:
α) Οροφοδιαμέρισμα 145 τ.μ. Γ' ορόφου (ρετιρέ)
β) Στον Α' όροφο 90 τ.μ. με θέα στη θάλασσα.
ΛΟΥΞ ΚΑΤΑΣΚΕΥΗΣ-ΥΔΡΑΥΛ. ΑΣΑΝΣΕΡ
ΕΝΤΙΧΟΙΣΜ. ΚΟΥΖΙΝΕΣ ΙΤΑΛΙΑΣ
Πληρ. τηλ. 22307-21714

ΣΑΡΑΪ


Σας περιμένουμε να περάσουμε μαζί αξέχαστες βραδιές.
Για σας τραγουδούν:
Καραγιάννη Αφροδίτη
Γιώργος Κασιώτης
Μίκη Καραφιλάκη
Πετρίδης Μιχάλης
Φώτης Δημητραδιού
Reserve τηλ. 23129, 26142
Κω 14, Εκατό Χουρμαδιές

Το Ρωμαίικο

Και τα τραγούδια θέλουσιν άνθρωπο να κατέχει και στόμα να τα κελαδεί και νου να τα ξετρέχει
Διασκέδαση μέχρι το πρωί με έντεχνο λαϊκό και ρεμπέτικο τραγούδι, ποτό και μεζέ
Τραγουδούν:
ΓΩΓΟΥ ΤΩΝΙΑ-ΚΑΡΑΓΙΑΝΝΗΣ ΓΙΩΡΓΟΣ
ΒΕΡΓΗ ΡΟΥΛΑ-ΡΑΦΤΟΠΟΥΛΟΣ ΣΤΑΘΗΣ και Ο ΤΣΑΜΠΙΚΟΣ
Καλλιτεχνική διεύθυνση: ΚΑΡΟΖΑΣ ΚΩΣΤΑΣ
Μουσικάρχης: ΔΙΑΚΟΥ ΚΩΣΤΑΣ
ΑΝΟΙΚΤΑ: ΤΕΤΑΡΤΗ-ΠΕΜΠΤΗ-ΠΑΡΑΣΚΕΥΗ-ΣΑΒΒΑΤΟ
Πλ. Κουντουριώτου 6 (παραλία "ΕΛΛΗ")
Για κρατήσεις τηλ. 22545

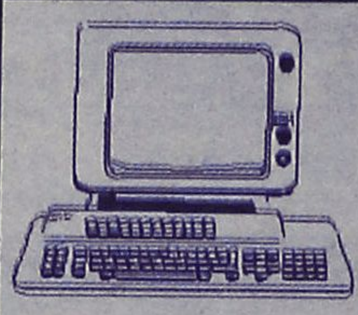
Rodos Internet Club
Εκμάθηση ηλεκτρονικών υπολογιστών
Νέα τμήματα για αρχάριους, για όλες τις ηλικίες
ΕΝΑΡΞΗ: 12/3/1999
ΔΙΑΡΚΕΙΑ: 4 εβδομάδες (3 φορές την εβδομάδα από 2 ώρες τη φορά, Τρίτη- Πέμπτη - Παρασκευή)
ΚΟΣΤΟΣ: 39.000 δρχ.
Αντικείμενο:
α) Γνωριμία και βασικές γνώσεις P.C.
β) Windows '98
γ) Εφαρμογές γραφείου
δ) Internet
• Ολιγομελή τμήματα, κλιματιζόμενοι, άνετοι χώροι
ΣΥΝΤΟΜΑ ΚΙΝΗΤΗ ΤΗΛΕΦΩΝΙΑ COSMOTE
Πληροφορίες - εγγραφές: Ηρώων Πολυτεχνείου 11, τηλ. 76980, 22120, 22100

Boutique Αλόη
ΔΙΑΛΥΣΗ
Αρ. Αδ. 76/1999
ΤΙΜΕΣ ΕΚΠΛΗΞΗ!
Καρπάθου 32
Στον πεζόδρομο. Νέα Αγορά

ΙΑΤΡΙΚΗ ΑΝΑΚΟΙΝΩΣΗ
Ο καρδιολόγος
κ. ΑΝΔΡΕΑΣ ΚΟΥΚΟΥΛΑΣ
θα απουσιάσει στην Αμερική
από τις 6-3-99 έως τις 12-3-99 λόγω
συμμετοχής του στο Συνέδριο του
AMERICAN COLLEGE OF CARDIOLOGY
στη Νέα Ορλεάνη
Θα δέχεται κανονικά επισκέψεις από τις 15-3-99