ΕΤΟΣ ΙΔΡΥΣΕΩΣ: 1915
ΙΔΡΥΤΗΣ: ΕΜΜ. ΚΑΛΑΜΠΙΧΗΣ
ΔΙΕΥΘΥΝΤΗΣ: ΑΘ. ΜΑΡΑΣΙΩΤΗΣ

Η ΡΟΔΙΑΚΗ

ΗΜΕΡΗΣΙΑ ΠΡΩΙΝΗ ΕΦΗΜΕΡΙΔΑ ΤΗΣ ΡΟΔΟΥ

ΚΥΡΙΑΚΗ
14 ΜΑΡΤΙΟΥ 1999
ΑΡ. ΦΥΛΛΟΥ 16.141
ΤΙΜΗ 150 ΔΡΧ.

ΠΕΡΙΦΕΡΕΙΑΚΟ ΣΥΜΒΟΥΛΙΟ

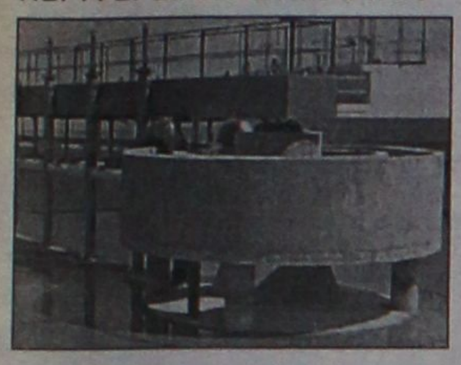

Μπαστούνια η κατάσταση με τα έργα!

● Τώρα όλοι ανησυχούν ότι στο τέλος δεν θα γίνει τίποτα με τα Περιφερειακά Προγράμματα. Ανέκαθεν όταν τα λόγια ήταν πολλά, τα καλάθια ήταν μικρά.

ΣΕΛΙΔΑ 8

ΠΛΑΣΤΑ ΣΤΗΝ ΑΓΟΡΑ



Τελευταίας τεχνολογίας

● Τα κρούσματα τελευταία είναι πολλά και ενδιαφέροντα. Και καθ' ότι η σαιζόν πλησιάζει...

ΣΕΛΙΔΑ 14

Για τη (μη) χορήγηση άδειας στο καζίνο Ρόδου

Χοντρά παιχνίδια!

Τεράστια η ζημιά για Δήμο, εργαζόμενους, τροφοδότες κ.λπ.

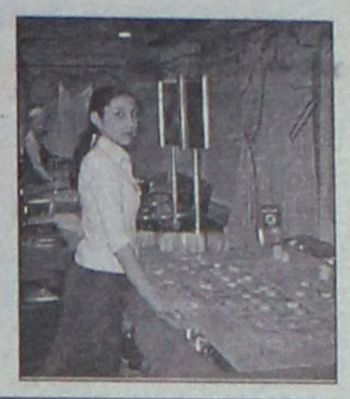

Κάποιοι προσπαθούν να διϋλίσουν τον κώνωπα, ή μήπως ετοιμάσθηκαν ...καταλλήλως για να καταπιούν την κάμηλο -άλλως πως χρυσόμαλον δέρας- και περιμένουν πιέζοντας; Θέμα υπάρχει και για το τι λέει ο καθ' ύλην αρμόδιος υπουργός κ. Ευάγγελος Βενιζέλος. Θα σταθεί στον κώνωπα, ή θ' αφήσει στους περί αυτόν την ...κάμηλο;

ΣΕΛΙΔΑ 4

Απέτυχαν οι υπονομευτές και οι πεμπτοφαλαγγίτες

ΤΟΡΠΙΛΗ εξόκειλε!

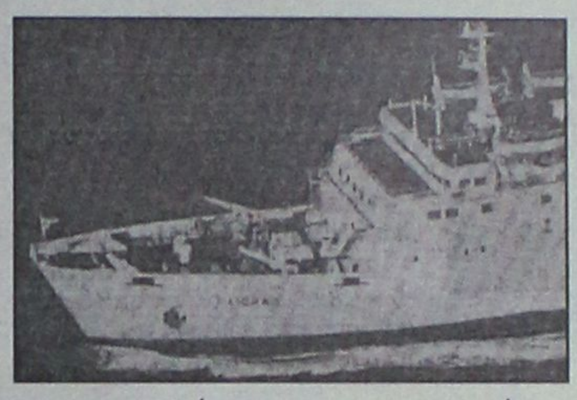

Καμιά δύναμη δεν μπορεί πλέον να σταματήσει το δρόμο της ΔΑΝΕ με την ΑΝΕΚ για καλές συγκοινωνίες

Ούτε ο Σουμάκης, ούτε τα ...Σουμάκια μπορούν να ανακόψουν την πορεία των πραγμάτων όπως έχουν ήδη δρομολογηθεί και άρχισαν να παίρνουν το δρόμο τους. Οι τορπίλες τους εξόκειλαν, ως ψόφια ψάρια στα αβαθή. Και οι όροι που έθεσε το Σουμακείϊκο είναι βέβαιο ότι θα ξεπερασθούν και όλα θα πάνε καλά.

ΣΕΛΙΔΑ 3

Η ΤΡΑΓΩΔΙΑ

Υπέκυψε το 8χρονο κοριτσάκι!

● Μοιραία τα τραύματα στο κεφάλι. Τόσο γρήγορα την κάλεσε ο πατέρας της κοντά του;

ΣΕΛΙΔΑ 13

ΤΑ ΜΕΡΟΚΑΜΑΤΑ...

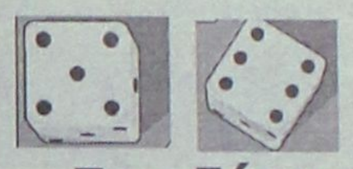

...Στα ζάρια στενάζουν

● Προς τι όμως η έκπληξη όταν πρώτος διδάσκων είναι το ίδιο το κράτος;

ΣΕΛΙΔΑ 14

ΤΡΟΦΟΡΑΜΑ ΕΞΟΠΛΙΣΜΟΣ '99
Η ΠΑΝΕΛΛΗΝΙΑ ΕΚΘΕΣΗ
ΤΡΟΦΙΜΩΝ- ΠΟΤΩΝ - ΕΞΟΠΛΙΣΜΟΥ
ΚΑΙ ΜΗΧΑΝΟΡΓΑΝΩΣΗ ΕΠΙΧΕΙΡΗΣΕΩΝ
ΟΡΓΑΝΩΤΙΚΗ ΕΤΑΙΡΕΙΑ
P& G ΕΚΘΕΣΙΑΚΗ
ΤΗΛ. 21848
ΧΩΡΟΣ ΕΚΘΕΣΗΣ:
ΞΕΝΟΔΟΧΕΙΟ RODOS PALACE
26/03/99-28/3/99
ΩΡΕΣ ΛΕΙΤΟΥΡΓΙΑΣ 10 π.μ. 10 μ.μ.

ΠΡΟΣ ΡΟΔΟ ΚΑΙ ΚΩ

Τουριστική εισβολή από Γερμανία

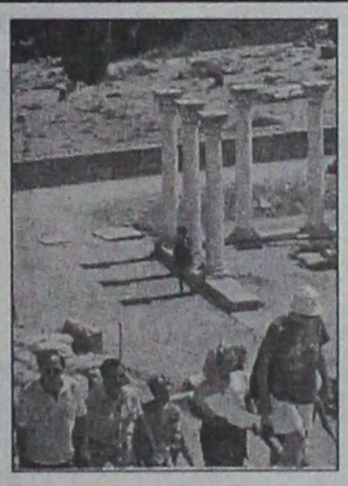

● Και πολυεθνική εταιρεία σχεδιάζει την αγορά ξενοδοχείου στη Ρόδο, καθώς οι οιωνοί άριστοι. "Κάτι" ετοιμάζει και ο Μήτσης -ας ελπίσουμε κάτι καλό σε σύγκριση με τα μέχρι τούδε πεπραγμένα του.

ΣΕΛΙΔΕΣ 15 και 28

EMPORIO ITALIA
NEW COLLECTION
ΑΝΟΙΞΗ '99
Οι καλύτερες φίρμες σε γυναικεία και ανδρικά ενδύματα
ΟΛΑ ΕΙΣΑΓΩΓΗΣ ΑΠΟ ΙΤΑΛΙΑ
Ηρώων Πολυτεχνείου 5 • ΡΟΔΟΣ

TRENDS
FOR MEN
28. Ethn.Makariou str., 851 00 Rhodes
tel. (0241) 55555
ΕΘΝ. ΜΑΚΑΡΙΟΥ 28
byblos
extē
JEANS extē
JEANS ICEBERG
VALENTINO JEANS
MOSCHINO. JEANS
D&G DOLCE GABBANA UOMO
D&G DOLCE GABBANA
σύντομα ....κοντά σας

ΔΩΔ/ΚΗ ΕΚΘΕΣΗ
ΕΠΑΓΓΕΛΜΑΤΙΚΟΥ & ΟΙΚΙΑΚΟΥ ΕΞΟΠΛΙΣΜΟΥ
PRISMA
10-14 ΜΑΡΤΙΟΥ ΞΕΝΟΔΟΧΕΙΟ GRAND HOTEL
ΩΡΕΣ: Καθημερινά 16.00-21.00 Σάββατο-Κυριακή 09.00-21.00
ΧΟΡΗΓΟΣ: ΒΑΠ - Π. ΚΟΥΓΙΟΣ Α.Β.Ε.Ε.
Θα κληρωθεί: ΔΩΡΟ ΕΝΑ COMPUTER OLIVETTI

Υποδήματα
BENTETA
Τάρπον Σπρινγκς 16 - Τηλ. 26847
ΤΙΜΕΣ ΓΙΑ ΛΙΓΕΣ ΜΕΡΕΣ
Παπούτσια γυναικεία 8.000 δρχ.
Μπότες γυναικείες 10.000 & 15.000 δρχ.
Παπούτσια ανδρικά 10.000 δρχ.
Μπότες WEHRMACHT 15.000 δρχ.

ΟΠΤΙΚΕΣ ΙΝΕΣ
ΝΕΑ ΤΕΧΝΟΛΟΓΙΑ ΣΤΟ ΦΩΤΙΣΜΟ
σελ. 16

Στη σελίδα 4
ΚΙΝΕΙΤΑΙ ΤΟ ΕΝΔΙΑΦΕΡΟΝ
ΣΤΗΝ ΚΙΝΗΤΗ ΤΗΛΕΦΩΝΙΑ

ΗΜΕΡΟΛΟΓΙΟ

Κυριακή 14 Μαρτίου 1999
Σταυροπροσκύνησις

Ανατολή ηλίου: 6.38'
Δύσις ηλίου: 6.31'
Σελήνη 27 ημερών

ΦΑΡΜΑΚΕΙΑ

Σήμερα διημερεύει το φαρμακείο του κ. Βακιάνη επί της Δελφών και διανυκτερεύσει του κ. Φουτούλη επί της Αθηνών

ΒΕΝΖΙΝΑΔΙΚΑ

Διανυκτερεύει το βενζινάδικο του κ. Τζωρτζή στον Άγιο Ψυχαγκίσκο και το πρατήριο καυσίμων ΤΕΧΑCΟ Γκανάκι - Αλέξανδρος περιοχή Κόβα.

ΛΑΪΚΕΣ ΑΓΟΡΕΣ

Τετάρτη και Σάββατο: στην οδό Βύρωνος (πίσω από το Στάδιο).
Πέμπτη: στην οδό Διαγοριδών.

ΔΡΟΜΟΛΟΓΙΑ ΠΛΟΙΩΝ

Σήμερα αναχωρεί το "ΙΑΛΥΣΟΣ" στις 2 το μεσημέρι για Κω-Κάλυμνο-Λέρο-Πάτμο-Πειραιά.

ΑΕΡΟΠΟΡΙΚΑ ΔΡΟΜΟΛΟΓΙΑ

ΟΛΥΜΠΙΑΚΗ ΑΕΡΟΠΟΡΙΑ

Για Αθήνα
- Δευτέρα: 06.40-09.50-15.25-20.10-22.40
- Τρίτη: 06.40-15.25-20.10-22.40
- Τετάρτη: 06.40-09.50-15.25-20.10-23.40
- Πέμπτη: 06.40-09.50-15.25-20.10-22.40
- Παρασκευή: 06.40-09.50-15.25-20.10-22.40
- Σάββατο: 06.40-09.50-15.25-20.10-22.40
- Κυριακή: 06.40-09.50-15.25-20.10-23.25

Για Θεσσαλονίκη
- Δευτέρα-Τετάρτη-Παρασκευή-Κυριακή: 19.05

Για Ηράκλειο
- Δευτέρα-Τετάρτη-Παρασκευή-Κυριακή στις 16.35

Για Κάρπαθο
- Δευτέρα-Τρίτη-Τετάρτη-Πέμπτη-Παρασκευή: 10.00
- Κυριακή: 10.00

Για Κάσο
- Δευτέρα-Τετάρτη-Παρασκευή-Σάββατο-Κυριακή: 12.10

Για Καστελλόριζο
- Τετάρτη-Παρασκευή και Κυριακή στις 07.40

Για Κω
- Τρίτη-Σάββατο: 11.55

Για Σαντορίνη
- Δευτέρα-Πέμπτη-Σάββατο: 22.15

Για Μύκονο
- Κυριακή 20.45

AIR GREECE

ΡΟΔΟ-ΑΘΗΝΑ
(2 ΠΤΗΣΕΙΣ)

Καθημερινά: 07.45 και 11.15

Επίσης καθημερινά μέσω Αθηνών για Θεσσαλονίκη, Ηράκλειο και Χανιά

CRONUS AIRLINES

ΡΟΔΟ-ΑΘΗΝΑ

Δευτέρα έως Παρασκευή 11.55 μ.μ.

Σάββατο και Κυριακή 18.25 μ.μ.

Επίσης καθημερινά μέσω Αθηνών για Θεσσαλονίκη και Ηράκλειο.

Επώνυμον το ανώνυμον...

Σαν μια γροθιά

Οι εποχές είναι κρίσιμες και οι ώρες είναι περίεργες. Κρίσιμες όχι μόνο για τον εσωτερικό ελληνικό μικρόκοσμο, αλλά για ολόκληρη την περιοχή. Την ώρα που εμείς κινδυνολογούμε για την πιθανότητα ή μη θερμού επεισοδίου, σε διεθνές επίπεδο λαμβάνονται αποφάσεις για το Κόσοβο, για την Κύπρο, για το ρόλο της Τουρκίας και το ρόλο της Ελλάδας. Την ώρα ακριβώς αυτή η Ελλάδα πρέπει να είναι σε θέση να παρέμβει, να στηρίξει λύσεις ευνοϊκές για τα εθνικά συμφέροντα, και κυρίως να εκπέμπει μήνυμα αποφασιστικότητας προς όλες τις κατευθύνσεις.

Η κυβέρνηση πρέπει να εγκαταλείψει τις παιδαριώδεις, πεισματικές αρνήσεις και να προχωρήσει στη χάραξη και διατύπωση μιας εθνικής στρατηγικής στα θέματα εξωτερικής πολιτικής. Μιας στρατηγικής που θα έχει τη στήριξη όλων των πτερύγων της Βουλής και όλων των πολιτών. Οι διαφορές στα θέματα αυτά ουσιαστικά είναι ανύπαρκτες. Παράλληλα, η συζήτηση των όποιων αποκλίσεων σε επίπεδο τακτικής μπορεί να αποτρέψει νέα λάθη και νέες περιπέτειες.

Το κυρίαρχο, όμως, είναι ότι μια τέτοια κίνηση θα συμβάλει τα μέγιστα στη διαμόρφωση κλίματος "ελληνικής αποφασιστικότητας και δυναμικής παρέμβασης στα τεκταινόμενα στην περιοχή. Σε μια συγκυρία που η χώρα πιέζεται απ' όλους και απ' όλες τις κατευθύνσεις, σε μια εποχή που κάποιοι επιθυμούν να περιορίσουν τις δυνατότητες παρέμβασης της χώρας, το μήνυμα που πρέπει να εκπέμπει η Αθήνα να είναι μόνο μήνυμα αποφασιστικότητας.

Ηδη ο Κ. Καραμανλής από τη Ν. Υόρκη έστειλε το μήνυμα προς κάθε κατεύθυνση. Μίλησε για μια Ελλάδα ικανή να στέλνει προς όλους μηνύματα δύναμης. Και προς τους μεγάλους μεσολαβητές και προς εκείνους που υποκύπτουν σε πειρασμούς αποσταθεροποίησης της περιοχής. Για να προσθέσει: Δεν δεχόμαστε από κανέναν να επιχειρεί να δυσφημεί την πατρίδα μας. Σ' αυτό το θέμα είμαστε όλοι οι Ελληνες ενωμένοι με μια φωνή, με μια γροθιά.

Οι προσδοκίες της Σοφοκλέους

Η υπερβάλλουσα ρευστότητα διοχετεύεται, πλέον σε "χαρτιά" του Χρηματιστηρίου. Οι μέχρι χθες καταθέτες των τραπεζών αντί για βιβλιάρια, έχουν τώρα στα χέρια τους τίτλους εισηγμένων εταιρειών. Το "ζεστό" χρήμα γίνεται πλέον μια λογιστική και άυλη υπεραξία.

"Αγόρασα μετοχές και τώρα έχει διπλασιαστεί το κεφάλαιό μου", λέει ο κοσμάκης, με έκδηλη ικανοποίηση. Θεωρεί ότι τοποθετώντας για παράδειγμα 1.000 δραχμές σε μια μετοχή θα έχει κέρδος 100% αν αύριο η τιμή της πάει στο Χρηματιστήριο στις 2.000 δραχμές.

Στην πράξη, όμως, δεν ισχύει κάτι τέτοιο: κέρδη και ζημίες, μπορεί να μετρηθούν μόνο αν ρευστοποιηθούν τα "χαρτιά". Ο,τι κι αν γίνει στο μεσοδιάστημα δεν αναιρεί την πραγματικότητα.

Σίγουρα οι προσδοκίες για τη Σοφοκλέους διαγράφονται θετικές. Δεν θα λείψουν όμως και οι "αναταράξεις". Δεν μπορεί, άλλωστε, τα Χρηματιστήρια ν' ανεβαίνουν εσαεί Αν ήταν έτσι, όλοι θα είχαν λύσει το πρόβλημά τους. Κανείς δεν θα πρέπει να ξεχνά ότι "σε ένα χρηματιστηριακό ράλι, οφείλει κάποιος να είναι ευκίνητος στην αρχή και στο τέλος σοφός...".

ΚΑΤΑΣΤΗΜΑΤΑ
Μοσχίδης

από 12.500 δρχ.
από 3.900 δρχ.
από 7.200 δρχ.
από 9.000 δρχ.
από 6.250 δρχ.
από 12.500 δρχ.
από 12.000 δρχ.
από 8.900 δρχ.
από 15.800 δρχ.

ΑΓΟΡΑΣΤΕ ΤΩΡΑ ΠΛΗΡΩΝΟΝΤΑΣ ΜΕ 12 ΑΤΟΚΕΣ ΜΗΝΙΑΙΕΣ ΔΟΣΕΙΣ

Αννης Μαρίας 73 - τηλ. 35846 • Εμπ. Κέντρο Φώκιαλη - Τηλ. 20162

ΔΕΧΟΝΤΑΙ ΤΟ ΚΟΙΝΟ

Ο Νομάρχης δέχεται το κοινό κάθε Τρίτη και Πέμπτη από 11.00-13.00.
Ο Δήμαρχος Ρόδου δέχεται το κοινό κάθε Τετάρτη από τις 12.00-14.00.

ΤΑΞΙ

ΡΑΔΙΟ ΤΑΞΙ: 64712-64790

ΧΡΗΣΙΜΑ ΤΗΛΕΦΩΝΑ

ΝΟΣΟΚΟΜΕΙΟ:	22222
ΠΥΡΟΣΒΕΣΤΙΚΗ:	23333
ΛΙΜΕΝΑΡΧΕΙΟ:	22220, 27695
ΒΛΑΒΕΣ Δ.Ε.Η.:	125
ΒΛΑΒΕΣ Ο.Τ.Ε.:	121
ΑΜΕΣΗ ΔΡΑΣΗ:	100
ΒΛΑΒΕΣ ΥΔΡΕΥΣΗΣ:	68750-68755
ΝΟΜΑΡΧΙΑ:	156
ΠΕΡ/ΚΗ Δ/ΝΣΗ	38174
ΔΗΜΟΣ:	46200
ΤΡΟΧΑΙΑ:	26480
ΠΛΗΡΟΦ. Ο.Τ.Ε.:	131
ΔΕΛΤΙΟ ΚΑΙΡΟΥ:	149
ΛΑΧΕΙΑ:	111
ΠΡΟΠΟ - ΛΟΤΤΟ:	111
ΡΟΔΑ:	27462
ΚΤΕΛ:	27706
Ο.Α.Ε.Δ.:	23265
Ι.Κ.Α.:	64912
ΤΑΞ.Υ.:	68701, 68702
ΟΛΥΜΠΙΑΚΗ:	24555
Δ.Α.Ν.Ε.:	77070
ΕΡΓΑΤ. ΚΕΝΤΡΟ:	24730
AIR GREECE	36095
CRONUS AIRLINES	25444

ΤΙΜΕΣ ΣΥΝΑΛΛΑΓΜΑΤΟΣ

Δολλάριο ΗΠΑ	291,906	298.674
Μάρκο Γερμανίας	163.116	166.897
Φράγκο Γαλλίας	48.636	49.763
Λίρα Αγγλίας	477.390	488.459
Λίρα Ιρλανδίας	405.081	414.473
Φράγκο Βελγίου	7.909	8.092
Φράγκο Λουξεμβ.	7.909	8.092
Φιορίνι Ολλανδίας	144.769	148.125
Λιρέτα (100 μον.)	16.476	16.858
Σελίνι Αυστρίας	23.185	23.723
Κορώνα Δανίας	42.922	43.917
Κορώνα Σουηδίας	35.960	36.794
Μάρκο Φινλανδίας	53.656	54.900
Πεσέτα Ισπανίας	1.918	1.962
Εσκούδο Πορτογ.	1.591	1.628
Γιεν (100 μον.)	243.883	249.538
Φράγκο Ελβετίας	199.308	203.929
Κορώνα Νορβηγίας	37.468	38.337
Λίρα Κύπρου	550.282	563.041
Δολλάριο Καναδά	191.337	195.773
Δολλάριο Αυστραλ.	185.231	189.526

"Η ΡΟΔΙΑΚΗ" στο INTERNET

Ηλεκτρονική διεύθυνση:
http://WWW.rodiaki.gr.

Email: rodiaki@rodosnet.gr

Η ΡΟΔΙΑΚΗ

Ημερήσια Εφημερίδα της Ρόδου
Έτος Ιδρύσεως 1915
ΙΔΙΟΚΤΗΣΙΑ - ΕΚΔΟΣΗ
ΥΙΟΙ Σ. ΤΣΟΠΑΝΑΚΗ
Η. ΚΩΤΙΑΔΗΣ Ο.Ε.
ΔΙΕΥΘΥΝΤΗΣ
Αθ. Μαρασιώτης
ΣΥΝΤΑΞΗ
Σπύρος Παγκάς
Γρηγόρης Πελλός
Λουκάς Μαστής
Μιχάλης Μαστής
ΑΘΛΗΤΙΚΑ
Μανόλης Μπάτης
Νικήτας Κουσκούσης
ΜΟΝΙΜΟΣ ΣΥΝΕΡΓΑΤΗΣ
Γιώργος Βουής
ΓΡΑΦΕΙΑ ΣΥΝΤΑΞΗΣ
Μάρκου Μαλλιαράκη 9
Τηλ. 24610 - 30865 - 75640
Fax (0241) 75641
ΛΟΓΙΣΤΗΡΙΟ - ΔΙΑΦΗΜΙΣΕΙΣ
Νέα Αγορά 53
Τηλ. 22210 - 75230
Fax (0241) 22471

ΑΠΕΤΥΧΑΝ ΤΑ ΣΧΕΔΙΑ ΟΛΩΝ ΤΩΝ ΥΠΟΝΟΜΕΥΤΩΝ ΚΑΙ ΤΩΝ ΠΕΜΠΤΟΦΑΛΑΓΓΙΤΩΝ ΣΩΤΗΡΩΝ

Καμιά δύναμη δεν μπορεί να σταματήσει πλέον τη ΔΑΝΕ!

Θέλει δεν θέλει ο Σουμάκης θα εγκρίνει το "Κάντια" παρά την αγάπη του προς τις Μινωικές ● Ο ιβίσκος θα κυματίζει στις θάλασσές μας ● Αναλυτικά τι έγινε προχθές στην Επιτροπή (ΓΕΑΣ) του Υπ. Ναυτιλίας

Συγκρατημένη αισιοδοξία, αφού για πρώτη φορά διαφαίνεται φως στο βάθος του τούνελ, επικρατεί μεταξύ των αρμοδίων της ναυτιλιακής εταιρείας ΔΑΝΕ, ύστερα από την προχθεσινή απόφαση της Γνωμοδοτικής Επιτροπής Αδειών Σκοπιμότητας.

Η απόφαση αυτή και τυπικά τουλάχιστον τελεί υπό την αίρεση του υπουργού Εμπορικής Ναυτιλίας κ. Σταύρου Σουμάκη, ο οποίος όμως εκ των πραγμάτων δεν έχει περιθώρια να πάρει διαφορετική απόφαση, αφού είθισται οι αποφάσεις της ΓΕΑΣ (παρότι είναι γνωμοδοτική επιτροπή) να έχουν δεσμευτικό χαρακτήρα για τον εκάστοτε υπουργό.

Υστερα από τις εξελίξεις αυτές, για τις οποίες κανένας δεν αμφιβάλλει ότι δρομολογήθηκαν εξαιτίας των ισχυρών πιέσεων που ασκήθηκαν σε κάθε επίπεδο, τα πράγματα παρουσιάζονται ιδαιτέρως θετικά για την ΔΑΝΕ η οποία πλέον με τις πλάτες της ΑΝΕΚ μπαίνει σε τροχιά ανάκαμψης.

Την αισιοδοξία αυτή (χωρίς να παραγνωρίζονται οι δυσκολίες που υπάρχουν στην συνέχεια) εξέφρασε και ο Γενικός Διευθυντής της ΔΑΝΕ κ. Λούης Σορωνιάτης που σε σχετική δήλωσή του στη "Ροδιακή" τόνισε τα εξής:

"Θα συνεχίσουμε με μεγαλύτερο ζήλο την προσπάθεια για την διάσωση της εταιρείας.

Είμαστε πεπεισμένοι ότι μετά την εκπληκτική συμπαράσταση του κόσμου, των μετόχων της εταιρείας, και των φορέων της Δωδεκανήσου ο ιβίσκος της ΔΑΝΕ θα συνεχίσει να κυματίζει στις ελληνικές θάλασσες. Θέλω να ευχαριστήσω όλο τον κόσμο επισημαίνοντας ότι τώρα χρειαζόμαστε μεγαλύτερη βοήθεια έχοντας ήδη αποδείξει ότι οι Δωδεκανήσιοι ξέρουμε να ενωνόμαστε στις δυσκολίες".

Η ΔΑΝΕ και η ΑΝΕΚ βρίσκονται πλέον εν αναμονή της απόφασης του κ. Σουμάκη για να μπορέσουν να δρομολογήσουν το "Κάντια" στην γραμμή Δωδεκανήσου, ενώ παράλληλα επισπεύδονται οι διαδικασίες για την επισκευή του "Πάτμος".

Το "Κάντια" που πήρε άδεια δρομολόγησης έως τις 31 Οκτωβρίου είναι ένα πλοίο με επιδύναμη 16.00 hp, ταχύτητα 20 κόμβων, μήκος 130 μέτρα, πλάτος 22 και έχει χωρητική ικανότητα 1450 επιβατών και 450 οχημάτων.

Από την προχθεσινή συνεδρίαση είναι αξιοσημείωτες οι θέσεις που ανέπτυξαν οι εκπρόσωποι των ναυτιλιακών εταιρειών και συγκεκριμένα:

❶ Ο εκπρόσωπος των Μινωικών, μιλώντας στη συνεδρίαση, τόνισε ότι η εταιρεία έχει υποβάλει την αίτησή της και δεν έχει να προσθέσει το παραμικρό. Ο πρόεδρος της ΔΑΝΕ υποστήριξε ότι με βάση το εθιμικό δίκαιο η άδεια πρέπει να δοθεί στην εταιρεία, ζήτησε ίση μεταχείριση κι έκλεισε λέγοντας: "Αν δεν μας χορηγήσετε πάλι την άδεια, καταστρέφετε τη ΔΑΝΕ!".

❷ Εκ μέρους της Ν.Ε. Δωδεκανήσου (παλαιοί μέτοχοι της ΔΑΝΕ) οι εκπρόσωποι ανέφεραν ότι μπορούν να δρομολογήσουν πλοίο κάτω των 10 ετών. Υποστήριξαν ότι μεγαλομέτοχοι σε αυτή την εταιρεία είναι 10 επιχειρηματίες με ετήσιο κύκλο εργασιών 30 δισ. δραχμές.

Στην πρόταση αυτή αντέδρασε έντονα ο κ. Αγούδημος, που υπογράμμισε ότι σε βάρος αυτών των επιχειρηματιών σύντομα θα καταθέσει μηνύσεις, αφού κάποιοι εξ αυτών ήταν οι κασταστροφείς της ΔΑΝΕ!

❸ Ο διευθύνων σύμβουλος της ΑΝΕΚ Στέλιος Ζαμπετάκης και ο αρχιπλοίαρχος της ΔΑΝΕ Γ. Τσούρας ανέλυσαν το πλαίσιο συμφωνίας των δύο εταιρειών, για το οποίο, όπως τόνισε και ο εφοπλιστής κ. Καλογηράτος, υπάρχει και η σύμφωνη γνώμη της διοίκησης της Εμπορικής Τράπεζας για διάσωση της δωδεκανησιακής εταιρείας.

❹ Ο γραμματέας του ΥΕΝ Αθ. Τσουροπλής (προεδρεύει της ΓΕΑΣ) μίλησε με σκληρά λόγια για προηγούμενες διοικήσεις της ΔΑΝΕ, αποκάλεσε απατεώνες στελέχη αυτών των διοικήσεων και τόνισε ότι το υπουργείο ενδιαφέρεται για την αναβάθμιση των γραμμών.

❺ Μετά από σύσκεψη περίπου δύο ωρών η επιτροπή αποφάσισε να εγκρίνει άδεια σκοπιμότητας για άγονη γραμμή στην Ν.Ε. Δωδεκάνησος, να απορρίψει όλες τις άλλες αιτήσεις και να εγκρίνει την επαναχορήγηση της άδειας του "Λέρος" στη θυγατρική της ΔΑΝΕ, στην εταιρεία Αγιος Γεράσιμος Ν.Ε.

Το ΥΕΝ για τη χορήγηση της άδειας υπέβαλε όρους, όπως τη δρομολόγηση του "Κάντια" μέχρι τις 31 Οκτωβρίου, την επανεκκίνηση του "Πάτμος" έως τις 15 Μαΐου, τη ρύθμιση οφειλών της ΔΑΝΕ στο ΝΑΤ και τον ΟΛΠ, τις εμπορικές εκπτώσεις κ.ά.

❻ Την προσεχή εβδομάδα θα συνεδριάσει το διοικητικό συμβούλιο της ΑΝΕΚ για να αποφασίσει αν θα αποδεχτεί τους όρους του υπουργείου Εμπορικής Ναυτιλίας ώστε να προχωρήσει οριστικά η υλοποίηση συνεργασίας με τη ΔΑΝΕ. Αλλωστε η γενική συνέλευση της ΔΑΝΕ ενέκρινε προχθές την αύξηση μ.κ. μετά την πρόταση της κρητικής εταιρείας.

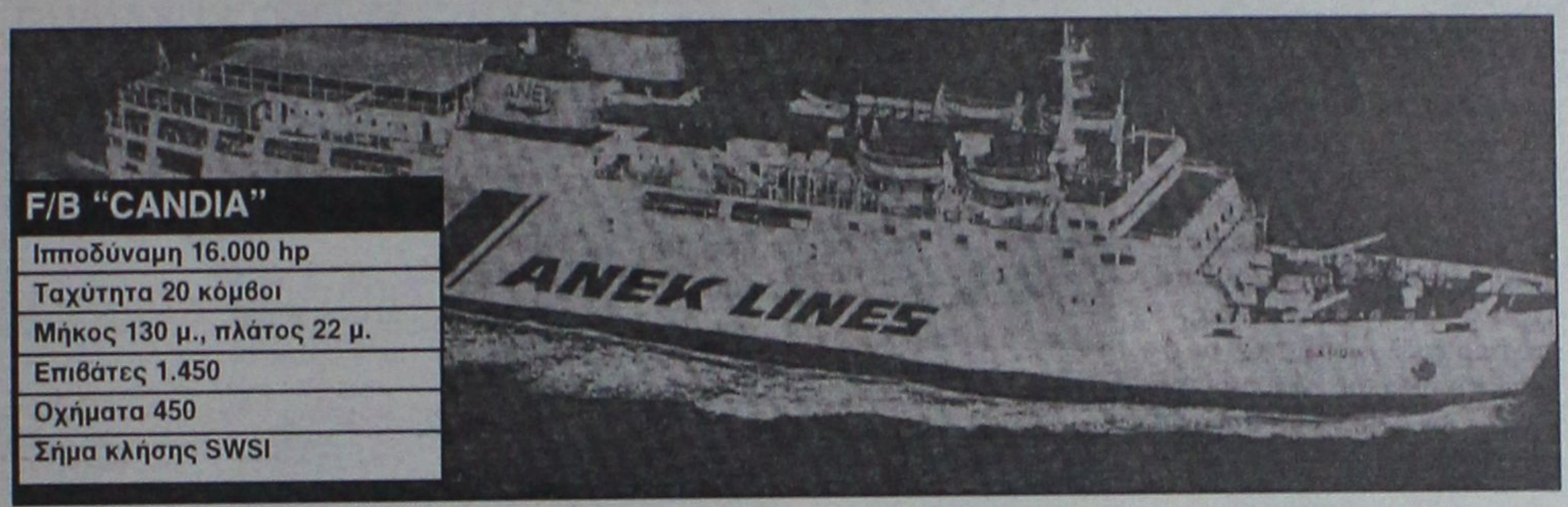

F/B "CANDIA"

Ιπποδύναμη 16.000 hp
Ταχύτητα 20 κόμβοι
Μήκος 130 μ., πλάτος 22 μ.
Επιβάτες 1.450
Οχήματα 450
Σήμα κλήσης SWSI

Η ΑΝΩΝΥΜΟΣ ΕΤΑΙΡΕΙΑ
"ΓΕΝΙΚΗ ΘΕΡΜΑΝΣΕΩΝ ΓΚΡΟΥΠ Α.Ε."



πληροφορεί το καταναλωτικό κοινό της Ρόδου ότι από 20-11-98 **η αποκλειστική υποστήριξη, προώθηση και αντιπροσώπευση της εταιρείας γίνεται από το υποκατάστημά της στην περιοχή της Ρόδου**
"ΓΕΝΙΚΗ ΘΕΡΜΑΝΣΕΩΝ ΓΚΡΟΥΠ ΡΟΔΟΥ"
Βύρωνος 15, τηλ. 25585, 34812
με υπεύθυνο καταστήματος τον κ. ΣΤΕΛΙΟ ΚΑΤΑΡΤΖΗ
Εις το υποκατάστημά μας αυτό υπάρχουν όλοι οι τύποι των θερμαντικών μηχανημάτων της εταιρείας μας, η οποία είναι γνωστή δια την αντιπροσωπείαν και εισαγωγή συσκευών της πλέον προηγμένης τεχνολογίας.
Υπενθυμίζουμε εις όλους τους πελάτες και φίλους ότι η εταιρεία μας εισάγει αποκλειστικώς τις παγκοσμίως ανεγνωρισμένες συσκευές της ACV σε όλους τους τύπους τους οποίους υπευθύνως διακινεί εις το εμπόριο.
Η αγορά των συσκευών αυτών καλύπτεται υπό εγγυήσεώς μας υπό τον όρον της παραγγελίας και τοποθετήσεώς των από το υποκατάστημα Ρόδου και εφόσον θα φέρει η σχετική σύμβασης την υπογραφήν του κ. ΣΤΕΛΙΟΥ ΚΑΤΑΡΤΖΗ.
Η ανακοίνωσή μας αυτή γίνεται και δια τον λόγον ότι επληροφορήθημεν πως εμφανίζονται ΨΕΥΔΟΑΝΤΙΠΡΟΣΩΠΟΙ εις την αγοράν της Ρόδου διακινούντες τα ως άνω μηχανήματα τα οποία ΔΕΝ ΚΑΛΥΠΤΟΥΜΕ ΜΕ ΚΑΜΜΙΑ ΕΓΓΥΗΣΗ.
Αναρμόδιο service που μπορεί να προκαλέσει ζημιές στις συσκευές, προερχόμενο έξω από την ΓΕΝΙΚΗ ΘΕΡΜΑΝΣΕΩΝ ΠΑΥΕΙ ΑΥΤΟΜΑΤΩΣ την συνέχιση της εγγύησης.

ACV

ΓΕΝΙΚΗ ΘΕΡΜΑΝΣΕΩΝ Α.Ε.
ΘΕΟΔΩΡΟΣ ΧΑΤΖΗΑΝΑΣΤΑΣΙΟΥ
Διευθύνων σύμβουλος

ΕΙΣΤΕ... ΓΑΤΑ;



ΤΟΤΕ ΔΕΙΤΕ ΤΗ ΔΙΑΦΟΡΑ:



ΔΩΡΕΑΝ
ERICSSON GF 768
12ΜΗΝΗ ΣΥΝΔΕΣΗ ΜΕ
Panafon Basic
• ΠΑΓΙΟ: 5.000 ΔΡΧ.
• ΧΡΕΩΣΗ ΑΝΑ ΔΕΥΤΕΡΟΛΕΠΤΟ: ΑΠΟ 1.7 ΔΡΧ. ΑΚΟΜΗ ΚΑΙ ΤΙΣ ΩΡΕΣ ΑΙΧΜΗΣ.
• ΧΩΡΙΣ ΚΑΜΙΑ ΕΠΙΠΛΕΟΝ ΧΡΕΩΣΗ ΑΝΑ ΤΗΛΕΦΩΝΗΜΑ.

+  ΔΩΡΟ TV 14"



ΔΩΡΟ 1 ΑΞΙΑΣ 44.000 ΔΡΧ
ή
ΔΩΡΟ 2 ΑΞΙΑΣ 55.000 ΔΡΧ.



PANAFON A LA CARTE
ΜΕ SIEMENS C10
ΣΤΟ ΠΡΟΓΡΑΜΜΑ ADVANCE
• Με τη χαμηλότερη χρέωση ανά δευτερόλεπτο τις ώρες πραγματικής χρήσης του κινητού.
• Χωρίς καμιά επιπλέον χρέωση ανά τηλεφώνημα.
• Με τον μεγαλύτερο αρχικό χρόνο ομιλίας αξίας 12.000 δρχ.
EXTRA ΔΩΡΟ
• Ένας αυθεντικός φορτιστής αυτοκινήτου

PHILIPS DECT ONIS
ΧΑΡΑΚΤΗΡΙΣΤΙΚΑ PHILIPS ONIS:
• Τεχνολογία DECT 1800 MHZ
• Οθόνη LCD 10 χαρακτήρων
• Χρόνος ομιλίας έως 14 ώρες
• Δυνατότητα χρήσης έως και 4 ασύρματων ακουστικών στην ίδια βάση
• Ασφάλεια στις συνομιλίες

• ΙΣΧΥΣ ΠΡΟΣΦΟΡΑΣ: ΜΕΧΡΙ 14/3/99 ΚΑΙ ΓΙΑ ΠΕΡΙΟΡΙΣΜΕΝΟ ΑΡΙΘΜΟ ΣΥΣΚΕΥΩΝ

ΕΞΟΥΣΙΟΔΟΤΗΜΕΝΟΣ ΣΥΝΕΡΓΑΤΗΣ MOBITEL
ΣΑΚΕΛΛΑΡΙΔΗΣ Α. & Θ.
Κωδριγκτώνος 64 ΡΟΔΟΣ • Τηλ.. 30216
Καρπάθου 7 (πεζόδρομος) ΡΟΔΟΣ • Τηλ.. 77117

http://www.mobitel.com
PANAFON το ΠΑΝ ΣΤΗΝ ΕΠΙΚΟΙΝΩΝΙΑ
MOBITEL Κινείται στο μέλλον

F/B ΒΙΤΣΕΝΤΖΟΣ ΚΟΡΝΑΡΟΣ
ΚΡΗΤΗ - ΡΟΔΟΣ - ΚΡΗΤΗ
ΔΡΟΜΟΛΟΓΙΑ

ΣΑΒΒΑΤΟ: 08.00		ΑΓ. ΝΙΚΟΛΑΟΣ
	09.30-10.00	ΣΗΤΕΙΑ
	12.30-12.45	ΚΑΣΟΣ
	14.10-14.30	ΚΑΡΠΑΘΟΣ
	15.20-15.30	ΔΙΑΦΑΝΙ
	19.05	ΡΟΔΟΣ
ΚΥΡΙΑΚΗ: 06.00		ΡΟΔΟΣ
	10.30-10.50	ΚΑΡΠΑΘΟΣ
	12.10-12.20	ΚΑΣΟΣ
	14.50-15.30	ΣΗΤΕΙΑ
	17.00	ΑΓ. ΝΙΚΟΛΑΟΣ

Αναχώρηση από Ρόδο 11/10 στις 05.00 για ΚΑΡΠΑΘΟ-ΚΑΣΟ-ΚΡΗΤΗ

Zorpidis ΜΑΚΑΡΙΟΥ 31 ΤΗΛ. 20625, 30054 • FAX: 26745

Espace Beauté
ΚΕΝΤΡΟ ΑΙΣΘΗΤΙΚΗΣ ΠΡΟΣΩΠΟΥ & ΣΩΜΑΤΟΣ
- Άννα Παγκά -

- *Καθαρισμός προσώπου*
- *Θεραπείες ακμής*
- *Θεραπείες ενυδάτωσης*
- *Φυτικό πήλινγκ*

ΠΡΟΓΡΑΜΜΑΤΑ ΣΥΣΦΙΞΗΣ ΚΑΙ ΑΔΥΝΑΤΙΣΜΑΤΟΣ ΑΠΟ 50.000 δρχ

- *Ηλεκτρολιποδιάλυση*
- *Θαλασσοθεραπεία*
- *Πήλινγκ σώματος*
- *Μασσάζ*
- *Αποτρίχωση*
- *Διατροφή*
- *Αποτρίχωση*
- *Βαφές*
- *Μακιγιάζ*
- *Ειδικά προγράμματα για νύφες*



ΙΩΑΝΝΟΥ ΚΑΖΟΥΛΗ 13 • ΡΟΔΟΣ • ΤΗΛ: (0241) 30003

ΟΙ ΠΡΩΤΟΙ ΜΕ ΤΟΥΣ ... ΠΡΩΤΟΥΣ

Η **MOBITEL** ΑΛΛΑΞΕ ΔΙΚΤΥΟ ΚΑΙ ΣΑΣ ΣΥΝΔΕΕΙ ΜΕ ΤΟΝ ΗΓΕΤΗ ΣΤΟ ΧΩΡΟ ΤΗΣ ΚΙΝΗΤΗΣ ΤΗΛΕΦΩΝΙΑΣ
ΤΗΝ **PANAFON** το Πλάν στην Επικοινωνία
ΚΑΙ ΤΟ **MOBILE CENTER**
σας παρουσιάζει πρώτο σε όλη την Ελλάδα το μικρότερο κινητό τηλέφωνο στον κόσμο το
NEO MOTOROLLA V 3688.
Ελάτε να το δείτε από κοντά

+
ΔΩΡΟ TV14"
ή Playstation
ή Ασύρματο Deck



+
ΔΩΡΟ ασύρματο
Philips Aloris

MOBILE CENTER
Πειραιώς 4 - Τηλ. 62986, 68585
ΚΙΝΕΙΤΑΙ ΣΤΟ ΜΕΛΛΟΝ
με την **PANAFON**

Πώς, γιατί και ποιοί καθυστερούν την άδεια λειτουργίας του

ΧΟΝΤΡΑ ΠΑΙΧΝΙΔΙΑ ΣΤΟ ΚΑΖΙΝΟ!

Μεγάλες οι απώλειες όχι μόνο για την εταιρία, αλλά και για τον Δήμο, πολλούς εργαζόμενους και μεγάλο κύκλωμα τροφοδοσιών

Περίεργη αλλά και ανεξήγητη χαρακτηρίζεται η καθυστέρηση που παρατηρείται, από το Υπουργείο Ανάπτυξης, σε ό,τι αφορά την έγκριση της σχετικής άδειας λειτουργίας του νέου καζίνο της Ρόδου, στοιχείο που δεν αποκλείεται να δημιουργήσει αλυσιδωτές εμπλοκές μέσα στις προσεχείς μέρες.



Σύμφωνα με ασφαλείς πληροφορίες, η τελική έγκριση για την υπογραφή και την άδεια λειτουργίας του νέου καζίνο της Ρόδου, «σκοντάφτει» στην άρνηση του ίδιου του υπουργού Ανάπτυξης κ. Ευάγγελου Βενιζέλου, ο οποίος αφού μελέτησε αναλυτικά τον φάκελο του καζίνο της Ρόδου, αρνείται τώρα να υπογράψει άμεσα την σχετική άδεια λειτουργίας του, επικαλούμενος σχετικές διατάξεις του νόμου, σύμφωνα με τις οποίες:

Το υπουργείο Ανάπτυξης, ως κύριος και αποκλειστικός φορέας για την έγκριση και το καθεστώς λειτουργίας των καζίνο της χώρας, θα έπρεπε όχι μόνο να είχε ενημερωθεί εγκαίρως για την πώληση και την αγορά αντίστοιχα των μετοχών της κοινοπραξίας ΚΑΖΙΝΟ ΡΟΔΟΥ ΑΕ που έγινε πριν από μερικούς μήνες, αλλά να εγκρίνει κιόλας εάν και κατά πόσο μια τέτοια διαδικασία μπορούσε να ακολουθηθεί, σύμφωνα πάντα με τις δεσμεύσεις που είχαν τεθεί από την διακήρυξη, αλλά κυρίως από τις σχετικές διατάξεις του νόμου.

ΑΠΩΛΕΙΑ ΕΣΟΔΩΝ

Μάλιστα, τα προβλήματα αυτά, είχαν επισημανθεί εγκαίρως προς τους εκπροσώπους των εταιριών που απαρτίζουν την κοινοπραξία, τόσο από τον ΕΟΤ όσο και από το αρμόδιο τμήμα του Υπουργείου Ανάπτυξης, χωρίς ωστόσο να αποτελέσουν στοιχείο αλλαγής της πολιτικής που είχε αποφασιστεί να ακολουθηθεί, ερήμην σε μεγάλο βαθμό των αρμοδίων Υπουργείων. **Ουσιαστικά, η εμπλοκή του προβλήματος, δεν θα πρέπει να θεωρείται ιδιαίτερα σοβαρή, ή ικανή να ακυρώσει την όποια διαδικασία έχει δρομολογηθεί.** Πλην όμως, το γεγονός αυτό της καθυστέρησης, αποτελεί τεράστιο πρόβλημα για τους εκπροσώπους της κοινοπραξίας οι οποίοι λαμβάνουν υπ' όψη τους τις εξής παραμέτρους:

1) Ότι η καθυστέρηση, αυτή ζημιώνει σε πολύ μεγάλο βαθμό, οικονομικά, την κοινοπραξία, δεδομένου ότι έχει σημαντική απώλεια κερδών. Πιό συγκεκριμένα, εκτός από τα έσοδα που χάνονται όσες μέρες καθυστερεί η λειτουργία του καζίνο στη Ρόδο, η κοινοπραξία έχει επίσης έξοδα, από την τακτική μισθοδοσία του προσωπικού, που έχει προσληφθεί εδώ και 20 μέρες τουλάχιστον.

2) Ότι θεωρείται απαράδεκτο, μια εταιρία αυτού του μεγέθους, που έχει προχωρήσει μάλιστα και σε παρουσίαση στα ΜΜΕ της επικείμενης λειτουργίας, να μην είναι σε θέση να προσδιορίσει με ακρίβεια στους πελάτες της, το πότε ακριβώς θα λειτουργήσει.

ΤΟ ΥΠΟΥΡΓΕΙΟ ΑΝΑΠΤΥΞΗΣ

Σύμφωνα με πληροφορίες, το θέμα θα μπορούσε να είχε ξεπεραστεί και η υπογραφή της άδειας να είχε γίνει με πιο απλές διαδικασίες, αλλά το γεγονός ότι ο νέος υπουργός κ. Ευάγγελος Βενιζέλος, (Συνταγματολόγος, καθηγητής Πανεπιστημίου) ανέλαβε στα χέρια του την υπόθεση, θεωρείται ως μία επιπλέον καθυστέρηση, στην διαδικασία, εξαιτίας του ότι χαρακτηρίζεται από υπέρμετρη σχολαστικότητα.

Για την άμεση απεμπλοκή του ζητήματος, εκτός από τις ενέργειες που έχουν ήδη κλιμακώσει οι αρμόδιοι εκπρόσωποι της κοινοπραξίας έτσι ώστε να επιταχυνθεί η διαδικασία, πρωτοβουλία εκτιμάται ότι θα πάρει σε συγκεκριμένο πλέον επίπεδο και ο δήμαρχος Ροδίων κ. Γιώργος Γιαννόπουλος, έτσι ώστε να λειτουργήσει το ταχύτερο δυνατό το νέο καζίνο της πόλης μας.



Ευάγ. Βενιζέλος: Υπουργός Ανάπτυξης, υπεύθυνος και για τον Τουρισμό. Είναι ο ίδιος που προσπαθεί να διυλίσει τον κώνωπα, ή κάποιοι άλλοι παρατρεχάμενοι που σκοπεύουν να καταπιούν την κάμπλο;

Αξίζει να σημειωθεί τέλος, ότι από την καθυστέρηση της λειτουργίας του νέου καζίνο στην πόλη της Ρόδου, απώλεια εσόδων, υφίσταται επίσης και ο Δήμος της Ρόδου, από τα έσοδα που θα προκύπτουν από τον Δημοτικό Φόρο.

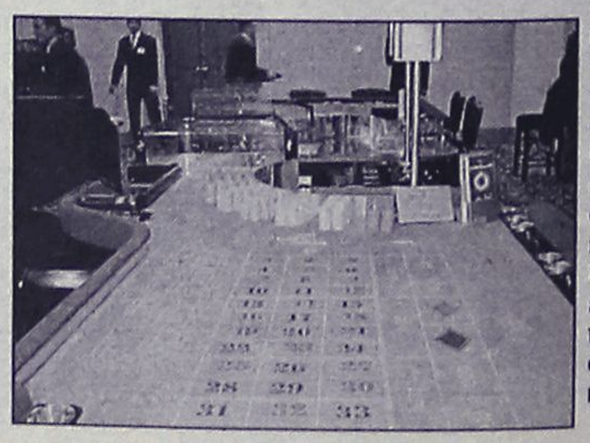



Δύναμη στο Νότιο Αιγαίο
Δύναμη σε σένα

Τα Περιφερειακά Επιχειρησιακά Προγράμματα είναι ειδικά τοπικά προγράμματα για την ανάπτυξη όλων των περιοχών της Ελλάδας και εντάσσονται στο Κοινοτικό Πλαίσιο Στήριξης. Προγράμματα για τα οποία συνεργάζονται η Ελλάδα και η Ευρωπαϊκή Ένωση, με σκοπό να μειωθούν οι ανισότητες ανάμεσα στις ευρωπαϊκές χώρες, αλλά και ανάμεσα στις περιοχές της Ελλάδας.

Στη δική μας περιοχή, το Περιφερειακό Επιχειρησιακό Πρόγραμμα Νοτίου Αιγαίου υλοποιεί ένα πλήθος έργων στις Κυκλάδες και τα Δωδεκάνησα και δίνει νέα πνοή ανάπτυξης σε όλους τους τομείς της ζωής μας, πετυχαίνοντας:

- **Δυναμική ανάπτυξη στον τουρισμό,** με έργα που δίνουν προτεραιότητα στο θαλάσσιο τουρισμό στο Αιγαίο, καθώς επίσης και στην αξιοποίηση των πολιτιστικών και αρχαιολογικών μας χώρων.
- **Δυναμική ενίσχυση στους παραγωγικούς τομείς,** με έργα για την αλιεία, τη γεωργία, την προστασία των δασών και των άλλων φυσικών πλουτοπαραγωγικών πηγών μας, την προώθηση των προϊόντων μας, τις θαλάσσιες, εναέριες και χερσαίες μεταφορές της περιοχής μας.
- **Δυναμική βελτίωση στην ποιότητα ζωής μας,** με τη δημιουργία δικτύων ύδρευσης και αποχέτευσης, την αξιοποίηση λιμνοδεξαμενών και φραγμάτων, με βιολογικούς καθαρισμούς και σωστή διαχείριση των απορριμμάτων, με έργα για την υγεία και την πρόνοια, με την ανάδειξη των ιστορικών μας κέντρων και την καλύτερη διαμόρφωση των οικισμών μας.
- **Δυναμικές προοπτικές στην εκπαίδευση και την επαγγελματική κατάρτιση,** με την ενίσχυση όλων των βαθμίδων εκπαίδευσης και με μακροχρόνια προγράμματα σε αναβαθμισμένα κέντρα κατάρτισης.
- **Δυναμική υποστήριξη στην Τοπική Αυτοδιοίκηση,** με πόρους και τεχνικά μέσα, με την οργάνωση των λειτουργιών της και την αναβάθμιση του ανθρώπινου δυναμικού της.

Για ένα Νότιο Αιγαίο "Πύλη" της Ευρώπης προς την Ανατολή, από το 1994 μέχρι το 1999, το Περιφερειακό Επιχειρησιακό Πρόγραμμα Νοτίου Αιγαίου, χρηματοδοτείται με 120 δισ. δρχ. συνολικά, από τη Χώρα μας, την Ευρωπαϊκή Ένωση και ιδιώτες. Για να αυξηθούν οι ρυθμοί ανάπτυξής μας, να δημιουργηθούν νέες θέσεις εργασίας και να βελτιωθεί η ποιότητα ζωής των κατοίκων των νησιών μας.

ΕΝΑ ΠΡΟΓΡΑΜΜΑ ΤΟΥ ΚΟΙΝΟΤΙΚΟΥ ΠΛΑΙΣΙΟΥ ΣΤΗΡΙΞΗΣ '94-'99



ΜΑΘΕ ΤΙ ΣΗΜΑΙΝΕΙ
ΜΑΘΕ ΤΙ ΣΥΜΒΑΙΝΕΙ

ΠΕΠ
ΠΕΡΙΦΕΡΕΙΑΚΑ ΕΠΙΧΕΙΡΗΣΙΑΚΑ ΠΡΟΓΡΑΜΜΑΤΑ

Από τροχονόμους

ΑΡΧΙΣΑΝ ΕΛΕΓΧΟΙ ΓΙΑ ΤΑ ΤΕΛΗ ΚΥΚΛΟΦΟΡΙΑΣ

Πρόστιμα 10-130 χιλ. ανάλογα με τον κυβισμό

Ελέγχους διενεργούν τα αστυνομικά όργανα για να εντοπίσουν εκείνους που δεν έχουν προμηθευτεί το ειδικό αυτοκόλλητο σήμα για τα τέλη κυκλοφορίας του 1999.

Οι παραβάτες θα τιμωρούνται με αυτοτελή πρόστιμα από 10-130.000 δρχ., ανάλογα με τον κυβισμό του αυτοκινήτου, και με αφαίρεση της άδειας κυκλοφορίας και των πινακίδων του οχήματος. Με εγκύκλιο που απέστειλε το υπουργείο Οικονομικών στις Εφορίες και τις αρμόδιες υπηρεσίες του υπουργείου Συγκοινωνιών, τους ενημερώνει για τα πρόστιμα που επιβάλλονται σε περίπτωση εκπρόθεσμης προμήθειας του σήματος.

Τα πρόστιμα είναι τα εξής (ανάλογα με τον κυβισμό):

- για 51-300 κ.ε. 10.000 δρχ.
- για 301-785 κ.ε. 10.000 δρχ.
- για 786-1357 κ.ε. 25.000 δρχ.
- για 1.358-1.928 κ.ε. 45.000 δρχ.
- για 1.929-2.357 κ.ε. 100.000 δρχ.
- για 2.358 και άνω 130.000 δρχ.

Επίσης για μη επικόλληση του σήματος επιβάλλεται αυτοτελές πρόστιμο 10.000 δρχ.

ΔΕΝ ΕΧΕΙ ΠΛΕΟΝ ΟΡΙΑ Η ΑΝΑΙΣΧΥΝΤΙΑ ΤΩΝ ΑΡΜΟΔΙΩΝ ΓΙΑ ΤΑ ΞΕΝΟΔΟΧΕΙΑ

"Νέα" ρύθμιση χρεών όπως στις ...πατάτες!..

Αλλά εξαιρούνται Ρόδος και Κως, προφανώς διότι τα ξενοδοχεία που πνίγονται στα χρέη βρίσκονται στο Σεσκλί και τη Μαραθούντα!

Μισή... λύση για τα χρέη των ξενοδοχειακών επιχειρήσεων στα νησιά του Αιγαίου, ετοιμάζεται να δώσει η κυβέρνηση, σύμφωνα τουλάχιστον με σχετικές δεσμεύσεις που για πολλοστή φορά βλέπουν το φως της δημοσιότητας την τελευταία δεκαετία.

Συγκεκριμένα στα πλαίσια της φημολογίας ότι θα δοθεί γενική λύση στο πρόβλημα ρύθμισης των χρεών, η κυβέρνηση φαίνεται διατεθιμένη να προχωρήσει σε ειδική μεταχείριση για τα χρέη ξενοδοχείων στο Ανατολικό Αιγαίο.

Μελετάται να δοθεί λήση στα ληξιπρόθεσμα αυτά χρέη ανάλογη με αυτήν που δόθηκε για τα χρέη των αγροτών.

Συγκεκριμένα, στα αγροτικά δάνεια προβλέπεται η διαγραφή των ληξιπρόθεσμων τόκων, η διαγραφή του μισού των δεδουλευμένων τόκων. Για το ποσό που θα προκύψει από τις δύο διαγραφές θα συναφθεί ένα νέο δάνειο το οποίο θα έχει διάρκεια 10 χρόνων. Το επιτόκιο του νέου δανείου θα είναι το ισχύον του ενήμερου δανεισμού μειωμένο κατά 2 ή 3 μονάδες για τα πρώτα 3 χρόνια.

Πρόκειται όμως για μισή λύση, αφού με βάση τις σχετικές πληροφορίες η κυβέρνηση προσανατολίζεται στο να εξαιρέσει από την ρύθμιση αυτή τα ξενοδοχεία που βρίσκονται στην Ρόδο και τη Κω.

- Σε περίπτωση που γίνει κάτι τέτοιο είναι σαφές ότι θα πρόκειται για δώρον-άδωρον, αφού θα αφήσει εκτός ρύθμισης τον μεγάλο όγκο των ξενοδοχειακών επιχειρήσεων.

Προφανώς έχουν μετρήσει αυτά τα δεδομένα οι κυβερνητικοί παράγοντες και προσπαθούν με τον τρόπο αυτό να επιδείξουν φιλολαϊκό χαρακτήρα χωρίς να επωμισθούν το οικονομικό κόστος!

Για το γενικότερο θέμα ρύθμισης των χρεών των ξενοδοχείων συζητούνται πάλι διάφορες λύσεις.

Ενδεικτικό είναι χθεσινό δημοσίευμα της εφημερίδας "Ναυτεμπορικής" που αναφέρει τα εξής:

"Τις επόμενες ημέρες αναμένεται να δοθεί οριστική λύση στα θέματα που σχετίζονται με τους τόκους υπερημερίας των ξενοδοχειακών μονάδων. Συγκεκριμένα, μετά από συνεχείς παραστάσεις των ξενοδοχειακών φορέων προς το υπουργείο Εθνικής Οικονομίας σχετικά με τα υπέρογκα χρέη που έχουν διαμορφωθεί στις τουριστικές εν

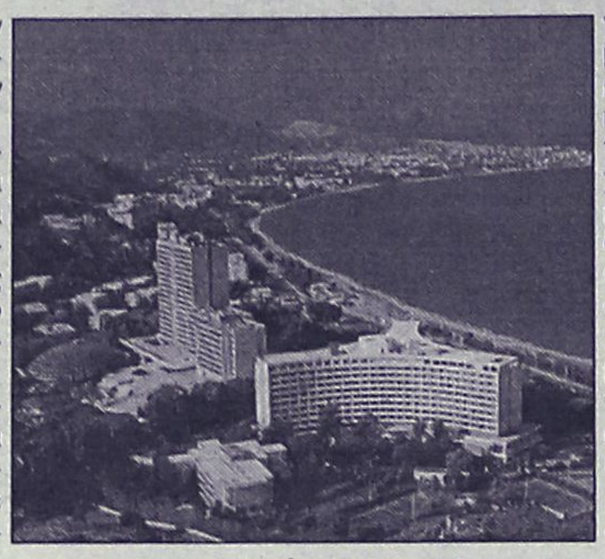

γένει επιχειρήσεις, η κυβέρνηση σε συνεργασία με την Ενωση Ελληνικών Τραπεζών προτίθεται να παρέμβει με στόχο τη μείωση των χρηματοοικονομικών εξόδων.

- Σημειώνεται ότι με το άρθρο 12 του Ν. 2601/98 ρυθμίστηκε νομοθετικά το καθεστώς του εκτοκισμού των εν καθυστερήσει οφειλών. Ετσι τέθηκε ως όριο το εξάμηνο για τον εκτοκισμό των ληξιπρόθεσμων οφειλών προκειμένου για τα δάνεια στα οποία υπήρξε μικρότερη περίοδος ή δεν αναφέρονταν στις οικείες δανειστικές συμβάσεις.

Επειδή όμως δημιουργήθηκαν παρερμηνείες σχετικά με την ελάχιστη περίοδο εκτοκισμού, τα αρμόδια υπουργεία σε συνεργασία με την Ενωση Ελληνικών Τραπεζών θα εκδώσουν ερμηνευτική εγκύκλιο.

Επίσης, θα επισημαίνεται ότι η ρύθμιση των ληξιπρόθεσμων οφειλών θα πρέπει να γίνεται με βάση το κριτήριο της βιωσιμότητας και να μην λαμβάνονται υπόψη άλλα στοιχεία όπως η αξία των παγίων εγκαταστάσεων σε τρέχουσες τιμές παρά μόνο σε έσχατη περίπτωση η αντικειμενική αξία προσαυξημένη κατά ποσοστό 20% ή 30%. Υπενθυμίζεται ότι στην εγκύκλιο που εστάλη πέρυσι στις τράπεζες ανφερόταν ότι τα πιστωτικά ιδρύματα μπορούν να αφαιρούν μέρος ή το σύνολο των εξωλογιστικά προσδιορισθέντων τόκων σύμφωνα με τα προβλεπόμενα στο Ν. 2076/92".

CASIO®

Η ΝΕΑ ΓΕΝΙΑ ΤΑΜΕΙΑΚΩΝ ΜΗΧΑΝΩΝ ΓΙΑ ΤΟΝ 21ο ΑΙΩΝΑ

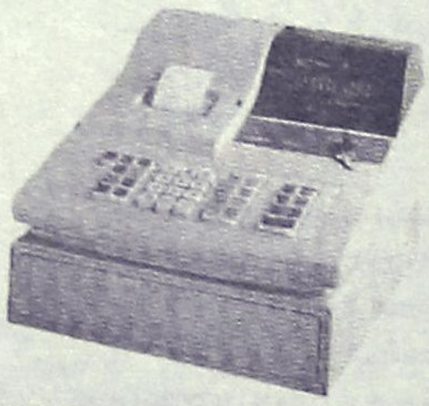

FE 800
Η **έξυπνη** ταμειακή που ελέγχει το μικρό κατάστημα και επικοινωνεί με ηλεκτρονικό υπολογιστή.



FE 300 T
Η **μοναδική** ταμειακή που ελέγχει πλήρως οποιοδήποτε κατάστημα και συνεργάζεται με ηλεκτρονικο υπολογιστή.



FE 400
Η ειδική ταμειακή για κάθε χώρο εστιάσεως (εστιατόριο, fast food, μπαρς, καφετέρια κ.λπ.).

CASIO®
Η καλύτερη επιλογή

Αποκλειστική διάθεση για τα Δωδεκάνησα:

Ν. ΜΑΓΓΙΩΡΟΣ Ε.Π.Ε.
ΕΜΠΟΡΟΤΕΧΝΙΚΕΣ ΕΠΙΧΕΙΡΗΣΕΙΣ
ΕΚΘΕΣΗ-ΓΡΑΦΕΙΑ: ΓΡ. ΛΑΜΠΡΑΚΗ 29
ΤΗΛ.: 32815-FAX: 73228
SERVICE: ΑΓ. ΑΝΑΣΤΑΣΙΑΣ 126
ΤΗΛ.: 33909-FAX: 33610-ΡΟΔΟΣ 85100

"ΚΛΕΙΔΩΣΑΜΕ" ΤΙΣ ΤΙΜΕΣ

ΒΑΛΤΕ ΤΩΡΑ ΤΗΝ ΠΑΡΑΓΓΕΛΙΑ ΣΑΣ
ΚΑΙ ΕΞΑΣΦΑΛΙΣΤΕ ΣΤΑΘΕΡΕΣ ΤΙΜΕΣ ΣΕ ΟΛΑ ΤΑ ΜΟΝΤΕΛΑ!





MATIZ 2.495.000
LANOS 3.075.000
NUBIRA 4.495.000
LEGANGA 8.595.000

Σ' ΟΛΑ ΤΑ ΜΟΝΤΕΛΑ ΔΩΡΟ AIR CONDITION + STEREO

DAEWOO αλλάζει τα δεδομένα

ΑΠΟΚΛΕΙΣΤΙΚΟΣ ΑΝΤΙΠΡΟΣΩΠΟΣ ΔΩΔ/ΣΟΥ
ΑΛΕΞΑΝΔΡΟΣ ΚΟΥΚΟΥΡΑΣ
Λεωφ. Ρόδου-Λίνδου 255-Τηλ. 65183

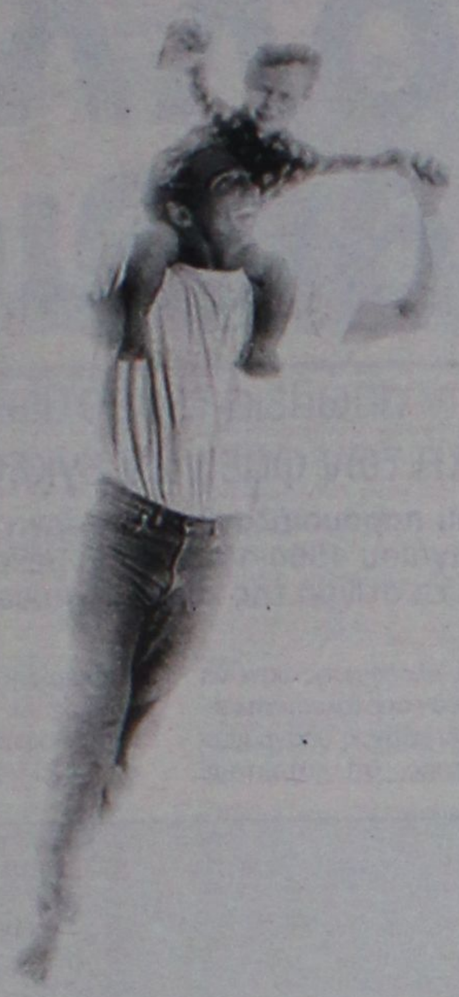





GAUTIER

Η ΤΕΧΝΗ ΤΟΥ ΕΥ ΖΕΙΝ
ΑΠΟ ΤΗΝ ΓΑΛΛΙΑ
ΤΩΡΑ ΚΑΙ ΣΤΗ ΡΟΔΟ
ΜΕ ΝΕΟ ΚΑΤΑΣΤΗΜΑ!

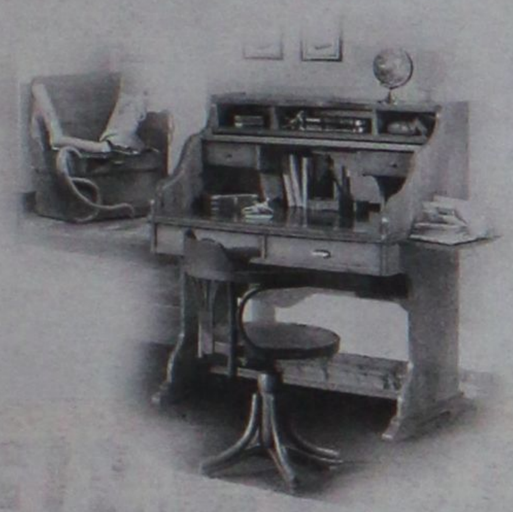



Τα έπιπλα Gautier, κατασκευασμένα από τον κορυφαίο Ευρωπαϊκό οίκο επίπλων, με παρουσία σε 35 χώρες, τώρα διαθέσιμα και στη Ρόδο.

Κομψά αλλά και άνετα, μοντέρνα αλλά και προσιτά, τα έπιπλα Gautier συνδυάζουν ιδανικά το σύγχρονο design με την ποιότητα.

ΠΙΣΤΟΠΟΙΗΤΙΚΟ ΠΟΙΟΤΗΤΑΣ ISO 9001

MARKET PLAN+TSIRIGAS

GAUTIER

ΕΠΩΝΥΜΕΣ ΠΡΟΤΑΣΕΙΣ

ΑΠΟ ΤΗΝ ΛΙΖΑΡΔΟΣ Α.Ε.Β.Ε.

MADE IN FRANCE

ΚΑΝΑΔΑ 38. 851 00 ΡΟΔΟΣ, ΤΗΛ. (0241) 20187



12 ΑΤΟΚΕΣ ΔΟΣΕΙΣ
ΜΕ ΤΗΝ ΚΑΡΤΑ GAUTIER



Πρωτοπορώντας στην Ελλάδα τα καταστήματα Gautier σε συνεργασία με την Τράπεζα Πειραιώς σας δίνει την δυνατότητα να εξοφλήσετε τις αγορές σας σε 12 άτοκες δόσεις συμπληρώνοντας μία και μόνο αίτηση.

ΑΠΟΤΕΛΕΙ ΔΥΝΑΜΗ ΒΑΡΥΤΗΤΑΣ Η ΥΠΟΓΡΑΦΗ ΤΟΥ
Altai
Χειροποίητα. Αυθεντικά. Διαχρονικά.
ΓΕΩΡΓΙΟΣ Ν. ΜΑΡΙΕΤΟΣ
Μ. ΚΩΝ/ΝΟΥ 27 - ΡΟΔΟΣ - ΤΗΛ. 30090

Δαμασκηνού 8α • Τηλ. 28742 ώρες 8-12 π.μ.
Κινητό: 094 987068 • Ρόδος
ΟΙΚΟΔΙΔΑΣΚΑΛΕΙΟ
ΙΟΥΛΙΑ ΚΟΝΙΣΣΗ
ΦΙΛΟΛΟΓΟΣ
Πτυχιούχος Πανεπιστημίου Θεσσαλονίκης
Παραδίδονται:
ΑΡΧΑΙΑ - ΛΑΤΙΝΙΚΑ
ΕΚΘΕΣΗ
ΝΕΑ ΕΛΛΗΝΙΚΑ

ANA FERRIES
KYDON TOURS
ΚΕΝΤΡΙΚΟ ΠΡΑΚΤΟΡΕΙΟ PORT AGENT
ΚΑΘΗΜΕΡΙΝΕΣ ΑΝΑΧΩΡΗΣΕΙΣ ΑΠΟ ΡΟΔΟ ΓΙΑ ΠΕΙΡΑΙΑ ΜΕ ΤΑ
F/B ΡΟΔΑΝΘΗ - F/B DIMITROULA
εναλλάξ
• Κάθε Δευτέρα, 09.30:
για ΣΥΜΗ - ΡΟΔΟ
• Κάθε Δευτέρα, 16.00:
για ΚΩ - ΚΑΛΥΜΝΟ - ΛΕΡΟ - ΠΑΤΜΟ - ΠΕΙΡΑΙΑ
• Κάθε Τρίτη, 16.00:
για ΚΩ - ΚΑΛΥΜΝΟ - ΠΕΙΡΑΙΑ
• Κάθε Τετάρτη, 16.00:
για ΚΩ-ΚΑΛΥΜΝΟ-ΑΣΤΥΠΑΛΑΙΑ - ΠΕΙΡΑΙΑ
• Κάθε Πέμπτη, 09.30:
για ΣΥΜΗ - ΡΟΔΟ
• Κάθε Πέμπτη, 16.00:
για ΚΩ-ΚΑΛΥΜΝΟ-ΛΕΡΟ-ΠΑΤΜΟ-ΠΕΙΡΑΙΑ
• Κάθε Παρασκευή, 16.00:
για ΚΩ - ΚΑΛΥΜΝΟ - ΛΕΡΟ - ΠΑΤΜΟ - ΠΕΙΡΑΙΑ
• Κάθε Σάββατο, 16.00:
για ΚΩ - ΚΑΛΥΜΝΟ - ΛΕΡΟ - ΠΑΤΜΟ - ΠΕΙΡΑΙΑ
• Κάθε Κυριακή, 16.00:
για ΚΩ - ΚΑΛΥΜΝΟ - ΠΕΙΡΑΙΑ
ΔΡΟΜΟΛΟΓΙΑ F/B DALIANA
ΔΡΟΜΟΛΟΓΙΟ Α'
• Κάθε Τετάρτη, 19.00:
για ΚΩ-ΣΑΜΟ-ΧΙΟ-ΜΥΤΙΛΗΝΗ-ΛΗΜΝΟ-ΑΛΕΞΑΝ-ΔΡΟΥΠΟΛΗ
• Κάθε Σάββατο, 09.30
για ΚΑΣΤΕΛΛΟΡΙΖΟ-ΡΟΔΟ
• Κάθε Κυριακή, 12.00
για ΚΑΡΠΑΘΟ-ΚΑΣΟ-ΗΡΑΚΛΕΙΟ-ΘΗΡΑ-ΝΑΞΟ-ΠΑΡΟ-ΠΕΙΡΑΙΑ
ΔΡΟΜΟΛΟΓΙΟ Β'
• Κάθε Τετάρτη, 19.00:
για ΚΑΣΤΕΛΛΟΡΙΖΟ-ΡΟΔΟ
• Κάθε Πέμπτη, 09.00:
για ΚΩ-ΣΑΜΟ-ΧΙΟ-ΜΥΤΙΛΗΝΗ-ΛΗΜΝΟ-ΑΛΕΞΑΝ-ΔΡΟΥΠΟΛΗ
• Κάθε Κυριακή, 12.00:
για ΚΑΡΠΑΘΟ-ΚΑΣΟ-ΗΡΑΚΛΕΙΟ-ΘΗΡΑ-ΝΑΞΟ-ΠΑΡΟ-ΠΕΙΡΑΙΑ
• Τα ανωτέρω δρομολόγια θα εκτελούνται κάθε εβδομάδα εναλλάξ, αρχής γενομένης από το δρομολόγιο Α' για την τρέχουσα εβδομάδα 08/2-14/2
Πληροφορίες, κρατήσεις και έκδοση εισιτηρίων
ΠΡΑΚΤΟΡΕΙΟ ΚΥΔΩΝ
Εθ. Δωδεκανησίων 14 - Ακτή Σαχτούρη 8
Τηλ. 23000 - 27900 - 27722 - 24265 • FAX: 32741

Είχε κάποια ουσία το Περιφερειακό Συμβούλιο, αλλά...

ΛΟΓΙΑ ΠΟΛΛΑ μικρά καλάθια!

Οι ασφυκτικές προθεσμίες οδηγούν στην απώλεια τεράστιων ποσών και κανένας δεν καταλαβαίνει τη λογική των φαεινών εγκεφάλων

Η αγωνία για τα προβλήματα απορροφητικότητας που παρουσιάζονται στα έργα του Περιφερειακού Επιχειρησιακού Προγράμματος (ΠΕΠ) Νοτίου Αιγαίου 1994-1999 αφού μέχρι 30 Ιουνίου πρέπει να έχουν αναληφθεί νομικές δεσμεύσεις, έδωσε το στίγμα της χθεσινής συνεδρίασης του Περιφερειακού Συμβουλίου στο "Ακταίον".

Θέματα της συνεδρίασης ήταν ο αναπρογραμματισμός των έργων του Περιφερειακού Επιχειρησιακού Προγράμματος Νοτίου Αιγαίου 1994-1999 καθώς και η σύνταξη του 3ου Σ.Π.Α. 2000-2006.

Σύμφωνα με τα στοιχεία που ανακοινώθηκαν ο προϋπολογισμός του ΠΕΠ Νοτίου Αιγαίου 1994-1999 είναι 135,7 δις ο οποίος αναλύεται για έργα με δημόσια δαπάνη αντιστοιχούν 106,3 δις και για ιδιωτική δαπάνη 28,8 δις.

Οσο αγορά στην πορεία των έργων στο Νομό Δωδεκανήσου έχει ως εξής: Τα προγραμματισμένα έργα είναι 224 συνολικού προϋπολογισμού 62,7 δις. Δημοπρατημένα είναι 173 έργα προϋπολογισμού 43,2 δις. Το σύνολο μων πληρωμών είναι 36,4 δις. Οι αναλογούσες δεσμεύσεις είναι 55 δις ενώ το υπολοιπόμενο ποσό για την ανάληψη νομικών δεσμεύσεων είναι 11,5 δις. Οι υπολοιπόμενες δεσμεύσεις είναι 18,6 δις. Η απαιτούμενη ετήσια απορρόφηση είναι 6,2 δις ενώ η μέγιστη μέχρι σήμερα απορρόφηση είναι 11,6 δις.

Ευθύς εξαρχής στη συνεδρίαση τέθηκε ο προβληματισμός για την ασφυκτική πίεση που υφίσταται αυτή τη στιγμή στην Περιφέρεια για τα έργα και για το γεγονός ότι φθάνουμε πάντα "στο παρά πέντε" για την επιτάχυνση της διαδικασίας ωρίμανσης κάποιων έργων, με αποτέλεσμα να υπάρχουν φόβοι ότι ένα μεγάλο μέρος των πόρων δεν θα απορροφηθεί σωστά.

● Επισημάνθηκε, ωστόσο, ότι τα Δωδεκάνησα εμφανίζουν σημαντική πρόοδο υλοποίησης των έργων γεγονός που οφείλεται στο ότι η Νομαρχία δημοπράτησε πολλά έργα με το σύστημα μελέτης-κατασκευής.

Σκοπός αυτού του Περιφερειακού Συμβουλίου ήταν ο αναπρογραμματισμός των έργων, η εκτίμηση της πορείας και της ωριμότητάς τους ώστε να κατατεθεί συγκεκριμένη πρόταση στην κρίσιμη σύσκεψη που θα γίνει στις 31 Μαρτίου στο ΥΠΕΘΟ. Καλείται δηλαδή να γνωμοδοτήσει για μία δεξαμενή έργων προτεραιότητας χωρίζοντάς τα σε έργα πρώτης κλίμακας με δυνατότητα νομικών συμβάσεων έως τις 30 Ιουνίου και σε έργα με νομικές συμβάσεις έως τις 30 Σεπτεμβρίου 1999.

Ο βουλευτής Δωδεκανήσου κ. Τάσος Καραμάριος που ήταν παρών στη συνεδρίαση τόνισε ότι είχε τεράστια σημασία γιατί με το νέο τρόπο που υποχρεούμαστε να συντάξουμε το ΠΕΠ έχει για πρώτη φορά δεσμευτικό χαρακτήρα αφού δεν υπάρχει δυνατότητα επιλογής ή μεταφοράς έργων. Είπε ακόμη ότι θα πρέπει να γίνει μία προσπάθεια αύξησης του μεριδίου από το 3ο ΚΠΣ για την περιφέρεια Νοτίου Αιγαίου δεδομένου ότι έχει να επιδείξει μεγάλη απορροφητικότητα. Παρατήρησε όμως ότι η απορρόφηση πόρων στο πρόγραμμα του τουρισμού είναι σχεδόν μηδενική.

Ο δήμαρχος Ρόδου κ. Γιώργος Γιαννόπουλος από την πλευρά του μίλησε για την αναγκαιότητα ενίσχυσης των φορέων υλοποίησης ώστε να καταστούν αποτελεσματικοί.

● Ο δήμαρχος υπογράμμισε, επίσης, ότι κατακτάμε περιφερειακή συνείδηση και ότι θα πρέπει να βρούμε κοινούς στόχους για συνεργασία με σκοπό τη συνολική προοπτική του Αιγαίου.

● Την τελευταία παρατήρηση του κ. Γιαννόπουλου ευστερνίσθηκε και ο Γενικός Γραμματέας της Περιφέρειας κ. Γιάννης Γιωτάκης ο οποίος μίλησε για την κυρίαρχη κατάκτηση της συνεδρίασης που είναι η ενδοπεριφερειακή αλληλεγγύη. Και συμπλήρωσε ότι διακρίνει μία πολύ μεγάλη υποχώρηση του κλίματος αντιπαλότητας και ανταγωνισμού που υπήρχε ανάμεσα στις Κυκλάδες και τα Δωδεκάνησα.

● Ο Γενικός Γραμματέας του Υπουργείου Αιγαίου κ. Μαχαιρίδης είπε ότι είναι έτοιμες οι μελέτες για τις ακτοπλοϊκές μεταφορές και απομένει να γίνει μια συγκεκριμένη πρόταση. Παρ' όλα αυτά τόνισε ότι είναι προβληματική η σύνδεση των μικρών νησιών με τα μεγάλα.

Κατά τη διάρκεια της συνεδρίασης έγινε παρουσίαση της μελέτης που έχει ανατεθεί από το ΥΠΕΧΩΔΕ σε εξειδικευμένο γραφείο για τη σύνδεση αεροδρομίων-λιμανιών των νησιών. Σύμφωνα με την αρμόδια από τη Διεύθυνση Χωροταξίας κ. Μαυρίκη, έχουν ζητήσει συνεργασία από το Υπουργείο Αιγαίου, το ΥΕΝ και την ΥΠΑ για συνεπίβλεψη του πονήματος αυτού ώστε να εξετάσουν πως μπορούν να συνδεθούν τα νησιά με την υπόλοιπη Ελλάδα αλλά και μεταξύ τους.

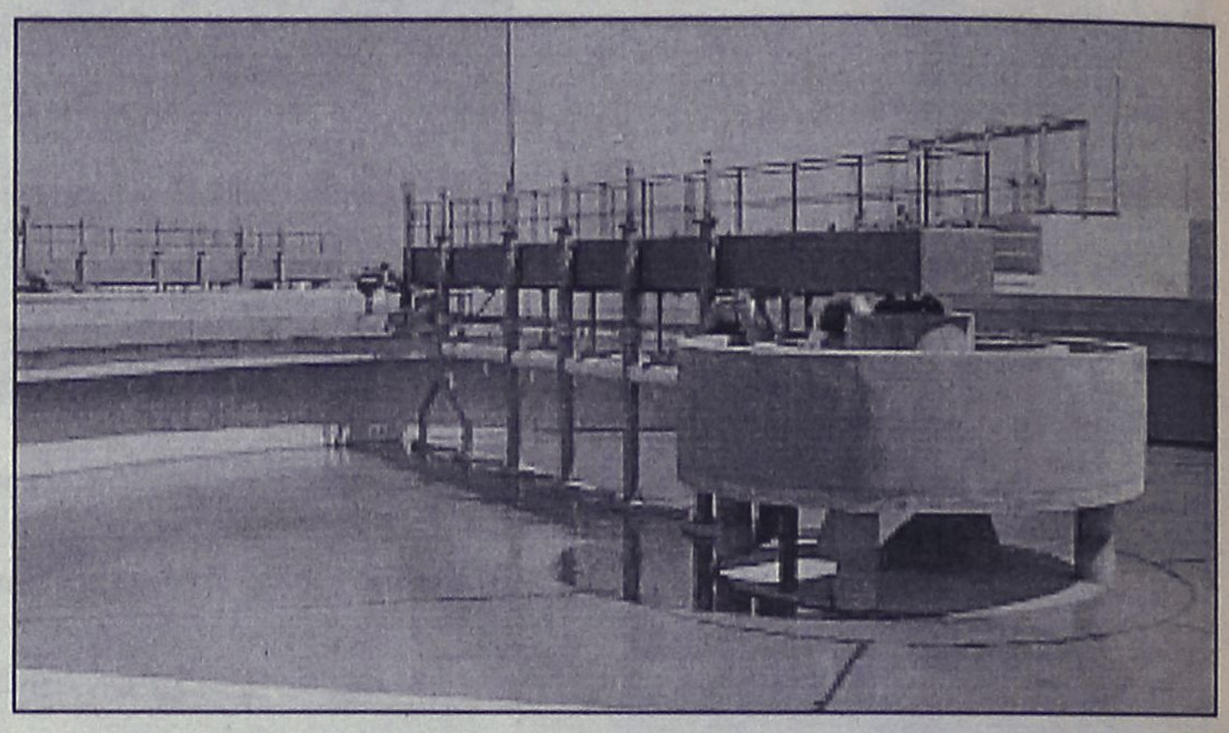



Σφυρηλατήσαμε ενδοπεριφερειακή αλληλεγγύη!



Δυσμενέστατη εξέλιξη ο δεσμευτικός χαρακτήρας



Να ενισχυθούν οι φορείς υλοποίησης για να καταστούν αποτελεσματικοί

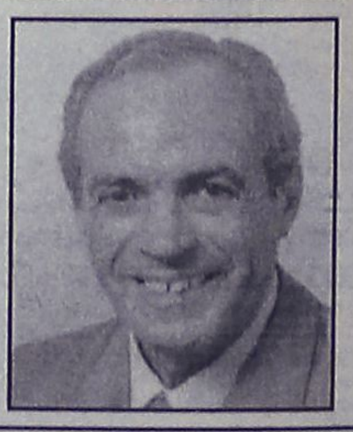

Να εξουσιοδοτείται ο Περιφερειάρχης για να μην έχουμε απώλειες



Για τις αγγελίες σας, απευθύνεσθε στα γραφεία μας ή στα τηλέφωνα: 22210, 75230

ΜΙΚΡΕΣ Αγγελίες

Figma
Αντιπροσωπεύσεις Ασφαλιστικών Εταιρειών
Άννης Μαρίας και Καζαντζάκη 2
Τηλ. (0241) 31468 • FAX: (0241) 33644

ενοικιασεις ακινητων

ΕΝΟΙΚΙΑΖΕΤΑΙ μικρό διαμέρισμα με δύο υπνοδωμάτια καθιστικό και μπάνιο σε ήσυχη και ωραία τοποθεσία έναντι ξενοδοχείου Μίρα Μάρε. Πληρ. τηλ. 0932473467 ή 31054 ΠΕ26870

ΕΝΟΙΚΙΑΖΕΤΑΙ επιπλωμένη γκαρσονιέρα επί της Άννης Μαρίας 55. Πληρ. τηλ. 74438, 26953 ΑΕ26871

ΕΝΟΙΚΙΑΖΟΝΤΑΙ επιπλωμένα δωμάτια στο Αραπάκι και επιπλωμένες γκαρσονιέρες στην Ιξιά. Πληρ. τηλ. 86086, 23171 ΑΕ26872

ΕΝΟΙΚΙΑΖΟΝΤΑΙ δωμάτια επιπλωμένα με μπάνιο και πολυκουζινάκι (studios) επί της οδού Πίνδου 25 κοντά στο Πανεπιστήμιο μέχρι τέλους Ιουνίου. Πληρ. τηλ. 24846 ΑΕ26848

ΕΝΟΙΚΙΑΖΟΝΤΑΙ :α) studios ευρύχωρα, ανεξάρτητα, πλήρως επιπλωμένα με πολυκουζινάκι σε ήσυχο μέρος στην Ιξιά, β) δωμάτια επιπλωμένα με ψυγείο, κοντά στη θάλασσα, εντός της Ρόδου. Πληρ. τηλ. 33661-30427 ΑΕ26849

ΕΝΟΙΚΙΑΖΟΝΤΑΙ : α) διαμέρισμα επιπλωμένο 130 τ.μ. για δύο άτομα στην οδό Πτολεμαίων, β) αποθήκη 140 τ.μ. στην οδό Πτολεμαίων. Πληρ. τηλ. 64085, 21611, 0932-437151 ΑΕ26850

ΕΝΟΙΚΙΑΖΕΤΑΙ κατάστημα στη Λίνδο. Πληρ. τηλ. 0241-38375 ΑΕ26851

ΕΝΟΙΚΙΑΖΟΝΤΑΙ 2 διαμερίσματα καινούργια ισόγεια (68 τ.μ. με 2 υπν.) και (60 τ.μ. με 1 υπν.) στην Ανάληψη. Ενοίκιο 80.000 και 70.000. Πληρ. Κτηματομεσιτικό γραφείο Βαζούκου Αικ., τηλ. 22943, 28838 ΑΕ26825

Στο κέντρο της Ιξιάς **ΕΝΟΙΚΙΑΖΕΤΑΙ** ισόγειο επιπλωμένο διαμέρισμα με μία κρεβατοκάμαρα και σαλόνι. Πληρ. τηλ. 34622, 31702 ΑΕ26852

ΖΗΤΕΙΤΑΙ σπίτι **ΓΙΑ ΕΝΟΙΚΙΑΣΗ** εντός πόλεως Ρόδου εκτός κέντρου, 110-140 τ.μ. με αυτόνομη θέρμανση. Πληρ. τηλ. 75821 ώρες 10-1 και 5-8 ΑΕ26853

ΕΝΟΙΚΙΑΖΕΤΑΙ κατάστημα 25 τ.μ. στο εμπορικό κέντρο Βογιατζή στο Κιοτάρι (έναντι ξενοδ. Ρόδος Πρινς) επί της λεωφόρου, διαμπερές και νεόκτιστο. Πληρ. τηλ. 64574, 62183 ΑΕ26841

ΕΝΟΙΚΙΑΖΕΤΑΙ επιπλωμένη γκαρσονιέρα στο κέντρο. Πληρ. τηλ. 36034 ΑΕ26854

ΕΝΟΙΚΙΑΖΕΤΑΙ διαμέρισμα νεόκτιστο 90 τ.μ. στον πρώτο όροφο διπλοκατοικίας στην Ηλιούπολη Ρόδου με κεντρική θέρμανση και θέα. Πληρ. τηλ. 64574, 62183 ΑΕ26842

ΕΝΟΙΚΙΑΖΕΤΑΙ 3άρι διαμέρισμα στο συνοικισμό δασκάλων, στο 2ο όροφο με όμορφη θέα. Επίσης **ΕΝΟΙΚΙΑΖΕΤΑΙ** στην ίδια περιοχή κατάστημα με διαχωριστική τζαμαρία και τουαλέτα, κατάλληλο για γραφείο, τιμή 50.000 δρχ. Πληρ. τηλ. 35170-35497 ΑΕ26802

ΖΗΤΕΙΤΑΙ οικία προς ενοικίαση έως 120 τ.μ. καλής κατασκευής από ζευγάρι γιατρών. Πληρ. τηλ. 22994, 24759, 097 582572 ΠΕ26833

ΕΝΟΙΚΙΑΖΟΝΤΑΙ στην οδό Παπανικολάου (έναντι του Ξενοδοχείου των Ρόδων και του νέου Καζίνο) δωμάτια επιπλωμένα, με δικό τους καθένα μπάνιο, ψυγείο κ.λπ. Πληρ. τηλ. 22524 ΑΕ26805

ΕΝΟΙΚΙΑΖΕΤΑΙ κατάστημα 190 τ.μ. και 100 τ.μ. πατάρι επί της Λ. Λίνδου 216, δίπλα στην OPEL, πρώην έκθεση "ΜΟΥΡΕΛΑΤΟΣ". Πληρ. τηλ. 62514-66476. ΠΕ26804

ΕΝΟΙΚΙΑΖΕΤΑΙ 130 τ.μ. κατάστημα με πατάρι επί της Κορδικτώνος. Πληρ. τηλ. 27082-26476 ΑΕ26816

ΕΝΟΙΚΙΑΖΕΤΑΙ κατάστημα 200 τ.μ. Κωτιάδη και Υδραίου γωνία για οποιαδήποτε χρήση. Πληρ. τηλ. 22038-47651. ΑΕ26803

ΕΝΟΙΚΙΑΖΕΤΑΙ διαμέρισμα διαμπέρες 3άρι στην οδό Αγ. Ιωάννου α' όροφος. Πληρ. τηλ. 25962 ΑΕ26800

ΕΝΟΙΚΙΑΖΟΝΤΑΙ σε ισόγειο συγκρότημα ένα διαμέρισμα ενός δωματίου 20 τ.μ. και δύο δωματίων 40 τ.μ. επιπλωμένα και πλήρως εξοπλισμένα με κουζινάκι, ψυγείο, τηλεόραση, τηλέφωνο, ηλεκτρικό καλοριφέρ, ηλιακό θερμοσίφωνο, άνετο χώρο παρκαρίσματος, βεράντα 12 τ.μ. στην Κρεμαστή. Πληρ. τηλ. 91108 ΑΕ26762

ΕΝΟΙΚΙΑΖΕΤΑΙ στα Τριάντα (οδός Δωριέως, 2 στάσεις πριν τα φανάρια) επιπλωμένο ισόγειο δυάρι στούντιο, με πολυκουζίνα και μπάνιο, σε καινούργια πολυκατοικία πολυτελούς κατασκευής. Πληρ. τηλ. 25904 ώρες γραφείου ΠΕ26801

ΕΝΟΙΚΙΑΖΕΤΑΙ επιπλωμένο studio με πλήρη εξοπλισμό σε ήσυχη περιοχή κοντά στο S/M ΜΑΡΙΝΟΠΟΥΛΟΣ και στο 7ο Γυμνάσιο. Πληρ. τηλ. 90038 και 094751854 ΑΕ26793

ΕΝΟΙΚΙΑΖΕΤΑΙ κατάστημα 35 τ.μ. με αντίστοιχο υπόγειο, στην τουριστική ζώνη παραλίας Λάρδου, πάνω στην επαρχιακή οδό Λάρδου-Πεύκοι, κατάλληλο για σούπερ μάρκετ, τουριστικό ή άλλη χρήση, με ετήσιο μίσθωμα 2.160.000 δρχ. ΕΥΡΩΚΤΗΜΑΤΙΚΗ Γιάννης και Μιχάλης Ευσταθίου, τηλ. 73819, 74917, κιν. 094374546 ΑΕ26769

ΕΝΟΙΚΙΑΖΕΤΑΙ γκαρσονιέρα σε ήσυχη περιοχή στην Ιξιά πλήρης επιπλωμένη με ηλιακό τελείως ανεξάρτητη. Πληρ. τηλ. 73450 πρωί, 31084 απόγευμα ΑΕ26767

ΕΝΟΙΚΙΑΖΕΤΑΙ 70 τ.μ. κατάστημα με 120 τ.μ. υπόγειο επί της Μιχαήλ Πετρίδη. Πληρ. τηλ. 27082, 26476 ΑΕ26792

ΕΝΟΙΚΙΑΖΕΤΑΙ
ΚΑΤΑΣΤΗΜΑ
200 τ.μ. με πατάρι 150 τ.μ. κατάλληλο για οποιαδήποτε χρήση (έκθεση επίπλων, κατάστημα ενδυμάτων κ.λπ.) επί της οδού Δημ. Αναστασιάδη 48 Β (το νυν κατάστημα "Παιδική Γωνιά Επίπλου").
Πληρ. τηλ. 77468

ΕΝΟΙΚΙΑΖΟΝΤΑΙ
1) 2 καταστήματα των 25 τ.μ. το καθένα στο ισόγειο του ξενοδοχείου "Παυλίδης" 28ης Οκτωβρίου 15
2) Κατάστημα ισόγειο 756 τ.μ. πρώην εστιατόριο "Νόμπελ" Γρίβα και Μανδηλαρά γωνία.

Πληρ. τηλ. 094-335626, 094-803489, 094-936209, 095-531831, 01-5223566

ΚΑΤΣΑΔΟΥΡΟΣ ΤΑΞΙΑΡΧΗΣ
ΠΟΛΙΤΙΚΟΣ ΜΗΧΑΝΙΚΟΣ ΕΡΓΟΛΑΒΟΣ ΔΗΜΟΣΙΩΝ ΚΑΙ ΙΔΙΩΤΙΚΩΝ ΕΡΓΩΝ
GUNITE
ΕΚΤΟΞΕΥΟΜΕΝΟ ΣΚΥΡΟΔΕΜΑ
ΡΗΤΙΝΕΝΕΣΕΙΣ-ΤΣΙΜΕΝΤΕΝΕΣΕΙΣ-ΑΜΜΟΒΟΛΕΣ
ΕΝΙΣΧΥΣΕΙΣ-ΕΠΙΣΚΕΥΕΣ-ΑΝΑΠΑΛΑΙΩΣΕΙΣ ΚΤΙΡΙΩΝ
ΕΙΔΙΚΑ Κ' ΓΕΝΙΚΑ ΤΕΧΝΙΚΑ ΕΡΓΑ
ΓΡΗΓ. ΛΑΜΠΡΑΚΗ 39 ΡΟΔΟΣ
ΤΗΛ. (0241) 22940 FAX: 22406
ΚΙΝ.: 093/2336258

Επενδύστε σήμερα με υψηλή ασφάλεια και μεγάλη απόδοση



ΜΕΣΙΤΗΣ ΑΣΤΙΚΩΝ ΣΥΜΒΑΣΕΩΝ - REAL ESTATE AGENCY
Vitzileos
ΜΑΡΙΟΣ Κ. ΒΙΤΖΗΛΑΙΟΣ
Εθν. Μακαρίου 45-3ος Οροφ. Τηλ: 24900, 25545, Φαξ: 25544 Κινητό: 0932 704919

Ευκολίες Πληρωμής Πωλήσεις-Αντιπαροχές Ενοικιάσεις-Αγορές Ανταλλαγές-Μισθώσεις

Οικόπεδα

203 τμ	Στην Παλιά Πόλη με ερειπωμένη κατοικία	10.000.000
542 τμ	Γωνιακό οικόπεδο ΣΔ 1 στο Καρακόνερο	45.000.000
600 τμ	ΣΔ 0,8 οικόπεδο στο Πέδι στο κύμα. Σύμη	25.000.000
735 τμ	Στο Μόντε Σμιθ ΣΔ 0,60	45.000.000
1.270 τμ	ΣΔ 0,8 οικόπεδο στις 7 Χουρμαδιές	100.000.000
1.300 τμ	Στην Ιξιά εντός σχεδίου ΣΔ 0,4	30.000.000
2.000 τμ	Στην Ιξιά 200+200 τμ (άδεια)	40.000.000
2.000 τμ	Στην Ρόδου-Λίνδου ΣΔ 0,6	55.000.000
2.000 τμ	Στα Κοσκινού. Θέα με άδεια	20.000.000
2.000 τμ	Στην παραλία Καλαβαρδών	6.000.000
3.800 τμ	Στην Κρεμαστή πανοραμικό	28.000.000
4.000 τμ	Χ2 με φώς και νερό (κτισμένα)	5.000 /τμ.
4.000 τμ	3 οικόπεδα χ 4000 τμ φανταστική θέα. Κοσκινού	20.000.000
4.400 τμ	Στην Κρεμαστή	26.000.000
5.000 τμ	Οικόπεδο εντός οικισμού στην Λάρδο	35.000.000
6.000 τμ	Ιαλυσος ΣΔ 0.4, 300 μ. από την θάλασσα	140.000.000
8.000 τμ	Στο Πλημύρι στο κύμα	40.000.000
9.000 τμ	Κανδήλι 4500+4500 τμ	30.000.000
9.345 τμ	Στ' Ασγούρου με θέα	69.000.000
9.700 τμ	Στη Λαχανιά στον δρόμο με θέα	10.000.000
10.000 τμ	Στη Λάρδο επί της Λεωφόρου	80.000.000
10.000 τμ	Στα Κοσκινού. Μεγάλη ευκαιρία	20.000.000
15.000 τμ	Στην Πάρο από την θάλασσα με θέα	25.000.000
16.000 τμ	Στις Φάνες στην θάλασσα με άδεια για 170 κλίνες	33.000.000
20.000 τμ	Οικόπ χωρισμένο σε 4000 τμ=10 εκατ. Γεννάδι	50.000.000
50.000 τμ	Στο Τσαίρι	125.000.000
50.000 τμ	Στο Πλημμύρι	200.000.000
100.000 τμ	Στην παραλία Πλημμύρι	400.000.000
115.000 τμ	Αγροτ. Δαματριά με 2 πηγάδια, 300 ελιές, 300 αμυγδ	65.000.000

Διαμερίσματα στην Ιαλυσό

43 τμ	Γκαρσονιέρα ημιτελ.	7.500.000
55 τμ	Ολοκαίνουργιο, παραθαλάσσιο	16.000.000
64 τμ	2 υπνοδ. - ημιτελές	12.000.000
66 τμ	Επιπλωμένο	14.000.000
68 τμ	2 υπνοδ. ημιτελές	12.000.000
70 τμ	Ολοκαίνουργιο παραθαλάσσιο	20.000.000
73 τμ	Ολοκαίνουργιο παραθαλάσσιο	21.000.000
73 τμ	2 υπνοδ ημιτελές	13.500.000
74 τμ	2 υπνοδ ημιτελές	13.000.000
91 τμ	3 υπνοδ ημιτελές	15.500.000
92 τμ	3 υπνοδ ημιτελές	16.000.000
100 τμ	LUX με τζάκι	27.000.000
120 τμ	2ος οροφ με 3 υπνοδ - τζάκι	24.000.000

Διαμερίσματα

55 τμ	στη Μήδεια με aircondition	11.000.000
60 τμ	στην Αθηναγόρα ρετιρέ	12.000.000
82 τμ	υπό κατασκευή με το κλειδί στο χέρι	300.000/τμ
86 τμ	υπό κατασκευή με το κλειδί στο χέρι	300.000/τμ
100 τμ	υπό κατασκευή με το κλειδί στο χέρι	300.000/τμ
85 τμ	στη Διαγοριδών	15.000.000
90 τμ	ρετιρέ στο κέντρο της Ρόδου	21.000.000
96 τμ	στη Λευκωσίας (2ος ορ)	25.000.000
96 τμ	στην Παρισίων με 2 υπνοδ.	25.000.000
96 τμ	στην Ιξιά (γκαράζ-κήπος-τζάκι)	25.000.000
100 τμ	Ισόγειο 2 υπνοδ. θέρμανση	31.000.000
100 τμ	στην 28ης Οκτωβρίου, ισόγ	30.000.000
108 τμ	στην Κωτιάδη, 2ος όροφ με θέα	22.000.000
115 τμ	Ζέφυρος τζάκι, πάρκινγκ, αποθήκη	37.000.000
116 τμ	Ζέφυρος τζάκι, πάρκινγκ, αποθήκη	37.000.000
117 τμ	Μιχ. Πετρίδη, ρετιρέ LUX θέρμανση	28.000.000
117 τμ	σε μπετά	16.500
118 τμ	Ζέφυρος τζάκι, πάρκινγκ, αποθήκη	39.000.000
120 τμ	Στην Καμείρου-Μ. Σμιθ LUX με 3 υπνοδ.	32.000.000
157 τμ	Χειμάρας υπόγειο	30.000.000
180 τμ	Ανάληψη 3 υπνοδ - κήπος	30.000.000
200 τμ	Κέννεντυ, Super LUX ρετιρ επιπλ 200μ ταράτσα	75.000.000

Μεζονέτες - Μονοκατοικίες

40 τμ	Μονοκατοικία στην Παστίδα	8.000.000
60 τμ	Μονοκατοικία στο Κιστάρι μέ θέα θάλασσα	16.000.000
60 τμ	Μονοκατοικία Κιστάρι	14.000.000
80 τμ	Μονοκατοικία Παστίδα	12.000.000
100 τμ	Μονοκατοικία Σορωνή στο κύμα - οικόπ 500 τμ	20.000.000
100 τμ	Μονοκατοικία στα Κρητικά - 3000 τμ οικοπ.	38.000.000
100 τμ	Μονοκατοικία Παραδείσι με 20 τμ όροφο	15.000.000
110 τμ	Μονοκατοικία στα Κοσκινού (πλατεία)	20.000.000
110 τμ	Μεζονέτα LUX διόροφη Καρακόνερο θέα θάλασσα	40.000.000
128 τμ	Διόρωφο στο Κιστάρι +10 τμ πατάρι	26.000.000
130 τμ	Τριόροφες μεζονέτες Σούπερ Λουξ με κήπο	55.000.000
130 τμ	Μεζονέτα Λουξ Ανάληψη	41.000.000
140 τμ	Στάδιο Μονοκ Λουξ επιπλ +140τμ υπογ. γκαραζ, κήπο	50.000.000
180 τμ	Τρίοροφες μεζονέτες με υπόγειο Σούπερ Λουξ	67.000.000
185 τμ	Σάλακος (βίλα) με πολλά εξτρά και θέα	40.000.000
190 τμ	Διόροφη μονοκ Κοσκινού με θέα	63.000.000
197 τμ	Μεζονέτα εντός πόλης 3 υπνοδ, θέρμανση, τζάκι	47.000.000
200 τμ	Μεζονέτα γιαπί διόρ σε οικόπ 1000τμ Κοσκινού	26.000.000
200 τμ	80μ κεραμοσκεπή μονοκ μπετά +1000μ οικοπ Ιαλυσός	28.000.000
218 τμ	Μονοκατοικία με κήπο Κοσκινού	43.000.000
220 τμ	Μεζονέτα στους Δασκάλους σοβατισμένη με ασανσέρ	35.000.000
220 τμ	Δύο μεζονέτες στα Κοσκινού (η μία)	30.000.000
222 τμ	Μεζονέτα στο Άνω Ροδίνι, κτισμ-σοβατ	39.000.000
230 τμ	Βίλα στη Λάρδο σε 7.700τμ οικόπεδο με γεώτρηση	120.000.000
250 τμ	Παραδοσιακή διόρωφη μονοκ Μητρόπολη	49.000.000
350 τμ	Βίλα δίοροφη Λουξ Ασγούρου	150.000.000
380 τμ	Βίλα δίοροφη σε οικοπ 2000τμ Ιαλυσός	90.000.000

Καταστήματα - Γραφεία - Επιχειρήσεις

	Εστιατόριο - επιχείρηση στου Κόβα	6.500.000
25 τμ	Φαληράκι Μαγαζί στο Εμπορικό Κέντρο	45.000.000
25 τμ	Γραφείο στν Εθν. Μακαρίου	10.000.000
27 τμ	Φαλιράκι Μαγαζί στο εμπορικό κέντρο	11.000.000
45 τμ	Μαγαζί στο κέντρο της πόλης ενοικιασμένο	45.000.000
45 τμ	Γραφείο στο κέντρο της πόλης στον τρίτο όροφο	16.000.000
50 τμ	Κατάστημα στην Α. Διάκου και πατάρι	46.000.000
60 τμ	Γραφείο στο κέντρο της πόλης στον τρίτο όροφο	25.000.000
60 τμ	Μαγαζί +60μ ακάλ χώρος Εμπορ κέντρο Φώκιαλη	21.000.000
78 τμ	Γραφείο στο κέντρο της πόλης στον 2ο όροφο	35.000.000
96 τμ	Κατάστημα στην Κ. Υδραίου, καινούργιο	36.000.000
100 τμ	Κατάστημα Ψαροπούλα. Προνομιακό. Ενοίκιο	250.000/μήνα
113 τμ	Πλατανάκια αποθήκη	6.000.000
117 τμ	Super Market συν εξοπλισμός συν 30 τμ αυλή	12.000.000
120 τμ	2όροφη οικοδ 60+60μ Ζέφυρος πάνω στην θάλασσα	16.000.000
140 τμ	Κατάστημα-εστιατ-σκάντζο Λίνδος +140μ κήπος-θέα εξοπλισμένο	45.000.000
168 τμ	Κατάστημα στην περιοχή Πανάγου	20.000.000
180 τμ	Ενοικιάζεται στην Ιερού Λόχου επαγγ. χώρος	200.000/μήνα
189 τμ	3 όροφοι επί 63μ κατάστημα στο κέντρο της Ρόδου	63.000.000
200 τμ	Αίθουσα στην Συγγρου. ΑΘΗΝΑ	60.000.000
250 τμ	Αποθήκη στους Δασκάλους, ισόγειο	20.000.000
380 τμ	Στην Άννης Μαρίας 2 αποθήκες ετοιμοπαράδοτες	20.000.000
400 τμ	Παλιά Πόλη 9 Studios-Bar. Μισά μετρητά/μισά σε 4 χρόνια	70.000.000
420 τμ	Τριόροφη οικοδ - Νιοχώρι, τουριστική περιοχή	60.000.000
661 τμ	Apartments +οικόπ 414τμ 2 οροφ, 26 δωμ εξοπλ Α' κατ στο λιμάνι	160.000.000
750 τμ	Κατάστημα στα Ασγούρου	220.000.000
750 τμ	Αποθήκη με ράμπα για μεγάλα φορτηγά	80.000.000
1000 τμ	S/Market. Ακίνητο +3000μ οικόπ. εξοπλισμ πλήρης εμπορεύματα	300.000.000
2000 τμ	Οικοδομή μπετά +οικόπεδο 11600μ. Η μεγάλη ευκαιρία ΜΟΝΟ	180.000.000
2000 τμ	Κτίριο-μπετά περιοχή νέας Μαρίνας Ζέφυρος	250.000.000
3800 τμ	Εργοστάσιο κτισμένο σε οικόπεδο 32.000 τμ	150.000.000
Ξενοδοχείο	Α' κατ 120 κλίνες στη θάλασσα Ιαλυσός, +οικόπεδο 4725μ	2.200.000 $
Ξενοδοχείο	Β' κατηγορίας 72 κλίνες, δισκοθήκη, στην πόλη	250.000.000
Hotel	apartments Α' κατηγορίας 40 κλίνες στην Ιαλυσό	130.000.000
Hotel	apartments Γ' κατηγορίας 50 κλίνες στην Ιξιά	150.000.000
10	διαμερίσματα επιπλωμένα στο Λαδικό	60.000.000

Ενοικιάζονται επιπλωμένα διαμερίσματα στην Ιαλυσό 60-70.000 δρχ/μήνα

Στόχος μας: Κανείς Δωδεκανήσιος χωρίς Στέγη!

ΜΙΚΡΕΣ Αγγελίες

ΕΝΟΙΚΙΑΖΟΝΤΑΙ: 1) Ισόγειο διαμέρισμα δύο υπνοδωματίων, με κουζίνα, σαλόνι, W.C., μπάνιο και με μεγάλη αυλή, επί της οδού Αννης Μαρίας. 2) Studio δύο δωματίων με 2 κρεβάτια, με εντοιχισμένη ντουλάπα, σαλοτραπεζαρία. Πλήρως επιπλωμένο. Κοντά στο νοσοκομείο. Πληρ. κ. Ν. Ηρωνίας Νέα Αγορά α' όροφος, αρ. 17, τηλ. 31955 και 21602 ώρες γραφείου ΑΕ26764

ΕΝΟΙΚΙΑΖΟΝΤΑΙ καταστήματα από 50 τ.μ. έως 250 τ.μ. έναντι ξενοδοχείου κ. Κάτρη στον Δήμο Ιαλυσού, κατάλληλα για τουριστικά είδη, χρυσοχοεία, εστιατόρια. Πληρ. τηλ. 27082-26476 ΑΕ26791

ΕΝΟΙΚΙΑΖΕΤΑΙ γκαρσονιέρα πλήρως εξοπλισμένη επί της Γρηγορίου Ε 35 (7 Βαγιές) Πληρ. τηλ. 27549 ΑΕ26766

ΕΝΟΙΚΙΑΖΕΤΑΙ επιπλωμένη γκαρσονιέρα με πολυκουζινάκι και μεγάλο λουτρό, με ανεξάρτητη είσοδο επί της Γρόμμου και Αγίου Ιωάννου, διακόσια μέτρα από το Πανεπιστήμιο Αιγαίου. Πληρ. τηλ. 67463 (09.00-20.00) και 23094 (από 15.00-19.30) ΑΕ26768

ΕΝΟΙΚΙΑΖΕΤΑΙ γκαρσονιέρα 1 δωματίου, WC, κουζινάκι στο κέντρο της πόλης κοντά στην Ακαδημία, σε ήσυχο δρόμο. Πληρ. τηλ. 29545, 20860 ΑΕ26763

ΕΝΟΙΚΙΑΖΕΤΑΙ γκαρσονιέρα επιπλωμένη ρετιρέ, (για ένα άτομο) πλησίον Αγίου Φραγκίσκου. Πληρ. τηλ. 36707 ΑΕ26770

ΕΝΟΙΚΙΑΖΕΤΑΙ στο κέντρο της πόλεως (κοντά στο καζίνο) ισόγειο ανεξάρτητο διαμερισματάκι δύο δωματίων, πλήρης επιπλωμένο με 65.000 το μήνα. Πληρ. τηλ. 33016 ΠΕ26731

ΕΝΟΙΚΙΑΖΕΤΑΙ διαμέρισμα 95 τ.μ. 2 υπνοδωματίων στον Αγιο Ιωάννη (Γράμμου 15), και λοιπων βοηθητικων χωρων. Πληρ. τηλ. 61556, 65305 ΑΕ26733

ΕΝΟΙΚΙΑΖΟΝΤΑΙ στην Ιξιά διαμερίσματα 3άρια και 4άρια, επιπλωμένα ή χωρίς επιπλα. Πληρ. τηλ. 90432, 90554 ΑΕ26760

ΕΝΟΙΚΙΑΖΕΤΑΙ κατάστημα στο κέντρο της Ρόδου, ισόγειο 60 τ.μ. και πατάρι 60 τ.μ. με δυνατότητα αγοράς της υπάρχουσας επιχείρησης Πληρ. Ροδιακη Κτηματική-Ανέστης και Σάββας Σαββαΐδης, τηλ. 26281, 35476, κιν. 094-421015 ΑΕ26734

ΕΝΟΙΚΙΑΖΕΤΑΙ γκαρσονιέρα για ένα άτομο, πλήρως επιπλωμένη, κοντά στον ΟΑΕΔ και το Πανεπιστήμιο Αιγαίου. Νέας κατασκευής. Πληρ. τηλ. 64040 ΑΕ26741

ΕΝΟΙΚΙΑΖΕΤΑΙ γκαρσονιέρα επιπλωμένη ανεξάρτητη στην Ανάληψη (Ιωαννίνων 3). Πληρ. τηλ. 64243 ΑΕ26736

ΕΝΟΙΚΙΑΖΕΤΑΙ επιπλωμένο διαμέρισμα για 2-3 άτομα πλησίον Ακτής Μιαούλη. Πληρ. τηλ. 20972 ΑΕ26732

ΕΝΟΙΚΙΑΖΕΤΑΙ στουντιο μικρό επιπλωμένο κατάλληλο για ένα άτομο κοντά στην Ακαδημία. Πληρ. τηλ. 23547, 75151, κιν. 095 525851 ΑΕ26737

ΕΝΟΙΚΙΑΖΕΤΑΙ δωμάτιο 1ου ορόφου επί της Γρηγορίου Λαμπράκη 39. Πληρ. τηλ. 92307 ΠΕ26738

ΕΝΟΙΚΙΑΖΕΤΑΙ δωμάτιο 45 τ.μ. έναντι Αγίας Αναστασίας. Πληρ. τηλ. 95992 από 8-11 π.μ. και 3-6 μ.μ. ΠΕ26739

ΕΝΟΙΚΙΑΖΕΤΑΙ διαμέρισμα (2 υπνοδωμάτια, σαλοτραπεζαρία, κουζίνα, W.C.) στην περιοχή Ροδίνι. Πληρ. τηλ.73835 ΑΕ26740

ΕΝΟΙΚΙΑΖΕΤΑΙ κατάστημα 80 τ.μ. (60 τ.μ. ισόγειο και 20 τ.μ. 1ος όροφος) επί της λεωφόρου Κρεμαστής αρ. 6 πλησίον Αστυνομικού Σταθμού Ιαλυσού. Πληρ. τηλ. 24666 10 π.μ.-1 μ.μ. ΑΕ26697

ΕΝΟΙΚΙΑΖΟΝΤΑΙ: 1) Καινούργιο διαμέρισμα επιπλωμένο λουξ επί της Παπαλουκά (μίσθωμα 250.000 δρχ.), 2) Κατάστημα στα 100 μαγαζιά, 3) Οικία στην περιοχή Καστελλοριζιών, 4) Αποθήκες-Καταστήματα επί της Ρόδου - Λίνδου στο Εμπορικό κέντρο Σάββα Βογιατζή. Πληρ. τηλ. 24281 ΠΕ26702

ΕΝΟΙΚΙΑΖΕΤΑΙ κατάστημα, το πρώην "ΚΙΝΕΖΙΚΟ" Μανδηλαρά 12. Πληρ. τηλ. 31738 ώρες καταστημάτων ΠΕ26728

ΕΝΟΙΚΙΑΖΕΤΑΙ κατάστημα 100 τ.μ. περίπου, στην οδό Αποστόλου Παύλου 95, στην Ανάληψη. Πληρ. τηλ. 34134 κατά τις ώρες 5-8 μ.μ. ΠΕ26717

ΕΝΟΙΚΙΑΖΕΤΑΙ ανεξάρτητο οροφοδιαμέρισμα 55 τ.μ., δύο δωματίων, μπάνιο και πρόχειρης κουζίνας στην περιοχή Σαν Φραγκίσκο, στο πάρκο, ΜΟΝΟ για επαγγελματική χρήση. Πληρ. τηλ. 28945 ΑΕ26619

ΕΝΟΙΚΙΑΖΕΤΑΙ κατάστημα 45 τ.μ. κοντά στην Στ. Κωτιάδη. Ενοίκιο 40.000 δρχ. Πληρ. 10-1 το πρωί εργάσιμες ημέρες τηλ. 28838 ΑΕ26703

ΕΝΟΙΚΙΑΖΕΤΑΙ αποθήκη 130 τ.μ. Καζαντζάκη 7 και Αννης Μαρίας. Πληρ. τηλ. 27392 ΑΕ26699

ΕΝΟΙΚΙΑΖΕΤΑΙ ισόγειο κατάστημα 13 τ.μ. στην Παλιά Πόλη επί της οδού Πολυδώρου, πρόσφατα ανακαινισμένο. Μεσίτες δεκτοί. Πληρ. τηλ. 01-3826892 και 093-2423063 ΠΕ26602

ΕΝΟΙΚΙΑΖΕΤΑΙ μεγάλος επαγγελματικός χώρος με πολύ μεγάλο εκθεσιακό χώρο και θέση πάρκινγκ για οποιαδήποτε επαγγελματική χρήση στο 19ο χιλιόμετρο λεωφόρου Ρόδου-Λίνδου. Πληρ. τηλ. 32770, ώρες καταστημάτων ΠΕ26685

ΙΑΛΥΣΟΣ. ΕΝΟΙΚΙΑΖΕΤΑΙ κατάστημα 90 τ.μ. με 35 τ.μ. πατάρι επί της Λεωφ. Ιαλυσού 41 (πλησίον MOBIL). Πληρ. τηλ. 95420, 0932 197097 ΠΕ26649

ΕΝΟΙΚΙΑΖΕΤΑΙ κατάστημα 40 τ.μ. κοντά στην Αλεξάνδρου Διάκου για επαγγελματική χρήση. Ενοίκιο 55.000 δρχ. Πληρ. τηλ. 31924 ΑΕ26593

ΕΝΟΙΚΙΑΖΕΤΑΙ κατάστημα 30 τ.μ. με υπόγειο 50 τ.μ. και αυλή 40 τ.μ. στην οδό Ατταβύρου και Καλόπετρας γωνία (περιοχή Ροδίνι). Πληρ. τηλ. 92595 ΑΕ26590

ΕΝΟΙΚΙΑΖΟΝΤΑΙ βιοτεχνικοί και αποθηκευτικοί χώροι: 1) Αποθήκη 75 τ.μ. επί της οδού Μιχαήλ Πετρίδη απέναντι από το γυμνάσιο με τουαλέτα και πλακάκια και δυνατότητα εισόδου του αυτοκινήτου, 2) Βιοτεχνικοί ή αποθηκευτικοί ισόγειοι χώροι στην περιοχή Ασγούρου πίσω από εργοστάσιο μαρμάρων Καβάσιλα, 150 τ.μ. και 300 τ.μ. ύψους 5,30 με άνετο πάρκινγκ. Πληρ. τηλ. 20949-37735 και 0932/326055 ΠΕ26506

ΕΝΟΙΚΙΑΖΟΝΤΑΙ: α) 1ος όροφος 800 τ.μ. ολόκληρος ή μέρος αυτού για γραφεία πάνω από το κατάστημα "PERIDIS OUTLET" στο "ΤΡΟΦΟ". β) Ισόγειο 600 τ.μ. κατάστημα ή για βιοτεχνία στο ΡΟΔΟΧΡΩΜ, 5ο χλμ. Ρόδου Λίνδου. Πληρ. τηλ. 62037, 65065 ΠΕ26350

ΘΕΛΕΤΕ ΝΑ ΚΑΝΕΤΕ ΜΙΑ ΕΠΙΚΕΡΔΗ ΕΠΙΧΕΙΡΗΣΗ ΚΑΙ ΣΑΣ ΛΕΙΠΕΙ Ο ΧΩΡΟΣ;
ΣΑΝ ΤΟΝ ΠΡΟΣΦΕΡΟΥΜΕ!

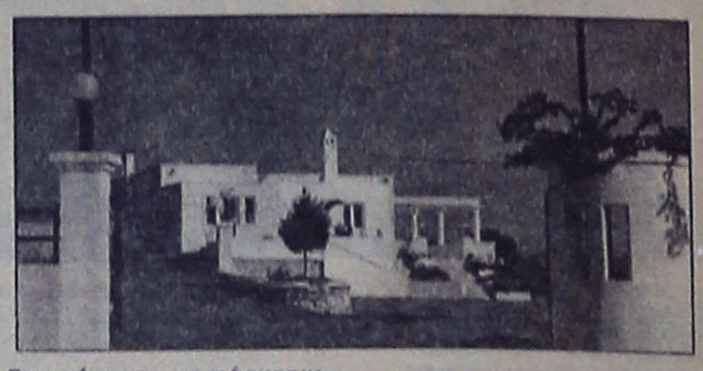

3 στρέμματα με πάρκινγκ
170 τ.μ. κτίσμα, 170 τ.μ. υπόγειο με γκαρσονιέρα.
Λόγω της θέσεως του προσφέρεται για επαγγελματική χρήση π.χ. BAR-CAFETERIA-ΕΣΤΙΑΤΟΡΙΟ-ΒΙΟΤΕΧΝΙΑ κ.λπ.
Πληρ. τηλ. 0244-22280 και 24125

ΠΩΛΕΙΤΑΙ
σπίτι 190 τ.μ. τύπου μεζονέτας σε μικρή τριώροφη πολυκατοικία στο Μόντε Σμιθ 600-700 μέτρα από το Μαντράκι. Εχει απεριόριστη θέα, 70 τ.μ. βεράντες, δική του εγκατάσταση, καλοριφέρ, τζάκι, τριφασικό ρεύμα, δύο πλήρη WC, δρύινα πατώματα στις κρεβατοκάμαρες πολλά εντοιχισμένα ντουλάπια, πάρκινγκ. Στον κήπο εκτός από άνθη, γίνεται καλλιέργεια και οπωροκηπευτικών.
Πληρ. τηλ. 20929, 9-12 πρωί και 5-8 απόγευμα

ΠΩΛΟΥΝΤΑΙ
μονοκατοικίες στην παραλία Ιαλυσού έναντι ταβέρνας "Καλύβας" επί της οδού Ρίμινι.
Πληρ. τηλ. 94236, 28476, 94960, κ. Ελευθ. Ζαμπελλάκης



ΕΥΡΩΚΤΗΜΑΤΙΚΗ
ΚΤΗΜΑΤΟΜΕΣΙΤΙΚΟ ΓΡΑΦΕΙΟ
ΙΩΑΝΝΗΣ & ΜΙΧΑΛΗΣ ΕΥΣΤΑΘΙΟΥ
ΑΡΙΘΣΣ 63629
E Mail: Euroktimatiki@rho.Forthnet.gr
ΕΘΝ. ΑΝΤΙΣΤΑΣΗΣ 48, (ΑΝΝΗΣ ΜΑΡΙΑΣ) • ΤΗΛ.: (0241) 73819 - 74917 • FAX: 38641 • ΚΙΝ: 094/374546

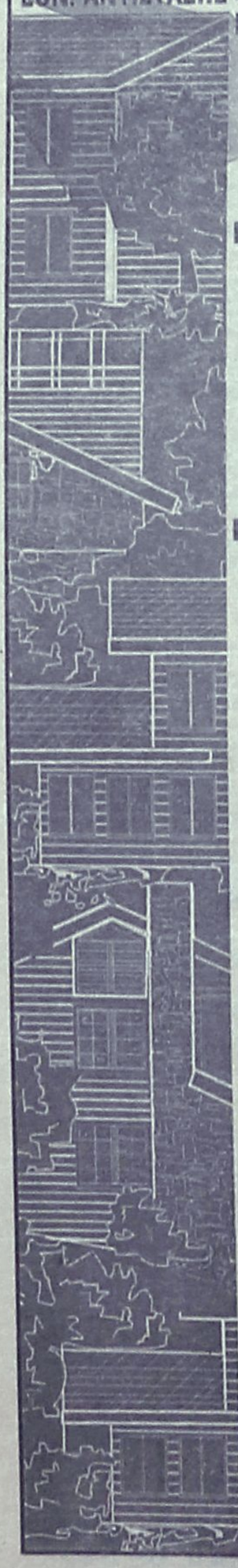

ΚΑΤΑΣΤΗΜΑΤΑ - ΓΡΑΦΕΙΑ

23 τ.μ. στη Σωκράτους	120.000.000	95 τ.μ. στην Κ. Τσαλδάρη	40.600.000
33 τ.μ. στην Αμμοχώστου	40.000.000	96 τ.μ . στην Κων/νου Υδραίου	37.000.000
34 τ.μ. στη Λ. Ιαλυσού	20.400.000	100 τ.μ. στην Αννης Μαρίας	38.000.000
37 τ.μ. στην παραλία Ιαλυσού	18.900.000	127 τ.μ. στη Σκεύου Ζερβού	40.000.000
42 τ.μ. στο εμπορικό κέντρο Φώκιαλη	14.000.000	125 τ.μ. στην Ανάληψη	37.500.000
43 τ.μ. στη Στ. Κωτιάδη	34.400.000	128 τ.μ. στην Κ. Τσαλδάρη με υπογειο	42.750.000
50 τ.μ. στην Αλεξ. Διάκου	50.000.000	160 τ.μ. στη Λίνδου	64.000.000
52 τ.μ. στη Δενδρινού	35.000.000	922 τ.μ. στη Λίνδου	230.000.000

ΜΟΝΟΚΑΤΟΙΚΙΕΣ - ΜΑΙΖΟΝΕΤΕΣ

67 τ.μ. σε 81 τ.μ. οικόπεδο στην Κρεμαστή	12.000.000	195 τ.μ. στο Νέο Ροδίνι	67.000.000
117 τ.μ. στην Αγία Αναστασία	36.000.000	200 τ.μ. στους πρόπ. Φιλερήμου σε 1000 τ.μ. οικ.	30.000.000
110 τ.μ. στους Αγ. Αναργύρους	35.000.000	200 τ.μ. στο Καρακόνερο	67.000.000
112 τ.μ. στην Αγ. Αναστασία σε 120 τ.μ. οικ.	20.000.000	203 τ.μ. στην παραλία Αφάντου σε 4.300 οικ.	65.000.000
130 τ.μ. στην Ανάληψη	45.500.000	204 τ.μ. στα Κοσκινού σε 1000 τ.μ. οικ. (μπετά)	26.000.000
130 τ.μ. σε 300 τ.μ. οικ. (μπετά) παρ. Ιαλυσού	26.000.000	210 τ.μ. σε 333 τ.μ οικ.(μαρμ/βά) παρ. Ιαλυσού	45.000.000
130 τ.μ. σε 300 τ.μ. οικ. στην παραλία Ιαλυσού	52.000.000	210 τ.μ. σε 320 τ.μ. οικ. (μπετά) παρ. Ιαλυσού	35.000.000
133 τ.μ. στην Ανάληψη	38.000.000	240 τ.μ. σε 316 τ.μ οικ. μαρμ/βά παρ. Ιαλυσού	49.000.000
135 τ.μ. στο Καρακόνερο	55.000.000	242 τ.μ. στο Μήδεια	60.000.000
140 τ.μ. στην Ιαλυσό σε 350 τ.μ. οικ. (μπετά)	24.000.000	250 τ.μ. στην Ιαλυσό	67.000.000
144 τ.μ. στην παραλία Κρεμαστής (μπετά)	21.500.000	270 τ.μ. στην Παστίδα σε 3.748 τ.μ. οικ/δο	70.000.000
160 τ.μ σε 322 τ.μ. οικ. (μπετά) παρ. Ιαλυσού	30.000.000	300 τ.μ. στα Αφάντου(ημιτελή) σε 3.500 τ.μ. οικ	39.000.000

ΟΙΚΟΠΕΔΑ

ΡΟΔΟΣ

660 τ.μ. στην Παρισίων (ΣΔ=0,8)	39.600.000
1000 τ.μ. στη Γ.Σεφέρη (ΣΔ=0,6)	45.000.000
1000 τ.μ. στο Μόντε Σμίθ (ΣΔ=0,4)	50.000.000
2000 τ.μ. στο Μόντε Σμίθ (ΣΔ=0,4)	60.000.000
2000 τ.μ. στην Απόλλωνος (ΣΔ=0,4)	100.000.000
2000 τ.μ. στην Καραϊσκάκη (ΣΔ=1,2)	22.000.000
4000 τ.μ. στη Ρόδου Λίνδου	120.000.000
4000 τ.μ. στο Μόντε Σμίθ	140.00.000

ΙΑΛΥΣΟΣ

571 τ.μ. κοντά στην παραλία (ΣΔ=0,4)	25.000.000
720 τ.μ. κοντά στην παραλία με άδ. οικ. (ΣΔ=0,3)	22.000.000
1000 τ.μ. κοντά στην Άνοιξη με αδ. οικοδ	24.000.000
1000 τ.μ. στη θέση Βουνάρα με άδ. οικ/μής	14.000.000
1082 τ.μ. στον Αγ. Γεώργιο	16.500.000
1200 τ.μ. στην παρ. Ιαλυσού	44.500.000
2002 τ.μ. στη θέση Βουνάρα Αννουλί με αδ.οικ.	28.000.000
2000 τ.μ. με άδεια οικοδ. Κοντά στη Λύκειο	30.000.000
4000 τ.μ. στη θέση Αγ. Ιωάννης	22.000.000
4181 τ.μ. στους πρόποδες Φιλερήμου	50.000.000

ΚΟΣΚΙΝΟΥ

500 τ.μ. με αδ.οικοδ. Βιοτεχνικο	19.000.000
1000 τ.μ. με βιοτ. αδ. οικ. κοντά στο Μ Γυμν.	17.000.000
1150 τ.μ. με αδ. οικοδ. πανοραμικό	15.000.000
1175 τ.μ. στην επαρχιακή οδό	25.000.000
1333 τ.μ. με άδεια οικ/μής πανοραμικό	16.500.000
2000 τ.μ. με άδεια οικ/μής πανοραμικό	23.000.000
2100 τ.μ. στην Αγ. Βαρβάρα	14.000.000
2290 τ.μ. στην Καλλιθέα με άδεια οικοδομής	30.000.000
2300 τ.μ. με άδεια οικοδομής	30.000.000
2500 τ.μ. κοντά στην Καλλιθέα	27.000.000
4000 τ.μ. κοντά στο Μουσικό Γυμνάσιο	64.000.000
4000 τ.μ. στη θέση «Πέζουλας»	40.000.000
4000 τ.μ. κοντά στην επαρχιακή οδό	32.000.000
4000 τ.μ. βιοτεχνικό	40.000.000
4000 τ.μ. κοντά στο Ρ. Σταθμό στην επ. Οδό	72.000.000
4200 τ.μ. κοντά στην Ελαϊς	46.000.000
4100 τ.μ. Πανοραμικό	24.000.000
4380 τ.μ. κοντά στο Φυτώριο	22.000.000
4800 τ.μ. στο Φυτώριο	40.000.000
17.000 τ.μ. στην Αγ. Βαρβάρα	85.000.000

ΔΙΑΜΕΡΙΣΜΑΤΑ

43 τ.μ. στη Μητρόπολη	8.500.000	103 τ.μ. στην Ανάληψη (μαρμαροσουβά)	20.600.000
44 τ.μ. στην Ιαλυσό	13.200.000	104 τ.μ. στην Ανάληψη	27.000.000
32 τ.μ. στον Άγιο Ιωάννη	7.000.000	105 τ.μ. στο Ροδίνι	31.500.000
70 τ.μ. στην Ιαλυσό	21.000.000	105 τ.μ. στο Ροδίνι	24.000.000
70 τ.μ στην Ανάληψη	18.500.000	106 τ.μ. στην Ανάληψη	32.000.000
77 τ.μ. στην Ανάληψη	24.000.000	106 τ.μ. στο Ροδίνι	26.000.000
82 τ.μ. στην Ιαλυσό	17.000.000	106 τ.μ. στους Δασκάλους	30.000.000
83 τ.μ. στην Ανάληψη	26.000.000	107 τ.μ. στο Ροδίνι	33.000.000
85 τ.μ. στην Ανάληψη	24.600.000	114 τ.μ. στους Δασκάλους	42.750.000
85 τ.μ. στην Ανάληψη	25.600.000	115 τ.μ. στην Ανάληψη (σε μπετά)	16.000.000
86 τ.μ. στους Δασκάλους	24.000.000	116 τ.μ. στην Ανάληψη	35.000.000
86 τ.μ. στο Ροδίνι	25.800.000	116 τ.μ. στο Ροδίνι	34.800.000
87 τ.μ. στην Ανάληψη	25.000.000	117 τ.μ. στο Ζέφυρο	35.850.000
89 τ.μ. στο Ροδίνι	26.000.000	118 τ.μ. στο Ζέφυρο	36.750.000
93 τ.μ. στο Ροδίνι	27.900.000	118 τ.μ. στη Δενδρινού	38.000.000
94 τ.μ. στο Ροδίνι	26.300.000	118 τ.μ. στο Ζέφυρο	37.850.000
96 τ.μ. στην Ανάληψη	20.000.000	120 τ.μ. στο Ροδίνι	33.000.000
96 τ.μ. στους Δασκάλους	30.000.000	120 τ.μ. στην Ανάληψη	32.400.000
96 τ.μ. στο Καρακόνερο	28.000.000	120 τ.μ. στους Δασκάλους	42.000.000
96 τ.μ. στην Ανάληψη	20.000.000	121 τ.μ. στο Ροδίνι	36.300.000
100 τ.μ. στο Ζέφυρο	31.200.000	125 τ.μ. στην Ατταβύρου	34.000.000
100 τ.μ.στην Ανάληψη	30.000.000	128 τ.μ. στους Δασκάλους	41.500.000
101 τ.μ. στην Ανάληψη	28.000.000	130 τ.μ. στο Ροδίνι	35.000.000
103 τ.μ. στην Ανάληψη	30.000.000	163 τ.μ. στους Δασκάλους	55.000.000

ΑΣΦΑΛΕΙΟΚΤΗΜΑΤΙΚΗ
ΚΤΗΜΑΤΟΜΕΣΙΤΙΚΟ-ΑΜΟΙΒΑΙΑ ΚΕΦΑΛΑΙΑ ΑΣΦΑΛΕΙΕΣ INTERNATIONAL LIFE

ΔΙΑΜΕΡΙΣΜΑΤΑ
40 τ.μ. 2άρι Μήδεια
40 τ.μ. 2άρι Βενετοκλέων
55 τ.μ. 2άρι Αγ. Ιωάννη
55 τ.μ. 2άρι Παπαλουκά
55 τ.μ. 2άρι Ιαλυσός
60 τ.μ. 3άρι Ιξιά-Σωτήρος
60 τ.μ. 3άρι Κων. Παλαιολόγου
68 τ.μ. 3άρι Ιαλυσός
70 τ.μ. 3άρι Ιαλυσός
73 τ.μ. 3άρι Ιαλυσός
80 τ.μ. 3άρι Αγ. Ιωάννη
80 τ.μ. 3άρι Ιξιά-Σωτήρος
86 τ.μ. 3άρι Ροδίνι
88 τ.μ. 3άρι Αννης Μαρίας
90 τ.μ. 3άρι Παραδείσι
96 τ.μ. 3άρι Αννης Μαρίας
115 τ.μ. 4άρι Ανάληψη
120 τ.μ. 4άρι Αραπάκι
120 τ.μ. 4άρι Αγ. Ιωάννη
120 τ.μ. 4άρι Αγ. Νικόλαο
128 τ.μ. 4άρι Αννης Μαρίας
130 τ.μ. 4άρι Ροδίνι
135 τ.μ. 4άρι Αραπάκι
145 τ.μ. 4άρι Ιαλυσός
147 τ.μ. 4άρι Παπαλουκά
150 τ.μ. 4άρι Ανάληψη

ΜΟΝΟΚΑΤΟΙΚΙΕΣ-ΜΕΖΟΝΕΤΕΣ
50 τ.μ. Κρεμαστή
80 τ.μ. Καστελλοριζιούς
130 τ.μ. Ανάληψη
130 τ.μ. Ροδίνι
135 τ.μ. Καρακόνερο
140 τ.μ. μπετά Ιαλυσός
140 τ.μ. Ιαλυσός
150 τ.μ. μπετά Μήδεια
155 τ.μ. Ιαλυσός
155 τ.μ. Παλιά Πόλη
180 τ.μ. Ιαλυσός
180 τ.μ. Παλιά Πόλη
180 τ.μ. Κοσκινού
190 τ.μ. Αφάντου
200 τ.μ. Παλιά Πόλη
235 τ.μ. Ιαλυσός
250 τ.μ. Ιαλυσός
300 τ.μ. Μαριτσά
300 τ.μ. Τρεις Ιαλυσός
500 τ.μ. Κοσκινού

ΚΑΤΑΣΤΗΜΑΤΑ
24 τ.μ. Σωκράτους
28 τ.μ. Ιαλυσός
35 τ.μ. Φαληράκι
38 τ.μ. Φαληράκι
55 τ.μ. γραφείο Σοφ. Βενιζέλου
90 τ.μ Ροδίνι
100 τ.μ. Σωτήρος
150 τ.μ. Χαρ. Μόσχου
180 τ.μ. Κων. Υδραίου

ΟΙΚΟΠΕΔΑ
350 τ.μ. Ιαλυσός (ΣΔ. 0,4)
545 τ.μ. Ροδίνι (ΣΔ. 0,8)
680 τ.μ. Ροδίνι (ΣΔ. 0,4)
1.060 τ.μ. Παραδείσι
1.200 τ.μ. Δημυλιά
1.920 τ.μ. Ε.Ο Παραδείσι-Θεολόγος
1.500 τ.μ. Μιχ. Πετρίδη (ΣΔ. 0,8)
500 τ.μ. Μαριτσά
550 τ.μ. Παραδείσι
850 τ.μ. Πεύκους
1.200 τ.μ. Ιαλυσός
1.460 τ.μ. Κρεμαστή
1.500 τ.μ. Παστίδα
2.000 τ.μ. Κρεμαστή

ΑΓΡΟΤΕΜΑΧΙΑ
2100 τ.μ., επί της Ε.Ο. Παραδείσι Θεολόγου
6.000 τ.μ., 9.000 τ.μ., 11.000 τ.μ. Κολύμπια
3135 τ.μ., με οικοδομή Ε.Ο. Κρεμαστής Μαριτσά
3100 τ.μ. Φαληράκι για 400 τ.μ. οικοδομή
4000 τ.μ. με θέα Φαληράκι
4 στρέμματα με φανταστική θέα Κοσκινού (ευκαιρία)
4 στρέμματα με θέα Αφάντου
4 στρέμματα με θέα θαλασσα Φυτώριο
4 στρέμματα επί της Ε.Ο. Τρεις-Παστίδα (ευκαιρία)
4 στρέμματα Μαριτσά
4800 τ.μ. επί της Ε.Ο Τρεις-Παστίδα
4050 τ.μ. με θέα Παστίδα (ευκαιρία)
4 στρέμματα Καλαβάρδα
4 στρέμματα με απεριόριστη θέα Φαληράκι
5 στρέμματα Θεολόγος
5000 τ.μ.-11000 τ.μ. Παστίδα
8 στρέμματα με θέα φυτώριο
4 στρέμματα Πεύκους
6 στρέμματα επί της Ε.Ο Τσαΐρι-Παστίδα
4.300 τ.μ. Καλαμώνας
6.500 τ.μ. Καλαμώνας
22 στρέμματα με ρεύμα-νερό Θεολόγος

ΔΙΑΘΕΤΟΥΜΕ ΠΕΡΙΣΣΟΤΕΡΑ ΑΚΙΝΗΤΑ ΠΡΟΣ ΠΩΛΗΣΗ ΕΚΤΟΣ ΑΠΟ ΤΑ ΑΝΑΓΡΑΦΟΜΕΝΑ
ΥΠΕΥΘΥΝΟΙ

ΓΙΩΡΓΟΣ ΧΑΡΔΑΛΙΑΣ-ΛΟΥΚΑΣ ΚΑΡΑΝΙΚΗΣ
ΕΘΝ. ΜΑΚΑΡΙΟΥ 45 ΣΤΟΑ ΡΟΙΚΟΥ 2ος ΟΡΟΦΟΣ
ΤΗΛ. 21003 ΚΙΝ. 094/251011

ΜΙΚΡΕΣ Αγγελίες

ΑΓΡΟΤΕΜΑΧΙΟ

⇒ επιφάνεια 4.000 τ.μ.
⇒ τοποθεσία Κοσκινού.
⇒ καταπληκτική θέα
⇒ Τιμή 24.500.000 δρχ

ΠΩΛΕΙΤΑΙ

πληροφορίες

ΡΟΔΙΑΚΗ ΚΤΗΜΑΤΙΚΗ
ΣΥΜΒΟΥΛΟΙ & ΕΚΤΙΜΗΤΕΣ ΑΚΙΝΗΤΩΝ ΚΤΗΜΑΤΟΜΕΣΙΤΙΚΟ ΓΡΑΦΕΙΟ από το 1983

τηλ 26281 & 35476 & 094 – 421015

ΕΥΚΑΙΡΙΑ

κτήμα 20 στρεμμάτων στον κεντρικό δρόμο αεροδρομίου-Τσαΐρι με πρόσοψη
- Κτήμα 38 στρεμμάτων στο Φαληράκι 200 μέτρα από το κύμα της θάλασσας.
- Κτήμα στ' Αφάντου 21 στρεμμάτων με 18 ρίζες ελιές.
- Κτήμα στ' Αφάντου 26 στρεμμάτων 500 μέτρα από τη θάλασσα
- Στην Παστίδα βιοτεχνία 300 μέτρων.

Πληρ. τηλ. 26805, 51024, 095-406562, Fax: 51077

ΕΝΟΙΚΙΑΖΕΤΑΙ καινούργια μονοκατοικία λουξ κατασκευής στο χωριό Αρχάγγελος Ρόδου 150 τ.μ. αποτελούμενη από κύρια δωμάτια και λοιπους βοηθητικους χώρους με κεντρική θέρμανση, τζάκι και τηλέφωνο. Πληρ. τηλ. 32770.

ΕΝΟΙΚΙΑΖΟΝΤΑΙ επιπλωμένα STUDIOS στην οδό Αρκαδίου 14 (Ψαροπούλα-έναντι ξενοδ. Φαίδρα). Πληρ. τηλ. 25710

ΕΝΟΙΚΙΑΖΕΤΑΙ κατάστημα 17 τ.μ. με αυλή 30 τ.μ. επί της Γρίβα. Πληρ. τηλ. 0932-965494 και 94122

ΕΝΟΙΚΙΑΖΟΝΤΑΙ δύο μεγάλα καταστήματα στην Ιαλυσό: 1) 150 τ.μ. με αυλή στην παραλία Ιαλυσού κατάλληλο για αίθουσα μπιλιάρδου Snack Bar, Super Market, τουριστικό και οτιδήποτε άλλο, 2) 100 τ.μ. με αυλή προνομιούχο επί της λεωφόρου Ηρακλειδών για οποιαδήποτε χρήση. Ενοίκια λογικά, 3) Επίσης πωλείται οικόπεδο για διλίτσα κοντά στο Golden Beach της Ιαλυσού σε πολύ καλή τιμή. Πληρ. τηλ. 91855 ή 94276 ή 92484 ΠΕ26507

ΕΝΟΙΚΙΑΖΕΤΑΙ επί της 28ης Οκτωβρίου δίπλα στο MOCASINO κατάστημα 75 τ.μ. Πληρ. τηλ. 23424 ή 29864 ΠΕ26471

ΓΙΑΝΝΗΣ ΝΙΚΟΛΙΔΑΚΗΣ
ΜΗΧ/ΓΟΣ-ΜΗΧ/ΚΟΣ
ΓΑΛΛΙΑΣ 14 - ΡΟΔΟΣ
ΠΩΛΟΥΝΤΑΙ

1. Διαμερίσματα πολυτελούς κατασκευής 128 τ.μ. με τρία υπνοδωμάτια και 95 τ.μ. με δύο υπνοδωμάτια πλησίον Άννης Μαρίας. Τα παραπάνω διαμερίσματα διαθέτουν θέση στάθμευσης και κεντρική θέρμανση.
2. Μεζονέτες 132-130-144 τ.μ. με ή άνευ υπογείου επί της οδού Καζαντζάκη πλησίον Άννης Μαρίας
3. Γραφεία 70-92-165 τ.μ. επί της Άννης Μαρίας έναντι ΙΟΝΙΚΗΣ ΤΡΑΠΕΖΑΣ
4. Κατάστημα επί της Κων. Τσαλδάρη 97 τ.μ. με υπόγειο.
5. Μεζονέτες επί της οδού Φιλερήμου 126 τ.μ.-110 τ.μ., 138 τ.μ.
6. Διαμερίσματα δύο και τριών υπνοδωματίων πολυτελούς κατασκευής με γκαράζ και κεντρική θέρμανση 86 και 114 τ.μ. πλησίον Άννης Μαρίας.

Πληρ.τηλ. **22291-35103/094 391825**

ΕΝΟΙΚΙΑΖΟΝΤΑΙ STUDIOS με το μήνα ή με την ημέρα πλήρως επιπλωμένα με πολυκουζινάκι, ψυγείο, ντους, WC, μπαλκόνι με ηλιακό θερμοσίφωνο και εσωτερικό τηλέφωνο στην πιο ήσυχη περιοχή της πόλης Ρόδου (περιοχή Δασκάλων). Οδός Μαν. Παπαμανώλη 12, κάθετος επί της Στέλιου Κωτιάδη. Πληρ. τηλ. 37244

ΕΝΟΙΚΙΑΖΕΤΑΙ κατάστημα 23 τ.μ. στο κέντρο της πόλης (100 μαγαζιά) μπροστά στο δρόμο. Πληρ. τηλ. 78746, 095/296698 ΠΕ26522

ΕΝΟΙΚΙΑΖΕΤΑΙ κατάστημα εντός του ξενοδοχείου "KOLYMBIA STAR" (δυναμικότητας 400 κλινών), κατάλληλο για χρυσοχοείο. Πληρ. εντός ξενοδοχείου καθώς και στα τηλέφωνα 56600, 56419ΑΕ26439

ΕΝΟΙΚΙΑΖΕΤΑΙ το ισόγειο του "Πύργου Παρασκευά", διατηρητέο νεοκλασικό του έτους 1910, επιφάνειας 150 τ.μ. περίπου, με κοινόχρηστη αυλή και κήπο, στην Ιαλυσό (λεωφόρος Ηρακλειδών 25, 2 στάσεις πριν τα φανάρια) κατάλληλο για κατοικία ή υψηλού επιπέδου επαγγελματική στέγη, ενδεικτικώς τουριστικό πρακτορείο, ιατρείο, κεντρικά γραφεία οποιασδήποτε επιχειρήσεως, προξενείο κ.λπ. Απαιτούνται επισκευές συντηρήσεως. Πληρ. τηλ. 25904 ωρες γραφείου ΠΕ26018

ΕΝΟΙΚΙΑΖΕΤΑΙ ισόγειο διαμέρισμα 3άρι 85 τ.μ. με αυτόνομη θέρμανση λουτρού και κουζίνας μόνο για επαγγελματική στέγη, οδός Αλεξ. Διάκου 41. Πληρ. τηλ. 27617, 23005 ΠΕ26486

ΕΝΟΙΚΙΑΖΟΝΤΑΙ εντός πόλεως Ρόδου στην οδό Στρατηγού Ζήση, αρ. 76-78 υπόγειο μεγάλου εμβαδού 300 τ.μ. με αυλή περιφραγμένη εμβαδόν 500 τ.μ. με δύο εισόδους-εξόδους με ράμπα πλατιά και άλλον βοηθητικό χώρο σκεπασμένο με WC, ντους, πλήρης ηλεκτρικές και υδραυλικές εγκαταστάσεις και τηλέφωνο κατάλληλο για οποιαδήποτε χρήση και για σταθμό αυτοκινήτων RENT A CAR. Πληρ. τηλ. 29610, 31308

πωλήσεις ακινήτων

ΕΥΚΑΙΡΙΑ ΠΩΛΕΙΤΑΙ οροφοδιαμέρισμα 117 τ.μ. β' ορόφου σε διόροφη πολυκατοικία. Έχει 3 υπνοδωμάτια με εντοιχισμένες ντουλάπες, μπάνιο, κουζίνα με εντοιχισμένα ντουλάπια AEG και σαλοτραπεζαρία. Επίσης βεράντα 50 τ.μ. Πληρ. τηλ. 32554, 095-297077, 76687 AO26873

ΠΩΛΕΙΤΑΙ διαμέρισμα ισόγειο 84 τ.μ. 3 υπνοδωματίων με αυλή στην Α. Παπαδιαμάντη 31, Ανάληψη. Τιμή 17.000.000. Πληρ. τηλ. 64426 και 47568 ωρες 09.00-14.00 και 17.00-22.00 AO26874

ΠΩΛΟΥΝΤΑΙ στην Παστίδα: α) Αγροτεμάχιο 4 στρ., 500 μέτρα, από τον δρόμο Φαληρακίου-Αεροδρομίου, άρτιο και οικοδομήσιμο. Τιμή 12.000.000 δρχ. β) Στο κέντρο της Παστίδας, με άδεια διόροφης οικοδομής, υπάρχει κτισμένη η θεμελίωση της σε οικόπεδο 305 τ.μ. Τιμή 13.500.000 δρχ. Πληρ. τηλ. 63226 ΠΟ26855

ΠΩΛΕΙΤΑΙ οικόπεδο 350 τ.μ. άρτιο και οικοδομήσιμο στον οικισμό Δ/λων "Απόλλων" συντελεστής δόμησης 0,8 κτίζεις 120 τ.μ. ισόγειο, όροφος και υπόγειο - είναι πανταχόθεν ελεύθερο με όλα τα έργα υποδομής έτοιμα. Πληρ. τηλ. 26105, 75547. Επίσης **ΠΩΛΕΙΤΑΙ** γκαρσονιέρα σε κεντρικό σημείο της πόλης 28 τ.μ. πλήρως επιπλωμένη με τηλέφωνο ενοικιασμένη με μηνιαίο μίσθωμα 70.000 δρχ. AO26844

ΠΩΛΕΙΤΑΙ διαμέρισμα 93 τ.μ. κανούργιο λουξ κατασκευής (ημ/γειο) στην Κων. Υδραίου με εντοιχισμένη κουζίνα, μπανιέρα υδρομασάζ κ.λπ. 20.000.000. Κτηματομεσιτικό γραφείο Βαζούκου Αικ., τηλ. 22943, 28838 AO26826

ΠΩΛΕΙΤΑΙ κατάστημα 37 τ.μ. με υπόγειο επίσης 37 τ.μ. και αυλή 35 τ.μ. στο Εμπορικό Κέντρο Κρανίδη στο Φαληράκι. Πληρ. τηλ. 0244-22955 και 094-699333.

ΠΩΛΕΙΤΑΙ διαμέρισμα 86 τ.μ. με ηλιακό θερμοσίφωνα, Air Condition, τηλέφωνο και πολλά έξτρα στην οδό ΟΣΑΛ (Άνω Ροδίνι). Πληρ. τηλ. 91241, 095-286250. ΠΟ26806

ΕΥΚΑΙΡΙΑ ΓΙΑ ΕΠΕΝΔΥΣΗ. ΠΩΛΕΙΤΑΙ ακίνητο-λειτουργούσα επιχείρηση ενοικιαζομένων δωματίων στην Π. Πόλη συνολικού εμβαδού 310 τ.μ. (ισόγειο και α' όροφος) με 90 τ.μ. υπόγειο. Τιμή 80.000.000 δρχ. Πληρ. τηλ. 094/638918

ΠΩΛΟΥΝΤΑΙ καταστήματα ετοιμοπαράδοτα στο μεγαλύτερο συγκρότημα καταστημάτων στην παραλιακή λεωφόρο Ιαλυσού απ' ευθείας από τον κατασκευαστή πολ. μηχανικό Στέλιο Μακέστα. Εξασφάλιση δανείου, ευκολίες πληρωμής. Από 10.350.000δρχ. Πληρ. τηλ. 21347

ΡΟΔΙΑΚΗ ΚΤΗΜΑΤΙΚΗ

ΣΥΜΒΟΥΛΟΙ & ΕΚΤΙΜΗΤΕΣ ΑΚΙΝΗΤΩΝ ΚΤΗΜΑΤΟΜΕΣΙΤΙΚΟ ΓΡΑΦΕΙΟ από το 1983

ΠΩΛΗΣΕΙΣ

ΕΝΟΙΚΙΑΣΕΙΣ

ΕΚΤΙΜΗΣΕΙΣ

ΕΡΕΥΝΑ ΑΓΟΡΑΣ

ΑΝΑΛΑΜΒΑΝΟΥΜΕ ΤΗΝ ΠΩΛΗΣΗ ΤΩΝ ΑΚΙΝΗΤΩΝ ΣΑΣ ΣΤΗΝ ΕΥΡΩΠΑΪΚΗ ΑΓΟΡΑ ΣΕ ΣΥΝΕΡΓΑΣΙΑ ΜΕ ΤΑ ΜΕΓΑΛΥΤΕΡΑ ΜΕΣΙΤΙΚΑ ΓΡΑΦΕΙΑ ΤΗΣ ΕΥΡΩΠΗΣ

ΠΩΛΕΙΤΑΙ
ΜΟΝΟΚΑΤΟΙΚΙΑ ΣΕ ΜΠΕΤΑ

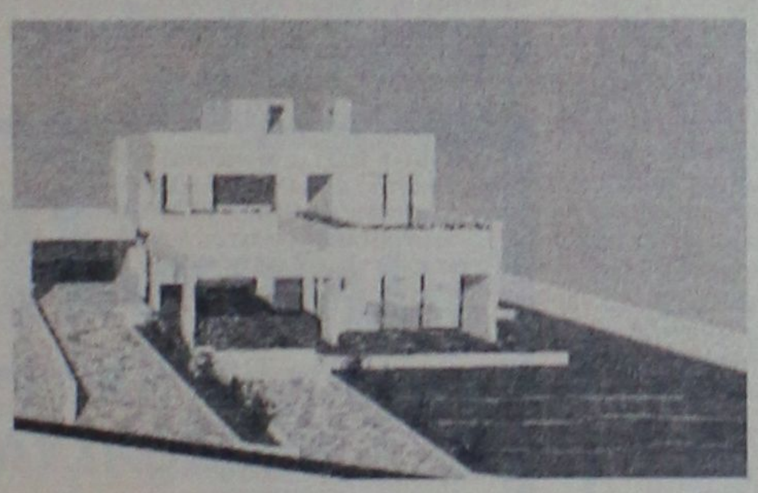

- τοποθεσία: Τριάντα στους πρόποδες του Φιλερήμου.
- καταπληκτική θέα.
- οικοδομή 200 τ.μ.
- οικόπεδο 1.000 τ.μ.
- γκαράζ 32 τ.μ.
- ευρύχωρες βεράντες.
- 3 υπνοδωμάτια.
- 3 WC.
- αποθήκη.
- διαχωριστικό τοιχείο.

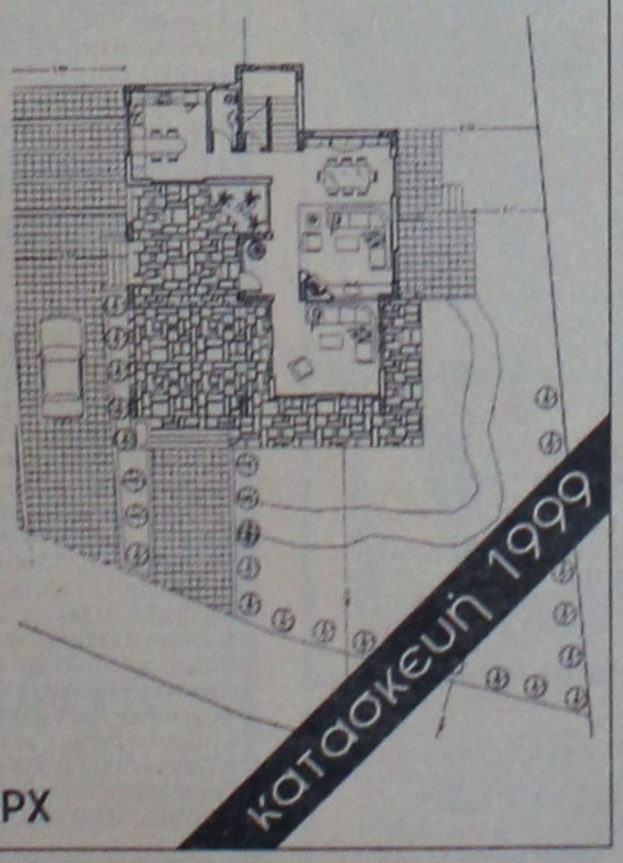

ΤΙΜΗ: 30.500.000 ΔΡΧ

ΑΝΕΣΤΗΣ & ΣΑΒΒΑΣ ΣΑΒΒΑΪΔΗΣ

Μέγαρο Κιοσόγλου, 3ος όροφος
Εθελοντών Δωδεκανησίων 29
ΡΟΔΟΣ

tel: 26281 & 35476
fax: 34663
cel: 094-421015 & 097-433427
e-mail: savvaidis@rho.forthnet.gr

ΚΕΡΜΑΤΟΔΕΚΤΕΣ EUROPAYPHONE
ΦΟΥΣΚΩΜΕΝΟΙ ΛΟΓΑΡΙΑΣΜΟΙ ΤΕΛΟΣ!!!

ΑΝ ΘΕΛΕΤΕ ΤΟ ΤΗΛΕΦΩΝΟ ΣΑΣ ΝΑ ΤΟ ΠΛΗΡΩΝΟΥΝ ΑΥΤΟΙ ΠΟΥ ΤΟ ΧΡΗΣΙΜΟΠΟΙΟΥΝ

ΝΕΟΙ ΥΨΗΛΗΣ ΤΕΧΝΟΛΟΓΙΑΣ ΚΕΡΜΑΤΟΔΕΚΤΕΣ EUROPAYPHONE



ΠΡΟΣΦΟΡΑ ΚΥΚΛΟΦΟΡΟΥΝ ΣΕ ΠΑΡΑΝΟΜΑ ΚΕΡΜΑΤΟΔΕΚΤΕΣ ΥΨΗΛΗΣ ΠΡΟΣΤΙΜΑΣΙΑΣ

- ΤΟ ΜΟΝΑΔΙΚΟ ΠΟΥ ΛΕΙΤΟΥΡΓΕΙ ΜΕ ΣΥΣΤΗΜΑ ΚΕΝΤΡΙΚΟΥ ΕΛΕΓΧΟΥ (MODEM) ΓΙΑ ΠΛΗΡΗ ΕΛΕΓΧΟ ΤΗΣ ΣΥΣΚΕΥΗΣ
- ΙΚΑΝΟΠΟΙΕΙ ΠΛΗΡΩΣ ΚΑΘΕ ΑΠΑΙΤΗΣΗ ΙΔΙΟΚΗΤΗ-ΧΡΗΣΤΗ
- ΠΛΗΡΟΙ 100% ΤΗΝ ΝΟΜΟΘΕΣΙΑ ΤΗΣ ΕΥΡΩΠΑΪΚΗΣ ΕΝΩΣΗΣ ΚΑΙ ΤΙΣ ΑΠΑΙΤΗΣΕΙΣ ΤΗΣ ΕΘΝΙΚΗΣ ΕΠΙΤΡΟΠΗΣ ΤΗΛΕΠΟΙΚΙΝΩΝΙΩΝ ΜΕ ΑΡΙΘΜΟ ΕΓΚΡΙΣΗΣ EL3898370E
- ΑΝΑΓΝΩΡΙΖΕΙ ΟΛΑ ΤΑ ΕΛΛΗΝΙΚΑ ΝΟΜΙΣΜΑΤΑ
- ΠΡΟΓΡΑΜΜΑΤΙΖΕΤΑΙ ΝΑ ΑΝΑΓΝΩΡΙΖΕΙ ΚΑΘΕ ΝΕΟ ΝΟΜΙΣΜΑ (EURO & ΥΠΟΔΙΑΙΡΕΣΕΙΣ)
- ΑΛΛΑΖΕΙ ΑΥΤΟΜΑΤΑ ΧΡΕΩΣΕΙΣ ΚΑΘΕ ΦΟΡΑ ΠΟΥ ΑΛΛΑΖΟΥΝ ΑΠΟ ΤΟΝ ΟΤΕ

EUROPAYPHONE HELLAS
ΓΕΝΙΚΟΣ ΑΝΤΙΠΡΟΣΩΠΟΣ ΔΩΔ/ΣΟΥ-ΚΡΗΤΗΣ
ΣΗΦΑΚΗΣ ΓΙΩΡΓΟΣ
ΑΤΤΑΒΥΡΟΥ 46 ΡΟΔΟΣ ΤΗΛ.: 0241/73440 - 37736

ΠΩΛΟΥΝΤΑΙ

1) ΚΟΛΥΜΠΙΑ αγρός 2.200 τ.μ. με άδεια διορόφου κατοικίας 120 τ.μ. αξίας 22.000.000
2) Οικία 120 τ.μ. στη Σύμη, κατάλληλη για ιατρείο ή εμπορικό κατάστημα
3) 250 τ.μ. καφετέρια στο Φαληράκι-άρτια εξοπλισμένη στο νέο εμπορικό κέντρο
4) 500 τ.μ. οικόπεδο στους ξυλουργούς με άδεια για 2όροφο βιοτεχνικό κτίριο.

Πληρ.τηλ. 27082, 26476 ώρες γραφείου

ΜΙΚΡΕΣ Αγγελίες

ΠΩΛΕΙΤΑΙ διαμέρισμα 76 τ.μ. στην οδό Ατταβύρου (Ροδίνι). Δεκτά δάνεια. Πληρ. τηλ. 35196, 20564 ΑΟ26771

ΕΥΚΑΙΡΙΑ. ΠΩΛΕΙΤΑΙ αγροτεμάχιο 4.800 τ.μ. στην περιοχή Μαριτσών, 40 μέτρα από την επαρχιακή οδό Κρεμαστής-Μαριτσών, με πρόσβαση σε δίκτυο ηλεκτρισμού και ύδρευσης δρχ. 15.500.000. Πληρ. Ροδιακή Κτηματική-Ανέστης και Σάββας Σαββαΐδης. τηλ. 26281, 35476, κιν. 094-421015 ΑΟ26735

ΠΩΛΕΙΤΑΙ 428 τ.μ. οικόπεδο στο Χαράκι κοντά στην παραλία αξίας 25.000.000 δρχ. Πληρ. ΕΥΡΩΚΤΗΜΑΤΙΚΗ Γιάννης και Μιχάλης Ευσταθίου, τηλ. 73819-74917 κιν. 094/374546 ΠΟ26567

ΠΩΛΕΙΤΑΙ 30 τ.μ. κατάστημα επί της Ορφανίδου ελευθέρο μίσθωσης, κατάλληλο για οποιαδήποτε χρήση, αξίας 25.500.000 δρχ. Πληρ. ΕΥΡΩΚΤΗΜΑΤΙΚΗ, Γιάννης και Μιχάλης Ευσταθίου, Εθνικής Αντιστάσεως (Αννης Μαρίας) 48 τηλ. 73819-74917 κιν. 094/374546 ΑΟ26692

ΕΚΠΑΙΔΕΥΣΗ ΣΤΟΥΣ Η/Υ
INTERACTIVE LEARNING
ΕΥΚΟΛΑ .... ΓΡΗΓΟΡΑ ...
... ΑΠΟΤΕΛΕΣΜΑΤΙΚΑ



ΓΙΑ ΕΝΗΛΙΚΕΣ
Ταχύρυθμα Σεμινάρια 5 εβδομάδων
Τρίμηνα προγράμ. σπουδών - Ιδιαίτερα
WINDOWS-INTERNET-WORD
EXCEL-DTP-ACCESS...
Στ. Κωτιάδη 64 Ανάληψη
Τηλ. 78924
Υπεύθυνος Σπουδών:
ΚΩΣΤΑΣ ΧΑΤΖΗΔΑΚΗΣ
Πτυχ. Πληροφορικής Παν. Αθηνών

ΕΥΚΑΙΡΙΑ. ΠΩΛΕΙΤΑΙ διαμέρισμα β' ορόφου στο Ροδίνι κατασκευής 1986 σε πολύ καλή κατάσταση 80 τ.μ. με δύο υπνοδωμάτια δρχ. 16.500.000 δρχ. Πληρ. ΡΟΔΙΑΚΗ ΚΤΗΜΑΤΙΚΗ - Ανέστης και Σάββας Σαββαΐδης τηλ. 26281, 35476 κιν. 094-421015 ΑΟ26656

ΠΩΛΟΥΝΤΑΙ: Διαμερίσματα ετοιμοπαράδοτα, από ιδιοκτήτη κατασκευαστή, σε πολυκατοικία 8 διαμερισμάτων, πολυτελούς κατασκευής, με πυλωτή, καλοριφέρ, εξαιρετική θέα κ.λπ. επιφανείας 70, 90 και 110 τ.μ. Πληρ. τηλ. 68416, 27496, 64685 και κιν. 095335134 ΠΟ26631

ΠΩΛΟΥΝΤΑΙ μονοκατοικίες στην παραλία Ιαλυσού έναντι ταβέρνας "ΚΑΛΥΒΑ" επί της οδού Ρόμινι. Πληρ. τηλ. 94236, 28476, 94960 κ. Ελευθ. Ζαμπελλάκης

ΠΩΛΕΙΤΑΙ οικόπεδο 1.100 τ.μ. στην Απολακιά. Πληρ. τηλ. 93833 ΑΟ26584

ΠΩΛΕΙΤΑΙ οικόπεδο 5 στρ., κοντά στην θάλασσα, στις Φάνες. Πληρ. τηλ. 40244 ΠΟ26563

Σε νεόκτιστη πολυκατοικία ΠΩΛΕΙΤΑΙ μεζονέτα 120 τ.μ. καθαρό. Αποτελείται από κουζίνες, ντουλάπες, κ.λπ. Scavolini, παράθυρα, πόρτες, Adler, είδη υγιεινής Valentino, καθώς και 3 τουαλέτες, (2 WC και ένα κυρίως μπάνιο). Πληρ. τηλ. 74476, 32701 κιν. 097-409872. ΠΟ26817

ΠΩΛΟΥΝΤΑΙ από τον ιδιοκτήτη: 1) Ορόφοδιαμέρισμα 103 τ.μ. σε μικρή πολυκατοικία 4 διαμερισμάτων στο Καρακόνερο επί της οδού Πανορμίτου σε σουβάδες ή τελειωμένο, 2) επί της οδού Καμείρου σε μικρή οικοδομή 4 διαμερισμάτων. Διαμέρισμα 60 τ.μ. και 75 τ.μ. 3) Βιοτεχνικοί αποθηκευτικοί χώροι, ισόγειοι διαμπερές ύψος 5.30 μέτρα, διαφόρων διαστάσεων από 150 τ.μ. έως 500 τ.μ. με άνετο πάρκινγκ στην περιοχή Ασγούρου πλησίον εργοστασίου μαρμάρων Καβάσιλα. Πληρ. τηλ. 20949-37735 και 0932/236055 ΠΟ26509

ΠΩΛΟΥΝΤΑΙ: δύο κατοικίες από 100 τ.μ. η κάθε μία ισόγειο και όροφος με ξεχωριστή είσοδο. Επίσης πωλούνται και ξεχωριστά η κάθε μία. Περιοχή Μητρόπολη. Ισόγειο διαμέρισμα 45 τ.μ. με 145 μέτρα αυλή. Περιοχή Δασκάλων. Ολα σε πολύ καλές τιμές. Πληρ. Κ. Ν. Ηρωνίας, Νέα Αγορά α' όροφος αρ. 17, τηλ. 31955 και 21602 ώρες γραφείου ΑΟ26655

ΠΩΛΕΙΤΑΙ διαμέρισμα 116 τ.μ. με εντοιχισμένη κουζίνα MIELE, 2 υπνοδωμάτια, 2 μπάνια, σαλοτραπεζαρία, αποθήκη, air condition, ηλιακό θερμοσίφωνα. Επί της λεωφ. Λίνδου 107, τηλ. 25049-097449833 ΠΟ26309

ΕΥΚΑΙΡΙΑ. Ανάμεσα Ψίνθο-Αρχίπολη στο εστιατόριο "Άρτεμης" ΠΩΛΕΙΤΑΙ 22.080 τ.μ. επίσης κτήμα 13 στρεμμάτων 105 ρίζες ελιές και με νερό πηγή τρεχάμενο στην τιμή των 6.000.000 δρχ. Πληρ. τηλ. 26805-51024 και 094- 434762

Στα Κοσκινού **ΠΩΛΕΙΤΑΙ** οικόπεδο 2.700 τ.μ. με 150 τ.μ. κάλυψη. Πληρ. τηλ. 36443 ΑΟ26583

μαθήματα

ΜΑΘΗΜΑΤΙΚΑ-ΦΥΣΙΚΗ-ΧΗΜΕΙΑ-ΦΙΛΟΛΟΓΙΚΑ διδάσκονται από καθηγήτρια και καθηγητή πτυχιούχους Πανεπιστημίου Αθηνών για όλες τις τάξεις Γυμνασίου-Λυκείου. Ειδικά ολιγομελή τμήματα και για ΤΕΕ ή τελειόφοιτους Τεχνικού Λυκείου. Πληρ. τηλ. 28053 ή 0932303165 ΠΜ26875

ΑΓΓΛΙΚΑ ΚΑΙ ΙΤΑΛΙΚΑ. Από καθηγήτρια με φροντιστηριακή πείρα
• σε γκρουπ 2-3 ατόμων ή ιδιαίτερα
• οργανωμένη και άρτια διδακτική ύλη
• σύγχρονα μέσα διδασκαλίας
• εβδομαδιαία test επανάληψης
• μηνιαίος έλεγχος προόδου
• υπεύθυνη παρακολούθηση στη μελέτη των μαθητών. Πληρ. τηλ. 76544, 094 658804 ΠΜ26863

ΕΚΘΕΣΗ ΚΑΙ ΠΟΛΙΤΙΚΗ ΟΙΚΟΝΟΜΙΑ για όλες τις τάξεις του Λυκείου καθώς εντατική προετοιμασία για τις πανελλήνιες εξετάσεις του ερχόμενου σχολικού έτους (με το νέο σύστημα αξιολόγησης) από καθηγήτρια πτυχιούχο με μεταπτυχιακές σπουδές και φροντιστηριακή πείρα. Πληρ. τηλ. 76544, 094-658804 ΠΜ26864

ΚΑΘΗΓΗΤΡΙΑ φιλόλογος παραδίδει ιδιαίτερα μαθήματα σε μαθητές Γυμνασίου-Λυκείου. Μεθοδική εργασία, τιμές λογικές. Πληρ. τηλ. 39228 ΑΜ26827

ΜΑΘΗΜΑΤΙΚΑ-ΦΥΣΙΚΗ-ΧΗΜΕΙΑ καθηγήτρια με φροντιστηριακή πείρα παραδίδει ιδιαίτερα μαθήματα. Πληρ. τηλ. 66575 και 24307. ΠΜ26807

ΑΓΓΛΙΚΑ-ΙΤΑΛΙΚΑ. Καθηγητής, αριστούχος απόφοιτος (MASTER SCHILLER INTERNATIONAL UNIVERSITY) παραδίδει μαθήματα **κατ' οίκον** σε αρχάριους, προχωρημένους, ξενοδοχοϋπαλλήλους. Εξασφαλισμένη επιτυχία εξετάσεων FIRST CERTIFICATE, TOEFL CAMBRIDGE ΚΑΙ MICHIGAN PROFICIENCY καθώς και εισαγωγή σε βρετανικά και ιταλικά πανεπιστήμια. Τιμές λογικές Μεταφράσεις δεκτές. Πληρ. τηλ. 27447-0932-322666 ΑΜ26691

πωλήσεις αυτοκινήτων

ΠΩΛΕΙΤΑΙ μηχανή KAWASAKI KMX125 cc μοντέλο '93. Πληρ. τηλ. 77634, 67362, 094-925523 ΑΑ26798

ΠΩΛΕΙΤΑΙ LANCIA Δ. μοντ. '89, 1500 cc με air condition, ραδιοκασετόφωνο, κάθισμα Recaro, ζάντες αλουμινίου, συναγερμό. Τιμή 1.600.000. Πληρ. τηλ. 96011, κιν. 0932/362899 ΑΑ26681

ΠΩΛΕΙΤΑΙ ALFA ROMEO 145, 3θυρο, 1600 κυβικά, μοντέλο 8ος του 95, 33.000 km, χρώματος μπλε, ζάντες αλουμινίου, κεντρικό κλείδωμα, ραδιοκασετόφωνο. Τιμή 3.500.000. Πληρ. τηλ. 094-341881

ΣΧΟΛΗ ΟΔΗΓΩΝ ΠΟΡΤΣΕΛΛΗ
ΣΤΕΦΑΝΟΣ
Διπλ. Εκπαιδευτής Υποψηφίων οδηγών



- Διπλώματα αυτοκινήτου και μηχανής έως 125 cc και ανεξαρτήτου κυβισμού
- Επεκτάσεις όλων των κατηγοριών (Γ-Δ-Ε)
- Θεωρητικά μαθήματα Κ.Ο.Κ. και μηχανολογίας
- Αναθεωρήσεις ληγμένων αδειών
- Μεταβιβάσεις αυτοκινήτων
- Αλλαγές κινητήρων
- Πολύπλευρη συγκρότηση με εξασφαλισμένη επιτυχία

Ερνεστ Μπέβιν 6-Ρόδος
Τηλ. 0241-34497, κιν. 095-463635
ΠΜ25642

ΖΗΤΕΙΤΑΙ

ΥΠΑΛΛΗΛΟΣ ΔΙΑ ΤΗΝ ΘΕΣΗ OPERATION MANAGER ΓΡΑΦΕΙΟΥ ΓΕΝΙΚΟΥ ΤΟΥΡΙΣΜΟΥ, ΜΕ ΑΝΑΛΟΓΑ ΠΡΟΣΟΝΤΑ.

ΟΙ ΕΠΙΘΥΜΟΥΝΤΕΣ ΠΑΡΑΚΑΛΟΥΝΤΑΙ ΝΑ ΣΤΕΙΛΟΥΝ ΒΙΟΓΡΑΦΙΚΟ ΕΙΣ ΤΗΝ ΤΑΧ. ΘΥΡΙΔΑ ΝΟ 33 ΡΟΔΟΣ

ΠΩΛΗΣΕΙΣ ΑΚΙΝΗΤΩΝ

◆ ΔΙΑΜΕΡΙΣΜΑΤΑ
- Φανερωμένη 35 τ.μ. 10.500.000 δρχ. καινούργια
- Ροδίνι 110 τ.μ. καινούργιο
- Καρακόνερο 70 τ.μ. 21.000.000 δρχ.
- Μιχ. Πετρίδη 85 τ.μ. καινούργιο
- Φανερωμένη 60 τ.μ. καινούργιο λουξ
- Παρθενόπτης 80 τ.μ. 23.500.000 δρχ. με θέα
- Ρόδου-Λίνδου 100 τ.μ. 19.000.000 δρχ
- Ανάληψη 110 τ.μ. 28.000.000 δρχ. καινούργιο
- Δενδρινού 80 τ.μ. 17.000.000 δρχ. ισόγειο
- Ανάληψη 80 τ.μ. 18.500.000 δρχ. ισόγειο
- Ροδίνι 100 τ.μ. 28.000.000 δρχ.
- Ανάληψη 75 τ.μ. 22.000.000 δρχ.
- Ανάληψη 106 τ.μ. 33.000.000 δρχ.
- Ροδίνι 90 τ.μ. 27.000.000 δρχ. καινούργιο
- Ροδίνι 110 τ.μ. 33.500.000 δρχ. λουξ
- Ανάληψη 80 τ.μ. 18.500.000 δρχ. ισόγειο
- Ροδίνι 70 τ.μ. 16.000.000 δρχ. ισόγειο
- Ροδίνι 110 τ.μ. 30.000.000 δρχ.
- Ροδίνι 88 τ.μ. 25.000.000 δρχ. καινούργιο λουξ
- Ιξιά 135 τ.μ. 35.000.000 δρχ.
- Πλησίον Αγ. Νικολάου 60 τ.μ. 14.000.000 δρχ.
- Ροδίνι 85 τ.μ. καινούργιο λουξ
- Γεωργ. Σεφέρη 95 τ.μ., 22.000.000 δρχ.
- Γαριβάλδη 82 τ.μ. ισόγειο 20.000.000 δρχ. κατάλληλο για επαγγελματική στέγη
- Γαριβάλδη 80 τ.μ. ισόγειο καινούργιο
- Ανάληψη 40 τ.μ. , 6.000.000 δρχ.
- Κέννεντυ 123 τ.μ. 32.000.000 δρχ.
- Γεωργ. Παπανικολάου 145 τ.μ. 45.000.000 δρχ.
- Ανάληψη 70 τ.μ. 20.000.000 δρχ.
- Δημητεράκη 100 τ.μ. 26.000.000 δρχ.
- Ροδίνι, 95 τ.μ. 4άρι, 28.000.000 δρχ. καινούργιο
- Θεμ. Σοφούλη 110 τ.μ., 30.000.000 δρχ.
- Ροδίνι 80 τ.μ. 21.000.000 δρχ.
- Κωνστ. Τσαλδάρη 92 τ.μ. 23.000.000 δρχ.
- Ατταβύρου 94 τ.μ. καινούργιο
- Καρακόνερο 70 τ.μ. 3άρι καινούργιο
- Ροδίνι 125 τ.μ. 4άρι
- Ανάληψη 100 τ.μ.

◆ ΗΜΙΤΕΛΗ ΔΙΑΜΕΡΙΣΜΑΤΑ
- Πλησίον Άννης Μαρίας 50 τ.μ.-80 τ.μ.-110 τ.μ. κτισμένα σοβατισμένα.
- Καρακόνερο 117 τ.μ. 17.000.000 δρχ. μπετά
- Ροδίνι 85 τ.μ. κτισμένο σοβατισμένο κοινόχρηστα τελειωμένα 18.000.000 δρχ.
- Ροδίνι 85 τ.μ. 16.500.000 δρχ.
- Μητρόπολη 50 τ.μ. 4.000.000 δρχ. μπετά
- Ροδίνι 80 τ.μ. 18.000.000 δρχ. κτισμ. σοβατισμένο
- Ανάληψη 90 τ.μ. 20.000.000 δρχ.
- Κωνστ. Τσαλδάρη 100 τ.μ. 19.000.000 δρχ.
- Ροδίνι 50 τ.μ. 4.500.000 δρχ. ημιυπόγειο. με 100 τ.μ. αυλή

◆ ΜΕΖΟΝΕΤΕΣ-ΜΟΝΟΚΑΤΟΙΚΙΕΣ
- Ιαλυσός 280 τ.μ. με υπόγειο τελειωμένη ή σε ημιτελή
- Κρεμαστή 140 τ.μ. 20.000.000 δρχ. ημιτελή
- Καρακόνερο 130-140 τ.μ.
- Πλησίον Αγ. Νικολάου 80 τ.μ. 20.000.000 δρχ. πλήρες ανακαινισμένα οικόπεδα
- Κρεμαστή 100 τ.μ. 20.000.000 δρχ. σε μπετά

◆ ΟΙΚΟΠΕΔΑ
- Κοσκινού 515 τ.μ. 22.000.000 δρχ.
- Τριάντα 375 τ.μ. 12.000.000 δρχ.
- Γεωργ. Σεφέρη 1.000 τ.μ.
- Κοσκινού 1.000 τ.μ. 8.500.000 δρχ. οικοδομήσιμο
- Καρακόνερο 600 τ.μ. 36.000.000 δρχ.
- Παστίδα 325 τ.μ. 7.000.000 δρχ.
- Κατταβιά 650 τ.μ. 3.000.000 δρχ.
- Ροδίνι 460 τ.μ.
- Οικόπεδα εντός σχεδίου στο Γεννάδι από 2.500.000 δρχ.
- Μιχ. Πετρίδη 800 τ.μ.
- Κοσκινού 250.350 τ.μ.
- Ανάληψη Θεσσαλονίκης, 360 τ.μ. Σ.Δ. 1
- Γεννάδι 2.000 τ.μ. πάνω στο κύμα
- Πλησίον Μιχαήλ Πετρίδη 500 τ.μ.

◆ ΑΠΟΘΗΚΕΣ
- Πάροδος Χειμάρας 100 τ.μ.
- Τσαΐρι 100 τ.μ. 8.000.000 δρχ.
- Δασκάλους 120 τ.μ. 14.000.000 δρχ.
- Καρακόνερο 110 τ.μ. 8.000.000 δρχ.

◆ ΚΑΤΑΣΤΗΜΑΤΑ
- Φαληράκι 50 τ.μ. 23.000.000 δρχ.
- Φαληράκι 65 τ.μ. 23.000.000 δρχ,
- Καρακόνερο 50-200 τ.μ.
- Παλιά Πόλη 100 τ.μ. κοντά στο συντριβάνι
- Δημ. Αναστασιάδη 45 τ.μ. 7.000.000 δρχ.
- Δημ. Αναστασιάδη 94 τ.μ. 13.000.000 δρχ.
- Καρακόνερο διάφορα τετραγωνικά
- Ιαλυσσός 92 τ.μ., 27.000.000 δρχ.
- Ρόδου-Λίνδου, 40 τ.μ., 25.000.000 δρχ.

◆ ΚΤΗΜΑΤΑ
- Τσαΐρι 56 στρ.
- Κοσκινού 1.500 τ.μ. 17.000.000 δρχ οικοδομήσιμο με θέα τη θάλασσα.
- Λάρδος 7 στρ. 12.000.000 δρχ.
- Λάρδος 4 στρ. 3.500.000 δρχ.
- Ασκληπειό 9 στρ. 12.000.000 δρχ.
- Κιοτάρι 4 στρ. 4.000.000 δρχ.
- Λαχανιά 1.200 τ.μ. 5.000.000 δρχ. πάνω στο δρόμο
- Λαχανιά 5 στρ. 15.500.000 δρχ.
- Γεννάδι 16 στρ. 3.000.000 δρχ.
- Τσαΐρι 1.670 τ.μ. 21.000.000 δρχ. πάνω στο καινούργιο δρόμο.
- Κρεμαστή 4 στρ.
- Βάτι-Προφύλια 14 στρ. 6.000.000 δρχ.
- Καλαμώνα 6.000 τ.μ. 14.000.000 δρχ. με ελιές
- Φαληράκι 2-4-6 στρ, προς 6.000 το τ.μ.
- Κοσκινού 1.000 τ.μ. 7.000.000 δρχ. οικοδομήσιμο
- Γεννάδι 20 στρ. ρεύμα-νερό 20.000.000 δρχ.
- Γεννάδι 1.300 τ.μ. 6.000.000 δρχ. οικοδομήσιμο πάνω στο δρόμο
- Λάρδος 7 στρ. με ελιές
- Μαριτσά 14 στρ. με ελιές
- Κιοτάρι 7 στρ. με νερό-ρεύμα 6.000.000 δρχ.
- Λαχανιά 4 στρ. 300 μέτρα από τη θάλασσα 8.000.000 δρχ.
- Γεννάδι 24 στρ. 24.000.000 δρχ.
- Γεννάδι 1.100 τ.μ. 1.500.000 δρχ.
- Κατταβιά 10 στρ. 14.000.000 δρχ.
- Λίνδος 6.000 τ.μ. πάνω στο κύμα 32.000.000 δρχ.
- Λαχανιά πάνω στο κύμα 10 στρ. 40.000.000 δρ.
- Κιοτάρι 18 στρ. 10.000.000 δρχ.
- Γεννάδι 2 στρ. 3.500.000 δρχ.
- Πλημμυρι 12 στρ. με φως, νερό, 12.000.000 δρχ.
- Κατταβιά 4.000 τ.μ. 2.000.000 δρχ.
- Κιοτάρι 4.000 τ.μ. κοντά στο κεντρικό δρόμο 4.200.000 δρχ.
- Πλημμύρι 5.500 τ.μ. 6.500.000 δρχ.
- Λαχανιά κοντά στη θάλασσα 4 στρ. 8.000.000 δρχ.
- Κατταβιά 700 τ.μ. προς 500 χιλ.
- Λαχανιά πάνω στο κύμα 4 στρ. 20.000.000 δρχ.
- Λάρδο 4.500 τ.μ.3.000.000 δρχ. 10.000 τ.μ. - 90.000 τ.μ.
- Γεννάδι στη λεωφόρο 4.000 τ.μ., 12.000.000 δρχ.
- Κανδηλί 9.600 τ.μ. 30.000.000 δρχ.

➪ Πωλούνται αποθήκες και βιοτεχνικοί χώροι.

- **ΔΑΝΕΙΑ ΔΕΚΤΑ - ΕΥΚΟΛΙΕΣ ΠΛΗΡΩΜΗΣ**
- **ΖΗΤΟΥΝΤΑΙ ΟΙΚΟΠΕΔΑ ΠΡΟΣ ΑΓΟΡΑ - ΚΤΗΜΑΤΑ ΚΑΙ ΔΙΑΜΕΡΙΣΜΑΤΑ**

ΣΤΕΛΙΟΣ ΜΑΝΩΛΑΚΟΣ

ΩΡΕΣ ΓΡΑΦΕΙΟΥ 8.30-1.30 π.μ. και 5-8.30 μ.μ.
ΔΗΜ. ΑΝΑΣΤΑΣΙΑΔΗ 45 (παραπλεύρως ΥΠΕΡΑΓΟΡΑΣ ΠΑΠΑΚΥΡΙΑΚΟΥ-ΣΥΝΟΙΚΙΑ ΔΑΣΚΑΛΩΝ) Τηλέφωνα: 23815-78275

ΚΤΗΜΑΤΟΜΕΣΙΤΙΚΟ ΓΡΑΦΕΙΟ

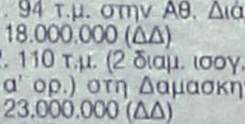

ΒΑΖΟΥΚΟΥ ΑΙΚ.
ΠΩΛΟΥΝΤΑΙ ΔΙΑΜΕΡΙΣΜΑΤΑ ΚΑΙ ΜΟΝΟΚΑΤΟΙΚΙΕΣ

1. 35 τ.μ. καινούργιο Ατταβύρου 11.200.000 (ΔΔ)
2. 45 τ.μ. σε χονδρό σοβά κοντά στην Άννης Μαρίας 6.000.000 (ΔΔ)
3. 63 τ.μ. (α' ορ.) στα μεπτά στο Μόντε Σμιθ 7.800.000 (ΔΔ)
4. 75 τ.μ. (α' ορ.) σε μπετά στη Σωτήρος 8.000.000 (ΔΔ)
5. 77 τ.μ. καινούργιο κοντά στην Κων. Υδραίου 23.000.000 (ΔΔ)
6. 82 τ.μ. στο Ροδίνι (γ' ορ.) με 50 τ.μ. μπαλκόνια 20.000.000 (ΔΔ)
7. 84 τ.μ. (ισογ. με αυλή) Παπαδιαμάντη 17.000.000 (ΔΔ)
8. 85 τ.μ. σε μαρμ/βα στην Ατταβύρου 13.000.000
9. 85 τ.μ. μονοκατοικία στην Ιαλυσό με αυλή 16.000.000 (ΔΔ)
10. 85 τ.μ. (β' ορ.) Αγ. Νικόλαο 18.000.000 (ΔΔ)
11. 94 τ.μ. στην Αθ. Διάκου 18.000.000 (ΔΔ)
12. 110 τ.μ. (2 διαμ. ισογ. και α' ορ.) στη Δαμασκηνού 23.000.000 (ΔΔ)
13. 117 τ.μ. (α' ορ.) σε μπετά ορ/σμα στο Καρακόνερο 17.000.000 (ΔΔ)
14. 120 τ.μ. (β' ορ.) παραδοσιακό στην Ακαδημία με τεράστια βεράντα 35 εκ. (ΔΔ)
15. 130 τ.μ. μονοκατοικία ανεξάρτητη στην Ιξιά δυόροφη σε 300 μ. οικ. 30 εκ (ΔΔ)
16. 135 τ.μ. ορ/σμα καινούργιο έτοιμο λουξ κατ/ης 2 WC (3 υπν.) στους Δασκάλους 39 εκ. (ΔΔ)
17. 215 τ.μ. (β' ορ.) λουξ με υπέροχη θέα στου Βερόπουλου 48.000.000 μετρητοίς (ΔΔ)
18. 270 τ.μ. μονοκατοικία (θέλει μόνο κουφώματα) στ' Αφάντου σε 3,5 στρ. 29.000.000
19. 330 τ.μ. βίλλα στην Καλιθέα σε 4 στρ. οικόπεδο με υπέροχη θέα στην Καλιθέα.

ΟΙΚΟΠΕΔΟ 750 τ.μ. επί της ασφάλτου στη Σορωνή (κτίζει 110 τ.μ.) 7.000.000

(ΔΔ)= Δάνεια δεκτά

ΔΙΕΥΘ. ΓΡΑΦΕΙΟΥ
ΔΗΜ. ΘΕΟΔΩΡΑΚΗ 3
Τ.Κ. 85100
Τηλ. (0241) 22943-28838 FAX: 28838
κινητό 095/466773

ΑΝΑΚΟΙΝΩΣΗ
PROGRAM COMPUTER PM



ΕΓΓΡΑΦΕΣ ΤΩΡΑ ΜΑΘΗΜΑΤΑ Computer

Τμήματα για:
Παιδιά από 8 ετών
Αρχάριους - Μαθητές
Επαγγελματίες

Ανεύρεση Εργασίας

Διδάσκει πτυχιούχος Πανεπιστημίου Αμερικής
ΜΑΝΩΛΗΣ Ι. ΣΟΦΙΛΛΑΣ
Κοδριγκτώνος 91
Τηλ. (0241) 31761

ΑΓΓΛΙΚΑ - ΓΕΡΜΑΝΙΚΑ
Μ. ΚΟΝΤΟΥ

α) LOWER - PROFICIENCY των Cambridge - Michigan

β) ZERTIFIKAT-MITTELSTUFE - SPACHDIPLOME του Goethe - Institut

γ) Επαγγελματικά Γερμανικά για Ξενοδοχοϋπαλλήλους εργαζόμενους στον τουρισμό

Διδάσκουν:
Robert Davies (Αγγλικά)
Μερκούρης Κοντός (Γερμανικά)

Υψηλά ποσοστά επιτυχίας
Χρόνοι Ρεκόρ
στην απόκτηση διπλωμάτων

1ο Διδ/ιο: Αγ. Αναργύρων 11α
2ο Διδ/ιο: Δ. Αναστασιάδη 61
3ο Διδ/ιο: Παρισίων 1 & Λονδίνου
Τηλ: (0241) 35289 - 23973
Fax: (0241) 32336

Υπέκυψε η 8χρονη Ανθούλα!

Εκείνο που όλοι έτρεμαν και απεύχονταν, συνέβη χθες το πρωί.

Στις 6.30 στο νοσοκομείο "Αγλαΐα Κυριακού" όπου νοσηλευόταν εδώ και ενέα μέρες, άφησε την τελευταία πνοή της η 8χρονη μαθήτρια από τον Αρχάγγελο Ανθούλα Δημ. Φράγκου.

Η μικρή Ανθούλα έδωσε σκληρή μάχη με τον θάνατο, αλλά τελικά νικήθηκε από τις επιπλοκές που της προκάλεσαν στο κεφάλι τα τραύματα κατά την πτώση της από παράθυρο του σχολείου της.

Η σορός του μικρού κοριτσιού αναμενόταν να μεταφερθεί στη Ρόδο αργά το βράδυ και ακολούθως στο σπίτι της στον Αρχάγγελο.

Υπενθυμίζεται ότι πριν από λίγες εβδομάδες ο πατέρας της τραγικής οικογένειας αυτοκτόνησε με καραμπίνα.

1,65 δισ. δρχ. το μήνα οι μηνιαίες εισπράξεις του ΟΤΕ στη Ρόδο!

Στον πακτωλό της οδού Αμερικής!..

Στην κορυφή από πλευράς υηφιακών παροχών, που έφεραν και τα τεράστια κέρδη

Τα 20,5 δισεκατομμύρια δραχμές, ξεπέρασαν οι εισπράξεις που είχε ο ΟΤΕ του νομού μας, κατά την διάρκεια του 1998(!) εξέλιξη που χαρακτηρίζεται ιδιαίτερα σημαντική, αφού για πρώτη φορά στην ιστορία του, το συγκρότημα του ΟΤΕ Δωδεκανήσου, ξεπέρασε το φράγμα των 20 δισεκατομμυρίων δραχμών.

Το ποσό αυτό, προέρχεται κυρίως από τους συνδρομητές του ΟΤΕ σε όλη την Δωδεκάνησο, αλλά και από τις σημαντικότατες πωλήσεις των τηλεκαρτών, οι οποίες έναντι του προηγούμενου έτους, παρουσίασαν σημαντική αύξηση.

● Σύμφωνα με ασφαλείς πληροφορίες, η αύξηση αυτή που παρουσιάστηκε, οφείλεται αφ' ενός στην αντίστοιχη αύξηση των πωλήσεων των τηλεφωνικών καρτών, από τα καταστήματα που βρίσκονται σε τουριστικές περιοχές των μεγάλων νησιών του νομού μας, και αφ' ετέρου στην αύξηση των τηλεφωνικών γραμμών και των ποικίλων υπηρεσιών που προσφέρει πλέον ο ΟΤΕ στους συνδρομητές του, ανά την Δωδεκάνησο.

Αξίζει να σημειωθεί, ότι σε ολόκληρη την Δωδεκάνησο, είναι εγκαταστημένες αυτή την περίοδο 109.163 παροχές από τις οποίες λειτουργούν οι 91.000 (ποσοστό δηλαδή της τάξης του 83,6%.

● Οι λειτουργούσες ψηφιακές παροχές, ανέρχονται σε 79.000 σε όλα τα νησιά της Δωδεκανήσου, καλύπτοντας δηλαδή το ποσοστό του 86,6% των λειτουργουσών τηλεφωνικών παροχών. Στη Ρόδο σύμφωνα με στοιχεία που έδωσε στην δημοσιότητα ο επικεφαλής του ΟΤΕ της Δωδεκανήσου κ. Σωτήρης Τάσιος, υπάρχουν 66.271 πλήρως ψηφιακοποιημένες τηλεφωνικές γραμμές, από τις οποίες λειτουργούν οι 54.374, ποσοστό δηλαδή ιδιαίτερα υψηλό.

ΣΤΗΝ ΚΟΡΥΦΗ Η ΔΩΔΕΚΑΝΗΣΟΣ

Τα έσοδα του ΟΤΕ από την περιοχή της Δωδεκανήσου, αξίζει να σημειωθεί επίσης ότι ξεπέρασαν ακόμη και τις πλέον αισιόδοξες προβλέψεις των επιτελών σε κεντρικό επίπεδο, αφού με βάση τον πληθυσμό του νομού μας και την κατανομή των τηλεφωνικών παροχών, η Δωδεκάνησος, κατατάσσεται στην κορυφή του καταλόγου των περιοχών εκείνων ανάμεσα σε όλη τη χώρα, που σημείωσαν ιδιαίτερα θετικό αποτέλεσμα σε ό,τι αφορά πάντα τα οικονομικά έσοδα που είχαν.

Κυρίαρχος στόχος των επιτελών του ΟΤΕ σε τοπικό επίπεδο για το 1999, αξίζει να σημειωθεί ότι είναι η ακόμη καλύτερη βελτίωση των παρεχόμενων υπηρεσιών του ΟΤΕ προς τους χιλιάδες συνδρομητές του, η οποία όπως εκτιμούν τα στελέχη, θα έχει ως συνέπεια την αντίστοιχη αύξηση των εσόδων κατά την διάρκεια του τρέχοντος έτους.

● Μετά την σημαντική μείωση που ανακοίνωσε ο ΟΤΕ σε ό,τι αφορά την απόκτηση - εγκατάσταση νέων τηλεφωνικών συνδέσεων, (με την μείωση κατά 50% του τέλους σύνδεσης) καθώς επίσης και μια σειρά από άλλες διευκολύνσεις που παρέχονται ήδη στους συνδρομητές - πελάτες του ΟΤΕ, εκτιμάται ότι το 1999 θα είναι έτος κατά το οποίο ο Οργανισμός Τηλεπικοινωνιών θα παρουσιάσει μεγάλα έσοδα, ξεπερνώντας έτσι, ακόμη και τις πλέον αισιόδοξες προβλέψεις.

ΤΑ ΕΣΟΔΑ ΤΑ ΤΕΛΕΥΤΑΙΑ ΧΡΟΝΙΑ

Η εκρηκτική άνοδος των εσόδων του ΟΤΕ για την περιοχή της Δωδεκανήσου, αξίζει να σημειωθεί ότι άρχισε να παρουσιάζεται και να κλιμακώνεται ανοδικά, από το 1993 έως και σήμερα. Στο χρονικό αυτό διάστημα, σημειώνεται όμως, ότι ο ΟΤΕ, με προγράμματα (πολλά από τα οποία ήταν μάλιστα και πιλοτικά για ολόκληρη την χώρα), κατάφερε να ανακαινίσει με υπερσύγχρονη υποδομή ολόκληρο το δίκτυό του.

● Σύμφωνα με τα στοιχεία αυτά, τα έσοδα του ΟΤΕ στην Δωδεκάνησο απο το 1995 έως και το τέλος του 1998 είχαν ως εξής:

1995: 15.100.000.000 δραχμές.
1996: 16.000.000.000 δραχμές.
1997: 18.500.000.000 δραχμές.
1998: 20.500.000.000 δραχμές.

Οι νέες υπηρεσίες

Σημαντικό στοιχείο για τους αρμόδιους του ΟΤΕ αλλά και τους συνδρομητές παράλληλα, είναι και οι νέες υπηρεσίες που μπορεί πλέον και προσφέρει με ελάχιστο κόστος επιβάρυνσης το δίκτυο του ΟΤΕ στην Δωδεκάνησο. Ιδιαίτερο βάρος, δίνεται στον χώρο των ιδιωτικών επιχειρήσεων, όπου επιδιώχθηκε και επιτεύχθηκε σε σημαντικότατο βαθμό η προώθηση των διασυνδέσεων για προσβάσεις ISDN, INTERNET κλπ, εξυπηρετώντας έτσι τις τηλεπικοινωνιακές ανάγκες που υπάρχουν ακόμη και για τις πλέον εξειδικευμένες περιπτώσεις.



● Σταθμό στην κινητή τηλεφωνία αποτελεί επίσης και η δυναμική είσοδος της Cosmote στον χώρο, όπου σε ελάχιστους μήνες η θυγατρική εταιρία του ΟΤΕ, κατάφερε να αποσπάσει ένα σημαντικότατο μερίδιο της αγοράς, κατακτώντας έτσι εκατοντάδες νέους συνδρομητές και από την περιοχή της Δωδεκανήσου.

ΕΚΠΑΙΔΕΥΤΙΚΗ ΠΑΡΕΜΒΑΣΗ

ΠΡΟΤΥΠΗ ΕΚΠΑΙΔΕΥΤΙΚΗ ΜΟΝΑΔΑ ΜΑΘΗΣΙΑΚΩΝ ΔΥΣΚΟΛΙΩΝ

Α **Ενισχυτικά εκπαιδευτικά προγράμματα για παιδιά Δημοτικού - Γυμνασίου με μαθησιακές δυσκολίες:**

α) στην ανάγνωση - κατανόηση κειμένου

β) στην γραφή - δόμηση του γραπτού λόγου

γ) στα μαθηματικά

Β **Φροντιστηριακά μαθήματα για παιδιά Δημοτικού - Γυμνασίου (όλα τα μαθήματα)**

Πληροφορίες τηλ. 63729, 66101, 095-345895



Δώστε στα παιδιά σας

τη δυνατότητα να περιπλανηθούν
μέσα στα κανάλια των γνώσεων
και των εξερευνήσεων!

Να ανακαλύψουν

την ιστορία, να μάθουν τη σύγχρονη ζωή,
να φανταστούν το μέλλον με το
πάτημα ενός κουμπιού.

Να δώσουν νέα διάσταση στο πνεύμα

και στην προσωπικότητα τους και να θέσουν
τις βάσεις για ένα σίγουρο μέλλον!

Διευθυντής:
Χρήστος Μεϊχανετζίδης

COMPUTER EXPLORERS

Εκπαιδευτικό Κέντρο Ρόδου: 3χλμ Ρόδου-Λίνδου, Τηλ:0241-67991 - email:xmei@bigfoot.com

ADD

Από τους δανειολήπτες

Συμπαράσταση στους δύο συνδικαλιστές

Εκδόθηκε ανακοίνωση

Την συμπαράστασή της στους δύο συνδικαλιστές του Σωματείου Ξενοδοχοϋπαλλήλων, οι οποίοι διώκονται για την ματαίωση πλειστηριασμού που αφορούσε το ξενοδοχείο "Ρόδος-Μπέι" εκφράζει με ανακοίνωσή της η Πανδωδεκανησιακή Ενωση Προστασίας Πολιτών-Καταναλωτών-Δανειοληπτών.

Η ανακοίνωση υπογράφεται από τον πρόεδρο της Ενωσης κ. Ευάγγελο Κρητικό και αναφέρονται σ' αυτήν τα εξής:

"Η Πανδωδεκανησιακή Ενωση εκφράζει την διαμαρτυρία της για τις διώξεις των συνδικαλιστών Μαγιάφη Μιχάλη και Ευθυμίου Ανδρέα του ΕΚΡ. Οι διώξεις αυτές είναι ανεπίτρεπτες για μια χώρα που ισχυρίζεται ότι βαδίζει προς την ευρωπαϊκή ενοποίηση και την δημοκρατική Ευρώπη.

Ο συνδικαλισμός που ασκείται μέσα στα ευρύτερα πλαίσια του συντάγματος και της έννομης τάξης, είναι Συνταγματικά κατοχυρωμένο δικαίωμα και αποτελεί τον ακρογωνιαίο λίθο της δημοκρατίας Διώξεις σαν τις παραπάνω αποτελούν σημεία σήψης και παρακμής του δημοκρατικού μας πολιτεύματος.

Η Πανδωδεκανησιακή Ενωση δια του προέδρου της Κρητικού Ευαγγέλου δεσμεύεται ότι θα προσφέρει την κάθε δυνατή βοήθεια και στήριξη προς τους κ. Μαγιάφη Μιχάλη και Ευθυμίου Ανδρέα".

Η άσκηση στην Κατταβιά

Η τελευταία φάση της στρατιωτικής άσκησης «ΤΑΜΣ ΚΑΤΤΑΒΙΑ» που έχει προγραμματίσει η 95 ΑΔΤΕ θα πραγματοποιηθεί τελικά την ερχόμενη Πέμπτη 18 Μαρτίου στις 10.30 το πρωί, στο πεδίο ασκήσεων και βολών της Νότιας Ρόδου.

Την άσκηση, εκτός από τους εκπροσώπους των Μέσων Ενημέρωσης που έχουν κληθεί να παραστούν, θα παρακολουθήσει επίσης και ο νέος διοικητής της 95 ΑΔΤΕ, υποστράτηγος κ. Δημήτριος Σιρμπόλουλος. Η άσκηση, θα ξεκινήσει λίγο μετά τις 10.30 το πρωί και αναμένεται να διαρκέσει έως και αργά το μεσημέρι τουλάχιστον.

Το θέμα προβληματίζει την Υποδιεύθυνση Ασφαλείας

Άρχισε το πλασάρισμα των πλαστών χαρτονομισμάτων

Βελτιωμένα τα έχουν οι παραχαράκτες

Πονοκέφαλο για τους αρμόδιους της Υποδιεύθυνσης Ασφάλειας Ρόδου, αλλά και για τα υποκαταστήματα των Τραπεζών του νησιού μας, αποτελούν πλέον τα πλαστά χαρτονομίσματα, που ολοένα και περισσότερο, κάνουν την εμφάνισή τους το τελευταίο διάστημα στην αγορά.

Όπως ανακοίωσε χθες η Αστυνομική Διεύθυνση Δωδεκανήσου, άλλα τρία χαρτονομίσματα των 5.000 δραχμών, εντοπίστηκαν στην αγορά του νησιού μας και κατασχέθηκαν στην συνέχεια από τις αρμόδιες αστυνομικές αρχές που ενημερώθηκαν.

● Πιο συγκεκριμένα, προχθές το μεσημέρι, σε συναλλαγή που είχε άγνωστος με την Συνεταιριστική Τράπεζα Δωδεκανήσου, παρέδωσε ένα χαρτονόμισμα των 5.000 δραχμών, το οποίο όπως αποδείχθηκε στην συνέχεια από έλεγχο που έκανε αρμόδιος υπάλληλος της Τράπεζας της Ελλάδος στη Ρόδο, ήταν πλαστό.

● Εν τω μεταξύ, σε υποκατάστημα της Ιονικής Τράπεζας στη Ρόδο, εντοπίστηκαν επίσης άλλα δύο πλαστά χαρτονομίσματα, των 5.000 δραχμών. Όλα τα χαρτονομίσματα, που αξίζει να σημειωθεί ότι για την παραχάραξή τους είχαν χρησιμοποιηθεί νέες μέθοδοι, κατασχέσθηκαν και παραδόθηκαν στο αρμόδιο τμήμα της Υποδιεύθυνσης Ασφάλειας Ρόδου, έτσι ώστε να ακολουθηθεί η προβλεπόμενη διαδικασία, για τον εντοπισμό των δραστών.

Σε έφοδο σε καφετέρια που έγινε προχθές το βράδυ

Συνελήφθησαν επτά άτομα επειδή έπαιζαν μπαρμπούτι

Κατασχέθηκε το ποσό των 318.000 δραχμών

Έφοδο έκαναν προχθές αργά το βράδυ οι αστυνομικοί της Ασφάλειας Ρόδου, σε καφετέρια που λειτουργεί στην οδό Κοδριγκτώνος, συλλαμβάνοντας έτσι 7 από τους θαμώνες και τον υπεύθυνο για την λειτουργία του καταστήματος, επειδή διενεργούσαν ή συμμετείχαν σε παράνομα τυχερά παιχνίδια.

● Όπως ανακοίνωσε χθες η Αστυνομική Διεύθυνση Δωδεκανήσου, συνελήφθησαν προχθές αργά το βράδυ οι Μηνοπέτρος Παναγιώτης του Φιλήμονα, Φοντιάδης Ηλίας του Μερκουρίου, Μανωλάκης Γεώργιος του Νικολάου, Πόρας Παναγιώτης του Κυριάκου, Λάττος Κωνσταντίνος του Πέτρου, Αρφαράς Νεκτάριος του Ιωάννη και Εγγλέζος Εμμανουήλ του Κωνσταντίνου διότι σε έλεγχο που έγινε σε κατάστημα ιδιοκτησίας της Σταυρούλας Καλογεροπούλου του Ιωάννη, επειδή κατελήφθησαν να διενεργούν το απαγορευμένο τυχερό παιχνίδι «Ζάρια». Οι αστυνομικοί, βρήκαν και κατέσχεσαν επίσης το ποσό των 318.000 δραχμών, που εκείνη την ώρα βρίσκονταν στην κατοχή των συλληφθέντων.

● Στην ίδια έφοδο συνελήφθησαν επίσης, ο Ελευθέριος Τσιρογιάννης του Αγγέλου κάτοικος Ρόδου, διότι σε σχετικό έλεγχο στο ίδιο κατάστημα στο οποίο ήταν υπεύθυνος λειτουργίας, απουσιάζοντος της ιδιοκτήτριας, διαπιστώθηκε ότι είχε εγκαταστήσει και λειτουργούσε 5 ηλεκτρονικά τυχερά παιχνίδια εντός των οποίων βρέθηκαν ηλεκτρονικές πλακέτες που ανήκουν σε απαγορευμένα παιχνίδια και στα οποία συμμετείχαν οι θαμώνες του κατατήματος.

Όλοι οι συλληφθέντες, αξίζει να σημειωθεί ότι αφέθηκαν προσωρινά ελεύθεροι αφού κρατήθηκαν το προηγούμενο βράδυ, έτσι ώστε να παραπεμφθούν σε τακτική δικάσιμο.

Θα παρουσιαστεί την Δευτέρα και Τρίτη στο Γαλλικό Ινστιτούτο

Μουσικοθεατρικό έργο από την Εταιρεία Κασιακών Μελετών

Γράφτηκε στην Κάσο από περιηγητή πριν 220 χρόνια

Το μουσικοθεατρικό δρώμενο "1779" παρουσιάζει η Εταιρεία Κασιακών Μελετών τη Δευτέρα 15 και Τρίτη 16 Μαρτίου 1999, στο Γαλλικό Ινστιτούτο (Σίνα 31).

Πρόκειται για την απόδοση με θεατρικό λόγο και μουσική της δέκατης έκτης επιστολής του Γάλλου περιηγητή Glaude Elienne Savary που έγραψε όταν επισκέφθηκε την Κάσο πριν απο 220 χρόνια (το 1779).

Στόχος της Ε.ΚΑ.ΜΕ. είναι να ξεπεράσει με αυτό το εγχείρημα την πεπατημένη των συναυλιών παραδοσιακής μουσικής που-αν και είναι οπωσδήποτε αναγκαίες-οδηγούν αργά αλλά σταθερά στην ..."φολκλοροποίηση" της παράδοσης.

Οι συντελεστές της παράστασης είναι οι εξής:

Θεατρική διασκευή: Μανόλης Μαυρολέων

Σκηνοθεσία: Τόνια Μάνεση

Μουσική επιμέλεια: Σάββας Περσελής (νεώτερος), Κώστας Καραμπερόπουλος

Σκηνικά-Κοστούμια: Μίκα Πανάγου

Φωτισμοί: Μαρία Δερμιτζάκη

Περούκες-μακιγιάζ: Γιώργος Σκένδρος

ΠΑΙΖΟΥΝ ΟΙ ΗΘΟΠΟΙΟΙ:

Βασίλης Ευταξόπουλος, Ειρήνη Λεοντάρη, Δημήτρης Μπικηρόπουλος

Συμμετέχει: Χορευτικό συγκρότημα Κασίων νέων

Ο Claude Elienne Savary γεννήθηκε στο Vitre της Γαλλίας γύρω στο 1750. Αφού ολοκλήρωσε τις σπουδές του στη Rennes, έζησε στο Παρίσι απ' όπου ωθούμενος από τον πόθο των περιηγήσεων ξεκίνησε, γύρω στο 1776, το ταξίδι του στην Αίγυπτο. Γνώριζε πολλές ασιατικές γλώσσες. Στην Αίγυπτο έμεινε τρία ολόκληρα χρόνια γυρίζοντας από πόλη σε πόλη και μελετώντας τα ήθη και τα μνημεία της χώρας. Φεύγοντας από την Αίγυπτο περιηγήθηκε και περιέγραψε τα νησιά του Αιγαίου πελάγους. Στη Γαλλία επιστρέφει τελικά κατά το 1781 όπου και εκδίδει μια πολύ σημαντική, για την εποχή του, μετάφραση του Κορανίου στα γαλλικά (1783), καθώς και τις επιστολές που είχε γράψει για την Ελλάδα. Από αυτές, η δέκατη έκτη αφορά την Κάσο την οποία είχε επισκεφθεί το 1779 σε ηλικία είκοσι εννέα ετών. Πέθανε το 1788 σε ηλικία μόλις τριάντα οκτώ ετών.

Την Δευτέρα μεσημέρι

Συνεδριάζει η Νομαρχιακή Επιτροπή

Για έργα, μελέτες κ.λπ.

Το μεσημέρι της ερχόμενης Δευτέρας, πρόκειται να συνεδριάσει η νομαρχιακή επιτροπή, η οποία θα εξετάσει θέματα της αρμοδιότητάς της, για εγκρίσεις έργων, μελέτες περιβαλλοντικών επιπτώσεων κ.λπ.

Ειδικότερα στη συνεδρίαση πρόκειται να συζητηθούν τα εξής θέματα:

● Εγκριση μελέτης και δημοπράτησης του έργου "Επισκευή-Ανακαίνιση του 2ου Νηπιαγωγείου Σύμης" προυπ. 55.000.000 δρχ.

● Εγκριση χορήγησης παράτασης προθεσμίας περαίωσης του έργου "Μελέτη-Κατασκευή αποκατάστασης κτιρίου Τελωνείου Σύμης".

● Εγκριση πρακτικών δημοπρασίας του έργου "Εκμίσθωση κυλικείου του Διοικητηρίου της Νομικής Αυτοδιοίκησης".

● Μελέτη περιβαλλοντικών επιπτώσεων του έργου "Εκμετάλλευση λατομικού χώρου αδρανών υλικών ΕΛΑΨ Α.Ε. στο Λουλόβουνο Μαριτσών-Καλυθιών".

● Μελέτη περιβαλλοντικών επιπτώσεων του έργου "Ολοκλήρωση εξωτερικών έργων λιμένα Καλύμνου-Καταφύγιο τουριστικών σκαφών".

● Μελέτη περιβαλλοντικών επιπτώσεων του έργου "Κατασκευή νέας τουριστικής μονάδας Α' Τάξης δυναμικότητας 600 κλινών SYNWING HOTEL HELLAS S.A. Στη Ρένη Κοσκινού".

● Μελέτη περιβαλλοντικών επιπτώσεων του έργου λειτουργία υφιστάμενης τουριστικής μονάδας Α' Τάξης δυναμικότητας 523 κλινών ΤΟΥΡΙΣΤΙΚΕΣ ΚΑΙ ΟΙΚΟΔΟΜΙΚΕΣ ΕΠΙΧΕΙΡΙΣΕΙΣ "ΔΙΟΝΥΣΟΣ Α.Ε." στην Ιξιά δήμου Ιαλυσού.

● Αίτημα Π.Ε.Δ.Μ.Ε.Δ.Ε. για την παρουσία εκπροσώπου της, για θέματα σχετικά με δημόσια έργα, στις συνεδριάσεις της Νομαρχιακής Επιτροπής.

Ο Σύλλογος των ΑΜΕΑ

Ο Δωδεκανησιακός Σύλλογος Γονέων και Κηδεμόνων Ατόμων με Ειδικές Ανάγκες ενημερώνει τα μέλη του ότι οι ώρες λειτουργίας του γραφείου έχουν αλλάξει. Το γραφείο παραμένει ανοικτό Δευτέρα έως Παρασκευή 9.30 π.μ.-10.30 π.μ. και κάθε Δευτέρα και Πέμπτη από 4.30 μ.μ. έως 5.30 μ.μ.

ΔΙΕΘΝΕΣ ΜΙΚΤΟ ΑΜΟΙΒΑΙΟ ΚΕΦΑΛΑΙΟ
Alico ★ EuroBank
Η Νο1 ΑΠΟΔΟΣΗ ΣΤΗΝ 6ΕΤΙΑ
Spot Thompson
ΑΠΟΔΟΣΗ 1998 37,11%
Η Alico Eurobank με μακροπρόθεσμο σχεδιασμό και ποιοτική, συνετή διαχείριση, σας εξασφάλισε την κορυφαία μέση ετήσια απόδοση εξαετίας στην κατηγορία των διεθνών μικτών Α/Κ, με 20,04%. Με την υψηλότερη συνολική απόδοση που αγγίζει το 200%, το Α/Κ Alico Eurobank Διεθνές Μικτό, σε 6 μόνο χρόνια τριπλασίασε τα κεφάλαιά σας και κατατάσσεται μεταξύ των πρώτων στην κατηγορία του, σε όλη την Ευρώπη!
Alico ★ EuroBank
ΑΝΩΝΥΜΟΣ ΕΤΑΙΡΕΙΑ ΔΙΑΧΕΙΡΙΣΕΩΣ ΑΜΟΙΒΑΙΩΝ ΚΕΦΑΛΑΙΩΝ
Ο προσωπικός επενδυτικός σας σύμβουλος!
ΤΑ ΑΜΟΙΒΑΙΑ ΚΕΦΑΛΑΙΑ ΔΕΝ ΕΧΟΥΝ ΕΓΓΥΗΜΕΝΗ ΑΠΟΔΟΣΗ ΚΑΙ ΟΙ ΠΡΟΗΓΟΥΜΕΝΕΣ ΑΠΟΔΟΣΕΙΣ ΔΕΝ ΔΙΑΣΦΑΛΙΖΟΥΝ ΤΙΣ ΜΕΛΛΟΝΤΙΚΕΣ
ΓΡΑΦ. ΡΟΔΟΥ ALICO: Ερ. Σταυρού 2-Τηλ. 75701

Στο "Conde Nast Traveller"

Αρθρο για την Σύμη σε αγγλικό περιοδικό

Με ιδιαίτερα κολακευτικά σχόλια

"Αν η Μεσόγειος είχε καρδιά, θα ήταν η Ελλάδα". Με τη φράση αυτή η Janine di Giovanni περιγράφει, στις σελίδες της αγγλικής έκδοσης του γνωστού περιοδικού "Conde Nast Traveller", την ομορφιά που συναντά κάθε καλοκαίρι στη Φολέγανδρο και στη Σύμη.

Ειδικά για την Σύμη η κ. Janine di Giovanni αναφέρεται στην ειδυλλιακή ατμόσφαιρα στο νησί τονίζοντας μεταξύ άλλων τα εξής:

"Ζευγάρια κατηφορίζουν πιασμένα χέρι-χέρι και οι γυναίκες φορούν πάντα αέρινα φορέματα και καλοκαιρινά σανδάλια". Το πέτρινο μονοπάτι που οδηγεί στο Χωριό μάλλον είναι και ο κόμβος επικοινωνίας με τους ντόπιους, αφού σε όλο το μήκος του, όπως αναφέρει η di Giovanni, συναντά κανείς "γυναίκες καθισμένες σταυροπόδι που διαλαλούν την πραμάτεια τους, ματσάκια από θυμάρι και δεντρολίβανο".

Η νυχτερινή ζωή στη Σύμη μοιάζει να ενδιαφέρει τους ήπιους χαρακτήρες. "Υπαίθριες συναυλίες με πρωταγωνιστή το μπουζούκι και με εξοπλισμό τα ζεστά μπουφάν για τη βραδινή υγρασία".

Συγκροτήθηκε το δ.σ. των Σιαννιτών

Καταρτίστηκε σε σώμα το διοικητικό συμβούλιο του συλλόγου Σιαννιτών Ρόδου "Αγιος Παντελεήμονας".

Η σύνθεση του διοικητικού συμβουλίου έχει συγκεκριμένα ως εξής:

Πρόεδρος: Πρεσβύρη Νίνα.

Αντιπρόεδρος: Διακογεωργίου Σταμάτης

Γ. Γραμματέας: Διμέλλης Ιορδάνης.

Ταμίας: Διακογεωργίου Ελευθέριος.

Μέλη: Σωτηράκης Αναστάσιος, Χατζηναστάσης Ιωάννης, Χατζηναστάσης Παντελής.

Οπως δήλωσε στο Βερολίνο ο αντιπρόεδρός της

Πολυεθνική εταιρεία θέλει να επεκταθεί και στη Ρόδο

Νέο ξενοδοχείο θέλει να αγοράσει και ο όμιλος Μήτση

Πολυεθνική εταιρεία που δραστηριοποιείται με ιδιαίτερη επιτυχία στο τομέα των ξενοδοχειακών επιχειρήσεων, εκδηλώνει ευθέως το ενδιαφέρον της για επέκταση της δραστηριότητάς της και στη Ρόδο, (στα πλαίσια γενικότερου ενδιαφέροντος για την Ελλάδα) κατατέθηκε με δηλώσεις του αντιπροέδρου του διοικητικού συμβουλίου της εταιρείας κ. Behram Sodr Hashemi, στο περιθώριο της έκθεσης τουρισμού του Βερολίνου.

Ο κ. αντιπρόεδρος, σε δηλώσεις του προς την εβδομαδιαία εφημερίδα "Επενδυτής" κοινοποίησε το ενδιαφέρον της εταιρείας του για επέκταση της επιχειρηματικής δραστηριότητας στην Ελλάδα. Αναφέρθηκε μάλιστα σε συγκεκριμένες περιπτώσεις όπως για ξενοδοχείο πλησίον του αεροδρομίου στα Σπάτα, το Χίλτον των Αθηνών κ.α.

Στα πλαίσια των δηλώσεων αυτών επεσήμανε ότι στα χέρια της επιχείρησής του υπάρχουν μελέτες για ξενοδοχείο στην ανατολική Κρήτη, ενώ με έμφαση υποστήριξε ότι θα τους ενδιέφερε και πρόταση για την περιοχή της Ρόδου.

Είναι σαφές πάντως ότι πρόκειται για θεωρητικό ενδιαφέρον, σ' αυτή τουλάχιστον την φάση, το οποίο όμως δεν παύει να έχει την σημασία και την βαρύτητά του.



ΝΕΟ ΞΕΝΟΔΟΧΕΙΟ ΑΠΟ ΤΟ ΜΗΤΣΗ;

Στις πληροφορίες που κυκλοφορούν το τελευταίο χρονικό διάστημα περί ανακατάξεις στον ξενοδοχειακό τομέα, περιλαμβάνεται κι αυτή που αφορά την πρόθεση του ομίλου Μήτση για την άμεση αγορά πολυτελούς ξενοδοχείου.

Ευθέως η κόρη του κ. Μήτση, Χριστίνα, σε δηλώσεις της στο περιοδικό "Business και Τουρισμός", ανακοίνωσε ότι στα άμεσα σχέδια του ομίλου περιλαμβάνεται η άμεση αγορά πολυτελούς ξενοδοχείου στη Ρόδο καθώς και την αύξηση των εσόδων της εταιρείας, σε 16 δισ. δρχ. για το '99, 20 δισ. δρχ. για το 2000 και 25 δισ. δρχ. για το 2001.

Σε ό,τι αφορά επίσης τα γενικότερα σχέδια του ομίλου η κ. Μήτση τόνισε ότι προγραμματίζεται να έχει ολοκληρωθεί ως τον Ιούνιο του 2.000 το συνεδριακό κέντρο στο ξενοδοχείο "Grand Hotel Rhodes" έργο προϋπολογισμό 1,5 δισεκατομμυρίου.

Επίσης προβλέπονται, σύμφωνα πάντα με την κ. Μήτση ανακαινίσεις και εκσυγχρονισμός των ήδη υφισταμένων ξενοδοχειακών μονάδων στη Ρόδο, προϋπολογισμού 6,5 δισ. δραχμών.

ΕΣΤΙΑΤΟΡΙΟ - ΤΑΒΕΡΝΑ



Ανατολίτικες Νοστιμιές

ΚΑΠΟΔΙΣΤΡΙΟΥ 60 (ΚΟΒΑ) - ΡΟΔΟΣ - ΤΗΛ. 29516

ΟΡΕΚΤΙΚΑ
ΤΖΑΤΖΙΚΙ 550
● ΕΖΜΕ 650
(ΠΙΚΑΝΤΙΚΗ ΣΑΛΑΤΑ ΑΠΟ ΝΤΟΜΑΤΑ)
● ΧΑΪΝΤΑΡΙ 600
(ΓΙΑΟΥΡΤΙ ΑΝΙΘΟ ΚΑΡΟΤΟ)
ΤΑΜΠΟΥΛΕ 650
(ΜΠΙΛΙΓΟΥΡΙ ΝΤΟΜΑΤΑ)
ΦΕΤΑ 550
ΠΑΤΑΤΕΣ ΤΗΓΑΝΙΤΕΣ 400
ΧΟΥΜΟΥΣ 650
ΚΟΠΑΝΙΣΤΟ ΡΕΒΥΘΙ
ΙΤΣΙ ΚΙΟΦΤΕ 900
(ΜΠΙΦΤΕΚΙ ΜΕ ΠΛΙΓΟΥΡΙ ΚΑΙ ΓΕΜΙΣΗ ΚΙΜΑ ΜΕ ΚΑΡΥΔΙΑ)

ΣΑΤΣΑΚΛΙ ΚΙΟΦΤΕ 800
ΔΙΑΦΟΡΑ ΜΠΑΧΑΡΙΚΑ
ΚΑΠΑΡΙ 650

ΣΑΛΑΤΕΣ
ΧΩΡΙΑΤΙΚΗ 900
ΜΕΛΙΤΖΑΝΟΣΑΛΑΤΑ 700
ΜΑΡΟΥΛΙ 800
ΤΣΟΠΑΝ ΣΑΛΑΤΑ 800
ΨΙΛΟΚΟΜΜΕΝΗ ΣΑΛΑΤΑ

ΚΕΜΠΑΠ
ΝΤΟΝΕΡ 1.500
ΓΥΡΟΣ ΑΠΟ ΜΟΣΧΑΡΙΣΙΟ ΚΡΕΑΣ
ΓΙΟΡΤΛΟΥ ΚΕΜΠΑΠ 1.600
ΓΥΡΟΣ ΓΙΑΟΥΡΤΙ ΚΟΚΚΙΝΗ ΣΑΛΤΣΑ
ΑΝΑΜΙΚΤΟ ΚΕΜΠΑΠ 2.500
(ΑΠ' ΟΛΑ ΤΑ ΕΙΔΗ ΚΕΜΠΑΠ)
ΙΣΚΕΝΤΕΡ ΚΕΜΠΑΠ 1.600
ΜΟΣΧΑΡΙΣΙΟΣ ΓΥΡΟΣ ΜΕ ΚΟΚΚΙΝΗ ΣΑΛΤΣΑ

ΕΖΜΕΛΙ ΚΕΜΠΑΠ 1.700
ΓΥΡΟΣ ΜΕΛΙΤΖΑΝΑ ΣΚΟΡΔΟ ΚΟΚΚΙΝΗ ΣΑΛΤΣΑ
ΑΛΙΝΑΖΙΚ ΚΕΜΠΑΠ 1.700
ΓΥΡΟΣ ΓΙΑΟΥΡΤΙ ΜΕΛΙΤΖΑΝΑ

ΣΙΣ ΚΕΜΠΑΠ ΑΠΟ ΚΙΜΑ
(ΜΠΙΦΤΕΚΙΑ ΣΟΥΒΛΑΣ)
ΟΥΡΦΑ ΚΕΜΠΑΠ 1.350
ΜΠΙΦΤΕΚΙ ΣΟΥΒΛΑΣ
ΑΔΑΝΑ ΚΕΜΠΑΠ 1.350
ΜΠΙΦΤΕΚΙ ΣΟΥΒΛΑΣ ΠΙΚΑΝΤΙΚΟ
ΝΤΟΜΑΤΕΣΛΙ ΚΕΜΠΑΠ 1.500
ΜΠΙΦΤΕΚΙ ΣΟΥΒΛΑΣ ΜΕ ΝΤΟΜΑΤΑ
ΜΠΕΪΤΙ ΚΕΜΠΑΠ 1.500
ΜΠΙΦΤΕΚΙ ΣΟΥΒΛΑΣ ΜΕ ΜΑΙΝΤΑΝΟ ΣΚΟΡΔΟ

ΣΙΣ ΚΕΜΠΑΠ ΑΠΟ ΚΡΕΑΣ
ΜΟΣΧΑΡΙΣΙΟ ΣΟΥΒΛΑΚΙ 1.800
ΑΡΝΙΣΙΟ ΣΟΥΒΛΑΚΙ 1.700
ΚΟΤΟΠΟΥΛΟ ΣΟΥΒΛΑΚΙ 1.600
ΜΟΣΧΑΡΙΣΙΑ ΜΠΡΙΖΟΛΑ (Γάλακτος) 2.500
ΑΡΝΙΣΙΑ ΠΑΪΔΑΚΙΑ 1.800

ΟΛΑ ΜΑΣ ΤΑ ΕΙΔΗ ΕΙΝΑΙ ΦΤΙΑΓΜΕΝΑ ΑΠΟ ΦΡΕΣΚΑ ΝΤΟΠΙΑ ΚΡΕΑΤΑ ΨΗΜΕΝΑ ΣΤΑ ΚΑΡΒΟΥΝΑ

ΣΕΡΒΙΡΟΥΜΕ ΚΑΙ ΣΕ ΠΑΚΕΤΟ Μ' ΕΝΑ ΤΗΛΕΦΩΝΗΜΑ ΣΤΟ 29516

Best seller στην Αμερική - Best seller στην Αθήνα.

Το τελειότερο σύστημα εκπαίδευσης παιδιών με υπολογιστές.

Τηλεφωνήστε τώρα για ένα δωρεάν μάθημα στο τηλέφωνο 67991

Από τις 10.00 μέχρι τις 20.00

Διευθυντής: Χρήστος Μεϊχανετζίδης

COMPUTER EXPLORERS



ADD

Το τελειότερο σύστημα εκπαίδευσης στο κόσμο με υπολογιστές, για παιδιά 3-15 ετών, ήρθε επιτέλους και στη Ρόδο. Κάθε εβδομάδα, με την καθοδήγηση εκπαιδευτικών, τα παιδιά μέσα σ'ένα ευχάριστο περιβάλλον, εξερευνούν και ανακαλύπτουν το κόσμο, μαθαίνοντας ταυτόχρονα την χρήση των υπολογιστών, το εργαλείο του σήμερα και του αύριο.

Εκπαιδευτικό Κέντρο Ρόδου: 3χλμ Ρόδου-Λίνδου, Τηλ:0241-67991 - email:xmei@bigfoot.com

Απαιτείται χρόνος για να ενημερωθεί ο νέος υπουργός Ανάπτυξης κ. Βενιζέλος

Πάγωσαν οι διαδικασίες για τις αλλαγές στον ΕΟΤ

Ο κ. Γιαννακόπουλος ο νέος γενικός γραμματέας του Οργανισμού • Ποιές μετατροπές προτείνονται μέσα από τα τέσσερα σχέδια των Προεδρικών Διαταγμάτων

Προσωρινή στασιμότητα παρατηρείται στο θέμα των αλλαγών που προγραμματίζονται να γίνουν στον ΕΟΤ μέσα στο μήνα που διανύουμε. Η αιφνιδιαστική τροπή στην υπόθεση Οτσαλάν που υπαγόρευσε και την αποπομπή των τριών υπουργών, επέφερε ξαφνικές αλλαγές, οι οποίες δυστυχώς λειτουργούν ανασταλτικά για την προώθηση των διαφόρων θεμάτων. Η μετακίνηση της **Β. Παπανδρέου** ήταν η αντικατάσταση της από τον **Ευαγγ. Βενιζέλο**, οδήγησε στο **πάγωμα όλων εκείνων των διαδικασιών που προ-**

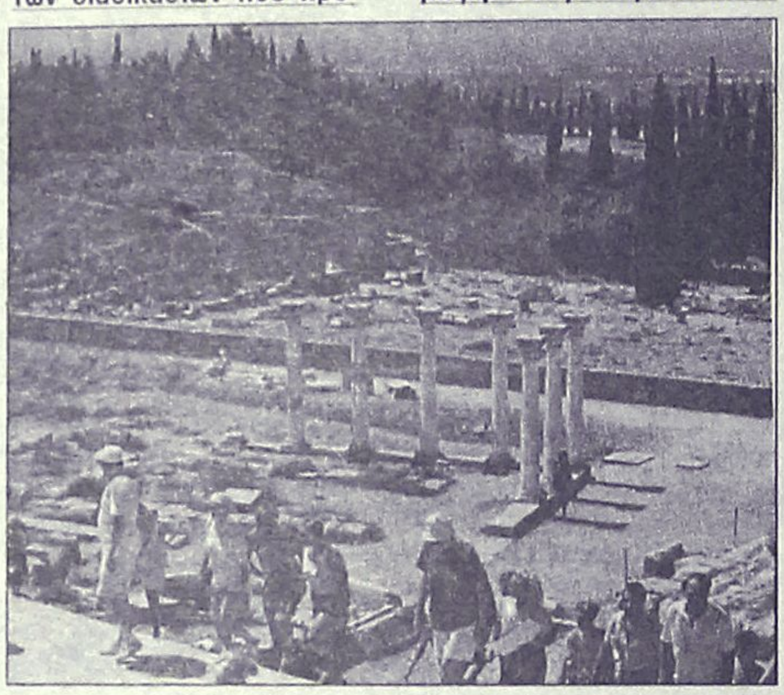

θλέπονται να ξεκινήσουν μέσα στο Μάρτιο για τη λειτουργία του Ελληνικού Οργανισμού.

Ενώ τα πάντα ήταν έτοιμα, για την υπογραφή των Προεδρικών Διαταγμάτων αφού βέβαια επέρχονται και οι ανάλογες τροποποιήσεις που ζητούσαν οι εργαζόμενοι στον οργανισμό τις οποίες εξέφρασαν και μέσω απεργιακών κινητοποιήσεων, η αλλαγή σκυτάλης **έβαλε φρένο στις διαδικασίες.** Ουδείς γνωρίζει πότε θα αποφασίσει ο νέος υπουργός να τις κινήσει και πάλι. Πάντως για να γίνει κάτι τέτοιο θα πρέπει να ενημερωθεί επί του αντικειμένου τόσο του υπουργείου, όσο και του ΕΟΤ, ενός χώρου ιδιαιτέρως ευαίσθητου και παράλληλα σημαντικού για τη χώρα. Βέβαια εκκρεμεί και η μελέτη του σχετικού **υπομνήματος** που κατατέθηκε προ καιρού από τους εργαζόμενους, οι οποίοι διαφώνησαν σε αρκετά σημεία με τη **μετατροπή του οργανισμού σε Ανώνυμη Εταιρία και τη δημουργία άλλων διεκδικήσεων.**

Αυτό που θεωρείται βέβαιο είναι ότι ο νέος υπουργός για ευνόητους λόγους δεν θα προχωρήσει σε αλλαγές μέσα στη νέα τουριστική περίοδο που ξεκινά αυτές τις μέρες. Ομως τίποτα δεν αποκλείεται και κυρίως η υλοποίηση των αλλαγών να γίνουν τελικά υπό... "βελτιωμένη" έκδοση. Πάντως έγινε γνωστό ότι **η πρόταση για την παράλληλη λειτουργία και τριών ανωνύμων εταιριών, μαζί μ' αυτήν στην οποία θα μετατραπεί ο ΕΟΤ, θα εφαρμοστεί εν μέρει.** Συγκεκριμένα, είχε προταθεί: η δημιουργία ΑΕ που θα υποκαταστήσει τον οργανισμό και θα έχει στην αρμοδιότητα**τη διαφήμιση, και τις δημόσιες σχέσεις**, η δημιουργία ΑΕ υπεύθυνη για τις **καλλιτεχνικές εκδηλώσεις** και τέλος μια τρίτη ΑΕ που θα διαχειρίζεται **την περιουσία** του ΕΟΤ. **Αποφασίστηκε, λοιπόν να ξεκινήσουν τη δοκιμαστική τους λειτουργία οι δύο τελευταίες ανώνυμες εταιρίες, ενώ στους άλλους τομείς τα πράγματα θα παραμείνουν ως έχουν.**

Ουσιαστικά οι αλλαγές αναλύονται σε τέσσερα σχέδια Προεδρικών Διαταγμάτων και αφορούν: 1) την ανακατανομή των αρμοδιοτήτων του ΕΟΤ στο υπουργείο Ανάπτυξης και στις Περιφέρειες. Στο ίδιο Π.Δ. περιλαμβάνεται και το οργανόγραμμα των υπηρεσιών του υπουργείου Ανάπτυξης που αφορούν τον

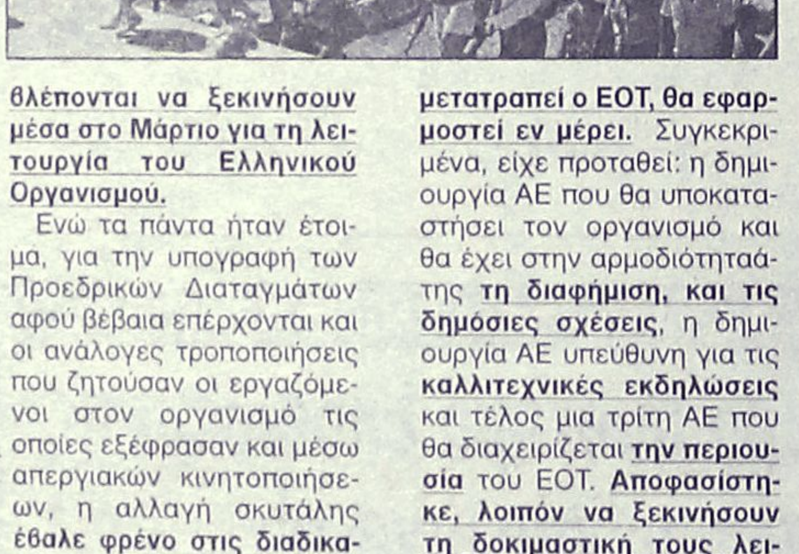

τουρισμό καθώς και η σύσταση διευθύνσεων και γραφείων τουρισμού στις περιφέρειες 2) το νέο οργανόγραμμα του ΕΟΤ, 3) τα γραφεία του εξωτερικού και 4) τη μετατροπή του ΕΟΤ σε Α.Ε.



Σύμφωνα με τα Προεδρικά Διατάγματα ο ΕΟΤ μετατρέπεται σε Ανώνυμη Εταιρία με αρχικό κεφάλαιο 500 εκ. δρχ. Θα τη διοικεί 11μελές διοικητικό συμβούλιο, με διευθύνοντα σύμβουλο. Οργανο διοίκησης θα είναι το Συμβούλιο Διεύθυνσης, στο οποίο θα συμμετέχει ο διευθύνων σύμβουλος και ο δ/ντής της Εταιρίας. Το Δ.Σ. θα καταρτίζει στρατηγικό σχέδιο που θα καθορίζει το μακροπρόθεσμο πλαίσιο της κυβερνητικής πολιτικής και το επιχειρησιακό σχέδιο διάρκειας 3 έως 5 ετών. **Ο ΕΟΤ ΑΕ σύμφωνα με τα προτεινόμενα σχέδια θα αποτελείται από 7 διευθύνσεις:** Μελετών-έρευνας και ανάπτυξης, διαφήμισης, διεθνών σχέσεων και υπηρεσιών εξωτερικού, εποπτείας της διαχείρισης της περιουσίας, εκπαίδευσης και πληροφορικής, διοικητικού-οικονομικού, και προγραμματισμού-προμηθευτών-εσωτερικού ελέγχου.

Με άλλο Προεδρικό Διάταγμα, προτείνεται η δημουργία **Γενικής Γραμματείας τουρισμού στο Υπουργείο Ανάπτυξης, με 10 διευθύνσεις.** Πρόκειται για τις διευθύνσεις τουριστικής πολιτικής, σχεδιασμού και περιφερειακής τουριστικής ανάπτυξης, τεχνικών μελετών και έργων, εναρμόνισης και συντονισμού πολιτικών του τουρισμού, θαλάσσιου τουρισμού, καζίνο, διοικητικούοικονομικού, επιθεώρησης και εποπτείας, ευρωπαικών και διεθνών θεμάτων και Τύπου.

Στην πραγματικότητα ο ΕΟΤ θα πάψει να υπάρχει και στη θέση του, ως προς το σχεδιασμό της τουριστικής πολιτικής θα δραστηριοποιηθεί το υπουργείο Ανάπτυξης με γενικό γραμματά τον **κ. Ευγ. Γιαννακόπουλο** μέχρι πρότινος γ. γρ. του υπουργείου Πολιτισμού. Ο κ. Γιαννακόπουλος αντικαθιστά τον **κ. Μιχάλη Κυριακίδη** που παρέμεινε στη θέση για μόλις 5,5 μήνες και όπως δείχνουν τα πράγματα θα ακολουθήσει την πρώην



υπουργό Ανάπτυξης Β. Παπανδρέου στο υπουργείο Εσωτερικών μιας και ήταν πολύ στενός συνεργάτης της. Αξίζει πάντως να σημειωθεί ότι ο κ. Γιαννακόπουλος θα είναι ο 36ος γενικός γραμματέας στην ιστορία του οργανισμού.

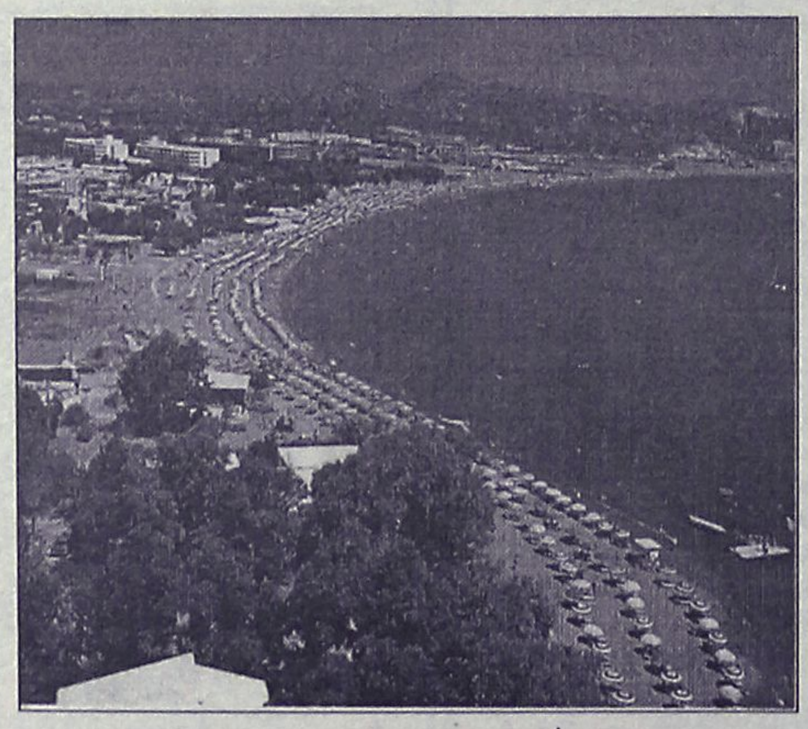

Οσα όμως περιγράφονται στα σχέδια των αλλαγών, προκάλεσαν την αντίδραση των εργαζομένων στον ΕΟΤ, οι οποίοι υποστηρίζουν ότι με τη διάλυση του οργανισμού κινδυνεύουν να μεταταγούν τουλάχιστο οι μισοί υπάλληλοι του οργανισμού σε υπηρεσίες και θέσεις που δεν έχουν καμία σχέση με το σημερινό τους αντικείμενο. Μάλιστα μας υπενθύμισαν ότι το τελευταίο διάστημα είχαν πάρει διαβεβαιώσεις ότι ο οργανισμός δεν πρόκειται να διαλυθεί.

F/B NISSOS KYPROS

Με χαρά σας γνωρίζουμε την έναρξη των δρομολογίων του F/B NISSOS KYPROS για Κύπρο και Χάϊφα

ΝΕΑ ΔΡΟΜΟΛΟΓΙΑ 4/3–24/6/99

ΛΙΜΑΝΙ	ΗΜΕΡΑ	ΑΦΙΞΗ	ΑΝΑΧΩΡ
ΡΟΔΟΣ	ΠΑΡΑΣΚΕΥΗ	17.30	20.00
ΛΕΜΕΣΟΣ	ΣΑΒΒΑΤΟ	14.30	20.00
ΧΑΪΦΑ	ΚΥΡΙΑΚΗ	06.00	--
ΧΑΪΦΑ	ΔΕΥΤΕΡΑ	--	20.00
ΛΕΜΕΣΟΣ	ΤΡΙΤΗ	07.00	14.00
ΡΟΔΟΣ	ΤΕΤΑΡΤΗ	09.30	14.00

ΔΡΟΜΟΛΟΓΙΑ 1/7–2/9/99

ΛΙΜΑΝΙ	ΗΜΕΡΑ	ΑΦΙΞΗ	ΑΝΑΧΩΡ
ΡΟΔΟΣ	ΠΑΡΑΣΚΕΥΗ	17.30	19.00
ΛΕΜΕΣΟΣ	ΣΑΒΒΑΤΟ	13.00	20.00
ΧΑΪΦΑ	ΚΥΡΙΑΚΗ	06.00	20.00
ΛΕΜΕΣΟΣ	ΔΕΥΤΕΡΑ	07.00	16.00
ΡΟΔΟΣ	ΤΡΙΤΗ	12.00	20.00

• ***ΕΙΣΙΤΗΡΙΑ ΓΙΑ ΕΠΙΒΑΤΕΣ, ΑΥΤΟΚΙΝΗΤΑ, ΕΜΠΟΡΕΥΜΑΤΑ, CONTAINERS***

• ***ΕΚΔΡΟΜΕΣ ΓΙΑ ΚΥΠΡΟ ΚΑΙ ΑΓΙΟΥΣ ΤΟΠΟΥΣ***

Πολύ φθηνά πακέτα

ΚΑΘΕ ΠΑΡΑΣΚΕΥΗ Κρουαζιέρα από Ρόδο για Κύπρο και Αγίους Τόπους. Ευκαιρία το διήμερο παραμονής του πλοίου στην ΧΑΪΦΑ για να γνωρίσετε όλους τους Αγίους Τόπους με ένα τέλεια οργανωμένο και φθηνό πρόγραμμα

ΚΑΛΑ ΤΑΞΙΔΙΑ

ΚΕΝΤΡΙΚΟ ΠΡΑΚΤΟΡΕΙΟ

ΚΥΔΩΝ TOURS

Εθελ. Δωδ/σίων 14

ΤΗΛ. 23000, 27900, 75268 • FAX: 32741

Ακτή Σαχτούρη 8 • ΤΗΛ. 27722, 24265

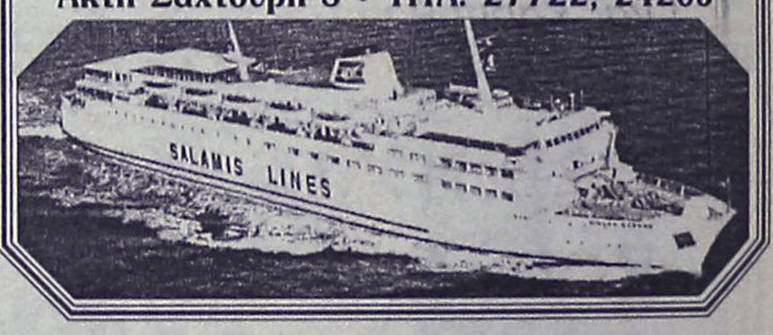

ΟΠΤΙΚΕΣ ΙΝΕΣ

- Νέα τεχνολογία στο φωτισμό

Η τεχνολογία των οπτικών ινών σας επιτρέπει να έχετε ταυτόχρονα φως σε πολλά σημεία από μια μόνο φωτεινή πηγή! Αυτό σημαίνει μεγάλη **ΟΙΚΟΝΟΜΙΑ** στην κατανάλωση ηλεκτρικού ρεύματος. Παράλληλα στα σημεία φωτισμού δεν υπάρχουν πλέον λαμπτήρες, έτσι δεν χρειάζεται πλέον να ανεβαίνουμε σε δυσπρόσιτα σημεία για τις αλλαγές.
Οι οπτικές ίνες θα μπορούσαν να συγκριθούν με τα ηλεκτροφόρα καλώδια αλλά με μια σημαντική διαφορά.
Δεν μεταφέρουν **ΗΛΕΚΤΡΙΚΟ ΡΕΥΜΑ** και ούτε βεβαίως **ΘΕΡΜΟΤΗΤΑ!!**
Μεταφέρουν μόνο **ΦΩΣ!** Φως σε όποιο χρώμα θέλουμε ή και σε εναλλαγές χρωμάτων!
Γενικά οτιδήποτε έχει σχέση με φωτισμό μπορεί να χρησιμοποιεί οπτικές ίνες. Εξωτερικός και εσωτερικός φωτισμός, Φωτισμός σε Βιτρίνες Κοσμηματοπωλείων, σε σκάλες, φωτισμός δαπέδου, φωτισμοί ψευδοροφής, έναστροι ουρανοί σε Night club, Discotheque κ.λπ. Το αξιοσημείωτο στην περίπτωσή τους είναι ότι η φωτεινή πηγή (προβολέας) μπορεί να τοποθετηθεί μακριά από τα σημεία φωτισμού, πράγμα που καθιστά εντελώς ακίνδυνη την εγκατάστασή τους και σε: Κήπους, Πισίνες, Τεχνητές Λίμνες, Καταρράκτες, Σάουνα, Συντριβάνια, Ψυκτικούς θαλάμους κ.λπ. Τηλεφωνήστε για ενημερωτική συνάντηση.

Ευάγγελος Χατζηϊωάννου

Αποκλειστικός αντιπρόσωπος Δωδεκανήσου των
EUROLIGHT S.A. FIBER OPTICS
Displaylad Hellas Ltd Ηλεκτρονικοί Πίνακες Μηνυμάτων
ΠΛΑΣΤΙΚΑ ΦΥΛΛΑ ΜΑΚΕΔΟΝΑΣ Α.Β.Ε.Ε.
(Ομιλος ΠΕΤΖΕΤΑΚΗΣ)
ΕΥΡΩΕΜΠΟΡΙΚΗ Α.Β.Ε.Ε. ΠΡΟΚΑΤΑΣΚΕΥΑΣΜΕΝΑ ΚΤΙΡΙΑ & WC
Παλαμά 1, Κρεμαστή (Πίαω από το Κοινοτικό Ιατρείο)
Τηλ. 0932 440566 e-mail evangelos@hol.gr

ΑΘΛΗΤΙΚΗ
ΚΥΡΙΑΚΗ
14 ΜΑΡΤΙΟΥ 1999

ΦΑΙΝΟΜΕΝΑ ΖΟΥΓΚΛΑΣ ΚΑΤΑΓΓΕΛΛΕΙ Ο ΑΓΙΟΣ ΝΙΚΟΛΑΟΣ

ΣΕΛ. 23

ΜΕ ΠΑΘΟΣ ΓΙΑ ΝΙΚΗ

ΜΟΝΟΜΑΧΙΑ ΣΤΗ ΛΙΝΔΟ

Ανάμεσα στον Κλεόβουλο και τον Ανταγόρα. Παραιτήθηκε ο Ποσειδώνας Καρπάθου του αγώνα με την Αναγέννηση

ΣΕΛ. 20

ΠΑΙΧΝΙΔΙΑ ΚΟΡΥΦΗΣ ΣΤΗ Β'ΚΑΤΗΓΟΡΙΑ

ΣΕΛ. 21



Ο Ιάλυσος υποδέχεται στις 4 μ.μ. την Καλλιθέα σ' ένα παιχνίδι που θα παίξει τον πρώτο ρόλο ο κόσμος

ΣΕΛ. 18

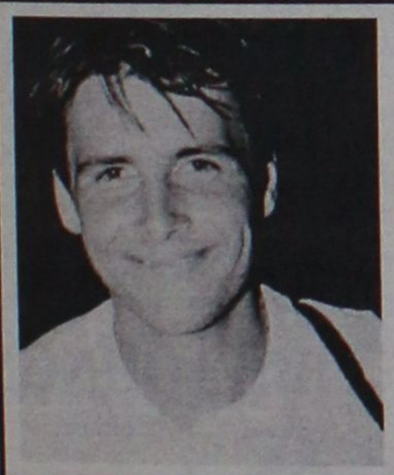

ΕΧΑΣΕ Ο ΠΕΠΠΑΣ ΜΕΤΑ ΑΠΟ ΜΑΧΗ ΤΡΙΩΝ ΩΡΩΝ

ΣΕΛ. 22

ΕΠΙΣΤΡΟΦΗ ΣΤΙΣ ΝΙΚΕΣ

Ο Ηρακλής υποδέχεται στις 4 μ.μ. τον Μανδραϊκό

ΣΕΛ. 19



CIAO new
BOUTIQUE
Marc O'Polo

Calvin Klein Jeans
DKNY
RODOS

ΔΗΜ. ΘΕΜΕΛΗ 83 - ΤΗΛ: 75698 # ΕΘΕΛ. ΔΩΔΕΚΑΝΗΣΙΩΝ 40 - ΤΗΛ: 25958, 73622

Β' ΕΘΝΙΚΗ

Καλή θέα με νίκη...

✓ *ΘΕΛΕΙ Ν' ΑΠΟΚΤΗΣΕΙ ΑΠΟ ΣΗΜΕΡΑ (16.00) Ο ΙΑΛΥΣΟΣ*
✓ *ΑΠΑΡΑΙΤΗΤΗ Η "ΘΕΡΜΗ" ΠΑΡΟΥΣΙΑ ΤΟΥ ΚΟΣΜΟΥ*
✓ *ΧΩΡΙΣ ΤΕΣΣΕΡΙΣ ΑΛΛΑ ΔΥΝΑΤΟΙ ΟΙ ΕΡΥΘΡΟΚΙΤΡΙΝΟΙ*



Ο Τόμης Κούτρας θα παίξει σήμερα τελευταίος στην άμυνα του Ιάλυσου

Ισως και να είναι το πιο κρίσιμο παιχνίδι της φετεινής χρονιάς για τον Ιάλυσο. Στις 16.00 στο "Οικονομίδειο" οι ερυθροκίτρινοι υποδέχονται την φιλόδοξη φέτος Καλλιθέα και θέλουν απαραίτητα τους τρείς βαθμούς για να μείνουν στο παιχνίδι της παραμονής στην κατηγορία και εάν και τα αποτελέσματα των υπολοίπων αγώνων "συνηγορήσουν" τότε θα μπορούν Διοίκηση, προπονητές και παίκτες να μιλούν... για γρήγορη σωτηρία.

Ο ΚΟΣΜΟΣ

Η παρουσία του φίλαθλου κόσμου σε τέτοια παιχνίδια είναι καταλυτική. Ο Ιάλυσος περιμένει με βάση τη σημασία του αγώνα το γήπεδο του να γεμίσει σήμερα από κόσμο που θα τον ενισχύσει σ' αυτή την προσπάθεια χωρίς να περάσει...τα όρια. Χρειάζεται οπωσδήποτε την παρουσία του δωδέκατου παίκτη, που έχει αποδείξει στο παρελθόν πως...φτιάχνει καλή ατμόσφαιρα.

Στον δωδέκατο παίκτη στήριξε τις χθεσινές του δηλώσεις κι ο προπονητής **Κώστας Ιωσηφίδης** που τόνισε: "Δεν μας ενδιαφέρει τίποτε άλλο από τη νίκη και τους τρείς βαθμούς. Για να την πάρουμε όμως σήμερα είναι αναγκαία η συμπαράσταση του κόσμου. Πρέπει να γίνει έτσι για να 'μαστε μέσα στο παιχνίδι της παραμονής και να εξασφαλίσουμε και γρήγορα τη σωτηρία. Για όλα αυτά όμως χρειάζεται νίκη σήμερα". Ο τεχνικός του Ιάλυσου δεν θα έχει στη διάθεσή του τους τιμωρημένους **Χρήστο Καλλιμάνη, Γιάννη Χατζηστα-μάτη, Μανώλη Κακλαμάνο** και τον **Γιώργο Τσιφούτη** που συνεχίζει τις θεραπείες στην Αθήνα.

Οι έντεκα που θα παραταχθούν κατά της Καλλιθέας είναι:

- Ο γκολκήπερ **Μπιλιάς**.
- Οι αμυντικοί **Μαλλιάκας, Μοσχής** και **Κούτρας.**
- Στο κέντρο θ' αγωνισθούν οι **Παριανάς, Πολιάς, Καράμπης, Δέδες** και **Λαμπρόπουλος** και
- Στην επίθεση οι **Σαββίδης, Σαμαράς.**

Οι επτά που συμπληρώνουν την δεκαοχτάδα είναι οι **Παστός, Ράϊος, Παπαδόπουλος, Καντιμοίρης, Κυπριώτης, Τσιρτσάκης, Αλεξανδρίδης.**

Ο Ιάλυσος χθες επρόκειτο ν' αποσυρθεί στο "Γκράντ-Οτέλ".

ΟΙ ΑΛΛΟΙ ΑΓΩΝΕΣ

Στα άλλα παιχνίδια της 24ης αγωνιστικής θα παίξουν:

Αθηναϊκός-Αναγέννηση Καρδ.
Νίκη Βόλου-Αγ. Νικόλαος
Λύκοι-Πανσερραϊκός
Πιερικός-Γιάννινα
Εδεσσαϊκός-Καλαμαριά
Παναχαϊκή-Δόξα Βύρωνα
Τρίκαλα-Καλαμάτα

Απεβλήθη η Λάρισα!

ΔΕΝ ΚΑΤΕΒΑΛΛΕ ΣΤΗΝ ΕΠΟ ΤΟ ΧΡΕΟΣ ΤΩΝ 14 ΕΚΑΤΟΜΜΥΡΙΩΝ

Ωρες μεγάλης αγωνίας για τη Λάρισα που χθες έπρεπε να πληρώσει το χρέος των 14 εκατ. δρχ., διαφορετικά θα έχανε στα χαρτιά το ματς με τον Παναιτωλικό και...όσα ακολουθούν μέχρι να καταβάλει τις οφειλές της.

Χθες, έκανε παράσταση στο Δ.Σ. της διοργανώτριας ο πρόεδρος της ΠΑΕ κ. **Παπανικολάου** ζητώντας να μην αποβληθεί η ομάδα του και τονίζοντας ότι έως την Τρίτη θα έχει μεριμνήσει ο ίδιος με προσωπική επιταγή για την εξόφληση της οφειλής, αλλά η ΕΠΑΕ δεν έκανε δεκτό το αίτημα. Η απόφαση που πήρε το Δ.Σ. της ΕΠΑΕ ήταν να υλοποιηθεί η ποινή που επέβαλε η ΔΕΕ της ΕΠΟ, δηλαδή αποβολή από το πρωτάθλημα ως την εξόφληση της οφειλής. Ο **Κώστας Αλαμάνος**, σε μία ύστατη προσπάθεια, έδωσε στη Λάρισα λίγες ώρες παράταση...ζωής. Και ανακοίνωσε πως αν χθες το πρωί ο πρόεδρος ή ο δικηγόρος της ΠΑΕ κατέθεταν στην ΕΠΑΕ είτε εξοφλητική απόδειξη είτε απόδειξη διακανονισμού, η Λάρισα θα παίξει κόντρα στον Παναιτωλικό. Αντίθετα, έλυσαν τα προβλήματά τους η Δόξα Δρ. και ο Παναργειακός, καταθέτοντας εξοφλητικό των οφειλών τους. Όσο για τον Εδεσσαϊκό, έχει παράταση να τακτοποιήσει το χρέος του μέχρι τις 23 Μαρτίου, γιατί άργησε να του κοινοποιηθεί η απόφαση της ΔΕΕ.

Ωστόσο η Λάρισα μέχρι την ώρα διωρίας του **Αλαμάνου** δεν είχε καταβάλλει τα 14 εκατομμύρια με αποτέλεσμα: Η αρμόδια επιτροπή της ΕΠΑΕ ν' ανακοινώσει χθες το μεσημέρι την ματαίωση του παιχνιδιού του Παναιτωλικού με την Λάρισα και ν' αποβάλλει την Θεσσαλική ΠΑΕ από το πρωτάθλημα της Β' εθνικής.

manos centers
Κωστή Παλαμά 7-9 • Τηλ. (0241) 25400 • Fax: (0241)24407

ΕΞΩΤΙΚΑ ΑΤΟΜΙΚΑ ΤΑΞΙΔΙΑ

ΚΟΥΒΑ	ξεν/χείο	5*	8 μέρες	425.000 δρχ.
ΜΠΑΛΙ	"	4*	15 μέρες	365.000 δρχ.
ΜΠΑΝΓΚΟΚ	"	4*	8 μέρες	215.000 δρχ.
ΠΑΤΑΓΙΑ	"	4*	8 μέρες	238.000 δρχ.
ΜΑΛΔΙΒΕΣ	"	4*	8 μέρες	351.000 δρχ.
ΑΜΜΑΝ	"	4*	3 μέρες	119.000 δρχ.
ΜΠΟΡΑΚΑΙ	"	4*	8 μέρες	352.000 δρχ.
ΧΟΝΓΚ ΚΟΝΓΚ	"	4*	8 μέρες	342.000 δρχ.
ΚΕΝΥΑ	"	4*	6 μέρες	327.000 δρχ.
ΣΕΥΧΕΛΕΣ	"	4*	9 μέρες	480.000 δρχ.
ΝΕΑ ΥΟΡΚΗ	"	4*	6 μέρες	286.000 δρχ.
ΟΡΛΑΝΔΟ	"	4*	6 μέρες	288.000 δρχ.

••Στο Μπαλί περιλαμβάνει 5 εκδρομές και μεταφορές από/προς αεροδρόμια

ΕΥΡΩΠΗ - ΜΕΣΟΓΕΙΟΣ

ΑΥΣΤΡΙΑ	3 μέρες	121.000 δρχ.
ΒΕΛΓΙΟ	3 μέρες	146.000 δρχ.
ΠΑΡΙΣΙ	4 μέρες	123.000 δρχ.
ΦΡΑΝΚΦΟΥΡΤΗ	3 μέρες	126.000 δρχ.
ΜΟΝΑΧΟ	3 μέρες	132.000 δρχ.
ΚΟΠΕΓΧΑΓΗ	3 μέρες	136.000 δρχ.
ΓΕΝΕΥΗ	3 μέρες	130.000 δρχ.
ΖΥΡΙΧΗ	3 μέρες	141.000 δρχ.
ΒΕΝΕΤΙΑ	3 μέρες	169.000 δρχ.
ΜΙΛΑΝΟ	3 μέρες	138.000 δρχ.
ΡΩΜΗ	3 μέρες	117.500 δρχ.
ΒΑΡΚΕΛΩΝΗ	3 μέρες	131.500 δρχ.
ΜΑΔΡΙΤΗ	3 μέρες	134.500 δρχ.
ΛΑΡΝΑΚΑ	3 μέρες	89.000 δρχ.
ΛΟΝΔΙΝΟ	3 μέρες	107.000 δρχ.
ΑΜΣΤΕΡΝΤΑΜ	5 μέρες	159.000 δρχ.
ΒΟΥΔΑΠΕΣΤΗ	4 μέρες	145.000 δρχ.
ΚΩΝΣΤΑΝΤΙΝΟΥΠΟΛΗ	3 μέρες	106.500 δρχ.

ΠΕΡΙΛΑΜΒΑΝΟΝΤΑΙ:
Αεροπορικά εισιτήρια από Ροδο • Φόροι αεροδρομίου • Κεντρικά ξενοδοχεία με πρωινό καθημερινά • Πληροφοριακά έντυπα • Φ.Π.Α.

ΠΟΔΗΛΑΤΑ ΑΠ' ΟΛΟ ΤΟΝ ΚΟΣΜΟ
• ΜΠΕΜΠΕ
• ΠΑΙΔΙΚΑ
• ΕΦΗΒΙΚΑ
• ΓΥΝΑΙΚΕΙΑ
• ΑΝΔΡΙΚΑ 18-21 ταχυτήτων





Πάντα καλύτερα - φθηνότερα σε μεγάλη ποικιλία αξεσουάρ και ανταλλακτικά

ΤΑΚΗΣ ΣΑΚΕΛΛΑΡΙΔΗΣ

Στεφ. Καζούλη 70 (έναντι Σπανού Είδη κυνηγιού)
Τηλ. (0241) 37975

ΤΩΡΑ ΤΑ ΠΟΔΗΛΑΤΑ ΕΙΝΑΙ ΦΘΗΝΑ

ΝΤΕΤΕΚΤΙΒΣ ΑΘΗΝΩΝ



Αναλαμβάνουμε υποθέσεις ανηλίκων, προσωπικές, οικογενειακές εμποροβιομηχανικές
Διαθέτουμε τα καλύτερα ηλεκτρονικά σύχρονα οπτικοακουστικά συστήματα.
Εχεμύθεια 100%
Τα 30 χρόνια πείρα είναι η εγγύηση μας

ΤΗΛ.097 632963 & 095-319796

Δ' ΕΘΝΙΚΗ

Επιστροφή στις νίκες

✓ ΕΠΙΖΗΤΕΙ ΣΗΜΕΡΑ ΣΤΙΣ 16.00 Ο ΗΡΑΚΛΗΣ ΜΑΡ. ΚΟΝΤΡΑ ΣΤΟΝ ΜΑΝΔΡΑΪΚΟ

Αποφασισμένος να επιστρέψει στις νίκες ο Ηρακλής Μαριτσών περιμένει σήμερα στις 16.00 τον Μανδραϊκό για να το πράξει. Οι φιλοξενούμενοι βέβαια καίγονται για βαθμούς για να παραμείνουν στην κατηγορία αλλά και οι "πράσινοι" θ' αγωνισθούν για το γόητρό τους και το ροδίτικο ποδόσφαιρο. Για τον λόγο αυτό οι άνθρωποι της ομάδος καλούν τ' απόγευμα στο γήπεδο όλους τους φιλάθλους του χωριού και των γύρω περιοχών να τους ενισχύσουν σ' αυτή τους την προσπάθεια.

Βασίλης Αθανασίου και **Μιχάλης Μανωλάς** δεν θάχουν στην διάθεσή τους σήμερα τους τιμωρημένους **Μιχάλη Σάρλη** και **Παντελή Αθανασίου** αλλά και τον τραυματία **Λευτέρη Χ"κωνσταντή**. Σύμφωνα λοιπόν με τα δεδομένα θα παρατάξουν:

- Γκολκήπερ τον **Σαββιδάκη.**
- Στην άμυνα τους **Λορέντζο, Βασιλώττο, Μανωλά, Σιδηρόπουλο.**
- Στο κέντρο τους **Γιακουμάρο, Κούλλαρο, Παπουτσίδη, Β. Αθανασίου** και
- Στην επίθεση τους **Καρίκη, Παπαγεωργίου.**

Οι δύο παίκτες θα περιμένουν μέχρι τελευταία στιγμή και τον **Σακκά** που βρίσκεται σε άσκηση στην Κατταβιά με την μονάδα του, ενώ θα έχουν στην διαθεσή τους ακόμη τους **Κοσμά Μ., Φωτάκη, Παπαδημήτρη, Χατζημανώλη, Κασέκα, Μπιλιά** και **Κοσμά Ε.**

Στα υπόλοιπα παιχνίδια της 26ης αγωνιστικής θα παίξουν:

Αετός Λουτρών-Ατσαλένιος

Φωστήρας-ΟΦ Ιεράπετρας

Ασπρόπυργος-Μάλλια

Εργοτέλης-Ηρακλής Θυμ.

Χανιά-Αστέρας Ρεθ.



Θα πανηγυρίσει σήμερα ο Ηρακλής;

VANIK TOURS

ΓΙΑΝΝΗΣ και ΣΕΒΑ ΒΑΛΣΑΜΙΔΗ

VANIK σημαίνει ΑΛΗΘΕΙΑ

ΑΚΤΗ ΚΑΝΑΡΗ 17, ΨΑΡΟΠΟΥΛΑ- ΜΕ ΑΝΕΤΟ ΠΑΡΚΙΓΝΚ

ΑΝΟΙΚΤΑ: ΔΕ-ΣΑ 08.30-14.00 και 16.00-20.30

Τηλ. 35191, 37621, κιν/τό 094-438898 FAX 29532

Το γραφείο μας πάντα πρώτο σε κρατήσεις ξενοδοχείων εξασφάλισε και σας προσφέρει και για το φετινό χειμώνα καταπληκτικές τιμές για τα παρακάτω ξενοδοχεία σε πακέτα (Έκδοση εισιτηρίων R/T) από 1/11/98 έως 31/3/98

1ον	**HOTEL ELECTRA A' SUPERIOR**	
	Ερμού Σύνταγμα	
	Μονόκλινο	δρχ. 19.600
	Δίκλινο	δρχ. 23.200
	Τρίκλινο	δρχ. 27.900
2ον	**HOTEL PARTHENON A' SUPERIOR**	
	ΣΥΝΤΑΓΜΑ	
	Μονόκλινο	δρχ. 11.500
	Δίκλινο	δρχ. 13.500
	Τρίκλινο	δρχ. 19.000
3ον	**HOTEL PRESIDENT A' κατηγορίας**	
	Λεωφόρος Κηφισίας	
	Μονόκλινο	δρχ. 8.000
	Δίκλινο για μονόκλινο	δρχ. 9.000
	Δίκλινο	δρχ. 10.500
	Τρίκλινο	δρχ. 12.500
4ον	**HOTEL ASTOR B' SUPERIOR**	
	Σύνταγμα	
	Μονόκλινο	δρχ. 9.500
	Δίκλινο	δρχ. 12.500
	Τρίκλινο	δρχ. 15.500
5ον	**HOTEL LILIA B' SUPERIOR**	
	Πασαλιμάνι Πειραιά	
	Μονόκλινο	δρχ. 11.000
	Δίκλινο	δρχ. 14.000
	Τρίκλινο	δρχ. 17.000
6ον	**HOTEL RIVA A' SUPERIOR**	
	Περιοχή HILTON	
	Μονόκλινο	δρχ. 10.000
	Δίκλινο	δρχ. 12.000
	Τρίκλινο	δρχ. 16.000
7ον	**HOTEL ZAFOLIA A' SUPERIOR**	
	Λεωφόρος Αλεξάνδρας	
	Μονόκλινο	δρχ. 14.500
	Δίκλινο	δρχ. 17.500
	Τρίκλινο	δρχ. 21.500
8ον	**HOTEL EGNATIA B' κατηγορίας**	
	Θεσσαλονίκη Κέντρο, καινούργιο	
	Μονόκλινο	δρχ. 16.000
	Δίκλινο	δρχ. 20.000
	Τρίκλινο	δρχ. 24.000
9ον	**HOTEL PHILIPPION A' SUPERIOR**	
	Θεσσαλονίκη	
	Μονόκλινο	δρχ. 19.000
	Δίκλινο	δρχ. 21.000
	Τρίκλινο	δρχ. 26.000

- Τα παραπάνω ξενοδοχεία διαθέτουν T.V. σε όλα τα δωμάτια
- Στις πιο πάνω τιμές συμπεριλαμβάνεται πρωινό σε μπουφέ
- Ακόμη σε μας θα βρείτε αεροπορικά και ατμοπλοϊκά εισιτήρια όλων των εταιριών.

ΒΙΟΤΕΧΝΙΑ ΚΟΡΝΙΖΩΝ

ΓΙΑΝΝΗ ΤΣΑΜΠΙΚΑΚΗ

ΚΑΤΑΣΚΕΥΕΣ
ΠΑΝΤΟΣ ΤΥΠΟΥ ΚΟΡΝΙΖΩΝ:
Ξυλινες, μεταλικές, για κεντήματα, πίνακες Ζωγραφικής, αφίσσες, διπλώματα, φωτοχραφίες.
ΑΜΕΣΗ ΠΑΡΑΔΟΣΗ.
Αναλαμβάνουμε και ξενοδοχεία.

ΝΗΡΗΪΔΩΝ 5 ΚΡΕΜΑΣΤΗ ΤΗΛ. 92041- 94564

πλαισιο

Επιγραφη;

καταστηματων φυσικά..

φωτεινές
νέον
ηλεκτρονικές
πινακίδες
χαρακτική



20 χρονια MAZI!



ΑΡΙΘΜΟΙ-ΠΙΝΑΚΙΔΕΣ-ΣΗΜΑΤΑ

σε 1 ΩΡΑ
αυτοκόλλητα
γράμματα, σχέδια

αμμοβολές αυθημερόν

Periclis

Κ.ΥΔΡΑΙΟΥ 21- ΡΟΔΟΣ
ΤΗΛ/FAX: 78.485

ΠΡΟΤΥΠΟ ΚΕΝΤΡΟ ΤΗΛΕΦΩΝΙΑΣ

ΠΡΟΣΦΟΡΑ

Τηλεφωνικών κέντρων SIEMENS HICOM

ΧΩΡΗΤΙΚΟΤΗΤΑ

• 24 δωμάτια	500.000 δρχ.
• 60 δωμάτια	1.250.000 δρχ.
• 110 δωμάτια	2.200.000 δρχ.

ΠΕΡΙΛΑΜΒΑΝΟΥΝ

- ✔ Τηλ. Κέντρο SIEMENS HICOM
- ✔ Τηλεφωνικές συσκευές με πληκτρολόγιο ψηφιακές
- ✔ Συσκευή τηλεφωνήτριας
- ✔ Εκτυπωτής σειριακός
- ✔ Αντικεραυνική προστασία ΟΤΕ & ΔΕΗ
- ✔ Εγκατάσταση σε έτοιμο δίκτυο
- ✔ Προγραμματισμός & εκπαίδευση της τηλεφωνήτριας
- ✔ 12 μήνες Service δωρεάν
- ✔ 10 χρόνια τεχνική υποστήριξη

ΑΦΟΙ ΣΚΟΡΔΗ Ο.Ε.

Παν. Ροδίου 87 τηλ. 75666 Ρόδος

(πίσω από την εκκλησία του Αγίου Ιωάννη)

ΤΟΠΙΚΟ ΠΟΔΟΣΦΑΙΡΟ

Μονομαχία στη Λίνδο

✔ *ΚΛΕΟΒΟΥΛΟΣ ΚΑΙ ΑΝΤΑΓΟΡΑΣ ΘΕΛΟΥΝ ΤΗ ΝΙΚΗ ΓΙΑ ΔΙΑΦΟΡΕΤΙΚΟ ΛΟΓΟ*

Ο ΚΑΘΕΝΑΣ

✔ *Ο ΠΟΣΕΙΔΩΝ ΚΑΡΠΑΘΟΥ ΠΑΡΑΙΤΗΘΗΚΕ ΤΟΥ ΑΓΩΝΑ ΤΗΣ ΜΕ ΤΗΝ ΑΝΑΓΕΝΝΗΣΗ ΕΜ.*

Δύο αγώνες απομένουν να γίνουν σήμερα για να κλήσει η αυλαία και της 19ης αγωνιστικής. Ο πρώτος και σημαντικότερος είναι για τον α' όμιλο και γίνεται στη γήπεδο της Λίνδου όπου ο Κλεόβουλος υποδέχεται τον Ανταγόρα. Ο αγώνας έχει μεγάλη σημασία και για τις δύο ομάδες. Οι γηπεδούχοι στην προσπάθειά τους να τερματίσουν στην 1η τριάδα θέλουν οπωσδήποτε τη νίκη, γιατί το πρόγραμμα που ακολουθεί δεν είναι και το πιό εύκολο γι' αυτόν. Επομένως πρέπει να εκμεταλευθεί τα παιχνίδια μέσα στην έδρα του για να μπορέσει να πετύχει το στόχο του.

Από την άλλη πλευρά ο Ανταγόρας αντιμετωπίζει το φάσμα του υποβιβασμού πολύ έντονα, αφού βρίσκεται αυτή τη στιγμή κάτω από τη ζώνη υποβιβασμού και έχει μπροστά του δύσκολα παιχνίδια.

Με ήττα σήμερα πατάει με το ένα πόδι στην β' κατηγορία γι' αυτό αναμένεται στο παιχνίδι με τον Κλεόβουλο να τα δώσει όλα. Και οι δύο ομάδες δεν αντιμετωπίζουν ιδιαίτερα προβλήματα απουσιών παικτών και θα παραταχθούν στο γήπεδο με το ισχυρότερο σχήμα τους.

Στον αγώνα του πρώτου γύρου η ομάδα της Κω είχε επικρατήσει εύκολα με 3-0. Αυτός είναι και ένας περισσότερος λόγος για τους Λινδιακούς να επιτύχουν νίκη παίρνοντας "εκδίκηση" για το σκορ του πρώτου αγώνα.

Το δεύτερο παιχνίδι δεν θα γίνει σήμερα είναι για τον β' όμιλο, ανάμεσα στην Αναγέννηση Εμπ. και στον Ποσειδώνα Καρπάθου. Η Αναγέννηση πήρε χωρίς ιδρώτα τους τρείς βαθμούς, έχει ξεφύγει από την επικίνδυνη ζώνη, ενώ ο Ποσειδών έχει ουσιαστικά υποβιβασθεί και γι' αυτό παραιτήθηκε του σημερινού αγώνα του με έγγραφο του προς την ΕΠΣΔ.

Τα σημερινά παιχνίδια:

Α' όμιλος

Λίνδος (12:00): Κλεόβουλος-Ανταγόρας

Διαιτησία: *Τσαούσης-Ανάστασου-Σταματάκης*

Παρατηρητής: *Ντάκας Σ.*

Παρ. Διαιτησίας: *Καλαθενός*

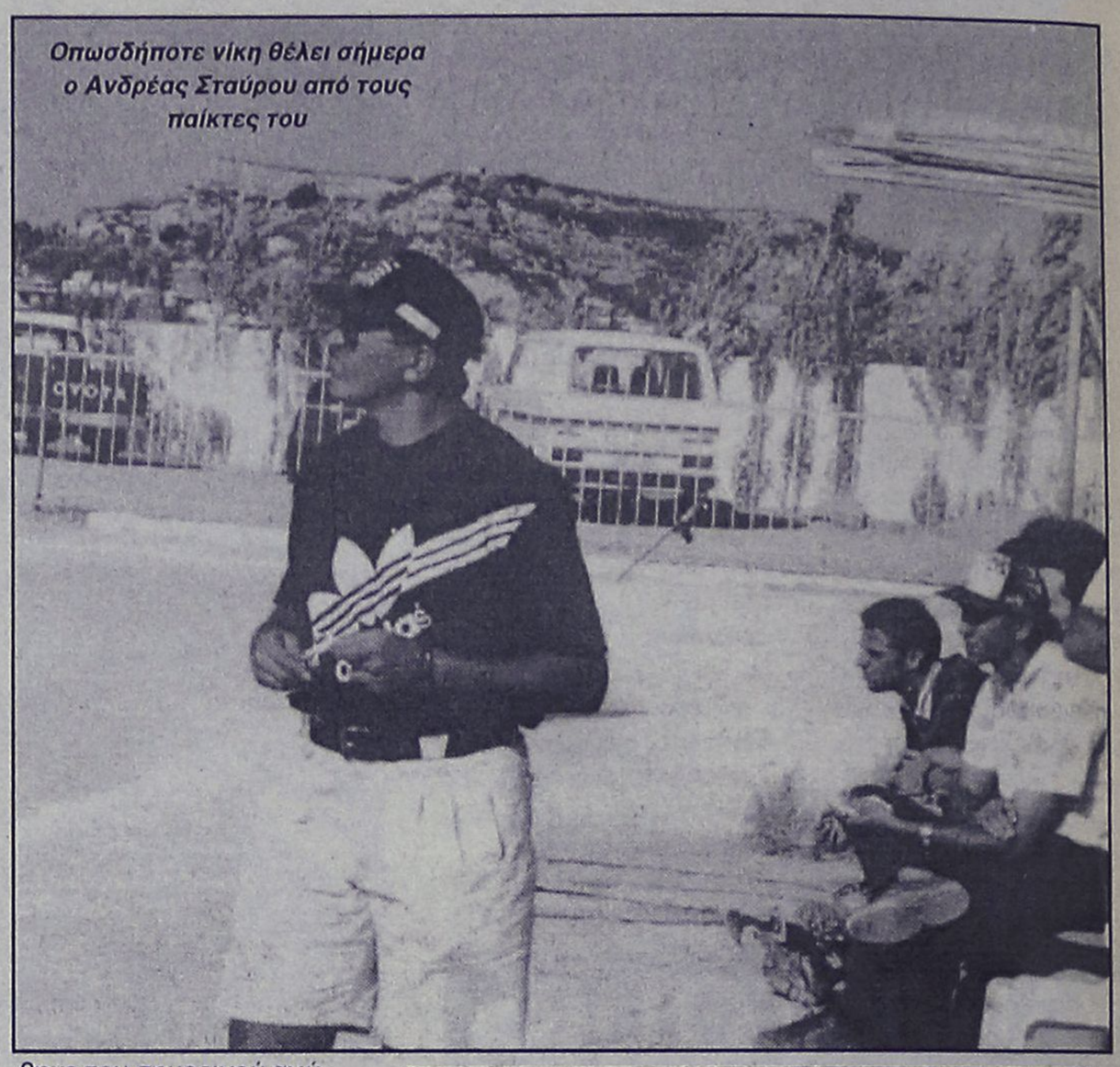

Οπωσδήποτε νίκη θέλει σήμερα ο Ανδρέας Σταύρου από τους παίκτες του

ΤΑ ΧΘΕΣΙΝΑ ΑΠΟΤΕΛΕΣΜΑΤΑ

Α' ΚΑΤΗΓΟΡΙΑ
Α' ΟΜΙΛΟΣ

Αντίμαχος-Διγενής	3-0
Ακουσίλαος-Φοίβος	1-1
Ασκληπειό-Κλεάνθης	0-1
Κως-Διαγόρας	4-1
Νικαγόρας-Ασπίδα Σ.	3-3

Β' ΟΜΙΛΟΣ

ΑΕΡΑ-Αρης	6-0
ΑΕΠ-Αγιος Γεώργιος	4-3
Ατρόμητος-Απόλλων Κ.	1-5
Καλυμνιακός-Δόξα Ψ.	4-0
ΑΕΛ-Ορφέας	0-2 α.α.
Αναγέννηση Εμ.-Ποσειδών Καρπ.	2-0 α.α.

Β' ΚΑΤΗΓΟΡΙΑ

Διαγόρας-Πολύστρατος	6-2
Ιάλυσος '97-Απόλλων Απ.	2-0

TRAVEL EMMANUEL

ΘΕΛΕΤΕ ΟΙ ΔΙΑΚΟΠΕΣ ΣΑΣ ΝΑ ΣΥΝΔΥΑΣΘΟΥΝ ΦΘΗΝΑ ΚΑΙ ΠΟΙΟΤΙΚΑ:

EMMANUEL TRAVEL

ΕΙΔΙΚΕΣ ΠΡΟΣΦΟΡΕΣ ΓΙΑ ΕΥΡΩΠΗ

ΡΟΔΟ-ΛΟΝΔΙΝΟ-ΡΟΔΟ ΑΠΟ 83.000 ΔΡΧ.
ΡΟΔΟ-ΟΛΛΑΝΔΙΑ-ΡΟΔΟ ΑΠΟ 89.900 ΔΡΧ.
ΡΟΔΟ-ΒΕΡΟΛΙΝΟ-ΡΟΔΟ ΑΠΟ 90.000 ΔΡΧ.
ΡΟΔΟ-ΝΤΙΣΕΛΝΤΟΡΦ-ΡΟΔΟ ΑΠΟ 90.000 ΔΡΧ.
ΡΟΔΟ-ΦΡΑΝΚΦΟΥΡΤΗ-ΡΟΔΟ ΑΠΟ 90.000 ΔΡΧ.
ΡΟΔΟ-ΜΟΝΑΧΟ-ΡΟΔΟ ΑΠΟ 90.000 ΔΡΧ.
ΡΟΔΟ-ΣΤΟΥΤΓΚΑΡΔΗ-ΡΟΔΟ ΑΠΟ 95.000 ΔΡΧ.

ΕΙΣΙΤΗΡΙΑ ΠΛΟΙΩΝ 20% ΕΚΠΤΩΣΗ ΓΙΑ ΕΙΣΙΤΗΡΙΑ ΜΕΤ' ΕΠΙΣΤΡΟΦΗΣ

ΕΙΣΙΤΗΡΙΑ ΟΛΥΜΠΙΑΚΗΣ-ΕΙΔΙΚΕΣ ΤΙΜΕΣ ΓΙΑ ΝΕΟΥΣ ΚΑΙ ΥΠΕΡΗΛΙΚΕΣ-ΟΙΚΟΓΕΝΕΙΑΚΕΣ ΠΡΟΣΦΟΡΕΣ

ΚΡΑΤΗΣΕΙΣ ΞΕΝΟΔΟΧΕΙΩΝ
ΕΚΔΟΣΕΙΣ ΔΙΑΒΑΤΗΡΙΩΝ
ΕΚΔΡΟΜΕΣ ΓΙΑ ΟΛΟ ΤΟΝ ΚΟΣΜΟ

ΠΑΝΤΑ ΚΟΝΤΑ ΣΑΣ ΓΙΑ ΤΗΝ ΚΑΛΥΤΕΡΗ ΕΞΥΠΗΡΕΤΗΣΗ ΣΑΣ

ΠΛΗΡΟΦΟΡΙΕΣ
ΤΗΛ: 93630-93625-94385
FAX: 91748
ΙΕΡΟΥ ΛΟΧΟΥ 1 ΙΑΛΥΣΟΣ ΡΟΔΟΣ
ΥΠΕΥΘΥΝΟΣ: ΜΑΝΩΛΗΣ ΜΑΧΑΙΡΑΚΗΣ



ΑΘΛΗΤΙΚΟΣ ΣΥΛΛΟΓΟΣ ΚΑΡΑΤΕ "ΔΙΑΓΟΡΑΣ"

Αγαπητοί Γονείς και παιδιά,

Η ψυχή, το πνεύμα και το σώμα είναι τα βασικότερα στοιχεία που πρέπει να καλλιεργεί ο άνθρωπος από μικρή κυρίως ηλικία για τη βελτίωση της προσωπικότητας και του χαρακτήρα του.

Κοντά μας πιστεύουμε ότι θα ανακαλύψετε αυτά που δυστυχώς λείπουν σε μεγάλο βαθμό από την κοινωνία στην οποία ζούμε όπως: **σεβασμός, πειθαρχία, αυτοπεποίθηση, εσωτερική και σωματική δύναμη.**

Η λέξη **Καράτε-ντο** είναι σύνθετη από το καρά, που σημαίνει άδεια, τε, που σημαίνει χέρι και ντο=δρόμος, που δεν δηλώνει μόνο άδεια χέρια από όπλα, αλλά μεταφορικά υπονοεί πνεύμα, άδειο από κάθε κακή σκέψη.

Συνεπώς το **Καράτε** διδάσκει μεθόδους άμυνας από εξωτερικούς κινδύνους αλλά και μεθόδους άμυνας ενάντια στα ίδια μας τα ελαττώματα.

Το Καράτε είναι άθλημα γιαόλους: Ανδρες- Γυναίκες και Παιδιά. Θα είναι μεγάλη χαρά να επισκεφθείτε το χώρο μας και να συζητήσουμε ο,τιδήποτε αφορά το παιδί, αλλά και τους ενήλικες.

Σας περιμένουμε και σας ευχαριστούμε που μας τιμήσατε διαβάζοντας αυτό το έντυπο.

ΔΙΔΑΣΚΕΙ ΚΑΙ ΕΠΙΒΛΕΠΕΙ ΠΡΟΣΩΠΙΚΑ Ο ΕΚΠΑΙΔΕΥΤΗΣ ΤΟΥ ΚΑΡΑΤΕ

ΜΑΝΩΛΑΚΟΣ ΣΤΑΜΑΤΗΣ

Διεύθυνση: Φιλική Ενωση Δωδ/σου 7 (Δασκάλων)
Ωρες λειτουργίας: 17.15 έως 20.15
Τηλ. (0241) 22540 - ΡΟΔΟΣ

Club

NIKE ● ADIDAS ● FILA
● REEBOK ● UMBRO
● ADMIRAL ● CHAMPION

Ο,τι καλύτερο στο αθλητικό ρούχο και παπούτσι.

Το δικό σας Club στη Ρόδο

25ης Μαρτίου 6-8
Τηλ. και Fax: 27114

ΤΟΠΙΚΟ ΠΟΔΟΣΦΑΙΡΟ

Παιχνίδια κορυφής

✓ *ΑΣΠΙΔΑ ΑΠ.-ΑΣΤΕΡΑΣ Μ. ΚΑΙ ΕΥΑΓΟΡΑΣ-ΘΥΕΛΛΑ ΑΝΤΛΟΥΝ ΤΟ ΕΝΔΙΑΦΕΡΟΝ ΤΩΝ ΦΙΛΑΘΛΩΝ ΓΙΑ ΣΗΜΕΡΑ*

✓ *ΚΑΘΟΡΙΣΤΙΚΟΣ Ο ΑΓΩΝΑΣ ΤΩΝ ΑΓΙΩΝ ΑΠΟΣΤΟΛΩΝ ΓΙΑ ΤΗΝ ΚΟΥΡΣΑ ΤΗΣ ΚΟΡΥΦΗΣ ΣΤΟ Β' ΟΜΙΛΟ*

Αρκετά σπουδαία παιχνίδια περιλαμβάνει η σημερινή ημέρα. Η 18η αγωνιστική κρύβει αγώνες καθοριστικούς στην εξέλιξη του πρωταθλήματος για την ανάδειξη των ομάδων που θα προβιβασθούν στην α' κατηγορία.

Για τον α' όμιλο έχουμε την συνάντηση μεταξύ της Ασπίδας Απ. με τον Αστέρα Μ. Οι δύο ομάδες βέβαια δεν μπορούν να διεκδικήσουν την πρώτη θέση αφού αυτή έχει καταληφθεί από άλλη ομάδα (Ο.Φ.Ιστρίου), αλλά το μόνο που θα προσπαθήσουν είναι να τερματήσουν στην δεύτερη θέση, που ίσως τους οδηγήσει σε αγώνα μπαράζ για μια ακόμη ομάδα που θα οδηγηθεί στην α' κατηγορία.

● Για τον ίδιο όμιλο ο πρωτοπόρος ΟΦΙ αγωνίζεται στις Φάνες με αντίπαλο τον μαχητικό Ευκλή που πιστεύεται ότι με λίγη προσπάθεια δεν θα είναι δύσκολο να πάρει άλλη μια νίκη.

● Στην Παστίδα ο τοπικός Αστέρας κυνηγώντας και αυτός την δεύτερη θέση θα επιδιώξει τη νίκη κόντρα στον Δαμάγητο.

● Τέλος για τον ίδιο όμιλο στον Αρχάγγελο ο Α.Ο.Α. φιλοξενεί τον Ηρακλή Λ.

Οι γηπεδούχοι τρέφοντας ελπίδες για τερματισμό στην 2η θέση θα κυνηγήσουν με κάθε τρόπο τη νίκη.

● Τώρα στο β' όμιλο το παιχνίδι που ξεχωρίζει αφορά τους δύο πρωτοπόρους. Στο γήπεδο των Αγίων Αποστόλων ο Ευαγόρας υποδέχεται την Θύελλα σ' έναν αγώνα που από το αποτέλεσμά του θα κριθεί η 1η θέση του ομίλου.

Ο αγώνας αναμένεται να είναι συναρπαστικός και να τραβήξει το ενδιαφέρον αρκετών φιλάθλων.

● Στα Καλαβάρδα η Ρόδος πιστεύεται να μην έχει πρόβλημα απέναντι στην τοπική ομάδα, ενώ το ίδιο αναμένεται να συμβεί και στα Κοσκινού για τον Ροδιακό με αντίπαλο το ουραγό Ροδίνι.

● Στις Καλυθιές ο Ερμής φιλοξενεί τον Ταξιάρχη ενώ τέλος στο Οικονομίδειο στάδιο ο Ιάλυσος '97 συγκρούεται με τον Απόλλων Απ.

Αναλυτικά το σημερινό πρόγραμμα:

Α' ΟΜΙΛΟΣ

● **Παστίδα (11.00):** Αστέρας Π.-Δαμάγητος
Διαιτησία: *Σταυριανός, Κατταβενός, Μαυρουδάκης*
Παρατηρητής: *Χατζηδημητρίου*

● **Φάνες (16.00):** Ευκλής-ΟΦ Ιστρίου
Διαιτησία: *Μαυρουδάκης, Μιχας, Καράμπης*
Παρατηρητής: *Κων/νου*

● **Απολακκιά (16.00):** Ασπίδα Απ.-Αστέρας Μ.
Διαιτησία: *Ανάστασου, Τσαούσης, Σταματάκης*
Παρατηρητής: *Στράτος*

● **Αρχάγγελος (16.00):** ΑΟ Αρχαγγέλου-Ηρακλής Λ.
Διαιτησία: *Παπανικολάου, Καψάσκης, Χάλαντας*
Παρατηρητής: *Δημητράς Δ.*

● **Αγ. Ισίδωρος-Ομόνοια** (Απεβλήθη ο Αγιος)

Β' ΟΜΙΛΟΣ

● **Καλυθιές (13.30):** Ερμής Κ.-Ταξιάρχης
Διαιτησία: *Καρίκης, Σακελλαρίδης, Ορφανός*
Παρατηρητής: *Παυλούς*

● **Αγ. Απόστολοι (16.00):** Ευαγόρας-Θύελλα
Διαιτησία: *Χατζηνικόλας, Φραγκίνης, Κατταβενός*
Παρατηρητής: *Διακοφώτης*

● **Καλαβάρδα (16.00):** Καλαβάρδα-Ρόδος
Διαιτησία: *Κατσιδώνης Π., Λάμπρου, Γιαννούλης*
Παρατηρητής: *Νικολάου*

● **Κοσκινού (16.00):** Ροδιακός-Ροδίνι
Διαιτησία: *Σακελλαρίδης, Ορφανός, Γιασιράνης*
Παρατηρητής: *Ψυλλάκης*

Γ' ΟΜΙΛΟΣ (ΝΗΣΩΝ)
(19η αγωνιστική)

● **Πάτμος (12.00):** Ξάνθος-ΑΣΕΛ
Διαιτησία: *Μαυρουδής, Καστής, Καλανδράνης*
Παρατηρητής: *Μελιανός*

● **Λέρος (12.30):** Δόξα Λ.-Ολύμπικ
Διαιτησία: *Γιαλλούρης, Μαχαιράς, Μαραβέλιας*
Παρατηρητής: *Κουτούζος*

● **Καρδάμαινα (12.30):** Δόξα Καρδ.-Βαθύ
Διαιτησία: *Κόκκινος, Μαργιέλος, Κατέρης*
Παρατηρητής: *Μανιάς*

● **Κάλυμνος (12.00):** Ποσειδών Κ.-Αναγέννηση Ασφ.
Διαιτησία: *Ρούσος, Πανάτος, Πλάτσης*
Παρατηρητής: *Αλεξανδράκης*

● **Πολυβώτης-Πυλί** (Το Πυλί εκτίει ποινή 15 ημερών αποβολής από το πρωτάθλημα)



Στο Οικονομίδειο στάδιο μετά από καιρό θα αγωνισθεί ο Ιάλυσος '97

ΕΦΗΒΙΚΟ ΠΡΩΤΑΘΛΗΜΑ

Για το εφηβικό πρωτάθλημα γίνονται σήμερα οι εξής αγώνες:

● **Κατταβιά (15.00):** Κατταβιά-Διαγόρας Β. *(Γκιούντιτσε)*

● **Καρακόνερο (16.00):** Νήσος Ρ.-Διγενής *(Ζήσο)*

Γ' ΚΑΤΗΓΟΡΙΑ
Παίζουν όλοι σήμερα

(17η αγωνιστική)

● **Κρεμαστή (11.00):** Ηλιος-Ζευς
Διαιτησία: *Καψάσκης, Παπανικολάου, Χάλαντας*
Παρατηρητής: *Κυπραίος Θ.*

● **Καλυθιές (11.00):** Δωριέας-Νήσος Ρ.
Διαιτησία: *Ορφανός, Σακελλαρίδης, Καρίκης*
Παρατηρητής: *Αργυρός*

● **Κρητηνία (11.00):** Αλθαιμένης-Εθνικός
Διαπησία: *Δημητράς Σ., Δημητράς, Γενής*
Παρατηρητής: *Χατζηκυριαζής*

● **Καρακόνερο (11.00):** Αναγέννηση Ρ.-Δήμητρα
Διαιτησία: *Γιασιράνης, Καράμπης, Ζανετής*
Παρατηρητής: *Κώστας Κ.*

● **Πλατάνια (11.00):** Πλατάνια-Διαγόρας
Διαιτησία: *Πηδιάκης, Συμιακός, Φραγκίνης*
Παρατηρητής: *Τόππος*

● **Σύμη (12.30):** Σύμη-Μεσαναγρός
Διαιτησία: *Κατσιδώνης Ε., Λέφας, Χατζηπέτρος*
Παρατηρητής: *Μισσός*

ΠΡΟΒΛΗΜΑ ΜΑΛΛΙΩΝ;

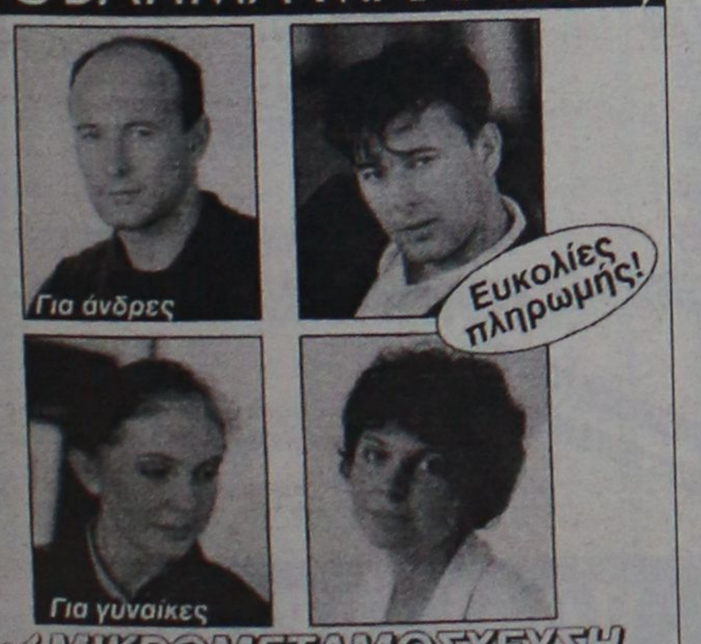

✓ ΜΙΚΡΟΜΕΤΑΜΟΣΧΕΥΣΗ

• Εφαρμόζουμε τις πιο σύγχρονες επιστημονικές μεθόδους
• Ανώδυνη τοποθέτηση
• Μαλλιά για όλη σας τη ζωή, που μεγαλώνουν κανονικά
• Και επειδή η Αθήνα είναι μακριά σας...

Τώρα και στη ΡΟΔΟ!

CENTER ΠΑΥΛ ΚΛΙΝΙΚΗ ΜΑΛΛΙΩΝ

Για πληροφορίες: Τηλ. (0241)93.088, (094)720.720

Η Φωλίτσα



ΒΡΕΦΟΝΗΠΙΑΚΟΣ ΣΤΑΘΜΟΣ

♥ Καθημερινά πρωί έως βράδυ και Σάββατο
♥ Από 2 μηνών έως 6 χρονών
♥ Εμπλουτισμένο πρόγραμμα

ΑΚΟΜΑ ΤΟ ΣΚΕΦΤΕΣΤΕ;

◆ ΑΝΑΚΑΙΝΙΣΜΕΝΟΙ ΑΝΕΤΟΙ ΧΩΡΟΙ
◆ ΜΕΓΑΛΕΣ ΠΡΟΣΦΟΡΕΣ ΣΤΑ ΔΙΔΑΚΤΡΑ ΜΑΣ
◆ ΔΩΡΟ ΤΟ ΑΝΑΛΩΣΙΜΟ ΥΛΙΚΟ

Π. ΜΕΛΑ 90
ΤΗΛ. 27492 - 097260212

Υπεύθυνη: Β. Θεοδωροπούλου

ΤΕΝΝΙΣ-ΚΡΟΣΣ

Εδωσε μάχη τριών ωρών...

✔ *Ο ΠΕΠΠΑΣ ΕΧΑΣΕ ΤΕΛΙΚΑ ΑΠΟ ΤΟΝ Ν' ΓΚΟΡΑΝ ΚΑΙ ΑΠΟΚΛΕΙΣΘΗΚΕ ΤΩΝ ΗΜΙΤΕΛΙΚΩΝ*

Παρά την σκληρή μάχη που έδωσε για τρεις και πλέον ώρες ο **Σόλων Πέππας** δεν κατάφερε να αποφύγει την ήττα από τον αθλητή της Ακτής Ελεφαντοστού **Ν' Γκοράν** με 6-4, 4-6, 6-4 μένοντας έξω από τα ημιτελικά του Σατελάιτ.

Τα υπόλοιπα χθεσινά αποτελέσματα: **Ντεσονάκ** (Γαλλία)-**Κόρντας** (Αργεντινή) 6-4, 6-4, **Βέμπερ** (Γερμανία)-**Λάντσεμπεργκ** (Σουηδία), 5-7, 6-3, 7-6 (5), **Οκούν** (Ισραήλ)-**Ντελγκάδο** (Μ. Βρετανία) 6-2, 2-6, 7-5. Στα ημιτελικά θα παίξουν οι: **Ν' Γκόραν-Ντε-σόνακ** και **Βέμπερ-Οκούν.** Τα ημιτελικά στα διπλά: Ντεσονάκ, Πασιένς-Λαπόρτ, Ν' Γκόραν

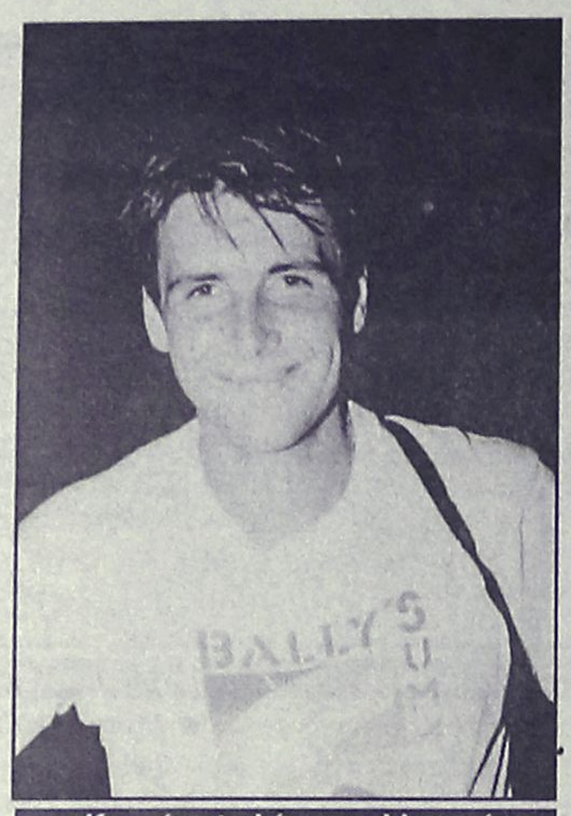

Κρατάει ψηλά την ελληνική σημαία στο Σατελάϊτ

6-2, 6-4 και **Αντερσον, Τιμφόρτ-Ασπελίν, Λαντμπεργκ** 6-1, 6-1 και στον τελικό θα παίξουν οι: **Λαπόρτ, Ν' Γκόραν-Ασπελιν, Λάντσμπεργκ.**

Οι ημιτελικοί και ο τελικός του διπλού θα γίνουν σήμερα και ο μεγάλος τελικός του απλού την Κυριακή στις 11 το πρωΐ.

ΜΗΧΑΝΟΚΙΝΗΤΟΣ

Μότο-κροςς και... εγκαίνια

✔ *ΣΗΜΕΡΑ Ο ΔΕΥΤΕΡΟΣ ΑΓΩΝΑΣ ΥΠΟ ΤΗΝ ΑΙΓΙΔΑ ΤΟΥ "ΙΚΑΡΟΥ"*

Πραγματοποιείται σήμερα το πρωΐ, ο δεύτερος αγώνας του τοπικού πρωταθλήματος μότοκρος που διοργανώνει ο "ΙΚΑΡΟΣ".

Ο αγώνας θα γίνει στην πίστα του συλλόγου, που βρίσκεται στη διασταύρωση Καλυθιών της Εθνικής οδού Ρόδου-Λίνδου. Πριν την εκκίνηση θα γίνουν και τα εγκαίνια της πίστας.

Το πρόγραμμα του αγώνα έχει ως εξής:

- **9.30 π.μ.:** Ελεύθερα δοκιμαστικά
- **10 π.μ.:** Κλείσιμο πίστας



- **10.30 π.μ.:** Αγιασμός
- **11 π.μ.:** Διαδικασία έναρξης
- **11.15 π.μ.:** Εκκίνηση 1ου σκέλους
- **11.45 π.μ.:** Τερματισμός 1ου σκέλους/απονομή
- **12.15 μ.μ.:** Εκκίνηση 2ου σκέλους
- **12.45 μ.μ.:** Τερματισμός 2ου σκέλους, ανακοίνωση αποτελεσμάτων, απονομή.

SUPER ΠΡΟΣΦΟΡΑ

ΤΩΡΑ ΜΟΝΟ 485.000* ΔΡΑΧΜΕΣ

Νέο ΦΩΤΟΑΝΤΙΓΡΑΦΙΚΟ DC-1560

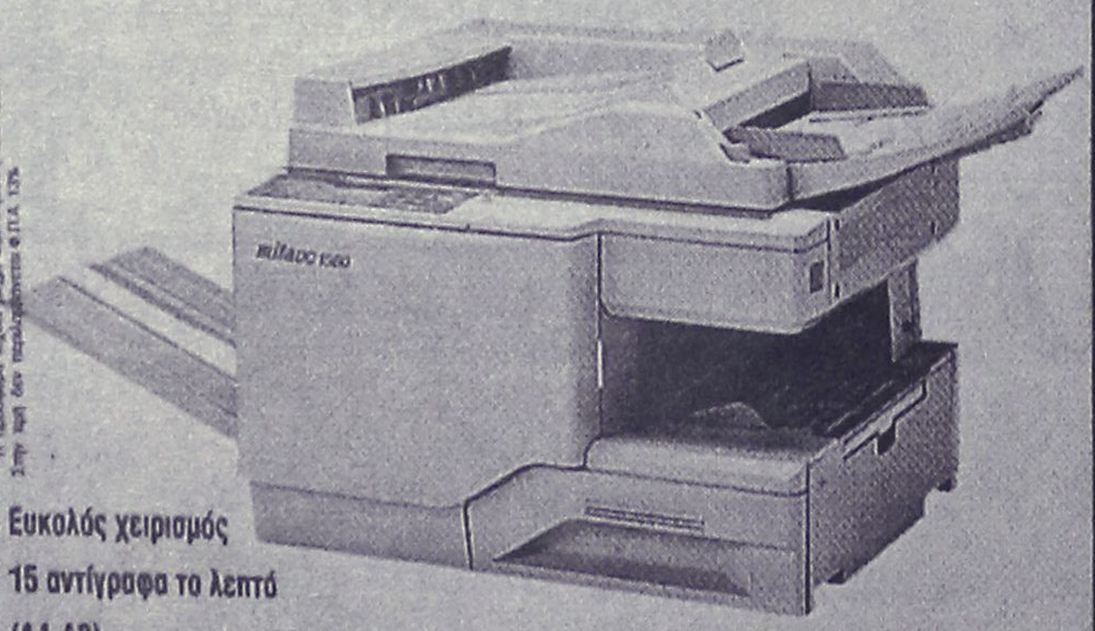

- Ευκολός χειρισμός
- 15 αντίγραφα το λεπτό (A4-A3)
- Zoom σμίκρυνση/μεγένθυνση (64%-141%)
- Φιλικό στο περιβάλλον
- Πιστοποιητικό ISO 9002

mita® Document Imaging Technology

ΑΝΤΙΠΡΟΣΩΠΕΙΑ ΔΩΔΕΚΑΝΗΣΟΥ
ΦΩΤΟΤΥΠΙΚΗ ΜΑΤΣΑΜΑΣ
ΜΗΧΑΝΕΣ ΕΞΟΠΛΙΣΜΟΥ ΓΡΑΦΕΙΩΝ
ΣΤΟΑ ΣΠΑΡΤΑΛΗ - 851 00 ΡΟΔΟΣ ΤΗΛ.: (0241) 29 129 FAX: (0241) 29 125

ΚΕΝΤΡΟ ΑΣΥΡΜΑΤΗΣ ΕΠΙΚΟΙΝΩΝΙΑΣ

ΜΕΓΑΛΕΣ ΠΡΟΣΦΟΡΕΣ

COSMOTE





ERICSSON 868	ΔΩΡΕΑΝ
NOKIA 5130	ΔΩΡΕΑΝ
STARTAC 70	ΔΩΡΕΑΝ
ERICSSON 768	ΔΩΡΕΑΝ
ERICSSON 388	COSMOKAPTA C11
SIEMENS S6	ΣΚΟΥΠΑ SANYO 1400 W
SIEMENS S6	COSMOKARTA SIEMENS C11
SIEMENS S6	TV SANYO 14"
SIEMENS S6	ΦΟΥΡΝΟΣ ΜΙΚΡΟΚ/ΤΩΝ
PHILIPS TWIST	ΡΑΔΙΟΚ/ΝΟ SANYO 8017

Η ΠΡΟΣΦΟΡΑ ΙΣΧΥΕΙ ΕΩΣ ΕΞΑΝΤΛΗΣΕΩΣ ΤΟΥ ΣΤΟΚ ΜΕ ΙΣΜΗΝΗ ΣΥΜΒΑΣΗ & ΠΑΓΙΟ ΤΩΝ 5.000 ΔΡΧ.

Π. ΠΟΛΥΤΑΡΙΔΗΣ
ΚΕΝΤΡΟ ΑΣΥΡΜΑΤΗΣ ΕΠΙΚΟΙΝΩΝΙΑΣ
ΛΙΝΔΟΥ 80 • ΤΗΛ. 20313

ΜΠΑΣΚΕΤ-ΒΟΛΕΪ

Φαινόμενα ζούγκλας

✔ ΤΙ ΚΑΤΑΓΓΕΛΛΟΥΝ ΟΙ ΙΘΥΝΟΝΤΕΣ ΤΟΥ ΑΓΙΟΥ ΝΙΚΟΛΑΟΥ ΠΑΣΤΙΔΑΣ ΓΙΑ ΤΟΝ ΑΓΩΝΑ ΤΗΣ 12ΗΣ ΜΑΡΤΙΟΥ

Φαινόμενα ζούγκλας, αντιαθλητική συμπεριφορά συνθήματα άλλων εποχών καταγγέλλουν μαζί με άλλα πολλά που συνέβησαν στο γήπεδο Αρχαγγέλου, οι Διοικούντες του Αγίου Νικολάου Παστίδας σε σχετική επιστολή που απέστειλαν χθες στον Τύπο και τα Μέσα Μαζικής Ενημέρωσης.

Αναλυτικά η επιστολή των Διοικούντων αναφέρει τα εξής:

"Κύριοι,

Με την παρούσα επιστολή του ο Α.Σ. Παστίδας "Αγιος Νικόλαος" θέλει να απευθυνθεί στο φίλαθλο κοινό και να καταδικάσει και μέσω του Τύπου τα απρεπή, αισχρά και υποκινούμενα γεγονότα κατά τον αγώνα καλαθοσφαίρισης μεταξύ των ομάδων Α.Ο. Αρχαγγέλου-Α.Σ. Αγιος Νικόλαος Παστίδας.

Είναι απαράδεκτο, άνθρωποι που υποτίθεται ότι στηρίζουν τον αθλητισμό, όπως παράγοντες ομάδων, "φίλαθλοι", "αθλητές" να καταφέρονται εναντίον των διαιτητών με υβρεολόγιο πεζοδρομίου, να παρεμποδίζουν τον αγώνα με παρεμβάσεις εντός του αγωνιστικού χώρου και να παρενοχλούν τους διαιτητές, ακόμα και χειροδικώντας, μεταφέροντας απωθημένα της "καταπιεσμένης", ίσως, προσωπικότητάς τους. Ειδικά παράγοντες της ομάδας π.χ. ο κ. **Αντώνης Οίκουτας** δεν δικαιολογούνται να συμπεριφέρονται αντιαθλητικά και ανάρμοστα με συνθήματα που θυμίζουν άλλες εποχές, που θυμίζουν ανθρώπους, αν μη τι άλλο, χωρίς παιδεία, που εκφράζουν φαινόμενα ζούγκλας, παρασύροντας και νεολαία η οποία δυστυχώς πρέπει να παραδειγματίζεται για το "καλώς αγωνίζεσθαι" και για τα ιδεώδη της σωστής άμιλλας.

Τέτοια φαινόμενα πρέπει να καταγγέλονται δημόσια και η τοπική επιτροπή καλαθοσφαίρισης θα πρέπει να διαφυλάξει από κακοποιά, τέτοια, στοιχεία, φιλάθλους, αθλητές και διαιτητές.

Με αυτά τα λίγα λόγια απευθυνόμαστε σε κάθε υπεύθυνη αρχή για τον αθλητισμό και καταθέτουμε δήλωση με την οποία επιφυλασσόμεθα, στο μέλλον, να συμμετέχουμε σε αγώνες τέτοιου είδους και ύφους, αμφιβόλου ήθους, με γήπεδα απροστάτευτα έστω και με κιγκλιδώματα, από "φιλάθλους" που κάθε άλλο παρά το φίλαθλο πνεύμα υπηρετούν και παράγοντες που υποδαυλίζουν καταστάσεις αντιδεολογικές και συμπεριφέρονται με τρόπο χούλιγκανς.

Τέλος, θεωρούμε, ότι είναι άξιο λόγου, να αναφερθούμε στην ποιότητα και την ικανότητα των διαιτητών κυρίων **Τσιρώνη Νίκου** και **Κουταλιανού Σταύρου,** που με αυταπάρνηση και με κίνδυνο, ακόμα, της σωματικής τους ακεραιότητας, προσπάθησαν να φέρουν σε πέρας ένα τέτοιο αγώνα, που κάθε άλλο παρά αγώνα του ευγενούς αθλήματος του μπάσκετ, θύμιζε. Τους ανήκουν συγχαρητήρια, αφού, παρ' όλες τις αντιξοότητες και τα έκτροπα, την ψυχολογική και την σωματική βία που τους ασκήθηκε, αλλά και τις πρόσφατες προσωπικές τους ατυχίες, μετά από πεντάλεπτη διακοπή του παιχνιδιού, αυτοί συνέχισαν το καθήκον τους, αν και χωρίς το επιθυμητό αποτέλεσμα, δηλαδή την λήξη του αγώνα τον καθορισμένο χρόνο, να προσπαθούν σε μια απαράδεκτη αρένα, που κόλαση θύμιζε, παρά γήπεδο.

Καταδικάζοντας τέτοια συμβάντα μιας δια παντός η παρούσα θα κοινοποιηθεί με ευθύνη του συλλόγου μας στην Τοπική Επιτροπή Καλαθοσφαίρισης Δωδεκανήσου (ΤΕΕΟΚΔ).

Με εκτίμηση.
Για τον Α.Σ. "Αγιος Νικόλαος" Παστίδας
Ο Πρόεδρος
Μιχαήλ Κασσάνης
Ο Γεν.Γραμματέας
Βασίλης Κυρίτσης"

ΒΟΛΕΪ

Αρχίζει σήμερα το πρωτάθλημα των νεανίδων

✔ ΓΙΑ ΤΟ ΑΝΔΡΙΚΟ ΠΑΙΖΟΥΝ ΚΛΕΑΝΘΗΣ-ΔΙΑΓΟΡΑΣ

Ξεκινάει σήμερα με δύο παιχνίδια και το πρωτάθλημα Νεανίδων στο βόλει.

Στην πρεμιέρα του πρωταθλήματος θα παίξουν στο Κλειστό της πόλης μας:

– Στις 17.30 ο Απόλλωνας με τον Διαγόρα και
– Στις 18.30 η Φλόγα με τον Ηλιο.

Για το Ανδρικό πρωτάθλημα θα διεξαχθεί ένα μόνο παιχνίδι. Στον απόηχο της κατάκτησης του φετινού τίτλου από τον Διαγόρα θα παίξουν ο Κλεάνθης με τον Διαγόρα.

ΜΠΑΣΚΕΤ

Οκτώ ματς και σήμερα

✔ ΕΠΤΑ ΓΙΑ ΤΟ ΑΝΔΡΙΚΟ ΠΡΩΤΑΘΛΗΜΑ

ΚΙ ΕΝΑ ΓΙΑ ΤΟ ΓΥΝΑΙΚΕΙΟ

Οκτώ αγώνες θα διεξαχθούν και σήμερα για τα τοπικά πρωταθλήματα μπάσκετ. Θα παίξουν σύμφωνα με το πρόγραμμα:

- **Κλειστό Ρόδου (11.00):** Κολοσσός-Ανταγόρας (Γυναικείο)
- **Κλειστό Ρόδου (13.00):** Ιβίσκος-Ηρακλής Λ. (Ανδρικό)
- **Κλειστό Ρόδου (15.00):** Ροδιακός-ΑΕΡΑ (Ανδρικό)
- **Κοσκινού (15.30):** Διγενής-Ζέφυρος (Ανδρικό)
- **Κρεμαστή (18.00):** Σταυρός-Κλεόβουλος (Ανδρικό)
- **Κρεμαστή (20.00):** Φοίβος-Διαγόρας (Ανδρικό)
- **Κλειστό Κω (13.00):** Ιπποκράτης-Πανιώνιος (Ανδρικό)
- **Πυλί (16.30):** Χάρμυλος-Αντίμαχος (Ανδρικό)

TV

12.00: ΠΑΟ-ΑΕΚ Τρίπολης (Γυναικείο μπάσκετ, Α1) **Alter 5**
18.00 μ.μ.: ΠΑΟ-Αρης **SUPERSPORT**
20.00 μ.μ.: Περιστέρι-Παναθηναικός (μπάσκετ Α1), **SUPERSPORT**
23.15 μ.μ.: Μίντλεσμπρο-Σαουθάμπτον (μαγν., αγγλικό ποδόσφαιρο) **SUPERSPORT**
24.00: Παναθηναικός-Αρης (μαγν.) **ET-1**
01.00 π.μ.: Μαϊάμι-Νιού Τζέρσει (NBA) **SUPERSPORT**
01.30 π.μ.: Περιστέρι-ΠΑΟ (μαγν.) **ET-1**

ΑΝΑΚΟΙΝΩΣΗ

Φώτη Φωτιάδη 9 - 85100 Ρόδος
τηλ. 0241 - 23863

Σας ενημερώνουμε ότι στη γυναικεία ομάδα μπάσκετ **"ΖΕΦΥΡΟΣ"** λειτουργούν:

1. Τμήματα υποδομής γυναικείου μπάσκετ για ηλικίες 8-12 ετών
2. Τμήματα Κορασίδων για ηλικίες 13-16 ετών

Υπεύθυνοι Γυμναστές: **Φραγκεσκάκης Νίκος (τηλ. 73965)**
Σφήκας Γιάννης

Πληροφορίες στο 1ο Δημοτικό Σχολείο κάθε Τρίτη και Πέμπτη και από ώρα 8-9 μ.μ. καθώς και στα τηλέφωνα **73965** και **23863** *(κ. Κόκκινου Αμαλία)*



Περιποιημένα χέρια με άψογα νύχια ήταν πάντα το όνειρο κάθε γυναίκας. Αφήστε τα χέρια σας να μιλήσουν.

Τεχνητά νύχια

άψογα σε εμφάνιση και αντοχή. Αποκτήστε τώρα τέλεια νύχια στο μήκος που επιθυμείτε.

Γιώτα

Τηλ. 78275-
Κιν. 095 319683

ΜΑΛΤΕΖΟΣ
ΗΛΙΑΚΑ-ΘΕΡΜΑΝΣΗ-ΨΥΞΗ
ΤΩΡΑ ΧΩΡΙΣ ΠΡΟΚΑΤΑΒΟΛΗ ΚΑΙ ΕΞΟΦΛΗΣΗ ΑΠΟ 12 ΕΩΣ 36 ΜΗΝΕΣ
ΡΟΔΟΣ-ΒΕΝΕΤΟΚΛΕΩΝ 71-ΤΗΛ. 32802



Οινοποιήματα Κουνάκη

Μια παράδοση στην παραγωγή κρασιού από το 1928 ξαναζωντανέψαμε τώρα εμείς τη γενιά της οικογένειας Κουνάκη. Με μια σειρά επιτραπέζια κρασιά φτιαγμένα από διαλεχτά σταφύλια. Από αμπέλια που βρίσκονται στη βόρεια πλευρά του Αττάβυρου, και σε υψόμετρο 700 μ

- Κόκκινο γλυκό (λιαστό) 750 ml
- Ροζέ ημίγλυκο 750 ml
- Λευκό ξηρό 750 και 1500 ml
- Κόκκινο ξηρό (ωριμασμένο σε γαλλικά δρύινα βαρέλια) 750 ml
- Γλυκό λιαστό μοσχάτο 500 ml

Αυτά είναι τα κρασιά μας. Δοκιμάστε τα!

Εμπωνα τηλ. 0246-41440 • 094 167909

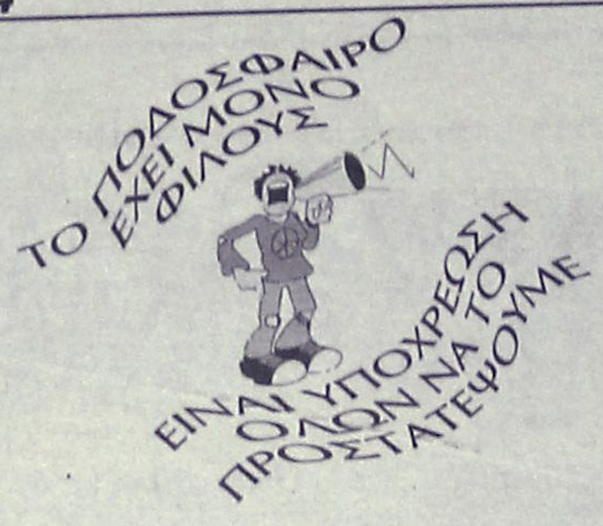

Χωρίς όρια...



ΝΑΙ ΣΤΟΝ ΑΘΛΗΤΙΣΜΟ ΓΙΑ ΝΑ ΚΟΙΜΑΜΑΙ ΗΣΥΧΟΣ



ΣΟΥΠΑ 'Η ΦΙΛΕΤΟ;

Ο **Σωτήρης Κόντζος** σχολίασε χθες τους ορισμούς. "Οι ορισμοί δεν είναι σούπα, είναι φιλέτο που θέλει καλό ψήσιμο".

ΔΙΑΜΑΡΤΥΡΕΤΑΙ ΦΙΛΑΘΛΟΣ

Ο φίλαθλος του Α.Ο. Τήλου **Βαγγέλης Παπαδόπουλος** μας έστειλε την πιο κάτω επιστολή διαμαρτυρίας:

"Κύριε διευθυντά, μέσω της εφημερίδας σας θέλω να διαμαρτυρηθώ εντονότατα για την σφαγιαστική διαιτησία του κυρίου **Παπανικολάου** στον αγώνα που έγινε στην Κατταβιά μεταξύ των ομάδων Κατταβιά-Τήλου την Δευτέρα 8/3/1999. Ο κύριος αυτός καταδίκασε την ομάδα μας με τρείς στημμένες φάσεις, που μόνο ο ίδιος είδε. Η Τήλος τελευταία βάλλεται από τη διαιτησία, αλλά ο τελευταίος αγώνας ήταν το καλύτερο αποκορύφωμα.

Εμείς στην Τήλο **κ.Παπανικολάου** φερόμεθα με τον καλύτερο τρόπο, σαν οικοδεσπότες. Μην μας αναγκάσετε λοιπόν να προβούμε κι εμείς σε ενέργειες που εσείς κ. **Παπανικολάου** προκαλείται με τα σφυρίγματά σας για να γράφεται το όνομά σας στον τοπικό Τύπο κάθε φορά που διαιτητεύεται αγώνα.

Ηταν δε τόση η αγανάκτησή μας που πρέπει εμείς οι πέντε Τηλιακοί που παρακολουθούσαμε τον αγώνα πρώτη φορά είδαμε τον συνήθως ήρεμο δημαρχό μας κ. **Αναστάσιο Αλιφέρη** τόσο αγανακτισμένο και τον προτρέψαμε να πάρει την ομάδα και να αποχωρήσει.

Η Τήλος κύριοι διαιτητές κάνει αθλητισμό και προσπαθεί μέσω αυτού και τα παιδιά της να κρατήσει στο νησί και την φιλοξενία της και τις ομορφιές της να δείξει στον κάθε επισκέπτη".

Ευχαριστώ για την φιλοξενία
Παπαδόπουλος Ευάγγελος

ΑΝΕΚΔΟΤΟ

Ερώτηση: Γιατί διεκόπη στο 10ο λεπτό το ματς Τζαμάικας-Κολομβίας;
Απάντηση: Επειδή οι Τζαμαϊκανοί ήθελαν να "δοκιμάσουν" το...χορτάρι του γηπέδου και οι Κολομβιανοί τις...γραμμές!

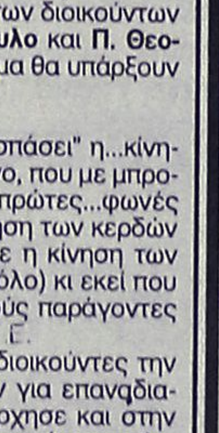

ΠΡΟΤΑΣΗ ΜΑΜΟΥΘ

Ετοιμο είναι το συνδρομητικό κανάλι FILMNET να προσφέρει 30 δισεκατομμύρια στην ΕΠΑΕ για να υπογράψει σύμβαση έως το 2004

Οι πληροφορίες που υπάρχουν αναφέρουν ότι βρισκόμαστε μπροστά στην προοπτική υλοποίησης της κορυφαίας σύμβασης που υπεγράφη ποτέ στο χώρο των σπορ στην Ελλάδα. Σύμφωνα με τις πηγές αυτές, το συνδρομητικό κανάλι είναι έτοιμο να προσφέρει ένα ποσό που θα φθάνει τα 30 δισ. για την τριετία 2001-2004, ουσιαστικά όμως να τα προσθέσει στα 6 δισ. για τα επόμενα χρόνια που απομένουν για την ολοκλήρωση της σημερινής σύμβασης. Έτσι, ουσιατικά το FilmNet θα προσφέρει στην ΕΠΑΕ 7,2 δισ. τον χρόνο ή με άλλα λόγια 36 δισ. για πέντε χρόνια! Με αυτή την κίνηση θα κάνει πραγματικότητα και την αίτηση της ΕΠΑΕ που ζητά να "πληρωθεί" το ποδόσφαιρο ανάλογα (και καλύτερα) με το μπάσκετ, μετά την εντυπωσιακή συμφωνία του ΕΚΑΣΕ με το FilmNet ύψους 5,8 δισ δρχ.το χρόνο.

Η πρόταση του FilmNet δεν έχει φυσικά "αποτυπωθεί" στα έγγραφα που έστειλε στην ΕΠΑΕ. Εκείνο πάντως που είναι σίγουρο είναι το γεγονός ότι οι συζητήσεις των διοικούντων του συνδρομητικού με τους κ. **Β. Μητρόπουλο** και **Π. Θεοδωρίδη** έχουν ήδη ξεκινήσει και πολύ σύντομα θα υπάρξουν εξελίξεις.

Το χρονικό και οι επιστολές

Να θυμίσουμε ότι όλα ξεκίνησαν πριν "ξεσπάσει" η...κίνηση των "12". Τότε, πριν από περίπου ένα χρόνο, που με μπροστάρηδες τις "μεγάλες" ΠΑΕ, άρχισαν οι πρώτες...φωνές από τη Θεμιστοκλέους που απαιτούσαν αύξηση των κερδών από τη σύμβαση με το FilmNet. Ακολούθησε η κίνηση των "12" (όπου τα τηλεοπτικά είχαν τον πρώτο ρόλο) κι εκεί που το...ποτάμι ξεχείλισε για τους ποδοσφαιρικούς παράγοντες ήταν την ημέρα της συμφωνίας FilmNet-Ε[illegible].

Από εκείνη τη στιγμή, επίσημα πλέον, οι διοικούντες την ΕΠΑΕ (και όχι μόνο) άρχισαν να...φωνάζουν για επαναδιαπραγμάτευση της σύμβασης και αυτό κυριάρχησε και στην πρόσφατη γενική συνέλευση, με βασικό εκφραστή τον πρόεδρο του Ολυμπιακού **Σωκράτη Κόκκαλη**. Ωσπου φθάσαμε στις ημερινές εξελίξεις. Η ΕΠΑΕ είχε στείλει έγγραφο στο FilmNet ζητώντας επαδιαπραγμάτευση της σύμβασης και προχθές έλαβε από το συνδρομητικό δύο επιστολές. Η πρώτη αναφερόταν στην τοποθέτηση φωτισμού στα γήπεδα και το κανάλι δεσμεύονταν ότι το θέμα θα λυθεί. Η δεύτερη και η πιο ουσιαστική ανέφερε ότι το FilmNet δεν δέχεται αναπροσαρμογή της υπάρχουσας σύμβασης δέχεται όμως να συζητήσει με την ΕΠΑΕ για ανανέωση ή παράταση στην προοπτική όχι μόνο των χρημάτων αλλά της νέας (ψηφιακής τεχνολογίας). Ηδη η διοίκηση της ΕΠΑΕ έστειλε χθες την αλληλογραφία με το συνδρομητικό σε όλες τις ΠΑΕ και σε γενική συνέλευση που θα συγκληθεί για τη Δευτέρα 22 Μαρτίου (με αποκλειστικό θέμα τα τηλεοπτικά) θα τεθεί το θέμα και θα παρθούν οι αποφάσεις από όλους τους προέδρους.

Τα...ανταλλάγματα

Βέβαια, αν όπως δείχνουν το FilmNet προχωρήσει σε μία τόσο δελεαστική πρόταση, θα ζητήσει-λογικά και ανάλογα...δελεαστικά ανταλλάγματα από την ΕΠΑΕ. Ποιά θα είναι αυτά (μπορεί κάποιος να εικάσει, με βάση τη λογική): να επιλεγούν οι άνθρωποι του ποιά ματς και πότε θα μεταδοθούν "ζωντανά". Να έχει τη συνεκμετάλλευση, αλλά κυρίως τη διαχείριση του pay per view. Εκεί είναι σίγουρο πως θα βρεί...αντιμέτωπες τις "μεγάλες" ΠΑΕ που στο pay per view στηρίζουν μεγάλες οικονομικές φιλοδοξίες. Τέλος, να "δεσμεύσει" τις ομάδες ότι υπογράφουν με δική τους συγκατάθεση τη νέα σύμβαση και δεν εκχωρούν το δικαίωμα στην ΕΠΑΕ, ώστε να μην έχουν πρόβλημα με το νόμο του **Φούρα** και τις "εθνικές λίστες".

Το σίγουρο είναι πάντως ότι μπαίνουμε πλέον σε ημέρες πολύ σημαντικών εξελίξεων στο ποδόσφαιρο και σύντομα το τοπίο αναμένεται να έχει ξεκαθαρίσει.

Η ΕΠΣΔ αλλάζει από αύριο ονομασία. Θα λέγεται FILMNET. Στην... πρεμιέρα παρουσιάζει ταινίες πρώτης προβολής με πολλά όσκαρ. Οι τελευταίες ταινίες θρίλερς που παίχθηκαν αλλά και οι κωμωδίες ήταν πρωτόγνωρες και καθήλωσαν τους Κορδιγκτωνοθεατές. Επειδή αναμένεται να γίνει σκοτωμός για εγγραφή νέων συνδρομητών και οι ουρές θα θυμίζουν τζακ-ποτ στο Λόττο πριν πέντε χρόνια, χρησιμοποιήσετε μέσο εμένα για να πάρετε σειρά!

Ο αλλαξογκόλης σας



●●● Διάβασα με προσοχή τις δηλώσεις του Χατζάκη και δεν συμφωνώ μαζί του. Όχι για το περιεχόμενο αλλά για το πνεύμα των δηλώσεων. Το περιεχόμενο είναι θέμα δικό του. Έχει μια άποψη που θα στηρίζεται σε συμπεράσματά του ή σε πληροφορίες...

●●● *Ενα μέλος της διοργανώτριας αρχής, ωφείλει αν έχει συγκεντρώσει οποιαδήποτε στοιχεία, πληροφορίες ή συμπεράσματα, να τα καταθέσει στο τραπέζι όπου τον έστειλαν τα σωματεία με την ψήφο τους.*

●●● **Τι θα πει φωτογραφίζει; Δεν μπορώ να καταλάβω μια τέτοια τακτική. Εχουν ανάψει πύρινα μέτωπα εδώ και μια εβδομάδα και ο μόνος τρόπος για να σβήσουν είναι η αντιμετώπιση της αλήθειας κατάματα.**

●●● *Δηλαδή μπορούμε να εκθέτουμε οποιοδήποτε δημόσια, χωρίς να έχουμε το θάρος να τον ονοματίσουμε;*

●●● **Αυτό δεν βοηθάει κανένα, ούτε σβήνει την φωτιά. Αντίθετα ρίχνει βενζίνη και την φουντώνει.**

●●● *Το τι κάνει νιάου-νιάου είναι τακτικές που ανήκουν σ' άλλες εποχές. Κύριοι αυτός είμαι κι αυτός ή αυτοί είναι;*

●●● **Αν υπάρχει ρίζα του κακού έχει υποχρέωση να καταθέσει στο συμβούλιο τα στοιχεία, για να την ξηλώσει. Γιατί με αερολογίες, απλά ρίχνει νερό και την βοηθά να ξανανθήσει.**

●●● *Τέτοιες δηλώσεις κάνουν περισσότερο κακό παρά καλό. Γι' αυτό ωφείλει να ονοματίσει και να καταθέσει στοιχεία στο συμβούλιο της Κορδιγκτώνος.*

●●● **Σε διαφορετική περίπτωση η Κορδιγκτώνος μπορεί ακόμα και να τον καλέσει σε απολογία για δισφήμιση του ποδοσφαίρου.**

●●● *Πάμε στον άλλο. Τον **Λάτσιο.** Ξηλώθηκε το.. αγκάθι (δεν εννοεί εμένα) δηλώνει, θεωρώντας πως έτσι τον αντιμετώπισαν. Σας έγγραψα και χθες ότι προβλέπω να μην σταματήσει. Ηδη άρχισε και...ρίχνει αγκαθιές.*

●●● **Μελέτησα δύο-τρείς φορές την επιστολή του. Εκτός από τις...ποιητικές εμπνεύσεις που έχει και τις ερωτήσεις φαίνεται πως είναι αποφασισμένος να τα χώσει στην συνέχεια.**

●●● *Εδώ είναι η ουσία. Πρόεδρος σε τέτοια επιτροπή πάντα ξέρει περισσότερα από τον καθένα. Τα μέλη είναι...γλάστρες και οι ενοχλήσεις που δέχονται είναι από ελάχιστους. Το κουμπί του προέδρου πατάνε πάντα και ανάβει πράσινο ή κόκκινο, ποτέ πορτοκαλί.*

●●● **Διαπίστωσα επίσης ότι το όλο σκηνικό τον πείραξε πολύ όσο κι' αν αισθάνεται λυτρωμένος και άνετος, που βγήκε από μια δύσκολη εβδομαδιαία δοκιμασία, θλέπω στην γραφή του τάσεις εκδίκησης.**

●●● *Με δέκα μιλιόνια ξαναγίνεται πρόεδρος τη νέα χρονιά τέως ΝΑΕ και ξαναρεφάρει...*

Το νέο σλόγκαν που κυκλοφορεί πλέον είναι ένα και αχτύπητο. "Χου εντ χου"!

●●● *Και να σας πω κάτι; Σκηνικά που γίνονται μαν του μαν καταλήγουν στο αρχείο...*

●●● **Αντε, πάω να χαλαρώσω. Πέρασα έντονη εβδομάδα μ' όλα αυτά τα σκηνικά και τις παραστάσεις. Φθάσαμε στο σημείο να αναφέρεται δημόσια αν την παίζουν ή δεν την παίζουν την παράσταση.**

●●● *Και μην ξεχάσετε το σημερινό ματς. Οι σκορπιοί θέλουν να βγάλουν τα μάτια της Καλλιθέας γιατί του στέρησαν άνοδο στο παρασκήνιο.*

μεζεδοπωλειο
Ο ΟΣΙΕΣ
και οινοπνευματα
βραδακια ...φιλικα
...μουσικα ...χευστικα
πλατσο
Για ρεζερβε ☎ 67674
0932-253131
Αναλαμβανουμε καθε ειδους
κοινωνικη σας εκδηλωση
εως 120 ατομα
Με εκτιμηση
Μιχαλης Θεοδοσιου
Λεωφ. Ροδου-Λινδου (διπλα απο την ΔΕΥΑΡ)

Τα λυχνάρια της παρέας
παρουσιάζει κάθε Τρίτη-Πέμπτη
σε έντεχνο και ρεμπέτικο
"Τα παιδιά από τη Ρόδο"
Μπουζούκι: Βασίλης Σπανός
Αρμόνιο: Τσαμπίκος Ροδίτης
Τραγούδι: Αντώνης Γιακουμίδης
Παπαλουκά 11 Β. Ρόδος

Με ανακοίνωση που εκδόθηκε ύστερα από την απόφαση

Θα αγοράσουμε σύντομα πλοίο λέει η εταιρεία "Δωδεκάνησος"

Δεσμεύεται ότι θα φανεί αντάξια των προσδοκιών του κόσμου

Σε ανακοίνωση που εξέδωσαν χθες ο πρόεδρος και ο διευθύνων σύμβουλος της "Δωδεκάνησος ΝΕ" κ. κ. Γεώργιος Σπανός και Ηλίας Κωτιάδης αντίστοιχα, εκφράζουν τις ευχαριστίες τους για την έγκριση της άδειας σκοπιμότητας για την δρομολόγηση πλοίου της εταιρείας τους, σε όσους βοήθησαν στον σκοπό αυτό, ενώ παράλληλα ανακοινώνουν την δέσμευσή τους για την κάλυψη των προσδοκιών των κατοίκων των νησιών μας.

Επισημαίνουν συγκεκριμένα:

"Με την έγκριση της άδειας σκοπιμότητας για την δρομολόγηση πλοίου της εταιρείας "ΔΩΔΕΚΑΝΗΣΟΣ ΝΑΥΤΙΛΙΑΚΗ Α.Ε." στη γραμμή Ρόδος-Σύμη-Τήλος-Νίσυρος-Αστυπάλαια-Πειραιά, τρεις φορές εβδομαδιαίως και Καστελλόριζο μια φορά εβδομαδιαίως, θεωρούμε υποχρέωσή μας να ευχαριστήσουμε δημοσίως όλους, όσοι πίστεψαν στο εγχείρημά μας και με κάθε τρόπο συνέβαλαν στη θετική αυτή εξέλιξη. Οφείλουμε, να ευχαριστήσουμε τον υπουργό Εμπορικής Ναυτιλίας κ. Σταύρο Σουμάκη, τον Γ.Γ. του ΥΕΝ κ. Τσουρουπλή, τον Δωδεκανήσιο διευθυντή του γραφείου του ΥΕΝ κ. Δημήτρη Ησυχο, καθώς και τους υπηρεσιακούς παράγοντες του ίδιου του Υπουργείου, διότι κατενόησαν απόλυτα ότι η εταιρεία μας θα επιλύσει το χρονίζον ζήτημα της συγκοινωνιακής εξυπηρέτησης των νησιών της "άγονης γραμμής" και χωρίς καμιά επιφύλαξη ενέκριναν την άδεια.

Ευχαριστούμε επίσης για τον ίδιο λόγο τους βουλευτές Δωδεκανήσου κ. Βασίλη Παπανικόλα, Κοσμά Σφυρίου, Αναστάσιο Καραμάριο και Κώστα Σκανδαλίδη, τον Γ.Γ. του Υπουργείου Αιγαίου κ. Γιάννη Μαχαιρίδη, τον δήμαρχο Ρόδου κ. Γιώργο Γιαννόπουλο, τους δημάρχους των νησιών Σύμης, Τήλου, Νισύρου και Αστυπάλαιας, το Εμπορικό και Βιομηχανικό Επιμελητήριο, τον Επιμελητηριακό Ομιλο Νήσων, τον Εμπορικό Σύλλογο καθώς και τα Μέσα Μαζικής Ενημέρωσης για την σημαντική συμβολή τους.

Γνωρίζουμε ότι με την εγκριθείσα άδεια αναλαμβάνουμε την ευθύνη και υποχρέωση της όσο το δυνατόν καλύτερης εξυπηρέτησης των νησιών μας.

Θέλουμε όμως να διαβεβαιώσουμε, ακόμη κι εκείνους που αντιμετώπισαν το εγχείρημά μας με δυσπιστία, ότι θα ανταποκριθούμε απόλυτα στις προσδοκίες όλων και ειδικότερα των δημάρχων των μικρών νησιών μας. Διότι πιστεύουμε όχι μόνο στην επιχειρηματική δυνατότητα των μετόχων της εταιρείας μας αλλά και στις μεγάλες δυνατότητες τουριστικής και οικονομικής ανάπτυξης που έχουν αυτά τα νησιά μας. Πιστεύουμε ακόμη, στις δυνατότητες του ναυτικού δυναμικού της Δωδεκανήσου στο οποίο αποκλειστικά προσβλέπουμε για τη στελέχωση των πλοίων μας.

Σε σύντομο χρονικό διάστημα θα είμαστε σε θέση να ανακοινώσουμε την αγορά του πρώτου πλοίου μας, χωρίς να προσβλέπουμε στο "δεκανίκι" των κρατικών ενισχύσεων, το οποίο και ευελπιστούμε να δρομολογήσουμε όσο το δυνατόν συντομότερα".

ΠΑΣΧΑ
ΣΤΗΝ ΠΑΤΜΟ
ΑΠΟ 7/4 ΕΩΣ 11/4
ΠΑΤΜΟΣ ΤΑ ΔΕΥΤΕΡΑ ΙΕΡΟΣΟΛΥΜΑ
Γιορτάστε φέτος μαζί μας ένα ξεχωριστό Πάσχα στην Πάτμο.
Στο νησί της Αποκάλυψης
ΠΡΟΓΡΑΜΜΑ
7/4: Αναχώρηση με F/B για Πάτμο
8/4: Παρακολούθησηυ της τελετής του Νιπτήρα
9/4: Εκδρομή προσκύνημα στο Σπήλαιο της Αποκάλυψης στο Μοναστήρι του Αγ. Ιωάννου του Θεολόγου, όπου θα προσκυνήσουμε τα λείψανα του οσίου Χριστόδουλου και θα επισκεφθούμε και το Μουσείο της μονής. Εν συνεχεία θα δούμε την προτομή του Ξάνθου του πρωτεργάτη της Φιλικής Εταιρείας , την παραλία Γρίκου όπου και θα φάμε το μεσημέρι στις 16.00 μ.μ.. ΜΕΓΑ ΕΥΧΕΛΑΙΟ.
21.00: ΕΠΙΤΑΦΙΟΣ.
10/4: Εκδρομή στο Γυναικείο Μοναστήρι του Ευαγγελισμού στο μοναστήρι της Παναγιάς Κουμάνας στο χωριό Κάμπο, παραλία Λάμπη, όπου θαφάμε σε μία γραφική ταβέρνα.
11/4: ΑΓΙΟ ΠΑΣΧΑ: Το μεσημέρι θα μεταβούμε σε ταβέρνα με παραδοσιακούς τοπικούς χορούς, όπου θα φάμε κατβσικάκι στην σούβλα προσφοράτου πρακτορείου μας.
Το βράδυ αναχώρηση σε F/B για Ρόδο.
Στην τιμή της εκδρομής περιλαμβάνονται:
• Ξενοδοχείο 4 διανυκτερεύσεις με πρωινό
• Εισιτήρια πλοίου β' θέσεως Ρόδο - Πάτμο - Ρόδο
• 2 ολοήμερες εκδρομές
• Μεταφορές με πούλμαν για τον νιπτήρα και την ανάσταση
• Το πασχαλινό γεύμα (σε ταβέρνα με τοπικά μπαλέτα)
ΠΛΗΡΟΦΟΡΙΕΣ - ΠΡΟΓΡΑΜΜΑ - ΕΓΓΡΑΦΕΣ
ΠΡΑΚΤΟΡΕΙΟ ΤΑΞΙΔΙΩΝ
ΣΑΒΒΑΣ ΣΑΗΣ
Τάρπον Σπριγκς 42 (δίπλα στην Πίστεως)
Τηλ. 39781-3

Το Στεγνοκαθαριστηριο
"ΑΣΤΗΡ"
Στο Παραδεισι
σας πληροφορεί ότι τώρα με ένα τηλεφώνημα στο 81006 σας εξυπηρετεί με παραλαβή και παράδοση από το σπίτι σας για όλα τα είδη ρουχισμού.
Επίσης καθαρίζουμε κουβέρτες, φλοκάτες, παπλώματα σε τιμές ασυναγώνιστες!
Η μεγάλη πείρα μας από το ...1977 σε Παραδείσι και Κρεμαστή, εγγύηση για το αποτέλεσμα τις δουλειά μας.
ΣΤΕΡΓΟΣ ΜΥΡΙΑΛΛΑΚΗΣ
Λεωφ. Δημοκρατιας 67 Παραδεισι. Τηλ.: 81006
πλαισιο

Η αγάπη μας για τα ζώα δημιούργησε έναν θαυμαστό κόσμο. Ελάτε να τον χαρούμε μαζί.
"Ο ΘΑΥΜΑΣΤΟΣ ΚΟΣΜΟΣ"
...τα πάντα για τα κατοικίδια.
Τροφές
Αξεσουάρ
Ενυδρεία
Κουτάβια με πιστοποιητικό γνησιότητας.
Ωδικά πτηνά.
Κοντά σας από τις 4 Μαρτίου.
Λεωφ. Ηρακλειδών 182 Ιαλυσός.
Τηλ.: 96196
πλαισιο

ΠΡΑΚΤΟΡΕΙΟ ΚΑΣΤΡΟ
Για ΠΑΣΧΑ
ΣΤΑ
ΙΕΡΟΣΟΛΥΜΑ
ΙΕΡΟ ΠΡΟΣΚΥΝΗΜΑ
ΣΤΟΥΣ ΑΓΙΟΥΣ ΤΟΠΟΥΣ
από 26/3 μέχρι 14/4
ΑΚΤΟΠΛΟΪΚΩΣ
Επισκέψεις σε όλα τα προσκυνήματα των Αγίων Τόπων και το Θεοβάδιστον Ορος Σινά
Εσείς που θα έλθετε μαζί μας θα έχετε την τύχη και τη χαρά να ξεναγηθείτε στον Πανάγιο Τάφο, τον φρικτόν Γολγοθά, τον Τόπον της ευρέσεως του Τιμίου Σταυρού, την Αποκαθήλωση, την Αγια Αυλή, την οδό του μαρτυρίου, τις φυλακές του Πέτρου, το Πραιτώριον όπου και οι φυλακές του Χριστού και το σπίτι της Αγίας Αννης όπου γεννήθηκε η Παναγία.
Επίσης σε τέσσερις ολοήμερες εκδρομές θα επισκεφθείτε και θα προσκυνήσετε το όρος Θαβώρ, την Ναζαρέτ, την Κανά, την Καπερναούμ, την Λίμνη της Γαλιλαίας, την πόλη της Τιβεριάδος, τον Ιορδάνη ποταμό, όπου και θα γίνει το βάπτισμα των προσκυνητών, το Μοναστήρι του Αγίου Γεωργίου του Χοζεβίτου, το Σαραντάριο όρος την Συκομορέα του Ζακχαίου, την Ιεριχώ, την Μονή του Αβά Γεράσιμου, την Νεκρά Θάλασσα,την Βηθανία, τον Τάφο της Παναγίας στη Γεσθημανή, τον Ναό του Αγίου Στεφάνου, το Ορος των Ελαιών, την Βηθλεέμ, το χωριό των ποιμένων, την μονή του Προφήτου Ηλία, τον τόπον της γεννήσεως του Ιωάννου του Προδρόμου, το μοναστήρι του Σταυρού και την μονή Αγίου Συμεών Καταμονάς.
Επίσης κατά τις ελεύθερες ώρες σας θα μπορέσετε να παρακολουθήσετε όλες τις λειτουργίες της Μεγάλης Εβδομάδος, καθώς και τις τελετές του Νιπτήρος, της Σταυρώσεως,της Αποκαθήλωσις, με κορυφαία τελετή την τελετή του Αγίου Φώτος.
Συνοδός ο κ. ΜΑΧΑΙΡΑΚΗΣ
ΔΗΛΩΣΤΕ ΑΜΕΣΩΣ ΣΥΜΜΕΤΟΧΗ
ΠΛΗΡΟΦΟΡΙΕΣ - ΠΡΟΓΡΑΜΜΑΤΑ
ΚΥΡΙΑΚΟΣ Μ. ΜΑΧΑΙΡΑΚΗΣ
ΠΡΑΚΤΟΡΕΙΟ ΚΑΣΤΡΟ
ΑΜΕΡΙΚΗΣ 53 - ΤΗΛ. 21008

Μικρές Ειδήσεις

ΟΑ–ΠΡΟΣΦΥΓΗ

Προσφυγή στο Συμβούλιο της Επικρατείας άσκησαν οι εκπρόσωποι των εργαζομένων στο 11μελές ΔΣ της Ολυμπιακής Αεροπορίας,Μιχ.Πέρρος και Βασ.Γιαννακόπουλος, βάλλοντας κατά του διορισμού στην ΟΑ management contractor.

ΠΡΟΩΘΗΣΗ ΔΥΝΑΜΕΩΝ ΝΑΤΟ

Συνεχίζεται η άφιξη στρατιωτικών δυνάμεων και υλικού του ΝΑΤΟ, στη Θεσσαλονίκη αλλά και η προώθηση τους προς της ΠΓΔΜ, στο πλαίσιο της μεταφοράς της διεθνούς δύναμης, η οποία έχει τελικό προορισμό το Κοσσυφοπέδιο.

ΜΕΤΡΟ–ΠΡΟΒΛΗΜΑΤΑ

Μικροπροβλήματα παρατηρούνται απο προχθές το βράδυ στη διασταύρωση των οδών Βουλιαγμένης 130 και Λήμνου, στη Δάφνη, εξαιτίας των έργων του μετρό. Καταστηματάρχες και κάτοικοι υποστηρίζουν μάλιστα ότι έχουν προκληθεί μικρορωγμές σε κτίρια και καταστήματα. Ηδη οι υπεύθυνοι του μετρό για ψυχολογικούς λόγους, αλλά και επειδή γίνονται τσιμεντοενέσεις στο οδόστρωμα, αποφάσισαν την προσωρινή μετεγκατάσταση των ενοίκων του κτιρίου στη διασταύρωση των οδών Βουλιαγμένης και Λήμνου.

Ομιλία Σημίτη ενόψει συνεδρίου



Την πεποίθησή του οτι το συνέδριο του ΠΑΣΟΚ θα αποτελέσει ενα σημαντικό πολιτικό σταθμό για την πορεία της χώρας, αλλά και του κυβερνώντος κόμματος, εξέφρασε ο πρωθυπουργός και πρόεδρος του ΠΑΣΟΚ, Κώστας Σημίτης, μιλώντας στη σύνοδο της Κεντρικής Επιτροπής του ΠΑΣΟΚ.

Ο κ. Σημίτης προσδιόρισε ως κορυφαίους στόχους την ένταξη της χώρας στην ΟΝΕ, την μάχη των ευρωεκλογών και τις εθνικές εκλογές του 2000.

Σημείωσε οτι απαιτείται η μέγιστη συσπείρωση των δυνάμεων του ΠΑΣΟΚ και χαρακτήρισε ως προϋπόθεση να δώσουν τη μάχη όλοι μαζί με αποφασιστικότητα και ειλικρίνεια εκφράζοντας την ελπίδα οτι το συνέδριο θα συμβάλει σε αυτό.

Ειπε οτι η χώρα βρίσκεται στην τελική φάση για την ένταξη στην ΟΝΕ και σημείωσε χαρακτηριστικά οτι βρισκόμαστε ακριβώς στο σημείο όπου ο αγώνας φέρνει αποτελέσματα και φαίνονται οι δυνατότητες μιας νέας πορείας.

Για τις ευρωεκλογές επανέλαβε οτι δεν αποτελούν εθνική δημοσκόπηση, αλλά μια πολιτική αναμέτρηση για το παρόν και το μέλλον της Ευρώπης και της Ελλάδος, όπου θα κριθούν προγράμματα και θέσεις, που θα εξασφαλίζουν την ευρωπαϊκή προοπτική.

Επανέλαβε επίσης οτι το κυβερνητικό έργο θα κριθεί στις εθνικές εκλογές του 2000.

Ο κ. Σημίτης είπε οτι το ΠΑΣΟΚ χρειάζεται να ανιχνεύσει νέους δρόμους και να αλλάξει, ώστε να ανταποκριθεί στη νέα εποχή προχωρώντας σε ριζικές αλλαγές, στον τρόπο λειτουργίας, τον πολιτικό του λόγο και την κουλτούρα του.

ΑΝΑΓΝΩΡΙΣΗ "ΛΥΜΠΕΡΙΟΣ"

Αναγνωρίστηκε χθες από πραγματογμώμονες που επιβαίνουν στο καταδυτικό σκάφος ``Μαράκι``, με τη βοήθεια υποβρύχιας λήψης, το αλιευτικό σκάφος ``Λυμπέριος``, που, όπως είναι γνωστό, αγνοείται από τις 23 Ιανουαρίου, όταν είχε αποπλεύσει από το Κερατσίνι προς Κυκλάδες για ψάρεμα, σύμφωνα με σχετική ανακοίνωση του υπουργείου Εμπορικής Ναυτιλίας. Οι έρευνες, που διεξάγονται στη θαλάσσια περιοχή του ακρωτηρίου Κεφάλου Κύθνου, συνεχίζονται, για την ανακάλυψη των αιτιών του ναυαγίου.

Επίσκεψη συζύγου του αντιπροέδρου ΗΠΑ

Τη Θεσσαλονίκη θα επισκεφθεί τη Δευτέρα, 15 και την Τρίτη, 16 Μαρτίου, η σύζυγος του αντιπροέδρου των ΗΠΑ κυρία Τίπερ Γκορ (Tipper Gore).

Η κ. Γκορ θα είναι η κεντρική ομιλήτρια στο forum με θέμα "Ο ρόλος του εθελοντισμού στην καλυψη των κοινωνικών αναγκών", που οργανώνει το βράδυ της Τρίτης, στην αίθουσα Αριστοτέλης του ξενοδοχείου "Μακεδονία - Παλλάς", ο Σύλλογος Αποφοίτων του Κολλεγίου "Ανατόλια".

Μετά το forum θα παρατεθεί δείπνο, στο οποίο, εκτός από την σύζυγο του αντιπροέδρου των ΗΠΑ, θα παρακαθήσουν, επίσης, οι υπουργοί, Εθνικής Αμυνας Ακης Τσοχατζόπουλος, Ανάπτυξης Ευαγγελος Βενιζέλος και Μακεδονίας-Θράκης Γιάννης Μαγκριώτης και ο υφυπουργός Εξωτερικών Γρηγόρης Νιώτης. Επίσης, ο νομάρχης Θεσσαλονίκης Κώστας Παπαδόπουλος, ο δήμαρχος Βασίλης Παπαγεωργόπουλος καθώς και ο Αμερικανός πρέσβης στην Αθήνα Νίκολας Μπερνς.

Κυπριακό και Κόσοβο συζήτησαν Καραμανλής-Ανάν



Την ανάγκη άρσης του αδιεξόδου στο Κυπριακό, παρά τη συνεχιζόμενη τουρκική αδιαλλαξία, επισήμανε ο πρόεδρος της Νέας Δημοκρατίας Κώστας Καραμανλής στο γενικό γραμματέα του ΟΗΕ Κόφι Αναν, σε συνάντηση που ειχαν στη Νέα Υόρκη.

Μετά τη συνάντηση, η οποία ήταν διάρκειας μισής ώρας, ο κ. Καραμανλής σε δήλωσή του τόνισε ότι συζήτησε με τον κ. Αναν για την κρίση στο Κοσσυφοπέδιο, κυρίως όμως για το Κυπριακό.

Ο κ. Καραμανλής μετέφερε στο συνομιλητή του ότι είναι αδιανόητο επί 25 χρόνια να συνεχίζεται η κατοχή στην Κύπρο, λέγοντας ότι υπάρχει ακινησία, η οποία, όμως, οφείλεται σε μία πλευρά, την τουρκοκυπριακή. Είναι ανάγκη, σχολίασε ο κ. Καραμανλής, να αναληφθούν νέες πρωτοβουλίες και να ασκήσει η διεθνής κοινότητα μεγαλύτερη πίεση προς την τουρκική πλευρά. ``Δεν μπορεί μια χώρα να μπλοκάρει τη διεθνή νομιμότητα, επειδή, έτσι νομίζει ότι υπηρετεί τα συμφέροντά της`` είπε χαρακτηρικά ο κ. Καραμανλής. Ο πρόεδρος της Νέας Δημοκρατίας σημείωσε ότι σε αυτές τις θέσεις βρήκε υψηλό βαθμό κατανόησης από το γενικό γραμματέα του ΟΗΕ. Κατά τη συνάντηση των δύο ανδρών συζητήθηκαν και οι ελληνοτουρκικές σχέσεις και ο κ. Καραμανλής του μετέφερε τις πάγιες εθνικές θέσεις για το θέμα αυτό.

Σε ερώτηση εάν διαπίστωσε ότι υπάρχει ενδεχόμενο θερμού επεισοδίου, ο κ. Καραμανλής είπε ότι δεν υπάρχει κάτι τέτοιο και δεν του μεταφέρθηκε καμιά τέτοια ανησυχία.

Ζαριφόπουλος Α.Ε.

ΣΥΣΤΗΜΑΤΑ ΠΥΡΟΠΡΟΣΤΑΣΙΑΣ-ΑΣΦΑΛΕΙΑΣ-ΕΛΕΓΧΟΥ

ΥΠΟΚ. ΡΟΔΟΥ: Λεωφ. Λίνδου 255, 85100 Ρόδος

Τηλ.: (0241) 66607, FAX.: 67092

ΠΡΟΣΦΟΡΑ

Η εταιρεία Τ. ΖΑΡΙΦΟΠΟΥΛΟΣ Α.Ε. μετά από 1,5 χρόνο επιτυχή παρουσία στον χώρο της Δωδ/σου ευχαριστεί την αξιότιμη πελατεία της και για την νέα τουριστική περίοδο προσφέρει:

- Πίνακα Ασφαλείας ADEMCO 6 ζωνών
- Κονσόλα χειρισμού
- Συσσωρευτές πίνακα και σειρήνας
- Εξωτερική σειρήνα με φάρο SYLCO
- Εσωτ. σειρήνα πιεζοηλεκτρική
- 2 RADAR ADEMCO 996 EX
- 2 μαγνητικές επαφές ADEMCO 943 WB
- Κωδικοποιητή κέντρου λήψεως σημάτων (ενσωματωμένο)
- Καλώδια εγκατάστασης
- Εργασία εγκατάστασης-προγραμματισμός συστήματος

ΤΙΜΗ ΠΡΟΣΦΟΡΑΣ 145.000 (+Φ.Π.Α. 13%)

Η προσφορά ισχύει μέχρι 31/3/1999

Είμαστε στην διάθεσή σας για οποιαδήποτε πληροφορία

Λ. ΛΙΝΔΟΥ 255 ΕΜΠ. ΚΕΝΤΡΟ ΣΑΡΡΗ ΤΗΛ. 66607





ΥΦΑΣΜΑΤΑ
ΕΠΙΠΛΩΣΕΩΣ
ΚΟΥΡΤΙΝΕΣ

ΧΑΛΙΑ

ΕΙΔΙΚΕΣ
ΚΑΤΑΣΚΕΥΕΣ
ΕΠΙΠΛΩΝ

ΑΝΤΙΠΡΟΣΩΠΟΣ
SPRINGS STROM

ΜΑΡΙΑ ΣΚΟΥΤΕΛΗ

ΚΩΝ/ΝΟΥ ΠΑΛΑΙΟΛΟΓΟΥ 11

ΡΟΔΟΣ

SPRINGS STROM BEDROOMS

Με λόγια

ΜΠΡΑΖΙΛΙΑ

Κεραυνός, που "κτύπησε" τον υποσταθμό παραγωγής ηλεκτρικού ρεύματος στην πολιτεία του Σάο Πάολο, είχε ως αποτέλεσμα 60 εκατομμύρια Βραζιλιάνοι να ζήσουν απο χθες τα μεσάνυκτα, τοπική ώρα, και για πολλές ώρες στο σκοτάδι.

ΠΑΝΑΜΑΣ

Επτακόσιοι αμερικανοί πεζοναύτες έκαναν για τελευταία φορά γυμνάσια στο Οχυρό Σέρμαν στην περιοχή της Διώρυγας του Παναμά.

Στις 31 Δεκεμβρίου φέτος, υπενθυμίζεται, η Διώρυγα του Παναμά θα αποδοθεί απο τις ΗΠΑ στην παναμέζικη κυβέρνηση.

ΜΟΣΧΑ

Ο ρώσος πρώην πρωθυπουργός, Βίκτορ Τσερνομίρντιν, επιστρέφοντας απο τις ΗΠΑ όπου συναντήθηκε με τον ΓΔ του ΔΝΤ Μισέλ Καμντεσί δήλωσε οτι η συμφωνία της χώρας του με το ΔΝΤ πρέπει να επιτευχθεί πριν απο το τέλος του τρέχοντος μηνός.

Δύο άνθρωποι σκοτώθηκαν από νέα έκρηξη βόμβας

Βράζει το Κόσοβο

Πολύ επικίνδυνη πλέον η κατάσταση



Νέα έκρηξη βόμβας, που σημειώθηκε χθες αυτή την φορά στην πόλη Κοσόβσκα Μιτροβίτσα, βόρεια της πρωτεύουσας Πρίστινα, είχε ως αποτέλεσμα να χάσουν την ζωή τους δύο άνθρωποι, ανακοίνωσε πηγή προσκείμενη στην επιτροπή των διεθνών παρατηρητών του ΟΑΣΕ.

Από την πλευρά του το αλβανικό Κέντρο Πληροφόρησης στην Πρίστινα ανακοίνωσε ότι η έκρηξη σημειώθηκε λίγο μετά τις 14.00 τοπική ώρα (15.00 ώρα Ελλάδος). Η ίδια πηγή, επικαλούμενη αυτόπτες μάρτυρες, πρόσθεσε ότι υπάρχουν πολλοί τραυματίες στην κεντρική αγορά τής πόλης.

Νωρίτερα είχε γίνει γνωστό ότι δύο βόμβες που εξερράγησαν στην πόλη Ποντούγεβο είχαν ως αποτέλεσμα να χάσουν την ζωή τους δύο άτομα και να τραυματιστούν τουλάχιστον είκοσι.

ΝΑΤΟ

Ο ανώτατος διοικητής των νατοϊκών δυνάμεων στην Ευρώπη, αμερικανός στρατηγός Ουέσλι Κλαρκ, προειδοποίησε χθες στο Παρίσι ότι η κατάσταση στο Κοσσυφοπέδιο είναι "πολύ επικίνδυνη" και εξέφρασε την ελπίδα ότι θα στεφθεί με επιτυχία ο νέος γύρος των διαπραγματεύσεων για μία ειρηνική επίλυση της κρίσης, που αρχίζουν την Δευτέρα στην γαλλική πρωτεύουσα.

Μιλώντας στην Στρατιωτική Ακαδημία των Παρισίων, ο στρατηγός Κλαρκ διευκρίνησε ότι τον ανησυχεί ιδιαίτερα η εντυπωσιακή ενίσχυση των σερβικών στρατιωτικών δυνάμεων με δεκατέσσερις ταξιαρχίες γύρω από το Κοσσυφοπέδιο.

Επεσήμανε επίσης ότι οι σερβικές στρατιωτικές δυνάμεις στο Κοσσυφοπέδιο είναι επταπλάσιες, έως οκταπλάσιες των προβλεπομένων από τις συμφωνίες που είχαν επιτευχθεί με τον γιουγκοσλάβο πρόεδρο Σλόμπονταν Μιλόσεβιτς τον Οκτώβριο 1998.

Στο Ελτβιλ της Γερμανίας οι υπουργοί Εξωτερικών της Ευρωπαικής Ενωσης άρχισαν χθες μία διήμερη άτυπη σύνοδο, αφιερωμένη στην ειρηνευτική διάσκεψη των Παρισίων για το Κοσσυφοπέδιο που αρχίζει την Δευτέρα στο Παρίσι με αβέβαιη έκβαση.

ΕΝΟΧΛΗΜΕΝΟΣ Ο ΛΑΦΟΝΤΕΝ

Ο πρώην υπουργός Οικονομικών της Γερμανίας Οσκαρ Λαφοντέν ο οποίος υπέβαλε αιφνιδιαστικά την Πέμπτη παραίτηση, ζήτησε χθες απο τους δημοσιογράφους που "πολιορκούν" το τελευταίο 48ωρο την κατοικία του κοντά στο Σάρμπρικ να αφήσουν ήσυχο τόσο τον ίδιο όσο και τα μέλη της οικογενείας του.

Σύμφωνα με δημοσιογραφικά ρεπορτάζ, ο κ. Λαφοντέν αφότου υπέβαλε παραίτηση, αρνήθηκε να συνομιλήσει τηλεφωνικώς ακόμα και με τον καγκελάριο Γκέρχαρντ Σρέντερ.

"Πάρτε φωτογραφίες, αλλά μετά αφείστε μας μόνους...Παραμένω εδώ ώστε και εσείς να έχετε την ηρεμία και την ησυχία σας" δήλωσε ο κ. Λαφοντέν εξερχόμενος για λίγη ώρα στο μπαλκόνι του δεύτερου όροφου της κατοικίας του.

Κρίσιμη εβδομάδα στην Ε.Ε.



Η εβδομάδα που έρχεται ίσως αποδειχθεί μία απο τις κρισιμότερες στην πρόσφατη ιστορία της Ευρωπαικής Ενωσης. Τη Δευτέρα η "Επιτροπή Σοφών" που διορίστηκε στις αρχές του χρόνου με πρωτοβουλία του Ζακ Σαντέρ για τη διερεύνηση των καταγγελιών περι ατασθαλιών και σκανδάλων πρόκειται να δώσει στη δημοσιότητα το πόρισμά της.

Σύμφωνα με κάποιες ενδείξεις το περιεχόμενο του πορίσματος είναι ενοχοποιητικό για δύο τουλάχιστον επιτρόπους, την πρώην πρωθυπουργό της Γαλλίας, Εντίτ Κρεσόν, και τον Ισπανό, Μανουέλ Μαρίν.

Η τάση που εχει διαμορφωθεί είναι εάν υπάρχουν ευθύνες να αναληφθούν πλήρως απο τους δύο κοινοτικούς αξιωματούχους.

Καταγγέλλουν τον Ντενκτάς



Τον κατοχικό ηγέτη Ραούφ Ντενκτάς, καταγγέλει στη διεθνή κοινότητα ο Δήμος Αμμοχώστου για τις απαράδεκτες και συνεχείς απειλές του να εγκαταστήσει Τούρκους στο περιφραγμένο μέρος της Αμμοχώστου.

Με επιστολές προς τον γγ των Ηνωμένων Εθνών, τις κυβερνήσεις των πέντε μονίμων μελών του Συμβουλίου Ασφαλείας και τις κυβερνήσεις των χωρών - μελών της ΕΕ, ο Δήμος Αμμοχώστου απευθύνει έκκληση για τη λήψη άμεσων και δραστικών μέτρων για να αντιμετωπιστούν οι προκλητικές και φανερές, όπως τονίζεται, απειλές.

Ιταλικά έπιπλα γραφείου.



Spazio Professional

ADD

Το λειτουργικό τους design και οι λιτές μοντέρνες γραμμές τους, είναι έτσι σχεδιασμένα ώστε να εξοικονομούν χώρο και ταυτόχρονα να δίνουν ένα άψογο αισθητικό αποτέλεσμα. Η ιδιότητα τους να μην καίγονται, να μην χαράζονται και να είναι αδιάβροχα, εγγυώνται διαχρονικότητα για μια ζωή. Σε υπέροχα μοντέρνα παλ χρώματα που δίνουν στύλ στο χώρο σας. Μεγάλη ποικιλία σε σχέδια που σίγουρα περιλαμβάνει αυτό που θα αντα ποκριθεί στο γούστο σας.

ΛΥΣΗ Α.Ε.Β.Ε.

Λεωφ. Ελευθεριάς 2α, 85100 Ρόδος - Τηλ. (0241) 96370

ΤΑΜΕΙΑΚΕΣ ΜΗΧΑΝΕΣ

TEC



ΜΕΤΑ ΤΗΝ ΕΠΙΤΥΧΙΑ ΤΗΣ TEC-MA 1040-TEC-96



ΝΕΑ ΠΑΡΟΥΣΙΑΖΟΥΜΕ...

TEC

Θερμική Ταμειακή Μηχανή

MA 1035

Αξιόπιστη, πρακτική, με τη γνωστή αντοχή που διακρίνει όλες τις TEC. Εμπιστευτείτε την. Είναι σίγουρο ότι θα παραμείνει στο ταμείο σας για πολλά χρόνια!



ΙΝΤΕΑΛ ΣΥΣΤΗΜΑΤΑ

ΤΕΧΝΟΛΟΓΙΑ ΜΕ ΑΞΙΟΠΙΣΤΙΑ

ΑΠΟΚΛΕΙΣΤΙΚΟΣ ΑΝΤΙΠΡΟΣΩΠΟΣ ΡΟΔΟΥ

ΑΠΟΣΤΟΛΑΣ ΒΑΣΙΛΕΙΟΣ

Κολοκοτρώνη 91-(έναντι κινημ. ΤΙΤΑΝΙΑ)

Τηλ. 38089-32952

Ανακοίνωση παράταξης

Το αποτέλεσμα στις εκλογές των οικοδόμων

Αύξηση της δύναμης

Ανακοίνωση εξέδωσε χθες ο συνδυασμός «Συσπείρωση Οικοδόμων Ρόδου» που πρόσκειται στην ΠΑΣΚΕ, υπογραμμίζοντας μεταξύ των άλλων ότι από τις πρόσφατες εκλογές, η παράταξη βγήκε ενισχυμένη σε σχέση με τις προηγούμενες αναμετρήσεις.

Στην ανακοίνωση που απευθύνεται προς τους οικοδόμους και υπογράφεται από τον επικεφαλής του συνδυασμού κ. Νικόλαο Τριπολίτη, επισημαίνεται μεταξύ άλλων:

«Συνάδελφοι, σας ευχαριστούμε για την εμπιστοσύνη που μας δείξατε στις εκλογές του σωματείου μας. Με την ψήφο σας, ο συνδυασμός μας, αύξησε σημαντικά την δύναμή του. Έτσι, εξέλεξε 3 μέλη στο δ.σ. ενώ είχε 2 την προηγούμενη περίοδο, 5 αντιπροσώπους στο Εργατικό Κέντρο της Ρόδου αντί 3, και δύο αντιπροσώπους στην Ομοσπονδία και έναν στην εξελεγκτική επιτροπή.

Να είστε σίγουροι, επισημαίνεται στην ανακοίνωση, ότι θα ανταποκριθούμε με τον καλύτερο τρόπο στην εμπιστοσύνη σας, και θα δώσουμε το αγωνιστικό μας παρόν, μακριά από μικροκομματικές σκοπιμότητες, σε όλους τους αγώνες του κλάδου μας, όπως κάναμε και τα προηγούμενα χρόνια. Ενωμένος ο συνδυασμός μας, θα σταθεί δίπλα σε όλους τους οικοδόμους, βοηθώντας τους σε όποια προβλήματα τους απασχολούν.»

Η Ελλάδα "κερδίζει" από τις ακυρώσεις κρατήσεων στην Τουρκία

Γερμανική "εισβολή" στη Ρόδο και στη Κρήτη

Υπολογίζεται ότι η αύξηση μπορεί να φθάσει και το 40%

Στασιμότητα επικράτησε τις τελευταίες δύο εβδομάδες στις κρατήσεις Γερμανών τουριστών προς την Ελλάδα. Ενα φαινόμενο όμως, που κρίνεται παροδικό και δεν θεωρείται αρκετό προκειμένου να μετριαστεί η αυξητική τάση που παρουσιάζεται από τους περισσότερους Τουριστικούς Οργανισμούς προς την ελληνική αγορά, που ακόμη εμφανίζεται ανταγωνιστική στις τιμές της. Μάλιστα, ορισμένοι Tour Operators διαβλέπουν μεγάλη άνοδο στα μερίδιά τους σε σχέση με τα αντίστοιχα του '98, αφού οι αυξήσεις τιμών στα τουριστικά πακέτα είναι οριακές. Αξιοσημείωτο δε είναι ότι μετά την υπόθεση Οτσαλάν και το μπαράζ δεκάδων χιλιάδων ακυρώσεων-και από τη γερμανική αγορά προς την Τουρκία η Ελλάδα φέρεται ως ένα από τα φαβορί τουριστών, γεγονός που διεφάνη καθαρά στη φετινή ITB του Βερολίνου, οι πύλες της οποίας έκλεισαν την περασμένη Τετάρτη.

Σύμφωνα με τον υπό αποχώρηση γενικό γραμματέα του ΕΟΤ κ. Μ. Κυριακίδη, το ποσοστό αύξησης που παρουσιάζεται αυτή τη στιγμή είναι της τάξης του 6-8%, ενώ στην Κρήτη και τη Ρόδο αναμένεται να δημιουργηθεί το αδιαχώρητο. Σε διψήφιο νούμερο είναι όπως τονίζει ο κ. Κυριακίδης, η ποσοστιαία αύξηση των πτήσεων τσάρτερ προς Ελλάδα.

Πάντως, ως ανομοιογενής και μόνο θα μπορούσε να χαρακτηριστεί η άνοδος που εμφανίζεται στους μεγάλους γερμανικούς Τ.Ο. Επίσης ορισμένοι σπεσιαλίστες θα σημειώσουν ενδεχομένως και οριακή μείωση. Η TUI, σύμφωνα με εκτιμήσεις κορυφαίων στελεχών της, δεν πρόκειται να υπερβεί το 5% μετά τη μεγάλη αύξηση του '98, σε αντίθεση με τον Neckermann, που αναμένεται να φθάσει διψήφια νούμερα ανόδου.

Μεγάλη αύξηση

Η εφημερίδα "Επενδυτής" από την οποία προέρχεται το σχετικό δημοσίευμα μίλησε με τον κ. Reiner Hoffmann, διευθυντή Πωλήσεων και Marketing της LTU, ο οποίος τονίζει ότι για τη Ρόδο και τη Χαλκιδική η εταιρεία θα σημειώσει αύξηση άνω του 40%, ενώ η Κρήτη θα ξεπεράσει το 20%. Η κ. Hoffmann εξέφρασε τη δυσαρέσκειά του για τα αεροδρόμια του Ηρακλείου και της Ρόδου, όπου μολονότι υπάρχει βελτίωση στους χώρους υποδοχής, οι αεροδιάδρομοι δεν έχουν βελτιωθεί ούτε έχουν αυξηθεί οι θέσεις στάθμευσης των αεροσκαφών, με αποτέλεσμα τους μήνες αιχμής να υπάρχει αιδιαχώρητο και ως εκ τούτου να δημιουργούνται καθυστερήσεις στις πτήσεις.

Ο διευθυντής Πωλήσεων της LTU υπογραμμίζει ότι η Ελλάδα προσφέρει ακόμη ανταγωνιστικές τιμές. Τονίζει δε ότι μειώθηκαν κατά 25% οι κρατήσεις της εταιρείας του προς Τουρκία, και ότι οι συγκεκριμένοι τουρίστες θα μοιραστούν στην Ισπανία, την Τυνησία, την Αίγυπτο και την Ελλάδα. Τέλος αναφέρει ότι το προσεχές καλοκαίρι προβλέπεται να πωληθεί το 40% της LTU.

Ο κ. Μιχάλης Καραβάς, ιδιοκτήτης του Attica Reisen του μεγαλύτερου ελληνικών συμφερόντων Τ.Ο. στην Ευρώπη, υπογραμμίζει την "κοιλιά" που εμφανίζουν οι κρατήσεις τις τελευταίες 2 εβδομάδες σε σχέση με το αντίστοιχο περσινό διάστημα, χαρακτηρίζει όμως το φαινόμενο παροδικό. Αναφορικά με την εταιρεία του, η συνολική άνοδος αγγίζει το 23%.

Αντίθετα με την Ελλάδα, όπως τονίζει ο διευθύνων σύμβουλος του Attica Reisen, πτώση στους περισσότερους Τ.Ο. συγκριτικά με πέρυσι παρουσιάζει η Κύπρος.

Ο κ. Καραβάς επισημαίνει την ανάγκη ύπαρξης σοβαρού ελληνικού αερομεταφορέα τσάρτερ, γεγονός που θα αμβλύνει τις εκάστοτε πιέσεις των αεροπορικών εταιρειών που πλέον κατευθύνουν το γερμανικό τουρισμό. Τέλος προσθέτει ότι η εταιρεία του πετά από 15 γερμανικά αεροδρόμια σε 19 ελληνικά.

Ελληνικά τσάρτερ

Την ίδια άποψη εκφράζει στην έκθεσή του και ο διευθυντής του ΕΟΤ Γερμανίας κ. Πλάτων Δαβάκης. Χαρακτηριστικά τονίζει ότι αν δεν αντιμετωπιστεί το μεγάλο πρόβλημα της αερομεταφοράς, η Ελλάδα δεν ωφελείται ουσιαστικά από τον τουρισμό, αφού από το σύνολο του τουριστικού πακέτου, το 25% μένει στη Γερμαμία (στο 12% τα κέρδη Τ.Ο. και στο 13% του τουριστικού γραφείου), το 40% αφορά τη δαπάνη αερομεταφοράς και μόνο το 35% οδηγείται στην Ελλάδα.

Από την Στατιστική

Έρευνα για οικογενειακές δαπάνες

Ξεκίνησε πρόσφατα

Έρευνα οικογενειακών υπολογισμών, βρίσκεται σε εξέλιξη από τις αρχές Φεβρουαρίου και θα διαρκέσει μέχρι το τέλος Οκτωβρίου.

Την έρευνα διενεργεί η Στατιστική Υπηρεσία Ελλάδος, με συνεργάτες και υπαλλήλους, και θεωρείται από τις πλέον σοβαρές έρευνες, εξαιτίας των στοιχείων που αντλούνται από τα νοικοκυριά (δαπάνες, προγραμματισμός εσόδων - εξόδων, εκπαίδευση τέκνων και προοπτικές).

- Από τις μέχρι τώρα ενδείξεις, οι κάτοικοι της Δωδεκανήσου και ειδικότερα της Ρόδου, δεν ανταποκρίνονται στην «ενόχληση» αν και είναι υποχρεωτική από το νόμο η διαδικασία αυτή, γεγονός που δημιουργεί ποικίλα προβλήματα, στην άντληση στοιχείων τα οποία είναι άκρως χρήσιμα για την περιοχή. Τα στοιχεία αυτά, αξίζει να σημειωθεί ότι είναι εξαιρετικά χρήσιμα αφού αξιοποιούνται στην συνέχεια, και από τοπικούς φορείς, για την ανάληψη πρωτοβουλιών και επενδύσεων κάθε είδους.
- Εκτιμάται πάντως, ότι με κοινές προσπάθειες, θα βοηθηθεί το έργο των ερευνητών, έτσι ώστε να εξελιχθεί ομαλά η έρευνα αυτή μέσα στις προσεχείς εβδομάδες. Στελέχη της ΕΣΥΕ πάντως, διευκρινίζουν, ότι η συγκέντρωση στοιχείων, δεν έχει καμμία σχέση με το Υπουργείο των Οικονομικών ή την ΔΟΥ, και κατά συνέπεια δεν υπάρχει φόβος για διαρροή ατομικών φορολογικών στοιχείων. Η έρευνα, αφορά και μόνο τους δείκτες της οικονομίας.

Pa-Li

Έπιπλα για το σπίτι
και τον επαγγελματικό χώρο.
Μελέτες- Διακοσμήσεις
Ειδικές κατασκευές



Κλείνοντας 10 χρόνια κοντά σας,
σας προσφέρουμε μέχρι
και 36 μηνιαίες δόσεις

Στεφ. Καζούλη 14
Πλατ. Φώκιαλη Ρόδος
τηλ. 0241-27165
Fax: 0241-31521

ΥΠΑΡΧΟΥΝ ΠΟΛΛΟΙ ΤΡΟΠΟΙ
να βγεις κερδισμένος!

ERICSSON GF 768 ή NOKIA 5110

ΔΩΡΕΑΝ & ΔΩΡΟ

B free SIEMENS C10
ή ΕΓΧΡΩΜΗ ΤΗΛΕΟΡΑΣΗ 14"
ή Ασύρματο DAEWOO DECT 3000

ΜΕ ΣΥΝΔΕΣΗ TELESTET ΣΕ ΟΠΟΙΟΔΗΠΟΤΕ ΟΙΚΟΝΟΜΙΚΟ ΠΑΚΕΤΟ ΓΙΑ 12 ή 24 ΜΗΝΕΣ

TELESTET all

ΧΩΡΙΣ ΠΙΣΤΩΤΙΚΗ ΚΑΡΤΑ

ΤΟ ΦΘΗΝΟΤΕΡΟ
ΠΑΓΙΟ 4.500 δρχ.
και χρέωση
ανά δευτερόλεπτο
από 0,85 δρχ.
με friends & family

οι προσφορές ισχύουν για περιορισμένο αριθμό συσκευών

ΝΤΑΚΟΣ ΕΠΙΚΟΙΝΩΝΙΕΣ Α.Ε.
κοντά σου!

Ν. ΜΑΓΓΙΩΡΟΣ ΕΠΕ
ΓΡ. ΛΑΜΠΡΑΚΗ 29 ΡΟΔΟΣ
ΤΗΛ. 32815 FAX 73228

ΜΙΚΡΕΣ Αγγελίες

ΜΕΤΑΧΕΙΡΙΣΜΕΝΑ ΔΙΚΥΚΛΑ

από **100.000**

ΑΒΕΤΕ Κ. ΚΩΣΤΑΡΙΔΗΣ
ΤΗΛ. 22157, 20874, 22325

ΜΕΓΑΛΕΣ ΕΥΚΑΙΡΙΕΣ

ΠΩΛΟΥΝΤΑΙ ΕΛΑΦΡΩΣ ΜΕΤΑΧΕΙΡΙΣΜΕΝΕΣ

ΜΟΤΟΣΙΚΛΕΤΕΣ ENDURO
YAMAHA DT 125
SUZUKI DR 125
KAWASAKI KLR 250

ΕΥΚΟΛΙΕΣ ΠΛΗΡΩΜΗΣ

ΑΒΕΤΕ Κ. ΚΩΣΤΑΡΙΔΗΣ
ΤΗΛ. 22157, 20874, 22325

Από Εμπορική Εισαγωγική Εταιρεία

ΖΗΤΕΙΤΑΙ
ΥΠΕΥΘΥΝΟΣ ΑΠΟΘΗΚΗΣ

Απαιτούμενα προσόντα:
- Νέος ηλικίας 25-30 ετών
- Καλή γνώση Η/Υ για έκδοση τιμολογίων
- Οργανωτικές ικανότητες
- Προϋπηρεσία θα ληφθεί υπ' όψιν
- Δίπλωμα οδήγησης

Πληρ. τηλ. 38650-38990
Fax: 38785
Απογευματινές ώρες: 17.00-20.00

ΕΤΑΙΡΕΙΑ ΧΡΗΜΑΤΟΟΙΚΟΝΟΜΙΚΩΝ ΥΠΗΡΕΣΙΩΝ (ΑΕΛΔΕ)

Ζητά δεσποινίδα ή κυρία απόφοιτη οικονομικής σχολής (ΑΕΙ, ΤΕΙ ή άλλη), με γνώσεις Αγγλικών και χειρισμού Η/Υ.

Οι ενδιαφερόμενες θα πρέπει να προσκομίσουν βιογραφικό και φωτογραφία.

Πληρ. Βενετοκλέων 48, τηλ. 74000

ΠΩΛΕΙΤΑΙ

επί της Ρόδου-Λίνδου 447 τ.μ. ισόγειο κατάστημα με 475 τ.μ. Α' όροφο (για βιοτεχνική χρήση) ελεύθερο μίσθωσης αξίας 230.500.000 δρχ.
ΚΑΙ αποθήκη επί της Ρόδου-Λίνδου 240 τ.μ. ελεύθερη μίσθωσης αξίας 36.000.000 δρχ.

Πληροφορίες ΕΥΡΩΚΤΗΜΑΤΙΚΗ
Γιάννης και Μιχάλης Ευσταθίου
τηλ. 73819, 74917, κιν. 094/374546

ΠΩΛΕΙΤΑΙ

οικόπεδο 2.500 τ.μ. στα Ασγούρου για **βιοτεχνική χρήση**, σε πολύ μικρή απόσταση από τη Λεωφ. Ρόδου-Λίνδου, άρτιο και οικοδομήσιμο, αξίας 35.000.000 δρχ.

ΠΩΛΕΙΤΑΙ

οικόπεδο 1.000 τ.μ. με άδεια οικοδομής για **βιοτεχνική χρήση** 300 τ.μ. ισόγειο, και δυνατότητα προσθήκης ορόφων αξίας 18.000.000 δρχ.

Πληροφορίες ΕΥΡΩΚΤΗΜΑΤΙΚΗ
Γιάννης και Μιχάλης Ευσταθίου
τηλ. 73819, 74917, κιν. 094/374546

ΠΩΛΕΙΤΑΙ RENAULT 5 μοντέλο 1983 σε άριστη κατάσταση μόνο 450.000. Πληρ. τηλ. πρωί 32513, απόγευμα 62365 AA26796

ΠΩΛΕΙΤΑΙ HONDA CIVIC 1.200 c.c. αυτόματο, χρώμα μεταλλικό σε άριστη κατάσταση, μοντέλο '84. Τιμή προσιτή. Πληρ. τηλ. 42318 AA26772

ΠΩΛΕΙΤΑΙ RENAULT LT 18, 1400 c.c. μοντ. '82 σε πολύ καλή κατάσταση. Τιμή 600.000. Πληρ. τηλ. 93354. AA26814

ΠΩΛΕΙΤΑΙ VESPA PIAGGIO 200 cc LX σε τιμή ευκαιρίας, με λίγα χιλιόμετρα. Πληρ. τηλ. 77634, 67362, 094-925523 AA26797

ΠΩΛΕΙΤΑΙ MAZDA 323 1300 - 16βάλβιδο σε άριστη κατάσταση με ζάντες - λάστιχα καινούργια, 2 αεροτομές, ηλεκτρ. παρ./κλειδ. και ηχοσύστημα. Πληρ. τηλ. 095-568972 πρωί και 0932-465981 απόγευμα κ. Γιώργος AA26794

ΠΩΛΕΙΤΑΙ ΑΔΕΙΑ ΤΑΞΙ ΜΕ ΤΟ ΟΧΗΜΑ Ή ΧΩΡΙΣ ΑΥΤΟ. ΠΛΗΡ. ΤΗΛ. 63614 AA26773

ΠΩΛΕΙΤΑΙ μηχανάκι SUZUKI "ADRESS" λόγω αναχώρησης σε πολύ καλή κατάσταση και λογικότατη τιμή. Φυλάσσεται συνεχώς σε γκαράζ. Πληρ. τηλ. 094 678251 κ. Γιώργο ΠΑ26774

ΠΩΛΕΙΤΑΙ MERCEDES 230 E σε άριστη κατάσταση, υδραυλικό τιμόνι, air condition, δερμάτινα καθίσματα, ραδιοκασετόφωνο. Πληρ. τηλ. 90432 AA26761

ΠΩΛΕΙΤΑΙ αυτοκίνητο μάρκας PEUGEOT 106, 3θυρο, 1.400 κυβικά, μοντέλο 7ος του '98 με air condition, συναγερμό, κεντρικό κλείδωμα, ηλεκτρικά παράθυρα, προβολείς ομίχλης και ηχοσύστημα SONY με CD. Πληρ. τηλ. 76640 ώρες γραφείου AA26742

ΠΩΛΕΙΤΑΙ SUZUKI ADRESS 100 c.c. 3 ετών σε άριστη κατάσταση. Δεκτός κάθε έλεγχος. Τιμή 360.000 δρχ. Πληρ. τηλ. 36262 AA26743

ΠΩΛΕΙΤΑΙ φορτηγό MERCEDES 814 σε άριστη κατάσταση. Δεκτός κάθε έλεγχος. Πληρ. τηλ. 68422 πρωινές ώρες AA26493

ΠΩΛΕΙΤΑΙ αυτοκίνητο μάρκας OPEL KADET σε άριστη κατάσταση και στην τιμή των 600.000 δρχ. Διαθέτει ραδιοκασετόφωνο, καινούργιες ζάντες και λάστιχα. Πληρ. τηλ. 76631-094/351554 AA26729

ΠΩΛΕΙΤΑΙ μηχανή KAWASAKI Eliminator 400 cc μοντέλο '93 σε πολύ καλή κατάσταση. Πληρ. τηλ. 21866 και 094-935325 AA26780

ΠΩΛΕΙΤΑΙ αυτοκίνητο NISSAN ALMERA EXCECUTIVE II 1400 cc χρώματος άσπρο με δερμάτινο σαλόνι, air condition, ξύλινη επένδυση, υδραυλικό τιμόνι, αερόσακο, ζάντες αλουμινίου, προβολείς ομίχλης, ηλεκτρικά παράθυρα, ηλεκτρομαγνητικές κλειδαριές, αεροτομή, ηλεκτρικοί καθρέπτες, δερμάτινο λεβιέ ταχυτήτων, διακοσμητικό εξάτμισης και PIONEER CD 6 δίσκων. Τιμή 5.000.000, εγγύηση αντιπροσωπείας. Πληρ. τηλ. 27743, 37005 κ. Γιάννη ΠΑ26620

ΠΩΛΕΙΤΑΙ FORD ESCORT μοντέλο '79, 1100cc, τετράπορτο, χρώματος ασημί. Πληρ. τηλ. 36872, 20546 ώρες 5-9μ.μ., κος Νίκος

ΠΩΛΕΙΤΑΙ μηχανή BENELLI 50 c.c. χρώματος κόκκινο. Τιμή 550.000 δρχ. η ανταλλάσεται με φορτηγάκι ή κλούβα. Πληρ. τηλ. 094-102301 ή 95584 απογευματινές ώρες

ΠΩΛΕΙΤΑΙ HONDA MAGNA 750 cc σε πολύ καλή κατάσταση και τιμή ευκαιρίας. Πληρ. τηλ. 72713, 75875 κινητό 094/900483 ΠΑ26657

ΠΩΛΕΙΤΑΙ μηχανή μάρκας YAMAHA 750 cc SUPER TENERE. Δεκτός οποιοσδήποτε έλεγχος. Τιμή 2.000.000. Πληρ. τηλ. 27743-37005 κ. Γιάννη AA26621

PLANET Z
ΖΗΤΕΙΤΑΙ

πωλητής-πωλήτρια για το κατάστημα παιχνιδιών και σερβιτόροι-βοηθός barman για το ZBOOM στην παραλία Ιαλυσού-έναντι ξενοδ. ELISABETH.

Πληρ. τηλ. 94428
ώρες 09.00-21.00.

Από το πρακτορείο Γενικού Τουρισμού "Elafos Reisen"

ΖΗΤΟΥΝΤΑΙ

α) νέος ή νέα με άριστη γνώση της γερμανικής γλώσσας δια την στελέχωση υποκαταστημάτων.
Προϋπηρεσία επιθυμητή.
β) Οδηγοί τουριστικών λεωφορείων με γνώση της γερμανικής γλώσσας. Προϋπηρεσία απαραίτητη.

Πληροφορίες κ. Χατζημιχάλη Μιχάλη ή κ. Παπαδόπουλο Παύλο, τηλ. 66543/4/5

ΠΩΛΟΥΝΤΑΙ

2 αυτοκίνητα TOYOTA DINA φορτηγά
2 MERCEDES φορτηγά και ένα ανατρεπόμενο
Ακίνητα (αποθήκες, μαγαζιά, ημιτελείς ορόφοι και ακάλυπτα οικόπεδα) εντός σχεδίου πόλης Ρόδου, πλησίον λεωφ. Ρόδου-Καλλιθέας εξ ολοκλήρου ή τμήμα.

Πληροφορίες τηλ. 0932463773, 095-507344, 23126, 21611

ΟΙΚΟΔΟΜΙΚΕΣ ΕΠΙΧΕΙΡΗΣΕΙΣ ΤΖΟΓΙΑ ΜΑΡΙΑ και ΥΙΟΙ
ΠΩΛΟΥΝΤΑΙ

- Διαμερίσματα 85 τ.μ., 75 τ.μ., 50 τ.μ. στην οδό Αθηνών
- Αποθήκη 200 τ.μ. στην οδό Ατταβύρου

Πληρ. τηλ. 30069

ΣΙΜΟΣ ΠΑΡΑΣΚΕΥΑΣ & ΥΙΟΣ ΕΠΕ
ΜΕΤΑΧΕΙΡΙΣΜΕΝΑ
ΜΟΝΟ ΣΕ ΑΡΙΣΤΗ ΚΑΤΑΣΤΑΣΗ
18μηνος ΔΙΑΚΑΝΟΝΙΣΜΟΣ

1. FORD ESCORT	1.100 c.c.	1989	1.200.000
2. NISSAN MICRA	1.235 c.c.	1991	1.700.000
3. TOYOTA COROLLA	1300 c.c.	1992	1.950.000
4. Φορτηγό TOYOTA DIESEL	2.400 c.c.	1994	2.500.000
5. FIAT UNO 45	1.000 c.c.	1992	1.200.000

ΑΥΣΤΡΑΛΙΑΣ 70 - ΡΟΔΟΣ • Τηλ. 79200-79201-79202

Από τη νέα έκθεση BMW του ΘΩΜΑ ΒΕΡΒΙΛΗ πωλούνται τα παρακάτω μεταχειρισμένα αυτοκίνητα:
1) BMW 316 μοντέλο '92 με πολλά εξτρά σε άριστη κατάσταση
2) BMW 318 M40 μοντέλο '89
3) VW κλούβα τρανσπόρτα πετρέλαιο 2.400 κυβικά μακρί σασί μοντέλο '93
4) V.W. τρανσπόρτα πετρέλαιο ανοιχτό 2.400 κυβικά μοντέλο '92
5) FORD TRANSIT 2500 κυβικά ανοιχτό διπλό λάστιχο πίσω μοντέλο'92
6) FORD COURIEL, κλουβίτσα 1.800 κυβικά '94 μοντέλο
7) V.W. CANDI ανοιχτό μοντέλο '90
8) MITSUBISHI κλούβα 2.500 κυβικά μοντέλο τέλος '96
9) MERCEDES 410 φορτηγό μοντέλο '93
Όλα τα αυτοκίνητα είναι σε πολύ καλή κατάσταση και έχουν ένα χρόνο εγγύηση. 6ο χλμ. Λεωφ. Ρόδου-Λίνδου τηλ. 62928-66669

εργασιες

ΖΗΤΟΥΝΤΑΙ εργάτες και καθαρίστριες. Πληρ. τηλ. 29220-29215 (από 9 π.μ.-8 μ.μ.) AZ26882

ΠΩΛΗΤΗΣ ή ΠΩΛΗΤΡΙΑ εξαιρετική ευκαιρία για ένα άτομο να συνεργαστεί με μεγάλο οικονομικό οργανισμό (ΑΕΖΥ ΑΕ). Εκπαιδευτικό πρόγραμμα στον επιτυχημένο υποψήφιο στα κεντρικά γραφεία. Ο υποψήφιος πρέπει να είναι μόνιμος κάτοικος Ρόδου. Τουλάχιστον δύο χρόνια ανώτερης παιδείας, προτιμούνται πτυχιούχοι. Απαιτείται εξαιρετική προσωπικότητα και ικανότητα να συναντά υψηλά ιστάμενους επαγγελματίες. Μισθός συν προμήθειες. Τηλεφωνείστε ή αποστείλατε βιογραφικό. Τηλέφωνο και διεύθυνση τα εξής: Τηλ. 77979 Διεύθυνση Τ.Θ. 427 fax 75026 υπ' όψιν κ. Μαργωμένου Μανώλη ΠΖ26876

ΖΗΤΕΙΤΑΙ από μικρό ξενοδοχείο στην Ιξιά Ιαλυσού προσωπικό των κάτωθι ειδικοτήτων: α) Καμαριέρα, β) Βοηθός υποδοχής. Πληρ. τηλ. 0932473467 ή 31054 ΠΖ26877

ΖΗΤΟΥΝΤΑΙ ΠΩΛΗΤΡΙΕΣ. ΩΡΑΡΙΟ ΣΥΝΕΧΕΣ Η ΔΙΑΚΕΚΟΜΜΕΝΟ. ΠΛΗΡ. ΤΗΛ. 32125 ΠΖ26878

ΚΥΡΙΑ ΖΗΤΑ ΕΡΓΑΣΙΑ, γνωρίζουσα άριστα Αγγλικά για πρωινές ώρες. Πληρ. τηλ. 30370 AZ26856

ΖΗΤΕΙΤΑΙ μάγειρας ή βοηθός μαγείρου στην Π. Πόλη. Πληρ. τηλ. 25293 AZ26857

Από ξενοδοχείο εντός πόλεως **ΖΗΤΟΥΝΤΑΙ:** α) ρεσεψιονίστ, απόφοιτη τουριστικής σχολής με προϋπηρεσία, ομιλούσα Αγγλικά-Γερμανικά, β) Άτομο για σνακ-μπαρ πεπειραμένο (να ξέρει να ψήνει κ.λπ.) και να μιλά Αγγλικά-Γερμανικά. Πληρ. τηλ. 35831 AZ26858

ΖΗΤΕΙΤΑΙ έμπειρος μάγειρας για εστιατόριο. Πληρ. τηλ. 39645, ώρες 20.00-22.00 AZ26859

AVIS RENT A CAR ΖΗΤΑΕΙ υπαλλήλους που να μιλούν άπταιστα Γερμανικά για την περιοχή Λίνδου-Λάρδου. Να είναι πάνω των 21 ετών και να έχουν δίπλωμα οδήγησης. Πληρ. τηλ. 24990 AZ26862

ΖΗΤΕΙΤΑΙ διαιτολόγος και αισθητικός απόφοιτος του ΤΕΙ. Πληρ. τηλ. 37707 AZ26860

ΖΗΤΟΥΝΤΑΙ: α) σερβιτόροι και σερβιτόρες νεαροί. Να γνωρίζουν Αγγλικά και Ιταλικά απαραίτητη προϋπηρεσία σε πιτσαρία, β) πιτσαιόλοι και μάγειροι με προϋπηρεσία στην Ιταλική κουζίνα, γ) υπεύθυνος ή υπεύθυνη σάλας με προϋπηρεσία. Απαραίτητο βιογραφικό σημείωμα, τηλ. επικοινωνίας 30823 από 14.00-16.00 μ.μ. AZ26861

ΖΗΤΟΥΝΤΑΙ πωλήτριες από καταστήματα χρυσών και ασημένιων κοσμημάτων. Γερμανικά, Αγγλικά απαραίτητα. 6ο χλμ. λεωφ. Καλλιθέας. Πληρ. τηλ. 76538, 67375, 67738 AZ26548

ΖΗΤΕΙΤΑΙ κοπέλα που να μιλάει άπταιστα Γερμανικά για να εργασθεί σε τουριστικό κατάστημα στο Εμπορικό Κέντρο "Ε'ψιλον" στο Φαληράκι. Πληρ. τηλ. 65564, 62514. Μισθός ικανοποιητικός AZ26845

ΖΗΤΟΥΝΤΑΙ από την εταιρεία Μ.Ι. ΚΕΣΙΔΗ δύο νέοι ηλικίας 22-30 ετών με δίπλωμα οδηγού αυτοκινήτου Β' κατηγορίας και μοτοποδηλάτου. Πληρ. κ. Κεσίδη, τηλ. 28136 AZ26834

ΖΗΤΕΙΤΑΙ μπάρμαν για ξενοδοχείο εντός πόλεως. Πληρ. τηλ. 37654 ώρα 17.00-19.00 ΠΖ26835

EL DIVINO CAFE-MUSIC BAR. ΖΗΤΟΥΝΤΑΙ νέοι και νέες ευπαρουσίαστοι για να εργασθούν σε καφετέρια στο κέντρο της πόλης. Απαραίτητη προϋπηρεσία και Αγγλική γλώσσα. Πληρ. τηλ. 39041 12π.μ. -2 μ.μ. ΠΖ26836

ΖΗΤΕΙΤΑΙ υπεύθυνη κυρία ελληνικής καταγωγής για μόνιμη εργασία ως μπέιμπι σίτερ. Πληρ. τηλ. 69003 ΠΖ26828

ΣΧΟΛΗ ΟΔΗΓΩΝ
ΚΟΥΣΗ ΠΑΝΤΕΛΗ
ΔΙΠΛΩΜΑΤΑ ΕΡΑΣΙΤΕΧΝΙΚΑ ΕΠΑΓΓΕΛΜΑΤΙΚΑ ΜΟΤΟΣΙΚΛΕΤΑΣ

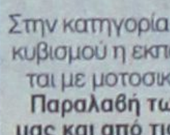

-Επεκτάσεις όλων των κατηγοριών
-Αναθεωρήσεις ληγμένων αδειών
-Μετατροπές ξένων αδειών σε ελληνικές

Οδός Βαλαωρίτου 9
(έναντι HOTEL SEMIRAMIS πίσω από το νοσοκομείο
INTERNET: WWW ADRESS
http:
www.geocities.com/BourbonStreet/9302
Δεκτές όλες οι πιστωτικές κάρτες
(ΠΡΟΣΟΧΗ): ΜΑΘΗΜΑΤΑ
α. Μοτοσικλέτας μεγάλου κυβισμού από 125 cc έως ανεξαρτήτου
6. Μοτ/τας έως 125 cc
γ. Μοτοποδηλάτου 50 cc
Διαθέτουμε επίσης κι αυτόματες μοτοσικλέτες 125 cc

Πληρ, τηλ.
29157-73820-94777
ΚΑΙ ΑΝΑ ΠΑΣΑ ΣΤΙΓΜΗ ΣΤΑ ΚΙΝΗΤΑ τηλ.
094511313-094203343

Στην κατηγορία ανεξαρτήτου κυβισμού η εκπαίδευση γίνεται με μοτοσικλέτα 500 cc
Παραλαβή των μαθητών μας και από τις οικίες τους
"Η σωστή και μεθοδική εκπαίδευση στα σύγχρονα οχήματά μας, βάζει γερά θεμέλια για τη δημιουργία ενός καλού νέου οδηγού"
ΠΜ26759

RODOS PRINCESS
★★★★
BEACH HOTEL

PRINCESS SUN

Τα ξενοδοχεία Rodos Princess και Princess Sun στο Κιοτάρι επιθυμούν να προσλάβουν με την έναρξη της σαιζόν 1999 τους παρακάτω συνεργάτες:

ΥΠΑΛΛΗΛΟΥΣ ΥΠΟΔΟΧΗΣ

με προϋπηρεσία και γνώσεις Ιταλικής και Γαλλικής γλώσσας καθώς και βασικές γνώσεις χειρισμού ηλεκτρονικού υπολογιστή

ΝΥΧΤΕΡΙΝΟ ΥΠΑΛΛΗΛΟ ΥΠΟΔΟΧΗΣ

με γνώση Γερμανικής γλώσσας και βασικές γνώσεις χειρισμού ηλεκτρονικού υπολογιστή.
Η γνώση μηχανογραφημένης main courante και της Ιταλικής γλώσσας θα συνυπολογισθούν.

Οι ενδιαφερόμενοι/-ες μπορούν να επικοινωνήσουν με το ξενοδοχείο καθημερινά (εκτός Κυριακής) μεταξύ 9:00 -15:00 στο τηλέφωνο: (0244) 47102, ή να στείλουν το βιογραφικό τους στο fax: (0244) 47267

ΜΙΚΡΕΣ Αγγελίες

ΖΗΤΟΥΝΤΑΙ:α) έμπειροι διανομείς για πίτσα που να γνωρίζουν καλά την πόλη, β) προσωπικό έμπειρο για κουζίνα για πλήρη απασχόληση ή μερική, γ) σερβιτόροι έμπειροι για πλήρη ή μερική απασχόληση. Πληρ. τηλ. 75217 ώρες 12.00-14.00 ΠΖ26829

ΖΗΤΕΙΤΑΙ φιλανδέζα ή σκανδινόφωνη σερβιτόρα για καφετέρια-εστιατόριο SUMMER DREAM. Πληρ. τηλ. 22451 κ. Κώστα ΠΖ26830

ΖΗΤΕΙΤΑΙ κυρία που να ομιλεί ελληνικά ως εσωτερική βοηθός σε οικογένεια. Πληρ. τηλ. 90447 ΠΖ26831

ΖΗΤΕΙΤΑΙ βοηθός σερβιτόρου από εστιατόριο εντός πόλεως. Πληρ. τηλ. 31680 AZ26832

ΖΗΤΟΥΝΤΑΙ από το κατάστημα ρούχων "MAD STUFF" στην Παλιά Πόλη και στη Λίνδο, έμπειροι πωλητές ή πωλήτριες που να γνωρίζουν Αγγλικά ή Γερμανικά. Μισθός και ποσοστά. Πληρ. τηλ. 094-857113 και 27073 κ. Νίκο AZ26823

ΖΗΤΟΥΝΤΑΙ κοπέλες εμφανίσιμες να εργασθούν σε καφετέρια εντός πόλεως. Πληρ. τηλ. 23806 AZ26821

ΖΗΤΟΥΝΤΑΙ ψησταρής, μάγειρας, σερβιτόρες, σερβιτόροι που να γνωρίζουν ξένες γλώσσες (Αγγλικά και Γερμανικά) για να εργαστούν στην κοσμική ταβέρνα "ΤΖΙΒΑΕΡΙ". Πληρ. τηλ. 68602, 67706, 76484 AZ26819

ΖΗΤΕΙΤΑΙ γυναίκα από ανδρόγυνο ηλικιωμένο για ελαφρά εργασία. Για την καταλληλη είναι καλή ευκαιρία. Μισθός ικανοποιητικός, φαγητό και ύπνο. Πληρ. τηλ. 27858 AZ26818

Από την εταιρεία ΒΑΠ Π. ΚΟΥΓΙΟΣ ΑΒΕΕ, **ΖΗΤΕΙΤΑΙ** νέος δραστήριος, οργανωτικός και φιλόδοξος για το τμήμα των πωλήσεων. Πτυχίο Οικονομικού Κλάδου ή Διοίκησης Επιχειρήσεων ή προυπηρεσία στο χώρο των πωλήσεων θα ληφθούν υπ' όψη. Αποδοχές ικανοποιητικές, σύγχρονο περιβάλλον εργασίας και προοπτικές εξέλιξης. Πληρ. τηλ. 61434 AZ26813

ΠΩΛΕΙΤΑΙ

μηχάνημα εκτύπωσης φωτογραφιών σε 1 ώρα NORITSU QSS 503.
Μηχάνημα εμφάνισης όλων των τύπων φιλμ. Εμφανίζει 72 ρολλά φιλμ ανά ώρα και τυπώνει 1.600 φωτογραφίες την ώρα. Χρόνος εκτύπωσης 25 λεπτά.
Ολα σε υπεράριστη κατάσταση και σε πολύ καλή τιμή.

Πληροφορίες τηλέφωνα
0241-30243, fax: 0241-73640

McDonald's

Η Mc Donald's ΖΗΤΕΙ ΓΙΑ ΤΟ ΚΑΤΑΣΤΗΜΑ ΤΗΣ ΣΤΗ ΡΟΔΟ:
1. MANAGERS
2. ΥΠΕΥΘΥΝΟΣ ΥΠΟΔΟΧΗΣ

ΟΙ ΥΠΟΨΗΦΙΟΙ ΠΡΕΠΕΙ:
- Να είναι ηλικίας από 18-30 ετών
- Να είναι διαθέσιμοι για εκπαίδευση στην Αθήνα με έξοδα της εταιρίας
- Να έχουν ομαδικό πνεύμα
- Να ομιλούν Αγγλικά

Η εταιρία προσφέρει απασχόληση σε ετήσια βάση, με προοπτικές εξέλιξης και μισθό αναλόγως προσόντων.
Οι ενδιαφερόμενοι παρακαλούνται να στείλουν βιογραφικά σημειώματα με πρόσφατη φωτογραφία (απολύτως απαραίτητη), στην πιο κάτω διεύθυνση:
Υπ' όψιν Κου Δ. Κατερέλου
Σάββα Παυλίδη 8Β
Ρόδος

McDonald's is seeking Staff to fill the following positions in it's Rhodes branch:
- Managers
- Hostess

All applicants should:
- be available for training in Athens (costs covered by company)
- be aged between 18-25 years
- be able to work in a team environment
- speak English and Greek

The company offers work twelve months of the year with chances of promotion. Salary shall be according to personal qualifications.
Please send C.V. with a recent photograph to the fllowing address:
Mr. D. Katerelos,
Savva Pavlides 8b,
Rhodes

Από την εταιρεία Τ.Γ. Ζαριφόπουλος Α.Ε. υποκατάστημα Ρόδου ΖΗΤΕΙΤΑΙ βοηθός ηλεκτρολόγου. Πληρ. τηλ. 66607-67092 από 08.00-16.00 ΠΖ26812

ΖΗΤΕΙΤΑΙ πεπειραμένη κοπτοράπτρια. Πληρ. τηλ. 86652 από 8 π.μ.-3 μ.μ. AZ26811

BABYSITTER NORWEGIAN BABYSITTER AVAILABLE FOR ENGLISH-SPEAKING CHILD BETWEEN 2-4 YEARS, 6 DAYS PR. WEEK. THE CHILD MUST BE BROUGHT AND PICKED UP AT OUR HOME IN MICAHIL PETRIDI. PLEASE CALL 30979.ΠΖ26809

ΖΗΤΕΙΤΑΙ εμφανίσιμη κοπέλα, για βραδινή εργασία σε καφετέρια. Πληρ. τηλ. 41086, 41748 AZ26783

ΖΗΤΕΙΤΑΙ άνδρας για απογευματινή εργασία για μεταφορά και συναρμολόγηση επίπλων κάτοχος διπλώματος Γ' κατηγορίας. Πληρ. τηλ. 21087 AZ26810

ΖΗΤΕΙΤΑΙ από φούρνο αρτοποιός. Μισθός ικανοποιητικος. Πληρ. τηλ. 093 2221253 AZ26808

ΖΗΤΟΥΝΤΑΙ από σοβαρό εστιατόριο στην Π. Πόλη α) έμπειρος σερβιτόρος γνώστης δύο τουλάχιστον ξένων γλωσσών για υποδοχή πελατών και β) βοηθός σερβιτόρου έμπειρος. Πληρ. τηλ. 28195, 77315 ΠΖ26775

ΖΗΤΕΙΤΑΙ εμφανίσιμη κοπέλα που να γνωρίζει αγγλικά για να εργασθεί σε καφετέρια στην πόλη της Ρόδου. Πληρ. τηλ. 31845 κ. Μανώλη AZ26776

Animation staff needed for hotels in Rhodos and Crete. For appointment call tel.: 93821/ext. 605 AZ26777

Person with accountan background needed english must be your primairy language and you must have computer skills with excell. Call for appointment: 90572 AZ26778

ΖΗΤΕΙΤΑΙ νεαρή υπάλληλος για τουριστικό κατάστημα εντός πόλεως Ρόδου. Απαραίτητες γνώσεις αγγλικής γλώσσας. Πληρ. τηλ. 20842, 25150 AZ26779

ΖΗΤΕΙΤΑΙ έμπειρος σερβιτόρος και βοηθός σερβιτόρου και λαντζιέρα δια εστιατόριο στην Παλιά Πόλη. Πληρ. τηλ. 25293 AZ26780

ΖΗΤΕΙΤΑΙ πωλήτρια για να εργασθεί σε ζαχαροπλαστείο στο Νιοχωρι. Πληρ. τηλ. 097579239 AZ26781

Εταιρεία ενοικιάσεως αυτ/των **ζητεί** προσωπικό για εργασία στην περιοχή Λίνδου-Λάρδου. Απαραίτητα: δίπλωμα αυτ/του-γνώσεις αγγλικών. Επίσης **ζητείται** άτομο για το γκαράζ του γραφείου της Λάρδου. Απαραίτητα δίπλωμα αυτ/του. Πληρ. τηλ. 81800 08.30-14.30 AZ26782

Από κατάστημα ενδυμάτων **ζητείται** κοπέλα που να γνωρίζει αγγλικά και κατά προτίμηση γερμανικά. Πληρ. τηλ. 22095 AZ26746

ΖΗΤΕΙΤΑΙ κοπέλα για γραφείο εισαγωγών που να μιλά και να γράφει οπωσδηποτε καλά την αγγλική ή γερμανική γλώσσα και να γνωρίζει χειρισμό Η/Υ. Πληρ. τηλ. 27539, 85436 AZ26747

Οικογένεια στο Παραδείσι με δύο μικρά παιδιά, **ζητεί** οικιακή βοηθό. Πληρ. τηλ. 81843, 33853 AZ26748

EUROPE TRAVEL, 5 KLM RHODES-LINDOS AVE (TROFO) HAS THE FOLLOWING FULL-TIME VACANCY FOR THE SUMMER SEASON.
WE REQUIRE AN AIRPORT PEPRESENTATIVE (MALE OF FEMALE) WHO IW FLUENT IN ENGLISH AND POSSIBLY ANOTHER EUROPEAN LANGUAGE. A CURRENT DRIVING LICENCE, AND A FLEXIBLE ATTITUDE TO WORKING HOURS IS ALSO NECESSARY.
FOR FURTHER INFORMATION PLEASE CONTACT CHRISTINE KANTIS BETWEEN 09.30-12.30 & 17.30-20.00 MONDAY TO FRIDAY TEL.: 68860-67, WRITTEN APPLICATIONS CAN BE SENT TO OUR FAX NO. 68871.

TOP PROPERTIES
GEORGIOS S. PIPINOS
ΓΕΩΡΓΙΟΣ Σ. ΠΙΠΙΝΟΣ
ΜΕΣΙΤΗΣ ΑΣΤΙΚΩΝ ΣΥΜΒΑΣΕΩΝ
REAL ESTATE AGENT ★ MEMBER OF F.I.A.B.C.I.

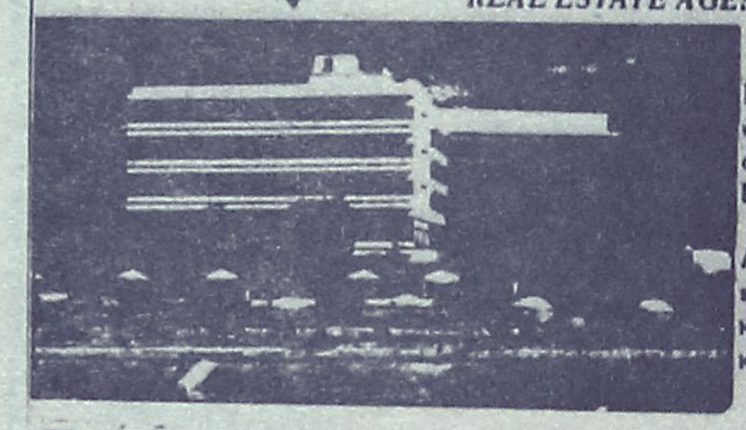

Η "TOP PROPERTIES" είναι ατομική επικείρηση και ανήκει εξ ολοκλήρου στον κ. Γεώργιο Σ. Πιπίνο, που από το 1971 ασχολείται αποκλειστικά και μόνο με επενδύσεις και REAL ESTATE, στο νησί της Ρόδου, καθώς και στην ευρύτερη περιοχή της Δωδεκανήσου.

ΑΠΕΥΘΥΝΟΜΑΣΤΕ: Στους **σοβαρούς, απαιτητικούς** και **επιλεκτικούς** επενδυτές-επικειρηματίες-ελεύθερους επαγγελματίες, Έλληνες και ξένους, υψηλού εισοδηματικού επιπέδου, που ενδιαφέρονται να κάνουν μια σοβαρή επένδυση **προβολής** στο νησί της Ρόδου.

ΠΡΟΣΦΕΡΟΥΜΕ: Α) Υπηρεσίες και πληροφορίες που γίνονται σε προσωπικό επίπεδο με **εκεμύθεια, διακριτικότητα** και **σοβαρότητα.**
Β) Μεγάλη **γκάμα** υψηλής ποιότητας, ακινήτων, όπως: 1) Ξενοδοχεία Α΄ και Β΄ κατηγορίας των 600-500-350-300 κλινών 2) Κεντρικά αστικά ακίνητα κατάλληλα για **Τράπεζες-καταστήματα-γραφεία** 3) Παραλιακές εκτάσεις, κατάλληλες για τουριστικές επενδύσεις των 150.000-100.000-70.000-50.000-36.000 τ.μ. και 4) Διαμερίσματα και μεζονέττες **προβολής.**

ΣΤΟΧΟΣ ΜΑΣ ΕΙΝΑΙ: Να προσφέρουμε στο αγοραστικό μας κοινό **υψηλής ποιότητας ακίνητα** και **ευκαιρίες** στο νησί της Ρόδου. Η εικοσιπενταετής και πλέον πείρα μας στον τομέα αυτό αποτελεί εγγύηση.

ΣΥΝΘΗΜΑ ΜΑΣ ΕΙΝΑΙ: Επενδύστε στη ΡΟΔΟ **ΤΩΡΑ,** σε ακίνητα που **ΑΝΤΕΧΟΥΝ ΣΤΟ ΧΡΟΝΟ**

Γεώργιος Σ. Πιπίνος
ΜΕΣΙΤΗΣ ΑΣΤΙΚΩΝ ΣΥΜΒΑΣΕΩΝ
Γιατί εμείς γνωρίζουμε καλύτερα!

TOP PROPERTIES is a private concern and Mr George S Pipinos, its owner, has earned, over the years, a reputation for integrity and excellence in the world of Real Estate in the Dodecanese.

At Top Properties we try hard to attract important and selective investors: high calibre businessmen/women and discerning professional people, both Greek and foreign, who wish to acquire substantial and valuable property on Rhodes.

We offer our exprertise and advice privately, discreetly and in strict confidence.

We keep a comprehensive list of real estate of the highest specifications:
a. A΄ and B΄ class hotels (600, 500, 350, 300 beds capacity).
b. Centrally situated office buildings and other business premises.
c. Seaside land, ideal for development (hotels, holiday resorts, etc.), of 150.000 100.000, 70.000, 50.000, 36.000 sq.m.
d. Luxury apartments, maisonettes, detached, semi-detached and terraced houses.

Our aim is to give our clients the opportunity to ecquire value for money, first class real estate on Rhodes. Our 25-year-old experience in Real Estate is our warranty.

Our motto is: **Invest in Rhodes. Invest in property. It stands the test of time.**



TOP PROPERTIES
and
George S Pipinos
Because we know best

ΚΕΝΝΕΝΤΥ 38, ΡΟΔΟΣ, 85 100, ΤΗΛ. (0241) 23895, 38243. FAX: (0241) 20883
38 KENNEDY STR., RHODES, 85 100, TEL. (0241) 23895, 38243. FAX: (0241) 20883

CAR EXPERTS

ΞΕΝΑΚΗΣ
ΑΥΤΟΚΙΝΗΤΑ

1. VW GOLF GABRIO, (1985) 1600 cc, λευκό χρώμα. ΤΙΜΗ 1.300.000
2. REANULT CABRIO 1,8 (1993) FULL EXTRA. ΤΙΜΗ 4.600.00
3. TOYOTA COROLLA (1990). ΤΙΜΗ: 1.700.000
4. OPEL VECTRA 1.6, ΚΕΝΤΡ. ΚΛΕΙΔ. (1992). ΤΙΜΗ 2.300.000
5. BMW 316 1.6 (1982). ΤΙΜΗ: 1.100.000
6. RENAULT 18 1.3 R/C (1980). ΤΙΜΗ: 800.000
7. LANCIA YIO 1100 c.c. (1991) Τιμή: 1.400.000
8. FORD SIERRA GT 1600 cc, (1993) P/Φ, E/W, C/L. Τιμή:3.000.000
9. FIAT BRAVA 1,4 SX, (1996), Y/T, E/W, A/B,P/Φ, ζάντες αλουμινίου. ΤΙΜΗ:2.900.000
10. AUDI 80, 1800 cc (1991) C/L, ηλιοροφή, δερμάτινο σαλόνι. ΤΙΜΗ 3.600.000
11. ALFA ROMEO 33 (1987) EW, P/Φ σε άριστη κατάσταση. ΤΙΜΗ 900.000
12. TOYOTA COROLLA (1991), καταλυτικό. ΤΙΜΗ 2.100.000
13. FIAT UNO (1992) E/W, C/L, τιμή 1.200.000.

ΕΠΑΓΓΕΛΜΑΤΙΚΑ-ΑΓΡΟΤΙΚΑ
VW TARO PICK-UP (1993) DIESEL. ΤΙΜΗ: 3.600.000

ΦΟΡΤΗΓΑ
MITSUBISHI L 300 1.600 c.c. μοντέλο 90, A/C, P/Φ ΤΙΜΗ: 1.500.000
MERCEDES VITO 108 DIESEL (1996). ΤΙΜΗ: 5.200.000

ΞΕΝΑΚΗΣ
ΕΠΙΣΗΜΟΣ ΣΥΝΕΡΓΑΤΗΣ KOSMOCAR
ΛΙΝΔΟΥ 238, ΤΗΛ: 61600

ΜΙΚΡΕΣ Αγγελίες

ΖΗΤΟΥΝΤΑΙ νέοι και νέες για εργασία σε κεντρική καφετέρια. Πληρ. τηλ. 094 857517 ΠΖ26749

ΖΗΤΕΙΤΑΙ έμπειρο άτομο για εργασία σε γυράδικο. Πληρ. τηλ. 63252, 76346, 36791 ΠΖ26750

ΖΗΤΟΥΝΤΑΙ πεπειραμένοι πωλητές και πωλήτριες, γνώστες γερμανικής, γαλλικής και ιταλικής γλώσσας, για να εργασθούν σε χρυσοχοείο στην Π. Πόλη, Σωκράτους 150 ή στα Κολύμπια. Πληρ. τηλ. 35420, 10 π.μ.-2μ.μ. ΠΖ26751

ΖΗΤΕΙΤΑΙ μασέρ για μερική ή ολική απασχόληση σε πολυτελές ξενοδοχείο εντός πόλεως Ρόδου. Πληρ. τηλ. 38556, κιν. 0932411548 ΠΖ26752

Rent a car is looking for representative speaking scandinavian and hold driving liaince. Inform 24990 ΑΖ26754

ΖΗΤΕΙΤΑΙ υπάλληλος-νέος-με γνώσεις λογιστικής, χειρισμού Η/Υ για εταιρεία αντιπροσωπειών, με συνεχές ωράριο και απασχόληση όλο το χρόνο. Προϋποθέσεις δίπλωμα αυτοκινήτου και μοτοποδηλάτου. Πληρ. τηλ. 28104, 31838 ΠΖ26753

ΖΗΤΕΙΤΑΙ νέος ή νέα που να ομιλεί αγγλικά ή γερμανικά ή σκανδιναβικά ή ολλανδικά για να εργασθεί σε επιχείρηση στην Παλιά Πόλη με αντικείμενο τα κοσμήματα-υποδήματα-δερμάτινα κ.α. Πληρ. τηλ. 32232, 38708 ΑΖ26755

Κυρία **ζητά** να βρει εργασία σε σπίτι ή σε επιχείρηση σαν μπέμπυ σίτερ, ή δουλειές σπιτιού, ή εστιατορίου ή σε ξενοδοχείο ως καμαριέρα, ή ακόμα και την φροντίδα ηλικιωμένων. Πληρ. τηλ. 095 276839, 76702 ΑΖ26758

ΖΗΤΕΙΤΑΙ νοσηλευτής ή νοσηλεύτρια για απασχόληση σε Γαστρεντερολογικό Ενδοσκοπικό Εργαστήριο. Πληρ. τηλ. 23774, 76914 ΑΖ26745

Από εμπορική εταιρεία **ζητείται** νέος ή νέα για φτιάξιμο ραφιών (Mersadaisins) στο σούπερ μάρκετ συνεχές ωράριο. Πληρ. τηλ. 33977, 30451 από 08.00-15.00 και 18.00-20.30 ΑΖ26718

ΖΗΤΕΙΤΑΙ νεαρός-νεαρή απο την ποτοποιία "ΑΙΓΑΙΟΝ" για εσωτερικές και εξωτερικές εργασίες. Πληρ. τηλ. 62535, 65952 από 8 π.μ. έως 3 μ.μ. ΑΖ26719

ΖΗΤΕΙΤΑΙ πιτσαδόρος και κοπέλες για σέρβις πίτσας με μέτρο. Πληρ. τηλ. 093 2470156, 094 314401 ΠΖ26720

ΖΗΤΟΥΝΤΑΙ ντήλερ για καλλυντικά. Πληρ. τηλ. 93595 ΑΖ26710

Ντήλερ **ζητούνται** πανελλαδικά για ρούχα, εσώρουχα, πιτζάμες, παπούτσια, κοσμήματα, είδη προικός. Επιλέξαμε τους 25 καλύτερους καταλόγους της αγοράς για την δική σας εξυπηρέτηση με τιμές λογικές και προσφορές. Άψογη συνεργασία, δωρεάν αποστολές παραγγελιών, εξτρά ποσοστά-μπόνους. Πληρ. τηλ. 031 275975 10πμ.-4μ.μ., 095 371619 9 π.μ.-9 μ.μ., 0391 41435 9 π.μ.-9μ.μ. ΑΖ26712

ΖΗΤΕΙΤΑΙ δεσποινίς ή κυρία για να εργασθεί ως πωλήτρια σε εμπορικό κατάστημα στην Παλιά Πόλη. Απαραίτητες γνώσεις Αγγλικών-Γερμανικών-Ιταλικών. Προϋπηρεσία θα ληφθεί υπ' όψιν. Ικανοποιητικές αποδοχές. Πληρ. τηλ. 38650-38990, Fax: 38785. Απογευματινές ώρες: 17.00-20.00. ΠΖ26678

ΖΗΤΕΙΤΑΙ πωλήτρια για να εργασθεί σε χρυσοχοείο στην Παλιά Πόλη. Απαραίτητη η γνώση ξένων γλωσσών. Πληρ. τηλ. 22704, 094-607540 ΑΖ26677

ΖΗΤΕΙΤΑΙ από το γραφείο γενικού τουρισμού "ΔΕΛΤΑ ΤΟΥΡΣ" υπάλληλος με άριστη γνώση αγγλικών για μόνιμη εργασία. Πληρ. τηλ. 75828, ώρες 11.00-14.00, 18.00-20.00. ΠΖ26676

ΖΗΤΟΥΝΤΑΙ πωλητές για καταστήματα χρυσοχοΐας σε Φαληράκι και Παλιά Πόλη. Απαραίτητη-γνώση Γερμανικών-Αγγλικών ή Γαλλικών-Αγγλικών. Πληρ. τηλ. 27483-33808. ΠΖ26663

ΖΗΤΕΙΤΑΙ από γραφείο τουρισμού νέος ή νέα 20-30 ετών που να γνωρίζει Αγγλικά-Ιταλικά και να έχει δίπλωμα οδήγησης. Πληρ. τηλ. 75080 ΠΖ26661

ΖΗΤΕΙΤΑΙ υπάλληλος που να ομιλεί ξένες γλώσσες για τουριστικό κατάστημα στην Παλιά Πόλη. Πληρ. τηλ. 75070 ΑΖ26646

ΖΗΤΕΙΤΑΙ πωλητής ή πωλήτρια που να γνωρίζει πολύ καλά την γερμανική γλώσσα για χρυσοχοείο στο Φαληράκι. Μισθός αναλόγως προσόντων. Πληρ. τηλ. 62916, 85983 ΠΖ26607

ΖΗΤΕΙΤΑΙ εμφανίσιμη κοπέλα να εργασθεί σε λέσχη, βραδυνές ώρες, στο Παραδείσι. Πληρ. τηλ. 81194 ώρες από 10 το πρωί έως 12 το βράδυ ΠΖ26304

Από τις ΑΣΦΑΛΕΙΕΣ ΚΑΡΥΔΑΚΗ ΕΠΕ, ΖΗΤΕΙΤΑΙ άτομο 25-30 ετών για μόνιμη εργασία ταμία (ωράριο σπαστό). Οι υποψήφιοι-ες, πρέπει να κατοικούν στην πόλη της Ρόδου, να γνωρίζουν χειρισμό Η/Υ, να έχουν όρεξη για δουλειά, άνεση επικοινωνίας και ευχάριστη προσωπικότητα και απαραίτητως συστάσεις. Επίσης πρέπει να διαθέτουν άδεια οδήγησης μοτοποδηλάτου και αυτοκινήτου. Τυχόν προϋπηρεσία σε ανάλογη θέση επιθυμητή. Πληρ. τηλ. 77000-37000 κ. Καρυδάκη ΠΖ26753

Από εστιατόριο "ΑΡΤΕΜΙΣ" στο Φαληράκι ζητούνται άτομα με τις παρακάτω ιδιότητες:
1. Μάγειρας για αλα καρτ
2. Βοηθοί σερβιτόρου κατά προτίμηση κοπέλες, με γνώση Αγγλικά-Γερμανικά για βραδινή απασχόληση. Πληρ. τηλ. 0932-255631 και 85488 κ. Τάσο ΠΖ26494

GESUGHT WERDEN DEUTCH SPRACHICE BRAUEN ALS VERKAUEERINEN FUR JUWELIERGESCHAFTE INE 61659.

Γραφείο ενοικιάσεως αυτοκινήτων ζητά υπαλλήλους για ΡΟΔΟ-ΛΙΝΔΟ-ΛΑΡΔΟ άνω των 21 ετών με δίπλωμα οδηγήσεως. Απαραίτητα Αγγλικά και 2η γλώσσα θα θεωρηθεί προσόν. Πληρ. τηλ. 24990

ΖΗΤΟΥΝΤΑΙ κοπέλες να εργασθούν στην μπουτίκ PAUL & SHARK. Απαραίτητη η γνώση ξένων γλωσσών και η προϋπηρεσία. Πληρ. τηλ. 74510

ΖΗΤΕΙΤΑΙ κοπέλα για να εργασθεί σε σοβαρό BAR. Πληρ. τηλ. 82161, 0932 805391

διαφορα

ΠΩΛΕΙΤΑΙ στερεοφωνικό MIDI AIWA NSX 999, 2X150 Watt Surround, 3 CD, 2 κασετόφωνα και Subwoo&fax AIWA TS-WQ 100 Watt. 150.000 δρχ. Πληρ.τηλ. 65131, 25712 ΑΔ26879

ΠΩΛΕΙΤΑΙ εξοπλισμός εστιατορίου φούρνος, ψησταριά και φριτέζα υγραερίου μάρκας GARLEND Αμερικής κουζίνα ψυγείο πάγκος, καρέκλες και τραπέζια. Πληρ. τηλ. 63715 κιν. 093-2643829 ΠΔ26880

ΠΩΛΕΙΤΑΙ βάρκα πλαστική 4.30Χ1.60, 200.000. Πληρ. τηλ. πρωί 32513 απόγευμα 62365 ΑΔ26795

ΠΩΛΟΥΝΤΑΙ τα κάτωθι: ψυγείο αλλαντικών, βιτρίνα 2 μέτρων, ψυγείο σελ-σέρβις 1,5 μέτρων, ραφια σούπερ μάρκετ, ταμειακή μηχανή Opale, ζαμπονομηχανή, ηλεκτρονική ζυγαριά έως 30 κιλών, όλα καινούργια 6 μηνών. Πληρ. τηλ. 91210, 94595 ΑΔ26865

ΠΩΛΕΙΤΑΙ SEGA SATURN μαζί με 5 κασέτες στην τιμή των 60.000 δρχ. Επίσης SEGA MEGA DRIVE με 2 χειριστήρια και 3 κασέτες στην τιμή των 30.000 δρχ. Πληρ. τηλ. 26385 9-2 κ. Μαρία ΠΔ26837

ΠΩΛΕΙΤΑΙ εξοπλισμός εστιατορίου: α) Φούρνος κουζίνας GARLEND με γκριλ-σαλαμάνδρα κ.λπ., β) Ψησταριά και φριτέζα υγραερίου, γ) Ψυγεία-πάγκοι, δ) Τραπέζια-καρέκλες. Πληρ. τηλ. 63715, 0932/643829 ΠΔ26839

ΠΩΛΕΙΤΑΙ πλήρης εξοπλισμός του MISTRAL BAR Αλεξάνδρου Διάκου 4, πλυντήριο ποτηριών, 2 μίξερ, μηχανή καφέ ASTORIA, παγομηχανή WESSAMAT, ηχεία ROCK BOX 200, ζεύγος ROCK BASS 400, ηλεκτρονικό CROSSOVER, 2 πικ απ 1200 TECHNICK, CD GEMINI 9500 PRO ένας μίκτης, 3 τελικοί ενισχυτές, ψυχόμενος πάγκος 3,10Χ60Χ86 και σκαμπώ-καρέκλες. Πληρ. τηλ. 90447, 095740640 ΠΔ26840

ΠΩΛΕΙΤΑΙ σύνθετο, τραπεζαρία και τραπεζάκι σαλονιού, μαύρου χρώματος, σε πολύ καλή κατάσταση. Πληρ. τηλ. πρωί 66537, απόγευμα 76051 ΑΔ26824

ΠΩΛΕΙΤΑΙ καταψύκτης αμεταχείριστος σε τιμή ευκαιρίας και ένα πλυντήριο πιάτων σε άριστη κατάσταση. Πληρ. τηλ. 75932 09.00-14.00 και 17.00-18.30 ΑΔ26790

ΠΩΛΟΥΝΤΑΙ τα κάτωθι είδη σε τιμή ευκαιρίας: 1) Ταμειακή μηχανή CASIO, 2) Ντουλάπια κουζίνας, 3) ράφια για μαγαζί-αποθήκη, 4) τουριστικά είδη και διάφορα κεραμικά. Πληρ. τηλ. 32271-27803. ΠΔ26669

ΠΩΛΟΥΝΤΑΙ: α) ταμειακή μηχανή, β) πρέσσα τυπώματος. Πληρ. τηλ. 28010 ΑΔ26838

ΠΩΛΕΙΤΑΙ τροχείο με πλήρη εξοπλισμό και εργαλεία ξυλουργίας. Πληρ. τηλ. 61781 ΑΔ26756

ΠΩΛΕΙΤΑΙ όλο το εμπόρευμα τουριστικού καταστήματος σε τιμή ευκαιρίας. Πληρ. τηλ. 67544 ώρες 10-1 και 5-8 ΑΔ26724

ΠΩΛΕΙΤΑΙ: 1) Ψυγείο-βιτρίνα παγωτού 12 θέσεων, κατάλληλη για Gelateria, 2) μηχανή παγωτού SOFT. Πληρ. τηλ. 22331-76009. ΠΔ26665



Hotel Phaedra

Φορτα διαμορφωμένα δωμάτια, με θέρμανση, τηλέφωνο, ρουμ σέρβις και τηλεόραση.



πλαίσιο

Ειδικές τιμές για ομάδες, καλλιτέχνες, φοιτητές, στρατιωτικούς.



Υπεύθυνος κρατήσεων: Ηλίας Μαυράκης

Αρκαδίου 7, στο κέντρο της πόλης και κοντά στο Νοσοκομείο
Τηλ. 22791 - 22792 Fax: 36656

ΞΕΝΟΔΟΧΕΙΟ **KRESTEN PALACE**

6ο χλμ. λεωφόρου Καλλιθέας

Ζητείται νεαρή κοπέλα, βοηθός μπάρμαν, με γνώσεις γερμανικής και αγγλικής γλώσσας

Πληροφορίες-Αιτήσεις καθημερινά 10.00-12.00, τηλέφωνο 0241-62714

ΖΗΤΕΙΤΑΙ

Από Γραφείο Γενικού Τουρισμού υπάλληλος αλλοδαπή ή ελληνίδα με άπταιστα Γερμανικά και καλά Αγγλικά για να εργασθεί στο τμήμα κρατήσεων ξενοδοχείων.
Ωρες εργασίας καθημερινώς:
09.00-13.00 και 17.00-20.30
Σάββατα: 09.30-12.00 και 17.00-20.00
Η εργασία είναι για περίοδο 15.03-31.10.99. Μισθός ικανοποιητικός.

Πληροφορίες στο τηλέφωνο 67492 κ. Μιχάλη 10.30-13.30 καθημερινώς

Από το ξενοδοχείο **LINDIAN VILLAGE** στην Λάρδο
ζητείται
α) Ρεσεψιονίστ ημερήσιος και νυκτερινός
β) Μετρ εστιατορίου. Απαραιτήτως Ιταλόφωνοι.
Πληροφορίες τηλ. 0244-47361, 47366 κ. Τσουρδιό Γιώργο

ΖΗΤΟΥΝΤΑΙ

άτομα τετράωρης απασχόλησης για το MARKS AND SPENCER. Αιτήσεις στο κατάστημα Αλ. Διάκου 8. Φωτογραφία απαραίτητη. Αιτήσεις δεκτές ως Τετάρτη 17.3.99

ΖΗΤΕΙΤΑΙ

ΠΩΛΗΤΡΙΑ ΓΙΑ ΚΕΝΤΡΙΚΟ ΧΡΥΣΟΧΟΕΙΟ

Στην οδό Σωκράτους, με γνώσεις ξένων γλωσσών κατά σειρά προτίμησης Ολλανδικά, Γαλλικά, Αγγλικά κ.λπ. Αποδοχές αναλόγως προσόντων

Πληρ. τηλ. 68329-094/515522

Η **ΤΟΥΟΤΑ** Δωδεκανήσου
ζητεί το εξής προσωπικό:
1. Πωλητής αυτοκινήτων
2. Πωλητή ανταλλακτικών
3. Μηχανικό αυτοκινήτων με προϋπηρεσία, δίπλωμα Γ' κατηγορίας και εκπληρωμένες τις στρατιωτικές υποχρεώσεις

Οι ενδιαφερόμενοι παρακαλούνται όπως τηλεφωνήσουν στο τηλ.: 68000 (κ. Σταύρα Πιπίνα)

ΖΗΤΕΙΤΑΙ

Από Γραφείο Γενικού Τουρισμού υπάλληλος πτυχιούχος Λογιστικής επιπέδου ΤΕΙ,
άνδρας για μόνιμη απασχόληση, πενθήμερη.
Ώρες εργασίας Δευτέρα έως Παρασκευή 09.00-17.00
Μισθός ικανοποιητικός.
Πληρ. τηλ. 67492 κ. Μιχάλη
10.30-13.00 καθημερινώς

RODOS PALACE
★★★★★
Resort Hotel • Convention Center

Το μεγαλύτερο ξενοδοχειακό συγκρότημα της Ρόδου ζητεί το ακόλουθο προσωπικό:

- **Υπαλλήλους Υποδοχής**
  Γνώστες Αγγλικών, Γερμανικών, με ανάλογη προϋπηρεσία
- **Βοηθό Προσωπάρχη**
  Ο κατάλληλος υποψήφιος θα πρέπει να έχει πτυχίο Ανωτάτης Οικονομικής Σχολής και καλές γνώσεις εργατικής νομοθεσίας.
- **Προϊσταμένη Ορόφων**
  Με ανάλογη προϋπηρεσία σε ξενοδοχεία πολυτελείας
- **Υπεύθυνο Γυμναστηρίου**
  Γυμναστές, Γυμνάστριες.

Οι ενδιαφερόμενοι για τις ανωτέρω θέσεις μπορούν να στείλουν ένα βιογραφικό τους σημείωμα με μία πρόσφατη φωτογραφία στην Διεύθυνση της εταιρείας υπ' όψιν Κου Η. Ζάχου

Επίσης ζητούνται:
- **Μάγειρας Α', Β' & βοηθοί**
- **Μπουφετζής Α' & Β'**
- **Σερβιτόροι & βοηθοί**
- **Καμαριέρες**
- **Καθαρίστριες**
- **Κομμώτρια**
- **Θυρωρός**
- **Αποθηκάριος** με ανάλογη προϋπηρεσία

Για τις ανωτέρω ειδικότητες μπορείτε να απευθυνθείτε προσωπικά, καθημερινά από 12.00 - 02.00, στη διεύθυνση:

Ξενοδοχείο Ρόδος Παλάς
Λεωφ. Ιαλυσού, Τ.Θ. 121, Ιξιά, Ρόδος
Τηλ. (0241) 25222, Fax: (0241)25350

ΣΑΣ ΑΝΑΚΟΙΝΩΝΟΥΜΕ

ΟΤΙ ΣΤΟ 5 ΑΣΤΕΡΩΝ ΞΕΝΟΔΟΧΕΙΟ
SOFITEL CAPSIS ΡΟΔΟΥ
ΤΟ ΟΠΟΙΟ ΠΑΡΑΜΕΝΕΙ
ΑΝΟΙΧΤΟ ΟΛΟ ΤΟΝ ΧΡΟΝΟ,
ΛΕΙΤΟΥΡΓΕΙ ΚΛΕΙΣΤΗ ΘΕΡΜΑΙΝΟΜΕΝΗ ΠΙΣΙΝΑ.

ΓΙΑ ΠΕΡΙΣΣΟΤΕΡΕΣ ΠΛΗΡΟΦΟΡΙΕΣ
ΟΣΟΝ ΑΦΟΡΑ ΤΟΥΣ ΟΡΟΥΣ
ΚΑΙ ΩΡΕΣ ΧΡΗΣΕΩΣ ΤΗΣ ΠΙΣΙΝΑΣ
ΤΗΛΕΦΩΝΗΣΤΕ ΣΤΟ **25015**

ΒΑΣΙΛΙΚΟΣ ΠΟΛΤΟΣ
ΠΩΛΕΙΤΑΙ
ΑΠΟ ΝΤΟΠΙΟ ΜΕΛΙΣΣΟΚΟΜΟ
Πληρ. τηλ. 21662

ΚΛΑΔΟΓΕΝΗΣ ΜΙΧΑΗΛ
Πολιτικός Μηχανικός ΕΜΠ
Αμερικής 3 - Ρόδος
ΠΩΛΟΥΝΤΑΙ
1. Διαμερίσματα πολυτελούς κατασκευής 125 τ.μ. με τρία υπνοδωμάτια επί της Ατταβύρου
2. Διαμερίσματα πολυτελούς κατασκευής σε οικόπεδο δις γωνιαίο επί της Ατταβύρου -Ηβης και Μεσογείου 90 τ.μ. με δύο υπνοδωμάτια και 125 τ.μ. με τρία υπνοδωμάτια.
Πληρ. τηλ. **22394**

ΜΙΚΡΕΣ Αγγελίες

Λόγω αλλαγής αντικειμένου **πωλούνται** από έκθεση επίπλων όλα τα εμπορεύματα σε τιμές κάτω του κόστους. Συνθετα-κρεβατοκάμαρες-σαλόνια-ιταλικά μικροέπιπλα-ντουλάπες κ.λπ. ΠΛΑΤΗΣ-ΡΟΔΟΧΡΩΜ. Πληρ. τηλ. 62037, 65065 ΑΔ26638

ΠΩΛΟΥΝΤΑΙ τρία (3) ηλεκτρικά σώματα (θερμοπομποί) χρώματος λευκού σε πολύ καλή κατάσταση και σε καλή τιμή 30.000 δρχ. έκαστος (όλα μαζί ή μεμονωμένα). Πληρ. τηλ. 94608 μόνο απογεύματα. ΠΔ26469

ΠΩΛΕΙΤΑΙ πρέσα ατμού ESCIMO ολοκαίνουργια. Πληρ. τηλ. 92770-95584

ΠΩΛΕΙΤΑΙ ΕΝΑ SONY MIDI SYSTEM (FH-B550) ΜΕ ΔΙΠΛΟ ΚΑΣΕΤΟΦΩΝΟ, CD, EQUALISER, ΡΑΔΙΟΦΩΝΟ ΚΑΙ ΤΑ ΗΧΕΙΑ ΤΟΥ, ΑΓΟΡΑΣΜΕΝΟ ΤΟΝ ΙΑΝΟΥΑΡΙΟ ΤΟΥ '98. ΕΝΑ DISKMAN PHILIPS (AZ7271) ΕΝΟΣ ΜΗΝΟΣ ΜΕ 5 ΩΡΕΣ ΛΕΙΤΟΥΡΓΙΑΣ, ΜΑΖΙ ΜΕ ΤΟΝ ADAPTOR ΡΕΥΜΑΤΟΣ ΚΑΙ ΤΑ ΑΚΟΥΣΤΙΚΑ, ΟΛΑ ΜΑΖΙ ΣΤΗΝ ΚΑΤΑΠΛΗΚΤΙΚΗ ΤΙΜΗ ΤΩΝ 90.000 ΔΡΧ. ΞΕΧΩΡΙΣΤΑ 80.000 & 30.000 ΑΝΤΙΣΤΟΙΧΑ. ΤΗΛ. 095-295890

ΠΩΛΟΥΝΤΑΙ ολοκαίνουργιες εντοιχιζόμενες συσκευές BOSCH (3 μην.) σε τιμή ευκαιρίας (ψυγείο-καταψύκτης, πλυν. πιάτων, κουζίνα με κεραμικές εστίες, απορροφητήρας). Πληρ. τηλ. 095-391472 ΑΔ26614

γνωριμίες

ΕΜΦΑΝΙΣΙΜΗ κυρία αναζητεί κύριο σοβαρό, ευχάριστο, αξιόλογο μέχρι 50 ετών. Σκοπός ο γάμος. Πληρ. τηλ. 0932-361636 κ. Βιβή από τις 16.00-23.00 ΑΓ6799

40χρονος εισαγωγέας, κάτοικος Ρόδου, πολύ ευκατάστατος, εισόδημα άνω των 800.000 μηνιαίως αυτοδημιούργητος, δυναμικός χαρακτήρας, αρρενωπός, εμφανίσιμος, με περιορισμένες γνωριμίες λόγω έλλειψης χρόνου ενδιαφέρεται για σοβαρή γνωριμία με αξιόλογη κυρία έως 38 ετών. Σας φέρνουμε σε επικοινωνία μαζί του, χωρίς καμμία οικονομική επιβάρυνση. Πληρ. τηλ. 01-4274066, 01-4136726, 01-4125024, 01-4114880 ΠΓ26690

ΘΕΛΕΙΣ ΝΑ ΞΕΧΑΣΤΕΙΣ ΑΠΟ ΤΗΝ ΚΑΘΗΜΕΡΙΝΟΤΗΤΑ ΚΑΙ ΖΗΤΑΣ ΤΟ ΚΑΤΙ ΑΛΛΟ; ΤΗΛΕΦΩΝΗΣΕ ΜΟΥ 094-382527 ΝΑΝΤΙΑ ΠΓ26188

ΔΕΣΜΟΣ: 22χρονη ξεναγός ψηλή, λεπτή καστανόξανθη, 30χρονη καθηγήτρια, γλυκιά εμφανίσιμη, 32χρονη ρεσεψιονίστρια, 29χρονη αισθητικός, 33χρονη γυμνάστρια, 35χρονη έμπορος, 40χρονη πολύ ελκυστική υπάλληλος, 28χρονος γιατρός καινούργιος στη Ρόδο, 30χρονος εισαγωγέας πολύ ευκατάστατης οικογενείας, 35χρονος δικηγόρος διαζευγμένος, 40χρονος μεγαλοξενοδόχος, 45χρονος μεγαλέμπορος, όλοι κατοικοι Ρόδου ενδιαφέρονται για αξιόλογες γνωριμίες. Εξυπηρέτηση για κυρίες δεσποινίδες δωρεαν. Πληρ. τηλ. 01-4274066, 01-4624566 ΠΓ26671

πωλησεις–ενοικιασεις επιχ/σεων

ΠΩΛΕΙΤΑΙ επιχείρηση χρυσοχοείου εντός μεγάλου ξενοδοχείου δίχως συναγωνιστή με πολύ καλές εισπράξεις. Πληρ. τηλ. 67150, 094 971987 ΠΚ26866

ΠΩΛΕΙΤΑΙ το πιο όμορφο εστιατόριο-μπαρ στην Ρόδο στην Ιαλυσό πάνω στην Λ. Ηρακλειδών με δικό του μεγάλο πάρκινγκ και πανέμορφο κήπο. Μόνο σοβαρές προτάσεις. Πληρ. τηλ. 62015 ΠΚ26869

ΠΩΛΕΙΤΑΙ επιχείρηση (εστιατόριο) στο Φαληράκι 50 μέτρα από την παραλία με αυλή 250 τ.μ. Πληρ. τηλ. 74480 από 9.00-11.00 ΑΚ26867

ΕΝΟΙΚΙΑΖΕΤΑΙ pub-καφετέρια κλιματιζόμενη αυθεντική, μοναδική στο είδος της, στο τουριστικό κέντρο της Ρόδου πλησίον νέου καζίνου! Δεκτές σοβαρές και μόνο προτάσεις! Πληροφορίες τηλεφωνικώς δεν θα δοθούν. Πληρ. τηλ. για συνεννόηση 0241-20759, 21274 (τηλεφωνητής), 094-257142 ΑΚ26715

Στον πεζόδρομο της οδού Ορφανίδου πωλείται επιχείρηση snack-bar fast food 100 τ.μ. λειτουργούσα επί πενταετία, πλήρης εξοπλισμός σε άριστη κατάσταση. Με πολύ υψηλούς τζίρους. Δεκτός οποιοσδήποτε έλεγχος. Πληρ. τηλ. 094 377089 ΠΚ26789

ΕΝΟΙΚΙΑΖΕΤΑΙ κατάστημα σούπερ μάρκετ 50 τ.μ. πλήρως εξοπλισμένο (με δυνατότητα αλλαγής αντικειμένου) επί της Αλεξάνδρου Διάκου 45-47, ενοίκιο λογικό, εξασφαλισμένη πελατεία. Δεκτές μόνο σοβαρές προσφορές. Πληρ. τηλ. 22440 (και στον άνω 1ον όροφο) ΠΚ26725

ΠΩΛΕΙΤΑΙ λόγω υγείας κατάστημα εσωρούχων πλήρες εξοπλισμένο και με εξασφαλισμένη πελατεία στην περιοχή Ροδίνι-Στοκχόλμης 2. Πληρ. τηλ. 61320 ΑΚ26668

ΖΗΤΕΙΤΑΙ συνέταιρος σε πολυετή επιχείρηση της πόλης. Δεκτές σοβαρές και μόνο προτάσεις. Πληρ. τηλεφωνικώς δεν θα δοθούν. Τηλ. για συνεννόηση 85225 από 17.00 έως 22.00 καθημερινά.

ΠΩΛΕΙΤΑΙ επιχείρηση ειδών περιπτέρων, ζαχαρώδη, τσιγάρα, περιοδικά με εξοπλισμό και εμπόρευμα στην Ανάληψη, Εμμ. Ζαννή 14, λόγω αναχωρήσεως. Πληρ. τηλ. 0932-955763 ΑΚ26643

ΚΑΤΑΠΛΗΚΤΙΚΗ ΕΥΚΑΙΡΙΑ. ΠΩΛΕΙΤΑΙ επιχείρηση cafe-bar σε κεντρικότατο σημείο στα Κολύμπια με αυλή 300 τ.μ. και 2 μπαρ (εσωτ.-εξωτ.) πλήρως εξοπλισμένα καθώς και όλο τον υπόλοιπο εξοπλισμό της. Τιμή έκπληξη!!! Πληρ. κ. Γιώργο τηλ. 74527, 097422988 ΠΚ26616

ΠΩΛΕΙΤΑΙ εστιατόριο σε τουριστική περιοχή. Σε πολύ καλή τιμή. Πληρ. τηλ. 31111

ΕΝΟΙΚΙΑΖΕΤΑΙ επιχείρηση εστιατόριο-πιτσαρία εντός πόλεως ή ζητείται συνέταιρος. Πληρ. τηλ. 66090, 094 173648 ΑΚ26644

ΠΩΛΕΙΤΑΙ επιχείρηση αθλητικών ειδών σε πολύ προνομιακή θέση για το είδος της, στην πόλη της Ρόδου, λόγω συνταξιοδότησης. Πληρ. τηλ. 0241-35736, 094 605684

ΠΩΛΕΙΤΑΙ MINI MARKET στο Φαληράκι εντός ξενοδοχείου λόγω φόρτου εργασιάς. Πληρ. τηλ. 63523 από 9π.μ.-9 μ.μ. ΠΚ26243

ΠΩΛΕΙΤΑΙ εστιατόριο-πιτσαρία σε πολυσύχναστο δρόμο της Παλιάς Πόλης σε πολύ καλή τιμή. Πληρ. τηλ. 23957, 27061 ΠΚ26645

ΠΩΛΕΙΤΑΙ ή ΕΝΟΙΚΙΑΖΕΤΑΙ το ξενοδοχείο "ΦΟΙΒΟΣ" στον Αρχάγγελο, 16 δωματίων, με μπαρ, πάρκινγκ και δενδρόκηπο 2.800 τ.μ. Μετατρέπεται εύκολα σε 4 διαμερίσματα με τα υπόγεια τους. Είναι ελεύθερο βαρών. Πληρ. τηλ. 0244/22600, 0241/27578

προσφορες εργασιας

ΚΥΡΙΑ από τη Ρόδο που έχει εργαστεί κατά το παρελθόν, σε ξενοδοχείο ΖΗΤΑ ΕΡΓΑΣΙΑ στον ίδιο χώρο ως μαγείρισσα ή βοηθός μάγειρα, ή καμαριέρα, λόγω μεγάλης οικονομικής ανάγκης. Πληρ. τηλ. 73414 από πρωινές ώρες έως τις 5 μ.μ. ΠΡ26822

ΚΥΡΙΑ σαράντα ετών από τη Βουλγαρία **ΖΗΤΕΙ** εργασία εξωτερική. Ομιλεί ελληνικά. Πληρ. τηλ. 69243 ΑΡ26820

ΑΝΑΛΑΜΒΑΝΩ ΦΡΕΖΑΡΙΣΜΑΤΑ μικρών ή μεγάλων κήπων στην πόλη της Ρόδου ή σε κοντινα χωριά. Πληρ. τηλ. 65122 ΑΡ26757

SECRETARY EXPERIENCED IN SHIPPING CO, TELEX (PREPARE & SEND ON CONVENTIONAL MACHINES & VIA COMPUTER) TYPING, FILING & GENERAL OFFICE WORK, RESPONSIBLE, HARD WORKING IS SEEKING FOR A POSITION. TELEPH. 28778 ΠΡ26787

ΑΝΑΛΑΜΒΑΝΩ ΤΟΠΟΘΕΤΗΣΗ ΜΑΡΜΑΡΩΝ ΠΛΑΚΙΔΙΩΝ ΨΗΦΙΔΩΤΩΝ ΚΑΙ ΕΠΕΝΔΥΣΕΙΣ ΠΑΝΤΟΣ ΤΥΠΟΥ. ΕΛΕΥΘΕΡΙΟΣ ΤΣΑΚΙΡΗΣ ΤΗΛ. 0932477123 ΠΡ26786

ΑΒΑΝΤΑΖ: Αναγνωρισμένο γραφείο παροχής βοηθητικού προσωπικού. Διαθέτουμε οικοβοηθούς νοσοκόμες, μπέιμπυ σίτερ, καμαριέρες, λαντζιέρες, άτομα για αγροτικές εργασίες στη Ρόδο και γενικότερα σε όλα τα Δωδεκάνησα. Εξυπηρέτηση αυθημερόν, δμηνες γραπτές εγγυήσεις. Πληρ. τηλ. 01-4636749, 01-4282067, 01-4136726. ΠΡ26670

Συνεργείο υδραυλικών αναλαμβάνει από μικρές έως μεγάλες δουλειές. Πληρ. τηλ. 81811-28138

ΠΑΡΚΕ
ΤΟΠΟΘΕΤΗΣΕΙΣ ΠΑΝΤΟΣ ΕΙΔΟΥΣ ΠΑΡΚΕ ΑΠΟ ΕΜΠΕΙΡΟΥΣ ΤΕΧΝΙΤΕΣ. ΕΠΙΣΚΕΥΕΣ ΠΑΛΑΙΩΝ ΚΑΙ ΦΘΑΡΜΕΝΩΝ ΠΑΤΩΜΑΤΩΝ. ΒΕΡΝΙΚΙΑ ΔΙΑΡΚΕΙΑΣ
ΣΩΤΗΡΗΣ ΧΑΤΖΗΧΡΗΣΤΟΣ
Πληρ. τηλ. 26584
ΠΡ26106





ΑΠΟΦΡΑΞΕΙΣ ΚΑΘΑΡΙΣΜΟΙ ΑΠΟΧΕΤΕΥΣΕΩΝ
"ΜΑΡΙΑ"
Αναλαμβάνουμε την απόφραξη και τον καθαρισμό αποχετεύσεων οικιών, πολυκατοικιών, ξενοδοχείων με ηλεκτρικό μηχάνημα όλο το 24ωρο.
ΕΡΓΑΣΙΑ ΕΓΓΥΗΜΕΝΗ ΤΑΧΕΙΑ ΕΞΥΠΗΡΕΤΗΣΗ
Πληρ. τηλ. **94750**
κινητό **095-262821**

ΥΔΡΑΥΛΙΚΟΣ ΓΙΩΡΓΟΣ ΚΑΜΜΑΣ
ΑΝΑΛΑΜΒΑΝΟΥΜΕ ΠΑΣΗΣ ΦΥΣΕΩΣ ΥΔΡΑΥΛΙΚΕΣ ΕΡΓΑΣΙΕΣ ΚΑΙ ΞΕΒΟΥΛΩΜΑΤΑ
Πληρ. τηλ. 61761 Ρόδος, κιν. 093 2540112
ΠΡ26785

ΑΛΟΥΜΙΝΙΑ
Για κάθε πρόβλημα στα παλιά σας αλουμίνια καθώς και για την κατασκευή παντός είδους νέων αλουμινίων τηλεφωνήστε στο **39747**
Τιμές ασυναγώνιστες
ΠΡ26617

ΚΑΘΑΡΙΣΜΟΣ – ΦΥΛΑΞΗ ΧΑΛΙΩΝ
Αναλαμβάνουμε τον καθαρισμό και τη φύλαξη των χαλιών - μοκετών - σαλονιών σας, στον δικό μας ή σε δικό σας χώρο.
ΠΡΟΣΦΟΡΑ
Η φύλαξη είναι δωρεάν!
CLEAN CENTER
Γεωρ.Παπανδρέου 31 Ρόδος
Τηλ. 65481, κιν. 093-852102
ΠΡ24412

ΗΛΕΚΤΡΟΛΟΓΟΣ ΜΗΧΑΝΙΚΟΣ Τ.Ε.
Αναλαμβάνει πάσης φύσεως ηλεκτρολογικές εργασίες.
Νέες εγκαταστάσεις, επεκτάσεις, μετατροπές, βλάβες κ.λπ.
Πληρ. τηλ. 0932 242625
ΠΡ26788

ΥΔΡΑΥΛΙΚΕΣ ΕΓΚΑΤΑΣΤΑΣΕΙΣ



Δ. ΑΝΔΡΟΥΛΗΣ
ΒΛΑΒΕΣ ΑΠΟΦΡΑΞΕΙΣ
ΛΕΩΦ. ΔΗΜΟΚΡΑΤΙΑΣ 11 ΠΑΡΑΔΕΙΣΙ ΡΟΔΟΣ
ΤΗΛ. (0241) 82942
κιν. 095-264254

Ε.Κ.Κ.Ο ΤΕΛΙΚΟΣ ΠΙΝΑΚΑΣ
Για την ρευματοδότηση της οικοδομής σας.
Αναλαμβάνουμε την διαδικασία συμπλήρωσης όλων των εντύπων που χρειάζονται για την υποβολή τους στην εφορία.
Καθώς το προσδιορισμό του ελάχιστου κόστους κατασκευής οικοδομής (Ε.Κ.Κ.Ο.) και του **Τελικού Πίνακα.**
Πληρ. Τεχνικό Γραφείο
ΚΤΙΡΙΟΔΟΜΙΚΗ
Εθνικής Αντιστάσεως 15 β' όροφος
Άμεση εξυπηρέτηση
τηλ.: 29401 & Κιν: 094634529

ΕΡΓΟΛΑΒΟΣ
ΜΑΣΤΟΡΑΣ ΚΩΝΣΤΑΝΤΙΝΟΣ
ΤΙΜΕΣ ΛΟΓΙΚΕΣ αναλαμβάνω γενικές κατασκευές κτιρίων αναπαλαιώσεις σοβατίσματα, χτισίματα γκρεμίσματα βαψίματα, μάρμαρα, γιαλίσματα, πλακάκια περιφράξεις οικοπέδων, κατασκευές, μελέτες για σοφίτες ξυλοκατασκευές, τοποθέτηση κεραμίδια.
ΓΙΑ ΟΛΗ ΤΗ ΔΩΔΕΚΑΝΗΣΟ
Πληρ. τηλ. 27255, 094-823925 όλο το 24ωρο
ΠΡ26666

EXPRESS CLEAN
και το 1999
"ΑΠΟΘΗΚΕΥΣΗ ΧΑΛΙΩΝ ΔΩΡΕΑΝ-ΕΠΙΣΤΡΟΦΗ ΧΑΛΙΩΝ ΣΕ 3 ΗΜΕΡΕΣ
Αναλαμβάνουμε τον καθαρισμό επί τοπου ή στο δικό μας χώρο σε μοκέτες, χαλιά, σαλόνια.
ΔΩΡΕΑΝ ΑΠΟΘΗΚΕΥΣΗ για όλο το χρόνο.
Αμεση εξυπηρέτηση.
Εγγύηση η πολυετής πείρα μας με τα σύγχρονα μηχανήματα και απορρυπαντικά μας.
Τηλ. 94815, κιν. 094 350247, 0246 98317 θραδυνές ώρες

ΑΠΟ ΒΙΟΜΗΧΑΝΙΑ ΤΡΟΦΙΜΩΝ ΖΗΤΟΥΝΤΑΙ
ΣΤΕΛΕΧΗ ΓΙΑ ΤΟ ΤΜΗΜΑ ΠΩΛΗΣΕΩΝ

Απαραίτητα προσόντα:
- Νέοι-νέες ηλικίας έως 30 ετών
- Απόφοιτοι Λυκείου-ΤΕΙ-ΑΕΙ
- Δίπλωμα αυτοκινήτου
- Ανεση στην επικοινωνία και στις δημόσιες σχέσεις
- Εμπειρία στις πωλήσεις θα εκτιμηθεί ιδιαίτερα. Προσφέρονται:
- Ικανοποιητικό πακέτο αποδοχών
- 12μηνη απασχόληση
- Αριστες συνθήκες εργασίας

Τηλέφωνο επικοινωνίας 27977 ώες 8 π.μ.-15 μ.μ.

P & G GRUP
ΧΡΗΜΑΤΟΟΙΚΟΝΟΜΙΚΟΙ ΣΥΜΒΟΥΛΟΙ ΕΠΙΧΕΙΡΗΣΕΩΝ

Χορηγούνται **ΑΜΕΣΑ** δάνεια τραπεζών εντός ωρών σε δημόσιους υπαλλήλους-ιδιωτικούς υπαλλήλους και ελεύθερους επαγγελματίες. **ΔΑΝΕΙΑ:** προσωπικά, καταναλωτικά, στεγαστικά, αγοράς οικοπέδου, οικίας, ανέγερσης πολυκατοικίας, επαγγελματικά με το χαμηλότερο επιτόκιο της αγοράς **ΧΩΡΙΣ ΠΡΟΣΗΜΕΙΩΣΗ!!!**

ΕΝΗΜΕΡΩΘΕΙΤΕ αν είστε στην μαύρη λίστα των **ΤΡΑΠΕΖΩΝ ΑΝΑΛΑΜΒΑΝΟΥΜΕ** υπεύθυνα την διαγραφή σας από την **BLACK LIST ΕΠΙΤΟΚΙΟ ΑΠΟ 5,75% ΕΩΣ 10,75%**

ΤΗΛ. 21848 ΩΡΕΣ 9-4 μ.μ.



ΧΩΡΙΣ ΣΥΝΔΡΟΜΗ ΧΩΡΙΣ ΕΠΙΒΑΡΥΝΣΗ

ΠΩΛΕΙΤΑΙ

επιχείρηση εστιατορίου επί της Μιχ. Πετρίδη. Μόνο σοβαρές προτάσεις.

Πληρ. τηλ. 63193, 62637 από 10.00-13.00

ΖΗΤΟΥΝΤΑΙ από το ξενοδοχείο "ΚΑΡΑΒΕΛ" στην Ιξιά

1) Καμαριέρες
2) Σερβιτόροι να ομιλούν αγγλικά, σκανδιναβικά και ολλανδικά με πείρα στο αλα καρτ
3) Βοηθοί σερβιτόροι που να μιλούν τουλάχιστον αγγλικά

Πληροφορίες στο τηλ. 90880 από 9.00 έως 14.00 και στο τηλ. 29210 από 18.00 έως 20.00 μόνο κ. Σάββα

Από ξενοδοχειακή μονάδα Α'κατηγορίας στην Ιξιά

ΖΗΤΟΥΝΤΑΙ σερβιτόροι για το κεντρικό μπαρ Προϋπηρεσία απαραίτητη.

Πληροφορίες καθημερινά από 08.00 έως 14.00 στο τηλέφωνο 92656 και 94641 Υπόψιν κου ΧΑΤΖΗΑΝΤΩΝΙΟΥ

Από την αντιπροσωπεία αυτ/των DAEWOO Αλ. Κούκουρας
ΖΗΤΕΙΤΑΙ
υπεύθυνος πωλήσεων
Οι ενδιαφερόμενοι πρέπει να προσκομίσουν απαραίτητα:
- Απολυτήριο Λυκείου
- Απολυτήριο στρατού
- Βιογραφικό σημείωμα
- Δίπλωμα αυτ/του

Υπεύθυνη Γιώτα Σιδέρη τηλ. 65183

ΞΕΝΟΔΟΧΕΙΟ Α' ΚΑΤΗΓΟΡΙΑΣ ΣΤΑ ΚΟΛΥΜΠΙΑ
ΖΗΤΕΙ

υπάλληλο υποδοχής (γερμανικά και αγγλικά απαραίτητα).
Σερβιτόρες BAR
Υπάλληλο SUPER MARKET
Γκρουμ

Πληροφορίες τηλ. 56247 12.00-15.00

Πάντα με υγείαν...

Πώς να νικήσετε την αϋπνία

Ο ύπνος είναι κάτι παραπάνω από χρήσιμος - και η έλλειψη του μπορεί να είναι άκρως ενοχλητική, ενίοτε και επικίνδυνη. Οι σύγχρονοι άνθρωποι κοιμούνται 20% λιγότερο απ' όσο οι παππούδες τους, σύμφωνα με μελέτες της αμερικανικής Εθνικής Επιτροπής Μελέτης των Διαταραχών Υπνου. Και αυτό, μπορεί να σημαίνει ότι κάθε διαταραχή του ύπνου έχει πλέον μεγαλύτερες επιπτώσεις απ' όσες παλαιότερα: σύμφωνα με μελέτη που διεξήχθη στο Νοσοκομείο Veteran's Administration, στο Νταίητον των ΗΠΑ, η έλλειψη έστω και μισής ώρας ύπνου μειώνει κατά 33% την πνευματική εγρήγορση κατά τη διάρκεια της ημέρας.

Ο ύπνος αποτελείται από κύκλους διαρκείας 90 λεπτών, οι οποίοι εμπεριέχουν στάδια ταχείας και μη ταχείας κινήσεως των ματιών. Τα στάδια μη ταχείας κινήσεως των ματιών συμπεριλαμβάνουν μία φάση που λέγεται ύπνος δέλτα, και η οποία είναι η περίοδος του πιο ξεκούραστου ύπνου. Κατ' αυτήν τη φάση το σώμα έχει τη δυνατότητα να "αναρρώσει" έπειτα από τις πιέσεις της ημέρας, ενώ ταυτοχρόνως διεγείρεται η πνευματική εγρήγορση.

Από την άλλη πλευρά, τα στάδια ταχείας κινήσεως των ματιών είναι περίοδοι αυξημένης δραστηριότητας: τότε είναι που ονειρευόμαστε και οι σωματικές λειτουργίες μας επιταχύνονται. Μελέτες δείχνουν ότι τα όνειρα συμβάλλουν στη βελτίωση της μνήμης, επιδρούν κατευναστικά στο στρες και το άγχος και, ίσως, παίζουν ζωτικό ρόλο στην πνευματική ευεξία.

Μολονότι μερικοί άνθρωποι αισθάνονται απολύτως ξεκούραστοι ύστερα από πέντε μόλις ώρες ύπνου, οι περισσότεροι χρειάζονται πολύ περισσότερες (τουλάχιστον οκτώ), ενώ κάποιοι χρειάζονται τουλάχιστον 10 ώρες ύπνου για να νιώσουν γεμάτοι ζωντάνια.

Θεραπείες-αντιμετώπιση

Ευτυχώς, η αϋπνία μπορεί να αντιμετωπισθεί - στην πλειονότητα των περιπτώσεων - με απλά μέτρα. Δοκιμάστε κατ' αρχήν, τα εξής:

• Περιποιηθείτε το υπνοδωμάτιό σας. Φροντίστε να βρίσκεται το υπνοδωμάτιό σας στο πιο ήσυχο μέρος του σπιτού (μακριά από τους δρόμους) και αποφύγετε οποιαδήποτε εργασία σε αυτό. Μεριμνήστε επίσης η θερμοκρασία του να είναι μέτρια (η αποπνικτική ζέστη εμποδίζει τον ύπνο) και φροντίστε να το αερίζετε τακτικά. Αν νιώθετε ότι η ατμόσφαιρα είναι "βαριά" μη διστάσετε να αφήσετε ένα παράθυρο ανοικτό το βράδυ.

• **Φροντίστε να είναι άνετο το κρεβάτι σας.** Το στρώμα πρέπει να είναι ανατομικό και να στηρίζει καλά τον αυχένα και την πλάτη σας.

• **Να χαλαρώνετε πριν πέσετε για ύπνο.** Ενα ζεστό γάλα ή ένα σνακ μπορεί να σας βοηθήσουν. Το γάλα περιέχει ένα αμινοξύ, την τριπτοφάνη, που διεγείρει την παραγωγή σερατονίνης - της χημικής ουσίας του εγκεφάλου που προκαλεί αίσθημα ηρεμίας.

• **Να αποφεύγετε την καφεΐνη**, τη νικοτίνη και το αλκοόλ τις ώρες πριν από τον ύπνο. Η καφεΐνη και η νικοτίνη είναι διεγερτικές ουσίες, που θα σας κρατήσουν ξύπνιους, ενώ το αλκοόλ μπορεί να σας κάνει να κοιμάστε με διακοπές. Να πίνετε επίσης λιγότερα υγρά τις ώρες πριν από τον ύπνο, ώστε να μην ξυπνάτε τη νύκτα για να πάτε στην τουαλέτα.

• **Μην προσπαθείτε να κοιμηθείτε.** Οσο πιο πολύ προσπαθείτε τόσο λιγοστεύουν οι πιθανότητές σας να τα καταφέρετε. Αν δεν μπορείτε να κοιμηθείτε, σηκωθείτε από το κρεβάτι και πηγαίνετε σε άλλο δωμάτιο για να διαβάσετε ή να δείτε τηλεόραση.

• **Ξεχάστε το "χουζούρι".** Αν μένετε με τις ώρες στο κρεβάτι το πρωί, το πιθανότερο είναι ότι θα λαγοκοιμάστε - και αυτό μπορεί να το συνηθίσει ο οργανισμός σας, οπότε ούτε το βράδυ θα κοιμάστε βαθιά και έτσι δεν θα ξεκουράζεστε. Φροντίστε, λοιπόν, να σηκώνεστε από το κρεβάτι αμέσως μόλις ξυπνήσετε, καθώς και να ξυπνάτε την ίδια πάντα ώρα κάθε μέρα.

• **Δοκιμάστε κάποια ήπια φαρμακευτική θεραπεία**, από αυτές που διατίθενται και χωρίς ιατρική συνταγή. Αυτού του είδους τα φάρμακα περιέχουν συνήθως ανθισταμινικές ουσίες, οι οποίες προκαλούν υπνηλία. Να θυμάστε μόνο ότι τα φάρμακα αυτά επιδρούν μόνον όταν λαμβάνονται περιστασιακά. Μπορείτε επίσης να πάρετε και κάποιο σκεύασμα βοτάνων, όπως αυτά που περιέχουν βαλεριάνα και πασιφλόρα. Τα σκευάσματα αυτά ευνοούν τη χαλάρωση και προκαλούν υπνηλία.

• **Να αποφεύγετε τη σιέστα.** Και γενικώς κάθε υπνάκο κατά τη διάρκεια της ημέρας, διότι μπορεί να δυσκολέψει τον βραδινό ύπνο. Αν δεν αντέχετε χωρίς να κοιμηθείτε, λίγο το μεσημέρι, περιορίστε την σιέστα στα 45 λεπτά.

Ιατρική φροντίδα

Αν δοκιμάσετε όλα τα πιθανά τρικ που υπάρχουν και διαπιστώσετε ότι η αϋπνία σας επιμένει, ή αν πάσχετε από κατάθλιψη ή άγχος πρέπει να συμβουλεθείτε τον οικογενειακό σας γιατρό. Εκείνος μπορεί να σας δώσει μια συνταγή για υπνωτικά χάπια, τα οποία όντως μπορεί να σας βοηθήσουν. Εντούτοις, δεν μπορείτε να βασίζεστε επ' άπειρον στα χάπια, διότι ενδέχεται να σας προκαλέσουν εθισμό και άλλες παρενέργειες. Επιπλέον, καθώς περνάει ο καιρός χάνουν την αποτελεσματικότητά τους και γι' αυτό οι περισσότεροι γιατροί δίνουν συνταγές για μικρό χρονικό διάστημα.

Πρόγραμμα για καλό ύπνο το βράδυ

Ακολουθήστε το πλάνο που ακολουθεί για να νικήσετε την αϋπνία.

8 μ.μ.: Συγυρίστε το υπνοδωμάτιό σας και ρυθμίστε τη θερμοκρασία, ώστε να μην κάνει ούτε πολλή ζέστη ούτε πολύ κρύο όταν έρθει η ώρα να πάτε για ύπνο.

9-10 μ.μ.: Πιείτε ένα ρόφημα με γάλα

11 μ.μ.: Ψεκάστε στο μαξιλάρι σας με λίγες σταγόνες έλαιο λεβάντας (έχει ηρεμιστικές ιδιότητες) και ξαπλώστε

12 μ.μ.: Αν σας απασχολεί κάτι και δεν μπορείτε να κοιμηθείτε, καθήστε στο κρεβάτι σας και γράψτε σε ένα κομμάτι χαρτί έναν κατάλογο με τις έννοιες σας. Μόλις τελειώσετε, "πείτε" στον εαυτό σας οτι θα ασχοληθείτε μαζί τους, το πρωί και ξαναξαπλώστε.

1 π.μ.: Αν είστε ακόμα ξύπνιοι, σηκωθείτε. Πηγαίνετε σε άλλο δωμάτιο, πιείτε άλλο ένα ρόφημα με γάλα και διαβάστε λίγο. Μόλις αισθανθείτε ότι νυστάζετε, πηγαίνετε αμέσως για ύπνο.

3 π.μ.: Αν εξακολουθείτε να είστε ξύπνιοι, προσπαθήστε να συντονίσετε το ραδιόφωνο μεταξύ δύο σταθμών και χαμηλώστε πολύ τον ήχο. Το βουητό που θα ακούτε μπορεί να σας κοιμίσει.

4 π.μ.: Αν τα μάτια σας δεν κλείνουν με τίποτα, είναι ώρα να φαντασθείτε ότι σε λίγο πρέπει να σηκωθείτε. Είναι ό,τι το πιο αποτελεσματικό για να κοιμηθείτε πάραυτα.

5 π.μ.: Εντάξει, περάσατε μια ξάγρυπνη νύχτα. Μην υποκύψετε, όμως, στον πειρασμό να κοιμηθείτε πιο νωρίς απόψε. Πηγαίνετε πάλι για ύπνο την ίδια ώρα. Αν συνεχίσετε να έχετε αϋπνία επί δύο εβδομάδες, συμβουλευθείτε τον οικογενειακό σας γιατρό.

ΙΑΤΡΙΚΗ ΑΝΑΚΟΙΝΩΣΗ
Ο ιατρός
ΜΙΧΑΗΛ ΕΜΜ. ΤΕΛΩΝΗΣ
ΧΕΙΡΟΥΡΓΟΣ ΟΦΘΑΛΜΙΑΤΡΟΣ
Δέχεται στο ιατρείο του
Αννης Μαρίας 71 (ισόγειο)
Καθημερινά 08.30-13.00 και 17.00-20.30
Σάββατο 09.00-12.00
Τηλέφωνο 33113 κιν. 095-315657

ΙΑΤΡΙΚΗ ΑΝΑΚΟΙΝΩΣΗ
Ο ιατρός
ΒΑΣΙΛΗΣ Μ. ΚΑΡΑΓΙΑΝΝΗΣ
ΝΕΥΡΟΛΟΓΟΣ
ΔΕΧΕΤΑΙ: Στο ιατρείο του
Γ. Ευσταθίου 8 (κοντά στη Γενική Τράπεζα)
Καθημερινά 8.30-13.00 και 17.30-20.00
Σάββατο 8.30-13.00
Τηλ. 78655, οικίας: 21045, κιν.: 095463082

ΝΤΟΡΑ ΚΩΝΣΤΑΝΤΙΝΟΠΟΥΛΟΥ-ΨΥΧΟΛΟΓΟΣ
Πτυχιούχος του Πανεπιστημίου της Καλιφόρνιας-Λος Αντζελες (UCLA)-Μεταπτυχιακές σπουδές στο Pepperdine University-Malibu California.
➤ Αμεση ψυχολογική υποστήριξη και επαγγελματική φροντίδα από έμπειρη Ψυχολόγο και Οικογενειακή Σύμβουλο.
➤ Η σωστή θεραπευτική σχέση μπορεί να επιφέρει ρεαλιστικές λύσεις για πραγματικά προβλήματα σε θέματα: μοναξιάς, μελαγχολίας, στρες, ανυπομονησίας, φοβίας, εθισμού, οικογενειακών σχέσεων, διαζυγίου, κακομεταχείρισης, συναισθηματικών δυσκολιών, αυτοπεποίθησης, ανασφάλειες, μεταβατικά στάδια ζωής, βουλιμίας, ανορεξίας, απώλειας, πένθους.
Τηλεφωνείστε στα τηλέφωνα: 35163 και 094/980550 για ραντεβού και άμεση εξυπηρέτηση.
Διεύθυνση: Καρίας 1
Περιοχή Ροδίνι - Ρόδος

ΙΑΤΡΙΚΗ ΑΝΑΚΟΙΝΩΣΗ
Ο ιατρός
ΚΟΥΛΤΙΝΙΟΣ ΕΜΜ. ΚΟΜΝΗΝΟΣ
ΧΕΙΡΟΥΡΓΟΣ ΩΤΟΡΙΝΟΛΑΡΥΓΓΟΛΟΓΟΣ
Δέχεται καθημερινά 8.30-1.30
απογευμ. 5.30-8.30 Σάββατο 8.30-2.00
ΓΕΩΡΓΙΟΥ ΕΥΣΤΑΘΙΟΥ 6
Τηλ. fax (0241) 28016
email: Kekoultinios@hotmail.com

ΙΑΤΡΙΚΗ ΑΝΑΚΟΙΝΩΣΗ
ΚΟΡΔΩΝΗ ΒΑΣΙΛΙΚΗ
ΠΑΙΔΙΑΤΡΟΣ
Δέχεται στο ιατρείο της
Αννης Μαρίας 11
Καθημερινά από τις 17.30 έως και τις 20.30
εκτός Τετάρτης και Σάββατου
Τηλέφωνο 74850 κιν. 094-351235

ΙΑΤΡΙΚΗ ΑΝΑΚΟΙΝΩΣΗ
Ο ιατρός
ΔΗΜ. Ε. ΧΑΤΖΗΔΗΜΗΤΡΙΟΥ
ΕΙΔΙΚΟΣ ΠΑΘΟΛΟΓΟΣ
Δέχεται στο ιατρείο του
Θεμιστοκλέους Σοφούλη 88
Καθημερινά 9-1 π.μ. και 5-8 μ.μ.
Σάββατο με ραντεβού
Τηλέφωνα 38008 ιατρείο, 95068 οικία, 095 233872 κινητό

ΙΑΤΡΙΚΗ ΑΝΑΚΟΙΝΩΣΗ
Ο οδοντίατρος
ΝΙΚΟΛΑΟΣ ΑΝΤΩΝΙΟΥ DDS, MS
ΠΤΥΧΙΟΥΧΟΣ ΠΑΝΕΠ. ΑΘΗΝΩΝ,
μετεκπαιδευμένος στη χειρουργική στόματος
δέχεται στο ιατρείο του
28ης Οκτωβρίου 23-25, 1ος όροφος,
κατόπιν ραντεβού, από:
ΔΕΥΤΕΡΑ ΕΩΣ ΠΑΡΑΣΚΕΥΗ
9.00-1.00 και 17.30-20.00
τηλ.: 77025

ΙΑΤΡΙΚΗ ΑΝΑΚΟΙΝΩΣΗ
Ο ιατρός
ΔΗΜΗΤΡΙΟΣ ΤΡΙΑΝΤΑΦΥΛΛΟΥ
ΠΛΑΣΤΙΚΟΣ ΧΕΙΡΟΥΡΓΟΣ
Δέχεται στο ιατρείο του
ΠΑΥΛΟΥ ΜΕΛΑ 27 και ΝΑΥΑΡΙΝΟΥ (2ος όροφος)
ΜΕ ΡΑΝΤΕΒΟΥ
ΔΕΥΤΕΡΑ-ΤΕΤΑΡΤΗ-ΠΕΜΠΤΗ 18.30-20.30
ΤΗΛ.FAX:(0241) 23860 κιν. 094-688989

ΙΑΤΡΙΚΗ ΑΝΑΚΟΙΝΩΣΗ
ΑΝΑΣΤΑΣΙΟΣ Β. ΧΡΟΝΟΠΟΥΛΟΣ
ΑΓΓΕΙΟΧΕΙΡΟΥΡΓΟΣ
Δέχεται κατόπιν ραντεβού
Στη νέα διεύθυνση: Αννης Μαρίας 15 3ος όροφος
Τηλ. 31584-74727 κιν. 094-357899

Ρόδος: *ειχή και ως έτυχε...*

Του "Ιμπραήμ" τα φουσάτα περάσαν!

• Βομβαρδισμένη πόλη θυμίζει η Παλιά Πόλη με τα σκαψίματα της ΔΕΗ

Βέβαια οι ιθύνοντες της εταιρείας τονίζουν ότι τα έργα αυτά είναι απαραίτητα γιατί θα ενισχυθεί το δίκτυο ώστε να μην υπάρξουν εφέτος οι διακοπές του ηλεκτρικού ρεύματος εξαιτίας της υπερακατανάλωσης.

Από την άλλη πλευρά και ο αντίλογος θέτει ορισμένα ερωτηματικά που οπωσδήποτε χρήζουν απαντήσεως από τους αρμόδιους της ΔΕΗ... αν καταδεχθούν να ενημερώσουν τους πολίτες.

- Γιατί επιλέχθηκε αυτό το χρονικό διάστημα λίγες μέρες πριν από την έναρξη της τουριστικής περιόδου και αν οι εργασίας θα ολοκληρωθούν στην ώρα τους.

- Τα σκαψίματα δεν θα μπορούσαν να γίνουν ταυτόχρονα με έργα για τα υπόγεια δίκτυα της Παλιάς Πόλης που εκτελεί η ΔΕΠΟΣ;

- Οι ζημιές στις πλάκες του οδοστρώματος θα αποκατασταθούν ή θα αφήσουμε την Παλιά Πόλη έρμαιο στην ακαλαισθησία του κάθε λογής "Ιμπραημ" και των φουσάτων του;



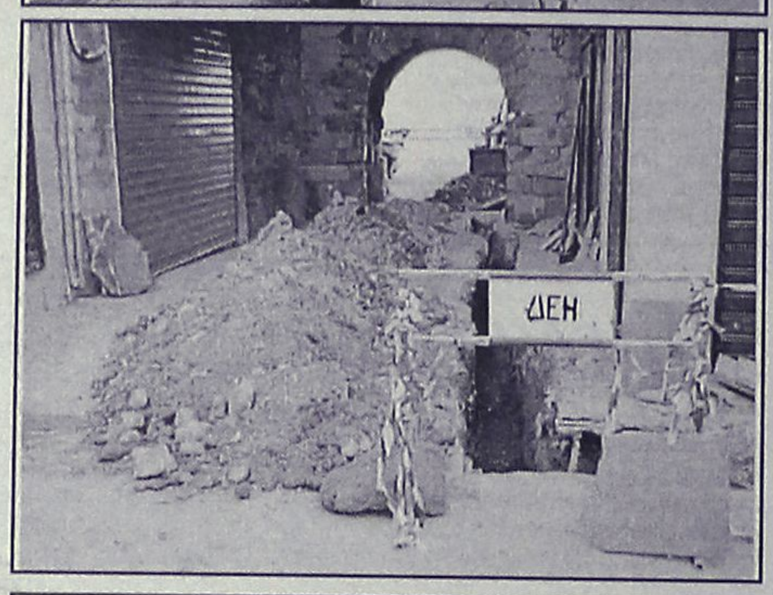



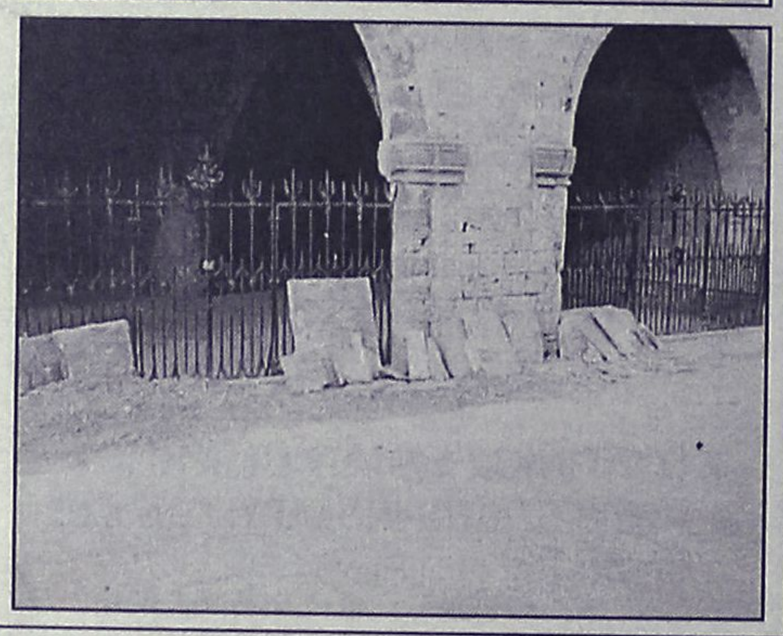



ΗΛΕΚΤΡΟΔΟΜΗ

ΗΛΕΚΤΡΟΛΟΓΙΚΟ ΥΛΙΚΟ-ΦΩΤΙΣΤΙΚΑ

Κεντρικό κατάστημα:
28ης Οκτωβρίου 4 Κρεμαστή, 85104 Ρόδος, τηλ. 91781

Υποκατάστημα:
11ο χλμ. Ρόδου-Αεροδρομίου, Κρεμαστή 85104 Ρόδος, τηλ. (0241)95008, fax. 90446

Για ό,τι αφορά τον ηλεκτρισμό έχουμε τις λύσεις

Alhambra Travel

ΜΕΓΑΛΗ ΘΡΗΣΚΕΥΤΙΚΗ ΕΚΔΡΟΜΗ

Ο ΙΕΡΟΣ ΝΑΟΣ ΑΓΙΟΥ ΔΗΜΗΤΡΙΟΥ (ΡΟΔΙΝΙ)
ΣΕ ΣΥΝΕΡΓΑΣΙΑ ΜΕ ΤΟ ΠΡΑΚΤΟΡΕΙΟ ALHAMBRA
ΟΡΓΑΝΩΝΟΥΝ ΜΕΓΑΛΗ ΘΡΗΣΚΕΥΤΙΚΗ ΕΚΔΡΟΜΗ

ΣΤΟΥΣ ΑΓΙΟΥΣ ΤΟΠΟΥΣ

ΑΓΙΑ ΑΙΚΑΤΕΡΙΝΗ (ΣΙΝΑ) ΚΑΙ ΠΟΡΤ ΣΑΙΝΤ

ΜΕΣΩ ΚΥΠΡΟΥ ΜΕ ΤΟ F/B SEA HARMONY

20/4 - 2/5

ΠΡΟΓΡΑΜΜΑ

20.4: Αναχώρηση από Ρόδο με το πλοίο ώρα 20.00

21.4: Αφιξη στη Λεμεσσό πρωί. Αναχώρηση αργά το απόγευμα για Χάιφα

22.4: Αφιξη στη Χάιφα στις 07.00 όπου θα μας περιμένει εκπρόσωπος του Πατριαρχείου. Με πούλμαν αρχίζει το προσκύνημα στη Ναζαρέτ, Ναό του Ευαγγελισμού της Παναγίας, Ορος Θαβώρ, Μεταμόρφωση του Σωτήρος και εν συνεχεία Κανά, Καπερναούμ, Τιβεριάδα και στον Ιορδάνη Ποταμό για αγιασμό και βάπτισμα. Μέσω της κοιλάδας του Ιορδάνη φθάνουμε στην Ιερουσαλήμ. Τακτοποίηση στο ξενοδοχείο. Δείπνο.

23.4: Πρωινό. Προσκύνημα στη Βηθλεέμ, Ορος Ελαιών, πανοραμική της Παλαιάς Πόλης της Ιερουσαλήμ, Ναό της Ανάληψης, Γεθσημανή, Ναό των Εθνών, Κήπος της αγωνίας, Ναό των ποιμένων, Βηθλεέμ. Δείπνο.

24.4: Πρωινό. Παλαιά Πόλη. Από την πύλη του Αγίου Στεφάνου επίσκεψη του Ναού της Αγίας Αννας και της Βησθεβάς, Φυλακές του Χριστού (Πραιτώριον), Φυλακές του Αγίου Πέτρου και Νικόδημου, Οδός Μαρτυρίου, Πανάγιο Τάφο, Γολγοθά και τον Τάφο του Συμεών. Απόγευμα στον Αγιο Σάββα. Δείπνο.

25.4: Πρωινό. Κυριακή των Μυροφόρων. Θεία Λειτουργία. Επίσκεψη στην Ιεριχώ στον Ναό του Αγίου Ελισσαίου και το δένδρο του Ζακχαίου. Σαραντάριο Ορος και Μοναστήρι του Αγίου Γεράσιμου του Ιορδανίτη, επίσκεψη στη Βηθανία στο σπίτι της Μαρίας και Μάρθας. Δείπνο.

26.4: Πρωινό. Αναχώρηση μέσω συνόρων Γαβα για το Μοναστήρι της Αγίας Αικατερίνης. Καθ' οδόν προσκύνημα στον Αγιο Γεώργιο τον Χοτζεβίτη. Νεκρά Θάλασσα. Αφιξη στην Αγία Αικατερίνη το απόγευμα, τακτοποίηση στους ξενώνες. Δείπνο.

27.4: Ανάβαση πολύ πρωί στο Ορος Σινά. Θεία Λειτουργία. Πρωινό, γεύμα και δείπνο στο μοναστήρι.

28.4: Μετά την πρωινή Θεία Λειτουργία στην Αγία Αικατερίνη πρωινό και αναχώρηση για Ιερουσαλήμ μέσω Ταβα - Ελιάτ - Νεκρά Θάλασσα. Προαιρετική επίσκεψη στο Ενυδρείο. Αφιξη στην Ιερουσαλήμ. Ξενοδοχείο. Δείπνο.

29.4: Πρωινό. Αναχώρηση για Χάιφα μέσω Λύδας. Προσκύνημα στον τάφο του Αγίου Γεωργίου. Τελ Αβίβ - Ορος Καρμέλ της Χάιφας. Αναχώρηση από Χάιφα στις 7 το απόγευμα για Πορτ Σαιντ.

30.4: Αφιξη στο Πορτ Σάιντ της Αιγύπτου πολύ πρωί. Προαιρετική εκδρομή στο Κάιρο και στην αγορά με τα αφορολόγητα. Το απόγευμα αναχώρηση για Κύπρο.

1.5: Αφιξη στην Λεμεσσό. Ελεύθερος χρόνος για ψώνια.

2.5: Αφιξη στη Ρόδο. Τέλος της εκδρομής.

ΚΑΛΟ ΤΑΞΙΔΙ ΚΑΙ ΑΞΙΟ ΠΡΟΣΚΥΝΗΜΑ

ΤΙΜΗ ΑΠΟ 188.000 ΔΡΧ. ΚΑΙ ΠΕΡΙΛΑΜΒΑΝΕΙ

- *Πλοίο: Τετράκλινες καμπίνες σε β' θέση.*
- *Ξενοδοχείο: Δίκλινα και τρίκλινα δωμάτια με ημιδιατροφή β' κατηγορίας στην Ιερουσαλήμ.*
- *Μεταφορές και εκδρομές με ξενάγηση από εκπρόσωπο του Πατριαρχείου.*
- *Ταξί στο όρος Θαβώρ.*
- *Είσοδοι Αρχαιολογικών χώρων*
- *Φόροι Ισραήλ και Ταβα*
- *Αγία Αικατερίνη: 2 βράδια με πρωινό και δείπνο.*
- *Ασφάλεια*
- *Συνοδοί: Πατήρ Σταύρος Μαραβέλιας Αγίου Δημητρίου, Ροδίνι και Χρυσούλλα Καϊλλή.*

ΠΛΗΡΟΦΟΡΙΕΣ -ΠΡΟΓΡΑΜΜΑΤΑ

ΑΛΑΜΠΡΑ ΤΡΑΒΕΛ • ΑΛΕΞ. ΠΑΠΑΓΟΥ 23 • ΤΗΛ. 37052-25698

Πατήρ Σταύρος Μαραβέλιας, τηλ. 33349



ΟΙΚΟΝΟΜΙΑ - ΚΑΘΑΡΟ ΠΕΡΙΒΑΛΛΟΝ - ΠΡΩΤΟΠΟΡΙΑΚΗ ΤΕΧΝΟΛΟΓΙΑ

άριστη εργασία • μικρή προκαταβολή • διακανονισμός

ΒΟΥΤΥΡΑΚΗΣ Ι.Χ. Ε.Π.Ε.

ΔΩΔΕΚΑΝΗΣΙΑΚΗΣ ΝΕΟΛΑΙΑΣ 16 - ΡΟΔΟΣ - ΤΗΛ. ΚΕΝΤΡΟ: 0241 / 76100

ΤΑΒΕΡΝΑ "Σοφία"

Η αγάπη και ο σεβασμός της κορα-Σοφίας στη παράδοση, σας υπόσχεται, γαστρονομικές δημιουργίες, γευσιγνωστικές απολαύσεις και αστοσχεδιαστικές μαγειρέσεις με τα αγνότερα υλικά της αγοράς. Σας προσκαλεί να τις γευθείτε.

ΚΑΘΗΜΕΡΙΝΑ ΑΝΟΙΚΤΑ
μετά τις 6 μ.μ.
(εκτός ΔΕΥΤΕΡΑΣ και ΤΡΙΤΗΣ)
ΚΥΡΙΑΚΕΣ ανοικτά από το μεσημέρι
ΠΑΡΑΔΟΣΙΑΚΟ ΠΕΡΙΒΑΛΛΟΝ
Κλιματιζόμενη αίθουσα.
Υπεύθυνος κρατήσεων: ΖΟΥΡΟΥΔΗΣ ΣΤΑΥΡΟΣ

Ορφέως 28 Εναντι "ΡΟΛΟΪ"
Παλιά Πόλη Τηλ. 24469

Μετά τιμής
Σοφία Χατζηγεωργίου

Άρτος (;) Θεάματα (;)...

... Και τηλεόραση (όπως λέμε τηλοψία...)

ΚΙΝΗΜΑΤΟΘΕΑΤΡΟ "ΜΕΤΡΟΠΟΛ"

ΤΗΛ. 28400

ΔΥΟ ΠΡΟΒΟΛΕΣ ΣΤΑ ΕΛΛΗΝΙΚΑ
7.30-9.30 και 9.30-11.30

ΠΑΡΑΣΚΕΥΗ-ΣΑΒΒΑΤΟ-ΚΥΡΙΑΚΗ

Μια σύγχρονη κομεντί όπως το ΚΡΑΜΕΡ εναντίον ΚΡΑΜΕΡ που θα σας συγκινήσει βαθειά. Μαζί στη χαρά, μαζί στη λύπη, μαζί στη ζωή.



Η ΖΩΗ ΣΕ ΔΥΟ ΠΡΑΞΕΙΣ

Πρωταγωνιστούν: ΤΖΟΥΛΙΑ ΡΟΜΠΕΡΤΣ, ΣΟΥΖΑΝ ΣΑΡΑΤΟΝ, ΕΝΤ ΧΑΡΙΣ

Επόμενη ταινία μας
Ο ΑΝΘΡΩΠΟΣ ΤΟΥ ΒΑΛΤΟΥ

ΠΑΡΑΣΚΕΥΗ-ΣΑΒΒΑΤΟ-ΚΥΡΙΑΚΗ
ΩΡΑ 5 μ.μ.



Το ΜΕΤΡΟΠΟΛ παρουσιάζει τον μοναδικό προστάτη της δικαιοσύνης. Ερχεται με το σπαθί του και σχίζει κυριολεκτικά την οθόνη του κινηματογράφου

ΑΝΤΟΝΙΟ ΜΠΑΝΤΕΡΑΣ
Η ΜΑΣΚΑ ΤΟΥ ΖΟΡΟ
THE MASK OF ZORRO
Πρωταγωνιστούν: Αντώνιο Μπαντέρας, Αντονυ Χόπκινς

ΚΙΝΗΜΑΤΟΓΡΑΦΟΣ "ΠΑΛΛΑΣ"

Απολαύστε την ταινία μας με ΨΗΦΙΑΚΟ ΗΧΟ SURROUND DTS

ΤΗΛ. 24475



Ωρες έναρξης:
7.30 και 9.30
Σάββατο, Κυριακή από τις 5.30

Τα γρηγορότερα χέρια που βγάζουν "φλόγες" από την Ανατολή και...
Το μεγαλύτερο "πολυβόλο" του γέλιου από τη Δύση...στην περιπετειώδη κωμωδία

ΑΛΕΞΙΣΦΑΙΡΟΙ ΝΤΕΤΕΚΤΙΒΣ
RUSH HOUR

Θα σας βάλλουν στην... πρίζα! Με τους ανεπανάληπτους ΤΖΑΚΙ ΤΣΑΝ και ΚΡΙΣ ΤΑΚΕΡ

Επόμενη ταινία μας: ΜΙΚΡΟΙ ΣΤΡΑΤΙΩΤΕΣ
http:// www.dtstech. com/cinema/index.html

ΚΙΝΗΜΑΤΟΓΡΑΦΟΣ "ΤΙΤΑΝΙΑ"



ΤΗΛ. 25876
Ωρες έναρξης:
7 μ.μ. και 10 μ.μ.
DOLBY DIGITAL SRD
ΨΗΦΙΑΚΗ ΗΧΗΤΙΚΗ ΑΠΟΛΑΥΣΗ

2Η ΕΒΔΟΜΑΔΑ ΕΠΙΤΥΧΙΑΣ

Συνεχίζεται η ποιητική αντιπολεμική ταινία ποταμός του Τέρενς Μάλικ που θα αφήσει εποχή
WWW fox movies com

ΤΗΝ ΠΑΡΑΣΚΕΥΗ
ΕΛΙΖΑΜΠΕΘ
ΥΠΟΨΗΦΙΑ ΓΙΑ 7 ΟΣΚΑΡ

ΔΗΜΟΤΙΚΟΣ ΚΙΝΗΜΑΤΟΓΡΑΦΟΣ

ΤΗΛ. 20265
ΩΡΕΣ ΕΝΑΡΞΗΣ 7.30-9.30
Από Τρίτη 9 έως και Κυριακή 14 Μαρτίου

Ανεμος στην πόλη

Σκηνοθεσία: Πέτρος Σεβαστίκογλου
Ο πολλά υποσχόμενος Ελληνας σκηνοθέτης, σε μια συμπαραγωγή Γαλλίας/Ελλάδας/Ρωσίας

Κάθε Δευτέρα ο κινηματογράφος αργεί

ΕΤ1

06.30 Εν λευκώ
08.00 Θεία Λειτουργία
11.00 Αρχονταρίκι
11.15 Μουσική παράδοση
11.45 Την ταυτότητά σας παρακαλώ
12.30 Με υγεία. Εκπομή για θέματα υγείας.
13.00 Αντ' αυτού
13.30 Ειδήσεις
13.45 Ελληνική ταινία. «Ο θείος από τον Καναδά». Κωμωδία.
15.15 Η συκοφαντία του αίματος (Ε)
17.00 Ειδήσεις
17.15 Οι Ολυμπιονίκες. «Ιωάννης Μελισσανίδης»
18.15 Ξένη ταινία. «Το μεγαλύτερο τσίρκο του κόσμου» Περιπέτεια.
19.55 Χρόνια πολλά
20.00 Ειδήσεις
20.15 Αυλαία. Μουσική εκπομπή που επιμελείται και παρουσιάζει ο Γιώργος Κυβέλος
22.00 Αθλητική Κυριακή
23.00 Ειδήσεις-Καιρός
23.05 Αθλητική Κυριακή (Σ)
24.00 Ποδόσφαιρο
01.30 Ξένη ταινία. "Son ofi his works"
03.00 Οπως μας αρέσει
05.00 Μουσικό πρόγραμμα

NET

08.45 Κλασική μουσική
09.30 Αγροτική ενημέρωση
10.00 Βουλή των Ελλήνων
11.00 Αθλητικό περισκόπιο
12.00 Εβδομη μέρα
13.15 Ελληνική ταινία. "Κραυγή". Αστυνομική σε σκηνοθεσία Νίκου Φώσκολου. Παίζουν: Γιώργος Φούντας, Μαίρη Χρονοπούλου κ.ά.
15.00 Ειδήσεις
15.15 Οι εντιμότατοι φίλοι μου
17.00 Οι μουσικοί του κόσμου
18.00 Ειδήσεις
18.15 Οι εραστές της περιπέτειας
18.30 Ω! Τι κόσμος μπαμπά
19.00 Ισορροπώντας στις ράγες
19.30 Αθήνα χειροποίητη πόλη
21.00 Ειδήσεις-Καιρός
22.00 Ξένη ταινία. "Κονβόι-Αγρια σύγκρουση". Περειπέτα σε σκηνοθεσία Σαμ Πέκινπα. Παίζουν: Κρις Κριστόφερσον, Αλι Μακ Γκρόου.
24.00 Ειδήσεις
00.15 Τα νυχτερινά

ΕΤ3

08.01 Θεία λειτουργία
11.00 Οπερα.
13.30 Ανιχνεύσεις
15.00 Ντοκιμαντέρ
15.30 Ειδήσεις
15.45 Ξένη ταινία. "Οικογένεια Κραμπς Νο 3"
17.30 Α-ταξίες
18.00 Design 2000
18.30 News group 3
19.00 Ντοκιμαντέρ
19.30 Ειδήσεις
20.00 Συναυλία
21.00 Ξένη ταινία. "Ενα αηδόνι τραγουδούσε στην οδό Μπέρκλει". Σε σκηνοθεσία Ραλφ Τόμας
22.30 Στη χώρα των θαυμάτων
23.30 Σπορ στο 3
00.30 Ειδήσεις.
01.00 Ξένη ταινία. "Μια σκληρή επιχείρηση". Σε σκηνοθεσία Κρίστοφερ Μόντζερ.

FILMNET

06.45 Ξένη ταινία. "Το μαύρο πρόβατο". Κωμωδία
08.15 Ξένη ταινία. " Ο μικρός μαχητής". Περιπέτεια
10.20 Ξένη ταινία. "Mystery science thatre 3000: Η ταινία". Επιστημονικής φαντασίας.
12.00 Ξένη ταινία. "Το κορίτσι του αποχαιρετισμού". Κωμωδία.
14.00 Ξένη ταινία. "Το λιμάνι της αγωνίας". Αστυνομικό θρίλερ.
16.00 Ξένη ταινία. "Μια τρελή οικογένεια". Κωμωδία.
18.00 Ξένη ταινία. "Μια θαυμάσια μέρα". Ρομαντική κομεντί.
20.00 Ξένη ταινία. "Ανακόντα". Δράσης.
22.00 Ξένη ταινία. "Σταρ Τρεκ: Πρώτη επαφή". Επιστημονικής φαντασίας.
24.00 Ξένη ταινία. "Γυμνή πόλη"
01.30 Ξένη ταινία. "Στην κόψη του χρόνου". Θρίλερ
03.00 Ξένη ταινία. "Πυροβολισμός στο σκοτάδι"
04.35 Ξένη ταινία. "Ο Εγγλέζος που ανέβηκε ένα λόφο αλλά κατέβηκε ένα βουνό"

SUPER SPORT

15.00 Super basket
16.00 Η ώρα των πρωταθλητών
18.00 Ελληνικό πρωτάθλημα ποδοσφαίρου
20.00 Μπάσκετ. Περιστέρι-Παναθηναϊκός
21.45 Η ώρα των πρωταθλητών
23.15 Αγγλικό ποδόσφαιρο
01.00 Ισπανικό ποδόσφαιρο
02.45 Αγώνας μπάσκετ NBA. Μαγνητοσκόπηση.

NEW CHANNEL

07.30 Make my day.
07.35 Ο,τι φέρνουν τ' άστρα
07.40 Δελτίο καιρού
07.45 Make my day. Συνέχεια
08.00 Love is in the air
10.00 Face to face
11.30 News
13.00 Μη μου πεις
15.00 Πάρε-δώσε
17.00 Μέρα-νύχτα
17.40 Black board
18.30 Ρεπορτάζ αγοράς
19.00 Hit selection
21.00 Σφηνάκια με τον Νικ
21.15 Το θήμα των φιλάθλων
23.00 Ειδήσεις
23.40 Ξένη ταινία.
01.30 Ξένη ταινία

MEGA

07.00 Ο μικρός Σαμουράι
07.20 Σκούμπι Ντου
07.45 Ράμπο
08.10 Φλιντστόουνς
08.40 Η μικρή γοργόνα
09.10 Ντίσνεϊ κλαμπ
10.45 Αγρυπνος φρουρός. Περιπετειώδης σειρά
11.45 Νταντά αμέσου δράσεως
12.15 Νεανικές ανησυχίες
13.15 Traction
14.00 Δελτίο ειδήσεων
14.20 Επτά συν επτά
15.20 BZZZ
16.10 Ξένη ταινία. "Ο πιστολάς... αστραπή". Κωμωδία με τους Πολ Χόγκαν, Μπέβερλι Ντ' Αντζελο, κ.ά.
17.29 Mega 2000
17.30 Ειδήσεις
17.45 Ξένη ταινία. (Συνέχεια)
18.15 Ελληνική ταινία. "Η χαρτορίχτα". Κωμωδία σε σκηνοθεσία Κώστα Καραγιάννη. Παίζουν: Δέσποινα Στυλιανοπούλου, Σταύρος Παράβας, Νατάσα Αποστόλου.
20.00 Τα γεγονότα στις οκτώ
21.10 Μπράβο έκανες την τύχη σου. Φαντασμαγορικό σόου με τη Ρούλα Κορομηλά.
23.30 Ξένη ταινία. "Ταξίδι στο όνειρο". Δραματική σε σκηνοθεσία Ρίτσαρντ Ντόνερ. Παίζουν: Λορέιν Μπράκο, Τζον Χερντ, κ.ά.
00.15 Τελευταία γεγονότα
00.30 Ξένη ταινία. (Σ)
02.00 Ξένη ταινία. "Το όνειρο μιας ζωής"
04.00 Τηλεμάρκετινγκ
04.30 Χαραυγή (Ε)
06.30 Απαγορευμένη αγάπη (Ε

ANT1

06.20 Οι ειδήσεις του CBS
06.45 Τηλεμάρκετινγκ
07.00 Νίντζα ρομπότ
07.30 Γάτες Σαμουράι
08.00 Μαγικό σχολικό 1
08.30 Ατσαλένιοι αετοί
09.00 Οι μονομάχοι της ασφάλτου
09.30 Ντράγκονμπολ - 2
10.00 Χελώνες νίντζα εν δράσει
10.30 Μπιστγουόρς
11.00 Πάουερ Ρέιντζερς
11.30 Μπίτλμποργκς
12.00 Μαζί την Κυριακή
14.00 Τα νέα του ΑΝΤ-1
14.30 Ο πρίγκιπας του Μπελ Ερ
15.10 Οι κολλητοί
15.50 Μπέιγουοτς
16.00 Beauty cats
17.00 Εγκλήματα
17.30 Ειδήσεις
17.35 Εγκλήματα (Συνέχεια)
18.10 Ελληνική ταινία. "Ενας μάγκας στα σαλόνια". Αισθηματική περιπέτεια σε σκηνοθεσία Κώστα Καραγιάννη. Παίζουν: Γιάννης Βόγλης, Μέμα Σταθοπούλου.
19.55 Ειδήσεις
21.00 Τζόκερ
21.05 Ανδρες έτοιμοι για όλα
23.00 Μουσικά θραβεία Ποπ Κορν. (Ε)
00.15 Νυχτερινές ειδήσεις
00.35 Μουσικά θραβεία Ποπ Κορν. (Σ)
02.30 Ξένη ταινία. "Το τέρας της λίμνης". Ταινία τρόμου σε σκηνοθεσία Γουίλιαμ Στρόμπεργκ.
04.10 Τηλεμάρκετινγκ-Τηλεαγορά
04.40 Ξένη ταινία. "Το φορτηγάκι". Νεανική κωμωδία σε σκηνοθεσία Σαμ Γκρόσμαν. Παίζουν: Στιούαρτ Γκετς, Ντέμπορα Γουάιτ, Ντάνι Ντε Βίτο

ΣΚΑΪ

07.00 Μουσικό πρωινό
08.00 Ελληνική ταινία. "Επικίνδυνη σχέση". Κοινωνική.
09.30 Πέρα από τον ορίζοντα
10.30 Με την πρώτη ματιά
11.30 7 μέρες ΣΚΑΪ
12.30 Σπορ στον ΣΚΑΪ
13.15 Δέκα και πάνω
14.00 Ειδήσεις
14.30 Κατά Μάρκον Ευα...γέλιον.
15.30 Ελληνική ταινία. "Ράδιο αρβύλα". Κωμωδία με τους Νίκο Ρίζο, Μάρκο Λεζέ, Παναγιώτη Σουπιάδη κ.ά.
17.30 Υπεράνω όλων η πατρίς. Κωμική σειρά σε σκηνοθεσία Παναγιώτη Κούτρα με τους Κωνσταντίνο Καζάκο, Ηλία Λογοθέτη, Νατάσα Τσακαρισιάνου, Τζέσυ Παπουτσή κ.ά.
18.30 Εσμεράλντα
19.55 Ειδήσεις
21.30 Ελληνική ταινία. "Να 'τανε το 13". Κωμωδία με τους Ντίνο Ηλιόπουλο, Αννα Μαντζουράνη, Διονύση Παπαγιαννόπουλο, Γιώργο Παπαζήση.
23.15 Κίτρινος Τύπος
00.15 Ειδήσεις
00.30 Κίτρινος Τύπος. (Σ)
02.00 Teleshop
04.00 Μουσικό πρόγραμμα

ΚΑΝΑΛΙ 5

10.00 Οι περιπέτειες του Τεν-Τεν
11.00 Ο Τσόπι και η πριγκίπισσα
12.00 Μπάσκετ.
13.30 Το δικό μου σπίτι
14.30 Ειδήσεις
14.35 Το κοροϊδάκι της Ελένης
17.00 Ειδήσεις
17.05 Five on line
18.00 In & Out
19.00 Ολα για όλα
20.00 Ειδήσεις
20.05 Ολα για όλα Τηλεπαιχνίδι (Σ)
21.30 Ειδήσεις
22.30 Ιπτάμενη απειλή
23.40 Ειδήσεις
00.10 Το καφενείο των φιλάθλων

ΜΝΗΜΟΣΥΝΑ



Την 17η τρέχοντος μηνός ημέρα Τετάρτη και ώρα 8.30 π.μ. εις τον Ιερό Ναό Αγίας Ειρήνης Ορφανοτροφείου Θηλέων, τελούμε 9μηνο μνημόσυνο υπέρ αναπαύσεως της ψυχής του λατρευτού μας συζύγου, πατέρα, υιού, αδελφού και θείου

ΓΕΩΡΓΙΟΥ ΤΣΟΠΑΝΑΚΗ

Η σύζυγος: Ηβη
Τα παιδιά:Μαίρη, Ελλη, Αγαπητός
Οι γονείς: Σάββας-Ελλη, Κων/νος-Μαρία
Τ' αδέλφια: Δημήτρης-Ελευθερία
Οι θείοι, τ' ανίψια και οι λοιποί συγγενείς



Την 16η τρέχοντος μηνός ημέρα Τρίτη και ώρα 4.30 μ.μ. στον Ιερό Ναό Αγίου Νικολάου Παραδεισίου τελούμε 3μηνο μνημόσυνο υπέρ αναπαύσεως της ψυχής του λατρευτού μας συζύγου, υιού, πατέρα, αδελφού και θείου

ΣΑΒΒΑ ΣΑΡΙΚΑ

Η σύζυγος: Ζαφείρα.
Οι γονείς: Κώστας- Βασιλεία.
Τα πεθερικά: Χαράλαμπος-Σταματία
Τα παιδιά:Σταματία-Γιώργος, Βασιλεία, Κωνσταντίνα.
Τ' αδέλφια: Κυριάκος-Ελένη, Νίκος-Ασημίνα.
Τ' ανίψια και οι λοιποί συγγενείς.

ΕΥΧΑΡΙΣΤΗΡΙΟ ΠΕΝΘΟΥΣ

Ευχαριστούμε από βάθους ψυχής όλους όσους συμμετείχαν στο βαρύ μας πένθος για την απώλεια της πολυαγαπημένης μας και αλησμόνητης συζύγου, μητέρας, γιαγιάς, αδελφής και θείας

ΕΥΑΓΓΕΛΙΑΣ ΝΙΣΥΡΙΟΥ
σύζ. Χαραλάμπους (ετών 65)

Θεωρούμε επίσης ηθική μας υποχρέωση να συγχαρούμε δημοσίως τους γιατρούς και το νοσηλευτικός προσωπικό της Παθολογικής Κλινικής του Νοσοκομείου μας για το υψηλό αίσθημα του ιερού τους καθήκοντος που επέδειξαν κατά τη διάρκεια της νοσηλείας της. Ευχαριστούμε τέλος με αίσθημα ανεκτίμητης υποχρεώσης τους οικογενειακούς μας γιατρούς κ.κ. **Σάββα και Νίκο Καραγιάννη** για την ανθρώπινη-πέραν της επιστημονικής-συμπαράστασης στο δράμα μας.

Η οικογένειά της

ΘΕΛΕΙΣ ΑΓΑΠΗ; ΑΝ ΝΑΙ! ΤΟΤΕ ΑΡΧΙΣΕ ΝΑ ΔΙΝΕΙΣ!!!

Ολοι θέλουμε να μας αγαπούν και παλαιότερα οι νέοι μαδούσαν μαργαρίτες, λέγοντας, "μ' αγαπά δεν μ' αγαπά". Αντί όμως να μαδάμε μαργαρίτες μήπως πρέπει να κοιτάξουμε να βρούμε την αλήθεια κάπου αλλού; Ναι το μυστικό κρύβεται στην συμπεριφορά μας. Αν δεν καταπιέζουμε τους γύρω μας αν δεν γκρινιάζουμε, αν δεν ενκνευριζόμαστε με το παραμικρό, αν δεν τους τη "σπάμε" τότε σίγουρα θα έχουν λόγο να μας αγαπούν. Ας μάθουμε να ακούμε τους άλλους, να υποχωρούμε καμιά φορά, να μην επιμένουμε να περνάει πάντα το δικό μας, να χαμογελάμε, να δείχνουμε και να νοιαζόμαστε για τα προβλήματά τους. Ας δώσουμε αγάπη για να πάρουμε ΑΓΑΠΗ. Ας κάνουμε ό,τι θα θέλαμε να κάνουν και σε μας. Οσοι μπορούμε με την βοήθεια του Θεού ας απαντάμε στο κακό με καλό. Ας κάνουμε πρώτοι εμείς την αρχή. Ας το κάνουμε σήμερα όχι αύριο. Σίγουρα τέτοια συμπεριφορά, θα φέρει σαν αποτέλεσμα σε μια δύσκολη στιγμή να μην μας γυρίσουν την πλάτη. Αντί λοιπόν να μαδάμε τις καϋμένες τις μαργαρίτες δεν νομίζετε ότι είναι καλύτερο να τις προσφέρουμε;

Ιάκωβος ο Ρόδιος

Σκέψη της εβδομάδας

Προσέξτε, ως άνθρωποι του Μπαχά, μήπως ακολουθήσετε το δρόμο αυτών των οποίων τα λόγια διαφέρουν από τις πράξεις, Προσπαθήστε να γίνετε ικανοί να φανερώσετε στους λαούς της γης, τα σημεία του Θεού και να αντανακλάτε τις εντολές Του. Ας είναι οι πράξεις σας οδηγός για όλη την ανθρωπότητα, γιατί οι διακηρύξεις των περισσοτέρων ανθρώπων, ψηλά ή χαμηλά κι αν βρίσκονται, διαφέρουν από τη συμπεριφορά τους. Με τις πράξεις σας μπορείτε να διακριθείτε από τους άλλους. Με αυτές μπορεί να ξεχυθεί η λαμπρότητα του φωτός σας πάνω σ' ολόκληρη τη γη.

(από τις Γραφές του Μπαχάολλά)
Μπαχάι Κοινότητα Ρόδου
Τ.Θ. 156
85100 Ρόδος

Αριθμός 1326/ 99
Απόσπασμα
ΠΕΡΙΛΗΨΗΣ ΚΑΤΑΣΧΕΤΗΡΙΑΣ ΕΚΘΕΣΗΣ ΕΝΥΠΟΘΗΚΟΥ ΑΚΙΝΗΤΟΥ

Δικαστικός επιμελητής: Γιώργος Πολ. Δουρδουνάς που έχω την έδρα μου στην Ρόδο στην οδό Εθν. Μακαρίου 45, τηλ. 26676.
Επισπεύδουσα: Ιωάννης Ράπτης και Σία Ο.Ε.
Οφειλέτρια: Ξεν/κες Τουρ/κες Εμπορικές Επιχ/σεις Μ & Β & Ι Βενετούλη Α.Ε.
Τίτλος που εκτελέστηκε: Οι υπ' αριθμ. 891/93-892/93-893/93 διαταγές πληρωμής Μονομελούς Πρωτοδικείου Ρόδου, που έχουν τον τύπο εκτελεστότητας.
Ποσό οφειλής: (13.430.539) δραχμές εντόκως νομίμως.
Μεσεγγυούχος: η ίδια η οφειλέτρια, σύμφωνα με το νόμο.
Υπάλληλος του πλειστηριασμού: Η συμβολαιογράφος Ρόδου κ. Καλλιόπη Ροδίτου-Μαύρου κάτοικος Ρόδου.
Χρόνος πλειστηριασμού: 31/03/1999 ημέρα Τετάρτη και από τις 12 το μεσημέρι μέχρι τις 2 το απόγευμα της ίδιας μέρας.
Τόπος πλειστηριασμού: Το Δημοτικό Κατάστημα του Δήμου Λινδίων Ρόδου.
Εχει κατασχεθεί με την 1325/1999 έκθεσή μου αναγκαστικής κατάσχεσης.
Περιγραφή ακινήτου: Ακίνητο-Αγρός οικόπεδο κατά το Κτηματολόγιο, που βρίσκεται στην τοποθεσία "Πεύκος" της Κτηματικής Περιφέρειας Λίνδου Ρόδου συνολικής έκτασης 7528 τ.μ. με κτηματολογικά στοιχεία τόμος 10 γαιών Λίνδου φύλλο 37, μερίδα 569Α και φάκελλος 912.
Επί του αγρού αυτού κτίστηκε ξενοδοχείο Β' κατηγορίας, που αποτελείται από συγκρότημα διόροφων κατοικιών που όλες μαζί περιλαμβάνουν 57 δωμάτια.
Το ξενοδοχείο έχει επωνυμία LINDOS PINES RESORT.
Το ακίνητο μαζί με τα παρακολουθήματα-συστατικά και παραρτήματά του, ανήκει εξ ολοκλήρου στην οφειλέτιδα εταιρεία Εκτιμήθηκε το οικόπεδο, ο μηχανολογικός εξοπλισμός τα ειδικά έργα τα έργα υποδομής, περιβάλλων χώρος επίπλωση-εξοπλισμός δωματίων και οι κοινόχρηστοι χώροι-bar ο εξοπλισμός πισίνας συνολικά (750.000.000) δραχμές.
Ιδιοκτησία: Ξεν/κες Τουρ/κες Εμπορικές Επιχ/σεις Μ & Β & Ι Βενετούλη Α.Ε.
Εκτιμήθηκε: 750.000.000 δραχμές.
Ως πρώτη προσφορά για να αρχίσει ο πλειστηριασμός, θα είναι η από τον Νόμο προβλεπόμενη τιμή, δηλαδή το μισό της εκτίμησης 375.000.000 δραχμές.
Προσκαλούνται όσοι θέλουν να λάβουν μέρος στον πλειστηριασμό να προσέλθουν και προσφέρουν τιμή.
Συντάχθηκε η παρούσα 13/03/1999 στο γραφείο μου στην οδό Εθν. Μακαρίου 45 και υπογράφεται νόμιμα από εμένα τον δηλοποιούντα δικαστικό επιμελητή.

Ο Δηλοποιών Δικαστικός Επιμελητής
Γιώργος Πολ. Δουρδουνάς

ΚΗΔΕΙΑ

Τον λατρευτό μας σύζυγο, πατέρα, υιό, αδελφός και θείο

ΝΙΚΟΛΑΟ ΜΙΣΣΙΚΟ
ΕΤΩΝ 55

θανόντα κηδεύουμε σήμερα Κυριακή 14 Μαρτίου1999 και ώρα 3 μ.μ. από τον Ιερό Ναό του Αγίου Νικολάου Ρόδου.
Η σύζυγος: Λίτσα.
Η κόρη: Ευθυμία.
Η μητέρα, τ' αδέλφια, οι θείοι, τ' ανίψια και οι λοιποί συγγενείς.

ΔΙΕΥΘΥΝΣΗ ΔΑΣΩΝ ΔΩΔΕΚΑΝΗΣΟΥ

ΑΝΑΚΟΙΝΩΣΗ

Γνωστοποιείται κατά το άρθρο 14 του Ν. 998/79, η αποστολή για δημοσίευση στο Δήμο Πάτμου της αριθ. 772/25-2-99 Πράξη χαρακτηρισμού έκτασης που εκδόθηκε από τον Δ/ντή Δασών Δωδ/νήσου.
Η έκταση εμβαδού 3.500,44 τ.μ. στη θέση Αγιο Πνεύμα Δήμου Πάτμου χαρακτηρίζεται ως χορτολιβαδική έκταση.

Ο Δ/ντής Δασών Δωδ/νήσου
Φίλιππος Κοντίτσης
Δασολόγος με Α' βαθμό

ΕΥΧΑΡΙΣΤΗΡΙΟ

Η Εκκλησιαστική Επιτροπή του Ιερού Ναού Ευαγγελισμού Ρόδου θεωρεί καθήκον της όπως εκφράση και δημοσίως τας θερμάς ευχαριστίας της προς την αξ/μον κυρίαν **Μαρίαν Φαρμακίδου** δια την εκ δρχ. 30.000 δωρεάν της υπέρ των εργασιών αναστηλώσεως του χρείζοντος γενικής επισκευής κωδωνοστασίου του Ι. Ναού.

Ο πρόεδρος'
Αρχ/της
Παΐσιος Αραβαντινός
Πρωτ/λος
Ι. Μητροπόλεως
Ρόδου

ΕΥΧΑΡΙΣΤΗΡΙΟ

Το Εκκλησιαστικό συμβούλιο Αγίου Γεωργίου Ανω ευχαριστεί την οικογένεια **Σταύρου Καστρουνή** για την δωρεά ενός προσκηνητάρι ξυλόγλυπτου αξίας 1.500.000 δρχ. εις μνήμη του πατρός τους **Μιχαήλ Καστρουνή.**
Επίσης την οικογένεια **Ησαΐα Παπαϊωάννου** 10.000 δρχ. εις μνήμη **Γεωργίου Καρυδιώτη.**
Του ευχαριστούμε ευχόμενοι ο Αγιος Γεώργιος να τους βοηθεί.

ΑΠΩΛΕΙΑ

Κλάπηκε από την πάροδο Λεμεσού, τα ξημερώματα της Πέμπτης **ADRESS 100 cc χρώματος μαύρου με αριθμ. κυκλοφορίας ΡΟΟ 243.**
Παρακαλείται όποιος γνωρίζει κάτι το σχετικό να επικοινωνήσει με το **τηλ. 23342 ή με την Υποδιεύθυνση Ασφάλειας Ρόδου.**

ΕΥΧΑΡΙΣΤΗΡΙΟ

Νοιώθουμε βαθειά την υποχρέωση να ευχαριστήσουμε και δημόσια τον δάσκαλο κ. **Παναγιώτη Σταμάτη** για την χαρά, υπερηφάνεια και συγκίνηση που μας έδωσε, με το άρθρο του που έγραψε για ένα μικρό μέρος των ηρωικών πράξεων μου ταπεινού ήρωα, του άφοβου και ακαταπόνητου, σε δύσκολους για τον τόπο μας καιρούς, δασκάλου και θερμού πατριώτη, αδελφού μας **ΓΕΩΡΓΙΟΥ Ν. ΡΟΥΣΣΟΥ,** που δημοσίευσε, η πάντοτε φιλόξενη, εφημερίδα "ΡΟΔΙΑΚΗ" την Κυριακή 7 Μαρτίου και που θερμά την ευχαριστούμε.
Ο κ. Παναγιώτης Σταμάτης θαυμάσιος άνθρωπος και επιστήμονας, άριστος δάσκαλος και εξαίρετος συγγραφέας με σημαντικό συγγραφικό έργο, υπηρετεί στο σχολείο της κοινότητας Μαριτσών.
Παρά το φορτίο του δύσκολου και πολύπλευρου, σε πολλούς τομείς έργου του, για το οποίο ευχόμασθε ότι θα προσεχθεί απο τους προϊσταμένους του, βρήκε τον χρόνο να ασχοληθεί και να γράψει το άρθρο του για τον αφανή και ξεχασμένο ήρωα αδελφό μας.
Ευχαριστούμε από τα βάθη της καρδιάς μας τόσο τον κ. Παναγιώτη Σταμάτη όσο και όλους τους Δαματρενούς συγχωριανούς μας που θυμούνται ακόμη τον αδελφό μας και που με τις αναμνήσεις τους βοήθησαν τον κ. Π. Σταμάτη στη συγγραφή του άρθρου του. Ελπίζουμε ότι τη θύμισή τους αυτή θα την κάνουν έργο και θα τιμήσουν τον ήρωα συγχωριανό τους με την τοποθέτηση της προτομής του στο Ηρώο της κοινότητας σαν ένα διαρκές μνημόσυνο αλλά και για να θυμίζει, σ' όσους θα την βλέπουν, τι ήρωες έδωσε στους εθνικούς αγώνες το μικρό-μεγάλο χωριό Δαματριά.

Με ευχαριστίες και τιμή
οι οικογένειες
Σταύρου Ν. Ρούσσου
Σάββα Ν. Ρούσσου
Δημητρίου Ν. Ρούσσου

ΣΥΛΛΟΓΟΣ ΣΙΑΝΝΙΤΩΝ ΡΟΔΟΥ "ΑΓΙΟΣ ΠΑΝΤΕΛΕΗΜΟΝΑΣ"

ΑΝΑΚΟΙΝΩΣΗ

Το νέο Δ.Σ. Σιαννιτών Ρόδου "Ο ΑΓΙΟΣ ΠΑΝΤΕΛΕΗΜΟΝΑΣ" καταρτίστηκε σε σώμα ως εξής:
ΠΡΟΕΔΡΟΣ: **ΠΡΕΣΒΥΡΗ ΝΙΝΑ**
ΑΝΤΙΠΡΟΕΔΡΟΣ: **ΔΙΑΚΟΓΕΩΡΓΙΟΥ ΣΤΑΜΑΤΗΣ**
Γ. ΓΡΑΜΜΑΤΕΑΣ:**ΔΙΜΕΛΛΗΣ ΙΟΡΔΑΝΗΣ**
ΤΑΜΙΑΣ: **ΔΙΑΚΟΓΕΩΡΓΙΟΥ ΕΛΕΥΘΕΡΙΟΣ**
ΜΕΛΗ: **ΣΩΤΗΡΑΚΗΣ ΑΝΑΣΤΑΣΙΟΣ**
ΧΑΤΖΗΑΝΑΣΤΑΣΗΣ ΙΩΑΝΝΗΣ
ΧΑΤΖΗΑΝΑΣΤΑΣΗΣ ΠΑΝΤΕΛΗΣ

ΑΝΑΚΟΙΝΩΣΗ

ΣΥΝΔΥΑΣΜΟΣ "ΣΥΣΠΕΙΡΩΣΗ ΟΙΚΟΔΟΜΩΝ ΡΟΔΟΥ"

Συνάδελφοι οικοδόμοι,
Σας ευχαριστούμε για την εμπιστοσύνη που μας δείξατε στις εκλογές του σωματείου μας.
Με την ψήφο σας ο συνδυασμός μας αύξησε σημαντικά την δύναμή του. Ετσι εξέλεξε 3 μέλη στο Δ.Σ. ενώ είχε 2 την προηγούμενη περίοδο, 5 αντιπροσώπους στο ΕΚΡ αντί 3, 2 αντιπροσώπους στην Ομοσπονδία και 1 στην εξελεγκτική επιτροπή.
Συνάδελφοι οικοδόμοι, να είστε σίγουροι ότι θα ανταποκριθούμε με τον καλύτερο τρόπο στην εμπιστοσύνη σας και θα δώσουμε το αγωνιστικό μας παρόν, μακριά από μικροκομματικές σκοπιμότητες, σε όλους τους αγώνες του κλάδου μας, όπως κάναμε και τα προηγούμενα χρόνια.
Ενωμένος ο συνδυασμός μας θα σταθεί δίπλα σε όλους τους οικοδόμους βοηθώντας τους σε όποια προβλήματα τους απασχολούν.

ΓΙΑ ΤΗΝ ΣΥΣΠΕΙΡΩΣΗ ΟΙΚΟΔΟΜΩΝ
ΤΡΙΠΟΛΙΤΗΣ ΝΙΚΟΛΑΟΣ

ΑΝΑΠΤΥΞΙΑΚΟΣ ΚΑΙ ΠΟΛΙΤΙΣΤΙΚΟΣ ΣΥΛΛΟΓΟΣ ΚΡΕΜΑΣΤΗΣ "Η ΠΡΟΟΔΟΣ"

Ανακοίνωση

Ο Αναπτυξιακός και Πολιτιστικός Σύλλογος Κρεμαστής "Η ΠΡΟΟΔΟΣ" ανακοινώνει ότι στο Σύλλογο θα λειτουργήσει Τμήμα Δημοτικών και Λαϊκών Χορών για ενήλικες άντρες και γυναίκες.
Πληροφορίες και δηλώσεις συμμετοχής στα γραφεία του Συλλόγου και στο τηλέφωνο 92779 κάθε μέρα εκτός Πέμπτης από τις 5-7 το απόγευμα

Οψεις & Απόψεις...

ΤΟ ΠΝΕΥΜΑΤΙΚΟ ΚΕΝΤΡΟ ΤΗΣ ΚΑΛΥΜΝΟΥ "ΑΝΑΓΝΩΣΤΗΡΙΟΝ" ΑΙ ΜΟΥΣΑΙ"

Γράφει ο ΓΙΩΡΓΟΣ ΒΟΥΗΣ

Πριν μιλήσουμε για το Πνευματικό Κέντρο της Καλύμνου και ειδικότερα για το φυλλάδιο που εκδόθηκε με την ευκαιρία της εκδήλωσης για τα είκοσι χρόνια που πέρασαν από την τρίτη επανίδρυσή του το 1978, σκόπιμο θεωρήσαμε να κάνουμε μια σύντομη αναφορά στην αρχική του ίδρυση, της οποίας ο Καλυμνιακός λαός θα κληθεί το 2004 να τιμήσει την πρώτη εκατονταετηρίδα του με πανηγυρικό τρόπο, όπως αξίζει, αφού στην πορεία του έχει βραβευθεί τόσο από την Ακαδημία Αθηνών, την εκκλησία και τον Δήμο Καλύμνου, όσο κι από τον ίδιο τον λαό της Καλύμνου που το θεωρεί καύχημα και ναό του πνεύματος, χαρίζοντάς του την αγάπη του. Μια αγάπη που τον οδήγησε στην απόφαση να το επανιδρύσει δύο φορές, όταν ο κατακτητής το κατήργησε για λόγους που είναι γνωστοί.

Η Κάλυμνος κατά την ιστορική της διαδρομή, δεν υπήρξε μόνο το νησί των γενναίων σφουγγαράδων, αλλά και των μορφωμένων, των καλλιτεχνών και των επιστημόνων. Ηταν λοιπόν πολύ φυσικό να έχει από πολύ νωρίς πολιτιστικό σωματείο, που ιδρύθη επί τουρκοκρατίας το 1904, και που σύμφωνα με το καταστατικό του, σκοπόν είχε την τόνωση της (υπάρχουσας) πνευματικής ζωής και την ανύψωση του μορφωτικού και πολιτιστικού επιπέδου του λαού με βάση τις παραδόσεις του.

Στεγάστηκε σε κεντρικό κτίριο της προκυμαίας, λειτούργησε σαν χώρος συνάντησης και ψυχαγωγίας, απέκτησε βιβλιοθήκη με 3.000 τόμους, καθώς και μια μικρή θεατρική σκηνή για παραστάσεις και συναυλίες.

Πίσω από όλα αυτά, διεξήγετο δράση πατριωτική που τελευταία επί ιταλικής κατοχής, έγινε αιτία να κλείσει το 1936 και να καταστραφεί η περιουσία του, με πρώτη την βιβλιοθήκη.

Εδώ θ' ανοίξουμε μια παρένθεση, απαραίτητη για την σωστή ενημέρωση των αναγνωστών. Το 1948 στον Πειραιά εκδίδονταν από τονα γωνιστή της Δωδ/κής Λεύτεριάς, νεαρό τότε δικηγόρο, η εφημερίδα ΚΑΛΥΜΝΟΣ. Κι ήταν τότε όταν ο μετέπειτα (1953/1963) πρόεδρος των "Μουσών" και συμβολαιογράφος Σακελλάρης Εμμ. Μαιλλης που είπε κι έγραψεν ότι: «Η καρδιά της Καλύμνου θ' αρχίσει να πάλλει ξανά, μόνον όταν εις τον τόπον απ' όπου ξεκίνησε, επανοικοδομηθεί το γεραρόν Αναγνωστήριο στο παλαιό πνευματικό κέντρο απ' όπου και ξεκίνησε το 1904».

Τότε εστεγάζετο (μεχρι το 1978) στο χώρο όπου σήμερα το ξενοδοχείο του κ. Ολυμπίτη στην παραλία.

Το 1978, είναι το έτος που σημαδεύει την απαρχή της 3ης στη σειρά επανίδρυσής του και σ' αυτήν αναφέρεται και το φυλλάδιο που κυκλοφόρησε πρόσφατα. Νέα πορεία, νέα στήριξη από τους πνευματικούς ανθρώπους κι από ολόκληρο τον Καλυμνιακό λαό. Αποτέλεσμα αυτής της θερμής περίπτυξης, ήταν κι εξακολουθεί να είναι το σημαντικό και πολύτιμο εκδοτικό έργο του Αναγνωστηρίου, ένα έργο που εκτιμάται κι εκτός των στενών νησιωτικών ορίων της Καλύμνου και για την επιτυχία του οποίου συνεργάστηκαν αξιόλογοι πνευματικοί άνθρωποι, κυρίως Καλύμνιοι και φίλοι της Καλύμνου.

Το έργο ξεκίνησε με τον πρώτο τόμο των "Καλυμνιακών Χρονικών" με θέματα ιστορικά, καλλιτεχνικά, λαογραφικά, φιλολογικά, αρχαιολογικά και άλλα. Αυτές τις μέρες πρόκειται να δοθεί σε εκδοτικό οίκο η ύλη του 13ου τόμου που θα κυκλοφορήσει πολύ σύντομα.

Συνολικά το Αναγνωστήριο έχει εκδόσει 24 βιβλία που καταλήγουν στα σπίτια των απανταχού Καλυμνίων, στις πέντε Ηπείρους.

Δεν θα καταπιαστούμε με τις λεπτομέρειες του εκδοτικού έργου των "ΜΟΥΣΩΝ" γιατί θα μακρυγορήσουμε. Ενα μόνο θα πούμε, πως αυτό το έργο έχει εκτιμήσει η Ακαδημία Αθηνών και αποφάσισε, συνεκτιμώντας και την εθνική του Αναγνωστηρίου δράση, να το τιμήσει στις 29-12-1987 με το βραβείο Διαμαντή Πατέρα. Επίσης ο Πατριάρχης κ.κ. Βαρθολομαίος ετίμησε το πνευματικό ίδρυμα με τον Χρυσούν Σταυρόν, όταν επισκέφθη το νησί τον Οκτώβριο του 1996. Δύο χρόνια πριν το 1994, ο Δήμος Καλυμνίων εχορήγησε σ' αυτό το παράσημο του Δήμου σε αναγνώριση της συμβολής του στην Πνευματική και Πολιτιστική Ανάπτυξη της Καλύμνου.

Αυτός ο άσβηστος πνευματικός φάρος, που επί ένα σχεδόν αιώνα φωτίζει την ψυχή κάθε Καλύμνιου, έχει επιτελέσει και θα συνεχίσει να πράττει το ίδιο και στον μέλλοντα ν' ανατήλει αιώνα, ένα χωρίς προηγούμενο εθνικό και πολιτιστικό έργο, που οι Καλύμνιοι θεωρούν καύχημα και τιμή.

Με αίσθημα ευθύνης και με πατριωτικό παλμό, το ιστορικό αυτό πνευματικό κέντρο, είχε την τιμή να έχει κατά καιρούς σαν μέλη του δ.σ. τους ανθρώπους που δούλεψαν και κοπίασαν για να το καθιερώσουν σαν φάρο φωτεινό, τόσο σε εποχές δουλείας όσο και τώρα που η γαλανόλευκη κυματίζει στον εξώστη του κτιρίου όπου στεγάζεται.

Β. Α. ΚΑΜΠΟΥΡΑΚΗΣ Ξενοδοχειακές και Τουριστικές Επιχειρήσεις Α.Ε.

Μ.Α.Ε 12054/80/Β/86/17

ΙΣΟΛΟΓΙΣΜΟΣ 31ης ΔΕΚΕΜΒΡΙΟΥ 1998 - ΕΤΑΙΡΙΚΗ ΧΡΗΣΗ (1 ΙΑΝΟΥΑΡΙΟΥ - 31 ΔΕΚΕΜΒΡΙΟΥ 1998)

ΕΝΕΡΓΗΤΙΚΟ	Ποσά κλειομένης χρήσεως 1998			Ποσά προηγουμ. χρήσεως 1997		
	Αξία Κτήσ.	Αποσβέσ.	Αναπ. Αξία	Αξία Κτήσ.	Αποσβέσ.	Αναπ. Αξία
Β. ΕΞΟΔΑ ΕΓΚΑΤΑΣΤΑΣΕΩΣ						
3. Τόκοι δανείων κατασκ. περιόδου	78.501.388	15.700.278	62.801.110	25.920.706	--------	25.920.706
	78.501.388	15.700.278	62.801.110	25.920.706	--------	25.920.706
Γ. ΠΑΓΙΟ ΕΝΕΡΓΗΤΙΚΟ						
II. Ενσώματες ακινητοποιήσεις:						
1. Γήπεδα - Οικόπεδα	392.223.724	--------	392.223.724	392.223.724	--------	392.223.724
3. Κτίρια και Τεχνικά Εργα	882.538.698	176.101.748	706.436.950	413.548.336	138.726.965	274.821.371
4. Μηχ/τα - Τεχνικές Εγκαταστ. και λοιπός μηχαν. εξοπλισμός	98.340.592	36.518.575	61.822.017	95.423.792	18.510.505	76.913.287
5. Μεταφορικά Μέσα	20.322.000	4.470.840	15.851.160	20.322.000	2.032.200	18.289.800
6. Επιπλα και λοιπός Εξοπλισμός	479.166.419	157.934.695	321.231.724	128.913.328	99.076.194	29.837.134
Σύνολο Ακινητοποιήσεων (ΓΙΙ)	1.872.591.433	375.025.858	1.497.565.575	1.050.431.180	258.345.864	792.085.316
III. Συμμετοχές & άλλες μακροπρόθεσμες χρηματοοικονομικές απαιτήσεις:						
2. Συμμετοχές σε λοιπές επιχειρήσεις			928.678.000			928.678.000
7. Λοιπές μακροπρ/μες απαιτήσεις			700.000.			700.000.
			929.378.000			929.378.000
Σύνολο Παγίου Ενεργητικού (ΓΙ+ΓΙΙΙ)			2.426.943.575			1.721.463.316
Δ. ΚΥΚΛΟΦΟΡΟΥΝ ΕΝΕΡΓΗΤΙΚΟ						
I. Αποθέματα:						
4. Αναλώσιμα υλικά και είδη συσκευασίας			19.485.533			8.171.928
II. Απαιτήσεις:						
1. Πελάτες			25.337.677			7.557.350
3α. Επιταγές εισπρακτέες μεταχρ.			5.224.990			6.504.850
11. Χρεώστες Διάφοροι			137.123.675			181.932.617
			167.686.342			195.994.817
IV. Διαθέσιμα						
1. Ταμείο			2.595.655			162.494
3. Καταθέσεις Οψεως και Προθεσμίας			317.058			2.996.315
			2.912.713			3.158.809
Σύνολο Κυκλοφ. Ενεργητ. (ΔΙ+ΔΙΙ+ΔΙV)			190.084.588			207.325.554
Ε. ΜΕΤΑΒΑΤΙΚΟΙ ΛΟΓΑΡ. ΕΝΕΡΓΗΤΙΚΟΥ						
1. Εξοδα Επομένων Χρήσεων			1.453.802			1.957.469
Γενικό Σύνολο Ενεργητικού (Β+Γ+Δ+Ε)			2.681.283.075			1.956.667.045
ΛΟΓΑΡΙΑΣΜΟΙ ΤΑΞΕΩΣ ΧΡΕΩΣΤΙΚΟΙ						
2. Χρεωστικοί λογ/σμοί εγγυήσεων			1.291.925			-------
4. Λοιποί λογ/μοί τάξεως			8.192			2.656
			1.300.117			2.656

ΠΑΘΗΤΙΚΟ	Ποσά κλειομ. χρήσ. 1998	Ποσά προηγ. χρήσ. 1997
Α. ΙΔΙΑ ΚΕΦΑΛΑΙΑ		
I. Κεφάλαιο Μετοχικό (99.020 μετοχές των 10.000 δρχ.)		
1. Καταβεβλημένο	990.200.000	690.200.000
III. Διαφορές αναπροσαρμογής:		
1. Διαφορές από αναπροσ/γή αξίας συμμετοχών και χρεωγράφων	324.772.000	324.772.000
IV. Αποθεματικά κεφάλαια:		
1. Τακτικό αποθεματικό	23.035.943	23.035.943
3. Ειδικά αποθεματικά	13.819.924	23.033.206
4. Εκτακτα αποθεματικά	302.098.702	302.098.702
5. Αφορολ/τα αποθεματικά ειδικών διατάξεων νόμων	60.306.000	60.306.000
	399.260.569	408.473.851
V. Αποτελέσματα εις νέο:		
Υπόλοιπο ζημιών χρήσεως εις νέο	(57.658.927)	(31.500.558)
Υπόλοιπο ζημιών προηγ. χρήσεως	(37.326.504)	(5.825.946)
	(94.985.431)	(37.326.504)
VI. Ποσά προορισμένα για αύξηση κεφαλαίου:		
1. Καταθέσεις μετόχων	7.000.000	127.500.000
Σύν. ιδίων κεφαλ. (ΑΙ+ΑΙΙΙ+ΑΙV+ΑV)	1.626.247.138	1.513.619.347
Β. ΠΡΟΒΛΕΨΕΙΣ ΓΙΑ ΚΙΝΔΥΝΟΥΣ ΚΑΙ ΕΞΟΔΑ		
1. Προβλ. για αποζημ. προσωπικού λόγω εξόδου από την υπηρεσία	1.962.817	1.962.817
2. Λοιπές προβλέψεις	1.325.000	1.325.000
	3.287.817	3.287.817
Γ. ΥΠΟΧΡΕΩΣΕΙΣ		
I. Μακροπρόθεσμες Υποχρεώσεις:		
2. Δάνεια τραπεζών	405.447.847	147.403.313
II. Βραχυπρόθεσμες Υποχρεώσεις:		
1. Προμηθευτές	89.082.988	46.667.066
3. Τράπεζες λ/βραχυπρ. υποχρεώσ.	301.382.375	152.873.414
4. Προκαταβολές Πελατών	5.898.051	5.589.583
5. Υποχρεώσεις από φόρους - τέλη	6.643.640	9.804.916
6. Ασφαλιστικοί Οργανισμοί	12.778.791	9.014.588
11. Πιστωτές Διάφοροι	219.187.097	51.562.845
	634.972.942	275.512.412
Σύνολο Υποχρεώσεων (ΓΙ+ΓΙΙ)	1.040.420.789	422.915.725
Δ. ΜΕΤΑΒΑΤΙΚΟΙ ΛΟΓ. ΠΑΘΗΤΙΚΟΥ		
1. Εσοδα επομένων χρήσεων	11.327.331	16.844.156
Γενικό Σύν. Παθητικού (Α+Β+Γ+Δ)	2.681.283.075	1.956.667.045
ΛΟΓΑΡΙΑΣΜΟΙ ΤΑΞΕΩΣ ΧΡΕΩΣΤΙΚΟΙ		
2. Πιστωτικοί λογ/σμοί εγγυήσεων	1.291.925	------
4. Λοιποί λογ/μοί τάξεως	8.192	2.656
	1.300.117	2.656

ΚΑΤΑΣΤΑΣΗ ΛΟΓΑΡΙΑΣΜΟΥ ΑΠΟΤΕΛΕΣΜΑΤΩΝ ΧΡΗΣΕΩΣ
31ης ΔΕΚΕΜΒΡΙΟΥ 1998 (1 ΙΑΝΟΥΑΡΙΟΥ - 31 ΔΕΚΕΜΒΡΙΟΥ 1998)

		Ποσά κλειομ. χρήσ. 1998		Ποσά προηγ. χρήσ. 1997
I. ΑΠΟΤΕΛΕΣΜΑΤΑ ΕΚΜΕΤΑΛΛΕΥΣΕΩΣ				
Κύκλος εργασιών		395.253.750		268.076.991
Μείον: Κόστος παρασχεθείσων υπηρεσιών		489.844.492		278.527.611
Μικτά Αποτελέσματα (κέρδη ή ζημίες) Εκμετάλλευσης		(94.590.742)		(10.450.620)
Πλέον: Αλλα έσοδα Εκμετάλλευσης		1.531.438		762.513
Σύνολο		(93.059.304)		(9.688.107)
Μείον: 1. Εξοδα διοικητικής λειτουργίας	23.526.394		16.606.442	
3. Εξοδα λειτουργίας διάθεσης	10.890.365	34.416.759	8.081.797	24.688.239
Μερικά αποτελ/τα (κέρδη ή ζημίες) Εκμετάλλευσης		(127.476.063)		(34.376.346)
Πλέον: 1. Εσοδα συμμετοχών	97.949.188		------	
4. Πιστωτικοί τόκοι και συναφή έσοδα	40.153		------	
Μείον: 3. Χρεωστικοί τόκοι και συναφή έξοδα	38.746.773	59.242.568	------	------
Ολικά αποτελ/τα (κέρδη ή ζημίες) Εκμετάλλευσης		(68.233.495)		(34.376.346)
II. Πλέον: Εκτακτα αποτελέσματα				
1. Εκτακτα και ανόργανα έσοδα	6.482.989		158.201	
3. Εσοδα προηγουμένων χρήσεων	7.413.015		4.880.645	
	13.896.004		5.038.846	
Μείον: 1. Εκτακτα και ανόργανα έξοδα	1.954.127		439.770.	
3. Εξοδα προηγ. χρήσεων	-------	11.941.877	484.166	4.114.910
Οργανικά & έκτακτα αποτελέσματα (κέρδη ή ζημίες)		(56.291.618)		(30.261.436)
Μείον: Σύνολο αποσβέσεων πάγιων στοιχείων	132.522.022		28.180.494	
Μείον: Οι από αυτές ενσωμ/νες στο λειτ/κό κόστος	132.522.022	------	28.180.494	------
ΚΑΘΑΡΑ ΑΠΟΤΕΛ. (κέρδη ή ζημίες) ΧΡΗΣΕΩΣ προ φόρων		(56.291.618)		(30.261.436)

ΠΙΝΑΚΑΣ-ΔΙΑΘΕΣΕΩΣ ΑΠΟΤΕΛΕΣΜΑΤΩΝ

	Ποσά κλειομ. χρήσ. 1998	Ποσά προηγ. χρήσ. 1997
Καθαρά αποτελ. (ζημίες) χρήσης	(56.291.618)	(30.261.436)
Πλέον: Υπόλοιπο αποτελεσμάτων προηγούμενων χρήσεων	(37.326.504)	(5.825.946)
Σύνολο	(93.618.122)	(36.087.382)
Μείον: 2. Λοιποί μη ενσωματωμένοι στο λειτουργικό κόστος φόροι	1.367.309	1.239.122
Ζημίες εις νέο	(94.985.431)	(37.326.504)

Ο Πρόεδρος και Διευθύνων Σύμβουλος
ΒΑΣΙΛΕΙΟΣ Α. ΚΑΜΠΟΥΡΑΚΗΣ

Η Αντιπρόεδρος
ΒΑΛΑΣΙΑ Β. ΚΑΜΠΟΥΡΑΚΗ

Ο Οικονομικός Διευθυντής
ΓΙΩΡΓΟΣ Ι. ΠΑΠΑΪΩΑΝΝΟΥ

Ηλεκτρονική Στοιχειοθεσία & Δημοσιεύσεις Ισολογισμών «Η ΔΡΑΣΙΣ», Τηλ. 63.790 - 64.393 - 64.200 κ. Μαριά

ΣΥΜΒΑΣΗ ΓΙΑ ΤΗΝ ΥΔΡΕΥΣΗ ΕΛΙΚΟΔΡΟΜΙΟΥ

Υπεγράφη την περασμένη εβδομάδα η σύμβαση που αφορά την ύδρευση του ελικοδρομίου της Τήλου, έργο ύψους 4.900.000 δραχμών.

Η δημοπρασία για το συγκεκριμένο έργο είχε γίνει τον περασμένο Οκτώβρη και η χρηματοδότησή του γίνεται από τις πιστώσεις του Προγράμματος Δημοσίων Επενδύσεων του υπουργείου Αιγαίου με φορέα υλοποίησης τη νομαρχία.

Το έργο προβλέπει την σύνδεση με το δίκτυο ύδρευσης του Μεγάλου Χωρίου Τήλου για τις ανάγκες του συστήματος πυρόσβεσης του ελικοδρομίου. Ανάδοχος του έργου είναι η Εργοληπτική Επιχείρηση Α. Παπαπαύλου, η δε ολοκλήρωση του έργου προβλέπεται σε 40 ημέρες.

ΕΞΙΣΩΤΙΚΗ ΑΠΟΖΗΜΙΩΣΗ ΣΕ ΑΓΡΟΤΕΣ

Πιστώσεις ύψους 151.300.000 δραχμών απέστειλε το υπουργείο Γεωργίας για να πληρωθούν οι αγρότες της περιοχής μας που δικαιούνται εξισωτικής αποζημίωσης.

Η πληρωμή, όπως επισημαίνεται σε ανακοίνωση της Διεύθυνσης Γεωργίας θα γίνει από τα καταστήματα της Αγροτικής Τράπεζας και συγκεκριμένα οι δικαιούχοι (του έτους 1997) θα πληρωθούν:

- Από την ΑΤΕ Ρόδου οι δικαιούχοι Αρχαγγέλου, Ασκληπειού, Αφάντου, Εμπωνα, Θεολόγου, Ιαλυσού, Καλαβάρδων, Καλυθιών, Κοσκινού, Λαέρμων, Μαλώνας, Μαριτσών, Μεσαναγρού, Ψίνθου, Καρπάθου, Μεσοχωρίου, Ολύμπου.

- Από την ΑΤΕ Κω οι δικαιούχοι του δήμου Κω και από την ΑΤΕ Καλύμνου οι δικαιούχοι του δήμου Καλύμνου.

ΠΑΓΚΟΣΜΙΑ ΗΜΕΡΑ ΔΑΣΟΠΟΝΙΑΣ

Εορταστική εκδήλωση διοργανώνει την επόμενη Κυριακή, η Διεύθυνση Δασών Δωδεκανήσου με αφορμή την Παγκόσμια Ημέρα Δασοπονίας.

Στην εκδήλωση, που θα γίνει την Κυριακή 21 Μαρτίου στις 9 το βράδυ στην αίθουσα εκδηλώσεων του ξενοδοχειακού συγκροτήματος «Grand Hotel» έχουν προσκληθεί και αναμένεται να πάρουν μέρος οι εκπρόσωποι των αρχών και των φορέων του νησιού μας.

επιλογές

ΠΑΡΑΚΡΑΤΟΣ

Το πόρισμα των τριών εισαγγελέων; που δόθηκε στη δημοσιότητα, επιβεβαιώνει πλήρως αυτό που οι πάντες διαπίστωσαν, όταν άρχισαν να αποκαλύπτονται τα πρώτα στοιχεία για την υπόθεση Οτσαλάν. Ενα παρακράτος, εκμεταλλευόμενο το μη κράτος, δημιούργησε ένα χωρίς προηγούμενο πρόβλημα, με τη γνωστή τραγική κατάληξη.

Σε άλλες εποχές προ της δικτατορίας - που οι κυβερνήσεις δεν είχαν όλη την εξουσία, τα διάφορα παράκεντρα μπορούσαν να αλωνίζουν και να δρουν ανεξέλεγκτα. Στη μεταπολιτευτική δημοκρατία αυτά είναι αδιανόητο να συμβαίνουν. Και όμως, συνέβησαν και θα μπορούσαν να συμβούν και χειρότερα.

Από την ΕΛΕΥΘΕΡΟΤΥΠΙΑ

ΑΔΥΝΑΜΙΑ

Ο,τι εξαρχής είναι σαφές στην υπόθεση Οτζαλάν...

Πως, δηλαδή, οι αρμόδιες υπηρεσίες και οι εντεταλμένοι κρατικοί παράγοντες ενήργησαν κατά τρόπο αποκαλυπτικό μιας ασύμβατης, για οργανωμένο κράτος, αβελτηρίας...

Δυστυχώς επιβεβαιώνεται από το πόρισμα της προκαταρκτικής εξέτασης που δόθηκε στη δημοσιότητα.

Και η επισήμανση των εισαγγελικών λειτουργών πως τόσο η ΕΥΠ όσο και η ΕΛ.ΑΣ. "ολιγώρησαν και αδράνησαν, αφού δεν έλαβαν τα ενδεικνυόμενα μέτρα"...

Τίποτε λιγότερο δεν πιστοποιεί από την αδυναμία δύο βασικών υπηρεσιών ασφαλείας να αντιμετωπίσουν μια έκτακτη - και κρίσιμη - πράγματι κατάσταση...

Που δρομολόγησε - με ευθύνες πολιτικές - το γνωστό σε όλους πλέον "οδοιπορικό" της Κένυας.

Από τα ΝΕΑ

Η ΕΙΚΟΝΑ

Σε μια περίοδο που η Ελλάδα αντιμετωπίζει οξύτατα εσωτερικά και εξωτερικά προβλήματα, ακόμα και προβλήματα που έχουν να κάνουν με πολεμικές απειλές εναντίον της, το κόμμα που έχει την ευθύνη της διακυβέρνησής της, το ΠΑΣΟΚ, πορεύεται προς το Ε' Συνέδριό του, παρέχοντας εικόνα όμοια σχεδόν με αυτή που έχει δημιουργήσει για την κοινωνία και την πολιτική ζωή της. Εικόνα σύγχυσης, ρευστότητας και αβεβαιότητας. Εικόνα αντίθετη προς τις αγωνίες, τα βιώματα και τις προσδοκίες των οπαδών του και αφσαλώς και του ελληνικού λαού, που περιμένει υπεύθυνη και σοβαρή ενασχόλησή του με τα προβλήματα του τόπου και όχι ενασχόληση πρόχειρη, συμπτωματική και ευκαιριακή. Χωρίς δηλαδή προγραμματισμό και μεθοδικότητα.

Από άρθρο του Τ. Αθανασιάδη στην ΑΠΟΓΕΥΜΑΤΙΝΗ

"ΑΙΣΙΑ ΕΞΕΛΙΞΗ"

Για να πάψουν κάποιοι σε αυτή τη χώρα να θεωρούν εαυτούς εξ ορισμού αθώους για όποιες ενέργειές τους, επειδή έχουν πείσει εαυτούς για τον εθνικό χαρακτήρα των ενεργειών τους. Για να κατανοηθεί δε η αξία αυτής της επισήμανσης, αρκεί να θέσουμε ένα ερώτημα· τι θα συνέβαινε αν η υπόθεση Οτσαλάν είχε "αίσια εξέλιξη"; Αν είχε, δηλαδή, ευτυχή κατάληξη η επιχείρηση φυγάδευσης του Οτσαλάν; Μπορεί, αλήθεια, να υποστηριχθεί στα σοβαρά από οποιονδήποτε, ότι θα εζητούντο σε μια τέτοια περίπτωση ευθύνες από τους "δεκαοχτώ"; Από όσους, δηλαδή, παρανόμως ενήργησαν; Οχι, βέβαια. Επαφιέμεθα, λοιπόν, στην καλή μας τύχη. Και βολευόμεθα πάντοτε με "το μικρότερο κακό".

Από άρθρο του Τρ. Δραβαλιάρη στην ΕΞΟΥΣΙΑ

"ΝΕΟ ΠΑΣΟΚ"

Το κρίσιμο ερώτημα είναι εάν ο πρωθυπουργός θα συνεχίσει μέχρι τέλους να παίζει το χαρτί του "μεγάλου και ενιαίου ΠΑΣΟΚ". Αυτό πρακτικά σημαίνει ότι μετά την απώλεια της εξουσίας θα απομακρυνθεί - θέλοντας ή μη - από την ηγεσία, έχοντας πιθανότατα στο ενεργητικό του την ένταξη στην ΟΝΕ. Ο κ. Σημίτης μπορεί να μην είναι σε θέση να αποτρέψει την εκλογική ήττα, αλλά αυτό δεν σημαίνει ότι είναι καταδικασμένος σε πολιτική αποστρατεία. Επειδή ακριβώς εκφράζει με συνέπεια ένα διόλου ευκαταφρόνητο τμήμα της ελληνικής κοινωνίας, έχει τη δυνατότητα να δημιουργήσει το δικό του "εκσυγχρονιστικό" κόμμα, προσαρμόζοντας το ΠΑΣΟΚ στην προκρούστεια κλίνη των δικών του ιδεολογικοπολιτικών οριζουσών.

Μια τέτοια στρατηγική θα συρρικνώσει βεβαίως, την πολιτικοεκλογική εμβέλεια του 'νέου ΠΑΣΟΚ", αλλά αυτό δεν είναι υποχρεωτικά απαγορευτική συνθήκη, ειδικά εάν αλλάξει το εκλογικό σύστημα. Ενα τέτοιο αμιγές σημιτικό κόμμα θα είναι από τους βασικούς εταίρους σε κυβερνήσεις συνεργασίας.

Από άρθρο του Στ. Λυγερού στην ΚΑΘΗΜΕΡΙΝΗ

είπαν και... ελάλησαν

- "Εφθασαν στελέχη του ΠΑΣΟΚ να κατηγορήσουν τον πρωθυπουργό και την κυβέρνηση για προδοσία· να επιχαίρουν για τις εξελίξεις στην υπόθεση Οτσαλάν. Αυτοί είμαστε λοιπόν! Ντροπή μας!

  Β. Παπανδρέου

- "Καλό θα ήταν ο φίλος μου ο Ακης να περιορίσει τις συνεντεύξεις του στο "Βήμα", ιδίως σε περιόδους πριν από κάθε συνέδριο"

  Απ. Κακλαμάνης

- "Η πορεία της Ευρωπαϊκής Ενωσης γεμίζει μελαγχολία κάθε αριστερό και προοδευτικό άνθρωπο"

  Ν. Χουντής

- "Οσο πέφτει ο πληθωρισμός στην οικονομία τόσο αυξάνει ο αρχηγικός πληθωρισμός στο ΠΑΣΟΚ..."

  Γ. Ρωμαίος

- "Το χριστιανικό "αγαπάτε αλλήλους" δεν έχει αστερίκο που να εξαιρεί τους αλλόθρησκους"

  Δ. Παπαδημούλης

- "Νισάφι πια, πρέπει να σταματήσει αυτή η πρακτική, γιατί καταντάει να γίνει το Κοινοβούλιο... καρνάβαλος..."

  Κ. Μητσοτάκης



Οι τίτλοι των βασικών πρωτοσέλιδων θεμάτων στις χθεσινές πρωινές και απογευματινές αθηναϊκές εφημερίδες ήταν οι εξής:

ΑΔΕΣΜΕΥΤΟΣ ΤΥΠΟΣ (Μήτσης):

Ελάτε όλοι στο Δημόσιο! Εκλογικά γιουρούσια διορισμών. Η Βάσω "σφάζει" το νόμο Πεπονή.

ΑΔΕΣΜΕΥΤΟΣ ΤΥΠΟΣ (Ρίζος):

Οι νέοι μισθοί. Τι αυξήσεις παίρνουν στρατιωτικοί, αστυνομικοί, λιμενικοί, πυροσβέστες, δικαστικοί, καθηγητές, γιατροί του ΕΣΥ κ.α.

ΑΘΗΝΑΙΚΗ:

Ο φίλος με τα πολλά πρόσωπα. Αριστος, ως βεντούζα στον Οτσαλάν.

ΑΚΡΟΠΟΛΙΣ:

Ενωμένο πάλι το ΠΑΣΟΚ κουκουλώνει το πόρισμα. CASYS BELLI με τους εισαγγελείς, οι τυχόν ευθύνες υπουργών.

ΑΠΟΓΕΥΜΑΤΙΝΗ:

Ποινικές ευθύνες στο Σημίτη. Σύσσωμη η αντιπολίτευση κατήγγειλε τον πρωθυπουργό.

Η ΑΥΓΗ:

Πιο χλωμό το πρόσωπο της κοινωνικής Ευρώπης, μετά την παραίτηση Λαφοντέν.

ΑΥΡΙΑΝΗ:

Αστυνομικοί έκλεβαν αυτοκίνητα και εκβίαζαν τους ιδιοκτήτες τους. Νέα μεγάλη υπόθεση διαφθοράς στην ΕΛ.ΑΣ

Η ΒΡΑΔΥΝΗ:

Υπόδικος ο Σημίτης. Αναζητούν τρόπο να διασώσουν τον ένοχο πρωθυπουργό.

ΕΘΝΟΣ:

Το νέο Δημόσιο. Ποιές είναι οι αλλαγές που επέρχονται στο καθεστώς εργασίας 400.000 υπαλλήλων.

ΕΛΕΥΘΕΡΗ ΩΡΑ:

Λένε όχι στα "Γουνάκια" γιατί φοβούνται για...τη γούνα τους! Εγκρίθηκε η Εξεταστική Επιτροπή, αλλά οι πολιτικοί αντιδρούν στο πόρισμα.

ΕΛΕΥΘΕΡΟΣ:

Αγρια σύγκρουση. Εφιάλτης για Σημίτη ο Οτσαλάν.

ΕΛΕΥΘΕΡΟΣ ΤΥΠΟΣ:

Δάνεια. Τι αλλάζει σε παλαιά και νέα στεγαστικά.

ΕΛΕΥΘΕΡΟΤΥΠΙΑ:

Εξεταστική και πλυντήριο. Ομόφωνα στη Βουλή, με βολές κατα εισαγγελέων.

Η ΕΞΟΥΣΙΑ:

Θύελλα για το πόρισμα. Πολιτικές σκοπιμότητες αποδίδονται στους εισαγγελείς.

ΕΣΤΙΑ:

Τρία σενάρια πρόωρων εξελίξεων. Σημίτης, Αβραμόπουλος και διπλές εκλογές.

Η ΚΑΘΗΜΕΡΙΝΗ:

Πρόσθετα έσοδα 900 δισ. με αποκρατικοποιήσεις.

Ο ΛΟΓΟΣ:

Διακομματικό "ΝΑΙ" για τη σύσταση Εξεταστικής Επιτροπής. Θ.Πάγκαλος: Να μην επαναληφθεί το '89.

ΤΑ ΝΕΑ:

Οχι σε εκλογές- ανασχηματισμό. Ο Σημίτης μιλάει στα "ΝΕΑ".

ΝΙΚΗ:

Οργή και ερωτηματικά για διαρροή-πόρισμα. Πρώτα δόθηκε στα Μ.Μ.Ε και μετά στη Βουλή.

ΡΙΖΟΣΠΑΣΤΗΣ:

Τεράστια ερωτήματα, ζητούν απάντηση, για την παράδοση Οτσαλάν.

ΑΓΓΕΛΙΟΦΟΡΟΣ:

Η αλήθεια για τον τάφο του Μεγάλου Αλεξάνδρου.

ΘΕΣΣΑΛΟΝΙΚΗ:

Οι πύραυλοι στα Σκόπια. Είχαν δεσμευτεί στο λιμάνι της Θεσσαλονίκης.

ΜΑΚΕΔΟΝΙΑ:

Γερή δόση βιάγκρα στη Σοφοκλέους. Υπερέβη τις επιδόσεις της: Εσπασε το ψυχολογικό φράγμα των 3.500 μονάδων.

ΤΥΠΟΣ ΘΕΣΣΑΛΟΝΙΚΗΣ:

Πέντε χιλιάδες στρατιώτες στα Σκόπια, μέσω Θεσσαλονίκης. "Στρατοκρατείται" το λιμάνι και το αεροδρόμιο της πόλης, ενω η κινητικότητα θα ενταθεί...

COMPUTERS - ΑΞΕΣΟΥΑΡ - ΠΕΡΙΦΕΡΕΙΑΚΑ

Fun-Line & Business-Line Computers
Ολοκληρωμένα συστήματα Ηλ. Υπολογ.

M-II 300MX	189.000 (ή 6x39.900)
K6-II 350MMX	220.000 (ή 6x46.900)
Pentium II 300A Celeron	209.000 (ή 6x43.900)
Pentium II 366 Celeron	235.000 (ή 6x49.500)
Pentium III 450 NEW!!	399.000 (ή 6x83.500)

Πλήρη συστήματα με Οθόνη, Σκληρό Δίσκο, Keyboard, Mouse.
Για τεχνικά χαρακτηριστικά επικοινωνήστε μαζί μας



Υπογράφουμε με την Τιμή μας!!

SPECIAL
ΟΘΟΝΗ-MONITOR 17"
Scott/Relisys 1280x1024 79.900

Αναβαθμίσεις όλων των Computers σε Pentium και Pentium II από 30.000

Αριστη ποιότητα, Τεχνογνωσία, Service
ΤΑ ΠΑΝΤΑ ΓΥΡΩ ΑΠΟ ΤΑ COMPUTER

ΠΡΟΣΦΟΡΕΣ

Scanner έγχρωμοι A4	από	19.500
3DFx & SVGA Bunshee 16MB		32.900
Σκληρός Δίσκος 4,3GB		42.900
Πληκτρολόγιο εργονομικό		2.500
CD-ROM 40x ταχύτητας		14.900
Ηχεία 170W Stereo		7.900
Ηχεία 480W με Subwoofer		14.900
Scanner A4 19.200dpi		34.500
Κάρτα ήχου Stereo 3D	από	4.900
Primax Clever-Mouse		1.200

Οι τιμές είναι τις μετρητοίς και δεν περιλαμβάνουν ΦΠΑ.
Οι τιμές των δόσεων περιλαμβάνουν 13% ΦΠΑ

Information Systems
SYNCOM
Η ΑΛΛΗ ΔΙΑΣΤΑΣΗ ΤΗΣ ΤΕΧΝΟΛΟΓΙΑΣ

Κ. ΥΔΡΑΙΟΥ 28 ΡΟΔΟΣ
ΤΗΛ. 70160-1-2 FAX 70163

ΤΡΟΥΛΗΣ ΝΙΚΟΛΑΟΣ

Εξ/σμός ξεν/χείων, εστιατορίων, μπαρ, καταστημάτων

Επιλεγμένα είδη
Αριστο σέρβις
Συμφέρουσες τιμές

ΑΝΚΑ ΑΕΒΕ Πολυκουζίνες, μίνι μπαρ
ALUMINOX ΑΕΒΕ Ανοδείδωτες κατασκευές, μηχανήματα κουζίνας αερίου και ρεύματος
DIVERSEY LEVER Χημικά προϊόντα καθαρισμού
ALLIBERT Πλαστικά έπιπλα, ξαπλώστρες
AIRDRI Αυτόματοι στεγνωτήρες χεριών Αγγλίας
SAVEN Διακόπτες οικονομίας ρεύματος
Πλυντήρια ρούχων, παγομηχανές, ψυκτικοί θάλαμοι και όλα τα είδη ξενοδοχειακού εξοπλισμού.

Κατάστημα: Σεφέρη 80
Εμπορικό Κέντρο ΜΗ-ΔΙΑ
Τηλ. 66382-Fax. 67382

(ΕΚ) πολιτισμικά παίγνια

Γράφει ο Κωστής Νικολάκης

Η επίσκεψη του Savary στην Κάσο το 1779

Η Εταιρεία Κασιακών Μελετών παρουσιάζει αύριο Δευτέρα 15, και την Τρίτη 16 Μαρτίου 1999, στο **Γαλλικό Ινστιτούτο της Αθήνας** το μουσικοθεατρικό δρώμενο **"1779"**, που καταγράφει τις εντυπώσεις του Γάλλου περιηγητή **Claude Elienne Savary** που επισκέφθη τυχαία και για οκτώ μέρες, ήριν από 220 χρόνια ένα μικρό βραχονήσι του νότιου Αιγαίου, την **Κάσο.**

Οι εντυπώσεις του **Savary** από την **Κάσο** είναι πράγματι συγκλονιστικές:

«Οι δυτικοί άνεμοι με κατέχουσιν οκτώ ημέρας εις τα παράλια της Κάσου, αλλ' ευχαριστώ τον Θεόν δια το πείσμα του ανέμου. Διέτρεξα χώρας, όπου η φύσις ελευθέρα παράγει όλους τους θησαυρούς της· ενταύθα όμως απήντησα βράχον τριών λευγών την περιφέρειαν, όπου είδον λαόν ευδαίμονα. Ενταύθα έκαστος πατήρ οικογενειάρχης είναι κυρίαρχος εντός του οίκου του. Δικάζει τας αναφυομένας εν αυτώ διαφοράς, αι δε αποφάσεις του έχουν ισχύν Νόμου. Η πατρική τρυφερότης είναι το εχέγγυον της ορθότητος και του δικαίου αυτών.

Εάν αναφυώσι διαφοραί μεταξύ των λοιπών ανθρώπων οι Ιερείς και οι γέροντες συναθροίζονται και τας διαλύουσιν. Είναι δε αύται σπανιώταται μεταξύ των συμπολιτών, όντων απάντων ίσων, και αγνοούντων την τε ένδειαν και τον πλούτον. Απαντα τα μέλη της μικράς ταύτης κοινωνίας ενασχολούνται εις την εργασίαν. Είδον τας ωραιοτέρας νεάνιδας καταβαινούσας εις την κοιλάδα δια να πλύνωσιν, ως επί Ομήρου, κατά σειράν εις την ρέουσαν κρήνην. Η εργασία αυτή δεν ταπεινώνει ποσώς αυτάς ευθύμως και δι' ασμάτων εργαζομένας. Τούτο συμβαίνεις εις τόπους, οπου ο πλούσιος δεν δύναται να εκμισθώση του πτωχού τους βραχίονας· ερυθριών αυτός να υπηρετή δια των ιδίων. Οι κάτοικοι της Κάσου εισίν Ελληνες· ακτίς ελευθερίας τους φωτίζει, είναι φιλόπονοι, τίμιοι, ευαίσθητοι και ηθικοί».



Παραδοσιακή φορεσιά, λιτή και απέρριτη, των γυναικών της Κάσου πριν από το 1821. *(Από μια χαλκογραφία του M. von Stackelberg)*

• "Αι παρειαί της ομοιάζουσι κρίνον αμυδρώς με ρόδον βεβαμμένον"

Το κείμενο του **Savary** το έχει διασκευάσει ως θεατρικό δρώμενο ο Κάσιος συγγραφέας **Μανόλης Μαυρολέων,** σκηνοθέτησε η **Τόνια Μάνεση** και την μουσική επιμέλεια έκαναν ο **Σάββας Περσελής** και ο **Κώστας Καραμπελόπουλος.** Παίζουν οι ηθοποιοί: **Βασίλης Ευταξόπουλος, Ειρήνη Λεοντάρη, Δημήτρης Μπικηρόπουλος** και συμμετέχει στην παράσταση χορευτικό συγκρότημα νέων της Κάσου.

Ας δούμε όμως μερικές εικόνες της **Κάσου του 1779** όπως τις καταγράφει ο **Savary** στην γλαφυρή μετάφραση του **Μάρκου Μαλλιαράκη** ο οποίος σημειώνει ότι *"των γυναικών το κάλλος εξετίμησεν επίσης η καλαισθησία του Γάλλου περιηγητή Σαβαρή, ήθελε δε περιγράψει μετά της χαρακτηριζούσης αυτόν ακριβείας και ζωηρότητος την εκ της σωμασκίας και εργασίας ευρωστίαν και ψυχικήν ανδρίαν των αρχαίων Κασίων γυναικών".*

... Δεν πρέπει να ξεχνούμε ότι ο **Savary** όταν επισκέφθηκε την Κάσο ήταν μόλις 29 ετών και το αίμα του *"έβραζε"!* Και δικαιολογημένα τον εντυπωσίασε η μεσογειακή ομορφιά των κοριτσιών της Κάσου στις οποίες αφιερώνει μεγάλο τμήμα του κειμένου του!

«Πολλαί των γυναικών του χωρίου ήλθον προς επίσκεψιν *και χαιρετήσασαι εκάθησαν μετά παρρησίας. Υπό περιεργείας παροτρυνθείσαι, ήρχισαν αμέσως υποτονθορίζουσαι και ερευνώσαι λεπτομερώς όλα τα μέρη της γαλλικής ενδυμασίας. Σπανίως πλησιάζουσιν Ευρωπαίοι την μονήρη ταύτην νήσον· όθεν οι οφθαλμοί των συνειθισμένοι να βλέπωσι κεφαλάς εν χρώ κεκαρμένας, περιτυλιγμένας δια λαχουρίου, μακρά φορέματα δια ζώνης ανορθούμενα, πώγωνας γεινειώντας, παρετήρουν μετά θαυμασμού μακράν βεβοστρυχισμένην κόμην, πρόσωπον άνευ μυστάκων, πίλον παράδοξον, και μικρά φορέματα, μέχρι γονάτων κατερχόμενα. Η αντίθεσις αύτη εφαίνετο ότι ενεποίησεν εις αυτές μεγάλην εντύπωσιν. Το επί των χειλέων αυτών περιπλανώμενον μειδίαμα, βεβαίως εδήλου ενεστώσας παρατηρήσεις. Ω, προς εμέ, παρετήρουν αυτός με μεγάλην ευχαρίστησιν μεταξύ των οποίων διέκρινα δύο νεάνιδας, οίτινες ήθελον εΐσθαι ωραίαι και εις αυτούς τους Παρισίους.*

Η πρεσβυτέρα είχεν οφθαλμούς πλήρεις πυρός, *επιστεφαμένους δια μαύρων τοξοειδών οφρύων. Η μελαχροινή του προσώπου χάρις, ήτο ζωηροτάτη· αι χαρίεσαι στρογγύλαι παρειαί εκαλύπτοντο ανά πάσαν στιγμήν δια νέων ρόδων· το μικρόν στόμα της εφαίνετο δημιουργηθέν προς έκφρασιν θελκτικών λόγων. Οταν εμειδία, οι λευκοί ως η χιών οδόντες ημιλλώντο προς το ερυθρούν των χειλέων της. Το πνεύμα της εφαίνετο σπινθηροβολούν. Η εβένινος κόμη της δεδεμένη επί της κορυφής της κεφαλής, κατήρχετο ατημελώς επί του τραχήλου, όστις συνήνωνε την λάμψιν με την στιλπνότητα του ελέφαντος. Στηθοδέσμη άνευ χειρίδων, προς τα άνω ημιανοιγμένη, άφηνε να υποφαίνωνται τα παρακείμενα ηδονικά μέρη· εσθής δ' εκ βαμβακερού λεπτοτάτου υφάσματος, λευκότητος εξαισίας, κατήρχετο μέχρι των πτερνών. Ητο δε γραμμωτή δι' ερυθρών ταινιών τεσσάρων δακτύλων το πλάτος, και εντέχνως κεντημένη· ζώνη έσφιγγεν αυτήν ελαφρώς, και εκυμάτιζε πέριξ. Τοιαύτη ήτο η νέα Ελληνίς, ήτις εφείλκυσε την προσοχήν μου.*

Η ετέρα διημφισβήτει προς αυτήν την δάφνην. *Το ανάστημά της ήτο κομψότερον, ο τρόπος της ευγενέστερος, οι οφθαλμοί της έλαμπον από γλυκείαν χαύνωσιν, και ενέπνεον την ηδυπάθειαν. Αι βλεφαρίδες, συμμέτρως κατερχόμεναι, επεσκίαζον την λάμψιν, ως ει εφοβείτο μη προδοθώσι τα της ψυχής της μυστήρια. Η χροιά του προσώπου ήτο λευκοτέρα, οι παρειαί της ολιγώτερον κεχρωματισμένοι, ομοιάζουσαι κρίνον αμυδρώς με ρόδον βεβαμμένον. Οι χαρακτήρες αυτής, και τοι μη όντες επίσης ζωηροί, ήταν κανονικώτεροι. Αύτη ήτο ίνδαλμα θαυμαστής αναλογίας. Εκ πρώτης μεν όψεως εφαίνετο ολιγώτερον ωραία· αλλ' ενώ παρετήρει τις αυτήν, η αρμονική εντέλεια διήγειρε τον θαυμασμόν. Η θέα της πρώτης ενέπνεεν ευθυμίαν· δεν ηδύνατον τις να την ίδη άνευ ευχαριστήσεως. Η ετέρα, και κατ' αρχάς μη προξενούσα εντύπωσιν, εάν τις παρετήρει αυτήν ασκαρδαμυκτί, διέκρινε θέλγητρον ακαταμάχητον προσκείμενον εις το πρόσωπόν της, και η καρδία του ησθάνετο βαθείας εντυπώσεις».*

«ΡΟΔΙΑΚΗ» ΑΠΟ ΤΟ 1915

ΦΛΑΣ ΣΤΟ ΠΑΡΕΛΘΟΝ


ΡΟΔΙΑΚΗ

PERIODICO SETTIMANALE

ΕΒΔΟΜΑΔΙΑΙΑ ΠΟΛΙΤΙΚΗ ΦΩΣ ΚΑΙ ΕΠΙΝΟΜΙΚΗ ΕΦΗΜΕΡΙΣ

ΡΟΔΙΑΚΗ, ΔΕΥΤΕΡΑ 25 ΜΑΪΟΥ 1925
Αριθμός φύλλου 683

ΡΟΔΙΑΚΑ ΧΡΟΝΙΚΑ

Ευχαριστήριον

Θεωρώ καθήκον μου όπως και δημοσία εκφράσω τας απείρους μου ευχαριστίας προς τον εκ Σύμης κ. Φίλιππον Β. Πετρίδην διότι μεγάλως ωφελήθην εκ της Αγγλικής γλώσσης την οποίαν μοι εδίδαξε.

Ο κ. Πετρίδης εσπούδασεν εν Λονδίνω και συνεπώς είναι ο μόνος κατάλληλος εν τη νήσω μας όπως διδάξη ταύτην απόδειξις τούτου είναι ότι όσοι εδιδάχθησαν υπό τούτου κατώρθωσαν εντός ολίγων μηνών να ομιλούν και να γράφουν απταίστως ενώ ουδείς εκ των άλλων αγγλοδιδασκάλων κατώρθωσε το τοιούτον.

Οθεν αξία συγχαρητηρίων είναι η Δημοτική αρχή της νήσου μας Σύμης, η οποία εισήγαγεν εις το πρόγραμμα του Πανορμιτείου Γυμνασίου ως υποχρεωτικόν μάθημα και την Αγγλικήν γλώσσαν κυρίως δε διότι διώρισεν ως καθηγητήν της αγγλικής γλώσσης τον κ. Φίλιππον Β. Πετρίδην όστις κατωρθώνει εντός των τριών τελευταίων ετών της γυμνασιακής φοιτήσεως να παρασκευάζη τον μαθητήν ικανόν να εύρη εν Αμερική εις τον υφήλιον απάσαν οιαδήποτε εργασίαν επιδιώξη μάλιστα δε και να επιδοθή εν Ευρώπη εις ευρυτέρας σπουδάς εις τας νυκτερινάς κυρίως σχολάς της φιλοξένου και κραταιάς Δημοκρατίας των Ηνωμένων Πολιτειών.

Καταλληλότερος καθηγητής της Αγγλικής γλώσσης από τον κ. Φίλιππον Β. Πετρίδην δεν ήτο δυνατόν να ευρεθή.

Νέα Υόρκη 15 Απριλίου 1925

Στυλιανός Διακογεωργάκης

(Σ.Σ. Η Ροδιακή εκδιδόταν τότε υπό καθεστώς ιταλικής λογοκρισίας. Διατηρείται επίσης η γλώσσα και τα τοπωνύμια που υπήρχαν στις αρχές του αιώνα).





Αντίλαλοι

πολιτικοί και άλλοι...

Το φυσάνε και δεν κρύωνει ορισμένοι, το γεγονός ότι τελικά δεν μπαίνει ταφόπετρα στη ΔΑΝΕ, αφού άλλα... ήθελαν αυτοί.
Και το χειρότερο (γι' αυτούς) είναι ότι το ... δείχνουν κιόλας πόσο τους ενόχλησε.

Οντως είναι εξοργισμένοι ***οι συνδικαλιστές*** *με την σύλληψη των συναδέλφων τους, για την ιστορία του "Ρόδος Μπέι" και χωρίς να θέλουμε να γίνουμε* ***μάντεις κακών****, υποψιαζόμαστε ότι το γεγονός θα αποτελέσει την σταγόνα με την οποία θα ξεχειλίσει το ποτήρι!*
Με ό,τι αυτό βεβαίως συνεπάγεται.

Θα χειριστούμε το θέμα του νέου εργοστασίου της ΔΕΗ όπως νομίζουμε, δήλωσε μεταξύ άλλων κατά την τελευταία συνεδρίαση του νομαρχιακού συμβουλίου, ο νομάρχης κ. Σ. Καραγιάννης και δεν νομίζουμε ότι υπάρχει αντίρρηση γι' αυτό.
Το θέμα είναι όμως να το χειριστεί το ζήτημα η νομαρχία, διότι αν το ετεροχρονίσει... σωθήκαμε!

«Η ανάπτυξη της πόλης μας δεν είναι μονοπώλιο ούτε μιας ***φωτισμένης ηγεσίας*** *όπως θέλει να εμφανίσει τον εαυτό της η δημοτική αρχή, ούτε κάποιων ψυχρών και άσχετων πολλές φορές* ***τεχνοκρατών****» αναφέρει μεταξύ άλλων στην ανακοίνωσή του ο τέως δήμαρχος* ***κ. Μάνος Κόκκινος.***
Προσυπογράφουμε ασυζητητί.

«Εφόσον ολοκληρωθούν οι απαραίτητες διαδικασίες και υλοποιηθεί η συμφωνία με την ΔΑΝΕ, η εξυπηρέτηση των Δωδεκανησίων θα είναι άριστη» δήλωσε στη "Ροδιακή" ο διευθύνων σύμβουλος της ΑΝΕΚ κ. Στ. Ζαμπετάκης.
Αυτό το... εφόσον, κρατήστε το καλού-κακού στα υπόψιν.

ΠΕΡΑΣΤΙΚΑ...

Οφείλουμε να αναγνωρίζουμε, ότι το πλέον εύστοχο από τα σχόλια που διαβάσαμε το τελευταίο διάστημα, στον αθηναικό Τύπο, είναι αυτό του διευθυντή της "Καθημερινής", **Αντώνη Καρκαγιάννη,** που αναφέρεται στο ότι ο υπουργός Δικαιοσύνης κ. **Ευάγγελος Γιαννόπουλος,** αγνόησε όλα τα κρατικά νοσοκομεία και επέλεξε το...ιδιωτικό Ιατρικό Κέντρο, **επειδή προσεθλήθη από τον ιό της γρίπης!**

Το θέμα ασφαλώς, δεν αφορά μόνο **τον... πολλά θαρύ κ. Ευάγγελο,** καθώς δεν είναι ο μοναδικός που δείχνει αυτού τους είδους τις προτιμήσεις. Αφορά ενδεχομένως, όλους εμάς, που έχουμε αηδιάσει πια να ακούμε τον κάθε «Καραγκιόζη» να μας εξαγγέλλει **την δήθεν αναβάθμιση** του δημόσιου συστήματος ιατρικής περίθαλψης..!

Μιχ. Μ.

Η ΥΓΕΙΑ



Η λειτουργία του Ιατρικού Κέντρου στη Ρόδο, θα συμβάλει στην αναβάθμιση των παρεχομένων υπηρεσιών **στον τομέα της υγείας.**
Αν μάλιστα υλοποιηθούν και τα άλλα σχέδια, για ίδρυση **πολυκλινικής** είναι σαφές ότι θα μπορούμε να μιλάμε για νέα εποχή στην υγεία, τουλάχιστον για το νησί της Ρόδου.

Αφού η πολιτεία αντιμετωπίζει το ζήτημα με την γνωστή ελαφρύτητα που την διακρίνει, **ήρθε μάλλον η ώρα** της ιδιωτικής πρωτοβουλίας.

Λ.Μ.



ΤΩΡΑ ΒΡΗΚΑΝ;

Για δες καιρό που διάλεξαν να... κλιμακώσουν τις όποιες αντιδράσεις τους **οι φαρμακοποιοί** της Ρόδου, έναντι των ασφαλιστικών ταμείων!

Τώρα, που σύμφωνα με όλες τις ενδείξεις, αναμένεται να κυκλοφορήσει στην αγορά το χάπι εκείνο, που έχει χαρακτηριστεί εκτός των άλλων **και... θαυματουργό!**

Μιχ. Μ.

ΑΠΟ ΥΠΟΣΧΕΣΕΙΣ...

Εκατομμύρια δραχμές αποκόμισε από το πρόσφατο ταξίδι του **στην Αθήνα**, ο δήμαρχος Ρόδου κ. Γιαννόπουλος αλλά στο... μιλητό τα πήρε τα λεφτά.

Υποσχέσεις δηλαδή του έδωσαν οι αρμόδιοι και τίποτα περισσότερο γι' αυτό και ήταν **ιδιαίτερα συγκρατημένος** στις ανακοινώσεις του. Οταν έρθουν τα χρήματα (αν και εφόσον δηλαδή) τότε προφανώς θα μπορεί να είναι ευχαριστημένος. Διότι από υποσχέσεις... χορτάσαμε πια!

Λ.Μ.

ΤΗΣ ΟΥΓΚΑΝΤΑΣ;



Εξανέστη ο δήμαρχος Σύμης **κ. Μιλτιάδης Σαρρής** με την αναφορά που έκανε κατά τη διάρκεια της τελευταίας συνεδρίασης του νομαρχιακού συμβουλίου **ο τέως νομάρχης κ. Παρασκευάς**, ο οποίος ισχυρίστηκε ότι δεν υπάρχει μελέτη για το αποχετευτικό της Σύμης.

Αφού δεν υπάρχει, λέει ο κ. Δήμαρχος, τότε **ποιά μελέτη** επικαιροποιήθηκε;
Μήπως της Ουγκάντας;

Λ.Μ.

ΧΟΡΟΕΣΠΕΡΙΔΑ

Χοροεσπερίδα είχε προχθές το βράδυ **η Νέα Δημοκρατία** στο Φαληράκι αλλά οι πληροφορίες λένε ότι δεν... υπήρξε και τόσο μεγάλη συμμετοχή.

Αν όντως αληθεύουν οι σχετικές πληροφορίες, κάποιοι θα πρέπει **να προβληματιστούν** τόσο γι' αυτά που κάνουν όσο και ... γι' αυτό που δεν κάνουν!

Λ.Μ.

Ο ταχυδρόμος πέραασε...



● **κ. Γιαν. Σαρις. ΕΚΡ:** Πρόεδρε, έχε το νου σου, διότι όπως μαθαίνουμε υπάρχει ανοικτό το ενδεχόμενο, να σου τραβήξουν το χαλί κάτω από τα πόδια, οι ίδιοι οι συνεργάτες σου!

❖❖❖

● **κ. Δημ. Μοσχογ. (Σύμβουλο):** Καλά, εσύ την... κοπάνησες νωρίς από τα εργατοσυνδικαλιστικά. Φαντάζεσαι τι θα γίνονταν τώρα εάν είχες και τις... 4 ιδιότητες: Του προέδρου του Ε.Κ., του γραμματέα του ΠΑΣΟΚ, του συμβούλου της περιφέρειας και του φιλάθλου του ΠΑΟ;

❖❖❖

● **Προς Αφαντενούς:** Ψυχραιμία... παιδιά! Διότι όπως πάει το πράγμα, στο τέλος θα οδηγηθεί ο τέως δήμαρχος ο Κρητικός, κατηγορούμενος στο Διεθνές Δικαστήριο της Χάγης! Προς τα εκεί πάει το πράγμα!

❖❖❖

● **κ. Γ. Παρασκευά:** Μετά τους δημάρχους και τα κομματικά στελέχη ποιοί έχουν σειρά για... τραπέζωμα;

❖❖❖

● **κ. Θ. Σωτηλλη:** Κάθε φορά και... καλύτερος προκύπτεις σε ό,τι αφορά το κουμαντάρισμα των συνεδριάσεων του νομαρχιακού συμβουλίου.

Φτάνει να μην... χαλάσεις στη συνέχεια!

ΠΩΛΟΥΝΤΑΙ
επί της ΠΑΠΑΛΟΥΚΑ
σε τετρακατοικία:
α) Οροφοδιαμέρισμα 145 τ.μ. Γ' ορόφου (ρετιρέ)
β) Στον Α' όροφο 90 τ.μ. με θέα στη θάλασσα.
ΛΟΥΞ ΚΑΤΑΣΚΕΥΗΣ-ΥΔΡΑΥΛ. ΑΣΑΝΣΕΡ ΕΝΤΙΧΟΙΣΜ. ΚΟΥΖΙΝΕΣ ΙΤΑΛΙΑΣ
Πληρ. τηλ. 22307-21714

ΠΡΟΣΚΛΗΣΗ

Οι Διευθυντές και το προσωπικό των Καταστημάτων της **ΕΜΠΟΡΙΚΗΣ ΤΡΑΠΕΖΑΣ ΡΟΔΟΥ,** έχουν την τιμή και την ευχαρίστηση να σας προσκαλέσουν στη χοροεσπερίδα που θα γίνει στο Ξενοδοχείο **Faliraki Beach το Σάββατο 20 Μαρτίου 1999 και ώρα 20.30.**
Στα πλαίσια της κοινωνικής προσφοράς της Τράπεζας, τα έσοδα της εκδήλωσης από τη λαχειαγορά θα διατεθούν:
1. Κεντρικό Φιλόπτωχο Ταμείο Ιεράς Μητροπόλεως Ρόδου
2. 95 ΑΔΤΕ
3. Θεραπευτήριο Χρονίων Παθήσεων Παίδων "Ο Αγιος Ανδρέας"
Η εκδήλωση θα πλαισιωθεί από τη γνωστή ορχήστρα του **Θεμιστοκλή Τριανταφύλλου**
Κρατήσεις: Μόνο από το ξενοδοχείο FALIRAKI BEACH, τηλ. 85301
Πληροφορίες, τηλ. 35566, 24201







ΣΩΜΑΤΕΙΟ ΕΡΑΣΙΤΕΧΝΩΝ ΑΛΙΕΩΝ ΡΟΔΟΥ "Ο ΑΓΙΟΣ ΝΙΚΟΛΑΟΣ"

ΠΡΟΣΚΛΗΣΗ

Η εφορευτική επιτροπή και το απερχόμενο Δ.Σ. καλεί τα μέλη του στις εκλογές για την ανάδειξη του νέου Δ.Σ. και της εξελεγκτικής επιτροπής που θα γίνουν την Κυριακή 14/3/99 στα γραφεία του σωματείου από τις 8 το πρωΐ μέχρι τις 5 το απόγευμα.

Η εφορευτική επιτροπή
Πεταυράκης Γ.
Ξύπας Μιχ.