ΕΤΟΣ ΙΔΡΥΣΗΣ 1949
ΙΔΙΟΚΤΗΤΗΣ - ΔΙΕΥΘΥΝΤΗΣ
ΓΙΩΡΓΟΣ ΔΙΑΜΑΝΤΙΔΗΣ
Γραφεία - Τυπογραφεία:
Μάρκου Μαλλιαράκη 3 (ΚΟΒΑ)
Λογιστήριο: Νέα Αγορά
Τηλ.: Σύνταξης: 27356 - 34101 FAX: 20643
Λογιστηρίου: 24539 FAX: 24539
e-mail: info@proodos.net

ΠΡΟΟΔΟΣ

Ανεξάρτητη καθημερινή πρωινή εφημερίδα

ΑΡΙΘΜΟΣ ΦΥΛΛΟΥ 16.145 • ΤΙΜΗ 0,70 ευρώ

ΤΡΙΤΗ 15 ΟΚΤΩΒΡΙΟΥ 2002

SATO
OFFICE SYSTEMS
ΜΠΟΝΗΣ Ε.Π.Ε. ΤΗΛ. 02410 75533

Με απόλυτη ηρεμία και τάξη διεξήχθησαν οι προχθεσινές εκλογές

Θρίαμβος του Γιώργου Γιαννόπουλου

Ο Γιάννης Μαχαιρίδης συνέτριψε τον απερχόμενο νομάρχη Καραγιάννη



Ο Γιάννης Μαχαιρίδης συνέτριψε τον Σάββα Καραγιάννη

ΜΕ ΑΠΟΛΥΤΗ ηρεμία και τάξη και χωρίς να συμβεί το παραμικρό επεισόδιο διεξήχθησαν την Κυριακή οι εκλογές για την ανάδειξη νομάρχη Δωδεκανήσου και δημάρχων σε όλα τα νησιά μας. Στην προχτεσινή αναμέτρηση το μεγαλύτερο ενδιαφέρον παρουσίαζε η εκλογή νομάρχη και η ανάδειξη δημάρχου στην πρωτεύουσα του νομού, τη Ρόδο.

•Και η μεν επανεκλογή του δημάρχου Γιώργου Γιαννόπουλου φάνηκε από τα πρώτα αποτελέσματα. Η εκλογή όμως του νομάρχη εξελίχθηκε σε «θρίλερ», το οποίο κράτησε ολίκληρη τη νύχτα και μόνο στις 9 το πρωί της Δευτέρας έγινε επίσημα γνωστό ότι ο Μαχαιρίδης δεν έπιασε την απόλυτη πλειοψηφία του 50% του συνόλου των ψήφων και συνεπώς θα γίνει και δεύτερος γύρος την ερχόμενη Κυριακή μεταξύ των Μαχαιρίδη και Καραγιάννη.

Η ΕΞΕΛΙΞΗ της προχτεσινής αναμέτρησης σε «θρίλερ» δεν έγινε βέβαια για το ποιος θα νικήσει, ο Μαχαιρίδης ή ο Καραγιάννης, γιατί από τα πρώτα αποτελέσματα φάνηκε καθαρά η συντριβή

ΣΥΝΕΧΕΙΑ ΣΤΗ ΣΕΛ. 4

Δήμαρχος ο Γιαννόπουλος για τρίτη τετραετία

Σημαντική ανανέωση στο δημοτικό συμβούλιο

ΑΚΑΤΑΛΑΒΙΣΤΙΚΟΙ ΥΠΑΙΝΙΓΜΟΙ ΤΟΥ ΧΑΤΖΗ



Αποθεώθηκε ο Γιαννόπουλος στο εκλογικό του κέντρο μόλις οριστικοποιήθηκε η νίκη του (ΦΩΤΟ: «ΕΥΑ»)

ΜΕ ΠΟΣΟΣΤΟ 53,46% ο Γιώργος Γιαννόπουλος εξελέγη -όπως άλλωστε αναμενόταν- δήμαρχος Ρόδου για τρίτη συνεχή τετραετία. Ο αντίπαλός του Χατζής Χατζηευθυμίου πήρε ποσοστό 43,29%, ενώ ο Γιάννης Περδικάρης πήρε 2,05% και ο Μ. Κατσαρός 1,21%.

•Η νίκη Γιαννόπουλου υπήρξε άνετη και από την ανακοίνωση των δέκα πρώτων εκλογικών τμημάτων, διεφάνη ότι θα επικρατούσε του αντιπάλου του.

ΕΙΝΑΙ πάντως χαρακτηριστικό ότι από τα παλαιά μέλη του δημοτικού συμβουλίου της παράταξής του εξελέγησαν τα οκτώ (δεν εξελέγησαν η Λη Μηναΐδη και ο Κώστας Σκανδαλίδης), ενώ

ΣΥΝΕΧΕΙΑ ΣΤΗ ΣΕΛ. 4

Οι σταυροί προτίμησης των δημοτικών συμβούλων

ΠΟΙΟΙ ΕΚΛΕΓΟΝΤΑΙ

ΜΕΧΡΙ ΑΡΓΑ χτες το βράδυ δεν είχε ολοκληρωθεί η καταμέτρηση των σταυρών προτίμησης για τους υποψηφίους δημοτικούς συμβούλους στο Δήμο Ρόδου. Μόνο η παράταξη τού Γιώργου Γιαννόπουλου έδωσε χτες το μεσημέρι τους σταυρούς προτίμησης για τα 73 από τα 76 εκλογικά τμήματα.

Σύμφωνα με τα αποτελέσματα αυτά εκλέγονται κτά σειρά οι Εμμ. Γλυνός, Αρ. Ηρακλείδης, Γ. Συμεωνίδης, Αντ. Αλαβέρας, Νικήτας Μόσχος, Κάλλιστος Διακογεωργίου, Γιάννης Τσιγάρος, Περικλής Μαντάλης, Δημ. Καρατζιάς, Δημ. Ασβέστης, Θαν. Μπαράκας, Νίκος Χαραλάμπης και Μαρίνα Μπόνη. Πρώτος επιλαχών είναι ο Αλέκος Μπεκιάρης, αλλά και με τα τρία υπολειπόμενα τμήματα δεν πρόκειται ν'αλλάξει η σειρά εκλογής.

ΑΠΟ ΤΗΝ ΠΑΡΑΤΑΞΗ του Χατζή Χατζηευθυμίου δεν ανακοινώθηκαν μέχρι αργά το βράδυ τελικά αποτελέσματα για τους σταυρούς προτίμησης που πήραν οι υποψήφιοι δημοτικοί σύμβουλοι.

Ανεπίσημα, όμως, έγινε γνωστό ότι εκλέγονται (με σταυρούς προτίμησης του 70% των εκλογικών τμημάτων) οι εξής:

Ιω Γιαννακάκης	1148
Τσ. Τριομμάτης	994
Μιχ. Παναγιώτου	919
Νικ. Παπανικήτας	851
Λάρης Καραγιάννης	822
Φωφώ Τσιμπιδάκη	698
Αντ. Αλαχούζος	662
Γιώργος Ψαρομπάς	587
Πρώτος επιλαχών ο Βασ. Κουγιός με	574

Η ΠΑΡΑΤΑΞΗ ΠΑΝΝΟΠΟΥΛΟΥ

Οι σταυροί προτίμησης που πήραν οι υποψήφιοι δημοτικοί σύμβουλοι της παράταξης Γιαννόπουλου στα 73 από τα 76 εκλογικά τμήματα, έχουν ως εξής:

1. Γλυνός Μανόλης	1.997
2. Ηρακλείδης Αριστοτέλης	1.270
3. Χριστοφάκη - Τρίπη Λιλή	1.191
4. Συμεωνίδης Γιώργος	1.123
5. Αλαβέρας Αντώνης	1.009
6. Μόσχος Νικήτας	962
7. Διακογεωργίου Κάλιστος	939
8. Τσιγάρος Γιάννης	822
9. Μαντάλης Περικλής	807
10. Καρατζιάς Δημήτρης	665
11. Αντώνογλου Μανόλης	661
12. Ασβέστης Δημήτρης	654
13. Μπαράκας Θανάσης	646
14. Χαραλάμπης Νίκος	632
15. Μπόνη Μαρίνα	582
16. Μπεκιάρης Αλέκος	543
17. Μηναΐδης Λη	516
18. Σκανδαλίδης Κώστας	496
19. Τσιμπιδάκης Θεόδωρος	470
20. Μαντικός Γιώργος	434
21. Λενακάκης Κώστας	430
22. Μαρίνος Γιάννης	419
23. Ευθυμιάδης Μπάμπης	404
24. Ξάνθης Αγαπητός	392
25. Λαρδόπουλος Πέτρος	376
26. Μέντος Μιχάλης	365
27. Ιωαννίδης Γιάννης	347
28. Μηνατσής Γιάννης	303
29. Σπανού Φαίδρα	263
30. Αντιφυλιώτη-Αγγελική Μαρία	237
31. Ζαχαριάδη Αννα	225
32. Γκογκάκη - Σκλήβα Μαρίνα	198
33. Γόμπου - Κουτσομανώλη Ευαγγελία	158
34. Παναγή - Μανέτα Μαργαρίτα	150
35. Ζησιμάτου - Μούγκρου Μαρίνα	135
36. Ιωαννίδη Ιγκριντ	121
37. Αλακιώτου -Ανθοπούλου Μαρία	92

Μετά τ' αποτελέσματα

Αλληλοκατηγορίες στη Ν. Δημοκρατία για τις εκλογές!..

ΑΝΑΜΕΝΟΝΤΑΙ ΚΑΙ ΔΙΑΓΡΑΦΕΣ

ΜΠΑΧΑΛΟ έγιναν στη Νέα Δημοκρατία μετά τ' αποτελέσματα των δημοτικών και νομαρχιακών στη Δωδεκάνησο. Ειδικά η ήττα του Σάββα Καραγιάννη και η νίκη του Γιώργου Γιαννόπουλου αναμένεται να σηματοδοτήσουν μια σειρά εξελίξεων στην τοπική Νέα Δημοκρατία.

➤ Μετά την οριστικοποίηση των αποτελεσμάτων, στο χώρο της Νέας Δημοκρατίας άρχισαν οι αλληλοκατηγορίες μεταξύ των στελεχών της για υπονόμευση των υποψηφιοτήτων του Σάββα Καραγιάννη και του Χατζή Χατζηευθυμίου!

ΜΑΛΙΣΤΑ από χτες εκτοξεύονται απειλές για διαγραφές στελεχών, ενώ διαδίδονται πολλά και διάφορα που στρέφονται τόσο κατά του κ. Παυλίδη, όσο και κατά του κ. Καραμάριου τους οποίους «κατηγορούν» ότι δεν στήριξαν όσο έπρεπε τις επιλογές του κόμματος, κυρίως στη Νομαρχία και το

ΣΥΝΕΧΕΙΑ ΣΤΗ ΣΕΛ. 4

Διαβάστε σήμερα

Στη σελίδα 3: Πως ψήφισε η πόλη της Ρόδου στις δημοτικές εκλογές.

Στη σελίδα 5: Πως ψήφισαν οι Δήμοι της Δωδεκανήσου στις νομαρχιακές εκλογές

Στη σελίδα 11: Οι σταυροί προτίμησης των νομαρχιακών συμβούλων

Στις εκλογές της περασμένης Κυριακής

Ποιοι εκλέγονται νέοι δήμαρχοι στη Δωδεκάνησο

ΕΠΑΝΑΛΗΠΤΙΚΕΣ ΣΕ ΠΕΝΤΕ ΔΗΜΟΥΣ



Τέσσερις δήμαρχοι που εκλέχτηκαν με οριακή διαφορά στις προχθεσινές δημοτικές εκλογές. Από αριστερά η δήμαρχος Χάλκης Ελένη Παναγή, ο δήμαρχος Σύμης Λευτέρης Παπακαλοδούκας, ο δήμαρχος Κάσου Δημ. Ερωτόκριτος και ο δήμαρχος Λίνδου Γ. Θαρρενός

ΑΡΚΕΤΟΥΣ νέους δημάρχους ανέδειξε στη Δωδεκάνησο η εκλογική αναμέτρηση της 13ης Οκτωβρίου. Συγκεκριμένα σε σύνολο 27 δήμων στο νομό Δωδεκανήσου εκλέγονται ενέα νέοι δήμαρχοι, δεκατρείς επανεκλέγονται, ενώ σε πέντε δήμους η μάχη θα κριθεί την ερχόμενη Κυριακή 20 Οκτωβρίου.

•Τα αποτελέσματα των δημοτικών εκλογών έχουν ως εξής:

ΣΥΝΕΧΕΙΑ ΣΤΗ ΣΕΛ. 4

Εσείς μπορείτε να αντισταθείτε σε τέσσερις;
McDonald's™
Ο πειρασμός αρχίζει από 21 Οκτωβρίου στα McDonald's™ Ρόδου



ΤΙ ΕΓΡΑΨΕ Ο ΤΥΠΟΣ ΤΗΣ ΑΘΗΝΑΣ

ΕΠΙΣΚΟΠΗΣΗ ΑΘΗΝΑΪΚΟΥ ΤΥΠΟΥ ΤΗΣ 14/10/2002

Οι χθεσινές δημοτικές και νομαρχιακές εκλογές και τα αποτελέσματά τους είναι το βασικό θέμα στο σύνολο της ειδησεογραφίας του χθεσινού αθηναϊκού Τύπου.

ΑΔΕΣΜΕΥΤΟΣ ΤΥΠΟΣ (Μήτσης):Ηχηρό μήνυμα. Ντύθηκε στα γαλάζια η Ελλάδα.

ΑΔΕΣΜΕΥΤΟΣ ΤΥΠΟΣ (Ρίζος):Σάρωσε η ΝΔ αλλά ...θριαμβολογεί το ΠΑΣΟΚ. Σκηνικό πολιτικής τρέλας.

ΑΥΡΙΑΝΗ:Στο έλεος του Καρατζαφέρη ο Κ. Καραμανλής. Η συντριβή της ΝΔ στην υπερνομαρχία προκαλεί αλυσιδωτές εκρήξεις στη Δεξιά.

Η ΒΡΑΔΥΝΗ:Καθαρή νίκη σφραγίζει ο β΄γύρος. Ντύθηκε στα γαλάζια ολόκληρη η Ελλάδα.

ΕΘΝΟΣ:Μπούμερανγκ το μήνυμα για τη Νέα Δημοκρατία. Το ΠΑΣΟΚ άντεξε στην επίθεση της Ρηγίλλης.

ΕΛΕΥΘΕΡΗ ΩΡΑ:Με ΄΄χαλαρή΄΄ ψήφο προειδοποιητικό μήνυμα!...Για τον Β΄Γύρο άφησαν οι νεοδημοκράτες την εκλογή του Υπερνομάρχη.

ΕΛΕΥΘΕΡΟΣ:Οχι άλλα λάθη. Το χθεσινό μήνυμα των πολιτών προς την ηγεσία της ΝΔ.

ΕΛΕΥΘΕΡΟΣ ΤΥΠΟΣ:Γαλάζιο μήνυμα απ΄όλη την Ελλάδα. Εκλογές: 12 νομαρχίες η ΝΔ από τον πρώτο γύρο.

ΕΛΕΥΘΕΡΟΤΥΠΙΑ:Μήνυμα εχάθη....over! Αδιατάραχο το δικομματικό σκηνικό, πολωτική η ψήφος. Το ΠΑΣΟΚ απέφυγε ήττα- Πρόβλημα Τζαννετάκου στη ΝΔ.

ΕΣΤΙΑ:Μήνυμα προς όλους. Το αποτέλεσμα των χθεσινών εκλογών.

ΤΑ ΝΕΑ:Εστειλαν πίσω το μήνυμα στη ΝΔ. Η Φώφη άλλαξε τις εντυπώσεις.

Traffic News:Κυριαρχία των γυναικών στην κάλπη. Ντόρα και Φώφη ΄΄στον αφρό΄΄. Η Νέα Δημοκρατία πήρε τις ψήφους, το ΠΑΣΟΚ τις εντυπώσεις.

Η ΧΩΡΑ:Η ΝΔ σάρωσε σε όλη τη χώρα. Ο Καραμανλής ανέβασε την εκλογική δυναμή της σε όλες τις περιοχές.

ΕΚΚΛΗΣΙΑΣΤΙΚΗ ΕΠΙΤΡΟΠΗ
ΙΕΡΟΥ ΝΑΟΥ ΑΦΑΝΤΟΥ
«Η ΚΟΙΜΗΣΗ ΤΗΣ ΘΕΟΤΟΚΟΥ»

ΠΑΝΗΓΥΡΙΣ

Γνωστοποιούμε στο φιλόθρησκο κοινό ότι την 18-10-2002 ημέρα Παρασκευή εορτάζουμε τη μνήμη του Αποστόλου Αγίου και Ευαγγελιστού Λουκά πολιούχου της πόλης μας στ' Αφάντου. Την παραμονή 17-10-2002 και ώρα 18.30 θα ψαλεί Μέγας Αρχιερατικός Εσπερινός μετ'αρτοκλασίας, χοροστατούντος του Σεβασμιωτάτου Μητροπολίτου Ρόδου κ.κ. Αποστόλου, τη δε επομένη και ώρα 07.00 θα ψαλεί Θεία Λειτουργία.

Εκ της Εκκλησιαστικής Επιτροπής Αφάντου

ΧΛ-18/10

Δωδεκανησιακά 24ωρα

Στα πεταχτά

Τσάμπα πρόγραμμα

Τα κανάλια θα παρακαλούν να γίνονται συχνότερα εκλογές. Κι ακόμη πιο πολύ να καθυστερούν τα αποτελέσματα και να μεγαλώνει η αγωνία των τηλεθεατών.

Με τις εκλογές, χωρίς να ξοδεύουν φράγκο, βγάζουν πρόγραμμα.

Αλλωστε κι οι καλεσμένοι στα διάφορα πάνελ των καναλιών μάλλον δεν κοστίζουν ιδιαίτερα.

Τώρα, δουλειά

Οι περισσότεροι δήμαρχοι της Ρόδου επανεκλέχθηκαν. Αυτό θα είναι θετικό για το νησί μας, αν οι ίδιοι το αντιληφθούν και πολιτευτούν αναλόγως.

Ηδη, διαθέτουν πείρα και γνώση και έχουν δρομολογημένο κάποιο έργο.

Χρειάζεται τώρα να κάνουν τομές και να προχωρήσουν ενδεχομένως σε ρήξεις για θέματα που ως τώρα δεν εξελίσσονται ικανοποιητικά.

Πρέπει τώρα να επιταχύνουν τους ρυθμούς δουλειάς και να δρομολογήσουν τις απαραίτητες για την ανάπτυξη υποδομές.

Οι αποφάσεις και οι αναγκαίες ενέργειες πρέπει να ξεκινήσουν τώρα, με την έναρξη της νέας τετραετίας για να υπάρξουν έγκαιρα αποτελέσματα.

Καλορίζικοι νάναι και καλή δουλειά.

Κρύφτηκαν!..

Ολες οι καφετζούδες, οι χαρτορίχτες, τα μέντιουμ και όλα τα υπόλοιπα «φρούτα» που ρύπαναν τον προεκλογικό αγώνα, έχουν κουρνιάσει.

Κάποιοι την κοπάνησαν και κάποιοι άλλοι συνεχίζουν να λένε τις καθημερινές μπούρδες τους.

Προφανώς, δεν έχουν πάρει χαμπάρι το μήνυμα που τους έστειλε ο λαός την περασμένη Κυριακή! Εξακολουθούν να είναι αμετανόητοι.

Αλλά, ποιός τους λαμβάνει πλέον υπόψη του στα σοβαρά;

Ιατρικά συμβούλια

Σε όποιους συνδυασμούς (νομαρχιακούς και δημοτικούς) μετείχαν γιατροί, κυριολεκτικά σάρωσαν σε σταυρούς!..

Πήραν τις πρώτες θέσεις σε όλα τα ψηφοδέλτια και αυτό αποδεικνύει την «εξάρτηση» μεταξύ των γιατρών και των ψηφοφόρων!..

Ετσι, όπως δείχνουν τα πράγματα, δεν έχουμε πλέον δημοτικά και νομαρχιακά συμβούλια, αλλά ...ιατρικά συμβούλια!..

Αγωνία για τα αποτελέσματα



Η κακή οργάνωση των υπηρεσιών της Νομαρχίας Δωδεκανήσου, ανάγκασε τις διάφορες παρατάξεις να βγάζουν οι ίδιες τ' αποτελέσματα των δημοτικών εκλογών.

Τραντοχτό παράδειγμα ο Δήμος Ρόδου, όπου στο επιτελείο του Γιώργου Γιαννόπουλου γινόταν η επεξεργασία των αποτελεσμάτων που διαβίβαζαν οι αντιπρόσωποι της παράταξης από κάθε εκλογικό τμήμα!

Και τ' αποτελέσματα αυτά ανακοινώνονταν στο συγκντρωμένο απ' έξω από το εκλογικό τμήμα πλήθος από γιγαντοοθόνη!..

Η φωτογραφία του Αντώνη Πάχου δείχνει και την αγωνία του επιτελείου του Γιαννόπουλου κατά την ανακοίνωση των πρώτων αποτελεσμάτων!

Οι πανηγυρισμοί που έγιναν ...μνημόσυνο

Πολύς κόσμος στο εκλογικό κέντρο του Χατζή Χατζηευθυμίου το βράδυ της Κυριακής. Τα πρώτα αποτελέσματα ήταν κάπως καλά και υπήρχαν χαμόγελα.

Λίγο αργότερα άρχισαν να έρχονται οι ...κατραπακιές και ο κόσμος αραίωσε!

Γύρω στα μεσάνυχτα όλοι είχαν πάει για ύπνο και το εκλογικό κέντρο έκλεισε!..

Ατυχος

Ατυχος για δεύτερη φορά ο πολιτικός μηχανικός Αλέκος Μπεκιάρης. Στις εκλογές του 1998 ήρθε πρώτος επιλαχών δημοτικός σύμβουλος με την παράταξη του Γιώργου Γιαννόπουλου.

Με την ίδια παράταξη στις εκλογές της περασμένης Κυριακής ο Αλέκος Μπεκιάρης ήρθε και πάλι πρώτος επιλαχών.

Φαίνεται ότι το νούμερο 16, δεν είναι καθόλου γούρικο!..

Παράδοση με τις γυναίκες

Παράδοση να εκλέγει γυναίκες δημάρχους έχει η Χάλκη. Μετά τη Σταματία Βασιλογιώργη που εκλέχτηκε δήμαρχος κατά την τετραετία 1986-1990, τη σκυτάλη πήρε από προχτές η κ. Ελένη (Ελέγκω) Παναγή.

Να πούμε ότι η κυρία Παναγή έχει μεγάλη εμπειρία στα θέματα της Τοπικής Αυτοδιοίκησης γιατί διετέλεσε για πολλά χρόνια γραμματέας στις υπηρεσίες της Τοπικής Ενωσης Δήμων και Κοινοτήτων Δωδεκανήσου.

Πρυτάνευσε η σοβαρότητα

Παρά τις προσπάθειες που κατέβαλαν κάποιοι να πυροδοτήσουν το προεκλογικό κλίμα, δεν τα κατάφεραν.

Το ίδιο επιχείρησαν και όταν ανακοινώθηκαν τα πρώτα αποτελέσματα, που έφεραν τις δύο παρατάξεις στο Δήμο Ρόδου στα ίσα. Κάποιοι θερμοκέφαλοι της παράταξης «Πρώτα η Ρόδος» ήταν έτοιμοι να θορυβήσουν και ίσως να προκαλέσουν επεισόδια.

Ευτυχώς, δεν τους έγινε η χάρη, γιατί έχασαν τις εκλογές. Οι φίλοι της παράταξης του Γιώργου Γιαννόπουλου, πανηγύρισαν κόσμια γιατί είναι συνηθισμένοι από νίκες και η νύχτα κύλησε ήσυχα.

Μουγγάθηκαν

Κάποιοι λαλίστατοι πολιτικοί αναλυτές, που μας ζάλισαν με τις μπούρδες τους όλη την προεκλογική περίοδο, μουγγάθηκαν ξαφνικά, προχθές το βράδυ. Δεν τόλμησαν να βγουν ούτε σε «παράθυρα» ούτε στα ερτζιανά για να σχολιάσουν τα αποτελέσματα των δημοτικών εκλογών, γιατί δεν τους ...έπαιρνε.

Λέτε να μουγγάθηκαν για καλά και να απαλλαγούμε από τις αρλούμπες τους;

Συμπτώματα διάλυσης

Διαλυμένο «μαγαζί» θύμιζε το βράδυ της Κυριακής των εκλογών η Νομαρχία. Πολύ πιο νωρίς γνώριζαν τα αποτελέσματα στην Αθήνα, παρά στο γραφείο εκλογικών αποτελεσμάτων της Νομαρχίας.

Είναι και αυτό, ένα από τα συμπτώματα της διάλυσης που προκάλεσε η διοίκηση του κ. Καραγιάννη, τα τέσσερα χρόνια της θητείας του στη Νομαρχία.

ΕΙΔΗΣΕΙΣ ΤΟΥ '60

ΠΡΟΟΔΟΣ 18 ΝΟΕΜΒΡΙΟΥ 1969

ΣΦΑΓΗ ΤΗΣ «ΡΟΔΟΣ» ΣΤΑ ΤΡΙΚΑΛΑ

Οταν έληξε ο προχθεσινός αγώνας με τα Τρίκαλα κατά τον οποίον η τοπική ομάς ηττήθη με 2-1, οι παδοσφαιρισταί και οι συνοδοί της ομάδος μας, τα είχαν με τον διαιτητή.

Και δεν είχαν άδικο.

Ο κ. Πλατόπουλος -ο διαιτητής του προχθεσινού αγώνος- κατακυρώνοντας ένα αντικανονικό 100% γκολ (το νικητήριο των Τρικάλων) έδωσε τη χαριστική βολή στην τοπική ομάδα.

Ολοι πλην του διαιτητού είδαν καθαρά τον ποδοσφαιριστή Σινάπκα να πιάνη την μπάλλα με τα χέρια και να την προωθή στα δίκτυα του Σπανού. Και όλοι εξεπλάγησαν όταν τον είδαν να δείχνη την σέντρα.

Διεμαρτυρήθησαν έντονα οι ποδοσφαιρισταί μας. Εκλαιγαν και καταριόντουσαν την τύχη τους, που στάθηκε με την μορφή του κ. Πλατόπουλου την φοράν αυτήν τόσο σκληρή γι'αυτούς.

Μάταια όμως, ο διαιτητής είχε πάρει την απόφασί του. Δεν ήθελε να καταλάβη ότι η χρησιμοποίησις των χεριών απαγορεύεται στο ποδόσφαιρο.

Η διαιτησία όμως, όσο καταδικαστική και αν ήταν για την Ρόδο, απλώς και μόνο ήτο μία από τις αιτίες της προχθεσινής άδικης πέρα για πέρα ήττας.

Οι ποδοσφαιρισταί μας είχαν προχθές όλη την ευχέρεια να αφοπλίσουν τον Πλατόπουλο. Και αν τελικά δεν το έκαναν, αποκλειστικά υπεύθυνοι ήσαν αυτοί οι ίδιοι.

Δεν θα υποστηρίξουμε ότι η απόδοσις της Ρόδου ήτο κακή. Αντιθέτως μπορούμε χωρίς υπερβολή να πούμε ότι η Ρόδος και καλό ποδόσφαιρο έπαιξε, αλλά και ότι ακόμη και αυτή η ισοπαλία εάν τελικά επιτυγχάνετο, θα την αδικούσε παράφορα. Αλλά τότε πώς συνέβη και έχασε η Ρόδος; Εχασε γιατί οι ποδοσφαιρισταί της στα λίγα διαστήματα και ιδίως στα τελευταία λεπτά που ήσαν κλεισμένοι στα καρρέ τους, διέπραξαν σφάλματα παιδαριώδη, ενώ ταυτόχρονα στις πιο κρίσιμες στιγμές του αγώνος, έχασαν ευκαιρίες, που ομολογουμένως και να το ήθελαν, δεν θα μπορούσαν να τις χάσουν.

Δυστυχώς και σ'αυτόν τον αγώνα, απεδείχθη περίτρανα η εσφαλμένη νοοτροπία των Ροδίων ποδοσφαιριστών.

Τους έβλεπε κανείς να τρέμουν την στιγμήν που νικούσαν και να οπισθοχωρούν την στιγμήν που οι αντίπαλοί τους δεν είχαν τις ικανότητες να πραγματοποιήσουν ούτε μία σωστή σέντρα. Χάρισαν το παιχνίδι οι ποδοσφαιρισταί μας. Το έκαναν δώρο εις τους Τρικαλινούς, ίσως γιατί τους λυπήθηκαν βλέποντάς τους να τα έχουν χαμένα.

ΑΥΡΙΟ Η ΣΥΝΕΧΕΙΑ

ΠΡΟΟΔΟΣ
Ημερήσια Εφημερίδα της Ρόδου
Ετος ιδρύσεως 1949
ΓΡΑΦΕΙΑ ΣΥΝΤΑΞΗΣ
Μ. Μαλλιαράκη 3, 85100 Ρόδος
Τηλ. 0241 / 27356 - 34101 FAX 0241 / 20643
ΛΟΓΙΣΤΗΡΙΟ-ΔΙΑΦΗΜΙΣΕΙΣ
Νέα Αγορά 32 85100 Ρόδος
Τηλ. 0241 / 24539 FAX 0241 / 24539
e-mail: info@proodos.net

ΚΑΘΗΜΕΡΙΝΑ ΤΑ ΝΕΑ ΤΗΣ ΔΩΔΕΚΑΝΗΣΟΥ ΣΤΟ INTERNET
www.proodos.net
www.proodosnews.gr

Η γυναίκα και ο κόσμος της

Πολλές φορές η μόδα από χρονιά σε χρονιά διαφέρει σε μερικές μόνο λεπτομέρειες. Κάτι που φορέσαμε πέρσι μπορούμε να το φορέσουμε και φέτος αν η γραμμή είναι ίδια. Εκτός από τις κλασικές γραμμές που μπορούμε να φοράμε σε ρούχα και παπούτσια καθώς και σε τσάντες συνέχεια σχεδόν και να είμαστε κομψές, πολλά ρούχα με απλές γραμμές όπως εφαρμοστά μπλουζάκια, εβαζέ μακριές φούστες και παντελόνια με καμπάνα πατζάκια τα φορέσαμε και πέρσι και θα τα φορέσουμε και φέτος. Τα πουκάμισα με βολάν, οι ζώνες, τα ελαστικά παντελόνια, οι μπότες και τα μποτάκια είναι με αυτά παρόμοια που φορέθηκαν και πέρσι και θα κυριαρχήσουν και στη χειμωνιάτικη μόδα του 2002-2003. Πότε είναι απλές γραμμές που αλλάζουν τα χρώματα ή τα σχέδια αλλά τα μονόχρωμα τα βλέπουμε παρόμοια. Φέτος βλέπουμε και πολλά κορδόνια και αυτά είναι σε ρούχα και αξεσουάρ. Γι'αυτό αν μας αρέσει αυτή η μόδα είναι ένα σημείο που βλέπουμε συχνότερα φέτος. Το χαρακτηριστικό αυτό συναντήσαμε σε καλοκαιρινά ρούχα αλλά και για το χειμώνα. Μπλούζες με σχέδια στο ντεκολτέ, με δέσιμο από κορδόνια φτιάχνοντας φιογκάκι ή περνώντας από θηλές σε χιαστό σχήμα. Το ίδιο και στα πουκάμισα με βολάν που δένουν με κορδόνια στο ίδιο χρώμα ή σε κάποιο άλλο για να συνδυάζουμε και φούστες ή παντελόνια και σε άλλη απόχρωση που κι αυτά μπορεί να έχουν στα πλάγια κορδόνια. Κορδονάκια δερμάτινα θα βρούμε και σε τσάντες σαν στόλισμα κυρίως στα πλάγια ή στο κούμπωμα αλλά και σε μποτάκια και μπότες ψηλές που δένουν εμπρός με κορδόνια σ' όλο τους το μήκος σε χρώματα καφέ, καμηλό και μαύρο που κυριαρχούν καθώς και βαθύ κόκκινο.

ΜΙΚΑ

ΛΥΚΕΙΟ ΤΩΝ ΕΛΛΗΝΙΔΩΝ
ΤΗΣ ΡΟΔΟΥ
«ΕΡΓΑΝΗ ΑΘΗΝΑ»

Πρόσκληση

*Το Λύκειο των Ελληνίδων καλεί τα μέλη του, στον καθιερωμένο ετήσιο **Αγιασμό** του, που θα γίνει την Τετάρτη 16 Οκτωβρίου και ώρα 6μ.μ. στο κατάλυμμά του στην οδό Ιπποτών. Θα ακολουθήσει ένα ωραίο απόγευμα με συζήτηση και θα προσφερθούν αναψυκτικά, γλυκά, αλμυρά.*

Από το Δ.Σ. του Λυκείου

ΧΛ-16/10

Katerina
ΚΕΝΤΡΟ ΥΓΕΙΑΣ ΚΑΙ ΟΜΟΡΦΙΑΣ
DAY SPA
Πρωτοφανή κέντρα αισθητικής
Ενα κέντρο αναζωογόνησης, ευεξίας και ομορφιάς στο κέντρο της πόλης









Πρόσωπο
Καθαρισμός
Περιποίηση-Υπέρηχοι
Εξομάλυνση Ρυτίδων
Ανανέωση Δέρματος
Τόνωση -Σύσφιξη
Ενυδάτωση
Lifting
Αντιγήρανση
Αντιστρές
SPA θαλασσοθεραπεία
Λεύκανση
Ακμή
Μακιγιάζ
Σώμα
SPA θαλασσοθεραπεία
Λασποθεραπεία
Μασάζ: χειρός-λεμφικό
Αντιστρές-Αερομασάζ
Υδρομασάζ ατομικό
Κυτταρίτιδα - Σύσφιξη
Αδυνάτισμα
Αρωματοθεραπεία
Αποτρίχωση
Ανόρθωση Στήθους και Γλουτών
Οξυγονοθεραπεία
Μανικιούρ Πεντικιούρ

Ελατε να σας καλομάθουμε
Γιατί εμείς μπορούμε και εσείς το αξίζετε
ΓΕΡΜΑΝΙΚΑ ΚΑΛΛΥΝΤΙΚΑ BIOMARIS
Κατερίνα Παπασάββα- Λαμπαδάκη
Αισθητικός Πτυχιούχος Αθηνών και Βιέννης
Μέλος CIDESCO INTERNATIONAL
Μεγ. Κωνσταντίνου 30 ΡΟΔΟΣ Τηλ: 02410 - 31016
-17/10

ΦΑΡΜΑΚΕΙΑ

ΔΙΗΜΕΡΕΥΕΙ:
ΧΙΩΤΗ ΕΛΕΝΗ
25ης Μαρτίου 24
Τηλ. 02410 31612

ΔΙΑΝΥΚΤΕΡΕΥΕΙ:
ΜΙΚΡΟΠΟΥΛΟΥ ΕΙΡ.
Τσαλδάρη 26
Τηλ. 02410 37911

ΣΥΝΑΛΛΑΓΜΑ

	Αγορά	Πώληση
ΔΟΛΛΑΡΙΟ Η.Π.Α	0,9952	0,9725
ΛΙΡΑ ΑΓΓΛΙΑΣ	0,63726	0,62272
ΚΟΡΩΝΑ ΔΑΝΙΑΣ	7,4884	7,3176
ΚΟΡΩΝΑ ΣΟΥΗΔΙΑΣ	9,1678	8,9586
ΓΙΕΝ ΙΑΠΩΝΙΑΣ	123,55	120,73
ΦΡΑΓΚΟ ΕΛΒΕΤΙΑΣ	1,4739	1,4403
ΚΟΡΩΝΑ ΝΟΡΒΗΓΙΑΣ	7,3398	7,1723
ΛΙΡΑ ΚΥΠΡΟΥ	0,57735	0,56418
ΔΟΛ. ΚΑΝΑΔΑ	1,5773	1,5413
ΔΟΛ. ΑΥΣΤΡΑΛΙΑΣ	1,8208	1,7792

ΚΙ ΝΗ ΜΑ ΤΟ ΓΡΑ ΦΟΙ

ΠΡΟΓΡΑΜΜΑ ΕΒΔΟΜΑΔΑΣ
11/10/2002 - 17/10/2002
Για κρατήσεις / For Reservations
02410 24475 και 70670

ΑΙΘΟΥΣΑ 5
ΤΟ ΣΗΜΑΔΙ ΤΟΥ ΔΟΛΟΦΩΝΟΥ / CITY BY THE SEA
Αστυνομική περιπέτεια / Action movie
1η Πανελλήνια Προβολή
ΠΡΩΤΑΓΩΝΙΣΤΟΥΝ: ROBERT DE NIRO, FRANCES McDORMAND!
Ωρες Εναρξης: 17:45, 20:00, 22:15

ΑΙΘΟΥΣΑ 1
ΕΡΩΤΙΚΟ ΜΥΣΤΙΚΟ POSSESSION
Αισθηματική / Drama 1η Πανελλήνια Προβολή
ΠΡΩΤΑΓΩΝΙΣΤΟΥΝ: GWYNETH PALTROW, AARON ECKHART
Ωρες Εναρξης: 18:00, 20:10, 22:25

ΑΙΘΟΥΣΑ 4
Η ΠΟΛΗ ΤΩΝ ΦΑΝΤΑΣΜΑΤΩΝ / CITY OF GHOSTS
Αστυνομικό θρίλερ / Thriller
ΠΡΩΤΑΓΩΝΙΣΤΟΥΝ: MATT DILLON, NATASCHA McELHONE
Ωρες Εναρξης: 17:30, 20:10, 22:40

ΑΙΘΟΥΣΑ 2
ΜΗ ΑΝΑΣΤΡΕΨΙΜΟΣ / IRREVERSIBLE
Κοινωνικό / Drama
ΠΡΩΤΑΓΩΝΙΣΤΟΥΝ: ΜΟΝΙΚΑ ΜΠΕΛΟΥΤΣΙ
Ωρες Εναρξης: 22:35

ΑΙΘΟΥΣΑ 3
ΚΑΚΕΣ ΠΑΡΕΕΣ / BAD COMPANY
Περιπέτεια / Action Movie
ΠΡΩΤΑΓΩΝΙΣΤΟΥΝ: ANTHONI HOPKINS, CHRIS ROCK
Ωρες Εναρξης: 20:15, 22:40

ΑΙΘΟΥΣΑ 2 & 5
SPIRIT: ΤΟ ΑΓΡΙΟ ΑΛΟΓΟ
Κινούμενα σχέδια / Animated movie
ΜΕΤΑΓΛΩΤΤΙΣΜΕΝΟ
ΑΙΘΟΥΣΑ 2 Ωρες Εναρξης: 17:20
ΑΙΘΟΥΣΑ 5 Ωρες Εναρξης: 18:20
ΑΙΘΟΥΣΑ 2 Ωρες Εναρξης: 19:10, 21:00
ΣΤΑ ΑΓΓΛΙΚΑ

www.RodosVillas.gr/Metropol.htm
FULLY AIR-CONDITIONED
METROPOL
MULTI-CINEMA
ALPHA ODEON
ΕΒΔΟΜΑΔΙΑΙΟ ΠΡΟΓΡΑΜΜΑ - WEEKLY PROGRAM
11-10-2002 - 17-10-2002

IN ENGLISH - ACTION
ΣΕ ΠΡΩΤΗ ΠΑΝΕΛΛΗΝΙΑ ΠΡΟΒΟΛΗ
Ο ΧΡΟΝΟΣ ΣΑΣ ΜΕΤΡΑΕΙ ΑΠΟ ΤΩΡΑ
ΤΟΜ ΚΡΟΥΖ
MINORITY REPORT
Η ΤΑΙΝΙΑ ΤΟΥ ΣΤΙΒΕΝ ΣΠΙΛΜΠΕΡΓΚ
Μια συναρπαστική περιπέτεια για όσους δεν διστάζουν να κοιτάξουν την αλήθεια στα μάτια.
ΩΡΕΣ ΕΝΑΡΞΗΣ - SHOWTIMES
16:30, 19:30, 22:30

IN ENGLISH - COMEDY
ΑΠΙΣΤΕΥΤΗ ΚΩΜΩΔΙΑ ΓΙΑ ΤΟ "ΧΡΗΜΑ" ΠΟΥ ΣΙΓΟΥΡΑ ΑΛΛΑΖΕΙ ΤΑ ΠΑΝΤΑ, ΟΧΙ ΟΜΩΣ ΚΑΙ ΤΟΥΣ ΠΑΝΤΕΣ! ΡΙΜΕΙΚ ΜΙΑΣ ΜΕΓΑΛΗΣ ΕΠΙΤΥΧΙΑΣ ΤΟΥ ΓΚΑΡΙ ΚΟΥΠΕΡ
Mr. DEEDS
ΔΕΝ ΘΕΛΩ ΝΑ ΓΙΝΩ ΕΚΑΤΟΜΜΥΡΙΟΥΧΟΣ
ΠΡΩΤΑΓΩΝΙΣΤΟΥΝ: ΑΝΤΑΜ ΣΑΝΤΛΕΡ, ΓΟΥΙΝΟΝΑ ΡΑΪΤΕΡ ΚΑΙ Ο ΤΖΟΝ ΤΟΡΤΟΥΡΟ
ΩΡΕΣ ΕΝΑΡΞΗΣ - SHOWTIMES: 20:00, 22:00

COMEDY
ΠΡΟΣΚΛΗΣΗ ΓΑΜΟΥ
Λόγω της αθρόας προσέλευσης των "προσκεκλημένων" συνεχίζουμε... να παντρευόμαστε και θα χαρούμε να σας έχουμε κοντά μας!!
ΒΙΑ ΒΑΡΝΤΑΛΟΣ - ΤΖΟΝ ΚΟΡΜΠΕΤ
ΓΑΜΟΣ ΑΛΑ... ΕΛΛΗΝΙΚΑ
MY BIG FAT GREEK WEDDING
ΓΙΑ 7η ΣΥΝΕΧΗ ΕΒΔΟΜΑΔΑ
ΩΡΕΣ ΕΝΑΡΞΗΣ - SHOWTIMES: 20:15, 22:15

Ο ΒΡΑΒΕΥΜΕΝΟΣ ΜΕ ΟΣΚΑΡ ΝΙΚΟΛΑΣ ΚΕΪΤΖ ΚΑΙ Ο ΜΕΤΡ ΤΗΣ ΔΡΑΣΗΣ ΤΖΟΝ ΓΙΟΥ
(MISSION IMPOSSIBLE 2) στην πιο συγκινητική ρομαντική περιπέτεια
WINDTALKERS
Ο ΚΩΔΙΚΑΣ ΤΩΝ ΝΑΒΑΧΟ
ΩΡΑ ΕΝΑΡΞΗΣ SHOWTIMES 17:30

Ο πιο μικρός ήρωας... με την πιο μεγάλη καρδιά... σε ακόμα μεγαλύτερες περιπέτειες!!!
Ο ΠΟΝΤΙΚΟΜΙΚΡΟΥΛΗΣ STUARTLITTLE 2
ΩΡΕΣ ΕΝΑΡΞΗΣ - SHOWTIMES
17:00, 18:30

02410.28400
Πληροφορίες - Κρατήσεις από 16:00
Information - Reservations after 16:00

Πώς ψήφισε η πόλη της Ρόδου στις δημοτικές εκλογές

Α/Α ΡΟΔΟΥ	Α/Α ΝΟΜΟΥ	ΔΙΑΜΕΡΙΣΜΑ	Α/Α ΔΙΑΜΕΡΙΤΟΣ	ΕΚΛΟΓΙΚΑ ΤΜΗΜΑΤΑ ΔΙΑΜΕΡΙΣΜΑΤΩΝ	Εγγεγραμμένοι	Ψήφισαν	Λευκά	Άκυρα	ΣΥΝΟΛΟ Λευκών-Άκυρων	ΕΓΚΥΡΑ	Γιαννόπουλος	ΧηΕυθυμίου	Ιωαννίδης	Κατσαφάδος	Βενιζέλος
1	278	1ο	1	10ο Δημοτικό	460	216	2	10	12	204	111	90	1	2	204
2	279		2	---- >> ----	456	179	0	5	5	174	87	82	3	2	174
3	280		3	---- >> ----	459	176	2	4	6	170	91	71	7	1	170
4	281		4	4ος Παιδ. Σταθμός	457	222	5	5	10	212	101	103	4	4	212
5	282		5	Τουριστική Σχολή	460	200	2	9	11	189	104	79	4	2	189
6	283		6	---- >> ----	451	210	3	9	12	198	103	94	1	0	198
7	284		7	---- >> ----	456	251	2	12	14	237	136	98	3	0	237
8	285		8	Καπνοβιομηχανία	457	235	6	11	17	218	135	81	2	0	218
9	286		9	---- >> ----	455	305	4	18	22	283	185	90	4	4	283
10	287		10	---- >> ----	470	375	9	19	28	347	196	140	7	4	347
11	288		11	---- >> ----	485	366	5	27	32	334	206	111	9	8	334
12	289	2ο	1	Ακαδημία (8ο Δημ.)	517	408	9	11	20	388	155	221	8	4	388
13	290		2	---- >> ----	490	377	9	7	16	361	150	195	13	3	361
14	291		3	---- >> ----	523	414	3	17	20	394	194	185	10	5	394
15	292		4	---- >> ----	474	261	7	5	12	249	134	111	2	2	249
16	293		5	Αμαράντειος	472	222	2	8	10	212	88	109	13	2	212
17	294		6	---- >> ----	471	207	4	6	10	197	113	78	2	4	197
18	295		7	Οικοκυρική Σχολή	476	317	8	19	27	290	142	133	12	3	290
19	296		8	---- >> ----	503	398	2	11	13	385	217	156	7	5	385
20	297		9	---- >> ----	522	409	8	17	25	384	184	186	12	2	384
21	298		10	---- >> ----	504	391	6	15	21	370	210	156	2	2	370
22	299		11	Δ.Ο.Ν.Α.	496	379	8	8	16	363	174	179	8	2	363
23	300	3ο	1	11ο Δημοτικό	505	393	7	5	12	381	239	131	3	8	381
24	301		2	---- >> ----	503	420	5	18	23	397	205	180	10	2	397
25	302		3	Βενετόκλειο	497	405	2	13	15	390	190	179	13	8	390
26	303		4	---- >> ----	486	308	6	15	21	287	168	112	3	4	287
27	304		5	---- >> ----	460	216	8	3	11	205	105	90	6	4	205
28	305		6	---- >> ----	487	226	5	17	22	204	92	99	12	1	204
29	306		7	---- >> ----	472	249	8	6	14	235	109	121	2	3	235
30	307		8	---- >> ----	479	238	5	8	13	225	124	94	7	0	225
31	308		9	---- >> ----	481	256	6	9	15	241	110	122	3	6	241
32	309		10	---- >> ----	471	325	7	5	12	313	159	142	4	8	313
33	310		11	---- >> ----	506	421	9	10	19	402	206	176	14	6	402
34	311	4ο	1	Καζούλειο	463	374	6	9	15	359	188	163	3	5	359
35	312		2	---- >> ----	463	370	7	16	23	347	176	155	11	5	347
36	313		3	---- >> ----	442	350	5	7	12	338	160	161	15	2	338
37	314		4	---- >> ----	459	371	4	10	14	357	151	190	9	7	357
38	315		5	---- >> ----	456	363	10	14	24	339	161	161	7	10	339
39	316		6	2ο Δημοτικό	453	360	10	16	26	334	187	140	6	1	334
40	317		7	---- >> ----	468	379	13		13	366	197	156	7	6	366
41	318		8	---- >> ----	467	340	11	9	20	320	164	145	4	7	320
42	319		9	Αστική (Δημοτ.)	464	349	7	17	24	325	167	150	2	6	325
43	320		10	---- >> ----	460	344	12	3	15	329	182	139	6	2	329
44	321		11	5ο Γυμνάσιο	456	366	11	23	34	332	160	162	6	4	332
45	322		12	---- >> ----	448	349	6	11	17	332	143	179	7	3	332
46	323		13	6ο Δημοτικό	464	341	7	13	20	321	171	137	7	6	321
47	324		14	---- >> ----	456	340	5	11	16	324	149	166	5	4	324
48	325	5ο	1	7ο Γυμνάσιο	450	407	12	11	23	384	204	170	4	6	384
49	326		2	---- >> ----	450	385	9	10	19	366	200	154	7	5	366
50	327		3	---- >> ----	518	408	6	20	26	382	226	149	5	2	382
51	328		4	16ο Δημοτικό	444	401	10	34	44	357	200	154	2	1	357
52	329		5	---- >> ----	440	386	6	19	25	361	205	138	14	4	361
53	330		6	---- >> ----	445	398	6	13	19	379	215	153	5	6	379
54	331		7	17ο Δημοτικό	449	392	10	18	28	364	201	155	5	3	364
55	332		8	---- >> ----	463	394	10	15	25	369	231	132	5	1	369
56	333		9	---- >> ----	432	363	29	5	34	329	204	116	5	4	329
57	334		10	---- >> ----	432	372	11	18	29	343	178	153	6	6	343
58	335		11	18ο Δημοτικό	460	400	10	11	21	379	223	151	3	2	379
59	336		12	---- >> ----	446	392	9	14	23	369	201	148	6	14	369
60	337		13	---- >> ----	448	386	7	29	36	350	213	120	11	6	350
61	338		14	---- >> ----	453	400	13	16	29	371	196	160	11	4	371
62	339		15	2ο Τ.Ε.Ε.	441	380	20		20	360	233	121	7	4	365
63	340		16	---- >> ----	440	377	8	10	18	359	224	125	5	5	359
64	341		17	---- >> ----	438	388	6	16	22	366	199	161	6	0	366
65	342		18	---- >> ----	458	408	8	19	27	381	212	163	5	1	381
66	343	6ο	1	1ο Δημοτικό	491	436	14	22	36	400	208	172	15	5	400
67	344		2	---- >> ----	490	430	6	9	15	415	228	171	12	4	415
68	345		3	---- >> ----	490	425	11	20	31	394	219	165	7	3	394
69	346		4	---- >> ----	559	471	13	36	49	422	230	178	9	5	422
70	347		5	---- >> ----	551	476	6	14	20	456	248	196	7	5	456
71	348		6	1ο Τ.Ε.Ε.	486	265	4	9	13	252	144	96	9	3	252
72	349		7	---- >> ----	463	241	7	4	11	230	127	97	2	4	230
73	350		8	15ο Δημοτικό	469	230	5	12	17	213	104	97	9	3	213
74	351		9	---- >> ----	474	268	5	10	15	253	124	119	7	3	253
75	352		10	---- >> ----	490	244	5	10	15	229	116	109	0	4	229
76	353		11	---- >> ----	547	270	5	8	13	257	175	79	2	1	257
				ΣΥΝΟΛΑ	35.897	25.764	559	953	1.512	24.252	12.967	10.500	497	293	24.257

Αποτελέσματα δημοτικών εκλογών κατά εκλογικό διαμέρισμα

ΔΙΑΜΕΡΙΣΜΑ	Καταψηφίσθηκε	Σύνολο Τμημάτων	ΠΕΡΙΟΧΕΣ ΔΙΑΜΕ-ΡΙΣΜΑΤΩΝ	Εγγεγραμμένοι	Ψήφισαν	Λευκά	Άκυρα	ΣΥΝΟΛΟ Λευκών-Άκυρων	ΕΓΚΥΡΑ	Γιαννόπουλος	ΧηΕυθυμίου	Ιωαννίδης	Κατσαφάδος	Βενιζέλος
1ο	11	11	Μεσαιωνική Πόλη	5.066	2.735	40	129	169	2.566	1.455	1.039	45	27	2.566
2ο	11	11	Νιοχώρι Μόντε Σμιθ Κρητικά	5.448	3.783	66	124	190	3.593	1.761	1.709	89	34	3.593
3ο	11	11	Αγ. Ιωάννης Αγ. Ανάργυροι	5.347	3.457	68	109	177	3.280	1.707	1.446	77	50	3.280
4ο	14	14	Μητρόπολη Αγ. Αναστασία	6.419	4.996	114	159	273	4.723	2.356	2.204	95	68	4.723
5ο	18	18	Ανάληψη Αγ. Απόστολοι Ροδίνι	8.107	7.037	190	278	468	6.569	3.765	2.623	112	74	6.574
6ο	11	11	Αγ. Νικόλαος Αγ. Δημήτριος Καρακόνερο	5.510	3.756	81	154	235	3.521	1.923	1.479	79	40	3.521
	76	76	ΣΥΝΟΛΑ	35.897	25.764	559	953	1.512	24.252	12.967	10.500	497	293	24.257
			Ποσοστά		71,77%	2,17%	3,70%	5,87%	94,13%	53,47%	43,30%	2,05%	1,21%	100,02%
			Ποσοστό αποχής		28,23%									

ΜΝΗΜΟΣΥΝΑ



Τελούμε στις 17 Οκτωβρίου ημέρα Πέμπτη και ώρα 8π.μ. στον ιερό ναό Ταξιαρχών νεκροταφείου Λάρδου 40ήμερο μνημόσυνο υπέρ αναπαύσεως της ψυχής του λατρευτού μας υιού, αδελφού, εγγονού και ανιψιού

ΧΡΗΣΤΟΥ ΚΑΣΤΑΝΙΔΗ

Οι γονείς Παναγιώτης-Ελίνα
Ο αδελφός Γιάννης
Ο παππούς, η γιαγιά, οι θείοι και οι λοιποί συγγενείς

339-16/10



Τελούμε στις 17 Οκτωβρίου ημέρα Πέμπτη και ώρα 8 π.μ. στον ιερό ναό Ταξιαρχών Νεοχωρίου 6μηνο μνημόσυνο υπέρ αναπαύσεως της ψυχής του λατρευτού μας υιού, αδελφού και θείου

ΜΙΧΑΗΛ ΚΡΗΤΙΚΟΥ

Οι γονείς Δημήτρης - Δέσποικα
Τα αδέλφια Κατερίνα - Γιώργος, Σταύρος - Τσαμπίκα
Τα ανίψια και οι λοιποί συγγενείς

1094-16/10



Τελούμε στις 17 Οκτωβρίου ημέρα Πέμπτη και ώρα 8.30π.μ. στον ιερό ναό Ταξιαρχών νεκροταφείου 3μηνο μνημόσυνο υπέρ αναπαύσεως της ψυχής του λατρευτού μας συζύγου, πατέρα και παππού

ΔΙΑΓΟΡΑ ΠΑΜΠΙΔΗ

Η σύζυγος Καλλιόπη
Τα παιδιά Θανάσης - Μαριέττα, Μιχάλης - Τσαμπίκα, Ειρήνη
Τα εγγόνια και οι λοιποί συγγενείς

1098-16/10



Τελούμε στις 16 Οκτωβρίου ημέρα Τετάρτη και ώρα 8πμ. στον ιερό ναό Ταξιαρχών νεκροταφείου τριετές μνημόσυνο υπέρ αναπαύσεως της ψυχής του λατρευτού μας συζύγου, πατέρα και παππού

ΘΕΟΔΩΡΟΥ ΠΡΟΝΟΪΤΗ

Η σύζυγος Αναστασία
Τα παιδιά Προκόπης - Μαρία
Τα εγγόνια και οι λοιποί συγγενείς

1093-16/10



Τελούμε στις 19 Οκτωβρίου ημέρα Σάββατο και ώρα 5 μ.μ. στον ιερό ναό Τιμίου Σταυρού Καλυθιών 40ήμερο μνημόσυνο υπέρ αναπαύσεως της ψυχής της λατρευτής μας συζύγου, μητέρας, γιαγιάς, αδελφής και θείας

ΔΕΣΠΟΙΝΑΣ ΣΑΒΒΑΚΗ

Ο σύζυγος Αναστάσιος
Τα παιδιά Σμαράγδη - Σταμάτης, Παντελής - Παρασκευή
Τα εγγόνια, τα αδέλφια, τα ανίψια και οι λοιποί συγγενείς

1096-19/10

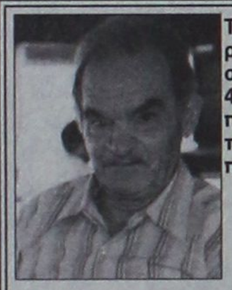

Τελούμε στις 17 Οκτωβρίου ημέρα Πέμπτη και ώρα 8.30π.μ. στον ιερό ναό Σωτήρος Ιξιάς 40ήμερο μνημόσυνο υπέρ αναπαύσεως της ψυχής του λατρευτού μας συζύγου, πατέρα, παππού, αδελφού και θείου

ΝΙΚΟΛΑΟΥ ΦΑΣΟΥΛΑΡΗ

Η σύζυγος Μαρία
Τα παιδιά Μιχάλης, Νικήτας - Κατερίνα
Τα εγγόνια Αννα, Μαρία
Τα αδέλφια, τα ανίψια και οι λοιποί συγγενείς

1101-16/10

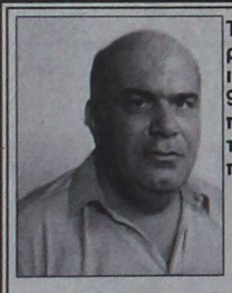

Τελούμε στις 16 Οκτωβρίου ημέρα Τετάρτη και ώρα 8 π.μ. στον ιερό ναό Αγίου Γεωργίου ΚΑΤΩ 9ήμερο μνημόσυνο υπέρ αναπαύσεως της ψυχής του λατρευτού μας συζύγου, πατέρα, παππού, αδελφού και θείου

ΕΜΜΑΝΟΥΗΛ ΓΕΡΟΝΤΗ

Η σύζυγος Μαργαρίτα
Τα παιδιά Πόπη - Βασίλης Χατζηγεωργίου, Σωτήρης - Αρχοντία, Μιχάλης - Μαριάνθη
Τα εγγόνια, η αδελφή, τα ανίψια και οι λοιποί συγγενείς

338-15/10



Τελούμε στις 16 Οκτωβρίου ημέρα Τετάρτη και ώρα 8.30 π.μ. στον ιερό ναό Ταξιαρχών νεκροταφείου ετήσιο μνημόσυνο υπέρ αναπαύσεως της ψυχής του λατρευτού μας συζύγου, πατέρα, παππού και προπαππού

ΓΕΩΡΓΙΟΥ ΧΑΤΖΗΓΕΩΡΓΙΟΥ

Η σύζυγος Γεωργία
Τα παιδιά Ελένη - Βαγγέλης, Μάγδα , Αλέκος - Κωνσταντίνα
Τα εγγόνια, τα δισέγγονα και οι λοιποί συγγενείς

1092-15/10

Θρίαμβος του Γ. Γιαννόπουλου

ΣΥΝΕΧΕΙΑ ΑΠΟ ΤΗ ΣΕΛ. 1

του Σάββα Καραγιάννη. Την ταπεινωτική του ήττα την αντιλήφθηκε και ο ίδιος πολύ πριν τα μεσάνυχτα και εγκατέλειψε το γραφείο του νομάρχη, κατηφής και απογοητευμένος. Σε «θρίλερ» εξελίχθηκε το ποσοστό επιτυχίας του Γιάννη Μαχαιρίδη, που με τη ροή των αποτελεσμάτων των εκλογικών τμημάτων, επί 16 ώρες συνεχώς ανεβοκατέβαινε από το 49% μέχρι το 51%, για να προσγειωθεί τελικά στις 9 το πρωί της Δευτέρας στο 49,76%. Δηλαδή ο Γιάννης Μαχαιρίδης δεν βγήκε από τον πρώτο γύρο, γιατί του έλειψαν 0,24% του συνόλου των ψήφων της Δωδεκανήσου, που μεταφράζεται σε 250 ψηφοδέλτια.

•Συγκεκριμένα τα αποτελέσματα των προχτεσινών εκλογών για τη Νομαρχία μας έχουν ως ακολούθως:

Ψήφισαν 117.459

Μαχαιρίδης 55.768 - 49,76%

Καραγιάννης 50.857 - 45,38%

Γιαννέζος 3.476 - 3,1%

Παπαϊωάννου 1.956 - 1,74%

ΔΗΛΩΣΗ ΤΟΥ ΜΑΧΑΙΡΙΔΗ

Ο περιφανής νικητής των προχτεσινών εκλογών για τη Νομαρχία μας κ. Γιάννης Μαχαιρίδης έκανε χθες την ακόλουθη δήλωση:

«Η χθεσινή μεγάλη νίκη της παράταξής μας στις νομαρχιακές εκλογές αποτελεί για όλους εμάς και για εμένα προσωπικά τη δικαίωση του συνολικού μας αγώνα, όπως και των προτάσεων που καταθέσαμε στο δωδεκανησιακό λαό.

Νιώθω εξ ονόματος και όλων των συνεργατών μου, να εκφράσω στην κάθε Δωδεκανήσια και Δωδεκανήσιο την απέραντη ευγνωμοσύνη μου για την απόλυτη εμπιστοσύνη που εξεδήλωσαν με τρόπο καθολικό προς το πρόσωπό μου και συνολικά στη ΝΕΑ ΠΟΡΕΙΑ.

Η συντριπτική πλειοψηφία των πολιτών της Δωδεκανήσου απέδειξαν με πλήρη νηφαλιότητα και ευθύνη ότι αποδέχθηκαν και ενστερνίστηκαν το όραμά μας για το αύριο του τόπου μας. Ταύτισαν το δικό τους όραμα με το δικό μας και επισφράγισαν με αριθμούς σχεδόν απόλυτους τη συμφωνία που κάναμε να συνεχίσουμε όλοι μαζί στη νέα πορεία του χαράσσουν τα Δωδεκάνησα.

Μόλις ελάχιστες δεκάδες ψήφοι συνιστούν τη μικρή απόσταση που επιβάλλει ο νομοθέτης προκειμένου να επικυρωθεί και τυπικά ο μεγάλος θρίαμβος της ΝΕΑΣ ΠΟΡΕΙΑΣ την ερχόμενη Κυριακή. Μέχρι τότε, θα ξαναβρεθούμε και πάλι, όλοι μαζί σαν νικητές, για να ανανεώσουμε τις σχέσεις αμοιβαίας εμπιστοσύνης και τη δέσμευση να φτάσουμε μέχρι το τέρμα αυτής της διαδρομής.

Οι εξόφθαλμες μεμονωμένες συγκυρίες δεν μας επέτρεψαν να πανηγυρίσουμε χθες το μεγάλο και οριστικό μας θρίαμβο. Αυτό θα συμβεί την ερχόμενη Κυριακή, κάτι που προϋποθέτει την ακόμα μεγαλύτερη κινητοποίηση και συσπείρωση όλων μας. Τίποτα και για κάνενα λόγο δεν θα πάει χαμένο...

Ο δωδεκανησιακός λαός επέλεξε το Νομάρχη του. Δεν απομένει παρά η «τυπική διαδικασία» της ερχόμενης Κυριακής να προσλάβει τη μορφή συντριπτικής και μεγαλειώδους επικράτησης. Εμείς, αταλάντευτοι και δυνατοί όσο ποτέ, συνεχίζουμε τον αγώνα μας, με τις ίδιες πάντα αδιαπραγμάτευτες αρχές.

Νέος μας πλέον στόχος είναι η διεύρυνση του θριάμβου μας και στην τελευταία αυτή μάχη δεν θα απουσιάζει κανείς. Ο δωδεκανησιακός λαός ήδη μας έχει τάξει στην πρώτη γραμμή του αγώνα, και τις προσδοκίες του δεν θα τις διαψεύσουμε. Το «μήνυμα» της χθεσινής πρωτιάς για τη ΝΕΑ ΠΟΡΕΙΑ ήταν σαφές και εμείς το πήραμε ξεκάθαρα: «Σκληρή δουλειά χωρίς πισωγυρίσματα».

Από καρδιάς σας εκφράζω τις ευχαριστίες μου για τη μεγάλη και σπουδαία νίκη της παράταξής μας. Αισθανόμαστε ήδη ως η αυριανή νομαρχιακή αρχή την τεράστια ευθύνη που αναλαμβάνουμε να πραγματώσουμε το κοινό μας όραμα».

Γιάννης Μαχαιρίδης

ΔΗΛΩΣΗ ΚΑΡΑΓΙΑΝΝΗ

Εκπληξη αποτέλεσε για το νομάρχη Δωδεκανήσου κ. Σάββα Καραγιάννη το εκλογικό αποτέλεσμα της Κυριακής. «Ηταν -δήλωσε- μια πολύ άσχημη έκπληξη, γιατί κανείς από το συνδυασμό μου δεν είχε τεκμηριώσει ένα τέτοιο ενδεχόμενο. Η ζωή όμως -είπε ο κ. Καραγιάννης- κρύβει και τις εκπλήξεις της» και υποστήριξε ότι «πιθανότατα να μην έγινε κατανοητό στον κόσμο το έργο που παρήχθη κατά τη θητεία μου», αφήνοντας παράλληλα να διαφανεί ότι σε κάποιες περιοχές οι πολίτες μπορεί και να επηρεάσθηκαν από το ανέξοδο σλόγκαν ότι δεν έγινε έργο.

•Ο νομάρχης -εμφανώς στενοχωρημένος- παραδέχθηκε ότι ο αγώνας είναι αρκετά δύσκολος, όμως -είπε- εμείς θέλουμε και επιθυμούμε να συνεχίσουμε με πάθος και σθένος τον αγώνα που ξεκινήσαμε.

Ο κ. Καραγιάννης ευχαρίστησε το δωδεκανησιακό λαό για την τιμή που του έκανε να τον θέσει στην τελευταία αναμέτρηση και ζήτησε από τα στελέχη και τους φίλους της παράταξής του να μείνουν στις επάλξεις έως την ερχόμενη Κυριακή.

•ΑΝΑΦΕΡΟΜΕΝΟΣ, τέλος, στο εκλογικό αποτέλεσμα της πόλεως Ρόδου, που εθεωρείτο το προπύργιό του, ο νομάρχης δήλωσε ότι «δεν είχε την αίσθηση ότι θα του επιφύλασσε ποτέ αυτή την αντιμετώπιση», ενώ δεν απέκλεισε το ενδεχόμενο να έχει επαφές με τους υποψηφίους κ. Γιάννη Γιαννέζο και Ισμήνη Παπαϊωάννου για συνεργασία στις επαναληπτικές.

Αλληλοκατηγορίες στη Ν.Δ.

ΣΥΝΕΧΕΙΑ ΑΠΟ ΤΗ ΣΕΛ. 1

Δήμο Ρόδου!..

➤ Δεν αποκλείεται εντός των ημερών να συνέλθει τόσο η νομαρχιακή επιτροπή, όσο και η τοπική επιτροπή πόλεως Ρόδου για να εξετάσει την κατάσταση που έχει δημιουργηθεί.

ΜΑΛΙΣΤΑ σε εκπομπή του Αλφα Νιους Δωδεκανήσου επιθέθηκε ότι ο Αρ. Παυλίδης μοίραze ψηφοδέλτια του Μαχαιρίδη. Ετσι, χτες το απόγευμα ο Αρ. Παυλίδης έστειλε προς τον εν λόγω ραδιοσταθμό την παρακάτω εξώδικη διαμαρτυρία:

«Σήμερα (14/10/2002) και ώρα 09.30 π.μ. η δεύτερη από εσάς η οποία εργάζεται ως δημοσιογράφος στον πρώτο, σχολιάζοντας τα εκλογικά αποτελέσματα των χθεσινών νομαρχιακών εκλογών, εντελώς αβασάνιστα, κακόβουλα και υποβολιμαία προσπάθησε να με εμφανίσει ότι τάχα δεν πειθάρχησα στην απόφαση του κόμματος της «Νέας Δημοκρατίας» να στηρίξει την εκλογή του υποψηφίου νομάρχη κ. Σάββα Καραγιάννη και ότι έφθασα τάχα στο σημείο - κατά τους ισχυρισμούς της - να διανέμω ψηφοδέλτια της αντίπαλης παράταξης του κ. Ιωάννη Μαχαιρίδη γνωστού στελέχους του ΠΑΣΟΚ.

Μάλιστα προκειμένου η δεύτερη από εσάς να ολοκληρώσει την κατασυκοφάντηση του προσώπου μου προχώρησε και σε απαράδεκτα σχόλια σε βάρος μου.

Επειδή φρονώ ότι η ελευθερία του τύπου και της ενημέρωσης σε μια ευνομούμενη Πολιτεία θα πρέπει να τηρεί τους κανόνες της ευπρέπειας και κυρίως της αξιοπρέπειας.

Επειδή η παραπάνω «είδηση» του Ραδιοσταθμού σας δεν είναι απλά ψευδής αλλά συκοφαντική για το πρόσωπό μου που σαν σκοπό είχε να με θίξει σαν άνθρωπο και σαν πολιτικό.

Επειδή στη μακρά κοινοβουλευτική μου διαδρομή για πρώτη φορά υφίσταμαι τέτοιου είδους απρεπή και αξιόποινη συμπεριφορά την οποία δεν είμαι διατεθειμένος να ανεχθώ «σιωπηρά» από οπουδήποτε και αν προέρχεται

ΔΙΑΜΑΡΤΥΡΟΜΑΙ έντονα και σας ΚΑΛΩ μέσα σε 24 ώρες από τη λήψη της παρούσας να αποκαταστήσετε την αλήθεια ανακαλώντας χωρίς όρους όσα συκοφαντικά ελέχθησαν για το πρόσωπό μου, διαφορετικά με λύπη μου, είμαι υποχρεωμένος να κινηθώ δικαστικώς εναντίον σας».

Σημαντική ανανέωση στο Δ.Σ.

ΣΥΝΕΧΕΙΑ ΑΠΟ ΤΗ ΣΕΛ. 1

στη σύνθεση της πλειοψηφίας μετέχουν επτά νέα μέλη.

Η ΝΙΚΗ του Γιαννόπουλου χαιρετίστηκε με ιδιαίτερο ενθουσιασμό από τους εκατοντάδες συγκεντρωμένους έξω από το εκλογικό του κέντρο. Μάλιστα, έγιναν και πορείες αυτοκινήτων, αλλά δεν σημειώθηκε το παραμικρό παρατράγουδο.

ΑΜΕΣΩΣ μετά την οριστικοποίηση των αποτελεσμάτων ο Γ. Γιαννόπουλος με δηλώσεις του ευχαρίστησε όλους όσους τον ψήφισαν και όσους δεν τον ψήφισαν, ενώ επεσήμανε ιδιαιτέρως ότι οι πολίτες έδειξαν αυτοσυγκράτηση και δεν παρασύρθηκαν από τα διχαστικά μηνύματα.

•Αντίθετα, ο Χατζής Χατζηευθυμίου με έγγραφη ανακοίνωσή του χθες το απόγευμα υπεραμύνθηκε των «συμβούλων» του, αλλά έκανε και ακαταλαβίστικους υπαινιγμούς για Θερμοπύλες και για επιλογές που είχαν συγκεκριμένη ροή και τακτική.

Η ΔΗΛΩΣΗ του κ. Χατζηευθυμίου έχει ως εξής:

«Με τις εκλογές της 13ης Οκτώβρη αναδείχθηκε η δυναμική των αγνών αγωνιστών της πόλης της Ρόδου που κράτησαν Θερμοπύλες κόντρα στο ρεύμα, περπατώντας αντίθετα στις επιλογές που είχαν συγκεκριμένη ροή και τακτική από συγκεκριμένους ανθρώπους.

Συγχαίρουμε τον κ. Γιαννόπουλο και τους εκλεγέντες δημοτικούς συμβούλους για την επιτυχία τους και δηλώνουμε ότι στα θεσμικά πλαίσια δημιουργικού ελέγχου, θα συμβάλλουμε με θετικές προτάσεις και υπεύθυνες θέσεις στην προώθηση και την υλοποίηση δράσεων που θα εστιάζονται στην ποιότητα ζωής των δημοτών, στην κοινωνική παρέμβαση, στην πολιτιστική ανάδειξη της μοναδικής μας κληρονομιάς και στη στήριξη του τουρισμού και της αγοράς της πόλης μας.

Στόχος μας θα είναι μέσα από συλλογικές αποφάσεις, δημοκρατικό διάλογο και ιεράρχηση αναγκών, να προστατεύσουμε τα συμφέροντα όλων των δημοτών της Ρόδου και να αποκαταστήσουμε την αξιοπιστία και το κύρος του δημοτικού συμβουλίου ως ανωτάτου οργάνου αποφασιστικού χειρισμού των δημοτικών μας υποθέσεων.

Θέση και απόφαση όλων μας είναι να στηρίξουμε τους αγωνιστές της παράταξής μας, προστατεύοντάς τους σε περίπτωση που απειληθούν από οποιονδήποτε.

Ευχαριστούμε από τα βάθη της καρδιάς μας τους αγνούς αγωνιστές μας από τη Νέα Δημοκρατία, το ΠΑΣΟΚ και τα άλλα κόμματα που ενάντια στις σκοπιμότητες και τις κομματικές περιχαράκωσεις στήριξαν και στηρίζουν την αναγεννητική προσπάθειά μας.

Δηλώνουμε ότι με αίσθημα ευθύνης θα προχωρήσουμε στην αυτοκριτική μας, αλλά και στην ανάλυση των εκλογικών παραμέτρων και θα αποδώσουμε ευθύνες σε εκείνους που τις έχουν.

Οι υποψήφιοι μιας χρήσεως έχουν παρέλθει ανεπιστρεπτί και οι στηρίξεις μιας φοράς δεν θα έχουν συνέχεια. Δηλώνουμε ακόμη πως τα μέλη της παράταξης και «οι σύμβουλοί» μας σήκωσαν το βάρος του αγώνα με ευθύτητα και ευθύνη, κόντρα στο ρεύμα και τη διαπλοκή.

Η δυναμική και η προοπτική της παράταξης «Πρώτα η Ρόδος» θα αναδειχθεί ως αναγκαιότητα, μέσα από την καθημερινή πάλη και τον αγώνα για τη Ρόδο και τους πολίτες της.

Με αίσθημα ευθύνης δευσμευόμαστε! Ο αγώνας συνεχίζεται!»

Ποιοι εκλέγονται νέοι δήμαρχοι

ΔΗΜΟΣ ΡΟΔΙΩΝ
(Σε 75 από 76 εκλογικά τμήματα)
Εγγεγραμμένοι: 35.889
Ψήφισαν: 25.458
Ακυρα: 991
Λευκά: 494
Εγκυρα ψηφοδέλτια: 23.973
Ελαβαν
Γιώργος Γιαννόπουλος: 12.781 (εκλέγεται)
Χατζής Χατζηευθυμίου: 10.410
Ιωάννης Περδικάρης: 493
Μιχαήλ Κατσαρός: 289

ΔΗΜΟΣ ΙΑΛΥΣΟΥ
(Σε 10 από 11 εκλογικά τμήματα)
Εγγεγραμμένοι: 5.086
Ψήφισαν: 3.876
Ακυρα: 192
Λευκά: 343
Εγκυρα ψηφοδέλτια: 3.341
Ελαβαν
Στέργος Στάγκας (ως μοναδικός υποψήφιος): 3.341

ΔΗΜΟΣ ΠΕΤΑΛΟΥΔΩΝ
(Σε 19 από 20 εκλογικά τμήματα)
Εγγεγραμμένοι: 9.573
Ψήφισαν: 7.290
Ακυρα: 184
Λευκά: 84
Εγκυρα ψηφοδέλτια: 7.022
Ελαβαν
Μιχαήλ Κορδίνας: 4.071 (εκλέγεται)
Βασίλης Σταυριανός: 2.951

ΔΗΜΟΣ ΑΦΑΝΤΟΥ
(Σε 11 από 12 εκλογικά τμήματα)
Εγγεγραμμένοι: 4.956
Ψήφισαν: 3.963
Ακυρα: 69
Λευκά: 21
Εγκυρα ψηφοδέλτια: 3.873
Ελαβαν
Σταύρος Σταυρής: 1.683 (43,45%)
Σταμάτης Καβάδας : 1.178 (30,41%)
Μαρία Καραγιάννη: 1.012 (26,12%) :
Επαναληπτικές εκλογές

ΔΗΜΟΣ ΚΑΛΛΙΘΕΑΣ
Εγγεγραμμένοι: 6.067
Ψήφισαν: 5.219
Ακυρα:138
Λευκά: 53
Εγκυρα ψηφοδέλτια: 5.028
Ελαβαν
Γιάννης Ιατρίδης: 3.035 (εκλέγεται)
Σταύρος Πολυχρόνης: 1.261
Ελευθέριος Παπαελευθερίου: 732

ΔΗΜΟΣ ΑΡΧΑΓΓΕΛΟΥ
Εγγεγραμμένοι: 6.596
Ψήφισαν: 5.071
Ακυρα: 157
Λευκά: 70
Εγκυρα ψηφοδέλτια: 4.844
Ελαβαν
Αλέκος Παπουράς: 2.441 (εκλέγεται)
Θεοδόσης Κολλιάδης: 2.197
Κώστας Κολιός: 206

ΔΗΜΟΣ ΛΙΝΔΙΩΝ
Εγγεγραμμένοι: 4.480
Ψήφισαν: 3.482
Ακυρα: 71
Λευκά: 22
Εγκυρα ψηφοδέλτια: 3.389
Ελαβαν
Γιώργος Θαρρενός: 1.701 (εκλέγεται)
Μανώλης Παλλάς: 1.688

ΔΗΜΟΣ ΚΑΜΕΙΡΟΥ
Εγγεγραμμένοι: 5.462
Ψήφισαν: 4.424
Ακυρα: 94
Λευκά: 42
Εγκυρα ψηφοδέλτια: 4.288
Ελαβαν
Στέφανος Δημητράς: 2.238 (εκλέγεται)
Θανάσης Μαρασιώτης: 2.050

ΔΗΜΟΣ ΑΤΑΒΥΡΟΥ
Εγγεγραμμένοι: 4.769
Ψήφισαν: 3.419
Ακυρα: 97
Λευκά: 22
Εγκυρα ψηφοδέλτια: 3.300
Ελαβαν
Παναγιώτης Κυριακούλης:1.913 (εκλέγεται)
Μανώλης Πιτροπάκης: 1.387

ΔΗΜΟΣ ΝΟΤΙΑΣ ΡΟΔΟΥ
Εγγεγραμμένοι: 5.037
Ψήφισαν: 3.268
Ακυρα: 59
Λευκά: 13
Εγκυρα ψηφοδέλτια: 3.196
Ελαβαν
Μανώλης Σαββής: 2.133 (εκλέγεται)
Φιλήμονας Ζαννετίδης: 1.063

ΔΗΜΟΣ ΣΥΜΗΣ
Εγγεγραμμένοι: 4.154
Ψήφισαν: 2.106
Ακυρα: 80
Λευκά: 16
Εγκυρα ψηφοδέλτια: 2.010
Ελαβαν
Ελευθέριος Παπακαλοδούκας: 1.009 (εκλέγεται)
Μιλτιάδης Σαρρής: 1.001

ΔΗΜΟΣ ΧΑΛΚΗΣ
Εγγεγραμμένοι: 632
Ψήφισαν: 505
Ακυρα: 13
Λευκά: -
Εγκυρα ψηφοδέλτια: 492
Ελαβαν
Ελένη Παναγή: 253 (εκλέγεται)
Μιχάλης Πατρός: 239

ΔΗΜΟΣ ΤΗΛΟΥ
Εγγεγραμμένοι: 942
Ψήφισαν: 678
Ακυρα: 6
Λευκά: 1
Εγκυρα ψηφοδέλτια: 671
Ελαβαν
Αναστάσιος Αλιφέρης: 418 (εκλέγεται)
Ιπποκράτης Λογοθέτης : 253

ΔΗΜΟΣ ΜΕΓΙΣΤΗΣ
Εγγεγραμμένοι: 1.377
Ψήφισαν: 410
Ακυρα: 8
Λευκά: 3
Εγκυρα ψηφοδέλτια: 399
Ελαβαν
Παύλος Πανηγύρης: 283 (εκλέγεται)
Γιώργος Παπουτσής : 116

ΔΗΜΟΣ ΚΩ
Εγγεγραμμένοι: 13.739
Ψήφισαν: 9.972
Ακυρα: 294
Λευκά: 78
Εγκυρα ψηφοδέλτια: 9.600
Ελαβαν
Μιλτιάδης Φάκκος : 4.744 (49,41%)
Γιώργος Κυρίτσης :4.239 (44,15%)
Νίκος Μυλωνάς : 617 (6,42%)
Επαναληπτικές εκλογές στις 20 Οκτωβρίου.

ΔΗΜΟΣ ΗΡΑΚΛΕΙΔΩΝ
Εγγεγραμμένοι: 6.578
Ψήφισαν: 4.910
Ακυρα: 141
Λευκά: 29
Εγκυρα ψηφοδέλτια: 4.740
Ελαβαν
Θεοδόσης Βαρκάς : 2.617 (εκλέγεται)
Στέργος Μπίλλης : 2.123

ΔΗΜΟΣ ΔΙΚΑΙΟΥ
Εγγεγραμμένοι: 5.150
Ψήφισαν: 3.251
Ακυρα: 256
Λευκά: 180
Εγκυρα ψηφοδέλτια: 2.815
Ελαβαν
Βασίλης Χατζηγιακουμής (μοναδικός υποψήφιος) : 2.815

ΔΗΜΟΣ ΚΑΛΥΜΝΟΥ
Εγγεγραμμένοι: 19.893
Ψήφισαν: 11.798
Ακυρα: 422
Λευκά: 76
Εγκυρα ψηφοδέλτια: 11.300
Ελαβαν
Γιώργος Ρούσσος : 5.333
Δημήτρης Διακομιχάλης : 3.078
Σάκης Ζερβός: 2.889
Επαναληπτικές εκλογές στις 20 Οκτωβρίου

ΔΗΜΟΣ ΛΕΡΟΥ
Εγγεγραμμένοι: 9.380
Ψήφισαν: 4.947
Ακυρα: 242
Λευκά: 46
Εγκυρα ψηφοδέλτια: 4.659
Ελαβαν
Τιμόθεος Κωττάκης : 2.508 (εκλέγεται)
Παρασκευάς Ζωγράφος : 1.504
Παντελής Μαραβέλιας : 647

ΔΗΜΟΣ ΠΑΤΜΟΥ
Εγγεγραμμένοι: 3.122
Ψήφισαν: 2.349
Ακυρα: 70
Λευκά: 23
Εγκυρα ψηφοδέλτια: 2.256
Ελαβαν
Αλέκος Μιχελής: 691 (30,62%)
Γρηγόρης Καμπόσος : 615 (27,26%)
Εμμανουήλ Γρύλλης : 507 (22,47%)
Ματθαίος Μελιανός : 333 (14,76%)
Μιχαήλ Ελένης-Παλαιός : 110 (4,87%)
Οι υποψήφιοι Αλέκος Μιχελής και Αλέκος Καμπόσος θα πάνε στις επαναληπτικές εκλογές.

ΔΗΜΟΣ ΛΕΙΨΩΝ
Εγγεγραμμένοι: 1.096
Ψήφισαν: 502
Ακυρα: 64
Λευκά: 5
Εγκυρα ψηφοδέλτια: 433
Ελαβαν
Μπενέτος Σπύρου (μοναδικός υποψήφιος) : 433

ΚΟΙΝΟΤΗΣ ΑΓΑΘΟΝΗΣΙΟΥ
Εγγεγραμμένοι: 272
Ψήφισαν: 225
Ακυρα: 1
Λευκά: -
Εγκυρα ψηφοδέλτια: 224
Ελαβαν
Ευθύμιος Κατσουλιέρης : 125 (εκλέγεται)
Γεώργιος Κόττορος : 99

ΔΗΜΟΣ ΝΙΣΥΡΟΥ
Εγγεγραμμένοι: 2.518
Ψήφισαν: 981
Ακυρα: 22
Λευκά: 6
Εγκυρα ψηφοδέλτια: 953
Ελαβαν
Παναγιώτης Κατσιματίδης : 476(49,94%)
Βασίλης Πάχος : 433 (45,43%)
Ιωάννης Κουλάκης : 44 (4,61%)
Επαναληπτικές εκλογές στις 20 Οκτωβρίου.

ΔΗΜΟΣ ΑΣΤΥΠΑΛΑΙΑΣ
Εγγεγραμμένοι: 1.870
Ψήφισαν: 1.328
Ακυρα: 9
Λευκά: 1
Εγκυρα ψηφοδέλτια: 1.318
Ελαβαν
Πανορμίτης Κονταράτος : 832 (εκλέγεται)
Νικόλαος Περδίκης : 486

ΔΗΜΟΣ ΚΑΡΠΑΘΟΥ
Εγγεγραμμένοι: 7.845
Ψήφισαν: 4.707
Ακυρα: 106
Λευκά: 12
Εγκυρα ψηφοδέλτια: 4.589
Ελαβαν
Μιχάλης Ιωαννίδης :2.401 (εκλέγεται)
Χρήστος Κατσάνης :2.188

ΚΟΙΝΟΤΗΣ ΟΛΥΜΠΟΥ
Εγγεγραμμένοι: 1.208
Ψήφισαν: 717
Ακυρα: 26
Λευκά: 1
Εγκυρα ψηφοδέλτια: 690
Ελαβαν
Νικόλαος Κανάκης : 355 (εκλέγεται)
Κωνσταντίνος Τσαμπανάκης : 335

ΔΗΜΟΣ ΚΑΣΟΥ
Εγγεγραμμένοι: 1.826
Ψήφισαν:1.082
Ακυρα: 24
Λευκά: 3
Εγκυρα ψηφοδέλτια: 1.055
Ελαβαν
Δημήτρης Ερωτόκριτος : 563 (εκλέγεται)
Αντώνης Χατζηπέτρος : 492

Πώς ψήφισαν οι δήμοι της Δωδεκανήσου στις νομαρχιακές εκλογές

ΔΗΜΟΣ	Εγγεγρ.	Ψηφισ.	Αποχή	Άκυρα	Λευκά	Έγκυρα	Καραγιάννης	Μαχαιρίδης	Γιαννέζος	Παπαιωάννου
ΔΗΜΟΣ ΑΡΧΑΓΓΕΛΟΥ	6.619	5.385	1.234	109	136	5.140	2.027	2.838	211	64
Τμήματα 14 από 14 Ενσωμάτωση: 100,00 %										
ΔΗΜΟΣ ΑΣΤΥΠΑΛΑΙΑΣ	1.870	1.329	541	19	20	1.290	728	499	47	16
Τμήματα 3 από 3 Ενσωμάτωση: 100,00 %										
ΔΗΜΟΣ ΑΤΤΑΒΥΡΟΥ	4.753	3.427	1.326	75	40	3.312	1.094	2.109	56	53
Τμήματα 11 από 11 Ενσωμάτωση: 100,00 %										
ΔΗΜΟΣ ΑΦΑΝΤΟΥ	4.921	4.341	580	100	50	4.191	2.048	1.982	25	136
Τμήματα 12 από 12 Ενσωμάτωση: 100,00 %										
ΔΗΜΟΣ ΔΙΚΑΙΟΥ	5.137	3.237	1.900	160	96	2.981	919	1.942	63	57
Τμήματα 11 από 11 Ενσωμάτωση: 100,00 %										
ΔΗΜΟΣ ΗΡΑΚΛΕΙΔΩΝ	6.460	4.745	1.715	125	54	4.566	1.800	2.509	222	35
Τμήματα 14 από 14 Ενσωμάτωση: 100,00 %										
ΔΗΜΟΣ ΙΑΛΥΣΟΥ	5.087	4.230	857	139	98	3.993	2.081	1.782	63	67
Τμήματα 11 από 11 Ενσωμάτωση: 100,00 %										
ΔΗΜΟΣ ΚΑΛΛΙΘΕΑΣ	5.977	5.185	792	137	80	4.968	2.491	2.310	98	69
Τμήματα 14 από 14 Ενσωμάτωση: 100,00 %										
ΔΗΜΟΣ ΚΑΛΥΜΝΟΥ	19.887	11.796	8.091	345	142	11.309	6.437	4.284	363	225
Τμήματα 44 από 44 Ενσωμάτωση: 100,00 %										
ΔΗΜΟΣ ΚΑΜΕΙΡΟΥ	5.360	4.422	938	105	67	4.250	1.534	2.490	162	64
Τμήματα 13 από 13 Ενσωμάτωση: 100,00 %										
ΔΗΜΟΣ ΚΑΡΠΑΘΟΥ	7.828	4.693	3.135	97	52	4.544	2.319	2.071	73	81
Τμήματα 15 από 15 Ενσωμάτωση: 100,00 %										
ΔΗΜΟΣ ΚΑΣΟΥ	1.826	1.082	744	23	8	1.051	275	755	12	9
Τμήματα 3 από 3 Ενσωμάτωση: 100,00 %										
ΔΗΜΟΣ ΚΩ	13.693	9.924	3.769	271	201	9.452	4.300	4.794	235	123
Τμήματα 30 από 30 Ενσωμάτωση: 100,00 %										
ΔΗΜΟΣ ΛΕΙΨΩΝ	1.096	500	596	18	2	480	248	191	39	2
Τμήματα 2 από 2 Ενσωμάτωση: 100,00 %										
ΔΗΜΟΣ ΛΕΡΟΥ	9.464	5.079	4.385	245	128	4.706	2.551	1.893	163	99
Τμήματα 22 από 22 Ενσωμάτωση: 100,00 %										
ΔΗΜΟΣ ΛΙΝΔΙΩΝ	4.368	3.378	990	57	37	3.284	1.469	1.727	47	41
Τμήματα 10 από 10 Ενσωμάτωση: 100,00 %										
ΔΗΜΟΣ ΜΕΓΙΣΤΗΣ	1.377	408	969	8	5	395	167	214	12	2
Τμήματα 1 από 1 Ενσωμάτωση: 100,00 %										
ΔΗΜΟΣ ΝΙΣΥΡΟΥ	2.516	979	1.537	29	18	932	344	562	20	6
Τμήματα 5 από 5 Ενσωμάτωση: 100,00 %										
ΔΗΜΟΣ ΝΟΤΙΑΣ ΡΟΔΟΥ	5.036	3.268	1.768	66	27	3.175	1.281	1.795	65	34
Τμήματα 15 από 15 Ενσωμάτωση: 100,00 %										
ΔΗΜΟΣ ΠΑΤΜΟΥ	3.093	2.322	771	76	51	2.195	1.012	981	167	35
Τμήματα 7 από 7 Ενσωμάτωση: 100,00 %										
ΔΗΜΟΣ ΠΕΤΑΛΟΥΔΩΝ	9.581	7.785	1.796	159	98	7.528	3.156	3.663	549	160
Τμήματα 20 από 20 Ενσωμάτωση: 100,00 %										
ΔΗΜΟΣ ΡΟΔΟΥ	35.984	25.746	10.238	865	614	24.267	11.214	11.940	586	527
Τμήματα 76 από 76 Ενσωμάτωση: 100,00 %										
ΔΗΜΟΣ ΣΥΜΗΣ	4.154	2.094	2.060	59	33	2.002	706	1.223	52	21
Τμήματα 9 από 9 Ενσωμάτωση: 100,00 %										
ΔΗΜΟΣ ΤΗΛΟΥ	939	654	285	10	1	643	220	330	89	4
Τμήματα 2 από 2 Ενσωμάτωση: 100,00 %										
ΔΗΜΟΣ ΧΑΛΚΗΣ	632	506	126	17	5	484	169	260	40	15
Τμήματα 1 από 1 Ενσωμάτωση: 100,00 %										
ΚΟΙΝΟΤΗΤΑ ΑΓΑΘΟΝΗΣΙΟΥ	272	225	47	1	2	222	94	121	4	3
Τμήματα 1 από 1 Ενσωμάτωση: 100,00 %										
ΚΟΙΝΟΤΗΤΑ ΟΛΥΜΠΟΥ	1.208	719	489	17	5	697	173	503	13	8
Τμήματα 2 από 2 Ενσωμάτωση: 100,00 %										
Εκλογικά Τμήματα	169.138	117.459	51.679	3.332	2.070	112.057	50.857	55.768	3.476	1.956
368 από 368			30,55 %				45,38 %	49,77 %	3,10 %	1,75 %

PELLOS TRAVEL

ΕΚΔΡΟΜΕΣ 2002

ΟΚΤΩΒΡΙΟΣ 2002

ΕΚΔΡΟΜΕΣ ΕΛΛΑΔΑ

ΕΚΔΡΟΜΗ 1η 23/10-27/10
ΠΕΝΘΗΜΕΡΗ ΕΚΔΡΟΜΗ
ΜΥΤΙΛΗΝΗ-ΧΙΟΣ-ΑΓΙΟΣ ΡΑΦΑΗΛ -ΠΑΝΑΓΙΑ ΜΑΡΚΕΛΛΑ –ΠΕΙΡΑΙΑΣ-ΑΓΙΟΣ ΕΦΡΑΙΜ

ΕΚΔΡΟΜΗ 2η 24/10-28/10
ΠΕΝΘΗΜΕΡΗ ΕΚΔΡΟΜΗ ΜΕΤΕΩΡΑ-ΠΗΛΙΟ
ΠΕΡΙΛΑΜΒΑΝΟΝΤΑΙ: ΜΕΤΑΦΟΡΕΣ, ΠΕΡΙΗΓΗΣΕΙΣ , Ξ/Δ ΜΕ ΠΡΩΙΝΟ ΚΑΙ ΦΑΓΗΤΟ , ΤΑΞΙΔΙΩΤΙΚΗ ΑΣΦΑΛΕΙΑ, ΣΥΝΟΔΟΣ ΓΡΑΦΕΙΟΥ

ΤΟΥΡΚΙΑ

ΤΟ ΠΡΩΤΟ ΓΡΑΦΕΙΟ ΣΕ ΕΚΔΡΟΜΕΣ ΤΟΥΡΚΙΑΣ

ΕΚΔΡΟΜΗ 1η 23/10-28/10
ΕΚΔΡΟΜΗ ΣΤΗΝ ΚΩΝΣΤΑΝΤΙΝΟΥΠΟΛΗ
ΡΟΔΟΣ-ΜΑΡΜΑΡΙΣ-ΕΦΕΣΣΟΣ-ΣΜΥΡΝΗ-BANDIRMA-ΚΩΝΣΤΑΝΤΙΝΟΥΠΟΛΗ- ΠΡΙΓΚΗΠΟΝΝΗΣΑ-ΠΡΟΥΣΑ-ΣΜΥΡΝΗ-KUSADASI-ΜΑΡΜΑΡΙΣ-ΡΟΔΟΣ

ΕΚΔΡΟΜΗ 3η 25/10-27/10
ΤΡΙΗΜΕΡΗ ΕΚΔΡΟΜΗ
ΡΟΔΟΣ-ΜΑΡΜΑΡΙΣ- ΕΦΕΣΣΟΣ -ΣΜΥΡΝΗ -KUSADASI-ΜΑΡΜΑΡΙΣ-ΡΟΔΟΣ
ΠΕΡΙΛΑΜΒΑΝΟΝΤΑΙ:ΜΕΤΑΦΟΡΕΣ-ΞΕΝΑΓΗΣΕΙΣ-ΦΟΡΟΙ ΕΙΣΟΔΟΥ ΚΑΙ ΕΞΟΔΟΥ-Ξ/Δ 4 ΑΣΤΕΡΩΝ ΜΕ ΗΜΙΔΙΑΤΡΟΦΗ(ΜΕ ΠΡΩΙΝΟ ΚΑΙ ΦΑΓΗΤΟ)-ΤΑΞΙΔΙΩΤΙΚΗ ΑΣΦΑΛΕΙΑ-ΣΥΝΟΔΟΣ ΓΡΑΦΕΙΟΥ

ΝΟΕΜΒΡΙΟΣ 2002

ΕΚΔΡΟΜΗ 1η 30/10-3/11
ΠΕΝΘΗΜΕΡΗ ΕΚΔΡΟΜΗ ΣΤΗΝ ΚΡΗΤΗ

ΕΚΔΡΟΜΗ 2η 7/11-14/11
ΕΚΔΡΟΜΗ ΓΥΡΟΣ ΕΛΛΑΔΟΣ
ΡΟΔΟΣ-ΠΕΙΡΑΙΑΣ-ΠΑΤΡΑ-ΜΕΣΣΟΛΟΓΓΙ-ΑΜΦΙΛΟΧΙΑ-ΛΕΥΚΑΔΑ-ΑΡΤΑ-ΙΩΑΝΝΙΝΑ-ΜΕΤΣΟΒΟ-ΜΕΤΕΩΡΑ-ΛΑΡΙΣΣΑ-ΤΕΜΠΗ-ΘΕΣΣΑΛΟΝΙΚΗ-ΝΕΑ ΧΑΛΚΗΔΟΝΑ-ΣΟΥΜΕΛΑ-ΒΕΡΓΙΝΑ-ΚΑΤΑΡΑΚΤΕΣ ΕΔΕΣΣΑΣ-ΝΑΟΥΣΑ-ΒΕΡΟΙΑ-ΠΗΛΙΟΝ-ΒΟΛΟΣ-ΑΓΙΟΣ ΙΩΑΝΝΗΣ Ο ΡΩΣΣΟΣ-ΧΑΛΚΙΔΑ-ΠΕΙΡΑΙΑΣ-ΑΓΙΟΣ ΕΦΡΑΙΜ-ΠΕΙΡΑΙΑΣ-ΡΟΔΟΣ

ΕΚΔΡΟΜΗ 3η 5/11-12/11 (8ΗΜΕΡΗ ΕΚΔΡΟΜΗ)
(8ΗΜΕΡΗ ΕΚΔΡΟΜΗ) ΙΟΝΙΑ ΝΗΣΙΑ (ΖΑΚΥΝΘΟΣ - ΓΥΡΟΣ ΠΕΛΟΠΟΝΝΗΣΟΥ)
ΡΟΔΟΣ-ΠΕΙΡΑΙΑΣ-ΚΟΡΙΝΘΟΣ- ΚΥΛΛΗΝΗ-ΖΑΚΥΝΘΟΣ-ΚΥΛΛΗΝΗ-ΠΥΡΓΟΣ(ΑΡΧΑΙΑ ΟΛΥΜΠΙΑ)-ΚΥΠΑΡΙΣΣΙΑ-ΚΑΛΑΜΑΤΑ-ΑΓΙΑ ΘΕΟΔΩΡΑ-ΣΠΗΛΑΙΟ ΔΥΡΟΥ-ΜΟΝΕΜΒΑΣΙΑ-ΣΠΑΡΤΗ-ΜΥΣΤΡΑΣ-ΝΑΥΠΛΙΟ-ΜΥΚΗΝΕΣ-ΑΡΧΑΙΑ ΕΠΙΔΑΥΡΟΣ-ΙΣΘΜΟΣ ΚΟΡΙΝΘΟΥ-ΠΕΙΡΑΙΑΣ-ΑΓΙΟΣ ΕΦΡΑΙΜ-ΠΕΙΡΑΙΑΣ-ΡΟΔΟΣ

ΕΚΔΡΟΜΗ 4η 15/11-26/11
ΔΩΔΕΚΑΗΜΕΡΗ ΕΚΔΡΟΜΗ
ΤΟΥΡΚΙΑ-ΘΡΑΚΗ (ΔΥΤΙΚΗ ΑΝΑΤΟΛΙΚΗ ΚΕΝΤΡΙΚΗ ΜΑΚΕΔΟΝΙΑ)- ΒΟΡΕΙΑ ΕΛΛΑΔΑ
ΡΟΔΟΣ –ΜΑΡΜΑΡΙΣ –ΕΦΕΣΟΣ – ΣΜΥΡΝΗ -ΜΑΝΙΣΑ-ΒΑΛΙΚΕΣΙΡ -BANDIRMA-ΚΩΝΣΤΑΝΤΙΝΟΥΠΟΛΗ – ΠΡΙΓΚΗΠΟΝΝΗΣΑ -ΒΟΣΠΟΡΟΣ-ΑΝΔΡΙΑΝΟΥΠΟΛΗ - ΟΡΕΣΤΙΑΔΑ-ΣΟΥΦΛΙ- ΔΙΔΥΜΟΤΕΙΧΟ - ΑΛΕΞΑΝΔΡΟΥΠΟΛΗ-ΚΟΜΟΤΗΝΗ- ΞΑΝΘΗ -ΚΑΒΑΛΑ - ΔΡΑΜΑ -ΣΕΡΡΕΣ- -ΘΕΣΣΑΛΟΝΙΚΗ- ΕΔΕΣΣΑ – ΦΛΩΡΙΝΑ –ΚΑΣΤΟΡΙΑ -ΘΕΣΣΑΛΟΝΙΚΗ-ΡΟΔΟΣ
ΤΙΜΗ 689 ευρώ ΜΕ ΠΡΩΙΝΟ ΚΑΙ ΦΑΓΗΤΟ

ΕΚΔΡΟΜΗ 5η 27/11-3/12
ΕΚΔΡΟΜΗ ΓΥΡΟΣ ΙΣΠΑΝΙΑΣ ΑΕΡΟΠΟΡΙΚΗ

ΕΚΔΡΟΜΗ 6 η 27/11-3/12
ΚΑΪΡΟ-ΑΛΕΞΑΝΔΡΕΙΑ-ΣΙΝΑ ΑΕΡΟΠΟΡΙΚΗ

ΔΕΚΕΜΒΡΙΟΣ 2002

ΤΟΥΡΚΙΑ

ΤΟ ΠΡΩΤΟ ΓΡΑΦΕΙΟ ΣΕ ΕΚΔΡΟΜΕΣ ΤΟΥΡΚΙΑΣ

ΕΚΔΡΟΜΗ 1η 5/12-8/12
ΜΥΡΑ-ΑΓΙΟΣ ΝΙΚΟΛΑΟΣ – ΛΙΒΙΣΣΙ – ΦΕΤΙΓΙΕ – ΑΣΠΕΝΔΟΣ -ΚΑΣ-ΑΝΤΑΛΕΙΑ
ΔΙΑΝΥΚΤΕΡΕΥΣΕΙΣ ΣΕ ΞΕΝΟΔΟΧΕΙΟ 3 ΑΣΤΕΡΩΝ SUPERIOR ΜΕ ΗΜΙΔΙΑΤΡΟΦΗ

ΕΚΔΡΟΜΗ 2η 8/12-13/12
ΜΑΡΜΑΡΙΣ- ΣΜΥΡΝΗ-BANDIRMA
ΚΩΝΣΤΑΝΤΙΝΟΥΠΟΛΗ- ΠΡΟΥΣΑ-ΣΜΥΡΝΗ- ΕΦΕΣΣΟΣ-ΜΑΡΜΑΡΙΣ
ΠΕΡΙΛΑΜΒΑΝΟΝΤΑΙ:ΜΕΤΑΦΟΡΕΣ-ΞΕΝΑΓΗΣΕΙΣ-ΠΕΡΙΗΓΗΣΕΙΣ-ΦΟΡΟΙ ΕΙΣΟΔΟΥ ΚΑΙ ΕΞΟΔΟΥ-Ξ/Δ 4 ΑΣΤΕΡΩΝ ΜΕ ΗΜΙΔΙΑΤΡΟΦΗ-ΤΑΞΙΔΙΩΤΙΚΗ ΑΣΦΑΛΕΙΑ-ΣΥΝΟΔΟΣ ΓΡΑΦΕΙΟΥ

ΓΙΑ ΠΕΡΙΣΣΟΤΕΡΕΣ ΠΛΗΡΟΦΟΡΙΕΣ, ΚΡΑΤΗΣΕΙΣ ΚΑΙ ΑΝΑΛΥΤΙΚΑ ΠΡΟΓΡΑΜΜΑΤΑ ΣΤΟ ΠΡΑΚΤΟΡΕΙΟ ΓΕΝΙΚΟΥ ΤΟΥΡΙΣΜΟΥ:

PELLOS TRAVEL
ΛΕΩΦΟΡΟΣ ΚΑΛΛΙΘΕΑΣ FALIRAKI
ΤΗΛ 02410 87615, 02410 86298 FAX 02410 87616
e.mail pellostravel@hellasnet.gr
ΑΝΑΛΥΤΙΚΑ ΠΡΟΓΡΑΜΜΑΤΑ
ΚΑΙ ΣΤΟ INTERNET www.a-rhodes.com

988-13/10

...ΠΡΑΚΤΟΡΕΙΟ ΤΑΞΙΔΙΩΝ

ΣΑΒΒΑΣ ΣΑΗΣ

Με την ευκαιρία της λειτουργίας του **νέου** μας πρακτορείου στην οδό ΤΑΡΠΟΝ ΣΠΡΙΓΚΣ 42 δίπλα στην Τράπεζα Πίστεως

ΠΡΟΣΦΕΡΟΥΜΕ

τα φθηνότερα αεροπορικά εισιτήρια για όλο τον κόσμο με όλες τις αεροπορικές πτήσεις

ΠΡΟΣΟΧΗ:

ΠΛΗΡΟΦΟΡΙΕΣ ΔΕΝ ΔΙΔΟΝΤΑΙ ΑΠΟ ΤΟ ΤΗΛΕΦΩΝΟ ΜΟΝΟ ΠΡΟΣΩΠΙΚΗ ΠΑΡΟΥΣΙΑ ΣΑΣ

Ακόμη:
- Σας παίρνουμε ΒΙΖΑ επισκέπτου για ΑΜΕΡΙΚΗ σε μία εβδομάδα
- ΒΙΖΑ επισκέπτου για ΑΥΣΤΡΑΛΙΑ σε μία μέρα
- Εκδοση διαβατηρίων
- Εκδοση αδειών αυτοκινήτων

ΞΕΝΟΔΟΧΕΙΑ ΣΤΗΝ ΑΘΗΝΑ

PRESIDENT Α' Κατηγορίας Λεωφόρος Κηφισίας
Μονόκλινο €47 με πρωινό έως 31/10
Δίκλινο για μονόκλινο €58 » » »
Δίκλινο €62 » » »
Τρίκλινο €78 » » »

ESPERIA HOTEL Α' Κατηγορίας Σταδίου 22
Μονόκλινο €95 με πρωινό έως 31/10
Δίκλινο €108 » » »
Τρίκλινο €123 » » »

ELECTRA HOTEL Α' Κατηγορίας Ερμού 5
Μονόκλινο €109 με πρωινό έως 31/10
Δίκλινο €128 » » »
Τρίκλινο €149 » » »

TITANIA HOTEL Πανεπιστημίου 52 (Σύνταγμα Ομόνοια)
Μονόκλινο με αμερικάνικο πρωινό
Δίκλινο » » »
Τρίκλινο » » »

DORIA HOTEL Β' Κατηγορίας Πειραιώς 15-17 (κοντά στην Ομόνοια)
Μονόκλινο €57 με πρωινό έως 31/10
Δίκλινο €66 » » »
Τρίκλινο €86 » » »

ZAFOLIA HOTEL Α' Κατηγορίας Λεωφ. Αλεξάνδρας 87
Μονόκλινο €93 με πρωινό έως 31/10
Δίκλινο €103 » » »
Τρίκλινο €123 » » »

BEST WESTERN Α' Κατηγορίας, Ilisia Μιχαλακοπούλου
Μονόκλινο €57 με πρωινό έως 31/10
Δίκλινο €67 » » »
Τρίκλινο €83 » » »

PARTHENON Α' Κατηγορίας περιοχή Μακρυγιάννη
Μονόκλινο €74 με πρωινό έως 31/10
Δίκλινο €83 » » »
Τρίκλινο €115 » » »

OLYMPIC PALACE Α' Κατηγορίας, Φιλελλήνων-Σύνταγμα
Μονόκλινο €64 με πρωινό έως 31/10
Δίκλινο €79 » » »
Τρίκλινο €98 » » »

ARETOUSA Β' Κατηγορίας Μητροπόλεως Σύνταγμα
Μονόκλινο €50 με πρωινό έως 31/10
Δίκλινο €71 » » »
Τρίκλινο €89 » » »

ST. GEORGE LYKABETTUS LUX
Μονόκλινο €110 χωρίς πρωινό
Δίκλινο €110 » »

ASTOR Σύνταγμα
Μονόκλινο €57 με πρωινό έως 31/10
Δίκλινο για μονόκλινο €65 » » »
Δίκλινο €76 » » »
Τρίκλινο €95 » » »

GRAND HOTEL Β' Κατηγορίας Πατησίων & Βερανζέρου 10
Μονόκλινο €44 με πρωινό έως 31/10
Δίκλινο €54 » » »
Τρίκλινο €74 » » »

ΒΕΡΓΙΝΑ Β' Κατηγορίας ΘΕΣ/ΚΗ (κεντρικό)
Μονόκλινο €59 με πρωινό έως 31/10
Δίκλινο €72 » » »
Τρίκλινο €87 » » »

ΣΑΣ ΣΥΜΦΕΡΕΙ ΠΡΙΝ

ΚΛΕΙΣΕΤΕ ΟΠΟΥΔΗΠΟΤΕ ΝΑ ΜΑΣ ΕΠΙΣΚΕΦΘΕΙΤΕ

ΠΡΑΚΤΟΡΕΙΟ ΤΑΞΙΔΙΩΝ
ΣΑΒΒΑΣ ΣΑΗΣ ΤΑΡΠΟΝ ΣΠΡΙΓΚΣ 42
δίπλα στην Τράπεζα Πίστεως • Τηλ. 39781-3

Χ. 3552-31/10

Κατασκευάζεται από τη Λέσχη Λάϊονς

Το άγαλμα του Διαγόρα

ΤΑ ΑΠΟΚΑΛΥΠΤΗΡΙΑ ΘΑ ΕΝΤΑΧΘΟΥΝ ΣΤΙΣ ΕΚΔΗΛΩΣΕΙΣ ΤΟΥ 2004



Η Λέσχη Λάϊονς της Ρόδου εντάσσεται στους εθελοντές για τους Ολυμπιακούς Αγώνες του 2004. Σε σχετικό έγγραφο προς την Επιτροπή Ολυμπιακών Αγώνων αναφέρει τα εξής:

«Αξιότιμοι κύριοι,

Η επιστροφή των Ολυμπιακών Αγώνων στην κοιτίδα τους αποτελεί μεγάλο γεγονός για τη χώρα μας και η απόλυτη επιτυχία τους είναι εθνική υπόθεση. Ολοι οι Ελληνες έχουμε υποχρέωση να βοηθήσουμε στην επίτευξη αυτού του στόχου.

Η Λέσχη Λάϊονς Ρόδου και πιστεύουμε ολόκληρος ο ροδιακός λαός, θα συνεισφέρουμε στη μεγάλη αυτή προσπάθεια.

Το Διοικητικό Συμβούλιο της Λέσχης μας με ομόφωνη απόφαση του, θέτει τα μέλη της (συνολικά 68 από τα οποία 12 γιατροί, δικηγόροι, μηχανικοί, οικονομολόγοι, επιχειρηματίες και άλλα εξέχοντα μέλη της κοινωνίας μας) στη διάθεση της Επιτροπής για εθελοντική προσφορά την περίοδο των Ολυμπιακών Αγώνων και ειδικά κατά την επίσκεψη της Ολυμπιακής φλόγας στο νησί μας.

Πεπεισμένοι για την αξία του ολυμπιακού πνεύματος και τη σημασία που έχει για την πατρίδα μας η άφογη και υποδειγματική διοργάνωση των Ολυμπιακών αγώνων του 2004, η Λέσχη μας εκτός από την απόφαση της να τεθεί στη διάθεσή σας, πήρε ακόμη μια σημαντική πρωτοβουλία, την οποία πιστεύουμε θα επικροτήσετε και θα αγκαλιάσετε.

Απεφάσισε να κατασκευάσει το άγαλμα του πολυολυμπιονίκη ΔΙΑΓΟΡΑ και να το τοποθετήσει σε κεντρικό σημείο της πόλης της Ρόδου. Η Λέσχη Λάϊονς Ρόδου έχει ήδη τη σύμφωνη γνώμη του Δημάρχου Ροδίων και του Νομάρχη Δωδεκανήσου και έχει επιλεγεί από το Δήμο Ροδίων και ο χώρος στον οποίο θα τοποθετηθεί το άγαλμα.

Η προσπάθειά μας έχει γίνει δεκτή με ενθουσιασμό από τους συμπολίτες μας στη Ρόδο και το εξωτερικό και έχει συγκεντρωθεί μεγάλο μέρος της δαπάνης κατασκευής του έργου. Ηδη ζητήσαμε προσφορές από γνωστούς γλύπτες και μέχρι το τέλος Οκτωβρίου θα προχωρήσουμε στην επιλογή του γλύπτη και στην ανάθεση της κατασκευής του έργου.

Πρόθεσή μας είναι η ολοκλήρωση του έργου να πραγματοποιηθεί μέχρι το τέλος του 2003 και όχι αργότερα από την Ανοιξη του 2004 με σκοπό να γίνουν τα αποκαλυπτήρια σε συνδυασμό με πολιτιστικές εκδηλώσεις κατά την άφιξη της φλόγας στο νησί μας.

Για την εδώ άφιξη της Ολυμπιακής φλόγας θα είναι μεγάλη η ικανοποίηση των συμπολιτών μας αλλά και απόδοση οφειλόμενης τιμής σε μια πόλη που ανέδειξε κατά τη διάρκεια της ζωής των Ολυμπιακών αγώνων 27 Ολυμπιονίκες με πρώτο το Διαγόρα και την οικογένειά του.

Το σύμπλεγμα, σύμβολο του Ολυμπισμού θα γίνει αφορμή για διεθνή προβολή της Ρόδου και της χώρας μας και διαφήμιση των Ολυμπιακών αγώνων.

Σας καλούμε να εντάξετε και τα αποκαλυπτήρια του θριάμβου του Διαγόρα στις εκδηλώσεις που θα γίνουν κατά την άφιξη της Ολυμπιακής φλόγας στη Ρόδο και τόσο τα μέλη της Λέσχης μας όσο και οι συμπολίτες μας, θα είμαστε δίπλα σας για να στείλουμε και από τη Ρόδο το μήνυμα του «ευ αγωνίζεσθαι» μέσα από την ιστορία και παράδοση του νησιού.

Ας ακουσθεί από τη Ρόδο το «Κάθανε Διαγόρα ουκ ες Ολυμπον αναβήσει» και ας αναβιώσει η ιστορία της Καλλιπάτειρας.

Πάντοτε στη διάθεση σας.
Σας ευχόμαστε κουράγιο στο δύσκολο έργο σας
Για τη Λέσχη Λάϊονς Ρόδου
Ο πρόεδρος
Σπύρος Ρηγάκος
Η γραμματέας
Βικτωρία Χιώτη»

ΕΛΑΦΟΣ
ΓΡΑΦΕΙΟ ΓΕΝΙΚΟΥ ΤΟΥΡΙΣΜΟΥ
Γεωργίου Παπανικολάου 17, έναντι "CAZINO RODOS"

ΚΟΝΤΑ ΜΑΣ ΘΑ ΒΡΕΙΤΕ:
- Αεροπορικά εισιτήρια εσωτερικού με την Ολυμπιακή Αεροπορία και την AEGEAN AIRLINES.
- Αεροπορικά εισιτήρια εξωτερικού με την Ολυμπιακή αεροπορία, την AEGEAN AIRLINES και όλες τις Αεροπορικές εταιρίες που πετάνε στην Ελλάδα.
- Ακτοπλοϊκά εισιτήρια για όλα τα νησιά και τον Πειραιά με το Blue Star 1 της εταιρίας "Στρίντζη", την ΔΑΝΕ, την G.A. FERRIES, τα ιπτάμενα και το "DODEKANISOS EXPRESS".
- Κρατήσεις ξενοδοχείων στην Ελλάδα και το εξωτερικό
- Πακέτα εκδρομών για μεμονωμένους
- Πακέτα εκδρομών για γκρουπ, οργανωμένα από το γραφείο μας.

Επίσης το γραφείο μας διαθέτει υπερσύγχρονα συστήματα κρατήσεων για τα αεροπορικά και ακτοπλοϊκά σας εισιτήρια.

ΥΠΕΥΘΥΝΟΣ ΓΡΑΦΕΙΟΥ
Ο κ. ΚΥΡΙΑΚΟΣ ΜΑΧΑΙΡΑΚΗΣ

Επισκεφθείτε μας λοιπόν ή τηλεφωνήστε μας και απολαύστε το ταξίδι σας με την φροντίδα και την επιμέλεια του γραφείου μας

ΓΡΑΦΕΙΟ ΓΕΝΙΚΟΥ ΤΟΥΡΙΣΜΟΥ
"ΕΛΑΦΟΣ"
Γεωργίου Παπανικολάου 17, έναντι "CAZINO RODOS"
τηλ. 0241043766
"ΕΛΑΦΟΣ" από το 1960

3562-31/10

Θα γίνει στο Δήμο Ιαλυσού

Ευρωπαϊκό φόρουμ

ΓΙΑ ΤΗΝ ΤΟΠΙΚΗ ΑΝΑΠΤΥΞΗ ΚΑΙ ΑΠΑΣΧΟΛΗΣΗ

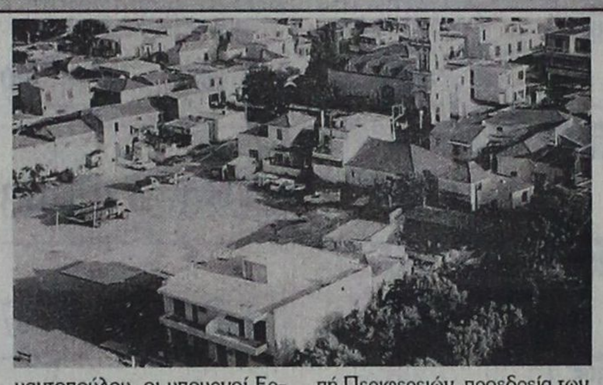

Ευρωπαϊκό φόρουμ για την «Τοπική Ανάπτυξη και Απασχόληση» θα πραγματοποιηθεί στην Περιφέρεια Ν. Αιγαίου, στα πλαίσια της ανάληψης της προεδρίας της Ευρωπαϊκής Ενωσης, το πρώτο εξάμηνο του 2003.

Το κορυφαίο αυτό γεγονός που υλοποιείται από το υπουργείο Εργασίας σε συνεργασία με την Περιφέρεια, θα λάβει χώρα στο Δήμο Ιαλυσού στα Δωδεκάνησα από 15 έως 17 Μαΐου 2003.

Σύμφωνα με την ενημέρωση που έχει η Περιφέρεια, θα συμμετέχουν οι επίτροποι Περιφερειακής Ανάπτυξης κ. Μπαρνιέ και Απασχόλησης και Κοινωνικών Υποθέσεων κ. Αννα Διαμαντοπούλου, οι υπουργοί Εργασίας, Οικονομίας και Οικονομικών και Υγείας-Πρόνοιας, εκπρόσωποι του Ευρωκοινοβουλίου, αρμόδιοι για θέματα απασχόλησης και τοπικής ανάπτυξης, εκπρόσωποι της Επιτροπής Περιφερειών, η Επιτροπή Περιφερειών, προεδρεία των ΚΕΔΚΕ των χωρών-μελών και όχι μόνο, εκπρόσωποι των ευρωπαϊκών συνδικάτων και της εργοδοσίας, εμπειρογνώμονες και ερευνητές στα συγκεκριμένα θεματικά πεδία και στελέχη της Αυτοδιοίκησης κ.α.

Θα υπάρξουν κεντρικές εισηγήσεις και 5 workshops, όπου θα αναλυθούν, θα αποτιμηθούν και θα σχεδιαστούν, σε επίπεδο Ευρωπαϊκής Ενωσης οι πολιτικές τοπικής ανάπτυξης και απασχόλησης.

Στα πλαίσια της συνάντησης οι επίτροποι κ. Μπαρνιέ και κ. Διαμαντοπούλου θα πραγματοποιήσουν επισκέψεις σε έργα.

Η Περιφέρεια Νοτίου Αιγαίου, η οποία θα συμμετάσχει ενεργά στη διαμόρφωση του περιεχομένου του φόρουμ, θεωρεί ιδιαίτερα σημαντικό ότι ένα τέτοιο γεγονός θα γίνει στη Ρόδο και είναι προφανές ότι θα συμβάλλει με κάθε πρόσφορο μέσο στην επιτυχία του.

ALHAMBRA TRAVEL
Σε συνεργασία με τον Σύλλογο Αρχιτεκτόνων Δωδ/σου
μεγάλη αεροπορική εκδρομή στην

ΙΣΠΑΝΙΑ

Αεροπορικές πτήσεις

11/11 - RHO/ATH OA-703 (10,25), ATH/BRC IB-3967G (18,05)
14/11 - BRC/MAD IB-2617G (10,55)
18/11 - MAD/ATH IB-3966G (11,35), ATH/RHO OA-718 (20,30)

ΞΕΝΟΔΟΧΕΙΑ

11-14/11 HTL «CATALONIA SUITE» 4* (BARCELONA) B/B Basis
14-15/11 HTL «AGUMAR» 4* (MADRID) B/B Basis
15-18/11 HTL « AL ANDALUS» 4* (SEVILLA) B/B Basis

ΕΚΔΡΟΜΕΣ/TRSFRS

11/11 BARCELONA-TRSFR APT/HTL
12/11 BARCELONA-H/D CITY TOUR + REUNION WITH THE ARCHITECTS (4 HRS) (SACRA FAMILIA-OLYMPIC STADIUM, PORT, etc.)
13/11 BARCELONA-FREE DAY
14/11 MADRID-TRSFR APT/REUNION WITH THE ARCHITECTS-HOTEL (5 HRS) H/D CITY TOUR (PRADO, PALACIO REAL, etc.)
14/11 BARCELONA-TRSFR HTL/APT
15/11 MADRID-H/D TOLEDO EXCURSION/TRAIN STATION (CATHEDRAL, EL GRECO HOUSE, SAINT THOMAS, etc.)
15/11 SEVILLA-TRSFR TRAIN STATION/HTL
16/11 SEVILLA-H/D CITY TOUR + REUNION WITH THE ARCHITECTS (4 HRS) (CATHEDRAL, ALCAZAR, etc.)
17/11 SEVILLA-FREE DAY
18/11 SEVILLA-TRSFR HTL/TRAIN STATION
18/11 MADRID-TRSFR TRAIN STATION/APT

ΤΡΑΙΝΟ «AVE» ΣΕ ΤΟΥΡΙΣΤΙΚΗ ΘΕΣΗ
ΞΕΝΑΓΟΣ ΑΓΓΛΟΦΩΝΟΣ ΓΙΑ ΤΙΣ ΕΠΙΣΚΕΨΕΙΣ, ΠΑΝΟΡΑΜΙΚΗ ΤΗΣ ΒΑΡΚΕΛΩΝΗΣ, ΠΑΝΟΡΑΜΙΚΗ ΤΗΣ ΜΑΔΡΙΤΗΣ, ΤΟΛΕΔΟ, ΠΑΝΟΡΑΜΙΚΗ ΤΗΣ ΣΕΒΙΛΗΣ
ΟΙ ΕΙΣΟΔΟΙ ΣΤΟΥΣ ΑΡΧΑΙΟΛΟΓΙΚΟΥΣ ΧΩΡΟΥΣ ΔΕΝ ΠΕΡΙΛΑΜΒΑΝΟΝΤΑΙ ΣΤΗΝ ΤΙΜΗ.
ΔΕΝ ΥΠΑΡΧΕΙ ΣΥΝΟΔΟΣ ΣΤΑ TRSFRS ΚΑΙ ΑΧΘΟΦΟΡΙΚΑ
OPTIONAL DAILY EXCURSION TO GIBRALTAR



Πληροφορίες - προγράμματα

ALHAMBRA TRAVEL
Τηλ. 02410 37052, 25698, 31642
ΣΥΛΛΟΓΟΣ ΑΡΧΙΤΕΚΤΟΝΩΝ ΔΩΔ/ΣΟΥ
κ. Π. Παπαθεοδώρου: Τηλ. 02410 36580
κ. Γ. Σάββενας: Τηλ. 02410 22019

Χ.Λ3544-31/10

LINDOS memories

Στη μαγευτική περιοχή της Λίνδου δημιουργήσαμε ένα πανέμορφο ξενοδοχείο πέντε αστέρων με στόχο να ικανοποιήσει τις ανάγκες των πελατών που ενδιαφέρονται για ποιοτικές διακοπές. Χτισμένο κάτω από το ιστορικό βράχο του Ναβαρόνε όπου γυρίστηκε η ομώνυμη θρυλική ταινία, μια ανάσα από την αμμουδιά μπορεί κανείς να χαλαρώσει και ανανεωθεί από τη μαγευτική ομορφιά της αιγαιοπελαγίτικης θάλασσας.



Για κρατήσεις - πληροφορίες,
μη διστάσετε να επικοινωνήσετε μαζί μας
στα τηλέφωνα 02440 35000 έως 35099
fax 0244 48156

X3399-31/8

LINDOS memories

Εξήντα πολυτελή δωμάτια με αυτόνομο κλιματισμό, δορυφορική τηλεόραση, τηλέφωνο, χρηματοκιβώτιο, mini bar, και 24ωρη υπηρεσία δωματίου και 10 σουίτες με ονειρεμένη θέα υπόσχονται αξέχαστες διακοπές. Στο εστιατορίο οι επισκέπτες έχουν τη δυνατότητα να απολαύσουν εκλεκτές γεύσεις από ελληνική και διεθνή κουζίνα, φρέσκα ψάρια σε συνδυασμό με το κρασί της αρεσκείας τους. Δροσιστικοί χυμοί και εξωτικά ποτά σερβίρονται από το main και το pool bar.

ΝΕΑ ΕΠΟΧΗ ΣΤΙΣ ΚΑΤΑΣΚΕΥΕΣ

Δομικά υλικά από τα θεμέλια ως την οροφή

Από το 1985 η ΝΕΟΤΕΧ ΡΟΔΟΣ ταυτίσθηκε με την ποιότητα και την αξιοπιστία στην εμπορία δομικών υλικών.

Σήμερα η ΝΕΟΤΕΧ δημιουργεί το :

NEOTEX ΡΟΔΟΣ **super store**

Ενα νέο, μοναδικό χώρο λιανικής και χονδρικής πώλησης, 2000 τετραγωνικών μέτρων, με ό,τι πιο σύγχρονο στην:

● **ΚΑΤΑΣΚΕΥΗ** ● **ΔΙΑΚΟΣΜΗΣΗ** ● **ΕΠΙΣΚΕΥΗ** ● **ΠΡΟΣΤΑΣΙΑ, και** ● **ΣΥΝΤΗΡΗΣΗ ΚΤΙΡΙΩΝ.**

Στο νέο NEOTEX SUPER STORE θα βρείτε:



- Μεταφορά προιόντων με ιδιόκτητα φορτηγά & γερανό
- Αμεση παράδοση σε μικρές αλλά και μεγάλες ποσότητες
- Ειδικές τιμές για εργολάβους & προσφορές για επαγγελματίες
- Τεχνική υποστήριξη από έμπειρους μηχανικούς

Market Plan+Τσαρνκας

Όταν μαστορεύετε... **NEOTEX** ΡΟΔΟΣ **super store**

X95776-15,16,20/10

5ο χλμ ΡΟΔΟΥ – ΛΙΝΔΟΥ (απέναντι από το Super Market Βασιλόπουλος), **Τηλ: 02410 69658-60771-60773**

ΗΧΟΣΥΣΤΗΜΑ

Περιγραφή	Μ.Μ.	ΠΟΣ.	ΤΙΜΗ	ΣΥΝΟΛΟ
ΗΧΕΙΑ JBL 2 WAY 600 WATT	ΕΜ	4	880,00	3.520,00
ΗΧΕΙΑ JBLSUB 2 X18" 1200 WATT	ΤΕΜ	2	1.450,00	2.900,00
ΕΝΙΣΧΗΤΙΣ JBL 2X600	ΤΕΜ	2	1.000,00	2.000,00
CROSS OVER JBL 2 WAY	ΤΕΜ	1	580,00	580,00

9.000,00 ευρώ

☎ 02410 76844 κιν. 0944 479990

940-24/10

Δ·Α·Ν·Ε· SEA LINE
ΔΩΔΕΚΑΝΗΣΙΑΚΗ ΑΝΩΝΥΜΗ ΝΑΥΤΙΛΙΑΚΗ ΕΤΑΙΡΙΑ

ΔΡΟΜΟΛΟΓΙΑ

Αναχωρήσεις από ΡΟΔΟ

8/10 Τρίτη
ΡΟΔΟΣ 15.00 Κω - Κάλυμνο - Λέρο - Πάτμο - Πειραιά
9/10 Τετάρτη
ΠΑΤΜΟΣ 15.00 Σύμη-Κω -Κάλυμνο - Λέρο - Πάτμο -Πειραιά
10/10 Πέμπτη
ΡΟΔΟΣ 17.00 Νίσυρο - Κω - Πειραιά
11/10 Παρασκευή
ΠΑΤΜΟΣ 15.00 Κω - Κάλυμνο - Λέρο - Πάτμο - Πειραιά
12/10 Σάββατο
ΡΟΔΟΣ 18.00 Τήλο - Κω - Πειραιά
13/10 Κυριακή
ΠΑΤΜΟΣ 09.00 ΡΟΔΟ-ΚΑΣΤΕΛΛΟΡΙΖΟ
15.00 Τήλο - Κω - Κάλυμνο - Λέρο - Πάτμο - Πειραιά
14/10 Δευτέρα

15/10 Τρίτη
ΡΟΔΟΣ 15.00 Κω - Κάλυμνο - Λέρο - Πάτμο - Πειραιά
16/10 Τετάρτη
ΠΑΤΜΟΣ 15.00 Σύμη-Κω -Κάλυμνο - Λέρο - Πάτμο -Πειραιά
17/10 Πέμπτη
ΡΟΔΟΣ 17.00 Νίσυρο - Κω - Πειραιά
18/10 Παρασκευή
ΠΑΤΜΟΣ 09.00 ΡΟΔΟ-ΚΑΣΤΕΛΛΟΡΙΖΟ
15.00 Κω - Κάλυμνο - Λέρο - Πάτμο - Πειραιά
19/10 Σάββατο
ΡΟΔΟΣ 18.00 Κω - Πειραιά
20/10 Κυριακή
ΠΑΤΜΟΣ 15.00 Τήλο - Κω - Κάλυμνο - Λέρο - Πάτμο - Πειραιά
21/10 Δευτέρα

22/10 Τρίτη
ΡΟΔΟΣ 15.00 Κω - Κάλυμνο - Λέρο - Πάτμο - Πειραιά
23/10 Τετάρτη
ΠΑΤΜΟΣ 15.00 Σύμη-Κω -Κάλυμνο - Λέρο - Πάτμο -Πειραιά
24/10 Πέμπτη
ΡΟΔΟΣ 17.00 Νίσυρο - Κω - Πειραιά
25/10 Παρασκευή
ΠΑΤΜΟΣ 15.00 Κω - Κάλυμνο - Λέρο - Πάτμο - Πειραιά
26/10 Σάββατο
ΡΟΔΟΣ 09.00 ΡΟΔΟ-ΚΑΣΤΕΛΛΟΡΙΖΟ
18.00 Κω - Πειραιά
27/10 Κυριακή
ΠΑΤΜΟΣ 15.00 Τήλο - Κω - Κάλυμνο - Λέρο - Πάτμο - Πειραιά
28/10 Δευτέρα

29/10 Τρίτη
ΡΟΔΟΣ 15.00 Κω - Κάλυμνο - Λέρο - Πάτμο - Πειραιά
30/10 Τετάρτη
ΠΑΤΜΟΣ 15.00 Σύμη-Κω -Κάλυμνο - Λέρο - Πάτμο -Πειραιά
31/10 Πέμπτη
ΡΟΔΟΣ 17.00 Νίσυρο - Κω - Πειραιά
1/11 Παρασκευή
ΠΑΤΜΟΣ 15.00 Κω - Κάλυμνο - Λέρο - Πάτμο - Πειραιά

Αναχωρήσεις από ΠΕΙΡΑΙΑ

7/10 Δευτέρα
ΡΟΔΟΣ 15.00 Πάτμο - Λέρο - Κάλυμνο - Κω - Ρόδο
8/10 Τρίτη
ΠΑΤΜΟΣ 15.00 Πάτμο - Λέρο - Κάλυμνο -Κω -Σύμη-Ρόδο
9/10 Τετάρτη
ΡΟΔΟΣ 17.00 Κω - Νίσυρο - Ρόδο
10/10 Πέμπτη
ΠΑΤΜΟΣ 15.00 Πάτμο - Λέρο - Κάλυμνο - Κω - Ρόδο
11/10 Παρασκευή
ΡΟΔΟΣ 15.00 Πάτμο - Λέρο - Κάλυμνο - Κω - Ρόδο
12/10 Σάββατο
ΠΑΤΜΟΣ 15.00 Πάτμο-Λέρο-Κάλυμνο -Κω -Τήλο -Ρόδο
13/10 Κυριακή

14/10 Δευτέρα
ΡΟΔΟΣ 15.00 Πάτμο - Λέρο - Κάλυμνο - Κω - Ρόδο
15/10 Τρίτη
ΠΑΤΜΟΣ 15.00 Πάτμο - Λέρο - Κάλυμνο -Κω -Σύμη-Ρόδο
16/10 Τετάρτη
ΡΟΔΟΣ 17.00 Κω - Νίσυρο - Ρόδο
17/10 Πέμπτη
ΠΑΤΜΟΣ 15.00 Πάτμο - Λέρο - Κάλυμνο - Κω - Ρόδο
18/10 Παρασκευή
ΡΟΔΟΣ 15.00 Πάτμο - Λέρο - Κάλυμνο - Κω - Ρόδο
19/10 Σάββατο
ΠΑΤΜΟΣ 15.00 Πάτμο-Λέρο-Κάλυμνο -Κω -Τήλο -Ρόδο
20/10 Κυριακή

21/10 Δευτέρα
ΡΟΔΟΣ 15.00 Πάτμο - Λέρο - Κάλυμνο - Κω - Ρόδο
22/10 Τρίτη
ΠΑΤΜΟΣ 15.00 Πάτμο - Λέρο - Κάλυμνο -Κω -Σύμη-Ρόδο
2310 Τετάρτη
ΡΟΔΟΣ 17.00 Κω - Νίσυρο - Ρόδο
24/10 Πέμπτη
ΠΑΤΜΟΣ 15.00 Πάτμο - Λέρο - Κάλυμνο - Κω - Ρόδο
25/10 Παρασκευή
ΡΟΔΟΣ 15.00 Πάτμο - Λέρο - Κάλυμνο - Κω - Ρόδο
25610 Σάββατο
ΠΑΤΜΟΣ 15.00 Πάτμο-Λέρο-Κάλυμνο -Κω -Τήλο -Ρόδο
27/10 Κυριακή

28/10 Δευτέρα
ΡΟΔΟΣ 15.00 Πάτμο - Λέρο - Κάλυμνο - Κω - Ρόδο
29/10 Τρίτη
ΠΑΤΜΟΣ 15.00 Πάτμο - Λέρο - Κάλυμνο -Κω -Σύμη-Ρόδο
3010 Τετάρτη
ΡΟΔΟΣ 17.00 Κω - Νίσυρο - Ρόδο
3110 Πέμπτη
ΠΑΤΜΟΣ 15.00 Πάτμο - Λέρο - Κάλυμνο - Κω - Ρόδο

X3551-31/10

Σαν σήμερα η Ιταλία αποφάσισε να επιτεθεί της Ελλάδος!

Μουσολίνι: Επιτεθείτε με ορμή την 26η Οκτωβρίου, η επιτυχία δική μας

Γράφει ο Θεοφάνης Μπογιάννος

Ηταν σαν σήμερα, στις 15 Οκτωβρίου 1940, όταν έγινε η μεγάλη σύσκεψη του Μουσολίνι με τους αρχηγούς του στρατού του. Αποφάσισαν ότι η επίθεση εναντίον της Ελλάδος να ξεκινήσει ανυπερθέτως στις 26 Οκτωβρίου 1940, για να τιμωρηθεί η Ελλάδα που έδινε - κατά τον Ντούτσε - συνδρομή στα αγγλικά πλοία...

Στις 25 Οκτωβρίου 1940, μια ημέρα, πριν απο τη μεγάλη επίθεση που είχε αποφασισθεί, έγραφε ο Μουσολίνι στον Βισκόντι Πράσκα, Ιταλό αρχιστράτηγο των ιταλικών στρατευμάτων εν Ιταλία:

«Αγαπητέ μου Βισκόντι. Επιτεθείτε μετά της μεγίστης ορμής εναντίον της Ελλάδος. Με απόφασιν και ορμήν. Η επιτυχία εξαρτάται προ πάντων εκ της ταχύτητος».

Στις 15 Οκτωβρίου 1940, όταν έγινε η μεγάλη σύσκεψη των Ιταλών και ελήφθη η απόφαση ώστε να γίνει οπωσδήποτε η επίθεση των Ιταλών, μετείχαν στην κρυφή αυτή σύσκεψη, οι εξής ανώτατοι αξιωματικοί του ιταλικού στρατού... Μετείχε ο Μουσολίνι, ως αδιαφιλονίκητος ηγέτης του ιταλικού στρατού και λαού. Ο ανώτατος αρχηγός του Γενικού Επιτελείου της Ιταλίας, στρατάρχης Μπαντόλιο. Ο υπαρχηγός του Γενικού Επιτελείου Στρατού, στρατηγός, Ροάτα. Ο Ιταλός αρχιστράτηγος εν Αλβανία, Βισκόντι Πράσκα. Ο Ιταλός παρατηρητής στην Αλβανία, Τζακομόνι. Ο υπουργός Εξωτερικών Κόμης, Τσιάνο. Ο υφυπουργός στρατιωτικών, στρατηγός Σόντου. Ο ναύαρχος Καβανιάρι. Ο στρατηγός Πρίκολο, ως αρχηγός του Επιτελείου και της Αεροπορίας και ο ταγματάρχης Τρομπίτι, ως στενογράφος της όλης συζητήσεως.

Ορίσθηκε και υπεγράφη πως η μεγάλη επίθεση να γίνει στις 26 Οκτωβρίου, νύχτα, ώστε να τιμωρηθεί παραδειγματικά η Ελλάδα που βοηθά τους εχθρούς της Ιταλίας και ιδίως την Αγγλία.

Εάν τελικά, η επίθεση έγινε στις 28 Οκτωβρίου και όχι στις 26 αυτό οφείλεται καθαρά σε τεχνικούς λόγους, ώστε να μεταφερθούν περισσότερα όπλα και να λάβουν οι ιταλικές δυνάμεις καλύτερες θέσεις στην Αλβανία. Είχαν σταλεί μάλιστα στην Αλβανία, πολλά όπλα και 10.000 τουφέκια για τους άτακτους Αλβανούς που θα μετείχαν άκων-έκων, στην επίθεση εναντίον της Ελλάδος μας.

Η αναλογία δυνάμεων, κατά τους υπολογισμούς των Ιταλών φασιστών, μεταξύ των ιταλικών και ελληνικών δυνάμεων, στα σύνορα Ελλάδος-Αλβανίας, ήταν δύο Ιταλοί στρατιώτες, προς ένα Ελληνα, αλλά η δύναμη των όπλων, ήταν πέντε προς ένα υπέρ των Ιταλών. Ολοι μείναμε σύμφωνοι πως η επίθεση της 26ης Οκτωβρίου 1940, θα διαρκέσει το πολύ 24 ώρες, και μετά τα ιταλικά στρατεύματα θα πίνουν τον καφέ τους στην Πλατεία Συντάγματος Αθηνών...»

Ο στρατάρχης Μπαντόλιο, εξέφρασε μια μικρή μόνο αμφιβολία: τί θα κάνει η Βουλγαρία.. Θα επιτεθεί εναντίον της Ελλάδος, ή θα μείνει ουδέτερη... Αμέσως σηκώθηκε ο Μουσολίνι και είπε ιταμώς:

«Θα γράψω αμέσως στον Βασιλέα της Βουλγαρίας τα εξής. Εάν θέλει έξοδο προς τη ζεστή θάλασσα του Αιγαίου τώρα, είναι η στιγμή να το κάνει..»

Αξίζει να αναφέρουμε και κάτι επίκαιρο και άγνωστο: Στις αρχές Σεπτεμβρίου 1940, η Ελλάδα και η Ιταλία κάνουν συμφωνία μη επιθέσεως και μάλιστα η Ιταλία για να δείξει στην Ελλάδα τις ... φιλικές της προθέσεις, αποσύρει στο βάθος της Αλβανίας, τα στρατεύματα που είχε στα σύνορα Ελλάδος-Αλβανίας..!

Τελικά, ο πόλεμος ξέσπασε στις 28 Οκτωβρίου 1940 με τα γνωστά και τα άγνωστα αποτελέσματα και παρασκήνιά του.

Ο Ιταλός διοικητής Δωδεκανήσου, ο επάρατος Ντε Βέκκι, συλλαμβάνει όλους τους Ελληνες υπηκόους και τους κλείνει στην τάφρο, γνωστή ως CONCENTRAMENTO..

Στις 27 Νοεμβρίου 1940, φεύγει ο Ντε Βέκκι από τη Ρόδο, ενώ η μεγάλη επίθεση της Ιταλίας εναντίον της Ελλάδος και του ανθρωπισμού, έπεσε στην άβυσο και αναθεματίστηκε από λαούς και την ιστορία.

Μόλις κηρύχτηκε ο πόλεμος, 28 Οκτωβρίου, ημέρα Δευτέρα, οι Ρόδιοι και όλοι οι Δωδεκανήσιοι πιστέψαμε πως αυτός ο πόλεμος είναι ο τελευταίος, πριν από τη λευτεριά μας. Στη Ρόδο και σε όλα τα Δωδεκάνησα δημουργήθηκαν αντιστασιακά κλιμάκια που πρόσφεραν ύψιστες υπηρεσίες στο έθνος των Ελλήνων, στην ανθρωπότητα και στην ανθρωπιά.. Η Ιταλία νικήθηκε, ο φασισμός εξαφανίστηκε, ο ναζισμός καταποντίσθηκε και μόνον η νίκη της Ελλάδος και η ανθρωπιά επεκράτησαν.

Γράφει ο σοφός Αριστοτέλης:« Ασχολούμεθα γαρ, ίνα σχολάζωμεν και πολεμούμεν ίνα εν ειρήνη διάγωμεν...» Σημαίνει: εργαζόμεθα για να έχουμε ελεύθερο χρόνο και πολεμούμε για να έχουμε διαρκή ειρήνη...

Η ειρήνη θα επικρατήσει στη Γη, όχι όταν φύγει ο εχθρός από τα σύνορα, αλλά όταν μπει η ειρήνη στην καρδιά μας...

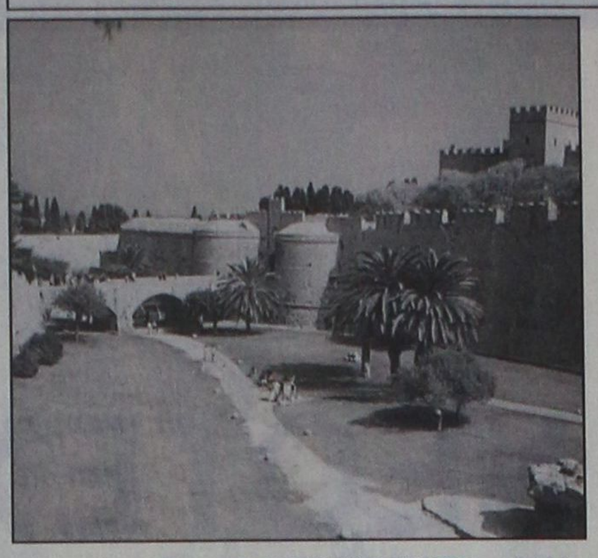

Η τάφρος της Ρόδου: Το CONCETRAMENTO των Ιταλών Η τάφρος αυτή των ιπποτών, έγινε στις 28 Οκτωβρίου 1940, τάφος και κόλαση για 330 περίπου Έλληνες υπηκόους. Οσοι δάσκαλοι και σχολεία, επιθυμούν ν α κάνουν ένα περίπατο μέσα στην τάφρο για προσκύνημα και ιστορία, παρακαλούνται να συννενοηθούν με τον συγγραφέα Θεοφ. Μπογιάννο

ΕΥΡΩΠΑΪΚΗ ΕΠΕΝΔΥΤΙΚΗ

ΕΘΝΙΚΗΣ ΑΝΤΙΣΤΑΣΕΩΣ 48 ΤΗΛ. 0241 39300

ΕΥΡΩΠΑΪΚΗ ΕΠΕΝΔΥΤΙΚΗ

ΚΤΗΜΑΤΟΜΕΣΙΤΙΚΟ ΓΡΑΦΕΙΟ

ΑΝΤΩΝΗΣ ΝΙΚΟΛΗΣ - ΘΕΟΦΙΛΟΣ ΚΑΩΝΑΡΗΣ

ΕΘΝΙΚΗΣ ΑΝΤΙΣΤΑΣΕΩΣ 48 (ΠΡΩΗΝ ΑΝΝΗΣ ΜΑΡΙΑΣ) ΤΗΛ. 0241 39300

ΔΙΑΜΕΡΙΣΜΑΤΑ

48 τ.μ.	Ροδίνι σε καλή κατάσταση-όχι δάνεια	€ 41.085
45 τ.μ.	Στην Ανάληψη Α ορόφου	€ 47.000
45 τ.μ.	Καινούργιο στην Ιαλυσό	€ 52.824
65 τ.μ.	Γεννάδι καινούργιο με θέα	€ 52.850
45 τ.μ.	Στην Πειραιώς υπό κατασκευή	€ 62.000
55 τ.μ.	Καινούργιο στο Ροδίνι	€ 65.000
80 τ.μ.	Αφάντου καινούργιο	€ 76.302
60 τ.μ.	Καινούργιο στο Καρακόνερο	€ 82.200
104 τ.μ.	Σωτήρος (Ιαλυσός) τιμή διαπραγματεύσιμη	€ 88.041
90 τ.μ.	Αφάντου 5 ετών	€ 88.041
65 τ.μ.	Καινούργιο ισόγειο με αυλή	€ 93.000
160 τ.μ.	Συνοικία Δασκάλων σε κολώνες	€ 93.910
80 τ.μ.	Στην Πειραιώς υπό κατασκευή	€ 110.000
85 τ.μ.	Καινούργιο στην Ιαλυσό	€ 111.500
92 τ.μ.	Στην Κέννεντυ ισόγειο	€ 111.519
80 τ.μ.	Καινούργιο στο Καρακόνερο	€ 117.400
90 τ.μ.	Καινούργιο στο Ροδίνι με θέα	€ 117.400
87 τ.μ.	**Α ορόφου ετοιμοπαράδοτο στο Ροδίνι**	€ 126.000
90 τ.μ.	Στην ανάληψη 1 έτους	€ 126.000
87 τ.μ.	**Β ορόφου ετοιμοπαράδοτο στο Ροδίνι**	€ 129.000
120 τ.μ.	Στο Καρακόνερο υπό κατασκευή	€ 146.735
120 τ.μ.	Στο Καρακόνερο υπό κατασκευή	€ 161.408
115 τ.μ.	Στην Ανάληψη υπό κατασκευή lux	€ 176.000
121 τ.μ.	Lux με θέα θάλασσα	€ 211.300

ΜΟΝΟΚΑΤΟΙΚΙΕΣ - ΜΕΖΟΝΕΤΕΣ

120 τ.μ.	**Κοσκινού σε μπετά με ωραία θέα**	€ 82.200
200 τ.μ.	Αφάντου σε 5700 οικόπεδο	€ 146.735
70 τ.μ.	Αφάντου σε 1000 m οικόπεδο	€ 73.370
60 τ.μ.	Παλιά πόλη πλήρως ανακαινισμένο	€ 108.500
180 τ.μ.	Στο Κανδυλί σε σοβά	€ 146.750
110 τ.μ.	Εντός πόλεως με 3 υπνοδωμάτια	€ 161.400
210 τ.μ.	Ιαλυσός σε σοβά	€ 161.500
410 τ.μ.	Παστίδα σε κολώνες με 4500 τ.μ. οικόπεδο	€ 205.500
178 τ.μ.	Στην Παλιά πόλη σε οικόπεδο 130	

ΟΙΚΟΠΕΔΑ

1000 τ.μ.	**Στο Φαληράκι με οικοδομή κοντά στο κύμα**	€ 234.776
600 τ.μ.	**Στο Γεννάδι**	€ 29.350
390 τ.μ.	**Γεννάδι με μικρο σπίτι κοντά στη παραλία**	€ 35.230
4000 τ.μ.	Στα Μαριτσά με ωραία θέα	€ 51.360
2000 τ.μ.	Στο Γεννάδι με άδεια οικοδομής,νερό,ρεύμα	€ 58.700
2100 τ.μ.	Με 3 παλαιά σπίτια στο Φυτώριο	€ 58.700
4000 τ.μ.	Μετά το Λαδικό προς Αφάντου	€ 70.450
1000 τ.μ.	**Αφάντου με σπίτι 70 τ.μ.**	€ 73.370
4000 τ.μ.	Περιοχή Αφάντου σε τιμή ευκαιρίας	€ 35.500
2500 τ.μ.	Στο κιοτάρι κοντά στο κύμα με άδεια οικ.	€ 88.040
4100 τ.μ.	Στο Φυτώριο άρτιο κ οικοδομήσιμο	€ 102.700
5000 τ.μ.	Στην Ιαλυσό	€ 102.700
5000 τ.μ.	Στο Γεννάδι με πρόσοψη στην εθν.οδό	€ 102.700
14000 τ.μ	Περιοχή Σγουρού	€ 140.000
4800 τ.μ.	Περιοχή Κανδυλί στην Ιαλυσό	€ 140.865
4000 τ.μ.	Στην παραλία Αφάντου	€ 146.735
4000 τ.μ.	Περιοχή Ρένη Κοσκινού με απεριόριστη θέα	€ 176.082
7600 τ.μ.	Στο Φαληράκι με οικοδομή 600 τ.μ. Παστίδα εντός οικισμού σε διάφορα μεγέθη	€ 704.000
4000 τ.μ.	Στην Λαχανιά επί της Εθνικής οδού	€ 117.400
4000 τ.μ.	Στην Λαχανιά με πρόσβαση	€ 52.824
1500 τ.μ.	Στην Λαχανιά εντός οικισμού	€ 61.628
9000 τ.μ.	Στην Λαχανιά 800 m από το κύμα	€ 82.170
6500 τ.μ.	Στην Λαχανιά 300 m από το κύμα	€ 104.000

ΚΑΤΑΣΤΗΜΑΤΑ - ΕΠΙΧΕΙΡΗΣΕΙΣ

ΞΕΝΟΔΟΧΕΙΟ 70 ΚΛΙΝΩΝ ΣΕ ΤΙΜΗ ΕΥΚΑΙΡΙΑΣ
Κατάστημα στην Ανάληψη 32 τ.μ.
Ενοικιάζεται κατάστημα 250 τ.μ. εντός πόλεως
Ενοικιάζεται κατάστημα 66 τ.μ.εντός πόλεως
Κατάστημα στην Καποδιστρίου 60 τ.μ.+30 τ.μ.
Ενοικιάζεται κατάστημα στην Ιαλυσό
Ημιυπόγειο 120 τ.μ. εντός πόλεως
Όροφος 350 τ.μ. για επαγγελματική χρήση
Καταστήματα στην οδό Καμείρου

ΑΚΙΝΗΤΑ ΣΕ ΑΠΟΚΛΕΙΣΤΙΚΟΤΗΤΑ ΣΕ ΠΑΛΙΑ ΠΟΛΗ - ΑΦΑΝΤΟΥ - ΛΑΧΑΝΙΑ
ΑΓΟΡΕΣ - ΠΩΛΗΣΕΙΣ - ΜΙΣΘΩΣΕΙΣ ΑΚΙΝΗΤΩΝ
ΞΕΝΟΔΟΧΕΙΑΚΕΣ ΜΟΝΑΔΕΣ ΣΕ ΑΠΟΚΛΕΙΣΤΙΚΟΤΗΤΑ ΣΕ ΟΛΟ ΤΟ ΝΗΣΙ
ΣΥΜΒΟΥΛΕΥΤΙΚΕΣ ΚΑΙ ΕΠΕΝΔΥΤΙΚΕΣ ΠΡΟΤΑΣΕΙΣ
ΔΑΝΕΙΑ ΔΕΚΤΑ

739-13/10



Η εμπειρία μας και η αφοσίωση στη λεπτομέρεια αποτέλουν εγγύηση για την απόλυτη επιτυχία ωστε να μείνουν ανεξίτηλες στη μνήμη τη δική σας και των καλεσμένων σας.....

ΧΟΡΟΕΣΠΕΡΙΔΕΣ - ΓΑΜΟΙ - CATERING - ΠΑΙΔΙΚΑ ΠΑΡΤΥ



ΞΕΝΟΔΟΧΕΙΟ SOFITEL CAPSIS ΡΟΔΟΥ
Για Πληροφορίες 25-015 & 20919 (09.00 - 17.00)

CAPSIS
Conference Centers & Resort Hotels

X3541-31/10

ΜΕΝΤΙΟΥΜ-ΑΣΤΡΟΛΟΓΟΣ

ΝΙΚΟΣ

Ακριβείς προβλέψεις στον επαγγελματικό, αισθηματικό και οικονομικό τομέα.

Επαναφορά ατόμων
Ισχυρή υποβολή

Δέχεται μόνο με ραντεβού στα τηλέφωνα: 31405 και 39201

1099-31/11

GA FERRIES
TSAGARIS TRAVEL



Ε/Γ - Ο/Γ ΜΑΡΙΝΑ -
Ε/Γ - Ο/Γ ΔΗΜΗΤΡΟΥΛΑ-
Ε/Γ - Ο/Γ ΡΟΜΙΑΝΤΑ

ΠΡΟΓΡΑΜΜΑ ΔΡΟΜΟΛΟΓΙΩΝ

(14/10-26/10)

14/10/02 ΔΕΥΤΕΡΑ
ΜΑΡΙΝΑ 16.00 Σύμη (17.20) - Κω (20.30) - Κάλυμνο (21.50) - Λέρο (23.00) - Πάτμο (00.30) - Πειραιά (10.00)

1510/02 ΤΡΙΤΗ
ΔΗΜΗΤΡΟΥΛΑ 16.00 Κω (19.50) - Κάλυμνο 21.15) - Πειραιά (08.00)
ΡΟΜΙΑΝΤΑ 23.45 Κω (03.45) - Καρλόβασι (08.00) - Χίο (10.50) - Μυτιλήνη (14.30) - Λήμνο (20.00) - Αλεξ/πολη (24.00)

16/10/02 ΤΕΤΑΡΤΗ
ΜΑΡΙΝΑ 16.00 Τήλο (18.45) - Νίσυρο (20.00) - Κω (21.40) - Κάλυμνο (23.00) - Πειραιά (10.00)

17/10/02 ΠΕΜΠΤΗ
ΔΗΜΗΤΡΟΥΛΑ 16.00 Κω (19.50) - Κάλυμνο (21.00) - Λέρο (22.00) - Πάτμο (23.50)- Πειραιά (09.30)

18/10/02 ΠΑΡΑΣΚΕΥΗ
ΡΟΜΙΑΝΤΑ 08.00 Χάλκη (10.20) - Διαφάνι(12.40) - Κάρπαθο (13.50)- Κάσο (15.30) - Ηράκλειο (20.30) (22.30) - Κίμωλο (04.20) - Μήλο (05.20) - Σίφνο (07.00) - Σέριφο (08.00) - Πάρο (10.00) - Σύρο (11.40) - Πειραιά (16.00)
ΜΑΡΙΝΑ 16.00 Κω (19.50) - Κάλυμνο (21.00) - Αστυπάλαια (23.40)- Κατάπολα (02.40)- Πειραιά (10.10)

19/10/02 ΣΑΒΒΑΤΟ
ΔΗΜΗΤΡΟΥΛΑ 16.00 Κω (19.50) - Κάλυμνο (21.15) - Λέρο (22.15) - Πάτμο (23.45)- Πειραιά (08.20)

20/10/02 ΚΥΡΙΑΚΗ ———

21/10/02 ΔΕΥΤΕΡΑ
ΜΑΡΙΝΑ 16.00 Σύμη (17.20) - Κω (20.30) - Κάλυμνο (21.50) - Λέρο (23.00) - Πάτμο (00.30) - Πειραιά (10.00)

22/10/02 ΤΡΙΤΗ
ΔΗΜΗΤΡΟΥΛΑ 16.00 Κω (19.50) - Κάλυμνο 21.15) - Πειραιά (08.00)
ΡΟΜΙΑΝΤΑ 23.45 Κω (03.45) - Καρλόβασι (08.00) - Χίο (10.50) - Μυτιλήνη (14.30) - Λήμνο (20.00) - Αλεξ/πολη (24.00)

23/10/02 ΤΕΤΑΡΤΗ
ΜΑΡΙΝΑ 16.00 Τήλο (18.45) - Νίσυρο (20.00) - Κω (21.40) - Κάλυμνο (23.00) - Πειραιά (10.00)

24/10/02 ΠΕΜΠΤΗ
ΔΗΜΗΤΡΟΥΛΑ 16.00 Κω (19.50) - Κάλυμνο (21.00) - Λέρο (22.00) - Πάτμο (23.50)- Πειραιά (09.30)

25/10/02 ΠΑΡΑΣΚΕΥΗ
ΡΟΜΙΑΝΤΑ 08.00 Χάλκη (10.20) - Διαφάνι (12.40) - Κάρπαθο (13.50)- Κάσο (15.30) - Ηράκλειο (20.30) (22.30) - Κίμωλο (04.20) - Μήλο (05.20) - Σίφνο (07.00) - Σέριφο (08.00) - Πάρο (10.00) - Σύρο (11.40) - Πειραιά (16.00)
ΜΑΡΙΝΑ 16.00 Κω (19.50) - Κάλυμνο (21.00) - Αστυπάλαια (23.40)- Κατάπολα (02.40)- Πειραιά (10.10)

26/10/02 ΣΑΒΒΑΤΟ
ΔΗΜΗΤΡΟΥΛΑ 16.00 Κω (19.50) - Κάλυμνο (21.15) - Λέρο (22.15) - Πάτμο (23.45)- Πειραιά (08.20)

27/10/02 ΚΥΡΙΑΚΗ ———

****ΕΠΙΣΤΡΟΦΗ**
από ΗΡΑΚΛΕΙΟ κάθε ΤΡΙΤΗ 10.00 το ΡΟΜΙΑΝΤΑ
από ΑΛΕΞ/ΠΟΛΗ κάθε ΠΕΜΠΤΗ 01.00 το ΡΟΜΙΑΝΤΑ

Πληροφορίες στον κεντρικό πράκτορα
TSAGARIS TRAVEL
Τηλ.: 02410 36170, - 30406, 35066, 28597

X3546-31/10

Sigma travel agency

ΠΡΟΣΟΧΗ!!!
ΕΝΑ ΤΑΞΙΔΙ ΟΝΕΙΡΙΚΟ

ΛΩΖΑΝΗ - ΣΤΡΑΣΒΟΥΡΓΟ - ΛΟΥΞΕΜΒΟΥΡΓΟ - ΒΑΤΕΡΛΟ - ΒΡΥΞΕΛΛΕΣ - ΧΑΓΗ - ΑΜΣΤΕΡΝΤΑΜ - ΛΟΝΔΙΝΟ - ΠΑΡΙΣΙ - DISNEYLAND - ΜΙΛΑΝΟ

Ολες οι πόλεις της Ευρώπης σ' ένα ταξίδι μοναδικό περιηγηθείτε μαζί μας στις πιο όμορφες πρωτεύουσες της Δυτικής Ευρώπης.
Ενα ταξίδι που τα έχει όλα.
ΑΝΑΧΩΡΗΣΗ 29/10/2002

Ακόμη...
ΠΡΑΓΑ 4ήμερο
ΡΩΜΗ 4ήμερο
ΡΩΜΗ - ΦΛΩΡΕΝΤΙΑ 6ήμερο
ΜΑΔΡΙΤΗ - ΑΝΔΑΛΟΥΣΙΑ 8ήμερο
ΜΑΓΙΟΡΚΑ 4ήμερο
ΒΟΥΛΓΑΡΙΑ οδικώς 5ήμερο
και πολλές άλλες εκδρομές!

Τηλεφωνήστε μας για περισσότερες πληροφορίες

Ακόμη...
διοργανώνουμε ΣΧΟΛΙΚΕΣ εκδρομές, εκδρομές ΟΜΑΔΩΝ, ΣΩΜΑΤΕΙΩΝ για την Ελλάδα και όλο τον κοσμο σε ειδικές τιμές

Απλώς τηλεφωνήστε μας

SIGMA SS. TRAVEL
ΤΗΛ. 02410 90049 FAX 02410 96697
Λ. Ηρακλειδών, Εμπ. Κέντρο RHODESLAND
(Μεταξύ AVRA BEACH ΚΑΙ MIRA MARE)
ΥΠΕΥΘΥΝΟΣ: ΣΤΕΡΓΕΝΑΚΗΣ Σ.
Ωράριο: 9.00 - 17.00 18.00-22.00
X375-25/10

PEGASSOS TRAVEL

Το ΠΗΓΑΣΟΣ ΤΡΑΒΕΛ σας προσφέρει μερικά από τα ξενοδοχεία που συνεργάζεται στην Αθήνα και τις τιμές αυτών.
Επίσης μπορούμε να σας προσφέρουμε τις υπηρεσίες μας και για φθηνά ξενοδοχεία εκτός Αθηνών και εισιτήρια σ' όλο τον κόσμο

ΞΕΝΟΔΟΧΕΙΑ ΑΘΗΝΩΝ
(τιμές με πρωινό έως 31/10.02)

❖ PRESIDENT Α' Κατηγορίας
Μονόκλινο 44 ευρώ
Δίκλινο για χρήση μονόκλινο 56 ευρώ
Δίκλινο 60 ευρώ
Τρίκλινο 75 ευρώ

❖ ASTOR Α' Κατηγορίας
Μονόκλινο 56 ευρώ
Δίκλινο για χρήση μονόκλινο 64 ευρώ
Δίκλινο 75 ευρώ
Τρίκλινο 94 ευρώ

❖ TITANIA Α' Κατηγορίας
Μονόκλινο 91 ευρώ
Δίκλινο 107 ευρώ
Τρίκλινο 127 ευρώ

❖ ΠΑΡΘΕΝΩΝ Α' Κατηγορίας
Μονόκλινο 74 ευρώ
Δίκλινο 83 ευρώ
Τρίκλινο 115 ευρώ

❖ GRAND Β' Κατηγορίας
Μονόκλινο 45 ευρώ
Δίκλινο 60 ευρώ
Τρίκλινο 75 ευρώ

❖ STANLEY Β' Κατηγορίας
Μονόκλινο 75 ευρώ
Δίκλινο 88 ευρώ
Τρίκλινο 115 ευρώ

❖ ACHILLION Β' Κατηγορίας
Μονόκλινο 50 ευρώ
Δίκλινο 60 ευρώ
Τρίκλινο 70 ευρώ

❖ LILIA στον Πειραιά
Μονόκλινο 50 ευρώ
Δίκλινο 63 ευρώ
Τρίκλινο 82 ευρώ
Τετράκλινο 90 ευρώ

Πάντα στη διάθεσή σας με συνέπεια και μεράκι

ΤΗΛΕΦΩΝΑ ΕΠΙΚΟΙΝΩΝΙΑΣ
02410 - 73455 ή 75879
X3554-31/10

Θ'ακολουθήσει το ΠΑΣΟΚ μέχρι την Κυριακή

Πολιτική χαμηλών τόνων

ΑΝΑΜΕΝΕΤΑΙ ΝΑ ΕΠΙΚΡΑΤΗΣΕΙ Η ΓΕΝΝΗΜΑΤΑ

Πολιτική χαμηλών τόνων θα ακολουθήσει το ΠΑΣΟΚ ενόψει των εκλογών του δευτέρου γύρου για την ανάδειξη δημοτικών και νομαρχιακών αρχών,όπως αναφέρουν έγκυροι κύκλοι της Χαριλάου Τρικούπη, όπου χθες συνεδρίασαν οι επιτελείς του Κινήματος και έκαναν μιά πρώτη αποτίμηση του εκλογικού αποτελέσματος.

Σύμφωνα με τους ίδιους κύκλους θα αποφευχθούν οι πανηγυρισμοί και οι θριαμβολογίες παρά το γεγονός ότι στο ΠΑΣΟΚ αισθάνονται αρκετά ικανοποιημένοι από το αποτέλεσμα της πρώτης Κυριακής τόσο στις νομαρχίες και ιδιαίτερα στην υπερνομαρχία Αθήνας-Πειραιά όσο και σε δήμους - πρωτεύουσες νομών αλλά και μεγάλες πόλεις όπου θεωρούν ότι έχουν κρατήσει το μέγιστο δυνατό των δυνάμεών τους.

Τον τόνο για την τακτική του ΠΑΣΟΚ την εβδομάδα αυτή έδωσε ο πρωθυπουργός και πρόεδρος του κινήματος Κώστας Σημίτης με τη χθεσινοβραδινή του δήλωση με την οποία τόνισε ότι όλοι οι δήμαρχοι και νομάρχες που θα εκλεγούν,ανεξάρτητα από την πολιτική και κομματική τους προέλευση, θα τύχουν της ίδιας μεταχείρισης από την κυβέρνηση.

Παράλληλα,ο κ. Σημίτης έκανε άνοιγμα στους προοδευτικούς πολίτες και στα προοδευτικά κόμματα οριοθετώντας κατ΄ αυτόν τον τρόπο τη γραμμή αντιπαράθεσης που ούτως ή άλλως θα υπάρξει με τη Νέα Δημοκρατία και στον δεύτερο γύρο.

Οπως προκύπτει από τις δηλώσεις του κ. Σημίτη αλλά και από όσα αναφέρουν κορυφαία στελέχη του ΠΑΣΟΚ, στο δεύτερο γύρο δεν αναμένεται να υπάρξει μετωπική αντιπαράθεση με τη Νέα Δημοκρατία για την ακροδεξιά. Αλλωστε,σε τοπικό επίπεδο όπου υπήρξαν αυτές οι υποψηφιότητες εκτός ίσως μιας περιπτώσεως η εκλογή έχει ξεκαθαριστεί από τον πρώτο γύρο.

Με βάση αυτή τη συλλογιστική το ΠΑΣΟΚ αποφάσισε να επιμείνει στη βασική του τακτική του πρώτου γύρου σύμφωνα με την οποία η ψήφος στις εκλογές αυτές είναι αυτοδιοικητική και ότι εκλέγονται δήμαρχοι και νομάρχες και όχι κυβέρνηση.

Επίσης ξεκάθαρη θα είναι η στάση του ΠΑΣΟΚ στον δεύτερο γύρο σε ότι αφορά τις νομαρχίες και τους δήμους τις οποίες δεν διεκδικούν συνδυασμοί υποστηριζόμενοι από το ίδιο. Σ΄ αυτές τις περιπτώσεις το ΠΑΣΟΚ θα δώσει κατεύθυνση να ψηφιστεί προοδευτικός συνδυασμός.

Σχετικά με τα χθεσινά αποτελέσματα στο ΠΑΣΟΚ εκφράζεται ικανοποίηση από τα κορυφαία του στελέχη και αυτό για τους εξής λόγους :

1. Γιατί, όπως εκτιμούν, η κ. Φώφη Γεννηματά θα επικρατήσει άνετα και στον δεύτερο γύρο

2. Διότι στην Αθήνα και τον Πειραιά οι κ.κ. Παπουτσής και Μπεντενιώτης πέτυχαν το στόχο να οδηγήσουν την εκλογή στο δεύτερο γύρο. Μάλιστα αναφέρεται ότι στην Αθήνα η κ. Μπακογιάννη υστέρησε έναντι των προσδοκιών της ίδιας και του επιτελείου της καθώς υπερέβη το κομματικό ποσοστό κατά 2 μονάδες έναντι 5 μονάδων που ήταν το χαμηλότερο ποσοστό κατά το οποίο υπερέβη υποψήφιος δήμαρχος προερχόμενος από το κόμμα της αξιωματικής αντιπολίτευσης. Σχετικά δε με τον Πειραιά αναφέρουν ότι ο κ. Αγραπίδης πήρε το συγκεκριμένο ποσοστό σημειώνοντας ποσοστό ρεκόρ συσπείρωσης των οπαδών της Νέας Δημοκρατίας ενώ ταυτόχρονα σημειώθηκε πολύ μεγάλη αποχή, πάνω από 10% σε σχέση με προηγούμενες εκλογές ενώ ένα ποσοστό γύρω στο 9% των ψηφοδελτίων ήταν λευκά ή άκυρα με τα άκυρα να ανέρχονται στον αριθμό των 7000 ψηφοδελτίων.

3. Αναφορικά με τις νομαρχίες η εκτίμηση είναι ότι το ΠΑΣΟΚ θα κινηθεί στα ίδια επίπεδα με το 1998, είτε με αυτόνομους συνδυασμούς είτε με συνδυασμούς στους οποίους συνεργάζεται και ο ΣΥΝ. Εκτιμάται ότι το σύνολο των νομαρχιών που μπορεί να προκύψουν για το ΠΑΣΟΚ θα είναι περί τις 20.

4. Ειδική αναφορά γίνεται στις εκτιμήσεις του ΠΑΣΟΚ στα αποτελέσματα,στους δήμους της Β περιφέρειας Αθηνών και της Β΄ περιφέρειας Πειραιά όπου σύμφωνα με τα χθεσινά αποτελέσματα αλλά και τις εκτιμήσεις για το δεύτερο γύρο το κυβερνών κόμμα αναμένεται να κυριαρχήσει.

5. Εξίσου καλή εικόνα έχουν στο ΠΑΣΟΚ για την τύχη των συνδυασμών που υποστηρίζει το κυβερνών κόμμα σε δήμους και περιφέρειες . Οπως αναφέρουν κορυφαία στελέχη του ΠΑΣΟΚ το κυβερνών κόμμα φαίνεται να ξανακερδίζει ή να διεκδικεί με σοβαρές πιθανότητες επιτυχίας πολλούς μεγάλους δήμους είτε πρόκειται για πρωτεύουσες νομών είτε για μεγάλες πόλεις πάνω από 10.000 κατοίκους στις οποίες όπως επισημαίνεται το ΠΑΣΟΚ από τον πρώτο γύρο και στο σύνολο των δημοτικών αρχών που έχουν εκλεγεί από την πρώτη Κυριακή υπερτερεί κατά έναν της ΝΔ.

ΠΡΑΚΤΟΡΕΙΟ ΤΑΞΙΔΙΩΝ

ΣΑΒΒΑΣ ΣΑΗΣ
ΕΚΔΡΟΜΕΣ

ΦΘΙΝΟΠΩΡΟ - ΧΕΙΜΩΝΑΣ 2002

1η 4ήμερη αεροπορικώς
ΜΥΤΙΛΗΝΗ - ΑΓ. ΡΑΦΑΗΛ
Από 26/10 έως 29/10

2η 6ήμερη αεροπορικώς
ΚΡΗΤΗ
Από 5 έως 10/11
(ΗΡΑΚΛΕΙΟ - ΧΑΝΙΑ - ΑΡΚΑΔΙ - ΡΕΘΥΜΝΟ - ΚΝΩΣΣΟΣ - ΑΓ. ΝΙΚΟΛΑΟΣ - ΣΗΤΕΙΑ - ΕΛΟΥΝΤΑ)

3η 8ήμερη ακτοπλοϊκώς
ΔΥΤΙΚΗ - ΒΟΡΕΙΑ ΕΛΛΑΔΑ
Από 7 έως 14/11
(ΡΟΔΟ - ΠΕΙΡΑΙΑ - ΡΙΟ - ΑΝΤΙΡΙΟ - ΜΕΣΟΛΟΓΓΙ - ΙΩΑΝΝΙΝΑ - ΜΕΤΣΟΒΟ - ΜΕΤΕΩΡΑ - ΚΑΛΑΜΠΑΚΑ - ΒΕΡΟΙΑ - ΒΕΡΓΙΝΑ - ΝΑΟΥΣΑ - ΕΔΕΣΣΑ - ΘΕΣ/ΚΗ κλπ)

4η 8ήμερη ακτοπλοϊκώς
ΠΕΛΟΠΟΝΝΗΣΟΣ
Από 15 έως 22/11
(ΚΟΡΙΝΘΟ - ΕΠΙΔΑΥΡΟ - ΝΑΥΠΛΙΟ - ΤΟΛΟ - ΣΠΑΡΤΗ - ΜΥΣΤΡΑΣ - ΜΟΝΕΜΒΑΣΙΑ - ΓΥΘΕΙΟ - ΣΠΗΛΑΙΑ ΔΥΡΟΥ - ΚΑΛΑΜΑΤΑ - ΠΥΛΟ - ΟΛΥΜΠΙΑ - ΠΥΡΓΟ - ΠΑΤΡΑ - ΚΑΛΑΒΡΥΤΑ - ΜΕΓΑ ΣΠΗΛΑΙΟ - ΑΓ. ΛΑΥΡΑ κ.λ.π.)

5η 4ήμερη
ΤΟΥΡΚΙΑ - ΜΥΡΑ - ΑΓ. ΝΙΚΟΛΑΟ
Από 5 έως 8/12
Ξενοδοχεία 4 αστέρων με ημιδιατροφή
(ΜΑΡΜΑΡΙΣ - ΛΙΜΝΟΘΑΛΑΣΣΑ - ORTACA - DAGYAN - ΦΕΤΙΓΕ - ΛΙΒΙΣΙ - ΚΑΣ - ΦΟΙΝΙΚΑ - ΜΥΡΑ - ΑΝΤΑΛΕΙΑ κλπ)

6η 7ήμερη
ΤΟΥΡΚΙΑ - ΜΥΡΑ - ΑΓ. ΝΙΚΟΛΑΟ - ΚΟΥΣΑΝΤΑΣΙ - ΣΜΥΡΝΗ
Ξενοδοχεία 4 - 5 αστέρων με ημιδιατροφή
Από 5 έως 11/12

7η 10ήμερη
ΤΟΥΡΚΙΑ - ΜΥΡΑ - ΑΓ. ΝΙΚΟΛΑΟ - ΚΟΥΣΑΝΤΑΣΙ - ΣΜΥΡΝΗ - ΚΩΝ/ΠΟΛΗ
Από 5 έως 14/12
ΛΙΜΝΗ DAGYAN - ΦΕΤΙΓΕ - ΛΙΒΙΣΙ - ΚΑΣ - ΚΑΛΕ - ΦΟΙΝΙΚΑ - ΜΥΡΑ - ΑΝΤΑΛΕΙΑ - ΚΟΥΣΑΝΤΑΣΙ - ΣΜΥΡΝΗ - ΚΩΝ/ΠΟΛΗ κλπ.)

ΕΚΔΡΟΜΕΣ ΓΙΑ ΟΛΑ ΤΑ ΜΕΡΗ ΤΟΥ ΚΟΣΜΟΥ (ΕΥΡΩΠΗ - ΑΜΕΡΙΚΗ - ΑΦΡΙΚΗ - ΑΠΩ ΑΝΑΤΟΛΗ)

Ζητήστε τα προγράμματά μας
ΠΡΑΚΤΟΡΕΙΟ ΤΑΞΙΔΙΩΝ
ΣΑΒΒΑΣ ΣΑΗΣ
ΤΑΡΠΟΝ ΣΠΡΙΓΚΣ 42 δίπλα στην Πίστεως - Τηλ. 02410 39781, 37711-3
X3552-31/10

Πρόσκληση

ΔΩΔΕΚΑΝΗΣΙΑΚΟΣ ΣΥΛΛΟΓΟΣ ΑΥΤΟΑΝΟΣΩΝ ΝΟΣΗΜΑΤΩΝ ΑΡΘΡΙΤΙΔΑΣ ΚΑΙ ΛΥΚΟΥ «ΘΑΛΕΙΑ»

Καλούνται τα μέλη του Δωδεκανησιακού Συλλόγου αυτοανόσων νοσημάτων αρθρίτιδας και λύκου «Θάλεια» την Παρασκευή 18 Οκτωβρίου και ώρα 8μ.μ. στο ξενοδοχείο «Πλάζα Best Western» Ιερού Λόχου 7, στην πρώτη χειμερινή συνάντηση.

Θα παρουσιάσουμε το πρόγραμμα 2002 - 2003 και θα ορίσουμε ομάδες εργασίας.
Οσοι μπορούν και επιθυμούν να βοηθήσουν το έργο μας μπορούν να εγγραφούν με αίτηση εγγραφής στο σύλλογο.

Το Διοικητικό Συμβούλιο
ΧΛ-18/10

ΝΤΕΤΕΚΤΙΒΣ
30 ΧΡΟΝΙΑ ΜΟΝΙΜΑ ΚΑΙ ΣΤΗ ΡΟΔΟ
35354
ΠΛΑΤΕΙΑ ΑΓΙΟΥ ΙΩΑΝΝΟΥ
Η ΛΥΣΗ!!! ΣΕ ΚΑΘΕ ΣΑΣ ΠΡΟΒΛΗΜΑ
EXPRESS SECURITY
X3535-31/10

ΓΕΡΜΑΝΙΚΑ σε 4 μήνες
ΓΙΑ ΕΠΑΓΓΕΛΜΑΤΙΕΣ

Το πιό ολοκληρωμένο στην ΕΥΡΩΠΗ πρόγραμμα εκπαίδευσης Γερμανικής γλώσσας, ειδικά σχεδιασμένο για να καλύψει όλες τις γλωσικές ανάγκες του προσωπικού:
- Ξενοδοχείων (Ρεσεψιόν, Εστιατόριο)
- Τουριστικών πρακτορείων
τελειοποιημένο και προσαρμοσμένο στις απαιτήσεις της καθημερινής συναλλαγής με γερμανούς τουρίστες.
Η θαυμάσια σταδιοδρομία και οι επαγγελματικές επιτυχίες των μαθητών μας το αποδεικνύουν!
Κάθε χρόνο γίνονται ανάρπαστοι.
X3572-31/10

ΣΑΣ ΠΑΡΕΧΟΝΤΑΙ:
- Τέλειος οπτικοακουστικός εξοπλισμός στη διάθεσή σας (κασσέτες, διαφάνειες, ασύρματα ακουστικά, βίντεο).
- Ειδικό βιβλίο που έχει γραφτεί από εμάς για τις ανάγκες του κουρς.
- Το μάθημα γίνεται από την πρώτη στιγμή μόνο με συνεχείς ζωντανούς διαλόγους από την πραγματικότητα της δουλειάς, απευθείας στα γερμανικά.
- Βεβαίωση σπουδών.

ΡΩΤΗΣΤΕ ΠΡΩΤΑ ΓΙΑ ΜΑΣ ΠΡΙΝ ΚΑΝΕΤΕ ΤΗΝ ΕΓΓΡΑΦΗ ΣΑΣ

ΑΡΧΑΡΙΟΙ ΤΩΡΑ, ΜΙΛΕΙΣΤΕ ΤΑ ΓΕΡΜΑΝΙΚΑ ΑΝΕΤΑ ΣΤΗΝ ΚΑΙΝΟΥΡΓΙΑ ΣΑΙΖΟΝ.

ΦΡΟΝΤΙΣΤΗΡΙΑ ΓΕΡΜΑΝΙΚΩΝ
Μ. ΚΟΝΤΟΥ
1ο Διδακτήριο: Αγ. Αναργύρων 11Α - 2ο Διδακτήριο: Δημ. Αναστασιάδη 61
3ο Διδακτήριο: Παρισίων 1 και Λογδίνου ΤΗΛ.: 35289 - 23973



F/B BLUE STAR 1

ΠΕΙΡΑΙΑ - ΚΩ - ΡΟΔΟ & ΛΕΡΟ - ΠΑΤΜΟ

Εναρξη δρομολογίων 22/7/02

Από Πειραιά		ΑΦΙΞΕΙΣ			
		ΠΑΤΜΟ	ΛΕΡΟ	ΚΩ	ΡΟΔΟ
Δευτέρα	22.00	04.45	05.55	08.00	10.50
Τετάρτη	22.00	—	—	06.05	09.05
Παρασκευή	22.00	—	—	06.05	09.05
Κυριακή	08.00	—	—	16.05	19.05

Προς Πειραιά	ΑΝΑΧΩΡΗΣΕΙΣ ΑΠΟ				ΑΦΙΞΗ
	ΡΟΔΟ	ΚΩ	ΛΕΡΟ	ΠΑΤΜΟ	ΠΕΙΡΑΙΑ
Τρίτη	22.00	01.00	02.55	04.10	10.50
Πέμπτη	22.00	01.00	—	—	09.05
Σάββατο	12.00	15.00	—	—	23.05
Κυριακή	22.00	01.00	—	—	09.05

SKEVO'S TRAVEL AGENCY
ΚΕΝΤΡΙΚΟ ΠΡΑΚΤΟΡΕΙΟ ΡΟΔΟΥ των ΓΡΑΜΜΩΝ
BLUE STAR FERRIES - F/B BLUE STAR 1
Αμερικής 111
Τηλ. κρατήσεων επιβατών & ΙΧΕ 02410 -22461, 75655, 75310
Τηλ. κρατήσεων φορτηγών 02410 - 76600
Κρατήσεις και σε όλα τα συνεργαζόμενα πρακτορεία Ρόδου
X3558-31/10

VANIK TOURS

ΓΙΑΝΝΗΣ και ΣΕΒΑ ΒΑΛΣΑΜΙΔΗ
VANIK σημαίνει ΑΛΗΘΕΙΑ
ΑΚΤΗ ΚΑΝΑΡΗ 17, ΨΑΡΟΠΟΥΛΑ
ΑΝΕΤΟ ΠΑΡΚΙΝΓΚ
Ανοικτά: ΔΕ-ΣΑ 08.30 - 14.00 & 16.30 - 20.30
Τηλ. 35191, 37621 κινητό: 0945798148 , FAX 29532

Το γραφείο μας πάντα πρώτο σε κρατήσεις ξενοδοχείων εξασφάλισε και σας προσφέρει καταπληκτικές τιμές για τα παρακάτω ξενοδοχεία σε ΠΑΚΕΤΑ (έκδοση εισιτηρίων R/T) από 1/4-31/10/2002

Απευθυνόμαστε σε σας που θέλετε και η κράτησή σας να είναι σωστή και το δωμάτιό σας να σας περιμένει

1ον HOTEL ALEXANDROS Α΄ SUPERIOR
Πλατεία Μαβίλλη
Μονόκλινο € 98
Δίκλινο € 108
Τρίκλινο € 142

2ον HOTEL PRESIDENT Α΄ Κατηγορίας
Λεωφόρος Κηφησίας (ΟΛΑ ΑΝΑΚΑΙΝΙΣΜΕΝΑ)
Μονόκλινο € 47
Δίκλινο για μονόκλινο € 58
Δίκλινο € 62
Τρίκλινο € 78

3ον HOTEL PRESIDENT Α΄ Κατηγορίας
Λεωφόρος Κηφησίας
Μονόκλινο € 40
Δίκλινο για μονόκλινο € 49
Δίκλινο € 53
Τρίκλινο € 67

4ον HOTEL ASTOR Α΄ Κατηγορίας
Σύνταγμα
Μονόκλινο € 55
Δίκλινο για μονόκλινο € 63
Δίκλινο € 74
Τρίκλινο € 93

5ον HOTEL PARTHENON Α΄ Κατηγορίας
Στήλες Ολυμπίου Διός
Μονόκλινο € 74
Δίκλινο € 83
ρίκλινο € 115

6ον HOTEL ZAFOLIA Α΄ SUPERIOR
Λεωφόρος Αλεξάνδρας
Μονόκλινο € 93
Δίκλινο € 103
Τρίκλινο € 123

7ον HOTEL ARETHOUSA Β΄ SUPERIOR
Σύνταγμα

8ον HOTEL ELLINIS Β΄ SUPERIOR
Ωνάσειο, λεωφ. Συγγρού
Μονόκλινο € 43
Δίκλινο € 67
Τρίκλινο € 82

9ον HOTEL LILIA Β΄ Κατηγορίας
Πασαλιμάνι
Μονόκλινο € 42
Δίκλινο € 55
Τρίκλινο € 69

10ον HOTEL EGNATIA Β΄ Κατηγορίας
Θεσσαλονίκη Κέντρο - καινούριο
Μονόκλινο € 60
Δίκλινο € 72
Τρίκλινο € 84

* Τα παραπάνω ξενοδοχεία διαθέτουν T.V. σε όλα τα δωμάτια
* Στις παραπάνω τιμές συμπεριλαμβάνεται πρωινό σε μπουφέ
* Ακόμη σε μας θα βρείτε αεροπορικά και ατμοπλοϊκά εισιτήρια όλων των εταιρειών.
X3549-31/10

Zorpidis

ΤΟΥΡΙΣΤΙΚΟΣ ΟΡΓΑΝΙΣΜΟΣ
Αλεξ. Διάκου και Λοχαγού Φανουράκη 31.
Τηλ. 02410 20625, 30054 FAX 26745

Λ.Α.Ν.Ε.
Αναχωρήσεις από Ρόδο:

F/B Β. ΕΡΑΤΕΤΡΑ
Κάθε **ΚΥΡΙΑΚΗ στις 04.30** για
Χάλκη, Διαφάνι, Καρπαθο, Κάσο, Σητεία,
Αγιο Νικολαο, Μήλο, Πειραιά

F/B Β. ΚΟΡΝΑΡΟΣ
Κάθε **ΔΕΥΤΕΡΑ στις 20.00** για Πειραιά
Κάθε **ΤΕΤΑΡΤΗ στις 04.30** για
Κάρπαθο, Κάσο, Σητεία,
Αγιο Νικολαο, Μήλο, Πειραιά
Κάθε **ΣΑΒΒΑΤΟ στις 04.30** για
Χάλκη, Διαφάνι, Κάρπαθο, Κάσο, Σητεία,
Αγιο Νικολαο, Μήλο, Πειραιά

LAOUMZIS FLYING DOLPHINS
Αναχωρήσεις καθημερινά με το
CHRISTOS L. για:
- ΚΩ στις 16.00 και ΚΩ - ΡΟΔΟ στις 08.00
- ΧΑΛΚΗ κάθε Σάββατο στις 14.00
- ΤΗΛΟ κάθε Σάββατο στις 14.00
- ΝΙΣΥΡΟ κάθε Σάββατο στις 14.00
- ΣΥΜΗ κάθε Δευτέρα και Τετάρτη στις 16.00

X3553-31/10

Κρατήσεις ξενοδοχείων σε όλη την Ελλάδα
Αεροπορικά εισιτήρια
Ακτοπλοϊκά εισιτήρια
Ενοικιάσεις αυτοκινήτων

Μετά τη διάνοιξη νέων οδών

Αλλάζουν δρομολόγια τα λεωφορεία του ΡΟΔΑ

ΚΑΛΥΤΕΡΗ ΕΞΥΠΗΡΕΤΗΣΗ ΤΩΝ ΠΟΛΙΤΩΝ



Σε αναδιάταξη των δρομολογίων της στην πόλη της Ρόδου προχωρά η δημοτική επιχείρηση συγκοινωνιών ΡΟΔΑ.

Η αναδιάταξη των δρομολογίων, όπως δήλωσε στην «Πρόοδο» ο πρόεδρος του ΡΟΔΑ κ. Γιάννης Τσιγάρος, θα πρέπει να γίνει για να εξυπηρετηθούν περισσότερες συνοικίες της πόλεως.

Η ανάγκη των αλλαγών προέκυψε από τη διάνοιξη νέων οδών που έγινε από το Δήμο Ρόδου. Αυτό σημαίνει ότι σε ορισμένες γραμμές είναι πιθανό να προστεθούν νέα δρομολόγια. Δεν αποκλείεται ακόμη να δημιουργηθούν καινούργιες γραμμές, αν κριθεί αναγκαίο, για την εξυπηρέτηση των πολιτών.

Οι λεπτομέρειες που αφορούν την αναδιάταξη των δρομολογίων θα καθοριστούν στη συνεδρίαση του διοικητικού συμβουλίου του ΡΟΔΑ, που θα γίνει στο αμέσως προσεχές διάστημα.

Παράλληλα, στις αρχές Νοεμβρίου θα τεθεί σε ισχύ το χειμερινό πρόγραμμα δρομολογίων της επιχείρησης.

Anosis
Στ. Κωτιάδη 64 Ανάληψη
Τηλ. 02410 78924
ECDL
Πιστοποιημένο Εξεταστικό Κέντρο ECDL

ΕΚΠΑΙΔΕΥΣΗ ΣΤΟΥΣ ΥΠΟΛΟΓΙΣΤΕΣ

Εύκολα - Γρήγορα - Αποτελεσματικά



ΤΜΗΜΑΤΑ ΓΙΑ ΕΝΗΛΙΚΕΣ

ΓΙΑ ΑΡΧΑΡΙΟΥΣ
✓ Ταχύρυθμα σεμινάρια 6 εβδομάδων
✓ Τρίμηνο πρόγραμμα σπουδών για την απόκτηση του Ευρωπαϊκού Διπλώματος ECDL
ΓΙΑ ΠΡΟΧΩΡΗΜΕΝΟΥΣ
✓ Δίμηνο πρόγραμμα προετοιμασίας για απόκτηση του ECDL
✓ Ιδιαίτερα για εξειδικευμένα προγράμματα
ΓΙΑ ΕΤΑΙΡΙΕΣ
✓ Προσαρμοσμένα προγράμματα σπουδών
✓ Επιδοτούμενα προγράμματα κατάρτισης εργαζομένων

Χαρίστε στο παιδί σας τα εφόδια για το μέλλον
✓ Πρωτοποριακά Προγράμματα Σπουδών με ειδική εκπαιδευτική μεθοδολογία
✓ Ολιγομελή group ανάλογα με την ηλικία και το επίπεδο γνώσεων
✓ Σύγχρονο κι ευχάριστο περιβάλλον με τα πιο σύγχρονα μέσα εκμάθησης των υπολογιστών



ΤΜΗΜΑΤΑ ΓΙΑ ΠΑΙΔΙΑ 7-15 ΕΤΩΝ



ΤΜΗΜΑΤΑ ΓΙΑ ΜΑΘΗΤΕΣ ΛΥΚΕΙΟΥ

Αποκτήστε το προβάδισμα
✓ Ταχύρυθμα προγράμματα για απόκτηση ECDL
✓ Τμήματα για "ΑΝΑΠΤΥΞΗ ΕΦΑΡΜΟΓΩΝ ΣΕ ΠΡΟΓΡΑΜΜΑΤΙΣΤΙΚΟ ΠΕΡΙΒΑΛΛΟΝ"

X 3569-31/10

ANOSIS – Η ΕΓΓΥΗΣΗ ΤΗΣ ΕΠΙΤΥΧΙΑΣ

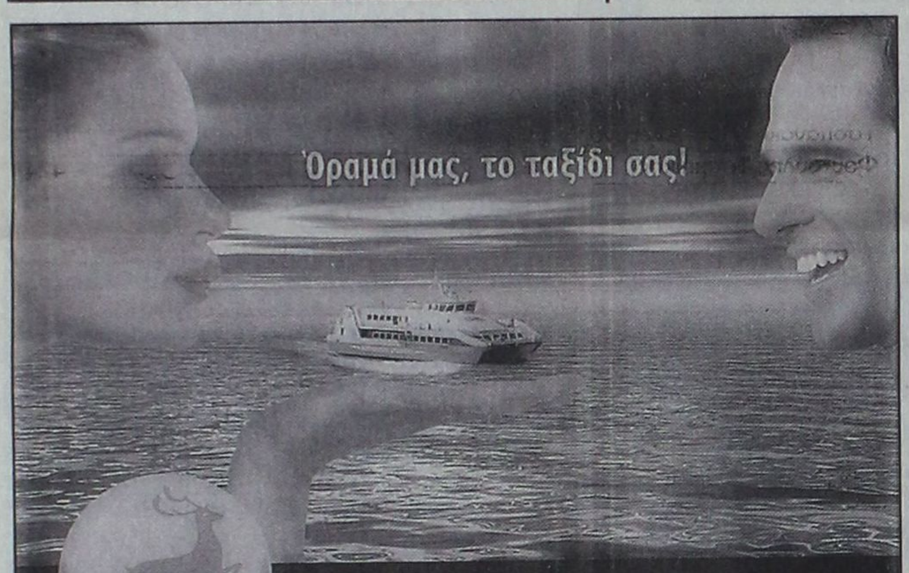

DODEKANISOS
Η ΑΓΑΠΗΜΕΝΗ ΝΑΥΤΙΛΙΑΚΗ

ΡΟΔΟΣ
ΚΩΣ
ΚΑΛΥΜΝΟΣ
ΛΕΡΟΣ
ΠΑΤΜΟΣ
ΣΥΜΗ
ΚΑΣΤΕΛΟΡΙΖΟ
ΛΕΙΨΟΙ

Ο πιο σύγχρονος τρόπος να ταξιδέψετε στα Δωδεκάνησα έχει και όνομα και χρώμα!

DODEKANISOS EXPRESS
το πορτοκαλί καταμαράν που έχανε τα Δωδεκάνησα... ένα!

Ταξιδέψτε γρήγορα, άνετα, με ασφάλεια πάντα σε καθορισμένες ώρες αναχώρησης κατά τη διάρκεια της ημέρας, χωρίς καθυστερήσεις σ'ένα πολιτισμένο κι ανθρώπινο περιβάλλον.

Αυστραλίας 3, 85100 Ρόδος, Τηλ.: 02410/70590, Fax: 02410/70591 www.12ne.gr e-mail: info@12ne.gr

ΔΡΟΜΟΛΟΓΙΑ ΤΟΥ ΤΑΧΥΠΛΟΟΥ ΚΑΤΑΜΑΡΑΝ "ΔΩΔΕΚΑΝΗΣΟΣ ΕΞΠΡΕΣ"
ΑΠΟ 11/10 ΕΩΣ 10/11/2002

Αναχώρηση καθημερινά ωρα 08"30 π.μ απο το λιμάνι της "Κολόνας"

ΔΕΥΤΕΡΑ	ΡΟΔΟΣ-ΣΥΜΗ-ΚΩΣ-ΚΑΛΥΜΝΟΣ-ΛΕΡΟΣ-ΚΑΛΥΜΝΟΣ-ΚΩΣ-ΣΥΜΗ-ΡΟΔΟΣ
ΤΡΙΤΗ	
ΤΕΤΑΡΤΗ	ΡΟΔΟΣ-ΚΑΣΤΕΛΛΟΡΙΖΟ-ΡΟΔΟΣ
ΠΕΜΠΤΗ	
ΠΑΡΑΣΚΕΥΗ	ΡΟΔΟΣ-ΣΥΜΗ-ΚΩΣ-ΚΑΛΥΜΝΟΣ-ΛΕΡΟΣ-ΚΑΛΥΜΝΟΣ-ΚΩΣ-ΣΥΜΗ-ΡΟΔΟΣ
ΣΑΒΒΑΤΟ	ΡΟΔΟΣ-ΚΩΣ-ΚΑΛΥΜΝΟΣ-ΛΕΡΟΣ-ΛΕΙΨΟΙ-ΠΑΤΜΟΣ-ΛΕΡΟΣ-ΚΑΛΥΜΝΟΣ-ΚΩΣ-ΡΟΔΟΣ
ΚΥΡΙΑΚΗ	ΡΟΔΟΣ-ΚΩΣ-ΚΑΛΥΜΝΟΣ-ΛΕΡΟΣ-ΠΑΤΜΟΣ-ΛΕΙΨΟΙ-ΛΕΡΟΣ-ΚΑΛΥΜΝΟΣ-ΚΩΣ-ΡΟΔΟΣ

Η «Δωδεκάνησος Ναυτιλιακή Ν.Ε.» σας προσφέρει με κάθε εισιτήριο μετ'επιστροφής στο νησί της Λέρου, μια διανυκτέρευση δωρεάν σε ξενοδοχείο του νησιού.
Ειδικές τιμές σε συλλόγους
Για πληροφορίες και κρατήσεις στα τηλέφωνα 02410 70590, FAX 02410 70591
Υπεύθυνος: κ. Στέλιος Καστανάκης

X3555-31/10

ΤΕΕ ΔΟΡΚΑΣ
ΙΔΙΩΤΙΚΟ ΤΕΧΝΙΚΟ ΕΠΑΓΓΕΛΜΑΤΙΚΟ ΕΚΠΑΙΔΕΥΤΗΡΙΟ
ΑΝΑΓΝΩΡΙΣΜΕΝΟ ΑΠΟ ΤΟ ΚΡΑΤΟΣ
(ΦΕΚ 709/2002/τ.Β΄ - Α΄ ΚΥΚΛΟΣ ΣΠΟΥΔΩΝ)
(ΦΕΚ 1266/2001/τ.Β΄- Β΄ΚΥΚΛΟΣ ΣΠΟΥΔΩΝ)

ΤΟΜΕΙΣ & ΕΙΔΙΚΟΤΗΤΕΣ

- *Αισθητικής - Κομμωτικής*
- *Πληροφορικής*



- *Κρατικό πτυχίο*
- *Αναβολή στράτευσης*
- *Συνέχιση σπουδών στα ΤΕΙ*
- *Σεμινάρια - Μετεκπαιδεύσεις*

ΠΛΗΡΟΦΟΡΙΕΣ - ΕΓΓΡΑΦΕΣ: Καναδά 32 Ρόδος
Τηλ. 0241/ 76536 - 29550
http://www.dorkas-tee.gr

ΣΧΕΔΙΑ ΑΡΑΜΠΑΤΖΗ ΕΜΜΑΝΟΥΕΛΑ Κλη: 894449807

T569-20/10

ΕΚΔΡΟΜΕΣ

KYDON TOURS

•25/10-28/10 4ήμερη ΤΟΥΡΚΙΑ
ΜΑΡΜΑΡΙΣ - ΕΦΕΣΣΟΣ - ΚΟΥΣΑΝΤΑΣΙ - ΣΜΥΡΝΗ
2 διανυκτερεύσεις ΣΜΥΡΝΗ - 1 διανυκτέρευση ΚΟΥΣΑΝΤΑΣΙ
Ξενοδοχεία - ημιδιατροφή - ξεναγήσεις - περιηγήσεις - εισιτήρια - φόροι - ασφάλεια
Συνοδός η κ. ΕΛΕΝΗ ΨΥΛΛΑΚΗ

• 8/11-14/11 ΠΑΡΙΣΙ- DISNEYLAND
Με ΟΛΥΜΠΙΑΚΗ από Ρόδο
Στη μαγευτική χαρούμενη DISNEY και στο κοσμοπολίτικο φαντασμαγορικό ΠΑΡΙΣΙ
-DISNEY 2 διανυκτερεύσεις HOTEL CHEYNNE
-ΠΑΡΙΣΙ 4 διανυκτερεύσεις HOTEL MERCURE 3***
Ξενάγηση Παρισιού - Βερσαλίες - Μονμάρτη - Οπερα - Λούβρο - Σικουιάνας - Καμπαρέ LIDO
Ξενοδοχεία - ημιδιατροφή - ξεναγήσεις - περιηγήσεις - εισιτήρια - φόροι - ασφάλεια
Συνοδός η κ. ΕΛΕΝΗ ΨΥΛΛΑΚΗ

• 18/11-2/12 ΑΠΩ ΑΝΑΤΟΛΗ
Απόδραση στη χώρα της ξεγνοιασιάς και της χαράς
-ΜΠΑΓΚΟΚ 2 διανυκτερεύσεις HOTEL HOLIDAY INN
-ΜΠΑΛΙ 5 διανυκτερεύσεις HOTEL NUSA DUA BEI
- ΠΟΥΚΕΤ 5 διανυκτερεύσεις HOTEL PATONG BEACH και AMARI HOTEL
Αεροπορικά εισιτήρια με την THAI - φόροι - ημιδιατροφή - ξεναγήσεις - διασκέδαση - ψώνια - μπάνια - εκδρομές - show FANTASIA στο ΠΟΥΚΕΤ - σαφάρι - serfing στο ΜΠΑΛΙ
Συνοδός η κ. ΕΛΕΝΗ ΨΥΛΛΑΚΗ

Α' γκρουπ
• 5/12-8/12 ΜΥΡΑ ΑΠΟΣ ΝΙΚΟΛΑΟΣ
-ΦΕΤΙΓΙΕ - ΛΥΒΙΣΙ - ΚΑΣ - ΜΥΡΑ -ΑΓΙΟΣ ΝΙΚΟΛΑΟΣ - ΦΟΙΝΙΚΑΣ - ΑΝΤΑΛΕΙΑ. Πλούσιο πρόγραμμα
- Δύο διανυκτερεύσεις Αντάλεια - ξενοδοχεία 4 και 5 αστέρων με ημιδιατροφή - εισιτήρια φόροι λιμένων.
Συνοδός η κ. ΕΛΕΝΗ ΨΥΛΛΑΚΗ

Β' γκρουπ
Χριστούγεννα ΙΣΠΑΝΙΑ
10ήμερη
ΜΑΔΡΙΤΗ - ΤΟΛΕΔΟ - ΚΟΡΔΟΒΑ -ΣΕΒΙΛΛΗ - ΓΡΑΝΑΔΑ - ΒΑΛΕΝΘΙΑ - ΒΑΡΚΕΛΩΝΗ
Αξέχαστη ονειρεμένη εκδρομή για τις πιο όμορφες γιορτές.
Συνοδός η κ. ΕΛΕΝΗ ΨΥΛΛΑΚΗ

• 5-14/12 ΤΟΥΡΚΙΑ-ΚΩΝΣΤΑΝΤΙΝΟΥΠΟΛΗ
ΦΕΤΙΓΙΕ - ΛΥΒΙΣΙ - ΚΑΣ - ΜΥΡΑ - ΑΝΤΑΛΕΙΑ - ΚΟΥΣΑΝΤΑΣΙ - ΣΜΥΡΝΗ - ΚΩΝΣΤΑΝΤΙΝΟΥΠΟΛΗ - ΠΡΙΓΚΗΠΟΝΗΣΑ
Ξενοδοχεία 4 αστέρων ημιδιατροφή - Πλούσιο πρόγραμμα

Πρακτορείο ΚΥΔΩΝ
Τηλ. 23000 - 27900
ΙΑΤΑ από το 1974
• Πακέτα εκδρομών • Αεροπορικά εισιτήρια • Ξενοδοχεία
BLUE STAR FERRIES, ΔΑΝΕ SEA LINES, MINOAN LINES, LANE, ANEK, HELLAS FLYING DOLPHINS, HELLAS FERRIES, ΝΗΣΟΣ ΚΑΛΥΜΝΟΣ, SALAMIS LINES

X3548-31/10

ΤΗΛΟΣ 21ος ΑΙΩΝΑΣ ΝΑΥΤΙΚΗ ΕΤΑΙΡΙΑ

ΑΝΑΚΟΙΝΩΣΗ

Από την Πέμπτη 1η Αυγούστου και κάθε Πέμπτη το «SEA STAR»

θα εκτελεί δρομολόγιο από Ρόδο προς Τήλο στις 9π.μ. και θα έχει αναχώρηση από Τήλο στις 18.00 μ.μ.

Για τις υπόλοιπες ημέρες της εβδομάδας τα δρομολόγια παραμένουν ως έχουν

Δ Ε Υ Τ Ε Ρ Α		
Λιμάνι	Αφιξη	Αναχώρηση
ΡΟΔΟΣ		09.00
ΤΗΛΟΣ	10.20	14.30
ΝΙΣΥΡΟΣ	15.10	17.30
ΤΗΛΟΣ	18.10	18.20
ΡΟΔΟΣ	19.40	

Τ Ρ Ι Τ Η		
Λιμάνι	Αφιξη	Αναχώρηση
ΡΟΔΟΣ		09.00
ΤΗΛΟΣ	10.20	14.30
ΝΙΣΥΡΟΣ	15.10	17.30
ΤΗΛΟΣ	18.10	18.20
ΡΟΔΟΣ	19.40	

Π Ε Μ Π Τ Η		
Λιμάνι	Αφιξη	Αναχώρηση
ΡΟΔΟΣ		09.00
ΤΗΛΟΣ	10.20	18.00
ΡΟΔΟΣ	19.20	

Π Α Ρ Α Σ Κ Ε Υ Η		
Λιμάνι	Αφιξη	Αναχώρηση
ΡΟΔΟΣ		9.00
ΤΗΛΟΣ	10.20	14.30
ΝΙΣΥΡΟΣ	15.10	17.30
ΤΗΛΟΣ	18.10	18.20
ΡΟΔΟΣ	19.40	20.00
ΤΗΛΟΣ	21.20	

Κ Υ Ρ Ι Α Κ Η		
Λιμάνι	Αφιξη	Αναχώρηση
ΤΗΛΟΣ		08.00
ΡΟΔΟΣ	09.20	09.40
ΤΗΛΟΣ	11.00	16.00
ΡΟΔΟΣ	17.20	18.00
ΤΗΛΟΣ	19.20	19.30
ΡΟΔΟΣ	20.50	

ΤΟ ΣΑΒΒΑΤΟ 12-10-2002 ΤΟ SEA STAR ΘΑ ΕΚΤΕΛΕΣΕΙ ΔΡΟΜΟΛΟΓΙΟ ΑΠΟ ΡΟΔΟ ΓΙΑ ΤΗΛΟ ΣΤΙΣ 14:00

Για περισσότερες πληροφορίες παρακαλούμε επικοινωνείτε:
02460 44000 (ΤΗΛΟΣ),
02410 78052 (ΡΟΔΟΣ)

X3561-31/10

ΕΛΛΗΝΙΚΗ ΔΗΜΟΚΡΑΤΙΑ
ΥΠΟΥΡΓΕΙΟ ΥΓΕΙΑΣ ΠΡΟΝΟΙΑΣ
ΓΕΝΙΚΟ ΠΕΡΙΦ. ΝΟΣΟΚΟΜΕΙΟ ΡΟΔΟΥ

ΡΟΔΟΣ 9-10-2002
Αριθμ. πρωτ.:

ΠΡΟΚΗΡΥΞΗ

Το Γενικό Περιφερειακό Νοσοκομείο Ρόδου, έχοντας υπόψη:
1. Τις διατάξεις του Ν. 1397/83
2. Το Π.Δ. 131/87 (ΦΕΚ 73/87 Τ.Α.)
3. Τις διατάξεις της παρ. 2 του αρθρου 43 του Ν. 1759/88 (ΦΕΚ 50/88 τ.Α) όπως συμπληρώθηκε με το αρ. 39 του Ν. 2072/92 (ΦΕΚ 125/92 τ.Α).
4. Το Ν. 1965/91 (ΦΕΚ 146/91 τ.Α')
5. Τις διατάξεις του αρθρου 84 του Ν. 2071/92.
6. Του Ν. 2519/97.
7. Την αριθμ. ΔΥ/13ª/ 37939/97 απόφαση (ΦΕΚ 1088/97 τ.Β') «Ιεράρχηση κριτηρίων κρίσης και συγκριτικής αξιολόγησης υποψηφίων για θέσεις του κλάδου ιατρών ΕΣΥ»
8. Τις διατάξεις του αρθρου 28 του ΚΕΦ. Ε του Ν. 2190/94 (ΦΕΚ 28/94 τ.Α')
9. Τις διατάξεις τής παρ. 1 του αρθρου 5 του Ν. Ν. 2194/94 (ΦΕΚ 28/94 τ.Α').
10. Την αριθμ. Υ10α/Γ.Π. 77329/5-9-2002, απόφαση Υπουργείου Υγείας Πρόνοιας
11. Τον οργανισμό του Νοσοκομείου.
12. Τον Ν. 2889/01 (ΦΕΚ 37 Τ.Α/2-3-2001)
14. Την αριθμ. 13/2-10-2002, απόφαση Συμβουλίου Διοίκησης

ΠΡΟΚΗΡΥΣΣΕΙ:

Για πλήρωση της παρακάτω θέσεως του κλάδου ιατρών ΕΣΥ, για το Νοσοκομείο της Ρόδου όπως αναφέρεται:

Μία θέση ΕΑ' Αναισθησιολογίας ή Παθολογίας ή Καρδιολογίας ή Χειρουργικής ή Πνευμονολογίας, επί θητεία για την Μγια το Π.Γ.Ν. Ρόδου

Για την παραπάνω θέση γίνονται δεκτοί ως υποψήφιοι όσοι έχουν:
Α. Ελληνική Ιθαγένεια, πλην όσων προέρχονται από Κράτη Μέλη της ΕΟΚ.
Β. Άδεια άσκησης Ιατρικού επαγγέλματος.
Γ. Τίτλο αντίστοιχης με τη θέση Ιατρικής Ειδικότητος.
Δ. Ηλικία που να μην υπερβαίνει το 55ο για τους ΕΑ'.
Το όριο ηλικίας δεν αφορά τους ιατρούς που υπηρετούν ήδη στο ΕΣΥ
Ε. Ελάχιστο χρόνο άσκησης της απαιτούμενης ιατρικής Ειδικότητας για μεν τις θέσεις με βαθμό Διευθυντή 10 χρόνια, για τις θέσεις με βαθμό ΕΑ' 5 χρόνια.
Οι ενδιαφερόμενοι να υποβάλλουν τα εξής δικαιολογητικά:
α. Αίτηση - δήλωση, σε ειδικό έντυπο για τις συγκεκριμένες θέσεις κατά ειδικότητα και βαθμό.
β. Αντίγραφο πτυχίου.
γ. Αντίγραφο απόφασης άδειας άσκησης ιατρικού επαγγέλματος.
δ. Αντίγραφο απόφασης τίτλου Ειδικότητος.
ε. Βεβαίωση του οικείου Ιατρικού Συλλόγου που να φαίνεται:
- Ο συνολικός χρόνος άσκησης του ιατρικού επαγγέλματος και
- Η ασκούμενη Ειδικότητα και ο συνολικός χρόνος άσκησής της
στ. Πιστοποιητικό γέννησης
ζ. Πιστοποιητικό Ειδίκευσης σε ΜΕΘ Υπουργείου Υγείας Πρόνοιας, σύμφωνα με το αρ. 84 του Ν. 2071/92 και προϋπηρεσία τουλάχιστον 2 χρόνια σε ΜΕΘ.

η. Βιογραφικό σημείωμα το οποίο θα συντάσσεται από τους υποψήφιους και στο οποίο θα αναγράφονται περιληπτικά τα προσόντα και ιδιαίτερα εκείνα που προβλέπονται από τις διατάξεις της παρ. 8 του 37 του Ν. 2519/97, δηλαδή:
- Η ιατρική προϋπηρεσία (προκειμένου για θέσεις ΕΑ' και Δ/ντών σε Νοσοκομεία της Ελλάδος ή του εξωτερικού, σε φορείς Α' βάθμιας φροντίδας Υγείας, σε ιδιωτικό τομέα και σε ελεύθερο επάγγελμα και προκειμένου για θέσεις ΕΒ' και ΕΓ' προϋπηρεσία στο ΕΣΥ).
- Κλινική εμπειρία για τις θέσεις ΕΑ' και Δ/ντών και εμπειρία για τις θέσεις ΕΒ'.
- Το επιστημονικό έργο και η επιστημονική δραστηριότητα.
- Η εκπαιδευτική δραστηριότητα (ως εκπαιδευτική ή εκπαιδευόμενου) και
- Ανταπόκριση στο ιατρικό λειτούργημα για τις θέσεις ΕΑ' και Επιμελητών.

θ. Βεβαίωση, στην οποία να φαίνεται ότι έχει εκπληρώσει την υποχρέωση υπηρεσίας υπαίθρου ή βεβαίωση νόμιμης απαλλαγής, εξαιρούνται οι υποψήφιοι που υποβάλλουν αιτήσεις για Κέντρα Υγείας και Πολυδύναμα Ιατρεία.
θ. Για την απόδειξη των ουσιαστικών προσόντων υποβάλλονται επίσημα πιστοποιητικά ή βεβαιώσεις από ξένη χώρα. Πρέπει να είναι επικυρωμένα από την οικεία προξενική αρχή της Ελλάδας και επίσημα μεταφρασμένα.
ι. Οι επιστημονικές εργασίες αναφέρονται στο βιογραφικό σημείωμα περιληπτικά.
Ανάτυπα δημοσιευμάτων επιστημονικών εργασιών και επιστημονικά περιοδικά, στα οποία έχουν δημοσιευθεί τέτοιες εργασίες, υποβάλλονται κατά την κρίση του υποψηφίου. Ο εισηγητής στο Συμβούλιο Κρίσης, μπορεί να ζητήσει από τον κρινόμενο υποψήφιο να του προσκομίσει οποιαδήποτε πλήρη επιστημονική εργασία αναφέρει ο υποψήφιος στο βιογραφικό του σημείωμα. Επιστημονικές εργασίες σε ξένη γλώσσα, πρέπει να υποβάλλονται μεταφρασμένες στην Ελληνική γλώσσα.
ια. Υπεύθυνη δήλωση του υποψηφίου για διορισμό ιατρού στην οποία θα αναφέρονται:
- Ότι δεν έχει αρνηθεί διορισμό σε θέση του κλάδου ιατρών ΕΣΥ ή σε αντίθετη περίπτωση ότι έχουν συμπληρωθεί δύο (2) χρόνια από την παρέλευση της προθεσμίας ανάληψης Υπηρεσίας
- Ότι δεν έχει παραιτηθεί από θέση κλάδου ιατρών ΕΣΥ πριν από τη συμπλήρωση ενός (1) χρόνου από τον διορισμό του ή σε αντίθετη περίπτωση ότι έχουν συμπληρωθεί δύο (2) χρόνια από την ημερομηνία παραίτησής του.
- Ότι οι ίδιοι δεν είναι ιδιοκτήτες ιδιωτικής κλινικής ή φαρμακευτικής επιχείρησης ούτε μετέχουν σε εταιρείες με αντίστοιχα αντικείμενα.
- ιβ. -Γιατροί του ΕΣΥ που κατέχουν ομοιόβαθμη θέση μ' αυτήν που προκηρύσσετε αν δεν έχουν συμπληρώσει δύο χρόνια συνεχή υπηρεσία στη θέση τους δεν έχουν δικαίωμα υποβολής υποψηφιότητας.

Η αίτηση - δήλωση και όλα τα δικαιολογητικά υποβάλλονται στη Γραμματεία του Ν.Γ.Ν. Ρόδου, μέσα σε προθεσμία είκοσι (20) ημερών από την επομένη της τελικής δημοσίευσης της προκήρυξης.
Αιτήσεις -δηλώσεις μπορούν να υποβληθούν και ταχυδρομικά και μαζί με τα δικαιολογητικά αποστέλλονται στη Γραμματεία του αναπτέρω Νοσοκομείου με συστημένο δέμα στην καθορισμένη ημερομηνία δηλαδή από 17-10-2002 μέχρι και 15-11-2002.
Από το Γραφείο της Γραμματείας του Νοσοκομείου οι ενδιαφερόμενοι θα μπορούν να παίρνουν κάθε συμπληρωματική πληροφορία, στο τηλέφωνο εσωτ. 0241/80147

Ο ΔΝΤΗΣ ΤΗΣ ΙΑΤΡ. ΥΠΗΡΕΣΙΑΣ
ΙΩΑΝΝΗΣ ΔΑΣΚΑΛΑΚΗΣ

ΧΛ-16/10

ΙΑΤΡΙΚΗ ΑΝΑΚΟΙΝΩΣΗ

ΤΑΣΟΣ ΒΕΝΕΤΟΚΛΗΣ

ΙΑΤΡΟΣ ΑΚΤΙΝΟΔΙΑΓΝΩΣΤΗΣ (ΑΚΤΙΝΟΛΟΓΟΣ)

Δέχεται καθημερινά στο διαγνωστικό εργαστήριο:
ΑΠΕΙΚΟΝΙΣΗ ΑΙΓΑΙΟΥ
Πάροδος Παπαλουκά 18Β (παραπλεύρως του parking του παλιού νοσοκομείου).
Ωρες λειτουργίας του εργαστηρίου: 9π.μ. - 8μ.μ.
Τηλ. 02410 43000-3
FAX: 02410 43004

Χ 540-18/10

Οι σταυροί προτίμησης των υποψηφίων για τις νομαρχιακές εκλογές (σε 170 από 368 εκλογικά τμήματα)

ΣΥΝΔΥΑΣΜΟΣ ΜΑΧΑΙΡΙΔΗ

Γαβαλάς Νικόλαος	236
Γερασκλής Μιχαήλ	750
Γιωργαράς Αντώνιος	1354
Γλυνάτση Σοφία	225
Γρύλλης Λάζαρος	463
Δημητρακόπουλος Βασίλειος	2706
Διακοσταυριανού-Σώζου Δέσποινα του Εμμανουήλ	1338
Δράκου-Σκουμπουρδή Βαρβάρα (Βέρα) του Δημητρίου	755
Ερωτόκριτος Μιχαήλ	1224
Ζηδιανάκης Εμμανουήλ	862
Ζωΐδης Νικόλαος	2309
Κάζας Αντώνιος	411
Κακκιός Μιχαήλ	893
Καραγιώργης Δημήτριος	1191
Καρδαλίνου Ελεημονήτρια (Λεμονιά)	924
Κασέρης Ιωάννης	814
Κατσοτούρχης Γεώργιος	159
Κλαδογένης Τσαμπίκος	557
Κολιού-Γιαννεσκή Μαργιετούλα (Μαριέτα) του Αντωνίου	239
Κουντούρη Κυριακή	149
Κουσουρνάς Ευστάθιος	2112
Κρεμαστινός Δημήτριος	2697
Κυπραίου-Νικηταρά Μαρία του Αντωνίου	2054
Κωνσταντινίδης Ιωάννης	517
Λυριστής Αναστάσιος	825
Μαλαματή Παρασκευή	542
Μαμαλίγκας Γεώργιος	764
Μαύρου Καλλιόπη	189
Μπαραχάνος Αθανάσιος (Σάκης)	280
Μπαφίτη Ανδριάνα-Γεωργία	1109
Μπαϊράμης Ιωάννης	538
Μυλωνά Φωτούλα-Μάρθα	685
Μυλωνάς Δημήτριος	1431
Παπαδόπουλος Δημόκριτος	1766
Παπαηλίας Γεώργιος	511
Παπακωνσταντίνου Δημήτριος	1285
Παπαμιχαήλ-Παπαδημητρίου Μοσχοβία (Μόσχα) του Σταματίου	444
Παπανικόλας Παναγιώτης	434
Παρασκευάς Ιωάννης	1334
Παρισίδη-Τουλαντά Μαρία του Μιχαήλ	1334
Πρωτόπαπας Μιχαήλ	184
Σαλιάρη-Ράπτη Σταυρούλα (Ρούλα) του Δημητρίου	394
Σκευοφύλαξ Εμμανουήλ	407
Συφουνιού Χρυσούλα	726
Τάχερ-Κεφαλάκη Ελένη του Γεωργίου	940
Φάκκα-Βασιλαράκη Ζηνοβία (Τζένη) του Φιλήμονα	1252
Φωκάς Σωτήριος	984
Φωτάρας Μιχαήλ	2839
Χανιώτης Μιχαήλ	459
Χατζηγεωργίου Αθανάσιος	959
Χατζηδάκη-Κώτη Ζηνοβία	1060
Χατζηδιάκος Φώτιος	1809
Χριστοφάκης Ιωάννης	1752
Χρυσοχέρη-Βασιλαράκη Ροδόπη του Νικολάου	118

ΣΥΝΔΥΑΣΜΟΣ ΣΑΒΒΑ ΚΑΡΑΓΙΑΝΝΗ

Αλαχούζος Μιχαήλ	637
Αλεξίου Μαρία	323
Αναπολιτάνος Αθανάσιος	1150
Αναστασιάδη Δωροθέα	499
Γεργατσούλης Γεώργιος	175
Γεργατσούλλη-Γιάννουστα Ειρήνη	282
Ιωαννίδου - Ραυμόνδου Άννα	773
Καμπουρόπουλος Εμμανουήλ	2591
Καπόττος Ελευθέριος	946
Καρίκης Ιωάννης	982
Καραβόλιας Γεώργιος	2114
Καραγιάννης Βασίλειος	914
Καραμαρίτης Νικόλαος	1319
Κλεούδη Ανθούλα	293
Κουτούζη Μαρία	647
Κούκουλας Ανδρέας	1752
Κώστα Μοσχούλα	211
Κώστας Κωνσταντίνος	748
Κώτη Χρυσάνθη	282
Λεγάκη-Ασπράκη Ευτυχία	869
Λιτός Γεώργιος	132
Μανουσάκης Νικόλαος	820
Μαρμαροκόπου Αικατερίνη	791
Μηνάς Νικόλαος	1189
Μπαλάνος Μιχαήλ	1375
Μπαριανάκης Μιχαήλ	1616
Νισύριος Γεώργιος	587
Ξυπολιτάς Βασίλειος	2610
Πακάκη-Φαρμακίδου Σοφία	286
Παπαγεωργίου Γεώργιος-Νικόλαος	930
Πατέλλης Ιωάννης	372
Πλατής Αναστάσιος	399
Πόγιας Μιχαήλ	341
Σάββενας Παρασκευάς	974
Σαρρής Χαράλαμπος	900
Σαχίνη-Πανιέρα Μαρία	583
Σγαρδέλη Ελένη	146
Σιδέρης Αλέξανδρος	110
Στάλα Αντωνία	100
Σταυριάς Γεώργιος	319
Σωτρίλλης Θωμάς	1646
Σύρμος Πέτρος	1098
Τατάκης Νικόλαος	3202
Τζανουδάκη Φροσύνη	733
Τριανταφύλλου Εμμανουήλ	1464
Τσοπανάκη Ήβη-Αλεξάνδρα	1067
Φουτούλης Τσαμπίκος	424
Χαλκιάς Γεώργιος	146
Χατζηδαυίδ Ιάκωβος	598
Χατζημιχαήλ Ανδρέας	890
Χατζηνικόλα Ανθούλα-Άννα	606
Χατζηπέτρος Ιωάννης	831
Χρυσόπουλος Ηλίας	336
Ψαρομπά Σεμίραμις	450

ΣΥΝΔΥΑΣΜΟΣ ΓΙΑΝΝΕΖΟΥ

Αθανασιάδου Κοντή	38
Γαβαλά Μαργαρίτα	25
Γαμπεράκης Εμμανουήλ	12
Γεωργαλίδης Ελευθέριος	77
Γιαννάκου Ειρήνη	61
Γονιδάκης Ισίδωρος	9
Γουρλάς Νικόλαος	22
Γόμπου Τσαμπίκα	61
Δημητριάδης Αναστάσιος	26
Δούκα Χριστίνα	85
Δούκας Παναγιώτης	69
Ευθυμίου Ελισάβετ	73
Ευθυμίου Ευθύμιος	103
Ζουρούδη Χρυσούλα	68
Κασαννής Χαράλαμπος	49
Κασιώτης Χρήστος	236
Κλειδωνιάρη Σταυρούλα	40
Κουπάδη Στυλιανή	50
Λαμπριανός Ίων	21
Λιορέτσης Ηλίας	21
Λύτρας Γεώργιος	30
Μαγγαφάς Αντώνιος	46
Μακρής Κωνσταντίνος	57
Μαμμάκας Δημήτριος	68
Μαϊλλη Μαρία	22
Μηνακάκη Αιμιλία	15
Μουρσελλά Στέλια	42
Μπίλλης Χαράλαμπος	15
Νταλαμάγκα Κωνσταντίνα	40
Οικονομίδη Αικατερίνη	21
Παχούντης Εμμανουήλ	13
Πούλος Γεώργιος	26
Πόπορος Βασίλειος	28
Πότσος Καλετός (Τάκης)	275
Ρήγας Μικές	23
Σακελλάκης Γεώργιος	14
Σακελλαρίου Βασίλειος	43
Σαρβανίδου Αιμιλία	15
Σαρικά Μαρία	78
Σταμάτη Βασιλική	11
Τσουρούτης Εμμανουήλ	204
Φούρναρης Εμμανουήλ	38
Φωτάρας Αντώνιος	55
Χαλάς Αχιλλεύς	72
Χαραλάμπου Στυλιανός	40
Χαραλάμπους Αντώνιος	66
Χατζηγιάννη Μαρία	44
Χατζηνικολού Νικόλαος	17
Χατζηϊωάννου Βασίλειος	49
Χριστοφόρου Φιλήμων	36

ΣΥΝΔΥΑΣΜΟΣ ΠΑΠΑΪΩΑΝΝΟΥ

Βασιλαράκης Αχιλλεύς	29
ΜΑΖΙ ΓΙΑ ΤΑ ΔΩΔΕΚΑΝΗΣΑ Βασιλώττου Αικατερίνη	66
Βλάχος Μηνάς	14
Βούλγαρη Μαρία-Σοφία	35
Γεράκης Ελευθέριος-Αλέξανδρος	131
Γλυνάτσης Παντελής	16
Δαρκαδάκης Βασίλειος	10
Δημητριάδη Παρασκευή	15
Καλλιβρετάκη Μαρία	14
Κασιώτης Μιχαήλ	21
Κεφάλα Σεβαστή	43
Κεφαλιανός Γεώργιος	32
Κοσαρη Καλλιόπη	14
Κουλιανός Παντελεήμων	13
Κουτσουράης Εμμανουήλ	8
Κρητικάκης Γεώργιος	21
Λιναρδής Θωμάς	23
Λυκάκη Ελένη	14
Μάστορη Μαρία	38
Μανάτος Βασίλειος	23
Μανάτος Λεωνίδας	19
Μαχραμάς Ιωάννης	18
Μεραμπελιώτου Στυλιανή	22
Μηνάς Δημήτριος	15
Μιχαηλίδου Αρχοντούλα	13
Μπέρτος Φραγκίσκος	9
Ντελλάκη Μαρία	52
Ξανθόπουλος Σταύρος	29
Πάλλας Αγαπητός	15
Παπαγεωργίου Σάββας	81
Παπανθίμου Ευαγγελία	18
Πατάκας Κυριάκος	34
Περγαντής Στέργος	25
Σέμπρος Ιωάννης	5
Σουγιουμτζόγλου Βασίλειος	18
Σπανού Άννα	12
Σταυρίδης Νικήτας	34
Στεργιάκη Ελευθερία	15
Στεργιάκης Στέφανος	15
Συμονοπούλου Ευθυμία	13
Τσέρκης Εμμανουήλ	6
Τσιλίκη Άννα	45
Φράγκος Γεώργιος	3
Φραγκούλη Δέσποινα	19

ΠΡΟΟΔΟΣ ΜΙΚΡΕΣ ΑΓΓΕΛΙΕΣ ΜΙΚΡΕΣ ΑΓΓΕΛΙΕΣ ΠΡΟΟΔΟΣ

ενοικιάσεις

ΕΝΟΙΚΙΑΖΟΝΤΑΙ δωμάτια επιπλωμένα, με τηλεόραση, ψυγείο, χωρίς κουζινάκι, στην περιοχή «Ζέφυρος» έναντι καινούργιου ταχυδρομείου. Πληρ. τηλ. 22853
299-20/10

ΕΝΟΙΚΙΑΖΕΤΑΙ στούντιο επιπλωμένο, για καθηγητή ή στρατιωτικό, στην οδό Τρίπολης και Πειραιώς 55, περιοχή Τζένιο. Πληροφορίες τηλ. 02410/94120, 94123 και κινητό: 0937379182
1045-16/10

ΕΝΟΙΚΙΑΖΕΤΑΙ διαμέρισμα 2άρι, καινούργιο, με θέρμανση, στα Τριάντα. Πληροφορίες τηλ. 90578, κατάλληλο για δύο άτομα
1048-16/10

ΕΝΟΙΚΙΑΖΟΝΤΑΙ στο Παραδείσι- λεωφ. Δημοκρατίας 136. επιπλωμένα μικρά διαμερίσματα (40τ.μ.), διαμπερή, πολυτελή, με βεράντες, ηλιακούς, πάρκινγκ, ανθόκηπο, κιόσκι για καθηγητές, δασκάλους, φοιτητές, στρατιωτικούς. Τηλ. 02410/81175
1046-24/10

ΕΝΟΙΑΖΟΝΤΑΙ: 1) Χώρος 130τ.μ., λουξ κατασκευής, επί της Καζατζάκης 7 και Αννης Μαρίας, κατάλληλο για γραφείο ή οποιαδήποτε άλλη χρήση και 2) αποθήκη 130τ.μ. Πληροφορίες τηλ. 27392 και κιν. 0945796521
1060-27/10

ΕΝΟΙΚΙΑΖΟΝΤΑΙ: 1) Υπόγειο διαμέρισμα δύο δωματίων, επιπλωμένο ή όχι, 2) δωμάτια επιπλωμένα με πολυκουζινάκι, μπάνιο, ζεστό νερό για όλο το χρόνο. Πληρ. τηλ. 34711 - 30705 - 34480, οδός Κωνσταντινίδη 2, τέρμα Καναδά - Ζέφυρος.
1058-17/10

ΕΝΟΙΚΙΑΖΕΤΑΙ κατάστημα ισόγειο, επί της οδού Ρόδου - Καλλιθέας (έναντι Χυτήργλου), ισόγειο 170τ.μ. και υπόγειο 150τ.μ., με μεγάλο εξωτερικό χώρο. Αποκλείονται οι χρήσεις για καφετέρια, εστιατόριο ή μπαρ. Πληροφορίες τηλ. 65961 και κινητό 0973298713
319-23/10

ΕΝΟΙΚΙΑΖΕΤΑΙ κατάστημα - αποθήκη 90τ.μ., στην οδό Διαγοριδών και Κέννεντυ. Πληροφορίες τηλ. 02410/25303 (6-8 το απόγευμα)
ΓΔ-20/10

ΕΝΟΙΚΙΑΖΕΤΑΙ διαμέρισμα σε μεζονέτα, επιπλωμένο, κεντρική θέρμανση, ζεστό νερό, 55τ.μ.. (υπνοδωμάτιο, 1 σαλόνι - τραπεζαρία, κουζίνα, 1 μπάνιο) μοντέρνο. Περιοχή Ασγούρου - Κοσκινού 420 ευρώ. Τηλ. 64071, 18.00-20.00
1066-18/10

ΕΝΟΙΚΙΑΖΕΤΑΙ δυάρι που βρίσκεται επί της οδού Κολοκοτρώνη 63. Τηλ. 48241 από 2.30 το μεσημέρι έως 9 το βράδυ
ΓΔ-17/10

ΕΝΟΙΚΙΑΖΟΝΤΑΙ γκαρσονιέρες επιπλωμένες στο Νιοχώρι και στη Μητρόπολη. Πληρ. τηλ. 02410/33531 και 02410/38274
1080-20/10

ΕΝΟΙΚΙΑΖΟΝΤΑΙ διαμερίσματα επιπλωμένα και με αιρκοντίσιον επιφανείας 35τ.μ. στα φανάρια της λεωφόρου Καλλιθέας σε απόσταση 200μ. από το ξενοδοχείο Παραντάις. Προτιμούνται εκπαιδευτικοί, φοιτητές και στρατιωτικοί. Πληρ. τηλ. 67375 κινητό 0946104348
1084-20/10

ΕΝΟΙΚΙΑΖΕΤΑΙ διαμέρισμα μεγάλο 128τ.μ., στην οδό Αντ/ρχου Βολονάκη 17 και μία γκαρσονιέρα στο κέντρο της πόλεως. Τηλ. 02410/94377 και 0241096266
1100-23/10

ΕΝΟΙΚΙΑΖΕΤΑΙ
ΚΑΤΑΣΤΗΜΑ
ΕΠΙ ΤΗΣ ΑΠΕΛΛΟΥ
ΜΟΝΟ ΣΟΒΑΡΕΣ
ΠΡΟΤΑΣΕΙΣ
Πληροφορίες τηλ.
02410/78729
1050-16/10

ΕΝΟΙΚΙΑΖΟΝΤΑΙ
για την περίοδο του χειμώνα επιπλωμένα διαμερίσματα 45τ.μ στην περιοχή της Ιξιας Με θέρμανση ζεστό νερό, παρκινγκ, κήπο, και πισίνα.
Τηλέφωνα: 02410 93172, κιν: 0944658034
1043-31/10

ΕΝΟΙΚΙΑΖΟΝΤΑΙ
δύο studios πλήρως επιπλωμένα για στρατιωτικούς, καθηγητές και φοιτητές, στους Τρεις.
Πληρ. τηλ.
02410 31833 ώρες γραφείου και 02410 28741 οικία
X3553-31/10

ΕΝΟΙΚΙΑΖΕΤΑΙ γκαρσονιέρα στο Καρακόνερο, καινούργια, αποτελούμενη από ένα δωμάτιο, σαλονάκι και βοηθητικούς χώρους. Τηλ. 0944563907
328-17/10

ΕΝΟΙΚΙΑΖΟΝΤΑΙ: 1) Μικρό διαμέρισμα λουξ επιπλωμένο με πολυκουζινάκι και ψυγείο, 2) στούντιος επιπλωμένο με πολυκουζινάκι και ψυγείο επί της Λ. Ρόδου - Λίνδου (Αφάντου). Πληρ. τηλ. 0946524270, 21245
327-18/10

ΕΝΟΙΚΙΑΖΕΤΑΙ δυάρι στην περιοχή Παστίδας, καινούργια κατασκευή με πάρκινγκ, κατάλληλο για ένα ή δύο άτομα. Περισσότερες πληροφορίες στο 02410/94398
1078-19/10

ΕΝΟΙΚΙΑΖΕΤΑΙ επιπλωμένο δωμάτιο, ηλιακό θερ/νο, WC, ντους, στο κέντρο της πόλης. Τηλ. 32783 και κινητό 0944869410
1081-15/10

ΕΝΟΙΚΙΑΖΕΤΑΙ κατάλληλος επαγγελματικός χώρος, για οποιαδήποτε χρήση, 140τ.μ., τριφασικό ρεύμα (Τ3) οδός Κων/νου Παλαιολόγου 105 (Αμφιτρίτης). Τηλ. 0945397992
1079-19/10

ΕΝΟΙΚΙΑΖΕΤΑΙ
ΔΙΑΜΕΡΙΣΜΑ 155τ.μ., με 4 υπνοδωμάτια, 2 λουτροκαμπινέ, σαλοτραπεζαρία, κουζίνα και αποθήκη με ηλιακό θερμοσίφωνο, Αλεξανδρουπόλεως 3 - Ανάληψη
Τηλ. 02410/63452, 02410/32310 και 0946178010
1075-23/10

ΕΝΟΙΚΙΑΖΟΝΤΑΙ
2 χώροι (143τ.μ. και 153τ.μ.) στην πλατεία Χαρίτου, σε ένα νεοκλασικό ιταλικό κτίριο, 1ος όροφος.
Τηλ. 0241022971 και 0936573102 κα Τζούλη Γεωργιάδου ή 02410/23701 και 0972120816 κ. Κώστα Γεωργιάδη
325-17/10

ΕΝΟΙΚΙΑΖΕΤΑΙ
ισόγειο κατάστημα 110τ.μ., με αυλή, τριφασικό ρεύμα, κατάλληλο για οποιαδήποτε επαγγελματική χρήση στο Καρακόνερο.
Πληροφορίες τηλ. 02410/65253 και 0945053503
1009-31/10

Υπεύθυνη Εκπαίδευση
Εγγραφές Τώρα
PROGRAM PM COMPUTER
Μανώλης Ι. Σοφίλλας
ECDL
EUROPEAN COMPUTER DRIVING LICENCE
Ανεύρεση Εργασίας
ΤΜΗΜΑΤΑ ΓΙΑ:
Μαθητές: Δημοτικού Γυμνασίου-Λυκείου
Ενήλικες - Επαγγελματίες
Windows-Σχεδίαση-Corel Draw
Photoshop-Προγραμματισμός
Σχεδίαση Ιστοσελίδων-Internet
Word-Excel-Access-Power Point-Email
Διδάσκει πτυχιούχος του University of Baltimore U.S.A
ΠΙΣΤΟΠΟΙΗΜΕΝΟ ΕΞΕΤΑΣΤΙΚΟ ΚΕΝΤΡΟ
ΚΟΔΡΙΓΚΤΩΝΟΣ 91 Τηλ. 02410-31761

ΠΩΛΟΥΝΤΑΙ
ΜΟΝΟ ΑΠΟ ΤΟ ΓΡΑΦΕΙΟ ΜΑΣ

1) Μονοκατοικία εντός πόλεως σε καλή τοποθεσία, με κήπο και άλλα πλεονεκτήματα
2) Δύο ετοιμοπαράδοτα 4άρια διαμερίσματα, σε 2όροφη κατοικία στο Ροδίνι, πολύ καλή τιμή.
3) Ετοιμοπαράδοτο οροφοδιαμέρισμα 154τ.μ., σε δύόροφη κατοικία εντός πόλεως
4) Δύο ισόγεια διαμερίσματα ετοιμοπαράδοτα 82-70τ.μ. πλησίον Αγίου Νικολάου
5) Οικόπεδο 680τ.μ. εντός πόλεως
6) Οροφοδιαμερίσματα ή γραφεία, 90τ.μ. γωνιακά σε κεντρικότατο σημείο, σε γιαπί. Καταπληκτική περίπτωση
7) Δύο διαμερίσματα ρετιρέ 90τ.μ. στο Νιοχώρι
8) Διαμερίσματα 3άρια 85τ.μ., σε δυόροφες κατοικίες με κήπο και μεγάλες βεράντες στην Ιαλυσό
9) Ετοιμοπαράδοτο 4άρι διαμέρισμα στην Παύλου Μελά
10) Ετοιμοπαράδοτο 4άρι διαμέρισμα με καταπληκτική θέα, θάλασσα, τεράστιες βεράντες, εντός πόλεως.

Ο,τιδήποτε θέλετε να πουλήσετε ή να εκτιμήσετε, ελάτε σε μας.
Η μεγάλη μας πείρα, το παλαιότερο γραφείο στη διάθεσή σας

Γ. ΝΕΟΦΥΤΟΥ
ΔΗΜ. ΘΕΟΔΩΡΑΚΗ 40 - ΤΗΛ. 20989 - 21434
X3538-31/10

ΔΙΑΜΕΡΙΣΜΑ «ΠΡΟΒΟΛΗΣ»
ΠΩΛΕΙΤΑΙ
ΔΙΑΜΕΡΙΣΜΑ
Ε=126 τ.μ., β' όροφος
επί της οδού Αμμοχώστου, κατάλληλο για κάθε χρήση.
Πληροφορίες : (μόνο σε επώνυμους)
« TOP PROPERTIES» κ. ΓΕΩΡΓΙΟ ΠΙΠΙΝΟ - ΤΗΛ. 23895 & 0944676003
1007-6/11

ΑΡΧΩΝ ΣΑΜΑΡΤΖΗΣ ΑΕΤΕΒΕ

Από το 1980



22 ΧΡΟΝΙΑ ΜΟΝΩΣΕΙΣ

ΜΟΝΩΣΕΙΣ ΤΑΡΑΤΣΩΝ



ΔΙΑΘΕΣΗ: **ΑΡΧΩΝ ΣΑΜΑΡΤΖΗΣ ΑΕΤΕΒΕ**
ΜΟΝΩΣΕΙΣ - ΣΤΕΓΑΝΩΣΕΙΣ
ΚΑΤΑΣΤΗΜΑΤΑ
1) Ερυθρού Σταυρού 21 - Τηλ.: 02410 23030/32054 Ρόδος 85100
2) Ικαρου & Λαοδικείας - Τηλ.: 02410 20021 Ρόδος 85100
ΚΙΝΗΤΟ: 0944 502033
X3533-31/10

πωλήσεις

ΠΩΛΕΙΤΑΙ αγρός 7000τ.μ., κοντά στη ΔΕΗ Σορωνής. Πληροφορίες τηλ. 27082 - 26476 και 0944347405
X3545-15/10

ΠΩΛΟΥΝΤΑΙ οικόπεδα εντός σχεδίου πόλεως Ρόδου στη θέση Αγίων Αποστόλων, σε καλή τιμή. Τηλ. 27082 - 26476 και 0944347405
X3545-15/10

ΠΩΛΟΥΝΤΑΙ 2όροφες μεζονέτες με κήπο (ανεξάρτητες) εις Κοσκινού, Ιαλυσό - Ρόδο. Πληρ. τηλ. 0944347405 και 02410/27082
X3545-15/10

ΛΟΓΩ ΜΕΤΑΦΟΡΑΣ της έδρας εταιρείας Catering πωλούνται τα παρακάτω είδη: 3 φούρνοι ηλεκτρικοί και αερίου, 2 φριτέζες ηλεκτρικές, 2 πλάκες ψησίματος - ραβδωτές, 1 ζαμπομηχανή, 1 κρεατομηχανή, 2 πάγκοι ερμάρια, 2 λάντζες με διπλή γούρνα, 2 ζυγιστικές μηχανές, 1 πλήρες σύστημα επαγωγής οσμών φούσκα καινουργές, 1 πλυντήριο επαγγελματικό καινουργές, 1 πλυντήριο ZANUSSI, 3 ψυκτικοί θάλαμοι συντήρησης, 1 ψυκτικός θάλαμος κατάψυξης, 1 φορτηγό Mercedes - Diesel κλειστό μοντέλο 1990. Πληρ. κ. Εμμ. Κρανίδη, τηλ. 0241027082 - 26476 και 0944/347405
X3545-16/10

ΠΩΛΕΙΤΑΙ σαλόνι (τριθέσιος και διθέσιος καναπές και μία πολυθρόνα). Πληροφορίες τηλ. 37236 από 1.30 - 5μ.μ. και 8-11μ.μ.
ΓΔ-17/10

ΠΩΛΕΙΤΑΙ αγρός 5000τ.μ. πάνω στο κύμα στη Σορωνή. Τηλ 0944/347405
X3545-15/10

ΠΩΛΕΙΤΑΙ
στο Καστελλόριζο, κτίσμα με τα εξής στοιχεία: Υπόγειο 49,88τ.μ., ισόγειο 78,40 τ.μ., 1ος όροφος: 79,24 τ.μ., με δεξαμενή στο υπόγειο μέσα σε οικόπεδο 300τ.μ.
Τηλ. 0241095013/31321 και 0945332054
674-31/10

ΠΩΛΕΙΤΑΙ
τουριστικό κατάστημα στο Φαληράκι, με φουλ εμπόρευμα
Πληροφορίες τηλ. 0938824595
Μόνο σοβαρές προτάσεις
966-18/10

ΠΩΛΟΥΝΤΑΙ
Από τον ιδιοκτήτη διαμερίσματα, σε μικρή οικοδομή στη Ρόδο, επί της οδού Καμείρου.
1) Οροφοδιαμέρισμα 145τ.μ., με τρία υπνοδωμάτια και δύο μπάνια, λουξ κατασκευής
2) Κατάστημα των 100τ.μ., ανεξάρτητο, με WC, και κεντρική θέρμανση
3) Στα Κοσκινού, διαμέρισμα των 55τ.μ., λουξ κατασκεής, με αιρκοντίσιον, εγκατάσταση κεντρικής θέρμανσης, με αυτονομία και ηλιακό.
Τηλ. 20949 - 37735 κιν. 0932326055 - 0942592004
κατασκευαστής Μιχαήλ Φωτάκης
992-3/11

ΜΗΧΑΝΟΚΙΝΗΤΑ

ΠΩΛΕΙΤΑΙ
ΤΖΙΠ HONDA CRV
2000 c.c. με κοτσαδόρο
Πληροφορίες τηλ. 0977079447
948-31/10

ΠΩΛΟΥΝΤΑΙ
αυτοκίνητα σε πολύ καλή κατάσταση: 1) FIAT PANTA, 2) OPEL CORSA, 3) SUZUKI JEEP SAMURAI
Πληροφορίες τηλ. 02410/73664, ώρες γραφείου
955-31/10

ΠΩΛΟΥΝΤΑΙ
τα πιο κάτω:
1) Τροχόσπιτο Ολλανδίας, σχεδόν καινούργιο, με φουλ εξτρά και με διαστάσεις 5, 88Χ2,13μ. και
2) Οικόπεδο 1120τ.μ. με θέα τη θάλασσα στον επαρχιακό δρόμο Αφάντου Ψίνθου
Τηλ. 094666147 και 02410/31924
931-20/10

ΠΩΛΕΙΤΑΙ
ΕΠΙΧΕΙΡΗΣΗ
ΣΤΟ ΦΑΛΗΡΑΚΙ
με ή χωρίς εξοπλισμό
Τηλ. 0944470846 και 0945376713 (από 12μ.μ.-10μ.μ.)
921-13/10

ΠΩΛΟΥΝΤΑΙ
1) οικόπεδο 1650 τ.μ., με άδεια οικοδομής 200μ.
2) οικόπεδο 3350τ.μ., με άδεια οικοδομής 400τ.μ.
3) οικόπεδο 1000τ.μ., με άδεια οικοδομής 150τ.μ., επί της λεωφόρου Γενναδίου, 500μ. έξω από το χωριό, με νερό, ρεύμα και τηλέφωνο.
Τηλ. 02410/61628 02410/61937 & 0944287773
674-31/10

μαθήματα

ΜΑΘΗΜΑΤΙΚΑ - ΦΥΣΙΚΗ για μαθητές γυμνασίου - λυκείου. Μαθήματα σπίτι σας, ατομικά ή σε γκρουπ 2-3 μαθητών. Πολυετής πείρα - υπεύθυνη εργασία. Πληροφορίες τηλ. 02410/81765 και 0976436973
292-20/10

ΦΥΣΙΚΗ - ΧΗΜΕΙΑ ΜΑΘΗΜΑΤΙΚΑ
ΜΕΤΑΔΟΤΙΚΗ ΔΙΔΑΣΚΑΛΙΑ ΙΔΙΑΙΤΕΡΑ Ή ΤΜΗΜΑΤΑ 2-3 ΜΑΘΗΤΩΝ ΠΑΡΑΚΟΛΟΥΘΗΣΗ ΜΕ ΣΥΧΝΑ ΤΕΣΤ
Πληροφορίες τηλ. 02410/24369 κιν, 0973/025100
1056-17/10

ΚΑΘΗΓΗΤΡΙΑ ΑΓΓΛΙΚΩΝ
απόφοιτος αγγλικών πανεπιστημίου, με μεγάλη πείρα, παραδίδει ιδιαίτερα μαθήματα σε μαθητές όλων των επιπέδων. Υπεύθυνη προετοιμασία για όλες τις εξετάσεις. Επίσης εντατικά για ενήλικες, για γρήγορη εκμάθηση της γλώσσας.
Κινητό: 0942089813
1036-27/10

ΜΑΘΗΜΑΤΙΚΑ ΦΥΣΙΚΗ - ΧΗΜΕΙΑ ΦΙΛΟΛΟΓΙΚΑ
για μαθητές γυμνασίου - Ενιαίου Λυκείου και ΤΕΕ Σε ολιγομελή τμήματα 2-6 ατόμων. Διδάσκουν καθηγητές και καθηγήτριες πτυχιούχοι Πανεπιστημίου Αθηνών. υπεύθυνα, μεθοδικά, σε χαμηλές τιμές. Για Γ' Ενιαίου Λυκείου διδάσκονται επιπλέον για όσους επιθυμούν οικονομικά και βιολογία
Τηλ.02410/28053
T339-15/10

ΠΑΡΑΔΙΔΟΝΤΑΙ ΜΑΘΗΜΑΤΑ
ΦΥΣΙΚΗΣ - ΧΗΜΕΙΑΣ
σε χώρο σας ή το χώρο μας σε προσιτές τιμές
Τηλ. 02410/63590 και 0946333220
334-21/10

ΑΝΑΚΟΙΝΩΣΗ
ΜΑΘΗΜΑΤΑ
*** Computer ***
PROGRAM COMPUTER
ΕΓΓΡΑΦΕΣ ** ΤΩΡΑ **
X3543-31/10
Τμήματα για:
Παιδιά - Ενήλικες
Αρχάριους - Μαθητές
Επαγγελματίες
Ανεύρεση Εργασίας
ΠΑΡΕΧΕΤΑΙ ΒΕΒΑΙΩΣΗ
Διδάσκει πτυχιούχος Πανεπιστημίου Αμερικής
ΜΑΝΩΛΗΣ Ι. ΣΟΦΙΛΛΑΣ
Κοδριγκτώνος 91
Τηλ. (0241) 31761



ΑΙΓΑΙΟΚΤΗΜΑΤΙΚΗ

ΠΩΛΟΥΝΤΑΙ ΤΑ ΚΑΤΩΘΙ ΑΚΙΝΗΤΑ
(Δ.Δ.= Δάνεια Δεκτά)
ΔΙΑΜΕΡΙΣΜΑΤΑ: ΕΤΟΙΜΟΠΑΡΑΔΟΤΑ ΚΑΙΝΟΥΡΓΙΑ ΚΑΙ ΜΕΤΑΧΕΙΡΙΣΜΕΝΑ

ΔΥΑΡΙΑ (1 υπν.)
45 τ.μ. στην Ιαλυσό 52.824 (17 εκ.) (ΔΔ)
55 τ.μ. στα Κοσκινού 49.889 (((18 εκ.)
57 τ.μ. Αθηνών (3 ετών) με θέα. 70.432 (24 εκ.) (ΔΔ)
60 τ.μ. α΄ ορ. καινούργιο στο Καρακόνερο, 82.171 , (28 εκ.) (ΔΔ)
60 τ.μ. ρετιρέ στ'Ασγούρου 23 εκ. - 67.498
60 τ.μ. β' όροφος Μίρα Μάρε 58.694 (20 εκ.) (ΔΔ)

ΤΡΙΑΡΙΑ (2 υπν.)
70τ.μ. στην Ιαλυσό 82.171 , (28 εκ.) (Δ.Δ.)
75τ.μ. ισόγειο με αυλή ή θέα στο Ροδίνι 26 εκ., 76.302 (Δ.Δ.)
77τ.μ. λουξ με αυλή στα Κοσκινού 79.236 (27 εκ. μετρητά) (Δ.Δ.)
80τ.μ. Ιαλυσό 32 εκ., 93.910 (Δ.Δ.)
80τ.μ. (ημ/γειο) στους Δασκάλους 25 εκ., 73.367 (Δ.Δ.)
82 τ.μ. στο Ροδίνι β' ορ. 28 εκ. - 82.171 ευρώ (Δ.Δ.)
83 τ.μ. β' ορ. Ανάληψη 30 εκ. - 88.041 (Δ.Δ.)
85τ.μ. στην Ιαλυσό, 102.714 , (35 εκ.)(ΔΔ)
88 τ.μ. στο Ροδίνι 110.051 , (37,5 εκ.)
90τ.μ. (ημ/γειο) λουξ στη Μιχ. Πετρίδη 88.041 , (30 εκ.)
91τ.μ. (3 studio) στην Ιαλυσό 88.014 , (30 εκ.)
140τ.μ. ορ/σμα, Πειραιώς, (σε σοβά) α' ορόφ. 93.910 , (32 εκ.) (Δ.Δ.)

ΤΕΣΣΑΡΙΑ (3 υπν.)
95 τ.μ. στο Μανδρικό 44.020 , (15 εκ.) (ΔΔ)
100τ.μ. ορ/σμα στα Κοσκινού 111.518 , (38 εκ.) (Δ.Δ.)
103τ.μ. (3 υπν.), Στοκχόλμης 47 εκ. - 137.931 ευρώ (Δ.Δ.)
103τ.μ. στην Ανάληψη 157.006 , (53.5 εκ.) (Δ.Δ.)
106τ.μ. ορ/σμα Θεμ. Σοφούλη 35 εκ. - 102.714 ευρώ (Δ.Δ.)
109 τ.μ. ετοιμ/τη μεζ/τα στην Ιαλυσό (3 υπν.) 55 εκ. 161.408
118τ.μ. σε σοβά στους Δασκάλους, 93.910 , (32 εκ.) (Δ.Δ.)
120τ.μ. στο Καρακόνερο, 158.470 , (54 εκ.) (Δ.Δ.)
121 τ.μ. (3 υπν.), Καρακόνερο 62 εκ. - 181.951 ευρώ (Δ.Δ.)
123 τ.μ. στο Ροδίνι ρετιρέ (67 εκ.) 196.625 (Δ.Δ.)
120τ.μ. στην Πειραιώς, 161.408 , (55 εκ.) (Δ.Δ.)
120τ.μ. στην Ανάληψη 176.082 , (60 εκ.) (Δ.Δ.)
130τ.μ. στο Ροδίνι, 161.408 , (55 εκ.) (Δ.Δ.)
135τ.μ. στο Καρακόνερο, 164.343 , (56 εκ.) (Δ.Δ.)
150τ.μ. κοντά στο Μόντε Σμιθ ορ/σμα (α') 75 εκ. 220.010 ευρώ (Δ.Δ.).
132τ.μ. (α΄ ορ.) στην Κένεντυ 70 εκ. 205,429 (Δ.Δ.)
120τ.μ. (υπ.) στην Κένεντυ με αυλή 45 εκ., 132.061
320τ.μ όροφος (ημιτελής) στους Δασκάλους, 220.102 , (75εκ.)

ΜΕΖΟΝΕΤΤΕΣ - ΜΟΝΟΚΑΤΟΙΚΙΕΣ - ΠΑΛΙΑ ΣΠΙΤΙΑ
70τ.μ. με αυλή Π. Πόλη κοντά στο Ρολόι 30 εκ. - 88.041 (Δ.Δ.)
120 τ.μ. μεζονέτα με υπόγειο 60 τ.μ. Πτολαιμέων 63 εκ. - 184.886 (Δ.Δ.)
90 τ.μ. δυόροφη μον/κία στο Παραδείσι με τζάκι 64.563 , (22 εκ.)
109 τ.μ. ετοιμοπαράδοτη μεζονέτα Ιαλυσό (3 υπν.) 55 εκ. - 161.408 ευρώ
120τ.μ. μεζ/τα στο Ροδίνι 80 εκ., 234.776 (Δ.Δ.)
125τ.μ. σε 1,5 στρ. στη Θολό 205.429 , (70 εκ.)
140τ.μ. μεζ/τα (μπετά) στα Κοσκινού 30 εκ., 117.388 (Δ.Δ.)
140. τ.μ. μεζ/τα με γκαράζ έξτρα (7 ετών) στο Ροδίνι 205.429 , (70 εκ.) (ΔΔ)
140τ.μ. (με 70 υπ.) (σε μαρμαροσοβά) στην Ιαλυσό 146.735 , (50 εκ.) (ΔΔ)
140τ.μ. μονοκατοικία σε 2 στρέμ. στα Κοσκινού 293.470 , (100 εκ.) (Δ.Δ.)
210 τ.μ. μετ/νη μονοκατοικία στα Κοσκινού 220.102 , (75 εκ.) .
240τ.μ. ισ. κατ/τα α΄ ορ. διαμέρισμα κτίριο σε 500 μ. οικ/δο κοντά στην Καναδά 322.817 (110 εκ.)
270τ.μ. βίλα σε σοβά σε 4 στρ. στο Τσαΐρι 293.470 , (100 εκ.)
280τ.μ. οικ/κό τετ/νο (μαζαγί ή σπίτι) Π. Πόλη 239.470 , (100 εκ.) (Δ.Δ.)
340τ.μ. ημ/λης μεζονέτα Ασγούρου σε 1 στρέμμα 176.082 , (60 εκ.)
550 τ.μ. μον/κία κοντά στην Παστίδα σε 7 στρ. 498.899 , (170 εκ.)

ΚΑΤΑΣΤΗΜΑΤΑ - ΓΡΑΦΕΙΑ - ΚΤΙΡΙΑ - ΒΙΟΤ/ΚΟΙ ΧΩΡΟΙ:
30τ.μ. εμπορικό κέντρο Βράδο Ιαλυσό 20 εκ., 58.694 (Δ.Δ.)
31τ.μ. κατάστημα στο Νηρέα 22 εκ. - 64.563 ευρώ
75 τ.μ. α' οροφ. γραφείο Μανδράκι 70 εκ. -205.429 ευρώ (Δ.Δ.)
82 τ.μ. β' οροφ. γραφείο στο Μανδράκι (πίσω από το Εθνικό) 50 εκ. - 146.735 ευρώ
80 τ.μ. υπ. αποθήκη στην Κένεντυ (12 εκ.)35.216 ευρώ
100τ.μ. Καρακόνερο 100 εκ. - 293.470 ευρώ
140τ.μ.(απ.) πλησίον Αννης Μαρίας, 82.171 , (28 εκ.)
175τμ. κατάστημα επί της Λεωφόρου Ρόδου-Λίνδου 205.429 , (70 εκ.) (Δ.Δ)
180τ.μ. κατάστημα ισόγεια στο Ροδίνι, 132.061 , (45 εκ.)(Δ.Δ.)
320τ.μ. αποθήκη στα Ασγούρου 44 εκ., 129.126

ΟΙΚΟΠΕΔΑ - ΑΓΡΟΤΕΜΑΧΙΑ:
350 τ.μ. πλησίον Τσαλδάρη (Σ.Δ. 0,8) 42 εκ.123.257 (Δ.Δ)
680τ.μ. οδός Πειραιώς (ΣΔ 0,8) 176.082 , (60.εκ.)
1.175 εντός οικισμού Δαματριάς, 15 εκ. - 44.020 ευρώ
3600 στα Κολύμπια (κτίζει 360 τ.μ.) 58 694 (20 εκ.)
4.000τμ. Νερά Καλλιθέας 176.082 , (60 εκ.)
4.380 τ.μ. Ασγούρου 35 εκ. - 102.714 ευρώ
8.740 τ.μ. στα Κολύμπια (63 εκ.), 184.886
10 στρ. στις Καλυθιές 15 εκ., 44.020 ,
13.770 στρ. στο Τσαΐρι 161.408 , (50 εκ.)
350τ.μ. (νέα επ/ση οικισμού) Σορωνή 30.000 ευρώ
400τ.μ. εντός οικισμού Εμπωνας 30.000 ευρώ

Αναλαμβάνουμε την ενοικίαση των διαμερισμάτων σας σε σύντομο χρονικό διάστημα
ΖΗΤΟΥΝΤΑΙ
ΜΕΤΑΧΕΙΡΙΣΜΕΝΑ ΔΙΑΜΕΡΙΣΜΑΤΑ (ΑΜΕΣΗ ΠΩΛΗΣΗ)

ΒΑΖΟΥΚΟΥ ΡΕΝΑ
ΜΕΣΙΤΗΣ ΑΣΤΙΚΩΝ ΣΥΜΒΑΣΕΩΝ
Πληροφορίες τηλ. 0241022943 - 0241028838
& FAX: 0241028838
Διευθ. Γραφείου: Δημ. Θεοδωράκη 3
Τ.Κ. 85100 Ρόδος
καθημερινά 9-1 το πρωΐ και 6.30 - 8.30 απογεύματα της Δευτέρας και της Πέμπτης
e-mail.vazoukou@otenet.gr
X3550-31/10

ΠΡΟΟΔΟΣ ΜΙΚΡΕΣ ΑΓΓΕΛΙΕΣ ΜΙΚΡΕΣ ΑΓΓΕΛΙΕΣ ΠΡΟΟΔΟΣ

διάφορα

ΣΧΟΛΗ ΟΔΗΓΩΝ
ΚΟΥΣΗ ΠΑΝΤΕΛΗ

- ΔΙΠΛΩΜΑΤΑ
- ΕΡΑΣΙΤΕΧΝΙΚΑ
- ΕΠΑΓΓΕΛΜΑΤΙΚΑ
- ΜΟΤΟΣΙΚΛΕΤΑΣ
- ΜΑΘΗΜΑΤΑ ΘΕΩΡΗΤΙΚΗΣ ΔΙΔΑΣΚΑΛΙΑΣ



-Επεκτάσεις όλων των κατηγοριών -Αναθεωρήσεις ληγμένων αδειών -Μετατροπές ξένων αδειών σε ελληνικές

480-5/11

Οδός Βαλαωρίτου 9
(έναντι HOTEL SEMIRAMIS ΠΙΣΩ ΑΠΟ ΤΟ ΠΑΛΑΙΟ ΝΟΣΟΚΟΜΕΙΟ
e-mail:
koysisp@internet.gr

ΕΚΠΑΙΔΕΥΤΙΚΟ ΑΥΤΟΚΙΝΗΤΟ:
TOYOTA YARIS 1300 cc
AIR CONDITIONED
(ΠΡΟΣΟΧΗ): ΜΑΘΗΜΑΤΑ
α. Μοτοσικλέτας μεγάλου κυβισμού από 125 cc έως ανεξαρτήτου
β. Μοτ/τας έως 125 cc
γ. Μοτοποδηλάτου 50 cc
Διαθέτουμε επίσης κι αυτόματες μοτοσικλέτες 125 cc
Πληρ. τηλ.
29157-73820-94777
ΚΑΙ ΑΝΑ ΠΑΣΑ ΣΤΙΓΜΗ ΣΤΑ ΚΙΝΗΤΑ τηλ.
0944/511313-0944/203343
Στην κατηγορία ανεξαρτήτου κυβισμού η εκπαίδευση γίνεται με μοτοσικλέτα 500 cc
Παραλαβή των μαθητών μας και από τις οικίες τους
"Η σωστή και μεθοδική εκπαίδευση στα σύγχρονα οχήματά μας, βάζει γερά θεμέλια για τη δημιουργία ενός καλού νέου οδηγού"

ΠΡΟΣΟΧΗ
Στη σχολή μας παραδίδονται και μαθήματα θεωρητικής διδασκαλίας

ΜΟΝΩΣΕΙΣ
ΧΡΟΝΙΑ!
ΑΡΧΩΝ ΣΑΜΑΡΤΖΗΣ
Πληροφορίες τηλ.
23030-32054-20021
X3533-31/10

ΥΔΡΑΥΛΙΚΟΣ
ΑΝΑΛΑΜΒΑΝΟΥΜΕ πάσης φύσεως υδραυλικές εργασίες μικρές και μεγάλες **κ. ΔΗΜΗΤΡΗΣ**
- ΕΓΚΑΤΑΣΤΑΣΕΙΣ ΥΔΡΕΥΣΗΣ - ΘΕΡΜΑΝΣΗΣ
- ΚΑΛΟΡΙΦΕΡ - ΗΛΙΑΚΑ
- Σύνδεση με το αποχετευτικό της ΔΕΥΑΡ.
- ΑΠΟΦΡΑΞΕΙΣ με ηλεκτροκίνητο μηχάνημα.

Συντηρήσεις

ΣΑΟΥΝΑ ΦΙΝΛΑΝΔΙΑΣ
Χειροποίητες υγιεινές
σε όλες τις διαστάσεις με τις σωστές προδιαγραφές από έμπειρο προσωπικό για βίλες - διαμερίσματα - ξενοδοχεία - γυμναστήρια



Τηλ. 0241090230 και κινητό 0944344911
1102-15/11

ζητήσεις

ΓΥΝΑΙΚΑ από Βουλγαρία, 48 ετών, ζητάει εργασία. Πληροφορίες τηλ. 0976291315
1103-27/10

ΖΗΤΕΙΤΑΙ πιτσαδόρος. Πληροφορίες τηλ. 02410/90530 κ. Νίκος, 7-12μμ
1049-16/10

ΖΗΤΕΙΤΑΙ
προς αγορά, μικρό ξενοδοχείο (20-50 κλινών) εντός της πόλεως Ρόδου.
Πληροφορίες τηλ. 0977986489
X3554-31/10

ΖΗΤΟΥΝΤΑΙ
πωλήτριες για να εργαστούν σε εμπορικό κατάστημα.
Ωράριο 8ωρο συνεχές
Τηλ. 02410/64356
X3566-31/10

Μεγάλη ξενοδοχειακή μονάδα στη Ρόδο
ΖΗΤΑΕΙ
προσωπικό των παρακάτω ειδικοτήτων:
Εμπειρη βοηθό προϊσταμένης για συνεχή απογευματινή απασχόληση
Εμπειροι γκρουμ μέχρι 30 χρόνων για συνεχή απασχόληση. Απαραίτητη άδεια οδηγήσεως
Εμπειροι σερβιτόροι και βοηθοί σερβιτόρων για μερική και συνεχή απασχόληση
Εμπειροι μπάρμαν και βοηθοί μπάρμαν για μερική και συνεχή απασχόληση. Απαραίτητη η γνώση αγγλικής γλώσσας
Για περισσότερες πληροφορίες τηλ.
02410/25015
X3541-24/10

ΖΗΤΟΥΝΤΑΙ
κοπέλες έως 25 ετών, εμφανίσιμες με δίπλωμα για μηχανάκι και να γνωρίζουν την πόλη της Ρόδου.
Πληροφορίες
12.00 - 14.00
τηλ. 02410/73990
X3570-21/10

ΖΗΤΕΙΤΑΙ
δεσποινίς για τη θέση γραμματέως διευθύνσεως πρακτορείου γενικού τουρισμού. Απαραίτητη τέλεια γνώση αγγλικής και computer.
Βιογραφικό σημείωμα στην ταχυδρομική θυρίδα 238
X3567-20/10

ΖΗΤΕΙΤΑΙ
γυναίκα από 25-45 ετών για φροντίδα μωρού παιδιού
Τηλ. 02410/64356
X3566-31/10

ΖΗΤΕΙΤΑΙ
κυρία για να εργαστεί ως εσωτερική οικιακή βοηθός
Τηλ. 0977300739
X3560-16/10

ΑΠΟ ΤΗΝ ΕΜΕΡΥ Α.Β.Ε.
ΖΗΤΕΙΤΑΙ
Πτυχιούχος ηλε ,ιρολόγος ή και ψυκτικός μέσης ή ανωτέρας τεχνικής σχολής, με βασικές γνώσεις αυτοματισμού και συντήρησης μηχανημάτων. Απαραίτητα να έχει εκπληρώσει τις στρατιωτικές του υποχρεώσεις και δίπλωμα οδήγησης.

Μπορείτε να αποστείλετε βιογραφικό στη διεύθυνση Κολοκοτρώνη 8 - Ρόδος Υπ' όφιν: Διεύθυνσης Τεχνικού Προσωπικού - Τηλ. 0241029111-3 φαξ: 02410/22716
X3554-31/10

ΠΩΛΕΙΤΑΙ

επιχείρηση αργυροχρυσοχοΐας (χρυσοχοείο) με πλήρη εξοπλισμό εντός ξενοδοχείου HILTON RHODOS RESORT, σε εξαιρετικά ενδιαφέρουσα τιμή, λόγω αλλαγής έδρας της εταιρίας.
Πληροφορίες στα τηλέφωνα 08310 71744 και 0932 316358 (κ. Φραγκούλης Μιχ.)
X3564-31/10

ΠΩΛΟΥΝΤΑΙ
ΑΠΟ ΤΟΝ ΑΝΑΣΤΑΣΙΟ ΑΤΣΙΔΗ

1) Διαμερίσματα, σε νέα 4όροφη οικοδομή, 119 τ.μ., στην οδό Παρθενόπης, στο Αραπάκι.
2) Διαμερίσματα 148 τ.μ., 98 τ.μ., 94 τ.μ. και 82,50 τ.μ., στην οδό Κωνσταντινίδη, στο Ζέφυρος.
Τα παραπάνω διαμερίσματα είναι πολυτελούς κατασκευής και διαθέτουν θέση στάθμευσης, αποθήκη και αυτόνομη θέρμανση.
3) Μονοκατοικίες στην Ιαλυσό 140 τ.μ., οδό Μυκηνών.

ΠΛΗΡΟΦΟΡΙΕΣ
ΑΝΑΣΤΑΣΙΟΣ ΑΤΣΙΔΗΣ
ΣΤΕΦΑΝΟΥ ΚΑΖΟΥΛΗ 74 - Τηλ.. 02410 28616
X3540-31/10

ΛΕΝΤΑΚΗΣ ΜΑΝΩΛΗΣ
ΞΥΛΟΤΕΧΝΙΚΗ

Αναλαμβάνουμε πάσης φύσεως ξυλουργικές εργασίες:
- κουζίνες γερμανικές
- ντουλάπες
- πόρτες
- παράθυρα κ.λ.π.



ΠΛΗΡΟΦΟΡΙΕΣ
Τηλ. 60601- 68414
758-18/10

ΑΠΟΦΡΑΞΕΙΣ-ΚΑΘΑΡΙΣΜΟΙ

(Η ΜΑΡΙΑ)
ΜΕΤΡΟΠΟΝΤΙΚΑΣ



ΟΛΟ ΤΟ 24ωρο

Αναλαμβάνουμε ξενοδοχεία, δήμους, πολυκατοικίες, σπίτια, εστιατόρια, κλπ, καθώς άντληση πετρελαιοειδών από πλοία, και λιποσυλλεκτών και βιολογικών, εκκενώσεις βόθρων στην Παλιά Πόλη (και στα πιο στενά δρομάκια). Ακόμα αναλαμβάνουμε καθαρισμούς (αναπαλαιώσεις) κτιρίων με υδροβολή και κάθε είδους επιφάνειες με πείρα και υπευθυνότητα. ΜΕ ΜΟΝΑΔΙΚΑ ΣΕ ΥΨΟΣ ΠΙΕΣΗΣ ΚΑΙ ΑΝΑΡΡΟΦΗΣΗΣ ΥΠΕΡΣΥΓΧΡΟΝΑ ΜΗΧΑΝΗΜΑΤΑ ΥΔΡΟΒΟΛΗ ΣΕ ΟΛΗ ΤΗ ΔΩΔΕΚΑΝΗΣΟ.

ΒΑΡΔΕΛΛΗ Μ - ΚΡΑΣΟΠΟΥΛΟΣ Δ. Ο.Ε.
Τηλ. 35555-94750, - Κιν. 0944395999 - FAX 96516
e-mail:metropontikas@excite.com. - ΛΙΝΔΟΥ 1 ΡΟΔΟΣ
T524-31/12

ΔΩΔΕΚΑΝΗΣΙΑΚΕΣ ΑΠΟΦΡΑΞΕΙΣ
«ΚΟΛΟΣΣΟΣ»
ΑΠΟΦΡΑΞΕΙΣ- ΚΑΘΑΡΙΣΜΟΙ ΑΠΟΧΕΤΕΥΣΕΩΝ & ΒΟΘΡΩΝ



Αναλαμβάνουμε πάσης φύσεως αποφράξεις οποιουδήποτε μήκους και πλάτους Αναλαμβάνουμε καθαρισμούς αποχετευτικών αγωγών, δήμων, ξενοδοχείων, στρατιωτικών μονάδων, σπιτιών, πολυκατοικιών, καθώς και καθαρισμούς βιολογικών μονάδων με μηχάνημα υψηλής πιέσεως σε όλη τη Δωδεκάνησο.

Κ. ΠΗΔΙΑΚΗΣ - Π. ΚΑΣΕΡΗΣ
Πληρ. τηλ.. 47915 - 91881
κινητό: 0944/325234 και 0977/717048
T505-11/11

ARE YOU...

highly service minded and sales orientated;
Call us for an appointment as
Representative or Escort
Languages: german, english, dutch, french, polish, italian, hungarian, scandivavian
TUI Hellas 0030-2410-89501
T575-20/10

ΟΙΚΟΔΟΜΙΚΕΣ-ΤΕΧΝΙΚΕΣ
ΕΜΠΟΡΙΚΕΣ-ΕΠΙΧΕΙΡΗΣΕΙΣ

ΑΦΟΙ ΑΣΒΕΣΤΗ Ο.Ε.
Κ. Τσαλδάρη 26-Ρόδος
☎ 32809-74326

ΠΩΛΟΥΝΤΑΙ
- ΔΙΑΜΕΡΙΣΜΑΤΑ

υπερλούξ διαφόρων διαστάσεων
ΕΓΓΥΗΣΗ Η ΠΟΛΥΕΤΗΣ ΠΕΙΡΑ ΜΑΣ
X3537-31/10

ΨΥΧΟΕΡΕΥΝΗΤΡΙΑ
ΚΡΗΤΙΚΟΥ ΒΑΣΙΛΕΙΑ



Προβλέψεις για το μέλλον ικανοποιητικές.
Βοήθεια για κάθε θέμα που σας απασχολεί με κάθε εχεμύθεια
ΟΜΗΡΟΥ 65 Π. ΠΟΛΗ Τηλ.. 74440 - 67602, 0972157586, 8-1π.μ. — 4-8μ.μ.
392-16/10

ΝΤΕΤΕΚΤΙΒΣ ΑΘΗΝΩΝ



Αναλαμβάνουμε υποθέσεις
ανηλίκων, προσωπικές, οικογενειακές, εμποροβιομηχανικές
Διαθέτουμε τα καλύτερα ηλεκτρονικά σύγχρονα οπτικοακουστικά συστήματα

Εχεμύθεια 100%
Τα 30 χρόνια πείρα είναι η εγγύησή μας

Τηλ. 0977632963 & 0945319796
X3394-13/10

δημιουργίες cair

ΡΟΔΟΣ 2400 Λευκός Ξηρός ΟΠΑΠ
ΑΡΧΟΝΤΙΚΟ Ερυθρός Ξηρός Δωδεκανησιακός τοπικός

Δύο αντιπροσωπευτικά κρασιά της ΚΑΪΡ Α.Ε., που αποδεικνύουν για άλλη μια φορά την αναμφισβήτητη ικανότητα της Δωδεκανησιακής Εταιρείας να παράγει υψηλής ποιότητας προϊόντα. Ικανότητα που επιβεβαιώνεται από την πρόσφατη παρουσίαση του μοναδικού στην ελληνική αγορά συλλεκτικού αφρώδους CAIR ROSE RESERVE 10 ετών, σε περιορισμένο αριθμό φιαλών και ποιότητα που συναντάται στην πλούσια γκάμα των διεθνώς αναγνωρισμένων προϊόντων της, όπως RODOS 2400 λευκό ξηρό, VQPRD (χρυσό στο Μιλάνο), ΜΟΣΧΑΤΟΣ ΡΟΔΟΥ ΟΠΕ (χρυσό στο Μιλάνο), MOULIN λευκό ξηρό (χρυσό στις Βρυξέλλες), MOULIN ροζέ ημίξηρο (χρυσό σε Μπορντό και Μιλάνο), CAIR φυσικός αφρώδης (χρυσά μετάλλια σε Μιλάνο και Monde Selection).

Εγγύηση
C·A·I·R
Επιλεγμένοι οίνοι ποιότητας

CAIR Δαβάκη - Πίνδου 65, Ν. Φάληρο, τηλ.: 4813876, 4813125 fax: 4814695.
2η χλμ. Ρόδου - Λίνδου, Ρόδος τηλ.: 0241/68770-3 fax: 0241/62575.



ΠΑΡΑΝΤΑΪΣ ΠΕΥΚΟΙ ΛΙΝΔΟΣ Α.Ε.
ΠΕΥΚΟΙ - ΛΙΝΔΟΣ
ΖΗΤΟΥΝΤΑΙ
Από το ξενοδοχείο PEFKI ISLANDS RESORT ΣΤΟΥΣ ΠΕΥΚΟΥΣ ΖΗΤΟΥΝΤΑΙ για τη σαιζόν 2003 (01/05/2003-31/10/2003) οι ακόλουθες ειδικότητες:
1. **ΒΡΑΔΙΝΟΣ ΥΠΟΔΟΧΗΣ**
2. **ΥΠΟΔΟΧΗ**
3. **ΜΠΑΡΜΑΝ**
4. **ΒΟΗΘΟΣ ΣΕΡΒΙΤΟΡΟΥ**
5. **ΚΑΜΑΡΙΕΡΕΣ**
6. **ΚΗΠΟΥΡΟΣ**

Οι ενδιαφερόμενοι θα πρέπει να έχουν καλή γνώση της αγγλικής γλώσσας και προϋπηρεσία το λιγότερο 2 χρόνια
Για τη συμπλήρωση των αιτήσεων θα πρέπει ο/η ενδιαφερόμενος/η να απευθυνθεί στο ακόλουθο τηλέφωνο 02410/24018 από 09.00 έως 13.00 καθημερινά ή να στείλει το βιογραφικό του στο FAX 02410/43286
T565-31/10

ΟΙΚΟΔΟΜΙΚΕΣ ΕΠΙΧΕΙΡΗΣΕΙΣ
ΔΙΑΚΟΓΕΩΡΓΙΟΥ ΚΑΛΛΙΣΤΟΣ
ΕΘΝ.ΑΝΤΙΣΤΑΣΕΩΣ 11 (πρώην Άννης Μαρίας)

ΠΩΛΗΣΕΙΣ ΔΙΑΜΕΡΙΣΜΑΤΩΝ - ΚΑΤΑΣΤΗΜΑΤΑ - ΑΠΟΘΗΚΕΣ - ΑΝΤΑΛΛΑΓΕΣ ΑΚΙΝΗΤΩΝ - ΑΓΟΡΕΣ ΟΙΚΟΠΕΔΩΝ
ΑΝΑΛΑΜΒΑΝΟΥΜΕ ΑΝΤΙΠΑΡΟΧΕΣ

ΠΩΛΟΥΝΤΑΙ διαμερίσματα λουξ κατασκευής, με απεριόριστη θέα. Τα διαμερίσματα διαθέτουν θωρακισμένες πόρτες - εντοιχισμένες κουζίνες - ντουλάπες - εντοιχισμένο νιπτήρα με ντουλάπι - κεντρική θέρμανση αυτόνομη - ανοιγόμενα ανακλινόμενα κουφώματα με διπλά τζάμια, σίτες, ρολά - υδραυλικό ασανσέρ - τριφασικό ρεύμα.
Ολοι οι χώροι σπατουλαριστοί - εσωτερικές πόρτες MDF με σχέδιο

ΔΙΑΜΕΡΙΣΜΑΤΑ:

Επί της οδού Μεγ. Κων/νου - Κων/νου Παλαιολόγου:
- 50υ.μ. δυάρια
- 85τ.μ. τριάρια
- 110τ.μ. τεσσάρια

Επί της Κων/νου Υδραίου - Στ. Κωτιάδη
- 70τ.μ. τριάρια
- 90τ.μ. τριάρια - τεσσάρια
- 110τ.μ. τεσσάρια
- 130τ.μ. τεσσάρια - πεντάρια

} ανά όροφο

Επί της λεωφ. Καλλιθέας - Καρακόνερο
- 50τ.μ. δυάρια
- 85τ.μ. τριάρια
- 110τ.μ. τεσσάρια

} ανά όροφο, με μεγάλες βεράντες, φανταστική θέα

ΚΑΤΑΣΤΗΜΑΤΑ (επί της λεωφ. Καλλιθέας - Καρακόνερο)
- 50τ.μ.
- 1000τ.μ.
- 150τ.μ.

} ανά όροφο, με μεγάλες βεράντες, απεριόριστη θέα

Διαμέρισμα 125τ.μ. , 3ος, λουξ κατασκευής νέο στην οδό Αισχίνης
Κατάστημα 90τ.μ., νέας κατασκευής στο Καρακόνερο.
Γραφείο 63τ.μ. νέας κατασκευής απέναντι από το παλαιό ΙΚΑ
Γραφείο 73τ.μ. νέας κατασκευής απέναντι από παλαιό ΙΚΑ
Διαμέρισμα 75τ.μ. ισόγειο, Αγ. Αναστασία
Διαμέρισμα 138τ.μ. 1ος όροφος, οδός Μάρκου Κλαδάκη - Μονοκατοικία 140τ.μ. στον Αρχάγγελο
Αγροτεμάχιο 4640 τ.μ. στ' Ασγούρου
Μεζονέτα 140τ.μ. στην οδό Λισαβώνος και Οσλου
Διαμέρισμα 80τ.μ., 1ος όροφος στο χωριό Παραδεισίου
Αγροτεμάχιο 19.800τ.μ. στην Παστίδα (όπισθεν εργοστασίου «Θράκη»)
Αγροτεμάχιο 3.448 τ.μ. απέναντι από την είσοδο του ξενοδοχείου BLUE BAY Κρεμαστή
Αγροτεμάχιο 4 στρεμμάτων στα Κολύμπια
Οικόπεδο 124τ.μ. στην πλατεία του χωριού Κοσκινού
Ξενοδοχείο Ποσειδών στην περιοχή Κρητικά
Πωλείται μονοκατοικία 100τ.μ., σε οικόπεδο 476 τ.μ. στις Καλυθιές
Οικόπεδο 19.980τ.μ. στα Κοσκινού
Οικόπεδο 2500 τ.μ. στο Τσαΐρι
- Διαμέρισμα 110 τ.μ. 1ος όροφος στην Ανάληψη (εκκλησία)
- Διαμέρισμα 60 τ.μ. 1ος όροφιος Παν. Ροδίου

Ενοικιάζεται αποθήκη 75 τ.μ. στο Ροδίνι
Πωλείται Μεζονέτα 160τ.μ., στους Δασκάλους
Πωλείται αγροτεμάχιο 3,2 στρέμματα στη Θολό

X3534-31/10

ΠΛΗΡΟΦΟΡΙΕΣ:
ΔΙΑΚΟΓΕΩΡΓΙΟΥ ΚΑΛΛΙΣΤΟΣ
Τηλ. 29318 - 34598- Τηλ. 78501 - 78502

Ματιές στα σπορ

Επέστρεψαν οι απόντες στις προπονήσεις της Ρόδου



Με τη συμμετοχή όλων των ποδοσφαιριστών, συνεχίστηκε χθες η προετοιμασία της Ρόδου μετά το ρεπό που δόθηκε την Κυριακή.

Η προπόνηση έγινε στο «βοηθητικό» στάδιο και σε αυτήν συμμετείχαν ακόμα και οι Τραμπακόπουλος, Κονσανδιανός, Ναλμπάντης, Βασιλόπουλος και Γιόνοβιτς, οι οποίοι είχαν πάρει άδεια για να μεταβούν στα μέρη τους ούτως ώστε να ασκήσουν το εκλογικό τους δικαίωμα.

Η Ρόδος αναζητεί αντίπαλο για να δώσει φιλικό παιχνίδι σε γήπεδο με χορτάρι, κάτι που πάντως φαντάζει αρκετά δύσκολο.

Και αυτό διότι οι τελευταίες βροχοπτώσεις δεν επιτρέπουν τη χρήση των γηπέδων με χλοοτάπητα, κάτι το οποίο είναι μεγάλο πρόβλημα για τους «πράσινους».

«Νοσοκομείο» θυμίζει ο Αρης Αρχαγγέλου

Προβληματισμένος ο Στέργος Παρδαλός εν όψει του αυριανού αγώνα με τον Ορφέα

Προβληματισμός επικρατεί στο στρατόπεδο του Αρη Αρχαγγέλου ενόψει του αυριανού αγώνα πρωταθλήματος με τον Ορφέα, στον Αρχάγγελο, για την 6η αγωνιστική του πρωταθλήματος της Α' Κατηγορίας.

Αιτία οι πολλοί τραυματισμοί βασικών παικτών, το κενό των οποίων, ο προπονητής της ομάδας Στέργος Παρδαλός αναμένεται να καλύψει με νεαρούς ποδοσφαιριστές οι οποίοι αποτελούν τις «χρυσές» εφεδρείες των «κιτρινόμαυρων.!

Προβλήματα αντιμετωπίζουν οι Σταύρος Μαγιόγλου (αιμάτωμα στο γόνατο), Δήμος Παπαοικονόμου (πρόβλημα στους χιαστούς), Γιώργος Αμύγδαλος (ενοχλήσεις στους προσαγωγούς), Κώστας Παντίδος (ακόμη δεν έχει ξεπεράσει τον τραυματισμό του απ' τον αγώνα Κυπέλλου με τον Α.Σ. Ζευς) ενώ ο Στέργος Παρδαλός πρέπει να εκτίσει μια ακόμη αγωνιστική από την τιμωρία του.

Χθες η ομάδα προπονήθηκε κανονικά, ενώ στην σημερινή τελευταία προπόνηση αναμένεται να βγει και η 15άδα του αυριανού αγώνα πρωταθλήματος.

Σε ημερίδα της ΕΠΟ ο «γενικός» της ΕΠΣΔ

Σήμερα στο ξενοδοχείο «DIVANI CARAVEL» της Αθήνας θα πραγματοποιηθεί η ημερίδα με θέμα «Το ερασιτεχνικό ποδόσφαιρο στη νέα εποχή».

Η ημερίδα διοργανώνεται από τη Γενική Γραμματεία Αθλητισμού, σε συνεργασία με την ΕΠΟ. Στην ημερίδα συμμετέχουν, ο υπουργός Πολιτισμού κ. Ευάγγελος Βενιζέλος, ο υφυπουργός Αθλητισμού κ. Γ. Λιάννης, ο γεν. γραμματέας Αθλητισμού κ. Εξαρχος. ο πρόεδρος της ΕΠΟ κ. Βασίλης Γκαγκάτσης και το μέλη του δ.σ. καθώς και ένας εκπρόσωπος από κάθε «Ενωση».

Την Ε.Π.Σ.Δ. θα εκπροσωπήσει ο γεν. γραμματέας κ. Μιχάλης Βεργωτής.

AMCOR

ΚΑΤΑΣΚΕΥΑΖΟΝΤΑΙ & ΕΙΣΑΓΟΝΤΑΙ ΣΥΝΑΡΜΟΛΟΓΗΜΕΝΑ ΑΠΟ ΤΟ ΙΣΡΑΗΛ

No 1



ΠΡΟΔΙΑΓΡΑΦΕΣ ΕΟΚ CE MARK

Η AMCOR-ΙΣΡΑΗΛ Η ΜΕΓΑΛΥΤΕΡΗ ΒΙΟΜΗΧΑΝΙΑ ΗΛΙΑΚΩΝ ΣΥΣΤΗΜΑΤΩΝ ΣΤΟΝ ΚΟΣΜΟ,ΣΑΣ ΠΡΟΣΦΕΡΕΙ ΤΟΝ ΚΑΛΥΤΕΡΟ ΗΛΙΑΚΟ ΘΕΡΜΟΣΙΦΩΝΑ ΤΟΥ ΚΟΣΜΟΥ ΜΕ ΜΟΝΑΔΙΚΑ ΣΗΜΕΙΑ ΥΠΕΡΟΧΗΣ ΠΟΥ ΚΑΝΕΝΑΣ ΑΛΛΟΣ ΔΕΝ ΕΧΕΙ.ΠΡΩΤΗ Η AMCOR,ΠΡΙΝ 40 ΧΡΟΝΙΑ ΠΑΡΟΥΣΙΑΣΕ ΤΗΝ ΕΠΑΝΑΣΤΑΤΙΚΗ ΤΗΣ ΤΕΧΝΟΛΟΓΙΑ ΣΤΟΥΣ ΗΛΙΑΚΟΥΣ ΘΕΡΜ/ΝΕΣ. ΠΟΛΛΟΙ ΑΠΟ ΤΟΤΕ ΠΡΟΣΠΑΘΗΣΑΝ ΝΑ ΤΗΝ ΜΙΜΗΘΟΥΝ .ΤΑ ΑΠΟΤΕΛΕΣΜΑΤΑ ΤΟΥΣ ΕΙΝΑΙ ΓΝΩΣΤΑ.ΚΑΝΕΝΑΣ ΔΕΝ ΜΠΟΡΕΣΕ ΝΑ ΤΗ ΦΑΣΕΙ.ΣΗΜΕΡΑ Η AMCOR ΣΥΝΕΧΙΖΟΝΤΑΣ ΤΗΝ ΕΡΕΥΝΑ ΣΤΟΝ ΤΟΜΕΑ ΤΗΣ ΗΛΙΑΚΗΣ ΕΝΕΡΓΕΙΑΣ ΒΡΙΣΚΕΤΑΙ ΚΑΙ ΘΑ ΒΡΙΣΚΕΤΑΙ ΜΠΡΟΣΤΑΓΙΑΤΙ ΕΙΝΑΙ Η No 1 ΣΤΟΝ ΚΟΣΜΟ.

ΕΙΝΑΙ Η AMCOR

X 3539-31/10

Επιστροφή στις προπονήσεις για τους παίκτες του Κολοσσού



Καλή η ξεκούραση...και η χαλάρωση, αλλά ο πρωταθλητισμός απαιτεί προσπάθεια και ιδρώτα! Τέρμα το διάλειμμα, από χθες για τους παίκτες του Κολοσσού, που στρώθηκαν και πάλι στη δουλειά ενόψει της πρεμιέρας του πρωταθλήματος που τους φέρνει αντιμέτωπους με τον Μέγα Αλέξανδρο. Μετά το διήμερο ρεπό που χορήγησε στους «θαλασσί» ο Χάρης Παπάζογλου, αυτοί επέστρεψαν στους ρυθμούς των προπονήσεων καθώς η η προετοιμασία της ομάδας πλέον μπαίνει στην τελική της ευθεία...

Θα πρέπει να σημειωθεί οι μη Ροδίτες τις προηγούμενες μέρες σκόρπισαν στην κυριολεξία στα τέσσερα σημεία του ορίζοντα προκειμένου να ασκήσουν τα εκλογικά τους καθήκοντα αλλά και να γεμίσουν τις μπαταρίες τους μετά τη σκληρή προετοιμασία που περιελάμβανε αρκετά φιλικά παιχνίδια με τη συμμετοχή της ομάδας σε τρία συνεχή τουρνουά.

Προβλήματα τραυματισμών δεν υπάρχουν, ενώ και ο Μανώλης Χαλκιαδάκης που αντιμετώπισε ένα τράβηγμα, προπονήθηκε χωρίς να νιώσει κάποιες ενοχλήσεις.

Πιθανότατα μέχρι την 27η Οκτωβρίου, ημερομηνία δηλαδή που θα ξεκινήσει η φετινή κούρσα,. δεν θα δοθεί κάποιο φιλικό παιχνίδι, καθώς ο Χάρης Παπάζογλου προτιμάει κάποια εσωτερικά διπλά, με επιπρόσθετο λόγο να αποφευχθούν τραυματισμοί σε μία ιδιαίτερα κρίσιμη περίοδο, καθώς ο Κολοσσός θέλει να ξεκινήσει με το δεξί, με δεδομένο ότι στις τέσσερις πρώτες αγωνιστικές θα αντιμετωπίσει εκτός έδρας τον Δούκα και τον Πανελευσινιακό, ομάδες δηλαδή που θα διαδραματίσουν μαζί με τους «θαλασσί» πρωταγωνιστικό ρόλο στη Β' Εθνική.

Εύκολη φιλική νίκη για τον ΠΑΟ Διαγόρα

Επικράτησε χθες της Μικτής Νέων

Την ευκαιρία να διατηρήσουν την καλή αγωνιστική κατάσταση στην οποία βρίσκονται το τελευταίο διάστημα είχαν χθες το απόγευμα οι παίκτες του Διαγόρα. Οι «κυανέρυθροι» αντιμετώπισαν σε φιλικό παιχνίδι την Μικτή Νέων στο Δημοτικό Στάδιο της πόλης μας την οποία και κέρδισαν με 5-1.

Από δύο γκολ πέτυχαν οι Μονόπολι και Πιτσουρδάκης και ένα ο Ορφανίδης.

Στο παιχνίδι δεν συμμετείχαν οι Αγγελόπουλος και Μόσχου που ήταν εκτός Ρόδου για να ψηφίσουν καθώς και οι Γεωργαλλής και Παπαδημήτρης για προληπτικούς λόγους καθώς είχαν ενοχλήσεις σε παλιότερα τραύματά τους.

Φυσικά απουσίαζε και ο Χατζηθεοδωράκης ο οποίος παραμένει στη Ξάνθη για στρατιωτική άσκηση.

Ο «Διαγόρας» πιθανότατα θα δώσει ακόμα ένα φιλικό την προσεχή Παρασκευή ή το Σάββατο αν εξευρεθεί αντίπαλος.

• Η σημερινή προπόνηση θα διεξαχθεί στο «βοηθητικό» Στάδιο της πόλης μας ενώ θα πρέπει να σημειωθεί πως αν συνεχιστούν οι βροχοπτώσεις μέχρι και το τέλος της εβδομάδας όλες οι προπονήσεις θα διεξάγονται εκεί.

Σε δύο ταχύτητες...

Κετσελίδης και Πετσάλης από σήμερα και πάλι στα γήπεδα

Επιστροφή στα γήπεδα...Ο Γιώργος Κετσελίδης και ο Γιώργος Πετσάλης από σήμερα θα προπονήσουν και πάλι τους παίκτες τους. Αμφότεροι βρέθηκαν στην Αθήνα προκειμένου να ασκήσουν τα εκλογικά τους καθήκοντα, όμως επειδή ο χρόνος πιέζει επέστρεψαν ώστε να συνεχίσουν το έργο τους στην Κω και στη Ρόδο αντίστοιχα!

Στις τάξεις του Ιπποκράτη οι προπονήσεις συνεχίστηκαν με εξαίρεση την Κυριακή υπό τις οδηγίες του Γιάννη Παπούλη και του Γιάννη Καπερώνη. Οι Κώοι που προετοιμάζονται πυρετωδώς για το ντέρμπι με τον Ηρακλή Λάρδου ξεκίνησαν και πάλι χθες τις προπονήσεις, χωρίς ιδιαίτερα προβλήματα τραυματισμών καθώς και ο Στέλιος Σάββας ξεπέρασε το διάστρεμμα στο χέρι.

Όσον αφορά τον Ιβίσκο, η κατάσταση παραμένει ως είχε... καθώς τόσο ο Άκης Πολυχρονίου όσο και ο Κώστας Τρίτος έχουν περάσει στα πιτς. Ο 27χρονος γκαρντ έχει υποστεί μετατόπιση σπονδύλου ενώ ο Τρίτος βαρύ διάστρεμμα στο πόδι και δεν αγωνίστηκε με την Α.Ε. Δικαίου και τον Ιπποκράτη.

Επέστρεψε ο Τσαουσίδης...

Με φουλ ρυθμούς συνεχίζεται η προετοιμασία του Γ.Α.Σ. Ιάλυσος

Ολα καλά...Η επιστροφή του Λευτέρη Τσαουσίδη στη Ρόδο, γέμισε...ικανοποίηση τον Κυριάκο Μάγο, καθώς η προετοιμασία της ομάδας που από σήμερα μπαίνει σε φουλ ρυθμούς, θα συνεχιστεί χωρίς απουσίες παικτών. Μετά το ρεπό της Κυριακής οι «ερυθροκίτρινοι» πάτησαν χθες και πάλι παρκέ κάνοντας τον 33χρονο τεχνικό να τρίβει τα χέρια του από ικανοποίηση βλέποντας τους και πάλι όλους μαζί!

Άλλωστε ο Χρήστος Αβεκλούριος που είχε υποβληθεί σε αξονική τομογραφία, βρίσκεται σε καλή κατάσταση και προπονείται κανονικά μαζί με τους συμπαίκτες του.

Πλέον στις τάξεις του Γ.Α.Σ. Ιάλυσος έχει ξεκινήσει η επιχείρηση «Αρίων», καθώς η ομάδα του Αγίου Αρτεμίου θα είναι η πρώτη που θα επισκεφτεί τη Ρόδο στις 27 Οκτωβρίου. Ο Κυριάκος Μάγος προσπαθεί να συγκεντρώσει πληροφορίες για τους Αθηναίους που διαθέτουν στο ρόστερ τους τον πολύπειρο Νίκο Τσαγκόπουλο, με μεγάλη θητεία στο Περιστέρι.

Εξάλλου στον Ιάλυσο γίνονται προσπάθειες προκειμένου να έρθει στο νησί ο Λευτέρης Μουτσάτσος που τη συγκεκριμένη χρονική περίοδο βρίσκεται στο κέντρο νεοσύλλεκτων του Ρεθύμνου όπου υπηρετεί τις πρώτες μέρες της στρατωτικής του θητείας.

Χωρίς Δαλαμανάκη...

Ο Δ.Α.Ν.Σ Δωριεύς θα χάσει για δύο μήνες τον 32χρονο αθλητή

Χωρίς τον Γιώργο Δαλαμανάκη θα συνεχίσει την πορεία του στο πρωτάθλημα ο Δ.Α.Ν.Σ. Δωριεύς. Ο 32χρονος φόργουορντ που υπηρετεί στην αεροπορία, θα φύγει από τη Ρόδο για δύο περίπου μήνες προκειμένου να πάρει μέρος σε εκπαιδευτικό πρόγραμμα, με αποτέλεσμα ο τεχνικός της ομάδας Νίκος Παπαδόπουλος να στερηθεί των υπηρεσιών του αρχής γενομένης απ' το παιχνίδι της επόμενης αγωνιστικής κόντρα στο Διγενή Κοσκινού.

Στο μεταξύ ο Θρακιώτης προπονητής περιμένει σήμερα στην προπόνηση τον Σπύρο Διβάνη που δεν είχε ταξιδέψει στην Κάλυμνο για τον αγώνα με την Ε.Α.ΚΑ. Ο 23χρονος παίκτης έχει αρκετό καιρό να δώσει σημεία ζωής...και τις επόμενες μέρες ο Παπαδόπουλος θα έχει μία συνάντηση μαζί του ώστε να μάθει από πρώτο χέρι τις προθέσεις του σχετικά με τη συμμετοχή του ή όχι στις φετινές υποχρεώσεις των «κιτρινόμαυρων».

Πάντως στο στρατόπεδο του Δωριέα επικρατεί ικανοποίηση απ' την απόδοση της ομάδας στα δύο φιλικά παιχνίδια της προηγούμενης εβδομάδας, κόντρα στον Παντηλιακό και τον Ιβίσκο. Ο Νίκος Παπαδόπουλος δεν είχε στη διάθεση του με την ομάδα της Ανάληψης τους νεαρούς Αναπλιώτη και Πάττα που χθες όμως προπονήθηκαν κανονικά στο Βενετόκλειο. Πλέον η σκέψη των ανθρώπων του Δωριέα βρίσκεται στην αναμέτρηση με το Διγενή, που θα είναι καθοριστική για την μετέπειτα πορεία του ιστορικού συλλόγου, που βρίσκεται στην τελευταία θέση του βαθμολογικού πίνακα έχοντας δύο ήττες σε ισάριθμα παιχνίδια.

ΜΠΑΣΚΕΤ

Δύο προβλήματα στη Σύμη...

Καρατζένης και Τσιμπιρλός στο απουσιολόγιο του Μερκούρη Μοσχόβη

Ο Δημήτρης Καρατζένης και ο Μιχάλης Τσιμπιρλός προβληματίζουν έντονα τον τελευταίο καιρό τον τεχνικό του Α.Ο. Σύμης Μερκούρη Μοσχόβη. Ο πρώτος υπέστη διάστρεμμα και λόγω της συμμετοχής του στο παιχνίδι με τον Α.Ο. Αρχαγγέλου, η κατάσταση του έχει επιδεινωθεί ενώ ο Τσιμπιρλός που πέρσι ήταν μακράν ο καλύτερος παίκτης του συλλόγου, έχει φύγει για σπουδές στη Θεσσαλονίκη με αποτέλεσμα ο Α.Ο.Σ. να χάσει ένα πολύτιμο εργαλείο για τη συνέχεια του πρωταθλήματος.

Πάντως με πρωτοβουλία του Μερκούρη Μοσχόβη υπάρχει πιθανότητα ο βραχύσωμος πλέϊ-μέϊκερ να έρθει στη Ρόδο για το παιχνίδι της δεύτερης αγωνιστικής με τον Παντηλιακό.

Εξάλλου η προετοιμαασία της ομάδας συνεχίζεται μόνο...καιρού επιτρέποντος, αφού όπως είναι γνωστό η Σύμη δεν διαθέτει κλειστό γυμναστήριο.

Τέλος θα πρέπει να σημειωθεί ότι τα τμήματα υποδομής συνεχίζουν κανονικά τη λειτουργία τους με τη συμμετοχή πενήντα περίπου παιδιών. Στόχος του νεαρού τεχνικού όσον αφορά τους μικρούς «άσους», είναι να έρθουν στη Ρόδο προκειμένου να δώσουν κάποια φιλικά παιχνίδια με ομάδες του νησιού.

Πλώρη για ψηλά η Νίκη Ξάνθου!

Πρώτος σταθμός η Λειψία

Αποφασισμένη να κάνει δυναμικό καμ μπακ, τόσο στον ανοικτό όσο και στον κλειστό στίβο δείχνει η Νίκη Ξάνθου, η οποία έχει ήδη μπει στο γήπεδο και προπονείται σκληρά, κάτω από τις οδηγίες του ομοσπονδιακού προπονητή και συζύγου της Δημήτρη Χατζόπουλου.

Πρώτος σταθμός της Ροδίτισσας πρωταθλήτριας του ολυμπιακού η Λειψία, όπου στις 15 Φεβρουαρίου του 2003, θα διεξαχθεί το 1ο Ευρωπαϊκό Κύπελλο Κλειστού Στίβου, στο εντυπωσιακό και άρτι παραδοθέν Κλειστό της Στάδιο.

Ακολουθεί το Παγκόσμιο πρωτάθλημα κλειστού στίβου του Μπέρμπιγχαμ την προσεχή Ανοιξη, όπου η Ξανθού θα επιδιώξει πάσει θυσία να κάνει ένα άλμα στα 7 μέτρα, σε μια πρόβα τζενεράλε πριν από τους Ολυμπιακούς αγώνες της Αθήνας.

Ωστόσο μέχρι τότε είναι βέβαιο ότι θα έχει συμμετάσχει σε 3-4 μήτινγκ στο εξωτερικό, κυνηγώντας τη πτήση που θα την αποθεώσει!

Προσδοκίες Σαλαπάτα από την επιστροφή των τραυματιών!

Ισως αποκτηθούν ένας ή δύο ποδοσφαιριστές το Δεκέμβριο

Με απόντες τους ετεροδημότες ποδοσφαιριστές Μαγκαφά, Τσικρικά, Σωτηρόπουλο κια Χατζηπέτρο ξεκίνησε χθες η προετοιμασία της ΑΕ Κως, η οποία θα συνεχιστεί μέχρι το προσεχές Σάββατο.

Ωστόσο σιγά - σιγά ενσωματώνονται στον κορμό της ομάδας και οι τραυματίες Ολιβέϊρα, Δρόσος, Θαλασσινός και Γουλάς.

Ο πρώτος έχει αποθεραπευτεί πλήρως, όπως και ο Σωτηρόπουλος. Οσον αφορά τον Δρόσο, φυμνάζεται μόνος του, λίγο πιο συγκρατημένα ενώ, ακόμη δεν βρίσκονται στην επιθυμητή φυσική κατάσταση οι Θαλασσινός και Γούλας, οι οποίοι ίσως παίξουν για λίγο, στο παιχνίδι πρωταθλήματος της μεθεπόμενης Κυριακής, με τον Απόλλωνα, στις Καλυθιές.

Το προσεχές Σάββατο εξάλλου, ο Δημήτρης Σαλαπάτας έχει προγραμματίσει φιλικό με ομάδα της Κω, προκειμένου να έχει μία πρώτη άποψη για την κατάσταση της ομάδας και κατά πόσο έχει υπάρξει βελτίωση στους τομείς που πονάει η ομάδα με τη δυστοκία στο σκοράρισμα να μονοπωλεί τις σκοτούρες του Αρκάδα τεχνικού.

Ενας τομέας όπου θα επικεντρωθούν οι προσπάθειες τις επόμενες ημέρες και που όλοι ελπίζουν ότι θα ελαχιστοποιηθεί μόλις η ομάδα αποκτήσει την πολυπόθητη πληρότητά της.

Πάντως, άσχετα με το κατά πόσο θα επιλυθούν τα προβλήματα, πληροφορίες από το στρατόπεδο της ομάδας αναφέρουν ότι κατά τη μεταγραφική περίοδο του Δεκεμβρίου θα καταβληθεί προσπάθεια να αποκτηθούν 1-2 έμπειροι ποδοσφαιριστές απ' τον ελλαδικό χώρο, γνώστες, της κατηγορίας και οι οποίοι θα είναι σε θέση να κάνουν τη διαφορά!

Κανονικά Νικηφορίδης και Λιβιεράτος Σ.

Ο Καλαμπόκας ξεκίνησε την επιχείρηση «Χαλκίδα»!

Λύνονται σιγά-σιγά τα χέρια του Σάκη Καλαμπόκα στον ΠΑΟ Διαγόρα, καθώς επιστρέφουν στις προπονήσεις οι παίκτες που για διαφορετικούς λόγους έχασαν σημαντικό μέρος των προπονήσεων τηςς προηγούμενης εβδομάδας. Ο λόγος κυρίως για τον Γιώργο Νικηφορίδη και τον Σπύρο Λιβιεράτο. Ο πρώτος ταλαιπωρήθηκε από γαστρεντερίτιδα και χθες μπήκε εκ νέου σε αγωνιστικούς ρυθμούς ενώ ο Λιβιεράτος που είχε υποστεί ελαφρύ διάστρεμμα ακολούθησε ειδικό πρόγραμμα το Σάββατο και από χθες τέθηκε κανονικά στη διάθεση του Σάκη Καλαμπόκα.

Εξάλλου στην τέντα έδωσαν το «παρών» χθες και οι στρατευμένοι Χερκελεντζής, Παπάς και Ματιάτος που λόγω των «χακί» υποχρεώσεων τους δεν μπόρεσαν να συμμετάσχουν στις προπονήσεις του συλλόγου κατά τη διάρκεια των προηγούμενων ημερών.

Ο Π.Α.Ο. Διαγόρας στην πρεμιέρα του πρωταθλήματος θα κληθεί να ταξιδέψει στην Χαλκίδα προκειμένου να αντιμετωπίσει τον τοπικό γυμναστικό σύλλογο, που πέρσι αποτέλεσε μία απ' τις σταθερές ομάδες της κατηγορίας, αλλά έχασε δύο σημαντικά όπλα της. Ο λόγος για τους Καλλιμανά και Παπαδάκη που ουσιαστικά σήκωσαν στις πλάτες τους, τον ευβοιώτικο σύλλογο και που φέτος ταξίδεψαν για άλλες πολιτείες.

Ο Σάκης Καλαμπόκας έχει ξεκινήσει μία προσπάθεια ώστε να συλλέξει όσες περισσότερες πληροφορίες μπορεί για τους αντιπάλους των «κυανέρυθρων», αν και τους γνωρίζει απ' την περσινή παρουσία του στον Άγιο Θωμά.

Στόχος του 54χρονου τεχνικού είναι να δοθεί ένα φιλικό παιχνίδι πριν τις 27 Οκτωβρίου με ομάδα τοπικής κατηγορίας που πιθανότατα θα είναι ο Ηρακλής Λάρδου.

Στο Παγκόσμιο πρωτάθλημα δρόμου του Βελγίου

Μακριά από τις πραγματικές της δυνατότητες η Γκιουρμπούζ

Μακριά από τις πραγματικές της δυνατότητες εμφανίστηκε η Χαλιμέ Γκιουρμπούζ στο Παγκόσμιο πρωτάθλημα ποδηλασίας δρόμου που έγινε στο Βέλγιο.

Η αθλήτρια του ΠΑΟ Διαγόρα ήταν 45η στο χρονόμετρο ενώ δεν κατάφερε να τερματίσει στο αγώνισμα της αντοχής.

Η Γκιουρμπούζ στάθηκε άτυχη καθώς στην πρώτη περίπτωση ξεκίνησε πρώτη την προσπάθειά της ενώ στη δεύτερη ένα πρόβλημα στα «πατήματα» την άφησε από την αρχή πίσω και στη συνέχεια το υπερβολικό κρύο αλλά και ένα μηχανικό πρόβλημα δεν της επέτρεψαν τουλάχιστον να τερματίσει.

Οπως και να έχει πάντως, έστω και η συμμετοχή της στο παγκόσμιο πρωτάθλημα (ήταν η μοναδική Δωδεκανήσια που έτρεξε με τα χρώματα της Εθνικής μας) ήταν μια πολύ σημαντική υπόθεση. Κάτι που επεσήμανε και η ίδια με χθεσινές της δηλώσεις.

• Σημειώνεται πως με τον αγώνα αυτό, η Χαλιμέ Γκιουρμπούζ ολοκλήρωσε τις φετινές αγωνιστικές της υποχρεώσεις. Πλέον θα ξεκουραστεί μέχρι τις αρχές Δεκεμβρίου περίπου για να επαναρχίσει αμέσως μετά τις προπονήσεις.

Ματιές στα σπορ

Στο πρωτάθλημα ιστιοπλοΐας του ΑΣΙΑΘ Ρόδου το 2002

Το «Καπετάν Μανώλης», το «Μούσμουλο» και το «Αλουστίνα» οι πρωταγωνιστές



Το σκάφος «Καπετάν Μανώλης» με κυβερνήτη τον Σωτήρη Κατσαρά τερμάτισε στην πρώτη θέση της γενικής βαθμολογίας στο πρωτάθλημα του Αθλητικού Συλλόγου Ιστιοπλόων Ανοιχτής Θάλασσας Ρόδου για το 2002.

Σύμφωνα με την τελική κατάταξη συγκέντρωσε συνολικά 5,6 βαθμούς ποινής, έναντι 7,6 βαθμούς ποινής του σκάφους «Μούσμουλο», που με κυβερνήτη τον Νίκο Κουμνάκη τερμάτισε στη δεύτερη θέση. Τρίτο ήταν το σκάφος «Αλουστίνα» με κυβερνήτη τον Αντώνη Βογιατζή.

Ο παρακάτω πίνακας δείχνει την τελική κατάταξη όλων των σκαφών σε όλους τους αγώνες (Τάμα 2002, Χάλκη 2002, Τήλος 2002, Τρίγωνα 2002, Διεθνής πρίμα 2002, Διεθνής πρίμα 2002, Σύμη 2002) και το σύνολο των βαθμών που συγκέντρωσαν (έχοντας αφαιρεθεί οι βαθμοί δύο αγώνων):

ΘΕΣΗ	ΣΚΑΦΟΣ	ΚΥΒΕΡΝΗΤΗΣ	ΚΛΑΣΗ	R1	R2	R3	R4	R5	R6	R7	ΒΑΘΜΟΙ	ΣΥΝΟΛΟ
1	ΚΑΠΕΤΑΝ ΜΑΝΩΛΗΣ	ΚΑΤΣΑΡΑΣ ΣΩΤΗΡΗΣ	C 0	2,0	1,0	1,0	1,0	1,8	0,8	2,0	9,6	5,6
2	ΜΟΥΣΜΟΥΛΟ	ΚΟΥΜΝΑΚΗΣ ΝΙΚΟΛΑΟΣ	C 1	1,0	5,0	2,0	2,0	0,8	1,8	11,0	23,6	7,6
3	ΑΛΟΥΣΤΙΝΑ	ΒΟΓΙΑΤΖΗΣ ΑΝΤΩΝΗΣ	C 1	3,0	6,0	8,0	6,0	2,8	5,8	1,0	32,6	18,6
4	ΝΕΦΕΛΗ	ΦΩΤΗΣ ΤΑΣΟΣ	C 0	4,0	2,0	9,0	4,0	3,8	9,8	6,0	38,6	19,8
5	ΠΑΝΟΡΜΙΤΗΣ	ΣΤΑΥΡΑΣ ΣΤΑΜΑΤΗΣ	C 0	9,0	4,0	3,0	3,0	6,8	3,8	11,0	40,6	20,6
6	ΚΑΛΗΜΕΡΑ	ΚΟΥΜΠΙΑΔΗΣ ΛΕΥΤΕΡΗΣ	C 1	12,0	9,0	5,0	5,0	4,8	7,8	3,0	46,6	25,6
7	ΑΠΟΛΛΩΝ	ΤΣΙΜΕΤΑΣ ΣΩΤΗΡΗΣ	C 0	7,0	8,0	4,0	7,0	5,8	8,8	4,0	44,6	27,8
8	ΚΑΙΚΙΑΣ	ΠΑΠΑΓΑΠΗΤΟΣ ΜΙΧΑΛΗΣ	C 0	6,0	3,0	7,0	9,0	9,8	4,8	11,0	50,6	29,8
9	BELL' ANGIOLINA	ΠΛΕΙΑΔΑΚΗΣ ΣΠΥΡΟΣ	C 1	5,0	7,0	6,0	8,0	7,8	6,8	11,0	51,6	32,6
10	X-COOL	ΞΑΝΘΟΣ ΠΑΥΛΟΣ	R 0	8,0	10,0	10,0	11,0	8,8	2,8	5,0	55,6	34,6
11	ΠΟΠΗ	ΧΡΙΣΤΟΦΑΚΗΣ ΜΑΝΩΛΗΣ	C 1	10,0	11,0	11,0	10,0	11,0	12,0	12,0	77,0	53,0

Το Σαββατοκύριακο 26 και 27 Οκτωβρίου

Οι αγώνες αυτοκινήτου - μοτοσικλέτας στο αεροδρόμιο των Μαριτσών





Στην τελική ευθεία έχουν μπει οι προετοιμασίες των Πανελλήνιων αγώνων αυτοκινήτων και των αγώνων αυτοκινήτων και μοτοσικλετών Ροδιτών οδηγών, που θα πραγματοποιηθούν στο αεροδρόμιο των Μαριτσών το Σαββατοκύριακο 26 και 27 Οκτωβρίου.

Ο Αγωνιστικός Ομιλος Ρόδου βρίσκεται σε ανοιχτή γραμμή με την ΕΘΕΑ (Εθνική Επιτροπή Αγώνων), προκειμένου να ρυθμιστούν οι λεπτομέρειες της κορυφαίας συνάντησης του μηχανοκίνητου αθλητισμού που θα φιλοξενηθούν στη Ρόδο το 2002.Σύμφωνα με τους διοργανωτές, ο πανελλήνιος αγώνας στ' αυτοκίνητα θα γίνει στις κατηγορίες παραγωγής, SPORT και SUPER TURING, ενώ οι αγώνες Ροδιτών θα είναι ΟΠΕΝ.

Τις κόντρες, αναμένεται να παρακολουθήσουν στα Μαριτσά χιλιάδες Ροδίτες, λάτρεις της ταχύτητας και του θεάματος.

Χορηγοί έως τώρα είναι: η FIAT, η PIRELLI, η RODOGAZ, η SILKOLENE, η SILK OIL και η ΔΑΝΕ SEA LINE.

Στις 26 Οκτωβρίου, ημέρα Παρασκευή θα γίνουν τα ελεύθερα χρονομετρημένα, την επομένη, τα επίσημα χρονομετρημένα και την Κυριακή, θα γίνουν οι επίσημοι αγώνες.

Εγκυρο το τρίτο άλμα!



Εγκυρη ήταν τελικά η τρίτη προσπάθεια του Θανάση Μπαράκα στον πολιτικό στίβο αυτή τη φορά, προσπάθεια με την οποία πλασαρίστηκε στην 13η θέση του ψηφοδελτίου του δημάρχου Ροδίων κ. Γιώργου Γιαννόπουλου. Ετσι, ένα όνειρο χρόνων εκπληρώνεται για τον «χρυσό» μας παραολυμπιονίκη (αραγε υπάρχει στόχος που να μην έχει πραγματοποιήσει ο εκπληκτικός αυτός αθλητής και άνθρωπος;) αφού πλέον από τα έδρανα της πλειοψηφίας του δημοτικού συμβουλίου Ροδίων, θα έχει την ευκαιρία να προσφέρει στα κοινά και να βοηθήσει από αυτό το μετερίζι και τα άτομα με αναπηρίες του τόπου μας.

Τι κι αν ήταν 13 του Οκτώβρη προχθές, όταν εκτέθηκε στην κρίση του ροδιακού λαού; Οταν είσαι δυνατός και τολμηρός κερδίζεις πάντα. Οι προλήψεις και οι δυσειδαιμονίες δεν έχουν θέση στη ζωή σου, όταν πιστεύεις στο όραμα και στο στόχο.

Και ο Θανάσης έχει άπειρες φορές αποδείξει ότι ξέρει να τα καταφέρνει στα δύσκολα, όποιες κι αν είναι οι δυσκολίες.

Ετσι το γεγονός ότι «τερμάτισε» στη 13η θέση του ψηφοδελτίου, τίποτε άλλο δεν μπορεί να σημαίνει σημειολογικά, παρά το ότι για μια ακόμη φορά θα βγει νικητής και στο στίβο της πολιτικής!

Η ΠΡΟΟΔΟΣ τον συνάντησε ξημερώματα της Δευτέρας, στο εκλογικό κέντρο κατάκοπο αλλά ικανοποιημένο από την έκβαση του σκληρού αγώνα και σε ερώτησή μας πως νιώθει που επιτέλους εκλέγεται δημοτικός σύμβουλος Ροδίων μας απάντησε: «Είμαι πολύ ευχαριστημένος με την εκλογή μου. Θέλω να ευχαριστήσω τους συμπολίτες μου που με τίμησαν με τη ψήφο τους και με περιέλαβαν με την αγάπη τους και υπόσχομαι ότι δεν θα τους απογοητεύσει. Θέλω επίσης να ευχαριστήσω από τα βάθη της καρδιάς μου το Νίκο Χατζηκαλημέρη που εκτύπωσε το έντυπο υλικό μου, τον αδελφό μου Μιχάλη και τον Σπύρο Αναγνώστου οι οποίοι ήταν το δεξί μου χέρι σε όλη τη διάρκεια της προεκλογικής εκστρατείας μου.

Υπόσχομαι σε όλους ότι τα οράματα και οι στόχοι μου, που περιλαμβάνονται στα προεκλογικά μου φυλλάδια, θα τα υλοποιήσω στο ακέραιο.

Πετυχημένη η αγωνιστική περίοδος στο «μπιτς σόκερ»



Ιδιαίτερα πετυχημένη θεωρείται η αγωνιστική περίοδος - που πρόσφατα έκλεισε για το μπιτς σόκερ - το οποίο πράγματι είχε «κλέψει» τις καρδιές των Ελλήνων κι έχει αποδειχθεί ότι μπορεί να εξελιχθεί σε ένα άθλημα ιδιαίτερα διαδεδομένο, αλλά και που αρέσει και μαγνητίζει τους Ελληνες!

Από τα γήπεδα του μπιτς σόκερ έχουν ήδη περάσει πολλά... διάσημα πόδια, όντως αυτά του Δημήτρη Δομάζου, του Δημήτρη Σαραβάκου, του Κυρ. Καραταΐδη, του Χρ. Δημόπουλου, του Λύσσανδρου Γεωργαμλή, του Στέλιου Μανωλά, του Νίκου Βαμβακούλα, του Βασίλη Καραπιάλη, κ.α.

Τα τοπικά πρωταθλήματα έδωσαν ήδη τη δυνατότητα σε βετεράνους ποδοσφαιριστές να παρουσιάσουν γερές ομάδες (στη Λίνδο έγινε φέτος χαμός) που και θέαμα προσέφεραν κι έδωσαν παράλληλα τη δυνατότητα σε πολλά νέα παιδιά να αγαπήσουν το νέο, σχετικά, άθλημα το οποίο φιλοδοξεί να γίνει ...μόνιμο στις καρδιές των φιλάθλων μας και βέβαια αυτό μπορεί να συμβεί άνετα, καθώς σε όλη την Ελλάδα, από την Αλεξανδρούπολη, μέχρι τη Ρόδο κι από την Κέρκυρα μέχρι το μαγευτικό Ξυλόκαστρο όλοι το καλοκαίρι παίζουν μπιτς σόκερ!

Ο Τραπατόνι δεν παραιτείται

Ο Τζιοβάνι Τραπατόνι απέρριψε τις «φωνές» που τον καλούν να παραιτηθεί πριν τον αγώνα της Τετάρτης με την Ουαλία για τα προκριματικά του ευρωπαϊκού πρωταθλήματος. Με το ισόπαλο (1-1) κόντρα στη Γιουγκοσλαβία το Σάββατο στη Νάπολη, μια έντονη κριτική αναπτύχθηκε στο προσωπο του Ιταλού ομοσπονδιακού προπονητή και αυξήθηκαν οι εκκλήσεις για αντικατάστασή του με τον πρώην τεχνικό της σκουάντρα αντζούρα, Ντίνο Τζοφ.

«Η αλήθεια είναι ότι σε εσάς τους δημοσιογράφους αρέσει να αλλάζετε τον προπονητή κάθε δύο μήνες. Οταν ήμουν 40 ετών αντιδρούσα στα αποτελέσματα διαφορετικά. Τώρα είμαι ήρεμος, κοιμάμαι τα βράδυα και δεν βλέπω φαντάσματα", δήλωσε ο Τραπατόνι στη εφημερίδα Gazzetta dello Sport.

Ο Τραπατόνι λόγω των αποτελεσμάτων που έχει με την εθνική ομάδα δέχεται πολλά πυρά. Μετά τη νίκη κατά του Αζερμπαϊτζάν με 2-0 για το Euro 2004 υπήρξε ήπιο κλίμα εναντίον του και αν κέρδιζε την Γιουγκοασλαβια σίγουρα η εμπιστοσύνη στο πρόσωπό του θα είχε αποκατασταθεί. Ομως δεν τα κατάφερε και η κριτική εναντίον του ξέσπασε και πάλι, αλλά ο ίδιος επιμένει ότι δεν έχει χάσει τον σεβασμό των παικτών του και με νίκη επί της Ουαλίας η ομάδα θα είναι μέσα στους στόχους της.

«Πάντα λέω στους παίκτες μου ότι οι προπονητές πάνε κι έρχονται. Σε σας ανήκει η εθνική. Να είστε υπεύθυνοι. Πριν μερικά χρόνια η ομάδα κέρδιζε πιο εύκολα αντιπάλους όπως η Ρουμανία και η Γεωργία. Σίγουρα κάτι μας λείπει. Να δούμε τι θα συμβεί με την Ουαλία. Με ένα καλό αποτέλεσμα μπορούμε να παραμείνουμε στην κορυφή του ομίλου και να περιμένουμε καλύτερες μέρες», δήλωσε ο Τραπατόνι.

Ζιντάν: Η Ρεάλ πιο πλήρης

Η Ρεάλ Μαδρίτης είναι ομάδα που δύσκολα μπορεί να χάσει από οποιοδήποτε αντίπαλο, δήλωσε ο Γάλλος σούπερ σταρ της πρωταθλήτριας Ευρώπης και αντιπάλου της ΑΕΚ στο τσάμπιονς, Ζινεντίν Ζιντάν. Σε συνέντευξη του στην αθλητική εφημερίδα "Marca" ο "Ζιζού" μεταξύ άλλων τόνισε: "Ο ερχομός του Ρονάλντο στην ομάδα μας ενίσχυσε ακόμη περισσότερο και πιστεύω πως είμαστε πλήρεις και πολύ δύσκολα μπορεί να μας αντιμετωπίσει όποιος και αν είναι ο αντίπαλος. Αν είμαστε σε καλή μέρα δεν νομίζω πως θα έχουμε κανένα πρόβλημα όποιο και αν είναι το παιχνίδι. Φέτος και η Μίλαν έχει πολύ καλή ομάδα, αλλά η Ρεάλ είναι πιο πλήρης και έχει περισσότερες λύσεις", τόνισε ο Ζιντάν.

Η Βραζιλία παγκόσμια πρωταθλήτρια και στο βόλεϊ

Μετά το ποδόσφαιρο, η Βραζιλία κατέκτησε το παγκόσμιο τίτλο και στο βόλεϊ. Η «Σελεσάο» νίκησε στον τελικό της διοργάνωσης, στο Μπουένος Αϊρες, τη Ρωσία με 3-2, μετά από συναρπαστικό παιχνίδι, και ανέβηκε στην κορυφή του κόσμου, όπως είχε κάνει η παρέα του Ρονάλντο στο Μουντιάλ της Απω Ανατολής. Τα σετ: 23-25, 27-25, 25-20, 23-25, 15-13.

Το παιχνίδι ήταν ανοικτό σε κάθε αποτέλεσμα, κάτι που φάνηκε από το πρώτο κιόλας σετ. Η Βραζιλία είχε ένα μικρό, αλλά σταθερό προβάδισμα των δύο πόντων. Η Ρωσία μείωσε σε 18-19 και ισοφάρισε λίγο μετά σε 20-20 με καλό μπλοκ. Μία άστοχη επίθεση του Γκιλμπέρτο Γκοντόι Φίλο, έφερε τους Ρώσους μπροστά με έναν πόντο. Ετσι, η Ρωσία εκμεταλλευόμενη το δεύτερο σετ μπολ που της δόθηκε πήρε το πρώτο σετ (25-23). Με τον Πάβελ Αμπράμοφ να είναι ασταμάτητος, το δεύτερο σετ ξεκίνησε με τη Ρωσία να παίρνει προβάδισμα τεσσάρων πόντων. Πάντως, η κάτοχος του Γουόρλντ Λιγκ δεν κράτησε αυτό το προβάδισμα και η Βραζιλία, με τον Νάλμπερτ Μπίτενκουρ να αναλαμβάνει δράση έφερε αρχικά το παιχνίδι στα ίσα (18-18) και πήρε τελικά τη νίκη (27-25), ισοφαρίζοντας σε 1-1 σετ.

Στο τρίτο σετ, κεφάλι στο σκορ πήρε από την αρχή η Βραζιλία με ηγέτες τους Αντερσον Ροντρίγκεζ και Μπίτενκουρ. Το 4-1 έγινε 12-9, με τους Ρώσους να εμφανίζονται νευρικοί κάνοντας πολλά λάθη. Η Σελεσάο ήταν μπροστά μέχρι το τέλος του σετ (23-19) κατακτώντας το τελικά με 25-20. Και ενώ όλα έδειχναν ότι το ματς έγερνε προς τους Βραζιλιάνους, η Ρωσία έστειλε το ματς στο τάι μπρέικ κερδίζοντας το τέταρτο σετ με 25-23. Νωρίτερα, η Βραζιλία είχε προηγηθεί με 22-21, αλλά οι Ρώσοι απάντησαν με τον Αλεξέι Κουλέκοφ να κερδίζει τον τελευταίο πόντο του σετ και να βάζει ξανά την ομάδα του στο παιχνίδι. Στο πέμπτο σετ οι δύο ομάδες πήγαιναν και πάλι χέρι - χέρι. Μέχρι το 12-12, όταν η Βραζιλία ξέφυγε και πήρε το σετ με 15-13.

«Δεν υπάρχει θέμα Ρεχάγκελ»

Ψήφο εμπιστοσύνης στον προπονητή της εθνικής ομάδας των ανδρών, Οτο Ρεχάγκελ, έδωσε χθες ο πρόεδρος της ΕΠΟ Βασίλης Γκαγκάτσης, σχεδόν δύο 24ωρα μετά τη δεύτερη σερί ήττα του αντιπροσωπευτικού μας συγκροτήματος για τα προκριματικά του Euro 2004.

«Δεν υπάρχει θέμα Ρεχάγκελ», είπε στην ΕΡΑ ΣΠΟΡ ο «ισχυρός» άνδρας της ομοσπονδίας,ρίχνοντας τις ευθύνες στους διεθνείς ποδοσφαιριστές:

«Δεν υπάρχει για αυτούς καμία δικαιολογία. Κάθε φορά προσπαθούμε να βρούμε κάτι για να πούμε, αλλά τώρα δεν υπάρχει τίποτα. Ίσως τελικά αυτό να είναι το επίπεδο του ελληνικού ποδοσφαίρου.

Αλλά δεν δικαιολογείται με τίποτα αυτή η διαφορά από το πρώτο ημίχρονο σε σχέση με το δεύτερο», τόνισε χαρακτηριστικά ο κ. Γκαγκάτσης.



ΣΑΝ ΣΗΜΕΡΑ...

ΠΡΙΝ ΔΥΟ ΧΡΟΝΙΑ: *Ο Σακελλάρης Δράκος, παρά τα πολλά προβλήματα που παρουσίασε το Σαββατοκύριακο στα Μαριτσά, κατάφερε να κερδίσει το τοπικό πρωτάθλημα «σκούτερ» AGIP TROPHY 2000 στην κατηγορία SUPER. Πολύ καλή η εμφάνιση του Γιώργου Μανουσάκη που κέρδισε και τους δύο αγώνες όπως επίσης και του Παντελή Χατζηστρατή που πήρε δύο δεύτερες θέσεις. Ασφαλώς πολλοί οδηγοί ήσαν άτυχοι, καθώς είτε από μηχανικές βλάβες, είτε από συγκυρίες δεν μπόρεσαν να δείξουν την αξία τους, όπως οι Ατσίδης, Αυγερινός και Χατζηδημητρίου. Στη «μικρή» κατηγορία την πρωτιά μοιράστηκαν οι Σταύρος Λουλουργάς και Ανδρέας Ζώταυρος.*

ΠΡΙΝ ΕΞΙ ΧΡΟΝΙΑ: *Εξελίξεις αναμένονται τις επόμενες ημέρες στο θέμα που έχει γίνει γνωστό από τον τελευταίο καιρό (μέσω του τύπου) και έχει να κάνει με την περίπτωση μεταγραφής της τέταρτης ολυμπιονίκης της Ατλάντα, συμπολίτισσάς μας Νίκης Ξανθού, στον Ολυμπιακό ή τον ΑΣΕ Δούκας που η ίδια έχει προτάσεις. Η περίοδος των μεταγραφών αθλητών - τριών του στίβου άνοιξε επίσημα προχθές, κάτι που σημαίνει ότι τις επόμενες ημέρες αναμένεται να έρθει στα γραφεία του ΓΑΣ Ρόδου «Η Υγεία» (εκεί αντίκει) κάποια επίσημη πρόταση από τους δύο ενδιαφερόμενους συλλόγους. Αξίζει να σημειωθεί ότι μέχρι στιγμής δεν έχει κοινοποιηθεί κάτι επίσημο.*

ΠΡΙΝ ΕΝΤΕΚΑ ΧΡΟΝΙΑ: *Αναχωρεί σήμερα για την Αθήνα και από εκεί για τη Λισσαβώνα της Πορτογαλίας, η αθλήτρια του Ζυγού Μαρία Σταυριά, που με τα χρώματα της Εθνικής Ελλάδος θα συμμετάσχει σε διεθνές τουρνουά τζούντο, κατηγορίας νεανίδων. Η Σταυριά θα πάρει μέρος στα 48 κιλά. Η Αννα Παπαμάρκου, η αθλήτρια του Ζυγού που προσκλήθηκε να συμμετάσχει στο τουρνουά, δεν θα πάρει μέρος για επαγγελματικούς λόγους.*

ΠΡΙΝ ΠΕΝΗΝΤΑ ΕΝΑ ΧΡΟΝΙΑ: *Αύριο το απόγευμα εις το Εθνικόν Στάδιον Ρόδου θα λάβη χώραν φιλικός ποδοσφαιρικός αγών μεταξύ του Διαγόρα και ομάδος του ναυλοχούντος εις τον λιμένα μας αγγλικού πολεμικού «Ντέβονσαίρ». Επίσης, κατά την διάρκειαν του αγώνος, ο Ελλην πρωταθλητής Γιώργος Θεοδώρου που κατέπληξε τον κόσμον με τας μυικάς του δυνάμεις, θα προβεί εις μίαν μεγάλην αθλητική επίδειξιν, άρσεως βαρών, ως επίσης και διέλευσιν αυτοκινήτου επί του σώματός του.*

ΠΡΙΝ ΤΡΙΑΝΤΑ ΕΝΑ ΧΡΟΝΙΑ: *Αρχίζουν σήμερα το απόγευμα στο Εθνικό Στάδιο της πόλης μας οι αγώνες σέβεν σάιντ, οι οποίοι συγκεντρώνουν κάθε χρόνο μεγάλο αριθμό φιλάθλων. Οπως και πέρυσι, οι αγώνες θα διεξαχθούν σε δύο φάσεις. Κατά την πρώτη φάση θα διεξαχθούν οι προκριματικοί αγώνες και κατά τη δεύτερη οι ημιτελικοί και ο τελικός. Στους αγώνες συμμετέχουν δεκαεπτά συνολικά ομάδες. Πρόκειται για τους Φοίβο, Διγενή, Ηρακλή, ΑΕΡΑ, Κλεάνθη, Απόλλων Καλ., Ευκλή, Αρη, Ιάλυσο, Αστέρα Π., Αγ. Γεώργιο, Δόξα, Αστέρα Μαρ., Διαγόρα, ΑΟ Καλαβάρδα, Δαμάγητο και η ερασιτεχνική ομάδα της Ρόδου.*

Μετά την απόφαση του ΥΕΝ

Πολύ σύντομα και το «Κεντέρης» θα αρχίσει να εκτελεί δρομολόγια

ΘΑ ΕΧΟΥΜΕ ΠΛΟΙΟ ΤΗΣ ΝΕΛ ΚΑΙ ΤΟ ΧΕΙΜΩΝΑ



ΠΟΛΥ ΝΩΡΙΣ θα ξεκινήσει του χρόνου τα δρομολόγιά του στη γραμμή Ρόδου-Πειραιά το «Αίολος Κεντέρης». Η έναρξη των δρομολογίων του τοποθετείται από τώρα μέσα στο Μάρτιο του 2003.

•Στο μεταξύ η Ναυτιλιακή Εταιρία Λέσβου (ΝΕΛ) είναι έτοιμη να δρομολογήσει για το χειμώνα κάποιο από τα σκάφη της στην ίδια γραμμή. Ηδη η δρομολόγηση επισπεύδεται μετά την αποδοχή της προσφυγής που έκανε η εταιρία Στρίντζη στο υπουργείο Εμπορικής Ναυτιλίας για να συνεχίσει και τη χειμερινή περίοδο τα δρομολόγιά του το Blue Star 1.

Κανονικά θα γίνουν σήμερα οι πτήσεις της Ολυμπιακής Αεροπορίας



Χωρίς πρόβλημα θα διεξαχθούν σήμερα οι πτήσεις εσωτερικού και εξωτερικού της Ολυμπιακής Αεροπορίας. Αυτό θα γίνει γιατί η τετράωρη στάση εργασίας που είχαν προγραμματίσει οι ελεγκτές εναέριας κυκλοφορίας κρίθηκε από το δικαστήριο παράνομη και καταχρηστική.

Κανονικά θα διεξαχθούν και οι πτήσεις των ιδιωτικών αεροπορικών εταιρειών.

Τα αιτήματα των ελεγκτών εναέριας κυκλοφορίας ήταν οικονομικά.

Συνελήφθησαν δύο άτομα για διάρρηξη εστιατορίου

ΕΚΛΕΨΑΝ 100 ΕΥΡΩ

Στη «φάκα» της Αστυνομίας πιάστηκαν προχθές, δύο άτομα γιατί διέρρηξαν εστιατόριο της πόλης μας και άδειασαν την ταμειακή μηχανή.

Πρόκειται για τους Αριστείδη Γκανά του Γεωργίου, 25 χρόνων και Θεοδώρα Καραμάνου του Νικολάου, 27 χρόνων, γιατί ο πρώτος διέρρηξε το εστιατόριο του Μιχαήλ Λάμπρου του Γεωργίου, από το οποίο αφαίρεσε 100 ευρώ και έδωσε τα μισά στη δεύτερη.

Σε βάρος των δύο συλληφθέντων σχηματίστηκε δικογραφία προκειμένου να οδηγηθούν στον Εισαγγελέα.

Η διάθεση πετρελαίου θέρμανσης από τα τέλη Οκτωβρίου

Στο τέλος του Οκτωβρίου θα αρχίσει στη Ρόδο η διάθεση του πετρελαίου θέρμανσης. Η διάθεση του πετρελαίου θέρμανσης στην υπόλοιπη Ελλάδα ξεκίνησε χθες με απόφαση του υπουργείου Ανάπτυξης.

Η διανομή πετρελαίου θέρμανσης, θα αρχίσει αργότερα λόγω του ότι οι δεξαμενές στις οποίες αποθηκεύεται στο αεροδρόμιο της Ρόδου χρησιμοποιούνται για τον ανεφοδιασμό των αεροσκαφών.

Η τιμή πώλησης του πετρελαίου θέρμανσης και κίνησης στα Δωδεκάνησα θα καθοριστεί με απόφαση του υπουργείου Ανάπτυξης στο τέλος του μήνα όπως δήλωσε στην «Πρόοδο» ο πρόεδρος του συλλόγου των βενζινοπωλών κ. Γιώργος Τοδουλάκης.

Οι ιδιοκτήτες των πρατηρίων πώλησης υγρών καυσίμων θα αποφασίσουν στις αρχές του ερχόμενου μήνα για το αν θα μετάσχουν στην 24ωρη απεργία που προγραμμάτισε ο κλάδος τους για τις 11 Νοεμβρίου.

Διάλεξη για τις εξελίξεις στα Βαλκάνια θα γίνει στις 17 Οκτωβρίου στη Ρόδο

Στα πλαίσια της επιμορφωσης των στελεχών, η 95 ΑΔΤΕ διοργανώνει διάλεξη, η οποία θα πραγματοποιηθεί από τον δρα Αθανάσιο Δρούγο, με θέμα:

«Οι εξελίξεις στα Βαλκάνια μετά την 11η Σεπτεμβρίου 2002, Παγκόσμια Ασφάλεια, το ΝΑΤΟ, και ο Ευρωστρατός», στις 17 Οκτωβρίου 2002, ημέρα Πέμπτη και ώρα 18..30, στο Δημοτικό Θέατρο Ρόδου.

Την παραπάνω διάλεξη έχουν προσκληθεί να παρακολουθήσουν και οι τοπικές αρχές της νήσου.

Προηγήθηκαν επεισόδια με τους γιατρούς

Διάρρηξη έγινε και στο φαρμακείο του Νοσοκομείου

ΕΚΛΕΨΑΝ ΠΟΣΟΤΗΤΕΣ ΝΑΡΚΩΤΙΚΩΝ

Αποθρασύνθηκαν τελείως οι «χαπάκηδες» και χτυπούν τα φαρμακεία.. Χθες διέρρηξαν ακόμα και το φαρμακείο του Γενικού Περιφερειακού Νοσοκομείου Ρόδου και το άδειασαν στην κυριολεξία, αφαιρώντας μεγάλες ποσότητες διαδερμικών DUROGESIC, που δυστυχώς σκοτώνει τους νεαρούς χρήστες.

Προηγουμένως, στο Νοσοκομείο δημιουργήθηκαν σοβαρά επεισόδια όταν οι γιατροί αρνήθηκαν να γράψουν συνταγές σε ναρκομανείς. Χρειάστηκε μάλιστα, να επέμβει το προσωπικό ασφαλείας του Νοσοκομείου, για να αποκαταστήσει την τάξη. Μάλιστα, ο γιατρός Γ. Κλιάφας υπέστη καρδιακό επεισόδιο, και νοσηλεύεται στην εντατική μονάδα του Νοσοκομείου. Στο μεταξύ, χθες το



πρωΐ καταγγέλθηκε στην Υποδιεύθυνση Ασφαλείας Ρόδου, από τη φαρμακοποιό Ευσταθία Τσιγάνη του Ιωάννη, ότι άγνωστοι τις πρωϊνές ώρες, διέρρηξαν το Φαρμακείο του Νοσοκομείου και αφαίρεσαν τα παρακάτω ναρκωτικά φάρμακα: 9 κουτιά LONARID, 3 κουτιά XANAX, 3 κουτιά DORMICUX, 33 κουτιά LEXOTANIL, 10 φιάλες RIVOTRIL, 6 κουτιά STILNOX, 1 κουτί RIVOTRIL, 27 κουτιά PENTOHAL, 3 κουτιά STEDON, 2 κουτιά DEPHENAL, 2 κουτιά IMOVAN, 1 κουτί TAVOR, 68 κουτιά DUROGESTIC, 7 κουτιά ROBIDON, 336 αμπούλες FANTANYL και 50 αμπούλες πεθιδίνη.

Η είδηση της διάρηξης του φαρμακείου του Νοσοκομείου και η κλοπή των θανατηφόρων διαδερμικών, προκάλεσε έντονη ανησυχία στους γονείς και συγγενείς των τοξικομανών, καθώς φοβούνται ότι οι διαρρήκτες θα τα διαθέσουν στους χρήστες ναρκωτικών.

Στην Αστυνομία σήμανε συναγερμός για να εντοπιστούν οι διαρρήκτες και να αποφευχθεί η διάθεση των θανατηφόρων διαδερμικών στις πιάτσες των τοξικομανών.

Επίσης έγινε γνωστό οτι θα δοθεί ιδιαίτερη βαρύτητα στη φύλαξη των φαρμακείων, με συχνές περιπολίες αστυνομικών, πεζών και εποχουμένων, ενώ θα τοποθετηθούν κάμερες που θα καταγράφουν τους νυχτερινούς επισκέπτες.

Τί λένε οι εταιρείες για τα δρομολόγια της Δωδεκανήσου

Σχετικά με το θέμα των δρομολογίων στη γραμμή Δωδεκανήσου από τις ναυτιλιακές εταιρείες ΔΑΝΕ, Κάσος ΝΕ, Ικαρία ΝΕ και Σάμη ΝΕ εκδόθηκε η παρακάτω ανακοίνωση:

«Τον Ιανουάριο 2002 οι ΓΡΑΜΜΕΣ ΣΤΡΙΝΤΖΗ και οι εταιρείες μας: ΔΑΝΕ, ΚΑΣΟΣ ΝΕ, ΙΚΑΡΙΑ ΝΕ και ΣΑΜΗ ΝΕ υπέβαλαν στο ΥΕΝ δηλώσεις για ανάληψη δρομολογίων στα Δωδεκάνησα.

Μέχρι 31 Μαρτίου 2002, έπρεπε σύμφωνα με το νόμο το ΥΕΝ να ανακοινώσει αποδοχή ή μη των παραπάνω δηλώσεων.

Το ΥΕΝ δεν απεδέχθη όλες τις παραπάνω δηλώσεις αλλά αφού τις απέρριψε σιωπηρώς, προχώρησε την 25 Απριλίου 2002 στο δεύτερο στάδιο που επιβάλλει ο νόμος, δηλαδή σε πρόσκληση για εκδήλωση ενδιαφέροντος συνάψεως τριετούς συμβάσεως ανάθεσης δημόσιας υπηρεσίας για την εξυπηρέτηση των γραμμών Δωδεκανήσου.

Ολες οι παραπάνω εταιρείες μας υπέβαλαν προτάσεις σύμφωνα με την παραπάνω πρόσκληση ενδιαφέροντος ενώ οι ΓΡΑΜΜΕΣ ΣΤΡΙΝΤΖΗ δεν υπέβαλαν προτάσεις.

Την 7 Ιουλίου 2002 υπεγράφησαν τέσσερις συμβάσεις με τις εταιρείες μας.

Την 23 Αυγούστου 2002 (δηλαδή ενάμιση μήνα μετά την υπογραφή των ως άνω συμβάσεων και πέντε περίπου μήνες μετά την 31 Μαρτίου 2002) ο Υπουργός εξέδωσε δύο αποφάσεις με τις οποίες απέρριψε τις δηλώσεις των ΓΡΑΜΜΩΝ ΣΤΡΙΝΤΖΗ, που αυτές είχαν υποβάλει τον Ιανουάριο του 2002.

Την 4 Σεπτεμβρίου 2002 οι ΓΡΑΜΜΕΣ ΣΤΡΙΝΤΖΗ προσφεύγουν στη ΡΑΘΕ κατά των παραπάνω απορριπτικών αποφάσεων του ΥΕΝ.

Η ΡΑΘΕ την 11 Οκτωβρίου 2002 ακυρώνει τις αποφάσεις του Υπουργού ΕΝ ερήμην του, διότι καίτοι είχε προσκληθεί και υποστηρίξει τη νομιμότητα της αποφάσεώς του, δεν παρέστη στη συζήτηση των προσφυγών των ΓΡΑΜΜΩΝ ΣΤΡΙΝΤΖΗ.

Ερωτάται

Γιατί ο κ. Υπουργός δεν παρέστη και δεν υπεστήριξε τη νομιμότητα των αποφάσεων του ενώπιον της ανεξάρτητης Ρυθμιστικής Αρχής Θαλασσίων Ενδομεταφορών; Δεν σέβεται τις δικές του αποφάσεις ή δεν σέβεται τη ΡΑΘΕ;

Γιατί ο κ. Υπουργός δεν υπεστήριξε τη νομιμότητα των συμβάσεων που εκείνος είχε υπογράψει με τις εταιρείες μας την 7 Ιουλίου 2002, ώστε να αποφύγει το Δημόσιο τις δυσάρεστες γι' αυτό συνέπειες;

Γιατί ο κ. Υπουργός απέστειλε γραπτώς απορριπτικές απαντήσεις στις ΓΡΑΜΜΕΣ ΣΤΡΙΝΤΖΗ την 23 Αυγούστου 2002, αφού είχε ήδη σιωπηρώς απορρίψει τις δηλώσεις τους την καταληκτική ημερομηνία αποδοχής τους (31 Μαρτίου 2002) και είχε έκτοτε προχωρήσει στο επόμενο στάδιο διαδικασίας (πρόσκληση ενδιαφέροντος για σύναψη συμβάσεων) το οποίο και είχε υλοποιήσει με την υπογραφή συμβάσεων με τις εταιρείες μας.

Οι Ναυτιλιακές Εταιρείες
ΔΩΔΕΚΑΝΗΣΙΑΚΗ ΑΝΕ
ΚΑΣΟΣ ΝΕ
ΙΚΑΡΙΑ ΝΕ
ΣΑΜΗ ΝΕ»

Ποιοι εκλέγονται από την παράταξη Βαρκά στο Δήμο Πεταλούδων

Η παράταξη «Ενότητα Δήμου Ηρακλειδών» με επικεφαλής τον Θεοδόση Βαρκά που κέρδισε τις εκλογές στον ομώνυμο Δήμο, εξέλεξε τους ακόλουθους δημοτικούς συμβούλους:

1 .Χατζηπάμαλος Μανώλης, 545 ψήφοι.
2. Βουδούρης Γιώργος 528 ψήφοι.
3. Κρητικός Γιάννης 473 ψήφοι.
4. Ζερβός Νίκος 356 ψήφοι.
5. Παπαντωνίου Γιώργος 312 ψήφοι.
6. Ανθούλης Μανώλης 307 ψήφοι.
7. Καλούδης Γιάννης 279 ψήφοι.
8. Ιερομνήμων Νίκος 268 ψήφοι.και
9. Θεωνάς Σταύρος 266 ψήφοι.

Διαπιστώσεις ειδικών

Θα αυξάνει συνεχώς η προσέγγιση στη Ρόδο των κρουαζιεροπλοίων



ΤΟ ΜΕΘΕΠΟΜΕΝΟ έτος θα επανέλθει η κίνηση στο θαλάσσιο τουρισμό στα επίπεδα της περιόδου πριν από τα γεγονότα της 11ης Σεπτεμβρίου του 2001. Αυτό υπολογίζει ο τουριστικός πράκτορας της πόλης μας και αντιπρόσωπος της Costa, της Carnival και άλλων εταιριών κ. Κώστας Γεωργιάδης.

•Η φετινή μείωση των κρουαζιερών, που κυμάνθηκε στο 40 έως 50%, το 2003 θα περιοριστεί στο 20%. Ο μεγάλος φόβος του κ. Γεωργιάδη είναι, ότι θα χάσουμε την ευκαιρία που μας προσφέρει το ολυμπιακό έτος 2004, αφού δεν πιστεύει ότι θα είναι έτοιμο ως τότε το λιμενικό έργο της Ακαντιάς.

ΑΠΩΛΕΙΑ θα είναι επίσης για τη Ρόδο, ότι τα νέα υπερσύγχρονα κρουαζιερόπλοια της Costa, που θα δρομολογηθούν από τον χρόνου στην Αν. Μεσόγειο, δεν θα προσεγγίζουν στο λιμάνι μας, αλλά απέναντι στο Μαρμαρίς.

•Αυτό μπορεί να δημιουργήσει ένα κακό προηγούμενο, γιατί στα λιμάνια που προσφέρονται καλές υπηρεσίες οι πλοιοκτήτριες εταιρίες δεν τα βγάζουν από τα προγράμματά τους.

ΕΙΝΑΙ επομένως μεγάλη η ανάγκη να ολοκληρωθεί το έργο της Ακαντιάς, προτού αρχίσουν να δρομολογούνται δυσάρεστες εξελίξεις στο θαλάσσιο τουρισμό μας.

Βολές βαρέων όπλων στο πεδίο Κατταβιάς στις 16 και 17 Οκτωβρίου

Ανακοινώνεται ότι από 16 Οκτωβρίου μέχρι 17 Οκτωβρίου 2002, και από ώρα 7.00 μέχρι 20.00, θα εκτελούνται βολές βαρέων οπλων Πεζικού και αρμάτων, με πραγματικά πυρά, στο Πεδίο Βολής και Ασκήσεων Κατταβιάς.

Επικίνδυνη περιοχή η περικλειόμενη μεταξύ των οδών Κατταβιάς-Πλημμυρίου και Κατταβιάς - Πρασονησίου, καθώς και η θαλάσσια περιοχή που εκτείνεται σε βάθος 20 χιλιομέτρων από την ακτή του Πεδίου Βολής και ύψος 8000 πόδια.

Κατά τις παραπάνω ημερομηνίες και ώρες ΑΠΑΓΟΡΕΥΕΤΑΙ κάθε κίνηση πεζών, τροχοφόρων, αλιέων, λεμβούχων, πλοίων και αεροσκαφών στην παραπάνω περιοχή προς αποφυγή ατυχημάτων.

Τέλος Οκτωβρίου αρχίζουν οι συνδέσεις σπιτιών με το αποχετευτικό της Ιαλυσού



Αρχίζουν από το τέλος Οκτωβρίου οι συνδέσεις σπιτιών και επιχειρήσεων με τον αποχετευτικό αγωγό της Ιαλυσού. Αυτό δήλωσε ο δήμαρχος Ιαλυσού κ. Στέργος Στάγκας ενώ μέσα στις επόμενες ημέρες θα γίνει η παραλαβή της πρώτης φάσης του έργου.

Στις αρχές Νοεμβρίου θα ξεκινήσει η κατασκευή της δεύτερης φάσης του έργου. Θα κατασκευαστεί το υπόλοιπο του δικτύου και οι συλλεκτήριοι αγωγοί που διασχίζουν την πόλη της Ιαλυσού.

Είναι μάλιστα ιδιαίτερα θετικό το γεγονός ότι οι παρεμβάσεις στην κεντρική λεωφόρο της Ιαλυσού, θα είναι μικρής έκτασης, όπως τόνισε ο κ. Στάγκας, και αυτό σημαίνει ότι δεν θα δημουργηθούν προβλήματα στην κυκλοφορία, όπως συνέβη κατά τη διάρκεια της κατασκευής της πρώτης φάσης του έργου.

Σε σύντομο χρονικό διάστημα θα δημοπρατηθεί και η τρίτη φάση του έργου που θα έχει ολοκληρωθεί μέχρι το 2004.

Τα χάλια της Νομαρχίας

Χωρίς οργάνωση έγινε η μετάδοση των αποτελεσμάτων

ΕΠΕΚΡΑΤΗΣΕ ΑΛΑΛΟΥΜ



ΧΩΡΙΣ ΟΡΓΑΝΩΣΗ ανέλαβε να διαξάγει τις εκλογές στη Δωδεκάνησο, η Νομαρχιακή Αυτοδιοίκηση! Η διαδικασία μετάδοσης των εκλογικών αποτελεσμάτων, αποκλειστικής αρμοδιότητας της Νομαρχίας, εγίνετο με ιδιαίτερα αργούς ρυθμούς γεγονός που προκάλεσε εντάσεις και νεύρα, κυρίως σ' ό,τι αφορά τις νομαρχιακές, που εξελίσσοντο σε θρίλερ!

• Σοβαρή ευθύνη για τη μεγάλη καθυστέρηση που παρατηρείτο στη ροή των αποτελεσμάτων έφεραν οι δικαστικοι αντιπρόσωποι και οι εφορευτικές επιτροπές, ορισμένες μάλιστα εκ των οποίων ενεργοποιήθηκαν τα ξημερώματα της Δευτέρας ακόμη και με παρέμβαση της Αστυνομίας.

ΤΡΟΜΑΚΤΙΚΗ καθυστέρηση παρατηρήθηκε κυρίως στα εκλογικά τμήματα των Δήμων Ροδίων, Ιαλυσού, Καλλιθέας, Καλύμνου και Καρπάθου, τα αποτελέσματα των οποίων γνωστοποιήθηκαν στις 9.30 το πρωΐ, οπότε και ολοκληρώθηκε η διαδικασία.

• Ωστόσο πρόβλημα παρουσιάσθηκε και στον τρόπο μετάδοσης των αποτελεσμάτων, αφού σε ορισμένες περιπτώσεις εδίνοντο λανθασμένες πληροφορίες, με αποτέλεσμα να καθίσταται ιδιαιτέρως δύσκολη η αναμετάδοση από τα Μέσα Ενημέρωσης.

ΖΗΤΕΙΤΑΙ

ΔΑΚΤΥΛΟΓΡΑΦΟΣ, ΜΕ ΓΝΩΣΕΙΣ ΧΕΙΡΙΣΜΟΥ Η/Υ ΓΙΑ ΜΟΝΙΜΗ ΑΠΟΓΕΥΜΑΤΙΝΗ ΑΠΑΣΧΟΛΗΣΗ
Τηλ. 02410/34101
& 02410/27356 (4-9μ.μ.)

Δύο νέα πλοία στη γραμμή Δωδεκανήσου

Από την 1η Νοεμβρίου στη γραμμή Πειραιά - Κω - Ρόδου θα δρομολογηθούν τα πλοία Blue Sky και Blue Horizon αφού έγιναν δεκτές οι δύο προσφυγές της εταιρίας 'Γραμμές Στρίντζη' από τη Ρυθμιστική Αρχή Θαλασσίων Ενδομεταφορών, ΡΑΘΕ, η οποία ακύρωσε τις υπουργικές αποφάσεις, με τις οποίες δεν είχαν γίνει δεκτές οι αιτήσεις για την δρομολόγηση των πλοίων.

Σύμφωνα με δημοσιεύματα το σκεπτικό της απόφασης έχει μια ευρύτητα και λαμβάνει υπόψη την ανάγκη ύπαρξης υγιούς ανταγωνισμού και της εισόδου καινούργιων πλοίων στη γραμμή, προβαίνοντας σε ερμηνεία του νόμου.

Οι εταιρίες που έχουν έννομο συμφέρον ΔΑΝΕ, Κάσος, Ικαρία και Σάμη, που ήταν αντίθετες στο αίτημα του Στρίντζη, έχουν δικαίωμα εντός 30 ημερών να καταθέσουν στη ΡΑΘΕ αίτηση αναθεώρησης των δύο αποφάσεων.

ΕΥΧΑΡΙΣΤΗΡΙΟ

ΝΕΑ ΔΗΜΙΟΥΡΓΙΚΗ ΠΝΟΗ
ΣΤΕΡΓΟΣ ΣΤΑΓΚΑΣ

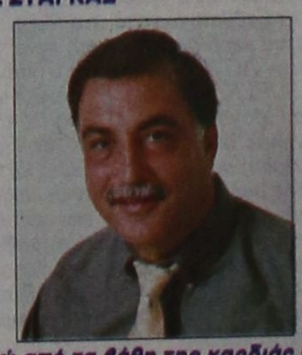

Ευχαριστώ από τα βάθη της καρδιάς μου τους συμπολίτες μου του Δήμου ΙΑΛΥΣΟΥ που με τίμησαν με την ψήφο τους και θα φανώ αντάξιος των προσδοκιών των.

ΚΟΥΛΟΥΜΠΡΗΣ ΠΑΡΑΣΧΟΣ
Δημοτικός Σύμβουλος

1104-15/10