ΕΤΟΣ ΙΔΡΥΣΕΩΣ: 1915
ΙΔΡΥΤΗΣ: ΕΜΜ. ΚΑΛΑΜΠΙΧΗΣ
ΔΙΕΥΘΥΝΤΗΣ: ΑΘ. ΜΑΡΑΣΙΩΤΗΣ

Η ΡΟΔΙΑΚΗ

ΠΑΡΑΣΚΕΥΗ 19 ΜΑΡΤΙΟΥ 1999
ΑΡ. ΦΥΛΛΟΥ 16.145
ΤΙΜΗ 150 ΔΡΧ.

ΗΜΕΡΗΣΙΑ ΠΡΩΙΝΗ ΕΦΗΜΕΡΙΔΑ ΤΗΣ ΡΟΔΟΥ

ΣΦΟΔΡΟΙ ΝΟΤΙΑΔΕΣ



Επιδρομή κακοκαιρίας

● Σοροκάδα 9 μποφόρ προκάλεσε σοβαρά προβλήματα χθες κυρίως στις ακτοπλοϊκές συγκοινωνίες. Μεγάλη και η ταλαιπωρία των επιβατών. ΣΕΛΙΔΑ 8

ΔΑΝΕΙΟ ΑΠΟ ΤΗΝ ΑΤΕ

630 εκατ. δρχ. στην Καΐρ

● Προσπάθειες να πληρωθούν οι σταφυλοπαραγωγοί πριν από το Πάσχα. ΣΕΛΙΔΑ 15

Στημένη φιέστα για να συγκρατηθεί ο Σημίτης

Στον κόσμο του!

Νέα θεωρία: οι πατριώτες είναι παρακράτος



Καλοστημένη παράσταση το 5ο Συνέδριο του ΠΑΣΟΚ έχει ως μόνο στόχο τη συγκράτηση του παραπαίοντος προέδρου του κόμματος και πρωθυπουργού κ. Κ. Σημίτη. Οι εκσυγχρονιστές έκαναν καλά τη δουλειά τους. Από σήμερα όμως; Πολλοί είναι εκείνοι που διαβλέπουν ανοιχτή σύγκρουση με το λεγόμενο πατριωτικό κομμάτι του κόμματος. ΣΕΛΙΔΑ 26

Οι γιατροί διαμηνύουν έγκαιρα προς κάθε κατεύθυνση

ΔΕΝ ΘΑ ΠΑΜΕ στο νέο νοσοκομείο

Χωρίς πλήρη στελέχωση και ολοκληρωμένο εξοπλισμό, δεν αναλαμβάνουμε τέτοια ευθύνη

Αποφασισμένοι έδειξαν οι νοσοκομειακοί γιατροί κατά την προχθεσινή γενική συνέλευσή τους. Δεν μπορούμε να παίζουμε με ζωές ανθρώπων. Θα πάμε στο νέο νοσοκομείο όταν όλα θα είναι έτοιμα και όχι μόνο τα ντουβάρια. Χθες ενημέρωσαν και τον πρόεδρο του νοσοκομείου κ. Μιχ. Μπαλάνο, που φαίνεται να συμφωνεί μαζί τους.



ΣΕΛΙΔΕΣ 3

ΚΟΝΤΡΕΣ ΣΤΗ ΒΟΥΛΗ

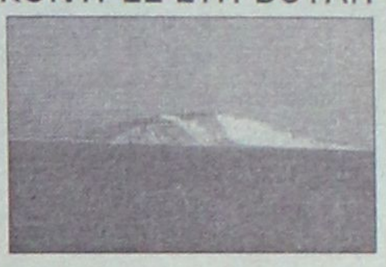

ΣΚΑΝΔΑΛΟ!

● Πρωταγωνιστής ο Υπ. Ανάπτυξης κ. Βενιζέλος, ο οποίος έφερε διάταξη στη Βουλή και νοικιάζει το Γυαλί της Νισύρου στην ΑΓΕΤ Ηρακλής για άλλα 40 χρόνια. Ποιός ο ρόλος του δημάρχου; ΣΕΛΙΔΑ 7

ΑΠΟ ΤΗΝ ΚΟΙΝΟΠΡΑΞΙΑ ΤΩΝ ΡΟΔΙΤΩΝ

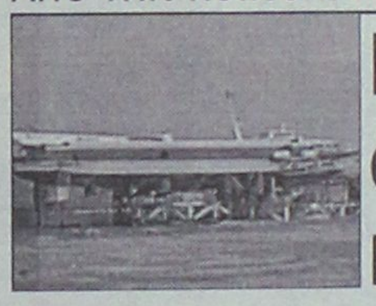

Περικοπή στα δρομολόγια προς Μαρμαρίς

● Πέρυσι το καλοκαίρι εκτελούντο 5 δρομολόγια την ημέρα, φέτος θα μειωθούν στα δύο. Αυτή είναι η κατ' αρχήν απόφαση. ΣΕΛΙΔΑ 5

ΚΑΤΙ ΚΙΝΕΙΤΑΙ ΣΤΟ ΚΑΖΙΝΟ

Αρχίζει να γυρίζει η μπίλια



ΤΡΟΦΟΡΑΜΑ ΕΞΟΠΛΙΣΜΟΣ '99
1Η ΠΑΝΕΛΛΗΝΙΑ ΕΚΘΕΣΗ
ΤΡΟΦΙΜΩΝ- ΠΟΤΩΝ - ΕΞΟΠΛΙΣΜΟΥ
ΚΑΙ ΜΗΧΑΝΟΡΓΑΝΩΣΗ ΕΠΙΧΕΙΡΗΣΕΩΝ
ΟΡΓΑΝΩΤΙΚΗ ΕΤΑΙΡΕΙΑ
P& G ΕΚΘΕΣΙΑΚΗ
ΤΗΛ. 21848
ΧΩΡΟΣ ΕΚΘΕΣΗΣ:
ΞΕΝΟΔΟΧΕΙΟ RODOS PALACE
26/03/99-28/3/99
ΩΡΕΣ ΛΕΙΤΟΥΡΓΙΑΣ 10 π.μ. 10 μ.μ.

TRENDS FOR MEN
ΕΘΝ. ΜΑΚΑΡΙΟΥ 28
byblos · EXTE · JEANS ICEBERG · VALENTINO JEANS · JEANS EXTE · MOSCHINO. JEANS · D&G DOLCE GABBANA UOMO · D&G DOLCE GABBANA
σύντομα ....κοντά σας

Μπύρα WARSTEINER
Η πρώτη μπύρα της Γερμανίας. Η καλύτερη μπύρα με την υπέροχη γεύση και την υψηλή ποιότητα
Αντιπρόσωπος Ρόδου: Ιωάννης Περίδης
Για πληροφορίες-παραγγελίες: τηλ. 27539, 34262, 20119

Cafe Chantant
Για το ελληνικό τραγούδι και τη ΜΟΥΣΙΚΗ
ΡΕΜΠΕΤΙΚΑ - ΛΑΪΚΑ - ΔΗΜΟΤΙΚΑ
Από την ΠΑΡΑΣΚΕΥΗ 19 ΜΑΡΤΙΟΥ και κάθε βράδυ
Δημοκρίτου 3 - ΠΑΛΙΑ ΠΟΛΗ
Τηλ. 32277, 20967 και 094-517500
ΔΕΥΤΕΡΑ ΚΛΕΙΣΤΑ

ΚΕΝΤΡΟ ΚΙΝΗΤΗΣ ΤΗΛΕΦΩΝΙΑΣ
PANAFON
ΕΙΣΠΡΑΞΗ ΛΟΓΑΡΙΑΣΜΩΝ
Unifon
ΕΘΝΙΚΗΣ ΑΝΤΙΣΤΑΣΕΩΣ 31 (ΑΝΝΗΣ ΜΑΡΙΑΣ) ΡΟΔΟΣ
85100-ΤΗΛ: (0241) 75402 & 75822 ● FAX: (0241) 75402

Στη σελίδα 4
ΚΙΝΕΙΤΑΙ ΤΟ ΕΝΔΙΑΦΕΡΟΝ ΣΤΗΝ ΚΙΝΗΤΗ ΤΗΛΕΦΩΝΙΑ

ΟΠΤΙΚΕΣ ΙΝΕΣ
ΝΕΑ ΤΕΧΝΟΛΟΓΙΑ ΣΤΟ ΦΩΤΙΣΜΟ
σελ. 16

ΗΜΕΡΟΛΟΓΙΟ

Παρασκευή 19 Μαρτίου 1999
Χρυσάνθου και Δαρείας μαρτ.

Ανατολή ηλίου: 6.30'
Δύσις ηλίου: 6.36'
Σελήνη 2 ημερών

ΦΑΡΜΑΚΕΙΑ

Σήμερα διημερεύει το φαρμακείο του Φανουράκη (κληρονόμοι) στην Νέα Αγορά και διανυκτερεύει του κ. Αλαφάκη επί της Κων/νου Παλαιολόγου.

ΒΕΝΖΙΝΑΔΙΚΑ

Διανυκτερεύει το βενζινάδικο του κ. Τζωρτζή στον Άγιο Φραγκίσκο και το πρατήριο καυσίμων ΤΕΧΑCO Γκανάκης Αλέξανδρος περιοχή Κόβα.

ΛΑΪΚΕΣ ΑΓΟΡΕΣ

Τετάρτη και Σάββατο: στην οδό Βύρωνος (πίσω από το Στάδιο).
Πέμπτη: στην οδό Διαγοριδών.

ΔΡΟΜΟΛΟΓΙΑ ΠΛΟΙΩΝ

Σήμερα αναχωρεί το "ΙΑΛΥΣΟΣ" στις 2 το μεσημέρι για Κω-Κάλυμνο-Λέρο-Πάτμο-Πειραιά.

ΑΕΡΟΠΟΡΙΚΑ ΔΡΟΜΟΛΟΓΙΑ

ΟΛΥΜΠΙΑΚΗ ΑΕΡΟΠΟΡΙΑ

Για Αθήνα
- Δευτέρα: 06.40-09.50-15.25-20.10-22.40
- Τρίτη: 06.40-15.25-20.10-22.40
- Τετάρτη: 06.40-09.50-15.25-20.10-23.40
- Πέμπτη: 06.40-09.50-15.25-20.10-22.40
- Παρασκευή: 06.40-09.50-15.25-20.10-22.40
- Σάββατο: 06.40-09.50-15.25-20.10-22.40
- Κυριακή: 06.40-09.50-15.25-20.10-23.25

Για Θεσσαλονίκη
- Δευτέρα-Τετάρτη-Παρασκευή-Κυριακή: 19.05

Για Ηράκλειο
- Δευτέρα-Τετάρτη-Παρασκευή-Κυριακή στις 16.35

Για Κάρπαθο
- Δευτέρα-Τρίτη-Τετάρτη-Πέμπτη-Παρασκευή: 10.00
- Κυριακή: 10.00

Για Κάσο
- Δευτέρα-Τετάρτη-Παρασκευή-Σάββατο-Κυριακή: 12.10

Για Καστελλόριζο
- Τετάρτη-Παρασκευή και Κυριακή στις 07.40

Για Κω
- Τρίτη-Σάββατο: 11.55

Για Σαντορίνη
- Δευτέρα-Πέμπτη-Σάββατο: 22.15

Για Μύκονο
- Κυριακή 20.45

AIR GREECE

ΡΟΔΟ-ΑΘΗΝΑ (2 ΠΤΗΣΕΙΣ)

Καθημερινά: 07.45 και 11.15

Επίσης καθημερινά μέσω Αθηνών για Θεσσαλονίκη, Ηράκλειο και Χανιά

CRONUS AIRLINES

ΡΟΔΟ-ΑΘΗΝΑ

Δευτέρα έως Παρασκευή 11.55 μ.μ.

Σάββατο και Κυριακή 18.25 μ.μ.

Επίσης καθημερινά μέσω Αθηνών για Θεσσαλονίκη και Ηράκλειο.

Επώνυμον το ανώνυμον...

Καταλυτικός ο ρόλος της Νέας Δημοκρατίας

Κοινή είναι η εκτίμηση ότι στο συνέδριο του ΠΑΣΟΚ που άρχισε χθες τις εργασίες του, υπερτερούν οι υπέρμαχοι του εκσυγχρονισμού, καθώς οι διεργασίες στη βάση πήραν τέτοια μορφή, που οι οπαδοί του πρωθυπουργού κατόρθωσαν να έχουν το "πάνω χέρι" στις εσωτερικές εξελίξεις.

Η δυστυχία έγκειται στο ότι ο εκσυγχρονισμός που επικαλούνται οι περισσότεροι σύνεδροι, είναι τόσο ψευδεπίγραφος που δεν ακολουθεί την εξέλιξη της κοινωνίας. Το αντίθετο θα ήταν γενικά αποδεκτό.

Η εικονική πραγματικότητα που παρουσιάζουν αυτές τις μέρες οι εφορίες όλης της χώρας είναι θολή, αλλά γίνεται απαράδεκτη περισσότερο, με τις αποστολές των βεβαιώσεων εισοδήματος από το ΚΕΠΥΟ.

Εκπληκτοι οι συνταξιούχοι διαπιστώνουν ότι άλλα χρήματα εισέπραξαν πέρσι και διαφορετικά εισοδήματα αναγράφονται στο επίσημο χαρτί της υπεύθυνης υπηρεσίας του υπουργείου Οικονομικών.

Το πρόβλημα είναι ότι παρά το γεγονός ότι δεν εισέπραξαν παχυλές συντάξεις, θα κληθούν από την εφορία τους να πληρώσουν φόρους για τα εικονικά εισοδήματα. Επιπλέον θα κληθούν να πληρώσοουν πρόστιμα, προσαυξήσεις και άλλες επιβαρύνσεις, ωσάν να είναι αυτοί οι υπεύθυνοι και όχι το κράτος που βρίσκεται σε διάλυση.

Αν κάποιος σκεφθεί ότι η επιστροφή φόρου εισοδήματος στους δικαιούχους γίνεται με την πάροδο πέντε μηνών έως και δύο έτη και μάλιστα άτοκα, ενώ το Δημόσιο επιβαρύνει τους οφειλέτες με 2% το μήνα και ότι η επιστροφή του ΦΠΑ πραγματοποιείται μετά από έξι μήνες, αναγκάζοντας τους επιτηδευματίες να καταφεύγουν σε δανεισμό για να εξασφαλίσουν κεφάλαια κίνησης, τότε τα αιτήματα για ριζική αλλαγή του σαπισμένου φορολογικού συστήματος γίνονται περισσότερο επίκαιρα από ποτέ.

Οπωσδήποτε παρεμβατικός είναι ο ρόλος της Νέας Δημοκρατίας σε αυτή την περίοδο, καθώς το κόμμα της αξιωματικής αντιπολίτευσης, αντιλαμβανόμενο το κλίμα της εποχής, προτείνει την πραγματική ελάφρυνση των μισθωτών και των συνταξιούχων και την κατάργηση της ταλαιπωρίας που υφίστανται κάθε χρόνο μισθωτοί και συνταξιούχοι με την υποβολή των δηλώσεων φόρου εισοδήματος.

Στους δρόμους ξανά τα υπεφήφανα γηρατειά

Για άλλη μια φορά βγήκαν στους δρόμους οι απόμαχοι της εργασίας για να διεκδικήσουν την ικανοποίηση των πάγιων αιτημάτων τους για μια αξιοπρεπή διαβίωση.

Η μεγάλη αγωνία που διακατέχει τους συνταξιούχους είναι η διασφάλιση του δημόσιου χαρακτήρα υγείας και ασφάλισης, που με τα νέα καθεστώς που θα διαμορφώσει η κυβέρνηση ανοίγει το δρόμο προς την ιδιωτικοποίησή τους και πως θα αντέξουν το οικονομικό κόστος με τις πενιχρές τους συντάξεις.

Εκατοντάδες συνταξιούχοι πραγματοποίησαν πορεία χθες και αντιπροσωπεία τους συναντήθηκε με τον διοικητή του ΙΚΑ Μιλτιάδη Νεκτάριο και του κατέθεσαν τις απόψεις τους, την αγωνία τους όσον αφορά στο καυτό θέμα της ασφάλισης και της περίθαλψης και του ανέφεραν τις άθλιες συνθήκες διαβίωσής τους.

Εισέπραξαν λόγια, διαβεβαιώσεις ότι δεν πρόκειται να αλλάξει το καθεστώς του δημόσιου χαρακτήρα της υγείας και της ασφάλισης. Ωστόσο ο κ. Νεκτάριος επανέλαβε τη γνωστή θέση του ότι τα δημόσια νοσοκομεία θα πρέπει να λειτουργήσουν υπό νέο καθεστώς, σύμφωνα με το οποίο το νέο μοντέλο που θα προκύψει θα θέλει τα νοσοκομεία να μετατρέπονται σε ανώνυμες εταιρείες που θα ελέγχονται από το κράτος, ιατρούς, εργαζόμενους και άλλους φορείς.

Στο σημείο αυτό αντιδρούν οι συνταξιούχοι, εκτιμώντας ότι με τον τρόπο αυτό ανοίγει ο δρόμος προς την ιδιωτικοποίηση υγείας και ασφάλισης που είναι δυσβάσταχτη για τα χαμηλά εισοδήματά τους. Αραγε ποιά θα είναι η τύχη τους στο μέλλον; Η κυβέρνηση αυτή θα τους στερήσει ακόμη και το αναφαίρετο δικαίωμά τους στην Υγεία;

ΚΑΤΑΣΤΗΜΑΤΑ Μοσχίδης



ΑΓΟΡΑΣΤΕ ΤΩΡΑ ΠΛΗΡΩΝΟΝΤΑΣ ΜΕ 12 ΑΤΟΚΕΣ ΜΗΝΙΑΙΕΣ ΔΟΣΕΙΣ

Αννης Μαρίας 73 - τηλ. 35846 • Εμπ. Κέντρο Φώκιαλη - Τηλ. 20162

ΔΕΧΟΝΤΑΙ ΤΟ ΚΟΙΝΟ

Ο Νομάρχης δέχεται το κοινό κάθε Τρίτη και Πέμπτη από 11.00-13.00.
Ο Δήμαρχος Ρόδου δέχεται το κοινό κάθε Τετάρτη από τις 12.00-14.00.

ΤΑΞΙ

ΡΑΔΙΟ ΤΑΞΙ: 64712-64790

ΧΡΗΣΙΜΑ ΤΗΛΕΦΩΝΑ

ΝΟΣΟΚΟΜΕΙΟ:	22222
ΠΥΡΟΣΒΕΣΤΙΚΗ:	23333
ΛΙΜΕΝΑΡΧΕΙΟ:	22220, 27695
ΒΛΑΒΕΣ Δ.Ε.Η.:	125
ΒΛΑΒΕΣ Ο.Τ.Ε.:	121
ΑΜΕΣΗ ΔΡΑΣΗ:	100
ΒΛΑΒΕΣ ΥΔΡΕΥΣΗΣ:	68750-68755
ΝΟΜΑΡΧΙΑ:	156
ΠΕΡ/ΚΗ Δ/ΝΣΗ	38174
ΔΗΜΟΣ:	46200
ΤΡΟΧΑΙΑ:	26480
ΠΛΗΡΟΦ. Ο.Τ.Ε.:	131
ΔΕΛΤΙΟ ΚΑΙΡΟΥ:	149
ΛΑΧΕΙΑ:	111
ΠΡΟΠΟ - ΛΟΤΤΟ:	111
ΡΟΔΑ:	27462
ΚΤΕΛ:	27706
Ο.Α.Ε.Δ.:	23265
Ι.Κ.Α.:	64912
ΤΑΞ.Υ.:	68701, 68702
ΟΛΥΜΠΙΑΚΗ:	24555
Δ.Α.Ν.Ε.:	77070
ΕΡΓΑΤ. ΚΕΝΤΡΟ:	24730
AIR GREECE	36095
CRONUS AIRLINES	25444

ΤΙΜΕΣ ΣΥΝΑΛΛΑΓΜΑΤΟΣ

Δολλάριο ΗΠΑ	289.565	296.279
Μάρκο Γερμανίας	163.014	166.794
Φράγκο Γαλλίας	48.605	49.732
Λίρα Αγγλίας	471.656	482.592
Λίρα Ιρλανδίας	404.829	414.215
Φράγκο Βελγίου	7.904	8.087
Φράγκο Λουξεμβ.	7.904	8.087
Φιορίνι Ολλανδίας	144.678	148.033
Λιρέτα (100 μον.)	16.466	16.848
Σελίνι Αυστρίας	23.170	23.707
Κορώνα Δανίας	42.902	43.897
Κορώνα Σουηδίας	35.627	36.453
Μάρκο Φινλανδίας	53.624	54.867
Πεσέτα Ισπανίας	1.917	1.961
Εσκούδο Πορτογ.	1.590	1.627
Γιεν (100 μον.)	244.865	250.543
Φράγκο Ελβετίας	199.610	204.238
Κορώνα Νορβηγίας	37.517	38.387
Λίρα Κύπρου	549.667	562.411
Δολλάριο Καναδά	190.464	194.880
Δολλάριο Αυστραλ.	182.330	186.557

"Η ΡΟΔΙΑΚΗ" στο INTERNET

Ηλεκτρονική διεύθυνση:
http://WWW.rodiaki.gr.

Email: rodiaki@rodosnet.gr

Η ΡΟΔΙΑΚΗ

Ημερήσια Εφημερίδα της Ρόδου
Έτος Ιδρύσεως 1915
ΙΔΙΟΚΤΗΣΙΑ - ΕΚΔΟΣΗ
ΥΙΟΙ Σ. ΤΣΟΠΑΝΑΚΗ
Η. ΚΩΤΙΑΔΗΣ Ο.Ε.
ΔΙΕΥΘΥΝΤΗΣ
Αθ. Μαρασιώτης
ΣΥΝΤΑΞΗ
Σπύρος Παγκάς
Γρηγόρης Πελλός
Λουκάς Μαστής
Μιχάλης Μαστής
ΑΘΛΗΤΙΚΑ
Μανόλης Μπάτης,
Νικήτας Κουσκούσης
ΜΟΝΙΜΟΣ ΣΥΝΕΡΓΑΤΗΣ
Γιώργος Βούης
ΓΡΑΦΕΙΑ ΣΥΝΤΑΞΗΣ
Μάρκου Μαλλιαράκη 9
Τηλ. 24610 - 30865 - 75640
Fax (0241) 75641
ΛΟΓΙΣΤΗΡΙΟ - ΔΙΑΦΗΜΙΣΕΙΣ
Νέα Αγορά 53
Τηλ. 22210 - 75230
Fax (0241) 22471

Σημαντικά θέματα συζητήθηκαν προχθές στη συνέλευση των νοσοκομειακών γιατρών

Βιαστική η μετακόμιση στο νοσοκομείο

Το θέμα θα συζητηθεί και στο διοικητικό συμβούλιο του Ιδρύματος, ενημερώθηκε χθες ο πρόεδρός του κ. Μιχ. Μπαλάνος

Σε δύο ζητήματα εστίασαν τις επισημάνσεις αλλά και την ανησυχία τους, οι νοσοκομειακοί γιατροί του νησιού μας, οι οποίοι πραγματοποίησαν πρόσφατα την γενική τους συνέλευση: Στην στελέχωση του νοσοκομείου με το απαραίτητο ιατρικό και νοσηλευτικό προσωπικό και στις διαδικασίες μετεγκατάστασης από το παλιό στο νέο νοσοκομείο, οι οποίες θα πρέπει να γίνουν σύμφωνα με το χρονοδιάγραμμα, μέσα στις αμέσως επόμενες μέρες.

Οπως δήλωσε χθες μιλώντας στην «Ροδιακή» ο πρόεδρος του Συλλόγου των Νοσοκομειακών Γιατρών Ρόδου κ. Γιώργος Τριάντος, για τις αποφάσεις που πάρθηκαν προχθές το μεσημέρι, ενημερώθηκε χθες και ο πρόεδρος του ΓΝΝΡ κ. Μιχάλης Μπαλάνος, ο οποίος με την σειρά του δεσμεύτηκε ότι θα ενημερώσει τόσο τα υπόλοιπα μέλη της διοίκησης, όσο και το αρμόδιο τμήμα του Υπουργείου Υγείας, έτσι ώστε να κινηθεί άμεσα η απαραίτητη διαδικασία.

● Στην ίδια συνεδρίαση, οι γιατροί του νοσοκομείου της Ρόδου, αποφάσισαν να αποστείλουν στον υπουργό Υγείας και σε κάθε αρμόδια υπηρεσία, επιστολή, στην οποία θα εκφράζεται μεταξύ των άλλων, η διαμαρτυρία τους, για την απόφαση της κεντρικής υπηρεσίας να περικόψει τις εφημερίες των γιατρών στα Κέντρα Υγείας, γεγονός που όπως υποστηρίζουν θα δημιουργήσει τεράστιο πρόβλημα, ειδικά σε μια τουριστική περιοχή όπως είναι η Ρόδος και η Κάρπαθος.

Στην ίδια επιστολή - διαμαρτυρία, θα καταγράφεται επίσης και η ανησυχία των νοσοκομειακών γιατρών για το γεγονός ότι προωθούνται αποσπάσεις γιατρών που ανήκουν στην δύναμη του νοσοκομείου της Ρόδου, προς άλλα μικρότερα νησιά του νομού μας, στοιχείο που δημιουργεί έτσι ποικίλα προβλήματα. Ειδικό βάρος, αναμένεται επίσης να δοθεί και στην στελέχωση των εξωτερικών ιατρείων του νοσοκομείου της Ρόδου, ενόψη της επερχόμενης τουριστικής περιόδου, και της αντίστοιχης αύξησης των περιστατικών που παρουσιάζονται κάθε χρόνο, έτσι ώστε να μην υπάρξουν προβλήματα, αντίστοιχα με αυτά των προηγουμένων ετών.



Ας αναλάβουν άλλοι τις ευθύνες

Για την διαδικασία μετεγκατάστασης από το υφιστάμενο κτιριακό συγκρότημα στο νέο νοσοκομείο της Ρόδου, που όπως υπολογίζεται αναμένεται να ξεκινήσει μέσα στο πρώτο δεκαήμερο του Μαΐου, οι νοσοκομειακοί γιατροί, αφού ανέλυσαν όλα τα δεδομένα και τα στοιχεία που είχαν στην διάθεσή τους, κατέληξαν στον συμπέρασμα ότι για να γίνει κάτι τέτοιο, θα πρέπει οι νέες εγκαταστάσεις του νοσοκομείου, το προσωπικό αλλά και ο ιατρικός εξοπλισμός να είναι άρτιος (όπως προβλέπεται) διαφορετικά, οι ίδιοι δεν πρόκειται να αναλάβουν καμία ευθύνη για τα σοβαρότατα προβλήματα που είναι πιθανό να προκύψουν, στο κρίσιμο εκείνο χρονικό διάστημα. «Ας αναλάβουν την ευθύνη άλλοι - επισήμαναν οι γιατροί - εμείς, αν δεν τηρηθούν τα προβλεπόμενα κατά γράμμα, δεν πρόκειται να συμφωνήσουμε σε κάτι τέτοιο.»

Στην άποψη αυτή, φαίνεται ότι συμφωνεί πάντως και ο πρόεδρος του διοικητικού συμβουλιου του Νοσοκομείου της Ρόδου κ. Μιχάλης Μπαλάνος, ο οποίος πάντως, κατέγραψε σε συνάντηση που είχε με τους εκπροσώπους των νοσοκομειακών γιατρών, όλες τις επισημάνσεις και τους προβληματισμούς τους.

● Από την πλευρά τους, οι γιατροί, αποφάσισαν να συστήσουν ομάδες εργασίας, κατά κλινική, οι οποίες και θα αναλάβουν να συντάξουν σχετικές, συγκεκριμένες προτάσεις πλέον για το πως θα προχωρήσει η κρίσιμη και παράλληλα σοβαρή αυτή διαδικασία, με τον καλύτερο μάλιστα τρόπο.

Η ΑΝΩΝΥΜΟΣ ΕΤΑΙΡΕΙΑ
"ΓΕΝΙΚΗ ΘΕΡΜΑΝΣΕΩΝ ΓΚΡΟΥΠ Α.Ε."



πληροφορεί το καταναλωτικό κοινό της Ρόδου ότι από 20-11-98 **η αποκλειστική υποστήριξη, προώθηση και αντιπροσώπευση της εταιρείας γίνεται από το υποκατάστημά της στην περιοχή της Ρόδου**
"ΓΕΝΙΚΗ ΘΕΡΜΑΝΣΕΩΝ ΓΚΡΟΥΠ ΡΟΔΟΥ"
Βύρωνος 15, τηλ. 25585, 34812
με υπεύθυνο καταστήματος τον κ. ΣΤΕΛΙΟ ΚΑΤΑΡΤΖΗ
Εις το υποκατάστημά μας αυτό υπάρχουν όλοι οι τύποι των θερμαντικών μηχανημάτων της εταιρείας μας, η οποία είναι γνωστή δια την αντιπροσωπείαν και εισαγωγή συσκευών της πλέον προηγμένης τεχνολογίας.
Υπενθυμίζουμε εις όλους τους πελάτες και φίλους ότι η εταιρεία μας εισάγει αποκλειστικώς τις παγκοσμίως ανεγνωρισμένες συσκευές της ACV σε όλους τους τύπους τους οποίους υπευθύνως διακινεί εις το εμπόριο.
Η αγορά των συσκευών αυτών καλύπτεται υπό εγγυήσεώς μας υπό τον όρον της παραγγελίας και τοποθετήσεώς των από το υποκατάστημα Ρόδου και εφόσον θα φέρει η σχετική σύμβασης την υπογραφήν του κ. ΣΤΕΛΙΟΥ ΚΑΤΑΡΤΖΗ.
Η ανακοίνωσή μας αυτή γίνεται και δια τον λόγον ότι επληροφορήθημεν πως εμφανίζονται ΨΕΥΔΟΑΝΤΙΠΡΟΣΩΠΟΙ εις την αγοράν της Ρόδου διακινούντες τα ως άνω μηχανήματα τα οποία ΔΕΝ ΚΑΛΥΠΤΟΥΜΕ ΜΕ ΚΑΜΜΙΑ ΕΓΓΥΗΣΗ.
Αναρμόδιο service που μπορεί να προκαλέσει ζημιές στις συσκευές, προερχόμενο έξω από την ΓΕΝΙΚΗ ΘΕΡΜΑΝΣΕΩΝ ΠΑΥΕΙ ΑΥΤΟΜΑΤΩΣ την συνέχιση της εγγύησης.

ΓΕΝΙΚΗ ΘΕΡΜΑΝΣΕΩΝ Α.Ε.
ΘΕΟΔΩΡΟΣ ΧΑΤΖΗΑΝΑΣΤΑΣΙΟΥ
Διευθύνων σύμβουλος

ΕΙΣΤΕ... ΓΑΤΑ;



ΤΟΤΕ ΔΕΙΤΕ ΤΗ ΔΙΑΦΟΡΑ:

ΔΩΡΕΑΝ
ERICSSON GF 768
12ΜΗΝΗ ΣΥΝΔΕΣΗ ΜΕ
Panafon Basic
• ΠΑΓΙΟ: 5.000 ΔΡΧ.
• ΧΡΕΩΣΗ ΑΝΑ ΔΕΥΤΕΡΟΛΕΠΤΟ: ΑΠΟ 1.7 ΔΡΧ. ΑΚΟΜΗ ΚΑΙ ΤΙΣ ΩΡΕΣ ΑΙΧΜΗΣ.
• ΧΩΡΙΣ ΚΑΜΙΑ ΕΠΙΠΛΕΟΝ ΧΡΕΩΣΗ ΑΝΑ ΤΗΛΕΦΩΝΗΜΑ.

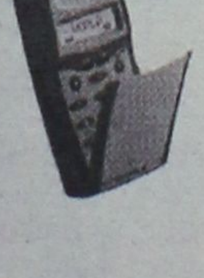

+ ΔΩΡΟ TV 14"



ΔΩΡΟ 1 ΑΞΙΑΣ 44.000 ΔΡΧ.
ή
ΔΩΡΟ 2 ΑΞΙΑΣ 55.000 ΔΡΧ.

PANAFON A LA CARTE
ΜΕ SIEMENS C10
ΣΤΟ ΠΡΟΓΡΑΜΜΑ ADVANCE
• Με τη χαμηλότερη χρέωση ανά δευτερόλεπτο τις ώρες πραγματικής χρήσης του κινητού.
• Χωρίς καμιά επιπλέον χρέωση ανά τηλεφώνημα.
• Με τον μεγαλύτερο αρχικό χρόνο ομιλίας αξίας 12.000 δρχ.
EXTRA ΔΩΡΟ • Ένας αυθεντικός φορτιστής αυτοκινήτου

PHILIPS DECT ONIS
ΧΑΡΑΚΤΗΡΙΣΤΙΚΑ PHILIPS ONIS:
• Τεχνολογία DECT 1800 MHZ
• Οθόνη LCD 10 χαρακτήρων
• Χρόνος ομιλίας έως 14 ώρες
• Δυνατότητα χρήσης έως και 4 ασύρματων ακουστικών στην ίδια βάση
• Ασφάλεια στις συνομιλίες



• ΙΣΧΥΣ ΠΡΟΣΦΟΡΑΣ: ΜΕΧΡΙ 14/3/99 ΚΑΙ ΓΙΑ ΠΕΡΙΟΡΙΣΜΕΝΟ ΑΡΙΘΜΟ ΣΥΣΚΕΥΩΝ

ΕΞΟΥΣΙΟΔΟΤΗΜΕΝΟΣ ΣΥΝΕΡΓΑΤΗΣ MOBITEL
ΣΑΚΕΛΛΑΡΙΔΗΣ Α. & Θ.
Κοδριγκτώνος 64 ΡΟΔΟΣ • Τηλ. 30216
Καρπάθου 7 (πεζόδρομος) ΡΟΔΟΣ • Τηλ. 77117

http://www.mobitel.com
PANAFON το ΠΑΝ στην ΕΠΙΚΟΙΝΩΝΙΑ
MOBITEL Κινείται στο μέλλον

BOSCH
Επιλέγουμε τα καλύτερα προϊόντα και σας τα προσφέρουμε στις καλύτερες τιμές της αγοράς

Νέα ηλεκτρική σκούπα της BOSCH

Μικρή ...αλλά πολύ δυνατή

MADE IN GERMANY

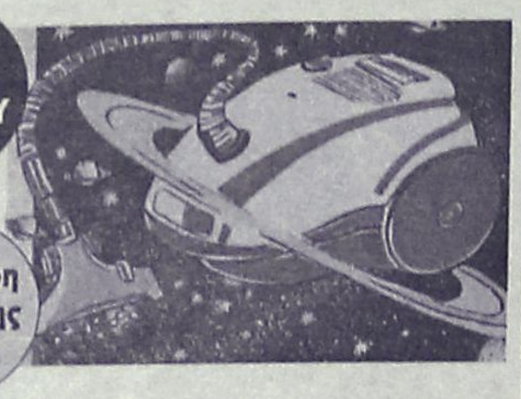

Η μικρότερη σκούπα της αγοράς

Ανετη χρήση-Εντυπωσιακή απόδοση-πρωτοποριακός σχεδιασμός.
Ολα όσα χρειάζεστε για ένα τέλειο σκούπισμα.
Είναι η καλύτερη επιλογή γιατί συμφέρει από κάθε άποψη.

ΧΑΡΑΛΑΜΠΑΚΗΣ
ΗΛΕΚΤΡΙΚΑ ΕΙΔΗ
ΝΕΟΣ ΤΡΟΠΟΣ ΖΩΗΣ
ΑΝΝΗΣ ΜΑΡΙΑΣ 75-ΤΗΛ. 32117-ΡΟΔΟΣ

Διαξιφισμοί στη Βουλή με τον υπ. Ανάπτυξης κ. Βενιζέλο

Οσμή σκανδάλου με την ελαφρόπετρα!

Το Γυαλί της Νισύρου νοικιάσθηκε για άλλα 40 χρόνια στην ΑΓΕΤ Ηρακλής

Σοβαρός καυγάς, με αντικείμενο τα λατομεία της ελαφρόπτερας στο Γυαλί της Νισύρου, σημειώθηκε προχθές το βράδυ στην Βουλή, μεταξύ του υπουργού Ανάπτυξης κ. Ευάγγ. Βενιζέλου και του βουλευτή της Νέας Δημοκρατίας κ. Γ. Σαλαγκούδη.

Οι δύο πολιτικοί αντήλλαξαν μάλιστα βαρειές κουβέντες και έγινε λόγος και για ...αγωγές αποζημιώσεων που θα κατατεθούν.

Το επεισόδιο σημειώθηκε όταν ο κ. Βενιζέλος κατέθεσε τροπολογία ***που αφορούσε την παράταση της μίσθωσης στην ΑΓΕΤ Ηρακλής του λατομείου στο Γυαλί, για 40 επιπλέον χρόνια.***

Ο βουλευτής της Νέας Δημοκρατίας κ. Σαλαγκούδης αντέδρασε υποστηρίζοντας ότι πρόκειται για φωτογραφική διάταξη, υπονοώντας ότι εμπλέκεται και ο κ. Βενιζέλος και ότι πρόκειται για σκάνδαλο.

«Δηλαδή όσα δεν καταφέρατε δια της δικαστικής οδού το φέρνουμε τώρα ως νομοσχέδιο;» αναρωτήθηκε ο κ. Σαλαγκούδης και έγινε το σώσε.

Ο κ. Βενιζέλος αντεπετέθη και έκανε λόγο για "αήθη, άνανδρη και απρεπή επίθεση" και ο καυγάς συνεχίστηκε για αρκετή ώρα.

Επί του θέματος πάντως θα δοθεί συνέχεια, αφού ο κ. Γ. Σαλαγκούδης, κατέθεσε χθες σχετική ερώτηση στη Βουλή, κάνοντας τον κ. Βενιζέλο να απαντήσει σε συγκερκιμένα ερωτήματα όπως:

- Εάν η συγκεκριμένη τροπολογία είναι σύμφωνη με το Σύνταγμα και το άρθρο 4.
- Εάν θίγει τα συμφέροντα των κατοίκων του νησιού.
- Εάν ο κ. Βενιζέλος έδωσε γνωμάτευση ή παρέστη ως δικηγόρος κατά το παρελθόν σε αντιδικία της ΑΓΕΤ για το εν λόγω λατομείο στο Συμβούλιο της Επικρατείας.

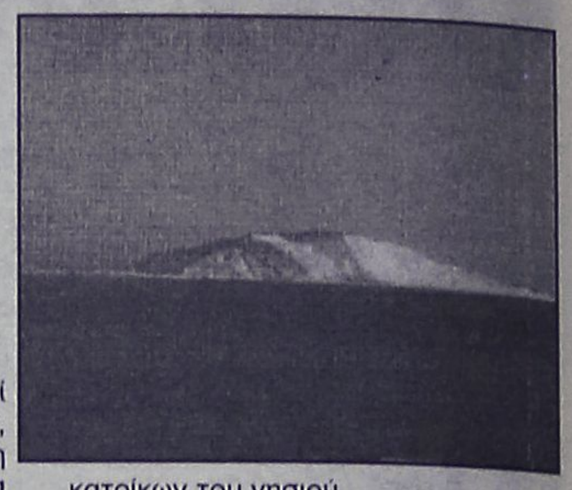

Ποιός ο ρόλος του δημάρχου;

Λόγω της σοβαρότητας του θέματος παρενέβη στη συζήτηση και ο βουλευτής Δωδεκανήσου κ. Καραμάριος ο οποίος ρώτησε τον κ. Βενιζέλο αν για τη μονομερή αυτή ανανέωση της σύμβασης και μάλιστα για 40 χρόνια ενημερώθηκε ο Δήμος Νισύρου ο οποίος θα πρέπει να έχει τον πρώτο λόγο.

Ο υπουργός Ανάπτυξης κ. Βενιζέλος απάντησε ότι με την κατατεθείσα τροπολογία συμφωνεί και ο δήμαρχος Νισύρου με τον οποίο είχε επαφή!

Μετά την δήλωση αυτή του κ. Βενιζέλου ο κ. Καραμάριος με κατεπείγουσα επιστολή του στον δήμαρχο Νισύρου κ. Κατσιματίδη ζητεί να πληροφορηθεί αν τα όσα ο κ. Βενιζέλος υποστήριξε, ότι δηλαδή συμφωνεί για την παράταση της σύμβασης, είναι αληθή και αν υπάρχει απόφαση του δημοτικού συμβουλίου.

Η απάντηση του κ. Κατσιματίδη αναμένεται με ενδιαφέρον αφού πληροφορίες αναφέρουν τα ακριβώς αντίθετα πράγματα.

Παντως το θέμα σίγουρα θα έχει και συνέχεια. Η παράταση μιας τέτοιας σύμβασης για 40 ολόκληρα χρόνια χωρίς διαπραγματεύσεις με τον δήμο δεν είναι απλή ιστορία που μπορεί να περάσει απαρατήρητη.

ΟΙ ΠΡΩΤΟΙ ΜΕ ΤΟΥΣ ... ΠΡΩΤΟΥΣ

Η MOBITEL ΑΛΛΑΞΕ ΔΙΚΤΥΟ ΚΑΙ ΣΑΣ ΣΥΝΔΕΕΙ ΜΕ ΤΟΝ ΗΓΕΤΗ ΣΤΟ ΧΩΡΟ ΤΗΣ ΚΙΝΗΤΗΣ ΤΗΛΕΦΩΝΙΑΣ
ΤΗΝ PANAFON το ΠΑΝ στην Επικοινωνια
ΚΑΙ ΤΟ MOBILE CENTER
σας παρουσιάζει πρώτο σε όλη την Ελλάδα το μικρότερο κινητό τηλέφωνο στον κόσμο το
NEO MOTOROLLA V 3688.
Ελάτε να το δείτε από κοντά

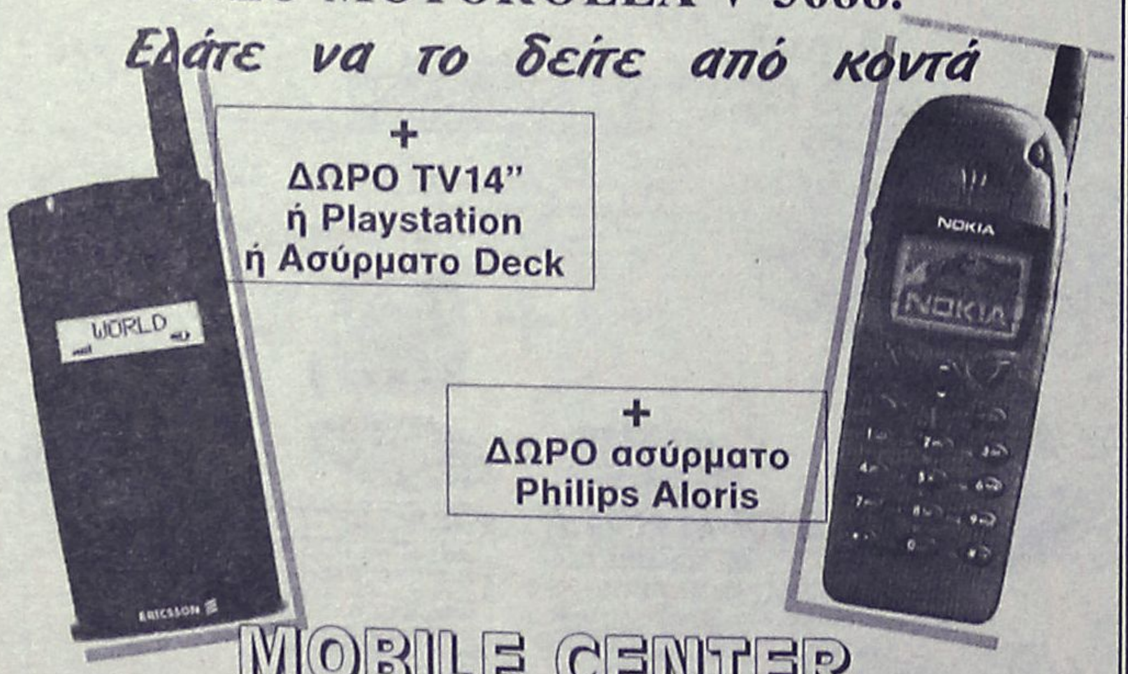

+ ΔΩΡΟ TV14" ή Playstation ή Ασύρματο Deck
+ ΔΩΡΟ ασύρματο Philips Aloris

MOBILE CENTER
Πειραιώς 4 - Τηλ. 62986, 68585
ΚΙΝΕΙΤΑΙ ΣΤΟ ΜΕΛΛΟΝ
με την PANAFON

ΕΚΠΑΙΔΕΥΤΙΚΗ ΠΑΡΕΜΒΑΣΗ
ΠΡΟΤΥΠΗ ΕΚΠΑΙΔΕΥΤΙΚΗ ΜΟΝΑΔΑ ΜΑΘΗΣΙΑΚΩΝ ΔΥΣΚΟΛΙΩΝ

Α **Ενισχυτικά εκπαιδευτικά προγράμματα για παιδιά Δημοτικού - Γυμνασίου με μαθησιακές δυσκολίες:**

α) στην ανάγνωση - κατανόηση κειμένου
β) στην γραφή - δόμηση του γραπτού λόγου
γ) στα μαθηματικά

Β **Φροντιστηριακά μαθήματα για παιδιά Δημοτικού - Γυμνασίου (όλα τα μαθήματα)**

Πληροφορίες τηλ. 63729, 66101, 095-345895

Espace Beauté
ΚΕΝΤΡΟ ΑΙΣΘΗΤΙΚΗΣ ΠΡΟΣΩΠΟΥ & ΣΩΜΑΤΟΣ
- Αννα Παγκά -
• Καθαρισμός προσώπου
• Θεραπείες ακμής
• Θεραπείες ενυδάτωσης
• Φυτικό πήλινγκ
ΠΡΟΓΡΑΜΜΑΤΑ ΣΥΣΦΙΞΗΣ ΚΑΙ ΑΔΥΝΑΤΙΣΜΑΤΟΣ ΑΠΟ 50.000 δρχ
• Ηλεκτρολιποδιάλυση
• Θαλασσοθεραπεία
• Πήλινγκ σώματος
• Μασσάζ
• Λιπομέτρηση
• Διατροφή
• Αποτρίχωση
• Βαφές
• Μακιγιάζ
• Ειδικά προγράμματα για νύφες
ΙΩΑΝΝΟΥ ΚΑΖΟΥΛΗ 13 • ΡΟΔΟΣ • ΤΗΛ: (0241) 30003

Οι ιδιοκτήτες της κοινοπραξίας υδροπτερύγων της Ρόδου

Κόβουν δρομολόγια προς το Μαρμαρίς

Από πέντε που εκτελούντο πέρυσι ημερησίως, φέτος θα μειωθούν στα δύο ● Στάση αναμονής επί του παρόντος

Στο ελάχιστο πρόκειται να μειωθούν τα δρομολόγια των υδροπτέρυγων από την Ρόδο προς το Μαρμαρίς, κατά την τρέχουσα τουριστική περίοδο, αν εξακολουθήσει να υφίσταται το ίδιο κλίμα στις ελληνοτουρκικές σχέσεις.



Σύμφωνα με πληροφορίες η κοινοπραξία των υδροπτέρυγων έχει ήδη αποφασίσει κάτι τέτοιο, τηρώντας όμως επί του παρόντος στάση αναμονής.

Λέγεται συγκεκριμένα ότι από τα οκτώ δελφίνια της κοινοπραξίας μόνο δύο θα εκτελούν ημερησίως δρομολόγια προς το Μαρμαρίς, ενώ πέρυσι τα δρομολόγια ήταν πέντε.

Τα υπόλοιπα υδροπτέρυγα θα πραγματοποιούν εκδρομές προς νησιά της Δωδεκανήσου, σύμφωνα πάντα με τις αποφάσεις που έχουν ληφθεί, γεγονός βεβαίως που θα έχει θετικές συνέπειες στην τοπική τους οικονομία.

● Με δεδομένο μάλιστα ότι δεν διαφαίνονται στον άμεσο ορίζοντα περιθώρια βελτίωσης των ελληνοτουρκικών σχέσεων είναι μάλλον βέβαιο, ότι αυτή θα είναι η κατάσταση που θα διαμορφωθεί φέτος.

Αν συνυπολογιστεί επίσης το γεγονός ότι η τουριστική κίνηση θα σημειώσει σοβαρή πτώση στην Τουρκία, ευνόητο είναι ότι το πρόβλημα θα το έχουν οι απέναντι Τούρκοι επιχειρηματίες, οι οποίοι ήδη προσβλέπουν σε ένα θαύμα του Αλλάχ.

Χειροτερεύει ο Ρ. Κότς...

ΑΓΚΥΡΑ, 18 (ΑΠΕ).-Την ελληνική ναυτιλιακή κοινότητα του εξωτερικού κατηγορεί ο Τούρκος μεγαλοεπιχειρηματίας, Ραχμί Κοτς,ότι "χρηματοδοτούσε" τις δραστηριότητες του Αμπντουλάχ Οτσαλάν.

Ο κ.Κοτς,ο οποίος πρόσφατα παραιτήθηκε απο την επιτροπή ελληνοτουρκικής επιχειρηματικής συνεργασίας,σε δηλώσεις του στον τουρκικό Τύπο,στην πόλη Σαμαργκάντ της κεντρικής Ασίας,είπε,μεταξύ άλλων,τα εξής:

"Εχω την εντύπωση ότι Ελληνες εφοπλιστές,έξω απο την Ελλάδα,μπορεί να χρηματοδοτούσαν τον Αμπντουλάχ Οτσαλάν".

Το πρακτορείο ειδήσεων "Ανατολή" μεταδίδει οτι ο κ.Κοτς είπε ακόμα πως θεωρεί οτι ένα μέρος της ελληνικής κυβέρνησης δεν ήξερε πως κάποιο άλλο τμήμα της ήταν κρυφά ανακατεμένο με τον Οτσαλάν.

Ο Τούρκος επιχειρηματίας,συγκρίνοντας τους Ελληνες και με τους Τούρκους επιχειρηματίες,παρατήρησε ότι οι Ελληνες "είναι πλήρως υπο τον έλεγχο της κυβερνησής τους",ενω υποστήριξε πως οι Τούρκοι δεν είναι.

Στο μεταξύ,είναι σαφές οτι στην Τουρκία έχει ξεκινήσει εκστρατεία μποικοτάζ των ελληνικών συμφερόντων.

Η εφημερίδα "Μιλιέτ" γράφει ότι το τουρκικό εμπορικό επιμελητήριο ανακοίνωσε στο αντίστοιχο ελληνικό πως θα "παγώσουν" οι εμπορικές σχέσεις.

Ιδιαίτερη προσπάθεια γίνεται να θιγούν τα ελληνικά ναυτιλιακά συμφέροντα.Η Τουρκία χρησιμοποιεί κατά το 90% ελληνικών συμφερόντων πλοία,για να μεταφέρει 110 εκατομμύρια τόνους αγαθών, εκτιμούν τουρκικές πηγές, που πιστεύουν οτι απο τη δραστηριότητα αυτή η ελληνική οικονομία επωφελείται με 1,5 δισεκατομμύρια δολάρια.

ΑΝΑΚΟΙΝΩΣΗ
ΤΟ ΕΣΤΙΑΤΟΡΙΟ
Romeo
ΣΤΗΝ ΠΑΛΙΑ ΠΟΛΗ ΘΑ ΕΙΝΑΙ ΑΝΟΙΚΤΟ
ΑΠΟ ΤΗΝ ΠΑΡΑΣΚΕΥΗ 19 ΜΑΡΤΙΟΥ
ΠΑΝΤΑ ΜΑΖΙ ΣΑΣ
ΤΡΑΓΟΥΔΟΥΝ: ΑΦΡΟΔΙΤΗ ΒΟΥΗ
ΚΑΙ ΜΙΧΑΛΗΣ ΚΟΡΑΣΑΝΗΣ
ΜΠΟΥΖΟΥΚΙ: ΦΙΛΙΠΠΑΣ ΓΕΩΡΓΙΟΥ
ΚΙΘΑΡΑ: ΜΙΧΑΛΗΣ ΗΛΙΑΚΩΣΤΑΣ
ΜΕΝΕΚΛΕΟΥΣ 7-9 ΠΑΛΙΑ ΠΟΛΗ
ΤΗΛ. 25186 FAX.: 74402

'Εκθεση Γερμανικών Τροφίμων και Ποτών
Ο CMA, ο Γερμανικός Αγροτικός Οργανισμός Μάρκετινγκ, παρουσιάζει τα εκλεκτά Γερμανικά Τρόφιμα και Ποτά όλων των κλάδων. Εάν είστε επαγγελματίας του χώρου των Τροφίμων & Ποτών, επισκευθείτε τη μεγάλη Εμπορική Έκθεση του CMA στις 20 & 21 Μαρτίου στο ξενοδοχείο "GRECOTEL RHODOS IMPERIAL" στη Ρόδο. Ελάτε να γνωρίσετε τους Έλληνες εισαγωγείς και αντιπροσώπους Τροφίμων και Ποτών 80 οίκων της Γερμανίας, που θα σας βοηθήσουν να καλύψετε τις ανάγκες της τουριστικής περιόδου.
Σαββατο: 5:00μ.μ.- 9:00μ.μ.
Κυριακή: 11:00π.μ.-2:00μ.μ. και 5:00μ.μ.- 9:00μ.μ.
CMA
ΓΕΡΜΑΝΙΚΟΣ ΑΓΡΟΤΙΚΟΣ ΟΡΓΑΝΙΣΜΟΣ ΜΑΡΚΕΤΙΝΓΚ
Τ.Θ.170 65, 100 24 ΑΘΗΝΑ • ΤΗΛ.: 6232 741-2, FAX: 6200 963


AstroNet
The Internet Provider
Web Hosting
Αποκτήστε δικό σας Internet Server www.yourcompany.gr και Email Server yourname@yourcompany.gr στην πιο συμφέρουσα τιμή της αγοράς.

Web Design
Λειτουργικότητα, αισθητική και εμπορικότητα, όπου δημιουργούμε επιτυχημένα Web Sites για την δική σας εταιρεία.
Σύνδεση στο Internet
Σας εξασφαλίζουμε άμεση, εύκολη και γρήγορη πρόσβαση σε όλες τις υπηρεσίες του Internet, email, chat, free user pages και συνεχή υποστήριξη

Μόνο απο την ASTRO Computers
Σύνδεση για 6 μήνες 35.000 για 12 μήνες 65.000 δρχ.
Οδος Λίνδου 107, Ρόδος 85100
Τηλ. 35835 & 75252 (9.00-5.00)
http:// www.astronet.gr email: sales@astronet.gr

Ερώτηση Καραμάριου στον υπ. Μεταφορών

Να μην περικοπούν τα δρομολόγια προς Κάσο

Επαφή του δημάρχου του νησιού στην Αθήνα με την Ολυμπιακή Αεροπλοΐα

, Τον αποτροπιασμό του, για τις ενέργειες των αρμοδίων της "Ολυμπιακής Αεροπλοΐας" που ετοιμάζονται να περικόψουν τα αεροπορικά δρομολόγια προς την Κάσο, εξέφρασε με δήλωσή του ο βουλευτής κ. Αναστάσιος Καραμάριος.

Κληθείς πράγματι να σχολιάσει το γεγονός (για το οποίο υπήρξε έντονη διαμαρτυρία από τον δήμαρχο Κάσου και το νομάρχη Δωδεκανήσου) ο κ. Καραμάριος, τόνισε τα εξής:

"Εχουν απόλυτα δίκαιο να διαμαρτύρονται οι κάτοικοι της Κάσου για την προτιθέμενη μείωση των δρομολογίων της Ολυμπιακής Αεροπλοΐας.

Για μια ακόμα φορά αποδεικνύεται το ενδιαφέρον της κυβέρνησης για τα μικρά νησιά μας".

Οπως επίσης έγινε γνωστό ο κ. Καραμάριος προτίθεται να καταθέσει σχε-

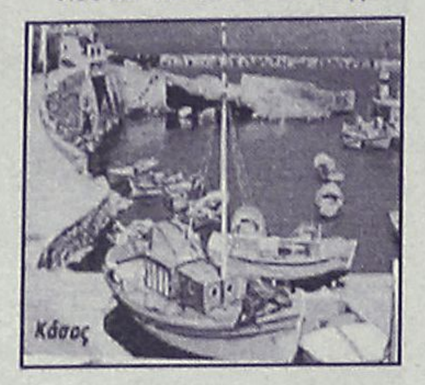

τική ερώτηση στη Βουλή, ζητώντας εξηγήσεις από τον αρμόδιο υπουργό Μεταφορών και απαιτώντας να μην περικοπούν τα αεροπορικά δρομολόγια.

ΕΠΑΦΕΣ ΤΟΥ ΔΗΜΑΡΧΟΥ ΣΤΗΝ ΑΘΗΝΑ

Σειρά επαφών με τους αρμόδιους εκπρόσωπους της Ολυμπιακής Αεροπλοΐας, στην πρωτεύουσα, είχε κατά την διάρκεια της χθεσινής μέρας, ο δήμαρχος της Κάσου κ. Γιώργος Κακομανώλης, με αφορμή την βούληση της εταιρίας να περικόψει τα δρομολόγια από τη Ρόδο προς το ακριτικό νησί, κατά την διάρκεια της θερινής περιόδου.

Μιλώντας χθες για το θέμα αυτό ο δήμαρχος του νησιού, χαρακτήρισε την εφαρμογή ενός τέτοιου προγράμματος, ως γεγονός απαράδεκτο για το νησί της Κάσου, και επισήμανε ότι η πολιτεία και οι αρμόδιοι φορείς του νομού μας, έχουν χρέος να διασφαλίσουν την όσο το δυνατόν καλύτερη εξυπηρέτηση των επιβατών προς και από το νησί (αεροπορικώς και ακτοπλοϊκώς), ειδικά μάλιστα σε μια κρίσιμη εποχή, όπου τα ακριτικά νησιά, δέχονται ραπίσματα πολλαπλής απομόνωσης σε σχέση με άλλες περιοχές της χώρας.

Με το Υπουργείο Ανάπτυξης και όχι μόνο

Καθημερινές επαφές για το νέο Καζίνο της Ρόδου

Δημοσιογράφοι από το Ισραήλ στη Ρόδο ● Ερχονται και τουρ οπερέϊτορς ● Ελπίδες για σύντομη λειτουργία του

Η καθυστέρηση στην έναρξη λειτουργίας του καζίνο οφείλεται αποκλειστικά και μόνο σε διαδικαστικά θέματα και κυρίως στο γεγονός της αλλαγής πολιτικής ηγεσίας στο Υπουργείο Ανάπτυξης και στην ανάγκη πλήρους ενημέρωσης του νέου υπουργού κ. Βενιζέλου.

Αυτό υποστηρίζουν εκπρόσωποι της "Καζίνο Α.Ε." οι οποίοι εκφράζουν την αισιοδοξία τους ότι οι πόρτες του Καζίνο θα ανοίξουν περί τα τέλη της ερχόμενης εβδομάδας.

Οσον αφορά τώρα τα έργα των 20 δισ. πληροφορίες αναφέρουν ότι λόγω της αλλαγής της πολιτικής ηγεσίας του υπουργείου Ανάπτυξης ο πρόεδρος του Δ.Σ. της Εμπορικής Τράπεζας κ. Γιωργουτσάκος με επιστολή του επαναβεβαιώνει την δέσμευση της τράπεζας να υλοποιήσει το πρόγραμμα των έργων, μέσω της θυγατρικής της εταιρείας "Αινείας Α.Ε.".

Η καθυστέρηση που παρατηρείται στην έναρξη λειτουργίας του καζίνο όμως, δεν άλλαξε τα σχέδια της διοίκησης της εταιρείας η οποία συνεχίζει την εκστρατεία διαφήμισης σε χώρες κυρίως του εξωτερικού, προβάλλοντας ταυτόχρονα και τη Ρόδο.

Στα πλαίσια της προσπάθειας αυτής στο διάστημα από 11-14 Μαρτίου βρέθηκαν στη Ρόδο 12 Ισραηλινοί δημοσιογράφοι φιλοξενούμενοι της διοίκησης του καζίνο αλλά και της ΠΡΟΤΟΥΡ. Οι δημοσιογράφοι ξεναγήθηκαν στα αξιοθέατα της Ρόδου και βέβαια στο καζίνο, ενημερώθηκαν γύρω από την τουριστική μας βιομηχανία και τις προσφερόμενες υπηρεσίες και με σειρά άρθρων σε εφημερίδες και περιοδικά θα προβάλουν τις θετικότατες-όπως οι ίδιοι τόνισαν-εμπειρίες τους από την επίσκεψή τους στη Ρόδο.



Μέσα στις επόμενες μέρες και πάλι με πρωτοβουλία της διοίκησης του καζίνο και πάντα σε συνεργασία με την ΠΡΟΤΟΥΡ, αναμένονται στη Ρόδο Ολλανδοί και Ισραηλινοί τουρ οπερέϊτορς οι οποίοι θα φιλοξενηθούν για λίγες μέρες στο νησί μας.

Τέλος έγινε γνωστό ότι σήμερα στο σόου "Ντάνσιλουτ" που είναι η δημοφιλέστερη τηλεοπτική εκπομπή στο Ισραήλ με θεαματικότητα που ξεπερνά το 40% θα εμφανισθούν τρία από τα κουνελάκια του καζίνο της Ρόδου.

Να σημειώσουμε ότι το καζίνο βρίσκεται σε επιφυλακή και θα λειτουργήσει αμέσως μετά την υπογραφή της σχετικής απόφασης από τον υπουργό Ανάπτυξης κ. Βενιζέλο.

"ΚΛΕΙΔΩΣΑΜΕ" ΤΙΣ ΤΙΜΕΣ

ΒΑΛΤΕ ΤΩΡΑ ΤΗΝ ΠΑΡΑΓΓΕΛΙΑ ΣΑΣ
ΚΑΙ ΕΞΑΣΦΑΛΙΣΤΕ ΣΤΑΘΕΡΕΣ ΤΙΜΕΣ ΣΕ ΟΛΑ ΤΑ ΜΟΝΤΕΛΑ!





MATIZ 2.495.000
LANOS 3.075.000
NUBIRA 4.495.000
LEGANGA 8.595.000

Σ' ΟΛΑ ΤΑ ΜΟΝΤΕΛΑ ΔΩΡΟ AIR CONDITION + STEREO

DAEWOO αλλάζει τα δεδομένα

ΑΠΟΚΛΕΙΣΤΙΚΟΣ ΑΝΤΙΠΡΟΣΩΠΟΣ ΔΩΔ/ΣΟΥ
ΑΛΕΞΑΝΔΡΟΣ ΚΟΥΚΟΥΡΑΣ
Λεωφ. Ρόδου-Λίνδου 255-Τηλ. 65183

ΕΜΕΙΣ ΜΙΛΑΜΕ ΜΕ ...ΑΡΙΘΜΟΥΣ!

ΤΗΛΕΟΡΑΣΕΙΣ
SONY 21" MONO 81.000 ΜΕΤΡΗΤΟΙΣ
PHILIPS 21" MONO 81.900 ΜΕΤΡΗΤΟΙΣ

VIDEO
SHARP Mod 301 63.900 ΜΕΤΡΗΤΟΙΣ
TOSHIBA 6 κεφαλων Hi Fi Stereo 129.000 ΜΕΤΡΗΤΟΙΣ

MINI SYSTEMS
AIWA 5δισκο MONO 89.000 ΣΕ 6 ΑΤΟΚΕΣ ΔΟΣΕΙΣ
AIWA 2X145 W MONO 139.000 ΣΕ 10 ΑΤΟΚΕΣ ΔΟΣΕΙΣ
PIONEER 25δισκο MONO 133.000 ΣΕ 6 ΑΤΟΚΕΣ ΔΟΣΕΙΣ

CD WRITERS
PHILIPS CDR 765 MONO 141.900 ΜΕΤΡΗΤΟΙΣ

ΗΛΙΑΚΟΙ ΘΕΡΜΟΣΙΦΩΝΕΣ
ΦΥΡΟΓΕΝΗΣ & SKY-LAND ΔΙΧΩΣ ΠΡΟΚΑΤΑΒΟΛΗ
ΚΑΙ ΜΕ ΕΞΟΦΛΗΣΗ ΣΕ ΟΣΟΥΣ ΜΗΝΕΣ ΘΕΛΕΤΕ!!!

ΠΛΥΝΤΗΡΙΑ
DELOGHI Mod DL 400 MONO 81.900 ΜΕΤΡΗΤΟΙΣ

ΟΙ ΤΙΜΕΣ ΙΣΧΥΟΥΝ ΜΕΧΡΙ ΕΞΑΝΤΛΗΣΕΩΣ ΤΩΝ ΑΠΟΘΕΜΑΤΩΝ

* ΜΕΓΑΛΗ ΠΟΙΚΙΛΙΑ ΣΕ ΣΤΕΡΕΦΩΝΙΚΑ ΜΕ ΔΙΑΚΑΝΟΝΙΣΜΟΥΣ ΣΤΑ ΔΙΚΑ ΣΑΣ ΜΕΤΡΑ.

Μ. ΒΟΛΑΣ & ΥΙΟΙ Ο.Ε.
Λ. ΕΛΕΥΘΕΡΙΑΣ 43-45. ΤΗΛ.: 91275 - 94993, FAX: 94370

πλαίσιο



Δύναμη στο Νότιο Αιγαίο
Δύναμη σε σένα

Τα Περιφερειακά Επιχειρησιακά Προγράμματα είναι ειδικά τοπικά προγράμματα για την ανάπτυξη όλων των περιοχών της Ελλάδας και εντάσσονται στο Κοινοτικό Πλαίσιο Στήριξης. Προγράμματα για τα οποία συνεργάζονται η Ελλάδα και η Ευρωπαϊκή Ένωση, με σκοπό να μειωθούν οι ανισότητες ανάμεσα στις ευρωπαϊκές χώρες, αλλά και ανάμεσα στις περιοχές της Ελλάδας.

Στη δική μας περιοχή, το Περιφερειακό Επιχειρησιακό Πρόγραμμα Νοτίου Αιγαίου υλοποιεί ένα πλήθος έργων στις Κυκλάδες και τα Δωδεκάνησα και δίνει νέα πνοή ανάπτυξης σε όλους τους τομείς της ζωής μας, πετυχαίνοντας:

- **Δυναμική ανάπτυξη στον τουρισμό,** με έργα που δίνουν προτεραιότητα στο θαλάσσιο τουρισμό στο Αιγαίο, καθώς επίσης και στην αξιοποίηση των πολιτιστικών και αρχαιολογικών μας χώρων.
- **Δυναμική ενίσχυση στους παραγωγικούς τομείς,** με έργα για την αλιεία, τη γεωργία, την προστασία των δασών και των άλλων φυσικών πλουτοπαραγωγικών πηγών μας, την προώθηση των προϊόντων μας, τις θαλάσσιες, εναέριες και χερσαίες μεταφορές της περιοχής μας.
- **Δυναμική βελτίωση στην ποιότητα ζωής μας,** με τη δημιουργία δικτύων ύδρευσης και αποχέτευσης, την αξιοποίηση λιμνοδεξαμενών και φραγμάτων, με βιολογικούς καθαρισμούς και σωστή διαχείριση των απορριμμάτων, με έργα για την υγεία και την πρόνοια, με την ανάδειξη των ιστορικών μας κέντρων και την καλύτερη διαμόρφωση των οικισμών μας.
- **Δυναμικές προοπτικές στην εκπαίδευση και την επαγγελματική κατάρτιση,** με την ενίσχυση όλων των βαθμίδων εκπαίδευσης και με μακροχρόνια προγράμματα σε αναβαθμισμένα κέντρα κατάρτισης.
- **Δυναμική υποστήριξη στην Τοπική Αυτοδιοίκηση,** με πόρους και τεχνικά μέσα, με την οργάνωση των λειτουργιών της και την αναβάθμιση του ανθρώπινου δυναμικού της.

Για ένα Νότιο Αιγαίο "Πύλη" της Ευρώπης προς την Ανατολή, από το 1994 μέχρι το 1999, το Περιφερειακό Επιχειρησιακό Πρόγραμμα Νοτίου Αιγαίου, χρηματοδοτείται με 120 δισ. δρχ. συνολικά, από τη Χώρα μας, την Ευρωπαϊκή Ένωση και ιδιώτες. Για να αυξηθούν οι ρυθμοί ανάπτυξής μας, να δημιουργηθούν νέες θέσεις εργασίας και να βελτιωθεί η ποιότητα ζωής των κατοίκων των νησιών μας.

ΕΝΑ ΠΡΟΓΡΑΜΜΑ ΤΟΥ ΚΟΙΝΟΤΙΚΟΥ ΠΛΑΙΣΙΟΥ ΣΤΗΡΙΞΗΣ '94-'99



ΕΥΡΩΠΑΪΚΗ ΕΝΩΣΗ

ΕΛΛΗΝΙΚΗ ΔΗΜΟΚΡΑΤΙΑ

ΜΑΘΕ ΤΙ ΣΗΜΑΙΝΕΙ
ΜΑΘΕ ΤΙ ΣΥΜΒΑΙΝΕΙ

ΠΕΠ

ΠΕΡΙΦΕΡΕΙΑΚΑ ΕΠΙΧΕΙΡΗΣΙΑΚΑ ΠΡΟΓΡΑΜΜΑΤΑ

Αποτελεί δύναμη βαρύτητας η υπογραφή του
Altai
Χειροποίητα. Αυθεντικά. Διαχρονικά.
ΓΕΩΡΓΙΟΣ Ν. ΜΑΡΙΕΤΟΣ
Μ. ΚΩΝ/ΝΟΥ 27 - ΡΟΔΟΣ - ΤΗΛ. 30090

Δαμασκηνού 8α • Τηλ. 28742 ώρες 8-12 π.μ.
Κινητό: 094 987068 • Ρόδος
ΟΙΚΟΔΙΔΑΣΚΑΛΕΙΟ
ΙΟΥΛΙΑ ΚΟΝΙΣΣΗ
ΦΙΛΟΛΟΓΟΣ
Πτυχιούχος Πανεπιστημίου Θεσσαλονίκης
Παραδίδονται:
ΑΡΧΑΙΑ - ΛΑΤΙΝΙΚΑ
ΕΚΘΕΣΗ
ΝΕΑ ΕΛΛΗΝΙΚΑ

G.A. FERRIES
KYDON TOURS
ΚΕΝΤΡΙΚΟ ΠΡΑΚΤΟΡΕΙΟ PORT AGENT
ΚΑΘΗΜΕΡΙΝΕΣ ΑΝΑΧΩΡΗΣΕΙΣ ΑΠΟ ΡΟΔΟ ΓΙΑ ΠΕΙΡΑΙΑ ΜΕ ΤΑ
F/B ΡΟΔΑΝΘΗ - F/B DIMITROULA
εναλλάξ
• Κάθε Δευτέρα, 09.30:
για ΣΥΜΗ - ΡΟΔΟ
• Κάθε Δευτέρα, 16.00:
για ΚΩ - ΚΑΛΥΜΝΟ - ΛΕΡΟ - ΠΑΤΜΟ - ΠΕΙΡΑΙΑ
• Κάθε Τρίτη, 16.00:
για ΚΩ - ΚΑΛΥΜΝΟ - ΠΕΙΡΑΙΑ
• Κάθε Τετάρτη, 16.00:
για ΚΩ-ΚΑΛΥΜΝΟ-ΑΣΤΥΠΑΛΑΙΑ - ΠΕΙΡΑΙΑ
• Κάθε Πέμπτη, 09.30:
για ΣΥΜΗ - ΡΟΔΟ
• Κάθε Πέμπτη, 16.00:
για ΚΩ-ΚΑΛΥΜΝΟ-ΛΕΡΟ-ΠΑΤΜΟ-ΠΕΙΡΑΙΑ
• Κάθε Παρασκευή, 16.00:
για ΚΩ - ΚΑΛΥΜΝΟ - ΛΕΡΟ - ΠΑΤΜΟ - ΠΕΙΡΑΙΑ
• Κάθε Σάββατο, 16.00:
για ΚΩ - ΚΑΛΥΜΝΟ - ΛΕΡΟ - ΠΑΤΜΟ - ΠΕΙΡΑΙΑ
• Κάθε Κυριακή, 16.00:
για ΚΩ - ΚΑΛΥΜΝΟ - ΠΕΙΡΑΙΑ
ΔΡΟΜΟΛΟΓΙΑ F/B DALIANA
ΔΡΟΜΟΛΟΓΙΟ Α'
• Κάθε Τετάρτη, 19.00:
για ΚΩ-ΣΑΜΟ-ΧΙΟ-ΜΥΤΙΛΗΝΗ-ΛΗΜΝΟ-ΑΛΕΞΑΝ-ΔΡΟΥΠΟΛΗ
• Κάθε Σάββατο, 09.30
για ΚΑΣΤΕΛΛΟΡΙΖΟ-ΡΟΔΟ
• Κάθε Κυριακή, 12.00
για ΚΑΡΠΑΘΟ-ΚΑΣΟ-ΗΡΑΚΛΕΙΟ-ΘΗΡΑ-ΝΑΞΟ-ΠΑΡΟ-ΠΕΙΡΑΙΑ
ΔΡΟΜΟΛΟΓΙΟ Β'
• Κάθε Τετάρτη, 19.00:
για ΚΑΣΤΕΛΛΟΡΙΖΟ-ΡΟΔΟ
• Κάθε Πέμπτη, 09.00:
για ΚΩ-ΣΑΜΟ-ΧΙΟ-ΜΥΤΙΛΗΝΗ-ΛΗΜΝΟ-ΑΛΕΞΑΝ-ΔΡΟΥΠΟΛΗ
• Κάθε Κυριακή, 12.00:
για ΚΑΡΠΑΘΟ-ΚΑΣΟ-ΗΡΑΚΛΕΙΟ-ΘΗΡΑ-ΝΑΞΟ-ΠΑΡΟ-ΠΕΙΡΑΙΑ
• Τα ανωτέρω δρομολόγια θα εκτελούνται κάθε εβδομάδα εναλλάξ, αρχής γενομένης από το δρομολόγιο Α' για την τρέχουσα εβδομάδα 08/2-14/2
Πληροφορίες, κρατήσεις και έκδοση εισιτηρίων
ΠΡΑΚΤΟΡΕΙΟ ΚΥΔΩΝ
Εθ. Δωδεκανησίων 14 - Ακτή Σαχτούρη 8
Τηλ. 23000 - 27900 - 27722 - 24265 • FAX: 32741

Η σφοδρή κακοκαιρία προκάλεσε προβλήματα

Ανεμοι έντασης 9 μποφόρ "ταλαιπώρησαν" το νησί

Ανεκτέλεστα τα δρομολόγια των πλοίων ● Προβλήματα στις αεροπορικές συγκοινωνίες ● Σε επιφυλακή οι υπηρεσίες

Σοβαρά προβλήματα στην εκτέλεση των προγραμματισμένων δρομολογίων των πλοίων και των αεροπλάνων, προκάλεσε το χθεσινό κύμα κακοκαιρίας που έπληξε και την περιοχή της Δωδεκανήσου, με κύριο χαρακτηριστικό τους θυελλώδεις ανέμους, η ένταση των οποίων έφτανε ακόμη και τα 9 μποφόρ!

Οι αρμόδιες υπηρεσίες του νομού μας, (ΠΣΕΑ Δήμου και Νομαρχίας, Πυροσβεστική, Τεχνικές Υπηρεσίες, ΔΕΥΑΡ, Λιμεναρχείο κλπ) είχαν τεθεί από νωρίς χθες το απόγευμα σε κατάσταση επιφυλακής και αυξημένης ετοιμότητας, αλλά ευτυχώς δεν χρειάστηκε κατά την διάρκεια της χθεσινής μέρας να παρέμβουν, δεδομένου ότι δεν υπήρξαν ιδιαίτερα προβλήματα.

● Προβλήματα αντιμετώπισαν κυρίως οι επιβάτες, που είχαν προγραμματίσει να ταξιδέψουν προς και από το νησί μας, με αεροσκάφη της Ολυμπιακής Αεροπορίας, Αεροπλοΐας και άλλων ιδιωτικών αεροπορικών εταιριών, καθώς επίσης και με τα επιβατηγά πλοία της γραμμής.

Σύμφωνα με όσα δήλωσε στην «Ροδιακή» χθες το μεσημέρι ο προϊστάμενος της Ολυμπιακής Αεροπορίας στη Ρόδο κ. Ηλίας Χαλκιάς, εξαιτίας των δυσμενών καιρικών συνθηκών, ακυρώθηκε η δεύτερη προγραμματισμένη πτήση από την Αθήνα για τη Ρόδο (702) ενώ ακυρώθηκε αντίστοιχα επίσης, εξαιτίας των σφοδρότατων ανέμων που επικρατούσαν σε Ρόδο και Κάρπαθο, η πτήση της Ολυμπιακής Αεροπλοΐας που ήταν προγραμματισμένη για χθες στις 10 το πρωί.

ΑΝΑΤΑΡΑΞΕΙΣ ΣΤΟ ΠΡΟΓΡΑΜΜΑ

Η κακοκαιρία αυτή, αξίζει να σημειωθεί ότι εκτός από την ακύρωση των συγκεκριμένων πτήσεων, δημιούργησε «αναταράξεις» και στο πρόγραμμα της Ολυμπιακής γενικότερα, δεδομένου ότι προκλήθηκαν στην συνέχεια, αλυσιδωτές καθυστερήσεις, σε μια σειρά από προγραμματισμένες πτήσεις, όχι μόνο στην περιοχή της Δωδεκανήσου, αλλά και σε όλα σχεδόν τα αεροδρόμια της χώρας.

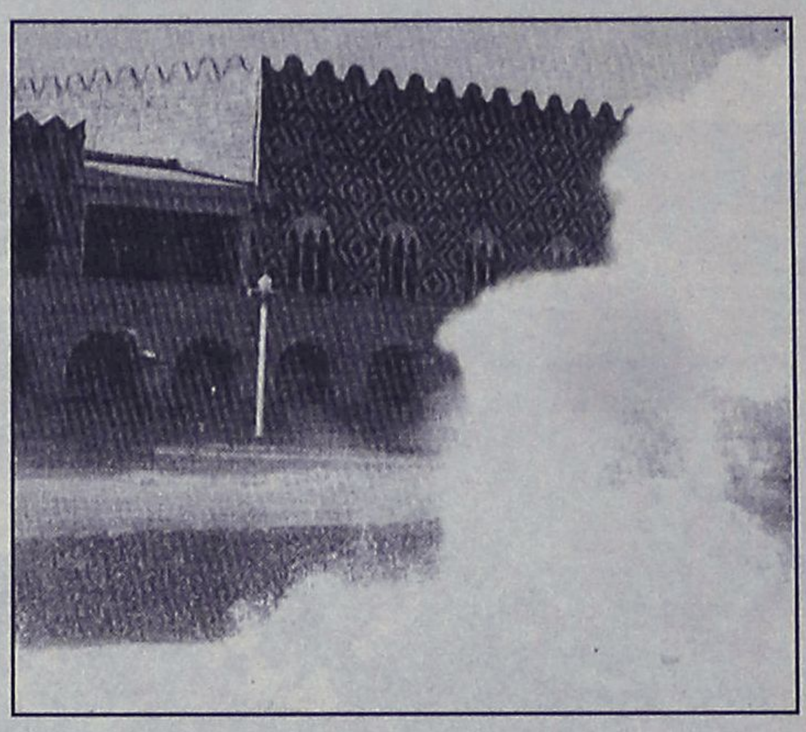

● Από νωρίς χθες τα ξημερώματα, απαγορευτικό απόπλου εξέδωσαν για όλα τα σκάφη, τόσο το Κεντρικό Λιμεναρχείο του Πειραιά, όσο και το Κεντρικό Λιμεναρχείο της Ρόδου. Εξαιτίας των θυελλωδών ανέμων που έπνεαν και στο λιμάνι της Ρόδου, από χθες το πρωί, κανένα από τα 4 επιβατηγά πλοία που ήρθαν στο λιμάνι της Ρόδου, δεν μπόρεσαν να δέσουν, κι έτσι για λόγους ασφαλείας, οι αρμόδιοι αξιωματικοί αναγκάστηκαν να δώσουν εντολή για να μεταβούν στον κόλπο της Ιξιάς, όπου και θα παραμείνουν, μέχρι την βελτίωση των καιρικών συνθηκών.

Συγκεκριμένα, στον κόλπο της Ιξιάς, παρέμειναν έως και χθες αργά το απόγευμα, τα πλοία «Δημητρούλα», «Ρόδος», «Νταλιάνα» και «Μιλένα» που αναγκαστικά δεν μπόρεσαν να εκτελέσουν τα δρομολόγιά τους, δεδομένου ότι η ένταση των ανέμων έφτανε ακόμη και τα 9 μποφόρ!

ΣΕ ΕΠΙΦΥΛΑΚΗ

● Σε πλήρη ετοιμότητα βρίσκονταν κατά την διάρκεια της χθεσινής μέρας, τα τμήματα ΠΣΕΑ της Νομαρχίας Δωδεκανήσου και του Δήμου της Ρόδου, οι Τεχνικές Υπηρεσίες των Δήμων, η ΔΕΥΑΡ, το Κεντρικό Λιμεναρχείο της Ρόδου, το Β΄Λιμενικό Φυλάκιο, καθώς επίσης και η Πυροσβεστική Υπηρεσία του νησιού μας. Η ετοιμότητα αυτή, θα διατηρηθεί σε αυξημένα επίπεδα, έως και αύριο το πρωί τουλάχιστον, δεδομένου ότι οι προβλέψεις της Εθνικής Μετεωρολογικής Υπηρεσίας, αναφέρουν διατήρηση των συγκεκριμένων καιρικών συνθηκών έως και το μεσημέρι του Σαββάτου τουλάχιστον.

Πιο συγκεκριμένα, η ΕΜΥ με έκτακτες ανακοινώσεις, προβλέπει διατήρηση ή επιδείνωση της κακοκαιρίας σε όλη τη χώρα, με κύρια χαρακτηριστικά τις ισχυρές καταιγίδες την πτώση της θερμοκρασίας καθώς επίσης και τους θυελλώδεις ανέμους.

Οδηγός για τις μαθητικές εκδρομές

Μια ενδιαφέρουσα έκδοση, που απευθύνεται αποκλειστικά και μόνο στους μαθητές των Λυκείων ενόψει των μαθητικών τους εκδρομών, κυκλοφόρησε για δεύτερη χρονιά και φέτος η διαφημιστική εταιρία ADD και ο κ. Αχιλλέας Τζίμας, με την στήριξη της Νομαρχίας, του Δήμου της Ρόδου καθώς επίσης και της Ένωσης Ξενοδόχων Ρόδου.

Πρόκειται για ένα διαφημιστικό οδηγό, που εκδόθηκε με την χορηγία της εταιρίας «Ροδιακές Εισαγωγές ΕΠΕ» και της HOLSTEN και το οποίο κυκλοφόρησε ήδη και αναμένεται αντίστοιχα να διανεμηθεί σε χιλιάδες αντίτυπα, με αποδέκτες τους ίδιους τους μαθητές οι οποίοι θα το χρησιμοποιήσουν στην συνέχεια ως χορηγό.

● Στην έκδοση, περιέχονται χαιρετισμοί από τον δήμαρχο Ροδίων κ. Γιώργο Γιαννόπουλο, τον πρόεδρο της Ένωσης Ξενοδόχων κ. Βασίλη Μηναΐδη, πληροφορίες για τα κέντρα διασκέδασης που υπάρχουν στο νησί της Ρόδου, καθώς επίσης και πληροφορίες σχετικά με την ιστορία του νησιού μας και τα διάφορα αξιοθέατα σε κάθε δήμο.

Για κληροδότημα του Στ. Καζούλη

Επιστολή νομάρχη στον πρόεδρο του Δ.Σ. της ΕΡΤ

Του ζητά να μεριμνήσει να αρθούν τα εμπόδια ώστε να γίνει το ΙΕΚ

Επιστολή στον πρόεδρο του διοικητικού συμβουλίου της ΕΡΤ, αναφορικά με το οικόπεδο που έχει παραχωρηθεί από τον αείμνηστο Σταμάτη Καζούλη για την ίδρυση Ινστιτούτου Επαγγελματικής Κατάρτισης, απέστειλε ο νομάρχης Δωδεκανήσου κ. Σάββας Καραγιάννης.

Το συγκεκριμένο οικόπεδο βρίσκεται κοντά στις εγκαταστάσεις του τοπικού ραδιοσταθμού της ΕΡΑ και το πρόβλημα που υπάρχει έχει σχέση με την κεραία του σταθμού.

Ο κ. νομάρχης ζητά από τον πρόεδρο του διοικητικού συμβουλίου της ΕΡΤ κ. Π. Παναγιώτου να προβεί στην άρση των προβλημάτων για να προχωρήσει άμεσα η κατασκευή του ΙΕΚ.

Αναφέρει συγκεκριμένα τα εξής:

"Αξιότιμε Κύριε Πρόεδρε,

Πριν πέντε χρόνια περίπου παραχωρήθηκε κατά πλήρη κυριότητα στον ΟΕΕΚ οικόπεδο έκτασης 11.150 τ.μ. κατόπιν δωρεάς της οικογένειας Καράβα-Καζούλη προκειμένου να ανεγερθεί το Ινστιτούτο Επαγγελματικής Κατάρτισης Ρόδου. **Δυστυχώς, ενώ**



έχει ολοκληρωθεί η μελέτη του εν λόγω ΙΕΚ από τον ΟΣΚ, εκκρεμεί ένα θέμα σε σχέση με τους περιορισμούς του άρθρου 13 του Ν. 3188/55 και τον πλησίον ευρισκόμενο ιστό του σταθμού της ΕΡΤ στη Ρόδο. Το πρόβλημα, όπως με ενημέρωσαν, το χειρίζονται από τον προηγούμενο Οκτώβριο οι Τεχνικές Υπηρεσίες της ΕΡΤ.

Κύριε Πρόεδρε,

Επειδή για το έργο αυτό έχει ήδη συνταχθεί Τεχνικό Δελτίο και υπάρχει η ωριμότητα και η δυνατότητα χρηματοδότησής του από το Β' ΚΠΣ, παρακαλώ θερμά να προβείτε στις απαιτούμενες ενέργειες για την άρση των προβλημάτων ώστε να προχωρήσει άμεσα η κατασκευή του ΙΕΚ Ρόδου. Σας ευχαριστώ εκ των προτέρων και αναμένω ενημέρωση το συντομότερο δυνατόν".

ΜΙΚΡΕΣ Αγγελίες

Για τις αγγελίες σας, απευθύνεσθε στα γραφεία μας ή στα τηλέφωνα: 22210, 75230

ΠΑΡΑΣΚΕΥΗ 19 ΜΑΡΤΙΟΥ 1999 — Η ΡΟΔΙΑΚΗ

Figma
Αντιπροσωπεύσεις Ασφαλιστικών Εταιρειών
Άννης Μαρίας και Καζαντζάκη 2
Τηλ. (0241) 31468 • FAX: (0241) 33644

ενοικιάσεις ακινητων

ΕΝΟΙΚΙΑΖΕΤΑΙ διαμέρισμα δύο δωματίων με πολυκουζινάκι και ηλιακό θερμοσίφωνα στην Ανάληψη. Πληρ. τηλ. 38219, 74719 και κινητό 097-475255 AE26962

ΕΝΟΙΚΙΑΖΕΤΑΙ κατάστημα 80,00 τ.μ. ισόγειο στην Ανάληψη. Πληρ. τηλ. 38219, 74719 και κινητό 097-475255 AE26963

ΕΝΟΙΚΙΑΖΕΤΑΙ κατάστημα στην οδό Αλεξ. Διάκου 7 β., 46 τ.μ. ισογείου και 46 τ.μ. ημιορόφου σε πολύ καλή τιμή. Πληρ. 094-613240 από το πρωί στις 8 μέχρι τις 2.30 μ.μ. κ. Βασίλη AE26964

ΕΝΟΙΚΙΑΖΟΝΤΑΙ επιπλωμένα στούντιο με 1 υπνοδωμάτιο, WC και σύνθετο κουζινάκι στη περιοχή Τριαντών καθώς επίσης στούντιο με 1 υπνοδωμάτιο σύνθετο κουζινάκι, WC και καθιστικό. Πληρ. κ. Σαββαΐδη Σάββα, τηλ. 26281, 35476 και κινητά τηλέφωνα 097-433427 και 094-421015 ΠΕ26965

ΕΝΟΙΚΙΑΖΕΤΑΙ ισόγειο 120 τ.μ. διαμέρισμα με κήπο, τζάκι, ηλιακό θερμοσίφωνα και 3 υπνοδωμάτια επί της οδού Σπάρτης (παροδος Μ. Πετρίδη). Πληρ. τηλ. 36176 ΠΕ26942

ΕΝΟΙΚΙΑΖΟΝΤΑΙ 2 καταστήματα με ιδιόκτητη αυλή επί της οδού Μενεκλέους 36-38 Παλιά Πόλη (απέναντι από Δημοτικά λουτρά). Πληρ. τηλ. 21372 κ. Δημοπούλου από 9 π.μ. έως 9 μ.μ. ΠΕ26943

ΕΝΟΙΚΙΑΖΕΤΑΙ κατάστημα 160 τ.μ. στην οδό Κορδιγκτώνος Νο24 κατάλληλο για πολλές χρήσεις. Πληρ. τηλ. 73120, 90814 ώρες καταστημάτων ΠΕ26944

ΕΝΟΙΚΙΑΖΕΤΑΙ ημιυπόγειο 175 τ.μ. με ρεύμα, νερό, τουαλέτα. Επίσης ισόγειο 100 τ.μ. αποθήκη στην Δημ. Αναστασιάδη. Πληρ. τηλ. 77415 AE26945

Τραπεζικός ΖΗΤΕΙ ΝΑ ΕΝΟΙΚΙΑΣΕΙ μονοκατοικία με 3 υπνοδωμάτια, θέρμανση και κήπο. Δεκτές περιοχές και εκτός πόλεως Ρόδου. Πληρ. τηλ. 77870/3 από 07.45 έως 16.00 κ. Τσαμαλής Δημήτριος ΠΕ26921

ΕΝΟΙΚΙΑΖΕΤΑΙ σπίτι 90 τ.μ. για την θερινή σαιζόν, Δημ. Αναστασιάδη 32, επιπλωμένο ή μη. Πληρ. τηλ. 77415 AE26946

ΕΝΟΙΚΙΑΖΕΤΑΙ διαμπερές διαμέρισμα 100 τ.μ. σε μικρή πολυκατοικία στην Ανάληψη. Αποτελείται από 2 υπνοδωμάτια με εντοιχισμένη ντουλάπα, σαλόνι, τραπεζαρία, κουζίνα και μπάνιο. Σε άριστη κατάσταση. Πληρ. τηλ. 63146, 64185 AE26947

ΕΝΟΙΚΙΑΖΟΝΤΑΙ: α) Αποθηκευτικός ή βιοτεχνικός υπόγειος χώρος 140 τ.μ. με δύο εισόδους και WC επί της Αλεξ. Διάκου 15. β) Γκαρσονιέρα επιπλωμένη με ηλ. θερμοσίφωνα και κήπο επί της λεωφ. Ελευθερίας 18Α στην Κρεμαστή. Πληρ. τηλ. 21335 AE26948

ΕΝΟΙΚΙΑΖΕΤΑΙ διαμέρισμα στο Ροδίνι, 75 τ.μ. δύο υπνοδωματίων κ.λπ. Πληρ. τηλ. 73835, 74686 AE26949

ΕΝΟΙΚΙΑΖΕΤΑΙ διαμέρισμα 80 τ.μ. επί της Παπαλουκά 14. Πληρ. τηλ. 29320. AE26891

ΕΝΟΙΚΙΑΖΕΤΑΙ γκαρσονιέρα (υπνοδωμάτιο και κουζίνα και WC) στο Ροδίνι στον 3ο όροφο άριστη κατασκευή. Τιμή 50.000 δρχ. Πληρ. τηλ. 74524, 39060, 7.30-15.00 και 18.00-22.00 AE26923

ΕΝΟΙΚΙΑΖΟΝΤΑΙ: α) κατάστημα απέναντι από την καινούργια "μαρίνα" 80 τ.μ. και με 90 τ.μ. υπόγειο, 2) Στο Νιοχώρι κατάστημα με πλατεία γωνία 44 τ.μ. κατάλληλο για οποιαδήποτε χρήση. Χωρίς αέρα. Πληρ. Κ. Ν. Ηρωνίας Νέα Αγορά α' όροφος αρ. 17, τηλ. 31955 και 21602 AE26922

ΕΝΟΙΚΙΑΖΕΤΑΙ διαμέρισμα ημιϋπόγειο στα Κοσκινού 80 τ.μ. δίχως ντουλάπες ρούχων. Πληρ. τηλ. 64536, 0932-639693 ΠΕ26924

ΕΝΟΙΚΙΑΖΕΤΑΙ τεσσάρι διαμέρισμα επιπλωμένο σε μονοκατοικία 125 τ.μ. επί της Βενετοκλέων για τη σαιζόν. Πληρ. τηλ. 33114. AE26890

ΕΝΟΙΚΙΑΖΕΤΑΙ διαμέρισμα επί της οδού Ηρακλειδών 4 Ιαλυσός. Πληρ. τηλ. 23525 και 92307. AE25889

ΕΝΟΙΚΙΑΖΟΝΤΑΙ: 1) Διαμέρισμα δυάρι επιπλωμένο, τηλέφωνο και όλα τα οικιακά σκεύη έως 15 Ιουλίου 1999 περιοχή Μητροπόλεως και 2) Διαμέρισμα 4άρι με τηλέφωνο Τ.V. ηλιακό, 2 WC, επιπλωμένο για τη σεζόν για όλο το χρόνο στ' Ασγούρου. Πληρ. τηλ. 29362. AE26888

ΕΝΟΙΚΙΑΖΕΤΑΙ διαμέρισμα 4άρι επί της Άννης Μαρίας 24. Πληρ. τηλ. 34328. AE26886

ΕΝΟΙΚΙΑΖΕΤΑΙ, κατάστημα στην Λίνδο χωρητικότητα 68 τ.μ. για οποιανδήποτε χρήση. Πληρ. τηλ. 0244-31364 AE26885

ΕΝΟΙΚΙΑΖΟΝΤΑΙ επιπλωμένα δωμάτια στο Αραπάκι και επιπλωμένες γκαρσονιέρες στην Ιξιά. Πληρ. τηλ. 86086, 23171 AE26872

ΕΝΟΙΚΙΑΖΟΝΤΑΙ :α) studios ευρύχωρα, ανεξάρτητα, πλήρως επιπλωμένα με πολυκουζινάκι σε ήσυχο μέρος στην Ιξιά, β) δωμάτια επιπλωμένα με ψυγείο, κοντά στη θάλασσα, εντός της Ρόδου. Πληρ. τηλ. 33661-30427 AE26849

ΕΝΟΙΚΙΑΖΕΤΑΙ κατάστημα στη Λίνδο. Πληρ. τηλ. 0241-38375 AE26851

ΕΝΟΙΚΙΑΖΕΤΑΙ
ΚΑΤΑΣΤΗΜΑ
200 τ.μ. με πατάρι 150 τ.μ. κατάλληλο για οποιαδήποτε χρήση (έκθεση επίπλων, κατάστημα ενδυμάτων κ.λπ.) επί της οδού Δημ. Αναστασιάδη 48 Β (το νυν κατάστημα "Παιδική Γωνιά Επίπλου").
Πληρ. τηλ. 77468

ΕΝΟΙΚΙΑΖΟΝΤΑΙ
1) 2 καταστήματα των 25 τ.μ. το καθένα στο ισόγειο του ξενοδοχείου "Παυλίδης" 28ης Οκτωβρίου 15
2) Κατάστημα ισόγειο 756 τ.μ. πρώην εστιατόριο "Νόμπελ" Γρίβα και Μανδηλαρά γωνία.
Πληρ. τηλ. 094-335626, 094-803489, 094-936209, 095-531831, 01-5223566

ΚΑΤΣΑΔΟΥΡΟΣ ΤΑΞΙΑΡΧΗΣ
ΠΟΛΙΤΙΚΟΣ ΜΗΧΑΝΙΚΟΣ ΕΡΓΟΛΑΒΟΣ ΔΗΜΟΣΙΩΝ ΚΑΙ ΙΔΙΩΤΙΚΩΝ ΕΡΓΩΝ
GUNITE
ΕΚΤΟΞΕΥΟΜΕΝΟ ΣΚΥΡΟΔΕΜΑ
ΡΗΤΙΝΕΝΕΣΕΙΣ-ΤΣΙΜΕΝΤΕΝΕΣΕΙΣ-ΑΜΜΟΒΟΛΕΣ
ΕΝΙΣΧΥΣΕΙΣ-ΕΠΙΣΚΕΥΕΣ-ΑΝΑΠΑΛΑΙΩΣΕΙΣ ΚΤΙΡΙΩΝ
ΕΙΔΙΚΑ Κ' ΓΕΝΙΚΑ ΤΕΧΝΙΚΑ ΕΡΓΑ
ΓΡΗΓ. ΛΑΜΠΡΑΚΗ 39 ΡΟΔΟΣ
ΤΗΛ. (0241) 22940 FAX: 22406
ΚΙΝ.: 093/2336258

Επενδύστε σήμερα με υψηλή ασφάλεια και μεγάλη απόδοση

ΜΕΣΙΤΗΣ ΑΣΤΙΚΩΝ ΣΥΜΒΑΣΕΩΝ - REAL ESTATE AGENCY
Vitzileos
ΜΑΡΙΟΣ Κ. ΒΙΤΖΗΛΑΙΟΣ
Εθν. Μακαρίου 45-3ος Οροφ. Τηλ: 24900, 25545, Φαξ: 25544 Κινητό: 0932 704919

Ευκολίες Πληρωμής Πωλήσεις-Αντιπαροχές Ενοικιάσεις-Αγορές Ανταλλαγές-Μισθώσεις

Οικόπεδα

203 τμ	Στην Παλιά Πόλη με ερειπωμένη κατοικία	10.000.000
542 τμ	Γωνιακό οικόπεδο ΣΔ 1 στο Καρακόνερο	45.000.000
600 τμ	ΣΔ 0,8 οικόπεδο στο Πέδι στο κύμα. Σύμη	25.000.000
735 τμ	Στο Μόντε Σμίθ ΣΔ 0,60	45.000.000
1.270 τμ	ΣΔ 0,8 οικόπεδο στις 7 Χουρμαδιές	100.000.000
1.300 τμ	Στην Ιξιά εντός σχεδίου ΣΔ 0,4	30.000.000
2.000 τμ	Στην Ιξιά 200+200 τμ (άδεια)	40.000.000
2.000 τμ	Στην Ρόδου-Λίνδου ΣΔ 0,6	55.000.000
2.000 τμ	Στα Κοσκινού. Θέα με άδεια	20.000.000
2.000 τμ	Στην παραλία Καλαβαρδών	6.000.000
3.800 τμ	Στην Κρεμαστή πανοραμικό	28.000.000
4.000 τμ	Χ2 με φώς και νερό (κτισμένα)	5.000 /τμ.
4.000 τμ	3 οικόπεδα χ 4000 τμ φανταστική θέα. Κοσκινού	20.000.000
4.400 τμ	Στην Κρεμαστή	26.000.000
5.000 τμ	Οικόπεδο εντός οικισμού στην Λάρδο	35.000.000
6.000 τμ	Ιαλυσος ΣΔ 0.4, 300 μ. από την θάλασσα	140.000.000
8.000 τμ	Στο Πλημύρι στο κύμα	40.000.000
9.000 τμ	Κανδήλι 4500+4500 τμ	30.000.000
9.345 τμ	Στ' Ασγούρου με θέα	69.000.000
9.700 τμ	Στη Λαχανιά στον δρόμο με θέα	10.000.000
10.000 τμ	Στη Λάρδο επί της Λεωφόρου	80.000.000
10.000 τμ	Στα Κοσκινού. Μεγάλη ευκαιρία	20.000.000
15.000 τμ	Στην Πάρο από την θάλασσα με θέα	25.000.000
16.000 τμ	Στις Φάνες στην θάλασσα με άδεια για 170 κλίνες	33.000.000
20.000 τμ	Οικόπ χωρισμένο σε 4000 τμ=10 εκατ. Γεννάδι	50.000.000
50.000 τμ	Στο Τσαίρι	125.000.000
50.000 τμ	Στο Πλημμύρι	200.000.000
100.000 τμ	Στην παραλία Πλημμύρι	400.000.000
115.000 τμ	Αγρστ. Δαματριά με 2 πηγάδια, 300 ελιές, 300 αμυγδ	65.000.000

Διαμερίσματα στην Ιαλυσό

43 τμ	Γκαρσονιέρα ημιτελ.	7.500.000
55 τμ	Ολοκαίνουργιο, παραθαλάσσιο	16.000.000
64 τμ	2 υπνοδ. - ημιτελές	12.000.000
66 τμ	Επιπλωμένο	14.000.000
68 τμ	2 υπνοδ. ημιτελές	12.000.000
70 τμ	Ολοκαίνουργιο παραθαλάσσιο	20.000.000
73 τμ	Ολοκαίνουργιο παραθαλάσσιο	21.000.000
73 τμ	2 υπνοδ ημιτελές	13.500.000
74 τμ	2 υπνοδ ημιτελές	13.000.000
91 τμ	3 υπνοδ ημιτελές	15.500.000
92 τμ	3 υπνοδ ημιτελές	16.000.000
100 τμ	LUX με τζάκι	27.000.000
120 τμ	2ος οροφ με 3 υπνοδ - τζάκι	24.000.000

Διαμερίσματα

55 τμ	στη Μήδεια με aircondition	11.000.000
60 τμ	στην Αθηναγόρα ρετιρέ	12.000.000
82 τμ	υπό κατασκευή με το κλειδί στο χέρι	300.000/τμ
86 τμ	υπό κατασκευή με το κλειδί στο χέρι	300.000/τμ
100 τμ	υπό κατασκευή με το κλειδί στο χέρι	300.000/τμ
85 τμ	στη Διαγοριδών	15.000.000
90 τμ	ρετιρέ στο κέντρο της Ρόδου	21.000.000
96 τμ	στη Λευκωσίας (2ος ορ)	25.000.000
96 τμ	στην Παρισίων με 2 υπνοδ.	25.000.000
96 τμ	στην Ιξιά (γκαράζ-κήπος-τζάκι)	25.000.000
100 τμ	Ισόγειο 2 υπνοδ. θέρμανση	31.000.000
100 τμ	στην 28ης Οκτωβρίου, ισόγ	30.000.000
108 τμ	στην Κωτιάδη, 2ος όροφ με θέα	22.000.000
115 τμ	Ζέφυρος τζάκι, πάρκινγκ, αποθήκη	37.000.000
116 τμ	Ζέφυρος τζάκι, πάρκινγκ, αποθήκη	37.000.000
117 τμ	Μιχ. Πετρίδη, ρετιρέ LUX θέρμανση	28.000.000
117 τμ	σε μπετά	16.500
118 τμ	Ζέφυρος τζάκι, πάρκινγκ, αποθήκη	39.000.000
120 τμ	Στην Καμείρου-Μ. Σμιθ LUX με 3 υπνοδ.	32.000.000
157 τμ	Χειμάρας υπόγειο	30.000.000
180 τμ	Ανάληψη 3 υπνοδ - κήπος	30.000.000
200 τμ	Κέννεντυ, Super LUX ρετιρ επιπλ 200μ ταράτσα	75.000.000

Μεζονέτες - Μονοκατοικίες

40 τμ	Μονοκατοικία στην Παστίδα	8.000.000
60 τμ	Μονοκατοικία στο Κιοτάρι μέ θέα θάλασσα	16.000.000
60 τμ	Μονοκατοικία Κιοτάρι	14.000.000
80 τμ	Μονοκατοικία Παστίδα	12.000.000
100 τμ	Μονοκατοικία Σορωνή στο κύμα - οικόπ 500 τμ	20.000.000
100 τμ	Μονοκατοικία στα Κρητικά - 3000 τμ οικοπ.	38.000.000
100 τμ	Μονοκατοικία Παραδείσι με 20 τμ όροφο	15.000.000
110 τμ	Μονοκατοικία στα Κοσκινού (πλατεία)	20.000.000
110 τμ	Μεζονέτα LUX διόροφη Καρακόνερο θέα θάλασσα	40.000.000
128 τμ	Διόρωφο στο Κιοτάρι +10 τμ πατάρι	26.000.000
130 τμ	Τριόροφες μεζονέτες Σούπερ Λουξ με κήπο	55.000.000
130 τμ	Μεζονέτα Λουξ Ανάληψη	41.000.000
140 τμ	Στάδιο Μονοκ Λουξ επιπλ +140τμ υπογ, γκαραζ, κήπο	50.000.000
180 τμ	Τρίοροφες μεζονέτες με υπόγειο Σούπερ Λούξ	67.000.000
185 τμ	Σάλακος (βίλα) με πολλά έξτρά και θέα	40.000.000
190 τμ	Διόροφη μονοκ Κοσκινού με θέα	63.000.000
197 τμ	Μεζονέτα εντός πόλης 3 υπνοδ, θέρμανση, τζάκι	47.000.000
200 τμ	Μεζονέτα γιαπί διόρ σε οικόπ 1000τμ Κοσκινού	26.000.000
200 τμ	80μ κεραμοσκεπή μονοκ μπετά +1000μ οικοπ Ιαλυσός	28.000.000
218 τμ	Μονοκατοικία με κήπο Κοσκινού	43.000.000
220 τμ	Μεζονέτα στους Δασκάλους σοβατισμένη με ασανσέρ	35.000.000
220 τμ	Δύο μεζονέτες στα Κοσκινού (η μία)	30.000.000
222 τμ	Μεζονέτα στο Άνω Ροδίνι, κτισμ-σοβατ	39.000.000
230 τμ	Βίλα στη Λάρδο σε 7.700τμ οικόπεδο με γεώτρηση	120.000.000
250 τμ	Παραδοσιακή διόρωφη μονοκ Μητρόπολη	49.000.000
350 τμ	Βίλα δίοροφη Λουξ Ασγούρου	150.000.000
380 τμ	Βίλα δίοροφη σε οικοπ 2000τμ Ιαλυσός	90.000.000

Καταστήματα - Γραφεία - Επιχειρήσεις

	Εστιατόριο - επιχείρηση στου Κόβα	6.500.000
25 τμ	Φαληράκι Μαγαζί στο Εμπορικό Κέντρο	45.000.000
25 τμ	Γραφείο στν Εθν. Μακαρίου	10.000.000
27 τμ	Φαλιράκι Μαγαζί στο εμπορικό κέντρο	11.000.000
45 τμ	Μαγαζί στο κέντρο της πόλης ενοικιασμένο	45.000.000
45 τμ	Γραφείο στο κέντρο της πόλης στον τρίτο όροφο	16.000.000
50 τμ	Κατάστημα στην Α. Διάκου και πατάρι	46.000.000
60 τμ	Γραφείο στο κέντρο της πόλης στον τρίτο όροφο	25.000.000
60 τμ	Μαγαζί +60μ ακάλ χώρος Εμπορ κέντρο Φώκιαλη	21.000.000
78 τμ	Γραφείο στο κέντρο της πόλης στον 2ο όροφο	35.000.000
96 τμ	Κατάστημα στην Κ. Υδραίου, καινούργιο	36.000.000
100 τμ	Κατάστημα Ψαροπούλα. Προνομιακό. Ενοίκιο	250.000/μήνα
113 τμ	Πλατανάκια αποθήκη	6.000.000
117 τμ	Super Market συν εξοπλισμός συν 30 τμ αυλή	12.000.000
120 τμ	2όροφη οικοδ 60+60μ Ζέφυρος πάνω στην θάλασσα	16.000.000
140 τμ	Κατάστημα-εσπατ-ακίνητο Λίνδος +140μ κήπος-θέα εξοπλισμένο	45.000.000
168 τμ	Κατάστημα στην περιοχή Πανάγου	20.000.000
180 τμ	Ενοικιάζεται στην Ιερού Λόχου επαγγ. χώρος	200.000/μήνα
189 τμ	3 όροφοι επί 63μ κατάστημα στο κέντρο της Ρόδου	63.000.000
200 τμ	Αίθουσα στην Συγγρου. ΑΘΗΝΑ	60.000.000
250 τμ	Αποθήκη στους Δασκάλους, ισόγειο	20.000.000
380 τμ	Στην Άννης Μαρίας 2 αποθήκες ετοιμοπαράδοτες	20.000.000
400 τμ	Παλιά Πόλη 9 Studios-Bar. Μισά μετρητά/μισά σε 4 χρόνια	70.000.000
420 τμ	Τριόροφη οικοδ - Νιοχώρι, τουριστική περιοχή	60.000.000
661 τμ	Apartments +οικόπ 414τμ 2 οροφ, 26 δωμ εξοπλ Α' κατ στο λιμάνι	160.000.000
750 τμ	Κατάστημα στα Ασγούρου	220.000.000
750 τμ	Αποθήκη με ράμπα για μεγάλα φορτηγά	80.000.000
1000 τμ	S/Market. Ακίνητο +3000μ οικόπ. εξοπλισμ πλήρης εμπορεύματα	300.000.000
2000 τμ	Οικοδομή-μπετά +οικόπεδο 11600μ. Η μεγάλη ευκαιρία MONO	180.000.000
2000 τμ	Κτίριο-μπετά περιοχή νέας Μαρίνας Ζέφυρος	250.000.000
3800 τμ	Εργοστάσιο κτισμένο σε οικόπεδο 32.000 τμ	150.000.000
Ξενοδοχείο	Α' κατ 120 κλίνες στη θάλασσα Ιαλυσός, +οικόπεδο 4725μ	2.200.000 $
Ξενοδοχείο	Β' κατηγορίας 72 κλίνες, δισκοθήκη, στην πόλη	250.000.000
Hotel	apartments Α' κατηγορίας 40 κλίνες στην Ιαλυσό	130.000.000
Hotel	apartments Γ' κατηγορίας 50 κλίνες στην Ιξιά	150.000.000
10	διαμερίσματα επιπλωμένα στο Λαδικό	60.000.000

Ενοικιάζονται επιπλωμένα διαμερίσματα στην Ιαλυσό 60-70.000 δρχ/μήνα

Στόχος μας: Κανείς Δωδεκανήσιος χωρίς Στέγη!

ΕΝΟΙΚΙΑΖΕΤΑΙ μικρό διαμέρισμα με δύο υπνοδωμάτια καθιστικό και μπάνιο σε ήσυχη και ωραία τοποθεσία έναντι ξενοδοχείου Μίρα Μάρε. Πληρ. τηλ. 0932473467 ή 31054 ΠΕ26870

ΕΝΟΙΚΙΑΖΕΤΑΙ επιπλωμένη γκαρσονιέρα στο κέντρο. Πληρ. τηλ. 36034 ΑΕ26854

ΕΝΟΙΚΙΑΖΟΝΤΑΙ δωμάτια επιπλωμένα με μπάνιο και πολυκουζινάκι (studios) επί της οδού Πίνδου 25 κοντά στο Πανεπιστήμιο μέχρι τέλους Ιουνίου. Πληρ. τηλ. 24846 ΑΕ26848

ΕΝΟΙΚΙΑΖΟΝΤΑΙ : α) διαμέρισμα επιπλωμένο 130 τ.μ. για δύο άτομα στην οδό Πτολεμαίων, β) αποθήκη 140 τ.μ. στην οδό Πτολεμαίων. Πληρ. τηλ. 64085, 21611, 0932-437151 ΑΕ26850

Στο κέντρο της Ιξιάς **ΕΝΟΙΚΙΑΖΕΤΑΙ** ισόγειο επιπλωμένο διαμέρισμα με μία κρεβατοκάμαρα και σαλόνι. Πληρ. τηλ. 34622, 31702 ΑΕ26852

ΕΝΟΙΚΙΑΖΕΤΑΙ κατάστημα 25 τ.μ. στο εμπορικό κέντρο Βογιατζή στο Κιοτάρι (έναντι Ξενοδ. Ρόδος Πρινς) επί της λεωφόρου, διαμπερές και νεόκτιστο. Πληρ. τηλ. 64574, 62183 ΑΕ26841

ΖΗΤΕΙΤΑΙ σπίτι **ΓΙΑ ΕΝΟΙΚΙΑΣΗ** εντός πόλεως Ρόδου εκτός κέντρου, 110-140 τ.μ. με αυτόνομη θέρμανση. Πληρ. τηλ. 75821 ώρες 10-1 και 5-8 ΑΕ26853

ΕΝΟΙΚΙΑΖΕΤΑΙ διαμέρισμα νεόκτιστο 90 τ.μ. στον πρώτο όροφο διπλοκατοικίας στην Ηλιούπολη Ρόδου με κεντρική θέρμανση και θέα. Πληρ. τηλ. 64574, 62183 ΑΕ26842

ΕΝΟΙΚΙΑΖΕΤΑΙ κατάστημα 200 τ.μ. Κωτιάδη και Υδραίου γωνία για οποιαδήποτε χρήση. Πληρ. τηλ. 22038-47651. ΑΕ26803

ΕΝΟΙΚΙΑΖΕΤΑΙ κατάστημα 35 τ.μ. με αντίστοιχο υπόγεια, στην τουριστική ζώνη παραλίας Λάρδου, πάνω στην επαρχιακή οδό Λάρδου-Πεύκοι, κατάλληλο για σούπερ μάρκετ, τουριστικό ή άλλη χρήση, με ετήσιο μίσθωμα 2.160.000 δρχ. ΕΥΡΩΚΤΗΜΑΤΙΚΗ Γιάννης και Μιχάλης Ευσταθίου, τηλ. 73819, 74917, κιν. 094374546 ΑΕ26769

ΕΝΟΙΚΙΑΖΕΤΑΙ γκαρσονιέρα σε ήσυχη περιοχή στην Ιξιά πλήρης επιπλωμένη με ηλιακό τελείως ανεξάρτητη. Πληρ. τηλ. 73450 πρωί, 31084 απόγευμα ΑΕ26767

ΕΝΟΙΚΙΑΖΕΤΑΙ ισόγειο κατάστημα 13 τ.μ. στην Παλιά Πόλη επί της οδού Πολυδώρου, πρόσφατα ανακαινισμένο. Μεσίτες δεκτοί. Πληρ. τηλ. 01-3826892 και 093-2423063 ΠΕ26602

ΕΝΟΙΚΙΑΖΕΤΑΙ μεγάλος επαγγελματικός χώρος με πολύ μεγάλο εκθεσιακό χωρο και θεση πάρκινγκ για οποιαδήποτε επαγγελματική χρηση στο 19ο χιλιόμετρο λεωφόρου Ρόδου-Λίνδου. Πληρ. τηλ. 32770, ώρες καταστημάτων ΠΕ26685

ΙΑΛΥΣΟΣ. ΕΝΟΙΚΙΑΖΕΤΑΙ κατάστημα 90 τ.μ. με 35 τ.μ. πατάρι επί της Λεωφ. Ιαλυσού 41 (πλησίον MOBIL). Πληρ. τηλ. 95420, 0932 197097 ΠΕ26649

ΕΝΟΙΚΙΑΖΟΝΤΑΙ επιπλωμένα STUDIOS στην οδό Αρκαδίου 14 (Ψαροπουλαέναντι ξενοδ. Φαίδρα). Πληρ. τηλ. 25710

ΕΝΟΙΚΙΑΖΟΝΤΑΙ βιοτεχνικοί και αποθηκευτικοί χώροι: 1) Αποθήκη 75 τ.μ. επί της οδού Μιχαήλ Πετρίδη απέναντι από το γυμνάσιο με τουαλέτα και πλακάκια και δυνατότητα εισόδου του αυτοκινήτου, 2) Βιοτεχνικοί ή αποθηκευτικοί ισόγειοι χώροι στην περιοχή Ασγούρου πίσω από εργοστάσιο μαρμάρων Καβάσιλα, 150 τ.μ. και 300 τ.μ. ύψους 5,30 με άνετο πάρκινγκ. Πληρ. τηλ. 20949-37735 και 0932/326055 ΠΕ26506

ΕΝΟΙΚΙΑΖΕΤΑΙ κατάστημα στο κέντρο της Ρόδου, ισόγειο 60 τ.μ. και πατάρι 60 τ.μ. με δυνατότητα αγοράς της υπάρχουσας επιχείρησης. Πληρ. Ροδιακή Κτηματική Ανέστης και Σάββας Σαββαΐδης, τηλ. 26281, 35476, κιν. 094-421015 ΑΕ26734

ΕΝΟΙΚΙΑΖΕΤΑΙ αποθήκη 130 τ.μ. Καζαντζάκη 7 και Αννης Μαρίας. Πληρ. τηλ. 27392 ΑΕ26699

ΕΝΟΙΚΙΑΖΕΤΑΙ κατάστημα εντός του ξενοδοχείου "KOLYMBIA STAR" (δυναμικότητας 400 κλινών), κατάλληλο για χρυσοχοείο. Πληρ. εντός ξενοδοχείου καθώς και στα τηλέφωνα 56600, 56419 ΑΕ26439

ΕΝΟΙΚΙΑΖΕΤΑΙ καινούργια μονοκατοικία λουξ κατασκευής στο χωριό Αρχάγγελος Ρόδου 150 τ.μ. αποτελούμενη από κύρια δωμάτια και λοιπούς βοηθητικούς χώρους με κεντρική θέρμανση, τζάκι και τηλέφωνο. Πληρ. τηλ. 32770

ΕΝΟΙΚΙΑΖΕΤΑΙ κατάστημα 23 τ.μ. στο κέντρο της πόλης (100 μαγαζιά) μπροστά στο δρόμο. Πληρ. τηλ. 78746, 095/296698 ΠΕ26522

ΕΝΟΙΚΙΑΖΕΤΑΙ κατάστημα 17 τ.μ. με αυλή 30 τ.μ. επί της Γρίβα. Πληρ. τηλ. 0932-965494 και 94122

ΕΝΟΙΚΙΑΖΟΝΤΑΙ STUDIOS με το μήνα ή με την ημέρα πλήρως επιπλωμένα με πολυκουζινάκι, ψυγείο, ντους, WC, μπαλκόνι με ηλιακό θερμοσίφωνο και εσωτερικό τηλέφωνο στην πιο ήσυχη περιοχή της πόλης Ρόδου (περιοχή Δασκάλων). Οδός Μαν. Παπαμανωλη 12, κάθετος επί της Στέλιου Κωτιάδη. Πληρ. τηλ. 37244

ΕΝΟΙΚΙΑΖΟΝΤΑΙ δύο μεγάλα καταστήματα στην Ιαλυσό: 1) 150 τ.μ. με αυλή στην παραλία Ιαλυσού κατάλληλο για αίθουσα μπιλιάρδου Snack Bar, Super Market, τουριστικό και οτιδήποτε άλλο, 2) 100 τ.μ. με αυλή προνομιούχο επί της λεωφόρου Ηρακλειδών για οποιαδήποτε χρήση. Ενοίκια λογικά, 3) Επίσης πωλείται οικόπεδο για διλίτσα κοντά στο Golden Beach της Ιαλυσού σε πολύ καλή τιμή. Πληρ. τηλ. 91855 ή 94276 ή 92484 ΠΕ26507

ΕΝΟΙΚΙΑΖΕΤΑΙ το ισόγειο του "Πύργου Παρασκευά", διατηρητέο νεοκλασικό του έτους 1910, επιφάνειας 150 τ.μ. περίπου, με κοινόχρηστη αυλή και κήπο, στην Ιαλυσό (λεωφόρος Ηρακλειδών 25, 2 στάσεις πριν τα φανάρια) κατάλληλο για κατοικία ή υψηλού επιπέδου επαγγελματική στέγη, ενδεικτικώς τουριστικό πρακτορείο, ιατρείο, κεντρικά γραφεία οποιασδήποτε επιχειρήσεως, προξενείο κ.λπ. Απαιτούνται επισκευές συντηρήσεως. Πληρ. τηλ. 25904 ώρες γραφείου ΠΕ26018

ΕΝΟΙΚΙΑΖΕΤΑΙ επί της 28ης Οκτωβρίου δίπλα στο MOCASINO κατάστημα 75 τ.μ. Πληρ. τηλ. 23424 ή 29864 ΠΕ26471

ΕΝΟΙΚΙΑΖΟΝΤΑΙ εντός πόλεως Ρόδου στην οδό Στρατηγού Ζήση, αρ. 76-78 υπόγειο μεγάλου εμβαδού 300 τ.μ. με αυλή περιφραγμένη εμβαδόν 500 τ.μ. με δύο εισόδους-εξόδους με ράμπα πλατιά και άλλον βοηθητικό χώρο σκεπασμένο με WC, ντους, πλήρης ηλεκτρικές και υδραυλικές εγκαταστάσεις και τηλέφωνο κατάλληλο για οποιαδήποτε χρήση και για σταθμό αυτοκινήτων RENT A CAR. Πληρ. τηλ. 29610, 31308

πωλήσεις ακινήτων

ΠΩΛΕΙΤΑΙ οροφοδιαμέρισμα 120 τ.μ. στο κέντρο της Ρόδου. Πληρ. τηλ. 01-6446957, 097-211412 ΠΟ26966

ΠΩΛΕΙΤΑΙ οικόπεδο 1.000 τ.μ. στην Ιαλυσό, στη θέση Αγιος Γεώργιος, άρτιο και οικοδομήσιμο, αξίας 16.500.000 δρχ. Πληρ. ΕΥΡΩΚΤΗΜΑΤΙΚΗ Γιάννης και Μιχάλης Ευσταθίου, τηλ. 73819, 74917, κιν. 094/374546 ΑΟ26967

ΠΩΛΕΙΤΑΙ

επί της Ρόδου-Λίνδου 447 τ.μ. ισόγειο κατάστημα με 475 τ.μ. Α' όροφο (για βιοτεχνική χρήση) ελεύθερο μίσθωσης αξίας 230.500.000 δρχ.

ΚΑΙ

αποθήκη επί της Ρόδου-Λίνδου 240 τ.μ. ελεύθερη μίσθωσης αξίας 36.000.000 δρχ.

Πληροφορίες ΕΥΡΩΚΤΗΜΑΤΙΚΗ Γιάννης και Μιχάλης Ευσταθίου, τηλ. 73819, 74917 και 094/374546

ΠΩΛΕΙΤΑΙ

σπίτι 190 τ.μ. τύπου μεζονέτας σε μικρή τριώροφη πολυκατοικία στο Μόντε Σμιθ 600-700 μέτρα από το Μαντράκι. Εχει απεριόριστη θέα, 70 τ.μ. βεράντες, δική του εγκατάσταση, καλοριφέρ, τζάκι, τριφασικό ρεύμα, δύο πλήρη WC, δρύινα πατώματα στις κρεβατοκάμαρες πολλά εντοιχισμένα ντουλάπια, πάρκινγκ. Στον κήπο εκτός από άνθη, γίνεται καλλιέργεια και οπωροκηπευτικών.

Πληρ. τηλ. 20929, 9-12 πρωί και 5-8 απόγευμα

ΠΩΛΟΥΝΤΑΙ

μονοκατοικίες στην παραλία Ιαλυσού έναντι ταβέρνας "Καλύβας" επί της οδού Ρίμινι.

Πληρ. τηλ. 94236, 28476, 94960, κ. Ελευθ. Ζαμπελλάκης



ΕΥΡΩΚΤΗΜΑΤΙΚΗ

ΚΤΗΜΑΤΟΜΕΣΙΤΙΚΟ ΓΡΑΦΕΙΟ

ΙΩΑΝΝΗΣ & ΜΙΧΑΛΗΣ ΕΥΣΤΑΘΙΟΥ

E Mail: Eurokimatiki@rho.Forthnet.gr

ΕΘΝ. ΑΝΤΙΣΤΑΣΗΣ 48, (ΑΝΝΗΣ ΜΑΡΙΑΣ) • ΤΗΛ.: (0241) 73819 - 74917 • FAX: 38641 • ΚΙΝ: 094/374546

ΚΑΤΑΣΤΗΜΑΤΑ - ΓΡΑΦΕΙΑ

23 τ.μ. στη Σωκράτους	120.000.000	95 τ.μ. στην Κ. Τσαλδάρη	40.600.000
33 τ.μ. στην Αμμοχώστου	40.000.000	96 τ.μ . στην Κων/νου Υδραίου	37.000.000
34 τ.μ. στη Λ. Ιαλυσού	20.400.000	100 τ.μ. στην Αννης Μαρίας	38.000.000
37 τ.μ. στην παραλία Ιαλυσού	18.900.000	127 τ.μ. στη Σκεύου Ζερβού	40.000.000
42 τ.μ. στο εμπορικό κέντρο Φώκιαλη	14.000.000	125 τ.μ. στην Ανάληψη	37.500.000
43 τ.μ. στη Στ. Κωτιάδη	34.400.000	128 τ.μ. στην Κ. Τσαλδάρη με υπογειο	42.750.000
50 τ.μ. στην Αλεξ. Διάκου	50.000.000	160 τ.μ. στη Λίνδου	64.000.000
52 τ.μ. στη Δενδρινού	35.000.000	922 τ.μ. στη Λίνδου	230.000.000

ΜΟΝΟΚΑΤΟΙΚΙΕΣ - ΜΑΙΖΟΝΕΤΕΣ

67 τ.μ. σε 81 τ.μ. οικόπεδο στην Κρεμαστή	12.000.000	195 τ.μ. στο Νέο Ροδίνι	67.000.000
117 τ.μ. στην Αγία Αναστασία	36.000.000	200 τ.μ. στους πρόπ. Φιλερήμου σε 1000 τ.μ. οικ.	30.000.000
110 τ.μ. στους Αγ. Αναργύρους	35.000.000	200 τ.μ. στο Καρακόνερο	67.000.000
112 τ.μ. στην Αγ. Αναστασία σε 120 τ.μ. οικ.	20.000.000	203 τ.μ. στην παραλία Αφάντου σε 4.300 οικ.	65.000.000
130 τ.μ. στην Ανάληψη	45.500.000	204 τ.μ. στα Κοσκινού σε 1000 τ.μ. οικ. (μπετά)	26.000.000
130 τ.μ. σε 300 τ.μ. οικ. (μπετά) παρ. Ιαλυσού	26.000.000	210 τ.μ. σε 333 τ.μ οικ.(μαρμ/βά) παρ. Ιαλυσού	45.000.000
130 τ.μ. σε 300 τ.μ. οικ. στην παραλία Ιαλυσού	52.000.000	210 τ.μ. σε 320 τ.μ. οικ. (μπετά) παρ. Ιαλυσού	35.000.000
133 τ.μ. στην Ανάληψη	38.000.000	240 τ.μ. σε 316 τ.μ οικ. μαρμ/βά παρ. Ιαλυσού	49.000.000
135 τ.μ. στο Καρακόνερο	55.000.000	242 τ.μ. στο Μήδεια	60.000.000
140 τ.μ. στην Ιαλυσό σε 350 τ.μ. οικ. (μπετά)	24.000.000	250 τ.μ. στην Ιαλυσό	67.000.000
144 τ.μ. στην παραλία Κρεμαστής (μπετά)	21.500.000	270 τ.μ. στην Παστίδα σε 3.748 τ.μ. οικ/δο	70.000.000
160 τ.μ σε 322 τ.μ. οικ. (μπετά) παρ. Ιαλυσού	30.000.000	300 τ.μ. στα Αφάντου(ημιτελή) σε 3.500 τ.μ. οικ	39.000.000

ΟΙΚΟΠΕΔΑ

ΡΟΔΟΣ

660 τ.μ. στην Παρισίων (ΣΔ=0,8)	39.600.000
1000 τ.μ. στη Γ.Σεφέρη (ΣΔ=0,6)	45.000.000
1000 τ.μ. στο Μόντε Σμίθ (ΣΔ=0,4)	50.000.000
2000 τ.μ. στο Μόντε Σμίθ (ΣΔ=0,4)	60.000.000
2000 τ.μ. στην Απόλλωνος (ΣΔ=0,4)	100.000.000
2000 τ.μ. στην Καραϊσκάκη (ΣΔ=1,2)	22.000.000
4000 τ.μ. στη Ρόδου Λίνδου	120.000.000
4000 τ.μ. στο Μόντε Σμίθ	140.00.000

ΙΑΛΥΣΟΣ

571 τ.μ. κοντά στην παραλία (ΣΔ=0,4)	25.000.000
720 τ.μ. κοντά στην παραλία με άδ. οικ. (ΣΔ=0,3)	22.000.000
1000 τ.μ. κοντά στην Άνοιξη με αδ. οικοδ	24.000.000
1000 τ.μ. στη θέση Βουνάρα με άδ. οικ/μής	14.000.000
1082 τ.μ. στον Αγ. Γεώργιο	16.500.000
1200 τ.μ. στην παρ. Ιαλυσού	44.500.000
2002 τ.μ. στη θέση Βουνάρα Αννουλί με αδ.οικ.	28.000.000
2000 τ.μ. με άδεια οικοδ. Κοντά στη Λύκειο	30.000.000
4000 τ.μ. στη θέση Αγ. Ιωάννης	22.000.000
4181 τ.μ. στους πρόποδες Φιλερήμου	50.000.000

ΚΟΣΚΙΝΟΥ

500 τ.μ. με αδ.οικοδ. Βιοτεχνικο	19.000.000
1000 τ.μ. με βιοτ. αδ. οικ. κοντά στο Μ Γυμν.	17.000.000
1150 τ.μ. με αδ. οικοδ. πανοραμικό	15.000.000
1175 τ.μ. στην επαρχιακή οδό	25.000.000
1333 τ.μ. με άδεια οικ/μής πανοραμικό	16.500.000
2000 τ.μ. με άδεια οικ/μής πανοραμικό	23.000.000
2100 τ.μ. στην Αγ. Βαρβάρα	14.000.000
2290 τ.μ. στην Καλλιθέα με άδεια οικοδομής	30.000.000
2300 τ.μ. με άδεια οικοδομής	30.000.000
2500 τ.μ. κοντά στην Καλλιθέα	27.000.000
4000 τ.μ. κοντά στο Μουσικό Γυμνάσιο	64.000.000
4000 τ.μ. στη θέση «Πέζουλας»	40.000.000
4000 τ.μ. κοντά στην επαρχιακή οδό	32.000.000
4000 τ.μ. βιοτεχνικό	40.000.000
4000 τ.μ. κοντά στο Ρ. Σταθμό στην επ. Οδό	72.000.000
4200 τ.μ. κοντά στην Ελαϊς	46.000.000
4100 τ.μ. Πανοραμικό	24.000.000
4380 τ.μ. κοντά στο Φυτώριο	22.000.000
4800 τ.μ. στο Φυτώριο	40.000.000
17.000 τ.μ. στην Αγ. Βαρβάρα	85.000.000

ΔΙΑΜΕΡΙΣΜΑΤΑ

43 τ.μ. στη Μητρόπολη	8.500.000	103 τ.μ. στην Ανάληψη (μαρμαροσουβά)	20.600.000
44 τ.μ. στην Ιαλυσό	13.200.000	104 τ.μ. στην Ανάληψη	27.000.000
32 τ.μ. στον Άγιο Ιωάννη	7.000.000	105 τ.μ. στο Ροδίνι	31.500.000
70 τ.μ. στην Ιαλυσό	21.000.000	105 τ.μ. στο Ροδίνι	24.000.000
70 τ.μ στην Ανάληψη	18.500.000	106 τ.μ. στην Ανάληψη	32.000.000
77 τ.μ. στην Ανάληψη	24.000.000	106 τ.μ. στο Ροδίνι	26.000.000
82 τ.μ. στην Ιαλυσό	17.000.000	106 τ.μ. στους Δασκάλους	30.000.000
83 τ.μ. στην Ανάληψη	26.000.000	107 τ.μ. στο Ροδίνι	33.000.000
85 τ.μ. στην Ανάληψη	24.600.000	114 τ.μ. στους Δασκάλους	42.750.000
85 τ.μ. στην Ανάληψη	25.600.000	115 τ.μ. στην Ανάληψη (σε μπετά)	16.000.000
86 τ.μ. στους Δασκάλους	24.000.000	116 τ.μ. στην Ανάληψη	35.000.000
86 τ.μ. στο Ροδίνι	25.800.000	116 τ.μ. στο Ροδίνι	34.800.000
87 τ.μ. στην Ανάληψη	25.000.000	117 τ.μ. στο Ζέφυρο	35.850.000
89 τ.μ. στο Ροδίνι	26.000.000	118 τ.μ. στο Ζέφυρο	36.750.000
93 τ.μ. στο Ροδίνι	27.900.000	118 τ.μ. στη Δενδρινού	38.000.000
94 τ.μ. στο Ροδίνι	26.300.000	118 τ.μ. στο Ζέφυρο	37.850.000
96 τ.μ. στην Ανάληψη	20.000.000	120 τ.μ. στο Ροδίνι	33.000.000
96 τ.μ. στους Δασκάλους	30.000.000	120 τ.μ. στην Ανάληψη	32.400.000
96 τ.μ. στο Καρακόνερο	28.000.000	120 τ.μ. στους Δασκάλους	42.000.000
96 τ.μ. στην Ανάληψη	20.000.000	121 τ.μ. στο Ροδίνι	36.300.000
100 τ.μ. στο Ζέφυρο	31.200.000	125 τ.μ. στην Ατταβύρου	34.000.000
100 τ.μ.στην Ανάληψη	30.000.000	128 τ.μ. στους Δασκάλους	41.500.000
101 τ.μ. στην Ανάληψη	28.000.000	130 τ.μ. στο Ροδίνι	35.000.000
103 τ.μ. στην Ανάληψη	30.000.000	163 τ.μ. στους Δασκάλους	55.000.000

ΑΣΦΑΛΕΙΟΚΤΗΜΑΤΙΚΗ

ΚΤΗΜΑΤΟΜΕΣΙΤΙΚΟ-ΑΜΟΙΒΑΙΑ ΚΕΦΑΛΑΙΑ ΑΣΦΑΛΕΙΕΣ INTERNATIONAL LIFE

ΔΙΑΜΕΡΙΣΜΑΤΑ

40 τ.μ. 2άρι Μήδεια
40 τ.μ. 2άρι Βενετοκλέων
55 τ.μ. 2άρι Αγ. Ιωάννη
55 τ.μ. 2άρι Παπαλουκά
55 τ.μ. 2άρι Ιαλυσός
60 τ.μ. 3άρι Ιξιά-Σωτήρος
60 τ.μ. 3άρι Κων. Παλαιολόγου
68 τ.μ. 3άρι Ιαλυσός
70 τ.μ. 3άρι Ιαλυσός
73 τ.μ. 3άρι Ιαλυσός
80 τ.μ. 3άρι Αγ. Ιωάννη
80 τ.μ. 3άρι Ιξιά-Σωτήρος
86 τ.μ. 3άρι Ροδίνι
88 τ.μ. 3άρι Αννης Μαρίας
90 τ.μ. 3άρι Παραδείσι
96 τ.μ. 3άρι Αννης Μαρίας
115 τ.μ. 4άρι Ανάληψη
120 τ.μ. 4άρι Αραπάκι
120 τ.μ. 4άρι Αγ. Ιωάννη
120 τ.μ. 4άρι Αγ. Νικόλαο
128 τ.μ. 4άρι Αννης Μαρίας
130 τ.μ. 4άρι Ροδίνι
135 τ.μ. 4άρι Αραπάκι
145 τ.μ. 4άρι Ιαλυσός
147 τ.μ. 4άρι Παπαλουκά
150 τ.μ. 4άρι Ανάληψη

ΟΙΚΟΠΕΔΑ

350 τ.μ. Ιαλυσός (ΣΔ. 0,4)
545 τ.μ. Ροδίνι (ΣΔ. 0,8)
680 τ.μ. Ροδίνι (ΣΔ. 0,4)
1.060 τ.μ. Παραδείσι
1.200 τ.μ. Δημυλιά
1.920 τ.μ. Ε.Ο Παραδείσι-Θεολόγος
1.500 τ.μ. Μιχ. Πετρίδη (ΣΔ. 0,8)

ΜΟΝΟΚΑΤΟΙΚΙΕΣ-ΜΕΖΟΝΕΤΕΣ

50 τ.μ. Κρεμαστή
80 τ.μ. Καστελλοριζιούς
130 τ.μ. Ανάληψη
130 τ.μ. Ροδίνι
135 τ.μ. Καρακόνερο
140 τ.μ. μπετά Ιαλυσός
140 τ.μ. Ιαλυσός
150 τ.μ. μπετά Μήδεια
155 τ.μ. Ιαλυσός
155 τ.μ. Παλιά Πόλη
180 τ.μ. Ιαλυσός
180 τ.μ. Παλιά Πόλη
180 τ.μ. Κοσκινού
190 τ.μ. Αφάντου
200 τ.μ. Παλιά Πόλη
235 τ.μ. Ιαλυσός
250 τ.μ. Ιαλυσός
300 τ.μ. Μαριτσά
300 τ.μ. Τρεις Ιαλυσός
500 τ.μ. Κοσκινού

ΚΑΤΑΣΤΗΜΑΤΑ

24 τ.μ. Σωκράτους
28 τ.μ. Ιαλυσός
35 τ.μ. Φαληράκι
38 τ.μ. Φαληράκι
55 τ.μ. γραφείο Σοφ. Βενιζέλου
90 τ.μ Ροδίνι
100 τ.μ. Σωτήρος
150 τ.μ. Χαρ. Μόσχου
180 τ.μ. Κων. Υδραίου

500 τ.μ. Μαριτσά
550 τ.μ. Παραδείσι
850 τ.μ. Πεύκους
1.200 τ.μ. Ιαλυσός
1.460 τ.μ. Κρεμαστή
1.500 τ.μ. Παστίδα
2.000 τ.μ. Κρεμαστή

ΑΓΡΟΤΕΜΑΧΙΑ

2100 τ.μ., επί της Ε.Ο. Παραδείσι Θεολόγου
6.000 τ.μ., 9.000 τ.μ., 11.000 τ.μ. Κολύμπια
3135 τ.μ., με οικοδομή Ε.Ο. Κρεμαστής Μαριτσά
3100 τ.μ. Φαληράκι για 400 τ.μ. οικοδομή
4000 τ.μ. με θέα Φαληράκι
4 στρέμματα με φανταστική θέα Κοσκινού (ευκαιρία)
4 στρέμματα με θέα Αφάντου
4 στρέμματα με θέα θαλασσα Φυτώριο
4 στρέμματα επί της Ε.Ο. Τρεις-Παστίδα (ευκαιρία)
4 στρέμματα Μαριτσά
4800 τ.μ. επί της Ε.Ο Τρεις-Παστίδα
4050 τ.μ. με θέα Παστίδα (ευκαιρία)
4 στρέμματα Καλαβάρδα
4 στρέμματα με απεριόριστη θέα Φαληράκι
5 στρέμματα Θεολόγος
5000 τ.μ.-11000 τ.μ. Παστίδα
8 στρέμματα με θέα φυτώριο
4 στρέμματα Πεύκους
6 στρέμματα επί της Ε.Ο Τσαίρι-Παστίδα
4.300 τ.μ. Καλαμώνας
6.500 τ.μ. Καλαμώνας
22 στρέμματα με ρεύμα-νερό Θεολόγος

ΔΙΑΘΕΤΟΥΜΕ ΠΕΡΙΣΣΟΤΕΡΑ ΑΚΙΝΗΤΑ ΠΡΟΣ ΠΩΛΗΣΗ ΕΚΤΟΣ ΑΠΟ ΤΑ ΑΝΑΓΡΑΦΟΜΕΝΑ

ΥΠΕΥΘΥΝΟΙ

ΓΙΩΡΓΟΣ ΧΑΡΔΑΛΙΑΣ-ΛΟΥΚΑΣ ΚΑΡΑΝΙΚΗΣ

ΕΘΝ. ΜΑΚΑΡΙΟΥ 45 ΣΤΟΑ ΡΟΙΚΟΥ 2ος ΟΡΟΦΟΣ

ΤΗΛ. 21003 ΚΙΝ. 094/251011

ΑΓΡΟΤΕΜΑΧΙΟ

⇒ επιφάνεια 4.000 τ.μ.
⇒ τοποθεσία Κοσκινού.
⇒ καταπληκτική θέα
⇒ Τιμή 24.500.000 δρχ

ΠΩΛΕΙΤΑΙ

πληροφορίες

ΡΟΔΙΑΚΗ ΚΤΗΜΑΤΙΚΗ
ΣΥΜΒΟΥΛΟΙ & ΕΚΤΙΜΗΤΕΣ ΑΚΙΝΗΤΩΝ — ΚΤΗΜΑΤΟΜΕΣΙΤΙΚΟ ΓΡΑΦΕΙΟ

τηλ 26281 & 35476 & 094 – 421015

ΕΥΚΑΙΡΙΑ

κτήμα 20 στρεμμάτων στον κεντρικό δρόμο αεροδρομίου-Τσαΐρι με πρόσοψη
- Κτήμα 38 στρεμμάτων στο Φαληράκι 200 μέτρα από το κύμα της θάλασσας.
- Κτήμα στ' Αφάντου 21 στρεμμάτων με 18 ρίζες ελιές.
- Κτήμα στ' Αφάντου 26 στρεμμάτων 500 μέτρα από τη θάλασσα
- Στην Παστίδα βιοτεχνία 300 μέτρων.

Πληρ. τηλ. 26805, 51024, 095-406562, Fax: 51077

ΠΩΛΕΙΤΑΙ 70 τ.μ. διαμέρισμα στο Καρακόνερο σε μικρή οικοδομή με μεγάλες άνετες βεράντες, εντοιχισμένη κουζίνα και air condition, αξίας 23.500.000 δρχ. Πληρ. ΕΥΡΩΚΤΗΜΑΤΙΚΗ Γιάννης και Μιχάλης Ευσταθίου, τηλ. 73819, 74917, κιν. 094/374546 ΑΟ26968

ΠΩΛΕΙΤΑΙ οικόπεδο 1.020 τ.μ. στο Μηδεια, άρτιο και οικοδομήσιμο, (Σ.Δ=0,6) αξίας 45.000.000 δρχ. Πληρ. ΕΥΡΩΚΤΗΜΑΤΙΚΗ Γιάννης και Μιχάλης Ευσταθίου, τηλ. 73819, 74917, κιν. 094/374546 ΑΟ26969

ΠΩΛΟΥΝΤΑΙ οικόπεδα: 1) Στο Ροδίνι 384 μ., 2) Στο Καρακόνερο συνοικισμός Χαλκατών 250 μ., 3) Στην Ανάληψη 540 και 5524 μ., 4) Πάροδος Θεμιστοκλή Σοφούλη 550 μ., 5) Στην Κρεμαστή εντός οικισμού προς την θάλασσα 430 μ., μερίδα οικοπέδου στο συνοικισμό πολυτέκνων. Ολα σε πολύ καλές τιμές. Πληρ. κ. Ν. Ηρωνίας Νέα Αγορά α' όροφος αρ. 17, τηλ. 31955 και 21602 ώρες γραφείου ΑΟ26927

ΠΩΛΕΙΤΑΙ διαμέρισμα 76 τ.μ. στην οδό Ατταβύρου (Ροδίνι). Δεκτά δάνεια. Πληρ. τηλ. 35196, 20564 ΑΟ26771

ΓΙΑΝΝΗΣ ΝΙΚΟΛΙΔΑΚΗΣ
ΜΗΧ/ΓΟΣ-ΜΗΧ/ΚΟΣ
ΓΑΛΛΙΑΣ 14 - ΡΟΔΟΣ
ΠΩΛΟΥΝΤΑΙ

1. Διαμερίσματα πολυτελούς κατασκευής 128 τ.μ. με τρία υπνοδωμάτια και 95 τ.μ. με δύο υπνοδωμάτια πλησίον Άννης Μαρίας. Τα παραπάνω διαμερίσματα διαθέτουν θέση στάθμευσης και κεντρική θέρμανση.
2. Μεζονέτες 132-130-144 τ.μ. με ή άνευ υπογείου επί της οδού Καζαντζάκη πλησίον Άννης Μαρίας
3. Γραφεία 70-92-165 τ.μ. επί της Άννης Μαρίας έναντι ΙΟΝΙΚΗΣ ΤΡΑΠΕΖΑΣ
4. Κατάστημα επί της Κων. Τσαλδάρη 97 τ.μ. με υπόγειο.
5. Μεζονέτες επί της οδού Φιλερήμου 126 τ.μ.-110 τ.μ., 138 τ.μ.
6. Διαμερίσματα δύο και τριών υπνοδωματίων πολυτελούς κατασκευής με γκαράζ και κεντρική θέρμανση 86 και 114 τ.μ. πλησίον Άννης Μαρίας.

Πληρ.τηλ. **22291-35103/094 391825**

ΠΩΛΕΙΤΑΙ κατάστημα 37 τ.μ. στη Στ. Κωτιάδη, ελεύθερο μίσθωσης, κατάλληλο για οποιαδήποτε χρήση, αξίας 14.000.000 δρχ. Πληρ. ΕΥΡΩΚΤΗΜΑΤΙΚΗ Γιάννης και Μιχάλης Ευσταθίου, τηλ. 73819, 74917, κιν. 094/374546 ΑΟ26970

ΠΩΛΟΥΝΤΑΙ στα Κοσκινού 3 παραδοσιακά σπίτια ανακαινισμένα από 18-20 εκατομμύρια. Πληρ. τηλ. 093-2361682 ΠΟ26952

ΠΩΛΕΙΤΑΙ εντός ιαλυσού παλιό σπίτι με αυλή σε καλή κατάσταση. Πληρ. τηλ. 29015 (9.30 π.μ.-1.30 μ.μ.) και 0932-776858. ΑΟ26908

ΠΩΛΟΥΝΤΑΙ στη Κρεμαστή: α) Μεζονέτα τελειωμένη 90 τ.μ. 18.000.000. β) Διαμέρισμα τελειωμένο 106 τ.μ. 23.000.000. Πληρ. τηλ. 093-2361682 ΠΟ26951

ΕΥΚΑΙΡΙΑ ΠΩΛΕΙΤΑΙ οροφοδιαμέρισμα 117 τ.μ. β' ορόφου σε διόροφη πολυκατοικία. Εχει 3 υπνοδωμάτια με εντοιχισμένες ντουλάπες, μπάνιο, κουζίνα με εντοιχισμένα ντουλάπια AEG και σαλοτραπεζαρία. Επίσης βεράντα 50 τ.μ. Πληρ. τηλ. 32554, 095-297077, 76687 ΑΟ26873

ΠΩΛΕΙΤΑΙ διόροφο κτήμα δίπλα στη θάλασσα στο Φαληράκι σε μπετόν 80 τ.μ. μαγαζί και 80 τ.μ. διαμέρισμα. Μόνο 65.000.000. Πληρ. τηλ. 093-2361682 ΠΟ26950

ΠΩΛΟΥΝΤΑΙ διαμερίσματα: 1) Κοντά στο πάρκο του Ροδινιού, ρετιρέ, 83 τ.μ. με 60 τ.μ. βεράντες, 2) Μιχαήλ Πετρίδη των 80, 90 και 100 τ.μ. καινούργια, 3) Ροδίνι 84 τ.μ., 106 ρετιρέ καινούργια, 4) Ιαλυσός των 92, 73 και 64 τ.μ. σε μαρμαροσουβά ή τελειωμένα, 5) Κοσκινού των 90 τ.μ. με απεριόριστη θέα. Πληρ. κ. Ν. Ηρωνίας Νέα Αγορά α' όροφος αρ. 17, τηλ. 31955 και 21602 ώρες γραφείου ΑΟ26926

ΠΩΛΟΥΝΤΑΙ καταστήματα ετοιμοπαράδοτα στο μεγαλύτερο συγκρότημα καταστημάτων στην παραλιακή λεωφόρο Ιαλυσού απ' ευθείας από τον κατασκευαστή πολ. μηχανικό Στέλιο Μακέστα. Εξασφάλιση δανείου, ευκολίες πληρωμής. Από 10.350.000δρχ. Πληρ. τηλ. 21347

ΠΩΛΕΙΤΑΙ διαμέρισμα ισόγειο 84 τ.μ. 2 υπνοδωματίων με αυλή στην Α. Παπαδιαμάντη 31, Ανάληψη. Τιμή 17.000.000. Πληρ. τηλ. 64426 και 47568 ώρες 09.00-14.00 και 17.00-22.00 ΑΟ26874

ΠΩΛΟΥΝΤΑΙ στην Παστίδα: α) Αγροτεμάχιο 4 στρ., 500 μέτρα, από τον δρόμο Φαληρακίου-Αεροδρομίου, άρτιο και οικοδομήσιμο. Τιμή 12.000.000 δρχ. β) Στο κέντρο της Παστίδας, με άδεια διόροφης οικοδομής, υπάρχει κτισμένη η θεμελίωση της σε οικόπεδο 305 τ.μ. Τιμή 13.500.000 δρχ. Πληρ. τηλ. 63226 ΠΟ26855

ΠΩΛΕΙΤΑΙ οικόπεδο 350 τ.μ. άρτιο και οικοδομήσιμο στον οικισμό Δ/λων "Απόλλων" συντελεστής δόμησης 0,8 κτίζεις 120 τ.μ. ισόγειο, όροφος και υπόγειο - είναι πανταχόθεν ελεύθερο με όλα τα έργα υποδομής έτοιμα. Πληρ. τηλ. 26105, 75547. Επίσης **ΠΩΛΕΙΤΑΙ** γκαρσονιέρα σε κεντρικό σημείο της πόλης 28 τ.μ. πλήρως επιπλωμένη με τηλέφωνο ενοικιασμένη με μηναιαίο μίσθωμα 70.000 δρχ. ΑΟ26844

ΠΩΛΕΙΤΑΙ κατάστημα 37 τ.μ. με υπόγειο επίσης 37 τ.μ. και αυλή 35 τ.μ. στο Εμπορικό Κέντρο Κρανίδη στο Φαληράκι. Πληρ. τηλ. 0244-22955 και 094-899333

ΠΩΛΕΙΤΑΙ διαμέρισμα 86 τ.μ. με ηλιακό θερμοσίφωνα, Air Condition, τηλέφωνο και πολλά έξτρα στην οδό ΟΣΛΟ (Άνω Ροδίνι). Πληρ. τηλ. 91241, 095-286250. ΠΟ26806

ΕΥΚΑΙΡΙΑ ΓΙΑ ΕΠΕΝΔΥΣΗ. ΠΩΛΕΙΤΑΙ ακίνητο-λειτουργούσα επιχείρηση ενοικιαζομένων δωματίων στην Π. Πόλη συνολικού εμβαδού 310 τ.μ. (ισόγειο και α' όροφος) με 90 τ.μ. υπόγειο. Τιμή 80.000.000 δρχ. Πληρ. τηλ. 094/638918

ΕΥΚΑΙΡΙΑ. ΠΩΛΕΙΤΑΙ αγροτεμάχιο 4.800 τ.μ. στην περιοχή Μαριτσών, 40 μέτρα από την επαρχιακή οδό Κρεμαστής-Μαριτσών, με πρόσβαση σε δίκτυο ηλεκτρισμού και ύδρευσης δρχ. 15.500.000. Πληρ. Ροδιακή Κτηματική-Ανέστης και Σάββας Σαββαΐδης, τηλ. 26281, 35476, κιν. 094-421015 ΑΟ26735

ΡΟΔΙΑΚΗ ΚΤΗΜΑΤΙΚΗ

ΣΥΜΒΟΥΛΟΙ & ΕΚΤΙΜΗΤΕΣ ΑΚΙΝΗΤΩΝ — ΚΤΗΜΑΤΟΜΕΣΙΤΙΚΟ ΓΡΑΦΕΙΟ από το 1983

ΠΩΛΕΙΤΑΙ
ΜΟΝΟΚΑΤΟΙΚΙΑ ΣΕ ΜΠΕΤΑ

ΠΩΛΗΣΕΙΣ

ΕΝΟΙΚΙΑΣΕΙΣ

ΕΚΤΙΜΗΣΕΙΣ

ΕΡΕΥΝΑ ΑΓΟΡΑΣ

ΑΝΑΛΑΜΒΑΝΟΥΜΕ ΤΗΝ ΠΩΛΗΣΗ ΤΩΝ ΑΚΙΝΗΤΩΝ ΣΑΣ ΣΤΗΝ ΕΥΡΩΠΑΪΚΗ ΑΓΟΡΑ ΣΕ ΣΥΝΕΡΓΑΣΙΑ ΜΕ ΤΑ ΜΕΓΑΛΥΤΕΡΑ ΜΕΣΙΤΙΚΑ ΓΡΑΦΕΙΑ ΤΗΣ ΕΥΡΩΠΗΣ

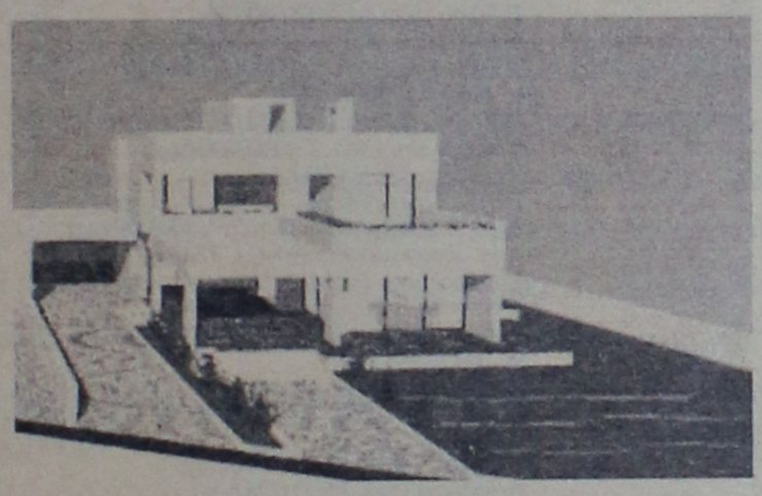

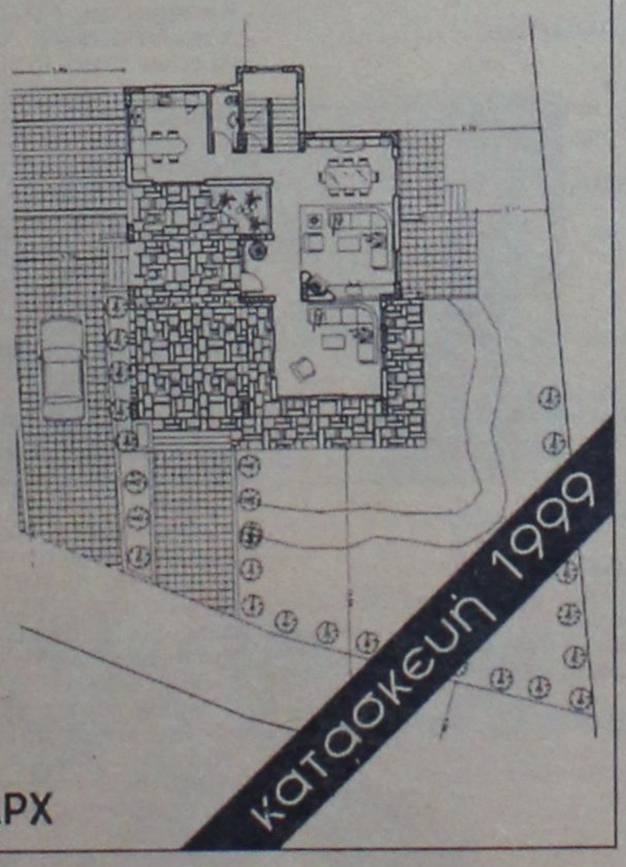

- τοποθεσία: Τριάντα στους πρόποδες του Φιλερήμου.
- καταπληκτική θέα.
- οικοδομή 200 τ.μ.
- οικόπεδο 1.000 τ.μ.
- γκαράζ 32 τ.μ.
- ευρύχωρες βεράντες.
- 3 υπνοδωμάτια.
- 3 WC.
- αποθήκη.
- διαχωριστικό τοιχείο.

ΤΙΜΗ: 30.500.000 ΔΡΧ

ΑΝΕΣΤΗΣ & ΣΑΒΒΑΣ ΣΑΒΒΑΪΔΗΣ

Μέγαρο Κιοσόγλου, 3ος όροφος
Εθελοντών Δωδεκανησίων 29
ΡΟΔΟΣ

tel: 26281 & 35476
fax: 34663
cel: 094-421015 & 097-433427
e-mail: savvaidis@rho.forthnet.gr

ΚΕΡΜΑΤΟΔΕΚΤΕΣ EUROPAYPHONE
ΦΟΥΣΚΩΜΕΝΟΙ ΛΟΓΑΡΙΑΣΜΟΙ ΤΕΛΟΣ!!!

ΑΝ ΘΕΛΕΤΕ ΤΟ ΤΗΛΕΦΩΝΟ ΣΑΣ ΝΑ ΤΟ ΠΛΗΡΩΝΟΥΝ ΑΥΤΟΙ ΠΟΥ ΤΟ ΧΡΗΣΙΜΟΠΟΙΟΥΝ

ΝΕΟΙ ΥΨΗΛΗΣ ΤΕΧΝΟΛΟΓΙΑΣ ΚΕΡΜΑΤΟΔΕΚΤΕΣ EUROPAYPHONE



- ΤΟ ΜΟΝΑΔΙΚΟ ΠΟΥ ΛΕΙΤΟΥΡΓΕΙ ΜΕ ΣΥΣΤΗΜΑ ΚΕΝΤΡΙΚΟΥ ΕΛΕΓΧΟΥ (MODEM) ΓΙΑ ΠΛΗΡΗ ΕΛΕΓΧΟ ΤΗΣ ΣΥΣΚΕΥΗΣ
- ΙΚΑΝΟΠΟΙΕΙ ΠΛΗΡΩΣ ΚΑΘΕ ΑΠΑΙΤΗΣΗ ΙΔΙΟΚΗΤΗ-ΧΡΗΣΤΗ
- ΠΛΗΡΟΙ 100% ΤΗΝ ΝΟΜΟΘΕΣΙΑ ΤΗΣ ΕΥΡΩΠΑΪΚΗΣ ΕΝΩΣΗΣ ΚΑΙ ΤΙΣ ΑΠΑΙΤΗΣΕΙΣ ΤΗΣ ΕΘΝΙΚΗΣ ΕΠΙΤΡΟΠΗΣ ΤΗΛΕΠΟΙΚΙΝΩΝΙΩΝ ΜΕ ΑΡΙΘΜΟ ΕΓΚΡΙΣΗΣ EL3898370E
- ΑΝΑΓΝΩΡΙΖΕΙ ΟΛΑ ΤΑ ΕΛΛΗΝΙΚΑ ΝΟΜΙΣΜΑΤΑ
- ΠΡΟΓΡΑΜΜΑΤΙΖΕΤΑΙ ΝΑ ΑΝΑΓΝΩΡΙΖΕΙ ΚΑΘΕ ΝΕΟ ΝΟΜΙΣΜΑ (EURO & ΥΠΟΔΙΑΙΡΕΣΕΙΣ)
- ΑΛΛΑΖΕΙ ΑΥΤΟΜΑΤΑ ΧΡΕΩΣΕΙΣ ΚΑΘΕ ΦΟΡΑ ΠΟΥ ΑΛΛΑΖΟΥΝ ΑΠΟ ΤΟΝ ΟΤΕ

ΠΡΟΣΟΧΗ ΚΥΚΛΟΦΟΡΟΥΝ ΠΑΡΑΝΟΜΑ ΚΕΡΜΑΤΟΤΗΛΕΦΩΝΑ ΥΨΗΛΑ ΠΡΟΣΤΙΜΑ

EUROPAYPHONE HELLAS
ΓΕΝΙΚΟΣ ΑΝΤΙΠΡΟΣΩΠΟΣ ΔΩΔ/ΣΟΥ-ΚΡΗΤΗΣ
ΣΗΦΑΚΗΣ ΓΙΩΡΓΟΣ
ΑΤΤΑΒΥΡΟΥ 46 ΡΟΔΟΣ ΤΗΛ.: 0241/73440 - 37736

ΠΩΛΟΥΝΤΑΙ

1) ΚΟΛΥΜΠΙΑ αγρός 2.200 τ.μ. με άδεια διορόφου κατοικίας 120 τ.μ. αξίας 22.000.000
2) Οικία 120 τ.μ. στη Σύμη, κατάλληλη για ιατρείο ή εμπορικό κατάστημα
3) 250 τ.μ. καφετέρια στο Φαληράκι-άρτια εξοπλισμένη στο νέο εμπορικό κέντρο
4) 500 τ.μ. οικόπεδο στους ξυλουργούς με άδεια για 2όροφο βιοτεχνικό κτίριο.

Πληρ.τηλ. 27082, 26476 ώρες γραφείου

Στα Κοσκινού **ΠΩΛΕΙΤΑΙ** οικόπεδο 2.700 τ.μ. με 150 τ.μ. κάλυψη. Πληρ. τηλ. 36443 ΑΟ26583

ΕΚΠΑΙΔΕΥΣΗ ΣΤΟΥΣ Η/Υ
INTERACTIVE LEARNING
ΕΥΚΟΛΑ ... ΓΡΗΓΟΡΑ ... ... ΑΠΟΤΕΛΕΣΜΑΤΙΚΑ
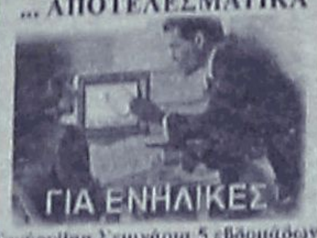

Ταχύρρυθμα Σεμινάρια 5 εβδομάδων
Τμήματα εργαστ. απογευμ. - Ιδιαίτερα
WINDOWS-INTERNET-WORD
EXCEL-DTP-ACCESS...
Στ. Κωτιάδη 64 Ανάληψη
Τηλ. 78924
Υπεύθυνος Σπουδών:
ΚΩΣΤΑΣ ΧΑΤΖΗΔΑΚΗΣ
Πτυχ. Πληροφορικής Παν. Αθηνών

ΠΩΛΕΙΤΑΙ 428 τ.μ. οικόπεδο στο Χαράκι κοντά στην παραλία αξίας 25.000.000 δρχ. Πληρ. **ΕΥΡΩΚΤΗΜΑΤΙΚΗ** Γιάννης και Μιχάλης Ευσταθίου, τηλ. 73819-74917 κιν. 094/374546 ΠΟ26567

ΠΩΛΟΥΝΤΑΙ μονοκατοικίες στην παραλία Ιαλυσού έναντι ταβέρνας "ΚΑΛΥΒΑ" επί της οδού Ρίμινι. Πληρ. τηλ. 94236, 28476, 94960 κ. Ελευθ. Ζαμπελλάκης

Σε νεόκτιστη πολυκατοικία **ΠΩΛΕΙΤΑΙ** μεζονέτα 120 τ.μ. καθαρό. Αποτελείται από κουζίνες, ντουλάπες, κ.λπ. Scavolini, παράθυρα, πόρτες, Adler, είδη υγιεινής Valentino, καθως και 3 τουαλέτες, (2 WC και ένα κυρίως μπάνιο). Πληρ. τηλ. 74476, 32701 κιν. 097-409872. ΠΟ26817

ΠΩΛΕΙΤΑΙ διαμέρισμα 116 τ.μ. με εντοιχισμένη κουζίνα MIELE, 2 υπνοδωμάτια, 2 μπάνια, σαλοτραπεζαρία, αποθήκη, air condition, ηλιακό θερμοσίφωνα. Επί της λεωφ. Λίνδου 107, τηλ. 25049-097449833 ΠΟ26309

ΠΩΛΕΙΤΑΙ οικόπεδο 1.100 τ.μ. στην Απολακκιά. Πληρ. τηλ. 93833 ΑΟ26584

ΠΩΛΟΥΝΤΑΙ από τον ιδιοκτήτη: 1) Οροφοδιαμέρισμα 103 τ.μ. σε μικρή πολυκατοικία 4 διαμερισμάτων στο Καρακόνερο επί της οδού Πανορμίτου σε σουβάδες ή τελειωμένο, 2) επί της οδού Καμείρου σε μικρή οικοδομή 4 διαμερισμάτων. Διαμέρισμα 60 τ.μ. και 75 τ.μ. 3) Βιοτεχνικοί αποθηκευτικοί χωροι, ισόγειοι διαμπερές ύψος 5.30 μέτρα, διαφόρων διαστάσεων από 150 τ.μ. έως 500 τ.μ. με άνετο πάρκινγκ στην περιοχή Ασγούρου πλησίον εργοστασίου μαρμάρων Καβάσιλα. Πληρ. τηλ. 20949-37735 και 0932/236055 ΠΟ26509

ΠΩΛΕΙΤΑΙ οικόπεδο 5 στρ., κοντά στην θάλασσα, στις Φάνες. Πληρ. τηλ. 40244 ΠΟ26563

ΕΥΚΑΙΡΙΑ. Ανάμεσα Ψίνθο-Αρχίπολη στο εστιατόριο "Αρτεμης" **ΠΩΛΕΙΤΑΙ** 22.080 τ.μ. επίσης κτήμα 13 στρεμμάτων 105 ρίζες ελιές και με νερό πηγή τρεχάμενο στην τιμή των 6.000.000 δρχ. Πληρ. τηλ. 26805-51024 και 094-434762

μαθήματα

ΜΑΘΗΜΑΤΙΚΑ-ΦΥΣΙΚΗ-ΧΗΜΕΙΑ-ΦΙΛΟΛΟΓΙΚΑ διδάσκονται από καθηγήτρια και καθηγητή πτυχιούχους Πανεπιστημίου Αθηνών για όλες τις τάξεις Γυμνασίου-Λυκείου. Ειδικά ολιγομελή τμήματα και για ΤΕΕ ή τελειόφοιτους Τεχνικού Λυκείου. Πληρ. τηλ. 28053 ή 0932303165 ΠΜ26875

ΜΑΘΗΜΑΤΙΚΑ-ΦΥΣΙΚΗ-ΧΗΜΕΙΑ καθηγήτρια με φροντιστηριακή πείρα παραδίδει ιδιαίτερα μαθήματα. Πληρ. τηλ. 66575 και 24307. ΠΜ26807

ΑΓΓΛΙΚΑ ΚΑΙ ΙΤΑΛΙΚΑ. Από καθηγήτρια με φροντιστηριακή πείρα
- σε γκρουπ 2-3 ατόμων ή ιδιαίτερα
- οργανωμένη και άρτια διδακτική ύλη
- σύγχρονα μέσα διδασκαλίας
- εβδομαδιαία test επανάληψης
- μηνιαίος έλεγχος προόδου
- υπεύθυνη παρακολούθηση στη μελέτη των μαθητών. Πληρ. τηλ. 76544, 094 658804 ΠΜ26863

ΕΚΘΕΣΗ ΚΑΙ ΠΟΛΙΤΙΚΗ ΟΙΚΟΝΟΜΙΑ για όλες τις τάξεις του Λυκείου καθως εντατική προετοιμασία για τις πανελλήνιες εξετάσεις του ερχόμενου σχολικού έτους (με το νέο σύστημα αξιολόγησης) από καθηγήτρια πτυχιούχο με μεταπτυχιακές σπουδές και φροντιστηριακή πείρα. Πληρ. τηλ. 76544, 094-658804 ΠΜ26864

ΑΓΓΛΙΚΑ-ΙΤΑΛΙΚΑ. Καθηγητής, αριστούχος απόφοιτος (MASTER SCHILLER INTERNATIONAL UNIVERSITY) παραδίδει μαθήματα κατ' οίκον σε αρχάριους, προχωρημένους, ξενοδοχοϋπαλλήλους. Εξασφαλισμένη επιτυχία εξετάσεων FIRST CERTIFICATE, TOEFL CAMBRIDGE ΚΑΙ MICHIGAN PROFICIENCY καθως και εισαγωγή σε βρετανικά και ιταλικά πανεπιστήμια. Τιμές λογικές Μεταφράσεις δεκτές. Πληρ. τηλ. 27447-0932-322666 ΑΜ26691

πωλήσεις αυτοκινήτων

ΠΩΛΕΙΤΑΙ OPEL ASTRA μοντέλο NOE. '92, καταλυτικό, σε άριστη κατάσταση, 55.000 χλμ., χρώματος λευκού. Πληρ. πρωί 37611, απόγευμα 35351 ΑΑ26971

ΕΥΚΑΙΡΙΑ. Μόνο με 2.500.000 δρχ. Πωλείται **ALFA ROMEO 75 TROFEO** μεταλλικό χρώμα, μοντ. '92 σε άριστη κατάσταση, μόνο 67.000 χλμ. Δεκτός κάθε έλεγχος. Πληρ. τηλ. 31764 ΠΑ26954

ΠΩΛΕΙΤΑΙ VW GOLF 11-16V μοντέλο '87 σε άριστη κατάσταση και με ευκολίες πληρωμής. Τιμή 1.500.000. Πληρ. τηλ. 73601. ΑΑ26928

ΣΧΟΛΗ ΟΔΗΓΩΝ
ΠΟΡΤΣΕΛΛΗ
ΣΤΕΦΑΝΟΣ
Διπλ. Εκπαιδευτής Υποψηφίων οδηγών
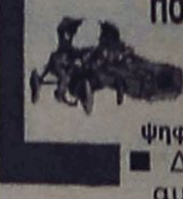
- Διπλώματα αυτοκινήτου και μηχανής έως 125 cc και ανεξαρτήτου κυβισμού
- Επεκτάσεις όλων των κατηγοριών (Γ-Δ-Ε)
- Θεωρητικά μαθήματα Κ.Ο.Κ. και μηχανολογίας
- Αναθεωρήσεις ληγμένων αδειών
- Μεταβιβάσεις αυτοκινήτων
- Αλλαγές κινητήρων
- Πολύπλευρη συγκρότηση με εξασφαλισμένη επιτυχία

Ερνεστ Μπέβιν 6-Ρόδος
Τηλ. 0241-34497, κιν. 095-463635
ΠΜ25642

Επιμορφώσεις Τώρα
Τα *Πάντα* στην
ΠΛΗΡΟΦΟΡΙΚΗ
Για *κάθε* ηλικία και Επίπεδο.
Ειδικά για παιδιά
Windows,Word,Excel,InterNet,Off'97κλπ
Πολυετής διδασκαλική εμπειρία. Πτυχιούχος Μάστερ.
The George Washington University, Αμερικής.
Πληροφορίες: 78.871, 46.321

ΖΗΤΕΙΤΑΙ

ΥΠΑΛΛΗΛΟΣ ΔΙΑ ΤΗΝ ΘΕΣΗ OPERATION MANAGER ΓΡΑΦΕΙΟΥ ΓΕΝΙΚΟΥ ΤΟΥΡΙΣΜΟΥ, ΜΕ ΑΝΑΛΟΓΑ ΠΡΟΣΟΝΤΑ.

ΟΙ ΕΠΙΘΥΜΟΥΝΤΕΣ ΠΑΡΑΚΑΛΟΥΝΤΑΙ ΝΑ ΣΤΕΙΛΟΥΝ ΒΙΟΓΡΑΦΙΚΟ ΕΙΣ ΤΗΝ ΤΑΧ. ΘΥΡΙΔΑ ΝΟ 33 ΡΟΔΟΣ

ΚΤΗΜΑΤΟΜΕΣΙΤΙΚΟ ΓΡΑΦΕΙΟ

ΒΑΖΟΥΚΟΥ ΑΙΚ.
ΠΩΛΟΥΝΤΑΙ ΔΙΑΜΕΡΙΣΜΑΤΑ ΚΑΙ ΜΟΝΟΚΑΤΟΙΚΙΕΣ
1. 35 τ.μ. καινούργιο Ατταβύρου 11.200.000 (ΔΔ)
2. 45 τ.μ. σε χονδρό σοβά κοντά στην Αννης Μαρίας 6.000.000 (ΔΔ)
3. 63 τ.μ. (α' ορ.) στα μεπτά στο Μόντε Σμιθ 7.800.000 (ΔΔ)
4. 75 τ.μ. (α' ορ.) σε μπετά στη Σωτήρος 8.000.000 (ΔΔ)
5. 77 τ.μ. καινούργιο κοντά στην Κων. Υδραίου 23.000.000 (ΔΔ)
6. 82 τ.μ. στο Ροδίνι (γ' ορ.) με 50 τ.μ. μπαλκόνια 20.000.000 (ΔΔ)
7. 84 τ.μ. (ισογ. με αυλή) Παπαδιαμάντη 17.000.000 (ΔΔ)
8. 85 τ.μ. σε μαρμ/βα στην Ατταβύρου 13.000.000
9. 85 τ.μ. μονοκατοικία στην Ιαλυσό με αυλή 16.000.000 (ΔΔ)
10. 85 τ.μ. (β' ορ.) Αγ. Νικόλαο 18.000.000 (ΔΔ)
11. 94 τ.μ. στην Αθ. Διάκου 18.000.000 (ΔΔ)
12. 110 τ.μ. (2 διαμ. ισογ. και α' ορ.) στη Δαμασκηνού 23.000.000 (ΔΔ)
13. 117 τ.μ. (α' ορ.) σε μπετά ορ/σμα στο Καρακόνερο 17.000.000 (ΔΔ)
14. 120 τ.μ. (β' ορ.) παραδοσιακό στην Ακαδημία με τεράστια βεράντα 35 εκ. (ΔΔ)
15. 130 τ.μ. μονοκατοικία ανεξάρτητη στην Ιξιά δυόροφη σε 300 μ. οικ. 30 εκ (ΔΔ)
16. 135 τ.μ. ορ/σμα καινούργιο έτοιμο λουξ κατ/ης 2 WC (3 υπν.) στους Δασκάλους 39 εκ. (ΔΔ)
17. 215 τ.μ. (β' ορ.) λουξ με υπέροχη θέα στου Βερόπουλου 48.000.000 μετρητοίς (ΔΔ)
18. 270 τ.μ. μονοκατοικία (θέλει μόνο κουφώματα) στ' Αφάντου σε 3,5 στρ. 39.000.000
19. 330 τ.μ. βίλλα στην Καλιθέα σε 4 στρ. οικόπεδο με υπέροχη θέα στην Καλιθέα.

ΟΙΚΟΠΕΔΟ 750 τ.μ. επί της ασφάλτου στη Σορωνή (κτίζει 110 τ.μ.) 7.000.000
(ΔΔ)= Δάνεια δεκτά
ΔΙΕΥΘ. ΓΡΑΦΕΙΟΥ
ΔΗΜ. ΘΕΟΔΩΡΑΚΗ 3
Τ.Κ. 85100
Τηλ. (0241) 22943-28838 FAX: 28838
κινητό 095/466773

ΠΩΛΗΣΕΙΣ ΑΚΙΝΗΤΩΝ

◆ **ΔΙΑΜΕΡΙΣΜΑΤΑ**
- Φανερωμένη 35 τ.μ. 10.500.000 δρχ. καινούργια
- Ροδίνι 110 τ.μ. καινούργιο
- Καρακόνερο 70 τ.μ. 21.000.000 δρχ.
- Μιχ. Πετρίδη 85 τ.μ. καινούργιο
- Φανερωμένη 60 τ.μ. καινούργιο λουξ
- Παρθενόπης 80 τ.μ. 23.500.000 δρχ. με θέα
- Ρόδου-Λίνδου 100 τ.μ. 19.000.000 δρχ
- Ανάληψη 110 τ.μ. 28.000.000 δρχ. καινούργιο
- Δενδρινού 80 τ.μ. 17.000.000 δρχ. ισόγειο
- Ανάληψη 80 τ.μ. 18.500.000 δρχ. ισόγειο
- Ροδίνι 100 τ.μ. 28.000.000 δρχ.
- Ανάληψη 75 τ.μ. 22.000.000 δρχ.
- Ανάληψη 106 τ.μ. 33.000.000 δρχ.
- Ροδίνι 90 τ.μ. 27.000.000 δρχ. καινούργιο
- Ροδίνι 110 τ.μ. 33.500.000 δρχ. λουξ
- Ανάληψη 80 τ.μ. 18.500.000 δρχ. ισόγειο
- Ροδίνι 70 τ.μ. 16.000.000 δρχ. ισόγειο
- Ροδίνι 110 τ.μ. 30.000.000 δρχ.
- Ροδίνι 88 τ.μ. 25.000.000 δρχ. καινούργιο λουξ
- Ιξιά 135 τ.μ. 35.000.000 δρχ.
- Πλησίον Αγ. Νικολάου 60 τ.μ. 14.000.000 δρχ.
- Ροδίνι 85 τ.μ. καινούργιο λουξ
- Γεωργ. Σεφέρη 95 τ.μ., 22.000.000 δρχ.
- Γαριβάλδη 82 τ.μ. ισόγειο 20.000.000 δρχ. κατάλληλο για επαγγελματική στέγη
- Γαριβάλδη 80 τ.μ. ισόγειο καινούργιο
- Ανάληψη 40 τ.μ. , 6.000.000 δρχ.
- Κέννεντυ 123 τ.μ. 32.000.000 δρχ.
- Γεωργ. Παπανικολάου 145 τ.μ. 45.000.000 δρχ.
- Ανάληψη 70 τ.μ. 20.000.000 δρχ.
- Δημητράκη 100 τ.μ. 26.000.000 δρχ.
- Ροδίνι, 95 τ.μ. 4άρι, 28.000.000 δρχ. καινούργιο
- Θεμ. Σοφούλη 110 τ.μ., 30.000.000 δρχ.
- Ροδίνι 80 τ.μ. 21.000.000 δρχ.
- Κωνατ. Τσαλδάρη 92 τ.μ. 23.000.000 δρχ.
- Ατταβύρου 94 τ.μ. καινούργιο
- Καρακόνερο 70 τ.μ. 3άρι καινούργιο
- Ροδίνι 125 τ.μ. 4άρι
- Ανάληψη 100 τ.μ.

◆ **ΗΜΙΤΕΛΗ ΔΙΑΜΕΡΙΣΜΑΤΑ**
- Πλησίον Άννης Μαρίας 50 τ.μ.-80 τ.μ.-110 τ.μ. κτισμένα σοβατισμένα.
- Καρακόνερο 117 τ.μ. 17.000.000 δρχ. μπετά
- Ροδίνι 85 τ.μ. κτισμένο σοβατισμένο κοινόχρηστα τελειωμένα 18.000.000 δρχ.
- Ροδίνι 85 τ.μ. 16.500.000 δρχ.
- Μητρόπολη 50 τ.μ. 4.000.000 δρχ. μπετά
- Ροδίνι 80 τ.μ. 18.000.000 δρχ. κτισμ. σοβατισμένο
- Ανάληψη 90 τ.μ. 20.000.000 δρχ.
- Κωνατ. Τσαλδάρη 100 τ.μ. 19.000.000 δρχ.
- Ροδίνι 50 τ.μ. 4.500.000 δρχ. ημιυπόγειο. με 100 τ.μ. αυλή

◆ **ΜΕΖΟΝΕΤΕΣ-ΜΟΝΟΚΑΤΟΙΚΙΕΣ**
- Ιαλυσός 280 τ.μ. με υπόγειο τελειωμένη ή σε ημιτελή
- Κρεμαστή 140 τ.μ. 20.000.000 δρχ. ημιτελή
- Καρακόνερο 130-140 τ.μ.
- Πλησίον Αγ. Νικολάου 80 τ.μ. 20.000.000 δρχ. πλήρες ανακαινισμένα οικόπεδα
- Κρεμαστή 100 τ.μ. 20.000.000 δρχ. σε μπετά

◆ **ΟΙΚΟΠΕΔΑ**
- Κοσκινού 515 τ.μ. 22.000.000 δρχ.
- Τριάντα 375 τ.μ. 12.000.000 δρχ.
- Γεωργ. Σεφέρη 1.000 τ.μ.
- Κοσκινού 1.000 τ.μ. 8.500.000 δρχ. οικοδομήσιμο
- Καρακόνερο 600 τ.μ. 36.000.000 δρχ.
- Παστίδα 325 τ.μ. 7.000.000 δρχ.
- Κατταβιά 650 τ.μ. 3.000.000 δρχ.
- Ροδίνι 460 τ.μ.
- Οικόπεδα εντός σχεδίου στο Γεννάδι από 2.500.000 δρχ.
- Μιχ. Πετρίδη 800 τ.μ.
- Κοσκινού 250.350 τ.μ.
- Ανάληψη Θεσσαλονίκης, 360 τ.μ. Σ.Δ. 1
- Γεννάδι 2.000 τ.μ. πάνω στο κύμα
- Πλησίον Μιχαήλ Πετρίδη 500 τ.μ.

◆ **ΑΠΟΘΗΚΕΣ**
- Πάροδος Χειμάρας 100 τ.μ.
- Τσαΐρι 100 τ.μ. 8.000.000 δρχ.
- Δασκάλους 120 τ.μ. 14.000.000 δρχ.
- Καρακόνερο 110 τ.μ. 8.000.000 δρχ.

◆ **ΚΑΤΑΣΤΗΜΑΤΑ**
- Φαληράκι 50 τ.μ. 23.000.000 δρχ.
- Φαληράκι 65 τ.μ. 23.000.000 δρχ,
- Καρακόνερο 50-200 τ.μ.
- Παλιά Πόλη 100 τ.μ. κοντά στο συντριβάνι
- Δημ. Αναστασιάδη 45 τ.μ. 7.000.000 δρχ.
- Δημ. Αναστασιάδη 94 τ.μ. 13.000.000 δρχ.
- Καρακόνερο διάφορα τετραγωνικά
- Ιαλυσσός 92 τ.μ., 27.000.000 δρχ.
- Ρόδου-Λίνδου, 40 τ.μ., 25.000.000 δρχ.

◆ **ΚΤΗΜΑΤΑ**
- Τσαΐρι 56 στρ.
- Κοσκινού 1.500 τ.μ. 17.000.000 δρχ οικοδομήσιμο με θέα τη θάλασσα.
- Λάρδος 7 στρ. 12.000.000 δρχ.
- Λάρδος 4 στρ. 3.500.000 δρχ.
- Ασκληπειό 9 στρ. 12.000.000 δρχ.
- Κιοτάρι 4 στρ. 4.000.000 δρχ.
- Λαχανιά 1.200 τ.μ. 5.000.000 δρχ. πάνω στο δρόμο
- Λαχανιά 5 στρ. 15.500.000 δρχ.
- Γεννάδι 16 στρ. 3.000.000 δρχ.
- Τσαΐρι 1.670 τ.μ. 21.000.000 δρχ. πάνω στο καινούργιο δρόμο.
- Κρεμαστή 4 στρ.
- Βάτι-Προφύλια 14 στρ. 6.000.000 δρχ.
- Καλαμώνα 6.000 τ.μ. 14.000.000 δρχ. με ελιές
- Φαληράκι 2-4-6 στρ, προς 6.000 το τ.μ.
- Κοσκινού 1.000 τ.μ. 7.000.000 δρχ. οικοδομήσιμο
- Γεννάδι 20 στρ. ρεύμα-νερό 20.000.000 δρχ.
- Γεννάδι 1.300 τ.μ. 6.000.000 δρχ. οικοδομήσιμο πάνω στο δρόμο
- Λάρδος 7 στρ. με ελιές
- Μαριτσά 14 στρ. με ελιές
- Κιοτάρι 7 στρ. με νερό-ρεύμα 6.000.000 δρχ.
- Λαχανιά 4 στρ. 300 μέτρα από τη θάλασσα 8.000.000 δρχ.
- Γεννάδι 24 στρ. 24.000.000 δρχ.
- Γεννάδι 1.100 τ.μ. 1.500.000 δρχ.
- Κατταβιά 10 στρ. 14.000.000 δρχ.
- Λίνδος 6.000 τ.μ. πάνω στο κύμα 32.000.000 δρχ.
- Λαχανιά πάνω στο κύμα 10 στρ. 40.000.000 δρ.
- Κιοτάρι 18 στρ. 10.000.000 δρχ.
- Γεννάδι 2 στρ. 3.500.000 δρχ.
- Πλημμυρι 12 στρ. με φως, νερό, 12.000.000 δρχ.
- Κατταβιά 4.000 τ.μ. 2.000.000 δρχ.
- Κιοτάρι 4.000 τ.μ. κοντά στο κεντρικό δρόμο 4.200.000 δρχ.
- Πλημμύρι 5.500 τ.μ. 6.500.000 δρχ.
- Λαχανιά κοντά στη θάλασσα 4 στρ. 8.000.000 δρχ.
- Κατταβιά 700 τ.μ. προς 500 χιλ.
- Λαχανιά πάνω στο κύμα 4 στρ. 20.000.000 δρχ.
- Λάρδο 4.500 τ.μ.3.000.000 δρχ. 10.000 τ.μ. - 90.000 τ.μ.
- Γεννάδι στη λεωφόρο 4.000 τ.μ., 12.000.000 δρχ.
- Κανδηλί 9.600 τ.μ. 30.000.000 δρχ.

➪ Πωλούνται αποθήκες και βιοτεχνικοί χώροι.

● **ΔΑΝΕΙΑ ΔΕΚΤΑ - ΕΥΚΟΛΙΕΣ ΠΛΗΡΩΜΗΣ**
● **ΖΗΤΟΥΝΤΑΙ ΟΙΚΟΠΕΔΑ ΠΡΟΣ ΑΓΟΡΑ - ΚΤΗΜΑΤΑ ΚΑΙ ΔΙΑΜΕΡΙΣΜΑΤΑ**

ΣΤΕΛΙΟΣ ΜΑΝΩΛΑΚΟΣ

ΩΡΕΣ ΓΡΑΦΕΙΟΥ 8.30-1.30 π.μ. και 5-8.30 μ.μ.
ΔΗΜ. ΑΝΑΣΤΑΣΙΑΔΗ 45 (παραπλεύρως ΥΠΕΡΑΓΟΡΑΣ ΠΑΠΑΚΥΡΙΑΚΟΥ-ΣΥΝΟΙΚΙΑ ΔΑΣΚΑΛΩΝ) Τηλέφωνα: 23815-78275

ΑΝΑΚΟΙΝΩΣΗ
PROGRAM COMPUTER PM

ΕΓΓΡΑΦΕΣ ΤΩΡΑ ΜΑΘΗΜΑΤΑ Computer
Τμήματα για:
Παιδιά από 8 ετών
Αρχάριους - Μαθητές
Επαγγελματίες
Ανεύρεση Εργασίας
Διδάσκει πτυχιούχος Πανεπιστημίου Αμερικής
ΜΑΝΩΛΗΣ Ι. ΣΟΦΙΛΛΑΣ
Κοδριγκτώνος 91
Τηλ. (0241) 31761

ΑΓΓΛΙΚΑ - ΓΕΡΜΑΝΙΚΑ
Μ. ΚΟΝΤΟΥ
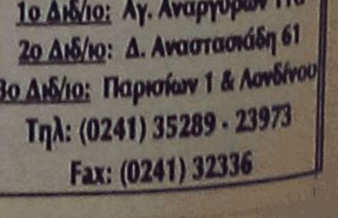
α) LOWER - PROFICIENCY των Cambridge - Michigan

β) ZERTIFIKAT-MITTELSTUFE - SPACHDIPLOME του Goethe - Institut

γ) Επαγγελματικά Γερμανικά για Ξενοδοχοϋπαλλήλους εργαζόμενους στον τουρισμό

Διδάσκουν:
Robert Davies (Αγγλικά)
Μερκούρης Κοντός (Γερμανικό)

Υψηλά ποσοστά επιτυχίας
Χρόνοι Ρεκόρ
στην απόκτηση διπλωμάτων

1ο Διδ/ριο: Αγ. Αναργύρων 11α
2ο Διδ/ριο: Δ. Αναστασιάδη 61
3ο Διδ/ριο: Παρισίων 1 & Λονδίνου
Τηλ: (0241) 35289 - 23973
Fax: (0241) 32336

OLYMPIC CATERING

Catering
Ολυμπιακών Διαστάσεων



Bold/O&M

OLYMPIC CATERING

Οι ουρανοί είναι δικοί μας!

52 αεροπορικές εταιρείες,
142 αεροπλάνα την ημέρα



Βασικός σκοπός της ίδρυσης της OLYMPIC CATERING ήταν η εξυπηρέτηση των πτήσεων της Ολυμπιακής Αεροπορίας. Σήμερα, όμως, 52 αεροπορικές εταιρίες, μεταξύ των οποίων οι: Swissair, Virgin, Thai Airlines, Sabena κ.λπ., την εμπιστεύονται για την τροφοδοσία 142 αεροπλάνων την ημέρα.

OLYMPIC CATERING

Και της ποιότητας
και της ποσότητας!

22.000 γεύματα την ημέρα

Για την OLYMPIC CATERING, η ποσότητα είναι συνώνυμη της ποιότητας, γιατί η OLYMPIC CATERING είναι η μόνη επιχείρηση στην Ελλάδα που διαθέτει πλήρως οργανωμένη υπηρεσία ποιοτικού και υγειονομικού



ελέγχου, και την πιο σύγχρονη μονάδα παραγωγής. Έτσι, είναι ικανή να δημιουργεί και να ελέγχει μέχρι και 22.000 γεύματα την ημέρα.

OLYMPIC CATERING

Catering αέρος-εδάφους!

Αεροπλάνα, επιχειρήσεις,
σχολεία, νοσοκομεία, δεξιώσεις

Η επιτυχία της OLYMPIC CATERING δεν περιορίστηκε στον τομέα της τροφοδοσίας αεροπλάνων.

Στο πελατολόγιό της ανήκουν δεκάδες επιχειρήσεις, εκπαιδευτικά ιδρύματα, νοσοκομεία και βιομηχανίες, που προτιμούν την OLYMPIC CATERING για την κάλυψη αναγκών τους σε μαζική τροφοδοσία.

Δύο από τους άμεσους στόχους της OLYMPIC CATERING είναι η επέκτασή της στον τομέα της παραγωγής κατεψυγμένων γευμάτων και το «άνοιγμα» στην αγορά των Βαλκανίων.





OLYMPIC CATERING

Δεσπόζουμε στο χώρο!

9.000 τ.μ. εγκαταστάσεις, 1.026 άτομα

Αυτή τη στιγμή, η OLYMPIC CATERING, με 9.000 τ.μ. εγκαταστάσεις, 1.026 άτομα προσωπικό, τον πιο σύγχρονο εξοπλισμό και στόλο οχημάτων για κάθε περίπτωση, αποτελεί τη μεγαλύτερη επιχείρηση catering στα Βαλκάνια. Και δεσπόζει στο χώρο!

OLYMPIC CATERING

Απογειωμένα κέρδη και τζίροι!

16.000.000.000 δρχ. τζίρος το 1997
17.000.000.000 δρχ. τζίρος το 1998

Με 16 δισ. δρχ. τζίρο το 1997, 17 δισ. δρχ. τζίρο το 1998, με επενδύσεις 7,9 δισ. δρχ. και αποκλειστικά κερδοφόρες χρήσεις από το 1993 και μετά, η OLYMPIC CATERING θεωρείται δίκαια μία από τις μεγαλύτερες επιχειρήσεις catering στην Ευρώπη.



OLYMPIC CATERING
INFLIGHT SERVICES

Catering Ολυμπιακών Διαστάσεων

Τηλ.: (01) 9698500, E-mail: oc@otenet.gr

ΟΙ ΧΑΙΡΕΤΙΣΜΟΙ ΣΤΗΝ ΠΑΝΑΓΙΑ ΤΗΣ ΦΙΛΕΡΗΜΟΥ

Τους χαιρετισμούς στην Παναγιά της Φιλερήμου πρόκειται να ψάλλουν σήμερα στις 4 το απόγευμα οι μαθητές της Ε' και ΣΤ' τάξης του Τριθεσίου Πειραματικού Σχολείου, υπό την διεύθυνση του ιεροδιδασκάλου κ. Γαβριήλ Κώτη.

13ΧΡΟΝΟΣ ΚΑΤΗΓΟΡΕΙΤΑΙ ΓΙΑ ΚΛΟΠΗ

Για κλοπή και αποδοχή εγκλήματος κατηγορούνται ένας 13 χρονος μαθητής και ένας ξυλουργός ηλικίας 21 χρόνων σε βάρος των οποίων σχηματίστηκε δικογραφία από την Υποδιεύθυνση Ασφάλειας γιατί είχε παρέλθει η προθεσμία του αυτοφώρου από τη διάπραξη της κλοπής.

Στις 10 Μαρτίου 1999 ο ηλικίας 38χρόνων Ανδρέας Νικολακόπουλος του Γεωργίου κατάγγειλαν στην Υποδιεύθυνση Ασφάλειας Ρόδου ότι άγνωστος έκλεψε το μοτοποδήλατό του που ήταν σταθμευμένο έξω από το σπίτι του στην οδό Κομνηνών 1.

Από την προανάκριση που έκανε η Υποδιεύθυνση Ασφάλειας προέκυψε ότι δράστης της κλοπής είναι ο ηλικίας 13 χρόνων μαθητής Β.Β. ο οποίος αφού έκλεψε το μοτοποδήλατο και αφαίρεσε από αυτό διάφορα εξαρτήματα στη συνέχεια το έδωσε στον ηλικίας 21χρόνων ξυλουργό Χρυσοβαλάντη Πέτσα του Ανδρέα κάτοικο Ρόδου.

ΕΧΑΣΕ ΤΑ ΤΡΙΑ ΔΑΚΤΥΛΑ ΤΟΥ ΧΕΡΙΟΥ ΤΟΥ

Η απροσεξία του την ώρα της δουλειάς είχε σαν αποτέλεσμα να χάσει τα τρία δάκτυλα του αριστερού του χεριού.

Πρόκειται για τον ηλικίας 68 χρόνων ξυλουργό Νικόλαο Μελεΐση του Εμμανουήλ κάτοικο Διαφανίου Καρπάθου ο οποίος αμέσως μετά το ατύχημά του μεταφέρθηκε αεροπορικώς στη Ρόδο και εισήχθη στο Νοσοκομείο μας όπου παρέμεινε για νοσηλεία.

Ο Μελεΐσης ενώ ευρίσκετο προχθές στο ξυλουργείο του στο Διαφάνι Καρπάθου και προσπαθούσε να κόψει σανίδια με την ηλεκτρική πριονοκορδέλα χωρίς να το καταλάβει πιάστησε το αριστερό του χέρι σε αυτή με αποτέλεσμα να του κόψει τα τρία δάκτυλά του.

Προανάκριση για το εργατικό ατύχημα διενεργεί η Αστυνομία του νησιού.

Προκειμένου να υποβάλλουν δικαιολογητικά οι δικαιούχοι

Παρατείνεται η προθεσμία για παραχωρητήρια σπιτιών

- Τί προβλέπει απόφαση του Υπουργείου Πρόνοιας
- Η αρχική επιλογή δικαιούχων θα γίνει από το αρμόδιο τμήμα

Παρατείνεται για δύο ακόμη χρόνια η διαδικασία έκδοσης παραχωρητηρίων για σπίτια που έχει παραχωρήσει το υπουργείο Υγείας. Σχετική ανακοίνωση, στην οποία αναφέρονται και τα δικαιολογητικά που απαιτούνται, εκδόθηκε από την διεύθυνση Κοινωνικών Υπηρεσιών της Νομαρχίας, η οποία συγκεκριμένα έχει ως εξής:

"Σας γνωρίζουμε ότι με το Νόμο 2646/98, ΦΕΚ 236/20-10-1998 τ.Α! παρ. 5 άρθρο 23 παρατείνεται για (2) δύο ακόμα χρόνια από την δημοσίευση του Νόμου η προθεσμία για την υποβολή αίτησης και δικαιολογητικών της παρ. 3 του άρθρου 47 του Νόμου 2082/92 ΦΕΚ 158/20-8-1992 τ.Α' με το οποίο τακτοποιούνται οι εκκρεμείς περιπτώσεις έκδοσης παραχωρητηρίων δικαιούχων Λαικής Κατοικίας.

Με το άρθρο 23 παρ. 5 του Νόμου 2646/1998 (ΦΕΚ 236 τ.Α') προβλέπεται η έκδοση παραχωρητηρίων για τα οικήματα τα οποία αναγέρθηκαν από το Υπουργείο Υγείας και Πρόνοιας για την στεγαστική αποκατάσταση δικαιούχων Λαικής Κατοικίας, στους κατέχοντες αυτά κληρονόμους δοθέντος ότι οι αρχικοί δικαιούχοι απεβίωσαν πριν την έκδοση των οριστικών τίτλων κυριότητας (παραχωρητηρίων).

Ειδικότερα, οικήματα τα οποία ανεγέρθηκαν από το Υπουργείο Υγείας και Πρόνοιας για αποκατάσταση δικαιούχων Λαικής κατοικίας σύμφωνα με το Β.Δ. 775/64 (ΦΕΚ 254 τ.Α') και στα οποία είχαν εγκατασταθεί οι αναγνωρισθέντες αρχικά δικαιούχοι με νόμιμο τίτλο, χωρίς μέχρι τη δημοσίευση του Νόμου 2646/98 (ΦΕΚ 236/20-10-1998 τ.Α') να έχει εκδοθεί οριστικό παραχωρητήριο (τίτλος κυριότητας) είναι δυνατόν να παραχωρούνται στους κληρονόμους των δικαιούχων, εφ' όσον συντρέχουν οι εξής προυποθέσεις:

α) Τα οικήματα αυτά κατέχονται μέχρι τη δημοσίευση του παρόντος Νόμου από τους κληρονόμους.

β) Οι κατέχοντες πληρούν τις προυποθέσεις του Β.Δ. 775/64, δηλαδή είναι δικαιούχοι Λαικής κατοικίας.

Οι κατέχοντες κληρονόμοι έχουν προβεί αποδεδειγμένα σε δαπάνες αξιοποίησης ή επισκευές των οικημάτων.

Προκειμένου να γίνει η παραχώρηση του οικήματος στον κληρονόμο, ο οποίος βέβαια συγκεντρώνει τις παραπάνω προϋποθέσεις, απαιτείται από μέρους του η καταβολή της τρέχουσας αξίας του οικοπέδου και του κόστους κατασκευής του οικήματος κατά τις διατάξεις του Β.Δ. 775/64 (ΦΕΚ 254 τ.Α').

Για τη ρύθμιση αυτή καλούμε όλους τους ενδιαφερόμενους να υποβάλλουν στο Τμήμα Πρόνοιας Νομ/κής Αυτοδιοίκησης Δωδεκανήσου μέσα σε προθεσμία δύο ετών από τη δημοσίευση του Νόμου 2646/20-10-1998 ΦΕΚ 236 τ.Α' τα παρακάτω δικαιολογητικά:

α) Αίτηση για ρύθμιση στεγαστικής εκκρεμότητας.

β) Υπεύθυνη δήλωση του αιτούντος του άρθρου 8 του Νόμου 1599/86 στην οποία να συμπεριλαμβάνονται τα κάτωθι στοιχεία:

1. Η σύνθεση της οικογένειας, η ηλικία των μελών και η σχέση αυτών με τον αρχηγό ως και τα στοιχεία της Αστυνομικής ταυτότητας για κάθε ένα από αυτά εφόσον έχει εκδοθεί.

2) Η χρονική διάρκεια που κατέχεται το οίκημα από την οικογένεια.

3) Κανένα από τα μέλη της οικογένειας δεν αποκαταστάθηκε με παροχή στεγαστικής συνδρομής.

4) Η ιδιότητα του αρχηγού της οικογένειας ή μέλους το οποίο φέρεται ως προστάτης αυτής δηλαδή ανάπηρος ή θύμα πολέμου (οπότε δηλώνεται και ο αριθμός διπλώματος απονομής πολεμικής σύνταξης) πρόσφυγας (από Μ. Ασία, Βουλγαρία, Ρουμανία, Ρωσία κ.λπ.), Δημόσιος υπάλληλος ή υπάλληλος Ν.Π.Δ.Δ., Ιδιωτικός υπάλληλος ή εργάτης (οπότε δηλώνεται ή ειδικότητα ή το ανειδίκευτο).

5) Η οικονομική κατάσταση των μελών της οικογένειας που συνεισφέρουν στα οικογενειακά βάρη δηλαδή μηνιαίο εισόδημα από κάθε φύσεως πόρους, εισόδημα αυτών που εξάγεται κατά μέσο όρο από τα εισοδήματα του τελευταίου εξαμήνου.

6) Το Ταμείο στο οποίο είναι ασφαλισμένα τα μέλη της οικογένειας, καθώς και ο χρόνος που διανύθηκε στην ασφάλιση (αριθμός χρόνων ή αριθμός ημερομισθίων).

7) Τα περιουσιακά στοιχεία κάθε μέλους της οικογένειας και αναλυτικής περιγραφής του καθένα από αυτά.

8) Οι δαπάνες στις οποίες έχει προβεί ο κατέχων για αξιολόγηση και επισκευή του οικήματος.

9) Οτι θα προσκομισθεί κληρονομητήριο, που να πιστοποιεί το κληρονομικό δικαίωμα στην περιουσία του θανόντος, του κατέχοντος το οίκημα.

Η αρχική επιλογή των δικαιούχων θα γίνει με τα παραπάνω δικαιολογητικά και όσοι χαρακτηρισθούν δικαιούχοι θα ειδοποιηθούν με πρόσκληση του Τμήματος Πρόνοιας επί αποδείξει να υποβάλλουν τα δικαιολογητικά που θ' αποδεικνύουν όλα όσα αναφέρονται στην υπεύθυνη δήλωση.

Ο Διευθυντής
Κοινωνικών Υπηρεσιών
Παντελής Διακογεωργίου".

Υπερδιπλασίασε τα κέρδη της το 1998 η "Ροδιακή Ποτοποιΐα"

Η "Ροδιακή Ποτοποιΐα" υπερδιπλασίασε τα κέρδη της το 1998 έναντι του 1997 ενώ οι πωλήσεις της αυξήθηκαν κατά 17,73%!

Αυτό προκύπτει από τον ισολογισμό της εταιρείας που δημοσιεύθηκε πρόσφατα. Σύμφωνα με τα στοιχεία του ισολογισμού:

Υπερδιπλάσια κέρδη και σε ποσοστό της τάξης του 137,98% πέτυχε η Ροδιακή Ποτοποιΐα ΑΕ, άλλη μία εταιρεία που κινείται μέσα στο "γαλαξία εταιρειών" της 3Ε, ενώ εμφάνισε υψηλότερες πωλήσεις κατά 17,73% στη χρήση 1998 έναντι της χρήσης 1997.

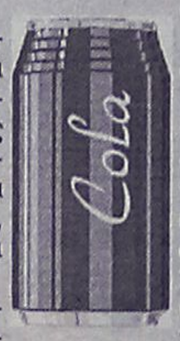

Η επιχείρηση παράγει και εμπορεύεται χονδρικώς αναψυκτικά, σόδα, χυμούς φρούτων και μεταλλικό νερό με τα σήματα "Coca Cola", "Sprite", "Fanta", "Amita" και "Avra".

Συγκεκριμένα, σύμφωνα με τα δημοσιευθέντα αποτελέσματα, ο κύκλος εργασιών της ανήλθε πέρυσι σε 5.436,1 εκατ. δρχ. από 4.617,3 εκατ. κατά το 1997 και κέρδη της σε 122,8 εκατ. από 51,6 εκατ. δρχ., αντιστοίχως.

Οπως φαίνεται στον ισολογισμό που δημοσίευσε η επιχείρηση, το περιθώριο καθαρού κέρδους της διαμορφώθηκε πέρυσι στο 2,25% από 1,11% που ήταν κατά τη χρήση του 1997.

Ελαφρά μείωση εμφάνισε το σύνολο των υποχρεώσεών της από χρήση σε χρήση, καθώς επίσης και το σύνολο των ιδίων κεφαλαίων της σε ποσοστό της τάξης του 1,92% και 0,48% φθάνοντας το 1.663,4 εκατ. δρχ. από 1.696 εκατ. και το 1.360,9 εκατ. από 1.367,6 εκατ. δρχ. αντιστοίχως.

Αξίζει να σημειωθεί ότι στις απαιτήσεις της εταιρείας περιλαμβάνονται υπόλοιπα επισφαλούς είσπραξης, ύψους περίπου 74,1 εκατ. δρχ.

ΕΚΛΟΓΕΣ ΣΤΟ ΣΥΛΛΟΓΟ ΤΟΠΟΓΡΑΦΩΝ

Πραγματοποιήθηκε στις 17 Μάρτη 1999 στα γραφεία του ΤΕΕ τμήματος Δωδεκανήσου με μαζική συμμετοχή η εκλογικοαπολογιστική συνέλευση και οι εκλογές για την ανάδειξη Δ.Σ. για τον Πανελλήνιο Σύλλογο Αγρ. Τοπογράφων Μηχανικών και Δ.Σ. για το τοπικό τμήμα.

Το ποσοστό συμμετοχής ανήλθε σε 89% των εγγεγραμμένων στη Ρόδο.

Σε πανελλαδικό επίπεδο τα αποτελέσματα σε ποσοστά είναι:

1. ΠΑΝΕΠΙΣΤΗΜΟΝΙΚΗ 42,4%.
2. Δ.Κ.Μ. 39,4%.
3. ΠΑΣΚ 18,2%.

Σε τοπικό επίπεδο από το ενιαίο ψηφοδέλτιο εκλέχθηκαν:

1. Ζαχαρόπουλος Θανάσης.
2. Παπακωνσταντίνου Κλεόβουλος.
3. Βασιλειάδη Ελευθερία.

Το νεοεκλεγέν συμβούλιο θα συνέλθει μέσα στην ερχόμενη εβδομάδα για να εκλέξει πρόεδρο, γραμματέα και ταμία.

ΠΡΟΤΑΣΕΙΣ ΓΙΑ ΕΚΣΥΓΧΡΟΝΙΣΜΟ ΕΠΙΧΕΙΡΗΣΕΩΝ

Το Επιμελητήριο Δωδεκανήσου, υπενθυμίζει στους ενδιαφερομένους ότι η υποβολή των προτάσεων, προκειμένου να ενταχθούν στο Μέτρο 2 του Υποπρογράμματος 1 που αφορά τον "εκσυγχρονισμό διοικητικών και παραγωγικών δραστηριοτήτων ΜΜΕ" κ.λπ. παρατείνεται μέχρι τις 31 Μαρτίου ημέρα Τετάρτη και ώρα 14.00. Περισσότερες πληροφορίες για το πρόγραμμα παρέχονται από τον υπάλληλο του Επιμελητηρίου κ. Ι. Παπαδημήτρη τηλ. 22282.

Ανακοινώνεται επίσης ότι στις 24/3/99 ημέρα Τετάρτη και ώρα 18.00 στην αίθουσα συνεδριάσεων του Επιμελητηρίου μας θα πραγματοποιηθεί ενημερωτική συνάντηση όπου ο γενικός Διευθυντής του Ενδιάμεσου Φορέα κ. Αγγελίδης θα απαντήσει σε ερωτήσεις σχετικά με το πρόγραμμα.

ΤΡΑΥΜΑΤΙΣΜΟΣ 68ΧΡΟΝΟΥ

Τροχαίο ατύχημα συνέβη την περασμένη Τρίτη το μεσημέρι στο νησί του Ιπποκράτη στο οποίο τραυματίστηκε ελαφρά ο ηλικίας 68 χρονών Μιχαήλ Παρβέρης του Ιωάννη κάτοικος Κω.

Ο Παρβέρης περπατούσε στην οδό Γρηγορίου του Ε! και παρασύρθηκε από δίκυκλη μοτοσικλέτα που οδηγούσε ο 35χρονος Λεωνίδας Στυλιάρας του Δημητρίου.

ΔΙΕΘΝΕΣ ΜΙΚΤΟ ΑΜΟΙΒΑΙΟ ΚΕΦΑΛΑΙΟ
Alico ★ EUROBANK
Η Νο1 ΑΠΟΔΟΣΗ ΣΤΗΝ 6ΕΤΙΑ
Spot Thompson
ΑΠΟΔΟΣΗ 1998 37,11%
Η Alico Eurobank με μακροπρόθεσμο σχεδιασμό και ποιοτική, συνετή διαχείριση, σας εξασφάλισε την κορυφαία μέση ετήσια απόδοση εξαετίας στην κατηγορία των διεθνών μικτών Α/Κ, με 20,04%. Με την υψηλότερη συνολική απόδοση που αγγίζει το 200%, το Α/Κ Alico Eurobank Διεθνές Μικτό, σε 6 μόνο χρόνια τριπλασίασε τα κεφάλαιά σας και κατατάσσεται μεταξύ των πρώτων στην κατηγορία του, σε όλη την Ευρώπη!
Alico ★ EUROBANK
ΑΝΩΝΥΜΟΣ ΕΤΑΙΡΕΙΑ ΔΙΑΧΕΙΡΙΣΕΩΣ ΑΜΟΙΒΑΙΩΝ ΚΕΦΑΛΑΙΩΝ
Ο προσωπικός επενδυτικός σας σύμβουλος!
ΤΑ ΑΜΟΙΒΑΙΑ ΚΕΦΑΛΑΙΑ ΔΕΝ ΕΧΟΥΝ ΕΓΓΥΗΜΕΝΗ ΑΠΟΔΟΣΗ ΚΑΙ ΟΙ ΠΡΟΗΓΟΥΜΕΝΕΣ ΑΠΟΔΟΣΕΙΣ ΔΕΝ ΔΙΑΣΦΑΛΙΖΟΥΝ ΤΙΣ ΜΕΛΛΟΝΤΙΚΕΣ
ΓΡΑΦ. ΡΟΔΟΥ ALICO: Ερ. Σταυρού 2-Τηλ. 75701

ΔΙΑΛΥΣΗ
LE SHOP
αρ. διαλ. Πρωτοδ. 213/1999
ΦΑΝΤΑΣΤΙΚΕΣ ΤΙΜΕΣ
ΣΕ ΣΥΝΘΕΣΕΙΣ
* Άνθη
* Πρασινάδες
* Αντικείμενα
Χριστουγεννιάτικα

ΤΩΡΑ Η ΕΥΚΑΙΡΙΑ ΓΙΑ ΝΑ ΣΤΟΛΙΣΕΤΕ ΤΟ ΣΠΙΤΙ ΣΑΣ
Ή ΤΟΝ ΕΠΑΓΓΕΛΜΑΤΙΚΟ ΣΑΣ ΧΩΡΟ
ΣΤ. ΚΩΤΙΑΔΗ 48 • ΤΗΛ. 35365

ΤΑΜΕΙΑΚΕΣ ΜΗΧΑΝΕΣ
TEC

ΜΕΤΑ ΤΗΝ ΕΠΙΤΥΧΙΑ
ΤΗΣ TEC-MA 1040-TEC-96
ΠΑΡΟΥΣΙΑΖΟΥΜΕ...

ΝΕΑ Θερμική
Ταμειακή Μηχανή
TEC
MA 1035

Αξιόπιστη, πρακτική, με τη γνωστή αντοχή που διακρίνει όλες τις TEC. Εμπιστευτείτε την. Είναι σίγουρο ότι θα παραμείνει στο ταμείο σας για πολλά χρόνια!
ΙΝΤΕΑΛ ΣΥΣΤΗΜΑΤΑ
ΤΕΧΝΟΛΟΓΙΑ ΜΕ ΑΞΙΟΠΙΣΤΙΑ
ΑΠΟΚΛΕΙΣΤΙΚΟΣ ΑΝΤΙΠΡΟΣΩΠΟΣ ΡΟΔΟΥ
ΑΠΟΣΤΟΛΑΣ ΒΑΣΙΛΕΙΟΣ
Κολοκοτρώνη 91-(έναντι κινημ. ΤΙΤΑΝΙΑ)
Τηλ. 38089-32952

Σωματεία στο πλευρό των 2 συνδικαλιστών

Νέες ανακοινώσεις για συμπαράσταση

Τί αναφέρει το σωματείο εργαζομένων της ΔΕΗ και η παράταξη ΕΣΑΚ Ρόδου

Την συμπαράστασή τους στους δύο συνδικαλιστές του Εργατικού Κέντρου της Ρόδου, που συνελήφθησαν πρόσφατα, στο πλαίσιο σχετικής κινητοποίησης των εργαζομένων του Ρόδος Μπέι, εκφράζουν με σχετική ανακοίνωση που εξέδωσαν χθες, η τοπική διοικούσα επιτροπή των εργαζομένων στο εργοστάσιο της ΔΕΗ, καθώς επίσης και η συνδικαλιστική παράταξη ΕΣΑΚ της Ρόδου.

● Πιο συγκεκριμένα, οι εκπρόσωποι των εργαζομένων στην ΔΕΗ καταγγέλλουν την διαδικασία σύλληψης και παραπομπής στην δικαιοσύνη των δύο συνδικαλιστών και χαρακτηρίζουν την ενέργεια ως στρεφόμενη κατά της δράσης του συνδικαλιστικού κινήματος. Επίσης, εκφράζουν την πλήρη στήριξή τους, στο πλευρό του ΕΚΡ για όποιες πρωτοβουλίες αποφασιστούν και τέλος καλούν τους εργαζόμενους του ΑΗΣ Ρόδου, να συμμετάσχουν μαζικά στις κινητοποιήσεις.

● Η ΕΣΑΚ από την πλευρά της, τονίζει ότι το συνδικαλιστικό κίνημα θα δώσει την μάχη για την προάσπιση και διεύρυνση των δικαιωμάτων των εργαζομένων, όποιες μορφές τρομκρατίας κι αν ασκηθούν σε βάρος του. Επισημαίνει επίσης, ότι οι εργαζόμενοι δεν έχουν πια αυταπάτες για τις δυσκολίες και τα εμπόδια που υπάρχουν και υπογραμμίζουν ότι η αυθαιρεσία των ξενοδόχων στηρίζεται σε γερές κυβερνητικές και μη πλάτες.

● Στην ίδια ανακοίνωση, καλύπτεται απόλυτα ο πρόεδρος του ΕΚΡ (και μέλος της ΕΣΑΚ) κ. Γιάννης Σαρικάς, από την επίθεση που δέχθηκε από την ηγεσία της Ενωσης Ξενοδόχων Ρόδου. Οι εκπρόσωποι της τοπικής επιτροπής της ΕΣΑΚ υπογραμμίζουν τέλος μεταξύ άλλων, ότι η ΕΞΡ με την τακτική του «διαίρει και βασίλευε» προσπαθούν μέσα από την ανακοίνωσή τους να στρέψουν τα πρωτοβάθμια σωματεία του κλάδου, ενάντια στην διοίκηση του ΕΚΡ και τον πρόεδρό του.

Κατατέθησαν χθες οι υποψηφιότητες

Μπροστά στις κάλπες και οι αστυνομικοί

Ποιοί είναι οι υποψήφιοι για τα συνδικαλιστικά όργανα του Νομού

Ολοκληρώθηκε τελικά η διαδικασία κατάθεσης των υποψηφιοτήτων στην Ένωση Αστυνομικών Υπαλλήλων για την διοίκηση, την Εξελεγκτική Επιτροπή και τους αντιπροσώπους της Ομοσπονδίας τους.

Όπως ανακοινώθηκε χθες, στις εκλογές που θα γίνουν τελικά στις 27 Μαρτίου, για την διοίκηση της Ένωσης Αστυνομικών Υπαλλήλων Δωδεκανήσου, κατατέθηκαν 20 υποψηφιότητες, για την Εξελεγκτική Επιτροπή 4, ενώ για αντιπρόσωποι στην Ομοσπονδία, υποψηφιότητα κατέθεσαν 12 άτομα συνολικά.

Αναλυτικά, οι υποψήφιοι για τα συνδικαλιστικά όργανα των αστυνομικών του νομού μας, θα είναι οι εξής:

● **ΤΟ ΔΙΟΙΚΗΤΙΚΟ ΣΥΜΒΟΥΛΙΟ**

Παπάς Γεώργιος, Μυρτόπουλος Δημήτριος, Σακκελαρίου Παναγιώτης, Γιαννακόπουλος Παναγιώτης, Κουκουφίκης Αθανάσιος, Ζαφειρόπουλος Ζαφείρης, Σαπούνης Γεώργιος, Πασχαλίδης Νικόλαος, Αναγνώστου Αθανάσιος, Τσακίρης Παναγιώτης, Καψάλης Βασίλειος,

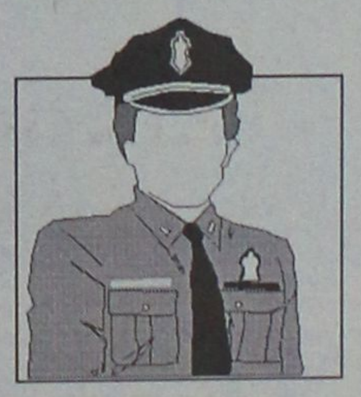

Ματσούκας Σωτήριος, Παπαδάκης Κωνσταντίνος, Θεοδωρογλάκης Δημήτριος, Γκοβίλας Παντελής, Ντόβας Βασίλειος, Γκορίτσας Άγγελος, Σαλμάς Θεόδωρος, Χήτας Λάμπρος, Νάκος Χρήστος.

● **ΓΙΑ ΤΗΝ ΕΞΕΛΕΓΚΤΙΚΗ ΕΠΙΤΡΟΠΗ**

Ζωγραφάκης Νικόλαος, Ζαρκάδας Σπυρίδων, Γραμμενιάτης Χριστόδουλος, Κουνενός Ευάγγελος.

● **ΓΙΑ ΑΝΤΙΠΡΟΣΩΠΟΥΣ ΣΤΗΝ ΟΜΟΣΠΟΝΔΙΑ**

Ζαφειρόπουλος Ζαφείρης, Αναγνώστου Αθανάσιος, Γκορίτσας Άγγελος, Γιαννακόπουλος Δημήτριος, Καψάλης Βασίλειος, Γκοβίλας Παντελής, Κουκουφίκης Αθανάσιος, Ντόβας Βασίλειος, Σαλμάς Θεόδωρος, Χαιδευτός Ιωάννης, Βραντζάς Κωνσταντίνος, Κουνενός Ευάγγελος.

Δάνειο 630 εκατ. στην ΚΑΪΡ

Δάνειο της τάξης των 630 εκατομμυρίων δραχμών, ενέκρινε τελικά η Αγροτική Τράπεζα προς την ΚΑΪΡ, προκειμένου έτσι να γίνει άμεσα η αποπληρωμή των σταφυλοπαραγωγών του νησιού μας.

Την πληροφορία, επιβεβαίωσε χθες και ο γενικός διευθυντής της Γεωργοένωσης κ. Δημήτρης Γιωργαλής, ο οποίος επισήμανε ότι η εξέλιξη αυτή, αποτελεί εγγύηση για την πορεία της συνεταιριστικής εταιρίας του νησιού μας, δεδομένου ότι το αρμόδιο τμήμα της τράπεζας, ενέκρινε το συγκεκριμένο δάνειο, λαμβάνοντας σοβαρά υπόψην της, το γεγονός ότι η εταιρία θα μπορέσει μέσα στο χρονικό διάστημα που καθορίζεται να καλύψει την αποπληρωμή του δανείου.

● Πιο συγκεκριμένα, η αποπληρωμή, θα πρέπει να γίνει μέχρι το τέλος του έτους που διανύουμε τουλάχιστον, ακόμη και με επιταγές πελατών, όπως προβλέπεται, δέσμευση που διευκολύνει σε σημαντικό βαθμό την εταιρία, στην οικονομική κατάσταση που βρίσκεται αυτό το διάστημα.

● Μέσα στις επόμενες μέρες, οι αρμόδιοι της εταιρίας, αναμένεται να ανακοινώσουν την έναρξη αποπληρωμής των σταφυλοπαραγωγών της Ρόδου, και σταδιακά να ξεκινήσουν την καταβολή των ποσών μέσω των συνεταιρισμών τους, η οποία αναμένεται να ολοκληρωθεί μέσα στο πρώτο δεκαήμερο του Απριλίου το αργότερο.

Διεξάγεται ο β' κύκλος σπουδών από το Διεπιστημονικό Ινστιτούτο Περιβαλλοντικών Ερευνών

Μαθήματα οικολογίας τον Ιούλιο στην Πάτμο

● Ειδικοί επισκέφθηκαν το νησί και είχαν συνεργασία με το δήμαρχο ● Τί είναι το ΔΙΠΕ και ποιές οι δραστηριότητές του ● Πληροφορίες για κάθε ενδιαφερόμενο

Στην **Πάτμο,** θα διεξαχθεί φέτος ο δεύτερος κύκλος σπουδών με την επωνυμία **"Θερινό Οικολογικό Πανεπιστήμιο".** Η φετινή διοργάνωση με θέμα **"Η Φύση στην Οικολογία"** αφορά και πάλι νησί της Δωδεκανήσου το οποίο επελέγη από το Διεπιστημονικό Ινστιτούτο Περιβαλλοντικών Ερευνών (ΔΙΠΕ). Στη διεξαγωγή των σεμιναρίων συμμετέχει και το **Πανεπιστήμιο Θεσσαλίας,** ενώ η διοργάνωση τελεί υπό την αιγίδα του **Υπουργείου Περιβάλλοντος Χωροταξίας και Δημοσίων Εργων.**

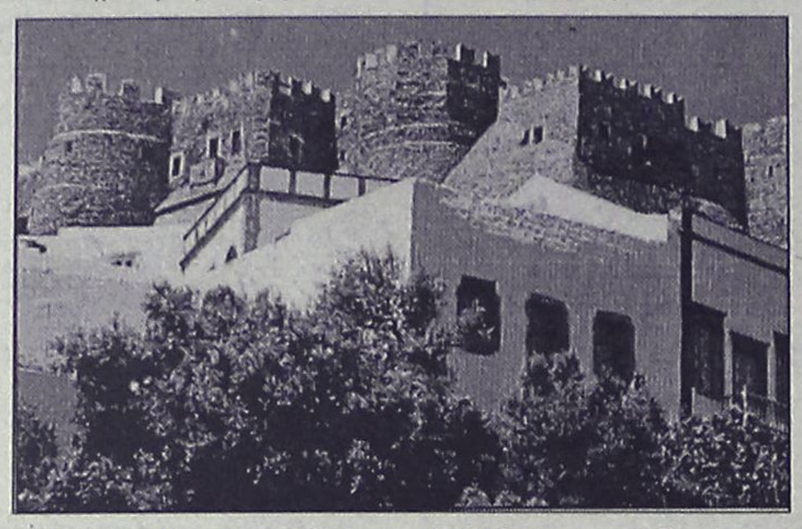

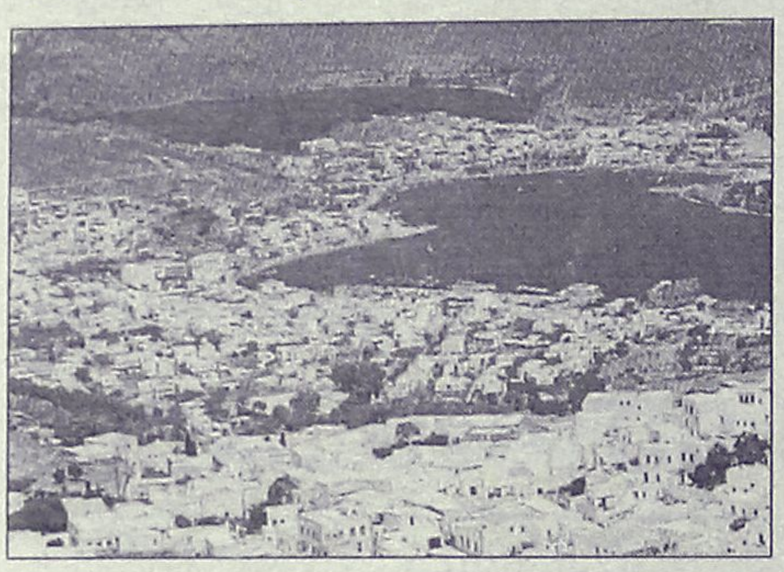

Το Θερινό Οικολογικό Πανεπιστήμιο έχει ως στόχο το συνδυασμό της επιμόρφωσης με τις διακοπές σε ένα ευχάριστο και με ποικίλα ενδιαφέροντα περιβάλλον γι' αυτό άλλωστε και το διάστημα, που επιλέχθηκε αφορά τις μέρες από 5 έως 23 Ιουλίου. Τα "μαθήματα" του θερινού Πανεπιστημίου, απευθύνονται σε κάθε ευαίσθητο και ευαισθητοποιημένο πολίτη που θέλει να επεκτείνει και να επικαιροποιήσει τις γνώσεις του. Αυτό όμως προϋποθέτει ένα μίνιμουμ βασικής εκπαίδευσης, κατά προτίμηση πανεπιστημιακού επιπέδου.

Σύμφωνα με τους διοργανωτές των σεμιναρίων-μαθημάτων η διάρκεια της εκπαίδευσης θα είναι τρεις εβδομάδες. Κάθε μία εβδομάδα θα είναι αφιερωμένη και μία ενότητα, και οι ενδιαφερόμενοι, θα μπορούν να παρακολουθούν μία, δύο ή και τρεις ελεύθερες διαλέξεις που θα γίνουν από διακεκριμένους ειδικούς του χώρου. Τα μαθήματα θα διαρκούν τέσσερις ώρες καθημερινά, με ελεύθερα το σαββατοκύριακα ενώ θα περιλαμβάνουν και πρακτική εξάσκηση. Επίσης το πρόγραμμα περιλαμβάνει απογευματινές διαλέξεις και γνωριμία με το χώρο που στην προκειμένη περίπτωση θα γοητεύσει όσους πάρουν μέρος στη φετινή διοργάνωση.

Στο φετινό κύκλο σπουδών του "Θερινού Οικολογικού Πανεπιστημίου" θα διδάξουν οι: **Μ. Γκάτζιχ, Χ. Γκέρεντρουπ, Η. Ευθυμιόπουλος, Φ. Ζήκα, Β. Κιντή, Ι. Κορφιάτης, Λ. Λουλούδης, Μ. Μόδινος, Γ. Ντούρος, Θ. Παπαγιάννης, Κ.Παρακαμιάν, Χ. Σαββάκης, Δ. Τσαντίλης, Γ. Στάμου, Ε. Φλογαΐτη και Κ. Χατζημπίρος.**

Οπως δήλωσε στη "Ροδιακή" ο δήμαρχος Πάτμου **Ματθαίος Μελιανός,** η διεξαγωγή του β' μέρους σπουδών στην Πάτμο, είναι ένα σημαντικό γεγονός για το νησί, καθώς περίπου εκατό άνθρωποι, μορφωμένοι και ευαισθητοποιημένοι για το περιβάλλον θα φιλοξενηθούν με τις οικογένειές τους, εκεί, με όλα τα ωφέλη που θα έχει αυτή η παραμονή τους. Μάλιστα όπως μας πληροφόρησε ο δήμαρχος, στις αρχές Φεβρουαρίου επισκέφθηκε το νησί εκ μέρους του Διεπιστημονικού Ινστιτούτου Περιβαλλοντικών Ερευνών, ο **κ. Η. Ευθυμιόπουλος,** ο οποίος είχε συνεργασία με το Δήμο για τη διοργάνωση των σεμιναρίων. Ο κ. Ευθυμιόπουλος ξεναγήθηκε στο νησί και είδε από κοντά τα ξενοδοχεία και τα τουριστικά καταλύματα, για να εξυπηρετηθούν όσοι παρακολουθήσουν τον κύκλο σπουδών.

Συζητήθηκαν και οι τελευταίες λεπτομέρειες της διοργάνωσης και αποφασίσθηκε η οριστικοποίηση του προγράμματος. Σύμφωνα με τον κ. Μελιανό, θα ξεκινήσει σύντομα η διαμόρφωση της μεγάλης αίθουσας που χρησιμοποιεί ο Δήμος Πάτμου και βρίσκεται στο πρώην ξενοδοχείο "Πάτμιον" στη Σκάλα. Εκεί θα ξεκινήσει την ερχόμενη εβδομάδα σεμινάριο 3μηνης διάρκειας με θέμα τα τουριστικά επαγγέλματα και την τέχνη του κοσμήματος. Χρηματοδοτείται από την Ευρωπαϊκή Κοινότητα θα διεξαχθεί από το ΚΕΚ "ΑΚΜΩΝ" και θα το παρακολουθήσουν 25 άτομα.

Αξίζει να σημειώσουμε ότι **το θερινό Οικολογικό Πανεπιστήμιο ξεκίνησε ως θεσμός πέρσι με τη διεξαγωγή του πρώτου κύκλου μαθημάτων στη Χάλκη, τον οποίο παρακολούθησαν 115 άτομα.**



Η πρωτοβουλία ανήκει στο Διεπιστημονικό Ινστιτούτο Περιβαλλοντικών Ερευνών (ΔΙΠΕ), μία μη κερδοσκοπική εταιρία με πρόγραμμα που εκτείνεται από τη διαχείρηση των φυσικών πόρων μέχρι τη συγκεκριμενοποίηση της ιδέας της αειφορίας με τη προώθηση φιλικών προς το περιβάλλον τεχνολογιών και υλικών, την επεξεργασία προτάσεων πολιτικής και την εγκαθίδρυση συνεργασιών σε υπερεθνικό επίπεδο με χρήση του περιβάλλοντος ως κοινού πεδίου αναφοράς.

Ιδρύθηκε το 1994 από μία ομάδα συνεργατών της "Νέας Οικολογίας" και διευθύνεται από 9μελές διοικητικό συμβούλιο, το οποίο απαρτίζεται από επιστήμονες και στελέχη με μακρά θητεία στον Περιβαλλοντικό χώρο. Πρόεδρος του Δ.Σ. είναι **ο Μιχάλης Μοδινός,** ενώ η διοίκηση ασκείται από τον **Ηλία Ευθυμιόπουλο.** Η πρώτη σημαντική δραστηριότητα του ΔΙΠΕ υπήρξε η έκδοση στα ελληνικά της ετήσιας έκθεσης "Η κατάσταση του Πλανήτη" που εισέρχεται στον 5ο χρόνο της. Το βιβλίο αυτό εκδίδεται σε περισσότερες από 30 γλώσσες από το Waldwatch Institute της Ουάσινγκτον και αποτελεί αναφορά για κάθε μελέτη γύρω από τα παγκόσμια περιβαλλοντικά ζητήματα.

Το ΔΙΠΕ από τη σύστασή του μέχρι σήμερα έχει να επιδείξει ένα σημαντικό έργο βασισμένο σε συνεργασίες με Ανώτατα Ακαδημαικά Ιδρύματα, Υπουργεία, Δημόσιους Φορείς, Οργανώσεις Τοπικής Αυτοδιοίκησης, Ιδιωτικές Επιχειρήσεις, Μελετητικά γραφεία, Τοπικές Ενώσεις Πολιτών και Περιβαλλοντικές Οργανώσεις.

Προγράμματα χρηματοδοτούμενα από την Ευρωπαϊκή Ενωση, την Ελληνική Κυβέρνηση, την Τοπική Αυτοδιοίκηση και τον Ιδιωτικό τομέα με αντικείμενο την προστασία, διαχείριση, ανάδειξη του φυσικού περιβάλλοντος, ειδικές μελέτες, εκστρατείες ενημέρωσης για το κοινό και τους αρμόδιους φορείς πάνω σε μείζονα περιβαλλοντικά ζητήματα, διοργανώσεις σεμιναρίων και συνεδρίων, περιβαλλοντική εκπαίδευση, συνθέτουν το φάκελλο των δραστηριοτήτων του. Επιπλέον συμμετέχει σε διεθνή δίκτυα συνεργασίας στο χώρο της Ευρώπης, της Μεσογείου και των Βαλκανίων.

F/B NISSOS KYPROS

Με χαρά σας γνωρίζουμε την έναρξη των δρομολογίων του F/B NISSOS KYPROS για Κύπρο και Χάϊφα

ΝΕΑ ΔΡΟΜΟΛΟΓΙΑ 4/3–24/6/99

ΛΙΜΑΝΙ	ΗΜΕΡΑ	ΑΦΙΞΗ	ΑΝΑΧΩΡ.
ΡΟΔΟΣ	ΠΑΡΑΣΚΕΥΗ	17.30	20.00
ΛΕΜΕΣΟΣ	ΣΑΒΒΑΤΟ	14.30	20.00
ΧΑΪΦΑ	ΚΥΡΙΑΚΗ	06.00	--
ΧΑΪΦΑ	ΔΕΥΤΕΡΑ	--	20.00
ΛΕΜΕΣΟΣ	ΤΡΙΤΗ	07.00	14.00
ΡΟΔΟΣ	ΤΕΤΑΡΤΗ	09.30	14.00

ΔΡΟΜΟΛΟΓΙΑ 1/7–2/9/99

ΛΙΜΑΝΙ	ΗΜΕΡΑ	ΑΦΙΞΗ	ΑΝΑΧΩΡ.
ΡΟΔΟΣ	ΠΑΡΑΣΚΕΥΗ	17.30	19.00
ΛΕΜΕΣΟΣ	ΣΑΒΒΑΤΟ	13.00	20.00
ΧΑΪΦΑ	ΚΥΡΙΑΚΗ	06.00	20.00
ΛΕΜΕΣΟΣ	ΔΕΥΤΕΡΑ	07.00	16.00
ΡΟΔΟΣ	ΤΡΙΤΗ	12.00	20.00

- ***ΕΙΣΙΤΗΡΙΑ ΓΙΑ ΕΠΙΒΑΤΕΣ, ΑΥΤΟΚΙΝΗΤΑ, ΕΜΠΟΡΕΥΜΑΤΑ, CONTAINERS***
- ***ΕΚΔΡΟΜΕΣ ΓΙΑ ΚΥΠΡΟ ΚΑΙ ΑΓΙΟΥΣ ΤΟΠΟΥΣ***

Πολύ φθηνά πακέτα

ΚΑΘΕ ΠΑΡΑΣΚΕΥΗ Κρουαζιέρα από Ρόδο για Κύπρο και Αγίους Τόπους. Ευκαιρία το διήμερο παραμονής του πλοίου στην ΧΑΪΦΑ για να γνωρίσετε όλους τους Αγίους Τόπους με ένα τέλεια οργανωμένο και φθηνό πρόγραμμα

ΚΑΛΑ ΤΑΞΙΔΙΑ

ΚΕΝΤΡΙΚΟ ΠΡΑΚΤΟΡΕΙΟ

ΚΥΔΩΝ TOURS

Εθελ. Δωδ/σίων 14

ΤΗΛ. 23000, 27900, 75268 • FAX: 32741

Ακτή Σαχτούρη 8 • ΤΗΛ. 27722, 24265

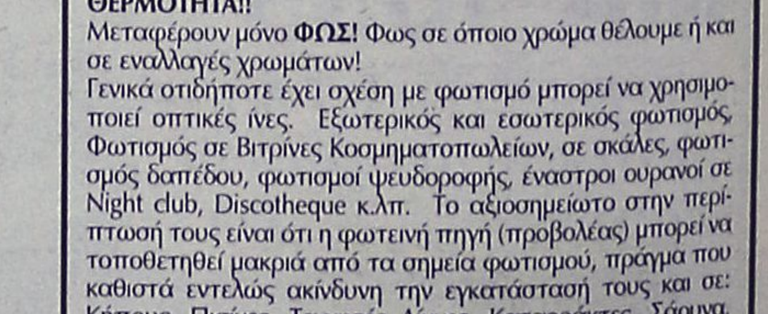

ΟΠΤΙΚΕΣ ΙΝΕΣ

- Νέα τεχνολογία στο φωτισμό

Η τεχνολογία των οπτικών ινών σας επιτρέπει να έχετε ταυτόχρονα φως σε πολλά σημεία από μια μόνο φωτεινή πηγή! Αυτό σημαίνει μεγάλη **ΟΙΚΟΝΟΜΙΑ** στην κατανάλωση ηλεκτρικού ρεύματος. Παράλληλα στα σημεία φωτισμού δεν υπάρχουν πλέον λαμπτήρες, έτσι δεν χρειάζεται πλέον να ανεβαίνουμε σε δυσπρόσιτα σημεία για τις αλλαγές.
Οι οπτικές ίνες θα μπορούσαν να συγκριθούν με τα ηλεκτροφόρα καλώδια αλλά με μια σημαντική διαφορά.
Δεν μεταφέρουν **ΗΛΕΚΤΡΙΚΟ ΡΕΥΜΑ** και ούτε βεβαίως **ΘΕΡΜΟΤΗΤΑ!!**
Μεταφέρουν μόνο **ΦΩΣ!** Φως σε όποιο χρώμα θέλουμε ή και σε εναλλαγές χρωμάτων!
Γενικά οτιδήποτε έχει σχέση με φωτισμό μπορεί να χρησιμοποιεί οπτικές ίνες. Εξωτερικός και εσωτερικός φωτισμός, Φωτισμός σε Βιτρίνες Κοσμηματοπωλείων, σε σκάλες, φωτισμός δαπέδου, φωτισμοί ψευδοροφής, έναστροι ουρανοί σε Night club, Discotheque κ.λπ. Το αξιοσημείωτο στην περίπτωσή τους είναι ότι η φωτεινή πηγή (προβολέας) μπορεί να τοποθετηθεί μακριά από τα σημεία φωτισμού, πράγμα που καθιστά εντελώς ακίνδυνη την εγκατάστασή τους και σε: Κήπους, Πισίνες, Τεχνητές Λίμνες, Καταρράκτες, Σάουνα, Συντριβάνια, Ψυκτικούς θαλάμους κ.λπ. Τηλεφωνήστε για ενημερωτική συνάντηση.

Ευάγγελος Χατζηϊωάννου

Αποκλειστικός αντιπρόσωπος Δωδεκανήσου των
EUROLIGHT S.A. FIBER OPTICS
Displaylad Hellas Ltd Ηλεκτρονικοί Πίνακες Μηνυμάτων
ΠΛΑΣΤΙΚΑ ΦΥΛΛΑ ΜΑΚΕΔΟΝΑΣ Α.Β.Ε.Ε.
(Ομιλος ΠΕΤΖΕΤΑΚΗΣ)
ΕΥΡΩΕΜΠΟΡΙΚΗ Α.Β.Ε.Ε. ΠΡΟΚΑΤΑΣΚΕΥΑΣΜΕΝΑ ΚΤΙΡΙΑ & WC
Παλαμά 1. Κρεμαστή (Πίσω από το Κοινοτικό Ιατρείο)
Τηλ. 0932 440566 e-mail evangelos@hol.gr

ΑΘΛΗΤΙΚΗ
ΠΑΡΑΣΚΕΥΗ
19 ΜΑΡΤΙΟΥ 1999

ΥΠΕΠΕΣΕ ΣΕ ΟΛΙΣΘΗΜΑ

Υποστήριξε ο Σωτήρης Κόντζος για τον πρόεδρο της ΕΠΣΔ, στο θέμα της ΕΟΔ

ΣΕΛ. 20



ΑΣΤΕΙΑΚΙΑ ΤΟΥ ΜΑΡΗ!

Διαμαρτυρήθηκε στα διαιτητικά όργανα για τον ορισμό του Ηρακλειώτη Κριθινάκη στον αγώνα με τον Ιάλυσο

● *Προπονήθηκαν Τσιφούτης-Σαμαράς*



ΣΠΟΥΔΑΙΕΣ ΔΙΟΡΓΑΝΩΣΕΙΣ ΣΤΟΝ ΣΤΙΒΟ

ΣΕΛ. 23

ΧΩΡΙΣ ΤΡΕΙΣ

Δεν θα πάνε στο Ρέθυμνο οι Χατζηκωνσταντής, Σιδηρόπουλος, Κοσμάς

ΣΕΛ. 19


CIAO new
BOUTIQUE
Marc O'Polo
Calvin Klein Jeans
DKNY
RODOS
ΔΗΜ. ΘΕΜΕΛΗ 83 - ΤΗΛ: 75698 # ΕΘΕΛ. ΔΩΔΕΚΑΝΗΣΙΩΝ 40 - ΤΗΛ: 25958, 73622

Β' ΕΘΝΙΚΗ

Μπλοφάρει ο Μάρης;

✓ ΔΙΑΜΑΡΤΥΡΕΤΑΙ ΓΙΑ ΝΑ ΣΥΓΚΑΛΥΨΕΙ ΠΙΘΑΝΗ ΑΠΟΔΟΧΗ ΤΟΥ ΗΡΑΚΛΕΙΩΤΗ ΔΙΑΙΤΗΤΗ
✓ ΠΡΟΠΟΝΗΘΗΚΑΝ ΚΑΝΟΝΙΚΑ ΤΣΙΦΟΥΤΗΣ ΚΑΙ ΣΑΜΑΡΑΣ
✓ ΙΩΣΗΦΙΔΗΣ: «ΠΙΣΤΕΥΩ ΣΤΗ ΝΙΚΗ...»


Ο Κώστας Ιωσηφίδης έχει τώρα πολλές επιλογές

Στην Ιαλυσό εξακολούθησαν οι φόβοι για τον ορισμό του Ηρακλειώτη **Κριθινάκη** στον αγώνα της Κυριακής κόντρα στον Αγιο Νικόλαο.

Οι άνθρωποι της ΠΑΕ μάλιστα έλεγαν πως η διαμαρτυρία του κ. **Μάρη** στα ανώτατα διαιτητικά όργανα "περί αιτήματός του για μη ορισμό Κρητών διαιτητών σε αγώνες της ομάδας του" δεν αντικατοπτρίζει την αλήθεια.

Ο πρόεδρος της Κρητικής ΠΑΕ πιθανόν να μπλοφάρει και να έχει "αναμιχθεί" στον ορισμό διαιτητή και επόπτη και προσπαθεί να κρύψει αυτή την ανάμιξη με την μέθοδο της διαμαρτυρίας. Η αλήθεια πάντως είναι πως η ΠΑΕ Ιάλυσος μέχρι χθες διατηρούσε τις επιφυλάξεις της για τον ορισμό.

ΠΙΣΤΗ ΣΤΟΥΣ ΠΑΙΚΤΕΣ

Προπονητές και παίκτες πάντως μένουν έξω απ' αυτό το παρασκήνιο τις σκέψεις, τις κρίσεις και τις επικρίσεις. Ο **Κώστας Ιωσηφίδης** είδε χθες άλλους δύο παίκτες του να μπαίνουν στους κανονικους ρυθμούς κι όπως ήταν φυσικό έτριβε τα χέρια του από ικανοποίηση.

- Ο **Γιώργος Τσιφούτης** πήρε κανονικά μέρος στην προπόνηση και έπαιξε στο οικογενειακό διπλό. Μάλιστα χωρίς να νοιώσει καμμία ενόχληση κι αυτό είναι που έχει σημασία. Τουτέστιν το 10αρι του Ιάλυσου είναι έτοιμο ν' αγωνισθεί στον Αγιο Νικόλαο και βέβαια είναι στη διάθεση του προπονητή του.

- Το άλλο ευχάριστο γεγονός προέρχεται από τον **Μιχάλη Σαμαρά** που κι αυτός ακολούθησε τους ίδιους ρυθμούς και μάλιστα χωρίς να νοιώσει ενοχλήσεις.

Ο **Κώστας Ιωσηφίδης** διατράνωσε και χθες τα πιστεύω του για τον αγώνα: "Πιστεύω πως έχουμε τις δυνατότητες να φθάσουμε στη νίκη. Δεν μας φοβίζει ο αντίπαλος. Η επάνοδος των **Τσιφούτη** και **Σαμαρά** σε συνδυασμό με την επάνοδο των **Χατζησταμάτη, Καλλιμάνη** και **Κακλαμάνου** μας δημιουργεί μιά υπερπληρότητα που είναι ένα όπλο για να φθάσουμε στον στόχο μας".

ΣΕ ΣΕΜΙΝΑΡΙΟ Ο ΜΑΝΤΙΚΟΣ

Σε διεθνές σεμινάριο που γίνεται στην Αθήνα παίρνει μέρος αυτό τον καιρό, ο γυμναστής του Ιάλυσου **Νίκος Μαντικός.** Ο γυμναστής των κυανερύθρων απεδέχθη πρόταση του ταμία της ΕΠΟ **Γιάννη Οικονομίδη** και μετέβη στην Αθήνα να το παρακολουθήσει έχοντας την άδεια και την ηθική συμπαράσταση της Διοίκησης της ΠΑΕ που έδωσε το Ο.Κ. με το σκεπτικό ότι μιά τέτοια ενέργεια αποσκοπεί στην επιμόρφωση του επιστημονικού της προσωπικού και κατ' επέκταση στην καλύτερη εκγύμναση των ποδοσφαιριστών της. Στο σεμινάριο αναμένεται να δώσει το παρόν και το προπονητικό τήμ του Ολυμπιακού με επικεφαλής τον **Ντούσαν Μπάγεβιτς.**



ΑΘΛΗΤΙΚΟΣ ΣΥΛΛΟΓΟΣ ΚΑΡΑΤΕ "ΔΙΑΓΟΡΑΣ"

Αγαπητοί Γονείς και παιδιά,

Η ψυχή, το πνεύμα και το σώμα είναι τα βασικότερα στοιχεία που πρέπει να καλλιεργεί ο άνθρωπος από μικρή κυρίως ηλικία για τη βελτίωση της προσωπικότητας και του χαρακτήρα του.

Κοντά μας πιστεύουμε ότι θα ανακαλύψετε αυτά που δυστυχώς λείπουν σε μεγάλο βαθμό από την κοινωνία στην οποία ζούμε όπως: **σεβασμός, πειθαρχία, αυτοπεποίθηση, εσωτερική και σωματική δύναμη.**

Η λέξη **Καράτε-ντο** είναι σύνθετη από το καρά, που σημαίνει άδεια, τε, που σημαίνει χέρι και ντο=δρόμος, που δεν δηλώνει μόνο άδεια χέρια από όπλα, αλλά μεταφορικά υπονοεί πνεύμα, άδειο από κάθε κακή σκέψη.

Συνεπώς το **Καράτε** διδάσκει μεθόδους άμυνας από εξωτερικούς κινδύνους αλλά και μεθόδους άμυνας ενάντια στα ίδια μας τα ελαττώματα.

Το Καράτε είναι άθλημα γιαόλους: Ανδρες- Γυναίκες και Παιδιά. Θα είναι μεγάλη χαρά να επισκεφθείτε το χώρο μας και να συζητήσουμε ο,τιδήποτε αφορά το παιδί, αλλά και τους ενήλικες.

Σας περιμένουμε και σας ευχαριστούμε που μας τιμήσατε διαβάζοντας αυτό το έντυπο.

ΔΙΔΑΣΚΕΙ ΚΑΙ ΕΠΙΒΛΕΠΕΙ ΠΡΟΣΩΠΙΚΑ Ο ΕΚΠΑΙΔΕΥΤΗΣ ΤΟΥ ΚΑΡΑΤΕ

ΜΑΝΩΛΑΚΟΣ ΣΤΑΜΑΤΗΣ

Διεύθυνση: Φιλική Ενωση Δωδ/σου 7 (Δασκάλων)
Ωρες λειτουργίας: 17.15 έως 20.15
Τηλ. (0241) 22540 - ΡΟΔΟΣ

manos centers
Κωστή Παλαμά 7-9 • Τηλ. (0241) 25400 • Fax: (0241)24407

ΕΞΩΤΙΚΑ ΑΤΟΜΙΚΑ ΤΑΞΙΔΙΑ

ΚΟΥΒΑ	ξεν/χείο	5*	8 μέρες	425.000 δρχ.
ΜΠΑΛΙ	"	4*	15 μέρες	365.000 δρχ.
ΜΠΑΝΓΚΟΚ	"	4*	8 μέρες	215.000 δρχ.
ΠΑΤΑΓΙΑ	"	4*	8 μέρες	238.000 δρχ.
ΜΑΛΔΙΒΕΣ	"	4*	8 μέρες	351.000 δρχ.
ΑΜΜΑΝ	"	4*	3 μέρες	119.000 δρχ.
ΜΠΟΡΑΚΑΙ	"	4*	8 μέρες	352.000 δρχ.
ΧΟΝΓΚ ΚΟΝΓΚ	"	4*	8 μέρες	342.000 δρχ.
ΚΕΝΥΑ	"	4*	6 μέρες	327.000 δρχ.
ΣΕΥΧΕΛΕΣ	"	4*	9 μέρες	480.000 δρχ.
ΝΕΑ ΥΟΡΚΗ	"	4*	6 μέρες	286.000 δρχ.
ΟΡΛΑΝΔΟ	"	4*	6 μέρες	288.000 δρχ.

••Στο Μπαλί περιλαμβάνει 5 εκδρομές και μεταφορές από/προς αεροδρόμια

ΕΥΡΩΠΗ - ΜΕΣΟΓΕΙΟΣ

ΑΥΣΤΡΙΑ	3 μέρες	121.000 δρχ.
ΒΕΛΓΙΟ	3 μέρες	146.000 δρχ.
ΠΑΡΙΣΙ	4 μέρες	123.000 δρχ.
ΦΡΑΝΚΦΟΥΡΤΗ	3 μέρες	126.000 δρχ.
ΜΟΝΑΧΟ	3 μέρες	132.000 δρχ.
ΚΟΠΕΓΧΑΓΗ	3 μέρες	136.000 δρχ.
ΓΕΝΕΥΗ	3 μέρες	130.000 δρχ.
ΖΥΡΙΧΗ	3 μέρες	141.000 δρχ.
ΒΕΝΕΤΙΑ	3 μέρες	169.000 δρχ.
ΜΙΛΑΝΟ	3 μέρες	138.000 δρχ.
ΡΩΜΗ	3 μέρες	117.500 δρχ.
ΒΑΡΚΕΛΩΝΗ	3 μέρες	131.500 δρχ.
ΜΑΔΡΙΤΗ	3 μέρες	134.500 δρχ.
ΛΑΡΝΑΚΑ	3 μέρες	89.000 δρχ.
ΛΟΝΔΙΝΟ	3 μέρες	107.000 δρχ.
ΑΜΣΤΕΡΝΤΑΜ	5 μέρες	159.000 δρχ.
ΒΟΥΔΑΠΕΣΤΗ	4 μέρες	145.000 δρχ.
ΚΩΝΣΤΑΝΤΙΝΟΥΠΟΛΗ	3 μέρες	106.500 δρχ.

ΠΕΡΙΛΑΜΒΑΝΟΝΤΑΙ:
Αεροπορικά εισιτήρια από Ροδο • Φόροι αεροδρομίου • Κεντρικά ξενοδοχεία με πρωινό καθημερινά • Πληροφοριακά έντυπα • Φ.Π.Α.

ΕΣΤΙΑΤΟΡΙΟ-ΤΑΒΕΡΝΑ "ΠΗΝΕΛΟΠΗ" ΣΤΗΝ ΚΑΤΤΑΒΙΑ



Ανοίξαμε και σας περιμένουμε με φρέσκα ντόπια κρέατα

Μεγάλη ποικιλία μεζέδων και θαλασσινών με την εγγύηση **των αδελφών ΖΑΓΟΡΙΑΝΟΥ**



Τηλέφωνο 91263

ΠΟΔΗΛΑΤΑ ΑΠ' ΟΛΟ ΤΟΝ ΚΟΣΜΟ

- **ΜΠΕΜΠΕ**
- **ΠΑΙΔΙΚΑ**
- **ΕΦΗΒΙΚΑ**
- **ΓΥΝΑΙΚΕΙΑ**
- **ΑΝΔΡΙΚΑ 18-21 ταχυτήτων**





Πάντα καλύτερα - φθηνότερα σε μεγάλη ποικιλία αξεσουάρ και ανταλλακτικά

ΤΑΚΗΣ ΣΑΚΕΛΛΑΡΙΔΗΣ

Στεφ. Καζούλη 70 (έναντι Σπανού Είδη κυνηγιού)
Τηλ. (0241) 37975

ΤΩΡΑ ΤΑ ΠΟΔΗΛΑΤΑ ΕΙΝΑΙ ΦΘΗΝΑ

ΝΤΕΤΕΚΤΙΒΣ ΑΘΗΝΩΝ



Αναλαμβάνουμε υποθέσεις ανηλίκων, προσωπικές, οικογενειακές εμποροβιομηχανικές
Διαθέτουμε τα καλύτερα ηλεκτρονικά σύχρονα οπτικοακουστικά συστήματα.

Εχεμύθεια 100%
Τα 30 χρόνια πείρα είναι η εγγύηση μας

ΤΗΛ.097 632963 & 095-319796

Δ' ΕΘΝΙΚΗ

Χωρίς τρεις στο Ρέθυμνο

✓ *ΜΕΝΟΥΝ ΣΤΗ ΡΟΔΟ ΧΑΤΖΗΚΩΣΤΑΝΤΗΣ, ΣΙΔΗΡΟΠΟΥΛΟΣ ΚΑΙ ΚΟΣΜΑΣ*

✓ *ΣΗΜΕΡΑ ΘΑ ΕΞΑΡΤΗΘΕΙ ΑΝ ΤΑΞΙΔΕΥΣΕΙ Ο ΣΑΚΚΑΣ*

Αλλαξε τελικά η ώρα διεξαγωγής του αγώνα που θα δώσει ο Ηρακλής Μαριτσών στο Ρέθυμνο για το πρωτάθλημα της Δ' Εθνικής. Το ματς της Κυριακής θα γίνει στις 13.30 για να διευκολυνθεί η ομάδα του Ηρακλή και να επιστρέψει η ροδίτικη ομάδα από το Ηράκλειο στις 17.50. Η αποστολή των "πρασίνων" στην μετάβασή της θα διανυκτερεύσει στο Ρέθυμνο. **Βασίλης Αθανασίου** και **Μιχάλης Μανωλάς** δεν θα έχουν γι' αυτό το ματς στη διάθεσή τους:

- Τον **Λευτέρη Χατζηκωσταντή** που εξακολουθεί να αισθάνεται ενοχλήσεις στη μέση και κάνει θεραπείες και
- Τον **Δήμο Σιδηρόπουλο** που είναι τραυματίας και δεν μπορεί ν' αγωνισθεί στο Ρέθυμνο.
- Εκτός ομάδας θα είναι και ο **Μιχάλης Κοσμάς** που μένει στη Ρόδο από κάρτες.

Στο μεταξύ η διοίκηση της ομάδας καταβάλλει προσπάθειες να εξασφαλίσει άδεια στον **Βασίλη Σακκά.** Οπως τόνισε χαρακτηριστικά ο κ. **Παπαδημήτρης:** «Την Παρασκευή (σήμερα) θα ξεκαθαρίσει αν ο παίκτης μπορέσει ν' ακολουθήσει την αποστολή».

Πρέπει να σημειώσουμε πως στον αγώνα αυτό επανέρχονται οι **Μιχάλης Σάρλης** και **Παντελής Αθανασίου** που εξέτισαν την ποινή τους.

ΕΥΧΑΡΙΣΤΙΕΣ

Η διοίκηση του Ηρακλή ευχαριστεί το Δ.Σ. της ΕΠΣΔ στην κατανόηση που έδειξε για τον μη ορισμό του αγώνα των αναπληρωματικών ομάδων Ηλιος-Ηρακλής το Σαββατοκύριακο-ούτως ώστε να δοθεί η δυνατότητα να συμπεριληφθούν ποδοσφαιριστές της ομάδας στην αποστολή στο Ρέθυμνο.

Η διοίκηση του συλλόγου ευχαριστεί τον γιατρό κ. **Δημητριάδη** για την παροχή δωρεάν των υπηρεσιών του ως γιατρού αγώνων στο πρωτάθλημα της Δ' Εθνικής στα Μαριτσά.



Υπολογίζει σε Σάρλη-Π. Αθανασίου ο Μιχάλης Μανωλάς

VANIK TOURS

ΓΙΑΝΝΗΣ και ΣΕΒΑ ΒΑΛΣΑΜΙΔΗ
VANIK σημαίνει ΑΛΗΘΕΙΑ
ΑΚΤΗ ΚΑΝΑΡΗ 17, ΨΑΡΟΠΟΥΛΑ- ΜΕ ΑΝΕΤΟ ΠΑΡΚΙΓΝΚ
ΑΝΟΙΚΤΑ: ΔΕ-ΣΑ 08.30-14.00 και 16.00-20.30
Τηλ. 35191, 37621, κινητό 094-438898 FAX 29532

Το γραφείο μας πάντα πρώτο σε κρατήσεις ξενοδοχείων εξασφάλισε και σας προσφέρει και για το φετινό χειμώνα καταπληκτικές τιμές για τα παρακάτω ξενοδοχεία σε ΠΑΚΕΤΑ (Εκδοση εισιτηρίων R/T) από 1/11/98 έως 31/3/98

1ον **HOTEL ELECTRA A΄ SUPERIOR** Ερμού Σύνταγμα
Μονόκλινο δρχ. 19.600
Δίκλινο δρχ. 23.200
Τρίκλινο δρχ. 27.900

2ον **HOTEL PARTHENON A΄ SUPERIOR** ΣΥΝΤΑΓΜΑ
Μονόκλινο δρχ. 11.500
Δίκλινο δρχ. 13.500
Τρίκλινο δρχ. 19.000

3ον **HOTEL PRESIDENT A΄ κατηγορίας** Λεωφόρος Κηφισίας
Μονόκλινο δρχ. 8.000
Δίκλινο για μονόκλινο δρχ. 9.000
Δίκλινο δρχ. 10.500
Τρίκλινο δρχ. 12.500

4ον **HOTEL ASTOR B΄ SUPERIOR** Σύνταγμα
Μονόκλινο δρχ. 9.500
Δίκλινο δρχ. 12.500
Τρίκλινο δρχ. 15.500

5ον **HOTEL LILIA B΄ SUPERIOR** Πασαλιμάνι Πειραιά
Μονόκλινο δρχ. 11.000
Δίκλινο δρχ. 14.000
Τρίκλινο δρχ. 17.000

6ον **HOTEL RIVA A΄ SUPERIOR** Περιοχή HILTON
Μονόκλινο δρχ. 10.000
Δίκλινο δρχ. 12.000
Τρίκλινο δρχ. 16.000

7ον **HOTEL ZAFOLIA A΄ SUPERIOR** Λεωφόρος Αλεξάνδρας
Μονόκλινο δρχ. 14.500
Δίκλινο δρχ. 17.500
Τρίκλινο δρχ. 21.500

8ον **HOTEL EGNATIA Β΄ κατηγορίας** Θεσσαλονίκη Κέντρο, καινούργιο
Μονόκλινο δρχ. 16.000
Δίκλινο δρχ. 20.000
Τρίκλινο δρχ. 24.000

9ον **HOTEL PHILIPPION A΄ SUPERIOR** Θεσσαλονίκη
Μονόκλινο δρχ. 19.000
Δίκλινο δρχ. 21.000
Τρίκλινο δρχ. 26.000

- Τα παραπάνω ξενοδοχεία διαθέτουν T.V. σε όλα τα δωμάτια
- Στις πιο πάνω τιμές συμπεριλαμβάνεται πρωινό σε μπουφέ
- Ακόμη σε μας θα βρείτε αεροπορικά και σιδηροδρομικά εισιτήρια όλων των εταιρειών

ΝΕΟ ΚΥΜΑ
107.5 FM
☎ 85838
Great Music

Επιγραφη;
καταστηματων
φυσικά..
φωτεινές
νέον
ηλεκτρονικές
πινακίδες
χαρακτική
Periclis
20 χρονια ΜΑΖΙ!
ΑΡΙΘΜΟΙ-ΠΙΝΑΚΙΔΕΣ-ΣΗΜΑΤΑ
σε 1 ΩΡΑ
αυτοκόλλητα
γράμματα, σχέδια
αμμοβολές αυθημερόν
Periclis
Κ.ΥΔΡΑΙΟΥ 21- ΡΟΔΟΣ
ΤΗΛ/FAX: 78.485

ΒΙΟΤΕΧΝΙΑ ΚΟΡΝΙΖΩΝ
ΓΙΑΝΝΗ ΤΣΑΜΠΙΚΑΚΗ

ΚΑΤΑΣΚΕΥΕΣ
ΠΑΝΤΟΣ ΤΥΠΟΥ ΚΟΡΝΙΖΩΝ:
Ξυλινες, μεταλικές, για κεντήματα,
πίνακες Ζωγραφικής, αφίσσες,
διπλώματα, φωτογραφίες.
ΑΜΕΣΗ ΠΑΡΑΔΟΣΗ.
Αναλαμβάνουμε και Ξενοδοχεία.

ΝΗΡΗΪΔΩΝ 5 ΚΡΕΜΑΣΤΗ ΤΗΛ. 92041- 94564

πλαισιο

ΠΡΟΤΥΠΟ ΚΕΝΤΡΟ ΤΗΛΕΦΩΝΙΑΣ
ΠΡΟΣΦΟΡΑ
Τηλεφωνικών κέντρων
SIEMENS HICOM

ΧΩΡΗΤΙΚΟΤΗΤΑ
• 24 δωμάτια 500.000 δρχ.
• 60 δωμάτια 1.250.000 δρχ.
• 110 δωμάτια 2.200.000 δρχ.

ΠΕΡΙΛΑΜΒΑΝΟΥΝ
✔ Τηλ. Κέντρο SIEMENS HICOM
✔ Τηλεφωνικές συσκευές με πληκτρολόγιο ψηφιακές
✔ Συσκευή τηλεφωνήτριας
✔ Εκτυπωτής σειριακός
✔ Αντικεραυνική προστασία ΟΤΕ & ΔΕΗ
✔ Εγκατάσταση σε έτοιμο δίκτυο
✔ Προγραμματισμός & εκπαίδευση της τηλεφωνήτριας
✔ 12 μήνες Service δωρεάν
✔ 10 χρόνια τεχνική υποστήριξη

ΑΦΟΙ ΣΚΟΡΔΗ Ο.Ε.
Παν. Ροδίου 87 τηλ. 75666 Ρόδος
(πίσω από την εκκλησία του Αγίου Ιωάννη)

ΤΟΠΙΚΟ ΠΟΔΟΣΦΑΙΡΟ

Ολοι μαζί στη σέντρα

✓ *ΤΗΝ ΙΔΙΑ ΩΡΑ ΘΑ ΓΙΝΟΥΝ ΟΛΟΙ ΟΙ ΑΓΩΝΕΣ ΤΟΥ Α' ΟΜΙΛΟΥ (ΣΑΒΒΑΤΟ) ΚΑΘΩΣ ΚΑΙ ΤΟΥ Β' (ΚΥΡΙΑΚΗ)*

✓ *ΑΝΑΒΟΛΗ ΤΟΥ Α' ΟΜΙΛΟΥ ΤΗΣ Β' ΚΑΤΗΓΟΡΙΑΣ ΩΣΤΕ ΝΑ ΥΠΑΡΞΕΙ ΙΣΟΡΡΟΠΙΑ ΑΓΩΝΙΣΤΙΚΩΝ ΟΛΩΝ ΤΩΝ ΟΜΙΛΩΝ, ΣΤΟ ΤΕΛΟΣ ΤΟΥ ΠΡΩΤΑΘΛΗΜΑΤΟΣ*

Σε διαφορετικές ημέρες θα αγωνισθούν οι ομάδες του Α' ομίλου και του Β' ομίλου της Α' κατηγορίας.

Εξαιτίας της κρίσιμης καμπής του πρωταθλήματος η ΕΠΣΔ όρισε τα παιχνίδια του Α' ομίλου να γίνουν την ίδια ώρα (16.00) το Σάββατο και του Β' ομίλου την Κυριακή (11.30) εκτός του παιχνιδιού Αγ. Γεωργίου-ΑΕΛ που θα γίνει το Σάββατο (13.00) για συγκοινωνιακούς λόγους.

Στην Β' κατηγορία αναβλήθηκε η 19η αγωνιστική του Α' ομίλου ενώ ο Β' και ο Γ' διεξάγεται κανονικά.

Πρόθεση της επιτροπής πρωταθλήματος είναι να φέρει στο τέλος του πρωταθλήματος όλους τους ομίλους να τελειώσουν ταυτόχρονα.

Το πρόγραμμα του Σαββατοκύριακου:

Α' ΚΑΤΗΓΟΡΙΑ
(20η αγωνιστική)

Α' ΟΜΙΛΟΣ

ΣΑΒΒΑΤΟ

● **Αντιμάχεια (16.00):** Αντίμαχος-Κλεόβουλος
Διαιτησία: *Χάλαντας-Μαυρουδάκης-Βασιλείου*
Παρατηρητής: *Φουρλής*
● **Κως (16.00):** Ανταγόρας-Ακουσίλαος
Διαιτησία: *Ανάστασου-Δημητράς Ι.-Μηνάς*
Παρατηρητής: *Μανιάς*
Παρ. διαιτησίας: *Κόντζος*
● **Κοσκινού (16.00):** Διγενής-Ασκληπειό
Διαιτησία: *Ταράλης-Φραγκίνης-Ζανεττής*
Παρατηρητής: *Κολαγερής*
Παρ. διαιτησίας: *Χρυσανθής*
● **Κρεμαστή(16.00):** Φοίβος-Νικαγόρας
Διαιτησία: *Σακελαρίδης-Πηδιάκης-Δημητράς Στ.*
Παρατηρητής: *Βεργίδης*
Παρ. διαιτησίας: *Τριανταφύλλου*
● **Παραδείσι (16.00):** Κλεάνθης-ΑΕ Κως
Διαιτησία: *Κάπρος-Ζανεττίδης-Κατταβενός*
Παρατηρητής: *Τιβριντίδης*
Παρ. διαιτησίας: *Χατζημανώλης*
● **Σάλακος (16.00):** Ασπίδα Σ.-Διαγόρας Β.
Διαιτησία: *Μιχαλάκης-Τσαγκάρης-Γενής*
Παρατηρητής: *Κάτρης*
Παρ. διαιτησίας: *Ερωτόκριτος*

Β' ΟΜΙΛΟΣ

ΣΑΒΒΑΤΟ

● **Μάσσαρι (13.00):** Αγ. Γεώργιος-ΑΕΛ
Διαιτησία: *Σταυριανός-Γιαννούλης-Μαραβέλιας*
Παρατηρητής: *Ντάκας Σ.*
Παρ. διαιτησίας: *Κάζας*

ΚΥΡΙΑΚΗ

● **Αφάντου (11.30):** ΑΕΡΑ-Αναγέννηση Εμπ.
Διαιτησία: *Φραγκίνης-Σταυριανός-Δημητράς Στ.*
Παρατηρητής: *Κασέρης*
Παρ. διαιτησίας: *Καραμαρίας*
● **Βολάδες (11.30):** Ποσειδών Καρπ.-ΑΕΠ
Διαιτησία: *Ορφανός-Βασιλαράκης-Γιασιράνης*
Παρατηρητής: *Δαρκαδάκης*
● **Κοσκινού (11.30):** Αρης-Ατρόμητος
Διαιτησία: *Κόκκινος-Αργυρίου-Συμιακός*
Παρατηρητής: *Κυπραίος*
Παρ. διαιτησίας: *Κουγιός*
● **Αγ. Απόστολοι (11.30):** Ορφέας-Δόξα Ψ.
Διαιτησία: *Τριανταφύλλου-Σακελλαρίδης-Ταράλης*
Παρατηρητής: *Ξανθόπουλος*
Παρ. διαιτησίας: *Χατζημανώλης*
● **Καλυθιές (12.00):** Απόλλων Κ.-Καλυμνιακός
Διαιτησία: *Τσαγγάρης-Κατταβενός-Σταματάκης*
Παρατηρητής: *Χατζηγεωργίου*
Παρ. διαιτησίας: *Αργυρίου*

Β' ΚΑΤΗΓΟΡΙΑ
(19η αγωνιστική)
Β' ΟΜΙΛΟΣ

ΣΑΒΒΑΤΟ

● **Μάσσαρι (16.00):** Θύελλα-Πολύστρατος
Διαιτησία: *Γιαννούλης-Σταυριανός-Κόκκινος*
Παρατηρητής: *Ντάκας Σ.*
● **Κάλαθος (16.00):** Ταξιάρχης-Ευαγόρας
Διαιτησία: *Καρίκης-Μαραβέλιας-Συμιακός*
Παρατηρητής: *Θεοδοσίου*
● **Απόλλωνα (16.00):** Απόλλων Απ.-Διαγόρας
Διαιτησία: *Κατσιδώνης Ε.-Τριανταφύλλου-Καράμπης*
Παρατηρητής: *Νικολάου*
● **Εθνικό Στάδιο (16.00):** Ρόδος-Ερμής
Διαιτησία: *Λάμπρου-Ορφανός-Μίχας*
Παρατηρητής: *Κυπραίος*

ΚΥΡΙΑΚΗ

● **Καρακόνερο (16.00):** Ροδίνι-Ιάλυσος '97
Διαιτησία: *Δημητράς Στ.-Καρίκης-Κατσιδώνης Π.*
Παρατηρητής: *Χατζηδημητρίου*
● **Κοσκινού (16.00):** Ροδιακός-Καλαβάρδα
Διαιτησία: *Πηδιάκης-Ταράλης-Φραγκίνης*
Παρατηρητής: *Ψυλλάκης*

Γ' ΟΜΙΛΟΣ–ΝΗΣΩΝ
(20η αγωνιστική)

ΣΑΒΒΑΤΟ

● **Κως (13.00):** Αναγέννηση Ασφ.-Ξάνθος
Διαιτησία: *Κατέρης-Μηνάς-Μαργιέλλος*
Παρατηρητής: *Φωταράς*

ΚΥΡΙΑΚΗ

● **Κάλυμνος (11.30):** Ολύμπικ-ΠΑΟΚ Κω
Διαιτησία: *Βασιλείου-Πλάτσης-Γιαλλούρης*
Παρατηρητής: *Σιδέρης*
● **Λέρος (13.30):** Δόξα Λ.-Πολυβώτης
Διαιτησία: *Μαστρομιχάλης-Καστής-Καλανδράνης*
Παρατηρητής: *Φουρλής*
● **Βαθύ (15.00):** Βαθύ-Ποσειδών Κ.
Διαιτησία: *Κάκιας-Πλάτσης-Κατέρης*
Παρατηρητής: *Φραγκίνης*
● **Κέφαλος (16.00):** Πυλί-Δόξα Καρδ.
Διαιτησία: *Μηνάς-Βασιλείου-Ρούσος*
Παρατηρητής: *Σκαλέρης*
● **Ασκληπιός-Βοθυνιακός:** Απεβλήθη ο Βοθυνιακός
● **Λειψοί-ΑΣΕΛ:** Απεβλήθησαν οι Λειψοί

Γ' ΚΑΤΗΓΟΡΙΑ
(18η αγωνιστική)
Α' ΟΜΙΛΟΣ

ΣΑΒΒΑΤΟ

● **Αγ. Αποστόλοι (11.00):** Ζευς-Σύμη
Διαιτησία: *Γιασιράνης-Ορφανός-Ζανεττής*
Παρατηρητής: *Κυπραίος*
● **Αρχίπολη (16.00):** Εθνικός-Αναγέννηση Ρ.
Διαιτησία: *Κατσιδώνης-Σταματάκης-Γιασιράνης*
Παρατηρητής: *Παυλούς*

ΚΥΡΙΑΚΗ

● **Καρακόνερο (12.00):** Νήσος Ρ.-Αλθαιμένης
Διαιτησία: *Καψάσκης-Λάμπρου-Ζανεττής*
Παρατηρητής: *Κώστας Κ.*
● **Καρακόνερο (14.00):** Δωριέας-Ηλιος
Διαιτησία: *Ζανεττής-Καψάσκης-Λάμπρου*
Παρατηρητής: *Δημητράς Δ.*
● **Γεννάδι (16.00):** Μεσαναγρός-Νηρέας
Διαιτησία: *Συμιακός-Τσαγγάρης-Αργυρίου*
Παρατηρητής: *Αργυρός*
● **Δαματριά (16.00):** Δήμητρα-Διαγόρας
Διαιτησία: *Μίχας-Σταματάκης-Γενής*
Παρατηρητής: *Σταματίου*

ΕΦΗΒΙΚΟ ΠΡΩΤΑΘΛΗΜΑ
(20η αγωνιστική)
Α' ΟΜΙΛΟΣ

ΚΥΡΙΑΚΗ

● **Κρεμαστή (13.30):** Κλεάνθης-Κατταβιά *(Ζήσο)*
● **Κρεμαστή (15.00):** Φοίβος-Ζευς *(Ζήσο)*

ΠΕΜΠΤΗ 25/3

● **Καρακόνερο (15.00):** Νήσος Ρ.-Κλεόβουλος *(Γκιούντιτσε)*

Β' ΟΜΙΛΟΣ

ΚΥΡΙΑΚΗ

● **Αφάντου (14.00):** ΑΕΡΑ-Αναγέννηση Εμπ. *(Παπανικολάου Μ.)*
● **Αγ. Αποστόλοι (14.00):** Ορφέας-Δόξα Ψ. *(Σάββενας)*

Γ' ΟΜΙΛΟΣ

ΣΑΒΒΑΤΟ

● **Παστίδα (15.00):** Αστέρας Π.-Νηρέας *(Σάββενας)*

ΚΥΡΙΑΚΗ

● **Αγ. Αποστόλοι (15.30):** Ευαγόρας-ρόδος *(Γκιούντιτσε)*

ΠΕΜΠΤΗ 25/3

● **Λύκειο Ιαλυσού (15.00):** Ηλιος-Ηρακλής Μ. *(Ζήσο)*

ΠΟΙΝΕΣ

Οι άτακτοι ποδοσφαιριστές γι' αυτήν την εβδομάδα είναι οι εξής:
6 αγων.: **Μάκρας Σ.** (Εθνικός)
5 αγων.: **Πάσχος Ε.** (ΑΟΑ), **Αντωνάς Στ.** (Δήμητρα)
4 αγων.: **Νικολάου Σ.** (Δαμάγητος)
2 αγων.: **Μοτσίλας Ν.** (Σύμη)
1 αγων.: **Παπαϊωάννου Δ.** (Ατρόμητος), **Μαθιός Π.** (Ακουσίλαος), **Ζουρίδης Χρ.** (Ζευς), **Στόκος Λ.** (Καλαβάρδα), **Λαός Δ.** (Ευκλής), **Μοντιάδης Μ.** (Ευαγόρας), **Ροδίτης Α.** (Δωριέας), **Χαρίτος Γ.** (Δόξα Λ.), **Αστυνάρογλου Δ.** (Αναγέννηση Ρ.), **Πηδιάκης Δ.** (Δήμητρα), **Κουνενός Ε.** (Αναγέννηση Ρ.)

Σούρουπο ο τελικός

✓ ΜΕ ΤΟ ΣΚΟΤΕΙΝΙΑΣΜΑ ΤΗΣ ΗΜΕΡΑΣ (18.00) ΘΑ ΔΟΘΕΙ Η ΕΝΑΡΞΗ ΤΟΥ ΜΕΓΑΛΟΥ ΤΕΛΙΚΟΥ ΜΕΤΑΞΥ ΑΠΟΛΛΩΝ Κ.-ΑΓΙΟΣ ΓΕΩΡΓΙΟΣ

✓ ΔΥΟ ΩΡΕΣ ΠΡΙΝ Ο ΘΕΣΜΟΘΕΤΗΜΕΝΟΣ ΑΓΩΝΑΣ ΤΩΝ ΑΘΛΗΤΙΚΟΓΡΑΦΩΝ ΜΕ ΤΟΥΣ ΠΑΡΑΓΟΝΤΕΣ ΤΗΣ ΕΠΣΔ

Με το σούρουπο της ημέρας θα δοθεί η έναρξη του μεγάλου τελικού του κυπέλλου Δωδεκανήσου. Αντιμέτωποι θα τεθούν οι δύο φιναλίστ, Απόλλων Κ. και Αγιος Γεώργιος.

Ο πρώτος για πρώτη φορά στην ιστορία του, θα θελήσει να κατακτήσει το κύπελλο, ενώ ο περυσινός τροπαιούχος στην δεύτερη παρουσία του (συνεχόμενη) σε τελικό, θα προσπαθήσει να υπερασπίσει τον τίτλο του.

Ο τελικός θα γίνει όπως έχει προγραμματισθεί την Πέμπτη 25 Μαρτίου στο Εθνικό Στάδιο.

Δύο ώρες πριν τον μεγάλο τελικό (16.00) θα πραγματοποιηθεί ο φιλικός αγώνας των αθλητικογράφων με τους παράγοντες της ΕΠΣΔ, ο οποίος έχει γίνει θεσμός στην μνήμη του αθλητικογράφου **Κώστα Σαρρή.**

Παιδικά τουρνουά "ΠΑΣΧΑ '99"

ΘΑ ΓΙΝΕΙ ΕΝΑ ΣΤΗΝ ΡΟΔΟ (ΠΑΣΧΑ) ΚΑΙ ΕΝΑ ΣΤΗΝ ΚΩ (ΜΑΪΟ)

Η ΕΠΣΔ προκηρύσσει τα παιδικά τουρνουά "Πάσχα '99" για τα σωματεία της Ρόδου και των Νήσων. Το τουρνουά για τις ομάδες της Ρόδου θα διεξαχθεί στο διάστημα των πασχαλινών διακοπών και θα αφορά παιδιά γεννηθέντα από 1-1-1986 και μετά. Δηλώσεις συμμετοχής θα γίνονται δεκτές έως 31 Μαρτίου και ώρα 14.30.

Το τουρνουά για τις ομάδες των Νήσων θα γίνει στο νέο γήπεδο της Κω που θα διαθέτει χλοοτάπητα το Σάββατο 15 Μαΐου. Δηλώσεις συμμετοχής θα γίνονται δεκτές έως Τετάρτη 12 Μαΐου. Οι αναλυτικές προκηρύξεις των τουρνουά θα δοθούν στον τοπικό τύπο του Σαββάτου 20-3-1999.

Και για τα νησιά οι ηλικίες θα είναι μετά την 1-1-1986.

Αποφάσεις της ΕΠΣΔ

ΚΑΙ ΕΠΙΣΗΜΑ ΟΙ ΑΠΟΦΑΣΕΙΣ ΚΑΙ ΚΛΗΣΕΙΣ ΣΕ ΑΠΟΛΟΓΙΑ ΣΩΜΑΤΕΙΩΝ-ΠΑΡΑΓΟΝΤΩΝ

Ανακοινώθηκαν και επίσημα οι αποφάσεις που πήρε στην προχθεσινή του συνεδρίαση το Δ.Σ. της ΕΠΣΔ.

Αποφάσεις απολογιών:

1. ΑΓΩΝΑΣ ΑΓ. ΓΕΩΡΓΙΟΣ–ΑΕ ΚΩΣ (ΗΜΙΤΕΛΙΚΟΣ ΚΥΠΕΛΛΟΥ)

α. Στο σωματείο ΑΕ Κως την έγγραφη επίπληξη

β. Στον παράγοντα της κ. **Σαρούκο Ευάγγελο** απαγόρευση εισόδου στους αγωνιστικούς χώρους για τριάντα 30 ημερολογιακές ημέρες συνοδευόμενη από 15.000 χρηματικό πρόστιμο.

2. ΚΛΗΣΕΙΣ ΣΕ ΑΠΟΛΟΓΙΑ

Βάσει των πειθαρχικών άρθρων 1, 5, 29 και 30 του ΚΑΠ και σύμφωνα με τα οικεία ΦΑ και τις εκθέσεις των παρατηρητών καλούνται σε έγγραφη απολογία για την Τρίτη 23 Μαρτίου και ώρα 15.00 τα κάτωθι σωματεία και παράγοντες.

1. Αγώνας Ατρόμητος-Απόλλων Καλυθιών
α. Το σωματείο Ατρόμητος και
β. Ο προπονητής του **Πανουργιάς Δημήτρης**
2. Αγώνας Ευαγόρας-Θύελλα Πυλ.
α. Το σωματείο Ευαγόρας και
β. Ο προπονητής του **Λεπτοκαρύδης Κώστας**

3. ΑΟ ΒΑΘΥ–ΑΟ ΠΥΛΙ

Το σωματείο ΑΟ Βαθύ.

Επίσης καλείται να παρουσιασθεί στη συνεδρίαση του Δ.Σ. την Τρίτη 23 Μαρτίου και ώρα 15.00 το μέλος της επιτροπής τύπου και δημοσίων σχέσεων της ΕΠΣΔ **Μπάτης Εμμανουήλ** προκειμένου να δώσει διευκρινήσεις σχετικά με το προσκομισθέν στην ΕΠΣΔ έγγραφο του Λιμεναρχείου.

3. ΕΠΑΝΑΟΡΙΣΜΟΣ ΑΓΩΝΑ

Ο μη διεξαχθείς αγώνας της Γ' κατηγορίας μεταξύ των ομάδων ΑΟ Πλατανίων-ΓΣ Διαγόρας λόγω μη προσέλευσης στο γήπεδο Αστυνομικής δύναμης, επαναορίζεται για Πέμπτη 25 Μαρτίου και ώρα 15.00 στο γήπεδο ΑΟ Πλατανίων με παρατηρητή τον κ. **Τόπο Τσαμπίκο.**

5. ΜΗ ΔΙΕΞΑΧΘΕΝΤΕΣ ΑΓΩΝΕΣ Α' ΚΑΤΗΓΟΡΙΑΣ

ΑΕ ΛΕΡΟΥ-ΟΡΦΕΑΣ. Κατακυρούται με σκορ 2-0 υπέρ του Ορφέα. Από την βαθμολογία της ΑΕ Λέρου αφαιρούνται τρεις βαθμοί.

ΑΝΑΓΕΝΝΗΣΗ ΕΜΠ.-ΠΟΣΕΙΔΩΝ ΚΑΡΠΑΘΟΥ

Κατακυρούται με σκορ 2-0 υπέρ της Αναγέννησης. Από την βαθμολογία του Ποσειδώνα αφαιρούνται τρεις (3) βαθμοί.

6. Η ΚΑΤΑΘΕΣΗ ΤΟΥ ΚΟΝΤΖΟΥ

Στη συνεδρίαση του Δ.Σ. προσήλθε το μέλος της Επιτροπής Διαιτησίας **Κόντζος** ο οποίος κλήθηκε για να σχολιάσει ως αρμόδιος της διαιτησίας του **Σιδηρόπουλου** στον αγώνα κυπέλλου Αγίου Γεωργίου-ΑΕ Κω καθότι παρευρίσκετο στο γήπεδο.

Η κατάθεση του κ. **Κόντζου** θα τεθεί υπ' όψη της επιτροπής διαιτησίας η οποία ως αρμόδια θα αποφασίσει για τον διαιτητή του ανωτέρω αγώνα.

7. ΟΙ ΔΗΛΩΣΕΙΣ ΤΟΥ ΚΑΜΠΑΣΤΑΝΑ

Σχετικά με τις δηλώσεις του κ. **Καμπαστάνα** στον τοπικό τύπου το Δ.Σ. τον κάλεσε κατά την διάρκεια της συνεδρίασης να δώσει εξηγήσεις για τα αναφερόμενα του. Μετά τις τοποθετήσεις του **Καμπαστάνα** και του προέδρου της τοπικής επιτροπής διαιτησίας κ. **Παυλίδη** το Δ.Σ. θεώρησε ότι ουδέν πρόβλημα υπάρχει και ο **Παυλίδης** χαίρει της εμπιστοσύνης του Δ.Σ. της ΕΠΣΔ.

ΕΥΧΑΡΙΣΤΗΡΙΑ ΤΗΣ ΕΠΣΔ

Ο πρόεδρος και τα μέλη του Δ.Σ. της ΕΠΣΔ ευχαριστούν τον **Μιχάλη Βεργωτή** πρώην μέλος του Δ.Σ. της ΕΠΣΔ για την δωρεάν προσφορά φανελλών στην Μικτή ομάδα των προπαίδων.

Επίσης ευχαριστούν όλες τις ομάδες που διέθεσαν ποδοσφαιριστές τους στις Μικτές ομάδες Παίδων και Νέων.

ΣΥΛΛΥΠΗΤΗΡΙΟ ΤΗΣ ΕΠΣΔ

Ο πρόεδρος και τα μέλη του Δ.Σ. της ΕΠΣΔ συλλυπούνται τον πρώην διαιτητή κ. **Σαββάκη Αντώνη** για τον θάνατο του πατέρα του.

Η προσεχής συνεδρίαση του Δ.Σ. θα γίνει την Τρίτη 23 Μαρτίου και ώρα 15.00.

TRAVEL
EMMANUEL

ΘΕΛΕΤΕ ΟΙ ΔΙΑΚΟΠΕΣ ΣΑΣ ΝΑ ΣΥΝΔΥΑΣΘΟΥΝ ΦΘΗΝΑ ΚΑΙ ΠΟΙΟΤΙΚΑ:

EMMANUEL TRAVEL

ΕΙΔΙΚΕΣ ΠΡΟΣΦΟΡΕΣ ΓΙΑ ΕΥΡΩΠΗ
ΡΟΔΟ-ΛΟΝΔΙΝΟ-ΡΟΔΟ ΑΠΟ 83.000 ΔΡΧ.
ΡΟΔΟ-ΟΛΛΑΝΔΙΑ-ΡΟΔΟ ΑΠΟ 89.900 ΔΡΧ.
ΡΟΔΟ-ΒΕΡΟΛΙΝΟ-ΡΟΔΟ ΑΠΟ 90.000 ΔΡΧ.
ΡΟΔΟ-ΝΤΙΣΕΛΝΤΟΡΦ-ΡΟΔΟ ΑΠΟ 90.000 ΔΡΧ.
ΡΟΔΟ-ΦΡΑΝΚΦΟΥΡΤΗ-ΡΟΔΟ ΑΠΟ 90.000 ΔΡΧ.
ΡΟΔΟ-ΜΟΝΑΧΟ-ΡΟΔΟ ΑΠΟ 90.000 ΔΡΧ.
ΡΟΔΟ-ΣΤΟΥΤΓΚΑΡΔΗ-ΡΟΔΟ ΑΠΟ 95.000 ΔΡΧ.

ΕΙΣΙΤΗΡΙΑ ΠΛΟΙΩΝ 20% ΕΚΠΤΩΣΗ ΓΙΑ ΕΙΣΙΤΗΡΙΑ ΜΕΤ' ΕΠΙΣΤΡΟΦΗΣ

ΕΙΣΙΤΗΡΙΑ ΟΛΥΜΠΙΑΚΗΣ-ΕΙΔΙΚΕΣ ΤΙΜΕΣ ΓΙΑ ΝΕΟΥΣ ΚΑΙ ΥΠΕΡΗΛΙΚΕΣ-ΟΙΚΟΓΕΝΕΙΑΚΕΣ ΠΡΟΣΦΟΡΕΣ

ΚΡΑΤΗΣΕΙΣ ΞΕΝΟΔΟΧΕΙΩΝ
ΕΚΔΟΣΕΙΣ ΔΙΑΒΑΤΗΡΙΩΝ
ΕΚΔΡΟΜΕΣ ΓΙΑ ΟΛΟ ΤΟΝ ΚΟΣΜΟ

ΠΑΝΤΑ ΚΟΝΤΑ ΣΑΣ ΓΙΑ ΤΗΝ ΚΑΛΥΤΕΡΗ ΕΞΥΠΗΡΕΤΗΣΗ ΣΑΣ

ΠΛΗΡΟΦΟΡΙΕΣ
ΤΗΛ: 93630-93625-94385
FAX: 91748
ΙΕΡΟΥ ΛΟΧΟΥ 1 ΙΑΛΥΣΟΣ ΡΟΔΟΣ
ΥΠΕΥΘΥΝΟΣ: ΜΑΝΩΛΗΣ ΜΑΧΑΙΡΑΚΗΣ

ΤΟΠΙΚΟ ΠΟΔΟΣΦΑΙΡΟ

"Υπέπεσε σε μεγάλο ολίσθημα"

✓ *Ο ΣΩΤΗΡΗΣ ΚΟΝΤΖΟΣ ΚΑΤΗΓΟΡΗΣΕ ΤΟΝ ΚΛΕΟΒΟΥΛΟ Χ"ΓΕΩΡΓΙΟΥ ΟΤΙ ΚΑΚΩΣ ΔΕΝ ΑΛΛΑΞΕ ΟΛΑ ΤΑ ΜΕΛΗ ΤΗΣ ΕΟΔ*

✓ *"ΤΟ ΑΓΚΑΘΙ" ΕΙΝΑΙ Ο ΝΙΚΟΣ ΚΥΠΡΑΙΟΣ ΚΑΙ ΟΧΙ Ο ΝΙΚΟΣ ΧΡΥΣΑΝΘΗΣ. ΥΠΟΝΟΜΕΥΣΕ ΤΟ ΕΡΓΟ ΤΟ ΔΙΚΟ ΜΟΥ ΚΑΙ ΘΑ ΥΠΟΝΟΜΕΥΣΕΙ ΚΑΙ ΤΟ ΕΡΓΟ ΤΟΥ ΚΑΛΑΘΕΝΟΥ", ΥΠΟΣΤΗΡΙΞΕ Ο ΑΝΤΙΠΡΟΕΔΡΟΣ ΤΟΥ ΣΥΝΔΕΣΜΟΥ ΔΙΑΙΤΗΤΩΝ*



Σοβαρό ολίσθημα χαρακτήρισε ο **Σωτήρης Κόντζος** την ενέργεια του προέδρου της ΕΠΣΔ, να αλλάξει κατά ένα μέρος, μόνο τα μέλη της ΕΟΔ. "Εφόσον υπήρχε πρόβλημα με την ΕΟΔ έπρεπε να αλλαχθεί όλη" τόνισε στην προχθεσινή συνεδρίαση ο αντιπρόεδρος του συνδέσμου διαιτητών.

Υποστήριξε ότι το όλο πρόβλημα είναι το μέλος της ΕΟΔ, **Νίκος Κυπραίος** και όχι ο **Νίκος Χρυσανθής** που κακώς αλλάχθηκε.

Το ίδιο δήλωσε και σε χθεσινές του δηλώσεις στην "Α.Ρ."

"Το "αγκάθι" είναι ο **Νίκος Κυπραίος** και όχι ο **Νίκος Χρυσανθής.**

Όταν ήμουν εγώ πρόεδρος της ΕΟΔ υπονόμευε το έργο μου. Το ίδιο έκανε και με τον **Χρυσανθή** και τον έφαγε.

Το ίδιο θα κάνει και με τον Καλαθενό, θα υπονομεύσει και αυτουνού το έργο.

Ο **Κυπραίος** είναι συνεργάτης και "ρουφιάνος" της ΕΠΣΔ. Ο **Χ"γεωργίου** άφησε τις "γλάστρες" (**Κυπραίος, Στέργου**) και άλλαξε το υποτιθέμενο αγκάθι (**Χρυσανθή**).

Ο αρχιδιαιτητής θα έπρεπε να φέρει καινούργια πρόσωπα για την ΕΟΔ, και όχι να προτείνει πάλι τα ίδια.

Το πρόβλημα θα συνεχίσει να υπάρχει εφόσον παραμείνει ο **Κυπραίος**".

Φιλικά με Τσεχία

ΚΛΗΘΗΚΑΝ ΝΑ ΔΩΣΟΥΝ ΤΟ ΠΑΡΟΝ ΟΙ ΔΙΕΘΝΕΙΣ ΜΑΣ ΜΕ ΤΗΝ ΕΘΝΙΚΗ ΚΩΦΩΝ

Δύο φιλικά παιχνίδια με την εθνική Κωφών Τσεχίας στις 6 και στις 8 Απριλίου θα δώσει το αντίστοιχο συγκρότημα της Εθνικής μας.

Γι' αυτά τα φιλικά κλήθηκαν και οι τέσσερις διεθνείς του νομού μας, **Καλαμπίχης, Πουλημάς, Σαββέλος** και **Μανουσάκης,** να βρίσκονται (με 4 φωτογραφίες και τα διαβατήρια τους) το απόγευμα 5 μ.μ. της 5ης Απριλίου στα γραφεία της Ομοσπονδίας (Φερρών 6).

Στα δύο φιλικά κλήθηκαν 31 ποδοσφαιριστές απ' όλη την Ελλάδα.

Ο χαρακτήρας των δύο φιλικών έχει σκοπό να γίνει η επιλογή των δύο ποδοσφαιριστών που θα συμμετάσχουν στην αποστολή της Εθνικής Κωφών στην Νορβηγία (Όσλο) τον επόμενο Ιούνιο για το πανευρωπαϊκό πρωτάθλημα.

Ίσως ενδιάμεσα να γίνει και νέο φιλικό με τον ίδιο σκοπό.

Οι ποδοσφαιριστές που έχουν κληθεί:

Βασιλέκας Αθ., Δημόπουλος Δημ., Καμπακάκης Αντ., Κατεργάνης Κων., Ματζαβάκης Εμ., Μουρατζιώτης Εμ., Μηλιώτης Ν., Ρέτζιος Αθ., Σταυρακάκης Ιωσ., Τριανταφύλλου Γ., Πουλημάς Γερ., Καλαμπίχης Εμ., Γιαννόπουλος Απ., Δήμου Ν., Καραχάλιος Αντ., Παναγιωτούλης Ανδρ., Πλιατσακούρας Παν., Ρήγας Γ., Δημούδης Β., Ζιάκας Κ., Στογιανίδης Παρ., Μηνάς Ελ., Δρακάκης Ι., Πατσιάς Κ., Μάγγος Δ., Μπαμπάς Π., Πρίφτης Φ., Παπιγιώτης Στ., Μανουσάκης Γ., Σαββέλος Στεφ., Αρκουδάκης Γρ.

ΚΕΝΤΡΟ ΚΙΝΗΤΗΣ ΤΗΛΕΦΩΝΙΑΣ

PANAFON

Με NOKIA 5110



Δώρο





Φροντίδα που μόνο η PANAFON μπορεί να σας ΠΡΟΣΦΕΡΕΙ!!!



ΕΘΝΙΚΗΣ ΑΝΤΙΣΤΑΣΕΩΣ 31 (ΑΝΝΗΣ ΜΑΡΙΑΣ) ΡΟΔΟΣ 85100. ΤΗΛ: (0241) 31180 & 75822 - FAX: 75402.

ΜΠΑΣΚΕΤ - ΒΟΛΕΪ

Τίτλος για τον Κλεάνθη

✔ *ΑΝΕΞΑΡΤΗΤΑ ΑΠΟ ΤΟ ΑΠΟΤΕΛΕΣΜΑ ΤΟΥ ΑΓΩΝΑ ΜΕ ΤΟΝ ΗΛΙΟ ΣΤΕΦΕΤΑΙ ΠΡΩΤΑΘΛΗΤΗΣ ΕΦΗΒΩΝ*

Με δύο αγώνες για το Εφηβικό Πρωτάθλημα συνεχίζονται αύριο τα τοπικά πρωταθλήματα στο βόλει.

Στο κλειστό της πόλης μας, ο Κλεάνθης, ανεξαρτήτως του αποτελέσματος με τον Ηλιο θα στεφθεί πρωταθλητής και τυπικά σ' ένα παιχνίδι που θα ξεκινήσει στις 17.00.

Λίγο αργότερα στις 19.00 το φετεινό πρωτάθλημα θα ολοκληρωθεί με τον αγώνα της Φλόγας με τον Ροδιακό.

Η μέχρι στιγμής βαθμολογία των εφήβων έχει ως εξής:

1. Κλεάνθης 5αγ. 10β 15-1 σετ
2. Ηλιος 5αγ. 8β 10-7 σετ
3. Ροδιακός 5αγ. 7β 9-10 σετ
4. Φλόγα 5αγ. 5β 5-15 σετ.

- ΤΗΝ ΚΥΡΙΑΚΗ -

Την Κυριακή θα διεξαχθεί ένας αγώνας για το πρωτάθημα νεανίδων κι ο τελευταίος για το ανδρικό.

Σύμφωνα λοιπόν με το πρόγραμμα θα παίξουν:

Κρεμαστή (17.00): Απόλλων-Φλόγα (Νεανίδων)

Κρεμαστή (18.30): Κλεάνθης-Ροδιακός (Ανδρικό).

Η ΑΥΡΙΑΝΗ ΣΥΣΚΕΨΗ

Από την Τοπική Επιτροπή του βόλει ανακοινώθηκε πριν από λίγες μέρες η διενέργεια σύσκεψης με την παρουσία της Διοίκησης της ΤΕ, εκπροσώπων των σωματείων αλλά και του μέλους της Τεχνικής Επιτροπής κ. **Νεόφυτου.**

Στη σύσκεψη αυτή πρόκειται ν' ανταλλαγούν απόψεις γύρω από το παρόν και το μέλλον του αθλήματος στο Νομό μας ενώ λίγο αργότερα ο κ. **Νεόφυτος** θα παρακολουθήσει μαζί με την Διοίκηση της ΤΕ αγώνες του τοπικού εφηβικού πρωταθλήματος.

Η σύσκεψη αυτή επρόκειτο να γίνει στην αίθουσα του ΔΟΝΑ αύριο στις 15.00. Τελικά όμως για τεχνικούς λόγους θα διεξαχθεί στην αίθουσα του ξενοδοχείου ΠΛΑΖΑ την ίδια ώρα.

ΤΖΟΥΝΤΟ

Γαλουζής-Φλώρου στην Ελπίδων

✔ *ΑΝΑΧΩΡΟΥΝ ΜΕ ΤΗΝ ΕΘΝΙΚΗ ΟΜΑΔΑ ΤΟ ΣΑΒΒΑΤΟΚΥΡΙΑΚΟ ΓΙΑ ΤΗ ΒΟΥΔΑΠΕΣΤΗ*

Το Τζούντο συνεχίζει να φέρνει μεγάλες διακρίσεις στον αθλητισμό της Ρόδου. Αυτή τη φορά η επιτυχία έρχεται από τον αθλητή της Φλόγας, **Γαλουζή Κωνσταντίνο** και την αθλήτρια του Ζυγού, **Φλώρου Βασιλεία,** που το ερχόμενο Σαββατοκύριακο κλήθηκαν να βρίσκονται στην Ουγγαρία, στη Βουδαπέστη, φορώντας το εθνόσημο και αγωνιζόμενοι σε ομαδικό πρωτάθλημα με τα χρώματα της Εθνικής Εφήβων της Ελλάδας. Οι αθλητές αναχωρούν σήμερα για την Αθήνα και στη συνέχεια για την Βουδαπέστη. Η επιτυχία κρίνεται ιδιαίτερα σημαντική αν αναλογιστεί κανείς πως αυτή η εθνική εφήβων-νεανίδων δημιουργήθηκε για πρώτη φορά για να αναπτύξει τα καλύτερα ταλέντα στο άθλημα του τζούντο, προετοιμάζοντας τα για διακρίσεις για την Ολυμπιάδα του 2004 που θα γίνει στην Αθήνα. Πριν τρεις εβδομάδες κλήθηκαν στην προεθνική ομάδα, στην Αθήνα, σε προπονητικό διήμερο, περισσότεροι από 70 αθλητές και αθλήτριες (παραβρέθηκαν 67), από τους ήδη πανελληνιονίκες τζουντόκα. Σ' αυτούς τους αθλητές συμμετείχαν και επτά Ροδίτες και Ροδίτισσες. Ηταν οι **Φλώρος Σεραφείμ, Φλώρου Βάσω, Φαυγή Μαριάνα, Ξανθοπούλου Κατερίνα** και **Γιαλού Αργυρώ** του Ζυγού και **Γαλουζής Κωνσταντίνος** και **Ρεπανάς Παράσχος** της Φλόγας, όλοι Πανελληνιονίκες. Από τους 67 αθλητές εντυπωσίασε ο Γαλουζής με τη δύναμη της μαχητικότητα και την τεχνική του τους εκλέκτορες των εθνικών ομάδων όπως και η **Φλώρου** η **Βάσω** με την τεχνική και την ταχύτητα της και έτσι για πρώτη φορά θα εκπροσωπήσουν την Ελλάδα σε αγώνες στο εξωτερικό. Είναι σίγουρο ότι μέσα στο 1999 θα έχουν ακόμα αρκετές εξόδους σε κράτη της Ευρώπης για αγώνες και για κάμπιγκ προετοιμασίας. Οι υπόλοιποι πέντε αθλητές, αθλήτριες της Ρόδου μπορεί να μην είναι μαζί τους τώρα, όμως θα παραμείνουν στα υπόψιν των προπονητών της Εθνικής Ελλάδας γιατί είναι άριστοι μαχητές και μετά τη φετινή αγωνιστική χρονιά ίσως υποχρεώσουν τους υπεύθυνους των εθνικών κλιμακίων σε νέες προσκλήσεις.

Αρχίζουν οι τελικές φάσεις

✔ *ΟΙ ΟΜΑΔΕΣ ΕΑΚΑ ΚΑΙ ΔΙΑΓΟΡΑΣ ΔΙΕΚΔΙΚΟΥΝ ΤΟΝ ΤΙΤΛΟ ΣΤΟ ΓΥΝΑΙΚΕΙΟ*

✔ *ΙΑΛΥΣΟΣ, ΙΒΙΣΚΟΣ, ΙΠΠΟΚΡΑΤΗΣ ΚΑΙ ΑΝΤΑΓΟΡΑΣ "ΠΑΙΖΟΥΝ" ΤΟ ΑΝΔΡΙΚΟ*

Την Κυριακή 21 Μαρτίου 1999 ξεκινά η τελική φάση του τοπικού γυναικείου πρωταθλήματος. Τον τίτλο της πρωταθλήτριας Δωδεκανήσου, περιόδου 1998-99 θα διεκδικήσουν οι ομάδες ΠΑΟ ΔΙΑΓΟΡΑΣ (πρώτη στην ειδική βαθμολογία του ομίλου Ρόδου) και η Ε.Α.ΚΑ. (Ενωση Αττάλου Καλύμνου, πρώτη στην ειδική βαθμολογία του ομίλου νήσων), σε διπλούς αγώνες, που θα διεξαχθούν στις έδρες των ομάδων.

Μετά από κλήρωση που πραγματοποιήθηκε στα γραφεία της ΤΕ το πρώτο παιχνίδι θα γίνει στο Εθνικό Κλειστό Γυμναστήριο Ρόδου, (ΔΙΑΓΟΡΑΣ-Ε.Α.ΚΑ.) την Κυριακή στις 11 π.μ. Ο δεύτερος αγώνας (Ε.Α.ΚΑ.-ΔΙΑΓΟΡΑΣ) ορίσθηκε στις 27 Μαρτίου ημέρα Σάββατο στο Κλειστό Γυμναστήριο Καλύμνου.

Η ομάδα που θα κάνει δύο νίκες, θα στεφθεί πρωταθλήτρια. Σε περίπτωση ισοβαθμίας νικήτρια θα αναδειχθεί η ομάδα με την καλύτερη διαφορά πόντων.

ΚΑΤΗΓΟΡΙΑ ΑΝΔΡΩΝ Α'

Οι ομάδες ΙΑΛΥΣΟΣ, ΙΒΙΣΚΟΣ, από τον όμιλο της Ρόδου και ΙΠΠΟΚΡΑΤΗΣ, ΑΝΤΑΓΟΡΑΣ, από τον όμιλο των νήσων θα διεκδικήσουν τον τίτλο της πρωταθλήτριας Δωδεκανήσου.

Σύμφωνα με την προκήρυξη τα ζευγάρια των διπλών ημιτελικών είναι: ΙΑΛΥΣΟΣ (πρώτος στον όμιλο Ρόδου)-ΑΝΤΑΓΟΡΑΣ (δεύτερος στον όμιλο νήσων) και ΙΠΠΟΚΡΑΤΗΣ (πρώτος στον όμιλο νήσων)-ΙΒΙΣΚΟΣ (δεύτερος στον ομιλο Ρόδου).

Οι νικήτριες των ημιτελικών (η ομάδα που θα σημειώσει δύο νίκες ή θα έχει καλύτερη διαφορά πόντων σε περίπτωση ισοβαθμίας) θα περάσουν στον τελικό, όπου πρωταθλήτρια θα ανακηρυχθεί η ομάδα που θα πετύχει δύο νίκες σε δύο ή αν χρειαστεί σε τρεις αγώνες.

- ΟΙ ΣΗΜΕΡΙΝΟΙ ΑΓΩΝΕΣ -

Σήμερα θα διεξαχθούν τρεις αγώνες για το πρωτάθλημα Εφήβων. Σύμφωνα με το πρόγραμμα θα παίξουν:

Κρεμαστή (17.00): Σταυρός-Ιβίσκος (Εφηβικό)

Κρεμαστή (19.00): Φοίβος-Διγενής (Εφηβικό)

Κλειστό Ρόδου (19.00): Κολοσσός-Παντηλιακός (Εφηβικό).

SUPER ΠΡΟΣΦΟΡΑ

ΤΩΡΑ ΜΟΝΟ 485.000* ΔΡΑΧΜΕΣ

Νέο ΦΩΤΟΑΝΤΙΓΡΑΦΙΚΟ DC-1560

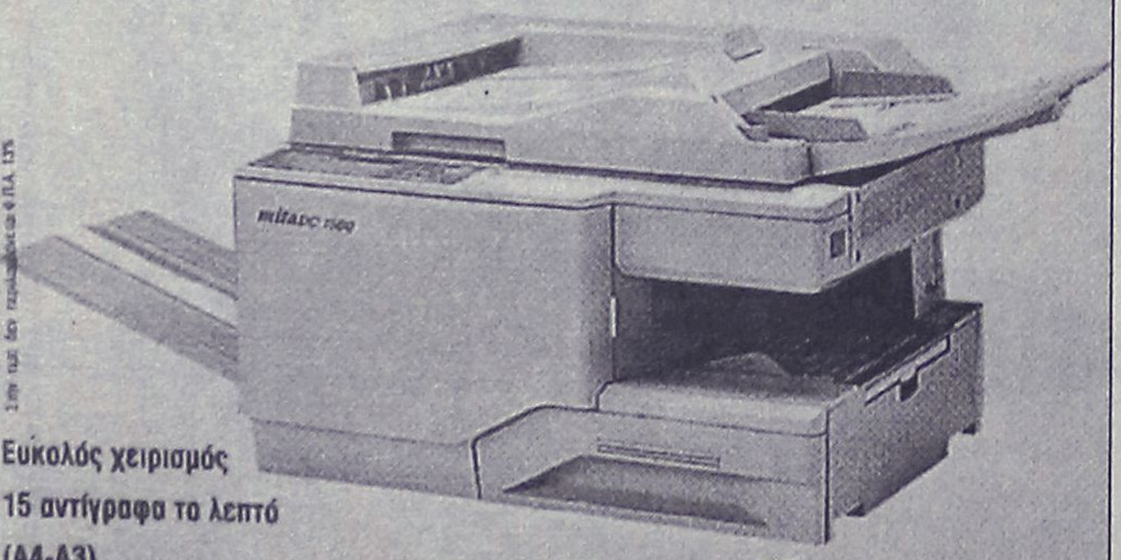

* Η προσφορά είναι μόνο για Ιδιώτες αγοραστές στην πόλη της Ρόδου και περιλαμβάνει Φ.Π.Α. 13%

- Εύκολος χειρισμός
- 15 αντίγραφα το λεπτό (A4-A3)
- Zoom σμίκρυνση/μεγένθυνση (64%-141%)
- Φιλικό στο περιβάλλον
- Πιστοποιητικό ISO 9002

mita® Document Imaging Technology

ΑΝΤΙΠΡΟΣΩΠΕΙΑ ΔΩΔΕΚΑΝΗΣΟΥ
ΦΩΤΟΤΥΠΙΚΗ ΜΑΤΣΑΜΑΣ
ΜΗΧΑΝΕΣ ΕΞΟΠΛΙΣΜΟΥ ΓΡΑΦΕΙΩΝ
ΣΤΟΑ ΣΠΑΡΤΑΛΗ 851 00 ΡΟΔΟΣ ΤΗΛ.: (0241) 29 129 FAX: (0241) 29 125

CASIO®

Η ΝΕΑ ΓΕΝΙΑ ΤΑΜΕΙΑΚΩΝ ΜΗΧΑΝΩΝ ΓΙΑ ΤΟΝ 21ο ΑΙΩΝΑ



FE 800
Η **έξυπνη** ταμειακή που ελέγχει το μικρό κατάστημα και επικοινωνεί με ηλεκτρονικό υπολογιστή.



FE 300 T
Η **μοναδική** ταμειακή που ελέγχει πλήρως οποιοδήποτε κατάστημα και συνεργάζεται με ηλεκτρονικο υπολογιστή.

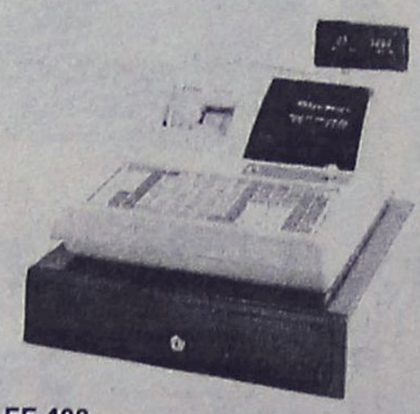

FE 400
Η ειδική ταμειακή για κάθε χώρο εστιάσεως (εστιατόριο, fast food, μπαρς, καφετέρια κ.λπ.).

CASIO®
Η καλύτερη επιλογή

Αποκλειστική διάθεση για τα Δωδεκάνησα:

Ν. ΜΑΓΓΙΩΡΟΣ Ε.Π.Ε.
ΕΜΠΟΡΟΤΕΧΝΙΚΕΣ ΕΠΙΧΕΙΡΗΣΕΙΣ
ΕΚΘΕΣΗ-ΓΡΑΦΕΙΑ: ΓΡ. ΛΑΜΠΡΑΚΗ 29
ΤΗΛ.: 32815-FAX: 73228
SERVICE: ΑΓ. ΑΝΑΣΤΑΣΙΑΣ 126
ΤΗΛ.: 33909-FAX: 33610-ΡΟΔΟΣ 85100

ΣΤΙΒΟΣ

Σπουδαίες διοργανώσεις...

✓ ΑΡΧΙΖΟΥΝ ΑΥΡΙΟ ΤΑ ΔΙΑΣΥΛΛΟΓΙΚΑ ΠΡΩΤΑΘΛΗΜΑΤΑ ΜΕ ΠΡΩΤΟ ΑΥΤΟ ΤΩΝ ΣΥΝΘΕΤΩΝ ΑΓΩΝΙΣΜΑΤΩΝ ΠΑΜΠΑΙΔΩΝ-ΠΑΓΚΟΡΑΣΙΔΩΝ

✓ ΟΓΔΟΝΤΑ ΣΥΜΜΕΤΟΧΕΣ ΣΤΟΝ ΜΑΡΑΘΩΝΙΟ

Δύο διασυλλογικά Πρωταθλήματα Στίβου και ένας Μαραθώνιος Δρόμος θα πραγματοποιηθούν το διήμερο του Σαββατοκύριακου (20-21/3/99) στη Ρόδο.

Αναλυτικά το Σαββατοκύριακο αρχίζουν τα Διασυλ/κά πρωτ/τα στις διάφορες κατηγορίες αθλητών-τριών των Δωδ/κών σωματείων, με πρώτο αυτό των Συνθέτων Αγωνισμάτων (Εξαθλο-Πένταθλο) των Παμπαίδων-Παγκορασίδων Α'.

Η συμμετοχή από τα σωματεία των νησιών, εκτός Ρόδου, δεν προβλέπεται ιδιαίτερα μεγάλη, αφού τα σύνθετα αγωνίσματα είναι δύσκολη υπόθεση και οι αθλητές προτιμούν τ' ατομικά κυρίως αγωνίσματα.

Το Εξαθλο ΠΠ Α' περιλαμβάνει τα παρακάτω αγωνίσματα:

100 μ. μ' εμπ.-Μήκος-Σφαίρα-Υψος-Ακόντιο-1.000 μ.

Το Πένταθλο ΠΚ Α' περιλαμβάνει:

80 μ. μ' εμπ.-Μήκος-Σφαίρα-Ακόντιο-600 μ.

Δικαίωμα σ' αυτούς τους αγώνες έχουν ΜΟΝΟΝ οι αθλητές-τριες των Δωδ/κών σωματείων που γεννήθηκαν τα έτη 1984 και 1985.

Το αγωνιστικό πρόγραμμα θ' αρχίσει τ' απόγευμα του Σαββάτου (16.00) και θα συνεχισθεί την Κυριακή το πρωί.

Ταυτόχρονα με το Διασ/κό των Συνθέτων ΠΠ-ΠΚ Α', θα διεξαχθεί η Εαρινή φάση του Διασ/κού Πρωτ/τος Στίβου (ατομικά αγωνίσματα) της κατηγορίας Παμπαίδων και Παγκορασίδων Β' (γεννηθέντες-είσες τα έτη 1986 και 1987) του Ομίλου Ρόδου.

Στον Ομιλο Ρόδου περιλαμβάνονται τα σωματεία (ΠΑΟ Διαγόρας Ρόδου-ΓΑΣ Υγεία Ρόδου-ΑΣ Νικη Ρόδου και Α.Ο. Αρχάγγελος Ρόδου).

Κάθε αθλητής-τρια έχει το δικαίωμα ν' αγωνισθεί σ' ένα ατομικό αγώνισμα και στη Σκυτ/μία 4Χ60 μ.

Η διεξαγωγή της Εαρινής Φάσης του Διασ/κού Πρωτ/τος Στίβου ΠΠ-ΠΚ Β' για τους άλλους ομίλους-Νησιά προβλέπεται για τις 31/3/99. Κι' αυτό γιατί δεν προβλέπεται η κάλυψη εξόδων μετακίνησης από τον ΣΕΓΑΣ, γι' αυτή την κατηγορία.

Τ' αγωνίσματα των ΠΠ-ΠΚ Β' είναι: 60 μ.-150 μ.-600 μ.-1.000 μ.- 2.000 μ. Βάδην 60 μ. μ. εμποδίων-Σκυτ. 4Χ60 μ.-Μήκος-Υψος-Σφαίρα-Μπαλάκι.

Για ν' αξιολογηθεί και να βαθμολογηθεί ένα σωματείο σ' αυτή την κατηγορία θα πρέπει να συμμετάσχει με δέκα (10) τουλάχιστον αθλητές-τριες, ανεξάρτητα από τις επιδόσεις και θέσεις των αθλητών του στα διάφορα αγωνίσματα.

Το πρωτ/μα αυτό θα ολοκληρωθεί το απόγευμα του Σαββάτου από 16.00 μέχρι τις 19.30.

Ο ΜΑΡΑΘΩΝΙΟΣ

Οι συμμετοχές αθλητών-τριών Μαραθονοδρόμων προβλέπεται να ξεπεράσουν τους ογδόντα.

Υπάρχουν τέσσερις κατηγορίες αθλητών:

1) Ανδρών μέχρι 34 ετών,
2) Βετεράνων από 35-44 ετών,
3) Βετεράνων από 45 και άνω
4) Γυναικών

Ο ΓΑΣ Υγεία Ρόδου εξασφάλισε τη χορηγία των:

α) Δήμου Ροδίων
β) ΒΑΠ Κουγιός
γ) Ζαχαροπλαστεία ΣΤΑΝΗ
δ) RODOS GOLD ΒΟΓΙΑΤΖΗΣ
ε) Πιτσαρία ΓΟΝΔΟΛΑ
στ) RODOSGAZ A.E.
η) HELLAS SERVICE Γ. Τομάζου

Οι αγωνόδικες επιτροπές

✓ ΟΡΙΣΘΗΚΑΝ ΓΙΑ ΤΟ ΔΙΑΣΥΛΛΟΓΙΚΟ ΠΠ'-ΠΚ' ΚΑΙ ΤΟΝ ΜΑΡΑΘΩΝΙΟ

Συνεδρίασε η επιτροπή κριτών της ΕΑΣ που αποτελείται από την κ. **Αννα Παπαντωνάκη** από την ΕΑΣ και τους κ.κ. **Νικήτα Ριζόπουλο** και **Κώστα Φανίτσα** από τον σύνδεσμο κριτών και όρισε την αγωνόδικο επιτροπή για το διασυλλογικό πρωτάθλημα ΠΠ β'-Π ΚΒ' καθώς επίσης και των συνθέτων της Α' κατηγορίας ΠΠ-ΠΚ που γίνεται το Σαββατοκύριακο στο εθνικό Στάδιο με ώρα έναρξης 16.00.

Η σύνθεση της αγωνόδικο επιτροπής είναι:

Αλυτάρχης: **Νικήτας Ριζόπουλος**
Γυμνασίαρχος: **Μιχάλης Παυλούς**
Εφορος Τάξης: **Μαγκαφάς Γιάννης**
Αφέτης: **Βασίλης Βογιατζής**
Βοηθός Αφέτης: **Δημήτρης Τουβράς**
Εφορος Δρόμων: **Βασίλης Καρακατσάνης**
Επικεφαλής χρονομέτρων: **Ηλίας Καρακατσάνης**
Χρονομέτρες-Κριτές Αφίξης: **Μανώλης Δημητραδιού, Σάββας Χατζηνικολάου, Ριζοπούλου Κούλα, Φερενίκη Μιχαηλίδου, Τσαμπίκος Χατζηνικολάου, Μαρία Μαδωνή, Κυριακή Μαυρουδάκη, Τάκης Μιχαηλίδης**
Εφορος Μήκους ΠΠ'-ΠΚΑ': **Ηλίας Χατζηνικολάου**
Εφορος Μήκους ΠΠ'-ΠΚΒ': **Δήμος Ζησίμου**
Κριτές Μήκους: **Γιαλλουράκης Νεκτάριος, Χρήστος Χατζηστρατής**
Εφορος Υψους: **Κώστας Φανίτσας**
Κριτές Μήκους: **Σταματία Συροπούλου-Ηλίας Κέλης**
Εφορος Σφαιροβολίας: **Ειρήνη Γιαλλουράκη**
Εφορος στο Μπαλάκι: **Σπύρος Αρφαράς**
Κριτές Ρίψεων: **Μαρία Σταυρίδου, Κώστας Ελενος, Κώστας Μάτσης.**
Αίθουσα κλήσεως: **Ελευθερία Καστρουνή** του Ελευθ., **Αννα Τσαβαρή, Ελευθερία Καστρουνή** του Κων.
Γραμματεία Αγώνων: **Παπανικολάου Μαρία, Ειρήνη Φαρμακίδου.**

Σημ.: Αποφασίστηκε να συμμετέχουν άτυπα και οι υποψήφιοι κριτές στην αγωνόδικη επιτροπή για απόκτηση εμπειριών.

Ο Σύνδεσμος των Κριτών νακοίνωσε και την αγωνόδικο Επιτροπή του μαραθωνίου του ΓΑΣ "Υγεία" η οποία έχει ως εξής:

Αλυτάρχης: **Λευτέρης Καστρουνής**
Γυμνασίαρχος: **Μανώλης Δημητραδιού**
Εφορος: **Ειρήνη Γιαλλουράκη**
Αφέτης: **Βασίλης Ζήκας**
Κριτές Διαδρομής:
5ο χιλ.: **Ν. Τσάτσος-Μ. Καστρουνής**
7.5ο χιλ.: **Η. Καρακατσάνης-Ν. Αργυρίου**
10ο χιλ.: **Δ. Τουβράς-Μ. Σταυρίδου**
12,5ο χιλ. **Κ. Φαρμακίδου-Τ. Μιχαηλίδης**
15ο χιλ.: **Χ. Χατζηστρατής-Μ. Παπακαλοδούκα**
17,5 χιλ.: **Ειρ. Φαρμακίδου του Β.-Α. Τσαβαρή**
20ο χιλ.: **Σ. Χατζηνικολάου-Ελ. Καστρουνή του Ε.**
22.5 χιλ: **Κ. Μάτσης-Η. Κέλης**
25ο χιλ.: **Τσ. Χατζηνικολάου-Β. Καρακατσάνης**
27,5 χιλ.: **Ν. Γιαλλουράκης-Θ. Καναβάκης**
30ο χιλ.: **Σωτ. Αρφαράς-Καστρουνή Ελ. του Κ.**
32,5 χιλ.: **Φ. Μιχαηλίδου-Κ. Ελενας**
35ο χιλ.: **Ν. Τσάτσος-Μ. Καστρουνής**
37,5ο χιλ.: **Ι. Ματθαίος-Μ. Τσομπανίδης**
40ο χιλ.: **Δ. Τουβράς-Μ. Σταυρίδου**

Κριτές τερματισμού: **Ειρ. Φαρμακίδου του Φ., Μαν. Δημητριαδιού, Ειρ. Γιαλλουράκη, Ηλ. Καρακατσάνης**



Τ **V**

5.30 μ.μ.: Χάντμπολ (Α1): 2ος τελικός πρωταθλήματος (Ζ) **Σ. ΣΠΟΡΤ, 7.00 μ.μ.:** Μπάσκετ (Α2): Αμύντας - Αρίωνας (Ζ) **Σ. ΣΠΟΡΤ, 9.00 μ.μ.:** Γερμανικό πρωτάθλημα ποδοσφαίρου: Αγώνας της 23ης μέρας (Ζ) **Σ. ΣΠΟΡΤ, 11.00 μ.μ.:** Μπάσκετ (Α1): Νήαρ Ηστ - Περιστέρι (Μ) **Σ. ΣΠΟΡΤ, 00.30 π.μ.:** Μοτοσικλέτα: Αγώνες (Μ) **Σ. ΣΠΟΡΤ, 03.00 π.μ.:** Βραζιλιάνικο ποδόσφαιρο: Αγώνας πρωταθλήματος (Μ) **Σ. ΣΠΟΡΤ**

ΜΑΛΤΕΖΟΣ
ΗΛΙΑΚΑ-ΘΕΡΜΑΝΣΗ-ΨΥΞΗ
ΤΩΡΑ ΧΩΡΙΣ ΠΡΟΚΑΤΑΒΟΛΗ
ΚΑΙ ΕΞΟΦΛΗΣΗ ΑΠΟ
12 ΕΩΣ 36 ΜΗΝΕΣ
ΡΟΔΟΣ-ΒΕΝΕΤΟΚΛΕΩΝ 71-ΤΗΛ. 32802



Περιποιημένα χέρια με άψογα νύχια ήταν πάντα το όνειρο κάθε γυναίκας. Αφήστε τα χέρια σας να μιλήσουν.

Τεχνητά νύχια

άψογα σε εμφάνιση και αντοχή. Αποκτήστε τώρα τέλεια νύχια στο μήκος που επιθυμείτε.

Γιώτα

Τηλ. 78275-
Κιν. 095 319683



Οινοποιήματα Κουνάκη

Μια παράδοση στην παραγωγή κρασιού από το 1928 ξαναζωντανέψαμε τώρα εμείς στη γενιά της οικογένειας Κουνάκη. Με μια σειρά επιτραπέζια κρασιά φτιαγμένα από καλεστά σταφύλια. Από αμπέλια που βρίσκονται στη βόρεια πλευρά του Ατταβύρου, και σε υψόμετρο 700 μ.

- Κόκκινο γλυκό (λιαστό) 750 ml
- Ροζέ ημίγλυκο 750 ml
- Λευκό ξηρό 750 και 1500 ml
- Κόκκινο ξηρό (ωριμασμένο σε γαλλικά δρύινα βαρέλια) 750 ml
- Γλυκό λιαστό μοσχάτο 500 ml

Αυτά είναι τα κρασιά μας. Δοκιμάστε τα!

Εμπωνα τηλ. 0246-41440 • 094 167909



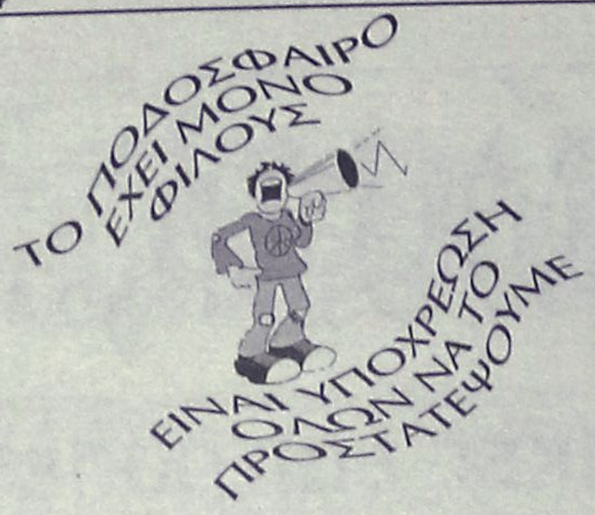

Χωρίς όρια...



ΝΑΙ ΣΤΟΝ ΑΘΛΗΤΙΣΜΟ ΓΙΑ ΝΑ ΚΟΙΜΑΜΑΙ ΗΣΥΧΟΣ

ΣΤΗ ΓΕΡΜΑΝΙΑ Ο "ΔΑΣΚΑΛΟΣ"

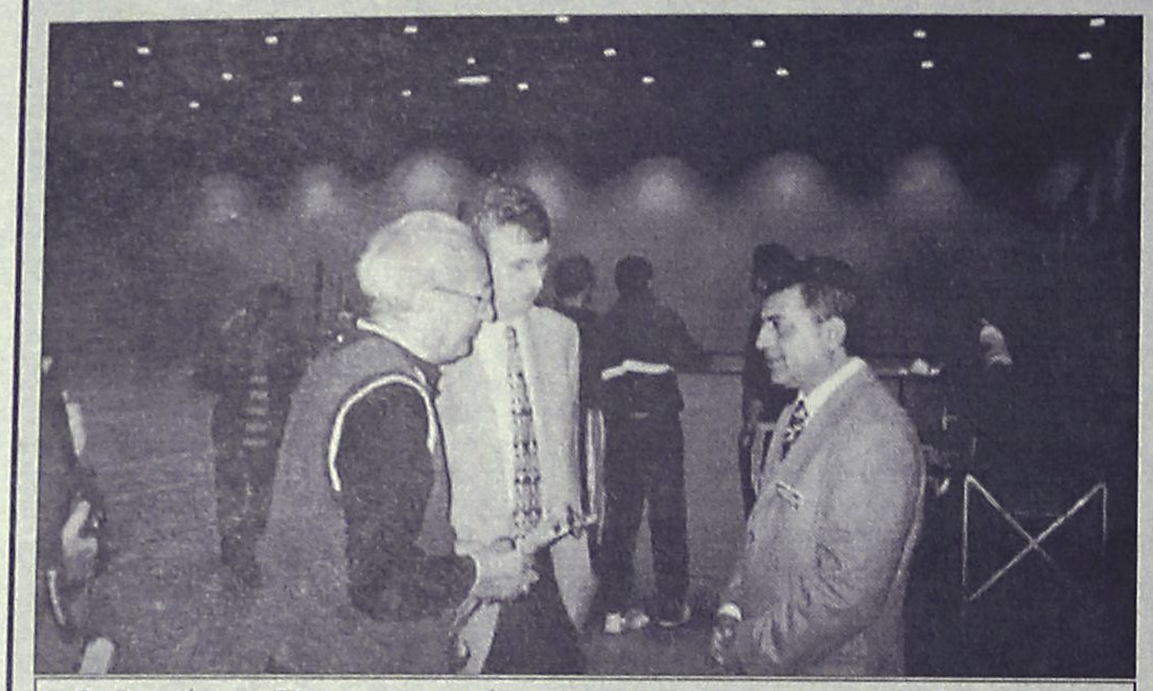

Ο Θανάσης Παπαγεωργίου με τον υπευθ. δημ. σχέσεων του Πανεπιστημίου της Κολωνίας και τον πρόεδρο του ΔΟΝΑ Κάλλιστο Διακογεωργίου

Λογικά αυτή την ώρα ο συμπατριώτης μας καθηγητής του Πανεπιστημίου της Κολωνίας **Θανάσης Παπαγεωργίου** πρέπει να βρίσκεται στην έδρα του και να διδάσκει στους υποψήφιους γυμναστές και γυμνάστριες.

Ο "δάσκαλος" την Δευτέρα το βράδυ πέρασε ευχάριστες στιγμές κοντά σε φίλους του, σε γεύμα που του παρέθεσε η Τοπική Επιτροπή του βόλεϊ. Είχε ειδικότερη επαφή με τους κ.κ. **Παναγιώτη Βακόντιο, Ευθύμη Μπόνη** λαμβάνοντας γνώση για το επίπεδο του βόλεϊ στο νησί μας και συζήτησε με τον **Τάκη Μιχαηλίδη** για τους αγώνες του Γκότλαντ. Παρών στη συνάντηση που κράτησε μέχρι τις πρώτες πρωινές ώρες ήταν ο **Νικήτας Κουσκούσης.**

Ο κ. **Παπαγεωργίου** την Τετάρτη το βράδυ συνέφαγε με την οικογένεια του συναδέλφου **Γιώργου Αθανασίου** ενώ αφού ευχήθηκε ΓΙΑ ΟΛΟΥΣ καλή επιτυχία στα Γκότλαντ επρόκειτο -καιρού επιτρέποντος- να αναχωρήσει χθες το απόγευμα για το Ντύσσελντορφ.

ΞΕΣΗΚΩΜΟΣ ΣΤ' ΑΦΑΝΤΟΥ

Για τον αγώνα με την Αναγέννηση Εμπ.

Παιχνίδι ζωής και θανάτου χαρακτηρίζεται το παιχνίδι στ' Αφάντου. Με την ομάδα του Αφάντου να παίζει τους κόπους μιας χρονιάς. Μονόδρομος και μοναδικός στόχος είναι η νίκη και μόνο η νίκη για τους Ερυθρόλευκους.

Ο **Νίκος Κασιώτης** όπως μας έχει δηλώσει οι παίκτες του έχουν δώσει όρκο τιμής και είναι αποφασισμένοι να κερδίσουν το παιχνίδι.

Όλοι στ' Αφάντου ζουν και αναπνέουν για το Κυριακάτικο παιχνίδι αφού το χαρακτηρίζουν κλειδί στην προσπάθεια που κάνει η ομάδα για παραμονή στην κατηγορία.

Οι οπαδοί του ΑΕΡΑ προετοιμάζονται για το παιχνίδι έτσι ώστε να δώσουν δυναμικό, βροντερό παρόν για να βοηθήσουν την ομάδα τους να φτάσει στο επιθυμητό αποτέλεσμα.

Η Διοίκηση, οι παίκτες και ο προπονητής καλούν τους φιλάθλους να βρεθούν στο πλευρό της ομάδας.



●●● **Ανεξέλεγκτη είναι πλέον η κατάσταση. Αμα βλέπετε να ασχολούνται με τις καταγγελίες για αβαβά, το παιχνίδι χάθηκε...**

●●● *Γίνεται πλέον μια γραφικότατη παράσταση. Οι μισοί καταγγέλλουν τους άλλους μισούς και οι Ενωσίτες καλούν σε απολογίες και απαλάσσουν.*

●●● **Κόσμος πάει κι έρχεται και κανένας δεν έχει καταλάβει γιατί. Ο καθένας λέει ότι θέλει, ανακαλεί και τελειώσαμε.**

●●● *Ολα έχουν ένα τέλος και κάποια στιγμή πρέπει να σταματήσει το θέατρο του παραλόγου.*

●●● **Σας το είχα γράψει πριν δέκα μέρες και δικαιώθηκα. Με τον Αρμάο τα έχουν οι διαιτητές που το θεωρούν άνθρωπο της Κορδιγκτώνος. Ήρθε ο Τσέλιγκας να τα επιβεβαιώσει όλα αυτά. Με λίγα λόγια είπε ότι αυτός καθάρισε αυτόν και τον Λάτσιο. Μάλιστα με σιγουριά υποστήριξε ότι θα φάει και τον Χαρλαβάνη.**

●●● *Ο **Λάτσιος** ήταν στα μέτρα του και σήκωσε χέρι να τον πλακώσει. Με τον **Χαρλαβάνη** όμως θα χρειαστεί να ανέβει σε καρέκλα!*

●●● **Γράφτηκε ένας ποδοσφαιριστής σε φύλλο αγώνα, αλλά ούτε τιμωρήθηκε, ούτε κλήθηκε σε απολογία ο...μαινόμενος ταύρος. Αμα έχεις δημόσιες σχέσεις In-Side όλα γίνονται.**

●●● *Μπορεί ο **Χαρλαβάνης** να απαγόρευσε τους...καφέδες αλλά δεν απαγόρευσε στα σωματεία να περνάνε τους διαιτητές που θέλουν. Είδα τους ορισμούς κι ακόμα γελάω.*

Ούτε μία παρέμβαση!

●●● **Καλά, μη τρελαθούμε κι'όλας. Είκοσι σωματεία θα παίζουν Κυριακή, παρά Κυριακή για να τελειώσουν μαζί με τα νησιά; Δηλαδή θα τους επιβαρύνουν, ένα μήνα περισσότερα έξοδα όλες τις ομάδες, αντί για τρείς;**



Μετά την αποτυχία, κατά την ΕΠΣΔ, της ΕΟΔ, δικαιώθηκε ο Σωτήρης Κόντζος που κρατήθηκε οκτώ χρόνια στην επιτροπή.
Από την περασμένη εβδομάδα, το κέρινο ομοίωμά του, τοποθετήθηκε δίπλα σ' αυτό του συντρόφου του Βλαντιμίρ Λένιν, σαν ελάχιστο δείγμα συγνώμης για το φάγωμα.

ΑΝΕΚΔΟΤΟ

Δύο μεθυσμένοι συζητούν:

– Βρε σύ, σε βλέπω διπλό!

– Κι εγώ, διπλό σε βλέπω!

– Τότε, αφού είμαστε τέσσερις, γιατί δεν πάμε στην τεβάρνα, να πιούμε κανένα ποτήρι;

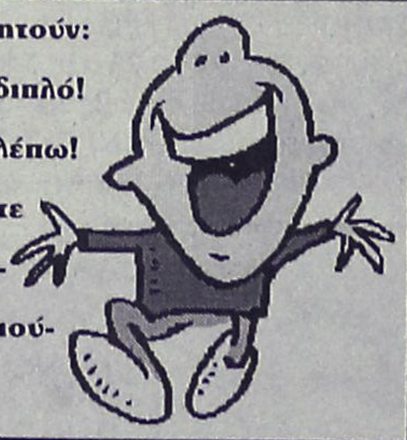

Οι περισσότεροι από σας είστε...αλήτες. Συγνώμη το παίρνω πίσω. Οι περισσότεροι από εσάς είστε...αληταράδες.

Συγνώμη το παίρνω ξανά πίσω.

Οι μισοί από σας είστε...καθίκια.

Συγνώμη και πάλι, το παίρνω πίσω. Τι να κάνουμε;

Δυστυχώς είμαι φανατικός θεατής της σαπουνόπερας που παίζετε στην Κορδιγκτώνος...

Ο αλλαξογκόλης σας



Οικουμενική προσευχή στο Ναό των Αγίων Αποστόλων

Η παγκόσμια ημέρα προσευχής εορτάσθηκε στις 5 Μαρτίου 1999 στο ναό των Αγίων Αποστόλων στη Μεγγαβλη με την παρουσία ιερέων τριών χριστιανικών δογμάτων και πλήθους χριστιανών-Ελλήνων ορθοδόξων και αλλοδαπών άλλων χριστιανικών δογμάτων, μονίμων κατοίκων της Ρόδου. Επί 4 χρόνια εορτάζεται αυτή η ημέρα στη Ρόδο, μέχρι τώρα στο Οικουμενικό Κέντρο της γερμανόφωνης Ευαγγελικής Εκκλησίας και εφέτος για πρώτη φορά στην Ορθόδοξη Εκκλησία των Αγίων Αποστόλων.

Εδώ και 40 χρόνια συνεχίζεται η παράδοση αυτής της οικουμενικής προσευχής, η οποία ετοιμάζεται κάθε χρόνο από γυναίκες μίας διαφορετικής χώρας. Εφέτος την προσευχή αυτήν οργάνωσαν γυναίκες από τη Βενεζουέλα και περιείχε πολλές πληροφορίες σχετικά με τη ζωή των ανθρώπων εκεί, τις δυσκολίες και τις χαρές των και κατέληξε σε κοινή προσευχή όλων, σε οκτώ διαφορετικές γλώσσες.

Ο εφημέριος του ναού, πατήρ Ε. Πόκκιας καλωσόρισε τους παρευρισκομένους μεταξύ των οποίων ήταν και η πρόεδρος της Διεθνούς Ενωσης Δωδεκανήσου, κ. Ι. Ιωαννίδου. Ο ιερέας της Καθολικής Εκκλησίας, πατήρ G. Rossi, διάβασε και ερμήνευσε κείμενο της Αγ. Γραφής και ο εφημέριος της γερμανόφωνης Ευαγγελικής Εκκλησίας, κ. J. Berger, προεξήρχε της θρησκευτικής εκδήλωσης και ευλόγησε τους παρόντες.

Η κεντρική ιδέα της προσευχής ήταν: "Ο Θεός μας αγγίζει με την αγάπη του", κάτι που γινόταν αισθητό αυτό το βράδυ στη μουσική, στους ψαλμούς και στις προσευχές.

Τρεις διακηρύξεις παρεδόθησαν στον Σπυρίδωνα

Ελληνική εβδομάδα στο Δήμο Νέας Υόρκης

Ιδιαίτερη αναφορά στην Ενσωμάτωση της Δωδεκανήσου και στα Παροικιακά μας Σωματεία

Τρεις διακηρύξεις, για τον εορτασμό της ελληνικής ανεξαρτησίας,την 51η επέτειο της ενσωμάτωσης της Δωδεκανήσου και τη μετονομασία μιας λεωφόρου της Αστόριας σε λεωφόρο του Οικουμενικού Πατριάρχη κ. Βαρθολομαίου, παρέδωσε στον Αρχιεπίσκοπο κ. Σπυρίδωνα, στους αξιωματούχους της Ελλάδας και της Κύπρου και στους εκπροσώπους της ομοσπονδίας ελληνικών σωματείων, ο πρόεδρος του Δημοτικού Συμβουλίου Νέας Υόρκης Πήτερ Βαλόνε, σε επίσημη εκδήλωση που πραγματοποιήθηκε στη μεγάλη αίθουσα τελετών του Δημαρχείου της πόλης.

Στην ομιλία του ο κ. Βαλόνε τόνισε μεταξύ άλλων:

''Μ' αυτές τις διακηρύξεις, τιμούμε την ανεξαρτησία της Ελλάδας, συμμετέχουμε στον εορτασμό της επετείου της ενσωμάτωσης της Δωδεκανήσου, αλλά και αναγνωρίζουμε τη συμβολή της Νέας Υόρκης. Επιβεβαιώνουμε επίσης σήμερα τη σχέση φιλίας και αγάπης της πόλης και των Ελληνο-Αμερικανών, με την επισημοποίηση της μετονομασίας της 23ης λεωφόρου της Αστόριας σε λεωφόρο του Οικουμενικού Πατριάρχη Βαρθολομαίου. Είχαμε την τιμή να ευλογηθούμε σ' αυτή την πόλη, από δυο πατριάρχες της Χριστιανικής Ορθόδοξης Εκκλησίας, τον Δημήτριο και τον Βαρθολομαίο''.



● Στην αντιφώνησή του, ο Αρχιεπίσκοπος Αμερικής κ. Σπυρίδων χαρακτήρισε αυτή την ευγενική χειρονομία του Δημοτικού Συμβουλίου ως μια επιβεβαίωση του έργου και της δράσης του Οικουμενικού Πατριαρχείου, που μάχεται ασταμάτητα για τα ανθρώπινα δικαιώματα, τις ατομικές ελευθερίες και το περιβάλλον.

''Αυτές οι διακηρύξεις, τόνισε, αποτελούν μιαν επιβεβαίωση της ιστορίας μας, της ιερής μας κληρονομιάς και της απαράγραπτης νομιμότητας της Ορθόδοξης Χριστιανικής Εκκλησίας''.

Εξάλλου ο πρόεδρος της Πανδωδεκανησιακής Ομοσπονδίας, Θεολόγος Τηλιακός εξέφρασε τη συγκίνηση και τη χαρά του, που το λάβαρο της Ομοσπονδίας κυμάτιζε δίπλα στην ελληνική σημαία, με τη νεολαία και τα παιδιά των σχολείων, αλλά και πολλούς ξένους, να συμμετέχουν στην εορταστική εκδήλωση.

Ανήμερα της μεγάλης γιορτής, το απόγευμα της 25ης Μαρτίου, ο Γενικός Πρόξενος της Ελλάδας Χαράλαμπος Μάνεσης θα υποδεχθεί στις αίθουσες του Προξενείου την ομογένεια, ''για να γιορτάσουμε ομόψυχα, την πιο σημαντική ημέρα για το έθνος μας'', τονίζεται στην πρόσκληση.

ΠΑΣΧΑ
ΣΤΗΝ ΠΑΤΜΟ
ΑΠΟ 7/4 ΕΩΣ 11/4

ΠΑΤΜΟΣ ΤΑ ΔΕΥΤΕΡΑ ΙΕΡΟΣΟΛΥΜΑ

Γιορτάστε φέτος μαζί μας ένα ξεχωριστό Πάσχα στην Πάτμο. Στο νησί της Αποκάλυψης

ΠΡΟΓΡΑΜΜΑ

7/4: Αναχώρηση με F/B για Πάτμο

8/4: Παρακολούθηση της τελετής του Νιπτήρα

9/4: Εκδρομή προσκύνημα στο Σπήλαιο της Αποκάλυψης στο Μοναστήρι του Αγ. Ιωάννου του Θεολόγου, όπου θα προσκυνήσουμε τα λείψανα του οσίου Χριστόδουλου και θα επισκεφθούμε και το Μουσείο της μονής. Εν συνεχεία θα δούμε την προτομή του Ξάνθου του πρωτεργάτη της Φιλικής Εταιρείας , την παραλία Γρίκου όπου και θα φάμε το μεσημέρι στις 16.00 μ.μ.. ΜΕΓΑ ΕΥΧΕΛΑΙΟ.

21.00: ΕΠΙΤΑΦΙΟΣ.

10/4: Εκδρομή στο Γυναικείο Μοναστήρι του Ευαγγελισμού στο μοναστήρι της Παναγιάς Κουμάνας στο χωριό Κάμπο, παραλία Λάμπη, όπου θα φάμε σε μία γραφική ταβέρνα.

11/4: ΑΓΙΟ ΠΑΣΧΑ: Το μεσημέρι θα μεταβούμε σε ταβέρνα με παραδοσιακούς τοπικούς χορούς, όπου θα φάμε κατσικάκι στην σούβλα προσφορά του πρακτορείου μας.
Το βράδυ αναχώρηση σε F/B για Ρόδο.

Στην τιμή της εκδρομής περιλαμβάνονται:

- Ξενοδοχείο 4 διανυκτερεύσεις με πρωινό
- Εισιτήρια πλοίου β' θέσεως Ρόδο - Πάτμο - Ρόδο
- 2 ολοήμερες εκδρομές
- Μεταφορές με πούλμαν για τον Νιπτήρα και την Ανάσταση
- Το πασχαλινό γεύμα (σε ταβέρνα με τοπικά μπαλέτα)

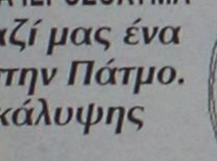

ΠΛΗΡΟΦΟΡΙΕΣ - ΠΡΟΓΡΑΜΜΑ - ΕΓΓΡΑΦΕΣ

ΠΡΑΚΤΟΡΕΙΟ ΤΑΞΙΔΙΩΝ
ΣΑΒΒΑΣ ΣΑΗΣ
Τάρπον Σπριγκς 42 (δίπλα στην Πίστεως)
Τηλ. 39781-3

Το Στεγνοκαθαριστηριο
"ΑΣΤΗΡ"
Στο Παραδεισι

σας πληροφορεί ότι τώρα με ένα τηλεφώνημα στο 81006 σας εξυπηρετεί με παραλαβή και παράδοση από το σπίτι σας για όλα τα είδη ρουχισμού.
Επίσης καθαρίζουμε κουβέρτες, φλοκάτες, παπλώματα σε τιμές ασυναγώνιστες!
Η μεγάλη πείρα μας από το ...1977 σε Παραδείσι και Κρεμαστή, εγγύηση για το αποτέλεσμα τις δουλειά μας.

πλησίον

ΣΤΕΡΓΟΣ ΜΥΡΙΑΛΛΑΚΗΣ
Λεωφ. Δημοκρατιας 67 Παραδεισι. Τηλ.: 81006

Η αγάπη μας για τα ζώα δημιούργησε έναν θαυμαστό κόσμο. Ελάτε να τον χαρούμε μαζί.

"Ο ΘΑΥΜΑΣΤΟΣ ΚΟΣΜΟΣ"

...τα πάντα για τα κατοικίδια.

Τροφές
Αξεσουάρ
Ενυδρεία

Κουτάβια με πιστοποιητικό γνησιότητας.
Ωδικά πτηνά.

πλησίον



Κοντά σας από τις 4 Μαρτίου.

Λεωφ. Ηρακλειδών 182 Ιαλυσός. Τηλ.: 96196

ΠΡΑΚΤΟΡΕΙΟ ΚΑΣΤΡΟ
Πάσχα ΠΑΣΧΑ
ΣΤΑ
ΙΕΡΟΣΟΛΥΜΑ
ΙΕΡΟ ΠΡΟΣΚΥΝΗΜΑ
ΣΤΟΥΣ ΑΓΙΟΥΣ
ΤΟΠΟΥΣ
από **26/3** μέχρι **14/4**
ΑΚΤΟΠΛΟΪΚΩΣ

Επισκέψεις σε όλα τα προσκυνήματα των Αγίων Τόπων και το Θεοβάδιστον Ορος Σινά

Εσείς που θα έλθετε μαζί μας θα έχετε την τύχη και τη χαρά να ξεναγηθείτε στον Πανάγιο Τάφο, τον φρικτόν Γολγοθά, τον Τόπον της ευρέσεως του Τιμίου Σταυρού, την Αποκαθήλωση, την Αγια Αυλή, την οδό του μαρτυρίου, τις φυλακές του Πέτρου, το Πραιτώριον όπου και οι φυλακές του Χριστού και το σπίτι της Αγίας Αννης όπου γεννήθηκε η Παναγία.

Επίσης σε τέσσερις ολοήμερες εκδρομές θα επισκεφθείτε και θα προσκυνήσετε το όρος Θαβώρ, την Ναζαρέτ, την Κανά, την Καπερναούμ, την Λίμνη της Γαλιλαίας, την πόλη της Τιβεριάδος, τον Ιορδάνη ποταμό, όπου και θα γίνει το βάπτισμα των προσκυνητών, το Μοναστήρι του Αγίου Γεωργίου του Χοζεβίτου, το Σαραντάριο όρος την Συκομορέα του Ζακχαίου, την Ιεριχώ, την Μονή του Αβά Γεράσιμου, την Νεκρά Θάλασσα,την Βηθανία, τον Τάφο της Παναγίας στη Γεσθημανή, τον Ναό του Αγίου Στεφάνου, το Ορος των Ελαιών, την Βηθλεέμ, το χωριό των ποιμένων, την μονή του Προφήτου Ηλία, τον τόπον της γεννήσεως του Ιωάννου του Προδρόμου, το μοναστήρι του Σταυρού και την μονή Αγίου Συμεών Καταμονάς.

Επίσης κατά τις ελεύθερες ώρες σας θα μπορέσετε να παρακολουθήσετε όλες τις λειτουργίες της Μεγάλης Εβδομάδος, καθώς και τις τελετές του Νιπτήρος, της Σταυρώσεως,της Αποκαθήλωσις, με κορυφαία τελετή την τελετή του Αγίου Φώτος.

Συνοδός ο κ. ΜΑΧΑΙΡΑΚΗΣ
ΔΗΛΩΣΤΕ ΑΜΕΣΩΣ ΣΥΜΜΕΤΟΧΗ

ΠΛΗΡΟΦΟΡΙΕΣ - ΠΡΟΓΡΑΜΜΑΤΑ
ΚΥΡΙΑΚΟΣ Μ. ΜΑΧΑΙΡΑΚΗΣ
ΠΡΑΚΤΟΡΕΙΟ ΚΑΣΤΡΟ
ΑΜΕΡΙΚΗΣ 53 - ΤΗΛ. 21008

Μικρές Ειδήσεις

ΜΠΡΟΣΤΑ Η ΝΔ

Σαφές προβάδισμα περίπου 8,5 ποσοστιαίων μονάδων στη Νέα Δημοκρατία έναντι του ΠΑΣΟΚ δίνει έρευνα, που έγινε στην Α' Περιφέρεια Θεσσαλονίκης σε αντιπροσωπευτικό δείγμα 1200 ατόμων (1036 συμπληρωμένα ερωτηματολόγια), στο χρονικό διάστημα από 24 Φεβρουαρίου μέχρι 5 Μαρτίου.

ΥΓΕΙΑ ΓΙΑΝΝΟΠΟΥΛΟΥ

Ομαλά εξελίσσεται, σύμφωνα με το τελευταίο ιατρικό ανακοινωθέν, η κατάσταση της υγείας του υπουργού Δικαιοσύνης Ευάγγελου Γιαννόπουλου, ο οποίος νοσηλεύεται στη μονάδα εντατικής θεραπείας του Ιατρικού Κέντρου, μετά την εγχείριση στην οποία υποβλήθηκε προχθες για την αφαίρεση πολυπόδων από το έντερο.

ΝΕΑ ΔΙΩΞΗ ΚΑΤΑ ΝΑΞΑΚΗ

Νέα ποινική δίωξη ασκήθηκε από την Εισαγγελία Πρωτοδικών Αθηνών κατά του απόστρατου αξιωματικού του Πολεμικού Ναυτικού, Αντώνη Ναξάκη, με αφορμή τις πρόσφατες δηλώσεις που έκανε σε συνέντευξή του στην εφημερίδα "Αθηναϊκή".

Έναρξη 5ου συνεδρίου του ΠΑΣΟΚ

Με ευχές και προβλέψεις για ενότητα προσήλθαν στο χώρο του Συνεδρίου τα στελέχη και οι βουλευτές του ΠΑΣΟΚ, προσβλέποντας την ασφαλή επικράτηση του Κώστα Σημίτη με τη λήξη του συνεδρίου.

"Με νέα δυναμική θα βγούμε ενωμενοι από μια βαθειά δημοκρατική διαδικασία - θα ξεπεράσουμε μικροομάδες και λίστες, θα αναδείξουμε πρόσωπα με αυτόνομη σκέψη στη Κεντρική Επιτροπή και θα φέρουμε νέα πρόταση στην ελληνική κοινωνία", υποστήριξε σε δηλώσεις του ο υπουργός Εξωτερικών Γιώργος Παπανδρέου. Ο υπουργός Ανάπτυξης Ευάγγελος Βενιζέλος προέβλεψε οτι το συνέδριο θα είναι "γνήσια πασοκικό και πολιτικό" και εξέφρασε την ευχή να αποτελέσει ένα "εφαλτήριο προς τα εμπρός", καθώς υπάρχουν ελάχιστες πολιτικές διαφορές, αλλα θα πρέπει να υπάρξει και η απαραίτητη ψυχική σύνδεση.

ΟΜΙΛΙΑ ΣΗΜΙΤΗ

Το ΠΑΣΟΚ θα είναι πρώτο κόμμα τον Ιούνιο στις Ευρωεκλογές, τόνισε ο πρωθυπουργός και πρόεδρος του ΠΑΣΟΚ Κώστας Σημίτης στην ομιλία του με την οποία άνοιξε τις εργασίες του 5-ου συνεδρίου του ΠΑΣΟΚ,στην κλειστή αίθουσα του Ολυμπιακού Σταδίου της Αθήνας. Στις ευρωεκλογές και τις εθνικές εκλογές του 2000 το ΠΑΣΟΚ θα φέρει τη νίκη για την Ελλάδα,την ισχυρή Ελλάδα,την Ελλάδα που αξίζει στους Ελληνες,υπογράμμισε ο κ. Σημίτης μέσα σε θύελλα χειροκροτημάτων απο το σύνολο σχεδόν των μελών του συνεδρίου του ΠΑΣΟΚ. Προσδιορίζοντας το περιεχόμενο του 5-ου συνεδρίου του ΠΑΣΟΚ, ο πρωθυπουργός τόνισε ότι "είμαστε σήμερα εδώ για να συζητήσουμε και να αποφασίσουμε όχι σε συγκρούσεις χαρακωμάτων, όχι σε ίντριγκες, όχι σε λογικές αριθμητικής, αλλά σε ιδεολογικές και πολιτικές θέσεις για να στερεώσουμε ακόμη περισσότερο την ενότητά μας". Ο κ. Σημίτης ανέφερε ότι το ΠΑΣΟΚ δεν είναι μηχανισμός νομής της κομματικής ή της κρατικής εξουσίας και πρόσθεσε ότι το ΠΑΣΟΚ είναι η παράταξη των μεγάλων αλλαγών και μετασχηματισμών της ελληνικής κοινωνίας.

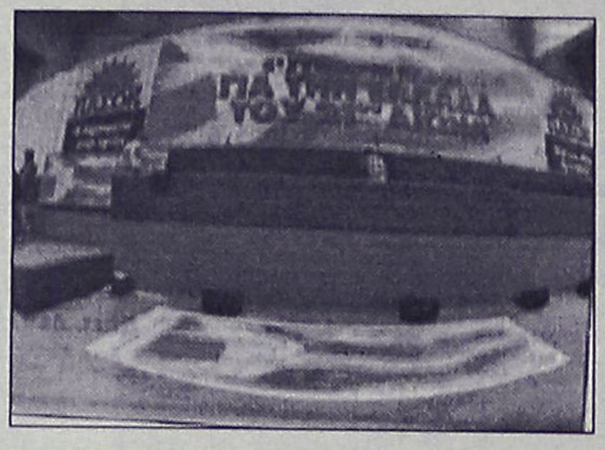

ΤΑ ΕΘΝΙΚΑ ΘΕΜΑΤΑ

Αναφερόμενος στα εθνικά θέματα ο κ. Σημίτης είπε ότι η Τουρκία έχει μεταβληθεί τα τελευταία χρόνια σε αστάθμητο παράγοντα της Ανατολικής Μεσογείου και συμπλήρωσε ότι ένα τμήμα του κατεστημένου της Αγκυρας επιδιώκει σταθερά την όξυνση, επιχειρώντας να εκτονώσει τα εσωτερικά προβλήματα με εξωτερικούς περισπασμούς. Η Ελλάδα δεν πρόκειται να παρακολουθήσει αυτούς τους τυχοδιωκτισμούς. Δεν πρόκειται, τόνισε, να παίξουμε το παιχνίδι της όξυνσης και της έντασης. Δεν πρόκειται να δώσουμε άλλοθι στα αδιέξοδα του στρατιωτικοπολιτικού κατεστημένου της Αγκυρας. Η Ελλάδα δεν διεκδικεί τίποτε και δεν διαπραγματεύεται τίποτε,είπε.

ΓΙΑ ΟΤΣΑΛΑΝ

Κάνοντας ιδιαίτερη μνεία στην υπόθεση Οτσαλάν, ο πρωθυπουργός είπε ότι "κανείς δεν έχει το δικαίωμα να παίζει με τις τύχες της χώρας. Η δήθεν υπερπατριώτες που έφεραν πρόσφατα την Ελλάδα προ τετελεσμένων γεγονότων, έβλαψαν καίρια τα εθνικά συμφέροντα και έχουν βαριά ευθύνη. Αυτοί οι υπερπατριώτες σε παράξενους συνδυασμούς και σχέσεις με θύλακες μυστικών υπηρεσιών, με οργανώσεις και δίκτυα που ακούν ιδιωτική εξωτερική πολιτική, δεν μπορούν να έχουν ούτε έχουν σχέση με το ΠΑΣΟΚ. Η Ελλάδα επιδιώκει την ασφάλεια στην περιοχή και η Τουρκία οφείλει να πράξει το ίδιο αποφεύγοντας τις οξύνσεις και τις προκλήσεις.

ΑΥΤΟΚΡΙΤΙΚΗ

Ο πρωθυπουργός είπε ότι το ΠΑΣΟΚ είναι πολιτικός κληρονόμος του ΕΑΜ, του 114, της αντιδικτατορικής πάλης και του Πολυτεχνείου και δεν είναι κληρονόμος της χωροφυλακίστικης εθνικοφροσύνης, δεν εμπορεύεται την εθνικοφροσύνη, ούτε μπερδεύει τον πατριωτισμό με τον τυχοδιωκτισμό.

Κάνοντας αυτοκριτική στα λάθη της κυβέρνησής του ο πρωθυπουργός είπε, φυσικά στην πορεία μας κάναμε και λάθη.Αν μέναμε αδρανείς, αν κάναμε μερεμέτια, δεν θα κάναμε τα λάθη αυτά, αλλά δεν θα οφελούσαμε τον τόπο.

ΔΗΜΗΤΡΑ ΠΑΠΑΝΔΡΕΟΥ

Η κυρία Δήμητρα Λιάνη-Παπανδρέου που παρακολούθησε την ομιλία του πρωθυπουργού Κώστα Σημίτη στο 5ο Συνέδριο του ΠΑΣΟΚ, σε δηλώσεις της αμέσως μετά εξέφρασε την ελπίδα και την ευχή να αναδειχθούν από το 5ο Συνέδριο ο πατριωτικός χαρακτήρας και το κοινωνικό πρόσωπο του Κινήματος, τα οποία όπως είπε, έχει ανάγκη ο λαός και η χώρα. Η κ. Παπανδρέου,τόνισε ότι αυτά τα χαρακτηριστικά πρέπει να αναδειχθούν πιο έντονα, προκειμένου να γίνει μια νέα αρχή, ενώ τόνισε ότι θα πρέπει το ΠΑΣΟΚ να προχωρήσει με βάση τις παρακαταθήκες του ιδρυτή του μαζί με εκείνους που συμμετείχαν στη γέννηση του Κινήματος.

Οταν κλήθηκε να σχολιάσει τις πυκνές αναφορές του κ. Σημίτη στον Ανδρέα Παπανδρέου, η χήρα του ιδρυτή του περιορίστηκε να πει ``εύχομαι να είναι αληθινές``.

Ν. Δ.

Ο εκπρόσωπος Τύπου της ΝΔ, Αρης Σπηλιωτόπουλος, σχολιάζοντας την ομιλία του πρωθυπουργού στο 5ο Συνέδριο του ΠΑΣΟΚ, είπε ότι ``ο κ. Σημίτης έριξε σήμερα το εκλογικό του σύνθημα ``πρώτα η Ελλάδα``, ενώ η πραγματικότητα είναι ότι ο κ. Σημίτης κατέστησε τη χώρα ουραγό της Ευρώπης``.

Ο κ. Σπηλιωτόπουλος κατηγόρησε τον πρωθυπουργό ότι απέτυχε στον εθνικό στόχο να μετάσχει η χώρα στην πρώτη φάση της ΟΝΕ και έκανε λόγο για λογιστική πολιτική και ατολμία του κ. Σημίτη. Ο κ. Σπηλιωτόπουλος είπε ότι καθυστερεί η πραγματική ανάπτυξη, με αποτέλεσμα να αυξάνεται η ανεργία και σημείωσε πως η εξάρτηση του κ. Σημίτη από την κομματική νομενκλατούρα έχει ως αποτέλεσμα να μην προωθούνται οι αναγκαίες για την εξυγίανση της οικονομίας διαθρωτικές αλλαγές.

ΚΚΕ

Το ΚΚΕ σε ανακοίνωσή του σχετικά με την ομιλία του Κώστα Σημίτη στο 5ο Συνέδριο του ΠΑΣΟΚ, αναφέρει ότι "η αλαζονική και εκφοβιστική προς τους εργαζομένους ομιλία του πρωθυπουργού, έδειξε και πάλι ότι η ηγεσία του ΠΑΣΟΚ και η κυβέρνηση είναι αποφασισμένες να επιβάλλουν την αντιλαϊκή πολιτική με το μαστίγιο και τα ψευτοδιλήμματα".

Ζαριφόπουλος Α.Ε.
ΣΥΣΤΗΜΑΤΑ ΠΥΡΟΠΡΟΣΤΑΣΙΑΣ-ΑΣΦΑΛΕΙΑΣ-ΕΛΕΓΧΟΥ
ΥΠΟΚ. ΡΟΔΟΥ: Λεωφ. Λίνδου 255, 85100 Ρόδος
Τηλ.: (0241) 66607, FAX.: 67092

ΠΡΟΣΦΟΡΑ

Η εταιρεία Τ. ΖΑΡΙΦΟΠΟΥΛΟΣ Α.Ε. μετά από 1,5 χρόνο επιτυχή παρουσία στον χώρο της Δωδ/σου ευχαριστεί την αξιότιμη πελατεία της και για την νέα τουριστική περίοδο προσφέρει:

- Πίνακα Ασφαλείας ADEMCO 6 ζωνών
- Κονσόλα χειρισμού
- Συσσωρευτές πίνακα και σειρήνας
- Εξωτερική σειρήνα με φάρο SYLCO
- Εσωτ. σειρήνα πιεζοηλεκτρική
- 2 RADAR ADEMCO 996 EX
- 2 μαγνητικές επαφές ADEMCO 943 WB
- Κωδικοποιητή κέντρου λήψεως σημάτων (ενσωματωμένο)
- Καλώδια εγκατάστασης
- Εργασία εγκατάστασης-προγραμματισμός συστήματος

ΤΙΜΗ ΠΡΟΣΦΟΡΑΣ 145.000 (+Φ.Π.Α. 13%)
Η προσφορά ισχύει μέχρι 31/3/1999

Είμαστε στην διάθεσή σας για οποιαδήποτε πληροφορία
Λ. ΛΙΝΔΟΥ 255 ΕΜΠ. ΚΕΝΤΡΟ ΣΑΡΡΗ ΤΗΛ. 66607

Νομίζετε... ότι είμαστε ακριβοί

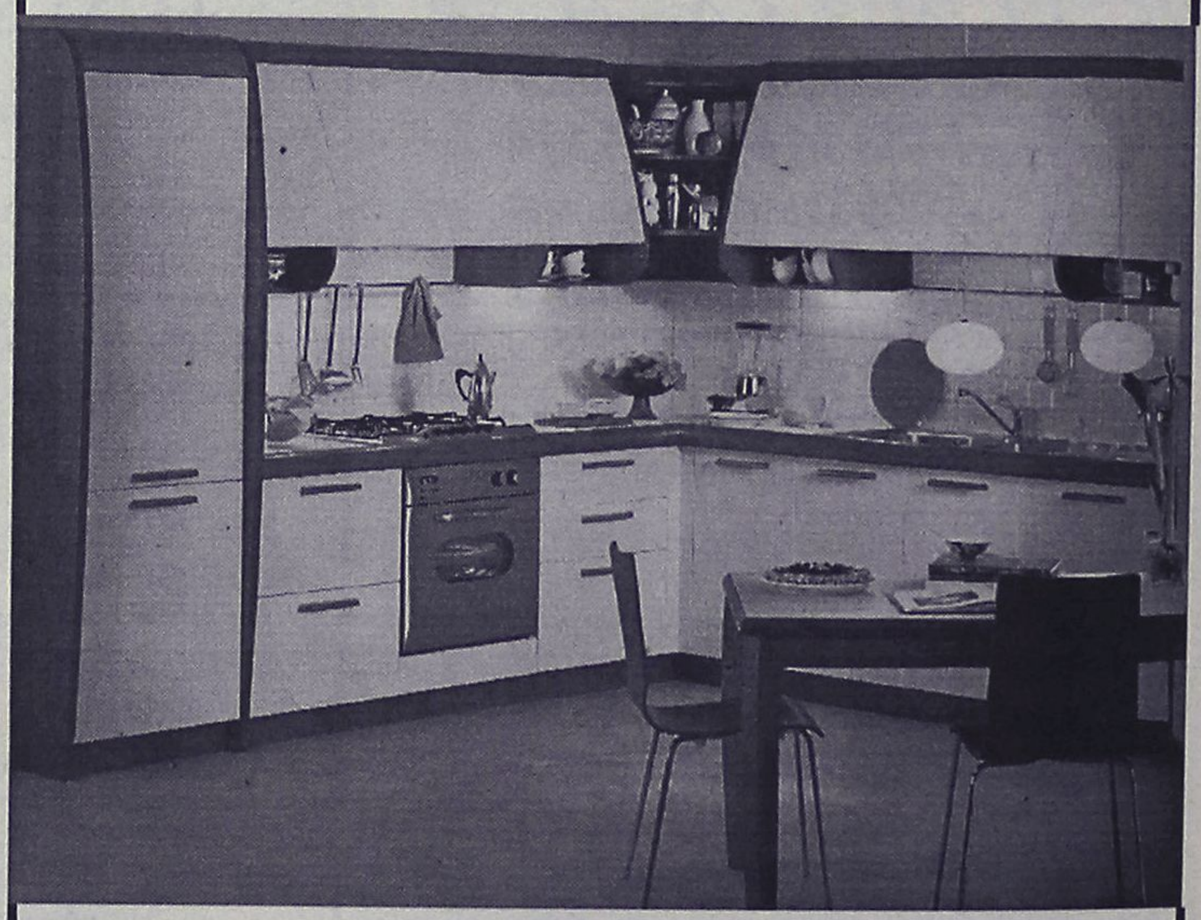

STUDIO ΕΠΙΠΛΩΝ ΚΟΥΖΙΝΑΣ
bella casa

ICILA EQNet RINA QUACER ΔΙΕΘΝΕΣ ΠΙΣΤΟΠΟΙΗΤΙΚΟ ΠΟΙΟΤΗΤΑΣ ISO 9001 snaidero INTERNATIONAL HOF

ΚΑΝΑΔΑ 80 - 85100 ΡΟΔΟΣ - ΤΗΛ: (0241) 34763

Με λόγια

ΛΕΥΚΩΣΙΑ

Ο υπουργός Εσωτερικών Ντίνος Μιχαηλίδης υπέβαλε χθες γραπτώς την παραίτησή του στον Πρόεδρο Κληρίδη, ο οποίος και την απεδέχθη. Σχετική επιστολή επέδωσε χθες το πρωί στον Πρόεδρο της Δημοκρατίας.

ΑΓΚΥΡΑ

Ο φυλακισμένος κούρδος ηγέτης Αμπντουλάχ Οτσαλάν δεν θα παραστεί κατά πάσα βεβαιότητα στην ακροαματική διαδικασία που αρχίζει στις 24 Μαρτίου στο Δικαστήριο Κρατικής Ασφαλείας της Αγκυρας, στο πλαίσιο δίωξης που κινήθηκε ερήμην εναντίον του το 1997, δήλωσε ένας από τους συνηγόρους του.

ΚΩΝΣΤΑΝΤΙΝΟΥΠΟΛΗ

Νέο κύμα βομβιστικών επιθέσεων έπληξε κατά τη διάρκεια της νύχτας την Κωνσταντινούπολη καθώς εξερράγη βόμβα στα γραφεία ακροδεξιάς εφημερίδας και εκτοξεύτηκαν αυτοσχέδιοι εκρηκτικοί μηχανισμοί στα γραφεία δύο πολιτικών κομάτων .

Πιθανή διακοπή της διάσκεψης για ειρήνευση στο Κόσοβο

Καταρρέουν οι συνομιλίες

Συνεχίζονται οι συγκρούσεις και οι βομβαρδισμοί



Προς νέα διακοπή ολίγων ημερών οδηγείται η διάσκεψη για την ειρήνευση στο Κοσσυφοπέδιο, δήλωσαν χθες ευρωπαϊκές διπλωματικές πηγές στο Παρίσι.

Λόγω της άρνησης των Σέρβων να υπογράψουν την πολιτική συμφωνία για την ειρήνευση στο Κοσσυφοπέδιο, που έχει γίνει αποδεκτή από τους Αλβανούς, αναμένεται να υπάρξει μια διακοπή των συνομιλιών για δύο-τρείς ημέρες, ανέφεραν οι ίδιες πηγές.

Στο χείλος της κατάρευσης βρίσκονται πλέον οι ειρηνευτικές συνομιλίες για το Κοσσυφοπέδιο στο Παρίσι,καθώς οι γιουγκοσλάβοι διαπραγματευτές αρνούνται να συμβιβαστούν, και την ίδια ώρα το Βελιγράδι συγκεντρώνει στρατεύματα στο Κοσσυφοπέδιο,προφανώς για να εξαπολύσει επίθεση εναντίον των αυτονομιστών.

Συγκρούσεις και βομβαρδισμοί αναφέρθηκαν χθες το πρωί στο βόρειο Κοσσυφοπέδιο,σε ένα μέτωπο 15 χιλιομέτρων, με αποτέλεσμα 7.000 αλβανοί πρόσφυγες να εγκαταλείψουν τις εστίες τους για να σωθούν.

Οι Ηνωμένες Πολιτείες εξέφρασαν την βαθειά ανησυχία για την προώθηση ισχυρών σερβικών στρατευμάτων μέσα και γύρω από το Κοσσυφοπέδιο και προειδοποίησαν τους Σέρβους να μην επιχειρήσουν να επιτεθούν εναντίον των Αλβανών του Κοσσυφοπεδίου.

"Φυσικά και είμαστε πολύ ανήσυχοι γι'αυτό που βλέπουμε σχετικά με τις στρατιωτικές κινήσεις της Σερβίας. Αυτό αποτελεί το λόγο της μεγάλης μας ανησυχίας και είναι κάτι που γνωστοποιήσαμε απ'ευθείας στους Σέρβους", δήλωσε ο αναπληρωτής σύμβουλος του Λευκού Οίκου για θέματα Εθνικής Ασφάλειας,Τζέιμς Στάινμπεργκ.

ΠΡΟΤΑΣΗ ΜΟΜΦΗΣ ΚΑΤΑ ΕΤΣΕΒΙΤ

Στις 15.00 [ώρα Ελλάδος χθες συνήλθε το τουρκικό κοινοβούλιο για να αποφασίσει αν θα περιληφθεί στην ημερήσια διάταξη η συζήτηση πρότασης μομφής κατά της κυβέρνησης του Μπουλέντ Ετσεβίτ.
Για να τεθεί το θέμα προς συζήτηση απαιτείται απλή πλειοψηφία των παρόντων βουλευτών.
Η χθεσινή ψηφοφορία θα δείξει πάντως την δύναμη των κομμάτων της αντιπολίτευσης,που μαζί με τους δυσαρεστημένους "αποκλεισμένους" βουλευτές των κοσμικών κομμάτων, διαθέτει 268 ψήφους. Για να υπερψηφιστεί η πρόταση μομφής κατά της κυβέρνησης απαιτούνται 276 ψήφοι.

Αμεση αποχώρηση Σαντέρ



Ο παραιτηθείς πρόεδρος της Κομισιόν Ζακ Σαντέρ, σε χθεσινή του συνέντευξη στον γαλλικό ραδιοσταθμό Euarope 1, δήλωσε ότι θα αποχωρήσει "το ταχύτερο δυνατόν", χωρίς ωστόσο να προσδιορίσει χρονικά την αποχώρησή του.

Ο Σαντέρ τόνισε ότι "εναπόκειται στο Συμβούλιο και τα κράτη μέλη να φροντίσουν για την αντικατάσταση του ίδιου και των μελών της Ευρωπαϊκής Επιτροπής".

"Αύριο (σ.σ. σήμερα) το πρωί θα δεχθώ τον καγκελάριο της ομοσπονδιακής Γερμανίας Γκέρχαρντ Σρέντερ, με τον οποίο θα συζητήσω ακριβώς αυτό το πρόβλημα", πρόσθεσε.

Καταλήγοντας ο Σαντέρ διευκρίνησε ότι, αν και έχει παραιτηθεί, θα μετάσχει στο έκτακτο συμβούλιο κορυφής του Βερολίνου στις 24 και 25 Μαρτίου, διότι όπως είπε είναι υποχρεωμένος να εκπληρώσει τα καθήκοντά του μέχρι την αντικατάστασή του.

Πρόσκληση Ντενκτάς



Ο Ραούφ Ντενκτάς προειδοποίησε τις Ηνωμένες Πολιτείες, τη Βρετανία, τη Γερμανία και το Συμβούλιο Ασφαλείας να μήν περιμένουν οποιαδήποτε αλλαγή της πολιτικής της Αγκυρας στο Κυπριακό, μετά τις τουρκικές εκλογές του ερχόμενου μήνα.

Μιλώντας στην Κωνσταντινούπολη , ο κατοχικός ηγέτης ισχυρίστηκε προκλητικά ότι το Κυπριακό είναι υπόθεση της Τουρκίας, η Κύπρος είναι νησί που ανήκει στην Τουρκία και οι Τουρκοκύπριοι υπερασπίζονται τα δικαιώματα της Τουρκίας.

Sony Telecom Club



ΠΡΟΣΦΟΡΑ ΓΝΩΡΙΜΙΑΣ

ERICSSON GF 688
ΔΩΡΟ TV SONY 14" ή
ΑΣΥΡΜΑΤΟ ERICSSON DECT 120

ERICSSON GF 768
ΔΩΡΟ TV SONY 14" ή
ΑΣΥΡΜΑΤΟ ERICSSON DECT 120

ERICSSON GF 788e





Alfa media l.t.d
εξουσιοδοτημένο Sony service
για τα Δωδεκάνησα
Τηλ: 33837 - 76570 - 26990
ΡΟΔΟΣ

ΒΟΔΑΣ Μ. & ΥΙΟΙ Ο.Ε.
Ηλεκτρικά είδη
Τηλ: 94370 - 91275
ΚΡΕΜΑΣΤΗ

Δ. Ι. ΠΑΠΠΟΥ & ΣΙΑ Ο.Ε.
Ηλεκτρικά είδη
Τηλ : 22101 - 74294 - 68807
ΡΟΔΟΣ

ΛΑΠΠΑΣ ΦΩΤΟ EXPRESS Ε.Π.Ε.
Φωτογραφικά είδη
Τηλ: 30243 - 73640
ΡΟΔΟΣ

Γίνετε μέλος τού SONY Telecom Club απλά και μόνο κάνοντας τη σύνδεση με τη PANAFON - PANAVOX σε κάποιο από τα σημεία του δικτύου SONY Telecom Club αποκτώντας έτσι τη κάρτα ΜΕΛΟΥΣ που σας δίνει το δικαίωμα να αγοράζετε προιόντα SONY με έκπτωση έως & 50%

Panafon à la Carte

ΕΛΛΗΝΙΚΗ ΔΗΜΟΚΡΑΤΙΑ
ΝΟΜΟΣ ΔΩΔΕΚΑΝΗΣΟΥ
ΔΗΜΟΣ ΠΕΤΑΛΟΥΔΩΝ

ΑΝΑΚΟΙΝΩΣΗ

Για την πρόσληψη προσωπικού με σύμβαση εργασίας ιδιωτικού δικαίου ορισμένου χρόνου.

Ο Δήμος Πεταλούδων νήσου Ρόδου Νομού Δωδεκανήσου, ύστερα από την αριθμ. 7/19999 απόφαση της Δημαρχιακής Επιτροπής και την αριθμ. 1364/1999 απόφαση της Περιφέρειας Νοτίου Αιγαίου, ανακοινώνει ότι θα προσλάβει προσωπικό με σύμβαση εργασίας ιδιωτικού δικαίου ορισμένου χρόνου, συνολικού αριθμού τριάντα επτά (37) ατόμων για την κάλυψη εποχιακών αναγκών των υπηρεσιών ανταποδοτικού χαρακτήρα, σύμφωνα με τις διατάξεις του άρθρου 21 του Ν. 2190/1994, όπως ισχύει μετά τις τροποποιήσεις και συμπληρώσεις των Ν. 2225/1994, 2247/1994, 2266/1994, και 2349/1995 καθώς και του άρθρου 57 του Ν. 2218/1994, του Ν. 2527/1997 και του άρθρου 18 παρ. 12 του Ν. 2503/1997, για τις εξής κατά αριθμό ατόμων, ειδικότητες, με τα αντίστοιχα ειδικά τυπικά προσόντα και την αντίστοιχη χρονική περίοδο.

Ειδικότητα: Εργάτες καθαριότητας
Αριθμός: 19
Ειδικά τυπικά προσόντα: ---
Χρονική Διάρκεια: 8 μήνες
Ειδικότητα: Ηλεκτρολόγοι
Αριθμός: 3
Ειδικά τυπικά προσόντα: Απολυτήριο κλάδου Ηλεκτρολογίας Εν. Πολυκλ. Λυκείου ή Τμήματος ΤΕΛ ή ΤΕΣ. Άδεια άσκησης επαγγέλματος
Χρονική Διάρκεια: 8 μήνες
Ειδικότητα: Οδηγοί καθαριότητας
Αριθμός: 3
Ειδικά τυπικά προσόντα: Απολυτήριο Β'θμιας Εκπ/σης ή σχολής του ΟΑΕΔ του Ν. 1346/83 Επαγγέλμ. Άδεια οδήγησης Δ' κατηγ. και άνω
Χρονική Διάρκεια: 8 μήνες
Ειδικότητα: Οδηγοί ύδρευσης
Αριθμός: 2
Ειδικά τυπικά προσόντα: Απολυτήριο Β'θμιας Εκπ/σης ή σχολής του ΟΑΕΔ του Ν. 1346/83 Επαγγέλμ. Άδεια οδήγησης Γ' κατηγ. και άνω
Χρονική Διάρκεια: 8 μήνες
Ειδικότητα: Εργάτες ύδρευσης
Αριθμός: 4
Ειδικά τυπικά προσόντα: ---
Χρονική Διάρκεια: 8 μήνες
Ειδικότητα: Επιμ/τρητές υδρομέτρων
Αριθμός: 3
Ειδικά τυπικά προσόντα: Απολυτήριο Β'θμιας Εκπ/σης
Χρονική Διάρκεια: 8 μήνες
Ειδικότητα: Χειριστές μηχανημάτων Ύδρευσης, Αποχ/σης
Αριθμός: 3
Ειδικά τυπικά προσόντα: Απολυτήριο Β'θμιας Εκπ/σης αντίστοιχης ειδικότητας ή Σχολής ΟΑΕΔ του Ν. 1346/83 Άδεια μηχανοδηγού ομάδας Γ' (JCB)
Τάξης Δ'
Χρονική Διάρκεια: 8 μήνες

Οι υποψήφιοι πρέπει να έχουν ηλικία από 18 έως 65 ετών.

Οι υπό πρόσληψη Ηλεκτρολόγοι:

Α) Πρέπει να έχουν απολυτήριο τίτλο κλάδου Ηλεκτρολογία Ενιαίου Πολυκλαδικού Λυκείου ή Τμήματος Εσωτερικών Ηλεκτρικών Εγκαταστάσεων ΤΕΛ ή ειδικότητας Εσωτερικών Ηλεκτρικών Εγκαταστάσεων ΤΕΣ ή άλλης ισότιμης σχολής της ημεδαπής ή αλλοδαπής, αντίστοιχης ειδικότητας.

Β) Αδεια άσκησης επαγγέλματος.

Σε περίπτωση που δεν καθίσταται δυνατή ή πλήρωση των θέσεων από υποψήφιους με τα προαναφερόμενα προσόντα, επιτρέπεται ο διορισμός με προσόν απολυτήριο τίτλο αναγνωρισμένης κατώτερης σχολής αντίστοιχης ειδικότητας και άδειας άσκησης επαγγέλματος.

Σε περίπτωση που δεν καθίστανται δυνατή η πλήρωση των θέσεων ούτε από τους υποψήφιους με τα προαναφερόμενα προσόντα, επιτρέπεται ο διορισμός με απολυτήριο τίτλο τουλάχιστον υποχρεωτικής εκπαίδευσης (απολυτήριο τριταξίου Γυμνασίου ή για τους υποψήφιους που έχουν αποφοιτήσει μέχρι και το 1980 απολυτήριο Δημοτικού σχολείου) ή απολυτήριο τίτλο κατώτερης τεχνικής σχολής του ΝΔ 580/70 και αντίστοιχη εμπειρία τουλάχιστον έξι (6) μηνών καθώς και άδεια άσκησης επαγγέλματος.

Οι υπό πρόσληψη οδηγοί καθαριότητας:

Πρέπει να έχουν απολυτήριο τίτλο αντίστοιχης ειδικότητας δευτεροβάθμιας εκπαίδευσης ή σχολής μαθητείας του ΟΑΕΔ του Ν. 1346/83 (ΦΕΚ 46^Α) ή άλλου ισότιμου τίτλου σχολής μονάδας της ημεδαπής ή αλλοδαπής και ισχύουσα επαγγελματική άδεια οδήγησης Δ' κατηγορίας.

Σε περίπτωση που δεν καθίσταται δυνατή η πλήρωση των θέσεων από υποψήφιους με τα προαναφερόμενα προσόντα επιτρέπεται ο διορισμός με προσόν απολυτήριο τίτλο αναγνωρισμένης κατώτερης σχολής αντίστοιχης ειδικότητας και ισχύουσα επαγγελματική άδεια οδήγησης Δ' κατηγορίας.

Σε περίπτωση που δεν καθίστανται δυνατή η πλήρωση των θέσεων ούτε από υποψήφιους με τα προαναφερόμενα προσόντα επιτρέπεται ο διορισμός με ισχύουσα επαγγελματική άδεια οδήγησης Δ' κατηγορίας και αντίστοιχη εμπειρία τουλάχιστον έξι (6) μηνών καθώς και άδεια άσκησης επαγγέλματος.

Σε περίπτωση που δεν καθίστανται δυνατή η πλήρωση των θέσεων ούτε από υποψήφιους με τα προαναφερόμενα προσόντα επιτρέπεται ο διορισμός με προσόν απολυτήριο τίτλο αναγνωρισμένης κατώτερης σχολής αντίστοιχης ειδικότητας και ισχύουσα επαγγελματική άδεια οδήγησης Γ' κατηγορίας.

Σε περίπτωση που δεν καθίστανται δυνατή η πλήρωση των θέσεων ούτε από υποψήφιους με τα προαναφερόμενα προσόντα επιτρέπεται ο διορισμός με προσόν απολυτήριο τίτλο αναγνωρισμένης κατώτερης σχολής αντίστοιχης ειδικότητας και ισχύουσα επαγγελματική άδεια οδήγησης Γ' κατηγορίας.

Σε περίπτωση που δεν καθίστανται δυνατή η πλήρωση των θέσεων ούτε από υποψήφιους με τα προαναφερόμενα προσόντα επιτρέπεται ο διορισμός με προσόν απολυτήριο τίτλο αναγνωρισμένης κατώτερης σχολής αντίστοιχης ειδικότητας και ισχύουσα επαγγελματική άδεια οδήγησης Γ' κατηγορίας.

(Σύμφωνα με την παρ. 2 του άρθρου 5 του Ν. 2527/97 για την πρόσληψη στην ειδικότητα αυτή απαιτείται υποχρεωτικώς τουλάχιστον απολυτήριο δημοτικού σχολείου).

Οι υπό πρόσληψη χειριστές μηχανημάτων ύδρευσης-αποχέτευσης:

Α) Πρέπει να έχουν απολυτήριο τίτλο αντίστοιχης ειδικότητας δευτεροβάθμιας εκπαίδευσης της ημεδαπής ή σχολής μαθητείας του ΟΑΕΔ του Ν. 1346/83 (ΦΕΚ 46^Α) ή ισότιμο τίτλο σχολικής μονάδας της ημεδαπής ή αλλοδαπής, αντίστοιχης ειδικότητας.

Β) Ισχύουσα άδεια μηχανοδηγού χειριστού μηχανημάτων ομάδας Γ' (JCB) τάξης Δ'.

Σε περίπτωση που δεν καθίσταται δυνατή η πλήρωση των θέσεων από υποψήφιους με τα προαναφερόμενα προσόντα, επιτρέπεται ο διορισμός με προσόν απολυτήριο τίτλο αναγνωρισμένης κατώτερης σχολής αντίστοιχης ειδικότητας και ισχύουσα άδεια χειριστού μηχανημάτων ομάδας Γ' (JCB) τάξης Δ'.

Σε περίπτωση που δεν καθίσταται δυνατή η πλήρωση των θέσεων ούτε από υποψήφιους με τα προαναφερόμενα προσόντα επιτρέπεται ο διορισμός με απολυτήριο τίτλο τουλάχιστον υποχρεωτικής εκπαίδευσης (δηλαδή απολυτήριο τριταξίου γυμνασίου ή για υποψήφιους που έχουν αποφοιτήσει μέχρι και το 1980 απολυτήριο δημοτικού σχολείου ή απολυτήριο τίτλο κατώτερης τεχνικής σχολής του ΝΔ 580/70 και αντίστοιχη εμπειρία τουλάχιστον έξι (6) μηνών καθώς και ισχύουσα άδεια χειριστού μηχανημάτων ομάδας Γ' (JCB) τάξης Δ'.

Οι υποψήφιοι δεν πρέπει να έχουν κώλυμα κατά άρθρο 22 του Υπαληλικού Κώδικα (καταδίκη, υποδικία, δικαστική αντίληψη, δικαστική απαγόρευση) με επιφύλαξη των ειδικών διατάξεων του άρθρου 4 παρ. 6 του Ν. 2207/1994.

Γνωστοποιείται ότι μεταξύ των υποψηφίων έχουν πρώτη προτεραιότητα οι μακροχρονίως άνεργοι, εγγεγραμμένοι στον ΟΑΕΔ για διάστημα δώδεκα (12) τουλάχιστον συνεχών μηνών (άρθρο 9 Ν. 2434/1996) και έπονται οι λοιποί άνεργοι ή ανεπάγγελτοι.

Η σειρά κατάταξης των παραπάνω δύο κατηγοριών ανέργων υποψηφίων γίνεται από άποψη εντοπιότητας (κατοικία-δημοτικότητα) και κριτηρίων ως εξής:

Από άποψη εντοπιότητας:

Πρώτη προτεραιότητα πρόσληψης έχουν:

α) Οι κάτοικοι και δημότες του Δήμου ΠΕΤΑΛΟΥΔΩΝ, νήσου Ρόδου, Νομού Δωδεκανήσου

β) Οι μόνιμοι κάτοικοι του Δήμου ΠΕΤΑΛΟΥΔΩΝ, που θα παρασχεθούν οι υπηρεσίες ή θα εκτελεσθούν οι εργασίες.

γ) Οι μόνιμοι κάτοικοι του πλησιέστερου Δήμου Ιαλυσού, νήσου Ρόδου, Νομού Δωδεκανήσου.

δ) Οι μόνιμοι κάτοικοι των Δήμων και Κοινοτήτων του Νομού Δωδεκανήσου.

ε) Οι μόνιμοι κάτοικοι των Δήμων και Κοινοτήτων των Νομών της Περιφέρειας Νοτίου Αιγαίου και τέλος.

στ) Οι μόνιμοι κάτοικοι των υπολοίπων Νομών της Χώρας.

Από άποψη κριτηρίων:

Η σειρά κατάταξης κάθε ομάδας εντοποιότητας γίνεται με βάση τα επόμενα κατά σειρά κριτήρια σε πέντε (5) κατηγορίες.

Για κάθε κατηγορία υποψηφίων αναλογεί το 20% των θέσεων που προκηρύσσονται. Για το υπολογισμό του ποσοστού αυτού για κλάσμα μονάδας προστίθεται μία θέση κατά σειρά μεγέθους των κλασμάτων, ώστε να κατανεμηθούν όλες οι θέσεις που προκηρύσσονται. Επί ίσων κλασμάτων οι θέσεις κατανέμονται κατά σειρά κατηγοριών.

Όταν οι θέσεις που προκηρύσσονται δεν επαρκούν για όλες τις κατηγορίες,κατανέμονται ανά μία με τη σειρά κατηγοριών. Αν σε μία κατηγορία οι υποψήφιοι δεν καλύπτουν το σύνολο των θέσεων που αντιστοιχεί στο ποσοστό της, οι θέσεις που περισσεύουν κατανέμονται αναλογικά στις λοιπές κατηγορίες με τη σειρά των κατηγοριών.

Κατά τον υπολογισμό των θέσεων βάσει του ποσοστού 20% κατά κατηγορία, οι θέσεις που τυχόν περισσεύουν, μετά την αρχική κατανομή, προστίθενται ανά μία κατά τη σειρά των κατηγοριών.

Α) Οι έχοντες ανήλικα τέκνα.

Β) Τα τέκνα πολύτεκνων οικογενειών, προτασσομένων των υποψηφίων μέχρι 25 ετών (ασχέτως αν αυτά είναι άγαμα ή έγγαμα), χωρίς να αποκλείονται τα μεγαλύτερης ηλικίας.

Γ) Οσοι συνοικούν και έχουν την επιμέλεια συζύγου ή ενήλικου ή ανηλίκου τέκνου ή αδελφού με βαριά ηθικά ή ψυχοσωματικά προβλήματα με αναπηρία 67% και άνω.

Οσοι έχουν την επιμέλεια συζύγου ή γονέα ή αδελφού μη δυνάμενου να αυτοεξυπηρετηθεί λόγω παθήσεως ή λόγω ηλικίας μεγαλύτερης των 78 ετών.

Δ) Οι νέοι ηλικίας 18-28 ετών.

Ε) Οι υπόλοιποι υποψήφιοι άνω των 28 ετών.

Επισημαίνεται ότι στην τετάρτη και στην πέμπτη κατηγορία, κατατάσσονται κατά περίπτωση, βάσει της ημερομηνίας γέννησης τους και οι πέρα του αριθμού των προσλαμβανομένων υποψήφιοι των τριών κατηγοριών αντίστοιχης ηλικίας.

Σημειώνεται, ότι επί ίσων προϋποθέσεων, υποψήφιοι με ορισμένες άλλες ιδιότητες των τεσσάρων πρώτων κατηγοριών κριτηρίων οι οποίες ορίζονται συγκεκριμένα στην παραγρ. 11 του άρθρου 21 του Ν. 2190/1994 (ο άνεργος που έχει απολυθεί λόγω καταργήσεως υπηρεσιών ή Νομικών Προσώπων της παραγρ. 1 του άρθρου 14 του Ν. 2190/1994 και εφόσον είχαν συνεχή υπηρεσία δύο (2) τουλάχιστον ετών, ο γονέας τέκνου με βαριά ή ηθικά ή ψυχοσωματικά προβλήματα ποσοστού αναπηρίας 67% και άνω, γονέας που βαρύνεται βάσει δικαστικής αποφάσεως ή συμβολαιογραφικής πράξεως με την διατροφή των ανηλίκων τέκνων, άλλως αυτός που έχει την επιμέλεια τους και είναι άγαμος ή χήρος ή διαζευγμένος ή σε διάσταση, τα τέκνα θυμάτων πολέμου, τα τέκνα συνταξιοδοτούμενων αναπήρων πολέμου, τα τέκνα αναπήρων και θυμάτων πολέμου αμάχου πληθυσμού και τα τέκνα τραυματιών ή πολεμιστών της ζώνης των πρόσσω), προτάσσονται.

Οι μακροχρονίως άνεργοι υποψήφιοι προτάσσονται εντός της ομάδας εντοπιότητας και της κατηγορίας κριτηρίων που ανήκουν και προσλαμβάνονται εφόσον στην αντίστοιχη ομάδα εντοπιότητας και κατηγορία κριτηρίων αναλογεί θέση.

Οι ενδιαφερόμενοι μπορούν να υποβάλουν αίτηση στα γραφεία του Δήμου Πεταλουδών, οδός Λεωφ. Ελευθερίας αριθμ. 51 Κρεμαστή και ειδικότερα στην Υπηρεσία προσωπικού (αρμόδιος κ. Ιωάννης Σκαμπίλης), εντός προθεσμίας δέκα (10) ημερών, που αρχίζει από την επόμενη ημέρα της τελευταίας δημοσίευσης της παρούσας σε τοπικές εφημερίδες ή της ανάρτησής της στο χώρο ανακοινώσεων του Δημοτικού Καταστήματος, (εφόσον η ανάρτησή της είναι τυχόν μεταγενέστερη της δημοσίευσης στις εφημερίδες).

Οι ενδιαφερόμενοι μαζί με την αίτησή τους πρέπει να υποβάλουν τα εξής δικαιολογητικά:

• Κυρωμένο φωτοαντίγραφο των δύο όψεων της αστυνομικής ταυτότητας.

• Κυρωμένο φωτοαντίγραφο του τίτλου σπουδών τους (όπου απαιτείται).

• Κυρωμένο φωτοαντίγραφο άδειας ασκήσεως επαγγέλματος (όπου απαιτείται).

• Πιστοποιητικό εμπειρίας στο αντικείμενο άδειας ασκήσεως επαγγέλματος (όπου απαιτείται).

• Κυρωμένο φωτοαντίγραφο άδειας ικανότητας οδήγησης (όπου απαιτείται)

• Πιστοποιητικό οικογενειακής κατάστασης του οικείου Δήμου ή Κοινότητας σε περίπτωση που επικαλείται την ιδιότητα γονέα με ανήλικα τέκνα.

• Υπεύθυνη δήλωση του Ν. 1599/1986 ότι δεν έχουν κώλυμα κατά το άρθρο 22 του Υπαλληλικού Κώδικα: α) ότι δεν έχουν καταδικασθεί για κακούργημα και δεν έχουν, λόγω καταδίκης, στερηθεί τα πολιτικά τους δικαιώματα, έστω και αν έχει λήξει ο χρόνος που ορίστηκε για την στέρηση, β) ότι δεν έχουν καταδικασθεί για κλοπή υπεξαίρεση (κοινή και στη υπηρεσία), απάτη, εκβίαση, πλαστογραφία, απιστία δικηγόρου, δωροδοκία, δωροληψία, καταπίεση, παράβαση καθήκοντος, συκοφαντική δυσφήμιση ή εγκλήματα κατά των ηθών ή το νόμισμα, γ) ότι δεν είναι υπόδικοι και δεν έχουν παραπεμφθεί με τελεσίδικο βούλευμα για κακούργημα ή για πλημμέλημα της προηγούμενης περίπτωσης, έστω και αν το αδίκημα παραγράφηκε, δ) ότι δεν υπάρχει κώλυμα από απαγόρευση ή δικαστική αντίληψη.

• Υπεύθυνη δήλωση του Ν. 1599/1986 στην οποία να δηλώνουν αν το αμέσως προηγούμενο δωδεκάμηνο που συμπληρώνεται κατά την τελευταία ημέρα της προθεσμίας υποβολής των αιτήσεων έχουν απασχοληθεί σε δημόσια υπηρεσία ή νομικό πρόσωπο του άρθρου 14 παρ. 1 του Ν. 2190/1994 με την ιδιότητα του εποχιακού υπαλλήλου ή για κάλυψη περιοδικών ή πρόσκαιρων αναγκών ή όχι. Σε περίπτωση που έχουν απασχοληθεί να δηλώσουν την υπηρεσία στην οποία απασχολήθηκαν και την ακριβή χρονική διάρκεια της απασχόλησης (έναρξη και λήξη).

• Για την απόδειξη της ιδιότητας του ανέργου:

Α) Υπεύθυνη δήλωση του Ν. 1599/86 ότι είναι άνεργοι ή ανεπάγγελτοι, στην οποία επιπλέον να δηλώνουν και το ύψος των εισοδημάτων τους εξ οιασδήποτε πηγής και ανεξάρτητα εάν φορολογούνται ή όχι, τόσο για το έτος 1998 όσο και για το χρονικό διάστημα από 1-1-1999 μέχρι και την ημερομηνία υποβολής της αίτησης τους.

Β) Αντίγραφο του τελευταίου εκκαθαριστικού της Εφορίας. Σε περίπτωση που οι ενδιαφερόμενοι δεν έχουν υποβάλλει μέχρι σήμερα φορολογική δήλωση, πρέπει να το αναφέρουν στην ανωτέρω υπεύθυνη δήλωση, καθώς και το ύψος του εισοδήματος τους.

• Προκειμένου για ανέργους απολυμένους από Συνεταιριστικές οργανώσεις, σύμφωνα με την παρ. 10 του άρθρου 33 του Ν. 2169/1993 όπως έχει αντικατασταθεί με την παρ. 10 του άρθρου 23 του Ν. 2538/1997, βεβαίωση της νέας Συνεταιριστικής οργάνωσης ότι είχαν συνεχή υπηρεσία δύο (2) τουλάχιστον ετών και πρόσφατη βεβαίωση του ΟΑΕΔ ότι είναι άνεργοι.

• Προκειμένου για άνεργο που έχει απολυθεί λόγω κατάργησης υπηρεσιών από Δημόσιο, Ν.Π.Δ.Δ., Ο.Τ.Α. ή από Ν.Π.Ι.Δ. της παρ. 1 του άρθρου 14 του Ν. 2190/1994 και εφόσον είχε συνεχή υπηρεσία τουλάχιστον δύο (2) ετών, τα εξής:

Α) Βεβαίωση του φορέα (εργοδότη) ότι η απόλυση οφείλεται σε κατάργηση της αντίστοιχης υπηρεσίας.

Β) Βεβαίωση συνεχούς διετούς υπηρεσίας από τον οικείο ασφαλιστικό φορέα και

Γ) Βεβαίωση εγγραφής στα μητρώα ανέργων του ΟΑΕΔ από την οποία να προκύπτει ότι κατά την ημέρα υποβολής των αιτήσεων ή μέχρι την λήξη της προθεσμίας υποβολής των αιτήσεων είναι άνεργος.

Επιπροσθέτως: Τα δικαιολογητικά τα οποία πρέπει να υποβάλλουν οι υποψήφιοι για υπαγωγή τους σε ομάδα εντοπιότητας και σε κατηγορίες κριτηρίων της παρ. 11 του άρθρου 21 του Ν. 2190/1994 αναφέρονται στα ΠΑΡΑΡΤΗΜΑΤΑ Ι & ΙΙ που αποτελούν αναπόσπαστο μέρος της παρούσας και βρίσκονται αναρτημένα στον πίνακα ανακοινώσεων του Δημοτικού καταστήματος.

ΔΗΜΟΣΙΟΠΟΙΗΣΗ

Περίληψη της παρούσας να δημοσιευτεί σε δύο ημερήσιες τοπικές εφημερίδες του Νομού Δωδεκανήσου και να αναρτηθεί ολόκληρη στο χώρο ανακοινώσεων του Δημοτικού καταστήματος.

ΕΝΣΤΑΣΕΙΣ

Οι ενδιαφερόμενοι μπορούν να υποβάλουν στο ΑΣΕΠ ενστάσεις κατά της ανακοινώσεως μέσα σε αποκλειστική προθεσμία, η οποία λήγει μετά την πάροδο δέκα (10) ημερών από την ανάρτηση της ανακοίνωσης ή από την τελευταία δημοσιοποίηση της σε δύο τοπικές εφημερίδες, εφόσον η τελευταία δημοσίευση γίνει μετά την ανάρτηση.

Επίσης μπορούν να υποβάλουν ενστάσεις κατά των πινάκων κατάταξης μέσα σε αποκλειστική προθεσμία η οποία λήγει μετά την πάροδο δέκα (10) ημερών από την ανάρτησή τους.

Για την υποβολή ένστασης απαιτείται η καταβολή στο Δημόσιο Ταμείο παραβόλου πέντε χιλιάδων (5.000) δραχμών.

Εντυπα αιτήσεων χορηγούνται από σήμερα στο Δημοτικό κατάστημα του Δήμου ΠΕΤΑΛΟΥΔΩΝ.

Σημειώνεται ότι οι υποψήφιοι μπορούν να κάνουν αίτηση πρόσληψης για μία μόνο ειδικότητα.

Ο ΔΗΜΑΡΧΟΣ
ΚΟΡΔΙΝΑΣ ΜΙΧΑΛΗΣ

ΠΩΛΕΙΤΑΙ FIAT UNO 1.000 c.c. ασημί σκούρο σε άριστη κατάσταση με συναγερμό και ραδιοκασετόφωνο PIONEER. Τιμή 1.400.000. Πληρ. τηλ. 77555 ΑΑ26929

ΠΩΛΕΙΤΑΙ ALFA ROMEO 145, 3θυρο, 1600 κυβικά, μοντέλο 8ος του 95, 33.000 km, χρώματος μπλε, ζάντες αλουμινίου, κεντρικό κλείδωμα, ραδιοκασετόφωνο. Τιμή 3.500.000. Πληρ. τηλ. 094-341881

ΕΥΚΑΙΡΙΑ. ΠΩΛΕΙΤΑΙ μοτοσικλέτα BMW F 650, με 5.500 χλμ. και πολλά εξτρά σε άριστη κατάσταση. Πληρ. τηλ. 094-383523 ΠΑ26930

ΠΩΛΕΙΤΑΙ αυτοκίνητο μάρκας PEUGEOT 106, 3θυρο, 1.400 κυβικά, μοντέλο 7ος του '98 με air condition, συναγερμό, κεντρικό κλείδωμα, ηλεκτρικά παράθυρα, προβολείς ομίχλης και ηχοσύστημα SONY με CD. Πληρ. τηλ. 76640 ώρες γραφείου ΑΑ26742

ΠΩΛΟΥΝΤΑΙ BMW 316 του '78 1.100.000 δρχ. και δύο ψυγεία βιτρίνες, Super Market και αλλαντικών και τα δύο 500.000 δρχ. Πληρ. τηλ. 094-160787 κ. Δημήτρη. ΑΑ26914

ΠΩΛΕΙΤΑΙ μια μηχανή DR-125 SUZUKI 9.000 χιλιόμετρα σε καλή κατάσταση. Τιμή: 250.000 δρχ. Πληρ. τηλ. 0244-22972 ΠΑ26916

ΠΩΛΕΙΤΑΙ LANCIA Δ, μοντ. '89, 1500 cc με air condition, ραδιοκασετόφωνο, κάθισμα Recaro, ζάντες αλουμινίου, συναγερμό. Τιμή 1.600.000. Πληρ. τηλ. 96011, κιν. 0932/362899 ΑΑ26681

ΠΩΛΕΙΤΑΙ PEUGEOT 205 1,4 καταλυτικό, ζάντες καιν. λάστιχα, εξάτμιση. Τιμή 1.100.000. Πληρ. τηλ. 65065 ΑΑ26915

ΠΩΛΕΙΤΑΙ RENAULT LT 18, 1400 c.c. μοντ. '82 σε πολύ καλή κατάσταση. Τιμή 600.000. Πληρ. τηλ. 93354. ΑΑ26814

ΠΩΛΕΙΤΑΙ φορτηγό MERCEDES 814 σε άριστη κατάσταση. Δεκτός κάθε έλεγχος. Πληρ. τηλ. 68422 πρωινές ώρες ΑΑ26493

ΠΩΛΕΙΤΑΙ μηχανή KAWASAKI Eliminator 400 cc μοντελο '93 σε πολύ καλή κατάσταση. Πληρ. τηλ. 21866 και 094-935325 ΑΑ26780

ΠΩΛΕΙΤΑΙ ΑΔΕΙΑ ΤΑΞΙ ΜΕ ΤΟ ΟΧΗΜΑ Η ΧΩΡΙΣ ΑΥΤΟ. ΠΛΗΡ. ΤΗΛ. 63614 ΑΑ26773

ΠΩΛΕΙΤΑΙ FORD ESCORT μοντέλο '79, 1100cc, τετράπορτο, χρώματος ασημί. Πληρ. τηλ. 36872, 20546 ώρες 5-9μ.μ., κος Νίκος

ΠΩΛΕΙΤΑΙ μηχανή BENELLI 50 c.c. χρώματος κόκκινο. Τιμή 550.000 δρχ. ή ανταλλάσεται με φορτηγάκι ή κλούβα. Πληρ. τηλ. 094-102301 ή 95584 απογευματινές ώρες

ΠΩΛΕΙΤΑΙ HONDA MAGNA 750 cc σε πολύ καλή κατάσταση και τιμή ευκαιρίας. Πληρ. τηλ. 72713, 75875 κινητό 094/900483 ΠΑ26657

Από τη νέα έκθεση BMW του ΘΩΜΑ ΒΕΡΒΙΛΗ πωλούνται τα παρακάτω μεταχειρισμένα αυτοκίνητα:
1) BMW 316 μοντέλο '92 με πολλά εξτρά σε άριστη κατάσταση
2) BMW 318 M40 μοντέλο '89
3) VW κλούβα τρανσπόρτα πετρέλαιο 2.400 κυβικά μακρί σασί μοντέλο '93
4) V.W. τρανσπόρτα πετρέλαιο ανοιχτό 2.400 κυβικά μοντέλο '92
5) FORD TRANSIT 2500 κυβικά ανοιχτό διπλό λάστιχο πίσω μοντέλο'92
6) FORD COURIEL, κλουβίτσα 1.800 κυβικά '94 μοντέλο
7) V.W. CANDI ανοιχτό μοντέλο '90
8) MITSUBISHI κλούβα 2.500 κυβικά μοντέλο τέλος '96
9) MERCEDES 410 φορτηγό μοντέλο '93
Όλα τα αυτοκίνητα είναι σε πολύ καλή κατάσταση και έχουν ένα χρόνο εγγύηση. 6ο χλμ. Λεωφ. Ρόδου-Λίνδου τηλ. 62928-66669

εργασιες

Από το **ZIO PEPPE** Ηρώων Πολυτεχνείου 1, **ζητούνται** πιτσαδόροι και σερβιτόρες που να μιλάνε πολύ καλά Αγγλικά για όλες τις βάρδιες. Πληρ. τηλ. 23383 καθημερινά 11.00-13.00 ή εντός του καταστήματος ΑΖ26972

ΖΗΤΕΙΤΑΙ υπάλληλος με άδεια για μηχανάκι γνωρίζων μια ξένη γλώσσα για να εργασθεί σε κατάστημα. Εργασία όλο το χρόνο. Πληρ. τηλ. 24428, 78191 ΑΖ26973

ΖΗΤΕΙΤΑΙ νέα κοπέλα για να εργασθεί σε οβελιστήριο. Βραδυνές ώρες. Πληρ. τηλ. 25362 ΑΖ26974

ΖΗΤΕΙΤΑΙ βρεφονηπιοκόμος για φροντίδα παιδιού 2 ετών από οικογένεια στην Ιξιά. Πληρ. τηλ. 27453, 26587, 094-566373 ΑΖ26975

ΤΕ QUIERO. Ζητείται κοπέλα εμφανίσιμη γνωρίζουσα αγγλικά για μόνιμη εργασία στην μπουτίκ ΤΕ QUIERO. Πληρ. τηλ. 76106, 32107 ΠΖ26955

ΖΗΤΕΙΤΑΙ για εστιατόριο-σνακ-μπαρ που βρίσκεται κοντά στο ξενοδοχείο ΚΑΨΗΣ, γυναίκα έμπειρη που να γνωρίζει να ψήνει να τηγανίζει και να κάνει όλες τις δουλειές της κουζίνας. Πληρ. τηλ. 33088, 90814, 73120 ΠΖ26956

ΖΗΤΕΙΤΑΙ έμπειρος υπάλληλος για να εργασθεί σε fast-food-γυράδικο για βραδινή βάρδια χειμώνα-καλοκαίρι. Μισθός ικανοποιητικός. Πληρ. τηλ. 91037 ΑΖ26957

Από το ξενοδοχείο **MIRA MARE WONDERLAND ΖΗΤΕΙΤΑΙ** άτομο με προϋπηρεσία για τον Παιδικό Σταθμό που να γνωρίζει ξένες γλώσσες (αγγλικά, γερμανικά, γαλλικά). Πληρ. τηλ. 96251 και αιτήσεις εντός του ξενοδοχείου

ΖΗΤΕΙΤΑΙ πωλητής ή πωλήτρια να γνωρίζει αγγλικά και γερμανικά για να εργασθεί σε χρυσοχοείο στην Π. Πόλη. Πληρ. τηλ. 20880, 27000 ΑΖ26931

ΖΗΤΕΙΤΑΙ πωλήτρια να εργασθεί στο κατάστημα υποδημάτων ARTE, να γνωρίζει αγγλικά. Πληρ. τηλ. 37207 ΠΖ26932

Από κατάστημα ενδυμάτων **ζητείται** κοπέλα που να γνωρίζει αγγλικά και κατά προτίμηση γερμανικά. Πληρ. τηλ. 22095 ΑΖ26933

ΖΗΤΕΙΤΑΙ κοπέλα σερβιτόρα για σουβλατζίδικο. Πληρ. τηλ. 38989 09.00-14.00 και μετά τις 17.00 48051 ΑΖ26934

ΖΗΤΕΙΤΑΙ νέος ή νέα να εργασθεί σε cafe bar για μόνιμη απασχόληση. Πληρ.τηλ. 36220 και 097/442690 και 097/435683 κ. Σάκη ώρες 9.00-22.00 ΑΖ26935

ΖΗΤΕΙΤΑΙ μάγειρας με προϋπηρεσία κατά προτίμηση, για εστιατόριο στην περιοχή Ιξιά-Ιαλυσού. Κουζίνα διεθνής και ελληνική (αλα καρτ). Πληρ. τηλ. 63651 από 18.00-21.00 ΑΖ26936

ΖΗΤΕΙΤΑΙ κοπέλα για να εργαστεί στο κατάστημα ρούχων "PANDEMONIUM" στο συγκρότημα "CAIRO PALACE". Πληρ. τηλ. 094-346637. ΑΖ26893

ORFEO CAFE. ΖΗΤΟΥΝΤΑΙ νέοι και νέες για εργασία σε κεντρική καφετέρια. Πληρ. τηλ. 094-857517 ΠΖ26920

ΖΗΤΕΙΤΑΙ πωλήτρια πεπειραμένη που να ομιλεί Αγγλικά ή Γερμανικά για τα καταστήματα RODEO. Πληρ. τηλ. 22610-74108. ΠΖ26901

ΖΗΤΕΙΤΑΙ υπάλληλος από τουριστικό κατάστημα που να γνωρίζει σκανδιναβική γλώσσα. Πληρ. τηλ. 77934. ΑΖ26900

ΖΗΤΕΙΤΑΙ πωλήτρια που να μιλά Γερμανικά-Αγγλικά για κατάστημα ασημένιων κοσμημάτων στην Παλιά Πόλη. Μισθός-ποσοστά. Πληρ. τηλ. 25954 ώρες 10.00-15.00. ΑΖ26899

MERCANDISER με μεταφορικό μέσο **ΖΗΤΑ** Α.Ε. τροφίμων για προώθηση των προϊόντων της σε καταστήματα της Ρόδου. Πληρ. τηλ. 77980, 35232 ΑΖ26898

Έμπειρος ζαχαροπλάστης-τεχνίτης **ΖΗΤΑ** εργασία σε ξενοδοχείο. Πληρ. τηλ. 0241-613409 και 69235. ΠΖ26897

Οδηγός αυτοκινήτου με άδεια οδήγησης Δ' κατηγορία **ΖΗΤΑ** εργασία σε πούλμαν ή βαριά μηχανήματα, μπουλντόζες κ.λπ. Πληρ. τηλ. 0243-50207 κιν. 094-816261. ΑΖ26896

ΖΗΤΕΙΤΑΙ σερβιτόρα που να ομιλεί Αγγλικά για να εργασθεί στο κινέζικο εστιατόριο CANTON λεωφ. Κρεμαστής 18 δίπλα από το φούρνο χρυσό Στάρι. Πληρ. τηλ. 95443 ΑΖ26895

ΖΗΤΕΙΤΑΙ πωλήτρια για κατάστημα ρούχων στην Παλιά Πόλη (Αγησάνδρου 14). Πληρ. τηλ. 34083 και 39451. ΑΖ26894

ΖΗΤΕΙΤΑΙ υπάλληλος υποδοχής απόφοιτος ΑΣΤΕΡ ή άλλης τουριστικής σχολής που να ομιλεί Ιταλικά και Γαλλικά. Οι γνώσεις Αγγλικής και Γερμανικής θα εκτιμηθούν. Πληρ. τηλ. 35371 από 17.30 έως 21.00. ΠΖ26902

ΖΗΤΕΙΤΑΙ σοβαρή κυρία για μπέιμπι-σίτερ (Baby sitter) σε σπίτι στην Ιαλυσό. Ώρες εργασίας 8 π.μ.-2 μ.μ. Πληρ. τηλ. 92785 ΠΖ26903

ΖΗΤΕΙΤΑΙ καμαριέρα να εργασθεί σε ενοικιαζόμενα δωμάτια στο Φαληράκι. Πληρ. τηλ. 22801 (ώρες καταστημάτων). ΑΖ26907

Από την εταιρεία DIMIS ΖΗΤΟΥΝΤΑΙ πωλητές ή πωλήτριες για την διακίνηση αλκοολούχων ποτών και να διαθέτουν μεταφορικό μέσον. Θα προτιμηθούν οι έχοντες προϋπηρεσία ή παρόμοια εργασία. Πληρ. από 10.00-14.00 στο 66507 και από 17.00-21.00 στο 094-655573 κ. Δημήτρη. ΠΖ26906

Δεσποινίς ΖΗΤΑ εργασία σαν οικιακή βοηθός ή καθαρίστρια σπιτιών, σκάλες, φύλαξη παιδιών και λοιπά. Πληρ. τηλ. 22658 ΠΖ26905

Από το ξενοδοχείο **LOMENIZ**
ΖΗΤΟΥΝΤΑΙ
α) Σερβιτόροι-σερβιτόρες έμπειροι με γνώσεις αγγλικής και γερμανικής γλώσσας
β) Άτομο για SNACK-BAR έμπειρο με γνώσεις αγγλικών-γερμανικών.

Πληροφορίες τηλ. 35831

ΖΗΤΟΥΝΤΑΙ
Νέες ευπαρουσίαστες δια να εργασθούν εις το κατάστημα PLAYBOY εντός του CASINO.
Οι ενδιαφερόμενες να είναι ηλικίας 18-30 ετών και να ομιλούν τουλάχιστον αγγλικά.

Δια πληροφορίες τηλ. 35095
Δίδα Κατερίνα 12.00-13.30

ΔΕΡΜΑ
ΚΑΤΑΣΤΗΜΑΤΑ ΔΕΡΜΑΤΙΝΩΝ ΕΙΔΩΝ
ΖΗΤΟΥΝΤΑΙ
υπάλληλοι-πωλητές που να ομιλούν ξένες γλώσσες για εργασία. Αποδοχές ανάλογες προσόντων.

Πληροφορίες τηλ. 20747-76876

ΜΕΤΑΧΕΙΡΙΣΜΕΝΑ ΔΙΚΥΚΛΑ

από **100.000**

ΑΒΕΤΕ Κ. ΚΩΣΤΑΡΙΔΗΣ
ΤΗΛ. 22157, 20874, 22325

ΜΕΓΑΛΕΣ ΕΥΚΑΙΡΙΕΣ
ΠΩΛΟΥΝΤΑΙ ΕΛΑΦΡΩΣ ΜΕΤΑΧΕΙΡΙΣΜΕΝΕΣ

ΜΟΤΟΣΙΚΛΕΤΕΣ ENDURO
YAMAHA DT 125
SUZUKI DR 125
KAWASAKI KLR 250

ΕΥΚΟΛΙΕΣ ΠΛΗΡΩΜΗΣ

ΑΒΕΤΕ Κ. ΚΩΣΤΑΡΙΔΗΣ
ΤΗΛ. 22157, 20874, 22325

ΕΤΑΙΡΕΙΑ ΧΡΗΜΑΤΟΟΙΚΟΝΟΜΙΚΩΝ ΥΠΗΡΕΣΙΩΝ (ΑΕΛΔΕ)
Ζητά δεσποινίδα ή κυρία απόφοιτη οικονομικής σχολής (ΑΕΙ, ΤΕΙ ή άλλη), με γνώσεις Αγγλικών και χειρισμού Η/Υ.
Οι ενδιαφερόμενες θα πρέπει να προσκομίσουν βιογραφικό και φωτογραφία.

Πληρ. Βενετοκλέων 48, τηλ. 74000

AXIS
Consulting
International SA

Η Axis Consulting, Εταιρεία Συμβούλων, επιθυμεί να προσλάβει το κάτωθι προσωπικό:
1. **Πτυχιούχους ΑΕΙ**-Θετικής-Κατεύθυνσης, 25-35 ετών, με καλή γνώση Αγγλικών και χρήσης Η/Υ. Εμπειρία και προϋπηρεσία στον Τουρισμό θα εκτιμηθεί.

Παρακαλούμε για την αποστολή βιογραφικών στο φαξ: 75245

ΤΟ ΞΕΝΟΔΟΧΕΙΟ "BELVEDERE"
ΖΗΤΑ
το κάτωθι προσωπικό:
1) Σεφ, μαγείρους Α/Β
2) Μαιτρ εστιατορίου
3) Νυχτερινό ρεσεψιονίστ.

Πληροφορίες τηλ. 24471

Από το πρακτορείο Γενικού Τουρισμού "Elafos Reisen"
ΖΗΤΟΥΝΤΑΙ
α) νέος ή νέα με άριστη γνώση της γερμανικής γλώσσας δια την στελέχωση υποκαταστημάτων. Προϋπηρεσία επιθυμητή.
β) Οδηγοί τουριστικών λεωφορείων με γνώση της γερμανικής γλώσσας. Προϋπηρεσία απαραίτητη.

Πληροφορίες κ. Χατζημιχάλη Μιχάλη ή κ. Παπαδόπουλο Παύλο, τηλ. 66543/4/5

ΟΙΚΟΔΟΜΙΚΕΣ ΕΠΙΧΕΙΡΗΣΕΙΣ ΤΖΟΓΙΑ ΜΑΡΙΑ και ΥΙΟΙ
ΠΩΛΟΥΝΤΑΙ
- Διαμερίσματα 85 τ.μ., 75 τ.μ., 50 τ.μ. στην οδό Αθηνών
- Αποθήκη 200 τ.μ. στην οδό Ατταβύρου

Πληρ. τηλ. 30069

ΣΙΜΟΣ ΠΑΡΑΣΚΕΥΑΣ & ΥΙΟΣ ΕΠΕ
ΜΕΤΑΧΕΙΡΙΣΜΕΝΑ
MONO ΣΕ ΑΡΙΣΤΗ ΚΑΤΑΣΤΑΣΗ
18μηνος ΔΙΑΚΑΝΟΝΙΣΜΟΣ

1. FORD ESCORT	1.100 c.c.	1989	1.200.000
2. NISSAN MICRA	1.235 c.c.	1991	1.700.000
3. TOYOTA COROLLA	1300 c.c.	1992	1.950.000
4. Φορτηγό TOYOTA DIESEL	2.400 c.c.	1994	2.500.000
5. FIAT UNO 45	1.000 c.c.	1992	1.200.000

ΑΥΣΤΡΑΛΙΑΣ 70 - ΡΟΔΟΣ • Τηλ. 79200-79201-79202

ΣΧΟΛΗ ΟΔΗΓΩΝ
ΚΟΥΣΗ ΠΑΝΤΕΛΗ
ΔΙΠΛΩΜΑΤΑ ΕΡΑΣΙΤΕΧΝΙΚΑ ΕΠΑΓΓΕΛΜΑΤΙΚΑ ΜΟΤΟΣΙΚΛΕΤΑΣ



-Επεκτάσεις όλων των κατηγοριών
-Αναθεωρήσεις ληγμένων αδειών
-Μετατροπές ξένων αδειών σε ελληνικές
Οδός Βαλαωρίτου 9
(έναντι HOTEL SEMIRAMIS πίσω από το νοσοκομείο
INTERNET: WWW ADRESS
http:
www.geocities.com/BourbonStreet/9302
Δεκτές όλες οι πιστωτικές κάρτες
(ΠΡΟΣΟΧΗ): ΜΑΘΗΜΑΤΑ
α. Μοτοσικλέτας μεγάλου κυβισμού από 125 cc έως ανεξαρτήτου
β. Μοτ/τας έως 125 cc
γ. Μοτοποδηλάτου 50 cc
Διαθέτουμε επίσης κι αυτόματες μοτοσικλέτες 125 cc

Πληρ. τηλ.
29157-73820-94777
ΚΑΙ ΑΝΑ ΠΑΣΑ ΣΤΙΓΜΗ ΣΤΑ ΚΙΝΗΤΑ τηλ.
094511313-094203343

Στην κατηγορία ανεξαρτήτου κυβισμού η εκπαίδευση γίνεται με μοτοσικλέτα 500 cc
Παραλαβή των μαθητών μας και από τις οικίες τους
"Η σωστή και μεθοδική εκπαίδευση στα σύγχρονα οχήματά μας, βάζει γερά θεμέλια για τη δημιουργία ενός καλού νέου οδηγού"
ΠΜ26759

Το ξενοδοχείο **"BELVEDERE"**
ζητά το κάτωθι προσωπικό:
1) Σεφ, μαγείρους Α/Β
2) Μαιτρ εστιατορίου
3) Νυχτερινό ρεσεψιονίστ

Πληροφορίες τηλ. 24471

ΜΗΧΑΝΙΚΟΣ-ΥΠΕΥΘΥΝΟΣ ΣΥΝΕΡΓΕΙΟΥ

Ο επίσημος διανομέας ***OPEL*** στα Δωδεκάνησα
ΜΑΜΑΛΙΓΚΑΣ ΑΕΒΕ
ζητά να προσλάβει μηχανικό για τη θέση υπεύθυνου συνεργείου.
Προϋπηρεσία και δίπλωμα είναι απαραίτητα.

Τηλέφωνα επικοινωνίας για ραντεβού συνέντευξης 61005 09.00-14.00 καθημερινά με κ. Χαρά Κυριακοπούλου ή κ. Κων/νο Μιχαλαράκη ώρες 18.30-20.30

RHODES TELEMATICS

ADVANCED COMPUTER SYSTEMS

FORTH net

ΑΝΑΚΟΙΝΩΣΗ

Η εταιρεία RHODES TELEMATICS επιθυμεί να προσλάβει το κάτωθι προσωπικό:
1. Υπεύθυνο/η λογιστηρίου με εμπειρία στην λειτουργία εταιρείας σε λογιστικά βιβλία 3ης κατηγορίας.

Απαραίτητη η καλή γνώση της αγγλικής και η δυνατότητα χρησιμοποίησης μεταφορικού μέσου.

Πληροφορίες: Α. Μαρίας 83, Ρόδος
Τηλ/Fax: (0241) 77031

ΠΩΛΕΙΤΑΙ

μηχάνημα εκτύπωσης φωτογραφιών σε 1 ώρα NORITSU QSS 503.
Μηχάνημα εμφάνισης όλων των τύπων φιλμ. Εμφανίζει 72 ρολλά φιλμ ανά ώρα και τυπώνει 1.600 φωτογραφίες την ώρα. Χρόνος εκτύπωσης 25 λεπτά.
Ολα σε υπεράριστη κατάσταση και σε πολύ καλή τιμή.

Πληροφορίες τηλέφωνα
0241-30243, fax: 0241-73640

McDonald's

Η Mc Donald's ΖΗΤΕΙ ΓΙΑ ΤΟ ΚΑΤΑΣΤΗΜΑ ΤΗΣ ΣΤΗ ΡΟΔΟ:
1. MANAGERS
2. ΥΠΕΥΘΥΝΟΣ ΥΠΟΔΟΧΗΣ

ΟΙ ΥΠΟΨΗΦΙΟΙ ΠΡΕΠΕΙ:
- Να είναι ηλικίας από 18-30 ετών
- Να είναι διαθέσιμοι για εκπαίδευση στην Αθήνα με έξοδα της εταιρίας
- Να έχουν ομαδικό πνεύμα
- Να ομιλούν Αγγλικά

Η εταιρία προσφέρει απασχόληση σε ετήσια βάση, με προοπτικές εξέλιξης και μισθό αναλόγως προσόντων.
Οι ενδιαφερόμενοι παρακαλούνται να στείλουν βιογραφικά σημειώματα με πρόσφατη φωτογραφία (απολύτως απαραίτητη), στην πιο κάτω διεύθυνση:
Υπ' όψιν Κου Δ. Κατερέλου
Σάββα Παυλίδη 8Β
Ρόδος

McDonald's is seeking Staff to fill the following positions in it's Rhodes branch:
- Managers
- Hostess

All applicants should:
- be available for training in Athens (costs covered by company)
- be aged between 18-25 years
- be able to work in a team environment
- speak English and Greek

The company offers work twelve months of the year with chances of promotion. Salary shall be according to personal qualifications.
Please send C.V. with a recent photograph to the fllowing address:
Mr. D. Katerelos,
Savva Pavlides 8b,
Rhodes

ΖΗΤΕΙΤΑΙ κοπέλα Ελληνίδα ευπαρουσίαστη έως 30 ετών για να εργασθεί σε σοβαρό κατάστημα με VIDEO GAMES. Ικανοποιητικός μισθός και bonus. Πληρ. τηλ. 25050. ΑΖ26904

ΖΗΤΟΥΝΤΑΙ εργάτες και καθαρίστριες. Πληρ. τηλ. 29220-29215 (από 9 π.μ.-8 μ.μ.) ΑΖ26882

ΠΩΛΗΤΗΣ ή ΠΩΛΗΤΡΙΑ εξαιρετική ευκαιρία για ένα άτομο να συνεργαστεί με μεγάλο οικονομικό οργανισμό (ΑΕΖΥ ΑΕ). Εκπαιδευτικό πρόγραμμα στον επιτυχημένο υποψήφιο στα κεντρικά γραφεία. Ο υποψήφιος πρέπει να είναι μόνιμος κάτοικος Ρόδου. Τουλάχιστον δύο χρόνια ανώτερης παιδείας, προτιμούνται πτυχιούχοι. Απαιτείται εξαιρετική προσωπικότητα και ικανότητα να συναντά υψηλά ιστάμενους επαγγελματίες. Μισθός συν προμήθειες. Τηλεφωνείστε ή αποστείλατε βιογραφικό. Τηλέφωνο και διεύθυνση τα εξής: Τηλ. 77979 Διεύθυνση Τ.Θ. 427 fax 75026 υπ' όψιν κ. Μαργωμένου Μανώλη ΠΖ26876

ΖΗΤΕΙΤΑΙ από μικρό ξενοδοχείο στην Ιξιά Ιαλυσού προσωπικό των κάτωθι ειδικοτήτων: α) Καμαριέρα, β) Βοηθός υποδοχής. Πληρ. τηλ. 0932473467 ή 31054 ΠΖ26877

ΖΗΤΟΥΝΤΑΙ ΠΩΛΗΤΡΙΕΣ. ΩΡΑΡΙΟ ΣΥΝΕΧΕΣ Η ΔΙΑΚΕΚΟΜΜΕΝΟ. ΠΛΗΡ. ΤΗΛ. 32125 ΠΖ26878

ΖΗΤΟΥΝΤΑΙ πωλήτριες από κατάστήματα χρυσών και ασημένιων κοσμημάτων. Γερμανικά, Αγγλικά απαραίτητα. 6ο χλμ. λεωφ. Καλλιθέας. Πληρ. τηλ. 76538, 67375, 67738 ΑΖ26548

ΖΗΤΕΙΤΑΙ μάγειρας ή βοηθός μαγείρου στην Π. Πόλη. Πληρ. τηλ. 25293 ΑΖ26857

Από ξενοδοχείο εντός πόλεως **ΖΗΤΟΥΝΤΑΙ:** α) ρεσεψιονίστ, απόφοιτη τουριστικής σχολής με προϋπηρεσία, ομιλούσα Αγγλικά-Γερμανικά, β) Ατομο για ανακ-μπαρ πεπειραμένο (να ξέρει να ψήνει κ.λπ.) και να μιλά Αγγλικά-Γερμανικά. Πληρ. τηλ. 35831 ΑΖ26858

AVIS RENT A CAR ΖΗΤΑΕΙ υπαλλήλους που να μιλούν άπταιστα Γερμανικά για την περιοχή Λίνδου-Λάρδου. Να είναι πάνω των 21 ετών και να έχουν δίπλωμα οδήγησης. Πληρ. τηλ. 24990 ΑΖ26862

ΖΗΤΕΙΤΑΙ διαιτολόγος και αισθητικός απόφοιτος του ΤΕΙ. Πληρ. τηλ. 37707. ΑΖ26860

ΖΗΤΟΥΝΤΑΙ: α) σερβιτόροι και σερβιτόρες νεαροί. Να γνωρίζουν Αγγλικά και Ιταλικά απαραίτητη προϋπηρεσία σε πιτσαρία, β) πιτσαιόλοι και μάγειροι με προϋπηρεσία στην Ιταλική κουζίνα, γ) υπεύθυνος ή υπεύθυνη σάλας με προϋπηρεσία. Απαραίτητο βιογραφικό σημείωμα, τηλ. επικοινωνίας 30823 από 14.00-16.00 μ.μ. ΑΖ26861

ΖΗΤΕΙΤΑΙ έμπειρος μάγειρας για εστιατόριο. Πληρ. τηλ. 39645, ώρες 20.00-22.00 ΑΖ26859

ΖΗΤΕΙΤΑΙ κοπέλα που να μιλάει άπταιστα Γερμανικά για να εργασθεί σε τουριστικό κατάστημα στο Εμπορικό Κέντρο "Ήφιλον" στο Φαληράκι. Πληρ. τηλ. 65564, 62514. Μισθός ικανοποιητικός ΑΖ26845

EUROPE TRAVEL, 5 KLM RHODES-LINDOS AVE (TROFO) HAS THE FOLLOWING FULL-TIME VACANCY FOR THE SUMMER SEASON.
WE REQUIRE AN AIRPORT PEPRESENTATIVE (MALE OF FEMALE) WHO IW FLUENT IN ENGLISH AND POSSIBLY ANOTHER EUROPEAN LANGUAGE. A CURRENT DRIVING LICENCE, AND A FLEXIBLE ATTITUDE TO WORKING HOURS IS ALSO NECESSARY.
FOR FURTHER INFORMATION PLEASE CONTACT CHRISTINE KANTIS BETWEEN 09.30-12.30 & 17.30-20.00 MONDAY TO FRIDAY TEL.: 68860-67, WRITTEN APPLICATIONS CAN BE SENT TO OUR FAX NO. 68871.

TOP PROPERTIES
GEORGIOS S. PIPINOS
ΓΕΩΡΓΙΟΣ Σ. ΠΙΠΙΝΟΣ
ΜΕΣΙΤΗΣ ΑΣΤΙΚΩΝ ΣΥΜΒΑΣΕΩΝ
REAL ESTATE AGENT ★ MEMBER OF F.I.A.B.C.I.

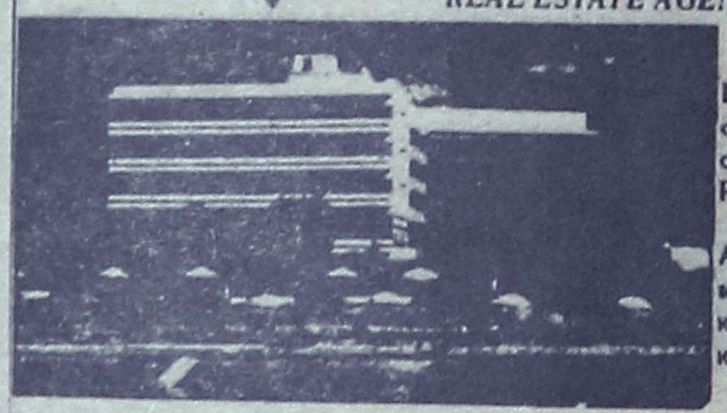

Η "TOP PROPERTIES" είναι ατομική επιχείρηση και ανήκει εξ ολοκλήρου στον κ. Γεώργιο Σ. Πιπίνο, που από το 1971 ασχολείται αποκλειστικά και μόνο με επενδύσεις και REAL ESTATE, στο νησί της Ρόδου, καθώς και στην ευρύτερη περιοχή της Δωδεκανήσου.

ΑΠΕΥΘΥΝΟΜΑΣΤΕ: Στους **σοβαρούς, απαιτητικούς** και **επιλεκτικούς** επενδυτές-επιχειρηματίες-ελεύθερους επαγγελματίες, Έλληνες και ξένους, υψηλού εισοδηματικού επιπέδου, που ενδιαφέρονται να κάνουν μια σοβαρή επένδυση **προβολής** στο νησί της Ρόδου.

ΠΡΟΣΦΕΡΟΥΜΕ: Α) Υπηρεσίες και πληροφορίες που γίνονται σε προσωπικό επίπεδο με **εχεμύθεια, διακριτικότητα** και **σοβαρότητα.**
Β) Μεγάλη **γκάμα** υψηλής ποιότητας ακινήτων, όπως: 1) Ξενοδοχεία Α΄ και Β΄ κατηγορίας των 600-500-350-300 κλινών 2) Κεντρικά αστικά ακίνητα κατάλληλα για Τράπεζες-καταστήματα-γραφεία 3) Παραλιακές εκτάσεις, κατάλληλες για τουριστικές επενδύσεις των 150.000-100.000-70.000-50.000-36.000 τ.μ. και 4) Διαμερίσματα και μεζονέττες **προβολής.**

ΣΤΟΧΟΣ ΜΑΣ ΕΙΝΑΙ: Να προσφέρουμε στο αγοραστικό μας κοινό **υψηλής ποιότητας ακίνητα** και **ευκαιρίες** στο νησί της Ρόδου. Η εικοσιπενταετής και πλέον πείρα μας στον τομέα αυτό αποτελεί εγγύηση.

ΣΥΝΘΗΜΑ ΜΑΣ ΕΙΝΑΙ: Επενδύστε στη ΡΟΔΟ **ΤΩΡΑ,** σε ακίνητα που **ΑΝΤΕΧΟΥΝ ΣΤΟ ΧΡΟΝΟ**

Γεώργιος Σ. Πιπίνος
ΜΕΣΙΤΗΣ ΑΣΤΙΚΩΝ ΣΥΜΒΑΣΕΩΝ
Γιατί εμείς γνωρίζουμε καλύτερα!

TOP PROPERTIES is a private concern and Mr George S Pipinos, its owner, has earned, over the years, a reputation for integrity and excellence in the world of Real Estate in the Dodecanese.

At Top Properties we try hard to attract important and selective investors: high calibre businessmen/women and discerning professional people, both Greek and foreign, who wish to acquire substantial and valuable property on Rhodes.

We offer our exprertise and advice privately, discreetly and in strict confidence.

We keep a comprehensive list of real estate of the highest specifications:
a. A' and B' class hotels (600, 500, 350, 300 beds capacity).
b. Centrally situated office buildings and other business premises.
c. Seaside land, ideal for development (hotels, holiday resorts, etc.), of 150.000 100.000, 70.000, 50.000, 36.000 sq.m.
d. Luxury apartments, maisonettes, detached, semi-detached and terraced houses.

Our aim is to give our clients the opportunity to ecquire value for money, first class real estate on Rhodes. Our 25-year-old experience in Real Estate is our warranty.

Our motto is: **Invest in Rhodes. Invest in property. It stands the test of time.**

TOP PROPERTIES
and
George S Pipinos
Because we know best



ΚΕΝΝΕΝΤΥ 38, ΡΟΔΟΣ, 85 100, ΤΗΛ. (0241) 23895, 38243. FAX: (0241) 20883
38 KENNEDY STR., RHODES, 85 100, TEL. (0241) 23895, 38243. FAX: (0241) 20883

ΞΕΝΑΚΗΣ
ΑΥΤΟΚΙΝΗΤΑ

CAR EXPERTS

1. VW GOLF GABRIO, (1985) 1600 cc, λευκό χρώμα. ΤΙΜΗ 1.300.000
2. RENAULT CABRIO 1,8 (1993) FULL EXTRA. ΤΙΜΗ 4.600.00
3. TOYOTA COROLLA (1990). ΤΙΜΗ: 1.700.000
4. OPEL VECTRA 1.6, ΚΕΝΤΡ. ΚΛΕΙΔ. (1992). ΤΙΜΗ 2.300.000
5. BMW 316 1.6 (1982). ΤΙΜΗ: 1.100.000
6. RENAULT 18 1.3 R/C (1980). ΤΙΜΗ: 800.000
7. LANCIA YIO 1100 c.c. (1991) Τιμή: 1.400.000
8. FORD SIERRA GT 1600 cc, (1993) Ρ/Φ, Ε/W, C/L. Τιμή 3.000.000
9. AUDI 80, 1800 cc (1991) C/L, ηλιοροφή, δερμάτινο σαλόνι. ΤΙΜΗ 3.600.000
10. ALFA ROMEO 33 (1987) EW, Ρ/Φ σε άριστη κατάσταση. ΤΙΜΗ 900.000
11. TOYOTA COROLLA (1991), καταλυτικό. ΤΙΜΗ 2.100.000
12. VW GOLT (1988) 1.300 cc. ΤΙΜΗ: 1.600.000
13. LANCIA PRISMA 1500 cc (1984) Ε/W, Ρ/Φ. ΤΙΜΗ: 1.200.000
14. SEAT MARBELLA (1994). ΤΙΜΗ: 900.000
15. TOYOTA STARLET 1300 cc (1987). ΤΙΜΗ: 700.000

ΕΠΑΓΓΕΛΜΑΤΙΚΑ-ΑΓΡΟΤΙΚΑ

VW TARO PICK-UP (1993) DIESEL. ΤΙΜΗ: 3.600.000

ΦΟΡΤΗΓΑ

MITSUBISHI L 300 1.600 c.c. μοντέλο 90, Α/C, Ρ/Φ ΤΙΜΗ: 1.500.000

MERCEDES VITO 108 DIESEL (1996). ΤΙΜΗ: 5.200.000

ΞΕΝΑΚΗΣ
ΕΠΙΣΗΜΟΣ ΣΥΝΕΡΓΑΤΗΣ KOSMOCAR
ΛΙΝΔΟΥ 238, ΤΗΛ: 61600

ΖΗΤΕΙΤΑΙ νέος με εμπειρία D.J.να εργασθεί ως ηχολήπτης σε νυχτερινό κέντρο. Πληρ. τηλ. 094 806515 Ακης Γκιννης AZ26961

ΖΗΤΕΙΤΑΙ βοηθός σερβιτόρου από εστιατόριο εντός πόλεως. Πληρ. τηλ. 31680 AZ26832

ΖΗΤΟΥΝΤΑΙ από το κατάστημα ρούχων "MAD STUFF" στην Παλιά Πόλη και στη Λίνδο, έμπειροι πωλητές ή πωλήτριες που να γνωρίζουν Αγγλικά ή Γερμανικά. Μισθός και ποσοστά. Πληρ. τηλ. 094-857113 και 27073 κ. Νίκο AZ26823

ΖΗΤΟΥΝΤΑΙ κοπέλες εμφανίσιμες να εργασθούν σε καφετέρια εντός πόλεως. Πληρ. τηλ. 23806 AZ26821

ΖΗΤΟΥΝΤΑΙ ψησταρης, μάγειρας, σερβιτόρες, σερβιτόροι που να γνωρίζουν ξένες γλώσσες (Αγγλικά και Γερμανικά) για να εργαστούν στην κοσμική ταβέρνα "TZIBAEPI". Πληρ. τηλ. 68602, 67706, 76484 AZ26819

Από την εταιρεία ΒΑΠ Π. ΚΟΥΓΙΟΣ ΑΒΕΕ, **ΖΗΤΕΙΤΑΙ** νέος δραστήριος, οργανωτικός και φιλόδοξος για το τμήμα των πωλήσεων. Πτυχίο Οικονομικού Κλάδου ή Διοίκησης Επιχειρήσεων ή προϋπηρεσία στο χώρο των πωλήσεων θα ληφθούν υπ' όψη. Αποδοχές ικανοποιητικές, σύγχρονο περιβάλλον εργασίας και προοπτικές εξέλιξης. Πληρ. τηλ. 61434 AZ26813

Από την εταιρεία Τ.Γ. Ζαριφόπουλος Α.Ε. υποκατάστημα Ρόδου ΖΗΤΕΙΤΑΙ θηθός ηλεκτρολόγου. Πληρ. τηλ. 66607-67092 από 08.00-16.00 ΠΖ26812

ΖΗΤΕΙΤΑΙ εμφανίσιμη κοπέλα που να γνωρίζει αγγλικά για να εργασθεί σε καφετέρια στην πόλη της Ρόδου. Πληρ. τηλ. 31845 κ. Μανώλη AZ26776

Γραφείο ενοικιάσεως αυτοκινήτων ζητά υπαλλήλους για ΡΟΔΟ-ΛΙΝΔΟ-ΛΑΡΔΟ άνω των 21 ετών με δίπλωμα οδηγήσεως. Απαραίτητα Αγγλικά και 2η γλώσσα θα θεωρηθεί προσόν. Πληρ. τηλ. 24990

Ντήλερ **ζητούνται** πανελλαδικά για ρούχα, εσώρουχα, πιτζάμες, παπούτσια, κοσμήματα, είδη προικός. Επιλέξαμε τους 25 καλύτερους καταλόγους της αγοράς για την δική σας εξυπηρέτηση με τιμές λογικές και προσφορές. Άψογη συνεργασία, δωρεάν αποστολές παραγγελιών, εξτρά ποσοστά-μπόνους. Πληρ. τηλ. 031 275975 10πμ.-4μ.μ., 095 371619 9 π.μ.-9 μ.μ., 0391 41435 9 π.μ.-9μ.μ. AZ26712

ΖΗΤΕΙΤΑΙ πωλήτρια για να εργασθεί σε χρυσοχοείο στην Παλιά Πόλη. Απαραίτητη η γνώση ξένων γλωσσών. Πληρ. τηλ. 22704, 094-607540. AZ26677

ΖΗΤΟΥΝΤΑΙ πωλητές για καταστήματα χρυσοχοΐας σε Φαληράκι και Παλιά Πόλη. Απαραίτητη-γνώση Γερμανικών-Αγγλικών ή Γαλλικών-Αγγλικών. Πληρ. τηλ. 27483-33808. ΠΖ26663

ΖΗΤΕΙΤΑΙ από γραφείο τουρισμού νέος ή νέα 20-30 ετών που να γνωρίζει Αγγλικά-Ιταλικά και να έχει δίπλωμα οδήγησης. Πληρ. τηλ. 75080 ΠΖ26661

Από εστιατόριο "ΑΡΤΕΜΙΣ" στο Φαληράκι ζητούνται άτομα με τις παρακάτω ιδιότητες:
1. Μάγειρας για αλα καρτ
2. Βοηθοί σερβιτόρου κατά προτίμηση κοπέλες, με γνώση Αγγλικά-Γερμανικά για θραδινή απασχόληση. Πληρ. τηλ. 0932-255631 και 85488 κ. Τάσο
ΠΖ26494

ΖΗΤΕΙΤΑΙ κοπέλα για να εργαοθεί σε σοβαρό BAR. Πληρ. τηλ. 82161, 0932 805391

ΖΗΤΕΙΤΑΙ εμφανίσιμη κοπέλα να εργασθεί σε λέσχη, θραδυνές ώρες, στο Παραδείσι. Πληρ. τηλ. 81194 ώρες από 10 το πρωί έως 12 το θράδυ ΠΖ26304

ΖΗΤΟΥΝΤΑΙ κοπέλες να εργασθούν στην μπουτίκ PAUL & SHARK. Απαραίτητη η γνώση ξένων γλωσσών και η προϋπηρεσία. Πληρ. τηλ. 74510

Από τις ΑΣΦΑΛΕΙΕΣ ΚΑΡΥΔΑΚΗ ΕΠΕ, ΖΗΤΕΙΤΑΙ άτομο 25-30 ετών για μόνιμη εργασία ταμία (ωράριο σπαστό). Οι υποψήφιοι-ες, πρέπει να κατοικούν στην πόλη της Ρόδου, να γνωρίζουν χειρισμό Η/Υ, να έχουν όρεξη για δουλειά, άνεση επικοινωνίας και ευχάριστη προσωπικότητα και απαραίτητως συστάσεις. Επίσης πρέπει να διαθέτουν άδεια οδήγησης μοτοποδηλάτου και αυτοκινήτου. Τυχόν προϋπηρεσία σε ανάλογη θέση επιθυμητή. Πληρ. τηλ. 77000-37000 κ. Καρυδάκη ΠΖ26753

GESUGHT WERDEN DEUTCH SPRACHICE BRAÜEN ALS VERKAÜEERINEN FÜR JUWELIERGESCHAFTE INE 61659

διαφορα

ΠΩΛΕΙΤΑΙ τροχείο με πλήρη εξοπλισμό και εργαλεία ξυλουργίας. Πληρ. τηλ. 61781 ΠΔ26976

ΠΩΛΕΙΤΑΙ τουριστικό πλοίο 10 μέτρων ξύλινο με 2 μηχανές 9 μίλια την ώρα πρωτόκολλο 20 ατόμων πλήρη εξοπλισμένο. Πληρ. τηλ. 0243-28717, κιν. 094-812077 ΠΔ26958

ΠΩΛΟΥΝΤΑΙ τα κάτωθι είδη: 1) Ταμειακή μηχανή SHARP ELECTRONE ER 2100 τιμή 105.000 δρχ. 2) Χρηματοκιβώτιο 1.50X70 τιμή 280.000 δρχ. 3) Σαλόνι LOUIS 3θέσιος, με 2 πιολυθρόνες, 1 τραπεζάκι και 2 μέρα όλα σε άριστη κατάσταση. Πληρ. τηλ. 67813, 73697 ΑΔ26959

ΠΩΛΕΙΤΑΙ σαλόνι τριθέσιο, διθέσιος καναπές, πολυθρόνα και τρία τραπεζάκια σε άριστη κατάσταση στην τιμή των 150.000 δρχ. Και τραπεζαρία σαλονιού στην τιμή των 150.000 δρχ. Πληρ. τηλ. 95771, 96202, 33370 ΑΔ26960

Λόγω αλλαγής χρήσεως από επιχείρηση **πωλούνται:** 1) βιτρίνες και γραφείο από χαλκό, 2) ταμειακη μηχανή, 3) προβολείς και φωτιστικά διάφορα. Πληρ. τηλ. 20174 ΑΔ26937

ΠΩΛΟΥΝΤΑΙ φακοί φωτογραφικών μηχανών NIKON CANON MINOLTA PENTAX 80-200F2.8+300F2.8+35-70F2.8 καινούργιοι από εξωτερικό σε μισή τιμή Αμερικής. Πληρ. τηλ. 095-800335 ΠΔ26938

ΠΩΛΕΙΤΑΙ στερεοφωνικό MIDI AIWA NSX 999, 2X150 Watt Surround, 3 CD, 2 κασετόφωνα και Subwoo&fax AIWA TS-WQ 100 Watt. 150.000 δρχ. Πληρ.τηλ. 65131, 25712 ΑΔ26879

ΠΩΛΟΥΝΤΑΙ κρεβάτι μονό με 2ο ενσωματωμένο και ένα ντιβανομπάουλο χειροποίητα, ολοκαίνουργια. **Επίσης πωλείται** σπίτι στις εργατικές κατοικίες Ροδινιού σε πολύ καλή τιμή. Πληρ. τηλ. 65498, 64458 ΑΔ26939

ΠΩΛΟΥΝΤΑΙ τα κάτωθι: ψυγείο αλλαντικών, βιτρίνα 2 μέτρων, ψυγείο σελσέρβις 1,5 μέτρων, ράφια σούπερ μάρκετ, ταμειακη μηχανή Opale, ζαμπονομηχανή, ηλεκτρονική ζυγαριά έως 30 κιλών, όλα καινούργια 6 μηνών. Πληρ. τηλ. 91210, 94595 ΑΔ26865

ΠΩΛΟΥΝΤΑΙ άγρια ΚΑΡΒΟΥΝΑ άριστης ποιότητας χονδρική-λιανική. Πληρ. τηλ. (0241) 65581, 093-2103807, Γιάννης Κωνστάντιος, Ασγούρου (500 μ. μετά τη Γενική Τεχνική δεξιά). ΠΔ26909

ΠΩΛΟΥΝΤΑΙ δύο δορυφορικές κεραίες πλέγμα 380Φ CHANEL-MASTER με το μηχάνημά του. Τιμή 150.000 δρχ. Πληρ. τηλ. 0244-22972. ΠΔ26910

ΠΩΛΕΙΤΑΙ εξοπλισμός εστιατορίου φούρνος, ψησταριά και φριτέζα υγραερίου μάρκας GARLEND Αμερικής κουζίνα ψυγείο πάγκος, καρέκλες και τραπέζια. Πληρ. τηλ. 63715 κιν. 093-2643829 ΠΔ26880

ΠΩΛΟΥΝΤΑΙ τρία (3) ηλεκτρικά σώματα (θερμοπομποί) χρώματος λευκού σε πολύ καλή κατάσταση και σε καλή τιμή 30.000 δρχ. έκαστος (όλα μαζί ή μεμονωμένα). Πληρ. τηλ. 94608 μόνο απογεύματα. ΠΔ26469

ΦΑΡΜΑΚΑΠΟΘΗΚΗ MEDIQUICK A.E.
ΤΜΗΜΑ ΠΑΡΑΦΑΡΜΑΚΕΥΤΙΚΩΝ & ΚΑΛΛΥΝΤΙΚΩΝ ΕΙΔΩΝ

ΖΗΤΟΥΝΤΑΙ ΠΩΛΗΤΕΣ

για την Ρόδο και υπολ. Δωδεκάνησα

Οι υποψήφιοι πρέπει να διαθέτουν:
- Ηλικία 25-40 ετών.
- Ι.Χ. αυτοκίνητο
- Δυναμικό χαρακτήρα, ικανότητα επικοινωνίας
- Δυνατότητα ταξιδίων
- Γνώση της αγοράς των φαρμακείων και mini-markets
- Προϋπηρεσία σε πωλήσεις προϊόντων φαρμακείου και γενικότερα καταναλωτικών ειδών, επιθυμητή.
- Γνώσεις Αγγλικής γλώσσας
- Πτυχίο Ανώτερης σχολής θα εκτιμηθεί ιδιαίτερα.

Η εταιρεία προσφέρει:
- Ανταγωνιστικό πακέτο παροχών
- Ασφάλιση
- Εξοδα κίνησης
- Προοπτική εξέλιξης σε μια δυναμική και ταχέως αναπτυσσόμενη εταιρεία.
- Ευχάριστο περιβάλλον εργασίας.

Οι ενδιαφερόμενοι παρακαλούνται να στείλουν έως και 31/03/99 πλήρες βιογραφικό σημείωμα στην παρακάτω διεύθυνση:

MEDIQUICK A.E.
Τμήμα παραφαρμακευτικών
Μάρκου Μαλλιαράκη 22,
85100 Ρόδος ή στο fax: (0241) 77883

Από Εμπορική-Εισαγωγική Εταιρεία

ΖΗΤΕΙΤΑΙ

Νέος ή νέα ως υπεύθυνος πωλήσεων, ηλικίας 25-35 ετών, με δίπλωμα αυτοκινήτου και δυνατότητα να ταξιδεύει σε τακτά χρονικά διαστήματα στα νησιά και την υπόλοιπη Ελλάδα για προώθηση των προιόντων μας.
Προσφέρουμε:
- 12μηνη απασχόληση.
- Εμπειρία θα εκτιμηθεί.
- Αποδοχές αναλόγων προσόντων.

Παρακαλώ επικοινωνήσατε στο τηλ. 38650, fax: 38785 απογευματινές ώρες 18.00-20.00

ΖΗΤΕΙΤΑΙ

ΠΩΛΗΤΡΙΑ ΓΙΑ ΚΕΝΤΡΙΚΟ ΧΡΥΣΟΧΟΕΙΟ

Στην οδό Σωκράτους, με γνώσεις ξένων γλωσσών κατά σειρά προτίμησης Ολλανδικά, Γαλλικά, Αγγλικά κ.λπ. Αποδοχές αναλόγως προσόντων

Πληρ. τηλ. 68329-094/515522

Η **ΤΟΥΟΤΑ** Δωδεκανήσου
ζητεί το εξής προσωπικό:
1. Πωλητής αυτοκινήτων
2. Πωλητή ανταλλακτικών
3. Μηχανικό αυτοκινήτων με προϋπηρεσία, δίπλωμα Γ' κατηγορίας και εκπληρωμένες τις στρατιωτικές υποχρεώσεις

Οι ενδιαφερόμενοι παρακαλούνται όπως τηλεφωνήσουν στο τηλ.: 68000 (κ. Σταύρα Πιπίνα)

FUTURE MEDIA
Α. ΜΑΡΙΑΣ 83,
85100 ΡΟΔΟΣ
ΤΗΛ.: (0241) 77982
FAX: (0241) 77031
http://www.helios.gr

ΑΝΑΚΟΙΝΩΣΗ

Η εταιρεία FUTURE MEDIA επιθυμεί να προσλάβει το κάτωθι προσωπικό:
1. Τεχνικό πληροφορικής με εμπειρία στην κατασκευή σελίδων Internet.

Αριστη γνώση της αγγλικής απαραίτητη
Προϋπηρεσία θα εκτιμηθεί

Α. Μαρίας 83, Ρόδος 85100
Τηλ.: (0241) 77982, Fax: (0241) 77982

Από το ξενοδοχείο **LINDIAN VILLAGE** στην Λάρδο
ζητείται
α) Ρεσεψιονίστ ημερήσιος και νυκτερινός
β) Μετρ εστιατορίου. Απαραιτήτως Ιταλόφωνοι.

Πληροφορίες τηλ. 0244-47361, 47366
κ. Τσουρδιό Γιώργο

RODOS PALACE
★★★★★
Resort Hotel • Convention Center

Το μεγαλύτερο ξενοδοχειακό συγκρότημα της Ρόδου ζητεί το ακόλουθο προσωπικό:

- **Υπαλλήλους Υποδοχής**
  Γνώστες Αγγλικών, Γερμανικών, με ανάλογη προϋπηρεσία
- **Βοηθό Προσωπάρχη**
  Ο κατάλληλος υποψήφιος θα πρέπει να έχει πτυχίο Ανωτάτης Οικονομικής Σχολής και καλές γνώσεις εργατικής νομοθεσίας.
- **Προϊσταμένη Ορόφων**
  Με ανάλογη προϋπηρεσία σε ξενοδοχεία πολυτελείας
- **Υπεύθυνο Γυμναστηρίου**
  Γυμναστές, Γυμνάστριες.

Οι ενδιαφερόμενοι για τις ανωτέρω θέσεις μπορούν να στείλουν ένα βιογραφικό τους σημείωμα με μία πρόσφατη φωτογραφία στην Διεύθυνση της εταιρείας υπ' όψιν Κου Η. Ζάχου

Επίσης ζητούνται:
- **Μάγειρας Α', Β' & βοηθοί**
- **Μπουφετζής Α' & Β'**
- **Σερβιτόροι & βοηθοί**
- **Καμαριέρες**
- **Καθαρίστριες**
- **Κομμώτρια**
- **Θυρωρός**
- **Αποθηκάριος** με ανάλογη προϋπηρεσία

Για τις ανωτέρω ειδικότητες μπορείτε να απευθυνθείτε προσωπικά, καθημερινά από 12.00 - 02.00, στη διεύθυνση:

Ξενοδοχείο Ρόδος Παλάς
Λεωφ. Ιαλυσού, Τ.Θ. 121, Ιξιά, Ρόδος
Τηλ. (0241) 25222, Fax: (0241)25350



Hotel Phaedra

Ομορφα διαμορφωμένα δωμάτια, με θέρμανση, τηλέφωνο, ρολγ σέρβις και τηλεόραση.



Ειδικές τιμές για ομάδες, καλλιτέχνες, φοιτητές, στρατιωτικούς.

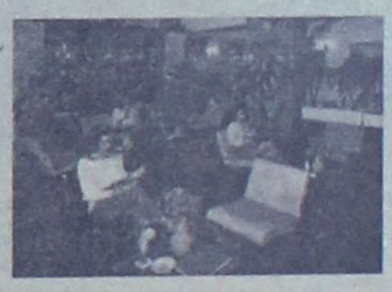

Υπεύθυνος κρατήσεων: Ηλίας Μαυράκης

Αρκαδίου 7, στο κέντρο της πόλης και κοντά στο Νοσοκομείο
Τηλ. 22791 - 22792 Fax: 36656

ΒΑΣΙΛΙΚΟΣ ΠΟΛΤΟΣ
ΠΩΛΕΙΤΑΙ

ΑΠΟ ΝΤΟΠΙΟ ΜΕΛΙΣΣΟΚΟΜΟ

Πληρ. τηλ. 21662

ΚΛΑΔΟΓΕΝΗΣ ΜΙΧΑΗΛ

Πολιτικός Μηχανικός ΕΜΠ
Αμερικής 3 - Ρόδος

ΠΩΛΟΥΝΤΑΙ

1. Διαμερίσματα πολυτελούς κατασκευής 125 τ.μ. με τρία υπνοδωμάτια επί της Ατταβύρου
2. Διαμερίσματα πολυτελούς κατασκευής σε οικόπεδο δις γωνιαίο επί της Ατταβύρου -Ηβης και Μεσογείου 90 τ.μ. με δύο υπνοδωμάτια και 125 τ.μ. με τρία υπνοδωμάτια.

Πληρ. τηλ. **22394**

ΠΩΛΕΙΤΑΙ σύνθετο, τραπεζαρία και τραπεζάκι σαλονιού, μαύρου χρώματος, σε πολύ καλή κατάσταση. Πληρ. τηλ. πρωί 66537, απόγευμα 76051 ΑΔ26824

Λόγω αλλαγής αντικειμένου **πωλούνται** από έκθεση επίπλων όλα τα εμπορεύματα σε τιμές κάτω του κόστους. Σύνθετα-κρεβατοκάμαρες-σαλόνια-ιταλικά μικροέπιπλα-ντουλάπες κ.λπ. ΠΛΑΤΗΣ-ΡΟΔΟΧΡΩΜ. Πληρ. τηλ. 62037, 65065 ΑΔ26638

ΠΩΛΕΙΤΑΙ: 1) Ψυγείο-βιτρίνα παγωτού 12 θέσεων, κατάλληλη για Gelateria, 2) μηχανή παγωτού SOFT. Πληρ. τηλ. 22331-76009. ΠΔ26665

ΠΩΛΕΙΤΑΙ ΕΝΑ SONY MIDI SYSTEM (FH-B550) ΜΕ ΔΙΠΛΟ ΚΑΣΕΤΟΦΩΝΟ, CD, EQUALISER, ΡΑΔΙΟΦΩΝΟ ΚΑΙ ΤΑ ΗΧΕΙΑ ΤΟΥ, ΑΓΟΡΑΣΜΕΝΟ ΤΟΝ ΙΑΝΟΥΑΡΙΟ ΤΟΥ '98. ΕΝΑ DISKMAN PHILIPS (AZ7271) ΕΝΟΣ ΜΗΝΟΣ ΜΕ 5 ΩΡΕΣ ΛΕΙΤΟΥΡΓΙΑΣ, ΜΑΖΙ ΜΕ ΤΟΝ ADAPTOR ΡΕΥΜΑΤΟΣ ΚΑΙ ΤΑ ΑΚΟΥΣΤΙΚΑ, ΟΛΑ ΜΑΖΙ ΣΤΗΝ ΚΑΤΑΠΛΗΚΤΙΚΗ ΤΙΜΗ ΤΩΝ 90.000 ΔΡΧ. ΞΕΧΩΡΙΣΤΑ 80.000 & 30.000 ΑΝΤΙΣΤΟΙΧΑ. ΤΗΛ. 095-295890

γνωριμίες

ΘΕΛΕΙΣ ΝΑ ΞΕΧΑΣΤΕΙΣ ΑΠΟ ΤΗΝ ΚΑΘΗΜΕΡΙΝΟΤΗΤΑ ΚΑΙ ΖΗΤΑΣ ΤΟ ΚΑΤΙ ΑΛΛΟ; ΤΗΛΕΦΩΝΗΣΕ ΜΟΥ 094-382527 ΝΑΝΤΙΑ ΠΓ26188

ΔΕΣΜΟΣ: 22χρονη ξεναγός ψηλή, λεπτή καστανόξανθη, 30χρονη καθηγήτρια, γλυκιά εμφανισιμη, 32χρονη ρεσεψανίατρια, 29χρονη αισθητικός, 33χρονη γυμνάστρια, 35χρονη έμπορος, 40χρονη πολύ ελκυστική υπάλληλος, 28χρονος γιατρός καινούργιος στη Ρόδο, 30χρονος εισαγωγέας πολύ ευκατάστατης οικογένειας, 35χρονος δικηγόρος διαζευγμένος, 40χρονος μεγαλοξενοδόχος, 45χρονος μεγαλέμπορος, όλοι κάτοικοι Ρόδου ενδιαφέρονται για αξιόλογες γνωριμίες. Εξυπηρέτηση για κυρίες δεσποινίδες δωρεάν. Πληρ. τηλ. 01-4274066, 01-4624566 ΠΓ26671

πωλήσεις-ενοικιάσεις επιχ/σεων

ΕΥΚΑΙΡΙΕΣ. ΠΩΛΟΥΝΤΑΙ. 1) Επιχείρηση σούπερ μάρκετ σε λειτουργία στο Ροδίνι με όλο τον εξοπλισμό και το εμπόρευμα μόνο 15.000.000. 2) Καφετέρια σε λειτουργία στην περιοχή Φανερωμένης (Ξενοδοχείο ΚΑΨΗΣ) με όλο τον εξοπλισμό του μόνο 17.000.000. Πληρ. τηλ. 093-2361682 ΠΚ26952

ΠΩΛΕΙΤΑΙ επιχείρηση στο Φαληράκι FAST-FOOD ΟΒΕΛΙΣΤΗΡΙΟ και ΜΠΑΡ, πλήρως εξοπλισμένο, με εσωτερικό χώρο 45 τ.μ., με τουαλέτα και με 75 τ.μ. αυλή. Σε καλή τιμή και με ευκολίες πληρωμής. Πληρ. κ. Ν. Ηρωνίας, Νέα Αγορά α' όροφος, αρ. 17, τηλ. 31955, 21602 ΑΚ26940

ΠΩΛΕΙΤΑΙ κατάστημα, ουβλατζίδικο-εστιατόριο με 40 καθίσματα, εξοπλισμένο στην Αναληψη. Τιμή 2.000.000 δρχ. Πληρ. τηλ. 73745, 67128 ΑΚ26918

ΠΩΛΕΙΤΑΙ ή ΕΝΟΙΚΙΑΖΕΤΑΙ η ΖΗΤΑ συνεργάτη επιχείρηση αναψυκτήριο-καφέ στο κέντρο. Πληρ. τηλ. 33605 και 094189725, ΠΚ26913

ΠΩΛΕΙΤΑΙ επιχείρηση Μίνι Μάρκετ σε τουριστική περιοχή (Νιοχώρι) ως και οβελιστήριο πλήρως εξοπλισμένον λόγω φόρτου εργασίας. Πληρ. τηλ. 30942. ΑΚ26912

ΠΩΛΕΙΤΑΙ στην Ιξιά σε τιμή ευκαιρίας εστιατόριο PIZZERIA σε καλή τουριστική κίνηση. Πληρ. τηλ. 78345 και 96152. ΠΚ26911

ΕΝΟΙΚΙΑΖΕΤΑΙ στο Φαληράκι, έτοιμη επικερδής επιχείρηση snack-bar (σνακμπαρ), εστιατόριο, disco, σε μαγευτικό περιβάλλον με μεγάλη πισίνα. Μεγάλα κέρδη για γνώστες επαγγέλματος. Πληρ. τηλ. 21198 και 094-918757. ΑΚ26892

ΠΩΛΕΙΤΑΙ επιχείρηση χρυσοχοείου εντός μεγάλου ξενοδοχείου δίχως συναγωνιστή με πολύ καλές εισπράξεις. Πληρ. τηλ. 67150, 094 971987 ΠΚ26866

ΠΩΛΕΙΤΑΙ το πιο όμορφο εστιατόριο-μπαρ στην Ρόδο στην Ιαλυσό πάνω στην Λ. Ηρακλειδών με δικό του μεγάλο πάρκινγκ και πανέμορφο κήπο. Μόνο σοβαρές προτάσεις. Πληρ. τηλ. 62015 ΠΚ26869

ΠΩΛΕΙΤΑΙ επιχείρηση (εστιατόριο) στο Φαληράκι 50 μέτρα από την παραλία με αυλή 250 τ.μ. Πληρ. τηλ. 74480 από 9.00-11.00 ΑΚ26867

ΕΝΟΙΚΙΑΖΕΤΑΙ pub-καφετέρια κλιματιζόμενη αυθεντική, μοναδική στο είδος της, στο τουριστικό κέντρο της Ρόδου πλησίον νέου καζίνου! Δεκτές σοβαρές και μόνο προτάσεις! Πληροφορίες τηλεφωνικώς δεν θα δοθούν. Πληρ. τηλ. για συνεννόηση 0241-20759, 21274 (τηλεφωνητής), 094-257142 ΑΚ26941

Στον πεζόδρομο της οδού Ορφανίδου πωλείται επιχείρηση snack-bar fast food 100 τ.μ. λειτουργούσα επί πενταετία, πλήρης εξοπλισμός σε άριστη κατάσταση. Με πολύ υψηλούς τζίρους. Δεκτός οποιοσδήποτε έλεγχος. Πληρ. τηλ. 094 377089 ΠΚ26789

ΠΩΛΕΙΤΑΙ λόγω υγείας κατάστημα εσωρούχων πλήρες εξοπλισμένο και με εξασφαλισμένη πελατεία στην περιοχή Ροδίνι-Στοκχόλμης 2. Πληρ. τηλ. 61320 ΑΚ26668

ΖΗΤΕΙΤΑΙ συνέταιρος σε πολυετή επιχείρηση της πόλης. Δεκτές σοβαρές και μόνο προτάσεις. Πληρ. τηλεφωνικώς δεν θα δοθούν. Τηλ. για συνεννόηση 85225 από 17.00 έως 22.00 καθημερινά.

ΠΩΛΕΙΤΑΙ εστιατόριο σε τουριστική περιοχή. Σε πολύ καλή τιμή. Πληρ. τηλ. 31111

ΕΝΟΙΚΙΑΖΕΤΑΙ επιχείρηση εστιατόριο-πιτσαρία εντός πόλεως ή ζητείται συνέταιρος. Πληρ. τηλ. 66090, 094 173648 ΑΚ26644

ΠΩΛΕΙΤΑΙ επιχείρηση αθλητικών ειδών σε πολύ προνομιακή θέση για το είδος της, στην πόλη της Ρόδου, λόγω συνταξιοδότησης. Πληρ. τηλ. 0241-35736, 094 605684

ΠΩΛΕΙΤΑΙ ή ΕΝΟΙΚΙΑΖΕΤΑΙ το ξενοδοχείο "ΦΟΙΒΟΣ" στον Αρχάγγελο, 16 δωματίων, με μπαρ, πάρκινγκ και δενδρόκηπο 2.800 τ.μ. Μετατρέπεται εύκολα σε 4 διαμερίσματα με τα υπόγειά τους. Είναι ελεύθερο βαρών. Πληρ. τηλ. 0244/22600, 0241/27578

ΠΩΛΕΙΤΑΙ ΜΙΝΙ ΜΑΡΚΕΤ στο Φαληράκι εντός ξενοδοχείου λόγω φόρτου εργασιάς. Πληρ. τηλ. 63523 από 9π.μ.-9 μ.μ. ΠΚ26243

προσφορες εργασιας

ΚΑΦΕΜΑΝΤΙΑ-ΧΑΡΤΟΜΑΝΤΙΑ-ΧΕΙΡΟΜΑΝΤΙΑ ΕΛΕΝΗ. Πληρ. τηλ. 095-314817 Αγίου Γεωργίου 51 Ρόδος. ΑΡ26917

ΚΥΡΙΑ από τη Ρόδο που έχει εργαστεί κατά το παρελθόν, σε ξενοδοχείο ΖΗΤΑ ΕΡΓΑΣΙΑ στον ίδιο χώρο ως μαγείρισσα ή βοηθός μάγειρα, ή καμαριέρα, λόγω μεγάλης οικονομικής ανάγκης. Πληρ. τηλ. 73414 από πρωινές ώρες έως τις 5 μ.μ. ΠΡ26822

ΑΝΑΛΑΜΒΑΝΩ ΤΟΠΟΘΕΤΗΣΗ ΜΑΡΜΑΡΩΝ ΠΛΑΚΙΔΙΩΝ ΨΗΦΙΔΩΤΩΝ ΚΑΙ ΕΠΕΝΔΥΣΕΙΣ ΠΑΝΤΟΣ ΤΥΠΟΥ. ΕΛΕΥΘΕΡΙΟΣ ΤΣΑΚΙΡΗΣ ΤΗΛ. 0932477123 ΠΡ26786

ABANTAZ: Αναγνωρισμένο γραφείο παροχής βοηθητικού προσωπικού. Διαθέτουμε οικοβοηθούς νοσοκόμες, μπέιμπυ σίτερ, καμαριέρες, λαντζιέρες, άτομα για αγροτικές εργασίες στη Ρόδο και γενικότερα σε όλα τα Δωδεκάνησα. Εξυπηρέτηση αυθημερόν, 6μηνες γραπτές εγγυήσεις. Πληρ. τηλ. 01-4636749, 01-4282067, 01-4136726. ΠΡ26670

Συνεργείο υδραυλικών αναλαμβάνει από μικρές έως μεγάλες δουλειές. Πληρ. τηλ. 81811-28138.

ΠΑΡΚΕ
ΤΟΠΟΘΕΤΗΣΕΙΣ ΠΑΝΤΟΣ ΕΙΔΟΥΣ ΠΑΡΚΕ ΑΠΟ ΕΜΠΕΙΡΟΥΣ ΤΕΧΝΙΤΕΣ. ΕΠΙΣΚΕΥΕΣ ΠΑΛΑΙΩΝ ΚΑΙ ΦΘΑΡΜΕΝΩΝ ΠΑΤΩΜΑΤΩΝ. ΒΕΡΝΙΚΙΑ ΔΙΑΡΚΕΙΑΣ
ΣΩΤΗΡΗΣ ΧΑΤΖΗΧΡΗΣΤΟΣ
Πληρ. τηλ. 26584
ΠΡ26106





ΑΠΟΦΡΑΞΕΙΣ ΚΑΘΑΡΙΣΜΟΙ ΑΠΟΧΕΤΕΥΣΕΩΝ "ΜΑΡΙΑ"
Αναλαμβάνουμε την απόφραξη και τον καθαρισμό αποχετεύσεων οικιών, πολυκατοικιών, ξενοδοχείων με ηλεκτρικό μηχάνημα όλο το 24ωρο.
ΕΡΓΑΣΙΑ ΕΓΓΥΗΜΕΝΗ ΤΑΧΕΙΑ ΕΞΥΠΗΡΕΤΗΣΗ
Πληρ. τηλ. **94750**
κινητό **095-262821**

ΥΔΡΑΥΛΙΚΟΣ ΓΙΩΡΓΟΣ ΚΑΜΜΑΣ
ΑΝΑΛΑΜΒΑΝΟΥΜΕ ΠΑΣΗΣ ΦΥΣΕΩΣ ΥΔΡΑΥΛΙΚΕΣ ΕΡΓΑΣΙΕΣ ΚΑΙ ΞΕΒΟΥΛΩΜΑΤΑ
Πληρ. τηλ. 61761 Ρόδος, κιν. 093 2540112
ΠΡ26785

ΑΛΟΥΜΙΝΙΑ
Για κάθε πρόβλημα στα παλιά σας αλουμίνια καθώς και για την κατασκευή παντός είδους νέων αλουμινίων τηλεφωνήστε στο **39747**
Τιμές ασυναγώνιστες
ΠΡ26617

ΚΑΘΑΡΙΣΜΟΣ – ΦΥΛΑΞΗ ΧΑΛΙΩΝ
Αναλαμβάνουμε τον καθαρισμό και τη φύλαξη των χαλιών - μοκετών - σαλονιών σας, στον δικό μας ή σε δικό σας χώρο.
ΠΡΟΣΦΟΡΑ
Η φύλαξη είναι δωρεάν!
CLEAN CENTER
Γεωρ.Παπανδρέου 31 Ρόδος
Τηλ. 65481, κιν. 093-852102
ΠΡ24412

ΗΛΕΚΤΡΟΛΟΓΟΣ ΜΗΧΑΝΙΚΟΣ Τ.Ε.
Αναλαμβάνει πάσης φύσεως ηλεκτρολογικές εργασίες.
Νέες εγκαταστάσεις, επεκτάσεις, μετατροπές, βλάβες κ.λπ.
Πληρ. τηλ. 0932 242625
ΠΡ26788

ΥΔΡΑΥΛΙΚΕΣ ΕΓΚΑΤΑΣΤΑΣΕΙΣ



Δ. ΑΝΔΡΟΥΛΗΣ
ΒΛΑΒΕΣ ΑΠΟΦΡΑΞΕΙΣ
ΛΕΩΦ. ΔΗΜΟΚΡΑΤΙΑΣ 11 ΠΑΡΑΔΕΙΣΙ ΡΟΔΟΣ ΤΗΛ. (0241) 82942 κιν. 095-264254

Ε.Κ.Κ.Ο ΤΕΛΙΚΟΣ ΠΙΝΑΚΑΣ
Για την ρευματοδότηση της οικοδομής σας.
Αναλαμβάνουμε την διαδικασία συμπλήρωσης όλων των εντύπων που χρειάζονται για την υποβολή τους στην εφορία.
Καθώς το προσδιορισμό του ελάχιστου κόστους κατασκευής οικοδομής (Ε.Κ.Κ.Ο.) και του **Τελικού Πίνακα.**
Πληρ. Τεχνικό Γραφείο
ΚΤΙΡΙΟΔΟΜΙΚΗ
Εθνικής Αντιστάσεως 15 β' όροφος
Άμεση εξυπηρέτηση
τηλ.: 29401 & Κιν: 094634529

ΕΡΓΟΛΑΒΟΣ ΜΑΣΤΟΡΑΣ ΚΩΝΣΤΑΝΤΙΝΟΣ
ΤΙΜΕΣ ΛΟΓΙΚΕΣ αναλαμβάνω γενικές κατασκευές κτιρίων αναπαλαιώσεις σοβατίσματα, χτισίματα γκρεμίσματα βαψίματα, μάρμαρα, γιαλίσματα, πλακάκια περιφράξεις οικοπέδων, κατασκευές, μελέτες για σοφίτες ξυλοκατασκευές, τοποθέτηση κεραμίδια.
ΓΙΑ ΟΛΗ ΤΗ ΔΩΔΕΚΑΝΗΣΟ
Πληρ. τηλ. 27255, 094-823925 όλο το 24ωρο
ΠΡ26666

EXPRESS CLEAN
και το 1999 "ΑΠΟΘΗΚΕΥΣΗ ΧΑΛΙΩΝ ΔΩΡΕΑΝ-ΕΠΙΣΤΡΟΦΗ ΧΑΛΙΩΝ ΣΕ 3 ΗΜΕΡΕΣ
Αναλαμβάνουμε τον καθαρισμό επί τοπου ή στο δικό μας χώρο σε μοκέτες, χαλιά, σαλόνια.
ΔΩΡΕΑΝ ΑΠΟΘΗΚΕΥΣΗ για όλο το χρόνο.
Αμεση εξυπηρέτηση.
Εγγύηση η πολυετής πείρα μας με τα σύγχρονα μηχανήματα και απορρυπαντικά μας.
Τηλ. 94815, κιν. 094 350247, 0246 98317 θραδυνές ώρες

PC EXPERTS
Επισκευάζουμε κάθε είδους υπολογιστή και PLAYSTATION
ΟΛΑ ΤΑ ΚΑΙΝΟΥΡΓΙΑ PROGRAMS για υπολογιστή και PLAYSTATION. Κατ' οίκον επισκευή και υποστήριξη
Τηλέφωνο 094-890282

P & G GRUP
ΧΡΗΜΑΤΟΟΙΚΟΝΟΜΙΚΟΙ ΣΥΜΒΟΥΛΟΙ ΕΠΙΧΕΙΡΗΣΕΩΝ
Χορηγούνται **ΑΜΕΣΑ** δάνεια τραπεζών εντός ωρών σε δημόσιους υπαλλήλους-ιδιωτικούς υπαλλήλους και ελεύθερους επαγγελματίες. **ΔΑΝΕΙΑ:** προσωπικά, καταναλωτικά, στεγαστικά, αγοράς οικοπέδου, οικίας, ανέγερσης πολυκατοικίας, επαγγελματικά με το χαμηλότερο επιτόκιο της αγοράς **ΧΩΡΙΣ ΠΡΟΣΗΜΕΙΩΣΗ!!!**
ΕΝΗΜΕΡΩΘΕΙΤΕ αν είστε στην μαύρη λίστα των **ΤΡΑΠΕΖΩΝ ΑΝΑΛΑΜΒΑΝΟΥΜΕ** υπεύθυνα την διαγραφή σας από την **BLACK LIST ΕΠΙΤΟΚΙΟ ΑΠΟ 5,75% ΕΩΣ 10,75%**
ΤΗΛ. 21848 ΩΡΕΣ 9-4 μ.μ.

ΠΩΛΕΙΤΑΙ
επιχείρηση εστιατορίου επί της Μιχ. Πετρίδη. Μόνο σοβαρές προτάσεις.
Πληρ. τηλ. 63193, 62637 από 10.00-13.00

Από ξενοδοχειακή μονάδα Α'κατηγορίας στην Ιξιά
ΖΗΤΟΥΝΤΑΙ σερβιτόροι για το κεντρικό μπαρ Προϋπηρεσία απαραίτητη.
Πληροφορίες καθημερινά από 08.00 έως 14.00 στο τηλέφωνο 92656 και 94641 Υπόψιν κου ΧΑΤΖΗΑΝΤΩΝΙΟΥ

Από την αντιπροσωπεία αυτ/των DAEWOO Αλ. Κούκουρας
ΖΗΤΕΙΤΑΙ
υπεύθυνος πωλήσεων
Οι ενδιαφερόμενοι πρέπει να προσκομίσουν απαραίτητα:
- Απολυτήριο Λυκείου
- Απολυτήριο στρατού
- Βιογραφικό σημείωμα
- Δίπλωμα αυτ/του
Υπεύθυνη Γιώτα Σιδέρη τηλ. 65183





Πάντα με υγείαν...

Ανοσοθεραπεία - αλλεργικά τεστ

Η Ανοσοθεραπεία γίνεται με εκχυλίσματα αλλεργιογόνων και εφαρμόζεται στην αλλεργική ρινίτιδα και στο βρογχικό άσθμα. Πρόκειται για μια προσπάθεια να μειωθεί η επίδραση που ασκεί το αντίσωμα το οποίο προκαλεί την αλλεργία, μέσω σταδιακά αυξανόμενων δόσεων των ουσιών στις οποίες έχει ευαισθητοποιηθεί ο άρρωστος. Η θεραπεία γίνεται με υποδόριες ενέσεις, συνήθως στην εξωτερική επιφάνεια του βραχίονα. Εφαρμόζεται όταν η φαρμακοθεραπεία δεν είναι αποτελεσματική ή έχει συχνές παρενέργειες. Η βελτίωση δεν είναι άμεσα ορατή και μπορεί να αρχίσει να γίνεται αντιληπτή ύστερα από περίπου ένα χρόνο. Τα καλύτερα αποτελέσματα έχει η ανοσοθεραπεία σε γύρεις και ακάρεα, ενώ σε αλλεργία στο δηλητήριο σφηκών και μελισσών αποτελεί τη θεραπεία εκλογής.

Τα αλλεργικά τεστ ανιχνεύουν την παρουσία αντισωμάτων έναντι συγκεκριμένων αλλεργιογόνων. Πρέπει να γίνονται από ειδικό αλλεργιολόγο γιατρό. Υπάρχουν δύο είδη: οι δοκιμασίες μέσω νυγμού και οι ενδοδερμικές. Υπάρχουν ακόμα οι τυποποιημένες δοκιμασίες "πατς", σε ειδικές χαρτοταινίες που επικολλούνται στην πλάτη επί 48 ώρες. Ελέγχουν κυρίως την ευαισθησία σε βιομηχανικά αλλεργιογόνα (βαφές, λάστιχα, μέταλλα κ.α.).

Τροφικές αλλεργίες

Οι πρώτες αναφορές στην τροφική αλλεργία ανευρίσκονται στη Συλλογή του Ιπποκράτη και αφορούν το τυρί και το κρασί. Ο Αριστοτέλης αναφέρει ότι υπάρχουν άνθρωποι που δεν μπορούν να ανεχτούν τα φρούτα, ενώ ο Γαληνός περιγράφει ένα παιδί που ανέπτυξε αλλεργικά συμπτώματα. Η πραγματική συχνότητα της τροφικής αλλεργίας δεν είναι γνωστή. Υπολογίζεται ότι η συχνότητα της αλλεργίας αυτής στα παιδιά είναι περίπου 20%. Όταν ο ένας γονιός είναι αλλεργικός, οι πιθανότητες να είναι και το παιδί αλλεργικό είναι 13%, ανεβαίνει στο 29% όταν ο ένας γονιός πάσχει από ατομική πάθηση και φτάνει το 47-70% όταν και οι δύο γονείς είναι αλλεργικοί.

Οι εκτιμήσεις για τη συχνότητα των αντιδράσεων υπερευαισθησίας στο αγελαδινό γάλα κυμαίνονται από 0,3% έως 7,5%, ενώ κατ' άλλους ερευνητές έως 27%.

Η κλινική εικόνα της τροφικής αλλεργίας μπορεί να περιλαμβάνει αναφυλαξία (που προσβάλλει κυρίως το δέρμα, τη γαστρεντερική και αναπνευστική οδό και το καρδιαγγειακό σύστημα), κνίδωση και αγγειοίδημα, ατοπική δερματίτιδα (έκζεμα), ερπητοειδή, δερμαρτίτιδα, αλλεργική ρινίτιδα και επιπεφυκίτιδα, ορώδη μέση ωτίτιδα, άσθμα, σύνδρομο Heiner, γαστρεντερίτιδες, αιμορραγία από τη γαστρεντερική οδό, κοιλιοκάκη, ελκώδη κολίτιδα, εντεροπάθεια, κολίκους σε βρέφη, ημικρανία, αγγειίτιδα. Ακόμα και ψυχιατρικά νοσήματα, όπως η σχιζοφρένεια, η κατάθλιψη, οι διαταραχές πανικού, η γενικευμένη αγχώδης αντίδραση και οι διαταραχές της προσοχής στα παιδιά (από χρωστικές ουσίες, ζάχαρη κ.α.), έχουν συσχετιστεί με τροφικές αλλεργίες. Τα αυγά, το γάλα, οι ξηροί καρποί, τα φιστίκια, τα ψάρια, τα οστρακοειδή και τα θαλασσινά είναι τα τρόφιμα που εμπλέκονται συχνότερα σε εκδηλώσεις τροφικής αλλεργίας. Και ουσίες όμως που προστίθενται στα τρόφιμα μπορεί να προκαλέσουν αντιδράσεις από τον ανθρώπινο οργανισμό. Λόγου χάρη, η κίτρινη χρωστική (Ε 102) μπορεί να προκαλέσει αντιδράσεις σε άτομα που είναι ευαίσθητα στην ασπιρίνη.

Η καλύτερη αντιμετώπιση της τροφικής αλλεργίας είναι η αποφυγή των συγκεκριμένων τροφικών αλλεργιογόνων. Αυτό επιτυγχάνεται με τον καλύτερο τρόπο στη βρεφική ηλικία με τον θηλασμό. Η υπερευαισθησία σε κάποιο τρόφιμο μπορεί να ελαττωθεί με την πάροδο του χρόνου, ιδίως σε βρέφη και παιδιά. Έτσι, τα περισσότερα παιδιά υπερνικούν την ευαισθησία στο αγελαδινό γάλα στην ηλικία των δύο χρόνων. Η ανοσοθεραπεία δεν συνιστάται στην τροφική αλλεργία.

ΙΑΤΡΙΚΗ ΑΝΑΚΟΙΝΩΣΗ
Ο ιατρός
ΜΙΧΑΗΛ ΕΜΜ. ΤΕΛΩΝΗΣ
ΧΕΙΡΟΥΡΓΟΣ ΟΦΘΑΛΜΙΑΤΡΟΣ
Δέχεται στο ιατρείο του
Αννης Μαρίας 71 (ισόγειο)
Καθημερινά 08.30-13.00 και 17.00-20.30
Σάββατο 09.00-12.00
Τηλέφωνο 33113 κιν. 095-315657

ΙΑΤΡΙΚΗ ΑΝΑΚΟΙΝΩΣΗ
Ο ιατρός
ΒΑΣΙΛΗΣ Μ. ΚΑΡΑΓΙΑΝΝΗΣ
ΝΕΥΡΟΛΟΓΟΣ
ΔΕΧΕΤΑΙ: Στο ιατρείο του
Γ. Ευσταθίου 8 (κοντά στη Γενική Τράπεζα)
Καθημερινά 8.30-13.00 και 17.30-20.00
Σάββατο 8.30-13.00
Τηλ. 78655, οικίας: 21045, κιν.: 095463082

ΝΤΟΡΑ ΚΩΝΣΤΑΝΤΙΝΟΠΟΥΛΟΥ-ΨΥΧΟΛΟΓΟΣ
Πτυχιούχος του Πανεπιστημίου της Καλιφόρνιας-Λος Αντζελες (UCLA)-Μεταπτυχιακές σπουδές στο Pepperdine University-Malibu California.
➤ Αμεση ψυχολογική υποστήριξη και επαγγελματική φροντίδα από έμπειρη Ψυχολόγο και Οικογενειακή Σύμβουλο.
➤ Η σωστή θεραπευτική σχέση μπορεί να επιφέρει ρεαλιστικές λύσεις για πραγματικά προβλήματα σε θέματα: μοναξιάς, μελαγχολίας, στρες, ανυπομονησίας, φοβίας, εθισμού, οικογενειακών σχέσεων, διαζυγίου, κακομεταχείρισης, συναισθηματικών δυσκολιών, αυτοπεποίθησης, ανασφάλειες, μεταβατικά στάδια ζωής, βουλιμίας, ανορεξίας, απώλειας, πένθους.
Τηλεφωνείστε στα τηλέφωνα: 35163 και 094/980550 για ραντεβού και άμεση εξυπηρέτηση.
Διεύθυνση: Καρίας 1
Περιοχή Ροδίνι - Ρόδος

ΙΑΤΡΙΚΗ ΑΝΑΚΟΙΝΩΣΗ
Ο ιατρός
ΚΟΥΛΤΙΝΙΟΣ ΕΜΜ. ΚΟΜΝΗΝΟΣ
ΧΕΙΡΟΥΡΓΟΣ ΩΤΟΡΙΝΟΛΑΡΥΓΓΟΛΟΓΟΣ
Δέχεται:
καθημερινά: 8.30-13.30
απόγευμα: 17.30-20.30
Σάββατο: 8.30-14.00 (μόνο κατόπιν ραντεβού)
ΓΕΩΡΓΙΟΥ ΕΥΣΤΑΘΙΟΥ 6 (κοντά στη Γενική Τράπεζα)
Τηλ. fax (0241) 28016
email: Kekoultinios@hotmail.com

ΙΑΤΡΙΚΗ ΑΝΑΚΟΙΝΩΣΗ
ΚΟΡΔΩΝΗ ΒΑΣΙΛΙΚΗ
ΠΑΙΔΙΑΤΡΟΣ
Δέχεται στο ιατρείο της
Αννης Μαρίας 11
Καθημερινά από τις 17.30 έως και τις 20.30
εκτός Τετάρτης και Σάββατου
Τηλέφωνο 74850 κιν. 094-351235

ΙΑΤΡΙΚΗ ΑΝΑΚΟΙΝΩΣΗ
Ο ιατρός
ΔΗΜ. Ε. ΧΑΤΖΗΔΗΜΗΤΡΙΟΥ
ΕΙΔΙΚΟΣ ΠΑΘΟΛΟΓΟΣ
Δέχεται στο ιατρείο του
Θεμιστοκλέους Σοφούλη 88
Καθημερινά 9-1 π.μ. και 5-8 μ.μ.
Σάββατο με ραντεβού
Τηλέφωνα 38008 ιατρείο, 95068 οικία, 095 233872 κινητό

ΙΑΤΡΙΚΗ ΑΝΑΚΟΙΝΩΣΗ
Ο οδοντίατρος
ΝΙΚΟΛΑΟΣ ΑΝΤΩΝΙΟΥ DDS, MS
ΠΤΥΧΙΟΥΧΟΣ ΠΑΝΕΠ. ΑΘΗΝΩΝ,
μετεκπαιδευμένος στη χειρουργική στόματος
δέχεται στο ιατρείο του
28ης Οκτωβρίου 23-25, 1ος όροφος,
κατόπιν ραντεβού, από:
ΔΕΥΤΕΡΑ ΕΩΣ ΠΑΡΑΣΚΕΥΗ
9.00-1.00 και 17.30-20.00
τηλ.: 77025

ΙΑΤΡΙΚΗ ΑΝΑΚΟΙΝΩΣΗ
Ο ιατρός
ΔΗΜΗΤΡΙΟΣ ΤΡΙΑΝΤΑΦΥΛΛΟΥ
ΠΛΑΣΤΙΚΟΣ ΧΕΙΡΟΥΡΓΟΣ
Δέχεται στο ιατρείο του
ΠΑΥΛΟΥ ΜΕΛΑ 27 και ΝΑΥΑΡΙΝΟΥ (2ος όροφος)
ΜΕ ΡΑΝΤΕΒΟΥ
ΔΕΥΤΕΡΑ-ΤΕΤΑΡΤΗ-ΠΕΜΠΤΗ 18.30-20.30
ΤΗΛ.FAX:(0241) 23860 κιν. 094-688989

ΙΑΤΡΙΚΗ ΑΝΑΚΟΙΝΩΣΗ
ΑΝΑΣΤΑΣΙΟΣ Β. ΧΡΟΝΟΠΟΥΛΟΣ
ΑΓΓΕΙΟΧΕΙΡΟΥΡΓΟΣ
Δέχεται κατόπιν ραντεβού
Στη νέα διεύθυνση: Άννης Μαρίας 15 3ος όροφος
Τηλ. 31584-74727 κιν. 094-357899

Ρόδος: *ειρή και ως έτυχε...*

• Οι εκδηλώσεις της Ενσωμάτωσης στην Αθήνα



Η "**Ομοσπονδία Δωδεκανησιακών Σωματείων Αθηνών-Πειραιώς**", τίμησε την **51η επέτειο της Ενσωμάτωσης** της Δωδεκανήσου με διάφορες εκδηλώσεις.

Το Σάββατο 13 Μαρτίου έγινε **αρχιερατική δοξολογία** στην Μητρόπολη των Αθηνών και **κατάθεση στεφάνου στον Αγνωστο Στρατιώτη** και την Κυριακή πραγματοποιήθηκε μια μεγάλη **Δωδεκανησιακή πολιτιστική εκδήλωση** στο Δημοτικό Θέατρο του Πειραιά.

• Πάρκο Βύρωνος: Ξεχαρβαλωμένες παιδικές χαρές!

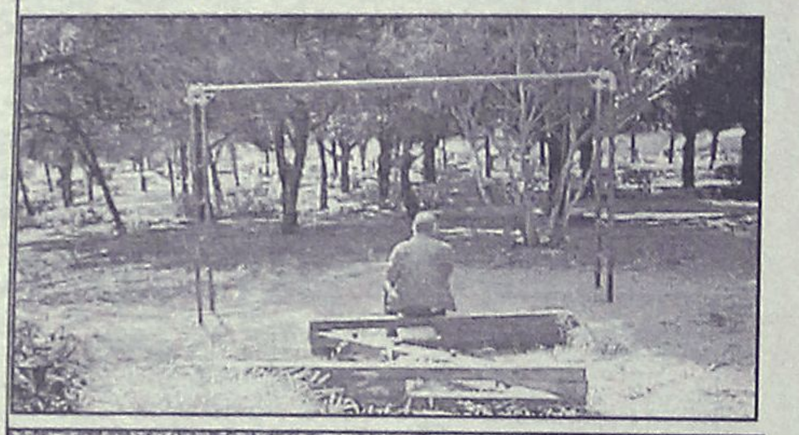



Πάρκο Βύρωνος: *Εδώ ...κάποτε ήταν "παιδική χαρά"*

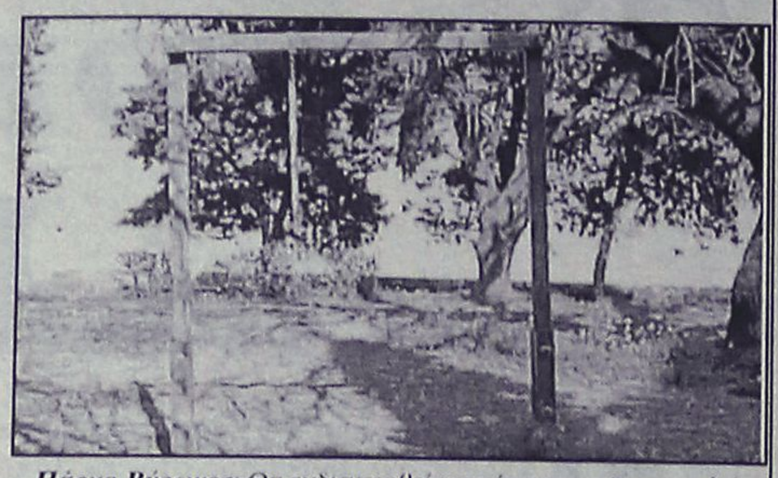

Πάρκο Βύρωνος: *Θα ενδιαφερθεί κανείς για τις "αναστηλώσεις" ώστε η "παιδική χαρά", να λειτουργήσει ξανά;*

Σε όλα τα **πάρκα** της πόλης κάποτε υπήχραν και λειτουργούσαν, έστω και υποτυπωδώς, οι "**παιδικές χαρές**".

Εδώ και καιρό έχουν αφεθεί στην τύχη τους και το *"κακό το ριζικό"* τους, ότι χαλάσει όχι μόνον δεν το επιδιορθώνουν αλλά το αφήνουν εκεί για *"στόλισμα"* του χώρου.

Ιδιαίτερα στο **Πάρκο της οδού Βύρωνος** το χάλι είναι απερίγραπτο, η **παιδική χαρά** είναι τελείως κατεστραμμένη, και ο χώρος έχει καταντήσει επικίνδυνος για τα μικρά παιδιά από τα "απομεινάρια" που οι *"αδιαφόρετοι"* τα έχουν "ξεχάσει" εκεί!

• Européoi με τα μέα και τα σέα μας

Πάει τελείωσε και είναι οριστικό.

Εχουμε γίνει πλήρως Ευρωπαίοι και μπορούμε να 'μαστε υπερήφανοι γι' αυτό.

Ανάμεσα στα άλλα *"μυστικά αντικείμενα του πόθου"* που κατάσχεσε η Αστυνομία από το κατάστημα "Sex Shop" που άνοιξε δραστήρια 59χρονη Δανέζα στο κέντρο της πόλης περιελαμβάνοντο:

– Περισσότεροι από 80 υπερμεγέθεις *"δονητές"* που ξεπερνούσαν σε διαστάσεις τα όργανα ενός γαϊδάρου σε φρενιτώδη έξαρση της *libido* την Ανοιξη!

– Καμμιά δεκαριά *"δαγκάνες"* για τα ζουλίζονται άνευ ιδιαίτερας κοπώσεως τα ευαίσθητα σημεία του παρτενέρ!!

– Δυο πλαστικές κούκλες, μια αρσενικού μια θηλυκού γένους.

– Δύο *"τρόμπες(!)*. Οι αστυνομικοί που διενέργησαν την κατάσχεση προφανώς δεν πείστηκαν για την αθωότητα των δύο αυτών κατασκευών που χρησίμευαν για το γρήγορο και άκοπο "φούσκωμα" για τις δύο κούκλες που προαναφέραμε, αλλά τις εξέλαβαν ποιός ξέρει για τι νέου είδους διαβολικά σεξιστικά όργανα και καλού κακού τα οδήγησαν και αυτά στη *χάψη!*

Ημερολόγιο Πολιτιστικών Εκδηλώσεων

• Η μεταπελευθερωτική πορεία των νησιών μας. Ομιλία του κ. **Κυριάκου Ι. Φίνα** με θέμα **"Ελευθερία και Οικονομική Ανάπτυξη. Η μεταπελευθερωτική πορεία της Δωδεκανήσου".**

Την εκδήλωση διοργανώνει η **Συνεταιριστική Τράπεζα Δωδεκανήσου** και θα πραγματοποιηθεί στο GRAND Hotel την Τετάρτη 24 Μαρτίου στις 6μιση το απόγευμα.

ΗΛΕΚΤΡΟΔΟΜΗ
ΗΛΕΚΤΡΟΛΟΓΙΚΟ ΥΛΙΚΟ-ΦΩΤΙΣΤΙΚΑ
Κεντρικό κατάστημα:
28ης Οκτωβρίου 4 Κρεμαστή,
85104 Ρόδος, τηλ. 91781
Υποκατάστημα:
11ο χλμ. Ρόδου-Αεροδρομίου,
Κρεμαστή 85104 Ρόδος, τηλ.
(0241) 95008, fax. 90446
Για ό,τι αφορά τον ηλεκτρισμό έχουμε τις λύσεις

Alhambra Travel
ΜΕΓΑΛΗ ΘΡΗΣΚΕΥΤΙΚΗ ΕΚΔΡΟΜΗ
Ο ΙΕΡΟΣ ΝΑΟΣ ΑΓΙΟΥ ΔΗΜΗΤΡΙΟΥ (ΡΟΔΙΝΙ)
ΣΕ ΣΥΝΕΡΓΑΣΙΑ ΜΕ ΤΟ ΠΡΑΚΤΟΡΕΙΟ ALHAMBRA
ΟΡΓΑΝΩΝΟΥΝ ΜΕΓΑΛΗ ΘΡΗΣΚΕΥΤΙΚΗ ΕΚΔΡΟΜΗ
ΣΤΟΥΣ ΑΓΙΟΥΣ ΤΟΠΟΥΣ
ΑΓΙΑ ΑΙΚΑΤΕΡΙΝΗ (ΣΙΝΑ) ΚΑΙ ΠΟΡΤ ΣΑΙΝΤ
ΜΕΣΩ ΚΥΠΡΟΥ ΜΕ ΤΟ F/B SEA HARMONY
20/4 - 2/5

ΠΡΟΓΡΑΜΜΑ
20.4: Αναχώρηση από Ρόδο με το πλοίο ώρα 20.00
21.4: Αφιξη στη Λεμεσσό πρωί. Αναχώρηση αργά το απόγευμα για Χάιφα
22.4: Αφιξη στη Χάιφα στις 07.00 όπου θα μας περιμένει εκπρόσωπος του Πατριαρχείου. Με πούλμαν αρχίζει το προσκύνημα στη Ναζαρέτ, Ναό του Ευαγγελισμού της Παναγίας, Ορος Θαβώρ, Μεταμόρφωση του Σωτήρος και εν συνεχεία Κανά, Καπερναούμ, Τιβεριάδα και στον Ιορδάνη Ποταμό για αγιασμό και βάπτισμα. Μέσω της κοιλάδας του Ιορδάνη φθάνουμε στην Ιερουσαλήμ. Τακτοποίηση στο ξενοδοχείο. Δείπνο.
23.4: Πρωινό. Προσκύνημα στη Βηθλεέμ, Ορος Ελαιών, πανοραμική της Παλαιάς Πόλης της Ιερουσαλήμ, Ναό της Ανάληψης, Γεσθημανή, Ναό των Εθνών, Κήπος της αγωνίας, Ναό των ποιμένων, Βηθλεέμ. Δείπνο.
24.4: Πρωινό. Παλαιά Πόλη. Από την πύλη του Αγίου Στεφάνου επίσκεψη του Ναού της Αγίας Αννας και της Βησθεβάς, Φυλακές του Χριστού (Πραιτώριον), Φυλακές του Αγίου Πέτρου και Νικόδημου, Οδός Μαρτυρίου, Πανάγιο Τάφο, Γολγοθά και τον Τάφο του Συμεών. Απόγευμα στον Αγιο Σάββα. Δείπνο.
25.4: Πρωινό. Κυριακή των Μυροφόρων. Θεία Λειτουργία. Επίσκεψη στην Ιεριχώ στον Ναό του Αγίου Ελισσαίου και το δένδρο του Ζακχαίου. Σαραντάριο Ορος και Μοναστήρι του Αγίου Γεράσιμου του Ιορδανίτη, επίσκεψη στη Βηθανία στο σπίτι της Μαρίας και Μάρθας. Δείπνο.
26.4: Πρωινό. Αναχώρηση μέσω συνόρων Γαβα για το Μοναστήρι της Αγίας Αικατερίνης. Καθ' οδόν προσκύνημα στον Αγιο Γεώργιο τον Χοτζεβίτη. Νεκρά Θάλασσα. Αφιξη στην Αγία Αικατερίνη το απόγευμα, τακτοποίηση στους ξενώνες. Δείπνο.
27.4: Ανάβση πολύ πρωί στο Ορος Σινά. Θεία Λειτουργία. Πρωινό, γεύμα και δείπνο στο μοναστήρι.
28.4: Μετά την πρωινή Θεία Λειτουργία στην Αγία Αικατερίνη πρωινό και αναχώρηση για Ιερουσαλήμ μέσω Ταβα - Ελιάτ - Νεκρά Θάλασσα. Προαιρετική επίσκεψη στο Ενυδρείο. Αφιξη στην Ιερουσαλήμ. Ξενοδοχείο. Δείπνο.
29.4: Πρωινό. Αναχώρηση για Χάιφα μέσω Λύδας. Προσκύνημα στον τάφο του Αγίου Γεωργίου. Τελ Αβίβ - Ορος Καρμέλ της Χάιφας. Αναχώρηση από Χάιφα στις 7 το απόγευμα για Πορτ Σαιντ.
30.4: Αφιξη στο Πορτ Σάιντ της Αιγύπτου πολύ πρωί. Προαιρετική εκδρομή στο Κάιρο και στην αγορά με τα αφορολόγητα. Το απόγευμα αναχώρηση για Κύπρο.
1.5: Αφιξη στην Λεμεσσό. Ελεύθερος χρόνος για ψώνια.
2.5: Αφιξη στη Ρόδο. Τέλος της εκδρομής.

ΚΑΛΟ ΤΑΞΙΔΙ ΚΑΙ ΑΞΙΟ ΠΡΟΣΚΥΝΗΜΑ

ΤΙΜΗ ΑΠΟ 188.000 ΔΡΧ. ΚΑΙ ΠΕΡΙΛΑΜΒΑΝΕΙ
- *Πλοίο: Τετράκλινες καμπίνες σε β' θέση.*
- *Ξενοδοχείο: Δίκλινα και τρίκλινα δωμάτια με ημιδιατροφή β' κατηγορίας στην Ιερουσαλήμ.*
- *Μεταφορές και εκδρομές με ξενάγηση από εκπρόσωπο του Πατριαρχείου.*
- *Ταξί στο όρος Θαβώρ.*
- *Είσοδοι Αρχαιολογικών χώρων*
- *Φόροι Ισραήλ και Ταβα*
- *Αγία Αικατερίνη: 2 βράδια με πρωινό και δείπνο.*
- *Ασφάλεια*
- *Συνοδοί: Πατήρ Σταύρος Μαραβέλιας Αγίου Δημητρίου, Ροδίνι και Χρυσούλλα Καϊλλή.*

ΠΛΗΡΟΦΟΡΙΕΣ -ΠΡΟΓΡΑΜΜΑΤΑ
ΑΛΑΜΠΡΑ ΤΡΑΒΕΛ • ΑΛΕΞ. ΠΑΠΑΓΟΥ 23 • ΤΗΛ. 37052-25698
Πατήρ Σταύρος Μαραβέλιας, τηλ. 33349

ΘΕΡΜΑΝΣΗ
ΚΛΙΜΑΤΙΣΜΟΣ
ΛΕΒΗΤΕΣ-ΚΕΝΤΡΙΚΗΣ & ΑΤΟΜΙΚΗΣ ΘΕΡΜΑΝΣΗΣ
ΚΑΥΣΤΗΡΕΣ ΑΕΡΙΟΥ - ΝΤΙΖΕΛ - ΜΑΖΟΥΤ
ΑΝΤΛΙΕΣ
ΘΕΡΜΑΝΤΙΚΑ ΣΩΜΑΤΑ
ΚΛΙΜΑΤΙΣΤΙΚΑ
ΗΛΙΑΚΟΙ-ΕΥΑΛΕΚΤΕΣ ΘΕΡΜΟΣΙΦΩΝΕΣ
ΚΥΚΛΟΦΟΡΗΤΕΣ ΟΡΓΑΝΑ ΑΥΤΟΜΑΤΙΣΜΟΥ
ΤΕΧΝΙΚΗ ΣΤΗΡΙΞΗ
ΤΕΧΝΙΚΕΣ ΣΥΜΒΟΥΛΕΣ
ΟΙΚΟΝΟΜΙΑ - ΚΑΘΑΡΟ ΠΕΡΙΒΑΛΛΟΝ - ΠΡΩΤΟΠΟΡΙΑΚΗ ΤΕΧΝΟΛΟΓΙΑ
άριστη εργασία • μικρή προκαταβολή • διακανονισμός
ΒΟΥΤΥΡΑΚΗΣ Ι.Χ. Ε.Π.Ε.
ΔΩΔΕΚΑΝΗΣΙΑΚΗΣ ΝΕΟΛΑΙΑΣ 16 - ΡΟΔΟΣ - ΤΗΛ. ΚΕΝΤΡΟ: 0241 / 76100

ΤΑΒΕΡΝΑ
"Σοφία"
Η αγάπη και ο σεβασμός της κορα-Σοφίας στη παράδοση, σας οπόσχεται, γαστρονομικές δημιουργίες, γευσιγνωστικές απολαύσεις και αστοσχεδιαστικές μαγειρεύσεις με τα αγνότερα υλικά της αγοράς. Σας προσκαλεί να τις γευθείτε.
ΚΑΘΗΜΕΡΙΝΑ ΑΝΟΙΚΤΑ
μετά τις 6 μ.μ.
(εκτός ΔΕΥΤΕΡΑΣ και ΤΡΙΤΗΣ)
ΚΥΡΙΑΚΕΣ ανοικτά από το μεσημέρι
ΠΑΡΑΔΟΣΙΑΚΟ ΠΕΡΙΒΑΛΛΟΝ
Κλιματιζόμενη αίθουσα.
Υπεύθυνος κρατήσεων: ΖΟΥΡΟΥΔΗΣ ΣΤΑΥΡΟΣ
Ορφέως 28 Εναντι "ΡΟΔΟΪ"
Παλιά Πόλη Τηλ. 24469
Μετά τιμής
Σοφία Χατζηγεωργίου

Άρτος (;) & Θεάματα (;)...

ΚΙΝΗΜΑΤΟΘΕΑΤΡΟ "ΜΕΤΡΟΠΟΛ"

ΤΗΛ. 28400
ΔΥΟ ΠΡΟΒΟΛΕΣ
7.30 έως 9.30 και
9.30 έως 11.30
Μια ταινία που κρατά σε αγωνία τον θεατή μέχρι την τελευταία σκηνή!!!
Ενας δικηγόρος παγιδευμένος σ' ένα επικίνδυνο παιχνίδι.
Ο ΑΝΘΡΩΠΟΣ ΤΟΥ ΒΑΛΤΟΥ!!!
• THE GINGERBREAD MAN*
Α! ΠΡΟΒΟΛΗΣ



ΤΗΝ ΤΕΤΑΡΤΗ 24 Μαρτίου
Η Walt Disney παρουσιάζει ένα τεράστιο γορίλα τον
ΣΠΑΝΙΟ ΤΖΟ

ΚΙΝΗΜΑΤΟΓΡΑΦΟΣ "ΠΑΛΛΑΣ"

Απολαύστε την ταινία μας με ΨΗΦΙΑΚΟ ΗΧΟ SURROUND DTS
ΤΗΛ. 24475
Ωρες έναρξης: **7.30 και 9.30**
Σάββατο, Κυριακή από τις **5.30**
Ετοιμαστείτε για την ΜΕΓΑΛΗ ΠΕΡΙΠΕΤΕΙΑ!!
Οι ΜΙΚΡΟΙ ΣΤΡΑΤΙΩΤΕΣ θα σας καθηλώσουν!
ΜΙΚΡΟΙ ΣΤΡΑΤΙΩΤΕΣ
(SMALL SOLDIERS)

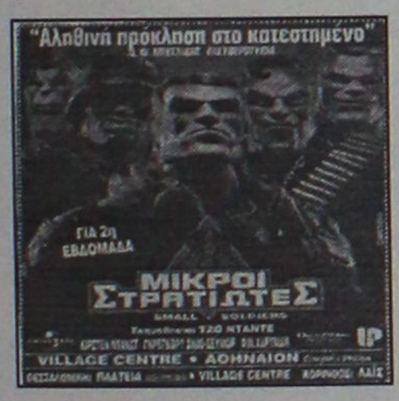

Μια μεγάλη ταινία που θα ξεσηκώσει μικρούς και μεγάλους!!
Επόμενη ταινία μας: **ΧΑΜΕΝΕΣ ΑΓΑΠΕΣ**
ΚΕΒΙΝ ΚΟΣΝΕΡ, ΠΩΛ ΝΙΟΥΜΑΝ
Σε σύγχρονη προβολή με ΑΘΗΝΑ
http:// www.dtstech. com/cinema/index.html

ΚΙΝΗΜΑΤΟΓΡΑΦΟΣ "ΤΙΤΑΝΙΑ"

ΤΗΛ. 25876
Ωρες έναρξης:
7 .45 μ.μ. και 10 μ.μ. Σάββατο-Κυριακή από 5.45
DOLBY DIGITAL SRD ΨΗΦΙΑΚΗ ΗΧΗΤΙΚΗ ΑΠΟΛΑΥΣΗ



Η καλύτερη ταινία εποχής των τελευταίων ετών!!
Η Βασίλισσα που παντρεύτηκε την Αγγλία

26 ΜΑΡΤΙΟΥ: ΝΤΕΜΑΡΝΤΙΕ-ΜΠΕΝΙΝΙ
ΑΣΤΕΡΙΞ ΚΑΙ ΟΒΕΛΙΞ
ΕΝΑΝΤΙΟΝ ΚΑΙΣΑΡΑ

ΔΗΜΟΤΙΚΟΣ ΚΙΝΗΜΑΤΟΓΡΑΦΟΣ

ΤΗΛ. 20265
ΩΡΕΣ ΕΝΑΡΞΗΣ 7.30-9.30
Από Τρίτη 16 έως και Κυριακή 21 Μαρτίου
OSCAR WILDE
Πρωταγωνιστούν: Στήβεν Φράι (υποψήφιος για Οσκαρ β' ρόλου), Βανέσα Ρεντγκρέηβ
Το πορτραίτο του μεγάλου Ιρλανδού καλλιτέχνη μεταφερμένο με ευαισθησία στην μεγάλη οθόνη
Κάθε Δευτέρα ο κινηματογράφος αργεί

... Και τηλεόραση (όπως λέμε τηλοψία...)

ΕΤ-1

07.20 **Mediteranneo**
07.50 **Παιδικό πρόγραμμα**
09.30 **Χρυσές συνταγές**
09.55 **Χρόνια πολλά.**
10.00 **Το πρώτο χαμόγελο.**
12.00 **Οπως μας αρέσει**
13.30 **Ειδήσεις**
13.40 **Δικαίωμα στη ζωή**
14.15 **Κασσάνδρα-το μοιραίο πάθος**
15.00 **Παιδική, νεανική ζώνη.**
16.00 **Το γαλάζιο δέντρο**
16.30 **Ποκαχόντας**
17.00 **Ειδήσεις**
17.10 **Εξι... με την Ελντα**
19.00 **Δ' Χαιρετισμοί**
20.00 **Ειδήσεις**
20.55 **Χρόνια Πολλά**
21.00 **Το μικρό σπίτι στο Παγκράτι.**
21.30 **Το φτερούγισμα του γλάρου.** Κοινωνική δραματική σειρά, με τους Απόστολο Γκλέτσο, Σμαράγδα Καρύδη, Γιώργο Αρμένη, Γιώτα Φέστα
22.30 **Ελληνική ταινία.** «Ο λεφτάς».
23.00 **Ειδήσεις**
00.30 **SOS Εγκλήματα**

ΝΕΤ

07.00 **Τι τρέχει;**
10.00 **Οι περιστερώνες της Τήνου.**
10.30 **Οι κορυφές των βυθών**
11.00 **Δελτίο Ειδήσεων**
11.01 **Νέα σειρά.** Οι ήρωες του Χόλιγουντ.
11.30 **Νέα σειρά.** Οι μάγοι του Χόλιγουντ.
12.00 **Δελτίο ειδήσεων**
12.01 **Πέρα από το γαλάζιο**
13.00 **Ειδήσεις**
13.30 **Ντεκαφεϊνέ**
14.00 **Ειδήσεις**
14.01 **Ντεκαφεϊνέ** (Σ)
15.00 **Ειδήσεις-μεγάλο δελτίο**
15.01 **Ντεκαφεϊνέ**
16.00 **Συν και πλην**
18.00 **Ειδήσεις-Δελτίο κωφαλάλων-Καιρός-Δελτίο αγροτών**
18.15 **Μια σημαία-γιατί;**
18.30 **Ενιαία Ευρώπη.**
19.00 **Από την εντροπία στην αειφόρο ανάπτυξη**
19.30 **Σπορ ΝΕΤ**
20.05 **Ταξιδεύοντας** (Ε)
21.00 **Ειδήσεις**
22.00 **Απέναντι**
23.00 **Ελληνικός κινηματογράφος.** «Η τιμή της αγάπης».
24.00 **Ειδήσεις.**
01.15 **Οι εντιμότατοι φίλοι μου.**

ΕΤ-3

09.31 **Τεχνών ημιχρόνιον**
09.00 **Στυλ καφέ**
09.30 **Ντοκιμαντέρ**
10.30 **Στη χώρα των θαυμάτων**
11.30 **Ειδήσεις**
11.45 **Τα καθημερινά**
12.30 **Ντοκιμαντέρ.**
13.30 **Οδύσσεια**
13.45 **Οινο-μαγειρέματα**
14.00 **Μέρα μεσημέρι**
15.30 **Ειδήσεις**
15.45 **Με μια τρίτη ματιά**
17.00 **Jammin**
18.00 **Σωστό κι αυτό!**
18.30 **Σινεμάνια**
19.00 **Αθλητικό ημίωρο**
19.30 **Ειδήσεις**
20.00 **Δ' Χαιρετισμοί**
21.30 **Ανιχνεύσεις**
23.00 **Design 2000** (Ε)
24.00 **Ντοκιμαντέρ**
00.30 **Ειδήσεις**
01.00 **Ξένη ταινία.**«Ο φίλος μου και εγώ».

FILMNET

06.20 **Ταινία.** Ακαταμάχητη Αφροδίτη.
08.00 **Ταινία.** Η ετυμηγορία.
10.15 **Ταινία.** Αόρατος εραστής.
12.30 **Ταινία.** Να είσαι εκεί, κύριε Τσανς.
12.50 **Ταινία.** Επικίνδυνες σχέσεις.
15.00 **Ταινία.** Ο μικρός Κόλια. Δράμα, παραγωγής 1996. Σκηνοθεσία Γιαν Σβέρακ.
17.00 **Ταινία.** Σλίπερς. Κοινωνικό δράμα. Σκηνοθεσία Μπάρι Λέβινσον.
19.30 **Τα παρασκήνια του Χόλιγουντ.**
10.00 **Ταινία.** Άνθρωπος-μέταλλο.
11.45 **Ένας αιώνας κινηματογράφου.**
12.40 **Ταινία.** Σταρ Τρεκ: πρώτη επαφή.
02.35 **Ταινία.** 12 πίθηκοι.Ταινία επιστημονικής φαντασίας. Σκηνοθεσία Τέρι Γκίλιαμ.
04.45 **Ταινία.** Ριχάρδος ο 3ος. Δράμα.

SUPER SPORT

17.00 **Super πρόβλεψη.**
17.30 **Χάντμπολ**. Ενας αγώνας των πλει οφ
19.00 **Μπάσκετ Α2.** ΜΕΝΤ-Μακεδονικός.
21.00 **Μπουντεσλιγκα**
23.00 **Αγώνες αυτοκινήτου**
01.00 **Χειμερινό X-games**
02.00 **Χόκεϊ στον πάγο**
03.00 **Κύπελλο Ιταλίας**

NEW CHANNEL

07.00 Make my day.
07.35 Οτι φέρνουν τα άστρα
07.40 Δελτίο καιρού
07.45 Make my day
08.00 Love is in the air
10.00 Τι, πώς, πού;
11.00 News
11.05 Τι, πώς, πού;
11.30 New time.
12.00 Σφηνάκι με τον Νικ
12.05 New time.
13.00 News
13.05 Μη μου πεις
14.00 Σφηνάκια με το Νικ
14.05 Μη μου πεις
14.30 Μύθοι και πραγματικότητα
15.00 News
15.05 Μύθοι και πραγματικότητα.
16.00 Σφηνάκι με τον Νικ.
17.00 News
17.05 Πάς παντού
17.30 Ρυθμός και ένταση
18.00 Σφηνάκι με τον Νικ.
18.05 Ρυθμός και ένταση.
19.00 News
19.05 Hit selection
21.00 Δελτίο ειδήσεων
21.05 Σφηνάκι με τον Νικ
21.30 Καθαρές κουβέντες
23.00 Ειδήσεις
23.40 Ξένη ταινία
00.30 Ξένη ταινία.
02.00 Μουσικό πρόγραμμα

MEGA

06.30 **Πρώτη έκδοση**
08.00 **Φρου-φρου**
10.10 **Πολύ καλημέρα σας.**
13.15 **Οσα ξέρει το παιδί**
14.00 **Δελτίο ειδήσεων**
14.45 **Εμείς κι εμείς**
15.45 **Βρες τη φράση**
16.30 **Ελληνική ταινία.** «Ραντεβού με τον έρωτα». Το κανάλι δεν έχει ενημερώσει εγκαίρως για την ύπόθεση και τους συντελεστές της ταινίας.
17.30 **Ειδήσεις**
18.30 **Απαγορευμένη αγάπη.** Καθημερινή δραματική σειρά
19.15 **Κόντρα πλακέ**
20.00 **Ειδήσεις**
21.10 **Το καρέ της ντάμας.** Χιουμοριστική σειρά με τους Τζόυς Ευείδη, Χρύσα Σπηλιώτη, Μαρία Κασσανδρή, Μαίρη Σταυρακίλη.
22.00 **Το σημάδι του έρωτα.** Ερωτική δραματική σειρά με τους Βάνα Μπάρμπα, Στράτο Τζώρτζογλου.
23.00 **Ξένη ταινία.** "Θύματα ειρήνης". Δραματική σειρά.
00.15 **Ειδήσεις**
00.30 **Στο δρόμο για τα Όσκαρ.**
01.30 **Μπάφι, η βαμπιροφόνισσα.** Αμερικάνικη κωμική σειρά
02.30 **Ξένη ταινία.** "Μείνε όπως είσαι".
05.00 **Από μικρός στα βάσανα.**
05.30 **Ράδιο αγάπη μου**
06.30 **Η γυναίκα μου η αριστοκράτισσα**

ANT-1

05.45 **Τα νέα του ANT-1 Satellite**
06.00 **Οι ειδήσεις του CBS**
06.30 **Ειδήσεις στη Νοηματική Γλώσσα.**
06.35 **Πρωινές Χειρηλασίες.**
07.00 **Καλημέρα Ελλάδα**
10.00 **Πρωινός καφές.**
13.30 **Η καλή... πεθερά**
14.00 **Τα νέα του ANT-1**
14.40 **Εκείνες κι εγώ**
15.45 **Ατίθασα νιάτα**
15.50 **Super game**
16.40 **Σούπερ Γκέιμ**
16.50 **Δέκα με τόνο**
17.30 **Τα νέα του ANT-1 σε 5'**
17.35 **Ο καιρός της εβδομάδας.**
17.40 **Καλημέρα ζωή.** Κοινωνική σειρά σε σενάριο και σκηνοθεσία Νίκου Φώσκολου.
18.20 **Επιτέλους μαζί**
19.15 **Η λάμψη.** Κοινωνική σειρά που γράφει και σκηνοθετεί ο Νίκος Φώσκολος.
19.55 **Τα νέα του ANT-1**
21.00 **60" με τον Αρη Σταθάκη**
21.05 **Δεσποινίς Μαργαρίτα.** Κωμική σειρά με τους Αννα Παναγιωτοπούλου, Τάσο Χαλκιά, Κατιάνα Μπαλανίκα, κ.ά.
22.15 **Τρικυμία.** Κοινωνική δραματική σειρά με τους Θανάση Ευθυμιάδη, Γιώργο Νινιό, Γεωργία Αποστόλου, Αντώνη Αντωνίου, κ.ά.
23.15 **Τα νέα του ANT-1.**
23.20 **Το τρίτο στεφάνι.**
00.15 **Ειδήσεις**
00.35 **Ο καιρός της εβδομάδας**
00.40 **Διάγνωση φόνος.** Σειρά μυστηρίου αμερικανικής παραγωγής.
01.40 **Ξένη ταινία.** «Επαναστάτης».
03.15 **Τηλεμάρκετινγκ**
03.45 **Ξένη ταινία.** «Ενα από τα αεροπλάνα δεν επέστρεψε».
05.40 **Τα μπακούρια.**

ΣΚΑΪ

06.30 **Πρώτη ενημέρωση.**
09.00 **Πρωινές διαδρομές**
10.00 **Με την Κατερίνα.** Καθημερινό ψυχαγωγικό μαγκαζίνο με την Κατερίνα Γιατζόγλου.
12.00 **Ειδήσεις και Χρηματιστήριο**
12.40 **Λεονάρντα.** Κοινωνική σειρά, μεξικάνικης παραγωγής
13.30 **Ειδήσεις**
14.45 **Τσικιτίτας.** Κοινωνική λατινοαμερικανική σειρά
15.45 **Μαρία.** Μεξικάνικη κοινωνική σειρά
16.30 **Εσμεράλντα.** Κοινωνική σειρά μεξικάνικης παραγωγής
17.15 **Καρουζέλ.** Καθημερινή παιδική σειρά μεξικάνικης παραγωγής 1993
17.45 **Pacific blue.** Αμερικάνικη περιπετειώδης σειρά
18.45 **Μαριμάρ.** Λατινοαμερικάνικη σειρά
19.55 **Ειδήσεις ΣΚΑΪ σήμερα**
21.45 **Κατά Μάρκον Ευα... γέλιον.** Σατιρική εκπομπή που παρουσιάζει ο Μάρκος Σεφερλής
22.30 **Φως στο τούνελ.** Με την Αγγελική Νικολούλη
00.15 **Ειδήσεις**
00.30 **Φως στο τούνελ.** (Συνέχεια).
02.30 **Teleshop**
03.00 **Μουσικό πρόγραμμα.**

ΚΑΝΑΛΙ 5

07.30 Η ώρα του Τύπου
09.00 Ειδήσεις
10.00 Τηλεμάρκετινγκ
10.30 Σοφοκλέους live
12.00 Ειδήσεις
12.30 Σοφοκλέους live (Σ)
14.00 Η δύναμη του πεπρωμένου
14.30 Ειδήσεις
15.30 Ξένη ταινία
17.00 Ειδήσεις
17.05 Η ιστορία της Φόρμουλα 1
17.40 Μπλε κοστούμι, κίτρινο γιλέκο
16.00 Χωρίς αναισθητικό
19.30 Επί του δελτίου
20.00 Ειδήσεις
20.05 Επί του δελτίου. (Σ)
20.30 Χρηματιστήριο
21.00 Μήπως υπερβάλλεις
21.30 Ειδήσεις
22.30 Face Control
23.40 Ειδήσεις
00.30 Group therapy
01.00 Η καρδιά της τύχης
04.00 Ειδήσεις
05.00 Προφίλ

ΜΝΗΜΟΣΥΝΑ



Την 21η τρέχοντος μηνός ημέρα Κυριακή και ώρα 8.30 π.μ. στον Ιερό Ναό Ταξιαρχών (Νεκροταφείου Ρόδου), τελούμε εξάμηνο μνημόσυνο υπέρ αναπαύσεως της ψυχής της λατρευτής μας συζύγου, μητέρας και γιαγιάς

ΔΕΣΠΟΙΝΑΣ ΣΤΑΜΑΤΙΟΥ

Ο σύζυγος: Δημήτριος
Τα παιδιά: Κυριάκος - Αλεξάνδρα, Ευστράτιος - Πανορμίτα, Σεβαστή-Αναστάσιος
Τα εγγόνια και οι λοιποί συγγενείς.



Την 20ή τρέχοντος μηνός ημέρα Σάββατο και ώρα 8 π.μ. στον Ιερό Ναό Αγίας Ειρήνης Ορφανοτροφείου Θηλέων, τελούμε 40ήμερο μνημόσυνο υπέρ αναπαύσεως της ψυχής του λατρευτού μας συζύγου, πατέρα, παππού, αδελφού και θείου

ΤΑΚΗ ΚΑΡΠΑΘΑΚΗ

Η σύζυγος: Άννα
Τα παιδιά: Προκόπης-Ιωάννα, Μαρία-Δημήτρης
Τα εγγόνια, τ' αδέλφια, τ' ανήψια και οι λοιποί συγγενείς.



Την 20ή τρέχοντος μηνός ημέρα Σάββατο και ώρα 8 π.μ. στον Ιερό Ναό Αγίου Γεωργίου Κοσκινού, τελούμε 40ήμερο μνημόσυνο υπέρ αναπαύσεως της ψυχής του λατρευτού μας συζύγου, πατέρα, παππού, αδελφού και θείου

ΝΙΚΟΛΑΟΥ ΝΙΚΟΛΗ

Η σύζυγος: Καλλιόπη
Τα παιδιά: Γιώργος-Φωτεινή, Άννα-Ιωάννης, Θεολόγος-Φωτεινή, Μιχάλης-Μαρία
Τα εγγόνια, τ' αδέλφια, τ' ανήψια και οι λοιποί συγγενείς.



Την 20ή τρέχοντος μηνός ημέρα Σάββατο και ώρα 8.30 π.μ. στον Ιερό Ναό Ταξιαρχών Νεοχωρίου, τελούμε 40ήμερο μνημόσυνο υπέρ αναπαύσεως της ψυχής του λατρευτού μας συζύγου, πατέρα, παππού, αδελφού και θείου

ΙΩΑΝΝΗ ΚΟΥΜΠΙΑΔΗ

Η σύζυγος: Έλλη
Τα παιδιά: Λευτέρης-Μαρία, Κωνσταντίνα-Χρήστος
Τα εγγόνια, τ' αδέλφια, τ' ανήψια και οι λοιποί συγγενείς.



Την 20ή τρέχοντος μηνός ημέρα Σάββατο και ώρα 8 π.μ. στον Ιερό Ναό Αγίας Ειρήνης Ορφανοτροφείου Θηλέων, τελούμε 9μηνο μνημόσυνο υπέρ αναπαύσεως της ψυχής της λατρευτής μας αδελφής, γιαγιάς και θείας

ΑΝΑΣΤΑΣΙΑΣ ΣΤΕΦΑΝΙΔΟΥ

Τ' αδέλφια, ο γαμπρός της, τα εγγόνια, τ' ανήψια και οι λοιποί συγγενείς.



Την 21η τρέχοντος μηνός ημέρα Κυριακή και ώρα 9 π.μ. στον Ιερό Ναό Αγίου Γεωργίου (Κάτω) τελούμε 40ήμερο μνημόσυνο υπέρ αναπαύσεως της ψυχής της λατρευτής μας μητέρας, γιαγιάς, αδελφής και θείας

ΜΑΡΙΑΣ ΣΚΟΥΜΠΟΥΡΔΗ

Τα παιδιά: Καλλιόπη, Κωνσταντίνα-Κωνσταντίνος Πολυταρίδης, Εμμανουήλ-Φερενίκη
Τα εγγόνια, η αδελφή, τ' ανήψια και οι λοιποί συγγενείς.



Την 21η τρέχοντος μηνός ημέρα Κυριακή και ώρα 8.30 π.μ. στον Ιερό Ναό Ταξιαρχών, τελούμε 3ετές μνημόσυνο υπέρ αναπαύσεως της ψυχής του λατρευτού μας πατέρα, παππού και θείου

ΠΑΝΤΕΛΗ ΛΕΝΤΗ

Τα παιδιά: Κώστας-Πόπη, Κυριάκος-Χαριτωμένη, Αντώνης-Άννα, Ιπποκράτης-Ειρήνη, Γιάννης-Ευτυχία
Τα εγγόνια, τ' ανήψια και οι λοιποί συγγενείς.



Την 21η τρέχοντος μηνός ημέρα Κυριακή και ώρα 9 π.μ. στον Ιερό Ναό Ανάληψης τελούμε 6μηνο μνημόσυνο υπέρ αναπαύσεως της ψυχής του λατρευτού μας συζύγου, πατέρα, παππού και θείου

ΕΛΕΥΘΕΡΙΟΥ ΤΣΑΒΑΡΗ

Η σύζυγος: Σεβαστή
Τα παιδιά: Νικήτας-Κατερίνα, Μανώλης-Παρασκευή, Κατερίνα-Αθανάσιος, Μάρκος-Ζαμπέτα, Παντελής
Τα εγγόνια, τ' αδέλφια, τ' ανήψια και οι λοιποί συγγενείς.



Την 20ή τρέχοντος μηνός ημέρα Σάββατο και ώρα 8 π.μ. στον Ιερό Ναό Ταξιαρχών Νεκροταφείου Ρόδου, τελούμε 9ήμερο μνημόσυνο υπέρ αναπαύσεως της ψυχής της πολυαγαπημένης μας συζύγου, μητέρας,γιαγιάς, αδελφής και θείας

ΕΥΑΓΓΕΛΙΑΣ ΝΙΣΥΡΙΟΥ
ετών 65

Ο σύζυγος: Χαράλαμπος
Τα παιδιά: Νίκος, Αναστασία-Παναγιώτης Χατζηβάσιλα
Τα αδέλφια: Σπύρος-Φουντουκλιά Λουλά, Τσαμπίκα Περδικάκη
Τα εγγόνια, τ' ανήψια και οι λοιποί συγγενείς



Την 21η τρέχοντος μηνός ημέρα Κυριακή και ώρα 8.30 π.μ. στον Ιερό Ναό Αγίας Αναστασίας, τελούμε ετήσιο μνημόσυνο υπέρ αναπαύσεως της ψυχής του λατρευτού μας συζύγου, πατέρα, παππού, αδελφού και θείου

ΚΩΝΣΤΑΝΤΙΝΟΥ ΚΑΣΤΑΝΑΚΗ

Η σύζυγος: Δέσποινα
Οι γονείς, η πεθερά του Ειρήνη
Τα παιδιά: Στυλιανός-Αικατερίνη, Ανδρέας-Ελένη, Ειρήνη
Τα εγγόνια, τ' αδέλφια, τ' ανήψια, οι θείοι, και οι λοιποί συγγενείς.

Την 21η τρέχοντος μηνός ημέρα Κυριακή και ώρα 8.30 π.μ. στον Ιερό Ναό Αγίου Ιωάννου Θεολόγου Βάτι, τελούμε 40ήμερο μνημόσυνο υπέρ αναπαύσεως της ψυχής του λατρευτού μας συζύγου, πατέρα, παππού, αδελφού και θείου

ΑΘΑΝΑΣΙΟΥ ΠΑΠΑΓΕΩΡΓΙΟΥ

Η σύζυγος: Στεργούλα
Τα παιδιά: Γιώργος-Καθολική, Μαρία-Σάββας, Φίλιππος-Μαγδαληνή, Μαρία, Σταύρος, Μιχάλης-Μαρία
Τα εγγόνια, τ' αδέλφια, τ' ανήψια και οι λοιποί συγγενείς.



Την 21η τρέχοντος μηνός ημέρα Κυριακή και ώρα 9 π.μ. στον Ιερό Ναό Αγίου Νικολάου, τελούμε 9μηνο μνημόσυνο υπέρ αναπαύσεως της ψυχής της λατρευτής μας μητέρας, γιαγιάς, αδελφής και θείας

ΙΟΥΛΙΑΣ ΡΟΔΙΤΟΥ

Τα παιδιά: Αναστάσιος, Αριστοτέλης-Ισαβέλλα, Νικόλαος, Μιχαήλ-Δέσποινα
Τα εγγόνια, τ' αδέλφια, τ' ανήψια και οι λοιποί συγγενείς.

Την 21η τρέχοντος μηνός ημέρα Κυριακή και ώρα 8 π.μ. στον Ιερό Ναό Αγίων Αναργύρων, τελούμε ετήσιο μνημόσυνο υπέρ αναπαύσεως της ψυχής της λατρευτής μας μητέρας, γιαγιάς και θείας

ΚΥΡΙΑΚΗΣ ΧΑΡ. ΜΑΜΑΛΙΓΚΑ

Τα παιδιά: Μιχάλης-Ιουλία
Τα εγγόνια: Χαράλαμπος, Αντώνης-Ευαγγελία, Βασίλης-Κική
Τα εγγόνια, τα δισέγγονα, τ' ανήψια, και οι λοιποί συγγενείς.

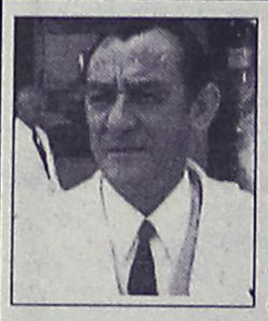

Την 23η τρέχοντος μηνός ημέρα Τρίτη και ώρα 8 π.μ. στον Ιερό Ναό Ταξιαρχών Ρόδου, τελούμε 9ήμερο μνημόσυνο υπέρ αναπαύσεως της ψυχής του λατρευτού μας συζύγου, πατέρα, παππού, αδελφού και θείου

ΝΙΚΟΛΑΟΥ ΧΑΤΖΗΠΑΝΑΓΙΩΤΟΥ
ετών 77

Η σύζυγος: Χριστίνα
Τα παιδιά: Ευθύμιος-Ειρήνη, Χρύσα-Παναγιώτης
Τα εγγόνια, τ' αδέλφια, τ' ανήψια και οι λοιποί συγγενείς.



Σήμερα 19 Μαρτίου ημέρα Παρασκευή και ώρα 3 μ.μ. στον Ιερό Ναό Ταξιαρχών Νεκροταφείου, τελούμε 40ήμερο μνημόσυνο υπέρ αναπαύσεως της ψυχής της λατρευτής μας μητέρας, γιαγιάς, αδελφής και θείας

ΑΝΤΙΓΟΝΗΣ ΠΡΩΤΟΠΑΠΠΑ

Τα παιδιά: Γιώργος, Νίκος, Πόπη, Καίτη, Φωτούλα
Τα εγγόνια, τ' αδέλφια, τ' ανήψια και οι λοιποί συγγενείς.



Την 21η τρέχοντος μηνός ημέρα Κυριακή και ώρα 8.30 π.μ. στον Ιερό Ναό Αγίου Ιωάννου, τελούμε 9ήμερο μνημόσυνο υπέρ αναπαύσεως της ψυχής της λατρευτής μας συζύγου, μητέρας και γιαγιάς

ΚΑΘΟΛΙΚΗΣ ΤΣΑΒΑΡΗ
ετών 88

Ο σύζυγος, τα παιδιά και τα εγγόνια



Την 21η τρέχοντος μηνός ημέρα Κυριακή και ώρα 8.30 π.μ. στον Ιερό Ναό Τιμίου Σταυρού Καλυθιών Ρόδου, τελούμε 6μηνο μνημόσυνο υπέρ αναπαύσεως της ψυχής του λατρευτού μας

ΔΗΜΗΤΡΗ ΜΑΣΤΟΡΑ

Οι γονείς: Βασίλης-Μαγδαληνή
Τ' αδέλφια: Σάββας-Φωτεινή, Θεόδωρος-Αναστασία, Χρήστος-Κυριακή
Τα ανήψια, οι θείοι, και οι λοιποί συγγενείς.

Την 21η τρέχοντος μηνός ημέρα Κυριακή και ώρα 8.30 π.μ. στον Ιερό Ναό Αγίας Μαρίνας Απολακκιάς, τελούμε τριετές μνημόσυνο υπέρ αναπαύσεως της ψυχής της λατρευτής μας συζύγου, μητέρας και γιαγιάς

ΕΥΦΡΟΣΥΝΗΣ ΔΙΑΜΑΝΤΗ

Ο σύζυγος: Ιωάννης
Τα παιδιά: Διαμαντής-Αρμονία, Σάββας
Τα εγγόνια: Ευφροσύνη, Μαρία
Τ' αδέλφια, τ' ανήψια και οι λοιποί συγγενείς.

ΕΥΧΑΡΙΣΤΗΡΙΟ ΠΕΝΘΟΥΣ

Ευχαριστούμε θερμά όλους όσους καθ' οιονδήποτε τρόπο μας συμπαραστάθηκαν στο βαρύ μας πένθος για τον θάνατο της πολυαγαπημένης μας συζύγου, μητέρας και γιαγιάς **ΚΑΘΟΛΙΚΗΣ ΤΣΑΒΑΡΗ**

Η οικογένειά της

ΑΔΕΛΦΟΤΗΤΑ ΚΡΗΤΩΝ ΡΟΔΟΥ "Ο ΨΗΛΟΡΕΙΤΗΣ"

ΜΝΗΜΟΣΥΝΟ ΓΙΑ ΤΟΝ ΕΛΕΥΘΕΡΙΟ ΒΕΝΙΖΕΛΟ

Η Αδελφότητα Κρητών Ρόδου "Ο ΨΗΛΟΡΕΙΤΗΣ" θα τελέσει επιμνημόσυνη δέηση στη μνήμη του Ελευθέριου Βενιζέλου την Κυριακή 21 Μαρτίου 1999 και ώρα 09.30 στον Ιερό Ναό Εισοδίων της Θεοτόκου Ρόδου (Μητρόπολη).
Μετά τη δέηση θα κατατεθεί στεφάνι στην προτομή του μεγάλου Κρητικού. Παρακαλούνται να παραστούν όλοι οι Κρητικοί και οι φίλοι της Αδελφότητας.

ΔΙΕΥΘΥΝΣΗ ΔΑΣΩΝ ΔΩΔΕΚΑΝΗΣΟΥ

ΑΝΑΚΟΙΝΩΣΗ

Γνωστοποιείται κατά το άρθρο 14 του Ν. 998/79, η αποστολή για δημοσίευση στο Δήμο Καλύμνου της αριθμ. 1259/11-3-99. Πράξης χαρακτηρισμού έκτασης που εκδόθηκε από τον Δ/ντή Δασών Δωδ/σου. Η έκταση εμβαδού 31.100 τ.μ. στη θέση δύο Κρημνοί-Βοθύνοι του Δήμου Καλύμνου χαρακτηρίζεται ως γεωργική και χορτολιβαδική έκταση.

Ο Δ/ντής Δασών Δωδ/νήσου
Φίλιππος Κοντίτσης
Δασολόγος με Α' βαθμό

ΔΙΕΥΘΥΝΣΗ ΔΑΣΩΝ ΔΩΔΕΚΑΝΗΣΟΥ

ΑΝΑΚΟΙΝΩΣΗ

Γνωστοποιείται κατά το άρθρο 14 του Ν. 998/79, η αποστολή για δημοσίευση στο Δήμο Καλύμνου της αριθμ. 858/8-3-99. Πράξης χαρακτηρισμού έκτασης που εκδόθηκε από τον Δ/ντή Δασών Δωδ/σου. Η έκταση εμβαδού 103.032 τ.μ. στη θέση δύο Κρημνοί-Βοθύνοι του Δήμου Καλύμνου χαρακτηρίζεται ως γεωργική και χορτολιβαδική έκταση.

Ο Δ/ντής Δασών Δωδ/νήσου
Φίλιππος Κοντίτσης
Δασολόγος με Α' βαθμό

ΔΩΡΕΕΣ ΕΙΣ ΜΝΗΜΗ

Το Δ. Συμβούλιο του Σωματείου "Αγία Ειρήνη η Ορφανοτρόφος" ευχαριστεί τους πιο κάτω κυρίους που πρόσφεραν αντί στεφάνου και

Α) Εις μνήμη **Αθηναγόρα Κωνσταντινίδη**
1. Η οικ. κ. Βαρβάρας Καφετζιδάκη δρχ. 15.000
2. Η οικ. κ. Βασιλ. Καστελλοριζιού δρχ. 15.000

Β) Εις μνήμη **Δέσποινας Παπαζαχαρίου**
Η οικ. κ. Στ. Στεφανίδου δρχ. 10.000.

Σύλλογος Φροντιστηρίων Ξένων Γλωσσών Δωδ/σου

ΑΝΑΚΟΙΝΩΣΗ

Ο Σύλλογος Ιδιοκτητών Φροντιστηρίων Ξένων Γλωσσών Δωδεκανήσου, καλεί όλα τα μέλη του σε Τακτική Γενική Συνέλευση το Σάββατο 27 Μαρτίου 1999 και ώρα 7 το απόγευμα στο ξενοδοχείο PARK με θέματα ημερήσιας διάταξης:

1. Απονομή βεβαιώσεων Ελληνικού Ερυθρού Σταυρού.
2. Οικονομικός και Διοικητικός Απολογισμός.
3. Έκθεση Εξελεγκτικής Επιτροπής.
4. Διάφορα

Σε περίπτωση μη απαρτίας η Γενική Συνέλευση θα επαναληφθεί το επόμενο Σάββατο 3 Απριλίου 1999, με τα ίδια θέματα ημερήσιας διάταξης την ίδια ώρα και στον ίδιο χώρο.

Για το Διοικητικό Συμβούλιο
Η πρόεδρος
Αλακιώτου-Ανθοπούλου Μαριτάνα
Η Γεν. Γραμματέας
Τυραδέλλη Αγγελική

ΔΙΕΥΘΥΝΣΗ ΔΑΣΩΝ ΔΩΔΕΚΑΝΗΣΟΥ

ΑΝΑΚΟΙΝΩΣΗ

Γνωστοποιείται κατά το άρθρο 14 του Ν. 998/79, η αποστολή για δημοσίευση στο Δήμο Πάτμου της αριθμ. 163/19-1-99. Πράξης χαρακτηρισμού έκτασης που εκδόθηκε από τον Δ/ντή Δασών Δωδ/σου. Η έκταση εμβαδού 50.650 τ.μ. και 5.400 τ.μ. στη θέση Λειβάδι Δήμου Πάτμου χαρακτηρίζεται ως γεωργική και χορτολιβαδική έκταση.

Ο Δ/ντής Δασών Δωδ/νήσου
Φίλιππος Κοντίτσης
Δασολόγος με Α' βαθμό

ΓΕΝΙΚΟ ΕΠΙΤΕΛΕΙΟ ΣΤΡΑΤΟΥ 80 ΑΔΤΕ

ΔΙΑΚΗΡΥΞΗ

Ανακοινώνεται ότι την 02 Απρ. 99, ημέρα Παρασκευή και ώρα 10.00 στη ΛΕΘ ΚΩ θα διενεργηθεί Επαναληπτικός Δημόσιος Μειοδοτικός Διαγωνισμός, με ενσφράγιστες έγγραφες προσφορές, με την δυνατότητα να συνεχισθεί προφορικά για την ανάδειξη μειοδότη (-ών) για τη μίσθωση πλοιαρίου για μεταφορά προσωπικού και υλικών από Νήσο Κω σε Νήσο Ψέριμο.
Πληροφορίες κάθε εργάσιμη ημέρα και ώρα στα τηλ. 0242-22380 και 25355, εσωτ. 141 80 ΑΔΤΕ/4ο Εγ/3.

Εκ της Στρατιωτικής Υπηρεσίας

ΕΥΧΑΡΙΣΤΗΡΙΟ

Ο **ΟΙΚΟΣ ΕΥΓΗΡΙΑΣ ΔΩΔ/ΣΟΥ (ΧΑΡΑΛΑΜΠΕΙΟ ΓΗΡΟΚΟΜΕΙΟ)** ευχαριστεί τους παρακάτω που προσέφεραν εις μνήμη της Δ. ΠΑΠΑΖΑΧΑΡΙΟΥ.
1. Οδοντιατρικός Σύλλογος Ρόδου δρχ. 50.000
2. Σωκράτη & Θεοδώρα Φανουράκη δρχ. 50.000

Ο πρόεδρος του Δ.Σ.
Γιώργος Παπαζαχαρίου

ΘΕΡΑΠΕΥΤΗΡΙΟ Χ. Π. ΠΑΙΔΩΝ ΔΩΔ/ΣΟΥ «Ο ΑΓΙΟΣ ΑΝΔΡΕΑΣ»

ΕΥΧΑΡΙΣΤΗΡΙΟ

Τα παιδιά του Θεραπευτηρίου Χρονίων Παθήσεων "Άγιος Ανδρέας" ο πρόεδρος, το Δ.Σ., η Διεύθυνση και οι Εργαζόμενοι, αισθάνονται την υποχρέωση να ευχαριστήσουν δημόσια την **"Ν.Π. ΜΑΝΝΑΚΗΣ ΑΕ"** για την δωρεάν προσφορά για δεύτερη συνεχή χρονιά, ηλεκτρολογικού και φωτιστικού υλικού αξίας 250.000 δρχ. ως και έκπτωση 10% για επί πλέον αγορές. Ευχόμαστε να είστε πάντα καλά, για να συνεχίσετε το κοινωνικό σας έργο.

Ο πρόεδρος του Δ.Σ.
Παμπάκας Σωτήρης

ΣΥΛΛΟΓΟΣ ΠΑΤΜΙΩΝ ΡΟΔΟΥ "ΟΣΙΟΣ ΧΡΙΣΤΟΔΟΥΛΟΣ"

ΠΡΟΣΚΛΗΣΗ

Ο Σύλλογος Πατμίων Ρόδου "Ο ΟΣΙΟΣ ΧΡΙΣΤΟΔΟΥΛΟΣ" προσκαλεί τα μέλη και τους φίλους του την **Κυριακή 21 Μαρτίου 1999 στον Ιερό Ναό του Αγίου Παντελεήμονα (Παλαιάς Πόλης)** όπου με πανηγυρική Θεία Λειτουργία και αρτοκλασία, θα τιμηθεί η μνήμη του Οσίου Χριστόδουλου του Λατρηνού ιδρυτή της Ιεράς Μονής Πάτμου.
Θα ακολουθήσει ομιλία του Εφόρου Αρχαιοτήτων Δωδεκανήσου Δρος Ιωάννη Ηλ. Βολονάκη με θέμα: *"Άρωμα από την χλωρίδα της Πάτμου".*

Το Διοικητικό Συμβούλιο

ΝΑΥΤΙΚΟΣ ΟΜΙΛΟΣ ΡΟΔΟΥ

ΕΥΧΑΡΙΣΤΗΡΙΟ

Ο Ναυτικός Όμιλος Ρόδου ευχαριστεί την εταιρεία **ΑΒΕΤΕ Κ. Κωσταρίδης** και ιδιαίτερα τον κύριο **Κ. Κωσταρίδη** για την ευγενική προσφορά μιας τηλεόρασης και ενός βίντεο στο νέο Ναυταθλητικό Κέντρο του Ν.Ο.Ρ. Η προσφορά του κυρίου Κωσταρίδη είναι πολύ σημαντική για τη θεωρητική εκπαίδευση του Ν.Ο.Ρ. και αποδεικνύει για μια ακόμη φορά την εμπιστοσύνη και τη συμπαράσταση της ροδιακής κοινωνίας στο έργο του Ναυτικού Ομίλου Ρόδου.

ΕΝΩΣΗ ΠΟΛΥΤΕΚΝΩΝ ΔΩΔΕΚΑΝΗΣΟΥ

ΑΝΑΚΟΙΝΩΣΗ

Καλούνται όλοι οι πολύτεκνοι, μέλη της Ενωσης μας, να προσέλθουν άμεσα στα γραφεία (Νέα Αγορά 1ος όροφος) για να θεωρήσουν τα πολυτεκνικά τους βιβλιάρια.

Οσοι δεν θεωρήσουν τα βιβλιάρια τους, μέσα στον Μάρτιο, κινδυνεύουν να χάσουν την πολυτεκνική τους ιδιότητα καθώς επίσης στο εξής δεν θα δικαιούνται τα προϊόντα που μοιράζονται κάθε εξάμηνο (νέα διανομή θα γίνει αμέσως μετά το ΠΑΣΧΑ).

Από το Διοικητικό Συμβούλιο

ΠΡΟΣΚΛΗΣΗ

Το 16ο Δημοτικό Σχολείο Ανάληψης και ο Σύλλογος Γονέων και Κηδεμόνων διοργανώνει με την ευκαιρία της παγκόσμιας ημέρας παιδικού βιβλίου έκθεση στο χώρο του σχολείου από τις 22-3 έως και 2-4-1999. Η έκθεση θα παραμείνει ανοικτή τις εργάσιμες μέρες από 8.30 έως 13.30 και το απόγευμα από 17.00 έως 19.00. Τα έσοδα θα διατεθούν για φιλανθρωπικούς σκοπούς.

Ο Δ/ντής του σχολείου **Η πρόεδρος του συλλόγου**
Ιωάννης Παραγυιός **Αικατερίνη Παϊδη**

ΣΥΛΛΟΓΟΣ ΑΝΑΠΤΥΞΕΩΣ ΡΟΔΟΥ

ΠΡΟΣΚΛΗΣΗ ΓΕΝΙΚΗΣ ΣΥΝΕΛΕΥΣΗΣ

Καλούμε τα μέλη του Συλλόγου και όσους επιθυμούν να εγγραφούν όπως την **Κυριακή 21 Μαρτίου 1999** και ώρα **10.30 πρωϊνή** προσέλθουν στην αίθουσα του Δικηγορικού Συλλόγου Ρόδου οδός 25ης Μαρτίου 9-11, όπου θα λάβει χώρα τακτική Γ. Συνέλευση των μελών, με θέματα:

α. Απολογισμός απερχόμενου Δ.Σ. και
β. Αρχαιρεσίες για ανάδειξη νέου Δ.Σ. όπως ορίζει το καταστατικό του Συλλόγου.

Ο Πρόεδρος **Ο Γεν. Γραμματέας**
Καζούλης Γ. Καζουλλάκης **Γεώργιος Βούης**

ΕΛΛΗΝΙΚΗ ΔΗΜΟΚΡΑΤΙΑ
ΝΟΜΟΣ ΔΩΔΕΚΑΝΗΣΟΥ
ΔΗΜΟΣ ΛΙΝΔΙΩΝ

ΑΝΑΚΟΙΝΩΣΗ-ΠΡΟΣΚΛΗΣΗ

Ο Δήμαρχος Λινδίων ανακοινώνει και προσκαλεί:

Τους εμπόρους που επιθυμούν να συνεργασθούν με το Δήμο σε ό,τι αφορά τις προμήθειες:

1. Ηλεκτρολογικού υλικού
2. Ηλεκτρονικού εξοπλισμού
3. Υδραυλικών & αρδευτικών ειδών
4. Γραφικής ύλης και μικροαντικειμένων γραφείου
5. Οικοδομικών υλικών
6. Ετοίμου σκυροδέματος
7. Σιδηρικών και χρωμάτων
8. Αθλητικών ειδών και ειδών ένδυσης

να καταθέσουν στα γραφεία του Δήμου Λινδίων στην Λίνδο, κατάλογο με τα προσφερόμενα είδη τους καθώς και τιμοκατάλογο αυτών μέχρι 31 Μαρτίου 1999.

Ο Δήμαρχος
Γεώργιος Ν. Θαρρενός

Η ΣΥΝΕΤΑΙΡΙΣΤΙΚΗ ΤΡΑΠΕΖΑ ΔΩΔΕΚΑΝΗΣΟΥ

προσφέρει στα μέλη της
ΕΟΡΤΟΔΑΝΕΙΟ 1999
ΓΙΑ ΤΙΣ ΠΡΟΣΩΠΙΚΕΣ ΣΑΣ ΑΝΑΓΚΕΣ
ΤΗΝ ΠΕΡΙΟΔΟ ΤΟΥ ΠΑΣΧΑ
ΑΠΟ 25/03/1999 ΕΩΣ 25/04/1999
Ύψος δανείου: Μέχρι 1.000.000 δρχ.
Διάρκεια: Μέχρι 2 χρόνια
Επιτόκιο: 17%
Καμμία άλλη επιβάρυνση πλην του νομίμου Ε.Φ.Τ.Ε.
Χωρίς Έξοδα
Χωρίς δικαιολογητικά
Εγγραφείτε κι εσείς σήμερα μέλη
ΚΑΤΑΣΤΗΜΑΤΑ: ΡΟΔΟΥ-ΚΩ-ΚΑΛΥΜΝΟΥ-ΙΑΛΥΣΟΥ

ΚΥΝΗΓΕΤΙΚΟΣ ΣΥΛΛΟΓΟΣ ΡΟΔΟΥ

ΠΡΟΣΚΛΗΣΗ ΤΑΚΤΙΚΗΣ ΓΕΝΙΚΗΣ ΣΥΝΕΛΕΥΣΕΩΣ

Το Διοικητικόν Συμβούλιον του Κυνηγετικού Συλλόγου Ρόδου, καλεί όλα τα μέλη του Συλλόγου, που είναι ταμειακώς εντάξει και έχουν δικαίωμα να μετέχουν στην ετήσια τακτική Γενική Συνέλευση (άρθρα 6 έως 8 και 26 του καταστατικού), οποία θα γίνει εις το Δημοτικόν Θέατρον Ρόδου την Κυριακή 18ην Απριλίου 1999 και ώρα 09.30 (πρωινή), προς συζήτηση και λήψη αποφάσεων επί των κάτωθι θεμάτων ημερησίας διατάξεως και Αρχαιρεσίες. Και εις περίπτωσιν μη απαρτίας, που είναι και το πιθανότερο, η Γενική Συνέλευσις θα ματαιωθεί και θα επαναληφθεί την επόμενη Κυριακή 25ην Απριλίου 1999, την ίδια ώρα (09.30) στον ίδιο τόπο και χώρο και με τα ίδια θέματα ημερησίας διατάξεως, άνευ νέας προσκλήσεως και η οποία θα θεωρηθεί εν απαρτία με όσα θα είναι τα παρόντα μέλη, (άρθρον 7 παρ. 7 του Καταστατικού).

ΤΑ ΘΕΜΑΤΑ ΗΜΕΡΗΣΙΑΣ ΔΙΑΤΑΞΕΩΣ ΕΙΝΑΙ

1) Πεπραγμένα απερχομένου Διοικητικού Συμβουλίου και απαλλαγή αυτού από κάθε ευθύνη.
2) Ανακοίνωσις Εκθέσεως Ελέγχου Ελεγκτικής Επιτροπής, έτους 1998.
3) Έγκρισις Απολογισμού έτους 1998.
4) Έγκρισις Προϋπολογισμού έτους 1999.
5) Έγκρισις Εκτάκτου Εισφοράς δια την κυνηγετική περίοδο 1999-2000.
6) Εξακολούθησις εμπλουτισμού της νήσου Ρόδου, με πέρδικες.
7) Περαιτέρω δραστηριότητες του Συλλόγου, διάφορες προτάσεις κ.λ.π.
8) Εκλογή Εφορευτικής Επιτροπής και Προέδρου αυτής, δι' Αρχαιρεσίες.
9) Αρχαιρεσίες δι' ανάδειξιν νέου Διοικητικού Συμβουλίου, Ελεγκτικής Επιτροπής και Εκλεκτόρων.

Καλεί, επίσης, όσα από τα ταμειακώς εν τάξει μέλη του Συλλόγου, που πληρούν τις προϋποθέσεις του άρθρου 9 παρ. 2 του κατ/κού και επιθυμούν να λάβουν μέρος ως Υποψήφιοι δια τα αξιώματα του Δ.Σ. κ.λ.π., όπως υποβάλουν σχετικήν αίτησιν υποψηφιότητος, μάζί με υπεύθυνον δήλωσιν Νόμου 1599/1986, προς το Δ.Σ. του Συλλόγου, το βραδύτερον 15 ημέρες προ της ημερομηνίας διεξαγωγής των αρχαιρεσιών, δηλαδή μέχρι την 3ην Απριλίου 1999 (άρθρον 26 του Καταστατικού). Απολύτως απαραίτητη η προσκόμισις της θερωρημένης άδειας θήρας έτους 1998-1999 κατά την ψηφοφορίαν.

Από το Διοικητικόν Συμβούλιον

Ο πρόεδρος του Δ.Σ. **Ο Γεν. Γραμματέας**
Δημήτριος Ζώχος **Αντώνιος Καταβενάκης**

ΟΙΚΟΔΟΜΙΚΟΣ ΣΥΝΕΤΑΙΡΙΣΜΟΣ ΡΟΔΟΥ "Η ΑΥΤΟΣΤΕΓΑΣΙΣ" Σ.Π.Ε.

ΠΡΟΣΚΛΗΣΗ ΤΑΚΤΙΚΗΣ ΓΕΝΙΚΗΣ ΣΥΝΕΛΕΥΣΗΣ ΤΩΝ ΜΕΛΩΝ

Σύμφωνα με το άρθρο 19 του Καταστατικού μας και με απόφαση του Δ.Σ. καλούνται τα μέλη του Οικοδομικού Συνεταιρισμού Ρόδου "Η ΑΥΤΟΣΤΕΓΑΣΙΣ" σε τακτική γενική συνέλευση.

Τόπος: Γραφεία Οικοδ. Συν/σμού, Μεσογείου 11-Ιφιγένειας 14- Ρόδος
Χρονολογία: Κυριακή 28 Μαρτίοου, ώρα 10.30 π.μ.
Θέματα ημερήσιας διατάξεως:
1) Έκθεση πεπραγμένων απερχόμενου Διοικ. Συμβουλίου.
2) Απαλλαγή ευθυνών διοικητικού και εποπτικού συμβουλίου.
3) Εγκρίσεις: 1) Ισολογισμού 1998, 2) Απολογισμού 1998, 3) Προϋπολογισμού έτους 1999.
4) Ανακοίνωση ονομάτων των ήδη επτά διαγραφέντων μελών.
5) Συζήτηση και απόφαση επί του θέματος καθυστερήσεων καταβολής των εισφορών/δόσεων από μερικά μέλη.
6) Τροποποίηση του άρθρου 3 του καταστατικού μας με συμπλήρωση των ορθών νέων στοιχείων των μελών μας και νέων μελών.
7) Αξιολόγηση προσφορών εργολάβων στη προκήρυξη ανάθεσης των έργων υποδομής στα οικόπεδά μας.
8) Εκλογή τριμελούς Εφορευτικής Επιτροπής.
9) Αρχαιρεσίες για την εκλογή νέων: 1) Διοικ. Συμβουλίου και 2) Εποπτικού Συμβουλίου τριετούς θητείας.
10) Διάφορα: (Χρεώγραφα-Δικαστικοί αγώνες- κ.λ.π.).

Οι προτιθέμενοι να εκθέσουν υποψηφιότητα μέλους των Δ.Σ. και Ε.Σ. οφείλουν να υποβάλλουν σχετική έγγραφη αίτηση, 5 (πέντε) ημέρες πριν τη γενική συνέλευση ως το άρθρο 27, παρ. 2, του καταστατικού μας.

Σε περίπτωση κωλύματος τα μέλη εκπροσωπούνται με αντιπρόσωπο που ορίζεται μόνο με συμβολαιογραφικό πληρεξούσιο. Ισχύουν τα πρηγούμενα κατατεθέντα πληρεξούσια. Αν δεν διαπιστωθεί η νόμιμη απαρτία η γενική συνέλευση θα συνέλθει και πάλιν, χωρίς νέα πρόσκληση την επόμενη Κυριακή 4 Απριλίου 1999, ώρα 11.00 π.μ. με τα ίδια θέματα ημερήσιας διατάξεως και στον ίδιο τόπο.

Ο πρόεδρος του Δ.Σ. **Ο Γεν. Γραμματέας**
Αλέξανδρος Κατταβενάκης **Χριστόδουλος Γεωργιάδης**

ΖΗΤΑ ΒΟΗΘΕΙΑ

Την οικονομική και ηθική συμπαράσταση των κατοίκων του νησιού μας, ζητά η οικογένεια του 19χρονου **Αλκέτ Ρίστο,** που διαμένει στη Ρόδο. Ο νεαρός πάσχει από καρκίνο και χρειάζεται άμεση θεραπεία η οποία απαιτεί ιδιαίτερα έξοδα. Ο λογαριασμός που έχει ανοιχτεί γι' αυτό το λόγο στην **Εθνική Τράπεζα είναι: 759 74003065.**

ΕΛΛΗΝΙΚΗ ΔΗΜΟΚΡΑΤΙΑ
ΝΟΜΟΣ ΔΩΔΕΚΑΝΗΣΟΥ
ΔΗΜΟΣ ΑΦΑΝΤΟΥ

ΠΡΟΣΚΛΗΣΗ

Ο Δήμος Αφάντου, ο Πολιτιστικός Οργανισμός Δήμου Αφάντου και η Εταιρεία Επιστημονικών και Αμυντικών Μελετών του Αιγαίου
Σας προσκαλούν
να τιμήσετε με την παρουσία σας την ημερίδα για το δημογραφικό που θα πραγματοποιηθεί την 21η Μαρτίου 1999 ημέρα Κυριακή και ώρα 10.30 π.μ. στην αίθουσα τελετών του Γυμνασίου Αφάντου.

Ο Δήμαρχος
Σταύρος Σταυρής

ΟΙΚΟΔΟΜΙΚΟΣ ΣΥΝΕΤΑΙΡΙΣΜΟΣ ΑΙΓΥΠΤΙΩΤΩΝ ΔΩΔ/ΣΟΥ
ΤΑΧ. ΘΥΡΙΔΑ 459
ΡΟΔΟΣ 85100

ΠΡΟΣΚΛΗΣΗ

Ο Οικοδομικός Συνεταιρισμός Αιγυπτιωτών Δωδ/σου καλεί τα μέλη του σε έκτακτη Γενική Συνέλευση την Κυριακή 21 Μαρτίου 1999 και ώρα 11.00 στο ξενοδοχείο PLAZA στην Ρόδο με μόνο θέμα την έγκριση Πολεοδόμισης Ιδιωτικής Οικοπεδικής Έκτασης, Ο.Σ.Α.Δ.

Η παρουσία όλων σας κρίνεται απαραίτητη καθώς μετά από τόσα χρόνια βρισκόμαστε λίγο πριν τη ολοκλήρωση των σχεδίων μας.

Σε περίπτωση μη απαρτίας η έκτακτη Γενική Συνέλευση θα επαναληφθεί την 28 Μαρτίου 1999 ημέρα Κυριακή και ώρα 11.00 στον ίδιο χώρο με το ίδιο θέμα.

Παρακαλούνται τα μέλη να φροντίσουν την ίδια ημέρα και για την τακτοποίηση τυχόν οικονομικών οφειλών τους.

Ο πρόεδρος **Ο Γεν. Γραμματέας**
Π. Βαλλίνης **Γ. Δικαστόπουλος**
τηλ. 20600 **τηλ. 35333**

ΠΡΟΣΚΛΗΣΗ

Οι Διευθυντές και το προσωπικό των Καταστημάτων της **ΕΜΠΟΡΙΚΗΣ ΤΡΑΠΕΖΑΣ ΡΟΔΟΥ,** έχουν την τιμή και την ευχαρίστηση να σας προσκαλέσουν στη χοροεσπερίδα που θα γίνει στο Ξενοδοχείο **Faliraki Beach το Σάββατο 20 Μαρτίου 1999 και ώρα 20.30.**

Στα πλαίσια της κοινωνικής προσφοράς της Τράπεζας, τα έσοδα της εκδήλωσης από τη λαχειαγορά θα διατεθούν:

1. Κεντρικό Φιλόπτωχο Ταμείο Ιεράς Μητροπόλεως Ρόδου
2. 95 ΑΔΤΕ
3. Θεραπευτήριο Χρονίων Παθήσεων Παίδων "Ο Αγιος Ανδρέας"

Η εκδήλωση θα πλαισιωθεί από τη γνωστή ορχήστρα του **Θεμιστοκλή Τριανταφύλλου**

Κρατήσεις: Μόνο από το ξενοδοχείο FALIRAKI BEACH, τηλ. 85301
Πληροφορίες, τηλ. 35566, 24201

ΑΝΑΠΤΥΞΙΑΚΟΣ ΚΑΙ ΠΟΛΙΤΙΣΤΙΚΟΣ ΣΥΛΛΟΓΟΣ ΚΡΕΜΑΣΤΗΣ "Η ΠΡΟΟΔΟΣ"

Ανακοίνωση

Ο Αναπτυξιακός και Πολιτιστικός Σύλλογος Κρεμαστής "Η ΠΡΟΟΔΟΣ" ανακοινώνει ότι στο Σύλλογο θα λειτουργήσει Τμήμα Δημοτικών και Λαϊκών Χορών για ενήλικες άντρες και γυναίκες.

Πληροφορίες και δηλώσεις συμμετοχής στα γραφεία του Συλλόγου και στο τηλέφωνο 92779 κάθε μέρα εκτός Πέμπτης από τις 5-7 το απόγευμα

επιλογές

Η ΜΕΤΑΒΟΛΗ

Μπορεί να μην έχει συμπληρωθεί ένας μήνας από την αλλαγή ηγεσίας στο υπουργείο Εξωτερικών, ωστόσο η μεταβολή της εθνικής πολιτικής σε έναν εκ των πλέον κρισίμων τομέων, εκείνον απέναντι της Τουρκίας, είναι πλέον καταφανής. Τη στιγμή κατά την οποία η Αγκυρα, με αφορμή την υπόθεση Οτσαλάν, κλιμακώνει την ιταμή προκλητικότητά της, ο νέος υπουργός Γ. Παπανδρέου, αντί της οφειλόμενης απαντήσεως, υποπίπτει σε αλλεπάλληλες κινήσεις, που ο ίδιος ενδεχομένως να θεωρεί ότι αποτελούν χειρονομίες καλής θελήσεως, είναι εν τοις πασίδηλο ότι από την Αγκυρα εκλαμβάνονται ως ενδεικτικές δισταγμού και ταλαντεύσεως, αν όχι υποχωρητικότητος.

Από την ΑΠΟΓΕΥΜΑΤΙΝΗ

ΒΕΒΑΙΟΝ

Βέβαιον είναι ότι το πλήγμα που θα δεχθεί προσωπικά ο πρωθυπουργός θα είναι βαρύτατο. Βέβαιον, επίσης, είναι ότι μετά το πλήγμα αυτό δεν μπορούμε να μιλάμε πλέον για το γνωστό σήμερα ΠΑΣΟΚ. Διότι είτε θα αποχωρήσει από την ηγεσία του ο κ. Σημίτης είτε θα υπάρξει διάσπαση, χωρίς να αποκλείεται και η πολυδιάσπαση.

Και η πολυδιάσπαση δεν αποκλείεται, καθώς δεν είναι βέβαιον ότι ο διάδοχος του κ. Σημίτη όποιος και αν είναι αυτός θα μπορέσει να κρατήσει το κόμμα ενωμένο. Αυτή είναι η λογική πορεία των πραγμάτων. Είναι γνωστό ότι αυτά όλα θα συμβούν και το μόνον που παραμένει άγνωστο είναι το πότε. Πότε, δηλαδή, θα προχωρήσουν οι εσωκομματικοί αντίπαλοι του κ. Σημίτη στην επιχείρηση ανατροπής του αμέσως μετά τις Ευρωεκλογές ή λίγο πριν από τις εθνικές εκλογές του 2000

Από άρθρο του Π. Λουκάκου στη ΒΡΑΔΥΝΗ

ΑΝΤΙΦΑΣΗ

Ο τρόπος που παρουσιάστηκε, σχολιάστηκε και γενικά αντιπετωπίστηκε η υπόθεση Οτσαλάν αντικατοπτρίζει ωστόσο τη σύγχυση που επικράτησε και επικρατεί στην κοινή γνώμη σχετικά με τα θέματα της εξωτερικής πολιτικής, κυρίως όμως αποκαλύπτει μια βασική αντίφαση και μαζί μια αδυναμία του ελληνικού κοινωνικού σχηματισμού, που εμφανίστηκε ως έλλειψη ή απουσία: μας έλειψε ένας ηγεμονικός, σίγουρος για τον εαυτό του, επίκαιρος και ανοποιητικός εθνικός λόγος, ένας πολιτικός λόγος που να εκφράζει την πολιτική ενότητα και ταυτότητα της ελληνικής κοινωνίας μέσα από την υπεράσπιση των πολιτικών και πολιτισμικών αξιών της. Ζήσαμε την εικόνα ενός κράτους που όχι μόνο δεν έχει διοίκηση ικανή, πολιτική εξουσία στιβαρή και έννομη τάξη αποτελεσματική, αλλά και ότι είμαστε μια χώρα χωρίς πολιτική παράδοση που δεν διαθέτει αρχές και πολιτικές για να τις εφαρμόσει.

Από άρθρο του Αντ. Μανιτάκη στην ΕΛΕΥΘΕΡΟΤΥΠΙΑ

Η ΚΡΙΣΗ

Η κρίση που ξέσπασε στους κόλπους της Ε.Ε. με την διατύπωση συγκεκριμένων κατηγοριών ευνοιοκρατίας, νεποτισμού και κακοδιαχείρισης από την 5μελή Επιτροπή των Εμπειρογνωμόνων ("Σοφών") κατά των 20 ευρωπαικών επιτροπών, είχε σαν αποτέλεσμα την παραίτηση συνολικά της Ευρωπαϊκής Επιτροπής (Κομισιόν) λίγο πριν από την κρίσιμη συνάντηση του Βερολίνου για την Αντζέντα 2000.

Βεβαίως, ουδείς επίτροπος κατηγορείται προσωπικά για χρηματισμό. Ομως οι κατηγορίες της ευνοιοκρατίας βαρύνουν ορισμένους επιτρόπους, ενώ, ακόμη σημαντικότερο, η πλειονότητα της Επιτροπής φέρεται ως ανίκανη να φέρει την ευθύνη των ενεργειών και πράξεών της, ο δε πρόεδρος της Κομισιόν κ. Σαντέρ εμφανίζεται αδύναμος να ασκήσει τον απαραίτητο πολιτικό έλεγχο. Και αυτό πρακτικά σημαίνει την ανεπάρκεια των μηχανισμών χορήγησης των συμβολαίων και κατά συνέπεια της επιτήρησης της εκτέλεσής τους.

Από την ΕΞΠΡΕΣ

ΦΟΒΟΙ

Το σύστημα έδειξε τα όριά του. Η παραίτηση σύσσωμης της Ευρωπαϊκής Επιτροπής αποκάλυψε ως και στον πιο αδιάφορο Ευρωπαίο το πρόβλημα που ωρίμαζε επί χρόνια στο ευρωπαϊκό οικοδόμημα. Και τούτο, σε μια χρονική στιγμή που οι ευρωπαϊκές υποθέσεις βαίνουν προς μια κορύφωση, που δεν είναι άλλη από την παγίωση της Οικονομικής και Νομισματικής Ενοποίησης.

Με μια πρώτη ματιά, η "κυβερνητική" κρίση στην κορυφή της Ευρωπαϊκής Ενωσης θα μπορούσε να πυροδοτήσει φόβους για απαρχή διαλυτικών τάσεων.

Οι φόβοι αυτοί εντείνονται, ιδιαίτερα αν σκεφθεί κανείς πως η Γερμανία, όπως πολλοί υποστηρίζουν, έχει "βάλει το χεράκι της" στην αποδυνάμωση της Ευρωπαϊκής Επιτροπής. Το σίγουρο είναι πως, στη διάρκεια των τελευταίων μηνών, έχει διαφανεί η απροθυμία της Γερμανίας να συνεχίσει να πληρώνει την -πράγματι μεγάλη- συνδρομή της στα κοινοτικά ταμεία

Από την ΗΜΕΡΗΣΙΑ

"ΜΕΓΑΛΗ ΑΛΒΑΝΙΑ"

Οι εξελίξεις στο Κοσσυφοπέδιο διανοίγουν την προοπτική, έστω και μεσοπρόθεσμα, δημιουργίας μιας Μεγάλης Αλβανίας. Το υπάρχον σχέδιο, το οποίο προβλέπει διευρυμένη αυτονομία στα πλαίσια της Γιουγκοσλαβίας, ακόμα και εάν γίνει τελικά αποδεκτό από το Βελιγράδι, δεν θα πρέπει να εκληφθεί ως η τελική πράξη του δράματος, αλλά ως ένα μεταβατικό στάδιο προς την ανεξαρτησία της επαρχίας και την τελική προσάρτησή της στην Αλβανία. Θα είναι εξαιρετικά αδύνατο μετά το πέρας της μεταβατικής περιόδου των τριών χρόνων να μην τεθεί το ζήτημα της απόσχισης του Κοσσυφοπεδίου και κατ' επέκταση της δημιουργίας μιας "Μεγάλης Αλβανίας".

Από άρθρο του Χ. Τσαρδανίδη στο ΚΕΡΔΟΣ

είπαν και... ελάλησαν

➪ "(Σ.Σ. για το Συνέδριο) Η θα ολοκληρώσουμε τη φθορά ή θα κάνουμε ένα βήμα μπροστά".

Κ. Σκανδαλίδης

➪ "Το ρολόι της πολιτικής στα πρώτα χρόνια του νέου αιώνα θα στραφεί στον αστερισμό της Αριστεράς".

Κ. Γείτονάς

➪ "Οσο για εμάς, τους κομματικούς, ας κάνουμε κάτι απλό και χρήσιμο. Ας γίνουμε ριζοσπάστες! (Ριζοσπάστης, όποιος σπάει τις ρίζες)".

Γ. Πανταγιάς

➪ "Η Τουρκία βρίσκεται μόνιμα στο μυαλό μας".

Βαν Ντε Μπρουκ

➪ "Ο Ελληνας επίτροπος δεν βγαίνει στιγματισμένος από αυτή την υπόθεση..."

Γ. Παπανδρέου

➪ "Αν είχε ευθιξία (σ.σ. η Κομισιόν) θα παραιτείτο με το σκάνδαλο των "τρελών αγελάδων". Τώρα παραιτήθηκε γιατί θα ακολουθούσε προανακριτική επιτροπή..."

Νικ. Κακλαμάνης



Η παραίτηση της Ευρωπαϊκής Επιτροπής,το Συνέδριο του ΠΑΣΟΚ, οι ελληνοτουρκικές σχέσεις και η ελληνική οικονομία είναι τα βασικά θέματα της ειδησεογραφίας του σημερινού αθηναϊκού τύπου.

ΑΔΕΣΜΕΥΤΟΣ ΤΥΠΟΣ (Μήτσης):

Γερμανική εισβολή στο Συνέδριο.Ο Σημίτης έφερε το "θείο" Σρέντερ.Αρχίζει το τετραήμερο της "φαγούρας".

ΑΔΕΣΜΕΥΤΟΣ ΤΥΠΟΣ (Ρίζος):

Απίστευτη περιπέτεια.Ιλαροτραγωδία:24 ώρες αιχμάλωτος της Ολυμπιακής στις ΗΠΑ ο Κ. Καραμανλής.

ΑΘΗΝΑΪΚΗ:

Μαιμούδες εγερθήτε.5ο Συνέδριο:Καλή επιτυχία σύντροφοι.

ΑΚΡΟΠΟΛΙΣ:

Συνέδριο-ντέρμπι με τρείς ομάδες.Στους διαδρόμους η μάχη για τα μέλη της ΚΕ.

ΑΠΟΓΕΥΜΑΤΙΝΗ:

Εξτρα φόροι και πρόστιμα-φωτιά.Μισθωτοί και συνταξιούχοι πληρώνουν πάλι στα σπασμένα.Απο τραγικά λάθη στις βεβαιώσεις του ΚΕΠΥΟ.

Η ΑΥΓΗ:

Κερδίζει στο συνέδριο χάνει στην κοινωνία.Η πλειοψηφία Σημίτη ελέγχει τους συσχετισμούς.

ΑΥΡΙΑΝΗ:

Στην ουρά για δάνεια απο σήμερα.Στεγαστικά εξπρές μέσω τραπεζών.

Η ΒΡΑΔΥΝΗ:

Κρύο ντούς στον Σημίτη απο Γερμανία.Ξανά στο τραπέζι το πακέτο Σαντέρ.Θα περικόψουν τα 7 τρισεκατομμύρια.

ΕΘΝΟΣ:

Ολοι μάζι να πάμε μπροστά με καθαρές σχέσεις και κουβέντες.Με ενωτικό κάλεσμα ανοίγει το Συνέδριο ο Κώστας Σημίτης.

ΕΛΕΥΘΕΡΗ ΩΡΑ:

Την "εκλογική του δήλωση" υποβάλλει σήμερα ο Σημίτης, ενώ προβλέπεται οτι όλοι θα είναι ηθοποιοί στο έργο:"Ηταν όλοι τους παιδιά μου".

ΕΛΕΥΘΕΡΟΣ:

Παζάρευαν όλη νύχτα για να πάρουν τους συνέδρους με το μέρος τους.Εξοντωτικός υπόγειος πόλεμος μεταξύ των "καπεταναίων" του ΠΑΣΟΚ

ΕΛΕΥΘΕΡΟΣ ΤΥΠΟΣ:

Μαύρη λίστα με εντολή Σημίτη για τους διαφωνούντες. Συνέδριο ΠΑΣΟΚ:Πρωτοφανείς μέθοδοι αποκλεισμών σε συμφωνία με τον Ακη.

ΕΛΕΥΘΕΡΟΤΥΠΙΑ:

"Κατάθεση"Σημίτη.Συνέντευξη 2 ενώ αρχίζει το συνέδριο.

Η ΕΞΟΥΣΙΑ:

Συνέδριο παρασκηνίου,ενώ Σημίτης και Ακης έκλεισαν (!) τα μεγάλα θέματα.Σύγκρουση προσωπικών μηχανισμών για έλεγχο της Κεντρικής Επιτροπής.

ΕΣΤΙΑ:

Το τεκμαρτό ιδιοκατοικήσεως.Ο άλυτος γρίφος ταλαιπωρεί όλους.

Η ΚΑΘΗΜΕΡΙΝΗ:

Μας έβαλε πρόωρα στην ΟΝΕ ο κ. Σρέντερ...
Με...προσυνεδριακούς ύμνους για τα επιτεύγματα του κ. Σημίτη.

Ο ΛΟΓΟΣ:

86 δις δρχ κατά της ανεργίας.Επτά νέα προγράμματα απασχόλησης απο το υπ.Εργασίας.

ΤΑ ΝΕΑ:

Εξετάσεις ενότητας μπροστά σε 5.802 συνέδρους. Κατ'αρχήν συμφωνία για ήρεμο συνέδριο.Η σελίδα για Ανδρέα στο Ιντερνετ πρώτη σε επισκέπτες.

ΝΙΚΗ:

Αρχίζει το μάτς.Το ΠΑΣΟΚ στον αγωνιστικό χώρο του 5ου συνεδρίου. Τα δείπνα και τις μαζώξεις αντικαθιστούν τα πηγαδάκια.

ΡΙΖΟΣΠΑΣΤΗΣ:

Αντιπολεμικό σάλπισμα ενάντια στο ΝΑΤΟ και τις επεμβάσεις.Σήμερα η μεγάλη αντιπολεμική συγκέντρωση του ΚΚΕ στη Θεσσαλονίκη.

ΑΓΓΕΛΙΟΦΟΡΟΣ:

Τελεσίγραφο σε δημότες για χρέη 3,3 δις.

ΘΕΣΣΑΛΟΝΙΚΗ:

Η λεπτή πράσινη γραμμή.Μάχη κυριαρχίας απο σήμερα στο 5ο συνέδριο του ΠΑΣΟΚ.

ΜΑΚΕΔΟΝΙΑ:

Ελληνες στρατιώτες στα Σκόπια.Οι Τούρκοι έχουν στρατοπεδεύσει στη μεθοριακή γραμμή με τη Σερβία.

ΤΥΠΟΣ ΘΕΣΣΑΛΟΝΙΚΗΣ:

Χάνεται η αξιοπιστία του Ακη εάν δεν τολμήσει έστω και την ύστατη στιγμή.

COMPUTERS - ΑΞΕΣΟΥΑΡ - ΠΕΡΙΦΕΡΕΙΑΚΑ

Fun-Line & Business-Line Computers
Ολοκληρωμένα συστήματα Ηλ. Υπολογ.

M-II 300MX	189.000 (ή 6x39.900)
K6-II 350MMX	220.000 (ή 6x46.900)
Pentium II 300A Celeron	209.000 (ή 6x43.900)
Pentium II 366 Celeron	235.000 (ή 6x49.500)
Pentium III 450 NEW!!	399.000 (ή 6x83.500)

Πλήρη συστήματα με Οθόνη, Σκληρό Δίσκο, Keyboard, Mouse.
Για τεχνικά χαρακτηριστικά επικοινωνήστε μαζί μας;



Υπογράφουμε με την Τιμή μας!!

ΠΡΟΣΦΟΡΕΣ

Scanner έγχρωμοι A4	από	19.500
3DFx & SVGA Bunshee 16MB		32.900
Σκληρός Δίσκος 4,3GB		42.900
Πληκτρολόγιο εργονομικό		2.500
CD-ROM 40x ταχύτητας		14.900
Ηχεία 170W Stereo		7.900
Ηχεία 480W με Subwoofer		14.900
Scanner A4 19.200dpi		34.500
Κάρτα ήχου Stereo 3D	από	4.900
Primax Clever-Mouse		1.200

SPECIAL
ΟΘΟΝΗ-MONITOR 17"
Scott/Relisys 1280x1024 79.900

Αναβαθμίσεις όλων των Computers σε Pentium και Pentium II από 30.000

Αριστη ποιότητα, Τεχνογνωσία, Service
ΤΑ ΠΑΝΤΑ ΓΥΡΩ ΑΠΟ ΤΑ COMPUTER

Οι τιμές είναι τις μετρητοίς και δεν περιλαμβάνουν ΦΠΑ.
Οι τιμές των δόσεων περιλαμβάνουν 13% ΦΠΑ

Information Systems
SYNCOM
Η ΑΛΛΗ ΔΙΑΣΤΑΣΗ ΤΗΣ ΤΕΧΝΟΛΟΓΙΑΣ

Κ. ΥΔΡΑΙΟΥ 28 ΡΟΔΟΣ
ΤΗΛ. 70160-1-2 FAX 70163

D-A-N-E- SEA LINE

ΔΡΟΜΟΛΟΓΙΑ ΑΠΟ 01/03/1998-21/03/1999
ΑΝΑΧΩΡΗΣΗ ΑΠΟ ΡΟΔΟ

ΗΜ/ΝΙΑ	ΗΜΕΡΑ	ΠΛΟΙΟ	ΩΡΑ ΑΝΑΧ.	ΠΡΟΟΡΙΣΜΟΣ
01.03	ΔΕΥ	----	----	----
02.03	ΤΡΙ	ΡΟΔΟΣ	14.00	ΚΩ-ΚΑΛΥΜΝΟ-ΛΕΡΟ-ΠΑΤΜΟ-ΠΕΙΡΑΙΑ
03.03	ΤΕΤ	ΙΑΛΥΣΟΣ	13.00	ΤΗΛΟ-ΝΙΣΥΡΟ-ΚΩ-ΛΕΡΟ-ΠΑΤΜΟ-ΠΕΙΡΑΙΑ
04.03	ΠΕΜ	ΡΟΔΟΣ	17.00	ΚΩ-ΠΕΙΡΑΙΑ
05.03	ΠΑΡ	ΙΑΛΥΣΟΣ	14.00	ΚΩ-ΚΑΛΥΜΝΟ-ΛΕΡΟ-ΠΑΤΜΟ-ΠΕΙΡΑΙΑ
06.03	ΣΑΒ	ΡΟΔΟΣ	14.00	ΚΩ-ΚΑΛΥΜΝΟ-ΛΕΡΟ-ΠΑΤΜΟ-ΠΕΙΡΑΙΑ
07.03	ΚΥΡ	ΙΑΛΥΣΟΣ	14.00	ΚΩ-ΚΑΛΥΜΝΟ-ΛΕΡΟ-ΠΑΤΜΟ-ΠΕΙΡΑΙΑ
08.03	ΔΕΥ	----	----	----
09.03	ΤΡΙ	ΡΟΔΟΣ	14.00	ΚΩ-ΚΑΛΥΜΝΟ-ΛΕΡΟ-ΠΑΤΜΟ-ΠΕΙΡΑΙΑ
10.03	ΤΕΤ	ΙΑΛΥΣΟΣ	13.00	ΤΗΛΟ-ΝΙΣΥΡΟ-ΚΩ-ΛΕΡΟ-ΠΑΤΜΟ-ΠΕΙΡΑΙΑ
11.03	ΠΕΜ	ΡΟΔΟΣ	18.00	ΚΩ-ΠΕΙΡΑΙΑ
12.03	ΠΑΡ	ΙΑΛΥΣΟΣ	14.00	ΚΩ-ΚΑΛΥΜΝΟ-ΛΕΡΟ-ΠΑΤΜΟ-ΠΕΙΡΑΙΑ
13.03	ΣΑΒ	ΡΟΔΟΣ	14.00	ΚΩ-ΚΑΛΥΜΝΟ-ΛΕΡΟ-ΠΑΤΜΟ-ΠΕΙΡΑΙΑ
14.03	ΚΥΡ	ΙΑΛΥΣΟΣ	14.00	ΚΩ-ΚΑΛΥΜΝΟ-ΛΕΡΟ-ΠΑΤΜΟ-ΠΕΙΡΑΙΑ
15.03	ΔΕΥ	----	----	----
16.03	ΤΡΙ	ΡΟΔΟΣ	14.00	ΚΩ-ΚΑΛΥΜΝΟ-ΛΕΡΟ-ΠΑΤΜΟ-ΠΕΙΡΑΙΑ
17.03	ΤΕΤ	ΙΑΛΥΣΟΣ	13.00	ΤΗΛΟ-ΝΙΣΥΡΟ-ΚΩ-ΛΕΡΟ-ΠΑΤΜΟ-ΠΕΙΡΑΙΑ
18.03	ΠΕΜ	ΡΟΔΟΣ	17.00	ΚΩ-ΠΕΙΡΑΙΑ
19.03	ΠΑΡ	ΙΑΛΥΣΟΣ	14.00	ΚΩ-ΚΑΛΥΜΝΟ-ΛΕΡΟ-ΠΑΤΜΟ-ΠΕΙΡΑΙΑ
20.03	ΣΑΒ	ΡΟΔΟΣ	14.00	ΚΩ-ΚΑΛΥΜΝΟ-ΛΕΡΟ-ΠΑΤΜΟ-ΠΕΙΡΑΙΑ
21.03	ΚΥΡ	ΙΑΛΥΣΟΣ	14.00	ΚΩ-ΚΑΛΥΜΝΟ-ΛΕΡΟ-ΠΑΤΜΟ-ΠΕΙΡΑΙΑ

Κεντρικό Πρακτορείο ΔΑΝΕ SEA LINE
Αυστραλίας 92-Ώρες λειτουργίας 08.00-20.00 • Τηλ. 77078

(εκ) πολιτισμικά παίγνια

Γράφει ο Κωστής Νικολάκης

Στο κολαστήριο της Λέρου

Η **Λέρος** το πανέμορφο αυτό νησί της Δωδεκανήσου εξαιτίας του **ψυχιατρικού ιδρύματος** που φιλοξενεί και με την λειτουργία των **στρατοπέδων συγκέντρωσης**, στο Λακί και στο Παρθένι, κατά τη διάρκεια της *"επταετίας"* των συνταγματαρχών, της έχει δοθεί ο δυσφημιστικός τίτλος **"Κολαστήριο"** που δεν την κολακεύει και εν πολλοίς δεν ανταποκρίνεται πλέον στην πραγματικότητα.

Και είναι ευπρόσδεκτη η πρωτοβουλία της **Νομαρχιακής Αυτοδιοίκησης Δωδεκανήσου** για τις εκδηλώσεις **"Μέρες και Μνήμης Δημοκρατίας"** που σκοπεύει να καθιερώσει στο νησί καθώς και οι ενέργειες για την ανέγερση μνημείου μνήμης.

Από την πλευρά του ο κ. **Βασίλειος Μπρακατσούλας** στο βιβλίο του **"Δίχως Δικαιοσύνη"** που κυκλοφόρησε πρόσφατα μας δίνει εικόνες της Λέρου, όπως την γνώρισε ένας **πολιτικός κρατούμενος**, την περίοδο 1968-70 που *"φιλοξενήθηκε"* στο *"στρατόπεδο πειθαρχημένης διαβίωσης"* στο Παρθένι.

● **Απαγορεύεται η "καλημέρα!"**

"Το χωριό Πρθένι δεν έχει πολλούς κατοίκους. Εφτά μόνο οικογένειες, αγρότες. Όλοι αυτοί, όταν ήθελαν να πάνε στη δουλειά τους, περνούσαν από το μοναδικό δρόμο που ήταν παράπλευρα από την περίφραξη, από το "σύρμα" όπως το αποκαλούσαμε εμείς οι κρατούμενοι, και επέστρεφαν το βράδυ κατάκοποι και αμίλητοι. Αμίλητοι όχι μόνο από κόπο, αλλά και γιατί οι Αρχές του στρατοπέδου τους επέβαλαν να μη μιλάνε στους κρατούμενους. Ούτε και καλημέρα να λένε. Και όχι μόνο αυτό. Όταν περνούσαν από το δρόμο καβάλα στα ζώα έπρεπε να κάθονται με τις πλάτες στραμμένες προς το στρατόπεδο, για να μη βλέπουν τους κρατουμένους! Τέτοια ήταν η διαταγή που τους κοινοποίησε η χωροφυλακή του στρατοπέδου!

Από τον ίδιο δρόμο περνούσαν και τα μικρά παιδάκια που πήγαιναν στο δημοτικό σχολείο. Αγοράκια και κοριτσάκια. Όλα ντυμένα καθαρά και περιποιημένα και με τις σάκες στα χεράκια τους, χτενισμένα, παίζοντας και τιτιβίζοντας. Περνούσαν κάθε μέρα, πρωί και μεσημέρι. Προσέχαμε όλοι οι κρατούμενοι τα παιδάκια αυτά. Χαιρόμασταν να τα βλέπουμε και να τα καμαρώνουμε. Διότι πολλοί από εμάς είχαμε και δικά μας παιδιά. Μας κυρίευε όλους η νοσταλγία και η λαχτάρα. Φτιάχναμε αληθινά σενάρια, ζωντανά, αδιάψευστα και με κάθε λεπτομέρεια, για τη ζωή και των δικών μας παιδιών. Παραβάλλοντας τη σκηνή, ήταν σαν να βλέπαμε τα δικά μας παιδιά, πως τρώνε το φαγητό τους, πως παίζουν με τα βιβλία και τα παιγνίδια τους, πως γεμίζουν με τις παιδικές φωνούλες τους το σπίτι και τη γειτονιά, πως τα πλημμυρίζουν από χαρά και δροσιά.

Μια μέρα, ενώ περνούσαν κοντά στο σύρμα της περίφραξης, όπως συνηθίζανε, πολλοί από μας, τους κρατούμενους που ήμασταν εκεί κοντά, τα χαιρετήσαμε όπως συνήθως και, καθώς δεν ανταποκρίθηκαν στο χαιρετισμό, αλλά έσκυψαν τα κεφάλια τους και προχωρούσαν αμίλητα, τα ρώτησα:

- Δεν σας έμαθε ο δάσκαλος σαν να λέτε καλημέρα;

- Ναι, αλλά δεν μας επιτρέπουν να λέμε σ' εσάς καλημέρα, ήταν η απάντηση των παιδιών!

Δεν δίστασαν δηλαδή οι δικτάτορες να ενσταλάξουν στην ψυχή και των μικρών ακόμα αυτών πλασμάτων το μίσος. Κυνηγούσαν την αγάπη ανάμεσα στους ανθρώπους, μισούσαν την τρυφερότητα και επιδίωκαν την πλήρη απομόνωση των κρατουμένων από τη ζωή."

● **Η γυναίκα και η μάνα**

"Η Κατίνα, όμως, που δεν ήταν μαθητούδι αλλά κοπέλα δεκαοχτώ χρόνων, δεν λογάριαζε περιορισμούς και απαγορεύσεις.

Περνούσε κάθε τόσο και με αυταρέσκεια έξω από το στρατόπεδο, κοντά στα συρματοπλέγματα.

Ήταν η γλυκιά και η καθημερινή παρουσία σε εκείνο τον άγονο τόπο. Με την άψογη συμπεριφορά της απέναντι μας έδινε ανθρώπινο και τρυφερό τόνο στις άγριες εκείνες ώρες της στρατοπεδικής μας ζωής. Ομορφη νησιωτοπούλα, νέα και καταδεκτική, δεν δυσκολεύονταν να απευθύνει την καλημέρα σε όλους τους εξόριστους.

- Καλημέρα σας.

- Καλημέρα και από μας τους κρατούμενους. Καλημέρα από το Νίκο, το Στάθη, το Γιάννη, από όλους όσους βρέθηκαν εκείνη την ώρα κοντά στα σύρματα, στην καντίνα ή και στο αναρρωτήριο.

Είναι όμως γεγονός πως η Κατίνα ξυπνούσε και τον συναισθηματικό κόσμο μας. Στο πρόσωπό της βλέπουμε τη γυναίκα, τη φίλη, την αρραβωνιαστικιά, την αγαπημένη. Η μορφή της αποκάλυπτε μέσα μας το κενό που είχαμε στην εξορία από την απουσία της γυναίκας. Γιατί γυναίκα δεν θα πει μόνο σεξουαλική ικανοποίηση και εκπλήρωση φυσικής ανάγκης. Γυναίκα είναι και το άλλο πρόσωπο της δημιουργίας και του κόσμου, είναι η τρυφερότητα και η φροντίδα της μάνας, είναι η ψυχική και πνευματική πλήρωση, είναι η κατάφαση της ζωής."



Είχα να της πω κι' εγώ τόσα τραγούδια!
Μικρό παιδί με κοίμιζε το κύμα της
στα μελτέμια εστέγνωναν κι εμύρωναν τα
ρούχα μας.
....
Δε χάρηκα την ομορφιά τους εξόριστη
δαρμένη κάτω απ' έν αντίσκηνο. Μακρυά
οι πορτοκαλιές, τα πεύκα τους
οι αμμουδιές στα περιγιάλια και το κύμα.
Εμένα μ' άφιναν στ' αγκάθια τους
κάτω από το τσαντήρι να με τυραγνάει ο
βορηάς.
Κι' έχω καημό, που δε μπορώ να ειπώ
χαρούμενο τραγούδι για τη θάλασσα.
Οργή και θύμησες πικρές
μού φέρνουν τα νησιά της.
(Βικτωρία Θεοδώρου, "Κατώφλι και παράθυρο", Αθήνα 1962)

● **"Φοβάμαι μήπως μας απολύσουν από την εξορία γρήγορα"**

"Ηρθε και ο Σεπτέμβρης του 1968. Εδώ και κάμποσες μέρες επιτράπηκε το θαλάσσιο μπάνιο στην παραλία του Παρθενιού. Στην αρχή μαζί με τη φρουρά, με τα όπλα και τα πολυβόλα και μόνο μέρα παρά μέρα. Αργότερα, ελεύθερα και δίχως φρουρά και με ανοιχτή την πρόσβασή μας προς τη θάλασσα.

Το τσούρμο των εξόριστων την πρώτη μέρα κατευθύνθηκε αργά και νωχελικά προς την αποβάθρα, στο σημείο ακριβώς όπου τα υποβρύχια φόρτωναν τις τορπίλες και τις μετέφεραν με τα βαγονέτα από τις αποθήκες ή και το αντίθετο. Μια παραλία παρθένα, όπως και το όνομα του χωριού. Με ακρογιαλιές πεντακάθαρες, θάλασσα πανέμορφη, βράχια δαρμένα από τα κύματα του χειμώνα, που μύριζαν αρμύρα και καλύπτονταν από την αίσθηση της τέλειας καθαριότητας. Τριγύρω οι λόφοι και τα βουναλάκια σχημάτιζαν γραμμές οι οποίες ξεχώριζαν από τις ανταύγειες του ήλιου και έκαναν το τοπίο περισσότερο θεϊκό και θεσπέσιο. Θάμνοι και κλαριά και λουλούδια άγρια, αγνά, αυτόφυτα, πρόσθεταν τη δική τους γοητεία στο απαράμιλλο τοπίο. Ήταν τόση η αίσθηση του τέλειου που πλημμύρισε το είναι μας εκείνη τη μέρα, που ο Αλέκος Παπούλιας αναφώνησε με έναν τρόπο ώστε να μην ακουστεί πολύ ότι "φοβάμαι μήπως μας απολύσουν από την εξορία γρήγορα!"

• Βασίλειος Μπρακατσούλας, "Δίχως Δικαιοσύνη", βιογραφική χρονογραφία, εκδόσεις "Α.Δ. Λιβάνη", σελ. 597, 1998.

«ΡΟΔΙΑΚΗ» ΑΠΟ ΤΟ 1915

Φλας στο παρελθόν


ΡΟΔΙΑΚΗ
PERIODICO SETTIMANALE
ΕΒΔΟΜΑΔΙΑΙΑ ΠΟΛΙΤΙΚΗ ΦΥΛΗ ΚΑΙ ΕΘΝΙΚΗΝ ΕΦΗΜΕΡΙΣ

ΡΟΔΙΑΚΗ, ΔΕΥΤΕΡΑ 1 ΙΟΥΝΙΟΥ 1925
Αριθμός φύλλου 685

ΠΕΡΙ ΓΥΜΝΟΤΗΤΟΣ ΤΟΥ ΓΥΝΑΙΚΕΙΟΥ ΣΩΜΑΤΟΣ

Περίεργοι είναι αυτοί οι άνδρες, έλεγε μία απόγονος της Εύας εις κύκλον ομοφίλων της, είναι πολύ περίεργοι οι άνδρες να μη έχωσιν όλως διόλου καλαισθησίαν, να μη αισθάνωνται δηλαδή ουδέ την παρά μικράν ευχαρίστησιν εκ της θέας του καλού.

Ενώ η μόδα η οποία γνωρίζει τί θα ειπή καλόν, τί θα ειπή ωραίον επιβάλλει την γυμνότητα του στήθους και των άνω και κάτω άκρων δηλαδή και των χειρών και των ποδών, αυτοί επιμένουν δια της βίας να μας αναγκάσουν να περισφύγγωμεν μέχρις αποπνιγμού τον λαιμόν μας και να καλύπτωμεν τα άκρα, αυτοί οι οποίοι έπρεπε να επιμένουν εις την γυμνότητά μας.

Ενώ ημείς ακολουθούμεν την μόδαν δηλαδή την πρόοδον, αυτοί θέλουν να μας επαναφέρουν εις τον μεσαίωνα δηλαδή με καλλάρα υψηλά και με μανίκια μέχρι των δακτύλων. Προς Θεού! Δεν είναι τούτο οπισθοδρομικότης; Α! Μα δεν θα τους γίνη αυτή η χάρις, δεν θα τους περάση. Εγώ δεν είχαν σκοπόν να κάμω φόρεμα καλοκαιρινό σύμφωνα με την τελευταίαν μόδαν. Εξωμον δηλαδή με γυμνούς τους ώμους και όλως διόλου χωρίς μανίκια. Τοιαύτα έλεγε κατακόκκινη από θυμόν κτυπώσα επί της γης τους πόδας και κινούσα απειλητικώς της χείρας.

Ναι, ναι επανέλαβεν όλος ο κύκλος και ημείς το ίδιο θα κάμωμεν.

Και αν σας εμποδίσουν οι γονείς και οι αδελφοί σας; είπε λαβούσα τον λόγον μία σώφρων κυρία. Εάν δεν σας επιτρέψωσιν οι γονείς σας;

Τί θα κάμετε; Εμέ δεν πιστεύω να με εμποδίση ο πατέρας μου, απήντησεν η τολμηροτέρα, αλλά και αν δοκιμάση να εκφέρη γνώμην δεν θα του γίνη η χάρις. Τώρα είναι ισότης, ελευθερία δεν είμαι σκλάβα, επέρασεν ο καιρός που εθεωρούσαν οι γονείς τα παιδιά των σκλάβους δεν έχει δικαίωμα να μου επιβάλλη γνώμην και να μου περιορίζη την θέλησιν.

Επέρασεν η εποχή της τυραννίας. Η φρόνιμη γυναίκα όταν ήκουσε τους λόγους της νεαράς κόρης άρχισε να σταυροκοπήται, έφτυξε τρεις φοράς τον κόρφον της και με θυμόν είπε: Τον θάνατόν μου επερίμενα κόρη μου, αλλά από σένα δεν επερίμενα να ακούσω τέτοια λόγια. Εχάλασεν ο κόσμος. Τέτοιαν ξετσιπωσιάν πρώτην φοράν την βλέπω. Καλά έλεγεν ο μακαρίτης ο πάππος μου. Κόρη μου, έλεγε μίαν αλησμόνητον ημέραν, όταν θα δης να έχουν ξετσιπωσιάν τα κορίτσια, τότε θα χαλάση ο κόσμος.

Ρ...

(Σ.Σ. Η Ροδιακή εκδιδόταν τότε υπό καθεστώς ιταλικής λογοκρισίας. Διατηρείται επίσης η γλώσσα και τα τοπωνύμια που υπήρχαν στις αρχές του αιώνα).

ΝΤΕΤΕΚΤΙΒΣ
30 ΧΡΟΝΙΑ ΜΟΝΙΜΑ ΚΑΙ ΣΤΗ ΡΟΔΟ
35354 - 28780
Π.Π. ΓΕΡΜΑΝΟΥ 6 (ΠΛ. ΦΩΚΙΑΛΗ)
- Η ΛΥΣΗ!!! ΣΕ ΚΑΘΕ ΣΑΣ ΠΡΟΒΛΗΜΑ
EXPRESS SECURITY

Θαύματα γίνονται. Ιδού η απόδειξη

ARCAM



EISA AWARDS
ΕΥΡΩΠΑΪΚΗ ΑΜΠΛΙΦΑΪ '98-'99
ARCAM ALPHA 10

Ο Alpha-10 ολοκληρωμένος ενισχυτής σε συνδυασμό με τον τελικό ενισχυτή Alpha-10P αποδεικνύουν το θαύμα της Arcam. Με ισχύ 100Wrms ανά κανάλι (8Ω) και δυνατότητα διπλοενίσχυσης των ηχείων, όταν συνδυαστούν, μπορούν να προσφέρουν υψηλά επίπεδα ηχητικής στερεοφωνικής απόλαυσης.

Αλλά δεν φτάνει αυτό. Εχουν τη δυνατότητα να αναβαθμιστούν σε ένα πλήρες home cinema σύστημα με αποκωδικοποίηση Dolby-Digital, DTS και ισχύ 5X100 Wrms (8Ω) καθώς επίσης και σε ένα σύγχρονο multiroom σύστημα.

Μοναδικές δυνατότητες που αξιοποιούν την υψηλή ποιότητα των συστημάτων Arcam και την πολύτιμη επένδυσή σας με τον καλύτερο τρόπο. Γνωρίστε και εσείς την ασύγκριτη ποιότητα Arcam που έχει τιμηθεί με τα κορυφαία βραβεία του χώρου σε ένα από τα επιλεγμένα καταστήματα παρουσίασης των προϊόντων Arcam.

Απολαύστε τον μοναδικό ήχο Arcam και διαπιστώστε ότι θαύματα γίνονται ακόμα και σήμερα!

Μ. ΒΟΛΑΣ & ΥΙΟΙ Ο.Ε.
ΚΡΕΜΑΣΤΗ ΡΟΔΟΥ
ΤΗΛ. 91275, 94370 • FAX: 94370

Αντίλαλοι

πολιτικοί και άλλοι...

Εδώ ...κουρέα δεν έχουν *οι Κασιώτες*, προβάλλουν την απαίτηση να έχουν και τακτική αεροπορική συγκοινωνία την θερινή περίοδο!
Ολα δικά τους **τα θέλουν πια;**

*Και πάλι ...ευχαριστημένοι θα πρέπει να είναι που οι καρεκλοκένταυροι **της Ολυμπιακής Αεροπλοΐας** σκοπεύουν να βάλουν τρία δρομολόγια την θερινή περίοδο σε εβδομαδιαία βάση.*
Θα μπορούσαν να μην βάλουν...κανένα!

Διότι σύμφωνα με την συνθήκη του Μάαστριχτ και τα κριτήρια *για την ΟΝΕ*, κανονικά ...δεν πρέπει να κατοικούν άνθρωποι στο νησί! Αφού επιμένουν, οι ξεροκέφαλοι, *καλά να πάθουν!*

*Επειδή όμως αυτοί είναι πεισματάρηδες και ξεροκέφαλοι, σημαίνει ότι θα υποχωρήσουν **οι αρμόδιοι;***
*Οχι βέβαια, διότι πως αλλιώς θα δείξουμε χαρακτήρα **στους ευρωπαίους** εταίρους μας;*
***Αν αρχίσουν** και ικανοποιούν τέτοιες ανάγκες τότε πάει θα μας ...κακοχαρακτηρίσουν και θα μας αφήσουν εκτός ΟΝΕ.*

Οπότε ας κάνουν υπομονή οι *Κασιώτες*. Αφού μπούμε στην ΟΝΕ θα βρεθεί κάποιος τρόπος για την αντιμετώπιση των προβλημάτων που έχουν. *Μέχρι και ...κουρέα* μπορεί να τους στείλει η Ευρωπαϊκή Ενωση!

ΤΡΥΠΩΣΑΝ ΜΟΝΑ ΤΟΥΣ!

Πάνω από το τραπέζι πάρθηκαν ***όλες οι συμφωνίες*** στο τελευταίο Περιφερειακό Συμβούλιο, όπως τουλάχιστον ακούσαμε να λένε 2-3 φορές οι αρμόδιοι αλλά ...υπάρχει ένσταση!

Μέλος του Περιφερειακού συμβουλίου που παρακολούθησε ***ανελλιπώς*** όλη την διαδικασία, διαπίστωσε έκπληκτος ότι 1-2 έργα εισχώρησαν ***"μυστηριωδώς" στον κατάλογο,*** χωρίς καν να έχουν συζητηθεί.

Προφανώς βρισκόταν ...πάνω στο τραπέζι (τα έργα) και κατά την συζήτηση τρύπωσαν μόνα τους στην λίστα!

Λ.Μ.



ΑΝΑΓΚΑΙΑ ΚΑΘΥΣΤΕΡΗΣΗ

Μάλλον την έκβαση του συνεδρίου του ΠΑΣΟΚ περιμένει ο Υπουργός Ανάπτυξης κ. ***Ευάγγελος Βενιζέλος,*** για να υπογράψει στην συνέχεια την άδεια λειτουργίας του νέου καζίνου της Ρόδου.

Πολύ νομίζετε ότι χρειάζεται να εκλεγεί... πρόεδρος ***ο Παντελής Οικονόμου*** και να έρθουν όλα τα ...πάνω-κάτω;

Μιχ. Μ.

ΛΙΓΗ ΕΥΑΙΣΘΗΣΙΑ



Από τις 12 Μαρτίου περιμένουν να εισπράξουν το επίδομα που δικαιούνται (μέσω της Πρόνοιας) ***τα άτομα με ειδικές ανάγκες,*** αλλά ούτε φωνή, ούτε ακρόαση.

Δεν φτάνει δηλαδή που το βοήθημα αυτό είναι πενιχρό; Χρειάζεται ***να τους εμπαίζουν*** κι από πάνω;

Μιχ. Μ.

ΣΤΗΝ ΑΛΙΜΝΙΑ

Μια και θα τεθεί επί τάπητος το θέμα της χωροθέτησης ***του νέου εργοστασίου*** της ΔΕΗ δεν εξετάζεται καλού-κακού και η περίπτωση της Αλιμνιάς;

Ετσι κι αλλιώς θα είναι η μόνη περιοχή ***που δεν αναμένονται αντιδράσεις,*** οπότε ας εξεταστεί η περίπτωσή της.

Λ.Μ.

ΤΑ ΑΥΤΟΝΟΗΤΑ

Αυτονόητο ήταν ότι η κηδεία του τέως βουλευτή ***Γιώργου Λαμπριανού*** θα έπρεπε να γίνει δημοσία δαπάνη, ως ένδειξη τιμής για την προσφορά του στα κοινωνικοπολιτικά δρώμενα αυτού του τόπου.

Αποδείχθηκε όμως ότι τα αυτονόητα, ***δεν είναι*** αυτονόητα για όλους!

Λ. Μ.

Η ΣΚΑΛΩΣΙΑ

Σχεδόν από το καλοκαίρι έχει τοποθετηθεί ***μία σκαλωσιά,*** στα τείχη δίπλα στην πύλη της Αγίας Αικατερίνης και ...έκτοτε παραμένει εκεί άνευ προφανή λόγου.

Και βεβαίως πέραν της αισθητικής του ζητήματος, η σκαλωσιά προκαλεί ***ευνόητους κινδύνους*** για ατυχήματα αφού δυσχεραίνει την κυκλοφορία των οχημάτων, όπως επισημαίνει συμπολίτης μας, ***διαμαρτυρόμενος εντόνως*** για την κατάσταση αυτή. Εκτός πια κι αν την έχουν κηρύξει ...διατηρητέα (την σκαλωσιά) και δεν το ξέρουμε!

Λ.Μ.

Ο ταχυδρόμος πέρασε...



● **κ. τακτ. αναγνώστη:** Αστα για αύριο. Ο σχολιασμός τέτοιων γεγονότων προϋποθέτει καλή διάθεση. Και δεν έχω καθόλου κέφια σήμερα. Δεν είναι δα και λίγο να σου κλέβουν την μπουκιά από το στόμα στο 85'.

❖❖❖

● **Ασμα επίκαιρον:** Είναι μεγάλος ο καϋμός...

❖❖❖

● **κ. Αντώνη Αλαβέρα αναδήμαρχο Ρόδου:** Εβγαλες έκτακτο δελτίο θύελλας (και δικαιώθηκες). Δεν ήξερες να το κοινοποιήσεις και στον Ελευθερόπουλο τον τερματοφύλακα μας ντε, να πάρει εγκαίρως τα "μέτρα του";

❖❖❖

● **Προς απορούντα φίλο:** Συνέδριο σύνθεσης ή σύγκρουσης; Συνέδριο σύνταξης.

❖❖❖

● **Διάβασα:** «Εκπληκτος δήλωσε ο Γερμανός Καγκελάριος από τις επιδόσεις της Ελληνικής Οικονομίας». Συμφωνώ. Ψάχνοντας την τσέπη μου εκπλήσσομαι από το μέγεθος του ...κακού.

ΣΑΡΑΪ

Σας περιμένουμε να περάσουμε μαζί αξέχαστες βραδιές.

Για σας τραγουδούν:

Καραγιάννη Αφροδίτη
Γιώργος Κασιώτης
Μίκη Καραφιλάκη

Πετρίδης Μιχάλης
Φώτης Δημητραδιού

Reserve τηλ. 23129, 26142
Κω 14, Εκατό Χουρμαδιές

EUROINVEST

Σωστή πληροφόρηση και άμεση εκτέλεση εντολών...

Γιατί ο χρόνος είναι χρήμα

EUROINVEST ΑΕΔΕ • ΧΡΗΜΑΤΟΟΙΚΟΝΟΜΙΚΕΣ ΥΠΗΡΕΣΙΕΣ
25ης ΜΑΡΤΙΟΥ 9, 4ος όροφος • 85100 ΡΟΔΟΣ • Τηλ. (0241) 24411 • Fax (0241) 75336

Το Ρωμαίικο



Και τα τραγούδια θέλουσιν άνθρωπο να κατέχει
και στόμα να τα κελαδεί
και νου να τα ξετρέχει

Διασκέδαση μέχρι το πρωί με έντεχνο λαϊκό και ρεμπέτικο τραγούδι, ποτό και μεζέ

Τραγουδούν:
ΓΩΓΟΥ ΤΩΝΙΑ-ΚΑΡΑΓΙΑΝΝΗΣ ΓΙΩΡΓΟΣ
ΒΕΡΓΗ ΡΟΥΛΑ-ΡΑΦΤΟΠΟΥΛΟΣ ΣΤΑΘΗΣ και Ο ΤΣΑΜΠΙΚΟΣ
Καλλιτεχνική διεύθυνση: ΚΑΡΟΖΑΣ ΚΩΣΤΑΣ
Μουσικάρχης: ΔΙΑΚΟΥ ΚΩΣΤΑΣ

ΑΝΟΙΚΤΑ: ΤΕΤΑΡΤΗ-ΠΕΜΠΤΗ-ΠΑΡΑΣΚΕΥΗ-ΣΑΒΒΑΤΟ

• Πλ. Κουντουριώτου 6 (παραλία "ΕΛΛΗ")
Για κρατήσεις τηλ. 22545

Rodos Internet Club

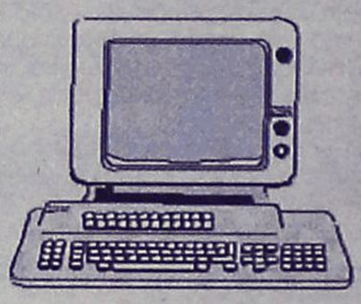

Χρήση Internet-chat-P.C. games
Κινητή τηλεφωνία COSMOTE

Εκμάθηση ηλεκτρονικών υπολογιστών

Νέα τμήματα για αρχάριους, για όλες τις ηλικίες

ΕΝΑΡΞΗ: 23/3 ΛΗΞΗ: 3/5 (με διακοπή 2 εβδομάδων το Πάσχα).
ΔΙΑΡΚΕΙΑ: 4 εβδομάδες (3 φορές την εβδομάδα από 2 ώρες τη φορά, Τρίτη-Πέμπτη-Παρασκευή).
ΚΟΣΤΟΣ: 44.000 δραχμές.
Αντικείμενο:
α) Γνωριμία και βασικές γνώσεις P.C.
β) Windows '98
g) Εφαρμογές γραφείου
δ) Internet
● Ολιγομελή τμήματα, κλιματιζόμενοι, άνετοι χώροι

Πληροφορίες-εγγραφές: Ηρώων Πολυτεχνείου 11, τηλ. 76980, 22120, 22100.

Υποδήματα
ΒΕΝΤΕΤΑ
Τάρπον Σπρινγκς 16 - Τηλ. 26847
ΤΙΜΕΣ ΓΙΑ ΛΙΓΕΣ ΜΕΡΕΣ
Παπούτσια γυναικεία 8.000 δρχ.
Μπότες γυναικείες 10.000 & 15.000 δρχ.
Παπούτσια ανδρικά 10.000 δρχ.
Μπότες WEHRMACHT 15.000 δρχ.

ΣΥΛΛΟΓΟΣ ΠΕΛΟΠΟΝΝΗΣΙΩΝ ΡΟΔΟΥ Ο ΜΩΡΙΑΣ
«Ξεσηκωθείτε Ελληνες και μια γροθιά γενείτε
να ξετινάχτε τον ζυγό, τη λευτεριά να βρείτε»
«Ο Θεός έβαλε την υπογραφή του για τη λευτεριά
και δεν την παίρνει πίσω».
Κάλεσμα:
Μωραΐτες και φίλοι Ροδίτες σας περιμένουμε στο CHEVALIERS PALACE (Γρίβα 3 στο Νιοχώρι) την παραμονή του Ευαγγελισμού στις 8.30 η ώρα, για ένα τρικούβερτο γλέντι με χορούς και κλαρίνα. Στη μεγάλη αυτή εκδήλωση δεν πρέπει να λείπει κανείς.
Ελάτε για να τιμήσουμε με το γλέντι μας αυτούς που ξεσηκώθηκαν, πολέμησαν και θυσιάστηκαν για την πατρίδα μας. Η παρουσία σας κρίνεται απαραίτητη για την ενίσχυση του συλλόγου.
Θα περάσετε μια βραδιά που θα σας μείνει αξέχαστη.
Ολοι στη χοροεσπερίδα με 5.000 και παιδικά 1.500
Για κρατήσεις κ. Ραφτογιάννη 22781
Το Διοικητικό Συμβούλιο