ΕΤΟΣ ΙΔΡΥΣΗΣ 1949
ΙΔΙΟΚΤΗΤΗΣ - ΔΙΕΥΘΥΝΤΗΣ
ΓΙΩΡΓΟΣ ΔΙΑΜΑΝΤΙΔΗΣ
Γραφεία - Τυπογραφεία:
Μάρκου Μαλλιαράκη 3 (ΚΟΒΑ)
Λογιστήριο: Νέα Αγορά
Τηλ.: Σύνταξης: 27356 - 34101 FAX: 20643
Λογιστηρίου: 24539 FAX: 24539
e-mail: info@proodos.net

ΠΡΟΟΔΟΣ

Ανεξάρτητη καθημερινή πρωινή εφημερίδα

SATO
OFFICE SYSTEMS
ΜΠΟΝΗΣ Ε.Π.Ε. ΤΗΛ. 02410 75533

ΑΡΙΘΜΟΣ ΦΥΛΛΟΥ 16.146 • ΤΙΜΗ 0,70 ευρώ

ΤΕΤΑΡΤΗ 16 ΟΚΤΩΒΡΙΟΥ 2002

Η εφημερίδα μας έχει παράδοση 52 ετών στις επιτυχίες

Πάντοτε βγαίνουν σωστές οι προβλέψεις της «Προόδου»

Ο ΝΟΜΑΡΧΗΣ ΚΑΙ ΟΙ ΔΗΜΑΡΧΟΙ ΠΟΥ ΥΠΟΣΤΗΡΙΞΑΜΕ ΝΙΚΗΣΑΝ ΟΛΟΙ

ΑΠΟ ΤΟ ΠΡΩΙ της Δευτέρας η «Πρόοδος» δέχεται συνεχώς από τηλεφώνου και δια ζώσης συγχαρητήρια για τις προβλέψεις που κάναμε για τους νικητές των εκλογών της περασμένης Κυριακής. Εκτός από τα συγχαρητήρια για τις προβλέψεις μας, πήραμε και τις θερμές ευχαριστίες των υποψηφίων που υποστηρίξαμε και οι οποίοι ενίκησαν, οι περισσότεροι μάλιστα πολύ εύκολα.

•Πραγματικά η «Πρόοδος» στις προχτεσινές εκλογές εσημείωσε εκπληκτική επιτυχία. Προέβλεψε και με πάθος υποστήριξε τη νίκη του **Γιώργου Γιαννόπουλου** (Δήμος Ρόδου), του **Στέργου Στάγκα** (Δήμος Ιαλυσού), του **Μανώλη Σαββή** (Δήμος Νότιας Ρόδου), του **Γιάννη Ιατρίδη** (Δήμος Καλλιθέας), του **Αλέκου Παπουρά** (Δήμος Αρχαγγέλου), του **Γιώργου Θαρρενού** (Δήμος Λίνδου), του **Στέφανου Δημητρά** (Δήμος Καμείρου) και του **Παναγιώτη Κυριακούλη** (Δήμος Αταβύρου). Εδωσε δε η «Πρόοδος» πραγματική μάχη για την επικράτηση του **Γιώργου Γιαννόπουλου** στο Δήμο Ροδίων και του **Γιάννη Μαχαιρίδη** για τη Νομαρχία Δωδεκανήσου. Ενώ εφημερίδες, κανάλια και ραδιόφωνα είχαν κηρύξει πόλεμο κατά του Γιαννόπουλου και του Μαχαιρίδη και μερικοί μάλιστα εκτόξευαν εναντίον τους καθημερινά καπηλικές ύβρεις, αισχρά ψέματα και άθλιες συκοφαντίες, η «Πρόοδος» βρισκότανε πάντοτε στο πλευρό τους, προβάλλοντας το έργο και την προσφορά τους στον τόπο μας.

•Την περασμένη Παρασκευή δεχθήκαμε από όλα σχεδόν τα τοπικά ΜΜΕ ύβρεις και λοιδωρίες, επειδή με μεγάλους τίτλους προβλέψαμε: «ΜΑΧΑΙΡΙΔΗΣ ΚΑΙ ΓΙΑΝΝΟΠΟΥΛΟΣ-ΚΤΥΠΟΥΝ ΜΕΓΑΛΗ

ΣΥΝΕΧΕΙΑ ΣΤΗ ΣΕΛ. 4

ΜΑΧΑΙΡΙΔΗΣ και ΓΙΑΝΝΟΠΟΥΛΟΣ

Κτυπούν μεγάλη νίκη από την πρώτη Κυριακή

Ο τίτλος της «Προόδου» της περασμένης Παρασκευής που προέβλεψε τη μεγάλη νίκη Μαχαιρίδη και Γιαννόπουλου

Επί 264 εκλογικών τμημάτων

Οι σταυροί προτίμησης όλων των υποψήφιων νομαρχιακών συμβούλων

ΚΑΘΥΣΤΕΡΗΣΗ ΣΤΗΝ ΚΑΤΑΜΕΤΡΗΣΗ

ΟΥΤΕ και χθες οι αρμόδιες υπηρεσίες της Νομαρχίας Δωδεκανήσου κατόρθωσαν να εκδόσουν τα τελικά αποτελέσματα με τους σταυρούς προτίμησης όλων των παρατάξεων στις νομαρχιακές εκλογές. Μέχρι το απόγευμα είχαν εκδόσει αποτελέσματα με σταυρούς προτίμησης από 264 εκλογικά τμήματα σε σύνολο 368 εκλογικών τμημάτων.

• Από τα μέχρι στιγμής αποτελέσματα μεταξύ των

ΣΥΝΕΧΕΙΑ ΣΤΗ ΣΕΛ. 4



Δημ. Κρεμαστινός: Προηγείται στους σταυρούς προτίμησης

Στις επαναληπτικές της Κυριακής

Άνεμος βεβαιότητας για θριαμβευτική νίκη του Μαχαιρίδη

ΠΑΝΙΚΟΒΛΗΤΟΣ Ο ΚΑΡΑΓΙΑΝΝΗΣ

ΑΝΕΜΟΣ αισιοδοξίας επικρατεί στην παράταξη του υποψηφίου νομάρχη κ. Γιάννη Μαχαιρίδη, μετά το εκλογικό αποτέλεσμα της 13ης Οκτωβρίου. Σε ολομέλεια της παράταξης προχθές εκφράσθηκε ομόθυμα και ομόφωνα η δέσμευση όλων των στελεχών και πρωτίστως του επικεφαλής κ. Γιάννη Μαχαιρίδη, να συνεχισθεί με τον ίδιο ζήλο ο αγώνας, ώστε το βράδυ της ερχόμενης Κυριακής να επικυρωθεί πανηγυρικά η νίκη του συνδυασμού.

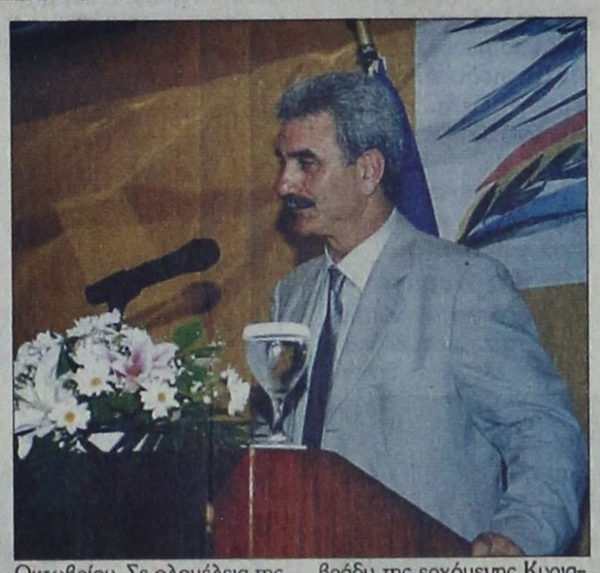

•Παράλληλα αναλύθηκαν όλα τα δεδομένα της εκλογικής αναμέτρησης και σχεδιάσθηκαν όλες οι κινήσεις εν όψει της 20ής Οκτωβρίου.

ΣΥΝΕΧΕΙΑ ΣΤΗ ΣΕΛ. 4

Οι ήττες έφεραν γκρίνιες

Μαλλιοτραβήγματα στη Ν. Δημοκρατία για τ' αποτελέσματα

ΑΛΛΗΛΟΚΑΤΗΓΟΡΙΕΣ ΣΤΕΛΕΧΩΝ

ΜΟΝΟ ΓΡΟΘΙΕΣ δεν έπαιξαν ακόμη στη Νέα Δημοκρατία μετά τ' αποτελέσματα των εκλογών στη Νομαρχία Δωδεκανήσου και το Δήμο Ρόδου, όπου οι δύο «εκλεκτοί» του κόμματος υπέστησαν πραγμα-

ΣΥΝΕΧΕΙΑ ΣΤΗ ΣΕΛ. 4

Με εγκεφαλικό ο Γ. Χατζηφώτης

Εσπευσμένα εισήχθη στο νοσοκομείο «Ερρίκος Ντυνάν», νωρίς χθες το απόγευμα, ο συγγραφέας και στενός συνεργάτης του αρχιεπισκόπου Γιάννης Χατζηφώτης.

Πληροφορίες αναφέρουν ότι ο κ. Χατζηφώτης εισήχθη σε κατάσταση βυθιότητος και αμέσως οι γιατροί τον υπέβαλαν σε αξονική τομογραφία. Διαπίστωσαν αγγειακό εγκεφαλικό επεισόδιο και εκτιμούν ότι αν και δεν πρόκειται για βαρύ εγκεφαλικό επεισόδιο, παρ' όλα αυτά θα πρέπει να περάσουν δύο 24ωρα για να είναι βέβαιοι ότι δεν διατρέχει κίνδυνο.

Ο Ιω Χατζηφώτης ήταν υποψήφιος δημοτικός σύμβουλος Ρόδου με την παράταξη του Χατζηευθυμίου.

Ανήλθαν συνολικά σε 5.402

4,5% τα άκυρα και λευκά στις νομαρχιακές εκλογές

ΠΟΛΛΑ ΛΑΘΗ ΣΤΑ ΨΗΦΟΔΕΛΤΙΑ

ΜΕΓΑΛΟ θεωρείται το ποσοστό των άκυρων και λευκών ψηφοδελτίων στις νομαρχιακές εκλογές της περασμένης Κυριακής στην περιοχή μας. Το ποσοστό αυτό θα μπορούσε κάλλιστα να επηρεάσει το εκλογικό αποτέλεσμα, αφού φθάνει το 4,59%.

•Συγκεκριμένα επί

ΣΥΝΕΧΕΙΑ ΣΤΗ ΣΕΛ. 4

Διαβάστε σήμερα



Στη σελίδα 5: Οι σταυροί προτίμησης των νομαρχιακών συμβούλων όλων των παρατάξεων στα 264 εκλογικά τμήματα επί συνόλου 368 σ' ολόκληρη τη Δωδεκάνησο

Ποιοι εκλέγονται δημοτικοί σύμβουλοι

ΤΑ ΤΕΛΙΚΑ ΑΠΟΤΕΛΕΣΜΑΤΑ

ΟΡΙΣΤΙΚΟΠΟΙΗΘΗΚΑΝ χτες τα τελικά αποτελέσματα με τους σταυρούς προτίμησης των υποψηφίων δημοτικών συμβούλων στο Δήμο Ρόδου. Η καταμέτρηση έγινε από τις υπηρεσίες του Δήμου Ρόδου (και όχι από τη Νομαρχία Δωδεκανήσου) και ολοκληρώθηκε χτες το μεσημέρι.

Σύμφωνα με τα αποτελέσματα από την παράταξη Γιαννόπουλου εκλέγονται κατά σειρά οι εξής: Εμμ. Γλυνός, Αρ. Ηρακλείδης, Λιλή Χριστοφάκη-Τρίπτη, Γ. Συμεωνίδης, Αντ. Αλαβέρας, Νικήτας Μόσχος, Κάλλιστος Διακογεωργίου, Γιάννης Τσιγάρος, Περικλής Μαντάλης, Δημ. Καρατζιάς, Αθαν. Μπαράκας, Μαν. Αντώνογλου, Δημ. Ασβέστης, Νίκος Χαραλάμπης και Μαρίνα Μπόνη.

ΑΠΟ ΤΗΝ ΠΑΡΑΤΑΞΗ Χατζηευθυμίου εκλέγονται κατά σειρά οι Ιωάννης Γιαννακάκης, Μιχ. Παναγιώτου, Νικ. Παπανικήτας, Λάρης Καραγιάννης, Τσαμπίκος Τριομμάτης, Κ. Καζουλάκης, Φωφώ Τσιμπιδάκη, Αντώνης Αλαχούζος και Γιώργος Ψαρομπάς.

Αναλυτικά, οι σταυροί προτίμησης που πήραν οι υποψήφιοι δημοτικοί σύμβουλοι της παράταξης του δημάρχου Γιώργου Γιαννόπουλου είναι οι εξής:

1. Γλυνός Μανόλης	2.100
2. Ηρακλείδης Αριστοτέλης	1.322
3. Χριστοφάκη - Τρίπη Λιλή	1.228
4. Συμεωνίδης Γιώργος	1.181
5. Αλαβέρας Αντώνης	1.058
6. Μόσχος Νικήτας	1.008
7. Διακογεωργίου Κάλλιστος	972
8. Τσιγάρος Γιάννης	869
9. Μαντάλης Περικλής	832
10. Καρατζιάς Δημήτρης	687
11. Μπαράκας Θανάσης	681
12. Αντώνογλου Μανόλης	680
13. Ασβέστης Δημήτρης	668
14. Χαραλάμπης Νίκος	661
15. Μπόνη Μαρίνα	597
16. Μπεκιάρης Αλέκος	568
17. Μηναΐδη Λη	560
18. Σκανδαλίδης Κώστας	527
19. Τσιμπιδάκης Θεόδωρος	499
20. Λενακάκης Κώστας	455
21. Μαντικός Γιώργος	447
22. Μαρίνος Γιάννης	444
23. Ευθυμιάδης Μπάμπης	427
24. Ξάνθης Αγαπητός	409
25. Λαρδόπουλος Πέτρος	387
26. Μέντος Μιχάλης	372
27. Ιωαννίδης Γιάννης	356
28. Μηνατσής Γιάννης	318
29. Σπανού Φαίδρα	283
30. Αντιφυλιώτη-Αγγελική Μαρία	249
31. Ζαχαριάδη Αννα	233
32. Γκογκάκη-Σκλήβα Μαρίνα	203
33. Γόμπου-Κουτσομανώλη Ευαγ.	171
34. Παναγή - Μανέττα Μαργαρίτα	159
35. Ζησιμάτου - Μούγκρου Μαρίνα	138
36. Ιωαννίδη Ιγκριντ	124
37. Αλακιώτου -Ανθοπούλου Μαρία	97

Η ΠΑΡΑΤΑΞΗ ΧΑΤΖΗ

Οι σταυροί προτίμησης που πήραν οι υποψήφιοι δημοτικοί σύμβουλοι της παράταξης Χατζή Χατζηευθυμίου είναι οι εξής:

1. Γιαννακάκης Ιωάννης	1.267
2. Παναγιώτου Μιχ.	1.009
3. Παπανικήτας Νικ.	949
4. Καραγιάννης Λάρης	864
5. Τριομάτης Τσαμπίκος	777
6. Καζουλάκης Καζ.	769
7. Τσιμπιδάκη Φωφώ	767
8. Αλαχούζος Αντ.	699
9. Ψαρομπάς Γιώργος	650
10. Κουγιός Βασ.	635
11. Γλεντή Ελ.	602
12. Σακελλαρίου Παν.	550
13. Γιαλλουράκη-Καρακατσάνη Ειρ.	541
14. Καρίκης Ευστ.	534
15. Καρυδάκης Εμμ.	521
16. Νικολάου Μιχ.	509
17. Βασιλάκης Ιω.	506
18. Μαντάς Χρ.	478
19. Χατζημαργαρίτης Βασ.	467
20. Καβάσιλας Γεώρ.	455
21. Χατζηφώτης Ιωάννης	454
22. Παλαμιώτης Ευστ.	448
23. Κωνσταντίνου Τάκης	406
24. Βασιλειάδη Γεωργία	336
25. Καρανικόλα Ανθ.	317
26. Κωσταρίδης Γεώργ.	313
27. Σωτηράκη Αννα	311
28. Χριστοδούλου Ιωάν.	303
29. Φαρμακίδης Αλεξ.	198
30. Βιδινιώτη Μερόπη	172
31. Φεσιλίογλου-Χατχή Καλ.	166
32. Καραντιλιόν Ζωή	165
33. Μαλανδράκης Στ.	155
34. Ορφανός Γεώργ.	150
35. Νιοτή Φ.	112
36. Παναγιωτοπούλου Φράνσις	98
37. Σταματάκη Μαρία	97

ΓΕΩΡΓΙΟΣ ΣΥΜΕΩΝΙΔΗΣ
Ευχαριστώ τους φίλους
που με τίμησαν με την ψήφο τους
ΓΔ-17/10

Melody Palace
Κάθε βράδυ είμαστε στον αφρό μαζί με τον αφρό...

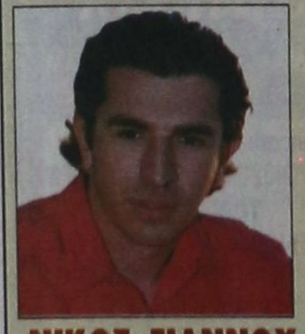



ΚΑΤΕΡΙΝΑ ΒΕΡΟΥ

ΝΙΚΟΣ ΓΙΑΝΝΟΥ
ΑΝΝΑ ΔΑΔΙΝΟΥ
ΝΙΚΗ ΜΙΣΣΙΚΟΥ.
ΚΑΤΕΡΙΝΑ



ΑΝΤ. ΣΙΓΑΝΟΣ

Διεύθυνση ορχήστρας ΝΙΚΟΣ ΚΑΡΑΝΙΚΟΛΑΣ
Τηλ. 02410 94920, 95240
340-19/10

ΔΜ
Εσείς μπορείτε να αντισταθείτε σε τέσσερις;
McDonald's™
Ο πειρασμός αρχίζει από 21 Οκτωβρίου στα McDonald's™ Ρόδου
χ3578-20/10



ΤΙ ΕΓΡΑΨΕ Ο ΤΥΠΟΣ ΤΗΣ ΑΘΗΝΑΣ

ΕΠΙΣΚΟΠΗΣΗ ΑΘΗΝΑΪΚΟΥ ΤΥΠΟΥ

Τα αποτελέσματα των νομαρχιακών και δημοτικών εκλογών, οι ελληνοτουρκικές σχέσεις, το Κυπριακό, οι σχέσεις της Τουρκίας με την Ευρωπαϊκή Ενωση, η ενοποίηση των επικουρικών ταμείων και τα επιτόκια στεγαστικών δανείων είναι από τα βασικά θέματα της ειδησεογραφίας του χθεσινού αθηναϊκού Τύπου.

ΑΔΕΣΜΕΥΤΟΣ ΤΥΠΟΣ (Μάτσης): Συμμαχίες νίκης της ΝΔ στο β΄ γύρο. Ολες οι κινήσεις στο παρασκήνιο.

ΑΔΕΣΜΕΥΤΟΣ ΤΥΠΟΣ (Pizos): 7 μονάδες επάνω η ΝΔ απο το ΠΑΣΟΚ στην Επικράτεια. Με φθηνά επικοινωνιακά τερτίπια κρύβουν τη συντριβή τους.

ΑΠΟΓΕΥΜΑΤΙΝΗ: Πλώρη τώρα για 30 νομαρχίες. Μετά την παγωμάρα στη Ρηγίλλης για Τζαννετάκο.

Η ΑΥΓΗ: Αισιόδοξο μήνυμα για την αριστερά. Αν και παραμένει ισχυρός ο δικομματισμός.

ΑΥΡΙΑΝΗ: Τρέμει ο Καραμανλής το κόμμα του Γ. Καρατζαφέρη. Μεγάλη ταραχή στη Δεξιά. Δεν έχει πλέον καμμία ελπίδα η ΝΔ να γίνει κυβέρνηση.

ΤΟ ΒΗΜΑ: Η Ρηγίλλης καζάνι που βράζει. Την επόμενη Δευτέρα θα βγουν τα μαχαίρια.

Η ΒΡΑΔΥΝΗ: Τώρα νίκη παντού. Αποφασισμένη και ενωμένη η Νέα Δημοκρατία. Σωσίβιο στην Αριστερά ψάχνει για άλλη μία φορά το ΠΑΣΟΚ.

ΕΘΝΟΣ: Τα κρίσιμα ντέρμπι σε 10 Νομαρχίες και 32 Δήμους. Η στρατηγική και οι συμμαχίες που θα κρίνουν τον β΄ γύρο.

ΕΛΕΥΘΕΡΗ ΩΡΑ: Το ΠΑΣΟΚ και η Φώφη, την πρώτη βδομάδα χαίρονται. Αν σοβαρευτεί η ΝΔ, η Υπερνομαρχία κερδίζεται.

ΕΛΕΥΘΕΡΟΣ: Αναδόμηση υπουργών. Αμέσως μετά τον β΄ γύρο των εκλογών. Ανασχηματισμός για να απορροφηθούν οι κραδασμοί στο εσωτερικό του ΠΑΣΟΚ.

ΕΛΕΥΘΕΡΟΣ ΤΥΠΟΣ: Κρύβουν την ήττα πίσω απο τη Φώφη. Εκλογές: Πως το ΠΑΣΟΚ προσπαθεί να αλλοιώσει το γαλάζιο μήνυμα.

ΕΛΕΥΘΕΡΟΤΥΠΙΑ: Που πονάνε ΠΑΣΟΚ-Ν. Δημοκρατία. Τα πλήρη αποτελέσματα. Που χάθηκε το ΄΄μήνυμα΄΄. Οι μάχες στον β΄ γύρο.

ΕΣΤΙΑ: Οι ψηφοφόροι αντέδρασαν. Δεν υποτάσσονται σε κομματικές ΄΄γραμμές΄΄.

Espresso: Ολο το παρασκήνιο της επόμενης μέρας. Το 24ωρο της Ντόρας και της Φώφης. Τα κρυφά χαρτιά και το άγριο παζάρι για τον β΄ γύρο.

Η ΚΑΘΗΜΕΡΙΝΗ: Νίκη ΝΔ, κέρδη ΠΑΣΟΚ. Τα παράδοξα της εκλογικής Κυριακής. Στις εντυπώσεις κρίθηκε ο πρώτος γύρος. Η κυβέρνηση νιώθει οτι αντέχει την πίεση.

Ο ΛΟΓΟΣ: Κέρδη και ζημιές μετρούν τα κόμματα. Η επόμενη μέρα. Τα βλέμματα όλων στον β΄ γύρο.

ΤΑ ΝΕΑ: Φορτώνουν σε τέσσερις το ΄΄αυτογκόλ΄΄. Η κάλπη έβγαλε γκρίνια στη ΝΔ.

ΝΙΚΗ: Ο ταχυδρόμος χτυπά πάντα δύο φορές. Η Ρηγίλλης δεν ερμηνεύει σωστά το μήνυμα.

ΡΙΖΟΣΠΑΣΤΗΣ: Δυναμικά στη μάχη του β΄ γύρου. Ανοδος σε ψήφους και ποσοστά των ψηφοδελτίων που στήριξε το ΚΚΕ.

Traffic news: Τι ετοιμάζει ο Καρατζαφέρης. Τι θα ψηφίσουν στο β΄ γύρο όσοι τον στήριξαν. Αρχίζει επαφές με πολιτικά πρόσωπα.

Η ΧΩΡΑ: Μέτωπο αντι-ΠΑΣΟΚ. Αμφίρροπη η μάχη για την υπερνομαρχία

Virgin MEGASTORE Virgin MEGASTORE
ΤΑ VIRGINMEGASTORE ΖΗΤΟΥΝ ΝΕΟΥΣ &ΝΕΕΣ ΜΕ ΓΝΩΣΕΙΣ ΜΟΥΣΙΚΗΣ &VIDEO GAMES ΓΙΑ ΝΑ ΣΤΕΛΕΧΩΣΟΥΝ ΤΟ ΚΑΤΑΣΤΗΜΑ ΤΗΣ ΡΟΔΟΥ.
ΠΕΡΙΣΣΟΤΕΡΕΣ ΠΛΗΡ.ΤΗΛ.093823918
ΑΠΟ ΤΙΣ 10.00-22.00
1114-24/10

Δωδεκανησιακά 24ωρα

Στα πεταχτά

Οι «ανεξάρτητοι»

Διαβάζουμε σε διάφορες αθηναϊκές εφημερίδες για τους «ανεξάρτητους» δημάρχους που εκλέχτηκαν την περασμένη Κυριακή στη Δωδεκάνησο. Π.χ. είναι ανεξάρτητος ο κ. Βασίλης Χατζηγιακουμής στο Δήμο Δικαίου, ή η Ελένη Παναγή στο Δήμο Χάλκης; Πρωτοκλασάτα στελέχη του ΠΑΣΟΚ είναι και οι δύο!

'Η ακόμη ο δήμαρχος Τήλου κ. Τάσος Αλιφέρης είναι ανεξάρτητος; Στέλεχος του ΠΑΣΟΚ είναι και αυτός!.. Οπως στέλεχος της Νέας Δημοκρατίας είναι ο δήμαρχος Καρπάθου κ. Ιωαννίδης!..

Γιατί κάποιοι θέλουν να το παίξουν δήθεν ανεξάρτητοι;

Λάθος τα χρίσματα

Τα χρίσματα που έδωσαν τα κόμματα σε υποψηφίους δημάρχους αποδείχτηκαν τεράστιο λάθος!..

Σε πολλές περιπτώσεις αποδείχτηκαν και καταστροφικά για τους ίδιους τους υποψήφιους!

Ακόμη προκάλεσαν και δυσαρέσκειες που εκδηλώθηκαν με τη ψήφο σε άλλα επίπεδα.

Να λάβουν σοβαρά υπόψη τους όλα τα κόμματα όσα συνέβησαν την περασμένη Κυριακή και να σταματήσουν να μοιράζουν τα χρίσματα!..

Ας το χωνέψει

Δεν αποδέχεται το αποτέλεσμα των εκλογών στο Δήμο Καλλιθέας ο υποψήφιος κ. Σταύρος Πολυχρόνης!

Είτε το αποδέχεται, είτε δεν το αποδέχεται βέβαια, δήμαρχος θα είναι για τέσσερα χρόνια ο κ. Γιάννης Ιατρίδης.

Γι αυτό όσο πιο νωρίς το χωνέψει τόσο καλύτερα θα είναι για τον ίδιο.

Γκρίνιες

Τα εκλογικά αποτελέσματα και ειδικά η εκλογή των δημοτικών συμβούλων, προκαλεί γκρίνιες, ανάμεσα στους νικητές και στους ηττημένους. Κάποιοι που πίστευαν ότι θα εκλεγούν και έμειναν έξω, διαμαρτύρονται γιατί κάποιοι τους ...έριξαν. Αλλοι πάλι διαμαρτύρονται γιατί δεν πέτυχαν καλή σειρά.

Αυτά συνέβαιναν, συμβαίνουν και θα συμβαίνουν. Πάντα σ' όλες τις αναμετρήσεις ισχύει ο θάνατός σου η ζωή μου, γι αυτό και θα υπάρχει γκρίνια.

Τα ευτράπελα των εκλογών

Ωραίο και τούτο! Μέλος της εφορευτικής επιτροπής σε εκλογικό τμήμα στη Νότια Ρόδο, έδινε στους ψηφοφόρους μαζί με τις ταυτότητές τους και από ένα προσπέκτ της «τάπερ»!

Πάλι καλά που δεν έκανε και επίδειξη!

Απειλές!..

Αφού έφαγαν τα διπλά χαστούκια την περασμένη Κυριακή, τώρα άρχισαν τις απειλές!..

Θεωρούν, λοιπόν, τους πάντες ως «στρατιωτάκια» που θα πρέπει να υπακούουν στην εντολή του κάθε ...θαλαμοφύλακα και αρβυλοφύλακα που περιτριγυρίζουν τους υποψηφίους!..

Οποιος έχει διαφορετική άποψη είναι εχθρός της Πατρίδας! Βέβαια, ο κόσμος έπαψε να τρώει το καθημερινό κουτόχορτο που τους σερβίρουν ορισμένοι επιτήδειοι και την Κυριακή θα φάνε το τριπλό χαστούκι!..

Οι υποψήφιοι!

Περισσότεροι από 250.000 άνδρες και γυναίκες πήραν μέρος στις νομαρχιακές και δημοτικές εκλογές της 13ης Οκτωβρίου 2002. Αν αναλογιστεί κανείς, ότι ο πληθυσμός της χώρας μας υπολογίζεται σε 12.000.000 άτομα, τότε αντιλαμβάνεται, ότι ο ένας στους 50 περίπου ήταν υποψήφιος!

Με τα δεδομένα αυτά στοιχεία, είναι φανερή η εξήγηση που δίδεται για το ενδιαφέρον όλων των ψηφοφόρων για τα αποτελέσματα των εκλογών. Ειδικά, μάλιστα, στα μικρά δημοτικά διαμερίσματα δεν υπήρχε οικογένεια που να μην είχε γιο, αδελφό, εξάδελφο ή ανιψιό ως υποψήφιο! Σ' ορισμένους δήμους συνέβη κι αυτό το αξιοπρόσεκτο: μέλη της ίδιας οικογένειας να είναι αντίπαλοι σε διαφορετικούς συνδυασμούς.

Υστερα απ' όλα αυτά το ενδιαφέρον των ψηφοφόρων ήταν εξαιρετικά μεγάλο. Γι αυτό και ο συνωστισμός έξω από τα εκλογικά κέντρα. Ολοι ήθελαν να μάθουν για τους δικούς τους...

Συμπεράσματα

Μελετώντας τη σειρά εκλογής των δημοτικών συμβούλων, αλλά και' των νομαρχιακών, βγαίνουν χρήσιμα συμπεράσματα. Ανάλογα με τη στήριξη που παρείχαν τα κόμματα στις παρατάξεις, πριμοδοτήθηκαν οι κομματικοί υποψήφιοι και εκλέχθηκαν.

Τα συμπεράσματα είναι πολλά, αλλά το βασικό είναι ότι στους μεγάλους δήμους και στη Νομαρχία, ψήφισαν κομματικά. Εκείνοι όμως που για μια ακόμα φορά σάρωσαν, είναι οι γιατροί.

Αργεί, αλλά δεν ξεχνά!

Ενώ απομένουν δυόμισι μήνες για να εκπνεύσει το 2002, πολλοί μισθωτοί δεν πήραν ακόμα το εκκαθαριστικό σημείωμά τους για τα εισοδήματα που δήλωσαν ότι απέκτησαν το 2001.

Η Εφορία μπορεί να αργεί, αλλά δεν ξεχνά! Ομως η καθυστέρηση στην αποστολή των εκκαθαριστικών σημειωμάτων είναι σε βάρος των ίδιων των φορολογουμένων, αφού θα πρέπει να πληρώσουν το φόρο σε μικρότερο χρονικό διάστημα.

Κάθε χρόνο ακούμε, ότι το αργότερο μέχρι τέλη του Ιουλίου θα έχουν αποσταλεί όλα τα εκκαθαριστικά σημειώματα στους φορολογούμενους, αλλά δυστυχώς οι κυβερνητικές εξαγγελίες μένουν ως υποσχέσεις απραγματοποίητες.

☆ Μόνοι μας σε νεκρή πόλη

Σε δύο εβδομάδες θα λήξει κι αυτή η σεζόν, θα κλείσουν τα περισσότερα καταστήματα και η πόλη μας θα βυθιστεί και πάλι στο σκοτάδι.

Οσο για το χειμερινό τουρισμό, καλύτερα να τον ξεχάσουμε. Ακόμα κι η TRANSAVIA είναι αμφίβολο αν συνεχίσει αυτό το χειμώνα τις πτήσεις της, λόγω πενιχρών κρατήσεων.

Το πιο βέβαιο είναι, ότι αυτό το χειμώνα θα μείνουμε ολομόναχοι σε μια νεκρή πόλη.

ΕΙΔΗΣΕΙΣ ΤΟΥ '60

ΠΡΟΟΔΟΣ
18 ΝΟΕΜΒΡΙΟΥ 1969
ΣΦΑΓΗ ΤΗΣ «ΡΟΔΟΣ» ΣΤΑ ΤΡΙΚΑΛΑ

ΣΥΝΕΧΕΙΑ ΑΠΟ ΧΘΕΣ:
Ο ΑΓΩΝ

Με μια χαμένη ευκαιρία άρχισε τον αγώνα η Ρόδος. Συγκεκριμένα με τη σέντρα, ο Μπαριανός μπήκε στην περιοχή και από καλή θέση σούταρε άουτ.

Δύο λεπτά αργότερα, η Ρόδος έχασε μια μοναδική ευκαιρία, όταν ο Αχιολάς από τέσσερα μέτρα, σούταρε άουτ.

Μετά τις δύο αυτές ευκαιρίες το παιχνίδι ισορροπήθηκε, χωρίς όμως και οι δύο ομάδες να είναι επικίνδυνες.

Περισσότερον επιθετική η Ρόδος βρίσκεται πιο κοντά στην επιτυχία, που δεν αργεί να έλθη.

Στο 38' ο Δημητράς μ'ένα υπέροχο αριστερό σουτ, άνοιξε το σκορ υπέρ της Ρόδου.

Τα λίγα λεπτά που έμειναν για τη λήξη του α' ημιχρόνου, κύλησαν με τη Ρόδο υπερέχουσα.

Με την έναρξιν του β' ημιχρόνου τα Τρίκαλα επετέθησαν μανιασμένα, για να ισοφαρίσουν. Και το επέτυχαν πολύ ενωρίς (52') εκμεταλλευθέντες στιγμιαία αδράνεια ολοκλήρου της αμύνης μας.

Μετά την ισοφάρισιν ο αγών έλαβε πλέον δραματική μορφή. Οι δύο ομάδες ισάξιες, προσπαθούσαν η κάθε μια για τον εαυτό της να επιτύχη του σκοπού της.

Πιο κοντά στην επιτυχία έφθασαν τα Τρίκαλα, όταν στο 68' κέρδισαν πέναλτι (η μπάλα κτύπησε στο χέρι του Χατζηγεωργίου).

Το κτύπησε ο Μπεβενίου, αλλά ο Σπανός με εκπληκτική ενέργεια απέκρουσε.

Αμέσως μετά η Ρόδος έχασε μια ακόμη εκπληκτική ευκαιρία, όταν ο Μπαριανός δεχθείς μεταβίβαση του Μιχαηλίδη, βρέθηκε μόνος του με τον αντίπαλο τερματοφύλακα, αλλά καθυστέρησε να σουτάρη με αποτέλεσμα ο τερματοφύλαξ των Τρικάλων με μια απελπισμένη έξοδο να του αποσπάση τη μπάλα από τα πόδια.

Και ενώ ο αγώνας έβαινε προς την λήξιν του στο 82' ο διαιτητής κατεκύρωσε ένα ανύπαρκτο γκολ, που επέτυχε ο Σινάτκας με το χέρι.

Ο αγώνας στο σημείο αυτό είχε καθή για την Ρόδο.

Από την τοπική ομάδα ξεχώρισαν ο εκπληκτικός Σπανός, ο Λάμπρου και ο Χατζηγεωργίου.

Η Ρόδος εχρησιμοποίησε τους:

Σπανό, Λάμπρου, Χατζή, Βόλα, Φωτεινό (85' Χατζηδημητρίου), Χατζηγεωργίου, Μπαριανό, Χαραλάμπη, Αχιολά, Ρούγκλιο (74' Μιχαηλίδη), Δημητρά.

Σπύρος Παγκάς

ΠΡΟΟΔΟΣ
Ημερήσια Εφημερίδα της Ρόδου
Ετος ιδρύσεως 1949
ΓΡΑΦΕΙΑ ΣΥΝΤΑΞΗΣ
Μ. Μαλλιαράκη 3, 85100 Ρόδος
Τηλ. 0241 / 27356 - 34101 FAX 0241 / 20643
ΛΟΓΙΣΤΗΡΙΟ-ΔΙΑΦΗΜΙΣΕΙΣ
Νέα Αγορά 32 85100 Ρόδος
Τηλ. 0241 / 24539 FAX 0241 / 24539
e-mail: info@proodos.net
ΚΑΘΗΜΕΡΙΝΑ ΤΑ ΝΕΑ ΤΗΣ ΔΩΔΕΚΑΝΗΣΟΥ ΣΤΟ INTERNET
www.proodos.net
www.proodosnews.gr

Η γυναίκα και ο κόσμος της

Ακόμα μπορεί να φορέσουμε σανδάλια το πρωί για τις εξωτερικές εργασίες ή τις βόλτες για ψώνια. Κάποιες όμως με ξώφτερνα παπούτσια ή με τις γόβες τους φορούν πια κάλτσες ή καλσόν, και ειδικά τα απογεύματα και τα βράδια που ψυχραίνει περισσότερο. Μεγάλη ποικιλία από καλσόν θα βρούμε στα καταστήματα εσωρούχων, στα σούπερ μάρκετ, στα ψιλικατζίδικα όπως και σε φαρμακεία. Ανάλογα την ποιότητα που θέλουμε να πάρουμε. Οσες έχουν πολλές ώρες ορθοστασία θέλουν κάτι να τις ανακουφίζει και να τις βοηθάει και γι'αυτό εκτός από τα αναπαυτικά υποδήματα μπορούν να βρουν και καλσόν που κάνουν μασάζ καθώς τα φοράνε. Εχουν σχεδιαστεί ώστε η πλέξη τους να είναι πιο ελαστική σε ορισμένα σημεία, να σφίγγουν σε σημεία «κλειδιά» του ποδιού και να βοηθάνε έτσι την κυκλοφορία, να ανακουφίζουν και να ξεκουράζουν. Εκτός από αυτά μπορούμε να βρούμε και καλσόν που ενυδατώνουν τα πόδια, μια και αυτή την εποχή αρχίζουμε να αισθανόμαστε μια ξηρότητα, ένα τράβηγμα στο δέρμα και μερικές αισθάνονται και κνησμό που ανακουφίζει μόλις βάλουν μια ενυδατική, κάτι που συμβαίνει σ' όλο το σώμα και όχι μόνο στο πρόσωπο. Βέβαια μπορεί όποια θέλει να βρει απλά και λεπτά καλσόν για προφύλαξη από τη ψύχρα και να προστατεύσει τις τριβές τους δέρματος από τις καινούργιες κλειστές γόβες. Οσες φοράνε παντελόνια τα καλσάκια κάνουν την ίδια δουλειά είτε είναι τύπου σοσόνι είτε μέχρι το γόνατο, όπως και μακριές κάλτσες με καλτσοδέτα.



ΜΙΚΑ

ΕΚΚΛΗΣΙΑΣΤΙΚΗ ΕΠΙΤΡΟΠΗ ΙΕΡΟΥ ΝΑΟΥ ΑΦΑΝΤΟΥ «Η ΚΟΙΜΗΣΗ ΤΗΣ ΘΕΟΤΟΚΟΥ»

ΠΑΝΗΓΥΡΙΣ

Γνωστοποιούμε στο φιλόθρησκο κοινό ότι την 18-10-2002 ημέρα Παρασκευή εορτάζουμε τη μνήμη του Αποστόλου Αγίου και Ευαγγελιστού Λουκά πολιούχου της πόλης μας στ' Αφάντου. Την παραμονή 17-10-2002 και ώρα 18.30 θα ψαλεί Μέγας Αρχιερατικός Εσπερινός μετ'αρτοκλασίας, χοροστατούντος του Σεβασμιωτάτου Μητροπολίτου Ρόδου κ.κ. Αποστόλου, τη δε επομένη και ώρα 07.00 θα ψαλεί Θεία Λειτουργία.

Εκ της Εκκλησιαστικής Επιτροπής Αφάντου

ΧΛ-18/10

Katerina
ΚΕΝΤΡΟ ΥΓΕΙΑΣ ΚΑΙ ΟΜΟΡΦΙΑΣ
DAY SPA
Παγκόσμια κέντρα αισθητικής
Ενα κέντρο αναζωογόνησης, ευεξίας και ομορφιάς στο κέντρο της πόλης
Πρόσωπο
Καθαρισμός
Περιποίηση-Υπέρηχοι
Εξομάλυνση Ρυτίδων
Ανανέωση Δέρματος
Τόνωση -Σύσφιξη
Ενυδάτωση
Lifting
Αντιγήρανση
Αντιστρές
Σώμα
SPA θαλασσοθεραπεία
Λασποθεραπεία
Μασάζ: χειρός-λεμφικό
Αντιστρές-Αερομασάζ
Υδρομασάζ ατομικό
Κυτάριτιδα - Σύσφιξη
Αδυνάτισμα
Αρωματοθεραπεία
Αποτρίχωση
Ανόρθωση Στήθους και Γλουτών
Οξυγονοθεραπεία
Μανικιούρ Πεντικιούρ
SPA θαλασσοθεραπεία
Λεύκανση
Ακμή
Μακιγιάζ
Ελάτε να σας καλομάθουμε
Γιατί εμείς μπορούμε και εσείς το αξίζετε
ΓΕΡΜΑΝΙΚΑ ΚΑΛΛΥΝΤΙΚΑ BIOMARIS
Κατερίνα Παπασάββα- Λαμπαδάκη
Αισθητικός Πτυχιούχος Αθηνών και Βιέννης
Μέλος CIDESCO INTERNATIONAL
Μεγ. Κωνσταντίνου 30 ΡΟΔΟΣ Τηλ: 02410 - 31016
-17/10

ΦΑΡΜΑΚΕΙΑ

ΔΙΗΜΕΡΕΥΕΙ:
ΑΛΑΦΑΚΗΣ ΓΙΩΡΓ.
Κων/νου Παλαιολόγου 15
Τηλ. 02410 22285

ΔΙΑΝΥΚΤΕΡΕΥΕΙ:
ΧΑΤΖΗΚΩΣΤΑΣ ΙΩΑΝ.
Γρίβα 24
Τηλ. 02410 33245

ΣΥΝΑΛΛΑΓΜΑ

	Αγορά	Πώληση
ΔΟΛΛΑΡΙΟ Η.Π.Α	0,9888	0,9963
ΛΙΡΑ ΑΓΓΛΙΑΣ	0,63605	0,62154
ΚΟΡΩΝΑ ΔΑΝΙΑΣ	7,4886	7,3178
ΚΟΡΩΝΑ ΣΟΥΗΔΙΑΣ	9,1421	8,9335
ΓΙΕΝ ΙΑΠΩΝΙΑΣ	123,54	120,72
ΦΡΑΓΚΟ ΕΛΒΕΤΙΑΣ	1,4789	1,4452
ΚΟΡΩΝΑ ΝΟΡΒΗΓΙΑΣ	7,3559	7,188
ΛΙΡΑ ΚΥΠΡΟΥ	0,57735	0,56418
ΔΟΛ. ΚΑΝΑΔΑ	1,5655	1,5298
ΔΟΛ. ΑΥΣΤΡΑΛΙΑΣ	1,9092	1,7679

ΚΙ ΝΗ ΜΑ ΤΟ ΓΡΑ ΦΟΙ

ΠΡΟΓΡΑΜΜΑ ΕΒΔΟΜΑΔΑΣ
11 10 2002 - 17 10 2002
Για κρατήσεις For Reservations
02410 24475 και 70670

ΑΙΘΟΥΣΑ 5
ΤΟ ΣΗΜΑΔΙ ΤΟΥ ΔΟΛΟΦΟΝΟΥ / CITY BY THE SEA
Αστυνομική περιπέτεια / Action movie
1η Πανελλήνια Προβολή
ΠΡΩΤΑΓΩΝΙΣΤΟΥΝ: ROBERT DE NIRO, FRANCES McDORMAND
Ωρες Έναρξης: 17:45, 20:00, 22:15

ΑΙΘΟΥΣΑ 1
ΕΡΩΤΙΚΟ ΜΥΣΤΙΚΟ POSSESSION
Αισθηματική / Drama 1η Πανελλήνια Προβολή
ΠΡΩΤΑΓΩΝΙΣΤΟΥΝ: GWYNETH PALTROW, AARON ECKHART
Ωρες Έναρξης: 18:00, 20:10, 22:25

ΑΙΘΟΥΣΑ 4
Η ΠΟΛΗ ΤΩΝ ΦΑΝΤΑΣΜΑΤΩΝ / CITY OF GHOSTS
Αστυνομικό θρίλλερ / Thriller
ΠΡΩΤΑΓΩΝΙΣΤΟΥΝ: MATT DILLON, NATASCHA McELHONE
Ωρες Έναρξης: 17:30, 20:10, 22:40

ΑΙΘΟΥΣΑ 2
ΜΗ ΑΝΑΣΤΡΕΨΙΜΟΣ / IRREVERSIBLE
Κοινωνικό / Drama
ΠΡΩΤΑΓΩΝΙΣΤΟΥΝ: ΜΟΝΙΚΑ ΜΠΕΛΟΥΤΣΙ
Ωρες Έναρξης: 22:35

ΑΙΘΟΥΣΑ 3
ΚΑΚΕΣ ΠΑΡΕΕΣ / BAD COMPANY
Περιπέτεια / Action Movie
ΠΡΩΤΑΓΩΝΙΣΤΟΥΝ: ANTHONI HOPKINS, CHRIS ROCK
Ωρες Έναρξης: 20:15, 22:40

ΑΙΘΟΥΣΑ 2 & 5
SPIRIT: ΤΟ ΑΓΡΙΟ ΑΛΟΓΟ
Κινούμενα σχέδια / Animated movie
ΜΕΤΑΓΛΩΤΤΙΣΜΕΝΟ
ΑΙΘΟΥΣΑ 2 Ωρες Έναρξης: 17:20
ΑΙΘΟΥΣΑ 5 Ωρες Έναρξης: 18:20
ΣΤΑ ΑΓΓΛΙΚΑ ΑΙΘΟΥΣΑ 2 Ωρες Έναρξης: 19:10, 21:00

METROPOL MULTI-CINEMA ΑΛΦΑ ΩΜΕΓΑ
ΕΒΔΟΜΑΔΙΑΙΟ ΠΡΟΓΡΑΜΜΑ - WEEKLY PROGRAM
11-10-2002 - 17-10-2002

IN ENGLISH - ACTION
ΣΕ ΠΡΩΤΗ ΠΑΝΕΛΛΗΝΙΑ ΠΡΟΒΟΛΗ
Ο ΧΡΟΝΟΣ ΣΑΣ ΜΕΤΡΑΕΙ ΑΠΟ ΤΩΡΑ
ΤΟΜ ΚΡΟΥΖ
MINORITY REPORT
Η ΤΑΙΝΙΑ ΤΟΥ ΣΤΙΒΕΝ ΣΠΙΛΜΠΕΡΓΚ
Μια συναρπαστική περιπέτεια για όσους δεν διστάζουν να κοιτάξουν την αλήθεια στα μάτια.
ΩΡΕΣ ΕΝΑΡΞΗΣ - SHOWTIMES 16:30, 19:30, 22:30

ΑΠΙΣΤΕΥΤΗ ΚΩΜΩΔΙΑ ΓΙΑ ΤΟ "ΧΡΗΜΑ" ΠΟΥ ΣΙΓΟΥΡΑ ΑΛΛΑΖΕΙ ΤΑ ΠΑΝΤΑ, ΟΧΙ ΟΜΩΣ ΚΑΙ ΤΟΥΣ ΠΑΝΤΕΣ! ΡΙΜΕΙΚ ΜΙΑΣ ΜΕΓΑΛΗΣ ΕΠΙΤΥΧΙΑΣ ΤΟΥ ΓΚΑΡΙ ΚΟΥΠΕΡ
Mr. DEEDS
ΔΕΝ ΘΕΛΩ ΝΑ ΓΙΝΩ ΕΚΑΤΟΜΜΥΡΙΟΥΧΟΣ
ΠΡΩΤΑΓΩΝΙΣΤΟΥΝ: ΑΝΤΑΜ ΣΑΝΤΛΕΡ, ΓΟΥΙΝΟΝΑ ΡΑΪΤΕΡ ΚΑΙ Ο ΤΖΟΝ ΤΟΡΤΟΥΡΟ
IN ENGLISH - COMEDY
ΩΡΕΣ ΕΝΑΡΞΗΣ - SHOWTIMES: 20:00, 22:00

COMEDY
ΠΡΟΣΚΛΗΣΗ ΓΑΜΟΥ
Λόγω της αθρόας προσέλευσης των "προσκεκλημένων" συνεχίζουμε... να παντρευόμαστε και θα χαρούμε να σας έχουμε κοντά μας!!
ΒΙΑ ΒΑΡΝΤΑΛΟΣ - ΤΖΟΝ ΚΟΡΜΠΕΤ
ΓΑΜΟΣ ΑΛΑ... ΕΛΛΗΝΙΚΑ
MY BIG FAT GREEK WEDDING
ΓΙΑ 7η ΣΥΝΕΧΗ ΕΒΔΟΜΑΔΑ.
ΩΡΕΣ ΕΝΑΡΞΗΣ - SHOWTIMES: 20:15, 22:15

Ο ΒΡΑΒΕΥΜΕΝΟΣ ΜΕ ΟΣΚΑΡ ΝΙΚΟΛΑΣ ΚΕΪΤΖ ΚΑΙ Ο ΜΕΤΡ ΤΗΣ ΔΡΑΣΗΣ ΤΖΟΝ ΓΙΟΥ
(MISSION IMPOSSIBLE II) στην πιο συγκινητική πολεμική περιπέτεια WINDTALKERS Ο ΚΩΔΙΚΑΣ ΤΩΝ ΝΑΒΑΧΟ
ΩΡΑ ΕΝΑΡΞΗΣ SHOWTIMES 17:30

Ο πιό μικρός ήρωας... με την πιό μεγάλη καρδιά.. σε ακόμα μεγαλύτερες περιπέτειες!!! Ο ΠΟΝΤΙΚΟΜΙΚΡΟΥΛΗΣ STUARTLITTLE 2
ΩΡΕΣ ΕΝΑΡΞΗΣ - SHOWTIMES 17:00, 18:30

02410.28400
Πληροφορίες - Κρατήσεις από 16:00
Information - Reservations after 16:00

ΛΥΚΕΙΟ ΤΩΝ ΕΛΛΗΝΙΔΩΝ
ΤΗΣ ΡΟΔΟΥ
«ΕΡΓΑΝΗ ΑΘΗΝΑ»

Πρόσκληση

Το Λύκειο των Ελληνίδων καλεί τα μέλη του, στον καθιερωμένο ετήσιο ***Αγιασμό*** *του, που θα γίνει την Τετάρτη 16 Οκτωβρίου και ώρα 6μ.μ. στο κατάλυμμά του στην οδό Ιπποτών. Θα ακολουθήσει ένα ωραίο απόγευμα με συζήτηση και θα προσφερθούν αναψυκτικά, γλυκά, αλμυρά.*

Από το Δ.Σ. του Λυκείου

ΧΛ-16/10

ΠΡΑΚΤΟΡΕΙΟ ΤΑΞΙΔΙΩΝ

ΣΑΒΒΑΣ ΣΑΗΣ

ΕΚΔΡΟΜΕΣ

ΘΕΙΝΟΠΩΡΟ - ΧΕΙΜΩΝΑΣ 2002

1η 4ήμερη αεροπορικώς

ΜΥΤΙΛΗΝΗ - ΑΓ. ΡΑΦΑΗΛ

Από 26/10 έως 29/10

2η 6ήμερη αεροπορικώς

ΚΡΗΤΗ

Από 5 έως 10/11

(ΗΡΑΚΛΕΙΟ - ΧΑΝΙΑ - ΑΡΚΑΔΙ - ΡΕΘΥΜΝΟ - ΚΝΩΣΣΟΣ - ΑΓ. ΝΙΚΟΛΑΟΣ - ΣΗΤΕΙΑ - ΕΛΟΥΝΤΑ)

3η 8ήμερη ακτοπλοϊκώς

ΔΥΤΙΚΗ - ΒΟΡΕΙΑ ΕΛΛΑΔΑ

Από 7 έως 14/11

(ΡΟΔΟ - ΠΕΙΡΑΙΑ - ΡΙΟ - ΑΝΤΙΡΙΟ - ΜΕΣΟΛΟΓΓΙ - ΙΩΑΝΝΙΝΑ - ΜΕΤΣΟΒΟ - ΜΕΤΕΩΡΑ - ΚΑΛΑΜΠΑΚΑ - ΒΕΡΟΙΑ - ΒΕΡΓΙΝΑ - ΝΑΟΥΣΑ - ΕΔΕΣΣΑ - ΘΕΣ/ΚΗ κλπ)

4η 8ήμερη ακτοπλοϊκώς

ΠΕΛΟΠΟΝΝΗΣΟΣ

Από 15 έως 22/11

(ΚΟΡΙΝΘΟ - ΕΠΙΔΑΥΡΟ - ΝΑΥΠΛΙΟ - ΤΟΛΟ - ΣΠΑΡΤΗ - ΜΥΣΤΡΑΣ - ΜΟΝΕΜΒΑΣΙΑ - ΓΥΘΕΙΟ - ΣΠΗΛΑΙΑ ΔΥΡΟΥ - ΚΑΛΑΜΑΤΑ - ΠΥΛΟ - ΟΛΥΜΠΙΑ - ΠΥΡΓΟ - ΠΑΤΡΑ - ΚΑΛΑΒΡΥΤΑ - ΜΕΓΑ ΣΠΗΛΑΙΟ - ΑΓ. ΛΑΥΡΑ κ.λ.π.)

5η 4ήμερη

ΤΟΥΡΚΙΑ - ΜΥΡΑ - ΑΓ. ΝΙΚΟΛΑΟ

Από 5 έως 8/12

Ξενοδοχεία 4 αστέρων με ημιδιατροφή

(ΜΑΡΜΑΡΙΣ - ΛΙΜΝΟΘΑΛΑΣΣΑ - ORTACA - DAGYAN - ΦΕΤΙΓΕ - ΛΙΒΙΣΙ - ΚΑΣ - ΦΟΙΝΙΚΑ - ΜΥΡΑ - ΑΝΤΑΛΕΙΑ κλπ)

6η 7ήμερη

ΤΟΥΡΚΙΑ - ΜΥΡΑ - ΑΓ. ΝΙΚΟΛΑΟ - ΚΟΥΣΑΝΤΑΣΙ - ΣΜΥΡΝΗ

Ξενοδοχεία 4 - 5 αστέρων με ημιδιατροφή

Από 5 έως 11/12

7η 10ήμερη

ΤΟΥΡΚΙΑ - ΜΥΡΑ - ΑΓ. ΝΙΚΟΛΑΟ - ΚΟΥΣΑΝΤΑΣΙ - ΣΜΥΡΝΗ - ΚΩΝ/ΠΟΛΗ

Από 5 έως 14/12

ΛΙΜΝΗ DAGYAN - ΦΕΤΙΓΕ - ΛΙΒΙΣΙ - ΚΑΣ - ΚΑΛΕ - ΦΟΙΝΙΚΑ - ΜΥΡΑ - ΑΝΤΑΛΕΙΑ - ΚΟΥΣΑΝΤΑΣΙ - ΣΜΥΡΝΗ - ΚΩΝ/ΠΟΛΗ κ.λ.π.)

ΕΚΔΡΟΜΕΣ ΓΙΑ ΟΛΑ ΤΑ ΜΕΡΗ ΤΟΥ ΚΟΣΜΟΥ (ΕΥΡΩΠΗ - ΑΜΕΡΙΚΗ - ΑΦΡΙΚΗ - ΑΠΩ ΑΝΑΤΟΛΗ)

Ζητήστε τα προγράμματά μας
ΠΡΑΚΤΟΡΕΙΟ ΤΑΞΙΔΙΩΝ

ΣΑΒΒΑΣ ΣΑΗΣ

ΤΑΡΠΟΝ ΣΠΡΙΓΚΣ 42 δίπλα στην Πίστεως - Τηλ. 02410 39781, 37711-3

X3552-31/10

Για το θέμα με τα «βραχιολάκια»

Χωρίς πρόταση είναι οι καταστηματάρχες!

ΤΙ ΛΕΕΙ ΔΙΕΥΘΥΝΤΗΣ ΞΕΝΟΔΟΧΕΙΟΥ



Χωρίς πρόταση είναι οι καταστηματάρχες που ζητούν την κατάργηση του συστήματος με τα «βραχιολάκια». Αυτό υποστηρίζει ο διευθυντής ξενοδοχείου κ. Ευάγγελος Μουστακάκης με επιστολή του, ο οποίος διαφωνεί και με τη θέση που πήραν οι καταστηματάρχες με τα εκβιαστικά διλήμματα στις εκλογές της περασμένης Κυριακής.

Το κείμενο της επιστολής έχει ως εξής:

«Αγαπητέ κ. Διευθυντά, αρκετές ημέρες τώρα παρακολουθώ το σίριαλ με την περιβόητη υπόθεση που έχουν ανακινήσει οι καταστηματάρχες των τουριστικών περιοχών, εναντίον των ALL INCLUSIVE ξενοδοχείων της Ρόδου, ή όπως περιπαιχτικά λέγονται, τα «βραχιολάκια».

Ετσι όπως παρουσιάζουν το θέμα, εμφανίζονται τα ξεν/χεία στο βωμό του κέρδους, να έχουν υιοθετήσει το ανωτέρω σύστημα, αδιαφορώντας για την ποιότητα των πελατών, και το συμφέρον του τόπου γενικότερα.

Στην υπόθεση λόγω των εκλογών, ενέπλεξαν και τους υποψήφιους δημάρχους και νομάρχες, με εκβιαστικά διλήμματα και πολιτικές πιέσεις, προς απόσπαση υποσχέσεων έναντι ψήφων.

Θα ήθελα, προς ενημέρωση του κόσμου που δεν ζει απο τον τουρισμό, και παράλληλα για την αποκατάσταση της μισής αλήθειας που έχει ειπωθεί, να κάνω τις ακόλουθες επισημάνσεις.

1) Το σύστημα ALL INCLUSIVE δεν είναι ελληνική εφεύρεση, αλλά υπάρχει σε όλες τις ανταγωνιστικές τουριστικά χώρες χρόνια πριν το εφαρμόσουμε εμείς.

2) Δημιουργήθηκε για να καλύψει τις απαιτήσεις μεγάλης μερίδας τουριστών, και ειδικά των οικογενειών, που αποτελούν τη βάση της πελατείας των μεγάλων Ξενοδοχείων. Στην ουσία λοιπόν είναι επιταγή της αγοράς, και αρκετές ελληνικές μονάδες υποχρεώθηκαν να προσαρμοστούν για να μείνουν στο παιχνίδι.

3) Η μη αποδοχή του συγκεκριμένου συστήματος, θα είχε ως βραχυπρόθεσμο αποτέλεσμα χαμηλές πληρότητες για τα μεγάλα ξενοδοχεία, και αργότερα τον οικονομικό μαρασμό τους. Κάθε ένα από τα συγκεκριμένα ξεν/χεία, απασχολεί από 150-300 εργαζομένους, άρα καταλαβαίνει κανείς εύκολα το μέγεθος μόνο του κοινωνικού προβλήματος που θα δημιουργείτο για αυτούς και τις οικογένειές τους, αν έμεναν άνεργοι, ή υποαπασχολούντο.

Μπορώ επίσης να αναφερθώ στα μειωμένα κρατικά έσοδα, ΦΠΑ, δημοτικά τέλη και γενικά τη δραματική μείωση του τζίρου των δημοσίων ή ιδιωτικών επιχειρήσεων και οργανισμών που συναλλάσσονται και προμηθεύουν τα ξεν/χεία με αγαθά και υπηρεσίες.

Αν και δεν είμαι υπέρμαχος του, κάτω όμως από τις συνθήκες που διαμορφώθηκαν στην τουριστική αγορά, και συνακόλουθα την πίεση των μεγάλων ευρωπαϊκών Tour Operators, το ALL INCLUSIVE ήταν μάλλον μονόδρομος, παρά απόλυτα επιθυμητή επιλογή, τουλάχιστον για τις μεγάλες μονάδες.

Καταλαβαίνω την αγανάκτηση των καταστηματαρχών, αλλά δεν την δέχομαι.

Θα την δεχόμουν αν η άρνηση τους προς τα «βραχιολάκια» συνοδευόταν από μια τεκμηριωμένη πρόταση για τη βελτίωση του τουριστικού προϊόντος και όχι με αφορισμούς και εκβιασμούς.

Ας βελτιώσουν πρώτα τις δικές τους υποδομές και υπηρεσίες, από τις οποίες βάσει στατιστικών υπάρχουν αναλογικά τα περισσότερα παράπονα από τους τουρίστες, Έλληνες και ξένους και να μη διοχετεύουν τα βέλη τους προς τα ξεν/χεία.

Αλλωστε οι περισσότεροι δεν θα υπήρχαν χωρίς αυτά.

Με τιμή
Βαγγέλης Μουστακάκης
Διευθυντής
Ξεν/χείου»

Θα γίνει τον ερχόμενο Μάϊο στη Γαλλία

Παγκόσμιο σαλόνι τουρισμού

ΘΑ ΜΕΤΑΣΧΕΙ ΚΑΙ Η ΔΩΔΕΚΑΝΗΣΟΣ



Από τη Διεύθυνση Τουρισμού Δωδεκανήσου ανακοινώνεται ότι ο ΕΟΤ θα συμμετάσχει στο 28ο Παγκόσμιο Σαλόνι Τουρισμού - SALON MONDIAL DU TOURISME 2003.

Πρόκειται για τη μεγαλύτερη τουριστική έκθεση κοινού της Γαλλίας, η οποία θα πραγματοποιηθεί στον εκθεσιακό χώρο της Porte des Versailles.

Χρονική περίοδος: 06/03/03 - 09/03/03

Κόστος συμμετοχής: Το τ.μ. στο περίπτερο του ΕΟΤ ανέρχεται σε 650 ευρώ.

Οι ενδιαφερόμενοι παρακαλούνται να δηλώσουν συμμετοχή το αργότερο μέχρι 04/11/02 καταβάλλοντας υποχρεωτικά το 50% του συνολικού κόστους. Η εξόφληση θα γίνει μέχρι τις 20 Ιανουαρίου 2003.

Σε όποιον επιθυμεί να συμμετάσχει παρακαλείται να επικοινωνήσει με την Διεύθυνση Τουρισμού Δωδεκανήσου στα τηλέφωνα 02410 21921, 02410 23655, 02410 27466 για περισσότερες πληροφορίες.

ΚΕΔ
ΚΤΗΜΑΤΙΚΗ ΕΤΑΙΡΙΑ ΤΟΥ ΔΗΜΟΣΙΟΥ

ΠΕΡΙΛΗΨΗ ΔΙΑΚΗΡΥΞΗΣ ΔΗΜΟΠΡΑΣΙΑΣ ΕΚΠΟΙΗΣΗΣ ΑΚΙΝΗΤΟΥ
Η Κτηματική Εταιρία του Δημοσίου Α.Ε.

Προσφέρει για εκποίηση με προφορική πλειοδοτική δημοπρασία, που θα γίνει στα γραφεία του Κλιμακίου ΚΕΔ Ρόδου στις 4-11-2002, ημέρα Δ ευτέρα και ώρα 10.00 με 11.00 το πρωί, το παρακάτω ακίνητο ιδιοκτησίας Ελληνικού Δημοσίου:

ΒΚ 716 (ΚΜ 229 γειών Εξοχής) τυφλό αγροτεμάχιο εμβαδού 7.600 τ.μ. εκτός σχεδίου (εντός ΖΟΕ) άρτιο και οικοδομήσιμο που βρίσκεται στην θέση Μπαμιαλίκια περιοχή Εξοχή του Δήμου Κω Ν. Δωδ/νήσου.

Μέρος του ακινήτου αποτελεί δουλεία διάβασης.

Τιμή εκκίνησης της δημοπρασίας ορίσθηκε το ποσό των 65.000 €.

Το τίμημα που θα διαμορφωθεί κατά την δημοπρασία θα καταβληθεί εφάπαξ ή το 50% με την υπογραφή του συμβολαίου και το υπόλοιπο 50% πιστοθεισόμενο τίμημα σε τρεις (3) ισόποσες έντοκες εξαμηνιαίες δόσεις με επιτόκιο 3,75% από την ημερομηνία υπογραφής του συμβολαίου.

Λεπτομερή διακήρυξη της δημοπρασίας με τους γενικούς και ειδικούς όρους της μπορούν οι ενδιαφερόμενοι να παραλάβουν από τα γραφεία της ΚΕΔ (Λ. Αλεξάνδρας 158 Α και Κόνιαρη 45 Αθήνα, Υπηρεσία Αγορών - Εκποιήσεων τηλ. 0106459700), της Κ.Υ Δωδ/νήσου, του Κλιμακίου ΚΕΔ Ρόδου (Ιπποτών 21 Π.Πόλη τηλ. 02410-35585 αρμόδιος κ. Ν. Βαρβάρης) και του Δήμου Κω Ν. Δωδ/νήσου.

ΑΘΗΝΑ 20-9-2002
Ο ΔΙΕΥΘΥΝΤΗΣ ΔΙΑΧΕΙΡΙΣΗΣ ΑΚΙΝΗΤΩΝ
ΔΗΜΗΤΡΙΟΣ ΚΑΣΤΑΝΑΣ

ΧΛ-16/10

ΓΕΡΜΑΝΙΚΑ σε 4 μήνες ΓΙΑ ΕΠΑΓΓΕΛΜΑΤΙΕΣ

Το πιό ολοκληρωμένο στην ΕΥΡΩΠΗ πρόγραμμα εκπαίδευσης Γερμανικής γλώσσας, ειδικά σχεδιασμένο για να καλύψει όλες τις γλωσικές ανάγκες του προσωπικού:



- Ξενοδοχείων (Ρεσεψιόν, Εσπατόριο)
- Τουριστικών πρακτορείων

τελειοποιημένο και προσαρμοσμένο στις απαιτήσεις της καθημερινής συναλλαγής με γερμανούς τουρίστες.

Η θαυμάσια σταδιοδρομία και οι επαγγελματικές επιτυχίες των μαθητών μας το αποδεικνύουν!

Κάθε χρόνο γίνονται ανάρπαστοι.

X3572-31/10

ΣΑΣ ΠΑΡΕΧΟΝΤΑΙ:

- *Τέλειος οπτικοακουστικός εξοπλισμός στη διάθεσή σας (κασσέτες, διαφάνειες, ασύρματα ακουστικά, βίντεο).*
- *Ειδικό βιβλίο που έχει γραφτεί από εμάς για τις ανάγκες του κουρς.*
- *Το μάθημα γίνεται από την πρώτη στιγμή μόνο με συνεχείς ζωντανούς διαλόγους από την πραγματικότητα της δουλειάς, απευθείας στα γερμανικά.*
- *Βεβαίωση σπουδών.*

ΡΩΤΗΣΤΕ ΠΡΩΤΑ ΓΙΑ ΜΑΣ ΠΡΙΝ ΚΑΝΕΤΕ ΤΗΝ ΕΓΓΡΑΦΗ ΣΑΣ



ΑΡΧΑΡΙΟΙ ΤΩΡΑ, ΜΙΛΕΙΣΤΕ ΤΑ ΓΕΡΜΑΝΙΚΑ ΑΝΕΤΑ ΣΤΗΝ ΚΑΙΝΟΥΡΓΙΑ ΣΑΙΖΟΝ.

ΦΡΟΝΤΙΣΤΗΡΙΑ ΓΕΡΜΑΝΙΚΩΝ
Μ. ΚΟΝΤΟΥ

1ο Διδακτήριο: Αγ. Αναργύρων 11Α - 2ο Διδακτήριο: Δημ. Αναστασιάδη 61
3ο Διδακτήριο: Παρισίων 1 και Λονδίνου **ΤΗΛ.: 35289 - 23973**

KYDON TOURS

ΕΚΔΡΟΜΕΣ

•25/10-28/10 4ήμερη
ΤΟΥΡΚΙΑ
ΜΑΡΜΑΡΙΣ - ΕΦΕΣΣΟΣ - ΚΟΥΣΑΝΤΑΣΙ - ΣΜΥΡΝΗ

2 διανυκτερεύσεις ΣΜΥΡΝΗ - 1 διανυκτέρευση ΚΟΥΣΑΝΤΑΣΙ.

Ξενοδοχεία - ημιδιατροφή - ξεναγήσεις - περιηγήσεις - εισιτήρια - φόροι - ασφάλεια

Συνοδός η κ. ΕΛΕΝΗ ΨΥΛΛΑΚΗ

• 8/11-14/11 ΠΑΡΙΣΙ-DISNEYLAND

Με ΟΛΥΜΠΙΑΚΗ από Ρόδο

Στη μαγευτική χαρούμενη DISNEY και στο κοσμοπολίτικο φαντασμαγορικό ΠΑΡΙΣΙ.

-DISNEY 2 διανυκτερεύσεις HOTEL CHEYNNE
-ΠΑΡΙΣΙ 4 διανυκτερεύσεις HOTEL MERCURE 3***

Ξενάγηση Παρισιού - Βερσαλίες - Μονμάρτη - Οπερα - Λούβρο - Σικουάνας- Καμπαρέ LIDO

Ξενοδοχεία - ημιδιατροφή - ξεναγήσεις - περιηγήσεις - εισιτήρια - φόροι - ασφάλεια

Συνοδός η κ. ΕΛΕΝΗ ΨΥΛΛΑΚΗ

• 18/11-2/12 ΑΠΩ ΑΝΑΤΟΛΗ

Απόδραση στη χώρα της ξεγνοιασιάς και της χαράς

-ΜΠΑΓΚΟΚ 2 διανυκτερεύσεις HOTEL HOLIDAY INN
-ΜΠΑΛΙ 5 διανυκτερεύσεις HOTEL NUSA DUA BEI
- ΠΟΥΚΕΤ 5 διανυκτερεύσεις HOTEL PATONG BEACH και AMARI HOTEL

Αεροπορικά εισιτήρια με την THAI - φόροι - ημιδιατροφή - ξεναγήσεις - διασκέδαση - ψώνια - μπάνια - εκδρομές - show FANTASIA στο ΠΟΥΚΕΤ - σαφάρι - serfing στο ΜΠΑΛΙ

Συνοδός η κ. ΕΛΕΝΗ ΨΥΛΛΑΚΗ

Α' γκρουπ

• 5/12-8/12 ΜΥΡΑ - ΑΓΙΟΣ ΝΙΚΟΛΑΟΣ

-ΦΕΤΙΓΙΕ - ΛΥΒΙΣΙ - ΚΑΣ - ΜΥΡΑ -ΑΓΙΟΣ ΝΙΚΟΛΑΟΣ - ΦΟΙΝΙΚΑΣ - ΑΝΤΑΛΕΙΑ. Πλούσιο πρόγραμμα

- Δύο διανυκτερεύσεις Αντάλεια - ξενοδοχεία 4 και 5 αστέρων με ημιδιατροφή - εισιτήρια φόροι λιμένων.

Συνοδός η κ. ΕΛΕΝΗ ΨΥΛΛΑΚΗ

Β' γκρουπ

Χριστούγεννα ΙΣΠΑΝΙΑ
10ήμερη

ΜΑΔΡΙΤΗ - ΤΟΛΕΔΟ - ΚΟΡΔΟΒΑ -ΣΕΒΙΛΛΗ - ΓΡΑΝΑΔΑ - ΒΑΛΕΝΘΙΑ - ΒΑΡΚΕΛΩΝΗ

Αξέχαστη ονειρεμένη εκδρομή για τις πιο όμορφες γιορτές.,

Συνοδός η κ. ΕΛΕΝΗ ΨΥΛΛΑΚΗ

• 5-14/12 ΤΟΥΡΚΙΑ-ΚΩΝΣΤΑΝΤΙΝΟΥΠΟΛΗ

ΦΕΤΙΓΙΕ - ΛΥΒΙΣΙ - ΚΑΣ - ΜΥΡΑ - ΑΝΤΑΛΕΙΑ - ΚΟΥΣΑΝΤΑΣΙ - ΣΜΥΡΝΗ - ΚΩΝΣΤΑΝΤΙΝΟΥΠΟΛΗ - ΠΡΙΓΚΗΠΟΝΗΣΑ

Ξενοδοχεία 4 αστέρων ημιδιατροφή - Πλούσιο πρόγραμμα

Πρακτορείο ΚΥΔΩΝ

Τηλ. 23000 - 27900

ΙΑΤΑ από το 1974

• Πακέτα εκδρομών • Αεροπορικά εισιτήρια • Ξενοδοχεία

BLUE STAR FERRIES, ΔΑΝΕ SEA LINES, MINOAN LINES, LANE, ANEK, HELLAS FLYING DOLPHINS, HELLAS FERRIES, ΝΗΣΟΣ ΚΑΛΥΜΝΟΣ, SALAMIS LINES

X3548-31/10

ΜΝΗΜΟΣΥΝΑ



Τελούμε στις 17 Οκτωβρίου ημέρα Πέμπτη και ώρα 8π.μ. στον ιερό ναό Ταξιαρχών νεκροταφείου 40ήμερο μνημόσυνο υπέρ αναπαύσεως της ψυχής του λατρευτού μας υιού, αδελφού, εγγονού και ανιψιού

ΧΡΗΣΤΟΥ ΚΑΣΤΑΝΙΔΗ

Οι γονείς Παναγιώτης-Ελίνα
Ο αδελφός Γιάννης
Ο παππούς, η γιαγιά, οι θείοι και οι λοιποί συγγενείς

339-16/10



Τελούμε στις 17 Οκτωβρίου ημέρα Πέμπτη και ώρα 8 π.μ. στον ιερό ναό Ταξιαρχών Νεοχωρίου 6μηνο μνημόσυνο υπέρ αναπαύσεως της ψυχής του λατρευτού μας υιού, αδελφού και θείου

ΜΙΧΑΗΛ ΚΡΗΤΙΚΟΥ

Οι γονείς Δημήτρης - Δέσποικα
Τα αδέλφια Κατερίνα - Γιώργος, Σταύρος - Τσαμπίκα
Τα ανίψια και οι λοιποί συγγενείς

1094-16/10



Τελούμε στις 17 Οκτωβρίου ημέρα Πέμπτη και ώρα 8.30π.μ. στον ιερό ναό Ταξιαρχών νεκροταφείου 3μηνο μνημόσυνο υπέρ αναπαύσεως της ψυχής του λατρευτού μας συζύγου, πατέρα και παππού

ΔΙΑΓΟΡΑ ΠΑΜΠΙΔΗ

Η σύζυγος Καλλιόπη
Τα παιδιά Θανάσης - Μαριέττα, Μιχάλης - Τσαμπίκα, Ειρήνη
Τα εγγόνια και οι λοιποί συγγενείς

1098-16/10



Τελούμε στις 16 Οκτωβρίου ημέρα Τετάρτη και ώρα 8πμ. στον ιερό ναό Ταξιαρχών νεκροταφείου τριετές μνημόσυνο υπέρ αναπαύσεως της ψυχής του λατρευτού μας συζύγου, πατέρα και παππού

ΘΕΟΔΩΡΟΥ ΠΡΟΝΟΪΤΗ

Η σύζυγος Αναστασία
Τα παιδιά Προκόπης - Μαρία
Τα εγγόνια και οι λοιποί συγγενείς

1093-16/10



Τελούμε στις 19 Οκτωβρίου ημέρα Σάββατο και ώρα 5 μ.μ. στον ιερό ναό Τιμίου Σταυρού Καλυθιών 40ήμερο μνημόσυνο υπέρ αναπαύσεως της ψυχής της λατρευτής μας συζύγου, μητέρας, γιαγιάς, αδελφής και θείας

ΔΕΣΠΟΙΝΑΣ ΣΑΒΒΑΚΗ

Ο σύζυγος Αναστάσιος
Τα παιδιά Σμαράγδη - Σταμάτης, Παντελής - Παρασκευή
Τα εγγόνια, τα αδέλφια, τα ανίψια και οι λοιποί συγγενείς

1096-19/10

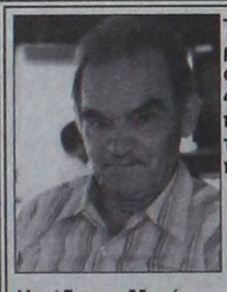

Τελούμε στις 17 Οκτωβρίου ημέρα Πέμπτη και ώρα 8.30π.μ. στον ιερό ναό Σωτήρος Ιξιάς 40ήμερο μνημόσυνο υπέρ αναπαύσεως της ψυχής του λατρευτού μας συζύγου, πατέρα, παππού, αδελφού και θείου

ΝΙΚΟΛΑΟΥ ΦΑΣΟΥΛΑΡΗ

Η σύζυγος Μαρία
Τα παιδιά Μιχάλης, Νικήτας - Κατερίνα
Τα εγγόνια Αννα, Μαρία
Τα αδέλφια, τα ανίψια και οι λοιποί συγγενείς

1101-16/10

Τελούμε στις 18 Οκτωβρίου ημέρα Παρασκευή και ώρα 8 π.μ. στον ιερό ναό Ταξιαρχών νεκροταφείου Ρόδου 3μηνο μνημόσυνο υπέρ αναπαύσεως της ψυχής των λατρευτών μας παιδιών



ΙΩΑΝΝΗ ΤΣΙΤΣΕΚΛΗ



ΠΑΝΤΕΛΙΤΣΑΣ ΤΣΙΤΣΕΚΛΗ

Το γένος ΧΑΤΖΗΓΕΩΡΓΑΛΗ

Οι γονείς Μαρία Τσιτσεκλή, Αντώνης - Μερσίνα Χατζηγεωργαλλή
Η κορούλα Αντωνία και οι λοιποί συγγενείς

1108-17/110



Τελούμε στις 18 Οκτωβρίου ημέρα Παρασκευή και ώρα 8.30π.μ. στον ιερό ναό Ταξιαρχών νεκροταφείου διετές μνημόσυνο υπέρ αναπαύσεως της ψυχής της λατρευτής μας αδελφής και θείας

ΤΡΙΑΝΤΑΦΥΛΛΙΑΣ ΖΟΥΡΟΥΔΗ

Τα αδέλφια, τα ανίψια και οι λοιποί συγγενείς

1105-17/10

Σχόλια του Χριστόδουλου προκαλούν αναστάτωση!...

«Η ΕΚΚΛΗΣΙΑ ΔΕΝ ΕΜΠΛΕΚΕΤΑΙ»

«Η εκκλησία δεν εμπλέκεται στην πολιτική και ιδιαίτερα τώρα στην προεκλογική περίοδο και όσοι επιθυμούν να την εμπλέξουν δείχνουν ότι δεν τη σέβονται», δήλωσε χθες το πρωί ο Αρχιεπίσκοπος Χριστόδουλος, απαντώντας στις πληροφορίες που τον έφεραν να παρεμβαίνει πολιτικά δηλώνοντας ότι όσοι ψήφισαν τον κ. Καρατζαφέρη είναι καλοί Χριστιανοί.

Πληροφορίες έφεραν τον Αρχιεπίσκοπο Χριστόδουλο στη διάρκεια της ομιλίας του στο Α σεμινάριο του ραδιοφωνικού σταθμού της εκκλησίας στη Μονή Πετράκη και σε κοινό περίπου εκατό ατόμων, να προβαίνει σε ευθεία πολιτική παρέμβαση αι μάλιστα σε προεκλογική περίοδο.

Ο κ. Χριστόδουλος χαρακτήρισε, σύμφωνα πάντα με τις ίδιες πληροφορίες, καλούς Χριστιανούς όσους ψήφισαν τον κ. Καρατζαφέρη, ενώ μίλησε για ανοησίες των καναλιών για τα περί ακροδεξιάς. Πρόσθεσε μάλιστα πως «αν η ΝΔ έβαζε υποψήφιο για την Υπερνομαρχία κάποιον άλλο, ο κ. Καρατζαφέρης δεν θα έπαιρνε ούτε 1%. Ο λαός όμως αντέδρασε κατά του Τζανετάκου για τον πόλεμο που έκανε στην εκκλησία».

Ο Χρ. Πρωτόπαπας

Για το αποδιδόμενο στον Αρχιεπίσκοπο σχόλιο πως οι ψηφοφόροι του Γιώργου Καρατζαφέρη είναι παιδιά του Θεού ρωτήθηκε ο κυβερνητικός εκπρόσωπος και δεν θέλησε να κάνει καμμιά δήλωση.

Απαντώντας σε σχετική ερώτηση ο κ. Πρωτόπαπας παρεπεμψε στους διακριτούς ρόλους Εκκλησίας - Πολιτείας για να επισημάνει την άρνησή του να σχολιάσει τη φράση του Αρχιεπισκόπου.

Ωστόσο,παρατήρησε πως σύμφωνα με πληροφορίες ο Αρχιεπίσκοπος εξέφρασε τη δυσφορία του για την απόδοση ενός διαλόγου που είχε με δημοσιογράφους.

Ο Πρ. Παυλόπουλος

Απαντώντας σε ερώτηση σχετικά με το θέμα ο κοινοβουλευτικός εκπρόσωπος της Ν. Δ. Προκόπης Παυλόπουλος δήλωσε:

«Την καλύτερη υπηρεσία που μπορούμε να προσφέρουμε και στην Εκκλησία, αλλά και στον Τόπο, ιδίως μάλιστα κατά τη σημερινή συγκυρία, είναι να αφήσουμε την Εκκλησία να επιτελέσει την αποστολή της, μακριά από οποιαδήποτε πολιτική διαμάχη. Αυτό αποτελεί χρέος μας και απέναντι στην Εκκλησία, αλλά και απέναντι στην Πολιτεία».

Οι σταυροί προτίμησης

ΣΥΝΕΧΕΙΑ ΑΠΟ ΤΗ ΣΕΛ. 1

υποψήφιων νομαρχιακών συμβούλων γίνεται σκληρή μάχη και τίποτα ακόμη δεν έχει οριστικά κριθεί.

ΕΙΔΙΚΟΤΕΡΑ από την παράταξη Μαχαιρίδη μέχρι τώρα στην επαρχία Ρόδου προηγείται ο Δημήτρης Κρεμαστινός (6.217) και ακολουθούν Βασ. Δημητρακόπουλος (5.903), Στάθης Κουσουρνάς (5.430), Μιχάλης Φωτάρας (5.217), Φώτης Χατζηδιάκος (4.402), Νίκος Ζωίδης (4.013), Δημόκριτος Παπαδόπουλος (3.976), Ανδριάνα Μπαφίτη (3.436), Δημήτρης Παπακωνσταντίνου (3.232), Δημήτρης Καραγιώργης (3.174), Ιωάννης Παρασκευάς (2.914) κ.α.

• Από την παράταξη Καραγιάννη προηγούνται οι Νίκος Τατάκης (6.118), Εμμανουήλ Καμπουρόπουλος (5.177), Θωμάς Σωτρίλλης (4.818), Ανδρέας Κούκουλας (4.482), Γεώργιος Καραβόλιας (4.393), Εμμανουήλ Τριανταφύλλου (3.372) κ.α.

ΣΤΗΝ 5η σελίδα δημοσιεύονται αναλυτικά οι σταυροί προτίμησης όλων των υποψηφίων νομαρχιακών συμβούλων και στις τέσσερις παρατάξεις.

Μαλλιοτραβήγματα στη Ν.Δ.

ΣΥΝΕΧΕΙΑ ΑΠΟ ΤΗ ΣΕΛ. 1

τική πανωλεθρία.

➥ Το ένα στέλεχος του κόμματος κατηγορεί το άλλο, ενώ τα πυρά δέχονται τόσο ο βουλευτής Αρ. Παυλίδης, όσο και ο τέως βουλευτής Αν. Καραμάριος για υπονόμευση υποψηφίων που είχε αποφασίσει να στηρίξει το κόμμα στη Δωδεκάνησο..

ΑΠΟ ΤΗΝ ΑΛΛΗ πλευρά υπάρχουν και στελέχη της Νέας Δημοκρατίας που είναι έτοιμα να εξαπολύσουν σφοδρή επίθεση εναντίον εκείνων που «αυτοαναγορεύτηκαν» υποψήφιοι και εκείνων που μοίρασαν χρίσματα!..

➥ Ειδικότερα, αναμένεται να εξαπολυθεί σφοδρή επίθεση για την επιλογή Χατζή στο Δήμο της Ρόδου που εξ αρχής έδειχνε ότι δεν θα είχε καμία τύχη!

ΜΑΛΙΣΤΑ για την επιλογή Χατζή (που σχεδόν αυτοανακηρύχτηκε υποψήφιος) υπάρχουν σφοδρότατες αντιδράσεις από στελέχη της Νέας Δημοκρατίας, που τώρα θεωρούν ότι δικαιώθηκαν αφού η εν λόγω υποψηφιότητα «δεν προσήλκυσε» μεγάλες μάζες ψηφοφόρων, κυρίως από τις λαϊκές συνοικίες.

➥ Επίσης κριτικάρουν με ιδιαίτερη αυστηρότητα την επιλογή διαφόρων συμβούλων που πλαισιώνουν τον Χατζή και που τον οδήγησαν, πότε με τις απίστευτης ρηχότητας προτάσεις τους και πότε με τις εξαλλοσύνες τους, στο αρνητικό αποτέλεσμα των εκλογών.

ΑΚΟΜΗ πολλά στελέχη της Νέας Δημοκρατίας είναι σφόδρα ενοχλημένα γιατί στη δεκάδα του Χατζή (που θα απαρτίζει τη μειοψηφία του δημοτικού συμβουλίου) πολλοί επώνυμοι του κόμματος έμειναν απ' έξω, ενώ εκλέχτηκαν όλοι που προήλθαν από «μεταγραφή».

➥ Βέβαια, καλύτερη δεν είναι και η κατάσταση και με τις νομαρχιακές εκλογές, όπου τα πράγματα για τη Νέα Δημοκρατία πήγαν πολύ άσχημα, το δε «δεκανίκι» του Συνασπισμού δεν απέδωσε ουσιαστικά τίποτα.

ΠΟΛΛΑ στελέχη της Νέας Δημοκρατίας αποδίδουν ευθύνες στο Σάββα Καραγιάννη γιατί δεν μπόρεσε να συσπειρώσει όλους τους οπαδούς του κόμματος.

➥ Πάντως, για χτες το βράδυ (ύστερα από πρωτοβουλία του Αρ. Παυλίδη) έγινε προσκλητήριο στελεχών της ΝΔ για τις νομαρχιακές εκλογές. Η συγκέντρωση θα γινόταν στα γραφεία του κόμματος.

ΔΗΛΩΣΕΙΣ ΠΑΥΛΙΔΗ

ΤΗ ΒΕΒΑΙΟΤΗΤΑ ότι ο κ. Σάββας Καραγιάννης θα επανεκλεγεί στο αξίωμα του νομάρχη Δωδεκανήσου, εξέφρασε χθες ο βουλευτής της Νέας Δημοκρατίας κ. Αριστοτέλης Παυλίδης!

➥ Εκτιμώντας ότι το αποτέλεσμα των νομαρχιακών εκλογών της 13ης Οκτωβρίου είναι αναστρέψιμο, ο κ. Παυλίδης εξέφρασε την άποψη ότι η τελική διαδικασία θ'αναδείξει τον κ. Σάββα Καραγιάννη νικητή των εκλογών.

ΑΝΑΦΕΡΟΜΕΝΟΣ στις φήμες που έφεραν στελέχη της Νέας Δημοκρατίας να «πολεμούν» την υποψηφιότητα του Σάββα Καραγάννη, ο βουλευτής δήλωσε κατά τρόπο κατηγορηματικό ότι «η Νέα Δημοκρατία ήταν και παραμένει στο πλευρό του νομάρχη», τονίζοντας ότι «ο συνδυασμός του κ. Καραγιάννη παρά την πολεμική πήρε ποσοστό πρωτοφανή για το νομό», εκφράζοντας την πίστη ότι στις εκλογές της 20ης Οκτωβρίου θα ξεπεράσει το 50%.

➥ Εν τω μεταξύ, ο κ. Αριστοτέλης Παυλίδης εν'όψει της εκλογικής αναμέτρησης της Κυριακής, αρχίζει από σήμερα περιοδεία στα νησιά του νομού.

ΣΥΓΚΕΚΡΙΜΕΝΑ θα επισκεφθεί την Κάσο, Κάρπαθο, Λέρο, Πάτμο, Κάλυμνο και Κω.

Θρίαμβος του Μαχαιρίδη

ΣΥΝΕΧΕΙΑ ΑΠΟ ΤΗ ΣΕΛ. 1

ΕΝ ΤΩ ΜΕΤΑΞΥ χθες το βράδυ ο κ. Μαχαιρίδης είχε διαδοχικές συναντήσεις, εν όψει της εκλογικής αναμέτρησης της Κυριακής, με τον κ. Γιάννη Γιαννέζο και την κ. Ισμήνη Παπαϊωάννου, ενώ αύριο θ'αναχωρήσει για την Κάλυμνο, προκειμένου να έχει επαφές με τους φορείς και τους κατοίκους του νησιού.

•Σε ανακοίνωση που εξεδόθη από την παράταξη «Νέα Πορεία» του κ. Γιάννη Μαχαιρίδη, αναφέρονται τα εξής:

«Σε κλίμα ενθουσιασμού και απόλυτης δικαίωσης του αγώνα της παράταξης συνεδρίασε το απόγευμα της Δευτέρας η ολομέλεια της Νέας Πορείας, όπου εκφράστηκε ομόθυμα και ομόφωνα η δέσμευση όλων των στελεχών και πρωτίστως του επικεφαλής κ. Γιάννη Μαχαιρίδη, να συνεχιστεί με τον ίδιο ζήλο και με ακόμα μεγαλύτερη αγωνιστικότητα ο αγώνας, έτσι ώστε το βράδυ της ερχόμενης Κυριακής να επικυρωθεί πανηγυρικά η μεγάλη νίκη του συνδυασμού προς όφελος της Δωδεκανήσου.

Ο κ. Μαχαιρίδης αφού ευχαρίστησε όλες και όλους τους συνεργάτες του και όσους συνέβαλαν στη μεγάλη επιτυχία της παράταξης, τόνισε με έμφαση ότι «το μήνυμα-δέσμευση για σκληρή δουλειά ώστε ο τόπος να κερδίσει το στοίχημα της ανάπτυξης, έτυχε της απόλυτης αποδοχής και εμπιστοσύνης του δωδεκανησιακού λαού και αυτή την εμπιστοσύνη οφείλουμε να μην τη διαψεύσουμε.

Βγήκαμε νικητές από την κρίσιμη αναμέτρηση της Κυριακής και ως νικητές οφείλουμε να διαμορφώσουμε εμείς το στίγμα της ποιότητας του διαλόγου των τελευταίων ημερών» πρόσθεσε ο Γιάννης Μαχαιρίδης και συμπλήρωσε:

«Ούτε στιγμή δεν πρέπει να επικρατήσει ο εφησυχασμός. Η επιβεβαίωση και επικύρωση της εμπιστοσύνης των Δωδεκανησίων επιβάλλει την ίδια αποφασιστικότητα και την ίδια συσπείρωση όλων των πολιτών.

Οφείλουμε μέχρι και την τελευταία στιγμή να διασφαλίσουμε την ενότητα που πετύχαμε στη δωδεκανησιακή κοινωνία. Το ότι ενώσαμε και δεν διχάσαμε το δωδεκανησιακό λαό, έξω και πέρα από ιδεολογικά ή άλλα διλήμματα, είναι ένα μεγάλο κέρδος πολύτιμο για την παράταξή μας και πρέπει να το διαφυλάξουμε ως κόρη οφθαλμού».

ΑΝΑΚΟΙΝΩΣΗ ΚΑΡΑΓΙΑΝΝΗ

Το εκλογικό αποτέλεσμα ανέλυσε προχθές το βράδυ σε συνεδρίασή της, η παράταξη «Νομαρχιακή Αναγέννηση» του κ. Σάββα Καραγιάννη.

Σε ανακοίνωση που εξεδόθη, αναφέρονται τα εξής:

«Πραγματοποιήθηκε χθες βράδυ μεγάλη συγκέντρωση όλων των υποψηφίων νομαρχιακών συμβούλων, των στελεχών και φίλων της ΝΟΜΑΡΧΙΑΚΗΣ ΑΝΑΓΕΝΝΗΣΗΣ. Μιλώντας στη συγκέντρωση ο κ. Καραγιάννης τόνισε ανάμεσα στα άλλα ότι αν και το εκλογικό αποτέλεσμα δεν ήταν ικανοποιητικό, θα δοθεί με δυναμισμό η μάχη για την αναμέτρηση της Κυριακής και τη μεγάλη ανατροπή.

Η πορεία προς τη νίκη μπορεί να γίνει πραγματικότητα. Ηδη όλες οι δυνάμεις της παράταξης είναι συσπειρωμένες, με πείσμα και αποφασιστικότητα, ώστε να διαφυλαχθούν οι κατακτήσεις και το έργο αυτής της τετραετίας. Να ολοκληρωθούν όσα έχουν προγραμματιστεί και δρομολογηθεί χωρίς πειραματισμούς και πισωγυρίσματα. Να συνεχιστεί η προσπάθεια για την οικονομική, θεσμική και πολιτική αυτοτέλεια της Αυτοδιοίκησης μακριά από εξαρτήσεις και κηδεμονίες που θα τη χαρακτηρίζουν οι δράσεις για τον άνθρωπο και την ποιότητα ζωής του.»

Κ.Κ.Ε.

Να καταψηφίσουν και τις δύο νομαρχιακές παρατάξεις, καλεί τους ψηφοφόρους της εν όψει των εκλογών της Κυριακής, η παράταξη «Νομαρχιακή Αγωνιστική Συνεργασία», που στηρίζεται από το Κ.Κ.Ε.

Σημειώνεται ότι η παράταξη «Νομαρχιακή Αγωνιστική Συνεργασία» έλαβε στις εκλογές της 13ης Οκτωβρίου ποσοστό 3,1%.

Τα άκυρα και λευκά

ΣΥΝΕΧΕΙΑ ΑΠΟ ΤΗ ΣΕΛ. 1

117.679 ψηφισάντων είχαμε 3.332 άκυρα και 2.070 λευκά, αριθμός ικανός να δώσει τη νίκη από την πρώτη Κυριακή στους υποψήφιους νομάρχες.

ΑΠΟ ΤΑ ΑΚΥΡΑ ψηφοδέλτια μεγάλος αριθμός προέρχεται από το μπέρδεμα των ηλικιωμένων κυρίως, που είχαν στις τσέπες τους και τα δύο ψηφοδέλτια. Έκαναν λάθος τους φακέλους και τοποθετούσαν τα ψηφοδέλτια των νομαρχιακών παρατάξεων στους φακέλους των δημοτικών και αντιστρόφως.

•Επίσης σε αρκετά ψηφοδέλτια είχαν γράψει υβριστικά συνθήματα, ενώ δεν έλειψαν και τα διάφορα μικροαντικείμενα μέσα στους φακέλους.

Οι προβλέψεις της «Προόδου»

ΣΥΝΕΧΕΙΑ ΑΠΟ ΤΗ ΣΕΛ. 1

ΝΙΚΗ ΑΠΟ ΤΗΝ ΠΡΩΤΗ ΚΥΡΙΑΚΗ».

•Και έτσι πραγματικά έγινε. Μαχαιρίδης και Γιαννόπουλος σημείωσαν και οι δύο εκπληκτικό εκλογικό θρίαμβο και ο μεν Γιαννόπουλος βγήκε από την πρώτη Κυριακή, ο δε Μαχαιρίδης συνέτριψε τον αντίπαλό του Καραγιάννη, αλλά υστέρησε κατά 250 ψήφους από το όριο που θέτει ο νόμος για τη νίκη του στον πρώτο γύρο.

Η «ΠΡΟΟΔΟΣ» ΕΧΕΙ ΠΑΡΑΔΟΣΗ ΣΤΙΣ ΕΠΙΤΥΧΙΕΣ

Αλλά δεν είναι η πρώτη φορά που η «Πρόοδος» προέβλεψε και αγωνίστηκε για να επικρατήσουν οι σωστοί και προοδευτικοί υποψήφιοι. Στα 52 χρόνια της ζωής της η «Πρόοδος» αγωνίστηκε με πάθος και συνέπεια και συνέβαλε στην επικράτηση των Δωδεκανησίων, που εκπροσωπούσαν τον Θεμιστοκλή Σοφούλη, τον Νικόλαο Πλαστήρα, τον Σοφοκλή Βενιζέλο, τον Γιώργο Μαύρο, τον Γεώργιο και τον Ανδρέα Παπανδρέου.

ΕΙΝΑΙ δε πολύ πρόσφατη η μεγάλη επιτυχία της «Προόδου» όταν δέκα μήνες πριν γίνουν οι βουλευτικές εκλογές του 2000, πρόβλεψε όχι μόνο ποιοί θα μετάσχουν στο ψηφοδέλτιο του ΠΑΣΟΚ στη Δωδεκάνησο, αλλά και το γεγονός ότι το ΠΑΣΟΚ θα νικήσει και θα κερδίσει τις τρεις από τις τέσσερις έδρες της Δωδεκανήσου.

ΙΔΡΥΜΑ ΥΠΟΤΡΟΦΙΩΝ ΔΩΔΕΚΑΝΗΣΟΥ
«ΑΝΔΡΕΑΣ ΔΙΑΚΟΜΙΧΑΛΗΣ»
Κωνσταντίνου Παλαιολόγου 1
Αρ. Πρωτ. 11/2002

ΠΡΟΚΗΡΥΞΗ

Το Ιδρυμα Υποτροφιών Δωδεκανήσου «ΑΝΔΡΕΑΣ ΔΙΑΚΟΜΙΧΑΛΗΣ» προκηρύσσει σύμφωνα με τις διατάξεις του Ν. 1583/1985, του Οργανισμού του και την αριθμ. 3/12-10-2002 απόφαση του Διοικητικού Συμβουλίου, επτά (7) θέσεις νέων υποτρόφων, για τη χορήγηση υποτροφίας, με επιλογή (χωρίς διαγωνισμό), σε φοιτητές Ανωτάτων Σχολών της ημεδαπής και μιας (1) θέσης για μεταπτυχιακές σπουδές στη μουσική στην ημεδαπή ή την αλλοδαπή.

Οι υποψήφιοι πρέπει να κατάγονται από τη Δωδεκάνησο και να υποβάλουν αίτηση με τα νόμιμα δικαιολογητικά στο ίδρυμα (ταχ. Θ. 4104 - Ρόδος) εντός 20 ημερών από την τελευταία δημοσίευση της παρούσης.

Περισσότερες πληροφορίες παρέχονται από τον κ. Γεράσιμο Παυλάτο τηλ.. 02410 - 85103 κα ώρες 09.00 - 13.00.

Ο πρόεδρος του Ιδρύματος
Νικόλαος Διακομιχάλης

ΧΛ-17/10

ΛΑΪΚΟ ΛΑΧΕΙΟ

(Την κλήρωση προσφέρει το πρακτορείο ΚΩΣΤΑ ΚΑΣΤΡΟΥΝΗ - ΘΕΜ. ΣΟΦΟΥΛΗ 155)

ΚΛΗΡΩΣΗ 42η της 16 Οκτ. 2002

ΚΕΡΔΗ ΤΡΙΩΔΙΟΥ ΛΑΧΝΟΥ : Ο Κυκλοφόρησαν σειρές: 10

	Σειρά	Στοιχείο	Αριθμός	Δρ α χ μ έ ς
Μεγάλος Λαχνός	10η	Δ	77175	Jackpot
Υπόλοιπα στοιχεία	10η	Α+Β+Γ	77175	Jackpot
Β Λαχνός τριδύμου	1η	Α - Δ	77175	Jackpot
Γ Λαχνός τριδύμου	9η	Α - Δ	77175	Jackpot
Σε όλες τις άλλες σειρές			77175	15,000,000

ΚΑΤΑΛΟΓΟΣ ΚΕΡΔΩΝ ΣΕ ΟΛΕΣ ΤΙΣ ΣΕΙΡΕΣ

Αριθμός	Ποσά	Αριθμός	Ποσά	Αριθμός	Ποσά	Αριθμός	Ποσά
178	70,000	19691	70,000	39973	200,000	61065	70,000
949	70,000	19932	300,000	40514	70,000	61846	100,000
1770	200,000	20853	70,000	41245	70,000	62367	70,000
2561	70,000	21404	70,000	42026	70,000	62448	70,000
3182	100,000	21955	70,000	42777	100,000	62729	70,000
4133	70,000	22366	100,000	43528	70,000	63300	100,000
4854	70,000	22857	70,000	44219	300,000	64131	70,000
5526	70,000	23528	70,000	44970	70,000	65072	200,000
6148	200,000	24149	200,000	45851	70,000	65523	70,000
6570	70,000	25070	70,000	46482	70,000	66274	70,000
7162	70,000	26311	70,000	47093	100,000	67065	100,000
7186	70,000	27298	300,000	48170	70,000	67182	100,000
7867	200,000	28069	70,000	48981	200,000	67943	70,000
8658	70,000	28850	70,000	49842	70,000	68654	70,000
9139	100,000	29561	100,000	50173	70,000	69115	300,000
9750	70,000	30222	70,000	50994	70,000	69836	70,000
10441	70,000	31053	70,000	51805	100,000	70317	70,000
11152	100,000	31854	70,000	52556	70,000	70988	70,000
11833	70,000	32605	200,000	52988	1,000,000	71899	200,000
12564	70,000	33316	70,000	53117	70,000	72550	70,000
13045	300,000	34067	70,000	53369	70,000	73021	70,000
13816	70,000	34798	70,000	53840	70,000	73632	100,000
14627	70,000	35479	100,000	54561	70,000	74183	70,000
15208	100,000	35530	70,000	55222	100,000	74951	100,000
16099	70,000	37041	70,000	55973	70,000	75814	70,000
16880	100,000	37072	2,000,000	56854	100,000	77165	70,000
17667	70,000	37219	70,000	57401	70,000	77175	Πρώτος
18098	70,000	37960	70,000	59162	70,000	77925	70,000
18809	100,000	38531	100,000	59733	200,000	78676	70,000
19020	70,000	39142	70,000	60314	70,000	79427	100,000

Από 10,000 δρχ κερδίζουν όλοι οι αριθμοί που λήγουν σε 75
Από 4,000 δρχ κερδίζουν όλοι οι αριθμοί που λήγουν σε 5
Από 2,000 δρχ κερδίζουν όλοι οι αριθμοί που αρχίζουν από: 77, 37, 52

Στην κλήρωση αυτή: Συνοψίσθηκαν οι τελείδες 07 19 37 53 62 67 77
Δεν συνοψίσθηκαν οι τελείδες 36 58 76
Τα κέρδη άνω των 100000 φορολογούνται με 10%

Οι σταυροί προτίμησης των υποψηφίων για τις νομαρχιακές εκλογές (σε 264 από 368 εκλογικά τμήματα)

ΣΥΝΔΥΑΣΜΟΣ ΜΑΧΑΙΡΙΔΗ

Γαβαλάς Νικόλαος	376
Γερασκλής Μιχαήλ	1003
Γιωργαράς Αντώνιος	1737
Γλυνάτση Σοφία	471
Γρύλλης Λάζαρος	1085
Δημητρακόπουλος Βασίλειος	5903
Διακοσταυριανού-Σώζου Δέσποινα του Εμμανουήλ	2907
Δράκου-Σκουμπουρδή Βαρβάρα (Βέρα) του Δημητρίου	1877
Ερωτόκριτος Μιχαήλ	3150
Ζηδιανάκης Εμμανουήλ	1757
Ζωϊδης Νικόλαος	4013
Κάζας Αντώνιος	1890
Κακκιός Μιχαήλ	2813
Καραγιώργης Δημήτριος	3174
Καρδαλίνου Ελεημονήτρια (Λεμονιά)	1929
Κασέρης Ιωάννης	2257
Κατσοτούρχης Γεώργιος	352
Κλαδογένης Τσαμπίκος	2839
Κολιού-Γιαννεσκή Μαργιετούλα (Μαριέτα) του Αντωνίου	2074
Κουντούρη Κυριακή	338
Κουσουρνάς Ευστάθιος	5430
Κρεμαστινός Δημήτριος	6217
Κυπραίου-Νικηταρά Μαρία του Αντωνίου	2478
Κωνσταντινίδης Ιωάννης	799
Λυριστής Αναστάσιος	2170
Μαλαματή Παρασκευή	1116
Μαμαλίγκας Γεώργιος	1590
Μαύρου Καλλιόπη	359
Μπαραχάνος Αθανάσιος (Σάκης)	408
Μπαφίτη Ανδριάνα-Γεωργία	3436
Μπαϊράμης Ιωάννης	1092
Μυλωνά Φωτούλα-Μάρθα	1047
Μυλωνάς Δημήτριος	1658
Παπαδόπουλος Δημόκριτος	3976
Παπαηλίας Γεώργιος	865
Παπακωνσταντίνου Δημήτριος	3232
Παπαμιχαήλ-Παπαδημητρίου Μοσχοβία (Μόσχα) του Σταματίου	1867
Παπανικόλας Παναγιώτης	616
Παρασκευάς Ιωάννης	2914
Παρισίδη-Τουλαντά Μαρία του Μιχαήλ	1774
Πρωτόπαπας Μιχαήλ	490
Σαλιάρη-Ράπτη Σταυρούλα (Ρούλα) του Δημητρίου	625
Σκευοφύλαξ Εμμανουήλ	1378
Συφουνιού Χρυσούλα	1118
Τάχερ-Κεφαλάκη Ελένη του Γεωργίου	2128
Φάκκα-Βασιλαράκη Ζηνοβία (Τζένη) του Φιλήμονα	2629
Φωκάς Σωτήριος	2063
Φωτάρας Μιχαήλ	5217
Χανιώτης Μιχαήλ	1977
Χατζηγεωργίου Αθανάσιος	2441
Χατζηδάκη-Κώτη Ζηνοβία	2202
Χατζηδιάκος Φώτιος	4402
Χριστοφάκης Ιωάννης	3787
Χρυσοχέρη-Βασιλαράκη Ροδόπη του Νικολάου	934

ΣΥΝΔΥΑΣΜΟΣ ΣΑΒΒΑ ΚΑΡΑΓΙΑΝΝΗ

Αλαχούζος Μιχαήλ	1232
Αλεξίου Μαρία	469
Αναπολιτάνος Αθανάσιος	2271
Αναστασιάδη Δωροθέα	1051
Γεργατσούλης Γεώργιος	1044
Γεργατσούλλη-Γιάννουστα Ειρήνη	1095
Ιωαννίδου - Ραυμόνδου Άννα	1343
Καμπουρόπουλος Εμμανουήλ	5177
Καπόττος Ελευθέριος	1889
Καρίκης Ιωάννης	2353
Καραβόλιας Γεώργιος	4393
Καραγιάννης Βασίλειος	1804
Καραμαρίτης Νικόλαος	3220
Κλεούδη Ανθούλα	995
Κουτούζη Μαρία	789
Κούκουλας Ανδρέας	4482
Κώστα Μοσχούλα	966
Κώστας Κωνσταντίνος	1373
Κώτη Χρυσάνθη	480
Λεγάκη-Ασπράκη Ευτυχία	1606
Λιτός Γεώργιος	913
Μανουσάκης Νικόλαος	2027
Μαρμαροκόπου Αικατερίνη	2075
Μηνάς Νικόλαος	2413
Μπαλάνος Μιχαήλ	2830
Μπαριανάκης Μιχαήλ	3331
Νισύριος Γεώργιος	2410
Ξυπολιτάς Βασίλειος	3125
Πακάκη-Φαρμακίδου Σοφία	543
Παπαγεωργίου Γεώργιος-Νικόλαος	1128
Πατέλλης Ιωάννης	604
Πλατής Αναστάσιος	2110
Πόγιας Μιχαήλ	427
Σάββενας Παρασκευάς	2548
Σαρρής Χαράλαμπος	2401
Σαχίνη-Πανιέρα Μαρία	1075
Σγαρδέλη Ελένη	306
Σιδέρης Αλέξανδρος	313
Στάλα Αντωνία	195
Σταυριάς Γεώργιος	1039
Σωτρίλλης Θωμάς	4818
Σύρμος Πέτρος	2343
Τατάκης Νικόλαος	6118
Τζανουδάκη Φροσύνη	923
Τριανταφύλλου Εμμανουήλ	3372
Τσοπανάκη Ήβη-Αλεξάνδρα	1871
Φουτούλης Τσαμπίκος	2059
Χαλκιάς Γεώργιος	847
Χατζηδαυίδ Ιάκωβος	644
Χατζημιχαήλ Ανδρέας	1050
Χατζηνικόλα Ανθούλα-Άννα	1762
Χατζηπέτρος Ιωάννης	1745
Χρυσόπουλος Ηλίας	447
Ψαρομπά Σεμίραμις	730

ΣΥΝΔΥΑΣΜΟΣ ΓΙΑΝΝΕΖΟΥ

Αθανασιάδου Κοντή	56
Γαβαλά Μαργαρίτα	43
Γαμπιεράκης Εμμανουήλ	41
Γεωργαλίδης Ελευθέριος	157
Γιαννάκου Ειρήνη	70
Γονιδάκης Ισίδωρος	15
Γουρλάς Νικόλαος	28
Γόμπου Τσαμπίκα	105
Δημητριάδης Αναστάσιος	197
Δούκα Χριστίνα	161
Δούκας Παναγιώτης	130
Ευθυμίου Ελισάβετ	102
Ευθυμίου Ευθύμιος	146
Ζουρούδη Χρυσούλα	103
Κασαννής Χαράλαμπος	114
Κασιώτης Χρήστος	320
Κλειδωνιάρη Σταυρούλα	61
Κουπάδη Στυλιανή	132
Λαμπριανός Ίων	62
Λιορεΐσης Ηλίας	46
Λύτρας Γεώργιος	82
Μαγγαφάς Αντώνιος	122
Μακρής Κωνσταντίνος	73
Μαμμάκας Δημήτριος	77
Μαϊλλη Μαρία	52
Μηνακάκη Αιμιλία	55
Μουρσελλά Στέλια	71
Μπίλλης Χαράλαμπος	21
Νταλαμάγκα Κωνσταντίνα	88
Οικονομίδη Αικατερίνη	60
Παχούντης Εμμανουήλ	52
Πούλος Γεώργιος	67
Πόπορος Βασίλειος	52
Πότσος Καλετός (Τάκης)	390
Ρήγας Μικές	37
Σακελλάκης Γεώργιος	56
Σακελλαρίου Βασίλειος	49
Σαρβανίδου Αιμιλία	27
Σαρικά Μαρία	255
Σταμάτη Βασιλική	42
Τσουρούτης Εμμανουήλ	284
Φούρναρης Εμμανουήλ	51
Φωτάρας Αντώνιος	87
Χαλάς Αχιλλεύς	81
Χαραλάμπου Στυλιανός	116
Χαραλάμπους Αντώνιος	155
Χατζηγιάννη Μαρία	119
Χατζηνικολού Νικόλαος	178
Χατζηϊωάννου Βασίλειος	102
Χριστοφόρου Φιλήμων	128

ΣΥΝΔΥΑΣΜΟΣ ΠΑΠΑΪΩΑΝΝΟΥ

Βασιλαράκης Αχιλλεύς	78
Βασιλώττου Αικατερίνη	128
Βλάχος Μηνάς	33
Βούλγαρη Μαρία-Σοφία	65
Γεράκης Ελευθέριος-Αλέξανδρος	297
Γλυνάτσης Παντελής	29
Δαρκαδάκης Βασίλειος	18
Δημητριάδη Παρασκευή	61
Καλλιβρετάκη Μαρία	22
Κασιώτης Μιχαήλ	68
Κεφάλα Σεβαστή	76
Κεφαλιανός Γεώργιος	50
Κοσαρη Καλλιόπη	26
Κουλιανός Παντελεήμων	28
Κουτσουράης Εμμανουήλ	16
Κρητικάκης Γεώργιος	62
Λιναρδής Θωμάς	47
Λυκάκη Ελένη	30
Μάστορη Μαρία	58
Μανάτος Βασίλειος	32
Μανάτος Λεωνίδας	24
Μαχραμάς Ιωάννης	62
Μεραμπελιώτου Στυλιανή	37
Μηνάς Δημήτριος	32
Μιχαηλίδου Αρχοντούλα	33
Μπέρτος Φραγκίσκος	37
Ντελλάκη Μαρία	105
Ξανθόπουλος Σταύρος	61
Πάλλας Αγαπητός	49
Παπαγεωργίου Σάββας	185
Παπανθίμου Ευαγγελία	53
Πατάκας Κυριάκος	54
Περγαντής Στέργος	51
Σέμπρος Ιωάννης	11
Σουγιουμτζόγλου Βασίλειος	25
Σπανού Άννα	23
Σταυρίδης Νικήτας	67
Στεργιάκη Ελευθερία	20
Στεργιάκης Στέφανος	18
Συμονοπούλου Ευθυμία	27
Τσέρκης Εμμανουήλ	18
Τσιλίκη Άννα	86
Φράγκος Γεώργιος	14
Φραγκούλη Δέσποινα	32

PELLOS TRAVEL

ΕΚΔΡΟΜΕΣ 2002

ΟΚΤΩΒΡΙΟΣ 2002

ΕΚΔΡΟΜΕΣ ΕΛΛΑΔΑ

ΕΚΔΡΟΜΗ 1η 23/10-27/10
ΠΕΝΘΗΜΕΡΗ ΕΚΔΡΟΜΗ
ΜΥΤΙΛΗΝΗ-ΧΙΟΣ-ΑΓΙΟΣ ΡΑΦΑΗΛ -ΠΑΝΑΓΙΑ ΜΑΡΚΕΛΛΑ –ΠΕΙΡΑΙΑΣ-ΑΓΙΟΣ ΕΦΡΑΙΜ

ΕΚΔΡΟΜΗ 2η 24/10-28/10
ΠΕΝΘΗΜΕΡΗ ΕΚΔΡΟΜΗ ΜΕΤΕΩΡΑ-ΠΗΛΙΟ
ΠΕΡΙΛΑΜΒΑΝΟΝΤΑΙ: ΜΕΤΑΦΟΡΕΣ, ΠΕΡΙΗΓΗΣΕΙΣ , Ξ/Δ ΜΕ ΠΡΩΙΝΟ ΚΑΙ ΦΑΓΗΤΟ , ΤΑΞΙΔΙΩΤΙΚΗ ΑΣΦΑΛΕΙΑ, ΣΥΝΟΔΟΣ ΓΡΑΦΕΙΟΥ

ΤΟΥΡΚΙΑ

ΤΟ ΠΡΩΤΟ ΓΡΑΦΕΙΟ ΣΕ ΕΚΔΡΟΜΕΣ ΤΟΥΡΚΙΑΣ

ΕΚΔΡΟΜΗ 1η 23/10-28/10
ΕΚΔΡΟΜΗ ΣΤΗΝ ΚΩΝΣΤΑΝΤΙΝΟΥΠΟΛΗ
ΡΟΔΟΣ-ΜΑΡΜΑΡΙΣ-ΕΦΕΣΣΟΣ-ΣΜΥΡΝΗ-BANDIRMA-ΚΩΝΣΤΑΝΤΙΝΟΥΠΟΛΗ- ΠΡΙΓΚΗΠΟΝΝΗΣΑ-ΠΡΟΥΣΑ-ΣΜΥΡΝΗ-KUSADASI-ΜΑΡΜΑΡΙΣ-ΡΟΔΟΣ

ΕΚΔΡΟΜΗ 3η 25/10-27/10
ΤΡΙΗΜΕΡΗ ΕΚΔΡΟΜΗ
ΡΟΔΟΣ-ΜΑΡΜΑΡΙΣ- ΕΦΕΣΣΟΣ -ΣΜΥΡΝΗ -KUSADASI-ΜΑΡΜΑΡΙΣ-ΡΟΔΟΣ
ΠΕΡΙΛΑΜΒΑΝΟΝΤΑΙ:ΜΕΤΑΦΟΡΕΣ-ΞΕΝΑΓΗΣΕΙΣ-ΦΟΡΟΙ ΕΙΣΟΔΟΥ ΚΑΙ ΕΞΟΔΟΥ-Ξ/Δ 4 ΑΣΤΕΡΩΝ ΜΕ ΗΜΙΔΙΑΤΡΟΦΗ(ΜΕ ΠΡΩΙΝΟ ΚΑΙ ΦΑΓΗΤΟ)-ΤΑΞΙΔΙΩΤΙΚΗ ΑΣΦΑΛΕΙΑ-ΣΥΝΟΔΟΣ ΓΡΑΦΕΙΟΥ

ΝΟΕΜΒΡΙΟΣ 2002

ΕΚΔΡΟΜΗ 1η 30/10-3/11
ΠΕΝΘΗΜΕΡΗ ΕΚΔΡΟΜΗ ΣΤΗΝ ΚΡΗΤΗ

ΕΚΔΡΟΜΗ 2η 7/11-14/11
ΕΚΔΡΟΜΗ ΓΥΡΟΣ ΕΛΛΑΔΟΣ
ΡΟΔΟΣ-ΠΕΙΡΑΙΑΣ-ΠΑΤΡΑ-ΜΕΣΣΟΛΟΓΓΙ-ΑΜΦΙΛΟΧΙΑ-ΛΕΥΚΑΔΑ-ΑΡΤΑ-ΙΩΑΝΝΙΝΑ-ΜΕΤΣΟΒΟ-ΜΕΤΕΩΡΑ-ΛΑΡΙΣΣΑ-ΤΕΜΠΗ-ΘΕΣΣΑΛΟΝΙΚΗ-ΝΕΑ ΧΑΛΚΗΔΟΝΑ-ΣΟΥΜΕΛΑ-ΒΕΡΓΙΝΑ-ΚΑΤΑΡΑΚΤΕΣ ΕΔΕΣΣΑΣ-ΝΑΟΥΣΑ-ΒΕΡΟΙΑ-ΠΗΛΙΟΝ-ΒΟΛΟΣ-ΑΓΙΟΣ ΙΩΑΝΝΗΣ Ο ΡΩΣΣΟΣ-ΧΑΛΚΙΔΑ-ΠΕΙΡΑΙΑΣ-ΑΓΙΟΣ ΕΦΡΑΙΜ-ΠΕΙΡΑΙΑΣ-ΡΟΔΟΣ

ΕΚΔΡΟΜΗ 3η 5/11-12/11 (8ΗΜΕΡΗ ΕΚΔΡΟΜΗ)
(8ΗΜΕΡΗ ΕΚΔΡΟΜΗ) ΙΟΝΙΑ ΝΗΣΙΑ (ΖΑΚΥΝΘΟΣ - ΓΥΡΟΣ ΠΕΛΟΠΟΝΝΗΣΟΥ)
ΡΟΔΟΣ-ΠΕΙΡΑΙΑΣ-ΚΟΡΙΝΘΟΣ- ΚΥΛΛΗΝΗ-ΖΑΚΥΝΘΟΣ-ΚΥΛΛΗΝΗ-ΠΥΡΓΟΣ(ΑΡΧΑΙΑ ΟΛΥΜΠΙΑ)-ΚΥΠΑΡΙΣΣΙΑ-ΚΑΛΑΜΑΤΑ-ΑΓΙΑ ΘΕΟΔΩΡΑ-ΣΠΗΛΑΙΟ ΔΥΡΟΥ-ΜΟΝΕΜΒΑΣΙΑ-ΣΠΑΡΤΗ-ΜΥΣΤΡΑΣ-ΝΑΥΠΛΙΟ-ΜΥΚΗΝΕΣ-ΑΡΧΑΙΑ ΕΠΙΔΑΥΡΟΣ-ΙΣΘΜΟΣ ΚΟΡΙΝΘΟΥ-ΠΕΙΡΑΙΑΣ-ΑΓΙΟΣ ΕΦΡΑΙΜ-ΠΕΙΡΑΙΑΣ-ΡΟΔΟΣ

ΕΚΔΡΟΜΗ 4η 15/11-26/11
ΔΩΔΕΚΑΗΜΕΡΗ ΕΚΔΡΟΜΗ
ΤΟΥΡΚΙΑ-ΘΡΑΚΗ (ΔΥΤΙΚΗ ΑΝΑΤΟΛΙΚΗ ΚΕΝΤΡΙΚΗ ΜΑΚΕΔΟΝΙΑ)- ΒΟΡΕΙΑ ΕΛΛΑΔΑ
ΡΟΔΟΣ –ΜΑΡΜΑΡΙΣ –ΕΦΕΣΟΣ – ΣΜΥΡΝΗ -ΜΑΝΙΣΑ-ΒΑΛΙΚΕΣΙΡ -BANDIRMA-ΚΩΝΣΤΑΝΤΙΝΟΥΠΟΛΗ – ΠΡΙΓΚΗΠΟΝΝΗΣΑ -ΒΟΣΠΟΡΟΣ-ΑΝΔΡΙΑΝΟΥΠΟΛΗ - ΟΡΕΣΤΙΑΔΑ-ΣΟΥΦΛΙ- ΔΙΔΥΜΟΤΕΙΧΟ - ΑΛΕΞΑΝΔΡΟΥΠΟΛΗ-ΚΟΜΟΤΗΝΗ- ΞΑΝΘΗ -ΚΑΒΑΛΑ - ΔΡΑΜΑ -ΣΕΡΡΕΣ- -ΘΕΣΣΑΛΟΝΙΚΗ- ΕΔΕΣΣΑ – ΦΛΩΡΙΝΑ –ΚΑΣΤΟΡΙΑ -ΘΕΣΣΑΛΟΝΙΚΗ-ΡΟΔΟΣ
ΤΙΜΗ 689 ευρώ ΜΕ ΠΡΩΙΝΟ ΚΑΙ ΦΑΓΗΤΟ

ΕΚΔΡΟΜΗ 5η 27/11-3/12
ΕΚΔΡΟΜΗ ΓΥΡΟΣ ΙΣΠΑΝΙΑΣ ΑΕΡΟΠΟΡΙΚΗ

ΕΚΔΡΟΜΗ 6 η 27/11-3/12
ΚΑΪΡΟ-ΑΛΕΞΑΝΔΡΕΙΑ-ΣΙΝΑ ΑΕΡΟΠΟΡΙΚΗ

ΔΕΚΕΜΒΡΙΟΣ 2002

ΤΟΥΡΚΙΑ

ΤΟ ΠΡΩΤΟ ΓΡΑΦΕΙΟ ΣΕ ΕΚΔΡΟΜΕΣ ΤΟΥΡΚΙΑΣ

ΕΚΔΡΟΜΗ 1η 5/12-8/12
ΜΥΡΑ-ΑΓΙΟΣ ΝΙΚΟΛΑΟΣ – ΛΙΒΙΣΣΙ – ΦΕΤΙΓΙΕ – ΑΣΠΕΝΔΟΣ -ΚΑΣ-ΑΝΤΑΛΕΙΑ
ΔΙΑΝΥΚΤΕΡΕΥΣΕΙΣ ΣΕ ΞΕΝΟΔΟΧΕΙΟ 3 ΑΣΤΕΡΩΝ SUPERIOR ΜΕ ΗΜΙΔΙΑΤΡΟΦΗ

ΕΚΔΡΟΜΗ 2η 8/12-13/12
ΜΑΡΜΑΡΙΣ- ΣΜΥΡΝΗ-BANDIRMA
ΚΩΝΣΤΑΝΤΙΝΟΥΠΟΛΗ- ΠΡΟΥΣΑ-ΣΜΥΡΝΗ- ΕΦΕΣΣΟΣ-ΜΑΡΜΑΡΙΣ
ΠΕΡΙΛΑΜΒΑΝΟΝΤΑΙ:ΜΕΤΑΦΟΡΕΣ-ΞΕΝΑΓΗΣΕΙΣ-ΠΕΡΙΗΓΗΣΕΙΣ-ΦΟΡΟΙ ΕΙΣΟΔΟΥ ΚΑΙ ΕΞΟΔΟΥ-Ξ/Δ 4 ΑΣΤΕΡΩΝ ΜΕ ΗΜΙΔΙΑΤΡΟΦΗ-ΤΑΞΙΔΙΩΤΙΚΗ ΑΣΦΑΛΕΙΑ-ΣΥΝΟΔΟΣ ΓΡΑΦΕΙΟΥ

ΓΙΑ ΠΕΡΙΣΣΟΤΕΡΕΣ ΠΛΗΡΟΦΟΡΙΕΣ, ΚΡΑΤΗΣΕΙΣ ΚΑΙ ΑΝΑΛΥΤΙΚΑ ΠΡΟΓΡΑΜΜΑΤΑ ΣΤΟ ΠΡΑΚΤΟΡΕΙΟ ΓΕΝΙΚΟΥ ΤΟΥΡΙΣΜΟΥ:

PELLOS TRAVEL

ΛΕΩΦΟΡΟΣ ΚΑΛΛΙΘΕΑΣ FALIRAKI
ΤΗΛ 02410 87615, 02410 86298 FAX 02410 87616
e.mail pellostravel@hellasnet.gr
ΑΝΑΛΥΤΙΚΑ ΠΡΟΓΡΑΜΜΑΤΑ
ΚΑΙ ΣΤΟ INTERNET www.a-rhodes.com

1097-20/10

...ΠΡΑΚΤΟΡΕΙΟ ΤΑΞΙΔΙΩΝ

ΣΑΒΒΑΣ ΣΑΗΣ

Με την ευκαιρία της λειτουργίας του νέου μας πρακτορείου στην οδό ΤΑΡΠΟΝ ΣΠΡΙΓΚΣ 42 δίπλα στην Τράπεζα Πίστεως

ΠΡΟΣΦΕΡΟΥΜΕ

τα φθηνότερα αεροπορικά εισιτήρια για όλο τον κόσμο με όλες τις αεροπορικές πτήσεις

ΠΡΟΣΟΧΗ:

ΠΛΗΡΟΦΟΡΙΕΣ ΔΕΝ ΔΙΔΟΝΤΑΙ ΑΠΟ ΤΟ ΤΗΛΕΦΩΝΟ ΜΟΝΟ ΠΡΟΣΩΠΙΚΗ ΠΑΡΟΥΣΙΑ ΣΑΣ

Ακόμη:
- Σας παίρνουμε ΒΙΖΑ επισκέπτου για ΑΜΕΡΙΚΗ σε μία εβδομάδα
- ΒΙΖΑ επισκέπτου για ΑΥΣΤΡΑΛΙΑ σε μία μέρα
- Έκδοση διαβατηρίων
- Έκδοση αδειών αυτοκινήτων

ΞΕΝΟΔΟΧΕΙΑ ΣΤΗΝ ΑΘΗΝΑ

PRESIDENT Α' Κατηγορίας Λεωφόρος Κηφισίας
Μονόκλινο €47 με πρωινό έως 31/10
Δίκλινο για μονόκλινο €58 » » »
Δίκλινο €62 » » »
Τρίκλινο €78 » » »

ESPERIA HOTEL Α' Κατηγορίας Σταδίου 22
Μονόκλινο €95 με πρωινό έως 31/10
Δίκλινο €108 » » »
Τρίκλινο €123 » » »

ELECTRA HOTEL Α' Κατηγορίας Ερμού 5
Μονόκλινο €109 με πρωινό έως 31/10
Δίκλινο €128 » » »
Τρίκλινο €149 » » »

TITANIA HOTEL Πανεπιστημίου 52 (Σύνταγμα Ομόνοια)
Μονόκλινο με αμερικάνικο πρωινό
Δίκλινο » » »
Τρίκλινο » » »

DORIA HOTEL Β' Κατηγορίας Πειραιώς 15-17 (κοντά στην Ομόνοια)
Μονόκλινο €57 με πρωινό έως 31/10
Δίκλινο €66 » » »
Τρίκλινο €86 » » »

ZAFOLIA HOTEL Α' Κατηγορίας Λεωφ. Αλεξάνδρας 87
Μονόκλινο €93 με πρωινό έως 31/10
Δίκλινο €103 » » »
Τρίκλινο €123 » » »

BEST WESTERN Α' Κατηγορίας, Ilisia Μιχαλακοπούλου
Μονόκλινο €57 με πρωινό έως 31/10
Δίκλινο €67 » » »
Τρίκλινο €83 » » »

PARTHENON Α' Κατηγορίας περιοχή Μακρυγιάννη
Μονόκλινο €74 με πρωινό έως 31/10
Δίκλινο €83 » » »
Τρίκλινο €115 » » »

OLYMPIC PALACE Α' Κατηγορίας, Φιλελλήνων-Σύνταγμα
Μονόκλινο €64 με πρωινό έως 31/10
Δίκλινο €79 » » »
Τρίκλινο €98 » » »

ARETOUSA Β' Κατηγορίας Μητροπόλεως Σύνταγμα
Μονόκλινο €50 με πρωινό έως 31/10
Δίκλινο €71 » » »
Τρίκλινο €89 » » »

ST. GEORGE LYKABETTUS LUX
Μονόκλινο €110 χωρίς πρωινό
Δίκλινο €110 » »

ASTOR Σύνταγμα
Μονόκλινο €57 με πρωινό έως 31/10
Δίκλινο για μονόκλινο €65 » » »
Δίκλινο €76 » » »
Τρίκλινο €95 » » »

GRAND HOTEL Β' Κατηγορίας Πατησίων & Βερανζέρου 10
Μονόκλινο €44 με πρωινό έως 31/10
Δίκλινο €54 » » »
Τρίκλινο €74 » » »

ΒΕΡΓΙΝΑ Β' Κατηγορίας ΘΕΣ/ΚΗ (κεντρικό)
Μονόκλινο €59 με πρωινό έως 31/10
Δίκλινο €72 » » »
Τρίκλινο €87 » » »

ΣΑΣ ΣΥΜΦΕΡΕΙ ΠΡΙΝ

ΚΛΕΙΣΕΤΕ ΟΠΟΥΔΗΠΟΤΕ ΝΑ ΜΑΣ ΕΠΙΣΚΕΦΘΕΙΤΕ

ΠΡΑΚΤΟΡΕΙΟ ΤΑΞΙΔΙΩΝ
ΣΑΒΒΑΣ ΣΑΗΣ ΤΑΡΠΟΝ ΣΠΡΙΓΚΣ 42
δίπλα στην Τράπεζα Πίστεως • Τηλ. 39781-3

Χ. 3552-31/10

Με ειδικά προγράμματα

Εκσυγχρονισμός μικρών τουριστικών καταλυμάτων

ΠΡΟΤΑΣΕΙΣ ΥΠΟΒΑΛΛΟΝΤΑΙ ΣΤΗΝ ΑΝΔΩ



Από τη Δωδεκανησιακή Εταιρία Ανάπτυξης και Προόδου ανακοινώθηκε ότι αρχίζει σήμερα ο δεύτερος κύκλος αξιολόγησης των προγραμμάτων που απευθύνονται σε τουριστικές μικρομεσαίες επιχειρήσεις. Σε σχετική ανακοίνωση αναφέρονται τα εξής:

«Ως τις 15/11/02 μπορούν οι τουριστικές ΜΜΕ να υποβάλουν πρόταση συμμετοχής στα Προγράμματα «Εκσυγχρονισμός Μικρών Καταλυμάτων» (Δράση 2.2/2) και «Ενίσχυση Ανταγωνιστικότητας τουριστικών ΜΜΕ» (Δράση 2.2/3) του Ε.Π. Ανταγωνιστικότητα (ΕΠΑΝ) του Γ΄ ΚΠΣ, προκειμένου οι προτάσεις αυτές να αξιολογηθούν κατά το δεύτερο κύκλο αξιολόγησης, που αρχίζει στις 16/11/02.

Στη Δωδεκάνησο οι προτάσεις υποβάλλονται στη Δωδεκανησιακή Εταιρία Ανάπτυξης και Προόδου του Επιμελητηρίου Δωδεκανήσου.

Σημειώνεται ότι τα προγράμματα έχουν τεθεί σε ισχύ με ανοικτή πρόσκληση από 01/08/01 και θα λήξουν στις 30/06/2006, οπότε οι ενδιαφερόμενοι μπορούν να υποβάλουν πρόταση οποτεδήποτε και μέχρι την ημερομηνία αυτή..

Πραγματοποιούνται δύο κύκλοι αξιολόγησης κατ' έτος, η δε προθεσμία 15/11/02 αφορά σε όσους ενδιαφέρονται οι προτάσεις τους να αξιολογηθούν εντός του 2002 και μόνο. Οσες προτάσεις υποβληθούν μετά τις 15/11/02 θα αξιολογηθούν στον επόμενο κύκλο αξιολόγησης περί τα μέσα του 2003.

Εν τω μεταξύ εγκρίθηκαν από την αρμόδια Κεντρική Επιτροπή Αξιολόγησης και προωθούνται για έγκριση από τον Υπουργό Ανάπτυξης 1303 προτάσεις ένταξης στα δύο ως άνω προγράμματα συνολικού προϋπολογισμού 53 εκ. ευρώ περίπου.

Αλλες 200 περίπου προτάσεις αναμένεται να εισαχθούν στην Κεντρική Επιτροπή Αξιολόγησης την επόμενη εβδομάδα.

Για περισσότερες πληροφορίες παρακαλούμε επικοινωνήσετε με τα γραφεία της ΔΕΤΑΠ στα τηλέφωνα 0241034424 - 33858, υπόψη κ. Κοσσιώρη ή κ. Λουκαρά».

Εχουν ολοκληρωθεί τα έργα

Σύντομα θα λειτουργήσει ο ΧΥΤΑ στην περιοχή Τσαΐρι

ΘΑ ΚΛΕΙΣΕΙ ΚΑΙ Η ΧΩΜΑΤΕΡΗ

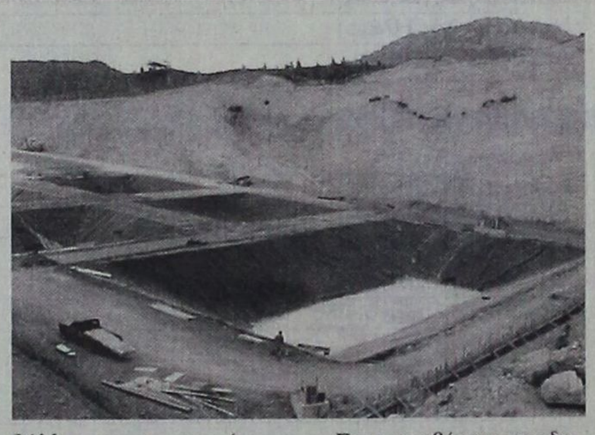

Σε λειτουργία θα τεθεί σε σύντομο χρονικό διάστημα ο Χώρος Υγειονομικής Ταφής Απορριμμάτων του Δήμου Ρόδου που ολοκληρώθηκε πρόσφατα στην περιοχή Τσαΐρι.

Με τη λειτουργία του ΧΥΤΑ θα καταργηθεί η παλιά χωματερή που είχε φθάσει πλέον στα όρια της, και θα ξεκινήσουν οι εργασίες ώστε να αποκατασταθεί το περιβάλλον στην περιοχή.

Στις προθέσεις της δημοτικής αρχής είναι να προχωρήσει στη δημοπράτηση και των συμπληρωματικών έργων του ΧΥΤΑ που αφορούν την ανακύκλωση των απορριμμάτων και τη χρήση του βιοαερίου που εκλύεται από αυτά. Σημειώνεται ότι έχουν κατατεθεί ήδη προτάσεις για τη χρηματοδότηση των συμπληρωματικών έργων από ευρωπαϊκά προγράμματα.

ΕΛΑΦΟΣ

ΓΡΑΦΕΙΟ ΓΕΝΙΚΟΥ ΤΟΥΡΙΣΜΟΥ

Γεωργίου Παπανικολάου 17, έναντι "CAZINO RODOS"

ΚΟΝΤΑ ΜΑΣ ΘΑ ΒΡΕΙΤΕ:

- Αεροπορικά εισιτήρια εσωτερικού με την Ολυμπιακή Αεροπορία και την AEGEAN AIRLINES.
- Αεροπορικά εισιτήρια εξωτερικού με την Ολυμπιακή αεροπορία, την AEGEAN AIRLINES και όλες τις Αεροπορικές εταιρίες που πετάνε στην Ελλάδα.
- Ακτοπλοϊκά εισιτήρια για όλα τα νησιά και τον Πειραιά με το Blue Star 1 της εταιρίας "Στρίντζη", την ΔΑΝΕ, την G.A. FERRIES, τα ιπτάμενα και το "DODEKANISOS EXPRESS".
- Κρατήσεις ξενοδοχείων στην Ελλάδα και το εξωτερικό
- Πακέτα εκδρομών για μεμονωμένους
- Πακέτα εκδρομών για γκρουπ, οργανωμένα από το γραφείο μας.

Επίσης το γραφείο μας διαθέτει υπερσύγχρονα συστήματα κρατήσεων για τα αεροπορικά και ακτοπλοϊκά σας εισιτήρια.

ΥΠΕΥΘΥΝΟΣ ΓΡΑΦΕΙΟΥ
Ο κ. ΚΥΡΙΑΚΟΣ ΜΑΧΑΙΡΑΚΗΣ

Επισκεφθείτε μας λοιπόν ή τηλεφωνήστε μας και απολαύστε το ταξίδι σας με την φροντίδα και την επιμέλεια του γραφείου μας

ΓΡΑΦΕΙΟ ΓΕΝΙΚΟΥ ΤΟΥΡΙΣΜΟΥ "ΕΛΑΦΟΣ"
Γεωργίου Παπανικολάου 17, έναντι "CAZINO RODOS"
τηλ. 0241043766
"ΕΛΑΦΟΣ" από το 1960

3562-31/10

ALHAMBRA TRAVEL

Σε συνεργασία με τον Σύλλογο Αρχιτεκτόνων Δωδ/σου

μεγάλη αεροπορική εκδρομή στην

ΙΣΠΑΝΙΑ

Αεροπορικές πτήσεις

11/11 - RHO/ATH OA-703 (10,25), ATH/BRC IB-3967G (18,05)

14/11 - BRC/MAD IB-2617G (10,55)

18/11 - MAD/ATH IB-3966G (11,35), ATH/RHO OA-718 (20.30)

ΞΕΝΟΔΟΧΕΙΑ

11-14/11 HTL «CATALONIA SUITE» 4* (BARCELONA) B/B Basis

14-15/11 HTL «AGUMAR» 4* (MADRID) B/B Basis

15-18/11 HTL « AL ANDALUS» 4* (SEVILLA) B/B Basis

ΕΚΔΡΟΜΕΣ/TRSFRS

11/11 BARCELONA-TRSFR APT/HTL

12/11 BARCELONA-H/D CITY TOUR + REUNION WITH THE ARCHITECTS (4 HRS) (SACRA FAMILIA-OLYMPIC STADIUM, PORT, etc.)

13/11 BARCELONA-FREE DAY

14/11 MADRID-TRSFR APT/REUNION WITH THE ARCHITECTS-HOTEL (5 HRS) H/D CITY TOUR (PRADO, PALACIO REAL, etc.)

14/11 BARCELONA-TRSFR HTL/APT

15/11 MADRID-H/D TOLEDO EXCURSION/TRAIN STATION (CATHEDRAL, EL GRECO HOUSE, SAINT THOMAS, etc.)

15/11 SEVILLA-TRSFR TRAIN STATION/HTL

16/11 SEVILLA-H/D CITY TOUR + REUNION WITH THE ARCHITECTS (4 HRS) (CATHEDRAL, ALCAZAR, etc.)

17/11 SEVILLA-FREE DAY

18/11 SEVILLA-TRSFR HTL/TRAIN STATION

18/11 MADRID-TRSFR TRAIN STATION/APT

ΤΡΑΙΝΟ «AVE» ΣΕ ΤΟΥΡΙΣΤΙΚΗ ΘΕΣΗ

ΞΕΝΑΓΟΣ ΑΓΓΛΟΦΩΝΟΣ ΓΙΑ ΤΙΣ ΕΠΙΣΚΕΨΕΙΣ, ΠΑΝΟΡΑΜΙΚΗ ΤΗΣ ΒΑΡΚΕΛΩΝΗΣ, ΠΑΝΟΡΑΜΙΚΗ ΤΗΣ ΜΑΔΡΙΤΗΣ, ΤΟΛΕΔΟ, ΠΑΝΟΡΑΜΙΚΗ ΤΗΣ ΣΕΒΙΛΗΣ

ΟΙ ΕΙΣΟΔΟΙ ΣΤΟΥΣ ΑΡΧΑΙΟΛΟΓΙΚΟΥΣ ΧΩΡΟΥΣ ΔΕΝ ΠΕΡΙΛΑΜΒΑΝΟΝΤΑΙ ΣΤΗΝ ΤΙΜΗ.

ΔΕΝ ΥΠΑΡΧΕΙ ΣΥΝΟΔΟΣ ΣΤΑ TRSFRS ΚΑΙ ΑΧΘΟΦΟΡΙΚΑ

OPTIONAL DAILY EXCURSION TO GIBRALTAR



Πληροφορίες - προγράμματα

ALHAMBRA TRAVEL

Τηλ. 02410 37052, 25698, 31642

ΣΥΛΛΟΓΟΣ ΑΡΧΙΤΕΚΤΟΝΩΝ ΔΩΔ/ΣΟΥ

κ. Π. Παπαθεοδώρου: Τηλ. 02410 36580

κ. Γ. Σάββενας: Τηλ. 02410 22019

Χ.Λ3544-31/10

LINDOS memories

Στη μαγευτική περιοχή της Λίνδου δημιουργήσαμε ένα πανέμορφο ξενοδοχείο πέντε αστέρων με στόχο να ικανοποιήσει τις ανάγκες των πελατών που ενδιαφέρονται για ποιοτικές διακοπές. Χτισμένο κάτω από το ιστορικό βράχο του Ναβαρόνε όπου γυρίστηκε η ομώνυμη θρυλική ταινία, μια ανάσα από την αμμουδιά μπορεί κανείς να χαλαρώσει και ανανεωθεί από τη μαγευτική ομορφιά της αιγαιοπελαγίτικης θάλασσας.



Για κρατήσεις - πληροφορίες, μη διστάσετε να επικοινωνήσετε μαζί μας στα τηλέφωνα 02440 35000 έως 35099 fax 0244 48156

X3399-31/8

LINDOS memories

Εξήντα πολυτελή δωμάτια με αυτόνομο κλιματισμό, δορυφορική τηλεόραση, τηλέφωνο, χρηματοκιβώτιο, mini bar, και 24ωρη υπηρεσία δωματίου και 10 σουίτες με ονειρεμένη θέα υπόσχονται αξέχαστες διακοπές. Στο εστιατορίο οι επισκέπτες έχουν τη δυνατότητα να απολαύσουν εκλεκτές γεύσεις από ελληνική και διεθνή κουζίνα, φρέσκα ψάρια σε συνδυασμό με το κρασί της αρεσκείας τους. Δροσιστικοί χυμοί και εξωτικά ποτά σερβίρονται από το main και το pool bar.

ΝΕΑ ΕΠΟΧΗ ΣΤΙΣ ΚΑΤΑΣΚΕΥΕΣ

Δομικά υλικά από τα θεμέλια ως την οροφή

Από το 1985 η ΝΕΟΤΕΧ ΡΟΔΟΣ ταυτίσθηκε με την ποιότητα και την αξιοπιστία στην εμπορία δομικών υλικών.

Σήμερα η ΝΕΟΤΕΧ δημιουργεί το :

NEOTEX ΡΟΔΟΣ super store

Ενα νέο, μοναδικό χώρο λιανικής και χονδρικής πώλησης, 2000 τετραγωνικών μέτρων, με ό,τι πιο σύγχρονο στην:

● **ΚΑΤΑΣΚΕΥΗ** ● **ΔΙΑΚΟΣΜΗΣΗ** ● **ΕΠΙΣΚΕΥΗ** ● **ΠΡΟΣΤΑΣΙΑ, και** ● **ΣΥΝΤΗΡΗΣΗ ΚΤΙΡΙΩΝ.**

Στο νέο NEOTEX SUPER STORE θα βρείτε:



- Μεταφορά προιόντων με ιδιόκτητα φορτηγά & γερανό
- Αμεση παράδοση σε μικρές αλλά και μεγάλες ποσότητες
- Ειδικές τιμές για εργολάβους & προσφορές για επαγγελματίες
- Τεχνική υποστήριξη από έμπειρους μηχανικούς

Market Plan+ Τσιριγκας

Όταν μαστορεύετε... NEOTEX ΡΟΔΟΣ super store

X95776-15,16,20/10

5ο χλμ ΡΟΔΟΥ – ΛΙΝΔΟΥ (απέναντι από το Super Market Βασιλόπουλος), **Τηλ: 02410 69658-60771-60773**

ΗΧΟΣΥΣΤΗΜΑ

Περιγραφή	Μ.Μ.	ΠΟΣ.	ΤΙΜΗ	ΣΥΝΟΛΟ
ΗΧΕΙΑ JBL 2 WAY 600 WATT	ΕΜ	4	880,00	3.520,00
ΗΧΕΙΑ JBLSUB 2 X18" 1200 WATT	ΤΕΜ	2	1.450,00	2.900,00
ENISXHTIS JBL 2X600	ΤΕΜ	2	1.000,00	2.000,00
CROSS OVER JBL 2 WAY	ΤΕΜ	1	580,00	580,00

9.000,00 ευρώ

☎ 02410 76844 κιν. 0944 479990

940-24/10

Δ·Α·Ν·Ε· SEA LINE
ΔΩΔΕΚΑΝΗΣΙΑΚΗ ΑΝΩΝΥΜΗ ΝΑΥΤΙΛΙΑΚΗ ΕΤΑΙΡΙΑ

ΔΡΟΜΟΛΟΓΙΑ

Αναχωρήσεις από ΡΟΔΟ

8/10 Τρίτη
ΡΟΔΟΣ 15.00 Κω - Κάλυμνο - Λέρο - Πάτμο - Πειραιά
9/10 Τετάρτη
ΠΑΤΜΟΣ 15.00 Σύμη-Κω -Κάλυμνο - Λέρο - Πάτμο -Πειραιά
10/10 Πέμπτη
ΡΟΔΟΣ 17.00 Νίσυρο - Κω - Πειραιά
11/10 Παρασκευή
ΠΑΤΜΟΣ 15.00 Κω - Κάλυμνο - Λέρο - Πάτμο - Πειραιά
12/10 Σάββατο
ΡΟΔΟΣ 18.00 Τήλο - Κω - Πειραιά
13/10 Κυριακή
ΠΑΤΜΟΣ 09.00 ΡΟΔΟ-ΚΑΣΤΕΛΛΟΡΙΖΟ
15.00 Τήλο - Κω - Κάλυμνο - Λέρο - Πάτμο - Πειραιά
14/10 Δευτέρα

15/10 Τρίτη
ΡΟΔΟΣ 15.00 Κω - Κάλυμνο - Λέρο - Πάτμο - Πειραιά
16/10 Τετάρτη
ΠΑΤΜΟΣ 15.00 Σύμη-Κω -Κάλυμνο - Λέρο - Πάτμο -Πειραιά
17/10 Πέμπτη
ΡΟΔΟΣ 17.00 Νίσυρο - Κω - Πειραιά
18/10 Παρασκευή
ΠΑΤΜΟΣ 09.00 ΡΟΔΟ-ΚΑΣΤΕΛΛΟΡΙΖΟ
15.00 Κω - Κάλυμνο - Λέρο - Πάτμο - Πειραιά
19/10 Σάββατο
ΡΟΔΟΣ 18.00 Κω - Πειραιά
20/10 Κυριακή
ΠΑΤΜΟΣ 15.00 Τήλο - Κω - Κάλυμνο - Λέρο - Πάτμο - Πειραιά
21/10 Δευτέρα

22/10 Τρίτη
ΡΟΔΟΣ 15.00 Κω - Κάλυμνο - Λέρο - Πάτμο - Πειραιά
23/10 Τετάρτη
ΠΑΤΜΟΣ 15.00 Σύμη-Κω -Κάλυμνο - Λέρο - Πάτμο -Πειραιά
24/10 Πέμπτη
ΡΟΔΟΣ 17.00 Νίσυρο - Κω - Πειραιά
25/10 Παρασκευή
ΠΑΤΜΟΣ 15.00 Κω - Κάλυμνο - Λέρο - Πάτμο - Πειραιά
26/10 Σάββατο
ΡΟΔΟΣ 09.00 ΡΟΔΟ-ΚΑΣΤΕΛΛΟΡΙΖΟ
18.00 Κω - Πειραιά
27/10 Κυριακή
ΠΑΤΜΟΣ 15.00 Τήλο - Κω - Κάλυμνο - Λέρο - Πάτμο - Πειραιά
28/10 Δευτέρα

29/10 Τρίτη
ΡΟΔΟΣ 15.00 Κω - Κάλυμνο - Λέρο - Πάτμο - Πειραιά
30/10 Τετάρτη
ΠΑΤΜΟΣ 15.00 Σύμη-Κω -Κάλυμνο - Λέρο - Πάτμο -Πειραιά
31/10 Πέμπτη
ΡΟΔΟΣ 17.00 Νίσυρο - Κω - Πειραιά
1/11 Παρασκευή
ΠΑΤΜΟΣ 15.00 Κω - Κάλυμνο - Λέρο - Πάτμο - Πειραιά

Αναχωρήσεις από ΠΕΙΡΑΙΑ

7/10 Δευτέρα
ΡΟΔΟΣ 15.00 Πάτμο - Λέρο - Κάλυμνο - Κω - Ρόδο
8/10 Τρίτη
ΠΑΤΜΟΣ 15.00 Πάτμο - Λέρο - Κάλυμνο -Κω -Σύμη-Ρόδο
9/10 Τετάρτη
ΡΟΔΟΣ 17.00 Κω - Νίσυρο - Ρόδο
10/10 Πέμπτη
ΠΑΤΜΟΣ 15.00 Πάτμο - Λέρο - Κάλυμνο - Κω - Ρόδο
11/10 Παρασκευή
ΡΟΔΟΣ 15.00 Πάτμο - Λέρο - Κάλυμνο - Κω - Ρόδο
12/10 Σάββατο
ΠΑΤΜΟΣ 15.00 Πάτμο-Λέρο-Κάλυμνο -Κω -Τήλο -Ρόδο
13/10 Κυριακή

14/10 Δευτέρα
ΡΟΔΟΣ 15.00 Πάτμο - Λέρο - Κάλυμνο - Κω - Ρόδο
15/10 Τρίτη
ΠΑΤΜΟΣ 15.00 Πάτμο - Λέρο - Κάλυμνο -Κω -Σύμη-Ρόδο
16/10 Τετάρτη
ΡΟΔΟΣ 17.00 Κω - Νίσυρο - Ρόδο
17/10 Πέμπτη
ΠΑΤΜΟΣ 15.00 Πάτμο - Λέρο - Κάλυμνο - Κω - Ρόδο
18/10 Παρασκευή
ΡΟΔΟΣ 15.00 Πάτμο - Λέρο - Κάλυμνο - Κω - Ρόδο
19/10 Σάββατο
ΠΑΤΜΟΣ 15.00 Πάτμο-Λέρο-Κάλυμνο -Κω -Τήλο -Ρόδο
20/10 Κυριακή

21/10 Δευτέρα
ΡΟΔΟΣ 15.00 Πάτμο - Λέρο - Κάλυμνο - Κω - Ρόδο
22/10 Τρίτη
ΠΑΤΜΟΣ 15.00 Πάτμο - Λέρο - Κάλυμνο -Κω -Σύμη-Ρόδο
2310 Τετάρτη
ΡΟΔΟΣ 17.00 Κω - Νίσυρο - Ρόδο
24/10 Πέμπτη
ΠΑΤΜΟΣ 15.00 Πάτμο - Λέρο - Κάλυμνο - Κω - Ρόδο
25/10 Παρασκευή
ΡΟΔΟΣ 15.00 Πάτμο - Λέρο - Κάλυμνο - Κω - Ρόδο
25610 Σάββατο
ΠΑΤΜΟΣ 15.00 Πάτμο-Λέρο-Κάλυμνο -Κω -Τήλο -Ρόδο
27/10 Κυριακή

28/10 Δευτέρα
ΡΟΔΟΣ 15.00 Πάτμο - Λέρο - Κάλυμνο - Κω - Ρόδο
29/10 Τρίτη
ΠΑΤΜΟΣ 15.00 Πάτμο - Λέρο - Κάλυμνο -Κω -Σύμη-Ρόδο
3010 Τετάρτη
ΡΟΔΟΣ 17.00 Κω - Νίσυρο - Ρόδο
3110 Πέμπτη
ΠΑΤΜΟΣ 15.00 Πάτμο - Λέρο - Κάλυμνο - Κω - Ρόδο

X3551-31/10

Για τις υπηρεσίες που πρόσφεραν στη Ρόδο

Λογοτεχνικό μνημόσυνο στους ανθρώπους του πνεύματος

Γράφει ο Θεοφάνης Μπογιάννος



Δεύτερο δημοτικό σχολείο Αρχαγγέλου: Οι άξιοι διδάσκαλοι της πόλης και των χωριών μας, διδάσκουν στα θλαστάρια της Ρόδου πως η μόρφωση είναι το παν στη ζωή και όχι το επάρατο χρήμα και τα μαϊδιά του μας πήραν την καρδιά
ΦΩΤΟ: Αντώνης Πάχος

Ο θυμόσοφος ελληνικός και μάλιστα ο ροδιακός λαός, έχει ρητά και αποφθέγματα που είπε ο ίδιος και είναι πετράδια και μπριλάντια σοφίας και γνώσης. Ο λαός στο σύνολό του δεν γράφει, αλλά υπάρχουν άνθρωποι θυμόσοφοι που λένε σοφά πράγματα για τη ζωή, τη μόρφωση και τη διαγωγή μας.

Ο λαός αναφέρει: Ανθρωπος αγράμματος, ξύλο απελέκητο, για να δείξει τη διαφορά μεταξύ ενός αμόρφωτου και ενός απλοϊκού ανθρώπου. Αξιο παρατηρήσεως είναι πως οι αρχαίοι Ελληνες, είχαν την ίδια γνώμη για τον μορφωμένο, τον λογοτέχνη, και τον πνευματικό άνθρωπο.

Υποστηρίζει ο Πυθαγόρας: Διπλούν ορώσιν οι μαθόντες γράμματα...

Και ο Θεόφραστος, ποιητής και συγγραφέας, υπερθεματίζει:

«Δοκεί η παιδεία και τούτο πάντες ομολογούσι, ημερούν τας ψυχάς, αφαιρούσα το θηριώδες και το άγνωμον...»

Η γενέτειρα μας Ρόδος, μακαρία και ποιήεσσα, ευτύχησε να έχει στις μέρες μας πολλούς πνευματικούς φάρους και ουρανοφάντορες του ελληνισμού και της λογοτεχνίας, της ποίησης και ιστορίας, ώστε να έχουμε εμείς οι κοινοί θνητοί, φάρους και οιάκια, λιμάνια και πνευματική τροφή στο σύντομο και τάλανα βίο μας.

Η Ρόδος, όπως και όλα τα Δωδεκάνησα, είχαν και έχουν φωτοδότες λογοτέχνες, που με το ήθος και τη λογοτεχνική επάρκειά τους, σηκώνουν τη Ρόδο και τα νησιά μας στα πνευματικά ουράνια!

Θα κάνουμε σήμερα μια σύντομη αναφορά σε ονόματα Ροδίων και μη λογοτεχνών, αειμνήστων και αοιδίμων, που μας οδήγησαν σε λιμώνες πνευματικούς με το συγγραφικό έργο τους, λογοτεχνικό, ιστορικό ή ποιητικό.

Είναι Ρόδιοι, Δωδεκανήσιοι, ή μη Δωδεκανήσιοι που όμως έγραψαν εδώ και για μας. Ιδού ονόματα άγια και λογοτεχνικά: Χριστόδουλος Παπαχριστοδούλου, Παντελής Ευθυμίου, Γεώργιος Μαρτίνης, Γεράσιμος Δρακίδης, Βασίλης Χατζήπαπας, Αναστάσιος Βρόντης, Ανδρέας Αλ. Ανδρέου, Αχιλλέας Κωνσταντινίδης, Ευστάθιος Λαγκάνης, Νίκος Χαρτοφύλλης, Μαρία Μιχαλαριά-Βογιατζή, Μητροπολίτης Ρόδου Απόστολος, Χριστόφορος Ανδριωτάκης, Σταύρος Αυγουστάκης, Εμμανουήλ Παπαμανώλης, Ταρσούλη Αθηνά, Μητροπολίτης Καρπάθου-Κάσου Απόστολος, Αντώνης Βρατσάλης, Εμμανουήλ Μπακίρης, Πλάτων Κυπριώτης και Φώτης Κυπριώτης....

Ολοι φωστήρες, άξιοι αίνου και αοιδίμου αίνου. Αλλά είναι και άλλοι λογοτέχνες, ποιητές και ζωγράφοι, που πρόσφεραν ύψιστες εθνικές, λογοτεχνικές κοινωνικές υπηρεσίες στον άγιο λαό μας και στον θεοβάδιστο τόπο μας.

Για όλους αυτούς τους επώνυμους και ανώνυμους συγγραφείς-καλλιτέχνες, αποτίουμε φόρο εθνικής και πνευματικής τιμής στον πνευματικό κόσμο τους...

Οι αρχαίοι Ρόδιοι έλεγαν: «Βακτηρία έστι παιδεία βίου». Ναι, η μόρφωση είναι το έρεισμά, η βάση και το θεμέλιο της ζωής...

Το παρόν άρθρο μας, ας θεωρηθεί μικρό πνευματικό ευχαριστώ για τα όσα προσφέραν σε εμένα με τη μελέτη των έργων τους και όλους τους Ρόδιους και λοιπούς Δωδεκανήσιους.

Ερώτηση και φλέγον ερώτημά μου: πού, πότε και πώς θα βρεθεί ένας κοινωνικός φορέας, εμφορούμενος με μόρφωση και αγάπη, ώστε να τιμήσει ομαδικά, άξια και εσαεί, αυτούς τους φωστήρες του τρισηλίου ελληνισμού, του πνεύματος και όρπηγες της αγίας γης της Ρόδου μας.

ΔΑΛΕΙΑ ΑΡΘΡΙΤΙΔΑΣ ΚΑΙ ΛΥΚΟΥ - ΔΩΔΕΚΑΝΗΣΙΑΚΟΣ ΣΥΛΛΟΓΟΣ ΑΥΤΟΑΝΟΣΩΝ ΝΟΣΗΜΑΤΩΝ 2002

Πρόσκληση

ΔΩΔΕΚΑΝΗΣΙΑΚΟΣ ΣΥΛΛΟΓΟΣ ΑΥΤΟΑΝΟΣΩΝ ΝΟΣΗΜΑΤΩΝ ΑΡΘΡΙΤΙΔΑΣ ΚΑΙ ΛΥΚΟΥ «ΘΑΛΕΙΑ»

Καλούνται τα μέλη
του Δωδεκανησιακού Συλλόγου αυτοανόσων νοσημάτων αρθρίτιδας και λύκου «Θάλεια»
την Παρασκευή 18 Οκτωβρίου και ώρα 8μ.μ.
στο ξενοδοχείο «Πλάζα Best Western» Ιερού Λόχου 7,
στην πρώτη χειμερινή συνάντηση.

Θα παρουσιάσουμε το πρόγραμμα 2002 - 2003 και θα ορίσουμε ομάδες εργασίας.
Οσοι μπορούν και επιθυμούν να βοηθήσουν το έργο μας μπορούν να εγγραφούν με αίτηση εγγραφής στο σύλλογο.

Το Διοικητικό Συμβούλιο

ΧΛ-18/10

ΕΥΡΩΠΑΙΚΗ ΕΠΕΝΔΥΤΙΚΗ
ΕΘΝΙΚΗΣ ΑΝΤΙΣΤΑΣΕΩΣ 48 ΤΗΛ. 0241 39300

ΕΥΡΩΠΑΙΚΗ ΕΠΕΝΔΥΤΙΚΗ

ΚΤΗΜΑΤΟΜΕΣΙΤΙΚΟ ΓΡΑΦΕΙΟ
ΑΝΤΩΝΗΣ ΝΙΚΟΛΗΣ - ΘΕΟΦΙΛΟΣ ΚΑΩΝΑΡΗΣ
ΕΘΝΙΚΗΣ ΑΝΤΙΣΤΑΣΕΩΣ 48 (ΠΡΩΗΝ ΑΝΝΗΣ ΜΑΡΙΑΣ) ΤΗΛ. 0241 39300

ΔΙΑΜΕΡΙΣΜΑΤΑ

48 τ.μ.	Ροδίνι σε καλή κατάσταση-όχι δάνεια	€ 41.085
45 τ.μ.	Στην Ανάληψη Ά ορόφου	€ 47.000
45 τ.μ.	Καινούργιο στην Ιαλυσό	€ 52.824
65 τ.μ.	Γεννάδι καινούργιο με θέα	€ 52.850
45 τ.μ.	Στην Πειραιώς υπό κατασκευή	€ 62.000
55 τ.μ.	Καινούργιο στο Ροδίνι	€ 65.000
80 τ.μ.	Αφάντου καινούργιο	€ 76.302
60 τ.μ.	Καινούργιο στο Καρακόνερο	€ 82.200
104 τ.μ.	Σωτήρος (Ιαλυσός) τιμή διαπραγματεύσιμη	€ 88.041
90 τ.μ.	Αφάντου 5 ετών	€ 88.041
65 τ.μ.	Καινούργιο ισόγειο με αυλή	€ 93.000
160 τ.μ.	Συνοικία Δασκάλων σε κολώνες	€ 93.910
80 τ.μ.	Στην Πειραιώς υπό κατασκευή	€ 110.000
85 τ.μ.	Καινούργιο στην Ιαλυσό	€ 111.500
92 τ.μ.	Στην Κέννεντυ ισόγειο	€ 111.519
80 τ.μ.	Καινούργιο στο Καρακόνερο	€ 117.400
90 τ.μ.	Καινούργιο στο Ροδίνι με θέα	€ 117.400
87 τ.μ.	**Α ορόφου ετοιμοπαράδοτο στο Ροδίνι**	€ 126.000
90 τ.μ.	Στην ανάληψη 1 έτους	€ 126.000
87 τ.μ.	**Β ορόφου ετοιμοπαράδοτο στο Ροδίνι**	€ 129.000
120 τ.μ.	Στο Καρακόνερο υπό κατασκευή	€ 146.735
120 τ.μ.	Στο Καρακόνερο υπό κατασκευή	€ 161.408
115 τ.μ.	Στην Ανάληψη υπό κατασκευή lux	€ 176.000
121 τ.μ.	Lux με θέα θάλασσα	€ 211.300

ΟΙΚΟΠΕΔΑ

1000 τ.μ.	**Στο Φαληράκι με οικοδομή κοντά στο κύμα**	€ 234.776
600 τ.μ.	**Στο Γεννάδι**	€ 29.350
390 τ.μ.	**Γεννάδι με μικρο σπίτι κοντά στη παραλία**	€ 35.230
4000 τ.μ.	Στα Μαριτσά με ωραία θέα	€ 51.360
2000 τ.μ.	Στο Γεννάδι με άδεια οικοδομής,νερό,ρεύμα	€ 58.700
2100 τ.μ.	Με 3 παλαιά σπίτια στο Φυτώριο	€ 58.700
4000 τ.μ.	Μετά το Λαδικό προς Αφάντου	€ 70.450
1000 τ.μ.	**Αφάντου με σπίτι 70 τ.μ.**	€ 73.370
4000 τ.μ.	Περιοχή Αφάντου σε τιμή ευκαιρίας	€ 35.500
2500 τ.μ.	Στο κιοτάρι κοντά στο κύμα με άδεια οικ.	€ 88.040
4100 τ.μ.	Στο Φυτώριο άρτιο κ οικοδομήσιμο	€ 102.700
5000 τ.μ.	Στην Ιαλυσό	€ 102.700
5000 τ.μ.	Στο Γεννάδι με πρόσοψη στην εθν.οδό	€ 102.700
14000 τ.μ.	Περιοχή Σγουρού	€ 140.000
4800 τ.μ.	Περιοχή Κανδυλί στην Ιαλυσό	€ 140.865
4000 τ.μ.	Στην παραλία Αφάντου	€ 146.735
4000 τ.μ.	Περιοχή Ρένη Κοσκινού με απεριόριστη θέα	€ 176.082
7600 τ.μ.	Στο Φαληράκι με οικοδομή 600 τ.μ. Παστίδα εντός οικισμού σε διάφορα μεγέθη	€ 704.000
4000 τ.μ.	Στην Λαχανιά επί της Εθνικής οδού	€ 117.400
4000 τ.μ.	Στην Λαχανιά με πρόσβαση	€ 52.824
1500 τ.μ.	Στην Λαχανιά εντός οικισμού	€ 61.628
9000 τ.μ.	Στην Λαχανιά 800 m από το κύμα	€ 82.170
6500 τ.μ.	Στην Λαχανιά 300 m από το κύμα	€ 104.000

ΜΟΝΟΚΑΤΟΙΚΙΕΣ - ΜΕΖΟΝΕΤΕΣ

120 τ.μ.	**Κοσκινού σε μπετά με ωραία θέα**	€ 82.200
200 τ.μ.	**Αφάντου σε 5700 οικόπεδο**	€ 146.735
70 τ.μ.	Αφάντου σε 1000 m οικόπεδο	€ 73.370
60 τ.μ.	Παλιά πόλη πλήρως ανακαινισμένο	€ 108.500
180 τ.μ.	Στο Κανδυλί σε σοβά	€ 146.750
110 τ.μ.	Εντός πόλεως με 3 υπνοδωμάτια	€ 161.400
210 τ.μ.	Ιαλυσός σε σοβά	€ 161.500
410 τ.μ.	Παστίδα σε κολώνες με 4500 τ.μ. οικόπεδο	€ 205.500
178 τ.μ.	Στην Παλιά πόλη σε οικόπεδο 130	

ΚΑΤΑΣΤΗΜΑΤΑ - ΕΠΙΧΕΙΡΗΣΕΙΣ

ΞΕΝΟΔΟΧΕΙΟ 70 ΚΛΙΝΩΝ ΣΕ ΤΙΜΗ ΕΥΚΑΙΡΙΑΣ
Κατάστημα στην Ανάληψη 32 τ.μ.
Ενοικιάζεται κατάστημα 250 τ.μ. εντός πόλεως
Ενοικιάζεται κατάστημα 66 τ.μ.εντός πόλεως
Κατάστημα στην Καποδιστρίου 60 τ.μ.+30 τ.μ.
Ενοικιάζεται κατάστημα στην Ιαλυσό
Ημιυπόγειο 120 τ.μ. εντός πόλεως
Όροφος 350 τ.μ. για επαγγελματική χρήση
Καταστήματα στην οδό Καμείρου

ΑΚΙΝΗΤΑ ΣΕ ΑΠΟΚΛΕΙΣΤΙΚΟΤΗΤΑ ΣΕ ΠΑΛΙΑ ΠΟΛΗ - ΑΦΑΝΤΟΥ - ΛΑΧΑΝΙΑ
ΑΓΟΡΕΣ - ΠΩΛΗΣΕΙΣ - ΜΙΣΘΩΣΕΙΣ ΑΚΙΝΗΤΩΝ
ΞΕΝΟΔΟΧΕΙΑΚΕΣ ΜΟΝΑΔΕΣ ΣΕ ΑΠΟΚΛΕΙΣΤΙΚΟΤΗΤΑ ΣΕ ΟΛΟ ΤΟ ΝΗΣΙ
ΣΥΜΒΟΥΛΕΥΤΙΚΕΣ ΚΑΙ ΕΠΕΝΔΥΤΙΚΕΣ ΠΡΟΤΑΣΕΙΣ
ΔΑΝΕΙΑ ΔΕΚΤΑ

739-13/10

ΜΕΝΤΙΟΥΜ-ΑΣΤΡΟΛΟΓΟΣ

ΝΙΚΟΣ

Ακριβείς προβλέψεις στον επαγγελματικό, αισθηματικό και οικονομικό τομέα.

Επαναφορά ατόμων
Ισχυρή υποβολή

Δέχεται μόνο με ραντεβού
στα τηλέφωνα: 31405 και 39201

1099-31/11

GA FERRIES
TSAGARIS TRAVEL



Ε/Γ - Ο/Γ ΜΑΡΙΝΑ -
Ε/Γ - Ο/Γ ΔΗΜΗΤΡΟΥΛΑ-
Ε/Γ - Ο/Γ ΡΟΜΙΛΝΤΑ

ΠΡΟΓΡΑΜΜΑ ΔΡΟΜΟΛΟΓΙΩΝ
(14/10-26/10)

14/10/02 ΔΕΥΤΕΡΑ
ΜΑΡΙΝΑ 16.00 Σύμη (17.20) - Κω (20.30) - Κάλυμνο (21.50) - Λέρο (23.00) - Πάτμο (00.30) - Πειραιά (10.00)

1510/02 ΤΡΙΤΗ
ΔΗΜΗΤΡΟΥΛΑ 16.00 Κω (19.50) - Κάλυμνο 21.15) - Πειραιά (08.00)
ΡΟΜΙΛΝΤΑ 23.45 Κω (03.45) - Καρλόβασι (08.00) - Χίο (10.50) - Μυτιλήνη (14.30) - Λήμνο (20.00) - Αλεξ/πολη (24.00)

16/10/02 ΤΕΤΑΡΤΗ
ΜΑΡΙΝΑ 16.00 Τήλο (18.45) - Νίσυρο (20.00) - Κω (21.40) - Κάλυμνο (23.00) - Πειραιά (10.00)

17/10/02 ΠΕΜΠΤΗ
ΔΗΜΗΤΡΟΥΛΑ 16.00 Κω (19.50) - Κάλυμνο (21.00) - Λέρο (22.00) - Πάτμο (23.50)- Πειραιά (09.30)

18/10/02 ΠΑΡΑΣΚΕΥΗ
ΡΟΜΙΛΝΤΑ 08.00 Χάλκη (10.20) - Διαφάνι(12.40) - Κάρπαθο (13.50)- Κάσο (15.30) - Ηράκλειο (20.30) (22.30) - Κίμωλο (04.20) - Μήλο (05.20) - Σίφνο (07.00) - Σέριφο (08.00) - Πάρο (10.00) - Σύρο (11.40) - Πειραιά (16.00)
ΜΑΡΙΝΑ 16.00 Κω (19.50) - Κάλυμνο (21.00) - Αστυπάλαια (23.40)- Κατάπολα (02.40)- Πειραιά (10.10)

19/10/02 ΣΑΒΒΑΤΟ
ΔΗΜΗΤΡΟΥΛΑ 16.00 Κω (19.50) - Κάλυμνο (21.15) - Λέρο (22.15) - Πάτμο (23.45)- Πειραιά (08.20)

20/10/02 ΚΥΡΙΑΚΗ ———

21/10/02 ΔΕΥΤΕΡΑ
ΜΑΡΙΝΑ 16.00 Σύμη (17.20) - Κω (20.30) - Κάλυμνο (21.50) - Λέρο (23.00) - Πάτμο (00.30) - Πειραιά (10.00)

22/10/02 ΤΡΙΤΗ
ΔΗΜΗΤΡΟΥΛΑ 16.00 Κω (19.50) - Κάλυμνο 21.15) - Πειραιά (08.00)
ΡΟΜΙΛΝΤΑ 23.45 Κω (03.45) - Καρλόβασι (08.00) - Χίο (10.50) - Μυτιλήνη (14.30) - Λήμνο (20.00) - Αλεξ/πολη (24.00)

23/10/02 ΤΕΤΑΡΤΗ
ΜΑΡΙΝΑ 16.00 Τήλο (18.45) - Νίσυρο (20.00) - Κω (21.40) - Κάλυμνο (23.00) - Πειραιά (10.00)

24/10/02 ΠΕΜΠΤΗ
ΔΗΜΗΤΡΟΥΛΑ 16.00 Κω (19.50) - Κάλυμνο (21.00) - Λέρο (22.00) - Πάτμο (23.50)- Πειραιά (09.30)

25/10/02 ΠΑΡΑΣΚΕΥΗ
ΡΟΜΙΛΝΤΑ 08.00 Χάλκη (10.20) - Διαφάνι (12.40) - Κάρπαθο (13.50)- Κάσο (15.30) - Ηράκλειο (20.30) (22.30) - Κίμωλο (04.20) - Μήλο (05.20) - Σίφνο (07.00) - Σέριφο (08.00) - Πάρο (10.00) - Σύρο (11.40) - Πειραιά (16.00)
ΜΑΡΙΝΑ 16.00 Κω (19.50) - Κάλυμνο (21.00) - Αστυπάλαια (23.40)- Κατάπολα (02.40)- Πειραιά (10.10)

26/10/02 ΣΑΒΒΑΤΟ
ΔΗΜΗΤΡΟΥΛΑ 16.00 Κω (19.50) - Κάλυμνο (21.15) - Λέρο (22.15) - Πάτμο (23.45)- Πειραιά (08.20)

27/10/02 ΚΥΡΙΑΚΗ ———

**ΕΠΙΣΤΡΟΦΗ
από ΗΡΑΚΛΕΙΟ κάθε ΤΡΙΤΗ 10.00 το ΡΟΜΙΛΝΤΑ
από ΑΛΕΞ/ΠΟΛΗ κάθε ΠΕΜΠΤΗ 01.00 το ΡΟΜΙΛΝΤΑ**

Πληροφορίες στον κεντρικό πράκτορα

TSAGARIS TRAVEL

Τηλ.: 02410 36170, - 30406, 35066, 28597

X3546-31/10

ΣΥΛΛΟΓΟΣ ΜΟΝΙΜΩΝ ΚΑΤΟΙΚΩΝ ΜΕΣΑΙΩΝΙΚΗΣ ΠΟΛΗΣ «ΤΟ ΚΑΣΤΡΟ»

ΣΥΓΧΑΡΗΤΗΡΙΟ

Προς
τον δήμαρχο κ. Γιώργο Γιαννόπουλο

Η διοίκηση και τα μέλη του Συλλόγου Μονίμων Κατοίκων σας συγχαίρουν για την τρίτη και θριαμβευτική σας επανεκλογή.

Πιστεύουμε στη συνέχιση της καλής μας συνεργασίας για την κοινή προσπάθεια της διατήρησης και την ανάδειξη της Μεσ. Πόλης ως και την προσπάθεια που καταβάλλετε για την καλύτερη διαβίωση των κατοίκων της Μεσ. Πόλης.

Εμείς θα είμαστε συμπαραστάτες σε κάθε σας προσπάθεια γιατί ξέρουμε το ενδιαφέρον και την αγάπη που έχετε για τη Ρόδο μας και ιδιαίτερα τη Μεσαιωνική μας Πόλη.

Ο πρόεδρος
Κούντρας Ηλίας

Ο γενικός γραμματέας
Νικολέττος Θεόδωρος

2519-17/10

ΝΤΕΤΕΚΤΙΒΣ
30 ΧΡΟΝΙΑ ΜΟΝΙΜΑ ΚΑΙ ΣΤΗ ΡΟΔΟ
35354
ΠΛΑΤΕΙΑ ΑΓΙΟΥ ΙΩΑΝΝΟΥ
Η ΛΥΣΗ!!! ΣΕ ΚΑΘΕ ΣΑΣ ΠΡΟΒΛΗΜΑ
EXPRESS SECURITY
X3535-31/10

PEGASSOS TRAVEL

Το ΠΗΓΑΣΟΣ ΤΡΑΒΕΛ σας προσφέρει μερικά από τα ξενοδοχεία που συνεργάζεται στην Αθήνα και τις τιμές αυτών.

Επίσης μπορούμε να σας προσφέρουμε τις υπηρεσίες μας και για φθηνά ξενοδοχεία εκτός Αθηνών και εισιτήρια σ' όλο τον κόσμο

ΞΕΝΟΔΟΧΕΙΑ ΑΘΗΝΩΝ (τιμές με πρωινό έως 31/10.02)

❖ **PRESIDENT** Α' Κατηγορίας
Μονόκλινο 44 ευρώ
Δίκλινο για χρήση μονόκλινο 56 ευρώ
Δίκλινο 60 ευρώ
Τρίκλινο 75 ευρώ

❖ **ASTOR** Α' Κατηγορίας
Μονόκλινο 56 ευρώ
Δίκλινο για χρήση μονόκλινο 64 ευρώ
Δίκλινο 75 ευρώ
Τρίκλινο 94 ευρώ

❖ **TITANIA** Α' Κατηγορίας
Μονόκλινο 91 ευρώ
Δίκλινο 107 ευρώ
Τρίκλινο 127 ευρώ

❖ **ΠΑΡΘΕΝΩΝ** Α' Κατηγορίας
Μονόκλινο 74 ευρώ
Δίκλινο 83 ευρώ
Τρίκλινο 115 ευρώ

❖ **GRAND** Β' Κατηγορίας
Μονόκλινο 45 ευρώ
Δίκλινο 60 ευρώ
Τρίκλινο 75 ευρώ

❖ **STANLEY** Β' Κατηγορίας
Μονόκλινο 75 ευρώ
Δίκλινο 88 ευρώ
Τρίκλινο 115 ευρώ

❖ **ACHILLION** Β' Κατηγορίας
Μονόκλινο 50 ευρώ
Δίκλινο 60 ευρώ
Τρίκλινο 70 ευρώ

❖ **LILIA** στον Πειραιά
Μονόκλινο 50 ευρώ
Δίκλινο 63 ευρώ
Τρίκλινο 82 ευρώ
Τετράκλινο 90 ευρώ

Πάντα στη διάθεσή σας με συνέπεια και μεράκι

ΤΗΛΕΦΩΝΑ ΕΠΙΚΟΙΝΩΝΙΑΣ
02410 - 73455 ή 75879

X3554-31/10

Για την ποιότητα και τις τιμές των τροφίμων

Αυξημένη η ανησυχία των Ελλήνων καταναλωτών

ΚΑΙ ΠΕΡΙΟΡΙΣΜΟΣ ΤΩΝ ΔΑΠΑΝΩΝ

Στη δεύτερη θέση βρίσκονται το 2002 οι καταγγελίες για τα τρόφιμα (μετά τα παράπονα για τις τιμές) με 7.587 αναφορές (ποσοστό 8,94%) σε ένα σύνολο 84.885 καταγγελιών των καταναλωτών μέχρι τις 31 Αυγούστου 2002. Αυτό επισημαίνεται σε ανακοίνωση του ΙΝΚΑ ενόψη της αυριανής Παγκόσμιας Ημέρας Διατροφής.



Σύμφωνα με τα αποτελέσματα των ερευνών του ΙΝΚΑ, η αγορά τροφίμων όπως και η ποιότητα και ασφάλειά τους, δέχονται αλλεπάλληλες και κλιμακούμενες πιέσεις, οι οποίες θα οξυνθούν και εξαιτίας των τελευταίων διεθνών πολιτικών εξελίξεων, με αποτέλεσμα να απαιτηθούν δράσεις για τη διασφάλιση της ασφάλειας ορισμένων διεθνών σημάτων τροφίμων που θα οδηγήσουν σε αύξηση του κόστους τους περίπου κατά 23%.

Πανελλήνια εξάλλου έρευνα του Κέντρου Εποπτείας Τιμών ΙΝΚΑ έδειξε ότι σε 1.803 προϊόντα και με ταυτοποίηση μέχρι σήμερα σε 228 είδη, προκύπτει διεύρυνση της ψαλίδας ανάμεσα στην φτηνότερη και στην ακριβότερη πόλη αλλά και διαφορές τιμών για το ίδιο το προϊόν μέχρι και 95% στην ίδια πόλη και μέχρι 103% από πόλη σε πόλη.

Ενα από τα θέματα επίσης που παρακολουθεί το ΙΝΚΑ είναι η διατροφή και πόσο αυτή επηρεάζει το κόστος ζωής. Η έρευνα του Ινστιτούτου έδειξε ότι ο περιορισμός των δαπανών στα τρόφιμα αυξήθηκε από το 12% στο 17%, ενώ το ποσοστό των Ελλήνων, οι οποίοι θεωρούν ότι τα τρόφιμα επηρεάζουν το κόστος ζωής περισσότερο από κάθε άλλη κατηγορία δαπανών, αυξήθηκε από 59% σε 61%.

Η ένταση των εισοδηματικών ανισοτήτων, κατά το ΙΝΚΑ, φαίνεται ότι επηρεάζει μεγαλύτερα τμήματα της ελληνικής κοινωνίας. Οπως αναφέρει σε ανακοίνωση, στην άσχημη κατάσταση που επικρατεί στα χαμηλότερα εισοδήματα έρχεται να προστεθεί και η αδυναμία των μεσαίων και υψηλότερων εισοδημάτων να συνεχίσουν να "αγοράζουν" το μοντέλο ζωής στο οποίο είχαν εθιστεί την τελευταία 15ετία. Υπολογίζεται ότι οι 535.000 δρχ., οι οποίες αντιστοιχούσαν στο ελάχιστο των δαπανών μιας τετραμελούς οικογένειας - χωρίς δαπάνες ενοικίου ή απόσβεσης αγοράς κατοικίας - για μια αξιοπρεπή διαβίωση, απέχουν ήδη από μία αμείλικτη καθημερινή πραγματικότητα, η οποία ανεβάζει πλέον το ποσό αυτό τουλάχιστον στις 560.000 δρχ. (1.643 ευρώ).

Το ΙΝΚΑ διαπιστώνει ότι το 66,9% των ανδρών και το 75,2% των γυναικών ηλικίας άνω των 65 ετών αντιμετωπίζουν δυσκολίες στην αγορά τροφίμων. Παράλληλα η αγορά, παγκόσμια, ευρωπαϊκή και ελληνική, προσαρμόζεται στη μείωση της αγοραστικής δύναμης των καταναλωτών και επικεντρώνει τον ανταγωνισμό μεταξύ των επιχειρήσεων αποκλειστικά και μόνο στις τιμές.

Τα αλλεπάλληλα κρούσματα νοθείας, η αύξηση των παραπόνων για την ποιότητα τροφίμων κατά 100% μέσα σε ένα χρόνο, οι διατροφικοί εφιάλτες της διοξίνης, των μεταλλαγμένων κλπ. είναι τα εμφανή συμπτώματα αυτής της κατάστασης, επισημαίνει το ΙΝΚΑ. Σύμφωνα με το Ελληνικό Βαρόμετρο Καταναλωτών ΙΝΚΑ 2001 η ανησυχία των Ελλήνων για τα διατροφικά προβλήματα είναι εξαιρετικά υψηλή. Ειδικότερα: Γενετικά τροποποιημένα τρόφιμα (89%), ασθένεια τρελών αγελάδων (86%), φυτοφάρμακα (82%), διοξίνες (81%), τρόφιμα γευστικής ψυχαγωγίας (73%), ορμόνες (72%), πρόσθετα τροφίμων (65%), ακτινοβολία τροφίμων (60%), ταχυφαγεία (58%), μολύνσεις τροφίμων (57%).

Οσον αφορά στην εξέλιξη των τιμών, το ΙΝΚΑ πραγματοποιεί τιμοληψίες σε όλους τους νομούς της χώρας προκειμένου να αποτελέσουν τη βάση για την παρακολούθηση της εξέλιξης τους. Σύμφωνα με την έρευνα η ΄΄συμπεριφορά΄΄ των τιμών δεν υπακούει σε λογικούς κανόνες, όπως πληθυσμιακές συγκεντρώσεις, αποστάσεις από τα κέντρα παραγωγής - διανομής κλπ. Οι μεταβολές των τιμών τόσο ανά κατηγορία προϊόντων-υπηρεσιών όσο και ανά προϊόν-υπηρεσία της ίδιας κατηγορίας, παρουσιάζουν διαφορές μεταξύ τους, οι οποίες φτάνουν το 29% κατά το τελευταίο δωδεκάμηνο.

Μεγάλα ποσά δίνουν οι γονείς

Ερευνα για το χαρτζιλίκι

ΚΑΤΑΝΑΛΩΣΗ ΣΕ ΠΟΤΑ ΚΑ ΤΣΙΓΑΡΑ

Το χαρτζιλίκι είναι - εκτός από παράγων κακής διαιτητικής συμπεριφοράς παιδιών και νέων- και καταστροφικός παράγοντας σε ό,τι αφορά την κατανάλωση αλκοόλ και προϊόντων καπνού, αναφέρεται σε τελευταία έρευνα του ΙΝΚΑ.

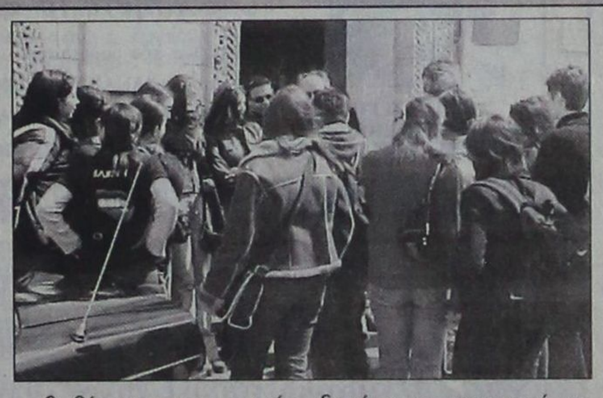

Σύμφωνα με τα στοιχεία του ΙΝΚΑ η κατανάλωση αλκοολούχων ποτών και τσιγάρων αρχίζει, οριακά, τόσο στα αγόρια όσο και στα κορίτσια από την ηλικιακή ομάδα 7-9 ετών, γίνεται ανησυχητική στην ηλικιακή ομάδα 10-12 ετών και κορυφώνεται στις ηλικιακές ομάδες 13-15 ετών και 16-18 ετών.

Το 11% από το χαρτζιλίκι τους οι νέοι, μέχρι 12 ετών, το διαθέτουν για την αγορά τσιγάρων και αλκοόλ, ενώ στις ηλικίες 13-15 ετών, το αντίστοιχο ποσοστό ανεβαίνει στο 32% και στις ηλικίες 16-18 ετών, το ποσοστό αυτό φθάνει στο 47%.

Σύμφωνα με την έρευνα του ΙΝΚΑ η σχέση κατανάλωσης αλκοόλ και προϊόντων καπνού είναι συνδεδεμένη σε ποσοστό το οποίο υπερβαίνει το 70%, ενώ η δυνατότητα συχνής επισκεψιμότητας σε καφετέριες, μπαρ κλπ συνδέεται άμεσα με τη μεγιστοποίηση αυτών των συνηθειών.

Ενδιαφέρον είναι το γεγονός πως το ποσοστό των νέων, οι οποίοι ασχολούνται με κάποιο σπορ συστηματικά και καπνίζουν είναι πολύ μικρότερο, ενώ αντίθετα δεν συμβαίνει το ίδιο με την κατανάλωση αλκοόλ. Σύμφωνα με τα στοιχεία του ΙΝΚΑ, τα Ελληνόπουλα βρίσκονται στην πρώτη θέση, στην κατανάλωση προϊόντων καπνού και αλκοόλ σε σχέση με τους νέους της υπόλοιπης Ευρώπης.

Το ημερήσιο χαρτζιλίκι σύμφωνα με την έρευνα του ΙΝΚΑ είναι μεγάλο και κυμαίνεται ως εξής: Το 3% των παιδιών λαμβάνει από έξι ευρώ και άνω, το 19% πέντε με έξι ευρώ, το 32% μεταξύ τρία και πέντε ευρώ, το 31% από ενάμιση μέχρι τρία ευρώ, το 10% μέχρι ενάμιση ευρώ, ενώ το 5% δεν παίρνει καθόλου χαρτζιλίκι.



Η εμπειρία μας και η αφοσίωση στη λεπτομέρεια αποτελούν εγγύηση για την απόλυτη επιτυχία ωστε να μείνουν ανεξίτηλες στη μνήμη τη δική σας και των καλεσμένων σας.....

ΧΟΡΟΕΣΠΕΡΙΔΕΣ - ΓΑΜΟΙ - CATERING - ΠΑΙΔΙΚΑ ΠΑΡΤΥ



ΞΕΝΟΔΟΧΕΙΟ SOFITEL CAPSIS ΡΟΔΟΥ
Για Πληροφορίες 25-015 & 20919 (09.00 - 17.00)

CAPSIS
Conference Centers & Resort Hotels

X3541-31/10



F/B BLUE STAR 1

ΠΕΙΡΑΙΑ - ΚΩ - ΡΟΔΟ & ΛΕΡΟ - ΠΑΤΜΟ

Εναρξη δρομολογίων 22/7/02

Από Πειραιά		Α Φ Ι Ξ Ε Ι Σ			
		ΠΑΤΜΟ	ΛΕΡΟ	ΚΩ	ΡΟΔΟ
Δευτέρα	22.00	04.45	05.55	08.00	10.50
Τετάρτη	22.00	—	—	06.05	09.05
Παρασκευή	22.00	—	—	06.05	09.05
Κυριακή	08.00	—	—	16.05	19.05

Προς Πειραιά	Α Ν Α Χ Ω Ρ Η Σ Ε Ι Σ Α Π Ο				ΑΦΙΞΗ
	ΡΟΔΟ	ΚΩ	ΛΕΡΟ	ΠΑΤΜΟ	ΠΕΙΡΑΙΑ
Τρίτη	22.00	01.00	02.55	04.10	10.50
Πέμπτη	22.00	01.00	—	—	09.05
Σάββατο	12.00	15.00	—	—	23.05
Κυριακή	22.00	01.00	—	—	09.05

SKEVO'S TRAVEL AGENCY
ΚΕΝΤΡΙΚΟ ΠΡΑΚΤΟΡΕΙΟ ΡΟΔΟΥ των ΓΡΑΜΜΩΝ
BLUE STAR FERRIES - F/B BLUE STAR 1
Αμερικής 111
Τηλ. κρατήσεων επιβατών & ΙΧΕ 02410 -22461, 75655, 75310
Τηλ. κρατήσεων φορτηγών 02410 - 76600
Κρατήσεις και σε όλα τα συνεργαζόμενα πρακτορεία Ρόδου

x3558-31/10

VANIK TOURS

ΓΙΑΝΝΗΣ και ΣΕΒΑ ΒΑΛΣΑΜΙΔΗ
VANIK σημαίνει ΑΛΗΘΕΙΑ
ΑΚΤΗ ΚΑΝΑΡΗ 17, ΨΑΡΟΠΟΥΛΑ
ΑΝΕΤΟ ΠΑΡΚΙΝΓΚ
Ανοικτά: ΔΕ-ΣΑ 08.30 - 14.00 & 16.30 - 20.30
Τηλ. 35191, 37621 κινητό: 0945798148 , FAX 29532

Το γραφείο μας πάντα πρώτο σε κρατήσεις ξενοδοχείων εξασφάλισε και σας προσφέρει καταπληκτικές τιμές για τα παρακάτω ξενοδοχεία σε ΠΑΚΕΤΑ (έκδοση εισιτηρίων R/T) από 1/4-31/10/2002

Απευθυνόμαστε σε σας που θέλετε και η κράτησή σας να είναι σωστή και το δωμάτιό σας να σας περιμένει

1ον HOTEL ALEXANDROS Α΄ SUPERIOR
Πλατεία Μαβίλλη
Μονόκλινο € 98
Δίκλινο € 108
Τρίκλινο € 142

2ον HOTEL PRESIDENT Α΄ Κατηγορίας
Λεωφόρος Κηφησίας (ΟΛΑ ΑΝΑΚΑΙΝΙΣΜΕΝΑ)
Μονόκλινο € 47
Δίκλινο για μονόκλινο € 58
Δίκλινο € 62
Τρίκλινο € 78

3ον HOTEL PRESIDENT Α΄ Κατηγορίας
Λεωφόρος Κηφησίας
Μονόκλινο € 40
Δίκλινο για μονόκλινο € 49
Δίκλινο € 53
Τρίκλινο € 67

4ον HOTEL ASTOR Α΄ Κατηγορίας
Σύνταγμα
Μονόκλινο € 55
Δίκλινο για μονόκλινο € 63
Δίκλινο € 74
Τρίκλινο € 93

5ον HOTEL PARTHENON Α΄ Κατηγορίας
Στήλες Ολυμπίου Διός
Μονόκλινο € 74
Δίκλινο € 83
ρίκλινο € 115

6ον HOTEL ZAFOLIA Α΄ SUPERIOR
Λεωφόρος Αλεξάνδρας
Μονόκλινο € 93
Δίκλινο € 103
Τρίκλινο € 123

7ον HOTEL ARETHOUSA Β΄ SUPERIOR
Σύνταγμα

8ον HOTEL ELLINIS Β΄ SUPERIOR
Ωνάσειο, λεωφ. Συγγρού
Μονόκλινο € 43
Δίκλινο € 67
Τρίκλινο € 82

9ον HOTEL LILIA Β΄ Κατηγορίας
Πασαλιμάνι
Μονόκλινο € 42
Δίκλινο € 55
Τρίκλινο € 69

10ον HOTEL EGNATIA Β΄ Κατηγορίας
Θεσσαλονίκη Κέντρο - καινούριο
Μονόκλινο € 60
Δίκλινο € 72
Τρίκλινο € 84

* Τα παραπάνω ξενοδοχεία διαθέτουν T.V. σε όλα τα δωμάτια
* Στις παραπάνω τιμές συμπεριλαμβάνεται πρωινό σε μπουφέ
* Ακόμη σε μας θα βρείτε αεροπορικά και ατμοπλοϊκά εισιτήρια όλων των εταιρειών.

X3549-31/10

Zorpidis

ΤΟΥΡΙΣΤΙΚΟΣ ΟΡΓΑΝΙΣΜΟΣ

Αλεξ. Διάκου και Λοχαγού Φανουράκη 31.
Τηλ. 02410 20625, 30054 FAX 26745

Α.Α.Ν.Ε.

Αναχωρήσεις από Ρόδο:

F/B Β. ΕΡΑΤΩ ΤΡΑ

Κάθε **ΚΥΡΙΑΚΗ στις 04.30** για
Χάλκη, Διαφάνι, Καρπαθο, Κάσο, Σητεία,
Αγιο Νικολαο, Μήλο, Πειραιά

F/B Β. ΚΟΡΝΑΡΟΣ

Κάθε **ΔΕΥΤΕΡΑ στις 20.00** για Πειραιά
Κάθε **ΤΕΤΑΡΤΗ στις 04.30** για
Κάρπαθο, Κάσο, Σητεία,
Αγιο Νικολαο, Μήλο, Πειραιά
Κάθε **ΣΑΒΒΑΤΟ στις 04.30** για
Χάλκη, Διαφάνι, Κάρπαθο, Κάσο, Σητεία,
Αγιο Νικολαο, Μήλο, Πειραιά

LAOUMZIS FLYING DOLPHINS

Αναχωρήσεις καθημερινά με το
CHRISTOS L. για:

- ΚΩ στις 16.00 και ΚΩ - ΡΟΔΟ στις 08.00
- ΧΑΛΚΗ κάθε Σάββατο στις 14.00
- ΤΗΛΟ κάθε Σάββατο στις 14.00
- ΝΙΣΥΡΟ κάθε Σάββατο στις 14.00
- ΣΥΜΗ κάθε Δευτέρα και Τετάρτη στις 16.00

X3553-31/109

Κρατήσεις ξενοδοχείων σε όλη την Ελλάδα
Αεροπορικά εισιτήρια
Ακτοπλοϊκά εισιτήρια
Ενοικιάσεις αυτοκινήτων

Θα μπει τάξη στους τίτλους

Ελεγχοι σε όλες τις ιδιοκτησίες που βρίσκονται κοντά στις ακτές

ΟΙ ΧΡΗΣΤΕΣ ΘΑ ΚΑΤΑΒΑΛΛΟΥΝ ΕΝΟΙΚΙΟ

Στο μικροσκόπιο μπαίνουν εκατοντάδες χιλιάδες ιδιοκτησίες που βρίσκονται σε ζώνη 500 μέτρων από την ακτή, καθώς το υπουργείο Οικονομικών θεωρεί ως δημόσιες τις εκτάσεις σε βάθος 50-100 μέτρων από το χειμέριο κύμα, ενώ το ΥΠΕΧΩΔΕ διατηρεί την αρμοδιότητα έγκρισης των οικοδομικών αδιών σε ζώνη 500 μέτρων από την ακτή. Ο στόχος φαίνεται να είναι διπλός: και να μπει τάξη στις ιδιοκτησίες, οι οποίες πρέπει να έχουν ισχυρούς τίτλους και να εισπραχθεί ενοίκιο από όσους χρησιμοποιούν εκτάσεις στη ζώνη των 100 μέτρων από το χειμέριο κύμα.

Σύμφωνα με το νέο νόμο περί καθορισμού του αιγιαλού, το υπουργείο Οικονομικών θεωρεί ως δημόσια περιουσία τις εκτάσεις κατά μήκος των ακτών σε βάθος 100 μέτρων από το χειμέριο κύμα και 50 μέτρων όταν το έδαφος είναι επικλινές, με αποτέλεσμα να λαμβάνει μέτρα προστασίας του αιγιαλού και της παραλίας.

Παράλληλα, το ΥΠΕΧΩΔΕ, βάσει του νόμου περί μεταφοράς συντελεστή δόμησης, διατηρεί την αρμοδιότητα έγκρισης της δόμησης σε βάθος 500 μέτρων από την ακτή, δηλαδή οι οι-



κοδομικές άδειες στη ζώνη αυτή θα εγκρίνονται από το ΥΠΕΧΩΔΕ και όχι από τους δήμους. Στόχος είναι να αποφευχθούν δραστηριότητες που δεν αρμόζουν προς το περιβάλλον της κάθε περιοχής, καθώς και τα υψηλά κτίρια που κρύβουν τη θέα της θάλασσας.

Ηδη επίκειται η έκδοση εγκυκλίου των δύο συναρμόδιων υπουργείων προκειμένου να δοθούν περισσότερες διευκρινίσεις για τα νέα δεδομένα που αρχίζουν να ισχύουν τώρα. Γεγονός είναι πάντως ότι απαιτούνται ισχυροί τίτλοι ιδιοκτησίας για να διατηρηθούν περιουσίες στις προαναφερθείσες ζώνες, καθώς ορισμένες κινδυνεύουν να θεωρηθούν δημόσια κτήματα. Χαρακτηριστικό είναι ότι τα βυρσοδεψεία του Νομού Χανίων, που λειτουργούν από πολλών ετών στη ζώνη αυτή, κρίθηκαν παράνομα και ζητούνται τίτλοι ιδιοκτησίας από τον περασμένο αιώνα προκειμένου να αποφύγουν την καταβολή ενοικίου για να συνεχίσουν να λειτουργούν.

Στην ίδια κατηγορία εντάσσονται πολλές επιχειρήσεις ανά τη χώρα, αλλά και κατοικίες ιδιωτών που χτίστηκαν πριν από την εφαρμογή των δύο νόμων, όταν ίσχυαν άλλοι νόμοι, τους οποίους οι ιδιοκτήτες δεν έχουν παραβεί. Ωστόσο, για κάθε νέα οικοδομή όλα δείχνουν ότι οι τίτλοι ιδιοκτησίας των οικοπέδων θα περνούν από το μικροσκόπιο, προκειμένου να περιοριστεί η δόμηση στις παραθαλάσσιες ζώνες.

Anosis

Στ. Κωτιάδη 64 Ανάληψη
Τηλ. 02410 78924

ECDL
Πιστοποιημένο Εξεταστικό Κέντρο ECDL

ΕΚΠΑΙΔΕΥΣΗ ΣΤΟΥΣ ΥΠΟΛΟΓΙΣΤΕΣ

Εύκολα - Γρήγορα - Αποτελεσματικά



ΤΜΗΜΑΤΑ ΓΙΑ ΕΝΗΛΙΚΕΣ

ΓΙΑ ΑΡΧΑΡΙΟΥΣ
- ✓ Ταχύρυθμα σεμινάρια 6 εβδομάδων
- ✓ Τρίμηνο πρόγραμμα σπουδών για την απόκτηση του Ευρωπαϊκού Διπλώματος ECDL

ΓΙΑ ΠΡΟΧΩΡΗΜΕΝΟΥΣ
- ✓ Δίμηνο πρόγραμμα προετοιμασίας για απόκτηση του ECDL
- ✓ Ιδιαίτερα για εξειδικευμένα προγράμματα

ΓΙΑ ΕΤΑΙΡΙΕΣ
- ✓ Προσαρμοσμένα προγράμματα σπουδών
- ✓ Επιδοτούμενα προγράμματα κατάρτισης εργαζομένων

Χαρίστε στο παιδί σας τα εφόδια για το μέλλον

- ✓ **Πρωτοποριακά Προγράμματα Σπουδών** με ειδική εκπαιδευτική μεθοδολογία
- ✓ **Ολιγομελή group** ανάλογα με την ηλικία και το επίπεδο γνώσεων
- ✓ **Σύγχρονο κι ευχάριστο περιβάλλον** με τα πιο σύγχρονα μέσα εκμάθησης των υπολογιστών



ΤΜΗΜΑΤΑ ΓΙΑ ΠΑΙΔΙΑ 7-15 ΕΤΩΝ



ΤΜΗΜΑΤΑ ΓΙΑ ΜΑΘΗΤΕΣ ΛΥΚΕΙΟΥ

Αποκτήστε το προβάδισμα

- ✓ Ταχύρυθμα προγράμματα για απόκτηση ECDL
- ✓ Τμήματα για "ΑΝΑΠΤΥΞΗ ΕΦΑΡΜΟΓΩΝ ΣΕ ΠΡΟΓΡΑΜΜΑΤΙΣΤΙΚΟ ΠΕΡΙΒΑΛΛΟΝ"

X 3569-31/10

ANOSIS – Η ΕΓΓΥΗΣΗ ΤΗΣ ΕΠΙΤΥΧΙΑΣ

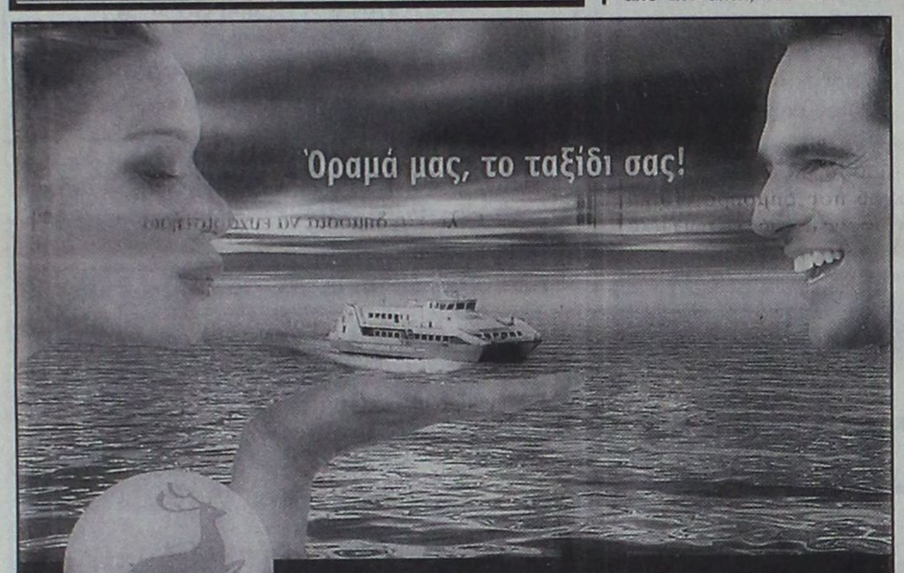

DODEKANISOS

Η ΑΓΑΠΗΜΕΝΗ ΝΑΥΤΙΛΙΑΚΗ

ΡΟΔΟΣ
ΚΩΣ
ΚΑΛΥΜΝΟΣ
ΛΕΡΟΣ
ΠΑΤΜΟΣ
ΣΥΜΗ
ΚΑΣΤΕΛΟΡΙΖΟ
ΛΕΙΨΟΙ

Ο πιο σύγχρονος τρόπος να ταξιδέψετε στα Δωδεκάνησα έχει και όνομα και χρώμα!

DODEKANISOS EXPRESS
το πορτοκαλί καταμαράν που έχανε τα Δωδεκάνησα... ένα!

Ταξιδέψτε γρήγορα, άνετα, με ασφάλεια πάντα σε καθορισμένες ώρες αναχώρησης κατά τη διάρκεια της ημέρας, χωρίς καθυστερήσεις, σ'ένα πολιτισμένο κι ανθρώπινο περιβάλλον.

ΔΡΟΜΟΛΟΓΙΑ ΤΟΥ ΤΑΧΥΠΛΟΟΥ ΚΑΤΑΜΑΡΑΝ "ΔΩΔΕΚΑΝΗΣΟΣ ΕΞΠΡΕΣ"

ΑΠΟ 11/10 ΕΩΣ 10/11/2002

Αναχώρηση καθημερινά ωρα 08¨30 π.μ απο το λιμάνι της ¨Κολόνας¨

ΔΕΥΤΕΡΑ	ΡΟΔΟΣ-ΣΥΜΗ-ΚΩΣ-ΚΑΛΥΜΝΟΣ-ΛΕΡΟΣ-ΚΑΛΥΜΝΟΣ-ΚΩΣ-ΣΥΜΗ-ΡΟΔΟΣ
ΤΡΙΤΗ	
ΤΕΤΑΡΤΗ	ΡΟΔΟΣ-ΚΑΣΤΕΛΛΟΡΙΖΟ-ΡΟΔΟΣ
ΠΕΜΠΤΗ	
ΠΑΡΑΣΚΕΥΗ	ΡΟΔΟΣ-ΣΥΜΗ-ΚΩΣ-ΚΑΛΥΜΝΟΣ-ΛΕΡΟΣ-ΚΑΛΥΜΝΟΣ-ΚΩΣ-ΣΥΜΗ-ΡΟΔΟΣ
ΣΑΒΒΑΤΟ	ΡΟΔΟΣ-ΚΩΣ-ΚΑΛΥΜΝΟΣ-ΛΕΡΟΣ-ΛΕΙΨΟΙ-ΠΑΤΜΟΣ-ΛΕΡΟΣ-ΚΑΛΥΜΝΟΣ-ΚΩΣ-ΡΟΔΟΣ
ΚΥΡΙΑΚΗ	ΡΟΔΟΣ-ΚΩΣ-ΚΑΛΥΜΝΟΣ-ΛΕΡΟΣ-ΠΑΤΜΟΣ-ΛΕΙΨΟΙ-ΛΕΡΟΣ-ΚΑΛΥΜΝΟΣ-ΚΩΣ-ΡΟΔΟΣ

Η «Δωδεκάνησος Ναυτιλιακή Ν.Ε.» σας προσφέρει με κάθε εισιτήριο μετ'επιστροφής στο νησί της Λέρου, μια διανυκτέρευση δωρεάν σε ξενοδοχείο του νησιού.

Ειδικές τιμές σε συλλόγους

Για πληροφορίες και κρατήσεις στα τηλέφωνα 02410 70590, FAX 02410 70591

Υπεύθυνος: κ. Στέλιος Καστανάκης

X3555-31/10

ΤΕΕ ΔΟΡΚΑΣ

ΙΔΙΩΤΙΚΟ ΤΕΧΝΙΚΟ ΕΠΑΓΓΕΛΜΑΤΙΚΟ ΕΚΠΑΙΔΕΥΤΗΡΙΟ
ΑΝΑΓΝΩΡΙΣΜΕΝΟ ΑΠΟ ΤΟ ΚΡΑΤΟΣ
(ΦΕΚ 709/2002/τ.Β΄ - Α΄ ΚΥΚΛΟΣ ΣΠΟΥΔΩΝ)
(ΦΕΚ 1266/2001/τ.Β΄- Β΄ΚΥΚΛΟΣ ΣΠΟΥΔΩΝ)

ΤΟΜΕΙΣ & ΕΙΔΙΚΟΤΗΤΕΣ

- *Αισθητικής - Κομμωτικής*
- *Πληροφορικής*



- *Κρατικό πτυχίο*
- *Αναβολή στράτευσης*
- *Συνέχιση σπουδών στα ΤΕΙ*
- *Σεμινάρια - Μετεκπαιδεύσεις*

ΠΛΗΡΟΦΟΡΙΕΣ - ΕΓΓΡΑΦΕΣ: Καναδά 32 Ρόδος
Τηλ. 0241/ 76536 - 29550
http://www.dorkas-tee.gr

ΜΑΚΕΤΑ-ΑΡΑΜΠΑΤΖΗ ΕΜΜΑΝΟΥΕΛΑ ΕΚΠ.Φ.0944/49807

T569-20/10

Sigma travel agency

ΠΡΟΣΟΧΗ!!!
ΕΝΑ ΤΑΞΙΔΙ ΟΝΕΙΡΙΚΟ

ΛΩΖΑΝΗ - ΣΤΡΑΣΒΟΥΡΓΟ - ΛΟΥΞΕΜΒΟΥΡΓΟ - ΒΑΤΕΡΛΟ - ΒΡΥΞΕΛΛΕΣ - ΧΑΓΗ - ΑΜΣΤΕΡΝΤΑΜ - ΛΟΝΔΙΝΟ - ΠΑΡΙΣΙ - DISNEYLAND - ΜΙΛΑΝΟ



Ολες οι πόλεις της Ευρώπης σ'ένα ταξίδι μοναδικό περιηγηθείτε μαζί μας στις πιο όμορφες πρωτεύουσες της Δυτικής Ευρώπης.
Ενα ταξίδι που τα έχει όλα.
ΑΝΑΧΩΡΗΣΗ 29/10/2002

Ακόμη...

ΠΡΑΓΑ 4ήμερο
ΡΩΜΗ 4ήμερο
ΡΩΜΗ - ΦΛΩΡΕΝΤΙΑ 6ήμερο
ΜΑΔΡΙΤΗ - ΑΝΔΑΛΟΥΣΙΑ 8ήμερο
ΜΑΓΙΟΡΚΑ 4ήμερο
ΒΟΥΛΓΑΡΙΑ οδικώς 5ήμερο
και πολλές άλλες εκδρομές!

Τηλεφωνήστε μας για περισσότερες πληροφορίες

Ακόμη...
διοργανώνουμε ΣΧΟΛΙΚΕΣ εκδρομές, εκδρομές ΟΜΑΔΩΝ, ΣΩΜΑΤΕΙΩΝ για την Ελλάδα και όλο τον κοσμο σε ειδικές τιμές

Απλώς τηλεφωνήστε μας

SIGMA SS. TRAVEL
ΤΗΛ. 02410 90049 FAX 02410 96697
Λ. Ηρακλειδών, Εμπ. Κέντρο RHODESLAND
(Μεταξύ AVRA BEACH KAI MIRA MARE)
ΥΠΕΥΘΥΝΟΣ: **ΣΤΕΡΓΕΝΑΚΗΣ Σ.**
Ωράριο: 9.00 - 17.00 18.00-22.00

X3575-25/10

ΤΗΛΟΣ 21ος ΑΙΩΝΑΣ
ΝΑΥΤΙΚΗ ΕΤΑΙΡΙΑ

ΑΝΑΚΟΙΝΩΣΗ

Από την Πέμπτη 1η Αυγούστου και κάθε Πέμπτη το «SEA STAR»

θα εκτελεί δρομολόγιο
από Ρόδο προς Τήλο στις 9π.μ. και
θα έχει αναχώρηση από Τήλο στις 18.00 .μ.

Για τις υπόλοιπες ημέρες της εβδομάδας τα δρομολόγια παραμένουν ως έχουν

Π Α Ρ Α Σ Κ Ε Υ Η

Λιμάνι	Αφιξη	Αναχώρηση
ΡΟΔΟΣ		**9.00**
ΤΗΛΟΣ	**10.20**	**14.30**
ΝΙΣΥΡΟΣ	**15.10**	**17.30**
ΤΗΛΟΣ	**18.10**	**18.20**
ΡΟΔΟΣ	**19.40**	

Σ Α Β Β Α Τ Ο

Λιμάνι	Αφιξη	Αναχώρηση
ΡΟΔΟΣ		**17.00**
ΤΗΛΟΣ	**18.20**	

Κ Υ Ρ Ι Α Κ Η

Λιμάνι	Αφιξη	Αναχώρηση
ΤΗΛΟΣ		**08.00**
ΡΟΔΟΣ	**09.20**	**10.00**
ΧΑΛΚΗ	**11.10**	**11.20**
ΤΗΛΟΣ	**12.00**	**12.20**
ΝΙΣΥΡΟΣ	**13.00**	**17.00**
ΤΗΛΟΣ	**17.40**	**18.00**
ΧΑΛΚΗ	**18.40**	**18.50**
ΡΟΔΟΣ	**20.00**	

Για περισσότερες πληροφορίες παρακαλούμε επικοινωνείτε:
02460 44000 (ΤΗΛΟΣ),
02410 78052 (ΡΟΔΟΣ)

X3561-31/10

ΕΛΛΗΝΙΚΗ ΔΗΜΟΚΡΑΤΙΑ
ΥΠΟΥΡΓΕΙΟ ΥΓΕΙΑΣ ΠΡΟΝΟΙΑΣ
ΓΕΝΙΚΟ ΠΕΡΙΦ. ΝΟΣΟΚΟΜΕΙΟ ΡΟΔΟΥ

ΡΟΔΟΣ 9-10-2002
Αριθμ. πρωτ.:

ΠΡΟΚΗΡΥΞΗ

Το Γενικό Περιφερειακό Νοσοκομείο Ρόδου, έχοντας υπόψη:
1. Τις διατάξεις του Ν. 1397/83
2. Το Π.Δ. 131/87 (ΦΕΚ 73/87 Τ.Α.)
3. Τις διατάξεις της παρ. 2 του αρθρου 43 του Ν. 1759/88 (ΦΕΚ 50/88 τ.Α) όπως συμπληρώθηκε με το αρ. 39 του Ν. 2072/92 (ΦΕΚ 125/92 τ.Α).
4. Το Ν. 1965/91 (ΦΕΚ 146/91 τ.Α')
5. Τις διατάξεις του αρθρου 84 του Ν. 2071/92.
6. Του Ν. 2519/97.
7. Την αριθμ. ΔΥ/13ª/ 37939/97 απόφαση (ΦΕΚ 1088/97 τ.Β') «Ιεράρχηση κριτηρίων κρίσης και συγκριτικής αξιολόγησης υποψηφίων για θέσεις του κλάδου ιατρών ΕΣΥ»
8. Τις διατάξεις του αρθρου 28 του ΚΕΦ. Ε του Ν. 2190/94 (ΦΕΚ 28/94 τ.Α')
9. Τις διατάξεις τής παρ. 1 του αρθρου 5 του Ν. Ν. 2194/94 (ΦΕΚ 28/94 τ.Α').
10. Την αριθμ. Υ10α/Γ.Π. 77329/5-9-2002, απόφαση Υπουργείου Υγείας Πρόνοιας
11. Τον οργανισμό του Νοσοκομείου.
12. Τον Ν. 2889/01 (ΦΕΚ 37 Τ.Α/2-3-2001)
14. Την αριθμ. 13/2-10-2002, απόφαση Συμβουλίου Διοίκησης

ΠΡΟΚΗΡΥΣΣΕΙ:

Για πλήρωση της παρακάτω θέσεως του κλάδου ιατρών ΕΣΥ, για το Νοσοκομείο της Ρόδου όπως αναφέρεται:

Μία θέση ΕΑ' Αναισθησιολογίας ή Παθολογίας ή Καρδιολογίας ή Χειρουργικής ή Πνευμονολογίας, για την Μγια το Π.Γ.Ν. Ρόδου

Για την παραπάνω θέση γίνονται δεκτοί ως υποψήφιοι όσοι έχουν:
Α. Ελληνική Ιθαγένεια, πλην όσων προέρχονται από Κράτη Μέλη της ΕΟΚ.
Β. Άδεια άσκησης Ιατρικού επαγγέλματος.
Γ. Τίτλο αντίστοιχης με τη θέση Ιατρικής Ειδικότητος.
Δ. Ηλικία που να μην υπερβαίνει το 55ο για τους ΕΑ'.
Το όριο ηλικίας δεν αφορά τους ιατρούς που υπηρετούν ήδη στο ΕΣΥ
Ε. Ελάχιστο χρόνο άσκησης της απαιτούμενης ιατρικής Ειδικότητας για μεν τις θέσεις με βαθμό Διευθυντή 10 χρόνια, για τις θέσεις με βαθμό ΕΑ' 5 χρόνια.
Οι ενδιαφερόμενοι να υποβάλλουν τα εξής δικαιολογητικά:
α. Αίτηση - δήλωση, σε ειδικό έντυπο για τις συγκεκριμένες θέσεις κατά ειδικότητα και βαθμό.
β. Αντίγραφο πτυχίου.
γ. Αντίγραφο απόφασης άδειας άσκησης ιατρικού επαγγέλματος.
δ. Αντίγραφο απόφασης τίτλου Ειδικότητος.
ε. Βεβαίωση του ουσείου Ιατρικού Συλλόγου που να φαίνεται:
- Ο συνολικός χρόνος άσκησης του ιατρικού επαγγέλματος και
- Η ασκούμενη Ειδικότητα και ο συνολικός χρόνος άσκησής της
στ. Πιστοποιητικό γέννησης
ζ. Πιστοποιητικό Ειδίκευσης σε ΜΕΘ Υπουργείου Υγείας Πρόνοιας, σύμφωνα με το αρ. 84 του Ν. 2071/92 και προϋπηρεσία τουλάχιστον 2 χρόνια σε ΜΕΘ.

η. Βιογραφικό σημείωμα το οποίο θα συντάσσεται από τους υποψήφιους και στο οποίο θα αναγράφονται περιληπτικά τα προσόντα και ιδιαίτερα εκείνα που προβλέπονται από τις διατάξεις της παρ. 8 του 37 του Ν. 2519/97,
δηλαδή:
- Η ιατρική προϋπηρεσία (προκειμένου για θέσεις ΕΑ' και Δ/ντών σε Νοσοκομεία της Ελλάδος ή του εξωτερικού, σε φορείς Α' βάθμιας φροντίδας Υγείας, σε ιδιωτικό τομέα και σε ελεύθερο επάγγελμα και προκειμένου για θέσεις ΕΒ' και ΕΓ' προϋπηρεσία στο ΕΣΥ).
- Κλινική εμπειρία για τις θέσεις ΕΑ' και Δ/ντών και εμπειρία για τις θέσεις ΕΒ'.
- Το επιστημονικό έργο και η επιστημονική δραστηριότητα.
- Η εκπαιδευτική δραστηριότητα (ως εκπαιδευτική ή εκπαιδευόμενου) και
- Ανταπόκριση στο ιατρικό λειτούργημα για τις θέσεις ΕΑ' και Επιμελητών.

θ. Βεβαίωση, στην οποία να φαίνεται ότι έχει εκπληρώσει την υποχρέωση υπηρεσίας υπαίθρου ή βεβαίωση νόμιμης απαλλαγής, εξαιρούνται οι υποψήφιοι που υποβάλλουν αιτήσεις για Κέντρα Υγείας και Πολυδύναμα Ιατρεία.
θ. Για την απόδειξη των ουσιαστικών προσόντων υποβάλλονται επίσημα πιστοποιητικά ή βεβαιώσεις από ξένη χώρα. Πρέπει να είναι επικυρωμένα από την ουσεία προξενική αρχή της Ελλάδας και επίσημα μεταφρασμένα.
ι. Οι επιστημονικές εργασίες αναφέρονται στο βιογραφικό σημείωμα περιληπτικά.
Ανάτυπα δημοσιευμάτων επιστημονικών εργασιών και επιστημονικά περιοδικά, στα οποία έχουν δημοσιευθεί τέτοιες εργασίες, υποβάλλονται κατά την κρίση του υποψηφίου. Ο εισηγητής στο Συμβούλιο Κρίσης, μπορεί να ζητήσει από τον κρινόμενο υποψήφιο να του προσκομίσει οποιαδήποτε πλήρη επιστημονική εργασία αναφέρει ο υποψήφιος στο βιογραφικό του σημείωμα. Επιστημονικές εργασίες σε ξένη γλώσσα, πρέπει να υποβάλλονται μεταφρασμένες στην Ελληνική γλώσσα.
ια. Υπεύθυνη δήλωση του υποψηφίου για διορισμό ιατρού στην οποία θα αναφέρονται:
- Ότι δεν έχει αρνηθεί διορισμό σε θέση του κλάδου ιατρών ΕΣΥ ή σε αντίθετη περίπτωση ότι έχουν συμπληρωθεί δύο (2) χρόνια από την παρέλευση της προθεσμίας ανάλήψης Υπηρεσίας
- Ότι δεν έχει παραιτηθεί από θέση κλάδου ιατρών ΕΣΥ πριν από τη συμπλήρωση ενός (1) χρόνου από τον διορισμό του ή σε αντίθετη περίπτωση ότι έχουν συμπληρωθεί δύο (2) χρόνια από την ημερομηνία παραίτησής του.
- Ότι οι ίδιοι δεν είναι ιδιοκτήτες ιδιωτικής κλινικής ή φαρμακευτικής επιχείρησης ούτε μετέχουν σε εταιρείες με αντίστοιχα αντικείμενα.
- ιβ. -Γιατροί του ΕΣΥ που κατέχουν ομοιόβαθμη θέση μ' αυτήν που προκηρύσσετε αν δεν έχουν συμπληρώσει δύο χρόνια συνεχή υπηρεσία στη θέση τους δεν έχουν δικαίωμα υποβολής υποψηφιότητας.

Η αίτηση - δήλωση και όλα τα δικαιολογητικά υποβάλλονται στη Γραμματεία του Ν.Γ.Ν. Ρόδου, μέσα σε προθεσμία είκοσι (20) ημερών από την επομένη της τελικής δημοσίευσης της προκήρυξης.
Αιτήσεις -δηλώσεις μπορούν να υποβληθούν και ταχυδρομικά και μαζί με τα δικαιολογητικά αποστέλλονται στη Γραμματεία του ανωτέρω Νοσοκομείου με συστημένο δέμα στην καθορισμένη ημερομηνία δηλαδή από 17-10-2002 μέχρι και 15-11-2002.
Από το Γραφείο της Γραμματείας του Νοσοκομείου οι ενδιαφερόμενοι θα μπορούν να παίρνουν κάθε συμπληρωματική πληροφορία, στο τηλέφωνο εσωτ. 0241/80147

Ο Δ/ΝΤΗΣ ΤΗΣ ΙΑΤΡ. ΥΠΗΡΕΣΙΑΣ
ΙΩΑΝΝΗΣ ΔΑΣΚΑΛΑΚΗΣ

ΧΛ-16/10

ΙΑΤΡΙΚΗ ΑΝΑΚΟΙΝΩΣΗ

ΤΑΣΟΣ ΒΕΝΕΤΟΚΛΗΣ

ΙΑΤΡΟΣ ΑΚΤΙΝΟΔΙΑΓΝΩΣΤΗΣ (ΑΚΤΙΝΟΛΟΓΟΣ)

Δέχεται καθημερινά στο διαγνωστικό εργαστήριο:
ΑΠΕΙΚΟΝΙΣΗ ΑΙΓΑΙΟΥ
Πάροδος Παπαλουκά 18Β (παραπλεύρως του parking του παλιού νοσοκομείου).
Ωρες λειτουργίας του εργαστηρίου: 9π.μ. - 8μ.μ.
Τηλ. 02410 43000-3
FAX: 02410 43004

Χ 540-18/10

Η ΔΑΝΕ και ο Αγούδημος

Αντιδρούν στη δρομολόγηση του οχηματαγωγού Blue Star

ΘΑ ΚΑΤΑΘΕΣΟΥΝ ΠΡΟΣΦΥΓΗ

Αίτηση αναθεώρησης της απόφασης με την οποία δόθηκε το πράσινο φως για τη συνέχιση των δρομολογίων του Blue Star 1 στα Δωδεκάνησα, θα καταθέσουν στο αμέσως προσεχές διάστημα, η ΔΑΝΕ και ο Γεράσιμος Αγούδημος στη Ρυθμιστική Αρχή Θαλασσίων Ενδομεταφορών.

Οι δύο εταιρίες ζητούν να ισχύσει η σύμβαση αποκλειστικής εκμετάλλευσης της γραμμής της Δωδεκανήσου, που υπέγραψαν με το υπουργείο Εμπορικής Ναυτιλίας και έχει ισχύ τρία χρόνια.

Οι νέες εξελίξεις, που δημιούργησε η απόφαση της ΡΑΘΕ, βάσει της οποία θα συνεχίσει τα δρομολόγιά της η Blue Star Ferries του Γεράσιμου Στρίντζη στα Δωδεκάνησα θα αποτελέσουν αντικείμενο συζήτησης στη διάρκεια της συνεδρίασης του διοικητικού συμβουλίου της ΔΑΝΕ, που θα γίνει αύριο Πέμπτη.

Στην αυριανή συνεδρίαση ακόμη θα καθορισθεί και η ημερομηνία διεξαγωγής της έκτακτης γενικής συνέλευσης της ΔΑΝΕ, που θα γίνει το Νοέμβριο.

Στη διάρκεια της έκτακτης συνέλευσης η ΑΝΕΚ θα επιδιώξει να αλλάξει τη διοίκηση της ΔΑΝΕ, ώστε να ξεκινήσουν άμεσα οι διαδικασίες για να βγει η εταιρία από το τραγικό αδιέξοδο, στο οποίο βρίσκεται τελευταία, αφού τα οικονομικά της πάνε από το κακό στο χειρότερο και έφθασε πλέον στο χείλος της καταστροφής.

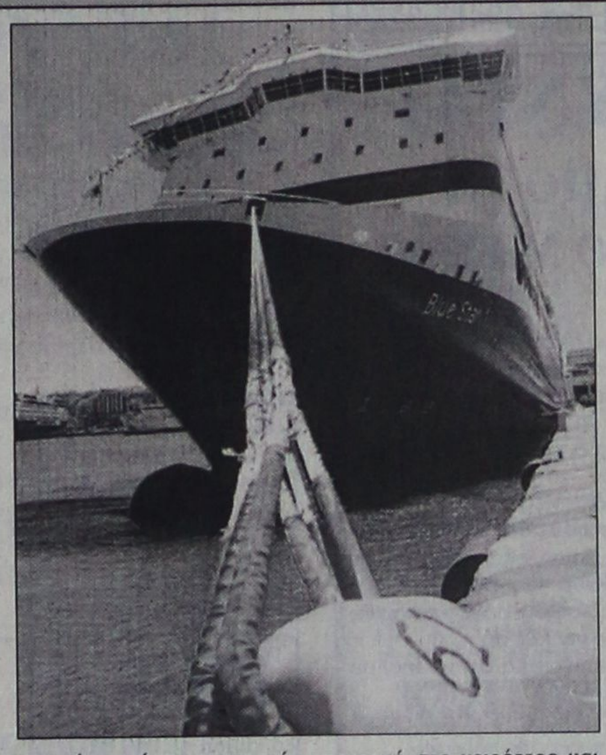

Την κατάσταση στη ΔΑΝΕ παρακολουθούν στενά οι Δωδεκανήσιοι μέτοχοι, που ετοιμάζονται να ζητήσουν εξηγήσεις από τη διοίκηση της ΑΝΕΚ για την κατάσταση, που έχει δημιουργηθεί, αφού οι ελπίδες οικονομικής ανάκαμψης της εταιρίας είναι ελάχιστες.

Στη διάρκεια της έκτακτης γενικής συνέλευσης πάντως θα ξεκαθαριστεί και το αν έχουν βάση τα σενάρια που κυκλοφόρησαν και αφορούν την ενοποίηση τμημάτων της ΔΑΝΕ με τη Ναυτιλιακή Εταιρία Λέσβου και τη ΛΑΝΕ.

Αν είναι αληθινές οι πληροφορίες που θέλουν την ΑΝΕΚ να συγχωνεύει για λόγους οικονομίας τα τμήματα προμηθειών τεχνικού ελέγχου, πληρωμάτων και εισιτηρίων των τριών εταιριών, τότε οι εξελίξεις για τη ΔΑΝΕ θα είναι δραματικές.

ΔΙΕΥΘΥΝΣΗ ΔΑΣΩΝ ΔΩΔ/ΝΗΣΟΥ

ΑΝΑΚΟΙΝΩΣΗ

Γνωστοποιείται κατά το άρθρο 14 του Ν.998/79, η αποστολή για δημοσίευση στο Δήμο Ρόδου της υπ'αριθμ. 5192/10-9-2002 πράξης χαρακτηρισμού έκτασης που εκδόθηκε από τον Δ/ντή Δασών Δωδ/σου. Η ΚΜ 174 γαιών Ρόδου, χαρακτηρίζεται ως γεωργική και δασική έκταση.

Ο Δ/ντής Δασών Δωδ/σου
Φίλιππος Κοντίτσης
Δασολόγος με Α' βαθμό

ΧΛ-16/10

ΔΙΕΥΘΥΝΣΗ ΔΑΣΩΝ ΔΩΔ/ΝΗΣΟΥ

ΑΝΑΚΟΙΝΩΣΗ

Γνωστοποιείται κατά το άρθρο 14 του Ν.998/79, η αποστολή για δημοσίευση στο Δήμο Καλλιθέας της υπ'αριθμ. 5775/10-10-2002 πράξης χαρακτηρισμού έκτασης που εκδόθηκε από τον Δ/ντή Δασών Δωδ/σου. Η ΚΜ 570 γαιών Κοσκινού, χαρακτηρίζεται ως γεωργική έκταση.

Ο Δ/ντής Δασών Δωδ/σου
Φίλιππος Κοντίτσης
Δασολόγος με Α' βαθμό

1107-16/10

ΔΙΕΥΘΥΝΣΗ ΔΑΣΩΝ ΔΩΔ/ΝΗΣΟΥ

ΑΝΑΚΟΙΝΩΣΗ

Γνωστοποιείται κατά το άρθρο 14 του Ν.998/79, η αποστολή για δημοσίευση στο Δήμο Καρπάθου της υπ'αριθμ. 1669/18-4-2002 πράξης χαρακτηρισμού έκτασης που εκδόθηκε από τον Δ/ντή Δασών Δωδ/σου. Η έκταση 4.157,91 τ.μ. που βρίσκεται στη θέση Αφιάρτης Περιφέρειας Μενετών Νήσου Καρπάθου, χαρατηρίζεται ως γεωργική έκταση.

Ο Δ/ντής Δασών Δωδ/σου
Φίλιππος Κοντίτσης
Δασολόγος με Α' βαθμό

1106-16/10

ΕΛΛΗΝΙΚΗ ΔΗΜΟΚΡΑΤΙΑ
ΠΕΡΙΦΕΡΕΙΑ ΝΟΤΙΟΥ ΑΙΓΑΙΟΥ
ΔΙΕΥΘΥΝΣΗ ΔΗΜΟΣΙΩΝ ΕΡΓΩΝ
Ερμούπολη 14/10/2002
Αριθμ. Πρωτ. 13508

ΠΕΡΙΛΗΨΗ ΔΙΑΚΗΡΥΞΗΣ ΔΗΜΟΠΡΑΣΙΑΣ

1) Η Περιφέρεια Νοτίου Αιγαίου προκηρύσσει ανοικτή δημοπρασία, σύμφωνα με την παράγραφο 2α του άρθρου 4 του Ν. 1418/84, με το σύστημα «προσφορά με επιμέρους ποσοστά έκπτωσης», όπως προβλέπεται από την παρ. 4β του άρθρου 4 του Ν. 1418/84 και του άρθρου 7 του Π.Δ. 609/85 και σύμφωνα με τα χορηγούμενα από την Υπηρεσία σχετικά τεύχη: Τιμολόγιο μελέτης - προϋπολογισμό μελέτης - έντυπο προσφοράς αναδόχου κ.λ.π. για την ανάδειξη αναδόχου εκτέλεσης του έργου **«Εργασίες απακάνθωσης και καθαρισμού νησίδων και ερεισμάτων του ΕΟΔ αρμ. Ν. Ρόδου»** προϋπολογιζόμενης συνολικής δαπάνης 32.659,00 ευρώ χωρίς ΦΠΑ και αναθεώρηση.

2) Η δημοπρασία θα διεξαχθεί την 27-11-2002 ημέρα Τετάρτη και ώρα 11.00 π.μ. (λήξη προθεσμίας υποβολής προσφορών) στα γραφεία της Δ.Ε.Σ.Ε. Δωδεκανήσου, από αρμόδια Επιτροπή. Προσφορές που θα υποβληθούν μετά την παραπάνω ημερομηνία και ώρα, ακόμη και για λόγους ανωτέρας βίας δεν θα γίνουν δεκτές, εκτός αν η επίδοση των προσφορών που θα έχει αρχίσει πριν από την παραπάνω ώρα συνεχίζεται χωρίς διακοπή.

3) Η δημοπρασία και η εκτέλεση του έργου θα γίνουν σύμφωνα με τις διατάξεις του Ν. 1418/84 και του Π.Δ. 609/85 για την κατασκευή των Δημ. έργων όπως συμπληρώθηκαν, τροποποιήθηκαν με το Ν. 2229/94, 2308/95, 2338/95, 2372/96, 2940/01 και σύμφωνα με τον Ν. 2576/98 των εκτελεστικών τους Π.Δ. 609/85 και 472/85 όπως ισχύουν μετά την τροποποίησή τους από τα Π.Δ. 368/94, 285/97, 402/96, 210/97, 210/97, 218/99 καθώς και την απόφαση Δ17α/08/16/Φ. Ν402/10-2-98 (ΦΕΚ 116Β/98), όπως αυτή τροποποιήθηκε με την Δ17α/10/65/Φ.Ν 402/24-7-98 (ΦΕΚ 835Β/98) και με τις εγκυκλίους που αναγράφονται στους όρους της πλήρους διακήρυξης.

4) Ο προϋπολογισμός της δαπάνης των δημοπρατούμενων εργασιών ανέρχεται σε: 32.659,00 ευρώ μη συμπεριλαμβανομένου του ΦΠΑ και της αναθεώρησης. Το έργο προβλέπεται να χρηματοδοτηθεί από την Τ.Ε.Ο Α.Ε. διατιθέμενη για το έτος πίστωση 40.000,00 ευρώ.

5) Στο διαγωνισμό γίνονται δεκτές εργοληπτικές επιχειρήσεις δημοσίων έργων, εταιρικής μορφής, ατομικές ή σε κοινοπραξία, ελληνικές ή αλλοδαπές από χώρες μέλη της Ε.Ε. και του ΕΟΧ εγγεγραμμένες στο ΜΕΕΠ στην τάξη Α1 και άνω για έργα κατηγορίας Πρασίνου. Παλαιά κατάταξη: Α έως Γ για έργα πρασίνου. Κατάταξη βάση του Ν 2940/2001: Α1 έως 1η τάξη για έργα πρασίνου καθώς και εμπειροτέχνες εγγεγραμμένοι στα νομαρχιακά μητρώα, που η βεβαίωσή τους να καλύπτει το ποσό του προϋπολογισμού που δημοπρατείται, σύμφωνα αφενός με την παρ. 7 του αρθ. 2 του Π.Δ. 609/85 όπως αντικαταστάθηκε από την παρ 1 του αρθ. 1 του Π.Δ. 285/97 και από την παρ. 2 του άρ. 1 του Π.Δ. 218/99 και συμπληρώθηκε με την παρ. 3 του άρθ. 1 του Π.Δ. 218/99 σχετικά με τις διατάξεις για τα κατώτατα όρια και αφετέρου σύμφωνα με τις παραγράφους 40,41 και 42 του άρθρου 4 του Ν. 2940/01, καθώς επίσης και με την με αρ. Δ17α/03/74/Φ. Ν. 312/16-12-1994 (ΦΕΚ 935Β/94) απόφαση του ΥΠΕΧΩΔΕ και τη με αρ. Δ17α/05/77/ Φ.Ν. 312/23-12-94 εγκύκλιο 51/94 και την εγκύκλιο 36/13-12-01 του ΥΠΕΧΩΔΕ. Σε περίπτωση οποιασδήποτε τυχόν τροποποίησης των όρων των πτυχίων, θα δύναται να συμμετέχουν στο διαγωνισμό οι προβλεπόμενες από τις ισχύουσες διατάξεις την ημέρα του διαγωνισμού επιχειρήσεις.

6) Προθεσμία για την περάτωση του έργου ορίζεται τρεις (3) ημερολογιακούς μήνες.

7) Για τη συμμετοχή στη δημοπρασία κατατίθεται από τους διαγωνιζόμενους η κατά το νόμο (άρθρο 23 παρ. 1 του Π.Δ. 609/85) εγγύηση συμμετοχής 653,18 ευρώ δηλ. το 2% (δύο επί τοις εκατό), επί του προϋπολογισμού της μελέτης που θα απευθύνεται προς την Περιφέρεια Νοτίου Αιγαίου - Διεύθυνση Δημοσίων Εργων θα έχει την προθεσμία ισχύος που αναφέρεται στην παρ 3 του αρθ. 23 του Π.Δ. 609/85, όπως ισχύει σήμερα.

8) Οι διαγωνιζόμενοι υποχρεούνται να συμμορφωθούν με τους όρους της πλήρους διακήρυξης της οποίας μπορούν να λάβουν γνώση όλες τις εργάσιμες ημέρες και ώρες στα γραφεία της Δ.Ε.Σ.Ε. Δωδεκανήσου τηλ 02410 43239, διεύθυνση 25ης Μαρτίου 30, Ρόδος, όπου θα χορηγούνται επίσης και τα τεύχη της δημοπρασίας.

Η ΓΕΝΙΚΗ ΓΡΑΜΜΑΤΕΑΣ
ΠΕΡΙΦΕΡΕΙΑΣ ΝΟΤΙΟΥ ΑΙΓΑΙΟΥ
ΜΑΡΘΑ ΣΗΜΑΝΤΩΝΗ

ΧΛ-16/10

ΔΗΜΟΣΙΑ ΕΠΙΧΕΙΡΗΣΗ ΗΛΕΚΤΡΙΣΜΟΥ Α.Ε.
ΔΙΕΥΘΥΝΣΗ ΠΕΡΙΦΕΡΕΙΑΣ ΝΗΣΩΝ
Λ. Συγγρού 112, 117 41 Αθήνα

ΔΙΑΚΗΡΥΞΗ: 49/ΔΠΝ/ΤΤΕΔ

ΠΡΟΣΚΛΗΣΗ

Η ΔΕΗ/ΔΠΝ/ΤΤΕΔ προσκαλεί τους ενδιαφερόμενους σε πρόχειρο μειοδοτικό διαγωνισμό με σφραγισμένες προσφορές για την ανάδειξη αναδόχου για τις ακόλουθες εργασίες:

«Διαμόρφωση εσωτερικού χώρου Υ/Σ 75 Ρόδου (Οικοδομή Λοϊζίδου - Μαμίου)».

Τα σχετικά τεύχη θα χορηγούνται στους ενδιαφερόμενους ή στους εξουσιοδοτημένους εκπροσώπους τους από 21/10/02 μέχρι 25/10/02 κατά τις εργάσιμες ημέρες από 9.00 μέχρι 13.00 στα γραφεία της ΔΕΗ της περιοχής Ρόδου αρμόδια κα Νικηταρή Πελαγία.

Η παραλαβή και η αποσφράγιση των προσφορών θα γίνει στις 30/10/02 ημέρα Τετάρτη και ώρα 12.00 στα γραφεία της περιοχής Ρόδου.

Στο διαγωνισμό θα μπορούν να μετέχουν εργολάβοι εγγεγραμμένοι στο Μ.Ε.Ε.Π. Α' τάξης και άνω για έργα οικοδομικά καθώς και εμπειροτέχνες εγγεγραμμένοι στα Νομαρχιακά Μητρώα για έργα οικοδομικά αντίστοιχου προϋπολογισμού.

Τρόπος πληρωμής: Με τμηματικές πιστοποιήσεις ανάλογα με την πρόοδο του έργου.

Ασφαλιστικές καλύψεις: Οι απαιτούμενες από το νόμο για το προσωπικό και τα οχήματα.

Χρόνος κατασκευής: Δύο μήνες από τη υπογραφή της σύμβασης.

Για τη ΔΕΗ Α.Ε.
Λουκάς Γεωργίου
Βοηθός διευθυντής ΔΠΝ

ΧΛ

Αυξημένη η κίνηση στο λιμάνι της Ρόδου το σαββατοκύριακο



Αυξημένη ήταν η κίνηση στο λιμάνι της Ρόδου το περασμένο σαββατοκύριακο αφού διακινήθηκαν 7.937 άτομα. Στο λιμάνι σύμφωνα με τα στοιχεία του Β' Λιμενικού Τμήματος το σαββατοκύριακο προσέγγισαν τα κρουαζιερόπλοια COSTA CLASSICA, WORLD RENAISANCE, ΑΤΑΛΑΝΤΗ, SALAMIS GLORY και AEGEAN 1, τα οποία έφεραν στη Ρόδο 3.092 επιβάτες.

Στη γραμμή Μαρμαρίς, διακινήθηκαν 2.044 άτομα.

Τα πλοία «Δωδεκάνησος Εξπρές» και «Πανορμίτης» μετέφεραν συνολικά 1.088 επιβάτες.

Τα πλοία ΠΑΤΜΟΣ, ΝΗΣΟΣ ΚΑΛΥΜΝΟΣ, ΒΙΤΣΕΝΤΖΟΣ ΚΟΡΝΑΡΟΣ, ΔΗΜΗΤΡΟΥΛΑ, BLUE STAR 1, ΡΟΜΙΛΝΤΑ και ΙΕΡΑΠΕΤΡΑ έφεραν στη Ρόδο 1.713 άτομα, 181 φορτηγά και 155 Ι.Χ.

Παράταση εγγραφών για τις σχολές ΤΕΕ Μαθητείας

Το ΤΕΕ Μαθητείας του ΟΑΕΔ Ρόδου ανακοινώνει πως υπάρχει παράταση εγγραφών για λίγες ημέρες στα παρακάτω μαθήματα:

1. Ηλεκτρολογικών Εγκαταστάσεων Κτιρίων
2. Θερμοϋδραυλικών
3. Μηχανών και Συστημάτων Αυτοκινήτου
4. Υπαλλήλων Οικονομικών Υπηρεσιών

Οι ενδιαφερόμενοι-ες μπορούν να απευθύνονται στην Γραμματεία (Θ. Σοφούλη 93 - Ρόδος) στο τηλέφωνο 02410 31077.

Για διάφορες πληροφορίες σχετικά με τις ειδικότητες του ΤΕΕ μας υπάρχει και η ιστοσελίδα στο διαδίκτυο: www.angelfire.com/la3/ketek E-mail: ketekrho@yahoo.gr

ΕΥΧΑΡΙΣΤΗΡΙΟ

Θέλω και δημόσια να ευχαριστήσω
όλους τους συνδημότες μου που με τη ψήφο τους
με ανέδειξαν πρώτο δημοτικό συμβούλιο
της παράταξής μου.
Υπόσχομαι να εργαστώ σκληρά για το καλό του Δήμου μας. Συγχαίρω επίσης και τους υπολοίπους εκλεγέντες συμβούλους του Δήμου Καλλιθέας.

Νίκος Μιχαήλ Χατζηαντώνης

341-17/10

VANIK TOURS

ΓΙΑΝΝΗΣ και ΣΕΒΑ ΒΑΛΣΑΜΙΔΗ
ΑΚΤΗ ΚΑΝΑΡΗ 17, ΨΑΡΟΠΟΥΛΑ
Τηλ. 02410 24534, 37621

4ήμερη εκδρομή στο

ΜΑΡΜΑΡΙΣ

Από 25/10 08.00
Εως 28/10 17.00

Η τιμή περιλαμβάνει:
3 διανυκτερεύσεις με πρωινό και ένα γεύμα (όλα σε πλούσιο μπουφέ) στο ξενοδοχείο «ELEGANCE» 5 αστέρων ΛΟΥΞ σε δίκλινο δωμάτιο.
ΜΟΝΟΝ ΕΥΡΩ 200
Εισιτήρια με το καταμαράν Ρόδο - Μαρμαρίς - Ρόδο.
TRANSFERS λιμάνι - ξενοδοχείο - λιμάνι.
Φόρους Ελλάδος ΕΥΡΩ 9
Φόρους Τουρκίας R/T ΕΥΡΩ 28
Ελεύθερη είσοδος για όλες τις υπηρεσίες του ξεν/χείου όπως TURKISH BATHS - SAUNA - JAKUZZI - FITNESS CENTER.
ΔΗΛΑΔΗ ΤΑ ΠΑΝΤΑ!!!

Δεν περιλαμβάνει τυχόν προαιρετικές εκδρομές.

ΕΚΠΤΩΣΕΙΣ - ΕΠΙΒΑΡΥΝΣΕΙΣ
Επιβάρυνση μονόκλινου ευρώ 50
Εκπτωση τρίκλινου ευρώ 20
Παιδικά έως 6 ετών 50%
Παιδικά από 7-12 ετών έκπτωση ευρώ 50.

Η ΕΜΠΕΙΡΙΑ ΜΑΣ ΑΠΟΔΕΙΞΗ ΤΗΣ ΕΠΙΤΥΧΙΑΣ

Σημείωση: Για όσους θέλουν να έλθουν το Σάββατο 26/10 08.00 έκπτωση ευρώ 40 (χωρίς transfer λιμάνι - ξενοδοχείο).

Χ3549-24/10

ΠΡΟΟΔΟΣ ΜΙΚΡΕΣ ΑΓΓΕΛΙΕΣ ΜΙΚΡΕΣ ΑΓΓΕΛΙΕΣ ΠΡΟΟΔΟΣ

ενοικιάσεις

ΕΝΟΙΚΙΑΖΟΝΤΑΙ δωμάτια επιπλωμένα, με τηλεόραση, ψυγείο, χωρίς κουζινάκι, στην περιοχή «Ζέφυρος» έναντι καινούργιου ταχυδρομείου. Πληρ. τηλ. 22853
299-20/10

ΕΝΟΙΚΙΑΖΕΤΑΙ δυάρι διαμέρισμα στην Ιαλυσό (Ιερού Λόχου) , στον β' όροφο, πάνω από την Εμπορική Τράπεζα. Πληροφορίες τηλ. 02410/63244 πρωινές ώρες ΓΔ-24/10

ΕΝΟΙΚΙΑΖΕΤΑΙ στούντιο επιπλωμένο, για καθηγητή ή στρατιωτικό, στην οδό Τρίπολης και Πειραιώς 55, περιοχή Τζένιο. Πληροφορίες τηλ. 02410/94120, 94123 και κινητό: 0937379182
1045-16/10

ΕΝΟΙΚΙΑΖΕΤΑΙ διαμέρισμα 2άρι, καινούργιο, με θέρμανση, στα Τριάντα. Πληροφορίες τηλ. 90578, κατάλληλο για δύο άτομα
1048-16/10

ΕΝΟΙΚΙΑΖΟΝΤΑΙ στο Παραδείσι- λεωφ. Δημοκρατίας 136. επιπλωμένα μικρά διαμερίσματα (40τ.μ.), διαμπερή, πολυτελή, με βεράντες, ηλιακούς, πάρκινγκ, ανθόκηπο, κιόσκι για καθηγητές, δασκάλους, φοιτητές, στρατιωτικούς. Τηλ. 02410/81175
1046-24/10

ΕΝΟΙΑΖΟΝΤΑΙ: 1) Χώρος 130τ.μ., λουξ κατασκευής, επί της Καζατζάκης 7 και Αννης Μαρίας, κατάλληλο για γραφείο ή οποιαδήποτε άλλη χρήση και 2) αποθήκη 130τ.μ. Πληροφορίες τηλ. 27392 και κιν. 0945796521
1060-27/10

ΕΝΟΙΚΙΑΖΟΝΤΑΙ: 1) Υπόγειο διαμέρισμα δύο δωματίων, επιπλωμένο ή όχι, 2) δωμάτια επιπλωμένα με πολυκουζινάκι, μπάνιο, ζεστό νερό για όλο το χρόνο. Πληρ. τηλ. 34711 - 30705 - 34480, οδός Κωνσταντινίδη 2, τέρμα Καναδά - Ζέφυρος.
1058-17/10

ΕΝΟΙΚΙΑΖΕΤΑΙ κατάστημα ισόγειο, επί της οδού Ρόδου - Καλλιθέας (έναντι Χυτήρογλου), ισόγειο 170τ.μ. και υπόγειο 150τ.μ., με μεγάλο εξωτερικό χώρο. Αποκλείονται οι χρήσεις για καφετέρια, εστιατόριο ή μπαρ. Πληροφορίες τηλ. 65961 και κινητό 0973298713
319-23/10

ΕΝΟΙΚΙΑΖΕΤΑΙ κατάστημα - αποθήκη 90τ.μ., στην οδό Διαγοριδών και Κέννεντυ. Πληροφορίες τηλ. 02410/25303 (6-8 το απόγευμα)
ΓΔ-20/10

ΕΝΟΙΚΙΑΖΕΤΑΙ διαμέρισμα σε μεζονέτα, επιπλωμένο, κεντρική θέρμανση, ζεστό νερό, 55τ.μ.. (υπνοδωμάτιο, 1 σαλόνι - τραπεζαρία, κουζίνα, 1 μπάνιο) μοντέρνο. Περιοχή Ασγούρου - Κοσκινού 420 ευρώ. Τηλ. 64071, 18.00-20.00
1066-18/10

ΕΝΟΙΚΙΑΖΕΤΑΙ δυάρι που βρίσκεται επί της οδού Κολοκοτρώνη 63. Τηλ. 48241 από 2.30 το μεσημέρι έως 9 το βράδυ
ΓΔ-17/10

ΕΝΟΙΚΙΑΖΟΝΤΑΙ γκαρσονιέρες επιπλωμένες στο Νιοχώρι και στη Μητρόπολη. Πληρ. τηλ. 02410/33531 και 02410/38274
1080-20/10

ΕΝΟΙΚΙΑΖΟΝΤΑΙ διαμερίσματα επιπλωμένα και με αιρκοντίσιον επιφανείας 35τ.μ. στα φανάρια της λεωφόρου Καλλιθέας σε απόσταση 200μ. από το ξενοδοχείο Παραντάϊς. Προτιμούνται εκπαιδευτικοί, φοιτητές και στρατιωτικοί. Πληρ. τηλ. 67375 κινητό 0946104348
1084-20/10

ΕΝΟΙΚΙΑΖΕΤΑΙ διαμέρισμα μεγάλο 128τ.μ., στην οδό Αντ/ρχου Βολονάκη 17 και μία γκαρσονιέρα στο κέντρο της πόλεως. Τηλ. 02410/94377 και 0241096266
1100-23/10

ΕΝΟΙΚΙΑΖΕΤΑΙ διαμερισματάκι, ανεξάρτητο με αυλή, 2 δωματίων (χωλ, κουζίνα, μπάνιο) επιπλωμένο, στην περιοχή Αγίου Νικολάου. Πληροφορίες τηλ. 02410/27314 και κιν. 0946/575037
ΧΛ-27/10

ΕΝΟΙΚΙΑΖΕΤΑΙ
ΚΑΤΑΣΤΗΜΑ
ΕΠΙ ΤΗΣ ΑΠΕΛΛΟΥ
ΜΟΝΟ ΣΟΒΑΡΕΣ ΠΡΟΤΑΣΕΙΣ
Πληροφορίες τηλ. 02410/78729
1050-16/10

ΕΝΟΙΚΙΑΖΟΝΤΑΙ
για την περίοδο του χειμώνα επιπλωμένα διαμερίσματα 45τ.μ στην περιοχή της Ιξιας Με θέρμανση ζεστό νερό, παρκινγκ, κήπο, και πισίνα.
Τηλέφωνα: 02410 93172, κιν: 0944658034
1043-31/10

ΕΝΟΙΚΙΑΖΟΝΤΑΙ
δύο studios πλήρως επιπλωμένα για στρατιωτικούς, καθηγητές και φοιτητές, στους Τρεις.
Πληρ. τηλ. 02410 31833 ώρες γραφείου και 02410 28741 οικία
Χ3553-31/10

ΕΝΟΙΚΙΑΖΕΤΑΙ γκαρσονιέρα στο Καρακόνερο, καινούργια, αποτελσύμενη από ένα δωμάτιο, σαλονάκι και βοηθητικούς χώρους. Τηλ. 0944563907
328-17/10

ΕΝΟΙΚΙΑΖΟΝΤΑΙ: 1) Μικρό διαμέρισμα λουξ επιπλωμένο με πολυκουζινάκι και ψυγείο, 2) στούντιος επιπλωμένο με πολυκουζινάκι και ψυγείο επί της Λ. Ρόδου - Λίνδου (Αφάντου). Πληρ. τηλ. 0946524270, 21245
327-18/10

ΕΝΟΙΚΙΑΖΕΤΑΙ δυάρι στην περιοχή Παστίδας, καινούργια κατασκευή με πάρκινγκ, κατάλληλο για ένα ή δύο άτομα. Περισσότερες πληροφορίες στο 02410/94398
1078-19/10

ΕΝΟΙΚΙΑΖΕΤΑΙ κατάλληλος επαγγελματικός χώρος, για οποιαδήποτε χρήση, 140τ.μ., τριφασικό ρεύμα (Τ3) οδός Κων/νου Παλαιολόγου 105 (Αμφιτρίτης). Τηλ. 0945397992
1079-19/10

ΕΝΟΙΚΙΑΖΕΤΑΙ διαμέρισμα στον 3ο όροφο, με δύο δωμάτιο και κουζίνα, υπέρ λουξ, Μανδηλαρά και Αμαράντου γωνία. Πληροφορίες τηλ. 02410/38528
1110-24/10

ΕΝΟΙΚΙΑΖΟΝΤΑΙ διαμερίσματα πλήρως εξοπλισμένα στο κέντρο της πόλης, πίσω από την Ακαδημία. Πληροφορίες τηλ. 02410/27608 και 0944866191
ΓΔ-25/10

ΕΝΟΙΚΙΑΖΕΤΑΙ
ΔΙΑΜΕΡΙΣΜΑ 155τ.μ., με 4 υπνοδωμάτια, 2 λουτροκαμπινέ, σαλοτραπεζαρία, κουζίνα και αποθήκη με ηλιακό θερμοσίφωνο, Αλεξανδρουπόλεως 3 - Ανάληψη
Τηλ. 02410/63452, 02410/32310 και 0946178010
1075-23/10

ΕΝΟΙΚΙΑΖΟΝΤΑΙ
2 χώροι (143τ.μ. και 153τ.μ.) στην πλατεία Χαρίτου, σε ένα νεοκλασικό ιταλικό κτίριο, 1ος όροφος.
Τηλ. 0241022971 και 0936573102 κα Τζούλη Γεωργιάδου ή 02410/23701 και 0972120816 κ. Κώστα Γεωργιάδη
325-17/10

ΕΝΟΙΚΙΑΖΕΤΑΙ
ισόγειο κατάστημα 110τ.μ., με αυλή, τριφασικό ρεύμα, κατάλληλο για οποιαδήποτε επαγγελματική χρήση στο Καρακόνερο.
Πληροφορίες τηλ. 02410/65253 και 0945053503
1009-31/10

Εγγραφές Τώρα
Υπεύθυνη Εκπαίδευση
PROGRAM PM COMPUTER
Μανώλης Ι. Σοφίλλας
ECDL EUROPEAN COMPUTER DRIVING LICENCE
Ανεύρεση Εργασίας
ΤΜΗΜΑΤΑ ΓΙΑ:
Μαθητές: Δημοτικού Γυμνασίου-Λυκείου
Ενήλικες - Επαγγελματίες
Windows-Σχεδίαση-Corel Draw
Photoshop-Προγραμματισμός
Σχεδίαση Ιστοσελίδων-Internet
Word-Excel-Access-Power Point-Email
Διδάσκει πτυχιούχος του University of Baltimore U.S.A
ΠΙΣΤΟΠΟΙΗΜΕΝΟ ΕΞΕΤΑΣΤΙΚΟ ΚΕΝΤΡΟ
ΚΟΔΡΙΓΚΤΩΝΟΣ 91 Τηλ. 02410-31761

ΠΩΛΟΥΝΤΑΙ
ΜΟΝΟ ΑΠΟ ΤΟ ΓΡΑΦΕΙΟ ΜΑΣ

1) Μονοκατοικία εντός πόλεως σε καλή τοποθεσία, με κήπο και άλλα πλεονεκτήματα
2) Δύο ετοιμοπαράδοτα 4άρια διαμερίσματα, σε 2όροφη κατοικία στο Ροδίνι, πολύ καλή τιμή.
3) Ετοιμοπαράδοτο οροφοδιαμέρισμα 154τ.μ., σε δυόροφη κατοικία εντός πόλεως
4) Δύο ισόγεια διαμερίσματα ετοιμοπαράδοτα 82-70τ.μ. πλησίον Αγίου Νικολάου
5) Οικόπεδο 680τ.μ. εντός πόλεως
6) Οροφοδιαμερίσματα ή γραφεία, 90τ.μ. γωνιακά σε κεντρικότατο σημείο, σε γιαπί. Καταπληκτική περίπτωση
7) Δύο διαμερίσματα ρετιρέ 90τ.μ. στο Νιοχώρι
8) Διαμερίσματα 3άρια 85τ.μ., σε δυόροφες κατοικίες με κήπο και μεγάλες βεράντες στην Ιαλυσό
9) Ετοιμοπαράδοτο 4άρι διαμέρισμα στην Παύλου Μελά
10) Ετοιμοπαράδοτο 4άρι διαμέρισμα με καταπληκτική θέα, θάλασσα, τεράστιες βεράντες, εντός πόλεως.

Ο,τιδήποτε θέλετε να πουλήσετε ή να εκτιμήσετε, ελάτε σε μας.
Η μεγάλη μας πείρα, το παλαιότερο γραφείο στη διάθεσή σας

Γ. ΝΕΟΦΥΤΟΥ
ΔΗΜ. ΘΕΟΔΩΡΑΚΗ 40 - ΤΗΛ. 20989 - 21434
Χ3538-31/10

ΔΙΑΜΕΡΙΣΜΑ «ΠΡΟΒΟΛΗΣ»
ΠΩΛΕΙΤΑΙ
ΔΙΑΜΕΡΙΣΜΑ
Ε=126 τ.μ., β' όροφος
επί της οδού Αμμοχώστου, κατάλληλο για κάθε χρήση.
Πληροφορίες : (μόνο σε επώνυμους)
« TOP PROPERTIES» κ. ΓΕΩΡΓΙΟ
ΠΙΠΙΝΟ - ΤΗΛ. 23895 & 0944676003
1007-6/11

ΑΡΧΩΝ ΣΑΜΑΡΤΖΗΣ ΑΕΤΕΒΕ
Από το 1980
22 ΧΡΟΝΙΑ ΜΟΝΩΣΕΙΣ

ΜΟΝΩΣΕΙΣ ΤΑΡΑΤΣΩΝ
RicofOn
ΓΙΑ ΤΕΛΕΙΑ ΑΚΟΥΣΤΙΚΗ ΣΤΟΥΣ ΧΩΡΟΥΣ ΕΡΓΑΣΙΑΣ ΚΑΙ ΔΙΑΣΚΕΔΑΣΗΣ

Τοποθετώντας το κατάλληλο προϊόν RICOFON έχετε μια αίθουσα με άριστη ακουστική και συγχρόνως ένα τέλειο διακοσμητικό αποτέλεσμα.
X3533-31/10
ΔΙΑΘΕΣΗ: ΑΡΧΩΝ ΣΑΜΑΡΤΖΗΣ ΑΕΤΕΒΕ
ΜΟΝΩΣΕΙΣ - ΣΤΕΓΑΝΩΣΕΙΣ
ΚΑΤΑΣΤΗΜΑΤΑ
1) Ερυθρού Σταυρού 21 - Τηλ.: 02410 23030/32054 Ρόδος 85100
2) Ικαρου & Λαοδικείας - Τηλ.: 02410 20021 Ρόδος 85100
ΚΙΝΗΤΟ: 0944 502033

πωλήσεις

ΛΟΓΩ ΜΕΤΑΦΟΡΑΣ της έδρας εταιρείας Catering πωλούνται τα παρακάτω είδη: 3 φούρνοι ηλεκτρικοί και αερίου, 2 φριτέζες ηλεκτρικές, 2 πλάκες ψησίματος - ραβδωτές, 1 ζαμπομηχανή, 1 κρεατομηχανή, 2 πάγκοι ερμάρια, 2 λάντζες με διπλή γούρνα, 2 ζυγιστικές μηχανές, 1 πλήρες σύστημα επαγωγής οσμών φούσκα καινουργές, 1 πλυντήριο επαγγελματικό καινουργές, 1 πλυντήριο ZANUSSI, 3 ψυκτικοί θάλαμοι συντήρησης, 1 ψυκτικός θάλαμος κατάψυξης, 1 φορτηγό Mercedes - Diesel κλειστό μοντέλο 1990. Πληρ. κ. Εμμ. Κρανίδη, τηλ. 0241027082 - 26476 και 0944/347405
X3545-16/10

ΠΩΛΕΙΤΑΙ σαλόνι (τριθέσιος και διθέσιος καναπές και μία πολυθρόνα). Πληροφορίες τηλ. 37236 από 1.30 - 5μ.μ. και 8-11μ.μ.
ΓΔ-17/10

ΕΥΚΑΙΡΙΑ
Πωλούνται επαγγελματικός εξοπλισμός μπαρ:
1) ψυγείο 3 πόρτες, 2) air condition 40.000 BTU, 3) εξαερισμός 2 τεμ. Ευκολίες πληρωμής. Δεκτός κάθε έλεγχος
Πληροφορίες τηλ. 0976649696
1115-24/10

ΠΩΛΕΙΤΑΙ
στο Καστελλόριζο, κτίσμα με τα εξής στοιχεία: Υπόγειο 49,88τ.μ., ισόγειο 78,40 τ.μ., 1ος όροφος: 79,24 τ.μ., με δεξαμενή στο υπόγειο μέσα σε οικόπεδο 300τ.μ.
Τηλ. 0241095013/31321 και 0945332054
674-31/10

ΠΩΛΟΥΝΤΑΙ
τα πιο κάτω:
1) Τροχόσπιτο Ολλανδίας, σχεδόν καινούργιο, με φουλ εξτρά και με διαστάσεις 5, 88Χ2,13μ. και 2) Οικόπεδο 1120τ.μ. με θέα τη θάλασσα στον επαρχιακό δρόμο Αφάντου Ψίνθου
Τηλ. 094666147 και 02410/31924
931-20/10

ΠΩΛΕΙΤΑΙ
τουριστικό κατάστημα στο Φαληράκι, με φουλ εμπόρευμα
Πληροφορίες τηλ. 0938824595
Μόνο σοβαρές προτάσεις
966-18/10

ΠΩΛΟΥΝΤΑΙ
Από τον ιδιοκτήτη διαμερίσματα, σε μικρή οικοδομή στη Ρόδο, επί της οδού Καμείρου.
1) Οροφοδιαμέρισμα 145τ.μ., με τρία υπνοδωμάτια και δύο μπάνια, λουξ κατασκευής
2) Κατάστημα των 100τ.μ., ανεξάρτητο, με WC, και κεντρική θέρμανση
3) Στα Κοσκινού, διαμέρισμα των 55τ.μ., λουξ κατασκεής, με αιρκοντίσιον, εγκατάσταση κεντρικής θέρμανσης, με αυτονομία και ηλιακό.
Τηλ. 20949 - 37735 κιν. 0932326055 - 0942592004
κατασκευαστής Μιχαήλ Φωτάκης
992-3/11

ΠΩΛΕΙΤΑΙ
ΕΠΙΧΕΙΡΗΣΗ
ΣΤΟ ΦΑΛΗΡΑΚΙ
με ή χωρίς εξοπλισμό
Τηλ. 0944470846 και 0945376713 (από 12μ.μ.-10μ.μ.)
921-13/10

ΠΩΛΟΥΝΤΑΙ
1) οικόπεδο 1650 τ.μ., με άδεια οικοδομής 200μ.
2) οικόπεδο 3350τ.μ., με άδεια οικοδομής 400τ.μ.
3) οικόπεδο 1000τ.μ., με άδεια οικοδομής 150τ.μ., επί της λεωφόρου Γενναδίου, 500μ. έξω από το χωριό, με νερό, ρεύμα και τηλέφωνο.
Τηλ. 02410/61628 02410/61937 & 0944287773
3579-31/10

ΜΗΧΑΝΟΚΙΝΗΤΑ

ΠΩΛΕΙΤΑΙ
ΤΖΙΠ HONDA CRV
2000 c.c. με κοτσαδόρο
Πληροφορίες τηλ. 0977079447
948-31/10

ΠΩΛΟΥΝΤΑΙ
αυτοκίνητα σε πολύ καλή κατάσταση:
1) FIAT PANTA,
2) OPEL CORSA,
3) SUZUKI JEEP SAMURAI
Πληροφορίες τηλ. 02410/73664,
ώρες γραφείου
955-31/10

ΠΩΛΕΙΤΑΙ
ΣΚΟΥΤΕΡ PIAGGIO SKIPPER 150 c.c., τετράχρονο, ατρακάριστο, σε άριστη κατάσταση, καινούργιο (10.000 χλμ) χρώματος ασημί που φυλάσσεται σε ιδιωτικό στεγασμένο χώρο.
Τιμή 2000 ευρώ
Πληροφορίες κ. Νίκος
Τηλ. 0937/342601
1112-27/10

ΜΑΘΗΜΑΤΑ

ΜΑΘΗΜΑΤΙΚΑ - ΦΥΣΙΚΗ για μαθητές γυμνασίου - λυκείου. Μαθήματα σπίτι σας, ατομικά ή σε γκρουπ 2-3 μαθητών. Πολυετής πείρα - υπεύθυνη εργασία. Πληροφορίες τηλ. 02410/81765 και 0976436973
292-20/10

ΦΥΣΙΚΗ - ΧΗΜΕΙΑ ΜΑΘΗΜΑΤΙΚΑ
ΜΕΤΑΔΟΤΙΚΗ ΔΙΔΑΣΚΑΛΙΑ ΙΔΙΑΙΤΕΡΑ Ή ΤΜΗΜΑΤΑ 2-3 ΜΑΘΗΤΩΝ ΠΑΡΑΚΟΛΟΥΘΗΣΗ ΜΕ ΣΥΧΝΑ ΤΕΣΤ
Πληροφορίες τηλ. 02410/24369 κιν, 0973/025100
1056-17/10

ΚΑΘΗΓΗΤΡΙΑ ΑΓΓΛΙΚΩΝ
απόφοιτος αγγλικών πανεπιστημίου, με μεγάλη πείρα, παραδίδει ιδιαίτερα μαθήματα σε μαθητές όλων των επιπέδων. Υπεύθυνη προετοιμασία για όλες τις εξετάσεις. Επίσης εντατικά για ενήλικες, για γρήγορη εκμάθηση της γλώσσας.
Κινητό: 0942089813
1036-27/10

ΜΑΘΗΜΑΤΙΚΑ - ΦΥΣΙΚΗ - ΧΗΜΕΙΑ
Τμήματα 2 έως 3 ατόμων, εποπτεία σε ηλ. υπολογιστή
Διδάσκουν: Ιωάννης Ρούσος (Μαθηματικός, Παν. Αθηνών), Μιχάλης Ρούσος (Φυσικός Παν. Αθηνών) Αγ. Αναστασίας 48, Ρόδος
Τηλ.0972576361 & 02410/28717
1111-27/10

ΠΑΡΑΔΙΔΟΝΤΑΙ ΜΑΘΗΜΑΤΑ
ΦΥΣΙΚΗΣ - ΧΗΜΕΙΑΣ
σε χώρο σας ή το χώρο μας σε προσιτές τιμές
Τηλ. 02410/63590 και 0946333220
334-21/10

ΑΝΑΚΟΙΝΩΣΗ
ΜΑΘΗΜΑΤΑ
*** Computer ***
PROGRAM COMPUTER
ΕΓΓΡΑΦΕΣ ** ΤΩΡΑ **
X3543-31/10
Τμήματα για:
Παιδιά - Ενήλικες
Αρχάριους - Μαθητές
Επαγγελματίες
Ανεύρεση Εργασίας
ΠΑΡΕΧΕΤΑΙ ΒΕΒΑΙΩΣΗ
Διδάσκει πτυχιούχος Πανεπιστημίου Αμερικής
ΜΑΝΩΛΗΣ Ι. ΣΟΦΙΛΛΑΣ
Κοδριγκτώνος 91
Τηλ. (0241) 31761

ΑΙΓΑΙΟΚΤΗΜΑΤΙΚΗ

ΠΩΛΟΥΝΤΑΙ ΤΑ ΚΑΤΩΘΙ ΑΚΙΝΗΤΑ
(Δ.Δ.= Δάνεια Δεκτά)
ΔΙΑΜΕΡΙΣΜΑΤΑ: ΕΤΟΙΜΟΠΑΡΑΔΟΤΑ ΚΑΙΝΟΥΡΓΙΑ ΚΑΙ ΜΕΤΑΧΕΙΡΙΣΜΕΝΑ

ΔΥΑΡΙΑ (1 υπν.)
45 τ.μ. στην Ιαλυσό 52.824 (17 εκ.) (ΔΔ)
55 τ.μ. στα Κοσκινού 49.889 (((18 εκ.)
57 τ.μ. Αθηνών (3 ετών) με θέα. 70.432 (24 εκ.) (ΔΔ)
60 τ.μ. α΄ ορ. καινούργιο στο Καρακόνερο, 82.171 , (28 εκ.) (ΔΔ)
60 τ.μ. ρετιρέ στ'Ασγούρου 23 εκ. - 67.498
60 τ.μ. β' όροφος Μίρα Μάρε 58.694 (20 εκ.) (ΔΔ)

ΤΡΙΑΡΙΑ (2 υπν.)
70τ.μ. στην Ιαλυσό 82.171 , (28 εκ.) (Δ.Δ.)
75τ.μ. ισόγειο με αυλή ή θέα στο Ροδίνι 26 εκ., 76.302 (Δ.Δ.)
77τ.μ. λουξ με αυλή στα Κοσκινού 79.236 (27 εκ. μετρητά) (Δ.Δ.)
80τ.μ. Ιαλυσό 32 εκ., 93.910 (Δ.Δ.)
80τ.μ. (ημ/γειο) στους Δασκάλους 25 εκ., 73.367 (Δ.Δ.)
82 τ.μ. στο Ροδίνι β' ορ. 28 εκ. - 82.171 ευρώ (Δ.Δ.)
83 τ.μ. β' ορ. Ανάληψη 30 εκ. - 88.041 (Δ.Δ.)
85τ.μ. στην Ιαλυσό, 102.714 , (35 εκ.)(ΔΔ)
88 τ.μ. στο Ροδίνι 110.051 , (37,5 εκ.)
90τ.μ. (ημ/γειο) λουξ στη Μιχ. Πετρίδη 88.041 , (30 εκ.)
91τ.μ. (3 studio) στην Ιαλυσό 88.014 , (30 εκ.)
140τ.μ. ορ/σμα, Πειραιώς, (σε σοβά) α' ορόφ. 93.910 , (32 εκ.) (Δ.Δ.)

ΤΕΣΣΑΡΙΑ (3 υπν.)
95 τ.μ. στο Μανδρικό 44.020 , (15 εκ.) (ΔΔ)
100τ.μ. ορ/σμα στα Κοσκινού 111.518 , (38 εκ.) (Δ.Δ.)
103τ.μ. (3 υπν.), Στοκχόλμης 47 εκ. - 137.931 ευρώ (Δ.Δ.)
103τ.μ. στην Ανάληψη 157.006 , (53.5 εκ.) (Δ.Δ.)
106τ.μ. ορ/σμα Θεμ. Σοφούλη 35 εκ. - 102.714 ευρώ (Δ.Δ.)
109 τ.μ. ετοιμ/τη μεζ/τα στην Ιαλυσό (3 υπν.) 55 εκ. 161.408
118τ.μ. σε σοβά στους Δασκάλους, 93.910 , (32 εκ.) (Δ.Δ.)
120τ.μ. στο Καρακόνερο, 158.470 , (54 εκ.) (Δ.Δ.)
121 τ.μ. (3 υπν.), Καρακόνερο 62 εκ. - 181.951 ευρώ (Δ.Δ.)
123 τ.μ. στο Ροδίνι ρετιρέ (67 εκ.) 196.625 (Δ.Δ.)
120τ.μ. στην Πειραιώς, 161.408 , (55 εκ.) (Δ.Δ.)
120τ.μ. στην Ανάληψη 176.082 , (60 εκ.) (Δ.Δ.)
130τ.μ. στο Ροδίνι, 161.408 , (55 εκ.) (Δ.Δ.)
135τ.μ. στο Καρακόνερο, 164.343 , (56 εκ.) (Δ.Δ.)
150τ.μ. κοντά στο Μόντε Σμιθ ορ/σμα (α') 75 εκ. 220.010 ευρώ (Δ.Δ.).
132τ.μ. (α΄ ορ.) στην Κένεντυ 70 εκ. 205,429 (Δ.Δ.)
120τ.μ. (υπ.) στην Κένεντυ με αυλή 45 εκ., 132.061
320τ.μ όροφος (ημιτελής) στους Δασκάλους, 220.102 , (75εκ.)

ΜΕΖΟΝΕΤΤΕΣ - ΜΟΝΟΚΑΤΟΙΚΙΕΣ - ΠΑΛΙΑ ΣΠΙΤΙΑ
70τ.μ. με αυλή Π. Πόλη κοντά στο Ρολόι 30 εκ. - 88.041 (Δ.Δ.)
120 τ.μ. μεζονέτα με υπόγειο 60 τ.μ. Πτολαιμέων 63 εκ. - 184.886 (Δ.Δ.)
90 τ.μ. δυόροφη μον/κία στο Παραδείσι με τζάκι 64.563 , (22 εκ.)
109 τ.μ. ετοιμοπαράδοτη μεζονέτα Ιαλυσό (3 υπν.) 55 εκ. - 161.408 ευρώ
120τ.μ. μεζ/τα στο Ροδίνι 80 εκ., 234.776 (Δ.Δ.)
125τ.μ. σε 1,5 στρ. στη Θολό 205.429 , (70 εκ.)
140τ.μ. μεζ/τα (μπετά) στα Κοσκινού 30 εκ., 117.388 (Δ.Δ.)
140. τ.μ. μεζ/τα με γκαράζ έξτρα (7 ετών) στο Ροδίνι 205.429 , (70 εκ.) (ΔΔ)
140τ.μ. (με 70 υπ.) (σε μαρμαροσοβά) στην Ιαλυσό 146.735 , (50 εκ.) (ΔΔ)
140τ.μ. μονοκατοικία σε 2 στρέμ. στα Κοσκινού 293.470 , (100 εκ.) (Δ.Δ.)
210 τ.μ. μετ/νη μονοκατοικία στα Κοσκινού 220.102 , (75 εκ.) .
240τ.μ. ισ. κατ/τα α΄ ορ. διαμέρισμα κτίριο σε 500 μ. οικ/δο κοντά στην Καναδά 322.817 (110 εκ.)
270τ.μ. βίλα σε σοβά σε 4 στρ. στο Τσαΐρι 293.470 , (100 εκ.)
280τ.μ. οικ/κό τετ/νο (μαζαγί ή σπίτι) Π. Πόλη 239.470 , (100 εκ.) (Δ.Δ.)
340τ.μ. ημ/λης μεζονέτα Ασγούρου σε 1 στρέμμα 176.082 , (60 εκ.)
550 τ.μ. μον/κία κοντά στην Παστίδα σε 7 στρ. 498.899 , (170 εκ.)

ΚΑΤΑΣΤΗΜΑΤΑ - ΓΡΑΦΕΙΑ - ΚΤΙΡΙΑ - ΒΙΟΤ/ΚΟΙ ΧΩΡΟΙ:
30τ.μ. εμπορικό κέντρο Βράδο Ιαλυσό 20 εκ., 58.694 (Δ.Δ.)
31τ.μ. κατάστημα στο Νηρέα 22 εκ. - 64.563 ευρώ
75 τ.μ. α΄ οροφ. γραφείο Μανδράκι 70 εκ. -205.429 ευρώ (Δ.Δ.)
82 τ.μ. β' οροφ. γραφείο στο Μανδράκι (πίσω από το Εθνικό) 50 εκ. - 146.735 ευρώ
80 τ.μ. υπ. αποθήκη στην Κένεντυ (12 εκ.)35.216 ευρώ
100τ.μ. Καρακόνερο 100 εκ. - 293.470 ευρώ
140τ.μ.(απ.) πλησίον Αννης Μαρίας, 82.171 , (28 εκ.)
175τμ. κατάστημα επί της Λεωφόρου Ρόδου-Λίνδου 205.429 , (70 εκ.) (Δ.Δ)
180τ.μ. κατάστημα ισόγεια στο Ροδίνι, 132.061 , (45 εκ.)(Δ.Δ.)
320τ.μ. αποθήκη στα Ασγούρου 44 εκ., 129.126

ΟΙΚΟΠΕΔΑ - ΑΓΡΟΤΕΜΑΧΙΑ:
350 τ.μ. πλησίον Τσαλδάρη (Σ.Δ. 0,8) 42 εκ.123.257 (Δ.Δ.)
680τ.μ. οδός Πειραιώς (ΣΔ 0,8) 176.082 , (60.εκ.)
1.175 εντός οικισμού Δαματριάς, 15 εκ. - 44.020 ευρώ
3600 στα Κολύμπια (κτίζει 360 τ.μ.) 58 694 (20 εκ.)
4.000τμ. Νερά Καλλιθέας 176.082 , (60 εκ.)
4.380 τ.μ. Ασγούρου 35 εκ. - 102.714 ευρώ
8.740 τ.μ. στα Κολύμπια (63 εκ.), 184.886
10 στρ. στις Καλυθιές 15 εκ., 44.020 ,
13.770 στρ. στο Τσαίρι 161.408 , (50 εκ.)
350τ.μ. (νέα επ/ση οικισμού) Σορωνή 30.000 ευρώ
400τ.μ. εντός οικισμού Εμπωνας 30.000 ευρώ

Αναλαμβάνουμε την ενοικίαση των διαμερισμάτων σας σε σύντομο χρονικό διάστημα
ΖΗΤΟΥΝΤΑΙ
ΜΕΤΑΧΕΙΡΙΣΜΕΝΑ ΔΙΑΜΕΡΙΣΜΑΤΑ (ΑΜΕΣΗ ΠΩΛΗΣΗ)

ΒΑΖΟΥΚΟΥ ΡΕΝΑ
ΜΕΣΙΤΗΣ ΑΣΤΙΚΩΝ ΣΥΜΒΑΣΕΩΝ
Πληροφορίες τηλ. 0241022943 - 0241028838
& FAX: 0241028838
Διευθ. Γραφείου: Δημ. Θεοδωράκη 3
Τ.Κ. 85100 Ρόδος
καθημερινά 9-1 το πρωΐ και 6.30 - 8.30 απογεύματα της Δεύτερας και της Πέμπτης
e-mail.vazoukou@otenet.gr
Χ3550-31/10

ΠΡΟΟΔΟΣ ΜΙΚΡΕΣ ΑΓΓΕΛΙΕΣ ΜΙΚΡΕΣ ΑΓΓΕΛΙΕΣ ΠΡΟΟΔΟΣ

διάφορα

ΣΧΟΛΗ ΟΔΗΓΩΝ
ΚΟΥΣΗ ΠΑΝΤΕΛΗ

- ΔΙΠΛΩΜΑΤΑ
- ΕΡΑΣΙΤΕΧΝΙΚΑ
- ΕΠΑΓΓΕΛΜΑΤΙΚΑ
- ΜΟΤΟΣΙΚΛΕΤΑΣ
- ΜΑΘΗΜΑΤΑ ΘΕΩΡΗΤΙΚΗΣ ΔΙΔΑΣΚΑΛΙΑΣ



-Επεκτάσεις όλων των κατηγοριών
-Αναθεωρήσεις ληγμένων αδειών
-Μετατροπές ξένων αδειών σε ελληνικές

480-5/11

Οδός Βαλαωρίτου 9
(έναντι HOTEL SEMIRAMIS ΠΙΣΩ ΑΠΟ ΤΟ ΠΑΛΑΙΟ ΝΟΣΟΚΟΜΕΙΟ
e-mail:
koysisp@internet.gr

ΕΚΠΑΙΔΕΥΤΙΚΟ ΑΥΤΟΚΙΝΗΤΟ:
TOYOTA YARIS 1300 cc
AIR CONDITIONED
(ΠΡΟΣΟΧΗ): ΜΑΘΗΜΑΤΑ
α. Μοτοσικλέτας μεγάλου κυβισμού από 125 cc έως ανεξαρτήτου
β. Μοτ/τας έως 125 cc
γ. Μοτοποδηλάτου 50 cc
Διαθέτουμε επίσης κι αυτόματες μοτοσικλέτες 125 cc
Πληρ. τηλ.
29157-73820-94777
ΚΑΙ ΑΝΑ ΠΑΣΑ ΣΤΙΓΜΗ
ΣΤΑ ΚΙΝΗΤΑ τηλ.
0944/511313-0944/203343
Στην κατηγορία ανεξαρτήτου κυβισμού η εκπαίδευση γίνεται με μοτοσικλέτα 500 cc
Παραλαβή των μαθητών μας και από τις οικίες τους
"Η σωστή και μεθοδική εκπαίδευση στα σύγχρονα οχήματά μας, βάζει γερά θεμέλια για τη δημιουργία ενός καλού νέου οδηγού"

ΠΡΟΣΟΧΗ
Στη σχολή μας παραδίδονται και μαθήματα θεωρητικής διδασκαλίας

ΜΟΝΩΣΕΙΣ
ΧΡΟΝΙΑ!
ΑΡΧΩΝ ΣΑΜΑΡΤΖΗΣ
Πληροφορίες τηλ.
23030-32054-20021
X3533-31/10

ΥΔΡΑΥΛΙΚΟΣ
ΑΝΑΛΑΜΒΑΝΟΥΜΕ πάσης φύσεως υδραυλικές εργασίες μικρές και μεγάλες **κ. ΔΗΜΗΤΡΗΣ**
- ΕΓΚΑΤΑΣΤΑΣΕΙΣ ΥΔΡΕΥΣΗΣ - ΘΕΡΜΑΝΣΗΣ
- ΚΑΛΟΡΙΦΕΡ - ΗΛΙΑΚΑ
- Σύνδεση με το αποχετευτικό της ΔΕΥΑΡ.
- ΑΠΟΦΡΑΞΕΙΣ με ηλεκτροκίνητο μηχάνημα.

Συντηρήσεις
ΣΑΟΥΝΑ ΦΙΝΛΑΝΔΙΑΣ
Χειροποίητες υγιεινές
σε όλες τις διαστάσεις με τις σωστές προδιαγραφές από έμπειρο προσωπικό για βίλες - διαμερίσματα - ξενοδοχεία - γυμναστήρια



Τηλ. 0241090230 και κινητό 0944344911
1102-15/11

ζητήσεις

ΓΥΝΑΙΚΑ από Βουλγαρία, 48 ετών, ζητάει εργασία. Πληροφορίες τηλ 0976291315
1103-27/10

ΖΗΤΕΙΤΑΙ πιτσαδόρος. Πληροφορίες τηλ. 02410/90530 κ. Νίκος, 7-12μμ
1049-16/10

ΖΗΤΕΙΤΑΙ οδηγός για να εργαστεί σε πρακτορείο Αθηναϊκού Τύπου. Πληροφορίες τηλ. 02410/68797
ΓΔ-27/10

ΖΗΤΟΥΝΤΑΙ πωλήτριες ευπαρουσίαστες (έως 25 ετών) με γνώση της αγγλικής γλώσσας και μάγειρες (έως 40 ετών) με προϋπηρεσία στην ιταλική κουζίνα. Πληροφορίες τηλ. 11πμ-2μμ Τηλ 0997-777070
ΧΛ

ΖΗΤΕΙΤΑΙ
προς αγορά, μικρό ξενοδοχείο (20-50 κλινών) εντός της πόλεως Ρόδου.
Πληροφορίες τηλ.
0977986489
X3554-31/10

ΖΗΤΟΥΝΤΑΙ
πωλήτριες για να εργαστούν σε εμπορικό κατάστημα.
Ωράριο 8ωρο συνεχές
Τηλ. 02410/64356
X3566-31/10

Μεγάλη ξενοδοχειακή μονάδα στη Ρόδο
ΖΗΤΑΕΙ
προσωπικό των παρακάτω ειδικοτήτων:
Εμπειρη βοηθό προϊσταμένης για συνεχή απογευματινή απασχόληση
Εμπειροι γκρουμ μέχρι 30 χρόνων για συνεχή απασχόληση. Απαραίτητη άδεια οδηγήσεως
Εμπειροι σερβιτόροι και βοηθοί σερβιτόρων για μερική και συνεχή απασχόληση
Εμπειροι μπάρμαν και βοηθοί μπάρμαν για μερική και συνεχή απασχόληση. Απαραίτητη η γνώση αγγλικής γλώσσας
Για περισσότερες πληροφορίες τηλ.
02410/25015
X3541-24/10

ΖΗΤΟΥΝΤΑΙ
κοπέλες έως 25 ετών, εμφανίσιμες με δίπλωμα για μηχανάκι και να γνωρίζουν την πόλη της Ρόδου.
Πληροφορίες
12.00 - 14.00
τηλ. 02410/73990
X3570-21/10

ΖΗΤΕΙΤΑΙ
δεσποινίς για τη θέση γραμματέως διευθύνσεως πρακτορείου γενικού τουρισμού. Απαραίτητη τέλεια γνώση αγγλικής και computer.
Βιογραφικό σημείωμα στην ταχυδρομική θυρίδα 238
X3567-20/10

ΖΗΤΕΙΤΑΙ
γυναίκα από 25-45 ετών για φροντίδα μωρού παιδιού
Τηλ. 02410/64356
X3566-31/10

ΖΗΤΕΙΤΑΙ
κυρία για να εργαστεί ως εσωτερική οικιακή βοηθός
Τηλ. 0977300739
X3560-16/10

ΑΠΟ ΤΗΝ ΕΜΕΡΥ Α.Β.Ε.
ΖΗΤΕΙΤΑΙ
Πτυχιούχος ηλ..κτρολόγος ή και ψυκτικός μέσης ή ανωτέρας τεχνικής σχολής, με βασικές γνώσεις αυτοματισμού και συντήρησης μηχανημάτων. Απαραίτητα να έχει εκπληρώσει τις στρατιωτικές του υποχρεώσεις και δίπλωμα οδήγησης.

Μπορείτε να αποστείλετε βιογραφικό στη διεύθυνση Κολοκοτρώνη 8 - Ρόδος Υπ' όψιν: Διεύθυνσης Τεχνικού Προσωπικού - Τηλ. 0241029111-3 φαξ: 02410/22716
X3554-31/10

ΠΩΛΕΙΤΑΙ

επιχείρηση αργυροχρυσοχοΐας (χρυσοχοείο) με πλήρη εξοπλισμό εντός ξενοδοχείου HILTON RHODOS RESORT, σε εξαιρετικά ενδιαφέρουσα τιμή, λόγω αλλαγής έδρας της εταιρίας.
Πληροφορίες στα τηλέφωνα 08310 71744 και 0932 316358 (κ. Φραγκούλης Μιχ.)
X3564-31/10

ΠΩΛΟΥΝΤΑΙ
ΑΠΟ ΤΟΝ ΑΝΑΣΤΑΣΙΟ ΑΤΣΙΔΗ

1) Διαμερίσματα, σε νέα 4όροφη οικοδομή, 119 τ.μ., στην οδό Παρθενόπης, στο Αραπάκι.
2) Διαμερίσματα 148 τ.μ., 98 τ.μ., 94 τ.μ. και 82,50 τ.μ., στην οδό Κωνσταντινίδη, στο Ζέφυρος.
Τα παραπάνω διαμερίσματα είναι πολυτελούς κατασκευής και διαθέτουν θέση στάθμευσης, αποθήκη και αυτόνομη θέρμανση.
3) Μονοκατοικίες στην Ιαλυσό 140 τ.μ., οδό Μυκηνών.

ΠΛΗΡΟΦΟΡΙΕΣ
ΑΝΑΣΤΑΣΙΟΣ ΑΤΣΙΔΗΣ
ΣΤΕΦΑΝΟΥ ΚΑΖΟΥΛΗ 74 - Τηλ. 02410 28616
X3540-31/10

ΛΕΝΤΑΚΗΣ ΜΑΝΩΛΗΣ
ΞΥΛΟΤΕΧΝΙΚΗ

Αναλαμβάνουμε πάσης φύσεως ξυλουργικές εργασίες:
- κουζίνες γερμανικές
- ντουλάπες
- πόρτες
- παράθυρα κ.λ.π.



ΠΛΗΡΟΦΟΡΙΕΣ
Τηλ. 60601- 68414
758-18/10

ΑΠΟΦΡΑΞΕΙΣ-ΚΑΘΑΡΙΣΜΟΙ

(Η ΜΑΡΙΑ) ΜΕΤΡΟΠΟΝΤΙΚΑΣ

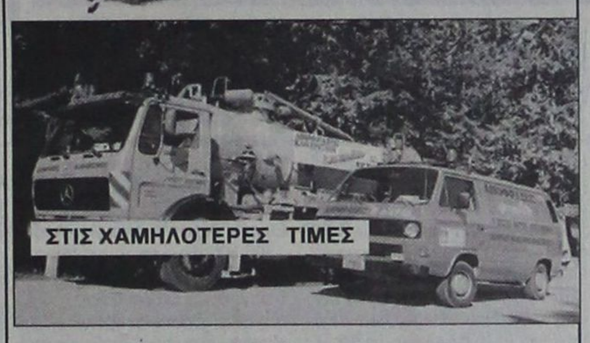

ΟΛΟ ΤΟ 24ωρο

Αναλαμβάνουμε ξενοδοχεία, δήμους, πολυκατοικίες, σπίτια, εστιατόρια, κλπ, καθώς άντληση πετρελαιοειδών από πλοία, και λιποσυλλεκτών και βιολογικών, εκκενώσεις βόθρων στην Παλιά Πόλη (και στα πιο στενά δρομάκια). Ακόμα αναλαμβάνουμε καθαρισμούς (αναπαλαιώσεις) κτιρίων με υδροβολή και κάθε είδους επιφάνειες με πείρα και υπευθυνότητα. ΜΕ ΜΟΝΑΔΙΚΑ ΣΕ ΥΨΟΣ ΠΙΕΣΗΣ ΚΑΙ ΑΝΑΡΡΟΦΗΣΗΣ ΥΠΕΡΣΥΓΧΡΟΝΑ ΜΗΧΑΝΗΜΑΤΑ ΥΔΡΟΒΟΛΗ ΣΕ ΟΛΗ ΤΗ ΔΩΔΕΚΑΝΗΣΟ.

ΒΑΡΔΕΛΛΗ Μ - ΚΡΑΣΟΠΟΥΛΟΣ Δ. Ο.Ε.
Τηλ. 35555-94750, - Κιν.
0944395999 - FAX 96516
e-mail:metropontikas@excite.com. - ΛΙΝΔΟΥ 1 ΡΟΔΟΣ
T524-31/12

ΔΩΔΕΚΑΝΗΣΙΑΚΕΣ ΑΠΟΦΡΑΞΕΙΣ
«ΚΟΛΟΣΣΟΣ»
ΑΠΟΦΡΑΞΕΙΣ- ΚΑΘΑΡΙΣΜΟΙ ΑΠΟΧΕΤΕΥΣΕΩΝ & ΒΟΘΡΩΝ

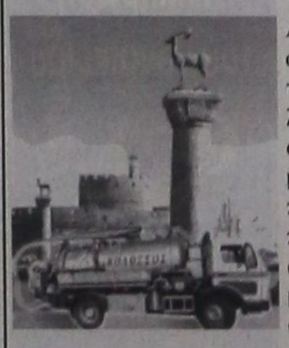

Αναλαμβάνουμε πάσης φύσεως αποφράξεις οποιουδήποτε μήκους και πλάτους Αναλαμβάνουμε καθαρισμούς αποχετευτικών αγωγών, δήμων, ξενοδοχείων, στρατιωτικών μονάδων, σπιτιών, πολυκατοικιών, καθώς και καθαρισμούς βιολογικών μονάδων με μηχάνημα υψηλής πιέσεως σε όλη τη Δωδεκάνησο.

Κ. ΠΗΔΙΑΚΗΣ - Π. ΚΑΣΕΡΗΣ
Πληρ. τηλ. 47915 - 91881
κινητό: 0944/325234 και 0977/717048
T505-11/11

ARE YOU...

highly service minded and sales orientated;
Call us for an appointment ας
Representative or Escort
Languages: german, english, dutch, french, polish, italian, hungarian, scandivavian
TUI Hellas 0030-2410-89501
T575-20/10

ΟΙΚΟΔΟΜΙΚΕΣ-ΤΕΧΝΙΚΕΣ
ΕΜΠΟΡΙΚΕΣ-ΕΠΙΧΕΙΡΗΣΕΙΣ

ΑΦΟΙ ΑΣΒΕΣΤΗ Ο.Ε.
Κ. Τσαλδάρη 26-Ρόδος
32809-74326

ΠΩΛΟΥΝΤΑΙ
- ΔΙΑΜΕΡΙΣΜΑΤΑ

υπερλούξ διαφόρων διαστάσεων
ΕΓΓΥΗΣΗ Η ΠΟΛΥΕΤΗΣ ΠΕΙΡΑ ΜΑΣ
X3537-31/10

ΨΥΧΟΕΡΕΥΝΗΤΡΙΑ
ΚΡΗΤΙΚΟΥ ΒΑΣΙΛΕΙΑ



Προβλέψεις για το μέλλον ικανοποιητικές.
Βοήθεια για κάθε θέμα που σας απασχολεί με κάθε εχεμύθεια
ΟΜΗΡΟΥ 65 Π. ΠΟΛΗ Τηλ. 74440 - 67602, 0972157586, 8-1π.μ. — 4-8μ.μ.
392-16/10

ΝΤΕΤΕΚΤΙΒΣ ΑΘΗΝΩΝ

Αναλαμβάνουμε υποθέσεις *ανηλίκων, προσωπικές, οικογενειακές, εμποροβιομηχανικές*
Διαθέτουμε τα καλύτερα ηλεκτρονικά σύγχρονα οπτικοακουστικά συστήματα

Εχεμύθεια 100%
Τα 30 χρόνια πείρα είναι η εγγύησή μας
Τηλ. 0977632963 & 0945319796
X3534-13/10

δημιουργίες cair

ΡΟΔΟΣ 2400 Λευκός ξηρός ΟΠΑΠ
ΑΡΧΟΝΤΙΚΟ Ερυθρός ξηρός
Δωδεκανησιακός τοπικός

Δύο αντιπροσωπευτικά κρασιά της ΚΑΪΡ Α.Ε., που αποδεικνύουν για άλλη μια φορά την αναμφισβήτητη ικανότητα της Δωδεκανησιακής Εταιρείας να παράγει υψηλής ποιότητας προϊόντα. Ικανότητα που επιβεβαιώνεται από την πρόσφατη παρουσίαση του μοναδικού στην ελληνική αγορά συλλεκτικού αφρώδους CAIR ROSE RESERVE 10 ετών, σε περιορισμένο αριθμό φιαλών και ποιότητα που συναντάται στην πλούσια γκάμα των διεθνώς αναγνωρισμένων προϊόντων της, όπως RODOS 2400 λευκό ξηρό, VQPRD (χρυσό στο Μιλάνο), ΜΟΣΧΑΤΟΣ ΡΟΔΟΥ ΟΠΕ (χρυσό στο Μιλάνο), MOULIN λευκό ξηρό (χρυσό στις Βρυξέλλες), MOULIN ροζέ ημίξηρο (χρυσό σε Μπορντό και Μιλάνο), CAIR φυσικός αφρώδης (χρυσά μετάλλια σε Μιλάνο και Monde Selection).

Εγγύηση
C·A·I·R
Επιλεγμένοι οίνοι ποιότητας

CAIR Δαβάκη - Πίνδου 65, Ν. Φάληρο, τηλ.: 4813876, 4813125 fax: 4814695.
2ο χλμ. Ρόδου - Λίνδου, Ρόδος τηλ.: 0241/68770-3 fax: 0241/62575.



ΠΑΡΑΝΤΑΪΣ ΠΕΥΚΟΙ ΛΙΝΔΟΣ Α.Ε.
ΠΕΥΚΟΙ - ΛΙΝΔΟΣ
ΖΗΤΟΥΝΤΑΙ
Από το ξενοδοχείο PEFKI ISLANDS RESORT ΣΤΟΥΣ ΠΕΥΚΟΥΣ ΖΗΤΟΥΝΤΑΙ για τη σαιζόν 2003 (01/05/2003-31/10/2003) οι ακόλουθες ειδικότητες:
1. **ΒΡΑΔΙΝΟΣ ΥΠΟΔΟΧΗΣ**
2. **ΥΠΟΔΟΧΗ**
3. **ΜΠΑΡΜΑΝ**
4. **ΒΟΗΘΟΣ ΣΕΡΒΙΤΟΡΟΥ**
5. **ΚΑΜΑΡΙΕΡΕΣ**
6. **ΚΗΠΟΥΡΟΣ**

Οι ενδιαφερόμενοι θα πρέπει να έχουν καλή γνώση της αγγλικής γλώσσας και προϋπηρεσία το λιγότερο 2 χρόνια
Για τη συμπλήρωση των αιτήσεων θα πρέπει ο/η ενδιαφερόμενος/η να απευθυνθεί στο ακόλουθο τηλέφωνο 02410/24018 από 09.00 έως 13.00 καθημερινά ή να στείλει το βιογραφικό του στο FAX 02410/43286
T565-31/10

ΟΙΚΟΔΟΜΙΚΕΣ ΕΠΙΧΕΙΡΗΣΕΙΣ
ΔΙΑΚΟΓΕΩΡΓΙΟΥ ΚΑΛΛΙΣΤΟΣ
ΕΘΝ.ΑΝΤΙΣΤΑΣΕΩΣ 11 (πρώην Αννης Μαρίας)

ΠΩΛΗΣΕΙΣ ΔΙΑΜΕΡΙΣΜΑΤΩΝ - ΚΑΤΑΣΤΗΜΑΤΑ - ΑΠΟΘΗΚΕΣ - ΑΝΤΑΛΛΑΓΕΣ ΑΚΙΝΗΤΩΝ - ΑΓΟΡΕΣ ΟΙΚΟΠΕΔΩΝ ΑΝΑΛΑΜΒΑΝΟΥΜΕ ΑΝΤΙΠΑΡΟΧΕΣ

ΠΩΛΟΥΝΤΑΙ διαμερίσματα λουξ κατασκευής, με απεριόριστη θέα. Τα διαμερίσματα διαθέτουν θωρακισμένες πόρτες - εντοιχισμένες κουζίνες - ντουλάπες - εντοιχισμένο νιπτήρα με ντουλάπι - κεντρική θέρμανση αυτόνομη - ανοιγόμενα ανακλινόμενα κουφώματα με διπλά τζάμια, σίτες, ρολά - υδραυλικό ασανσέρ - τριφασικό ρεύμα.
Ολοι οι χώροι σπατουλαριστοί - εσωτερικές πόρτες MDF με σχέδιο

ΔΙΑΜΕΡΙΣΜΑΤΑ:

Επί της οδού Μεγ. Κων/νου - Κων/νου Παλαιολόγου:
- 50υ.μ. δυάρια
- 85τ.μ. τριάρια
- 110τ.μ. τεσσάρια

Επί της Κων/νου Υδραίου - Στ. Κωτιάδη
- 70τ.μ. τριάρια
- 90τ.μ. τριάρια - τεσσάρια
- 110τ.μ. τεσσάρια
- 130τ.μ. τεσσάρια - πεντάρια

} ανά όροφο

Επί της λεωφ. Καλλιθέας - Καρακόνερο
- 50τ.μ. δυάρια
- 85τ.μ. τριάρια
- 110τ.μ. τεσσάρια

} ανά όροφο, με μεγάλες βεράντες, φανταστική θέα

ΚΑΤΑΣΤΗΜΑΤΑ (επί της λεωφ. Καλλιθέας - Καρακόνερο)
- 50τ.μ.
- 1000τ.μ.
- 150τ.μ.

} ανά όροφο, με μεγάλες βεράντες, απεριόριστη θέα

Διαμέρισμα 125τ.μ. , 3ος, λουξ κατασκευής νέο στην οδό Αισχίνης
Κατάστημα 90τ.μ., νέας κατασκευής στο Καρακόνερο.
Γραφείο 63τ.μ. νέας κατασκευής απέναντι από το παλαιό ΙΚΑ
Γραφείο 73τ.μ. νέας κατασκευής απέναντι από παλαιό ΙΚΑ
Διαμέρισμα 75τ.μ. ισόγειο, Αγ. Αναστασία
Διαμέρισμα 138τ.μ. 1ος όροφος, οδός Μάρκου Κλαδάκη - Μονοκατοικία 140τ.μ. στον Αρχάγγελο
Αγροτεμάχιο 4640 τ.μ. στ' Ασγούρου
Μεζονέτα 140τ.μ. στην οδό Λισαβώνος και Οσλου
Διαμέρισμα 80τ.μ., 1ος όροφος στο χωριό Παραδεισίου
Αγροτεμάχιο 19.800τ.μ. στην Παστίδα (όπισθεν εργοστασίου «Θράκη»)
Αγροτεμάχιο 3.448 τ.μ. απέναντι από την είσοδο του ξενοδοχείου BLUE BAY Κρεμαστή
Αγροτεμάχιο 4 στρεμμάτων στα Κολύμπια
Οικόπεδο 124τ.μ. στην πλατεία του χωριού Κοσκινού
Ξενοδοχείο Ποσειδών στην περιοχή Κρητικά
Πωλείται μονοκατοικία 100τ.μ., σε οικόπεδο 476 τ.μ. στις Καλυθιές
Οικόπεδο 19.980τ.μ. στα Κοσκινού
Οικόπεδο 2500 τ.μ. στο Τσαΐρι
- Διαμέρισμα 110 τ.μ. 1ος όροφος στην Ανάληψη (εκκλησία)
- Διαμέρισμα 60 τ.μ. 1ος όροοφιος Παν. Ροδίου

Ενοικιάζεται αποθήκη 75 τ.μ. στο Ροδίνι
Πωλείται Μεζονέτα 160τ.μ., στους Δασκάλους
Πωλείται αγροτεμάχιο 3,2 στρέμματα στη Θολό

X3534-31/10

ΠΛΗΡΟΦΟΡΙΕΣ:
ΔΙΑΚΟΓΕΩΡΓΙΟΥ ΚΑΛΛΙΣΤΟΣ
Τηλ. 29318 - 34598- Τηλ. 78501 - 78502

Ματιές στα σπορ

Παπαοικονόμου: «Κίνητρο για μένα οι υψηλοί στόχοι!»

«Δεν υπάρχουν εύκολα ή δύσκολα παιχνίδια... Αν θέλουμε να παραμείνουμε στην κορυφή πρέπει να επιδείξουμε σοβαρότητα και σταθερή απόδοση»

Ικανοποιημένος απ' την απόδοση της ομάδας του μέχρι στιγμής στο πρωτάθλημα παρουσιάστηκε με δηλώσεις του στον Alpha News και στην εκπομπή «Σπορ στον Alpha» ο τεχνικός του Διγενή Κοσκινού, Κώστας Παπαοικονόμου που τόνισε χαρακτηριστικά σχετικά με την ανάληψη των καθηκόντων του αλλά και την πορεία του συλλόγου τις 15 μέρες που βρίσκεται στην τεχνική ηγεσία του: «Γνώριζα καλά την ομάδα από πριν. Σίγουρα ένα απ' τα ισχυρότερα κίνητρα για μένα προκειμένου να αναλάβω τον Διγενή ήταν οι υψηλοί στόχοι που είχε αλλά και ο πρωταγωνιστικός ρόλος στο νέο πρωτάθλημα. Όλοι δουλεύουν σοβαρά και με μεθοδικότητα ενώ οι βάσεις που έχουν τοποθετηθεί είναι πάνω σε επαγγελματικά πρότυπα».

Όσον αφορά το παιχνίδι της ερχόμενης Τετάρτης κόντρα στον Κλεόβουλο, ο έμπειρος προπονητής ανέφερε χαρακτηριστικά. «Όλοι οι αγώνες είναι δύσκολοι. Δεν υπάρχει κανένας εύκολος. Η επιτυχία κρύβεται στον καλό εαυτό του Διγενή. Οι αντίπαλοι μας διαθέτουν πολύ δυνατή έδρα κάτι που απέδειξαν και στο παιχνίδι με τον Φοίβο, ενώ διαθέτουν αξιόλογους παίκτες που συγκροτούν ένα μαχητικό σύνολο. Το έργο μας είναι δύσκολο, όμως πρέπει να περάσουμε νικηφόρα ώστε να συνεχίσουμε να βρισκόμαστε στην κορυφή».

Μέχρι στιγμής το πρωτάθλημα έχει φτάσει αισίως στην πέμπτη αγωνιστική. Η άποψη του Κώστα Παπαοικονόμου, βαρύνουσα... «Είναι πολύ ενδιαφέρον και πιστεύω ότι έτσι θα παραμείνει μέχρι το τέλος του. Έλεγαν πριν το ξεκίνημα ότι ο Ιάλυσος θα είναι αδύναμος. Ομως μετις μεταγραφές που έκανε θα παίξει πρωταγωνιστικό ρόλο,κάτι που φαίνεται απ' τις πρώτες αγωνιστικές. Ο Ηρακλής Μαριτσών παρά το γεγονός ότι δεν ξεκίνησε καλά, διαθέτει ισχυρή ομάδα και θα ανέβει βαθμολογικά, ενώ είναι πολύ ευχάριστο το γεγονός ότι υπάρχουν αρκετές εκπλήξεις στο πρωτάθλημα. Η Α.Ε. Λέρου έχει περάσει από δύσκολες έδρες και αποδεικνύει ότι μπορεί να παραμείνει στις πρώτες θέσεις. Θεωρώ ότι κάθε παιχνίδι είναι ντέρμπι και έχει τις δικές του ιδιαιτερότητες».

ΠΑΟ ΔΙΑΓΟΡΑΣ

Ατομικό πρόγραμμα ακολουθούν οι Γεωργαλλής και Παπαδημήτρης

Ατομικό πρόγραμμα για προληπτικούς κυρίως λόγους, ακολουθούν το τελευταίο διάστημα στον ΠΑΟ Διαγόρα οι Γεωργαλλής και Παπαδημήτρης. Οι δύο παίκτες αντιμετωπίζουν προβλήματα τραυματισμών (όχι σοβαρά), τα οποία όμως τους αναγκάζουν να απέχουν για λίγο από το κανονικό πρόγραμμα των προπονητών. Σύμφωνα με τα όσα έγιναν γνωστά χθες οι δύο ποδοσφαιριστές θα ακολουθήσουν το ατομικό πρόγραμμα και για τις επόμενες δύο ημέρες.

Στη χθεσινή προπόνηση συμμετείχαν οι Μόσχου και Αγγελόπουλος, οι οποίοι επέστρεψαν από τα μέρη τους που είχαν μεταβεί για να ψηφίσουν ενώ εξακολουθεί να ...αγνοείται η τύχη του στρατευμένου Βασιλάκη.

• Σε αναζήτηση αντίπαλου για φιλικό παιχνίδι το προσεχές Σάββατο εξακολουθεί να βρίσκεται ο «γηραιός».

ΑΣ ΡΟΔΟΣ

Πριν το ροδίτικο ντέρμπι θα παρουσιασθεί ο χορηγός

Πιθανότατα τη μεθεπόμενη Παρασκευή

Λίγες ημέρες πριν το τοπικό ντέρμπι με τον ΠΑΟ Διαγόρα, πρόκειται να κάνει η διοίκηση της Ρόδου την επίσημη παρουσίαση του κεντρικού της χορηγού, «Υπερμάρκετ Σπανός».

Στην εκδήλωση που θα γίνει, θα παρουσιασθεί όλο το αθλητικό υλικό με το λογότυπο του χορηγού το οποίο θα βρίσκεται σε όλα τα αξεσουάρ της ομάδας. Σύμφωνα με τα όσα έγιναν γνωστά, το στυλ των εμφανίσεων δεν θα αλλάξει (θα παραμείνουν μονόχρωμες πράσινες ή άσπρες) και η μόνη διαφορά είναι ότι θα προστεθεί το λογότυπο.



Φιλικό την Παρασκευή

Τον Απόλλωνα Απολλώνων σε φιλικό παιχνίδι θα πραγματοποιήσει την προσεχή Παρασκευή ο ΑΣ Ρόδος. Ο αγώνας θα διεξαχθεί στο Δημοτικό Στάδιο (4 μ.μ.) της πόλης μας και ο τεχνικός Δημήτρης Σκούνας θα έχει την ευκαιρία να «ακτινογραφήσει» την αγωνιστική κατάσταση των παικτών του μετά την πολυήμερη διακοπή του πρωταθλήματος εξαιτίας των εκλογών.

Την Παρασκευή η προπόνηση της Μικτής Προπαίδων

Καλούνται για προπόνηση την Παρασκευή στις 11 π.μ. στο Δημοτικό Στάδιο Ρόδου, οι παρακάτω παίκτες της προ Μικτής Παίδων της ΕΠΣΔ:

Καραγιάννης (Αγ. Γεωργίου), Τηλιακός (Ιάλυσου), Γκάϊδας (Κλεάνθη), Πιζήμολας (ΠΑΣ Ασκληπιού), Τσοπανάκης (Διαγόρα Βατίου), Νικολός (Απόλλωνα Καλυθιών), Χατζηβαλσάμης (Ιάλυσου), Καππάκας (ΑΕΡΑ), Καρπαθάκης (Διαγόρα Βατίου), Τσαγκαράκης (Ασπίδας Σαλάκου), Κασταμούλας (Ερμή Καλυθιών), Κουρμαδιάς (Μάσαρι), Λαμπριανός (Πετρώνα), Παπαοικονόμου (Πετρώνα), Πάττας (Κλεάνθη), Φαρμακίδης (Ιάλυσου), Δελαπόρτας (Φοίβου), Χατζηπέτρος (Διαγόρα Βατίου),

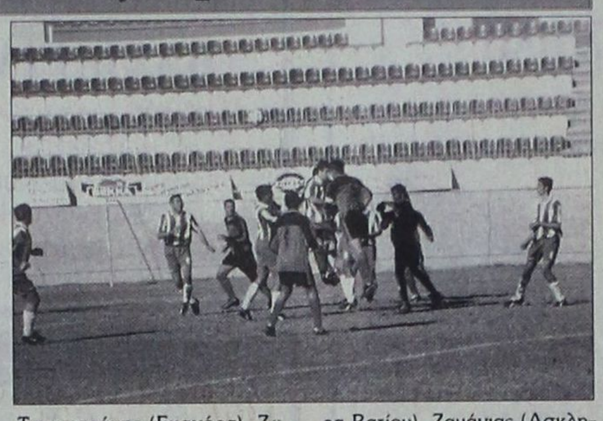

Τσαγκαράκης (Ευαγόρα), Ζωάννου (Διαγόρα), Ζωάννου (Διαγόρα), Αντωνιάδης (Διαγόρα). Γαϊτάνος (ΠΑΣ Ασκληπειού), Βογιατζής (Φοίβου), Λεπτοκαρίδης (Ιάλυσου), Ζάχαλος (Κλεάνθη), Θεοδώρου (Ευαγόρα), Παστρικός (Διαγόρα Βατίου), Ζαμάγιας (Ασκληπιού Κω), Χατζηφούντας Μ. (Ανταγόρα), Χατζηφούντας Χ. (Ανταγόρα), Μπούχλας (Ασκληπιού Κω), Μαρίνος (Ασκληπιού Κω), Σταυρόπουλος (Ασκληπιού Κω) και Κουμπιός (Ατρομήτου Διμυλιάς).

Αγωνιστική δράση με κύπελλο!

Τέσσερα παιχνίδια σήμερα

Τρίτη δόση σήμερα της πρώτης φάσης του Κυπέλλου Δωδεκανήσου, με τη διεξαγωγή τεσσάρων αγώνων, όλοι στη Ρόδο.

Στο Βάτι ο τοπικός Διαγόρας θα υποδεχθεί τον Ηλιο, στην Παστίδα ο Αστέρας θα παίξει με τον Κλεάνθη Παραδεισίου, στον Αρχάγγελο ο Πετρώνας θα αγωνιστεί με τον Ηρακλή Μαριτσών, ενώ στη Λίνδο ο Κλεόβουλος θα υποδεχτεί τον ΠΑΣ Ασκληπειού.

Το πρόγραμμα των αγώνων:

• Βάτι (15.30): Διαγόρας - Ηλιος (Σαββίδης): Χατζηνικόλας, Μιτζιρίκης, Συμιακός (Στέργων).

• Παστίδα (15.30): Αστέρας - Κλεάνθης (Κατσουράκης): Σάββενας, Ζανεττής, Βλαχάς (Λουλουδάκης).

• Αρχάγγελος (15.30): Πετρώνας - Ηρακλής Μαριτσών (Βιτσέντζος Π.): Γρεβένης, Ορφανός, Κόττορος (Σταματάκης).

• Λίνδος (15.30): Κλεόβουλος - ΠΑΣ Ασκληπειού (Χουρδάς): Ταράλης, Μηνάς, Α. Σιδηρόπουλος (Κωνσταντίνου).

Β' ΚΑΤΗΓΟΡΙΑ

Δύο εξ αναβολής αγώνες στην Κω

Δύο εξ αναβολής παιχνίδια, θα γίνουν σήμερα στην Κω για την Β' Κατηγορία Δωδεκανήσου, με τα οποία ολοκληρώνεται η 4η αγωνιστική.

Το πρόγραμμα:

• Κέφαλος (11.30):Νικαγόρας - Εθνικός Αρχίπολης (Ιερομνήμων): Κόκκινος, Ε. Κατσιδώνης, Κουτσοχέρας.

• Ανταγόρας (15.00): Ανταγόρας - Πολυβώτης (Μπρουζούλης): Ε. Κατσιδώνης, Κόκκινος, Κουτσοχέρας.

Σήμερα το εξ' αναβολής ΑΟ Μάνης - Μανδραϊκού



Με το εξ' αναβολής παιχνίδι ανάμεσα στον ΑΟ Μάνης και τον Μανδραϊκό ολοκληρώνεται σήμερα η μοναδική εκκρεμότητα που υπάρχει στον 7ο όμιλο του Περιφερειακού πρωταθλήματος της ΕΠΟ. Ο αγώνας δεν είχε διεξαχθεί την 3η αγωνιστική λόγω έλλειψης γηπέδου.

Επ' ευκαιρία να υπενθυμίσουμε και τη βαθμολογία του ομίλου:

	Β	ΑΓ.	Ν	Ι	Ν	Γκολ
1. ΑΣ Ρόδος	9	4	3	0	1	10-1
2. Μανδραϊκός	9	3	3	0	0	7-0
3. Αιολικός	9	4	3	0	1	5-1
4. Ερμής Κορυδαλλού	9	4	3	0	1	4-2
5. Ατρόμητος Πειραιά	8	4	2	2	0	10-3
6. ΑΟ Μάνης	7	3	2	1	0	6-2
7. Ασπρόπυργος	7	4	2	1	1	10-7
8. ΑΟ Μυκόνου	6	4	2	0	2	4-3
9. Απόλλων Καλυθιών	6	4	2	0	2	3-6
10. Αίας Σαλαμίνας	5	4	1	2	1	6-4
11. Διαγόρας	5	4	1	2	1	5-3
12. ΑΕ Κως	5	4	1	2	1	3-4
13. Κάσπακας Λήμνου	3	4	1	0	3	5-10
14. Καρλόβασι	0	4	0	0	4	2-8
15. Πανευλευσινιακός	0	4	0	0	4	0-10
16. ΑΕ Καλλονής	0	4	0	0	4	3-19

Ενδιαφέρουσα η χθεσινή ημερίδα της ΕΠΟ

«Το ερασιτεχνικό ποδόσφαιρο»

«Η Πολιτεία καταβάλλει κάθε δυνατή προσπάθεια για την ανάπτυξη του ερασιτεχνικού ποδοσφαίρου, ενώ η ΓΓΑ σε συνεργασία με την ΕΠΟ διαμορφώνει τις κατάλληλες προϋποθέσεις τόσο στο θέμα της υλικοτεχνικής υποδομής, όσο και στην επιστημονική και οικονομική ενίσχυση». Αυτό τονίστηκε από τους εκπροσώπους της Πολιτείας στη χθεσινή ημερίδα με θέμα «Το ερασιτεχνικό ποδόσφαιρο στη νέα εποχή», που διοργάνωσε η ΕΠΟ, υπό την αιγίδα της ΓΓΑ, σε ξενοδοχείο της Αθήνας.

Παραβρέθηκαν, μεταξύ άλλων, ο υπουργός Πολιτισμού, Ευάγγελος Βενιζέλος, ο υφυπουργός Αθλητισμού, Γιώργος Λιάνης, ο ΓΓΑ, Νίκος Εξαρχος, εκπρόσωποι πολιτικών κομμάτων, όλων σχεδόν των φορέων του ποδοσφαίρου και πολλοί παλαίμαχοι ποδοσφαιριστές. Αίσθηση προκάλεσε η παρουσία του παλιού διεθνή ποδοσφαιριστή του Ολυμπιακού, Γιώργου Δεληκάρη, ο οποίος είχε να εμφανισθεί σε δημόσια εκδήλωση γύρω στα είκοσι χρόνια. «Είμαι συγκινημένος που βρίσκομαι ανάμεσα σε τόσους παλαίμαχους παίκτες», ήταν το μόνο που είπε ο Δεληκάρης.

Στο μεταξύ, ο υπουργός Πολιτισμού, Ευάγγελος Βενιζέλος, τόνισε στην ομιλία του: «Στόχος μας είναι να δείξουμε τώρα από μια άλλη οπτική γωνία, την πραγματικότητα του ποδοσφαίρου. Να δείξουμε στον ίδιο τον κόσμο του ποδοσφαίρου, ευρύτερα στον κόσμο ελληνικού αθλητισμού και εν τέλει στον ελληνικό λαό πως το πραγματικό πρόσωπο του ποδοσφαίρου δεν είναι 16 επιχειρηματίες καλοί ή κακοί, που κυριαρχούν στην ανώτερη κατηγορία του επαγγελματικού ποδοσφαίρου, αλλά πως η πραγματικότητα του ποδοσφαίρου είναι οι εκατοντάδες χιλιάδες άνθρωποι, που με τη μια ή την άλλη ιδιότητα, από νεαροί υποψήφιοι αθλητές μέχρι ώριμοι παράγοντες των Σωματείων και των Ενώσεων, διαμορφώνουν αυτό που λέγεται ποδόσφαιρο στην Ελλάδα.

Το ερώτημα δηλαδή που θέλαμε να θέσουμε σήμερα, είναι πάρα πολύ απλό: Σε ποιον ανήκει κυρίες και κύριοι το ελληνικό ποδόσφαιρο; Ανήκει σε μερικά επιχειρηματικά συμφέροντα καλά ή κακά, διορατικά ή τυφλά, νόμιμα ή ενδεχομένως ημινόμιμα ή παράνομα; Ή, ανήκει στον κόσμο του, στον ελληνικό λαό, στην ελληνική κοινωνία. Η απάντηση είναι αυτονόητη. Ρητορικά είναι πολύ εύκολο να πει κανείς, ότι το ποδόσφαιρο ανήκει στα παιδιά που το αγαπούν, στους μεγάλους αθλητές που το έχουν υπηρετήσει, στους ανθρώπους που επενδύουν κόπο και γνώση καθημερινά στα γήπεδα, στα φυτώρια, εκεί όπου διαμορφώνεται όλη αυτή η φιλόδοξη και γοητευτική πραγματικότητα».

Αμέσως μετά, ο κ.Βενιζέλος άφησε αιχμές κατά παραγόντων του ποδοσφαίρου:«Το ελληνικό ποδόσφαιρο πρέπει να χειραφετηθεί. Πρέπει να απαλλαγεί από τον ασφυκτικό εναγκαλισμό ορισμένων συμφερόντων - και αναφέρομαι στα κακώς εννοούμενα συμφέροντα, που θέλουν να χρησιμοποιούν το ελληνικό ποδόσφαιρο- για να εξυπηρετούν άλλους στόχους, κάποιοι από τους οποίους είναι επιχειρηματικά θεμιτοί, κάποιοι όμως μπορεί να είναι και αθέμιτοι. Χρειάζεται μια καθολική προσπάθεια χειραφέτησης των Σωματείων και των Ενώσεων, χειραφέτησης των αθλητών και των φιλάθλων. Δεν μπορεί οι φίλαθλοι να είναι ιδιοκτησία κανενός, δεν μπορεί να είναι όμηροι κανενός. Η ημερίδα αυτή επιβεβαιώνει την θέση της Πολιτείας, πως κανείς δεν μπορεί να την απειλεί και να την εκβιάζει με την αφελή και απλοϊκή σκέψη, πως όποια λεφτά του λείπουν κάποια στιγμή λόγω κακού επιχειρηματικού σχεδιασμού, θα τα πάρει από την πολιτεία επειδή η πολιτεία είναι ένας μεγάλος κουμπαράς που έρχεται να καλύψει κενά της επιχειρηματικής δράσης. Δεν είναι έτσι».

Ακόμη, ο υπουργός Πολιτισμού αναφερόμενος στην οικονομική ενίσχυση του ποδοσφαίρου, υπογράμμισε, μεταξύ άλλων:«Είναι σημαντικό να καταγράψουμε την πραγματικότητα του ποδοσφαίρου με αριθμούς και στοιχεία και αυτό θα γίνει σίγουρα ως το τέλος της ημερίδας. Να δούμε τα οικονομικά μεγέθη του ποδοσφαίρου και τις υποδομές μέσα σε αυτό όλο το αναγεννητικό κλίμα που κυριαρχεί στη χώρα μας λόγω των Ολυμπιακών Αγώνων και των ολυμπιακών έργων που διαχειρίζεται το Υπουργείο Πολιτισμού. Διαχειρίζεται ταυτόχρονα έναν προϋπολογισμό που έχει φτάσει σε πρωτοφανή ύψη και ο οποίος ισοδυναμεί με αυτόν των προηγουμένων 50 ετών, στους τομείς του αθλητισμού και του πολιτισμού".

Οσον αφορά στο νέο νομοθετικό πλαίσιο για τον αθλητισμό, ο κ.Βενιζέλος επεσήμανε: «Είναι ένα πλαίσιο το οποίο πέρα από τις επιμέρους διαφωνίες, συγκεντρώνει στις θεμελιώδεις επιλογές του την ευρύτατη πλειοψηφία του ελληνικού λαού και των κοινοβουλευτικών δυνάμεων της χώρας. Είναι ευρύτατη η συσπείρωση γύρω από την ανάγκη αποτελεσματικής αντιμετώπισης και καθυπόταξης των φαινομένων βίας. Είναι συντριπτική η πλειοψηφία, η απόλυτη ομοφωνία θα έλεγα, στην ανάγκη να αντιμετωπιστούν τα φαινόμενα της φαρμακοδιέγερσης και γενικά της χρήσης απαγορευμένων ουσιών, ή άλλων μεθόδων στον χώρο του αθλητισμού. Είναι κοινή η φωνή για μια γνήσια έντιμη διαπτισία, που διασφαλίζει την εντιμότητα, τη διαφάνεια και τη γνησιότητα, όλων των αγώνων. Εχει πολύ μεγάλη σημασία να έχει κύρος και να αποδεικνύει στην πράξη το κύρος αυτό και την αξιοπιστία της η αθλητική δικαιοσύνη. Είναι πολύ σημαντικό να υπάρχουν κανόνες επιχειρηματικότητας, διαφάνειας, να ξέρουμε που βρίσκει ο καθένας, τα οικονομικά μέσα που διαθέτει, γιατί τα διαθέτει στο χώρο του αθλητισμού, τι προσδοκά από αυτό, γιατί χρησιμοποιεί, όπως χρησιμοποιεί, το όνομα, την ιστορία και το φρόντιμα των ομάδων και των φιλάθλων».

Ο υφυπουργός Αθλητισμού, Γιώργος Λιάνης, από την πλευρά του, αφού έκανε ειδική μνεία στην προσφορά των παλαίμαχων ποδοσφαιριστών στον ελληνικό αθλητισμό και ανακοίνωσε, ότι η Πολιτεία θα είναι συνεχώς δίπλα τους, τόνισε:«Για πρώτη φορά στην χώρα μας και με αφορμή τους Ολυμπιακούς Αγώνες ο Πρωθυπουργός Κώστας Σημίτης εξήγγειλε το κατασκευαστικό πρόγραμμα «Ελλάδα 2004» προϋπολογισμού πάνω από 230 δισεκατομμύρια δραχμές. Από το πρόγραμμα αυτό το 30% περίπου αφορά στο ποδόσφαιρο. Σε όλη τη χώρα υλοποιούνται υποδομές για το ποδόσφαιρο. Στο μεγάλο πρόγραμμα που αγκαλιάζει όλη την χώρα περιλαμβάνονται 2.660 κατασκευαστικές παρεμβάσεις. Η Πολιτεία θέλοντας να συμβάλλει στον εκσυγχρονισμό και την αναβάθμιση του ποδοσφαίρου, προγραμματίζει τα εξής:

• Η επιμόρφωση, κατάρτιση και οι σχολές προπονητών ποδοσφαίρου θα ενταχθούν σύμφωνα με τον 2725/99 στο ΕΚΑΕΤ, το οποίο θα συνεργάζεται με τα αντίστοιχα ΤΕΦΑΑ της χώρας, αλλά και με διακεκριμένους επιστήμονες.

• Προγραμματίζουμε άμεσα τη μελέτη και δημιουργία δύο περιφερειακών αθλητιατρικών και εργομετρικών μονάδων. Οι μεγάλες προσωπικότητες του ποδοσφαίρου μας θα πρέπει να αξιοποιηθούν συμβάλλοντας με την ενεργή συμμετοχή τους στην αναβάθμιση του αθλήματος. Θα τους δώσουμε ειδικά κίνητρα για επιμόρφωση».

Στη συνέχεια, πήρε τον λόγο ο ΓΓΑ, Νίκος Εξαρχος, υπογραμμίζοντας, ότι η βελτίωση του ερασιτεχνικού ποδοσφαίρου αποτελεί τη βασική προϋπόθεση για ισχυρές εθνικές κατηγορίες και εθνικές ομάδες και πως τα πρωταθλήματα Ενώσεων της ΕΠΟ, καθώς και οι Ακαδημίες ποδοσφαίρου αποτελούν τις κυψέλες ανάδειξης ταλαντούχων ποδοσφαιριστών. Οσον αφορά στον οικονομικό τομέα, ο κ.Εξαρχος τόνισε: «Η ΓΓΑ επιχορηγεί κάθε χρόνο την ΕΠΟ με 5.870.000 ευρώ. Τα σωματεία της Δ΄ Εθνικής επιχορηγούνται για φέτος με 1.533.800 ευρώ και τα υπόλοιπα με 6.843.340. Θα σταθούμε αρωγοί στην προσπάθεια υποστήριξης όλων των αναπτυξιακών προγραμμάτων της Ομοσπονδίας και θα σταθούμε ιδιαίτερα στην επιμόρφωση-κατάρτιση, στις Σχολές Προπονητών, καθώς και στην υποστήριξη των Ακαδημιών ποδοσφαίρου».

Επίσης, ο πρόεδρος της ΕΠΟ, Βασίλης Γκαγκάτσης, αφού αναφέρθηκε στο έργο που έχει επιτελέσει η Ομοσπονδία, μίλησε για όσα πρέπει να γίνουν ακόμη. Και είναι, μεταξύ άλλων, τα εξής: «Να εξελιχθεί ταχύτατα το πρόγραμμα κατασκευής των αθλητικών κέντρων των ΕΠΣ σε όλη την χώρα, όπως έχει προγραμματιστεί από την ΕΠΟ. Να εκπονηθεί και να τεθεί άμεσα σε εφαρμογή ένα ολοκληρωμένο πρόγραμμα επιμόρφωσης προπονητών και επιστημονικών στελεχών σε όλη την χώρα, με στόχο την καλύτερη δυνατή αξιοποίηση των μικρών ηλικιών. Να ολοκληρωθεί σε χρονικό διάστημα μιας πενταετίας, με την άμεση οικονομική συνδρομή της Πολιτείας, η διαδικασία ηλικιακής ανανέωσης των ερασιτεχνικών πρωταθλημάτων και η στροφή προς τις μικρές ηλικίες. Να συνδεθεί η λειτουργία και η εμπορική εκμετάλλευση του ερασιτεχνικού ποδοσφαίρου μέσα από τη συμβατική σύνδεσή του με χορηγικό-επενδυτικό πρόγραμμα της ΟΠΑΠ ΑΕ απευθείας με την ΕΠΟ.

ΠΟΔΟΣΦΑΙΡΟ

Η κλήρωση του γυναικείου

Ο πρόεδρος Νίκος Κιόττου και ο προπονητής Νίκος Ταχραμάνης θα εκπροσωπήσουν την προσεχή Παρασκευή στις 12 μ. τον Σταυρό Καλυθιών στην κλήρωση των αγώνων του γυναικείου ποδοσφαιρικού περιφερειακού πρωταθλήματος. Η κλήρωση θα γίνει στα γραφεία της ΕΠΟ και το προωτάθλημα θα διεξαχθεί σε τρεις ομίλους.

Το ρεκόρ του μεγαλύτερου σκορ κατέχει η Ρόδος



Το ρεκόρ του μέχρι στιγμής μεγαλύτερου σκορ κατέχει αυτή τη στιγμή στον 7ο όμιλο του Περιφερειακού πρωταθλήματος της ΕΠΟ η Ρόδος. Οι «πράσινοι» με το 5-0 που πέτυχαν επί της Καλλονής βρίσκονται στην 1η θέση καθώς αυτό το σκορ το έχει πετύχει μόνο ο Μανδραϊκός την 4η αγωνιστική και πάλι επί της Καλλονής. Το εντυπωσιακό είναι ότι τις τελευτείες τρεις αγωνιστικές η ομάδα της Μυτιλήνης δέχεται πέντε γκολ σε κάθε παιχνίδι.

Το μεγαλύτερο σκορ πάντως όλων των ομίλων μέχρι στιγμής είναι το 7-0 και το έχει πετύχει μόνο μία ομάδα. Πρόκειται για τον Αετό Σκύδρας (2ος όμιλος), που στα πλαίσια της 2ης αγωνιστικής συνέτριψε με αυτό το σκορ την Κασσάνδρα.

«Υπάρχουν και στην ποδηλασία ...αλεξιπτωτιστές, που δεν γνωρίζουν το χώρο, αλλά και ούτε καν γιατί βρίσκονται σε αυτό». Λόγια του διευθυντού του διεθνούς ποδηλατικού γύρου Ρόδου Γιώργου Βογιατζή σε τοπική τηλεοπτική εκπομπή.

Από 19 έως 23 Φεβρουαρίου του 2003 θα διεξαχθεί ο ποδηλατικός γύρος του νησιού μας, που είναι ο ένατος στη σειρά. Τέσσερις μήνες πριν και ο διοργανωτής ποδηλατικός όμιλος «Ιβίσκος» άρχισε να δουλεύει σκληρά, για την καλύτερη προετοιμασία και την άρτια διεξαγωγή του κορυφαίου ποδηλατικού γύρου που διεξάγεται στην Ελλάδα.

Από «σέντερ φορ» έχοντας το νούμερο «9» στο ψηφοδέλτιο του Γιαννόπουλου ο πρόεδρος του ΔΟΝΑ έγινε επιθετικό χαφ, λόγω της ...7ης σειράς, που πήρε στην τελική κατάταξη των ψήφων.

Ο Θανάσης Μπαράκας πήγε κόντρα στις ...προλήψεις! Στις 13 Οκτωβρίου μπήκε επιτέλους στο δημοτικό συμβούλιο της Ρόδου (μετά από δύο αποτυχημένες απόπειρες), έχοντας μάλιστα και τη 13η σειρά στους ψήφους!



AMCOR
ΚΑΤΑΣΚΕΥΑΖΟΝΤΑΙ & ΕΙΣΑΓΟΝΤΑΙ ΣΥΝΑΡΜΟΛΟΓΗΜΕΝΑ ΑΠΟ ΤΟ ΙΣΡΑΗΛ
No 1
Η ΠΡΩΤΗ ΦΟΡΜΟΥΛΑ ΣΤΑ ΗΛΙΑΚΑ
AMCOR
ΓΕΝΙΚΟΣ ΑΝΤΙΠΡΟΣΩΠΟΣ
Ν.ΚΑΜΠΟΥΡΑΚΗΣ - Μ.ΦΛΑΓΚΟΣ Ο.Ε.
ΑΓ.ΑΝΑΣΤΑΣΙΑΣ 9 ΡΟΔΟΣ
ΤΗΛ.31320 - 20859
ΠΡΟΔΙΑΓΡΑΦΕΣ ΕΟΚ CE MARK
X 3539-31/10
Η AMCOR-ΙΣΡΑΗΛ Η ΜΕΓΑΛΥΤΕΡΗ ΒΙΟΜΗΧΑΝΙΑ ΗΛΙΑΚΩΝ ΣΥΣΤΗΜΑΤΩΝ ΣΤΟΝ ΚΟΣΜΟ,ΣΑΣ ΠΡΟΣΦΕΡΕΙ ΤΟΝ ΚΑΛΥΤΕΡΟ ΗΛΙΑΚΟ ΘΕΡΜΟΣΙΦΩΝΑ ΤΟΥ ΚΟΣΜΟΥ ΜΕ ΜΟΝΑΔΙΚΑ ΣΗΜΕΙΑ ΥΠΕΡΟΧΗΣ ΠΟΥ ΚΑΝΕΝΑΣ ΑΛΛΟΣ ΔΕΝ ΕΧΕΙ.ΠΡΟΤΗ Η AMCOR,ΠΡΙΝ 40 ΧΡΟΝΙΑ ΠΑΡΟΥΣΙΑΣΕ ΤΗΝ ΕΠΑΝΑΣΤΑΤΙΚΗ ΤΗΣ ΤΕΧΝΟΛΟΓΙΑ ΣΤΟΥΣ ΗΛΙΑΚΟΥΣ ΘΕΡΜ/ΝΕΣ. ΠΟΛΛΟΙ ΑΠΟ ΤΟΤΕ ΠΡΟΣΠΑΘΗΣΑΝ ΝΑ ΤΗΝ ΜΙΜΗΘΟΥΝ .ΤΑ ΑΠΟΤΕΛΕΣΜΑΤΑ ΤΟΥΣ ΕΙΝΑΙ ΓΝΩΣΤΑ.ΚΑΝΕΝΑΣ ΔΕΝ ΜΠΟΡΕΣΕ ΝΑ ΤΗ ΦΘΑΣΕΙ.ΣΗΜΕΡΑ Η AMCOR ΣΥΝΕΧΙΖΟΝΤΑΣ ΤΗΝ ΕΡΕΥΝΑ ΣΤΟΝ ΤΟΜΕΑ ΤΗΣ ΗΛΙΑΚΗΣ ΕΝΕΡΓΕΙΑΣ ΒΡΙΣΚΕΤΑΙ ΚΑΙ ΘΑ ΒΡΙΣΚΕΤΑΙ ΜΠΡΟΣΤΑΓΙΑΤΙ ΕΙΝΑΙ Η No 1 ΣΤΟΝ ΚΟΣΜΟ.
ΕΙΝΑΙ Η AMCOR

Ματιές στα σπορ

Του Πανελληνίου πρωταθλήματος αυτοκινήτου τύπου N-A-Super Touring

Μετά από 23 χρόνια οι αγώνες στα Μαριτσά

Ο Αγωνιστικός Ομιλος Ρόδου υπό την αιγίδα του Δήμου Πεταλούδων θα διοργανώσει στις 26 και 27.10.2002 στο αεροδρόμιο Μαριτσών τον 4ο Πανελλήνιο αγώνα αυτοκινήτων των κατηγοριών N-A-E-Super Touring, όπως γράψαμε χθες.

Στις 27.10.2002 διοργανώνονται και τοπικοί αγώνες αυτοκινήτων και μοτοσικλέτας (ΟΠΕΝ).

Υπενθυμίζουμε ότι οι αγώνες θα περιλαμβάνουν τις ελεύθερες και χρονομετρημένες δοκιμές στις 26.10.2002, ημέρα Σάββατο για όλες τις κατηγορίες και την Κυριακή θα γίνουν οι αγώνες των κατηγοριών N-A-E-Super Touring Ροδίων και μοτοσικλέτας.

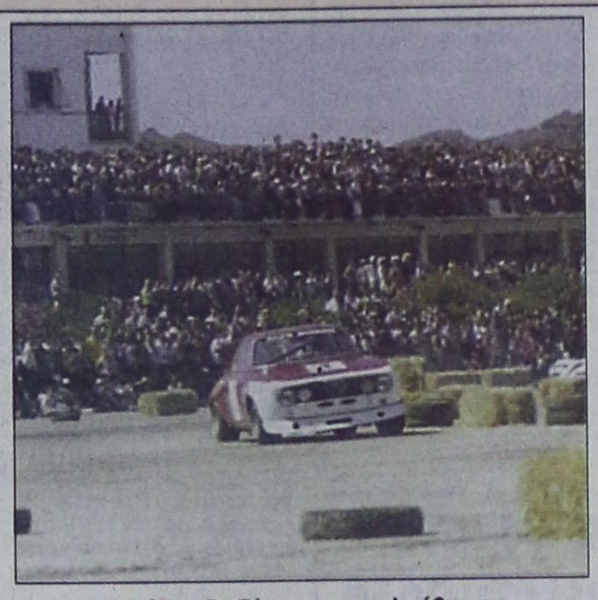

Χιλιάδες Ροδίτες παρακολούθησαν και τότε τους αγώνες στα Μαριτσά

Ωρα έναρξης το Σάββατο 10.00 π.μ. και την Κυριακή 9.00 π.μ.

Πρέπει να σημειωθεί ότι αυτοκίνητα του Πανελληνίου πρωταθλήματος τύπου N-A-E-Super Touring έτρεξαν τελευταία φορά στη Ρόδο πριν περίπου 23 χρόνια!

Ο Απόλλων Καλ.

Στον ορθοπαιδικό Βασίλη Δημητρακόπουλο μεταφέρθηκε χθες το απόγευμα ο Γιάννης Αρχοντούλης. Αιτία ένα πρήξιμο στο γόνατό του κατά τη διάρκεια της προπόνησης που έκανε τους υπεύθυνους του συλλόγου να στείλουν τον παίκτη για εξέταση.

Αξίζει να σημειωθεί ότι μαζί του πήγε και ο Κώστας Πολυχρονίου για να κάνει εξετάσεις στον ώμο του αφού νιώθει κάποιες ενοχλήσεις.

Η Νίκη Ξανθού φεύγει από τον Ολυμπιακό Πειραιώς;

Ξεκίνησε χθες και επίσημα η μεταγραφική περίοδος στο στίβο, ωστόσο δύσκολα θα γίνει η σπουδαία μετακίνηση αφού από τη μία ο κανονισμός και από την άλλη η οικονομική στενότητα που αντιμετωπίζει η πλειονότητα των σωματείων δεν αφήνουν περιθώρια για κάτι τέτοιο.

Ωστόσο, υπάρχουν αρκετοί αθλητές που έχουν εκφράσει την επιθυμία ν' αλλάξουν στρατόπεδο, ανάμεσά τους και η Νίκη Ξανθού, η οποία δύσκολα θα παραμείνει στον Ολυμπιακό.

Η ομάδα του Πειραιά, ακόμη δεν έχει βρει σπόνσορα για τη νέα περίοδο και αν αυτό δεν συμβεί δεν πρόκειται να συζητήσει με κανέναν αθλητή.

Φυσικά η Νίκη Ξανθού δεν μπορεί να περιμένει και τις επόμενες ημέρες αναμένεται να ζητήσει να συναντηθεί με τους ανθρώπους του πειραϊκού συλλόγου και αν δεν υπάρξει ταύτιση απόψεων αναμένεται να συμφωνήσει με άλλον σύλλογο του Κέντρου αφού οι προτάσεις δεν λείπουν. Στην περίπτωση αυτή πάντως τον πρώτο λόγο φαίνεται να έχει ο Πανελλήνιος Γυμναστικός Σύλλογος, ο οποίος την πολιορκεί εδώ και καιρό. Η μεταγραφική περίοδος ολοκληρώνεται στις 31 Οκτωβρίου.

«Φλερτάρει» με τον κλειστό στίβο η Γεωργία Τσικούρη!

Δυναμικά συνεχίζει την προετοιμασία της η Γεωργία Τσικούρη υπό τις οδηγίες του Θεόδωρου Γκάτζιου, προκειμένου να επιστρέψει στις επιτυχίες, με στόχο το ατομικό ρεκόρ, τόσο στα 400μ. όσο και στα 400μ. εμπόδια!

Χρόνοι στα 60'.50 και 55.72 αντίστοιχα, δεν είναι έξω από το μέτρο των δυνατοτήτων της ενώ σκέπτεται πολύ σοβαρά να δοκιμάσει και στον κλειστό στίβο, με αρκετές φιλοδοξίες μάλιστα και πιθανότητες διάκρισης!

«Θα δοκιμάσω και πάλι στα εμπόδια αλλά και στα 400μ. Προγραμματίζω να κατέβω και στον κλειστό στίβο...» δήλωσε πρόσφατα η Ροδίτισσα αθλήτρια στα ΜΜΕ!

Για την IBIZA της Ισπανίας αναχωρεί ο Μαστροσαββάκης



Αναχωρεί σήμερα ο Γιάννης Μαστροσαββάκης

Για την IBIZA της Ισπανίας αναχωρεί σήμερα ο Γιάννης Μαστροσαββάκης με σκοπό να συμμετάσχει στον διεθνή επαγγελματικό αγώνα τριάθλου (κατηγορία IRON MAN) που θα διεξαχθεί εκεί την προσεχή Κυριακή.

Ο αθλητής του Ναυτικού Ομίλου Ρόδου θα τρέξει με στόχο να πάρει μια καλύτερη θέση από την περσινή σε ανάλογη διοργάνωση που φιλοξενήθηκε στη Νίκαια της Γαλλίας.

Αξίζει επίσης να σημειωθεί πώς ο αγώνας της IBIZA αποτελεί πρόκριμα για το παγκόσμιο πρωτάθλημα που θα διοργανωθεί στην ίδια πόλη του χρόνου.

Να μείνει μέχρι τέλος...

Στο ρετιρέ της βαθμολογίας βρίσκεται ο Α.Ο. Παντηλιακός που συνεχίζει την προετοιμασία του ενόψει του αγώνα με τον Α.Ο. Σύμης!

Παράθυρο με θέα....Απ' την κορυφή του βαθμολογικού πίνακα της Β' κατηγορίας ατενίζει το μέλλον ο Παντηλιακός. Η ομάδα του Γιάννη Τσακίρη ξεκίνησε το πρωτάθλημα πετυχαίνοντας δύο συνεχείς νίκες κόντρα στον Ήλιο Ιαλυσού και τον Α.Ο. Αρχαγγέλου ενώ τη μεθεπόμενη εβδομάδα θα φιλοξενήσει τον Α.Ο. Σύμης σε ένα ιδιαίτερα κρίσιμο παιχνίδι για την μετέπειτα πορεία του συλλόγου.

Η προετοιμασία των «κυανόλευκων» συνεχίζεται με κανονικούς ρυθμούς στο Βενετόκλειο, με τον νεαρό τεχνικό να αντιμετωπίζει ορισμένα προβλήματα απουσιών. Ο Χρήστος Καρανικόλας υπηρετεί τη στρατιωτική του θητεία σε φυλάκιο της Χάλκης και πιθανότατα θα έρθει στη Ρόδο την ερχόμενη εβδομάδα ενώ ο Βασίλης Τσιάλτας έχει χάσει το μεγαλύτερο μέρος της προετοιμασίας και τώρα πρέπει να καλύψει το χαμένο έδαφος. Ο Δημήτρης Νίκανδρος λόγω επαγγελματικών υποχρεώσεων δεν μπορεί να δώσει το «παρών» στις προπονήσεις ενώ ο Σταμάτης Ρουσακάκης που είχε υποστεί διάστρεμμα, έχει ξεκινήσει χαλαρό τρέξιμο προκειμένου να προλάβει τον αγώνα με τη Σύμη.

Στο στρατόπεδο της ομάδας το κλίμα είναι πολύ καλό, απόρροια κυρίως του εντυπωσιακού ξεκινήματος που βρίσκει τον Παντηλιακό στην κορυφή. Βέβαια τα δύσκολα θα έρθουν στη συνέχεια για το συγκρότημα του Γιάννη Τσακίρη που θα κληθεί να αντιμετωπίσει και τους υπόλοιπους συνδιεκδικητές του τίτλου, δηλαδή τον Εύελπι Ψίνθου και τον Ηρακλή 2000.

Την προηγούμενη εβδομάδα ο Παντηλιακός έδωσε φιλικό παιχνίδι με τον Δωριέα, στο οποίο ο Ροδίτης τεχνικός είχε την ευκαιρία να κάνει δοκιμές σχετικά με το σχήμα που σκέφτεται να παρατάξει κόντρα στον Α.Ο. Σύμης.

Κόντρα στο Μέγα Αλέξανδρο στο «Βενετόκλειο» στις 27 Οκτωβρίου

Μεσημεριανό το «τζάμπολ» του Κολοσσού στη Ρόδο

Στη Ρόδο θα ανοίξει η αυλαία του φετινού πρωταθλήματος της Β' Εθνικής! Συγκεκριμένα το μεσημέρι στις 12:00 στις 27ης Οκτωβρίου ο Κολοσσός θα υποδεχθεί τον επίσης νεοφώτιστο Μέγα Αλέξανδρο Θεσσαλονίκης, στο μοναδικό παιχνίδι που πρόκειται να διεξαχθεί εκείνη την ώρα, καθώς τα υπόλοιπα ορίστηκαν απ' την Ε.Ο.Κ. να ξεκινήσουν το απόγευμα!

Στο «σμαραγδένιο» νησί λοιπόν, θα ξεκινήσει ο φετινός μαραθώνιος στον οποίο θα συμμετάσχουν 14 ομάδες μεταξύ των οποίων και ο «δικός μας» Κολοσσός που επέστρεψε στη συγκεκριμένη κατηγορία μετά από 9 χρόνια φθοράς και αφθαρσίας στα αλώνια της Γ' Εθνικής!

Θα πρέπει να σημειωθεί ότι τέσσερις απ' τις επτά αναμετρήσεις θα διεξαχθούν στην Βόρεια Ελλάδα καθώς οι μισές ομάδες της κατηγορίας προέρχονται απ' το παραπάνω γεωγραφικό διαμέρισμα της χώρας μας.

ΤΟ ΠΡΟΓΡΑΜΜΑ ΤΗΣ 1ης ΑΓΩΝΙΣΤΙΚΗΣ(27/10):

ΕΥΟΣΜΟΥ
(17:00): Αίας Ευόσμου- Ι.C.B.S.
ΡΟΔΟΥ (12:00): Κολοσσός Ρόδου- Μέγας Αλέξανδρος
ΜΑΝΤΟΥΛΙΔΗ (17:00): Μ.Α.Σ. Μαντουλίδης- Α.Σ.Ε. Δούκα



3ο ΑΝΩ ΛΙΟΣΙΩΝ
(17:00): Δ.Α.Σ. Άνω Λιοσίων- Ο.Φ. Ηρακλείου
ΑΜΠΕΛΟΚΗΠΩΝ (17:00): Αμπελόκηποι- Πανελευσινιακός
ΞΑΝΘΗΣ (17:00): Α.Σ. Ξάνθης- Γ.Σ. Σιάτιστας
ΣΠΟΡΤΙΓΚ
(17:00): Σπόρτιγκ- Α.Ο. Αιγάλεω

Η 2η ΑΓΩΝΙΣΤΙΚΗ

ΜΙΚΡΑΣ (17:00): Μέγας Αλέξανδρος- Αίας Ευόσμου
ΔΟΥΚΑ (16:00): Α.Σ.Ε. Δούκα- Κολοσσός Ρόδου
ΛΙΝΤΟ (12:00): Ο.Φ. Ηρακλείου- Μ.Α.Σ. Μαντουλίδης
ΕΛΕΥΣΙΝΑΣ
(17:00): Πανελευσινιακός- Δ.Α.Σ. Άνω Λιοσίων
ΣΙΑΤΙΣΤΑΣ ΝΕΟ (17:00): Γ.Σ. Σιάτιστας- Αμπελόκηποι
ΑΙΓΑΛΕΩ (15:00): Α.Ο. Αιγάλεω- Α.Σ. Ξάνθης
I.C.B.S. FORUM (17:00): I.C.B.S.- Μέγας Αλέξανδρος

Με απόντα τον Τσαλικίδη...

Συνεχίζει την προετοιμασία του ο Άγιος Νικόλαος Παστίδας που την Παρασκευή θα παίξει φιλικό παιχνίδι με τον Εύελπι Ψίνθου

Χωρίς τον Μιχάλη Τσαλικίδη συνεχίζει την προετοιμασία του ο Άγιος Νικόλαος Παστίδας ενόψει του αγώνα της τρίτης αγωνιστικής με τον Ιβίσκο. Ο 28χρονος πλέι-μέικερ βρίσκεται στη Θεσσαλονίκη και θα επιστρέψει στη Ρόδο, την ερχόμενη εβδομάδα όπου και θα ενσωματωθεί με τους συμπαίκτες του.



Χωρίς τον Μιχάλη Τσαλικίδη συνεχίζει την προετοιμασία του ο Άγιος Νικόλαος

Από κει και πέρα δεν υπάρχουν άλλα προβλήματα για τον τεχνικό και παίκτη της ομάδας Γιάννης Τσέρκη. Άλλωστε και ο Σταύρος Χαρόπουλος σταδιακά επανέρχεται σε κανονικούς ρυθμούς και προπονείται πλέον με κανονικούς ρυθμούς. Την Παρασκευή ο Άγιος Νικόλαος θα φιλοξενήσει σε φιλικό παιχνίδι στο κλειστό γυμναστήριο της Κρεμαστής τον Εύελπι Ψίνθου, όπου ο 33χρονος προπονητής θα διαπιστώσει την κατάσταση που βρίσκεται η ομάδα του κατά τη διάρκεια της διακοπής του πρωταθλήματος.

Πλέον το ενδιαφέρον στρέφεται στο παιχνίδι με τον Ιβίσκο, στο οποίο οι «νεοφώτιστοι» παρά τις δυσκολίες που κρύβει μία τέτοια αναμέτρηση θα επιδιώξουν να πάρουν τους δύο βαθμούς της νίκης προκειμένου να κάνουν ένα σημαντικό βήμα για την είσοδο τους στην προνομιούχο τετράδα αλλά και να απομακρυνθούν απ' τις τελευταίες θέσεις του βαθμολογικού πίνακα. «Δεν πρέπει να μας επηρεάσει το γεγονός ότι οι αντίπαλοι μας δεν έχουν κερδίσει ακόμα, γιατί διαθέτουν πολύ δυνατή ομάδα που θα τα δώσει όλα για την πρώτη της νίκη. Απ' την πλευρά μας πρέπει να παίξουμε με μεγάλη αυτοσυγκέντρωση ώστε να ελπίζουμε σε κάτι καλό», υποστήριξε ο Γιάννης Τσέρκης.

Πήρε σειρά ο Ματιάτος...

Ο 24χρονος γκαρντ προσβλήθηκε από γαστρεντερίτιδα και βγήκε νοκ άουτ

Στην αρχή ήταν οι Σταθούλης και Σαρίκας...Μετά ήρθε η ώρα του Νικηφορίδη και του Λιβιεράτου Σ. Σειρά τώρα είχε ο Φάνης Ματιάτος που προσβλήθηκε από γαστρεντερίτιδα και τέθηκε νοκ άουτ απ' τη χθεσινή προπόνηση κάτι που αναμένεται να γίνει και σήμερα.

Ο στρατευμένος αθλητής έπεσε...θύμα, της επιδημίας που ξέσπασε στη μονάδα που υπηρετεί με αποτέλεσμα να παραμείνει κλινήρης και να θέσει εαυτόν εκτός ομάδας τουλάχιστον για λίγες μέρες.

Το ευχάριστο ωστόσο για το Σάκη Καλαμπόκα είναι η επιστροφή στις προπονήσεις για τον Γιώργο Νικηφορίδη και τον Σπύρο Λιβιεράτο. Βέβαια ο τελευταίος ακολουθεί ειδικό πρόγραμμα προετοιμασίας προκειμένου να αποθεραπευτεί εντελώς το πόδι του, όμως αυτό δεν προκαλεί ιδιαίτερες ανησυχίες στον 54χρονο τεχνικό που εκτιμά ότι από τις επόμενες μέρες ο 25χρονος σέντερ θα ακολουθήσει κανονικούς ρυθμούς.

Στο μεταξύ ο έμπειρος τεχνικός προσπαθεί να «αποκρυπτογραφήσει» ήδη κάποια στοιχεία που αφορούν την Χαλκίδα, την οποία αντιμετωπίζει ο Π.Α.Ο. Διαγόρας στην πρεμιέρα του πρωταθλήματος. Γι' αυτό το λόγο έχει επιστρατεύσει τις σημειώσεις του απ' την περσινή παρουσία του στον Άγιο Θωμά προκειμένου η ομάδα του να μην ταξιδέψει αδιάβαστη στην πρωτεύουσα της Εύβοιας.

Μεσημέρι και απόγευμα η πρεμιέρα στην Γ' Εθνική

Ο Γ.Α.Σ. Ιάλυσος θα φιλοξενήσει στις 17:00 τον Αρίωνα ενώ στις 12:00 ο Π.Α.Ο. Διαγόρας θα παίξει στα... νερά του Ευρίπου με τον Γ.Σ. Χαλκίδας!

Πλούσιο μπασκετικό θέαμα αναμένεται να παρακολουθήσουν την 27η Οκτωβρίου οι φίλοι του μπάσκετ στη Ρόδο. Κι αυτό γιατί εκτός απ' το παιχνίδι του Κολοσσού στο Βενετόκλειο στις 12:00, το απόγευμα θα γίνουν τα αποκαλυπτήρια του Γ.Α.Σ. Ιάλυσος. Η ομάδα του Κυριάκου Μάγου θα φιλοξενήσει στην πρεμιέρα του 2ου ομίλου Νότου της Γ' Εθνικής, τον Αρίωνα, σε ένα παιχνίδι που θα ξεκινήσει στις 17:00 στο δημοτικό κλειστό γυμναστήριο της Ιαλυσού.



Νωρίτερα πάντως οι «ερυθροκίτρινοι» θα έχουν την ευκαιρία να μάθουν το αποτέλεσμα του Π.Α.Ο. Διαγόρα που θα διασταυρώσει τα ξίφη του στα νερά του Ευρίπου με αντίπαλο τον Γ.Σ. Χαλκίδας. Η αναμέτρηση θα πραγματοποιηθεί στις 12:00, προκειμένου να διευκολυνθεί στο θέμα της επιτροφής η ροδίτικη ομάδα. Πάντως αξίζει να σημειωθεί ότι τα εντός και τα εκτός έδρας παιχνίδια μεταξύ των επαρχιώτικων ομάδων θα ξεκινούν πάντα στις 12:00 ενώ αυτά κόντρα στους αθηναϊκούς συλλόγους τα απογεύματα!

Στον όμιλο που συμμετέχουν οι εκπρόσωποι μας (Γ.Α.Σ. Ιάλυσος- Π.Α.Ο. Διαγόρας) θα πάρουν μέρος όπως είναι γνωστό 14 ομάδες εκ των οποίων οι οκτώ προέρχονται από την ευρύτερη περιοχή του νομού Αττικής και οι υπόλοιπες απ' την επαρχία.

ΤΟ ΠΡΟΓΡΑΜΜΑ ΤΗΣ 1ης ΑΓΩΝΙΣΤΙΚΗΣ

ΚΟΡΥΔΑΛΛΟΥ
(18:00): Προοδευτική- Αμύντας
1ο ΝΙΚΑΙΑΣ
(18:00): Ε.Α. Νικαίας- Ερμής Σχηματαρίου
ΙΑΛΥΣΟΥ
(17:00): Γ.Α.Σ. Ιάλυσος- Γ.Σ. Αρίων
ΝΕΑΣ ΑΛΙΚΑΡΝΑΣΣΟΥ
(18:00): Εργοτέλης- Αγία Παρασκευή
ΜΕΤΣ Α'
(18:00): Παγκράτι- Κένταυρος Δάφνης
Μ. ΜΕΡΚΟΥΡΗ ΧΑΛΚΙΔΑ
(12:00): Γ.Σ. Χαλκίδας- Π.Α.Ο. Διαγόρας
ΡΕΘΥΜΝΟΥ
(17:00): Α.Γ.Ο. Ρεθύμνου- Π.Ο. Αγίου Θωμά

2η ΑΓΩΝΙΣΤΙΚΗ

ΣΧΗΜΑΤΑΡΙΟΥ
(18:00): Ερμής Σχηματαρίου- Προοδευτική
ΜΕΤΣ Α'
(18:00): Γ.Σ. Αρίων- Ε.Α. Νικαίας
ΚΟΝΤΟΠΕΥΚΟΥ
(16:00): Αγία Παρασκευή- Γ.Α.Σ. Ιάλυσος
ΔΑΦΝΗΣ
(17:00): Κένταυρος Δάφνης- Εργοτέλης
ΔΙΑΓΟΡΑ
(17:00): Π.Α.Ο. Διαγόρας- Παγκράτι
ΖΩΓΡΑΦΟΥ
(18:00): Π.Ο. Αγίου Θωμά- Γ.Σ. Χαλκίδας
ΥΜΗΤΤΟΥ
(16:00): Αμύντας- Α.Γ.Ο. Ρεθύμνου



ΣΑΝ ΣΗΜΕΡΑ...

ΠΡΙΝ ΔΥΟ ΧΡΟΝΙΑ: *Το διοικητικό συμβούλιο της ΕΠΣΔ σε έκτακτη χθεσινή του συνεδρίαση και κατόπιν εισηγήσεως της Τοπικής Επιτροπής, αποφάσισε ομόφωνα να προσλάβει ως ενωσιακό προπονητή των Μικτών μας ποδοσφαιρικών ομάδων, τον Μιχάλη Δράκο, στη θέση του Γιώργου Τανίδη που παραιτήθηκε πρόσφατα. Ετσι μαζί με τον Δημήτρη Σαρικάκη θα σπικώσουν όλο το βάρος της συγκρότησης και ανασύνταξης των Μικτών, οι οποίες μετά τα πρόσφατα ατυχή αποτελέσματα του Πειραιά έχουν αρκετά πεσμένο ηθικό.*

ΠΡΙΝ ΕΞΙ ΧΡΟΝΙΑ: *Ηταν πραγματικά παλικάρια. Ο χαρακτηρισμός αυτός ανήκει δικαιωματικά στους ποδοσφαιριστές της «Ενωσης Ρόδου - Διαγόρα» που για μια ακόμα φορά ξέχασαν τα όποια προβλήματα αντιμετωπίζουν και παίζοντας κόντρα στον Βαρβασιακό για την πρεμιέρα της Γ' Εθνικής κέρδισαν με 3-1 (έχαναν με 1-0). Οι «πρασινέρυθροι» απέδειξαν για μια ακόμα φορά ότι αγαπάνε την ομάδα της πόλης μας και θέλουν να ζήσει. Δεν ήταν σημαντικό μόνο το ότι κατακτήθηκαν οι πρώτοι βαθμοί στο πρωτάθλημα - ουσιαστικά χωρίς διοίκηση - αλλά ότι η εμφάνιση αυτή ήταν μια προτροπή προς τους υπεύθυνους να βρουν διοικητική λύση.*

ΠΡΙΝ ΕΝΤΕΚΑ ΧΡΟΝΙΑ: *Πρόσκληση να συμμετάσχει σε τουρνουά τένις, όπου θα πάρουν μέρος οι δεκαέξι καλύτεροι άνδρες αθλητές του αθλήματος στην Ελλάδα, δέχθηκε ο ταλαντούχος αθλητής του ΡΟΑ Σόλων Πέππας από τον Ομιλο Αντισφαιρίσεως Θεσσαλονίκης. Το γεγονός αυτό αποτελεί μεγάλη τιμή για το Ροδιακό Ομιλο Αντισφαιρίσεως. Οι αγώνες του τουρνουά θα αρχίσουν στις 10 Οκτωβρίου.*

● Ο Πέτρος Ρουτσιέρης είναι από την Κυριακή ο νέος πονοκέφαλος του προπονητή του Διαγόρα Ηλία Αλεξιάδη. Ο διεθνής «κυανέρυθρος» με την τρίτη κίτρινη κάρτα που αντίκρυσε στο ματς με τον Χαραυγιακό τιμωρείται με μια αγωνιστική.

ΠΡΙΝ ΤΡΙΑΝΤΑ ΕΝΑ ΧΡΟΝΙΑ: *Ακόμα δεν απάντησε στην πρόταση της ομάδας της Ρόδου ο τέως βοηθός προπονητού του Αϊλαν Ασφάν, Γιώργος Δαρίβας. Ως γνωστόν η Ρόδος υπέβαλε στον κ. Δαρίβα πρόταση όπως αναλάβει την τεχνική ηγεσία της ομάδας. Ο τελευταίος επεφυλάχθη τότε να απαντήσει, υποσχεθείς ότι θα δώσει θετική ή αρνητική απάντηση, μετά την επιστροφή του από τη Μόσχα. Ηδη, το συμβόλαιο του κ. Δαρίβα με τον Ολυμπιακό Πειραιώς έχει λυθεί.*

ΠΡΙΝ ΠΕΝΗΝΤΑ ΧΡΟΝΙΑ: *Σήμερα ή αύριο η Οργανωτική Επιτροπή των Πανδωδεκανησιακών Αγώνων θα επισκεφθεί τον γενικό διοικητή και δήμαρχο Ρόδου, τους οποίους θα παρακαλέσει όπως τον ενισχύουν δια χρηματικού ποσού τριών εκατομμυρίων προς καλλιτέραν διοργάνωσιν και διεξαγωγήν των αγώνων.*

Ποιοι εκλέγονται στο Δήμο Ιαλυσού

ΜΕ ΚΛΗΡΩΣΗ ΜΙΑ ΘΕΣΗ

Δόθηκαν χθες στη δημοσιότητα, μετά την καταμέτρηση των σταυρών, τα ονόματα των υποψηφίων που εξελέγησαν στο δημοτικό συμβούλιο Ιαλυσού.

Σύμφωνα με τα αποτελέσματα εκλέγονται κατά σειρά οι εξής:

Μιχάλης Συκόφυλλος - 635
Παράσχος Κουλούμπρης - 472
Αριστείδης Αριστείδου - 411
Χρήστος Παρασκευάς - 367
Τάσος Διάκος - 346
Γιάννης Κουφού - 329
Μανώλης Στέργου - 281
Στέργος Κιούρδης - 272
Ευδοκία Πάττα - 271
Μηνάς Μαυρής - 264
Πυθαγόρας Καστανάκης - 263
Μιχάλης Σαχίνης - 249
Θεολόγος Κύρης - 216
Γιάννης Ανδρουλάκης - 214
Αγαπητός Κωνσταντινίδης - 191
Στεργία Σκουλούκα - 188
Σταμάτης Ατσικνούδας - 176
Ερμιόνη Μπότσαρη - 169
Ασημίνα Διακοδημητρίου - 146
Μουσταφά Κιλασίν - 146

Σημειώνεται ότι στο δημοτικό συμβούλιο εκλέγονται 19 υποψήφιοι, οπότε μετά την ισοψηφία των δύο τελευταίων (Διακοδημητρίου - Κιλασίν) θα γίνει κλήρωση.

Για συναλλαγές κάνει λόγο ο κ. Κ. Κολιού στις εκλογές για το Δήμο Αρχαγγέλου

Ο υποψήφιος δήμαρχος Αρχαγγέλου κ. Κ. Κολιού εξέδωσε την παρακάτω ανακοίνωση:

«Μετά την ετυμηγορία των πολιτών του Δήμου Αρχαγγέλου, στην πιο κρίσιμη εκλογική αναμέτρηση της 13ης Οκτωβρίου για τη μετεξέλιξη και ανάπτυξη του Δήμου μας, ο συνδυασμός «Συνεργασία Ενεργών Πολιτών» κι εγώ προσωπικά ως υποψήφιος Δήμαρχος Αρχαγγέλου θέλουμε να ευχαριστήσουμε όλους όσους μας τίμησαν με την ψήφο τους αλλά κι αυτούς που δεν εκτίμησαν ορθά την προσπάθειά μας, καθώς επίσης κι αυτούς που με σεβασμό παρακολούθησαν αυτή την προεκλογική μας προσπάθεια αλλά είχαν τους λόγους τους να μη μας στηρίξουν.

Οι εκλογές αυτές απέδειξαν για άλλη μια φορά ότι ο λαός δεν έχει κρίση και μνήμη, απέδειξαν για άλλη μια φορά ότι το χρήμα και η συναλλαγή είναι το μέτρο της επιλογής. Εμείς έχουμε στοιχεία γι' αυτά που λέμε, γι' αυτό πιστεύουμε ότι η δικαιοσύνη θα τιμωρήσει παραδειγματικά όλους τους πρωταγωνιστές που υπονόμευσαν το ύψιστο δικαίωμα και καθήκον που έχει ο κάθε Ελληνας πολίτης να εκλέγει και να εκλέγεται.

Εύχομαι στους συμπατριώτες μου, αν μετανιώσουν για την επιλογή τους, να υπάρχει δρόμος για επιστροφή.

Ειλικρινά εμείς δεν λυπούμαστε για το εκλογικό αποτέλεσμα γιατί στόχος μας ήταν η προσφορά στη γενέτειρά μας. Λυπούμαστε γι' αυτή την πόλη και τους συμπατριώτες μας που δεν μπορέσαμε να τους βοηθήσουμε. Λυπούμαστε για το σημερινό κατάντημα και για τα δύσκολα χρόνια που έρχονται εξ αιτίας της περιθωριοποίησης των ενεργών πολιτών από τους υποχθόνιους τέκτονες του διπολισμού.

Με τιμή
Κωνσταντίνος Π. Κολιού
Εκδότης
Υποψήφιος Δήμαρχος Αρχαγγέλου»

Ηρθαν επιθεωρητές στη Ρόδο

Ερευνα σε βάθος για τα διαδερμικά ναρκωτικά!..

ΚΑΙ ΓΙΑ ΤΗΝ ΚΛΟΠΗ ΣΤΟ ΝΟΣΟΚΟΜΕΙΟ

Κλιμάκιο επιθεωρητών του υπουργείου Υγείας και Πρόνοιας βρίσκεται στο νησί μας και διενεργεί έρευνα για την υπόθεση των διαδερμικών «DUROGESIC» που χορηγούνται σε τοξικομανείς του νησιού μας από τους γιατρούς του ιδρύματος.

Μετά το θόρυβο που προκλήθηκε από το θάνατο τεσσάρων νεαρών, από χρήση διαδερμικών, το υπουργείο Υγείας και Πρόνοιας, διέταξε τη διενέργεια διοικητικής εξέτασης.

Παράλληλα έχει ασκηθεί ποινική δίωξη κατά παντός υπευθύνου, γιατρών και φαρμακοποιού, για ανθρωποκτονία από πρόθεση κατά συρροή και παράβαση του νόμου περί ναρκωτικών όσο αφορά την συνταγογράφηση. Την ποινική δίωξη άσκησε ο Εισαγγελέας Πρωτοδικών Ρόδου κ. Γιώργος Οικονόμου και την ανέθεσε στον τακτικό ανακριτή.

Στο μεταξύ από την Αστυνομία, γίνονται έρευνες για τον εντοπισμό των διαρρηκτών, που ..... άνοιξαν το φαρμακείο του Νοσοκομείου και αφαίρεσαν μεγάλες ποσότητες ναρκωτικών μεταξύ των οποίων και 68 κουτιά «DUROGESIC».

Μεταξύ των γονιών και συγγενών των τοξικομανών, επικρατεί ανησυχία, καθώς φοβούνται μη τυχόν και τα διαδερμικά οι διαρρήκτες τα πλασάρουν στις πιάτσες των ναρκομανών.

Σύμφωνα με πληροφορίες οι έρευνες βρίσκονται σε καλό δρόμο, καθώς υπάρχουν ενδείξεις σε βάρος δύο ατόμων, που προέρχονται απο το χώρο των διαρρηκτών και των τοξικομανών.

ΕΥΧΑΡΙΣΤΗΡΙΟ

ΝΕΑ ΔΗΜΙΟΥΡΓΙΚΗ ΠΝΟΗ ΣΤΕΡΓΟΥ ΣΤΑΓΚΑ

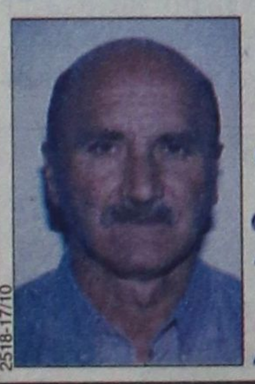

Ευχαριστώ θερμά
τις Ιαλυσιώτισσες και τους Ιαλυσιώτες
που με τίμησαν με τη ψήφο τους!
Θα ανταποκριθώ και θα δουλέψω όσο καλύτερα μπορώ για όλους.
Ευχαριστώ θερμά
ΑΡΙΣΤΕΙΔΗΣ ΑΡΙΣΤΕΙΔΟΥΣ

2518-17/10

ΖΗΤΕΙΤΑΙ

ΔΑΚΤΥΛΟΓΡΑΦΟΣ, ΜΕ ΓΝΩΣΕΙΣ ΧΕΙΡΙΣΜΟΥ Η/Υ ΓΙΑ ΜΟΝΙΜΗ ΑΠΟΓΕΥΜΑΤΙΝΗ ΑΠΑΣΧΟΛΗΣΗ
Τηλ. 02410/34101
& 02410/27356 (4-9μ.μ.)

Οπως δείχνουν τα στοιχεία της ΥΠΑ

Μειωμένη 7% η κίνηση μέχρι και τον Οκτώβριο

ΑΠΟ ΤΗΝ ΚΥΡΙΑΚΗ ΚΛΕΙΝΟΥΝ ΤΑ ΞΕΝΟΔΟΧΕΙΑ

Μειωμένη κατά 7% ήταν η τουριστική κίνηση της Ρόδου το δεκάμηνο από τον Ιανουάριο μέχρι τον Οκτώβριο, σε σύγκριση με την αντίστοιχη χρονική περίοδο πέρσι. Τη μείωση δείχνουν τα στοιχεία της Υπηρεσίας Πολιτικής Αεροπορίας, και αυτό σημαίνει ότι η θερινή σεζόν θα κλείσει με σημαντικές απώλειες στις αφίξεις αλλά και τις διανυκτερεύσεις τουριστών, γεγονός που ανησυχεί ιδιαίτερα τους ξενοδόχους της Ρόδου, ενώ υπάρχει αβεβαιότητα και για την τουριστική περίοδο του 2003.



Αιτία της κάμψης της τουριστικής κίνησης ήταν η ύφεση που συνεχίζει να παρουσιάζει η γερμανική αγορά, που είχε ως συνέπεια να δημιουργηθούν απώλειες.

Αποτέλεσμα της εξέλιξης αυτής ήταν να δημιουργηθεί αρνητικό κλίμα το οποίο δεν ανεστράφηπαρά την αύξηση που παρουσίασαν φέτος οι αφίξεις των Αγγλων τουριστών στη Ρόδο.

Η αντίστροφη κίνηση για την ολοκλήρωση της θερινής περιόδου έχει ήδη ξεκινήσει, ενώ από την ερχόμενη Κυριακή θα αρχίσουν να κλείνουν το ένα μετά το άλλο τα ξενοδοχεία της Ρόδου.

Το προσεχές σαββατοκύριακο πάντως αναμένονται στη Ρόδο 15.000 αλλοδαποί που θα έρθουν με 80 πτήσεις τσάρτερ.

Από το πρώτο δεκαήμερο του Νοεμβρίου οι αναχωρήσεις των αλλοδαπών θα είναι μαζικές.

Μετά την εκλογή του ως δημάρχου Ν. Ρόδου

Υπέβαλε παραίτηση ο αντιδήμαρχος κ. Μανώλης Σαββής

Ο κ. ΑΛΕΚΟΣ ΜΠΕΚΙΑΡΗΣ ΣΤΟ ΔΗΜΟΤΙΚΟ ΣΥΜΒΟΥΛΙΟ

ΤΗΝ ΠΑΡΑΙΤΗΣΗ του από το αξίωμα του δημοτικού συμβούλου και παράλληλα του αντιδημάρχου Ροδίων, μετά την εκλογή του ως δημάρχου Νότιας Ρόδου, υπέβαλε χθες ο κ. Μανώλης Σαββής!

• Με επιστολή του προς το δήμαρχο Ροδίων κ. Γιώργο Γιαννόπουλο, με τον οποίο συνεργάσθηκε δύο τετραετίες, ο κ. Σαββής ζητεί να γίνει αποδεκτή η παραίτησή του, ώστε να προετοιμασθεί ενόψει των νέων του καθηκόντων.

ΣΤΗΝ επιστολή αναφέρονται συγκεκριμένα τα εξής:

«Αρχικά σου απευθύνω τα θερμά μου συγχαρητήρια και τις πιο εγκάρδιες ευχές για την επανεκλογή σου, για τη συνέχεια του παραγωγικού και επιτυχημένου έργου σου στην αγαπημένη μας πόλη της Ρόδου, αλλά και σ' όλα τα άλλα αξιώματα που σαν δήμαρχος Ροδίων εκλέγεσαι και κατά γενική ομολογία με τόση επιτυχία υπηρετείς.

Αλλωστε αποτελεί για μένα ιδιαίτερο τίτλο τιμής όχι μόνο το γεγονός ότι με τίμησες σαν συνεργάτη σου στο Δήμο Ροδίων, αλλά και γιατί υπήρξες ο μέντοράς μου στο να πιστέψω και να υπηρετήσω την Τοπική Αυτοδιοίκηση με αγάπη, ενθουσιασμό, εντιμότητα, όραμα και πεποίθηση ότι είναι ο βασικός θεσμός και το εργαλείο που εξασφαλίζουν τη βιώσιμη ανάπτυξη του τόπου μας.

Αγαπητέ μου Δήμαρχε, όπως γνωρίζεις η επιλογή μου να συνεχίσω να υπηρετώ την Τοπική Αυτοδιοίκηση στην περιφέρεια της ιδιαίτερης πατρίδας μου και η εκλογή μου ως δημάρχου της Νότιας Ρόδου στις εκλογές της 13-10-2002, μου δημιουργούν την υποχρέωση από τώρα να προετοιμασθώ με τους συνεργάτες μου προκειμένου από 1-1-2003 που θ' αναλάβω τη Δημοτική Αρχή, να είμαι σε θέση να ανταπεξέλθω άμεσα στις βαριές υποχρεώσεις των νέων μου καθηκόντων, όπου άλλωστε προσδοκώ και τη δική σου αρωγή και συνεργασία, ιδιαίτερα μέσα από την αξιοποίηση του θεσμού των διαδημοτικών συνεργασιών κ.α.



Ετσι, αγαπητέ μου Δήμαρχε, δέξου σε παρακαλώ την παραίτησή μου από τη θέση και την ιδιότητα του Αντιδημάρχου και του δημοτικού συμβούλου, έτσι ώστε να καταστεί δυνατή η προαναφερόμενη αναγκαία προετοιμασία μου για τα νέα μου καθήκοντα».

ΜΕΤΑ την παραίτηση του κ. Μανώλη Σαββή από το αξίωμα του δημοτικού συμβούλου, τη θέση του καταλαμβάνει ο κ. Αλέκος Μπεκιάρης.

• Τα οικονομικά του Δήμου Ροδίων θα τα χειρίζεται ο ίδιος ο δήμαρχος, αφού απομένουν δύο μήνες έως την ανάληψη της νέας δημοτικής αρχής.

Στη Ρόδο θα γίνει το συνέδριο της Ενωσης Ελλήνων Φυσικών

ΤΑ ΘΕΜΑΤΑ ΠΟΥ ΘΑ ΣΥΖΗΤΗΘΟΥΝ

Ενέργεια και Περιβάλλον είναι το θέμα του 5ου Συνεδρίου της Ενωσης Ελλήνων Φυσικών που θα διεξαχθεί στη Ρόδο στο διάστημα από τις 1 μέχρι και τις 3 Νοεμβρίου. Το συνέδριο θα διεξαχθεί στο ΑΚΤΑΙΟΝ, με την υποστήριξη του Δημοτικού Οργανισμού Περιβάλλοντος.

Αντικείμενο συζήτησης θα αποτελέσει το φαινόμενο του θερμοκηπίου για το οποίο οι Ελληνες φυσικοί θα κάνουν εκτενή ενημέρωση στο κοινό.

Συζήτηση θα γίνει όμως και για τις ανανεώσιμες πηγές ενέργειας αλλά και τη γεωθερμία.

Ιδιαίτερη αναφορά θα γίνει και στο γεωθερμικό πεδίο που υπάρχει στη Νίσυρο και παρουσιάζει μεγάλο ενδιαφέρον, για τους φυσικούς και όχι μόνο.

Συνέδριο για θέματα άμυνας θα γίνει στη Ρόδο

ΠΙΘΑΝΟΝ ΝΑ ΕΡΘΟΥΝ ΚΑΙ ΥΠΟΥΡΓΟΙ

ΘΕΜΑΤΑ που έχουν να κάνουν με την ασφάλεια στη Μεσόγειο θα τεθούν στο συνέδριο που θα διεξαχθεί στο διάστημα από την 1η μέχρι και την 3η Νοεμβρίου στο ξενοδοχείο Καψής.

Το συνέδριο διοργανώνεται από το υπουργείο Εθνικής Αμυνας της Ελλάδος η οποία έχει και την ευθύνη για θέματα άμυνας και ασφάλειας στην Ευρώπη.

Στο συνέδριο θα μετάσχουν εκπρόσωποι της πολιτικής ηγεσίας των υπουργείων Αμυνας των χωρών της Ευρωπαϊκής Ενωσης.

Δεν αποκλείεται να έρθουν και οι υπουργοί Αμυνας ορισμένων χωρών στη Ρόδο, κάτι που θα ξεκαθαριστεί στο αμέσως προσεχές διάστημα.

11 Νοεμβρίου η απεργία βενζινοπωλών

Πανελλαδικό κλείσιμο στις 11 Νοεμβρίου των πρατηρίων αποφάσισε το Διοικητικό Συμβούλιο της Ομοσπονδίας Βενζινοπωλών Ελλάδος σε έκτακτη προχθεσινή του συνεδρίαση, διαμαρτυρόμενο για την άρνηση του υπουργείου Οικονομικών, όπως αναφέρεται σε ανακοίνωση, να προχωρήσει σε ταυτόχρονη σφράγιση των δεξαμενών απο τις εταιρίες και τους προμηθευτές με τη μετάταξη του πετρελαίου στη Β΄ κατηγορία βιβλίων.

Οι βενζινοπώλες δεν αποκλείουν το ενδεχόμενο να μετατραπεί η απεργία σε διαρκείας σε περίπτωση εμμονής της κυβέρνησης στις θέσεις της και ζητά την επέκταση της σφράγισης που κάνουν οι εταιρίες στα βυτιοφόρο μεταφοράς μέχρι και τις δεξαμενές των πρατηρίων για να παταχθεί πραγματικά το λαθρεμπόριο, όπως τονίζεται στην ανακοίνωση.

Μετά τις εκλογές η ΝΕΛ θα αποφασίσει για δρομολόγηση πλοίου

Μετά το δεύτερο γύρο των νομαρχιακών εκλογών θα αποφασίσει η διοίκηση της Ναυτιλιακής Εταιρείας Λέσβου αν θα δρομολογήσει τη χειμερινή περίοδο στη γραμμή της Δωδεκανήσου, ένα από τα συμβατικά της πλοία.

Η απόφαση όπως δήλωσε στην «Πρόοδο» ο διευθύνων σύμβουλος της ΝΕΛ κ. Απόστολος Αθηναίος δεν είναι εύκολο να παρθεί, καθώς στη γραμμή της Δωδεκανήσου έχουν δημιουργηθεί νέα δεδομένα με τη δρομολόγηση του BLUE STAR 1 της εταιρείας του Γεράσιμου Στρίντζη.

Αυτό σημαίνει ότι για να αντέξει τον ανταγωνισμό οποιαδήποτε εταιρεία όπως είπε ο κ. Αθηναίος θα πρέπει να εξετάσει προσεκτικά την επιβατική κίνηση στη γραμμή και να πράξει αναλόγως.

Στην περίπτωση που αποφασιστεί η δρομολόγηση συμβατικού πλοίου στα Δωδεκάνησα από την ΝΕΛ αυτό θα είναι το επιβατηγό-οχηματαγωγό «ΤΑΞΙΑΡΧΗΣ» που την τρέχουσα περίοδο είναι για επισκευή.

Αν αποφασιστεί να μη δρομολογηθεί συμβατικό πλοίο τότε η ΝΕΛ θα δώσει ξανά το παρόν στη γραμμή τη θερινή περίοδο του 2003 με την επαναδρομολόγηση στα Δωδεκάνησα του ταχύτατου «ΑΙΟΛΟΣ ΚΕΝΤΕΡΗΣ».

Ο κ. Σταύρος Πολυχρόνης δεν αποδέχεται το εκλογικό αποτέλεσμα στο Δήμο Καλλιθέας

Δεν αποδέχεται το αποτέλεσμα των εκλογών στο Δήμο Καλλιθέας, ο υποψήφιος δήμαρχος κ. Σταύρος Πολυχρόνης!

Σε ανακοίνωσή του, ο κ. Πολυχρόνης καταγγέλλει ότι «το εκλογικό αποτέλεσμα είναι προϊόν βίας, απειλών, παράνομων προσλήψεων και ανέντιμων συναλλαγών!

Στην ανακοίνωσή του, στην οποία υπογράφει ως αρχηγός της αξιωματικής αντιπολίτευσης (!) αναφέρονται τα εξής:

«Στις εκλογές πήραμε μέρος με πολιτικό λόγο που άγγιζε τα προβλήματα του τόπου μας που δυστυχώς η πλειοψηφία δεν τον άκουσε.

Δεν αποδεχόμεθα το αποτέλεσμα καθ' ότι είναι προϊόν βίας, εξαναγκασμού, απειλών, παράνομων εργασιών προεκλογικά, παράνομων προσλήψεων και ανέντιμων συναλλαγών».

Καταγγέλλει ότι έπεσε θύμα κακοποίησης από αστυνομικούς

Αντικείμενο έρευνας, αναμένεται να αποτελέσουν οι καταγγελίες για ξυλοδαρμό του 35χρονου από την Κατταβιά, Μιχάλη Τούτση του Νικολάου, που συνελήφθη το βράδυ της περασμένης Παρασκευής στην Προφύλια, από αστυνομικούς της Ομάδας Πρόληψης και Καταστολής της Εγκληματικότητας, για κατοχή ναρκωτικών.

Ο 35χρονος δημοτικός υπάλληλος, υποστηρίζει ότι έπεσε θύμα κακομεταχείρισης των αστυνομικών, την ώρα της σύλληψης του. Οπως αναφέρει η Αστυνομία, ο δημοτικός υπάλληλος δεν σταμάτησε σε σήμα ένστολων αστυνομικών και τράπηκε σε φυγή.

Κατά τη διάρκεια της καταδίωξης πέταξε στο οδόστρωμα μια πλαστική σακούλα που περιείχε 93 γραμμάρια χασίς.

Αφού συνελήφθη σχηματίστηκε σε βάρος του δικογραφία, αλλά δήλωσε ασθένεια και μεταφέρθηκε στο Νοσοκομείο στο οποίο παρέμενε φρουρούμενος.

ΕΥΧΑΡΙΣΤΗΡΙΟ

Ο αντιδήμαρχος Ροδίων Μανώλης Γλυνός ευχαριστεί δημόσια τους Ροδίτες και τις Ροδίτισσες που τον τίμησαν με την ψήφο τους, αλλά και όλους ανεξαιρέτως τους συμπολίτες μας, οι οποίοι έχουν αποδείξει κατά καιρούς με τον ένα ή με τον άλλο τρόπο την εκτίμησή τους και υπόσχεται να συνεχίσει να αγωνίζεται για το καλό της πόλης με την ίδια θέρμη, τον ίδιο ζήλο και την ίδια ανιδιοτέλεια που ο λαός της Ρόδου έδειξε με την ψήφο του ότι αναγνωρίζει στο πρόσωπό του.

ΧΛ-16/10

ΕΥΧΑΡΙΣΤΗΡΙΟ

Αισθάνομαι την υποχρέωση να ευχαριστήσω θερμά όλους αυτούς που με τίμησαν με την εμπιστοσύνη τους και μου έδωσαν την εντολή να τους εκπροσωπήσω στο νέο δημοτικό συμβούλιο της πόλης μας και υπόσχομαι ότι θα καταβάλω όλες μου τις δυνάμεις για να αισθάνονται υπερήφανοι για την επιλογή τους.

Με εκτίμηση
Νικήτας Ι. Μόσχος

ΧΛ-16/10

ΣΥΓΧΑΡΗΤΗΡΙΟ-ΕΥΧΑΡΙΣΤΗΡΙΟ

Μέσα από την καρδιά μου συγχαίρω τους συνυποψηφίους μου όλων των συνδυασμών, για το άριστο προεκλογικό κλίμα που επικράτησε στην προεκλογική περίοδο, συγχαίρω τους εκλεγέντες στο δημοτικό συμβούλιο Καλλιθέας, στους μη εκλεγέντες εύχομαι να μην απογοητευτούν και να έχουν τη δύναμη (σωματική και ψυχική να ξαναδοκιμάσουν).

Ευχαριστώ θερμότατα τους ψηφοφόρους του δήμου, που με ετίμησαν με την ψήφο τους, αλλά και αυτούς που για δικούς τους λόγους δεν με ετίμησαν και υπόσχομαι ότι ανιδιοτελώς θα υπηρετήσω το Δήμο και οι προτάσεις μου στα διάφορα θέματα του δημοτικού συμβουλίου θα γίνονται πάντοτε με γνώμονα το συμφέρον του Δήμου και των συνδημοτών μου.

Με τιμή
Μανώλης Σαββιού
εκλεγείς δημοτικός σύμβουλος Καλλιθέας

1113-16/10

Συνελήφθη στην Πάτμο για κατοχή εικόνων που έκλεψε από εκκλησία

Με τρεις εικόνες στις αποσκευές του, πιάστηκε προχθές το απόγευμα στην Πάτμο, Αθηναίος ιερόσυλος. Μια από τις τρεις απεικόνιζε την Αγία Διασώζουσα, αλλά δεν κατάφερε να τον διασώσει από τους αστυνομικούς, που τον τσίμπησαν λίγο πριν εγκαταλείψει το νησί.

Σύμφωνα με το δελτίο συμβάντων της Αστυνομικής Διεύθυνσης Δωδεκανήσου, προχθές το απόγευμα συνελήφθη στην Πάτμο από αστυνομικούς του τμήματος του νησιού, ο Ευάγγελος Κατσούλας του Βασιλείου, 56 χρόνων από την Αθήνα γιατί κουβαλούσε στις άποσκευές του, μια

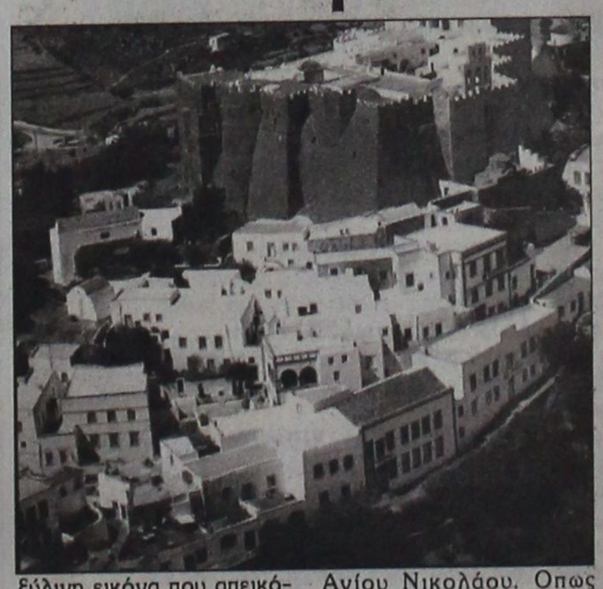

ξύλινη εικόνα που απεικόνιζε τον Αρχάγγελο Μιχαήλ, μια εικόνα της Αγίας Διασώζουσας και μία του Αγίου Νικολάου. Οπως προέκυψε ο 56χρονος Αθηναίος μπήκε στον ανασφάλιστο ιερό ναό του Αγίου Προκοπίου στην περιοχή Καστέλι και αφαίρεσε τις εικόνες.

Ανακρίσεις διενεργεί το αστυνομικό τμήμα Πάτμου.

Ασφαλτοστρώσεις στην οδό Γλυνού

Η Δ/νση Τεχνικών Υπηρεσιών του Δήμου Ροδίων, **γνωστοποιεί ότι** την Πέμπτη 17 Οκτωβρίου θα εκτελεσθούν ασφαλτικές εργασίες στην οδό Δημ. Γλυνού (Ανω Ηλιούπολη).

Καλούνται οι οδηγοί ν' αποφεύγουν τη διέλευση από τον ανωτέρω δρόμο και τη στάθμευση σε αυτόν.