ΕΤΟΣ ΙΔΡΥΣΗΣ 1949
ΙΔΙΟΚΤΗΤΗΣ - ΔΙΕΥΘΥΝΤΗΣ
ΓΙΩΡΓΟΣ ΔΙΑΜΑΝΤΙΔΗΣ
Γραφεία - Τυπογραφεία:
Μάρκου Μαλλιαράκη 3 (ΚΟΒΑ)
Λογιστήριο: Νέα Αγορά
Τηλ.: Σύνταξης: 27356 - 34101 FAX: 20643
Λογιστηρίου: 24539 FAX: 24539
e-mail: info@proodos.net

ΠΡΟΟΔΟΣ

Ανεξάρτητη καθημερινή πρωινή εφημερίδα

SATO
OFFICE SYSTEMS
ΜΠΟΝΗΣ Ε.Π.Ε. ΤΗΛ. 02410 75533

ΑΡΙΘΜΟΣ ΦΥΛΛΟΥ 16.147 • ΤΙΜΗ 0,70 ευρώ
ΠΕΜΠΤΗ 17 ΟΚΤΩΒΡΙΟΥ 2002

Με το μεγάλο προβάδισμα των 5.000 ψήφων

Καλπάζει προς τη νίκη ο Γιάννης Μαχαιρίδης

ΑΠΟΓΟΗΤΕΥΜΕΝΟΣ ΚΑΙ ΠΑΝΙΚΟΒΛΗΤΟΣ Ο ΚΑΡΑΓΙΑΝΝΗΣ



Ολοταχώς προς τη νίκη βαδίζει η παράταξη του Μαχαιρίδη

ΤΡΕΙΣ ΗΜΕΡΕΣ μένουν για να σφραγισθεί και τυπικά η απόφαση του δωδεκανησιακού λαού να διοικήσει την ερχόμενη τετραετία τη Δωδεκάνησο ο περιφανής νικητής των εκλογών της περασμένης Κυριακής, ο Γιάννης Μαχαιρίδης.

•Το ότι ο Μαχαιρίδης θα θριαμβεύσει και θα πιάσει ένα πολύ μεγάλο ποσοστό του συνόλου των ψήφων, δεν υπάρχει αμφιβολία. Αυτά που γράφουν και λένε μερικές εφημερίδες και ραδιόφωνα, ότι ο αγώνας μεταξύ Μαχαιρίδη και Καραγιάννη ξεκινά ...από μηδενική βάση, είναι επιεικώς μπούρδες. Η εκλογική αναμέτρηση της Κυριακής θα ξεκινήσει με ένα μεγάλο προβάδισμα πέντε χιλιάδων ψήφων του Μαχαιρίδη, δεδομένου ότι οι 55.768 Δωδεκανήσιοι που ψήφισαν Μαχαιρίδη θα τον ξαναψηφίσουν οπωσδήποτε. Το ίδιο θα γίνει και με τους 50.857 που ψήφισαν Καραγιάννη και θα τον ξαναψηφίσουν.

ΚΑΤΑ ΣΥΝΕΠΕΙΑ με το άνοιγμα της κάλπης το πρωί της Κυριακής θα παρουσιασθεί το εξής πρώτο αποτέλεσμα: ΜΑΧΑΙΡΙΔΗΣ 4.911 ψηφοδέλτια, ΚΑΡΑΓΙΑΝΝΗΣ

ΣΥΝΕΧΕΙΑ ΣΤΗ ΣΕΛ. 4

Εμμέσως πλην σαφώς

Η παράταξη του ΔΗΚΚΙ προτείνει Μαχαιρίδη για Νομάρχη Δωδεκανήσου

ΣΤΗΡΙΞΗ ΚΑΙ ΑΠΟ ΤΗΝ ΕΔΗΚ

ΤΗΝ ΕΜΜΕΣΗ - πλην σαφή - στήριξή της στην υποψηφιότητα του κ. Γιάννη Μαχαιρίδη, παρέχει η επικεφαλής της παράταξης «Μαζί για τα Δωδεκάνησα» κ. Ισμήνη Παπαϊωάννου.

• Η κ. Παπαϊωάννου ενόψει των επαναληπτικών εκλογών της 20ης Οκτωβρίου, ζητεί από τους ψηφοφόρους του συνδυασμού της, να ψηφίσουν τον ικανότερο και εκείνον που δοκιμάστηκε με τις λιγότερες αποτυχίες κατά το παρελθόν!

ΣΥΝΕΧΕΙΑ ΣΤΗ ΣΕΛ. 4

ΣΑΣ ΕΥΧΑΡΙΣΤΩ ΟΛΟΥΣ
ΓΙΩΡΓΟΣ ΣΥΜΕΩΝΙΔΗΣ
ΓΔ-17/10

Melody Palace
Κάθε βράδυ είμαστε στον αφρό μαζί με τον αφρό...
ΚΑΤΕΡΙΝΑ ΒΕΡΟΥ
ΝΙΚΟΣ ΓΙΑΝΝΟΥ
ΑΝΝΑ ΔΑΔΙΝΟΥ
ΝΙΚΗ ΜΙΣΣΙΚΟΥ.
ΚΑΤΕΡΙΝΑ
ΑΝΤ. ΣΙΓΑΝΟΣ
Διεύθυνση ορχήστρας ΝΙΚΟΣ ΚΑΡΑΝΙΚΟΛΑΣ
Τηλ. 02410 94920, 95240
340-19/10

Λάθη από τη Νομαρχία

Πιθανές αλλαγές στ' αποτελέσματα των Νομαρχιακών;

ΚΑΤΑΜΕΤΡΗΣΗ ΑΠΟ ΤΟ ΠΡΩΤΟΔΙΚΕΙΟ

ΣΟΒΑΡΕΣ παραλείψεις στα πρακτικά των εκλογών που συνέταξαν οι δικαστικοί αντιπρόσωποι, εντοπίζουν οι ασχολούμενοι με την καταμέτρηση δικαστικοί υπάλληλοι, στο Πρωτοδικείο Ρόδου. Μάλιστα είναι τόσες πολλές, που δεν αποκλείεται να υπάρξουν ακόμα και αλλαγές

ΣΥΝΕΧΕΙΑ ΣΤΗ ΣΕΛ. 4



Επιρρίπτουν ευθύνες σε άλλους

Μεγάλη δυσφορία στην παράταξη του Χατζηευθυμίου

ΔΕΝ ΣΤΗΡΙΖΟΥΝ ΚΑΡΑΓΙΑΝΝΗ

ΜΕΓΑΛΗ δυσφορία επικρατεί στην παράταξη του Χατζή Χατζηευθυμίου για το εκλογικό αποτέλεσμα της περασμένης Κυριακής. Και σε συγκέντρωση της παράταξης που έγινε προχτές το βράδυ, πολλά από

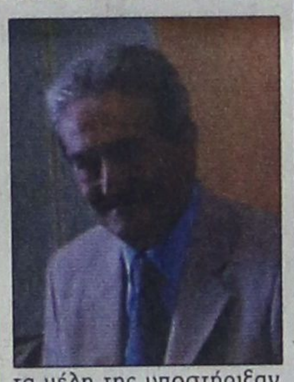

τα μέλη της υποστήριξαν ότι «πολλοί τους πούλησαν» και δεν τους υποστήριξαν στις δημοτικές εκλογές.

•Μάλιστα ο ίδιος ο Χατζής Χατζηευθυμίου δήλωσε ότι έχει πολλά στοιχεία για τη δραστηριότητα αυτών που τον υπονόμευσαν και ότι αμέσως μετά τις νομαρχιακές εκλογές της Κυριακής πολλά πράγματα θ'αλλάξουν στα πολιτικά της Δωδεκανήσου (προφανώς μετά τις καταγγελίες

ΣΥΝΕΧΕΙΑ ΣΤΗ ΣΕΛ. 8

Σοβαρή καταγγελία Μαχαιρίδη

Μαύρη προπαγάνδα από τον Καραγιάννη στις νομαρχιακές

ΔΙΑΔΙΔΕΙ ΑΠΙΣΤΕΥΤΑ ΨΕΥΔΗ

ΓΙΑ ΑΝΗΘΙΚΕΣ πρακτικές καταγγέλλει το νομάρχη Δωδεκανήσου κ. Σάββα Καραγιάννη, ενόψει των επαναληπτικών εκλογών της 20ης Οκτωβρίου, ο επικεφαλής της παράταξης «Νέα Πορεία» και υποψήφιος νομάρχης κ. Γιάννης Μαχαιρίδης.

• Μετά την αποτυχημένη τακτική των ξενοφοβικών κραυγών, ο κ. Καραγιάννης διαβλέποντας την επερχόμενη ήττα του, άρχισε να επιδίδεται σε αήθη προπαγάνδα, αποδίδοντας στον κ. Γιάννη Μαχαιρίδη την ήττα ορισμένων υποψηφίων δημάρχων.

ΟΙ ΓΚΑΙ ΜΠΕΛΙΚΕΣ αυτές πρακτικές έγιναν αντιληπτές από την παράταξη του κ. Μαχαιρίδη που σε ανακοίνωσή της καταγγέλλει το νομάρχη για μαύρη παραπολιτική προπαγάνδα, προκειμένου να πετύχει το ποθητό διαίρει και βασίλευε.

• Συγκεκριμένα στην

ΣΥΝΕΧΕΙΑ ΣΤΗ ΣΕΛ. 4

Για τις εκλογές της Κυριακής

Σκληρά παζάρια στο Δήμο Αφάντου

ΕΜΠΛΕΚΕΤΑΙ ΚΑΙ Ο ΚΑΡΑΓΙΑΝΝΗΣ

ΣΚΛΗΡΟ «παζάρεμα» ενόψει των επαναληπτικών εκλογών της 20ης Οκτωβρίου γίνεται στο Δήμο Αφάντου!

• Η ρυθμίστρια του εκλογικού αποτελέσματος κ. Μαρία Καραγιάννη, που έλαβε στις εκλογές της 13ης Οκτωβρίου ποσοστό 26,12%, διαπραγματεύεται τις τελευταίες ημέρες με τον υποψήφιο δήμαρχο κ. Σταμάτη Καβάδα, προκειμένου να τον στηρίξει στις

ΣΥΝΕΧΕΙΑ ΣΤΗ ΣΕΛ. 4

Λείπουν μόνο 6 εκλογικά τμήματα

Ξεκαθαρίζει η σειρά επιτυχίας των υποψηφίων νομαρχιακών συμβούλων

ΟΙ ΠΡΩΤΟΙ ΣΕ ΚΑΘΕ ΠΑΡΑΤΑΞΗ

ΠΑΡΑ το γεγονός ότι δεν έχει ολοκληρωθεί ακόμη η καταμέτρηση των σταυρών προτίμησης στους νομαρχιακούς συμβούλους, φαίνεται ότι ξεκαθαρίζει η κατάσταση στη σειρά επιτυχίας! Μέχρι αργά το βράδυ η Νομαρχία Δωδεκανήσου συνέχιζε την καταμέτρηση των σταυρών προτίμησης.

• Σε σύνολο 368 εκλογικών τμημάτων είχε γίνει καταμέτρηση στα 362, δηλαδή απομένουν μόνο 6 εκλογικά τμήματα και αναμένεται σήμερα να ολοκληρωθεί η σχετική διαδικασία.

ΣΥΝΕΧΕΙΑ ΣΤΗ ΣΕΛ. 8



Ολοι μπορούν να ψηφίσουν την Κυριακή

ΑΝΑΚΟΙΝΩΝΕΤΑΙ από τη Νομαρχιακή Αυτοδιοίκηση Δωδεκανήσου ότι όποιος για οποιονδήποτε λόγο δεν μπόρεσε να ασκήσει το εκλογικό του δικαίωμα την προηγούμενη Κυριακή 13/10 μπορεί να το ασκήσει την ερχόμενη Κυριακή 20/10/2002, χωρίς κανένα απολύτως πρόβλημα.

Για να δικαιολογήσει την ανικανότητά του

Επίθεση εναντίον της κυβέρνησης από τον Σάββα Καραγιάννη

ΚΟΜΜΑΤΙΚΟΠΟΙΕΙ ΤΙΣ ΕΚΛΟΓΕΣ

ΕΠΙΘΕΣΗ κατά της κυβέρνησης εξαπέλυσε χτες ο Σάββας Καραγιάννης!.. Με ανακοίνωσή του επιρρίπτει ευθύνες στην ...κυβέρνηση για την ανικανότητά του να εκτελέσει έστω και ένα έργο στη Δωδεκάνησο!.. Στην ίδια ανακοίνωση ο Σ. Καραγιάννης κάνει λόγο για την ...απουσία του Κράτους από τα νησιά, ενώ υπερηφανεύεται ότι ο ίδιος άσκησε εξουσία με διαφάνεια και κοινωνική ευαισθησία.

•Με τις θέσεις του αυτές ο Σ. Καραγιάννης επιχειρεί

ΣΥΝΕΧΕΙΑ ΣΤΗ ΣΕΛ. 8

Επειδή δεν τους δίνουν ναρκωτικά

Και νέα επεισόδια στο Νοσοκομείο με τους τοξικομανείς

ΕΠΕΝΕΒΗ Η ΑΣΤΥΝΟΜΙΑ

ΟΜΑΔΑ είκοσι τοξικομανών εισέβαλε χθες το απόγευμα στο Γενικό Νοσοκομείο Ρόδου και απείλησε να τα κάνει «γυαλιά καρφιά» αν δεν τους χορηγούσαν οι γιατροί ναρκωτικά φάρμακα και διαδερμικά «Durogesic».

•Οπως είναι γνωστό, μετά το θάνατο των τεσσάρων νεαρών τοξικομανών, πιθανότατα από τη χρήση του «Durogesic», και την άσκηση ποινικής δίωξης κατά παντός υπευθύνου γιατρού ή φαρμακοποιού για ανθρωποκτονία από αμέλεια κατά συρροή και παράβαση του νόμου περί χορήγησης ναρκωτικών όσον αφορά τη συνταγογράφιση, οι γιατροί του Νοσοκομείου σταμάτησαν τη χορήγηση των ναρκωτικών φαρμάκων στους χρήστες, μ'αποτέλεσμα να έχει προκληθεί σοβαρό πρόβλημα.

ΟΙ ΤΟΞΙΚΟΜΑΝΕΙΣ μετά τη μη χορήγηση υποκα-

ΣΥΝΕΧΕΙΑ ΣΤΗ ΣΕΛ. 4

Διαβάστε σήμερα



Στις σελίδες 5 και 7: Οι σταυροί προτίμησης των δημοτικών συμβούλων που πήραν σε κάθε εκλογικό τμήμα.

Στη σελίδα 9: Οι σταυροί προτίμησης των νομαρχιακών συμβούλων όλων των παρατάξεων στα 362 εκλογικά τμήματα επί συνόλου 368 σ' ολόκληρη τη Δωδεκάνησο

Για οικονομικούς λόγους

Η ΔΑΝΕ ετοιμάζεται να πωλήσει το «Ρόδος»

ΔΕΝ ΜΠΟΡΕΙ ΝΑ ΠΑΡΕΙ ΔΑΝΕΙΟ

ΣΤΗΝ ΠΩΛΗΣΗ του επιβατηγού-οχηματαγωγού πλοίου «Ρόδος» προσανατολίζεται η ΔΑΝΕ. Επισήμως η διοίκηση της εταιρίας δια του προέδρου της Ιάκωβου Γερονικόλα ανακοίνωσε απλά την αντικατάσταση του πλοίου -εν καιρώ- λόγω παλαιότητάς του. Η αλήθεια είναι όμως ότι η πώληση του «Ρόδος» προωθείται για οικονομικούς λόγους.

ΣΥΝΕΧΕΙΑ ΣΤΗ ΣΕΛ. 8

Εσείς μπορείτε να αντισταθείτε σε τέσσερις;
McDonald's™
Ο πειρασμός αρχίζει από 21 Οκτωβρίου στα McDonald's™ Ρόδου
χ3578-20/10



ΤΙ ΕΓΡΑΨΕ Ο ΤΥΠΟΣ ΤΗΣ ΑΘΗΝΑΣ

ΕΠΙΣΚΟΠΗΣΗ ΑΘΗΝΑΪΚΟΥ ΤΥΠΟΥ ΤΗΣ 16/10/2002

Η στρατηγική υποψηφίων και κομμάτων ενόψει του δεύτερου γύρου των εκλογών της Αυτοδιοίκησης, οι ερμηνείες της χθεσινής συνάντησης Αρχιεπισκόπου με Τσανάκη και Βεζυργιάννη, οι εξελίξεις στο θέμα της τρομοκρατίας και το Κυπριακό είναι από τα βασικά θέματα της ειδησεογραφίας του χθεσινού αθηναϊκού Τύπου.

ΑΔΕΣΜΕΥΤΟΣ ΤΥΠΟΣ (Μήτσης): 3 ''κλειδιά'' για νομιμοποίηση των αυθαιρέτων. ''Χρυσή συνταγή'' από το ΥΠΕΧΩΔΕ με μεταφορά συντελεστή δόμησης.

ΑΔΕΣΜΕΥΤΟΣ ΤΥΠΟΣ (Pizos): Κυβέρνηση με 172 έδρες η ΝΔ! Αν οι εκλογές ήταν βουλευτικές..

ΑΠΟΓΕΥΜΑΤΙΝΗ: Μήνυμα Χριστόδουλου. Καταλυτική παρέμβαση υπέρ εκείνων που στήριξαν την Εκκλησία.

Η ΑΥΓΗ: Γονυκλισίες ΝΔ και ΠΑΣΟΚ στον Χριστόδουλο. Του αναγνωρίζουν πολιτικό - εκλογικό ρόλο.

ΑΥΡΙΑΝΗ: Αθλια σκευωρία με στόχο τον Αρχιεπίσκοπο. Εκθέτουν τον Χριστόδουλο τα χαλκεία της Ρηγίλλης.

ΤΟ ΒΗΜΑ: Ικέτης η Ρηγίλλης στον Αρχιεπίσκοπο. Προτού βγουν τα μαχαίρια ''επιστρατεύονται'' τα λιβανιστήρια.

Η ΒΡΑΔΥΝΗ: Μήνυμα Ακη για την ήττα του ΠΑΣΟΚ! Αρχισε η γκρίνια μετά τη συντριβή.

ΕΘΝΟΣ: Ξαφνική εμπλοκή Χριστόδουλου-Μητσοτάκη. Ταραχή και σπασμωδικές κινήσεις στον χώρο της ΝΔ.

ΕΛΕΥΘΕΡΗ ΩΡΑ: Εδωσε το ''χρίσμα'' σε Τσανάκη και Βεζυργιάννη! Ενώ ο Γ. Τζαννετάκος διατηρεί τις κοσμικές εφεδρείες του, ο Αρχιεπίσκοπος..

ΕΛΕΥΘΕΡΟΣ: Ακης: Ο κόσμος γυρίζει την πλάτη στο ΠΑΣΟΚ. Οχι στην κυβέρνηση από τα κόμματα της Αριστεράς για τον β' γύρο των εκλογών.

ΕΛΕΥΘΕΡΟΣ ΤΥΠΟΣ: Τα 4 κλειδιά της ΝΔ για το δεύτερο γύρο. Εκλογές: Πώς θα ολοκληρωθεί η νίκη της πρώτης Κυριακής.

ΕΛΕΥΘΕΡΟΤΥΠΙΑ: ''Σώσον ημάς'', ''Απεταξάμεθα τον Τζαννετάκο'', Γονυπετείς στον Χριστόδουλο εν όψει β' γύρου.

ΕΣΤΙΑ: Αλλοιώνεται το εκλογικό σώμα. Ποιούς περιέχουν τα δημοτολόγια.

Espresso: Τι κρύβεται πίσω από την εξέγερση στις φυλακές. Το παρασκήνιο και οι εξελίξεις.

Η ΚΑΘΗΜΕΡΙΝΗ: Το παζάρι χου β' γύρου. Σιωπηλή συνεννόηση ΠΑΣΟΚ-ΣΥΝ και ΝΔ-ΚΚΕ.

Ο ΛΟΓΟΣ: Νέος κύκλος με συμπληρωματικές απολογίες. Ο Ζερβομπεάκος ξανά στον Κορυδαλλό.

ΤΑ ΝΕΑ: Ξυρίζουν τώρα τον Τζαννετάκο. Ολοι εναντίον όλων στη ΝΔ. Εχρισαν επιδιαιτητή τον Χριστόδουλο.

ΝΙΚΗ: Νίπτει τας χείρας του ο Χριστόδουλος. ''Ευλογεί'' τον Καρατζαφέρη Off the Record.

ΡΙΖΟΣΠΑΣΤΗΣ: Λαϊκή συμπαράταξη χειραφέτηση και απεγκλωβισμός δυνάμεων. Ανάγκη να ενταθεί η δράση με συγκεκριμένους στόχους.

Traffic News: Ο Σάββας θα ξεσκεπάσει τα ''αφεντικά'' της 17Ν! Ολο το παρασκήνιο της συγκλονιστικής συνέντευξης της Ισπανίδας στον Κώστα Χαρδαβέλλα.

Η ΧΩΡΑ: Ναί, υπάρχουν υψηλά πρόσωπα στη 17Ν. Η Αλήθια επιβεβαιώνει την ύπαρξη παρακράτους σε συνέντευξή της στον Κώστα Χαρδαβέλλά.

Virgin

ΤΑ VIRGINMEGASTORE ΖΗΤΟΥΝ ΝΕΟΥΣ &ΝΕΕΣ ΜΕ ΓΝΩΣΕΙΣ ΜΟΥΣΙΚΗΣ &VIDEO GAMES ΓΙΑ ΝΑ ΣΤΕΛΕΧΩΣΟΥΝ ΤΟ ΚΑΤΑΣΤΗΜΑ ΤΗΣ ΡΟΔΟΥ. ΠΕΡΙΣΣΟΤΕΡΕΣ ΠΛΗΡ.ΤΗΛ.0938230918 ΑΠΟ ΤΙΣ 10.00-22.00

1114-2/10

Δωδεκανησιακά 24ωρα

Στα πεταχτά

Κερδισμένοι και χαμένοι

Σε κάθε εκλογική αναμέτρηση υπάρχουν κερδισμένοι και χαμένοι.

Και οι μεν νικητές ισχυρίζονται ότι αυτοί κέρδισαν τις εκλογές και δεν τους βοήθησε κανένας άλλος, οι δε χαμένοι ότι φταίνε οι άλλοι για την ήττα και ποτέ οι ίδιοι!..

Με την ουρά στα σκέλη

Κάποιοι θερμοί υποστηρικτές υποψηφίων δημάρχων, που έβριζαν, από το πρωί μέχρι το βράδυ, όσους ανήκαν στις αντίπαλες παρατάξεις, ξαφνικά μουγγάθηκαν. Οι ανόητοι αυτοί δήθεν παράγοντες του τόπου, από το βράδυ της περασμένης Κυριακής, έβαλαν την ουρά στα σκέλη και ακόμα τρέχουν.

Ομως οι θρασύδειλοι αυτοί παραγοντίσκοι είναι τόσο γλοιώδεις που δεν αποκλείεται από αύριο κιόλας να αρχίσουν να γλείφουν. Η παλιά τους τέχνη κόσκινο. Οψόμεθα!

Ο νικητής των εκλογών!..

Ο νικητής των εκλογών δεν είναι ούτε το ΠΑΣΟΚ, ούτε η Νέα Δημοκρατία! Είναι ο υπουργός Εσωτερικών Κώστας Σκανδαλίδης, που κατόρθωσε να βγάλει σε πέρας χωρίς ιδιαίτερα προβλήματα, όλες τις διαδικασίες και παρά τις σημαντικές αλλαγές στους εκλογικούς καταλόγους, να διεξαχθούν ομαλά οι εκλογές σε ολόκληρη τη χώρα. Για αλαλούμ και χάος έκαναν λόγο όλα τα ΜΜΕ και τα κόμματα της αντιπολίτευσης, ότι θα είχαμε την ημέρα των εκλογών, ιδιαίτερα στην Αθήνα.

Τίποτα απ' αυτό συνέβη!.. Ολα διεξήχθησαν κανονικότατα και ο Σκανδαλίδης δεν ...καρατομήθηκε από τον Σημίτη, όπως προανήγγειλαν κάποιοι ειδικοί στις ...προβλέψεις και τις εκτιμήσεις!..

Ανθοδέσμη με ...νόημα

Κοριτσάκι έξι ετών, έστειλε ανθοδέσμη στο δήμαρχο Ροδίων κ. Γιώργο Γιαννόπουλο, μετά την επανεκλογή του με το εξής σημείωμα:

«Σ' ευχαριστώ εγώ, γιατί δεν άφησες τους δεινόσαυρους να έρθουν στη Ρόδο (τους φοβάμαι) και ο μπαμπάς μου γιατί δεν τους άφησες (τους δεινόσαυρους) να μπουν στο Δήμο (κι αυτός τους φοβάται)».

Το μέντιουμ της πλάκας

Προς ...« μέντιουμ» της πλάκας: Μα να μην πέσεις μέσα ούτε σ' ένα αποτέλεσμα;

Σαρωτικές νίκες έβλεπες, σαρωτικές ήττες σου 'λαχαν!

Τι ήταν κι αυτό! Εξετέθης ανεπανόρθωτα, αλλά δεν είναι η πρώτη φορά.

Συνηθισμένα τα βουνά απ' τα χιόνια.

Ασε που σε λίγο καιρό θ' αρχίσεις να γλείφεις πάλι εκείνους που έφτυνες!

Αλήθεια, τι προβλέπεις για την ερχόμενη Κυριακή;

Για τα μάτια του κόσμου

Το εκλογικό αποτέλεσμα στο Δήμο της Ρόδου, άναψε φωτιές στην τοπική Νέα Δημοκρατία. Μόνο ξύλο που δεν έπεσε μεταξύ των πρωτοκλασάτων στελεχών, αφού αλληλοκατηγορούνται για υπονόμευση του εκλογικού αγώνα.

Τώρα εκ των υστέρων, επιχειρούν να εμφανιστούν μονιασμένοι για τις εκλογές της Κυριακής, στηρίζοντας δήθεν το Σάββα Καραγιάννη. Ολα γίνονται για τα μάτια του κόσμου. Κατά βάθος μισούνται θανάσιμα.

Εκλογικά

Οι δημοτικές και νομαρχιακές εκλογές εξακολουθούν να μονοπωλούν το ενδιαφέρον στις συζητήσεις. Το μεγαλύτερο ενδιαφέρον, ωστόσο, επικεντρώνεται στην εκλογή των δημοτικών και νομαρχιακών συμβούλων.

Οπως σε κάθε εκλογική αναμέτρηση, έτσι και τώρα, δεν έλειψαν οι εκπλήξεις της κάλπης. Φαβορί έμειναν εκτός δημοτικού ή νομαρχιακού συμβουλίου, ενώ δεν ήταν λίγοι οι νέοι υποψήφιοι που βρέθηκαν πρώτοι στις λίστες των εκλεγμένων.

Σε μικρά δημοτικά διαμερίσματα οι παλαιοί κοινοτάρχες δείχνουν να διατηρούν μεγάλη εκλογική πελατεία και να ελέγχουν τους ψηφοφόρους τους. Απλά παραδείγματα αποτελούν ο Στέλιος Ρηνιού (πρώην κοινοτάρχης Ψίνθου) και ο Γιάννης Σ. Μαριετής (πρώην κοινοτάρχης Φανών) που ήρθαν πρώτοι στις προτιμήσεις των εκλογέων στους Δήμους Καλλιθέας και Καμείρου, αντίστοιχα.

Συγχαρητήρια

Συγχαρητήρια (από τηλεφώνου) δέχτηκε ο δήμαρχος Γιώργος Γιαννόπουλος από τον πρώην δήμαρχο Μάνο Κόκκινο, που του ευχήθηκε κάθε επιτυχία και να συνεχίσει να κάνει έργα στην πόλη.

Συγχαρητήρια δέχτηκε ο Γιαννόπουλος και από τον τέως δήμαρχο Δημήτρη Βενετοκλή κατά τη διάρκεια συνάντησης που είχαν.

Εκείνος που δεν τηλεφώνησε για συγχαρητήρια στο δήμαρχο ήταν ο αντίπαλος του Χατζής Χατζηευθυμίου. Προφανώς, δεν τον άφησαν οι «σύμβουλοί» του!..

Φορολογικά!

Γράφαμε χθες ότι πολλοί φορολογούμενοι δεν πήραν ακόμα τα εκκαθαριστικά σημειώματά τους για τα εισοδήματα που απέκτησαν το 2001.

Οι πληροφορίες που έρχονται τώρα από το υπουργείο Οικονομικών αναφέρουν, ότι τα «εκκαθαριστικά» θα ταχυδρομηθούν το αργότερο μέχρι τα τέλη του Οκτωβρίου. Επί πλέον οι ίδιες πληροφορίες, αναφέρουν, ότι οι φορολογούμενοι θα τύχουν της έκπτωσης του 2,5% εφ' όσον πληρώσουν εφάπαξ το ποσό του φόρου που τους αναλογεί.

Βαριά η ευθύνη

Η άνετη επικράτηση του Μανώλη Σαββή, στο Δήμο της Νότιας Ρόδου και το υψηλό ποσοστό που πήρε, κάνουν την ευθύνη μεγαλύτερη έναντι των Νοτιοροδιτών.

Η περιοχή έχει τεράστιες προοπτικές ανάπτυξης για να πρωταγωνιστήσει στην τοπική οικονομία. Απαιτείται δουλειά, σκληρή δουλειά και οργάνωση, για να πάει μπροστά ο τόπος.

Ο Μανώλης Σαββής μπορεί, αρκεί να δώσει άμεσες και σωστές λύσεις, στα χρονίζοντα προβλήματα. Η ευθύνη είναι μεγάλη και θα πρέπει να την επωμιστούν όλοι. Τα λάθη της περασμένης τετραετίας δεν επιτρέπεται να επαναληφθούν γιατί δεν θα αναγνωριστούν ελαφρυντικά ενώ η περίοδος χάριτος, είναι ιδιαίτερα μικρή.

Η κριτική θα είναι αντικειμενική, καλοπροαίρετη, αλλά και ιδιαίτερα αυστηρή.

Το μήνυμα ελήφθη!

ΕΙΔΗΣΕΙΣ ΤΟΥ '60

ΠΡΟΟΔΟΣ 19 ΝΟΕΜΒΡΙΟΥ 1969

300.000 ΑΤΟΜΑ ΠΕΡΑΣΑΝ ΑΠΟ ΤΟ ΛΙΜΕΝΑ ΡΟΔΟΥ

Πάνω από 300.000 άτομα διεκινήθησαν κατά το δεκάμηνον Ιανουαρίου-Οκτωβρίου εις τον λιμένα της Ρόδου. Συγκεκριμένως δια των 692 κατάπλων τουριστικών πλοίων διεκινήθησαν 153.393 άτομα (κυρίως ξένοι περιηγηταί της μιας ημέρας) και δια των 628 κατάπλων των πλοίων της γραμμής διεκινήθησαν 156.033 άτομα.

Εις τα πλοία της γραμμής κατά το αυτό πάντοτε χρονικόν διάστημα επεβιβάσθησαν εις τον λιμένα της Ρόδου 75.332 άτομα και αποβιβάσθησαν 80.711 άτομα.

Την μεγαλυτέραν ακτοπλοϊκήν κίνησιν παρουσίασε ο μήνας Αύγουστος, κατά τον οποίον με τα πλοία της γραμμής διεκινήθησαν 25.542 άτομα.

Αναλυτικώς κατά μήνα η κίνησις εις τον λιμένα της Ρόδου παρουσιάζεται ως εξής:

ΙΑΝΟΥΑΡΙΟΣ: Κατέπλευσαν 48 πλοία εσωτερικού και επεβιβάσθησαν 2.558 άτομα, ενώ απεβιβάσθησαν 3.017. Κατέπλευσαν 6 τουριστικά πλοία με 1.905 επιβάτας.

ΦΕΒΡΟΥΑΡΙΟΣ: Κατέπλευσαν 45 πλοία εσωτερικού και επεβιβάσθησαν 2.293 άτομα, ενώ απεβιβάσθησαν 2.419.

Κανένα τουριστικό πλοίο δεν κατέπλευσε.

ΜΑΡΤΙΟΣ: Κατέπλευσαν 39 πλοία εσωτερικού και επεβιβάσθησαν 2.321 άτομα, ενώ απεβιβάσθησαν 2.362 άτομα.

Κατέπλευσαν 18 τουριστικά πλοία με 2.429 επιβάτες.

ΑΠΡΙΛΙΟΣ: Κατέπλευσαν 65 πλοία εσωτερικού και επεβιβάσθησαν 5.530 άτομα, ενώ απεβιβάσθησαν 6.342.

Κατέπλευσαν 75 τουριστικά πλοία με 15.540 επιβάτες.

ΜΑΪΟΣ: Κατέπλευσαν 65 πλοία εσωτερικού και επεβιβάσθησαν 8.976 άτομα, ενώ απεβιβάσθησαν 9.578.

Κατέπλευσαν 97 τουριστικά πλοία με 10.081 επιβάτες.

ΙΟΥΝΙΟΣ: Κατέπλευσαν 65 πλοία εσωτερικού και επεβιβάσθησαν 9.504 άτομα, ενώ απεβιβάσθησαν 9.320 άτομα.

Κατέπλευσαν 83 τουριστικά πλοία με 15.212 επιβάτες.

ΙΟΥΛΙΟΣ: Κατέπλευσαν 77 πλοία εσωτερικού και επεβιβάσθησαν 10.077 άτομα, ενώ απεβιβάσθησαν 15.920 άτομα.

Κατέπλευσαν 115 τουριστικά πλοία με 31.500 επιβάτες.

ΑΥΓΟΥΣΤΟΣ: Κατέπλευσαν 77 πλοία εσωτερικού και επεβιβάσθησαν 18.019 άτομα, ενώ απεβιβάσθησαν 17.523 άτομα.

ΣΕΠΤΕΜΒΡΙΟΣ: Κατέπλευσαν 76 πλοία εσωτερικού και επεβιβάσθησαν 10.667 άτομα, ενώ απεβιβάσθησαν 31.500 άτομα.

Κατέπλευσαν 98 τουριστικά πλοία με 25.350 επιβάτες.

ΟΚΤΩΒΡΙΟΣ: Κατέπλευσαν 71 πλοία εσωτερικού και επεβιβάσθησαν 5.375 άτομα, ενώ απεβιβάσθησαν 5.103 άτομα.

Κατέπλευσαν 86 τουριστικά πλοία με 17.600 επιβάτες

ΠΡΟΟΔΟΣ

Ημερήσια Εφημερίδα της Ρόδου
Ετος ιδρύσεως 1949

ΓΡΑΦΕΙΑ ΣΥΝΤΑΞΗΣ
Μ. Μαλλιαράκη 3, 85100 Ρόδος
Τηλ. 0241 / 27356 - 34101 FAX 0241 / 20643

ΛΟΓΙΣΤΗΡΙΟ-ΔΙΑΦΗΜΙΣΕΙΣ
Νέα Αγορά 32 85100 Ρόδος
Τηλ. 0241 / 24539 FAX 0241 / 24539

e-mail: info@proodos.net

ΚΑΘΗΜΕΡΙΝΑ ΤΑ ΝΕΑ ΤΗΣ ΔΩΔΕΚΑΝΗΣΟΥ ΣΤΟ INTERNET
www.proodos.net
www.proodosnews.gr

Η γυναίκα και ο κόσμος της

Για κάθε εποχή, οι γυναίκες χρειάζονται καινούργια ρούχα. Κάποιες συμπληρώνουν αλλάζοντας ορισμένα μόνο κομμάτι από την περσινή τους συλλογή και άλλες έχουν τη δυνατότητα να αλλάξουν ολόκληρη τη γκαρνταρόμπα τους. Αρκετές όμως που αγοράζουν και κάποια ρούχα κλασικής γραμμής μπορούν να τα κρατήσουν στη ντουλάπα για περισσότερα χρόνια και να τα φορέσουν άνετα οποιαδήποτε στιγμή συνδυασμένα με κάτι πιο μοντέρνο. Οταν συνδυάζουμε χρώματα και υφάσματα δείχνουμε καλό γούστο και κομψή εμφάνιση, παρόλο που δεν είναι αρεστές σε όλους οι μεγάλες αντιθέσεις στους χρωματισμούς ακόμα κι αν είναι της τελευταίας λέξης της μόδας όπως του γαλανού με το καφέ. Πάντως ένα καλό ύφασμα δείχνει άτονο με ένα πιο πρόχειρο ύφασμα αλλά η μόδα επιτρέπει και το τζιν με μεταξωτά, δαντέλες και άλλα πολυτελή υφάσματα για εμφανίσεις που δεν είναι καθημερινές. Ομως μια γυναίκα καλό είναι να έχει οργανωμένη τη ντουλάπα και τα ρούχα της. Ετσι θα βρίσκει εύκολα ρούχα που συνδυάζονται μεταξύ τους και δεν θα χρειάζεται να ψάχνει τι να φορέσει κάθε μέρα και ποιό να συνδυάσει με τι. Ετσι δεν θα καταναλώνει τις σκέψεις της σε τέτοιους προβληματισμούς και θα εξοικονομήσει χρόνο και θα μπορεί να αφιερωθεί περισσότερο σε άλλα σημαντικότερα πράγματα, ειδικα αν κατέχει κάποια θέση με απαιτήσεις και καθήκοντα και απευθύνεται σε πολλούς. Εξάλλου και στην εποχή μας μια γυναίκα δεν είναι απλώς στολίδι αλλά το έργο της σε κάθε εργασία φαίνεται ακόμα και αν κάποια μέρα στη δουλειά δεν είναι τόσο κομψή ή με την τελευταία λέξη της μόδας.

ΜΙΚΑ

ΕΚΚΛΗΣΙΑΣΤΙΚΗ ΕΠΙΤΡΟΠΗ ΙΕΡΟΥ ΝΑΟΥ ΑΦΑΝΤΟΥ «Η ΚΟΙΜΗΣΗ ΤΗΣ ΘΕΟΤΟΚΟΥ»

ΠΑΝΗΓΥΡΙΣ

Γνωστοποιούμε στο φιλόθρησκο κοινό ότι την 18-10-2002 ημέρα Παρασκευή εορτάζουμε τη μνήμη του Αποστόλου Αγίου και Ευαγγελιστού Λουκά πολιούχου της πόλης μας στ' Αφάντου. Την παραμονή 17-10-2002 και ώρα 18.30 θα ψαλεί Μέγας Αρχιερατικός Εσπερινός μετ'αρτοκλασίας, χοροστατούντος του Σεβασμιωτάτου Μητροπολίτου Ρόδου κ.κ. Αποστόλου, τη δε επομένη και ώρα 07.00 θα ψαλεί Θεία Λειτουργία.

Εκ της Εκκλησιαστικής Επιτροπής Αφάντου

ΧΛ-18/10

Κατερίνα
ΚΕΝΤΡΟ ΥΓΕΙΑΣ ΚΑΙ ΟΜΟΡΦΙΑΣ
DAY SPA
Παγκόσμια κέντρα αισθητικής
Ενα κέντρο αναζωογόνησης, ευεξίας και ομορφιάς στο κέντρο της πόλης




Πρόσωπο
Καθαρισμός
Περιποίηση-Υπέρηχοι
Εξομάλυνση Ρυτίδων
Ανανέωση Δέρματος
Τόνωση -Σύσφιξη
Ενυδάτωση
Lifting
Αντιγήρανση
Αντιστρές



Σώμα
SPA θαλασσοθεραπεία
Λασποθεραπεία
Μασάζ: χειρός-λεμφικό
Αντιστρές-Αερομασάζ
Υδρομασάζ ατομικό
Κυτταρίτιδα - Σύσφιξη
Αδυνάτισμα
Αρωματοθεραπεία
Αποτρίχωση
Ανόρθωση Στήθους και Γλουτών
Οξυγονοθεραπεία
Μανικιούρ Πεντικιούρ
SPA θαλασσοθεραπεία
Λεύκανση
Ακμή
Μακιγιάζ






Ελάτε να σας καλομάθουμε
Γιατί εμείς μπορούμε και εσείς το αξίζετε
ΓΕΡΜΑΝΙΚΑ ΚΑΛΛΥΝΤΙΚΑ BIOMARIS
-17/10
Κατερίνα Παπασάββα- Λαμπαδάκη
Αισθητικός Πτυχιούχος Αθηνών και Βιέννης
Μέλος CIDESCO INTERNATIONAL
Μεγ. Κωνσταντίνου 30 ΡΟΔΟΣ Τηλ: 02410 - 31016

ΦΑΡΜΑΚΕΙΑ

ΔΙΗΜΕΡΕΥΕΙ:
ΜΑΥΡΙΚΙΟΥ ΜΑΡΙΑ
Ηρώων Πολυτεχνείου 1Γ
Τηλ. 02410 28858

ΔΙΑΝΥΚΤΕΡΕΥΕΙ:
ΕΥΣΤΑΘΙΟΥ ΡΟΥΣΑ
Στεφ. Καζούλη 22
Τηλ. 02410 22229

ΣΥΝΑΛΛΑΓΜΑ

	Αγορά	Πώληση
ΔΟΛΛΑΡΙΟ Η.Π.Α	0,9902	0,9676
ΛΙΡΑ ΑΓΓΛΙΑΣ	0,63685	0,62232
ΚΟΡΩΝΑ ΔΑΝΙΑΣ	7,4882	7,3174
ΚΟΡΩΝΑ ΣΟΥΗΔΙΑΣ	9,1406	8,9321
ΓΙΕΝ ΙΑΠΩΝΙΑΣ	122,83	120,03
ΦΡΑΓΚΟ ΕΛΒΕΤΙΑΣ	1,4798	1,4461
ΚΟΡΩΝΑ ΝΟΡΒΗΓΙΑΣ	7,368	7,1999
ΛΙΡΑ ΚΥΠΡΟΥ	0,57725	0,56408
ΔΟΛ. ΚΑΝΑΔΑ	1,5715	1,5356
ΔΟΛ. ΑΥΣΤΡΑΛΙΑΣ	1,8091	1,7678

ΚΙ ΝΗ ΜΑ ΤΟ ΓΡΑ ΦΟΙ

ΠΑΛΛΑΣ 5 CINEMAS CENTER
ΠΡΟΓΡΑΜΜΑ ΕΒΔΟΜΑΔΑΣ
11/10/2002 - 17/10/2002
Για κρατήσεις / For Reservations:
02410 24475 και 70670

ΑΙΘΟΥΣΑ 5
ΤΟ ΣΗΜΑΔΙ ΤΟΥ ΔΟΛΟΦΟΝΟΥ / CITY BY THE SEA
Αστυνομική περιπέτεια / Action movie
1η Πανελλήνια Προβολή
ΠΡΩΤΑΓΩΝΙΣΤΟΥΝ: ROBERT DE NIRO, FRANCES McDORMAND
Ωρες Έναρξης: 17:45, 20:00, 22:15

ΑΙΘΟΥΣΑ 1
ΕΡΩΤΙΚΟ ΜΥΣΤΙΚΟ POSSESSION
Αισθηματική / Drama 1η Πανελλήνια Προβολή
ΠΡΩΤΑΓΩΝΙΣΤΟΥΝ: GWYNETH PALTROW, AARON ECKHART
Ωρες Έναρξης: 18:00, 20:10, 22:25

ΑΙΘΟΥΣΑ 4
Η ΠΟΛΗ ΤΩΝ ΦΑΝΤΑΣΜΑΤΩΝ / CITY OF GHOSTS
Αστυνομικό θρίλερ / Thriller
ΠΡΩΤΑΓΩΝΙΣΤΟΥΝ: MATT DILLON, NATASCHA McELHONE
Ωρες Έναρξης: 17:30, 20:10, 22:40

ΑΙΘΟΥΣΑ 2
ΜΗ ΑΝΑΣΤΡΕΨΙΜΟΣ / IRREVERSIBLE
Κοινωνικό / Drama
ΠΡΩΤΑΓΩΝΙΣΤΟΥΝ: ΜΟΝΙΚΑ ΜΠΕΛΟΥΤΣΙ
Ωρες Έναρξης: 22:35

ΑΙΘΟΥΣΑ 3
ΚΑΚΕΣ ΠΑΡΕΕΣ / BAD COMPANY
Περιπέτεια / Action Movie
ΠΡΩΤΑΓΩΝΙΣΤΟΥΝ: ANTHONI HOPKINS, CHRIS ROCK
Ωρες Έναρξης: 20:15, 22:40

ΑΙΘΟΥΣΑ 2 & 5
SPIRIT: ΤΟ ΑΓΡΙΟ ΑΛΟΓΟ
Κινούμενα σχέδια / Animated movie
ΜΕΤΑΓΛΩΤΤΙΣΜΕΝΟ
ΑΙΘΟΥΣΑ 2 Ωρες Έναρξης: 17:20
ΑΙΘΟΥΣΑ 5 Ωρες Έναρξης: 18:20
ΣΤΑ ΑΓΓΛΙΚΑ ΑΙΘΟΥΣΑ 2 Ωρες Έναρξης: 19:10, 21:00

METROPOL MULTI-CINEMA
ALPHA ODEON
FULLY AIR-CONDITIONED
ΕΒΔΟΜΑΔΙΑΙΟ ΠΡΟΓΡΑΜΜΑ - WEEKLY PROGRAM
11-10-2002 - 17-10-2002

IN ENGLISH - ACTION
ΣΕ ΠΡΩΤΗ ΠΑΝΕΛΛΗΝΙΑ ΠΡΟΒΟΛΗ
Ο ΧΡΟΝΟΣ ΣΑΣ ΜΕΤΡΑΕΙ ΑΠΟ ΤΩΡΑ
ΤΟΜ ΚΡΟΥΖ
MINORITY REPORT
Η ΤΑΙΝΙΑ ΤΟΥ ΣΤΙΒΕΝ ΣΠΙΛΜΠΕΡΓΚ
Μια συναρπαστική περιπέτεια για όσους δεν διστάζουν να κοιτάξουν την αλήθεια στα μάτια.
ΩΡΕΣ ΕΝΑΡΞΗΣ - SHOWTIMES 16:30, 19:30, 22:30

IN ENGLISH - COMEDY
ΑΠΙΣΤΕΥΤΗ ΚΩΜΩΔΙΑ ΓΙΑ ΤΟ "ΧΡΗΜΑ" ΠΟΥ ΣΙΓΟΥΡΑ ΑΛΛΑΖΕΙ ΤΑ ΠΑΝΤΑ, ΟΧΙ ΟΜΩΣ ΚΑΙ ΤΟΥΣ ΠΑΝΤΕΣ! ΡΙΜΕΙΚ ΜΙΑΣ ΜΕΓΑΛΗΣ ΕΠΙΤΥΧΙΑΣ ΤΟΥ ΓΚΑΡΙ ΚΟΥΠΕΡ
Mr. DEEDS
ΔΕΝ ΘΕΛΩ ΝΑ ΓΙΝΩ ΕΚΑΤΟΜΜΥΡΙΟΥΧΟΣ
ΠΡΩΤΑΓΩΝΙΣΤΟΥΝ: ΑΝΤΑΜ ΣΑΝΤΛΕΡ, ΓΟΥΙΝΟΝΑ ΡΑΪΤΕΡ ΚΑΙ Ο ΤΖΟΝ ΤΟΡΤΟΥΡΟ
ΩΡΕΣ ΕΝΑΡΞΗΣ - SHOWTIMES: 20:00, 22:00

COMEDY
ΠΡΟΣΚΛΗΣΗ ΓΑΜΟΥ
Λόγω της αθρόας προσέλευσης των "προσκεκλημένων" συνεχίζουμε... να πανηγυρίσουμε και θα χαρούμε να σας έχουμε κοντά μας!!
ΒΙΑ ΒΑΡΝΤΑΛΟΣ - ΤΖΟΝ ΚΟΡΜΠΕΤ
ΓΑΜΟΣ ΑΛΑ... ΕΛΛΗΝΙΚΑ
MY BIG FAT GREEK WEDDING
ΓΙΑ 7η ΣΥΝΕΧΗ ΕΒΔΟΜΑΔΑ
ΩΡΕΣ ΕΝΑΡΞΗΣ - SHOWTIMES: 20:15, 22:15

ΩΡΑ ΕΝΑΡΞΗΣ SHOWTIMES 17:30
Ο ΒΡΑΒΕΥΜΕΝΟΣ ΜΕ ΟΣΚΑΡ ΝΙΚΟΛΑΣ ΚΕΪΤΖ ΚΑΙ Ο ΜΕΤΡ ΤΗΣ ΔΡΑΣΗΣ ΤΖΟΝ ΓΙΟΥ
WINDTALKERS
Ο ΚΩΔΙΚΑΣ ΤΩΝ ΝΑΒΑΧΟ

ο πιό μικρός ήρωας... με την πιό μεγάλη καρδιά.. σε ακόμα μεγαλύτερες περιπέτειες!!!
Ο ΠΟΝΤΙΚΟΜΙΚΡΟΥΛΗΣ STUARTLITTLE 2
ΩΡΕΣ ΕΝΑΡΞΗΣ - SHOWTIMES 17:00, 18:30

02410.28400
Πληροφορίες - Κρατήσεις από 16:00
Information - Reservations after 16:00

Πρόσκληση

ΔΩΔΕΚΑΝΗΣΙΑΚΟΣ ΣΥΛΛΟΓΟΣ ΑΥΤΟΑΝΟΣΩΝ ΝΟΣΗΜΑΤΩΝ ΑΡΘΡΙΤΙΔΑΣ ΚΑΙ ΛΥΚΟΥ «ΘΑΛΕΙΑ»

Καλούνται τα μέλη του Δωδεκανησιακού Συλλόγου αυτοανόσων νοσημάτων αρθρίτιδας και λύκου «Θάλεια» **την Παρασκευή 18 Οκτωβρίου και ώρα 8μ.μ.** στο ξενοδοχείο «Πλάζα Best Western» Ιερού Λόχου 7, ***στην πρώτη χειμερινή συνάντηση.***

Θα παρουσιάσουμε το πρόγραμμα 2002 - 2003 και θα ορίσουμε ομάδες εργασίας. Οσοι μπορούν και επιθυμούν να βοηθήσουν το έργο μας μπορούν να εγγραφούν με αίτηση εγγραφής στο σύλλογο.

Το Διοικητικό Συμβούλιο

ΧΛ-18/10

ΙΑΤΡΙΚΗ ΑΝΑΚΟΙΝΩΣΗ

ΤΑΣΟΣ ΒΕΝΕΤΟΚΛΗΣ

ΙΑΤΡΟΣ ΑΚΤΙΝΟΔΙΑΓΝΩΣΤΗΣ (ΑΚΤΙΝΟΛΟΓΟΣ)

Δέχεται καθημερινά στο διαγνωστικό εργαστήριο: ΑΠΕΙΚΟΝΙΣΗ ΑΙΓΑΙΟΥ

Πάροδος Παπαλουκά 18Β (παραπλεύρως του parking του παλιού νοσοκομείου).

Ωρες λειτουργίας του εργαστηρίου: 9π.μ. - 8μ.μ.
Τηλ. 02410 43000-3
FAX: 02410 43004

Χ 540-18/10

ΠΡΑΚΤΟΡΕΙΟ ΤΑΞΙΔΙΩΝ

ΣΑΒΒΑΣ ΣΑΗΣ

ΕΚΔΡΟΜΕΣ

ΦΘΙΝΟΠΩΡΟ - ΧΕΙΜΩΝΑΣ 2002

1η 4ήμερη αεροπορικώς

ΜΥΤΙΛΗΝΗ - ΑΓ. ΡΑΦΑΗΛ

Από 26/10 έως 29/10

2η 6ήμερη αεροπορικώς

ΚΡΗΤΗ

Από 5 έως 10/11

(ΗΡΑΚΛΕΙΟ - ΧΑΝΙΑ - ΑΡΚΑΔΙ - ΡΕΘΥΜΝΟ - ΚΝΩΣΣΟΣ - ΑΓ. ΝΙΚΟΛΑΟΣ - ΣΗΤΕΙΑ - ΕΛΟΥΝΤΑ)

3η 8ήμερη ακτοπλοϊκώς

ΔΥΤΙΚΗ - ΒΟΡΕΙΑ ΕΛΛΑΔΑ

Από 7 έως 14/11

(ΡΟΔΟ - ΠΕΙΡΑΙΑ - ΡΙΟ - ΑΝΤΙΡΙΟ - ΜΕΣΟΛΟΓΓΙ - ΙΩΑΝΝΙΝΑ - ΜΕΤΣΟΒΟ - ΜΕΤΕΩΡΑ - ΚΑΛΑΜΠΑΚΑ - ΒΕΡΟΙΑ - ΒΕΡΓΙΝΑ - ΝΑΟΥΣΑ - ΕΔΕΣΣΑ - ΘΕΣ/ΚΗ κλπ)

4η 8ήμερη ακτοπλοϊκώς

ΠΕΛΟΠΟΝΝΗΣΟΣ

Από 15 έως 22/11

(ΚΟΡΙΝΘΟ - ΕΠΙΔΑΥΡΟ - ΝΑΥΠΛΙΟ - ΤΟΛΟ - ΣΠΑΡΤΗ - ΜΥΣΤΡΑΣ - ΜΟΝΕΜΒΑΣΙΑ - ΓΥΘΕΙΟ - ΣΠΗΛΑΙΑ ΔΥΡΟΥ - ΚΑΛΑΜΑΤΑ - ΠΥΛΟ - ΟΛΥΜΠΙΑ - ΠΥΡΓΟ - ΠΑΤΡΑ - ΚΑΛΑΒΡΥΤΑ - ΜΕΓΑ ΣΠΗΛΑΙΟ - ΑΓ. ΛΑΥΡΑ κ.λ.π.)

5η 4ήμερη

ΤΟΥΡΚΙΑ - ΜΥΡΑ - ΑΓ. ΝΙΚΟΛΑΟ

Από 5 έως 8/12

Ξενοδοχεία 4 αστέρων με ημιδιατροφή

(ΜΑΡΜΑΡΙΣ - ΛΙΜΝΟΘΑΛΑΣΣΑ - ORTACA - DAGYAN - ΦΕΤΙΓΕ - ΛΙΒΙΣΙ - ΚΑΣ - ΦΟΙΝΙΚΑ - ΜΥΡΑ - ΑΝΤΑΛΕΙΑ κλπ)

6η 7ήμερη

ΤΟΥΡΚΙΑ - ΜΥΡΑ - ΑΓ. ΝΙΚΟΛΑΟ - ΚΟΥΣΑΝΤΑΣΙ - ΣΜΥΡΝΗ

Ξενοδοχεία 4 - 5 αστέρων με ημιδιατροφή

Από 5 έως 11/12

7η 10ήμερη

ΤΟΥΡΚΙΑ - ΜΥΡΑ - ΑΓ. ΝΙΚΟΛΑΟ - ΚΟΥΣΑΝΤΑΣΙ - ΣΜΥΡΝΗ - ΚΩΝ/ΠΟΛΗ

Από 5 έως 14/12

ΛΙΜΝΗ DAGYAN - ΦΕΤΙΓΕ - ΛΙΒΙΣΙ - ΚΑΣ - ΚΑΛΕ - ΦΟΙΝΙΚΑ - ΜΥΡΑ - ΑΝΤΑΛΕΙΑ - ΚΟΥΣΑΝΤΑΣΙ - ΣΜΥΡΝΗ - ΚΩΝ/ΠΟΛΗ κ.λ.π.)

ΕΚΔΡΟΜΕΣ ΓΙΑ ΟΛΑ ΤΑ ΜΕΡΗ ΤΟΥ ΚΟΣΜΟΥ (ΕΥΡΩΠΗ - ΑΜΕΡΙΚΗ - ΑΦΡΙΚΗ - ΑΠΩ ΑΝΑΤΟΛΗ)

Ζητήστε τα προγράμματά μας
ΠΡΑΚΤΟΡΕΙΟ ΤΑΞΙΔΙΩΝ
ΣΑΒΒΑΣ ΣΑΗΣ
ΤΑΡΠΟΝ ΣΠΡΙΓΚΣ 42 δίπλα στην Πίστεως - Τηλ. 02410 39781, 37711-3

Χ3552-31/10

Για την τοποθέτηση ταμειακών μηχανών

Διαμαρτυρίες αυτοκινητιστών

ΤΙ ΛΕΕΙ Ο ΠΡΟΕΔΡΟΣ ΤΩΝ ΤΑΞΙΤΖΗΔΩΝ

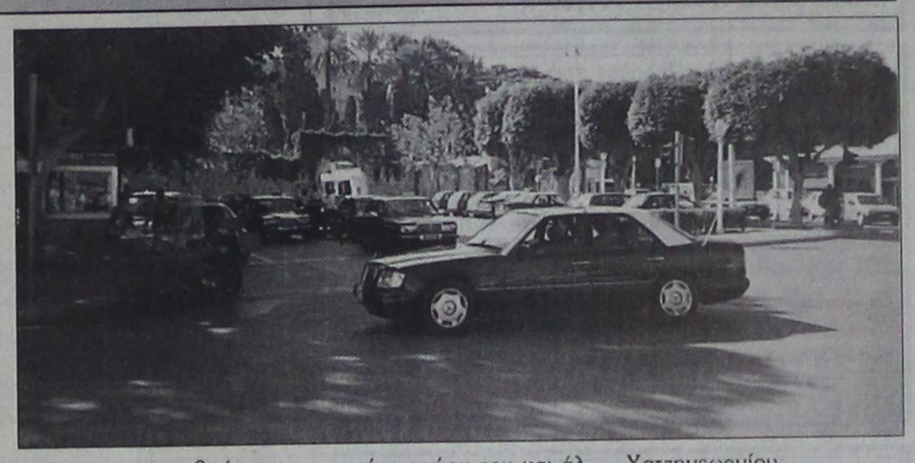

Αντίθετοι με την τοποθέτηση ταμειακών μηχανών στα οχήματά τους είναι οι αυτοκινητιστές της Ρόδου, καθώς θεωρούν ότι θα δημιουργηθούν πολλά προβλήματα.

Σύμφωνα με την απόφαση του υφυπουργού Οικονομικών Απόστολου Φωτιάδη, οι ιδιοκτήτες ταξί έχουν προθεσμία 14 μηνών προκειμένου να εγκαταστήσουν τις ταμειακές μηχανές στα οχήματά τους.

Οι ταμειακές θα είναι στην ουσία ηλεκτρονικοί φορολογικοί μηχανισμοί, που θα εκδίδουν αποδείξεις, στις οποίες θα αναγράφονται ο αριθμός μητρώου και του ταξίμετρου, ο αριθμός κυκλοφορίας, η έδρα του οχήματος, το ονοματεπώνυμο του ιδιοκτήτη, ο αριθμός φορολογικού μητρώου του και άλλα.

Η εγκατάσταση των ταμειακών μηχανών, όπως ανακοινώθηκε, πρέπει να γίνει μέχρι την 1η Ιανουαρίου του 2004. «Δεν συμφωνούμε με την εφαρμογή του μέτρου, καθώς θα δημιουργήσει περισσότερα προβλήματα στον κλάδο», δήλωσε στην «Πρόοδο» ο πρόεδρος του συνδέσμου ταξί Ρόδου κ. Θανάσης Χατζηγεωργίου.

Η εγκατάσταση των ταμειακών μηχανών, η σύσταση της ομοσπονδίας που εκπροσωπεί τον κλάδο στα Δωδεκάνησα και η εκδίκαση της προσφυγής για τη χορήγηση των 15 νέων αδειών από τη Νομαρχία θα είναι τα θέματα που θα τεθούν στη γενική συνέλευση του συνδέσμου των ιδιοκτητών ταξί, που θα γίνει το Νοέμβριο.

VANIK TOURS

ΓΙΑΝΝΗΣ και ΣΕΒΑ ΒΑΛΣΑΜΙΔΗ
ΑΚΤΗ ΚΑΝΑΡΗ 17, ΨΑΡΟΠΟΥΛΑ
Τηλ. 02410 24534, 37621

4ήμερη εκδρομή στο

ΜΑΡΜΑΡΙΣ

Από 25/10 08.00
Εως 28/10 17.00

Η τιμή περιλαμβάνει:
3 διανυκτερεύσεις με πρωινό και ένα γεύμα (όλα σε πλούσιο μπουφέ) στο ξενοδοχείο «ELEGANCE» 5 αστέρων ΛΟΥΞ σε δίκλινο δωμάτιο.
Εισιτήρια με το καταμαράν Ρόδο - Μαρμαρίς - Ρόδο.
TRANSFERS λιμάνι - ξενοδοχείο - λιμάνι.
Φόρους Ελλάδος ΕΥΡΩ 9
Φόρους Τουρκίας R/T ΕΥΡΩ 28
Ελεύθερη είσοδος για όλες τις υπηρεσίες του ξεν/χείου όπως TURKISH BATHS - SAUNA - JAKUZZI - FITNESS CENTER.
ΔΗΛΑΔΗ ΤΑ ΠΑΝΤΑ!!!

ΜΟΝΟΝ ΕΥΡΩ 200

Δεν περιλαμβάνει τυχόν προαιρετικές εκδρομές.

ΕΚΠΤΩΣΕΙΣ - ΕΠΙΒΑΡΥΝΣΕΙΣ
Επιβάρυνση μονόκλινου ευρώ 50
Εκπτωση τρίκλινου ευρώ 20
Παιδικά έως 6 ετών 50%
Παιδικά από 7-12 ετών έκπτωση ευρώ 50.

Η ΕΜΠΕΙΡΙΑ ΜΑΣ ΑΠΟΔΕΙΞΗ ΤΗΣ ΕΠΙΤΥΧΙΑΣ

Σημείωση: Για όσους θέλουν να έλθουν το Σάββατο 26/10 08.00 έκπτωση ευρώ 40 (χωρίς transfer λιμάνι - ξενοδοχείο).

X3549-24/10

ΓΕΡΜΑΝΙΚΑ σε 4 μήνες ΓΙΑ ΕΠΑΓΓΕΛΜΑΤΙΕΣ

Το πιό ολοκληρωμένο στην ΕΥΡΩΠΗ πρόγραμμα εκπαίδευσης Γερμανικής γλώσσας, ειδικά σχεδιασμένο για να καλύψει όλες τις γλωσικές ανάγκες του προσωπικού:
- *Ξενοδοχείων (Ρεσεψιόν, Εστιατόριο)*
- *Τουριστικών πρακτορείων*

τελειοποιημένο και προσαρμοσμένο στις απαιτήσεις της καθημερινής συναλλαγής με γερμανούς τουρίστες.



Η θαυμάσια σταδιοδρομία και οι επαγγελματικές επιτυχίες των μαθητών μας το αποδεικνύουν!

Κάθε χρόνο γίνονται ανάρπαστοι.

ΣΑΣ ΠΑΡΕΧΟΝΤΑΙ:
- *Τέλειος οπτικοακουστικός εξοπλισμός στη διάθεσή σας (κασσέτες, διαφάνειες, ασύρματα ακουστικά, βίντεο).*
- *Ειδικό βιβλίο που έχει γραφτεί από εμάς για τις ανάγκες του κουρς.*
- *Το μάθημα γίνεται από την πρώτη στιγμή μόνο με συνεχείς ζωντανούς διαλόγους από την πραγματικότητα της δουλειάς, απευθείας στα γερμανικά.*
- *Βεβαίωση σπουδών.*



X3572-31/10

ΑΡΧΑΡΙΟΙ ΤΩΡΑ, ΜΙΛΕΙΣΤΕ ΤΑ ΓΕΡΜΑΝΙΚΑ ΑΝΕΤΑ ΣΤΗΝ ΚΑΙΝΟΥΡΓΙΑ ΣΑΙΖΟΝ.

ΦΡΟΝΤΙΣΤΗΡΙΑ ΓΕΡΜΑΝΙΚΩΝ
Μ. ΚΟΝΤΟΥ
1ο Διδακτήριο: Αγ. Αναργύρων 11Α - 2ο Διδακτήριο: Δημ. Αναστασιάδη 61
3ο Διδακτήριο: Παρισίων 1 και Λονδίνου **ΤΗΛ.: 35289 - 23973**

Η εταιρεία **ΒΑΡΔΕΛΛΗΣ Ν. Α.Ε.** επίσημος έμπορος της MAZDA έχει την χαρά να σας προσκαλέσει στις εγκαταστάσεις της το **Σάββατο 19 Οκτωβρίου 2002**, ώρα **18.00** στα πλαίσια της παρουσίασης του νέου μοντέλου:

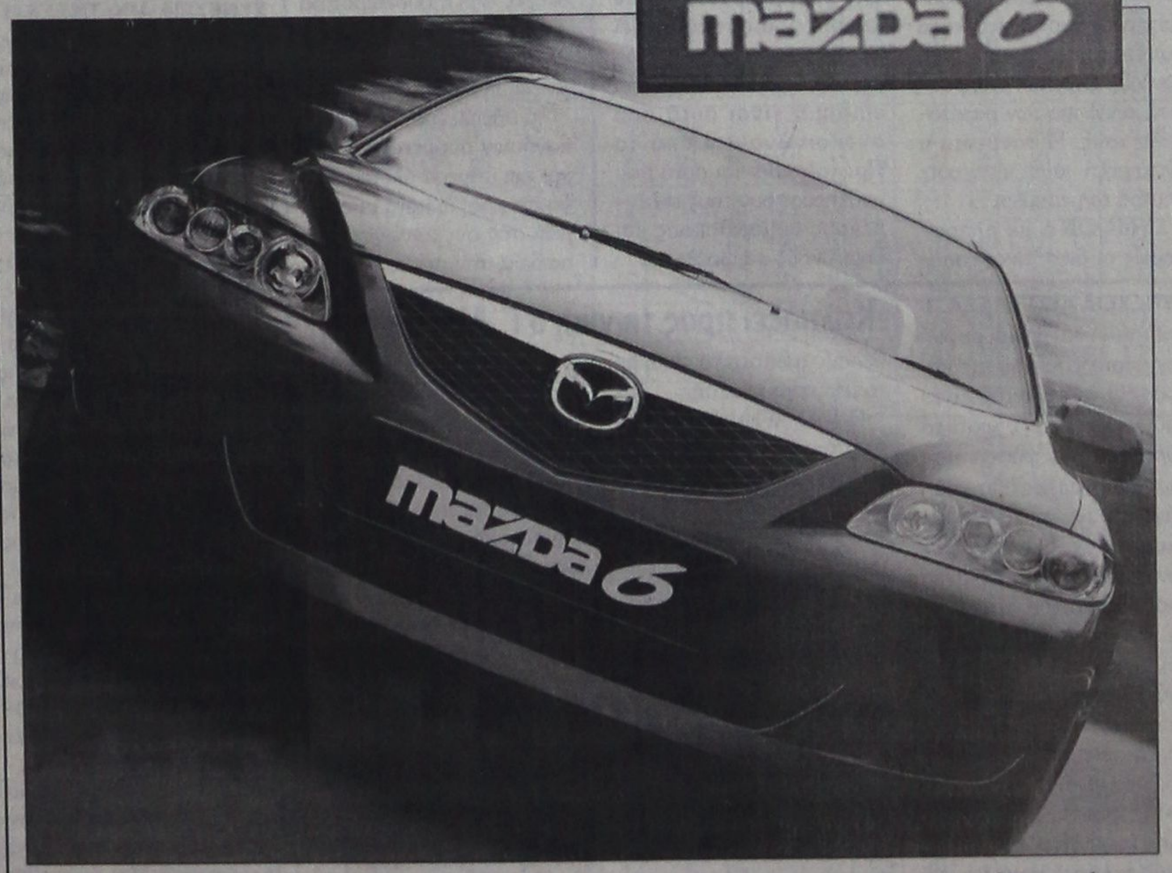

Σας περιμένουμε να γνωρίσετε το αυτοκίνητο που θα χαράξει νέους δρόμους, μαζί με όλη την πλούσια γκάμα των μοντέλων της **MAZDA**, σε μία βραδιά γεμάτη τεχνολογία και δυναμισμό.

Ν. ΒΑΡΔΕΛΛΗΣ Α.Ε.
ΚΑΠΟΔΙΣΤΡΙΟΥ & ΚΟΛΟΚΟΤΡΩΝΗ
Τηλ: 0241027774-35933

PELLOS TRAVEL

4ΗΜΕΡΗ ΕΚΔΡΟΜΗ ΣΤΗ

ΣΜΥΡΝΗ

ΡΟΔΟΣ-ΜΑΡΜΑΡΙΣ-ΕΦΕΣΟΣ-ΣΜΥΡΝΗ-KUSADASI-ΜΑΡΜΑΡΙΣ-ΡΟΔΟΣ

ΜΟΝΟ ΜΕ 165 ευρώ

ΑΝΑΧΩΡΗΣΗ 25/10 08:00 ΤΟ ΠΡΩΙ
ΕΠΙΣΤΡΟΦΗ 28/10 17:00 ΤΟ ΑΠΟΓΕΥΜΑ
ΜΕ ΤΟ ΚΑΤΑΜΑΡΑΝ "KING SARON"

Στην τιμή περιλαμβάνονται:
1. Εισιτήρια Ρόδος-Μαρμαρίς– Ρόδος με καταμαραν.
2. 3 πρωινά (μπουφέ)-3 Δείπνα
3. Δωμάτια δίκλινα και τρίκλινα σε ξενοδοχεία 3***SUPERIOR
4. Μεταφορές με κλιματιζόμενα πούλμαν
5. Ξεναγήσεις στην ελληνική γλώσσα απο διπλωματούχο ξεναγό.
6. Ταξιδιωτική ασφάλεια.
7. Συνοδός του γραφείου .
8. Φόροι εισόδου και εξόδου

Δεν περιλαμβάνονται
1. Εισιτήρια των εισόδων σε αρχαιολογικούς χώρους
2. Προαιρετική διασκέδαση σε κέντρο.
3. Φιλοδωρηματα,

ΤΕΤΡΑΗΜΕΡΗ ΕΚΔΡΟΜΗ ΣΤΟ

ΜΑΡΜΑΡΙΣ

ΑΠΟ 25/10-28/10

ΜΟΝΟ ΜΕ 155 ευρώ

Η ΤΙΜΗ ΠΕΡΙΛΑΜΒΑΝΕΙ:
3 ΔΙΑΝΥΚΤΕΡΕΥΣΕΙΣ ΜΕ ΠΡΩΙΝΟ ΚΑΙ ΕΝΑ ΓΕΥΜΑ ΣΕ ΞΕΝΟΔΟΧΕΙΟ 4 ΑΣΤΕΡΩΝ SUPERIOR ΚΟΝΤΑ ΣΤΟ ΚΕΝΤΡΟ ΤΟΥ ΜΑΡΜΑΡΙΣ ΚΑΙ ΠΑΝΩ ΣΤΗΝ ΠΑΡΑΛΙΑ ΜΕ SAUNA, JAKUZI, FITNESS CENTER, ΚΛΕΙΣΤΗ ΠΙΣΙΝΑ, DISCO.
ΕΙΣΙΤΗΡΙΑ ΡΟΔΟ-ΜΑΡΜΑΡΙΣ-ΡΟΔΟ ΜΕ ΤΟ ΚΑΤΑΜΑΡΑΝ ΦΟΡΟΙ ΕΙΣΟΔΟΥ ΚΑΙ ΕΞΟΔΟΥ (ΤΟΥΡΚΙΑΣ ΚΑΙ ΕΛΛΑΔΑΣ) ΟΛΕΣ ΤΙΣ ΜΕΤΑΦΟΡΕΣ.

**** ΓΙΑ ΟΣΟΥΣ ΘΕΛΟΥΝ ΝΑ ΕΡΘΟΥΝ ΑΠΟ 26/10-28/10 ΕΚΠΤΩΣΗ 20 ευρώ**

Για κρατήσεις και πληροφορίες:
PELLOS TRAVEL
ΛΕΩΦΟΡΟΣ ΚΑΛΛΙΘΕΑΣ • ΦΑΛΗΡΑΚΙ ΡΟΔΟΣ
ΤΗΛ: 30 241 087615,86298 • FAX: +30 2410 87616
e.mail pellostravel@hellasnet.gr
www.pellostravel.gr

ΧΛ

KYDON TOURS

ΕΚΔΡΟΜΕΣ

•25/10-28/10 4ήμερη ΤΟΥΡΚΙΑ

ΜΑΡΜΑΡΙΣ - ΕΦΕΣΣΟΣ - ΚΟΥΣΑΝΤΑΣΙ - ΣΜΥΡΝΗ

2 διανυκτερεύσεις ΣΜΥΡΝΗ - 1 διανυκτέρευση ΚΟΥΣΑΝΤΑΣΙ.
Ξενοδοχεία - ημιδιατροφή - ξεναγήσεις - περιηγήσεις - εισιτήρια - φόροι - ασφάλεια
Συνοδός η κ. ΕΛΕΝΗ ΨΥΛΛΑΚΗ

• 8/11-14/11 ΠΑΡΙΣΙ-DISNEYLAND

Με ΟΛΥΜΠΙΑΚΗ από Ροδο
Στη μαγευτική χαρούμενη DISNEY και στο κοσμοπολίτικο φαντασμαγορικό ΠΑΡΙΣΙ.
-DISNEY 2 διανυκτερεύσεις HOTEL CHEYNNE
-ΠΑΡΙΣΙ 4 διανυκτερεύσεις HOTEL MERCURE 3***
Ξενάγηση Παρισιού - Βερσαλίες - Μονμάρτη - Οπερα - Λούβρο - Σικουάνας- Καμπαρέ LIDO
Ξενοδοχεία - ημιδιατροφή - ξεναγήσεις - περιηγήσεις - εισιτήρια - φόροι - ασφάλεια
Συνοδός η κ. ΕΛΕΝΗ ΨΥΛΛΑΚΗ

• 18/11-2/12 ΑΠΩ ΑΝΑΤΟΛΗ

Απόδραση στη χώρα της ξεγνοιασιάς και της χαράς
-ΜΠΑΓΚΟΚ 3 διανυκτερεύσεις HOTEL HOLIDAY INN
-ΣΙΓΚΑΠΟΥΡΗ 3 διανυκτερεύσεις HOTEL HOLIDAY INN
-ΠΟΥΚΕΤ 6 διανυκτερεύσεις HOTEL PATONG BEACH και AMARI HOTEL
Το πρόγραμμα γίνεται και με ΣΑΜΟΥΙ
Αεροπορικά εισιτήρια με την THAI - φόροι - ημιδιατροφή εκτός Σιγκαπούρης - ξεναγήσεις -ψώνια - μπάνια - διασκέδαση - show FANTASIA στο ΠΟΥΚΕΤ - ξενάγηση Σιγκαπούρη.
Συνοδός η κ. ΕΛΕΝΗ ΨΥΛΛΑΚΗ

Α' γκρουπ

• 5/12-8/12 ΜΥΡΑ - ΑΓΙΟΣ ΝΙΚΟΛΑΟΣ

-ΦΕΤΙΓΙΕ - ΛΥΒΙΣΙ - ΚΑΣ - ΜΥΡΑ -ΑΓΙΟΣ ΝΙΚΟΛΑΟΣ - ΦΟΙΝΙΚΑΣ - ΑΝΤΑΛΕΙΑ. Πλούσιο πρόγραμμα
- Δύο διανυκτερεύσεις Αντάλεια - ξενοδοχεία 4 και 5 αστέρων με ημιδιατροφή - εισιτήρια φόροι λιμένων.
Συνοδός η κ. ΕΛΕΝΗ ΨΥΛΛΑΚΗ

Β' γκρουπ

Χριστούγεννα ΙΣΠΑΝΙΑ 10ήμερη

ΜΑΔΡΙΤΗ - ΤΟΛΕΔΟ - ΚΟΡΔΟΒΑ -ΣΕΒΙΛΛΗ - ΓΡΑΝΑΔΑ - ΒΑΛΕΝΘΙΑ - ΒΑΡΚΕΛΩΝΗ
Αξέχαστη ονειρεμένη εκδρομή για τις πιο όμορφες γιορτές.
Συνοδός η κ. ΕΛΕΝΗ ΨΥΛΛΑΚΗ

• 5-14/12 ΤΟΥΡΚΙΑ-ΚΩΝΣΤΑΝΤΙΝΟΥΠΟΛΗ

ΦΕΤΙΓΙΕ - ΛΥΒΙΣΙ - ΚΑΣ - ΜΥΡΑ - ΑΝΤΑΛΕΙΑ - ΚΟΥΣΑΝΤΑΣΙ - ΣΜΥΡΝΗ - ΚΩΝΣΤΑΝΤΙΝΟΥΠΟΛΗ - ΠΡΙΓΚΗΠΟΝΗΣΑ
Ξενοδοχεία 4 αστέρων ημιδιατροφή
Πλούσιο πρόγραμμα

Πρακτορείο ΚΥΔΩΝ

Τηλ. 23000 - 27900
ΙΑΤΑ από το 1974
• Πακέτα εκδρομών • Αεροπορικά εισιτήρια • Ξενοδοχεία
BLUE STAR FERRIES, ΔΑΝΕ SEA LINES, MINOAN LINES, LANE, ANEK, HELLAS FLYING DOLPHINS, HELLAS FERRIES, ΝΗΣΟΣ ΚΑΛΥΜΝΟΣ, SALAMIS LINES

X3548-31/10

ΜΝΗΜΟΣΥΝΑ

Τελούμε στις 18 Οκτωβρίου ημέρα Παρασκευή και ώρα 8 π.μ. στον ιερό ναό Ταξιαρχών νεκροταφείου Ρόδου 3μηνο μνημόσυνο υπέρ αναπαύσεως της ψυχής των λατρευτών μας παιδιών





ΙΩΑΝΝΗ ΤΣΙΤΣΕΚΛΗ

ΠΑΝΤΕΛΙΤΣΑΣ ΤΣΙΤΣΕΚΛΗ

Το γένος ΧΑΤΖΗΓΕΩΡΓΑΛΗ

Οι γονείς Μαρία Τσιτσεκλή, Αντώνης - Μερσίνα Χατζηγεωργαλλή
Η κορούλα Αντωνία και οι λοιποί συγγενείς

1108-17/110



Τελούμε στις 18 Οκτωβρίου ημέρα Παρασκευή και ώρα 8.30π.μ. στον ιερό ναό Ταξιαρχών νεκροταφείου διετές μνημόσυνο υπέρ αναπαύσεως της ψυχής της λατρευτής μας αδελφής και θείας

ΤΡΙΑΝΤΑΦΥΛΛΙΑΣ ΖΟΥΡΟΥΔΗ

Τα αδέλφια, τα ανίψια και οι λοιποί συγγενείς

1105-17/10



Τελούμε στις 19 Οκτωβρίου ημέρα Σάββατο και ώρα 5 μ.μ. στον ιερό ναό Τιμίου Σταυρού Καλυθιών 40ήμερο μνημόσυνο υπέρ αναπαύσεως της ψυχής της λατρευτής μας συζύγου, μητέρας, γιαγιάς, αδελφής και θείας

ΔΕΣΠΟΙΝΑΣ ΣΑΒΒΑΚΗ

Ο σύζυγος Αναστάσιος
Τα παιδιά Σμαράγδη - Σταμάτης, Παντελής - Παρασκευή
Τα εγγόνια, τα αδέλφια, τα ανίψια και οι λοιποί συγγενείς

1096-19/10



Τελούμε στις 19 Οκτωβρίου ημέρα Σάββατο ώρα 8 π.μ. στον ιερό ναό Ταξιαρχών νεκροταφείου 9ήμερο μνημόσυνο υπέρ αναπαύσεως της ψυχής του λατρευτού μας συζύγου, πατέρα και παππού

ΓΕΩΡΓΙΟΥ ΣΤΑΣΙΝΟΠΟΥΛΟΥ

ετών 84

Η σύζυγος Μαρίκα
Τα παιδιά Σταύρος - Ρηγούλα, Ζωγράφω - Σταμάτης
Τα εγγόνια και οι λοιποί συγγενείς

1117-19/10

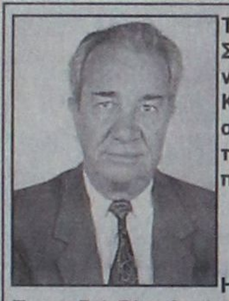

Τελούμε στις 19 Οκτωβρίου ημέρα Σάββατο και ώρα 8.30π.μ. στον ιερό ναό Αγίου Γεωργίου ΚΑΤΩ (έναντι ΚΑΪΡ) 9μηνο μνημόσυνο υπέρ αναπαύσεως της ψυχής του λατρευτού μας συζύγου, πατέρα, παππού, αδελφού και θείου

ΓΡΗΓΟΡΗ ΠΕΛΛΟΥ-ΒΑΛΕΡΙΟΥ

Η σύζυγος Διονυσία
Τα παιδιά Ελευθερία - Θωμάς, Σάββας - Μαργαρίτα, Γιώργος - Χρυσοβαλάντω
Τα εγγόνια, τα αδέλφια, τα ανίψια και οι λοιποί συγγενείς

ΓΔ-18/10



Τελούμε στις 21 Οκτωβρίου ημέρα Δευτέρα και ώρα 8.30 π.μ. στον ιερό ναό Αγίου Γεωργίου (Ενορία Αγ. Ιωάννου επί της οδού Σοφούλη) πόλεως Ρόδου 3μηνο μνημόσυνο υπέρ αναπαύσεως της ψυχής του λατρευτού μας συζύγου, πατέρα, παππού και θείου

ΣΤΑΥΡΟΥ ΖΑΝΝΕΤΑΚΗ

Η σύζυγος Υπακοή
Τα παιδιά πρεσβυτέρα Αναστασία - ιερέας Ξενοφών, Νίκος - Ελένη, Γιάννης - Τσαμπίκα
Τα εγγόνια, τα ανίψια και οι λοιποί συγγενείς

ΓΔ-20/10

Την προσεχή Κυριακή 20 Οκτωβρίου και ώρα 8.30 π.μ. ο Δήμος Λινδίων τιμώντας τη μνήμη του συμπατριώτη μας πολιτικού άνδρα

ΓΙΑΝΝΗ ΖΙΓΔΗ

τελεί στον καθεδρικο ναό της Λίνδου «Η Κοίμησις της Θεοτόκου», μνημόσυνο υπέρ αναπαύσεως της ψυχής του.
Ο Δήμαρχος και το Δημοτικό Συμβούλιο Λινδίων παρακαλούν τους τιμώντες τη μνήμη του αείμνηστου Δωδεκανήσιου πολιτικού, όπως παραστούν στην επιμνημόσυνη Ακολουθία για να ενώσουν τις δεήσεις τους προς τον Υψιστον.

ΧΛ-19/10

ΕΥΧΑΡΙΣΤΗΡΙΟ ΠΕΝΘΟΥΣ

Ευχαριστούμε θερμά, όσους με οποιονδήποτε τρόπο μας συμπαραστάθηκαν στο βαθύτατο πένθος μας για το θάνατο της λατρευτής μας μητέρας, αδελφής, γιαγιάς και θείας

ΕΙΡΗΝΗΣ ΧΡΥΣΙΚΟΥ

Τα παιδιά Γρηγόρης - Φλώρα, Γιώργος - Δημητρούλα
Η αδελφή Κατίνα
Τα εγγόνια, τα ανίψια και οι λοιποί συγγενείς

ΧΛ-17/10



Τελούμε στις 19 Οκτωβρίου ημέρα Σάββατο και ώρα 8.30 π.μ. στον ιερό ναό Ταξιαρχών νεκροταφείου διετές μνημόσυνο υπέρ αναπαύσεως της ψυχής της λατρευτής μας συζύγου, μητέρας, κόρης και αδελφής

ΜΙΧΑΛΙΤΣΑΣ ΔΙΑΚΟΑΝΑΣΤΑΣΙΟΥ - ΧΑΡΑΛΑΜΠΟΥΣ

Ο σύζυγος Ιωάννης
Τα παιδιά Σταύρος και Μανώλης
Η μητέρα Ανδρονίκη
Τα πεθερικά Μανώλης - Μάρθα
Τα αδέλφια και οι λοιποί συγγενείς

1120-18/10



Τελούμε στις 19 Οκτωβρίου ημέρα Σάββατο και ώρα 8π.μ. στον ιερό ναό Αγίου Σεργίου (νέο κοιμητήριο Ιαλυσού) 6μηνο μνημόσυνο υπέρ αναπαύσεως της ψυχής του λατρευτού μας συζύγου, πατέρα, παππού αδελφού και θείου

ΓΕΩΡΓΙΟΥ ΔΙΑΚΟΓΕΩΡΓΙΟΥ

Η σύζυγος, τα παιδιά, τα εγγόνια, η πεθερά, τα αδέλφια, τα ανίψια και οι λοιποί συγγενείς

1109-18/10



Τελούμε στις 19 Οκτωβρίου ημέρα Σάββατο και ώρα 8 π.μ. στον ιερό ναό Εισοδίων Θεοτόκου Κοσκινού 9ήμερο μνημόσυνο υπέρ αναπαύσεως της ψυχής του λατρευτού μας αδελφού και θείου

ΙΩΑΝΝΗ ΣΠΑΝΟΥ

Οι αδελφές Μαίρη, Αναστασία, Ευφροσύνη
Τα ανίψια Γιάννης και Αντώνης

344-18/10



Τελούμε στις 19 Οκτωβρίου ημέρα Σάββατο και ώρα 8 π.μ. στον ιερό ναό Εισοδίων Θεοτόκου Κοσκινού 9μηνο μνημόσυνο υπέρ αναπαύσεως της ψυχής της λατρευτής μας συζύγου, μητέρας, γιαγιάς, αδελφής και θείας

ΤΣΑΜΠΙΚΑΣ ΠΗΔΗΚΤΑΚΗ

Ο σύζυγος Σπύρος
Τα παιδιά Μαρία - Βασίλης, Πολύμνια - Ανδρέας
Τα εγγόνια, τα αδέλφια, τα ανίψια, τα δισέγγονα και οι λοιποί συγγενείς

1116-18/10



Τελούμε στις 19 Οκτωβρίου ημέρα Σάββατο και ώρα 8.30 π.μ. στον ιερό ναό Ταξιαρχών νεκροταφείου ετήσιο μνημόσυνο υπέρ αναπαύσεως της ψυχής της λατρευτής μας μητέρας, γιαγιάς, αδελφής και θείας

ΔΙΚΑΙΑΣ ΣΑΡΛΗ

Ετών 74

Τα παιδιά Γιώργος - Τασία, Ετμόντος - Σαλόμε, Κρίστιαν
Τα εγγόνια, τα αδέλφια, τα ανίψια και οι λοιποί συγγενείς

1126-18/10

Τ' αποτελέσματα των Νομαρχιακών

ΣΥΝΕΧΕΙΑ ΑΠΟ ΤΗ ΣΕΛ. 1

στα εκλογικά αποτελέσματα των νομαρχιακών παρατάξεων.

• Μόλις χθες έφθασαν ακόμα στο Πρωτοδικείο Ρόδου, οι σάκοι με τα ψηφοδέλτια από τα νησιά, για τις νομαρχιακές εκλογές, γεγονός που καθυστερεί τον έλεγχο και την καταμέτρηση σταυρών και κατά συνέπεια την ανακήρυξη των νομαρχιακών συμβούλων, αλλά και των παρατάξεών τους. Πιθανότατα η ανακήρυξη να μη γίνει ούτε σήμερα το μεσημέρι.

ΣΥΜΦΩΝΑ με πληροφορίες οι δικαστικοί υπάλληλοι, που ασχολούνται με την καταμέτρηση στο Πρωτοδικείο, διαπίστωσαν σοβαρές παραλείψεις και λάθη, που πιθανότατα να δημιουργήσουν ανατροπές, όχι μόνο στη σειρά εκλογής των νομαρχιακών συμβούλων, αλλά και στα ποσοστά των παρατάξεων. Τα αποτελέσματα που έχουν μέχρι τώρα ανακοινωθεί προέρχονται από τη Νομαρχία. Ομως τα έγκυρα και επίσημα είναι αυτά που ανακοινώνονται από το Πρωτοδικείο και αυτά που ανακηρύσσουν τους εκλεγμένους νομαρχιακούς και δημοτικούς συμβούλους.

ΣΥΝΕΧΕΙΑ ΑΠΟ ΤΗ ΣΕΛ. 1

μηδέν. Ανατροπή αυτού του αποτελέσματος της περασμένης Κυριακής είναι αδύνατο να γίνει, γιατί το άθροισμα των ψήφων που έλαβαν οι άλλοι δύο υποψήφιοι Γιαννέζος 3.476 και Παπαϊωάννου 1.956, δεν αρκεί για να καλύψει το προβάδισμα του Μαχαιρίδη, που είναι 4.911 ψήφοι. Συνεπώς έστω και αν όλοι που ψήφισαν Γιαννέζο και Παπαϊωάννου ψηφίσουν Καραγιάννη, πάλι ο Μαχαιρίδης θα είναι ο νικητής.

•Η πρακτική όμως και όσα έχουν γίνει στις ελληνικές εκλογές κατά τις τελευταίες δεκαετίες δείχνουν ότι ο υποψήφιος που έρχεται πρώτος και έχει ένα σοβαρό προβάδισμα την πρώτη Κυριακή, στο δεύτερο γύρο παίρνει πολύ μεγάλο αριθμό ψήφων, γιατί απλούστατα οι ψηφοφόροι θέλουν πάντοτε να είναι με το μέρος του νικητή.

Ο ΚΑΡΑΓΙΑΝΝΗΣ, που έχει μεγάλη εμπειρία στα εκλογικά θέματα, γνωρίζει πολύ καλά και είναι απολύτως βέβαιος ότι η ήττα του την Κυριακή θα είναι πολύ πιο βαριά, γιατί ο Μαχαιρίδης θα νικήσει οπωσδήποτε και θα πάρει ένα μεγάλο ποσοστό ψήφων. Αυτός είναι ο λόγος που ο Καραγιάννης είναι φανερά απογοητευμένος και πανικόβλητος. Είναι τόσο βέβαιος για τη συντριβή του, που στις χτεσινές του δηλώσεις δεν τόλμησε να πει ότι την ερχόμενη Κυριακή θα νικήσει. Αρκέστηκε να ψελίσει ότι την Κυριακή «η πορεία μας προς τη νίκη ίσως γίνει πραγματικότητα».

•Αντίθετα ο Γιάννης Μαχαιρίδης με ανεβασμένο στο ζενίθ το ηθικό του και με τον αέρα του βέβαιου νικητή, περιοδεύει ακατάπαυστα στα νησιά και στα χωριά της Ρόδου, όχι για να ψηφοθηρίσει, αλλά για να διαβεβαιώσει το δωδεκανησιακό λαό, ότι όπως έκανε πάντοτε, έτσι και κατά τη νέα νομαρχιακή του θητεία, θα βρίσκεται πάντοτε στο πλευρό του και ότι μαζί θα ξεκινήσουν από το Γενάρη του 2003 τη μεγάλη και δυναμική πορεία, στόχος και καρπός της οποίας είναι η κατασκευή και λειτουργία των μεγάλων παραγωγικών έργων (μαρίνες, λιμάνια, δρόμοι, εργοστάσιο ΔΕΗ, Γκολφ Αφάντου), που χωρίς αυτά δεν είναι δυνατό η Δωδεκάνησος να βγει από τη σημερινή μιζέρια, να αναβαθμιστεί και επιτέλους να πάρει τη θέση που πρέπει και αξίζει να έχει.

Καλπάζει προς τη νίκη ο Γ. Μαχαιρίδης

ΣΥΝΕΧΕΙΑ ΑΠΟ ΤΗ ΣΕΛ. 1

κρουγών αποδείχθηκε «μοιραίο λάθος» για την παράταξή τους, τις τελευταίες ημέρες επέλεξαν τις υπόγειες διαδρομές του παρασκηνίου και της μαύρης παραπολιτικής προπαγάνδας. «Κύκλοι» που υποθάλπονται και υποκινούνται από τους ίδιους φαεινούς εγκεφάλους, διαδίδουν εσχάτως στις μικρές κοινωνίες νησιών και Δήμων όπου υπέστησαν συντριβή, απίθανα σενάρια που χαρακτηρίζουν κάθε απελπισμένο και πανικόβλητο «χαμένο».

Αποδίδουν συγκεκριμένα, την ήττα μερικών υποψηφίων δημάρχων (άκουσον-άκουσον) στον ... Γιάννη Μαχαιρίδη, ελπίζοντας ότι με γκαιμπελικές πρακτικές κοινών πολιτικάντηδων θα πετύχουν το ποθητό γι' αυτούς «διαίρει και βασίλευε»»

Ο Γιάννης Μαχαιρίδης και τα μέλη της παράταξης ΝΕΑ ΠΟΡΕΙΑ, οφείλουν να προειδοποιήσουν και πάλι την άλλη πλευρά, ότι και αυτή η αήθης προπαγάνδα θα πέσει στο κενό. Τη φορά μάλιστα αυτή, η απάντηση και η ετυμηγορία - τιμωρία του δωδεκανησιακού λαού θα είναι περισσότερο επώδυνη και συντριπτική γι' αυτούς.

Επιλέγουμε να δημοσιοποιήσουμε τις πρωτοφανείς πρακτικές τους, όχι σαν ... άμυνα (σαν νικητές μας διακρίνει η πίστη και η αυτοπεποίθηση), αλλά για να ξεμπροστιάσουμε το «νέο ήθος και ύφος» της απερχόμενης νομαρχιακής αρχής και όσων υποθάλπει, ως το έσχατο και κατάπτυστο δείγμα γραφής τους πριν αποχωρήσουν από το Νομαρχιακό Μέγαρο.»

ΠΕΡΙΟΔΕΙΕΣ

Παρά τον εύλογο ενθουσιασμό που επικρατεί στην παράταξη της «Νέας Πορείας» μετά την περιφανή νίκη της προηγούμενης Κυριακής ο κ. Μαχαιρίδης και οι συνεργάτες του συνεχίζουν τις επαφές τους πρόσωπο με πρόσωπο, από Δήμο σε Δήμο και από νησί σε νησί, με όλους τους πολίτες της Δωδεκανήσου.

Χθες ο Γιάννης Μαχαιρίδης με μεγάλο κλιμάκιο υποψηφίων νομαρχιακών συμβούλων της παράταξης του περιόδευσε στον Αρχάγγελο και τις Καλυθιές.

Σήμερα θα επισκεφθεί τον Δήμο Αφάντου, ενώ προγραμματίζονται επισκέψεις και σε συγκεκριμένα νησιά της Δωδεκανήσου, προκειμένου να επιβεβαιωθεί το μήνυμα, ότι την ερχόμενη Κυριακή η μεγάλη νίκη της 13ης Οκτωβρίου θα πάρει τον χαρακτήρα της οριστικής επικύρωσης για τη ΝΕΑ ΠΟΡΕΙΑ.

Ταυτόχρονα, ο κ. Μαχαιρίδης δέχεται στο γραφείο του καθημερινά δεκάδες επισκέψεις εκπροσώπων των παραγωγικών τάξεων και παραγόντων της Τοπικής Αυτοδιοίκησης, εκλεγμένους δημάρχους όπως και υποψηφίους για το δημαρχιακό αξίωμα από όλη τη Ρόδο, οι οποίοι εκφράζουν την ομόθυμη υποστήριξή τους στο πρόσωπο του νικητή των νομαρχιακών εκλογών της 13ης Οκτωβρίου.

Η παράταξη του ΔΗΚΚΙ

ΣΥΝΕΧΕΙΑ ΑΠΟ ΤΗ ΣΕΛ. 1

ΣΕ ΑΝΑΚΟΙΝΩΣΗ της η κ. Ισμήνη Παπαϊωάννου, που στηρίχθηκε από το ΔΗΚΚΙ αναφέρει τα εξής:

«Σήμερα, μετά τις εκλογές της 13ης του Οκτώβρη βρισκόμαστε μπροστά στις επαναληπτικές εκλογές της 20ης Οκτωβρίου, κατά τις οποίες θα πρέπει να επιλέξουμε «ένα από τα δύο μεγάλα κόμματα» δηλ. μια από τις δύο παρατάξεις που συμμετέχουν σ' αυτές.

Ομως πάνω από τα κόμματα-παρατάξεις υπάρχουν και τα πρόσωπα που ηγούνται. Ο δωδεκανησιακός λαός δεν έχει άλλη ευχέρεια από το να επιλέξει έναν από τους δύο.

Ετσι δεν υπάρχει περιθώριο ούτε για αποχή, ούτε για λευκά και άκυρα ψηφοδέλτια, που σημαίνουν φυγομαχία, μετάθεση της ίδιας ευθύνης σε άλλους και ενδεχόμενη εσφαλμένη επιλογή.

Η ψήφος του κάθε πολίτη δεν ήταν άχρηστη κατά την πρώτη, ούτε είναι κατά την επικείμενη επαναληπτική εκλογική αναμέτρηση.

Κάθε ψήφος συνεισφέρει στην επιλογή του καταλληλότερου προσώπου που θα αναλάβει μαζί με τους συνεργάτες του τη διακυβέρνηση της Δωδεκανήσου.

Με δεδομένη τη σύμπτωση των πολιτικών των δύο παρατάξεων, η επιλογή του καταλληλότερου προσώπου θα είναι αποφασιστικής σημασίας για την ανάπτυξη του τόπου, ενώ το λευκό και το άκυρο, δηλ.η ουδετερότητα αποτελεί αγνωσία και μετάθεση ευθυνών και ποτέ δεν ωφέλησε τους λαούς.

Το σύμπλεγμα των Δωδεκανήσων αντιμετωπίζει μέχρι και σήμερα άλυτα επείγοντα προβλήματα υποδομών στις συγκοινωνίες, την παιδεία, την υγεία, τη διοίκηση κλπ. που δεν μπόρεσαν ως τώρα να λυθούν.

Ομως οι επαναληπτικές εκλογές θα πρέπει να αναδείξουν το πρόσωπο και την ομάδα που εγγυάται ότι θα προσεγγίσει τα παραπάνω προβλήματα με συνολικό σχεδιασμό προοπτικής και θα πιέσει και θα υλοποιήσει για την ορθότερη λύση τους.

Η παράταξή μας αξιολογώντας όλα τα παραπάνω, καλεί τον δωδεκανησιακό λαό, έχοντας υπόψη τα άλυτα τοπικά προβλήματα, με αίσθημα ευθύνης να επιλέξει τον καταλληλότερο Νομάρχη για τη Δωδεκάνησο, αυτόν που με μεγάλες ταχύτητες και ανατροπές θα επιβάλει νέα πράγματα στην εξέλιξη και αναβάθμιση του τόπου μας, αυτόν που θα δεσμευθεί να προτάξει το συμφέρον του τόπου μας σε μια πραγματική νέα πορεία, αυτόν που θα αναβαθμίσει το ρόλο της Τοπικής Αυτοδιοίκησης θεσμικά και ουσιαστικά, αυτόν που έχει όρεξη να παλαίψει, αυτόν που δοκιμάστηκε με λιγότερες αποτυχίες κατά τον παρελθόν κατά την ενασχόλησή του με τα κοινά, αυτόν που διαθέτει στο ψηφοδέλτιο του ικανότερους συμβούλους, αυτόν που αποτελεί για τον τόπο τη λιγότερο «σημαδεμένη τράπουλα»....

Η Δωδεκάνησος είναι μικρή και όλοι γνωριζόμαστε, κανείς δεν μπορεί να κοροϊδέψει κανένα.

Ο γενικός κανόνας είναι ότι οι υποψήφιοι Νομάρχες στις εκλογές για την Τοπική Αυτοδιοίκηση συμβολίζουν και σηματοδοτούν μια ορισμένη γραμμή σχεδιασμού και δράσης, συμβολισμό και σημειολογία που διαφοροποιεί έτσι κατά κάποιο τρόπο και τις πολιτικές των παρατάξεων.

Ετσι βλέπουμε ολοένα και περισσότερο νέα πρόσωπα στην πολιτική ζωή του τόπου μας, που επιβάλουν οι αναπτυξιακές, οικονομικές, κοινωνικές και πολιτισμικές ανάγκες, μακριά από παλαιοκομματικές, δοκιμασμένες αντιλήψεις.

Μέχρι τώρα χάρτινο ήταν το μαχαίρι που θα έφθανε στο κόκκαλο για να λύσει τα προβλήματα του τόπου μας.

Εμείς δεν θέλουμε ένα νομό ομήρων, αλλά ένα νομό ονείρων.

Ετσι η παράταξή μας σεβόμενη την ελευθερία της βούλησης του ψηφοφόρου, σαν ύψιστη εκδήλωση έκφρασης της λαϊκής κυριαρχίας, προτείνει την επιλογή του καταλληλότερου ως Νομάρχη για το καλό του τόπου μας.

Καλούμε όλο το δωδεκανησιακό λαό να ψηφίσει στις εκλογές αυτής της Κυριακής, έτσι ώστε να επιλεγεί ο Νομάρχης της πλειοψηφίας του εκλογικού σώματος και όχι της μειοψηφίας.

Γιατί θέλουμε να ξαναζωντανέψουμε την ελπίδα της επόμενης μέρας για να έχει ο τόπος μας και οι πολίτες του μέλλον.

Για την παράταξη Μαζί για τα Δωδεκάνησα
Ισμήνη Παπαϊωάννου»

ΣΤΗΡΙΞΗ ΕΔΗΚ

Η ΕΝΩΣΗ Δημοκρατικού Κέντρου (ΕΔΗΚ) εκφράζει την αμέριστη συμπαράσταση και στήριξή της στην υποψηφιότητα του κ. Γιάννη Μαχαιρίδη και την παράταξη «Δωδεκάνησα Νέα Πορεία».

•Ο πρόεδρος της ΕΔΗΚ, πανεπιστημιακός καθηγητής κ. Νεοκλής Σαρρής, διαδηλώνει με δήλωσή του την άνευ όρων υποστήριξη του ιδίου και συνολικά του κόμματος στο πρόσωπο του Γιάννη Μαχαιρίδη, εκτιμώντας ότι ο επικεφαλής της ΝΕΑΣ ΠΟΡΕΙΑΣ και νικητής των εκλογών της 13ης Οκτωβρίου, αποτελεί την καλύτερη επιλογή για το σήμερα και το αύριο της Δωδεκανήσου, έξω και πέρα από κομματικές, ιδεολογικές ή άλλες αντιλήψεις.

«Η Ενωση Δημοκρατικού Κέντρου, σεβόμενη την ιστορία της που είναι άρρηκτα συνυφασμένη και συνδεδεμένη, διαχρονικά με τα Δωδεκάνησα, αξιολόγησε την προσωπικότητα και την προσφορά του Γιάννη Μαχαιρίδη και στηρίζει με όλες της τις δυνάμεις την προσπάθεια του για να δοθεί η αναπτυξιακή δυναμική του τόπου» δήλωσε το βράδυ της Τρίτης ο πρόεδρος της ΕΔΗΚ κ. Νεοκλής Σαρρής.

Επεισόδια στο Νοσοκομείο

ΣΥΝΕΧΕΙΑ ΑΠΟ ΤΗ ΣΕΛ. 1

ταστάτων των ναρκωτικών φαρμάκων και προφανώς την έλλειψη ναρκωτικών από τις πιάτσες, προχώρησαν στη χθεσινή τους ενέργεια να «καταλάβουν» τα εξωτερικά ιατρεία του Νοσοκομείου και να απαιτήσουν να τους συνταγογραφηθούν υποκατάστατα.

•Στο Νοσοκομείο έσπευσε ισχυρή αστυνομική δύναμη και με την παρέμβασή της αποφεύχθηκαν έκτροπα. Ομως υπάρχει πρόβλημα για τα εξαρτημένα άτομα από ναρκωτικά και γίνεται ακόμα πιο επιτακτική η ανάγκη της δημιουργίας παραρτήματος του ΟΚΑΝΑ στο νησί μας.

ΣΤΟ ΜΕΤΑΞΥ από τη διοίκηση του Νοσοκομείου Ρόδου εκδόθηκε το παρακάτω δελτίο τύπου, σχετικά με τα τραγικά γεγονότα, του θανάτου των ατόμων εξαρτημένων από ναρκωτικές ουσίες:

«Το Γενικό Νοσοκομείο της Ρόδου γνωρίζει στην κοινή γνώμη τα παρακάτω που αφορούν στη χορήγηση φαρμακευτικού ιδιοσκευάσματος DUROGESIC που περιέχει την ουσία ΦΑΙΝΤΑΝΥΛΗ σε απάντηση των όσων έχουν έρθει στο φως της δημοσιότητας τις ημέρες αυτές, με αφορμή τα τραγικά γεγονότα των τελευταίων ημερών στην περιοχή μας, που το παραπάνω φαρμακευτικό ιδιοσκεύασμα κατηγορείται για το θάνατο ατόμων εξαρτημένων από ναρκωτικές ουσίες.

Η χορήγηση του παραπάνω ιδιοσκευάσματος DUROGESIC γίνεται με ειδική συνταγή ναρκωτικών σε ασθενείς που το έχουν ανάγκη, σύμφωνα με την υπεύθυνη κρίση του ιατρού που παρέχει την ειδική συνταγολόγηση, στη νόμιμη ποσότητα και δοσολογία, η οποία προβλέπεται από τις σχετικές διατάξεις και ειδικά από την αριθμ. πρωτ. Υ6/3911/26.10.2002 απόφαση της Διεύθυνσης Φαρμάκων και Φαρμακείων, Τμήμα Ναρκωτικών της Γενικής Διεύθυνσης Υγείας και Πρόνοιας. Η διοίκηση του Νοσοκομείου δεν έχει κανένα λόγο και αρμοδιότητα στη χορήγηση ή μη του παραπάνω ιδιοσκευάσματος.

Οπως ήδη είναι γνωστό, το Β' ΠΕΣΥ Νοτίου Αιγαίου σε συνεργασία με το Δήμο Ροδίων και τον ΟΚΑΝΑ προβαίνει σ'όλες τις απαραίτητες ενέργειες για να λειτουργεί στη Ρόδο πρωτοποριακά σε περιφέρεια, εκτός από Αθήνα και Θεσσαλονίκη το παράρτημα του ΟΚΑΝΑ, που θα δώσει κάποια λύση στην αντιμετώπιση του πιο σοβαρού κοινωνικού θέματος και όχι μόνο, της περιοχής μας, των εξαρτημένων ατόμων από ναρκωτικές ουσίες. Ηδη οι διαδικασίες προχωρούν και η λειτουργία του παραρτήματος τοποθετείται στο άμεσο μέλλον.

Εκ της διοικήσεως του Νοσοκομείου».

Παζάρια στο Δήμο Αφάντου

ΣΥΝΕΧΕΙΑ ΑΠΟ ΤΗ ΣΕΛ. 1

επαναληπτικές εκλογές.

ΣΕ ΠΕΡΙΠΤΩΣΗ που δεν ευοδωθούν οι επαφές με τον κ. Καβάδα, η κ. Μαρία Καραγιάννη, θα προτρέψει τους ψηφοφόρους της να ψηφίσουν λευκό, αποκλείοντας την όποια συνεργασία με το δήμαρχο Αφάντου κ. Σταύρο Σταυρή.

• Εν τω μεταξύ, στις εκλογές στο Δήμο Αφάντου φέρεται να αναμίχθηκε ο νομάρχης κ. Σάββας Καραγιάννης, γεγονός που έχει δυσαρεστήσει σφόδρα τους κατοίκους της περιοχής, οι οποίοι σκοπεύουν να τον ... «τιμωρήσουν» στις επαναληπτικές νομαρχιακές εκλογές.

Οι σταυροί προτίμησης των υποψηφίων δημοτικών συμβούλων του Γιώργου Γιαννόπουλου κατά εκλογικό τμήμα

Υποψήφιοι Δημ. Σύμβουλοι			1ο Εκλογικό Διαμέρισμα											2ο Εκλογικό Διαμέρισμα											3ο Εκλογικό Διαμέρισμα										
ΕΠΙΘΕΤΟ	ΟΝΟΜΑ	ΣΥΝ	1 278	2 279	3 280	4 281	5 282	6 283	7 284	8 285	9 286	10 287	11 288	12 289	13 290	14 291	15 292	16 293	17 294	18 295	19 296	20 297	21 298	22 299	23 300	24 301	25 302	26 303	27 304	28 305	29 306	30 307	31 308	32 309	33 310
Αλαβέρας	Αντώνιος	1.058	7	8	5	11	6	4	2	5	17	21	28	13	14	19	9	7	4	10	11	11	9	17	28	17	20	12	4	5	9	11	13	17	18
Αλακιώτου - Ανθοπούλου	Μαρία	97	1	0	0	1	0	1	1	0	0	1	0	3	2	1	3	2	1	1	1	3	2	3	1	7	1	0	2	0	3	0	1	0	3
Αντιφυλιώτη - Αγγελή	Μαρία	249	6	1	2	1	4	5	3	5	2	0	4	3	2	6	0	0	3	4	0	1	5	6	5	1	4	1	1	2	3	3	3	5	3
Αντώνογλου	Μανώλης	680	11	6	5	7	7	4	10	5	7	10	9	11	4	20	10	3	4	3	10	8	13	9	25	13	21	9	3	5	12	15	10	1	15
Ασβέστης	Δημήτρης	668	4	10	11	6	3	2	12	3	5	4	6	8	4	9	13	5	4	3	9	6	20	5	14	13	10	24	6	2	6	4	4	15	7
Γκογκάκη - Σκλήβα	Μαρία	203	1	1	2	1	2	1	2	2	2	3	4	3	6	7	0	1	0	1	9	8	4	1	1	2	1	1	1	1	2	3	0	2	0
Γλυνός	Μανώλης	2.100	23	11	19	24	9	19	29	25	32	35	56	42	25	40	29	12	26	28	54	46	33	37	31	33	29	17	17	19	8	19	18	19	24
Γόμπου - Κουτσομανώλη	Ευαγγελία	171	0	6	1	4	1	1	0	0	2	1	0	2	4	2	0	2	0	2	3	3	2	9	0	0	3	0	1	0	3	5	1	2	0
Διακογεωργίου	Κάλλιστος	972	7	6	9	9	5	8	3	4	13	9	10	6	4	12	1	6	3	4	18	11	10	9	27	11	4	7	6	5	2	8	17	15	18
Ευθυμιάδης	Χαράλαμπος	427	2	1	0	1	2	4	1	0	4	1	4	2	3	10	7	3	2	5	4	4	5	8	8	15	7	4	2	6	3	5	1	2	5
Ζαχαριάδη	Αννα	233	1	0	3	5	2	2	2	1	1	6	2	0	5	1	0	0	2	2	1	2	3	3	6	3	3	1	1	0	0	1	1	2	5
Ζησιμάτου - Μούγκρου	Μαρίκα	138	1	2	0	0	5	1	0	1	0	1	2	0	5	2	3	2	2	2	5	2	6	1	8	2	1	2	0	0	6	1	3	4	7
Ηρακλείδης	Αριστοτέλης	1.322	7	10	7	9	6	17	10	11	16	11	14	18	17	25	7	11	14	17	19	12	21	28	16	24	16	14	8	7	11	6	14	12	13
Ιωαννίδη	Ιγκριτ - Χριστίνα	124	0	1	2	0	0	0	2	1	5	0	1	1	3	1	3	0	3	0	1	3	2	2	5	9	1	0	1	0	0	6	0	4	12
Ιωαννίδης	Ιωάννης	356	2	6	6	3	4	4	7	6	3	12	10	6	6	9	4	3	3	4	8	3	8	4	4	4	4	4	2	2	1	6	4	1	1
Καρατζιάς	Τζίμης	687	5	7	4	10	3	1	2	5	12	12	7	4	4	9	5	1	4	2	10	13	5	2	11	6	15	12	4	3	4	9	3	11	9
Λαρδόπουλος	Πέτρος	387	5	0	0	1	3	1	1	1	5	5	6	1	1	5	2	2	2	4	5	3	4	3	8	5	7	8	3	2	1	3	4	11	3
Λενακάκης	Κώστας	455	5	2	2	5	1	4	5	7	4	5	3	1	2	3	0	4	2	1	2	6	6	2	2	6	5	4	4	4	9	4	4	4	17
Μαντάλης	Περικλής	832	7	6	9	3	9	5	13	15	10	14	18	3	5	11	9	5	5	5	8	10	6	3	6	5	4	5	4	1	5	4	7	7	8
Μαντικός	Γεώργιος	447	3	2	2	2	4	1	2	6	7	7	17	3	1	5	4	4	1	3	9	3	7	1	2	7	11	11	7	4	7	6	7	2	7
Μαρίνος	Ιωάννης	444	7	2	3	1	2	4	8	2	7	3	4	4	10	11	3	2	2	6	11	17	6	7	8	8	10	5	7	8	10	4	4	9	10
Μέντος	Μιχάλης	372	6	5	3	2	7	4	6	10	16	19	13	5	1	0	3	2	1	7	2	2	8	0	3	8	3	4	2	1	1	2	1	7	6
Μηναΐδη	Λη	560	2	5	4	6	5	8	9	4	5	4	7	18	10	15	10	7	9	13	20	14	13	23	15	9	9	13	5	2	2	5	1	4	5
Μηνατσής	Ιωάννης	318	1	2	1	2	1	3	2	2	5	10	5	1	3	2	2	4	0	3	4	3	4	5	2	4	3	2	2	2	1	2	8	4	6
Μόσχος	Νικήτας	1.008	9	6	13	7	7	8	20	17	3	16	13	18	5	18	17	4	23	18	14	19	19	13	10	11	18	16	13	15	5	12	7	8	18
Μπαράκας	Αθανάσιος	681	7	3	1	5	3	5	2	18	12	2	2	8	13	8	5	5	6	8	9	5	8	5	13	10	5	4	5	3	3	4	9	7	8
Μπεκιάρης	Αλέξανδρος	568	2	0	0	8	5	6	4	4	8	14	1	5	21	10	4	5	1	2	15	7	8	6	6	14	13	7	9	4	5	9	3	5	14
Μπόνη	Μαρίνα	597	10	3	5	5	4	10	6	11	9	20	15	4	7	5	1	7	4	5	42	13	13	6	17	7	9	9	5	9	5	3	4	7	9
Ξάνθης	Αγαπητός	409	2	3	3	4	0	6	8	3	5	7	1	10	5	6	5	8	7	7	12	10	6	5	9	5	4	1	2	2	2	3	0	3	7
Παναγή - Μανέττα	Μαργαρίτα	159	1	0	0	0	0	1	0	0	3	3	3	1	2	0	3	0	1	2	3	2	1	2	8	1	3	4	1	0	1	3	2	4	3
Σκανδαλίδης	Κώστας	527	4	1	6	2	7	5	4	4	7	7	4	8	7	4	4	1	2	2	7	10	22	16	9	8	13	5	4	6	4	3	3	8	4
Σπανού	Φαίδρα	283	3	3	2	1	1	0	2	4	1	1	5	1	1	3	0	0	0	8	6	1	9	5	5	8	5	5	4	1	1	4	2	1	2
Συμεωνίδης	Γεώργιος	1.181	14	10	5	7	13	5	10	16	41	18	17	13	13	8	22	12	13	7	7	17	15	14	12	14	22	17	2	13	15	9	15	18	11
Τσιγάρος	Ιωάννης	869	8	4	5	6	9	10	8	6	16	5	6	20	9	18	9	12	6	12	11	7	12	13	5	14	14	13	10	5	18	9	5	4	14
Τσιμπιδάκης	Θεόδωρος	498	7	5	3	6	12	7	8	9	4	19	14	2	4	3	5	7	5	4	13	5	18	9	8	12	8	5	2	0	2	7	9	12	5
Χαραλάμπης	Νίκος	661	1	2	4	1	6	1	3	11	5	2	7	5	12	3	13	3	8	8	13	13	8	20	4	10	4	7	5	7	6	11	8	5	14
Χριστοφάκη - Τρίπη	Λιλή	1.228	15	6	7	13	14	8	20	11	29	33	36	15	11	12	15	4	7	8	17	11	14	19	43	16	16	19	18	9	10	3	11	21	23
	ΣΥΝΟΛΑ	21.970	197	146	154	179	172	176	227	235	323	341	354	268	251	323	230	156	180	221	393	314	355	321	385	342	326	272	173	155	186	212	207	263	334

ΥΠΟΨΗΦΙΟΣ	4ο Εκλογικό Διαμέρισμα														5ο Εκλογικό Διαμέρισμα																					6ο Εκλογικό Διαμέρισμα										
	34 311	35 312	36 313	37 314	38 315	39 316	40 317	41 318	42 319	43 320	44 321	45 322	46 323	47 324	48 325	49 326	50 327	51 328	52 329	53 330	54 331	55 332	56 333	57 334	58 335	59 336	60 337	61 338	62 339	63 340	64 341	65 342	66 343	67 344	68 345	69 346	70 347	71 348	72 349	73 350	74 351	75 352	76 353
Αλαβέρας	26	30	14	26	11	12	24	8	11	20	21	12	9	17	20	13	18	15	18	14	7	17	7	16	29	9	17	18	26	4	19	13	29	14	15	14	7	8	15	4	14	6	19
Αλακιώτου	6	0	1	4	1	1	0	2	2	2	0	1	2	1	0	0	3	1	0	0	0	1	0	0	1	1	3	0	2	1	0	2	4	0	0	0	2	1	1	3	1	0	2
Αντιφυλιώτη	2	4	1	3	4	7	4	2	1	2	3	4	0	1	13	0	4	0	8	4	7	1	4	4	1	6	9	1	6	2	1	2	1	10	8	3	7	3	3	1	0	4	4
Αντώνογλου	18	14	5	8	10	11	7	3	12	5	6	2	12	3	11	7	11	9	15	14	5	10	14	7	10	16	4	8	7	7	6	5	13	12	8	8	12	7	7	4	4	8	10
Ασβέστης	2	4	11	5	2	8	4	5	1	4	2	7	8	5	6	12	12	13	12	18	12	10	12	23	18	11	11	15	21	25	10	13	13	12	4	9	10	4	15	3	4	7	8
Γκογκάκη	1	1	1	4	4	3	2	2	1	3	2	0	4	1	4	4	7	2	4	6	2	4	0	4	9	1	7	3	9	3	3	2	5	2	0	6	7	0	3	0	0	1	1
Γλυνός	17	37	10	25	29	36	38	28	24	27	27	21	19	21	29	39	39	35	38	22	29	44	40	24	23	20	24	34	39	30	19	24	22	45	42	38	25	24	21	13	24	14	33
Γόμπου	0	2	2	1	1	5	2	2	1	1	3	1	0	1	1	1	4	11	1	4	2	2	4	4	6	8	6	2	1	3	2	1	4	3	2	4	2	3	1	1	2	2	2
Διακογεωργίου	10	28	13	14	4	12	11	13	15	11	10	15	11	13	28	18	35	9	29	34	16	26	11	14	25	11	14	10	18	16	21	19	14	27	22	23	17	13	6	6	6	4	13
Ευθυμιάδης	4	3	6	2	5	5	13	2	1	6	2	4	8	4	5	7	10	13	14	4	12	20	9	6	14	9	12	13	12	11	8	14	6	4	4	2	3	8	1	0	3	4	3
Ζαχαριάδη	3	3	16	3	8	9	0	5	5	4	1	5	3	1	7	3	4	4	2	7	8	5	0	4	2	2	3	4	5	5	2	2	7	2	3	5	5	1	1	4	1	2	0
Ζησιμάτου	1	4	5	0	1	0	0	2	1	1	0	1	2	0	2	1	1	4	1	5	3	0	0	1	2	4	0	3	0	2	0	1	0	2	1	1	2	0	2	2	3	0	0
Ηρακλείδης	5	4	6	15	18	19	15	9	12	18	6	11	39	6	26	24	18	32	29	24	37	28	29	31	24	21	30	15	34	46	49	30	15	18	19	21	25	8	5	6	8	15	24
Ιωαννίδη	0	1	2	3	0	0	0	1	0	1	0	3	2	1	1	6	1	1	0	1	0	1	0	0	1	1	0	3	0	1	1	12	0	1	1	3	3	0	0	1	2	0	0
Ιωαννίδης	6	6	2	4	8	5	3	2	7	8	8	7	10	4	5	2	6	1	4	1	6	3	9	1	9	4	4	6	1	5	4	1	1	3	4	4	9	5	3	2	5	11	3
Καρατζιάς	8	10	8	10	3	15	7	13	8	11	12	11	8	16	11	14	8	12	9	13	18	9	13	8	11	15	17	18	6	13	9	11	10	15	13	29	12	13	9	1	4	6	6
Λαρδόπουλος	10	5	4	6	2	0	3	5	3	6	5	1	1	1	4	5	11	9	8	16	18	6	9	9	4	9	14	8	11	9	6	17	6	7	3	6	7	2	2	6	1	1	6
Λενακάκης	10	24	10	5	9	9	9	14	8	17	12	11	12	7	5	4	3	1	5	15	0	4	4	6	5	2	3	5	5	4	4	2	14	10	9	10	8	8	7	8	1	5	6
Μαντάλης	23	15	10	8	12	9	12	10	9	6	10	10	10	10	13	6	6	10	8	19	16	15	17	9	9	7	15	6	11	10	14	10	18	39	37	40	38	16	4	12	5	9	24
Μαντικός	8	3	8	1	6	5	8	4	12	10	6	3	1	12	6	6	9	10	8	4	7	10	10	2	7	4	9	3	8	13	9	10	2	4	9	5	10	4	6	7	5	4	4
Μαρίνος	9	1	3	6	5	4	13	5	7	8	5	3	3	2	1	3	11	4	7	4	8	7	5	8	3	4	4	9	4	4	4	5	4	14	7	8	8	5	3	5	1	10	5
Μέντος	5	1	5	3	0	8	2	5	4	4	5	5	2	2	6	6	3	1	7	6	10	7	4	8	6	5	4	11	9	7	6	3	4	6	12	6	3	6	1	3	2	5	4
Μηναΐδη	17	15	3	4	8	9	7	14	8	9	10	5	11	5	0	2	9	10	3	10	2	4	2	3	4	10	5	9	3	6	1	3	8	8	11	4	9	0	9	5	3	6	5
Μηνατσής	9	3	7	5	2	3	6	4	5	4	5	0	2	6	3	1	14	2	12	12	2	8	4	1	6	7	5	5	7	5	10	11	4	2	3	7	8	5	1	6	3	2	0
Μόσχος	14	9	11	10	25	18	19	14	10	9	11	12	19	18	5	7	13	15	19	14	5	22	10	13	17	11	13	12	20	21	9	25	10	17	21	11	7	14	9	13	7	13	16
Μπαράκας	9	12	5	11	12	12	14	16	12	12	11	16	11	7	17	3	16	11	13	8	16	21	10	3	8	12	7	10	12	5	13	11	8	12	15	20	23	3	3	2	14	6	8
Μπεκιάρης	3	6	12	5	14	10	15	4	12	12	10	3	16	3	4	5	8	8	3	9	7	6	5	8	10	2	8	2	13	6	3	9	9	10	6	27	17	9	3	4	6	4	7
Μπόνη	5	5	7	9	7	7	5	4	11	8	13	7	6	5	4	3	4	8	7	6	5	10	2	14	9	14	5	8	4	9	5	7	11	4	10	18	3	5	5	3	9	5	12
Ξάνθης	5	9	5	5	5	7	7	5	7	10	5	2	3	6	3	1	10	8	8	11	4	8	3	10	8	2	6	5	2	3	8	9	7	10	2	5	9	3	3	7	2	6	4
Παναγή	4	2	2	1	1	2	7	0	3	0	0	1	3	0	6	1	3	1	4	1	1	2	8	2	2	2	6	7	3	6	1	2	4	1	1	3	4	1	2	1	0	0	0
Σκανδαλίδης	13	6	8	5	5	2	7	8	7	10	8	5	2	17	10	2	9	3	9	5	2	4	5	1	6	16	6	4	15	7	3	11	19	4	9	13	11	8	6	7	6	7	15
Σπανού	7	7	6	5	6	10	6	9	3	9	2	10	4	7	0	1	3	7	3	1	1	2	1	3	5	4	4	6	2	1	4	3	6	5	3	3	3	7	2	5	5	4	3
Συμεωνίδης	19	15	14	5	17	10	22	22	11	13	14	9	12	15	28	22	15	13	11	14	16	16	11	21	31	30	30	23	15	19	13	20	14	18	29	26	34	11	11	10	15	7	15
Τσιγάρος	5	11	10	12	7	15	13	21	16	10	11	9	12	10	17	5	17	12	12	13	15	18	16	7	15	20	13	14	21	20	11	16	21	10	8	9	20	12	8	6	10	3	15
Τσιμπιδάκης	5	7	5	6	5	7	14	6	3	5	2	4	7	1	2	3	7	4	3	2	5	11	12	2	7	4	6	2	2	2	12	8	7	3	12	7	20	6	11	2	11	3	7
Χαραλάμπης	19	4	10	11	7	17	4	5	12	6	7	5	5	8	12	5	8	11	15	9	12	22	19	5	13	13	10	5	10	11	14	10	9	9	14	10	19	8	9	4	10	7	8
Χριστοφάκη	8	15	13	8	11	24	9	9	15	13	7	10	12	9	30	20	22	23	8	16	24	25	15	24	17	18	26	28	28	20	26	30	23	10	18	10	21	21	10	4	11	12	11
	316	326	261	258	275	336	332	283	280	305	262	236	291	246	345	262	382	333	357	366	340	409	324	306	377	335	360	335	392	362	330	374	352	373	385	418	430	252	208	171	208	203	303

...ΠΡΑΚΤΟΡΕΙΟ ΤΑΞΙΔΙΩΝ

ΣΑΒΒΑΣ ΣΑΗΣ

Με την ευκαιρία της λειτουργίας του **νέου** μας πρακτορείου στην οδό ΤΑΡΠΟΝ ΣΠΡΙΓΚΣ 42 δίπλα στην Τράπεζα Πίστεως

ΠΡΟΣΦΕΡΟΥΜΕ

τα φθηνότερα αεροπορικά εισιτήρια για όλο τον κόσμο με όλες τις αεροπορικές πτήσεις

ΠΡΟΣΟΧΗ:

ΠΛΗΡΟΦΟΡΙΕΣ ΔΕΝ ΔΙΔΟΝΤΑΙ ΑΠΟ ΤΟ ΤΗΛΕΦΩΝΟ ΜΟΝΟ ΠΡΟΣΩΠΙΚΗ ΠΑΡΟΥΣΙΑ ΣΑΣ

Ακόμη:
- Σας παίρνουμε ΒΙΖΑ επισκέπτου για ΑΜΕΡΙΚΗ σε μία εβδομάδα
- ΒΙΖΑ επισκέπτου για ΑΥΣΤΡΑΛΙΑ σε μία μέρα
- Εκδοση διαβατηρίων
- Εκδοση αδειών αυτοκινήτων

ΞΕΝΟΔΟΧΕΙΑ ΣΤΗΝ ΑΘΗΝΑ

PRESIDENT Α' Κατηγορίας Λεωκόρος Κηφισίας		
Μονόκλινο	€47	με πρωινό έως 31/10
Δίκλινο για μονόκλινο	€58	» » »
Δίκλινο	€62	» » »
Τρίκλινο	€78	» » »
ESPERIA HOTEL Α' Κατηγορίας Σταδίου 22		
Μονόκλινο	€95	με πρωινό έως 31/10
Δίκλινο	€108	» » »
Τρίκλινο	€123	» » »
ELECTRA HOTEL Α' Κατηγορίας Ερμού 5		
Μονόκλινο	€109	με πρωινό έως 31/10
Δίκλινο	€128	» » »
Τρίκλινο	€149	» » »
TITANIA HOTEL Πανεπιστημίου 52 (Σύνταγμα Ομόνοια)		
Μονόκλινο	με αμερικάνικο πρωινό	
Δίκλινο	» » »	
Τρίκλινο	» » »	
DORIA HOTEL Β' Κατηγορίας Πειραιώς 15-17 (κοντά στην Ομόνοια)		
Μονόκλινο	€57	με πρωινό έως 31/10
Δίκλινο	€66	» » »
Τρίκλινο	€86	» » »
ZAFOLIA HOTEL Α' Κατηγορίας Λεωφ. Αλεξάνδρας 87		
Μονόκλινο	€93	με πρωινό έως 31/10
Δίκλινο	€103	» » »
Τρίκλινο	€123	» » »
BEST WESTERN Α' Κατηγορίας, Ilisia Μιχαλακοπούλου		
Μονόκλινο	€57	με πρωινό έως 31/10
Δίκλινο	€67	» » »
Τρίκλινο	€83	» » »
PARTHENON Α' Κατηγορίας περιοχή Μακρυγιάννη		
Μονόκλινο	€74	με πρωινό έως 31/10
Δίκλινο	€83	» » »
Τρίκλινο	€115	» » »
OLYMPIC PALACE Α' Κατηγορίας, Φιλελλήνων-Σύνταγμα		
Μονόκλινο	€64	με πρωινό έως 31/10
Δίκλινο	€79	» » »
Τρίκλινο	€98	» » »
ARETOUSA Β' Κατηγορίας Μητροπόλεως Σύνταγμα		
Μονόκλινο	€50	με πρωινό έως 31/10
Δίκλινο	€71	» » »
Τρίκλινο	€89	» » »
ST. GEORGE LYKABETTUS LUX		
Μονόκλινο	€110	χωρίς πρωινό
Δίκλινο	€110	» »
ASTOR Σύνταγμα		
Μονόκλινο	€57	με πρωινό έως 31/10
Δίκλινο για μονόκλινο	€65	» » »
Δίκλινο	€76	» » »
Τρίκλινο	€95	» » »
GRAND HOTEL Β' Κατηγορίας Πατησίων & Βερανζέρου 10		
Μονόκλινο	€44	με πρωινό έως 31/10
Δίκλινο	€54	» » »
Τρίκλινο	€74	» » »
ΒΕΡΓΙΝΑ Β' Κατηγορίας ΘΕΣ/ΚΗ (κεντρικό)		
Μονόκλινο	€59	με πρωινό έως 31/10
Δίκλινο	€72	» » »
Τρίκλινο	€87	» » »

ΣΑΣ ΣΥΜΦΕΡΕΙ ΠΡΙΝ

ΚΛΕΙΣΕΤΕ ΟΠΟΥΔΗΠΟΤΕ ΝΑ ΜΑΣ ΕΠΙΣΚΕΦΘΕΙΤΕ

ΠΡΑΚΤΟΡΕΙΟ ΤΑΞΙΔΙΩΝ

ΣΑΒΒΑΣ ΣΑΗΣ ΤΑΡΠΟΝ ΣΠΡΙΓΚΣ 42

δίπλα στην Τράπεζα Πίστεως • Τηλ. 39781-3

Χ. 3552-31/10

Για τις παλιές εκκρεμότητες

Ρύθμιση οφειλών στον ΟΤΕ

ΘΑ ΠΑΡΕΧΟΝΤΑΙ ΚΑΙ ΚΙΝΗΤΡΑ

Ο ΟΤΕ ενημερώνει το πελατειακό του κοινό ότι, η διοίκηση του αποφάσισε την παροχή κινήτρων εξόφλησης οφειλών, σε οφειλέτες που έχουν εκκρεμότητες οφειλής από τηλεπικοινωνιακά μέσα, τα οποία έχουν καταργηθεί έως 31/12/1999.

Σύμφωνα με τα παραπάνω καλούνται όλοι οι υπόχρεοι και ενδιαφερόμενοι να προσέλθουν άμεσα μέχρι τις 10/12/2002 στα κατά τόπους Τηλεπικοινωνιακά Εμπορικά Καταστήματα του ΟΤΕ κάνοντας χρήση των παρακάτω ευνοϊκών όρων εξόφλησης.

- Μη επιβολή τόκων υπερημερίας στο κεφάλαιο της διακανονιζόμενης οφειλής, όπως αυτή έχει διαμορφωθεί με την έκδοση του τελευταίου λογαριασμού μετά την οριστική διακοπή.
- Παροχή έκπτωσης στην ως άνω οφειλή:

20% με την προϋπόθεση καταβολής του ποσού εφάπαξ ή

20% με την προϋπόθεση καταβολής του 1/2 της οφειλής με διακανονισμό σε έξι (6) άτοκες ισόποσες μηνιαίες δόσεις.

Η παραπάνω ρύθμιση απευθύνεται σε όλους τους οφειλέτες με παλαιότητα οφειλής μέχρι και 31/12/1999 ανεξάρτητα από το γεγονός της βεβαίωσης της οφειλής στο Δημόσιο Ταμείο ή όχι. Αφορά δηλαδή και αυτούς που η οφειλή τους έχει ήδη βεβαιωθεί στο Δημόσιο Ταμείο αλλά και αυτούς για τους οποίους η διαδικασία αυτή είναι σε εξέλιξη και δεν έχει ολοκληρωθεί.

Για υπερήμερες οφειλές από καταργημένα μέσα μετάτην 31/12/1999 ισχύουν επίσης ευεργετικές ρυθμιστικές διατάξεις ανάλογης υφής (φιλικού διακανονισμού) με προϋποθέσεις, για τις οποίες παρέχεται ενημέρωση στα αντίστοιχα κατά τόπους

Επικοινωνία μεταξύ των προσκόπων

Το τζάμπορι των αιθέρων

ΕΚΔΗΛΩΣΕΙΣ ΘΑ ΓΙΝΟΥΝ ΚΑΙ ΣΤΗ ΡΟΔΟ

Το τρίτο Σαββατοκύριακο κάθε Οκτωβρίου οι Πρόσκοποι από όλο τον κόσμο βρίσκονται σε μια παγκόσμια συνάντηση, στο Τζάμπορι των Αιθέρων.

Χρησιμοποιώντας σταθμούς ασυρμάτου (ή και απλές συσκευές λήψης) επικοινωνούν μεταξύ τους, ανταλλάσσουν απόψεις και και βιώματα, νιώθουν ότι είναι μέλη της πιο μεγάλης παρέας στον κόσμο, του Προσκοπισμού.

Τα τελευταία 7 χρόνια η δράση έχει επεκταθεί και στο διαδίκτυο κι έτσι ταυτόχρονα πραγματοποιείται και το Τζάμπορι στο Ιντερνετ, μέσο συμπληρωματικό όσο και συναρπαστικό, που επιτρέπει την επικοινωνία και την ανταλλαγή ιδεών, σχεδίων, φωτογραφιών, τραγουδιών, και ό,τι άλλο μπορεί να φανταστεί κανείς, με Προσκόπους πραγματικά από κάθε γωνιά της γης.

Το 4ο Σύστημα Ναυτοπροσκόπων, που στεγάζεται στο κτίριο του Αμαράντειου Δημοτικού Σχολείου, οργανώνει τη συμμετοχή των Προσκόπων της πόλης της Ρόδου, με την πολύτιμη βοήθεια και συμπαράσταση της Ενωσης Ραδιοερασιτεχνών Δωδεκανήσου.

Από το Σάββατο 19η Οκτωβρίου το πρωΐ έως και την Κυριακή 22α Οκτωβρίου το μεσημέρι μια σειρά εκδηλώσεων και δράσεων έχουν προγραμματιστεί, με ελεύθερη συμμετοχή στον καθένα που θα ήθελε να ζήσει αυτή την ξεχωριστή εμπειρία.

Παιχνίδια και ενημέρωση σχετικά με το ραδιοερασιτεχνισμό και το internet (βασικά στοιχεία ώστε να εξοικειωθούν με τα μέσα), είναι κάποια από αυτά που ετοιμάζουμε.

Ο εορτασμός της ιστορικής επετείου της 28ης Οκτωβρίου στο Δήμο Πεταλούδων

Κατά τον εορτασμό της 62ης επετείου της 28ης Οκτωβρίου, θα πραγματοποιηθούν στον Δήμο Πεταλούδων οι παρακάτω εκδηλώσεις:

1. Γενικός σημαιοστολισμός από της ογδόης πρωϊνής ώρας της 25ης μέχρι και της δύσης του ηλίου της 28ης Οκτωβρίου 2002, όλων των δημοσίων και δημοτικών καταστημάτων καθώς και των καταστημάτων των δημοτικών διαμερισμάτων, τραπεζών και ιδιωτικών καταστημάτων.

2. Φωταγώγηση των δημοσίων, δημοτικών και των καταστημάτων των δημοτικών διαμερισμάτων και των τραπεζών κατά τις βραδινές ώρες της 27ης και 28ης Οκτωβρίου 2002.

ΠΑΡΑΣΚΕΥΗ 25 ΟΚΤΩΒΡΙΟΥ 2002

- **ΩΡΑ 11:00:** Εκδηλώσεις στα σχολεία για την επέτειο.
- **ΩΡΑ 12:00:** Καταθέσεις στεφάνων από τα σχολεία α΄ βάθμιας και β΄ εκπαίδευσης καθώς και των προσκόπων, στο μνημείο της Πλατείας Ηρώου με τη συνοδεία της Φιλαρμονικής του Δήμου Πεταλούδων.

ΚΥΡΙΑΚΗ 27 ΟΚΤΩΒΡΙΟΥ 2002

- **ΩΡΑ 18:30:** Παρουσάιση πολιτιστικού προγράμματος από τον Πολιτιστικό Οργανισμό Δήμου Πεταλούδων, στο Πνευματικό Κέντρο Κρεμαστής.

ΔΕΥΤΕΡΑ 28 ΟΚΤΩΒΡΙΟΥ 2002

- **ΩΡΑ 08:00:** Επίσημη έπαρση της Σημαίας στο μνημείο της Πλατείας Ηρώου.
- **ΩΡΑ 10:00:** Επίσημη δοξολογία στον Ιερό Ναό Κοιμήσεως της Θεοτόκου Κρεμαστής.

Αμέσως μετά τη Δοξολογία εκφώνηση πανηγυρικού από τον εκπαιδευτικό του δημοτικού σχολείου Κρεμαστής κ. Κουτσουρούμπα Μιχάλη.

- **ΩΡΑ 10:30:** Επιμνημόσυνη δέηση και καταθέσεις στεφάνων στο μνημείο της Πλατείας Ηρώου στη μνήμη των ηρώων από τον Δήμαρχο Πεταλούδων, τον Πρόεδρο του Δημοτικού Συμβουλίου, την Εθνική Αντίσταση, εκπρόσωπο του Στρατού και εκπρόσωπο της ΕΛ-ΛΑΣ.
- **ΩΡΑ 10:45:** Παρέλαση στη Λ. Ελευθερίας - Κρεμαστή, με επικεφαλής τη Φιλαρμονική του Δήμου Πεταλούδων, μαθητών των δημοτικών σχολείων, γυμνασίων και λυκείων, προσκόπων και πολιτιστικών συλλόγων.
- Μετά το πέρας της παρέλασης ο δήμαρχος θα διεξιωθεί στον ανθόκηπο στις αρχές.

Κυκλοφόρησε το νέο βιβλίο της Τ. Πιπίνου

ΠΡΟΚΕΙΤΑΙ ΓΙΑ «ΑΣΤΙΚΟ» ΜΥΘΙΣΤΟΡΗΜΑ

Η συμπολίτισσά μας Τίτσα Πιπίνου, συγγραφέας μέχρι τώρα τεσσάρων μυθιστορημάτων, κυκλοφόρησε πρόσφατα το νέο της έργο, που φέρει τον τίτλο «Παλιοί γάτοι, τρυφερά ποντίκια», που εξέδωσε ο εκδοτικός οίκος «Αγκυρα».

Πρόκειται για ένα «αστικό» μυθιστόρημα, στο οποίο οι ήρωες Ζουν την πολυτάραχη ζωή της δεκαετίας του '60 ανάμεσα σε Ρόδο - Ρώμη και Αθήνα, ενώ η συγγραφέας καταγράφει με νοσταλγία και τρυφερότητα την ειρηνική και άνετη όψη των γειτονικών στο Νιοχώρι, αλλά και την υποβαθμισμένη και βουερή στις φτωχικές συνοικίες της πόλης μας.

Η Τίτσα Πιπίνου πρωτοεμφανίστηκε το 1994 με το μυθιστόρημα «Γυναίκα της σκιάς». Ακολούθησαν οι «Τέσσερις μέρες του Μάρτη», «Για να θυμάσαι τη Λοΐδα» και η «Ονειροπαγίδα».

Το «Παλιοί γάτοι, τρυφερά ποντίκια» είναι το πέμπτο της μυθιστόρημα, σε οκτώ χρόνια και όπως και στα προηγούμενα, ένα από τα στοιχεία που κυριαρχούν είναι η νοσταλγία της παιδικής ηλικίας - σε μια σχεδόν ειδυλλιακή Ρόδο - μέσα από περιστατικά που τις περισσότερες φορές ανακαλούν και τις δικές μας μνήμες και αναμνήσεις και μας γεμίζουν τρυφερότητα...

• Τίτσα Πιπίνου «Παλιοί γάτοι, τρυφερά ποντίκια», μυθιστόρημα, εκδόσεις «Αγκυρα», σελ. 244, Αθήνα, Οκτώβριος 2002.

ΕΛΑΦΟΣ

ΓΡΑΦΕΙΟ ΓΕΝΙΚΟΥ ΤΟΥΡΙΣΜΟΥ

Γεωργίου Παπανικολάου 17, έναντι "CAZINO RODOS"

ΚΟΝΤΑ ΜΑΣ ΘΑ ΒΡΕΙΤΕ:

- Αεροπορικά εισιτήρια εσωτερικού με την Ολυμπιακή Αεροπορία και την AEGEAN AIRLINES.
- Αεροπορικά εισιτήρια εξωτερικού με την Ολυμπιακή αεροπορία, την AEGEAN AIRLINES και όλες τις Αεροπορικές εταιρίες που πετάνε στην Ελλάδα.
- Ακτοπλοϊκά εισιτήρια για όλα τα νησιά και τον Πειραιά με το Blue Star 1 της εταιρίας "Στρίντζη", την ΔΑΝΕ, την G.A. FERRIES, τα ιπτάμενα και το "DODEKANISOS EXPRESS".
- Κρατήσεις ξενοδοχείων στην Ελλάδα και το εξωτερικό
- Πακέτα εκδρομών για μεμονωμένους
- Πακέτα εκδρομών για γκρουπ, οργανωμένα από το γραφείο μας.

Επίσης το γραφείο μας διαθέτει υπερσύγχρονα συστήματα κρατήσεων για τα αεροπορικά και ακτοπλοϊκά σας εισιτήρια.

ΥΠΕΥΘΥΝΟΣ ΓΡΑΦΕΙΟΥ

Ο κ. ΚΥΡΙΑΚΟΣ ΜΑΧΑΙΡΑΚΗΣ

Επισκεφθείτε μας λοιπόν ή τηλεφωνήστε μας και απολαύστε το ταξίδι σας με την φροντίδα και την επιμέλεια του γραφείου μας

ΓΡΑΦΕΙΟ ΓΕΝΙΚΟΥ ΤΟΥΡΙΣΜΟΥ "ΕΛΑΦΟΣ"

Γεωργίου Παπανικολάου 17, έναντι "CAZINO RODOS"

τηλ. 0241043766

"ΕΛΑΦΟΣ" από το 1960

3562-31/10

ALHAMBRA TRAVEL

Σε συνεργασία με τον Σύλλογο Αρχιτεκτόνων Δωδ/σου

μεγάλη αεροπορική εκδρομή στην

ΙΣΠΑΝΙΑ

Αεροπορικές πτήσεις

11/11 - RHO/ATH OA-703 (10,25), ATH/BRC IB-3967G (18,05)

14/11 - BRC/MAD IB-2617G (10,55)

18/11 - MAD/ATH IB-3966G (11,35), ATH/RHO OA-718 (20.30)

ΞΕΝΟΔΟΧΕΙΑ

11-14/11 HTL «CATALONIA SUITE» 4* (BARCELONA) B/B Basis

14-15/11 HTL «AGUMAR» 4* (MADRID) B/B Basis

15-18/11 HTL « AL ANDALUS» 4* (SEVILLA) B/B Basis

ΕΚΔΡΟΜΕΣ/TRSFRS

11/11 BARCELONA-TRSFR APT/HTL

12/11 BARCELONA-H/D CITY TOUR + REUNION WITH THE ARCHITECTS (4 HRS) (SACRA FAMILIA-OLYMPIC STADIUM, PORT, etc.)

13/11 BARCELONA-FREE DAY

14/11 MADRID-TRSFR APT/REUNION WITH THE ARCHITECTS-HOTEL (5 HRS) H/D CITY TOUR (PRADO, PALACIO REAL, etc.)

14/11 BARCELONA-TRSFR HTL/APT

15/11 MADRID-H/D TOLEDO EXCURSION/TRAIN STATION (CATHEDRAL, EL GRECO HOUSE, SAINT THOMAS, etc.)

15/11 SEVILLA-TRSFR TRAIN STATION/HTL

16/11 SEVILLA-H/D CITY TOUR + REUNION WITH THE ARCHITECTS (4 HRS) (CATHEDRAL, ALCAZAR, etc.)

17/11 SEVILLA-FREE DAY

18/11 SEVILLA-TRSFR HTL/TRAIN STATION

18/11 MADRID-TRSFR TRAIN STATION/APT

ΤΡΑΙΝΟ «AVE» ΣΕ ΤΟΥΡΙΣΤΙΚΗ ΘΕΣΗ

ΞΕΝΑΓΟΣ ΑΓΓΛΟΦΩΝΟΣ ΓΙΑ ΤΙΣ ΕΠΙΣΚΕΨΕΙΣ, ΠΑΝΟΡΑΜΙΚΗ ΤΗΣ ΒΑΡΚΕΛΩΝΗΣ, ΠΑΝΟΡΑΜΙΚΗ ΤΗΣ ΜΑΔΡΙΤΗΣ, ΤΟΛΕΔΟ, ΠΑΝΟΡΑΜΙΚΗ ΤΗΣ ΣΕΒΙΛΗΣ

ΟΙ ΕΙΣΟΔΟΙ ΣΤΟΥΣ ΑΡΧΑΙΟΛΟΓΙΚΟΥΣ ΧΩΡΟΥΣ ΔΕΝ ΠΕΡΙΛΑΜΒΑΝΟΝΤΑΙ ΣΤΗΝ ΤΙΜΗ.

ΔΕΝ ΥΠΑΡΧΕΙ ΣΥΝΟΔΟΣ ΣΤΑ TRSFRS ΚΑΙ ΑΧΘΟΦΟΡΙΚΑ

OPTIONAL DAILY EXCURSION TO GIBRALTAR



Πληροφορίες - προγράμματα

ALHAMBRA TRAVEL

Τηλ. 02410 37052, 25698, 31642

ΣΥΛΛΟΓΟΣ ΑΡΧΙΤΕΚΤΟΝΩΝ ΔΩΔ/ΣΟΥ

κ. Π. Παπαθεοδώρου: Τηλ. 02410 36580

κ. Γ. Σάββενας: Τηλ. 02410 22019

Χ.Λ3544-31/10

LINDOS memories

Στη μαγευτική περιοχή της Λίνδου δημιουργήσαμε ένα πανέμορφο ξενοδοχείο πέντε αστέρων με στόχο να ικανοποιήσει τις ανάγκες των πελατών που ενδιαφέρονται για ποιοτικές διακοπές. Χτισμένο κάτω από το ιστορικό βράχο του Ναβαρόνε όπου γυρίστηκε η ομώνυμη θρυλική ταινία, μια ανάσα από την αμμουδιά μπορεί κανείς να χαλαρώσει και ανανεωθεί από τη μαγευτική ομορφιά της αιγαιοπελαγίτικης θάλασσας.



Για κρατήσεις - πληροφορίες, μη διστάσετε να επικοινωνήσετε μαζί μας στα τηλέφωνα 02440 35000 έως 35099 fax 0244 48156

Χ3399-31/8

LINDOS memories

Εξήντα πολυτελή δωμάτια με αυτόνομο κλιματισμό, δορυφορική τηλεόραση, τηλέφωνο, χρηματοκιβώτιο, mini bar, και 24ωρη υπηρεσία δωματίου και 10 σουίτες με ονειρεμένη θέα υπόσχονται αξέχαστες διακοπές. Στο εστιατοριο οι επισκέπτες έχουν τη δυνατότητα να απολαύσουν εκλεκτές γεύσεις από ελληνική και διεθνή κουζίνα, φρέσκα ψάρια σε συνδυασμό με το κρασί της αρεσκείας τους. Δροσιστικοί χυμοί και εξωτικά ποτά σερβίρονται από το main και το pool bar.

Οι σταυροί προτίμησης των υποψηφίων δημοτικών συμβούλων του Χατζή Χατζηευθυμίου κατά εκλογικό τμήμα

Υποψήφιοι Δημ. Σύμβουλοι			1ο Εκλογικό Διαμέρισμα											2ο Εκλογικό Διαμέρισμα											3ο Εκλογικό Διαμέρισμα										
ΕΠΙΘΕΤΟ	ΟΝΟΜΑ	ΣΥΝ.	1 278	2 279	3 280	4 281	5 282	6 283	7 284	8 285	9 286	10 287	11 288	12 289	13 290	14 291	15 292	16 293	17 294	18 295	19 296	20 297	21 298	22 299	23 300	24 301	25 302	26 303	27 304	28 305	29 306	30 307	31 308	32 309	33 310
Αλαχούζος	Αντώνιος	699	7	8	3	12	8	4	3	4	3	16	8	18	8	11	10	3	8	9	12	7	3	17	3	18	10	8	8	8	10	5	8	5	9
Βασιλάκης	Ιωάννης	506	1	6	3	11	1	6	6	5	3	2	6	6	16	8	9	3	6	5	10	9	6	15	13	10	16	1	4	8	4	6	5	9	14
Βασιλειάδη	Γεωργία	336	1	3	2	2	1	0	1	1	1	3	0	11	2	4	4	3	0	4	3	9	8	4	14	5	11	10	2	0	3	4	2	3	11
Βιδινιώτη	Μερόπη	172	0	2	1	2	0	1	0	0	2	2	0	5	2	1	1	0	3	2	0	4	5	1	1	4	8	1	2	1	1	0	3	2	0
Γιαλλουράκη-Καρακατσάνη	Ειρήνη	541	3	1	5	4	1	7	12	4	3	2	3	16	12	10	8	7	4	4	3	3	7	11	2	16	6	4	15	3	1	7	7	6	10
Γιαννακάκης	Ιωάννης	1.267	5	13	12	9	10	12	7	9	1	17	16	21	19	15	14	13	4	11	15	26	25	18	8	21	24	17	5	19	16	11	13	17	14
Γλεντή	Ελένη	602	4	8	8	5	4	2	3	3	6	6	6	14	11	16	9	4	4	9	11	6	11	10	5	20	16	4	3	2	3	3	16	13	19
Καβάσιλας	Γεώργιος	455	2	6	2	8	0	4	2	5	3	9	4	5	5	2	2	1	1	4	2	5	3	3	5	9	0	6	3	6	6	4	6	10	9
Καζουλάκης	Ιωάννης	769	8	3	2	4	9	4	8	5	9	6	9	8	18	10	11	6	2	13	15	16	1	12	4	4	7	10	3	2	8	4	5	6	5
Καραγιάννης	Λάρης	864	14	2	6	11	2	12	15	6	11	9	10	9	17	16	14	4	2	8	8	9	11	2	16	11	17	5	9	8	12	5	5	17	9
Καρανικόλα	Νάνσυ	317	3	3	1	1	1	2	1	1	1	2	6	5	5	5	1	2	1	6	8	6	4	1	3	6	8	3	7	3	3	6	0	9	3
Καραντιλιόν	Ζωή	165	2	1	2	0	1	3	3	2	1	2	2	8	1	7	5	1	1	3	2	5	3	4	2	1	3	1	7	2	1	2	3	1	0
Καρίκης	Ευστράτιος	534	8	0	5	2	5	1	5	4	7	8	5	18	9	12	4	6	4	3	10	18	12	6	8	8	8	3	3	9	5	8	12	6	4
Καρυδάκης	Εμμανουήλ	521	11	3	2	6	4	7	1	2	5	5	5	8	6	11	2	5	6	4	11	4	4	3	12	10	7	6	3	8	5	2	6	10	7
Κουγιός	Βασίλης	635	10	2	0	10	8	7	5	9	12	4	6	3	7	6	12	3	2	8	6	8	4	13	7	3	8	2	7	8	9	2	11	6	7
Κωνσταντίνου	Τάκης	406	2	0	3	8	3	1	5	5	2	8	3	9	6	9	6	6	6	14	3	8	10	3	2	4	4	5	0	5	6	3	4	10	6
Κωσταρίδης	Γεώργιος	313	9	1	2	3	3	2	5	1	0	6	5	15	16	8	4	8	5	8	3	4	6	5	9	3	6	4	2	5	1	3	9	3	13
Μαλανδράκης	Σταύρος	155	0	0	1	1	2	6	4	1	0	2	0	1	3	2	2	1	2	2	1	1	1	5	0	1	4	0	0	1	0	2	2	3	9
Μαντάς	Χρήστος	478	4	4	2	6	5	2	3	5	8	1	3	26	15	14	5	6	2	1	3	8	6	14	13	13	6	7	5	10	4	5	14	4	9
Νικολάου	Μιχαήλ	509	2	4	1	8	4	7	4	2	4	4	3	20	26	17	4	8	8	11	15	24	15	22	5	2	6	2	10	15	3	3	13	7	7
Νιοτή	Φράνσις	112	2	0	0	1	1	1	1	0	0	4	0	3	4	5	0	1	1	1	5	2	1	10	1	1	3	1	0	1	2	0	1	2	1
Ορφανός	Γεώργιος	150	1	1	1	0	0	0	0	0	0	2	0	2	3	2	0	2	1	1	1	3	3	2	1	3	1	2	0	0	1	2	.2	6	1
Παλαμιώτης	Στάθης	448	2	3	4	3	3	2	5	2	1	1	7	13	13	4	8	9	2	8	9	17	6	14	6	12	13	8	5	6	4	5	6	1	8
Παναγιωτοπούλου	Ευδοκία	98	4	0	2	4	0	0	0	1	0	0	0	1	1	0	0	1	4	2	2	2	3	0	0	0	4	4	1	0	0	0	0	0	1
Παναγιώτου	Μιχαήλ	1.009	9	10	8	4	0	9	11	6	9	10	7	14	13	12	8	7	10	8	8	8	14	20	15	18	13	7	7	1	9	7	11	9	8
Παπανικήτας	Νικήτας	949	7	4	13	9	0	5	9	16	8	5	15	39	13	24	9	11	13	19	17	35	16	22	8	16	20	12	10	7	7	16	16	13	12
Σακελλαρίου	Παναγιώτης	550	7	3	2	10	3	9	3	3	6	15	5	14	8	2	7	5	5	0	10	7	15	4	7	11	12	5	11	3	18	4	10	11	11
Σταματάκη	Κάρεν	97	0	2	0	0	0	0	1	1	0	3	2	2	2	2	1	2	0	2	4	2	1	0	1	2	2	1	0	0	3	0	10	1	2
Σωτηράκη	Αννα	311	4	2	1	3	2	3	2	6	3	11	0	2	7	5	0	3	1	4	5	6	11	2	0	4	1	4	4	2	4	4	1	3	7
Τριομάτης	Τσαμπίκος	777	5	9	7	9	4	11	12	3	1	18	6	15	22	14	4	10	6	9	10	9	2	16	10	13	16	5	5	5	7	5	5	12	18
Τσιμπιδάκη	Φωτεινή	767	6	12	5	7	5	9	17	8	4	24	12	16	13	14	9	11	5	12	7	11	14	14	3	16	7	10	5	11	14	6	9	9	12
Φαρμακίδης	Αλέξανδρος	198	0	1	0	1	2	0	0	1	0	0	1	2	2	5	5	3	0	2	1	5	0	5	1	4	1	0	1	7	3	5	1	4	9
Φεσιλίογλου - Χατχή	Καλλιόπη	166	0	1	1	2	0	2	0	1	3	14	10	0	0	1	4	1	1	2	4	2	3	4	1	2	0	0	2	2	3	1	1	1	6
Χατζημαργαρίτης	Βασίλης	467	6	2	8	3	7	1	5	3	6	3	2	4	0	8	5	7	1	5	4	1	7	3	10	6	8	5	3	1	6	1	1	12	7
Χατζηφώτης	Ιωάννης	454	3	12	2	1	3	8	6	2	7	13	11	15	12	10	2	9	4	7	12	10	5	11	7	8	5	7	5	2	11	5	5	3	6
Χριστοδούλου	Ιωάννης	303	2	1	3	4	4	4	3	3	2	11	5	5	6	2	2	2	1	6	9	7	7	4	2	4	8	3	1	1	6	7	3	2	2
Ψαρομπάς	Γεώργιος	680	7	10	7	10	6	14	7	1	2	2	0	23	18	19	7	12	5	14	19	17	16	18	7	17	11	4	3	13	8	4	3	8	14
	ΣΥΝΟΛΑ	17.750	161	143	127	184	112	168	175	131	134	250	183	396	341	313	198	186	131	231	268	324	269	318	212	306	300	177	161	185	207	157	229	244	290

ΥΠΟΨΗΦΙΟΣ	4ο Εκλογικό Διαμέρισμα														5ο Εκλογικό Διαμέρισμα																					6ο Εκλογικό Διαμέρισμα										
	34 311	35 312	36 313	37 314	38 315	39 316	40 317	41 318	42 319	43 320	44 321	45 322	46 323	47 324	48 325	49 326	50 327	51 328	52 329	53 330	54 331	55 332	56 333	57 334	58 335	59 336	60 337	61 338	62 339	63 340	64 341	65 342	66 343	67 344	68 345	69 346	70 347	71 348	72 349	73 350	74 351	75 352	76 353
Αλαχούζος	6	8	9	10	10	11	7	5	16	6	8	20	6	10	20	9	17	14	12	14	13	5	10	6	0	6	14	9	13	3	8	21	10	14	6	9	30	3	12	3	1	5	6
Βασιλάκης	8	6	10	9	4	6	6	9	11	2	14	10	8	3	10	6	10	6	3	9	3	8	1	7	12	11	2	7	1	7	5	4	6	4	10	5	8	4	1	5	4	5	3
Βασιλειάδη	4	8	8	4	4	6	14	0	0	5	5	7	6	1	4	6	4	7	6	10	7	3	3	0	4	5	1	5	5	2	3	6	5	6	9	5	6	4	5	2	2	2	5
Βιδινιώτη	2	3	2	3	1	0	1	2	0	0	1	7	0	5	2	1	4	1	2	2	2	0	11	2	5	1	5	0	2	4	0	2	13	3	3	8	9	1	1	0	1	1	2
Γιαλλουράκη	4	13	8	16	6	6	15	4	9	8	6	5	13	2	7	7	8	7	11	15	6	6	4	5	0	5	7	13	2	5	12	5	10	10	16	14	7	7	1	2	11	10	6
Γιαννακάκης	20	26	33	27	28	22	27	28	21	12	28	18	22	18	20	24	18	15	14	12	21	9	0	12	8	10	15	16	10	11	11	12	42	35	23	38	26	10	8	10	19	19	12
Γλεντή	7	16	17	10	8	13	9	3	4	3	3	12	5	17	8	6	13	3	4	9	11	5	7	6	9	12	6	8	8	3	12	5	7	6	18	3	5	8	11	4	4	2	8
Καβάσιλας	8	11	3	17	5	1	3	1	1	1	10	5	5	3	6	8	6	10	17	7	4	12	10	16	7	7	9	14	8	6	10	9	6	12	2	20	15	3	3	0	2	7	3
Καζουλάκης	19	14	5	18	16	12	12	10	19	9	15	21	19	14	5	12	14	10	10	9	16	5	14	12	15	13	11	14	24	7	11	14	13	19	8	10	12	7	6	9	8	8	13
Καραγιάννης	21	12	8	21	14	5	15	12	12	5	7	18	7	7	26	10	7	17	18	20	21	7	2	16	14	13	11	30	9	12	13	14	18	14	18	16	18	8	9	3	12	6	6
Καρανικόλα	6	0	5	6	8	3	3	8	10	0	3	5	4	3	3	4	6	2	1	5	2	2	0	10	17	1	9	4	6	2	1	6	5	6	11	2	9	4	1	7	8	2	0
Καραντιλιόν	0	0	1	5	4	2	3	1	1	2	5	1	0	1	3	0	2	0	0	1	0	5	3	0	3	1	6	0	3	1	5	1	4	4	2	1	1	5	1	2	2	0	1
Καρίκης	10	4	3	16	10	8	6	8	13	10	5	13	13	11	10	7	5	10	6	5	10	3	4	6	1	14	6	1	1	5	7	7	4	8	8	9	6	5	5	11	3	7	4
Καρυδάκης	8	7	6	12	4	9	6	5	1	14	7	14	6	4	10	9	8	10	8	6	2	10	14	4	18	5	5	7	9	5	13	10	18	12	5	5	7	4	5	1	7	8	2
Κουγιός	13	4	28	8	13	13	18	17	16	12	14	7	8	14	7	13	5	11	7	9	16	9	1	7	12	12	1	3	1	10	10	11	5	14	11	17	14	8	7	3	7	3	1
Κωνσταντίνου	3	14	2	6	7	4	8	5	3	2	5	7	5	2	0	5	6	4	4	16	2	5	11	12	4	7	6	7	0	1	4	12	4	8	7	2	1	16	2	7	3	7	1
Κωσταρίδης	4	0	2	11	3	4	4	2	6	5	3	2	3	4	4	5	2	3	3	4	5	1	1	1	4	10	1	4	3	4	1	5	5	1	2	1	2	0	1	2	3	4	1
Μαλανδράκης	1	3	0	4	1	2	6	1	2	8	1	5	0	5	2	0	3	0	7	2	8	2	1	3	0	2	2	1	0	1	1	0	1	1	1	5	8	0	1	2	1	1	0
Μαντάς	12	4	11	6	6	6	10	12	5	8	4	8	7	6	7	16	6	2	7	10	9	5	2	4	7	1	5	4	1	5	1	7	6	2	0	5	4	3	3	2	5	8	3
Νικολάου	5	5	7	3	4	2	4	6	7	3	4	2	2	2	3	2	5	10	8	6	4	4	1	12	7	2	2	8	3	1	5	9	6	10	6	3	15	3	7	8	5	12	0
Νιοτή	1	0	3	3	2	1	3	0	1	1	3	3	1	1	2	1	2	1	1	0	1	3	0	1	1	0	1	4	4	2	0	0	0	2	2	0	1	0	0	1	2	1	0
Ορφανός	0	3	3	2	0	1	0	0	2	8	0	1	0	2	0	3	3	2	2	5	3	1	4	5	3	8	3	3	4	3	3	4	0	3	3	5	6	0	3	4	1	0	0
Παλαμιώτης	9	4	4	5	5	1	3	0	6	4	14	14	7	10	9	8	6	7	7	8	6	5	1	10	2	6	2	8	10	4	5	6	7	4	4	4	8	4	1	4	2	3	1
Παναγιωτοπούλου	1	1	1	1	2	1	0	0	2	2	1	1	0	0	4	3	5	4	0	1	1	1	1	3	3	7	1	0	0	0	1	1	4	1	2	1	1	1	0	0	0	1	1
Παναγιώτου	18	14	16	11	23	14	12	12	8	6	18	14	9	17	18	25	15	26	26	12	30	26	25	23	18	14	15	33	13	19	23	28	11	15	13	16	22	15	6	6	5	6	3
Παπανικήτας	25	14	16	19	17	17	12	9	11	27	11	14	7	22	23	19	4	7	7	7	15	6	4	7	9	5	12	15	7	11	15	9	8	5	13	11	16	3	7	8	8	9	12
Σακελλαρίου	10	7	15	12	8	9	3	13	9	3	6	5	9	9	12	8	13	7	6	6	6	10	5	6	3	8	5	7	2	5	5	7	8	5	12	16	8	2	4	2	4	1	3
Σταματάκη	0	0	1	0	3	2	0	3	0	2	2	1	0	0	0	1	1	1	0	4	1	3	1	1	1	0	1	1	1	1	0	3	0	1	2	2	2	1	0	0	0	1	4
Σωτηράκη	10	4	8	1	7	9	7	5	5	6	4	8	4	6	1	3	4	8	4	4	1	0	0	3	1	4	1	6	3	7	3	8	0	4	1	4	11	3	9	4	8	1	4
Τριομάτης	6	6	19	7	10	14	16	15	12	12	10	14	4	15	13	12	7	9	4	5	6	7	11	11	11	10	5	12	4	12	10	9	21	20	15	25	25	9	7	9	6	15	4
Τσιμπιδάκη	9	8	9	11	12	5	8	8	5	9	8	17	14	10	7	8	9	6	7	9	10	15	7	10	17	11	6	11	6	8	25	12	8	3	11	4	25	11	10	12	8	12	9
Φαρμακίδης	0	1	0	4	2	2	0	11	3	2	1	5	2	1	1	1	0	3	1	3	1	3	2	1	5	11	2	1	2	4	9	1	6	5	4	1	9	0	3	3	8	2	0
Φεσιλίογλου	1	0	4	1	0	0	0	1	2	1	4	0	4	6	4	0	2	5	1	6	0	3	0	4	2	1	2	2	3	7	3	8	1	1	0	0	2	0	1	1	6	1	1
Χατζημαργαρίτης	7	10	3	5	11	8	7	4	9	6	3	4	8	7	11	8	12	7	3	7	10	11	6	7	8	3	1	14	3	8	9	8	9	14	4	11	10	9	7	7	9	3	5
Χατζηφώτης	9	5	4	11	2	7	13	5	3	4	9	3	7	6	4	8	6	2	8	3	1	14	8	12	5	3	4	5	2	3	7	6	4	4	3	5	1	1	6	1	4	4	3
Χριστοδούλου	6	7	4	4	6	4	3	4	5	4	9	4	2	9	5	1	2	6	1	5	1	0	5	5	1	5	6	3	0	1	5	9	5	4	1	1	7	11	0	1	2	5	2
Ψαρομπάς	2	11	5	6	6	9	8	15	7	15	10	10	10	8	8	11	2	8	3	7	9	8	1	17	6	13	6	5	7	10	2	6	4	5	11	10	5	5	7	5	10	6	5
	275	253	283	315	272	239	272	244	247	227	261	305	227	261	279	270	242	251	229	263	264	222	181	267	243	247	197	285	180	200	258	285	284	285	267	294	362	178	161	151	191	188	134

ΗΧΟΣΥΣΤΗΜΑ

Περιγραφή	Μ.Μ.	ΠΟΣ.	ΤΙΜΗ	ΣΥΝΟΛΟ
ΗΧΕΙΑ JBL 2 WAY 600 WATT	ΕΜ	4	880,00	3.520,00
ΗΧΕΙΑ JBLSUB 2 X18" 1200 WATT	ΤΕΜ	2	1.450,00	2.900,00
ΕΝΙΣΧΗΤΙΣ JBL 2X600	ΤΕΜ	2	1.000,00	2.000,00
CROSS OVER JBL 2 WAY	ΤΕΜ	1	580,00	580,00

9.000,00 ευρώ

☎ 02410 76844 κιν. 0944 479990

940-24/10

Δ·Α·Ν·Ε· SEA LINE
ΔΩΔΕΚΑΝΗΣΙΑΚΗ ΑΝΩΝΥΜΗ ΝΑΥΤΙΛΙΑΚΗ ΕΤΑΙΡΙ

ΔΡΟΜΟΛΟΓΙΑ

Αναχωρήσεις από ΡΟΔΟ

8/10 Τρίτη
ΡΟΔΟΣ 15.00 Κω - Κάλυμνο - Λέρο - Πάτμο - Πειραιά
9/10 Τετάρτη
ΠΑΤΜΟΣ 15.00 Σύμη-Κω -Κάλυμνο - Λέρο - Πάτμο -Πειραιά
10/10 Πέμπτη
ΡΟΔΟΣ 17.00 Νίσυρο - Κω - Πειραιά
11/10 Παρασκευή
ΠΑΤΜΟΣ 15.00 Κω - Κάλυμνο - Λέρο - Πάτμο - Πειραιά
12/10 Σάββατο
ΡΟΔΟΣ 18.00 Τήλο - Κω - Πειραιά
13/10 Κυριακή
ΠΑΤΜΟΣ 09.00 ΡΟΔΟ-ΚΑΣΤΕΛΛΟΡΙΖΟ
15.00 Τήλο - Κω - Κάλυμνο - Λέρο - Πάτμο - Πειραιά
14/10 Δευτέρα

15/10 Τρίτη
ΡΟΔΟΣ 15.00 Κω - Κάλυμνο - Λέρο - Πάτμο - Πειραιά
16/10 Τετάρτη
ΠΑΤΜΟΣ 15.00 Σύμη-Κω -Κάλυμνο - Λέρο - Πάτμο -Πειραιά
17/10 Πέμπτη
ΡΟΔΟΣ 17.00 Νίσυρο - Κω - Πειραιά
18/10 Παρασκευή
ΠΑΤΜΟΣ 09.00 ΡΟΔΟ-ΚΑΣΤΕΛΛΟΡΙΖΟ
15.00 Κω - Κάλυμνο - Λέρο - Πάτμο - Πειραιά
19/10 Σάββατο
ΡΟΔΟΣ 18.00 Κω - Πειραιά
20/10 Κυριακή
ΠΑΤΜΟΣ 15.00 Τήλο - Κω - Κάλυμνο - Λέρο - Πάτμο - Πειραιά
21/10 Δευτέρα

22/10 Τρίτη
ΡΟΔΟΣ 15.00 Κω - Κάλυμνο - Λέρο - Πάτμο - Πειραιά
23/10 Τετάρτη
ΠΑΤΜΟΣ 15.00 Σύμη-Κω -Κάλυμνο - Λέρο - Πάτμο -Πειραιά
24/10 Πέμπτη
ΡΟΔΟΣ 17.00 Νίσυρο - Κω - Πειραιά
25/10 Παρασκευή
ΠΑΤΜΟΣ 15.00 Κω - Κάλυμνο - Λέρο - Πάτμο - Πειραιά
26/10 Σάββατο
ΡΟΔΟΣ 09.00 ΡΟΔΟ-ΚΑΣΤΕΛΛΟΡΙΖΟ
18.00 Κω - Πειραιά
27/10 Κυριακή
ΠΑΤΜΟΣ 15.00 Τήλο - Κω - Κάλυμνο - Λέρο - Πάτμο - Πειραιά
28/10 Δευτέρα

29/10 Τρίτη
ΡΟΔΟΣ 15.00 Κω - Κάλυμνο - Λέρο - Πάτμο - Πειραιά
30/10 Τετάρτη
ΠΑΤΜΟΣ 15.00 Σύμη-Κω -Κάλυμνο - Λέρο - Πάτμο -Πειραιά
31/10 Πέμπτη
ΡΟΔΟΣ 17.00 Νίσυρο - Κω - Πειραιά
1/11 Παρασκευή
ΠΑΤΜΟΣ 15.00 Κω - Κάλυμνο - Λέρο - Πάτμο - Πειραιά

Αναχωρήσεις από ΠΕΙΡΑΙΑ

7/10 Δευτέρα
ΡΟΔΟΣ 15.00 Πάτμο - Λέρο - Κάλυμνο - Κω - Ρόδο
8/10 Τρίτη
ΠΑΤΜΟΣ 15.00 Πάτμο - Λέρο - Κάλυμνο -Κω -Σύμη-Ρόδο
9/10 Τετάρτη
ΡΟΔΟΣ 17.00 Κω - Νίσυρο - Ρόδο
10/10 Πέμπτη
ΠΑΤΜΟΣ 15.00 Πάτμο - Λέρο - Κάλυμνο - Κω - Ρόδο
11/10 Παρασκευή
ΡΟΔΟΣ 15.00 Πάτμο - Λέρο - Κάλυμνο - Κω - Ρόδο
12/10 Σάββατο
ΠΑΤΜΟΣ 15.00 Πάτμο-Λέρο-Κάλυμνο -Κω -Τήλο -Ρόδο
13/10 Κυριακή

14/10 Δευτέρα
ΡΟΔΟΣ 15.00 Πάτμο - Λέρο - Κάλυμνο - Κω - Ρόδο
15/10 Τρίτη
ΠΑΤΜΟΣ 15.00 Πάτμο - Λέρο - Κάλυμνο -Κω -Σύμη-Ρόδο
16/10 Τετάρτη
ΡΟΔΟΣ 17.00 Κω - Νίσυρο - Ρόδο
17/10 Πέμπτη
ΠΑΤΜΟΣ 15.00 Πάτμο - Λέρο - Κάλυμνο - Κω - Ρόδο
18/10 Παρασκευή
ΡΟΔΟΣ 15.00 Πάτμο - Λέρο - Κάλυμνο - Κω - Ρόδο
19/10 Σάββατο
ΠΑΤΜΟΣ 15.00 Πάτμο-Λέρο-Κάλυμνο -Κω -Τήλο -Ρόδο
20/10 Κυριακή

21/10 Δευτέρα
ΡΟΔΟΣ 15.00 Πάτμο - Λέρο - Κάλυμνο - Κω - Ρόδο
22/10 Τρίτη
ΠΑΤΜΟΣ 15.00 Πάτμο - Λέρο - Κάλυμνο -Κω -Σύμη-Ρόδο
2310 Τετάρτη
ΡΟΔΟΣ 17.00 Κω - Νίσυρο - Ρόδο
24/10 Πέμπτη
ΠΑΤΜΟΣ 15.00 Πάτμο - Λέρο - Κάλυμνο - Κω - Ρόδο
25/10 Παρασκευή
ΡΟΔΟΣ 15.00 Πάτμο - Λέρο - Κάλυμνο - Κω - Ρόδο
25610 Σάββατο
ΠΑΤΜΟΣ 15.00 Πάτμο-Λέρο-Κάλυμνο -Κω -Τήλο -Ρόδο
27/10 Κυριακή

28/10 Δευτέρα
ΡΟΔΟΣ 15.00 Πάτμο - Λέρο - Κάλυμνο - Κω - Ρόδο
29/10 Τρίτη
ΠΑΤΜΟΣ 15.00 Πάτμο - Λέρο - Κάλυμνο -Κω -Σύμη-Ρόδο
3010 Τετάρτη
ΡΟΔΟΣ 17.00 Κω - Νίσυρο - Ρόδο
3110 Πέμπτη
ΠΑΤΜΟΣ 15.00 Πάτμο - Λέρο - Κάλυμνο - Κω - Ρόδο

X3551-31/10

Επίθεση Καραγιάννη

ΣΥΝΕΧΕΙΑ ΑΠΟ ΤΗ ΣΕΛ. 1

να κομματικοποιήσει πλήρως τις νομαρχιακές εκλογές της Κυριακής για να «στείλει μήνυμα» και αυτός προς την κυβέρνηση!..

ΤΟ ΚΕΙΜΕΝΟ της ανακοίνωσης Καραγιάννη έχει ως εξής:

«Δωδεκανήσιες, Δωδεκανήσιοι,

Οι νομαρχιακές εκλογές της ερχόμενης Κυριακής αποκτούν ένα ιδιαίτερα κρίσιμο χαρακτήρα. Ολοι πρέπει να προβληματιστούμε και να αναρωτηθούμε.

Τί θα επιλέξουμε;

Αυτούς που δέσμιοι κυβερνητικών και κομματικών επιλογών θέλουν να συγκαλύψουν τις κυβερνητικές ευθύνες για τις αδικίες που έχουν γίνει σε βάρος της Δωδεκανήσου;

Αυτούς που υπόσχονται τώρα να λύσουν προβλήματα που τόσα χρόνια δεν μπόρεσαν από κυβερνητικές θέσεις;

Αυτούς που χρόνια τώρα ταλαιπωρούσαν τους πολίτες με την παντελή απουσία του κράτους από τα νησιά μας;

Θα επιβραβεύσουμε την πολιτική που θέλει την Αυτοδιοίκηση να παρακαλεί την κεντρική εξουσία χωρίς οικονομική, θεσμική και πολιτική αυτοτέλεια;

Ή θα επιλέξουμε τη Νομαρχιακή Αναγέννηση που σταθερά τα 4 αυτά χρόνια:

Πάλεψε με μεθοδικότητα, σχέδιο και σκληρή δουλειά για την ισόρροπη ανάπτυξη της Δωδεκανήσου.

Εχει να επιδείξει, παρά τις δυσκολίες και τα εμπόδια που βρήκε μπροστά της, ένα τεράστιο έργο σε όλους τους τομείς δραστηριοτήτων.

Εχει ολοκληρώσει έργα πνοής που βάλτωναν και έχει δρομολογήσει έργα, δράσεις και πρωτοβουλίες που βελτιώνουν την ποιότητα ζωής.

Εφερε τις υπηρεσίες της Νομαρχίας στα νησιά, εξυπηρετώντας τους πολίτες χωρίς ταλαιπωρίες και έξοδα.

Λειτούργησε σαν μια τοπική κυβέρνηση και άσκησε εξουσία με διαφάνεια, δημοκρατική και κοινωνική ευαισθησία, υπηρετώντας τον άνθρωπο και τις ανάγκες του.

Εγγυάται την ανεξαρτησία της Νομαρχιακής Αυτοδιοίκησης από κομματικές δεσμεύσεις και πελατειακές σχέσεις και παλεύει για την αναβάθμιση του θεσμού.

Απευθυνόμαστε σε όλους τους Δωδεκανήσιους και τις Δωδεκανήσιες, τους εργαζόμενους, τους αγρότες, τους επιχειρηματίες, τους νέους και τις νέες ανεξάρτητα από πολιτική τοποθέτηση να στηρίξουν αποφασιστικά τη Νομαρχιακή Αναγέννηση και το νομάρχη Σάββα Καραγιάννη».

Η παράταξη Χατζηευθυμίου

ΣΥΝΕΧΕΙΑ ΑΠΟ ΤΗ ΣΕΛ. 1

που απειλεί ότι θα κάνει).

ΣΧΕΤΙΚΑ λέγεται ότι τα πυρά της παράταξης του Χατζηευθυμίου στρέφονται τόσο κατά του τέως βουλευτή Αναστάσιου Καραμάριου, όσο και του νομάρχη Σάββα Καραγιάννη, που τους κατηγορούν ότι δεν την στήριξαν.

•Και για το λόγο αυτό αποφεύγει η παράταξη Χατζηευθυμίου να πάρει τώρα δημόσια θέση, αλλά θα το πράξει μετά την Κυριακή, όπου μάλιστα θα εκδώσει και σχετική ανακοίνωση στην οποία θ' αναλύονται οι λόγοι της ήττας στις δημοτικές εκλογές.

ΟΠΩΣ ΕΓΙΝΕ γνωστό, κατά τη συγκέντρωση των μελών της παράταξης Χατζηευθυμίου δεν συζητήθηκε το θέμα των νομαρχιακών εκλογών της ερχόμενης Κυριακής, αλλά ο ίδιος ο Χατζηευθυμίου δηλώνει ότι θα ψηφίσει τον Καραγιάννη, όμως τα μέλη της παράταξής του είναι ελεύθερα να ψηφίσουν όποιον θέλουν γιατί προέρχονται από διάφορους πολιτικούς χώρους.

ΔΙΕΥΘΥΝΣΗ ΔΑΣΩΝ ΔΩΔ/ΝΗΣΟΥ

ΑΝΑΚΟΙΝΩΣΗ

Γνωστοποιείται κατά το άρθρο 14 του Ν.998/79, η αποστολή για δημοσίευση στο Δήμο Αρχαγγέλου της υπ'αριθμ. 5439/1-10-2002 πράξης χαρακτηρισμού έκτασης που εκδόθηκε από τον Δ/ντή Δασών Δωδ/σου. Οι ΚΜ 4647 και 4646 γαιών Μάσαρι χαρακτηρίζονται ως γεωργικές εκτάσεις.

Ο Δ/ντής Δασών Δωδ/σου
Φίλιππος Κοντίτσης
Δασολόγος με Α' βαθμό

342-17/10

Οι νομαρχιακοί σύμβουλοι

ΣΥΝΕΧΕΙΑ ΑΠΟ ΤΗ ΣΕΛ. 1

ΑΠΟ ΤΗΝ παράταξη Μαχαιρίδη προηγείται σταθερά ο Δημήτρης Κρεμαστινός με 7.011 σταυρούς προτίμησης και από την παράταξη Καραγιάννη ο Νίκος Τατάκης με 7.167 σταυρούς προτίμησης. Οι δώδεκα πρώτοι από κάθε παράταξη για την επαρχία Ρόδου και οι πρώτοι από κάθε επαρχείο είναι οι εξής:

ΠΑΡΑΤΑΞΗ ΜΑΧΑΙΡΙΔΗ

Επαρχία Ρόδου:
Δημήτρης Κρεμαστινός 7.011
Βασίλης Δημητρακόπουλος 6.419
Ευστάθιος Κουσουρνάς 6.172
Νικόλαος Ζωΐτης 6.062
Μιχαήλ Φωτάρας 5.458
Φώτης Χατζηδιάκος 5.003
Δημόκριτος Παπαδόπουλος 4.578
Ιωάννης Χριστοφάκης 4.095
Δημήτρης Καραγιώργης 3.984
Ανδριάνα Μπαφίτη 3.685
Δημήτρης Παπακωνσταντίνου 3.421
Δέσποινα Διακοσταυριανού 3.360

Επαρχία Καρπάθου:
Μιχάλης Ερωτόκριτος 5.455

Επαρχία Καλύμνου:
Χρυσούλα Συφωνιού 2.333

Επαρχία Κω:
Μαρία Κυπραίου-Νικηταρά 5.455

ΠΑΡΑΤΑΞΗ ΚΑΡΑΓΙΑΝΝΗ

Νικόλαος Τατάκης 7.169
Εμ. Καμπουρόπουλος 5.874
Θωμάς Σωτρίλλης 5.383
Ανδρέας Κούκουλας 4.760
Γεώργιος Καραβόλιας 4.695
Μιχ. Μπαριανάκης 3.729
Εμ. Τριανταφύλλου 3.613
Νικόλαος Καραμαρίτης 3.446
Μιχάλης Μπαλάνος 3.246
Χαρ. Σαρρής 3.194
Νικόλαος Μηνάς 2.811
Παρ. Σάββενας 2.720

Επαρχία Καρπάθου:
Γεώργιος Νισύριος 3.105

Επαρχία Καλύμνου:
Μιχαήλ Αλαχούζος 5.871

Επαρχία Κω:
Βασ. Ξυπολυτάς 7.479

Η πώληση του «Ρόδος»

ΣΥΝΕΧΕΙΑ ΑΠΟ ΤΗ ΣΕΛ. 1

•Η ΔΑΝΕ προσδοκά να εισπράξει τουλάχιστον δύο εκατομμύρια δολάρια από την πώληση του «Ρόδος», ποσό με το οποίο θα ήταν δυνατό να καλυφθούν ορισμένες από τις οικονομικές υποχρεώσεις της εταιρίας.

Η ΠΩΛΗΣΗ ενός ή και περισσοτέρων πλοίων της εταιρίας θεωρείται πρόσφορη λύση από τη διοίκηση της ΔΑΝΕ, καθώς η υπόθεση της σύναψης δανείου ύψους 10 εκατομμυρίων δολαρίων ναυάγησε.

•Σημειώνεται ότι το άνοιγμα στα οικονομικά της ΔΑΝΕ φθάνει τα 4,5 δισεκατομμύρια δραχμές όπως ανακοινώθηκε στην ετήσια τακτική γενική συνέλευση της εταιρίας.

ΓΙΑ ΤΑ ΟΙΚΟΝΟΜΙΚΑ της ΔΑΝΕ που πάνε από το κακό στο χειρότερο, έχει ενημερωθεί πλήρως και η διοίκηση της ΑΝΕΚ που προχωρά σε διοικητικές αλλαγές στη ΔΑΝΕ.

•Αυτό θα γίνει με την εκλογή νέου διοικητικού συμβουλίου στη διάρκεια της έκτακτης γενικής συνέλευσης της ΔΑΝΕ, που αναμένεται να οριστεί μεταξύ 11 και 17 Νοεμβρίου

ΓΙΑ ΝΑ ΠΡΟΣΔΙΟΡΙΣΕΙ άλλωστε την ημερομηνία διεξαγωγής της γενικής συνέλευσης συνεδριάζει σήμερα το διοικητικό συμβούλιο της ΔΑΝΕ στον Πειραιά. Στη γενική συνέλευση πάντως θα πρέπει να δοθούν ξεκάθαρες απαντήσεις για το αν η ΔΑΝΕ θα συνεχίσει αυτόνομα την πορεία της ή αν ένα σημαντικό κομμάτι της θα ενοποιηθεί με άλλες εταιρίες, που ανήκουν στον όμιλο της ΑΝΕΚ, εξέλιξη που θα είναι ιδιαίτερα δυσμενής.



Η εμπειρία μας και η αφοσίωση στη λεπτομέρεια αποτελούν εγγύηση για την απόλυτη επιτυχία ωστε να μείνουν ανεξίτηλες στη μνήμη τη δική σας και των καλεσμένων σας.....

ΧΟΡΟΕΣΠΕΡΙΔΕΣ - ΓΑΜΟΙ - CATERING - ΠΑΙΔΙΚΑ ΠΑΡΤΥ

ΞΕΝΟΔΟΧΕΙΟ SOFITEL CAPSIS ΡΟΔΟΥ
Για Πληροφορίες 25-015 & 20919 (09.00 - 17.00)

CAPSIS
Conference Centers & Resort Hotels



X3541-31/10

ΕΥΡΩΠΑΪΚΗ ΕΠΕΝΔΥΤΙΚΗ
ΕΘΝΙΚΗΣ ΑΝΤΙΣΤΑΣΕΩΣ 48 ΤΗΛ. 0241 39300

ΕΥΡΩΠΑΪΚΗ ΕΠΕΝΔΥΤΙΚΗ

ΚΤΗΜΑΤΟΜΕΣΙΤΙΚΟ ΓΡΑΦΕΙΟ
ΑΝΤΩΝΗΣ ΝΙΚΟΛΗΣ - ΘΕΟΦΙΛΟΣ ΚΑΩΝΑΡΗΣ
ΕΘΝΙΚΗΣ ΑΝΤΙΣΤΑΣΕΩΣ 48 (ΠΡΩΗΝ ΑΝΝΗΣ ΜΑΡΙΑΣ) ΤΗΛ. 0241 39300

ΔΙΑΜΕΡΙΣΜΑΤΑ

48 τ.μ.	Ροδίνι σε καλή κατάσταση-όχι δάνεια	€ 41.085
45 τ.μ.	Στην Ανάληψη Ά ορόφου	€ 47.000
45 τ.μ.	Καινούργιο στην Ιαλυσό	€ 52.824
65 τ.μ.	Γεννάδι καινούργιο με θέα	€ 52.850
45 τ.μ.	Στην Πειραιώς υπό κατασκευή	€ 62.000
55 τ.μ.	Καινούργιο στο Ροδίνι	€ 65.000
80 τ.μ.	Αφάντου καινούργιο	€ 76.302
60 τ.μ.	Καινούργιο στο Καρακόνερο	€ 82.200
104 τ.μ.	Σωτήρος (Ιαλυσός) τιμή διαπραγματεύσιμη	€ 88.041
90 τ.μ.	Αφάντου 5 ετών	€ 88.041
65 τ.μ.	Καινούργιο ισόγειο με αυλή	€ 93.000
160 τ.μ.	Συνοικία Δασκάλων σε κολώνες	€ 93.910
80 τ.μ.	Στην Πειραιώς υπό κατασκευή	€ 110.000
85 τ.μ.	Καινούργιο στην Ιαλυσό	€ 111.500
92 τ.μ.	Στην Κέννεντυ ισόγειο	€ 111.519
80 τ.μ.	Καινούργιο στο Καρακόνερο	€ 117.400
90 τ.μ.	Καινούργιο στο Ροδίνι με θέα	€ 117.400
87 τ.μ.	**Α ορόφου ετοιμοπαράδοτο στο Ροδίνι**	€ 126.000
90 τ.μ.	Στην ανάληψη 1 έτους	€ 126.000
87 τ.μ.	**Β ορόφου ετοιμοπαράδοτο στο Ροδίνι**	€ 129.000
120 τ.μ.	Στο Καρακόνερο υπό κατασκευή	€ 146.735
120 τ.μ.	Στο Καρακόνερο υπό κατασκευή	€ 161.408
115 τ.μ.	Στην Ανάληψη υπό κατασκευή lux	€ 176.000
121 τ.μ.	Lux με θέα θάλασσα	€ 211.300

ΜΟΝΟΚΑΤΟΙΚΙΕΣ - ΜΕΖΟΝΕΤΕΣ

120 τ.μ.	Κοσκινού σε μπετά με ωραία θέα	€ 82.200
200 τ.μ.	Αφάντου σε 5700 οικόπεδο	€ 146.735
70 τ.μ.	Αφάντου σε 1000 m οικόπεδο	€ 73.370
60 τ.μ.	Παλιά πόλη πλήρως ανακαινισμένο	€ 108.500
180 τ.μ.	Στο Κανδυλί σε σοβά	€ 146.750
110 τ.μ.	Εντός πόλεως με 3 υπνοδωμάτια	€ 161.400
210 τ.μ.	Ιαλυσός σε σοβά	€ 161.500
410 τ.μ.	Παστίδα σε κολώνες με 4500 τ.μ. οικόπεδο	€ 205.500
178 τ.μ.	Στην Παλιά πόλη σε οικόπεδο 130	

ΟΙΚΟΠΕΔΑ

1000 τ.μ.	**Στο Φαληράκι με οικοδομή κοντά στο κύμα**	€ 234.776
600 τ.μ.	**Στο Γεννάδι**	€ 29.350
390 τ.μ.	**Γεννάδι με μικρο σπίτι κοντά στη παραλία**	€ 35.230
4000 τ.μ.	Στα Μαριτσά με ωραία θέα	€ 51.360
2000 τ.μ.	Στο Γεννάδι με άδεια οικοδομής,νερό,ρεύμα	€ 58.700
2100 τ.μ.	Με 3 παλαιά σπίτια στο Φυτώριο	€ 58.700
4000 τ.μ.	Μετά το Λαδικό προς Αφάντου	€ 70.450
1000 τ.μ.	**Αφάντου με σπίτι 70 τ.μ.**	€ 73.370
4000 τ.μ.	Περιοχή Αφάντου σε τιμή ευκαιρίας	€ 35.500
2500 τ.μ.	Στο κιοτάρι κοντά στο κύμα με άδεια οικ.	€ 88.040
4100 τ.μ.	Στο Φυτώριο άρτιο κ οικοδομήσιμο	€ 102.700
5000 τ.μ.	Στην Ιαλυσό	€ 102.700
5000 τ.μ.	Στο Γεννάδι με πρόσοψη στην εθν.οδό	€ 102.700
14000 τ.μ	Περιοχή Σγουρού	€ 140.000
4800 τ.μ.	Περιοχή Κανδυλί στην Ιαλυσό	€ 140.865
4000 τ.μ.	Στην παραλία Αφάντου	€ 146.735
4000 τ.μ.	Περιοχή Ρένη Κοσκινού με απεριόριστη θέα	€ 176.082
7600 τ.μ.	Στο Φαληράκι με οικοδομή 600 τ.μ. Παστίδα εντός οικισμού σε διάφορα μεγέθη	€ 704.000
4000 τ.μ.	Στην Λαχανιά επί της Εθνικής οδού	€ 117.400
4000 τ.μ.	Στην Λαχανιά με πρόσβαση	€ 52.824
1500 τ.μ.	Στην Λαχανιά εντός οικισμού	€ 61.628
9000 τ.μ.	Στην Λαχανιά 800 m από το κύμα	€ 82.170
6500 τ.μ.	Στην Λαχανιά 300 m από το κύμα	€ 104.000

ΚΑΤΑΣΤΗΜΑΤΑ - ΕΠΙΧΕΙΡΗΣΕΙΣ

ΞΕΝΟΔΟΧΕΙΟ 70 ΚΛΙΝΩΝ ΣΕ ΤΙΜΗ ΕΥΚΑΙΡΙΑΣ
Κατάστημα στην Ανάληψη 32 τ.μ.
Ενοικιάζεται κατάστημα 250 τ.μ. εντός πόλεως
Ενοικιάζεται κατάστημα 66 τ.μ.εντός πόλεως
Κατάστημα στην Καποδιστρίου 60 τ.μ.+30 τ.μ.
Ενοικιάζεται κατάστημα στην Ιαλυσό
Ημιυπόγειο 120 τ.μ. εντός πόλεως
Όροφος 350 τ.μ. για επαγγελματική χρήση
Καταστήματα στην οδό Καμείρου

ΑΚΙΝΗΤΑ ΣΕ ΑΠΟΚΛΕΙΣΤΙΚΟΤΗΤΑ ΣΕ ΠΑΛΙΑ ΠΟΛΗ - ΑΦΑΝΤΟΥ - ΛΑΧΑΝΙΑ
ΑΓΟΡΕΣ - ΠΩΛΗΣΕΙΣ - ΜΙΣΘΩΣΕΙΣ ΑΚΙΝΗΤΩΝ
ΞΕΝΟΔΟΧΕΙΑΚΕΣ ΜΟΝΑΔΕΣ ΣΕ ΑΠΟΚΛΕΙΣΤΙΚΟΤΗΤΑ ΣΕ ΟΛΟ ΤΟ ΝΗΣΙ
ΣΥΜΒΟΥΛΕΥΤΙΚΕΣ ΚΑΙ ΕΠΕΝΔΥΤΙΚΕΣ ΠΡΟΤΑΣΕΙΣ
ΔΑΝΕΙΑ ΔΕΚΤΑ

1119-3/11

ΜΕΝΤΙΟΥΜ-ΑΣΤΡΟΛΟΓΟΣ

ΝΙΚΟΣ

Ακριβείς προβλέψεις στον επαγγελματικό, αισθηματικό και οικονομικό τομέα.

Επαναφορά ατόμων
Ισχυρή υποβολή

Δέχεται μόνο με ραντεβού
στα τηλέφωνα: 31405 και 39201

1099-31/11

GA FERRIES
TSAGARIS TRAVEL

Ε/Γ - Ο/Γ ΜΑΡΙΝΑ -
Ε/Γ - Ο/Γ ΔΗΜΗΤΡΟΥΛΑ-
Ε/Γ - Ο/Γ ΡΟΜΙΑΝΤΑ



ΠΡΟΓΡΑΜΜΑ ΔΡΟΜΟΛΟΓΙΩΝ

(14/10-26/10)

14/10/02 ΔΕΥΤΕΡΑ
ΜΑΡΙΝΑ 16.00 Σύμη (17.20) - Κω (20.30) - Κάλυμνο (21.50) - Λέρο (23.00) - Πάτμο (00.30) - Πειραιά (10.00)

1510/02 ΤΡΙΤΗ
ΔΗΜΗΤΡΟΥΛΑ 16.00 Κω (19.50) - Κάλυμνο 21.15) - Πειραιά (08.00)
ΡΟΜΙΑΝΤΑ 23.45 Κω (03.45) - Καρλόβασι (08.00) - Χίο (10.50) - Μυτιλήνη (14.30) - Λήμνο (20.00) - Αλεξ/πολη (24.00)

16/10/02 ΤΕΤΑΡΤΗ
ΜΑΡΙΝΑ 16.00 Τήλο (18.45) - Νίσυρο (20.00) - Κω (21.40) - Κάλυμνο (23.00) - Πειραιά (10.00)

17/10/02 ΠΕΜΠΤΗ
ΔΗΜΗΤΡΟΥΛΑ 16.00 Κω (19.50) - Κάλυμνο (21.00) - Λέρο (22.00) - Πάτμο (23.50)- Πειραιά (09.30)

18/10/02 ΠΑΡΑΣΚΕΥΗ
ΡΟΜΙΑΝΤΑ 08.00 Χάλκη (10.20) - Διαφάνι(12.40) - Κάρπαθο (13.50)- Κάσο (15.30) - Ηράκλειο (20.30) (22.30) - Κίμωλο (04.20) - Μήλο (05.20) - Σίφνο (07.00) - Σέριφο (08.00) - Πάρο (10.00) - Σύρο (11.40) - Πειραιά (16.00)
ΜΑΡΙΝΑ 16.00 Κω (19.50) - Κάλυμνο (21.00) - Αστυπάλαια (23.40)- Κατάπολα (02.40)- Πειραιά (10.10)

19/10/02 ΣΑΒΒΑΤΟ
ΔΗΜΗΤΡΟΥΛΑ 16.00 Κω (19.50) - Κάλυμνο (21.15) - Λέρο (22.15) - Πάτμο (23.45)- Πειραιά (08.20)

20/10/02 ΚΥΡΙΑΚΗ ————

21/10/02 ΔΕΥΤΕΡΑ
ΜΑΡΙΝΑ 16.00 Σύμη (17.20) - Κω (20.30) - Κάλυμνο (21.50) - Λέρο (23.00) - Πάτμο (00.30) - Πειραιά (10.00)

22/10/02 ΤΡΙΤΗ
ΔΗΜΗΤΡΟΥΛΑ 16.00 Κω (19.50) - Κάλυμνο 21.15) - Πειραιά (08.00)
ΡΟΜΙΑΝΤΑ 23.45 Κω (03.45) - Καρλόβασι (08.00) - Χίο (10.50) - Μυτιλήνη (14.30) - Λήμνο (20.00) - Αλεξ/πολη (24.00)

23/10/02 ΤΕΤΑΡΤΗ
ΜΑΡΙΝΑ 16.00 Τήλο (18.45) - Νίσυρο (20.00) - Κω (21.40) - Κάλυμνο (23.00) - Πειραιά (10.00)

24/10/02 ΠΕΜΠΤΗ
ΔΗΜΗΤΡΟΥΛΑ 16.00 Κω (19.50) - Κάλυμνο (21.00) - Λέρο (22.00) - Πάτμο (23.50)- Πειραιά (09.30)

25/10/02 ΠΑΡΑΣΚΕΥΗ
ΡΟΜΙΑΝΤΑ 08.00 Χάλκη (10.20) - Διαφάνι (12.40) - Κάρπαθο (13.50)- Κάσο (15.30) - Ηράκλειο (20.30) (22.30) - Κίμωλο (04.20) - Μήλο (05.20) - Σίφνο (07.00) - Σέριφο (08.00) - Πάρο (10.00) - Σύρο (11.40) - Πειραιά (16.00)
ΜΑΡΙΝΑ 16.00 Κω (19.50) - Κάλυμνο (21.00) - Αστυπάλαια (23.40)- Κατάπολα (02.40)- Πειραιά (10.10)

26/10/02 ΣΑΒΒΑΤΟ
ΔΗΜΗΤΡΟΥΛΑ 16.00 Κω (19.50) - Κάλυμνο (21.15) - Λέρο (22.15) - Πάτμο (23.45)- Πειραιά (08.20)

27/10/02 ΚΥΡΙΑΚΗ ————

**ΕΠΙΣΤΡΟΦΗ
από ΗΡΑΚΛΕΙΟ κάθε ΤΡΙΤΗ 10.00 το ΡΟΜΙΑΝΤΑ
από ΑΛΕΞ/ΠΟΛΗ κάθε ΠΕΜΠΤΗ 01.00 το ΡΟΜΙΑΝΤΑ

Πληροφορίες στον κεντρικό πράκτορα
TSAGARIS TRAVEL
Τηλ.: 02410 36170, - 30406, 35066, 28597

X3546-31/10

ΙΔΡΥΜΑ ΥΠΟΤΡΟΦΙΩΝ ΔΩΔΕΚΑΝΗΣΟΥ
«ΑΝΔΡΕΑΣ ΔΙΑΚΟΜΙΧΑΛΗΣ»
Κωνσταντίνου Παλαιολόγου 1
Αρ. Πρωτ. 11/2002

ΠΡΟΚΗΡΥΞΗ

Το Ιδρυμα Υποτροφιών Δωδεκανήσου «ΑΝΔΡΕΑΣ ΔΙΑΚΟΜΙΧΑΛΗΣ» προκηρύσσει σύμφωνα με τις διατάξεις του Ν. 1583/1985, του Οργανισμού του και την αριθμ. 3/12-10-2002 απόφαση του Διοικητικού Συμβουλίου, επτά (7) θέσεις νέων υποτρόφων, για τη χορήγηση υποτροφίας, με επιλογή (χωρίς διαγωνισμό), σε φοιτητές Ανωτάτων Σχολών της ημεδαπής και μιας (1) θέσης για μεταπτυχιακές σπουδές στη μουσική στην ημεδαπή ή την αλλοδαπή.

Οι υποψήφιοι πρέπει να κατάγονται από τη Δωδεκάνησο και να υποβάλουν αίτηση με τα νόμιμα δικαιολογητικά στο ίδρυμα (ταχ. Θ. 4104 - Ρόδος) εντός 20 ημερών από την τελευταία δημοσίευση της παρούσης.

Περισσότερες πληροφορίες παρέχονται από τον κ. Γεράσιμο Παυλάτο τηλ. 02410 - 85103 κα ώρες 09.00 - 13.00.

Ο πρόεδρος του Ιδρύματος
Νικόλαος Διακομιχάλης

ΧΛ-17/10

ΕΥΧΑΡΙΣΤΗΡΙΟ

Θα ήθελα να ευχαριστήσω όλους τους συμπολίτες μου για την αγάπη και την εμπιστοσύνη που μου έδειξαν με την ψήφο τους και υπόσχομαι ότι θα συνεχίσω να αγωνίζομαι με τον ίδιο ζήλο και την ίδια θέρμη για το καλό της πόλης μου και των κατοίκων της

Με τιμή
ο αντιδήμαρχος Ιαλυσού
Συκόφυλλος Μιχαήλ

ΧΛ-17/10

ΕΥΧΑΡΙΣΤΗΡΙΟ

Ευχαριστώ θερμά όλους τους συνδημότες μου, κατοίκους του Δήμου Ιαλυσού για την αγάπη και εμπιστοσύνη που έδειξαν στο πρόσωπό μου και με ανέδειξαν δημοτική σύμβουλο με την παράταξη «Νέα Δημιουργική Πνοή». Τους ευχαριστώ από καρδιάς και υπόσχομαι να φανώ αντάξια των προσδοκιών τους.

Πάττα Ευδοκία
δημοτική σύμβουλος Δήμου Ιαλυσού

1122-17/10

ΕΥΧΑΡΙΣΤΗΡΙΟ

Αισθάνομαι την υποχρέωση να ευχαρστήσω τους φίλους και όσους συγγενείς με τίμησαν με την ψήφο τους και μου έδωσαν τη δύναμη να εκπροσωπήσω για μια άλλη φορά όλους τους συνδημότες μας στο νέο Δημοτικό Συμβούλιο του δήμου μας και υπόσχομαι ότι θα καταβάλλω κάθε δυνατή προσπάθεια για να είναι υπερήφανοι για την επιλογή τους.

Επίσης ένα μεγάλο ευχαριστώ για τον Φώτη Μπάρδο τον δάσκαλο για τη συμπαράστασή του στον προεκλογικό μου αγώνα.

Με εκτίμηση
Αϊβάζης Τσαμπίκος
Εκλεγείς Δημοτικός Σύμβουλος
Δήμου Καλλιθέας

ΓΔ-17/10

PEGASSOS TRAVEL

Το ΠΗΓΑΣΟΣ ΤΡΑΒΕΛ σας προσφέρει μερικά από τα ξενοδοχεία που συνεργάζεται στην Αθήνα και τις τιμές αυτών.

Επίσης μπορούμε να σας προσφέρουμε τις υπηρεσίες μας και για φθηνά ξενοδοχεία εκτός Αθηνών και εισιτήρια σ' όλο τον κόσμο

ΞΕΝΟΔΟΧΕΙΑ ΑΘΗΝΩΝ
(τιμές με πρωινό έως 31/10.02)

❖ **PRESIDENT** Α' Κατηγορίας
Μονόκλινο 44 ευρώ
Δίκλινο για χρήση μονόκλινο 56 ευρώ
Δίκλινο 60 ευρώ
Τρίκλινο 75 ευρώ

❖ **ASTOR** Α' Κατηγορίας
Μονόκλινο 56 ευρώ
Δίκλινο για χρήση μονόκλινο 64 ευρώ
Δίκλινο 75 ευρώ
Τρίκλινο 94 ευρώ

❖ **TITANIA** Α' Κατηγορίας
Μονόκλινο 91 ευρώ
Δίκλινο 107 ευρώ
Τρίκλινο 127 ευρώ

❖ **ΠΑΡΘΕΝΩΝ** Α' Κατηγορίας
Μονόκλινο 74 ευρώ
Δίκλινο 83 ευρώ
Τρίκλινο 115 ευρώ

❖ **GRAND** Β' Κατηγορίας
Μονόκλινο 45 ευρώ
Δίκλινο 60 ευρώ
Τρίκλινο 75 ευρώ

❖ **STANLEY** Β' Κατηγορίας
Μονόκλινο 75 ευρώ
Δίκλινο 88 ευρώ
Τρίκλινο 115 ευρώ

❖ **ACHILLION** Β' Κατηγορίας
Μονόκλινο 50 ευρώ
Δίκλινο 60 ευρώ
Τρίκλινο 70 ευρώ

❖ **LILIA** στον Πειραιά
Μονόκλινο 50 ευρώ
Δίκλινο 63 ευρώ
Τρίκλινο 82 ευρώ
Τετράκλινο 90 ευρώ

Πάντα στη διάθεσή σας με συνέπεια και μεράκι

ΤΗΛΕΦΩΝΑ ΕΠΙΚΟΙΝΩΝΙΑΣ
02410 - 73455 ή 75879

X3554-31/10

Οι σταυροί προτίμησης των υποψηφίων για τις νομαρχιακές εκλογές (σε 362 από 368 εκλογικά τμήματα)

ΣΥΝΔΥΑΣΜΟΣ ΜΑΧΑΙΡΙΔΗ

Γαβαλάς Νικόλαος	2074
Γερασκλής Μιχαήλ	3137
Γιωργαράς Αντώνιος	3610
Γλυνάτση Σοφία	1443
Γρύλλης Λάζαρος	1614
Δημητρακόπουλος Βασίλειος	6419
Διακοσταυριανού-Σώζου Δέσποινα του Εμμανουήλ	3360
Δράκου-Σκουμπουρδή Βαρβάρα (Βέρα) του Δημητρίου	2433
Ερωτόκριτος Μιχαήλ	3812
Ζηδιανάκης Εμμανουήλ	2009
Ζωΐδης Νικόλαος	6062
Κάζας Αντώνιος	1988
Κακκιός Μιχαήλ	3098
Καραγιώργης Δημήτριος	3984
Καρδαλίνου Ελεημονήτρια (Λεμονιά)	2020
Κασέρης Ιωάννης	2447
Κατσοτούρχης Γεώργιος	2107
Κλαδογένης Τσαμπίκος	2958
Κολιού-Γιαννεσκή Μαργιετούλα (Μαριέτα) του Αντωνίου	2156
Κουντούρη Κυριακή	736
Κουσουρνάς Ευστάθιος	6172
Κρεμαστινός Δημήτριος	7011
Κυπραίου-Νικηταρά Μαρία του Αντωνίου	5455
Κωνσταντινίδης Ιωάννης	1740
Λυριστής Αναστάσιος	2363
Μαλαματή Παρασκευή	1172
Μαμαλίγκας Γεώργιος	1819
Μαύρου Καλλιόπη	2061
Μπαραχάνος Αθανάσιος (Σάκης)	1772
Μπαφίτη Ανδριάνα-Γεωργία	3685
Μπαϊράμης Ιωάννης	2296
Μυλωνά Φωτούλα-Μάρθα	1348
Μυλωνάς Δημήτριος	4162
Παπαδόπουλος Δημόκριτος	4578
Παπαηλίας Γεώργιος	2474
Παπακωνσταντίνου Δημήτριος	3421
Παπαμιχαήλ-Παπαδημητρίου Μοσχοβία (Μόσχα) του Σταματίου	1960
Παπανικόλας Παναγιώτης	1624
Παρασκευάς Ιωάννης	3167
Παρισίδη-Τουλαντά Μαρία του Μιχαήλ	3221
Πρωτόπαπας Μιχαήλ	942
Σαλιάρη-Ράπτη Σταυρούλα (Ρούλα) του Δημητρίου	710
Σκευοφύλαξ Εμμανουήλ	1885
Συφουνιού Χρυσούλα	2333
Τάχερ-Κεφαλάκη Ελένη του Γεωργίου	2358
Φάκκα-Βασιλαράκη Ζηνοβία (Τζένη) του Φιλήμονα	2888
Φωκάς Σωτήριος	2342
Φωτάρας Μιχαήλ	5458
Χανιώτης Μιχαήλ	3044
Χατζηγεωργίου Αθανάσιος	2793
Χατζηδάκη-Κώτη Ζηνοβία	2430
Χατζηδιάκος Φώτιος	5003
Χριστοφάκης Ιωάννης	4095
Χρυσοχέρη-Βασιλαράκη Ροδόπη του Νικολάου	1210

ΣΥΝΔΥΑΣΜΟΣ ΣΑΒΒΑ ΚΑΡΑΓΙΑΝΝΗ

Αλαχούζος Μιχαήλ	5871
Αλεξίου Μαρία	1398
Αναπολιτάνος Αθανάσιος	2724
Αναστασιάδη Δωροθέα	1105
Γεργατσούλης Γεώργιος	1311
Γεργατσούλλη-Γιάννουστα Ειρήνη	1363
Ιωαννίδου - Ραυμόνδου Άννα	1473
Καμπουρόπουλος Εμμανουήλ	5847
Καπόττος Ελευθέριος	2101
Καρίκης Ιωάννης	2774
Καραβόλιας Γεώργιος	4695
Καραγιάννης Βασίλειος	2182
Καραμαρίτης Νικόλαος	3446
Κλεούδη Ανθούλα	1268
Κουτούζη Μαρία	2031
Κούκουλας Ανδρέας	4760
Κώστα Μοσχούλα	1130
Κώστας Κωνσταντίνος	1549
Κώτη Χρυσάνθη	525
Λεγάκη-Ασπράκη Ευτυχία	1704
Λιτός Γεώργιος	1147
Μανουσάκης Νικόλαος	2311
Μαρμαροκόπου Αικατερίνη	2161
Μηνάς Νικόλαος	2811
Μπαλάνος Μιχαήλ	3246
Μπαριανάκης Μιχαήλ	3729
Νισύριος Γεώργιος	3105
Ξυπολιτάς Βασίλειος	7479
Πακάκη-Φαρμακίδου Σοφία	587
Παπαγεωργίου Γεώργιος-Νικόλαος	2796
Πατέλλης Ιωάννης	3445
Πλατής Αναστάσιος	2207
Πόγιας Μιχαήλ	944
Σάββενας Παρασκευάς	2720
Σαρρής Χαράλαμπος	3194
Σαχίνη-Πανιέρα Μαρία	1126
Σγαρδέλη Ελένη	528
Σιδέρης Αλέξανδρος	1099
Στάλα Αντωνία	611
Σταυριάς Γεώργιος	1123
Σωτρίλλης Θωμάς	5383
Σύρμος Πέτρος	2661
Τατάκης Νικόλαος	7169
Τζανουδάκη Φροσύνη	2348
Τριανταφύλλου Εμμανουήλ	3613
Τσοπανάκη Ήβη-Αλεξάνδρα	2047
Φουτούλης Τσαμπίκος	2290
Χαλκιάς Γεώργιος	1045
Χατζηδαυίδ Ιάκωβος	1583
Χατζημιχαήλ Ανδρέας	2495
Χατζηνικόλα Ανθούλα-Άννα	1813
Χατζηπέτρος Ιωάννης	1923
Χρυσόπουλος Ηλίας	2058
Ψαρομπά Σεμίραμις	3546

ΣΥΝΔΥΑΣΜΟΣ ΓΙΑΝΝΕΖΟΥ

Αθανασιάδου Κοντή	201
Γαβαλά Μαργαρίτα	243
Γαμπεράκης Εμμανουήλ	78
Γεωργαλίδης Ελευθέριος	171
Γιαννάκου Ειρήνη	145
Γονιδάκης Ισίδωρος	31
Γουρλάς Νικόλαος	184
Γόμπου Τσαμπίκα	118
Δημητριάδης Αναστάσιος	218
Δούκα Χριστίνα	186
Δούκας Παναγιώτης	155
Ευθυμίου Ελισάβετ	110
Ευθυμίου Ευθύμιος	154
Ζουρούδη Χρυσούλα	114
Κασαννής Χαράλαμπος	127
Κασιώτης Χρήστος	348
Κλειδωνιάρη Σταυρούλα	73
Κουπάδη Στυλιανή	154
Λαμπριανός Ίων	99
Λιορέϊσης Ηλίας	57
Λύτρας Γεώργιος	97
Μαγγαφάς Αντώνιος	156
Μακρής Κωνσταντίνος	95
Μαμμάκας Δημήτριος	167
Μαϊλλη Μαρία	213
Μηνακάκη Αιμιλία	67
Μουρσελλά Στέλια	90
Μπίλλης Χαράλαμπος	161
Νταλαμάγκα Κωνσταντίνα	101
Οικονομίδη Αικατερίνη	77
Παχούντης Εμμανουήλ	66
Πούλος Γεώργιος	80
Πόπορος Βασίλειος	64
Πότσος Καλετός (Τάκης)	408
Ρήγας Μικές	204
Σακελλάκης Γεώργιος	86
Σακελλαρίου Βασίλειος	215
Σαρβανίδου Αιμιλία	38
Σαρικά Μαρία	274
Σταμάτη Βασιλική	179
Τσουρούτης Εμμανουήλ	292
Φούρναρης Εμμανουήλ	146
Φωτάρας Αντώνιος	96
Χαλάς Αχιλλεύς	162
Χαραλάμπου Στυλιανός	164
Χαραλάμπους Αντώνιος	169
Χατζηγιάννη Μαρία	127
Χατζηνικολού Νικόλαος	183
Χατζηϊωάννου Βασίλειος	121
Χριστοφόρου Φιλήμων	131

ΣΥΝΔΥΑΣΜΟΣ ΠΑΠΑΪΩΑΝΝΟΥ

Βασιλαράκης Αχιλλεύς	100
Βασιλώττου Αικατερίνη	136
Βλάχος Μηνάς	48
Βούλγαρη Μαρία-Σοφία	74
Γεράκης Ελευθέριος-Αλέξανδρος	313
Γλυνάτσης Παντελής	65
Δαρκαδάκης Βασίλειος	82
Δημητριάδη Παρασκευή	70
Καλλιβρετάκη Μαρία	51
Κασιώτης Μιχαήλ	80
Κεφάλα Σεβαστή	91
Κεφαλιανός Γεώργιος	92
Κοσαρη Καλλιόπη	52
Κουλιανός Παντελεήμων	103
Κουτσουράης Εμμανουήλ	42
Κρητικάκης Γεώργιος	72
Λιναρδής Θωμάς	52
Λυκάκη Ελένη	43
Μάστορη Μαρία	66
Μανάτος Βασίλειος	53
Μανάτος Λεωνίδας	45
Μαχραμάς Ιωάννης	69
Μεραμπελιώτου Στυλιανή	91
Μηνάς Δημήτριος	51
Μιχαηλίδου Αρχοντούλα	49
Μπέρτος Φραγκίσκος	52
Ντελλάκη Μαρία	110
Ξανθόπουλος Σταύρος	85
Πάλλας Αγαπητός	54
Παπαγεωργίου Σάββας	218
Παπανθίμου Ευαγγελία	57
Πατάκας Κυριάκος	55
Περγαντής Στέργος	55
Σέμπρος Ιωάννης	71
Σουγιουμτζόγλου Βασίλειος	33
Σπανού Άννα	29
Σταυρίδης Νικήτας	69
Στεργιάκη Ελευθερία	43
Στεργιάκης Στέφανος	34
Συμονοπούλου Ευθυμία	28
Τσέρκης Εμμανουήλ	21
Τσιλίκη Άννα	89
Φράγκος Γεώργιος	51
Φραγκούλη Δέσποινα	54

Zorpidis

ΤΟΥΡΙΣΤΙΚΟΣ ΟΡΓΑΝΙΣΜΟΣ
Αλεξ. Διάκου και Λοχαγού Φανουράκη 31.
Τηλ. 02410 20625, 30054 FAX 26745

Λ.Α.Ν.Ε.
Αναχωρήσεις από Ρόδο:

F/B Β. ΕΡΑΓΕΤΡΑ
Κάθε **ΚΥΡΙΑΚΗ στις 04.30** για
Χάλκη, Διαφάνι, Καρπαθο, Κάσο, Σητεία,
Αγιο Νικολαο, Μήλο, Πειραιά

F/B Β. ΚΟΡΝΑΡΟΣ
Κάθε **ΔΕΥΤΕΡΑ στις 20.00** για Πειραιά
Κάθε **ΤΕΤΑΡΤΗ στις 04.30** για
Κάρπαθο, Κάσο, Σητεία,
Αγιο Νικολαο, Μήλο, Πειραιά
Κάθε **ΣΑΒΒΑΤΟ στις 04.30** για
Χάλκη, Διαφάνι, Κάρπαθο, Κάσο, Σητεία,
Αγιο Νικολαο, Μήλο, Πειραιά

LAOUMZIS FLYING DOLPHINS
Αναχωρήσεις καθημερινά με το
CHRISTOS L. για:
- ΚΩ στις 16.00 και ΚΩ - ΡΟΔΟ στις 08.00
- ΧΑΛΚΗ κάθε Σάββατο στις 14.00
- ΤΗΛΟ κάθε Σάββατο στις 14.00
- ΝΙΣΥΡΟ κάθε Σάββατο στις 14.00
- ΣΥΜΗ κάθε Δευτέρα και Τετάρτη στις 16.00

X3553-31/10/9

Κρατήσεις ξενοδοχείων σε όλη την Ελλάδα
Αεροπορικά εισιτήρια
Ακτοπλοϊκά εισιτήρια
Ενοικιάσεις αυτοκινήτων

Καθιερώθηκε η 17 Οκτωβρίου

Παγκόσμια ημέρα διατροφής

ΑΝΑΚΟΙΝΩΣΗ ΤΟΥ ΙΑΤΡΙΚΟΥ ΣΥΛΛΟΓΟΥ ΡΟΔΟΥ

Η καθιέρωση της παγκόσμιας ημέρας διατροφής από τον Παγκόσμιο Οργανισμό Υγείας, έχει σαν κύριο σκοπό να τονίσει τη σημασία και το ρόλο της διατροφής όσον αφορά τον ανθρώπινο οργανισμό.

Ανατρέχοντας στο παρελθόν συναντάμε τα περίφημα συγγράμματα του Ιπποκράτη «περί τροφής» και «περί διαίτης» όπου διατύπωνε, ήδη εκείνη την εποχή, συγκροτημένες ιατρικές απόψεις για τη σχέση διατροφής και υγείας.

Από την εμφάνιση του ανθρώπου στη γη η επιβίωση συνδέθηκε στενά με την εξασφάλιση της τροφής, Το ευρύ φάσμα πηγών τροφής που χρησιμοποιούσε ήταν ανάλογο και διαφορετικό σε σχέση με τη διαθεσιμότητα κατά εποχή και περιοχή. Το φυτικό και ζωϊκό βασίλειο προσέφερε ποικίλα διατροφικά είδη τα οποία στην αρχή κατανάλωνε χωρίς καμία ιδιαίτερη επεξεργασία και με το χρόνο μάθαινε να τροποποιεί, να καλλιεργεί, και να τα συντηρεί.

Τα τελευταία χρόνια ο ρυθμός αλλαγής της τροφής έχει επιταχυνθεί, με την εισαγωγή εκατοντάδων τροφών και την ανάπτυξη πρόσθετων χημικών και τεχνικών τροφών με πιθανές σοβαρές, σε πολλές περιπτώσεις, επιπτώσεις στην υγεία.

Τα τρόφιμα, φυσικά ή τεχνητά, φυτικά ή ζωϊκά, περιέχουν από μία η περισσότερες θρεπτικές ουσίες, απαραίτητες για κάθε οργανισμό, τόσο, που η έλλειψη ή η περίσσεια του, να δημιουργηθούν σοβαρές διαταραχές του μεταβολισμού, με αποτέλεσμα την εμφάνιση παθολογικών καταστάσεων όπως π.χ. η απίσχναση ή παχυσαρκία, η αβιταμίνωση ή υπερβιταμίνωση. Οι θρεπτικές ουσίες ταξινομούνται σε κύριες θερμιδογόνες, όπως οι πρωτεΐνες, οι υδατάνθρακες και τα λιπίδια, και σε δευτερογενείς ή συμπληρωματικές όπως το νερό, οι βιταμίνες και τα ανόργανα στοιχεία.

Η καθημερινή πρόσληψη τροφών που περιέχουν όλες τις θρεπτικές ουσίες, σε επαρκείς ποσότητες, εξασφαλίζει την καλή θρέψη δηλαδή την καλή κατάσταση υγείας.

Ο υπερσιτισμός διαταράσσει τον μεταβολισμό, , προκαλώντας συχνά αύξηση της χοληστερόλης και των τριγλικεριδίων, όπως και την προδιάθεση, αλλά και σε πολλές περιπτώσεις την εκδήλωση σακχαρώδη διαβήτη και αρτηριακής υπέρτασης. Όλοι αυτοί οι παράγοντες αυξάνουν τον κίνδυνο καρδιακών και αγγειακών εγκεφαλικών επεισοδίων.

Ενώ λοιπόν η πείνα και ο υποσιτισμός εξακολουθούν να μαστίζουν εκατομμύρια κατοίκων της Ασίας και της Αφρικής, σοβαρές παθήσεις ολικού ή επιλεκτικού υπερσιτισμού παίρνουν ανησυχητικές διαστάσεις στου δυτικού τύπου κοινωνίες.

Στο σημείο αυτό αξίζει να σημειωθεί ότι αξιολογώντας την ποιοτική διατροφή σε μια σειρά από χώρες, η «Μεσογειακή δίαιτα», αναδείχθηκε ως η καλύτερη δίαιτα στον κόσμο με κύρια χαρακτηριστικά της τη μεγαλύτερη μακροβιότητα και τη μικρότερη θνησιμότητα.

Στη δεκαετία του '60, όταν άρχισαν οι έρευνες για τις διατροφικές συνήθειες σε 7 διαφορετικές χώρες, βρέθηκε ότι οι περισσότερες μεσογειακές χώρες κατανάλωναν, σε σχέση με τους Αμερικανούς και τους λαούς, της βόρειο - δυτικής Ευρώπη, συχνότερα και σε μεγαλύτερες ποσότητες, όσπρια, δημητριακά, λαχανικά και φρούτα, ενώ η κατανάλωση κρέατος ήταν εξαιρετικά περιορισμένη. Ετρωγαν δε συχνότερα ψάρια και έπιναν πιο συχνά κόκκινο κρασί, ενώ χρησιμοποιούσαν το ελαιόλαδο ως μοναδική πηγή προστιθέμενου λίπους, μορφή που σήμερα θεωρείται πολύ ανώτερη.

Τα τελευταία χρόνια, η αύξηση της θνησιμότητας στην Ελλάδα, κυρίως από παθήσεις των στεφανιαίων και ορισμένων καρκίνων (παχύ έντερο κ.λ.π.), οφείλεται στη μείωση της κατανάλωσης φυτικών λιπών και ελαίων, ενώ διπλασιάστηκε η κατανάλωση κρέατος, βουτύρου και των λοιπών, γαλακτοκομικών προϊόντων.

Είναι λοιπόν προφανές ότι η εφαρμογή υγιεινής διατροφής, προλαβάνει την εκδήλωση πολλών παθήσεων. Το είδος των χρησιμοποιούμενων τροφών και ο τρόπος παρασκευής της τροφής, είναι διαιτητικά μέτρα καθοριστικά για την αποφυγή ή εκδήλωση μελλοντικών διαταραχών της υγείας. Πρέπει δε να ξεκινά από την παιδική ηλικία με σωστές διατροφικές συμβουλές μέσα από το ίδιο το οικογενειακό περιβάλλον, διότι ενώ η εκδήλωση πολλών παθήσεων γίνεται στη μέση και κυρίως στην προχωρημένη ηλικία, η έναρξη των παθοφυσιολογικών αλλοιώσεων, γενικότερα στον οργανισμό, γίνεται στην πρώτη παιδική ηλικία.

(Το κείμενο επιμελήθηκε για τον Ιατρικό Σύλλογο Ρόδου, το μέλος του, ειδικός καρδιολόγος, Δρ. Παύλος Εμμ. Μπακίρης).

Anosis
Στ. Κωτιάδη 64 Ανάληψη
Τηλ. 02410 78924
ECDL
Πιστοποιημένο Εξεταστικό Κέντρο ECDL

ΕΚΠΑΙΔΕΥΣΗ ΣΤΟΥΣ ΥΠΟΛΟΓΙΣΤΕΣ

Εύκολα - Γρήγορα - Αποτελεσματικά



ΤΜΗΜΑΤΑ ΓΙΑ ΕΝΗΛΙΚΕΣ

ΓΙΑ ΑΡΧΑΡΙΟΥΣ
✓ Ταχύρυθμα σεμινάρια 6 εβδομάδων
✓ Τρίμηνο πρόγραμμα σπουδών για την απόκτηση του Ευρωπαϊκού Διπλώματος ECDL
ΓΙΑ ΠΡΟΧΩΡΗΜΕΝΟΥΣ
✓ Δίμηνο πρόγραμμα προετοιμασίας για απόκτηση του ECDL
✓ Ιδιαίτερα για εξειδικευμένα προγράμματα
ΓΙΑ ΕΤΑΙΡΙΕΣ
✓ Προσαρμοσμένα προγράμματα σπουδών
✓ Επιδοτούμενα προγράμματα κατάρτισης εργαζομένων

Χαρίστε στο παιδί σας τα εφόδια για το μέλλον
✓ **Πρωτοποριακά Προγράμματα Σπουδών** με ειδική εκπαιδευτική μεθοδολογία
✓ **Ολιγομελή group** ανάλογα με την ηλικία και το επίπεδο γνώσεων
✓ **Σύγχρονο κι ευχάριστο περιβάλλον** με τα πιο σύγχρονα μέσα εκμάθησης των υπολογιστών



ΤΜΗΜΑΤΑ ΓΙΑ ΠΑΙΔΙΑ 7-15 ΕΤΩΝ



ΤΜΗΜΑΤΑ ΓΙΑ ΜΑΘΗΤΕΣ ΛΥΚΕΙΟΥ

Αποκτήστε το προβάδισμα
✓ Ταχύρυθμα προγράμματα για απόκτηση ECDL
✓ Τμήματα για "ΑΝΑΠΤΥΞΗ ΕΦΑΡΜΟΓΩΝ ΣΕ ΠΡΟΓΡΑΜΜΑΤΙΣΤΙΚΟ ΠΕΡΙΒΑΛΛΟΝ"

X 3569-31/10

ANOSIS – *Η ΕΓΓΥΗΣΗ ΤΗΣ ΕΠΙΤΥΧΙΑΣ*



DODEKANISOS
Η ΑΓΑΠΗΜΕΝΗ ΝΑΥΤΙΛΙΑΚΗ

ΡΟΔΟΣ
ΚΩΣ
ΚΑΛΥΜΝΟΣ
ΛΕΡΟΣ
ΠΑΤΜΟΣ
ΣΥΜΗ
ΚΑΣΤΕΛΟΡΙΖΟ
ΛΕΙΨΟΙ

Ο πιο σύγχρονος τρόπος να ταξιδέψετε στα Δωδεκάνησα έχει και όνομα και χρώμα!

DODEKANISOS EXPRESS
το πορτοκαλί καταμαράν που έχανε τα Δωδεκάνησα... ένα!

Ταξιδέψτε γρήγορα, άνετα, με ασφάλεια πάντα σε καθορισμένες ώρες αναχώρησης κατά τη διάρκεια της ημέρας, χωρίς καθυστερήσεις, σ'ένα πολιτισμένο κι ανθρώπινο περιβάλλον.

Λιοστράτης 3, 85100 Ρόδος, Τηλ.: 02410/70590, Fax: 02410/70591 www.12ne.gr e-mail: info@12ne.gr

ΔΡΟΜΟΛΟΓΙΑ ΤΟΥ ΤΑΧΥΠΛΟΟΥ ΚΑΤΑΜΑΡΑΝ
"ΔΩΔΕΚΑΝΗΣΟΣ ΕΞΠΡΕΣ"
ΑΠΟ 11/10 ΕΩΣ 10/11/2002

Αναχώρηση καθημερινά ωρα 08"30 π.μ απο το λιμάνι της "Κολόνας"

ΔΕΥΤΕΡΑ	ΡΟΔΟΣ-ΣΥΜΗ-ΚΩΣ-ΚΑΛΥΜΝΟΣ-ΛΕΡΟΣ-ΚΑΛΥΜΝΟΣ-ΚΩΣ-ΣΥΜΗ-ΡΟΔΟΣ
ΤΡΙΤΗ	
ΤΕΤΑΡΤΗ	ΡΟΔΟΣ-ΚΑΣΤΕΛΛΟΡΙΖΟ-ΡΟΔΟΣ
ΠΕΜΠΤΗ	
ΠΑΡΑΣΚΕΥΗ	ΡΟΔΟΣ-ΣΥΜΗ-ΚΩΣ-ΚΑΛΥΜΝΟΣ-ΛΕΡΟΣ-ΚΑΛΥΜΝΟΣ-ΚΩΣ-ΣΥΜΗ-ΡΟΔΟΣ
ΣΑΒΒΑΤΟ	ΡΟΔΟΣ-ΚΩΣ-ΚΑΛΥΜΝΟΣ-ΛΕΡΟΣ-ΛΕΙΨΟΙ-ΠΑΤΜΟΣ-ΛΕΡΟΣ-ΚΑΛΥΜΝΟΣ-ΚΩΣ-ΡΟΔΟΣ
ΚΥΡΙΑΚΗ	ΡΟΔΟΣ-ΚΩΣ-ΚΑΛΥΜΝΟΣ-ΛΕΡΟΣ-ΠΑΤΜΟΣ-ΛΕΙΨΟΙ-ΛΕΡΟΣ-ΚΑΛΥΜΝΟΣ-ΚΩΣ-ΡΟΔΟΣ

Η «Δωδεκάνησος Ναυτιλιακή Ν.Ε.» σας προσφέρει με κάθε εισιτήριο μετ'επιστροφής στο νησί της Λέρου, μια διανυκτέρευση δωρεάν σε ξενοδοχείο του νησιού.
Ειδικές τιμές σε συλλόγους
Για πληροφορίες και κρατήσεις στα τηλέφωνα 02410 70590, FAX 02410 70591
Υπεύθυνος: κ. Στέλιος Καστανάκης

X3555-31/10

ΤΕΕ ΔΟΡΚΑΣ
ΙΔΙΩΤΙΚΟ ΤΕΧΝΙΚΟ ΕΠΑΓΓΕΛΜΑΤΙΚΟ ΕΚΠΑΙΔΕΥΤΗΡΙΟ
ΑΝΑΓΝΩΡΙΣΜΕΝΟ ΑΠΟ ΤΟ ΚΡΑΤΟΣ
(ΦΕΚ 709/2002/τ.Β΄ - Α΄ ΚΥΚΛΟΣ ΣΠΟΥΔΩΝ)
(ΦΕΚ 1266/2001/τ.Β΄- Β΄ΚΥΚΛΟΣ ΣΠΟΥΔΩΝ)

ΤΟΜΕΙΣ & ΕΙΔΙΚΟΤΗΤΕΣ

- *Αισθητικής - Κομμωτικής*
- *Πληροφορικής*







- *Κρατικό πτυχίο*
- *Αναβολή στράτευσης*
- *Συνέχιση σπουδών στα ΤΕΙ*
- *Σεμινάρια - Μετεκπαιδεύσεις*

ΠΛΗΡΟΦΟΡΙΕΣ - ΕΓΓΡΑΦΕΣ: Καναδά 32 Ρόδος
Τηλ. 0241/ 76536 - 29550
http://www.dorkas-tee.gr

ΜΑΚΕΤΑ-ΑΡΑΜΠΑΤΖΗ ΕΛΜΑΝΟΥΕΛ Α.Ε.Ν. 059441/06/Β/07

T569-20/10

Sigma travel agency

ΠΡΟΣΟΧΗ!!!
ΕΝΑ ΤΑΞΙΔΙ ΟΝΕΙΡΙΚΟ

ΛΩΖΑΝΗ - ΣΤΡΑΣΒΟΥΡΓΟ - ΛΟΥΞΕΜΒΟΥΡΓΟ - ΒΑΤΕΡΛΟ - ΒΡΥΞΕΛΛΕΣ - ΧΑΓΗ - ΑΜΣΤΕΡΝΤΑΜ - ΛΟΝΔΙΝΟ - ΠΑΡΙΣΙ - DISNEYLAND - ΜΙΛΑΝΟ

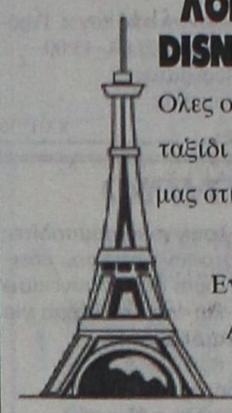

Ολες οι πόλεις της Ευρώπης σ' ένα ταξίδι μοναδικό περιηγηθείτε μαζί μας στις πιο όμορφες πρωτεύουσες της Δυτικής Ευρώπης.
Ενα ταξίδι που τα έχει όλα.
ΑΝΑΧΩΡΗΣΗ 29/10/2002

Ακόμη...

ΠΡΑΓΑ 4ήμερο
ΡΩΜΗ 4ήμερο
ΡΩΜΗ - ΦΛΩΡΕΝΤΙΑ 6ήμερο
ΜΑΔΡΙΤΗ - ΑΝΔΑΛΟΥΣΙΑ 8ήμερο
ΜΑΓΙΟΡΚΑ 4ήμερο
ΒΟΥΛΓΑΡΙΑ οδικώς 5ήμερο
και πολλές άλλες εκδρομές!

Τηλεφωνήστε μας για περισσότερες πληροφορίες

Ακόμη...
διοργανώνουμε ΣΧΟΛΙΚΕΣ εκδρομές, εκδρομές ΟΜΑΔΩΝ, ΣΩΜΑΤΕΙΩΝ για την Ελλάδα και όλο τον κοσμο σε ειδικές τιμές

Απλώς τηλεφωνήστε μας

SIGMA SS. TRAVEL
ΤΗΛ. 02410 90049 FAX 02410 96697
Λ. Ηρακλειδών, Εμπ. Κέντρο RHODESLAND
(Μεταξύ AVRA BEACH ΚΑΙ MIRA MARE)
ΥΠΕΥΘΥΝΟΣ: **ΣΤΕΡΓΕΝΑΚΗΣ Σ.**
Ωράριο: 9.00 - 17.00 18.00-22.00

X3575-25/10

ΤΗΛΟΣ 21ος ΑΙΩΝΑΣ
ΝΑΥΤΙΚΗ ΕΤΑΙΡΙΑ

ΑΝΑΚΟΙΝΩΣΗ

Από την Πέμπτη 1η Αυγούστου και κάθε Πέμπτη
το «SEA STAR»
θα εκτελεί δρομολόγιο
από Ρόδο προς Τήλο στις 9π.μ. και
θα έχει αναχώρηση από Τήλο στις 18.00 .μ.
Για τις υπόλοιπες ημέρες της εβδομάδας τα δρομολόγια παραμένουν ως έχουν

Π Α Ρ Α Σ Κ Ε Υ Η		
Λιμάνι	Αφιξη	Αναχώρηση
ΡΟΔΟΣ		9.00
ΤΗΛΟΣ	10.20	14.30
ΝΙΣΥΡΟΣ	15.10	17.30
ΤΗΛΟΣ	18.10	18.20
ΡΟΔΟΣ	19.40	

Σ Α Β Β Α Τ Ο		
Λιμάνι	Αφιξη	Αναχώρηση
ΡΟΔΟΣ		17.00
ΤΗΛΟΣ	18.20	

Κ Υ Ρ Ι Α Κ Η		
Λιμάνι	Αφιξη	Αναχώρηση
ΤΗΛΟΣ		08.00
ΡΟΔΟΣ	09.20	10.00
ΧΑΛΚΗ	11.10	11.20
ΤΗΛΟΣ	12.00	12.20
ΝΙΣΥΡΟΣ	13.00	17.00
ΤΗΛΟΣ	17.40	18.00
ΧΑΛΚΗ	18.40	18.50
ΡΟΔΟΣ	20.00	

Για περισσότερες πληροφορίες παρακαλούμε επικοινωνείτε:
02460 44000 (ΤΗΛΟΣ),
02410 78052 (ΡΟΔΟΣ)

X3561-31/10

PELLOS TRAVEL

ΕΚΔΡΟΜΕΣ 2002

ΟΚΤΩΒΡΙΟΣ 2002

ΕΚΔΡΟΜΕΣ ΕΛΛΑΔΑ

ΕΚΔΡΟΜΗ 1η 23/10-27/10
ΠΕΝΘΗΜΕΡΗ ΕΚΔΡΟΜΗ
ΜΥΤΙΛΗΝΗ-ΧΙΟΣ-ΑΓΙΟΣ ΡΑΦΑΗΛ -ΠΑΝΑΓΙΑ ΜΑΡΚΕΛΛΑ –ΠΕΙΡΑΙΑΣ-ΑΓΙΟΣ ΕΦΡΑΙΜ

ΕΚΔΡΟΜΗ 2η 24/10-28/10
ΠΕΝΘΗΜΕΡΗ ΕΚΔΡΟΜΗ ΜΕΤΕΩΡΑ-ΠΗΛΙΟ
ΠΕΡΙΛΑΜΒΑΝΟΝΤΑΙ: ΜΕΤΑΦΟΡΕΣ, ΠΕΡΙΗΓΗΣΕΙΣ , Ξ/Δ ΜΕ ΠΡΩΙΝΟ ΚΑΙ ΦΑΓΗΤΟ , ΤΑΞΙΔΙΩΤΙΚΗ ΑΣΦΑΛΕΙΑ, ΣΥΝΟΔΟΣ ΓΡΑΦΕΙΟΥ

ΤΟΥΡΚΙΑ

ΤΟ ΠΡΩΤΟ ΓΡΑΦΕΙΟ ΣΕ ΕΚΔΡΟΜΕΣ ΤΟΥΡΚΙΑΣ

ΕΚΔΡΟΜΗ 1η 23/10-28/10
ΕΚΔΡΟΜΗ ΣΤΗΝ ΚΩΝΣΤΑΝΤΙΝΟΥΠΟΛΗ
ΡΟΔΟΣ-ΜΑΡΜΑΡΙΣ-ΕΦΕΣΣΟΣ-ΣΜΥΡΝΗ-BANDIRMA-ΚΩΝΣΤΑΝΤΙΝΟΥΠΟΛΗ- ΠΡΙΓΚΗΠΟΝΝΗΣΑ-ΠΡΟΥΣΑ-ΣΜΥΡΝΗ-KUSADASI-ΜΑΡΜΑΡΙΣ-ΡΟΔΟΣ

ΕΚΔΡΟΜΗ 3η 25/10-27/10
ΤΡΙΗΜΕΡΗ ΕΚΔΡΟΜΗ
ΡΟΔΟΣ-ΜΑΡΜΑΡΙΣ- ΕΦΕΣΣΟΣ -ΣΜΥΡΝΗ -KUSADASI-ΜΑΡΜΑΡΙΣ-ΡΟΔΟΣ
ΠΕΡΙΛΑΜΒΑΝΟΝΤΑΙ:ΜΕΤΑΦΟΡΕΣ-ΞΕΝΑΓΗΣΕΙΣ-ΦΟΡΟΙ ΕΙΣΟΔΟΥ ΚΑΙ ΕΞΟΔΟΥ-Ξ/Δ 4 ΑΣΤΕΡΩΝ ΜΕ ΗΜΙΔΙΑΤΡΟΦΗ(ΜΕ ΠΡΩΙΝΟ ΚΑΙ ΦΑΓΗΤΟ)-ΤΑΞΙΔΙΩΤΙΚΗ ΑΣΦΑΛΕΙΑ-ΣΥΝΟΔΟΣ ΓΡΑΦΕΙΟΥ

ΝΟΕΜΒΡΙΟΣ 2002

ΕΚΔΡΟΜΗ 1η 30/10-3/11
ΠΕΝΘΗΜΕΡΗ ΕΚΔΡΟΜΗ ΣΤΗΝ ΚΡΗΤΗ

ΕΚΔΡΟΜΗ 2η 7/11-14/11
ΕΚΔΡΟΜΗ ΓΥΡΟΣ ΕΛΛΑΔΟΣ
ΡΟΔΟΣ-ΠΕΙΡΑΙΑΣ-ΠΑΤΡΑ-ΜΕΣΣΟΛΟΓΓΙ-ΑΜΦΙΛΟΧΙΑ-ΛΕΥΚΑΔΑ-ΑΡΤΑ-ΙΩΑΝΝΙΝΑ-ΜΕΤΣΟΒΟ-ΜΕΤΕΩΡΑ-ΛΑΡΙΣΣΑ-ΤΕΜΠΗ-ΘΕΣΣΑΛΟΝΙΚΗ-ΝΕΑ ΧΑΛΚΗΔΟΝΑ-ΣΟΥΜΕΛΑ-ΒΕΡΓΙΝΑ-ΚΑΤΑΡΑΚΤΕΣ ΕΔΕΣΣΑΣ-ΝΑΟΥΣΑ-ΒΕΡΟΙΑ-ΠΗΛΙΟΝ-ΒΟΛΟΣ-ΑΓΙΟΣ ΙΩΑΝΝΗΣ Ο ΡΩΣΣΟΣ-ΧΑΛΚΙΔΑ-ΠΕΙΡΑΙΑΣ-ΑΓΙΟΣ ΕΦΡΑΙΜ-ΠΕΙΡΑΙΑΣ-ΡΟΔΟΣ

ΕΚΔΡΟΜΗ 3η 5/11-12/11 (8ΗΜΕΡΗ ΕΚΔΡΟΜΗ)
(8ΗΜΕΡΗ ΕΚΔΡΟΜΗ) ΙΟΝΙΑ ΝΗΣΙΑ (ΖΑΚΥΝΘΟΣ - ΓΥΡΟΣ ΠΕΛΟΠΟΝΝΗΣΟΥ)
ΡΟΔΟΣ-ΠΕΙΡΑΙΑΣ-ΚΟΡΙΝΘΟΣ- ΚΥΛΛΗΝΗ-ΖΑΚΥΝΘΟΣ-ΚΥΛΛΗΝΗ-ΠΥΡΓΟΣ(ΑΡΧΑΙΑ ΟΛΥΜΠΙΑ)-ΚΥΠΑΡΙΣΣΙΑ-ΚΑΛΑΜΑΤΑ-ΑΓΙΑ ΘΕΟΔΩΡΑ-ΣΠΗΛΑΙΟ ΔΥΡΟΥ-ΜΟΝΕΜΒΑΣΙΑ-ΣΠΑΡΤΗ-ΜΥΣΤΡΑΣ-ΝΑΥΠΛΙΟ-ΜΥΚΗΝΕΣ-ΑΡΧΑΙΑ ΕΠΙΔΑΥΡΟΣ-ΙΣΘΜΟΣ ΚΟΡΙΝΘΟΥ-ΠΕΙΡΑΙΑΣ-ΑΓΙΟΣ ΕΦΡΑΙΜ-ΠΕΙΡΑΙΑΣ-ΡΟΔΟΣ

ΕΚΔΡΟΜΗ 4η 15/11-26/11
ΔΩΔΕΚΑΗΜΕΡΗ ΕΚΔΡΟΜΗ
ΤΟΥΡΚΙΑ-ΘΡΑΚΗ (ΔΥΤΙΚΗ ΑΝΑΤΟΛΙΚΗ ΚΕΝΤΡΙΚΗ ΜΑΚΕΔΟΝΙΑ)- ΒΟΡΕΙΑ ΕΛΛΑΔΑ
ΡΟΔΟΣ –ΜΑΡΜΑΡΙΣ –ΕΦΕΣΟΣ – ΣΜΥΡΝΗ -ΜΑΝΙΣΑ-ΒΑΛΙΚΕΣΙΡ -BANDIRMA-ΚΩΝΣΤΑΝΤΙΝΟΥΠΟΛΗ – ΠΡΙΓΚΗΠΟΝΝΗΣΑ -ΒΟΣΠΟΡΟΣ-ΑΝΔΡΙΑΝΟΥΠΟΛΗ - ΟΡΕΣΤΙΑΔΑ-ΣΟΥΦΛΙ- ΔΙΔΥΜΟΤΕΙΧΟ - ΑΛΕΞΑΝΔΡΟΥΠΟΛΗ-ΚΟΜΟΤΗΝΗ- ΞΑΝΘΗ -ΚΑΒΑΛΑ - ΔΡΑΜΑ -ΣΕΡΡΕΣ- -ΘΕΣΣΑΛΟΝΙΚΗ- ΕΔΕΣΣΑ – ΦΛΩΡΙΝΑ –ΚΑΣΤΟΡΙΑ -ΘΕΣΣΑΛΟΝΙΚΗ-ΡΟΔΟΣ
ΤΙΜΗ 689 ευρώ ΜΕ ΠΡΩΙΝΟ ΚΑΙ ΦΑΓΗΤΟ

ΕΚΔΡΟΜΗ 5η 27/11-3/12
ΕΚΔΡΟΜΗ ΓΥΡΟΣ ΙΣΠΑΝΙΑΣ ΑΕΡΟΠΟΡΙΚΗ

ΕΚΔΡΟΜΗ 6 η 27/11-3/12
ΚΑΪΡΟ-ΑΛΕΞΑΝΔΡΕΙΑ-ΣΙΝΑ ΑΕΡΟΠΟΡΙΚΗ

ΔΕΚΕΜΒΡΙΟΣ 2002

ΤΟΥΡΚΙΑ

ΤΟ ΠΡΩΤΟ ΓΡΑΦΕΙΟ ΣΕ ΕΚΔΡΟΜΕΣ ΤΟΥΡΚΙΑΣ

ΕΚΔΡΟΜΗ 1η 5/12-8/12
ΜΥΡΑ-ΑΓΙΟΣ ΝΙΚΟΛΑΟΣ – ΛΙΒΙΣΣΙ – ΦΕΤΙΓΙΕ – ΑΣΠΕΝΔΟΣ -ΚΑΣ-ΑΝΤΑΛΕΙΑ
ΔΙΑΝΥΚΤΕΡΕΥΣΕΙΣ ΣΕ ΞΕΝΟΔΟΧΕΙΟ 3 ΑΣΤΕΡΩΝ SUPERIOR ΜΕ ΗΜΙΔΙΑΤΡΟΦΗ

ΕΚΔΡΟΜΗ 2η 8/12-13/12
ΜΑΡΜΑΡΙΣ- ΣΜΥΡΝΗ-BANDIRMA
ΚΩΝΣΤΑΝΤΙΝΟΥΠΟΛΗ- ΠΡΟΥΣΑ-ΣΜΥΡΝΗ- ΕΦΕΣΣΟΣ-ΜΑΡΜΑΡΙΣ
ΠΕΡΙΛΑΜΒΑΝΟΝΤΑΙ:ΜΕΤΑΦΟΡΕΣ-ΞΕΝΑΓΗΣΕΙΣ-ΠΕΡΙΗΓΗΣΕΙΣ-ΦΟΡΟΙ ΕΙΣΟΔΟΥ ΚΑΙ ΕΞΟΔΟΥ-Ξ/Δ 4 ΑΣΤΕΡΩΝ ΜΕ ΗΜΙΔΙΑΤΡΟΦΗ-ΤΑΞΙΔΙΩΤΙΚΗ ΑΣΦΑΛΕΙΑ-ΣΥΝΟΔΟΣ ΓΡΑΦΕΙΟΥ

ΓΙΑ ΠΕΡΙΣΣΟΤΕΡΕΣ ΠΛΗΡΟΦΟΡΙΕΣ, ΚΡΑΤΗΣΕΙΣ ΚΑΙ ΑΝΑΛΥΤΙΚΑ ΠΡΟΓΡΑΜΜΑΤΑ ΣΤΟ ΠΡΑΚΤΟΡΕΙΟ ΓΕΝΙΚΟΥ ΤΟΥΡΙΣΜΟΥ:

PELLOS TRAVEL
ΛΕΩΦΟΡΟΣ ΚΑΛΛΙΘΕΑΣ FALIRAKI
ΤΗΛ 02410 87615, 02410 86298 FAX 02410 87616
e.mail pellostravel@hellasnet.gr
ΑΝΑΛΥΤΙΚΑ ΠΡΟΓΡΑΜΜΑΤΑ
ΚΑΙ ΣΤΟ INTERNET www.a-rhodes.com

1097-20/10

ΕΛΛΗΝΙΚΗ ΔΗΜΟΚΡΑΤΙΑ
ΥΠΟΥΡΓΕΙΟ ΑΝΑΠΤΥΞΗΣ
ΓΕΝΙΚΗ ΓΡΑΜΜΑΤΕΙΑ ΤΟΥΡΙΣΜΟΥ
ΣΧΟΛΕΣ ΤΟΥΡΙΣΤΙΚΗΣ ΕΚΠΑΙΔΕΥΣΗΣ (Ν.Π.Δ.Δ.) Ρόδος 1/10/2002
ΕΚΠΑΙΔΕΥΤΗΡΙΟ Αριθ. Πρωτ. 1082
ΡΟΔΟΥ

ΤΜΗΜΑ : Γραμματεία
ΠΛΗΡΟΦ. :
ΔΙΕΥΘΥΝΣΗ: Ξεν. Θέρμαι
Αλεξ. Διάκου 1 - Ρόδος
ΤΗΛΕΦΩΝΑ: 02610/74445 - 6
ΦΑΧ : 02410/74447

ΠΕΡΙΛΗΨΗ ΑΝΑΚΟΙΝΩΣΗΣ

Για την πρόσληψη προσωπικού με σύμβαση εργασίας ιδιωτικού δικαίου ορισμένου χρόνου.

1. Το ΤΕΕ των Σχολών Τουριστικής Εκπαίδευσης που εδρεύει στη Ρόδο, το οποίο αποτελεί περιφερειακή εκπαιδευτική μονάδα δευτεροβάθμιας εκπαίδευσης της Σχολής Τουριστικής Εκπαίδευσης (Ν.Π.Δ.Δ. εποπτευόμενο από το Υπουργείο Ανάπτυξης, Ν. 2837/2000 ΦΕΚ Α' 17/3-8-2000), ύστερα από την υπ' αριθ. ΔΙΠΠ/Φ. ΕΓΚΡ. 16/277/11036/30-8-2002 απόφαση της Επιτροπής του άρθρου 2 παραγρ. 1 της αρ. 55/1998 Πράξη του Υπουργικού Συμβουλίου (Π.Υ.Σ.) σε συνέχεια σχετικών αποφάσεων του Δ.Σ. της Σ.Τ.Ε. (265/4-7-02 και 329/5-9-02) σχετικά με την κίνηση διαδικασίας πρόσληψης Διοικητικού-Βοηθητικού και λοιπού προσωπικού, την απόφαση Τ. 9124/16-9-02 κατανομής του Υπουργού Ανάπτυξης και την απόφαση (Α.Π.Φ. 175/136/8080) της Γενικής Διευθύντριας των Σ.Τ.Ε. περί καθορισμού ανώτατου ορίου χρονικής απασχόλησης συμβασιούχου προσωπικού, ανακοινώνει ότι θα προσλάβει προσωπικό με σύμβαση εργασίας ιδιωτικού δικαίου ορισμένου χρόνου, συνολικού αριθμού -21- ατόμων για την κάλυψη παροδικών αναγκών των διοικητικών της υπηρεσιών και των υπηρεσιών του οικοτροφείου, σύμφωνα με τις διατάξεις του άρθρου 21 του Ν. 2190/1994, όπως ισχύει μετά τις τροποποιήσεις και συμπληρώσεις των Ν. 2247/94, 2266/94, 2434/96, 2527/97, 2738/99, 3051/02 για τις εξής κατά αριθμό ατόμων, ειδικότητες με τα αντίστοιχα ειδικά τοπικά προσόντα (όπου απαιτείται) και την αντίστοιχη χρονική περίοδο.

Θέση	Αριθ	Προσόντα	Χρ. Διάρκεια
Λογιστών / Διαχειριστών	1	**Τοπικά προσόντα** 1) Πτυχίο Οικονομικών τμημάτων ΑΕΙ ή ισότιμο και αντίστοιχο αυτών της ημεδαπής ή αλλοδαπής. Εν ελλείψει αυτών Πτυχίο ΤΕΙ Σχολής Διοίκησης και Οικονομίας Τμημάτων Λογιστικής και Χρηματοοικονομικής ή άλλης ισότιμης Σχολής αντίστοιχων τμημάτων της ημεδαπής ή αλλοδαπής. **Πρόσθετα προσόντα** 2) Άπαντες οι υποψήφιοι απαιτείται να διαθέτουν ένα (1) έτος προϋπηρεσία ως Λογιστές. Σε περίπτωση μη ύπαρξης υποψηφίων με την παραπάνω εμπειρία, δεν θα απαιτείται το πρόσθετο προσόν της εμπειρίας. 3) Άπαντες θα πρέπει να διαθέτουν : α) άδεια άσκησης επαγγέλματος του Ο.Ε.Ε. β) Γνώση Η/Υ και συγκεκριμένα στη χρήση των προγραμμάτων EXCEL ή OFFICE της MICROSOFT.	Έως 12 μήνες και όχι πέραν της 30/09/03
Βοηθοί Λογιστών-Διαχειριστών, Οικονόμοι/ Αποθηκάριοι	1	**Τοπικά προσόντα** 1) Πτυχίο ΤΕΙ Σχολής Διοίκησης και Οικονομίας Τμημάτων Λογιστικής και Χρηματοοικονομικής ή Τουριστικών Επιχειρήσεων ή Α.Ε.Τ.Ε. ή άλλης ισότιμης Σχολής αντίστοιχων τμημάτων της ημεδαπής ή αλλοδαπής. Εν ελλείψει αυτών Δίπλωμα Επαγγελματικής κατάρτισης Ι.Ε.Κ. του τομέα χρηματοπιστοτικών και διοικητικών υπηρεσιών της ομάδας οικονομικών ή Απολυτήριος τίτλος κλάδου Οικονομίας τμήματος Στελεχών Οικονομικών Υπηρεσιών Ενιαίου Πολυκλαδικού Λυκείου ή τομέα Οικονομίας και Διοίκησης τμήματος απαλλήλων Λογιστηρίου Τεχνικού Επαγγελματικού Λυκείου ή άλλης ισότιμης Σχολής Β' βάθμιας Εκπαίδευσης οικονομικής κατεύθυνσης ή Πτυχίο ΤΕΣΤΕ ειδικότητας ξεν/κής - εστ/κής τεχνικής ή Δίπλωμα Ι.Ε.Κ αντίστοιχης ειδικότητας **Πρόσθετα προσόντα** 2) Οι παραπάνω να διαθέτουν (1) ένα έτος εμπειρία ως Βοηθοί Λογιστών ή Διαχειριστών. Εν ελλείψει τέτοιων υποψηφίων, να διαθέτουν εμπειρία έξι (6) μηνών ως Βοηθοί Λογιστών ή Διαχειριστών. Σε περίπτωση μη ύπαρξης υποψηφίων με την παραπάνω εμπειρία, δεν θα απαιτείται το πρόσθετο προσόν της εμπειρίας. 3) Άπαντες θα πρέπει να έχουν γνώσεις Η/Υ και συγκεκριμένα στη χρήση των προγραμμάτων EXCEL ή OFFICE της MICROSOFT.	Έως 12 μήνες και όχι πέραν της 30/9/03
Εποπτών/τριών	4	**Τοπικά προσόντα** 1) Πτυχίο ΑΣΤΕ ή ΤΕΙ Σχολής Διοίκησης & Οικονομίας Τμήματος Τουριστικών Επιχειρήσεων ή άλλης ισότιμης Σχολής της ημεδαπής ή αλλοδαπής τουριστικής κατεύθυνσης. Εν ελλείψει τέτοιων υποψηφίων Δίπλωμα Επαγγελματικής Κατάρτισης Ι.Ε.Κ. του τομέα Τουρισμού της ομάδας ξενοδοχειακών υπηρεσιών ειδικότητας «ειδικός ξεν/κών υπηρεσιών και τροφοδοσίας» ή Πτυχίο ΤΕΣΤΕ ειδικότητας Ξεν/κής - Εστ/κής Τεχνικής ή Δίπλωμα Ι.Ε.Κ. αντίστοιχης ειδικότητας. Εν ελλείψει απολυτήριος τίτλος Ενιαίου ή Γενικού Λυκείου ή οποιοδήποτε τίτλο Β' βάθμιας εκπαίδευσης Διοικητικής ή Οικονομικής κατεύθυνσης ή Δίπλωμα Ι.Ε.Κ. αντίστοιχης κατεύθυνσης.	Έως 8 μήνες και όχι πέραν της 31/05/03
		Πρόσθετα προσόντα 2) Οι παραπάνω απαιτείται να διαθέτουν και εμπειρία ενός (1) έτους τουλάχιστον σε αντίστοιχες θέσεις. Σε περίπτωση μη ύπαρξης υποψηφίων με την παραπάνω εμπειρία, δεν θα απαιτείται το πρόσθετο προσόν της εμπειρίας.	
Νυχτερινού επιμελητή	1	Ως άνω.	Έως 8 μήνες και όχι πέραν της 31/05/03
Μαγείρου Α'	1	**Τοπικά Προσόντα** Δίπλωμα Τεχνικού Μαγειρικής Τέχνης Επαγγελματικής κατάρτισης Ι.Ε.Κ. ή Πτυχίο ή Δίπλωμα ειδικότητας Μαγείρου Τεχνικής Επαγγελματικής Σχολής Τουριστικών Επαγγελμάτων (Τ.Ε.Σ.Τ.Ε.) ή άλλης ισότιμης Σχολής Δευτεροβάθμιας Εκπαίδευσης της ημεδαπής ή αλλοδαπής αντίστοιχης ειδικότητας και (1) ένα έτος προϋπηρεσία στην ειδικότητα του Μαγείρου Α'. Εν ελλείψει τέτοιων : Απολυτήριος τίτλος αναγνωρισμένης κατώτερης Σχολής ειδικότητας Μαγείρου και δύο (2) έτη προϋπηρεσία στην ειδικότητα του Μαγείρου Α'. Σε περίπτωση που δεν βρεθούν υποψήφιοι με την ως άνω εμπειρία θα προτιμηθούν υποψήφιοι με τουλάχιστον έξι (6) μήνες εμπειρία και προτασσόμενων αυτών που έχουν μεγαλύτερη εμπειρία (σε πολλαπλάσια του έξι). Εν ελλείψει αυτών απολυτήριος τίτλος Υ.Ε. και εμπειρία τριών (3) τουλάχιστον ετών στην ειδικότητα του Μαγείρου Α'. Σε περίπτωση που δεν βρεθούν υποψήφιοι με την ως άνω εμπειρία θα προτιμηθούν υποψήφιοι με τουλάχιστον έξι (6) μήνες εμπειρία και προτασσόμενων αυτών που έχουν μεγαλύτερη εμπειρία (σε πολλαπλάσια του έξι).	Έως 8 μήνες και όχι πέραν της 31/05/03
Μαγείρων Β' - Μπουφετζήδων	2	**Τοπικά Προσόντα** Δίπλωμα Τεχνικού μαγειρικής τέχνης Επαγγελματικής κατάρτισης Ι.Ε.Κ. ή Πτυχίο ή Δίπλωμα ειδικότητας μαγείρου Τεχνικής Επαγγελματικής Σχολής Τουριστικών Επαγγελμάτων (Τ.Ε.Σ.Τ.Ε.) ή άλλης ισότιμης Σχολής Δευτεροβάθμιας εκπαίδευσης της ημεδαπής ή αλλοδαπής αντίστοιχης ειδικότητας και ένα έτος (1) προϋπηρεσία στην ειδικότητα του Μαγείρου Β' ή Μπουφετζή. Εν ελλείψει αυτών: Απολυτήριος τίτλος αναγνωρισμένης κατώτερης Σχολής ειδικότητας Μαγείρου και δύο (2) έτη προϋπηρεσία στην ειδικότητα του Μαγείρου Β' ή Μπουφετζή. Σε περίπτωση που δεν βρεθούν υποψήφιοι με την ως άνω εμπειρία θα προτιμηθούν υποψήφιοι με τουλάχιστον έξι (6) μήνες εμπειρία και προτασσόμενων αυτών που έχουν μεγαλύτερη εμπειρία (σε πολλαπλάσια του έξι). Εν ελλείψει αυτών απολυτήριος τίτλος Υ.Ε. και εμπειρία τριών (3) τουλάχιστον ετών στην ειδικότητα Μαγείρου Β' ή Μπουφετζή. Σε περίπτωση που δεν βρεθούν υποψήφιοι με την ως άνω εμπειρία θα προτιμηθούν υποψήφιοι με τουλάχιστον έξι (6) μήνες εμπειρία και προτασσόμενων αυτών που έχουν μεγαλύτερη εμπειρία (σε πολλαπλάσια του έξι).	Έως 8 μήνες και όχι πέραν της 31/05/03
Μάγειρας Β' / Μπουφετζής (Βοηθ. Μαγειρείου)	1	**Τοπικά Προσόντα** Απολυτήριος τίτλος Υ.Ε. και εμπειρία στην αντίστοιχη ειδικότητα τριών (3) τουλάχιστον ετών. Σε περίπτωση που δεν βρεθούν υποψήφιοι με την ως άνω εμπειρία θα προτιμηθούν υποψήφιοι με τουλάχιστον έξι (6) μήνες εμπειρία και προτασσόμενων αυτών που έχουν μεγαλύτερη εμπειρία (σε πολλαπλάσια του έξι).	Έως 8 μήνες και όχι πέραν της 31/05/03
Λαντζέρηδων	2		Έως 8 μήνες και όχι πέραν της 31/05/03
Πλυντ. ρούχων Σιδερωτηρίων/ Λινοθηκαρίων	3		Έως 8 μήνες και όχι πέραν της 31/05/03
Προσωπικό Καθαριότητας	2		Έως 8 μήνες και όχι πέραν της 31/05/03
Θυρωροί / Νυκτοθυρωροί	1	Απολυτήριος τίτλος Υ.Ε.	Έως 8 μήνες και όχι πέραν της 31/05/03
Φύλακας / Νυχτοφύλακας	1	Απολυτήριος τίτλος Υ.Ε.	Έως 8 μήνες και όχι πέραν της 31/05/03
Νυχτοφύλακας	1	Απολυτήριος τίτλος Υ.Ε.	Έως 12 μήνες και όχι πέραν της 30/09/03

Οι υποψήφιοι πρέπει να έχουν ηλικία από 18 ετών και άνω.

Οι ενδιαφερόμενοι μπορούν να υποβάλλουν αίτηση για μία μόνο θέση, σε ειδικό έντυπο χορηγούμενο από την Υπηρεσία στα γραφεία της υπηρεσίας μας στη Ρόδο, εντός προθεσμίας δέκα (10) ημερών, που αρχίζει από την επομένη μέρα της τελευταίας δημοσίευσης της παρούσας σε δύο (2) τοπικές εφημερίδες του Νομού ή της ανάρτησής της στο Κατάστημα της υπηρεσίας και στο χώρο ανακοινώσεων του Δημοτικού Καταστήματος, εφόσον η ανάρτησή της είναι τυχόν μεταγενέστερη της δημοσίευσης στις εφημερίδες.

Περισσότερες πληροφορίες στα γραφεία του ΤΕΕ – ΣΤΕ Ρόδου, Ξεν. Θέρμαι, Αλ. Διάκου 1 – Ρόδος, τηλ. 0241/74445 - 46 τις εργάσιμες ημέρες και ώρες.

Η Διευθύντρια
Αικ. Βατικιωτάκου-Διακονικόλα

ΣΥΛΛΟΓΟΣ ΜΟΝΙΜΩΝ ΚΑΤΟΙΚΩΝ ΜΕΣΑΙΩΝΙΚΗΣ ΠΟΛΗΣ «ΤΟ ΚΑΣΤΡΟ»

ΣΥΓΧΑΡΗΤΗΡΙΟ

Προς
τον δήμαρχο κ. Γιώργο Γιαννόπουλο

Η διοίκηση και τα μέλη του Συλλόγου Μονίμων Κατοίκων σας συγχαίρουν για την τρίτη και θριαμβευτική σας επανεκλογή.

Πιστεύουμε στη συνέχιση της καλής μας συνεργασίας για την κοινή προσπάθεια της διατήρησης και την ανάδειξη της Μεσ. Πόλης ως και την προσπάθεια που καταβάλλετε για την καλύτερη διαβίωση των κατοίκων της Μεσ. Πόλης.

Εμείς θα είμαστε συμπαραστάτες σε κάθε σας προσπάθεια γιατί ξέρουμε το ενδιαφέρον και την αγάπη που έχετε για τη Ρόδο μας και ιδιαίτερα τη Μεσαιωνική μας Πόλη.

Ο πρόεδρος
Κούντρας Ηλίας
Ο γενικός γραμματέας
Νικολέττος Θεόδωρος

2519-17/10

ΝΤΕΤΕΚΤΙΒΣ
30 ΧΡΟΝΙΑ ΜΟΝΙΜΑ ΚΑΙ ΣΤΗ ΡΟΔΟ
35354
ΠΛΑΤΕΙΑ ΑΓΙΟΥ ΙΩΑΝΝΟΥ
Η ΛΥΣΗ!!! ΣΕ ΚΑΘΕ ΣΑΣ ΠΡΟΒΛΗΜΑ
EXPRESS SECURITY

X3535-31/10

KYDON TOURS

ΕΚΔΡΟΜΕΣ με ΠΟΙΟΤΗΤΑ

25/10-28/10
4ήμερη
ΤΟΥΡΚΙΑ
ΜΑΡΜΑΡΙΣ - ΚΟΥΣΑΝΤΑΣΙ- ΕΦΕΣΟΣ - ΣΜΥΡΝΗ - ΤΣΕΣΜΕ

Πρόγραμμα

25/10 16.30 Καταμαράν Ρόδο - Μαρμαρίς. Αφιξη σε μια ώρα, άμεση επιβίβαση στο πουλμαν και αναχώρηση για Κουσάντασι. Αφιξη στο πανέμορφο Κουσάντασι σε 3 ώρες. Διανυκτέρευση. Για τους ζωηρούς εξόρμηση στα μπαράκια του Κουσάντασι για διασκέδαση.

26/10 Σάββατο πρωί περιήγηση και αναχώρηση για την επίδειξη μόδας. Στη συνέχεια φθάνουμε στη Σμύρνη σε 40 λεπτά και σας δίνουμε χρόνο να ψωνίσετε στην αγορά της Σμύρνης μέχρι το κλείσιμο. Μετά το δείπνο νυκτερινή έξοδος σε κέντρο διασκέδασης.

27/10 Κυριακή. Περιήγηση της Σμύρνης - Κατιφέ Καλέ - Κορδελιό και συνεχίζουμε για μια σπέσιαλ εκδρομή να γνωρίσετε και το ΤΣΕΣΜΕ που ευρίσκεται απέναντι από τη ΧΙΟ. Το βράδυ μετά το δείπνο έξοδος για διασκέδαση.

28/10 Δευτέρα. Αναχώρηση μετά το πρωινό για την ΕΦΕΣΟ και την ΠΑΝΑΓΙΑ, ξενάγηση και αναχώρηση για το ΜΑΡΜΑΡΙΣ. Αφιξη κατά τις 14.00. Αναχώρηση 16.00 για ΡΟΔΟ. Τέλος εκδρομής. Τιμή κατ' άτομο 195 ευρώ.

Περιλαμβάνει:
- Εισιτήρια με το καταμαράν Ρόδο - Μαρμαρίς - Ρόδο
- Φόροι Λιμένων Ελλάδος και Τουρκίας εισόδου - εξόδου
- Πούλμαν πολυτελείας για όλες τις διαδρομές και το πρόγραμμα
- Ξενοδοχεία 4 αστέρων με ημιδιατροφή
- Ξεναγήσεις περιηγήσεις

Συνοδός η κ. ΕΛΕΝΗ ΨΥΛΛΑΚΗ

Πρακτορείο ΚΥΔΩΝ
Τηλ. 23000 - 27900

X3548-24/10

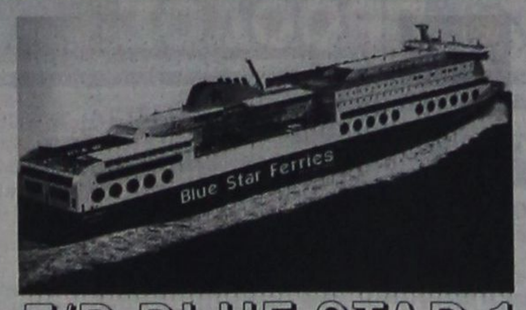

F/B BLUE STAR 1

ΠΕΙΡΑΙΑ - ΚΩ - ΡΟΔΟ & ΛΕΡΟ - ΠΑΤΜΟ

Εναρξη δρομολογίων 22/7/02

Από Πειραιά	ΑΦΙΞΕΙΣ			
	ΠΑΤΜΟ	ΛΕΡΟ	ΚΩ	ΡΟΔΟ
Δευτέρα 22.00	04.45	05.55	08.00	10.50
Τετάρτη 22.00	—	—	06.05	09.05
Παρασκευή 22.00	—	—	06.05	09.05
Κυριακή 08.00	—	—	16.05	19.05

Προς Πειραιά	ΑΝΑΧΩΡΗΣΕΙΣ ΑΠΟ				ΑΦΙΞΗ
	ΡΟΔΟ	ΚΩ	ΛΕΡΟ	ΠΑΤΜΟ	ΠΕΙΡΑΙΑ
Τρίτη	22.00	01.00	02.55	04.10	10.50
Πέμπτη	22.00	01.00	—	—	09.05
Σάββατο	12.00	15.00	—	—	23.05
Κυριακή	22.00	01.00	—	—	09.05

SKEVO'S TRAVEL AGENCY
ΚΕΝΤΡΙΚΟ ΠΡΑΚΤΟΡΕΙΟ ΡΟΔΟΥ των ΓΡΑΜΜΩΝ
BLUE STAR FERRIES - F/B BLUE STAR 1
Αμερικής 111
Τηλ. κρατήσεων επιβατών & ΙΧΕ 02410 -22461, 75655, 75310
Τηλ. κρατήσεων φορτηγών 02410 - 76600
Κρατήσεις και σε όλα τα συνεργαζόμενα πρακτορεία Ρόδου

x3558-31/10

VANIK TOURS

ΓΙΑΝΝΗΣ και ΣΕΒΑ ΒΑΛΣΑΜΙΔΗ
VANIK σημαίνει ΑΛΗΘΕΙΑ
ΑΚΤΗ ΚΑΝΑΡΗ 17, ΨΑΡΟΠΟΥΛΑ
ΑΝΕΤΟ ΠΑΡΚΙΝΓΚ
Ανοικτά: ΔΕ-ΣΑ 08.30 - 14.00 & 16.30 - 20.30
Τηλ. 35191, 37621 κινητό: 0945798148 , FAX 29532

Το γραφείο μας πάντα πρώτο σε κρατήσεις ξενοδοχείων εξασφάλισε και σας προσφέρει καταπληκτικές τιμές για τα παρακάτω ξενοδοχεία σε ΠΑΚΕΤΑ (έκδοση εισιτηρίων R/T) από 1/4-31/10/2002

Απευθυνόμαστε σε σας που θέλετε και η κράτησή σας να είναι σωστή και το δωμάτιό σας να σας περιμένει

1ον HOTEL ALEXANDROS Α΄ SUPERIOR
Πλατεία Μαβίλλη
Μονόκλινο € 98
Δίκλινο € 108
Τρίκλινο € 142

2ον HOTEL PRESIDENT Α΄ Κατηγορίας
Λεωφόρος Κηφησίας (ΟΛΑ ΑΝΑΚΑΙΝΙΣΜΕΝΑ)
Μονόκλινο € 47
Δίκλινο για μονόκλινο € 58
Δίκλινο € 62
Τρίκλινο € 78

3ον HOTEL PRESIDENT Α΄ Κατηγορίας
Λεωφόρος Κηφησίας
Μονόκλινο € 40
Δίκλινο για μονόκλινο € 49
Δίκλινο € 53
Τρίκλινο € 67

4ον HOTEL ASTOR Α΄ Κατηγορίας
Σύνταγμα
Μονόκλινο € 55
Δίκλινο για μονόκλινο € 63
Δίκλινο € 74
Τρίκλινο € 93

5ον HOTEL PARTHENON Α΄ Κατηγορίας
Στήλες Ολυμπίου Διός
Μονόκλινο € 74
Δίκλινο € 83
ρίκλινο € 115

6ον HOTEL ZAFOLIA Α΄ SUPERIOR
Λεωφόρος Αλεξάνδρας
Μονόκλινο € 93
Δίκλινο € 103
Τρίκλινο € 123

7ον HOTEL ARETHOUSA Β΄ SUPERIOR
Σύνταγμα

8ον HOTEL ELLINIS Β΄ SUPERIOR
Ωνάσειο, λεωφ. Συγγρού
Μονόκλινο € 43
Δίκλινο € 67
Τρίκλινο € 82

9ον HOTEL LILIA Β΄ Κατηγορίας
Πασαλιμάνι
Μονόκλινο € 42
Δίκλινο € 55
Τρίκλινο € 69

10ον HOTEL EGNATIA Β΄ Κατηγορίας
Θεσσαλονίκη Κέντρο – καινούριο
Μονόκλινο € 60
Δίκλινο € 72
Τρίκλινο € 84

* Τα παραπάνω ξενοδοχεία διαθέτουν T.V. σε όλα τα δωμάτια
* Στις παραπάνω τιμές συμπεριλαμβάνεται πρωινό σε μπουφέ
* Ακόμη σε μας θα βρείτε αεροπορικά και ατμοπλοϊκά εισιτήρια όλων των εταιρειών.

X3549-31/

ΠΡΟΟΔΟΣ ΜΙΚΡΕΣ ΑΓΓΕΛΙΕΣ ΜΙΚΡΕΣ ΑΓΓΕΛΙΕΣ ΠΡΟΟΔΟΣ

ενοικιάσεις

ΕΝΟΙΚΙΑΖΟΝΤΑΙ δωμάτια επιπλωμένα, με τηλεόραση, ψυγείο, χωρίς κουζινάκι, στην περιοχή «Ζέφυρος» έναντι καινούργιου ταχυδρομείου. Πληρ. τηλ. 22853
299-20/10

ΕΝΟΙΚΙΑΖΕΤΑΙ δυάρι διαμέρισμα στην Ιαλυσό (Ιερού Λόχου) , στον β' όροφο, πάνω από την Εμπορική Τράπεζα. Πληροφορίες τηλ. 02410/63244 πρωινές ώρες
ΓΔ-24/10

ΕΝΟΙΚΙΑΖΟΝΤΑΙ στο Παραδείσι- λεωφ. Δημοκρατίας 136. επιπλωμένα μικρά διαμερίσματα (40τ.μ.), διαμπερή, πολυτελή, με βεράντες, ηλιακούς, πάρκινγκ, ανθόκηπο, κιόσκι για καθηγητές, δασκάλους, φοιτητές, στρατιωτικούς. Τηλ. 02410/81175
1046-24/10

ΕΝΟΙΑΖΟΝΤΑΙ: 1) Χώρος 130τ.μ., λουξ κατασκευής, επί της Καζατζάκης 7 και Αννης Μαρίας, κατάλληλο για γραφείο ή οποιαδήποτε άλλη χρήση και 2) αποθήκη 130τ.μ. Πληροφορίες τηλ. 27392 και κιν. 0945796521
1060-27/10

ΕΝΟΙΚΙΑΖΟΝΤΑΙ: 1) Υπόγειο διαμέρισμα δύο δωματίων, επιπλωμένο ή όχι, 2) δωμάτια επιπλωμένα με πολυκουζινάκι, μπάνιο, ζεστό νερό για όλο το χρόνο. Πληρ. τηλ. 34711 - 30705 - 34480, οδός Κωνσταντινίδη 2, τέρμα Καναδά - Ζέφυρος.
1058-17/10

ΕΝΟΙΚΙΑΖΕΤΑΙ κατάστημα ισόγειο, επί της οδού Ρόδου - Καλλιθέας (έναντι Χυτήρογλου), ισόγειο 170τ.μ. και υπόγειο 150τ.μ., με μεγάλο εξωτερικό χώρο. Αποκλείονται οι χρήσεις για καφετέρια, εστιατόριο ή μπαρ. Πληροφορίες τηλ. 65961 και κινητό 0973298713
319-23/10

ΕΝΟΙΚΙΑΖΕΤΑΙ κατάστημα - αποθήκη 90τ.μ., στην οδό Διαγοριδών και Κέννεντυ. Πληροφορίες τηλ. 02410/25303 (6-8 το απόγευμα)
ΓΔ-20/10

ΕΝΟΙΚΙΑΖΕΤΑΙ διαμέρισμα σε μεζονέτα, επιπλωμένο, κεντρική θέρμανση, ζεστό νερό, 55τ.μ. (υπνοδωμάτιο, 1 σαλόνι - τραπεζαρία, κουζίνα, 1 μπάνιο) μονιέρνο. Περιοχή Ασγούρου - Κοσκινού 420 ευρώ. Τηλ. 64071, 18.00-20.00
1066-18/10

ΕΝΟΙΚΙΑΖΕΤΑΙ δυάρι που βρίσκεται επί της οδού Κολοκοτρώνη 63. Τηλ. 48241 από 2.30 το μεσημέρι έως 9 το βράδυ
ΓΔ-17/10

ΕΝΟΙΚΙΑΖΟΝΤΑΙ γκαρσονιέρες επιπλωμένες στο Νιοχώρι και στη Μητρόπολη. Πληρ. τηλ 02410/33531 και 02410/38274
1080-20/10

ΕΝΟΙΚΙΑΖΟΝΤΑΙ διαμερίσματα επιπλωμένα και με αιρκοντίσιον επιφανείας 35τ.μ. στα φανάρια της λεωφόρου Καλλιθέας σε απόσταση 200μ. από το ξενοδοχείο Παραντάις. Προτιμούνται εκπαιδευτικοί, φοιτητές και στρατιωτικοί. Πληρ. τηλ. 67375 κινητό 0946104348
1084-20/10

ΕΝΟΙΚΙΑΖΕΤΑΙ διαμέρισμα μεγάλο 128τ.μ., στην οδό Αντ/ρχου Βολονάκη 17 και μία γκαρσονιέρα στο κέντρο της πόλεως. Τηλ. 02410/94377 και 0241096266
1100-23/10

ΕΝΟΙΚΙΑΖΕΤΑΙ διαμερισματάκι, ανεξάρτητο με αυλή, 2 δωματίων (χωλ, κουζίνα, μπάνιο) επιπλωμένο, στην περιοχή Αγίου Νικολάου. Πληροφορίες τηλ. 02410/27314 και κιν. 0946/575037
ΧΛ-27/10

ΕΝΟΙΚΙΑΖΕΤΑΙ κατάστημα 50τ.μ. (πάνω κάτω) στην Παλιά Πόλη, Σωκράτους και Λάχιτος γωνία. Πληροφορίες τηλ. 02410/28699 και κινητό: 0945311844
1124-25/10

ΕΝΟΙΚΙΑΖΕΤΑΙ
διαμέρισμα 95τ.μ. στον 2ο όροφο, με 2 υπνοδωμάτια, σαλοτραπεζαρία και λοιπούς βοηθητικούς χώρους στην οδό Μητροπόλεως 21 γ. Ενοίκιο 380 ευρώ.
Πληροφορίες 02410/56268 κ. Γιώργο
1118-25/10

ΕΝΟΙΚΙΑΖΕΤΑΙ
για γραφείο ή ιατρείο επαγγελματικός χώρος 100τ.μ. επί της οδού Κ. Παλαιολόγου, και Μ. Κων/νου
Τηλ. 0107520902 και 02410/29318
1123-20/11

ΕΝΟΙΚΙΑΖΟΝΤΑΙ
για την περίοδο του χειμώνα επιπλωμένα διαμερίσματα 45τ.μ στην περιοχή της Ιξιας Με θέρμανση ζεστό νερό, παρκινγκ, κήπο, και πισίνα.
Τηλέφωνα: 02410 93172, κιν: 0944658034
1043-31/10

ΕΝΟΙΚΙΑΖΟΝΤΑΙ
δύο studios πλήρως επιπλωμένα για στρατιωτικούς, καθηγητές και φοιτητές, στους Τρεις.
Πληρ. τηλ. 02410 31833 ώρες γραφείου και 02410 28741 οικία
X3553-31/10

ΕΝΟΙΚΙΑΖΕΤΑΙ γκαρσονιέρα στο Καρακόνερο, καινούργια, αποτελούμενη από ένα δωμάτιο, σαλονάκι και βοηθητικούς χώρους. Τηλ. 0944563907
328-17/10

ΕΝΟΙΚΙΑΖΕΤΑΙ: 1) Μικρό διαμέρισμα λουξ επιπλωμένο με πολυκουζινάκι και ψυγείο, 2) στούντιος επιπλωμένο με πολυκουζινάκι και ψυγείο επί της Λ. Ρόδου - Λίνδου (Αφάντου). Πληρ. τηλ. 0946524270, 21245
327-18/10

ΕΝΟΙΚΙΑΖΕΤΑΙ δυάρι στην περιοχή Παστίδας, καινούργια κατασκευή με πάρκινγκ, κατάλληλο για ένα ή δύο άτομα. Περισσότερες πληροφορίες στο 02410/94398
1078-19/10

ΕΝΟΙΚΙΑΖΕΤΑΙ κατάλληλος επαγγελματικός χώρος, για οποιαδήποτε χρήση, 140τ.μ., τριφασικό ρεύμα (Τ3) οδός Κων/νου Παλαιολόγου 105 (Αμφιτρίτης). Τηλ. 0945397992
1079-19/10

ΕΝΟΙΚΙΑΖΕΤΑΙ διαμέρισμα στον 3ο όροφο, με δύο δωμάτιο και κουζίνα, υπέρλουξ, Μανδηλαρά και Αμαράντου γωνία. Πληροφορίες τηλ. 02410/38528
1110-24/10

ΕΝΟΙΚΙΑΖΟΝΤΑΙ διαμερίσματα πλήρως εξοπλισμένα στο κέντρο της πόλης, πίσω από την Ακαδημία. Πληροφορίες τηλ. 02410/27608 και 0944866191
ΓΔ-25/10

ΕΝΟΙΚΙΑΖΕΤΑΙ
ΔΙΑΜΕΡΙΣΜΑ 155τ.μ., με 4 υπνοδωμάτια, 2 λουτροκαμπινέ, σαλοτραπεζαρία, κουζίνα και αποθήκη με ηλιακό θερμοσίφωνο, Αλεξανδρουπόλεως 3 - Ανάληψη
Τηλ. 02410/63452, 02410/32310 και 0946178010
1075-23/10

ΕΝΟΙΚΙΑΖΟΝΤΑΙ
2 χώροι (143τ.μ. και 153τ.μ.) στην πλατεία Χαρίτου, σε ένα νεοκλασικό ιταλικό κτίριο, 1ος όροφος.
Τηλ. 0241022971 και 0936573102 κα Τζούλη Γεωργιάδου ή 02410/23701 και 0972120816 κ. Κώστα Γεωργιάδη
325-17/10

ΕΝΟΙΚΙΑΖΕΤΑΙ
ισόγειο κατάστημα 110τ.μ., με αυλή, τριφασικό ρεύμα, κατάλληλο για οποιαδήποτε επαγγελματική χρήση στο Καρακόνερο.
Πληροφορίες τηλ. 02410/65253 και 0945053503
1009-31/10

Εγγραφές Τώρα
Υπεύθυνη Εκπαίδευση
PROGRAM PM COMPUTER
Μανώλης Ι. Σοφίλλας
ECDL
EUROPEAN COMPUTER DRIVING LICENCE
Ανεύρεση Εργασίας
ΤΜΗΜΑΤΑ ΓΙΑ: Μαθητές: Δημοτικού Γυμνασίου-Λυκείου Ενήλικες - Επαγγελματίες
Windows-Σχεδίαση-Corel Draw Photoshop-Προγραμματισμός Σχεδίαση Ιστοσελίδων-Internet Word-Excel-Access-Power Point-Email
Διδάσκει πτυχιούχος του University of Baltimore U.S.A
ΠΙΣΤΟΠΟΙΗΜΕΝΟ ΕΞΕΤΑΣΤΙΚΟ ΚΕΝΤΡΟ
ΚΟΔΡΙΓΚΤΩΝΟΣ 91 Τηλ. 02410-31761

ΠΩΛΟΥΝΤΑΙ
ΜΟΝΟ ΑΠΟ ΤΟ ΓΡΑΦΕΙΟ ΜΑΣ

1) Μονοκατοικία εντός πόλεως σε καλή τοποθεσία, με κήπο και άλλα πλεονεκτήματα
2) Δύο ετοιμοπαράδοτα 4άρια διαμερίσματα, σε 2όροφη κατοικία στο Ροδίνι, πολύ καλή τιμή.
3) Ετοιμοπαράδοτο οροφοδιαμέρισμα 154τ.μ., σε δυόροφη κατοικία εντός πόλεως
4) Δύο ισόγεια διαμερίσματα ετοιμοπαράδοτα 82-70τ.μ. πλησίον Αγίου Νικολάου
5) Οικόπεδο 680τ.μ. εντός πόλεως
6) Οροφοδιαμερίσματα ή γραφεία, 90τ.μ. γωνιακά σε κεντρικότατο σημείο, σε γιαπί. Καταπληκτική περίπτωση
7) Δύο διαμερίσματα ρετιρέ 90τ.μ. στο Νιοχώρι
8) Διαμερίσματα 3άρια 85τ.μ., σε δυόροφες κατοικίες με κήπο και μεγάλες βεράντες στην Ιαλυσό
9) Ετοιμοπαράδοτο 4άρι διαμέρισμα στην Παύλου Μελά
10) Ετοιμοπαράδοτο 4άρι διαμέρισμα με καταπληκτική θέα, θάλασσα, τεράστιες βεράντες, εντός πόλεως.

Ο,τιδήποτε θέλετε να πουλήσετε ή να εκτιμήσετε, ελάτε σε μας.
Η μεγάλη μας πείρα, το παλαιότερο γραφείο στη διάθεσή σας

Γ. ΝΕΟΦΥΤΟΥ
ΔΗΜ. ΘΕΟΔΩΡΑΚΗ 40 - ΤΗΛ. 20989 - 21434
X3538-31/10

ΔΙΑΜΕΡΙΣΜΑ «ΠΡΟΒΟΛΗΣ»
ΠΩΛΕΙΤΑΙ
ΔΙΑΜΕΡΙΣΜΑ
Ε=126 τ.μ., β' όροφος
επί της οδού Αμμοχώστου, κατάλληλο για κάθε χρήση.
Πληροφορίες : (μόνο σε επώνυμους) « TOP PROPERTIES» κ. ΓΕΩΡΓΙΟ ΠΙΠΙΝΟ - ΤΗΛ. 23895 & 0944676003
1007-6/11

ΑΡΧΩΝ ΣΑΜΑΡΤΖΗΣ ΑΕΤΕΒΕ
Από το 1980
22 ΧΡΟΝΙΑ ΜΟΝΩΣΕΙΣ

ΜΟΝΩΣΕΙΣ ΤΑΡΑΤΣΩΝ
RicofOn
ΓΙΑ ΤΕΛΕΙΑ ΑΚΟΥΣΤΙΚΗ ΣΤΟΥΣ ΧΩΡΟΥΣ ΕΡΓΑΣΙΑΣ ΚΑΙ ΔΙΑΣΚΕΔΑΣΗΣ

Τοποθετώντας το κατάλληλο προϊόν RICOFON έχετε μια αίθουσα με άριστη ακουστική και συγχρόνως ένα τέλειο διακοσμητικό αποτέλεσμα.
X3533-31/10
ΔΙΑΘΕΣΗ: ΑΡΧΩΝ ΣΑΜΑΡΤΖΗΣ ΑΕΤΕΒΕ
ΜΟΝΩΣΕΙΣ - ΣΤΕΓΑΝΩΣΕΙΣ
ΚΑΤΑΣΤΗΜΑΤΑ
1) Ερυθρού Σταυρού 21 - Τηλ.: 02410 23030/32054 Ρόδος 85100
2) Ικαρου & Λαοδικείας - Τηλ.: 02410 20021 Ρόδος 85100
ΚΙΝΗΤΟ: 0944 502033

πωλήσεις

ΠΩΛΕΙΤΑΙ σαλόνι (τριθέσιος και διθέσιος καναπές και μία πολυθρόνα). Πληροφορίες τηλ. 37236 από 1.30 - 5μ.μ. και 8-11μ.μ.
ΓΔ-17/10

ΠΩΛΟΥΝΤΑΙ: 1) Δύο κτήματα οικόπεδα επί της λεωφόρου Ρόδου - Λίνδου (Ασγούρου) 12 και 9,5 στρέμματα το καθένα. Κατάλληλα για εμπορικά ή βιοτεχνικά κέντρα. Τιμές λογικές. Σοβαρές προτάσεις, 2) Οικόπεδο 400τ.μ. στο Μόντε Σμιθ οδός Γαληνού. Κτίζετε από 110τ.μ. υπόγειο (ισόγειο, πυλωτή) Α' και Β' όροφο. Τιμή ευκαιρίας 30.000.000 δρχ. ή 90.000 ευρώ. Προλάβετε!..., 3) Κατάστημα 180τ.μ. και με αυλή 60τ.μ. οδός Κων. Υδραίου, ετοιμοπαράδοτο (κενό). Τιμή μόνο 350.000 δρχ. ή 1.030 ευρώ το μέτρο. Προλάβετε για λίγες μέρες! Πληρ. τηλ. 30397 κιν. 0946049179 κ. Καργάκος Νίκος Θ. Σοφούλη 59
1121-3/11

ΠΩΛΕΙΤΑΙ
τριόροφη οικοδομή πάροδος Καδριγκτώνος στη Μητρόπολη αποτελούμενη από: Ισόγειο διαμέρισμα 135τ.μ., διαμέρισμα α' ορόφου 135τ.μ. Β' όροφο 135 τ.μ., σε μπετά με οικοδ. άδεια για 2 διαμερίσματα. Κατασκευή 1983, μεγάλος κήπος με άνετη πρόσβαση από οδό Κοδριγκτώνος (πάροδος πλάτους 5.50μ.)
Πληροφορίες τηλ. 02410/33938και 02410/26771
1125-25/10

ΠΩΛΕΙΤΑΙ
στο Καστελλόριζο, κτίσμα με τα εξής στοιχεία: Υπόγειο 49,88τ.μ., ισόγειο 78,40 τ.μ., 1ος όροφος: 79,24 τ.μ., με δεξαμενή στο υπόγειο μέσα σε οικόπεδο 300τ.μ.
Τηλ. 0241095013/31321 και 0945332054
674-31/10

ΠΩΛΟΥΝΤΑΙ
τα πιο κάτω:
1) Τροχόσπιτο Ολλανδίας, σχεδόν καινούργιο, με φουλ εξτρά και με διαστάσεις 5, 88Χ2,13μ. και 2) Οικόπεδο 1120τ.μ. με θέα τη θάλασσα στον επαρχιακό δρόμο Αφάντου Ψίνθου
Τηλ. 094666147 και 02410/31924
931-20/10

ΠΩΛΕΙΤΑΙ
τουριστικό κατάστημα στο Φαληράκι, με φουλ εμπόρευμα
Πληροφορίες τηλ. 0938824595
Μόνο σοβαρές προτάσεις
966-18/10

ΠΩΛΟΥΝΤΑΙ
Από τον ιδιοκτήτη διαμερίσματα, σε μικρή οικοδομή στη Ρόδο, επί της οδού Καμείρου.
1) Οροφοδιαμέρισμα 145τ.μ., με τρία υπνοδωμάτια και δύο μπάνια, λουξ κατασκευής
2) Κατάστημα των 100τ.μ., ανεξάρτητο, με WC, και κεντρική θέρμανση
3) Στα Κοσκινού, διαμέρισμα των 55τ.μ., λουξ κατασκεής, με αιρκοντίσιον, εγκατάσταση κεντρικής θέρμανσης, με αυτονομία και ηλιακό.
Τηλ. 20949 - 37735 κιν. 0932326055 - 0942592004 κατασκευαστής Μιχαήλ Φωτάκης
992-3/11

ΠΩΛΕΙΤΑΙ
ΕΠΙΧΕΙΡΗΣΗ ΣΤΟ ΦΑΛΗΡΑΚΙ
με ή χωρίς εξοπλισμό
Τηλ. 0944470846 και 0945376713 (από 12μ.μ.-10μ.μ.)
921-13/10

ΠΩΛΟΥΝΤΑΙ
1) οικόπεδο 1650 τ.μ., με άδεια οικοδομής 200μ.
2) οικόπεδο 3350τ.μ., με άδεια οικοδομής 400τ.μ.
3) οικόπεδο 1000τ.μ., με άδεια οικοδομής 150τ.μ., επί της λεωφόρου Γενναδίου, 500μ. έξω από το χωριό, με νερό, ρεύμα και τηλέφωνο.
Τηλ. 02410/61628 02410/61937 & 0944287773
3579-31/10

ΕΥΚΑΙΡΙΑ
Πωλούνται επαγγελματικός εξοπλισμός μπαρ: 1) ψυγείο 3 πόρτες, 2) air condition 40.000 BTU, 3) εξαερισμός 2 τεμ. Ευκολίες πληρωμής. Δεκτός κάθε έλεγχος
Τηλ. 0976649696
1115-24/10

ΠΩΛΟΥΝΤΑΙ
ΕΠΙΠΛΑ ΛΟΓΩ ΑΝΑΚΑΙΝΙΣΗΣ ΑΠΟ ΞΕΝΟΔΟΧΕΙΟ ΠΟΛΗΣ
Πληροφορίες τηλ. 24764, 36900
590-27/10

μηχανοκινητα

ΠΩΛΕΙΤΑΙ
ΤΖΙΠ HONDA CRV
2000 c.c. με κοτσαδόρο
Πληροφορίες τηλ. 0977079447
948-31/10

ΠΩΛΟΥΝΤΑΙ
αυτοκίνητα σε πολύ καλή κατάσταση:
1) FIAT PANTA,
2) OPEL CORSA,
3) SUZUKI JEEP SAMURAI
Πληροφορίες τηλ. 02410/73664,
ώρες γραφείου
955-31/10

ΠΩΛΕΙΤΑΙ
ΣΚΟΥΤΕΡ PIAGGIO SKIPPER 150 c.c., τετράχρονο, ατρακάριστο, σε άριστη κατάσταση, καινούργιο (10.000 χλμ) χρώματος ασημί που φυλάσσεται σε ιδιωτικό στεγασμένο χώρο.
Τιμή 2000 ευρώ
Πληροφορίες κ. Νίκος
Τηλ. 0937/342601
1112-27/10

μαθηματα

ΜΑΘΗΜΑΤΙΚΑ - ΦΥΣΙΚΗ για μαθητές γυμνασίου - λυκείου. Μαθήματα σπίτι σας, ατομικά ή σε γκρουπ 2-3 μαθητών. Πολυετής πείρα - υπεύθυνη εργασία. Πληροφορίες τηλ. 02410/81765 και 0976436973
292-20/10

ΦΥΣΙΚΗ - ΧΗΜΕΙΑ ΜΑΘΗΜΑΤΙΚΑ
ΜΕΤΑΔΟΤΙΚΗ ΔΙΔΑΣΚΑΛΙΑ ΙΔΙΑΙΤΕΡΑ Ή ΤΜΗΜΑΤΑ 2-3 ΜΑΘΗΤΩΝ ΠΑΡΑΚΟΛΟΥΘΗΣΗ ΜΕ ΣΥΧΝΑ ΤΕΣΤ
Πληροφορίες τηλ. 02410/24369 κιν, 0973/025100
1056-17/10

ΚΑΘΗΓΗΤΡΙΑ ΑΓΓΛΙΚΩΝ
απόφοιτος αγγλικών πανεπιστημίου, με μεγάλη πείρα, παραδίδει ιδιαίτερα μαθήματα σε μαθητές όλων των επιπέδων. Υπεύθυνη προετοιμασία για όλες τις εξετάσεις. Επίσης εντατικά για ενήλικες, για γρήγορη εκμάθηση της γλώσσας.
Κινητό: 0942089813
1036-27/10

ΜΑΘΗΜΑΤΙΚΑ - ΦΥΣΙΚΗ - ΧΗΜΕΙΑ
Τμήματα 2 έως 3 ατόμων, εποπτεία σε ηλ. υπολογιστή
Διδάσκουν: Ιωάννης Ρούσος (Μαθηματικός, Παν. Αθηνών), Μιχάλης Ρούσος (Φυσικός Παν. Αθηνών) Αγ. Αναστασίας 48, Ρόδος
Τηλ.0972576361 & 02410/28717
1111-27/10

ΠΑΡΑΔΙΔΟΝΤΑΙ ΜΑΘΗΜΑΤΑ
ΦΥΣΙΚΗΣ - ΧΗΜΕΙΑΣ
σε χώρο σας ή το χώρο μας σε προσιτές τιμές
Τηλ. 02410/63590 και 0946333220
334-21/10



ΠΡΟΤΥΠΟΣ ΒΡΕΦΟΝΗΠΙΑΚΟΣ ΣΤΑΘΜΟΣ

ΠΑΙΖΩ ΚΑΙ ΜΑΘΑΙΝΩ

Σε ένα τεράστιο κήπο 5.000 τ.μ. με κτίριο 430 τ.μ. και χώρο στάθμευσης 1.000 τ.μ. φτιάξαμε με αγάπη και έμπνευση για εσάς και τα παιδιά σας ένα χώρο ψυχαγωγίας και μάθησης.
Κάτω από μια νέα διεύθυνση εγγυόμαστε και προσφέρουμε πλήρες εκπαιδευτικό πρόγραμμα με νέες μεθόδους διδασκαλίας , ιδανικό περιβάλλον παιχνιδιού , παιδαγωγική εμπειρία και ευθύνη.

Παρέχουμε ακόμη:

-Πλήρη ασφαλιστική κάλυψη για εσάς και τα παιδία σας.
-Τακτική παιδιατρική παρακολούθηση.
-Μεταφορά με το σχολικό του σταθμού μας.
-Αγγλικά , μουσική προπαιδεία ,αθλητική παιδεία.
-Και πολλά άλλα που αφορούν την σωστή ψυχαγωγία και μάθηση του παιδιού σας.

Μια επίσκεψη στον χώρο του σταθμού μας θα σας πείσει για την ποιότητα και την υπεροχή των υπηρεσιών μας.

Με εκτίμηση

Νάκκα Ματίνα.
Νάκκα -Παπακυριακού Βάσω.

Τηλέφωνο σταθμού 02410 93305
Λ .Ηρακλειδών 42

ΧΛ



ΑΙΓΑΙΟΚΤΗΜΑΤΙΚΗ

ΠΩΛΟΥΝΤΑΙ ΤΑ ΚΑΤΩΘΙ ΑΚΙΝΗΤΑ
(Δ.Δ.= Δάνεια Δεκτά)
ΔΙΑΜΕΡΙΣΜΑΤΑ: ΕΤΟΙΜΟΠΑΡΑΔΟΤΑ ΚΑΙΝΟΥΡΓΙΑ ΚΑΙ ΜΕΤΑΧΕΙΡΙΣΜΕΝΑ

ΔΥΑΡΙΑ (1 υπν.)
45 τ.μ. στην Ιαλυσό 52.824 (17 εκ.) (ΔΔ)
55 τ.μ. στα Κοσκινού 49.889 (((18 εκ.)
57 τ.μ. Αθηνών (3 ετών) με θέα. 70.432 (24 εκ.) (ΔΔ)
60 τ.μ. α΄ ορ. καινούργιο στο Καρακόνερο, 82.171 , (28 εκ.) (ΔΔ)
60 τ.μ. ρετιρέ στ'Ασγούρου 23 εκ. - 67.498
60 τ.μ. β' όροφος Μίρα Μάρε 58.694 (20 εκ.) (ΔΔ)
ΤΡΙΑΡΙΑ (2 υπν.)
70τ.μ. στην Ιαλυσό 82.171 , (28 εκ.) (Δ.Δ.)
75τ.μ. ισόγειο με αυλή ή θέα στο Ροδίνι 26 εκ., 76.302 (Δ.Δ.)
77τ.μ. λουξ με αυλή στα Κοσκινού 79.236 (27 εκ. μετρητά) (Δ.Δ.)
80τ.μ. Ιαλυσό 32 εκ., 93.910 (Δ.Δ.)
80τ.μ. (πμ/γειο) στους Δασκάλους 25 εκ., 73.367 (Δ.Δ.)
82 τ.μ. στο Ροδίνι β' ορ. 28 εκ. - 82.171 ευρώ (Δ.Δ.)
83 τ.μ. β' ορ. Ανάληψη 30 εκ. - 88.041 (Δ.Δ.)
85τ.μ. στην Ιαλυσό, 102.714 , (35 εκ.)(ΔΔ)
88 τ.μ. στο Ροδίνι 110.051 , (37,5 εκ.)
90τ.μ. (πμ/γειο) λουξ στη Μιχ. Πετρίδη 88.041 , (30 εκ.)
91τ.μ. (3 studio) στην Ιαλυσό 88.014 , (30 εκ.)
140τ.μ. ορ/σμα, Πειραιώς, (σε σοβά) α' ορόφ. 93.910 , (32 εκ.) (Δ.Δ.)
ΤΕΣΣΑΡΙΑ (3 υπν.)
95 τ.μ. στο Μανδρικό 44.020 , (15 εκ.) (ΔΔ)
100τ.μ. ορ/σμα στα Κοσκινού 111.518 , (38 εκ.) (Δ.Δ.)
103τ.μ. (3 υπν.), Στοκχόλμης 47 εκ. - 137.931 ευρώ (Δ.Δ.)
103τ.μ. στην Ανάληψη 157.006 , (53.5 εκ.) (Δ.Δ.)
106τ.μ. ορ/σμα Θεμ. Σοφούλη 35 εκ. - 102.714 ευρώ (Δ.Δ.)
109 τ.μ. ετοιμ/τη μεζ/τα στην Ιαλυσό (3 υπν.) 55 εκ. 161.408
118τ.μ. σε σοβά στους Δασκάλους, 93.910 , (32 εκ.) (Δ.Δ.)
120τ.μ. στο Καρακόνερο, 158.470 , (54 εκ.) (Δ.Δ.)
121 τ.μ. (3 υπν.), Καρακόνερο 62 εκ. - 181.951 ευρώ (Δ.Δ.)
123 τ.μ. στο Ροδίνι ρετιρέ (67 εκ.) 196.625 (Δ.Δ.)
120τ.μ. στην Πειραιώς, 161.408 , (55 εκ.) (Δ.Δ.)
120τ.μ. στην Ανάληψη 176.082 , (60 εκ.) (Δ.Δ.)
130τ.μ. στο Ροδίνι, 161.408 , (55 εκ.) (Δ.Δ.)
135τ.μ. στο Καρακόνερο, 164.343 , (56 εκ.) (Δ.Δ.)
150τ.μ. κοντά στο Μόντε Σμιθ ορ/σμα (α') 75 εκ. 220.010 ευρώ (Δ.Δ.).
132τ.μ. (α' ορ.) στην Κένεντυ 70 εκ. 205.429 (Δ.Δ.)
120τ.μ. (υπ.) στην Κένεντυ με αυλή 45 εκ., 132.061
320τ.μ όροφος (ημιτελής) στους Δασκάλους, 220.102 , (75εκ.)
ΜΕΖΟΝΕΤΤΕΣ - ΜΟΝΟΚΑΤΟΙΚΙΕΣ - ΠΑΛΙΑ ΣΠΙΤΙΑ
70τ.μ. με αυλή Π. Πόλη κοντά στο Ρολόι 30 εκ. - 88.041 (Δ.Δ.)
120 τ.μ. μεζονέτα με υπόγειο 60 τ.μ. Πτολαιμέων 63 εκ. - 184.886 (Δ.Δ.)
90 τ.μ. δυόροφη μον/κία στο Παραδείσι με τζάκι 64.563 , (22 εκ.)
109 τ.μ. ετοιμοπαράδοτη μεζονέτα Ιαλυσό (3 υπν.) 55 εκ. - 161.408 ευρώ
120τ.μ. μεζ/τα στο Ροδίνι 80 εκ., 234.776 (Δ.Δ.)
125τ.μ. σε 1,5 στρ. στη Θολό 205.429 , (70 εκ.)
140τ.μ. μεζ/τα (μπετά) στα Κοσκινού 30 εκ., 117.388 (Δ.Δ.)
140 τ.μ. μεζ/τα με γκαράζ έξτρα (7 ετών) στο Ροδίνι 205.429 , (70 εκ.) (ΔΔ)
140τ.μ. (με 70 υπ.) (σε μαρμαροσοβά) στην Ιαλυσό 146.735 , (50 εκ.) (ΔΔ)
140τ.μ. μονοκατοικία σε 2 στρέμ. στα Κοσκινού 293.470 , (100 εκ.) (Δ.Δ.)
210 τ.μ. μετ/νη μονοκατοικία στα Κοσκινού 220.102 , (75 εκ.) .
240τ.μ. ισ. κατ/τα α' ορ. διαμέρισμα κτίριο σε 500 μ. οικ/δο κοντά στην Καναδά 322.817 (110 εκ.)
270τ.μ. βίλα σε σοβά σε 4 στρ. στο Τσαΐρι 293.470 , (100 εκ.)
280τ.μ. οικ/κό τετ/νο (μαζαγί ή σπίτι) Π. Πόλη 239.470 , (100 εκ.) (Δ.Δ)
340τ.μ. ημ/λης μεζονέτα Ασγούρου σε 1 στρέμμα 176.082 , (60 εκ.)
550 τ.μ. μον/κία κοντά στην Παστίδα σε 7 στρ. 498.899 , (170 εκ.)
ΚΑΤΑΣΤΗΜΑΤΑ - ΓΡΑΦΕΙΑ - ΚΤΙΡΙΑ - ΒΙΟΤ/ΚΟΙ ΧΩΡΟΙ:
30τ.μ. εμπορικό κέντρο Βράδο Ιαλυσό 20 εκ., 58.694 (Δ.Δ)
31τ.μ. κατάστημα στο Νηρέα 22 εκ. - 64.563 ευρώ
75 τ.μ. α' οροφ. γραφείο Μανδράκι 70 εκ. -205.429 ευρώ (Δ.Δ)
82 τ.μ. β' οροφ. γραφείο στο Μανδράκι (πίσω από το Εθνικό) 50 εκ. - 146.735 ευρώ
80 τ.μ. υπ. αποθήκη στην Κένεντυ (12 εκ.)35.216 ευρώ
100τ.μ. Καρακόνερο 100 εκ. - 293.470 ευρώ
140τ.μ.(απ.) πλησίον Αννης Μαρίας, 82.171 , (28 εκ.)
175τμ. κατάστημα επί της Λεωφόρου Ρόδου-Λίνδου 205.429 , (70 εκ.) (Δ.Δ)
180τ.μ. κατάστημα ισόγεια στο Ροδίνι, 132.061 , (45 εκ.)(Δ.Δ.)
320τ.μ. αποθήκη στα Ασγούρου 44 εκ., 129.126
ΟΙΚΟΠΕΔΑ - ΑΓΡΟΤΕΜΑΧΙΑ:
350 τ.μ. πλησίον Τσαλδάρη (Σ.Δ. 0,8) 42 εκ.123.257 (Δ.Δ.)
680τ.μ. οδός Πειραιώς (ΣΔ 0,8) 176.082 , (60.εκ.)
1.175 εντός οικισμού Δαματριάς, 15 εκ. - 44.020 ευρώ
3600 στα Κολύμπια (κτίζει 360 τ.μ.) 58.694 (20 εκ.)
4.000τμ. Νερά Καλλιθέας 176.082 , (60 εκ.)
4.380 τ.μ. Ασγούρου 35 εκ. - 102.714 ευρώ
8.740 τ.μ. στα Κολύμπια (63 εκ.), 184.886
10 στρ. στις Καλυθιές 15 εκ., 44.020 ,
13.770 στρ. στο Τσαΐρι 161.408 , (50 εκ.)
350τ.μ. (νέα επ/ση οικισμού) Σορωνή 30.000 ευρώ
400τ.μ. εντός οικισμού Εμπωνας 30.000 ευρώ

Αναλαμβάνουμε την ενοικίαση των διαμερισμάτων σας σε σύντομο χρονικό διάστημα
ΖΗΤΟΥΝΤΑΙ ΜΕΤΑΧΕΙΡΙΣΜΕΝΑ ΔΙΑΜΕΡΙΣΜΑΤΑ (ΑΜΕΣΗ ΠΩΛΗΣΗ)

ΒΑΖΟΥΚΟΥ ΡΕΝΑ
ΜΕΣΙΤΗΣ ΑΣΤΙΚΩΝ ΣΥΜΒΑΣΕΩΝ
Πληροφορίες τηλ. 0241022943 - 0241028838
& FAX: 0241028838
Διευθ. Γραφείου: Δημ. Θεοδωράκη 3 Τ.Κ. 85100 Ρόδος
καθημερινά 9-1 το πρωΐ και 6.30 - 8.30 απογεύματα της Δευτέρας και της Πέμπτης
e-mail.vazoukou@otenet.gr
X3550-31/10

ΠΡΟΟΔΟΣ ΜΙΚΡΕΣ ΑΓΓΕΛΙΕΣ ΜΙΚΡΕΣ ΑΓΓΕΛΙΕΣ ΠΡΟΟΔΟΣ

διάφορα

ΣΧΟΛΗ ΟΔΗΓΩΝ
ΚΟΥΣΗ ΠΑΝΤΕΛΗ

- ΔΙΠΛΩΜΑΤΑ
- ΕΡΑΣΙΤΕΧΝΙΚΑ
- ΕΠΑΓΓΕΛΜΑΤΙΚΑ
- ΜΟΤΟΣΙΚΛΕΤΑΣ
- ΜΑΘΗΜΑΤΑ ΘΕΩΡΗΤΙΚΗΣ ΔΙΔΑΣΚΑΛΙΑΣ



-Επεκτάσεις όλων των κατηγοριών
-Αναθεωρήσεις ληγμένων αδειών
-Μετατροπές ξένων αδειών σε ελληνικές

Οδός Βαλαωρίτου 9
(έναντι HOTEL SEMIRAMIS ΠΙΣΩ ΑΠΟ ΤΟ ΠΑΛΑΙΟ ΝΟΣΟΚΟΜΕΙΟ
e-mail:
koysisp@internet.gr

ΕΚΠΑΙΔΕΥΤΙΚΟ ΑΥΤΟΚΙΝΗΤΟ:
TOYOTA YARIS 1300 cc
AIR CONDITIONED
(ΠΡΟΣΟΧΗ): ΜΑΘΗΜΑΤΑ
α. Μοτοσικλέτας μεγάλου κυβισμού από 125 cc έως ανεξαρτήτου
6. Μοτ/τας έως 125 cc
γ. Μοτοποδηλάτου 50 cc
Διαθέτουμε επίσης κι αυτόματες μοτοσικλέτες 125 cc
Πληρ. τηλ.
29157-73820-94777
ΚΑΙ ΑΝΑ ΠΑΣΑ ΣΤΙΓΜΗ ΣΤΑ ΚΙΝΗΤΑ τηλ.
0944/511313-0944/203343
Στην κατηγορία ανεξαρτήτου κυβισμού η εκπαίδευση γίνεται με μοτοσικλέτα 500 cc
Παραλαβή των μαθητών μας και από τις οικίες τους
"Η σωστή και μεθοδική εκπαίδευση στα σύγχρονα οχήματά μας, βάζει γερά θεμέλια για τη δημιουργία ενός καλού νέου οδηγού"

ΠΡΟΣΟΧΗ
Στη σχολή μας παραδίδονται και μαθήματα θεωρητικής διδασκαλίας

4685/11

ΜΟΝΩΣΕΙΣ



ΧΡΟΝΙΑ!

ΑΡΧΩΝ ΣΑΜΑΡΤΖΗΣ
Πληροφορίες τηλ.
23030-32054-20021
X3533-31/10

ΥΔΡΑΥΛΙΚΟΣ
ΑΝΑΛΑΜΒΑΝΟΥΜΕ πάσης φύσεως υδραυλικές εργασίες μικρές και μεγάλες **κ. ΔΗΜΗΤΡΗΣ**
- **ΕΓΚΑΤΑΣΤΑΣΕΙΣ ΥΔΡΕΥΣΗΣ - ΘΕΡΜΑΝΣΗΣ**
- **ΚΑΛΟΡΙΦΕΡ - ΗΛΙΑΚΑ**
- Σύνδεση με το αποχετευτικό της ΔΕΥΑΡ.
- ΑΠΟΦΡΑΞΕΙΣ με ηλεκτροκίνητο μηχάνημα. Συντηρήσεις

ΣΑΟΥΝΑ ΦΙΝΛΑΝΔΙΑΣ
Χειροποίητες υγιεινές
σε όλες τις διαστάσεις με τις σωστές προδιαγραφές από έμπειρο προσωπικό για βίλες - διαμερίσματα - ξενοδοχεία - γυμναστήρια



Τηλ. 0241090230 και κινητό 0944344911
1102-15/11

ζητήσεις

ΖΗΤΑΜΕ
επαγγελματία πωλητή κοσμημάτων για εξάμηνο συμβόλαιο, αποδοχές ίδιες και καλύτερες της Ρόδου. Σαιζόν καλοκαιρινή από 1η Νοεμβρίου 2002 έως 3 Απριλίου 2003. Θα προτιμηθεί όποιος έχει μνηστή, φίλη, σύζυγο, για την οποία υπάρχει επίσης εργασία σε μπουτίκ αρωμάτων, κλπ.
Παρακαλώ αποστείλατε με φαξ προϊστορικό εργασιών και express γράμμα με φωτογραφίες στην εξής διεύθυνση:

AL. KADIDAKIS
PARQUE SANTIAGO II
LOCAL 5 PLAYA DE LAS AMERICAS
38660 ARONA
TENERIFE - SPAIN
Τηλ. και φαξ: 0034922 και 79191 5
e-mail: geminis@ctv.es
1127-25/10

ΓΥΝΑΙΚΑ από Βουλγαρία, 48 ετών, ζητάει εργασία. Πληροφορίες τηλ. 0976291315
1103-27/10

ΖΗΤΕΙΤΑΙ οδηγός για να εργαστεί σε πρακτορείο Αθηναϊκού Τύπου. Πληροφορίες τηλ. 02410/68797
ΓΔ-27/10

ΖΗΤΕΙΤΑΙ δεσποινίς ή κυρία, να εργαστεί υπάλληλος γραφείου, γνωρίζοντας άπταιστα την αγγλική γλώσσα κι έχοντας γνώσεις Η/Υ. Ωράριο πρωινό και συνεχές. Πληροφορίες από 8.00π.μ. - 14.30μ.μ. στο τηλέφωνο 66698
ΧΛ-25/10

ΖΗΤΟΥΝΤΑΙ
πωλήτριες ευπαρουσίαστες (έως 25 ετών) με γνώση της αγγλικής γλώσσας και μάγειρες (έως 40 ετών) με προϋπηρεσία στην ιταλική κουζίνα.
Πληροφορίες τηλ. 11π.μ.-2μ.μ. Τηλ. 0997-777070
X3570-31/10

ΖΗΤΕΙΤΑΙ
προς αγορά, μικρό ξενοδοχείο (20-50 κλινών) εντός της πόλεως Ρόδου.
Πληροφορίες τηλ.
0977986489
X3554-31/10

ΖΗΤΟΥΝΤΑΙ
πωλήτριες για να εργαστούν σε εμπορικό κατάστημα.
Ωράριο 8ωρο συνεχές
Τηλ. 02410/64356
X3566-31/10

Μεγάλη ξενοδοχειακή μονάδα στη Ρόδο
ΖΗΤΑΕΙ
προσωπικό των παρακάτω ειδικοτήτων:
Εμπειρη βοηθό προϊσταμένης για συνεχή απογευματινή απασχόληση
Εμπειροι γκρουμ μέχρι 30 χρόνων για συνεχή απασχόληση. Απαραίτητη άδεια οδηγήσεως
Εμπειροι σερβιτόροι και βοηθοί σερβιτόρων για μερική και συνεχή απασχόληση
Εμπειροι μπάρμαν και βοηθοί μπάρμαν για μερική και συνεχή απασχόληση. Απαραίτητη η γνώση αγγλικής γλώσσας
Για περισσότερες πληροφορίες τηλ.
02410/25015
X3541-24/10

ΖΗΤΕΙΤΑΙ
δεσποινίς για τη θέση γραμματέως διευθύνσεως πρακτορείου γενικού τουρισμού. Απαραίτητη τέλεια γνώση αγγλικής και computer.
Βιογραφικό σημείωμα στην ταχυδρομική θυρίδα 238
X3567-20/10

ΖΗΤΕΙΤΑΙ
γυναίκα από 25-45 ετών για φροντίδα μωρού παιδιού
Τηλ. 02410/64356
X3566-31/10

ΖΗΤΕΙΤΑΙ
κυρία για να εργαστεί ως εσωτερική οικιακή βοηθός
Τηλ. 0977300739
X3560-16/10

ΑΠΟ ΤΗΝ ΕΜΕΡΥ Α.Β.Ε.
ΖΗΤΕΙΤΑΙ
Πτυχιούχος πλε ιρολόγος ή και ψυκτικός μέσης ή ανωτέρας τεχνικής σχολής, με βασικές γνώσεις αυτοματισμού και συντήρησης μηχανημάτων. Απαραίτητα να έχει εκπληρώσει τις στρατιωτικές του υποχρεώσεις και δίπλωμα οδήγησης.

Μπορείτε να αποστείλετε βιογραφικό στη διεύθυνση Κολοκοτρώνη 8 - Ρόδος Υπ' όψιν: Διεύθυνσης Τεχνικού Προσωπικού - Τηλ. 0241029111-3 φαξ: 02410/22716
X3554-31/10

ΠΩΛΕΙΤΑΙ

επιχείρηση αργυροχρυσοχοΐας (χρυσοχοείο) με πλήρη εξοπλισμό εντός ξενοδοχείου HILTON RHODOS RESORT, σε εξαιρετικά ενδιαφέρουσα τιμή, λόγω αλλαγής έδρας της εταιρίας.
Πληροφορίες στα τηλέφωνα 08310 71744 και 0932 316358 (κ. Φραγκούλης Μιχ.)
X3564-31/10

ΠΩΛΟΥΝΤΑΙ
ΑΠΟ ΤΟΝ ΑΝΑΣΤΑΣΙΟ ΑΤΣΙΔΗ

1) Διαμερίσματα, σε νέα 4όροφη οικοδομή, 119 τ.μ., στην οδό Παρθενόπης, στο Αραπάκι.
2) Διαμερίσματα 148 τ.μ., 98 τ.μ., 94 τ.μ. και 82,50 τ.μ., στην οδό Κωνσταντινίδη, στο Ζέφυρος.
Τα παραπάνω διαμερίσματα είναι πολυτελούς κατασκευής και διαθέτουν θέση στάθμευσης, αποθήκη και αυτόνομη θέρμανση.
3) Μονοκατοικίες στην Ιαλυσό 140 τ.μ., οδό Μυκηνών.

ΠΛΗΡΟΦΟΡΙΕΣ
ΑΝΑΣΤΑΣΙΟΣ ΑΤΣΙΔΗΣ
ΣΤΕΦΑΝΟΥ ΚΑΖΟΥΛΗ 74 - Τηλ.. 02410 28616
X3540-31/10

ΛΕΝΤΑΚΗΣ ΜΑΝΩΛΗΣ
ΞΥΛΟΤΕΧΝΙΚΗ

Αναλαμβάνουμε
πάσης φύσεως ξυλουργικές εργασίες:



- κουζίνες γερμανικές
- ντουλάπες
- πόρτες
- παράθυρα κ.λ.π.

ΠΛΗΡΟΦΟΡΙΕΣ
Τηλ. 60601- 68414
758-18/10

ΑΠΟΦΡΑΞΕΙΣ-ΚΑΘΑΡΙΣΜΟΙ

(Η ΜΑΡΙΑ)
ΜΕΤΡΟΠΟΝΤΙΚΑΣ

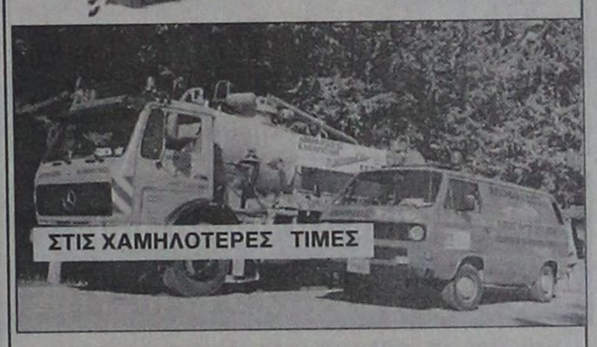

ΟΛΟ ΤΟ 24ωρο

Αναλαμβάνουμε ξενοδοχεία, δήμους, πολυκατοικίες, σπίτια, εστιατόρια, κλπ, καθώς άντληση πετρελαιοειδών από πλοία, και λιποσυλλεκτών και βιολογικών, εκκενώσεις βόθρων στην Παλιά Πόλη (και στα πιο στενά δρομάκια). Ακόμα αναλαμβάνουμε καθαρισμούς (αναπαλαιώσεις) κτιρίων με υδροβολή και κάθε είδους επιφάνειες με πείρα και υπευθυνότητα. ΜΕ ΜΟΝΑΔΙΚΑ ΣΕ ΥΨΟΣ ΠΙΕΣΗΣ ΚΑΙ ΑΝΑΡΡΟΦΗΣΗΣ ΥΠΕΡΣΥΓΧΡΟΝΑ ΜΗΧΑΝΗΜΑΤΑ ΥΔΡΟΒΟΛΗ ΣΕ ΟΛΗ ΤΗ ΔΩΔΕΚΑΝΗΣΟ.

ΒΑΡΔΕΛΛΗ Μ - ΚΡΑΣΟΠΟΥΛΟΣ Δ. Ο.Ε.
Τηλ. 35555-94750, - Κιν. 0944395999 - FAX 96516
e-mail:metropontikas@excite.com. - ΛΙΝΔΟΥ 1 ΡΟΔΟΣ
T524-31/12

ΔΩΔΕΚΑΝΗΣΙΑΚΕΣ ΑΠΟΦΡΑΞΕΙΣ
«ΚΟΛΟΣΣΟΣ»
ΑΠΟΦΡΑΞΕΙΣ- ΚΑΘΑΡΙΣΜΟΙ ΑΠΟΧΕΤΕΥΣΕΩΝ & ΒΟΘΡΩΝ



Αναλαμβάνουμε πάσης φύσεως αποφράξεις οποιουδήποτε μήκους και πλάτους Αναλαμβάνουμε καθαρισμούς αποχετευτικών αγωγών, δήμων, ξενοδοχείων, στρατιωτικών μονάδων, σπιτιών, πολυκατοικιών, καθώς και καθαρισμούς βιολογικών μονάδων με μηχάνημα υψηλής πιέσεως σε όλη τη Δωδεκάνησο.

Κ. ΠΗΔΙΑΚΗΣ - Π. ΚΑΣΕΡΗΣ
Πληρ. τηλ.. 47915 - 91881
κινητό: 0944/325234 και 0977/717048
T505-11/11

ARE YOU...

highly service minded and sales orientated;
Call us for an appointment ας
Representative or Escort
Languages: german, english, dutch, french, polish, italian, hungarian, scandivavian
TUI Hellas 0030-2410-89501
T575-20/10

ΟΙΚΟΔΟΜΙΚΕΣ-ΤΕΧΝΙΚΕΣ
ΕΜΠΟΡΙΚΕΣ-ΕΠΙΧΕΙΡΗΣΕΙΣ

ΑΦΟΙ ΑΣΒΕΣΤΗ Ο.Ε.
Κ. Ιαλυσάρη 26-Ρόδος
32809-74326

ΠΩΛΟΥΝΤΑΙ
- ΔΙΑΜΕΡΙΣΜΑΤΑ

υπερλούξ διαφόρων διαστάσεων
ΕΓΓΥΗΣΗ Η ΠΟΛΥΕΤΗΣ ΠΕΙΡΑ ΜΑΣ
X3537-31/10

ΨΥΧΟΕΡΕΥΝΗΤΡΙΑ
ΚΡΗΤΙΚΟΥ ΒΑΣΙΛΕΙΑ



Προβλέψεις για το μέλλον ικανοποιητικές.
Βοήθεια για κάθε θέμα που σας απασχολεί με κάθε εχεμύθεια
ΟΜΗΡΟΥ 65 Π. ΠΟΛΗ Τηλ.. 74440 - 67602, 0972157586, 8-1π.μ. — 4-8μ.μ.
589-20/11

ΝΤΕΤΕΚΤΙΒΣ ΑΘΗΝΩΝ



Αναλαμβάνουμε υποθέσεις
ανηλίκων, προσωπικές, οικογενειακές, εμποροβιομηχανικές
Διαθέτουμε τα καλύτερα ηλεκτρονικά σύγχρονα οπτικοακουστικά συστήματα
X3534-20/10

Εχεμύθεια 100%
Τα 30 χρόνια πείρα είναι η εγγύησή μας
Τηλ. 0977632963 & 0945319796

δημιουργίες cair

ΡΟΔΟΣ 2400 Λευκός Ξηρός ΟΠΑΠ
ΑΡΧΟΝΤΙΚΟ Ερυθρός Ξηρός
Δωδεκανησιακός τοπικός

Δύο αντιπροσωπευτικά κρασιά της ΚΑΪΡ Α.Ε., που αποδεικνύουν για άλλη μια φορά την αναμφισβήτητη ικανότητα της Δωδεκανησιακής Εταιρείας να παράγει υψηλής ποιότητας προϊόντα. Ικανότητα που επιβεβαιώνεται από την πρόσφατη παρουσίαση του μοναδικού στην ελληνική αγορά συλλεκτικού αφρώδους CAIR ROSE RESERVE 10 ετών, σε περιορισμένο αριθμό φιαλών και ποιότητα που συναντάται στην πλούσια γκάμα των διεθνώς αναγνωρισμένων προϊόντων της, όπως RODOS 2400 λευκό ξηρό, VQPRD (χρυσό στο Μιλάνο), ΜΟΣΧΑΤΟΣ ΡΟΔΟΥ ΟΠΕ (χρυσό στο Μιλάνο), MOULIN λευκό ξηρό (χρυσό στις Βρυξέλλες), MOULIN ροζέ ημίξηρο (χρυσό σε Μπορντό και Μιλάνο), CAIR φυσικός αφρώδης (χρυσά μετάλλια σε Μιλάνο και Monde Selection).

Εγγύηση
C·A·I·R
Επιλεγμένοι οίνοι ποιότητας

CAIR Δαβάκη - Πίνδου 65, Ν. Φάληρο, τηλ.: 48138 76, 48/3125 fax: 48/4695.
2ο χλμ. Ρόδου - Λίνδου, Ρόδος τηλ.: 0241/68770-3 fax: 0241/62575.



ΠΑΡΑΝΤΑΪΣ ΠΕΥΚΟΙ ΛΙΝΔΟΣ Α.Ε.
ΠΕΥΚΟΙ - ΛΙΝΔΟΣ
ΖΗΤΟΥΝΤΑΙ
Από το ξενοδοχείο PEFKI ISLANDS RESORT ΣΤΟΥΣ ΠΕΥΚΟΥΣ ΖΗΤΟΥΝΤΑΙ για τη σαιζόν 2003 (01/05/2003-31/10/2003) οι ακόλουθες ειδικότητες:
1. **ΒΡΑΔΙΝΟΣ ΥΠΟΔΟΧΗΣ**
2. **ΥΠΟΔΟΧΗ**
3. **ΜΠΑΡΜΑΝ**
4. **ΒΟΗΘΟΣ ΣΕΡΒΙΤΟΡΟΥ**
5. **ΚΑΜΑΡΙΕΡΕΣ**
6. **ΚΗΠΟΥΡΟΣ**

Οι ενδιαφερόμενοι θα πρέπει να έχουν καλή γνώση της αγγλικής γλώσσας και προϋπηρεσία το λιγότερο 2 χρόνια
Για τη συμπλήρωση των αιτήσεων θα πρέπει ο/η ενδιαφερόμενος/η να απευθυνθεί στο ακόλουθο τηλέφωνο 02410/24018 από 09.00 έως 13.00 καθημερινά ή να στείλει το βιογραφικό του στο FAX 02410/43286
T565-31/10

ΟΙΚΟΔΟΜΙΚΕΣ ΕΠΙΧΕΙΡΗΣΕΙΣ
ΔΙΑΚΟΓΕΩΡΓΙΟΥ ΚΑΛΛΙΣΤΟΣ
ΕΘΝ.ΑΝΤΙΣΤΑΣΕΩΣ 11 (πρώην Αννης Μαρίας)

ΠΩΛΗΣΕΙΣ ΔΙΑΜΕΡΙΣΜΑΤΩΝ - ΚΑΤΑΣΤΗΜΑΤΑ - ΑΠΟΘΗΚΕΣ - ΑΝΤΑΛΛΑΓΕΣ ΑΚΙΝΗΤΩΝ - ΑΓΟΡΕΣ ΟΙΚΟΠΕΔΩΝ ΑΝΑΛΑΜΒΑΝΟΥΜΕ ΑΝΤΙΠΑΡΟΧΕΣ

ΠΩΛΟΥΝΤΑΙ διαμερίσματα λουξ κατασκευής, με απεριόριστη θέα. Τα διαμερίσματα διαθέτουν θωρακισμένες πόρτες - εντοιχισμένες κουζίνες - ντουλάπες - εντοιχισμένο νιπτήρα με ντουλάπι - κεντρική θέρμανση αυτόνομη - ανοιγόμενα ανακλινόμενα κουφώματα με διπλά τζάμια, σίτες, ρολά - υδραυλικό ασανσέρ - τριφασικό ρεύμα.
Ολοι οι χώροι σπατουλαριστοί - εσωτερικές πόρτες MDF με σχέδιο
ΔΙΑΜΕΡΙΣΜΑΤΑ:
Επί της οδού Μεγ. Κων/νου - Κων/νου Παλαιολόγου:
- 50υ.μ. δυάρια
- 85τ.μ. τριάρια
- 110τ.μ. τεσσάρια

Επί της Κων/νου Υδραίου - Στ. Κωτιάδη
- 70τ.μ. τριάρια
- 90τ.μ. τριάρια - τεσσάρια
- 110τ.μ. τεσσάρια
- 130τ.μ. τεσσάρια - πεντάρια

} ανά όροφο

Επί της λεωφ. Καλλιθέας - Καρακόνερο
- 50τ.μ. δυάρια
- 85τ.μ. τριάρια
- 110τ.μ. τεσσάρια

} ανά όροφο, με μεγάλες βεράντες, φανταστική θέα

ΚΑΤΑΣΤΗΜΑΤΑ (επί της λεωφ. Καλλιθέας - Καρακόνερο)
- 50τ.μ.
- 1000τ.μ.
- 150τ.μ.

} ανά όροφο, με μεγάλες βεράντες, απεριόριστη θέα

Διαμέρισμα 125τ.μ. , 3ος, λουξ κατασκευής νέο στην οδό Αισχίνης
Κατάστημα 90τ.μ., νέας κατασκευής στο Καρακόνερο.
Γραφείο 63τ.μ. νέας κατασκευής απέναντι από το παλαιό ΙΚΑ
Γραφείο 73τ.μ. νέας κατασκευής απέναντι από παλαιό ΙΚΑ
Διαμέρισμα 75τ.μ. ισόγειο, Αγ. Αναστασία
Διαμέρισμα 138τ.μ. 1ος όροφος, οδός Μάρκου Κλαδάκη - Μονοκατοικία 140τ.μ. στον Αρχάγγελο
Αγροτεμάχιο 4640 τ.μ. στ' Ασγούρου
Μεζονέτα 140τ.μ. στην οδό Λισαβώνος και Οσλου
Διαμέρισμα 80τ.μ., 1ος όροφος στο χωριό Παραδεισίου
Αγροτεμάχιο 19.800τ.μ. στην Παστίδα (όπισθεν εργοστασίου «Θράκη»)
Αγροτεμάχιο 3.448 τ.μ. απέναντι από την είσοδο του ξενοδοχείου BLUE BAY Κρεμαστή
Αγροτεμάχιο 4 στρεμμάτων στα Κολύμπια
Οικόπεδο 124τ.μ. στην πλατεία του χωριού Κοσκινού
Ξενοδοχείο Ποσειδών στην περιοχή Κρητικά
Πωλείται μονοκατοικία 100τ.μ., σε οικόπεδο 476 τ.μ. στις Καλυθιές
Οικόπεδο 19.980τ.μ. στα Κοσκινού
Οικόπεδο 2500 τ.μ. στο Τσαΐρι
- Διαμέρισμα 110 τ.μ. 1ος όροφος στην Ανάληψη (εκκλησία)
- Διαμέρισμα 60 τ.μ. 1ος όροοφιος Παν. Ροδίου

Ενοικιάζεται αποθήκη 75 τ.μ. στο Ροδίνι
Πωλείται Μεζονέτα 160τ.μ., στους Δασκάλους
Πωλείται αγροτεμάχιο 3,2 στρέμματα στη Θολό

X3534-31/10

ΠΛΗΡΟΦΟΡΙΕΣ:
ΔΙΑΚΟΓΕΩΡΓΙΟΥ ΚΑΛΛΙΣΤΟΣ
Τηλ. 29318 - 34598- Τηλ. 78501 - 78502

Ματιές στα σπορ

Σαλαπάτας: «Μας κάνει καλό η διακοπή...»

«Στη συνέχεια θα είμαστε σίγουρα καλύτεροι... Μας άφησαν πολύ πίσω οι τραυματισμοί και πιστεύω ότι θα παρουσιαστούμε έτοιμοι στο παιχνίδι με τον Απόλλωνα»

Την πεποίθηση ότι η διακοπή του πρωταθλήματος θα κάνει καλό στην ομάδα του εξέφρασε με δηλώσεις του στον Alpha News Δωδεκανήσου και στη μεσημβρινή εκπομπή «Σπορ στον Alpha», ο τεχνικός της Α.Ε. Κως, Δημήτρης Σαλαπάτας που τόνισε για το παιχνίδι που ακολουθεί με τον Απόλλωνα Καλυθιών!

« Οπωσδήποτε είναι ένας δύσκολος αγώνας. Ένα γειτονικό ντέρμπι μεταξύ δύο ομάδων που έχουν τους ίδιους στόχους και που θέλουν τους τρεις βαθμούς προκειμένου να καλύψουν το χαμένο έδαφος».

Κατά πόσο όμως η Α.Ε. Κως θα παρουσιαστεί έτοιμη με την επανέναρξη του πρωταθλήματος; Ο έμπειρος προπονητής λέει χαρακτηριστικά: «Είναι πολλά τα προβλήματα που μας απασχολούν. Πιστεύω ότι η ομάδα θα πάει καλύτερα στη συνέχεια όταν ελαχιστοποιηθούν ή διαγραφούν τα προβλήματα των τραυματισμών. Σίγουρα δε ξεκινήσαμε όπως θέλαμε καθώς έπρεπε τουλάχιστον να κερδίσουμε τα παιχνίδια στην έδρα μας, όμως είμαστε υποχρεωμένοι να προχωρήσουμε διορθώνοντας τα όποια λάθη έγιναν κατά τη διάρκεια των τεσσάρων πρώτων αγωνιστικών».

Είναι δεδομένο ότι κάποιες ομάδες θα ευνοηθούν και κάποιες θα αποδιοργανωθούν με τη διακοπή του πρωταθλήματος. Ο Δημήτρης Σαλαπάτας υπογράμμισε: «Νομίζω ότι θα μας κάνει καλό, καθώς σταδιακά θα έχουμε την ευκαιρία να ξεπεραστούν τα προβλήματα τραυματισμών και οι παίκτες να είναι έτοιμοι για τον αγώνα με τον Απόλλωνα Καλυθιών. Άλλωστε ο συναγωνισμός αρκετών αθλητών, μόνο θετικές επιπτώσεις μπορεί να έχει στην ομάδα».

Η Α.Ε. Κως στα δύο εντός έδρας παιχνίδια που έδωσε κόντρα στον Ατρόμητο Πειραιά και τον Αίαντα Σαλαμίνας δεν κατάφερε να φύγει νικήτρια απ' το γήπεδο. Η άποψη του Σαλαπάτα βαρύνουσα: «Και στις δύο αναμετρήσεις πληρώσαμε τα λάθη και τις απουσίες. Η απώλεια αυτών των βαθμών μας έχει στοιχίσει αρκετά και θα πρέπει να καταβάλλουμε μεγάλη προσπάθεια ώστε να πάρουμε και κάποια θετικά εκτός έδρας αποτελέσματα προκειμένου να ανέβουμε βαθμολογικά».

Τέλος σχετικά με το επίπεδο αλλά και τη γενικότερη εικόνα των πρώτων αγωνιστικών, ανέφερε: « Το επίπεδο είναι χαμηλό σε σχέση με τα χρόνια που η Δ' Εθνική διεξαγόταν σε τέσσερις ομίλους. Υπάρχουν πάντως ομάδες που έχουν εντυπωσιάσει μέχρι στιγμής με την απόδοση τους όπως είναι ο Ερμής Κορυδαλλού, ο Αίας Σαλαμίνας και ο Μανδραϊκός. Δυστυχώς στην επαρχία είναι δύσκολο να έρθουν αρκετοί καλοί παίκτες κάτι που δε συμβαίνει με τους συλλόγους του Πειραιά που βρίσκονται επιπρόσθετα κοντά στα κέντρα αποφάσεων! Εμείς απ' την πλευρά μας συνεχίζουμε να καταβάλουμε κάθε δυνατή προσπάθεια προκειμένου να επανέλθουμε στα θετικά αποτελέσματα και να οδηγήσουμε ψηλότερα την Α.Ε. Κως»!

Απόλλων Καλυθιών

Την προσεχή εβδομάδα η γενική συνέλευση

Την προσεχή εβδομάδα και πιθανότατα την Τετάρτη θα πραγματοποιηθεί η γενική συνέλευση του Απόλλωνα Καλυθιών που κύριο σκοπό θα έχει τη διενέργεια εκλογών για την ανάδειξη νέου διοικητικού συμβουλίου.

Το θέμα αυτό συζητιόταν διεξοδικά χθες το βράδυ από τα μέλη της διοίκησης τα οποία προσπαθούν να βρουν την καλύτερη δυνατή λύση για το καλό του συλλόγου. Σχετικά με τον πρόεδρο Χρήστο Κωνσταντίνου, είναι αποφασισμένος να εκδηλώσει και πάλι ενδιαφέρον για να παραμείνει στη θέση του με την προϋπόθεση ότι το ίδιο θα γίνει και με παράγοντες που θα προτείνει. Ακόμα πάντως και αν αποφασίσει να αποχωρήσει θα θέσει όρους που θα έχουν να κάνουν με την εξόφληση όλων των υποχρεώσεων κυρίως προς τους ποδοσφαιριστές.

Το Σάββατο στους Αγίους Αποστόλους

Φιλικό θα δώσει ο Ζευς με την Ασπίδα Απολακκιάς

Νέο φιλικό προετοιμασίας θα δώσει το Σάββατο το απόγευμα στο γήπεδο των Αγίων Αποστόλων ο Ζευς, αυτή τη φορά με αντίπαλο την Ασπίδα Απολακκιάς, σε μια προσπάθεια του Μανώλη Κώτη να διατηρήσει τους παίκτες σε αγωνιστική ετοιμότητα, μετά τις διακοπές του πρωταθλήματος, Η ακριβής ώρα τέλεσης του αγώνα θα γίνει γνωστή σήμερα.

Τέλος θα πρέπει να σημειωθεί ότι τα τμήματα υποδομής συνεχίζουν κανονικά τη λειτουργία τους με τη συμμετοχή πενήντα περίπου παιδιών. Στόχος του νεαρού τεχνικού όσον αφορά τους μικρούς «άσους», είναι να έρθουν στη Ρόδο προκειμένου να δώσουν κάποια φιλικά παιχνίδια με ομάδες του νησιού.

Υπόθεση των φαβορί η πρόκριση στο Κύπελλο

Περίπατο έκαναν χθες, στους αγώνες της Α΄ φάσης του Κυπέλλου Δωδεκανήσου, τα φαβορί, τα οποία φιλοδώρησαν με αρκετά τέρματα τους αντιπάλους τους και πέρασαν στην επόμενη φάση, πανηγυρικά.

Στο Βάτι ο Διαγόρας έκανε υγιεινή προπόνηση, κερδίζοντας τον Ηλιο 4-0, ο Κλεάνθης πέρασε νικηφόρα απ' την Παστίδα (2-0 τον Αστέρα) και στη Λίνδο ο Κλεόβουλος «ξέσπασε» στον ΠΑΣ Ασκληπειού, συντρίβοντάς τον 6-1.

Τέλος, στο γήπεδο του Αρχαγγέλου ο Ηρακλής έκανε πάρτι με τον Πετρώνα φορτώνοντας τα δίκτυα του εννέα φορές (9-1).

Μετά και τους χθεσινούς αγώνες, την πρόκριση για την επόμενη φάση έχουν εξασφαλίσει οι:

Γ.Σ. Ιάλυσος, ΠΑΟ Διαγόρας, Απόλλων Απολλώνων, Θύελλα Πυλώνας, Ορφέας, ΑΣ Ρόδος, Απόλλων Καλυθιών, Φοίβος, Αναγέννηση Εμπωνα, Αρης, Διαγόρας Βατίου, Κλεάνθης, Ηρακλής Μαριτσών και Κλεόβουλος, από τον όμιλο της Ρόδου, ενώ από τον όμιλο Νήσων έχουν προκριθεί οι : ΑΕ Κως, ΑΟ Πυλίου, Αντίμαχος, Ολυμπιακός Καλύμνου, ΑΕ Λέρου, Ανταγόρας και Ασκληπιός Κω.

Ο Κλεόβουλος συνέτριψε 6-1 τον ΠΑΣ Ασκληπειού

Εχοντας τον Βασίλη Σακκά σε μεγάλα κέφια, ο Κλεόβουλος συνέτριψε χθες στο γήπεδο της Λίνδου τον ΠΑΣ Ασκληπειού 6-1 για την Α΄ φάση του Κυπέλλου Δωδεκανήσου.

Βέβαια η διαφορά ανάμεσα στις δύο ομάδες ήταν μεγάλη με αποτέλεσμα οι γηπεδούχοι να κάνουν ό,τι θέλουν στον αγωνιστικό χώρο

Το 1-0 έκανε ο Σακκάς στο 30΄ με πλασέ και ο ίδιος παίκτης στο 40΄ το 2-0 με ατομική προσπάθεια.

Το πρώτο ημίχρονο έληξε 3-0 υπέρ του Κλεόβουλου, χάρη σ' ένα θεαματικό τέρμα του Χαρίτου στο 44΄.

Στο 62΄ ο Κορνάρος, από το ύψος της μεγάλης περιοχής έγραψε το 4-0 και λίγο αργότερα (68΄) ο Βασίλης Σακκάς, με απευθείας κτύπημα φάουλ έκανε το 5-0.

Στο 73΄ σε σουτ του Ιωαννίδη η μπάλα βρήκε στο αριστερό δοκάρι του Χατζηκώστα και στην επαναφορά της ο Ιωαννίδης πήρε το ρημπάουντ και με πλασέ έγραψε το 6-0.

Το γκολ της τιμής σημείωσε για τον ΠΑΣ ο Ι. Μπάκαλος στο 85΄ με όμορφη προσπάθεια.

•• Διαιτήτευσε ο Βασίλης Ταράλης (Μηνάς, Α. Σιδηρόπουλος).

ΚΛΕΟΒΟΥΛΟΣ: Ναούμ, Οικονομάκης, Μιμηγιάννης, Σάββενας, Φραντζάκης (46΄ Παραφέντης), Ιωαννίδης, Πόλος, Κορνάρος, Λάμπης (60΄ Κοντέλας), Χαρίτος (75΄ Παρισίδης), Σακκάς.

ΠΑΣ ΑΣΚΛΗΠΕΙΟΥ: Χατζηκώστας, Τσίμπος, Αλεξίου, Κωλέτσης (24΄ Ματσάγκος), Παπαβασιλείου, Γαϊτάνος, Μπουρνής, Κουγκράς, Ι. Μπάκαλος, Πιζήμολας, Α. Μπάκαλος.

Ρεπό η Ρόδος

Ημέρα ξεκούρασης η σημερινή για τους ποδοσφαιριστές της Ρόδου. Η τεχνική ηγεσία αποφάσισε να τους χορηγήσει ρεπό δίνοντας έτσι την ευκαιρία να ξεκουραστούν.

Οι «πράσινοι» θα επανέλθουν βέβεια αύριο δίνοντας φιλικό παιχνίδι με τον Απόλλωνα Απολλώνων στο Δημοτικό Στάδιο

Μόνος στην κορυφή έμεινε ο Μανδραϊκός

Δεν ανέδειξε νικητή το χθεσινό εξ' αναβολής παιχνίδι του 7ου ομίλου του περιφερειακού πρωταθλήματος της ΕΠΟ ανάμεσα στον ΑΟ Μάνης και τον Μανδραϊκό. Οι δύο ομάδες αναδείχθηκαν ισόπαλες με σκορ 1-1 σε αγώνα που πραγματοποιήθηκε στο γήπεδο «Αμπελάκια» της Σαλαμίνας και τον παρακολούθησαν περίπου 500 θεατές. Με το παιχνίδι αυτό δεν υπάρχει καμία πλέον εκκρεμότητα στον όμιλο, ενώ η ομάδα της Μάνδρας έμεινε μόνη της στην πρώτη πρώτη θέση.

Ετσι η πλήρης βαθμολογία μετά από τέσσερις αγώνες έχει ως εξής:

	Β	Ν	Ι	ΗΤ	Γκολ
1. Μανδραϊκός	10	3	1	0	8-1
2. ΑΣ Ρόδος	9	3	0	1	10-1
-. Αιολικός	9	3	0	1	5-1
-. Ερμής Κορυδαλλού	9	3	0	1	4-2
5. Ατρόμητος Πειραιά	8	2	2	0	10-3
-. ΑΟ Μάνης	8	2	2	0	7-3
7. Ασπρόπυργος	7	2	1	1	10-7
8. ΑΟ Μυκόνου	6	2	0	2	4-3
9. Απόλλων Καλυθιών	6	2	0	2	3-6
10. Αίας Σαλαμίνας	5	1	2	1	6-4
-. ΠΑΟ Διαγόρας	5	1	2	1	5-3
-. ΑΕ Κως	4	1	2	1	3-4
13. Κάσπακας Λήμνου	4	1	0	3	5-10
14. Καρλόβασι	0	0	0	4	2-8
15. Πανευλευσινιακός	0	0	0	4	0-10
16. ΑΕ Καλλονής	0	0	0	4	3-19

Φιλικό δίνει αύριο με ΑΕΡΑ στα Αφάντου η Μικτή Νέων

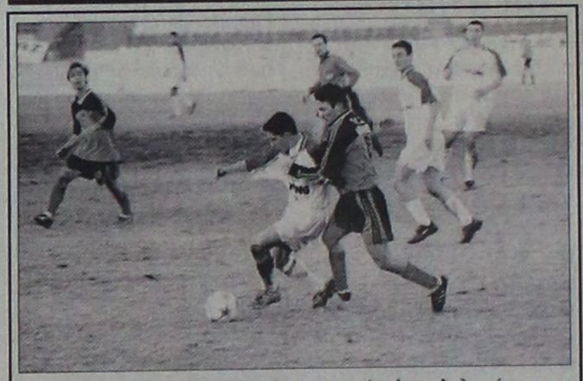

Από τους ενωσιακούς τεχνικούς Ακη Δελαπόρτα και Γιώργο Μποσγανά καλούνται για φιλικό παιχνίδι στο γήπεδο Αφάντου, κόντρα στον ΑΕΡΑ, αύριο στις 4 μ.μ. οι παρακάτω παίκτες της Μικτής Νέων.

Κεφάλας (Διαγόρας Βατίου),Μάτσης (Φοίβου), Λυριστής (Απόλλωνα Απολ.), Παπαστεργίου (Ευαγόρα), Γεωργαλής (Ευαγόρα), Διακίδης (ΑΕΡΑ), Μαθιός (ΑΣ Ρόδος), Μακρυδημήτρης (ΑΣ Ρόδος), Μαριάς (Δόξας Ψίνθου), Μήτρου (Φοίβου), Νικολός (Ερμής), Πέρος (Κλεόβουλου), Χωρίτης (Διαγόρας Βατίου), Καρτάλης (Ιάλυσου), Αθανασίου (Διαγόρα), Κατσιδώνης (ΑΕΡΑ), Κοσμάς (Απόλλων Απολ), Κότσος (Απόλλωνα Απολ), Αγγελόπουλος (Ευαγόρα), Τσακίρης (ΑΣ Ρόδος), Φλεβάρης (Φοίβος), Μιαούδης (Αντίμαχος), Φυλακούρης (Λέρου), Λιβανός (Λέρου), Κατσαράς (Ιάλυσου) Πατρός (Ιάλυσου) και Μαννάκης (Διγενή).

• Οσοι παίκτες δεν μπορούν να μεταβούν στ' Αφάντου, να βρίσκονται αύριο στις 2 μ.μ. στο Δημοτικό Στάδιο Ρόδου.

Σκέφθηκε να παραιτηθεί από τον Διαγόρα ο κ. Μέντος

Οταν η πολιτική «μπλέκεται» με το ποδόσφαιρο...

Την παραίτησή του από την προεδρία του ΠΑΟ Διαγόρα σκέφτηκε σύμφωνα με πληροφορίες ο Μιχάλης Μέντος μόλις του γνωστοποιήθηκε το αποτέλεσμα του πρώτου γύρου των εκλογών!

Ο κ. Μέντος που ήταν υποψήφιος δημοτικός σύμβουλος με την παράταξη του Γιώργου Γιαννόπουλου στεναχωρήθηκε πάρα πολύ όταν είδε ότι οι σταυροί που συγκέντρωσε δεν ανταποκρίνονταν στις προσδοκίες του. Καλά πληροφορημένες πηγές αναφέρουν ότι έκανε λόγο για έλλειψη εμπιστοσύνης του ροδιακού λαού προς το πρόσωπό του, οπότε πήρε την απόφαση να αποχωριστεί το ...γηραιό! Φυσικά κάτι τέτοιο κράτησε για λίγο, αφού συνεδρίασε το διοικητικό συμβούλιο και το μετέπεισε να αλλάξει την αρχική του απόφαση, καθώς δεν αξίζει τον κόπο.

Πάντως οι ίδιες πληροφορίες αναφέρουν πως ο κ. Μέντος δεν συμμετέχει το τελευταίο διάστημα στις άλλες δραστηριότητες που έχει αναπτύξει (ποδηλασία, ΡΟΔΑ). Εξελίξεις αναμένονται το αμέσως επόμενο διάστημα.

Ζητούνται γυμναστές στο Αναπτυξιακό πρόγραμμα

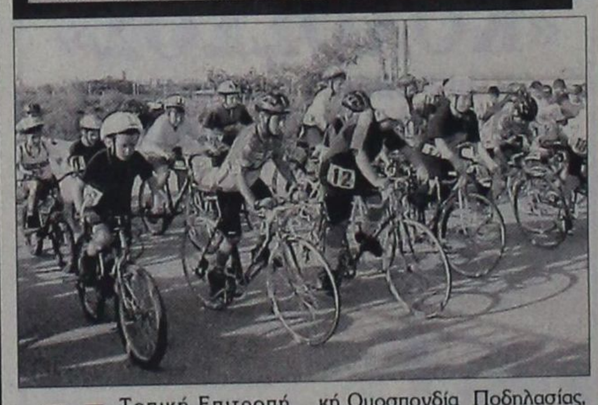

Η Τοπική Επιτροπή Ποδηλασίας Δωδεκανήσου καλεί τους ενδιαφερόμενους καθηγητές φυσικής αγωγής, οι οποίοι ενδιαφέρονται να συμμετέχουν σε πρόγραμμα υποστήριξης αναπτυξιακού αθλητισμού, που διοργανώνεται από τη Γενική Γραμματεία Αθλητισμού, σε συνεργασία με την Ελληνική Ομοσπονδία Ποδηλασίας, να υποβάλουν το αργότερο μέχρι αύριο 18/10/02 αίτηση πρόσληψης μαζί με αναλυτικό βιογραφικό και φωτοτυπία του πτυχίου τους στην διεύθυνση της Ε.Ο.Π., Λεωφ. Σπύρου Λούη και Ειρήνης.

Πληροφορίες στο τηλέφωνο 0106893402, fax 0106893400.

Ψάχνει για ...τερματοφύλακα ο τεχνικός του Φοίβου!

Πρόβλημα αντιμετωπίζουν οι Σταματίου και Κοκκάρης



Χωρίς βασικό τερματοφύλακα ενδέχεται να αγωνιστεί την προσεχή Τετάρτη στην Κάλυμνο ο Φοίβος Κρεμαστής στα πλαίσια της 6ης αγωνιστικής της Α΄ Κατηγορίας.

Ο Σταματίου αντιμετωπίζει πρόβλημα τραυματισμού και δεν προπονείται καθόλου, ενώ το ίδιο ισχύει και για τον Κοκκάρη, ο οποίος δεν εξασφαλίζει άδεια από το ξενοδοχείο που εργάζεται. Ολα αυτά προβληματίζουν έντονα τον τεχνικό του συλλόγου Σάββα Ορφανίδη ο οποίος από τώρα αναζητεί εναλλακτικές λύσεις.

• Φιλικό παιχνίδι με τον Ευκλή Σορωνής θα δώσει σήμερα ο Φοίβος. Ο αγώνας που θα ξεκινήσει στις 4 μ.μ. θα φιλοξενηθεί στο γήπεδο της Κρεμαστής.

Κρατούσαν «εξάσφαιρα» Νικαγόρας και Ανταγόρας

Β΄ ΚΑΤΗΓΟΡΙΑ

Με εντυπωσιακές νίκες των γηπεδούχων, διεξήχθησαν χθες στην Κω τα εξ' αναβολής παιχνίδια Νικαγόρας - Εθνικός Αρχίπολης και Ανταγόρας - Πολυβώτης Νισύρου, με τα οποία ολοκληρώθηκε και τυπικά η 4η αγωνιστική.

Στο γήπεδο της Κεφάλου ο Νικαγόρας συνέτριψε την ομάδα της Αρχίπολης 6-2, ενώ στο γήπεδο «Ανταγόρας» η ομώνυμη ομάδα ζηλεύοντας τη δόξα του συντοπίτη του «φιλοδώρησε» κι αυτή με εξάρα (6-0) τον Πολυβώτη Νισύρου και σκαρφάλωσε στην 3η θέση της βαθμολογίας.

Μετά τα χθεσινά αποτελέσματα, η βαθμολογία της Β΄ Κατηγορία διαμορφώθηκε ως εξής:

Η βαθμολογία (σε 4 αγώνες)

1. ΑΟ Πυλίου	6-2	9
2. Ανταγόρας Κω	12-5	8
•. Αστέρας Μασάρων	3-1	8
4. ΑΕ Κατταβιάς	4-5	7
5. Ασκληπιός Κω	11-4	6
• Ασπίδα Απολακκιάς	9-5	6
• Αγιος Γεώργιος Μαλώνας	7-4	6
• Ερμής Καλυθιών	8-6	6
• Δόξα Ψίνθου	8-9	6
10. Ευκλής Σορωνής	8-7	5
11.Νικαγόρας	13-12	4
• Αντίμαχος Κω	5-7	4
• Α.Σ. Ζευς	5-7	4
• Πολυβώτης Νισύρου	6-15	4
15. Ευαγόρας Ρόδου	2-4	3
16. Εθνικός Αρχίπολης	4-18	3

Η επόμενη αγωνιστική (5η)

ΑΕ Κατταβιάς - Αντίμαχος Κω
Ασπίδας Απολακκιάς - Ερμής Καλυθιών
Ασκληπιός Κω - Ευαγόρας Ρόδου
Πολυβώτης Νισύρου - Ευκλής Σορωνής
Αγ. Γεώργιος Μαλώνας- Αστέρας Μασάρων
Εθνικός Αρχίπολης - Ανταγόρας Κω
ΑΣ Ζευς - Δόξα Ψίνθου
Νικαγόρας Κεφάλου - ΑΟ Πυλίου

Ιερέα μέλος απέκτησε ο Σ.Δ.Π. της Δωδεκανήσου

Ιερέα και μάλιστα σε επίσημο πόστο απέκτησε ο Σύνδεσμος Διαιτητών Ποδοσφαίρου Δωδεκανήσου! Πρόκειται για τον Θεόδωρο Πασπάτη, τον παπά του Αγίου Σπυρίδωνα στο Θολό, ο οποίος κλήθηκε από τη γενική συνέλευση του συνδέσμου να αντικαταστήσει τον παραιτημένο Σωτήρη Κόντζο. Ο κ. Πασπάτης, πριν χειροτονηθεί παπάς, υπήρξε διαιτητής ποδοσφαίρου. Αξίζει να σημειωθεί πως εκλέχθηκε δι'ανατάσεως του χεριού από τα παρευρισκόμενα μέλη, καθώς ήταν ομόφωνα αποδεκτός. Η γενική συνέλευση δεν εξέλεξε και δυο αναπληρωματικά μέλη, όπως προβλεπόταν από την ημερήσια διάταξη, καθώς κρίθηκε ότι κάτι τέτοιο δεν ήταν αναγκαίο. Υπενθυμίζουμε ότι η θητεία της τωρινής διοίκησης, η οποία θα καταρτιστεί σε σώμα την προσεχή Δευτέρα, ολοκληρώνεται το Δεκέμβριο του 2003.

Παρελθόν από τον Ποσειδώνα ο Καραμηνάς

Δεν ανανέωσε τη συνεργασία του

Δεν ανανέωσε τη συνεργασία του με τον Ποσειδώνα Καρπάθου ο Γιάννης Καραμηνάς!

Σύμφωνα με πληροφορίες, υπήρχε διάσταση απόψεων με τη διοίκηση στον οικονομικό τομέα και έτσι την ομάδα προπονεί τώρα ο Γιώργος Χατζηκουτσός. Κατά τις ίδιες πληροφορίες όμως στην ουσία υπάρχει έντονο πρόβλημα καθώς ο κ. Χατζηκουτσός εκτός από το ότι δεν είναι επίσημος προπονητής, λόγω και των υπολοίπων ασχολιών του δεν έχει τα χρονικά περιθώρια για να ασχοληθεί με το σύλλογο όσο πρέπει ειδικά αυτή την περίοδο της προετοιμασίας.

• Δυσαρέσκεια επικρατεί στους ποδοσφαιρικούς κύκλους της Καρπάθου για τη μη κλήση στις Μικτές ομάδες του Γιάννη Χατζημανώλη και Μηνά Χαλκιά που είναι γεννηθέντες το 1986. Δεν είναι λίγοι αυτοί που πιστεύουν ότι έπρεπε να κληθούν έστω για δοκιμή και ειδικά ο πρώτος που είχε αφήσει καλά δείγματα γραφής στην περσινή Μικτή Παίδων.

AMCOR

No 1

ΚΑΤΑΣΚΕΥΑΖΟΝΤΑΙ & ΕΙΣΑΓΟΝΤΑΙ ΣΥΝΑΡΜΟΛΟΓΗΜΕΝΑ ΑΠΟ ΤΟ ΙΣΡΑΗΛ



ΠΡΟΔΙΑΓΡΑΦΕΣ ΕΟΚ CE MARK

X 3539-31/10

Η AMCOR-ΙΣΡΑΗΛ Η ΜΕΓΑΛΥΤΕΡΗ ΒΙΟΜΗΧΑΝΙΑ ΗΛΙΑΚΩΝ ΣΥΣΤΗΜΑΤΩΝ ΣΤΟΝ ΚΟΣΜΟ,ΣΑΣ ΠΡΟΣΦΕΡΕΙ ΤΟΝ ΚΑΛΥΤΕΡΟ ΗΛΙΑΚΟ ΘΕΡΜΟΣΙΦΩΝΑ ΤΟΥ ΚΟΣΜΟΥ ΜΕ ΜΟΝΑΔΙΚΑ ΣΗΜΕΙΑ ΥΠΕΡΟΧΗΣ ΠΟΥ ΚΑΝΕΝΑΣ ΑΛΛΟΣ ΔΕΝ ΕΧΕΙ.ΠΡΩΤΗ Η AMCOR,ΠΡΙΝ 40 ΧΡΟΝΙΑ ΠΑΡΟΥΣΙΑΣΕ ΤΗΝ ΕΠΑΝΑΣΤΑΤΙΚΗ ΤΗΣ ΤΕΧΝΟΛΟΓΙΑ ΣΤΟΥΣ ΗΛΙΑΚΟΥΣ ΘΕΡΜ/ΝΕΣ. ΠΟΛΛΟΙ ΑΠΟ ΤΟΤΕ ΠΡΟΣΠΑΘΗΣΑΝ ΝΑ ΤΗΝ ΜΙΜΗΘΟΥΝ .ΤΑ ΑΠΟΤΕΛΕΣΜΑΤΑ ΤΟΥΣ ΕΙΝΑΙ ΓΝΩΣΤΑ.ΚΑΝΕΝΑΣ ΔΕΝ ΜΠΟΡΕΣΕ ΝΑ ΤΗ ΦΘΑΣΕΙ.ΣΗΜΕΡΑ Η AMCOR ΣΥΝΕΧΙΖΟΝΤΑΣ ΤΗΝ ΕΡΕΥΝΑ ΣΤΟΝ ΤΟΜΕΑ ΤΗΣ ΗΛΙΑΚΗΣ ΕΝΕΡΓΕΙΑΣ ΒΡΙΣΚΕΤΑΙ ΚΑΙ ΘΑ ΒΡΙΣΚΕΤΑΙ ΜΠΡΟΣΤΑΓΙΑΤΙ ΕΙΝΑΙ Η NO 1 ΣΤΟΝ ΚΟΣΜΟ.

ΕΙΝΑΙ Η AMCOR



Οταν υπηρετείς τον αθλητισμό στη σημερινή εποχή καλό θα είναι να μην έχει πολιτικές βλέψεις. Τί σημαίνει ότι πήγα καλά στις εκλογές ή δεν πήγα και συνεχίζω να είμαι πρόεδρος ή παραιτούμαι από τη θέση του προέδρου σωματείου; Κάποιοι έχουν μπερδευτεί για το τι θέλουν σε αυτή τη ζωή. Οταν υπηρετείς ένα ιστορικό σωματείο, το κάνεις γιατί το αγαπάς, το πονάς. Θέλεις την ανάπτυξή του, τη μεγαλύτερη προβολή του μέσω των επιτυχιών και των υποδομών που δουλεύεις και πολλά άλλα. Δεν το υπηρετείς για ν'αναζητήσεις μια θέση σε δημοτικό συμβούλιο...

«Η Ρόδος δεν χρειάζεται να ξοδέψει πολλά λεφτά για ν'αποκτήσει μια εμπορική πίστα αγώνων αυτοκινήτων και μοτοσικλέτας. Χρειάζεται η βούληση όλων των φορέων, για να κτιστεί και να κερδίσει το νησί σε πολλούς τομείς». Τα λόγια αυτά ανήκουν στον οδηγό αυτοκινήτου Ανδρέα Χαλκιόπουλο, κατά τη διάρκεια τηλεοπτικής εκπομπής.

Στην ΕΠΣΔ κάνουν παράπονα που μαθαίνουν νέα των Μικτών ομάδων από τον τοπικό τύπο! Εμείς τι να τους κάνουμε....



Ματιές στα σπορ

Το Σαββατοκύριακο 26 και 27 Οκτωβρίου, παράλληλα με τους άλλους αγώνες

Στα Μαριτσά ίσως γίνουν και αγώνες FORMULA-3





Αγώνες του πανελληνίου πρωταθλήματος αυτοκινήτου FORMULA -3, ίσως διεξαχθούν στη Ρόδο (Μαριτσά) το Σαββατοκύριακο 26 και 27 Οκτωβρίου, παράλληλα με τους πανελληνίους αγώνες αυτοκινήτου τύπου N-A-E - SUPER TOURING και τους τοπικούς Ροδιτών οδηγών αυτοκινήτου και μοτοσικλέτας!

Η Εθνική Επιτροπή Αγώνων (ΕΘΕΑ) μελετά τις προτάσεις των οδηγών, ώστε ν' ανάψει το «πράσινο φως» και να γίνει στο αεροδρόμιο Μαριτσών ένας από τους διπλούς αγώνες του φετινού καλενταρίου.

Σύμφωνα με τις πληροφορίες, το πρόβλημα που έχει προκύψει είναι οικονομικής φύσεως και αναζητούνται λύσεις για να ξεπεραστεί άμεσα.

Η ΕΘΕΑ θα δώσει την απάντησή της το αργότερο αύριο, ώστε οι οδηγοί της F-3 να δηλώσουν συμμετοχή έως τη Δευτέρα το βράδυ.

Αν, πάντως, διεξαχθούν και οι αγώνες F-3 οι Ροδίτες λάτρεις της ταχύτητας και του θεάματος θα απολαύσουν ένα εντυπωσιακό σόου του μηχανοκίνητου αθλητισμού.

Επιχείρηση «Μέγας Αλέξανδρος»

Την «αποκρυπτογράφηση» των Θεσσαλονικών ξεκίνησε ήδη ο Κολοσσός! Τράβηγμα ο Μπελάγιας...



Μία εβδομάδα και κάτι παραπάνω απομένει για την πρεμιέρα του πρωταθλήματος της Β' Εθνικής και στο στρατόπεδο του Κολοσσού προετοιμάζονται πυρετωδώς για το εντός έδρας παιχνίδι με τον Μέγα Αλέξανδρο. Ήδη ο Χάρης Παπάζογλου προσπαθεί να συλλέξει όσο το δυνατόν περισσότερες πληροφορίες για τη δυναμικότητα των Θεσσαλονικέων που επίσης πέρσι πήραν το εισιτήριο για την τρίτη τη τάξει κατηγορία της χώρας μας. Σε μία προσπάθεια ανάλυσης του Μεγάλου Αλεξάνδρου, καταλήξαμε στα εξής στοιχεία:

Οι «κοκκινόμαυροι» της Θεσσαλονίκης σε καμία περίπτωση δε διαθέτουν την ομάδα φόβητρο και θα παλέψουν για την παραμονή τους στην κατηγορία, με βάση το υλικό που διαθέτουν...Στο ρόστερ του συλλόγου που αγωνίζεται στο κλειστό γυμναστήριο της Μίκρας, ξεχωρίζουν τρεις παίκτες. Πρώτος και καλύτερος ο Μίλτος Ορνιθόπουλος που είναι ένας ιδιαίτερα ταλαντούχος παίκτης που πέρσι είχε απασχολήσει αρκετές ομάδες της Α1 και κυρίως αυτές της Θεσσαλονίκης. Ο 24χρονος αθλητής, είναι γρήγορος για το ύψος του, σουτάρει από μέση και μακρινή απόσταση ενώ είναι εκρηκτικός αποτελώντας ουσιαστικά το πρώτο βιολί του Μεγάλου Αλεξάνδρου.

Βέβαια στο ρόστερ των Θεσσαλονικέων ξεχωρίζει επίσης και ο πολύπειρος Λευτέρης Σιδόπουλος, που πέρασε απ' τον Μακεδονικό(Α2), παλαιότερα απ' τη γερμανική Τίμπιγκεν(Α2) και πέρσι απ' τον Ποσειδώνα Καλαμάτας. Ο 32χρονος γκαρντ διαθέτει πολύ καλό σουτ απ' την περιφέρεια και ειδικά έξω απ' τα 6.25, όμως είναι αρκετά αργός κάτι που μπορεί να εκμεταλλευθούν οι περιφερειακοί του Κολοσσού.

Από κει και πέρα μεγάλη προσοχή θέλει ο Χρήστος Παναγιωτίδης που έχει παίξει σε Νέστωρα και Ηρακλή και διαθέτει την απαραίτητη εμπειρία. Οι υπόλοιποι όλοι είναι νεαροί εκ των οποίων κανένας δεν έχει αγωνιστεί ξανά στη Β' Εθνική, με ό,τι συνεπάγεται αυτό. Τι σημαίνουν αυτά τα στοιχεία;

Απλά ο Κολοσσός αν παίξει σύμφωνα με τις πραγματικές του δυνατότητες δεν θα συναντήσει κανένα απολύτως πρόβλημα, αν και η πρεμιέρα κρύβει πάντα αρκετές παγίδες... Μεταξύ των δύο ομάδων υπάρχει εμφανής διαφορά δυναμικότητας και το συγκρότημα του Χάρη Παπάζογλου, μόνο αν πέσει θύμα μεγάλης έκπληξης θα ξεκινήσει με το αριστερό στις φετινές υποχρεώσεις του. Βέβαια όλα κρίνονται στο γήπεδο και γι' αυτό το λόγο ο Χάρης Παπάζογλου προσπαθεί να πείσει τους παίκτες του να παίξουν συγκεντρωμένα, ώστε να πάνε όλα καλά και οι «θαλασσί» να ξεκινήσουν το πρωτάθλημα κατακτώντας το ροζ φύλλο αγώνα. Εξάλλου ο Θωμάς Μπελάγιας έμεινε χθες εκτός προπόνησεων καθώς ταλαιπωρείται από ένα τράβηγμα στους προσαγωγούς και κυρίως για προληπτικούς λόγους προτιμήθηκε να μην προπονηθεί. Κατά τ' άλλα η προετοιμασία της ομάδας συνεχίστηκε με κανονικούς ρυθμούς και χωρίς αγωνιστικά προβλήματα με εξαίρεση αυτό του Μπελάγια.

Προετοιμασία μετ' εμποδίων...

Χωρίς τους Καφαδάρη, Κουντούρη και Κυρτσούδη συνεχίζονται οι προπονήσεις στον Ηρακλή Λάρδου..

Με αρκετά προβλήματα συνεχίζεται η προετοιμασία του Ηρακλή Λάρδου ενόψει του ντέρμπι της τρίτης αγωνιστικής που βρίσκει τους «κυανόλευκους» να ταξιδεύουν στην Κω για να αντιμετωπίσουν τον επίσης πρωτοπόρο Ιπποκράτη! Ο Κυριάκος Μάγος δεν θα έχει στη διάθεση του για τις επόμενες μέρες τον Γιώργο Καφαδάρη και τον Τάσο Κουντούρη. Ο πρώτος βρίσκεται στη Δράμα και θα επιστρέψει στη Ρόδο, την ερχόμενη Τετάρτη ενώ ο Κουντούρης θα έρθει μία μέρα νωρίτερα από την Κάλυμνο όπου βρίσκεται προκειμένου να ασκήσει τα εκλογικά του καθήκοντα. Πάντως αμφότεροι θα ταξιδέψουν κανονικά στην Κω, όπως επίσης και ο Κώστας Κυρτσούδης που από σήμερα θα απουσιάσει για τρεις μέρες στην Κύπρο, για προσωπικούς λόγους.

Θα πρέπει να σημειωθεί ότι καταβάλλονται κάποιες προσπάθειες προκειμένου κόντρα στον Ιπποκράτη να αγωνιστεί και ο στρατευμένος Γιάννης Κουτσούκος που είχε παρουσιαστεί πριν από 20 μέρες στο Χαϊδάρι. Ο 25χρονος πλέι-μέϊκερ θα έρθει με μετάθεση στη Ρόδο περίπου προς το τέλος του μήνα και είναι αμφίβολο αν θα τεθεί στη διάθεση του προπονητή του για τον αγώνα της Κω.

Στο μεταξύ χθες ο Ηρακλής Λάρδου έδωσε φιλικό παιχνίδι με το Διγενή Κοσκινού στο πλαίσιο της καλύτερης δυνατής προετοιμασίας ενόψει της κρίσιμης αναμέτρησης με τον Ιπποκράτη. Το ευχάριστο για τον Κυριάκο Μάγο είναι ότι έχει στη διάθεση του, τόσο τον Σάκη Τσέλιο όσο και το Γιάννη Μορφωπό που ξεπέρασαν τα προβλήματα τραυματισμών, ωστόσο ο τελευταίος λόγω επαγγελματικών υποχρεώσεων δεν μπορεί προς το παρόν να προπονείται σε καθημερινή βάση.

ΜΕΓΑΣ ΑΛΕΞΑΝΔΡΟΣ

Κώστας Παπαδόπουλος	20	1.87	1
Μιχάλης Λουκά	22	1.90	1-2
Γιάννης Κατώγιας	23	2.06	5
Οδυσσέας Καρούσης	20	1.95	2-3
Νίκος Κλουτζός	21	1.90	2
Γιάννης Γότσος	23	1.98	3
Γεράσιμος Σουλάκης	26	1.89	1-2
Λευτέρης Σιδόπουλος	32	1.95	2-3
Ανδρέας Χατζόπουλος	20	1.94	3
Αρης Νικολούδης	20	1.94	2-3
Χρήστος Παναγιωτίδης	27	2.01	4
Μίλτος Ορνιθόπουλος	24	2.05	4-5
Δημήτρης Κωνσταντέλλος	23	2.05	5

Προπονητής: Παναγιώτης Κεσίδης

«Τα δύο κακά της μοίρας μου»

Ο Χερκελεντζής και ο Λιβιεράτος Σ. προβληματίζουν τον Καλαμπόκα! Καλύτερα ο Ματιάτος!

Κάθε εμπόδιο και σε καλό...Ο Σάκης Καλαμπόκας θα πρέπει να αρχίσει να σκέφτεται σοβαρά το παραπάνω γνωμικό, διότι διαφορετικά θα έχει προβλήματα με την κατάρτιση της δωδεκάδας που θα ταξιδέψει στην Χαλκίδα για την πρεμιέρα του πρωταθλήματος.

Μπορεί ο Φάνης Ματιάτος να ξεπερνάει σταδιακά την γαστρεντερίτιδα απ' την οποία προσβλήθηκε, όμως στο απουσιολόγιο του 54χρονου τεχνικού προστέθηκε ένα παλιό και ένα νέο όνομα! Το τελευταίο λοιπόν θύμα της κακοδαιμονίας που τυραννάει τους «κυανέρυθρους», είναι ο Χρήστος Χερκελεντζής που ταλαιπωρείται από μετατραυματικές αρθρίτιδες στο πόδι, λόγω των συνεχών εξαρθρώσεων που είχε υποστεί παλαιότερα στον αστράγαλο.

Ο 24χρονος σέντερ μάλιστα θα τοποθετήσει ειδικούς πάτους στα πόδια του ενώ θα ακολουθήσει ειδικό πρόγραμμα προπονήσεων προκειμένου να είναι έτοιμος στο παιχνίδι της μεθεπόμενης Κυριακής... στα νερά του Ευρίπου!



Στις προπονήσεις του ΠΑΟ Διαγόρα επέστρεψε και πάλι ο Φάνης Ματιάτος

Ο δεύτερος παίκτης που απασχολεί και πάλι τον τεχνικό του Π.Α.Ο. Διαγόρα ακούει στο όνομα του Σπύρου Λιβιεράτου, που μάλιστα δεν μπορεί να προπονηθεί. Ο 24χρονος καλαθοσφαιριστής δεν έχει ξεπεράσει ακόμα το διάστρεμμα που είχε υποστεί και τουλάχιστον δεν μπορεί να τεθεί στη διάθεση του προπονητή του. Μάλιστα το αιμάτωμα δεν έχει ακόμα διαλυθεί και υπό τον φόβο πιθανής επιδείνωσης, έχει μπει προσωρινά στα...πιτς του «κυανέρυθρου» συλλόγου!

Με εξαίρεση τα δύο αυτά προβλήματα, ο «γηραιός» συνεχίζει κανονικά την προετοιμασία του. Ο Σάκης Καλαμπόκας προσπαθεί να εμφυσήσει μία διαφορετική φιλοσοφία στην ομάδα, ενώ γνωρίζει ήδη αρκετά στοιχεία για τους προσεχείς αντιπάλους της τα οποία μεταδίδει στους αθλητές του, ώστε να μην ταξιδέψουν αδιάβαστοι στη Χαλκίδα.

Θα πρέπει να σημειωθεί ότι η αποστολή του Π.Α.Ο. Διαγόρα θα ταξιδέψει αεροπορικώς το μεθεπόμενο Σάββατο για την Αθήνα και αμέσως μετά οδικώς για τη Χαλκίδα όπου θα διανυκτερεύσει και την Κυριακή θα αντιμετωπίσει τον γυμναστικό σύλλογο της ευβοϊώτικης πρωτεύουσας.

Με τις ευχές της Εκκλησίας

«Αγιασμό» θα κάνουν σήμερα τα κορίτσια του ΠΑΟ Διαγόρα... Χτύπησε η Αρβανίτη, επέστρεψε η Χριστοπούλου

Με την Δήμητρα Χριστοπούλου θα συνεχιστούν από σήμερα οι προπονήσεις στις τάξεις του γυναικείου τμήματος του Π.Α.Ο. Διαγόρα. Η νεαρή αθλήτρια τις προηγούμενες μέρες απουσίασε στην Αθήνα προκειμένου να ασκήσει τα εκλογικά της καθήκοντα και από χθες τέθηκε και πάλι στη διάθεση του Γιάννη Αρφαρά.

Δε συμβαίνει όμως το ίδιο με τη Βάγια Σιώζου και την Άννα Σαματά, που θα επιστρέψουν στο νησί την ερχόμενη εβδομάδα. Από χθες πάντως ο 33χρονος προπονητής μετράει μία παίκτρια λιγότερη στις προπονήσεις. Η Γεωργία Αρβανίτη «γύρισε» το γόνατο της και θα μείνει εκτός παρκέ για πέντε περίπου μέρες, γράφοντας το όνομα της στο απουσιολόγιο του Γιάννη Αρφαρά.

Τέλος θα πρέπει να τονιστεί ότι για σήμερα στις 22:00 έχει προγραμματιστεί να γίνει ο καθιερωμένος αγιασμός του γυναικείου τμήματος ενόψει του νέου πρωταθλήματος, η πρεμιέρα του οποίου φέρνει τον Π.Α.Ο. Διαγόρα να αντιμετωπίζει στην τέντα τον Ιπποκράτη Κω.

Μόνο με πανελλήνιο ρεκόρ η Ξανθού στο Μπέρμιγχαμ

ΑΠΛΗΣΙΑΣΤΑ ΤΑ ΝΕΑ ΟΡΙΑ ΠΟΥ ΕΘΕΣΕ Η IAAF

Δυσκολεύουν τα πράγματα για τους αθλητές που επιθυμούν να πάρουν μέρος στο Παγκόσμιο πρωτάθλημα Κλειστού Στίβου, που θα γίνει στο Μπέρμιγχαμ της Αγγλίας, την ερχόμενη άνοιξη.

Τα νέα όρια που θέσπισε πρόσφατα η I.A.A.F. είναι ιδιαίτερα αυστηρά για τα άλματα και τη σφυροβολία και με βάση τις επιδόσεις που έχουν επιτευχθεί μέσα στο τρέχον έτος μόνο τέσσερις αθλητές έχουν πιάσει τα όρια, τα οποία ωστόσο δεν θεωρούνται αρκετά, αφού θα πρέπει να επιβεβαιωθούν εκ νέου μέχρι τότε.

Πρόκειται για τη Νίκη Ξανθού, που έχει κάνει φέτος 6.74 μ. στον κλειστό στίβο και 6.85 μ. στον ανοικτό, τη Στέλλα Πιλάτου με 6.75 μ. από το περασμένο καλοκαίρι, το Λούη Τσάτουμα με 8.17 μ. και τον Κώστα Ζαλαγκίτη με 17.43 μ. στο τριπλούν.

Οπως και νά'χει πάντως, για να πάρει το εισιτήριο κάποιος αθλητής θα πρέπει να σημειώσει πανελλήνιο ρεκόρ στο άθλημά του, αφού πλέον η υπόθεση-πρόκριση μόνο εύκολη δεν είναι.

Ράγκμπι και γκολφ είναι υποψήφια ολυμπιακά αθλήματα

Προ των πυλών της ένταξής τους στα ολυμπιακά αθλήματα βρίσκονται το ράγκμπι και το γκολφ, ενώ το μοντέρνο πένταθλο, το μπέιζμπολ και το σόφτμπολ ετοιμάζονται να πάρουν κόκκινη κάρτα.

Οι σχετικές αποφάσεις αναμένεται να οριστικοποιηθούν από τη Διεθνή Ολυμπιακή Επιτροπή μέσα στο 2003, κατά τη διάρκεια της 114ης Συνόδου, που θα γίνει στο Μεξικό το μεθεπόμενο Νοέμβριο.

Στην ίδια σύνοδο θα συζητηθεί και η πρόταση της Επιτροπής Καταρτισμού Ολυμπιακού Προγράμματος για την κατάργηση και άλλων αθλημάτων, όπως το σλάλομ του κανόε καγιάκ, το βάδην, το ένα από τα δύο στυλ πάλης (ελληνορωμαϊκή ή ελευθέρα), το ντουέτο στη σύγχρονισμένη κολύμβηση, καθώς και τρεις κατηγορίες στην κωπηλασία.

Με τρεις ομάδες οριστικά Τσάμπιονς Λιγκ το 2003

Με τρεις ομάδες οριστικά θα εκπροσωπηθεί η Ελλάδα στο Τσάμπιονς Λιγκ της περιόδου 2003-04.

Η ΟΥΕΦΑ επιβεβαίωσε το ήδη γνωστό, όσον αφορά τον αριθμό των ομάδων που θα εκπροσωπηθεί κάθε χώρα στο Τσάμπιονς Λιγκ της ερχόμενης περιόδου. Οι τρεις πρώτες χώρες της βαθμολογίας της ΟΥΕΦΑ, Ισπανία, Ιταλία και Αγγλία, θα συμμετάσχουν με τέσσερις ομάδες (δύο απευθείας στους ομίλους και δύο στο γ' προκριματικό γύρο), ενώ οι τρεις που ακολουθούν, Γερμανία, Γαλλία και Ελλάδα θα εκπροσωπηθούν με τρεις ομάδες (την πρωταθλήτρια απευθείας και τις άλλες δύο στο γ' προκριματικό γύρο). Αξιοσημείωτο είναι το γεγονός ότι η Ελλάδα για πρώτη φορά θα εκπροσωπηθεί στην κορυφαία ευρωπαϊκή διασυλλογική διοργάνωση με τρεις ομάδες. Η Ολλανδία θα συμμετάσχει με δύο ομάδες, όπως και η Πορτογαλία. Οι πρωταθλήτριες αυτών των χωρών θα συμμετάσχουν απευθείας στους ομίλους και οι δευτεραθλήτριες θα διεκδικήσουν την πρόκριση μέσω του γ' προκριματικού γύρου. Οσον αφορά την Πορτογαλία, κατέλαβε την ένατη θέση από τη Ρωσία.

ΣΑΝ ΣΗΜΕΡΑ...

ΠΡΙΝ ΔΥΟ ΧΡΟΝΙΑ : *Ατυχος στάθηκε ο έφηβος Ρόδιος σπίντερ Μιχάλης Περράκης (Υγείας Ρόδου) στην πρεμιέρα του 8ου Παγκοσμίου εφηβικού πρωταθλήματος στίβου που γίνεται στο Σαντιάγκο της Χιλής, καθώς στον προκριματικό των 100μ. ήταν 4ος στην 6η σειρά με 10.75 αλλά δεν κατάφερε να περάσει με χρόνο στον προημιτελικό. Η ατυχία συνίσταται για τον ταλαντούχο Ελληνα σπρίντερ στο γεγονός ότι έμεινε 33ος με τον χρόνο που έφερε, καθώς οι 32 πέρασαν στα προημιτελικά. Νικητής στη σειρά του ήταν ο Πολωνός Λουκάς Τσίλα με 10.54 και μαζί με τους Μάϊκ Φρεΐτερ (Τζαμάικα) και Τιμ Γουίλιαμ (Αυστραλία) 10.65 πέρασαν στα προημιτελικά.*

ΠΡΙΝ ΕΞΙ ΧΡΟΝΙΑ: *Κοντά σε συμφωνία με τη διοίκηση της ΠΑΕ Ιάλυσος όσον αφορά το πριμ της περιόδου, βρίσκονται οι «ερυθροκίτρινοι» ποδοσφαιριστές. Οι δύο πλευρές τα έχουν βρει σχεδόν σε όλα. Εκκρεμεί μόνο ένα ζήτημα που αναμένεται να συζητήσουν, οι αρχηγοί των παικτών με τη διοίκηση. Η διαφωνία είναι στα εντός έδρας πριμ. Οι παίκτες ζητούν 80.000 δρχ. σε περίπτωση νίκης, ενώ η διοίκηση τους δίνει 60.000 δρχ. Στα εκτός έδρας παιχνίδια οι δύο πλευρές τα έχουν βρει. Σε περίπτωση ισοπαλίας, οι «ερυθροκίτρινοι» θα εισπράξουν 70.000 δρχ. ενώ στη νίκη θα παίρνουν από 100.000 δρχ.*

ΠΡΙΝ ΕΝΤΕΚΑ ΧΡΟΝΙΑ: *Με δύο αθλητές θα συμμετάσχει ο Ναυτικός Ομιλος Ρόδου στο επίσιο διασυλλογικό πρωτάθλημα κωπηλασίας που διοργανώνει αύριο στη Σαλαμίνα ο τοπικός Ναυτικός Ομιλος. Οι αθλητές είναι οι Σπύρος Διακοσταυριανός και Νεκτάριος Αττιτής, οι οποίοι θα αγωνιστούν στο αγώνισμα του διπλού σκιφ ανδρών. Οι κωπηλάτες του ΝΟΡ θα αναχωρήσουν από τη Ρόδο ακτοπλοϊκώς σήμερα το απόγευμα και θα συνοδεύονται από τον προπονητή του Ομίλου Νίκο Φαρμακίδη.*

● *Αρχίζει σήμερα τους αγώνες της στο διεθνείς τουρνουά τζούντο της Λισαβώνας (Πορτογαλία), η νεανίδα αθλήτρια του Ζυγού Μαρία Σταυριά, που με τα χρώματα του εθνικού μας συγκροτήματος, θα πάρει μέρος στα 48 κιλά.*

ΠΡΙΝ ΕΙΚΟΣΙ ΧΡΟΝΙΑ: *Ο Τέλλυ Σαβάλας και άλλοι δεκαπέντε αστέρες της βρετανικής τηλεοράσεως και του κινηματογράφου βρίσκονται στη Ρόδο και παίρνουν μέρος στους δύο αγώνες γκολφ που οργάνωσε ο βρετανικός ταξιδιωτικός οργανισμός «Ολύμπικ Χολυντάιης» για να προωθήσει «το πρόγραμμα του γκολφ στην Ελλάδα και τα ελληνικά νησιά» μεταξύ των εξι εκατομμυρίων γκόλφερς της Βρετανίας. Πρόκειται για το πρώτο πρόγραμμα διεθνώς που κυκλοφορεί για να προωθήσει τον τουρισμό ποιότητας και μάλιστα για την εκτός αιχμής περίοδο όπως η άνοιξη και το φθινόπωρο.*

ΠΡΙΝ ΤΡΙΑΝΤΑ ΕΝΑΧΡΟΝΙΑ: *Στο δεύτερο φετινό εντός έδρας αγώνα της η ομάδα της Ρόδου αντιμετωπίζει τον δυναμικό Ατρόμητο Αθηνών. Η ομάδα του Περιστερίου ενισχυθείσα εφέτος σημαντικά από τις μεταγγραφές - από τα σωματεία της ΑΕΚ και του Ολυμπιακού Πειραιώς - φιλοδοξεί να κατακτήσει τον επίζηλο τίτλο του πρωταθλητή για να ανέβει στην κατηγορία των «μεγάλων του ποδοσφαίρου.*

Αγώνες καρτ θα γίνουν στη Ρόδο στις 28 Οκτωβρίου



Τη μεθεπόμενη Δευτέρα, 28η Οκτωβρίου, ημέρα εθνικής εορτής, θα πραγματοποιηθεί στο «ΚΑΡΤΟΔΡΟΜ» της Ρόδου ο προτελευταίος διπλός αγώνας του τοπικού πρωταθλήματος καρτ «ROTAX MAX 125 κ.εκ.».

Πρόκειται για μια ακόμη γιορτή του μηχανοκίνητου αθλητισμού, που ακολουθεί αυτής των Μαριτσών, όπου το Σαββατοκύριακο 26 και 27 Οκτωβρίου θα φιλοξενηθούν πανελλήνιοι αγώνες αυτοκινήτου και μοτοσικλέτας.

Σύμφωνα με τους διοργανωτές, το ραντεβού της 28ης Οκτωβρίου έχει δοθεί για τις 12.30 μ.μ., μετά το τέλος της καθιερωμένης παρέλασης στη Ρόδο.



Η πόλη της Ρόδου εξέλεξε δήμαρχο τον καλύτερο τονίζει ο Ν. Χαραλάμπης



Χαίρομαι ειλικρινά που ο ροδιακός λαός επέλεξε τον καλύτερο που είναι ο Γιώργος Γιαννόπουλος, υπογραμμίζει με δήλωσή του ο δημοτικός σύμβουλος Νίκος Χαραλάμπης. Η δήλωση έχει ως εξής:

«Θέλω μέσα από τα βάθη της καρδιάς μου να ευχαριστήσω τις Ροδίτισσες και τους Ροδίτες, που με τίμησαν με την ψήφο τους, καθώς και αυτούς που δεν με ψήφισαν.

Ο ροδιακός λαός για τρίτη συνεχή τετραετία επέλεξε για δήμαρχο του τον Γιώργο Γιαννόπουλο έναν επιστήμονα, ηθικό, καταξιωμένο με τεράστια πείρα και με μεγάλο πολιτικό όραμα.

Είμαι ευτυχής που θα συνεργαστώ μαζί του αυτή την τετραετία, καθώς η αγάπη για την πόλη μας μας έκανε, να σβήσουμε τις όποιες πολιτικές διαχωριστικές γραμμές που μας χώριζαν τόσα χρόνια και να ενώσουμε τις δυνάμεις και τις γνώσεις μας για να επιτύχουμε ακόμη περισσότερα για την όμορφη πόλη μας.

Πιστεύω ότι για άλλη μια φορά επέδειξα ότι δεν φοβάμαι την κρίση του ροδιακού λαού. Νομίζω ότι φανέρωσα στην πράξη ότι οι προσωπικές μου φιλοδοξίες πάνε στην άκρη μπροστά στο καλό της πόλης μας.

Χαίρομαι ειλικρινά που ο ροδιακός λαός με δικαίωσε.

Χαίρομαι ειλικρινά που ο ροδιακός λαός επέλεξε τον καλύτερο, τον Γιώργο τον Γιαννόπουλο.

Χαίρομαι ειλικρινά που τα κόμματα, θέλουν δεν θέλουν πια, δεν ελέγχουν την Τοπική αυτοδιοίκηση.

Τέλος χαίρομαι ειλικρινά που μου δίνετε για άλλη μια φορά την ευκαιρία να δουλέψω για τη Ρόδο μας».

Εντυπωσιακή η παρουσία της Ρόδου στην τουριστική έκθεση «Φιλοξένια»

Εντυπωσιακή προβλέπεται να είναι η παρουσία της Ρόδου στην έκθεση «ΦΙΛΟΞΕΝΙΑ» που θα διεξαχθεί στο διάστημα από 31 Οκτωβρίου μέχρι και τις 3 Νοεμβρίου στη Θεσσαλονίκη και αφορά τον εσωτερικό τουρισμό.

Στην έκθεση όπως είναι γνωστό, θα μετάσχει ο Οργανισμός Προώθησης Ροδιακού Τουρισμού με δικό του περίπτερο, από το οποίο θα προβληθούν τα ξενοδοχεία, οι τουριστικές επιχειρήσεις, αλλά και τα παραδοσιακά προϊόντα της περιοχής.

Για την προβολή της Ρόδου στην έκθεση «ΦΙΛΟΞΕΝΙΑ» ο Οργανισμός Προώθησης Ροδιακού Τουρισμού θα συνεργαστεί με το Χειροτεχνικό Κέντρο αλλά και το σύλλογο των Δωδεκανησίων που ζουν στη Θεσσαλονίκη.

Στην έκθεση θα γίνουν ακόμη επαφές με την πολιτική ηγεσία του υπουργείου Ανάπτυξης, για θέματα που αφορούν τον τουρισμό.

Σημειώνεται ότι στην έκθεση «ΦΙΛΟΞΕΝΙΑ» θα μετάσχει με δικό της περίπτερο και η Περιφέρεια Νοτίου Αιγαίου.

Εορτάζεται η επέτειος της ίδρυσης του ΟΗΕ

ΕΚΔΗΛΩΣΕΙΣ ΣΤΗ ΡΟΔΟ

Την Πέμπτη 24 Οκτωβρίου θα εορτασθεί σε όλη τη χώρα η επέτειος της ίδρυσης των Ηνωμένων Εθνών. Την ημέρα αυτή θα λάβουν χώρα οι παρακάτω εκδηλώσεις:

• Επίσημη έπαρση της Σημαίας στο Βωμό της Πατρίδας με συμμετοχή τιμητικού αποσπάσματος της 95 ΑΔΤΕ και της Φιλαρμονικής της.

• Ωρα 12.00 : Κατάθεση στεφάνου στο Βωμό της Πατρίδας από το Νομάρχη Δωδεκανήσου.

Σύμφωνα με τις διατάξεις του Ν. 851/1978 και με σχετική απόφαση του Υπουργείου Εσωτερικών, ορίζεται σημαιοστολισμός των Δημοσίων, Δημοτικών και Κοινοτικών καταστημάτων, καθώς και των καταστημάτων ΝΠΔΔ, σε ολοκληρο το Νομό την 24η Οκτωβρίου, ημέρα εορτασμού της επετείου ίδρυσης των Ηνωμένων Εθνών, από της 8ης πρωϊνής μέχρι της δύσης του ήλιου.

ΚΗΔΕΙΑ

Τον λατρευτό μας σύζυγο, πατέρα, πάππου, αδελφό και θείο

ΔΗΜΗΤΡΗ ΠΑΠΑΝΙΚΟΛΑ

ετών 74

κηδεύουμε σήμερα Πέμπτη 17 Οκτωβρίου 2002 και ώρα 4μ.μ. από τον Ιερό Ναό Κοιμήσεως Θεοτόκου Δήμου Ιαλυσού.

Η σύζυγος Ασημίνα

Τα παιδιά: Αντωνέλα - Λουκάς, Μαρίνα - Μαουρίτσιο, Γεωργία - Μίρκο

Τα εγγόνια Λορέντζο, Δημήτρης, Ματέο-Αννα, Αλέξανδρος

Τα αδέλφια, τα ανίψια και οι λοιποί συγγενείς

ΑΣ-17/10

ΚΗΔΕΙΑ

Τον λατρευτό μας σύζυγο, πατέρα, και πάππου

ΣΤΕΡΓΟ ΠΟΤΣΑΚΗ

ετών 77

κηδεύουμε σήμερα Πέμπτη 17 Οκτωβρίου 2002 και ώρα 11 π.μ. από τον Ιερό Ναό Αγίας Τριάδας Μανδρικού

Η σύζυγος Σταματία

Τα παιδιά , τα εγγόνια και οι λοιποί συγγενείς

345-17/10

Για στελέχωση των υποκαταστημάτων της

Πρόσληψη προσωπικού στην Τράπεζα της Δωδεκανήσου

ΣΥΝΤΟΜΑ Η ΠΡΟΚΗΡΥΞΗ ΤΩΝ ΘΕΣΕΩΝ



Η ΣΥΝΕΤΑΙΡΙΣΤΙΚΗ ΤΡΑΠΕΖΑ ΔΩΔΕΚΑΝΗΣΟΥ ενόψει της ανάπτυξης του δικτύου της, προκήρυξε διαγωνισμό για τη σταδιακή πρόσληψη 11 νέων υπαλλήλων για τη στελέχωση του νέου της Κεντρικού Καταστήματος και των Καταστημάτων της στη Ρόδο.

Οι θέσεις και τα απαιτούμενα προσόντα έχουν ως εξής:

Κατηγορία Α (2 Θέσεις): Πτυχίο ΑΕΙ Σχολής Οικονομικής Κατεύθυνσης. Ηλικία έως 32 ετών. Επιθυμητή προϋπηρεσία σε Τράπεζες ή άλλους Χρηματοπιστωτικούς Οργανισμούς και γνώση μιας ξένης γλώσσας.

Κατηγορία Β (2 Θέσεις): Πτυχίο ΤΕΙ Σχολής Οικονομικής Κατεύθυνσης. Ηλικία έως 32 ετών. Επιθυμητή προϋπηρεσία σε Τράπεζες ή άλλους Χρηματοπιστωτικούς Οργανισμούς και γνώση μιας ξένης γλώσσας.

Κατηγορία Γ (5 Θέσεις): Πτυχίο ΙΕΚ κατεύθυνσης Λογιστικής, ειδικών Τραπεζικών εργασιών ή Διοίκησης Επιχειρήσεων. Ηλικία έως 28 ετών. Επιθυμητή προϋπηρεσία σε Τράπεζα, Λογιστήριο Επιχειρήσεων ή σε θέσεις Ασφάλειας-Γνώσης ξένης γλώσσας.

Κατηγορία Δ (1 Θέση): Πτυχίο ΙΕΚ ή Ιδιωτικής Σχολής Γραμματέων. Ηλικία έως 28 ετών. Προϋπηρεσία τουλάχιστον 3 ετών σε θέση Γραμματέως. Απαραίτητη η γνώση της Αγγλικής γλώσσας.

Κατηγορία Ε (1 Θέση): Πτυχίο ΑΕΙ ή ΤΕΙ Πληροφορικής / Τηλεπικοινωνιών ή Θετικής κατεύθυνσης με ειδίκευση στην Πληροφορική / Τηλεπικοινωνίες. Ηλικία έως 32 ετών. Επιθυμητή προϋπηρεσία σε Τράπεζες ή άλλους χρηματοπιστωτικούς οργανισμούς. Απαραίτητη η γνώση της Αγγλικής γλώσσας.

Οι υποψήφιοι μπορούν να παραλάβουν την αναλυτική προκήρυξη του διαγωνισμού από το Κατάστημα στην Πλατεία Ακαδημίας και θα πρέπει να υποβάλουν τις αιτήσεις τους στο ίδιο Κατάστημα μέχρι και τη Δευτέρα 18 Νοεμβρίου 2002, ώρα 14.30.

Συνοπτική προκήρυξη θα δημοσιευθεί στον τοπικό τύπο.

Τουριστική προβολή στην Ιαπωνία

Το ιαπωνικό τηλεοπτικό συνεργείο, Chukyo Television Broadcasting Ltd., επισκέπτεται, με τη συνεργασία του ΕΟΤ, την Χαλκίδα και την Αθήνα, για την παρουσίαση, στο πρόγραμμα Zoom in the Super, των αθλητών & αγώνων του World Senior Free Style & Women Wrestling Championship, που γίνεται στην Χαλκίδα, αρχές Νοεμβρίου, 2002.

Φωτογραφικό συνεργείο, του Ιαπωνικού περιοδικού "Cross World", επισκέπτεται, επίσης, με τη συνεργασία του ΕΟΤ, την Αθήνα, Σαντορίνη, Ρόδο, Πάτμο & Μύκονο, για την παρουσίαση τουριστικής αρθρογραφίας, στο τεύχος άνοιξης 2003, του περιοδικού.

Ποιοί εκλέγονται στο νέο δημοτικό συμβούλιο Σύμης



Οριστικοποιήθηκαν τα τελικά αποτελέσματα, μετά την καταμέτρηση των σταυρών προτίμησης, στο Δήμο Σύμης.

Σύμφωνα με τ' αποτελέσματα, από την παράταξη του κ. Ελευθέριου Παπακαλοδούκα, που εξελέγη στο αξίωμα του δημάρχου, εκλέγονται στο δημοτικό συμβούλιο οι εξής:

Στυλιανός Σμυρνάκης
Σάββας Αλεξόπουλος
Σωκράτης Μαρούλης
Μιχαήλ Ράμος
Μιχαήλ Μαστρογιαννάκης
Θαρρενή Πατατούκου
Γιάννης Τσακίρης

Από την παράταξη του κ. Μιλτιάδη Σαρρή, εκτός από τον ίδιο εκλέγονται ακόμη οι κ. Αγαπητός Αντωνιάδης, Γεώργιος Διασυνός και Αννα Λούπη.

Και άλλη κλοπή σε βάρος ξένου τουρίστα στην Κω

ΤΟΥ ΕΚΛΕΨΑΝ 1200 ΕΥΡΩ

Μια ακόμη κλοπή, σε βάρος αλλοδαπού τουρίστα, που κάνει τις διακοπές του στην Κω, καταγγέλθηκε στην Αστυνομία του νησιού. Ποντικοί ... τρυπώνουν σε δωμάτια ξενοδοχείων και «ροκανίζουν» τα χρήματα των αλλοδαπών.

Συγκεκριμένα καταγγέλθηκε στο αστυνομικό τμήμα Αντιμάχειας, από τον Βρετανό τουρίστα LESLEY ARROWSMITH 41 χρόνων, ότι την περασμένη Δευτέρα, το χρονικό διάστημα από 13.30 μέχρι 20.30, άγνωστος δράστης, μπήκε από ανασφάλιστη μπαλκονόπορτα στο δωμάτιο του ξενοδοχείου όπου διέμενε, στην περιοχή Καρδάμαινα και αφαίρεσε από τη βαλίτσα του, χρηματικό ποσό 1.200 ευρώ.

Ανακρίσεις-έρευνες για τον εντοπισμό του δράστη, κάνει το αστυνομικό τμήμα Αντιμάχειας. Τον τελευταίο καιρό παρατηρείται έξαρση των κλοπών σε βάρος αλλοδαπών στην Καρδάμαινα, γεγονός που «πονοκεφαλιάζει» τις αστυνομικές υπηρεσίες του νησιού.

Συνελήφθη για κατοχή ναρκωτικών

ΝΕΑΡΟΣ Αθηναίος πιάστηκε στην Κω, για κατοχή ναρκωτικών. Πρόκειται για το Βασίλειο Κωσταρά του Αλεξάνδρου 21 χρόνων, ο οποίος είχε στην κατοχή του ποσότητα 6,5 γραμμαρίων χασίς.

Σε βάρος του 21χρονου Αθηναίου σχηματίστηκε δικογραφία προκειμένου να οδηγηθεί στον Εισαγγελέα.

3,5 δις δραχμές τα έσοδα της ΔΕΥΑΡ

ΣΥΝΕΔΡΙΑΖΕΙ Η ΔΙΟΙΚΗΣΗ ΤΗΣ

Στο ποσό των 3,5 δισεκατομμυρίων δραχμών ανήλθαν τα έσοδα της Δημοτικής Επιχείρησης Υδρευσης και Αποχέτευσης Ρόδου το έτος 2001.

Αυτό προκύπτει από τον απολογισμό και τον ισολογισμό της επιχείρησης, που θα τεθούν προς έγκριση στη συνεδρίαση του διοικητικού συμβουλίου της ΔΕΥΑΡ που θα πραγματοποιηθεί την ερχόμενη εβδομάδα υπό την προεδρία του δημάρχου Ρόδου Γιώργου Γιαννόπουλου.

Στην ημερήσια διάταξη της συνεδρίασης περιλαμβάνονται και θέματα που αφορούν μελέτες για τα έργα αποχέτευσης που είναι σε εξέλιξη στις περιοχές του Αγίου Νικολάου και της Αγίας Αναστασίας, και θα ολοκληρωθούν στο τέλος του έτους.

Συζήτηση θα γίνει στη συνεδρίαση του διοικητικού συμβουλίου της ΔΕΥΑΡ και για τις αυξήσεις που θα δοθούν στους μισθούς του προσωπικού της επιχείρησης.

Πως θα γίνουν την Κυριακή οι επαναληπτικές εκλογές

Διευκρινίσεις του υπουργείου Εσωτερικών

Το Υπουργείο Εσωτερικών, ενόψει της επαναληπτικής ψηφοφορίας της Κυριακής για την ανάδειξη Νομαρχών και Δημάρχων, διευκρινίζει τα εξής :

* Δικαίωμα ψήφου έχουν όλοι οι Έλληνες πολίτες που είναι εγγεγραμμένοι στους Εκλογικούς Καταλόγους, ανεξάρτητα εάν ψήφισαν ή όχι την πρώτη Κυριακή των Εκλογών.

* Στη διαδικασία της ψηφοφορίας θα ισχύσουν όσα εφαρμόστηκαν και την πρώτη Κυριακή των Εκλογών σχετικά με τους διπλοεγγεγραμμένους ψηφοφόρους και τις ειδικές καταστάσεις των παραληφθέντων. Οι δύο προαναφερθείσες κατηγορίες εκλογέων ψηφίζουν υποχρεωτικά στο εκλογικό τμήμα που ψήφισαν και την προηγούμενη Κυριακή.

* Οσοι πολίτες δεν είχαν συμπεριληφθεί στους Εκλογικούς Καταλόγους και προμηθεύτηκαν πιστοποιητικό από το Δήμο στου οποίου τα Δημοτολόγια ήταν εγγεγραμμένοι ασκούν κανονικά το εκλογικό τους Δικαίωμα.

Οι παραληφθέντες εκλογείς θα ψηφίσουν με το πιστοποιητικό εγγραφής στα δημοτολόγια ή μητρώα αρρένων με το οποίο έχουν ήδη εφοδιαστεί από το δήμο τους, το οποίο θα φέρει την ένδειξη ΄΄Εκδίδεται αποκλειστικά για τις επαναληπτικές εκλογές της 20ης Οκτωβρίου 2002΄΄.

* Δεν μπορούν να ψηφίσουν όσοι τυχόν, δεν είναι εγγεγραμμένοι στους Εκλογικούς Καταλόγους και δεν έχουν προμηθευτεί πιστοποιητικό παραληφθέντος έως την Κυριακή 13 Οκτωβρίου 2002.

Ελεγχοι στα κρεοπωλεία της Ρόδου για την προστασία των καταναλωτών

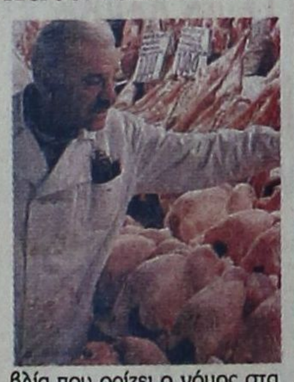

Νέες εξορμήσεις στα κρεοπωλεία της Ρόδου θα ξεκινήσουν στο αμέσως προσεχές διάστημα οι υπάλληλοι της Διεύθυνσης Εμπορίου.

Οι έλεγχοι θα γίνουν για να διαπιστωθεί αν τα κρέατα που διατίθενται προς πώληση – και ιδιαίτερα τα βοδινά – φέρουν τις ειδικές πινακίδες για την ενημέρωση των καταναλωτών. Στις πινακίδες αυτές θα πρέπει να αναγράφονται η χώρα προέλευσης και η ημερομηνία σφαγής.

Ελεγχοι θα γίνουν και για να διαπιστωθεί αν οι κρεοπώλες τηρούν τα ειδικά βιβλία που ορίζει ο νόμος στα οποία αναγράφονται όλα τα στοιχεία που αφορούν τα κρέατα που διαθέτουν αλλά και τα παραστατικά (τιμολόγια και αποδείξεις) που πρέπει να τα συνοδεύουν.

Ανασύρθηκε νεκρός

Νεκρός ανασύρθηκε προχθές το μεσημέρι από τη θαλάσσια περιοχή ΚΟΛΥΜΠΙΑ Ρόδου, ο Γερμανός υπήκοος MESEHEN MOSER, 80 ετών. Η σορός του μεταφέρθηκε στο Γ.Ν.Ν. Ρόδου ενώ προανάκριση διενεργεί η Λιμενική Αρχή Ρόδου.

Οι ημερομηνίες για τις πανελλαδικές εξετάσεις πιστοποίησης του ΟΕΕΚ

Από τον Οργανισμό Επαγγελματικής Παιδείας και Κατάρτισης (ΟΕΕΚ) της Ρόδου ανακοινώθηκαν οι ημερομηνίες πανελλαδικών εξετάσεων πιστοποίησης ανά ειδικότητα. Οι ημερομηνίες είναι οι εξής:

9/11/2002: Ειδικός Μηχ/νου Λογιστηρίου
10/11/2002: Ειδικός χρηματιστηριακών εργασιών
10/11/2002: Τεχνικός ραδιοτηλεοπτικών και ηλεκτροακουστικών διατάξεων
10/11/2002: Τεχνικός συντήρησης έργων ζωγραφικής
16/11/2002: Διοικητικό και οικονομικό στέλεχος επιχειρήσεων
23/11/2002: Γραμματέας νομικών επαγγελμάτων
23/11/2002: Ειδικός εφαρμογών αισθητικής
23/11/2002: Ειδικός εφαρμογών διαιτητικής
24/11/2002: Προσχολικής αγωγής δραστηριοτήτων δημιουργίας και έκφρασης
30/11/2002: Γραμματέας διεύθυνσης
30/11/2002:Ειδικός φοροτεχνικού γραφείου
30/11/2002: Τεχνικός τηλεπληροφορικής
1/12/2002: Ειδικός τουριστικού πρακτορείου
1/12/2002: Ιατρικών και βιολογικών εργαστηρίων-βιοχημικού και μικροβιολογικού εργαστηρίου
1/12/2002: Προσχολικής αγωγής ημερήσιας φροντίδας παιδιών με ειδικές ανάγκες
7/12/2002: Υπεύθυνος προμηθειών και διαχείρισης αποθήκης
8/12/2002: Ειδικός ναυτιλιακής κατεύθυνσης
8/12/2002: Τεχνικός διακόσμησης
8/12/2002: Τεχνικός μαγειρικής τέχνης
14/12/2002: Ειδικός εφαρμογών πληροφορικής
15/12/2002: Βοηθός μαγειρικής τέχνης
15/12/2002: Ειδικός ξενοδοχειακών υπηρεσιών και τροφοδοσίας
15/12/2002: Τεχνικός συντήρησης έργων τέχνης

Η προσέλευση των εξετασομένων πρέπει να γίνεται, για μεν το θεωρητικό μέρος, μέχρι τις 10.30 και για το πρακτικό, μέχρι τις 15.30 της ίδιας μέρας.

ΖΗΤΕΙΤΑΙ

ΔΑΚΤΥΛΟΓΡΑΦΟΣ, ΜΕ ΓΝΩΣΕΙΣ ΧΕΙΡΙΣΜΟΥ Η/Υ ΓΙΑ ΜΟΝΙΜΗ ΑΠΟΓΕΥΜΑΤΙΝΗ ΑΠΑΣΧΟΛΗΣΗ

Τηλ. 02410/34101
& 02410/27356 (4-9μ.μ.)

ΕΥΧΑΡΙΣΤΗΡΙΟ

Ευχαριστώ από τα βάθη της καρδιάς μου τους συμπολίτες μου του Δήμου Καμείρου, που με τίμησαν με την ψήφο τους και με ανέδειξαν πρώτο δημοτικό σύμβουλο Καμείρου. Θα καταβάλω κάθε προσπάθεια για να ανταποκριθώ στην εμπιστοσύνη που μου δείξατε.

Ιωάννης Μαριεττής
πρώην κοινοτάρχης Φανών

343-17/10

ΕΥΧΑΡΙΣΤΗΡΙΟ

ΝΕΑ ΔΗΜΙΟΥΡΓΙΚΗ ΠΝΟΗ ΣΤΕΡΓΟΥ ΣΤΑΓΚΑ

Ευχαριστώ θερμά
τις Ιαλυσιώτισσες και τους Ιαλυσιώτες
που με τίμησαν με τη ψήφο τους!
Θα ανταποκριθώ και θα δουλέψω όσο καλύτερα μπορώ για όλους.
Ευχαριστώ θερμά
ΑΡΙΣΤΕΙΔΗΣ ΑΡΙΣΤΕΙΔΟΥΣ

2518-17/10

ΔΗΛΩΣΗ

Θεωρώ υποχρέωσή μου να ευχαριστήσω και δημόσια όλους εκείνους τους δημότες της Ρόδου, οι οποίοι με την ψήφο τους έδειξαν την απεριόριστη εμπιστοσύνη τους στην παράταξη «Πρώτα η Ρόδος» μ'επικεφαλής τον κ. Χατζή Χατζηευθυμίου.

Ειδικότερη αναφορά επιθυμώ να κάνω σ'εκείνους τους φίλους και γνωστούς που με τίμησαν προσωπικά και με ανέδειξαν πρώτο σε σταυρούς προτίμησης δημοτικό σύμβουλο της παράταξης. Αυτή η τιμητική επιλογή, είναι αυτονόητο, μου δημιουργεί μεγάλες ευθύνες και υποχρεώσεις.

Επιθυμώ, λοιπόν, να διαβεβαιώσω όλους ότι θα πράξω ό,τι είναι ανθρωπίνως δυνατό για ν'ανταποκριθώ με τον καλύτερο δυνατό τρόπο σ'αυτές τις ευθύνες και υποχρεώσεις, για το καλό της αγαπημένης μας πόλης και των ανθρώπων της.

Πάντοτε, όμως, με γνώμονα τις ανθρώπινες και πολιτικές αξίες και αρχές, με μετριοπάθεια, σύνεση, αλληλοσεβασμό και, προπαντός, με ευπρέπεια. Θεωρώ ότι κανένας από εμάς δεν έχει το δικαίωμα να διαψεύσει τις ελπίδες και προσδοκίες των χιλιάδων φίλων και συναγωνιστών, που εμπιστεύθηκαν την παράταξή μας συνολικά.

Ενωμένοι και δυνατοί θα δώσουμε τη μάχη μας στους κόλπους του δημοτικού συμβουλίου και το θεσμικό ρόλο που μας έταξε ο ροδιακός λαός.

Γιάννης Γιαννακάκης

ΧΛ-17/10