ΕΤΟΣ ΙΔΡΥΣΕΩΣ: 1915
ΙΔΡΥΤΗΣ: ΕΜΜ. ΚΑΛΑΜΠΙΧΗΣ
ΔΙΕΥΘΥΝΤΗΣ: ΑΘ. ΜΑΡΑΣΙΩΤΗΣ

Η ΡΟΔΙΑΚΗ

ΚΥΡΙΑΚΗ
21 ΜΑΡΤΙΟΥ 1999
ΑΡ. ΦΥΛΛΟΥ 16.147
ΤΙΜΗ 150 ΔΡΧ.

ΗΜΕΡΗΣΙΑ ΠΡΩΙΝΗ ΕΦΗΜΕΡΙΔΑ ΤΗΣ ΡΟΔΟΥ

ΡΟΔΙΑΚΑ



Παρωχημένη τακτική...

● Το Εργατικό Κέντρο, η Ενωση Ξενοδόχων, οι διακριτοί ρόλοι τους και που μπορεί να οδηγήσει η όξυνση. ΣΕΛΙΔΑ 4

ΡΥΘΜΙΣΗ ΧΡΕΩΝ



ΕΓΚΛΗΜΑΤΙΚΟ!

● Ερώτηση στη Βουλή για την εξωφρενική απόφαση εξαίρεσης της Ρόδου και της Κω από την ρύθμιση-αν φυσικά οψέποτε γίνει... ΣΕΛΙΔΑ 13

Διαπραγματεύσεις για σωτηρία της Γενικής Τεχνικής

Φως στο τούνελ!

Κοντά σε συμφωνία με μεγάλη τεχνική εταιρία

Σε καλό δρόμο οι διαπραγματεύσεις που άρχισαν στην Αθήνα την περασμένη εβδομάδα. Η συμφωνία είναι κοντά και πιθανό να επιτευχθεί μέσα στη βδομάδα που αρχίζει αύριο. Αν όλα πάνε καλά η τοπική οικονομία σ' ένα ευρύ φάσμα της θα αποφύγει ένα ισχυρό πλήγμα και πολλά δημόσια έργα θα σωθούν. ΣΕΛΙΔΑ 5



Εκρουσε τον κώδωνα του κινδύνου για βαρειά ήττα στις ευρωεκλογές

ΚΕΡΑΥΝΟΙ από τον Ακη!



Δεν είμαι εγώ ηττοπαθής, εσείς δεν συλλαμβάνετε τα μηνύματα της κοινωνίας και του κόσμου μας

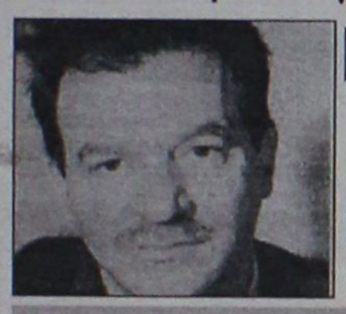

Χωρίς αντίπαλο ο κ. Κ. Σημίτης θα επανεκλεγεί σήμερα πρόεδρος στο ΠΑΣΟΚ και μάλιστα με μεγάλη πλειοψηφία, λόγω της καλοστημένης φιέστας-συνέδριο. Ομως το ρήγμα στο κυβερνών κόμμα είναι πλέον δεδομένο και είναι μόνο θέμα χρόνου η εκδήλωσή του και στην πράξη. Το μήνυμα εστάλη χθες από τον Ακη Τσοχατζόπουλο με κεραυνούς που πάγωσαν τον Σημίτη. Ο Μ. Δασκαλάκης ανακοίνωσε ότι αποχωρεί από το ΠΑΣΟΚ απδιασμένος. ΣΕΛΙΔΑ 3

ΤΟΥΡΙΣΤΙΚΗ ΚΙΝΗΣΗ

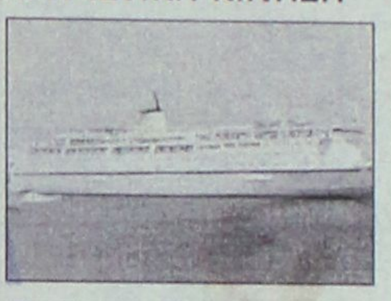

ΟΛΑ ΠΑΝΩ!

● Αυξημένοι προβλέπονται απ' όλους οι δείκτες της φετινής σαιζόν. Αύξηση μεγάλη προοιωνίζεται και στις αφίξεις τουριστών της μιας ημέρας με κρουαζιερόπλοια. ΣΕΛΙΔΕΣ 7 και 14

ΤΡΟΦΟΡΑΜΑ ΕΞΟΠΛΙΣΜΟΣ '99
1η ΠΑΝΕΛΛΗΝΙΑ ΕΚΘΕΣΗ
ΤΡΟΦΙΜΩΝ- ΠΟΤΩΝ - ΕΞΟΠΛΙΣΜΟΥ
ΚΑΙ ΜΗΧΑΝΟΡΓΑΝΩΣΗ ΕΠΙΧΕΙΡΗΣΕΩΝ
ΟΡΓΑΝΩΤΙΚΗ ΕΤΑΙΡΕΙΑ
P& G ΕΚΘΕΣΙΑΚΗ
ΤΗΛ. 21848
ΧΩΡΟΣ ΕΚΘΕΣΗΣ:
ΞΕΝΟΔΟΧΕΙΟ RODOS PALACE
26/03/99-28/3/99
ΩΡΕΣ ΛΕΙΤΟΥΡΓΙΑΣ 10 π.μ. 10 μ.μ.

ΚΑΤΑ ΤΟΥ ΤΟΥΡΙΣΜΟΥ ΜΑΣ

Υποπτη επίθεση

● Ξέθαψαν έκθεση της IFTO του 1997, ενώ είναι γνωστό ότι από τότε πολλά πράγματα (π.χ. αεροδρόμιο) διορθώθηκαν. ΣΕΛΙΔΑ 8

TRENDS FOR MEN
ΕΘΝ. ΜΑΚΑΡΙΟΥ 28
byblos
extē
JEANS extē
JEANS ICEBERG
VALENTINO JEANS
MOSCHINO. JEANS
D&G DOLCE GABBANA UOMO
D&G DOLCE GABBANA
σύντομα ....κοντά σας

ΕΚΒΡΑΣΘΗΚΕ ΣΤΗ ΣΟΡΩΝΗ



Εν ψυχρώ σκότωσαν καρέτα καρέτα!

● Μπλέχτηκε σε δίχτυα ψαράδων και την κατακρεούργησαν. Μήκους 1 μέτρου και μαρκαρισμένη, ταξίδεψε μάλλον από το Ιούνιο. Από τις μεγαλύτερες που βρέθηκαν ποτέ ζωντανές ή νεκρές. ΣΕΛΙΔΑ 6

Μπύρα WARSTEINER
Η πρώτη μπύρα της Γερμανίας.
Η καλύτερη μπύρα με την υπέροχη γεύση και την υψηλή ποιότητα
Αντιπρόσωπος Ρόδου: Ιωάννης Περίδης
Για πληροφορίες-παραγγελίες:
τηλ. 27539, 34262, 20119

ΟΠΤΙΚΕΣ ΙΝΕΣ
ΝΕΑ ΤΕΧΝΟΛΟΓΙΑ ΣΤΟ ΦΩΤΙΣΜΟ
σελ. 16

Στη σελίδα 4
ΚΙΝΕΙΤΑΙ ΤΟ ΕΝΔΙΑΦΕΡΟΝ ΣΤΗΝ ΚΙΝΗΤΗ ΤΗΛΕΦΩΝΙΑ

ΚΕΝΤΡΟ ΚΙΝΗΤΗΣ ΤΗΛΕΦΩΝΙΑΣ
PANAFON
ΕΙΣΠΡΑΞΗ ΛΟΓΑΡΙΑΣΜΩΝ
Unifon
ΕΘΝΙΚΗΣ ΑΝΤΙΣΤΑΣΕΩΣ 31 (ΑΝΝΗΣ ΜΑΡΙΑΣ) ΡΟΔΟΣ
85100-ΤΗΛ: (0241) 75402 & 75822 ● FAX: (0241) 75402

ΗΜΕΡΟΛΟΓΙΟ

Κυριακά 21 Μαρτίου 1999
Δ' Νηστ., Ιακώβου μαρτ.

Ανατολή ηλίου: 6.27'
Δύσις ηλίου: 6.38'
Σελήνη 4 ημερών

ΦΑΡΜΑΚΕΙΑ

Σήμερα διημερεύει το φαρμακείο του κ. Μιχαηλίδη επί της 28ης Οκτωβρίου και διανυκτερεύει της κ. Κατωγά στην Αννης Μαρίας.

ΒΕΝΖΙΝΑΔΙΚΑ

Διανυκτερεύει το βενζινάδικο του κ. Τζωρτζή στον Άγιο Φραγκίσκο και το πρατήριο καυσίμων ΤΕΧΑCO Γκινάκης Αλέξανδρος περιοχή Κόβα.

ΛΑΪΚΕΣ ΑΓΟΡΕΣ

Τετάρτη και Σάββατο: στην οδό Βύρωνος (πίσω από το Στάδιο).
Πέμπτη: στην οδό Διαγοριδών.

ΔΡΟΜΟΛΟΓΙΑ ΠΛΟΙΩΝ

Σήμερα αναχωρεί το "ΙΑΛΥΣΟΣ" στις 2 το μεσημέρι για Κω-Κάλυμνο-Λέρο-Πάτμο-Πειραιά.

ΑΕΡΟΠΟΡΙΚΑ ΔΡΟΜΟΛΟΓΙΑ

ΟΛΥΜΠΙΑΚΗ ΑΕΡΟΠΟΡΙΑ

Για Αθήνα
- Δευτέρα: 06.40-09.50-15.25-20.10-22.40
- Τρίτη: 06.40-15.25-20.10-22.40
- Τετάρτη: 06.40-09.50-15.25-20.10-23.40
- Πέμπτη: 06.40-09.50-15.25-20.10-22.40
- Παρασκευή: 06.40-09.50-15.25-20.10-22.40
- Σάββατο: 06.40-09.50-15.25-20.10-22.40
- Κυριακή: 06.40-09.50-15.25-20.10-23.25

Για Θεσσαλονίκη
- Δευτέρα-Τετάρτη-Παρασκευή-Κυριακή: 19.05

Για Ηράκλειο
- Δευτέρα-Τετάρτη-Παρασκευή-Κυριακή σας 16.35

Για Κάρπαθο
- Δευτέρα-Τρίτη-Τετάρτη-Πέμπτη-Παρασκευή: 10.00
- Κυριακή: 10.00

Για Κάσο
- Δευτέρα-Τετάρτη-Παρασκευή-Σάββατο-Κυριακή: 12.10

Για Καστελλόριζο
- Τετάρτη-Παρασκευή και Κυριακή στις 07.40

Για Κω
- Τρίτη-Σάββατο: 11.55

Για Σαντορίνη
- Δευτέρα-Πέμπτη-Σάββατο: 22.15

Για Μύκονο
Κυριακή 20.45

AIR GREECE

ΡΟΔΟ-ΑΘΗΝΑ
(2 ΠΤΗΣΕΙΣ)

Καθημερινά: 07.45 και 11.15

Επίσης καθημερινά μέσω Αθηνών για Θεσσαλονίκη, Ηράκλειο και Χανιά

CRONUS AIRLINES

ΡΟΔΟ-ΑΘΗΝΑ

Δευτέρα έως Παρασκευή 11.55 μ.μ.

Σάββατο και Κυριακή 18.25 μ.μ.

Επίσης καθημερινά μέσω Αθηνών για Θεσσαλονίκη και Ηράκλειο.

Επώνυμον το ανώνυμον...

Το ΠΑΣΟΚ έχασε την τελευταία του ευκαιρία

Το 5ο Συνέδριο του ΠΑΣΟΚ ήταν μέχρι στιγμής - και τίποτα δεν δείχνει ότι θα εξελιχθεί αλλιώς - το πιο επίπεδο Συνέδριο από καταβολής ΠΑΣΟΚ. Χαμηλοί τόνοι, κεκαλυμμένες αντιθέσεις, υπονοούμενα και τίποτα άλλο. Κανείς, ούτε αυτοί οι μαχητικοί της εσωκομματικής αντιπολίτευσης, δεν τολμά να θίξει τα μείζονα προβλήματα που ταλανίζουν το κυβερνών κόμμα. Μία περίεργη σιγή καλύπτει τα πάντα. Η αίσθηση είναι ότι πρόκειται για Συνέδριο άλλου... κόμματος.

Τι συνέβη ξαφνικά και όλα και όλοι ισοπεδώθηκαν; Η απάντηση είναι γνωστή και στα ίδια τα στελέχη, τους συνέδρους του ΠΑΣΟΚ. Στο Συνέδριο του ΠΑΣΟΚ, επικρατεί η σιγή του φόβου. Του φόβου όχι για την κυβέρνηση του φθίνει, αλλά για την εξουσία που χάνεται. Για τα προνόμια που οικοδομήθηκαν και παγιώθηκαν σε πρόσωπα και μηχανισμούς, για συμφέροντα ατομικά και μη που κινδυνεύουν να χαθούν μαζί με την εξουσία.

Οι έξι χιλιάδες σύνεδροι του ΠΑΣΟΚ, ασχέτως σε ποιά τάση ανήκουν, πόσο εκσυγχρονιστές, "αριστεροί" ή προεδρικοί είναι δεν παύουν στο σύνολό τους να "υπηρετούν" και να σιτίζονται από το Δημόσιο. Το αίσθημα της απώλειας των κεκτημένων είναι αυτή τη στιγμή σημαντικότερος συνεκτικός ιστός του ΠΑΣΟΚ, και αυτό το αίσθημα ισοπέδωσε το Συνέδριο. Στο φόβο αυτό επένδυσε για μία ακόμη φορά και ο Κ. Σημίτης για να ισοπεδώσει το Συνέδριο. Ένα Συνέδριο στο οποίο το μόνο που ακούστηκε από το βήμα είναι επικλήσεις μη διάσπασης, κραυγές για ενότητα και λεονταρισμοί για τόνωση του ηθικού.

Οι διαφορές, όμως, εξακολουθούν να υπάρχουν, η κυβερνητική πολιτική που κανείς δεν τόλμησε ουσιαστικά να θίξει, παραμένει η ίδια, οι μηχανισμοί παραμένουν ατόφιοι και τα συμφέροντα επίσης. Το ΠΑΣΟΚ, μετά το Συνέδριο, θα ξεκινήσει από 'κει που σταμάτησε την Πέμπτη το πρωί για να μπει στην αίθουσα του Συνεδρίου. Βαθιά διχασμένο, με μια ανεξέλεγκτη κυβέρνηση, που θα εξακολουθήσει να χειρίζεται τα μείζονα προβλήματα της χώρας με εγκληματικά ερασιτεχνικές τακτικές και μεθόδους. Το ΠΑΣΟΚ στο Συνέδριο ίσως έχασε την τελευταία του ευκαιρία....

Τα γκάλοπ "προσγειώνουν" τους πράσινους συνέδρους

Η Νέα Δημοκρατία προηγείται του κυβερνώντος κόμματος σε ένα ποσοστό που πλησιάζει το 8% στη Βόρεια Ελλάδα.

Η έρευνα πραγματοποιήθηκε υπό την επιστημονική ευθύνη του καθηγητή Εφηρμοσμένης Στατιστικής στο Αριστοτέλειο Πανεπιστήμιο Θεσσαλονίκης κ. Χατζηπαντελή στην πρώτη εκλογική περιφέρεια της Θεσσαλονίκης κατά την περίοδο 24 Φεβρουαρίου έως 6 Μαρτίου σε δείγμα 1.200 ατόμων.

Σύμφωνα με τη δημοσκόπηση, η Νέα Δημοκρατία προηγείται με ποσοστό 28,9% έναντι 21,3% του ΠΑΣΟΚ και ακολουθούν τα υπόλοιπα κόμματα. Το αποτέλεσμα της δημοσκόπησης έχει ιδιαίτερη σημασία, καθώς το εκλογικό αποτέλεσμα των βουλευτικών εκλογών του 1998 στην Α' Θεσσαλονίκης έδινε στο ΠΑΣΟΚ 33,7% έναντι 31,7% της Νέας Δημοκρατίας, ενώ ανάλογη δημοσκόπηση που είχε γίνει πριν ένα χρόνο περίπου έδινε στην Ν.Δ. 35,8% και στο ΠΑΣΟΚ 24,2%. Μέσα σε αυτό το χρονικό διάστημα που μεσολάβησε διαπιστώνεται μια σαφέστατη άνοδος της Νέας Δημοκρατίας που φθάνει στο 3% και μια ανάλογη πτώση του ΠΑΣΟΚ με αποτέλεσμα να προκύπτει η διαφορά των 8 μονάδων σήμερα.

Επίσης, σημαντικό στοιχείο που προκύπτει από τη δημοσκόπηση είναι ότι το ΠΑΣΟΚ παρουσιάζει χαμηλότερη συγκρότηση των ψηφοφόρων του σε σχέση με τις προηγούμενες έρευνες (60%), ενώ το αντίστοιχο ποσοστό για τη Νέα Δημοκρατία φθάνει το 80%. Επίσης αξιοσημείωτο είναι το ότι το 48,4% των ψηφοφόρων του ΠΑΣΟΚ τάσσονται από "αρκετά" μέχρι "πάρα πολύ" υπέρ της αλλαγής ηγεσίας στο κόμμα τους εάν ηττηθεί στις ευρωεκλογές.... Να φύγει ο κ. Σημίτης δηλαδή...

ΚΑΤΑΣΤΗΜΑΤΑ
Μοσχίδης

από 12.500 δρχ.
από 3.900 δρχ.
από 7.200 δρχ.
από 9.000 δρχ.
από 6.250 δρχ.
από 12.500 δρχ.
από 12.000 δρχ.
από 8.900 δρχ.
από 15.800 δρχ.

ΑΓΟΡΑΣΤΕ ΤΩΡΑ ΠΛΗΡΩΝΟΝΤΑΣ ΜΕ 12 ΑΤΟΚΕΣ ΜΗΝΙΑΙΕΣ ΔΟΣΕΙΣ

Αννης Μαρίας 73 - τηλ. 35846 • Εμπ. Κέντρο Φώκιαλη - Τηλ. 20162

ΔΕΧΟΝΤΑΙ ΤΟ ΚΟΙΝΟ

Ο Νομάρχης δέχεται το κοινό κάθε Τρίτη και Πέμπτη από 11.00-13.00.
Ο Δήμαρχος Ρόδου δέχεται το κοινό κάθε Τετάρτη από τις 12.00-14.00.

ΤΑΞΙ

ΡΑΔΙΟ ΤΑΞΙ: 64712-64790

ΧΡΗΣΙΜΑ ΤΗΛΕΦΩΝΑ

ΝΟΣΟΚΟΜΕΙΟ:	22222
ΠΥΡΟΣΒΕΣΤΙΚΗ:	23333
ΛΙΜΕΝΑΡΧΕΙΟ:	22220, 27695
ΒΛΑΒΕΣ Α.Ε.Η.:	125
ΒΛΑΒΕΣ Ο.Τ.Ε.:	121
ΑΜΕΣΗ ΔΡΑΣΗ:	100
ΒΛΑΒΕΣ ΥΔΡΕΥΣΗΣ:	68750-68755
ΝΟΜΑΡΧΙΑ:	156
ΠΕΡ/ΚΗ Δ/ΝΣΗ	38174
ΔΗΜΟΣ:	46200
ΤΡΟΧΑΙΑ:	26480
ΠΛΗΡΟΦ. Ο.Τ.Ε.:	131
ΔΕΛΤΙΟ ΚΑΙΡΟΥ:	149
ΛΑΧΕΙΑ:	111
ΠΡΟΠΟ - ΛΟΤΤΟ:	111
ΡΟΔΑ:	27462
ΚΤΕΛ:	27706
Ο.Α.Ε.Δ.:	23265
Ι.Κ.Α.:	64912
ΤΑΞ.Υ.:	68701, 68702
ΟΛΥΜΠΙΑΚΗ:	24555
Δ.Α.Ν.Ε.:	77070
ΕΡΓΑΤ. ΚΕΝΤΡΟ:	24730
AIR GREECE	36095
CRONUS AIRLINES	25444

ΤΙΜΕΣ ΣΥΝΑΛΛΑΓΜΑΤΟΣ

Δολλάριο ΗΠΑ	291.727	298.491
Μάρκο Γερμανίας	163.172	166.955
Φράγκο Γαλλίας	48.652	49.780
Λίρα Αγγλίας	474.672	485.677
Λίρα Ιρλανδίας	405.219	414.614
Φράγκο Βελγίου	7.911	8.095
Φράγκο Λουξεμβ.	7.911	8.095
Φιορίνι Ολλανδίας	144.818	148.176
Λιρέτα (100 μον.)	16.482	16.864
Σελίνι Αυστρίας	23.130	23.731
Κορώνα Δανίας	42.944	43.939
Κορώνα Σουηδίας	35.752	36.581
Μάρκο Φινλανδίας	54.297	53.675
Πεσέτα Ισπανίας	1.919	1.963
Εσκούδο Πορτογ.	1.592	1.629
Γεν (100 μον.)	248.655	254.420
Φράγκο Ελβετίας	199.650	204.279
Κορώνα Νορβηγίας	37.746	38.621
Λίρα Κύπρου	550.560	563.325
Δολλάριο Καναδά	192.091	196.545
Δολλάριο Αυστραλ.	183.153	187.399

"Η ΡΟΔΙΑΚΗ" στο INTERNET

Ηλεκτρονική διεύθυνση:
http://WWW.rodiaki.gr.

Email: rodiaki@rodosnet.gr

Η ΡΟΔΙΑΚΗ

Ημερήσια Εφημερίδα της Ρόδου
Ετος Ιδρύσεως 1915
ΙΔΙΟΚΤΗΣΙΑ - ΕΚΔΟΣΗ
ΥΙΟΙ Σ. ΤΣΟΠΑΝΑΚΗ
Η. ΚΩΤΙΑΔΗΣ Ο.Ε.
ΔΙΕΥΘΥΝΤΗΣ
Αθ. Μαρασιώτης
ΣΥΝΤΑΞΗ
Σπύρος Παγκάς
Γρηγόρης Πελλός
Λουκάς Μαστής
Μιχάλης Μαστής
ΑΘΛΗΤΙΚΑ
Μανόλης Μπάτης
Νικήτας Κουσκουσής
ΜΟΝΙΜΟΣ ΣΥΝΕΡΓΑΤΗΣ
Γιώργος Βουής
ΓΡΑΦΕΙΑ ΣΥΝΤΑΞΗΣ
Μάρκου Μαλλιαράκη 9
Τηλ. 24610 - 30865 - 75640
Fax (0241) 75641
ΛΟΓΙΣΤΗΡΙΟ - ΔΙΑΦΗΜΙΣΕΙΣ
Νέα Αγορά 53
Τηλ. 22210 - 75230
Fax (0241) 22471

Επανέλαβε ότι "στις Ευρωεκλογές θα χάσουμε και τότε θα τεθεί θέμα ηγεσίας"

Κεραυνοί Τσοχατζόπουλου κατά του Σημίτη

Στον πρωθυπουργό προσωπικά αλλά και στα εξαπτέρυγά τον έριξε το γάντι χθες στο συνέδριο του ΠΑΣΟΚ ο Υπουργός Εθνικής Άμυνας κ. Άκης Τσοχατζόπουλος, ανοίγοντας τελικά επίσημα τον δρόμο για την διεκδίκηση της προεδρίας του κόμματος, όταν οι συνθήκες το επιτρέψουν, δηλαδή μετά το αποτέλεσμα των ευρωεκλογών του προσεχούς Ιουνίου.

Ο κ. Τσοχατζόπουλος τάραξε στην κυριολεξία τα νερά των εργασιών του συνεδρίου, προσγειώνοντας ανώμαλα τον κ. Σημίτη, που παρακολουθούσε ανέκφραστος και αμήχανος. Ο βασικός αντίπαλός του για την προεδρία του κόμματος- αλλά ακόμη και για την πρωθυπουργία πριν από τις εθνικές εκλογές του 2.000 επανέλαβε τη γνωστή άποψη του περί επικείμενης ήττας του ΠΑΣΟΚ στις Ευρωεκλογές και απάντησε αυστηρά σ' εκείνους που -ποιητική αδεία, όπως είπε-τον κατηγόρησαν ότι η θέση αυτή καλλιεργεί κλίμα ηττοπάθειας

Ο κ. Τσοχατζόπουλος υποστήριζε ότι "θα πρέπει έγκαιρα να αφυπνισθούμε και να προβληματισθούμε για να μη βρεθούμε προ των επερχομένων δυσάρεστων εξελίξεων. Ο ίδιος δεν δίστασε να κάνει λόγο για επικράτηση της Νέας Δημοκρατίας.

● Απαντώντας στον κ. Κ. Σημίτη αλλά και άλλους προσκείμενους σ' αυτόν, ο Υπ. Εθνικής Άμυνας είπε ότι κανένας δεν θέλει να ηττηθεί το ΠΑΣΟΚ, αλλά για να γίνει αυτό δεν αρκούν τα ευχολόγια και οι κορώνες. Πρέπει-είπενα συλλάβουμε τα μηνύματα των καιρών και της ελληνικής κοινωνίας, ν' αλλάξουμε πολιτική και να επιστρέψουμε, όπου απαιτείται, στις ρίζες μας.

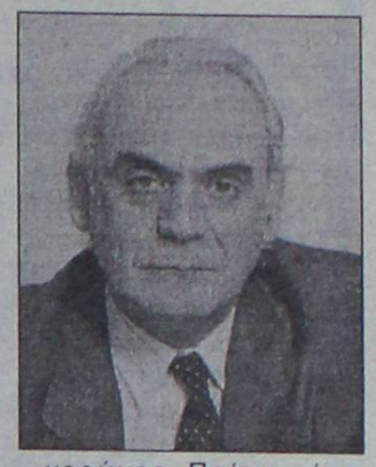

Συνεχίζοντας επεσήμανε ότι θα συνεχίσει να ανησυχεί και ζήτησε να "εξηγηθούμε προς τον ελληνικό λαό τί σημαίνει ΟΝΕ σ' όλες τις διαστάσεις της καθημερινής ζωής, ώστε να μην καλλιεργούνται αυταπάτες".

Ο κ. Τσοχατζόπουλος τάχθηκε υπέρ της ενότητας του ΠΑΣΟΚ, αλλά ήταν ξεκάθαρο το μήνυμά του προς τον κ. Σημίτη, ότι αν το κόμμα ηττηθεί στις Ευρωεκλογές, τότε θα τεθεί θέμα ηγεσίας για να μην ακολουθήσει συντριβή, στις εθνικές εκλογές του 2.000.

ΜΑΝ. ΔΑΣΚΑΛΑΚΗΣ

Φεύγω αηδιασμένος

Η έκπληξη, που όλοι περίμεναν στο συνέδριο του ΠΑΣΟΚ, από το χώρο της λεγόμενης "εσωκομματικής αντιπολίτευσης", ήρθε από τη μεριά του Μανώλη Δασκαλάκη, ο οποίος ανακοίνωσε ότι"μετά απο 25 χρόνια συμπόρευσης με πολλούς από εσάς, ήρθε η ώρα του αποχαιρετισμού".

Σε ένα δριμύ κατηγορώ κατά της ηγεσίας του κόμματος και της πολιτικής που ασκεί στην οικονομία, τα εθνικά θέματα αλλά και σε ό,τι αφορά το ίδιο το ΠΑΣΟΚ, ο κ. Δασκαλάκης, υποστήριξε οτι "γίναμε οι καλύτεροι εκφραστές των συμφερόντων του κατεστημένου, δεν ενδιαφερόμαστε για το ποιούς εξυπηρετεί η πολιτική μας αρκεί να κυβερνούμε".

Το πρώην μέλος του Εκτελεστικού Γραφείου του ΠΑΣΟΚ στην ομιλία του αναφέρθηκε στο δόγμα το οποίο ανέλαβαν ορισμένοι να προωθήσουν στα μέσα μαζικής ενημέρωσης - το "όσο δεξιότερα τόσο καλύτερα"-για το οποίο χρειάστηκε να δυσφημιστεί η ιδεολογία και η ιστορία του ΠΑΣΟΚ, να χλευαστούν ως γραφικοί και παλαιομοδίτες όσοι αντιστέκονταν στην αλλαγή της φυσιογνωμίας του κόμματος και να διαλυθεί ουσιαστικά η κομματική οργάνωση. "Τα μέλη που διαμόρφωναν μαζί μας την πολιτική, αντικαταστάθηκαν από αθρόες εγγραφές καρτών. Το μέλος ισοδυναμούσε με ένα ονοματεπώνυμο, που κάποιος εμφάνιζε στις λίστες της οργάνωσης, χωρίς υποχρεώσεις, με μόνο σκοπό να εμφανισθεί στις εκλογές, για να ψηφίσει τους εκλεκτούς του πολιτικού του προϊσταμένου, ή ακόμη χειρότερα, του εργοδότη του". Ετσι , με ευθύνη του προέδρου του ΠΑΣΟΚ επήλθε ο διχασμός του κόμματος.



Αναφερόμενος στην πολιτική της τελευταίας τριετίας, ο κ. Δασκαλάκης υποστήριξε ότι πραγματοποιήθηκε ανακατανομή εισοδημάτων εις βάρος των μή προνομιούχων, σε βαθμό που πλέον να αμφισβητούνται και οι ίδιες οι προθέσεις της κυβέρνησης. Ο δε λαός δεν μπορεί πλέον να διακρίνει το ΠΑΣΟΚ από τη δεξιά.

Σε ο,τι αφορά τα εθνικά θέματα, "η εθνικά ύπερήφανη εξωτερική πολιτική αντικαταστάθηκε από την πολιτική της χωρίς αντίσταση αποδοχής των αποφάσεων ξένων κέντρων. Ο ευτελισμός βασικών αρχών του Εθνους, με την υπόθεση Οτσαλάν, ήταν η φυσική συνέπεια της ηττοπάθειας και της ενδοτικότητας, που χαρακτήρισε την εξωτερική μας πολιτική. Ετσι θα μείνει στη παγκόσμια ιστορία το στίγμα, ότι από τους Ελληνες πήραν τον Οτσαλάν οι Τούρκοι", τόνισε ο κ. Δασκαλάκης θεωρώντας ότι ο ισχυρισμός εκ μέρους της ηγεσίας του ΠΑΣΟΚ οτι σε εθνικά θεματα ακολουθεί την πολιτική του Ανδρέα Παπανδρέου, αποτελεί προσβολή προς την ιστορία του Κινήματος.

Στο πλαίσιο αυτό, λοιπόν, η ανασύνθεση της παράταξης με προοδευτική κατεύθυνση περνά, σύμφωνα με τον κ. Δασκαλάκη, απο την "οδυνηρή επιλογή" του αποχαιρετισμού...

Σημειώνεται οτι η ομιλία του κ. Δασκαλάκη προκάλεσε εντονότατες αποδοκιμασίες εκ μέρους της πλειοψηφίας του συνεδρίου και συνθήματα περί "αίσχους". Αντιθέτως, μερίδα του ακροατηρίου χειροκρότησε και στήριξε τον ομιλητή.

Η ΑΝΩΝΥΜΟΣ ΕΤΑΙΡΕΙΑ
"ΓΕΝΙΚΗ ΘΕΡΜΑΝΣΕΩΝ ΓΚΡΟΥΠ Α.Ε."

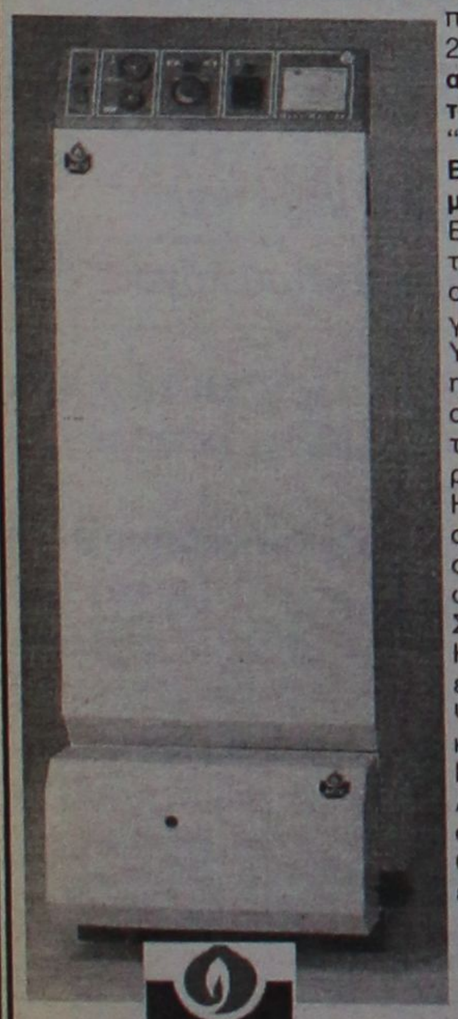

πληροφορεί το καταναλωτικό κοινό της Ρόδου ότι από 20-11-98 **η αποκλειστική υποστήριξη, προώθηση και αντιπροσώπευση της εταιρείας γίνεται από το υποκατάστημά της στην περιοχή της Ρόδου**
"ΓΕΝΙΚΗ ΘΕΡΜΑΝΣΕΩΝ ΓΚΡΟΥΠ ΡΟΔΟΥ"
Βύρωνος 15, τηλ. 25585, 34812
με υπεύθυνο καταστήματος τον κ. ΣΤΕΛΙΟ ΚΑΤΑΡΤΖΗ
Εις το υποκατάστημά μας αυτό υπάρχουν όλοι οι τύποι των θερμαντικών μηχανημάτων της εταιρείας μας, η οποία είναι γνωστή δια την αντιπροσωπείαν και εισαγωγή συσκευών της πλέον προηγμένης τεχνολογίας.
Υπενθυμίζουμε εις όλους τους πελάτες και φίλους ότι η εταιρεία μας εισάγει αποκλειστικώς τις παγκοσμίως ανεγνωρισμένες συσκευές της ACV σε όλους τους τύπους τους οποίους υπευθύνως διακινεί εις το εμπόριο.
Η αγορά των συσκευών αυτών καλύπτεται υπό εγγυήσεώς μας υπό τον όρον της παραγγελίας και τοποθετήσεώς των από το υποκατάστημα Ρόδου και εφόσον θα φέρει η σχετική σύμβασης την υπογραφήν του κ. ΣΤΕΛΙΟΥ ΚΑΤΑΡΤΖΗ.
Η ανακοίνωσή μας αυτή γίνεται και δια τον λόγον ότι επληροφορήθημεν πως εμφανίζονται ΨΕΥΔΟΑΝΤΙΠΡΟΣΩΠΟΙ εις την αγοράν της Ρόδου διακινούντες τα ως άνω μηχανήματα τα οποία ΔΕΝ ΚΑΛΥΠΤΟΥΜΕ ΜΕ ΚΑΜΜΙΑ ΕΓΓΥΗΣΗ.
Αναρμόδιο service που μπορεί να προκαλέσει ζημιές στις συσκευές, προερχόμενο έξω από την ΓΕΝΙΚΗ ΘΕΡΜΑΝΣΕΩΝ ΠΑΥΕΙ ΑΥΤΟΜΑΤΩΣ την συνέχιση της εγγύησης.

ACV

ΓΕΝΙΚΗ ΘΕΡΜΑΝΣΕΩΝ Α.Ε.
ΘΕΟΔΩΡΟΣ ΧΑΤΖΗΑΝΑΣΤΑΣΙΟΥ
Διευθύνων σύμβουλος

ΚΙΝΗΤΗ ΤΗΛΕΦΩΝΙΑ
ΔΕΙΤΕ ΤΗ ΔΙΑΦΟΡΑ:



ΔΩΡΕΑΝ
ERICSSON GF 768
12ΜΗΝΗ ΣΥΝΔΕΣΗ ΜΕ
Panafon Basic
• ΠΑΓΙΟ: 5.000 ΔΡΧ.
• ΧΡΕΩΣΗ ΑΝΑ ΔΕΥΤΕΡΟΛΕΠΤΟ: ΑΠΟ 1.7 ΔΡΧ. ΑΚΟΜΗ ΚΑΙ ΤΙΣ ΩΡΕΣ ΑΙΧΜΗΣ.
• ΧΩΡΙΣ ΚΑΜΙΑ ΕΠΙΠΛΕΟΝ ΧΡΕΩΣΗ ΑΝΑ ΤΗΛΕΦΩΝΗΜΑ.
+ EXTRA
διαλέξτε το δώρο σας



ΔΩΡΟ 1
ΑΞΙΑΣ 44.000 ΔΡΧ.
PANAFON A LA CARTE
ΜΕ SIEMENS C10
ΣΤΟ ΠΡΟΓΡΑΜΜΑ ADVANCE
• Με τη χαμηλότερη χρέωση ανά δευτερόλεπτο τις ώρες πραγματικής χρήσης του κινητού
• Χωρίς καμιά επιπλέον χρέωση ανα τηλεφώνημα
• Με τον μεγαλύτερο αρχικό χρόνο ομιλίας αξίας 12.000 δρχ
EXTRA ΔΩΡΟ
• Ένας αυθεντικός φορτιστής αυτοκινήτου

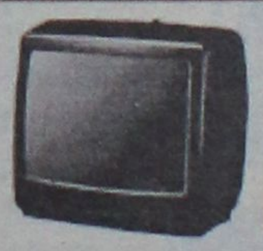

ΔΩΡΟ 2ο
TV 14"
ΑΞΙΑΣ
50.000 δρχ.

ΔΩΡΟ 3ο
PORTABLE STEREO/CD
repote control



ΑΞΙΑΣ
60.000 δρχ.

ΕΞΟΥΣΙΟΔΟΤΗΜΕΝΟΣ ΣΥΝΕΡΓΑΤΗΣ MOBITEL
ΣΑΚΕΛΛΑΡΙΔΗΣ Λ. & Θ.
Κοδριγκτώνος 64 ΡΟΔΟΣ • Τηλ. 30216
Καρτάθων 7 (πεζοδρομος) ΡΟΔΟΣ • Τηλ. 77117
ΣΤΕΦ. ΚΑΖΟΥΛΗ 70-ΡΟΔΟΣ-ΤΗΛ. 75016
PANAFON το Παν στην Επικοινωνια
MOBITEL Κινείται στο μέλλον

BOSCH

Επιλέγουμε τα καλύτερα προϊόντα και σας τα προσφέρουμε στις καλύτερες τιμές της αγοράς

Νέα ηλεκτρική σκούπα της BOSCH

Μικρή ...αλλά πολύ δυνατή

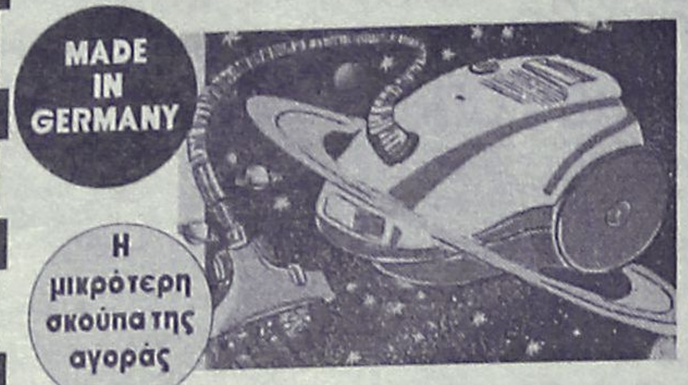

Ανετη χρήση-Εντυπωσιακή απόδοση-πρωτοποριακός σχεδιασμός.

Ολα όσα χρειάζεστε για ένα τέλειο σκούπισμα.

Είναι η καλύτερη επιλογή γιατί συμφέρει από κάθε άποψη.

ΧΑΡΑΛΑΜΠΑΚΗΣ

ΗΛΕΚΤΡΙΚΑ ΕΙΔΗ

ΝΕΟΣ ΤΡΟΠΟΣ ΖΩΗΣ

ΑΝΝΗΣ ΜΑΡΙΑΣ 75-ΤΗΛ. 32117-ΡΟΔΟΣ

ΡΟΔΙΑΚΑ

Παρωχημένη τακτική...

Οι ρόλοι του Εργατικού Κέντρου ως εκπροσώπου του συνόλου των εργαζομένων και της Ενωσης Ξενοδόχων Ρόδου ως εκπροσώπου τμήματος της εργοδοσίας, είναι διακριτοί και έχουν συγκεκριμένα θεσμικά πλαίσια μέσα στα οποία λειτουργούν.

Μέσα σ' αυτό το πλαίσιο οι δρόμοι τους είναι παράλληλοι και αποτελεί παραλογισμό να πιστεύεται ότι υπάρχει η παραμικρή έστω περίπτωση να συγκλίνουν μέχρι πλήρους ταύτισής τους.

Οι δρόμοι τους είναι παράλληλοι ακόμη και σε περιόδους εργασιακής ειρήνης· μόνο που σε τέτοιες περιόδους ειδικές συγκυρίες εμφανίζουν τα πράγματα ως συγκλίνοντα. Αλλά πρόκειται μόνο για διαλείμματα που ποτέ δεν πρόκειται να μεταβληθούν σε μόνιμη κατάσταση.

Οι συνδικαλιστές, ως εκπρόσωποι των εργαζομένων, έχουν καθήκον να διεκδικούν με στόχο την βελτίωση του βιοτικού και κοινωνικού τους επιπέδου.

Οι εκπρόσωποι της εργοδοσίας έχουν καθήκον να κινούνται στο δικό τους πλαίσιο, που δεν είναι άλλο από την προάσπιση των συμφερόντων της.

Απέναντι σ' αυτή την κλασική οριοθέτηση των διακριτών ρόλων εργοδοτών και εργαζομένων, υπάρχει και η συνεχής εξέλιξη των πραγμάτων-μια εξέλιξη που καθιστά τα εν λόγω δύο μέρη κοινωνικούς εταίρους μέσα στο ευρύτερο εργασιακό περιβάλλον. Οι δογματικές θέσεις έχουν εκλείψει προ πολλού, ενώ και τα τελευταία υπολείμματά τους θα εξανεμισθούν σε βραχύτατο χρονικό διάστημα, μέσα στις ραγδαίες και καταλυτικές αλλαγές που συντελούνται με ασύλληπτη ταχύτητα σ' ολόκληρο το παγκόσμιο κοινωνικό και οικονομικό φάσμα.

Η εξαφάνιση των δογματικών θέσεων-δηλαδή η συνεχής διεκδίκηση από πλευράς συνδικαλιστών και η μόνιμη άρνηση από πλευράς εργοδοσίας σε κάθε αίτημα-είναι αυτή που κατέστησε εκ των πραγμάτων τα δύο μέρη, κοινωνικούς εταίρους.

Ετσι, η οριοθετημένη κλασική παράλληλη πορεία τους μεταβάλλεται και παίρνει κατεύθυνση συγκλίνουσα· προσεγγίζουν δηλαδή σε απόσταση τέτοια που το ένα μέρος μπορεί να συνδιαλέγεται με το άλλο, και μάλιστα υπό συνθήκες και με δεδομένα που να μην κινδυνεύουν να "παρεξηγηθούν" είτε συνδικαλιστικά, είτε πολιτικά, είτε κομματικά.

Μέσα στη σημερινή πραγματικότητα οι κοινωνικοί εταίροι όταν αρνούνται το διάλογο και παραμένουν αγκιστρωμένοι σε ξεπερασμένες θέσεις, προκαλούν τεράστια ζημιά όχι μόνο σ' εκείνους που εκπροσωπούν, αλλά και στο σύνολο της κοινωνίας και της οικονομίας, που σημαίνει στο σύνολο του παραγωγικού ιστού. Οταν μάλιστα στο νέο καθεστώς των διακριτών ρόλων, οι εκπρόσωποι των εργαζομένων προσπαθούν να νεκραναστήσουν την πάλη των τάξεων όπως αυτή άνθισε στις αρχές του αιώνα, και όταν η πάλη αυτή παίρνει και χαρακτηριστικά κομματικά, τότε τα πράγματα και οι εξ αυτών συνέπειες τους γίνονται πολύ σοβαρότερες.

Η "σύγκρουση" που πρόσφατα ανέκυψε μεταξύ της διοίκησης του Εργατικού Κέντρου και της Ενωσης Ξενοδόχων εντάσσεται ακριβώς στο παραπάνω πλαίσιο.

Οταν αντί βήματα διαλόγου για την εξέταση των όποιων αιτημάτων, προβάλλεται παρωχημένη επαναστατική τακτική-και μάλιστα με πεδίο μάχης τον τουρισμό-τότε η όξυνση είναι το μόνο βέβαιο αποτέλεσμα. Από την όξυνση δε αυτή κανένας δεν πρόκειται να βγει κερδισμένος. Αντίθετα, θα βγουν ζημιωμένοι όλοι και κυρίως η ίδια η Ρόδος. Υπάρχει επαρκής εμπειρία που βεβαιώνει ότι μέσα από μια ανατροπή της εργασιακής ειρήνης, τα ελάχιστα δραχμικά κέρδη που μπορεί να προκύψουν, είναι μηδαμινά μπροστά στην μακροπρόθεσμη ζημιά που προκαλείται.

Σήμερα στην κοινή γνώμη έχουν διαμορφωθεί άλλες τάσεις, άλλα ρεύματα, άλλη λογική και προπαντός μια άλλη πραγματικότητα. Σ' αυτή την πραγματικότητα όλοι έχουν καθήκον να επαναπροσδιορίσουν τη θέση, αλλά και την συμπεριφορά τους. Διαφορετικά, μένοντας μακριά από την στήριξη και τη σύμπλευση της κοινής γνώμης, οδηγούνται σε δρόμο αυτοκαταστροφικό.

Αυτό δεν εντάσσεται στα δικαιώματα κανενός, ούτε βέβαια και των όποιων πρόσκαιρων συνδικαλιστικών-κομματικών συμμαχιών.

ΟΙ ΠΡΩΤΟΙ ΜΕ ΤΟΥΣ ... ΠΡΩΤΟΥΣ

Η **MOBITEL** ΑΛΛΑΞΕ ΔΙΚΤΥΟ ΚΑΙ ΣΑΣ ΣΥΝΔΕΕΙ ΜΕ ΤΟΝ ΗΓΕΤΗ ΣΤΟ ΧΩΡΟ ΤΗΣ ΚΙΝΗΤΗΣ ΤΗΛΕΦΩΝΙΑΣ

ΤΗΝ PANAFON ΤΟ ΠΑΝ ΣΤΗΝ ΕΠΙΚΟΙΝΩΝΙΑ

ΚΑΙ ΤΟ **MOBILE CENTER**

σας παρουσιάζει πρώτο σε όλη την Ελλάδα το μικρότερο κινητό τηλέφωνο στον κόσμο το

NEO MOTOROLLA V 3688.

Ελάτε να το δείτε από κοντά



MOBILE CENTER

Πειραιώς 4 - Τηλ. 62986, 68585

ΚΙΝΕΙΤΑΙ ΣΤΟ ΜΕΛΛΟΝ

με την **PANAFON**

ΕΚΠΑΙΔΕΥΤΙΚΗ ΠΑΡΕΜΒΑΣΗ

ΠΡΟΤΥΠΗ ΕΚΠΑΙΔΕΥΤΙΚΗ ΜΟΝΑΔΑ ΜΑΘΗΣΙΑΚΩΝ ΔΥΣΚΟΛΙΩΝ

Ενισχυτικά εκπαιδευτικά προγράμματα για παιδιά Δημοτικού - Γυμνασίου με μαθησιακές δυσκολίες:

Α *α) στην ανάγνωση - κατανόηση κειμένου*

β) στην γραφή - δόμηση του γραπτού λόγου

γ) στα μαθηματικά

Β **Φροντιστηριακά μαθήματα για παιδιά Δημοτικού - Γυμνασίου (όλα τα μαθήματα)**

Πληροφορίες τηλ. 63729, 66101, 095-345895

Espace Beauté
ΚΕΝΤΡΟ ΑΙΣΘΗΤΙΚΗΣ ΠΡΟΣΩΠΟΥ & ΣΩΜΑΤΟΣ
- Άννα Παγκά -
• Καθαρισμός προσώπου
• Θεραπείες ακμής
• Θεραπείες εννυδάτωσης
• Φυτικό πήλινγκ
ΠΡΟΓΡΑΜΜΑΤΑ ΣΥΣΦΙΞΗΣ ΚΑΙ ΑΔΥΝΑΤΙΣΜΑΤΟΣ ΑΠΟ 50.000 δρχ
• Ηλεκτρολιποδιάλυση
• Θαλασσοθεραπεία
• Πήλινγκ σώματος
• Μασσάζ
• Αποσμίρηση
• Διατροφή
• Αποτρίχωση
• Βαφές
• Μακιγιάζ
• Ειδικά προγράμματα για νύφες

ΙΩΑΝΝΟΥ ΚΑΖΟΥΛΗ 13 • ΡΟΔΟΣ • ΤΗΛ: (0241) 30003

ΑΝΑΚΟΙΝΩΣΗ
ΤΟ ΕΣΤΙΑΤΟΡΙΟ
Romeo
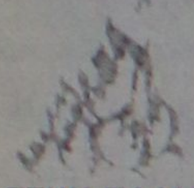
ΣΤΗΝ ΠΑΛΙΑ ΠΟΛΗ ΘΑ ΕΙΝΑΙ ΑΝΟΙΚΤΟ
ΑΠΟ ΤΗΝ ΠΑΡΑΣΚΕΥΗ 19 ΜΑΡΤΙΟΥ
ΠΑΝΤΑ ΜΑΖΙ ΣΑΣ
ΤΡΑΓΟΥΔΟΥΝ: ΑΦΡΟΔΙΤΗ ΒΟΥΗ
ΚΑΙ ΜΙΧΑΛΗΣ ΚΟΡΑΣΑΝΗΣ
ΜΠΟΥΖΟΥΚΙ: ΦΙΛΙΠΠΑΣ ΓΕΩΡΓΙΟΥ
ΚΙΘΑΡΑ: ΜΙΧΑΛΗΣ ΗΛΙΑΚΩΣΤΑΣ
ΜΕΝΕΚΛΕΟΥΣ 7-9 ΠΑΛΙΑ ΠΟΛΗ
ΤΗΛ. 25186 FAX.: 74402

Διαπραγματεύσεις στην Αθήνα με μεγάλη τεχνική εταιρεία

Φως στο τούνελ της Γενικής Τεχνικής!

Σε καλό δρόμο οι συζητήσεις, θα είναι μεγάλα τα οφέλη για ευρύ φάσμα της τοπικής οικονομίας

Θα αποφύγει τελικά την ολοκληρωτική κατάρρευση η Γενική Τεχνική, μια από τις μεγαλύτερες επιχειρήσεις της Ρόδου, που εδώ και πολύ καιρό βρίσκεται στο μάτι του κυκλώνα, με αποτέλεσμα να διακόψει ακόμη και τις εργασίες της σε μεγάλα δημόσια έργα της Δωδεκανήσου;

Η προοπτική σωτηρίας της εταιρείας που μέχρι πριν από λίγες μέρες εθεωρείτο εντελώς απίθανη, τώρα βρίσκεται πολύ κοντά στην πραγμάτωσή της. Έγκυρες δημοσιογραφικές πληροφορίες αναφέρουν ότι την περασμένη εβδομάδα πραγματοποιήθηκαν στην Αθήνα επαφές μεταξύ των ιδιοκτητών της Γενικής Τεχνικής και εκπροσώπων μεγάλης τεχνικής εταιρείας, με σκοπό την μεταβίβαση της πλειοψηφίας των μετοχών της Ροδίτικης εταιρείας, ώστε να κρατηθεί στη ζωή και σύντομα να ξαναγίνει κρατική, δεδομένου μάλιστα ότι συντρέχουν όλες οι προς τούτου υποχρεώσεις.

Οι επαφές που προχώρησαν σε σημαντικό βαθμό, χαρακτηρίζονται ως θετικές και δεν αποκλείεται να ολοκληρωθούν ακόμη και μέσα στην εβδομάδα που αρχίζει αύριο.

Προς την κατεύθυνση αυτή λειτούργησαν θετικά τρεις βασικοί λόγοι:

ΠΡΩΤΟΝ: η σημαντική ακίνητη περιουσία της Γενικής Τεχνικής, η οποία υπερκαλύπτει κατά πολύ το άνοιγμά της.

ΔΕΥΤΕΡΟΝ: τα σημαντικά έργα του Δημοσίου που έχει αναλάβει η Γενική Τεχνική ύστερα από δημοπρασίες. Τα έργα αυτά είναι συνεχιζόμενα, και είναι αξίας πολλών δισ. δρχ., ενώ η εταιρία έχει λαμβάνει από το δημόσιο, από τα εν λόγω ή άλλα έργα, μεγάλα ποσά.

ΤΡΙΤΟΝ: η τεχνική εται-



ρεία που συζητεί με τη Γενική Τεχνική για σύμπραξη, η εξαγορά γνωρίζει την ροδίτικη εταιρία και τους ιδιοκτήτες της από παλαιότερες συνεργασίες και έχει θετική γνώμη και για το παρελθόν, αλλά και το μέλλον της.

Επί του παρόντος δεν ανακοινώνεται τίποτα αναφορικά με τις διαπραγματεύσεις μεταξύ των δύο πλευρών, δεδομένου ότι δεν υπάρχει ακόμη οριστική συμφωνία. Πάντως οι διαπραγματεύσεις ως γεγονός επιβεβαιώθηκαν από τους ίδιους τους διαπραγματευόμενους.

Σε περίπτωση που όλα εξελιχθούν ομαλά και η Γενική Τεχνική ξανασταθεί στα πόδια της, τα κέρδη θα είναι σημαντικά όχι τόσο για τους ιδιοκτήτες της, όσο για πολλά μεγάλα δημόσια έργα, για πολλούς επαγγελματίες, για εργαζόμενους, αλλά και για ευρύ φάσμα της τοπικής οικονομίας γενικά.

Ειδικά στον τομέα των δημόσιων έργων τα οφέλη θα είναι σημαντικά, αφού η συνέχιση και ολοκλήρωσή τους θα εξελιχθεί ομαλά, ενώ σε αντίθετη περίπτωση όλα θα πάνε πίσω δεδομένο ότι οι διαδικασίες της έκπτωσης ενός αναδόχου εργολάβου και η ανάδειξη νέου, είναι χρονοβόρες. Και βέβαια σε μια τέτοια απευκταία-περίπτωση τα δημόσια έργα, λιμενικά, οδοποιίας, αποχετευτικά κ.λ.π., θα μείνουν μισοτελειωμένα για πολλούς μήνες, αν όχι και χρόνια, και στο τέλος όποτε τελειώσουν, θα κοστίσουν διπλά και τριπλά απ' όσο αν συνεχισθούν και ολοκληρωθούν τώρα με κανονικούς ρυθμούς.

● Γι' αυτό και έχουν μεγάλη σημασία οι διαπραγματεύσεις που διεξάγονται στην Αθήνα με σκοπό να κρατηθεί η Γενική Τεχνική στη ζωή.

ΤΡΟΥΛΗΣ ΝΙΚΟΛΑΟΣ
Εξ/σμός ξεν/χείων, εστιατορίων, μπαρ, καταστημάτων
Επιλεγμένα είδη
Συμφέρουσες τιμές
Άριστο σέρβις
ANKA AEBE Πολυκουζίνες, μίνι μπαρ
ALUMINOX AEBE Ανοδείδωτες κατασκευές, μηχανήματα κουζίνας αερίου και ρεύματος
DIVERSEY LEVER Χημικά προϊόντα καθαρισμού
ALLIBERT Πλαστικά έπιπλα, ξαπλώστρες
AIRDRI Αυτόματοι στεγνωτήρες χεριών Αγγλίας
SAVEN Διακόπτες οικονομίας ρεύματος
Πλυντήρια ρούχων, παγομηχανές, ψυκτικοί θάλαμοι και όλα τα είδη ξενοδοχειακού εξοπλισμού.
Κατάστημα: Σεφέρη 80
Εμπορικό Κέντρο ΜΗ-ΔΙΑ
Τηλ. 66382-Fax. 67382


AstroNet
The Internet Provider
Web Hosting
Αποκτήστε δικό σας Internet Server www.yourcompany.gr και Email Server yourname@yourcompany.gr στην πιο συμφέρουσα τιμή της αγοράς.

Web Design
Λειτουργικότητα, αισθητική και εμπορικότητα, όπου δημιουργούμε επιτυχημένα Web Sites για την δική σας εταιρεία.
Σύνδεση στο Internet
Σας εξασφαλίζουμε άμεση, εύκολη και γρήγορη πρόσβαση σε όλες τις υπηρεσίες του Internet, email, chat, free user pages και συνεχή υποστήριξη

Μόνο απο την ASTRO Computers
Σύνδεση για 6 μήνες 35.000
για 12 μήνες 65.000 δρχ.
Οδος Λίνδου 107, Ρόδος 85100
Τηλ. 35835 & 75252 (9.00-5.00)
http:// www.astronet.gr email: sales@astronet.gr

ΕΜΕΙΣ ΜΙΛΑΜΕ ΜΕ ...ΑΡΙΘΜΟΥΣ!

ΤΗΛΕΟΡΑΣΕΙΣ

SONY 21" MONO 81.000 ΜΕΤΡΗΤΟΙΣ
PHILIPS 21" MONO 81.900 ΜΕΤΡΗΤΟΙΣ

VIDEO

SHARP Mod 301 63.900 ΜΕΤΡΗΤΟΙΣ
TOSHIBA 6 κεφαλων Hi Fi Stereo 129.000 ΜΕΤΡΗΤΟΙΣ

MINI SYSTEMS

AIWA 5δισκο MONO 89.000 ΣΕ 6 ΑΤΟΚΕΣ ΔΟΣΕΙΣ
AIWA 2X145 W MONO 139.000 ΣΕ 10 ΑΤΟΚΕΣ ΔΟΣΕΙΣ
PIONEER 25δισκο MONO 133.000 ΣΕ 6 ΑΤΟΚΕΣ ΔΟΣΕΙΣ

CD WRITERS

PHILIPS CDR 765 MONO 141.900 ΜΕΤΡΗΤΟΙΣ

ΗΛΙΑΚΟΙ ΘΕΡΜΟΣΙΦΩΝΕΣ

ΦΥΡΟΓΕΝΗΣ & SKY-LAND ΔΙΧΩΣ ΠΡΟΚΑΤΑΒΟΛΗ
ΚΑΙ ΜΕ ΕΞΟΦΛΗΣΗ ΣΕ ΟΣΟΥΣ ΜΗΝΕΣ ΘΕΛΕΤΕ!!!

ΠΛΥΝΤΗΡΙΑ

DELOGHI Mod DL 400 MONO 81.900 ΜΕΤΡΗΤΟΙΣ

πλαισιο

ΟΙ ΤΙΜΕΣ ΙΣΧΥΟΥΝ ΜΕΧΡΙ ΕΞΑΝΤΛΗΣΕΩΣ ΤΩΝ ΑΠΟΘΕΜΑΤΩΝ

* ΜΕΓΑΛΗ ΠΟΙΚΙΛΙΑ ΣΕ ΣΤΕΡΕΟΦΩΝΙΚΑ ΜΕ ΔΙΑΚΑΝΟΝΙΣΜΟΥΣ ΣΤΑ ΔΙΚΑ ΣΑΣ ΜΕΤΡΑ.

Μ. ΒΟΛΑΣ & ΥΙΟΙ Ο.Ε.
Λ. ΕΛΕΥΘΕΡΙΑΣ 43-45. ΤΗΛ.: 91275 - 94993, FAX: 94370

«Πρώτο σε Ευρώπη και Αμερική»

ΓΙΕΓΚΕΡΜΑΪΣΤΕΡ

Το Γνήσιο Και Δυνατό Σφηνάκι Που Αρέσει!! Εσείς;



ΓΕΩΡΓ. ΣΙΜΙΞΗΣ - ΤΗΛ. ΠΑΡΑΓΓΕΛΙΩΝ 29553 - ΡΟΔΟΣ

Καταγγελία κατά της εταιρείας "Air Greece"

Αφάνταστη, πολύωρη ταλαιπωρία επιβατών

Κατάληψη των γραφείων και επέμβαση της Αστυνομίας

Αφάνταστη πολύωρη ταλαιπωρία αλλά και απαράδεκτη συμπεριφορά από τους αρμόδιους της Αεροπορικής εταιρίας Air Greece υπέστησαν για πολλές ώρες περισσότεροι απο 45 επιβάτες από τη Ρόδο, οι οποίοι επρόκειτο να ταξιδέψουν από την Αθήνα για το νησί μας στο βράδυ της προηγούμενης Πέμπτης, με το προγραμματισμένο δρομολόγιο.

Όπως οι ίδιοι κατήγγειλαν στη «Ροδιακή» όλα ξεκίνησαν στις 9 το βράδυ της προηγούμενης Πέμπτης 18 Μαρτίου, όταν ενώ είχαν φθάσει ήδη στο αεροδρόμιο των Αθηνών, προκειμένου να αναχωρήσουν στην συνέχεια για τη Ρόδο, οι υπεύθυνοι της εταιρίας τους ανακοίνωσαν ότι το δρομολόγιο έπρεπε να ματαιωθεί, επειδή οι καιρικές συνθήκες δεν επέτρεπαν να γίνει κάτι τέτοιο.

● Παράλληλα, τους ανακοινώθηκε ότι το δρομολόγιο θα εκτελούνταν κανονικά στις 6 το πρωί της επόμενης μέρας. Έτσι, οι περισσότεροι από τους 45 επιβάτες που επρόκειτο να ταξιδέψουν με την Air Greece για τη Ρόδο, (μεταξύ των οποίων ηλικιωμένοι και μικρά παιδιά) υποχρεώθηκαν να διανυκτερεύσουν εντός του αερολιμένα Αθηνών, με την ταλαιπωρία που συνεπάγεται, δεδομένου ότι η εταιρία δεν φρόντισε να μεταφερθούν σε ξενοδοχεία μέχρι την εκτέλεση της πτήσεως.

● Σαν να μην έφταναν όλα αυτά, σύμφωνα πάντα με όσα μας κατήγγειλαν οι ίδιοι οι επιβάτες, στις 5.30 τα ξημερώματα της Παρασκευής, οι εκπρόσωποι της αεροπορικής εταιρίας του αερολιμένα Αθηνών, τους ενημέρωσαν ότι η πτήση δεν επρόκειται να εκτελεστεί εκ νέου, εξαιτίας των δυσμενών καιρικών συνθηκών που επικρατούσαν στη Ρόδο. Οι επιβάτες όμως, αντέδρασαν έντονα λίγες ώρες αργότερα, όταν πληροφορήθηκαν ότι προς το αεροδρόμιο της Ρόδου, είχαν εκτελέσει ήδη πτήσεις τόσο η Ολυμπιακή Αεροπορία, όσο και άλλη μία ιδιωτική εταιρία.

● Αμέσως, ζήτησαν εξηγήσεις από τους εκπρόσωπους της εταιρίας, αφού προηγουμένως επικοινώνησαν και με την υπηρεσία της ΥΠΑ στη Ρόδο, στέλεχος της οποίας τους ενημέρωσε ότι ο καιρός επέτρεπε την πραγματοποίηση της πτήσεως, χωρίς ιδιαίτερα προβλήματα. Η απάντηση όμως που δόθηκε στους ταλαιπωρημένους επιβάτες, «εμείς σας ακυρώνουμε τα εισιτήρια αν θέλετε, και βρείτε εσείς τρόπο να επιστρέψετε στη Ρόδο!!!» ήταν η σταγόνα που... ξεχείλισε το ποτήρι.

Οι περισσότεροι από τους επιβάτες, προχώρησαν σε έντονες διαμαρτυρίες και μάλιστα για μικρό χρονικό διάστημα, κατέλαβαν τα γραφεία της εταιρίας στον αερολιμένα Αθηνών, μπλοκάροντας έτσι όλες τις διαδικασίες.

● Παρέμβαση για να αποφευχθούν τα χειρότερα, έκανε και ο υποδιοικητής του αερολιμένα Αθηνών, υπαστυνόμος Α' κ. Χατζάκης Κωνσταντίνος, ο οποίος έφθασε επιτόπου και κατάφερε να ηρεμήσει τα πνεύματα!

Τελικά, οι 45 επιβάτες (στην συντριπτική τους πλειοψηφία Ροδίτες) ζήτησαν να υπάρξει άμεση λύση για την μεταφορά τους, προς τη Ρόδο, για να αποχωρήσουν, όπως κι έγινε λίγο αργότερα κάτω απο τις έντονες πιέσεις που είχαν ασκηθεί.

Η εταιρία, δρομολόγησε έκτακτη πτήση αργά το μεσημέρι από το αεροδρόμιο της Αθήνας, κι έτσι μπόρεσαν να έρθουν στο νησί μας, μετά από 15 τουλάχιστον ώρες ταλαιπωρίας και αγανάκτησης οι 45 τουλάχιστον επιβάτες.

Νεκρή "Καρέτα-καρέτα"

Μία από τις μεγαλύτερες χελώνες του είδους Καρέτα - Καρέτα, εκβράστηκε χθες το πρωί στην παραλία της κοινότητας Σορωνής και εντοπίστηκε από κατοίκους της περιοχής, οι οποίοι ειδοποίησαν αμέσως τους αρμόδιους του Υδροβιολογικού Σταθμού της Ρόδου.

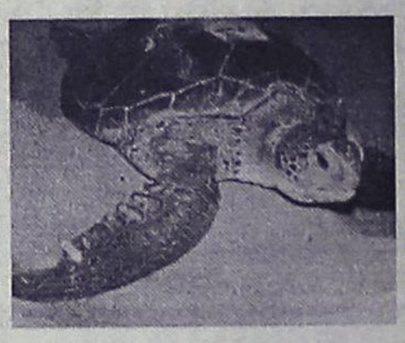

Σύμφωνα με όσα έγιναν γνωστά, η χελώνα που είχε διαστάσεις μεγαλύτερες του ενός μέτρου(!) εκβράστηκε νεκρή (προχθές το βράδυ ή χθες τα ξημερώματα) στην συγκεκριμένη περιοχή, χωρίς ωστόσο να υπάρχουν σημάδια ότι χτυπήθηκε από ψαράδες ή από προπέλα διερχόμενου πλοίου.

● Ο διευθυντής του ΥΣΡ κ. Ανδρέας Σιούλας που ενημερώθηκε χθες το πρωί, έδωσε αμέσως εντολή και στην περιοχή μετέβη επιτόπου η αρμόδια επιστήμονας του Ενυδρείου του νησιού μας κ. Μαριολίνα Φωκά, η οποία πράγματι, διαπιστωσε ότι το μοναδικό αυτό θαλάσσιο ζώο που βρέθηκε νεκρό, είχε διαστάσεις ενός τουλάχιστον μέτρου, ότι είναι θηλυκιά, και ότι κατά πάσα πιθανότητα προέρχεται από την Ζάκυνθο.

● Άγνωστο παραμένει πάντως, πως βρέθηκε, στην θαλάσσια περιοχή ανοικτά της Ρόδου και βέβαια πως προήλθε ο θάνατός της, δεδομένου ότι δεν υπήρχαν κτυπήματα στα μέρη του σώματός της ή στο κέλυφός της.

19χρονη ζητά τη βοήθειά μας

Το δράμα μιας οικογένειας από την Ουκρανία έφερε στο φως της δημοσιότητας με επιστολή που απηύθυνε στα μέσα ενημέρωσης, αλλά και στις Αρχές της Κω ο νεφρολόγος, διευθυντής του νεφρολογικού τμήματος του Ιπποκράτειου Νοσοκομείου του νησιού Γιώργος Τσιρπανλής.

Η Irene Shreda έχει εγκατασταθεί εδώ και αρκετό καιρό στο νησί μαζί με τη 19 χρονη κόρη της Μαρία, που πάσχει από σακχαρώδη διαβήτη, ενώ έχει χάσει και την ορασή της, συνεπεία της ασθένειάς της.

Το δράμα της νεαρής Μαρίας και της μητέρας της επιτείνεται από το ότι έχουν χάσει τον πατέρα και σύζυγό τους αντίστοιχα, εδώ και μερικά χρόνια.

Η 19χρονη είναι αναγκασμένη να υποβάλλεται σε αιμοκάθαρση δύο φορές την εβδομάδα στη νεφρολογική κλινική του Ιπποκράτειου της Κως, ενώ της γίνονται και ενέσεις ινσουλίνης.

Ωστόσο, παρά την εντατική θεραπευτική αγωγή που ακολουθεί η άτυχη Μαρία υποφέρει.

Η μητέρα της, ευτυχώς, έχει πολύτιμους ισχυρούς αρρωγούς στην προσπάθειά της να απολύνει τον πόνο της κόρης της και να της δώσει κουράγιο και δύναμη για ζωή. Το Επαρχείο Κω έχει εκδώσει βιβλιάριο Πρόνοιας για τη Μαρία, ώστε να μπορεί να καλύψει τα έξοδα νοσηλείας της, ενώ η Μητρόπολη δραστηριοποιείται για να βρεθεί μόνιμη κατοικία για την πολύπαθη οικογένεια.

Ο κ. Τσιρπανλής, στην επιστολή του απευθύνει έκκληση και στους υπόλοιπους φορείς του νησιού, ώστε "να τεινουν χείρα βοηθείας, στηρίζοντας τη διμελή οικογένεια, οικονομικά και ηθικά".

MARCOS travel
ΜΕΡΚΟΥΡΗΣ ΖΑΧΑΡΙΑΣ • ΕΜΠΟΡΙΚΟ ΚΕΝΤΡΟ ΦΩΚΙΑΛΗ
Π.Π ΓΕΡΜΑΝΟΥ 9 - ΡΟΔΟΣ • ΤΗΛ:34017, 25275, 27405
ΕΚΔΟΣΕΙΣ ΔΙΑΒΑΤΗΡΙΩΝ

ΥΑΛΟΤΟΥΒΛΑ - ΠΑΡΚΕ
ΟΙΚΟΔΟΜΙΚΑ ΥΛΙΚΑ - ΔΙΑΚΟΣΜΗΤΙΚΑ


ΝΙΚΟΣ ΓΕΩΡΓΙΑΔΗΣ
ΧΑΤΖΗΑΓΓΕΛΟΥ 7 (ΤΕΡΜΑ ΚΟΔΡΙΓΚΤΩΝΟΣ)
ΤΗΛ. 77736 & Κιν. 094-819979

Σύμφωνα με τα στοιχεία του Κεντρικού Λιμεναρχείου Ρόδου

Εβδομήντα κρουαζιερόπλοια με 15 χιλ. επιβάτες τον Απρίλιο

Αυξημένη προβλέπεται η κίνηση σε σύγκριση με το 1998

Σε περισσότερους από 15.000 υπολογίζονται οι επιβάτες των κρουαζιεροπλοίων που θα επισκεφθούν για μία μέρα το νησί της Ρόδου μέσα στον Απρίλιο. Σύμφωνα με τα στοιχεία του αρμόδιου τμήματος του Λιμεναρχείου του νησιού μας, ο αριθμός των κρουαζιεροπλοίων που θα προσεγγίσουν τη Ρόδο, μέσα στο ίδιο χρονικό διάστημα, αναμένεται να ξεπεράσει τα 70, και να κυμανθεί έτσι σε αντίστοιχα επίπεδα με τα προηγούμενα χρόνια.

Σύμφωνα με τις εκτιμήσεις των αρμοδίων πρακτόρων αλλά και των Λιμενικών, η κίνηση με τα κρουαζιερόπλοια φέτος, αναμένεται να είναι αυξημένη σε σχέση με τα προηγούμενα χρόνια, στο διάστημα από αρχές Ιουνίου έως και τέλος Σεπτεμβρίου τουλάχιστον. Σημειώνεται ότι οι επιβάτες μιας ημέρας (που επισκέπτονται τη Ρόδο με τα κρουαζιερόπλοια που προσεγγίζουν) πραγματοποιούν μαζικές αγορές από τα καταστήματα του νησιού μας και εκτιμάται ότι αποτελούν «τονωτική οικονομική ένεση» για τους καταστηματάρχες ιδιαίτερα της παλιάς πόλης κατά την διάρκεια της τουριστικής σεζόν.

● Αναλυτικά, τα κρουαζιερόπλοια που θα προσεγγίσουν το λιμάνι της Ρόδου κατά την διάρκεια του Απριλίου θα είναι τα εξής:

1 Απριλίου: **P. One.**

2 Απριλίου: **Nissos Kypros.**

3 Απριλίου: **World Renaissance, Odysseas, Arkadia.**

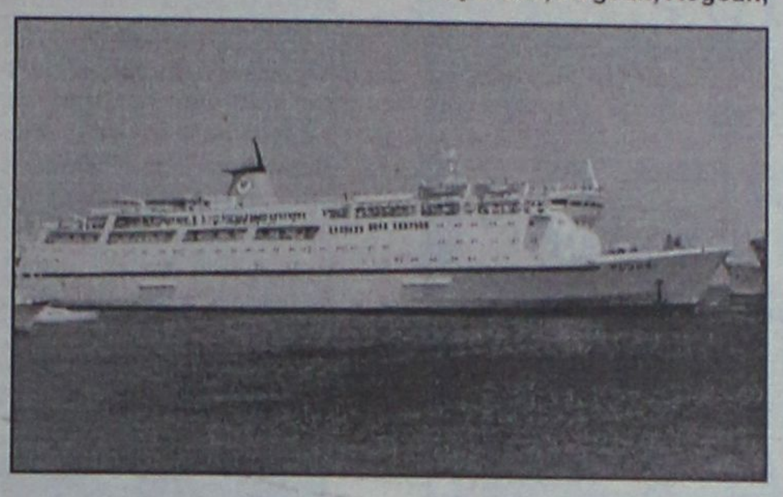

4 Απριλίου: **Renaissance Eight.**

6 Απριλίου: **Aegean, Minerva.**

7 Απριλίου: **World Rennaisance, Odysseas, Nissos Kypros, Silver Star.**

8 Απριλίου: **Sarphire, Minerva, Costa Riviera.**

9 Απριλίου: **Nissos Kypros, Pac Princess.**

10 Απριλίου: **Renaissance Seven, Renaissance, Odysseas, Aegean, Aegean, Arkadia.**

11 Απριλίου: **Olympik, El Greco, island, Princess.**

12 Απριλίου: **Astra.**

13 Απριλίου: **Song Of Flower.**

14 Απριλίου: **R. One, World Renaissance, Monterey, Odysseas, Nissos Kypros.**

15 Απριλίου: **Sapphire.**

16 Απριλίου: **Nissos Kypros.**

17 Απριλίου: **World Renaissance, Odysseas, Arkadia.**

18 Απριλίου: **Olympik Coyntess, Rhapsody.**

19 Απριλίου: **Island Princess.**

21 Απριλίου: **R. One, World Renaissance, Odysseas, Nissos Kypros, Arkadia, Pac Princess.**

22 Απριλίου: **Corjiy, Sarhaire, Song of Flower.**

23 Απριλίου: **Nissos Kypros.**

24 Απριλίου: **Renaissance, Odysseas, Arkadia.**

25 Απριλίου: **Olympik. Minerva.**

27 Απριλίου: **Dalmadia.**

28 Απριλίου: **Marko Polo, Renaissance, Odysseas, Nissow Kypros, Arkadia.**

30 Απριλίου: **N. Kypros, Island Princees, Mermoz, Costa Riniera.**

"ΚΛΕΙΔΩΣΑΜΕ" ΤΙΣ ΤΙΜΕΣ
ΒΑΛΤΕ ΤΩΡΑ ΤΗΝ ΠΑΡΑΓΓΕΛΙΑ ΣΑΣ
ΚΑΙ ΕΞΑΣΦΑΛΙΣΤΕ ΣΤΑΘΕΡΕΣ ΤΙΜΕΣ ΣΕ ΟΛΑ ΤΑ ΜΟΝΤΕΛΑ!



MATIZ 2.495.000
LANOS 3.075.000
NUBIRA 4.495.000
LEGANGA 8.595.000
Σ' ΟΛΑ ΤΑ ΜΟΝΤΕΛΑ ΔΩΡΟ AIR CONDITION + STEREO
DAEWOO αλλάζει τα δεδομένα
ΑΠΟΚΛΕΙΣΤΙΚΟΣ ΑΝΤΙΠΡΟΣΩΠΟΣ ΔΩΔ/ΣΟΥ
ΑΛΕΞΑΝΔΡΟΣ ΚΟΥΚΟΥΡΑΣ

Όταν η δημιουργία . . . παίρνει μορφή
έχει την υπογραφή NADAL !


Τα μπιμπελό NADAL είναι φτιαγμένα από γνήσια ισπανική πορσελάνη στο χέρι γι'αυτό και είναι μοναδικά. Η πολύχρονη πείρα που τα συνοδεύει, τους προσδίδει την αίγλη & την ποιότητα που αναζητάτε για το σπίτι σας.
ΑΝΤΙΠΡΟΣΩΠΕΙΑ ΕΛΛΑΔΑΣ
Ν.Γ Καραγεωργίου
Εκφράζει την υψηλή αισθητική σας!
ΑΜΕΡΙΚΗΣ & Ι. ΚΑΖΟΥΛΗ ΓΩΝΙΑ - ΤΗΛ. 27127
ADD

Αποτελεί δύναμη βαρύτητας η υπογραφή του
Altai®
Χειροποίητα. Αυθεντικά. Διαχρονικά.
ΓΕΩΡΓΙΟΣ Ν. ΜΑΡΙΕΤΟΣ
Μ. ΚΩΝ/ΝΟΥ 27 - ΡΟΔΟΣ - ΤΗΛ. 30090

Το λυχνάρι της παρέας
παρουσιάζει κάθε Τρίτη-Πέμπτη
σε έντεχνο και ρεμπέτικο
"Τα παιδιά από τη Ρόδο"
Μπουζούκι: Βασίλης Σπανός
Αρμόνιο: Τσαμπίκος Ροδίτης
Τραγούδι: Αντώνης Γιακουμίδης
Παπαλουκά 11 Β. Ρόδος

ANA FERRIES
KYDON TOURS
ΚΕΝΤΡΙΚΟ ΠΡΑΚΤΟΡΕΙΟ PORT AGENT

ΚΑΘΗΜΕΡΙΝΕΣ ΑΝΑΧΩΡΗΣΕΙΣ ΑΠΟ ΡΟΔΟ ΓΙΑ ΠΕΙΡΑΙΑ ΜΕ ΤΑ F/B ΡΟΔΑΝΘΗ - F/B DIMITROULA
εναλλάξ
• Κάθε Δευτέρα, 09.30:
για ΣΥΜΗ - ΡΟΔΟ
• Κάθε Δευτέρα, 16.00:
για ΚΩ - ΚΑΛΥΜΝΟ - ΛΕΡΟ - ΠΑΤΜΟ - ΠΕΙΡΑΙΑ
• Κάθε Τρίτη, 16.00:
για ΚΩ - ΚΑΛΥΜΝΟ - ΠΕΙΡΑΙΑ
• Κάθε Τετάρτη, 16.00:
για ΚΩ-ΚΑΛΥΜΝΟ-ΑΣΤΥΠΑΛΑΙΑ - ΠΕΙΡΑΙΑ
• Κάθε Πέμπτη, 09.30:
για ΣΥΜΗ - ΡΟΔΟ
• Κάθε Πέμπτη, 16.00:
για ΚΩ-ΚΑΛΥΜΝΟ-ΛΕΡΟ-ΠΑΤΜΟ-ΠΕΙΡΑΙΑ
• Κάθε Παρασκευή, 16.00:
για ΚΩ - ΚΑΛΥΜΝΟ - ΛΕΡΟ - ΠΑΤΜΟ - ΠΕΙΡΑΙΑ
• Κάθε Σάββατο, 16.00:
για ΚΩ - ΚΑΛΥΜΝΟ - ΛΕΡΟ - ΠΑΤΜΟ - ΠΕΙΡΑΙΑ
• Κάθε Κυριακή, 16.00:
για ΚΩ - ΚΑΛΥΜΝΟ - ΠΕΙΡΑΙΑ

ΔΡΟΜΟΛΟΓΙΑ F/B DALIANA
ΔΡΟΜΟΛΟΓΙΟ Α'
• Κάθε Τετάρτη, 19.00:
για ΚΩ-ΣΑΜΟ-ΧΙΟ-ΜΥΤΙΛΗΝΗ-ΛΗΜΝΟ-ΑΛΕΞΑΝ-ΔΡΟΥΠΟΛΗ
• Κάθε Σάββατο, 09.30
για ΚΑΣΤΕΛΛΟΡΙΖΟ-ΡΟΔΟ
• Κάθε Κυριακή, 12.00
για ΚΑΡΠΑΘΟ-ΚΑΣΟ-ΗΡΑΚΛΕΙΟ-ΘΗΡΑ-ΝΑΞΟ-ΠΑΡΟ-ΠΕΙΡΑΙΑ
ΔΡΟΜΟΛΟΓΙΟ Β'
• Κάθε Τετάρτη, 19.00:
για ΚΑΣΤΕΛΛΟΡΙΖΟ-ΡΟΔΟ
• Κάθε Πέμπτη, 09.00:
για ΚΩ-ΣΑΜΟ-ΧΙΟ-ΜΥΤΙΛΗΝΗ-ΛΗΜΝΟ-ΑΛΕΞΑΝ-ΔΡΟΥΠΟΛΗ
• Κάθε Κυριακή, 12.00:
για ΚΑΡΠΑΘΟ-ΚΑΣΟ-ΗΡΑΚΛΕΙΟ-ΘΗΡΑ-ΝΑΞΟ-ΠΑΡΟ-ΠΕΙΡΑΙΑ
• Τα ανωτέρω δρομολόγια θα εκτελούνται κάθε εβδομάδα εναλλάξ, αρχής γενομένης από το δρομολόγιο Α' για την τρέχουσα εβδομάδα 08/2-14/2
Πληροφορίες, κρατήσεις και έκδοση εισιτηρίων
ΠΡΑΚΤΟΡΕΙΟ ΚΥΔΩΝ
Εθ. Δωδεκανησίων 14 - Ακτή Σαχτούρη 8
Τηλ. 23000 - 27900 - 27722 - 24265 • FAX: 32741

Προβλήματα που διαπίστωσε η IFTO το 1997 "πλασάρονται" ως σημερινά

Υποπτη επίθεση στον τουρισμό

Καταγγελία του Προέδρου του Συνδέσμου των Τουριστικών Γραφείων

Προσπάθεια σπίλωσης της εικόνας του ελληνικού τουρισμού τη φετινή περίοδο επιχειρείται από διάφορους κύκλους οι οποίοι επαναφέρουν στη δημοσιότητα αρνητικές διαπιστώσεις της Διεθνούς Ομοσπονδίας Τουριστικών Οργανισμών (IFTO) για τον προορισμό της Ελλάδας που αφορούσαν στην τουριστική σεζόν του 1997.

Ειδικότερα, στοιχεία που είχε δημοσιοποιήσει η IFTO μετά από σύσκεψη που είχε πραγματοποιηθεί στις 9 Σεπτεμβρίου 1997 παρουσιάζουν κατεξοχήν τουριστικές περιοχές της χώρας μας όπως η Κρήτη, η Κέρκυρα, η Ζάκυνθος, η Κως, η Ρόδος και η Χαλκιδική να έχουν σοβαρά προβλήματα.

Ιδιαίτερη αναφορά γίνεται στο "κακό αποχετευτικό" σύστημα, στη διάθεση γλυφού νερού σε πολλά νησιά που στις περισσότερες περιπτώσεις δεν πληρεί την ελληνική νομοθεσία για την υγιεινή και την καταλληλότητα πόσιμου νερού κ.ά.

ΤΑ ΔΗΜΟΣΙΕΥΜΑΤΑ

Το σύνολο αυτών των προβλημάτων που είχαν διαπιστωθεί πριν από περίπου ενάμιση χρόνο, επανήλθαν τις τελευταίες ημέρες με δημοσιεύματα όπου παρουσιάζονται οι διαπιστώσεις της IFTO ως πρόσφατες.

Ετσι, επισημαίνεται η κακή ποιότητα υπηρεσιών στα αεροδρόμια, η ανεπαρκής οδική ασφάλεια και η κακή κατάσταση του οδικού δικτύου, η κακή υποδομή σε λιμάνια και μαρίνες (δρομολόγια πλοίων, η επιβίβαση και η αποβίβαση των επιβατών), το μέτριο σέρβις και η χαμηλή ποιότητα σε πολλά μεγάλα ξενοδοχεία, η έλλειψη καθαριότητας σε ακτές και δημόσιους χώρους και η πλημμελής συγκέντρωση των υγρών και στερεών αποβλήτων.

Μάλιστα, ειδικά για τουριστικές περιοχές όπως η Κρήτη, αναφέρεται ότι θα πρέπει να βελτιωθεί η διαχείριση αποβλήτων, για την Κέρκυρα και την Ζάκυνθο να βελτιωθεί η κατάσταση του οδικού δικτύου, καθώς και η ποιότητα του πόσιμου νερού, για την Κω, να καθαρίζονται συχνότερα οι ακτές, για τη Ρόδο, να βελτιωθεί το συντομότερο το αποχετευτικό σύστημα και ο καθαρισμός των ακτών, ενώ για την Χαλκιδική υπογραμμίζεται ότι η αυξημένη δραστηριότητα τους θερινούς μήνες είναι ιδιαίτερα ενοχλητική, ενώ το πόσιμο νερό που παρέχεται σε πολλές περιοχές είναι ακατάλληλο ακόμη και για άδρευση. Η προσπάθεια αυτή αμαύρωσης της εικόνας του ελληνικού τουρισμού γίνεται σε μια περίοδο που τα μηνύματα για την εξέλιξη της φετινής τουριστικής περιόδου είναι ιδιαίτερα αισιόδοξα.

Ο Πρόεδρος του Συνδέσμου των εν Ελλάδι Τουριστικών και Ταξιδιωτικών Γραφείων κ. Τ. Αντωνίου, δήλωσε ότι τέτοιου είδους ενέργειες μόνο κακό μπορούν να κάνουν στον ελληνικό τουρισμό, συμπληρώνοντας ότι όσον αφορά τα προβλήματα του 1997 έχουν γίνει σοβαρές προσπάθειες για την επίλυσή τους.

Γιορτάστε το Πάσχα
στα Μεγάλα Καταστήματα ΠΑΠΠΟΥ
με τις μεγάλες πασχαλινές αγορές
σε καταπληκτικές τιμές!
Σοκολατένια αυγά, Πασχαλινοί λαγοί, Τσουρέκια, Λιχουδιές,
Λαμπάδες με τους αυθεντικούς ήρωες των μικρών μας φίλων
και όλος ο Διάκοσμος της Πασχαλιάς
σε μοναδικές τιμές!
περιμένουν τους μικρούς μας φίλους
★ Λαμπάδα BARBIE
★ Λαμπάδα MULAN
★ Λαμπάδα FISSERPRICE Ομάδα Διάσωσης
★ Τσαντάκι ΣΠΙΤΑΚΙ της BARBIE
★ Μοντέρνα Χτενίσματα για τις Μικρές μας Φίλες!
Και στο μαγικό κόσμο των παιχνιδιών
Καλό Πάσχα
ΠΑΠΠΟΥ

ΜΙΚΡΕΣ Αγγελίες



Για τις αγγελίες σας, απευθύνεσθε στα γραφεία μας ή στα τηλέφωνα: 22210, 75230

Figma
Αντιπροσωπεύσεις Ασφαλιστικών Εταιρειών
Άννης Μαρίας και Καζαντζάκη 2
Τηλ. (0241) 31468 • FAX: (0241) 33644

ΕΝΟΙΚΙΑΣΕΙΣ ΑΚΙΝΗΤΩΝ

ΕΝΟΙΚΙΑΖΕΤΑΙ γκαρσονιέρα, πλήρως επιπλωμένη (ψυγείο, κουζίνα, ηλιακό θερ/να). Πληρ. τηλ. 66475-61236. AE27002

ΕΝΟΙΚΙΑΖΕΤΑΙ κατάστημα 400 τ.μ. στην οδό Παπαχριστοδούλου 30 με γραφεία, σύστημα πυρασφάλειας, συναγερμού, κατάλληλο για εμπορικές επιχειρήσεις. Το κατάστημα είναι ισόγειο με υμιυπόγειο πανταχόθεν ελεύθερο. Πληρ. τηλ. 77216 κ. Αρφαρά Βασίλη. AE27001

ΕΝΟΙΚΙΑΖΕΤΑΙ διαμέρισμα με σαλόνι-κουζίνα και υπνοδωμάτιο. Γρηγορίου Ε'18-2ος όροφος. Περιοχή 7 Βαγιές. Πληρ. τηλ. 0244-51269. ΠΕ27000

ΕΝΟΙΚΙΑΖΕΤΑΙ γκαρσονιέρα πλήρως εξοπλισμένη κοντά στις 7 Βαγιές, Γρηγορίου Ε' αρ. 35. Πληρ. τηλ. 27549. AE26999

ΕΝΟΙΚΙΑΖΕΤΑΙ διαμέρισμα επί της Αθανασίου Διάκου (περιοχή Αγίου Γεωργίου). Πληρ. τηλ. 37302-24212. AE26998

ΕΝΟΙΚΙΑΖΕΤΑΙ στην Ιξιά διαμέρισμα 2 υπνοδωματίων μετά το Μίρα-Μάρε. Πληρ. τηλ. 29026-42244-41937. AE26997

ΕΝΟΙΚΙΑΖΟΝΤΑΙ στούντιο 2 δωματίων, επιπλωμένα, σε ήσυχο περιβάλλον, σε μονοκατοικία, στα Κοσκινού. Πληρ. τηλ. 61598 απογευματινές ώρες AE26977

ΕΝΟΙΚΙΑΖΕΤΑΙ μονοκατοικία στα Κολύμπια 90 τ.μ. στον δρόμο ευκαλύπτων. Πληρ. τηλ. 38410, 68481 ΠΕ26978

ΕΝΟΙΚΙΑΖΕΤΑΙ καινούργιο πολυτελές οροφοδιαμέρισμα 175 τ.μ. αποτελούμενο από 3 υπνοδωμάτια, 2 μπάνια, 1 WC, σαλοτραπεζαρία, τζάκι, εντοιχισμένη κουζίνα, θέρμανση, ηλιακός θερμοσίφωνας και πολύ μεγάλες θεράντες στην οδό Θεμ. Σοφούλη 100. Πληρ. τηλ. 29208 και 22629 ΠΕ26979

Γραφείο, ιατρείο **ενοικιάζεται** Ι. Λόχου 13, 1ος όροφος (Ολυμπιακή) 45 τ.μ. Πληρ. τηλ. 24544, 095-462020 ώρες 10.00-13.00 AE26981

ΕΝΟΙΚΙΑΖΕΤΑΙ προνομιούχο γωνιακό κατάστημα επί της Ακτής Μιαούλη και Κρήτης (δίπλα σε πλάζ) εμβαδού 30 τ.μ. με αποκλειστική χρήση αυλής πλέον 30 τ.μ. περίπου, για οποιαδήποτε χρήση, θέα απεριόριστη. Πληρ. κ. Μαρία τηλ. 62740, και 0932-799413 ΠΕ26982

ΖΗΤΕΙΤΑΙ για ΕΝΟΙΚΙΑΣΗ από ιατρό μονοκατοικία 110-140 τ.μ. ή ισόγειο διόροφου οικίας με θέρμανση, κήπο, κατά προτίμηση σε περιοχές Κένεντυ, Μόντε Σμιθ, Ιαλυσό έως 5 χλμ. από το κέντρο. Πληρ. τηλ. 097-500103 6-9 μ.μ. ΠΕ26983

ΕΝΟΙΚΙΑΖΕΤΑΙ κατάστημα 80,00 τ.μ. ισόγειο στην Ανάληψη. Πληρ. τηλ. 38219, 74719 και κινητό 097-475255 AE26963

ΕΝΟΙΚΙΑΖΕΤΑΙ κατάστημα στην οδό Αλεξ. Διάκου 7 β., 46 τ.μ. ισογείου και 46 τ.μ. ημιορόφου σε πολύ καλή τιμή. Πληρ. 094-613240 από το πρωί στις 8 μέχρι τις 2.30 μ.μ. κ. ΒασίληAE26964

ΕΝΟΙΚΙΑΖΟΝΤΑΙ επιπλωμένα στούντιο με 1 υπνοδωμάτιο, WC και σύνθετο κουζινάκι στη περιοχή Τριαντών καθώς επίσης στούντιο με 1 υπνοδωμάτιο σύνθετο κουζινάκι, WC και καθιστικό. Πληρ. κ. Σαββαΐδη Σάββα, τηλ. 26281, 35476 και κινητά τηλέφωνα 097-433427 και 094-421015 ΠΕ26965

ΕΝΟΙΚΙΑΖΕΤΑΙ ισόγειο 120 τ.μ. διαμέρισμα με κήπο, τζάκι, ηλιακό θερμοσίφωνα και 3 υπνοδωμάτια επί της οδού Σπάρτης (πάροδος Μ. Πετρίδη). Πληρ. τηλ. 36176 ΠΕ26942

ΕΝΟΙΚΙΑΖΟΝΤΑΙ 2 καταστήματα με ιδιόκτητη αυλή επί της οδού Μενεκλέους 36-38 Παλιά Πόλη (απέναντι από Δημοτικά λουτρά). Πληρ. τηλ. 21372 κ. Δημοπούλου από 9 π.μ. έως 9 μ.μ. ΠΕ26943

ΕΝΟΙΚΙΑΖΕΤΑΙ κατάστημα 160 τ.μ. στην οδό Κορδιγκτώνος Νο24 κατάλληλο για πολλές χρήσεις. Πληρ. τηλ. 73120, 90814 ώρες καταστημάτων ΠΕ26944

ΕΝΟΙΚΙΑΖΕΤΑΙ ημιυπόγειο 175 τ.μ. με ρεύμα, νερό, τουαλέτα. Επίσης ισόγειο 100 τ.μ. αποθήκη στην Δημ. Αναστασιάδη. Πληρ. τηλ. 77415 AE26945

Τραπεζικός ΖΗΤΕΙ ΝΑ ΕΝΟΙΚΙΑΣΕΙ μονοκατοικία με 3 υπνοδωμάτια, θέρμανση και κήπο. Δεκτές περιοχές και εκτός πόλεως Ρόδου. Πληρ. τηλ. 77870/3 από 07.45 έως 16.00 κ. Τσαμαλής Δημήτριος ΠΕ26921

ΕΝΟΙΚΙΑΖΕΤΑΙ κατάστημα 160 τ.μ. δίπλα στο ΙΚΑ, 3ο χλμ. Ρόδου-Λίνδου. Πληρ. τηλ. 40190 AE26980

ΕΝΟΙΚΙΑΖΕΤΑΙ διαμέρισμα στο Ροδίνι, 75 τ.μ. δύο υπνοδωματίων κ.λπ. Πληρ. τηλ. 73835, 74686 AE26949

ΕΝΟΙΚΙΑΖΕΤΑΙ σπίτι 90 τ.μ. για την θερινή σαιζόν, Δημ. Αναστασιάδη 32, επιπλωμένο ή μη. Πληρ. τηλ. 77415 AE26946

ΕΝΟΙΚΙΑΖΕΤΑΙ ΚΑΤΑΣΤΗΜΑ

200 τ.μ. με πατάρι 150 τ.μ. κατάλληλο για οποιαδήποτε χρήση (έκθεση επίπλων, κατάστημα ενδυμάτων κ.λπ.) επί της οδού Δημ. Αναστασιάδη 48 Β (το νυν κατάστημα "Παιδική Γωνιά Επίπλου").

Πληρ. τηλ. 77468

ΕΝΟΙΚΙΑΖΟΝΤΑΙ

1) 2 καταστήματα των 25 τ.μ. το καθένα στο ισόγειο του ξενοδοχείου "Παυλίδης" 28ης Οκτωβρίου 15
2) Κατάστημα ισόγειο 756 τ.μ. πρώην εστιατόριο "Νόμπελ" Γρίβα και Μανδηλαρά γωνία.

Πληρ. τηλ. 094-335626, 094-803489, 094-936209, 095-531831, 01-5223566

ΚΑΤΣΑΔΟΥΡΟΣ ΤΑΞΙΑΡΧΗΣ
ΠΟΛΙΤΙΚΟΣ ΜΗΧΑΝΙΚΟΣ ΕΡΓΟΛΑΒΟΣ ΔΗΜΟΣΙΩΝ ΚΑΙ ΙΔΙΩΤΙΚΩΝ ΕΡΓΩΝ

GUNITE

ΕΚΤΟΞΕΥΟΜΕΝΟ ΣΚΥΡΟΔΕΜΑ
ΡΗΤΙΝΕΝΕΣΕΙΣ-ΤΣΙΜΕΝΤΕΝΕΣΕΙΣ-ΑΜΜΟΒΟΛΕΣ
ΕΝΙΣΧΥΣΕΙΣ-ΕΠΙΣΚΕΥΕΣ-ΑΝΑΠΑΛΑΙΩΣΕΙΣ ΚΤΙΡΙΩΝ
ΕΙΔΙΚΑ Κ' ΓΕΝΙΚΑ ΤΕΧΝΙΚΑ ΕΡΓΑ

ΓΡΗΓ. ΛΑΜΠΡΑΚΗ 39 ΡΟΔΟΣ
ΤΗΛ. (0241) 22940 FAX: 22406
ΚΙΝ.: 093/2336258

Επενδύστε σήμερα με υψηλή ασφάλεια και μεγάλη απόδοση

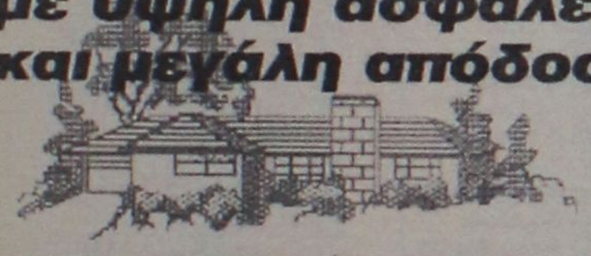

ΜΕΣΙΤΗΣ ΑΣΤΙΚΩΝ ΣΥΜΒΑΣΕΩΝ - REAL ESTATE AGENCY
Vitzileos
ΜΑΡΙΟΣ Κ. ΒΙΤΖΗΛΑΙΟΣ
Εθν. Μακαρίου 45-3ος Οροφ. Τηλ: 24900, 25545, Φαξ: 25544 Κινητό: 0932 704919

Ευκολίες Πληρωμής Πωλήσεις-Αντιπαροχές Ενοικιάσεις-Αγορές Ανταλλαγές-Μισθώσεις

Οικόπεδα

203 τμ	Στην Παλιά Πόλη με ερειπωμένη κατοικία	10.000.000
542 τμ	Γωνιακό οικόπεδο ΣΔ 1 στο Καρακόνερο	45.000.000
600 τμ	ΣΔ 0,8 οικόπεδο στο Πέδι στο κύμα. Σύμη	25.000.000
735 τμ	Στο Μόντε Σμίθ ΣΔ 0,60	45.000.000
1.270 τμ	ΣΔ 0,8 οικόπεδο στις 7 Χουρμαδιές	100.000.000
1.300 τμ	Στην Ιξιά εντός σχεδίου ΣΔ 0,4	30.000.000
2.000 τμ	Στην Ιξιά 200+200 τμ (άδεια)	40.000.000
2.000 τμ	Στην Ρόδου-Λίνδου ΣΔ 0,6	55.000.000
2.000 τμ	Στα Κοσκινού. Θέα με άδεια	20.000.000
2.000 τμ	Στην παραλία Καλαβαρδών	6.000.000
3.800 τμ	Στην Κρεμαστή πανοραμικό	28.000.000
4.000 τμ	Χ2 με φώς και νερό (κτισμένα)	5.000 /τμ.
4.000 τμ	3 οικόπεδα χ 4000 τμ φανταστική θέα. Κοσκινού	20.000.000
4.400 τμ	Στην Κρεμαστή	26.000.000
5.000 τμ	Οικόπεδο εντός οικισμού στην Λάρδο	35.000.000
6.000 τμ	Ιαλυσος ΣΔ 0.4, 300 μ. από την θάλασσα	140.000.000
8.000 τμ	Στο Πλημμύρι στο κύμα	40.000.000
9.000 τμ	Κανδήλι 4500+4500 τμ	30.000.000
9.345 τμ	Στ' Ασγούρου με θέα	69.000.000
9.700 τμ	Στη Λαχανιά στον δρόμο με θέα	10.000.000
10.000 τμ	Στη Λάρδο επί της Λεωφόρου	80.000.000
10.000 τμ	Στα Κοσκινού. Μεγάλη ευκαιρία	20.000.000
15.000 τμ	Στην Πάρο από την θάλασσα με θέα	25.000.000
16.000 τμ	Στις Φάνες στην θάλασσα με άδεια για 170 κλίνες	33.000.000
20.000 τμ	Οικόπ χωρισμένο σε 4000 τμ=10 εκατ. Γεννάδι	50.000.000
50.000 τμ	Στο Τσαίρι	125.000.000
50.000 τμ	Στο Πλημμύρι	200.000.000
100.000 τμ	Στην παραλία Πλημμύρι	400.000.000
115.000 τμ	Αγρστ. Δαματριά με 2 πηγάδια, 300 ελιές, 300 αμυγδ	65.000.000

Διαμερίσματα στην Ιαλυσό

43 τμ	Γκαρσονιέρα ημιτελ.	7.500.000
55 τμ	Ολοκαίνουργιο, παραθαλάσσιο	16.000.000
64 τμ	2 υπνοδ. - ημιτελές	12.000.000
66 τμ	Επιπλωμένο	14.000.000
68 τμ	2 υπνοδ. ημιτελές	12.000.000
70 τμ	Ολοκαίνουργιο παραθαλάσσιο	20.000.000
73 τμ	Ολοκαίνουργιο παραθαλάσσιο	21.000.000
73 τμ	2 υπνοδ ημιτελές	13.500.000
74 τμ	2 υπνοδ ημιτελές	13.000.000
91 τμ	3 υπνοδ ημιτελές	15.500.000
92 τμ	3 υπνοδ ημιτελές	16.000.000
100 τμ	LUX με τζάκι	27.000.000
120 τμ	2ος οροφ με 3 υπνοδ - τζάκι	24.000.000

Διαμερίσματα

55 τμ	στη Μήδεια με aircondition	11.000.000
60 τμ	στην Αθηναγόρα ρετιρέ	12.000.000
82 τμ	υπό κατασκευή με το κλειδί στο χέρι	300.000/τμ
86 τμ	υπό κατασκευή με το κλειδί στο χέρι	300.000/τμ
100 τμ	υπό κατασκευή με το κλειδί στο χέρι	300.000/τμ
85 τμ	στη Διαγοριδών	15.000.000
90 τμ	ρετιρέ στο κέντρο της Ρόδου	21.000.000
96 τμ	στη Λευκωσίας (2ος ορ)	25.000.000
96 τμ	στην Παρισίων με 2 υπνοδ.	25.000.000
96 τμ	στην Ιξιά (γκαράζ-κήπος-τζάκι)	25.000.000
100 τμ	Ισόγειο 2 υπνοδ. θέρμανση	31.000.000
100 τμ	στην 28ης Οκτωβρίου, ισόγ	30.000.000
108 τμ	στην Κωτιάδη, 2ος όροφ με θέα	22.000.000
115 τμ	Ζέφυρος τζάκι, πάρκινγκ, αποθήκη	37.000.000
116 τμ	Ζέφυρος τζάκι, πάρκινγκ, αποθήκη	37.000.000
117 τμ	Μιχ. Πετρίδη, ρετιρέ LUX θέρμανση	28.000.000
117 τμ	σε μπετά	16.500
118 τμ	Ζέφυρος τζάκι, πάρκινγκ, αποθήκη	39.000.000
120 τμ	Στην Καμείρου-Μ. Σμιθ LUX με 3 υπνοδ.	32.000.000
157 τμ	Χειμάρας υπόγειο	30.000.000
180 τμ	Ανάληψη 3 υπνοδ - κήπος	30.000.000
200 τμ	Κέννεντυ, Super LUX ρετιρ επιπλ 200μ ταράτσα	75.000.000

Μεζονέτες - Μονοκατοικίες

40 τμ	Μονοκατοικία στην Παστίδα	8.000.000
60 τμ	Μονοκατοικία στο Κιστάρι μέ θέα θάλασσα	16.000.000
60 τμ	Μονοκατοικία Κιστάρι	14.000.000
80 τμ	Μονοκατοικία Παστίδα	12.000.000
100 τμ	Μονοκατοικία Σορωνή στο κύμα - οικόπ 500 τμ	20.000.000
100 τμ	Μονοκατοικία στα Κρητικά - 3000 τμ οικοπ.	38.000.000
100 τμ	Μονοκατοικία Παραδείσι με 20 τμ όροφο	15.000.000
110 τμ	Μονοκατοικία στα Κοσκινού (πλατεία)	20.000.000
110 τμ	Μεζονέτα LUX διόροφη Καρακόνερο θέα θάλασσα	40.000.000
128 τμ	Διόρωφο στο Κιστάρι +10 τμ πατάρι	26.000.000
130 τμ	Τριόροφες μεζονέτες Σούπερ Λουξ με κήπο	55.000.000
130 τμ	Μεζονέτα Λουξ Ανάληψη	41.000.000
140 τμ	Στάδιο Μονοκ Λουξ επιπλ +140τμ υπογ, γκαραζ, κήπο	50.000.000
180 τμ	Τρίοροφες μεζονέτες με υπόγειο Σούπερ Λούξ	67.000.000
185 τμ	Σάλακος (βίλα) με πολλά εξτρά και θέα	40.000.000
190 τμ	Διόροφη μονοκ Κοσκινού με θέα	63.000.000
197 τμ	Μεζονέτα εντός πόλης 3 υπνοδ, θέρμανση, τζάκι	47.000.000
200 τμ	Μεζονέτα γιαπί διόρ σε οικόπ 1000τμ Κοσκινού	26.000.000
200 τμ	80μ κεραμοσκεπή μονοκ μπετά +1000μ οικοπ Ιαλυσός	28.000.000
218 τμ	Μονοκατοικία με κήπο Κοσκινού	43.000.000
220 τμ	Μεζονέτα στους Δασκάλους σοβατισμένη με ασανσέρ	35.000.000
220 τμ	Δύο μεζονέτες στα Κοσκινού (η μία)	30.000.000
222 τμ	Μεζονέτα στο Άνω Ροδίνι, κτισμ-σοβατ	39.000.000
230 τμ	Βίλα στη Λάρδο σε 7.700τμ οικόπεδο με γεώτρηση	120.000.000
250 τμ	Παραδοσιακή διόρωφη μονοκ Μητρόπολη	49.000.000
350 τμ	Βίλα δίοροφη Λουξ Ασγούρου	150.000.000
380 τμ	Βίλα δίοροφη σε οικοπ 2000τμ Ιαλυσός	90.000.000

Καταστήματα - Γραφεία - Επιχειρήσεις

	Εστιατόριο - επιχείρηση στου Κόβα	6.500.000
25 τμ	Φαληράκι Μαγαζί στο Εμπορικό Κέντρο	45.000.000
25 τμ	Γραφείο στν Εθν. Μακαρίου	10.000.000
27 τμ	Φαλιράκι Μαγαζί στο εμπορικό κέντρο	11.000.000
45 τμ	Μαγαζί στο κέντρο της πόλης ενοικιασμένο	45.000.000
45 τμ	Γραφείο στο κέντρο της πόλης στον τρίτο όροφο	16.000.000
50 τμ	Κατάστημα στην Α. Διάκου και πατάρι	46.000.000
60 τμ	Γραφείο στο κέντρο της πόλης στον τρίτο όροφο	25.000.000
60 τμ	Μαγαζί +60μ ακάλ χώρος Εμπορ κέντρο Φώκιαλη	21.000.000
78 τμ	Γραφείο στο κέντρο της πόλης στον 2ο όροφο	35.000.000
96 τμ	Κατάστημα στην Κ. Υδραίου, καινούργιο	36.000.000
100 τμ	Κατάστημα Ψαροπούλα. Προνομιακό. Ενοίκιο	250.000/μήνα
113 τμ	Πλατανάκια αποθήκη	6.000.000
117 τμ	Super Market συν εξοπλισμός συν 30 τμ αυλή	12.000.000
120 τμ	2όροφη οικοδ 60+60μ Ζέφυρος πάνω στην θάλασσα	16.000.000
140 τμ	Κατάστημα-εστιατ-ακίνητο Λίνδος +140μ κήπος-θέα εξοπλισμένο	45.000.000
168 τμ	Κατάστημα στην περιοχή Πανάγου	20.000.000
180 τμ	Ενοικιάζεται στην Ιερού Λόχου επαγγ. χώρος	200.000/μήνα
189 τμ	3 όροφοι επί 63μ κατάστημα στο κέντρο της Ρόδου	63.000.000
200 τμ	Αίθουσα στην Συγγρου. ΑΘΗΝΑ	60.000.000
250 τμ	Αποθήκη στους Δασκάλους, ισόγειο	20.000.000
380 τμ	Στην Άννης Μαρίας 2 αποθήκες ετοιμοπαράδοτες	20.000.000
400 τμ	Παλιά Πόλη 9 Studios-Bar. Μισά μετρητά/μισά σε 4 χρόνια	70.000.000
420 τμ	Τριόροφη οικοδ - Νιοχώρι, τουριστική περιοχή	60.000.000
661 τμ	Apartments +οικόπ 414τμ 2 οροφ, 26 δωμ εξοπλ Α' κατ στο λιμάνι	160.000.000
750 τμ	Κατάστημα στα Ασγούρου	220.000.000
750 τμ	Αποθήκη με ράμπα για μεγάλα φορτηγά	80.000.000
1000 τμ	S/Market. Ακίνητο +3000μ οικόπ. εξοπλισμ πλήρης εμπορεύματα	300.000.000
2000 τμ	Οικοδομή μπετά +οικόπεδο 11600μ. Η μεγάλη ευκαιρία ΜΟΝΟ	180.000.000
2000 τμ	Κτίριο-μπετά περιοχή νέας Μαρίνας Ζέφυρος	250.000.000
3800 τμ	Εργοστάσιο κτισμένο σε οικόπεδο 32.000 τμ	150.000.000
Ξενοδοχείο	Α' κατ 120 κλίνες στη θάλασσα Ιαλυσός, +οικόπεδο 4725μ	2.200.000 $
Ξενοδοχείο	Β' κατηγορίας 72 κλίνες, δισκοθήκη, στην πόλη	250.000.000
Hotel	apartments Α' κατηγορίας 40 κλίνες στην Ιαλυσό	130.000.000
Hotel	apartments Γ' κατηγορίας 50 κλίνες στην Ιξιά	150.000.000
10	διαμερίσματα επιπλωμένα στο Λαδικό	60.000.000

Ενοικιάζονται επιπλωμένα διαμερίσματα στην Ιαλυσό 60-70.000 δρχ/μήνα

Στόχος μας: Κανείς Δωδεκανήσιος χωρίς Στέγη!

ΕΝΟΙΚΙΑΖΕΤΑΙ διαμέρισμα επί της οδού Ηρακλειδών 4 Ιαλυσός. Πληρ. τηλ. 23525 και 92307. ΑΕ25889

ΕΝΟΙΚΙΑΖΟΝΤΑΙ: α) κατάστημα απέναντι από την καινούργια "μαρίνα" 80 τ.μ. και με 90 τ.μ. υπόγειο, 2) Στο Νιοχώρι κατάστημα με πλατεία γωνία 44 τ.μ. κατάλληλο για οποιαδήποτε χρήση. Χωρίς αέρα. Πληρ. Κ. Ν. Ηρωνίας Νέα Αγορά α' όροφος αρ. 17, τηλ. 31955 και 21602 ΑΕ26922

ΕΝΟΙΚΙΑΖΕΤΑΙ διαμπερές διαμέρισμα 100 τ.μ. σε μικρή πολυκατοικία στην Ανάληψη. Αποτελείται από 2 υπνοδωμάτια με εντοιχισμένη ντουλάπα, σαλόνι, τραπεζαρία, κουζίνα και μπάνιο. Σε άριστη κατάσταση. Πληρ. τηλ. 63146, 64185 ΑΕ26947

ΕΝΟΙΚΙΑΖΕΤΑΙ, κατάστημα στην Λίνδο χωρητικότητα 68 τ.μ. για οποιανδήποτε χρήση. Πληρ. τηλ. 0244-31364 ΑΕ26885

ΕΝΟΙΚΙΑΖΟΝΤΑΙ: α) Αποθηκευτικός ή βιοτεχνικός υπόγειος χώρος 140 τ.μ. με δύο εισόδους και WC επί της Αλεξ. Διάκου 15. β) Γκαρσονιέρα επιπλωμένη με ηλ. θερμοσίφωνα και κήπο επί της λεωφ. Ελευθερίας 18Α στην Κρεμαστή. Πληρ. τηλ. 21335 ΑΕ26948

ΕΝΟΙΚΙΑΖΕΤΑΙ διαμέρισμα 80 τ.μ. επί της Παπαλουκά 14. Πληρ. τηλ. 29320. ΑΕ26891

ΕΝΟΙΚΙΑΖΕΤΑΙ γκαρσονιέρα (υπνοδωμάτιο και κουζίνα και WC) στο Ροδίνι στον 3ο όροφο άριστη κατασκευή. Τιμή 50.000 δρχ. Πληρ. τηλ. 74524, 39060, 7.30-15.00 και 18.00-22.00 ΑΕ26923

ΕΝΟΙΚΙΑΖΟΝΤΑΙ: 1) Διαμέρισμα δυάρι επιπλωμένο, τηλέφωνο και όλα τα οικιακά σκεύη έως 15 Ιουλίου 1999 περιοχή Μητροπόλεως και 2) Διαμέρισμα 4άρι με τηλέφωνο Τ.V. ηλιακό, 2 WC, επιπλωμένο για τη σεζόν για όλο το χρόνο στ' Ασγούρου. Πληρ. τηλ. 29362. ΑΕ26888

ΕΝΟΙΚΙΑΖΕΤΑΙ κατάστημα στη Λίνδο. Πληρ. τηλ. 0241-38375 ΑΕ26851

ΕΝΟΙΚΙΑΖΕΤΑΙ διαμέρισμα ημιυπόγειο στα Κοσκινού 80 τ.μ. δίχως ντουλάπες ρούχων. Πληρ. τηλ. 64536, 0932-639693 ΠΕ26924

ΕΝΟΙΚΙΑΖΕΤΑΙ τσοάρι διαμέρισμα επιπλωμένο σε μονοκατοικία 125 τ.μ. επί της Βενετοκλέων για τη σαιζόν. Πληρ. τηλ. 33114. ΑΕ26890

ΟΙΚΙΑΖΟΝΤΑΙ :α) studios ευρύχωρα, ανεξάρτητα, πλήρως επιπλωμένα με πολυκουζινάκι σε ήσυχο μέρος στην Ιξιά, β) δωμάτια επιπλωμένα με ψυγείο, κοντά στη θάλασσα, εντός της Ρόδου. Πληρ. τηλ. 33661-30427 ΑΕ26849

ΕΝΟΙΚΙΑΖΟΝΤΑΙ : α) διαμέρισμα επιπλωμένο 130 τ.μ. για δύο άτομα στην οδό Πτολεμαίων, β) αποθήκη 140 τ.μ. στην οδό Πτολεμαίων. Πληρ. τηλ. 64085, 21611, 0932-437151ΑΕ26850

ΕΝΟΙΚΙΑΖΕΤΑΙ κατάστημα 200 τ.μ. Κωτιάδη και Υδραίου γωνία για οποιαδήποτε χρήση. Πληρ. τηλ. 22038-47651. ΑΕ26803

ΕΝΟΙΚΙΑΖΕΤΑΙ ισόγειο κατάστημα 13 τ.μ. στην Παλιά Πόλη επί της οδού Πολυδώρου, πρόσφατα ανακαινισμένο. Μεσίτες δεκτοί. Πληρ. τηλ. 01-3826892 και 093-2423063ΠΕ26602

ΕΝΟΙΚΙΑΖΟΝΤΑΙ STUDIOS με το μήνα ή με την ημέρα πλήρως επιπλωμένα με πολυκουζινάκι, ψυγείο, ντους, WC, μπαλκόνι με ηλιακό θερμοσίφωνο και εσωτερικό τηλέφωνο στην πιο ήσυχη περιοχή της πόλης Ρόδου (περιοχή Δασκάλων). Οδός Μαν. Παπομανώλη 12, κάθετος επί της Στέλιου Κωτιάδη. Πληρ. τηλ. 37244

ΕΝΟΙΚΙΑΖΕΤΑΙ κατάστημα 17 τ.μ. με αυλή 30 τ.μ. επί της Γρίβα. Πληρ. τηλ. 0932-965494 και 94122

ΙΑΛΥΣΟΣ. ΕΝΟΙΚΙΑΖΕΤΑΙ κατάστημα 90 τ.μ. με 35 τ.μ. πατάρι επί της Λεωφ. Ιαλυσού 41 (πλησίον MOBIL). Πληρ. τηλ. 95420, 0932 197097 ΠΕ26649

ΕΝΟΙΚΙΑΖΟΝΤΑΙ επιπλωμένα STUDIOS στην οδό Αρκαδίου 14 (Ψαροπούλα-έναντι ξενοδ. Φαίδρα). Πληρ. τηλ. 25710

ΕΝΟΙΚΙΑΖΕΤΑΙ κατάστημα στο κέντρο της Ρόδου, ισόγειο 60 τ.μ. και πατάρι 60 τ.μ. με δυνατότητα αγοράς της υπάρχουσας επιχείρησης. Πληρ. Ροδιακή Κτηματική-Ανέστης και Σάββας Σαββαΐδης, τηλ. 26281, 35476, κιν. 094-421015 ΑΕ26734

ΝΟΙΚΙΑΖΕΤΑΙ καινούργια μονοκατοικία λουξ κατασκευής στο χωριό Αρχάγγελος Ρόδου 150 τ.μ. αποτελούμενη από κύρια δωμάτια και λοιπούς βοηθητικούς χώρους με κεντρική θέρμανση, τζάκι και τηλέφωνο. Πληρ. τηλ. 32770

ΕΝΟΙΚΙΑΖΕΤΑΙ επί της 28ης Οκτωβρίου δίπλα στο MOCASINO κατάστημα 75 τ.μ. Πληρ. τηλ. 23424 ή 29864 ΠΕ26471

ΘΕΛΕΤΕ ΝΑ ΚΑΝΕΤΕ ΜΙΑ ΕΠΙΚΕΡΔΗ ΕΠΙΧΕΙΡΗΣΗ ΚΑΙ ΣΑΣ ΛΕΙΠΕΙ Ο ΧΩΡΟΣ;

ΣΑΝ ΤΟΝ ΠΡΟΣΦΕΡΟΥΜΕ!

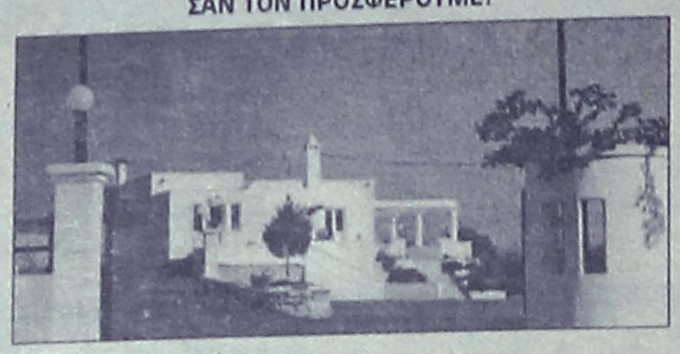

3 στρέμματα με πάρκινγκ
170 τ.μ. κτίσμα, 170 τ.μ. υπόγειο με γκαρσονιέρα.
Λόγω της θέσεως του προσφέρεται για επαγγελματική χρήση π.χ. BAR-CAFETERIA-ΕΣΤΙΑΤΟΡΙΟ-ΒΙΟΤΕΧΝΙΑ κ.λπ.

Πληρ. τηλ. 0244-22280 και 24125



ΕΥΡΩΚΤΗΜΑΤΙΚΗ

ΚΤΗΜΑΤΟΜΕΣΙΤΙΚΟ ΓΡΑΦΕΙΟ

ΙΩΑΝΝΗΣ & ΜΙΧΑΛΗΣ ΕΥΣΤΑΘΙΟΥ

APOPSIS 63629

E Mail: Euroktimatiki@rho.Forthnet.gr

ΕΘΝ. ΑΝΤΙΣΤΑΣΗΣ 48, (ΑΝΝΗΣ ΜΑΡΙΑΣ) • ΤΗΛ.: (0241) 73819 - 74917 • FAX: 38641 • ΚΙΝ: 094/374546

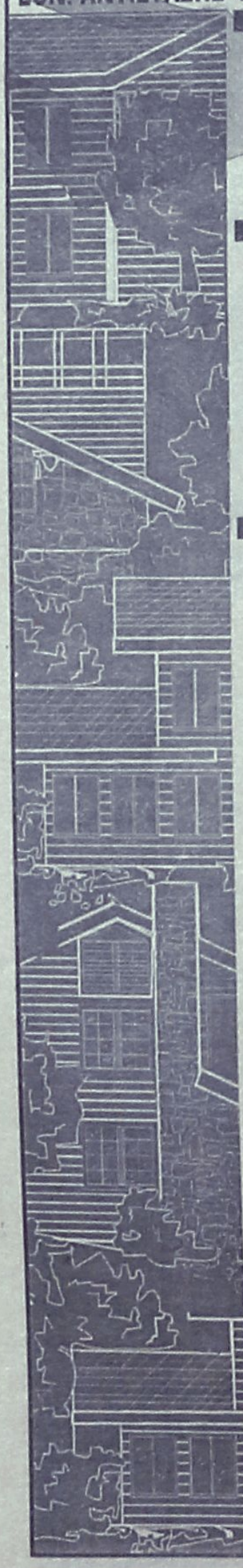

ΚΑΤΑΣΤΗΜΑΤΑ - ΓΡΑΦΕΙΑ

23 τ.μ. στη Σωκράτους	120.000.000	95 τ.μ. στην Κ. Τσαλδάρη	40.600.000
33 τ.μ. στην Αμμοχώστου	40.000.000	96 τ.μ . στην Κων/νου Υδραίου	37.000.000
34 τ.μ. στη Λ. Ιαλυσού	20.400.000	100 τ.μ. στην Αννης Μαρίας	38.000.000
37 τ.μ. στην παραλία Ιαλυσού	18.900.000	127 τ.μ. στη Σκεύου Ζερβού	40.000.000
42 τ.μ. στο εμπορικό κέντρο Φώκιαλη	14.000.000	125 τ.μ. στην Ανάληψη	37.500.000
43 τ.μ. στη Στ. Κωτιάδη	34.400.000	128 τ.μ. στην Κ. Τσαλδάρη με υπογειο	42.750.000
50 τ.μ. στην Αλεξ. Διάκου	50.000.000	160 τ.μ. στη Λίνδου	64.000.000
52 τ.μ. στη Δενδρινού	35.000.000	922 τ.μ. στη Λίνδου	230.000.000

ΜΟΝΟΚΑΤΟΙΚΙΕΣ - ΜΑΙΖΟΝΕΤΕΣ

67 τ.μ. σε 81 τ.μ. οικόπεδο στην Κρεμαστή	12.000.000	195 τ.μ. στο Νέο Ροδίνι	67.000.000
117 τ.μ. στην Αγία Αναστασία	36.000.000	200 τ.μ. στους πρόπ. Φιλερήμου σε 1000 τ.μ. οικ.	30.000.000
110 τ.μ. στους Αγ. Αναργύρους	35.000.000	200 τ.μ. στο Καρακόνερο	67.000.000
112 τ.μ. στην Αγ. Αναστασία σε 120 τ.μ. οικ.	20.000.000	203 τ.μ. στην παραλία Αφάντου σε 4.300 οικ.	65.000.000
130 τ.μ. στην Ανάληψη	45.500.000	204 τ.μ. στα Κοσκινού σε 1000 τ.μ. οικ. (μπετά)	26.000.000
130 τ.μ. σε 300 τ.μ. οικ. (μπετά) παρ. Ιαλυσού	26.000.000	210 τ.μ. σε 333 τ.μ οικ.(μαρμ/βά) παρ. Ιαλυσού	45.000.000
130 τ.μ. σε 300 τ.μ. οικ. στην παραλία Ιαλυσού	52.000.000	210 τ.μ. σε 320 τ.μ. οικ. (μπετά) παρ. Ιαλυσού	35.000.000
133 τ.μ. στην Ανάληψη	38.000.000	240 τ.μ. σε 316 τ.μ οικ. μαρμ/βά παρ. Ιαλυσού	49.000.000
135 τ.μ. στο Καρακόνερο	55.000.000	242 τ.μ. στο Μήδεια	60.000.000
140 τ.μ. στην Ιαλυσό σε 350 τ.μ. οικ. (μπετά)	24.000.000	250 τ.μ. στην Ιαλυσό	67.000.000
144 τ.μ. στην παραλία Κρεμαστής (μπετά)	21.500.000	270 τ.μ. στην Παστίδα σε 3.748 τ.μ. οικ/δο	70.000.000
160 τ.μ σε 322 τ.μ. οικ. (μπετά) παρ. Ιαλυσού	30.000.000	300 τ.μ. στα Αφάντου(ημιτελή) σε 3.500 τ.μ. οικ	39.000.000

ΟΙΚΟΠΕΔΑ

ΡΟΔΟΣ

660 τ.μ. στην Παρισίων (ΣΔ=0,8)	39.600.000
1000 τ.μ. στη Γ.Σεφέρη (ΣΔ=0,6)	45.000.000
1000 τ.μ. στο Μόντε Σμίθ (ΣΔ=0,4)	50.000.000
2000 τ.μ. στο Μόντε Σμίθ (ΣΔ=0,4)	60.000.000
2000 τ.μ. στην Απόλλωνος (ΣΔ=0,4)	100.000.000
2000 τ.μ. στην Καραϊσκάκη (ΣΔ=1,2)	22.000.000
4000 τ.μ. στη Ρόδου Λίνδου	120.000.000
4000 τ.μ. στο Μόντε Σμίθ	140.00.000

ΙΑΛΥΣΟΣ

571 τ.μ. κοντά στην παραλία (ΣΔ=0,4)	25.000.000
720 τ.μ. κοντά στην παραλία με άδ. οικ. (ΣΔ=0,3)	22.000.000
1000 τ.μ. κοντά στην Άνοιξη με αδ. οικοδ.	24.000.000
1000 τ.μ. στη θέση Βουνάρα με άδ. οικ/μής	14.000.000
1082 τ.μ. στον Αγ. Γεώργιο	16.500.000
1200 τ.μ. στην παρ. Ιαλυσού	44.500.000
2002 τ.μ. στη θέση Βουνάρα Αννουλί με αδ.οικ.	28.000.000
2000 τ.μ. με άδεια οικοδ. Κοντά στη Λύκειο	30.000.000
4000 τ.μ. στη θέση Αγ. Ιωάννης	22.000.000
4181 τ.μ. στους πρόποδες Φιλερήμου	50.000.000

ΚΟΣΚΙΝΟΥ

500 τ.μ. με αδ.οικοδ. Βιοτεχνικο	19.000.000
1000 τ.μ. με βιοτ. αδ. οικ. κοντά στο Μ Γυμν.	17.000.000
1150 τ.μ. με αδ. οικοδ. πανοραμικό	15.000.000
1175 τ.μ. στην επαρχιακή οδό	25.000.000
1333 τ.μ. με άδεια οικ/μής πανοραμικό	16.500.000
2000 τ.μ. με άδεια οικ/μής πανοραμικό	23.000.000
2100 τ.μ. στην Αγ. Βαρβάρα	14.000.000
2290 τ.μ. στην Καλλιθέα με άδεια οικοδομής	30.000.000
2300 τ.μ. με άδεια οικοδομής	30.000.000
2500 τ.μ. κοντά στην Καλλιθέα	27.000.000
4000 τ.μ. κοντά στο Μουσικό Γυμνάσιο	64.000.000
4000 τ.μ. στη θέση «Πέζουλας»	40.000.000
4000 τ.μ. κοντά στην επαρχιακή οδό	32.000.000
4000 τ.μ. βιοτεχνικό	40.000.000
4000 τ.μ. κοντά στο Ρ. Σταθμό στην επ. Οδό	72.000.000
4200 τ.μ. κοντά στην Ελαϊς	46.000.000
4100 τ.μ. Πανοραμικό	24.000.000
4380 τ.μ. κοντά στο Φυτώριο	22.000.000
4800 τ.μ. στο Φυτώριο	40.000.000
17.000 τ.μ. στην Αγ. Βαρβάρα	85.000.000

ΔΙΑΜΕΡΙΣΜΑΤΑ

43 τ.μ. στη Μητρόπολη	8.500.000	103 τ.μ. στην Ανάληψη (μαρμαροσουβά)	20.600.000
44 τ.μ. στην Ιαλυσό	13.200.000	104 τ.μ. στην Ανάληψη	27.000.000
32 τ.μ. στον Άγιο Ιωάννη	7.000.000	105 τ.μ. στο Ροδίνι	31.500.000
70 τ.μ. στην Ιαλυσό	21.000.000	105 τ.μ. στο Ροδίνι	24.000.000
70 τ.μ στην Ανάληψη	18.500.000	106 τ.μ. στην Ανάληψη	32.000.000
77 τ.μ. στην Ανάληψη	24.000.000	106 τ.μ. στο Ροδίνι	26.000.000
82 τ.μ. στην Ιαλυσό	17.000.000	106 τ.μ. στους Δασκάλους	30.000.000
83 τ.μ. στην Ανάληψη	26.000.000	107 τ.μ. στο Ροδίνι	33.000.000
85 τ.μ. στην Ανάληψη	24.600.000	114 τ.μ. στους Δασκάλους	42.750.000
85 τ.μ. στην Ανάληψη	25.600.000	115 τ.μ. στην Ανάληψη (σε μπετά)	16.000.000
86 τ.μ. στους Δασκάλους	24.000.000	116 τ.μ. στην Ανάληψη	35.000.000
86 τ.μ. στο Ροδίνι	25.800.000	116 τ.μ. στο Ροδίνι	34.800.000
87 τ.μ. στην Ανάληψη	25.000.000	117 τ.μ. στο Ζέφυρο	35.850.000
89 τ.μ. στο Ροδίνι	26.000.000	118 τ.μ. στο Ζέφυρο	36.750.000
93 τ.μ. στο Ροδίνι	27.900.000	118 τ.μ. στη Δενδρινού	38.000.000
94 τ.μ. στο Ροδίνι	26.300.000	118 τ.μ. στο Ζέφυρο	37.850.000
96 τ.μ. στην Ανάληψη	20.000.000	120 τ.μ. στο Ροδίνι	33.000.000
96 τ.μ. στους Δασκάλους	30.000.000	120 τ.μ. στην Ανάληψη	32.400.000
96 τ.μ. στο Καρακόνερο	28.000.000	120 τ.μ. στους Δασκάλους	42.000.000
96 τ.μ. στην Ανάληψη	20.000.000	121 τ.μ. στο Ροδίνι	36.300.000
100 τ.μ. στο Ζέφυρο	31.200.000	125 τ.μ. στην Ατταβύρου	34.000.000
100 τ.μ.στην Ανάληψη	30.000.000	128 τ.μ. στους Δασκάλους	41.500.000
101 τ.μ. στην Ανάληψη	28.000.000	130 τ.μ. στο Ροδίνι	35.000.000
103 τ.μ. στην Ανάληψη	30.000.000	163 τ.μ. στους Δασκάλους	55.000.000

ΠΩΛΕΙΤΑΙ

επί της Ρόδου-Λίνδου 447 τ.μ. ισόγειο κατάστημα με 475 τ.μ. Α' όροφο (για βιοτεχνική χρήση) ελεύθερο μίσθωσης αξίας 230.500.000 δρχ.

ΚΑΙ

αποθήκη επί της Ρόδου-Λίνδου 240 τ.μ. ελεύθερη μίσθωσης αξίας 36.000.000 δρχ.

Πληροφορίες ΕΥΡΩΚΤΗΜΑΤΙΚΗ Γιάννης και Μιχάλης Ευσταθίου, τηλ. 73819, 74917 και 094/374546

ΠΩΛΕΙΤΑΙ

σπίτι 190 τ.μ. τύπου μεζονέτας σε μικρή τριώροφη πολυκατοικία στο Μόντε Σμιθ 600-700 μέτρα από το Μαντράκι. Εχει απεριόριστη θέα, 70 τ.μ. βεράντες, δική του εγκατάσταση, καλοριφέρ, τζάκι, τριφασικό ρεύμα, δύο πλήρη WC, δρύινα πατώματα στις κρεβατοκάμαρες πολλά εντοιχισμένα ντουλάπια, πάρκινγκ. Στον κήπο εκτός από άνθη, γίνεται καλλιέργεια και οπωροκηπευτικών.

Πληρ. τηλ. 20929, 9-12 πρωί και 5-8 απόγευμα

ΠΩΛΟΥΝΤΑΙ

μονοκατοικίες στην παραλία Ιαλυσού έναντι ταβέρνας "Καλύβας" επί της οδού Ρίμινι.

Πληρ. τηλ. 94236, 28476, 94960, κ. Ελευθ. Ζαμπελλάκης

ΑΣΦΑΛΕΙΟΚΤΗΜΑΤΙΚΗ

ΚΤΗΜΑΤΟΜΕΣΙΤΙΚΟ-ΑΜΟΙΒΑΙΑ ΚΕΦΑΛΑΙΑ ΑΣΦΑΛΕΙΕΣ INTERNATIONAL LIFE

ΔΙΑΜΕΡΙΣΜΑΤΑ

40 τ.μ. 2άρι Μήδεια
40 τ.μ. 2άρι Βενετοκλέων
55 τ.μ. 2άρι Αγ. Ιωάννη
55 τ.μ. 2άρι Παπαλουκά
55 τ.μ. 2άρι Ιαλυσός
60 τ.μ. 3άρι Ιξιά-Σωτήρος
60 τ.μ. 3άρι Κων. Παλαιολόγου
68 τ.μ. 3άρι Ιαλυσός
70 τ.μ. 3άρι Ιαλυσός
73 τ.μ. 3άρι Ιαλυσός
80 τ.μ. 3άρι Αγ. Ιωάννη
80 τ.μ. 3άρι Ιξιά-Σωτήρος
86 τ.μ. 3άρι Ροδίνι
88 τ.μ. 3άρι Αννης Μαρίας
90 τ.μ. 3άρι Παραδείσι
96 τ.μ. 3άρι Αννης Μαρίας
115 τ.μ. 4άρι Ανάληψη
120 τ.μ. 4άρι Αραπάκι
120 τ.μ. 4άρι Αγ. Ιωάννη
120 τ.μ. 4άρι Αγ. Νικόλαο
128 τ.μ. 4άρι Αννης Μαρίας
130 τ.μ. 4άρι Ροδίνι
135 τ.μ. 4άρι Αραπάκι
145 τ.μ. 4άρι Ιαλυσός
147 τ.μ. 4άρι Παπαλουκά
150 τ.μ. 4άρι Ανάληψη

ΜΟΝΟΚΑΤΟΙΚΙΕΣ-ΜΕΖΟΝΕΤΕΣ

50 τ.μ. Κρεμαστή
80 τ.μ. Καστελλοριζιούς
130 τ.μ. Ανάληψη
130 τ.μ. Ροδίνι
135 τ.μ. Καρακόνερο
140 τ.μ. μπετά Ιαλυσός
140 τ.μ. Ιαλυσός
150 τ.μ. μπετά Μήδεια
155 τ.μ. Ιαλυσός
155 τ.μ. Παλιά Πόλη
180 τ.μ. Ιαλυσός
180 τ.μ. Παλιά Πόλη
180 τ.μ. Κοσκινού
190 τ.μ. Αφάντου
200 τ.μ. Παλιά Πόλη
235 τ.μ. Ιαλυσός
250 τ.μ. Ιαλυσός
300 τ.μ. Μαριτσά
300 τ.μ. Τρεις Ιαλυσός
500 τ.μ. Κοσκινού

ΚΑΤΑΣΤΗΜΑΤΑ

24 τ.μ. Σωκράτους
28 τ.μ. Ιαλυσός
35 τ.μ. Φαληράκι
38 τ.μ. Φαληράκι
55 τ.μ. γραφείο Σοφ. Βενιζέλου
90 τ.μ Ροδίνι
100 τ.μ. Σωτήρος
150 τ.μ. Χαρ. Μόσχου
180 τ.μ. Κων. Υδραίου

ΟΙΚΟΠΕΔΑ

350 τ.μ. Ιαλυσός (ΣΔ. 0,4)
545 τ.μ. Ροδίνι (ΣΔ. 0,8)
680 τ.μ. Ροδίνι (ΣΔ. 0,4)
1.060 τ.μ. Παραδείσι
1.200 τ.μ. Διμυλιά
1.920 τ.μ. Ε.Ο Παραδείσι-Θεολόγος
1.500 τ.μ. Μιχ. Πετρίδη (ΣΔ. 0,8)
500 τ.μ. Μαριτσά
550 τ.μ. Παραδείσι
850 τ.μ. Πεύκους
1.200 τ.μ. Ιαλυσός
1.460 τ.μ. Κρεμαστή
1.500 τ.μ. Παστίδα
2.000 τ.μ. Κρεμαστή

ΑΓΡΟΤΕΜΑΧΙΑ

2100 τ.μ., επί της Ε.Ο. Παραδείσι Θεολόγου
6.000 τ.μ., 9.000 τ.μ., 11.000 τ.μ. Κολύμπια
3135 τ.μ., με οικοδομή Ε.Ο. Κρεμαστής Μαριτσά
3100 τ.μ. Φαληράκι για 400 τ.μ. οικοδομή
4000 τ.μ. με θέα Φαληράκι
4 στρέμματα με φανταστική θέα Κοσκινού (ευκαιρία)
4 στρέμματα με θέα Αφάντου
4 στρέμματα με θέα θαλασσα Φυτώριο
4 στρέμματα επί της Ε.Ο. Τρεις-Παστίδα (ευκαιρία)
4 στρέμματα Μαριτσά
4800 τ.μ. επί της Ε.Ο Τρεις-Παστίδα
4050 τ.μ. με θέα Παστίδα (ευκαιρία)
4 στρέμματα Καλαβάρδα
4 στρέμματα με απεριόριστη θέα Φαληράκι
5 στρέμματα Θεολόγος
5000 τ.μ.-11000 τ.μ. Παστίδα
8 στρέμματα με θέα φυτώριο
4 στρέμματα Πεύκους
6 στρέμματα επί της Ε.Ο Τσαΐρι-Παστίδα
4.300 τ.μ. Καλαμώνας
6.500 τ.μ. Καλαμώνας
22 στρέμματα με ρεύμα-νερό Θεολόγος

ΔΙΑΘΕΤΟΥΜΕ ΠΕΡΙΣΣΟΤΕΡΑ ΑΚΙΝΗΤΑ ΠΡΟΣ ΠΩΛΗΣΗ ΕΚΤΟΣ ΑΠΟ ΤΑ ΑΝΑΓΡΑΦΟΜΕΝΑ

ΥΠΕΥΘΥΝΟΙ

ΓΙΩΡΓΟΣ ΧΑΡΔΑΛΙΑΣ-ΛΟΥΚΑΣ ΚΑΡΑΝΙΚΗΣ

ΕΘΝ. ΜΑΚΑΡΙΟΥ 45 ΣΤΟΑ ΡΟΙΚΟΥ 2ος ΟΡΟΦΟΣ

ΤΗΛ. 21003 ΚΙΝ. 094/251011

ΕΝΟΙΚΙΑΖΟΝΤΑΙ δύο μεγάλα καταστήματα στην Ιαλυσό: 1) 150 τ.μ. με αυλή στην παραλία Ιαλυσού κατάλληλο για αίθουσα μπιλιάρδου Snack Bar, Super Market, τουριστικό και οτιδήποτε άλλο, 2) 100 τ.μ. με αυλή προνομιούχο επί της λεωφόρου Ηρακλειδών για οποιαδήποτε χρήση. Ενοίκια λογικά, 3) Επίσης πωλείται οικόπεδο για θιλίτσα κοντά στο Golden Beach της Ιαλυσού σε πολύ καλή τιμή. Πληρ. τηλ. 91855 ή 94276 ή 92484 ΠΕ26507

ΕΝΟΙΚΙΑΖΕΤΑΙ το ισόγειο του "Πύργου Παρασκευά", διατηρητέο νεοκλασικό του έτους 1910, επιφάνειας 150 τ.μ. περίπου, με κοινόχρηστη αυλή και κήπο, στην Ιαλυσό (λεωφόρος Ηρακλειδών 25, 2 στάσεις πριν τα φανάρια) κατάλληλο για κατοικία ή υψηλού επιπέδου επαγγελματική στέγη, ενδεικτικώς τουριστικό πρακτορείο, ιατρείο, κεντρικά γραφεία οποιασδήποτε επιχειρήσεως, προξενείο κ.λπ. Απαιτούνται επισκευές συντηρήσεως. Πληρ. τηλ. 25904 ώρες γραφείου ΠΕ26018

ΕΝΟΙΚΙΑΖΕΤΑΙ διαμέρισμα 4άρι επί της Άννης Μαρίας 24. Πληρ. τηλ. 34328. ΑΕ26886

ΕΝΟΙΚΙΑΖΟΝΤΑΙ εντός πόλεως Ρόδου στην οδό Στρατηγού Ζήση, αρ. 76-78 υπόγειο μεγάλου εμβαδού 300 τ.μ. με αυλή περιφραγμένη εμβαδόν 500 τ.μ. με δύο εισόδους-εξόδους με ράμπα πλατιά και άλλον βοηθητικό χώρο σκεπασμένο με WC, ντους, πλήρης ηλεκτρικές και υδραυλικές εγκαταστάσεις και τηλέφωνο κατάλληλο για οποιαδήποτε χρήση και για σταθμό αυτοκινήτων RENT A CAR. Πληρ. τηλ. 29610, 31308

πωλήσεις ακινήτων

ΠΩΛΕΙΤΑΙ αγρόκτημα 22.500 τ.μ. με πρόσοψη σε ασφαλτοστρωμένο επαρχιακό δρόμο. Τοπογραφημένο. Τιμή άμεσης πώλησης 8.000.000 δρχ. Πληρ. τηλ. 96384, 95045 από 12.00 μ.μ.-9.30 βραδυνή ΠΟ26984

ΠΩΛΕΙΤΑΙ οροφοδιαμέρισμα 120 τ.μ. στο κέντρο της Ρόδου. Πληρ. τηλ. 01-6446957, 097-211412 ΠΟ26966

ΠΩΛΕΙΤΑΙ διαμέρισμα 85 τ.μ. καινούργιο σε μικρή πολυκατοικία στην Ατταβύρου 24.000.000. Επίσης οροφοδιαμέρισμα 120 τ.μ. σε πολύ καλή κατάσταση με 55 τ.μ. μπαλκόνια στις 7 Βαγιές (3 υπν.) 26.000.000. Πληρ. Κτηματομεσιτικό γραφείο Βαζούκου Αικ., τηλ. 22943, 28838 ΑΟ26985

ΠΩΛΕΙΤΑΙ οικόπεδο 1.000 τ.μ. στην Ιαλυσό, στη θέση Άγιος Γεώργιος, άρτιο και οικοδομήσιμο, αξίας 16.500.000 δρχ. Πληρ. ΕΥΡΩΚΤΗΜΑΤΙΚΗ Γιάννης και Μιχάλης Ευσταθίου, τηλ. 73819, 74917, κιν. 094/374546 ΑΟ26967

ΠΩΛΕΙΤΑΙ οικόπεδο 1.020 τ.μ. στο Μηδεια, άρτιο και οικοδομήσιμο, (Σ.Δ=0,6) αξίας 45.000.000 δρχ. Πληρ. ΕΥΡΩΚΤΗΜΑΤΙΚΗ Γιάννης και Μιχάλης Ευσταθίου, τηλ. 73819, 74917, κιν. 094/374546 ΑΟ26969

ΠΩΛΕΙΤΑΙ 70 τ.μ. διαμέρισμα στο Καρακόνερο σε μικρή οικοδομή με μεγάλες άνετες βεράντες, εντοιχισμένη κουζίνα και air condition, αξίας 23.500.000 δρχ. Πληρ. ΕΥΡΩΚΤΗΜΑΤΙΚΗ Γιάννης και Μιχάλης Ευσταθίου, τηλ. 73819, 74917, κιν. 094/374546 ΑΟ26968

ΕΥΚΑΙΡΙΑ ΠΩΛΕΙΤΑΙ οροφοδιαμέρισμα 117 τ.μ. β' ορόφου σε διόροφη πολυκατοικία. Εχει 3 υπνοδωμάτια με εντοιχισμένες ντουλάπες, μπάνιο, κουζίνα με εντοιχισμένα ντουλάπια AEG και σαλοτραπεζαρία. Επίσης βεράντα 50 τ.μ. Πληρ. τηλ. 32554, 095-297077, 76687 ΑΟ26873

ΠΩΛΟΥΝΤΑΙ οικόπεδα: 1) Στο Ροδίνι 384 μ., 2) Στο Καρακόνερο συνοικισμός Χαλκιτών 250 μ., 3) Στην Ανάληψη 540 και 5524 μ., 4) Πάροδος Θεμιστοκλή Σοφούλη 550 μ., 5) Στην Κρεμαστή εντός οικισμού προς την θάλασσα 430 μ., μερίδα οικοπέδου στο συνοικισμό πολυτέκνων. Ολα σε πολύ καλές τιμές. Πληρ. κ. Ν. Ηρωνίας Νέα Αγορά α' όροφος αρ. 17, τηλ. 31955 και 21602 ώρες γραφείου ΑΟ26927

ΠΩΛΕΙΤΑΙ διαμέρισμα 76 τ.μ. στην οδό Ατταβύρου (Ροδίνι). Δεκτά δάνεια. Πληρ. τηλ. 35196, 20564 ΑΟ26771

ΠΩΛΕΙΤΑΙ κατάστημα 37 τ.μ. στη Στ. Κωτιάδη, ελεύθερο μίσθωσης, κατάλληλο για οποιαδήποτε χρήση, αξίας 14.000.000 δρχ. Πληρ. ΕΥΡΩΚΤΗΜΑΤΙΚΗ Γιάννης και Μιχάλης Ευσταθίου, τηλ. 73819, 74917, κιν. 094/374546 ΑΟ26970

ΠΩΛΕΙΤΑΙ εντός Ιαλυσού παλιό σπίτι με αυλή σε καλή κατάσταση. Πληρ. τηλ. 29015 (9.30 π.μ.-1.30 μ.μ.) και 0932-776858. ΑΟ26908

ΠΩΛΟΥΝΤΑΙ στη Κρεμαστή: α) Μεζονέτα τελειωμένη 90 τ.μ. 18.000.000. β) Διαμέρισμα τελειωμένο 106 τ.μ. 23.000.000. Πληρ. τηλ. 093-2361682 ΠΟ26951

ΠΩΛΟΥΝΤΑΙ στα Κοσκινού 3 παραδοσιακά σπίτια ανακαινισμένα από 18-20 εκατομμύρια. Πληρ. τηλ. 093-2361682 ΠΟ26952

ΠΩΛΕΙΤΑΙ διόροφο κτήμα δίπλα στη θάλασσα στο Φαληράκι σε μπετόν 80 τ.μ. μαγαζί και 80 τ.μ. διαμέρισμα. Μόνο 65.000.000. Πληρ. τηλ. 093-2361682 ΠΟ26950

ΠΩΛΟΥΝΤΑΙ διαμερίσματα: 1) Κοντά στο πάρκο του Ροδινιού, ρετιρέ, 83 τ.μ. με 60 τ.μ. βεράντες, 2) Μιχαήλ Πετρίδη των 80, 90 και 100 τ.μ. καινούργια, 3) Ροδίνι 84 τ.μ., 106 ρετιρέ καινούργια, 4) Ιαλυσός των 92, 73 και 64 τ.μ. σε μαρμαροσουβά ή τελειωμένα, 5) Κοσκινού των 90 τ.μ. με απεριόριστη θέα. Πληρ. κ. Ν. Ηρωνίας Νέα Αγορά α' όροφος αρ. 17, τηλ. 31955 και 21602 ώρες γραφείου ΑΟ26926

ΠΩΛΟΥΝΤΑΙ καταστήματα ετοιμοπαράδοτα στο μεγαλύτερο συγκρότημα καταστημάτων στην παραλιακή λεωφόρο Ιαλυσού απ' ευθείας από τον κατασκευαστή πολ. μηχανικό Στέλιο Μακέστα. Εξασφάλιση δανείου, ευκολίες πληρωμής. Από 10.350.000δρχ. Πληρ. τηλ. 21347

ΠΩΛΕΙΤΑΙ διαμέρισμα ισόγειο 84 τ.μ. 2 υπνοδωματίων με αυλή στην Α. Παπαδιαμάντη 31, Ανάληψη. Τιμή 17.000.000. Πληρ. τηλ. 64426 και 47568 ώρες 09.00-14.00 και 17.00-22.00 ΑΟ26874

ΠΩΛΕΙΤΑΙ 428 τ.μ. οικόπεδο στο Χαράκι κοντά στην παραλία αξίας 25.000.000 δρχ. Πληρ. ΕΥΡΩΚΤΗΜΑΤΙΚΗ Γιάννης και Μιχάλης Ευσταθίου, τηλ. 73819-74917 κιν. 094/374546 ΠΟ26567

ΠΩΛΟΥΝΤΑΙ στην Παστίδα: α) Αγροτεμάχιο 4 στρ., 500 μέτρα, από τον δρόμο Φαληρακίου-Αεροδρομίου, άρτιο και οικοδομήσιμο. Τιμή 12.000.000 δρχ. β) Στο κέντρο της Παστίδας, με άδεια διόροφης οικοδομής, υπάρχει κτισμένη η θεμελίωση της σε οικόπεδο 305 τ.μ. Τιμή 13.500.000 δρχ. Πληρ. τηλ. 63226 ΠΟ26855

ΕΥΚΑΙΡΙΑ

κτήμα 20 στρεμμάτων στον κεντρικό δρόμο αεροδρομίου-Τσαΐρι με πρόσοψη
- Κτήμα 38 στρεμμάτων στο Φαληράκι 200 μέτρα από το κύμα της θάλασσας.
- Κτήμα στ' Αφάντου 21 στρεμμάτων με 18 ρίζες ελιές.
- Κτήμα στ' Αφάντου 26 στρεμμάτων 500 μέτρα από τη θάλασσα
- Στην Παστίδα βιοτεχνία 300 μέτρων.

Πληρ. τηλ. 26805, 51024, 095-406562, Fax: 51077

ΓΙΑΝΝΗΣ ΝΙΚΟΛΙΔΑΚΗΣ
ΜΗΧ/ΓΟΣ-ΜΗΧ/ΚΟΣ
ΓΑΛΛΙΑΣ 14 - ΡΟΔΟΣ
ΠΩΛΟΥΝΤΑΙ

1. Διαμερίσματα πολυτελούς κατασκευής 128 τ.μ. με τρία υπνοδωμάτια και 95 τ.μ. με δύο υπνοδωμάτια πλησίον Άννης Μαρίας. Τα παραπάνω διαμερίσματα διαθέτουν θέση στάθμευσης και κεντρική θέρμανση.
2. Μεζονέτες 132-130-144 τ.μ. με ή άνευ υπογείου επί της οδού Καζαντζάκη πλησίον Άννης Μαρίας
3. Γραφεία 70-92-165 τ.μ. επί της Άννης Μαρίας έναντι ΙΟΝΙΚΗΣ ΤΡΑΠΕΖΑΣ
4. Κατάστημα επί της Κων. Τσαλδάρη 97 τ.μ. με υπόγειο.
5. Μεζονέτες επί της οδού Φιλερήμου 126 τ.μ.-110 τ.μ., 138 τ.μ.
6. Διαμερίσματα δύο και τριών υπνοδωματίων πολυτελούς κατασκευής με γκαράζ και κεντρική θέρμανση 86 και 114 τ.μ. πλησίον Άννης Μαρίας.

Πληρ.τηλ. **22291-35103/094 391825**

ΡΟΔΙΑΚΗ ΚΤΗΜΑΤΙΚΗ

ΣΥΜΒΟΥΛΟΙ & ΕΚΤΙΜΗΤΕΣ ΑΚΙΝΗΤΩΝ — ΚΤΗΜΑΤΟΜΕΣΙΤΙΚΟ ΓΡΑΦΕΙΟ — από το 1983

ΠΩΛΗΣΕΙΣ

ΕΝΟΙΚΙΑΣΕΙΣ

ΕΚΤΙΜΗΣΕΙΣ

ΕΡΕΥΝΑ ΑΓΟΡΑΣ

ΑΝΑΛΑΜΒΑΝΟΥΜΕ ΤΗΝ ΠΩΛΗΣΗ ΤΩΝ ΑΚΙΝΗΤΩΝ ΣΑΣ ΣΤΗΝ ΕΥΡΩΠΑΙΚΗ ΑΓΟΡΑ ΣΕ ΣΥΝΕΡΓΑΣΙΑ ΜΕ ΤΑ ΜΕΓΑΛΥΤΕΡΑ ΜΕΣΙΤΙΚΑ ΓΡΑΦΕΙΑ ΤΗΣ ΕΥΡΩΠΗΣ

ΠΩΛΕΙΤΑΙ
ΜΟΝΟΚΑΤΟΙΚΙΑ ΣΕ ΜΠΕΤΑ

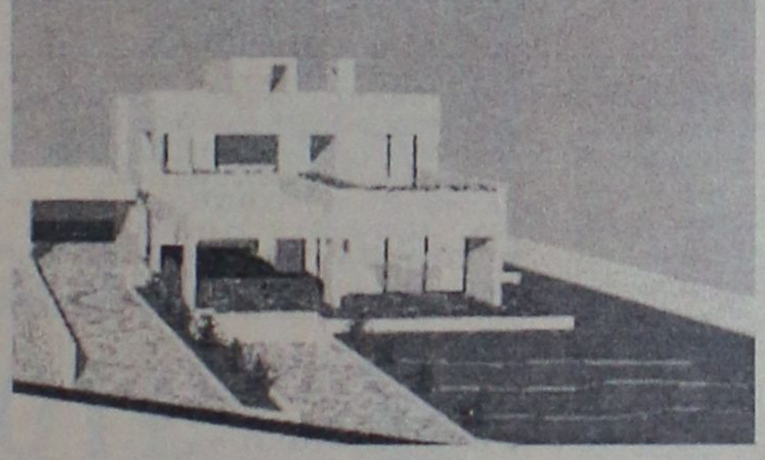

- τοποθεσία: Τριάντα στους πρόποδες του Φιλερήμου.
- καταπληκτική θέα.
- οικοδομή 200 τ.μ.
- οικόπεδο 1.000 τ.μ.
- γκαράζ 32 τ.μ.
- ευρύχωρες βεράντες.
- 3 υπνοδωμάτια.
- 3 WC.
- αποθήκη.
- διαχωριστικό τοιχείο.

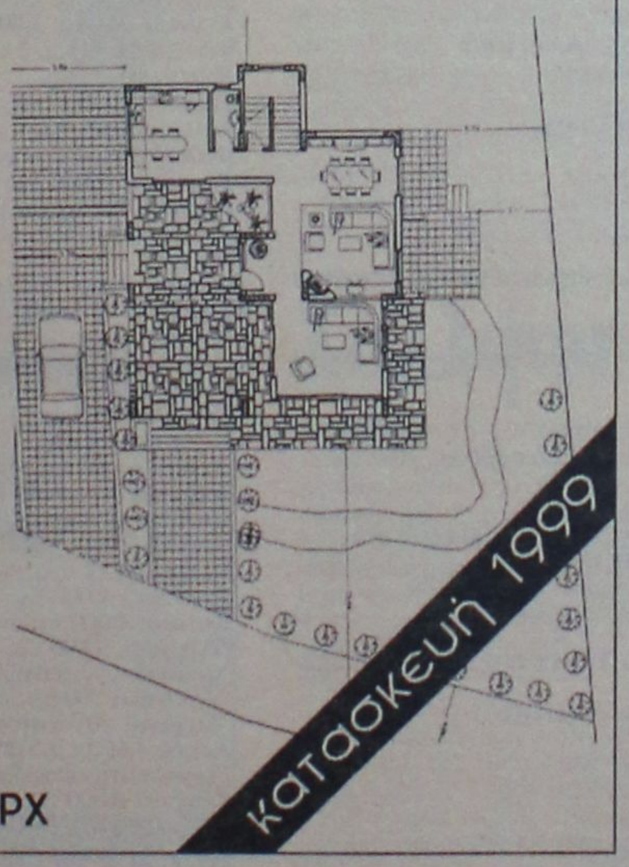

ΤΙΜΗ: 30.500.000 ΔΡΧ

ΑΝΕΣΤΗΣ & ΣΑΒΒΑΣ ΣΑΒΒΑΪΔΗΣ

Μέγαρο Κιοσόγλου, 3ος όροφος
Εθελοντών Δωδεκανησίων 29
ΡΟΔΟΣ

tel: 26281 & 35476
fax: 34663
cel: 094-421015 & 097-433427
e-mail: savvaidis@rho.forthnet.gr

ΚΕΡΜΑΤΟΔΕΚΤΕΣ EUROPAYPHONE
ΦΟΥΣΚΩΜΕΝΟΙ ΛΟΓΑΡΙΑΣΜΟΙ ΤΕΛΟΣ!!!

ΑΝ ΘΕΛΕΤΕ ΤΟ ΤΗΛΕΦΩΝΟ ΣΑΣ ΝΑ ΤΟ ΠΛΗΡΩΝΟΥΝ ΑΥΤΟΙ ΠΟΥ ΤΟ ΧΡΗΣΙΜΟΠΟΙΟΥΝ

ΝΕΟΙ ΥΨΗΛΗΣ ΤΕΧΝΟΛΟΓΙΑΣ ΚΕΡΜΑΤΟΔΕΚΤΕΣ EUROPAYPHONE



- ΤΟ ΜΟΝΑΔΙΚΟ ΠΟΥ ΛΕΙΤΟΥΡΓΕΙ ΜΕ ΣΥΣΤΗΜΑ ΚΕΝΤΡΙΚΟΥ ΕΛΕΓΧΟΥ (MODEM) ΓΙΑ ΠΛΗΡΗ ΕΛΕΓΧΟ ΤΗΣ ΣΥΣΚΕΥΗΣ
- ΙΚΑΝΟΠΟΙΕΙ ΠΛΗΡΩΣ ΚΑΘΕ ΑΠΑΙΤΗΣΗ ΙΔΙΟΚΗΤΗ-ΧΡΗΣΤΗ
- ΠΛΗΡΟΙ 100% ΤΗΝ ΝΟΜΟΘΕΣΙΑ ΤΗΣ ΕΥΡΩΠΑΪΚΗΣ ΕΝΩΣΗΣ ΚΑΙ ΤΙΣ ΑΠΑΙΤΗΣΕΙΣ ΤΗΣ ΕΘΝΙΚΗΣ ΕΠΙΤΡΟΠΗΣ ΤΗΛΕΠΟΙΚΙΝΩΝΙΩΝ ΜΕ ΑΡΙΘΜΟ ΕΓΚΡΙΣΗΣ EL3898370E
- ΑΝΑΓΝΩΡΙΖΕΙ ΟΛΑ ΤΑ ΕΛΛΗΝΙΚΑ ΝΟΜΙΣΜΑΤΑ
- ΠΡΟΓΡΑΜΜΑΤΙΖΕΤΑΙ ΝΑ ΑΝΑΓΝΩΡΙΖΕΙ ΚΑΘΕ ΝΕΟ ΝΟΜΙΣΜΑ (EURO & ΥΠΟΔΙΑΙΡΕΣΕΙΣ)
- ΑΛΛΑΖΕΙ ΑΥΤΟΜΑΤΑ ΧΡΕΩΣΕΙΣ ΚΑΘΕ ΦΟΡΑ ΠΟΥ ΑΛΛΑΖΟΥΝ ΑΠΟ ΤΟΝ ΟΤΕ

ΠΡΟΣΟΧΗ ΚΥΚΛΟΦΟΡΟΥΝ ΠΑΡΑΝΟΜΑ ΚΕΡΜΑΤΟΤΗΛΕΦΩΝΑ ΥΨΗΛΑ ΠΡΟΣΤΙΜΑ

EUROPAYPHONE HELLAS
ΓΕΝΙΚΟΣ ΑΝΤΙΠΡΟΣΩΠΟΣ ΔΩΔ/ΣΟΥ-ΚΡΗΤΗΣ
ΣΗΦΑΚΗΣ ΓΙΩΡΓΟΣ
ΑΤΤΑΒΥΡΟΥ 46 ΡΟΔΟΣ ΤΗΛ.: 0241/73440 - 37736

ΠΩΛΟΥΝΤΑΙ

1) ΚΟΛΥΜΠΙΑ αγρός 2.200 τ.μ. με άδεια διορόφου κατοικίας 120 τ.μ. αξίας 22.000.000
2) Οικία 120 τ.μ. στη Σύμη, κατάλληλη για ιατρείο ή εμπορικό κατάστημα
3) 250 τ.μ. καφετέρια στο Φαληράκι-άρτια εξοπλισμένη στο νέο εμπορικό κέντρο
4) 500 τ.μ. οικόπεδο στους ξυλουργούς με άδεια για 2όροφο βιοτεχνικό κτίριο.

Πληρ.τηλ. 27082, 26476 ώρες γραφείου

ΠΩΛΕΙΤΑΙ κατάστημα 37 τ.μ. με υπόγειο επίσης 37 τ.μ. και αυλή 35 τ.μ. στο Εμπορικό Κέντρο Κρανίδη στο Φαληράκι. Πληρ. τηλ. 0244-22955 και 094-899333

ΕΚΠΑΙΔΕΥΣΗ ΣΤΟΥΣ Η/Υ
INTERACTIVE LEARNING
ΕΥΚΟΛΑ .... ΓΡΗΓΟΡΑ ... ... ΑΠΟΤΕΛΕΣΜΑΤΙΚΑ

ΓΙΑ ΕΝΗΛΙΚΕΣ
Ταχύρυθμα Σεμινάρια 5 εβδομάδων
Τμήματα πρωϊνής, απογευματ. & βραδινών ωρών - Ιδιαίτερα
WINDOWS-INTERNET-WORD
EXCEL-DTP-ACCESS...
Στ. Κωτιάδη 64 Ανάληψη
Τηλ. 78924
Υπεύθυνος Σπουδών:
ΚΩΣΤΑΣ ΧΑΤΖΗΔΑΚΗΣ
Πτυχ. Πληροφορικής Παν. Αθηνών

ΠΩΛΕΙΤΑΙ οικόπεδο 350 τ.μ. άρτιο και οικοδομήσιμο στον οικισμό Δ/λων "Απόλλων" συντελεστής δόμησης 0,8 κτίζεις 120 τ.μ. ισόγειο, όροφος και υπόγειο - είναι πανταχόθεν ελεύθερο με όλα τα έργα υποδομής έτοιμα. Πληρ. τηλ. 26105, 75547. Επίσης **ΠΩΛΕΙΤΑΙ** γκαρσονιέρα σε κεντρικό σημείο της πόλης 28 τ.μ. πλήρως επιπλωμένη με τηλέφωνο ενοικιασμένη με μηναιαίο μίσθωμα 70.000 δρχ. ΑΟ26844

ΠΩΛΕΙΤΑΙ διαμέρισμα 86 τ.μ. με ηλιακό θερμοσίφωνα, Air Condition, τηλέφωνο και πολλά έξτρα στην οδό ΟΣΛΟ (Άνω Ροδίνι). Πληρ. τηλ. 91241, 095-286250. ΠΟ26806

ΕΥΚΑΙΡΙΑ ΓΙΑ ΕΠΕΝΔΥΣΗ. **ΠΩΛΕΙΤΑΙ** ακίνητο-λειτουργούσα επιχείρηση ενοικιαζομένων δωματίων στην Π. Πόλη συνολικού εμβαδού 310 τ.μ. (ισόγειο και α' όροφος) με 90 τ.μ. υπόγειο. Τιμή 80.000.000 δρχ. Πληρ. τηλ. 094/638918

ΠΩΛΟΥΝΤΑΙ μονοκατοικίες στην παραλία Ιαλυσού έναντι ταβέρνας "ΚΑΛΥΒΑ" επί της οδού Ρίμινι. Πληρ. τηλ. 94236, 28476, 94960 κ. Ελευθ. Ζαμπελλάκης

ΕΥΚΑΙΡΙΑ. ΠΩΛΕΙΤΑΙ αγροτεμάχιο 4.800 τ.μ. στην περιοχή Μαριτσών, 40 μέτρα από την επαρχιακή οδό Κρεμαστής-Μαριτσών, με πρόσβαση σε δίκτυο ηλεκτρισμού και ύδρευσης δρχ. 15.500.000. Πληρ. Ροδιακή Κτηματική-Ανέστης και Σάββας Σαββαΐδης, τηλ. 26281, 35476, κιν. 094-421015 ΑΟ26735

Στα Κοσκινού **ΠΩΛΕΙΤΑΙ** οικόπεδο 2.700 τ.μ. με 150 τ.μ. κάλυψη. Πληρ. τηλ. 36443 ΑΟ26583

ΠΩΛΕΙΤΑΙ οικόπεδο 1.100 τ.μ. στην Απολακκιά. Πληρ. τηλ. 93833 ΑΟ26584

ΠΩΛΕΙΤΑΙ οικόπεδο 5 στρ., κοντά στην θάλασσα, στις Φάνες. Πληρ. τηλ. 40244 ΠΟ26563

ΕΥΚΑΙΡΙΑ. Ανάμεσα Ψίνθο-Αρχίπολη στο εστιατόριο "Άρτεμης" **ΠΩΛΕΙΤΑΙ** 22.080 τ.μ. επίσης κτήμα 13 στρεμμάτων 105 ρίζες ελιές και με νερό πηγή τρεχάμενο στην τιμή των 6.000.000 δρχ. Πληρ. τηλ. 26805-51024 και 094- 434762

μαθήματα

ΜΑΘΗΜΑΤΙΚΑ-ΦΥΣΙΚΗ-ΧΗΜΕΙΑ-ΦΙΛΟΛΟΓΙΚΑ διδάσκονται από καθηγήτρια και καθηγητή πτυχιούχους Πανεπιστημίου Αθηνών για όλες τις τάξεις Γυμνασίου-Λυκείου. Ειδικά ολιγομελή τμήματα και για ΤΕΕ ή τελειόφοιτους Τεχνικού Λυκείου. Πληρ. τηλ. 28053 ή 0932303165 ΠΜ26875

ΕΚΘΕΣΗ ΚΑΙ ΠΟΛΙΤΙΚΗ ΟΙΚΟΝΟΜΙΑ για όλες τις τάξεις του Λυκείου καθώς εντατική προετοιμασία για τις πανελλήνιες εξετάσεις του ερχόμενου σχολικού έτους (με το νέο σύστημα αξιολόγησης) από καθηγήτρια πτυχιούχο με μεταπτυχιακές σπουδές και φροντιστηριακή πείρα. Πληρ. τηλ. 76544, 094-658804 ΠΜ26864

ΑΓΓΛΙΚΑ ΚΑΙ ΙΤΑΛΙΚΑ. Από καθηγήτρια με φροντιστηριακή πείρα
- σε γκρουπ 2-3 ατόμων ή ιδιαίτερα
- οργανωμένη και άρτια διδακτική ύλη
- σύγχρονα μέσα διδασκαλίας
- εβδομαδιαία test επανάληψης
- μηνιαίος έλεγχος προόδου
- υπεύθυνη παρακολούθηση στη μελέτη των μαθητών. Πληρ. τηλ. 76544, 094 658804 ΠΜ26863

ΑΓΓΛΙΚΑ-ΙΤΑΛΙΚΑ. Καθηγητής, αριστούχος απόφοιτος (MASTER SCHILLER INTERNATIONAL UNIVERSITY) παραδίδει μαθήματα **κατ' οίκον** σε αρχάριους, προχωρημένους, ξενοδοχοϋπαλλήλους. Εξασφαλισμένη επιτυχία εξετάσεων FIRST CERTIFICATE, TOEFL CAMBRIDGE ΚΑΙ MICHIGAN PROFICIENCY καθώς και εισαγωγή σε βρετανικά και ιταλικά πανεπιστήμια. Τιμές λογικές Μεταφράσεις δεκτές. Πληρ. τηλ. 27447-0932-322666 ΑΜ26691

ΔΑΣΚΑΛΑ πτυχιούχος του Πανεπιστημίου Ιωαννίνων, παραδίδει μαθήματα σε παιδιά Δημοτικού. Τιμές προσιτές. Πληρ. τηλ. 27569, κιν. 0932-120332 ΠΜ26986

ΜΑΘΗΜΑΤΙΚΑ-ΦΥΣΙΚΗ-ΧΗΜΕΙΑ καθηγήτρια με φροντιστηριακή πείρα παραδίδει ιδιαίτερα μαθήματα. Πληρ. τηλ. 66575 και 24307.ΠΜ26807

ΣΧΟΛΗ ΟΔΗΓΩΝ
ΠΟΡΤΣΕΛΛΗ ΣΤΕΦΑΝΟΣ
Διπλ. Εκπαιδευτής Υποψηφίων οδηγών

- Διπλώματα αυτοκινήτου και μηχανής έως 125 cc και ανεξαρτήτου κυβισμού
- Επεκτάσεις όλων των κατηγοριών (Γ-Δ-Ε)
- Θεωρητικά μαθήματα Κ.Ο.Κ. και μηχανολογίας
- Αναθεωρήσεις ληγμένων αδειών
- Μεταβιβάσεις αυτοκινήτων
- Αλλαγές κινητήρων
- Πολύπλευρη συγκρότηση με εξασφαλισμένη επιτυχία
Ερνεστ Μπέβιν 6-Ρόδος
Τηλ. 0241-34497, κιν. 095-463635
ΠΜ25642

Επιχορήγηση Τώρα
Τα *Πάντα* στην
ΠΛΗΡΟΦΟΡΙΚΗ
Για κάθε ηλικία και Επίπεδο.
Ειδικά για παιδιά
Windows,Word,Excel,InterNet,Off'97 κλπ
Πολυετής διδασκαλική εμπειρία. Πτυχιούχος Μάστερ.
The George Washington University, Αμερικής.
Πληροφορίες: 78.871, 46.321

ΖΗΤΕΙΤΑΙ

ΥΠΑΛΛΗΛΟΣ ΔΙΑ ΤΗΝ ΘΕΣΗ OPERATION MANAGER ΓΡΑΦΕΙΟΥ ΓΕΝΙΚΟΥ ΤΟΥΡΙΣΜΟΥ, ΜΕ ΑΝΑΛΟΓΑ ΠΡΟΣΟΝΤΑ.

ΟΙ ΕΠΙΘΥΜΟΥΝΤΕΣ ΠΑΡΑΚΑΛΟΥΝΤΑΙ ΝΑ ΣΤΕΙΛΟΥΝ ΒΙΟΓΡΑΦΙΚΟ ΕΙΣ ΤΗΝ ΤΑΧ. ΘΥΡΙΔΑ ΝΟ 33 ΡΟΔΟΣ

ΠΩΛΗΣΕΙΣ ΑΚΙΝΗΤΩΝ

◆ **ΔΙΑΜΕΡΙΣΜΑΤΑ**
- Φανερωμένη 35 τ.μ. 10.500.000 δρχ. καινούργια
- Ροδίνι 110 τ.μ. καινούργιο
- Καρακόνερο 70 τ.μ. 21.000.000 δρχ.
- Μιχ. Πετρίδη 85 τ.μ. καινούργιο
- Φανερωμένη 60 τ.μ. καινούργιο λουξ
- Παρθενόπης 80 τ.μ. 23.500.000 δρχ. με θέα
- Ρόδου-Λίνδου 100 τ.μ. 19.000.000 δρχ
- Ανάληψη 110 τ.μ. 28.000.000 δρχ. καινούργιο
- Δενδρινού 80 τ.μ. 17.000.000 δρχ. ισόγειο
- Ανάληψη 80 τ.μ. 18.500.000 δρχ. ισόγειο
- Ροδίνι 100 τ.μ. 28.000.000 δρχ.
- Ανάληψη 75 τ.μ. 22.000.000 δρχ.
- Ανάληψη 106 τ.μ. 33.000.000 δρχ.
- Ροδίνι 90 τ.μ. 27.000.000 δρχ. καινούργιο
- Ροδίνι 110 τ.μ. 33.500.000 δρχ. λουξ
- Ανάληψη 80 τ.μ. 18.500.000 δρχ. ισόγειο
- Ροδίνι 70 τ.μ. 16.000.000 δρχ. ισόγειο
- Ροδίνι 110 τ.μ. 30.000.000 δρχ.
- Ροδίνι 88 τ.μ. 25.000.000 δρχ. καινούργιο λουξ
- Ιξιά 135 τ.μ. 35.000.000 δρχ.
- Πλησίον Αγ. Νικολάου 60 τ.μ. 14.000.000 δρχ.
- Ροδίνι 85 τ.μ. καινούργιο λουξ
- Γεωργ. Σεφέρη 95 τ.μ., 22.000.000 δρχ.
- Γαριβάλδη 82 τ.μ. ισόγειο 20.000.000 δρχ. κατάλληλο για επαγγελματική στέγη
- Γαριβάλδη 80 τ.μ. ισόγειο καινούργιο
- Ανάληψη 40 τ.μ. , 6.000.000 δρχ.
- Κέννεντυ 123 τ.μ. 32.000.000 δρχ.
- Γεωργ. Παπανικολάου 145 τ.μ. 45.000.000 δρχ.
- Ανάληψη 70 τ.μ. 20.000.000 δρχ.
- Δημπεράκη 100 τ.μ. 26.000.000 δρχ.
- Ροδίνι, 95 τ.μ. 4άρι, 28.000.000 δρχ. καινούργιο
- Θεμ. Σοφούλη 110 τ.μ., 30.000.000 δρχ.
- Ροδίνι 80 τ.μ. 21.000.000 δρχ.
- Κωνστ. Τσαλδάρη 92 τ.μ. 23.000.000 δρχ.
- Ατταβύρου 94 τ.μ. καινούργιο
- Καρακόνερο 70 τ.μ. 3άρι καινούργιο
- Ροδίνι 125 τ.μ. 4άρι
- Ανάληψη 100 τ.μ.

◆ **ΗΜΙΤΕΛΗ ΔΙΑΜΕΡΙΣΜΑΤΑ**
- Πλησίον Άννης Μαρίας 50 τ.μ.-80 τ.μ.-110 τ.μ. κτισμένα σοβατισμένα.
- Καρακόνερο 117 τ.μ. 17.000.000 δρχ. μπετά
- Ροδίνι 85 τ.μ. κτισμένο σοβατισμένο κοινόχρηστα τελειωμένα 18.000.000 δρχ.
- Ροδίνι 85 τ.μ. 16.500.000 δρχ.
- Μητρόπολη 50 τ.μ. 4.000.000 δρχ. μπετά
- Ροδίνι 80 τ.μ. 18.000.000 δρχ. κτισμ. σοβατισμένο
- Ανάληψη 90 τ.μ. 20.000.000 δρχ.
- Κωνστ. Τσαλδάρη 100 τ.μ. 19.000.000 δρχ.
- Ροδίνι 50 τ.μ. 4.500.000 δρχ. ημιυπόγειο. με 100 τ.μ. αυλή

◆ **ΜΕΖΟΝΕΤΕΣ-ΜΟΝΟΚΑΤΟΙΚΙΕΣ**
- Ιαλυσός 280 τ.μ. με υπόγειο τελειωμένη ή σε ημιτελή
- Κρεμαστή 140 τ.μ. 20.000.000 δρχ. ημιτελή
- Καρακόνερο 130-140 τ.μ.
- Πλησίον Αγ. Νικολάου 80 τ.μ. 20.000.000 δρχ. πλήρες ανακαινισμένα οικόπεδα
- Κρεμαστή 100 τ.μ. 20.000.000 δρχ. σε μπετά

◆ **ΟΙΚΟΠΕΔΑ**
- Κοσκινού 515 τ.μ. 22.000.000 δρχ.
- Τριάντα 375 τ.μ. 12.000.000 δρχ.
- Γεωργ. Σεφέρη 1.000 τ.μ.
- Κοσκινού 1.000 τ.μ. 8.500.000 δρχ. οικοδομήσιμο
- Καρακόνερο 600 τ.μ. 36.000.000 δρχ.
- Παστίδα 325 τ.μ. 7.000.000 δρχ.
- Κατταβιά 650 τ.μ. 3.000.000 δρχ.
- Ροδίνι 460 τ.μ.
- Οικόπεδα εντός σχεδίου στο Γεννάδι από 2.500.000 δρχ.
- Μιχ. Πετρίδη 800 τ.μ.
- Κοσκινού 250.350 τ.μ.
- Ανάληψη Θεσσαλονίκης, 360 τ.μ. Σ.Δ. 1
- Γεννάδι 2.000 τ.μ. πάνω στο κύμα
- Πλησίον Μιχαήλ Πετρίδη 500 τ.μ.

◆ **ΑΠΟΘΗΚΕΣ**
- Πάροδος Χειμάρας 100 τ.μ.
- Τσαΐρι 100 τ.μ. 8.000.000 δρχ.
- Δασκάλους 120 τ.μ. 14.000.000 δρχ.
- Καρακόνερο 110 τ.μ. 8.000.000 δρχ.

◆ **ΚΑΤΑΣΤΗΜΑΤΑ**
- Φαληράκι 50 τ.μ. 23.000.000 δρχ.
- Φαληράκι 65 τ.μ. 23.000.000 δρχ,
- Καρακόνερο 50-200 τ.μ.
- Παλιά Πόλη 100 τ.μ. κοντά στο συντριβάνι
- Δημ. Αναστασιάδη 45 τ.μ. 7.000.000 δρχ.
- Δημ. Αναστασιάδη 94 τ.μ. 13.000.000 δρχ.
- Καρακόνερο διάφορα τετραγωνικά
- Ιαλυσσός 92 τ.μ., 27.000.000 δρχ.
- Ρόδου-Λίνδου, 40 τ.μ., 25.000.000 δρχ.

◆ **ΚΤΗΜΑΤΑ**
- Τσαΐρι 56 στρ.
- Κοσκινού 1.500 τ.μ. 17.000.000 δρχ οικοδομήσιμο με θέα τη θάλασσα.
- Λάρδος 7 στρ. 12.000.000 δρχ.
- Λάρδος 4 στρ. 3.500.000 δρχ.
- Ασκληπειό 9 στρ. 12.000.000 δρχ.
- Κωτάρι 4 στρ. 4.000.000 δρχ.
- Λαχανιά 1.200 τ.μ. 5.000.000 δρχ. πάνω στο δρόμο
- Λαχανιά 5 στρ. 15.500.000 δρχ.
- Γεννάδι 16 στρ. 3.000.000 δρχ.
- Τσαΐρι 1.670 τ.μ. 21.000.000 δρχ. πάνω στο καινούργιο δρόμο.
- Κρεμαστή 4 στρ.
- Βάτι-Προφύλια 14 στρ. 6.000.000 δρχ.
- Καλαμώνα 6.000 τ.μ. 14.000.000 δρχ. με ελιές
- Φαληράκι 2-4-6 στρ. προς 6.000 το τ.μ.
- Κοσκινού 1.000 τ.μ. 7.000.000 δρχ. οικοδομήσιμο
- Γεννάδι 20 στρ. ρεύμα-νερό 20.000.000 δρχ.
- Γεννάδι 1.300 τ.μ. 6.000.000 δρχ. οικοδομήσιμο πάνω στο δρόμο
- Λάρδος 7 στρ. με ελιές
- Μαριτσά 14 στρ. με ελιές
- Κωτάρι 7 στρ. με νερό-ρεύμα 6.000.000 δρχ.
- Λαχανιά 4 στρ. 300 μέτρα από τη θάλασσα 8.000.000 δρχ.
- Γεννάδι 24 στρ. 24.000.000 δρχ.
- Γεννάδι 1.100 τ.μ. 1.500.000 δρχ.
- Κατταβιά 10 στρ. 14.000.000 δρχ.
- Λίνδος 6.000 τ.μ. πάνω στο κύμα 32.000.000 δρχ.
- Λαχανιά πάνω στο κύμα 10 στρ. 40.000.000 δρ.
- Κωτάρι 18 στρ. 10.000.000 δρχ.
- Γεννάδι 2 στρ. 3.500.000 δρχ.
- Πλημμυρι 12 στρ. με φως, νερό, 12.000.000 δρχ.
- Κατταβιά 4.000 τ.μ. 2.000.000 δρχ.
- Κωτάρι 4.000 τ.μ. κοντά στο κεντρικό δρόμο 4.200.000 δρχ.
- Πλημμύρι 5.500 τ.μ. 6.500.000 δρχ.
- Λαχανιά κοντά στη θάλασσα 4 στρ. 8.000.000 δρχ.
- Κατταβιά 700 τ.μ. προς 500 χιλ.
- Λαχανιά πάνω στο κύμα 4 στρ. 20.000.000 δρχ.
- Λάρδο 4.500 τ.μ.3.000.000 δρχ. 10.000 τ.μ. - 90.000 τ.μ.
- Γεννάδι στη λεωφόρο 4.000 τ.μ., 12.000.000 δρχ.
- Κανδηλί 9.600 τ.μ. 30.000.000 δρχ.

➪ Πωλούνται αποθήκες και βιοτεχνικοί χώροι.

● **ΔΑΝΕΙΑ ΔΕΚΤΑ - ΕΥΚΟΛΙΕΣ ΠΛΗΡΩΜΗΣ**
● **ΖΗΤΟΥΝΤΑΙ ΟΙΚΟΠΕΔΑ ΠΡΟΣ ΑΓΟΡΑ - ΚΤΗΜΑΤΑ ΚΑΙ ΔΙΑΜΕΡΙΣΜΑΤΑ**

ΣΤΕΛΙΟΣ ΜΑΝΩΛΑΚΟΣ

ΩΡΕΣ ΓΡΑΦΕΙΟΥ 8.30-1.30 π.μ. και 5-8.30 μ.μ.
ΔΗΜ. ΑΝΑΣΤΑΣΙΑΔΗ 45 (παραπλεύρως ΥΠΕΡΑΓΟΡΑΣ ΠΑΠΑΚΥΡΙΑΚΟΥ-ΣΥΝΟΙΚΙΑ ΔΑΣΚΑΛΩΝ) Τηλέφωνα: 23815-78275

ΚΤΗΜΑΤΟΜΕΣΙΤΙΚΟ ΓΡΑΦΕΙΟ

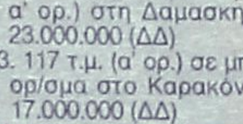

ΒΑΖΟΥΚΟΥ ΑΙΚ.
ΠΩΛΟΥΝΤΑΙ ΔΙΑΜΕΡΙΣΜΑΤΑ ΚΑΙ ΜΟΝΟΚΑΤΟΙΚΙΕΣ
1. 35 τ.μ. καινούργιο Ατταβύρου 11.200.000 (ΔΔ)
2. 45 τ.μ. σε χονδρό σοβά κοντά στην Άννης Μαρίας 6.000.000 (ΔΔ)
3. 63 τ.μ. (α' ορ.) στα μεπτά στο Μόντε Σμιθ 7.800.000 (ΔΔ)
4. 75 τ.μ. (α' ορ.) σε μπετά στη Σωτήρος 8.000.000 (ΔΔ)
5. 77 τ.μ. καινούργιο κοντά στην Κων. Υδραίου 23.000.000 (ΔΔ)
6. 82 τ.μ. στο Ροδίνι (γ' ορ.) με 50 τ.μ. μπαλκόνια 20.000.000 (ΔΔ)
7. 84 τ.μ. (ισογ. με αυλή) Παπαδιαμάντη 17.000.000 (ΔΔ)
8. 85 τ.μ. σε μαρμ/βα στην Ατταβύρου 13.000.000
9. 85 τ.μ. μονοκατοικία στην Ιαλυσό με αυλή 16.000.000 (ΔΔ)
10. 85 τ.μ. (β' ορ.) Αγ. Νικόλαο 18.000.000 (ΔΔ)
11. 94 τ.μ. στην Αθ. Διάκου 18.000.000 (ΔΔ)
12. 110 τ.μ. (2 διαμ. ισογ. και α' ορ.) στη Δαμασκηνού 23.000.000 (ΔΔ)
13. 117 τ.μ. (α' ορ.) σε μπετά ορ/σμα στο Καρακόνερο 17.000.000 (ΔΔ)
14. 120 τ.μ. (β' ορ.) παραδοσιακό στην Ακαδημία με τεράστια βεράντα 35 εκ. (ΔΔ)
15. 130 τ.μ. μονοκατοικία ανεξάρτητη στην Ιξιά δυόροφη σε 300 μ. οικ. 30 εκ (ΔΔ)
16. 135 τ.μ. ορ/σμα καινούργιο έτοιμο λουξ κατ/ης 2 WC (3 υπν.) στους Δασκάλους 39 εκ. (ΔΔ)
17. 215 τ.μ. (β' ορ.) λουξ με υπέροχη θέα στου Βερόπουλου 48.000.000 μετρητοίς (ΔΔ)
18. 270 τ.μ. μονοκατοικία (θέλει μόνο κουφώματα) στ' Αφάντου σε 3,5 στρ. 69.000.000
19. 330 τ.μ. βίλλα στην Καλιθέα σε 4 στρ. οικόπεδο με υπέροχη θέα στην Καλιθέα.

ΟΙΚΟΠΕΔΟ 750 τ.μ. επί της ασφάλτου στη Σορωνή (κτίζει 110 τ.μ.) 7.000.000
(ΔΔ)= Δάνεια δεκτά
ΔΙΕΥΘ. ΓΡΑΦΕΙΟΥ ΔΗΜ. ΘΕΟΔΩΡΑΚΗ 3 Τ.Κ. 85100 Τηλ. (0241) 22943-28838 FAX: 28838 κινητό 095/466773

ΑΝΑΚΟΙΝΩΣΗ
PROGRAM COMPUTER PM
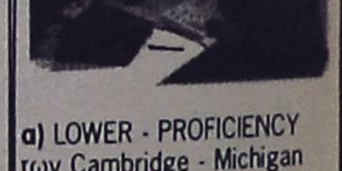
ΕΓΓΡΑΦΕΣ ΤΩΡΑ ΜΑΘΗΜΑΤΑ Computer
Τμήματα για:
Παιδιά από 8 ετών
Αρχάριους - Μαθητές
Επαγγελματίες
Ανεύρεση Εργασίας
Διδάσκει πτυχιούχος Πανεπιστημίου Αμερικής
ΜΑΝΩΛΗΣ Ι. ΣΟΦΙΛΛΑΣ
Κοδριγκτώνος 91
Τηλ. (0241) 31761

ΑΓΓΛΙΚΑ - ΓΕΡΜΑΝΙΚΑ
Μ. ΚΟΝΤΟΥ
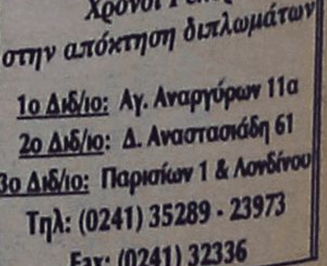
α) LOWER - PROFICIENCY των Cambridge - Michigan
β) ZERTIFIKAT-MITTELSTUFE - SPACHDIPLOME του Goethe - Institut
γ) Επαγγελματικά Γερμανικά για Ξενοδοχοϋπαλλήλους εργαζόμενους στον τουρισμό
Διδάσκουν:
Robert Davies (Αγγλικά)
Μερκούρης Κοντός (Γερμανικά)
Υψηλά ποσοστά επιτυχίας
Χρόνοι Ρεκόρ
στην απόκτηση διπλωμάτων
1ο Διδ/ιο: Αγ. Αναργύρων 11α
2ο Διδ/ιο: Δ. Αναστασιάδη 61
3ο Διδ/ιο: Παρισίων 1 & Λονδίνου
Τηλ: (0241) 35289 - 23973
Fax: (0241) 32336

CASIO®
Η ΝΕΑ ΓΕΝΙΑ
ΤΑΜΕΙΑΚΩΝ ΜΗΧΑΝΩΝ
ΓΙΑ ΤΟΝ 21ο ΑΙΩΝΑ



FE 800
Η **έξυπνη** ταμειακή που ελέγχει το μικρό κατάστημα και επικοινωνεί με ηλεκτρονικό υπολογιστή.



FE 300 T
Η **μοναδική** ταμειακή που ελέγχει πλήρως οποιοδήποτε κατάστημα και συνεργάζεται με ηλεκτρονικο υπολογιστή.



FE 400
Η ειδική ταμειακή για κάθε χώρο εστιάσεως (εστιατόριο, fast food, μπαρς, καφετέρια κ.λπ.).

CASIO®
Η καλύτερη επιλογή

Αποκλειστική διάθεση για τα Δωδεκάνησα:

Ν. ΜΑΓΓΙΩΡΟΣ Ε.Π.Ε.
ΕΜΠΟΡΟΤΕΧΝΙΚΕΣ ΕΠΙΧΕΙΡΗΣΕΙΣ
ΕΚΘΕΣΗ-ΓΡΑΦΕΙΑ: ΓΡ. ΛΑΜΠΡΑΚΗ 29
ΤΗΛ.: 32815-FAX: 73228
SERVICE: ΑΓ. ΑΝΑΣΤΑΣΙΑΣ 126
ΤΗΛ.: 33909-FAX: 33610-ΡΟΔΟΣ 85100

Από την μελετούμενη ρύθμιση χρεών

Άδικη η εξαίρεση των ξενοδόχων Ρόδου-Κω

Ερώτηση του βουλευτή Τ. Καραμάριου στον ΥΠΕΘΟ Γ. Παπαντωνίου

Αδικη, αψυχολόγητη και καταστροφική για τις ξενοδοχειακές μονάδες της περιοχής μας, χαρακτηρίζει ο βουλευτής κ. Αναστάσιος Καραμάριος, την απόφαση του υπουργείου Εθνικής Οικονομίας να εξαιρέσει από την ρύθμιση των χρεών τις επιχειρήσεις της Ρόδου και της Κω.

Το θέμα βρίσκεται προς το παρόν σε διερεύνηση από τους αρμόδιους του υπουργείου Εθνικής Οικονομίας, σύμφωνα όμως με τις πληροφορίες που είδαν το φως της δημοσιότητας, η εξέλιξη θεωρείται δεδομένη.

Το γεγονός έχει προκαλέσει ευνόητες αντιδράσεις σε τοπικό επίπεδο και τις αντιδράσεις αυτές διερμηνεύει ο κ. Καραμάριος, που κατέθεσε σχετική ερώτηση προς τον υπουργό Εθνικής Οικονομίας κ. Παπαντωνίου.

Αναφέρει συγκεκριμένα στην ερώτησή του τα εξής:

"Φημολογείται ότι το Υπουργείο Εθνικής Οικονομίας προτίθεται να επαναφέρει προς συζήτηση ή θεσμοθέτηση νέας διάταξης νόμου, με σκοπό τη τροποποίηση του ισχύοντος άρθρου 12 του ν. 2601/98, με το οποίο και καθορίστηκε ο εξάμηνος ανατοκισμός των οφειλομένων τόκων.

● Ομως και παρά τη παραπάνω ρύθμιση και της



σχετικής επιστολής του κ. Υπουργού προς τις τράπεζες γενικά με την οποίαν και "υπέδειξε" προς αυτές, η ρύθμιση του άρθρου 12 του Ν. 2601/98 να έχει "αναδρομική ισχύ", οι Τράπεζες δεν υπάκουσαν και γι' αυτό το μεγάλο πρόβλημα των υπερχρεώσεων των ξενοδοχειακών και άλλων συναφών επιχειρήσεων, όχι μόνον δεν επιλύθηκε αλλά κατέστη χειρότερον.

Και ως να μην έφτανε αυτή η κατάσταση, διαδίδεται ότι στη "νέα ρύθμιση" θα εξαιρεθούν οι επιχειρήσεις των νησιών της Ρόδου και Κω. Αν αυτό, αληθεύει αντιλαμβάνεται ο οποιοσδήποτε ότι με τέτοια ρύθμιση, είναι πέρα για πέρα άδικη, αψυχολόγητη και καταστροφική γενικά για το τουρισμό της Δωδεκανήσου και τις επιχειρήσεις της.

Για τους λόγους αυτούς ΕΡΩΤΑΤΑΙ ο αρμόδιος Υπουργός να απαντήσει:

α) Αληθεύουν οι φήμες και πληροφορίες ότι το ΥΠΕΘΟ θα προχωρήσει μια νέα ρύθμιση των υπερχρεωμένων επιχειρήσεων εξαιτίας των ανατοκισμών των δανείων τους και

β) Προτίθεται πράγματι να προχωρήσει στη ρύθμιση αυτή με εξαίρεση τη Ρόδο και Κω και γιατί;".

Ερώτηση βουλευτή του ΣΥΝ στη Βουλή

Ποιά περίθαλψη στα νησιά;

Εικόνα εγκατάλειψης όπου και αν πας

Τις προθέσεις της κυβέρνησης για την αναβάθμιση των παρεχομένων υπηρεσιών υγείας στους κατοίκους των μικρών νησιών του Αιγαίου, ζητά να πληροφορηθεί ο βουλευτής του Συνασπισμού κ. Σπύρος Δανέλλης, ο οποίος κατέθεσε σχετική ερώτησή στη Βουλή, απευθυνόμενος προς τους υπουργούς Υγείας και Αιγαίου.

Η ερώτηση του κ. Δανέλλη κατατέθηκε με αφορμή τις ανακοινώσεις που έγιναν από πρόσφατη επίσκεψη ομάδας γιατρών στην Χάλκη, όπου διαπιστώθηκαν αρκετά προβλήματα υγείας.

Ειδικότερα στην ερώτηση του ο βουλευτής του Συνασπισμού αναφέρει τα εξής:

"Εικόνα εγκατάλειψης συνθέτουν τα απίστευτα περιστατικά πλημμελούς υγειονομικής περίθαλψης που αντιμετώπισαν τα μέλη της εθελοντικής ομάδας του συλλόγου "Νέοι Γιατροί" όταν επισκέφθηκαν το νησί Χάλκη στα πλαίσια πρόσφατης περιοδείας τους σε μία σειρά ακριτικών νησιών.

Οι εν λόγω εθελοντές-γιατροί διαπίστωσαν ότι ο ένας στους τέσσερις κατοίκους του νησιού έχει σοβαρά προβλήματα υγείας τα οποία αντιμετωπίζονται πλημμελώς αφού το νησί δεν διαθέτει όχι μόνο κέντρο Υγείας, αλλά ούτε καν το στοιχειώδες φαρμακείο.

Η επίσκεψη των εθελοντών γιατρών στο νησί Χάλκη, φέρνει για πολλοστή φορά στην επιφάνεια το οξύτατο πρόβλημα υγειονομικής περίθαλψης που αντιμετωπίζουν οι κάτοικοι όλων των ακριτικών νησιών της χώρας μας.

Δεδομένου θερινή τουριστική περίοδος αναμένεται να οξύνει περαιτέρω το ήδη υπάρχον πρόβλημα.

Ερωτώνται οι κ. κ. Υπουργοί.

Με ποιό τρόπο σκοπεύουν να αναβαθμίσουν το επίπεδο υγειονομικής περίθαλψης στο νησιωτικό πλέγμα των ακριτικών περιοχών μας;"

Συλλήψεις για "κουλοχέρηδες"

Έφοδο σε τρία καταστήματα - καφετέριες εντός των οποίων λειτουργούσαν ηλεκτρονικά ψυχαγωγικά παιχνίδια, χωρίς όμως να υπάρχει η απαιτούμενη από το νόμο άδεια, έκαναν κατά την διάρκεια του τελευταίου διημέρου, οι άνδρες της υποδιεύθυνσης Ασφάλειας Ρόδου.

Κατά τους ελέγχους αυτούς, οι αστυνομικοί εντόπισαν ότι και στα τρία αυτά καταστήματα, λειτουργούσαν παράνομα συνολικά 70 ηλεκτρονικά μηχανήματα(!) γεγονός που οδήγησε αρχικά στην σύλληψη των υπευθύνων λειτουργίας και στην συνέχεια την παραπομπή τους στην δικαιοσύνη.

● Πιο συγκεκριμένα, από άνδρες της Υποδιεύθυνσης Ασφάλειας Ρόδου, συνελήφθησαν προχθές στις 5.15 το απόγευμα σε κατάστημα που λειτουργούσε στην οδό Ηρώων Πολυτεχνείου, οι Τσίκκης Νικόλαος 27 ετών, Σαρρής Ανδρέας 21 ετών και Νουαράκη Κωνσταντίνα 19 ετών, διότι σε έλεγχο που έγινε στην καφετέρια «Μίνωα Πάλλας ΑΕ» εκπροσωπούμενης από την Βαρβάρα Κρητικού του Ιωάννη 34 ετών, διαπιστώθηκε ότι είχαν εγκατασταθεί και λειτουργούσαν 55 τεχνικά ηλεκτρονικά παιχνίδια, χωρίς να έχει εφοδιαστεί το κατάστημα με την απαιτούμενη κατά το νόμο άδεια, διενέργειας τεχνικών - ψυχαγωγικών παιχνιδιών. Διαπιστώθηκε επίσης ότι απασχολούνταν ως σεριτόροι ο Σαρρής και η Νουαράκη, χωρίς ωστόσο να έχουν βιβλιάριο υγείας και άδεια εργασίας. Κατά την ώρα του συγκεκριμένου ελέγχου, απουσία της ιδιοκτήτριας, συνελήφθη ο Νικόλαος Τσίκκης, προκειμένου έτσι να παραπεμφθεί στην συνέχεια στον Εισαγγελέα.

● Είκοσι λεπτά αργότερα, το κλιμάκιο των αστυνομικών, έκανε έλεγχο σε κατάστημα της οδού Θ. Σοφούλη, όπου συνελήφθη ο Νικόλαος Παπαθεοδωράκης του Μιχαήλ 45 ετών, ιδιοκτήτης, ο οποίος διαπιστώθηκε ότι είχε εγκαταστήσει και λειτουργούσε 9 ηλεκτρονικά μηχανήματα.

● Στις 7.30 το βράδυ, οι αστυνομικοί έκαναν επίσης έφοδο, σε παρόμοιο κατάστημα στην οδό Δημοκρατίας, συλλαμβάνοντας έτσι τον Ντουρμούς Αχτσή του Διουκρή 27 ετών, διότι ως υπεύθυνος λειτουργίας καφετέριας είχε εγκαταστήσει χωρίς την απαιτούμενη άδεια, αλλά 6 ηλεκτρονικά παιχνίδια.

ΚΕΝΤΡΟ ΑΣΥΡΜΑΤΗΣ ΕΠΙΚΟΙΝΩΝΙΑΣ
ΜΕΓΑΛΕΣ ΠΡΟΣΦΟΡΕΣ
COSMOTE

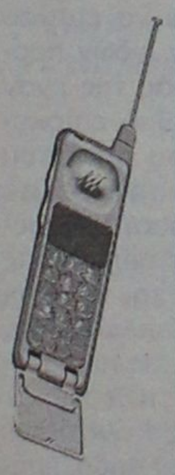



ERICSSON 868	ΔΩΡΕΑΝ
NOKIA 5130	ΔΩΡΕΑΝ
STARTAC 70	ΔΩΡΕΑΝ
ERICSSON 768	ΔΩΡΕΑΝ
ERICSSON 388	COSMOKAPTA C11
SIEMENS S6	ΣΚΟΥΠΑ SANYO 1400 W
SIEMENS S6	COSMOKARTA SIEMENS C11
SIEMENS S6	TV SANYO 14"
SIEMENS S6	ΦΟΥΡΝΟΣ ΜΙΚΡΟΚ/ΤΩΝ
PHILIPS TWIST	ΡΑΔΙΟΚ/ΝΟ SANYO 8017

Η ΠΡΟΣΦΟΡΑ ΙΣΧΥΕΙ ΕΩΣ ΕΞΑΝΤΛΗΣΕΩΣ ΤΟΥ ΣΤΟΚ
ΜΕ 12ΜΗΝΗ ΣΥΜΒΑΣΗ & ΠΑΓΙΟ ΤΩΝ 5.000 ΔΡΧ.

Π. ΠΟΛΥΤΑΡΙΔΗΣ
ΚΕΝΤΡΟ ΑΣΥΡΜΑΤΗΣ ΕΠΙΚΟΙΝΩΝΙΑΣ
ΛΙΝΔΟΥ 80 • ΤΗΛ. 20313

ΟΠΟΥ ΕΦΑΡΜΟΖΕΤΑΙ ΤΟ ΠΡΟΓΡΑΜΜΑ ΧΕΙΜΕΡΙΝΟΥ ΤΟΥΡΙΣΜΟΥ

Κατά 100% αυξήθηκαν οι αφίξεις των τουριστών σε Κρήτη και Ρόδο

Κατακόρυφη αύξηση της τάξεως του 100% σε ό,τι αφορά τις αφίξεις των τουριστών φαίνεται να εμφανίζουν η Κρήτη και η Ρόδος, όπου εφαρμόζεται το πρόγραμμα του χειμερινού τουρισμού πρώτη φορά φέτος.

Η επιμήκυνση της τουριστικής περιόδου, που τόσα χρόνια προσπαθούν να εφαρμόσουν οι τουριστικοί φορείς της χώρας μας, φαίνεται τώρα πιο κοντά χάριν στο πρόγραμμα χειμερινού τουρισμού. Πρόκειται για μια πρωτοβουλία η οποία έχει ξεκινήσει από τους ξενοδόχους της Κρήτης και της Ρόδου και αναμένεται να επεκταθεί και σε άλλες περιοχές της Ελλάδας τον ερχόμενο χειμώνα.

Βέβαια, οι πληρότητες των μεγάλων ξενοδοχείων των δύο νησιών έχουν αυξηθεί κατακόρυφα.

Η αύξηση αυτή υπολογίζεται ότι θα φτάσει σε ένα ποσοστό της τάξεως του 120% σε σχέση με την αντίστοιχη περυσινή περίοδο.

Ωστόσο πρέπει να επισημανθεί ότι τα στοιχεία αυτά είναι, μέχρι ενός σημείου, πλασματικά και δεν μπορούν να αποδώσουν την πραγματική εικόνα της τουριστικής κίνησης κατά τη χειμερινή περίοδο.

Και τούτο για δύο λόγους:

Ο πρώτος έχει να κάνει με το γεγονός ότι οι υπηρεσίες του Ελληνικού Οργανισμού Τουρισμού θα έχουν στα χέρια τους τον ακριβή αριθμό των αφίξεων των ξένων τουριστών στη χώρα μας αμέσως μετά την ολοκλήρωση της χειμερινής περιόδου, δηλαδή όχι πριν από το τέλος του επόμενου μήνα.

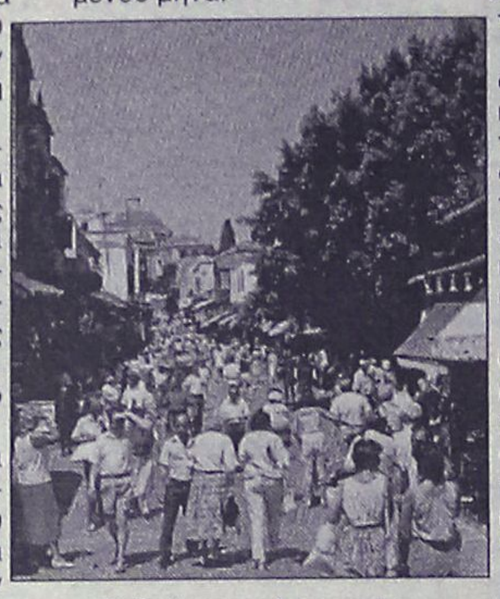

Ο δεύτερος λόγος έχει να κάνει με τον εσωτερικό τουρισμό-δηλαδή τον τουρισμό που πραγματοποιείται από Ελληνες και όχι από αλλοδαπούς-ο οποίος είναι αδύνατον να καταμετρηθεί.

Κάθε ξενοδοχείο, άλλωστε, ή οποιοδήποτε άλλο κατάλυμα δεν υποχρεούται να δίνει στατιστικά στοιχεία ή αριθμό πελατών ανά περίοδο ούτε είναι δυνατό να υπάρξει καταμέτρηση με κάποιον άλλον τρόπο.

Βέβαια, στην προσπάθεια αυτή, οι τουριστικοί πράκτορες και οι ξενοδόχοι των δύο νησιών είναι-στην κυριολεξία-"μόνοι" τους, καθώς δεν υπάρχει καμία βοήθεια από τον ΕΟΤ.

Η διαφημιστική καμπάνια για τον χειμερινό τουρισμό είναι σχεδόν ανύπαρκτη, ενώ το μεγαλύτερο πρόβλημα που αντιμετωπίζουν είναι η έλλειψη τακτικών πτήσεων από χώρες της Ευρώπης προς Κρήτη και Ρόδο.

Πάντως, για τη φετινή χρονιά προβλέπεται ότι η αύξηση της τουριστικής κίνησης σε πανελλαδικό επίπεδο θα ανέλθει σε ποσοστό μεγαλύτερο του 12%, ενώ θα παρατηρείται τουλάχιστον 10% αύξηση κάθε χρόνο. Σ' αυτήν την αύξηση συμβάλλει σημαντικά και το πρόγραμμα χειμερινού τουρισμού. Οι τουριστικοί επιχειρηματίες τονίζουν ότι αν ο ΕΟΤ βοηθήσει στην ανάπτυξη του προγράμματος, τότε οι αυξήσεις στις αφίξεις και στις διανυκτερεύσεις-και κατά συνέπεια και στο εισαγόμενο συνάλλαγμα-θα είναι θεαματικές.

ΕΚΔΗΛΩΣΗ ΓΙΑ ΤΗΝ ΕΝΣΩΜΑΤΩΣΗ

Εκδήλωση για την 51η επέτειο της Ενσωμάτωσης της Δωδεκανήσου οργανώνει στις 24 Μαρτίου στο ξενοδοχείο Γκράντ Οτέλ η Συνεταιριστική Τράπεζα Δωδεκανήσου.

Ομιλητής στην εκδήλωση θα είναι ο κ. Κυριάκος Φίνας με θέμα ομιλίας: "Η μεταπελευθερωτική πορεία της Δωδεκανήσου. Ελευθερία και Οικονομική Ανάπτυξη.

ΣΟΒΑΡΟΣ ΤΡΑΥΜΑΤΙΣΜΟΣ 27ΧΡΟΝΟΥ

Σοβαρά τραυματίστηκε προχθές αργά το απόγευμα στο νησί της Πάτμου, ένας 27χρονος Αλβανός, το μοτοποδήλατο του οποίου ξέφυγε από την πορεία του, βγήκε εκτός του οδικού δικτύου και προσέκρουσε σε δέντρο.

Πρόκειται για τον Gipo Fatjan ο οποίος εξαιτίας της σοβαρότητας του τραυματισμού του, διακομίστηκε επειγόντως χθες το πρωί, σε νοσοκομείο της πρωτεύουσας. Σύμφωνα με τα στοιχεία που συγκέντρωσαν οι αστυνομικοί του νησιού, το ατύχημα που κόστισε τον σοβαρό τραυματισμό του 27χρονου, οφείλεται σε απροσεξία του οδηγού και σε λανθασμένο χειρισμό.

ΑΙΦΝΙΔΙΟΣ ΘΑΝΑΤΟΣ 60ΧΡΟΝΗΣ

Αιφνιδίως απεβίωσε προχθές αργά το βράδυ, μια 60χρονη, κάτοικος Παραδεισίου, η οποία αισθάνθηκε αδιαθεσία. Πρόκειται για την Ελισσάβετ Κουτρουφίνη του Κωνσταντίνου κάτοικος Παραδεισίου, η οποία εξέπνευσε πριν ο γιος της προλάβει να την μεταφέρει στο νοσοκομείο της Ρόδου. Προανάκριση, για τα αίτια του αιφνίδιου θανάτου, ανέλαβε και διενεργεί το το αστυνομικό τμήμα της Ρόδου.

ΠΡΟΣΛΗΨΕΙΣ ΣΤΟ ΔΗΜΟ ΠΕΤΑΛΟΥΔΩΝ

Σε 37 προσλήψεις εποχιακού χαρακτήρα, πρόκειται να προβεί ο δήμος Πεταλούδων, ο οποίος ήδη έχει κινήσει την σχετική διαδικασία.

Πρόκειται συγκεκριμένα για προσλήψεις με χρονικό διάστημα απασχόλησης 8 μηνών, οι οποίες έχουν εγκριθεί από την Περιφέρεια Νοτίου Αιγαίου.

Οι προσλήψεις αφορούν τις εξής ειδικότητες:
- Εργάτες καθαριότητας 19
- Ηλεκτρολόγοι 3
- Οδηγοί καθαριότητας 3
- Οδηγοί ύδρευσης 2
- Εργάτες ύδρευσης 4
- Επιμετρητές υδρομετρητών 3
- Χειριστές μηχανημάτων ύδρευσης-αποχέτευσης 3

ΣΤΟ ΣΦΥΡΙ ΑΚΙΝΗΤΑ ΤΗΣ ΚΕΔ ΣΤΗ ΚΩ

Δύο ακίνητα στην Κω συνολικής έκτασης 8.950 τετραγωνικών μέτρων, πρόκειται να βγάλει στο σφυρί το υπουργείο Γεωργίας.

Ηδη ο σχετικός διαγωνισμός, ορίστηκε να γίνει στις 28 Μαρτίου, με ελάχιστο όριο προσφοράς και για τα δύο ακίνητα το ποσό των 27.745.000 δραχμών.

Η δημοπρασία θα γίνει ενώπιον αρμόδιας επιτροπής στο γραφείο Γεωργίας και Δασοπονίας στο Επαρχείο της Κω.

Η σύλληψη Οτσαλάν πλήττει τον τουρισμό της Τουρκίας

● Ακυρώσεις κρατήσεων και προειδοποιήσεις ευρωπαϊκών κυβερνήσεων προς τους πολίτες τους

Απογοητευτικό αναμένεται το έτος για τον τουριστικό κλάδο της Τουρκίας, μετά τις απειλές και τη δυσφημιστική εκστρατεία των ενθέρμων οπαδών του PKK εναντίον της χώρας. Πέρυσι, στην οικονομία της Τουρκίας είχαν εισρεύσει 8 δισ. δολάρια από τον τουρισμό.

Πριν από τη σύλληψη του Αμπντουλάχ Οτσαλάν, που σηματοδότησε την αρχή μιας σειράς βομβιστικών επιθέσεων σε κεντρικά σημεία της Κωνσταντινούπολης, ως ένδειξη διαμαρτυρίας και πίεσης για την απελευθέρωσή του, οι τουριστικοί πράκτορες της χώρας προέβλεπαν αύξηση κατά 15% του αριθμού των Γερμανών που θα επισκέπτονταν τη χώρα, οι οποίοι αποτελούν τη σημαντικότερη πηγή κερδοφορίας για αυτούς. Χθες όμως, η Oger Holding, το μεγαλύτερο τουριστικό πρακτορείο της Τουρκίας ανακοίνωσε ότι το 70% των κρατήσεων που είχε καταγράψει για το Μάρτιο και τον Απρίλιο ακυρώθηκε, λόγω της "κρίσης".

Οι πολίτες της Βρετανίας προειδοποιήθηκαν από το υπουργείο Εξωτερικών της χώρας ότι αν επισκεφθούν την Τουρκία ενδέχεται να εμπλακούν σε "διαφόρων ειδών προβλήματα", στερώντας της έναν ακόμα μεγάλο αριθμό επισκεπτών, από τη χώρα απ' όπου προέρχονται οι τρίτοι-από άποψη αριθμού προσέλευσης-τουρίστες. Οι προειδοποιήσεις αυτές σταμάτησαν και τη θέση τους πήρε η πιο διπλωματική έκφραση ότι «παρά τις περιστασιακές βομβιστικές επιθέσεις σε διάφορα σημεία της Κωνστνατινούπολης, δεν έχουν παρατηρηθεί ανάλογες ενέργειες σε παραθαλάσσιες περιοχές». Μεταξύ των εκπροσώπων του τουρκικού τουριστικού κλάδου, οι οποίοι πρόκειται να συναντηθούν με αξιωματούχους της κυβέρνησης της χώρας το Σαββατοκύριακο, προκειμένου να αποφασίσουν με ποιά στρατηγική θα αποφύγουν την "κρίση", υπάρχουν και κάποιοι που αντιμετωπίζουν με "γενναιότητα" την κατάσταση. «Οι μεμονωμένες αυτές περιπτώσεις δεν σημαίνουν ότι οι άνθρωποι δεν θα έρθουν στην Τουρκία φέτος. Κάθε χρόνο υπάρχει και μία διαφορετική κρίση στη χώρα και οι τουρίστες εξακολουθούν να έρχονται» επισημαίνει ο Μπουρκού Σμολίνκα, ξεναγός στην ιστορική Καππαδοκία. Ο πρόεδρος της ένωσης ιδιοκτητών τουριστικών επιχειρήσεων Ταλχά Τσαμάς, γνωστοποίησε ότι παρά τις πολλές ακυρώσεις κρατήσεων για το Πάσχα, δεν έχουν γίνει αλλαγές σε πιο μακροπρόθεσμες κρατήσεις. Εν τω μεταξύ, το υπουργείο Εξωτερικών της χώρας διατύπωσε το συμπέρασμα ότι το PKK προειδοποιεί κάθε χρόνο τους τουρίστες να μην επισκεφθούν την Τουρκία και τους εκφοβίζει, ενώ διαβεβαίωσε ότι οι αρχές θα λάβουν όλα τα απαραίτητα μέτρα, προκειμένου να καταστήσουν τη χώρα ένα ασφαλές και ευχάριστο μέρος για τους επισκέπτες.

ΕΡΓΑ ΣΤΟ ΑΕΡΟΔΡΟΜΙΟ ΤΗΣ ΚΩ

Την αντικατάσταση της μεταφορικής ταινίας αποσκευών στο αεροδρόμιο της Κω, αποφάσισε η Υπηρεσία Πολιτικής Αεροπορίας.

Το έργο έχει προϋπολογιστεί σε 180 εκατομμύρια δραχμές και ο σχετικός διαγωνισμός ορίστηκε να γίνει στις 5 Απριλίου.

ΔΙΕΘΝΕΣ ΜΙΚΤΟ ΑΜΟΙΒΑΙΟ ΚΕΦΑΛΑΙΟ
Alico ★ EUROBANK
Η Νο1 ΑΠΟΔΟΣΗ ΣΤΗΝ 6ΕΤΙΑ
Spot Thompson
ΑΠΟΔΟΣΗ 1998 37,11%
Η Alico Eurobank με μακροπρόθεσμο σχεδιασμό και ποιοτική, συνετή διαχείριση, σας εξασφάλισε την κορυφαία μέση ετήσια απόδοση εξαετίας στην κατηγορία των διεθνών μικτών Α/Κ, με 20,04%. Με την υψηλότερη συνολική απόδοση που αγγίζει το 200%, το Α/Κ Alico Eurobank Διεθνές Μικτό, σε 6 μόνο χρόνια τριπλασίασε τα κεφάλαιά σας και κατατάσσεται μεταξύ των πρώτων στην κατηγορία του, σε όλη την Ευρώπη!
Alico ★ EUROBANK
ΑΝΩΝΥΜΟΣ ΕΤΑΙΡΕΙΑ ΔΙΑΧΕΙΡΙΣΕΩΣ ΑΜΟΙΒΑΙΩΝ ΚΕΦΑΛΑΙΩΝ
Ο προσωπικός επενδυτικός σας σύμβουλος!
ΤΑ ΑΜΟΙΒΑΙΑ ΚΕΦΑΛΑΙΑ ΔΕΝ ΕΧΟΥΝ ΕΓΓΥΗΜΕΝΗ ΑΠΟΔΟΣΗ ΚΑΙ ΟΙ ΠΡΟΗΓΟΥΜΕΝΕΣ ΑΠΟΔΟΣΕΙΣ ΔΕΝ ΔΙΑΣΦΑΛΙΖΟΥΝ ΤΙΣ ΜΕΛΛΟΝΤΙΚΕΣ
ΓΡΑΦ. ΡΟΔΟΥ ALICO: Ερ. Σταυρού 2-Τηλ. 75701

ΔΙΑΛΥΣΗ
LE SHOP
αρ. διαλ. Πρωτοδ. 213/1999
ΦΑΝΤΑΣΤΙΚΕΣ ΤΙΜΕΣ
ΣΕ ΣΥΝΘΕΣΕΙΣ
* Ανθη
* Πρασινάδες
* Αντικείμενα
Χριστουγεννιάτικα

ΤΩΡΑ Η ΕΥΚΑΙΡΙΑ ΓΙΑ ΝΑ ΣΤΟΛΙΣΕΤΕ ΤΟ ΣΠΙΤΙ ΣΑΣ
Ή ΤΟΝ ΕΠΑΓΓΕΛΜΑΤΙΚΟ ΣΑΣ ΧΩΡΟ
ΣΤ. ΚΩΤΙΑΔΗ 48 • ΤΗΛ. 35365

Ανακοίνωση Ν.Ε. του ΚΚΕ

Από τη Νομαρχιακή Επιτροπή Νότιας Δωδεκανήσου του ΚΚΕ, εξεδόθη η παρακάτω ανακοίνωση:

"Το τελευταίο διάστημα παρακολουθούμε να ξετυλίγεται μια επίμονη και συστηματικά μεθοδευμένη επίθεση εναντίον του ΚΚΕ, από τις στήλες της εφημερίδας "Πρόοδος" με χαρακτηριστικά, αυριανισμού στα πρωτοσέλιδα άρθρα και σχόλια και με προβοκατόρικους τίτλους σε βάρος του ΚΚΕ και στελεχών του στη Ρόδο, αλλά και της ίδιας της γενικής Γραμματέας της Κεντρικής Επιτροπής, όπως ενδεικτικά αναφέρουμε μερικά. "Αποδίδει καρπούς ο γάμος Ν.Δ. και Κ.Κ.Ε." (εφημερίδα Πρόδος, Τρίτη 9.3.99 1η σελίδα), "Εκτελεί διαταγές της Αλέκας;" (ίδια εφημερίδα Τετάρτη 10.3.99 2η σελίδα), "Το Κ.Κ.Ε. βάζει μπόμπα στον Ροδιακό Τουρισμό" (ίδια εφημερίδα, Πέμπτη 11.3.99, 1η σελίδα) και ο αντικομμουνιστικός παροξυσμός της συγκεκριμένης εφημερίδας συνεχίζεται σχεδόν καθημερινά μέχρι και το προχθεσινό φύλλο, Παρασκευή, 19.3.99, 1η σελίδα.

Αναρωτιόμαστε που το πάει και τί στόχους εξυπηρετεί αυτός ο χυδαίος πλέον αντικομμουνισμός της εφημερίδας "Πρόοδος", όχι βέβαια πως μας είχε συνηθίσει, μέχρι τώρα, σε κάποια "αντικειμενική" μεταχείριση της πολιτικής του Κ.Κ.Ε.

Στην απορία μας, ήρθε να απαντήσει η ανακοίνωση της "Ενωσης Ξενοδόχων Ρόδου" που δημοσιεύτηκε στον τοπικό τύπο την Πέμπτη 11.3.99 και της οποίας η προβολή από την συγκεκριμένη εφημερίδα έτυχε ιδιαίτερης μεταχείρισης με τον προβοκατόρικο τίτλο, "Το ΚΚΕ βάζει μπόμπα στον Ροδιακό τουρισμό" και με σχόλια από την εφημερίδα, που όποιος το διάβασε σίγουρα θα δυσκολεύτηκε να αντιληφθεί ποιός καθοδηγεί ποιόν σ' αυτή την αντικομμουνιστική χυδαιολογία, αλλά και μέχρι ποιού σημείου φθάνει η διαπλοκή συμφερόντων, αφού το περιεχόμενο της ανακοίνωσης της "Ενωσης Ξενοδόχων" υιοθετεί πλήρως όλη την αντικομμουνιστική φιλοσοφία της συγκεκριμένης εφημερίδας.

Ετσι αποκαλύπτονται, από τη μια πλευρά ο ρόλος της εφημερίδας "Πρόοδος" που αναλαμβάνει εργολαβικά, για λογαριασμό της "Ενωσης Ξενοδόχων Ρόδου" ή κάποιων ξενοδόχων να τρομοκρατήσει τους εργαζομένους στον τουρισμό, "ο οποίος δήθεν κινδυνεύει" από την παρουσία κομμουνιστών συνδικαλιστών στην πλειοψηφία της Διοίκησης του Εργατικού Κέντρου Ρόδου, κάτι που δεν μπορούν να ανεχτούν οι ξενοδόχοι και ακόμη περισσότερο οι υπεύθυνοι της εφημερίδας "Πρόοδος" που αυτοπροβάλλονται σαν αποκλειστικοί προστάτες του Ροδιακού τουρισμού απέναντι "στους καραδοκούντες κομμουνιστές που θέλουν να τον καταστρέψουν για να πετύχουν τους άνομους σκοπούς τους". Και από την άλλη, η ανησυχία κάποιων ξενοδόχων που για τον ίδιο λόγο, έμμεσα απειλούν τους εργαζόμενους ότι κινδυνεύουν να χάσουν τη δουλειά τους γιατί ανάδειξαν και ανέχονται στη Διοίκηση του Εργ. Κέντρου και κομμουνιστές συνδικαλιστές, "οι οποίοι θέλουν να τινάξουν στον αέρα" την "εργασιακή ειρήνη" που επέβαλαν οι ξενοδόχοι, ελέω, κυβερνητικής πολιτικής και κυβερνητικού συνδικαλισμού", με πολύ μόχθο".

Για το ρόλο της συγκεκριμένης εφημερίδας, τους στόχους, τις επιδιώξεις, και ποιά συμφέροντα υπηρετεί δεν έχουμε καμμία αμφιβολία, στο κάτω-κάτω της γραφής, είναι επιλογές της. Της αμφισβητούμε όμως το δικαίωμα, και γι' αυτό την καταγγέλλουμε στους εργαζομένους της Ρόδου, να χρησιμοποιεί, προκειμένου να πετύχει τους στόχους της, την συκοφαντία και μάλιστα με τις πιο χυδαίες μεθόδους σε βάρος του ΚΚΕ και των στελεχών του.

Προειδοποιούμε ότι, οι απειλές των υπευθύνων της εφημερίδας "Πρόοδος" δεν πρόκειται να φοβίσουν το ΚΚΕ ούτε να κάμψουν την "δράση των στελεχών του", πολύ περισσότερο είμαστε βέβαιοι ότι δεν πρόκειται να τρομοκρατήσουν τους εργαζόμενους, που είναι η κύρια επιδίωξη της εφημερίδας, και να τους αναγκάσουν να παραιτηθούν από τα δικαιώματα τους και την διεκδίκησή τους.

Αγανάκτηση όμως μας προκαλεί, η αντίληψη της "Ενωσης Ξενοδόχων Ρόδου" όπως εκφράζεται μέσα από την ανακοίνωσή της, ότι τα προβλήματα των εργαζομένων τα δημιουργεί το ΚΚΕ, γιατί οφελείται από την αναμπουμπούλα και γι' αυτό επιδιώκει την εξαθλίωση τους. Ελεος πιά, ούτε η μεταεμφυλιακή δεξιά δεν λέει, "το ψέμα έχει κοντά πόδια και δεν μπορεί να πάει μακρυά. Οχι και τέτοια υποτίμηση της νοημοσύνης των εργαζομένων".

Ρόδος 19.3.99
Το Γραφείο της
Ν.Ε. νότιας
Δωδ/σου του ΚΚΕ

Τα έπιπλα γραφείου που απελευθερώνουν* το χώρο σας!

* Το λειτουργικό τους design και οι λιτές μοντέρνες γραμμές τους είναι έτσι σχεδιασμένα ώστε να εξοικονομούν χώρο και ταυτόχρονα να δίνουν ένα άψογο αισθητικό αποτέλεσμα.

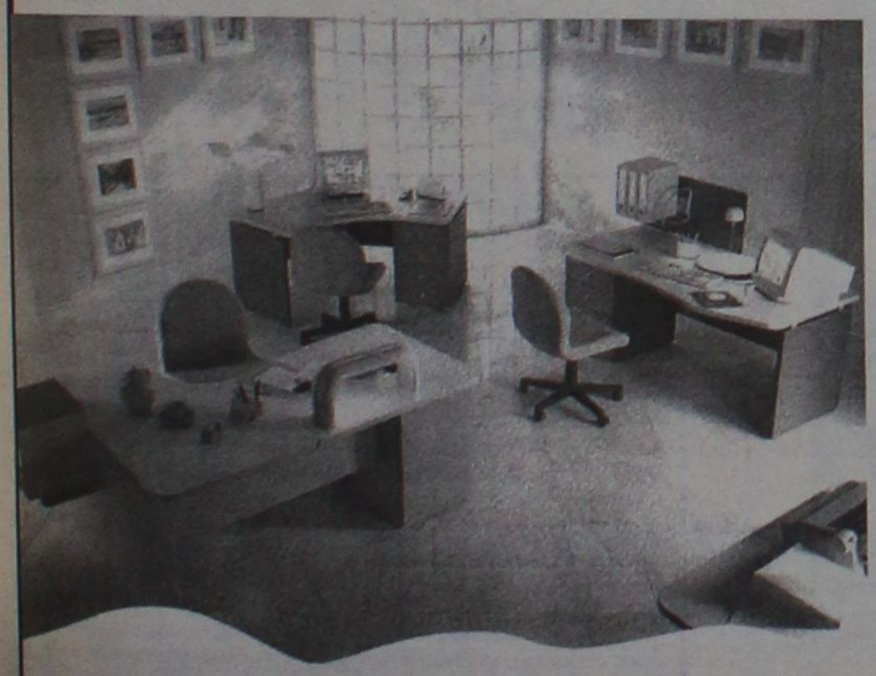

Η ιδιότητα τους να μην καίγονται, να μην χαράζουν & να είναι αδιάβροχα εγγυώνται διαχρονικότητα για μια ζωή.

Σε υπέροχα μοντέρνα παλ χρώματα που δίνουν στυλ στο χώρο σας.

Μεγάλη ποικιλία σε σχέδια που σίγουρα θα βρείτε αυτό που θα ανταποκριθεί στο γούστο σας.

Αναδείξτε τον επαγγελματικό σας χώρο
με Ιταλικά έπιπλα γραφείου Spazio Interno

Spazio
SPAZIO INTERNO

1.ΑΘΗΝΑ: Λ. ΠΟΣΕΙΔΩΝΟΣ 13 ΑΛΙΜΟΣ - ΤΗΛ. 9883306 - FAX: 9883366
2. " : Λ. ΠΕΝΤΕΛΗΣ 104 ΒΡΙΛΗΣΙΑ - ΤΗΛ. 6132176 - FAX:6138148
3. " : ΤΑΤΟΪΟΥ 122 ΝΕΑ ΕΡΥΘΡΑΙΑ - ΤΗΛ. 8078764 - FAX:6202194
4. ΡΟΔΟΣ: Λ. ΕΛΕΥΘΕΡΙΑΣ 2Α - ΤΗΛ. (0241)96370 - FAX. 96372
5. ΚΡΗΤΗ: ΗΡΑΚΛΕΙΟ-ΓΕΡΟΝΥΜΑΚΗ 8 - ΤΗΛ. 081/223322 - FAX: 228529

Διαμαρτύρονται κάτοικοι της περιοχής Αγίου Ιωάννη

Την έντονη διαμαρτυρία τους για τα έργα διαμόρφωσης της πλατείας που βρίσκονται σε εξέλιξη στην περιοχή Αγίου Ιωάννου, εκφράζουν με σχετικό ψήφισμα διαμαρτυρίας που απέστειλαν χθες στην «Ροδιακή» δεκάδες κάτοικοι και καταστηματάρχες της περιοχής.

Οι καταστηματάρχες και οι κάτοικοι, επισημαίνουν ότι από την διαμόρφωση της συγκεκριμένης πλατείας που έχει αποφασιστεί ερήμην τους, θα προκύψουν σημαντικά προβλήματα, σε ότι αφορά την κατάργηση 25 - 30 περίπου θέσεων στάθμευσης των αυτοκινήτων, δεδομένου ότι η περιοχή, αντιμετωπίζει ήδη (εξαιτίας της ιδιομορφίας της αλλά και της πυκνοκατοίκησης) οξύτατο πρόβλημα.

● Οι ίδιοι καλούν τις αρμόδιες υπηρεσίες του Δήμου της Ρόδου, να επανεξετάσουν τα όσα επί χάρτου έχουν σχεδιάσει και να λάβουν σοβαρά υπόψην τους τις ενστάσεις και τις παρατηρήσεις τους. Στο ψήφισμα διαμαρτυρίας, επισημαίνεται μεταξύ των άλλων:

"Οι παρακάτω υπογεγραμμένοι, όλοι κάτοικοι της συνοικίας του Αγίου Ιωάννη της πόλεως Ρόδου, κοντά στην Πλατεία Αγίου Ιωάννη, διαμαρτυρόμεθα έντονα για τις ενέργειες που γίνονται από τις τεχνικές υπηρεσίες του Δήμου της Ρόδου, ενόψει της διαμόρφωσης της Πλατείας και του εξωραισμού αυτής, για την μεταφορά του περιπτέρου, ιδιοκτησίας σήμερα της Χαριτωμένης Καψαλάκη του Φανουρίου, το οποίο υπάρχει και λειτουργεί στην Πλατεία και στην διασταύρωση των οδών Κ. Παλαιολόγου και Αγίου Ιωάννη, απέναντι από την ομώνυμη Εκκλησία, πάνω από 40 χρόνια, σε άλλο σημείο της Πλατείας.

● Ζητάμε με το παρόν ψήφισμα - διαμαρτυρία, την παραμονή του ως άνω περιπτέρου στο εν λόγω σημείο, ή την μεταφορά του, από το ίδιο σημείο, λίγο πιο μέσα από το πεζοδρόμιο, για τους λόγους ότι εάν το περίπτερο φύγει από την αρχική του θέση και εγκατασταθεί στην θέση που προβλέπει η μελέτη των τεχνικών υπηρεσιών του Δήμου Ρόδου, θα δημιουργηθεί κυκλοφοριακό πρόβλημα στην περιοχή μας, με τις συνεχείς στάσεις των οδηγών αυτοκινήτων και άλλων οχημάτων στο περίπτερο για την αγορά εφημερίδων, τσιγάρων κλπ, σε σημείο όπου η οδός Κωνσταντίνου Παλαιολόγου στενεύει, επί πλέον δε, και όσοι από εμάς έχουμε παρακείμενες ιδιοκτησίες, θιγόμαστε από την έμπροσθεν των ιδιοκτησιών μας, ενδεχόμενη εγκατάσταση του περιπτέρου.»

● Την επιστολή, η οποία κοινοποιήθηκε ήδη στον Δήμο της Ρόδου από την προηγούμενη Πέμπτη 17 Μαρτίου 1999, αξίζει να σημειωθεί ότι υπογράφουν οι: Αικατερίνη Κυπραίου, Νίκος Γιαλλούσης, Σ. Παπαδόπουλος, Αμπελά Τσαμπίκα, Κασέρη Παρασκευή, Χαβιαρά Σταματία, Αλαφάκη Ειρήνη, Μαρκάκη Ελένη, Καβουκλής Νικόλαος, Κυπραίου Ειρήνη, Κυπραίος Σπύρος, Φρόνας Ελευθέριος, Καλιδώνης Ιωάννης, Κλαδά Μίνα, Μανώλης Κωνσταντάρας, Ζουμπουρλή Μαίρη, Σπανουδάκη Χρυσάνθη, Σταυρουλάκης Σταύρος, Διακογεωργίου Γεώργιος, Σινούρης Νίκος, Ατσάς Σέργιος, Ευγενία Μασουράκη, Κουρδουνάκης Κωνσταντίνος, Κουκούση Πόπη, Αικατερίνη Σίμων, Μ. Ορφανού, Άννα Μαρίνου και Μαρία Μαρίνου.

Συνολικά 67 Λύκεια της χώρας θα εφαρμόσουν την "Αναδιάταξη του σχολικού χώρου"

Το Βενετόκλειο Λύκειο Ρόδου συμμετέχει σε πιλοτικό πρόγραμμα

Τη Δευτέρα θα ανοιχτούν οι προσφορές για την προμήθεια του εξοπλισμού • Υπάρχει ήδη πυρήνας 15 καθηγητών που προετοιμάζουν το διδακτικό πρόγραμμα για τη νέα σχολική περίοδο

Η έναρξη του νέου σχολικού έτους τον ερχόμενο Σεπτέμβριο θα επιφέρει σημαντικές αλλαγές στη λειτουργία κάποιων σχολείων της χώρας. Ουσιαστικά πρόκειται για την εφαρμογή σ' αυτά, ενός **κοινοτικού προγράμματος** που χρηματοδοτείται από το Β' Κοινοτικό Πλαίσιο Στήριξης και έχει τον τίτλο **"Αναδιάταξη του σχολικού χώρου"**. Σε πρώτη φάση **στο πρόγραμμα εντάχθηκαν 67 Λύκεια απ' όλη την επικράτεια, ενώ από το νομό Δωδ/σου συμμετέχει μόνο το 1ο Λύκειο Ρόδου το γνωστό Βενετόκλειο.**

Οι σκοποί του προγράμματος είναι η συμβολή στην αναδιοργάνωση και το λειτουργικό εκσυγχρονισμό του σχολείου και η αναβάθμιση των διδακτικών και εκπαιδευτικών πρακτικών μέσα από τη σύνδεση του εκπαιδευτικού έργου με τις σύγχρονες απαντήσεις της προετοιμασίας των μαθητών για την έξοδό τους προς "την κοινωνία της γνώσης" και της ενιαίας Ευρωπαϊκής αγοράς εργασίας. Επίσης κατά την εφαρμογή του προγράμματος θα διευρυνθεί το κοινωνικό έργο του σχολείου με το άνοιγμά του στην τοπική κοινωνία και τη συμμετοχή επιστημονικών, κοινωνικών, πολιτιστικών και οικονομικών φορέων στην ενίσχυση του εκπαιδευτικού έργου μέσα στη σχολική μονάδα.

Παράλληλα το πρόγραμμα "Αναδιάταξη του σχολικού χώρου" δίνει ιδιαίτερη σημασία στην **εισαγωγή καινοτόμων μεθόδων και τεχνικών διδασκαλίας**. Συγκεκριμένα, θα χρησιμοποιηθούν νέες τεχνολογίες (Η/Υ και πολυμέσα) και πολλαπλές διδακτικές πηγές (βιβλία, αρχεία κ.λπ.). Φυσικά για να εφαρμοστεί, απαιτείται η προμήθεια του απαραίτητου εξοπλισμού για τα σχολεία, που θα περιλαμβάνει όλα τα σύγχρονα μέσα διδασκαλίας και νέες τεχνολογίες.

Η εφαρμογή του στο Βενετόκλειο Λύκειο, θα συμβάλλει τα μέγιστα στην επιμόρφωση των μαθητών και όπως δηλώνει στη "Ροδιακή" ο δ/ντής του **κ. Παρασκευάς** *"θα γίνεται τέτοια δουλειά μέσα στο σχολείο, ώστε τα παιδιά δεν θα χρειάζεται να πηγαίνουν στα φροντιστήρια"*. Μάλιστα όπως μας πληροφόρησε **τη Δευτέρα κατά πάσα πιθανότητα θα ανοιχτούν οι προσφορές των ενδιαφερομένων που κατατέθηκαν προκειμένου να γίνει ο εφοδιασμός με τα απαραίτητα υλικοτεχνικά μέσα.** Η προθεσμία παραλαβής τους παρατάθηκε, καθώς υπάρχουν αρκετοί ενδιαφερόμενοι, οι προσφορές των οποίων ξεπέρασαν τις 50, και προέρχονται απ' όλη τη χώρα.



Οι προσφορές αφορούν την αγορά: τηλεοράσεων, video, ηλεκτρονικών υπολογιστών, φοριαμών, δισκετών, cd, κασετών, video κ.λπ. Οπως δήλωσε ο κ. Παρασκευάς το Βενετόκλειο Λύκειο, το πιο παλαιό σχολείο της Ρόδου δεν θα μπορούσε να μην συμμετάσχει στο εν λόγω σημαντικό πρόγραμμα. **Χάρη στην προσπάθεια τόσο της διεύθυνσης, των καθηγητών και αρκετών υπηρεσιακών παραγόντων και λόγω της επιμονής και των συνεχών ενεργειών τους, το 1ο Λύκειο Ρόδου, εντάχθηκε στο πρόγραμμα και "θάζει πλώρη" για την εφαρμογή του.**

Ηδη σύμφωνα με το δ/ντή του, υπάρχει ένας πυρήνας αποτελούμενος από περίπου δεκαπέντε καθηγητές που διδάσκουν στο σχολείο και εκφράζουν την επιθυμία να ενταχθούν στη νέα λειτουργία του. Μάλιστα κάποιοι εξ αυτών ξεκίνησαν την προετοιμασία του "υλικού" που θα διδάξουν και καταρτίζουν το πρόγραμμα διδασκαλίας για τη νέα σχολική χρονιά. Οσοι από τους υπάρχοντες δεν επιθυμούν να υιοθετήσουν τους νέους τρόπους διδασκαλίας θα αντικατασταθούν από άλλους αποσπασθέντες συναδέλφους τους. Σύμφωνα με τα στοιχεία το "κόστος" για κάθε αίθουσα, ξεκινά από 400.000 δρχ., ενώ το τελικό ποσό που θα απαιτηθεί, θα διαμορφωθεί ανάλογα και με τον αριθμό των αιθουσών που θα λειτουργήσουν χωρίς να υπολογίζονται τα εργαστήρια.

Το πρόγραμμα, μεταξύ άλλων προβλέπει: μάθημα στην αίθουσα - εργαστήριο, βιβλιοθήκη, χρήση πολλαπλών διδακτικών πηγών, διδασκαλία φυσικών επιστημών με Η/Υ στο εργαστήριο των Φυσικών επιστημών, διδασκαλία Μαθηματικών με Η/Υ στην αίθουσα των Μαθηματικών, διδασκαλία ξένων γλωσσών με Η/Υ στην αίθουσα - εργαστήριο των ξένων γλωσσών, διδασκαλία των κοινωνικών επιστημών με τη χρήση πολλαπλών διδακτικών επιλογών στην αίθουσα των κοινωνικών επιστημών, διδασκαλία της ελληνικής και ξένης γλώσσας με Η/Υ μέσω του διαδικτύου. Επίσης θα διδάσκεται Περιβαλλοντική εκπαίδευση με την εφαρμογή νέων τεχνολογιών, ο Σχολικός Επαγγελματικός Προσανατολισμός μέσω τηλεδιάσκεψης, η Διαπολιτισμική Εκπαίδευση με την εφαρμογή Νέων Τεχνολογιών και τέλος η αξιοποίηση του εκπαιδευτικού έργου με την εφαρμογή Νέων Τεχνολογιών.

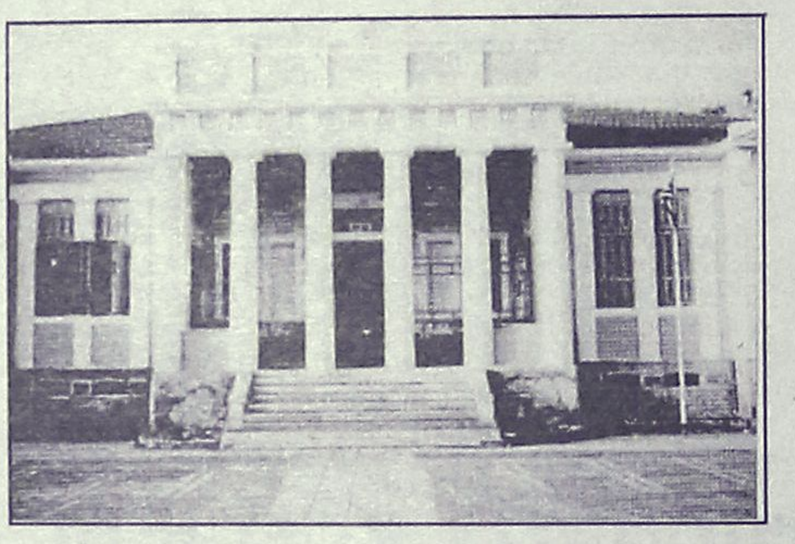

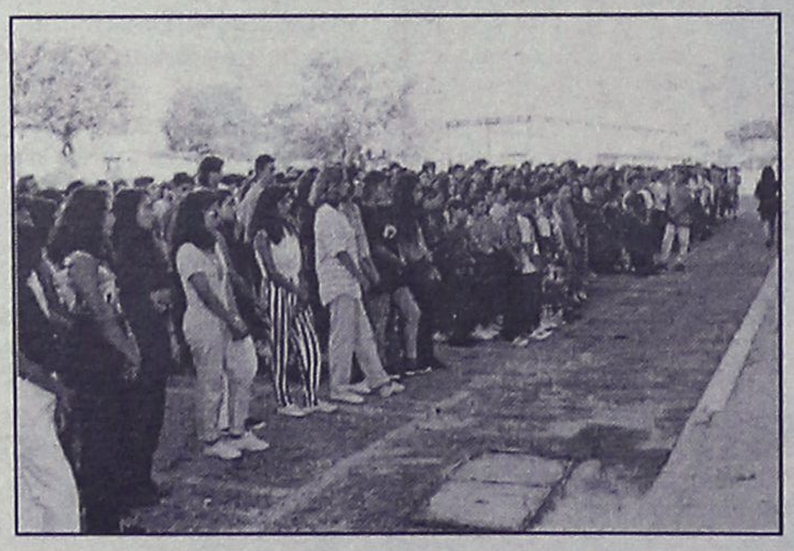

ΙΣΤΟΡΙΚΑ

Οπως αναφέρει στο βιβλίο του **"Η εκπαίδευση στο κοινό της Ρόδου κατά την Ιταλοκρατία"** ο διδάκτωρ Θεολογίας **Γ. Βεργωτής...** *"Η Ιταλική Κατοχή βρήκε το Βενετόκλειο γυμνάσιο σε πλήρη λειτουργία. Η εφορεία των Σχολών φρόντισε να παρέχεται ιατρική περίθαλψη στους μαθητές. Ο καθηγητής που δίδασκε υγιεινή στο σχολείο, εκτελούσε και χρέη σχολιάτρου. Η έκθεση που υπέβαλε στην εφορία αναφέρει ότι το Βενετόκλειο Γυμνάσιο είχε 109 μαθητές από τους οποίους βρήκε ασθενείς 23..... Το Βενετόκλειο προσέφερε στους νέους της Ρόδου και των γύρω νησιών, ανωτέρα μόρφωση από τη μία μεριά και ενίσχυε την αγάπη των νέων προς την πατρίδα από την άλλη..... Η κατάσταση που εδημιουργήθη με την Ιταλική κατοχή της Ρόδου, φαίνεται ότι προκάλεσε οικονομικές δυσκολίες στην κοινότητα του νησιού, γι' αυτό υποχρεώθηκε αυτή, να προβεί κατά το σχολικό έτος 1914 στην αύξηση των διδάκτρων-εισιτηρίων.....*

Η Ιταλική κατοχή άρχιζε να αναμιγνύεται στα εκπαιδευτικά πράγματα του νησιού και το έτος 1916, διορίζεται ως καθηγητής της Ιταλικής ο Ιωάννης Μακρής. Το 1917 η ιταλική διοίκηση, εμποδίζει τους καθηγητές να αποβιβαστούν στο νησί επειδή προέρχονται από το Ελληνικό κράτος και η εφορεία απείλησε να το κλείσει. Αναπροσαρμογές διδάκτρων έγιναν και τα επόμενα χρόνια ενώ το 1923 έγινε προσπάθεια να λειτουργήσει τις απογευματινές ώρες αναγνωστήριο. Ταυτόχρονα έγινε προσπάθεια ίδρυσης βιβλιοθήκης....".

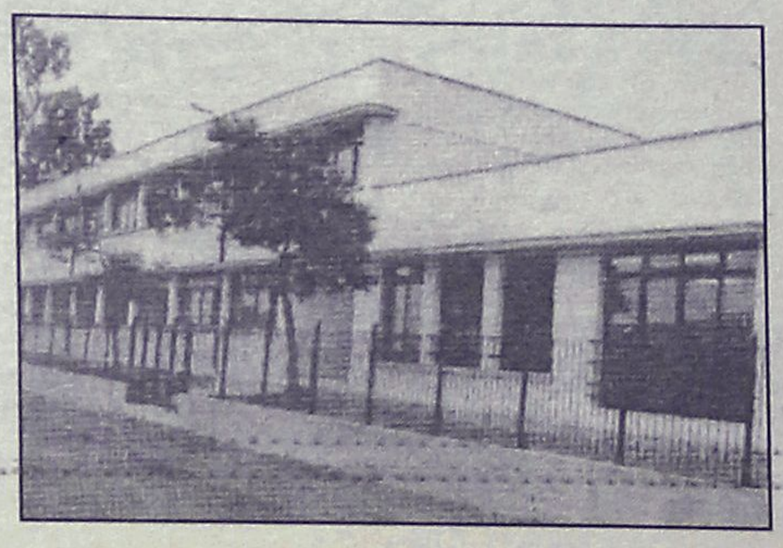

F/B NISSOS KYPROS

Με χαρά σας γνωρίζουμε την έναρξη των δρομολογίων του F/B NISSOS KYPROS για Κύπρο και Χάϊφα

ΝΕΑ ΔΡΟΜΟΛΟΓΙΑ 4/3–24/6/99

ΛΙΜΑΝΙ	ΗΜΕΡΑ	ΑΦΙΞΗ	ΑΝΑΧΩΡ
ΡΟΔΟΣ	ΠΑΡΑΣΚΕΥΗ	17.30	20.00
ΛΕΜΕΣΟΣ	ΣΑΒΒΑΤΟ	14.30	20.00
ΧΑΪΦΑ	ΚΥΡΙΑΚΗ	06.00	--
ΧΑΪΦΑ	ΔΕΥΤΕΡΑ	--	20.00
ΛΕΜΕΣΟΣ	ΤΡΙΤΗ	07.00	14.00
ΡΟΔΟΣ	ΤΕΤΑΡΤΗ	09.30	14.00

ΔΡΟΜΟΛΟΓΙΑ 1/7–2/9/99

ΛΙΜΑΝΙ	ΗΜΕΡΑ	ΑΦΙΞΗ	ΑΝΑΧΩΡ
ΡΟΔΟΣ	ΠΑΡΑΣΚΕΥΗ	17.30	19.00
ΛΕΜΕΣΟΣ	ΣΑΒΒΑΤΟ	13.00	20.00
ΧΑΪΦΑ	ΚΥΡΙΑΚΗ	06.00	20.00
ΛΕΜΕΣΟΣ	ΔΕΥΤΕΡΑ	07.00	16.00
ΡΟΔΟΣ	ΤΡΙΤΗ	12.00	20.00

- ***ΕΙΣΙΤΗΡΙΑ ΓΙΑ ΕΠΙΒΑΤΕΣ, ΑΥΤΟΚΙΝΗΤΑ, ΕΜΠΟΡΕΥΜΑΤΑ, CONTAINERS***
- ***ΕΚΔΡΟΜΕΣ ΓΙΑ ΚΥΠΡΟ ΚΑΙ ΑΓΙΟΥΣ ΤΟΠΟΥΣ***

Πολύ φθηνά πακέτα

ΚΑΘΕ ΠΑΡΑΣΚΕΥΗ Κρουαζιέρα από Ρόδο για Κύπρο και Αγίους Τόπους. Ευκαιρία το διήμερο παραμονής του πλοίου στην ΧΑΪΦΑ για να γνωρίσετε όλους τους Αγίους Τόπους με ένα τέλεια οργανωμένο και φθηνό πρόγραμμα

ΚΑΛΑ ΤΑΞΙΔΙΑ

ΚΕΝΤΡΙΚΟ ΠΡΑΚΤΟΡΕΙΟ

ΚΥΔΩΝ TOURS

Εθελ. Δωδ/σίων 14

ΤΗΛ. 23000, 27900, 75268 • FAX: 32741

Ακτή Σαχτούρη 8 • ΤΗΛ. 27722, 24265

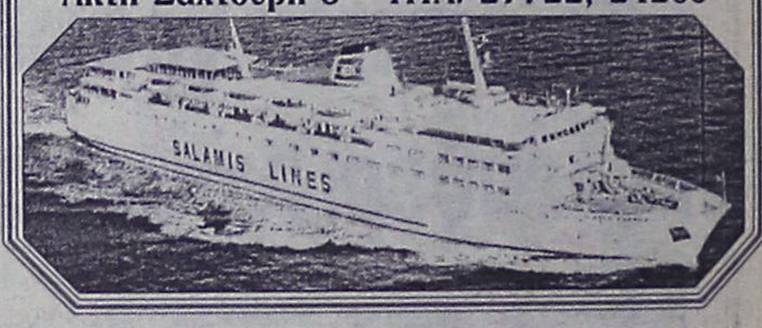

ΟΠΤΙΚΕΣ ΙΝΕΣ

- Νέα τεχνολογία στο φωτισμό

Η τεχνολογία των οπτικών ινών σας επιτρέπει να έχετε ταυτόχρονα φως σε πολλά σημεία από μια μόνο φωτεινή πηγή! Αυτό σημαίνει μεγάλη **ΟΙΚΟΝΟΜΙΑ** στην κατανάλωση ηλεκτρικού ρεύματος. Παράλληλα στα σημεία φωτισμού δεν υπάρχουν πλέον λαμπτήρες, έτσι δεν χρειάζεται πλέον να ανεβαίνουμε σε δυσπρόσιτα σημεία για τις αλλαγές.
Οι οπτικές ίνες θα μπορούσαν να συγκριθούν με τα ηλεκτροφόρα καλώδια αλλά με μια σημαντική διαφορά.
Δεν μεταφέρουν **ΗΛΕΚΤΡΙΚΟ ΡΕΥΜΑ** και ούτε βεβαίως **ΘΕΡΜΟΤΗΤΑ!!**
Μεταφέρουν μόνο **ΦΩΣ!** Φως σε όποιο χρώμα θέλουμε ή και σε εναλλαγές χρωμάτων!
Γενικά οτιδήποτε έχει σχέση με φωτισμό μπορεί να χρησιμοποιεί οπτικές ίνες. Εξωτερικός και εσωτερικός φωτισμός, Φωτισμός σε Βιτρίνες Κοσμηματοπωλείων, σε σκάλες, φωτισμός δαπέδου, φωτισμοί ψευδοροφής, έναστροι ουρανοί σε Night club, Discotheque κ.λπ. Το αξιοσημείωτο στην περίπτωσή τους είναι ότι η φωτεινή πηγή (προβολέας) μπορεί να τοποθετηθεί μακριά από τα σημεία φωτισμού, πράγμα που καθιστά εντελώς ακίνδυνη την εγκατάστασή τους και σε: Κήπους, Πισίνες, Τεχνητές Λίμνες, Καταρράκτες, Σάουνα, Συντριβάνια, Ψυκτικούς θαλάμους κ.λπ. Τηλεφωνήστε για ενημερωτική συνάντηση.

Ευάγγελος Χατζηϊωάννου
Αποκλειστικός αντιπρόσωπος Δωδεκανήσου των
EUROLIGHT S.A. FIBER OPTICS
Displaylad Hellas Ltd Ηλεκτρονικοί Πίνακες Μηνυμάτων
ΠΛΑΣΤΙΚΑ ΦΥΛΛΑ ΜΑΚΕΔΟΝΑΣ Α.Β.Ε.Ε.
(Ομιλος ΠΕΤΖΕΤΑΚΗΣ)
ΕΥΡΩΕΜΠΟΡΙΚΗ Α.Β.Ε.Ε. ΠΡΟΚΑΤΑΣΚΕΥΑΣΜΕΝΑ ΚΤΙΡΙΑ & WC
Παλαμά 1. Κρεμαστή (Πίσω από το Κοινοτικό Ιατρείο)
Τηλ. 0932 440566 e-mail evangelos@hol.gr

ΑΘΛΗΤΙΚΗ
ΚΥΡΙΑΚΗ
21 ΜΑΡΤΙΟΥ 1999

ΔΥΣΚΟΛΗ ΑΠΟΣΤΟΛΗ

Ο Ιάλυσος κόντρα στον Αγιο Νικόλαο και με τον φόβο της διαιτησίας του Ηρακλειώτη Κριθινάκη

ΣΕΛ. 18

Η ΩΡΑ ΤΗΣ ... ΑΛΗΘΕΙΑΣ



Σύγκρουση των ισχυρών Απόλλων-Καλυμνιακός

● Καθοριστικά παιχνίδια σε Αφάντου, Βολάδα, Αγίους Αποστόλους



ΝΙΚΗ ΣΩΤΗΡΙΑΣ

Στοχεύει να πετύχει σήμερα (5 μ.μ.) ο Κολοσσός με τους Αγίους Αναργύρους

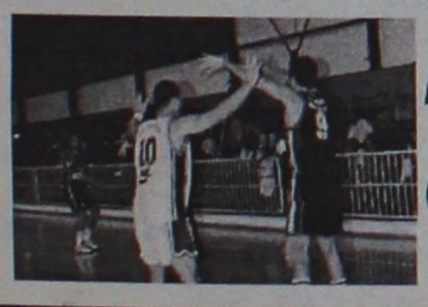

ΣΕΛ. 23

ΤΥΠΙΚΗ ΔΙΑΔΙΚΑΣΙΑ

Ο Ηρακλής Μ. χωρίς άγχος στο Ρέθυμνο με τον Αστέρα

ΣΕΛ. 19



CIAO new
BOUTIQUE
Marc O'Polo

Calvin Klein Jeans
DKNY
RODOS

ΔΗΜ. ΘΕΜΕΛΗ 83 - ΤΗΛ: 75698 # ΕΘΕΛ. ΔΩΔΕΚΑΝΗΣΙΩΝ 40 - ΤΗΛ: 25958, 73622

Β' ΕΘΝΙΚΗ

Δυσαρέσκεια αλλά και πίστη...

✓ *ΣΤΟ ΕΡΥΘΡΟΚΙΤΡΙΝΟ ΣΤΡΑΤΟΠΕΔΟ ΓΙΑ ΤΗΝ ΤΕΛΙΚΗ ΕΚΒΑΣΗ ΤΟΥ ΣΗΜΕΡΙΝΟΥ ΑΓΩΝΑ ΣΤΟΝ ΑΓΙΟ ΝΙΚΟΛΑΟ*

✓ *ΔΕΚΑΤΕΣΣΕΡΙΣ ΠΑΙΚΤΕΣ ΓΙΑ ΕΝΤΕΚΑ ΘΕΣΕΙΣ*

✓ *ΠΑΙΖΟΥΝ ΑΠ' ΤΗΝ ΑΡΧΗ ΤΣΙΦΟΥΤΗΣ-ΣΑΒΒΙΔΗΣ*

Με τον φόβο να πλανάται πάνω απ' την αποστολή, για πιθανά φαλτσοσφυρίγματα, από την πλευρά του διαιτητή **Κριθινάκη** από το Ηράκλειο και λάθος υποδείξεις από τον επόπτη **Δοκιμάκη** απ' τα Χανιά, αλλά και με αρκετή αισιοδοξία ακόμα και για νίκη έφυγε για την Κρήτη χθες ο Ιάλυσος.

Παρά τις παραστάσεις και τις διαμαρτυρίες προς τα ανώτατα όργανα της διαιτησίας των ανθρώπων της ΠΑΕ Ιάλυσος δεν άλλαξε τίποτα. Ο κ. **Χαρλαβάνης** θα πάει σύμφωνα με τις πληροφορίες στον Αγιο Νικόλαο αλλά τί θ' αλλάξει;

Είναι πρόεδρο της ΕΟΔ. Ο άνθρωπος δηλαδή που όρισε το τρίο γι' αυτό το παιχνίδι. Κι αυτό λέει πολλά...

ΠΙΣΤΗ ΓΙΑ ΝΙΚΗ

Το τόνισε στα μέσα της εβδομάδας ο προπονητής **Κώστας Ιωσηφίδης** πως η ομάδα με την υπεροπλία που διαθέτει αυτή την εποχή "μπορεί να νικήσει" στον Αγιο Νικόλαο. Οι τελευταίες προπονήσεις έδειξαν πως οι παίκτες ξεπερνούν το σοκ της ήττας από την Καλλιθέα και

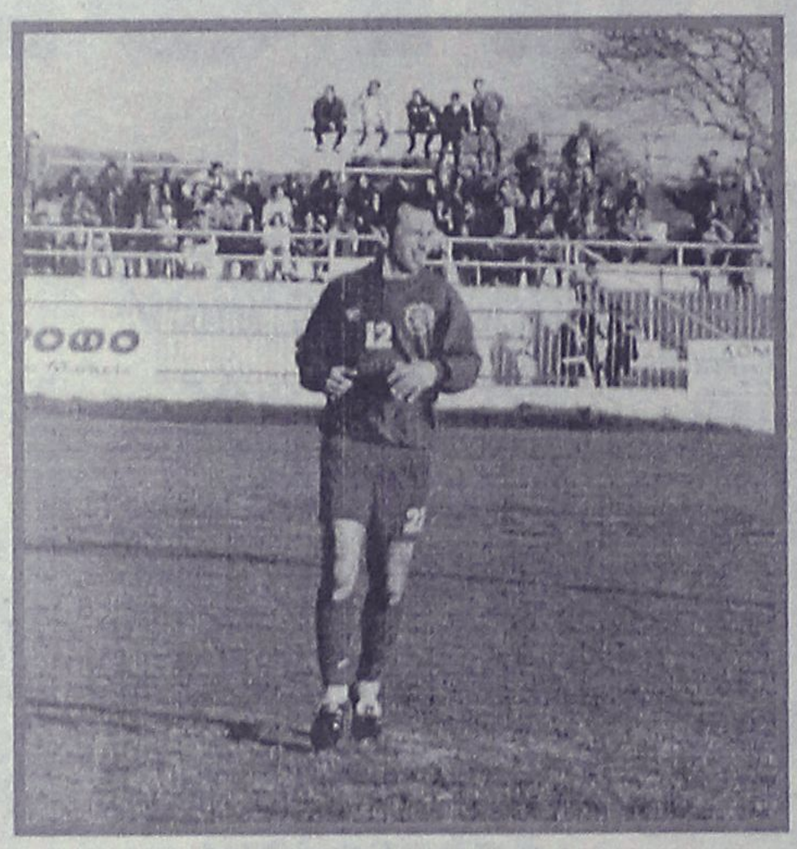

πάνε στον Αγιο Νικόλαο, να τα δώσουν όλα.

Ο προπονητής των ερυθροκίτρινων αναμένεται να παρατάξει:

- Γκολκήπερ τον **Μπιλιά**
- Στην άμυνα τους **Μαλλιάκα, Καλλιμάνη, Χατζησταμάτη**
- Στο κέντρο τους **Κούτρα, Δέδε, Καράμπη, Πολιά** και **Τσιφούτη**
- Και στην επίθεση τους **Σαββίδη, Καντιμοίρη.**

Θέση στην ενδεκάδα διεκδικούν βέβαια και οι **Μοσχής, Παριανάς** και **Τσιρτσάκης,** ενώ στη διάθεση του **Κώστα Ιωσηφίδη** είναι ακόμη και οι **Παστός, Λαμπρόπουλος, Ράϊος** και **Αλεξανδρίδης.**

Ο ΑΓ. ΝΙΚΟΛΑΟΣ

Κάποιο κακό μάτι φαίνεται ότι είδε τον **Ονίγια.** Ο ξένος παίκτης του Αγίου Νικολάου ξεκίνησε προπονήσεις την Πέμπτη, αλλά έπαθε υποτροπή και θα μείνει για περίπου δύο εβδομάδες μακριά από τις αγωνιστικές υποχρεώσεις. Ο **Μύρων Σηφάκης** απέκλεισε για το σημερινό παιχνίδι με τον Ιάλυσο και τον **Οικονομάκη** που κρίθηκε ανέτοιμος. Τιμωρημένος είναι ο **Ανδριαδάκης.**

Στα υπόλοιπα παιχνίδια της 25ης αγωνιστικής θα παίξουν:

Καλλιθέα-Αναγέννηση Καρδίτσας
Πανσερραϊκός-Αθηναϊκός
Γιάννινα-Νίκη Βόλου
Καλαμαριά-Λύκοι
Λάρισα-Πιερικός
Δόξα Βυρ.-Εδεσσαϊκός
Καλαμάτα-Παναιτωλικός και
Τρίκαλα-Παναχαϊκή



ΑΘΛΗΤΙΚΟΣ ΣΥΛΛΟΓΟΣ ΚΑΡΑΤΕ "ΔΙΑΓΟΡΑΣ"

Αγαπητοί Γονείς και παιδιά,

Η ψυχή, το πνεύμα και το σώμα είναι τα βασικότερα στοιχεία που πρέπει να καλλιεργεί ο άνθρωπος από μικρή κυρίως ηλικία για τη βελτίωση της προσωπικότητας και του χαρακτήρα του.

Κοντά μας πιστεύουμε ότι θα ανακαλύψετε αυτά που δυστυχώς λείπουν σε μεγάλο βαθμό από την κοινωνία στην οποία ζούμε όπως: **σεβασμός, πειθαρχία, αυτοπεποίθηση, εσωτερική και σωματική δύναμη.**

Η λέξη **Καράτε-ντο** είναι σύνθετη από το καρά, που σημαίνει άδεια, τε, που σημαίνει χέρι και ντο=δρόμος, που δεν δηλώνει μόνο άδεια χέρια από όπλα, αλλά μεταφορικά υπονοεί πνεύμα, άδειο από κάθε κακή σκέψη.

Συνεπώς το **Καράτε** διδάσκει μεθόδους άμυνας από εξωτερικούς κινδύνους αλλά και μεθόδους άμυνας ενάντια στα ίδια μας τα ελαττώματα.

Το Καράτε είναι άθλημα γιαόλους: Ανδρες- Γυναίκες και Παιδιά. Θα είναι μεγάλη χαρά να επισκεφθείτε το χώρο μας και να συζητήσουμε ο,τιδήποτε αφορά το παιδί, αλλά και τους ενήλικες.

Σας περιμένουμε και σας ευχαριστούμε που μας τιμήσατε διαβάζοντας αυτό το έντυπο.

ΔΙΔΑΣΚΕΙ ΚΑΙ ΕΠΙΒΛΕΠΕΙ ΠΡΟΣΩΠΙΚΑ Ο ΕΚΠΑΙΔΕΥΤΗΣ ΤΟΥ ΚΑΡΑΤΕ

ΜΑΝΩΛΑΚΟΣ ΣΤΑΜΑΤΗΣ

Διεύθυνση: Φιλική Ενωση Δωδ/σου 7 (Δασκάλων)
Ωρες λειτουργίας: 17.15 έως 20.15
Τηλ. (0241) 22540 - ΡΟΔΟΣ

manos centers

Κωστή Παλαμά 7-9 • Τηλ. (0241) 25400 • Fax: (0241)24407

ΕΞΩΤΙΚΑ ΑΤΟΜΙΚΑ ΤΑΞΙΔΙΑ

ΚΟΥΒΑ	ξεν/χείο	5*	8 μέρες	425.000 δρχ.
ΜΠΑΛΙ	"	4*	15 μέρες	365.000 δρχ.
ΜΠΑΝΓΚΟΚ	"	4*	8 μέρες	215.000 δρχ.
ΠΑΤΑΓΙΑ	"	4*	8 μέρες	238.000 δρχ.
ΜΑΛΔΙΒΕΣ	"	4*	8 μέρες	351.000 δρχ.
ΑΜΜΑΝ	"	4*	3 μέρες	119.000 δρχ.
ΜΠΟΡΑΚΑΙ	"	4*	8 μέρες	352.000 δρχ.
ΧΟΝΓΚ ΚΟΝΓΚ	"	4*	8 μέρες	342.000 δρχ.
ΚΕΝΥΑ	"	4*	6 μέρες	327.000 δρχ.
ΣΕΥΧΕΛΕΣ	"	4*	9 μέρες	480.000 δρχ.
ΝΕΑ ΥΟΡΚΗ	"	4*	6 μέρες	286.000 δρχ.
ΟΡΛΑΝΔΟ	"	4*	6 μέρες	288.000 δρχ.

••Στο Μπαλί περιλαμβάνει 5 εκδρομές και μεταφορές από/προς αεροδρόμια

ΕΥΡΩΠΗ - ΜΕΣΟΓΕΙΟΣ

ΑΥΣΤΡΙΑ	3 μέρες	121.000 δρχ.
ΒΕΛΓΙΟ	3 μέρες	146.000 δρχ.
ΠΑΡΙΣΙ	4 μέρες	123.000 δρχ.
ΦΡΑΝΚΦΟΥΡΤΗ	3 μέρες	126.000 δρχ.
ΜΟΝΑΧΟ	3 μέρες	132.000 δρχ.
ΚΟΠΕΓΧΑΓΗ	3 μέρες	136.000 δρχ.
ΓΕΝΕΥΗ	3 μέρες	130.000 δρχ.
ΖΥΡΙΧΗ	3 μέρες	141.000 δρχ.
ΒΕΝΕΤΙΑ	3 μέρες	169.000 δρχ.
ΜΙΛΑΝΟ	3 μέρες	138.000 δρχ.
ΡΩΜΗ	3 μέρες	117.500 δρχ.
ΒΑΡΚΕΛΩΝΗ	3 μέρες	131.500 δρχ.
ΜΑΔΡΙΤΗ	3 μέρες	134.500 δρχ.
ΛΑΡΝΑΚΑ	3 μέρες	89.000 δρχ.
ΛΟΝΔΙΝΟ	3 μέρες	107.000 δρχ.
ΑΜΣΤΕΡΝΤΑΜ	5 μέρες	159.000 δρχ.
ΒΟΥΔΑΠΕΣΤΗ	4 μέρες	145.000 δρχ.
ΚΩΝΣΤΑΝΤΙΝΟΥΠΟΛΗ	3 μέρες	106.500 δρχ.

ΠΕΡΙΛΑΜΒΑΝΟΝΤΑΙ:

Αεροπορικά εισιτήρια από Ροδο • Φόροι αεροδρομίου • Κεντρικά ξενοδοχεία με πρωινό καθημερινά • Πληροφοριακά έντυπα • Φ.Π.Α.

ΠΟΔΗΛΑΤΑ ΑΠ' ΟΛΟ ΤΟΝ ΚΟΣΜΟ

- **ΜΠΕΜΠΕ**
- **ΠΑΙΔΙΚΑ**
- **ΕΦΗΒΙΚΑ**
- **ΓΥΝΑΙΚΕΙΑ**
- **ΑΝΔΡΙΚΑ 18-21 ταχυτήτων**





Πάντα καλύτερα - φθηνότερα σε μεγάλη ποικιλία αξεσουάρ και ανταλλακτικά

ΤΑΚΗΣ ΣΑΚΕΛΛΑΡΙΔΗΣ

Στεφ. Καζούλη 70 (έναντι Σπανού Είδη κυνηγιού)
Τηλ. (0241) 37975

ΤΩΡΑ ΤΑ ΠΟΔΗΛΑΤΑ ΕΙΝΑΙ ΦΘΗΝΑ

ΝΤΕΤΕΚΤΙΒΣ ΑΘΗΝΩΝ



Αναλαμβάνουμε υποθέσεις ανηλίκων, προσωπικές, οικογενειακές εμποροβιομηχανικές
Διαθέτουμε τα καλύτερα ηλεκτρονικά σύχρονα οπτικοακουστικά συστήματα.

Εχεμύθεια 100%

Τα 30 χρόνια πείρα είναι η εγγύηση μας

ΤΗΛ.097 632963 & 095-319796

Δ' ΕΘΝΙΚΗ

Με οριακή ενδεκάδα...

✓ *ΣΤΙΣ 13.30 Ο ΗΡΑΚΛΗΣ Μ. ΠΑΙΖΕΙ ΣΤΟ ΡΕΘΥΜΝΟ ΚΟΝΤΡΑ ΣΤΟΝ ΑΣΤΕΡΑ*
✓ *ΣΤΗΝ ΑΠΟΣΤΟΛΗ Ο ΣΑΚΚΑΣ ΠΟΥ ΘΑ ΞΕΚΙΝΗΣΕΙ*
✓ *ΑΡΚΕΤΑ ΜΙΚΡΑ ΠΑΙΔΙΑ ΣΤΗΝ ΑΠΟΣΤΟΛΗ ΤΩΝ "ΠΡΑΣΙΝΩΝ"*

Με αρκετές σημαντικές απουσίες πήγε χθες στην Κρήτη ο Ηρακλής Μαριτσών για το σημερινό παιχνίδι κόντρα στον Αστέρα Ρεθύμνου.

Σημειώνεται πως το παιχνίδι θ' αρχίσει στις 13.30 για να μπορέσει να εξυπηρετηθεί η Ροδίτικη ομάδα, συγκοινωνιακά κατά την επιστροφή της.

Βασίλης Αθανασίου και **Μιχάλης Μανωλάς** έχουν τον **Βασίλη Σακκά** στην αποστολή της ομάδας αλλά και ενδεκάδα ικανή για πολλά πράγματα, οριακή αφού έμειναν στη Ρόδο.

– Ο τιμωρημένος **Μιχάλης Κοσμάς**.

– Και οι τραυματίες **Δήμος Σιδηρόπουλος, Λευτέρης Χατζηκωνσταντής** και **Στέφανος Βασιλώττος.**

Σύμφωνα λοιπόν με τα δεδομένα το τεχνικό δίδυμο θα παρατάξει;

– Γκολκήπερ τον **Σαββιδάκη**

– Στην άμυνα τους **Λορέντζο, Π. Αθανασίου, Μανωλά, Β. Αθανασίου**

– Στο κέντρο τους **Γιακουμάρο, Κούλλαρο, Παπουτσίδη** και **Σακκά.**

– Στην επίθεση τους **Παπαγεωργίου, Καρίκη**

Στην αποστολή μετέχουν ακόμη οι **Παπαδημήτρης, Χ"μανώλης, Μπιλιάς, Κούρος, Φωτάκης** και **Κοσμάς Ε.**

Στην 27η αγωνιστική θα παίξουν ακόμη:

Βύζας-Αετός Λουτρών
Ο.Φ.Ιεράπετρας-Χαλκηδώνα
Μανδραϊκός-Φωστήρας
Ηρακλής Θυμ.-Ασπρόπυργος
Εργοτέλης-Χανιά



Καρίκης: Με τον Παπαγεωργίου θ' αποτελέσει το επιθετικό δίδυμο του Ηρακλή

ΚΕΝΤΡΟ ΚΙΝΗΤΗΣ ΤΗΛΕΦΩΝΙΑΣ
PANAFON
Με NOKIA 5110
ΔΩΡΟ





Φροντίδα που μόνο η PANAFON μπορεί να σας ΠΡΟΣΦΕΡΕΙ!!!

ΕΘΝΙΚΗΣ ΑΝΤΙΣΤΑΣΕΩΣ 31 (ΑΝΝΗΣ ΜΑΡΙΑΣ) ΡΟΔΟΣ 85100. ΤΗΛ: (0241) 31180 & 75822 - FAX: 75402.

ΤΟΠΙΚΟ ΠΟΔΟΣΦΑΙΡΟ

Η ώρα της αλήθειας

✓ ΑΝΑΜΕΤΡΗΣΗ ΤΩΝ ΔΥΝΑΜΕΩΝ ΤΟΥΣ ΚΑΝΟΥΝ ΣΗΜΕΡΑ ΣΤΙΣ ΚΑΛΥΘΙΕΣ ΑΠΟΛΛΩΝ Κ. ΚΑΙ ΚΑΛΥΜΝΙΑΚΟΣ. ΑΠΟ ΤΟ ΑΠΟΤΕΛΕΣΜΑ ΤΟΥΣ ΘΑ ΚΡΙΘΕΙ Η 1Η ΘΕΣΗ ΤΟΥ Β' ΟΜΙΛΟΥ

✓ ΣΤΗΝ ΚΟΨΗ ΤΟΥ ΞΥΡΑΦΙΟΥ ΑΕΠ, ΑΕΡΑ, ΔΟΞΑ Ψ. ΚΑΙ ΑΤΡΟΜΗΤΟΣ

Σειρά του β' ομίλου σήμερα να αγωνισθεί, καθώς χθες είχαμε αγωνιστική ημέρα μόνο για τον α' όμιλο. Εξαιρέθηκε μόνο το παιχνίδι του Αγίου Γεωργίου με την ΑΕΛ που έγινε χθες όπως το ζήτησε η ομάδα της Λέρου για συγκοινωνιακούς λόγους.

Η αναμέτρηση που περίμεναν πάρα πολλοί, εδώ και καιρό, έφτασε.

Η συνάντηση που κατά μεγάλο ποσοστό (σχεδόν βέβαιο) θα κρίνει την πρώτη θέση του ομίλου, πραγματοποιείται σήμερα στις 12.00 στο γήπεδο των Καλυθιών. Απόλλων Κ. και Καλυμνιακός τίθενται αντιμέτωποι σε μια σύγκρουση που μπορεί να χαρακτηριστεί, σαν ο αγώνας της χρονιάς.

Με το πλεονέκτημα των τριών βαθμών οι Καλυθενοί και με αβαντάζ την έδρα έχουν τον πρώτο λόγο. Οι Καλύμνιοι όμως έχουν καταφέρει φέτος να μην γνωρίσουν την ήττα.

Αυτό προμηνύει πως θα είναι πολύ δύσκολο για τον Απόλλωνα να φτάσει σε νίκη.

Σε καμμία περίπτωση για τους γηπεδούχους δεν συμφέρει η ήττα. Αυτόματα ο Καλυμνιακός τους πιάνει στην 1η θέση και θα είναι δύσκολο να την χάσει στα δύο υπολειπόμενα παιχνίδια.

Σε περίπτωση ισοπαλίας παραμένει η διαφορά των τριών βαθμών, και απ' εκεί και πέρα ο Απόλλων ψάχνει για τέσσερις βαθμούς με Ορφέα και Αγιο Γεώργιο εκτός.

Σε περίπτωση νίκης των γηπεδούχων κρίνεται οριστικά η 1η θέση, αφού θα αποκτήσει διαφορά έξι βαθμών.

Το σημερινό παιχνίδι αναμένεται να τραβήξει το ενδιαφέρον των περισσότερων φιλάθλων του νησιού. Εκτός της κρισιμότητας του υπάρχει και το ενδεχόμενο να διεξαχθεί καλό παιχνίδι από πλευράς θεάματος αφού το επίπεδο των δύο ομάδων είναι αρκετά υψηλό.

Οι υπόλοποι αγώνες:

Εκτός του μεγάλου παιχνιδιού σήμερα έχουμε και την διεξαγωγή των υπόλοιπων τεσσάρων παιχνιδιών του ομίλου για την 19η αγωνιστική.

Παιχνίδια φωτιά για τις ομάδες που παλεύουν για τη σωτηρία τους.

Στ' Αφάντου ο ΑΕΡΑ δίνει το πιο κρίσιμο φετινό του παιχνίδι με αντίπαλο την Αναγέννηση Εμπ. Θέλει μόνο νίκη για να συνεχίσει μέχρι τέλος να διεκδικεί την παραμονή του στην κατηγορία.

Και ο αντίπαλος του ανήκει στις ομάδες που κινδυνεύουν όμως και εάν χάσει σήμερα έχει δύο παιχνίδια στην έδρα του, που μπορεί να τα πάρει και να σωθεί.

Στην Κάρπαθο και πιο συγκεκριμένα στο γήπεδο των Βολάδων ο τιμωρημένος (έδρα του) Ποσειδών Καρπ. που είναι βαθμολογικά αδιάφορος, φιλοξενεί την ΑΕΠ που καίγεται για βαθμούς.

Οι φιλοξενούμενοι θέλουν την νίκη για να προχωρήσουν με μεγαλύτερη ασφάλεια προς τον στόχο τους, που είναι η παραμονή της στην κατηγορία.

Εξίσου κρίσιμο είναι και το παιχνίδι των Αγίων Αποστόλων ανάμεσα στον Ορφέα και την Δόξα Ψ.

Οι γηπεδούχοι μπορεί να βρίσκονται σε ευνοϊκότερη θέση από τις υπόλοιπες ομάδες, όμως σε περίπτωση ήττας κινδυνεύουν άμεσα με υποβιβασμό, αφού στην συνέχεια αντιμετωπίζει τον Απόλλωνα Κ. και στο τέλος τον Ποσειδών Καρπ.

Οι Ψιθενοί θέλουν μόνο νίκη για να προχωρήσουν, ενώ σε περίπτωση άλλου αποτελέσματος θα πρέπει να περιμένουν μια σειρά ευνοϊκών αποτελεσμάτων για να ελπίζουν.

Τέλος στο ουδέτερο γήπεδο των Κοσκινού, ο Αρης φιλοξενεί τον Ατρόμητο που θέλει μόνο νίκη στις επόμενες τρεις αγωνιστικές για να ελπίζει σε παραμονή.

Αναλυτικά το σημερινό πρόγραμμα:

- **Αφάντου (11.30):** ΑΕΡΑ-Αναγέννηση Εμπ.

Διαιτησία: *Φραγκίνης-Σταυριανός-Δημητράς Στ.*
Παρατηρητής: *Κασέρης*
Παρ. διαιτησίας: *Καραμαρίας*

- **Βολάδες (11.30):** Ποσειδών Καρπ.-ΑΕΠ

Διαιτησία: *Ορφανός-Βασιλαράκης-Γιασιράνης*
Παρατηρητής: *Δαρκαδάκης*

- **Κοσκινού (11.30):** Αρης-Ατρόμητος

Διαιτησία: *Κόκκινος-Αργυρίου-Συμιακός*
Παρατηρητής: *Κυπραίος*
Παρ. διαιτησίας: *Κουγιός*

- **Αγ. Απόστολοι (11.30):** Ορφέας-Δόξα Ψ.

Διαιτησία: *Τριανταφύλλου-Σακελλαρίδης-Ταράλης*
Παρατηρητής: *Ξανθόπουλος*
Παρ. διαιτησίας: *Χατζημανώλης*

- **Καλυθιές (12.00):** Απόλλων Κ.-Καλυμνιακός

Διαιτησία: *Τσαγγάρης-Κατταβενός-Σταματάκης*
Παρατηρητής: *Χατζηγεωργίου*
Παρ. διαιτησίας: *Αργυρίου.*





Τα δύο φαβορί του φετινού πρωταθλήματος αναμετρούν σήμερα τις δυνάμεις τους.

TRAVEL EMMANUEL

ΘΕΛΕΤΕ ΟΙ ΔΙΑΚΟΠΕΣ ΣΑΣ ΝΑ ΣΥΝΔΥΑΣΘΟΥΝ ΦΘΗΝΑ ΚΑΙ ΠΟΙΟΤΙΚΑ:

EMMANUEL TRAVEL

ΕΙΔΙΚΕΣ ΠΡΟΣΦΟΡΕΣ ΓΙΑ ΕΥΡΩΠΗ

ΡΟΔΟ-ΛΟΝΔΙΝΟ-ΡΟΔΟ ΑΠΟ 83.000 ΔΡΧ.
ΡΟΔΟ-ΟΛΛΑΝΔΙΑ-ΡΟΔΟ ΑΠΟ 89.900 ΔΡΧ.
ΡΟΔΟ-ΒΕΡΟΛΙΝΟ-ΡΟΔΟ ΑΠΟ 90.000 ΔΡΧ.
ΡΟΔΟ-ΝΤΙΣΕΛΝΤΟΡΦ-ΡΟΔΟ ΑΠΟ 90.000 ΔΡΧ.
ΡΟΔΟ-ΦΡΑΝΚΦΟΥΡΤΗ-ΡΟΔΟ ΑΠΟ 90.000 ΔΡΧ.
ΡΟΔΟ-ΜΟΝΑΧΟ-ΡΟΔΟ ΑΠΟ 90.000 ΔΡΧ.
ΡΟΔΟ-ΣΤΟΥΤΓΚΑΡΔΗ-ΡΟΔΟ ΑΠΟ 95.000 ΔΡΧ.

ΕΙΣΙΤΗΡΙΑ ΠΛΟΙΩΝ 20% ΕΚΠΤΩΣΗ ΓΙΑ ΕΙΣΙΤΗΡΙΑ ΜΕΤ' ΕΠΙΣΤΡΟΦΗΣ

ΕΙΣΙΤΗΡΙΑ ΟΛΥΜΠΙΑΚΗΣ-ΕΙΔΙΚΕΣ ΤΙΜΕΣ ΓΙΑ ΝΕΟΥΣ ΚΑΙ ΥΠΕΡΗΛΙΚΕΣ-ΟΙΚΟΓΕΝΕΙΑΚΕΣ ΠΡΟΣΦΟΡΕΣ

ΚΡΑΤΗΣΕΙΣ ΞΕΝΟΔΟΧΕΙΩΝ
ΕΚΔΟΣΕΙΣ ΔΙΑΒΑΤΗΡΙΩΝ
ΕΚΔΡΟΜΕΣ ΓΙΑ ΟΛΟ ΤΟΝ ΚΟΣΜΟ

ΠΑΝΤΑ ΚΟΝΤΑ ΣΑΣ ΓΙΑ ΤΗΝ ΚΑΛΥΤΕΡΗ ΕΞΥΠΗΡΕΤΗΣΗ ΣΑΣ

ΠΛΗΡΟΦΟΡΙΕΣ
ΤΗΛ: 93630-93625-94385
FAX: 91748
ΙΕΡΟΥ ΛΟΧΟΥ 1 ΙΑΛΥΣΟΣ ΡΟΔΟΣ
ΥΠΕΥΘΥΝΟΣ: ΜΑΝΩΛΗΣ ΜΑΧΑΙΡΑΚΗΣ

SUPER ΠΡΟΣΦΟΡΑ

ΤΩΡΑ ΜΟΝΟ* 485.000 ΔΡΑΧΜΕΣ

Νέο ΦΩΤΟΑΝΤΙΓΡΑΦΙΚΟ DC-1560



*Το προσφορά αφορά μόνο εξοπλισμούς αποθεμάτων στην τιμή δεν περιλαμβάνονται ο Φ.Π.Α. 18%

- Ευκολός χειρισμός
- 15 αντίγραφα το λεπτό (A4-A3)
- Zoom σμίκρυνση/μεγένθυνση (64%-141%)
- Φιλικό στο περιβάλλον
- Πιστοποιητικό ISO 9002

mita® Document Imaging Technology

ΑΝΤΙΠΡΟΣΩΠΕΙΑ ΔΩΔΕΚΑΝΗΣΟΥ
ΦΩΤΟΤΥΠΙΚΗ ΜΑΤΣΑΜΑΣ
ΜΗΧΑΝΕΣ ΕΞΟΠΛΙΣΜΟΥ ΓΡΑΦΕΙΩΝ
ΣΤΟΑ ΣΠΑΡΤΑΛΗ - 851 00 ΡΟΔΟΣ ΤΗΛ.: (0241) 29 129 FAX: (0241) 29 125

ΤΟΠΙΚΟ ΠΟΔΟΣΦΑΙΡΟ

ολοκληρώνεται ο α' όμιλος

✓ ΔΥΟ ΕΝΑΠΟΜΕΙΝΑΝΤΑ ΠΑΙΧΝΙΔΙΑ ΓΙΑ ΤΗΝ 19Η ΑΓΩΝΙΣΤΙΚΗ ΤΗΣ Β' ΚΑΤΗΓΟΡΙΑΣ ΓΙΝΟΝΤΑΙ ΣΕ ΚΑΡΑΚΟΝΕΡΟ ΚΑΙ ΚΟΣΚΙΝΟΥ

Εχοντας αυτό το Σαββατοκύριακο μόνο αγώνες για τον β' και γ' όμιλο σήμερα ολοκληρώνεται το πρόγραμμα της 19ης αγωνιστικής του β' ομίλου με δύο συναντήσεις.

Στο γήπεδο του Καρακόνερου η ουραγός ομάδα του Ροδινιού υποδέχεται τον Ιάλυσο '97 ενώ λίγα χιλιόμετρα πιο πέρα, στο γήπεδο Κοσκινού ο Ροδιακός φιλοξενεί την ομάδα των Καλαβάρδων.

Αναμένεται πως το έργο του Ιάλυσου '97 και του Ροδιακού δεν θα έχει ιδιαίτερα προβλήματα και θα φτάσουν στην επίτευξη της νίκης.

Τα δύο παιχνίδια:

● **Καρακόνερο (16.00):** Ροδίνι-Ιάλυσος '97
Διαιτησία: *Δημητράς Στ.-Καρίκης-Κατσιδώνης Π.*
Παρατηρητής: *Χατζηδημητρίου*

● **Κοσκινού (16.00):** Ροδιακός-Καλαβάρδα
Διαιτησία: *Πηδιάκης-Ταράλης-Φραγκίνης*
Παρατηρητής: *Ψυλλάκης*

ΕΦΗΒΙΚΟ ΠΡΩΤΑΘΛΗΜΑ
(20Η ΑΓΩΝΙΣΤΙΚΗ)

● **Κρεμαστή (13.30):** Κλεάνθης-Κατταβιά *(Ζήσο)*
● **Κρεμαστή (15.00):** Φοίβος-Ζευς *(Ζήσο)*

ΠΕΜΠΤΗ 25/3

● **Καρακόνερο (15.00):** Νήσος Ρ.-Κλεόβουλος *(Γκιούντιτσε)*

Β' ΟΜΙΛΟΣ

ΣΗΜΕΡΑ

● **Αφάντου (14.00):** ΑΕΡΑ-Αναγέννηση Εμπ. *(Παπανικολάου Μ.)*
● **Αγ. Απόστολοι (14.00):** Ορφέας-Δόξα Ψ. *(Σάββενας)*

Γ' ΟΜΙΛΟΣ

● **Αγ. Απόστολοι (15.30):** Ευαγόρας-Ρόδος *(Γκιούντιτσε)*

ΠΕΜΠΤΗ 25/3

● **Λύκειο Ιαλυσού (15.00):** Ηλιος-Ηρακλής Μ. *(Ζήσο)*

ΟΜΙΛΟΣ ΝΗΣΩΝ
(20Η ΑΓΩΝΙΣΤΙΚΗ)

Τέσσερις αγώνες για τον όμιλο Νήσων γίνονται σήμερα.

Το πρόγραμμα:

● **Κάλυμνος (11.30):** Ολύμπικ-ΠΑΟΚ Κω
Διαιτησία: *Βασιλείου-Πλάτσης-Γιαλλούρης*
Παρατηρητής: *Σιδέρης*

● **Λέρος (13.30):** Δόξα Λ.-Πολυβώτης
Διαιτησία: *Μαστρομιχάλης-Καστής-Καλανδράνης*
Παρατηρητής: *Φουρλής*

● **Βαθύ (15.00):** Βαθύ-Ποσειδών Κ.
Διαιτησία: *Κάκιας-Πλάτσης-Κατέρης*
Παρατηρητής: *Φραγκίνης*

● **Κέφαλος (16.00):** Πυλί-Δόξα Καρδ.
Διαιτησία: *Μηνάς-Βασιλείου-Ρούσος*
Παρατηρητής: *Σκαλέρης*

● **Ασκληπιός-Βοθυνιακός:** Απεβλήθη ο Βοθυνιακός

● **Λειψοί-ΑΣΕΛ:** Απεβλήθησαν οι Λείψοι

Γ' ΚΑΤΗΓΟΡΙΑ

Εκτός οι πρωτοπόροι
Με Δωριέα ο Ηλιος και Νήσος Ρ. ο Αλθαιμένης

Τέσσερις αγώνες για το πρόγραμμα της 18ης αγωνιστικής γίνονται σήμερα.

Η αυλαία άνοιξε χθες με δύο παιχνίδια και ολοκληρώνεται με τα υπόλοιπα τέσσερα.

Ο πρωτοπόρος Ηλιος αγωνίζεται εκτός έδρας με τον Δωριέα στο γήπεδο του Καρακόνερου, ενώ δύο ώρες νωρίτερα στο ίδιο γήπεδο, η Νήσος Ρ. φιλοξενεί τον δεύτερο της βαθμολογίας Αλθαιμένη.

Στο Γεννάδι ο Μεσαναγρός παίζει με τον Νηρέα που κυνηγάει την 3η θέση, ενώ τέλος στη Δαματριά η ομώνυμη ομάδα αγωνίζεται με τον Γ.Σ. Διαγόρα.

Αναλυτικά το πρόγραμμα:

● **Καρακόνερο (12.00):** Νήσος Ρ.-Αλθαιμένης
Διαιτησία: *Καψάσκης-Λάμπρου-Ζανεττής*
Παρατηρητής: *Κώστας Κ.*

● **Καρακόνερο (14.00):** Δωριέας-Ηλιος
Διαιτησία: *Ζανεττής-Καψάσκης-Λάμπρου*
Παρατηρητής: *Δημητράς Δ.*

● **Γεννάδι (16.00):** Μεσαναγρός-Νηρέας
Διαιτησία: *Συμιακός-Τσαγγάρης-Αργυρίου*
Παρατηρητής: *Αργυρός*

● **Δαματριά (16.00):** Δήμητρα-Διαγόρας
Διαιτησία: *Μίχας-Σταματάκης-Γενής*
Παρατηρητής: *Σταματίου*

ΠΡΟΤΥΠΟ ΚΕΝΤΡΟ ΤΗΛΕΦΩΝΙΑΣ
ΠΡΟΣΦΟΡΑ
Τηλεφωνικών κέντρων SIEMENS HICOM

ΧΩΡΗΤΙΚΟΤΗΤΑ

• 24 δωμάτια	500.000 δρχ.
• 60 δωμάτια	1.250.000 δρχ.
• 110 δωμάτια	2.200.000 δρχ.

ΠΕΡΙΛΑΜΒΑΝΟΥΝ

✔ Τηλ. Κέντρο SIEMENS HICOM
✔ Τηλεφωνικές συσκευές με πληκτρολόγιο ψηφιακές
✔ Συσκευή τηλεφωνήτριας
✔ Εκτυπωτής σειριακός
✔ Αντικεραυνική προστασία ΟΤΕ & ΔΕΗ
✔ Εγκατάσταση σε έτοιμο δίκτυο
✔ Προγραμματισμός & εκπαίδευση της τηλεφωνήτριας
✔ 12 μήνες Service δωρεάν
✔ 10 χρόνια τεχνική υποστήριξη

ΑΦΟΙ ΣΚΟΡΔΗ Ο.Ε.
Παν. Ροδίου 87 τηλ.. 75666 Ρόδος
(πίσω από την εκκλησία του Αγίου Ιωάννη)

ΕΣΤΙΑΤΟΡΙΟ-ΤΑΒΕΡΝΑ
"ΠΗΝΕΛΟΠΗ"
ΣΤΗΝ ΚΑΤΤΑΒΙΑ



Ανοίξαμε και σας περιμένουμε με φρέσκα ντόπια κρέατα

Μεγάλη ποικιλία μεζέδων και θαλασσινών με την εγγύηση των αδελφών ΖΑΓΟΡΙΑΝΟΥ



Τηλέφωνο
91263

ΡΟΔΟΣ
ΑΘΗΝΑ
Προλάβετε τη θέση SMILE
και ταξιδέψτε με



9.900* Δρχ.
Απλή μετάβαση
ΜΕ BOEING 737. ΑΨΟΓΟ SERVICE.
ΚΑΙ ΠΑΝΤΑ ΣΤΗΝ ΩΡΑ ΣΑΣ.
* Δεν συμπεριλαμβάνονται φόροι αεροδρομίου.
Ισχύει για περιορισμένο αριθμό θέσεων.
IATA
Πληροφορίες και κρατήσεις στον ταξιδιωτικό σας πράκτορα ή στην CRONUS airlines.
Αθήνα: (01) 33.15.515, Θεσσαλονίκη: (031) 870.865,
Κοζάνη: (051) 223.020, Ρόδος: (0241) 26.444,
Ηράκλειο: (081) 343.366, 343.237
www.cronus.gr
CRONUS airlines
Η ΝΕΑ ΣΑΣ ΕΤΑΙΡΙΑ

ΤΟΠΙΚΟ ΠΟΔΟΣΦΑΙΡΟ

Νίκη σωτηρίας

✔ ΠΕΤΥΧΕ Ο ΑΚΟΥΣΙΛΑΟΣ ΣΤΗ ΚΩ ΚΙ ΕΡΡΙΞΕ ΤΟΝ ΑΝΤΑΓΟΡΑ

✔ Ο ΚΛΕΟΒΟΥΛΟΣ ΣΤΗΝ ΑΝΤΙΜΑΧΕΙΑ 1-0 ΚΑΙ ΨΑΛΙΔΙΣΕ ΤΙΣ ΕΛΠΙΔΕΣ ΤΟΥ ΑΝΤΙΜΑΧΟΥ

Ανω-κάτω έγινε την χθεσινή αγωνιστική, ο 1ος όμιλος με τις ομάδες που παλεύουν για παραμονή στην κατηγορία. Τα διπλά των Κλεόβουλου, Ακουσίλαου ξεκαθάρισαν το τοπίο.

Ο Ανταγόρας αποχαιρετά την κατηγορία, ενώ ο Ακουσίλαος που τον κέρδισε αγκάλιασε την παραμονή του.

Αλλη μια ομάδα της Κω ο Αντίμαχος ουσιαστικά μόνο σε θαύμα θα ελπίζει στην παραμονή της μετά την χθεσινή νίκη του Κλεόβουλου.

Να σημειώσουμε ότι οι του Αντίμαχου θεωρούν ως υπαίτιο της ήττας, εκτός της απόδοσης και τον διαιτητή **Χάλαντα.**

Αναλυτικά τ' αποτελέσματα:

1ος ΟΜΙΛΟΣ

- **Αντίμαχος-Κλεόβουλος** 0-1
  52' *Σιδεράτος*
- **Ανταγόρας-Ακουσίλαος** 2-3
  3' *Μαυρολέων*, 7' *Κάβουρας*, 53' *Χατζησταμάτης*, 58' *Σιλαιδόπουλος*, 85' *Κατταβενός*
- **Διγενής-Ασκληπειό** 2-1
  2' *Καβουκλής*, 16' *Σαχινίδης*, 39' *Μανιάς*
- **Κλεάνθης-Κως** **2-2**
  33', 64' *Σπάρταλης*, 65' *Υδραίος*, 77' *Κωτάκης*
- **Ασπίδα Σ.-Διαγόρας Β.** 0-1
  75' *Κρητικός*
- **Φοίβος-Νικαγόρας** 2-0 α.α.

2ος ΟΜΙΛΟΣ

- **Αγιος Γεώργιος-ΑΕΛ** 4-0
  27' *Κωνστάντουρας* (πεν.), 29', 38' *Χατζημανώλης*, 74' *Σκυλαράκης*

Β' ΚΑΤΗΓΟΡΙΑ

1ος ΟΜΙΛΟΣ

- **Θύελλα-Πολύστρατος** 4-2
  1', 32' *Γιακουμάκης*, 13' *Κουτσουμπάρης* (πεν.) 18' *Οίκουτας*, 46', 65' *Μαγγαφάκης*
- **Ταξιάρχης-Ευαγόρας** 1-1
  52' *Πιτσουρδάκης*, 84' *Ξίπας*
- **Απόλλων Απ.-Διαγόρας** 0-2
  Παπανικολάου, *Κουφομανώλης*
- **Ρόδος-Ερμής** 3-0
  Μαργιέλος, *Οικονόμου*, *Νικολέτος*

ΣΤΗ ΒΑΘΜΟΛΟΓΙΑ

1. Διαγόρας	47
2. Ρόδος	46
3. Ευαγόρας	46
4. Θύελλα	45

Γ' ΚΑΤΗΓΟΡΙΑ

1ος ΟΜΙΛΟΣ

- **Ζευς-Σύμη** 1-6
- **Εθνικός-Αναγέννηση Ρ.** 2-1

ΒΑΘΜΟΛΟΓΙΑ ΤΗΣ Α' ΚΑΤΗΓΟΡΙΑΣ–Α' ΟΜΙΛΟΣ

					ΕΝΤΟΣ			ΕΚΤΟΣ			ΣΥΝΟΛΟ		
Α/Α	ΟΜΑΔΕΣ	ΒΑΘΜ.	ΑΓ.	ΤΕΡΜΑΤΑ	Ν.	Ι.	Η.	Ν.	Ι.	Η.	Ν.	Ι.	Η.
1.	ΑΕ Κως	40	20	32-16	7	1	2	5	3	2	12	4	4
2.	Κλεόβουλος	39	20	28-12	7	2	0	4	4	3	11	6	3
3.	Διγενής	37	20	27-19	6	2	2	5	2	3	11	4	5
4.	Φοίβος	36	20	39-21	8	2	0	2	4	4	10	6	4
5.	Διαγόρας Β.	34	20	35-23	8	0	2	1	7	2	9	7	4
6.	Ακουσίλαος	31	20	31-32	5	3	2	4	1	5	9	4	7
7.	Κλεάνθης	29	20	37-23	5	6	0	2	2	5	7	8	5
8.	Αντίμαχος	27	20	24-32	4	3	3	4	0	6	8	3	9
9.	Ανταγόρας	24	20	23-26	5	2	3	2	1	7	7	3	10
10.	Νικαγόρας	11	20	24-50	2	4	4	1	1	8	3	5	12
11.	Ασπίδα Σ.	12	20	29-47	3	1	6	0	2	8	3	3	4
12.	Ασκληπειό	9	20	21-50	1	2	7	1	1	8	2	3	15

ΣΗΜ. Ο Νικαγόρας έχει -3 βαθμούς

SUPER ΠΡΟΣΦΟΡΑ

ΤΩΡΑ ΜΟΝΟ 485.000 ΔΡΑΧΜΕΣ*

Νέο ΦΩΤΟΑΝΤΙΓΡΑΦΙΚΟ DC-1560

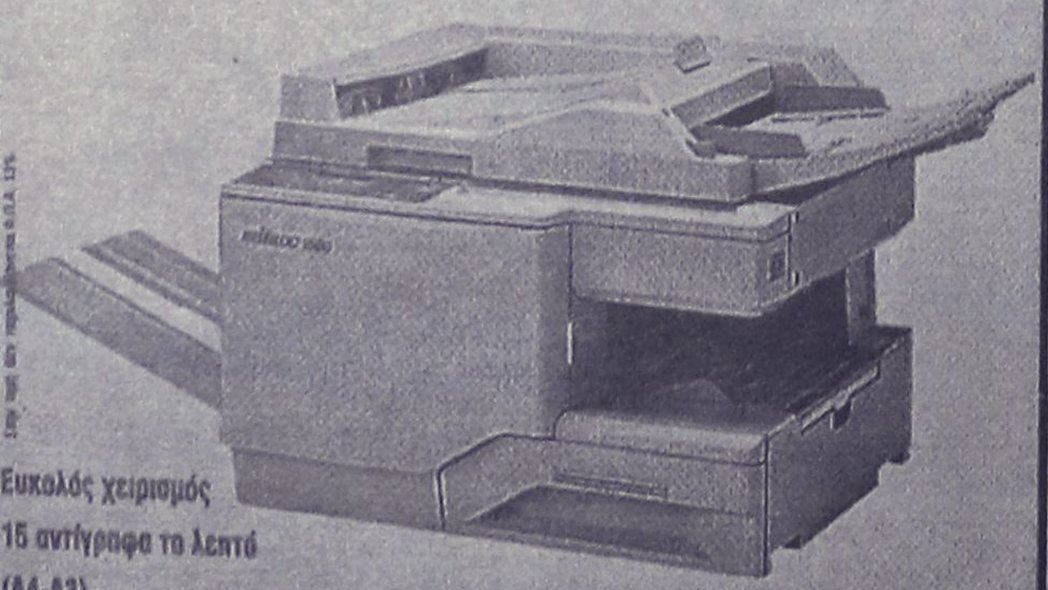

- Ευκολος χειρισμός
- 15 αντίγραφα το λεπτό (A4-A3)
- Zoom σμίκρυνση/μεγένθυνση (64%-141%)
- Φιλικό στο περιβάλλον
- Πιστοποιητικό ISO 9002

mita® Document Imaging Technology

ΑΝΤΙΠΡΟΣΩΠΕΙΑ ΑΛΕΞΑΝΔΡΕΙΑΣ
ΦΩΤΟΤΥΠΙΚΗ ΜΑΤΣΑΜΑΣ
ΜΗΧΑΝΕΣ ΕΞΟΠΛΙΣΜΟΥ ΓΡΑΦΕΙΩΝ
ΣΤΟΑ ΣΠΑΡΤΑΛΗ - 851 00 ΡΟΔΟΣ ΤΗΛ.: (0241) 29 129 FAX: (0241) 29 125

CASIO®

Η ΝΕΑ ΓΕΝΙΑ ΤΑΜΕΙΑΚΩΝ ΜΗΧΑΝΩΝ ΓΙΑ ΤΟΝ 21ο ΑΙΩΝΑ



FE 800
Η **έξυπνη** ταμειακή που ελέγχει το μικρό κατάστημα και επικοινωνεί με ηλεκτρονικό υπολογιστή.



FE 300 T
Η **μοναδική** ταμειακή που ελέγχει πλήρως οποιοδήποτε κατάστημα και συνεργάζεται με ηλεκτρονικο υπολογιστή.

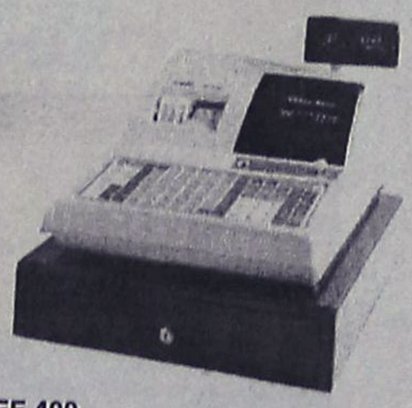

FE 400
Η ειδική ταμειακή για κάθε χώρο εστιάσεως (εστιατόριο, fast food, μπαρς, καφετέρια κ.λπ.).

CASIO® Η καλύτερη επιλογή

Αποκλειστική διάθεση για τα Δωδεκάνησα:

Ν. ΜΑΓΓΙΩΡΟΣ Ε.Π.Ε.
ΕΜΠΟΡΟΤΕΧΝΙΚΕΣ ΕΠΙΧΕΙΡΗΣΕΙΣ
ΕΚΘΕΣΗ-ΓΡΑΦΕΙΑ: ΓΡ. ΛΑΜΠΡΑΚΗ 29
ΤΗΛ.: 32815-FAX: 73228
SERVICE: ΑΓ. ΑΝΑΣΤΑΣΙΑΣ 126
ΤΗΛ.: 33909-FAX: 33610-ΡΟΔΟΣ 85100

ΜΠΑΣΚΕΤ-ΣΤΙΒΟΣ

Κόντρα στους... "Αγίους"!

✓ *Ο ΚΟΛΟΣΣΟΣ ΘΕΛΕΙ ΜΟΝΟ ΝΙΚΗ ΣΗΜΕΡΑ ΣΤΙΣ 5 ΣΤΟ ΚΛΕΙΣΤΟ ΤΗΣ ΠΟΛΗΣ ΜΑΣ*

Τη νίκη που θα τον κρατήσει στην κατηγορία αναζητεί σήμερα στις 5 το απόγευμα στο Κλειστό της πόλης μας ο Κολοσσός. Υποδέχεται τους Αγίους Αναργύρους έχοντας σαν στόχο την καλή εμφάνιση, το θετικό αποτέλεσμα και τους βαθμούς του.

Είναι ένα παιχνίδι κρίσιμο. Ισως το πιο καθοριστικό της χρονιάς. Και πρέπει οπωσδήποτε ο Κολοσσός να το κερδίσει για να κάνει το πρώτο βήμα στην εξασφάλιση της παραμονής. Οι "Αγιοι" είναι αδιάφοροι βαθμολογικά αλλά αυτό δεν λέει τίποτα στους "θαλασσί" με δεδομένο το γεγονός των καλών εμφανίσεων αδιάφορων ομάδων στο Κλειστό.

Από το σημερινό παιχνίδι θ' απουσιάσουν οι **Μπίλιας** και **Αβεκλούριος** που είναι τραυματίες. Οι δύο παίκτες αναμένονται από τον **Βασίλη Καλαποδάκη** σε κανονικούς ρυθμούς μετά το Πάσχα.

Στη διάθεση του κώουτς των "θαλασσί" θα είναι για το σημερινό παιχνίδι οι **Κοκκορόγιαννης, Θεοδωρακάκης, Μαρκάκης, Μπελάγιας, Παπακώστας, Φωτεινός, Γούσιος, Σάββας, Κουτσούκος** και **Γκόνος.**



Την εξασφάλιση της παραμονής κυνηγάει σήμερα ο Κολοσσός.

Στους άλλους αγώνες της 19ης αγωνιστικής θα παίξουν:

Πανελευσινιακός-Απόλλων
Δάφνη-Κάδμος
Δούκας-Αρκάδι
Εργοτέλης-Αναγέννηση Μαλ.
Γαλάτσι-Χαλκίδα και
Γλυφάδα-Πανελλήνιος.

ΔΥΟ ΑΓΩΝΕΣ ΓΙΑ ΤΟ ΤΟΠΙΚΟ ΒΟΛΕΪ

Δύο παιχνίδια διεξάγονται σήμερα στο Κλειστό της Κρεμαστής. Θα παίξουν:

- Στις 17.00 για το πρωτάθλημα Νεανίδων θα παίξουν ο Απόλλων Απ. με την Φλόγα και
- Στις 18.30 για το Ανδρικό, ο Κλεάνθης με τον Ροδιακό. Αγώνας που ολοκληρώνει το φετινό πρωτάθλημα των Ανδρών.

Ξεκινούν στις 8.30 το πρωί

✓ *ΑΠΟ ΤΟ ΜΑΝΔΡΙΚΟ ΟΙ ΜΑΡΑΘΩΝΟΔΡΟΜΟΙ*
✓ *ΑΠΟ ΠΟΛΥ ΝΩΡΙΣ ΟΙ ΚΡΙΤΕΣ ΣΤΙΣ ΘΕΣΕΙΣ ΤΟΥΣ*

Δίδεται σήμερα στις 8.30 το πρωί από το Μανδρικό η εκκίνηση του Μαραθωνίου που διοργανώνει ο ΓΑΣ "Υγεία" σε συνεργασία με τον Δημοτικό Οργανισμό Νεολαίας και Αθλησης. Μέχρι την ώρα που γράφονται αυτές οι γραμμές δέν έχουν γίνει γνωστές-ολοκληρωμένα-οι συμμετοχές. Ωστόσο οι συμμετοχές αθλητών-τριών Μαραθονοδρόμων προβλέπεται να ξεπεράσουν τους ογδόντα.

Υπάρχουν τέσσερις κατηγορίες αθλητών:
1) Ανδρών μέχρι 34 ετών,
2) Βετεράνων από 35-44 ετών,
3) Βετεράνων από 45 και άνω
4) Γυναικών

Ο ΓΑΣ Υγεία Ρόδου εξασφάλισε τη χορηγία των:
α) Δήμου Ροδίων (ΔΟΝΑ)
β) ΒΑΠ Κουγιός
γ) Ζαχαροπλαστεία ΣΤΑΝΗ
δ) RODOS GOLD ΒΟΓΙΑΤΖΗΣ
ε) Πιτσαρία ΓΟΝΔΟΛΑ
στ) RODOSGAZ A.E.
η) HELLAS SERVICE Γ. Τομάζου

Ο Σύνδεσμος των Κριτών ανακοίνωσε και την αγωνόδικο Επιτροπή του μαραθωνίου του ΓΑΣ "Υγεία" η οποία έχει ως εξής:

Αλυτάρχης: **Λευτέρης Καστρουνής**
Γυμνασίαρχος: **Μανώλης Δημητραδιού**
Εφορος: **Ειρήνη Γιαλλουράκη**
Αφέτης: **Βασίλης Ζήκας**
Κριτές Διαδρομής:
5ο χιλ.: **Ν. Τσάτσος-Μ. Καστρουνής**
7.5ο χιλ.: **Η. Καρακατσάνης-Ν. Αργυρίου**
10ο χιλ.: **Δ. Τουβράς-Μ. Σταυρίδου**
12,5ο χιλ. **Κ. Φαρμακίδου-Τ. Μιχαηλίδης**
15ο χιλ.: **Χ. Χατζηστρατής-Μ. Παπακαλοδούκα**
17,5 χιλ.: **Ειρ. Φαρμακίδου του Β.-Α. Τσαβαρή**
20ο χιλ.: **Σ. Χατζηνικολάου-Ελ. Καστρουνή του Ε.**
22.5 χιλ: **Κ. Μάτσης-Η. Κέλης**
25ο χιλ.: **Τσ. Χατζηνικολάου-Β. Καρακατσάνης**
27,5 χιλ.: **Ν. Γιαλλουράκης-Θ. Καναβάκης**
30ο χιλ.: **Σωτ. Αρφαράς-Καστρουνή Ελ. του Κ.**
32,5 χιλ.: **Φ. Μιχαηλίδου-Κ. Ελευνας**
35ο χιλ.: **Ν. Τσάτσος-Μ. Καστρουνής**
37,5ο χιλ.: **Ι. Ματθαίος-Μ. Τσομπανίδης**
40ο χιλ.: **Δ. Τουβράς-Μ. Σταυρίδου**
Κριτές τερματισμού: **Ειρ. Φαρμακίδου του Φ., Μαν. Δημητραδιού, Ειρ. Γιαλλουράκη, Ηλ. Καρακατσάνης.**

ΜΠΑΣΚΕΤ

Διαγόρας -ΕΑΚΑ

✓ *ΠΑΙΖΟΥΝ ΣΤΙΣ 11 ΤΟ ΠΡΩΙ ΕΝΑ ΑΠΟ ΤΑ ΜΑΤΣ ΠΟΥ ΚΡΙΝΟΥΝ ΤΟΝ ΓΥΝΑΙΚΕΙΟ ΤΙΤΛΟ*
✓ *ΣΤΗΝ ΚΩ Ο ΙΑΛΥΣΟΣ, ΣΤΗ ΡΟΔΟ Ο ΙΠΠΟΚΡΑΤΗΣ ΓΙΑ ΤΟΥΣ ΗΜΙΤΕΛΙΚΟΥΣ ΤΩΝ ΑΓΩΝΩΝ*

Δύο ημιτελικοί κι ένας τελικός διεξάγονται σήμερα για τα τοπικά πρωταθλήματα του μπάσκετ. Συναντήσεις που αναμένεται στο μέλλον να κρίνουν τον ανδρικό και τον γυναικείο τίτλο. Πιο αναλυτικά:

Σήμερα ξεκινά η τελική φάση του τοπικού γυναικείου πρωταθλήματος. Τον τίτλο της πρωταθλήτριας Δωδεκανήσου, περιόδου 1998-99 θα διεκδικήσουν οι ομάδες ΠΑΟ ΔΙΑΓΟΡΑΣ (πρώτη στην ειδική βαθμολογία του ομίλου Ρόδου) και η Ε.Α.Κ.Α. (Ενωση Αττάλου Καλύμνου, πρώτη στην ειδική βαθμολογία του ομίλου νήσων), σε διπλούς αγώνες, που θα διεξαχθούν στις έδρες των ομάδων.

Μετά από κλήρωση που πραγματοποιήθηκε στα γραφεία της ΤΕ το πρώτο παιχνίδι θα γίνει στο Εθνικό Κλειστό Γυμναστήριο Ρόδου, (ΔΙΑΓΟΡΑΣ-Ε.Α.Κ.Α.) σήμερα στις 11 π.μ. Ο δεύτερος αγώνας (Ε.Α.Κ.Α.-ΔΙΑΓΟΡΑΣ) ορίσθηκε στις 27 Μαρτίου ημέρα Σάββατο στο Κλειστό Γυμναστήριο Καλύμνου.

Η ομάδα που θα κάνει δύο νίκες, θα στεφθεί πρωταθλήτρια. Σε περίπτωση ισοβαθμίας νικήτρια θα αναδειχθεί η ομάδα με την καλύτερη διαφορά πόντων.

ΚΑΤΗΓΟΡΙΑ ΑΝΔΡΩΝ Α'

Οι ομάδες ΙΑΛΥΣΟΣ, ΙΒΙΣΚΟΣ, από τον όμιλο της Ρόδου και ΙΠΠΟΚΡΑΤΗΣ, ΑΝΤΑΓΟΡΑΣ από τον όμιλο των νήσων θα διεκδικήσουν τον τίτλο της πρωταθλήτριας Δωδεκανήσου.

Σύμφωνα με την προκήρυξη τα ζευγάρια των διπλών ημιτελικών είναι: ΙΑΛΥΣΟΣ (πρώτος στον όμιλο Ρόδου)-ΑΝΤΑΓΟΡΑΣ (δεύτερος στον όμιλο Ρόδου).



Στην Κω κονταρέται με τον Ανταγόρα ο Ιάλυσος.

Οι νικήτριες των ημιτελικών (η ομάδα που θα σημειώσει δύο νίκες ή θα έχει καλύτερη διαφορά πόντων σε περίπτωση ισοβαθμίας) θα περάσουν στον τελικό, όπου πρωταθλήτρια θα ανακηρυχθεί η ομάδα που θα πετύχει δύο νίκες σε δύο ή αν χρειαστεί σε τρεις αγώνες.

Αναλυτικά το πρόγραμμα των σημερινών αγώνων έχε ως εξής:

Κλειστό Ρόδου (11.00): Διαγόρας-ΕΑΚΑ (Τελικός γυναικών)
Κλειστό Ρόδου (13.00): Ιβίσκος-Ιπποκράτης (Ημιτελικός Ανδρών)
Κρεμαστή (15.00): Φοίβος-Αγ. Νικόλαος (Παιδικό)
Κοσκινού (16.00): Διγενής-Παντηλιακός (Παιδικό)
Κλειστό Κω (20.00): Ανταγόρας-Ιάλυσος (Ημιτελικός Ανδρών).

ΣΤΗΝ ΤΕΛΙΚΗ ΕΥΘΕΙΑ Ο "ΥΓΡΟΣ ΣΤΙΒΟΣ"

Με εντατικότατες προπονήσεις συνεχίζει Ο "ΥΓΡΟΣ ΣΤΙΒΟΣ ΡΟΔΟΥ" την προετοιμασία των μικρών που σε μία εβδομάδα θα κάνουν την τιμή και θα πέσουν στο Χειμερινό Πρωτάθλημα 10-11-12 ετών με μοναδική στόχευση τη διάκριση.

20 παιδιά περίπου, στο Ηράκλειο Κρήτης θα κολυμπήσουν Σάββατο και Κυριακή 28-29 Μαρτίου, με πολύ καλή προοπτική αφού σε κάπου 30 αγωνίσματα χτυπάνε πλασαρίσματα στην τετράδα!!!

Λόγω ασθενείας και γενικά πλημμελούς προετοιμασίας, χάνουν τους αγώνες οι Κ. Μουράτης και Σ. Βασιλάκης ενώ προβλήματα αντιμετωπίζουν οι Ν. Κωνσταντινίδης, Ε. Πεταυράκη και Ε. Παρασκευά.

Η κατάρτιση της ομάδας θα γίνει την Τετάρτη.

Ολα τα παιδιά πιστεύουν στον εαυτό τους και θα κολυμπήσουν για να ανέβουν στο βάθρο.

T V

5.00 μ.μ.: Λέστερ-Τότεναμ (ΕΤ-3, Τελικός Λιγκ Καπ)
6.00 μ.μ.: ΠΑΟΚ-Σκόντα Ξάνθη (Σ. Σπορτ, Α' Εθνική)
8.00 μ.μ.: Μάντσεστερ Γ.-Εβερτον (Σ. Σπορτ, μαγνητ.)
11.15 μ.μ.: Ουντινέζε-Πάρμα (Σ. Σπορτ, μαγνητ.)
01.00 π.μ.: Ορλάντο-Λέικερς (Σ. Σπορτ, NBA, μαγνητ)

F/B ΒΙΤΣΕΝΤΖΟΣ ΚΟΡΝΑΡΟΣ
ΚΡΗΤΗ - ΡΟΔΟΣ - ΚΡΗΤΗ
ΔΡΟΜΟΛΟΓΙΑ

ΣΑΒΒΑΤΟ	
08.00	ΑΓ. ΝΙΚΟΛΑΟΣ
09.30-10.00	ΣΗΤΕΙΑ
12.30-12.45	ΚΑΣΟΣ
14.10-14.30	ΚΑΡΠΑΘΟΣ
15.20-15.30	ΔΙΑΦΑΝΙ
19.05	ΡΟΔΟΣ
ΚΥΡΙΑΚΗ	
06.00	ΡΟΔΟΣ
10.30-10.50	ΚΑΡΠΑΘΟΣ
12.10-12.20	ΚΑΣΟΣ
14.50-15.30	ΣΗΤΕΙΑ
17.00	ΑΓ. ΝΙΚΟΛΑΟΣ

Αναχώρηση από Ρόδο 11/10 στις 05.00 για ΚΑΡΠΑΘΟ-ΚΑΣΟ-ΚΡΗΤΗ

Zorpidis
ΜΑΚΑΡΙΟΥ 31
ΤΗΛ. 20625, 30054 • FAX: 26745

ΜΑΛΤΕΖΟΣ
ΗΛΙΑΚΑ-ΘΕΡΜΑΝΣΗ-ΨΥΞΗ
ΤΩΡΑ ΧΩΡΙΣ ΠΡΟΚΑΤΑΒΟΛΗ
ΚΑΙ ΕΞΟΦΛΗΣΗ ΑΠΟ
12 ΕΩΣ 36 ΜΗΝΕΣ
ΡΟΔΟΣ-ΒΕΝΕΤΟΚΛΕΩΝ 71-ΤΗΛ. 32802

μεζεδοπωλειο
ΟΥΖΙΕΣ
και οινοπνευματα
βραδακια ...φιλικα ...μουσικα ...χενστικα
Για ρεζερβε ☎ 67674 0932-253131
Αναλαμβανουμε καθε ειδους κοινωνικη σας εκδηλωση εως 120 ατομα
Με εκτιμηση Μιχαλης Θεοδοσιου
Λεωφ. Ροδου-Λινδου (διπλα απο την ΔΕΥΑΡ)



Περιποιημένα χέρια με άψογα νύχια ήταν πάντα το όνειρο κάθε γυναίκας. Αφήστε τα χέρια σας να μιλήσουν.
Τεχνητά νύχια
άψογα σε εμφάνιση και αντοχή. Αποκτήστε τώρα τέλεια νύχια στο μήκος που επιθυμείτε.
Γιώτα
Τηλ. 78275-
Κιν. 095 319683

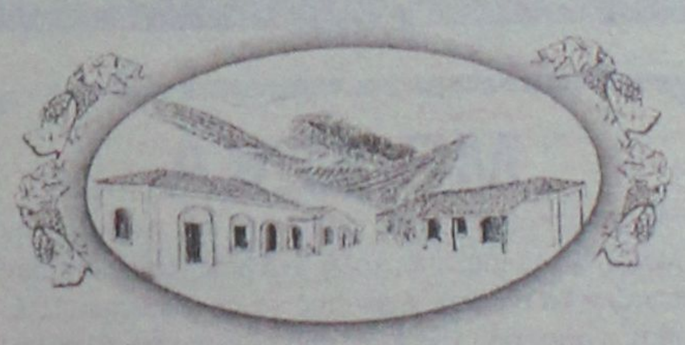

Οινοποιήματα Κουνάκη

Μια παράδοση στην παραγωγή κρασιού από το 1928 ξαναζωντανέψαμε τώρα εμείς οι γενιά της οικογένειας Κουνάκη. Με μια σειρά επιτραπέζια κρασιά φτιαγμένα από διαλεχτά σταφύλια. Από αμπέλια που βρίσκονται στη βόρεια πλευρά του Αττάβυρου και σε υψόμετρο 700 μ.

- Κόκκινο γλυκό (λιαστό) 750 ml
- Ροζέ ημίγλυκο 750 ml
- Λευκό ξηρό 750 και 1500 ml
- Κόκκινο ξηρό (ωριμασμένο σε γαλλικά δρύινα βαρέλια) 750 ml
- Γλυκό λιαστό μοσχάτο 500 ml

Αυτά είναι τα κρασιά μας. Δοκιμάστε τα!

Εμπωνα τηλ. 0246-41440 • 094 167909

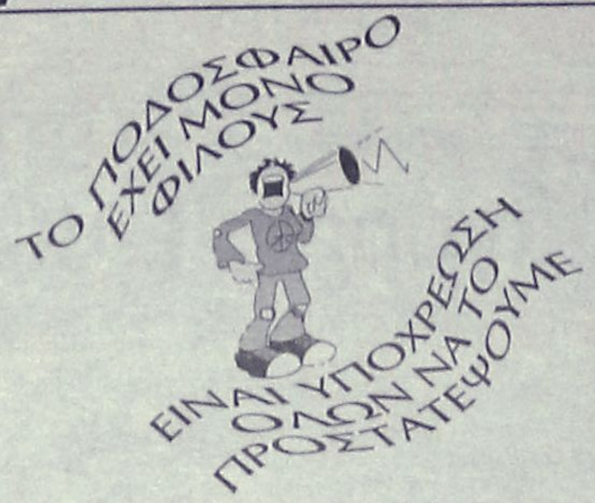

Χωρίς όρια...



ΝΑΙ ΣΤΟΝ ΑΘΛΗΤΙΣΜΟ ΓΙΑ ΝΑ ΚΟΙΜΑΜΑΙ ΗΣΥΧΟΣ

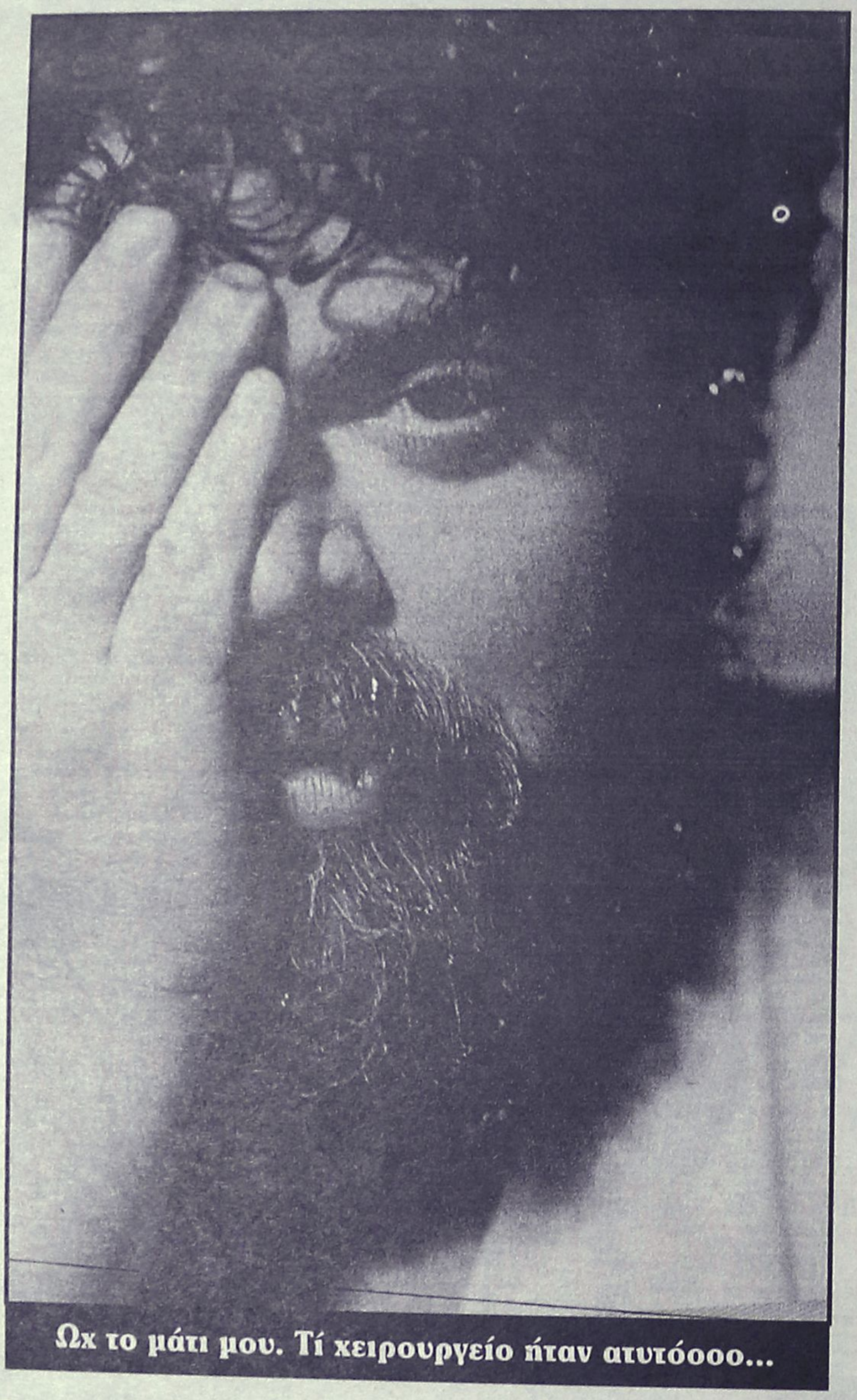

Ωχ το μάτι μου. Τί χειρουργείο ήταν ατυτόοοο...

TOP FM: ΖΩΝΤΑΝΕΣ ΜΕΤΑΔΟΣΕΙΣ ΚΑΙ ΣΗΜΕΡΑ

Και ο TOP FM συντελεί στην ίση αντιμετώπιση των ομάδων. Ετσι σήμερα εκτάκτως θα γίνει η εκπομπή "ΤΟΡ ΣΕΝΤΡΑ" (11.30 π.μ.) με τις μεταδόσεις των αγώνων του πρωταθλήματος της Α' κατηγορίας.
Σ' αυτή την απόφαση κατέληξε η διεύθυνση του σταθμού λόγω της κρισιμότητας που έχουν οι αγώνες.

ΛΕΡΙΟΣ ΜΕ ΛΕΡΟ

Λεριός ήταν ο ένας επόπτης που έπαιζε χθες στον αγώνα του Αγίου Γεωργιου με την Α.Ε. Λεριού. Ήταν ο **Θεολόγος Μαραθέλιας.** Κι αυτό έγινε για πρώτη φορά φέτος.

ΑΝΕΚΔΟΤΟ

-Κατηγορούμενε, δεν αρκέστηκες στο χιλιάρικο που σου δάνεισε το θύμα, έκλεψες και το πορτοφόλι του;
-Μα δεν είχα που να βάλω το χιλιάρικο, κύριε Πρόεδρε...



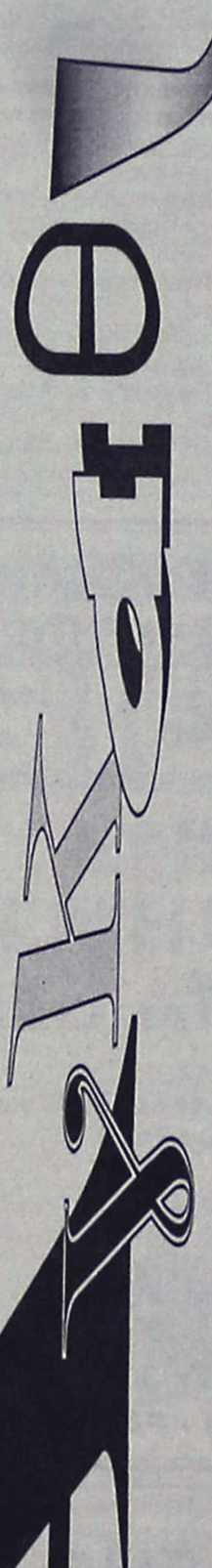

●●● **ΑΠΟΡΩ κάθε φορά που κάνω καμμιά αφιέρωση, ή γράφω κανένα γνωμικό γιατί προκαλείται πανικός.**

●●● *Χάρισα χθες το άσμα... "Δεν θέλω τέτοιους φίλους" κι' έσπασαν τα τηλέφωνα. Οι περισσότεροι πίστευαν ότι πρόκειται γι' αυτούς...*

●●● **Το ίδιο έγινε με τους ..."ουδείς αχαριστότερος τους ευεργετηθέντος". Γιατί όλοι παίρνουν τα μηνύματα για πάρτι τους, δεν μπορώ να το καταλάβω. Την μοναδική εξήγηση που μπορώ να δώσω, είναι πθς γέμισε ο κόσμος σαπίλα και ασυνειδησία.**

●●● *Πω-πω διπλό που έκαναν οι Φαντενοί. Ευθανασία στο πι και φι. Επαιξε μια κατηγορία σε ενενήντα λεπτά και την κέρδισαν.*

●●● **Αυτοί που δεν μπορούν να χωνέψουν το τι έγινε είναι οι Αντιμαχιώτες. Προσγειώθηκαν ανώμαλα την ώρα που πίστευαν ότι σώθηκαν. Τώρα δεν έχουν κουράγιο να ξαναπροσπαθήσουν.**

●●● *Πάντως ένα έχω να σας πω για τα χθεσινά αποτελέσματα. Τα σωματεία που όρισαν τους δικούς τους διαιτητές έκαναν... διπλό!*

●●● **Σήμερα θα γίνει το μακελειό και θα ξεκαθαρίσει η κατάσταση μια και καλή. Και στην κορυφή και στην ουρά.**

●●● *Σας έγραψα και χθες δεν θέλω να σας δώσω περισσότερες λεπτομέρειες για να κρατήσω ισορροπίες.*

ΜΕ ΔΕΚΑ

Με δέκα παίκτες παρατάχθηκε η ΑΕ Λέρου στην Μαλώνα. Ισα-ίσα αποστολή ανάγκης, αφού αν δεν έπαιζαν θα αποβαλλόταν από το πρωτάθλημα. Βλέπετε η απόφαση της ΑΕΛ, που σίγουρα προβληματισε αρκετούς να μην πάει την προηγούμενη αγωνιστική στην Κάλυμνο να παίξει με τον Ορφέα ήταν δεύτερη.

ΝΩΡΙΤΕΡΑ

ΑΠΟ τα μεσάνυχτα της Παρασκευής βρίσκεται στη Ρόδο η αποστολή του Καλυμνιακού.
Οι υπεύθυνοι της ομάδας δεν ήθελαν να ταλαιπωρηθεί η αποστολή με το επόμενο καράβι μιας και το σημερινό ντέρμπι με τον Απόλλωνα Καλυθιών είναι πολύ σημαντικό γι' αυτούς, αφού πιστεύουν στην πρώτη θέση.

ΤΟ ΞΑΝΑΠΗΡΕ

Από λάθος γράφτηκε ότι ο Απόλλων Καλυθιών θα διεκδικήσει για πρώτη φορά το κύπελλο Δωδεκανήσου, στον τελικό με τον Αγιο Γεώργιο.
Την τελευταία φορά που το κατέκτησε, είχε κερδίσει τον Φοίβο 1-0 με γκολ του **Λαζαρίδη.**

Μην ξεχάσετε το νέο σήριαλ "ΕΠΣΣΣΣ... ξυπνήστε" από αύριο στους κινηματογράφους...

Ο αλλαξογκόλης σας

Αναγκαία η διδασκαλία της τοπικής ιστορίας

Του Σταύρου Παπαδόπουλου
Δάσκαλου 8ου Δημ. Σχολείου

Η 7η Μαρτίου είναι μια ξεχωριστή μέρα για όλους τους Έλληνες και ειδικότερα για τους Δωδεκανήσιους. Την ημέρα αυτή γιορτάζουμε την Ενσωμάτωση των Δωδεκανήσων με την υπόλοιπη Ελλάδα. Η ενσωμάτωση αυτή αποκτά για όλους, τους Έλληνες ξεχωριστή σημασία μιας και η Δωδεκάνησος είναι το τελευταίο κομμάτι του Ελληνισμού που ενώθηκε με την υπόλοιπη Ελλάδα, συμπληρώνοντας την έκταση του σύγχρονου Ελληνικού κράτους.

Ας δούμε μερικά ιστορικά στοιχεία για την επέτειο αυτή φέτος που γιορτάζουμε την πεντηκοστή επέτειο. Το 1912 λοιπόν οι Ιταλοί καταλαμβάνουν τα Δωδεκάνησα παραλαμβάνοντας τη σκυτάλη του κατακτητή από τους Τούρκους, τους οποίους έχουν κερδίσει στο μεταξύ τους πόλεμο. Η Φασιστική κατοχή των νησιών θα διαρκέσει μέχρι το 1945 με ένα μικρό διάστημα ελευθερίας, την περίοδο 1920-1922 (Συνθήκη των Σεβρών) ενώ το 1923 μετά την Μικρασιατική καταστροφή η Συνθήκη της Λωζάνης εκχωρεί στην Ιταλία πάλι τα νησιά. Η Ιταλία με συγκεκριμένα σχέδια προχωρεί στον εξοπλισμό των νησιών.

Απαγορεύει τη διδασκαλία της Ελληνικής γλώσσας στα σχολεία, επιβάλλει τη εγγραφή όλων των παιδιών στη Φασιστική νεολαία Μπαλίλα ενώ και στον τομέα της θρησκείας οι Ιταλοί προσπαθούν να αφαιρέσουν την Εκκλησία της Δωδεκανήσου από το Οικουμενικό Πατριαρχείο - που μέχρι σήμερα ανήκει - και δημιουργούν ψευδοαυτοκέφαλη Εκκλησία. Ολα αυτά τα χρόνια και ιδιαίτερα την τελευταία περίοδο του σκληρού διοικητή Ντε Βέκκι (από το 1937 μέχρι την απελευθέρωση) οι Δωδεκανήσιοι υπέφεραν τα πάνδεινα γιατί δεν δέχονταν την αλλαγή της εθνικής τους ταυτότητας.

Ο Β' Παγκόσμιος πόλεμος θα φέρει την λύση στο ζήτημα των νησιών που πάντοτε χρησιμοποιούνται ως προϊόν ανταλλαγής. Στις 31-3-1947 και μετά από διπλωματικούς μαραθώνιους και έντονο παρασκήνιο, ειδικότερα από την Αγγλική πλευρά, τα Δωδεκάνησα είναι πάλι Ελληνικά και εγκαθίστανται ο ναύαρχος Ιωαννίδης και ο πρώτος Ελληνας διοικητής μετά από έξι και πλέον αιώνες δουλείας.

Διδάσκοντας σε σχολεία της πόλης της Ρόδου, κάθε χρόνο τις μέρες αυτές κάνω την ίδια θλιβερή και δυσάρεστη διαπίστωση. Η συντριπτική πλειοψηφία των μαθητών αγνοεί όχι μόνο ιστορικά στοιχεία, λεπτομέρειες, πληροφορίες γύρω από την επέτειο αλλά ακόμη και το ίδιο το ιστορικό πλαίσιο, βασικές γνώσεις που αφορούν την ημέρα αυτή και το αντικείμενο του εορτασμού της. Δυστυχώς η διαπίστωση δεν είναι προσωπική αλλά συζητώντας με συναδέλφους οδηγούμαστε στη γενίκευση αυτής της διαπίστωσης που αφορά όχι μόνο τους μαθητές της πρωτοβάθμιας αλλά και της δευτεροβάθμιας εκπαίδευσης.

Ποιοί ευθύνονται γι' αυτό το φαινόμενο; Κατά τη γνώμη μου το λιγότερο μερίδιο ευθύνης έχουν οι ίδιοι οι μαθητές. Στα σχολικά βιβλία όλων των βαθμίδων δεν γίνεται απολύτως καμιά αναφορά για την ενσωμάτωση. Συγκεκριμένα στην πρωτοβάθμια εκπαίδευση μέχρι την ΣΤ' τάξη δεν υπάρχει κείμενο, ούτε στο Γλωσσικό ούτε σε κάποιο άλλο μάθημα που να αναφέρεται στο γεγονός με οποιοδήποτε τρόπο ενώ η μοναδική αναφορά γίνεται στο βιβλίο της Ιστορίας της ΣΤ' τάξης ως εξής:

"Η Ελλάδα μετά τον Β' Παγκόσμιο Πόλεμο προσάρτησε στο έδαφος της το 1947 και τα Δωδεκάνησα". Ετσι σε ερωτήσεις που υποβάλλαμε σε μαθητές σχετικά με το γεγονός, οι απαντήσεις πολλές φορές είναι τόσο λανθασμένες που οδηγούν στη θλίψη. Από που να μάθουν όμως οι μαθητές; Οδηγούμαστε στο συμπέρασμα ότι οι μαθητές αγνοούν όχι την ιστορία γενικά και αόριστα αλλά αγνοούν την τοπική τους ιστορία, την ιστορία του τόπου που ζουν και μεγαλώνουν και αυτό φυσικά δεν συμβαίνει μόνο με το Δωδεκανήσιους μαθητές αλλά και με τους μαθητές όλης της χώρας, σε όλες τις περιοχές της πατρίδας μας.

Οι μαθητές αγνοούν γεγονότα και περιστατικά που συνέβηκαν σε πολλές περιπτώσεις πριν από δύο μόνο γενιές, γεγονότα που πολλοί από τους παππούδες ή τις γιαγιάδες τους τα έζησαν και ίσως να ήταν πρωταγωνιστές ή να είχαν πάρει απλώς μέρος σ' αυτά και αυτό είναι η πιο θλιβερή διαπίστωση. Τα παιδιά μένουν απληροφόρητα, παραμένουν στην άγνοια για γεγονότα και στοιχεία που επιβάλλεται να γνωρίζουν.

Ξεπερνώντας το γεγονός της ενσωμάτωσης - που απλώς ήταν αφορμή - θεωρώ αδιανόητο ότι το παιδί των 10-12-14 χρονών που κατοικεί για παράδειγμα στην Παλιά Πόλη της Ρόδου και που περνάει καθημερινά από το "Καστέλλο", που εκεί παίζει δεν είναι σε θέση να γνωρίζει κάποια βασικά ιστορικά στοιχεία για αυτό το μνημείο.

Να τα μάθει και να τα πληροφορηθεί από πού; Το επίσημο κρατικό βιβλίο τα αγνοεί επιδεικτικά. Ας δούμε μια σειρά από ερωτήματα ιστορικής φύσης.

Ποιοί άραγε γνωρίζουν ότι ο Ιωάννης Καζούλης, μέγας δωρητής, Δωδεκανήσιος το 1912-1913 δωρίζει στην Πολεμική Αεροπορία 5 αεροπλάνα τότε που συνολικά διέθετε 7; Πόσοι γνωρίζουν ότι ο πρώτος αξιωματικός που σκοτώθηκε στην Αλβανία, εμπνέοντας τον Οδυσσέα Ελύτη, ήταν ο εθελοντής Αλέξανδρος Διάκος από τη μικρή Χάλκη; Πόσοι γνωρίζουν ότι στον πόλεμο του 1940 οι Δωδεκανήσιοι - κάτοχοι μάλιστα Ιταλικών διαβατηρίων - πολέμησαν εθελοντικά στο πλευρό της Ελλάδας στη Φλώρινα, έχοντας δημιουργήσει και εξοπλίσει μόνοι τους το Σύνταγμα Εθελοντών Δωδεκανησίων; Πόσοι γνωρίζουν για τη δράση των ίδιων εθελοντών στο Ελ-Αλαμέιν και το Ριμίνι;

Δυστυχώς ελάχιστοι και το γιατί ίσως είναι αντικείμενο ενός άλλου άρθρου. Στο δια ταύτα της υπόθεσης και στο τι μπορεί να γίνει; Η απάντηση είναι εύκολη και η λύση του προβλήματος ορατή. Είναι αναγκαία η διδασκαλία της τοπικής ιστορίας. Η διδασκαλία της ιστορίας κάθε τόπου, κάθε νομού ή περιφέρειας, εξαρτάται από την περίσταση, που στόχο θα έχει να γνωρίζει ο μαθητής την ιστορία του τόπου που κατοικεί, τα σημαντικότερα γεγονότα αυτού του τόπου, αρχίζοντας από τους κλασσικούς χρόνους μέχρι τη νεώτερη Ιστορία, πληροφορίες για μνημεία και αξιοθέατα της ιδιαίτερης πατρίδας τους, ιστορικές μορφές με τη διδασκαλία μιας "Ιστορικής Τοπικής Γεωγραφίας".

Σε μια εποχή που οι αλλαγές στην παιδεία είναι καθημερινές και σαρωτικές η ίδια η σχολική πραγματικότητα επιβάλλει την αναπροσαρμογή των Αναλυτικών Σχολικών προγραμμάτων και την εισαγωγή μιας ώρας την εβδομάδα, της διδασκαλίας της "Τοπικής Ιστορίας". Μάλιστα, πρωτεύοντα ρόλο μπορεί να παίξει και η τοπική αυτοδιοίκηση που διεκδικεί σημαντικές εξουσίες και πρωτοβουλίες τα τελευταία χρόνια. Με δική της πρωτοβουλία μπορεί να συσταθεί μια ομάδα από ιστορικούς, ερευνητές, συγγραφείς, αρχαιολόγους, εκπαιδευτικούς και να προχωρήσει στην συγγραφή και έκδοση αυτού του βιβλίου, κάποιου εγχειριδίου σε σύντομο χρόνο ξεπερνώντας τις γραφειοκρατικές επιτροπές και διαδικασίες του κέντρου.

Ας σκεφτούμε πόσο διαφορετικά θα ήταν τα πράγματα και τότε, όντως δεν θα υπήρχε άλλοθι ούτε για τους μαθητές, ούτε για τους δασκάλους αν σε κάθε περιοχή της χώρας μας ο μαθητής εκτός από το γενικό βιβλίο της Ιστορίας είχε και διδάσκονταν την ιστορία του τόπου. Αναγκαιότητα λοιπόν η διδασκαλία της τοπικής Ιστορίας και οι αποφάσεις για δράση προς την κατεύθυνση αυτή πρέπει να είναι άμεσες γιατί ήδη έχει χαθεί ο πολύτιμος χρόνος και δυστυχώς οι παραχαράκτες της Ιστορίας μας πληθαίνουν...

ΠΑΣΧΑ
ΣΤΗΝ ΠΑΤΜΟ
ΑΠΟ 7/4 ΕΩΣ 11/4
ΠΑΤΜΟΣ ΤΑ ΔΕΥΤΕΡΑ ΙΕΡΟΣΟΛΥΜΑ
Γιορτάστε φέτος μαζί μας ένα ξεχωριστό Πάσχα στην Πάτμο. Στο νησί της Αποκάλυψης

ΠΡΟΓΡΑΜΜΑ
7/4: Αναχώρηση με F/B για Πάτμο
8/4: Παρακολούθηση της τελετής του Νιπτήρα
9/4: Εκδρομή προσκύνημα στο Σπήλαιο της Αποκάλυψης στο Μοναστήρι του Αγ. Ιωάννου του Θεολόγου, όπου θα προσκυνήσουμε τα λείψανα του οσίου Χριστόδουλου και θα επισκεφθούμε και το Μουσείο της μονής. Εν συνεχεία θα δούμε την προτομή του Ξάνθου του πρωτεργάτη της Φιλικής Εταιρείας, την παραλία Γρίκου όπου και θα φάμε το μεσημέρι στις 16.00 μ.μ.. ΜΕΓΑ ΕΥΧΕΛΑΙΟ.
21.00: ΕΠΙΤΑΦΙΟΣ.
10/4: Εκδρομή στο Γυναικείο Μοναστήρι του Ευαγγελισμού στο μοναστήρι της Παναγιάς Κουμάνας στο χωριό Κάμπο, παραλία Λάμπη, όπου θα φάμε σε μία γραφική ταβέρνα.
11/4: ΑΓΙΟ ΠΑΣΧΑ: Το μεσημέρι θα μεταβούμε σε ταβέρνα με παραδοσιακούς τοπικούς χορούς, όπου θα φάμε κατσικάκι στην σούβλα προσφορά του πρακτορείου μας.
Το βράδυ αναχώρηση σε F/B για Ρόδο.

Στην τιμή της εκδρομής περιλαμβάνονται:
- Ξενοδοχείο 4 διανυκτερεύσεις με πρωινό
- Εισιτήρια πλοίου β' θέσεως Ρόδο - Πάτμο - Ρόδο
- 2 ολοήμερες εκδρομές
- Μεταφορές με πούλμαν για τον Νιπτήρα και την Ανάσταση
- Το πασχαλινό γεύμα (σε ταβέρνα με τοπικά μπαλέτα)

ΠΛΗΡΟΦΟΡΙΕΣ - ΠΡΟΓΡΑΜΜΑ - ΕΓΓΡΑΦΕΣ
ΠΡΑΚΤΟΡΕΙΟ ΤΑΞΙΔΙΩΝ
ΣΑΒΒΑΣ ΣΑΗΣ
Τάρπον Σπριγκς 42 (δίπλα στην Πίστεως)
Τηλ. 39781-3

Το Στεγνοκαθαριστηριο
"ΑΣΤΗΡ"
Στο Παραδεισι

σας πληροφορεί ότι τώρα με ένα τηλεφώνημα στο 81006 σας εξυπηρετεί με παραλαβή και παράδοση από το σπίτι σας για όλα τα είδη ρουχισμού.
Επίσης καθαρίζουμε κουβέρτες, φλοκάτες, παπλώματα σε τιμές ασυναγώνιστες!
Η μεγάλη πείρα μας από το ...1977 σε Παραδείσι και Κρεμαστή, εγγύηση για το αποτέλεσμα τις δουλειά μας.

πλαισιο
ΣΤΕΡΓΟΣ ΜΥΡΙΑΛΛΑΚΗΣ
Λεωφ. Δημοκρατιας 67 Παραδεισι. Τηλ.: 81006

Η αγάπη μας για τα ζώα δημιούργησε έναν θαυμαστό κόσμο. Ελάτε να τον χαρούμε μαζί.

"Ο ΘΑΥΜΑΣΤΟΣ ΚΟΣΜΟΣ"

...τα πάντα για τα κατοικίδια.

Τροφές
Αξεσουάρ
Ενυδρεία

Κουτάβια με πιστοποιητικό γνησιότητας.
Ωδικά πτηνά.

πλαισιο



Κοντά σας από τις 4 Μαρτίου.

Λεωφ. Ηρακλειδών 182 Ιαλυσός.
Τηλ.: 96196

ΠΡΑΚΤΟΡΕΙΟ ΚΑΣΤΡΟ
Για ΠΑΣΧΑ
ΣΤΑ
ΙΕΡΟΣΟΛΥΜΑ
ΙΕΡΟ ΠΡΟΣΚΥΝΗΜΑ
ΣΤΟΥΣ ΑΓΙΟΥΣ
ΤΟΠΟΥΣ
από **26/3** μέχρι **14/4**
ΑΚΤΟΠΛΟΪΚΩΣ
Επισκέψεις σε όλα τα προσκυνήματα των Αγίων Τόπων και το Θεοβάδιστον Ορος Σινά

Εσείς που θα έλθετε μαζί μας θα έχετε την τύχη και τη χαρά να ξεναγηθείτε στον Πανάγιο Τάφο, τον φρικτόν Γολγοθά, τον Τόπον της ευρέσεως του Τιμίου Σταυρού, την Αποκαθήλωση, την Αγια Αυλή, την οδό του μαρτυρίου, τις φυλακές του Πετρου, το Πραιτώριον όπου και οι φυλακές του Χριστού και το σπίτι της Αγίας Αννης όπου γεννήθηκε η Παναγία.

Επίσης σε τέσσερις ολοήμερες εκδρομές θα επισκεφθείτε και θα προσκυνήσετε το όρος Θαβώρ, την Ναζαρέτ, την Κανά, την Καπερναούμ, την Λίμνη της Γαλιλαίας, την πόλη της Τιβεριάδος, τον Ιορδάνη ποταμό, όπου και θα γίνει το βάπτισμα των προσκυνητών, το Μοναστήρι του Αγίου Γεωργίου του Χοζεβίτου, το Σαραντάριο όρος την Συκομορέα του Ζακχαίου, την Ιεριχώ, την Μονή του Αβά Γεράσιμου, την Νεκρά Θάλασσα,την Βηθανία, τον Τάφο της Παναγίας στη Γεσθημανή, τον Ναό του Αγίου Στεφάνου, το Ορος των Ελαιών, την Βηθλεέμ, το χωριό των ποιμένων, την μονή του Προφήτου Ηλία, τον τόπον της γεννήσεως του Ιωάννου του Προδρόμου, το μοναστήρι του Σταυρού και την μονή Αγίου Συμεών Καταμονάς.

Επίσης κατά τις ελεύθερες ώρες σας θα μπορέσετε να παρακολουθήσετε όλες τις λειτουργίες της Μεγάλης Εβδομάδος, καθώς και τις τελετές του Νιπτήρος, της Σταυρώσεως,της Αποκαθήλωσις, με κορυφαία τελετή την τελετή του Αγίου Φώτος.

Συνοδός ο κ. ΜΑΧΑΙΡΑΚΗΣ
ΔΗΛΩΣΤΕ ΑΜΕΣΩΣ ΣΥΜΜΕΤΟΧΗ
ΠΛΗΡΟΦΟΡΙΕΣ - ΠΡΟΓΡΑΜΜΑΤΑ
ΚΥΡΙΑΚΟΣ Μ. ΜΑΧΑΙΡΑΚΗΣ
ΠΡΑΚΤΟΡΕΙΟ ΚΑΣΤΡΟ
ΑΜΕΡΙΚΗΣ 53 - ΤΗΛ. 21008

Μικρές Ειδήσεις

ΣΤΕΦΑΝΟΠΟΥΛΟΣ–ΑΡΑΦΑΤ

Ο Πρόεδρος της Δημοκρατίας συναντήθηκε χθες το μεσημέρι με τον Πρόεδρο των παλαιστινίων Γιάσερ Αραφάτ, ο οποίος ευρίσκεται στην Ελλάδα προκειμένου να χαιρετίσει το 5ο Συνέδριο του ΠΑΣΟΚ.

"ΠΟΛΥΝΟΜΟΣΧΕΔΙΟ"

Συγκαλείται την προσεχή Τρίτη (23/3), εκ νέου, η Ολομέλεια του Αρείου Πάγου, για να συζητήσει και γνωμοδοτήσει για ορισμένες διατάξεις του "πολυνομοσχεδίου" του υπουργείου Δικαιοσύνης, που έχει κατατεθεί για ψήφιση στη Βουλή.

ΓΚΑΖΑΚΙΑ ΣΕ ΤΡΑΠΕΖΕΣ

Τα μηχανήματα αυτόματης ανάληψης τραπεζών έβαλαν στόχο άγνωστοι, που στις 3.30 χθες τα μεσάνυχτα τοποθέτησαν δύο γκαζάκια στο υποκατάστημα της Πίστεως, στην οδό Νεαπόλεως 35, στο Βύρωνα και στις 5 στο 21-ο χιλιόμετρο της λεωφόρου Μαραθώνος,στην Ιονική.

Ν.Δ.: Δημοψήφισμα οι Ευρωεκλογές



"Ο Κ. Σημίτης προσπαθεί να υποβαθμίσει τη σημασία των Ευρωεκλογών. Θέλω όμως να θυμίσω σε όλους, αλλά και σε εκείνον ότι στις Ευρωεκλογές κρίνεται αν οι Ελληνες και οι Ελληνίδες είναι ευχαριστημένοι από την πολιτική που αφαρμόζει η κυβέρνησή του ή όχι. Οι Ευρωεκλογές είναι ένα δημοψήφισμα, όπου ο καθένας θα πει αν αυτή η πορεία μας ταιριάζει ή όχι, και κυρίως θα στείλει ένα μήνυμα ότι ήρθε η ώρα να αλλάξει το πολιτικό τοπίο και να προετοιμάσει την επόμενη φάση, δηλαδή τις εθνικές εκλογές, ώστε με κυβέρνηση πια Νέας Δημοκρατίας να προχωρήσει στο 21ο αιώνα".

Αυτό τόνισε με έμφαση ο πρόεδρος της Νέας Δημοκρατίας Κώστας Καραμανλής στην ομιλία του προχθές το βράδυ στο Λεωνίδιο Αρκαδίας, με την οποία άρχισε την τριήμερη περιοδεία του στους Νομούς Αρκαδίας και Αργολίδας.

Ο πρόεδρος της Ν.Δ. κατηγόρησε την κυβέρνηση, γιατί με την πολιτική της καθηλώνει τη χώρα στο παρελθόν και στην παρακμή, δεν τολμάει να κάνει τις ρήξεις και τις τομές που απαιτούνται, έχει οδηγήσει στο περιθώριο τους νέους και εκτρέφει τη διαφθορά και την αδιαφάνεια.

Ο κ. Καραμανλής έδωσε έμφαση στις κατηγορίες του για αδιαφάνεια στη λειτουργία του δημόσιου βίου, την οποία συνέδεσε με την ανάθεση των δημοσίων έργων "με έναν τρόπο που δημιουργεί πονηρές σκέψεις σε όλους", ενώ συνέδεσε επίσης τις σπατάλες του Δημοσίου με την εξυπηρέτηση κομματικών σκοπών και την αδυναμία αποκρατικοποιήσεων με το Συνέδριο του ΠΑΣΟΚ.

"Είναι ορατό ήδη στο Συνέδριο, που βλέπουμε αυτές τις ημέρες μπροστά μας, ότι η μεγάλη πλειοψηφία των συνέδρων είναι κρατικοδίαιτη, συντηρούνται δηλαδή από τα χρήματα των Ελλήνων φορολογουμένων. Γι' αυτό δεν αποκρατικοποιείται η Ολυμπιακή Αεροπορία, γι' αυτό δεν αποκρατικοποιούνται οι αστικές συγκοινωνίες της Αθήνας. Για να διατηρούνται τα υπολείμματα ενός κομματικού στρατού", είπε ο Κώστας Καραμανλής.

Κάλεσε τον ελληνικό λαό να πει "το μεγάλο όχι" σε αυτούς τους λίγους που στηρίζουν τη σημερινή κυβέρνηση, επειδή επωφελούνται από την παρακμή, κερδίζουν από αυτήν και γι' αυτό το λόγο επιθυμούν τη διαιώνισή της.

Επιχείρηση ανάσυρσης των νεκρών ορειβατών

Σε κατάσταση ετοιμότητας βρίσκονται από χθες το πρωί τα συνεργεία διάσωσης στον Ολυμπο, περιμένοντας την βελτίωση των καιρικών συνθηκών, για να επιχειρήσουν νέα προσπάθεια ανάσυρσης των τριών νεκρών ορειβατών.

Η πυκνή ομίχλη όμως που σκεπάζει τον Ολυμπο δεν επέτρεψε να πετάξει ελικόπτερο του στρατού, προκειμένου να κατοπτεύσει τον χώρο, ώστε στη συνέχεια οι επίγειες δυνάμεις να σχεδιάσουν την επιχείρηση ανάβασης.

Ετσι, στο κέντρο συντονισμού στην Πλάκα Ολύμπου, παραμένουν καθηλωμένοι περίπου 60 αλπινιστές, χιονοδρόμοι και ΛΟΚατζήδες του στρατού, άνδρες της ΕΜΑΚ και εθελοντές ορειβάτες, περιμένοντας την κατάλληλη στιγμή για να ξεκινήσουν την επιχείρηση.

Ωστόσο, ο "στρατηγός χειμώνας" αποδεικνύεται μέχρι στιγμής ισχυρότερος των ειδικών του στρατού και της πυροσβεστικής, που σχεδιάζουν και κατευθύνουν την όλη προσπάθεια.

Ανάγκη για προστασία των δασών μας

Την ανάγκη να γίνει κοινή συνείδηση ότι όλοι, κράτος και πολίτες, έχουμε υποχρέωση να προστατέψουμε αποτελεσματικά με όλα τα μέσα τις εναπομείνασες δασικές εκτάσεις και να προχωρήσουμε συστηματικά στην αναδάσωση των περιοχών που κάηκαν, επισημαίνει στο μήνυμά του, με την ευκαιρία του εορτασμού της 21ης Μαρτίου, Παγκόσμιας Ημέρας Δασοπονίας, ο Πρόεδρος της Δημοκρατίας, Κωνσταντίνος Στεφανόπουλος.

Ο κ. Στεφανόπουλος τονίζει ακόμη ότι η Ελλάδα που κάθε χρόνο χάνει χιλιάδες στρέμματα δασικών εκτάσεων από τις πυρκαγιές, έχει σοβαρούς λόγους να θυμάται το πόσο αναγκαία είναι η λήψη μέτρων για ν' αποφευχθούν νέες καταστροφές, καθώς τις συνέπειες από την καταστροφή του δασικού πλούτου τις υφίστανται τώρα και οι αστικές περιοχές.

Ο πρόεδρος της Νέας Δημοκρατίας, Κώστας Καραμανλής, τονίζει στο μήνυμά του ότι πρέπει ν' αναληφθούν πρωτοβουλίες για την προστασία και τη διατήρηση του φυσικού περιβάλλοντος και χρειάζεται:

- Καθορισμός νέας, δυναμικής και σύγχρονης εθνικής δασικής πολιτικής.
- Σύγχρονη νομοθεσία που ν' ανταποκρίνεται τόσο στις ανάγκες προστασίας και ανάπτυξης των δασών, όσο και στην εξυπηρέτηση του κοινωνικού συνόλου.

Ζαριφόπουλος Α.Ε.

ΣΥΣΤΗΜΑΤΑ ΠΥΡΟΠΡΟΣΤΑΣΙΑΣ-ΑΣΦΑΛΕΙΑΣ-ΕΛΕΓΧΟΥ

ΥΠΟΚ. ΡΟΔΟΥ: Λεωφ. Λίνδου 255, 85100 Ρόδος

Τηλ.: (0241) 66607, FAX.: 67092

ΠΡΟΣΦΟΡΑ

Η εταιρεία Τ. ΖΑΡΙΦΟΠΟΥΛΟΣ Α.Ε. μετά από 1,5 χρόνο επιτυχή παρουσία στον χώρο της Δωδ/σου ευχαριστεί την αξιότιμη πελατεία της και για την νέα τουριστική περίοδο προσφέρει:

- Πίνακα Ασφαλείας ADEMCO 6 ζωνών
- Κονσόλα χειρισμού
- Συσσωρευτές πίνακα και σειρήνας
- Εξωτερική σειρήνα με φάρο SYLCO
- Εσωτ. σειρήνα πιεζοηλεκτρική
- 2 RADAR ADEMCO 996 EX
- 2 μαγνητικές επαφές ADEMCO 943 WB
- Κωδικοποιητή κέντρου λήψεως σημάτων (ενσωματωμένο)
- Καλώδια εγκατάστασης
- Εργασία εγκατάστασης-προγραμματισμός συστήματος

ΤΙΜΗ ΠΡΟΣΦΟΡΑΣ 145.000 (+Φ.Π.Α. 13%)

Η προσφορά ισχύει μέχρι 31/3/1999

Είμαστε στην διάθεσή σας για οποιαδήποτε πληροφορία

Λ. ΛΙΝΔΟΥ 255 ΕΜΠ. ΚΕΝΤΡΟ ΣΑΡΡΗ ΤΗΛ. 66607

ΤΑΜΕΙΑΚΕΣ ΜΗΧΑΝΕΣ

TEC



ΜΕΤΑ ΤΗΝ ΕΠΙΤΥΧΙΑ ΤΗΣ TEC-MA 1040-TEC-96 ΠΑΡΟΥΣΙΑΖΟΥΜΕ...



ΝΕΑ *Θερμική Ταμειακή Μηχανή* **TEC**

MA 1035



Αξιόπιστη, πρακτική, με τη γνωστή αντοχή που διακρίνει όλες τις TEC. Εμπιστευτείτε την. Είναι σίγουρο ότι θα παραμείνει στο ταμείο σας για πολλά χρόνια!

ΙΝΤΕΑΛ ΣΥΣΤΗΜΑΤΑ

ΤΕΧΝΟΛΟΓΙΑ ΜΕ ΑΞΙΟΠΙΣΤΙΑ

ΑΠΟΚΛΕΙΣΤΙΚΟΣ ΑΝΤΙΠΡΟΣΩΠΟΣ ΡΟΔΟΥ

ΑΠΟΣΤΟΛΑΣ ΒΑΣΙΛΕΙΟΣ

Κολοκοτρώνη 91-(έναντι κινημ. ΤΙΤΑΝΙΑ)

Τηλ. 38089-32952

Με λόγια

ΛΕΥΚΩΣΙΑ

Ο Γενικός Εισαγγελέας της Δημοκρατίας απεφάνθη ότι ο τέως Υπουργός Εσωτερικών κ.Ντίνος Μιχαηλίδης δεν έχει δικαίωμα να μιλήσει ενώπιον της βουλής στη συζήτηση που θα γίνει στις 2 Απριλίου σε σχέση με τις καταγγελίες που διατυπώθηκαν εναντίον του.

ΑΜΠΟΥ ΝΤΑΜΠΙ

Η Σαουδική Αραβία θα μειώσει την παραγωγή πετρελαίου της κατά 585.000 βαρέλια την ημέρα, στο πλαίσιο της συμφωνίας ανάμεσα στις χώρες που εξάγουν πετρέλαιο, ανακοίνωσε στο Αμπου Ντάμπι ο σαουδάραβας υπουργός Πετρελαίων Αλι μπεν Ιμπραχίμ αλ Νουάιμι.

ΑΝΟΙ

Οι υπουργοί Οικονομικών του ASEAN (Ενωση των Χωρών της Νοτιανατολικής Ασίας) κατά το τέλος της διήμερης συνόδου τους στο Ανόι απηύθυναν χθες έκκληση για την υιοθέτηση συνολικής συμφωνίας για την παρακολούθηση των κινήσεων των κεφαλαίων.

Ενοπλοι Σέρβοι έδιωξαν Αλβανούς του Κοσσυφοπεδίου

Επιθέσεις στο Κόσοβο

Μαζική εγκατάλειψη των επαληθευτών του ΟΑΣΕ

Οι επαληθευτές του ΟΑΣΕ εγκατέλειψαν μαζικά χθες το Κοσσυφοπέδιο με 400 περίπου οχήματα ακολουθώντας τη διαδρομή Πρίστινα-Τζενεράλ Γιάνκοβιτς (συνοριακή διάβαση με την ΠΓΔΜ). Η μετακίνηση των επαληθευτών εγινε χωρίς προβλήματα και με την βοήθεια των γιουγκοσλαβικών αρχών.

Μεταξύ των επαληθευτών του ΟΑΣΕ υπήρχαν και 15 έλληνες που εκτελούσαν υπηρεσία στην αποστολή του ΟΑΣΕ στις πόλεις Πρίσταινα, Πρίζρεν, Κόσοφσκα Μιτρόβιτσα, Γκνίλανε και Πέτς. Επίσης τις μεσημβρινές ώρες αναμένονταν να αναχωρήσουν απο την Πρίσταινα 16 έλληνες φοιτητές, με λεωφορείο που διέθεσε η ελληνική πρεσβεία.



ΕΠΙΘΕΣΕΙΣ

Ενοπλοι Σέρβοι, με λευκές στρατιωτικές φόρμες και μαύρες μάσκες στα πρόσωπα επιτέθηκαν και έδιωξαν Αλβανούς του Κοσσυφοπέδιου χθες το πρωί από τα σπίτια τους στην πόλη Σρμπίτσα, όπως ανέφεραν αυτόπτες μάρτυρες.

Μια μεγάλη ομάδα προσφύγων σχηματίστηκε αμέσως μετά, άνδρες και πολλά γυναικόπαιδα που βάδιζαν ανάμεσα στους λόφους της κεντρικής περιοχής της Ντρένιτσα με μόνες αποσκευές τα ρούχα που φορούσαν μέσα στα χιόνια και το δυνατό κρύο, όπως μεταδίδει συνεργείο ανταποκριτών του πρακτορείου Ρόιτερ από την περιοχή, ενώ από το άδειο χωριό ακούγονταν πυροβολισμοί και ριπές αυτομάτων όπλων.

ΚΛΙΝΤΟΝ

Ο αμερικανός πρόεδρος Μπιλ Κλίντον δήλωσε αργά χθες ότι μια στρατιωτική ενέργεια του ΝΑΤΟ σε βάρος γιουγκοσλαβικών στρατιωτικών στόχων ίσως να κριθεί αναγκαία για την προστασία των αλβανών του Κοσσυφοπεδίου, για να διασφαλισθεί η αξιοπιστία του ΝΑΤΟ και να αποτραπεί ευρύτερη Βαλκανική σύρραξη.

"Δεν υπάρχουν περιθώρια λαθών, εαν εμείς και οι συμμαχοί μας δεν έχουν τη θέληση να δράσουν τότε θα γίνουν και άλλες σφαγές. Συνδιαλεγόμενοι με τους επιτιθέμενους στα Βαλκάνια, και διστάζοντας σημαίνει οτι τους δίνουμε άδεια να εξοντώνουν", δήλωσε ο Κλίντον.

ΡΕΚΟΡ ΜΕ ΑΕΡΟΣΤΑΤΟ

Το αερόστατο "Breitling Orbiter III" με κυβερνήτες τον ελβετό Μπερτράν Πικάρ και τον Βρετανό Μπράιαν Τζόουνς πραγματοποίησε τον πρώτο γύρο του κόσμου χωρις κανένα σταθμό, ανακοίνωσε η υπηρεσία τύπου της αποστολής που εδρεύει στην Γενεύη.

Ο Πικάρ, ένας 41χρονος ψυχίατρος, και ο Τζόουνς 51 ετών, απογειώθηκαν πριν απο περίπου τρείς εβδομάδες απο την Ελβετία για να κάνουν το γύρο του κόσμου με αερόστατο χωρίς κανένα σταθμό, ενα απο τα λίγα αεροναυτικά ρεκόρ που δεν έχουν ακόμη επιτευχθεί.

Αν όλα πάνε καλά θα πρέπει να περάσουν την γραμμή του τερματισμού γύρω στις 12.30 ώρα Ελλάδας, και πιθανώς στη συνέχεια να προσγειωθούν στην Αιγυπτο στις 07.00 ώρα Ελλάδας σήμερα.

Κι άλλη βόμβα στην Τουρκία



Ενα άτομο που πιθανολογείται οτι είναι κούρδος αντάρτης σκοτώθηκε, και τρείς άλλοι τραυματίστηκαν, αναμεσά τους και δυο αστυνομικοί, σε μια βομβιστική επίθεση αυτοκτονίας που έγινε χθες στο Βαν (ανατολικά) μετέδωσε το πρακτορείο Ανατολή.

Ο "καμικάζι" βομβιστής που η ταυτότητά του δεν έγινε γνωστή σκοτώθηκε απο την έκρηξη, αναφέρει το πρακτορείο και προσθέτει οτι πυροδότησε τον εκρηκτικό μηχανισμό οταν οι αστυνομικοί στην πόλη Μπασκάλε τον σταμάτησαν για εξακρίβωση των στοιχείων του.

Τοπικοί αξιωματούχοι δήλωσαν οτι το σώμα του βομβιστή διαλύθηκε απο την έκρηξη και δεν είναι δυνατό να διαπιστωθεί αν ήταν άνδρας ή γυναίκα (σ.σ. τέτοιου είδους βομβιστικές επιθέσεις που γίνονται συχνά απο γυναίκες αποδίδονται απο τις τουρκικές αρχές στο Εργατικό Κόμμα του Κουρδιστάν PKK).

Πρόκειται για την πέμπτη βομβιστική επίθεση αυτοκτονίας στην Τουρκία απο τον Νοέμβριο.

"Χρυσός Γκρίζος Λύκος"



Απροκάλυπτα προκλητικός παρουσιάστηκε και πάλι ο Ραούφ Ντενκτάς σε ομιλία του, στη διάρκεια τελετής στην Τουρκία, όπου του απονεμήθηκε το βραβείο "Χρυσός Γκρίζος Λύκος".

Οι Τουρκοκύπριοι,είπε, δεν έχουν την πρόθεση να παρεμποδίσουν τους "Γκρίζους Λύκους" όταν θα έρθουν και πάλι στην Κύπρο.

Επανέλαβε την αξίωση όπως αναγνωρισθεί το ψευδοκράτος του, προκειμένου να προσέλθει σε συνομιλίες και συμπλήρωσε προκλητικά ότι στην Κύπρο υπάρχει και θα υπάρχει μια τουρκική δημοκρατία.

Sony Telecom Club

ΠΡΟΣΦΟΡΑ ΓΝΩΡΙΜΙΑΣ

ERICSSON GF 688
ΔΩΡΟ TV SONY 14" ή
ΑΣΥΡΜΑΤΟ ERICSSON DECT 120

ERICSSON GF 768
ΔΩΡΟ TV SONY 14" ή
ΑΣΥΡΜΑΤΟ ERICSSON DECT 120

ERICSSON GF 788e







Alfa media l.t.d
εξουσιοδοτημένο Sony service
για τα Δωδεκάνησα
Τηλ: 33837 - 76570 - 26990
ΡΟΔΟΣ

ΒΟΛΑΣ Μ. & ΥΙΟΙ Ο.Ε.
Ηλεκτρικά είδη
Τηλ: 94370 - 91275
ΚΡΕΜΑΣΤΗ

Δ. Ι. ΠΑΠΠΟΥ & ΣΙΑ Ο.Ε.
Ηλεκτρικά είδη
Τηλ : 22101 - 74294 - 68807
ΡΟΔΟΣ

ΛΑΠΠΑΣ ΦΩΤΟ EXPRESS Ε.Π.Ε.
Φωτογραφικά είδη
Τηλ: 30243 - 73640
ΡΟΔΟΣ

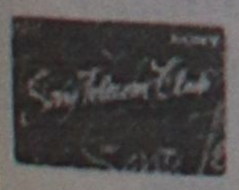

Γίνετε μέλος τού SONY Telecom Club απλά και μόνο κάνοντας τη σύνδεση με τη PANAFON - PANAVOX σε κάποιο από τα σημεία του δικτύου SONY Telecom Club αποκτώντας έτσι τη κάρτα ΜΕΛΟΥΣ που σας δίνει το δικαίωμα να αγοράζετε προϊόντα SONY με έκπτωση έως & 50%

Panafon à la Carte

GA FERRIES
KYDON TOURS
ΚΕΝΤΡΙΚΟ ΠΡΑΚΤΟΡΕΙΟ
PORT AGENT

ΠΑΣΧΑ
Στο πανέμορφο ΚΑΣΤΕΛΛΟΡΙΖΟ
με το πολυτελές F/B MARINA



Η GA FERRIES και το πρακτορείο ΚΥΔΩΝ οργανώνουν εκδρομή κρουαζιέρα με παραμονή στο F/B MARINA για να κάνουμε ΑΝΑΣΤΑΣΗ κοντά στους ΑΚΡΙΤΕΣ του ΚΑΣΤΕΛΛΟΡΙΖΟΥ

Happy Easter - Αναχώρηση Μεγάλο Σάββατο 14.30. Αφιξη 16.30
- Επιστροφή στη Ρόδο Δευτέρα. Αφιξη 13.00

Περάστε ένα από τα ωραιότερα ΠΑΣΧΑ της ζωής σας στο πανέμορφο νησί άνετα, ξεκούραστα με την παραμονή σας.

ΚΥΡΙΑΚΗ ΠΑΣΧΑ 11/4. Ημέρα να γνωρίσετε το νησί με περιπάτους στα δρομάκια με τα γραφικά σπίτια, να επισκεφθείτε το μουσείο και, γιατί όχι, να πάτε βαρκάδα μέχρι το σπήλαιο του ΠΑΡΑΣΠΑ.
Απολαύστε τα ουζάκια σας στις ταβέρνες με όμορφα μαγειρεμένα φαγητά.
ΔΕΥΤΕΡΑ 12/4. Αναχώρηση για Ρόδο. Αφιξη 13.00

ΤΙΜΗ ΚΑΤ' ΑΤΟΜΟ	
Σε καμπίνα	16.000
Χωρίς καμπίνα	10.000
Δείπνο Ανάστασης	3.500

Οργάνωση-ΣΥΝΟΔΟΣ η κ. ΕΛΕΝΗ ΨΥΛΛΑΚΗ
ΚΕΝΤΡΙΚΟ ΠΡΑΚΤΟΡΕΙΟ
ΚΥΔΩΝ
Εθ. Δωδεκανησίων 14 - Ακτή Σαχτούρη 8
Τηλ. 23000 - 27900 - 27722 - 24265 • FAX: 32741

ΑΝΑΖΗΤΗΣΕΙΣ

Επαγγελματισμός

Της Ντίνας Σαντορινιού-Σινγκ

Προερχόμενη από το χώρο της διοίκησης και οργάνωσης των επιχειρήσεων, αναρωτιέμαι πολλές φορές για τους λόγους που η πλειοψηφία των εργαζομένων στην Ρόδο και γενικότερα στην Ελλάδα, χαρακτηρίζεται από έλλειψη επαγγελματισμού.

Φταίει η νοοτροπία; Φταίει η έλλειψη γνώσεων; Φταίει ο τρόπος που μεγαλώσαμε; Φταίει η έλλειψη ηθικών αξιών και καλών τρόπων; Φταίει ο υπέρμετρος εγωισμός μας; Φταίει η έλλειψη σεβασμού προς τους γύρω μας και προς τις υποχρεώσεις μας; Φταίει η τεμπελιά μας και ο "ωχαδελφισμός" μας; Φταίει η έλλειψη ενδιαφέροντος; Φταίνε οι κακές συνθήκες κάτω από τις οποίες εργαζόμαστε; Φταίνε οι κακοί εργοδότες ή οι κακοί υπάλληλοι; Τί φταίει; "Ολα αυτά μαζί, συμμετέχουν στο να μην μας διακρίνει επαγγελματισμός στον εργασιακό μας χώρο.

Για να δώσουμε στον εαυτό μας την ευκαιρία να είναι και να συμπεριφέρεται σαν ένας επαγγελματίας, πρέπει πρώτα να έχουμε συνειδητοποιήσει την σπουδαιότητα αυτού του θεσμού, τα οφέλη και την αναγκαιότητά του. Αλλά και για να φτάσουμε ακόμη και σ' αυτό το πρωταρχικό στάδιο θα πρέπει να έχουμε μεγαλώσει και εκπαιδευτεί με ένα τέτοιο τρόπο που να προωθούνται τέτοιου είδους σκέψεις και ιδέες. Ιδιαίτερα αυτοί που κατέχουν υψηλόβαθμες θέσεις πρέπει να είναι περισσότερο ευαισθητοποιημένοι με το θέμα του επαγγελματισμού, γιατί αυτοί είναι που βάζουν τα θεμέλια και δίνουν τις κατευθυντήριες γραμμές προς τα κάτω.

Αν ο επαγγελματισμός θυσιάζεται κάθε φορά στον βωμό του βραχυχρόνιου προσωπικού συμφέροντος, καταπατώντας τις ανθρώπινες αξίες και σχέσεις, τότε αργά ή γρήγορα θα φανούν τα καταστροφικά αποτελέσματα αυτής της τακτικής, τόσο για την επιχείρηση, όσο και για τους εργαζόμενους γιατί ο πελάτης είναι αυτός που την πληρώνει στο τέλος και αντιδρά ανάλογα με βλαβερό για όλους αντίκτυπο.

Το να κάνουμε κάτι σωστά δεν θα πρέπει να προέρχεται από το φόβο να χάσουμε τα κεκτημένα -που αν δεν υπάρχει τέτοιος φόβος όπως στο δημόσιο, ο καθένας κάνει του κεφαλιού του και συμπεριφέρεται από θέση ισχύος. Το να κάνουμε κάτι σωστά σημαίνει ότι κερδίζουμε επάξια το μισθό μας βοηθώντας στην καλύτερη λειτουργία του συστήματος, αλλά κερδίζουμε την δική μας καθώς και τη γενικότερη ανάπτυξη του οργανισμού.

Το να δείχνουμε σεβασμό στις επιχειρησιακές διαδικασίες ενός χώρου, το να δείχνουμε σεβασμό τόσο στους προϊσταμένους μας όσο και στους υφισταμένους μας, χρησιμοποιώντας το κατάλληλο κώδικα συμπεριφοράς, δεν είναι αδυναμία αλλά ηθικό ανάστημα. Είναι στην ουσία σεβασμός προς τον ίδιο μας τον εαυτό. Δεν υπάρχει θέμα υποταγής ή πληγωμένου εγωϊσμού, αλλά αξιοπρέπειας και ευγένειας.

Επαγγελματισμός σημαίνει πως υπάρχουν οι απαραίτητες γνώσεις και εμπειρίες ώστε να αντεπεξέλθουμε ανάλογα στις απαιτήσεις μιας συγκεκριμένης εργασίας. Σημαίνει πως γνωρίζουμε το σύστημα και είμαστε σε θέση να το ακολουθήσουμε, κι αν κατά τη γνώμη μας δεν είναι σωστό, να συνεισφέρουμε εποικοδομητικά και δημιουργικά στην καλυτέρευσή του.

Επαγγελματισμός σημαίνει πως δεν κάνουμε τα αδύνατα δυνατά για να αποφύγουμε την ανάληψη των υποχρεώσεων μας αλλά και δεν έχουμε παράλογες απαιτήσεις από τους άλλους. Σημαίνει πως έχουμε το ανδιαφέρον να μάθουμε περισσότερα και να γίνουμε καλύτεροι κι είμαστε σε θέση να βοηθήσουμε και τους γύρω μας να γίνουν καλύτεροι. Επαγγελματισμός σημαίνει πως έχουμε πρόγραμμα και τάξη και προσεγγίζουμε καταστάσεις και ανθρώπους με σύνεση, τιμιότητα, ανοικτό νου και κατανόηση.

Επαγγελματισμός σημαίνει πως έχουμε θέσει σε εφαρμογή κάποιο σύστημα ελέγχου και feedback σχετικά με τις ενέργειες μας και τα αποτελέσματα αυτών.

Επαγγελματισμός δεν σημαίνει ότι πέφτουμε στην παγίδα του ψυχρού ρομποτισμού που βασίζεται σε κινήσεις μαθηματικής ακρίβειας βάσει νόμων και κανονισμών, στο οποίο επαναστατεί ένα ελεύθερο πνεύμα κάτω από την βάναυση καταπίεση που βιώνει από αυτόν. Οποιος το λέει αυτό, το χρησιμοποιεί σαν δικαιολογία της δικής του έλλειψης επαγγελματισμού.

Σίγουρα κάθε πράγμα έχει την καλή και την κακή του πλευρά. Η διατήρηση της ισορροπίας είναι ένα πολύ δύσκολο κατόρθωμα. Η πείρα όμως με έχει διδάξει πως είναι καλύτερα να βρισκόμαστε μέσα στην τάξη και την ασφάλεια του επαγγελματισμού, παρά στο χάος της έλλειψής του. Στον επαγγελματισμό μπορούμε να προσθέσουμε περισσότερη ανθρωπιά αν του λείπει. Το χάος όμως δύσκολα μπορούμε να το αλλάξουμε και για να το επιτύχουμε μια αλλαγή χρειαζόμαστε μια εσωτερική αλλά και εξωτερική "επανάσταση". Κι επειδή αυτό το χάος μέσα στο οποίο βρισκόμαστε όσο πάει και μεγαλώνει, νομίζω πως η εποχή είναι ώριμη πια για να προβούμε σε μια τέτοια επανάσταση.

ΥΠΑΡΧΟΥΝ ΠΟΛΛΟΙ ΤΡΟΠΟΙ
να βγεις κερδισμένος!

ERICSSON GF 768 ή NOKIA 5110
ΔΩΡΕΑΝ & ΔΩΡΟ
B free SIEMENS C10
ή ΕΓΧΡΩΜΗ ΤΗΛΕΟΡΑΣΗ 14"
ή Ασύρματο DAEWOO DECT 3000



TELESTET all
ΜΕ ΣΥΝΔΕΣΗ TELESTET ΣΕ ΟΠΟΙΟΔΗΠΟΤΕ ΟΙΚΟΝΟΜΙΚΟ ΠΑΚΕΤΟ ΓΙΑ 12 ή 24 ΜΗΝΕΣ
ΧΩΡΙΣ ΠΙΣΤΩΤΙΚΗ ΚΑΡΤΑ
οι προσφορές ισχύουν για περιορισμένο αριθμό συσκευών
ΤΟ ΦΘΗΝΟΤΕΡΟ ΠΑΓΙΟ 4.500 δρχ. και χρέωση ανά δευτερόλεπτο από 0,85 δρχ.
με friends & family
ΝΤΑΚΟΣ ΕΠΙΚΟΙΝΩΝΙΕΣ Α.Ε. κοντά σου!
Ν. ΜΑΓΓΙΩΡΟΣ ΕΠΕ
ΓΡ. ΛΑΜΠΡΑΚΗ 29 ΡΟΔΟΣ
ΤΗΛ. 32815 FAX 73228



ΥΦΑΣΜΑΤΑ ΕΠΙΠΛΩΣΕΩΣ
ΚΟΥΡΤΙΝΕΣ
ΧΑΛΙΑ
ΕΙΔΙΚΕΣ ΚΑΤΑΣΚΕΥΕΣ ΕΠΙΠΛΩΝ
αντιπροσωπος
SPRINGS STROM
ΜΑΡΙΑ ΣΚΟΥΤΕΛΗ
ΚΩΝ/ΝΟΥ ΠΑΛΑΙΟΛΟΓΟΥ 11
ΡΟΔΟΣ
SPRINGS STROM

πωλήσεις αυτοκινήτων

ΠΩΛΕΙΤΑΙ αυτοκίνητο μάρκας HONDA CIVIC 1200 c.c. αυτόματο (μοντέλο'84) σε άριστη κατάσταση και τιμή ευκαιρίας. (Χρώμα μεταλλικό) και στερεοφωνικό "PIONEER". Πληρ. τηλ. 42318. ΑΑ27010

ΠΩΛΕΙΤΑΙ SUZUKI VITARA 5θυρο (VAGON) 1600 κυβικά με AIR CONTICION, ραδιοκασετόφωνο, μάσκα μπροστά, ειδική σκάρα από πάνω, ηλεκτρικοί καθρέπτες και τζάμια, ζάντες αλουμινίου, μοντέλο '94. Πληρ. τηλ. 36980-25537. ΑΑ27009

ΠΩΛΕΙΤΑΙ ALFA ROMEO 145 μοντέλο 8ος '95 χρώμα μπλε 33.000 χλμ., ζάντες αλουμινίου, κεντρικό κλείδωμα, ηλεκτρικά παράθυρα, ραδιοκασετόφωνο. Τιμή 3.500.000. Πληρ. τηλ. 097-406406 ΑΑ26987

ΠΩΛΕΙΤΑΙ BMW 318 άσπρη μοντέλο '92 με πολλά εξτρά. Πληρ. τηλ. 24445, κιν. 094-464436 ΑΑ26988

ΠΩΛΕΙΤΑΙ LANCIA Δ, μοντ. '89, 1.500 cc με air condition, ραδιοκασετόφωνο, κάθισμα recaro, ζάντες αλουμινίου, συναγερμό. Τιμή 1.600.000. Πληρ. τηλ. 96011, κιν. 0932/362899 ΑΑ26989

ΠΩΛΕΙΤΑΙ OPEL ASTRA μοντέλο ΝΟΕ. '92, καταλυτικό, σε άριστη κατάσταση, 55.000 χλμ., χρώματος λευκού. Πληρ. πρωί 37611, απόγευμα 35351 ΑΑ26971

ΕΥΚΑΙΡΙΑ. Μόνο με 2.500.000 δρχ. Πωλείται ALFA ROMEO 75 TROFEO μεταλλικό χρώμα, μοντ. '92 σε άριστη κατάσταση, μόνο 67.000 χλμ. Δεκτός κάθε έλεγχος. Πληρ. τηλ. 31764 ΠΑ26954

ΠΩΛΕΙΤΑΙ VW GOLF 11-16V μοντέλο '87 σε άριστη κατάσταση και με ευκολίες πληρωμής. Τιμή 1.500.000. Πληρ. τηλ. 73601. ΑΑ26928

ΠΩΛΕΙΤΑΙ FIAT UNO 1.000 c.c. ασημί σκούρο σε άριστη κατάσταση με συναγερμό και ραδιοκασετόφωνο PIONEER. Τιμή 1.400.000. Πληρ. τηλ. 77555 ΑΑ26929

ΠΩΛΕΙΤΑΙ αυτοκίνητο μάρκας PEUGEOT 106, 3θυρο, 1.400 κυβικά, μοντέλο 7ος του '98 με air condition, συναγερμό, κεντρικό κλείδωμα, ηλεκτρικά παράθυρα, προβολείς ομίχλης και ηχοσύστημα SONY με CD. Πληρ. τηλ. 76640 ώρες γραφείου ΑΑ26742

ΠΩΛΕΙΤΑΙ ALFA ROMEO 145, 3θυρο, 1600 κυβικά, μοντέλο 8ος του 95, 33.000 km, χρώματος μπλε, ζάντες αλουμινίου, κεντρικό κλείδωμα, ραδιοκασετόφωνο. Τιμή 3.500.000. Πληρ. τηλ. 094-341881

ΠΩΛΕΙΤΑΙ LANCIA Δ, μοντ. '89, 1500 cc με air condition, ραδιοκασετόφωνο, κάθισμα Recaro, ζάντες αλουμινίου, συναγερμό. Τιμή 1.600.000. Πληρ. τηλ. 96011, κιν. 0932/362899 ΑΑ26681

ΕΥΚΑΙΡΙΑ. ΠΩΛΕΙΤΑΙ μοτοσικλέτα BMW F 650, με 5.500 χλμ. και πολλά εξτρά σε άριστη κατάσταση. Πληρ. τηλ. 094-383523 ΠΑ26930

ΠΩΛΟΥΝΤΑΙ BMW 316 του '78 1.100.000 δρχ. και δύο ψυγεία βιτρίνες, Super Market και αλλαντικών και τα δύο 500.000 δρχ. Πληρ. τηλ. 094-160787 κ. Δημήτρη. ΑΑ26914

ΠΩΛΕΙΤΑΙ μια μηχανή DR-125 SUZUKI 9.000 χιλιόμετρα σε καλή κατάσταση. Τιμή: 250.000 δρχ. Πληρ. τηλ. 0244-22972 ΠΑ26916

ΠΩΛΕΙΤΑΙ PEUGEOT 205 1,4 καταλυτικό, ζάντες καιν. λάστιχα, εξάτμιση. Τιμή 1.100.000. Πληρ. τηλ. 65065 ΑΑ26915

ΠΩΛΕΙΤΑΙ φορτηγό MERCEDES 814 σε άριστη κατάσταση. Δεκτός κάθε έλεγχος. Πληρ. τηλ. 68422 πρωινές ώρες ΑΑ26493

ΠΩΛΕΙΤΑΙ ΑΔΕΙΑ ΤΑΞΙ ΜΕ ΤΟ ΟΧΗΜΑ Ή ΧΩΡΙΣ ΑΥΤΟ. ΠΛΗΡ. ΤΗΛ. 63614 ΑΑ26773

ΠΩΛΕΙΤΑΙ FORD ESCORT μοντέλο '79, 1100cc, τετράπορτο, χρώματος ασημί. Πληρ. τηλ. 36872, 20546 ώρες 5-9μ.μ., κος Νίκος

Από τη νέα έκθεση BMW του ΘΩΜΑ ΒΕΡΒΙΛΗ πωλούνται τα παρακάτω μεταχειρισμένα αυτοκίνητα:

1) **BMW 316 μοντέλο '92 με πολλά εξτρά σε άριστη κατάσταση**
2) **BMW 318 M40 μοντέλο '89**
3) **VW κλούβα τρανσπόρτα πετρέλαιο 2.400 κυβικά μακρί σασί μοντέλο '93**
4) **V.W. τρανσπόρτα πετρέλαιο ανοιχτό 2.400 κυβικά μοντέλο '92**
5) **FORD TRANSIT 2500 κυβικά ανοιχτό διπλό λάστιχο πίσω μοντέλο'92**
6) **FORD COURIEL, κλουβίτσα 1.800 κυβικά '94 μοντέλο**
7) **V.W. CANDI ανοιχτό μοντέλο '90**
8) **MITSUBISHI κλούβα 2.500 κυβικά μοντέλο τέλος '96**
9) **MERCEDES 410 φορτηγό μοντέλο '93**

Όλα τα αυτοκίνητα είναι σε πολύ καλή κατάσταση και έχουν ένα χρόνο εγγύηση. 6ο χλμ. Λεωφ. Ρόδου-Λίνδου τηλ. 62928-66669

ΠΩΛΕΙΤΑΙ μηχανή KAWASAKI Eliminator 400 cc μοντελο '93 σε πολύ καλή κατάσταση. Πληρ. τηλ. 21866 και 094-935325 ΑΑ26780

ΠΩΛΕΙΤΑΙ μηχανή BENELLI 50 c.c. χρώματος κόκκινο. Τιμή 550.000 δρχ. ή ανταλλάσεται με φορτηγάκι ή κλούβα. Πληρ. τηλ. 094-102301 ή 95584 απογευματινές ώρες

ΠΩΛΕΙΤΑΙ HONDA MAGNA 750 cc σε πολύ καλή κατάσταση και τιμή ευκαιρίας. Πληρ. τηλ. 72713, 75875 κινητό 094/900483 ΠΑ26657

εργασιες

ΖΗΤΟΥΝΤΑΙ από επιχείρηση νέοι ή νέες για εισπράξεις, με μικρή απασχόληση και απόλυτα ελεύθερο ωράριο. Πληρ. τηλ. 0932-426277. ΠΖ27006

ΖΗΤΕΙΤΑΙ για αγορά ZIP WRANGLEL 2.5 c.c. Πληρ. τηλ. 094-263164. ΑΖ27008

ΖΗΤΕΙΤΑΙ πιτσαδόρος και κοπέλλες για σέρβις σε PIZZA με μέτρο. Πληρ. τηλ. 23003 και 0932-470156 και 094-314401 ΠΖ27007

ΖΗΤΟΥΝΤΑΙ από τα καταστήματα ΠΑΠΠΟΥ πωλήτριες. Πληρ. τηλ. 24286, 20127. ΑΖ27005

ΖΗΤΕΙΤΑΙ πωλητής-τρια για εργασία σε χρυσοχείο. Γερμανικά-αγγλικά απαραίτητα. Μισθός-ποσοστά αναλόγως προσόντων. Πληρ. τηλ. 73166 (9-11 π.μ. και 8-10 μ.μ.). ΑΖ27004

ΖΗΤΟΥΝΤΑΙ ταμπλίστες-τσεκαδόροι. Πληρ. τηλ. 29215-29220. ΑΖ27003

Βρεφονηπιαγωγός **ζητεί** εργασία σε παιδικό σταθμό ή οποιαδήποτε εργασία σχετική με το παιδί. Πληρ. τηλ. (01) 8015842 10 π.μ.-10 μ.μ. και 094-291414 5 μ.μ.-7 μ.μ. ΑΖ26990

Are you looking for an office job different languages? Call for an appointment. Tel. 96210 ask for Jenny ΑΖ26991

Do you need a Norwegian babysitter? Please call 30979 ΠΖ26992

BONUS-ΚΑΤΑΣΤΗΜΑΤΑ. ΖΗΤΟΥΝΤΑΙ πεπειραμένες πωλήτριες με γνώση της αγγλικής ή γερμανικής για την περιοχή Ιαλυσού. Πληρ. τηλ. 41010, 41697 ΠΖ26993

ΖΗΤΕΙΤΑΙ μάγειρας σε εστιατόριο στην Π. Πόλη. Πληρ. τηλ. 28195, 77315 ΑΖ26994

ΖΗΤΟΥΝΤΑΙ: α) έμπειρος μάγειρας ή μαγείρισσα για εστιατόριο στην Π. Πόλη. Ωράριο συνεχές απογευματινό. β) Βοηθός σερβιτόρου έμπειρος γνώστης μιας τουλάχιστον ξένης γλώσσας. Πληρ. τηλ. 28195, 77315 ΑΖ26995

Από το **ZIO PEPPE** Ηρώων Πολυτεχνείου 1, **ζητούνται** πιτσαδόροι και σερβιτόρες που να μιλάνε πολύ καλά Αγγλικά για όλες τις βάρδιες. Πληρ. τηλ. 23383 καθημερινά 11.00-13.00 ή εντός του καταστήματος ΑΖ26972

ΖΗΤΕΙΤΑΙ πωλητής για οπτικό κατάστημα. Μόνιμη εργασία. Απαραίτητα αγγλικά και άδεια οδήγησης. Πληρ. τηλ. 24428, 78191 ΑΖ26973

ΖΗΤΕΙΤΑΙ βρεφονηπιοκόμος για προντίδα παιδιού 2 ετών από οικογένεια στην Ιξιά. Πληρ. τηλ. 27453, 26587, 094-566373 ΑΖ26975

ΤΕ QUIERO. Ζητείται κοπέλα εμφανίσιμη γνωρίζουσα αγγλικά για μόνιμη εργασία στην μπουτίκ ΤΕ QUIERO. Πληρ. τηλ. 76106, 32107 ΠΖ26955

ΖΗΤΕΙΤΑΙ για εστιατόριο-σνακ-μπαρ που βρίσκεται κοντά στο ξενοδοχείο ΚΑΨΗΣ, γυναίκα έμπειρη που να γνωρίζει να ψήνει να τηγανίζει και να κάνει όλες τις δουλειές της κουζίνας. Πληρ. τηλ. 33088, 90814, 73120 ΠΖ26956

ΖΗΤΕΙΤΑΙ έμπειρος υπάλληλος για να εργασθεί σε fast-food-γυράδικο για βραδινή βάρδια χειμώνα-καλοκαίρι. Μισθός ικανοποιητικός. Πληρ. τηλ. 91037 ΑΖ26957

ΖΗΤΕΙΤΑΙ πωλητής ή πωλήτρια να γνωρίζει αγγλικά και γερμανικά για να εργασθεί σε χρυσοχοείο στην Π. Πόλη. Πληρ. τηλ. 20880, 27000 ΑΖ26931

ΖΗΤΕΙΤΑΙ πωλήτρια να εργασθεί στο κατάστημα υποδημάτων ARTE, να γνωρίζει αγγλικά. Πληρ. τηλ. 37207 ΠΖ26932

Από κατάστημα ενδυμάτων **ζητείται** κοπέλα που να γνωρίζει αγγλικά και κατά προτίμηση γερμανικά. Πληρ. τηλ. 22095 ΑΖ26933

ΖΗΤΕΙΤΑΙ κοπέλα σερβιτόρα για σουβλατζίδικο. Πληρ. τηλ. 38989 09.00-14.00 και μετά τις 17.00 48051 ΑΖ26934

ΖΗΤΕΙΤΑΙ νέος ή νέα να εργασθεί σε cafe bar για μόνιμη απασχόληση. Πληρ.τηλ. 36220 και 097/442690 και 097/435683 κ. Σάκη ώρες 9.00-22.00 ΑΖ26935

ΖΗΤΕΙΤΑΙ μάγειρας με προϋπηρεσία κατά προτίμηση, για εστιατόριο στην περιοχή Ιξιά-Ιαλυσού. Κουζίνα διεθνής και ελληνική (αλα καρτ). Πληρ. τηλ. 63651 από 18.00-21.00ΑΖ26936

Από το ξενοδοχείο **LOMENIZ**

ΖΗΤΟΥΝΤΑΙ

α) Σερβιτόροι-σερβιτόρες έμπειροι με γνώσεις αγγλικής και γερμανικής γλώσσας
β) Ατομο για SNACK-BAR έμπειρο με γνώσεις αγγλικών-γερμανικών.

Πληροφορίες τηλ. 35831

ΔΕΡΜΑ

ΚΑΤΑΣΤΗΜΑΤΑ ΔΕΡΜΑΤΙΝΩΝ ΕΙΔΩΝ

ΖΗΤΟΥΝΤΑΙ

υπάλληλοι-πωλητές που να ομιλούν ξένες γλώσσες για εργασία. Αποδοχές ανάλογες προσόντων.

Πληροφορίες τηλ. 20747-76876

ΜΕΤΑΧΕΙΡΙΣΜΕΝΑ ΔΙΚΥΚΛΑ

από **100.000**

ΑΒΕΤΕ Κ. ΚΩΣΤΑΡΙΔΗΣ

ΤΗΛ. 22157, 20874, 22325

ΕΜΠΟΡΙΚΟΣ ΑΝΤΙΠΡΟΣΩΠΟΣ ή ΔΙΑΝΟΜΕΑΣ

ΖΗΤΕΙΤΑΙ

Από Βιομηχανική & Εμπορική Α.Ε. Ευκάμπτων Ενισχυμένων Πλαστικών Σωλήνων για τα Δωδεκάνησα.

Οι ενδιαφερόμενοι παρακαλούνται να επικοινωνήσουν στα fax: 8034641 και 8034942

ΖΗΤΕΙΤΑΙ

υπάλληλος (νέος) με γνώσεις λογιστικής και χειρισμού Η/Υ για εταιρεία αντιπροσωπειών. Προϋποθέσεις δίπλωμα μοτοποδηλάτου και αυτοκινήτου. Ωράριο συνεχές-εργασία όλο το χρόνο.

Πληροφορίες τηλ. 28104, 31838

AXIS Consulting

International SA

Η Axis Consulting, Εταιρεία Συμβούλων, επιθυμεί να προσλάβει το κάτωθι προσωπικό:

1. **Πτυχιούχους ΑΕΙ**-Θετικής-Κατεύθυνσης, 25-35 ετών, με καλή γνώση Αγγλικών και χρήσης Η/Υ. Εμπειρία και προϋπηρεσία στον Τουρισμό θα εκτιμηθεί.

Παρακαλούμε για την αποστολή βιογραφικών στο φαξ: 75245

Από το πρακτορείο Γενικού Τουρισμού "Elafos Reisen"

ΖΗΤΟΥΝΤΑΙ

α) νέος ή νέα με άριστη γνώση της γερμανικής γλώσσας δια την στελέχωση υποκαταστημάτων. Προϋπηρεσία επιθυμητή.
β) Οδηγοί τουριστικών λεωφορείων με γνώση της γερμανικής γλώσσας. Προϋπηρεσία απαραίτητη.

Πληροφορίες κ. Χατζημιχάλη Μιχάλη ή κ. Παπαδόπουλο Παύλο, τηλ. 66543/4/5

ΜΕΓΑΛΕΣ ΕΥΚΑΙΡΙΕΣ

ΠΩΛΟΥΝΤΑΙ ΕΛΑΦΡΩΣ ΜΕΤΑΧΕΙΡΙΣΜΕΝΕΣ

ΜΟΤΟΣΙΚΛΕΤΕΣ ENDURO
YAMAHA DT 125
SUZUKI DR 125
KAWASAKI KLR 250

ΕΥΚΟΛΙΕΣ ΠΛΗΡΩΜΗΣ

ΑΒΕΤΕ Κ. ΚΩΣΤΑΡΙΔΗΣ

ΤΗΛ. 22157, 20874, 22325

ΟΙΚΟΔΟΜΙΚΕΣ ΕΠΙΧΕΙΡΗΣΕΙΣ ΤΖΟΓΙΑ ΜΑΡΙΑ και ΥΙΟΙ

ΠΩΛΟΥΝΤΑΙ

- Διαμερίσματα 85 τ.μ., 75 τ.μ., 50 τ.μ. στην οδό Αθηνών
- Αποθήκη 200 τ.μ. στην οδό Ατταβύρου

Πληρ. τηλ. 30069

ΣΙΜΟΣ ΠΑΡΑΣΚΕΥΑΣ & ΥΙΟΣ ΕΠΕ

ΜΕΤΑΧΕΙΡΙΣΜΕΝΑ

ΜΟΝΟ ΣΕ ΑΡΙΣΤΗ ΚΑΤΑΣΤΑΣΗ

18μηνος ΔΙΑΚΑΝΟΝΙΣΜΟΣ

1. FORD ESCORT	1.100 c.c.	1989	1.200.000
2. NISSAN MICRA	1.235 c.c.	1991	1.700.000
3. TOYOTA COROLLA	1300 c.c.	1992	1.950.000
4. Φορτηγό TOYOTA DIESEL	2.400 c.c.	1994	2.500.000
5. FIAT UNO 45	1.000 c.c.	1992	1.200.000

ΑΥΣΤΡΑΛΙΑΣ 70 - ΡΟΔΟΣ • Τηλ. 79200-79201-79202

ΣΧΟΛΗ ΟΔΗΓΩΝ

ΚΟΥΣΗ ΠΑΝΤΕΛΗ

ΔΙΠΛΩΜΑΤΑ ΕΡΑΣΙΤΕΧΝΙΚΑ ΕΠΑΓΓΕΛΜΑΤΙΚΑ ΜΟΤΟΣΙΚΛΕΤΑΣ



-Επεκτάσεις όλων των κατηγοριών
-Αναθεωρήσεις ληγμένων αδειών
-Μετατροπές ξένων αδειών σε ελληνικές

Οδός Βαλαωρίτου 9
(έναντι HOTEL SEMIRAMIS πίσω από το νοσοκομείο
INTERNET: WWW ADRESS
http:
www.geocities.com/BourbonStreet/9302

Δεκτές όλες οι πιστωτικές κάρτες

(ΠΡΟΣΟΧΗ): ΜΑΘΗΜΑΤΑ
α. Μοτοσικλέτας μεγάλου κυβισμού από 125 cc έως ανεξαρτήτου
β. Μοτ/τας έως 125 cc
γ. Μοτοποδηλάτου 50 cc
Διαθέτουμε επίσης κι αυτόματες μοτοσικλέτες 125 cc

Πληρ. τηλ.
29157-73820-94777
ΚΑΙ ΑΝΑ ΠΑΣΑ ΣΤΙΓΜΗ ΣΤΑ ΚΙΝΗΤΑ τηλ.
094511313-094203343

Στην κατηγορία ανεξαρτήτου κυβισμού η εκπαίδευση γίνεται με μοτοσικλέτα 500 cc
Παραλαβή των μαθητών μας και από τις οικίες τους
"Η σωστή και μεθοδική εκπαίδευση στα σύγχρονα οχήματά μας, βάζει γερά θεμέλια για τη δημιουργία ενός καλού νέου οδηγού"

ΕΤΑΙΡΕΙΑ ΧΡΗΜΑΤΟΟΙΚΟΝΟΜΙΚΩΝ ΥΠΗΡΕΣΙΩΝ (ΑΕΛΔΕ)

Ζητά δεσποινίδα ή κυρία απόφοιτη οικονομικής σχολής (ΑΕΙ, ΤΕΙ ή άλλη), με γνώσεις Αγγλικών και χειρισμού Η/Υ.
Οι ενδιαφερόμενες θα πρέπει να προσκομίσουν βιογραφικό και φωτογραφία.

Πληρ. Βενετοκλέων 48, τηλ. 74000

ΜΗΧΑΝΙΚΟΣ-ΥΠΕΥΘΥΝΟΣ ΣΥΝΕΡΓΕΙΟΥ

Ο επίσημος διανομέας ***OPEL*** στα Δωδεκάνησα
ΜΑΜΑΛΙΓΚΑΣ ΑΕΒΕ
ζητά να προσλάβει μηχανικό για τη θέση υπεύθυνου συνεργείου.
Προϋπηρεσία και δίπλωμα είναι απαραίτητα.

Τηλέφωνα επικοινωνίας για ραντεβού συνέντευξης 61005 09.00-14.00 καθημερινά με κ. Χαρά Κυριακοπούλου ή κ. Κων/νο Μιχελαράκη ώρες 18.30-20.30

ΖΗΤΕΙΤΑΙ κοπέλα για να εργαστεί στο κατάστημα ρουχων "PANDEMONIUM" στο συγκρότημα "CAIRO PALACE". Πληρ. τηλ. 094-346637. ΑΖ26893

ΖΗΤΕΙΤΑΙ νέα κοπέλα για να εργασθεί σε οβελιστήριο. Βραδυνές ώρες. Πληρ. τηλ. 25362 ΑΖ26974

ORFEO CAFE. ΖΗΤΟΥΝΤΑΙ νέοι και νέες για εργασία σε κεντρική καφετέρια. Πληρ. τηλ. 094-857517 ΠΖ26920

ΖΗΤΕΙΤΑΙ πωλήτρια πεπειραμένη που να ομιλεί Αγγλικά ή Γερμανικά για τα καταστήματα RODEO. Πληρ. τηλ. 22610-74108. ΠΖ26901

ΖΗΤΕΙΤΑΙ υπάλληλος από τουριστικό κατάστημα που να γνωρίζει σκανδιναβική γλώσσα. Πληρ. τηλ. 77934. ΑΖ26900

ΖΗΤΕΙΤΑΙ πωλήτρια που να μιλά Γερμανικά-Αγγλικά για κατάστημα ασημένιων κοσμημάτων στην Παλιά Πόλη. Μισθός-ποσοστά. Πληρ. τηλ. 25954 ωρες 10.00-15.00 ΑΖ26899

MERCANDISER με μεταφορικό μέσο **ΖΗΤΑ** Α.Ε. τροφίμων για προώθηση των προιόντων της σε καταστήματα της Ρόδου. Πληρ. τηλ. 77980, 35232 ΑΖ26898

Εμπειρος ζαχαροπλάστης-τεχνίτης **ΖΗΤΑ** εργασία σε ξενοδοχείο. Πληρ. τηλ. 0241-613409 και 69235. ΠΖ26897

Οδηγός αυτοκινήτου με άδεια οδήγησης Δ' κατηγορία **ΖΗΤΑ** εργασία σε πούλμαν ή βαρια μηχανηματα, μπουλντόζες κ.λπ. Πληρ. τηλ. 0243-50207 κιν. 094-816261. ΑΖ26896

ΖΗΤΕΙΤΑΙ σερβιτόρα που να ομιλεί Αγγλικά για να εργασθεί στο κινέζικο εστιατόριο CANTON λεωφ. Κρεμαστής 18 δίπλα από το φούρνο χρυσό Στάρι. Πληρ. τηλ. 95443 ΑΖ26895

ΖΗΤΕΙΤΑΙ πωλήτρια για κατάστημα ρουχων στην Παλιά Πόλη (Αγησάνδρου 14). Πληρ. τηλ. 34083 και 39451. ΑΖ26894

ΖΗΤΕΙΤΑΙ υπάλληλος υποδοχής απόφοιτος ΑΣΤΕΡ ή άλλης τουριστικής σχολής που να ομιλεί Ιταλικά και Γαλλικά. Οι γνώσεις Αγγλικής και Γερμανικής θα εκτιμηθούν. Πληρ. τηλ. 35371 από 17.30 έως 21.00. ΠΖ26902

ΖΗΤΕΙΤΑΙ σοβαρή κυρία για μπέιμπισίτερ (Baby sitter) σε σπίτι στην Ιαλυσό. Ωρες εργασίας 8 π.μ.-2 μ.μ. Πληρ. τηλ. 92785 ΠΖ26903

ΖΗΤΕΙΤΑΙ καμαριέρα να εργασθεί σε ενοικιαζόμενα δωμάτια στο Φαληράκι. Πληρ. τηλ. 22801 (ώρες καταστημάτων). ΑΖ26907

Από την εταιρεία DIMIS ΖΗΤΟΥΝΤΑΙ πωλητές ή πωλήτριες για την διακίνηση αλκοολούχων ποτών και να διαθέτουν μεταφορικό μέσον. Θα προτιμηθούν οι έχοντες προϋπηρεσία ή παρόμοια εργασία. Πληρ. από 10.00-14.00 στο 66507 και από 17.00-21.00 στο 094-655573 κ. Δημήτρη. ΠΖ26906

Δεσποινίς ΖΗΤΑ εργασία σαν οικιακή βοηθός ή καθαρίστρια σπιτιών, σκάλες, φύλαξη παιδιών και λοιπά. Πληρ. τηλ. 095-825861 ΠΖ26905

ΖΗΤΕΙΤΑΙ κοπέλα Ελληνίδα ευπαρουσίαστη έως 30 ετών για να εργασθεί σε σοβαρό κατάστημα με VIDEO GAMES. Ικανοποιητικός μισθός και bonus. Πληρ. τηλ. 25050. ΑΖ26904

ΖΗΤΟΥΝΤΑΙ εργάτες και καθαρίστριες. Πληρ. τηλ. 29220-29215 (από 9 π.μ.-8 μ.μ.) ΑΖ26882

ΠΩΛΗΤΗΣ ή ΠΩΛΗΤΡΙΑ εξαιρετική ευκαιρία για ένα άτομο να συνεργαστεί με μεγάλο οικονομικό οργανισμό (ΑΕΖΥ ΑΕ). Εκπαιδευτικό πρόγραμμα στον επιτυχημένο υποψήφιο στα κεντρικά γραφεία. Ο υποψήφιος πρέπει να είναι μόνιμος κάτοικος Ρόδου. Τουλάχιστον δύο χρόνια ανώτερης παιδείας, προτιμούνται πτυχιούχοι. Απαιτείται εξαιρετική προσωπικότητα και ικανότητα να συναντά υψηλά ιστάμενους επαγγελματίες. Μισθός συν προμήθειες. Τηλεφωνείστε ή αποστείλατε βιογραφικό. Τηλέφωνο και διεύθυνση τα εξής: Τηλ. 77979 Διεύθυνση Τ.Θ. 427 fax 75026 υπ' όψιν κ. Μαργωμένου Μανώλη ΠΖ26876

ΖΗΤΟΥΝΤΑΙ ΠΩΛΗΤΡΙΕΣ. ΩΡΑΡΙΟ ΣΥΝΕΧΕΣ Η ΔΙΑΚΕΚΟΜΜΕΝΟ. ΠΛΗΡ. ΤΗΛ. 32125 ΠΖ26878

ΖΗΤΟΥΝΤΑΙ πωλήτριες από καταστήματα χρυσών και ασημένιων κοσμημάτων. Γερμανικά, Αγγλικά απαραίτητα. 6ο χλμ. λεωφ. Καλλιθέας. Πληρ. τηλ. 76538, 67375, 67738 ΑΖ26548

ΖΗΤΕΙΤΑΙ έμπειρος μάγειρας για εστιατόριο. Πληρ. τηλ. 39645, ώρες 20.00-22.00 ΑΖ26859

ΖΗΤΕΙΤΑΙ κοπέλα που να μιλάει άπταιστα Γερμανικά για να εργασθεί σε τουριστικό κατάστημα στο Εμπορικό Κέντρο "Ψιλον" στο Φαληράκι. Πληρ. τηλ. 65564, 62514. Μισθός ικανοποιητικός ΑΖ26845

Από την εταιρεία ΒΑΠ Π. ΚΟΥΓΙΟΣ ΑΒΕΕ, **ΖΗΤΕΙΤΑΙ** νέος δραστήριος, οργανωτικός και φιλόδοξος για το τμήμα των πωλήσεων. Πτυχίο Οικονομικού Κλάδου ή Διοίκησης Επιχειρήσεων ή προϋπηρεσία στο χώρο των πωλήσεων θα ληφθούν υπ' όψη. Αποδοχές ικανοποιητικές, σύγχρονο περιβάλλον εργασίας και προοπτικές εξέλιξης. Πληρ. τηλ. 61434 ΑΖ26813

ΖΗΤΕΙΤΑΙ νέος με εμπειρία D.J.να εργασθεί ως ηχολήπτης σε νυχτερινό κέντρο. Πληρ. τηλ. 094 806515 Ακης Γκιννής ΑΖ26961

ΖΗΤΕΙΤΑΙ βοηθός σερβιτόρου από εστατόριο εντός πόλεως. Πληρ. τηλ. 31680 ΑΖ26832

Από την εταιρεία Τ.Γ. Ζαριφόπουλος Α.Ε. υποκατάστημα Ρόδου ΖΗΤΕΙΤΑΙ βοηθός ηλεκτρολόγου. Πληρ. τηλ. 66607-67092 από 08.00-16.00 ΠΖ26812

ΖΗΤΕΙΤΑΙ εμφανίσιμη κοπέλα που να γνωρίζει αγγλικά για να εργασθεί σε καφετέρια στην πόλη της Ρόδου. Πληρ. τηλ. 31845 κ. ΜανωλήΑΖ26776

Γραφείο ενοικιάσεως αυτοκινήτων ζητά υπαλλήλους για ΡΟΔΟ-ΛΙΝΔΟ-ΛΑΡΔΟ άνω των 21 ετών με δίπλωμα οδηγήσεως. Απαραίτητα Αγγλικά και 2η γλώσσα θα θεωρηθεί προσόν. Πληρ. τηλ. 24990

Ντήλερ **ζητούνται** πανελλαδικά για ρούχα, εσωρουχα, πιτζάμες, παπούτσια, κοσμήματα, είδη προικός. Επιλέξαμε τους 25 καλύτερους καταλόγους της αγοράς για την δική σας εξυπηρέτηση με τιμές λογικές και προσφορές. Ψηφιακή συνεργασία, δωρεάν αποστολές παραγγελιών, εξτρά ποσοστά-μπόνους. Πληρ. τηλ. 031 275975 10πμ.-4μ.μ., 095 371619 9 π.μ.-9 μ.μ., 0391 41435 9 π.μ.-9μ.μ. ΑΖ26712

ΖΗΤΕΙΤΑΙ κοπέλα για να εργασθεί σε σοβαρό BAR. Πληρ. τηλ. 82161, 0932 805391

ΖΗΤΟΥΝΤΑΙ πωλητές για καταστήματα χρυσοχοΐας σε Φαληράκι και Παλιά Πόλη. Απαραίτητη-γνώση Γερμανικών-Αγγλικών ή Γαλλικών-Αγγλικών. Πληρ. τηλ. 27483-33808. ΠΖ26663

ΖΗΤΕΙΤΑΙ από γραφείο τουρισμού νέος ή νέα 20-30 ετών που να γνωρίζει Αγγλικά-Ιταλικά και να έχει δίπλωμα οδήγησης. Πληρ. τηλ. 75080 ΠΖ26661

Από εστιατόριο "ΑΡΤΕΜΙΣ" στο Φαληράκι ζητούνται άτομα με τις παρακάτω ιδιότητες:
1. Μάγειρας για αλα καρτ
2. Βοηθοί σερβιτόρου κατά προτίμηση κοπέλες, με γνώση Αγγλικά-Γερμανικά για θραδινή απασχόληση. Πληρ. τηλ. 0932-255631 και 85488 κ. Τάσο ΠΖ26494

ΖΗΤΕΙΤΑΙ εμφανίσιμη κοπέλα να εργασθεί σε λέσχη, θραδυνές ώρες, στο Παραδείσι. Πληρ. τηλ. 81194 ώρες από 10 το πρωί έως 12 το θράδυ ΠΖ26304

ΖΗΤΟΥΝΤΑΙ κοπέλες να εργασθούν στην μπουτίκ PAUL & SHARK. Απαραίτητη η γνώση ξένων γλωσσών και η προυπηρεσία. Πληρ. τηλ. 74510

GESUGHT WERDEN DEUTCH SPRACHICE BRAUEN ALS VERKAUEERINEN FUR JUWELIERGESCHAFTE INE 61659

Από τις ΑΣΦΑΛΕΙΕΣ ΚΑΡΥΔΑΚΗ ΕΠΕ, ΖΗΤΕΙΤΑΙ άτομο 25-30 ετών για μόνιμη εργασία ταμία (ωράριο σπαστό). Οι υποψήφιοι-ες, πρέπει να κατοικούν στην πόλη της Ρόδου, να γνωρίζουν χειρισμό Η/Υ, να έχουν όρεξη για δουλειά, άνεση επικοινωνίας και ευχάριστη προσωπικότητα και απαραιτήτως συστάσεις. Επίσης πρέπει να διαθέτουν άδεια οδήγησης μοτοποδηλάτου και αυτοκινήτου. Τυχόν προϋπηρεσία σε ανάλογη θέση επιθυμητή. Πληρ. τηλ. 77000-37000 κ. Καρυδάκη ΠΖ26753

EUROPE TRAVEL, 5 KLM RHODES-LINDOS AVE (TROFO) HAS THE FOLLOWING FULL-TIME VACANCY FOR THE SUMMER SEASON.
WE REQUIRE AN AIRPORT PEPRESENTATIVE (MALE OF FEMALE) WHO IW FLUENT IN ENGLISH AND POSSIBLY ANOTHER EUROPEAN LANGUAGE. A CURRENT DRIVING LICENCE, AND A FLEXIBLE ATTITUDE TO WORKING HOURS IS ALSO NECESSARY.
FOR FURTHER INFORMATION PLEASE CONTACT CHRISTINE KANTIS BETWEEN 09.30-12.30 & 17.30-20.00 MONDAY TO FRIDAY TEL.: 68860-67, WRITTEN APPLICATIONS CAN BE SENT TO OUR FAX NO. 68871.

RHODES TELEMATICS
ADVANCED COMPUTER SYSTEMS
FORTHnet

ΑΝΑΚΟΙΝΩΣΗ

Η εταιρεία RHODES TELEMATICS επιθυμεί να προσλάβει το κάτωθι προσωπικό:
1. Υπεύθυνο/η λογιστηρίου με εμπειρία στην λειτουργία εταιρείας σε λογιστικά βιβλία 3ης κατηγορίας.

Απαραίτητη η καλή γνώση της αγγλικής και η δυνατότητα χρησιμοποίησης μεταφορικού μέσου.

Πληροφορίες: Α. Μαρίας 83, Ρόδος
Τηλ/Fax: (0241) 77031

TOP PROPERTIES
GEORGIOS S. PIPINOS
ΓΕΩΡΓΙΟΣ Σ. ΠΙΠΙΝΟΣ
ΜΕΣΙΤΗΣ ΑΣΤΙΚΩΝ ΣΥΜΒΑΣΕΩΝ
REAL ESTATE AGENT ★ MEMBER OF F.I.A.B.C.I.

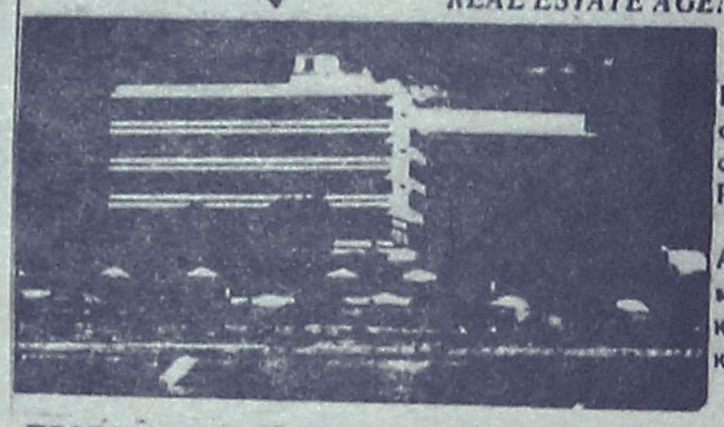

Η "TOP PROPERTIES" είναι ατομική επιχείρηση και ανήκει εξ ολοκλήρου στον κ. Γεώργιο Σ. Πιπίνο, που από το 1971 ασχολείται αποκλειστικά και μόνο με επενδύσεις και REAL ESTATE, στο νησί της Ρόδου, καθώς και στην ευρύτερη περιοχή της Δωδεκανήσου.

ΑΠΕΥΘΥΝΟΜΑΣΤΕ: Στους **σοβαρούς, απαιτητικούς** και **επιλεκτικούς** επενδυτές-επιχειρηματίες-ελεύθερους επαγγελματίες, Έλληνες και ξένους, υψηλού εισοδηματικού επιπέδου, που ενδιαφέρονται να κάνουν μια σοβαρή επένδυση **προβολής** στο νησί της Ρόδου.

ΠΡΟΣΦΕΡΟΥΜΕ: Α) Υπηρεσίες και πληροφορίες που γίνονται σε προσωπικό επίπεδο με **εχεμύθεια, διακριτικότητα** και **σοβαρότητα.**
Β) Μεγάλη **γκάμα** υψηλής ποιότητας ακινήτων, όπως: 1) Ξενοδοχεία Α΄ και Β΄ κατηγορίας των 600-500-350-300 κλινών 2) Κεντρικά αστικά ακίνητα κατάλληλα για Τράπεζες-καταστήματα-γραφεία 3) Παραλιακές εκτάσεις, κατάλληλες για τουριστικές επενδύσεις των 150.000-100.000-70.000-50.000-36.000 τ.μ. και 4) Διαμερίσματα και μεζονέττες **προβολής.**

ΣΤΟΧΟΣ ΜΑΣ ΕΙΝΑΙ: Να προσφέρουμε στο αγοραστικό μας κοινό **υψηλής ποιότητας ακίνητα** και **ευκαιρίες** στο νησί της Ρόδου. Η εικοσιπενταετής και πλέον πείρα μας στον τομέα αυτό αποτελεί εγγύηση.

ΣΥΝΘΗΜΑ ΜΑΣ ΕΙΝΑΙ: Επενδύστε στη ΡΟΔΟ **ΤΩΡΑ,** σε ακίνητα που **ΑΝΤΕΧΟΥΝ ΣΤΟ ΧΡΟΝΟ**

Γεώργιος Σ. Πιπίνος
ΜΕΣΙΤΗΣ ΑΣΤΙΚΩΝ ΣΥΜΒΑΣΕΩΝ
Γιατί εμείς γνωρίζουμε καλύτερα!

TOP PROPERTIES is a private concern and Mr George S Pipinos, its owner, has earned, over the years, a reputation for integrity and excellence in the world of Real Estate in the Dodecanese.

At Top Properties we try hard to attract important and selective investors: high calibre businessmen/women and discerning professional people, both Greek and foreign, who wish to acquire substantial and valuable property on Rhodes.

We offer our exprertise and advice privately, discreetly and in strict confidence.

We keep a comprehensive list of real estate of the highest specifications:
a. A΄ and B΄ class hotels (600, 500, 350, 300 beds capacity).
b. Centrally situated office buildings and other business premises.
c. Seaside land, ideal for development (hotels, holiday resorts, etc.), of 150.000 100.000, 70.000, 50.000, 36.000 sq.m.
d. Luxury apartments, maisonettes, detached, semi-detached and terraced houses.

Our aim is to give our clients the opportunity to ecquire value for money, first class real estate on Rhodes. Our 25-year-old experience in Real Estate is our warranty.

Our motto is: Invest in Rhodes. Invest in property. It stands the test of time.



TOP PROPERTIES
and
George S Pipinos
Because we know best

KENNENTY 38, ΡΟΔΟΣ, 85 100, ΤΗΛ. (0241) 23895, 38243. FAX: (0241) 20883
38 KENNEDY STR., RHODES, 85 100, TEL. (0241) 23895, 38243. FAX: (0241) 20883

ΞΕΝΑΚΗΣ ΑΥΤΟΚΙΝΗΤΑ

CAR EXPERTS

1. AUDI 80, (1980) 1300 cc, Ρ/Φ, συναγερμό. ΤΙΜΗ: 950.000
2. VW GOLF GABRIO, (1985) 1600 cc, λευκό χρώμα. ΤΙΜΗ 1.300.000
3. TOYOTA COROLLA (1990). ΤΙΜΗ: 1.700.000
4. OPEL VECTRA 1.6, ΚΕΝΤΡ. ΚΛΕΙΔ. (1992). ΤΙΜΗ 2.300.000
5. BMW 316 1.6 (1982). ΤΙΜΗ: 1.100.000
6. RENAULT 18 1.3 R/C (1980). ΤΙΜΗ: 800.000
7. LANCIA YIO 1100 c.c. (1991) Τιμή: 1.400.000
9. AUDI 80, 1800 cc (1991) C/L, ηλιοροφή, δερμάτινο σαλόνι. ΤΙΜΗ 3.300.000
10. ALFA ROMEO 33 (1987) EW, Ρ/Φ σε άριστη κατάσταση. ΤΙΜΗ 900.000
11. TOYOTA COROLLA (1991), καταλυτικό. ΤΙΜΗ 2.100.000
12. VW GOLT (1988) 1.300 cc. ΤΙΜΗ: 1.600.000
13. LANCIA PRISMA 1500 cc (1984) E/W, Ρ/Φ. ΤΙΜΗ: 1.200.000
14. SEAT MARBELLA (1994). ΤΙΜΗ: 900.000

ΕΠΑΓΓΕΛΜΑΤΙΚΑ-ΑΓΡΟΤΙΚΑ

1. VW TARO PICK-UP (1993) DIESEL. ΤΙΜΗ: 3.600.000
2. MITSUBISHI L 300 1.600 c.c. μοντέλο 90, A/C, Ρ/Φ ΤΙΜΗ: 1.500.000
3. MERCEDES VITO 108 DIESEL (1996). ΤΙΜΗ: 5.200.000

ΞΕΝΑΚΗΣ
ΕΠΙΣΗΜΟΣ ΣΥΝΕΡΓΑΤΗΣ KOSMOCAR
ΛΙΝΔΟΥ 238, ΤΗΛ: 61600

διαφορα

ΠΩΛΟΥΝΤΑΙ λόγω αλλαγής 2 ψυγεία των δύο μέτρων σελφ σέρβις για σούπερ μάρκετ σε πολύ καλή κατάσταση. Επίσης ράφια και γόνδολες όλα σε καλή τιμή. Πληρ. τηλ. 29932, 62004 ΑΔ26996

ΠΩΛΕΙΤΑΙ τροχείο με πλήρη εξοπλισμό και εργαλεία ξυλουργίας. Πληρ. τηλ. 61781 ΠΔ26976

ΠΩΛΕΙΤΑΙ τουριστικό πλοίο 10 μέτρων ξύλινο με 2 μηχανές 9 μίλια την ώρα πρωτόκολλο 20 ατόμων πλήρη εξοπλισμένο. Πληρ. τηλ. 0243-28717, κιν. 094-812077 ΠΔ26958

ΠΩΛΟΥΝΤΑΙ δύο δορυφορικές κεραίες πλέγμα 380Φ CHANEL-MASTER με το μηχάνημά του. Τιμή 150.000 δρχ. Πληρ. τηλ. 0244-22972. ΠΔ26910

ΠΩΛΟΥΝΤΑΙ τα κάτωθι είδη: 1) Ταμειακή μηχανή SHARP ELECTRONE ER 2100 τιμή 105.000 δρχ. 2) Χρηματοκιβώτιο 1.50X70 τιμή 280.000 δρχ. 3) Σαλόνι LOUI'S 3θέσιος, με 2 πολυθρόνες, 1 τραπεζάκι και 2 μικρά όλα σε άριστη κατάσταση. Πληρ. τηλ. 67813, 73697 ΑΔ26959

ΠΩΛΕΙΤΑΙ σαλόνι τριθέσιο, διθέσιος καναπές, πολυθρόνα και τρία τραπεζάκια σε άριστη κατάσταση στην τιμή των 150.000 δρχ. Και τραπεζαρία σαλονιού στην τιμή των 150.000 δρχ. Πληρ. τηλ. 95771, 96202, 33370 ΑΔ26960

ΠΩΛΟΥΝΤΑΙ κρεβάτι μονό με 2ο ενσωματωμένο και ένα ντιβανομπάουλο χειροποίητα, ολοκαίνουργια. **Επίσης πωλείται** σπίτι στις εργατικές κατοικίες Ροδινιού σε πολύ καλή τιμή. Πληρ. τηλ. 65498, 64458 ΑΔ26939

ΠΩΛΟΥΝΤΑΙ φακοί φωτογραφικών μηχανών NIKON CANON MINOLTA PENTAX 80-200F2.8+300F2.8+35-70F2.8 καινούργιοι από εξωτερικό σε μισή τιμή Αμερικής. Πληρ. τηλ. 095-800335 ΠΔ26938

ΠΩΛΕΙΤΑΙ στερεοφωνικό MIDI AIWA NSX 999, 2X150 Watt Surround, 3 CD, 2 κασετόφωνα και Subwoo&fax AIWA TS-WQ 100 Watt. 150.000 δρχ. Πληρ.τηλ. 65131, 25712 ΑΔ26879

ΠΩΛΟΥΝΤΑΙ τα κάτωθι: ψυγείο αλλαντικών, βιτρίνα 2 μέτρων, ψυγείο σελ-σέρβις 1,5 μέτρων, ράφια σούπερ μάρκετ, ταμειακή μηχανή Opale, ζαμπονομηχανή, ηλεκτρονική ζυγαριά έως 30 κιλών, όλα καινούργια 6 μηνών. Πληρ. τηλ. 91210, 94595 ΑΔ26865

Λόγω αλλαγής χρήσεως από επιχείρηση **πωλούνται:** 1) βιτρίνες και γραφείο από χαλκό, 2) ταμειακή μηχανή, 3) προβολείς και φωτιστικά διάφορα. Πληρ. τηλ. 20174 ΑΔ26937

ΠΩΛΕΙΤΑΙ εξοπλισμός εστιατορίου φούρνος, ψησταριά και φριτέζα υγραερίου μάρκας GARLEND Αμερικής κουζίνα ψυγείο πάγκος, καρέκλες και τραπέζια. Πληρ. τηλ. 63715 κιν. 093-2643829 ΠΔ26880

Λόγω αλλαγής αντικειμένου **πωλούνται** από έκθεση επίπλων όλα τα εμπορεύματα σε τιμές κάτω του κόστους. Σύνθετα-κρεβατοκάμαρες-σαλόνια-ιταλικά μικροέπιπλα-ντουλάπες κ.λπ. ΠΛΑΤΗΣ-ΡΟΔΟΧΡΩΜ. Πληρ. τηλ. 62037, 65065 ΑΔ26638

Η εταιρεία **Ροδιακή Τουριστική Α.Ε.**

επιθυμεί να προσλάβει υπάλληλο υποδοχής απόφοιτο Α.Σ.Τ.Ε.Ρ. ή άλλης τουριστικής σχολής που να ομιλεί Ιταλικά και Γαλλικά, οι γνώσεις αγγλικών και γερμανικών θα εκτιμηθούν.

Οι ενδιαφερόμενοι παρακαλούνται να στείλουν το βιογραφικό τους σημείωμα καθώς και μια πρόσφατη φωτογραφία στην **ταχυδρομική θυρίδα 90 Ρόδος 85100,** ή να συμπληρώσουν αίτηση εργασίας στο ξενοδοχείο **ΛΙΠΠΙΑ, Αφάντου Γκολφ, Ρόδος τηλ. 52007, fax: 52367**

ΦΑΡΜΑΚΑΠΟΘΗΚΗ MEDIQUICK A.E.
ΤΜΗΜΑ ΠΑΡΑΦΑΡΜΑΚΕΥΤΙΚΩΝ & ΚΑΛΛΥΝΤΙΚΩΝ ΕΙΔΩΝ

ΖΗΤΟΥΝΤΑΙ
ΠΩΛΗΤΕΣ
για την Ρόδο και υπολ. Δωδεκάνησα

Οι υποψήφιοι πρέπει να διαθέτουν:
- Ηλικία 25-40 ετών.
- Ι.Χ. αυτοκίνητο
- Δυναμικό χαρακτήρα, ικανότητα επικοινωνίας
- Δυνατότητα ταξιδίων
- Γνώση της αγοράς των φαρμακείων και mini-markets
- Προϋπηρεσία σε πωλήσεις προϊόντων φαρμακείου και γενικότερα καταναλωτικών ειδών, επιθυμητή.
- Γνώσεις Αγγλικής γλώσσας
- Πτυχίο Ανώτερης σχολής θα εκτιμηθεί ιδιαίτερα.

Η εταιρεία προσφέρει:
- Ανταγωνιστικό πακέτο παροχών
- Ασφάλιση
- Εξοδα κίνησης
- Προοπτική εξέλιξης σε μια δυναμική και ταχέως αναπτυσσόμενη εταιρεία.
- Ευχάριστο περιβάλλον εργασίας.

Οι ενδιαφερόμενοι παρακαλούνται να στείλουν έως και 31/03/99 πλήρες βιογραφικό σημείωμα στην παρακάτω διεύθυνση:

MEDIQUICK A.E.
Τμήμα παραφαρμακευτικών
Μάρκου Μαλλιαράκη 22,
85100 Ρόδος ή στο fax: (0241) 77883

Από Εμπορική-Εισαγωγική Εταιρεία

ΖΗΤΕΙΤΑΙ

Νέος ή νέα ως υπεύθυνος πωλήσεων, ηλικίας 25-35 ετών, με δίπλωμα αυτοκινήτου και δυνατότητα να ταξιδεύει σε τακτά χρονικά διαστήματα στα νησιά και την υπόλοιπη Ελλάδα για προώθηση των προϊόντων μας.
Προσφέρουμε:
- 12μηνη απασχόληση.
- Εμπειρία θα εκτιμηθεί.
- Αποδοχές αναλόγων προσόντων.

Παρακαλώ επικοινωνήσατε
στο τηλ. 38650, fax: 38785
απογευματινές ώρες 18.00-20.00

ΖΗΤΕΙΤΑΙ
ΠΩΛΗΤΡΙΑ ΓΙΑ ΚΕΝΤΡΙΚΟ ΧΡΥΣΟΧΟΕΙΟ

Στην οδό Σωκράτους, με γνώσεις ξένων γλωσσών κατά σειρά προτίμησης Ολλανδικά, Γαλλικά, Αγγλικά κ.λπ. Αποδοχές αναλόγως προσόντων

Πληρ. τηλ. 68329-094/515522

Η **ΤΟΥΟΤΑ** Δωδεκανήσου
ζητεί το εξής προσωπικό:

1. Πωλητής αυτοκινήτων
2. Πωλητή ανταλλακτικών
3. Μηχανικό αυτοκινήτων με προϋπηρεσία, δίπλωμα Γ' κατηγορίας και εκπληρωμένες τις στρατιωτικές υποχρεώσεις

Οι ενδιαφερόμενοι παρακαλούνται όπως τηλεφωνήσουν στο τηλ.: 68000 (κ. Σταύρα Πιπίνα)

ΚΛΕΟΒΟΥΛΟΣ Α.Ε.
LINDOS ROYAL VILLAGE
LTI-LINDOS VILLAGE

Το ξενοδοχείο ενδιαφέρεται να καλύψει τις παρακάτω θέσεις:

Σερβιτόροι Α'

Οι ενδιαφερόμενοι πρέπει να είναι έως 35 ετών, να διαμένουν στην περιοχή και να έχουν γνώσεις τουλάχιστον Αγγλικών.

Για πληροφορίες στο τηλέφωνο 0244-32000-9
και για υποβολή αιτήσεων στο Ξεν/χείο Lindos Royal Village Hotel-Παραλία Βληχά
στον κ. Ξενιτιάδη Κων/νο

FUTURE MEDIA
Α. ΜΑΡΙΑΣ 83,
85100 ΡΟΔΟΣ
ΤΗΛ.: (0241) 77982
FAX: (0241) 77031
http://www.helios.gr

ΑΝΑΚΟΙΝΩΣΗ

Η εταιρεία FUTURE MEDIA επιθυμεί να προσλάβει το κάτωθι προσωπικό:
1. Τεχνικό πληροφορικής με εμπειρία στην κατασκευή σελίδων Internet.

Αριστη γνώση της αγγλικής απαραίτητη
Προϋπηρεσία θα εκτιμηθεί

Α. Μαρίας 83, Ρόδος 85100
Τηλ.: (0241) 77982, Fax: (0241) 77982

Από το ξενοδοχείο **LINDIAN VILLAGE** στην Λάρδο
ζητείται

α) Ρεσεψιονίστ ημερήσιος και νυκτερινός
β) Μετρ εστιατορίου. Απαραιτήτως Ιταλόφωνοι.

Πληροφορίες τηλ. 0244-47361, 47366
κ. Τσουρδιό Γιώργο

RODOS PALACE
★★★★★
Resort Hotel • Convention Center

Το μεγαλύτερο ξενοδοχειακό συγκρότημα της Ρόδου ζητεί το ακόλουθο προσωπικό:

- **Υπαλλήλους Υποδοχής**
  Γνώστες Αγγλικών, Γερμανικών, με ανάλογη προϋπηρεσία
- **Βοηθό Προσωπάρχη**
  Ο κατάλληλος υποψήφιος θα πρέπει να έχει πτυχίο Ανωτάτης Οικονομικής Σχολής και καλές γνώσεις εργατικής νομοθεσίας.
- **Προϊσταμένη Ορόφων**
  Με ανάλογη προϋπηρεσία σε ξενοδοχεία πολυτελείας
- **Υπεύθυνο Γυμναστηρίου**
  Γυμναστές, Γυμνάστριες.

Οι ενδιαφερόμενοι για τις ανωτέρω θέσεις μπορούν να στείλουν ένα βιογραφικό τους σημείωμα με μία πρόσφατη φωτογραφία στην Διεύθυνση της εταιρείας υπ' όψιν Κου Η. Ζάχου

Επίσης ζητούνται:
- **Μάγειρας Α', Β' & βοηθοί**
- **Μπουφετζής Α' & Β'**
- **Σερβιτόροι & βοηθοί**
- **Καμαριέρες**
- **Καθαρίστριες**
- **Κομμώτρια**
- **Θυρωρός**
- **Αποθηκάριος** με ανάλογη προϋπηρεσία

Για τις ανωτέρω ειδικότητες μπορείτε να απευθυνθείτε προσωπικά, καθημερινά από 12.00 - 02.00, στη διεύθυνση:

Ξενοδοχείο Ρόδος Παλάς
Λεωφ. Ιαλυσού, Τ.Θ. 121, Ιξιά, Ρόδος
Τηλ. (0241) 25222, Fax: (0241)25350

Από το Ξενοδοχείο
MIRAMARE WONDERLAND

ΖΗΤΕΙΤΑΙ

άτομο με προϋπηρεσία για τον Παιδικό Σταθμό που να γνωρίζει ξένες γλώσσες (αγγλικά, γερμανικά, γαλλικά).

Πληρ. τηλ. 96251
και αιτήσεις εντός του ξενοδοχείου



Hotel Phaedra

Ομορφα διαμορφωμένα δωμάτια, με θέρμανση, τηλέφωνο, ρουμ σέρβις και τηλεόραση.



Ειδικές τιμές για ομάδες, καρτπόστες, φοιτητές, στρατιωτικούς.



Υπεύθυνος κρατήσεων: Ηλίας Μαυράκης

Αρκαδίου 7, στο κέντρο της πόλης και κοντά στο Νοσοκομείο
Τηλ. 22791 - 22792 Fax: 36656

ΒΑΣΙΛΙΚΟΣ ΠΟΛΤΟΣ
ΠΩΛΕΙΤΑΙ

ΑΠΟ ΝΤΟΠΙΟ ΜΕΛΙΣΣΟΚΟΜΟ

Πληρ. τηλ. 21662

ΚΛΑΔΟΓΕΝΗΣ ΜΙΧΑΗΛ
Πολιτικός Μηχανικός ΕΜΠ
Αμερικής 3 - Ρόδος
ΠΩΛΟΥΝΤΑΙ

1. Διαμερίσματα πολυτελούς κατασκευής 125 τ.μ. με τρία υπνοδωμάτια επί της Ατταβύρου
2. Διαμερίσματα πολυτελούς κατασκευής σε οικόπεδο δις γωνιαίο επί της Ατταβύρου -Ηβης και Μεσογείου 90 τ.μ. με δύο υπνοδωμάτια και 125 τ.μ. με τρία υπνοδωμάτια.

Πληρ. τηλ. **22394**

ΠΩΛΕΙΤΑΙ ΕΝΑ SONY MIDI SYSTEM (FH-B550) ΜΕ ΔΙΠΛΟ ΚΑΣΕΤΟΦΩΝΟ, CD, EQUALISER, ΡΑΔΙΟΦΩΝΟ ΚΑΙ ΤΑ ΗΧΕΙΑ ΤΟΥ, ΑΓΟΡΑΣΜΕΝΟ ΤΟΝ ΙΑΝΟΥΑΡΙΟ ΤΟΥ '98. ΕΝΑ DISKMAN PHILIPS (AZ7271) ΕΝΟΣ ΜΗΝΟΣ ΜΕ 5 ΩΡΕΣ ΛΕΙΤΟΥΡΓΙΑΣ, ΜΑΖΙ ΜΕ ΤΟΝ ADAPTOR ΡΕΥΜΑΤΟΣ ΚΑΙ ΤΑ ΑΚΟΥΣΤΙΚΑ, ΟΛΑ ΜΑΖΙ ΣΤΗΝ ΚΑΤΑΠΛΗΚΤΙΚΗ ΤΙΜΗ ΤΩΝ 90.000 ΔΡΧ. ΞΕΧΩΡΙΣΤΑ 80.000 & 30.000 ΑΝΤΙΣΤΟΙΧΑ. ΤΗΛ. 095-295890

γνωριμίες

ΘΕΛΕΙΣ ΝΑ ΞΕΧΑΣΤΕΙΣ ΑΠΟ ΤΗΝ ΚΑΘΗΜΕΡΙΝΟΤΗΤΑ ΚΑΙ ΖΗΤΑΣ ΤΟ ΚΑΤΙ ΑΛΛΟ; ΤΗΛΕΦΩΝΗΣΕ ΜΟΥ 094-382527 ΝΑΝΤΙΑ ΠΓ26188

ΔΕΣΜΟΣ: 22χρονη ξεναγός ψηλή, λεπτή καστανόξανθη, 30χρονη καθηγήτρια, γλυκιά εμφανίσιμη, 32χρονη ρεσεψιονίστρια, 29χρονη αισθητικός, 33χρονη γυμνάστρια, 35χρονη έμπορος, 40χρονη πολύ ελκυστική υπάλληλος, 28χρονος γιατρός καινούργιος στη Ρόδο, 30χρονος εισαγωγέας πολύ ευκατάστατης οικογενείας, 35χρονος δικηγόρος διαζευγμένος, 40χρονος μεγαλοξεναδόχος, 45χρονος μεγαλέμπορος, όλοι κάτοικοι Ρόδου ενδιαφέρονται για αξιόλογες γνωριμίες. Εξυπηρέτηση για κυρίες δεσποινίδες δωρεάν. Πληρ. τηλ. 01-4274066, 01-4624566 ΠΓ26671

ΠΩΛΟΥΝΤΑΙ όγρια **ΚΑΡΒΟΥΝΑ** άριστης ποιότητας χονδρική-λιανική. Πληρ. τηλ. (0241) 65581, 093-2103807, Γιάννης Κωνστάντιος, Ασκούρου (500 μ. μετά τη Γενική Τεχνική δεξιά). ΠΔ26909

πωλήσεις-ενοικιάσεις επιχ/σεων

ΕΥΚΑΙΡΙΕΣ. ΠΩΛΟΥΝΤΑΙ. 1) Επιχείρηση σούπερ μάρκετ σε λειτουργία στο Ροδίνι με όλο τον εξοπλισμό και το εμπόρευμα μόνο 15.000.000. 2) Καφετέρια σε λειτουργία στην περιοχή Φανερωμένης (Ξενοδοχείο ΚΑΨΗΣ) με όλο τον εξοπλισμό του μόνο 17.000.000. Πληρ. τηλ. 093-2361682 ΠΚ26952

ΠΩΛΕΙΤΑΙ επιχείρηση στο Φαληράκι FAST-FOOD ΟΒΕΛΙΣΤΗΡΙΟ και ΜΠΑΡ, πλήρως εξοπλισμένο, με εσωτερικό χώρο 45 τ.μ., με τουαλέτα και με 75 τ.μ. αυλή. Σε καλή τιμή και με ευκολίες πληρωμής. Πληρ. κ. Ν. Ηρωνίας, Νέα Αγορά α' όροφος, αρ. 17, τηλ. 31955, 21602 ΑΚ26940

ΠΩΛΕΙΤΑΙ κατάστημα, σουβλατζίδικο-εστιατόριο με 40 καθίσματα, εξοπλισμένο στην Ανάληψη. Τιμή 2.000.000 δρχ. Πληρ. τηλ. 73745, 67128 ΑΚ26918

ΠΩΛΕΙΤΑΙ ή ΕΝΟΙΚΙΑΖΕΤΑΙ ή ΖΗΤΑ συνεργάτη επιχείρηση αναψυκτήριο-καφέ στο κέντρο. Πληρ. τηλ. 33605 και 094189725, ΠΚ26913

ΠΩΛΕΙΤΑΙ επιχείρηση Μίνι Μάρκετ σε τουριστική περιοχή (Νιοχώρι) ως και οβελιστήριο πλήρως εξοπλισμένον λόγω φόρτου εργασίας. Πληρ. τηλ. 30942. ΑΚ26912

ΠΩΛΕΙΤΑΙ στην Ιξιά σε τιμή ευκαιρίας εστιατόριο PIZZERIA σε καλή τουριστική κίνηση. Πληρ. τηλ. 78345 και 96152. ΠΚ26911

ΕΝΟΙΚΙΑΖΕΤΑΙ στο Φαληράκι, έτοιμη επικερδής επιχείρηση snack-bar (ονακ-μπαρ), εστιατόριο, disco, σε μαγευτικό περιβάλλον με μεγάλη πισίνα. Μεγάλα κέρδη για γνώστες επαγγέλματος. Πληρ. τηλ. 21198 και 094-918757. ΑΚ26892

ΠΩΛΕΙΤΑΙ επιχείρηση (εστιατόριο) στο Φαληράκι 50 μέτρα από την παραλία με αυλή 250 τ.μ. Πληρ. τηλ. 74480 από 9.00-11.00 ΑΚ26867

ΕΝΟΙΚΙΑΖΕΤΑΙ pub-καφετέρια κλιματιζόμενη αυθεντική, μοναδική στο είδος της, στο τουριστικό κέντρο της Ρόδου πλησίον νέου καζίνου! Δεκτές σοβαρές και μόνο προτάσεις! Πληροφορίες τηλεφωνικώς δεν θα δοθούν. Πληρ. τηλ. για συνεννόηση 0241-20759, 21274 (τηλεφωνητής), 094-257142 ΑΚ26941

Στον πεζόδρομο της οδού Ορφανίδου πωλείται επιχείρηση snack-bar fast food 100 τ.μ. λειτουργούσα επί πενταετία, πλήρης εξοπλισμός σε άριστη κατάσταση. Με πολύ υψηλούς τζίρους. Δεκτός οποιοσδήποτε έλεγχος. Πληρ. τηλ. 094 377089 ΠΚ26789

ΖΗΤΕΙΤΑΙ συνέταιρος σε πολυετή επιχείρηση της πόλης. Δεκτές σοβαρές και μόνο προτάσεις. Πληρ. τηλεφωνικώς δεν θα δοθούν. Τηλ. για συνεννόηση 85225 από 17.00 έως 22.00 καθημερινά.

ΠΩΛΕΙΤΑΙ εστιατόριο σε τουριστική περιοχή. Σε πολύ καλή τιμή. Πληρ. τηλ. 31111

ΕΝΟΙΚΙΑΖΕΤΑΙ επιχείρηση εστιατόριο-πιτσαρία εντός πόλεως ή ζητείται συνέταιρος. Πληρ. τηλ. 66090, 094 173648 ΑΚ26644

ΠΩΛΕΙΤΑΙ επιχείρηση αθλητικών ειδών σε πολύ προνομιακή θέση για το είδος της, στην πόλη της Ρόδου, λόγω συνταξιοδότησης. Πληρ. τηλ. 0241-35736, 094 605684

ΠΩΛΕΙΤΑΙ ή ΕΝΟΙΚΙΑΖΕΤΑΙ το ξενοδοχείο "ΦΟΙΒΟΣ" στον Αρχάγγελο, 16 δωματίων, με μπαρ, πάρκινγκ και δενδρόκηπο 2.800 τ.μ. Μετατρέπεται εύκολα σε 4 διαμερίσματα με τα υπόγειά τους. Είναι ελεύθερο βαρών. Πληρ. τηλ. 0244/22600, 0241/27578

ΠΩΛΕΙΤΑΙ MINI MARKET στο Φαληράκι εντός ξενοδοχείου λόγω φόρτου εργασίας. Πληρ. τηλ. 63523 από 9π.μ.-9 μ.μ. ΠΚ26243

προσφορές εργασίας

ΚΑΦΕΜΑΝΤΙΑ-ΧΑΡΤΟΜΑΝΤΙΑ-ΧΕΙΡΟΜΑΝΤΙΑ ΕΛΕΝΗ. Πληρ. τηλ. 095-314817 Αγίου Γεωργίου 51 Ρόδος. ΑΡ26917

ΑΝΑΛΑΜΒΑΝΩ ΤΟΠΟΘΕΤΗΣΗ ΜΑΡΜΑΡΩΝ ΠΛΑΚΙΔΙΩΝ ΨΗΦΙΔΩΤΩΝ ΚΑΙ ΕΠΕΝΔΥΣΕΙΣ ΠΑΝΤΟΣ ΤΥΠΟΥ. ΕΛΕΥΘΕΡΙΟΣ ΤΣΑΚΙΡΗΣ ΤΗΛ. 0932477123 ΠΡ26786

ΑΒΑΝΤΑΖ: Αναγνωρισμένο γραφείο παροχής βοηθητικού προσωπικού. Διαθέτουμε οικοβοηθούς νοσοκόμες, μπέιμπυ σίτερ, καμαριέρες, λαντζιέρες, άτομα για αγροτικές εργασίες στη Ρόδο και γενικότερα σε όλα τα Δωδεκάνησα. Εξυπηρέτηση αυθημερόν, 6μηνες γραπτές εγγυήσεις. Πληρ. τηλ. 01-4636749, 01-4282067, 01-4136726. ΠΡ26670

Συνεργείο υδραυλικών αναλαμβάνει από μικρές έως μεγάλες δουλειές. Πληρ. τηλ. 81811-28138.

ΔΙΑΚΟΣΜΗΤΡΙΑ

εσωτερικής αρχιτεκτονικής αναλαμβάνει την εσω-τερική διαρρύθ-μιση και διακόσμηση του χώρου σας ή του καταστή-ματός σας



τηλ. 61023-31093 κιν. 094-317041

ΠΡΑΚΤΙΚΕΣ-ΚΑΛΛΙΤΕΧΝΙΚΕΣ ΕΠΕΜΒΑΣΕΙΣ ΣΤΟΝ ΧΩΡΟ ΣΑΣ
ΠΑΡΑΔΟΣΙΑΚΑ ΠΑΤΩΜΑΤΑ ΜΕ ΒΟΤΣΑΛΟ ΜΩΣΑΪΚΑ-ΚΕΡΑΜΙΚΑ ΚΑΙ ΑΝΑΓΛΥΦΑ ΓΛΥΠΤΙΚΗ ΚΑΙ ΚΤΙΣΙΜΟ ΣΕ (ΠΟΡΟΛΥΘΟ) ΑΡΜΟΛΟΓΙΣΗ ΤΑΜΠΕΛΕΣ ΠΑΡΑΔΟΣΙΑΚΕΣ-ΤΟΙΧΟΓΡΑΦΙΕΣ Κ.ΛΠ ΛΟΓΙΚΕΣ ΤΙΜΕΣ ΑΜΕΣΗ ΕΞΥΠΗΡΕΤΗΣΗ
Πληρ. τηλ. 094 130328

ΠΑΡΚΕ
ΤΟΠΟΘΕΤΗΣΕΙΣ ΠΑΝΤΟΣ ΕΙΔΟΥΣ ΠΑΡΚΕ ΑΠΟ ΕΜΠΕΙΡΟΥΣ ΤΕΧΝΙΤΕΣ. ΕΠΙΣΚΕΥΕΣ ΠΑΛΑΙΩΝ ΚΑΙ ΦΘΑΡΜΕΝΩΝ ΠΑΤΩΜΑΤΩΝ. ΒΕΡΝΙΚΙΑ ΔΙΑΡΚΕΙΑΣ
ΣΩΤΗΡΗΣ ΧΑΤΖΗΧΡΗΣΤΟΣ
Πληρ. τηλ. 26584
ΠΡ26106

100% ΖΩΝΤΑΝΟΙ 24 ΩΡΕΣ ΠΑΡΕΑ!



Ας μιλήσουμε ΤΩΡΑ!!
090 21 27 02

ΖΩΝΤΑΝΗ ΓΡΑΜΜΗ!!
24 ΩΡΕΣ ΠΑΡΕΑ!

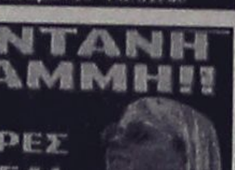

090 21 27 18

ΑΠΟΦΡΑΞΕΙΣ ΚΑΘΑΡΙΣΜΟΙ ΑΠΟΧΕΤΕΥΣΕΩΝ
"ΜΑΡΙΑ"
Αναλαμβάνουμε την απόφραξη και τον καθαρισμό αποχετεύσεων οικιών, πολυκατοικιών, ξενοδοχείων με ηλεκτρικό μηχάνημα όλο το 24ωρο.
ΕΡΓΑΣΙΑ ΕΓΓΥΗΜΕΝΗ ΤΑΧΕΙΑ ΕΞΥΠΗΡΕΤΗΣΗ
Πληρ. τηλ. **94750**
κινητό **095-262821**

ΗΛΕΚΤΡΟΛΟΓΟΣ ΜΗΧΑΝΙΚΟΣ Τ.Ε.
Αναλαμβάνει πάσης φύσεως ηλεκτρολογικές εργασίες.
Νέες εγκαταστάσεις, επεκτάσεις, μετατροπές, βλάβες κ.λπ.
Πληρ. τηλ. 0932 242625
ΠΡ26788

ΥΔΡΑΥΛΙΚΕΣ ΕΓΚΑΤΑΣΤΑΣΕΙΣ



Δ. ΑΝΔΡΟΥΛΗΣ
ΒΛΑΒΕΣ ΑΠΟΦΡΑΞΕΙΣ
ΛΕΩΦ. ΔΗΜΟΚΡΑΤΙΑΣ 11
ΠΑΡΑΔΕΙΣΙ ΡΟΔΟΣ
ΤΗΛ. (0241) 82942
ΚΙΝ. 095-264254

Ε.Κ.Κ.Ο ΤΕΛΙΚΟΣ ΠΙΝΑΚΑΣ
Για την ρευματοδότηση της οικοδομής σας.
Αναλαμβάνουμε την διαδικασία συμπλήρωσης όλων των εντύπων που χρειάζονται για την υποβολή τους στην εφορία.
Καθώς το προσδιορισμό του ελάχιστου κόστους κατασκευής οικοδομής (Ε.Κ.Κ.Ο.) και του **Τελικού Πίνακα.**
Πληρ. Τεχνικό Γραφείο
ΚΤΙΡΙΟΔΟΜΙΚΗ
Εθνικής Αντιστάσεως 15
β' όροφος
Άμεση εξυπηρέτηση
τηλ.: 29401 & Κιν: 094634529



PC EXPERTS
Επισκευάζουμε κάθε είδους υπολογιστή και PLAYSTATION
ΟΛΑ ΤΑ ΚΑΙΝΟΥΡΓΙΑ PROGRAMS για υπολογιστή και PLAYSTATION. Κατ' οίκον επισκευή και υποστήριξη
Τηλέφωνο 094-890282

Heritage cafe RHODES

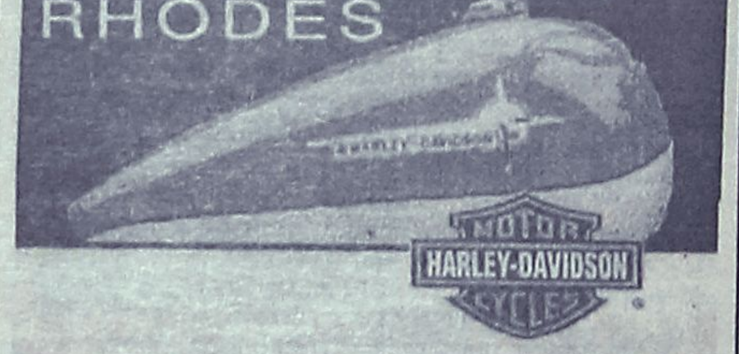

Ζητούνται σερβιτόροι - σερβιτόρες για δωδεκάμηνη απασχόληση.

Κον Παπαοικονόμου στο Τηλ. 26406
από 8 -11 π.μ
AMERIKHS & 25ης Μαρτίου 28 - Τηλ. (0241) 26406

P & G GRUP
ΧΡΗΜΑΤΟΟΙΚΟΝΟΜΙΚΟΙ ΣΥΜΒΟΥΛΟΙ ΕΠΙΧΕΙΡΗΣΕΩΝ
Χορηγούνται **ΑΜΕΣΑ** δάνεια τραπεζών εντός ωρών σε δημόσιους υπαλλήλους-ιδιωτικούς υπαλλήλους και ελεύθερους επαγγελματίες. **ΔΑΝΕΙΑ:** προσωπικά, καταναλωτικά, στεγαστικά, αγοράς οικοπέδου, οικίας, ανέγερσης πολυκατοικίας, επαγγελματικά με το χαμηλότερο επιτόκιο της αγοράς **ΧΩΡΙΣ ΠΡΟΣΗΜΕΙΩΣΗ!!!**
ΕΝΗΜΕΡΩΘΕΙΤΕ αν είστε στην μαύρη λίστα των **ΤΡΑΠΕΖΩΝ ΑΝΑΛΑΜΒΑΝΟΥΜΕ** υπεύθυνα την διαγραφή σας από την **BLACK LIST ΕΠΙΤΟΚΙΟ ΑΠΟ 5,75% ΕΩΣ 10,75%**
ΤΗΛ. 21848 ΩΡΕΣ 9-4 μ.μ.

ΠΩΛΕΙΤΑΙ
επιχείρηση εστιατορίου επί της Μιχ. Πετρίδη. Μόνο σοβαρές προτάσεις.
Πληρ. τηλ. 63193, 62637 από 10.00-13.00

Από ξενοδοχειακή μονάδα Α'κατηγορίας στην Ιξιά
ΖΗΤΟΥΝΤΑΙ σερβιτόροι για το κεντρικό μπαρ Προϋπηρεσία απαραίτητη.
Πληροφορίες καθημερινά από 08.00 έως 14.00 στο τηλέφωνο 92656 και 94641 Υπόψιν κου ΧΑΤΖΗΑΝΤΩΝΙΟΥ

ΥΔΡΑΥΛΙΚΟΣ ΓΙΩΡΓΟΣ ΚΑΜΜΑΣ
ΑΝΑΛΑΜΒΑΝΟΥΜΕ ΠΑΣΗΣ ΦΥΣΕΩΣ ΥΔΡΑΥΛΙΚΕΣ ΕΡΓΑΣΙΕΣ ΚΑΙ ΞΕΒΟΥΛΩΜΑΤΑ
Πληρ. τηλ. 61761 Ρόδος, κιν. 093 2540112
ΠΡ26785

ΑΛΟΥΜΙΝΙΑ
Για κάθε πρόβλημα στα παλιά σας αλουμίνια καθώς και για την κατασκευή παντός είδους νέων αλουμινίων τηλεφωνήστε στο **39747**
Τιμές ασυναγώνιστες
ΠΡ26617

ΚΑΘΑΡΙΣΜΟΣ - ΦΥΛΑΞΗ ΧΑΛΙΩΝ
Αναλαμβάνουμε τον καθαρισμό και τη φύλαξη των χαλιών - μοκετών - σαλονιών σας, στον δικό μας ή σε δικό σας χώρο.
ΠΡΟΣΦΟΡΑ
Η φύλαξη είναι δωρεάν!
CLEAN CENTER
Γεωρ.Παπανδρέου 31 Ρόδος
Τηλ. 65481, κιν. 093-852102
ΠΡ24412

EXPRESS CLEAN
και το 1999 "ΑΠΟΘΗΚΕΥΣΗ ΧΑΛΙΩΝ ΔΩΡΕΑΝ-ΕΠΙΣΤΡΟΦΗ ΧΑΛΙΩΝ ΣΕ 3 ΗΜΕΡΕΣ
Αναλαμβάνουμε τον καθαρισμό επί τοπου ή στο δικό μας χώρο σε μοκέτες, χαλιά, σαλόνια.
ΔΩΡΕΑΝ ΑΠΟΘΗΚΕΥΣΗ για όλο το χρόνο.
Αμεση εξυπηρέτηση.
Εγγύηση η πολυετής πείρα μας με τα σύγχρονα μηχανήματα και απορρυπαντικά μας.
Τηλ. 94815, κιν. 094 350247, 0246 98317
θραδυνές ώρες

ΕΡΓΟΛΑΒΟΣ ΜΑΣΤΟΡΑΣ ΚΩΝΣΤΑΝΤΙΝΟΣ
ΤΙΜΕΣ ΛΟΓΙΚΕΣ αναλαμβάνω γενικές κατασκευές κτιρίων αναπαλαιώσεις σοβατίσματα, χτισίματα γκρεμίσματα βαψίματα, μάρμαρα, γιαλίσματα, πλακάκια περιφράξεις οικοπέδων, κατασκευές, μελέτες για σοφίτες ξυλοκατασκευές, τοποθέτηση κεραμίδια.
ΓΙΑ ΟΛΗ ΤΗ ΔΩΔΕΚΑΝΗΣΟ
Πληρ. τηλ. 27255, 094-823925
όλο το 24ωρο
ΠΡ26666



ΧΩΡΙΣ ΣΥΝΔΡΟΜΗ ΧΩΡΙΣ ΕΠΙΒΑΡΥΝΣΗ

Πάντα με υγείαν...

Τα οιστρογόνα

Τα οιστρογόνα προστατεύουν το καρδιαγγειακό σύστημα από τη φθορά, βοηθούν στην πρόληψη της οστεοπόρωσης, ενώ διατηρούν το νευρικό σύστημα σε καλή κατάσταση. Η ευνοική τους μάλιστα δράση είναι σημαντική και για τους άντρες, λένε τώρα οι ειδικοί.

Με τα σημερινά αυτά δεδομένα, διεθνώς καταβάλλεται έντονη προσπάθεια για την αποκωδικοποίηση των μυστικών της βιολογικής τους δράσης, με στόχο τη δημιουργία φαρμακευτικών σκευασμάτων, τα οποία θα διατηρούν την ευνοική τους δράση, χωρίς τις ανεπιθύμητες ενέργειες.

Τα παραπάνω επεσήμανε ο διακεκριμένος επιστήμονας από τις ΗΠΑ καθηγητής Κένεθ Κοραχ, μιλώντας στην Αθήνα στο πλαίσιο του 26ου Πανελληνίου Συνεδρίου Ενδοκρινολογίας και Μεταβολισμού.

Το ερευνητικό έργο του καθηγητή σχετικά με τη σημασία των οιστρογόνων βασίζεται σε μελέτες που γίνονται σε πειραματόζωα, τα οποία δημιουργήθηκαν με τη μέθοδο της γενετικής τεχνολογίας και στα οποία δεν υπάρχει το γονίδιο του υποδοχέα των οιστρογόνων.

Ο υποδοχέας αυτός αποτελεί την "πύλη" μέσα από την οποία περνάει το βιολογικό μήνυμα τους στο εσωτερικό των κυττάρων, ενώ αποτέλεσμα της αλλαγής που έγινε στα πειραματόζωα ήταν να λείπει η βιολογική δράση των οιστρογόνων από όλα τα όργανα.

Ο βιολόγος Γεώργιος Κόλλιας από το Ελληνικό Ινστιτούτο Παστέρ αναφέρθηκε στους ανοσιολόγικούς μηχανισμούς με τους οποίους ο παράγοντας νέκρωσης των όγκων (tumor necrosis factor, TNF) συμμετέχει στην παθογένεια χρόνιων φλεγμονών και αυτοάνοσων νοσημάτων.

Πρόσφατη συνεργασία του κ. Κόλλια με τα εργαστήρια της Merok στις ΗΠΑ συνέβαλαν στην αναγνώριση του σημαντικού ρόλου του TNF στο φαινόμενο της ανθεκτικότητας στην ινσουλίνη και κατ' επέκταση στην παθογένεια του σακχαρώδη διαβήτη.

Ο ενδοκρινολόγος Κώστας Ντάλλες, αναπληρωτής καθηγητής του Τμήματος Ιατρικής Φυσικής της Ιατρικής Σχολής του πανεπιστημίου Αθηνών, τόνισε στο συνέδριο πως αν και δεν υπάρχει αμφιβολία για την καρκινογόνο δράση των μεγάλων δόσεων ακτινοβολίας, δεν έχει αποδειχθεί ανάλογη σχέση για τις μικρές δόσεις ακτινοβολίας για τις οποίες υπάρχουν κάποιες ενδείξεις.

Σημείωσε ότι σε ετήσια βάση λαμβάνουμε 200-300 μιλιρέμ από ενδογενή ακτινοβολία, εξωτερικές φυσικές (δομικά υλικά, υπέδαφος, κοσμική ακτινοβολία) και τεχνητές πηγές ακτινοβόλησης.

Προσοχή στα δαγκώματα από τα ζώα



Πολλά άτομα δαγκώνονται από ζώα κυρίως σκύλους και γάτες. Κάθε ηλικίας άτομο μπορεί να υποστεί δάγκωμα από ζώο, ένα μεγάλο, όμως, ποσοστό από τα άτομα αυτά είναι παιδιά, και καμιά φορά πολύ μικρά.

Τα δαγκώματα κατά τη μεγαλύτερή τους αναλογία εντοπίζονται στα άνω άκρα, ιδίως στο άκρο χέρι. Μια σημαντική αναλογία, επίσης, αφορούν στα κάτω άκρα, συνηθέστερα στην κνήμη. Μπορεί, όμως, να παρατηρηθούν διαγκώματα και της περιοχής του προσώπου, κεφαλιού, λαιμού και κορμού.

Η βαρύτητα του τραύματος που προκαλείται από το δάγκωμα διαφέρει κατά περίπτωση. Τις περισσότερες φορές, πρόκειται απλώς για τρύπημα από τα δόντια. Πολλές φορές υπάρχει σχίσιμο δέρματος, καμιά φορά, όμως, και κάκωση βαθύτερων μερών, όπως τενόντων και αρθρώσεων.

Η πρώτη περιποίηση του τραύματος θα πρέπει ασφαλώς να είναι ο καθαρισμός με ό,τι βρίσκεται πρόχειρο, όπως νερό και σαπούνι, οξυζενέ, οινόπνευμα, παρασκευάσματα ιωδίου κ.ά. Καλό είναι πάντως, να καταφεύγει κανείς σ' ένα γιατρό, ιδίως μάλιστα αν υπάρχει σχίσιμο του δέρματος ή το δάγκωμα φαίνεται ιδιαίτερα βαθύ. Ο γιατρός θα καθαρίσει καλύτερα το τραύμα, θα δει αν χρειάζεται αποκατάσταση με ράμματα ή αν απαιτείται έλεγχος κάποιου τένοντος ή κάποιας αρθρώσεως και τέλος θα κρίνει αν χρειάζεται αντιτετανικός ορός, καθώς επίσης, και αν πρέπει να χορηγηθούν αντιβιοτικά.

Είναι πολύ εύκολο το δάγκωμα των ζώων να μολυνθεί. Στο στόμα των ζώων υπάρχει ποικιλία μικροβίων όπως παστερέλες, στρεπτόκοκκοι, σταφυλόκοκκου, αναερόβια μικρόβια του τύπου πεπτοστρεπτοκόκκου, βακτηριοειδών κ.λπ.

Είναι ακόμη πιο εύκολο να μολυνθεί το δάγκωμα σε άτομα που πάσχουν από διαβήτη ή χρόνιες παθήσεις (νεφρική ηπατική ανεπάρκεια), που υφίστανται χημειοθεραπεία για νεοπλάσματα, που είναι εξασθενημένα κ.ο.κ. Αν η άμυνα του οργανισμού είναι ισχυρή το δάγκωμα μπορεί να μη δείξει σημείο φλεγμονής. Ορισμένες φορές δείχνει απλώς ερεθισμένο. Μερικές, όμως, φορές σχηματίζεται πύον και καμιά φορά ολόκληρο απόστημα, ενώ μπορεί να υπάρξει πυρετική κίνηση και γενική κακουχία. Η κάλυψη, λοιπόν, με αντιβιοτικά (κυρίως κεφαλοσπορίνες δεύτερης και τρίτης γενιάς αλλά και άλλα) του ατόμου που δαγκώθηκε είναι συχνά απαραίτητη, ενώ σε ορισμένες περιπτώσεις ο γιατρός μπορεί να θεωρήσει απαραίτητη την εισαγωγή του ατόμου στο νοσοκομείο.

Οπως σε κάθε περίπτωση, η πρόληψη είναι προτιμότερη από τη θεραπεία. Τα ζώα είναι καλοί μας φίλοι και στη μεγάλη πλειονότητά των περιπτώσεων, εμείς οι ίδιοι ευθυνόμαστε για τις επιθέσεις τους. Δεν είναι φρόνιμο ούτε να τα προκαλούμε, ούτε να τα κακοποιούμε ούτε να παίζουμε με τα αντανακλαστικά τους, που είναι πολύ ισχυρότερα από τα δικά μας. Πολλά ζώα δαγκώνουν αν αιφνιδιαστούν και τρομάξουν ή αν νομίζουν ότι πάμε να πάρουμε το φαγητό τους. Προσοχή, λοιπόν, γιατί οι συνέπειες ενός δαγκώματος δεν είναι πάντα εύκολες.

ΙΑΤΡΙΚΗ ΑΝΑΚΟΙΝΩΣΗ
Ο ιατρός
ΜΙΧΑΗΛ ΕΜΜ. ΤΕΛΩΝΗΣ
ΧΕΙΡΟΥΡΓΟΣ ΟΦΘΑΛΜΙΑΤΡΟΣ
Δέχεται στο ιατρείο του
Αννης Μαρίας 71 (ισόγειο)
Καθημερινά 08.30-13.00 και 17.00-20.30
Σάββατο 09.00-12.00
Τηλέφωνο 33113 κιν. 095-315657

ΙΑΤΡΙΚΗ ΑΝΑΚΟΙΝΩΣΗ
Ο ιατρός
ΒΑΣΙΛΗΣ Μ. ΚΑΡΑΓΙΑΝΝΗΣ
ΝΕΥΡΟΛΟΓΟΣ
ΔΕΧΕΤΑΙ: Στο ιατρείο του
Γ. Ευσταθίου 8 (κοντά στη Γενική Τράπεζα)
Καθημερινά 8.30-13.00 και 17.30-20.00
Σάββατο 8.30-13.00
Τηλ. 78655, οικίας: 21045, κιν.: 095463082

ΝΤΟΡΑ ΚΩΝΣΤΑΝΤΙΝΟΠΟΥΛΟΥ-ΨΥΧΟΛΟΓΟΣ
Πτυχιούχος του Πανεπιστημίου της Καλιφόρνιας-Λος Αντζελες (UCLA)-Μεταπτυχιακές σπουδές στο Pepperdine University-Malibu California.
➤ Αμεση ψυχολογική υποστήριξη και επαγγελματική φροντίδα από έμπειρη Ψυχολόγο και Οικογενειακή Σύμβουλο.
➤ Η σωστή θεραπευτική σχέση μπορεί να επιφέρει ρεαλιστικές λύσεις για πραγματικά προβλήματα σε θέματα: μοναξιάς, μελαγχολίας, στρες, ανυπομονησίας, φοβίας, εθισμού, οικογενειακών σχέσεων, διαζυγίου, κακομεταχείρισης, συναισθηματικών δυσκολιών, αυτοπεποίθησης, ανασφάλειες, μεταβατικά στάδια ζωής, βουλιμίας, ανορεξίας, απώλειας, πένθους.
Τηλεφωνείστε στα τηλέφωνα: 35163 και 094/980550 για ραντεβού και άμεση εξυπηρέτηση.
Διεύθυνση: Καρίας 1
Περιοχή Ροδίνι - Ρόδος

ΙΑΤΡΙΚΗ ΑΝΑΚΟΙΝΩΣΗ
Ο ιατρός
ΚΟΥΛΤΙΝΙΟΣ ΕΜΜ. ΚΟΜΝΗΝΟΣ
ΧΕΙΡΟΥΡΓΟΣ ΩΤΟΡΙΝΟΛΑΡΥΓΓΟΛΟΓΟΣ
Δέχεται:
καθημερινά: 8.30-13.30
απόγευμα: 17.30-20.30
Σάββατο: 8.30-14.00 (μόνο κατόπιν ραντεβού)
ΓΕΩΡΓΙΟΥ ΕΥΣΤΑΘΙΟΥ 6 (κοντά στη Γενική Τράπεζα)
Τηλ. fax (0241) 28016
email: Kekoultinios@hotmail.com

ΙΑΤΡΙΚΗ ΑΝΑΚΟΙΝΩΣΗ
ΚΟΡΔΩΝΗ ΒΑΣΙΛΙΚΗ
ΠΑΙΔΙΑΤΡΟΣ
Δέχεται στο ιατρείο της
Αννης Μαρίας 11
Καθημερινά από τις 17.30 έως και τις 20.30
εκτός Τετάρτης και Σάββατου
Τηλέφωνο 74850 κιν. 094-351235

ΙΑΤΡΙΚΗ ΑΝΑΚΟΙΝΩΣΗ
Ο ιατρός
ΔΗΜ. Ε. ΧΑΤΖΗΔΗΜΗΤΡΙΟΥ
ΕΙΔΙΚΟΣ ΠΑΘΟΛΟΓΟΣ
Δέχεται στο ιατρείο του
Θεμιστοκλέους Σοφούλη 88
Καθημερινά 9-1 π.μ. και 5-8 μ.μ.
Σάββατο με ραντεβού
Τηλέφωνα 38008 ιατρείο, 95068 οικία, 095 233872 κινητό

ΙΑΤΡΙΚΗ ΑΝΑΚΟΙΝΩΣΗ
Ο οδοντίατρος
ΝΙΚΟΛΑΟΣ ΑΝΤΩΝΙΟΥ DDS, MS
ΠΤΥΧΙΟΥΧΟΣ ΠΑΝΕΠ. ΑΘΗΝΩΝ,
μετεκπαιδευμένος στη χειρουργική στόματος
δέχεται στο ιατρείο του
28ης Οκτωβρίου 23-25, 1ος όροφος,
κατόπιν ραντεβού, από:
ΔΕΥΤΕΡΑ ΕΩΣ ΠΑΡΑΣΚΕΥΗ
9.00-1.00 και 17.30-20.00
τηλ.: 77025

ΙΑΤΡΙΚΗ ΑΝΑΚΟΙΝΩΣΗ
Ο ιατρός
ΔΗΜΗΤΡΙΟΣ ΤΡΙΑΝΤΑΦΥΛΛΟΥ
ΠΛΑΣΤΙΚΟΣ ΧΕΙΡΟΥΡΓΟΣ
Δέχεται στο ιατρείο του
ΠΑΥΛΟΥ ΜΕΛΑ 27 και ΝΑΥΑΡΙΝΟΥ (2ος όροφος)
ΜΕ ΡΑΝΤΕΒΟΥ
ΔΕΥΤΕΡΑ-ΤΕΤΑΡΤΗ-ΠΕΜΠΤΗ 18.30-20.30
ΤΗΛ.FAX:(0241) 23860 κιν. 094-688989

ΙΑΤΡΙΚΗ ΑΝΑΚΟΙΝΩΣΗ
ΑΝΑΣΤΑΣΙΟΣ Β. ΧΡΟΝΟΠΟΥΛΟΣ
ΑΓΓΕΙΟΧΕΙΡΟΥΡΓΟΣ
Δέχεται κατόπιν ραντεβού
Στη νέα διεύθυνση: Αννης Μαρίας 15 3ος όροφος
Τηλ. 31584-74727 κιν. 094-357899

Ρόδος: *ειρή και ως έτυχε...*

• Συναυλία στην παράγκα του Καραγκιόζη

Ελαχε να το δούμε και αυτό.

Οι διαπρεπείς καλλιτέχνες **Δημήτρης Σέμσης** (βιολί), και **Λητώ Θώμου** (πιάνο), υποχρεώθηκαν την περασμένη Πέμπτη να δώσουν τη συναυλία τους στο **Εθνικό** με φόντο το σκηνικό της παράστασης του "**Καραγκιόζη τα καμώματα**"!

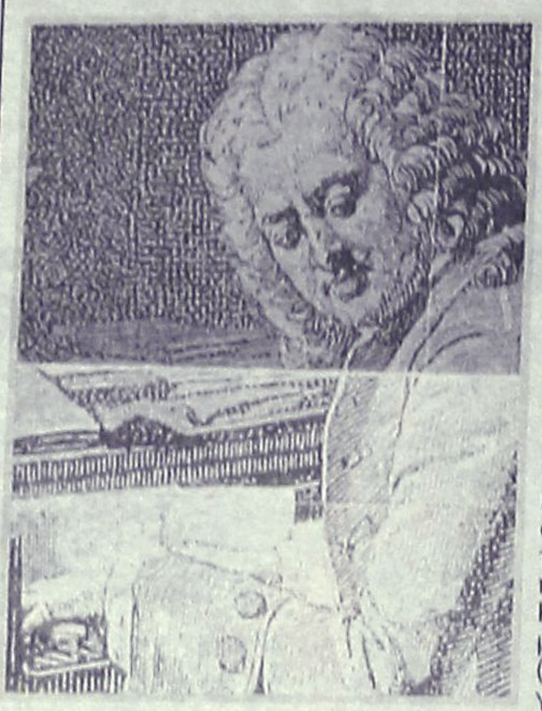

Πράγματι η αυλαία παρέμεινε πεισματικά ανοικτή σε όλη την διάρκεια της συναυλίας - που γοήτευσε όσους την παρακολούθησαν - και οι δύο μουσικοί μας χάριζαν την μαγεία της τέχνης τους έχοντας συντροφιά την τρωγλοδίτικη παράγκα του Καραγκιόζη (!) μια κουρελού (!!) και μια μπαγκαζιέρα (!!!) που έπαιζε το ρόλο του "σουφά" (!!!!).

Κάποτε ο *"διαχειριστής"* της τύχης του Δημοτικού μας Θεάτρου θα πρέπει να καταλάβει ότι οι "λεπτομέρειες" - ιδίως στην τέχνη - ανεβάζουν το *"αισθητικό σύνολο"* που προσφέρεται στους άτυχους πολίτες αυτής της πόλης.

... Αλλιώς πέφτουμε σε ένα αισθητικό επίπεδο του "Καραγκιόζη", χωρίς να 'χουμε ούτε καν την αίσθηση της αυθεντικότητας και της απλοϊκής γοητείας του ταχύρπαστου φιγουρατζή των "σκιών"!

• Κράτος της πλάκας

Καλές είναι οι θρησκευτικές γιορτές και καλύτερη απ' όλες η **Λαμπρή** αλλά να παραμείνουν τα νησιά μας χωρίς θαλάσσιες συγκοινωνίες την ημέρα του Πάσχα και τη Λαμπρή Δευτέρα είναι ένα κωμικοτραγικό γεγονός που δεν το πέτυχαν ούτε οι αγιατολάδες του Ισλάμ

Η απαράδεκτη αυτή κατάσταση βολεύει όλους:

- Τους ναυτικούς που θα κάνουν το Πάσχα στη στεριά, πιθανότατα με τις οικογένειες τους.
- Τους εφοπλιστές που δεν επιβαρύνονται με επιπλέον λειτουργικά έξοδα,
- Και τέλος, το ίδιο το υπουργείο Ναυτιλίας που τις μέρες αυτές κλείνει το μαγαζί.

Ομως, τι μπορούμε να πούμε στους "Γερμαναράδες" του τηλεοπτικού συνεργείου που τις μέρες αυτές έχουν προγραμματίσει να βρίσκονται στην Κάλυμνο κια κατόπιν την Κάρπαθο για να βιντεοσκοπήσουν τα Πασχαλινά "δρώμενα" και στους 150 καλλιτέχνες της **Οπερας της Φιλιππούπολης** που διάλεξαν τη μέρα του Πάσχα για την μετακίνησή τους από την Αθήνα στο νησί μας;

Απλούστατα ο Πολιτιστικός Οργανισμός θα επιβαρυνθεί με τα έξοδα μιας επιπλέον μέρας φιλοξενίας τους στη πόλη μας ή θα υποχρεωθεί να καταβάλλει τα αεροπορικά τους εισιτήρια.

*Και δεν καταλαβαίνουμε γιατί η **Ολυμπιακή** είναι υποχρεωμένη να "πετά" την ημέρα του Πάσχα και τη Λαμπρή - Δευτέρα έστω και χωρίς επιβάτες και τα "παπόρια" κατεβάζουν τις άγκυρες και να "δένουν" στα λιμάνια για δύο μέρες;*

• Εαρινή ισημερία

Μην το ξεχάσετε, σήμερα 21 του Μάρτη, αρμενίζουμε και με τη *"βούλα"* στα νερά της **Ανοιξης:**

*Ξερό **πηγάδι μια ολόκληρη ζωή** με τα χείλη*
καρφωμένα στον ουρανό
για λίγη δροσιά, βαθιά βουλιαγμένα στο χώμα
για λίγη δροσιά, με τα ποτάμια να φεύγουνε μακριά μου
και τα πουλιά, με πήραν τα χρόνια δεν σε περίμενα.
Πέρασες και με ρήμαξες.

(Τάσος Κόρφης)



ΗΛΕΚΤΡΟΔΟΜΗ
ΗΛΕΚΤΡΟΛΟΓΙΚΟ ΥΛΙΚΟ-ΦΩΤΙΣΤΙΚΑ
Κεντρικό κατάστημα:
28ης Οκτωβρίου 4 Κρεμαστή,
85104 Ρόδος, τηλ. 91781
Υποκατάστημα:
11ο χλμ. Ρόδου-Αεροδρομίου,
Κρεμαστή 85104 Ρόδος, τηλ.
(0241)95008, fax. 90446
Για ό,τι αφορά τον ηλεκτρισμό έχουμε τις λύσεις

Alhambra Travel
ΜΕΓΑΛΗ ΘΡΗΣΚΕΥΤΙΚΗ ΕΚΔΡΟΜΗ
Ο ΙΕΡΟΣ ΝΑΟΣ ΑΓΙΟΥ ΔΗΜΗΤΡΙΟΥ (ΡΟΔΙΝΙ)
ΣΕ ΣΥΝΕΡΓΑΣΙΑ ΜΕ ΤΟ ΠΡΑΚΤΟΡΕΙΟ ALHAMBRA
ΟΡΓΑΝΩΝΟΥΝ ΜΕΓΑΛΗ ΘΡΗΣΚΕΥΤΙΚΗ ΕΚΔΡΟΜΗ
ΣΤΟΥΣ ΑΓΙΟΥΣ ΤΟΠΟΥΣ
ΑΓΙΑ ΑΙΚΑΤΕΡΙΝΗ (ΣΙΝΑ) ΚΑΙ ΠΟΡΤ ΣΑΙΝΤ
ΜΕΣΩ ΚΥΠΡΟΥ ΜΕ ΤΟ F/B SEA HARMONY
20/4 - 2/5

ΠΡΟΓΡΑΜΜΑ
20.4: Αναχώρηση από Ρόδο με το πλοίο ώρα 20.00
21.4: Αφιξη στη Λεμεσσό πρωί. Αναχώρηση αργά το απόγευμα για Χάιφα
22.4: Αφιξη στη Χάιφα στις 07.00 όπου θα μας περιμένει εκπρόσωπος του Πατριαρχείου. Με πούλμαν αρχίζει το προσκύνημα στη Ναζαρέτ, Ναό του Ευαγγελισμού της Παναγίας, Ορος Θαβώρ, Μεταμόρφωση του Σωτήρος και εν συνεχεία Κανά, Καπερναούμ, Τιβεριάδα και στον Ιορδάνη Ποταμό για αγιασμό και βάπτισμα. Μέσω της κοιλάδας του Ιορδάνη φθάνουμε στην Ιερουσαλήμ. Τακτοποίηση στο ξενοδοχείο. Δείπνο.
23.4: Πρωινό. Προσκύνημα στη Βηθλεέμ, Ορος Ελαιών, πανοραμική της Παλαιάς Πόλης της Ιερουσαλήμ, Ναό της Ανάληψης, Γεθσημανή, Ναό των Εθνών, Κήπος της αγωνίας, Ναό των ποιμένων, Βηθλεέμ. Δείπνο.
24.4: Πρωινό. Παλαιά Πόλη. Από την πύλη του Αγίου Στεφάνου επίσκεψη του Ναού της Αγίας Αννας και της Βηθεβάς, Φυλακές του Χριστού (Πραιτώριον), Φυλακές του Αγίου Πέτρου και Νικόδημου, Οδός Μαρτυρίου, Πανάγιο Τάφο, Γολγοθά και τον Τάφο του Συμεών. Απόγευμα στον Αγιο Σάββα. Δείπνο.
25.4: Πρωινό. Κυριακή των Μυροφόρων. Θεία Λειτουργία. Επίσκεψη στην Ιεριχώ στον Ναό του Αγίου Ελισσαίου και το δένδρο του Ζακχαίου. Σαραντάριο Ορος και Μοναστήρι του Αγίου Γεράσιμου του Ιορδανίτη, επίσκεψη στη Βηθανία στο σπίτι της Μαρίας και Μάρθας. Δείπνο.
26.4: Πρωινό. Αναχώρηση μέσω συνόρων Γαβα για το Μοναστήρι της Αγίας Αικατερίνης. Καθ' οδόν προσκύνημα στον Αγιο Γεώργιο τον Χοτζεβίτη. Νεκρά Θάλασσα. Αφιξη στην Αγία Αικατερίνη το απόγευμα, τακτοποίηση στους ξενώνες. Δείπνο.
27.4: Ανάβαση πολύ πρωί στο Ορος Σινά. Θεία Λειτουργία. Πρωινό, γεύμα και δείπνο στο μοναστήρι.
28.4: Μετά την πρωινή Θεία Λειτουργία στην Αγία Αικατερίνη πρωινό και αναχώρηση για Ιερουσαλήμ μέσω Ταβα - Ελιάτ - Νεκρά Θάλασσα. Προαιρετική επίσκεψη στο Ενυδρείο. Αφιξη στην Ιερουσαλήμ. Ξενοδοχείο. Δείπνο.
29.4: Πρωινό. Αναχώρηση για Χάιφα μέσω Λύδας. Προσκύνημα στον τάφο του Αγίου Γεωργίου. Τελ Αβίβ - Ορος Καρμέλ της Χάιφας. Αναχώρηση από Χάιφα στις 7 το απόγευμα για Πορτ Σαιντ.
30.4: Αφιξη στο Πορτ Σάιντ της Αιγύπτου πολύ πρωί. Προαιρετική εκδρομή στο Κάιρο και στην αγορά με τα αφορολόγητα. Το απόγευμα αναχώρηση για Κύπρο.
1.5: Αφιξη στην Λεμεσό. Ελεύθερος χρόνος για ψώνια.
2.5: Αφιξη στη Ρόδο. Τέλος της εκδρομής.

ΚΑΛΟ ΤΑΞΙΔΙ ΚΑΙ ΑΞΙΟ ΠΡΟΣΚΥΝΗΜΑ

ΤΙΜΗ ΑΠΟ 188.000 ΔΡΧ. ΚΑΙ ΠΕΡΙΛΑΜΒΑΝΕΙ
- *Πλοίο: Τετράκλινες καμπίνες σε β' θέση.*
- *Ξενοδοχείο: Δίκλινα και τρίκλινα δωμάτια με ημιδιατροφή β' κατηγορίας στην Ιερουσαλήμ.*
- *Μεταφορές και εκδρομές με ξενάγηση από εκπρόσωπο του Πατριαρχείου.*
- *Ταξί στο όρος Θαβώρ.*
- *Είσοδοι Αρχαιολογικών χώρων*
- *Φόροι Ισραήλ και Ταβα*
- *Αγία Αικατερίνη: 2 βράδια με πρωινό και δείπνο.*
- *Ασφάλεια*
- *Συνοδοί: Πατήρ Σταύρος Μαραβέλιας Αγίου Δημητρίου, Ροδίνι και Χρυσούλλα Καϊλλή.*

ΠΛΗΡΟΦΟΡΙΕΣ -ΠΡΟΓΡΑΜΜΑΤΑ
ΑΛΑΜΠΡΑ ΤΡΑΒΕΛ • ΑΛΕΞ. ΠΑΠΑΓΟΥ 23 • ΤΗΛ. 37052-25698
Πατήρ Σταύρος Μαραθέλιας, τηλ. 33349

ΘΕΡΜΑΝΣΗ
ΚΛΙΜΑΤΙΣΜΟΣ
ΛΕΒΗΤΕΣ-ΦΟΥΝΤΡΙΚΗΣ & ΑΤΟΜΙΚΗΣ ΘΕΡΜΑΝΣΗΣ
ΚΑΥΣΤΗΡΕΣ ΑΕΡΙΟΥ- ΝΤΙΖΕΛ - ΜΑΖΟΥΤ
ΑΝΤΛΙΕΣ
ΘΕΡΜΑΝΤΙΚΑ ΣΩΜΑΤΑ
ΚΛΙΜΑΤΙΣΤΙΚΑ
ΗΛΙΑΚΟΙ ΣΥΛΛΕΚΤΕΣ ΘΕΡΜΟΣΙΦΩΝΕΣ
ΚΥΚΛΟΦΟΡΗΤΕΣ ΟΡΓΑΝΑ ΑΥΤΟΜΑΤΙΣΜΟΥ
ΤΕΧΝΙΚΗ ΣΤΗΡΙΞΗ
ΤΕΧΝΙΚΕΣ ΣΥΜΒΟΥΛΕΣ
ΟΙΚΟΝΟΜΙΑ - ΚΑΘΑΡΟ ΠΕΡΙΒΑΛΛΟΝ - ΠΡΩΤΟΠΟΡΙΑΚΗ ΤΕΧΝΟΛΟΓΙΑ
άριστη εργασία • μικρή προκαταβολή • διακανονισμός
ΒΟΥΤΥΡΑΚΗΣ Ι.Χ. Ε.Π.Ε.
ΔΩΔΕΚΑΝΗΣΙΑΚΗΣ ΝΕΟΛΑΙΑΣ 16 - ΡΟΔΟΣ - ΤΗΛ. ΚΕΝΤΡΟ: 0241 / 76100

ΠΡΟΒΛΗΜΑ ΜΑΛΛΙΩΝ;
Για άνδρες
Για γυναίκες
Ευκολίες πληρωμής!
ΜΙΚΡΟΜΕΤΑΜΟΣΧΕΥΣΗ
- *Εφαρμόζουμε τις πιο σύγχρονες επιστημονικές μεθόδους*
- *Ανώδυνη τοποθέτηση*
- *Μαλλιά για όλη σας τη ζωή, που μεγαλώνουν κανονικά*
- *Και επειδή η Αθήνα είναι μακριά σας...*

CENTER
ΚΛΙΝΙΚΗ ΜΑΛΛΙΩΝ
Τώρα και στη ΡΟΔΟ!
Για πληροφορίες: Τηλ. (0241)93.088, (094)720.720

Άρτος (;) & Θεάματα (;)...

... Και τηλεόραση (όπως λέμε τηλοψία...)

ΚΙΝΗΜΑΤΟΘΕΑΤΡΟ "ΜΕΤΡΟΠΟΛ"

ΤΗΛ. 28400
ΔΥΟ ΠΡΟΒΟΛΕΣ
7.30 έως 9.30 και
9.30 έως 11.30
Μια ταινία που κρατά σε αγωνία τον θεατή μέχρι την τελευταία σκηνή!!!
Ενας δικηγόρος παγιδευμένος σ' ένα επικίνδυνο παιχνίδι.
Ο ΑΝΘΡΩΠΟΣ ΤΟΥ ΒΑΛΤΟΥ!!!
• THE GINGERBREAD MAN*
Α! ΠΡΟΒΟΛΗΣ



ΤΗΝ ΤΕΤΑΡΤΗ 24 Μαρτίου
Η Walt Disney παρουσιάζει ένα τεράστιο γορίλα τον
ΣΠΑΝΙΟ ΤΖΟ

ΚΙΝΗΜΑΤΟΓΡΑΦΟΣ "ΠΑΛΛΑΣ"

Απολαύστε την ταινία μας με ΨΗΦΙΑΚΟ ΗΧΟ SURROUND DTS
ΤΗΛ. 24475
Ωρες έναρξης: **7.30 και 9.30**
Σάββατο, Κυριακή από τις **5.30**
Ετοιμαστείτε για την ΜΕΓΑΛΗ ΠΕΡΙΠΕΤΕΙΑ!!
Οι ΜΙΚΡΟΙ ΣΤΡΑΤΙΩΤΕΣ θα σας καθηλώσουν!
ΜΙΚΡΟΙ ΣΤΡΑΤΙΩΤΕΣ
(SMALL SOLDIERS)

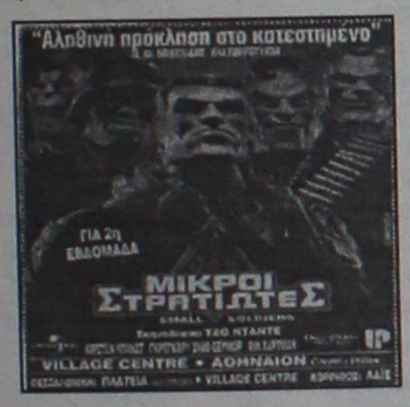

Μια μεγάλη ταινία που θα ξεσηκώσει μικρούς και μεγάλους!!
Επόμενη ταινία μας: **ΧΑΜΕΝΕΣ ΑΓΑΠΕΣ**
ΚΕΒΙΝ ΚΟΣΝΕΡ, ΠΩΛ ΝΙΟΥΜΑΝ
Σε σύγχρονη προβολή με ΑΘΗΝΑ
http:// www.dtstech. com/cinema/index.html

ΚΙΝΗΜΑΤΟΓΡΑΦΟΣ "TITANIA"

ΤΗΛ. 25876
Ωρες έναρξης:
7 .45 μ.μ. και 10 μ.μ. Σάββατο-Κυριακή από 5.45
DOLBY DIGITAL SRD ΨΗΦΙΑΚΗ ΗΧΗΤΙΚΗ ΑΠΟΛΑΥΣΗ



Η καλύτερη ταινία εποχής των τελευταίων ετών!!
Η Βασίλισσα που παντρεύτηκε την Αγγλία

26 ΜΑΡΤΙΟΥ: ΝΤΕΜΑΡΝΤΙΕ-ΜΠΕΝΙΝΙ
ΑΣΤΕΡΙΞ ΚΑΙ ΟΒΕΛΙΞ
ΕΝΑΝΤΙΟΝ ΚΑΙΣΑΡΑ

ΔΗΜΟΤΙΚΟΣ ΚΙΝΗΜΑΤΟΓΡΑΦΟΣ

ΤΗΛ. 20265
ΩΡΕΣ ΕΝΑΡΞΗΣ 7.30-9.30
Από Τρίτη 16 έως και Κυριακή 21 Μαρτίου
OSCAR WILDE
Πρωταγωνιστούν: Στήβεν Φράι (υποψήφιος για Οσκαρ β' ρόλου), Βανέσα Ρεντγκρέηβ
Το πορτραίτο του μεγάλου Ιρλανδού καλλιτέχνη μεταφερμένο με ευαισθησία στην μεγάλη οθόνη

Κάθε Δευτέρα ο κινηματογράφος αργεί

ΕΤ-1

06.30 **Εν λευκώ**
08.00 **Θεία Λειτουργία**
11.15 **Μουσική παράδοση**
11.45 **Την ταυτότητά σας παρακαλώ**
12.30 **Με υγεία.** Εκπομπή για θέματα υγείας.
13.00 **Αντ' αυτού**
13.30 **Ειδήσεις**
13.40 **Χρόνια πολλά.**
13.45 **Ελληνική ταινία.** «Τζίπ, περίπτερο και αγάπη». Κωμωδία.
15.15 **Σαν αδελφές.** Ελληνική σειρά, που προβάλλεται σε επανάληψη.
17.00 **Ειδήσεις**
17.15 **Οι Ολυμπιονίκες.** «Σειρά ντοκιμαντέρ»
18.00 **Ξένη ταινία.** «Σιρίνγκο» Γουέστερν.
19.30 **Ανακαλύπτω**
20.00 **Ειδήσεις**
20.15 **Αυλαία.** Μουσική εκπομπή που επιμελείται και παρουσιάζει ο Γιώργος Κυβέλος
22.00 **Αθλητική Κυριακή**
23.00 **Ειδήσεις-Καιρός**
23.05 **Αθλητική Κυριακή** (Σ)
24.00 **Ποδόσφαιρο**
01.30 **Ξένη ταινία.** "Η αγάπη σκοτώνει" Αστυνομικό θρίλερ.

NET

08.20 **Κλασική μουσική**
09.30 **Αγροτική ενημέρωση**
10.00 **Βουλή των Ελλήνων**
11.00 **Αθλητικό περισκόπιο**
12.00 **Εβδομη μέρα**
13.15 **Εραστές της περιπέτειας.**
13.30 **Ελληνική ταινία.** "Τι κάνει ο άνθρωπος για να ζήσει". Κωμωδία.
15.00 **Ειδήσεις**
15.15 **Οι εντιμότατοι φίλοι μου**
17.00 **Οι μουσικοί του κόσμου**
18.00 **Ειδήσεις**
18.15 **Οι εραστές της περιπέτειας.** Ντοκιμαντέρ
18.30 **Ω! Τι κόσμος μπαμπά**
19.00 **Ισορροπώντας στις ράγες**
19.30 **Αθήνα χειροποίητη πόλη**
21.00 **Ειδήσεις-Καιρός**
22.00 **Ξένη ταινία.** "Φυγάδες στην έρημη γη". Δραματική περιπέτεια.
23.45 **Με φλόγα:** Ανθρωποι και εικόνες.
24.00 **Ειδήσεις**
00.15 **Τα νυχτερινά**

ΕΤ-3

08.01 **Θεία λειτουργία**
11.00 **Οπερα.**
13.30 **Ανιχνεύσεις.** Εκπομπή που παρουσιάζει ο Παντελής Σαββίδης
15.00 **Ντοκιμαντέρ**
15.30 **Ειδήσεις**
15.45 **Inguirling minds.**
16.30 **Α-ταξίες**
17.00 **Ποδόσφαιρο**
19.00 **Design 2000**
19.30 **Ειδήσεις**
20.00 **Συναυλία μουσικής δωματίου**
21.00 **Ξένη ταινία.** "Ανθρωποκυνηγός". Περιπέτεια.
22.30 **Στη χώρα των θαυμάτων**
23.30 **Σπορ στο 3**
00.30 **Ειδήσεις.**
01.00 **Ξένη ταινία.** "Πέντε γωνίες".

FILMNET

06.35 **Ξένη ταινία.** "Μοναχικό αστέρι".
08.50 **Ξένη ταινία.** "Μάικλ Κόλινς".
11.00 **Ξένη ταινία.** "Ανατολικά της Εδέμ". Κοινωνικό δράμα.
12.55 **Ξένη ταινία.** "Τον λέγανε..."βασιλιά". Πολεμικό δράμα.
15.10 **Ξένη ταινία.** "Τουίστερ". Περιπέτειας.
17.05 **Ξένη ταινία.** "Ο Αγγλος ασθενής". Αισθηματική ταινία.
19.50 **Ξένη ταινία.** "Το πέμπτο στοιχείο". Επιστημονικής φαντασίας.
22.00 **Ξένη ταινία.** "Σκιά μέσα στο σκοτάδι". Περιπέτεια.
24.00 **Ξένη ταινία.** "Ο πρόεδρος, ένα ροζ σκάνδαλο κι ένα πόλεμος"
01.40 **Ξένη ταινία.** "Η καρδιά του δράκου". Περιπέτεια φαντασίας.
03.30 **Η 17η τελετή απονομής των βραβείων Oscar '99.**

SUPER SPORT

15.00 **Super basket**
16.00 **Η ώρα των πρωταθλητών**
18.00 **Ελληνικό πρωτάθλημα ποδοσφαίρου**
20.00 **Αγώνας μπάσκετ NBA**
Μαγνητοσκόπηση.
22.15 **Η ώρα των πρωταθλητών**
23.30 **Αγγλικό ποδόσφαιρο**
01.15 **Ιταλικό πρωτάθλημα ποδοσφαίρου.** 26ης αγωνιστική. Μαγνητοσκόπηση

NEW CHANNEL

07.30 **Make my day.**
07.35 **Ο,τι φέρνουν τ' άστρα**
07.40 **Δελτίο καιρού**
07.45 **Make my day.** Συνέχεια
08.00 **Love is in the air**
09.00 **Blue Box Office**
11.30 **New time.**
13.00 **Μη μου πεις**
15.00 **Πάρε-δώσε**
17.00 **Μέρα-νύχτα**
17.40 **Black board**
18.30 **Ρεπορτάζ αγοράς**
19.00 **Hit selection**
21.00 **Σφηνάκια με τον Νικ**
21.15 **Το θήμα των φιλάθλων**
23.00 **Ειδήσεις**
23.40 **Ξένη ταινία.**
01.30 **Ξένη ταινία**
03.00 **Μουσικό πρόγραμμα.**

MEGA

07.00 **Ο μικρός Σαμουράι**
07.20 **Σκούμπι Ντου**
07.45 **Ράμπο**
08.10 **Φλιντστόουνς**
08.40 **Η μικρή γοργόνα**
09.10 **Ντίσνεϊ κλαμπ**
10.45 **Αγρυπνος φρουρός.** Περιπετειώδης σειρά
11.45 **Νταντά αμέσου δράσεως**
12.15 **Νεανικές ανησυχίες**
13.15 **Traction**
14.00 **Δελτίο ειδήσεων**
14.20 **Επτά συν επτά**
15.20 **BZZZ**
16.10 **Ξένη ταινία.** "Κοίτα ποιός άλλος μιλάει". Κωμωδία.
17.29 **Mega 2000**
17.30 **Ειδήσεις**
17.45 **Ξένη ταινία.** (Συνέχεια)
18.00 **Η ζωή που δεν έζησα**
20.00 **Τα γεγονότα στις οκτώ**
21.10 **Μπράβο έκανες την τύχη σου.** Φαντασμαγορικό σόου με τη Ρούλα Κορομηλά.
23.30 **Ξένη ταινία.** "Πλαστικό Χρήμα". Κωμική περιπέτεια.
00.15 **Τελευταία γεγονότα**
00.30 **Ξένη ταινία.** (Σ)
01.30 **Ξένη ταινία.** "Σκοτεινός άνεμος". Θρίλερ.
04.00 **Πολύ καλημέρα σας** (Ε)
05.30 **Χαραυγή** (Ε)
06.00 **Απαγορευμένη αγάπη** (Ε)

ΑΝΤ-1

06.20 **Οι ειδήσεις του CBS**
06.45 **Τηλεμάρκετινγκ**
07.00 **Νίντζα ρομπότ**
07.30 **Γάτες Σαμουράι**
08.00 **Μαγικό σχολικό 3**
08.30 **Ατσαλένιοι αετοί**
09.00 **Οι μονομάχοι της ασφάλτου**
09.30 **Ντράγκονμπολ - 2**
10.00 **Χελώνες νίντζα εν δράσει**
10.30 **Μπιστγουόρς**
11.00 **Πάουερ Ρέιντζερς**
11.30 **Μπίτλμπορυκς**
12.00 **Μαζί την Κυριακή**
14.00 **Τα νέα του ΑΝΤ-1**
14.30 **Ο πρίγκιπας του Μπελ Ερ**
15.00 **Οι κολλητοί**
15.40 **Beauty cats**
15.50 **Μπέιγουοτς**
17.00 **Νταντά για όλες τις δουλειές**
17.30 **Ειδήσεις**
17.35 **Νταντά για όλες τις δουλειές** (Συνέχεια)
18.10 **Ελληνική ταινία.** "Ενας αλλά λέων". Κωμωδία σε σκηνοθεσία Γιάννη Χαρτοματζίδη. Παίζουν: Στάθης Ψάλτης, Καίτη Φίνου κ.α.
19.55 **Ειδήσεις**
21.00 **Τζόκερ**
21.05 **Ανδρες έτοιμοι για όλα**
23.00 **Θέατρο**
00.15 **Νυχτερινές ειδήσεις**
00.35 **Θέατρο.** (Σ)
01.45 **Ξένη ταινία.** "Αγγελικά μάτια". Θρίλερ
03.30 **Τηλεμάρκετινγκ-Τηλεαγορά**
04.40 **Ξένη ταινία.** "Το σημάδι του γερακιού". Κοινωνική ταινία Αμερικάνικης παραγωγής 1958.

ΣΚΑΪ

07.00 **Μουσικό πρωινό**
08.00 **Ελληνική ταινία.** "Επικίνδυνη σχέση". Κοινωνική.
09.30 **Πέρα από τον ορίζοντα**
10.30 **Με την πρώτη ματιά**
11.30 **7 μέρες ΣΚΑΪ**
12.30 **Σπορ στον ΣΚΑΪ**
13.15 **Δέκα και πάνω**
14.00 **Ειδήσεις**
14.30 **Κατά Μάρκον Ευα...γέλιον.**
15.30 **Ελληνική ταινία.** "Λαός και Κολωνάκι". Κωμωδία με τους Κώστας Χατζηχρήστος, Κωνσταντίνος Καζάκος κ.ά.
17.30 **Υπεράνω όλων η πατρίς.** Κωμική σειρά σε σκηνοθεσία Παναγιώτη Κούτρα με τους Κωνσταντίνο Καζάκο, Ηλία Λογοθέτη, Νατάσα Τσακαρισιάνου, Τζέσυ Παπουτσή κ.ά.
18.30 **Εσμεράλντα**
19.55 **Ειδήσεις**
21.30 **Ελληνική ταινία.** "Η Αλίκη στο Ναυτικό". Κωμωδία με τους Αλίκη Βουγιουκλάκη, Δημήτρη Παπαμιχαήλ κ.α.
23.15 **Κίτρινος Τύπος**
00.15 **Ειδήσεις**
00.30 **Κίτρινος Τύπος.** (Σ)
02.00 **Teleshop**
03.00 **Μουσικό πρόγραμμα**

ΚΑΝΑΛΙ 5

08.00 **Η ώρα του Τύπου**
10.00 **Οι περιπέτειες του Τεν-Τεν**
12.00 **Μπάσκετ γυναικών.**
13.30 **Το δικό μου σπίτι**
14.30 **Ειδήσεις**
14.35 **Ελληνική ταινία**
17.00 **Ειδήσεις**
17.05 **Five on line**
18.00 **In & Out**
19.00 **Ολα για όλα**
20.00 **Ειδήσεις**
20.05 **Ολα για όλα** Τηλεπαιχνίδι (Σ)
21.30 **Ειδήσεις**
22.30 **Ξένη ταινία**
23.40 **Ειδήσεις**
00.10 **Το καφενείο των φιλάθλων**
03.00 **In & Out.** Επανάληψη
04.00 **Ειδήσεις**
04.30 **Μέρα νύχτα**

ΜΝΗΜΟΣΥΝΑ



Την 23η τρέχοντος μηνός ημέρα Τρίτη και ώρα 8 π.μ. στον Ιερό Ναό Ταξιαρχών Ρόδου, τελούμε 9ήμερο μνημόσυνο υπέρ αναπαύσεως της ψυχής του λατρευτού μας συζύγου, πατέρα, παππού, αδελφού και θείου

ΝΙΚΟΛΑΟΥ ΧΑΤΖΗΠΑΝΑΓΙΩΤΟΥ
ετών 77

Η σύζυγος: Χριστίνα
Τα παιδιά: Ευθύμιος-Ειρήνη, Χρύσα-Παναγιώτης
Τα εγγόνια, τ' αδέλφια, τ' ανήψια και οι λοιποί συγγενείς.



Την 24η τρέχοντος μηνός ημέρα Τετάρτη και ώρα 8 π.μ. στον Ιερό Ναό Αγίου Δημητρίου (Παλαιό Νεκροταφείο), τελούμε 9ήμερο μνημόσυνο υπέρ αναπαύσεως της ψυχής της αγαπημένης μας συζύγου και μητέρας

ΑΝΝΑΣ ΒΟΥΗ

Ο σύζυγος: Μανώλης
Τα παιδιά: Αγγελική-Δημήτρης, Μιχάλης-Δέσπω

ΚΗΔΕΙΑ

Τον λατρευτό μας σύζυγο, πατέρα, παππού και θείο

ΜΙΧΑΛΗ ΠΑΝΑΓΙΩΤΑΚΗ
ετών 82

κηδεύουμε σήμερα Κυριακή 21 Μαρτίου 1999 και ώρα 4 μ.μ. εις τον Ιερό Ναό Ταξιαρχών Νεκροταφείο Ρόδου.
Η σύζυγος: Καλλιόπη
Τα παιδιά: Ειρήνη-Σβέν Βαλίεν, Μαρία-Σπύρος Κούρκουλου, Ιωάννα, Παναγιώτα, Λουλούδα, Παναγιώτης
Τα εγγόνια, τ' ανίψια και οι λοιποί συγγενείς.

ΕΥΧΑΡΙΣΤΗΡΙΟ ΠΕΝΘΟΥΣ

Όλους όσους μας συμπαραστάθηκαν στο βαρύ πένθος μας, για τον θάνατο του πολυαγαπημένου μας πατέρα, παππού, θείου και αδελφού

ΠΕΤΡΟΥ ΣΤΑΥΡΙΑΝΑΚΗ

ευχαριστούμε θερμά. Ευχαριστούμε επίσης όλους εκείνους που κατέθεσαν στέφανα και δωρεές στη μνήμη του.

Η οικογένειά του.

Σκέψη της Εβδομάδας

Ω Υιέ της Ύπαρξης!
Εσύ είσαι το λυχνάρι Μου και το φως Μου βρίσκεται μέσα του. Πάρε απ' αυτό την ακτινοβολία σου και μην αναζητάς κανέναν άλλο εκτός από Μένα. Γιατί σε έχω πλάσει πλούσιο και έχω σκορπίσει πάνω σου γενναιόδωρα τη χάρη Μου.

(από τις Γραφές του Μπαχάολλά)
Μπαχάϊ Κοινότητα Ρόδου
Τ.Θ. 156
85100 Ρόδος

"ΧΑΙΡΕ, ΝΥΜΦΗ ΑΝΥΜΦΕΥΤΕ"

Η ΔΥΝΑΜΙΣ ΤΟΥ ΘΕΟΥ ΚΑΙ Η ΧΑΡΙΣ ΤΗΣ ΠΑΝΑΓΙΑΣ ΘΑ ΠΡΟΣΤΑΤΕΥΟΥΝ ΤΟΝ ΕΛΛΗΝΙΣΜΟ ΟΤΑΝ Ο ΛΑΟΣ ΠΡΑΤΤΕΙ ΤΙΣ ΕΝΤΟΛΕΣ ΤΟΥ ΙΗΣΟΥ ΧΡΙΣΤΟΥ

Ποτέ δεν υπήρξε, ούτε θα υπάρξει άνθρωπος που να έχει λάβει τη χάρη που έλαβε η Μαρία, και να έχει μία τόσο μοναδική σχέση με τον Τριαδικό Θεό όπως αυτή έχει. Διότι η Μακαρία Παρθένος Μαρία είναι η Ευλογημένη Κόρη του Πατρός. Η Μητέρα του Υιού. Και η Νύμφη του Αγίου Πνεύματος (Λουκάς Ι, 28-30-33-35).

Όταν μιλάς για την Παναγία την Μητέρα του Κυρίου μας δεν μπορείς παρά να μιλάς για τον Θεό, και για το Σχέδιο της Σωτηρίας των ανθρώπων και για τον Λυτρωτή του κόσμου τον Ιησού Χριστό.

Εκπλησσόμεθα για την φροντίδα του Θεού για μας, και την υπερβολική αγαθότητα Του και Τον ευχαριστούμε για τον ερχομό Του ανάμεσα μας.

Ας τιμήσουμε, όχι μόνο με Ύμνους, αλλά και με καθαρότητα ψυχής και του σώματος την όντως καθαράν και υπέραγνον Θεοτόκον. Ας υπηρετήσουμε την κατά χάριν Μητέρα μας με ελεημοσύνη στους φτωχούς και συμπάθεια σε όσους έχουν θλίψη και ανάγκη.

Ας κάνουμε την μνήμη και την καρδιά μας ταμείο και κατοικία των αρετών της Θεοτόκου. Μοναδική επιθυμία της Αγίας Μητέρας για όλους είναι "Ο,ΤΙ ΑΝ ΛΕΓΕΙ ΥΜΙΝ ΠΟΙΗΣΑΤΕ" (Ιωάννη 2,5).

"ΟΤΙ ΣΑΣ ΛΕΓΕΙ Ο ΙΗΣΟΥΣ ΝΑ ΤΟ ΚΑΝΕΤΕ".

Υπεραγία Θεοτόκε Μαρία, πρέσβευε υπέρ ημών.

ΙΑΚΩΒΟΣ ο Ρόδιος

ΑΠΩΛΕΙΑ ΣΚΥΛΟΥ

Χάθηκε σκύλος **μπόξερ-τιγρέ θηλυκό 9** ετών από την Τετάρτη 17 Μαρτίου στην περιοχή Αγίου Νικολάου-Καναδά.
Επειδή έχει σοβαρό πρόβλημα υγείας και παρακολουθείται από γιατρό, παρακαλείτε όποιος το βρει και γνωρίζει κάτι να τηλεφωνήσει στο **26572.**

ΠΡΟΣΚΛΗΣΗ

Το 16ο Δημοτικό Σχολείο Ανάληψης και ο Σύλλογος Γονέων και Κηδεμόνων διοργανώνει με την ευκαιρία της παγκόσμιας ημέρας παιδικού βιβλίου έκθεση στο χώρο του σχολείου από τις 22-3 έως και 2-4-1999. Η έκθεση θα παραμείνει ανοικτή τις εργάσιμες μέρες από 8.30 έως 13.30 και το απόγευμα από 17.00 έως 19.00. Τα έσοδα θα διατεθούν για φιλανθρωπικούς σκοπούς.

Ο Δ/ντής του σχολείου **Η πρόεδρος του συλλόγου**
Ιωάννης Παραγυιός **Αικατερίνη Πακίδη**

ΜΗΝΥΜΑΤΑ ΤΟΥ ΙΗΣΟΥ ΧΡΙΣΤΟΥ ΓΙΑ ΟΛΟ ΤΟΝ ΚΟΣΜΟ

Η ΑΛΗΘΙΝΗ ΕΝ ΘΕΩ ΖΩΗ

Ο έβδομος τόμος έχει εκδοθεί και είναι διαθέσιμος στα βιβλιοπωλεία

Ο ΠΑΤΡΙΑΡΧΗΣ ΒΟΥΚΟΥΡΕΣΤΙΟΥ ΠΡΟΣΚΑΛΕΙ ΣΤΗ ΡΟΥΜΑΝΙΑ ΤΟΝ ΙΩΑΝΝΗ ΠΑΥΛΟ Β'

Η Ορθοδοξία διανοίγει πόρτα στον Πάπα

ΘΑ ΕΙΝΑΙ Η ΠΡΩΤΗ ΕΠΙΣΚΕΨΙΣ ΕΠΙΣΚΟΠΟΥ ΡΩΜΗΣ ΣΕ ΧΩΡΑ ΟΡΘΟΔΟΞΩΝ

Έγινε! Στις 4 Φεβρουαρίου, ημέρα Πέμπτη, ή Ι. Σύνοδος του Πατριαρχείου Ρουμανίας συνελθούσα στο Βουκουρέστι επέτρεψε στην Α.Μ. τον Πατριάρχη κ.κ. Θεόκτιστο να προσκαλέσει την Α.Α. τον Πάπα Ιωάννη Παύλο Β'. Θα είναι η πρώτη επίσκεψις πατριάρχου της Δύσεως σε γή Ορθοδόξων, και προσλαμβάνει σημασία ιδιαίτερη, διότι κατά κάποιον τρόπο θα ανασυνδέσει Καθολικούς και Ορθοδόξους στο τέλος μιάς χιλιετίας που άρχισε με τη διάσπασή των. "Αν ή εν λόγω πρόσκλησις δεν αργήσει να ανακοινωθή επίσημα, και αν οι εκατέρωθεν "ακραίοι" τη χωνέψουν χωρίς μεγάλη δυσκολία, το ταξίδι θα μπορούσε να γίνει τον Μάιο. Η απόφασις της Συνόδου είχε να αντιμετωπίσει πολλά εμπόδια και εντός της Ρουμανίας και εκτός αυτής, γι' αυτό και δεν ελήφθη εύκολα αλλά κατόπιν μακράς και έντονης συζητήσεως. Σύν τοις άλλοις οι Ελληνοκαθολικοί ώφειλαν να παύσουν να διεκδικούν διά της δικαστικής οδού την επιστροφήν εκατοντάδων Ναών που τους είχαν αφαιρεθεί το 1948 και είχαν παραχωρηθή στους Ορθοδόξους από το κομμουνιστικό καθεστώς το οποίο επεχείρησε να ενσωματώσει διά της βίας την Εκκλησία των στην Ορθόδοξο. Έτσι στις 28 Ιανουαρίου συνεκλήθη στο Blaj δεύτερη συνεδρία μεικτή, προωρισμένη να ρυθμίσει την οδυνηρή αυτή διαφορά. Ο τρόπος της διεκδικήσεως των αδίκως δημευθέντων παρέμεινε, αλλά τα δύο μέρη καλούνται να δώσουν αυτά τη λύση από κοινού και επί τόπου.



Η επιμονή των Ελληνοκαθολικών, που αρνήθηκαν να μεταβάλουν τον τρόπο της επιδιώξεως των δικαίων τους, αντισταθμίσθηκε από ένα έκτακτο διάβημα της Ρώμης. Λίγο πριν συγκληθή η συνεδρία στο Blaj, μετέβη στο Βουκουρέστι ο αναπληρωτής γραμματέας του κράτους του Βατικανού Σεβ. Ρέ, και επέδωσε στον Πατριάρχη Θεόκτιστο γράμμα του Πάπα Ιωάννου Παύλου Β', στο οποίο του έγραφε μεταξύ άλλων ότι θα ήταν ευτυχής αν κατόρθωνε να τον συναντήσει. Πάντως μετά το γράμμα εκείνο η ρύθμισης των ζητημάτων των Ελληνοκαθολικών διαχωρίσθηκε από την επίσκεψη του Πάπα, και στις 5 Φεβρουαρίου ο Μητροπολίτης Μολδαβίας και Αρχιεπίσκοπος Ιασίου Σεβ. κ. Δανιήλ ανήγγειλε ότι η πρόσκλησις του Ιωάννου Παύλου Β' είναι δεδομένη. Ο Πατριάρχης Θεόκτιστος από καιρό έχει πεισθή για την ανάγκη εκκλησιαστικής γεφυρώσεως Ανατολής και Δύσεως ανεξάρτητα από τη στάση την οποία



Βουκουρέστι Σεπτέμβριος 1998. Συνάντησις "Άνθρωποι και θρησκείες"

τηρεί εν προκειμένω ο αδυσώπητος Αλέξιος Β΄της Μόσχας. Η άποψις αυτή της Ρουμανίας, πολιτιστικά λατινικής και πνευματικά βυζαντινής, την οποία ασπαζόταν και ο Πατριάρχης Θεόκτιστος, είχε διαφανή και κατά τη συνάντηση των εκπροσώπων θρησκειών πρό πενταμήνου στο Βουκουρέστι (30 Αυγούστου-1 Σεπτεμβρίου). Η επίσκεψις του Πάπα Ρώμης στο Βουκουρέστι, που αν γίνει θα επεκταθή και στη Μολδαβία και την Τρανσυλβανία σύμφωνα με πηγή καλά πληροφορημένη, θα βοηθήσει την Εκκλησία να αναπνεύσει και με τους δύο πνεύμονές της, παρατηρεί ο π. Μιχαήλ Chenu (φωτογραφία), της γνωστής εφημερίδος "Σταυρού" (La Croix) των Παρισίων, που ανήγγειλε και την είδηση. Πάντως και το Βουκουρέστι και η Ρώμη δείχνουν πολύ λιγότερο ενθουσιασμό από όσο ο διευθυντής του εκκλησιαστικού τομέως της γαλλικής εφημερίδος. Κανένα από τα δύο μέρη δεν έχει αναγγείλει την είδηση επισήμως. Σύμφωνα με τις ρουμανικές πηγές "Η Ορθόδοξος Εκκλησία της Ρουμανίας δέχθηκε προσωρινά το σχέδιο περιοδείας του Ιωάννου Παύλου Β΄στη Ρουμανία, που θα μπορούσε να γίνει τον Μάιο, καθώς ψιθυρίζεται", προστίθεται δε ότι "θα αποσταλή επεξηγηματική σημείωσις στους αρμοδίους Ορθοδόξους του εξωτερικού μόλις επικυρωθή η απόφασις από την Ορθόδοξο Σύνοδο". Στη Ρώμη λέγεται ότι "το ποντιφικιο Συμβούλιο το περί της ενότητος των χριστιανών περιμένει την ανακοίνωση της Ορθοδόξου Ρουμανικής Συνόδου, ξεύροντας ότι αυτή οφείλει να ακούσει και τη γνώμη των πατριαρχών Μόσχας και Κωνσταντινουπόλεως".

Πατήρ Μιχαήλ Chenu στη γνωστή εφημερίδα "Ο Σταυρός". (La Croix) των Παρισίων (Γαλλία).

ΣΥΛΛΟΓΟΣ ΕΙΡΗΝΗΣ ΚΑΙ ΑΓΑΠΗΣ
ΑΙΟΛΟΥ 10-Τ.Κ. 17561 Π. ΦΑΛΗΡΟ-ΑΘΗΝΑ

Boutique Αλόη

ΔΙΑΛΥΣΗ

Αρ. Αδ. 76/1999

ΤΙΜΕΣ ΕΚΠΛΗΞΗ!

Καρπάθου 32
Στον πεζόδρομο. Νέα Αγορά

ΕΛΛΗΝΙΚΗ ΔΗΜΟΚΡΑΤΙΑ
ΝΟΜΟΣ ΔΩΔΕΚΑΝΗΣΟΥ
ΔΗΜΟΣ ΛΙΝΔΙΩΝ

ΑΝΑΚΟΙΝΩΣΗ-ΠΡΟΣΚΛΗΣΗ

Ο Δήμαρχος Λινδίων ανακοινώνει και προσκαλεί:

Τους εμπόρους που επιθυμούν να συνεργασθούν με το Δήμο σε ό,τι αφορά τις προμήθειες:

1. Ηλεκτρολογικού υλικού
2. Ηλεκτρονικού εξοπλισμού
3. Υδραυλικών & αρδευτικών ειδών
4. Γραφικής ύλης και μικροαντικειμένων γραφείου
5. Οικοδομικών υλικών
6. Ετοίμου σκυροδέματος
7. Σιδηρικών και χρωμάτων
8. Αθλητικών ειδών και ειδών ένδυσης

να καταθέσουν στα γραφεία του Δήμου Λινδίων στην Λίνδο, κατάλογο με τα προσφερόμενα είδη τους καθώς και τιμοκατάλογο αυτών μέχρι 31 Μαρτίου 1999.

Ο Δήμαρχος
Γεώργιος Ν. Θαρρενός

ΚΥΝΗΓΕΤΙΚΟΣ ΣΥΛΛΟΓΟΣ ΡΟΔΟΥ

ΠΡΟΣΚΛΗΣΗ ΤΑΚΤΙΚΗΣ ΓΕΝΙΚΗΣ ΣΥΝΕΛΕΥΣΕΩΣ

Το Διοικητικόν Συμβούλιον του Κυνηγετικού Συλλόγου Ρόδου, καλεί όλα τα μέλη του Συλλόγου, που είναι ταμειακώς εντάξει και έχουν δικαίωμα να μετέχουν στην ετήσια τακτική Γενική Συνέλευση (άρθρα 6 έως 8 και 26 του καταστατικού), οποία θα γίνει εις το Δημοτικόν Θέατρον Ρόδου την Κυριακή 18ην Απριλίου 1999 και ώρα 09.30 (πρωϊνή), προς συζήτηση και λήψη αποφάσεων επί των κάτωθι θεμάτων ημερησίας διατάξεως και Αρχαιρεσίες. Και εις περίπτωσιν μη απαρτίας, που είναι και το πιθανότερο, η Γενική Συνέλευσις θα ματαιωθεί και θα επαναληφθεί την επόμενη Κυριακή 25ην Απριλίου 1999, την ίδια ώρα (09.30) στον ίδιο τόπο και χώρο και με τα ίδια θέματα ημερησίας διατάξεως, άνευ νέας προσκλήσεως και η οποία θα θεωρηθεί εν απαρτία με όσα θα είναι τα παρόντα μέλη, (άρθρον 7 παρ. 7 του Καταστατικού).

ΤΑ ΘΕΜΑΤΑ ΗΜΕΡΗΣΙΑΣ ΔΙΑΤΑΞΕΩΣ ΕΙΝΑΙ

1) Πεπραγμένα απερχομένου Διοικητικού Συμβουλίου και απαλλαγή αυτού από κάθε ευθύνη.
2) Ανακοίνωσις Εκθέσεως Ελέγχου Ελεγκτικής Επιτροπής, έτους 1998.
3) Έγκρισις Απολογισμού έτους 1998.
4) Έγκρισις Προϋπολογισμού έτους 1999.
5) Έγκρισις Εκτάκτου Εισφοράς δια την κυνηγετική περίοδο 1999-2000.
6) Εξακολούθησις εμπλουτισμού της νήσου Ρόδου, με πέρδικες.
7) Περαιτέρω δραστηριότητες του Συλλόγου, διάφορες προτάσεις κ.λ.π.
8) Εκλογή Εφορευτικής Επιτροπής και Προέδρου αυτής, δι' Αρχαιρεσίες.
9) Αρχαιρεσίες δι' ανάδειξιν νέου Διοικητικού Συμβουλίου, Ελεγκτικής Επιτροπής και Εκλεκτόρων.

Καλεί, επίσης, όσα από τα ταμειακώς εν τάξει μέλη του Συλλόγου, που πληρούν τις προϋποθέσεις του άρθρου 9 παρ. 2 του κατ/κού και επιθυμούν να λάβουν μέρος ως Υποψήφιοι δια τα αξιώματα του Δ.Σ. κ.λ.π., όπως υποβάλουν σχετικήν αίτησιν υποψηφιότητος, μαζί με υπεύθυνον δήλωσιν Νόμου 1599/1986, προς το Δ.Σ. του Συλλόγου, το βραδύτερον 15 ημέρες προ της ημερομηνίας διεξαγωγής των αρχαιρεσιών, δηλαδή μέχρι την 3ην Απριλίου 1999 (άρθρον 26 του Καταστατικού). Απολύτως απαραίτητη η προσκόμισις της θεωρημένης άδειας θήρας έτους 1998-1999 κατά την ψηφοφορίαν.

Από το Διοικητικόν Συμβούλιον

Ο πρόεδρος του Δ.Σ. **Ο Γεν. Γραμματέας**
Δημήτριος Ζώχος **Αντώνιος Καταβενάκης**

ΑΝΑΠΤΥΞΙΑΚΟΣ ΚΑΙ ΠΟΛΙΤΙΣΤΙΚΟΣ ΣΥΛΛΟΓΟΣ ΚΡΕΜΑΣΤΗΣ "Η ΠΡΟΟΔΟΣ"

Ανακοίνωση

Ο Αναπτυξιακός και Πολιτιστικός Σύλλογος Κρεμαστής "Η ΠΡΟΟΔΟΣ" ανακοινώνει ότι στο Σύλλογο θα λειτουργήσει Τμήμα Δημοτικών και Λαϊκών Χορών για ενήλικες άντρες και γυναίκες.
Πληροφορίες και δηλώσεις συμμετοχής στα γραφεία του Συλλόγου και στο τηλέφωνο 92779 κάθε μέρα εκτός Πέμπτης από τις 5-7 το απόγευμα

Περιοδεία του Γιάσερ Αραφάτ ανά τον κόσμο

Ο πρόεδρος της Παλαιστινιακής Αρχής, Γιάσερ Αραφάτ πραγματοποιεί από χθες εξαήμερη περιοδεία ανά τον κόσμο με στόχο να εξασφαλίσει διεθνή υποστήριξη για το αίτημα των Παλαιστινίων να προχωρήσουν στην ανακήρυξη του ανεξάρτητου Παλαιστινιακού Κράτους. Πρώτος σταθμός του κ.Αραφάτ η Αθήνα, όπου είχε χθες συνάντηση με τον πρόεδρο, Κωστή Στεφανόπουλο και συνομιλίες με τον πρωθυπουργό, Κωστα Σημίτη. Ο Γιάσερ Αραφάτ παρακολούθησε και τις χθεσινές εργασίες του ΠΑΣΟΚ.

Ο παλαιστίνιος ηγέτης αναμένεται σήμερα Κυριακή στη Βιέννη, όπου θα έχει συνομιλίες με τον καγκελάριο Βίκτορ Κλίμα, στη συνέχεια θα αναχωρήσει για την Στοκχόλμη όπου θα έχει συνομιλίες με σουηδούς αξιωματούχους ενώ τη Δευτέρα θα βρίσκεται στο Παρίσι για να συναντηθεί με τον πρόεδρο Ζακ Σιράκ και τον πρωθυπουργό, Λιονέλ Ζοσπέν.

Την επομένη (Τριτη) ο Γιάσερ Αραφάτ θα βρίσκειται στην Ουάσινγκτον και θα έχει συνομιλίες με τον πρέοδρο Κλίντον και την αμρεικανίδα υπουργό Εξωτερικών, Μαντλίν Ολμπράιτ, ενώ θα ολοκληρώσει την περιοδεία του με συνομιλίες που θα έχει με καναδούς αξιωματούχους στην Οτάβα.

Ο παλαιστίνιος ηγέτης έχει επανειλημμένα δηλώσει την πρόθεσή του να προχωρήσει στην ανακήρυξη του ανεξάρτητου Παλαιστινιακού Κράτους στις 4 Μαίου, ημέρα που λήγει η περίοδος της προσωρινής αυτονομίας, όπως προβλέπεται από την ειρηνευτική συμφωνία του Οσλο το 1993.

Ωστόσο, ο κ. Αραφάτ έχει επισημάνει ότι η τελική απόφαση δεν έχει ακόμα ληφθεί από την παλαιστινιακή διοίκηση.

Σημειώνεται ότι τόσο η Ευρωπαική Ενωση όσο και η Ουάσινγκτον έχουν συμβουλέψει τον κ. Αραφάτ να μην προχωρήσει στην ανακήρυξη του ανεξάρτητου Παλαιστινιακού Κράτους λίγο πριν από τις ισραηλινές γενικές εκλογές, που έχουν προγραμματιστεί για τις 17 Μαίου, ενώ ο ισραηλινός πρωθυπουργός, Μπενιαμίν Νετανιάχου έχει απειλήσει πως στην περίπτωση που οι Παλαιαστίνιοι εμμείνουν στο αίτημά τους, θα υπάρξει σκληρή αντίδραση από το Ισραήλ.

Οι Γερμανοί επιμένουν

Η ΜΟΣΑΝΤ ΣΥΝΕΛΑΒΕ ΤΟΝ ΟΤΣΑΛΑΝ

Τί αναφέρουν δημοσιεύματα

Παρά τις επίσημες διαψεύσεις της ισραηλινής και της τουρκικής κυβέρνησης η γερμανική εφημερίδα "Φρανκφουρτερ Αλλγκεμάινε Τσάιτουνγκ" υποστηρίζει σε χθεσινό πρωτοσέλιδο ρεπορτάζ του ανταποκριτή της στην Κωνσταντινούπολη, Ράινερ Χέρμαν, ότι η "Μοσάντ" συμμετείχε ενεργά στη σύλληψη του Αμπντουλάχ Οτσαλάν, στο Ναιρόμπι και ότι αυτή τον μετέφερε κατ'αρχήν στο Ισραήλ όπου τον επιβίβασε στο αεροσκάφος τούρκου επιχειρηματία και τον παρέδωσε στους ανδρες της τουρκικης ΜΙΤ.

Το ρεπορτάζ επικαλείται κατ' αρχήν "αιγύπτιους αυτόπτες μάρτυρες" που αναγνώρισαν στο αεροδρόμιο του Ναιρόμπι - τις ημέρες που ο ηγέτης του Εργατικού Κινήματος Κουρδιστάν (PKK) βρισκόταν στην ελληνική πρεσβεία στην Κένυα - τον επικεφαλής αξιωματικό της "Μοσάντ" που διηυθυνε την επιχείρηση της απελευθέρωση του απαχθέντος αεροπλάνου της ισραηλινής εταιρία "El Al" από κομάντο των ισραηλινών μυστικών υπηρεσιών στο αεροδρόμιο του Εντεμπε, το 1976. Επίσης κάνει λόγο για "πύκνωση των ενδείξεων" συμφωνα με τις οποίες το αεροπλάνο με το οποίο "αναχώρησε" ο Οτσαλάν από το Ναιρόμπι, δεν ήταν το ίδιο με το οποίο έφτασε στην Τουρκία και το οποίο ανηκε στον τουρκο επιχειρηματία Τσαβίτ Τσανγκλάρ (Cavit Canglar). Το αεροσκάφος του Τσανγκλάρ, αναφέρεται, δεν είναι σε θέση να πραγματοποιησει μία επτάωρης διάρκειας πτήση χωρίς στάση και άρα θα ήταν υποχρεωμένο να προσγειωθεί για ανεφοδιασμό σε κάποια φιλική χώρα της Τουρκίας και συγκεκριμένα είτε στην Αιγυπτο είτε στο Ισραήλ.

Σύμφωνα με τη έρευνα της εφημερίδας ωστόσο η Αιγυπτος έχει αποκλείσει κατηγορηματικά ότι ένα αεροσκάφος με "φορτίο" τον Οτσαλάν προσγειωθηκε ποτέ στην επικράτειά της. Το "σενάριο" που θεωρείται έτσι επικρατέστερο είναι οτι ο Οτσαλάν "φορτώθηκε" στο αεροσκάφος του Τσανγκλάρ σε κάποιο στρατιωτικό αεροδρόμιο του Ισραήλ - όπου και γυριστηκαν τα σχετικά "βίντεο" - αφού μεταφέρθηκε εκεί από ένα ισραηλινό αεροπλάνο ή ένα αεροπλάνο που είχε ναυλωθεί από τη "Μοσάντ".

Ως "αποχρώσα ένδειξη" θεωρεί το ρεπορτάζ το γεγονός ότι στο αεροδρόμιο του Ναιρόμπι βρισκόταν επί μέρες και μέχρι την σύλληψη του Οτσαλάν ένα αεροπλάνο με τα χρώματα της Μαλαισίας, το οποίο εξαφανίστηκε αμέσως μετά και του οποίου την υπαρξη - βάση των χαρακτηριστικών του και τον χρόνο του εντοπισμού του στο Ναιρόμπι - διέψευσε επισήμως η μαλαισιανή κυβέρνηση. Στο δημοσίευμα υπάρχει επίσης εκτενής αναφορά σε λεπτομέρειες της διμερους συνεργασίας μεταξύ Τουρκίας και Ισραήλ κανοντας λόγο για δωδεκα συμφωνίες εκ των οποίων οι οκτώ αφορούν τη συνεργασίας στον στρατιτωτικό τομέα και στον τομέα των μυστικών υπηρεσιών.

ΤΟΥΡΙΣΤΙΚΕΣ - ΞΕΝΟΔΟΧΕΙΑΚΕΣ ΕΠΙΧΕΙΡΗΣΕΙΣ ΧΑΠΙΠΗΣ ΑΝΩΝΥΜΗ ΕΤΑΙΡΕΙΑ - ΖΕΥΣ ΡΟΔΟΥ

M.A.E 17071/80/B/88/048

ΙΣΟΛΟΓΙΣΜΟΣ 31ης ΔΕΚΕΜΒΡΙΟΥ 1998 - 10η ΕΤΑΙΡΙΚΗ ΧΡΗΣΗ (1 ΙΑΝΟΥΑΡΙΟΥ - 31 ΔΕΚΕΜΒΡΙΟΥ 1998)

ΕΝΕΡΓΗΤΙΚΟ

	Ποσά κλειόμενης χρήσεως 1998 Δρχ. Αξία Κτήσ.	Αποσβέσ.	Αναπ. Αξία	Ποσά προηγούμενης χρήσεως 1997 Δρχ. Αξία Κτήσ.	Αποσβέσ.	Αναπ. Αξία
Β. ΕΞΟΔΑ ΕΓΚΑΤΑΣΤΑΣΕΩΣ						
4. Λοιπά έξοδα εγκαταστάσεως	10.123.550	5.982.020	4.141.530	30.381.483	19.185.530	11.195.953
Γ. ΠΑΓΙΟ ΕΝΕΡΓΗΤΙΚΟ						
ΙΙ. Ενσώματες ακινητοποιήσεις						
1. Γήπεδα - οικόπεδα	138.666.000	--------	138.666.000	138.666.000	--------	138.666.000
3. Κτίρια και τεχνικά έργα	962.372.015	95.997.834	866.374.181	957.872.015	47.791.044	910.080.971
4. Μηχανήματα - Τεχνικές εγκαταστάσεις και λοιπός μηχαν. εξοπλισμός	58.387.035	17.276.320	41.110.715	53.520.738	9.391.801	44.128.937
5. Μεταφορικά μέσα	320.174.701	301.666.388	18.508.313	321.082.701	295.371.198	25.711.503
6. Επιπλα και λοιπός εξοπλισμός	280.415.952	127.913.172	152.502.780	274.484.228	74.624.167	199.860.061
Σύνολο ακινητοποιήσεων (ΓΙΙ)	1.760.015.703	542.853.714	1.217.161.989	1.745.625.682	427.178.210	1.318.447.472
ΙΙΙ. Συμμετοχές και άλλες μακροπρόθεσμες χρηματοοικονομικές απαιτήσεις						
7. Λοιπές μακροπρόθεσμες απαιτήσεις			2.390.624			2.629.000
Σύνολο πάγιου ενεργητικού (ΓΙΙ+ΓΙΙΙ)			1.219.552.613			1.321.076.472
Δ. ΚΥΚΛΟΦΟΡΟΥΝ ΕΝΕΡΓΗΤΙΚΟ						
ΙΙ. Απαιτήσεις						
1. Πελάτες	15.919.028			16.154.586		
10. Επισφαλ. - Επίδικοι πελάτες & χρεώστες	898.088	16.817.116		898.088	17.052.674	
Μείον: Προβλέψεις		5.892.394	10.924.722		5.968.436	11.084.238
11. Χρεώστες διάφοροι			58.956.253			42.181.009
			69.880.975			53.265.247
ΙV. Διαθέσιμα						
1. Ταμείο			2.052.605			1.171.237
3. Καταθέσεις όψεως και προθεσμίας			173.355.780			273.821.368
			175.408.385			274.992.605
Σύνολο Κυκλοφ. Ενεργητ. (ΔΙΙ+ΔΙV)			245.289.360			328.257.852
Ε. ΜΕΤΑΒΑΤΙΚΟΙ ΛΟΓΑΡ. ΕΝΕΡΓΗΤΙΚΟΥ						
1. Εξοδα επόμενων χρήσεων			735.254			9.240.401
Γενικό Σύνολο Ενεργητικού (Β+Γ+Δ+Ε)			1.469.718.757			1.669.770.678
ΛΟΓΑΡΙΑΣΜΟΙ ΤΑΞΕΩΣ ΧΡΕΩΣΤΙΚΟΙ						
1. Αλλότρια περιουσιακά στοιχεία			--------			293.389.021
2. Χρεωστικοί λογαρ. εγγυήσεων και εμπράγματων ασφαλειών			5.596.000			5.596.000
4. Λοιποί λογαριασμοί τάξεως			--------			7.501.410
			5.596.000			306.486.431

ΠΑΘΗΤΙΚΟ

	Ποσά κλειόμ. χρήσ. 1998 Δρχ.	Ποσά προηγ. χρήσ. 1997 Δρχ.
Α. ΙΔΙΑ ΚΕΦΑΛΑΙΑ		
Ι. Κεφάλαιο μετοχικό (51.200 μετοχές των 10.000 δρχ.)		
1. Καταβλημένο	512.000.000	500.000.000
ΙΙΙ. Διαφορές αναπροσαρμογής - Επιχορηγήσεις Επενδύσεων		
2. Διαφορές από αναπροσαρμογή αξίας λοιπών περιουσιακών στοιχείων	--------	11.775.169
IV. Αποθεματικά κεφάλαια		
1. Τακτικό αποθεματικό	37.956.764	31.856.764
5. Αφορολόγητα αποθεματικά ειδικών διατάξεων νόμων	216.445.046	189.534.025
	254.401.810	221.390.789
V. Αποτελέσματα εις νέο		
Υπόλοιπο κερδών χρήσεως εις νέο	91.684.197	67.296.819
Σύνολο ιδίων κεφαλαίων (ΑΙ+ΑΙΙΙ+ΑΙV+ΑV)	858.086.007	800.462.777
Β. ΠΡΟΒΛΕΨΕΙΣ ΓΙΑ ΚΙΝΔΥΝΟΥΣ & ΕΞΟΔΑ		
2. Λοιπές προβλέψεις	--------	31.792
Γ. ΥΠΟΧΡΕΩΣΕΙΣ		
ΙΙ. Βραχυπρόθεσμες υποχρεώσεις		
1. Προμηθευτές	3.573.071	10.582.842
2α. Επιταγές πληρωτέες	--------	16.246.382
3. Τράπεζες λ/βραχυπρ. υποχρεώσεων	254.613.261	240.461.597
4. Προκαταβολές πελατών	--------	80.071.000
5. Υποχρεώσεις από φόρους - τέλη	87.663.301	61.230.154
6. Ασφαλιστικοί οργανισμοί	17.319.202	16.910.450
10. Μερίσματα πληρωτέα	72.959.641	105.000.000
11. Πιστωτές διάφοροι	172.010.216	334.902.069
Σύνολο υποχρεώσεων (ΓΙΙ)	608.138.692	865.404.494
Δ. ΜΕΤΑΒΑΤΙΚΟΙ ΛΟΓΑΡ. ΠΑΘΗΤΙΚΟΥ		
2. Εξοδα χρήσεως δουλευμένα	3.494.058	3.871.615
Γενικό Σύνολο Παθητικού (Α+Β+Γ+Δ)	1.469.718.757	1.669.770.678
ΛΟΓΑΡΙΑΣΜΟΙ ΤΑΞΕΩΣ ΠΙΣΤΩΤΙΚΟΙ		
1. Δικαιούχοι αλλότρ. περιουσ. στοιχείων	--------	293.389.021
2. Πιστωτικοί λογαρ. εγγυήσεων και εμπράγματων ασφαλειών	5.596.000	5.596.000
4. Λοιποί λογαριασμοί τάξεως	--------	7.501.410
	5.596.000	306.486.431

ΚΑΤΑΣΤΑΣΗ ΛΟΓΑΡΙΑΣΜΟΥ ΑΠΟΤΕΛΕΣΜΑΤΩΝ ΧΡΗΣΕΩΣ

31ης ΔΕΚΕΜΒΡΙΟΥ 1998 (1 ΙΑΝΟΥΑΡΙΟΥ - 31 ΔΕΚΕΜΒΡΙΟΥ 1998)

	Ποσά κλειόμ. χρήσ. 1998 Δρχ.			Ποσά προηγ. χρήσ. 1997 Δρχ.		
Ι. ΑΠΟΤΕΛΕΣΜΑΤΑ ΕΚΜΕΤΑΛΛΕΥΣΕΩΣ						
Κύκλος εργασιών (πωλήσεις υπηρεσιών)			1.533.790.931			1.504.920.275
Μείον: Κόστος πωλήσεων (υπηρεσιών)			1.239.680.879			1.273.117.695
Μικτά Αποτελέσματα (κέρδη) εκμεταλλεύσεως			294.110.052			231.802.580
Πλέον: Αλλα έσοδα εκμεταλλεύσεως			165.000.			--------
Σύνολο			294.275.052			231.802.580
ΜΕΙΟΝ: 1. Εξοδα διοικητικής λειτουργίας			67.662.962			56.722.080
Μερικά Αποτελέσματα (κέρδη) εκμεταλλεύσεως			226.612.090			175.080.500
ΠΛΕΟΝ: 4. Πιστωτικοί τόκοι και συναφή έσοδα	33.775.048			30.868.602		
Μείον:						
3. Χρεωστικοί τόκοι και συναφή έξοδα	26.403.045	7.372.003		13.251.724	17.616.878	
Ολικά αποτελέσματα (κέρδη) εκμεταλλεύσεως			233.984.093			192.697.378
ΙΙ. ΠΛΕΟΝ: Εκτακτα αποτελέσματα						
1. Εκτακτα και ανόργανα έσοδα	33.342.325			17.287.333		
2. Εκτακτα κέρδη	315.333			1.698.592		
3. Εσοδα προηγούμενων χρήσεων	22.630.			382.619		
4. Εσοδα από προβλέψεις προηγ. χρήσεων	76.042			--------		
	33.756.330			19.368.544		
Μείον:						
1. Εκτακτα και ανόργανα έξοδα	27.753.398			48.901.270		
2. Εκτακτες ζημίες	574.691			5.336.892		
3. Εξοδα προηγούμενων χρήσεων	36.355.827	64.683.916	(30.927.586)	2.077.486	56.315.648	(36.947.104)
Οργανικά και έκτακτα αποτελέσματα (κέρδη)			203.056.507			155.750.274
ΜΕΙΟΝ: Σύνολο αποσβέσεων πάγιων στοιχείων		123.346.671			116.703.641	
Μείον: Οι από αυτές ενσωμ/νες στο λειτ/κό κόστος		123.346.671	--------		116.703.641	--------
ΚΑΘΑΡΑ ΑΠΟΤΕΛΤΑ (κέρδη) ΧΡΗΣΕΩΣ προ φόρων			203.056.507			155.750.274

ΠΙΝΑΚΑΣ ΔΙΑΘΕΣΕΩΣ ΑΠΟΤΕΛΕΣΜΑΤΩΝ

	Ποσά κλειόμ. χρήσ. 1998 Δρχ.	Ποσά προηγ. χρήσ. 1997 Δρχ.
Καθαρά αποτελέσματα (κέρδη) χρήσεως	203.056.507	155.750.274
Πλέον: Υπόλοιπο κερδών προηγ. χρήσεων	67.296.819	105.632.944
Αποθεματικά προς φορολόγηση βάσει άρθρου 8 ν. 2579/1998	6.864.027	--------
Σύνολο	277.217.353	261.383.218
Μείον: 1. Φόρος εισοδήματος	71.018.420	53.217.797
1α. Φόρος αποθ/κών βάσει άρθρου 8 ν. 2579/1998	1.201.205	--------
2. Λοιποί μη ενσωματωμένοι στο λειτουργικό κόστος φόροι	478.842	--------
Κέρδη προς διάθεση	204.518.886	208.165.421
Η διάθεση των κερδών γίνεται ως εξής:		
1. Τακτικό αποθεματικό	6.100.000	5.000.000
3α. Μέρισμα από κέρδη εις νέο χρήσεως 1997	67.296.819	--------
3β. Μέρισμα από κέρδη εις νέο χρήσεως 1996	--------	105.000.000
3γ. Μέρισμα από φορολογημένα αποθεματικά βάσει άρθρου 8 ν. 2579/1998	5.662.822	--------
6α. Αποθεματικά από απαλλασσόμενα της φορολογίας έσοδα	--------	18.238
6β. Αποθεματικά από έσοδα φορολογηθέντα κατ' ειδικό τρόπο	33.775.048	30.850.364
8. Υπόλοιπο κερδών εις νέο	91.684.197	67.296.819
	204.518.886	208.165.421

Σημείωση: Η μη διανομή πρώτου μερίσματος από τα κέρδη της χρήσεως τελεί υπό την έγκριση του συνάλου των μετόχων της εταιρείας κατά την προσεχή τακτική Γενική Συνέλευσή τους.

Ρόδος, 28 Φεβρουαρίου 1999

Η Πρόεδρος του Δ.Σ. και Διευθύνουσα Σύμβουλος ΑΙΚΑΤΕΡΙΝΗ Π. ΧΑΠΙΠΗ

Ο Γενικός Διευθυντής ΠΑΝΤΕΛΕΩΝ Γ. ΧΑΠΙΠΗΣ

Ο Διευθυντής Οικονομικών Υπηρεσιών ΜΙΧΑΗΛ Γ. ΧΑΠΙΠΗΣ

Ο Προϊστάμενος του Λογιστηρίου ΛΑΖΑΡΟΣ Κ. ΚΑΣΕΚΑΣ

ΠΙΣΤΟΠΟΙΗΤΙΚΟ ΕΛΕΓΧΟΥ ΟΡΚΩΤΟΥ ΕΛΕΓΚΤΗ

Προς τους κ.κ. Μετόχους της Ανώνυμης Εταιρείας "ΤΟΥΡΙΣΤΙΚΕΣ ΚΑΙ ΞΕΝΟΔΟΧΕΙΑΚΕΣ ΕΠΙΧΕΙΡΗΣΕΙΣ ΧΑΠΙΠΗΣ ΑΝΩΝΥΜΗ ΕΤΑΙΡΕΙΑ"

Ελέγξαμε τις ανωτέρω Οικονομικές Καταστάσεις καθώς και το σχετικό Προσάρτημα της Ανώνυμης Εταιρείας "ΤΟΥΡΙΣΤΙΚΕΣ ΚΑΙ ΞΕΝΟΔΟΧΕΙΑΚΕΣ ΕΠΙΧΕΙΡΗΣΕΙΣ ΧΑΠΙΠΗΣ ΑΝΩΝΥΜΗ ΕΤΑΙΡΕΙΑ" της εταιρικής χρήσεως που έληξε την 31η Δεκεμβρίου 1998. Ο έλεγχός μας, στα πλαίσια του οποίου λάβαμε και γνώση πλήρους λογιστικού απολογισμού των εργασιών του υποκαταστήματος της εταιρείας, έγινε σύμφωνα με τις διατάξεις του άρθρου 37 του Κ. Ν. 2190/1920 "περί Ανωνύμων Εταιρειών" και τις ελεγκτικές διαδικασίες που κριναμε κατάλληλες, βάσει των αρχών και κανόνων ελεγκτικής που ακολουθεί το Σώμα Ορκωτών Ελεγκτών. Τέθηκαν στη διάθεσή μας τα βιβλία και στοιχεία που τήρησε η εταιρεία και μας δόθηκαν οι αναγκαίες για τον έλεγχο πληροφορίες και επεξηγήσεις που ζητήσαμε. Η εταιρεία εφάρμοσε ορθά το Γενικό Λογιστικό Σχέδιο. Δεν τροποποιήθηκε η μέθοδος απογραφής σε σχέση με την προηγούμενη χρήση. Επαληθεύσαμε τη συμφωνία του περιεχομένου της Εκθέσεως Διαχειρίσεως του Διοικητικού Συμβουλίου, προς την τακτική Γενική Συνέλευση των Μετόχων, με τις σχετικές Οικονομικές Καταστάσεις. Το Προσάρτημα περιλαμβάνει τις πληροφορίες που προβλέπονται από την παράγρ. 1 του άρθρου 43α του Κ. Ν. 2190/1920. Κατά την γνώμη μας, οι ανωτέρω Οικονομικές Καταστάσεις οι οποίες προκύπτουν από τα βιβλία και στοιχεία της εταιρείας απεικονίζουν, μαζί με το Προσάρτημα, την περιουσιακή διάρθρωση και την οικονομική θέση της εταιρείας κατά την 31η Δεκεμβρίου 1998, καθώς και τα αποτελέσματα της χρήσεως που έληξε αυτή την ημερομηνία, βάσει των σχετικών διατάξεων που ισχύουν και λογιστικών αρχών, οι οποίες έχουν γίνει γενικά παραδεκτές και δεν διαφέρουν από εκείνες που η εταιρεία εφάρμοσε στην προηγούμενη χρήση.

Ρόδος, 22 Μαρτίου 1999
Ο Ορκωτός Λογιστής - Ελεγκτής
ΙΩΑΝΝΗΣ Γ. ΑΝΑΣΤΑΣΙΑΔΗΣ
Α.Μ. Σ.Ο.Ε.: 10141
ΔΩΔΕΚΑΝΗΣΙΑΚΗ ΕΛΕΓΚΤΙΚΗ ΜΟΝΟΠΡΟΣΩΠΗ Ε.Π.Ε.
ΟΡΚΩΤΩΝ ΕΛΕΓΚΤΩΝ

Ηλεκτρονική Στοιχειοθεσία & Δημοσιεύσεις Ισολογισμών «Η ΔΡΑΣΙΣ», Τηλ. 63.790 - 64.393 - 64.200 κ. Μαριά

επιλογές

Η ΠΑΡΑΙΤΗΣΗ

Η ομαδική παραίτηση της Ευρωπαικής Επιτροπής αποτελεί ιστορική εξέλιξη για την Ευρωπαική Ενωση και για την πορεία της ευρωπαικής ενοποίησης γενικότερα. Αποτελεί θετική εξέλιξη στο μέτρο που πιστοποιεί την πολιτική ωρίμανση της Ενωσης και κυρίως την ωρίμανση σε ό,τι αφορά τη λειτουργία βασικών δημοκρατικών αρχών, όπως του κοινοβουλευτικού ελέγχου πάνω στα εκτελεστικά όργανα του πολιτικού και θεσμικού συστήματος της Ευρωπαικής Ενωσης (Ε.Ε.)

Από άρθρο του Π. Κ. Ιωακειμίδη στα ΝΕΑ

"ΚΑΤΑΠΛΗΚΤΟΙ"

Στο Μέγαρο Μαξίμου πολύ ευχαριστήθηκαν ο πρωθυπουργός και οι στενοί συνεργάτες του, από τη διήλωση του καγκελαρίου Γκέρχαρντ Σρέντερ, που εμφανίστηκε "κατάπληκτος" από τη δημοσιονομική πειθαρχία που πέτυχε η Ελλάδα καθ' οδόν προς την ΟΝΕ. Αλλά ο Γερμανός ηγέτης δεν έδωσε βεβαίως χωρίς λόγο αυτή τη "ζάχαρη" στον κ. Σημίτη. Οι θέσεις της Βόννης για το ύψος της διαρθρωτικής βοήθειας που θα έπρεπε να παίρνουν στο εξής οι χώρες του Νότου της Ε. Ενωσης αναπτύχθηκαν με σαφήνεια και στο Μέγαρο Μαξίμου. Γι' αυτό και ζήτησε να υπάρξει ένας "λογικός συμβιβασμός από όλους" σε αυτή την υπόθεση τονίζοντας πως όταν λέει "όλους" "εννοεί και την Ελλάδα".

Από την ΚΑΘΗΜΕΡΙΝΗ

ΑΝΟΙΓΜΑ

Ανοιγμα προς τα αριστερά, άνοιγμα προς τον κόσμο της δυσφορίας και της δυσαρέσκειας, που έχει αποστασιοποιηθεί από το ΠΑΣΟΚ ήταν ο χθεσινός λόγος του πρωθυπουργού κ. Κώστα Σημίτη. Το άνοιγμα υπογράμμιζαν οι πολλές αναφορές στο σοσιαλισμό και τον Ανδρέα Παπανδρέου.

Χρησιμοποίησε, καλά τη σοσιαλιστική γλώσσα ο Κ. Σημίτης στο λόγο του, που δεν απευθυνόταν μόνο στο κομματικό ακροατήριο του Συνεδρίου, αλλά ήταν και προεκλογικός με υποσχέσεις και εξαγγελίες μέτρων.

Το κύριο ερώτημα που προκύπτει από το λόγο του Κ. Σημίτη είναι: Πώς μπορεί να εφαρμοστεί μια σοσιαλιστική πολιτική σε έναν άγρια καπιταλιστικό κόσμο; Σοσιαλισμός σημαίνει αγώνας για περισσότερη δικαιοσύνη εκεί όπου υπάρχει λιγότερη. Και αυτός ο αγώνας δεν μπορεί να γίνει και να φέρει αποτέλεσμα, αν δεν συμπορευτούν όλες οι δυνάμεις της Αριστεράς στην Ευρώπη.

Από την ΕΛΕΥΘΕΡΟΤΥΠΙΑ

ΚΡΥΦΤΟ

Κοινωνικοί μετασχηματισμοί εκ του... μακρόθεν και εκ της... απομονώσεως δεν εφευρέθηκαν! Θα συνεισφέρουν λοιπόν ουσιαστικά στην προσπάθεια της χώρας να κερδίσει το στοίχημα της ΟΝΕ οι πολιτικές δυνάμεις όταν αποφασίσουν να επεξεργαστούν "κρυστάλλινες θέσεις" γι' αυτό και όχι όταν παίζουν ένα αναποτελεσματικό... κρυφτό με τον ίδιο τους τον εαυτό. Και μόνο αν το τολμήσουν μπορούν να ελπίζουν ότι θα κατορθώσουν ίσως να "στριμώξουν" πολιτικά τον Κ. Σημίτη και να αναγκάσουν την κυβέρνηση να επιστρατεύσει περισσότερη φαντασία ή καλύτερα ανακλαστικά στην κοινή προσπάθεια...

Από την ΕΞΟΥΣΙΑ

ΕΙΛΙΚΡΙΝΕΙΑ;

Μετά την ομιλία του κ. Σημίτη, εύλογα προβάλλει το ερώτημα ακόμα και των εσωκομματικών υποστηρικτών του! Αφού υμνούνται ο Ανδρέας Παπανδρέου και η πολιτική του, σε τι στοχεύει ο εκσυγχρονισμός;.. Διότι εκσυγχρονισμός σημαίνει, μεταξύ των άλλων, και αναθεώρηση ξεπερασμένων και πεπαλαιωμένων πολιτικών.

Δημιουργείται όμως και άλλο ερώτημα, σχετικά με την ειλικρίνεια του σημερινού προέδρου του ΠΑΣΟΚ. Συγκεκριμένα, πότε έλεγε την αλήθεια ο Κώστας Σημίτης, τα τρία προηγούμενα χρόνια, όταν κατά καιρούς εξαπέλυσε αιχμές κατά του έργου του Ανδρέα Παπανδρέου, ή χθες που "θεοποίησε" τον ιδρυτή του ΠΑΣΟΚ;

Είναι προφανές πάντως ότι οι αναφορές του Κώστα Σημίτη στον Ανδρέα Παπανδρέου, αν δεν είναι αποτέλεσμα επελθόντος ήδη συμβιβασμού του με την παλιά φρουρά του Κινήματος, τους "παπανδρεικούς", πρόκειται ασφαλώς για άνοιγμά του προς αυτούς.

Από άρθρο του Τ. Αθανασιάδη στην ΑΠΟΓΕΥΜΑΤΙΝΗ

είπαν και... ελάλησαν

- "Θα σας πω ότι εγώ και πολλοί άλλοι είμαστε με τη σημαία και όχι με τη σημαιοφόρο"
  Αντ. Κοτσακάς
- "Ασφαλώς και όλοι μαζί. Η φωτογραφία του 2000 πρέπει να μας έχει όλους και να είναι των νικητών"
  Γ. Μαγκριώτης
- "Η Ελλάδα δεν έχει ανάγκη από μάγους και επικοινωνιολόγους. Εχει ανάγκη από άξιους ανθρώπους με αρχές"
  Χρ. Βερελής
- "Η ελληνική κυβέρνηση έχει μεγάλες ευθύνες στην υπόθεση Οτσαλάν. Ουσιαστικά υπέκυψε στις πιέσεις των Αμερικανών. Το λέω με πικρία και μετρώντας τα λόγια μου. Η Αθήνα πρόδωσε την εμπιστοσύνη του Οτσαλάν"
  Αρμάντο Κοσούτα
- "(Σ.Σ. για την ομιλία του Σημίτη). Ηταν τόσο προκλητική και ψεύτικη που προκάλεσε ακόμη και τη φύση. Επνιξε την Αθήνα"
  Δ. Σιούφας
- "Εύχομαι το 5ο Συνέδριο ν' αναδείξει τον πατριωτικό του χαρακτήρα και το κοινωνικό του πρόσωπο"
  Δ. Παπανδρέου



Οι τίτλοι των βασικών πρωτοσέλιδων θεμάτων στις χθεσινές πρωινές και απογευματινές αθηναϊκές εφημερίδες ήταν οι εξής:

ΑΔΕΣΜΕΥΤΟΣ ΤΥΠΟΣ (Μήτσης):
"Δεν θέλουν συμμετοχή στην ήττα που έρχεται. "Ομαδική αυτοκτονία" Τσοχατζαραίων".

ΑΔΕΣΜΕΥΤΟΣ ΤΥΠΟΣ (Ριζος):
"Ζουν σε άλλο κόσμο! Συνέδριο πανηγύρι για την TV".

ΑΘΗΝΑΙΚΗ:
"Τι θα πει ο Ακης. Πιέζουν οι συνεργάτες του: "Ακη βγες μπροστά".

ΑΚΡΟΠΟΛΙΣ:
"Οι "επαναστάτες" έγιναν εξαπτέρυγα. Με πρωτεργάτες τους Πεπονή, Παπουτσή, Οικονόμου".

ΑΠΟΓΕΥΜΑΤΙΝΗ:
"Φθηνά τα νέα δάνεια. Πτώση των επιτοκίων τουλάχιστον 3 μονάδες προβλέπει ο Λ. Παπαδήμος".

Η ΑΥΓΗ:
"Ανταλλαγή συνθημάτων και σκληρές λίστες. Αύριο η μάχη της κάλπης στο συνέδριο του ΠΑΣΟΚ".

ΑΥΡΙΑΝΗ:
"Νέες περιοχές στο σχέδιο πόλεως. Αμεση εντολή για 15.000 στρέμματα".

Η ΒΡΑΔΥΝΗ:
"Τσίρκο το Συνέδριο. Επανεκλέγεται δια βοής χωρίς αντίπαλο σε ατμόσφαιρα δυσφορίας και αποδοκιμασίας".

ΕΘΝΟΣ:
"Οι 180 "εκλεκτοί" για τη νέα Κ.Ε.. Ποιούς πριμοδοτούν "εκσυγχρονιστές" και "άλλοι".

ΕΛΕΥΘΕΡΗ ΩΡΑ:
"Απο την έξοδο κινδύνου εισήλθε ο Ευάγγελος Βενιζέλος".

ΕΛΕΥΘΕΡΟΣ:
"2,5 δισ. κόστισε το συνέδριο του ΠΑΣΟΚ".

ΕΛΕΥΘΕΡΟΣ ΤΥΠΟΣ:
"Πόλεμος για τα δάνεια. Αντιδράσεις απο την Τράπεζα Ελλάδος για εορτοδάνεια Εθνικής - Ιονικής"

ΕΛΕΥΘΕΡΟΤΥΠΙΑ:
"Ενωτικοί αλλά με όρους. Οψόμεθα απο Δευτέρα είπαν Οικονόμου - Παπουτσής".

Η ΕΞΟΥΣΙΑ:
"Επέλαση επενδυτών στη δημόσια εγγραφή της Eurobank". Αιτήσεις αγοράς μετοχών απο 700.000 Ελληνες.

ΕΣΤΙΑ:
"Πού είναι η Αντιπολίτευσις; Το ΠΑΣΟΚ αλωνίζει σε όλους τους χώρους".

Η ΚΑΘΗΜΕΡΙΝΗ:
Η μετοχή Σημίτη υπερτιμάται και στη Σοφοκλέους. Ξεπέρασε τις 3.700 μονάδες το ΧΧΑ".

Ο ΛΟΓΟΣ:
"Μοναδικός υποψήφιος ο Σημίτης. "Αρχηγική" εμφάνιση χωρίς υποψηφιότητα απο τον Παντελή Οικονόμου".

ΤΑ ΝΕΑ:
"Χωρίς αντίπαλο η εκλογή Σημίτη. Μάχη για τις λίστες".

ΝΙΚΗ:
"Με καθαρές θέσεις. Ο Ακης Τσοχατζόπουλος απαντάει σήμερα στο συνέδριο".

ΡΙΖΟΣΠΑΣΤΗΣ:
"Αυταρχική επίδειξη ΝΑΤΟφροσύνης. Ατλαντικά πιστοποιητικά "καλής διαγωγής" διεκδικεί η κυβέρνηση!

ΑΓΓΕΛΙΟΦΟΡΟΣ:
"2 λίστες στο ΠΑΣΟΚ. Ολα τα ονόματα των υποψηφίων για την ΚΕ".

ΘΕΣΣΑΛΟΝΙΚΗ:
"Σερ-βία. Εφιάλτης πολέμου στη Γιουγκοσλαβία".

ΜΑΚΕΔΟΝΙΑ:
"Κερδίζει ο Νότος χάνει ο Βορράς". Ειαόδημα: Γιατί έπεσε κάτω απο το εθνικό μέσο όρο η Βόρεια Ελλάδα.

ΤΥΠΟΣ ΘΕΣΣΑΛΟΝΙΚΗΣ:
"Γροθιά στο Σημίτη απο τη Νεολαία".

COMPUTERS - ΑΞΕΣΟΥΑΡ - ΠΕΡΙΦΕΡΕΙΑΚΑ

Fun-Line & Business-Line Computers
Ολοκληρωμένα συστήματα Ηλ. Υπολογ.

M-II 300MX	189.000	(ή 6x39.900)
K6-II 350MMX	220.000	(ή 6x46.900)
Pentium II 300A Celeron	209.000	(ή 6x43.900)
Pentium II 366 Celeron	235.000	(ή 6x49.500)
Pentium III 450 NEW!!	399.000	(ή 6x83.500)

Πλήρη συστήματα με Οθόνη, Σκληρό Δίσκο, Keyboard, Mouse
Για τεχνικά χαρακτηριστικά επικοινωνήστε μαζί μας



Υπογράφουμε με την Τιμή μας!!

SPECIAL
ΟΘΟΝΗ-MONITOR 17"
Scott/Relisys 1280x1024 79.900

Αναβαθμίσεις όλων των Computers σε Pentium και Pentium II από 30.000

Αριστη ποιότητα, Τεχνογνωσία, Service
ΤΑ ΠΑΝΤΑ ΓΥΡΩ ΑΠΟ ΤΑ COMPUTER

ΠΡΟΣΦΟΡΕΣ

Scanner έγχρωμοι A4	από	19.500
3DFx & SVGA Bunshee 16MB		32.900
Σκληρός Δίσκος 4,3GB		42.900
Πληκτρολόγιο εργονομικό		2.500
CD-ROM 40x ταχύτητας		14.900
Ηχεία 170W Stereo		7.900
Ηχεία 480W με Subwoofer		14.900
Scanner A4 19.200dpi		34.500
Κάρτα ήχου Stereo 3D	από	4.900
Primax Clever-Mouse		1.200

Οι τιμές είναι τις μετρητοίς και δεν περιλαμβάνουν ΦΠΑ.
Οι τιμές των δόσεων περιλαμβάνουν 13% ΦΠΑ

Information Systems SYNCOM
Η ΑΛΛΗ ΔΙΑΣΤΑΣΗ ΤΗΣ ΤΕΧΝΟΛΟΓΙΑΣ

Κ. ΥΔΡΑΙΟΥ 28 ΡΟΔΟΣ
ΤΗΛ. 70160-1-2 FAX 70163

D-A-N-E- SEA LINE

ΔΡΟΜΟΛΟΓΙΑ ΑΠΟ 01/03/1998-21/03/1999
ΑΝΑΧΩΡΗΣΗ ΑΠΟ ΡΟΔΟ

ΗΜ/ΝΙΑ	ΗΜΕΡΑ	ΠΛΟΙΟ	ΩΡΑ ΑΝΑΧ.	ΠΡΟΟΡΙΣΜΟΣ
01.03	ΔΕΥ	----	----	----
02.03	ΤΡΙ	ΡΟΔΟΣ	14.00	ΚΩ-ΚΑΛΥΜΝΟ-ΛΕΡΟ-ΠΑΤΜΟ-ΠΕΙΡΑΙΑ
03.03	ΤΕΤ	ΙΑΛΥΣΟΣ	13.00	ΤΗΛΟ-ΝΙΣΥΡΟ-ΚΩ-ΛΕΡΟ-ΠΑΤΜΟ-ΠΕΙΡΑΙΑ
04.03	ΠΕΜ	ΡΟΔΟΣ	17.00	ΚΩ-ΠΕΙΡΑΙΑ
05.03	ΠΑΡ	ΙΑΛΥΣΟΣ	14.00	ΚΩ-ΚΑΛΥΜΝΟ-ΛΕΡΟ-ΠΑΤΜΟ-ΠΕΙΡΑΙΑ
06.03	ΣΑΒ	ΡΟΔΟΣ	14.00	ΚΩ-ΚΑΛΥΜΝΟ-ΛΕΡΟ-ΠΑΤΜΟ-ΠΕΙΡΑΙΑ
07.03	ΚΥΡ	ΙΑΛΥΣΟΣ	14.00	ΚΩ-ΚΑΛΥΜΝΟ-ΛΕΡΟ-ΠΑΤΜΟ-ΠΕΙΡΑΙΑ
08.03	ΔΕΥ	----	----	----
09.03	ΤΡΙ	ΡΟΔΟΣ	14.00	ΚΩ-ΚΑΛΥΜΝΟ-ΛΕΡΟ-ΠΑΤΜΟ-ΠΕΙΡΑΙΑ
10.03	ΤΕΤ	ΙΑΛΥΣΟΣ	13.00	ΤΗΛΟ-ΝΙΣΥΡΟ-ΚΩ-ΛΕΡΟ-ΠΑΤΜΟ-ΠΕΙΡΑΙΑ
11.03	ΠΕΜ	ΡΟΔΟΣ	18.00	ΚΩ-ΠΕΙΡΑΙΑ
12.03	ΠΑΡ	ΙΑΛΥΣΟΣ	14.00	ΚΩ-ΚΑΛΥΜΝΟ-ΛΕΡΟ-ΠΑΤΜΟ-ΠΕΙΡΑΙΑ
13.03	ΣΑΒ	ΡΟΔΟΣ	14.00	ΚΩ-ΚΑΛΥΜΝΟ-ΛΕΡΟ-ΠΑΤΜΟ-ΠΕΙΡΑΙΑ
14.03	ΚΥΡ	ΙΑΛΥΣΟΣ	14.00	ΚΩ-ΚΑΛΥΜΝΟ-ΛΕΡΟ-ΠΑΤΜΟ-ΠΕΙΡΑΙΑ
15.03	ΔΕΥ	----	----	----
16.03	ΤΡΙ	ΡΟΔΟΣ	14.00	ΚΩ-ΚΑΛΥΜΝΟ-ΛΕΡΟ-ΠΑΤΜΟ-ΠΕΙΡΑΙΑ
17.03	ΤΕΤ	ΙΑΛΥΣΟΣ	13.00	ΤΗΛΟ-ΝΙΣΥΡΟ-ΚΩ-ΛΕΡΟ-ΠΑΤΜΟ-ΠΕΙΡΑΙΑ
18.03	ΠΕΜ	ΡΟΔΟΣ	17.00	ΚΩ-ΠΕΙΡΑΙΑ
19.03	ΠΑΡ	ΙΑΛΥΣΟΣ	14.00	ΚΩ-ΚΑΛΥΜΝΟ-ΛΕΡΟ-ΠΑΤΜΟ-ΠΕΙΡΑΙΑ
20.03	ΣΑΒ	ΡΟΔΟΣ	14.00	ΚΩ-ΚΑΛΥΜΝΟ-ΛΕΡΟ-ΠΑΤΜΟ-ΠΕΙΡΑΙΑ
21.03	ΚΥΡ	ΙΑΛΥΣΟΣ	14.00	ΚΩ-ΚΑΛΥΜΝΟ-ΛΕΡΟ-ΠΑΤΜΟ-ΠΕΙΡΑΙΑ

Κεντρικό Πρακτορείο ΔΑΝΕ SEA LINE
Αυστραλίας 92-Ώρες λειτουργίας 08.00-20.00 • Τηλ. 77078

(εκ) πολιτισμικά παίγνια

Γράφει ο Κωστής Νικολάκης

"Πολυαγαπημένη μου Κυρία" γράμματα μαθητών στη δασκάλα τους

Μαζί με την Ανοιξη έφθασε στα βιβλιοπωλεία της πόλης μας το πλέον αισιόδοξο βιβλίο και, ίσως, η μεγαλύτερη εκδοτική επιτυχία αυτής της χρονιάς.

Πρόκειται για το βιβλίο των συμπολιτών μας **Σταματίας και Μάνου Αναστασιάδη**, εκπαιδευτικοί και οι δύο, που μας έδωσαν τα εκπληκτικά **"γράμματα και ζωγραφιές στη δασκάλα μας"***, κείμενα **παιδιών της Ρόδου** που πέρασαν τα πρώτα μαθητικά τους χρόνια στο **8ο Δημοτικό Σχολείο της πόλης μας.**

Βέβαια την αρχή την έκανε ο **Μαρτσέλο ντ' Ορτα** ο δάσκαλος από τη Νάπολι που μέχρι τώρα έχει δημοσιεύσει 4 βιβλία με γραφτά των μαθητών ενός δημοτικού σχολείου της πόλης αυτής που έχουν γνωρίσει μεγάλη εκδοτική επιτυχία και στη χώρα μας, *(Εγώ ελπίζω να τη βολέψω, Ο Θεός μας έπλασε τζάμπα, ο Ρωμαίος και η Ιουλιέτα αρραβωνιάστηκαν από κάτω. Ο δάσκαλος που ακόμη μαθαίνει).* Ομως το εγχείρημα της **Σταματίας και Μάνου Αναστασιάδη** είναι το πρώτο που πραγματοποιείται στη χώρα μας και παρουσιάζει ιδιαίτερη τρυφερότητα και πρωτοτυπία αφού τα *"γραφτά"* των μικρών μαθητών του 8ου Δημοτικού σχολείου συνοδεύονται και από τις ζωγραφιές τους καθώς επίσης και από τις εικαστικές δημιουργίες του 1ου, 2ου και 3/θέσιου Πειραματικών Σχολείων του Πανεπιστημίου του Αιγαίου.

Γράφει η **κ. Αναστασιάδη** στον πρόλογο του εξαίρετου αυτού βιβλίου:

***«Καθημερινά βρίσκω στην έδρα μου γράμματα**, σφαγισμένα σε αυτοσχέδιους φακέλους μαζί με μια μαργαρίτα ή ένα αγριόχορτο, που έκοψαν από την αυλή του σχολείου να τα συνοδεύει. Είναι τα γράμματα των παιδιών, είναι τα συναισθήματα που απόθεσαν, εφτασφράγιστα μυστικά που θέλουν να κρύψουν από τους άλλους. Λογάκια τρυφερά, σκέψεις κρυφές, όνειρα, πόθοι, καημοί, μυστικά... Ατέλειωτα γράμματα - εξομολογήσεις με ό,τι καλύτερο έχουν από τον κόσμο τους.*

Αλλες φορές πάλι τα παιδιά σκεπάζουν τον πίνακα της τάξης, γράφοντας ορμητικά με χρωματιστές κιμωλίες μηνύματα αγάπης. Εχεις την αίσθηση πως τα παιδιά σε παίρνουν απ' το χέρι και σε ταξιδεύουν στον πλανήτη τους, στον κρυφό τους κόσμο. Αισθάνεσαι ότι σε εμπιστεύτηκαν, υποψιάζεσαι ότι ξεπληρώνουν το χρέος τους σε σένα, γιατί δεν κατέφυγες σ' ένα συμβατικό και βαρετό μάθημα, αλλά θέλησες να ξεφύγεις μαζί τους σε μια όμορφη περιπέτεια. Ετσι νιώθεις κι εσύ αυτό το "θαύμα" της απόδρασης, νιώθεις νέος, δυνατός και δικός τους...".

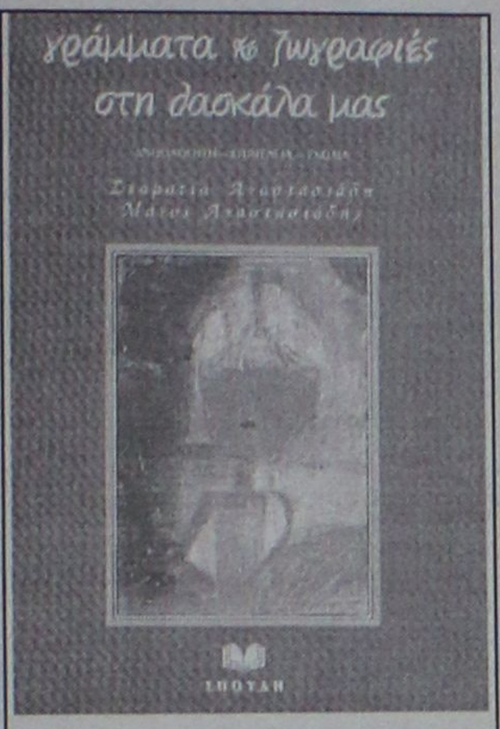

Γράμματα και ζωγραφιές των παιδιών του 8ου Δημοτικού Σχολείου της Ρόδου αφιερωμένα εξαιρετικά στη δασκάλα τους **Σταματία Αναστασιάδη.**

Τα παιδιά της πόλης μας στα πιο τρυφερά χρόνια της αθωότητάς τους ανακαλύπτουν την ομορφιά και τον κόσμο και μέσα τους μπορεί ο καθένας μας να βρει, ίσως, κάτι από τα δικά του μαγικά παιδικά χρόνια.

"Εγώ αγαπώ τις πεταλούδες
Μ' αρέσει να τις βλέπω να πετάνε
με τα φτερά τους τα χρωματιστά.
Τις αγαπώ
γιατί δεν μας γρατουσνάν όπως οι γάτες
ούτε μας γαβγίζουν όπως οι σκύλοι.
Οι πεταλούδες
κάθονται ήσυχες
και μας βλέπουν μόνο".

• Το όνομα πατρί και ημών

Ας δούμε όμως κάποια ψήγματα από τον θησαυρό που μας χαρίζουν γενναιόδωρα οι μικροί μαθητές του 8ου Δημοτικού Σχολείου. Το θέμα τους είναι ιστορίες που άκουσαν τα παιδιά στην τάξη με αφορμή ένα μάθημα για τα παλιά γιατροσόφια!

"Εμένα μου αρέσουν τα γιατροσόφια που έκαμαν τον παλιό καιρού οι άνθρωποι. *Εγώ ανατρίχιασα στα χέρια μου λιγάκι σ' αυτό που λέει ότι σκοτώνουνε μια κουκουβάγια ζεστή, την κοπανάνε με τα φτερά της και τη ρίχνουνε ξαφνικά στο πρόσωπο του αρρώστου και αμέσως γίνεται καλά. Ανατρίχιασα ακόμα εκεί που λέει πως πιάνουν το βάτραχο και τον ρίχνουν ανάποδα στο ούζο, αυτός σκάει, πνίγεται και μετά παίρνουν τα σάλια του, το πίνει ο άρρωστος και γίνεται αμέσως καλά.*

Εγώ ένιωσα λύπη γι' αυτά τα καημένα τα δύο ζωντανά που σκοτώθηκαν για να γίνουν τα γιατροσόφια. Ακόμα ένιωσα πολλή ανατριχίλα μέσα μου. Εγώ θα προτιμούσα να ήμουν άρρωστος για έναν αιώνα, παρά να μου βάλουν μια κουκουβάγια στο μέτωπο και από το βάτραχο να πιω το σάλιο του ή κάτι άλλο. Εγώ θα έλεγα ένα μεγάλο ευχαριστώ στο μπαμπά μου που έψαξε και βρήκε αυτό το βιβλίο με τα ξεματιάσματα και τα γιατροσόφια. Αυτά είναι ωραία άμα τ' ακούς".

"Κυρία, εγώ αν ήμουν άρρωστη, θα προτιμούσα να πήγαινα στο γιατρό *παρά να μου κάνουν αυτά τα γιατροσόφια. Εγώ, κυρία, όμως ήθελα να σας πω ότι στο δικό μας χωριό μερικά πράγματα απ' αυτά τα κάνουνε ακόμα. Εγώ αυτά που άκουσα δεν τα πιστεύω, μόνο ένα. Αυτό που κάνουνε με το νερό και άλλο που κάνουν με το κάπνισμα που κόβουν κλωνιά από τις ελιές και τα βάζουν πάνω στα θυμιατά. Μετά, κυρία, πιστεύω και το άλλο που πηγαίνει μια γυναίκα μουγγά στη βρύση με το ποτήρι και το αφήνει έξω στα άστρα και μετά το πρωί, άμα βγει ο ήλιος, το φέρνει μέσα στο σπίτι και πηγαίνει ο άρρωστος και βάζει τα δάχτυλά του μέσα στο ποτήρι και τα βάζει ύστερα στη κούτλα* (το μέτωπο στη διάλεκτο της Ολύμπου Καρπάθου) *και λέει τρεις φορές "το όνομα πατρί και ημών". Και ο άρρωστος γίνεται καλά".*

*** "γράμματα και ζωγραφιές στη δασκάλα μας", ανθολόγηση - επιμέλεια - σχόλια: Σταματία Αναστασιάδη-Μάνος Αναστασιάδης, εκδόσεις "Σπουδή", σελ. 228, 1999.**

«ΡΟΔΙΑΚΗ» ΑΠΟ ΤΟ 1915

Φλας στο παρελθόν


ΡΟΔΙΑΚΗ
PERIODICO SETTIMANALE
ΕΒΔΟΜΑΔΙΑΙΑ ΠΟΛΙΤΙΚΗ, ΦΙΛΟΛΟΓΙΚΗ ΚΑΙ ΕΙΔΗΣΕΩΝ ΕΦΗΜΕΡΙΣ

ΡΟΔΙΑΚΗ, ΔΕΥΤΕΡΑ 1 ΙΟΥΝΙΟΥ 1925
Αριθμός φύλλου 685

ΡΟΔΙΑΚΑ ΧΡΟΝΙΚΑ
Προξενείον της Ελλάδος
Εν Ρόδω

Το εν Ρόδω Ελληνικόν Προξενείον ανακοινοί απόφασιν του Υπουργείου της Γεωργίας περί επιβολής καθάρσεων κατά των μεταδοτικών νόσων των αγροτικών και κατοικιδίων ζώων έχουσαν ως εξής:

Εχοντες υπ' όψει το άρθρον 9 του Β. Διατάγματος της 17 Φεβρουαρίου 1914 περί γενικών μέτρων και διατάξεων κατά των μεταδοτικών νόσων των αγροτικών και κατοικιδίων ζώων. Επειδή εις την περιφέρειαν Αδάνων και Μερσίνης της Τουρκίας ανεφάνη η νόσος Πανώλης των βοών, απαγορεύομεν την εισαγωγήν μηρυκαστικών και χοίρων προερχομένων εκ των άνω περιφερειών, επιβάλλομεν δε δεκαήμερον επιτηρητικήν κάθαρσιν επί των βοών προελεύσεως λοιπών περιφερειών Τουρκίας και Συρίας, συνυπολογιζομένου και του πλου. Επίσης η αυτή κάθαρσις επιβάλλεται και εις τα λοιπά μηρυκαστικά εφ' όσον συνταξιδεύουσι μετά των βοών της αυτής προελεύσεως, δια δε τα ζώα τα εκ των Δωδεκανήσων προερχόμενα επιβάλλεται επταήμερος επιτηρητική κάθαρσις συνυπολογιζομένου του πλου. Ζώα προερχόμενα εκ των άνω χωρών, απαγορεύεται να μεταφερθώσιν εις Αθήνας ή αλλαχού προ του πέρατος της ορισθείσης καθάρσεως. Επιτρέπεται η σφαγή τοιούτων ζώων εν τοις Σφαγείοις Πειραιώς και Θεσσαλονίκης, μερίμνη και ευθύνη των οικείων αστυκτηνιάτρων. Οι Νομοκτηνίατροι Θεσσαλονίκης κ. Α. Χαραλαμπόπουλος και λιμένος Πειραιώς κ. Ι. Μανιατάκης επιφορτίζονται την εκτέλεσιν της παρούσης.

Εν Ρόδω τη 28 Μαΐου 1925
(Εκ του Προξενικού Γραφείου)

(Σ.Σ. Η Ροδιακή εκδιδόταν τότε υπό καθεστώς ιταλικής λογοκρισίας. Διατηρείται επίσης η γλώσσα και τα τοπωνύμια που υπήρχαν στις αρχές του αιώνα).

ΝΤΕΤΕΚΤΙΒΣ
30 ΧΡΟΝΙΑ ΜΟΝΙΜΑ ΚΑΙ ΣΤΗ ΡΟΔΟ
35354 - 28780
Π.Π. ΓΕΡΜΑΝΟΥ 6 (ΠΛ. ΦΩΚΙΑΛΗ)
Η ΛΥΣΗ!!! ΣΕ ΚΑΘΕ ΣΑΣ ΠΡΟΒΛΗΜΑ
EXPRESS SECURITY

Θαύματα γίνονται. Ιδού η απόδειξη

ARCAM

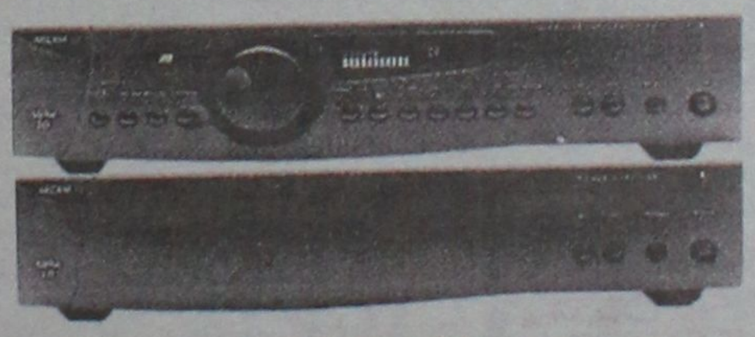

EISA AWARDS
EUROPEAN AMPLIFIER '98-'99
ARCAM ALPHA 10

Ο Alpha-10 ολοκληρωμένος ενισχυτής σε συνδυασμό με τον τελικό ενισχυτή Alpha-10P αποδεικνύουν το θαύμα της Arcam. Με ισχύ 100Wrms ανά κανάλι (8Ω) και δυνατότητα διπλοενίσχυσης των ηχείων, όταν συνδυαστούν, μπορούν να προσφέρουν υψηλά επίπεδα ηχητικής στερεοφωνικής απόλαυσης.

Αλλά δεν φτάνει αυτό. Εχουν τη δυνατότητα να αναβαθμιστούν σε ένα πλήρες home cinema σύστημα με αποκωδικοποίηση Dolby-Digital, DTS και ισχύ 5X100 Wrms (8Ω) καθώς επίσης και σε ένα σύγχρονο multiroom σύστημα.

Μοναδικές δυνατότητες που αξιοποιούν την υψηλή ποιότητα των συστημάτων Arcam και την πολύτιμη επένδυσή σας με τον καλύτερο τρόπο. Γνωρίστε και εσείς την ασύγκριτη ποιότητα Arcam που έχει τιμηθεί με τα κορυφαία βραβεία του χώρου σε ένα από τα επιλεγμένα καταστήματα παρουσίασης των προϊόντων Arcam.

Απολαύστε τον μοναδικό ήχο Arcam και διαπιστώστε ότι θαύματα γίνονται ακόμα και σήμερα!

Μ. ΒΟΛΑΣ & ΥΙΟΙ Ο.Ε.
ΚΡΕΜΑΣΤΗ ΡΟΔΟΥ
ΤΗΛ. 91275, 94370 · FAX: 94370

Αντίλαλοι

πολιτικοί και άλλοι...

Στο Βερολίνο θα μεταβώ με το... μαχαίρι στα δόντια για να διεκδικήσω όσα δικαιούται η Ελλάδα δήλωσε ο πρωθυπουργός κ. Σημίτης, στο περιθώριο του συνεδρίου του ΠΑΣΟΚ!

Ετσι ακριβώς το ακούσαμε να το λέει ρεπόρτερ της τηλεόρασης ***και... ανατριχιάσαμε*** *σκεπτόμενοι τον πρωθυπουργό με ένα μαχαίρι στο στόμα, να απειλεί τους άλλους ευρωπαίους πρωθυπουργούς.*

Με τέτοια φόρα που έχει πάρει, λόγω συνεδρίου ο κ. Σημίτης, τον έχουμε πράγματι ικανό να το κάνει το κόλπο με το μαχαίρι!

Οπότε φανταστείτε τι γέλιο θα πέσει στην σύνοδο του Βερολίνου έτσι κι αποφασίσει να πατήσει πόδι ο Ελληνας πρωθυπουργός. Θα γελάσει κάθε πικραμένος ηγέτης!

" ΣΥΝΤΡΟΦΙΣΣΕΣ,ΣΥΝΤΡΟΦΟΙ "

μπαμπά,γιατί μας λέει συνεχώς τη λέξη "σύντροφοι";

για να μη μας μπερδεύουν με τους συντηρητικούς !

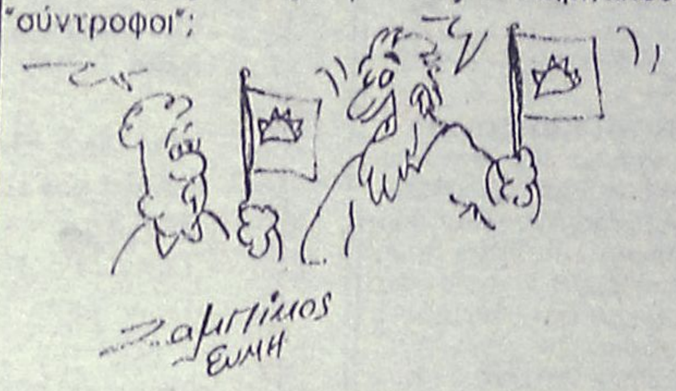

Ζαμπτίλιος Ελμη

ΣΙΓΟΥΡΟΣ

Δύσκολα θα γλυτώσει την προεδρία της ΤΕΔΚ ο δήμαρχος Ρόδου **κ. Γιαννόπουλος!**

Μπορεί να μη το πολυψάχνει το θέμα, οι πληροφορίες όμως είναι σαφείς, ότι τελικά αυτός θα είναι υποψήφιος πρόεδρος.

Εστω και **με το ζόρι** θα προωθηθεί στην συγκεκριμένη θέση, σύμφωνα τουλάχιστον με τις πληροφορίες που υπάρχουν.

Λ.Μ.

ΙΔΟΥ Ο... ΕΝΟΧΟΣ

Κυκλοφορεί και ως... ανέκδοτο τις τελευταίες μέρες, μετά τον αποκλεισμό των ερυθρολεύκων:

Ερ: Πώς έχασε τελικά ο Ολυμπιακός την... ιστορική πρόκριση;

Απ: Στο 80ο λεπτό του αγώνα, **ο Μοσχογιάννης εξήλθε από τον αερολιμένα Αθηνών.** Στο 83ο λεπτό επιβιβάστηκε σε ταξί, ένα λεπτό αργότερα, ζήτησε από τον οδηγό να δυναμώσει την ένταση του ραδιοφώνου για να ακούει τον αγώνα. Ελάχιστα δευτερόλεπτα αργότερα, **η Γιουβέντους ισοφάρισε..!**

Μιχ. Μ.

Η ΤΕΧΝΟΛΟΓΙΑ

"Η νέα τεχνολογία έχει γίνει μορφή τυραννίας, καθώς βρίσκεται στα χέρια μίας ολιγαρχίας πλουσίων και ισχυρών" δηλώνει ο αμερικανός φιλόσοφος **Νοάμ Τσόμσκι**, επισημαίνοντας κάτι που ήδη αρκετοί έχουν καταλάβει. **Δυστυχώς** έτσι είναι.

Λ.Μ.

Η ΠΤΩΣΙΣ



Στίχους από τους "Τρώες" του **Καβάφη**, χρησιμοποιεί αναγνώστης για να χαρακτηρίσει τα τεκταινόμενα στο ΠΑΣΟΚ και πρόκειται περί ενδιαφέρουσας προσέγγισης.

Λέει λοιπόν ο Καβάφης:

"Ομως η πτώσις μας είναι βεβαία:
Επάνω στα τείχη, άρχισεν ήδη ο θρήνος
Των ημερών μας αναμνήσεις κλαιν κι αισθήματα"

Και τα ευκόλως εννοούμενα παραλείπονται.

Λ.Μ.

ΤΗΝ... ΚΟΠΑΝΙΣΑΝ;



Αυτή την φορά, (σε αντίθεση με προηγούμενα συνέδρια του ΠΑΣΟΚ) όσο προσεκτικά κι αν παρατηρήσαμε στις εκτενείς εικόνες των τηλεοπτικών σταθμών, δεν μπορέσαμε να... διακρίνουμε τους **Δωδεκανήσιους αντιπροσώπους** πουθενά!

Που σημαίνει δηλαδή πιο απλά, ότι ή τα στελέχη του ΠΑΣΟΚ, από την περιοχή μας, διάλεξαν θέσεις μέσα στο ΟΑΚΑ μακρυά από τις κάμερες ή ότι κάθισαν χωριστά (σπάζοντας έτσι το ενιαίο μπλοκ προηγουμένων ετών) ή τέλος, ότι **εγκατέλειψαν τις εργασίες του συνεδρίου** και ασχολούνταν με άλλα, πιο ενδιαφέροντα ενδεχομένως πράγματα..!

Μιχ. Μ.

ΑΝΑΛΥΣΗ

Χρειάζεται κοινωνιολογική ανάλυση το γεγονός ότι οι φορολογούμενοι προτιμούν να στέλνουν **ταχυδρομικά** τις δηλώσεις τους, αντί να πηγαίνουν να τις καταθέτουν στην Εφορία.

Το γεγονός ότι αποφεύγουν την ΔΟΥ όπως... ο διάβολος το λιβάνι **μόνο τυχαίο δεν είναι** και είναι πράγματι θέμα προς ανάλυση.

Λ.Μ.

ΤΟ ΠΑΚΕΤΟ

Τώρα που ο κ. Σαντέρ μας... τελείωσε, πως θα ονομάζουμε το νέο πακέτο που θα περιλαμβάνει τα έργα **του 3ου Κοινοτικού** πλαισίου Στήριξης;

Ας φροντίσουν έγκαιρα οι ευρωπαίοι ηγέτες να ορίσουν **αντικαταστάτη** του κ. Σαντέρ διότι κάτι πρέπει να γίνει...

Λ.Μ.

ΙΣΤΟΡΙΚΗ ΣΥΝΕΧΕΙΑ

Χωρίς να περιλαμβάνεται **σε καμιά λίστα**, έσπευσε να καταθέσει υποψηφιότητα για την Κεντρική Επιτροπή του ΠΑΣΟΚ, ο τέως νομάρχης **κ. Γιάννης Παρασκευάς** επιβεβαιώνοντας την άποψη ότι... πάει γυρεύοντας.

Εκτός κι αν κατέθεσε την υποψηφιότητα του για λόγους **ιστορικής συνέχειας**, όπως είχε δηλώσει και την προηγούμενη φορά, που είχε τολμήσει να εκτεθεί ξανά (όπου είχε πατώσει βέβαια).

Λ.Μ.

Ο ταχυδρόμος πέρασε...

● **κ. τακτ. αναγνώστη:** Ναι, είναι αλήθεια. Εικοσι έξι φορές αναφέρθηκε στον Ανδρέα ο Σημίτης. Εμεινε όμως εκεί γιατί στις 32 καίγεται...

❖❖❖

● **Ομοίως:** Ασφαλώς και είδα την "εισβολή" της Λούκα στο Συνέδριο του ΠΑΣΟΚ. Το άλλο, ότι δηλαδή αντιμετωπίσθηκε επιτυχώς από Ροδίτισσα σύνεδρο δεν το διασταύρωσα.

❖❖❖

● **κ. Κώστα Σκανδαλίδη, γραμματέα Κ.Ε. του ΠΑΣΟΚ:** Ωστε πφαίστειο που ξυπνά το ΠΑΣΟΚ Κώστα μου... Αφού έτσι είναι προσοχή στη λάβα. Τσουρουφλίζει κατά κανόνα αυτούς που βρίσκονται γύρω από τον... κρατήρα.

❖❖❖

● **Προς απορούντα φίλο:** Τι χαρακτηριστικό μπορούμε να δώσουμε στο πράσινο συνέδριο; Να σου πω: Συνέδριο (μπαρμπ)Ο(υ)τσαλάν...

❖❖❖

● **Διάβασα:** "Σωτήρια για την υγεία είναι η διατροφή με κουνέλια". Ισχύει και για τα κουνελάκια του "Playboy";

ΣΑΡΑΪ



Σας περιμένουμε να περάσουμε μαζί αξέχαστες βραδιές.
Για σας τραγουδούν:
Καραγιάννη Αφροδίτη
Γιώργος Κασιώτης
Μίκη Καραφιλάκη
Πετρίδης Μιχάλης
Φώτης Δημητραδιού
Reserve τηλ. 23129, 26142
Κω 14, Εκατό Χουρμαδιές

EUROINVEST
Σωστή πληροφόρηση και άμεση εκτέλεση εντολών....
Γιατί ο χρόνος είναι χρήμα



EUROINVEST ΑΕΔΕ • ΧΡΗΜΑΤΟΟΙΚΟΝΟΜΙΚΕΣ ΥΠΗΡΕΣΙΕΣ
25ης ΜΑΡΤΙΟΥ 9, 4ος όροφος • 85100 ΡΟΔΟΣ • Tel: (0241) 24441 • Fax: (0241) 75036

RENT A HARLEY
Εκδρομή
Εάν θέλετε να ζήσετε μια ξεχωριστή εμπειρία που μόνο μια **HARLEY DAVIDSON** μπορεί να σου προσφέρει το
RHODOS RENT A HARLEY
διοργανώνει εκδρομή για την
25η Μαρτίου ημέρα Πέμπτη



Για πληροφορίες ή κρατήσεις μπορείτε να επικοινωνείτε στο κατάστημα RENT A HARLEY 28ης Οκτωβρίου 80 και στα τηλέφωνα 71925, 094-738172, 093-2-463465

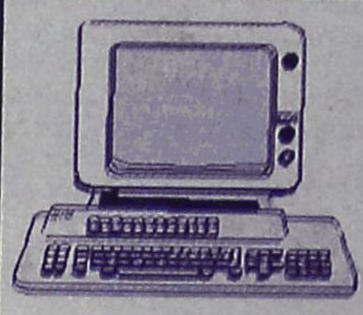

Rodos Internet Club
Χρήση Internet-chat-P.C. games
Κινητή τηλεφωνία COSMOTE
Εκμάθηση ηλεκτρονικών υπολογιστών
Νέα τμήματα για αρχάριους, για όλες τις ηλικίες
ΕΝΑΡΞΗ: 23/3 **ΛΗΞΗ:** 3/5 (με διακοπή 2 εβδομάδων το Πάσχα).
ΔΙΑΡΚΕΙΑ: 4 εβδομάδες (3 φορές την εβδομάδα από 2 ώρες τη φορά, Τρίτη-Πέμπτη-Παρασκευή).
ΚΟΣΤΟΣ: 44.000 δραχμές.
Αντικείμενο:
α) Γνωριμία και βασικές γνώσεις P.C.
β) Windows '98
γ) Εφαρμογές γραφείου
δ) Internet
● Ολιγομελή τμήματα, κλιματιζόμενοι, άνετοι χώροι
Πληροφορίες-εγγραφές: Ηρώων Πολυτεχνείου 11, τηλ. 76980, 22120, 22100.

Υποδήματα
BENTETA
Τάρπον Σπρινγκς 16 - Τηλ. 26847
ΤΙΜΕΣ ΓΙΑ ΛΙΓΕΣ ΜΕΡΕΣ
Παπούτσια γυναικεία 8.000 δρχ.
Μπότες γυναικείες 10.000 & 15.000 δρχ.
Παπούτσια ανδρικά 10.000 δρχ.
Μπότες WEHRMACHT 15.000 δρχ.

ΣΥΛΛΟΓΟΣ ΠΕΛΟΠΟΝΝΗΣΙΩΝ ΡΟΔΟΥ Ο ΜΩΡΙΑΣ
«Ξεσπκωθείτε Ελληνες και μια γροθιά γενείτε
να ξετινάχτε τον ζυγό, τη λευτεριά να βρείτε»
«Ο Θεός έβαλε την υπογραφή του για τη λευτεριά
και δεν την παίρνει πίσω».
Κάλεσμα:
Μωραΐτες και φίλοι Ροδίτες σας περιμένουμε στο **CHEVALIERS PALACE (Γρίβα 3 στο Νιοχώρι)** την παραμονή του Ευαγγελισμού στις 8.30 η ώρα, για ένα τρικούβερτο γλέντι με χορούς και κλαρίνα. Στη μεγάλη αυτή εκδήλωση δεν πρέπει να λείπει κανείς.
Ελάτε για να τιμήσουμε με το γλέντι μας αυτούς που ξεσπκώθηκαν, πολέμησαν και θυσιάστηκαν για την πατρίδα μας. Η παρουσία σας κρίνεται απαραίτητη για την ενίσχυση του συλλόγου.
Θα περάσετε μια βραδιά που θα σας μείνει αξέχαστη.
Ολοι στη χοροεσπερίδα με 5.000 και παιδικά 1.500
Για κρατήσεις κ. Ραφτογιάννη 22781
Το Διοικητικό Συμβούλιο