ΕΤΟΣ ΙΔΡΥΣΕΩΣ: 1915
ΙΔΡΥΤΗΣ: ΕΜΜ. ΚΑΛΑΜΠΙΧΗΣ
ΔΙΕΥΘΥΝΤΗΣ: ΑΘ. ΜΑΡΑΣΙΩΤΗΣ

Η ΡΟΔΙΑΚΗ

ΤΡΙΤΗ
23 ΜΑΡΤΙΟΥ 1999
ΑΡ. ΦΥΛΛΟΥ 16.148
ΤΙΜΗ 150 ΔΡΧ.

ΗΜΕΡΗΣΙΑ ΠΡΩΙΝΗ ΕΦΗΜΕΡΙΔΑ ΤΗΣ ΡΟΔΟΥ

Ακρωτηριασμένο το ΠΑΣΟΚ μετά το Συνέδριο, οδηγείται σε συντριπτική ήττα στις Ευρωεκλογές, οπότε δεν αποκλείεται ακόμη και διάσπαση

ΠΡΟ ΤΩΝ ΠΥΛΩΝ η Ν. Δημοκρατία

Δεν προχωρεί σε ίδρυση κόμματος ο κ. Δημ. Αβραμόπουλος

Το 5ο συνέδριο του ΠΑΣΟΚ τελείωσε, αλλά τα δύσκολα τώρα αρχίζουν. Το κόμμα βγήκε από τις ψηφοφορίες ακρωτηριασμένο και οδεύει προς τις Ευρωεκλογές σε συντριπτική ήττα. Αυτό θα αποτελέσει και την απαρχή των προγραφών από την πλευρά των εκσυγχρονιστών. Οι της εσωκομματικής αντιπολίτευσης πανηγυρίζουν και φυσικά γνωρίζουν πολύ καλά τους λόγους.

ΣΕΛΙΔΑ 3







Κερδισμένοι και ηττημένοι από τη Δωδεκάνησο





● Εντυπωσιακά αναβαθμισμένος ο Κ. Σκανδαλίδης, θεωρείται βέβαιο ότι θα είναι και πάλι Γραμματέας της Κεντρικής Επιτροπής. Τον κ. Παρασκευά τον "έφαγαν" οι γυναίκες στην ποσόστωση.

ΣΕΛΙΔΑ 15

Το θέμα τσιγγάνων την Παρασκευή στο Νομαρχιακό Συμβούλιο

ΑΘΛΙΟΤΗΤΑ!

- *Κατάσταση απαράδεκτη που ντροπιάζει τη Ρόδο.*
- *Μόνη λύση η δημιουργία μόνιμου καταυλισμού με στοιχειώδεις κανόνες υγιεινής διαβίωσης.*
- *Υπάρχουν έτοιμα κονδύλια τα οποία περιμένουν στο συρτάρι.*

ΣΕΛΙΔΑ 14



Δίνουν μάχη για έναν Κολοσσό



ΣΕΛΙΔΑ 6

ΤΡΟΦΟΡΑΜΑ
ΕΞΟΠΛΙΣΜΟΣ '99
1η ΠΑΝΕΛΛΗΝΙΑ ΕΚΘΕΣΗ
ΤΡΟΦΙΜΩΝ- ΠΟΤΩΝ - ΕΞΟΠΛΙΣΜΟΥ
ΚΑΙ ΜΗΧΑΝΟΡΓΑΝΩΣΗ ΕΠΙΧΕΙΡΗΣΕΩΝ
ΟΡΓΑΝΩΤΙΚΗ ΕΤΑΙΡΕΙΑ
P& G ΕΚΘΕΣΙΑΚΗ
ΤΗΛ. 21848
ΧΩΡΟΣ ΕΚΘΕΣΗΣ:
ΞΕΝΟΔΟΧΕΙΟ RODOS PALACE
26/03/99-28/3/99
ΩΡΕΣ ΛΕΙΤΟΥΡΓΙΑΣ 10 π.μ. 10 μ.μ.

TRENDS
FOR MEN
ΕΘΝ. ΜΑΚΑΡΙΟΥ 28
byblos
extē
JEANS extē
JEANS ICEBERG
VALENTINO JEANS
MOSCHINO. JEANS
D&G DOLCE GABBANA UOMO
D&G DOLCE GABBANA
σύντομα ....κοντά σας

ΟΠΤΙΚΕΣ ΙΝΕΣ
ΝΕΑ ΤΕΧΝΟΛΟΓΙΑ ΣΤΟ ΦΩΤΙΣΜΟ
σελ. 16

Στο Pepe
PIZZA AL METRO
ΗΡΩΩΝ ΠΟΛΥΤΕΧΝΕΙΟΥ 1
(έναντι ΝΕΟΥ ΚΑΖΙΝΟ)
ΑΝΟΙΞΑΜΕ
Με τις γνωστές αλλά
και νέες γεύσεις και
την ποιότητα που ξέρετε
ΡΟΔΟΣ-ΤΗΛ. 23383

Στη σελίδα 4
ΚΙΝΕΙΤΑΙ ΤΟ ΕΝΔΙΑΦΕΡΟΝ
ΣΤΗΝ ΚΙΝΗΤΗ ΤΗΛΕΦΩΝΙΑ

ΗΜΕΡΟΛΟΓΙΟ

Τρίτη 23 Μαρτίου 1999
Νίκωνος, Δομετίου, Λευκά οσιομ.
Ανατολή ηλίου: 6.24'
Δύσις ηλίου: 6.40'
Σελήνη 6 ημερών

ΦΑΡΜΑΚΕΙΑ

Σήμερα διηπερεύει το φαρμακείο των κ. κ. Παππου-Σταυρόπουλου στην πλατεία Ακαδημίας και διανυκτερεύει του κ. Ευθυμιάδη στην Μιχ. Πετρίδη.

ΒΕΝΖΙΝΑΔΙΚΑ

Διανυκτερεύει το βενζινάδικο του κ. Τζωρτζή στον Άγιο Φραγκίσκο και το πρατήριο καυσίμων ΤΕΧΑCO Γκινάκης Αλέξανδρος περιοχή Κόβα.

ΛΑΪΚΕΣ ΑΓΟΡΕΣ

Τετάρτη και Σάββατο: στην οδό Βύρωνος (πίσω από το Στάδιο).
Πέμπτη: στην οδό Διαγοριδών.

ΔΡΟΜΟΛΟΓΙΑ ΠΛΟΙΩΝ

Σήμερα αναχωρεί το "ΙΑΛΥΣΟΣ" στις 2 το μεσημέρι για Κω-Κάλυμνο-Λέρο-Πάτμο-Πειραιά.

ΑΕΡΟΠΟΡΙΚΑ ΔΡΟΜΟΛΟΓΙΑ

ΟΛΥΜΠΙΑΚΗ ΑΕΡΟΠΟΡΙΑ

Για Αθήνα
- Δευτέρα: 06.40-09.50-15.25-20.10-22.40
- Τρίτη: 06.40-15.25-20.10-22.40
- Τετάρτη: 06.40-09.50-15.25-20.10-23.40
- Πέμπτη: 06.40-09.50-15.25-20.10-22.40
- Παρασκευή: 06.40-09.50-15.25-20.10-22.40
- Σάββατο: 06.40-09.50-15.25-20.10-22.40
- Κυριακή: 06.40-09.50-15.25-20.10-23.25

Για Θεσσαλονίκη
- Δευτέρα-Τετάρτη-Παρασκευή-Κυριακή: 19.05

Για Ηράκλειο
- Δευτέρα-Τετάρτη-Παρασκευή-Κυριακή σας 16.35

Για Κάρπαθο
- Δευτέρα-Τρίτη-Τετάρτη-Πέμπτη-Παρασκευή: 10.00
- Κυριακή: 10.00

Για Κάσο
- Δευτέρα-Τετάρτη-Παρασκευή-Σάββατο-Κυριακή: 12.10

Για Καστελλόριζο
- Τετάρτη-Παρασκευή και Κυριακή στις 07.40

Για Κω
- Τρίτη-Σάββατο: 11.55

Για Σαντορίνη
- Δευτέρα-Πέμπτη-Σάββατο: 22.15

Για Μύκονο
- Κυριακή 20.45

AIR GREECE

ΡΟΔΟ-ΑΘΗΝΑ (2 ΠΤΗΣΕΙΣ)

Καθημερινά: 07.45 και 11.15

Επίσης καθημερινά μέσω Αθηνών για Θεσσαλονίκη, Ηράκλειο και Χανιά

CRONUS AIRLINES

ΡΟΔΟ-ΑΘΗΝΑ

Δευτέρα έως Παρασκευή 11.55 μ.μ.

Σάββατο και Κυριακή 18.25 μ.μ.

Επίσης καθημερινά μέσω Αθηνών για Θεσσαλονίκη και Ηράκλειο.

Επώνυμον το ανώνυμον...

Οβιδιακή μεταμόρφωση του Κώστα Σημίτη

Την αλήστου μνήμης πολιτική του "Τσοβόλα δώσ' τα όλα" θυμήθηκε να εφαρμόσει το εκσυγχρονιστικό ΠΑΣΟΚ λίγο πριν τις κρίσιμες ευρωεκλογές του Ιουνίου. Ετσι η οβιδιακή μεταμόρφωση του Κώστα Σημίτη σε Ανδρέα Παπανδρέου ολοκληρώνεται πλήρως.

Το κόμμα που επαγγέλλεται τον εκσυγχρονισμό της ελληνικής κοινωνίας, το κόμμα του οποίου το 37% των συνέδρων είναι κρατικοδίαιτοι υπάλληλοι, κάθε φορά που νιώθει ότι βρίσκεται σε εκλογική καθίζηση, προσφεύγει στην πάγια πρακτική του. Διορισμοί, διορισμοί, διορισμοί.... Πρακτική που ορθώς στηλίτευσε με την ομιλία του στο Ναύπλιο ο πρόεδρος της Ν.Δ. Κώστας Καραμανλής.

Το αυτί τους όμως δεν πρόκειται να ιδρώσει. Τι κι αν το ΠΑΣΟΚ ψήφισε νόμο με τον οποίο δήθεν περιορίζει τις προσλήψεις σε αναλογία ένας διορισμός για κάθε πέντε συνταξιοδοτήσεις...

Τί κι αν, για τα μάτια του κόσμου, υπογράφονται πράξεις Υπουργικού Συμβουλίου για την αναστολή των προσλήψεων. Αυτά είναι για τους αφελείς. Το γάντζωμα στην εξουσία, η διατήρηση της καρέκλας προέχει από ο,τιδήποτε άλλο.

Γι' αυτό στην κυβέρνηση το έχουν πάρει απόφαση. Θα τα δώσουν όλα έως τις ευρωεκλογές με παροχές παντός είδους και γαία πυρί μειχθήτω. Ο περιβόητος νόμος Πεπονή έχει γίνει κυριολεκτικά σουρωτήρι από τις εξαιρέσεις.

Δεν τον αναγνωρίζει ούτε κι αυτός ο συντάκτης του! Πιστεύει η κυβέρνηση ότι με τις μονιμοποιήσεις των συμβασιούχων, με τις προσλήψεις "ημετέρων" και με τις επιλεκτικές αναθέσεις θα έχει καλύτερη τύχη. Οποία πλάνη!.. Οι πολίτες δεν ξεγελιούνται πλέον εύκολα. Δεν τσιμπάνε... στο αγκίστρι. Θα τους δώσουν μάλιστα την απάντηση που τους πρέπει!

Συνέδριο εξαγνισμού ενός αποτυχημένου

Είναι γεγονός ότι ο πρωθυπουργός κ. Σημίτης προσπάθησε πάρα πολύ για να ξεσηκώσει και να ενθουσιάσει με τα λόγια που περιείχαν, οι ομιλίες του το Συνέδριο του κόμματός του, στοχεύοντας ίσως στην ψυχολογία του όχλου...

Ομως ο "όχλος" του Συνεδρίου διαχώρισε τη θέση του και καταδίκασε τον κ. Σημίτη και παρά το γεγονός ότι ήταν ο μόνος υποψήφιος-έπρεπε να δώσουν εικόνα ενότητας προς τα έξω-δεν πήρε την πλειοψηφία που προσδοκούσε. Ενα ποσοστό 37,7% είπε "όχι" στον κ. Σημίτη, δείχνοντας έτσι την επιθυμία να αποχωρήσει από την προεδρία του Κινήματος.

Η πρώτη καταδίκη για τον κ. Σημίτη ήρθε μέσα από τους κόλπους του ΠΑΣΟΚ. Η δεύτερη θα έρθει στις ευρωεκλογές του Ιουνίου και η τρίτη, σίγουρα στις εθνικές εκλογές.

Το συνέδριο εξαγνισμού του αποτυχημένου πρωθυπουργού τελείωσε, ο παρατεταγμένος κομματικός στρατός ολοκλήρωσε την εκκαθαριστική επιχείρηση, η πλειοψηφία των κρατικοδίαιτων συνέδρων που βρισκόταν σε διατεταγμένη αποστολή ολοκληρώθηκε. Μακριά από την κοινωνία και τα προβλήματά της που δεν τα ακούμπησε, γιατί ο πρωθυπουργός και πρόεδρος του ΠΑΣΟΚ έχει πάρει οριστικά διαζύγιο από την κοινωνία.

Ο έντρομος πρωθυπουργός που "ντύθηκε" Ανδρέας Παπανδρέου για να συγκινήσει το κομματικό του ακροατήριο, αφού επί τρία χρόνια λησμόνησε και κακοποίησε όλες τις παρακαταθήκες του, βρήκε διέξοδο σε επιθέσεις του προς τη Νέα Δημοκρατία. Ομως είναι πλέον σαφές ότι το ΠΑΣΟΚ έγινε το κόμμα του κατεστημένου, της διαφθοράς, της διαπλοκής, της διάλυσης, της κοινωνίας των δύο τρίτων, της οπισθιδρόμησης, της εξάρτησης, της ενδοτικότητας, των υπαναχωρήσεων, έγινε δηλαδή το κόμμα του κατεστημένου και του συμβιβασμού.

ΚΑΤΑΣΤΗΜΑΤΑ Μοσχίδης



ΑΓΟΡΑΣΤΕ ΤΩΡΑ ΠΛΗΡΩΝΟΝΤΑΣ ΜΕ 12 ΑΤΟΚΕΣ ΜΗΝΙΑΙΕΣ ΔΟΣΕΙΣ

Αννης Μαριας 73 - τηλ. 35846 • Εμπ. Κέντρο Φώκιαλη - Τηλ. 20162

ΔΕΧΟΝΤΑΙ ΤΟ ΚΟΙΝΟ

Ο Νομάρχης δέχεται το κοινό κάθε Τρίτη και Πέμπτη από 11.00-13.00.
Ο Δήμαρχος Ρόδου δέχεται το κοινό κάθε Τετάρτη από τις 12.00-14.00.

ΤΑΞΙ

ΡΑΔΙΟ ΤΑΞΙ: 64712-64790

ΧΡΗΣΙΜΑ ΤΗΛΕΦΩΝΑ

ΝΟΣΟΚΟΜΕΙΟ:	22222
ΠΥΡΟΣΒΕΣΤΙΚΗ:	23333
ΛΙΜΕΝΑΡΧΕΙΟ:	22220, 27695
ΒΛΑΒΕΣ Δ.Ε.Η.:	125
ΒΛΑΒΕΣ Ο.Τ.Ε.:	121
ΑΜΕΣΗ ΔΡΑΣΗ:	100
ΒΛΑΒΕΣ ΥΔΡΕΥΣΗΣ:	68750-68755
ΝΟΜΑΡΧΙΑ:	156
ΠΕΡ/ΚΗ Δ/ΝΣΗ	38174
ΔΗΜΟΣ:	46200
ΤΡΟΧΑΙΑ:	26480
ΠΛΗΡΟΦ. Ο.Τ.Ε.:	131
ΔΕΛΤΙΟ ΚΑΙΡΟΥ:	149
ΛΑΧΕΙΑ:	111
ΠΡΟΠΟ - ΛΟΤΤΟ:	111
ΡΟΔΑ:	27462
ΚΤΕΛ:	27706
Ο.Α.Ε.Δ.:	23265
Ι.Κ.Α.:	64912
ΤΑΞ.Υ.:	68701, 68702
ΟΛΥΜΠΙΑΚΗ:	24555
Δ.Α.Ν.Ε.:	77070
ΕΡΓΑΤ. ΚΕΝΤΡΟ:	24730
AIR GREECE	36095
CRONUS AIRLINES	25444

ΤΙΜΕΣ ΣΥΝΑΛΛΑΓΜΑΤΟΣ

Δολλάριο ΗΠΑ	293.275	300.075
Μάρκο Γερμανίας	163.116	166.897
Φράγκο Γαλλίας	48.636	49.763
Λίρα Αγγλίας	477.569	488.641
Λίρα Ιρλανδίας	405.081	414.473
Φράγκο Βελγίου	7.909	8.092
Φράγκο Λουξεμβ.	7.909	8.092
Φιορίνι Ολλανδίας	144.769	148.125
Λιρέτα (100 μον.)	16.476	16.858
Σελίνι Αυστρίας	23.185	23.723
Κορώνα Δανίας	42.934	43.929
Κορώνα Σουηδίας	35.692	36.520
Μάρκο Φινλανδίας	53.656	54.900
Πεσέτα Ισπανίας	1.918	1.962
Εσκούδο Πορτογ.	1.591	1.628
Γιεν (100 μον.)	249.835	255.628
Φράγκο Ελβετίας	199.898	204.533
Κορώνα Νορβηγίας	37.664	38.538
Λίρα Κύπρου	551.552	564.340
Δολλάριο Καναδά	193.976	198.473
Δολλάριο Αυστραλ.	185.345	189.643

"Η ΡΟΔΙΑΚΗ" στο INTERNET

Ηλεκτρονική διεύθυνση:
http://WWW.rodiaki.gr.

Email: rodiaki@rodosnet.gr

Η ΡΟΔΙΑΚΗ

Ημερήσια Εφημερίδα της Ρόδου
Ετος Ιδρύσεως 1915
ΙΔΙΟΚΤΗΣΙΑ - ΕΚΔΟΣΗ
ΥΙΟΙ Σ. ΤΣΟΠΑΝΑΚΗ
Η. ΚΩΤΙΑΔΗΣ Ο.Ε.
ΔΙΕΥΘΥΝΤΗΣ
Αθ. Μαρασιώτης
ΣΥΝΤΑΞΗ
Σπύρος Παγκάς
Γρηγόρης Πελλός
Λουκάς Μαστής
Μιχάλης Μαστής
ΑΘΛΗΤΙΚΑ
Μανόλης Μπάτης,
Νικήτας Κουσκουσης
ΜΟΝΙΜΟΣ ΣΥΝΕΡΓΑΤΗΣ
Γιώργος Βούης
ΓΡΑΦΕΙΑ ΣΥΝΤΑΞΗΣ
Μάρκου Μαλλιαράκη 9
Τηλ. 24610 - 30865 - 75640
Fax (0241) 75641
ΛΟΓΙΣΤΗΡΙΟ - ΔΙΑΦΗΜΙΣΕΙΣ
Νέα Αγορά 53
Τηλ. 22210 - 75230
Fax (0241) 22471

Πανηγυρίζει μετά τις υηφοφορίες η εσωκομματική αντιπολίτευση και περιμένει τις Ευρωεκλογές

Ακρωτηριασμένο το ΠΑΣΟΚ, άνοιξε ο δρόμος στη Ν.Δ.!

ΜΑΥΡΑ ΣΥΝΝΕΦΑ ΣΤΟ ΜΑΞΙΜΟΥ ΠΟΥ ΑΣΦΑΛΩΣ ΓΝΩΡΙΖΕΙ ΤΙ ΘΑ ΕΠΑΚΟΛΟΥΘΗΣΕΙ

Στην εκτίμηση ότι το ΠΑΣΟΚ είναι πλέον οριστικά και βαρύτατα τραυματισμένο και πως η Ν.Δ. βρίσκεται προ των πυλών της εξουσίας όποτε κι αν γίνουν εκλογές, συγκλίνουν όλοι οι πολιτικοί παρατηρητές, μετά τη λήξη του συνεδρίου του ΠΑΣΟΚ και το αποτέλεσμα των ψηφοφοριών τόσο για την επανεκλογή του κ. Σημίτη στην προεδρία του κόμματός του, όσο και για την εκλογή νέας Κεντρικής Επιτροπής.

Στην εκτίμηση αυτή βαρύνει και η βάσιμη πλέον προοπτική ότι ο δήμαρχος Αθηναίων κ. Δημ. Αβραμόπουλος δεν πρόκειται να προχωρήσει στην ίδρυση κόμματος, κάτι που αναμένεται να ανακοινωθεί εντός των προσεχών ημερών. Πληροφορίες αναφέρουν ότι θα προηγηθεί πιθανόν και μέσα στη βδομάδα-συνάντηση του δημάρχου με τον πρόεδρο της Ν.Δ. κ. Κώστα Καραμανλή.

Η εσωκομματική αντιπολίτευση στο ΠΑΣΟΚ πανηγυρίζει τόσο για τον υψηλό αριθμό μελών που εξέλεξε στη νέα Κεντρική Επιτροπή (περίπου 70 !), όσο και για το γεγονός ότι η αποδοκιμασία από το 1/3 των συνέδρων στην υποψηφιότητα Σημίτη είναι ένα σαφές μήνυμα προς τον ίδιο εν όψει των Ευρωεκλογών.

Ισχυρίζονται δηλαδή ότι αν στις Ευρωεκλογές το ΠΑΣΟΚ ηττηθεί, τότε θα τεθεί αναπόφευκτα θέμα Σημίτη, αφού θα θεωρηθεί ότι με τον ίδιο επικεφαλής του κόμματος η ήττα στις εθνικές εκλογές το 2.000 θα είναι ακόμη πιο μεγάλη.

Η πλευρά των εκσυγχρονιστών σε μια προσπάθεια να διασκεδάσουν τις εντυπώσεις επικαλούνται διάφορα επιχειρήματα, αλλά με κανένα δεν μπορούν να δικαιολογήσουν και να εξηγήσουν την βαρύτατη ήττα που συνιστά η αποδοκιμασία του κ. Σημίτη από το 1/3 των συνέδρων, δηλαδή από το 1/3 του κόμματος, παρά το γεγονός ότι ήταν και στημένο από τους ίδιους.

- Παρά τα περί του αντιθέτου δηλούμενα και διατυμπανιζόμενα, στο Μέγαρο Μαξίμου το κλίμα είναι ιδιαίτερα βαρύ, καθώς αναμένουν ότι όλα πλέον-ακόμη και ανατροπή του Σημίτη- εξαρτάται από τις Ευρωεκλογές, για τις οποίες όλες οι δημοσκοπήσεις φέρνουν τη Ν.Δ. μπροστά από 6-9 ποσοστιαίες μονάδες.

Δεν παραγνωρίζουν άλλωστε στο Μέγαρο Μαξίμου ότι τώρα μετά το Συνέδριο η εσωκομματική αντιπολίτευση θα γίνει πιο δυναμική, αφού γνωρίζει ότι η πραγματική απήχησή της στη βάση του κόμματος είναι πολύ μεγαλύτερη από εκείνη που φάνηκε στη στημένη φιέστα του Συνεδρίου.

Δεν είναι άλλωστε αμελητέο ότι στο σύνολο των 180 μελών της Κ.Ε. οι της εσωκομματικής αντιπολίτευσης έχουν 70 δικούς τους, ενώ στο 18μελές Εκτελεστικό Γραφείο είναι βέβαιο ότι θα εκλέξουν τουλάχιστον 7 και μάλιστα από τα πλέον πρωτοκλασάτα και δυναμικά στελέχη του κόμματος. Ακόμη και η εκλογή του Ακη Τσοχατζόπουλου στην πρώτη θέση της νέας Κ.Ε. έχει τη σημασία της.

Πλέον τούτων υπάρχει και η περισσότερο προχωρημένη εκτίμηση ότι μετά την θεωρούμενη ως βέβαιη ήττα στις Ευρωεκλογές, οι εκσυγχρονιστές θα τραβήξουν το σχοινί στα άκρα, ακόμη δε και μέχρι διασπάσεως, προκειμένου να απαλλαγούν από την ισχυρή εσωκομματική αντιπολίτευση.

ΜΗΤΣΟΤΑΚΗΣ

ΗΤΤΑ ΣΤΙΣ ΕΥΡΩΕΚΛΟΓΕΣ

Ο πρώην πρωθυπουργός, Κωνσταντίνος Μητσοτάκης, αναφερόμενος στα αποτελέσματα του συνεδρίου του ΠΑΣΟΚ, δήλωσε ότι "ο κ. Σημίτης πέτυχε, όπως αναμενόταν, να επανεκλεγεί πρόεδρος με πλειοψηφία, που δεν ανταποκρίνεται στις προσδοκίες του".

Ο κ. Μητσοτάκης εμφανίστηκε βέβαιος ότι το ΠΑΣΟΚ θα χάσει τις ευρωεκλογές και πρόσθεσε: "υπό τις προϋποθέσεις αυτές, αλλά και με το ερώτημα εαν η κυβέρνηση του κ. Σημίτη μπορεί να αντιμετωπίσει τα μεγάλα προβλήματα της χώρας, εσωτερικά και εξωτερικά, τα οποία είναι χαρακτηριστικό οτι δεν απασχόλησαν το ΠΑΣΟΚ τις τρείς ήμερες του συνεδρίου του, αλλά και το ερώτημα εάν μπαρεί πλέον να βαδίσει ομαλά η χώρα προς την ΟΝΕ.

ΚΩΣΤΑΣ ΚΑΡΑΜΑΝΛΗΣ

Το λυκόφως των κρατικοδίαιτων

Σε υψηλούς τόνους και με σκληρούς χαρακτηρισμούς ο πρόεδρος της ΝΔ, Κώστας Καραμανλής, σχολίασε κατά τη διάρκεια της σύσκεψης των τομεαρχών τα αποτελέσματα του συνεδρίου του ΠΑΣΟΚ. Ο κ. Καραμανλής είπε ότι στο συνέδριο αποτυπώθηκαν οι βαριές αδυναμίες του κυβερνώντος κόμματος και καταδείχθηκε ότι το ΠΑΣΟΚ είναι ένα διχασμένο ιδεολογικοπολιτικά κόμμα.

Οπως δήλωσε το σώμα του συνεδρίου συναπαρτιζόταν από κρατικοδίαιτους, οι οποίοι μπροστά στον κίνδυνο απώλειας της εξουσίας σφιχταγκαλιάστηκαν δημόσια για να καταψηφίσουν στη συνέχεια στην κάλπη τον κ. Σημίτη και να αναβληθεί για μετά τις ευρωεκλογές η τελική σύγκρουση.

Ο εκπρόσωπος Τύπου της ΝΔ είπε ότι μπροστά στον πανικό ακούστηκαν φωνές από το παρελθόν "φωνές παλαιών βρεφών που γέρασαν και μυαλό δεν έβαλαν, που μας γύρισαν στη δεκαετία του '80 με τριτοκοσμικούς εναγκαλιασμούς για να πείσουν ότι το ΠΑΣΟΚ δεν έχει αλλάξει καθόλου παραμένει πιστό στο παρελθόν του, δεν μπορεί να προσεγγίσει τις σύγχρονες ανάγκες παραμένει στις διαχωριστικες γραμμές και οι εκπρόσωποι - ΚΑΠΗ θέσεων και απόψεων- δεν μπορούν να πείσουν ότι θα προσφέρουν στην Ελλάδα του 21ου αιώνα".

Σύμφωνα με πληροφορίες η κ. Μπακογιάννη τόνισε ότι για το θέμα της τρομοκρατίας η ΝΔ θα πρέπει στο εσωτερικό να δώσει έμφαση ότι προτίθεται να κτυπήσει το φαινόμενο ξεχωρίζοντας τη στάση του ΠΑΣΟΚ με εκείνο του κομμάτος της.

Ο εκπρόσωπος Τύπου της ΝΔ κληθείς να σχολιάσει τις δηλώσεις του κ. Μητσοτάκη είπε, ότι ο πρώην πρωθυπουργός περιέγραψε το αίσθημα που κυριαρχεί στο λαό για το συνέδριο του ΠΑΣΟΚ. Ερωτηθείς, επίσης, εάν υπάρχει θέμα επαναπροσέγγισης μεταξύ των κ.κ. Καραμανλή και Αβραμόπουλου, ο κ. Σπηλιωτόπουλος είπε "για να υπάρξει επαναπροσέγγιση πρέπει να υπάρχει πρόβλημα, παρακολουθούμε τα σενάρια τα οποία έχουν απόσταση μέχρι την υλοποίησή τους.

Η ΑΝΩΝΥΜΟΣ ΕΤΑΙΡΕΙΑ
"ΓΕΝΙΚΗ ΘΕΡΜΑΝΣΕΩΝ ΓΚΡΟΥΠ Α.Ε."

πληροφορεί το καταναλωτικό κοινό της Ρόδου ότι από 20-11-98 **η αποκλειστική υποστήριξη, προώθηση και αντιπροσώπευση της εταιρείας γίνεται από το υποκατάστημά της στην περιοχή της Ρόδου**
"ΓΕΝΙΚΗ ΘΕΡΜΑΝΣΕΩΝ ΓΚΡΟΥΠ ΡΟΔΟΥ"
Βύρωνος 15, τηλ. 25585, 34812
με υπεύθυνο καταστήματος τον κ. ΣΤΕΛΙΟ ΚΑΤΑΡΤΖΗ
Εις το υποκατάστημά μας αυτό υπάρχουν όλοι οι τύποι των θερμαντικών μηχανημάτων της εταιρείας μας, η οποία είναι γνωστή δια την αντιπροσωπείαν και εισαγωγή συσκευών της πλέον προηγμένης τεχνολογίας.
Υπενθυμίζουμε εις όλους τους πελάτες και φίλους ότι η εταιρεία μας εισάγει αποκλειστικώς τις παγκοσμίως ανεγνωρισμένες συσκευές της ACV σε όλους τους τύπους τους οποίους υπευθύνως διακινεί εις το εμπόριο.
Η αγορά των συσκευών αυτών καλύπτεται υπό εγγυήσεώς μας υπό τον όρον της παραγγελίας και τοποθετήσεώς των από το υποκατάστημα Ρόδου και εφόσον θα φέρει η σχετική σύμβασης την υπογραφήν του κ. ΣΤΕΛΙΟΥ ΚΑΤΑΡΤΖΗ.
Η ανακοίνωσή μας αυτή γίνεται και δια τον λόγον ότι επληροφορήθημεν πως εμφανίζονται ΨΕΥΔΟΑΝΤΙΠΡΟΣΩΠΟΙ εις την αγοράν της Ρόδου διακινούντες τα ως άνω μηχανήματα τα οποία ΔΕΝ ΚΑΛΥΠΤΟΥΜΕ ΜΕ ΚΑΜΜΙΑ ΕΓΓΥΗΣΗ.
Αναρμόδιο service που μπορεί να προκαλέσει ζημιές στις συσκευές, προερχόμενο έξω από την ΓΕΝΙΚΗ ΘΕΡΜΑΝΣΕΩΝ ΠΑΥΕΙ ΑΥΤΟΜΑΤΩΣ την συνέχιση της εγγύησης.

ACV

ΓΕΝΙΚΗ ΘΕΡΜΑΝΣΕΩΝ Α.Ε.
ΘΕΟΔΩΡΟΣ ΧΑΤΖΗΑΝΑΣΤΑΣΙΟΥ
Διευθύνων σύμβουλος

ΚΙΝΗΤΗ ΤΗΛΕΦΩΝΙΑ
ΔΕΙΤΕ ΤΗ ΔΙΑΦΟΡΑ:



ΔΩΡΕΑΝ
ERICSSON GF 768
12ΜΗΝΗ ΣΥΝΔΕΣΗ ΜΕ
Panafon Basic
• ΠΑΓΙΟ: 5.000 ΔΡΧ.
• ΧΡΕΩΣΗ ΑΝΑ ΔΕΥΤΕΡΟΛΕΠΤΟ: ΑΠΟ 1.7 ΔΡΧ. ΑΚΟΜΗ ΚΑΙ ΤΙΣ ΩΡΕΣ ΑΙΧΜΗΣ.
• ΧΩΡΙΣ ΚΑΜΙΑ ΕΠΙΠΛΕΟΝ ΧΡΕΩΣΗ ΑΝΑ ΤΗΛΕΦΩΝΗΜΑ.
+ EXTRA
ΔΙΑΛΕΞΤΕ ΤΟ ΔΩΡΟ ΣΑΣ



ΔΩΡΟ 1
ΑΞΙΑΣ 44.000 ΔΡΧ.
PANAFON A LA CARTE
ΜΕ SIEMENS C10
ΣΤΟ ΠΡΟΓΡΑΜΜΑ ADVANCE
• Με τη χαμηλότερη χρέωση ανά δευτερόλεπτο τις ώρες πραγματικής χρήσης του κινητού.
• Χωρίς καμιά επιπλέον χρέωση ανά τηλεφώνημα.
• Με τον μεγαλύτερο αρχικό χρόνο ομιλίας αξίας 12.000 δρχ.
EXTRA ΔΩΡΟ
• Ένας αυθεντικός φορτιστής αυτοκινήτου



ΔΩΡΟ 2ο
TV 14"
ΑΞΙΑΣ
50.000 δρχ.
ΔΩΡΟ 3ο
PORTABLE STEREO/CD
REMOTE control

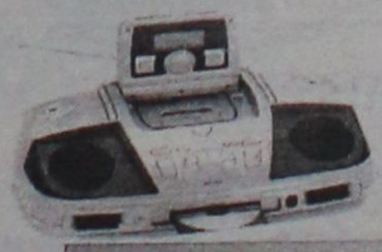

ΑΞΙΑΣ
60.000 δρχ.
ΕΞΟΥΣΙΟΔΟΤΗΜΕΝΟΣ ΣΥΝΕΡΓΑΤΗΣ MOBITEL
ΣΑΚΕΛΛΑΡΙΔΗΣ Α. & Θ.
ΚΟΔΡΙΓΚΤΩΝΟΣ 64 ΡΟΔΟΣ · ΤΗΛ. 30216
ΚΑΡΠΑΘΟΥ 7 (ΠΕΖΟΔΡΟΜΟΣ) ΡΟΔΟΣ · ΤΗΛ. 77117
ΣΤΕΦ. ΚΑΖΟΥΛΗ 70-ΡΟΔΟΣ-ΤΗΛ. 75016
PANAFON το Παν στην Επικοινωνια
MOBITEL Κινείται στο μέλλον

BOSCH
Επιλέγουμε τα καλύτερα προϊόντα
και σας τα προσφέρουμε
στις καλύτερες τιμές της αγοράς
Νέα ηλεκτρική σκούπα της
BOSCH
Μικρή ...αλλά πολύ δυνατή
MADE IN GERMANY
Η μικρότερη σκούπα της αγοράς
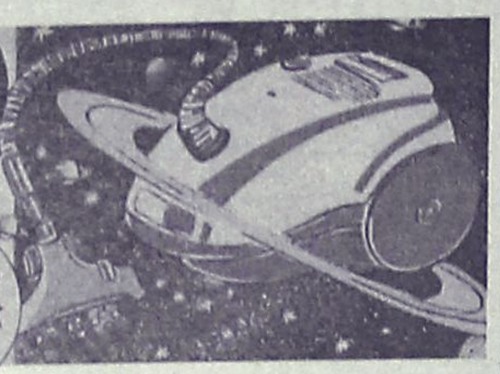
Ανεπη χρήση-Εντυπωσιακή απόδοση-πρωτοποριακός σχεδιασμός.
Ολα όσα χρειάζεστε για ένα τέλειο σκούπισμα.
Είναι η καλύτερη επιλογή γιατί συμφέρει από κάθε άποψη.
ΧΑΡΑΛΑΜΠΑΚΗΣ
ΗΛΕΚΤΡΙΚΑ ΕΙΔΗ
ΝΕΟΣ ΤΡΟΠΟΣ ΖΩΗΣ
ΑΝΝΗΣ ΜΑΡΙΑΣ 75-ΤΗΛ. 32117-ΡΟΔΟΣ

Μαζικές αφίξεις από σήμερα με πλοία και αεροπλάνα

Ερχονται οι μαθητές

Τα πρώτα γκρουπ έκαναν την εμφάνισή τους από το Σάββατο ● Σε ικανοποιητικά επίπεδα οι κρατήσεις

Σήμερα αναμένεται να ξεκινήσουν οι μαζικές αφίξεις των μαθητών Λυκείων από όλη τη χώρα, προς το νησί της Ρόδου και αναμένεται να διαρκέσουν έως και τις 9 Απριλίου τουλάχιστον. Ήδη τα πρώτα γκρούπ των μαθητών έκαναν την εμφάνισή τους από χθες το πρωί στο νησί της Ρόδου, ενώ αντίστοιχα οι πρώτοι ροδίτες μαθητές Λυκείων ετοιμάζονται να αναχωρήσουν για διάφορους προορισμούς στο τέλος της εβδομάδας που διανύουμε.

Σύμφωνα με στοιχεία που συγκέντρωσε η «Ροδιακή» ο αριθμός των μαθητών που θα έρθουν και φέτος στο νησί μας για να περάσουν τις διακοπές τους, θα κυμαίνεται σε ιδιαίτερα ικανοποιητικά επίπεδα, σύμφωνα πάντα με τις κρατήσεις που έχουν γίνει στα ξενοδοχεία της πόλεως Ρόδου, της Ιξιάς της Ιαλυσού αλλά και του Φαληρακίου που εφέτος θα δεχθούν για φιλοξενία πολλές εκατοντάδες μαθητών για πρώτη φορά.

Οι μαζικές αφίξεις με τα πλοία της εταιρίας Αγούδημος αναμένεται να ξεκινήσουν από σήμερα το μεσημέρι, ενώ αντίστοιχα, εκατοντάδες μαθητές έχουν προγραμματίσει να έρθουν στη Ρόδο και με τα πλοία της ΔΑΝΕ που αναχώρησαν χθες από τον Πειραιά με ιδιαίτερα εντυπωσιακή πληρότητα.

● Ενδεικτικό στοιχείο του σημαντικού αριθμού των μαθητών που έχουν προγραμματίσει να επισκεφθούν τη Ρόδο αυτές τις μέρες, είναι το γεγονός ότι τα μεσάνυχτα της Πέμπτης, το πλοίο της ΔΑΝΕ «Ρόδος» έχει προγραμματίσει να εκτελέσει ακόμη και έκτακτο δρομολόγιο, από τον Πειραιά για τη Ρόδο, έτσι ώστε να μπορέσει να εξυπηρετήσει αντίστοιχα τους εκατοντάδες μαθητές των Λυκείων, που θέλουν να έρθουν στη Ρόδο για να περάσουν τις διακοπές τους. Έκτακτα δρομολογια, προς και από το λιμάνι της Ρόδου, αξίζει να σημειωθεί ότι θα πραγματοποιήσει επίσης και η εταιρία G. A Ferries του κ. Γεράσιμου Αγούδημου.

● Η Ολυμπιακή Αεροπορία, σύμφωνα με όσα δήλωσε χθες ο προϊστάμενος της στη Ρόδο κ. Ηλίας Χαλκιάς, θα ξεκινήσει την μεταφορά των μαθητών προς τη Ρόδο, στις 25 Μαρτίου. Οι μαζικές αυτές αφίξεις των μαθητών στη Ρόδο, με τα αεροσκάφη της ΟΑ, αναμένεται να διαρκέσουν έως και τις 11 Απριλίου τουλάχιστον. Στο χρονικό αυτό διάστημα, εκτός από τα προγραμματισμένα δρομολόγια, στα οποία υπάρχουν ήδη κρατήσεις από πολλά σχολεία της Αττικής και της Θεσσαλονίκης, ενδέχεται να δρομολογηθούν ακόμη και έκτακτες πτήσεις της ΟΑ ή τροποποίηση των υφιστάμενων τύπων αεροσκαφών, τα οποία θα μπορούν να μεταφέρουν μεγαλύτερο αριθμό επιβατών.

Το θερινό ωράριο της Ολυμπιακής

Το θερινό πρόγραμμα δρομολογίων, θα αρχίσει να εφαρμόζει η Ολυμπιακή Αεροπορία στις πτήσεις της, στη Ρόδο και τα υπόλοιπα νησιά του νομού μας, από τα ξημερώματα της ερχόμενης Κυριακής 28 Μαρτίου.

Όπως δήλωσε χθες ο διευθυντής της ΟΑ στη Ρόδο κ. Ηλίας Χαλκιάς, σε ότι αφορά τα δρομολόγια από τη Ρόδο για την Αθήνα και αντίστοιχα, θα υπάρχουν σε καθημερινή βάση (από Δευτέρα έως και Κυριακή) 5 πτήσεις. Επιπλέον πτήσεις από Ρόδο - Αθήνα και αντίστροφα θα υπάρχουν και άλλες δύο φορές την εβδομάδα (Τρίτη και Πέμπτη).

● Οι ώρες αναχώρησης από τη Ρόδο για την Αθήνα, με το νέο πρόγραμμα πτήσεων που θα ισχύσει από την ερχόμενη Κυριακή, θα είναι οι εξής: 7.10 το πρωί, 11 παρά 10, 2 παρά 5 το μεσημέρι, 9 το βράδυ και μισή ώρα μετά τα μεσάνυχτα.

Οι υπόλοιπες αλλαγές των πτήσεων προς και από τα νησιά, μας, θα ανακοινωθούν μέσα στις προσεχείς μέρες, ενώ σε εξέλιξη βρίσκεται επίσης και η προσπάθεια τροποποίησης του προγράμματος της Ολυμπιακής Αεροπλοΐας, που αφορά τις πτήσεις για το νησί της Κάσου και της Καρπάθου.

ΟΙ ΠΡΩΤΟΙ ΜΕ ΤΟΥΣ ... ΠΡΩΤΟΥΣ
Η MOBITEL ΑΛΛΑΞΕ ΔΙΚΤΥΟ ΚΑΙ ΣΑΣ ΣΥΝΔΕΕΙ ΜΕ ΤΟΝ ΗΓΕΤΗ ΣΤΟ ΧΩΡΟ ΤΗΣ ΚΙΝΗΤΗΣ ΤΗΛΕΦΩΝΙΑΣ
ΤΗΝ PANAFON ΤΟ ΠΑΝ ΣΤΗΝ ΕΠΙΚΟΙΝΩΝΙΑ
ΚΑΙ ΤΟ MOBILE CENTER
σας παρουσιάζει πρώτο σε όλη την Ελλάδα το μικρότερο κινητό τηλέφωνο στον κόσμο το
NEO MOTOROLLA V 3688.
Ελάτε να το δείτε από κοντά
+ ΔΩΡΟ TV14" ή Playstation ή Ασύρματο Deck
+ ΔΩΡΟ ασύρματο Philips Aloris
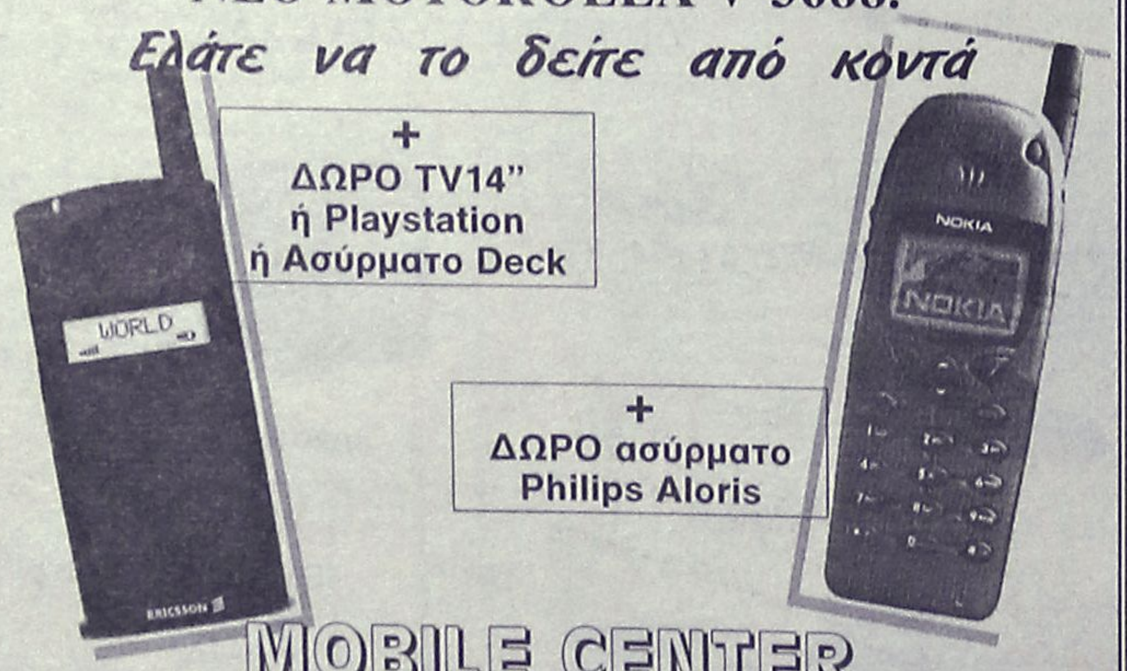
MOBILE CENTER
Πειραιώς 4 - Τηλ. 62986, 68585
ΚΙΝΕΙΤΑΙ ΣΤΟ ΜΕΛΛΟΝ
με την PANAFON

ΕΚΠΑΙΔΕΥΤΙΚΗ ΠΑΡΕΜΒΑΣΗ
ΠΡΟΤΥΠΗ ΕΚΠΑΙΔΕΥΤΙΚΗ ΜΟΝΑΔΑ
ΜΑΘΗΣΙΑΚΩΝ ΔΥΣΚΟΛΙΩΝ
Ενισχυτικά εκπαιδευτικά προγράμματα για παιδιά Δημοτικού - Γυμνασίου με μαθησιακές δυσκολίες:
Α α) στην ανάγνωση - κατανόηση κειμένου
β) στην γραφή - δόμηση του γραπτού λόγου
γ) στα μαθηματικά
Β Φροντιστηριακά μαθήματα για παιδιά Δημοτικού - Γυμνασίου (όλα τα μαθήματα)
Πληροφορίες τηλ.
63729, 66101,
095-345895

Espace Beauté
ΚΕΝΤΡΟ ΑΙΣΘΗΤΙΚΗΣ ΠΡΟΣΩΠΟΥ & ΣΩΜΑΤΟΣ
- Αννα Παγκά -
• Καθαρισμός προσώπου
• Θεραπείες ακμής
• Θεραπείες ενυδάτωσης
• Φυτικό πήλινγκ
ΠΡΟΓΡΑΜΜΑΤΑ ΣΥΣΦΙΞΗΣ ΚΑΙ ΑΔΥΝΑΤΙΣΜΑΤΟΣ ΑΠΟ 50.000 δρχ
• Ηλεκτρολιποδιάλυση
• Θαλασσοθεραπεία
• Πήλινγκ σώματος
• Μασσάζ
• Λιπομέτρηση
• Διατροφή
• Αποτρίχωση
• Βαφές
• Μακιγιάζ
• Ειδικά προγράμματα για νύφες
ΙΩΑΝΝΟΥ ΚΑΖΟΥΛΗ 13 • ΡΟΔΟΣ • ΤΗΛ: (0241) 30003

Μετά την ερώτηση που κατέθεσε ο κ. Τ. Καραμάριος

Στο Νομαρχιακό Συμβούλιο το θέμα της εξαίρεσης των Ρόδου-Κω από τις ρυθμίσεις

Νομάρχης: "Θεωρώ απαράδεκτη τη ρύθμιση αυτή". Εντονες αντιδράσεις από επιχειρηματίες

Η εξαίρεση των ξενοδοχειακών μονάδων Ρόδου και Κω, από τη ρύθμιση των χρεών που προωθείται για τα νησιά του Ανατολικού Αιγαίου, πρόκειται να απασχολήσει το νομαρχιακό συμβούλιο Δωδεκανήσου, στην συνεδρίασή του που θα πραγματοποιηθεί την ερχόμενη Παρασκευή 26 Μαρτίου.

Η εξαίρεση έχει προκαλέσει σοβαρές αντιδράσεις στις τάξεις των επιχειρηματιών που θεωρούν άδικη την μεταχείριση, για την οποία όμως δυστυχώς οι αρμόδιοι του υπουργείου Εθνικής Οικονομίας, παρουσιάζονται ανυποχώρητοι.

Το θέμα θα τεθεί εκτός ημερήσιας διάταξης, από

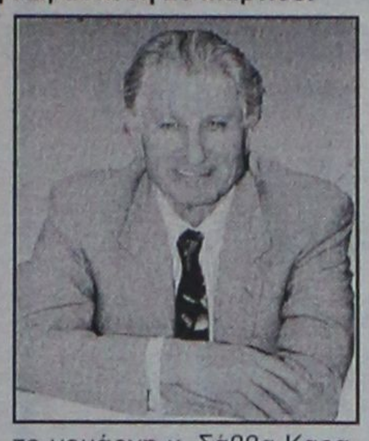

το νομάρχη κ. Σάββα Καραγιάννη, ο οποίος σε δηλώσεις του χθες επί του θέματος επεσήμανε ότι **"θεωρεί απαράδεκτη την εξαίρεση αυτή".**

Πιθανόν μάλιστα να εκδοθεί σχετικό ψήφισμα από το νομαρχιακό συμβούλιο, το οποίο θα διαβιβαστεί προς τους αρμόδιους κυβερνητικούς παράγοντες.

Εξετάζεται επίσης η περίπτωση επιστράτευσης των Βουλευτών του νομού, κυρίως της συμπολίτευσης αφού ο κ. Καραμάριος έχει ήδη καταθέσει σχετική ερώτηση στη Βουλή ζητώντας εξηγήσεις από τον υπουργό Εθνικής Οικονομόας κ. Παπαντωνίου, επισημαίνοντας παράλληλα το άδικον της εξαίρεσης.

Η ΑΠΟΦΑΣΗ

Σύμφωνα με πληροφορίες η απόφαση του κ. Παπαντωνίου προβλέπει τα εξής:

1. Οι τράπεζες θα προχωρήσουν στη διαγραφή των τόκων υπερημερίας και του συνόλου των εξωλογιστικών τόκων με τους οποίους είχαν επιβαρυνθεί τα ληξιπρόθεσμα δάνεια για κεφάλαια κίνησης και πάγιες εγκαταστάσεις που είχαν πάρει οι ξενοδόχοι



των νομών Λέσβου, Σάμου, Χίου και Δωδεκανήσου (πλην των νήσων Κω και Ρόδου).

2. Για το υπόλοιπο του χρέους μετά την αφαίρεση των τόκων, θα χορηγηθεί νέο δάνειο διάρκειας 10 ετών, το οποίο θα εξοφλείται σε εξαμηνιαίες δόσεις.

3. Το επιτόκιο του νέου δανείου θα είναι χαμηλότερο κατά δύο ποσοστιαίες μονάδες από το τρέχον επιτόκιο χορηγήσεων της τράπεζας.

Η διαφορά των δύο μονάδων στο επιτόκιο θα επιδοτείται από το Δημόσιο.

Πρόθεση της κυβέρνησης είναι να δώσει τη δυνατότητα σε όλες τις επιχειρήσεις και τους ιδιώτες να εξοφλήσουν τα παλαιά ληξιπρόθεσμα χρέη τους προς τις τράπεζες παίρνοντας νέα χαμηλότοκα δάνεια.

Εκτός από τις περιπτώσεις των υπερχρεωμένων αγροτών και των ξενοδόχων των νησιών του Ανατολικού Αιγαίου τα χρέη των οποίων επιδοτούνται μέσω της ΑΤΕ και του κρατικού προϋπολογισμού, το υπουργείο Εθνικής Οικονομίας αλλάζει τους όρους της εγκυκλίου για τον ανατοκισμό των τόκων των δανείων (τα γνωστά πανωτόκια) και βάζει "πλαφόν" στις υποθήκες και προσημειώσεις ακινήτων ίσο με το 130% της αντικειμενικής αξίας τους.

Σύμφωνα με πληροφορίες ο γενικός γραμματέας του υπουργείου κ. Γ. Παπαιωάννου προετοιμάζει τη εγκύκλιο με την οποία βελτιώνονται οι όροι για τον υπολογισμό των "πανωτοκίων" που πληρώνουν οι δανειολήπτες οι οποίοι έχουν ληξιπρόθεσμα δάνεια.

Συγκεκριμένα στην εγκύκλιο για τον ανατοκισμό εισάγονται δύο νέες ρυθμίσεις με τις οποίες οι τράπεζες υποχρεώνονται:

1 Να μη δεσμεύουν τα ακίνητα των επιχειρήσεων και των ιδιωτών που δανείζονται σε ποσοστό μεγαλύτερο από το 130% της αντικειμενικής τιμής τους (η συνήθης πρακτική είναι να δεσμεύονται τα ακίνητα με υποθήκες ή προσημειώσεις σε ποσοστό από 130% ως και 200%, ανάλογα με το είδος του δανείου), έτσι ώστε να απελευθερωθεί μέρος της αξίας τους και οι ιδιοκτήτες τους να μπορούν να συνάψουν επιχειρηματικές συμφωνίες, ίσως και νέα δάνεια.

2 Να διαγράψουν τους επιπλέον τόκους με τους οποίους έχουν επιβαρυνθεί τα ληξιπρόθεσμα δάνεια στις περιπτώσεις που ο ανατοκισμός γινόταν νωρίτερα του εξαμήνου (κάθε μήνα ή κάθε τρίμηνο.)

ΤΡΟΥΛΗΣ ΝΙΚΟΛΑΟΣ
Εξ/σμός ξεν/χείων, εστιατορίων, μπαρ, καταστημάτων
Επιλεγμένα είδη
Συμφέρουσες τιμές
Αριστο σέρβις
ΑΝΚΑ ΑΕΒΕ Πολυκουζίνες, μίνι μπαρ
ALUMINOX ΑΕΒΕ Ανοδείδωτες κατασκευές, μηχανήματα κουζίνας αερίου και ρεύματος
DIVERSEY LEVER Χημικά προϊόντα καθαρισμού
ALLIBERT Πλαστικά έπιπλα, ξαπλώστρες
AIRDRI Αυτόματοι στεγνωτήρες χεριών Αγγλίας
SAVEN Διακόπτες οικονομίας ρεύματος
Πλυντήρια ρούχων, παγομηχανές, ψυκτικοί θάλαμοι και όλα τα είδη ξενοδοχειακού εξοπλισμού.
Κατάστημα: Σεφέρη 80
Εμπορικό Κέντρο ΜΗ-ΔΙΑ
Τηλ. 66382-Fax. 67382

ΔΕΡΜΑΤΙΝΟΣ, ΑΝΕΤΟΣ, ΕΠΑΓΓΕΛΜΑΤΙΚΟΣ ΚΑΝΑΠΕΣ DIVANI&DIVANI
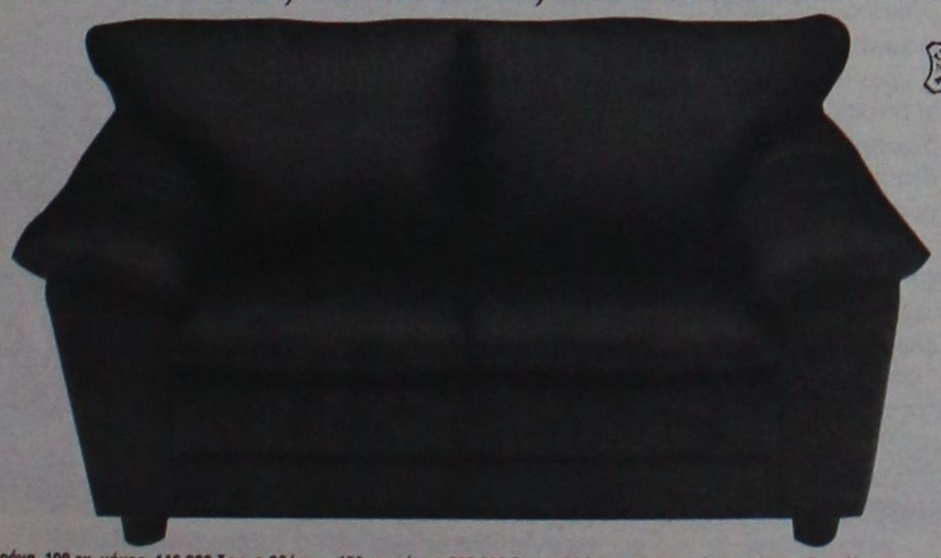
Τώρα σε γνήσιο δέρμα μόνο με 209.000 δρχ. ή και με άτοκες δόσεις, σε μαύρο, μπλε ή καφέ χρώμα.
Προσγαμβάνεται!
DIVANI & DIVANI®
ΟΙ ΚΑΝΑΠΕΔΕΣ, ΣΤΑ ΙΤΑΛΙΚΑ.
Πολυθρόνα, 108 εκ. μήκος, 146.000 δρχ. • 2θέσιος, 152 εκ. μήκος, 209.000 δρχ. • 3θέσιος, 206 εκ. μήκος, 279.000 δρχ. (Δε συμπεριλαμβάνεται ΦΠΑ)
• ΑΘΗΝΑ: Κηφισίας 80, Μαρούσι, τηλ.: 614 1572-3, Ποσειδώνος 80, Αλιμος, τηλ.: 988 2777, ΝΕΟ Κεντρικό - Εκθεση: Ιερά Οδός 152, Αιγάλεω, τηλ.: 341 4195 • ΘΕΣΣΑΛΟΝΙΚΗ: Ανδριανουπολεως 22, Καλαμαριά, τηλ.: (031) 459 030 • ΑΡΓΟΣ: Τσώκρη 64-66, τηλ.: (0751) 61151 • ΙΩΑΝΝΙΝΑ: Λ. Δωδώνης 90, τηλ.: (0651) 40078 • ΗΡΑΚΛΕΙΟ: Λ. Κνωσσού 199, τηλ.: (081) 213 784 • ΡΟΔΟΣ: Καναδά 34, τηλ.: (0241) 27328 • ΣΕΡΡΕΣ: Μεγάλου Αλεξάνδρου 20, τηλ.: (0321) 55061 • ΧΑΝΙΑ: Λεωφ. Καζαντζάκη 191, Βαμβακόπουλο, τηλ.: (0821) 98120 • ΑΛΕΞΑΝΔΡΟΥΠΟΛΗ: Λ. Δημοκρατίας 77, τηλ.: (0551) 25024 • Συντομα στην Πατρα και την Καβαλα • Πληροφορίες για franchise: VERSA A.E., τηλ.: 342 1161

ΤΡΑΥΜΑΤΙΣΜΟΣ 50ΧΡΟΝΗΣ ΟΔΗΓΟΥ

Ελαφρά τραυματίστηκε χθες η Δέσποινα Συμιακού του Νικολάου 50 χρόνων κάτοικος Αρχίπολης όταν το ιδιωτικής χρήσεως φορτηγό αυτοκίνητο που οδηγούσε μπήκε στο αντίθετο ρεύμα κυκλοφορίας, στο 34ο χιλιόμετρο της οδού Ρόδου-Λίνδου, και συγκρούστηκε με λεωφορείο του Κ.Τ.Ε.Λ. που οδηγούσε ο Κωνσταντίνος Γιώργου του Αναστασίου, 40 χρόνων, κάτοικος Αφάντου.

Προανάκριση διενεργεί η Τροχαία Ρόδου.

ΕΜΕΙΣ ΜΙΛΑΜΕ ΜΕ ...ΑΡΙΘΜΟΥΣ!

ΤΗΛΕΟΡΑΣΕΙΣ

SONY 21" MONO 81.000 ΜΕΤΡΗΤΟΙΣ
PHILIPS 21" MONO 81.900 ΜΕΤΡΗΤΟΙΣ

VIDEO

SHARP Mod 301 63.900 ΜΕΤΡΗΤΟΙΣ
TOSHIBA 6 κεφαλων HI FI Stereo 129.000 ΜΕΤΡΗΤΟΙΣ

MINI SYSTEMS

AIWA 5δισκο MONO 89.000 ΣΕ 6 ΑΤΟΚΕΣ ΔΟΣΕΙΣ
AIWA 2X145 W MONO 139.000 ΣΕ 10 ΑΤΟΚΕΣ ΔΟΣΕΙΣ
PIONEER 25δισκο MONO 133.000 ΣΕ 6 ΑΤΟΚΕΣ ΔΟΣΕΙΣ

CD WRITERS

PHILIPS CDR 765 MONO 141.900 ΜΕΤΡΗΤΟΙΣ

ΗΛΙΑΚΟΙ ΘΕΡΜΟΣΙΦΩΝΕΣ

ΦΥΡΟΓΕΝΗΣ & SKY-LAND ΔΙΧΩΣ ΠΡΟΚΑΤΑΒΟΛΗ
ΚΑΙ ΜΕ ΕΞΟΦΛΗΣΗ ΣΕ ΟΣΟΥΣ ΜΗΝΕΣ ΘΕΛΕΤΕ!!!

ΠΛΥΝΤΗΡΙΑ

DELOGHI Mod DL 400 MONO 81.900 ΜΕΤΡΗΤΟΙΣ

πλαίσιο

ΟΙ ΤΙΜΕΣ ΙΣΧΥΟΥΝ ΜΕΧΡΙ ΕΞΑΝΤΛΗΣΕΩΣ ΤΩΝ ΑΠΟΘΕΜΑΤΩΝ

* ΜΕΓΑΛΗ ΠΟΙΚΙΛΙΑ ΣΕ ΣΤΕΡΕΦΩΝΙΚΑ ΜΕ ΔΙΑΚΑΝΟΝΙΣΜΟΥΣ ΣΤΑ ΔΙΚΑ ΣΑΣ ΜΕΤΡΑ.

Μ. ΒΟΛΑΣ & ΥΙΟΙ Ο.Ε.
Λ. ΕΛΕΥΘΕΡΙΑΣ 43-45. ΤΗΛ.: 91275 - 94993, FAX: 94370

ΔΙΑΛΥΣΗ

LE SHOP

αρ. διαλ. Πρωτοδ. 213/1999

ΦΑΝΤΑΣΤΙΚΕΣ ΤΙΜΕΣ
ΣΕ ΣΥΝΘΕΣΕΙΣ



* Ανθη
* Πρασινάδες
* Αντικείμενα
Χριστουγεννιάτικα

ΤΩΡΑ Η ΕΥΚΑΙΡΙΑ ΓΙΑ ΝΑ ΣΤΟΛΙΣΕΤΕ ΤΟ ΣΠΙΤΙ ΣΑΣ
Ή ΤΟΝ ΕΠΑΓΓΕΛΜΑΤΙΚΟ ΣΑΣ ΧΩΡΟ

ΣΤ. ΚΩΤΙΑΔΗ 48 • ΤΗΛ. 35365

Ο διευθυντής του ΕΟΤ σε επαφή με ξενοδόχους

Προειδοποίηση από Λονδίνο για όβερμπούκινγκ

Αύξηση της τάξης του 15% μέχρι στιγμής στις κρατήσεις των Βρετανών τουριστών

Σύμφωνα με τα στοιχεία της εταιρίας "Νίλσεν" για τις κρατήσεις των Βρετανών τουριστών προς όλους τους τουριστικούς προορισμούς για το 1999, η Ελλάδα παρουσιάζει αυτή τη στιγμή μία αύξηση της τάξης του 15% σε σχέση με την προηγούμενη περίοδο η οποία ήταν επίσης καλή όσον αφορά τη μετακίνηση Βρετανών τουριστών προς την Ελλάδα.

Μεταφραζόμενη η αύξηση αυτή σε αριθμούς υπολογίζεται οτι οι Βρετανοί τουρίστες οι οποίοι θα περάσουν φέτος τις διακοπές τους στην Ελλάδα υπολογίζεται να φθάσουν τα 2,5 εκατ. αριθμός που αποτελεί ρεκόρ.

Απο τα ίδια στοιχεία της εταιρίας "Νίλσεν" διαπιστώνεται επίσης οτι η Ελλάδα και η Κύπρος είναι οι μόνοι απο τους παραδοσιακούς μεσογειακούς προορισμούς που έχουν αύξηση. Η Πορτογαλία και η Ισπανία έχουν μείωση απο 1-5% , η Τουρκία μείωση 11%, οπως επίσης παρουσιάζουν σημαντική μείωση και οι γνωστοί μακρυνοί τουριστικοί προορισμοί, Φλώριντα και Καραιβική.

Οι πρόσφατη ταξιδιωτική οδηγία του Βρετανικού υπουργείου Εξωτερικών προς τους Βρετανούς να μήν ταξιδέψουν στην Τουρκία αναμένεται οτι θα δημιουργήσει συμπληρωματική ζήτηση για Ελλάδα.

Σχετικά, όμως, με αυτή την εξέλιξη οι ελληνικές τουριστικές αρχές του Λονδίνου επισημαίνουν οτι αυτό μπορεί να δημιουργήσει κρούσματα διπλοκρατήσεων με ευνόητα αρνητικά αποτελέσματα για το όνομα

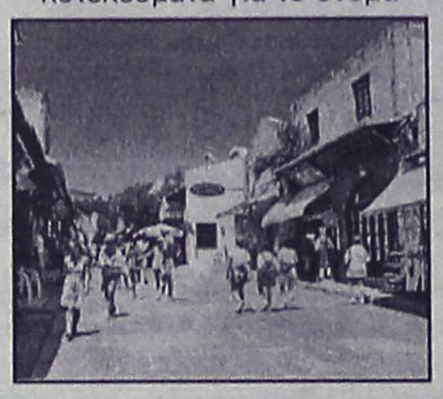

του ελληνικού τουρισμού και οι περιοχές που ενδεχεται να παρουσιάσουν κρούσματα υπερπληρότητας σύμφωνα με τις εκτιμήσεις του γραφείου του ΕΟΤ στο Λονδίνο είναι η Κέρκυρα, η Ζάκυνθος, η Κώς, η Ρόδος, η Χαλκιδική και η Σκιάθος.

Ο διευθυντής του ΕΟΤ στο Λονδίνο, κ. Αργυρός ειδοποίησε τους ξενοδόχους των εν λόγω περιοχών εάν έχουν υπογράψει συμβόλαια με περισσότερους απο δύο Βρετανούς τουριστικούς πράκτορες να επικοινωνήσουν μαζί τους και να τους επισημάνουν την προσοχή για τον κίνδυνο των διπλοκρατήσεων.

Μετά την κρίση του 1995-96 δήλωσε ο διευθυντής του ΕΟΤ στο Λονδίνο Πάνος Αργυρός η Ελλάδα έχει εισέλθει σε μία φάση ανάκαμψης.

Το 1980 υπήρξε αύξηση 16% και στο ίδιο ποσοστό αναμένεται να είναι και η φετινή αύξηση των Βρετανών τουριστών προς την Ελλάδα.

Και μάλιστα τη στιγμή που παρατηρείται μείωση του τουριστικού ρεύματος προς παραδοσιακούς μεσογειακούς προορισμούς οπως είναι η Ισπανία.

"Κερδίζοντας, η Ελλάδα ποσοστά απο τις χώρες της Ιβηρικής Χερσονήσου αποτελεί νομίζω αναγνώριση της βελτίωσης της υποδομής και της εικόνας της τουριστικής Ελλάδας", είπε ο κ. Αργυρός.

Αναμένεται να είναι ιδιαίτερα σκληρή

"Μάχη" Μήτση και Δασκαλαντωνάκη για το Κολοσσός!

Η οικογένεια Μαραβέλια θα το ενοικιάσει με μίσθωμα 1 δισ.

Το "μήλον της έριδος" μεταξύ δύο μεγαλοξενοδόχων που και παλαιότερα διασταύρωσαν τα "ξίφη" τους για την αγορά ή την ενοικίαση ξενοδοχείων τόσο στη Ρόδο όσο και σε άλλες πόλεις, έχει γίνει το ξενοδοχείο "Κολοσσός" του κ. Μαραβέλια.

Πρόκειται για τον Ν. Δασκαλαντωνάκη "Γκρεκοτέλ" και Κ. Μήτση οι οποίοι σύμφωνα με πληροφορίες βρίσκονται σε διαπραγματεύσεις με την οικογένεια Μαραβέλια.

Ο αρχικός σχεδιασμός για πώληση της μονάδας έχει, σύμφωνα με πληροφορίες, αποκλεισθεί και συζητείται η μακροχρόνια εκμίσθωση της μονάδας, αλλά και η ανέγερση συμπληρωματικού ξενοδοχείου.

Το ύψους του ετησίου μισθώματος κυμαίνεται περίπου στο 1 δισ. δρχ.

Να σημειώσουμε ότι οι πραναφερόμενοι ξενοδόχοι είχαν ενδιαφερθεί και παλαιότερα για ξενοδοχειακές μονάδες της Ρόδου με "νικητή" πότε τον ένα και πότε τον άλλο.

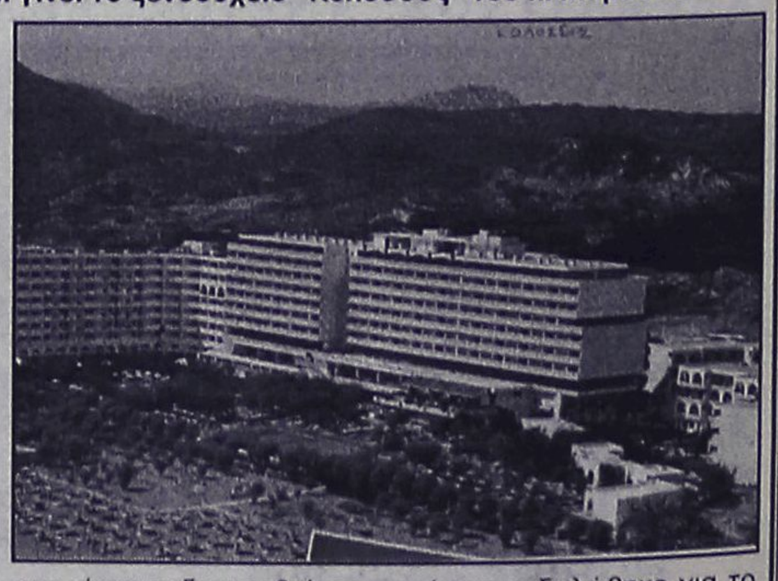

Η μεγάλη κόντρα τους όμως εκδηλώθηκε για το ξενοδοχείο "Ρόδος Μαρίς" στο Κιοτάρι το οποίο ο κ. Μήτσης άρπαξε κυριολεκτικά μέσα από τα χέρια του κ. Δασκαλαντωνάκη.

ΠΡΑΚΤΟΡΕΙΟ ΤΑΞΙΔΙΩΝ
ΣΑΒΒΑΣ ΣΑΗΣ
ΠΑΣΧΑ ΣΤΑ ΙΕΡΟΣΟΛΥΜΑ
Από 30/3 έως 13/4
- ΑΕΡΟΠΟΡΙΚΩΣ -
Σας καλούμε να περάσετε μαζί μας το ΠΑΣΧΑ την μεγαλύτερη γιορτή της χριστιανοσύνης στα Ιεροσόλυμα.
Θα έχετε την ευκαιρία να προσκυνήσουμε τον Παναγιο Τάφο, το Τάφο της Παναγίας την Αποκαθήλωση και να επισκεφθείτε τις φυλακές του Χριστού, το Πραιτώριο, την Βηθλεέμ, την Γεσθημανή, Τάφο του Λαζάρου, το όρος Θαβώρ, την Ναζαρέτ, τον Ιορδάνη Ποταμό (όπου θα βαπτισθείτε), τον Αγ. Πύργιο Χοτζεβά, την Ιεριχώ το Σαραντάριο Ορος, τη Νεκρά Θάλασσα, το μοναστήρι της Αγ. Αικατερίνης στο Σινά και τόσα άλλα προσκυνήματα. Θα περπατήσετε μαζί μας στα Αγια χώματα που πάτησε ο Χριστός.
Η 30ετής πείρα μας στην εκδρομή των Ιεροσολύμων είναι η εγγύηση μας.
ΠΛΗΡΟΦΟΡΙΕΣ-ΠΡΟΓΡΑΜΜΑ-ΕΓΓΡΑΦΕΣ
ΠΡΑΚΤΟΡΕΙΟ ΤΑΞΙΔΙΩΝ
ΣΑΒΒΑΣ ΣΑΗΣ
Τάρπον Σπρινγκς 42, δίπλα στην Πίστεως
Τηλ. 39787-3

Μέχρι αργά χθες το βράδυ συνεχίζονταν οι επαφές

Μπορεί και σήμερα η υπογραφή συμφωνίας μεταξύ ΔΑΝΕ-ΑΝΕΚ

Σήμερα ή αύριο θα δοθεί η άδεια σκοπιμότητας από τον κ. Σουμάκη ● Κανονικά την Παρασκευή η συνεδρίαση του Δ.Σ.

Δεν αποκλείεται το συμφωνιτικό ΔΑΝΕ και ΑΝΕΚ να υπογραφεί ακόμα και σήμερα. Το θέμα προέκυψε μετά τις χθεσινές επαφές που είχε ο χρηματοοικονομικός σύμβουλος κ. Αβραντίνης με τις Τράπεζες, οι οποίες θα μετάσχουν στην αύξηση του Μετοχικού Κεφαλαίου της Εταιρείας.

Μέχρι αργά το βράδυ χθες συνεχίζονταν οι επαφές προκειμένου να παρθούν οριστικές αποφάσεις. Σε περίπτωση που θα κρινόταν σκόπιμο να υπογραφούν σήμερα τα συμφωνητικά αντί του Σαββάτου που είχε προαποφασισθεί θα μεταβούν σήμερα στην Αθήνα ο πρόεδρος της ΔΑΝΕ κ. Γερονικόλας και ο Γενικός Διευθυντής κ. Σορωνιάτης.

Στο μεταξύ καταβάλλονται προσπάθειες για την έναρξη των δρομολογίων του "Κάντια" στις 25 Μαρτίου όπως είχε αποφασισθεί. Μοναδικό εμπόδιο η μη υπογραφή της απόφασης του ΓΕΑΣ από τον υπουργό Εμπορικής Ναυτιλίας κ. Σουμάκη. Πιστεύεται όμως ότι και το εμπόδιο αυτό θα ξεπερασθεί σήμερα ή το αργότερο αύριο οπότε και θα ανακοινωθούν τα δρομολόγια του πλοίου.

● Χθες το απόγευμα το Ιαλυσός έφυγε γεμάτο από το λιμάνι του Πειραιά (οι περισσότεροι επιβάτες ήσαν μαθητές) ενώ υπερπλήρες είναι και το "Ρόδος" που αναμένεται αύριο στο λιμάνι της Ρόδου. Το πρώτο έκτακτο δρομολόγιο για μεταφορά μαθητών θα πραγματοποιηθεί τα μεσάνυχτα της Πέμπτης (πλοίο "Ρόδος") ενώ τα άλλα δρομολόγια θα καθορισθούν ανάλογα με τις ανάγκες που υπάρχουν και σε συνάρτηση με την δρομολόγηση του "Κάντια".



Η ΣΥΝΕΔΡΙΑΣΗ ΤΗΣ ΔΙΟΙΚΗΣΗΣ

Κανονικά θα πραγματοποιηθεί το μεσημέρι της Παρασκευής η συνεδρίαση του Διοικητικού Συμβουλίου της ΔΑΝΕ. Τα θέματα που θα συζητηθούν είναι η ενημέρωση για τις διαπραγματεύσεις με την ΑΝΕΚ και η υπογραφή του συμφωνητικού, η πορεία των εργασιών επισκευής του "Πάτμος" και η αναδιάρθρωση των γραφείων ενόψει της έναρξης της νέας περιόδου.

Η ΑΝΕΚ

Παράλληλα με τη ΔΑΝΕ προετοιμάζεται και η ΑΝΕΚ για την υλοποίηση της συμφωνίας συνεργασίας. Στα πλαίσια αυτά εκπρόσωποι της Κρητικής Εταιρείας μεταβαίνουν, πιθανώτατα μέσα στην εβδομάδα στην Γερμανία προς αναζήτηση και αγορά πλοίου ηλικίας μικρότερης των 10 ετών που θα αντικαταστήσει στα τέλη Οκτωβρίου το "Κάντια" στα δρομολόγια προς Δωδεκάνησα. Παράλληλα οι άνθρωποι της ΑΝΕΚ καταστρώνουν από τώρα τα σχέδιά τους για αναδιάρθρωση των δρομολογίων στα νησιά του Αιγαίου και μελλοντικά το άνοιγμα "νέων γραμμών σε συνεργασία με τη ΔΑΝΕ και τη Ναυτιλιακή Εταιρεία Λέσβου η οποία εκτός από τη συνεργασία της με την Κρητική Εταιρεία πιθανώτατα θα αγοράσει και μέρος των μετοχών της ΔΑΝΕ από το 50% που εξασφάλισε η ΑΝΕΚ.

"ΚΛΕΙΔΩΣΑΜΕ" ΤΙΣ ΤΙΜΕΣ
ΒΑΛΤΕ ΤΩΡΑ ΤΗΝ ΠΑΡΑΓΓΕΛΙΑ ΣΑΣ
ΚΑΙ ΕΞΑΣΦΑΛΙΣΤΕ ΣΤΑΘΕΡΕΣ ΤΙΜΕΣ ΣΕ ΟΛΑ ΤΑ ΜΟΝΤΕΛΑ!



MATIZ 2.495.000
LANOS 3.075.000
NUBIRA 4.495.000
LEGANGA 8.595.000
Σ' ΟΛΑ ΤΑ ΜΟΝΤΕΛΑ ΔΩΡΟ AIR CONDITION + STEREO
DAEWOO αλλάζει τα δεδομένα
ΑΠΟΚΛΕΙΣΤΙΚΟΣ ΑΝΤΙΠΡΟΣΩΠΟΣ ΔΩΔ/ΣΟΥ
ΑΛΕΞΑΝΔΡΟΣ ΚΟΥΚΟΥΡΑΣ

Όταν η δημιουργία . . . παίρνει μορφή
έχει την υπογραφή NADAL !


Τα μπιμπελό NADAL είναι φτιαγμένα από γνήσια ισπανική πορσελάνη στο χέρι γι'αυτό και είναι μοναδικά. Η πολύχρονη πείρα που τα συνοδεύει, τους προσδίδει την αίγλη & την ποιότητα που αναζητάτε για το σπίτι σας.
ΑΝΤΙΠΡΟΣΩΠΕΙΑ ΕΛΛΑΔΑΣ
Ν.Γ Καραγεωργίου
Εκφραζει την υψηλή αισθητική σας!
ΑΜΕΡΙΚΗΣ & Ι. ΚΑΖΟΥΛΗ ΓΩΝΙΑ - ΤΗΛ. 27127
ADD

Αποτελεί Δύναμη Βαρύτητας η Υπογραφή του
Altai
Χειροποίητα. Αυθεντικά. Διαχρονικά.
ΓΕΩΡΓΙΟΣ Ν. ΜΑΡΙΕΤΟΣ
Μ. ΚΩΝ/ΝΟΥ 27 - ΡΟΔΟΣ - ΤΗΛ. 30090

Το λυχνάρι της παρέας
παρουσιάζει κάθε Τρίτη-Πέμπτη
σε έντεχνο και ρεμπέτικο
"Τα παιδιά από τη Ρόδο"
Μπουζούκι: Βασίλης Σπανός
Αρμόνιο: Τσαμπίκος Ροδίτης
Τραγούδι: Αντώνης Γιακουμίδης
Παπαλουκά 11 Β. Ρόδος

GA FERRIES
KYDON TOURS
ΚΕΝΤΡΙΚΟ ΠΡΑΚΤΟΡΕΙΟ PORT AGENT
ΚΑΘΗΜΕΡΙΝΕΣ ΑΝΑΧΩΡΗΣΕΙΣ
ΑΠΟ ΡΟΔΟ ΓΙΑ ΠΕΙΡΑΙΑ ΜΕ ΤΑ
F/B ΡΟΔΑΝΘΗ - F/B DIMITROULA
εναλλάξ
• Κάθε Δευτέρα, 09.30:
για ΣΥΜΗ - ΡΟΔΟ
• Κάθε Δευτέρα, 16.00:
για ΚΩ - ΚΑΛΥΜΝΟ - ΛΕΡΟ - ΠΑΤΜΟ - ΠΕΙΡΑΙΑ
• Κάθε Τρίτη, 16.00:
για ΚΩ - ΚΑΛΥΜΝΟ - ΠΕΙΡΑΙΑ
• Κάθε Τετάρτη, 16.00:
για ΚΩ-ΚΑΛΥΜΝΟ-ΑΣΤΥΠΑΛΑΙΑ - ΠΕΙΡΑΙΑ
• Κάθε Πέμπτη, 09.30:
για ΣΥΜΗ - ΡΟΔΟ
• Κάθε Πέμπτη, 16.00:
για ΚΩ-ΚΑΛΥΜΝΟ-ΛΕΡΟ-ΠΑΤΜΟ-ΠΕΙΡΑΙΑ
• Κάθε Παρασκευή, 16.00:
για ΚΩ - ΚΑΛΥΜΝΟ - ΛΕΡΟ - ΠΑΤΜΟ - ΠΕΙΡΑΙΑ
• Κάθε Σάββατο, 16.00:
για ΚΩ - ΚΑΛΥΜΝΟ - ΛΕΡΟ - ΠΑΤΜΟ - ΠΕΙΡΑΙΑ
• Κάθε Κυριακή, 16.00:
για ΚΩ - ΚΑΛΥΜΝΟ - ΠΕΙΡΑΙΑ
ΔΡΟΜΟΛΟΓΙΑ F/B DALIANA
ΔΡΟΜΟΛΟΓΙΟ Α'
• Κάθε Τετάρτη, 19.00:
για ΚΩ-ΣΑΜΟ-ΧΙΟ-ΜΥΤΙΛΗΝΗ-ΛΗΜΝΟ-ΑΛΕΞΑΝ-ΔΡΟΥΠΟΛΗ
• Κάθε Σάββατο, 09.30
για ΚΑΣΤΕΛΛΟΡΙΖΟ-ΡΟΔΟ
• Κάθε Κυριακή, 12.00
για ΚΑΡΠΑΘΟ-ΚΑΣΟ-ΗΡΑΚΛΕΙΟ-ΘΗΡΑ-ΝΑΞΟ-ΠΑΡΟ-ΠΕΙΡΑΙΑ
ΔΡΟΜΟΛΟΓΙΟ Β'
• Κάθε Τετάρτη, 19.00:
για ΚΑΣΤΕΛΛΟΡΙΖΟ-ΡΟΔΟ
• Κάθε Πέμπτη, 09.00:
για ΚΩ-ΣΑΜΟ-ΧΙΟ-ΜΥΤΙΛΗΝΗ-ΛΗΜΝΟ-ΑΛΕΞΑΝ-ΔΡΟΥΠΟΛΗ
• Κάθε Κυριακή, 12.00:
για ΚΑΡΠΑΘΟ-ΚΑΣΟ-ΗΡΑΚΛΕΙΟ-ΘΗΡΑ-ΝΑΞΟ-ΠΑΡΟ-ΠΕΙΡΑΙΑ
• Τα ανωτέρω δρομολόγια θα εκτελούνται κάθε εβδομάδα εναλλάξ, αρχής γενομένης από το δρομολόγιο Α' για την τρέχουσα εβδομάδα 08/2-14/2
Πληροφορίες, κρατήσεις και έκδοση εισιτηρίων
ΠΡΑΚΤΟΡΕΙΟ ΚΥΔΩΝ
Εθ. Δωδεκανησίων 14 - Ακτή Σαχτούρη 8
Τηλ. 23000 - 27900 - 27722 - 24265 • FAX: 32741

Περίπου 15.000 φορολογικές δηλώσεις έχουν κατατεθεί

Οι πολλές είναι ακόμα ...πίσω

Άλλες 23.000 θα κατατεθούν μέχρι τις 15 Απριλίου

Ξεπέρασαν τις 15.000 οι φορολογικές δηλώσεις που κατατέθηκαν στην ΔΟΥ και τα ΕΛΤΑ, το τελευταίο δεκαήμερο, από ισάρριθμους μισθωτούς και συνταξιούχους του νησιού μας, αριθμός που εκτιμάται ότι είναι ιδιαίτερα αυξημένος σε σχέση με τα προηγούμενα χρόνια.

Σύμφωνα με τα στοιχεία που συγκέντρωσε η «Ροδιακή» μέσω των ΕΛΤΑ του νησιού μας, ταχυδρομήθηκαν από τις 12 Μαρτίου έως και το προηγούμενο Σάββατο 20 Μαρτίου περισσότερες από **9.000** φορολογικές δηλώσεις, ενώ απευθείας στο αντίστοιχο τμήμα της Δημόσιας Οικονομικής Εφορίας του νησιού μας κατατέθηκαν άλλες **6.000** περίπου φορολογικές δηλώσεις μισθωτών και συνταξιούχων.

● Ο αριθμός των 15.000 περίπου φορολογικών αυτών δηλώσεων, υπολογίζεται από τα στελέχη της ΔΟΥ της περιοχής μας ότι αντιστοιχεί στο 1/3 περίπου των φορολογικών δηλώσεων που κατατίθονται κάθε χρόνο στην περιοχή της Ρόδου. **Άλλες 23.000 φορολογικές δηλώσεις μισθωτών και συνταξιούχων υπολογίζεται ότι θα κατατεθούν τώρα μέχρι τις 15 Απριλίου που λήγει η σχετική προθεσμία για τους μισθωτούς και τους συνταξιούχους που έχουν εισοδήματα από γεωργικές ή αγροτικές εργασίες.** Οι υπόλοιπες 7.000 περίπου φορολογικές δηλώσεις που αναμένεται να κατατεθούν επίσης στην ΔΟΥ της Ρόδου ή τα ταχυδρομεία του νησιού μας, αξίζει να σημειωθεί ότι αντιστοιχούν σε Επιχειρήσεις Περιορισμένης Ευθύνης, καθώς επίσης και σε Ανώνυμες Εταιρίες.

● Σημειώνεται ότι μετά και την λήξη της άτυπης παράτασης που έδωσε το Υπουργείο των Οικονομικών, όσον αφορά την κατάθεση των φορολογικών δηλώσεων από τους μισθωτούς και συνταξιούχους, η ΔΟΥ της Ρόδου, σύμφωνα πάντα με τις εντολές του αρμόδιου τμήματος του Υπουργείου των Οικονομικών, θα πρέπει να καταλογίσει σε βάρος των εκπρόθεσμων καταθέσεων, τις κυρώσεις που προβλέπονται σε κάθε περίπτωση, σε βάρος των μισθωτών και των συνταξιούχων που αμέλησαν μέσα στο συγκεκριμένο χρονικό διάστημα να προσέλθουν και να καταθέσουν τις φορολογικές τους δηλώσεις.

Αμέσως μετά την περίοδο του Πάσχα, τα στελέχη της ΔΟΥ της Ρόδου, υπολογίζεται ότι θα ξεκινήσουν (παράλληλα με τις άλλες δραστηριότητές τους) και την άμεση επεξεργασία των φορολογικών δηλώσεων που έχουν κατατεθεί, έτσι ώστε σταδιακά να ολοκληρώσουν την πρώτη παρτίδα των εκκαθαριστικών σημειωμάτων τα οποία στην συνέχεια θα αποστείλουν στους αντίστοιχους παραλήπτες.

● Προς την κατεύθυνση αυτή, αξίζει να σημειωθεί ότι για πρώτη φορά φέτος το αρμόδιο τμήμα του ΚΕΠΥΟ, έδωσε εντολή η επεξεργασία να γίνει το ταχύτερο δυνατό, έτσι ώστε τα χρεωστικά εκκαθαριστικά να σταλούν όσο το δυνατόν πιο νωρίς (σε σχέση με άλλες χρονιές) στους παραλήπτες τους.

Γιορτάστε το Πάσχα
στα Μεγάλα Καταστήματα ΠΑΠΠΟΥ
με τις μεγάλες πασχαλινές αγορές
σε καταπληκτικές τιμές!
Σοκολατένια αυγά, Πασχαλινοί λαγοί, Τσουρέκια, Λιχουδιές,
Λαμπάδες με τους αυθεντικούς ήρωες των μικρών μας φίλων
και όλος ο Διάκοσμος της Πασχαλιάς
σε μοναδικές τιμές!
περιμένουν τους μικρούς μας φίλους
★ Λαμπάδα BARBIE
★ Λαμπάδα MULAN
★ Λαμπάδα FISSERPRICE Ομάδα Διάσωσης
★ Τσαντάκι ΣΠΙΤΑΚΙ της BARBIE
★ Μοντέρνα Χτενίσματα για τις Μικρές μας Φίλες!
Και στο μαγικό κόσμο των παιχνιδιών
Καλό Πάσχα
ΠΑΠΠΟΥ

ΜΙΚΡΕΣ Αγγελίες

Figma
Αντιπροσωπεύσεις Ασφαλιστικών Εταιρειών
Άννης Μαρίας και Καζαντζάκη 2
Τηλ. (0241) 31468 • FAX: (0241) 33644

Για τις αγγελίες σας, απευθύνεσθε στα γραφεία μας ή στα τηλέφωνα: 22210, 75230

ΤΡΙΤΗ 23 ΜΑΡΤΙΟΥ 1999 Η ΡΟΔΙΑΚΗ

ενοικιάσεις ακινήτων

ΕΝΟΙΚΙΑΖΕΤΑΙ κατάστημα στην οδό Καναδά 54, πολυτελές, 55τ.μ. με πατάρι 35 τ.μ. Πληρ. τηλ. 24781 ώρες 8.30 π.μ. -3.00 μ.μ. ΑΕ27011

ΕΝΟΙΚΙΑΖΕΤΑΙ γκαρσονιέρα 50 τ.μ. επί της λεωφόρου Ιαλυσού. Πληρ. τηλ. 23525, 92307 ΠΕ27013

ΕΝΟΙΚΙΑΖΕΤΑΙ κατάστημα 45 τ.μ. πλησίον της Στ. Κωτιάδη ενοίκιο 40.000 δρχ. Πληρ. τηλ. 28838 10-1 το πρωί ΑΕ27014

ΕΝΟΙΚΙΑΖΕΤΑΙ κατάστημα στην Αλεξάνδρου Διάκου 45 (πλησίον στην πλατεία Ψαροπούλα που λειτουργούσε σαν σούπερ μάρκετ) με όλο τον εξοπλισμό του ή δίχως και για οποιανδήποτε χρήση. Λογικό ενοίκιο, δεκτές σοβαρές προτάσεις. Πληρ. τηλ. 22440 και κινητό 095 791327 ΠΕ27017

ΕΝΟΙΚΙΑΖΕΤΑΙ αποθήκη 200 τ.μ. με ράμπα στην Ανάληψη. Πληρ. τηλ. 65638, 63146 ΑΕ27012

ΕΝΟΙΚΙΑΖΕΤΑΙ γκαρσονιέρα επιπλωμένη καινούργια επί της οδού Τελχινών 9, Καρακόνερο. Πληρ. τηλ. 30724 ΑΕ27015

ΕΝΟΙΚΙΑΖΕΤΑΙ μονοκατοικία πλήρως επιπλωμένη. Διαθέτει κήπο, ηλιακό θερμοσίφωνα, δύο (2) υπνοδωμάτια, σαλόνι, κουζίνα, μπάνιο επί της οδού Αγίας Αναστασίας 88. Πληρ. τηλ. 23191 ΑΕ27016

ΕΝΟΙΚΙΑΖΕΤΑΙ γκαρσονιέρα, πλήρως επιπλωμένη (ψυγείο, κουζίνα, ηλιακό θερ/να). Πληρ. τηλ. 66475-61236. ΑΕ27002

ΕΝΟΙΚΙΑΖΕΤΑΙ διαμέρισμα επί της Αθανασίου Διάκου (περιοχή Αγίου Γεωργίου). Πληρ. τηλ. 37302-24212. ΑΕ26998

ΕΝΟΙΚΙΑΖΕΤΑΙ στην Ιξιά διαμέρισμα 2 υπνοδωματίων μετά το Μίρα-Μάρε. Πληρ. τηλ. 29026-42244-41937. ΑΕ26997

ΕΝΟΙΚΙΑΖΕΤΑΙ κατάστημα 400 τ.μ. στην οδό Παπαχριστοδούλου 30 με γραφεία, σύστημα πυρασφάλειας, συναγερμού, κατάλληλο για εμπορικές επιχειρήσεις. Το κατάστημα είναι ισόγειο με υμιυπόγειο πανταχόθεν ελεύθερο. Πληρ. τηλ. 77216 κ. Αρφαρά Βασίλη. ΑΕ27001

ΕΝΟΙΚΙΑΖΕΤΑΙ διαμέρισμα με σαλόνι-κουζίνα και υπνοδωμάτιο. Γρηγορίου Ε'18-2ος όροφος. Περιοχή 7 Βαγιές. Πληρ. τηλ. 0244-51269. ΠΕ27000

ΕΝΟΙΚΙΑΖΕΤΑΙ γκαρσονιέρα πλήρως εξοπλισμένη κοντά στις 7 Βαγιές, Γρηγορίου Ε' αρ. 35. Πληρ. τηλ. 27549. ΑΕ26999

ΕΝΟΙΚΙΑΖΟΝΤΑΙ στούντιο 2 δωματίων, επιπλωμένα, σε ήσυχο περιβάλλον, σε μονοκατοικία, στα Κοσκινού. Πληρ. τηλ. 61598 απογευματινές ώρες ΑΕ26977

ΕΝΟΙΚΙΑΖΕΤΑΙ μονοκατοικία στα Κολύμπια 90 τ.μ. στον δρόμο ευκαλύπτων. Πληρ. τηλ. 38410, 68481 ΠΕ26978

ΕΝΟΙΚΙΑΖΕΤΑΙ καινούργιο πολυτελές οροφοδιαμέρισμα 175 τ.μ. αποτελούμενο από 3 υπνοδωμάτια, 2 μπάνια, 1 WC, σαλοτραπεζαρία, τζάκι, εντοιχισμένη κουζίνα, θέρμανση, ηλιακός θερμοσίφωνας και πολύ μεγάλες θεράντες στην οδό Θεμ. Σοφούλη 100. Πληρ. τηλ. 29208 και 22629 ΠΕ26979

Γραφείο, ιατρείο **ενοικιάζεται** Ι. Λόχου 13, 1ος όροφος (Ολυμπιακή) 45 τ.μ. Πληρ. τηλ. 24544, 095-462020 ώρες 10.00-13.00 ΑΕ26981

ΕΝΟΙΚΙΑΖΕΤΑΙ προνομιούχο γωνιακό κατάστημα επί της Ακτής Μιαούλη και Κρήτης (δίπλα σε πλάζ) εμβαδού 30 τ.μ. με αποκλειστική χρήση αυλής πλέον 30 τ.μ. περίπου, για οποιαδήποτε χρήση, θέα απεριόριστη. Πληρ. κ. Μαρία τηλ. 62740, και 0932-799413 ΠΕ26982

ΖΗΤΕΙΤΑΙ για ΕΝΟΙΚΙΑΣΗ από ιατρό μονοκατοικία 110-140 τ.μ. ή ισόγειο διόροφου οικίας με θέρμανση, κήπο, κατά προτίμηση σε περιοχές Κένεντυ, Μόντε Σμιθ, Ιαλυσό έως 5 χλμ. από το κέντρο. Πληρ. τηλ. 097-500103 6-9 μ.μ. ΠΕ26983

ΕΝΟΙΚΙΑΖΟΝΤΑΙ κατάστημα 80,00 τ.μ. ισόγειο στην Ανάληψη. Πληρ. τηλ. 38219, 74719 και κινητό 097-475255 ΑΕ26963

ΕΝΟΙΚΙΑΖΕΤΑΙ κατάστημα 160 τ.μ. δίπλα στο ΙΚΑ, 3ο χλμ. Ρόδου-Λίνδου. Πληρ. τηλ. 40190 ΑΕ26980

ΕΝΟΙΚΙΑΖΟΝΤΑΙ επιπλωμένα στούντιο με 1 υπνοδωμάτιο, WC και σύνθετο κουζινάκι στη περιοχή Τριαντών καθώς επίσης στούντιο με 1 υπνοδωμάτιο σύνθετο κουζινάκι, WC και καθιστικό. Πληρ. κ. Σαββαΐδη Σάββα, τηλ. 26281, 35476 και κινητά τηλέφωνα 097-433427 και 094-421015 ΠΕ26965

ΕΝΟΙΚΙΑΖΕΤΑΙ
ΚΑΤΑΣΤΗΜΑ
200 τ.μ. με πατάρι 150 τ.μ. κατάλληλο για οποιαδήποτε χρήση (έκθεση επίπλων, κατάστημα ενδυμάτων κ.λπ.) επί της οδού Δημ. Αναστασιάδη 48 Β (το νυν κατάστημα "Παιδική Γωνιά Επίπλου").
Πληρ. τηλ. 77468

ΕΝΟΙΚΙΑΖΟΝΤΑΙ
1) 2 καταστήματα των 25 τ.μ. το καθένα στο ισόγειο του ξενοδοχείου "Παυλίδης" 28ης Οκτωβρίου 15
2) Κατάστημα ισόγειο 756 τ.μ. πρώην εστιατόριο "Νόμπελ" Γρίβα και Μανδηλαρά γωνία.

Πληρ. τηλ. 094-335626, 094-803489, 094-936209, 095-531831, 01-5223566

ΚΑΤΣΑΔΟΥΡΟΣ ΤΑΞΙΑΡΧΗΣ
ΠΟΛΙΤΙΚΟΣ ΜΗΧΑΝΙΚΟΣ
ΕΡΓΟΛΑΒΟΣ ΔΗΜΟΣΙΩΝ ΚΑΙ ΙΔΙΩΤΙΚΩΝ ΕΡΓΩΝ
GUNITE
ΕΚΤΟΞΕΥΟΜΕΝΟ ΣΚΥΡΟΔΕΜΑ
ΡΗΤΙΝΕΝΕΣΕΙΣ-ΤΣΙΜΕΝΤΕΝΕΣΕΙΣ-ΑΜΜΟΒΟΛΕΣ
ΕΝΙΣΧΥΣΕΙΣ-ΕΠΙΣΚΕΥΕΣ-ΑΝΑΠΑΛΑΙΩΣΕΙΣ ΚΤΙΡΙΩΝ
ΕΙΔΙΚΑ Κ' ΓΕΝΙΚΑ ΤΕΧΝΙΚΑ ΕΡΓΑ
ΓΡΗΓ. ΛΑΜΠΡΑΚΗ 39 ΡΟΔΟΣ
ΤΗΛ. (0241) 22940 FAX: 22406
ΚΙΝ.: 093/2336258

Επενδύστε σήμερα με υψηλή ασφάλεια και μεγάλη απόδοση



ΜΕΣΙΤΗΣ ΑΣΤΙΚΩΝ ΣΥΜΒΑΣΕΩΝ - REAL ESTATE AGENCY
Vitzileos
ΜΑΡΙΟΣ Κ. ΒΙΤΖΗΛΑΙΟΣ
Εθν. Μακαρίου 45-3ος Οροφ. Τηλ: 24900, 25545, Φαξ: 25544 Κινητό: 0932 704919

Ευκολίες Πληρωμής
Πωλήσεις-Αντιπαροχές
Ενοικιάσεις-Αγορές
Ανταλλαγές-Μισθώσεις

Οικόπεδα

203 τμ	Στην Παλιά Πόλη με ερειπωμένη κατοικία	10.000.000
542 τμ	Γωνιακό οικόπεδο ΣΔ 1 στο Καρακόνερο	45.000.000
600 τμ	ΣΔ 0,8 οικόπεδο στο Πέδι στο κύμα. Σύμη	25.000.000
735 τμ	Στο Μόντε Σμίθ ΣΔ 0,60	45.000.000
1.270 τμ	ΣΔ 0,8 οικόπεδο στις 7 Χουρμαδιές	100.000.000
1.300 τμ	Στην Ιξιά εντός σχεδίου ΣΔ 0,4	30.000.000
2.000 τμ	Στην Ιξιά 200+200 τμ (άδεια)	40.000.000
2.000 τμ	Στην Ρόδου-Λίνδου ΣΔ 0,6	55.000.000
2.000 τμ	Στα Κοσκινού. Θέα με άδεια	20.000.000
2.000 τμ	Στην παραλία Καλαβαρδών	6.000.000
3.800 τμ	Στην Κρεμαστή πανοραμικό	28.000.000
4.000 τμ	Χ2 με φως και νερό (κτισμένα)	5.000 /τμ.
4.000 τμ	3 οικόπεδα χ 4000 τμ φανταστική θέα. Κοσκινού	20.000.000
4.400 τμ	Στην Κρεμαστή	26.000.000
5.000 τμ	Οικόπεδο εντός οικισμού στην Λάρδο	35.000.000
6.000 τμ	Ιαλυσος ΣΔ 0.4, 300 μ. από την θάλασσα	140.000.000
8.000 τμ	Στο Πλημμύρι στο κύμα	40.000.000
9.000 τμ	Κανδήλι 4500+4500 τμ	30.000.000
9.345 τμ	Στ' Ασγούρου με θέα	69.000.000
9.700 τμ	Στη Λαχανιά στον δρόμο με θέα	10.000.000
10.000 τμ	Στη Λάρδο επί της Λεωφόρου	80.000.000
10.000 τμ	Στα Κοσκινού. Μεγάλη ευκαιρία	20.000.000
15.000 τμ	Στην Πάρο από την θάλασσα με θέα	25.000.000
16.000 τμ	Στις Φάνες στην θάλασσα με άδεια για 170 κλίνες	33.000.000
20.000 τμ	Οικόπ χωρισμένο σε 4000 τμ=10 εκατ. Γεννάδι	50.000.000
50.000 τμ	Στο Τσαίρι	125.000.000
50.000 τμ	Στο Πλημμύρι	200.000.000
100.000 τμ	Στην παραλία Πλημμύρι	400.000.000
115.000 τμ	Αγρότ. Δαματριά με 2 πηγάδια, 300 ελιές, 300 αμυγδ	65.000.000

Διαμερίσματα στην Ιαλυσό

43 τμ	Γκαρσονιέρα ημιτελ.	7.500.000
55 τμ	Ολοκαίνουργιο, παραθαλάσσιο	16.000.000
64 τμ	2 υπνοδ. - ημιτελές	12.000.000
66 τμ	Επιπλωμένο	14.000.000
68 τμ	2 υπνοδ. ημιτελές	12.000.000
70 τμ	Ολοκαίνουργιο παραθαλάσσιο	20.000.000
73 τμ	Ολοκαίνουργιο παραθαλάσσιο	21.000.000
73 τμ	2 υπνοδ ημιτελές	13.500.000
74 τμ	2 υπνοδ ημιτελές	13.000.000
91 τμ	3 υπνοδ ημιτελές	15.500.000
92 τμ	3 υπνοδ ημιτελές	16.000.000
100 τμ	LUX με τζάκι	27.000.000
120 τμ	2ος οροφ με 3 υπνοδ - τζάκι	24.000.000

Διαμερίσματα

55 τμ	στη Μήδεια με aircondition	11.000.000
60 τμ	στην Αθηναγόρα ρετιρέ	12.000.000
82 τμ	υπό κατασκευή με το κλειδί στο χέρι	300.000/τμ
86 τμ	υπό κατασκευή με το κλειδί στο χέρι	300.000/τμ
100 τμ	υπό κατασκευή με το κλειδί στο χέρι	300.000/τμ
85 τμ	στη Διαγοριδών	15.000.000
90 τμ	ρετιρέ στο κέντρο της Ρόδου	21.000.000
96 τμ	στη Λευκωσίας (2ος ορ)	25.000.000
96 τμ	στην Παρισίων με 2 υπνοδ.	25.000.000
96 τμ	στην Ιξιά (γκαράζ-κήπος-τζάκι)	25.000.000
100 τμ	Ισόγειο 2 υπνοδ. θέρμανση	31.000.000
100 τμ	στην 28ης Οκτωβρίου, ισόγ	30.000.000
108 τμ	στην Κωτιάδη, 2ος όροφ με θέα	22.000.000
115 τμ	Ζέφυρος τζάκι, πάρκινγκ, αποθήκη	37.000.000
116 τμ	Ζέφυρος τζάκι, πάρκινγκ, αποθήκη	37.000.000
117 τμ	Μιχ. Πετρίδη, ρετιρέ LUX θέρμανση	28.000.000
117 τμ	σε μπετά	16.500
118 τμ	Ζέφυρος τζάκι, πάρκινγκ, αποθήκη	39.000.000
120 τμ	Στην Καμείρου-Μ. Σμιθ LUX με 3 υπνοδ.	32.000.000
157 τμ	Χειμάρας υπόγειο	30.000.000
180 τμ	Ανάληψη 3 υπνοδ - κήπος	30.000.000
200 τμ	Κέννεντυ, Super LUX ρετιρ επιπλ 200μ ταράτσα	75.000.000

Μεζονέτες - Μονοκατοικίες

40 τμ	Μονοκατοικία στην Παστίδα	8.000.000
60 τμ	Μονοκατοικία στο Κιστάρι μέ θέα θάλασσα	16.000.000
60 τμ	Μονοκατοικία Κιστάρι	14.000.000
80 τμ	Μονοκατοικία Παστίδα	12.000.000
100 τμ	Μονοκατοικία Σορωνή στο κύμα - οικόπ 500 τμ	20.000.000
100 τμ	Μονοκατοικία στα Κρητικά - 3000 τμ οικοπ.	38.000.000
100 τμ	Μονοκατοικία Παραδείσι με 20 τμ όροφο	15.000.000
110 τμ	Μονοκατοικία στα Κοσκινού (πλατεία)	20.000.000
110 τμ	Μεζονέτα LUX διόροφη Καρακόνερο θέα θάλασσα	40.000.000
128 τμ	Διόρωφο στο Κιστάρι +10 τμ πατάρι	26.000.000
130 τμ	Τριόροφες μεζονέτες Σούπερ Λουξ με κήπο	55.000.000
130 τμ	Μεζονέτα Λουξ Ανάληψη	41.000.000
140 τμ	Στάδιο Μονοκ Λουξ επιπλ +140τμ υπογ, γκαραζ, κήπο	50.000.000
180 τμ	Τρίοροφες μεζονέτες με υπόγειο Σούπερ Λούξ	67.000.000
185 τμ	Σάλακος (βίλα) με πολλά εξτρά και θέα	40.000.000
190 τμ	Διόροφη μονοκ Κοσκινού με θέα	63.000.000
197 τμ	Μεζονέτα εντός πόλης 3 υπνοδ, θέρμανση, τζάκι	47.000.000
200 τμ	Μεζονέτα γιαπί διόρ σε οικόπ 1000τμ Κοσκινού	26.000.000
200 τμ	80μ κεραμοσκεπή μονοκ μπετά +1000μ οικοπ Ιαλυσός	28.000.000
218 τμ	Μονοκατοικία με κήπο Κοσκινού	43.000.000
220 τμ	Μεζονέτα στους Δασκάλους σοβατισμένη με ασανσέρ	35.000.000
220 τμ	Δύο μεζονέτες στα Κοσκινού (η μία)	30.000.000
222 τμ	Μεζονέτα στο Άνω Ροδίνι, κτισμ-σοβατ	39.000.000
230 τμ	Βίλα στη Λάρδο σε 7.700τμ οικόπεδο με γεώτρηση	120.000.000
250 τμ	Παραδοσιακή διόρωφη μονοκ Μητρόπολη	49.000.000
350 τμ	Βίλα δίοροφη Λουξ Ασγούρου	150.000.000
380 τμ	Βίλα δίοροφη σε οικοπ 2000τμ Ιαλυσός	90.000.000

Καταστήματα - Γραφεία - Επιχειρήσεις

	Εστιατόριο - επιχείρηση στου Κόβα	6.500.000
25 τμ	Φαληράκι Μαγαζί στο Εμπορικό Κέντρο	45.000.000
25 τμ	Γραφείο στν Εθν. Μακαρίου	10.000.000
27 τμ	Φαλιράκι Μαγαζί στο εμπορικό κέντρο	11.000.000
45 τμ	Μαγαζί στο κέντρο της πόλης ενοικιασμένο	45.000.000
45 τμ	Γραφείο στο κέντρο της πόλης στον τρίτο όροφο	16.000.000
50 τμ	Κατάστημα στην Α. Διάκου και πατάρι	46.000.000
60 τμ	Γραφείο στο κέντρο της πόλης στον τρίτο όροφο	25.000.000
60 τμ	Μαγαζί +60μ ακάλ χώρος Εμπορ κέντρο Φώκιαλη	21.000.000
78 τμ	Γραφείο στο κέντρο της πόλης στον 2ο όροφο	35.000.000
96 τμ	Κατάστημα στην Κ. Υδραίου, καινούργιο	36.000.000
100 τμ	Κατάστημα Ψαροπούλα. Προνομιακό. Ενοίκιο	250.000/μήνα
113 τμ	Πλατανάκια αποθήκη	6.000.000
117 τμ	Super Market συν εξοπλισμός συν 30 τμ αυλή	12.000.000
120 τμ	2όροφη οικοδ 60+60μ Ζέφυρος πάνω στην θάλασσα	16.000.000
140 τμ	Κατάστημα-εστιατ-ακάνητο Λίνδος +140μ κήπος-θέα εξοπλισμένο	45.000.000
168 τμ	Κατάστημα στην περιοχή Πανάγου	20.000.000
180 τμ	Ενοικιάζεται στην Ιερού Λόχου επαγγ. χώρος	200.000/μήνα
189 τμ	3 όροφοι επί 63μ κατάστημα στο κέντρο της Ρόδου	63.000.000
200 τμ	Αίθουσα στην Συγγρου. ΑΘΗΝΑ	60.000.000
250 τμ	Αποθήκη στους Δασκάλους, ισόγειο	20.000.000
380 τμ	Στην Άννης Μαρίας 2 αποθήκες ετοιμοπαράδοτες	20.000.000
400 τμ	Παλιά Πόλη 9 Studios-Bar. Μισά μετρητά/μισά σε 4 χρόνια	70.000.000
420 τμ	Τριόροφη οικοδ - Νιοχώρι, τουριστική περιοχή	60.000.000
661 τμ	Apartments +οικόπ 414τμ 2 οροφ, 26 δωμ εξοπλ Α' κατ στο λιμάνι	160.000.000
750 τμ	Κατάστημα στα Ασγούρου	220.000.000
750 τμ	Αποθήκη με ράμπα για μεγάλα φορτηγά	80.000.000
1000 τμ	S/Market. Ακίνητο +3000μ οικόπ. εξοπλισμ πλήρης εμπορεύματα	300.000.000
2000 τμ	Οικοδομή-μπετά +οικόπεδο 11600μ. Η μεγάλη ευκαιρία MONO	180.000.000
2000 τμ	Κτίριο-μπετά περιοχή νέας Μαρίνας Ζέφυρος	250.000.000
3800 τμ	Εργοστάσιο κτισμένο σε οικόπεδο 32.000 τμ	150.000.000
Ξενοδοχείο	Α' κατ 120 κλίνες στη θάλασσα Ιαλυσός, +οικόπεδο 4725μ	2.200.000 $
Ξενοδοχείο	Β' κατηγορίας 72 κλίνες, δισκοθήκη, στην πόλη	250.000.000
Hotel	apartments Α' κατηγορίας 40 κλίνες στην Ιαλυσό	130.000.000
Hotel	apartments Γ' κατηγορίας 50 κλίνες στην Ιξιά	150.000.000
10	διαμερίσματα επιπλωμένα στο Λαδικό	60.000.000

Ενοικιάζονται επιπλωμένα διαμερίσματα στην Ιαλυσό 60-70.000 δρχ/μήνα

Στόχος μας: Κανείς Δωδεκανήσιος χωρίς Στέγη!

ΕΝΟΙΚΙΑΖΕΤΑΙ

κατάστημα 65 τ.μ. και υπόγεια αποθήκη 80 τ.μ. στην Ελευθερίου Βενιζέλου 6.

Τηλ. 23697 π.μ. και 30082 6-10 μ.μ.

ΘΕΛΕΤΕ ΝΑ ΚΑΝΕΤΕ ΜΙΑ ΕΠΙΚΕΡΔΗ ΕΠΙΧΕΙΡΗΣΗ ΚΑΙ ΣΑΣ ΛΕΙΠΕΙ Ο ΧΩΡΟΣ;

ΣΑΝ ΤΟΝ ΠΡΟΣΦΕΡΟΥΜΕ!



3 στρέμματα με πάρκινγκ
170 τ.μ. κτίσμα, 170 τ.μ. υπόγειο με γκαρσονιέρα.
Λόγω της θέσεως του προσφέρεται για επαγγελματική χρήση π.χ. BAR-CAFETERIA-ΕΣΤΙΑΤΟΡΙΟ-ΒΙΟΤΕΧΝΙΑ κ.λπ.

Πληρ. τηλ. 0244-22280 και 24125

ΕΝΟΙΚΙΑΖΕΤΑΙ κατάστημα στην οδό Αλεξ. Διάκου 7 β., 46 τ.μ. ισογείου και 46 τ.μ. ημιορόφου σε πολύ καλή τιμή. Πληρ. 094-613240 από το πρωί στις 8 μέχρι τις 2.30 μ.μ. κ. Βασίλη
ΑΕ26964

ΕΝΟΙΚΙΑΖΕΤΑΙ ισόγειο 120 τ.μ. διαμέρισμα με κήπο, τζάκι, ηλιακό θερμοσίφωνα και 3 υπνοδωμάτια επί της οδού Σπάρτης (πάροδος Μ. Πετρίδη). Πληρ. τηλ. 36176 ΠΕ26942

ΕΝΟΙΚΙΑΖΟΝΤΑΙ 2 καταστήματα με ιδιόκτητη αυλή επί της οδού Μενεκλέους 36-38 Παλιά Πόλη (απέναντι από Δημοτικά λουτρά). Πληρ. τηλ. 21372 κ. Δημοπούλου από 9 π.μ. έως 9 μ.μ. ΠΕ26943

ΕΝΟΙΚΙΑΖΕΤΑΙ κατάστημα 160 τ.μ. στην οδό Κορδιγκτώνος Νο24 κατάλληλο για πολλές χρήσεις. Πληρ. τηλ. 73120, 90814 ώρες καταστημάτων ΠΕ26944

ΕΝΟΙΚΙΑΖΕΤΑΙ ημιυπόγειο 175 τ.μ. με ρεύμα, νερό, τουαλέτα. Επίσης ισόγειο 100 τ.μ. αποθήκη στην Δημ. Αναστασιάδη. Πληρ. τηλ. 77415
ΑΕ26945

ΕΝΟΙΚΙΑΖΟΝΤΑΙ: α) Αποθηκευτικός ή βιοτεχνικός υπόγειος χώρος 140 τ.μ. με δύο εισόδους και WC επί της Αλεξ. Διάκου 15. β) Γκαρσονιέρα επιπλωμένη με ηλ. θερμοσίφωνα και κήπο επί της λεωφ. Ελευθερίας 18Α στην Κρεμαστή. Πληρ. τηλ. 21335
ΑΕ26948

Τραπεζικός ΖΗΤΕΙ ΝΑ ΕΝΟΙΚΙΑΣΕΙ μονοκατοικία με 3 υπνοδωμάτια, θέρμανση και κήπο. Δεκτές περιοχές και εκτός πόλεως Ρόδου. Πληρ. τηλ. 77870/3 από 07.45 έως 16.00 κ. Τσαμαλής Δημήτριος ΠΕ26921

ΕΝΟΙΚΙΑΖΕΤΑΙ διαμέρισμα στο Ροδίνι, 75 τ.μ. δύο υπνοδωματίων κ.λπ. Πληρ. τηλ. 73835, 74686 ΑΕ26949

ΕΝΟΙΚΙΑΖΕΤΑΙ σπίτι 90 τ.μ. για την θερινή σαιζόν, Δημ. Αναστασιάδη 32, επιπλωμένο ή μη. Πληρ. τηλ. 77415
ΑΕ26946

ΕΝΟΙΚΙΑΖΕΤΑΙ διαμέρισμα επί της οδού Ηρακλειδών 4 Ιαλυσός. Πληρ. τηλ. 23525 και 92307. ΑΕ25889

ΕΝΟΙΚΙΑΖΟΝΤΑΙ: α) κατάστημα απέναντι από την καινούργια "μαρίνα" 80 τ.μ. και με 90 τ.μ. υπόγειο, 2) Στο Νιοχώρι κατάστημα με γιλατεία γωνία 44 τ.μ. κατάλληλο για οποιαδήποτε χρήση. Χωρίς αέρα. Πληρ. Κ. Ν. Ηρωνίας Νέα Αγορά α' όροφος αρ. 17, τηλ. 31955 και 21602 ΑΕ26922

ΕΝΟΙΚΙΑΖΕΤΑΙ διαμέρισμα 80 τ.μ. επί της Παπαλουκά 14. Πληρ. τηλ. 29320.
ΑΕ26891

ΕΝΟΙΚΙΑΖΕΤΑΙ γκαρσονιέρα (υπνοδωμάτιο και κουζίνα και WC) στο Ροδίνι στον 3ο όροφο άριστη κατασκευή. Τιμή 50.000 δρχ. Πληρ. τηλ. 74524, 39060, 7.30-15.00 και 18.00-22.00 ΑΕ26923

ΕΝΟΙΚΙΑΖΟΝΤΑΙ: 1) Διαμέρισμα δυάρι επιπλωμένο, τηλέφωνο και όλα τα οικιακά σκεύη έως 15 Ιουλίου 1999 περιοχή Μητροπόλεως και 2) Διαμέρισμα 4άρι με τηλέφωνο Τ.V. ηλιακό, 2 WC, επιπλωμένο για τη σεζόν για όλο το χρόνο στ' Ασγούρου. Πληρ. τηλ. 29362. ΑΕ26888

ΕΝΟΙΚΙΑΖΕΤΑΙ κατάστημα στη Λίνδο. Πληρ. τηλ. 0241-38375
ΑΕ26851

ΕΝΟΙΚΙΑΖΟΝΤΑΙ STUDIOS με το μήνα ή με την ημέρα πλήρως επιπλωμένα με πολυκουζινάκι, ψυγείο, ντους, WC, μπαλκόνι με ηλιακό θερμοσίφωνο και εσωτερικό τηλέφωνο στην πιο ήσυχη περιοχή της πόλης Ρόδου (περιοχή Δασκάλων). Οδός Μαν. Παπαμανώλη 12, κάθετος επί της Στέλιου Κωτιάδη. Πληρ. τηλ. 37244

ΕΝΟΙΚΙΑΖΕΤΑΙ διαμέρισμα ημιυπόγειο στα Κοσκινού 80 τ.μ. δίχως ντουλάπες ρούχων. Πληρ. τηλ. 64536, 0932-639693 ΠΕ26924

ΠΩΛΕΙΤΑΙ

επί της Ρόδου-Λίνδου 447 τ.μ. ισόγειο κατάστημα με 475 τ.μ. Α' όροφο (για βιοτεχνική χρήση) ελεύθερο μίσθωσης αξίας 230.500.000 δρχ.

ΚΑΙ

αποθήκη επί της Ρόδου-Λίνδου 240 τ.μ. ελεύθερη μίσθωσης αξίας 36.000.000 δρχ.

Πληροφορίες ΕΥΡΩΚΤΗΜΑΤΙΚΗ Γιάννης και Μιχάλης Ευσταθίου, τηλ. 73819, 74917 και 094/374546

ΠΩΛΕΙΤΑΙ

σπίτι 190 τ.μ. τύπου μεζονέτας σε μικρή τριώροφη πολυκατοικία στο Μόντε Σμιθ 600-700 μέτρα από το Μαντράκι. Έχει απεριόριστη θέα, 70 τ.μ. βεράντες, δική του εγκατάσταση, καλοριφέρ, τζάκι, τριφασικό ρεύμα, δύο πλήρη WC, δρύινα πατώματα στις κρεβατοκάμαρες πολλά εντοιχισμένα ντουλάπια, πάρκινγκ. Στον κήπο εκτός από άνθη, γίνεται καλλιέργεια και οπωροκηπευτικών.

Πληρ. τηλ. 20929, 9-12 πρωί και 5-8 απόγευμα

ΠΩΛΟΥΝΤΑΙ

μονοκατοικίες στην παραλία Ιαλυσού έναντι ταβέρνας "Καλύβας" επί της οδού Ρίμινι.

Πληρ. τηλ. 94236, 28476, 94960, κ. Ελευθ. Ζαμπελλάκης



ΕΥΡΩΚΤΗΜΑΤΙΚΗ

ΚΤΗΜΑΤΟΜΕΣΙΤΙΚΟ ΓΡΑΦΕΙΟ

ΙΩΑΝΝΗΣ & ΜΙΧΑΛΗΣ ΕΥΣΤΑΘΙΟΥ

APOPSIS 63629

E Mail: Euroktimatiki@rho.Forthnet.gr

ΕΘΝ. ΑΝΤΙΣΤΑΣΗΣ 48, (ΑΝΝΗΣ ΜΑΡΙΑΣ) • ΤΗΛ.: (0241) 73819 - 74917 • FAX: 38641 • ΚΙΝ: 094/374546

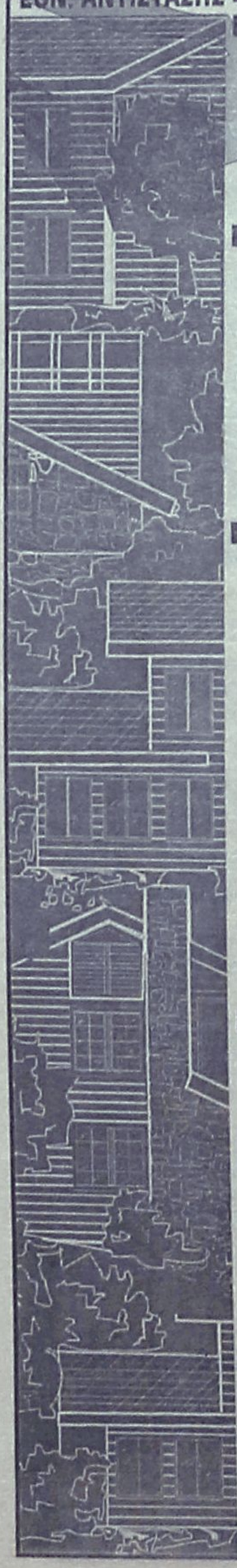

ΚΑΤΑΣΤΗΜΑΤΑ - ΓΡΑΦΕΙΑ

23 τ.μ. στη Σωκράτους	120.000.000	95 τ.μ. στην Κ. Τσαλδάρη	40.600.000
33 τ.μ. στην Αμμοχώστου	40.000.000	96 τ.μ . στην Κων/νου Υδραίου	37.000.000
34 τ.μ. στη Λ. Ιαλυσού	20.400.000	100 τ.μ. στην Αννης Μαρίας	38.000.000
37 τ.μ. στην παραλία Ιαλυσού	18.900.000	127 τ.μ. στη Σκεύου Ζερβού	40.000.000
42 τ.μ. στο εμπορικό κέντρο Φώκιαλη	14.000.000	125 τ.μ. στην Ανάληψη	37.500.000
43 τ.μ. στη Στ. Κωτιάδη	34.400.000	128 τ.μ. στην Κ. Τσαλδάρη με υπογειο	42.750.000
50 τ.μ. στην Αλεξ. Διάκου	50.000.000	160 τ.μ. στη Λίνδου	64.000.000
52 τ.μ. στη Δενδρινού	35.000.000	922 τ.μ. στη Λίνδου	230.000.000

ΜΟΝΟΚΑΤΟΙΚΙΕΣ - ΜΑΙΖΟΝΕΤΕΣ

67 τ.μ. σε 81 τ.μ. οικόπεδο στην Κρεμαστή	12.000.000	195 τ.μ. στο Νέο Ροδίνι	67.000.000
117 τ.μ. στην Αγία Αναστασία	36.000.000	200 τ.μ. στους πρόπ. Φιλερήμου σε 1000 τ.μ. οικ.	30.000.000
110 τ.μ. στους Αγ. Αναργύρους	35.000.000	200 τ.μ. στο Καρακόνερο	67.000.000
112 τ.μ. στην Αγ. Αναστασία σε 120 τ.μ. οικ.	20.000.000	203 τ.μ. στην παραλία Αφάντου σε 4.300 οικ.	65.000.000
130 τ.μ. στην Ανάληψη	45.500.000	204 τ.μ. στα Κοσκινού σε 1000 τ.μ. οικ. (μπετά)	26.000.000
130 τ.μ. σε 300 τ.μ. οικ. (μπετά) παρ. Ιαλυσού	26.000.000	210 τ.μ. σε 333 τ.μ οικ.(μαρμ/βά) παρ. Ιαλυσού	45.000.000
130 τ.μ. σε 300 τ.μ. οικ. στην παραλία Ιαλυσού	52.000.000	210 τ.μ. σε 320 τ.μ. οικ. (μπετά) παρ. Ιαλυσού	35.000.000
133 τ.μ. στην Ανάληψη	38.000.000	240 τ.μ. σε 316 τ.μ οικ. μαρμ/βά παρ. Ιαλυσού	49.000.000
135 τ.μ. στο Καρακόνερο	55.000.000	242 τ.μ. στο Μήδεια	60.000.000
140 τ.μ. στην Ιαλυσό σε 350 τ.μ. οικ. (μπετά)	24.000.000	250 τ.μ. στην Ιαλυσό	67.000.000
144 τ.μ. στην παραλία Κρεμαστής (μπετά)	21.500.000	270 τ.μ. στην Παστίδα σε 3.748 τ.μ. οικ/δο	70.000.000
160 τ.μ σε 322 τ.μ. οικ. (μπετά) παρ. Ιαλυσού	30.000.000	300 τ.μ. στα Αφάντου(ημιτελή) σε 3.500 τ.μ. οικ	39.000.000

ΟΙΚΟΠΕΔΑ

ΡΟΔΟΣ

660 τ.μ. στην Παρισίων (ΣΔ=0,8)	39.600.000
1000 τ.μ. στη Γ.Σεφέρη (ΣΔ=0,6)	45.000.000
1000 τ.μ. στο Μόντε Σμίθ (ΣΔ=0,4)	50.000.000
2000 τ.μ. στο Μόντε Σμίθ (ΣΔ=0,4)	60.000.000
2000 τ.μ. στην Απόλλωνος (ΣΔ=0,4)	100.000.000
2000 τ.μ. στην Καραϊσκάκη (ΣΔ=1,2)	22.000.000
4000 τ.μ. στη Ρόδου Λίνδου	120.000.000
4000 τ.μ. στο Μόντε Σμίθ	140.00.000

ΙΑΛΥΣΟΣ

571 τ.μ. κοντά στην παραλία (ΣΔ=0,4)	25.000.000
720 τ.μ. κοντά στην παραλία με άδ. οικ. (ΣΔ=0,3)	22.000.000
1000 τ.μ. κοντά στην Άνοιξη με αδ. οικοδ.	24.000.000
1000 τ.μ. στη θέση Βουνάρα με άδ. οικ/μής	14.000.000
1082 τ.μ. στον Αγ. Γεώργιο	16.500.000
1200 τ.μ. στην παρ. Ιαλυσού	44.500.000
2002 τ.μ. στη θέση Βουνάρα Αννουλί με αδ.οικ.	28.000.000
2000 τ.μ. με άδεια οικοδ. Κοντά στη Λύκειο	30.000.000
4000 τ.μ. στη θέση Αγ. Ιωάννης	22.000.000
4181 τ.μ. στους πρόποδες Φιλερήμου	50.000.000

ΚΟΣΚΙΝΟΥ

500 τ.μ. με αδ.οικοδ. Βιοτεχνικο	19.000.000
1000 τ.μ. με βιοτ. αδ. οικ. κοντά στο Μ Γυμν.	17.000.000
1150 τ.μ. με αδ. οικοδ. πανοραμικό	15.000.000
1175 τ.μ. στην επαρχιακή οδό	25.000.000
1333 τ.μ. με άδεια οικ/μής πανοραμικό	16.500.000
2000 τ.μ. με άδεια οικ/μής πανοραμικό	23.000.000
2100 τ.μ. στην Αγ. Βαρβάρα	14.000.000
2290 τ.μ. στην Καλλιθέα με άδεια οικοδομής	30.000.000
2300 τ.μ. με άδεια οικοδομής	30.000.000
2500 τ.μ. κοντά στην Καλλιθέα	27.000.000
4000 τ.μ. κοντά στο Μουσικό Γυμνάσιο	64.000.000
4000 τ.μ. στη θέση «Πέζουλας»	40.000.000
4000 τ.μ. κοντά στην επαρχιακή οδό	32.000.000
4000 τ.μ. βιοτεχνικό	40.000.000
4000 τ.μ. κοντά στο Ρ. Σταθμό στην επ. Οδό	72.000.000
4200 τ.μ. κοντά στην Ελαΐς	46.000.000
4100 τ.μ. Πανοραμικό	24.000.000
4380 τ.μ. κοντά στο Φυτώριο	22.000.000
4800 τ.μ. στο Φυτώριο	40.000.000
17.000 τ.μ. στην Αγ. Βαρβάρα	85.000.000

ΔΙΑΜΕΡΙΣΜΑΤΑ

43 τ.μ. στη Μητρόπολη	8.500.000	103 τ.μ. στην Ανάληψη (μαρμαροσουβά)	20.600.000
44 τ.μ. στην Ιαλυσό	13.200.000	104 τ.μ. στην Ανάληψη	27.000.000
32 τ.μ. στον Άγιο Ιωάννη	7.000.000	105 τ.μ. στο Ροδίνι	31.500.000
70 τ.μ. στην Ιαλυσό	21.000.000	105 τ.μ. στο Ροδίνι	24.000.000
70 τ.μ στην Ανάληψη	18.500.000	106 τ.μ. στην Ανάληψη	32.000.000
77 τ.μ. στην Ανάληψη	24.000.000	106 τ.μ. στο Ροδίνι	26.000.000
82 τ.μ. στην Ιαλυσό	17.000.000	106 τ.μ. στους Δασκάλους	30.000.000
83 τ.μ. στην Ανάληψη	26.000.000	107 τ.μ. στο Ροδίνι	33.000.000
85 τ.μ. στην Ανάληψη	24.600.000	114 τ.μ. στους Δασκάλους	42.750.000
85 τ.μ. στην Ανάληψη	25.600.000	115 τ.μ. στην Ανάληψη (σε μπετά)	16.000.000
86 τ.μ. στους Δασκάλους	24.000.000	116 τ.μ. στην Ανάληψη	35.000.000
86 τ.μ. στο Ροδίνι	25.800.000	116 τ.μ. στο Ροδίνι	34.800.000
87 τ.μ. στην Ανάληψη	25.000.000	117 τ.μ. στο Ζέφυρο	35.850.000
89 τ.μ. στο Ροδίνι	26.000.000	118 τ.μ. στο Ζέφυρο	36.750.000
93 τ.μ. στο Ροδίνι	27.900.000	118 τ.μ. στη Δενδρινού	38.000.000
94 τ.μ. στο Ροδίνι	26.300.000	118 τ.μ. στο Ζέφυρο	37.850.000
96 τ.μ. στην Ανάληψη	20.000.000	120 τ.μ. στο Ροδίνι	33.000.000
96 τ.μ. στους Δασκάλους	30.000.000	120 τ.μ. στην Ανάληψη	32.400.000
96 τ.μ. στο Καρακόνερο	28.000.000	120 τ.μ. στους Δασκάλους	42.000.000
96 τ.μ. στην Ανάληψη	20.000.000	121 τ.μ. στο Ροδίνι	36.300.000
100 τ.μ. στο Ζέφυρο	31.200.000	125 τ.μ. στην Ατταβύρου	34.000.000
100 τ.μ.στην Ανάληψη	30.000.000	128 τ.μ. στους Δασκάλους	41.500.000
101 τ.μ. στην Ανάληψη	28.000.000	130 τ.μ. στο Ροδίνι	35.000.000
103 τ.μ. στην Ανάληψη	30.000.000	163 τ.μ. στους Δασκάλους	55.000.000

ΑΣΦΑΛΕΙΟΚΤΗΜΑΤΙΚΗ

ΚΤΗΜΑΤΟΜΕΣΙΤΙΚΟ-ΑΜΟΙΒΑΙΑ ΚΕΦΑΛΑΙΑ ΑΣΦΑΛΕΙΕΣ INTERNATIONAL LIFE

ΔΙΑΜΕΡΙΣΜΑΤΑ
40 τ.μ. 2άρι Μήδεια
40 τ.μ. 2άρι Βενετοκλέων
55 τ.μ. 2άρι Αγ. Ιωάννη
55 τ.μ. 2άρι Παπαλουκά
55 τ.μ. 2άρι Ιαλυσός
60 τ.μ. 3άρι Ιξιά-Σωτήρος
60 τ.μ. 3άρι Κων. Παλαιολόγου
68 τ.μ. 3άρι Ιαλυσός
70 τ.μ. 3άρι Ιαλυσός
73 τ.μ. 3άρι Ιαλυσός
80 τ.μ. 3άρι Αγ. Ιωάννη
80 τ.μ. 3αρι Ιξιά-Σωτήρος
86 τ.μ. 3άρι Ροδίνι
88 τ.μ. 3άρι Αννης Μαρίας
90 τ.μ. 3άρι Παραδείσι
96 τ.μ. 3αρι Αννης Μαρίας
115 τ.μ. 4άρι Ανάληψη
120 τ.μ. 4άρι Αραπάκι
120 τ.μ. 4άρι Αγ. Ιωάννη
120 τ.μ. 4άρι Αγ. Νικόλαο
128 τ.μ. 4άρι Αννης Μαρίας
130 τ.μ. 4άρι Ροδίνι
135 τ.μ. 4άρι Αραπάκι
145 τ.μ. 4άρι Ιαλυσός
147 τ.μ. 4άρι Παπαλουκά
150 τ.μ. 4άρι Ανάληψη

ΟΙΚΟΠΕΔΑ
350 τ.μ. Ιαλυσός (ΣΔ. 0,4)
545 τ.μ. Ροδίνι (ΣΔ. 0,8)
680 τ.μ. Ροδίνι (ΣΔ. 0,4)
1.060 τ.μ. Παραδείσι
1.200 τ.μ. Διμυλιά
1.920 τ.μ. Ε.Ο Παραδείσι-Θεολόγος
1.500 τ.μ. Μιχ. Πετρίδη (ΣΔ. 0,8)

ΑΓΡΟΤΕΜΑΧΙΑ
2100 τ.μ., επί της Ε.Ο. Παραδείσι Θεολόγου
6.000 τ.μ., 9.000 τ.μ., 11.000 τ.μ. Κολύμπια
3135 τ.μ., με οικοδομή Ε.Ο. Κρεμαστής Μαριτσά
3100 τ.μ. Φαληράκι για 400 τ.μ. οικοδομή
4000 τ.μ. με θέα Φαληράκι
4 στρέμματα με φανταστική θέα Κοσκινού (ευκαιρία)
4 στρέμματα με θέα Αφάντου
4 στρέμματα με θέα θαλασσα Φυτώριο
4 στρέμματα επί της Ε.Ο. Τρεις-Παστίδα (ευκαιρία)
4 στρέμματα Μαριτσά
4800 τ.μ. επί της Ε.Ο Τρεις-Παστίδα
4050 τ.μ. με θέα Παστίδα (ευκαιρία)
4 στρέμματα Καλαβάρδα
4 στρέμματα με απεριόριστη θέα Φαληράκι
5 στρεμματα Θεολόγος
5000 τ.μ.-11000 τ.μ. Παστίδα
8 στρέμματα με θέα φυτώριο
4 στρέμματα Πεύκους
6 στρέμματα επί της Ε.Ο Τσαίρι-Παστίδα
4.300 τ.μ. Καλαμώνας
6.500 τ.μ. Καλαμώνας
22 στρέμματα με ρεύμα-νερό Θεολόγος

ΜΟΝΟΚΑΤΟΙΚΙΕΣ-ΜΕΖΟΝΕΤΕΣ
50 τ.μ. Κρεμαστή
80 τ.μ. Καστελλοριζιούς
130 τ.μ. Ανάληψη
130 τ.μ. Ροδίνι
135 τ.μ. Καρακόνερο
140 τ.μ. μπετά Ιαλυσός
140 τ.μ. Ιαλυσός
150 τ.μ. μπετά Μήδεια
155 τ.μ. Ιαλυσός
155 τ.μ. Παλιά Πόλη
180 τ.μ. Ιαλυσός
180 τ.μ. Παλιά Πόλη
180 τ.μ. Κοσκινού
190 τ.μ. Αφάντου
200 τ.μ. Παλιά Πόλη
235 τ.μ. Ιαλυσός
250 τ.μ. Ιαλυσός
300 τ.μ. Μαριτσά
300 τ.μ. Τρεις Ιαλυσός
500 τ.μ. Κοσκινού

ΚΑΤΑΣΤΗΜΑΤΑ
24 τ.μ. Σωκράτους
28 τ.μ. Ιαλυσός
35 τ.μ. Φαληράκι
38 τ.μ. Φαληράκι
55 τ.μ. γραφείο Σοφ. Βενιζέλου
90 τ.μ Ροδίνι
100 τ.μ. Σωτήρος
150 τ.μ. Χαρ. Μόσχου
180 τ.μ. Κων. Υδραίου
500 τ.μ. Μαριτσά
550 τ.μ. Παραδείσι
850 τ.μ. Πεύκους
1.200 τ.μ. Ιαλυσός
1.460 τ.μ. Κρεμαστή
1.500 τ.μ. Παστίδα
2.000 τ.μ. Κρεμαστή

ΔΙΑΘΕΤΟΥΜΕ ΠΕΡΙΣΣΟΤΕΡΑ ΑΚΙΝΗΤΑ ΠΡΟΣ ΠΩΛΗΣΗ ΕΚΤΟΣ ΑΠΟ ΤΑ ΑΝΑΓΡΑΦΟΜΕΝΑ

ΥΠΕΥΘΥΝΟΙ

ΓΙΩΡΓΟΣ ΧΑΡΔΑΛΙΑΣ-ΛΟΥΚΑΣ ΚΑΡΑΝΙΚΗΣ
ΕΘΝ. ΜΑΚΑΡΙΟΥ 45 ΣΤΟΑ ΡΟΙΚΟΥ 2ος ΟΡΟΦΟΣ
ΤΗΛ. 21003 ΚΙΝ. 094/251011

ΕΝΟΙΚΙΑΖΕΤΑΙ τεσσάρι διαμέρισμα επιπλωμένο σε μονοκατοικία 125 τ.μ. επί της Βενετοκλέων για τη σαιζόν. Πληρ. τηλ. 33114. ΑΕ26890

ΕΝΟΙΚΙΑΖΟΝΤΑΙ : α) διαμέρισμα επιπλωμένο 130 τ.μ. για δύο άτομα στην οδό Πτολεμαίων, β) αποθήκη 140 τ.μ. στην οδό Πτολεμαίων. Πληρ. τηλ. 64085, 21611, 0932-437151ΑΕ26850

ΕΝΟΙΚΙΑΖΕΤΑΙ κατάστημα 200 τ.μ. Κωτιάδη και Υδραίου γωνία για οποιαδήποτε χρήση. Πληρ. τηλ. 22038-47651. ΑΕ26803

ΕΝΟΙΚΙΑΖΕΤΑΙ ισόγειο κατάστημα 13 τ.μ. στην Παλιά Πόλη επί της οδού Πολυδώρου, πρόσφατα ανακαινισμένο. Μεσίτες δεκτοί. Πληρ. τηλ. 01-3826892 και 093-2423063 ΠΕ26602

ΕΝΟΙΚΙΑΖΕΤΑΙ κατάστημα 17 τ.μ. με αυλή 30 τ.μ. επί της Γρίβα. Πληρ. τηλ. 0932-965494 και 94122

ΙΑΛΥΣΟΣ. ΕΝΟΙΚΙΑΖΕΤΑΙ κατάστημα 90 τ.μ. με 35 τ.μ. πατάρι επί της Λεωφ. Ιαλυσού 41 (πλησίον MOBIL). Πληρ. τηλ. 95420, 0932 197097 ΠΕ26649

ΕΝΟΙΚΙΑΖΟΝΤΑΙ επιπλωμένα STUDIOS στην οδό Αρκαδίου 14 (Ψαροπούλα-έναντι ξενοδ. Φαίδρα). Πληρ. τηλ. 25710

ΕΝΟΙΚΙΑΖΕΤΑΙ κατάστημα στο κέντρο της Ρόδου, ισόγειο 60 τ.μ. και πατάρι 60 τ.μ. με δυνατότητα αγοράς της υπάρχουσας επιχείρησης. Πληρ. Ροδιακή Κτηματική-Ανέστης και Σάββας Σαββαΐδης, τηλ. 26281, 35476, κιν. 094-421015 ΑΕ26734

ΝΟΙΚΙΑΖΕΤΑΙ καινούργια μονοκατοικία λουξ κατασκευής στο χωριό Αρχάγγελος Ρόδου 150 τ.μ. αποτελούμενη από κύρια δωμάτια και λοιπούς βοηθητικούς χώρους με κεντρική θέρμανση, τζάκι και τηλέφωνο. Πληρ. τηλ. 32770

ΕΝΟΙΚΙΑΖΟΝΤΑΙ δύο μεγάλα καταστήματα στην Ιαλυσό: 1) 150 τ.μ. με αυλή στην παραλία Ιαλυσού κατάλληλο για αίθουσα μπιλιάρδου Snack Bar, Super Market, τουριστικό και οτιδήποτε άλλο, 2) 100 τ.μ. με αυλή προνομιούχο επί της λεωφόρου Ηρακλειδών για οποιαδήποτε χρήση. Ενοίκια λογικά, 3) Επίσης πωλείται οικόπεδο για βιλίτσα κοντά στο Golden Beach της Ιαλυσού σε πολύ καλή τιμή. Πληρ. τηλ. 91855 ή 94276 ή 92484 ΠΕ26507

ΕΝΟΙΚΙΑΖΕΤΑΙ το ισόγειο του "Πύργου Παρασκευά", διατηρητέο νεοκλασικό του έτους 1910, επιφάνειας 150 τ.μ. περίπου, με κοινόχρηστη αυλή και κήπο, στην Ιαλυσό (λεωφόρος Ηρακλειδών 25, 2 στάσεις πριν τα φανάρια) κατάλληλο για κατοικία ή υψηλού επιπέδου επαγγελματική στέγη, ενδεικτικώς τουριστικό πρακτορείο, ιατρείο, κεντρικά γραφεία οποιασδήποτε επιχειρήσεως, προξενείο κ.λπ. Απαιτούνται επισκευές συντηρήσεως. Πληρ. τηλ. 25904 ώρες γραφείου ΠΕ26018

ΕΝΟΙΚΙΑΖΟΝΤΑΙ εντός πόλεως Ρόδου στην οδό Στρατηγού Ζήση, αρ. 76-78 υπόγειο μεγάλου εμβαδού 300 τ.μ. με αυλή περιφραγμένη εμβαδόν 500 τ.μ. με δύο εισόδους-εξόδους με ράμπα πλατιά και άλλον βοηθητικό χώρο σκεπασμένο με WC, ντους, πλήρης ηλεκτρικές και υδραυλικές εγκαταστάσεις και τηλέφωνο κατάλληλο για οποιαδήποτε χρήση και για σταθμό αυτοκινήτων RENT A CAR. Πληρ. τηλ. 29610, 31308

πωλήσεις ακινήτων

Σε νεόκτιστη πολυκατοικία ΠΩΛΕΙΤΑΙ μεζονέτα 120 τ.μ. καθαρό. Αποτελείται από κουζίνες, ντουλάπες κ.λπ., Scavollini, παράθυρα, πόρτες, Adler, είδη υγιεινής Valentino, καθώς και 3 τουαλέτες (2 WC και ένα κυρίως μπάνιο). Πληρ. τηλ. 74476, 32701, κιν. 097-409872 ΠΟ27018

ΠΩΛΕΙΤΑΙ ή ΕΝΟΙΚΙΑΖΕΤΑΙ διαμέρισμα 90 τ.μ. έναντι ξενοδοχείου Mira Mare. Πληρ. τηλ. 6426711 Αθήνα, 22307 Ρόδος. Επίσης **ενοικιάζεται** κατάστημα 125 τ.μ. έναντι ξενοδοχείου Mira Mare. Πληρ. τηλ. 6426711 Αθήνα, 22307 Ρόδος ΑΟ27019

ΠΩΛΕΙΤΑΙ αγρόκτημα 22.500 τ.μ. με πρόσοψη σε ασφαλτοστρωμένο επαρχιακό δρόμο. Τοπογραφημένο. Τιμή άμεσης πώλησης 8.000.000 δρχ. Πληρ. τηλ. 96384, 95045 από 12.00 μ.μ.-9.30 θραδυνή ΠΟ26984

ΠΩΛΕΙΤΑΙ οροφοδιαμέρισμα 120 τ.μ. στο κέντρο της Ρόδου. Πληρ. τηλ. 01-6446957, 097-211412 ΠΟ26966

ΠΩΛΕΙΤΑΙ διαμέρισμα 85 τ.μ. καινούργιο σε μικρή πολυκατοικία στην Ατταβύρου 24.000.000. Επίσης οροφοδιαμέρισμα 120 τ.μ. σε πολύ καλή κατάσταση με 55 τ.μ. μπαλκόνια στις 7 Βαγιές (3 υπν.) 26.000.000. Πληρ. Κτηματομεσιτικό γραφείο Βαζούκου Αικ., τηλ. 22943, 28838 ΑΟ26985

ΠΩΛΕΙΤΑΙ οικόπεδο 1.000 τ.μ. στην Ιαλυσό, στη θέση Αγιος Γεώργιος, άρτιο και οικοδομήσιμο, αξίας 16.500.000 δρχ. Πληρ. ΕΥΡΩΚΤΗΜΑΤΙΚΗ Γιάννης και Μιχάλης Ευσταθίου, τηλ. 73819, 74917, κιν. 094/374546 ΑΟ26967

ΠΩΛΕΙΤΑΙ οικόπεδο 1.020 τ.μ. στο Μηδεια, άρτιο και οικοδομήσιμο, (Σ.Δ=0,6) αξίας 45.000.000 δρχ. Πληρ. ΕΥΡΩΚΤΗΜΑΤΙΚΗ Γιάννης και Μιχάλης Ευσταθίου, τηλ. 73819, 74917, κιν. 094/374546 ΑΟ26969

ΠΩΛΕΙΤΑΙ 70 τ.μ. διαμέρισμα στο Καρακόνερο σε μικρή οικοδομή με μεγάλες άνετες βεράντες, εντοιχισμένη κουζίνα και air condition, αξίας 23.500.000 δρχ. Πληρ. ΕΥΡΩΚΤΗΜΑΤΙΚΗ Γιάννης και Μιχάλης Ευσταθίου, τηλ. 73819, 74917, κιν. 094/374546 ΑΟ26968

ΠΩΛΟΥΝΤΑΙ οικόπεδα: 1) Στο Ροδίνι 384 μ., 2) Στο Καρακόνερο συνοικισμός Χαλκιτών 250 μ., 3) Στην Ανάληψη 540 και 5524 μ., 4) Πάροδος Θεμιστοκλή Σοφούλη 550 μ., 5) Στην Κρεμαστή εντός οικισμού προς την θάλασσα 430 μ., μερίδα οικοπέδου στο συνοικισμό πολυτέκνων. Ολα σε πολύ καλές τιμές. Πληρ. κ. Ν. Ηρωνίας Νέα Αγορά α' όροφος αρ. 17, τηλ. 31955 και 21602 ώρες γραφείου ΑΟ26927

ΠΩΛΕΙΤΑΙ διαμέρισμα 76 τ.μ. στην οδό Ατταβύρου (Ροδίνι). Δεκτά δάνεια. Πληρ. τηλ. 35196, 20564 ΑΟ26771

ΠΩΛΕΙΤΑΙ κατάστημα 37 τ.μ. στη Στ. Κωτιάδη, ελεύθερο μίσθωσης, κατάλληλο για οποιαδήποτε χρήση, αξίας 14.000.000 δρχ. Πληρ. ΕΥΡΩΚΤΗΜΑΤΙΚΗ Γιάννης και Μιχάλης Ευσταθίου, τηλ. 73819, 74917, κιν. 094/374546 ΑΟ26970

ΠΩΛΟΥΝΤΑΙ στη Κρεμαστή: α) Μεζονέτα τελειωμένη 90 τ.μ. 18.000.000. β) Διαμέρισμα τελειωμένο 106 τ.μ. 23.000.000. Πληρ. τηλ. 093-2361682 ΠΟ26951

ΕΥΚΑΙΡΙΑ

κτήμα 20 στρεμμάτων στον κεντρικό δρόμο αεροδρομίου-Τσαΐρι με πρόσοψη
- Κτήμα 38 στρεμμάτων στο Φαληράκι 200 μέτρα από το κύμα της θάλασσας.
- Κτήμα στ' Αφάντου 21 στρεμμάτων με 18 ρίζες ελιές.
- Κτήμα στ' Αφάντου 26 στρεμμάτων 500 μέτρα από τη θάλασσα
- Στην Παστίδα βιοτεχνία 300 μέτρων.

Πληρ. τηλ. 26805, 51024, 095-406562, Fax: 51077

ΓΙΑΝΝΗΣ ΝΙΚΟΛΙΔΑΚΗΣ
ΜΗΧ/ΓΟΣ-ΜΗΧ/ΚΟΣ
ΓΑΛΛΙΑΣ 14 - ΡΟΔΟΣ
ΠΩΛΟΥΝΤΑΙ

1. Διαμερίσματα πολυτελούς κατασκευής 128 τ.μ. με τρία υπνοδωμάτια και 95 τ.μ. με δύο υπνοδωμάτια πλησίον Άννης Μαρίας. Τα παραπάνω διαμερίσματα διαθέτουν θέση στάθμευσης και κεντρική θέρμανση.
2. Μεζονέτες 132-130-144 τ.μ. με ή άνευ υπογείου επί της οδού Καζαντζάκη πλησίον Άννης Μαρίας
3. Γραφεία 70-92-165 τ.μ. επί της Άννης Μαρίας έναντι ΙΟΝΙΚΗΣ ΤΡΑΠΕΖΑΣ
4. Κατάστημα επί της Κων. Τσαλδάρη 97 τ.μ. με υπόγειο.
5. Μεζονέτες επί της οδού Φιλερήμου 126 τ.μ.-110 τ.μ., 138 τ.μ.
6. Διαμερίσματα δύο και τριών υπνοδωματίων πολυτελούς κατασκευής με γκαράζ και κεντρική θέρμανση 86 και 114 τ.μ. πλησίον Άννης Μαρίας.

Πληρ.τηλ. **22291-35103/094 391825**

ΡΟΔΙΑΚΗ ΚΤΗΜΑΤΙΚΗ

ΣΥΜΒΟΥΛΟΙ & ΕΚΤΙΜΗΤΕΣ ΑΚΙΝΗΤΩΝ — ΚΤΗΜΑΤΟΜΕΣΙΤΙΚΟ ΓΡΑΦΕΙΟ — από το 1983

ΠΩΛΗΣΕΙΣ

ΕΝΟΙΚΙΑΣΕΙΣ

ΣΤΕΓΑΣΤΙΚΑ ΔΑΝΕΙΑ

ΑΝΤΙΠΑΡΟΧΕΣ

ΕΚΤΙΜΗΣΕΙΣ

ΕΡΕΥΝΑ ΑΓΟΡΑΣ

ΑΝΑΛΑΜΒΑΝΟΥΜΕ ΤΗΝ ΠΩΛΗΣΗ ΤΩΝ ΑΚΙΝΗΤΩΝ ΣΑΣ ΣΤΗΝ ΕΥΡΩΠΑΪΚΗ ΑΓΟΡΑ ΣΕ ΣΥΝΕΡΓΑΣΙΑ ΜΕ ΤΑ ΜΕΓΑΛΥΤΕΡΑ ΜΕΣΙΤΙΚΑ ΓΡΑΦΕΙΑ ΤΗΣ ΕΥΡΩΠΗΣ

ΔΙΑΜΕΡΙΣΜΑΤΑ				ΜΟΝΟΚΑΤΟΙΚΙΕΣ - ΜΕΖΟΝΕΤΕΣ			
45	2αρι	Νιοχώρι	18.000.000	70		Μιχ. Πετρίδη	16.000.000
52	2αρι	Γρίβα	13.000.000	110		Ροδίνι	35.000.000
50	2αρι	Αθηνών	17.000.000	116		Κοσκινού	26.000.000
55	2αρι	Μήδεια	17.000.000	126		Τριάντα	35.000.000
57	2αρι	Αγ. Ιωάννου	19.500.000	130		Ανάληψη	44.500.000
75	3αρι	Σειρινέλες	22.000.000	130		Τριάντα	48.000.000
80	3αρι	Βολονάκη	22.000.000	134		Αγ Νικολάου	35.000.000
80	3αρι	Ροδίνι	16.500.000	136		Πυθαγόρα	25.000.000
84	3αρι	Απ. Παύλου	25.000.000	140	σοβάδες	Κοσκινού	33.000.000
87	3αρι	Ροδίνι	27.000.000	155		Παστίδα	70.000.000
87	3αρι	Μήδεια	27.000.000	195		Αραπάκι	56.000.000
92	3αρι	Ανάληψη	27.500.000	205		Ροδίνι	52.000.000
95	4αρι	Νιοχώρι	36.000.000	210		Παστίδα	100.000.000
100	4αρι	Βενετόκλειο	24.000.000	200	μπετά	Φιλέρημος	30.500.000
100	4αρι	Δενδρινού	31.000.000	200		Φιλέρημος	65.000.000
100	4αρι	Ανάληψη	32.000.000	200	μπετά	Φιλέρημος	30.500.000
105	4αρι	Γρίβα	27.000.000	220		Τριάντα	85.000.000
115	4αρι	Αννης Μαρίας	39.000.000	270		Τιμοκρέοντος	50.000.000
115	4αρι	Ανάληψη	30.000.000	195		Καρακάνερο	70.000.000
116	4αρι	Δενδρινού	38.000.000	260	μπετά	Ροδίνι	35.000.000
120	4αρι	Μ. Πετρίδη	33.000.000	ΟΙΚΟΠΕΔΑ ΡΟΔΟΥ			
120	4αρι	Ανάληψη	37.500.000	335	ΣΔ 0,8	Μητρόπολη	30.000.000
124	4αρι	Ροδίνι	26.000.000	250	ΣΔ 0,4	Μόντε Σμίθ	15.000.000
125	4αρι	Ροδίνι	24.000.000	400	ΣΔ 0,6	Μερίδα ΚΑΙΡ	12.500.000
128	4αρι	Αννης Μαρίας	40.000.000	300	ΣΔ 0,8	Απόλλων	14.000.000
136	4αρι	Σωτήρος	33.000.000	410	ΣΔ 0,8	Αγ. Φραγκίσκος	30.000.000
145	4αρι	Παπαλουκά	55.000.000	470	ΣΔ 0,8	Ροδίνι	35.000.000
ΟΙΚΟΠΕΔΑ ΚΟΣΚΙΝΟΥ				680	ΣΔ 0,8	Ροδίνι	58.000.000
4.000		Μουσικό Γυμνάσιο	40.000.000	2.000	εκτος	Ρόδου - Λινδου	55.000.000
4.000		με θέα την θάλασσα	35.000.000	4.000	εκτος	Νέο Νοσοκομείο	50.000.000
4.000		Κοσκινού με θέα	40.000.000	ΟΙΚΟΠΕΔΑ ΤΡΙΑΝΤΩΝ			
4.000		με θέα την θάλασσα	48.000.000	420	ΣΔ 0,4	200 μ από θάλασσα	14.000.000
4.100		Φυτώριο	24.000.000	440	ΣΔ 1	Στάση Παρασκευά	22.000.000
4.300		Κοσκινού σε ύψωμα	24.000.000	765	ΣΔ 0,8	Λεωφόρος	60.000.000
4.000		Κοσκινού με θέα	24.500.000	760	ΣΔ 0,8	Κρεμαστή	25.000.000
ΚΑΤΑΣΤΗΜΑΤΑ ΓΡΑΦΕΙΑ				1.300	ΣΔ 1	Στάση Παρασκευά	75.000.000
45		Αγ. Ιωάννου	31.500.000	2.100	ΣΔ 0,8	Κρεμαστή	75.000.000
46		Ακτή Μιαούλη	37.000.000	2.000		Άνοιξη	36.000.000
90		Τσαλδάρη	36.000.000	4.000	εκτος	Καστελλοριζιού	36.000.000
90		Κων. Υδραίου	30.000.000	4.300	εκτος	Τρεις	22.000.000
110		Αλεξ. Διάκου	35.000.000	10.100	εκτος	Κανδυλί	37.000.000

ΑΝΕΣΤΗΣ & ΣΑΒΒΑΣ ΣΑΒΒΑΪΔΗΣ

Μέγαρο Κιοσόγλου, 3ος όροφος
Εθελοντών Δωδεκανησίων 29
ΡΟΔΟΣ

tel: 26281 & 35476
fax: 34663
cel: 094-421015 & 097-433427
e-mail: savvaidis@rho.forthnet.gr

F.I.A.B.C.I.

ΚΕΡΜΑΤΟΔΕΚΤΕΣ EUROPAYPHONE
ΦΟΥΣΚΩΜΕΝΟΙ ΛΟΓΑΡΙΑΣΜΟΙ ΤΕΛΟΣ!!!

ΑΝ ΘΕΛΕΤΕ ΤΟ ΤΗΛΕΦΩΝΟ ΣΑΣ ΝΑ ΤΟ ΠΛΗΡΩΝΟΥΝ ΑΥΤΟΙ ΠΟΥ ΤΟ ΧΡΗΣΙΜΟΠΟΙΟΥΝ

ΝΕΟΙ ΥΨΗΛΗΣ ΤΕΧΝΟΛΟΓΙΑΣ ΚΕΡΜΑΤΟΔΕΚΤΕΣ EUROPAYPHONE



ΠΡΟΣΟΧΗ ΚΥΚΛΟΦΟΡΟΥΝ ΠΑΡΑΝΟΜΑ ΚΕΡΜΑΤΟΤΗΛΕΦΩΝΑ ΥΨΗΛΑ ΠΡΟΣΤΙΜΑ

- ΤΟ ΜΟΝΑΔΙΚΟ ΠΟΥ ΛΕΙΤΟΥΡΓΕΙ ΜΕ ΣΥΣΤΗΜΑ ΚΕΝΤΡΙΚΟΥ ΕΛΕΓΧΟΥ (MODEM) ΓΙΑ ΠΛΗΡΗ ΕΛΕΓΧΟ ΤΗΣ ΣΥΣΚΕΥΗΣ
- ΙΚΑΝΟΠΟΙΕΙ ΠΛΗΡΩΣ ΚΑΘΕ ΑΠΑΙΤΗΣΗ ΙΔΙΟΚΗΤΗ-ΧΡΗΣΤΗ
- ΠΛΗΡΟΙ 100% ΤΗΝ ΝΟΜΟΘΕΣΙΑ ΤΗΣ ΕΥΡΩΠΑΪΚΗΣ ΕΝΩΣΗΣ ΚΑΙ ΤΙΣ ΑΠΑΙΤΗΣΕΙΣ ΤΗΣ ΕΘΝΙΚΗΣ ΕΠΙΤΡΟΠΗΣ ΤΗΛΕΠΟΙΚΙΝΩΝΙΩΝ ΜΕ ΑΡΙΘΜΟ ΕΓΚΡΙΣΗΣ EL3898370E
- ΑΝΑΓΝΩΡΙΖΕΙ ΟΛΑ ΤΑ ΕΛΛΗΝΙΚΑ ΝΟΜΙΣΜΑΤΑ
- ΠΡΟΓΡΑΜΜΑΤΙΖΕΤΑΙ ΝΑ ΑΝΑΓΝΩΡΙΖΕΙ ΚΑΘΕ ΝΕΟ ΝΟΜΙΣΜΑ (EURO & ΥΠΟΔΙΑΙΡΕΣΕΙΣ)
- ΑΛΛΑΖΕΙ ΑΥΤΟΜΑΤΑ ΧΡΕΩΣΕΙΣ ΚΑΘΕ ΦΟΡΑ ΠΟΥ ΑΛΛΑΖΟΥΝ ΑΠΟ ΤΟΝ ΟΤΕ

EUROPAYPHONE HELLAS
ΓΕΝΙΚΟΣ ΑΝΤΙΠΡΟΣΩΠΟΣ ΔΩΔ/ΣΟΥ-ΚΡΗΤΗΣ
ΣΗΦΑΚΗΣ ΓΙΩΡΓΟΣ
ΑΤΤΑΒΥΡΟΥ 46 ΡΟΔΟΣ ΤΗΛ.: 0241/73440 - 37736

ΠΩΛΟΥΝΤΑΙ

1) ΚΟΛΥΜΠΙΑ αγρός 2.200 τ.μ. με άδεια διορόφου κατοικίας 120 τ.μ. αξίας 22.000.000
2) Οικία 120 τ.μ. στη Σύμη, κατάλληλη για ιατρείο ή εμπορικό κατάστημα
3) 250 τ.μ. καφετέρια στο Φαληράκι-άρτια εξοπλισμένη στο νέο εμπορικό κέντρο
4) 500 τ.μ. οικόπεδο στους ξυλουργούς με άδεια για 2όροφο βιοτεχνικό κτίριο.

Πληρ.τηλ. 27082, 26476 ώρες γραφείου

ΠΩΛΟΥΝΤΑΙ στα Κοσκινού 3 παραδοσιακά σπίτια ανακαινισμένα από 18-20 εκατομμύρια. Πληρ. τηλ. 093-2361682 ΠΟ26952

ΕΚΠΑΙΔΕΥΣΗ ΣΤΟΥΣ Η/Υ
INTERACTIVE LEARNING
ΕΥΚΟΛΑ .... ΓΡΗΓΟΡΑ ...
... ΑΠΟΤΕΛΕΣΜΑΤΙΚΑ



ΓΙΑ ΕΝΗΛΙΚΕΣ
Ταχύρυθμα Σεμινάρια 5 εβδομάδων
Τρίμηνα προγράμ. σπουδών - Ιδιαίτερα
WINDOWS-INTERNET-WORD
EXCEL-DTP-ACCESS...
Στ. Κωτιάδη 64 Ανάληψη
Τηλ. 78924
Υπεύθυνος Σπουδών:
ΚΩΣΤΑΣ ΧΑΤΖΗΔΑΚΗΣ
Πτυχ. Πληροφορικής Παν. Αθηνών

ΠΩΛΟΥΝΤΑΙ διαμερίσματα: 1) Κοντά στο πάρκο του Ροδινιού, ρετιρέ, 83 τ.μ. με 60 τ.μ. βεράντες, 2) Μιχαήλ Πετρίδη των 80, 90 και 100 τ.μ. καινούργια, 3) Ροδίνι 84 τ.μ., 106 ρετιρέ καινούργια, 4) Ιαλυσός των 92, 73 και 64 τ.μ. σε μαρμαροσουβά ή τελειωμένα, 5) Κοσκινού των 90 τ.μ. με απεριόριστη θέα. Πληρ. κ. Ν. Ηρωνίας Νέα Αγορά α' όροφος αρ. 17, τηλ. 31955 και 21602 ώρες γραφείου ΑΟ26926

ΠΩΛΟΥΝΤΑΙ καταστήματα ετοιμοπαράδοτα στο μεγαλύτερο συγκρότημα καταστημάτων στην παραλιακή λεωφόρο Ιαλυσού απ' ευθείας από τον κατασκευαστή πολ. μηχανικό Στέλιο Μακέστα. Εξασφάλιση δανείου, ευκολίες πληρωμής. Από 10.350.000δρχ. Πληρ. τηλ. 21347

ΠΩΛΟΥΝΤΑΙ στην Παστίδα: α) Αγροτεμάχιο 4 στρ., 500 μέτρα, από τον δρόμο Φαληρακίου-Αεροδρομίου, άρτιο και οικοδομήσιμο. Τιμή 12.000.000 δρχ. β) Στο κέντρο της Παστίδας, με άδεια διόροφης οικοδομής, υπάρχει κτισμένη η θεμελίωση της σε οικόπεδο 305 τ.μ. Τιμή 13.500.000 δρχ. Πληρ. τηλ. 63226 ΠΟ26855

ΠΩΛΕΙΤΑΙ διαμέρισμα ισόγειο 84 τ.μ. 2 υπνοδωματίων με αυλή στην Α. Παπαδιαμάντη 31, Ανάληψη. Τιμή 17.000.000. Πληρ. τηλ. 64426 και 47568 ώρες 09.00-14.00 και 17.00-22.00 ΑΟ26874

ΠΩΛΕΙΤΑΙ 428 τ.μ. οικόπεδο στο Χαράκι κοντά στην παραλία αξίας 25.000.000 δρχ. Πληρ. ΕΥΡΩΚΤΗΜΑΤΙΚΗ Γιάννης και Μιχάλης Ευσταθίου, τηλ. 73819-74917 κιν. 094/374546 ΠΟ26567

ΠΩΛΕΙΤΑΙ διόροφο κτήμα δίπλα στη θάλασσα στο Φαληράκι σε μπετόν 80 τ.μ. μαγαζί και 80 τ.μ. διαμέρισμα. Μόνο 65.000.000. Πληρ. τηλ. 093-2361682 ΠΟ26950

ΠΩΛΕΙΤΑΙ κατάστημα 37 τ.μ. με υπόγειο επίσης 37 τ.μ. και αυλή 35 τ.μ. στο Εμπορικό Κέντρο Κρανίδη στο Φαληράκι. Πληρ. τηλ. 0244-22955 και 094-899333

ΠΩΛΕΙΤΑΙ οικόπεδο 350 τ.μ. άρτιο και οικοδομήσιμο στον οικισμό Δ/λων "Απόλλων" συντελεστής δόμησης 0,8 κτίζεις 120 τ.μ. ισόγειο, όροφος και υπόγειο - είναι πανταχόθεν ελεύθερο με όλα τα έργα υποδομής έτοιμα. Πληρ. τηλ. 26105, 75547. Επίσης **ΠΩΛΕΙΤΑΙ** γκαρσονιέρα σε κεντρικό σημείο της πόλης 28 τ.μ. πλήρως επιπλωμένη με τηλέφωνο ενοικιασμένη με μηναιαίο μίσθωμα 70.000 δρχ. ΑΟ26844

ΠΩΛΕΙΤΑΙ διαμέρισμα 86 τ.μ. με ηλιακό θερμοσίφωνα, Air Condition, τηλέφωνο και πολλά έξτρα στην οδό ΟΣΛΟ (Άνω Ροδίνι). Πληρ. τηλ. 91241, 095-286250. ΠΟ26806

ΕΥΚΑΙΡΙΑ ΓΙΑ ΕΠΕΝΔΥΣΗ. ΠΩΛΕΙΤΑΙ ακίνητο-λειτουργούσα επιχείρηση ενοικιαζομένων δωματίων στην Π. Πόλη συνολικού εμβαδού 310 τ.μ. (ισόγειο και α' όροφος) με 90 τ.μ. υπόγειο. Τιμή 80.000.000 δρχ. Πληρ. τηλ. 094/638918

ΠΩΛΟΥΝΤΑΙ μονοκατοικίες στην παραλία Ιαλυσού έναντι ταβέρνας "ΚΑΛΥΒΑ" επί της οδού Ριμινι. Πληρ. τηλ. 94236, 28476, 94960 κ. Ελευθ. Ζαμπελλάκης

ΕΥΚΑΙΡΙΑ. ΠΩΛΕΙΤΑΙ αγροτεμάχιο 4.800 τ.μ. στην περιοχή Μαριτσών, 40 μέτρα από την επαρχιακή οδό Κρεμαστής-Μαριτσών, με πρόσβαση σε δίκτυο ηλεκτρισμού και ύδρευσης δρχ. 15.500.000. Πληρ. Ροδιακή Κτηματική-Ανέστης και Σάββας Σαββαΐδης, τηλ. 26281, 35476, κιν. 094-421015 ΑΟ26735

Στα Κοσκινού **ΠΩΛΕΙΤΑΙ** οικόπεδο 2.700 τ.μ. με 150 τ.μ. κάλυψη. Πληρ. τηλ. 36443 ΑΟ26583

ΠΩΛΕΙΤΑΙ οικόπεδο 1.100 τ.μ. στην Απολακκιά. Πληρ. τηλ. 93833 ΑΟ26584

ΠΩΛΕΙΤΑΙ οικόπεδο 5 στρ., κοντά στην θάλασσα, στις Φάνες. Πληρ. τηλ. 40244 ΠΟ26563

ΕΥΚΑΙΡΙΑ. Ανάμεσα Ψίνθο-Αρχίπολη στο εστιατόριο "Άρτεμης" ΠΩΛΕΙΤΑΙ 22.080 τ.μ. επίσης κτήμα 13 στρεμμάτων 105 ρίζες ελιές και με νερό πηγή τρεχάμενο στην τιμή των 6.000.000 δρχ. Πληρ. τηλ. 26805-51024 και 094- 434762

ΣΧΟΛΗ ΟΔΗΓΩΝ
ΠΟΡΤΣΕΛΛΗ ΣΤΕΦΑΝΟΣ
Διπλ. Εκπαιδευτής Υποψηφίων οδηγών



- Διπλώματα αυτοκινήτου και μηχανής έως 125 cc και ανεξαρτήτου κυβισμού
- Επεκτάσεις όλων των κατηγοριών (Γ-Δ-Ε)
- Θεωρητικά μαθήματα Κ.Ο.Κ. και μηχανολογίας
- Αναθεωρήσεις ληγμένων αδειών
- Μεταβιβάσεις αυτοκινήτων
- Αλλαγές κινητήρων
- Πολύπλευρη συγκρότηση με εξασφαλισμένη επιτυχία

Ερνεστ Μπέβιν 6-Ρόδος
Τηλ. 0241-34497, κιν. 095-463635
ΠΜ25642

Εγγραφές Τώρα
Τα Πάντα στην
ΠΛΗΡΟΦΟΡΙΚΗ
Για κάθε ηλικία και Επίπεδο.
Ειδικά για παιδιά
Windows,Word,Excel,InterNet,Off'97 κλπ
Πολυετής διδασκαλική εμπειρία. Πτυχιούχος Μάστερ.
The George Washington University, Αμερικής.
Πληροφορίες: 78.871, 46.321

ΖΗΤΕΙΤΑΙ

ΥΠΑΛΛΗΛΟΣ ΔΙΑ ΤΗΝ ΘΕΣΗ OPERATION MANAGER ΓΡΑΦΕΙΟΥ ΓΕΝΙΚΟΥ ΤΟΥΡΙΣΜΟΥ, ΜΕ ΑΝΑΛΟΓΑ ΠΡΟΣΟΝΤΑ.

ΟΙ ΕΠΙΘΥΜΟΥΝΤΕΣ ΠΑΡΑΚΑΛΟΥΝΤΑΙ ΝΑ ΣΤΕΙΛΟΥΝ ΒΙΟΓΡΑΦΙΚΟ ΕΙΣ ΤΗΝ ΤΑΧ. ΘΥΡΙΔΑ ΝΟ 33 ΡΟΔΟΣ

ΠΩΛΗΣΕΙΣ ΑΚΙΝΗΤΩΝ

◆ **ΔΙΑΜΕΡΙΣΜΑΤΑ**
- Φανερωμένη 35 τ.μ. 10.500.000 δρχ. καινούργια
- Ροδίνι 110 τ.μ. καινούργιο
- Καρακόνερο 70 τ.μ. 21.000.000 δρχ.
- Μιχ. Πετρίδη 85 τ.μ. καινούργιο
- Φανερωμένη 60 τ.μ. καινούργιο λουξ
- Παρθενόπτης 80 τ.μ. 23.500.000 δρχ. με θέα
- Ρόδου-Λίνδου 100 τ.μ. 19.000.000 δρχ
- Ανάληψη 110 τ.μ. 28.000.000 δρχ. καινούργιο
- Δενδρινού 80 τ.μ. 17.000.000 δρχ. ισόγειο
- Ανάληψη 80 τ.μ. 18.500.000 δρχ. ισόγειο
- Ροδίνι 100 τ.μ. 28.000.000 δρχ.
- Ανάληψη 75 τ.μ. 22.000.000 δρχ.
- Ανάληψη 106 τ.μ. 33.000.000 δρχ.
- Ροδίνι 90 τ.μ. 27.000.000 δρχ. καινούργιο
- Ροδίνι 110 τ.μ. 33.500.000 δρχ. λουξ
- Ανάληψη 80 τ.μ. 18.500.000 δρχ. ισόγειο
- Ροδίνι 70 τ.μ. 16.000.000 δρχ. ισόγειο
- Ροδίνι 110 τ.μ. 30.000.000 δρχ.
- Ροδίνι 88 τ.μ. 25.000.000 δρχ. καινούργιο λουξ
- Ιξιά 135 τ.μ. 35.000.000 δρχ.
- Πλησίον Αγ. Νικολάου 60 τ.μ. 14.000.000 δρχ.
- Ροδίνι 85 τ.μ. καινούργιο λουξ
- Γεωργ. Σεφέρη 95 τ.μ., 22.000.000 δρχ.
- Γαρυβάλδη 82 τ.μ. ισόγειο 20.000.000 δρχ. κατάλληλο για επαγγελματική στέγη
- Γαρυβάλδη 80 τ.μ. ισόγειο καινούργιο
- Ανάληψη 40 τ.μ. , 6.000.000 δρχ.
- Κέννεντυ 123 τ.μ. 32.000.000 δρχ.
- Γεωργ. Παπανικολάου 145 τ.μ. 45.000.000 δρχ.
- Ανάληψη 70 τ.μ. 20.000.000 δρχ.
- Δημητεράκη 100 τ.μ. 26.000.000 δρχ.
- Ροδίνι, 95 τ.μ. 4άρι, 28.000.000 δρχ. καινούργιο
- Θεμ. Σοφούλη 110 τ.μ., 30.000.000 δρχ.
- Ροδίνι 80 τ.μ. 21.000.000 δρχ.
- Κωνστ. Τσαλδάρη 92 τ.μ. 23.000.000 δρχ.
- Ατταβύρου 94 τ.μ. καινούργιο
- Καρακόνερο 70 τ.μ. 3άρι καινούργιο
- Ροδίνι 125 τ.μ. 4άρι
- Ανάληψη 100 τ.μ.

◆ **ΗΜΙΤΕΛΗ ΔΙΑΜΕΡΙΣΜΑΤΑ**
- Πλησίον Άννης Μαρίας 50 τ.μ.-80 τ.μ.-110 τ.μ. κτισμένα σοβατισμένα.
- Καρακόνερο 117 τ.μ. 17.000.000 δρχ. μπετά
- Ροδίνι 85 τ.μ. κτισμένο σοβατισμένο κοινόχρηστα τελειωμένα 18.000.000 δρχ.
- Ροδίνι 85 τ.μ. 16.500.000 δρχ.
- Μητρόπολη 50 τ.μ. 4.000.000 δρχ. μπετά
- Ροδίνι 80 τ.μ. 18.000.000 δρχ. κτισμ. σοβατισμένο
- Ανάληψη 90 τ.μ. 20.000.000 δρχ.
- Κωνστ. Τσαλδάρη 100 τ.μ. 19.000.000 δρχ.
- Ροδίνι 50 τ.μ. 4.500.000 δρχ. ημιυπόγειο. με 100 τ.μ. αυλή

◆ **ΜΕΖΟΝΕΤΕΣ-ΜΟΝΟΚΑΤΟΙΚΙΕΣ**
- Ιαλυσός 280 τ.μ. με υπόγειο τελειωμένη ή σε ημιτελή
- Κρεμαστή 140 τ.μ. 20.000.000 δρχ. ημιτελή
- Καρακόνερο 130-140 τ.μ.
- Πλησίον Αγ. Νικολάου 80 τ.μ. 20.000.000 δρχ. πλήρες ανακαινισμένα οικόπεδα
- Κρεμαστή 100 τ.μ. 20.000.000 δρχ. σε μπετά

◆ **ΟΙΚΟΠΕΔΑ**
- Κοσκινού 515 τ.μ. 22.000.000 δρχ.
- Τριάντα 375 τ.μ. 12.000.000 δρχ.
- Γεωργ. Σεφέρη 1.000 τ.μ.
- Κοσκινού 1.000 τ.μ. 8.500.000 δρχ. οικοδομήσιμο
- Καρακόνερο 600 τ.μ. 36.000.000 δρχ.
- Παστίδα 325 τ.μ. 7.000.000 δρχ.
- Κατταβιά 650 τ.μ. 3.000.000 δρχ.
- Ροδίνι 460 τ.μ.
- Οικόπεδα εντός σχεδίου στο Γεννάδι από 2.500.000 δρχ.
- Μιχ. Πετρίδη 800 τ.μ.
- Κοσκινού 250.350 τ.μ.
- Ανάληψη Θεσσαλονίκης, 360 τ.μ. Σ.Δ. 1
- Γεννάδι 2.000 τ.μ. πάνω στο κύμα
- Πλησίον Μιχαήλ Πετρίδη 500 τ.μ.

◆ **ΑΠΟΘΗΚΕΣ**
- Πάροδος Χειμάρας 100 τ.μ.
- Τσαΐρι 100 τ.μ. 8.000.000 δρχ.
- Δασκάλους 120 τ.μ. 14.000.000 δρχ.
- Καρακόνερο 110 τ.μ. 8.000.000 δρχ.

◆ **ΚΑΤΑΣΤΗΜΑΤΑ**
- Φαληράκι 50 τ.μ. 23.000.000 δρχ.
- Φαληράκι 65 τ.μ. 23.000.000 δρχ.
- Καρακόνερο 50-200 τ.μ.
- Παλιά Πόλη 100 τ.μ. κοντά στο συντριβάνι
- Δημ. Αναστασιάδη 45 τ.μ. 7.000.000 δρχ.
- Δημ. Αναστασιάδη 94 τ.μ. 13.000.000 δρχ.
- Καρακόνερο διάφορα τετραγωνικά
- Ιαλυσσός 92 τ.μ., 27.000.000 δρχ.
- Ρόδου-Λίνδου, 40 τ.μ., 25.000.000 δρχ.

◆ **ΚΤΗΜΑΤΑ**
- Τσαΐρι 56 στρ.
- Κοσκινού 1.500 τ.μ. 17.000.000 δρχ οικοδομήσιμο με θέα τη θάλασσα.
- Λάρδος 7 στρ. 12.000.000 δρχ.
- Λάρδος 4 στρ. 3.500.000 δρχ.
- Ασκληπειό 9 στρ. 12.000.000 δρχ.
- Κιοτάρι 4 στρ. 4.000.000 δρχ.
- Λαχανιά 1.200 τ.μ. 5.000.000 δρχ. πάνω στο δρόμο
- Λαχανιά 5 στρ. 15.500.000 δρχ.
- Γεννάδι 16 στρ. 3.000.000 δρχ.
- Τσαΐρι 1.670 τ.μ. 21.000.000 δρχ. πάνω στο καινούργιο δρόμο.
- Κρεμαστή 4 στρ.
- Βάτι-Προφύλια 14 στρ. 6.000.000 δρχ.
- Καλαμώνα 6.000 τ.μ. 14.000.000 δρχ. με ελιές
- Φαληράκι 2-4-6 στρ, προς 6.000 το τ.μ.
- Κοσκινού 1.000 τ.μ. 7.000.000 δρχ. οικοδομήσιμο
- Γεννάδι 20 στρ. ρεύμα-νερό 20.000.000 δρχ.
- Γεννάδι 1.300 τ.μ. 6.000.000 δρχ. οικοδομήσιμο πάνω στο δρόμο
- Λάρδος 7 στρ. με ελιές
- Μαριτσά 14 στρ. με ελιές
- Κιοτάρι 7 στρ. με νερό-ρεύμα 6.000.000 δρχ.
- Λαχανιά 4 στρ. 300 μέτρα από τη θάλασσα 8.000.000 δρχ.
- Γεννάδι 24 στρ. 24.000.000 δρχ.
- Γεννάδι 1.100 τ.μ. 1.500.000 δρχ.
- Κατταβιά 10 στρ. 14.000.000 δρχ.
- Λίνδος 6.000 τ.μ. πάνω στο κύμα 32.000.000 δρχ.
- Λαχανιά πάνω στο κύμα 10 στρ. 40.000.000 δρ.
- Κιοτάρι 18 στρ. 10.000.000 δρχ.
- Γεννάδι 2 στρ. 3.500.000 δρχ.
- Πλημμυρι 12 στρ. με φως, νερό, 12.000.000 δρχ.
- Κατταβιά 4.000 τ.μ. 2.000.000 δρχ.
- Κιοτάρι 4.000 τ.μ. κοντά στο κεντρικό δρόμο 4.200.000 δρχ.
- Πλημμύρι 5.500 τ.μ. 6.500.000 δρχ.
- Λαχανιά κοντά στη θάλασσα 4 στρ. 8.000.000 δρχ.
- Κατταβιά 700 τ.μ. προς 500 χιλ.
- Λαχανιά πάνω στο κύμα 4 στρ. 20.000.000 δρχ.
- Λάρδο 4.500 τ.μ.3.000.000 δρχ. 10.000 τ.μ. - 90.000 τ.μ.
- Γεννάδι στη λεωφόρο 4.000 τ.μ., 12.000.000 δρχ.
- Κανδηλί 9.600 τ.μ. 30.000.000 δρχ.

➪ Πωλούνται αποθήκες και βιοτεχνικοί χώροι.

● **ΔΑΝΕΙΑ ΔΕΚΤΑ - ΕΥΚΟΛΙΕΣ ΠΛΗΡΩΜΗΣ**
● **ΖΗΤΟΥΝΤΑΙ ΟΙΚΟΠΕΔΑ ΠΡΟΣ ΑΓΟΡΑ - ΚΤΗΜΑΤΑ ΚΑΙ ΔΙΑΜΕΡΙΣΜΑΤΑ**

ΣΤΕΛΙΟΣ ΜΑΝΩΛΑΚΟΣ

ΩΡΕΣ ΓΡΑΦΕΙΟΥ 8.30-1.30 π.μ. και 5-8.30 μ.μ.
ΔΗΜ. ΑΝΑΣΤΑΣΙΑΔΗ 45 (παραπλεύρως ΥΠΕΡΑΓΟΡΑΣ ΠΑΠΑΚΥΡΙΑΚΟΥ-ΣΥΝΟΙΚΙΑ ΔΑΣΚΑΛΩΝ) Τηλέφωνα: 23815-78275

ΚΤΗΜΑΤΟΜΕΣΙΤΙΚΟ ΓΡΑΦΕΙΟ

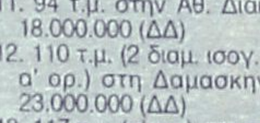

ΒΑΖΟΥΚΟΥ ΑΙΚ.
ΠΩΛΟΥΝΤΑΙ ΔΙΑΜΕΡΙΣΜΑΤΑ ΚΑΙ ΜΟΝΟΚΑΤΟΙΚΙΕΣ

1. 35 τ.μ. καινούργιο Ατταβύρου 11.200.000 (ΔΔ)
2. 45 τ.μ. σε χανδρό σοβά κοντά στην Άννης Μαρίας 6.000.000 (ΔΔ)
3. 63 τ.μ. (α' ορ.) στα μεπτά στο Μόντε Σμιθ 7.800.000 (ΔΔ)
4. 75 τ.μ. (α' ορ.) σε μπετά στη Σωτήρος 8.000.000 (ΔΔ)
5. 77 τ.μ. καινούργιο κοντά στην Κων. Υδραίου 23.000.000 (ΔΔ)
6. 82 τ.μ. στο Ροδίνι (γ' ορ.) με 50 τ.μ. μπαλκόνια 20.000.000 (ΔΔ)
7. 84 τ.μ. (ισογ. με αυλή) Παπαδιαμάντη 17.000.000 (ΔΔ)
8. 85 τ.μ. σε μαρμ/βα στην Ατταβύρου 13.000.000
9. 85 τ.μ. μονοκατοικία στην Ιαλυσό με αυλή 16.000.000 (ΔΔ)
10. 85 τ.μ. (β' ορ.) Αγ. Νικόλαο 18.000.000 (ΔΔ)
11. 94 τ.μ. στην Αθ. Διάκου 18.000.000 (ΔΔ)
12. 110 τ.μ. (2 διαμ. ισογ. και α' ορ.) στη Δαμασκηνού 23.000.000 (ΔΔ)
13. 117 τ.μ. (α' ορ.) σε μπετά ορ/σμα στο Καρακόνερο 17.000.000 (ΔΔ)
14. 120 τ.μ. (β' ορ.) παραδοσιακό στην Ακαδημία με τεράστια βεράντα 35 εκ. (ΔΔ)
15. 130 τ.μ. μονοκατοικία ανεξάρτητη στην Ιξιά δυόροφη σε 300 μ. οικ. 30 εκ (ΔΔ)
16. 135 τ.μ. ορ/σμα καινούργιο έτοιμο λουξ κατ/ης 2 WC (3 υπν.) στους Δασκάλους 39 εκ. (ΔΔ)
17. 215 τ.μ. (β' ορ.) λουξ με υπέροχη θέα στου Βερόπουλου 48.000.000 μετρητοίς (ΔΔ)
18. 270 τ.μ. μονοκατοικία (θέλει μόνο κουφώματα) στ' Αφάντου σε 3,5 στρ. 39.000.000
19. 330 τ.μ. βίλλα στην Καλιθέα σε 4 στρ. οικόπεδο με υπέροχη θέα στην Καλιθέα.

ΟΙΚΟΠΕΔΟ 750 τ.μ. επί της ασφάλτου στη Σορωνή (κτίζει 110 τ.μ.) 7.000.000
(ΔΔ)= Δάνεια δεκτά

ΔΙΕΥΘ. ΓΡΑΦΕΙΟΥ
ΔΗΜ. ΘΕΟΔΩΡΑΚΗ 3
Τ.Κ. 85100
Τηλ. (0241) 22943-28838 FAX: 28838
κινητό 095/466773

ΑΝΑΚΟΙΝΩΣΗ
ΠΡΟΓΡΑΜΜΑΤΙΣΤΗ PROGRAM COMPUTER PM

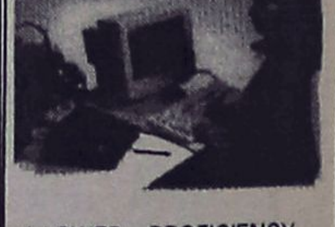

ΕΓΓΡΑΦΕΣ ΤΩΡΑ ΜΑΘΗΜΑΤΑ Computer
Τμήματα για:
Παιδιά από 8 ετών
Αρχάριους - Μαθητές
Επαγγελματίες
Ανεύρεση Εργασίας
Διδάσκει πτυχιούχος Πανεπιστημίου Αμερικής
ΜΑΝΩΛΗΣ Ι. ΣΟΦΙΛΛΑΣ
Κοδριγκτώνος 91
Τηλ. (0241) 31761

ΑΓΓΛΙΚΑ - ΓΕΡΜΑΝΙΚΑ
Μ. ΚΟΝΤΟΥ

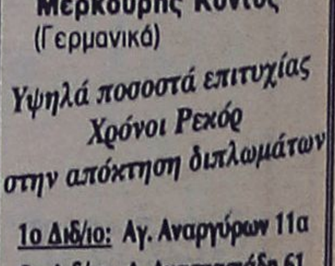

α) LOWER - PROFICIENCY των Cambridge - Michigan

β) ZERTIFIKAT-MITTELSTUFE - SPACHDIPLOME του Goethe - Institut

γ) Επαγγελματικά Γερμανικά για Ξενοδοχοϋπαλλήλους εργαζόμενους στον τουρισμό

Διδάσκουν:
Robert Davies (Αγγλικά)
Μερκούρης Κοντός (Γερμανικά)

Υψηλά ποσοστά επιτυχίας
Χρόνοι Ρεκόρ
στην απόκτηση διπλωμάτων

1ο Διδ/ιο: Αγ. Αναργύρων 11α
2ο Διδ/ιο: Δ. Αναστασιάδη 61
3ο Διδ/ιο: Παρισίων 1 & Λονδίνου
Τηλ: (0241) 35289 - 23973
Fax: (0241) 32336

Γιατί χαμογελάει η MONNA LISA;



ΕΠΕΝΔΥΤΙΚΗ ΑΕΛΔΕ

ΧΡΗΜΑΤΟΟΙΚΟΝΟΜΙΚΕΣ ΥΠΗΡΕΣΙΕΣ MCI

-ΚΕΝΤΡΙΚΟ: ΡΟΔΟΣ 85100 ΕΘ.ΔΩΔΕΚΑΝΗΣΙΩΝ 4, ΠΛ.ΚΥΠΡΟΥ - ΤΗΛ.(0241)39.730-39.731- FAX.76.292 email epend@rho.forthnet.gr
-ΥΠΟΚΑΤΑΣΤΗΜΑ 1: ΑΘΗΝΑ ΑΝΤΗΝΩΡΟΣ & ΙΟΦΩΝΤΟΣ 16, 16121 ΑΘΗΝΑ - ΤΗΛ.7295306-7 - FAX.7295307 email:epend@ath.forthnet.gr
-ΥΠΟΚΑΤΑΣΤΗΜΑ 2: ΑΡΓΟΣ 21200 - ΕΛΕΥΘΕΡΙΟΥ ΒΕΝΙΖΕΛΟΥ 2, ΤΗΛ.075129962

Επιστολή του δημάρχου Ρόδου κ. Γιαννόπουλου στο Νομαρχιακό Συμβούλιο

Ηρθε η ώρα για τη δημιουργία ενός μόνιμου καταυλισμού τσιγγάνων

Μείζονος σημασίας το θέμα. Οι σημερινές συνθήκες διαβίωσής τους είναι επιεικώς απαράδεκτες ● Αναμένεται να παρθούν οριστικές αποφάσεις

Την δημιουργία μόνιμων εγκαταστάσεων για τους τσιγγάνους που διαμένουν στο νησί μας, ζητά ο δήμαρχος Ρόδου κ. Γιώργος Γιαννόπουλος, απαιτώντας από το νομαρχιακό συμβούλιο να ορίσει συγκεκριμένο χώρο. Το θέμα πράγματι πρόκειται να συζητηθεί στη συνεδρίαση του νομαρχιακού συμβουλίου την ερχόμενη Παρασκευή και παρουσιάζει έντονο ενδιαφέρον.

Από πλευράς μάλιστα του δημάρχου Ρόδου, προτείνεται ως τόπος εγκατάστασης η περιοχή Αγίας Βαρβάρας Κοσκινού (που έχει προταθεί από επιτροπή) για την οποία όμως υπάρχουν σφοδρές αντιδράσεις από τον δήμο Καλλιθέας.

Ειδικότερα στην επιστολή του ο δήμαρχος Ρόδου αναφέρει επί του θέματος τα εξής:

"Κύριε Πρόεδρε,

Με την παρούσα επιστολή θα ήθελα να προβληματίσω τα μέλη του Νομαρχιακού Συμβουλίου μ' ένα θέμα μείζονος σημασίας, το οποίο συνεχώς αποστέλλεται στις "ελληνικές καλένδες". Είναι το θέμα της διαβίωσης των αθιγγάνων (ΡΟΜ) στο νησί μας.

Σύμφωνα με τις έρευνες που έχουν γίνει από την αρμόδια επιτροπή που έχει συσταθεί απόφαση Νομάρχη με αρ. 2970/1995, οι αθίγγανοι που υπάρχουν στο νησί ζουν στην πόλη της Ρόδου σε άθλιες συνθήκες.

Συγκεκριμένα, στην πόλη μας σήμερα υπάρχουν δύο καταυλισμοί αθίγγανων, ο καταυλισμός στο "Ανω Ροδίνι" με πληθυσμό περίπου (100) ατόμων και ο καταυλισμός στο "Καρακόνερο" με πληθυσμό (70) περίπου ατόμων. Θα πρέπει να τονιστεί ότι στον καταυλισμό αυτό ο πληθυσμός τριαπλασιάζεται κατά τη χειμερινή περίοδο και πλησιάζει τους (500) γιατί η περίοδος αυτή εμφανίζει ανάπτυξη του πλανόδιου εμπορίου.

● Οι συνθήκες διαβίωσής τους είναι επιεικώς απαράδεκτες. Δεν υπάρχουν χώροι υγιεινής και έχουν δημιουργηθεί εστίες μολύνσεως οι οποίες απειλούν το σύνολο τυ πληθυσμού της πόλης μας.



Οι παραπάνω αθίγγανοι δεν ανήκουν πλέον στην κατηγορία των σκηνιτών, αλλά θα λέγαμε ότι έχουν αποκτήσει χαρακτηριστικά μονίμων κατοίκων. Δεν μετακινούνται από περιοχή σε περιοχή, αλλά έχουν δημιουργήσει μόνιμους καταυλισμούς.

Είναι γεγονός ότι ως τοπική κοινωνία δεν ασχοληθήκαμε επαρκώς με τη συγκεκριμένη ομάδα πολιτών, οι οποίοι είναι πλέον Ελληνες πολίτες κι έχουν τα ίδια δικαιώματα και υποχρεώσεις μ' εμάς.

Με βάση το Ν.Δ. 3370/55, τους παρέχεται το δικαίωμα της ελληνικής ιθαγένειας και οι διατάξεις 69468/78 και 16701/79 τους παρέχουν το δικαίωμα της ελληνικής υπηκοότητας επιτρέποντας την εγγραφή τους στα δημοτολόγια. Αλλωστε το ψήφισμα 89/1989 του Συμβουλίου της Ευρώπης και της Συνόδου των Υπουργών της Ε.Ε. αναγνωρίζει τους ΡΟΜ (αθίγγανους) ως Ευρωπαίους. πολίτες.

Γνωρίζετε ότι έχει δημιουργηθεί το Δίκτυο ΡΟΜ. Διαδημοτικό Δίκτυο για την Υποστήριξη των Ελλήνων Αθιγγάνων, στο οποίο μετέχουν Δήμοι απ' όλη τη χώρα, στους οποίους διαβιούν.

Στόχος του Δικτύου είναι η χαραξη ενιαίας στρατηγικής σχεδιασμού και υποστήριξης των ΡΟΜ, με σκοπό την κοινωνική ένταξή τους. Στο Δίκτυο συμμετέχει και ο Δήμος Ροδίων με απόφαση του Δημοτικού Συμβουλίου (αρ. απ. 322/1996).

● Τα Δίκτυα ΡΟΜ σε συνεργασία με το ΥΠΕΧΩΔΕ και το Υπουργείο Υγείας & Πρόνοιας, έχει ξεκινήσει ένα φιλόδοξο πρόγραμμα εγκατάστασης των αθιγγάνων σε μόνιμους ή προσωρινούς καταυλισμούς (capming), όπου θα υπάρχουν προκατασκευασμένες κατοικίες ή αντίσκηνα, δίκτυα οργανισμών κοινής ωφέλειας (ηλεκτρισμού, νερού, αποχέτευσης και τηλεπικοινωνίας), κέντρο πολλαπλών εκδηλώσεων, σχολείο, ιατρείο και χώρους αναψυχής. Η Ρόδος έχει προτείνει τη δημιουργία capming για την υποδοχή τους μέχρι να μπορέσουν να βρούν μόνιμες κατοικίες.

Στο πρόγραμμα αυτό μετέχουν σε πρώτη φάση, πιλοτικά, μόνον έξι πόλεις από το Δίκτυο εκ των οποίων και η Ρόδος. Η κάθε πόλη θα επιχορηγηθεί από το ΥΠΕΧΩΔΕ κατ' αρχάς, με το ποσό των είκοσι εκατομμυρίων (20.000.000) δρχ. για την προώθηση των παραπάνω έργων.

Προκειμένου λοιπόν ο Δήμος να προβεί στην εκπόνηση της απαιτούμενης μελέτης και ακολούθως στην υλοποίησή της, επιβάλλεται πρωτίστως να ληφθεί απόφαση από το Νομαρχιακό Συμβούλιο για την επιλογή του χώρου.

Σημειωτέον ότι, ο Δήμος δεν έχει αντίρρηση να επιλεγεί οριστικά ο χώρος που μνημονεύεται στο πρακτικό της 22ης Οκτωβρίου 1996, της αρμόδιας για την επιλογή επιτροπής (Δηλ. στην περιοχή της "Αγ. Βαρβάρας", κτηματομερίδα 151 διοικητικών ορίων Κοσκινού).

Σας γνωρίζουμε ότι το ΥΠΕΧΩΔΕ πιέζει το Δήμο να προωθήσει την απαραίτητη διαδικασία και να ξεκινήσει το συντομότερο δυνατό απορροφήσεις προκειμένου μα μην αποκλεισθεί από το πρόγραμμα.

Κύριε Πρόεδρε,

Μετά την παράθεση των άνω παρακαλούμε για τις δικές σας ενέργειες.

Με εκτίμηση
Ο Δήμαρχος Ροδίων
Γιώργος Γιαννόπουλος".

Για τις οφειλές ΤΑΞΥ

ΕΠΙΣΚΕΨΗ ΦΑΡΜΑΚΟΠΟΙΩΝ ΣΤΟ ΝΟΜΑΡΧΗ

Υποσχέσεις για λύση

Το νομάρχη Δωδεκανήσου κ. Σάββα Καραγιάννη, επισκέφθηκε χθες ο πρόεδρος του Φαρμακευτικού Συλλόγου Δωδεκανήσου κ. Γιάννης Αρφαράς, ζητώντας έτσι την άμεση παρέμβασή του, προκειμένου να επισπευθεί η διαδικασία εξόφλησης των ποσών από το ΤΑΞΥ προς τους φαρμακοποιούς του νησιού μας.

Ο πρόεδρος του Συλλόγου των Φαρμακοποιών, ενημέρωσε τον νομάρχη, για τα προβλήματα που αντιμετωπίζει ο κλάδος, όσον αφορά την είσπραξη των ποσών που δικαιούνται και την καθυστέρηση που υπάρχει τα τελευταία χρόνια, ζητώντας έτσι συγκεκριμένες παρεμβάσεις έτσι ώστε να ξεπεραστεί το πρόβλημα.

Αξίζει να σημειωθεί ότι ο σοβαρότερος λόγος που παρατηρείται η καθυστέρηση αυτή, είναι η εντολή που έχουν πάρει από την διοίκηση του ταμείου οι υπάλληλοι του τοπικού παραρτήματος, να ασχοληθούν το επόμενο χρονικό διάστημα, σχεδόν αποκλειστικά και μόνο με την επιστροφή των εισφορών που δικαιούνται οι ξενοδοχουπάλληλοι (από τις αυξημένες εισφορές που υπήρχαν τα προηγούμενα χρόνια).

Ουσιαστικά, το κυρίαρχο πρόβλημα, έχει να κάνει με την έλλειψη προσωπικού που αντιμετωπίζει το τοπικό υποκατάστημα του ΤΑΞΥ στη Ρόδο, το οποίο σε σχέση με άλλα υποκαταστήματα σε όλη τη χώρα, λειτουργεί με εξαιρετικά μειωμένο προσωπικό, σε υπαλλήλους αλλά και σε στελέχη.

ΟΙ ΔΙΚΑΙΟΥΧΟΙ ΕΠΙΔΟΤΗΣΗΣ ΑΛΙΕΙΣ

Από την Δ/νση Παραγωγικών Δραστηριοτήτων, Τμήμα Αλιείας, της Νομαρχιακής Αυτοδιοίκησης Δωδεκανήσου ανακινώθηκε ότι η νέα προθεσμία για τις νομικές δεσμεύσεις (αποφάσεις αναγνώρισης δικαιούχου οικονομικής ενίσχυσης, συμβάσεις ανάθεσης έργων ή εργολαβιών) του Επιχειρησιακού Προγράμματος Αλιείας 1994-1999, είναι η 30ή Ιουνίου 1999 (σύμφωνα με το αριθμ. 255543/19-2-1999 έγγραφο Υπουργείου Γεωργίας).

Οι ενδιαφερόμενοι για την ένταξη των επενδυτικών τους σχεδίων στα πλαίσια του Επιχειρησιακού Προγράμματος Αλιείας 1994-1999, θα πρέπει μέχρι την παραπάνω ημερομηνία να υποβαλλουν πλήρη φάκελο τεχνοοικονομικής μελέτης των σχεδίων στις Υπηρεσίες Αλιείας του Νομού (Τμήμα Αλιείας Ρόδου, τηλ. 0241-29946 και Τμήμα Αλιείας Καλύμνου, τηλ. 0243-22782).

Περιοδεία του δημάρχου χθες για διαπιστώσεις

Η Νέα Αγορά έχει προβλήματα

● Εποικοδομητική συζήτηση με καταστηματάρχες
● Σήμερα τελειώνουν τα έργα στην εξωτερική όψη

Εποικοδομητική από κάθε άποψη ήταν η επίσκεψη στους χώρους της Νέας Αγοράς που πραγματοποίησε χθες το μεσημέρι ο δήμαρχος κ. Γιώργος Γιαννόπουλος. Ως γνωστόν, στη Νέα Αγορά, που δεσπόζει στο Μαντράκι και θεωρείται δικαίως "βιτρίνα" της πόλης, έχουν ξεκινήσει έργα ανάπλασης, στα οποία όμως σημειώνεται καθυστέρηση, με αποτέλεσμα να μένουν ανοιχτά μέτωπα στις απαρχές της τουριστικής περιόδου.

Με πρωτοβουλία του δημάρχου εκλήθηκαν επί τόπου οι εργολάβοι που είναι υπεύθυνοι για τα έργα στη Νέα Αγορά, οι οποίοι διαβεβαίωσαν τον δήμαρχο ότι μέχρι αύριο (Τρίτη, 23 Μαρτίου) θα έχει τελειώσει ο κύριος όγκος των έργων τουλάχιστον στην εξωτερική όψη της Νέας Αγοράς, ενώ πολύ σύντομα θα έχει παραδοθεί το έργο στο σύνολό του.

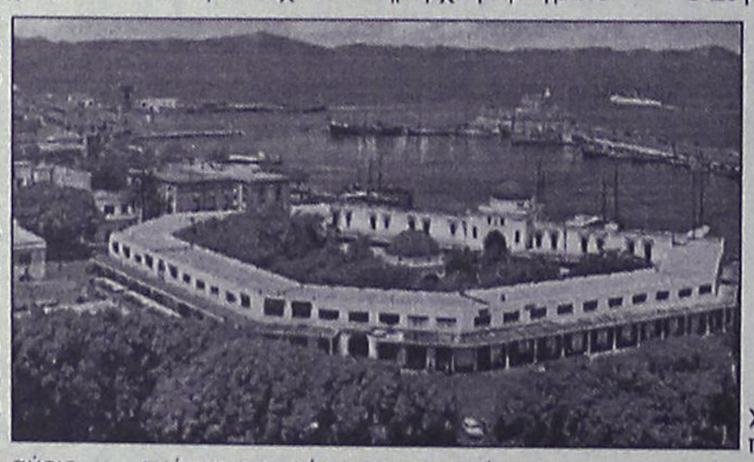

Στη συνέχεια ο δήμαρχος πραγματοποίησε επαφές με εκπροσώπους του Συλλόγου των καταστηματαρχών και με καταστηματάρχες της Αγοράς και συζήτησε μαζί τους προβλήματα που συνδέονται με τη λειτουργία και την εμφάνιση του χώρου.

● Συγκεκριμένα συζητήθηκε το θέμα της ιχθυαγοράς (που αποτελεί άμεση προτεραιότητα για τον Δήμο), το θέμα της παράνομης στάθμευσης αυτοκινήτων και δικύκλων στον εσωτερικό χώρο της Ν. Αγοράς (όπου ακούστηκαν διάφορες προτάσεις και αποφασίστηκε η άμεση λήψη μέτρων) και διάφορα άλλα θέματα, όπως η ανάγκη κάποιων μικροεπεμβάσεων για την βελτίωση της εικόνας των χώρων.

Η επίσκεψη του δημάρχου στους χώρους της Νέας Αγοράς ήταν η πρώτη από μία σειρά τακτικών επισκέψεων που θα πραγματοποιήσει σε καίρια σημεία της πόλης, όπου υπάρχουν έργα σε εξέλιξη, εν όψει της νέας τουριστικής περιόδου.

ΣΥΣΚΕΨΗ ΓΙΑ ΤΑ ΠΛΟΙΑ ΤΟΥ 6ου ΣΤΟΛΟΥ

Σύσκεψη, υπό την προεδρία του δημάρχου και προέδρου της ΔΕΥΑΡ κ. Γιώργου Γιαννόπουλου θα πραγματοποιηθεί σήμερα το πρωί, στα γραφεία της ΔΕΥΑΡ, με εκπροσώπους του 6ου στόλου των ΗΠΑ για το θέμα του ελλιμενισμού των πλοίων του 6ου στόλου στη Ρόδο, και συγκεκριμένα, για τη δυνατότητα ύδρευσης και αποχέτευσης των πλοίων. Σημειώνεται ότι από την πλευρά των Αμερικανών έχουν εξετασθεί αρκετές πιθανές εστίες ελλιμενισμού, αλλά η Ρόδος έχει τις περισσότερες πιθανότητες για ανάληψη του μόνιμου ελλιμενισμού του 6ου στόλου, λόγω των υποδομών που διαθέτει

ΔΙΕΘΝΕΣ ΜΙΚΤΟ ΑΜΟΙΒΑΙΟ ΚΕΦΑΛΑΙΟ
Alico ★ EUROBANK
Η Νο1 ΑΠΟΔΟΣΗ ΣΤΗΝ 6ΕΤΙΑ
Spot Thompson
ΑΠΟΔΟΣΗ 1998 37,11%
Η Alico Eurobank με μακροπρόθεσμο σχεδιασμό και ποιοτική, συνετή διαχείριση, σας εξασφάλισε την κορυφαία μέση ετήσια απόδοση εξαετίας στην κατηγορία των διεθνών μικτών Α/Κ, με 20,04%. Με την υψηλότερη συνολική απόδοση που αγγίζει το 200%, το Α/Κ Alico Eurobank Διεθνές Μικτό, σε 6 μόνο χρόνια τριπλασίασε τα κεφάλαιά σας και κατατάσσεται μεταξύ των πρώτων στην κατηγορία του, σε όλη την Ευρώπη!
Alico ★ EUROBANK
ΑΝΩΝΥΜΟΣ ΕΤΑΙΡΕΙΑ ΔΙΑΧΕΙΡΙΣΕΩΣ ΑΜΟΙΒΑΙΩΝ ΚΕΦΑΛΑΙΩΝ
Ο προσωπικός επενδυτικός σας σύμβουλος!
ΤΑ ΑΜΟΙΒΑΙΑ ΚΕΦΑΛΑΙΑ ΔΕΝ ΕΧΟΥΝ ΕΓΓΥΗΜΕΝΗ ΑΠΟΔΟΣΗ ΚΑΙ ΟΙ ΠΡΟΗΓΟΥΜΕΝΕΣ ΑΠΟΔΟΣΕΙΣ ΔΕΝ ΔΙΑΣΦΑΛΙΖΟΥΝ ΤΙΣ ΜΕΛΛΟΝΤΙΚΕΣ
ΓΡΑΦ. ΡΟΔΟΥ ALICO: Ερ. Σταυρού 2-Τηλ. 75701

P&K Securities

Η Π & Κ Χρηματιστηριακή επιθυμεί για την στελέχωση του υπό δημιουργία υποκαταστήματος της στη Ρόδο να προσλάβει:

ΔΙΕΥΘΥΝΤΗ ΥΠΟΚΑΤΑΣΤΗΜΑΤΟΣ

Απαραίτητα προσόντα:

Α) Πτυχίο Ανώτατης οικονομικής σχολής
Β) Γνώση της Χρηματιστηριακής Αγοράς
Γ) Γνώση Αγγλικής Γλώσσας
Δ) Διοικητικές ικανότητες
Ε) Ικανότητα επικοινωνίας
ΣΤ) Πελατοκεντρική αντίληψη
Ζ) Εξοικίωση με Η/Υ

Προηγούμενη εμπειρία σε χρηματιστηριακές, τραπεζικές υπηρεσίες εκτιμάται ιδιαίτερα.

Προσφέρουμε: ταχύτατη επαγγελματική και προσωπική εξέλιξη σε συνεργασία με κορυφαία Α.Χ.Ε. σε ένα άριστα οργανωμένο και με πλήρη υποστήριξη περιβάλλον εργασίας. Το πακέτο αποδοχών είναι ιδιαίτερα ανταγωνιστικό.

Οι ενδιαφερόμενοι μπορούν να αποστείλουν τα βιογραφικά τους:
Ταχυδρομικά στη διεύθυνση:
Π&Κ ΧΡΗΜΑΤΙΣΤΗΡΙΑΚΗ ΑΕ
ΚΟΥΜΠΑΡΗ 5,
10674 ΑΘΗΝΑ

μέσω FAX: (01.364.1666)
μέσω e-mail: communications@pksec. gr.

Υπ' όψην: Διευθυντή Δικτύου.
Όλα τα βιογραφικά θα απαντηθούν και θα τηρηθεί απόλυτη εχεμύθεια.

Τα έπιπλα γραφείου που απελευθερώνουν* το χώρο σας!

** Το λειτουργικό τους design και οι λιτές μοντέρνες γραμμές τους είναι έτσι σχεδιασμένα ώστε να εξοικονομούν χώρο και ταυτόχρονα να δίνουν ένα άψογο αισθητικό αποτέλεσμα.*

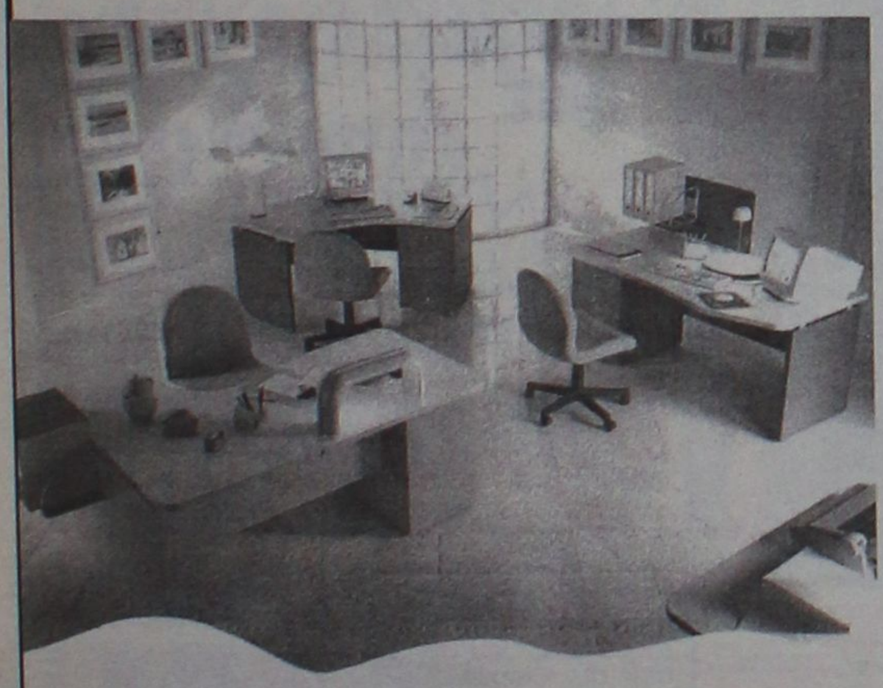

Η ιδιότητα τους να μην καίγονται, να μην χαράζουν & να είναι αδιάβροχα εγγυώνται διαχρονικότητα για μια ζωή.

Σε υπέροχα μοντέρνα παλ χρώματα που δίνουν στυλ στο χώρο σας.

Μεγάλη ποικιλία σε σχέδια που σίγουρα θα βρείτε αυτό που θα ανταποκριθεί στο γούστο σας.

Αναδείξτε τον επαγγελματικό σας χώρο με Ιταλικά έπιπλα γραφείου Spazio Interno

Spazio
SPAZIO INTERNO

1.ΑΘΗΝΑ: Λ. ΠΟΣΕΙΔΩΝΟΣ 13 ΑΛΙΜΟΣ - ΤΗΛ. 9883306 - FAX: 9883366
2. " : Λ. ΠΕΝΤΕΛΗΣ 104 ΒΡΙΛΗΣΙΑ - ΤΗΛ. 6132176 - FAX:6138148
3. " : ΤΑΤΟΪΟΥ 122 ΝΕΑ ΕΡΥΘΡΑΙΑ - ΤΗΛ. 8078764 - FAX:6202194
4. ΡΟΔΟΣ: Λ. ΕΛΕΥΘΕΡΙΑΣ 2Α - ΤΗΛ. (0241)96370 - FAX. 96372
5. ΚΡΗΤΗ: ΗΡΑΚΛΕΙΟ-ΓΕΡΟΝΥΜΑΚΗ 8 - ΤΗΛ. 081/223322 - FAX: 228529

ΓΙΑ ΤΗ ΝΕΑ ΚΕΝΤΡΙΚΗ ΕΠΙΤΡΟΠΗ ΤΟΥ ΠΑΣΟΚ

Κερδισμένοι και ηττημένοι της Δωδεκανήσου

Ανέβηκαν οι μετοχές του Κ. Σκανδαλίδη, που μάλλον επανεκλέγεται στη θέση του Γραμματέα

Τέσσερις Δωδεκανήσιοι κατάφεραν να εκλεγούν στη νέα κεντρική επιτροπή του ΠΑΣΟΚ, ενώ η έκπληξη σημειώθηκε από τον τέως νομάρχη κ. Γιάννη Παρασκευά, ο οποίος πλασαρίστηκε σε καλή σειρά και θα εκλεγόταν αν δεν έπεφτε θύμα της ποσόστωσης των γυναικών.

Πέραν του κ. Παρασκευά και 5 ακόμα Δωδεκανήσιοι, που ήταν υποψήφιοι, δεν κατάφεραν να εκλεγούν στη νέα κεντρική επιτροπή.

Αυτοί που εξελέγησαν είναι ***οι κ.κ. Κώστας Σκανδαλίδης, Κοσμάς Σφυρίου, Δημ. Κρεμαστινός και η κ. Σούλα Ευθυμίου*** (η τελευταία με ποσόστωση), οι οποίοι ήταν μέλη και της απερχόμενης Κεντρικής Επιτροπής.

Ιδιαίτερη μνεία πρέπει να γίνει για τον ***κ. Κώστα Σκανδαλίδη,*** ο οποίος βγήκε τέταρτος μεταξύ όλων των υποψηφίων, συγκεντρώνοντας 2.682 ψήφους, περνώντας πρωτοκλασάτα στελέχη του κόμματος. Τον κ. Σκανδαλίδη, πέρασαν μόνο οι κ.κ. Ακης Τσοχατζόπουλος (3.230). Γ. Παπανδρέου (2.843) και Ευαγγ. Βενιζέλος (2.830).

Ο κοινοβουλευτικός εκπρόσωπος του ΠΑΣΟΚ ***κ. Κοσμάς Σφυρίου*** πήρε 1.003 και κατετάγη 142ος, ενώ ο τέως υπουργός Υγείας ***κ. Δημ. Κρεμαστινός*** συγκέντρωσε 984 ψήφους και κατετάγη 147ος.

Και οι δύο κατάφεραν να εκλεγούν στο τσακ, στις τελευταίες εκλόγιμες θέσεις.

Η κ. Σούλα Ευθυμίου πήρε 682 ψήφους και κατέλαβε την 189η θέση, εκλέγεται όμως τελικά εξαιτίας της ποσόστωσης περί συμμετοχής γυναικών.

Οι κ.κ. Σκανδαλίδης, Σφυρίου και Ευθυμίου πριμοδοτήθηκαν από τους εκσυγχρονιστές, από τους οποίους εν μέρει υποστηρίχθηκε και ο τέως υπουργός κ. Δημ. Κρεμαστινός.

Ο τέως νομάρχης κ. Γ. Παρασκευάς στάθηκε ιδιαίτερα άτυχος αφού έπεσε θύμα της ποσόστωσης και έχασε την εκλογή του οριακά. Συγκέντρωσε 875 ψήφους και ήταν 161ος, ενώ η λίστα εκλογής σταμάτησε στο νούμερο 156.

Ο τέως νομάρχης, κατάφερε να συμπεριληφθεί στις λίστες των "Τσοχατζοπουλικών" και των λοιπών αντισημιτικών δυνάμεων, και παρολίγον να κάνει την έκπληξη.

Απέτυχαν να εκλεγούν επίσης οι Δωδεκανήσιοι, ***Γεώργιος Νικητιάδης*** (συνεργάτης του κ. Σκανδαλίδη που συγκέντρωσε 684 ψήφους, 188η σειρά).

Τόνια Μοροπούλου (361 ψήφοι, 235η στη σειρά), ***Γιάννης Κουμέντος*** (251 ψήφοι, 254η σειρά), ***Μάρκος Καραναστάσης*** (190 ψήφοι, 258η σειρά) ενώ πολύ χαμηλότερη θέση πήρε η τέως νομάρχης Δωδεκανήσου ***κ. Τζένη Καραβέλη*** (77 ψήφοι, 292η σειρά).

ΞΑΝΑ ΓΡΑΜΜΑΤΕΑΣ;

Ο κ. Σκανδαλίδης με την εντυπωσιακή εκλογή του έθεσε τις βάσεις για την επανεκλογή του στην θέση του γραμματέα της Κεντρικής Επιτροπής.

Οι πληροφορίες αναφέρουν ότι μάλλον θα προταθεί ξανά για την θέση του γραμματέα, εκτός κι αν επικρατήσουν την τελευταία στιγμή άλλα σενάρια και απόψεις, τα οποία δεν μπορεί να θεωρηθούν και ξένα προς την πραγματικότητα.

Πάντως βραδυνές πληροφορίες ανέφεραν ότι ο κ. Σκανδαλίδης θα είναι και πάλι υποψήφιος στην Κ.Ε. για τη θέση του Γραμματέα και μάλιστα χωρίς αντίπαλο. Αν δημιουργηθεί θέση αναπληρωτή Γραμματέα υποψήφιος θα είναι ένας εκ των κ.κ. Τσουκάτου και Μανίκα.

ΟΙ ΣΥΝΕΔΡΟΙ ΤΗΣ ΔΩΔΕΚΑΝΗΣΟΥ

Αξιοσημείωτο είναι πάντως ότι τελικά οι σύνεδροι της Δωδεκανήσου δεν κινήθηκαν στο Σημιτικό μπλοκ όλοι, όπως είχε δοθεί η εντύπωση.

Με βάση σχετικές εκτιμήσεις στο σύνολο των 78 συνέδρων του νοτίου συγκροτήματος οι 62 κινήθηκαν στο εκσυγχρονιστικό μπλοκ και οι 26 στο μπλοκ της αντιπολίτευσης.

Επρόκειτο κυρίως για την ομάδα του τέως νομάρχη κ. Παρασκευά, που κινήθηκε ιδιαιτέρως δραστήρια καταψηφίζοντας και τον κ. Σημίτη και γενικά τους εκσυγχρονιστές υποψηφίους.

Μεγάλος κερδισμένος και ξανά Γραμματέας



Σταθερός, σιγουράρει με τους εκσυγχρονιστές



Επανεξελέγη με την αξία και το κύρος του



Τον "έφαγαν" στην ποσόστωση οι γυναίκες



Πάνω από 600 εκ. δρχ. θα στοιχίσει το έργο για το παλιό και νέο κτίριο

Ξεκίνησε η επισκευή και διαρρύθμιση της ΑΣΤΕΡ

Δημιουργούνται αίθουσες Η/Υ, νέα γραφεία, σουίτες και αίθουσα πολλαπλών χρήσεων. Επίσης υπαίθριο αναψυκτήριο, γυμναστήριο και χώροι ψυχαγωγίας

Οταν οι εργασίες τελειώσουν, περίπου στο τέλος του έτους τόσο εσωτερικά, όσο και εξωτερικά τίποτα δε θα θυμίζει τη σημερινή μορφή. Ο λόγος για το κτίριο της **Ανωτέρας Σχολής Τουριστικών Επαγγελμάτων Ρόδου** στο οποίο προ δύο εβδομάδων ξεκίνησαν οι εργασίες του έργου: **"Κατασκευή για την επισκευή-διαρρύθμιση-επέκταση του εκπαιδευτηρίου της ΑΣΤΕΡ"**. Το κόστος του θα ξεπεράσει τα **600 εκατ. δρχ.**, ποσό που θα εξασφαλιστεί από ευρωπαικά προγράμματα.

Το έργο ανέλαβε η εταιρία ΤΕΧΝΟΜΑΡΚΕΤ ΣΙΦΩΝΙΟΣ Α.Ε., τα αρχιτεκτονικά σχέδια είναι των αρχιτεκτόνων-μηχανικών **Γιώργου Ανδριωτάκη** και **Μανώλη Πυργιώτη** ενώ τα στατικά του πολιτικού μηχανικού Αριστοτέλη Ηρακλείδη. Ουσιαστικά, οι εργασίες αφορούν δύο κτίρια: **Το πρώτο, το ιταλικό θα λειτουργήσει ως ξενοδοχείο για τη διαμονή των σπουδαστών και θα στεγάσει τα γραφεία της διεύθυνσης και άλλες υπηρεσίες, ενώ το δεύτερο το νεότερο κτίριο που κατασκευάστηκε το 1960 θα λειτουργήσει ως εκπαιδευτήριο.**







Οπως δήλωσε στη "Ροδιακή" ο Δ/ντής της ΑΣΤΕΡ κ. **Θανάσης Στάμος** στο τριόροφο νέο κτίριο και το ισόγειό του, θα δημιουργηθούν: αίθουσες διδασκαλίας, ηλεκτρονικών υπολογιστών, θα υπάρξουν βοηθητικοί χώροι και αποθήκες. Το μάθημα της οροφοκομίας θα γίνεται σε ειδικά πρότυπα δωματίων και σουίτας. Στο παλαιό κτίριο, θα λειτουργεί η υποδοχή, η γραμματεία λογιστηρίου, αίθουσα καθηγητών, ιατρείο, διάφορα γραφεία κ.λπ. Επίσης θα υπάρχουν και δύο σουίτες για τη φιλοξενία των προσκεκλημένων της σχολής. Στο ισόγειο του νέου κτιρίου, θα παραμείνει το εστιατόριο και **δημιουργείται νέα αίθουσα πολλαπλών χρήσεων εκτάσεις 200 τ.μ.,** ενώ στο ισόγειό του, θα παραμείνουν οι κουζίνες και οι λοιποί χώροι.

Σύμφωνα με τα νέα σχέδια, του έργου, στο ισόγειο του παλαιού κτιρίου εκτός από τους χώρους όπου λειτουργούν τα πλυντήρια και τα σιδερωτήρια, προβλέπεται να δημιουργηθεί γυμναστήριο με όλα τα απαραίτητα όργανα καθώς δύο χώροι ψυχαγωγίας. Οι χώροι αυτοί θα "ανήκουν" στους σπουδαστές και θα διαχωριστούν για τους καπνίζοντες και τους μη καπνίζοντες. Ολοι οι χώροι, θα έχουν εγκαταστάσεις πυρόσβεσης, συναγερμούς κινδύνου, δίκτυο μουσικής, εγκαταστάσεις για τηλεόραση, τηλέφωνο, ραδιόφωνο και μεγαφωνική. Θα υπάρχουν ηλεκτρικά ρυθμιζόμενα κουδούνια, και κλειστό κύκλωμα τηλεόρασης για να ελέγχονται όλοι οι κοινόχρηστοι χώροι.

Παράλληλα, θα διαμορφωθεί ο εξωτερικός περιβάλλον χώρος, και συγκεκριμένα: θα πλακοστρωθεί, θα δημιουργηθεί **υπαίθριο αναψυκτήριο,** καθώς και χώροι στάθμευσης αυτοκινήτων. Επίσης θα διαμορφωθούν **νέοι χώροι άθλησης** που θα περιλαμβάνουν γήπεδα βόλλει-μπάσκετ, ενώ ειδική μέριμνα θα υπάρξει και για τα αρχαία που βρίσκονται στο πίσω μέρος του νέου κτιρίου. Οπως έγινε γνωστό, **οι χώροι αυτοί που χρησιμοποιούνταν στην αρχαιότητα ως αποθήκες θα ψεκαστούν με ειδικές ουσίες και θα φωτιστούν. Μάλιστα, η δημοτική αρχή Ρόδου, θα τοποθετήσει προστατευτικό κιγκλίδωμα και θα διαμορφώσει ειδική εξέδρα ώστε** οι αρχαίοι αποθηκευτικοί χώροι, να γίνουν επισκέψιμοι.

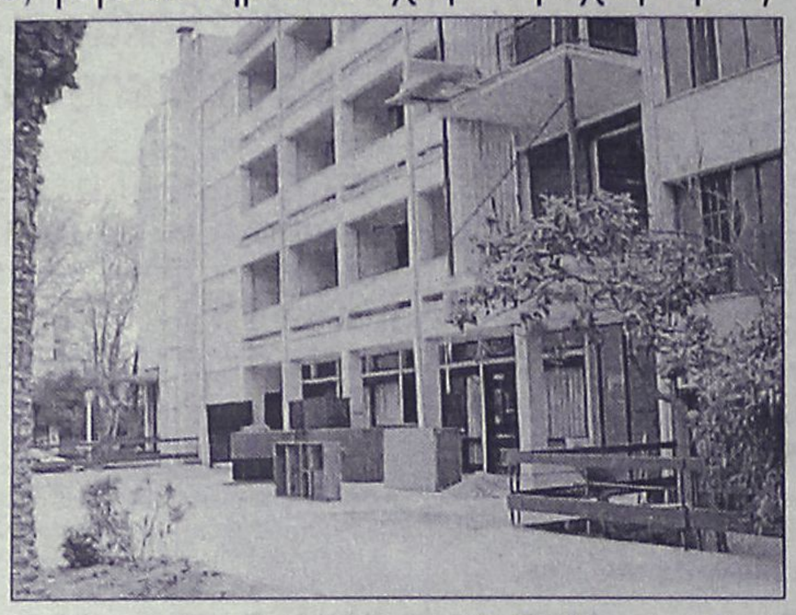

Η ΑΣΤΕΡ

Η Σχολή Τουριστικών Επαγγελμάτων (ΣΤΕ) ιδρύθηκε το 1937 και αποτέλεσε τον πρώτο κρατικό φορέα τουριστικής εκπαίδευσης στη χώρα μας. Ο πόλεμος του 1940 και τα γεγονότα που μεσολάβησαν, ανέστειλαν όπως ήταν φυσικό, την δραστηριότητά της μέχρι το 1951. **Το έτος 1956 ιδρύει τη Σχολή Ανώτερης Εκπαίδευσης στη Ρόδο.** Στη μονάδα του νησιού μας, παρέχονται σπουδές σε διάφορα επίπεδα, ώστε να προετοιμαστούν τα ανώτερα στελέχη της τουριστικής μας βιομηχανίας. Τα διδασκόμενα μαθήματα είναι τεχνικά επαγγελματικά και διοικητικά-οικονομικά, ώστε το σύνολό τους να συνδυάζει τη σαφή και λεπτομερή γνώση της ξενοδοχειακής πρακτικής με την απαραίτητη θεωρητική κατάρτιση που απαιτείται για μία επιτυχή σταδιοδρομία σε μία σύγχρονη τουριστική επιχείρηση.

Η Ανωτέρα Σχολή Τουριστικών Επαγγελμάτων Ρόδου, ήταν και θα είναι στη συνείδηση όλων, ως η μοναδική στην Ελλάδα ανωτέρα ξενοδοχειακή σχολή. Ιδρύθηκε και λειτούργησε με πρότυπο των σχολών της Λωζάνης. Μάλιστα η εκπαίδευση που αφορούσε και αφορά την ξενοδοχειακή επιχείρηση και την εξιδείκευση πάνω στον τομέα, συνέβαλε ώστε οι απόφοιτοί της, να κατέχουν την πρώτη θέση στην απορρόφηση στελεχών, από το χώρο αυτό. Εξάλλου πρέπει να τονίσουμε ότι το μεγαλύτερο ποσοστό Δ/ντών σε ξενοδοχειακές μονάδες στην Ελλάδα προέρχονται από αποφοίτους της ΑΣΤΕΡ.

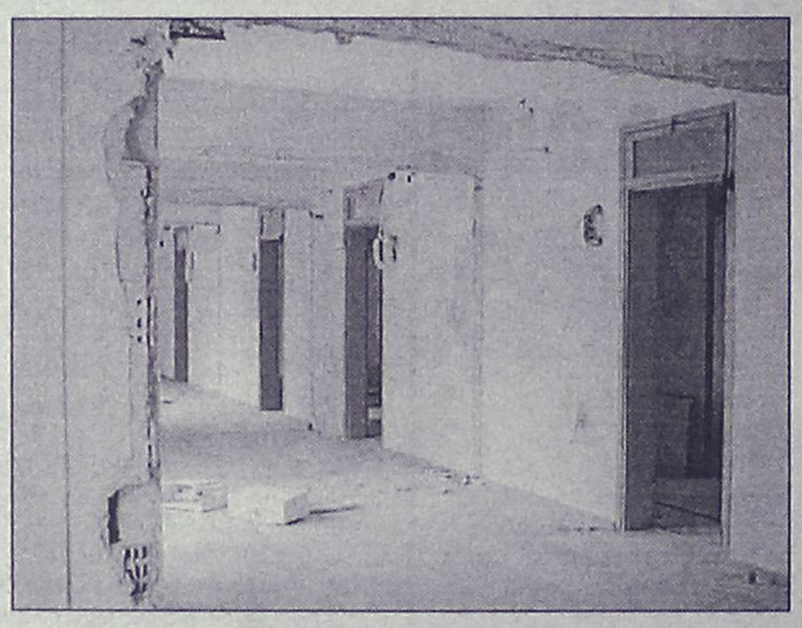

Σήμερα η φοίτηση είναι τριετής, ενώ κάθε εκπαιδευτική περίοδος, περιλαμβάνει δύο κύκλους σπουδών: το θεωρητικό κύκλο που αρχίζει τον Οκτώβριο κάθε σχολικού έτους και λήγει τον Ιούνιο του επόμενου έτους και τον πρακτικό που αποτελεί συνέχεια του θεωρητικού ξεκινώντας από τον Ιούλιο και τελειώνοντας το Σεπτέμβριο.



F/B NISSOS KYPROS

Με χαρά σας γνωρίζουμε την έναρξη των δρομολογίων του F/B NISSOS KYPROS για Κύπρο και Χάϊφα

ΝΕΑ ΔΡΟΜΟΛΟΓΙΑ 4/3–24/6/99

ΛΙΜΑΝΙ	ΗΜΕΡΑ	ΑΦΙΞΗ	ΑΝΑΧΩΡ.
ΡΟΔΟΣ	ΠΑΡΑΣΚΕΥΗ	17.30	20.00
ΛΕΜΕΣΟΣ	ΣΑΒΒΑΤΟ	14.30	20.00
ΧΑΪΦΑ	ΚΥΡΙΑΚΗ	06.00	--
ΧΑΪΦΑ	ΔΕΥΤΕΡΑ	--	20.00
ΛΕΜΕΣΟΣ	ΤΡΙΤΗ	07.00	14.00
ΡΟΔΟΣ	ΤΕΤΑΡΤΗ	09.30	14.00

ΔΡΟΜΟΛΟΓΙΑ 1/7–2/9/99

ΛΙΜΑΝΙ	ΗΜΕΡΑ	ΑΦΙΞΗ	ΑΝΑΧΩΡ.
ΡΟΔΟΣ	ΠΑΡΑΣΚΕΥΗ	17.30	19.00
ΛΕΜΕΣΟΣ	ΣΑΒΒΑΤΟ	13.00	20.00
ΧΑΪΦΑ	ΚΥΡΙΑΚΗ	06.00	20.00
ΛΕΜΕΣΟΣ	ΔΕΥΤΕΡΑ	07.00	16.00
ΡΟΔΟΣ	ΤΡΙΤΗ	12.00	20.00

- ***ΕΙΣΙΤΗΡΙΑ ΓΙΑ ΕΠΙΒΑΤΕΣ, ΑΥΤΟΚΙΝΗΤΑ, ΕΜΠΟΡΕΥΜΑΤΑ, CONTAINERS***
- ***ΕΚΔΡΟΜΕΣ ΓΙΑ ΚΥΠΡΟ ΚΑΙ ΑΓΙΟΥΣ ΤΟΠΟΥΣ***

Πολύ φθηνά πακέτα

ΚΑΘΕ ΠΑΡΑΣΚΕΥΗ Κρουαζιέρα από Ρόδο για Κύπρο και Αγίους Τόπους. Ευκαιρία το διήμερο παραμονής του πλοίου στην ΧΑΪΦΑ για να γνωρίσετε όλους τους Αγίους Τόπους με ένα τέλεια οργανωμένο και φθηνό πρόγραμμα

ΚΑΛΑ ΤΑΞΙΔΙΑ

ΚΕΝΤΡΙΚΟ ΠΡΑΚΤΟΡΕΙΟ

ΚΥΔΩΝ TOURS

Εθελ. Δωδ/σίων 14

ΤΗΛ. 23000, 27900, 75268 • FAX: 32741

Ακτή Σαχτούρη 8 • ΤΗΛ. 27722, 24265

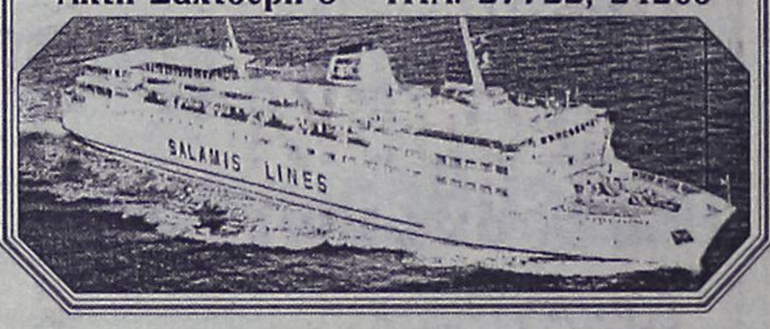

ΟΠΤΙΚΕΣ ΙΝΕΣ

- Νέα τεχνολογία στο φωτισμό

Η τεχνολογία των οπτικών ινών σας επιτρέπει να έχετε ταυτόχρονα φως σε πολλά σημεία από μια μόνο φωτεινή πηγή! Αυτό σημαίνει μεγάλη **ΟΙΚΟΝΟΜΙΑ** στην κατανάλωση ηλεκτρικού ρεύματος. Παράλληλα στα σημεία φωτισμού δεν υπάρχουν πλέον λαμπτήρες, έτσι δεν χρειάζεται πλέον να ανεβαίνουμε σε δυσπρόσιτα σημεία για τις αλλαγές.
Οι οπτικές ίνες θα μπορούσαν να συγκριθούν με τα ηλεκτροφόρα καλώδια αλλά με μια σημαντική διαφορά.
Δεν μεταφέρουν **ΗΛΕΚΤΡΙΚΟ ΡΕΥΜΑ** και ούτε βεβαίως **ΘΕΡΜΟΤΗΤΑ!!**
Μεταφέρουν μόνο **ΦΩΣ!** Φως σε όποιο χρώμα θέλουμε ή και σε εναλλαγές χρωμάτων!
Γενικά οτιδήποτε έχει σχέση με φωτισμό μπορεί να χρησιμοποιεί οπτικές ίνες. Εξωτερικός και εσωτερικός φωτισμός, Φωτισμός σε Βιτρίνες Κοσμηματοπωλείων, σε σκάλες, φωτισμός δαπέδου, φωτισμοί ψευδοροφής, έναστροι ουρανοί σε Night club, Discotheque κ.λπ. Το αξιοσημείωτο στην περίπτωσή τους είναι ότι η φωτεινή πηγή (προβολέας) μπορεί να τοποθετηθεί μακριά από τα σημεία φωτισμού, πράγμα που καθιστά εντελώς ακίνδυνη την εγκατάστασή τους και σε: Κήπους, Πισίνες, Τεχνητές Λίμνες, Καταρράκτες, Σάουνα, Συντριβάνια, Ψυκτικούς θαλάμους κ.λπ. Τηλεφωνήστε για ενημερωτική συνάντηση.

Ευάγγελος Χατζηϊωάννου

Αποκλειστικός αντιπρόσωπος Δωδεκανήσου των EUROLIGHT S.A. FIBER OPTICS Displaylad Hellas Ltd Ηλεκτρονικοί Πίνακες Μηνυμάτων ΠΛΑΣΤΙΚΑ ΦΥΛΛΑ ΜΑΚΕΔΟΝΑΣ Α.Β.Ε.Ε. (Ομιλος ΠΕΤΖΕΤΑΚΗΣ) ΕΥΡΩΕΜΠΟΡΙΚΗ Α.Β.Ε.Ε. ΠΡΟΚΑΤΑΣΚΕΥΑΣΜΕΝΑ ΚΤΙΡΙΑ & WC

Παλαμά 1. Κρεμαστή (Πίσω από το Κοινοτικό Ιατρείο)
Τηλ. 0932 440566 e-mail evangelos@hol.gr

ΑΘΛΗΤΙΚΗ
ΤΡΙΤΗ
23 ΜΑΡΤΙΟΥ 1999

ΒΛΕΠΕΙ ΠΡΩΤΙΑ

Στο τρίτο Πανελλήνιο πρωτάθλημα τένις τζούνιορ

ΣΕΛ. 22



ΑΛΛΕΣ ΔΥΟ ΑΠΩΛΕΙΕΣ...

ΔΙΑΦΩΝΕΙ Ο ΚΛΕΟΒΟΥΛΟΣ

Για τις διαμαρτυρίες του Αντίμαχου.

ΣΕΛ. 21

ΞΕΚΑΘΑΡΙΖΕΙ ΤΟ ΤΟΠΙΟ

Μετά τ' αποτελέσματα της 20ης αγωνιστικής του πρωταθλήματος της Α' κατηγορίας.

ΣΕΛ. 20



Συμπλήρωσαν κάρτες οι Δέδες (έξι) Πολιάς (εννέα) και θα απουσιάσουν από τα δύο επόμενα παιχνίδια.

● *Επανέρχεται ο Μανώλης Κακλαμάνος*

● *Ιωσηφίδης: Οπωσδήποτε νίκη*

ΣΕΛ. 18

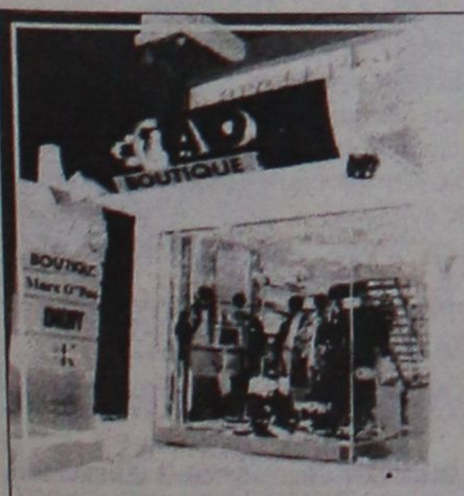

GIA new
BOUTIQUE
Marc O'Polo

Calvin Klein Jeans
DKNY
RODOS

ΔΗΜ. ΘΕΜΕΛΗ 83 - ΤΗΛ: 75698 # ΕΘΕΛ. ΔΩΔΕΚΑΝΗΣΙΩΝ 40 - ΤΗΛ: 25958, 73622

Β' ΕΘΝΙΚΗ

Χωρίς Δέδε-Πολιά...

✓ *ΣΥΜΠΛΗΡΩΣΑΝ ΚΑΡΤΕΣ ΚΑΙ ΔΕΝ ΠΑΙΖΟΥΝ ΤΗΝ ΚΥΡΙΑΚΗ ΕΝΑΝΤΙΟΝ ΤΟΥ ΠΑΣ ΓΙΑΝΝΙΝΑ*

✓ *ΕΠΑΝΕΡΧΕΤΑΙ Ο ΜΑΝΩΛΗΣ ΚΑΚΛΑΜΑΝΟΣ*

✓ *ΙΩΣΗΦΙΔΗΣ: "ΝΙΚΗ ΓΙΑ ΝΑ ΜΗ ΜΠΟΥΜΕ ΣΕ ΠΕΡΙΠΕΤΕΙΕΣ"*



Ο Γιώργος Καντιμοίρης έχασε σπουδαία ευκαιρία στον Άγιο Νικόλαο. Ελπίζεται πως δεν θα επαναληφθεί την Κυριακή κι ο νεαρός θα βρει στόχο

Τελικά ο Ιάλυσος δεν ήταν κακός στον Αγιο Νικόλαο. Επαιξε σαν ίσος-προς ίσο την ομάδα της Κρήτης και όσο κι αν φαίνεται παράξενο σε ορισμένους θα μπορούσε να επιστρέψει από το Λασήθι με βαθμό ή βαθμούς.

Οι "ερυθροκίτρινοι" του Κώστα Ιωσηφίδη δεν ήσαν κακοί χάνοντας μάλιστα καθοριστικές ευκαιρίες να προηγηθούν στο σκορ, όταν το πλασέ του **Γιώργου Καντιμοίρη** έφυγε λίγο άουτ και του **Θανάση Τσιρτσάκη** δεν είχε την ευτυχή κατάληξη.

Ο Ιάλυσος μάλιστα στο 1-0 έχασε κι άλλη ευκαιρία να ισοφαρίσει αυτή τη φορά όταν ο **Γιώργος Ράϊος** καθυστέρησε στην αντίπαλη περιοχή και δεν μπόρεσε να νικήσει τον αντίπαλό τερματοφύλακα.

Ετσι στο τέλος στο ρίσκο του πάγκου του Ιάλυσου επαληθεύθηκε ο άγραφος νόμος του ποδοσφαίρου που λέει πως η απώλεια ευκαιριών, επιφέρει και την απώλεια του παιχνιδιού και των βαθμών.

-ΚΑΙ ΑΠΩΛΕΙΑ ΠΑΙΚΤΩΝ-

Ωστόσο εν όψει δύσκολης συνέχειας ο Ιάλυσος..."λαβώθηκε" και το έμψυχο υλικό του. Ενώ τη προσεχή Κυριακή επανέρχεται στις τάξεις των ερυθροκίτρινων ο **Μανώλης Κακλαμάνος**, που εξέτισε τη ποινή του στον αγώνα της Κρήτης, ο **Κώστας Ιωσηφίδης** θα στερηθεί των υπηρεσιών

- Του **Σάκη Δέδε** που στον Αγιο Νικόλαο συμπλήρωσε έξι κίτρινες κάρτες και

- Τον **Μιχάλη Πολιά** που συμπλήρωσε εννέα κίτρινες και δεν θα μπορέσουν ν' αγωνισθούν στα παιχνίδια με τα Γιάννινα στο "Οικονομίδειο" και τη Λάρισα στο Αλκαζάρ.

-"ΟΛΑ ΓΙΑ ΟΛΑ..."-

Το Κυριακάτικο παιχνίδι κόντρα στο ΠΑΣ Γιάννινα του **Νίκου Αναστόπουλου** είναι αυτό που σκέπτονται από χθές όλοι στο στρατόπεδο του Ιάλυσου.

Ο **Κώστας Ιωσηφίδης** θα ξεκινήσει από σήμερα την προετομασία για το συγκεκριμένο ματς τονίζοντας:

"Με τα Γιάννινα θάλεγε κανείς πως παίζουμε μιά ολόκληρη χρονιά.

Πρέπει οπωσδήποτε να επιστρέψουμε στις νίκες. Να τα δώσουμε όλα για όλα εναντίον του ΠΑΣ για να μη μπούμε σε περιπέτειες.

Οσον αφορά τις ελλείψεις από τις κάρτες είναι ένα φαινόμενο που θα το συναντούμε συχνά όσο πλησιάζουμε προς το τέλος του πρωταθλήματος".

manos centers

Κωστή Παλαμά 7-9 • Τηλ. (0241) 25400 • Fax: (0241)24407

ΕΞΩΤΙΚΑ ΑΤΟΜΙΚΑ ΤΑΞΙΔΙΑ

ΚΟΥΒΑ	ξεν/χείο	5*	8 μέρες	425.000 δρχ.
ΜΠΑΛΙ	"	4*	15 μέρες	365.000 δρχ.
ΜΠΑΝΓΚΟΚ	"	4*	8 μέρες	215.000 δρχ.
ΠΑΤΑΓΙΑ	"	4*	8 μέρες	238.000 δρχ.
ΜΑΛΔΙΒΕΣ	"	4*	8 μέρες	351.000 δρχ.
ΑΜΜΑΝ	"	4*	3 μέρες	119.000 δρχ.
ΜΠΟΡΑΚΑΙ	"	4*	8 μέρες	352.000 δρχ.
ΧΟΝΓΚ ΚΟΝΓΚ	"	4*	8 μέρες	342.000 δρχ.
ΚΕΝΥΑ	"	4*	6 μέρες	327.000 δρχ.
ΣΕΥΧΕΛΕΣ	"	4*	9 μέρες	480.000 δρχ.
ΝΕΑ ΥΟΡΚΗ	"	4*	6 μέρες	286.000 δρχ.
ΟΡΛΑΝΔΟ	"	4*	6 μέρες	288.000 δρχ.

••Στο Μπαλί περιλαμβάνει 5 εκδρομές και μεταφορές από/προς αεροδρόμια

ΕΥΡΩΠΗ - ΜΕΣΟΓΕΙΟΣ

ΑΥΣΤΡΙΑ	3 μέρες	121.000 δρχ.
ΒΕΛΓΙΟ	3 μέρες	146.000 δρχ.
ΠΑΡΙΣΙ	4 μέρες	123.000 δρχ.
ΦΡΑΝΚΦΟΥΡΤΗ	3 μέρες	126.000 δρχ.
ΜΟΝΑΧΟ	3 μέρες	132.000 δρχ.
ΚΟΠΕΓΧΑΓΗ	3 μέρες	136.000 δρχ.
ΓΕΝΕΥΗ	3 μέρες	130.000 δρχ.
ΖΥΡΙΧΗ	3 μέρες	141.000 δρχ.
ΒΕΝΕΤΙΑ	3 μέρες	169.000 δρχ.
ΜΙΛΑΝΟ	3 μέρες	138.000 δρχ.
ΡΩΜΗ	3 μέρες	117.500 δρχ.
ΒΑΡΚΕΛΩΝΗ	3 μέρες	131.500 δρχ.
ΜΑΔΡΙΤΗ	3 μέρες	134.500 δρχ.
ΛΑΡΝΑΚΑ	3 μέρες	89.000 δρχ.
ΛΟΝΔΙΝΟ	3 μέρες	107.000 δρχ.
ΑΜΣΤΕΡΝΤΑΜ	5 μέρες	159.000 δρχ.
ΒΟΥΔΑΠΕΣΤΗ	4 μέρες	145.000 δρχ.
ΚΩΝΣΤΑΝΤΙΝΟΥΠΟΛΗ	3 μέρες	106.500 δρχ.

ΠΕΡΙΛΑΜΒΑΝΟΝΤΑΙ:

Αεροπορικά εισιτήρια από Ρόδο • Φόροι αεροδρομίου • Κεντρικά ξενοδοχεία με πρωινό καθημερινά • Πληροφοριακά έντυπα • Φ.Π.Α.

TRAVEL EMMANUEL

ΘΕΛΕΤΕ ΟΙ ΔΙΑΚΟΠΕΣ ΣΑΣ ΝΑ ΣΥΝΔΥΑΣΘΟΥΝ ΦΘΗΝΑ ΚΑΙ ΠΟΙΟΤΙΚΑ:

EMMANUEL TRAVEL

ΕΙΔΙΚΕΣ ΠΡΟΣΦΟΡΕΣ ΓΙΑ ΕΥΡΩΠΗ

ΡΟΔΟ-ΛΟΝΔΙΝΟ-ΡΟΔΟ ΑΠΟ 83.000 ΔΡΧ.
ΡΟΔΟ-ΟΛΛΑΝΔΙΑ-ΡΟΔΟ ΑΠΟ 89.900 ΔΡΧ.
ΡΟΔΟ-ΒΕΡΟΛΙΝΟ-ΡΟΔΟ ΑΠΟ 90.000 ΔΡΧ.
ΡΟΔΟ-ΝΤΙΣΕΛΝΤΟΡΦ-ΡΟΔΟ ΑΠΟ 90.000 ΔΡΧ.
ΡΟΔΟ-ΦΡΑΝΚΦΟΥΡΤΗ-ΡΟΔΟ ΑΠΟ 90.000 ΔΡΧ.
ΡΟΔΟ-ΜΟΝΑΧΟ-ΡΟΔΟ ΑΠΟ 90.000 ΔΡΧ.
ΡΟΔΟ-ΣΤΟΥΤΓΚΑΡΔΗ-ΡΟΔΟ ΑΠΟ 95.000 ΔΡΧ.

ΕΙΣΙΤΗΡΙΑ ΠΛΟΙΩΝ 20% ΕΚΠΤΩΣΗ ΓΙΑ ΕΙΣΙΤΗΡΙΑ ΜΕΤ' ΕΠΙΣΤΡΟΦΗΣ

ΕΙΣΙΤΗΡΙΑ ΟΛΥΜΠΙΑΚΗΣ-ΕΙΔΙΚΕΣ ΤΙΜΕΣ ΓΙΑ ΝΕΟΥΣ ΚΑΙ ΥΠΕΡΗΛΙΚΕΣ-ΟΙΚΟΓΕΝΕΙΑΚΕΣ ΠΡΟΣΦΟΡΕΣ

ΚΡΑΤΗΣΕΙΣ ΞΕΝΟΔΟΧΕΙΩΝ
ΕΚΔΟΣΕΙΣ ΔΙΑΒΑΤΗΡΙΩΝ
ΕΚΔΡΟΜΕΣ ΓΙΑ ΟΛΟ ΤΟΝ ΚΟΣΜΟ

ΠΑΝΤΑ ΚΟΝΤΑ ΣΑΣ ΓΙΑ ΤΗΝ ΚΑΛΥΤΕΡΗ ΕΞΥΠΗΡΕΤΗΣΗ ΣΑΣ

ΠΛΗΡΟΦΟΡΙΕΣ
ΤΗΛ: 93630-93625-94385
FAX: 91748
ΙΕΡΟΥ ΛΟΧΟΥ 1 ΙΑΛΥΣΟΣ ΡΟΔΟΣ
ΥΠΕΥΘΥΝΟΣ: ΜΑΝΩΛΗΣ ΜΑΧΑΙΡΑΚΗΣ



ΑΘΛΗΤΙΚΟΣ ΣΥΛΛΟΓΟΣ ΚΑΡΑΤΕ "ΔΙΑΓΟΡΑΣ"

Αγαπητοί Γονείς και παιδιά,

Η ψυχή, το πνεύμα και το σώμα είναι τα βασικότερα στοιχεία που πρέπει να καλλιεργεί ο άνθρωπος από μικρή κυρίως ηλικία για τη βελτίωση της προσωπικότητας και του χαρακτήρα του.

Κοντά μας πιστεύουμε ότι θα ανακαλύψετε αυτά που δυστυχώς λείπουν σε μεγάλο βαθμό από την κοινωνία στην οποία ζούμε όπως: **σεβασμός, πειθαρχία, αυτοπεποίθηση, εσωτερική και σωματική δύναμη.**

Η λέξη **Καράτε-ντο** είναι σύνθετη από το καρά, που σημαίνει άδεια, τε, που σημαίνει χέρι και ντο=δρόμος, που δεν δηλώνει μόνο άδεια χέρια από όπλα, αλλά μεταφορικά υπονοεί πνεύμα, άδειο από κάθε κακή σκέψη.

Συνεπώς το **Καράτε** διδάσκει μεθόδους άμυνας από εξωτερικούς κινδύνους αλλά και μεθόδους άμυνας ενάντια στα ίδια μας τα ελαττώματα.

Το Καράτε είναι άθλημα γιαόλους: Ανδρες- Γυναίκες και Παιδιά. Θα είναι μεγάλη χαρά να επισκεφθείτε το χώρο μας και να συζητήσουμε ο,τιδήποτε αφορά το παιδί, αλλά και τους ενήλικες.

Σας περιμένουμε και σας ευχαριστούμε που μας τιμήσατε διαβάζοντας αυτό το έντυπο.

ΔΙΔΑΣΚΕΙ ΚΑΙ ΕΠΙΒΛΕΠΕΙ ΠΡΟΣΩΠΙΚΑ Ο ΕΚΠΑΙΔΕΥΤΗΣ ΤΟΥ ΚΑΡΑΤΕ

ΜΑΝΩΛΑΚΟΣ ΣΤΑΜΑΤΗΣ

Διεύθυνση: Φιλική Ενωση Δωδ/σου 7 (Δασκάλων)
Ωρες λειτουργίας: 17.15 έως 20.15
Τηλ. (0241) 22540 - ΡΟΔΟΣ

Δ' ΕΘΝΙΚΗ

Με συναίνεση του Ηρακλή...

✓ ΔΙΕΞΗΧΘΗ Ο ΑΓΩΝΑΣ ΜΕ ΤΟΝ ΑΣΤΕΡΑ ΡΕΘΥΜΝΟΥ...
✓ ΠΕΝΤΕ ΒΟΗΘΟΙ ΔΙΑΙΤΗΤΟΥ ΔΗΛΩΣΑΝ ΚΩΛΥΜΑ ΚΑΙ ΤΕΛΙΚΑ ΟΙ ΑΝΘΡΩΠΟΙ ΤΩΝ "ΠΡΑΣΙΝΩΝ" ΔΕΧΘΗΚΑΝ ΝΑ ΠΑΙΞΟΥΝ ΜΕ ΡΕΘΥΜΝΙΩΤΗ ΕΠΟΠΤΗ

Δυστυχώς αυτό είναι το μεγαλείο της Δ' Εθνικής. Να ορίζει η ΕΟΔ της ΕΠΟ πέντε επόπτες και να μην προσέρχονται. Μάλιστα θά 'λεγε κανείς πως ο Ηρακλής αναγκάσθηκε παρά τον ΚΑΠ να δεχθεί Ρεθυμνιώτη επόπτη για να γίνει ο αγώνας. Οι "πράσινοι" θα πρέπει να τονισθεί πως θα μπορούσαν να μην δεχθούν να γίνει το ματς αφού ο συγκεκριμένος επόπτης δεν ορίσθηκε από την ΕΟΔ της ΕΠΟ. Επρεπε όμως αν συνέβαινε κάτι τέτοιο να πήγαινε για δεύτερη φορά στο Ρέθυμνο.

Τις ατασθαλίες που συμβαίνουν στο χώρο της Δ' Εθνικής τις ανέφερε στο φύλλο αγώνος κι ο διαιτητής του αγώνα στο Ρέθυμνο.

Στο φ.α. μεταξύ άλλων κι αφού ο χώρος των κίτρινων καρτών είναι λευκός, ο διαιτητής κ. **Αστερής** αναφέρει:

"Ο α' βοηθός διαιτητή δήλωσε κώλυμα. Η ΕΟΔ ΕΠΟ όρισε τον **Πέτρου Γεωργ.**, ο οποίος δήλωσε κώλυμα. Η ΕΟΔ ΕΠΟ όρισε τον κ. **Πινιώτη Ηλία** ο οποίος την 18-3-99 και ώρα 19.00 δήλωσε κώλυμα. Από τον υπογράφοντα έγιναν ενέργειες για την ανέρευση βοηθού διαιτητή. Ευρέθησαν οι **Ευγενίδης** και **Κελλάρης** οι οποίοι όμως δεν εδέχθησαν να προσέλθουν. Κατόπιν τούτου προσήλθα στο γήπεδο με έναν βοηθό διαιτητή και έκανα εφαρμογή του άρθρου 12 του ΚΑΠ. Ανευρέθη ο αξιολογημένος βοηθός διαιτητή του ΣΔΠ Ρεθύμνου κ. **Κουτούλας Παναγιώτης** του **Ιωάννου**...".

Αφού λοιπόν οι εκπρόσωποι και των δύο δέχθηκαν τον ορισμό -κυρίως οι Ηρακλειδείς- ο αγώνας ξεκίνησε και τελείωσε κανονικά με νικητή τον Αστέρα με 2-1.

ΠΟΔΗΛΑΤΑ ΑΠ' ΟΛΟ ΤΟΝ ΚΟΣΜΟ

- ΜΠΕΜΠΕ
- ΠΑΙΔΙΚΑ
- ΕΦΗΒΙΚΑ
- ΓΥΝΑΙΚΕΙΑ
- ΑΝΔΡΙΚΑ 18-21 ταχυτήτων





Πάντα καλύτερα - φθηνότερα σε μεγάλη ποικιλία αξεσουάρ και ανταλλακτικά

ΤΑΚΗΣ ΣΑΚΕΛΛΑΡΙΔΗΣ

Στεφ. Καζούλη 70 (έναντι Σπανού Είδη κυνηγιού)
Τηλ. (0241) 37975

ΤΩΡΑ ΤΑ ΠΟΔΗΛΑΤΑ ΕΙΝΑΙ ΦΘΗΝΑ

CASIO®
Η ΝΕΑ ΓΕΝΙΑ ΤΑΜΕΙΑΚΩΝ ΜΗΧΑΝΩΝ ΓΙΑ ΤΟΝ 21ο ΑΙΩΝΑ



FE 800
Η **έξυπνη** ταμειακή που ελέγχει το μικρό κατάστημα και επικοινωνεί με ηλεκτρονικό υπολογιστή.



FE 300 T
Η **μοναδική** ταμειακή που ελέγχει πλήρως οποιοδήποτε κατάστημα και συνεργάζεται με ηλεκτρονικο υπολογιστή.



CASIO®
Η καλύτερη επιλογή

Αποκλειστική διάθεση για τα Δωδεκάνησα:

Ν. ΜΑΓΓΙΩΡΟΣ Ε.Π.Ε.
ΕΜΠΟΡΟΤΕΧΝΙΚΕΣ ΕΠΙΧΕΙΡΗΣΕΙΣ
ΕΚΘΕΣΗ-ΓΡΑΦΕΙΑ: ΓΡ. ΛΑΜΠΡΑΚΗ 29
ΤΗΛ.: 32815-FAX: 73228
SERVICE: ΑΓ. ΑΝΑΣΤΑΣΙΑΣ 126
ΤΗΛ.: 33909-FAX: 33610-ΡΟΔΟΣ 85100

ΚΕΝΤΡΟ ΑΣΥΡΜΑΤΗΣ ΕΠΙΚΟΙΝΩΝΙΑΣ

ΜΕΓΑΛΕΣ ΠΡΟΣΦΟΡΕΣ

COSMOTE



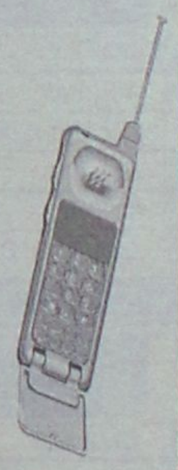

ERICSSON 868	ΔΩΡΕΑΝ
NOKIA 5130	ΔΩΡΕΑΝ
STARTAC 70	ΔΩΡΕΑΝ
ERICSSON 768	ΔΩΡΕΑΝ
ERICSSON 388	COSMOKAPTA C11
SIEMENS S6	ΣΚΟΥΠΑ SANYO 1400 W
SIEMENS S6	COSMOKARTA SIEMENS C11
SIEMENS S6	TV SANYO 14"
SIEMENS S6	ΦΟΥΡΝΟΣ ΜΙΚΡΟΚ/ΤΩΝ
PHILIPS TWIST	ΡΑΔΙΟΚ/ΝΟ SANYO 8017

Η ΠΡΟΣΦΟΡΑ ΙΣΧΥΕΙ ΕΩΣ ΕΞΑΝΤΛΗΣΕΩΣ ΤΟΥ ΣΤΟΚ
ΜΕ 12ΜΗΝΗ ΣΥΜΒΑΣΗ & ΠΑΓΙΟ ΤΩΝ 5.000 ΔΡΧ.

Π. ΠΟΛΥΤΑΡΙΔΗΣ
ΚΕΝΤΡΟ ΑΣΥΡΜΑΤΗΣ ΕΠΙΚΟΙΝΩΝΙΑΣ
ΛΙΝΔΟΥ 80 • ΤΗΛ. 20313

ΤΟΠΙΚΟ ΠΟΔΟΣΦΑΙΡΟ

Ξεκαθαρίζει το τοπίο

✓ ΣΥΝΕΧΙΖΕΤΑΙ Η ΜΑΧΗ ΣΤΟΝ Α' ΟΜΙΛΟ ΤΟΣΟ ΣΤΗΝ ΚΟΡΥΦΗ ΟΣΟ ΚΑΙ ΣΤΗΝ ΟΥΡΑ , ΜΕ ΤΑ ΠΡΑΓΜΑΤΑ ΠΙΟ ΞΕΚΑΘΑΡΙΣΜΕΝΑ.

✓ Η ΠΡΩΤΗ ΘΕΣΗ ΣΤΟΝ Β' ΟΜΙΛΟ ΚΡΙΘΗΚΕ ΕΝΩ ΠΛΕΟΝ ΟΛΑ ΤΑ ΒΛΕΜΜΑΤΑ ΣΤΡΕΦΟΝΤΑΙ ΣΤΗΝ ΟΥΡΑ

Πραγματοποιήθηκε Σαββατοκύριακο η 20ή αγωνιστική και απ' ότι φαίνεται τα πράγματα αρχίζουν να ξεκαθαρίζουν.

Στον α' όμιλο όσον αφορά την κορυφή η 1η θέση θα παιχτεί μεταξύ ΑΕ Κως και Κλεόβουλου ενώ την τρίτη θα την διεκδικήσουν Διγενής, Φοίβος και Διαγόρας Β.

Στις ομάδες που κινδυνεύουν από τέσσερις έμειναν τρείς αυτές που θα συνεχίσουν να παλεύουν. Μετά την ήττα του ο Ανταγόρας είναι η τέταρτη ομάδα που υποβιβάζεται μαζί με Ασκληπειό, Ασπίδα και Νικαγόρα.

Στο β' όμιλο η 1η θέση κρίθηκε στο προχθεσινό ντέρμπι.

Ο Απόλλων την κέρδισε και μαθηματικά, αφού και να χάσει στα δύο επόμενα παιχνίδια δεν κινδυνεύει. Σ' αυτόν τον όμιλο το ενδιαφέρον στρέφεται αποκλειστικά στην ζώνη υποβιβασμού.

Εκεί έχουμε την πρόσθεση μίας ακόμη ομάδας που θα προσπαθήσει για παραμονή της στην κατηγορία. Πρόκειται για τον Ορφέα που μετά την ήττα του από την Δόξα Ψ. τέθηκε υποψήφια για υποβιβασμό. Στα προχθεσινά παιχνίδια όλες οι ομάδες που κινδυνεύουν πήραν από τρεις βαθμούς, εκτός από την Αναγέννηση Εμπ. που ητττήθηκε στα Αφάντου (1-0) από τον ΑΕΡΑ.

Πώς έχει πλέον η κατάσταση και στους δύο ομίλους:



Οι παίκτες του Διαγόρα Β. πανηγύρισαν την παραμονή τους στη Σάλακο

Δεύτερη των προπαίδων

ΤΗΝ ΠΑΡΑΣΚΕΥΗ ΣΤΟ ΠΑΡΑΔΕΙΣΙ Η ΝΕΑ ΣΥΓΚΕΝΤΡΩΣΗ ΓΙΑ ΤΗΝ ΣΥΓΚΡΟΤΗΣΗ ΤΗΣ ΜΙΚΤΗΣ ΠΡΟΠΑΙΔΩΝ

Καλούνται οι κάτωθι ποδ/στές μαζί με τους προπονητές τους για την συγκρότηση της Μικτής Προπαίδων να βρίσκονται στο γήπεδο Παραδεισίου ημέρα Παρασκευή και ώρα 15.00 με την αθλητική τους περιβολή.

Φοίβος: *Μήτρου-Αρφαράς-Γκινής*

Ηλιος: *Εγγλέζου-Τζαφέρης-Κάκαρης*

Ιάλυσος '97: *Μαυρής Μ.-Αναστασάκης Νικ.-Καρτάλης Γ.-Πατρός Νικ.-Τζαφέρης Αλ.-Κατσαράς Στ.-Μαχαιράκης Στρ.-Κουντούρης Μιχ.-Κώστας Χρ.*

Ακουσίλαος: Κορκίδας Ιωαν.-Μαγκάκης Γεωρ.

Ηρακλής Μαρ.: *Παπακωνσταντής Ιωαν.-Λολάκης Σπ.-Μπιλιάς Γεωργ.-Φελεγκάκης Στ.-Κασανής Κων/νος.*

Αναγέννηση Εμπωνας: *Ζιάκης Στ.-Θαρρενός Κων.-Καραγιάννης Ιωαν.-Πεζουβάνης Κων.-Σταμούλας Ιωαν.*

Κλεάνθης: *Πότσος-Φιλίππου-Σπάρταλης-Καστανάκης-Τσιγκρινάς-Καραγιάννης.*

Καλούνται οι ποδ/στές της Μικτής Νέως και Παίδων που αγωνίσθηκαν κόντρα στην ομάδα του Λασιθίου όπως περάσουν υποχρεωτικά από την ΕΠΣΔ την Παρασκευή 26-3-1999 και ώρα 18.00 για να παραδώσουν τις τσάντες των Μικτών ομάδων.

ΟΙ ΟΜΑΔΕΣ ΓΙΑ ΤΗΝ ΠΡΩΤΗ ΤΡΙΑΔΑ

Α' ΟΜΙΛΟΣ

Α/Α	ΟΜΑΔΕΣ	ΒΑΘΜ.	ΕΝΑΠΟΜΕΙΝΑΝΤΕΣ ΑΓΩΝΕΣ	
1.	Α.Ε. Κως	40	Διγενής	Αντίμαχος*
2.	Κλεόβουλος	39	Ακουσίλαος	Ασκληπειό
3.	Διγενής	37	Α.Ε. Κως*	Ασπίδα Σ.
4.	Φοίβος	36	Διαγόρας Β.*	Κλεάνθης
5.	Διαγόρας Β.,	34	Φοίβος	Ανταγόρας*

Με αστερίσκο οι εκτός έδρας αγώνες

Β' ΟΜΙΛΟΣ

Α/Α	ΟΜΑΔΕΣ	ΒΑΘΜ.	ΕΝΑΠΟΜΕΙΝΑΝΤΕΣ ΑΓΩΝΕΣ	
1.	Απόλλων Κ.	57	Ορφέα*	Αγ. Γεώργιο
2.	Καλυμνιακός	51	Αρη	ΑΕΡΑ*

Με αστερίσκο οι εκτός έδρας αγώνες

ΟΙ ΟΜΑΔΕΣ ΠΟΥ ΚΙΝΔΥΝΕΥΟΥΝ

Α' ΟΜΙΛΟΣ

Α/Α	ΟΜΑΔΕΣ	ΒΑΘΜ.	ΕΝΑΠΟΜΕΙΝΑΝΤΕΣ ΑΓΩΝΕΣ	
6.	Ακουσίλαος	31	Κλεόβουλο*	Νικαγόρα
7.	Κλεάνθης	29	Ασπίδα Σ.*	Φοίβο*
8.	Αντίμαχος	27	Ασκληπειό*	Α.Ε. Κως

Με αστερίσκο οι εκτός έδρας αγώνες

Β' ΟΜΙΛΟΣ

Α/Α	ΟΜΑΔΕΣ	ΒΑΘΜ.	ΕΝΑΠΟΜΕΙΝΑΝΤΕΣ ΑΓΩΝΕΣ	
4.	ΟΡΦΕΑΣ	29	Απόλλων Κ.	Άρης
5.	ΑΕΠ	28	Αναγέννηση*	ΑΕΛ
6.	ΑΕΡΑ	28	Ατρόμητος*	Καλυμνιακός
7.	Αναγέννηση	27	ΑΕΠ	Ατρόμητο
8.	Δόξα Ψ.	26	Αγ. Γεώργιο	Ποσειδών*
9.	Ατρόμητος	23	ΑΕΡΑ	Αναγέννηση*

Με αστερίσκο οι εκτός έδρας αγώνες

ΤΟΠΙΚΟ ΠΟΔΟΣΦΑΙΡΟ

Διαφωνεί ο Κλεόβουλος

✓ ΑΔΙΚΑ ΔΙΑΜΑΡΤΥΡΕΤΑΙ Ο ΑΝΤΙΜΑΧΟΣ. ΑΝ ΑΔΙΚΗΘΗΚΕ ΜΙΑ ΟΜΑΔΑ ΕΙΜΑΣΤΕ ΕΜΕΙΣ

Αντίδραση είχαμε χθες από πλευράς **Κλεόβουλου,** για τα όσα δόθηκαν χθες από τον τύπο στη δημοσιότητα και αναφέρει τις αντιδράσεις του Αντίμαχου για τη διαιτησία του **Γιάννη Χάλαντα** στο μεταξύ τους παιχνίδι στην Αντιμάχεια:

«Κάνουν διαμαρτυρία για πέναλτυ που δεν τους δόθηκε στο 80' σε χέρι αμυντικού μας. Στο γήπεδο υπήρχε κάμερα. Ας μας στείλουν οι "κύριοι" του Αντίμαχου την κασέτα να δούμε και εμείς το πέναλτυ.

Αν μια ομάδα αδικήθηκε αυτή είναι η δική μας.

Ο διαιτητής έπρεπε να τους αφήσει με εφτά παίκτες και τελείωσαν το παιχνίδι με έντεκα. Αντί γι' αυτό τελειώσαμε εμείς το παιχνίδι με μείον παίκτη (απεβλήθη ο **Γκαρανάσιος**)».

Αυτά ήταν τα λόγια του προπονητή της ομάδας της Λίνδου σε επικοινωνία που είχαμε χθες μαζί του.



Ευχαριστώ ΑΕΡΑ

✓ ΤΟ Δ.Σ. ΤΗΣ ΟΜΑΔΑΣ ΣΥΓΧΑΙΡΕΙ ΤΟΥΣ ΦΙΛΑΘΛΟΥΣ ΤΟΥ Γ ΙΑ ΤΗ ΣΥΜΠΑΡΑΣΤΑΣΗ ΤΟΥΣ

Την ανάγκη να ευχαριστήσει τον κόσμο του για την αμέριστη συμπαράστασά του, στο παιχνίδι με Αναγέννηση Εμπ. νοιώθει να κάνει το Δ.Σ. του ΑΕΡΑ.

Επίσης με ευχαριστήριο που μας έστειλε κάνει αναφορά και για το διαιτητικό τρίο που ήταν άριστο στις υποδείξεις του και αποτελούνταν από τους **Φραγκίνη, Δημητρά, Σταυριανού.**

Τί αναφέρει το ευχαριστήριο:

«Πρέπει να ευχαριστήσουμε και να συγχαρούμε τους ποδοσφαιριστές μας για την ομοψυχία την αγωνιστικότητα και το πάθος που επέδειξαν στον αγώνα και πήραμε τους τρεις πολύτιμους βαθμούς.

Ενα μεγάλο ευχαριστώ στους φιλάθλους μας, στον κόσμο μας που συμπαραστάθηκε στην προσπάθεια των παικτών μας και δικαιωματικά τους χαρίζουμε αυτή τη νίκη μας.

Η προσπάθειά μας συνεχίζεται ακόμα στα δύο τελευταία παιχνίδια και ζητούμε από τον κόσμο μας να είναι κοντά μας μέχρι το τέλος.

Να συγχαρούμε τέλος το διαιτητικό τρίο **Φραγκίνη-Δημητρά-Σταυριανού** για την διαιτησία του που πραγματικά ήταν άψογη σε πολύ κρίσιμο από βαθμολογικής πλευράς παιχνίδι και για τις δύο ομάδες. Πιστεύουμε ότι είχαμε ανάγκη από τέτοιες διαιτησίες για να μπορεί το άθλημα να στέκεται ψηλά».



Λαβύρινθος

Στούντιο ήχου

Ηχογραφήσεις, πρόβες, παραγωγές, διαφημιστικά, εγγραφές σε CD, 24-bit digital recording & mastering, ηχητικές επεξεργασίες, ηχητικές μελέτες.

Λεωφόρος Λίνδου 138, Ρόδος
Τηλ: (0241) 61098

AEGEAN AVIATION

Η AEGEAN AVIATION S.A. επεκτείνει τις πτήσεις με νέα ιδιόκτητα αεροσκάφη AVRO RJ-100 και ενδιαφέρεται για την πρόσληψη προσωπικού το οποίο θα επανδρώσει τα γραφεία της στον αερολιμένα Ρόδου για τις παρακάτω ειδικότητες:

1. ΥΠΑΛΛΗΛΟΣ ΕΞΥΠΗΡΕΤΗΣΗΣ ΕΠΙΒΑΤΩΝ

2. ΥΠΑΛΛΗΛΟΣ ΕΞΥΠΗΡΕΤΗΣΗΣ ΑΕΡΟΣΚΑΦΩΝ

Ο κατάλληλος υποψήφιος θα πρέπει να διαθέτει:
- Αριστη γνώση της Αγγλικής γλώσσας
- Προϋπηρεσία τουλάχιστον 3 έτη σε αντίστοιχη θέση
- Πολύ καλή γνώση μηχανογραφικού συστήματος CRS
- Ηλικία μέχρι 30 ετών (με εκπληρωμένες τις στρατιωτικές υποχρεώσεις, προκειμένου γιά άνδρα)

3. ΟΔΗΓΟΥΣ ΧΕΙΡΙΣΤΕΣ ΑΝΥΨΩΤΙΚΩΝ ΜΗΧΑΝΗΜΑΤΩΝ

Ο κατάλληλος υποψήφιος θα πρέπει να διαθέτει:
- Δίπλωμα χειριστού ανυψωτικών μηχανημάτων από το υπ. Βιομηχανίας
- Ηλικία μέχρι 35 ετών, με εκπληρωμένες τις στρατιωτικές υποχρεώσεις
- Προϋπηρεσία τουλάχιστον 3 έτη σε αντίστοιχη θέση

4. ΕΡΓΑΤΕΣ ΓΕΝΙΚΩΝ ΚΑΘΗΚΟΝΤΩΝ

Ο κατάλληλος υποψήφιος θα πρέπει να διαθέτει:
- Ηλικία μέχρι 30 ετών, με εκπληρωμένες τις στρατιωτικές υποχρεώσεις

Παρακαλούμε όπως αποστείλατε βιογραφικά σας έως την 26η Μαρτίου 1999, στη διεύθυνση:
AEGEAN AVIATION S.A. Γ. Γρίβα 16-Τηλ.: 25888

ΤΕΝΝΙΣ-ΓΚΟΛΦ

Για κούπα ο Χατζημιχάλης...

✓ ΣΤΟ ΤΡΙΤΟ ΠΑΝΕΛΛΑΔΙΚΟ ΒΑΘΜΟΛΟΓΟΥΜΕΝΟ ΠΡΩΤΑΘΛΗΜΑ ΤΖΟΥΝΙΟΡ ΠΟΥ ΞΕΚΙΝΑΕΙ ΑΥΡΙΟ ΣΤΗΝ ΚΑΛΑΜΑΡΙΑ

Αυτή τη φορά είναι έτοιμος να σηκώσει την κούπα της πρώτης θέσης. Ο λόγος για τον νεαρό τεννίστα του ΡΟΑ **Σταύρο Χατζημιχάλη** που θα πάρει μέρος στο 3ο Πανελλαδικό βαθμολογούμενο πρωτάθλημα τζούνιορ με τη συμμετοχή Αγοριών και Κοριτσιών ηλικίας 14 ετών που θα διεξαχθεί από τις 24 μέχρι τις 28 Μαρτίου.

Ο **Σταύρος Χατζημιχαήλ** είναι σε καλή κατάσταση και φιλοδοξεί και αυτή τη φορά να γυρίσει απ' την Καλαμαριά με τους 20 πόντους της πρώτης θέσης.

Το τουρνουά διοργανώνουν η ΕΦΟΑ με τον Απόλλωνα Καλαμαριάς και συμμετέχουν σ' αυτό παίδες και κορασίδες 14 ετών.

Οι αγώνες του τουρνουά θα διεξαχθούν με το νέο κανονισμό Νο 26 των αγώνων αντισφαίρισης "χωρίς πλεονέκτημα βαθμολογικό σύστημα" της διεθνούς Ομοσπονδίας.

Οι αγώνες θα αρχίζουν στις 08.30 και το τελευταίο ματς δεν θα αρχίζει αργότερα από τις 21.00 με ευθύνη του επιδιαιτητή και του διοργανωτή συλλόγου.

ΕΓΓΡΑΦΗ ΑΘΛΗΤΩΝ/ΤΡΙΩΝ (SIGN-IN)

1. Προκριματικά: Τετάρτη 24/3/99 Αγόρια 14 08.30-09.00
Τετάρτη 24/3/99 Κορίτσια 14 12.00-12.30
2. Κυρίως Ταμπλό: Πέμπτη 25/3/99 Αγόρια 09.30-10.00
Πέμπτη 25/3/99 Κορίτσια 14 12.30-13.00

ΥΠΟΧΡΕΩΣΕΙΣ ΑΘΛΗΤΩΝ

Αθλητική ταυτότητα, ιατρική βεβαίωση (εντός εξαμήνου), κάρτα αθλητή, τήρηση κώδικα συμπεριφοράς και κανονισμού του αθλήματος, διαιτησία αν τους ζητηθεί, παράβολο συμμετοχής τρείς χιλιάδες (3.000) δραχμές.

Βαθμολογία

Κυρίως ταμπλό 1ος-20, 2ος-14, 3ος-8, 4ος-6, 5ος- 8ος-3, 9ος-16ος-2, 17ος-32ος-1.

Προκριματικά: Νικητής γύρου των 8 0,5. Ηττημένος γύρου των 8 0,3. Ηττημένος γύρου των 16 0,2. Ηττημένος γύρου των 32 0,1.



Το 20άρι κυνηγάει ο Σταύρος Χατζημιχάλης στην Καλαμαριά

Χωρίς Πέππα το Σατελλάϊτ

ΔΕΝ ΣΥΝΕΧΙΖΕΙ ΣΤΗΝ ΦΑΣΗ ΤΩΝ ΔΕΚΑΕΞΙ

Το χιόνι σταμάτησε στη Λαμία κι ο αγώνας του Σατελλάιτ ξανάρχισαν. Ο πρωταθλητής μας όμως δεν συνεχίζει. Ο **Σόλωνας Πέππας** έμεινε έξω από την φάση των δεκαέξι. Συγκεκριμένα: Εγιναν χθές τα προημιτελικά της δεύτερης εβδομάδας του Σατελλάι Γκρις 1 που αυτή την εβδομάδα γίνεται στη Λαμία και τα αποτελέσματα στο απλό έχουν ως εξής:

Τιμγιόρντ (Σουηδία)-**Ν'Γκόραν** (Ακτή Ελεφαντοστού) 7-6 (10), 6-3, **Ντε Σονάκ** (Γαλλία)-**Σκοχ** (Τσεχία) 7-6 (4), 6-4. Ετσι, στον ημιτελικό που θα γίνει στις 2.30 μ.μ. θα αγωνιστούν οι **Νίκλας Τιμγιόρντ-Ντέιβιντ Σκοχ**. Χθές έγιναν και τα προημιτελικά στα διπλά, όπου τα αποτελέσματα είναι: **Μπριλ** (Αμερική), **Κόκαβετς** (Καναδάς)-Φίσερ (Αυστρία), **Γκρόκερ** (Αμερική) 6-4, 6-4 και **Αντερσον** (Σουηδία), **Τιμγιόρντ** (Σουηδία)-**Ασπελιν** (Σουηδία), **Λάντσμπεργκ** (Σουηδία) 6-2, 6-0. Ετσι, στον ημιτελικό θα πάιξουν τα εξής ζευγάρια: **Φίσερ, Γκρόερ-Ασπελιν, Λάντσμπεργκ** το οποίο θα γίνει στη 1 μ.μ.

Συνάντηση γκολφέρ...

ΘΑ ΣΥΜΜΕΤΑΣΧΟΥΝ ΑΘΛΗΤΕΣ ΑΠΟ ΤΗΝ ΕΥΡΩΠΗ ΤΗΝ ΚΥΠΡΟ ΚΑΙ ΤΗΝ ΕΛΛΑΔΑ

Μεγάλη αθλητική συνάντηση Golf ετοιμάζει ο Ομιλος Golf Αφάντου Ρόδου 25-28/3/1999.

Ο αγώνας αυτός γίνεται στα πλαίσια της προσπάθειας του Ομίλου στην δημιουργία δύο (2) διεθνών συναντήσεων τον χρόνο στο Νησί μας, μια τον Οκτώβριο και μια τον Μάρτιο, με σκοπό την ανάπτυξη του σπορ και την ενίσχυση του Τουρισμού μας. Ανω των διακοσίων golfers από πολλά μέρη της Ευρώπης, Κύπρο και Ελλάδα θα παρευρεθούν στην διοργάνωση.

Οι αγώνες είναι επαγγελματιών και ερασιτεχνών. Στις 25-26/3/99 θα γίνει το PRO-AM, αγώνας ομάδων και 27-28/3/99 το SPIRING OPEN αγώνας επαγγελματιών και το SPIRING CHAMPIONSHIP αγώνας ερασιτεχνών.

Ολοι οι αθλητές θα καταλύσουν στο Ξενοδοχείο APOLLO BEACH το οποίο άνοιξε ειδικά για αυτή την διοργάνωση.





ΜΠΑΣΚΕΤ-ΣΤΙΒΟΣ

Πετυχημένος ο μαραθώνιος

✓ Ο ΚΩΣΤΑΣ ΚΑΤΣΑΝΤΩΝΗΣ ΑΠΟ ΤΑ ΤΡΙΚΑΛΑ ΚΕΡΔΙΣΕ ΣΤΗΝ ΚΑΤΗΓΟΡΙΑ ΤΩΝ ΑΝΔΡΩΝ

Με μεγάλη επιτυχία, παρά τις κακές καιρικές συνθήκες, πραγματοποιήθηκε την Κυριακή 21 Μαρτίου 1999 ο 14ος Μαραθώνιος που διοργάνωσε ο Γ.Α.Σ. Ρόδου "Η ΥΓΕΙΑ" υπό την αιγίδα της Ε.Α.Σ. ΣΕΓΑΣ Δωδ/σου.

Από τους 39 αθλητές και 4 αθλήτριες που ξεκίνησαν τον αγώνα από την Κοινότητα Μανδρικού, 34 αθλητές και 2 αθλήτριες κατάφεραν να τερματίσουν στην Νομαρχία Δωδεκανήσου και να μείνουν όλοι ενθουσιασμένοι από την όλη διοργάνωση.

Το μόνο αρνητικό της κακοκαιρίας που επικρατούσε τις τελευταίες ημέρες ήταν να μείνουν στον Πειραιά 40 περίπου αθλητές-τριες, που είχαν δηλώσει συμμετοχή, αλλά δεν μπόρεσαν να ταξιδεύσουν στην Ρόδο και να δώσουν το παρόν τους στον 14ο Μαραθώνιο.

Πρώτος αθλητής που έκοψε το νήμα του τερματισμού (2η νίκη σε Μαραθώνιο της Ρόδου) ήταν ο **Βαρδαλάς Νικόλαος** από τα Μέγαρα, με χρόνο 2.33'43"20.

- Όλοι οι τερματίσαντες κατέλαβαν τις παρακάτω θέσεις κατά κατηγορία:

ΚΑΤΗΓΟΡΙΑ ΑΝΔΡΩΝ ΜΕΧΡΙ 34 ΕΤΩΝ

1ος **Κατσαντώνης Κων/νος** του Γ.Σ. Τρικάλων με χρόνο 2.44'19"30.

2ος **Τζαφόλιας Τσαμπίκος** του ΕΣΑΔΥ με χρόνο 3.01'31".

3ος **Μανδάνης Τσαμπίκος** του ΓΑΣ Ρόδου "Η ΥΓΕΙΑ" με χρόνο 3.05'34"20.

4ος **Μαλλιάκας Μερκούρης** του ΓΑΣ Ρόδου "Η ΥΓΕΙΑ" με 3.08'34"10.

5ος **Καραβασίλης Βλάσσης** του ΣΔΥΑ&ΑΠΟΛΛΩΝ με χρόνο 3.08'50".

6ος **Μακρίδης Δημήτριος** του Γ.Σ. Ιωαννίνων με χρόνο 3.10'15".

7ος **Μανωλάκης Σταύρος** του ΓΑΣ Ρόδου "Η ΥΓΕΙΑ" με χρόνο 3.11'52".

8ος **Βαγιανάκης Ιωάννης** Ανεξάρτητος με χρόνο 3.23'44".

9ος **Περρής Θεοδόσιος** ανεξάρτητος με χρόνο 3.37'50".

10ος **Ρουσάκης Αναστάσιος** ανεξάρτητος με χρόνο 3.40'50".

11ος **Μαυρογιάννης Ιωάννης** της ΦΛΟΓΑ Ρόδου με χρόνο 3.54'42".

12ος **Καστελλοριζιός Βαλάντης** του Ιπποκράτη Κω με χρόνο 3.55'34".

ΚΑΤΗΓΟΡΙΑ ΒΕΤΕΡΑΝΩΝ 35-44 ΕΤΩΝ

1ος **Βαρδαλάς Νικόλαος** του ΣΥΤΑΤΕ με χρόνο 2.33'43"20.

2ος **Καραθανάσης Γεώργιος** του ΕΡΜΗ Ηλιούπολης με χρόνο 2.56'40"10.

3ος **Τρακόσσας Ευάγγελος** του ΙΠΠΟΚΡΑΤΗ Κω με χρόνο 3.02'13"17.

4ος **Κατσιγαράκης Μανώλης** του ΕΔΗ ΧΑΝΙΩΝ με χρόνο 3.02'13"40.

5ος **Τάκης Αθανάσιος** ανεξάρτητος με χρόνο 3.04'00".

6ος **Βούλγαρης Νικόλαος** της Εν. Αστυνομικών Καβάλας με χρόνο 3.04'16".

7ος **Αντωνάκης Στέφανος** του ΟΦΗ με χρόνο 3.05'08".

8ος **Τρακόσσας Μιχαήλ** του Ιπποκράτη Κω με χρόνο 3.05'30"10

9ος **Ματσάδες Εμμανουήλ** ανεξάρτητος με χρόνο 3.06'16".

10ος **LEWIS DAVID** Ουαλία με χρόνο 3.31'03".

11ος **Παπαδάκης Χρήστος** του ΣΔΥ Χανίων με χρόνο 3.43'48".

12ος **Καλλέργης Ελευθέριος** του ΟΦΗ με χρόνο 3.54'43".

13ος **Κιλασίν Μουσταφά** του ΣΕΒΑΣ Ρόδου με χρόνο 4.25'15"

14ος **Παντοτασάκης Ιωάννης** του ΣΚΙΛΟΥΣ Ηρακλείου με χρόνο 4.46'00".

15ος **Χατζηνικολάου Νίκος** του ΦΛΟΓΑΣ Ρόδου με 4.57'50".

ΚΑΤΗΓΟΡΙΑ ΒΕΤΕΡΑΝΩΝ 45 ΕΤΩΝ ΚΑΙ ΑΝΩ

1ος **Μπαρίκος Δημήτριος** του ΕΔΥ Χανίων με χρόνο 3.11'48".

2ος **Μαυρέας Σταύρος** του Α.Γ.Σ. Ιωαννίνων με χρόνο 3.15'48".

3ος **Πάμπος Ιωάννης** του ΙΠΠΟΚΡΑΤΗ Κω με χρόνο 3.33'41"

4ος **Μυισλή Χασάν** του ΣΕΒΑΣ Ρόδου με χρόνο 3.57'28".

5ος **Δημητρέλος Παναγιώτης** του ΔΔΥΑ με χρόνο 3.58'27".

6ος **Φατούρος Δημήτριος** ανεξάρτητος με χρόνο 4.40'05"

7ος **Μάτσας Δημήτριος** του ΣΕΒΑΣ Ρόδου με χρόνο 5.59'20".

ΚΑΤΗΓΟΡΙΑ ΓΥΝΑΙΚΩΝ

1η LEWIS HEATHER Ουαλία με χρόνο 3.36'19".

2η **Αντωνάκη Ευαγγελία** του ΟΦΗ με χρόνο 4.44'42".

Ο Γ.Α.Σ. Ρόδου "Η ΥΓΕΙΑ", παρουσία των επισήμων της 95 ΑΔΤΕΑ, της Αστυν. Δ/νσης Δωδ/σου, του Τμ. Τροχαίας Ρόδου, του ΔΟΝΑ του Δήμου Ροδίων της Ε.Α.Σ. ΣΕΓΑΣ ΔΩΔ/ΣΟΥ και των εκπροσώπων όλων των χορηγών, πραγματοποίησε την 13.00' ώρα την απονομή των επάθλων στους νικητές και σ' όλους τους τερματίσαντες, ενώ έγινε και απονομή τιμητικής πλακέτας σ' όλους τους χορηγούς του αγώνα και στην 95 ΑΔΤΕΑ.

Το Δ.Σ. του Γ.Α.Σ. Ρόδου "Η ΥΓΕΙΑ", εκφράζει τα θερμά του συγχαρητήρια σ' όλους τους Μαραθωνοδρόμους, στην 95 ΑΔΤΕΑ, το Γ.Ν. Νοσοκομείο Ρόδου και τον ΔΟΝΑ Ρόδου για την παραχώρηση Ασθενοφόρου και Ιατρών, στην Δ/νση της ΡΟΔΑ, στο Τμ. Τροχαίας Ρόδου, στον Ιατρό του αγώνα αθλίατρο κ. **ΚΑΖΟΥΛΑΚΗ** και στους χορηγούς:

α) ΔΟΝΑ του δήμου Ροδίων
β) ΒΑΠ Π. ΚΟΥΓΙΟΣ-PEPSI
γ) Ζαχαροπλαστεία ΣΤΑΝΗ
δ) RODOGAZ A.E.
ε) RODOS GOLD VOGIATZIS
στ) HELLAS SERVICE και
ζ) PIZZERIA GONDOLA

που με την προσφορά τους επιτεύχθηκε η τέλεση ενός μεγάλου αγώνα.

Στα Καναρία η Ξάνθου...

ΜΑΖΙ ΤΗΣ Ο ΠΟΜΑΣΚΙ ΚΑΙ ΟΙ ΥΠΟΛΟΙΠΟΙ ΠΡΩΤΑΘΛΗΤΕΣ ΤΩΝ ΑΛΜΑΤΩΝ

Από προχθές βρίσκονται στο Λανζαρότε των Καναρίων νήσων οι πρωταθλητές των αλμάτων του **Γιώργου Πομάσκι.** Το γκρουπ του ομοσπονδιακού προπονητή των αλμάτων έφτασε στο νησί που συνήθως... καταλύει για προετοιμασία σε δύο... δόσεις. Ο **Γιώργος** πήγε μέσω Φρανκφούρτης μαζί με τη **Νίκη Ξάνθου** και τον **Δημήτρη Χατζόπουλο,** που είχε παραμείνει εκεί για θεραπεία στο γόνατό του. Οι άλλοι αθλητές του, δηλαδή οι **Σπύρος Βασδέκης, Χριστίνα Αθανασίου, Βούλα Τσιαμήτα,** βρίσκονται από προχθές εκεί μέσω Μαδρίτης. Το γκρουπ **Πομάσκι** θα μείνει στο ίδιο ξενοδοχείο με τους πρωταθλητές του **Χρήστου Τζέκου,** αφού ως γνωστόν βρίσκονται εκεί ο **Χάρης Παπαδιάς,** ο **Γιώργος Παναγιωτόπουλος,** ο **Χριστόφορος Χοΐδης** και η **Κατερίνα Θάνου.** Θα επιστρέψουν οι αθλητές του **Πομάσκι** μετά το Πάσχα, ενώ αυτοί του **Τζέκου** τη Μεγάλη Παρασκευή.

ΞΕΚΙΝΗΣΕ ΤΟ ΤΜΗΜΑ ΚΟΡΙΤΣΙΩΝ ΤΟΥ ΔΩΡΙΕΑ

Ξεκίνησε και το δεύτερο τμήμα της ακαδημίας κοριτσιών με την γυμνάστηρια **Γιώτα Καστρουνή.** Οι προπονήσεις θα γίνονται κάθε Τρίτη-Πέμπτη στις 16.00 και το Σάββατο στις 12.00 το δε πρώτο τμήμα προπονείται με τον γυμναστή κ. **Βασιλειάδη Απόστολο** στις ίδιες ημέρες (Τρίτη, Πέμπτη) από τις 18.00 μ.μ., το δε Σάββατο στις 11.00 π.μ.

Στο στάδιο αποθεραπείας είναι οι μπασκετμπολίστριες **Κορσανίδου Ελένη** και **Κολλιά Ευθυμία,** που σε αγώνα με τον Κολοσσό έπαθαν διάστρεμμα δευτέρου βαθμού και ρήξη συνδέσμου αντίστοιχα.

T V

5.00 μ.μ.: Ελληνικό πρωτάθλημα ποδοσφαίρου: Αγώνας της 24ης μέρας (Μ) Σ. ΣΠΟΡΤ.
7.00 μ.μ.: Μπάσκετ (Α1): Πανιώνιος-Νήαρ Ηστ (Μ) **Σ. ΣΠΟΡΤ.**
0.15 μ.μ.: Μπάσκετ (Ευρωλίγκα): Ολυμπιακός-Βιλερμπάν (Ζ) STAR.
9.40 μ.μ.: Μπάσκετ (Κύπελλο "Σαπόρτα"): Βαλένθια-Άρης (Ζ) **ΕΤ-3.**
10.45 μ.μ.: Ολλανδικό πρωτάθλημα ποδοσφαίρου: Αγιαξ-Βίτεσε (Μ) Σ. ΣΠΟΡΤ.
12.30 π.μ.: Χόκει: Αγώνες (Μ) Σ. ΣΠΟΡΤ.
01.00 π.μ.: Καλλιτεχνικό πατινάζ: Παγκόσμιο πρωτάθλημα (Μ) ΕΤ1.

F/B ΒΙΤΣΕΝΤΖΟΣ ΚΟΡΝΑΡΟΣ
ΚΡΗΤΗ - ΡΟΔΟΣ - ΚΡΗΤΗ
ΔΡΟΜΟΛΟΓΙΑ

ΣΑΒΒΑΤΟ	
08.00	ΑΓ. ΝΙΚΟΛΑΟΣ
09.30-10.00	ΣΗΤΕΙΑ
12.30-12.45	ΚΑΣΟΣ
14.10-14.30	ΚΑΡΠΑΘΟΣ
15.20-15.30	ΔΙΑΦΑΝΙ
19.05	ΡΟΔΟΣ
ΚΥΡΙΑΚΗ	
06.00	ΡΟΔΟΣ
10.30-10.50	ΚΑΡΠΑΘΟΣ
12.10-12.20	ΚΑΣΟΣ
14.50-15.30	ΣΗΤΕΙΑ
17.00	ΑΓ. ΝΙΚΟΛΑΟΣ

Αναχώρηση από Ρόδο 11/10 στις 05.00 για ΚΑΡΠΑΘΟ-ΚΑΣΟ-ΚΡΗΤΗ

Zorpidis
ΜΑΚΑΡΙΟΥ 31
ΤΗΛ. 20625, 30054 • FAX: 26745

ΕΣΤΙΑΤΟΡΙΟ-ΤΑΒΕΡΝΑ
"ΠΗΝΕΛΟΠΗ"
ΣΤΗΝ ΚΑΤΤΑΒΙΑ
Ανοίξαμε και σας περιμένουμε με φρέσκα ντόπια κρέατα
Μεγάλη ποικιλία μεζέδων και θαλασσινών με την εγγύηση των αδελφών ΖΑΓΟΡΙΑΝΟΥ
Τηλέφωνο 91263

ΜΑΛΤΕΖΟΣ
ΗΛΙΑΚΑ-ΘΕΡΜΑΝΣΗ-ΨΥΞΗ
ΤΩΡΑ ΧΩΡΙΣ ΠΡΟΚΑΤΑΒΟΛΗ
ΚΑΙ ΕΞΟΦΛΗΣΗ ΑΠΟ
12 ΕΩΣ 36 ΜΗΝΕΣ
ΡΟΔΟΣ-ΒΕΝΕΤΟΚΛΕΩΝ 71-ΤΗΛ. 32802

ΠΕΤΑΞΤΕ ΦΘΗΝΑ
ΓΙΑ ΑΘΗΝΑ ΚΑΙ ΘΕΣ/ΚΗ
8/4: ΡΟΔΟ-ΑΘΗΝΑ στις 18.30 με 15.000 ΔΡΧ.
8/4: ΡΟΔΟ-ΘΕΣ/ΚΗ στις 22.30 με 16.000 ΔΡΧ.
και
8/4: ΡΟΔΟ-ΘΕΣ/ΚΗ με επιστροφή 12/4 23.000 ΔΡΧ.
Οι πτήσεις γίνονται με BOING 737-300 της SOLAIR
Πληροφορίες κρατήσεις εισιτήρια στο πρακτορείο ταξιδίων
ΣΑΒΒΑΣ ΣΑΗΣ
Τάρπον Σπριγκς 42 (δίπλα στην Πίστεως)
Τηλ. 39781-3
και στον ταξιδιωτικό σας πράκτορα

Επιγραφη;
καταστηματων φυσικά..
φωτεινές
νέον
ηλεκτρονικές
πινακίδες
χαρακτική
Periclis
20 χρονια ΜΑΖΙ!
ΑΡΙΘΜΟΙ-ΠΙΝΑΚΙΔΕΣ-ΣΗΜΑΤΑ
σε 1 ΩΡΑ αυτοκόλλητα γράμματα, σχέδια
αμμοβολές αυθημερόν
Periclis
Κ.ΥΔΡΑΙΟΥ 21- ΡΟΔΟΣ
ΤΗΛ/FAX: 78.485

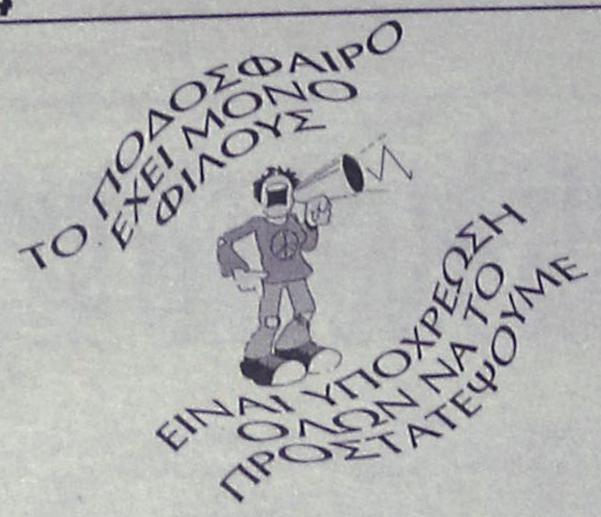

Χωρίς όρια...



ΝΑΙ ΣΤΟΝ ΑΘΛΗΤΙΣΜΟ
ΓΙΑ ΝΑ ΚΟΙΜΑΜΑΙ
ΗΣΥΧΟΣ

Η ομάδα της ΕΠΣΔ

✔ Ανακοινώθηκε στον τύπο η αποστολή της 25ης Μαρτίου, που θα ασχοληθεί με το να μαζεύει μπάλες από τα δίχτυα

Οπως προβλεπόταν έτσι και έγινε χθες από τα γραφεία της ΕΠΣΔ.

Στον Τύπο έφτασε το φαξ που ανακοινώνει την ομάδα που θα κατέβει να αντιμετωπίσει τους αθλητικογράφους, στον φιλικό αγώνα που είναι αφιερωμένος στη μνήμη του Κώστα Σαρρή την προσεχή Πέμπτη πριν τον μεγάλο τελικό του κυπέλου.

Βέβαια η παρουσία τους στον αγώνα θα είναι μια τυπική διαδικασία, αφού με το μόνο που θα ασχοληθούν, θα είναι να μαζεύουν τις μπάλες από τα δίχτυα σε γκολ που θα πετυχαίνουν οι δημοσιογράφοι.

Τέλος πάντως, εφ' όσον μας έστειλαν το φαξ το δημοσιεύουμε για να περάσουν στην ιστορία τα ονόματα που θα γνωρίσουν τη ντροπή την 25η Μαρτίου.

Τί αναφέρει αναλυτικά:

Καλούνται την Πέμπτη 25 Μαρτίου και ώρα 14.45 να ευρίσκονται στα αποδυτήρια του Εθνικού Σταδίου Ρόδου οι κάτωθι που θα αποτελέσουν την ομάδα της ΕΠΣΔ στο φιλικό αγώνα με τους Δημοσιογράφους πριν τον τελικό του κυπέλλου. Να έχουν μαζί τους μόνο ποδοσφαιρικά παπούτσια και τις φόρμες τους:

Κάτρης Ιωάννης, Χατζηγεωργίου Κλεόβουλος, Χατζηδιάκος Φώτης, Κακούλης Γιώργος, Κασέρης Ιωάννης, Διακοφώτης Παναγιώτης, Στράτος Γιώργος, Θεοδοσίου Βασίλης, Καμπαστάνας Τσαμπίκος, Τιβριντίδης Σπύρος, Μανιάς Σεβαστός, Μαλλιάκας Γιάννης, Τόππος Τσαμπίκος, Σταυριανός Κώστας, Τσακμακίδης Ανδρέας, Τανίδης Γιώργος, Παπανικόλας Τσαμπίκος, Ψυλλάκης Αναστάσιος, Ξανθόπουλος Τιμολέων, Δημητράς Κυριάκος, Χουρδάς Μιχαήλ, Κυπραίος Θεοδόσης, Μπαριανάκης Μιχάλης, Δημητράς Δημήτριος, Παπαστεργίου Κων/νος, Σταύρου Ανδρέας, Καλλιστής Γιώργος, Βεργίδης Λάζαρος, Παπαβασιλείου Εμμανουήλ.

Προπονητής της ομάδας θα είναι ο Γιάννης Παυλίδης.

Σχόλιο: Οι μισοί από τους παραπάνω σίγουρα δεν θα πατήσουν στο γήπεδο, οι δε άλλοι θα τρέμουν με το που θα πατήσουν στο χορτάρι.

Για 18 ποδοσφαιριστές μιλήσαμε να κατεβάσει η κάθε ομάδα, 55 κατεβάζουν οι "άσχετοι".

Το κρίμα στο λαιμό τους. Ο Θεός συγχωρεί οι δημοσιογράφοι ποτέ!

ΣΥΝΕΔΡΙΑΖΕΙ

Σήμερα στις 3 μ.μ. θα συνεδριάσει το Δ.Σ. της ΕΠΣΔ λόγω της αργίας της Πέμπτης.

ΜΕ ΧΡΩΜΑΤΑ ΤΟΥ ΔΙΓΕΝΗ

Αναγκάστηκαν να αλλάξουν χρώματα προχθές οι ποδοσφαιριστές της ομάδας των Καλαβαρδών στον αγώνα τους με τον Ροδιακό στα Κοσκινού.

Οι φιλοξενούμενοι παρουσιάστηκαν στο γήπεδο με έντεκα ποδοσφαιριστές και ο ένας απ' αυτούς διέφερε στην εμφάνιση της φανέλας κατά ένα μέρος. Σε ορισμένα σημεία της το κόκκινο ήταν πιο έντονο από τις υπόλοιπες. Ο διαιτητής Πηδιάκης ήταν ανένδοτος και δεν ήθελε να ξεκινήσει το παιχνίδι.

Λύση στο πρόβλημα έδωσε ο Τάσος Ψυλλάκης, ο οποίος ήταν και παρατηρητής, του αγώνα, δανίζοντας στην ομάδα των Καλαβαρδών, εμφάνιση του Διγενή.

ΕΔΩΣΑΝ ΟΡΚΟ

Ορκο τιμής έδωσαν λίγο πριν το σφύριγμα της έναρξης του αγώνα με την Αναγέννηση Εμπωνας, οι παίκτες του ΑΕΡΑ.

Φυσικά ο όρκος δεν αφορούσε τίποτα άλλο, από τη νίκη της ομάδας.

ΣΥΝΔΕΣΜΟΣ ΔΙΑΙΤΗΤΩΝ
ΠΟΔΟΣΦΑΙΡΟΥ ΔΩΔΕΚΑΝΗΣΟΥ

ΣΥΛΛΥΠΗΤΗΡΙΑ

Ο Σύνδεσμος Διαιτητών Ποδοσφαίρου Δωδεκανήσου εκφράζει τα θερμά του συλλυπητήρια στο μέλος του Αντώνη Σαββάκη για τον πρόσφατο θάνατο του πατέρα του.

ΣΥΓΧΑΡΗΤΗΡΙΟ

Συγχαίρω τον Νίκο Κρινή για την προαγωγή του σε Αστυνομικό Διευθυντή και εύχομαι κάθε επιτυχία στο έργο του.

Με εκτίμηση
Γιακουμάκης Γαβριήλ

ΠΑΡΑΔΙΔΕΙ

Ο Παναγιώτης Δανάς είναι έτοιμος πλέον να παραδώσει τα κλειδιά στη νέα διοίκηση της Ρόδου, μετά τις εκλογές που θα γίνουν στις 25 Μαρτίου.

Ο παράγοντας της Ρόδου περιμένει απ' όλους αυτούς που τον παρεκίνησαν στην συγχώνευση, να ανταποκριθούν στη Γ.Σ.

Φαγώθηκε τόσο καιρό η Ευρωπαϊκή Επιτροπή να μάθουμε τί σημαίνει και να μάθουμε τί συμβαίνει... Μόλις το μάθαμε παραιτήθηκε η επιτροπή γιατί τους ευρωέτρωγε ο ...πισινός τους.

Ο αλλαξογκόλης σας

ΑΝΕΚΔΟΤΟ

Μια ιδιαίτερα παχουλή κοιτάζεται στον καθρέφτη:

- Καθρέφτη, καθρεφτάκι, πες μου αμέσως τώρα ποιά είναι η πιο όμορφη σε όλη τη χώρα;

Και ο καθρέφτης:

- Τραβήξου, γιατί δεν βλέπω τίποτα.

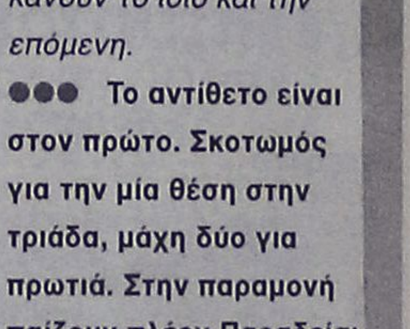

●●● Και τα αβαβά έγιναν και τα ψιλοχειρουργεία. Απ' όλα είχε ο μπαξές.

●●● Στον δεύτερο όμιλο ξεκαθάρισε η τριάδα, αλλά στην παραμονή παίζονται ζαριές. Ολοι έφεραν τριάρες και μπορεί να κάνουν το ίδιο και την επόμενη.

●●● Το αντίθετο είναι στον πρώτο. Σκοτωμός για την μία θέση στην τριάδα, μάχη δύο για πρωτιά. Στην παραμονή παίζουν πλέον Παραδείσι με Αντιμάχεια, αν και οι δεύτεροι είναι απογοητευμένοι.

●●● Δεν είναι μόνο στην άλφα, αλλά και στη βήτα τα τούβλα πέφτουν βροχή. Για νίκη και για ήττα.

●●● Αυτό πραγματικά δεν έχει ξαναγίνει. Σωματική έρευνα πριν από το ντέρμπι. Και με το δίκιο του φρίκαρε ο Καραγιαννάς. Κανένας δεν πήρε χαμπάρι γιατί έγινε; Αμα έχουν τον κάπτεν μαζί τους...

●●● Ούτε και το άντε γ... του παίκτη στον αρχιενωσίτη δεν έχει ξαναγίνει. Πρέπει νάναι ρεκόρ!

●●● Οι αθλητικογράφοι να περάσουν σήμερα από τον τορναδόρο για να δοκιμάσουν τις τάπες τους που φτιάχτηκαν ειδικά για τον αγώνα της Πέμπτης.



Στο Τριμελές Πλημμελειοδικείο Ρόδου

Δικάζονται αύριο οι δύο συνδικαλιστές

Συμπαράσταση από το Δ.Σ. του Ε.Κ.

Στο εδώλιο του Τριμελούς Πλημμελειοδικείου της Ρόδου θα καθίσουν αύριο οι δύο συνδικαλιστές (μέλη της διοίκησης του σωματείου των ξενοδοχοϋπαλλήλων της Ρόδου) οι οποίοι συνελήφθησαν πριν από μερικές εβδομάδες, κατά την διάρκεια της κινητοποίησης που είχαν διοργανώσει στο δημαρχιακό μέγαρο Ιαλυσού οι εργαζόμενοι του "Ρόδος Μπέη", διαμαρτυρόμενοι για την διαδικασία πλειστηριασμού του ξενοδοχείου.

Μιλώντας χθες για το θέμα αυτό ο πρόεδρος του Εργατικού Κέντρου της Ρόδου κ. Γιάννης Σαρικάς, υποστήριξε μεταξύ άλλων, ότι τόσο ο ίδιος, όσο και οι συνάδελφοί του, στην διοίκηση του Εργατικού Κέντρου και στα υπόλοιπα συνδικαλιστικά σωματεία, είναι υποχρεωμένοι να σταθούν ακλόνητοι έναντι του ταξικού χρέους που έχουν, της προάσπισης δηλαδή των συμφερόντων των εργαζομένων της περιοχής μας.

● Ο πρόεδρος του ανώτερου συνδικαλιστικού οργάνου της περιοχής μας πάντως, διευκρίνησε ότι τόσο ο ίδιος όσο και τα υπόλοιπα συνδικαλιστικά στελέχη του Εργατικού Κέντρου της Ρόδου, επιθυμούν να έχει η διαδικασία αυτή που ακολουθήθηκε ένα αίσιο τέλος για όλους, χωρίς να χρειαστεί να υπάρξουν ακραίες καταστάσεις.

Ο ίδιος πάντως, ξεκαθάρισε ότι όλοι αυτοί που ανησυχούν σε τοπικό επίπεδο για... ενδεχόμενη αναταραχή στον τουριστικό τομέα, (ενόψει μάλιστα της τουριστικής περιόδου) θα πρέπει προηγουμένως να ασχοληθούν ιδιαίτερα σοβαρά με τις οικονομικές αδικίες σε βάρος των ίδιων των εργαζομένων, οι οποίες είναι και ο μοναδικός λόγος, των αντιδράσεων που έχουν προκληθεί το τελευταίο χρονικό διάστημα.

● Σε κάθε περίπτωση πάντως, η διοίκηση του Εργατικού Κέντρου της Ρόδου, έχει αποφασίσει να παράσχει κάθε δυνατή βοήθεια και στήριξη στους δύο συνδικαλιστές που θα καθίσουν αύριο στο εδώλιο του κατηγορουμένου, ενώ παράλληλα θα ξεκινήσει και μια προσπάθεια που θα έχει ως στόχο την ενημέρωση των ίδιων των εργαζομένων (στον ευρύτερο τουριστικό τομέα) για τις οικονομικές απολαβές

Οι επιστήμονες για το ηφαίστειο της Νισύρου

Πρέπει να το φοβόμαστε, όχι όμως και να τρομάζουμε...

Η αξιοποίηση της ενέργειας για δημιουργία μονάδας αφαλάτωσης

«Πρέπει να το φοβόμαστε το ηφαίστειο της Νισύρου όχι όμως και να τρομάζουμε. Πριν από οποιαδήποτε έκρηξη υπάρχουν αρκετές προειδοποιήσεις. Αυτό όμως απαιτεί συνεχή επιστημονική παρακολούθηση κάτι που προς το παρόν δεν υπάρχει και που κατά συνέπεια επίγει άμεσα να γίνει».

Η δήλωση αυτή έγινε πρόσφατα από τον καθηγητή γεωθερμίας και ηφαιστιολογίας του Αριστοτελείου Πανεπιστημίου Θεσσαλονίκης κ. Μ. Φυτίκα με αφορμή την αξιοποίηση της ηφαιστειακής ενέργειας από μονάδα αφαλάτωσης που σχεδιάζει να δημιουργήσει η νομαρχία Δωδ/σου προκειμένου να επιλυθεί οριστικά το πρόβλημα ύδρευσης της Νισύρου.

Ο καθηγητής κ. Φυτίκας τόνισε ότι παρόμοια προγράμματα ξεκινούν σε λίγο καιρό στα νησιά Μήλο και Κίμωλο που αντιμετωπίζουν και αυτά πρόβλημα ύδρευσης.

● Κατά τον κ. Φυτίκα είναι ο πλέον κατάλληλος τρόπος αντιμετώπισης του προβλήματος αυτού με την αξιοποίηση της ηφαιστειακής ενέργειας εκεί όπου υπάρχει.

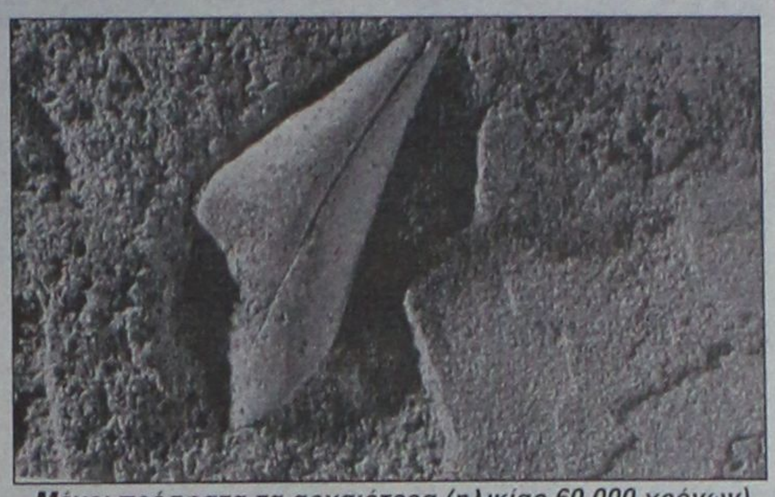

Μέχρι πρόσφατα τα αρχαιότερα (ηλικίας 60.000 χρόνων) απολιθωμένα φύλλα ελιάς σε ολόκληρη τη Μεσόγειο που γνωρίζαμε προέρχονταν από τη Σαντορίνη. Ομως η τελευταία ανακάλυψη του Ευάγγελου Βελιτζέλου, καθηγητή Παλαιοβοτανικής στο Πανεπιστήμιο Αθηνών, απολιθωμένων φύλλων ελιάς (Olea europa) μέσα σε στρώματα κίσηρης της Νισύρου δείχνει ότι η εξάπλωση της ευρωπαϊκής ελιάς εκτεινόταν ακόμα νοτιότερα στο ηφαιστειακό τόξο του νότιου Αιγαίου

Αυτή η μονάδα αφαλάτωσης, επεσήμανε ο γνωστός καθηγητής, μπορεί όχι μόνο να επιλύσει το πρόβλημα ύδρευσης της Νισύρου αλλά και των άλλων γύρω άνυδρων νησιών.

Ερωτηθείς για την επικινδυνότητα του ηφαιστείου της Νισύρου ο κ. Φυτίκας είπε ότι είναι ίσως το πλέον ενεργό αυτή τη στιγμή του ελληνικού ηφαιστειακού τόξου και μπορεί να προηγηθεί έκρηξη. «Πρέπει να το φοβόμαστε όχι όμως και να τρομάζουμε αφού εγκαίρως προειδοποιεί. Δεν θα μας αιφνιδιάσει αν το παρακολουθούμε συστηματικά», ανέφερε ο κ. Φυτίκας για να προσθέσει ότι μέχρι σήμερα γίνεται περιοδική παρακολούθηση του ηφαιστείου της Νισύρου εν αντιθέσει με αυτό της Σαντορίνης το οποίο παρακολουθείται από τους επιστήμονες συνεχώς.

ΠΑΣΧΑ
ΣΤΗΝ ΠΑΤΜΟ
ΑΠΟ 7/4 ΕΩΣ 11/4

ΠΑΤΜΟΣ ΤΑ ΔΕΥΤΕΡΑ ΙΕΡΟΣΟΛΥΜΑ

Γιορτάστε φέτος μαζί μας ένα ξεχωριστό Πάσχα στην Πάτμο. Στο νησί της Αποκάλυψης

ΠΡΟΓΡΑΜΜΑ

7/4: Αναχώρηση με F/B για Πάτμο

8/4: Παρακολούθηση της τελετής του Νιπτήρα

9/4: Εκδρομή προσκύνημα στο Σπήλαιο της Αποκάλυψης στο Μοναστήρι του Αγ. Ιωάννου του Θεολόγου, όπου θα προσκυνήσουμε τα λείψανα του οσίου Χριστόδουλου και θα επισκεφθούμε και το Μουσείο της μονής. Εν συνεχεία θα δούμε την προτομή του Ξάνθου του πρωτεργάτη της Φιλικής Εταιρείας , την παραλία Γρίκου όπου και θα φάμε το μεσημέρι στις 16.00 μ.μ.. ΜΕΓΑ ΕΥΧΕΛΑΙΟ.

21.00: ΕΠΙΤΑΦΙΟΣ.

10/4: Εκδρομή στο Γυναικείο Μοναστήρι του Ευαγγελισμού στο μοναστήρι της Παναγιάς Κουμάνας στο χωριό Κάμπο, παραλία Λάμπη, όπου θα φάμε σε μία γραφική ταβέρνα.

11/4: ΑΓΙΟ ΠΑΣΧΑ: Το μεσημέρι θα μεταβούμε σε ταβέρνα με παραδοσιακούς τοπικούς χορούς, όπου θα φάμε κατσικάκι στην σούβλα προσφορά του πρακτορείου μας.

Το βράδυ αναχώρηση σε F/B για Ρόδο.

Στην τιμή της εκδρομής περιλαμβάνονται:

- Ξενοδοχείο 4 διανυκτερεύσεις με πρωινό
- Εισιτήρια πλοίου β' θέσεως Ρόδο - Πάτμο - Ρόδο
- 2 ολοήμερες εκδρομές
- Μεταφορές με πούλμαν για τον Νιπτήρα και την Ανάσταση
- Το πασχαλινό γεύμα (σε ταβέρνα με τοπικά μπαλέτα)

ΠΛΗΡΟΦΟΡΙΕΣ - ΠΡΟΓΡΑΜΜΑ - ΕΓΓΡΑΦΕΣ

ΠΡΑΚΤΟΡΕΙΟ ΤΑΞΙΔΙΩΝ
ΣΑΒΒΑΣ ΣΑΗΣ
Τάρπον Σπριγκς 42 (δίπλα στην Πίστεως)
Τηλ. 39781-3

Το Στεγνοκαθαριστηριο
"ΑΣΤΗΡ"
Στο Παραδεισι

σας πληροφορεί ότι τώρα με ένα τηλεφώνημα στο 81006 σας εξυπηρετεί με παραλαβή και παράδοση από το σπίτι σας για όλα τα είδη ρουχισμού.
Επίσης καθαρίζουμε κουβέρτες, φλοκάτες, παπλώματα σε τιμές ασυναγώνιστες!
Η μεγάλη πείρα μας από το ...1977 σε Παραδείσι και Κρεμαστή, εγγύηση για το αποτέλεσμα τις δουλειά μας.

πλαισιο

ΣΤΕΡΓΟΣ ΜΥΡΙΑΠΛΑΚΗΣ
Λεωφ. Δημοκρατιας 67 Παραδεισι. Τηλ.: 81006

Η αγάπη μας για τα ζώα δημιούργησε έναν θαυμαστό κόσμο. Ελάτε να τον χαρούμε μαζί.

"Ο ΘΑΥΜΑΣΤΟΣ ΚΟΣΜΟΣ"

...τα πάντα για τα κατοικίδια.

Τροφές
Αξεσουάρ
Ενυδρεία

Κουτάβια με πιστοποιητικό γνησιότητας.
Ωδικά πτηνά.

πλαισιο

Κοντά σας από τις 4 Μαρτίου.

Λεωφ. Ηρακλειδών 182 Ιαλυσός.
Τηλ.: 96196

ΠΡΑΚΤΟΡΕΙΟ ΚΑΣΤΡΟ

Για ΠΑΣΧΑ
ΣΤΑ
ΙΕΡΟΣΟΛΥΜΑ
ΙΕΡΟ ΠΡΟΣΚΥΝΗΜΑ
ΣΤΟΥΣ ΑΓΙΟΥΣ
ΤΟΠΟΥΣ

από 26/3 μέχρι 14/4
ΑΚΤΟΠΛΟΪΚΩΣ

Επισκέψεις σε όλα τα προσκυνήματα των Αγίων Τόπων και το Θεοβάδιστον Ορος Σινά

Εσείς που θα έλθετε μαζί μας θα έχετε την τύχη και τη χαρά να ξεναγηθείτε στον Πανάγιο Τάφο, τον φρικτόν Γολγοθά, τον Τόπον της ευρέσεως του Τιμίου Σταυρού, την Αποκαθήλωση, την Αγια Αυλή, την οδό του μαρτυρίου, τις φυλακές του Πέτρου, το Πραιτώριον όπου και οι φυλακές του Χριστού και το σπίτι της Αγίας Αννης όπου γεννήθηκε η Παναγία.

Επίσης σε τέσσερις ολοήμερες εκδρομές θα επισκεφθείτε και θα προσκυνήσετε το όρος Θαβώρ, την Ναζαρέτ, την Κανά, την Καπερναούμ, την Λίμνη της Γαλιλαίας, την πόλη της Τιβεριάδος, τον Ιορδάνη ποταμό, όπου και θα γίνει το βάπτισμα των προσκυνητών, το Μοναστήρι του Αγίου Γεωργίου του Χοζεβίτου, το Σαραντάριο όρος την Συκομορέα του Ζακχαίου, την Ιεριχώ, την Μονή του Αβά Γεράσιμου, την Νεκρά Θάλασσα,την Βηθανία, τον Τάφο της Παναγίας στη Γεσθημανή, τον Ναό του Αγίου Στεφάνου, το Ορος των Ελαιών, την Βηθλεέμ, το χωριό των ποιμένων, την μονή του Προφήτου Ηλία, τον τόπον της γεννήσεως του Ιωάννου του Προδρόμου, το μοναστήρι του Σταυρού και την μονή Αγίου Συμεών Καταμονάς.

Επίσης κατά τις ελεύθερες ώρες σας θα μπορέσετε να παρακολουθήσετε όλες τις λειτουργίες της Μεγάλης Εβδομάδος, καθώς και τις τελετές του Νιπτήρος, της Σταυρώσεως,της Αποκαθήλωσις, με κορυφαία τελετή την τελετή του Αγίου Φώτος.

Συνοδός ο κ. ΜΑΧΑΙΡΑΚΗΣ

ΔΗΛΩΣΤΕ ΑΜΕΣΩΣ ΣΥΜΜΕΤΟΧΗ

ΠΛΗΡΟΦΟΡΙΕΣ - ΠΡΟΓΡΑΜΜΑΤΑ
ΚΥΡΙΑΚΟΣ Μ. ΜΑΧΑΙΡΑΚΗΣ
ΠΡΑΚΤΟΡΕΙΟ ΚΑΣΤΡΟ
ΑΜΕΡΙΚΗΣ 53 - ΤΗΛ. 21008

Μικρές Ειδήσεις

ΒΟΜΒΕΣ ΣΤΗΝ ΣΙΤΙΜΠΑΝΚ

Εκρηξη βόμβας σημειωθηκε τα μεσάνυχτα στο υποκατάστημα της Citibank στη λεωφόρο Θησέως 284 στην Καλλιθέα χωρίς ευτυχώς να υπάρξουν θύματα ενώ ένας πανομοιότυπος ωρολογιακος εκρηκτικός μηχανισμός εξουδετερώθηκε μισή ώρα αργοτερα από την αστυνομία έξω απο υποκατάστημα της ίδιας τράπεζας στην οδό Αχιλλέως 53α στο Π. Φάληρο.

ΣΥΝΕΝΤΕΥΞΗ ΦΛΩΡΑΚΗ

Να γίνουν οι ευρωεκλογές δημοψήφισμα εναντίον της κυβέρνησης ζητεί ο επίτιμος πρόεδρος του ΚΚΕ, Χαρίλαος Φλωράκης, με συνέντευξή του που δημοσιεύθηκε χθες στην εφημερίδα ΤΑ ΝΕΑ.

ΕΠΙΣΚΕΨΗ ΠΡΙΓΚΙΠΩΝ ΙΑΠΩΝΙΑΣ

Φανερή ικανοποίηση προκάλεσε στο πριγκιπικό ζεύγος της Ιαπωνίας, Χιτάτσι, που από προχθές βρίσκεται στη Θεσσαλονίκη, η επίσκεψη που έκαναν χθες το πρωί στο αρχαιολογικό μουσείο της Βεργίνας, το οποίο έχει χτιστεί στο σημείο όπου βρέθηκαν οι τάφοι των Μακεδόνων Βασιλέων.

Ικανοποίηση Σημίτη για το Συνέδριο



Την ικανοποίησή του για την εξέλιξη των συνεδριακών διαδικασιών, εκφράζει ο Πρωθυπουργός Κώστας Σημίτης, σε δηλωσή του προς την εφημερίδα "Το Βήμα", ενώ επίσης εμφανίζεται και αισιόδοξος για την έκβαση των ευρωεκλογών.

"Το Συνέδριο αποτέλεσε μια μεγάλη πολιτική νίκη. Στήριξε και απαίτησε ενότητα και προοπτική. Εδειξε ότι είμαστε εκείνη η πολιτική δύναμη που έχει την τόλμη να αλλάζει για ν'αλλάξει την κοινωνία - να αλλάζει για να είναι σε θέση να αντιμετωπίζει τα σύγχρονα προβλήματα και να δίνει προοπτική στη χώρα και τους πολίτες" σημειώνει στη δήλωσή του ο κ. Σημίτης, σημειώνοντας παράλληλα ότι διαψεύσθηκαν οι "Κασσάνδρες" που προανήγγειλαν Συνέδριο εσωτερικών αντιπαραθέσεων και τριβών.

Ο Πρωθυπουργός, αναφέρεται επίσης στις ευκαιρίες για ανάπτυξη που προκύπτουν με το Τρίτο Κοινοτικό Πλαίσιο Στήριξης και την εξοικονόμηση πόρων που θα υπάρξουν σε τοκοχρεωλύσια του Δημοσίου,ενώ υπόσχεται για τη χώρα από το 2000 "καλύτερες υποδομές για την ανάπτυξη, καλύτερα μέσα κοινωνικής προστασίας και ένα καλύτερο φορολογικό σύστημα". "Η ισχυρή οικονομία θα συνυπάρχει με μια ισχυρή κοινωνία", σημειώνει ο κ. Σημίτης.

ΡΕΠΠΑΣ

"Δεν υπάρχει τέτοιο θέμα, ούτε καν σκέψη", δήλωσε ο κυβερνητικός εκπρόσωπος Δημήτρης Ρέππας απαντώντας σε ερωτηση περί ανασχηματισμού της κυβερνήσεως.

Εξάλλου,ο κ.Ρέππας αναφερόμενος στο 5ο Συνέδριο του ΠΑΣΟΚ είπε ότι αυτό ήταν ένα μεγάλο πολιτικό γεγονός εθνικής σημασίας. Η δημοκρατική λειτουργία των κομμάτων είναι συστατικό και αναπόσπαστο στοιχείο της εύρυθμης λειτουργίας των κοινοβουλευτικών θεσμών, είπε και πρόσθεσε ότι το ενδιαφέρον της κοινής γνώμης που ήταν αυξημένο αυτές τις ημέρες, για τις εργασίες του Συνεδρίου του ΠΑΣΟΚ, δείχνει τη ζωντανή σχέση που υπάρχει μεταξύ πολιτών και πολιτικής και πολιτικών κομμάτων.

Αγνοια κυβέρνησης για "σχέδιο Κλίντον"

Ο κυβερνητικός εκπρόσωπος Δημ.Ρέππας δήλωσε χθες (με αφορμή σχετικό δημοσίευμα περί σχεδίου Κλίντον για το Κυπριακό) ότι δεν έχει περιέλθει σε γνώση της ελληνικής κυβέρνησης οποιοδήποτε σχέδιο για την αντιμετώπιση του εθνικού θέματος.

Ο κ.Ρέππας υπενθύμισε ότι κατ' επανάληψη γίνεται αναφορά σε πρωτοβουλίες της κυβέρνησης των ΗΠΑ, όσον αφορά τη λύση του κυπριακού και πρόσθεσε ότι αναμένεται να εκδηλωθεί αυτή η πρωτοβουλία με συγκεκριμένο περιεχόμενο. Αυτή την ώρα που συζητούμε δεν έχουμε συγκεκριμένη πρόταση,είπε.

Σε ερώτηση αν υπάρχει το θέμα των συνομιλιών τον Ιούλιο,ο εκπρόσωπος επανέλαβε ότι αυτή την ώρα δεν έχει προκύψει ο,τιδήποτε το οποίο να συνιστά μια αλλαγή στα ήδη γνωστά δεδομένα για το κυπριακό. Σημείωσε πάντως ότι η κυβέρνηση των ΗΠΑ, που προτίθεται να εκδηλώσει κάποια πρωτοβουλία της, θεωρεί πως είναι πολιτικό ορόσημο οι τουρκικές εκλογές.

Συνάντηση Γ. Παπανδρέου με τον γ.γ. του ΝΑΤΟ

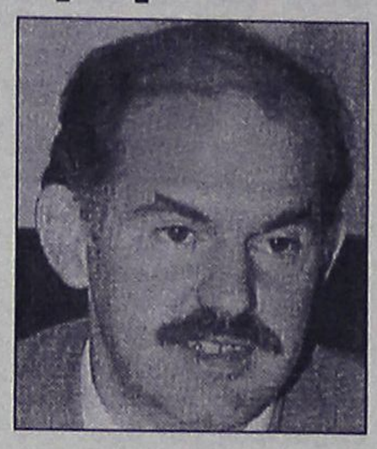

Συνάντηση μιας περίπου ώρας είχε χθες το πρωί στις Βρυξέλλες ο υπουργός Εξωτερικών, Γ. Παπανδρέου, με τον γγ του ΝΑΤΟ, Χαβιέ Σολάνα. Κύριο αντικείμενο της συνάντησης ήταν οι εξελίξεις στο Κοσσυφοπέδιο, για τις οποίες ο γγ του ΝΑΤΟ ανέφερε στον υπουργό Εξωτερικών ότι η Συμμαχία είναι έτοιμη για τη στρατιωτική επέμβαση.

Ο Γ. Παπανδρέου, σε δηλώσεις του προς τον Τύπο, υπογράμμισε ότι εξήγησε στο γγ του ΝΑΤΟ τις ελληνικές θέσεις, ζητώντας του να εξαντληθούν όλα τα περιθώρια για την εξεύρεση ειρηνικής λύσης στο Κοσσυφοπέδιο. Ο υπουργός Εξωτερικών τόνισε ότι θα πρέπει ν' ασκηθούν πιέσεις στον πρόεδρο Μιλόσεβιτς, ώστε, έστω και την ύστατη στιγμή, ν' αναλάβει όλες τις απαραίτητες πρωτοβουλίες που θ' απέτρεπαν τη στρατιωτική εμπλοκή στο Κοσσυφοπέδιο.

Ζαριφόπουλος Α.Ε.
ΣΥΣΤΗΜΑΤΑ ΠΥΡΟΠΡΟΣΤΑΣΙΑΣ-ΑΣΦΑΛΕΙΑΣ-ΕΛΕΓΧΟΥ
ΥΠΟΚ. ΡΟΔΟΥ: Λεωφ. Λίνδου 255, 85100 Ρόδος
Τηλ.: (0241) 66607, FAX.: 67092

ΠΡΟΣΦΟΡΑ

Η εταιρεία Τ. ΖΑΡΙΦΟΠΟΥΛΟΣ Α.Ε. μετά από 1,5 χρόνο επιτυχή παρουσία στον χώρο της Δωδ/σου ευχαριστεί την αξιότιμη πελατεία της και για την νέα τουριστική περίοδο προσφέρει:

- Πίνακα Ασφαλείας ADEMCO 6 ζωνών
- Κονσόλα χειρισμού
- Συσσωρευτές πίνακα και σειρήνας
- Εξωτερική σειρήνα με φάρο SYLCO
- Εσωτ. σειρήνα πιεζοηλεκτρική
- 2 RADAR ADEMCO 996 EX
- 2 μαγνητικές επαφές ADEMCO 943 WB
- Κωδικοποιητή κέντρου λήψεως σημάτων (ενσωματωμένο)
- Καλώδια εγκατάστασης
- Εργασία εγκατάστασης-προγραμματισμός συστήματος

ΤΙΜΗ ΠΡΟΣΦΟΡΑΣ 145.000 (+Φ.Π.Α. 13%)
Η προσφορά ισχύει μέχρι 31/3/1999

Είμαστε στην διάθεσή σας για οποιαδήποτε πληροφορία
Λ. ΛΙΝΔΟΥ 255 ΕΜΠ. ΚΕΝΤΡΟ ΣΑΡΡΗ ΤΗΛ. 66607

ΤΑΜΕΙΑΚΕΣ ΜΗΧΑΝΕΣ

TEC



ΜΕΤΑ ΤΗΝ ΕΠΙΤΥΧΙΑ
ΤΗΣ TEC-MA 1040-TEC-96
ΠΑΡΟΥΣΙΑΖΟΥΜΕ...

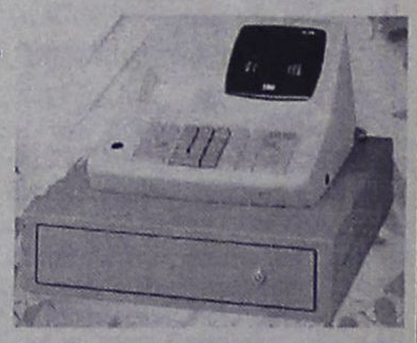

ΝΕΑ *Θερμική Ταμειακή Μηχανή*

TEC

MA 1035

Αξιόπιστη, πρακτική, με τη γνωστή αντοχή που διακρίνει όλες τις TEC. Εμπιστευτείτε την. Είναι σίγουρο ότι θα παραμείνει στο ταμείο σας για πολλά χρόνια!



ΙΝΤΕΑΛ ΣΥΣΤΗΜΑΤΑ
ΤΕΧΝΟΛΟΓΙΑ ΜΕ ΑΞΙΟΠΙΣΤΙΑ

ΑΠΟΚΛΕΙΣΤΙΚΟΣ ΑΝΤΙΠΡΟΣΩΠΟΣ ΡΟΔΟΥ
ΑΠΟΣΤΟΛΑΣ ΒΑΣΙΛΕΙΟΣ
Κολοκοτρώνη 91-(έναντι κινημ. ΤΙΤΑΝΙΑ)
Τηλ. 38089-32952

Με λόγια

ΝΤΟΡΤΜΟΥΝΤ

Ενα 5χρονο αγοράκι σκότωσε τον κατά ένα χρόνο μεγαλύτερο αδελφό του , παίζοντας με ένα πιστόλι που ξέχασε στο σπίτι τους, στο Ντόρτμουντ, ένας φίλος της οικογένειας, ανακοίνωσαν οι τοπικές δικαστικές αρχές.

ΙΕΡΟΥΣΑΛΗΜ

Ισραηλινά αεροσκάφη βομβάρδισαν χθες στόχους στο νότιο Λίβανο, για δεύτερη φορά μέσα σε δύο ημέρες, όπως ανακοίνωσε ο στρατός.
Σε ανακοίνωση του στρατού αναφέρεται ότι τα ισραηλινά αεροσκάφη έπληξαν "τρομοκρατικούς στόχους" γύρω από το Τζμπαλ Σουτζούντ, στο βόρειο τμήμα της κατεχόμενης από το Ισραήλ ζώνης του νοτίου Λιβάνου.

ΕΛΣΙΝΚΙ

Το κυβερνών Σοσιαλδημοκρατικό Κόμμα (SDP) της Φιλανδίας παρέμεινε το μεγαλύτερο κοινοβουλευτικό κόμμα στις προχθεσινές εκλογές, σύμφωνα με ανεπίσημα αποτελέσματα μετά την καταμέτρηση του 100% των ψήφων.

Προθεσμία ωρών έδωσε το ΝΑΤΟ στο Βελιγράδι

Ετοιμοπόλεμη ατμόσφαιρα

Προειδοποιούν οι ΗΠΑ, αντίθετη είναι η Ρωσία



Κρίσιμο αυτό το 24ωρο για την κρίση στο Κοσσυφοπέδιο μετά την προθεσμία ωρών που έδωσε το ΝΑΤΟ στο Βελιγράδι για την αποδοχή του ειρηνευτικού σχεδίου που προτείνει η Ομάδα Επαφής. Η γιουγκοσλαβική ηγεσία κρίνοντας απο τις προχθεσινές δηλώσεις πολιτικών και στρατιωτικών παραγόντων παραμένει αμετακίνητη στις θέσεις της και ετοιμάζεται με όλα τα μέσα για την υπεράσπιση του Κοσσυφοπεδίου.

Παρά το απαισιόδοξο κλίμα και την ετοιμοπόλεμη ατμόσφαιρα που καλλιεργείται δίνονται ωστόσο μικρές ελπίδες στις συνομιλίες που επρόκειτο να έχει χθες ο Αμερικανός απεσταλμένος Ρίτσαρντ Χόλμπρουκ με τον γιουγκοσλάβο Πρόεδρο Σλόμπονταν Μιλόσεβιτς, στην επίσκεψη που θα πραγματοποιήσει σήμερα κατά πάσα πιθανότητα ο υπουργός Εξωτερικών της Ρωσίας, Ιγκόρ Ιβάνοφ και στις επαφές που θα έχουν στο Βελιγράδι οι τρείς διεθνείς μεσολαβητές Χιλ, Πέτριτς και Μαγιόρσκι που ήρθαν χθες το μεσημέρι στην γιουγκοσλαβική πρωτεύουσα αλλα δεν έχει επιβεβαιωθεί ακόμη αν θα συναντηθούν με τον γιουγκοσλάβο Πρόεδρο Σλόμπονταν Μιλόσεβιτς.

ΧΟΛΜΠΡΟΥΚ

"Αν το Βελιγράδι δεν αναθεωρήσει την άρνησή του να δεχθεί την ειρηνευτική δύναμη του ΝΑΤΟ στο Κοσσυφοπέδιο οι συνέπειες θα είναι σοβαρές και σαφείς" προειδοποίησε χθες ο αμερικανός απεσταλμένος, Ρίτσαρντ Χόλμπρουκ.

ΡΩΣΙΑ

Η Ρωσία είναι κατηγορηματικά αντίθετη στα σχέδια του ΝΑΤΟ για την πραγματοποίηση αεροπορικών βομβαρδισμών εναντίον σερβικών στόχων,δήλωσε χθες ο πρωθυπουργός Γεβγκένι Πριμακόφ,μετέδωσε το πρακτορείο Ιντερφάξ.

ΗΠΑ

Αυστηρή προειδοποίηση απηύθυναν χθες οι ΗΠΑ εναντίον του γιουγκοσλάβου προέδρου Σλόμπονταν Μιλόσεβιτς, τονίζοντας ότι θα υπάρξουν "σοβαρές" συνέπειες εάν δε συμφωνήσει στην ανάπτυξη ειρηνευτικής δύναμης του ΝΑΤΟ στο Κοσσυφοπέδιο.

ΔΙΑΨΕΥΣΗ

Η κυπριακή κυβέρνηση διαψεύδει τις πληροφορίες ότι υπάρχει αμερικανικό σχέδιο λύσης του Κυπριακού, επιβεβαιώνει, όμως, την ύπαρξη σεναρίων κυρίως απο μέρους των αμερικανών.
Ο νέος κυβερνητικός εκπρόσωπος, Κώστας Σερέζης, αμέσως μετά την ανάληψη των καθηκόντων του, δήλωσε ότι η κυβέρνηση δεν έχει ενώπιόν της συγκεκριμένο σχέδιο.
Υπάρχουν, είπε, σενάρια απο μέρους των αμερικανών, οι οποίοι επιδιώκουν την έναρξη συνομιλιών εφ'όλης της ύλης.
Είναι γεγονός, ανέφερε, ότι κατά την πρόσφατη επίσκεψη του αμερικανού απεσταλμένου, Τόμας Μίλλερ, έγινε σαφές ότι η επιδιωκόμενη λύση είναι η διζωνική-δικοινοτική ομοσπονδία.

Δεν έριξαν τον Ετσεβίτ



Η κυβέρνηση του Μπουλέντ Ετζεβίτ επέζησε πρότασης μομφής, η οποία καταψηφίστηκε με 241 ψήφους έναντι 236 που την υπερψήφισαν. Το αποτέλεσμα ανακοίνωσε ο αντιπρόεδρος του κοινοβουλίου Ουλούτς Γκουρκάν αμέσως μετά την ψηφοφορία.

Σε μια άλλη κίνηση αντιπερισπασμού, ο πρόεδρος της βουλής και μέλος του κόμματος του Ετζεβίτ κατάφερε να αναβάλει την ψηφοφορία για άλλη πρόταση μομφής που είχε σκοπό την αναβολή των εκλογών.

"Αυτή η συνεδρίαση αναβλήθηκε ώσπου η πρόταση μομφής να να εγκριθεί από τη συνταγματική επιτροπή και να επανέλθει στην εθνοσυνέλευση", δήλωσε ο Γκουρκάν.

Η πρόταση μομφής για την ανατροπή του Ετζεβίτ που τελικά απέτυχε, στηρίχθηκε από μια συμμαχία ισλαμιστών και κοσμικών πολιτικών.

Παράσταση... Μπενίνι



" Ρομπέρτο" φώναξε η ιταλίδα ντίβα του κινηματογράφου Σοφία Λόρεν για να προσέλθει ο συμπατριώτης της Ρομπέρτο Μπενίνι να παραλάβει το βραβείο Οσκαρ για την καλύτερη ξένη ταινία για την προσωπική του δημιουργία "Η Ζωή είναι ωραία".

Και ο Ρομπέρτο έσπευσε περνώντας πάνω απο τις καρέκλες, κουνώντας τα χέρια του στον αέρα, φιλώντας όποιον έβλεπε στο διάβα του, προς τη σκηνή του Ντόροθι Τσάντλερ Παβίλιον .

Εκεί έβγαλε έναν λόγο στα αγγλικά με την έντονη ιταλική προφορά του και διανθισμένο με ιταλικά πιπεράτα αστεία που άφησε εμβρόντητους πολλούς απο τους παριστάμενους σταρ.

Pa-Li

Έπιπλα για το σπίτι
και τον επαγγελματικό χώρο.
Μελέτες- Διακοσμήσεις
Ειδικές κατασκευές



Κλείνοντας 10 χρόνια κοντά σας,
σας προσφέρουμε μέχρι
και 36 μηνιαίες δόσεις

Στεφ. Καζούλη 14
Πλατ. Φώκιαλη Ρόδος
τηλ. 0241-27165
Fax: 0241-31521

Η ΠΑΙΔΕΙΑ
ΟΙΚΟΝΟΜΙΚΟ ΒΙΒΛΙΟΠΩΛΕΙΟ
ΑΓ. ΑΝΑΡΓΥΡΩΝ 76-ΡΟΔΟΣ ΤΗΛ./FAX (0241) 24682

ΡΟΔΟΣ, 1999

Αγαπητέ Συνεργάτη,

Θα θέλαμε να σας ενημερώσουμε ότι διαθέτουμε τα παρακάτω είδη σε τιμές συμφέρουσες.

ΗΜΕΡΟΛΟΓΙΑ ΤΟΥ 1999 σε πολύ μεγάλη ποικιλία.
ΒΑΣΕΙΣ ΗΜΕΡΟΛΟΓΙΟΥ ΞΥΛΙΝΕΣ - ΜΕΤΑΛΛΙΚΕΣ - ΔΕΡΜΑΤΙΝΕΣ.
ΟΡΓΑΝΑΪΖΕΡ ΠΛΑΣΤΙΚΑ και ΔΕΡΜΑΤΙΝΑ σε μεγάλη ποικιλία και αντ/κά.
ΚΛΑΣΣΕΡ SKAG ΧΑΡΤΙΝΑ και ΠΛΑΣΤΙΚΑ σε όλες τις διαστάσεις και ποικιλία χρωμάτων.
ΧΑΡΤΙ ΦΩΤΟΤΥΠΙΚΟ Α4 και Α3 Αρίστης Ποιότητας.
ΧΑΡΤΙ ΕΚΤΥΠΩΤΗ ΣΤΕΝΟ και ΦΑΡΔΥ, ΛΕΥΚΟ και ΜΕ ΡΙΓΕΣ.
ΧΑΡΤΙ ΕΚΤΥΠΩΤΗ ΧΗΜΙΚΟ ΜΕΓΑΛΟ και ΜΙΚΡΟ.
ΑΝΑΛΩΣΙΜΑ Η.Υ. (ΔΙΣΚΕΤΕΣ, CD-ROM, ΚΑΘΑΡΙΣΤΙΚΑ κλπ.)
ΜΕΛΑΝΙΑ ΓΙΑ ΕΚΤΥΠΩΤΕΣ Η.Ρ., EPSON, CANNON, OLIVETI, OKI κ.α.
ΜΕΛΑΝΟΤΑΙΝΙΕΣ ΓΙΑ ΕΚΤΥΠΩΤΕΣ ΑΚΙΔΟΣ και ΤΑΜΕΙΑΚΩΝ ΜΗΧΑΝΩΝ.
ΤΟΝΕΡ ΓΙΑ ΟΛΟΥΣ ΤΟΥΣ ΤΥΠΟΥΣ ΦΩΤΟΤΥΠΙΚΩΝ ΜΗΧΑΝΗΜΑΤΩΝ.
ΧΑΡΤΙΑ ΓΙΑ FAX - ΧΑΡΤΙΑ ΓΙΑ ΤΑΜΕΙΑΚΕΣ ΜΗΧΑΝΕΣ.
ΣΕΤ ΓΡΑΦΕΙΟΥ ΔΕΡΜΑΤΙΝΑ.
CALCULATORS ΣΕ ΜΕΓΑΛΗ ΠΟΙΚΙΛΙΑ.
ΟΛΑ ΤΑ ΣΤΟΙΧΕΙΑ ΠΟΥ ΧΡΗΣΙΜΟΠΟΙΟΥΝΤΑΙ ΓΙΑ ΤΟΝ Κ.Β.Σ. όπως ΤΙΜ. ΠΩΛ. - Δ.Α., Α.Π.Υ., ΑΠΟΔ. ΛΙΑΝ. ΠΩΛ. κ.α.
ΒΙΒΛΙΑ ΕΣΟΔΩΝ - ΕΞΟΔΩΝ, ΑΓΟΡΩΝ, κ.α.
ΟΛΑ ΤΑ ΦΟΡΟΛΟΓΙΚΑ ΕΝΤΥΠΑ (ΠΕΡΙΟΔΙΚΕΣ Φ.Π.Α., ΕΝΤΥΠΑ ΦΟΡΟΛΟΓ. ΕΙΣΟΔΗΜΑΤΟΣ, Φ.Μ.Υ., κ.α.).
ΦΩΤΟΤΥΠΙΕΣ και ΒΙΒΛΙΟΔΕΣΙΕΣ.
ΒΙΒΛΙΑ ΟΙΚΟΝΟΜΙΚΩΝ - ΝΟΜΙΚΩΝ - ΠΟΛΙΤΙΚΩΝ ΕΠΙΣΤΗΜΩΝ.
ΚΑΙ ΟΠΩΣ ΠΑΝΤΑ ΟΛΑ ΤΑ ΕΙΔΗ ΧΑΡΤΟΠΩΛΕΙΟΥ.
ΑΜΕΣΗ ΠΑΡΑΔΟΣΗ ΣΤΗΝ ΕΔΡΑ ΤΗΣ ΕΠΙΧΕΙΡΗΣΗΣ

ΜΠΛΟΚ, ΕΠΙΣΤΟΛΟΧΑΡΤΑ, ΕΝΤΥΠΑ Κ.Β.Σ. ΜΕ ΤΗΝ ΦΙΡΜΑ ΣΑΣ ΣΕ ΟΠΟΙΑΔΗΠΟΤΕ ΠΟΣΟΤΗΤΑ

ΦΙΛΙΚΩΤΑΤΑ
ΜΑΛΛΙΑΚΑΣ Ν. ΕΜΜΑΝΟΥΗΛ



GA FERRIES
KYDON TOURS
ΚΕΝΤΡΙΚΟ ΠΡΑΚΤΟΡΕΙΟ
PORT AGENT

ΠΑΣΧΑ

Στο πανέμορφο ΚΑΣΤΕΛΛΟΡΙΖΟ
με το πολυτελές F/B MARINA

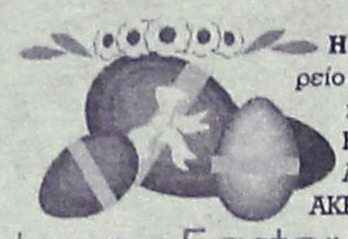

Η GA FERRIES και το πρακτορείο ΚΥΔΩΝ οργανώνουν εκδρομή κρουαζιέρα με παραμονή στο F/B MARINA για να κάνουμε ΑΝΑΣΤΑΣΗ κοντά στους ΑΚΡΙΤΕΣ του ΚΑΣΤΕΛΛΟΡΙΖΟΥ

Happy Easter

- Αναχώρηση Μεγάλο Σάββατο 14.30. Αφιξη 16.30
- Επιστροφή στη Ρόδο Δευτέρα. Αφιξη 13.00

Περάστε ένα από τα ωραιότερα ΠΑΣΧΑ της ζωής σας στο πανέμορφο νησί άνετα, ξεκούραστα με την παραμονή σας.

ΚΥΡΙΑΚΗ ΠΑΣΧΑ 11/4. Ημέρα να γνωρίσετε το νησί με περιπάτους στα δρομάκια με τα γραφικά σπίτια, να επισκεφθείτε το μουσείο και, γιατί όχι, να πάτε βαρκάδα μέχρι το σπήλαιο του ΠΑΡΑΣΠΑ.
Απολαύστε τα ουζάκια σας στις ταβέρνες με όμορφα μαγειρεμένα φαγητά.
ΔΕΥΤΕΡΑ 12/4. Αναχώρηση για Ρόδο. Αφιξη 13.00

ΤΙΜΗ ΚΑΤ' ΑΤΟΜΟ

Σε καμπίνα	16.000
Χωρίς καμπίνα	10.000
Δείπνο Ανάστασης	3.500

Οργάνωση-ΣΥΝΟΔΟΣ η κ. ΕΛΕΝΗ ΨΥΛΛΑΚΗ
ΚΕΝΤΡΙΚΟ ΠΡΑΚΤΟΡΕΙΟ ΚΥΔΩΝ
Εθ. Δωδεκανησίων 14 - Ακτή Σαχτούρη 8
Τηλ. 23000 - 27900 - 27722 - 24265 • FAX: 32741

Με πρωτοβουλία του κ. Καραγιάννη

Μέτωπο των νησιών του Αιγαίου για την προώθηση λύσεων

Έγιναν ήδη οι πρώτες επαφές

Μέτωπο των νησιών του Αγαίου, με αντικειμενικό σκοπό να ασκηθούν οργανωμένες πιέσεις και προσπάθειες στα κέντρα λήψης των αποφάσεων σε εθνικό και ευρωπαϊκό επίπεδο, επιχειρεί να συγκροτήσει ο νομάρχης κ. Σάββας Καραγιάννης.

Ηδη ανέλαβε σχετική πρωτοβουλία, επικοινωνώντας με τους νομάρχες του Ανατολικού Αιγαίου (Μυτιλήνης, Χίου και Σάμου), οι οποίοι φαίνεται να βλέπουν θετικά το θέμα.

Η πρώτη συνάντηση, στην διάρκεια της οποίας θα ανταλλαγούν απόψεις και προτάσεις αναφορικά με την προσπάθεια αυτή, **πρόκειται να πραγματοποιηθεί στις 31 Μαρτίου στην Αθήνα.**

Στην συνάντηση αυτή, θά κατατεθεί η πρόταση για συγκρότηση του μετώπου, με συγκεκριμένη εισήγηση από την πλευρά της νομαρχίας Δωδεκανήσου και θα δρομοληγηθούν οι διαδικασίες για να υπάρξουν θετικές εξελίξεις προς την κατεύθυνση αυτή.

Σκοπός μας είναι να δημιουργήσουμε ένα μόνιμο σχήμα υπό την μορφήν πολιτικής ένωσης, έτσι ώστε να διεκδικήσουμε από κοινού την επίλυση προβλημάτων, την υλοποίηση προγραμμάτων ανάπτυξης κλπ.

Θα έβλεπα στο όργανο που θα συγκροτηθεί είπε ο κ. Καραγιάννης, να συμμετάσχει και ο νομός Κυκλάδων (όλοι δηλαδή οι νομοί του Αιγαίου).

Θα είναι ένα όργανο αυτοδιοίκησης συμπλήρωσε ο κ. νομάρχης, επισημαίνοντας ότι πέραν από τους νομάρχες καλό θα ήταν να συμμετέχουν στην προσπάθεια οι πρόεδροι κάθε Τοπικής Ενωσης Δήμων και Κοινοτήτων, θέμα που πρόκειται να τεθεί εκ των πραγμάτων στη συνέχεια.

Προς το παρόν πάντως η προσπάθεια **κινείται σε επίπεδο ιδέας** και στις 31 Μαρτίου θα φανεί αν και οι υπόλοιποι νομάρχες του Αιγαίου κινούνται στην ίδια λογική κι αν επιδιώκουν την συγκρότηση κοινού μετώπου.

Τα προβλήματα άλλωστε στις περισσότερες περιπτώσεις είναι κοινά και εννοείται ότι η διεκδίκηση λύσεων από κοινού δίνει περισσότερες πιθανότητες για την επίλυση τους.

Σύμφωνα με την έκθεση της Διοίκησης

Ξεπέρασαν τα 283 εκατ. τα κέρδη της Τράπεζας Δωδεκανήσου το 1998

Στις 24 Απριλίου η Γενική Συνέλευση

Το Δ.Σ. της Τράπεζας Δωδεκανήσου ενέκρινε στην τελευταία συνεδρίασή του τις οικονομικές καταστάσεις έτους 1998, στις οποίες θα φέρει για έγκριση στην Γενική Συνέλευση των μελών της Τράπεζας.

Τα καθαρά κέρδη του Πιστωτικού μας ιδρύματος για το έτος 1998 ανήλθαν τελικά σε 283.135.840 δρχ., έναντι 207.158.940 δρχ., το 1997. Παρουσίασαν δηλαδή αύξηση της τάξης του 36,7%, που θεωρείται ιδιαίτερα ικανοποιητική με δεδομένο ότι η προηγούμενη χρήση επιβαρύνθηκε ιδιαίτερα με τα έξοδα ίδρυσης των νέων καταστημάτων της Τράπεζας, σε Κάλυμνο και Ιαλυσό.

Το Δ.Σ. θα προτείνει επίσης στην Γ.Σ. των συνεταίρων της Τράπεζας την διανομή μερίσματος 3.400 δρχ. για κάθε παλαιά μερίδα, έναντι 3.100 δρχ. που δόθηκε μέρισμα το έτος 1997 (αύξηση 9,7%).

Η τιμή αυτή αντιστοιχεί σε μερισματική απόδοση 5,6%, ενώ η συνολική απόδοση της κάθε μερίδας για το έτος 1998 που περιλαμβάνει μέρισμα και υπεραξία, ανήλθε σε 10,5%, απόδοση που είναι σημαντικά υψηλότερη από την μέση καθαρά απόδοση της χρηματαγοράς τον προηγούμενο χρόνο.

Το κάθε μέλος της Τράπεζας έχει ωφεληθεί πολλαπλάσια από την συμμετοχή του σε αυτήν μέσω ανταγωνιστικότατων επιτοκίων των προϊόντων της Τράπεζας.

Η Τακτική Γενική Συνέλευση της Τράπεζας ορίστηκε για το Σάββατο 24/4/1999, αναμένεται όμως να πραγματοποιηθεί στην δεύτερη επαναληπτική σύγκλισή της το Σάββατο 8 Μαΐου 1999 στις 9:30 το πρωί στο Επιμελητήριο Δωδεκανήσου στην Ρόδο.

Η ημερήσια διάταξη της Γ.Σ. θα δημοσιευθεί σύντομα στον τοπικό Τύπο.

Τέλος η Συνεταιριστική Τράπεζα Δωδεκανήσου με ανακοίνωσή της σας προσκαλεί όλους τους Δωδεκανησίους να παρευρεθούν στην ομιλία που διοργανώνει με την χορηγία της την Τετάρτη 24/3/99 στις 6:30 το απόγευμα στο Grand Hotel με θέμα την "Μεταπελευθερωτική Πορεία της Οικονομίας της Δωδεκανήσου" και ομιλητή τον Επίτιμο Διευθυντή του Επιμελητηρίου Δωδεκανήσου κ. Φίνα.

ΥΠΑΡΧΟΥΝ ΠΟΛΛΟΙ ΤΡΟΠΟΙ
να βγεις κερδισμένος!

ERICSSON GF 768 ή NOKIA 5110
ΔΩΡΕΑΝ & ΔΩΡΟ
B free SIEMENS C10
ή ΕΓΧΡΩΜΗ ΤΗΛΕΟΡΑΣΗ 14"
ή Ασύρματο DAEWOO DECT 3000



TELESTET all
ΜΕ ΣΥΝΔΕΣΗ TELESTET ΣΕ ΟΠΟΙΟΔΗΠΟΤΕ ΟΙΚΟΝΟΜΙΚΟ ΠΑΚΕΤΟ ΓΙΑ 12 ή 24 ΜΗΝΕΣ
ΧΩΡΙΣ ΠΙΣΤΩΤΙΚΗ ΚΑΡΤΑ
ΤΟ ΦΘΗΝΟΤΕΡΟ ΠΑΓΙΟ 4.500 δρχ. και χρέωση ανά δευτερόλεπτο από 0,85 δρχ. με friends & family
οι προσφορές ισχύουν για περιορισμένο αριθμό συσκευών
ΝΤΑΚΟΣ ΕΠΙΚΟΙΝΩΝΙΕΣ Α.Ε. κοντά σου!
Ν. ΜΑΓΓΙΩΡΟΣ ΕΠΕ
ΓΡ. ΛΑΜΠΡΑΚΗ 29 ΡΟΔΟΣ
ΤΗΛ. 32815 FAX 73228



ΥΦΑΣΜΑΤΑ ΕΠΙΠΛΩΣΕΩΣ
ΚΟΥΡΤΙΝΕΣ
ΧΑΛΙΑ
ΕΙΔΙΚΕΣ ΚΑΤΑΣΚΕΥΕΣ ΕΠΙΠΛΩΝ
αντιπροσωπος
SPRINGS STROM

ΜΑΡΙΑ ΣΚΟΥΤΕΛΗ
ΚΩΝ/ΝΟΥ ΠΑΛΑΙΟΛΟΓΟΥ 11
ΡΟΔΟΣ

SPRINGS STROM BEDROOMS

ΖΗΤΕΙΤΑΙ

από μεγάλη αλυσίδα καταστημάτων κοπέλα με γνώσεις διακόσμησης εσωτερικών χώρων (διακοσμήτρια).
Η εταιρία προσφέρει απασχόληση σε ετήσια βάση με προοπτικές εξέλιξης.
Η υποψήφια πρέπει να είναι ηλικίας από 20-27 ετών και διαθέσιμη για εκπαίδευση στην Αθήνα με έξοδα της εταιρίας.

Πληροφορίες στο τηλ. 26590 και 094-310316

Ιβίσκος

ΖΗΤΟΥΝΤΑΙ

Νέοι και νέες απόφοιτοι λυκείου για καθημερινή απασχόληση στα SUPER MARKETS ως
MERCHANDISER

Απαραίτητα προσόντα
1. Αποδεκτή προσόντα
2. Κάτοχος ΙΧ ή δίκυκλου

Οι ενδιαφερόμενοι παρακαλούνται όπως τηλεφωνήσουν στο: 65410-094 633636
Υπόψιν: Κος Παπασταματάκης Ιωάννης

Από το ξενοδοχείο **LOMENIZ**

ΖΗΤΟΥΝΤΑΙ

α) Σερβιτόροι-σερβιτόρες έμπειροι με γνώσεις αγγλικής και γερμανικής γλώσσας
β) Άτομο για SNACK-BAR έμπειρο με γνώσεις αγγλικών-γερμανικών.

Πληροφορίες τηλ. 35831

ΜΕΤΑΧΕΙΡΙΣΜΕΝΑ ΔΙΚΥΚΛΑ

από **100.000**

ΑΒΕΤΕ Κ. ΚΩΣΤΑΡΙΔΗΣ
ΤΗΛ. 22157, 20874, 22325

ΜΕΓΑΛΕΣ ΕΥΚΑΙΡΙΕΣ

ΠΩΛΟΥΝΤΑΙ ΕΛΑΦΡΩΣ ΜΕΤΑΧΕΙΡΙΣΜΕΝΕΣ

ΜΟΤΟΣΙΚΛΕΤΕΣ ENDURO
YAMAHA DT 125
SUZUKI DR 125
KAWASAKI KLR 250

ΕΥΚΟΛΙΕΣ ΠΛΗΡΩΜΗΣ

ΑΒΕΤΕ Κ. ΚΩΣΤΑΡΙΔΗΣ
ΤΗΛ. 22157, 20874, 22325

ΕΤΑΙΡΕΙΑ ΧΡΗΜΑΤΟΟΙΚΟΝΟΜΙΚΩΝ ΥΠΗΡΕΣΙΩΝ (ΑΕΛΔΕ)

Ζητά δεσποινίδα ή κυρία απόφοιτη οικονομικής σχολής (ΑΕΙ, ΤΕΙ ή άλλη), με γνώσεις Αγγλικών και χειρισμού Η/Υ.
Οι ενδιαφερόμενες θα πρέπει να προσκομίσουν βιογραφικό και φωτογραφία.

Πληρ. Βενετοκλέων 48, τηλ. 74000

μαθήματα

ΜΑΘΗΜΑΤΙΚΑ-ΦΥΣΙΚΗ-ΧΗΜΕΙΑ-ΦΙΛΟΛΟΓΙΚΑ διδάσκονται από καθηγήτρια και καθηγητή πτυχιούχους Πανεπιστημίου Αθηνών για όλες τις τάξεις Γυμνασίου-Λυκείου. Ειδικά ολιγομελή τμήματα και για ΤΕΕ ή τελειόφοιτους Τεχνικού Λυκείου. Πληρ. τηλ. 28053 ή 0932303165
ΠΜ26875

ΕΚΘΕΣΗ ΚΑΙ ΠΟΛΙΤΙΚΗ ΟΙΚΟΝΟΜΙΑ για όλες τις τάξεις του Λυκείου καθώς εντατική προετοιμασία για τις πανελλήνιες εξετάσεις του ερχόμενου σχολικού έτους (με το νέο σύστημα αξιολόγησης) από καθηγήτρια πτυχιούχο με μεταπτυχιακές σπουδές και φροντιστηριακή πείρα. Πληρ. τηλ. 76544, 094-658804
ΠΜ26864

ΑΓΓΛΙΚΑ ΚΑΙ ΙΤΑΛΙΚΑ. Από καθηγήτρια με φροντιστηριακή πείρα
- σε γκρουπ 2-3 ατόμων ή ιδιαίτερα
- οργανωμένη και άρτια διδακτική ύλη
- σύγχρονα μέσα διδασκαλίας
- εβδομαδιαία test επανάληψης
- μηνιαίος έλεγχος προόδου
- υπεύθυνη παρακολούθηση στη μελέτη των μαθητών. Πληρ. τηλ. 76544, 094 658804
ΠΜ26863

ΑΓΓΛΙΚΑ-ΙΤΑΛΙΚΑ. Καθηγητής, αριστούχος απόφοιτος (MASTER SCHILLER INTERNATIONAL UNIVERSITY) παραδίδει μαθήματα **κατ' οίκον** σε αρχάριους, προχωρημένους, ξενοδοχουπαλλήλους. Εξασφαλισμένη επιτυχία εξετάσεων FIRST CERTIFICATE, TOEFL CAMBRIDGE ΚΑΙ MICHIGAN PROFICIENCY καθώς και εισαγωγή σε βρετανικά και ιταλικά πανεπιστήμια. Τιμές λογικές Μεταφράσεις δεκτές. Πληρ. τηλ. 27447-0932-322666
ΑΜ26691

ΔΑΣΚΑΛΑ πτυχιούχος του Πανεπιστημίου Ιωαννίνων, παραδίδει μαθήματα σε παιδιά Δημοτικού. Τιμές προσιτές. Πληρ. τηλ. 27569, κιν. 0932-120332
ΠΜ26986

ΜΑΘΗΜΑΤΙΚΑ-ΦΥΣΙΚΗ-ΧΗΜΕΙΑ καθηγήτρια με φροντιστηριακή πείρα παραδίδει ιδιαίτερα μαθήματα. Πληρ. τηλ. 66575 και 24307.
ΠΜ26807

ΥΠΑΛΛΗΛΟΣ ΥΠΟΔΟΧΗΣ

ζητείται από κεντρικό ξενοδοχείο
Απαιτούμενα προσόντα:
- Πτυχίο ΑΣΤΕΡ
- Προϋπηρεσία
- Αγγλικά-Γερμανικά
- Office-Windows
- Ξενοδοχειακό Unidata

Πληροφορίες τηλέφωνο 30601

ΖΗΤΕΙΤΑΙ

υπάλληλος (νέος) με γνώσεις λογιστικής και χειρισμού Η/Υ για εταιρεία αντιπροσωπειών. Προϋποθέσεις δίπλωμα μοτοποδηλάτου και αυτοκινήτου. Ωράριο συνεχές-εργασία όλο το χρόνο.

Πληροφορίες τηλ. 28104, 31838

AXIS
Consulting
International SA

Η Axis Consulting, Εταιρεία Συμβούλων, επιθυμεί να προσλάβει το κάτωθι προσωπικό:
1. **Πτυχιούχους ΑΕΙ**-Θετικής-Κατεύθυνσης, 25-35 ετών, με καλή γνώση Αγγλικών και χρήσης Η/Υ. Εμπειρία και προϋπηρεσία στον Τουρισμό θα εκτιμηθεί.

Παρακαλούμε για την αποστολή βιογραφικών στο φαξ: 75245

Από το πρακτορείο Γενικού Τουρισμού "Elafos Reisen"

ΖΗΤΟΥΝΤΑΙ

α) νέος ή νέα με άριστη γνώση της γερμανικής γλώσσας δια την στελέχωση υποκαταστημάτων.
Προϋπηρεσία επιθυμητή.
β) Οδηγοί τουριστικών λεωφορείων με γνώση της γερμανικής γλώσσας. Προϋπηρεσία απαραίτητη.

Πληροφορίες κ. Χατζημιχάλη Μιχάλη ή κ. Παπαδόπουλο Παύλο, τηλ. 66543/4/5

ΟΙΚΟΔΟΜΙΚΕΣ ΕΠΙΧΕΙΡΗΣΕΙΣ ΤΖΟΓΙΑ ΜΑΡΙΑ και ΥΙΟΙ

ΠΩΛΟΥΝΤΑΙ

- Διαμερίσματα 85 τ.μ., 75 τ.μ., 50 τ.μ. στην οδό Αθηνών
- Αποθήκη 200 τ.μ. στην οδό Ατταβύρου

Πληρ. τηλ. 30069

ΣΙΜΟΣ ΠΑΡΑΣΚΕΥΑΣ & ΥΙΟΣ ΕΠΕ

ΜΕΤΑΧΕΙΡΙΣΜΕΝΑ

ΜΟΝΟ ΣΕ ΑΡΙΣΤΗ ΚΑΤΑΣΤΑΣΗ

18μηνος ΔΙΑΚΑΝΟΝΙΣΜΟΣ

1. FORD ESCORT	1.100 c.c.	1989	1.200.000
2. NISSAN MICRA	1.235 c.c.	1991	1.700.000
3. TOYOTA COROLLA	1300 c.c.	1992	1.950.000
4. Φορτηγό TOYOTA DIESEL	2.400 c.c.	1994	2.500.000
5. FIAT UNO 45	1.000 c.c.	1992	1.200.000

ΑΥΣΤΡΑΛΙΑΣ 70 - ΡΟΔΟΣ • Τηλ. 79200-79201-79202

πωλησεις αυτοκινητων

ΠΩΛΕΙΤΑΙ αυτοκίνητο μάρκας HONDA CIVIC 1200 c.c. αυτόματο (μοντέλο'84) σε άριστη κατάσταση και τιμή ευκαιρίας. (Χρώμα μεταλλικό) και στερεοφωνικό "PIONEER". Πληρ. τηλ. 42318.
ΑΑ27010

ΠΩΛΕΙΤΑΙ SUZUKI VITARA 5θυρο (VAGON) 1600 κυβικά με AIR CONTICION, ραδιοκασετόφωνο, μάσκα μπροστά, ειδική σκάρα από πάνω, ηλεκτρικοί καθρέπτες και τζάμια, ζάντες αλουμινίου, μοντέλο '94. Πληρ. τηλ. 36980-25537.
ΑΑ27009

ΠΩΛΕΙΤΑΙ ALFA ROMEO 145 μοντέλο 8ος '95 χρώμα μπλε 33.000 χλμ., ζάντες αλουμινίου, κεντρικό κλείδωμα, ηλεκτρικά παράθυρα, ραδιοκασετόφωνο. Τιμή 3.500.000. Πληρ. τηλ. 097-406406
ΑΑ26987

ΠΩΛΕΙΤΑΙ BMW 318 άσπρη μοντέλο '92 με πολλά εξτρά. Πληρ. τηλ. 24445, κιν. 094-464436
ΑΑ26988

ΠΩΛΕΙΤΑΙ LANCIA Δ, μοντ. '89, 1.500 cc με air condition, ραδιοκασετόφωνο, κάθισμα recaro, ζάντες αλουμινίου, συναγερμό. Τιμή 1.600.000. Πληρ. τηλ. 96011, κιν. 0932/362899
ΑΑ26989

ΠΩΛΕΙΤΑΙ OPEL ASTRA μοντέλο ΝΟΕ. '92, καταλυτικό, σε άριστη κατάσταση, 55.000 χλμ., χρώματος λευκού. Πληρ. πρωί 37611, απόγευμα 35351
ΑΑ26971

ΕΥΚΑΙΡΙΑ. Μόνο με 2.500.000 δρχ. Πωλείται ALFA ROMEO 75 TROFEO μεταλλικό χρώμα, μοντ. '92 σε άριστη κατάσταση, μόνο 67.000 χλμ. Δεκτός κάθε έλεγχος. Πληρ. τηλ. 31764
ΠΑ26954

ΠΩΛΕΙΤΑΙ FIAT UNO 1.000 c.c. ασημί σκούρο σε άριστη κατάσταση με συναγερμό και ραδιοκασετόφωνο PIONEER. Τιμή 1.400.000. Πληρ. τηλ. 77555
ΑΑ26929

ΠΩΛΕΙΤΑΙ αυτοκίνητο μάρκας PEUGEOT 106, 3θυρο, 1.400 κυβικά, μοντέλο 7ος του '98 με air condition, συναγερμό, κεντρικό κλείδωμα, ηλεκτρικά παράθυρα, προβολείς ομίχλης και ηχοσύστημα SONY με CD. Πληρ. τηλ. 76640 ώρες γραφείου
ΑΑ26742

ΠΩΛΕΙΤΑΙ ALFA ROMEO 145, 3θυρο, 1600 κυβικά, μοντέλο 8ος του 95, 33.000 km, χρώματος μπλε, ζάντες αλουμινίου, κεντρικό κλείδωμα, ραδιοκασετόφωνο. Τιμή 3.500.000. Πληρ. τηλ. 094-341881

ΠΩΛΕΙΤΑΙ LANCIA Δ, μοντ. '89, 1500 cc με air condition, ραδιοκασετόφωνο, κάθισμα Recaro, ζάντες αλουμινίου, συναγερμό. Τιμή 1.600.000. Πληρ. τηλ. 96011, κιν. 0932/362899
ΑΑ26681

ΕΥΚΑΙΡΙΑ. ΠΩΛΕΙΤΑΙ μοτοσικλέτα BMW F 650, με 5.500 χλμ. και πολλά εξτρά σε άριστη κατάσταση. Πληρ. τηλ. 094-383523
ΠΑ26930

ΠΩΛΟΥΝΤΑΙ BMW 316 του '78 1.100.000 δρχ. και δύο ψυγεία βιτρίνες, Super Market και αλλαντικών και τα δύο 500.000 δρχ. Πληρ. τηλ. 094-160787 κ. Δημήτρη.
ΑΑ26914

ΠΩΛΕΙΤΑΙ φορτηγό MERCEDES 814 σε άριστη κατάσταση. Δεκτός κάθε έλεγχος. Πληρ. τηλ. 68422 πρωινές ώρες
ΑΑ26493

ΠΩΛΕΙΤΑΙ ΑΔΕΙΑ ΤΑΞΙ ΜΕ ΤΟ ΟΧΗΜΑ Ή ΧΩΡΙΣ ΑΥΤΟ. ΠΛΗΡ. ΤΗΛ. 63614
ΑΑ26773

ΠΩΛΕΙΤΑΙ FORD ESCORT μοντέλο '79, 1100cc, τετράπορτο, χρώματος ασημί. Πληρ. τηλ. 36872, 20546 ώρες 5-9μ.μ., κος Νίκος

Από τη νέα έκθεση BMW του ΘΩΜΑ ΒΕΡΒΙΛΗ πωλούνται τα παρακάτω μεταχειρισμένα αυτοκίνητα:
1) BMW 316 μοντέλο '92 με πολλά εξτρά σε άριστη κατάσταση
2) BMW 318 M40 μοντέλο '89
3) VW κλούβα τρανσπόρτα πετρέλαιο 2.400 κυβικά μακρί σασί μοντέλο '93
4) V.W. τρανσπόρτα πετρέλαιο ανοιχτό 2.400 κυβικά μοντέλο '92
5) FORD TRANSIT 2500 κυβικά ανοιχτό διπλό λάστιχο πίσω μοντέλο'92
6) FORD COURIEL, κλουβίτσα 1.800 κυβικά '94 μοντέλο
7) V.W. CANDI ανοιχτό μοντέλο '90
8) MITSUBISHI κλούβα 2.500 κυβικά μοντέλο τέλος '96
9) MERCEDES 410 φορτηγό μοντέλο '93

Όλα τα αυτοκίνητα είναι σε πολύ καλή κατάσταση και έχουν ένα χρόνο εγγύηση. 6ο χλμ. Λεωφ. Ρόδου-Λίνδου τηλ. 62928-66669

ΠΩΛΕΙΤΑΙ μηχανή KAWASAKI Eliminator 400 cc μοντέλο '93 σε πολύ καλή κατάσταση. Πληρ. τηλ. 21866 και 094-935325
ΑΑ26780

ΠΩΛΕΙΤΑΙ μηχανή BENELLI 50 c.c. χρώματος κόκκινο. Τιμή 550.000 δρχ. ή ανταλλάσεται με φορτηγάκι ή κλούβα. Πληρ. τηλ. 094-102301 ή 95584 απογευματινές ώρες

ΠΩΛΕΙΤΑΙ HONDA MAGNA 750 cc σε πολύ καλή κατάσταση και τιμή ευκαιρίας. Πληρ. τηλ. 72713, 75875 κινητό 094/900483
ΠΑ26657

εργασιες

ΖΗΤΟΥΝΤΑΙ σερβιτόροι-ες έμπειροι με γνώσεις ολλανδικής, αγγλικής και γερμανικής γλώσσας με συνεχές και μειωμένο ωράριο. Πληρ. τηλ. 22276, 29000 ώρες 8.00-14.30
ΠΖ27021

ΖΗΤΕΙΤΑΙ πεπειραμένη πωλήτρια για προσωρινή εργασία. Πληρ. boutique AMAZONE, τηλ. 29985
ΠΖ27022

Από γραφείο γενικού τουρισμού **ζητείται** νέος για το γραφείο κίνησης με γνώσεις αγγλικών και Η/Υ. Πληρ. τηλ. 34260
ΑΖ27023

ΣΧΟΛΗ ΟΔΗΓΩΝ
ΚΟΥΣΗ ΠΑΝΤΕΛΗ
ΔΙΠΛΩΜΑΤΑ
ΕΡΑΣΙΤΕΧΝΙΚΑ
ΕΠΑΓΓΕΛΜΑΤΙΚΑ
ΜΟΤΟΣΙΚΛΕΤΑΣ

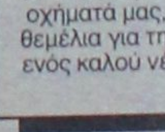

-Επεκτάσεις όλων των κατηγοριών
-Αναθεωρήσεις ληγμένων αδειών
-Μετατροπές ξένων αδειών σε ελληνικές
Οδός Βαλαωρίτου 9
(έναντι HOTEL SEMIRAMIS πίσω από το νοσοκομείο
INTERNET: WWW ADRESS
http:
www.geocities.com/BourbonStreet/9302
Δεκτές όλες οι πιστωτικές κάρτες
(ΠΡΟΣΟΧΗ): ΜΑΘΗΜΑΤΑ
α. Μοτοσικλέτας μεγάλου κυβισμού από 125 cc έως ανεξαρτήτου
β. Μοτ/τας έως 125 cc
γ. Μοτοποδηλάτου 50 cc
Διαθέτουμε επίσης κι αυτόματες μοτοσικλέτες 125 cc

Πληρ. τηλ.
29157-73820-94777
ΚΑΙ ΑΝΑ ΠΑΣΑ ΣΤΙΓΜΗ ΣΤΑ ΚΙΝΗΤΑ τηλ.
094511313-094203343

Στην κατηγορία ανεξαρτήτου κυβισμού η εκπαίδευση γίνεται με μοτοσικλέτα 500 cc
Παραλαβή των μαθητών μας και από τις οικίες τους
"Η σωστή και μεθοδική εκπαίδευση στα σύγχρονα οχήματά μας, βάζει γερά θεμέλια για τη δημιουργία ενός καλού νέου οδηγού"
ΠΜ26759

ΜΗΧΑΝΙΚΟΣ–ΥΠΕΥΘΥΝΟΣ ΣΥΝΕΡΓΕΙΟΥ

Ο επίσημος διανομέας *OPEL* στα Δωδεκάνησα
ΜΑΜΑΛΙΓΚΑΣ ΑΕΒΕ
ζητά να προσλάβει μηχανικό για τη θέση υπεύθυνου συνεργείου.
Προϋπηρεσία και δίπλωμα είναι απαραίτητα.

Τηλέφωνα επικοινωνίας για ραντεβού συνέντευξης 61005 09.00-14.00 καθημερινά με κ. Χαρά Κυριακοπούλου ή κ. Κων/νο Μιχελαράκη ώρες 18.30-20.30

ΖΗΤΕΙΤΑΙ διαιτολόγος και αισθητικός απόφοιτος του ΤΕΙ. Πληρ. τηλ. 37707 ΑΖ27024

Belgische hollandse meisje of nongen gevraagd byver dienste aangenaam werk-weinig uren-juwelierszaak goede voor waarden. Tel 67813, 73697 ΑΖ27020

ΖΗΤΟΥΝΤΑΙ από επιχείρηση νέοι ή νέες για εισπράξεις, με μικρή απασχόληση και απόλυτα ελεύθερο ωράριο. Πληρ. τηλ. 0932-426277. ΠΖ27006

ΖΗΤΕΙΤΑΙ για αγορά ZIP WRANGLEL 2.5 c.c. Πληρ. τηλ. 094-263164. ΑΖ27008

ΖΗΤΕΙΤΑΙ πιτσαδόρος και κοπέλλες για σέρβις σε PIZZA με μέτρο. Πληρ. τηλ. 23003 και 0932-470156 και 094-314401 ΠΖ27007

ΖΗΤΟΥΝΤΑΙ από τα καταστήματα ΠΑΠΠΟΥ πωλήτριες. Πληρ. τηλ. 24286, 20127. ΑΖ27005

ΖΗΤΕΙΤΑΙ πωλητής-τρια για εργασία σε χρυσοχείο. Γερμανικά-αγγλικά απαραίτητα. Μισθός-ποσοστά αναλόγως προσόντων. Πληρ. τηλ. 73166 (9-11 π.μ. και 8-10 μ.μ.). ΑΖ27004

ΖΗΤΟΥΝΤΑΙ ταμπλίστες-τσεκαδόροι. Πληρ. τηλ. 29215-29220. ΑΖ27003

Βρεφονηπιαγωγός **ζητεί** εργασία σε παιδικό σταθμό ή οποιαδήποτε εργασία σχετική με το παιδί. Πληρ. τηλ. (01) 8015842 10 π.μ.-10 μ.μ. και 094-291414 5 μ.μ.-7 μ.μ. ΑΖ26990

Are you looking for an office job different languages? Call for an appointment. Tel. 96210 ask for Jenny ΑΖ26991

Do you need a Norwegian babysitter? Please call 30979 ΠΖ26992

BONUS-ΚΑΤΑΣΤΗΜΑΤΑ. ΖΗΤΟΥΝΤΑΙ πεπειραμένες πωλήτριες με γνώση της αγγλικής ή γερμανικής για την περιοχή Ιαλυσού. Πληρ. τηλ. 41010, 41697 ΠΖ26993

ΖΗΤΕΙΤΑΙ μάγειρας σε εστιατόριο στην Π. Πόλη. Πληρ. τηλ. 28195, 77315 ΑΖ26994

ΖΗΤΟΥΝΤΑΙ: α) έμπειρος μάγειρας ή μαγείρισσα για εστιατόριο στην Π. Πόλη. Ωράριο συνεχές απογευματινό. β) Βοηθός σερβιτόρου έμπειρος γνώστης μιας τουλάχιστον ξένης γλώσσας. Πληρ. τηλ. 28195, 77315 ΑΖ26995

Από το **ZIO PEPPE** Ηρώων Πολυτεχνείου 1, **ζητούνται** πιτσαδόροι και σερβιτόρες που να μιλάνε πολύ καλά Αγγλικά για όλες τις βάρδιες. Πληρ. τηλ. 23383 καθημερινά 11.00-13.00 ή εντός του καταστήματος ΑΖ26972

ΖΗΤΕΙΤΑΙ πωλητής για οπτικό κατάστημα. Μόνιμη εργασία. Απαραίτητα αγγλικά και άδεια οδήγησης. Πληρ. τηλ. 24428, 78191 ΑΖ26973

ΖΗΤΕΙΤΑΙ βρεφονηπιοκόμος για φροντίδα παιδιού 2 ετών από οικογένεια στην Ιξιά. Πληρ. τηλ. 27453, 26587, 094-566373 ΑΖ26975

ΤΕ QUIERO. Ζητείται κοπέλα εμφανίσιμη γνωρίζουσα αγγλικά για μόνιμη εργασία στην μπουτίκ ΤΕ QUIERO. Πληρ. τηλ. 76106, 32107 ΠΖ26955

ΖΗΤΕΙΤΑΙ νέος ή νέα να εργασθεί σε cafe bar για μόνιμη απασχόληση. Πληρ.τηλ. 36220 και 097/442690 και 097/435683 κ. Σάκη ώρες 9.00-22.00 ΑΖ26935

ΖΗΤΕΙΤΑΙ για εστιατόριο-σνακ-μπαρ που βρίσκεται κοντά στο ξενοδοχείο ΚΑΨΗΣ, γυναίκα έμπειρη που να γνωρίζει να ψήνει να τηγανίζει και να κάνει όλες τις δουλειές της κουζίνας. Πληρ. τηλ. 33088, 90814, 73120 ΠΖ26956

ΖΗΤΕΙΤΑΙ έμπειρος υπάλληλος για να εργασθεί σε fast-food-γυράδικο για βραδινή βάρδια χειμώνα-καλοκαίρι. Μισθός ικανοποιητικός. Πληρ. τηλ. 91037 ΑΖ26957

ΖΗΤΕΙΤΑΙ πωλητής ή πωλήτρια να γνωρίζει αγγλικά και γερμανικά για να εργασθεί σε χρυσοχοείο στην Π. Πόλη. Πληρ. τηλ. 20880, 27000 ΑΖ26931

ΖΗΤΕΙΤΑΙ πωλήτρια να εργασθεί στο κατάστημα υποδημάτων ARTE, να γνωρίζει αγγλικά. Πληρ. τηλ. 37207 ΠΖ26932

ΖΗΤΕΙΤΑΙ κοπέλα σερβιτόρα για σουβλατζίδικο. Πληρ. τηλ. 38989 09.00-14.00 και μετά τις 17.00 48051 ΑΖ26934

ΖΗΤΕΙΤΑΙ μάγειρας με προϋπηρεσία κατά προτίμηση, για εστιατόριο στην περιοχή Ιξιά-Ιαλυσού. Κουζίνα διεθνής και ελληνική (αλα καρτ). Πληρ. τηλ. 63651 από 18.00-21.00 ΑΖ26936

ΖΗΤΕΙΤΑΙ κοπέλα για να εργαστεί στο κατάστημα ρούχων "PANDEMONIUM" στο συγκρότημα "CAIRO PALACE". Πληρ. τηλ. 094-346637. ΑΖ26893

ΖΗΤΕΙΤΑΙ νέα κοπέλα για να εργασθεί σε οβελιστήριο. Βραδυνές ώρες. Πληρ. τηλ. 25362 ΑΖ26974

ORFEO CAFE. ΖΗΤΟΥΝΤΑΙ νέοι και νέες για εργασία σε κεντρική καφετέρια. **Πληρ. τηλ. 094-857517** ΠΖ26920

ΖΗΤΕΙΤΑΙ πωλήτρια πεπειραμένη που να ομιλεί Αγγλικά ή Γερμανικά για τα καταστήματα RODEO. Πληρ. τηλ. 22610-74108. ΠΖ26901

ΖΗΤΕΙΤΑΙ πωλήτρια που να μιλά Γερμανικά-Αγγλικά για κατάστημα ασημένιων κοσμημάτων στην Παλιά Πόλη. Μισθός-ποσοστά. Πληρ. τηλ. 25954 ώρες 10.00-15.00. ΑΖ26899

MERCANDISER με μεταφορικό μέσο **ΖΗΤΑ** Α.Ε. τροφίμων για προώθηση των προϊόντων της σε καταστήματα της Ρόδου. Πληρ. τηλ. 77980, 35232 ΑΖ26898

Εμπειρος ζαχαροπλάστης-τεχνίτης **ΖΗΤΑ** εργασία σε ξενοδοχείο. Πληρ. τηλ. 0241-613409 και 69235. ΠΖ26897

Οδηγός αυτοκινήτου με άδεια οδήγησης Δ' κατηγορία **ΖΗΤΑ** εργασία σε πούλμαν ή βαριά μηχανήματα, μπουλντόζες κ.λπ. Πληρ. τηλ. 0243-50207 κιν. 094-816261. ΑΖ26896

ΖΗΤΕΙΤΑΙ σερβιτόρα που να ομιλεί Αγγλικά για να εργασθεί στο κινέζικο εστιατόριο CANTON λεωφ. Κρεμαστής 18 δίπλα από το φούρνο χρυσό Στάρι. Πληρ. τηλ. 95443 ΑΖ26895

ΖΗΤΕΙΤΑΙ πωλήτρια για κατάστημα ρούχων στην Παλιά Πόλη (Αγησάνδρου 14). Πληρ. τηλ. 34083 και 39451. ΑΖ26894

ΖΗΤΕΙΤΑΙ υπάλληλος υποδοχής απόφοιτος ΑΣΤΕΡ ή άλλης τουριστικής σχολής που να ομιλεί Ιταλικά και Γαλλικά. Οι γνώσεις Αγγλικής και Γερμανικής θα εκτιμηθούν. Πληρ. τηλ. 35371 από 17.30 έως 21.00. ΠΖ26902

ΖΗΤΕΙΤΑΙ σοβαρή κυρία για μπέιμπι-σίτερ (Baby sitter) σε σπίτι στην Ιαλυσό. Ώρες εργασίας 8 π.μ.-2 μ.μ. Πληρ. τηλ. 92785 ΠΖ26903

ΖΗΤΕΙΤΑΙ κοπέλα Ελληνίδα ευπαρουσίαστη έως 30 ετών για να εργασθεί σε σοβαρό κατάστημα με VIDEO GAMES. Ικανοποιητικός μισθός και bonus. Πληρ. τηλ. 25050. ΑΖ26904

ΖΗΤΟΥΝΤΑΙ ΠΩΛΗΤΡΙΕΣ. ΩΡΑΡΙΟ ΣΥΝΕΧΕΣ Η ΔΙΑΚΕΚΟΜΜΕΝΟ. ΠΛΗΡ. ΤΗΛ. 32125 ΠΖ26878

ΖΗΤΟΥΝΤΑΙ πωλήτριες από καταστήματα χρυσών και ασημένιων κοσμημάτων. Γερμανικά, Αγγλικά απαραίτητα. 6ο χλμ. Λεωφ. Καλλιθέας. Πληρ. τηλ. 76538, 67375, 67738. ΑΖ26548

ΖΗΤΕΙΤΑΙ έμπειρος μάγειρας για εστιατόριο. Πληρ. τηλ. 39645, ώρες 20.00-22.00 ΑΖ26859

ΖΗΤΕΙΤΑΙ κοπέλα που να μιλάει άπταιστα Γερμανικά για να εργασθεί σε τουριστικό κατάστημα στο Εμπορικό Κέντρο "Ύψιλον" στο Φαληράκι. Πληρ. τηλ. 65564, 62514. Μισθός ικανοποιητικός ΑΖ26845

Από την εταιρεία ΒΑΠ Π. ΚΟΥΓΙΟΣ ΑΒΕΕ, **ΖΗΤΕΙΤΑΙ** νέος δραστήριος, οργανωτικός και φιλόδοξος για το τμήμα των πωλήσεων. Πτυχίο Οικονομικού Κλάδου ή Διοίκησης Επιχειρήσεων ή προϋπηρεσία στο χώρο των πωλήσεων θα ληφθούν υπ' όψη. Αποδοχές ικανοποιητικές, σύγχρονο περιβάλλον εργασίας και προοπτικές εξέλιξης. Πληρ. τηλ. 61434 ΑΖ26813

ΖΗΤΕΙΤΑΙ βοηθός σερβιτόρου από εστιατόριο εντός πόλεως. Πληρ. τηλ. 31680 ΑΖ26832

RHODES TELEMATICS

ADVANCED COMPUTER SYSTEMS

FORTHnet

ΑΝΑΚΟΙΝΩΣΗ

Η εταιρεία RHODES TELEMATICS επιθυμεί να προσλάβει το κάτωθι προσωπικό:

1. Υπεύθυνο/η λογιστηρίου με εμπειρία στην λειτουργία εταιρείας σε λογιστικά βιβλία 3ης κατηγορίας.

Απαραίτητη η καλή γνώση της αγγλικής και η δυνατότητα χρησιμοποίησης μεταφορικού μέσου.

Πληροφορίες: Α. Μαρίας 83, Ρόδος
Τηλ/Fax: (0241) 77031

TOP PROPERTIES

GEORGIOS S. PIPINOS
ΓΕΩΡΓΙΟΣ Σ. ΠΙΠΙΝΟΣ

ΜΕΣΙΤΗΣ ΑΣΤΙΚΩΝ ΣΥΜΒΑΣΕΩΝ
REAL ESTATE AGENT ★ MEMBER OF F.I.A.B.C.I.

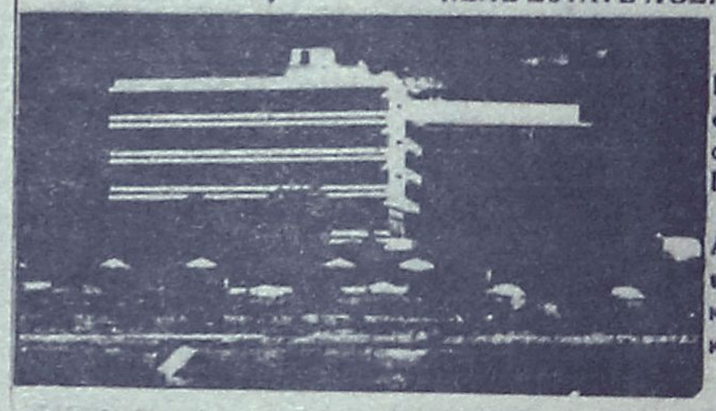

Η "TOP PROPERTIES" είναι ατομική επιχείρηση και ανήκει εξ ολοκλήρου στον κ. Γεώργιο Σ. Πιπίνο, που από το 1971 ασχολείται αποκλειστικά και μόνο με επενδύσεις και REAL ESTATE, στο νησί της Ρόδου, καθώς και στην ευρύτερη περιοχή της Δωδεκανήσου.

ΑΠΕΥΘΥΝΟΜΑΣΤΕ: Στους **σοβαρούς, απαιτητικούς** και **επιλεκτικούς** επενδυτές-επιχειρηματίες-ελεύθερους επαγγελματίες, Έλληνες και ξένους, υψηλού εισοδηματικού επιπέδου, που ενδιαφέρονται να κάνουν μια σοβαρή επένδυση **προβολής** στο νησί της Ρόδου.

ΠΡΟΣΦΕΡΟΥΜΕ: Α) Υπηρεσίες και πληροφορίες που γίνονται σε προσωπικό επίπεδο με **εχεμύθεια, διακριτικότητα** και **σοβαρότητα.**
Β) Μεγάλη **γκάμα** υψηλής ποιότητας, ακινήτων, όπως: 1) Ξενοδοχεία Α΄ και Β΄ κατηγορίας των 600-500-350-300 κλινών 2) Κεντρικά αστικά ακίνητα κατάλληλα για Τράπεζες-καταστήματα-γραφεία 3) Παραλιακές εκτάσεις, κατάλληλες για τουριστικές επενδύσεις των 150.000-100.000-70.000-50.000-36.000 τ.μ. και 4) Διαμερίσματα και μεζονέττες **προβολής.**

ΣΤΟΧΟΣ ΜΑΣ ΕΙΝΑΙ: Να προσφέρουμε στο αγοραστικό μας κοινό **υψηλής ποιότητας ακίνητα** και **ευκαιρίες** στο νησί της Ρόδου. Η εικοσιπενταετής και πλέον πείρα μας στον τομέα αυτό αποτελεί εγγύηση.

ΣΥΝΘΗΜΑ ΜΑΣ ΕΙΝΑΙ: Επενδύστε στη ΡΟΔΟ **ΤΩΡΑ,** σε ακίνητα που **ΑΝΤΕΧΟΥΝ ΣΤΟ ΧΡΟΝΟ**

Γεώργιος Σ. Πιπίνος
ΜΕΣΙΤΗΣ ΑΣΤΙΚΩΝ ΣΥΜΒΑΣΕΩΝ
Γιατί εμείς γνωρίζουμε καλύτερα!

TOP PROPERTIES is a private concern and Mr George S Pipinos, its owner, has earned, over the years, a reputation for integrity and excellence in the world of Real Estate in the Dodecanese.

At Top Properties we try hard to attract important and selective investors: high calibre businessmen/women and discerning professional people, both Greek and foreign, who wish to acquire substantial and valuable property on Rhodes.

We offer our exprertise and advice privately, discreetly and in strict confidence.

We keep a comprehensive list of real estate of the highest specifications:

a. A' and B' class hotels (600, 500, 350, 300 beds capacity).
b. Centrally situated office buildings and other business premises.
c. Seaside land, ideal for development (hotels, holiday resorts, etc.), of 150.000 100.000, 70.000, 50.000, 36.000 sq.m.
d. Luxury apartments, maisonettes, detached, semi-detached and terraced houses.

Our aim is to give our clients the opportunity to ecquire value for money, first class real estate on Rhodes. Our 25-year-old experience in Real Estate is our warranty.

Our motto is: Invest in Rhodes. Invest in property. It stands the test of time.



TOP PROPERTIES
and
George S Pipinos
Because we know best

KENNENTY 38, ΡΟΔΟΣ, 85 100, ΤΗΛ. (0241) 23895, 38243. FAX: (0241) 20883
38 KENNEDY STR., RHODES, 85 100, TEL. (0241) 23895, 38243. FAX: (0241) 20883

EUROPE TRAVEL, 5 KLM RHODES-LINDOS AVE (TROFO) HAS THE FOLLOWING FULL-TIME VACANCY FOR THE SUMMER SEASON.
WE REQUIRE AN AIRPORT PEPRESENTATIVE (MALE OF FEMALE) WHO IW FLUENT IN ENGLISH AND POSSIBLY ANOTHER EUROPEAN LANGUAGE. A CURRENT DRIVING LICENCE, AND A FLEXIBLE ATTITUDE TO WORKING HOURS IS ALSO NECESSARY.
FOR FURTHER INFORMATION PLEASE CONTACT CHRISTINE KANTIS BETWEEN 09.30-12.30 & 17.30-20.00 MONDAY TO FRIDAY TEL.: 68860-67, WRITTEN APPLICATIONS CAN BE SENT TO OUR FAX NO. 68871.

ΞΕΝΑΚΗΣ ΑΥΤΟΚΙΝΗΤΑ

CAR EXPERTS

1. AUDI 80, (1980) 1300 cc, Ρ/Φ, συναγερμό. ΤΙΜΗ: 950.000
2. VW GOLF GABRIO, (1985) 1600 cc, λευκό χρώμα. ΤΙΜΗ 1.300.000
3. TOYOTA COROLLA (1990). ΤΙΜΗ: 1.700.000
4. OPEL VECTRA 1.6, ΚΕΝΤΡ. ΚΛΕΙΔ. (1992). ΤΙΜΗ 2.300.000
5. BMW 316 1.6 (1982). ΤΙΜΗ: 1.100.000
6. RENAULT 18 1.3 R/C (1980). ΤΙΜΗ: 800.000
7. LANCIA YIO 1100 c.c. (1991) Τιμή: 1.400.000
9. AUDI 80, 1800 cc (1991) C/L, ηλιοροφή, δερμάτινο σαλόνι. ΤΙΜΗ 3.300.000
10. ALFA ROMEO 33 (1987) EW, Ρ/Φ σε άριστη κατάσταση. ΤΙΜΗ 900.000
11. TOYOTA COROLLA (1991), καταλυτικό. ΤΙΜΗ 2.100.000
12. VW GOLT (1988) 1.300 cc. ΤΙΜΗ: 1.600.000
13. LANCIA PRISMA 1500 cc (1984) E/W, Ρ/Φ. ΤΙΜΗ: 1.200.000
14. SEAT MARBELLA (1994). ΤΙΜΗ: 900.000

ΕΠΑΓΓΕΛΜΑΤΙΚΑ-ΑΓΡΟΤΙΚΑ

1. VW TARO PICK-UP (1993) DIESEL. ΤΙΜΗ: 3.600.000
2. MITSUBISHI L 300 1.600 c.c. μοντέλο 90, A/C, Ρ/Φ ΤΙΜΗ: 1.500.000
3. MERCEDES VITO 108 DIESEL (1996). ΤΙΜΗ: 5.200.000

ΞΕΝΑΚΗΣ
ΕΠΙΣΗΜΟΣ ΣΥΝΕΡΓΑΤΗΣ KOSMOCAR
ΛΙΝΔΟΥ 238, ΤΗΛ: 61600

ΖΗΤΕΙΤΑΙ νέος με εμπειρία D.J.να εργασθεί ως ηχολήπτης σε νυχτερινό κέντρο. Πληρ. τηλ. 094 806515 Ακης Γκιννής AZ26961

ΖΗΤΕΙΤΑΙ κοπέλα για να εργασθεί σε σοβαρό BAR. Πληρ. τηλ. 82161, 0932 805391

Ντήλερ **ζητούνται** πανελλαδικά για ρούχα, εσώρουχα, πιτζάμες, παπούτσια, κοσμήματα, είδη προικός. Επιλέξαμε τους 25 καλύτερους καταλόγους της αγοράς για την δική σας εξυπηρέτηση με τιμές λογικές και προσφορές. Άψογη συνεργασία, δωρεάν αποστολές παραγγελιών, εξτρά ποσοστά-μπόνους. Πληρ. τηλ. 031 275975 10πμ.-4μ.μ., 095 371619 9 π.μ.-9 μ.μ., 0391 41435 9 π.μ.-9μ.μ. AZ26712

Γραφείο ενοικιάσεως αυτοκινήτων ζητά υπαλλήλους για ΡΟΔΟ-ΛΙΝΔΟ-ΛΑΡΔΟ άνω των 21 ετών με δίπλωμα οδηγήσεως. Απαραίτητα Αγγλικά και 2η γλώσσα θα θεωρηθεί προσόν. Πληρ. τηλ. 24990

Από την εταιρεία Τ.Γ. Ζαριφόπουλος Α.Ε. υποκατάστημα Ρόδου ΖΗΤΕΙΤΑΙ βοηθός ηλεκτρολόγου. Πληρ. τηλ. 66607-67092 από 08.00-16.00 ΠΖ26812

ΖΗΤΕΙΤΑΙ εμφανίσιμη κοπέλα που να γνωρίζει αγγλικά για να εργασθεί σε καφετέρια στην πόλη της Ρόδου. Πληρ. τηλ. 31845 κ. Μανώλη AZ26776

ΖΗΤΟΥΝΤΑΙ πωλητές για καταστήματα χρυσοχοΐας σε Φαληράκι και Παλιά Πόλη. Απαραίτητη-γνώση Γερμανικών-Αγγλικών ή Γαλλικών-Αγγλικών. Πληρ. τηλ. 27483-33808. ΠΖ26663

ΖΗΤΕΙΤΑΙ από γραφείο τουρισμού νέος ή νέα 20-30 ετών που να γνωρίζει Αγγλικά-Ιταλικά και να έχει δίπλωμα οδήγησης. Πληρ. τηλ. 75080 ΠΖ26661

Από εστιατόριο "ΑΡΤΕΜΙΣ" στο Φαληράκι ζητούνται άτομα με τις παρακάτω ιδιότητες:
1. Μάγειρας για αλα καρτ
2. Βοηθοί σερβιτόρου κατά προτίμηση κοπέλες, με γνώση Αγγλικά-Γερμανικά για θραδινή απασχόληση. Πληρ. τηλ. 0932-255631 και 85488 κ. Τάσο ΠΖ26494

ΖΗΤΕΙΤΑΙ εμφανίσιμη κοπέλα να εργασθεί σε λέσχη, θραδυνές ώρες, στο Παραδείσι. Πληρ. τηλ. 81194 ώρες από 10 το πρωί έως 12 το θράδυ ΠΖ26304

ΖΗΤΟΥΝΤΑΙ κοπέλες να εργασθούν στην μπουτίκ PAUL & SHARK. Απαραίτητη η γνώση ξένων γλωσσών και η προυπηρεσία. Πληρ. τηλ. 74510

GESUGHT WERDEN DEUTCH SPRACHICE BRAÜEN ALS VERKAÜEERINEN FÜR JUWELIERGESCHAFTE INE 61659

Από τις ΑΣΦΑΛΕΙΕΣ ΚΑΡΥΔΑΚΗ ΕΠΕ, ΖΗΤΕΙΤΑΙ άτομο 25-30 ετών για μόνιμη εργασία ταμία (ωράριο σπαστό). Οι υποψήφιοι-ες, πρέπει να κατοικούν στην πόλη της Ρόδου, να γνωρίζουν χειρισμό Η/Υ, να έχουν όρεξη για δουλειά, άνεση επικοινωνίας και ευχάριστη προσωπικότητα και απαραιτήτως συστάσεις. Επίσης πρέπει να διαθέτουν άδεια οδήγησης μοτοποδηλάτου και αυτοκινήτου. Τυχόν προύπηρεσία σε ανάλογη θέση επιθυμητή. Πληρ. τηλ. 77000-37000 κ. Καρυδάκη ΠΖ26753

Η εταιρεία **Ροδιακή Τουριστική Α.Ε.**

επιθυμεί να προσλάβει υπάλληλο υποδοχής απόφοιτο Α.Σ.Τ.Ε.Ρ. ή άλλης τουριστικής σχολής που να ομιλεί Ιταλικά και Γαλλικά, οι γνώσεις αγγλικών και γερμανικών θα εκτιμηθούν.

Οι ενδιαφερόμενοι παρακαλούνται να στείλουν το βιογραφικό τους σημείωμα καθώς και μια πρόσφατη φωτογραφία στην **ταχυδρομική θυρίδα 90 Ρόδος 85100,** ή να συμπληρώσουν αίτηση εργασίας στο ξενοδοχείο **ΛΙΠΠΙΑ, Αφάντου Γκολφ, Ρόδος τηλ. 52007, fax: 52367**

ΦΑΡΜΑΚΑΠΟΘΗΚΗ MEDIQUICK A.E.
ΤΜΗΜΑ ΠΑΡΑΦΑΡΜΑΚΕΥΤΙΚΩΝ & ΚΑΛΛΥΝΤΙΚΩΝ ΕΙΔΩΝ

ΖΗΤΟΥΝΤΑΙ
ΠΩΛΗΤΕΣ
για την Ρόδο και υπολ. Δωδεκάνησα

Οι υποψήφιοι πρέπει να διαθέτουν:
- Ηλικία 25-40 ετών.
- Ι.Χ. αυτοκίνητο
- Δυναμικό χαρακτήρα, ικανότητα επικοινωνίας
- Δυνατότητα ταξιδίων
- Γνώση της αγοράς των φαρμακείων και mini-markets
- Προϋπηρεσία σε πωλήσεις προϊόντων φαρμακείου και γενικότερα καταναλωτικών ειδών, επιθυμητή.
- Γνώσεις Αγγλικής γλώσσας
- Πτυχίο Ανώτερης σχολής θα εκτιμηθεί ιδιαίτερα.

Η εταιρεία προσφέρει:
- Ανταγωνιστικό πακέτο παροχών
- Ασφάλιση
- Εξοδα κίνησης
- Προοπτική εξέλιξης σε μια δυναμική και ταχέως αναπτυσσόμενη εταιρεία.
- Ευχάριστο περιβάλλον εργασίας.

Οι ενδιαφερόμενοι παρακαλούνται να στείλουν έως και 31/03/99 πλήρες βιογραφικό σημείωμα στην παρακάτω διεύθυνση:

MEDIQUICK A.E.
Τμήμα παραφαρμακευτικών
Μάρκου Μαλλιαράκη 22,
85100 Ρόδος ή στο fax: (0241) 77883

Από Εμπορική-Εισαγωγική Εταιρεία

ΖΗΤΕΙΤΑΙ

Νέος ή νέα ως υπεύθυνος πωλήσεων, ηλικίας 25-35 ετών, με δίπλωμα αυτοκινήτου και δυνατότητα να ταξιδεύει σε τακτά χρονικά διαστήματα στα νησιά και την υπόλοιπη Ελλάδα για προώθηση των προϊόντων μας.
Προσφέρουμε:
- 12μηνη απασχόληση.
- Εμπειρία θα εκτιμηθεί.
- Αποδοχές αναλόγων προσόντων.

Παρακαλώ επικοινωνήσατε στο τηλ. 38650, fax: 38785 απογευματινές ώρες 18.00-20.00

ΖΗΤΕΙΤΑΙ
ΠΩΛΗΤΡΙΑ ΓΙΑ ΚΕΝΤΡΙΚΟ ΧΡΥΣΟΧΟΕΙΟ

Στην οδό Σωκράτους, με γνώσεις ξένων γλωσσών κατά σειρά προτίμησης Ολλανδικά, Γαλλικά, Αγγλικά κ.λπ. Αποδοχές αναλόγως προσόντων

Πληρ. τηλ. 68329-094/515522

Η **ΤΟΥΟΤΑ** Δωδεκανήσου
ζητεί το εξής προσωπικό:
1. Πωλητής αυτοκινήτων
2. Πωλητή ανταλλακτικών
3. Μηχανικό αυτοκινήτων με προϋπηρεσία, δίπλωμα Γ' κατηγορίας και εκπληρωμένες τις στρατιωτικές υποχρεώσεις

Οι ενδιαφερόμενοι παρακαλούνται όπως τηλεφωνήσουν στο τηλ.: 68000 (κ. Σταύρα Πιπίνα)

ΚΛΕΟΒΟΥΛΟΣ Α.Ε.
LINDOS ROYAL VILLAGE
LTI-LINDOS VILLAGE

Το ξενοδοχείο ενδιαφέρεται να καλύψει τις παρακάτω θέσεις:

Σερβιτόροι Α'

Οι ενδιαφερόμενοι πρέπει να είναι έως 35 ετών, να διαμένουν στην περιοχή και να έχουν γνώσεις τουλάχιστον Αγγλικών.

Για πληροφορίες στο τηλέφωνο 0244-32000-9 και για υποβολή αιτήσεων στο Ξεν/χείο Lindos Royal Village Hotel-Παραλία Βληχά στον κ. Ξενιτιάδη Κων/νο

FUTURE MEDIA
Α. ΜΑΡΙΑΣ 83,
85100 ΡΟΔΟΣ
ΤΗΛ.: (0241) 77982
FAX: (0241) 77031
http://www.helios.gr

ΑΝΑΚΟΙΝΩΣΗ

Η εταιρεία FUTURE MEDIA επιθυμεί να προσλάβει το κάτωθι προσωπικό:
1. Τεχνικό πληροφορικής με εμπειρία στην κατασκευή σελίδων Internet.

Αριστη γνώση της αγγλικής απαραίτητη
Προϋπηρεσία θα εκτιμηθεί

Α. Μαρίας 83, Ρόδος 85100
Τηλ.: (0241) 77982, Fax: (0241) 77982

Από το ξενοδοχείο **LINDIAN VILLAGE** στην Λάρδο
ζητείται
α) Ρεσεψιονίστ ημερήσιος και νυκτερινός
β) Μετρ εστιατορίου. Απαραιτήτως Ιταλόφωνοι.

Πληροφορίες τηλ. 0244-47361, 47366 κ. Τσουρδιό Γιώργο

RODOS PALACE
★★★★★
Resort Hotel • Convention Center

Το μεγαλύτερο ξενοδοχειακό συγκρότημα της Ρόδου ζητεί το ακόλουθο προσωπικό:

- **Υπαλλήλους Υποδοχής**
  Γνώστες Αγγλικών, Γερμανικών, με ανάλογη προϋπηρεσία
- **Βοηθό Προσωπάρχη**
  Ο κατάλληλος υποψήφιος θα πρέπει να έχει πτυχίο Ανωτάτης Οικονομικής Σχολής και καλές γνώσεις εργατικής νομοθεσίας.
- **Προϊσταμένη Ορόφων**
  Με ανάλογη προϋπηρεσία σε ξενοδοχεία πολυτελείας
- **Υπεύθυνο Γυμναστηρίου**
  Γυμνασιές, Γυμνάστριες.

Οι ενδιαφερόμενοι για τις ανωτέρω θέσεις μπορούν να στείλουν ένα βιογραφικό τους σημείωμα με μία πρόσφατη φωτογραφία στην Διεύθυνση της εταιρείας υπ' όψιν Κου Η. Ζάχου

Επίσης ζητούνται:
- **Μάγειρας Α', Β' & βοηθοί**
- **Μπουφετζής Α' & Β'**
- **Σερβιτόροι & βοηθοί**
- **Καμαριέρες**
- **Καθαρίστριες**
- **Κομμώτρια**
- **Θυρωρός**
- **Αποθηκάριος** με ανάλογη προϋπηρεσία

Για τις ανωτέρω ειδικότητες μπορείτε να απευθυνθείτε προσωπικά, καθημερινά από 12.00 - 02.00, στη διεύθυνση:

Ξενοδοχείο Ρόδος Παλάς
Λεωφ. Ιαλυσού, Τ.Θ. 121, Ιξιά, Ρόδος
Τηλ. (0241) 25222, Fax: (0241)25350

Από το Ξενοδοχείο
MIRAMARE WONDERLAND

ΖΗΤΕΙΤΑΙ

άτομο με προϋπηρεσία για τον Παιδικό Σταθμό που να γνωρίζει ξένες γλώσσες (αγγλικά, γερμανικά, γαλλικά).

Πληρ. τηλ. 96251
και αιτήσεις εντός του ξενοδοχείου



Hotel Phaedra

Όμορφα διαμορφωμένα δωμάτια, με θέρμανση, τηλέφωνο, room service και τηλεόραση.



πλαίσιο

Ειδικές τιμές για ομάδες, καλλιτέχνες, φοιτητές, στρατιωτικούς.



Υπεύθυνος κρατήσεων: Ηλίας Μαυράκης

Αρκαδίου 7, στο κέντρο της πόλης και κοντά στο Νοσοκομείο
Τηλ. 22791 - 22792 Fax: 36656

ΒΑΣΙΛΙΚΟΣ ΠΟΛΤΟΣ
ΠΩΛΕΙΤΑΙ
ΑΠΟ ΝΤΟΠΙΟ ΜΕΛΙΣΣΟΚΟΜΟ
Πληρ. τηλ. 21662

ΚΛΑΔΟΓΕΝΗΣ ΜΙΧΑΗΛ
Πολιτικός Μηχανικός ΕΜΠ
Αμερικής 3 - Ρόδος
ΠΩΛΟΥΝΤΑΙ

1. Διαμερίσματα πολυτελούς κατασκευής 125 τ.μ. με τρία υπνοδωμάτια επί της Ατταβύρου
2. Διαμερίσματα πολυτελούς κατασκευής σε οικόπεδο δις γωνιαίο επί της Ατταβύρου -Ηβης και Μεσογείου 90 τ.μ. με δύο υπνοδωμάτια και 125 τ.μ. με τρία υπνοδωμάτια.

Πληρ. τηλ. **22394**

διαφορα

ΠΩΛΕΙΤΑΙ εξοπλισμός καταστήματος ετοίμων ενδυμάτων (γυάλινα ράφια, ταμειακή μηχανή, φωτιστικά, 4 κούκλες, βιτρίνας, air condition). Λογικές τιμές και ευκολίες. Πληρ. τηλ. 67543, 0932 761328 ΠΔ27025

ΕΥΚΑΙΡΙΑ. ΠΩΛΟΥΝΤΑΙ: 1 τοστιέρα διπλή για τοστ, 1 πλατώ μεσαίο για πίτες ή χάμπουργκερ, 1 ταμειακή μηχανή καθαρή, 1 σαντιγιέρα και σεντόνια μονά λευκά και μαξιλαροθήκες. Όλα σε καλή κατάσταση. Πληροφορίες τηλ. 94395 απογευματινές ώρες κ. Γιώργο ΠΔ27026

ΠΩΛΕΙΤΑΙ καρυφαίο ηχοσύστημα της SONY (καινούργιο) σε καλή τιμή. Πληρ. τηλ. 28559, κιν. 095-382050 ΑΔ27027

ΠΩΛΟΥΝΤΑΙ λόγω αλλαγής 2 ψυγεία των δυο μέτρων σελφ σέρβις για σούπερ μάρκετ σε πολύ καλή κατάσταση. Επίσης ράφια και γόνδολες όλα σε καλή τιμή. Πληρ. τηλ. 29932, 62004 ΑΔ26996

ΠΩΛΕΙΤΑΙ τροχείο με πλήρη εξοπλισμό και εργαλεία ξυλουργίας. Πληρ. τηλ. 61781 ΠΔ26976

ΠΩΛΕΙΤΑΙ τουριστικό πλοίο 10 μέτρων ξύλινο με 2 μηχανές 9 μίλια την ώρα πρωτόκολλο 20 ατόμων πλήρη εξοπλισμένο. Πληρ. τηλ. 0243-28717, κιν. 094-812077 ΠΔ26958

ΠΩΛΟΥΝΤΑΙ τα κάτωθι είδη: 1) Ταμειακή μηχανή SHARP ELECTRONE ER 2100 τιμή 105.000 δρχ. 2) Χρηματοκιβώτιο 1.50Χ70 τιμή 280.000 δρχ. 3) Σαλόνι LOUI'S 3θέσιος, με 2 πολυθρόνες, 1 τραπεζάκι και 2 μικρά όλα σε άριστη κατάσταση. Τιμή 390.000 δρχ. Πληρ. τηλ. 67813, 73697 ΑΔ26959

ΠΩΛΕΙΤΑΙ σαλόνι τριθέσιο, διθέσιος καναπές, πολυθρόνα και τρία τραπεζάκια σε άριστη κατάσταση στην τιμή των 150.000 δρχ. Και τραπεζαρία σαλονιού στην τιμή των 150.000 δρχ. Πληρ. τηλ. 95771, 96202, 33370 ΑΔ26960

ΠΩΛΟΥΝΤΑΙ κρεβάτι μονό με 2ο ενσωματωμένο και ένα ντιβανομπάουλο χειροποίητα, ολοκαίνουργια. **Επίσης πωλείται** σπίτι στις εργατικές κατοικίες Ροδινιού σε πολύ καλή τιμή. Πληρ. τηλ. 65498, 64458 ΑΔ26939

ΠΩΛΟΥΝΤΑΙ φακοί φωτογραφικών μηχανών NIKON CANON MINOLTA PENTAX 80-200F2.8+300F2.8+35-70F2.8 καινούργιοι από εξωτερικό σε μισή τιμή Αμερικής. Πληρ. τηλ. 095-800335 ΠΔ26938

ΠΩΛΟΥΝΤΑΙ τα κάτωθι: ψυγείο αλλαντικών, βιτρίνα 2 μέτρων, ψυγείο σελ-σέρβις 1,5 μέτρων, ράφια σουπερ μάρκετ, ταμειακή μηχανή Opale, ζαμπονομηχανή, ηλεκτρονική ζυγαριά έως 30 κιλών, όλα καινούργια 6 μηνών. Πληρ. τηλ. 91210, 94595 ΑΔ26865

Λόγω αλλαγής χρήσεως από επιχείρηση **πωλούνται:** 1) βιτρίνες και γραφείο από χαλκό, 2) ταμειακή μηχανή, 3) προβολείς και φωτιστικά διάφορα. Πληρ. τηλ. 20174 ΑΔ26937

Λόγω αλλαγής αντικειμένου **πωλούνται** από έκθεση επίπλων όλα τα εμπορεύματα σε τιμές κάτω του κόστους. Σύνθετα-κρεβατοκάμαρες-σαλόνια-ιταλικά μικροέπιπλα-ντουλάπες κ.λπ. ΠΛΑΤΗΣ-ΡΟΔΟΧΡΩΜ. Πληρ. τηλ. 62037, 65065 ΑΔ26638

ΠΩΛΕΙΤΑΙ ΕΝΑ SONY MIDI SYSTEM (FH-B550) ΜΕ ΔΙΠΛΟ ΚΑΣΕΤΟΦΩΝΟ, CD, EQUALISER, ΡΑΔΙΟΦΩΝΟ ΚΑΙ ΤΑ ΗΧΕΙΑ ΤΟΥ, ΑΓΟΡΑΣΜΕΝΟ ΤΟΝ ΙΑΝΟΥΑΡΙΟ ΤΟΥ '98. ΕΝΑ DISKMAN PHILIPS (AZ7271) ΕΝΟΣ ΜΗΝΟΣ ΜΕ 5 ΩΡΕΣ ΛΕΙΤΟΥΡΓΙΑΣ, ΜΑΖΙ ΜΕ ΤΟΝ ADAPTOR ΡΕΥΜΑΤΟΣ ΚΑΙ ΤΑ ΑΚΟΥΣΤΙΚΑ, ΟΛΑ ΜΑΖΙ ΣΤΗΝ ΚΑΤΑΠΛΗΚΤΙΚΗ ΤΙΜΗ ΤΩΝ 90.000 ΔΡΧ. ΞΕΧΩΡΙΣΤΑ 80.000 & 30.000 ΑΝΤΙΣΤΟΙΧΑ. ΤΗΛ. 095-295890

γνωριμίες

ΘΕΛΕΙΣ ΝΑ ΞΕΧΑΣΤΕΙΣ ΑΠΟ ΤΗΝ ΚΑΘΗΜΕΡΙΝΟΤΗΤΑ ΚΑΙ ΖΗΤΑΣ ΤΟ ΚΑΤΙ ΑΛΛΟ; ΤΗΛΕΦΩΝΗΣΕ ΜΟΥ 094-382527 ΝΑΝΤΙΑ ΠΓ26188

ΔΕΣΜΟΣ: 22χρονη ξεναγός ψηλή, λεπτή καστανόξανθη, 30χρονη καθηγήτρια, γλυκιά εμφανίσιμη, 32χρονη ρεσεψιονίστρια, 29χρονη αισθητικός, 33χρονη γυμνάστρια, 35χρονη έμπορος, 40χρονη πολύ ελκυστική υπάλληλος, 28χρονος γιατρός καινούργιος στη Ρόδο, 30χρονος εισαγωγέας πολύ ευκατάστατης οικογενείας, 35χρονος δικηγόρος διαζευγμένος, 40χρονος μεγαλοξενοδόχος, 45χρονος μεγαλέμπορος, όλοι κάτοικοι Ρόδου ενδιαφέρονται για αξιόλογες γνωριμίες. Εξυπηρέτηση για κυρίες δεσποινίδες δωρεάν. Πληρ. τηλ. 01-4274066, 01-4624566 ΠΓ26671

ΠΩΛΟΥΝΤΑΙ άγρια ΚΑΡΒΟΥΝΑ άριστης ποιότητας χονδρική-λιανική. Πληρ. τηλ. (0241) 65581, 093-2103807, Γιάννης Κωνστάντιος, Ασγούρου (500 μ. μετά τη Γενική Τεχνική δεξιά). ΠΔ26909

πωλησεις-ενοικιασεις επιχ/σεων

ΠΩΛΕΙΤΑΙ εργαστήριο πίτσας σε καλή τιμή. Πελατεία εξασφαλισμένη χειμωνα-καλοκαίρι. Πληρ. από Δευτέρα έως Παρασκευή τηλ. 27981 (από 8.00 έως 12.00) ΠΚ27028

ΕΥΚΑΙΡΙΕΣ. ΠΩΛΟΥΝΤΑΙ. 1) Επιχείρηση σούπερ μάρκετ σε λειτουργία στο Ροδίνι με όλο τον εξοπλισμό και το εμπόρευμα μόνο 15.000.000. 2) Καφετέρια σε λειτουργία στην περιοχή Φανερωμένης (Ξενοδοχείο ΚΑΨΗΣ) με όλο τον εξοπλισμό του μόνο 17.000.000. Πληρ. τηλ. 093-2361682 ΠΚ26952

ΠΩΛΕΙΤΑΙ επιχείρηση στο Φαληράκι FAST-FOOD ΟΒΕΛΙΣΤΗΡΙΟ και ΜΠΑΡ, πλήρως εξοπλισμένο, με εσωτερικό χώρο 45 τ.μ., με τουαλέτα και με 75 τ.μ. αυλή. Σε καλή τιμή και με ευκολίες πληρωμής. Πληρ. κ. Ν. Ηρωνίας, Νέα Αγορά α' όροφος, αρ. 17, τηλ. 31955, 21602 ΑΚ26940

ΠΩΛΕΙΤΑΙ κατάστημα, σουβλατζίδικο-εστιατόριο με 40 καθίσματα, εξοπλισμένο στην Ανάληψη. Τιμή 2.000.000 δρχ. Πληρ. τηλ. 73745, 67128 ΑΚ26918

ΠΩΛΕΙΤΑΙ ή ΕΝΟΙΚΙΑΖΕΤΑΙ ή ΖΗΤΑ συνεργάτη επιχείρηση αναψυκτήριο-καφέ στο κέντρο. Πληρ. τηλ. 33605 και 094189725, ΠΚ26913

ΠΩΛΕΙΤΑΙ στην Ιξιά σε τιμή ευκαιρίας εστιατόριο PIZZERIA σε καλή τουριστική κίνηση. Πληρ. τηλ. 78345 και 96152. ΠΚ26911

ΕΝΟΙΚΙΑΖΕΤΑΙ στο Φαληράκι, έτοιμη επικερδής επιχείρηση snack-bar (σνακ-μπαρ), εστιατόριο, disco, σε μαγευτικό περιβάλλον με μεγάλη πισίνα. Μεγάλα κέρδη για γνώστες επαγγέλματος. Πληρ. τηλ. 21198 και 094-918757. ΑΚ26892

ΠΩΛΕΙΤΑΙ επιχείρηση (εστιατόριο) στο Φαληράκι 50 μέτρα από την παραλία με αυλή 250 τ.μ. Πληρ. τηλ. 74480 από 9.00-11.00 ΑΚ26867

ΕΝΟΙΚΙΑΖΕΤΑΙ pub-καφετέρια κλιματιζόμενη αυθεντική, μοναδική στο είδος της, στο τουριστικό κέντρο της Ρόδου πλησίον νέου καζίνου! Δεκτές σοβαρές και μόνο προτάσεις! Πληροφορίες τηλεφωνικώς δεν θα δοθούν. Πληρ. τηλ. για συνεννόηση 0241-20759, 21274 (τηλεφωνητής), 094-257142 ΑΚ26941

Στον πεζόδρομο της οδού Ορφανίδου πωλείται επιχείρηση snack-bar fast food 100 τ.μ. λειτουργούσα επί πενταετία, πλήρης εξοπλισμός σε άριστη κατάσταση. Με πολύ υψηλούς τζίρους. Δεκτός οποιοσδήποτε έλεγχος. Πληρ. τηλ. 094 377089 ΠΚ26789

ΖΗΤΕΙΤΑΙ συνέταιρος σε πολυετή επιχείρηση της πόλης. Δεκτές σοβαρές και μόνο προτάσεις. Πληρ. τηλεφωνικώς δεν θα δοθούν. Τηλ. για συνεννόηση 85225 από 17.00 έως 22.00 καθημερινά

ΠΩΛΕΙΤΑΙ εστιατόριο σε τουριστική περιοχή. Σε πολύ καλή τιμή. Πληρ. τηλ. 31111

ΕΝΟΙΚΙΑΖΕΤΑΙ επιχείρηση εστιατόριο-πιτσαρία εντός πόλεως ή ζητείται συνέταιρος. Πληρ. τηλ. 66090, 094 173648 ΑΚ26644

ΠΩΛΕΙΤΑΙ επιχείρηση αθλητικών ειδών σε πολύ προνομιακή θέση για το είδος της, στην πόλη της Ρόδου, λόγω συνταξιοδότησης. Πληρ. τηλ. 0241-35736, 094 605684

ΠΩΛΕΙΤΑΙ ή ΕΝΟΙΚΙΑΖΕΤΑΙ το ξενοδοχείο "ΦΟΙΒΟΣ" στον Αρχάγγελο, 16 δωματίων, με μπαρ, παρκινγκ και δενδρόκηπο 2.800 τ.μ. Μετατρέπεται εύκολα σε 4 διαμερίσματα με τα υπόγειά τους. Είναι ελεύθερο βαρών. Πληρ. τηλ. 0244/22600, 0241/27578

ΠΩΛΕΙΤΑΙ MINI MARKET στο Φαληράκι εντός ξενοδοχείου λόγω φόρτου εργασιάς. Πληρ. τηλ. 63523 από 9π.μ.-9 μ.μ. ΠΚ26243

προσφορες εργασιας

ΚΑΦΕΜΑΝΤΙΑ-ΧΑΡΤΟΜΑΝΤΙΑ-ΧΕΙΡΟΜΑΝΤΙΑ ΕΛΕΝΗ. Πληρ. τηλ. 095-314817 Αγίου Γεωργίου 51 Ρόδος. ΑΡ26917

ΑΝΑΛΑΜΒΑΝΩ ΤΟΠΟΘΕΤΗΣΗ ΜΑΡΜΑΡΩΝ ΠΛΑΚΙΔΙΩΝ ΨΗΦΙΔΩΤΩΝ ΚΑΙ ΕΠΕΝΔΥΣΕΙΣ ΠΑΝΤΟΣ ΤΥΠΟΥ. ΕΛΕΥΘΕΡΙΟΣ ΤΣΑΚΙΡΗΣ ΤΗΛ. 0932477123 ΠΡ26786

ΠΡΑΚΤΙΚΕΣ-ΚΑΛΛΙΤΕΧΝΙΚΕΣ ΕΠΕΜΒΑΣΕΙΣ ΣΤΟΝ ΧΩΡΟ ΣΑΣ
ΠΑΡΑΔΟΣΙΑΚΑ ΠΑΤΩΜΑΤΑ ΜΕ ΒΟΤΣΑΛΟ ΜΩΣΑΙΚΑ-ΚΕΡΑΜΙΚΑ ΚΑΙ ΑΝΑΓΛΥΦΑ ΓΛΥΠΤΙΚΗ ΚΑΙ ΚΤΙΣΙΜΟ ΣΕ (ΠΟΡΟΛΥΘΟ) ΑΡΜΟΛΟΓΙΣΗ ΤΑΜΠΕΛΕΣ ΠΑΡΑΔΟΣΙΑΚΕΣ-ΤΟΙΧΟΓΡΑΦΙΕΣ Κ.ΛΠ ΛΟΓΙΚΕΣ ΤΙΜΕΣ ΑΜΕΣΗ ΕΞΥΠΗΡΕΤΗΣΗ
Πληρ. τηλ. 094 130328

ABANTAZ: Αναγνωρισμένο γραφείο παροχής βοηθητικού προσωπικού. Διαθέτουμε οικοβοηθούς νοσοκόμες, μπέιμπυ σίτερ, καμαριέρες, λαντζιέρες, άτομα για αγροτικές εργασίες στη Ρόδο και γενικότερα σε όλα τα Δωδεκάνησα. Εξυπηρέτηση αυθημερόν, 6μηνες γραπτές εγγυήσεις. Πληρ. τηλ. 01-4636749, 01-4282067, 01-4136726 ΠΡ26670

Συνεργείο υδραυλικών αναλαμβάνει από μικρές έως μεγάλες δουλειές. Πληρ. τηλ. 81811-28138.

ΠΑΡΚΕ
ΤΟΠΟΘΕΤΗΣΕΙΣ ΠΑΝΤΟΣ ΕΙΔΟΥΣ ΠΑΡΚΕ ΑΠΟ ΕΜΠΕΙΡΟΥΣ ΤΕΧΝΙΤΕΣ. ΕΠΙΣΚΕΥΕΣ ΠΑΛΑΙΩΝ ΚΑΙ ΦΘΑΡΜΕΝΩΝ ΠΑΤΩΜΑΤΩΝ. ΒΕΡΝΙΚΙΑ ΔΙΑΡΚΕΙΑΣ
ΣΩΤΗΡΗΣ ΧΑΤΖΗΧΡΗΣΤΟΣ
Πληρ. τηλ. 26584
ΠΡ26106





ΑΠΟΦΡΑΞΕΙΣ ΚΑΘΑΡΙΣΜΟΙ ΑΠΟΧΕΤΕΥΣΕΩΝ "ΜΑΡΙΑ"
Αναλαμβάνουμε την απόφραξη και τον καθαρισμό αποχετεύσεων οικιών, πολυκατοικιών, ξενοδοχείων με ηλεκτρικό μηχάνημα όλο το 24ωρο.
ΕΡΓΑΣΙΑ ΕΓΓΥΗΜΕΝΗ ΤΑΧΕΙΑ ΕΞΥΠΗΡΕΤΗΣΗ
Πληρ. τηλ. **94750**
κινητό **095-262821**

ΥΔΡΑΥΛΙΚΟΣ ΓΙΩΡΓΟΣ ΚΑΜΜΑΣ
ΑΝΑΛΑΜΒΑΝΟΥΜΕ ΠΑΣΗΣ ΦΥΣΕΩΣ ΥΔΡΑΥΛΙΚΕΣ ΕΡΓΑΣΙΕΣ ΚΑΙ ΞΕΒΟΥΛΩΜΑΤΑ
Πληρ. τηλ. 61761 Ρόδος, κιν. 093 2540112
ΠΡ26785

ΑΛΟΥΜΙΝΙΑ
Για κάθε πρόβλημα στα παλιά σας αλουμίνια καθώς και για την κατασκευή παντός είδους νέων αλουμινίων τηλεφωνήστε στο **39747**
Τιμές ασυναγώνιστες
ΠΡ26617

ΚΑΘΑΡΙΣΜΟΣ – ΦΥΛΑΞΗ ΧΑΛΙΩΝ
Αναλαμβάνουμε τον καθαρισμό και τη φύλαξη των χαλιών - μοκετών - σαλονιών σας, στον δικό μας ή σε δικό σας χώρο.
ΠΡΟΣΦΟΡΑ
Η φύλαξη είναι δωρεάν!
CLEAN CENTER
Γεωρ.Παπανδρέου 31 Ρόδος
Τηλ. 65481, κιν. 093-852102
ΠΡ24412

ΗΛΕΚΤΡΟΛΟΓΟΣ ΜΗΧΑΝΙΚΟΣ Τ.Ε.
Αναλαμβάνει πάσης φύσεως ηλεκτρολογικές εργασίες.
Νέες εγκαταστάσεις, επεκτάσεις, μετατροπές, βλάβες κ.λπ.
Πληρ. τηλ. 0932 242625
ΠΡ26788

ΥΔΡΑΥΛΙΚΕΣ ΕΓΚΑΤΑΣΤΑΣΕΙΣ



Δ. ΑΝΔΡΟΥΛΗΣ
ΒΛΑΒΕΣ ΑΠΟΦΡΑΞΕΙΣ
ΛΕΩΦ. ΔΗΜΟΚΡΑΤΙΑΣ 11 ΠΑΡΑΔΕΙΣΙ ΡΟΔΟΣ ΤΗΛ. (0241) 82942 ΚΙΝ. 095-264254

Ε.Κ.Κ.Ο ΤΕΛΙΚΟΣ ΠΙΝΑΚΑΣ
Για την ρευματοδότηση της οικοδομής σας.
Αναλαμβάνουμε την διαδικασία συμπλήρωσης όλων των εντύπων που χρειάζονται για την υποβολή τους στην εφορία.
Καθώς το προσδιορισμό του ελάχιστου κόστους κατασκευής οικοδομής (Ε.Κ.Κ.Ο.) και του **Τελικού Πίνακα.**
Πληρ. Τεχνικό Γραφείο
ΚΤΙΡΙΟΔΟΜΙΚΗ
Εθνικής Αντιστάσεως 15 β' όροφος
Άμεση εξυπηρέτηση
τηλ.: 29401 & Κιν: 094634529

ΕΡΓΟΛΑΒΟΣ ΜΑΣΤΟΡΑΣ ΚΩΝΣΤΑΝΤΙΝΟΣ
ΤΙΜΕΣ ΛΟΓΙΚΕΣ αναλαμβάνω γενικές κατασκευές κτιρίων αναπαλαιώσεις σοβατίσματα, χτισίματα γκρεμίσματα βαψίματα, μάρμαρα, γιαλίσματα, πλακάκια περιφράξεις οικοπέδων, κατασκευές, μελέτες για σοφίτες ξυλοκατασκευές, τοποθέτηση κεραμίδια.
ΓΙΑ ΟΛΗ ΤΗ ΔΩΔΕΚΑΝΗΣΟ
Πληρ. τηλ. 27255, 094-823925
όλο το 24ωρο
ΠΡ26666

EXPRESS CLEAN
και το 1999
"ΑΠΟΘΗΚΕΥΣΗ ΧΑΛΙΩΝ ΔΩΡΕΑΝ-ΕΠΙΣΤΡΟΦΗ ΧΑΛΙΩΝ ΣΕ 3 ΗΜΕΡΕΣ
Αναλαμβάνουμε τον καθαρισμό επί τοπου ή στο δικό μας χώρο σε μοκέτες, χαλιά, σαλόνια.
ΔΩΡΕΑΝ ΑΠΟΘΗΚΕΥΣΗ για όλο το χρόνο.
Αμεση εξυπηρέτηση.
Εγγύηση η πολυετής πείρα μας με τα σύγχρονα μηχανήματα και απορρυπαντικά μας.
Τηλ. 94815, κιν. 094 350247, 0246 98317
θραδυνές ώρες



Ζητούνται σερβιτόροι - σερβιτόρες για δωδεκάμηνη απασχόληση.

Κον Παπαοικονόμου στο Τηλ. 26406 από 8 -11 π.μ

ΑΜΕΡΙΚΗΣ & 25ης Μαρτίου 28 · Τηλ. (0241) 26406

P & G GRUP
ΧΡΗΜΑΤΟΟΙΚΟΝΟΜΙΚΟΙ ΣΥΜΒΟΥΛΟΙ ΕΠΙΧΕΙΡΗΣΕΩΝ
Χορηγούνται **ΑΜΕΣΑ** δάνεια τραπεζών εντός ωρών σε δημόσιους υπαλλήλους-ιδιωτικούς υπαλλήλους και ελεύθερους επαγγελματίες. **ΔΑΝΕΙΑ:** προσωπικά, καταναλωτικά, στεγαστικά, αγοράς οικοπέδου, οικίας, ανέγερσης πολυκατοικίας, επαγγελματικά με το χαμηλότερο επιτόκιο της αγοράς **ΧΩΡΙΣ ΠΡΟΣΗΜΕΙΩΣΗ!!!**
ΕΝΗΜΕΡΩΘΕΙΤΕ αν είστε στην μαύρη λίστα των **ΤΡΑΠΕΖΩΝ ΑΝΑΛΑΜΒΑΝΟΥΜΕ** υπεύθυνα την διαγραφή σας από την **BLACK LIST ΕΠΙΤΟΚΙΟ ΑΠΟ 5,75% ΕΩΣ 10,75%**
ΤΗΛ. 21848 ΩΡΕΣ 9-4 μ.μ.

ΠΩΛΕΙΤΑΙ
επιχείρηση εστιατορίου επί της Μιχ. Πετρίδη. Μόνο σοβαρές προτάσεις.
Πληρ. τηλ. 63193, 62637 από 10.00-13.00

Από ξενοδοχειακή μονάδα Α'κατηγορίας στην Ιξιά
ΖΗΤΟΥΝΤΑΙ σερβιτόροι για το κεντρικό μπαρ Προϋπηρεσία απαραίτητη.
Πληροφορίες καθημερινά από 08.00 έως 14.00 στο τηλέφωνο 92656 και 94641 Υπόψιν κου ΧΑΤΖΗΑΝΤΩΝΙΟΥ



ΧΩΡΙΣ ΣΥΝΔΡΟΜΗ ΧΩΡΙΣ ΕΠΙΒΑΡΥΝΣΗ

Πάντα με υγείαν...

Πόσο επικίνδυνοι είναι οι πολύποδες

Η κληρονομική όμως, προδιάθεση παίζει σημαντικό ρόλο και στην ανάπτυξη του καρκίνου του παχέος εντέρου. Οι επιστήμονες ανακάλυψαν ότι οι φορείς των μεταλλαγμένων γονιδίων με το όνομα hMSH-2 ή hMIH-1 έχουν προδιάθεση για τη νόσο.

Πριν έξι μήνες λοιπόν, η κλινική του Ιπποκράτειου άρχισε να εξετάζει οικογένειες με ιστορικό καρκίνου του παχέος εντέρου. Είναι ακόμα πολύ νωρίς για να εξαγάγει κανείς συμπεράσματα, η αίσθηση όμως, των ερευνητών είναι πως το ποσοστό οικογενούς καρκίνου του παχέος εντέρου στην Ελλάδα είναι ανάλογο των υπόλοιπων χωρών.

Μέχρι σήμερα έχουν εντοπιστεί δύο μορφές κληρονομούμενης προδιάθεσης για καρκίνο του παχέος εντέρου: η οικογενής αδενωματώδης πολυποδίαση και ο οικογενής πολυποσικός καρκίνος του παχέος εντέρου.

Η οικογενής αδενωματώδης πολυποδίαση αποτελεί περίπου το 1% των καρκίνων του παχέος εντέρου. Στους ασθενείς παρατηρείται η ανάπτυξη εκατοντάδων ή και χιλιάδων πολυπόδων στην περιοχή του παχέος εντέρου και εμφανίζονται μέχρι την ηλικία των 30 χρόνων. Αν και θερούνται καλοήθεις, κάποιος από αυτούς μπορεί να μετατραπεί σε καρκίνο.

Ο οικογενής μη πολυποδιασικός καρκίνος του παχέος εντέρου είναι ένα σύνδρομο που επίσης προδιαθέτει στην ανάπτυξη καρκίνου του παχέος εντέρου. Πρόσφατα οι επιστήμονες ανακάλυψαν ότι όσοι φέρουν τα παραπάνω γονίδια έχουν προδιάθεση για την ανάπτυξη της νόσου.

ΤΑ ΠΡΩΤΑ ΣΥΜΠΕΡΑΣΜΑΤΑ ΕΡΕΥΝΩΝ ΣΤΟ ΙΠΠΟΚΡΑΤΕΙΟ

Ψάχνουν το γονίδιο του καρκίνου



Τις ελληνικές οικογένειες που φέρουν τη βαριά κληρονομιά, των γονιδίων του καρκίνου, μελετά σειρά ερευνών που βρίσκονται σε εξέλιξη στο Ιπποκράτειο Νοσοκομείο. Οι πρώτες διαπιστώσεις συγκλίνουν στη... γενετική υπεροχή των Ελληνίδων όσον αφορά τον κακρίνο του μαστού και των ωοθηκών, καθώς βρέθηκε ότι φέρουν σε μικρότερο βαθμό, σε σχέση με άλλους λαούς, το γονίδιο που τον προκαλεί!

Μια ακόμα μελέτη που βρίσκεται σε εξέλιξη αφορά τον κληρονομούμενο καρκίνο του παχέος εντέρου που είναι από τους πιο συχνούς καρκίνους στο δυτικό κόσμο. Η γενετική αυτή χαρτογράφηση του καρκίνου στην Ελλάδα ευελπιστείται πως θα αποτελέσει το πρώτο βήμα στην αναχαίτιση της νόσου, αφού θα συντελέσει στην πρόληψη και την έγκαιρη διάγνωση των διαφόρων μορφών του καρκίνου.

Μια τέτοια μεγάλη μελέτη άρχισε πρόσφατα στο εργαστήριο Χειρουργικής Έρευνας της Α' Προπαιδευτικής Χειρουργικής Κλινικής του Ιπποκράτειου νοσοκομείου, υπό τη διεύθυνση του καθηγητή Γεωργίου Ανδρουλάκη, ενώ ανάλογη μελέτη γίνεται και στο Ηράκλειο από τον καθηγητή Δ. Σπαντίδο.

Με τις μελέτες αυτές επιχειρείται να γίνει ανίχνευση, καταγραφή και διερεύνυση των γονιδίων που εμπλέκονται σε διάφορες μορφές καρκίνου, όπως του μαστού, των ωοθηκών και του παχέος εντέρου, καθώς εξηγούν ο επ. καθηγητής χειρουργικής Μανώλης Λέανδρος από την κλινική του Ιπποκράτειου που κάνει τις μελέτες και ο επιστημονικός συνεργάτης της κλινικής Μανούσος Κωνσταντουλάκης.

Για πρώτη φορά λοιπόν επιχειρείται να μελετηθούν οι οικογένειες που έχουν οικογενειακό ιστορικό καρκίνου του μαστού και του παχέος εντέρου και να εντοπιστούν τα μέλη τους που φέρουν τα συγκεκριμένα γονίδια που εμπλέκονται στην καρκινογένεση.

Οι φορείς των μεταλλάξεων μπορούν ν' αποτελέσουν στόχο εντατικών προγραμμάτων παρακολούθησης, ώστε να διαγνωστεί εγκαίρως η νόσος και ν' αντιμετωπιστεί θεραπευτικά με επιτυχία.

Νέα τεστ

Η μοριακή βιολογία έχει πλέον προσφέρει την τεχνογνωσία για τον εντοπισμό αυτών των γονιδίων με νέα τεστ, που τους τελευταίους μήνες έχουν αρχίσει να γίνονται σε διάφορα εργαστήρια στην Ελλάδα.

Το μεγάλο όμως ηθικό ερώτημα που ανακύπτει είναι αν πρέπει να γνωρίζει ο ασθενής ότι έχει πιθανότητα να πάθει καρκίνο, από τη στιγμή που, προς το παρόν, η επιστήμη δεν είναι σε θέση να κάνει πολλά για ν' αποτρέψει τη δυσμενή αυτή εξέλιξη.

Την απάντηση επιχείρησε να δώσει η ιατρική κοινότητα στο συνέδριο που διοργάνωσε η Α' Προπαιδευτική Χειρουργική Κλινική, στο Μέγαρο Μουσικής, το οποίο άρχισε την Παρασκευή και τελειώνει σήμερα. Σ' αυτό θα συζητηθούν τα ηθικά, νομικά και κοινωνικά διλήμματα που προκύπτουν στην καθημερινή ιατρική πράξη από την ανίχνευση ατόμων με υψηλό κίνδυνο για την ανάπτυξη καρκίνου με τις τεχνικές της μοριακής βιολογίας...

ΙΑΤΡΙΚΗ ΑΝΑΚΟΙΝΩΣΗ
Ο ιατρός
ΜΙΧΑΗΛ ΕΜΜ. ΤΕΛΩΝΗΣ
ΧΕΙΡΟΥΡΓΟΣ ΟΦΘΑΛΜΙΑΤΡΟΣ
Δέχεται στο ιατρείο του
Αννης Μαρίας 71 (ισόγειο)
Καθημερινά 08.30-13.00 και 17.00-20.30
Σάββατο 09.00-12.00
Τηλέφωνο 33113 κιν. 095-315657

ΙΑΤΡΙΚΗ ΑΝΑΚΟΙΝΩΣΗ
Ο ιατρός
ΒΑΣΙΛΗΣ Μ. ΚΑΡΑΓΙΑΝΝΗΣ
ΝΕΥΡΟΛΟΓΟΣ
ΔΕΧΕΤΑΙ: Στο ιατρείο του
Γ. Ευσταθίου 8 (κοντά στη Γενική Τράπεζα)
Καθημερινά 8.30-13.00 και 17.30-20.00
Σάββατο 8.30-13.00
Τηλ. 78655, οικίας: 21045, κιν.: 095463082

ΝΤΟΡΑ ΚΩΝΣΤΑΝΤΙΝΟΠΟΥΛΟΥ-ΨΥΧΟΛΟΓΟΣ
Πτυχιούχος του Πανεπιστημίου της Καλιφόρνιας-Λος Αντζελες (UCLA)-Μεταπτυχιακές σπουδές στο Pepperdine University-Malibu California.
➤ Αμεση ψυχολογική υποστήριξη και επαγγελματική φροντίδα από έμπειρη Ψυχολόγο και Οικογενειακή Σύμβουλο.
➤ Η σωστή θεραπευτική σχέση μπορεί να επιφέρει ρεαλιστικές λύσεις για πραγματικά προβλήματα σε θέματα: μοναξιάς, μελαγχολίας, στρες, ανυπομονησίας, φοβίας, εθισμού, οικογενειακών σχέσεων, διαζυγίου, κακομεταχείρισης, συναισθηματικών δυσκολιών, αυτοπεποίθησης, ανασφάλειες, μεταβατικά στάδια ζωής, βουλιμίας, ανορεξίας, απώλειας, πένθους.
Τηλεφωνείστε στα τηλέφωνα: 35163 και 094/980550 για ραντεβού και άμεση εξυπηρέτηση.
Διεύθυνση: Καρίας 1
Περιοχή Ροδίνι - Ρόδος

ΙΑΤΡΙΚΗ ΑΝΑΚΟΙΝΩΣΗ
Ο ιατρός
ΚΟΥΛΤΙΝΙΟΣ ΕΜΜ. ΚΟΜΝΗΝΟΣ
ΧΕΙΡΟΥΡΓΟΣ ΩΤΟΡΙΝΟΛΑΡΥΓΓΟΛΟΓΟΣ
Δέχεται:
καθημερινά: 8.30-13.30
απόγευμα: 17.30-20.30
Σάββατο: 8.30-14.00 (μόνο κατόπιν ραντεβού)
ΓΕΩΡΓΙΟΥ ΕΥΣΤΑΘΙΟΥ 6 (κοντά στη Γενική Τράπεζα)
Τηλ. fax (0241) 28016
email: Kekoultinios@hotmail.com

ΙΑΤΡΙΚΗ ΑΝΑΚΟΙΝΩΣΗ
ΚΟΡΔΩΝΗ ΒΑΣΙΛΙΚΗ
ΠΑΙΔΙΑΤΡΟΣ
Δέχεται στο ιατρείο της
Αννης Μαρίας 11
Καθημερινά από τις 17.30 έως και τις 20.30
εκτός Τετάρτης και Σάββατου
Τηλέφωνο 74850 κιν. 094-351235

ΙΑΤΡΙΚΗ ΑΝΑΚΟΙΝΩΣΗ
Ο ιατρός
ΔΗΜ. Ε. ΧΑΤΖΗΔΗΜΗΤΡΙΟΥ
ΕΙΔΙΚΟΣ ΠΑΘΟΛΟΓΟΣ
Δέχεται στο ιατρείο του
Θεμιστοκλέους Σοφούλη 88
Καθημερινά 9-1 π.μ. και 5-8 μ.μ.
Σάββατο με ραντεβού
Τηλέφωνα 38008 ιατρείο, 95068 οικία, 095 233872 κινητό

ΙΑΤΡΙΚΗ ΑΝΑΚΟΙΝΩΣΗ
Ο οδοντίατρος
ΝΙΚΟΛΑΟΣ ΑΝΤΩΝΙΟΥ DDS, MS
ΠΤΥΧΙΟΥΧΟΣ ΠΑΝΕΠ. ΑΘΗΝΩΝ,
μετεκπαιδευμένος στη χειρουργική στόματος
δέχεται στο ιατρείο του
28ης Οκτωβρίου 23-25, 1ος όροφος,
κατόπιν ραντεβού, από:
ΔΕΥΤΕΡΑ ΕΩΣ ΠΑΡΑΣΚΕΥΗ
9.00-1.00 και 17.30-20.00
τηλ.: 77025

ΙΑΤΡΙΚΗ ΑΝΑΚΟΙΝΩΣΗ
Ο ιατρός
ΔΗΜΗΤΡΙΟΣ ΤΡΙΑΝΤΑΦΥΛΛΟΥ
ΠΛΑΣΤΙΚΟΣ ΧΕΙΡΟΥΡΓΟΣ
Δέχεται στο ιατρείο του
ΠΑΥΛΟΥ ΜΕΛΑ 27 και ΝΑΥΑΡΙΝΟΥ (2ος όροφος)
ΜΕ ΡΑΝΤΕΒΟΥ
ΔΕΥΤΕΡΑ-ΤΕΤΑΡΤΗ-ΠΕΜΠΤΗ 18.30-20.30
ΤΗΛ.FAX:(0241) 23860 κιν. 094-688989

ΙΑΤΡΙΚΗ ΑΝΑΚΟΙΝΩΣΗ
ΑΝΑΣΤΑΣΙΟΣ Β. ΧΡΟΝΟΠΟΥΛΟΣ
ΑΓΓΕΙΟΧΕΙΡΟΥΡΓΟΣ
Δέχεται κατόπιν ραντεβού
Στη νέα διεύθυνση: Αννης Μαρίας 15 3ος όροφος
Τηλ. 31584-74727 κιν. 094-357899

Ρόδος: *ειχή και ως έτυχε...*

• Οι δραστηριότητες του ΕΟΤ

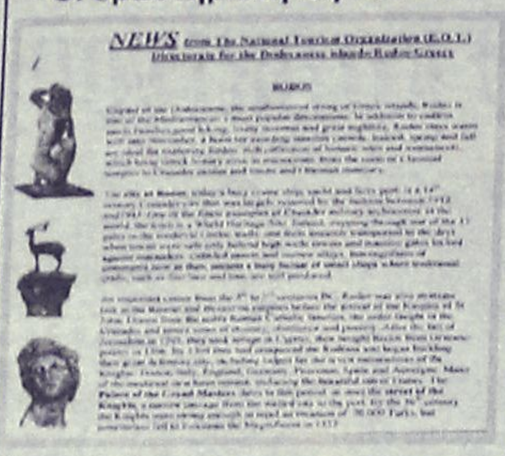
NEWS from The National Tourist Organization (E.O.T.)
Directorate for the Dodecanese Islands-Rodos Greece

Μας εκπλήττει ευχάριστα ο τοπικός **ΕΟΤ** με τις συνεχείς δραστηριότητές του που, οπωσδήποτε, συμβάλλουν στο ανέβασμα, ποιοτικό και ποσοτικό, του τουρισμού στο νησί μας.

• Ενημερωτικό "News-Letter" για τους ξένους φιλοξενούμενους μας

Και κάπου θα πρέπει να το καταλάβουμε, επιτέλους, ότι όλα αυτά είναι χρήσιμα αλλά δεν είναι αρκετά αν και εμείς δεν συμβάλλουμε από την πλευρά μας.

Ούτως ή άλλως τα πράγματα είναι απλά!

Ενα χαμόγελο πολλές φορές φτάνει, ένα εγκάρδιο καλοσώρισμα, και προτάντως ας σταματήσουμε να πετάμε όπου μας "καπνίσει" τα σπουπίδια δημιουργώντας σε όλη τη Ρόδο μια απέραντη χωματερή!


E.O.T.
TAXI PRICE LIST
MINIMUM CHARGE: 500 DRS

• Ενδεικτικές τιμές για τις διαδρομές με ταξί


COMPLAINT FORM
ΦΥΛΛΟ ΔΙΑΜΑΡΤΥΡΙΑΣ
FORMULAIRE DE RÉCLAMATION
REKLAMATIONSFORMULAR
ΠΡΟΣ ΤΟ ΤΜΗΜΑ ΣΥΓΚΟΙΝΩΝΙΩΝ & ΜΕΤΑΦΟΡΩΝ
ΔΗΜΟΣ ΡΟΔΟΥ ΑΝΔΡΟΥ, ΣΤΥΡΟΥ
85 100 ΡΟΔΟΣ
ΑΝΤΙΚΕΙΜΕΝΟ ΔΙΑΜΑΡΤΥΡΙΑΣ/COMPLAINT REASON
MOTIF DA LA RÉCLAMATION/REKLAMATIONSGRUND

• Δελτίο παραπόνων για τα μέσα μεταφορών, λεωφορεία και ταξί

• Διαλέξτε και πάρτε


Προβλήματα για τον τουρισμό στη Ρόδο
ΡΟΔΟΣ
ΙΔΙΑΙΤΕΡΑ προβληματισμένοι είναι οι τουριστικοί παράγοντες της Ρόδου για τα έντονα προβλήματα που αντιμετωπίζει ο τουρισμός της Τουρκίας εξαιτίας του «αηδιαστικού πολέμου» από το ΡΚΚ που χαρακτηρίζει όλες τις περιοχές όπου σχεδιάζουν ξένοι τουρίστες ως «εμπόλεμη ζώνη».
Κανένα πρόβλημα στη Ρόδο
Ποιοί το γεγονός ότι οι κρατήσεις για τα ξενοδοχεία της Ρόδου εμφανίζουν, για τη φετινή τουριστική περίοδο, αύξηση της τάξης του 10-15% συγκριτικά με πέρυσι, οι τουριστικοί παράγοντες του νησιού εμφανίζονται ιδιαίτερα προβληματισμένοι. Ο λόγος: τα έντονα προβλήματα που αντιμετωπίζει ο τουρισμός της Τουρκίας λόγω του θέματος Οτσαλάν

Εχει ενδιαφέρον να εντρυφείς στο τι γράφουν οι Αθηναϊκές εφημερίδες για τα τεκταινόμενα στη Ρόδο.

Ιδιαιτέρως οι τίτλοι τους - που τους εφευρίσκει ο αρμόδως επί της ύλης - είναι χάρμα οφθαλμών και σου φτιάχουν την διάθεση για όλη τη μέρα.

Εξαιρετικό δείγμα οι εφημερίδες **ΝΕΑ** και **Ελευθεροτυπία** την περασμένη Πέμπτη 18 Μαρτίου:

– **Κανένα πρόβλημα στή Ρόδο**, (για τον τουρισμό), διαλαλούσε η μία!

– **Προβλήματα για τον τουρισμό στη Ρόδο**, διετυμπάνιζε η άλλη!!

...Ανάλογα με την διάθεσή σας, διαλέγετε και παίρνετε!

• Υπουργείο Μυτιλήνης

Μάλλον δεν έχουν άδικο όσοι υποστηρίζουν ότι το υπουργείο Αιγαίου λειτουργεί κυρίως ως ένας οργανισμός επίλυσης των προβλημάτων του νησιού της Σαπφούς γράφοντας στα παλαιότερα των αθλητικών υποδημάτων του κ. Γιάννη Μαχαιρίδη, ότι πρέπει να είναι το υπουργείο όλων των νησιών του Αρχιπελάγους.

Τελευταίο κατόρθωμα είναι αυτό της **"επιδότησης"** των Αθηναϊκών εφημερίδων για να καταφθάνουν εγκαίρως στο νησί. Πως;

...Το υπουργείο πληρώνει καθημερινά το αντίτιμο δύο θέσεων στην πρωινή πτήση της Ολυμπιακής για να ταξιδέυει με την άνεσή του ο Αθηναϊκός Τύπος!

• Από τα γαλοκτομπούρεκα στα λεωφορεία

Μένουμε κατάπληκτοι με το εύρος των δυνατοτήτων που ανοίγει ο *"στρατηγικός γωνιασμός γαλακτομπούρεκου"* για το μεταγενέστερο διορισμό του *"γωνιομέτρη"* σε διοικητικό συμβούλιο δημοτικής επιχείρησης μεταφορών!

...Πάντως το Τ.Ε.Ε. δεν εκπροσωπείται!

ΗΛΕΚΤΡΟΔΟΜΗ
ΗΛΕΚΤΡΟΛΟΓΙΚΟ ΥΛΙΚΟ-ΦΩΤΙΣΤΙΚΑ
Κεντρικό κατάστημα:
28ης Οκτωβρίου 4 Κρεμαστή,
85104 Ρόδος, τηλ. 91781
Υποκατάστημα:
11ο χλμ. Ρόδου-Αεροδρομίου,
Κρεμαστή 85104 Ρόδος, τηλ.
(0241) 95008, fax. 90446
Για ό,τι αφορά τον ηλεκτρισμό έχουμε τις λύσεις

Alhambra Travel
ΜΕΓΑΛΗ ΘΡΗΣΚΕΥΤΙΚΗ ΕΚΔΡΟΜΗ
Ο ΙΕΡΟΣ ΝΑΟΣ ΑΓΙΟΥ ΔΗΜΗΤΡΙΟΥ (ΡΟΔΙΝΙ)
ΣΕ ΣΥΝΕΡΓΑΣΙΑ ΜΕ ΤΟ ΠΡΑΚΤΟΡΕΙΟ ALHAMBRA
ΟΡΓΑΝΩΝΟΥΝ ΜΕΓΑΛΗ ΘΡΗΣΚΕΥΤΙΚΗ ΕΚΔΡΟΜΗ
ΣΤΟΥΣ ΑΓΙΟΥΣ ΤΟΠΟΥΣ
ΑΓΙΑ ΑΙΚΑΤΕΡΙΝΗ (ΣΙΝΑ) ΚΑΙ ΠΟΡΤ ΣΑΙΝΤ
ΜΕΣΩ ΚΥΠΡΟΥ ΜΕ ΤΟ F/B SEA HARMONY
20/4 - 2/5

ΠΡΟΓΡΑΜΜΑ
20.4: Αναχώρηση από Ρόδο με το πλοίο ώρα 20.00
21.4: Αφιξη στη Λεμεσσό πρωί. Αναχώρηση αργά το απόγευμα για Χάιφα
22.4: Αφιξη στη Χάιφα στις 07.00 όπου θα μας περιμένει εκπρόσωπος του Πατριαρχείου. Με πούλμαν αρχίζει το προσκύνημα στη Ναζαρέτ, Ναό του Ευαγγελισμού της Παναγίας, Ορος Θαβώρ, Μεταμόρφωση του Σωτήρος και εν συνεχεία Κανά, Καπερναούμ, Τιβεριάδα και στον Ιορδάνη Ποταμό για αγιασμό και βάπτισμα. Μέσω της κοιλάδας του Ιορδάνη φθάνουμε στην Ιερουσαλήμ. Τακτοποίηση στο ξενοδοχείο. Δείπνο.
23.4: Πρωινό. Προσκύνημα στη Βηθλεέμ, Ορος Ελαιών, πανοραμική της Παλαιάς Πόλης της Ιερουσαλήμ, Ναό της Ανάληψης, Γεθσημανή, Ναό των Εθνών, Κήπος της αγωνίας, Ναό των ποιμένων, Βηθλεέμ. Δείπνο.
24.4: Πρωινό. Παλαιά Πόλη. Από την πύλη του Αγίου Στεφάνου επίσκεψη του Ναού της Αγίας Αννας και της Βησθεβάς, Φυλακές του Χριστού (Πραιτώριον), Φυλακές του Αγίου Πέτρου και Νικόδημου, Οδός Μαρτυρίου, Πανάγιο Τάφο, Γολγοθά και τον Τάφο του Συμεών. Απόγευμα στον Αγιο Σάββα. Δείπνο.
25.4: Πρωινό. Κυριακή των Μυροφόρων. Θεία Λειτουργία. Επίσκεψη στην Ιεριχώ στον Ναό του Αγίου Ελισσαίου και το δένδρο του Ζακχαίου. Σαραντάριο Ορος και Μοναστήρι του Αγίου Γεράσιμου του Ιορδανίτη, επίσκεψη στη Βηθανία στο σπίτι της Μαρίας και Μάρθας. Δείπνο.
26.4: Πρωινό. Αναχώρηση μέσω συνόρων Γαβα για το Μοναστήρι της Αγίας Αικατερίνης. Καθ' οδόν προσκύνημα στον Αγιο Γεώργιο τον Χοτζεβίτη. Νεκρά Θάλασσα. Αφιξη στην Αγία Αικατερίνη το απόγευμα, τακτοποίηση στους ξενώνες. Δείπνο.
27.4: Ανάβαση πολύ πρωί στο Ορος Σινά. Θεία Λειτουργία. Πρωινό, γεύμα και δείπνο στο μοναστήρι.
28.4: Μετά την πρωινή Θεία Λειτουργία στην Αγία Αικατερίνη πρωινό και αναχώρηση για Ιερουσαλήμ μέσω Ταβα - Ελιάτ - Νεκρά Θάλασσα. Προαιρετική επίσκεψη στο Ενυδρείο. Αφιξη στην Ιερουσαλήμ. Ξενοδοχείο. Δείπνο.
29.4: Πρωινό. Αναχώρηση για Χάιφα μέσω Λύδας. Προσκύνημα στον τάφο του Αγίου Γεωργίου. Τελ Αβίβ - Ορος Καρμέλ της Χάιφας. Αναχώρηση από Χάιφα στις 7 το απόγευμα για Πορτ Σαιντ.
30.4: Αφιξη στο Πορτ Σάιντ της Αιγύπτου πολύ πρωί. Προαιρετική εκδρομή στο Κάιρο και στην αγορά με τα αφορολόγητα. Το απόγευμα αναχώρηση για Κύπρο.
1.5: Αφιξη στην Λεμεσσό. Ελεύθερος χρόνος για ψώνια.
2.5: Αφιξη στη Ρόδο. Τέλος της εκδρομής.

ΚΑΛΟ ΤΑΞΙΔΙ ΚΑΙ ΑΞΙΟ ΠΡΟΣΚΥΝΗΜΑ

ΤΙΜΗ ΑΠΟ 188.000 ΔΡΧ. ΚΑΙ ΠΕΡΙΛΑΜΒΑΝΕΙ
- *Πλοίο: Τετράκλινες καμπίνες σε β' θέση.*
- *Ξενοδοχείο: Δίκλινα και τρίκλινα δωμάτια με ημιδιατροφή β' κατηγορίας στην Ιερουσαλήμ.*
- *Μεταφορές και εκδρομές με ξενάγηση από εκπρόσωπο του Πατριαρχείου.*
- *Ταξί στο όρος Θαβώρ.*
- *Είσοδοι Αρχαιολογικών χώρων*
- *Φόροι Ισραήλ και Ταβα*
- *Αγία Αικατερίνη: 2 βράδια με πρωινό και δείπνο.*
- *Ασφάλεια*
- *Συνοδοί: Πατήρ Σταύρος Μαραβέλιας Αγίου Δημητρίου, Ροδίνι και Χρυσούλλα Καϊλλή.*

ΠΛΗΡΟΦΟΡΙΕΣ -ΠΡΟΓΡΑΜΜΑΤΑ
ΑΛΑΜΠΡΑ ΤΡΑΒΕΛ • ΑΛΕΞ. ΠΑΠΑΓΟΥ 23 • ΤΗΛ. 37052-25698
Πατήρ Σταύρος Μαραβέλιας, τηλ. 33349

ΘΕΡΜΑΝΣΗ
ΚΛΙΜΑΤΙΣΜΟΣ
ΛΕΒΗΤΕΣ ΦΕΝΙΡΙΚΗΣ & ΑΤΟΜΙΚΗΣ ΘΕΡΜΑΝΣΗΣ
ΚΑΥΣΤΗΡΕΣ ΑΕΡΙΟΥ- ΝΤΙΖΕΛ - ΜΑΖΟΥΤ
ΑΝΤΛΙΕΣ
ΘΕΡΜΑΝΤΙΚΑ ΣΩΜΑΤΑ
ΚΛΙΜΑΤΙΣΤΙΚΑ
ΗΛΙΑΚΟΙ ΣΥΛΛΕΚΤΕΣ ΘΕΡΜΟΣΙΦΩΝΕΣ
ΚΥΚΛΟΦΟΡΗΤΕΣ ΟΡΓΑΝΑ ΑΥΤΟΜΑΤΙΣΜΟΥ
ΤΕΧΝΙΚΕΣ ΣΥΜΒΟΥΛΕΣ
ΟΙΚΟΝΟΜΙΑ - ΚΑΘΑΡΟ ΠΕΡΙΒΑΛΛΟΝ - ΠΡΩΤΟΠΟΡΙΑΚΗ ΤΕΧΝΟΛΟΓΙΑ
άριστη εργασία • μικρή προκαταβολή • διακανονισμός
ΒΟΥΤΥΡΑΚΗΣ Ι.Χ. Ε.Π.Ε.
ΔΩΔΕΚΑΝΗΣΙΑΚΗΣ ΝΕΟΛΑΙΑΣ 16 - ΡΟΔΟΣ - ΤΗΛ. ΚΕΝΤΡΟ: 0241 / 76100

ΠΡΟΒΛΗΜΑ ΜΑΛΛΙΩΝ;
Για άνδρες
Για γυναίκες
Ευκολίες πληρωμής!
ΜΙΚΡΟΜΕΤΑΜΟΣΧΕΥΣΗ
- *Εφαρμόζουμε τις πιο σύγχρονες επιστημονικές μεθόδους*
- *Ανώδυνη τοποθέτηση*
- *Μαλλιά για όλη σας τη ζωή, που μεγαλώνουν κανονικά*
- *Και επειδή η Αθήνα είναι μακριά σας...*

HAIR CENTER ΚΛΙΝΙΚΗ ΜΑΛΛΙΩΝ
Τώρα και στη ΡΟΔΟ!
Για πληροφορίες: Τηλ. (0241)93.088, (094)720.720

Άρτος (;) & Θεάματα (;)...

ΚΙΝΗΜΑΤΟΘΕΑΤΡΟ "ΜΕΤΡΟΠΟΛ"

ΤΗΛ. 28400
ΔΥΟ ΠΡΟΒΟΛΕΣ
7.30 έως 9.30 και
9.30 έως 11.30
Μια ταινία που κρατά σε αγωνία τον θεατή μέχρι την τελευταία σκηνή!!!
Ενας δικηγόρος παγιδευμένος σ' ένα επικίνδυνο παιχνίδι.
Ο ΑΝΘΡΩΠΟΣ ΤΟΥ ΒΑΛΤΟΥ!!!
• THE GINGERBREAD MAN*
Α! ΠΡΟΒΟΛΗΣ



ΤΗΝ ΤΕΤΑΡΤΗ 24 Μαρτίου
Η Walt Disney παρουσιάζει ένα τεράστιο γορίλα τον
ΣΠΑΝΙΟ ΤΖΟ

ΚΙΝΗΜΑΤΟΓΡΑΦΟΣ "ΠΑΛΛΑΣ"

Απολαύστε την ταινία μας με ΨΗΦΙΑΚΟ ΗΧΟ SURROUND DTS
ΤΗΛ. 24475
Ωρες έναρξης: **7.30 και 9.30**
Σάββατο, Κυριακή από τις **5.30**
Ετοιμαστείτε για την ΜΕΓΑΛΗ ΠΕΡΙΠΕΤΕΙΑ!!
Οι ΜΙΚΡΟΙ ΣΤΡΑΤΙΩΤΕΣ θα σας καθηλώσουν!
ΜΙΚΡΟΙ ΣΤΡΑΤΙΩΤΕΣ
(SMALL SOLDIERS)

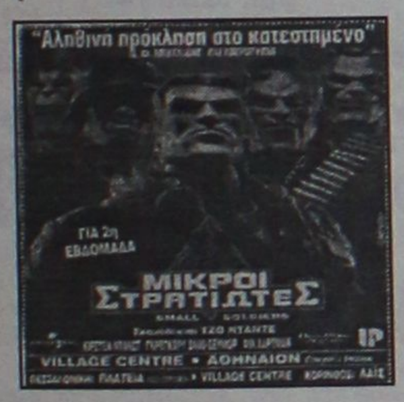

Μια μεγάλη ταινία που θα ξεσηκώσει μικρούς και μεγάλους!!
Επόμενη ταινία μας: **ΧΑΜΕΝΕΣ ΑΓΑΠΕΣ**
ΚΕΒΙΝ ΚΟΣΝΕΡ, ΠΩΛ ΝΙΟΥΜΑΝ
Σε σύγχρονη προβολή με ΑΘΗΝΑ
http:// www.dtstech. com/cinema/index.html

ΚΙΝΗΜΑΤΟΓΡΑΦΟΣ "ΤΙΤΑΝΙΑ"

ΤΗΛ. 25876
Ωρες έναρξης:
7 .45 μ.μ. και 10 μ.μ. Σάββατο-Κυριακή από 5.45
DOLBY DIGITAL SRD ΨΗΦΙΑΚΗ ΗΧΗΤΙΚΗ ΑΠΟΛΑΥΣΗ



Η καλύτερη ταινία εποχής των τελευταίων ετών!!
Η Βασίλισσα που παντρεύτηκε την Αγγλία

26 ΜΑΡΤΙΟΥ: ΝΤΕΜΑΡΝΤΙΕ-ΜΠΕΝΙΝΙ
ΑΣΤΕΡΙΞ ΚΑΙ ΟΒΕΛΙΞ ΕΝΑΝΤΙΟΝ ΚΑΙΣΑΡΑ

ΔΗΜΟΤΙΚΟΣ ΚΙΝΗΜΑΤΟΓΡΑΦΟΣ

ΤΗΛ. 20265
ΩΡΕΣ ΕΝΑΡΞΗΣ 7.30-9.30
Από Τρίτη 23 έως και Κυριακή 28 Μαρτίου
DOBERMAN
Σκηνοθεσία: Γιαν Κούνεν (Γαλλία)
Μια στυλιζαρισμένη ταινία υπερβίας και εκδίκησης που κόβει την ανάσα. Ενα σύγχρονο γουέστερν σε ένα φουτουριστικό παρισινό ντεκόρ. Βασισμένο σε μια σειρά Γαλλικών κόμικς, πρέπει να αντιμετωπισθεί με το ανάλογο πνεύμα...
Κάθε Δευτέρα ο κινηματογράφος αργεί

... Και τηλεόραση (όπως λέμε τηλοψία...)

ΕΤ-1

07.30 **Σώμα και χρώμα**
08.00 **Παιδικό προσχολικό πρόγραμμα.**
09.30 **Χρυσές συνταγές**
09.55 **Χρόνια Πολλά**
10.00 **Το πρώτο χαμόγελο**
12.00 **Οπως μας αρέσει**
13.30 **Ειδήσεις**
13.40 **Δικαίωμα στη ζωή**
14.15 **Κασσάνδρα.Το μοιραίο πάθος**
15.00 **Καρουζέλ**
16.00 **Το γαλάζιο δέντρο: το μεγάλο μυστικό**
16.30 **Ποκαχόντας**
17.00 **Ειδήσεις**
17.10 **Τα παιδιά του έρωτα**
18.00 **Εξι... με την Ελντα.** Καθημερινό μαγκαζίνο με την Ελντα Πανοπούλου.
20.00 **Ειδήσεις.**
20.10 **Διαβάζοντας**
20.15 **Μία μέσα, μία έξω**
20.55 **Σοβαρά;**
21.00 **Ξένη ταινία.** «Ο σοφέρ της κυρίας Ντέζι». Κοινωνική ταινία, αμερικανικής παραγωγής 1989.
22.35 **Η απονομή των 10 Χρυσών Σκούφων**
23.00 **Ειδήσεις**
23.30 **Η απονομή των 10 Χρυσών Σκούφων** (Σ)
01.00 **Παγκόμσιο πρωτάθλημα καλλιτεχνικού πατινάζ**

ΝΕΤ

07.00 **Τι τρέχει;**
10.00 **Ημερολόγιο καταστρώματος Γ'**
10.30 **Οδησσός μια ξεχασμένη ελληνική πατρίδα**
11.00 **Δελτίο ειδήσεων**
11.01 **Οι ήρωες του Χόλιγουντ**
12.00 **Δελτίο ειδήσεων**
12.01 **Με τον Πίτερ Ουστίνοφ στον Ισημερινό**
13.00 **Ειδήσεις-Επικαιρότητα**
13.30 **Ντεκαφεϊνέ**
14.00 **Ειδήσεις**
14.01 **Ντεκαφεϊνέ** (Σ)
15.00 **Ειδήσεις**
16.00 **Συν και πλην**
18.00 **Ειδήσεις-Δελτίο κωφαλάλων-Καιρός-Δελτίο αγροτών**
18.15 **Μια σημαία - γιατί;**
18.30 **Η Ελλάδα του πολιτισμού**
19.00 **Κλήρωση λαϊκού λαχείου**
19.10 **Η οδύσσεια της τροφής μας**
19.30 **Σπορ ΝΕΤ**
20.05 **Ταξιδεύοντας** (Ε)
21.00 **Ειδήσεις**
22.00 **Ηγέτες.** Βιμ Κοκ
23.00 **Τελική ευθεία**
24.00 **Ειδήσεις**
00.30 **Β' Εξώστης.** «Ρόζι». Κοινωνική ταινία βελγικής παραγωγής 1998

ΕΤ-3

08.31 **Οικο-λογικά**
09.00 **Εκ των προτέρων ή εκ των υστέρων**
09.30 **Ντοκιμαντέρ**
10.30 **Αποκαλύψεις**
11.30 **Ειδήσεις**
11.45 **Τα καθημερινά**
12.30 **Ερευνητικός νους**
13.30 **Μια φορά στο διάστημα**
14.00 **Μέρα μεσημέρι**
15.30 **Ειδήσεις**
15.45 **Με μια τρίτη ματιά**
17.00 **Jammin**
18.00 **Να 'μαστε**
18.30 **Οινομαγειρέματα**
18.40 **Ντοκιμαντέρ**
19.00 **Αθλητικό ημίωρο**
19.30 **Ειδήσεις.**
20.30 **Πράσινη κάρτα.**
21.00 **Ξένη ταινία.** "400 χτυπήματα".
23.00 **Τσεκ-απ.**
24.00 **Στυλ-καφέ.**
00.30 **Ειδήσεις.**
01.00 **Ξένη ταινία.** «Δεκέμβρης».

FILMNET

05.55 **Ξένη ταινία.** "Αδελφικές ...σχέσεις".
08.00 **Ξένη ταινία.** "Οι επαγγελματίες".
10.00 **Ξένη ταινία.** "Χωρίς δόντια".
11.30 **Ξένη ταινία.** "Ο μικρός μαχητής".
13.35 **Ξένη ταινία.** "Μαφιόζοι σε μπλεξίματα".
15.30 **Ξένη ταινία.** "Η απαγωγή". Θρίλερ, παραγωγής 1996, σε σκηνοθεσία Ρον Χάουαρντ.
17.45 **Ξένη ταινία.** "Solo". Περιπέτεια, παραγωγής 1996, σε σκηνοθεσία Νορμπέρτο Μπάρμπα.
19.30 **Ξένη ταινία.** "Daylight". Θρίλερ δράσης, παραγωγής 1996.
21.30 **Σκηνές από τον κινηματογράφο.**
22.00 **Ξένη ταινία.** "Χάρισέ μου τ' άστρα".
24.00 **Τα πιο καυτά της Φάρα Φόσετ.**
01.15 **Ξένη ταινία.** "Σε εχθρικά ύδατα".
02.55 **Ξένη ταινία.** "Η αίσθηση της Σμίλα στο χιόνι".

SUPER SPORT

17.00 Ελληνικό πρωτάθλημα ποδοσφαίρου.
19.00 Πρωτάθλημα καλαθοσφαίρισης.
20.30 Τρελά και απίθανα χειμερινά σπορ απ' όλο τον κόσμο.
21.00 Αγγλικά στιγμιότυπα.
22.00 Ολλανδικό ποδόσφαιρο
23.45 Αγώνας χόκεϊ
01.30 Ισπανικά στιγμιότυπα
02.00 Σπορ χωρίς όρια

NEW CHANNEL

07.30 **Make my day.**
07.35 **Ο,τι φέρνουν τ' άστρα**
07.40 **Δελτίο καιρού**
07.45 **Make my day** (Σ)
08.00 **Love is in the air**
09.00 **Τί, πώς, που;**
11.00 **News**
12.00 **Σφηνάκια με τον Νικ.**
12.05 **New time.**
13.00 **News.**
13.05 **Μη μου πεις**
14.00 **Σφηνάκια με τον Νικ.**
14.05 **Μη μου πεις.**
14.30 **Σε τιμή ευκαιρίας.**
15.00 **News.**
15.05 **Face to face.**
16.00 **Σφηνάκια με τον Νικ.**
16.05 **M-Dog.**
17.00 **News.**
17.05 **Σουτ... μας ακούνε.**
17.30 **Blue box office.**
18.00 **Σφηνάκια με τον Νικ.**
18.05 **Blue box office.**
19.00 **News.**
19.05 **Hit Selection.**
21.00 **Δελτίο ειδήσεων.**
21.05 **Σφηνάκια με τον Νικ**
21.30 **Οιωνός άριστος.**
23.00 **Ειδήσεις**
23.40 Ελληνικοί διάλογοι.
01.30 Ξένη ταινία.
03.00 **Μουσικό πρόγραμμα**

MEGA

06.30 **Πρώτη έκδοση.** Ενημερωτική εκπομπή.
08.00 **Φρου-Φρου**
10.10 **Πολύ καλημέρα σας.** Καθημερινό ψυχαγωγικό πρόγραμμα με τον Γιώργο Πολυχρονίου και την Πόπη Χατζηδημητρίου.
13.15 **Οσα ξέρει το παιδί**
14.00 **Δελτίο ειδήσεων**
14.45 **Εμείς κι εμείς**
15.45 **Βρες τη φράση**
16.30 **Ελληνική ταινία.** «Ο ντιρλαντάς». Κωμωδία παραγωγής 1970.
17.29 **Mega 2000.**
17.30 **Ματιές στα γεγονότα**
18.30 **Απαγορευμένη αγάπη.**
19.15 **Κόντρα πλακέ**
20.00 **Τα γεγονότα στις οκτώ**
21.10 **Με δύο μαμάδες.** Χιουμοριστική σειρά
21.50 **Η αίθουσα του θρόνου** Κοινωνική σειρά σε σκηνοθεσία Πηγής Δημητρακοπούλου με τους Αλέκο Αλεξανδράκη, Μυρτώ Αλικάκη, Αλέκο Συσσοβίτη, Αρη Λεμπεσόπουλο
22.50 **Ξένη ταινία.** "Αποστολή εκτός έδρας". Περιπέτεια, αμερικανικής παραγωγής 1988, του Γουόλτερ Χιλ. Παίζουν: Άρνολντ Σβαρτσενέγκερ, Τζειμς Μπελούσι κ.α.
00.15 **Τελευταία γεγονότα**
00.30 **Ξένη ταινία.** Συνέχεια της περιπέτειας.
01.15 **Ξένη ταινία.** "Ηταν κάποτε πολεμιστές". Κοινωνική ταινία νεοζηλανδικής παραγωγής 1993.
03.30 **Telemarketing.**
04.00 **Πολύ καλημέρα σας.**
05.30 **Χαραυγή**
06.00 **Απαγορευμένη αγάπη**

ANT-1

06.35 **Πρωινές χειρηλασίες**
07.00 **Καλημέρα Ελλάδα**
09.55 **Ο καιρός της εβδομάδας**
10.00 **Πρωινός καφές**
11.00 **Τα νέα του ANT-1 σε 1'**
11.05 **Πρωινός καφές** (Σ)
13.30 **Η καλή πεθερά**
14.00 **Τα νέα του ANT-1**
14.35 **Ο καιρός της εβδομάδας** (Ε)
14.40 **Εκείνες και εγώ.**
15.45 **Ατίθασα νιάτα**
16.35 **Beauty cats**
16.40 **Super game**
16.50 **Δέκα με τόνο**
17.30 **Τα νέα του ANT-1 σε 5'**
17.35 **Ο καιρός της εβδομάδας**
17.40 **Καλημέρα ζωή.**
18.20 **Επιτέλους μαζί**
19.15 **Η λάμψη.** Καθημερινή κοινωνική σειρά. Το σενάριο και η σκηνοθεσία είναι του Νίκου Φώσκολου.
19.55 **Τα νέα του ANT-1**
21.00 **60" με τον Αρη Σταθάκη**
21.05 **Εγκλήματα.** Σειρά σε σκηνοθεσία Αντώνη Τέμπου
21.45 **Και οι παντρεμένοι έχουν ψυχή.** Κωμική σειρά του Αντώνη Τέμπου με τους Αντώνη Καφετζόπουλο, Γιώργο Παρτσαλάκη, κ.ά.
22.55 **Τα νέα του ANT-1**
23.00 **Α.Μ.Α.Ν.**
00.15 **Ειδήσεις**
00.35 **Ο καιρός της εβδομάδας**
00.35 **Στα σύνορα της φαντασίας**
01.40 **Ξένη ταινία.** «Μυστική αποστολή». Περιπέτεια κατασκοπίας.
03.30 **Τηλεμάρκετινγκ**
04.00 **Ξένη ταινία.** «Αδέκαρος εκατομμυριούχος». Κωμωδία, αμερικανικής παραγωγής 1947.

ΣΚΑΪ

06.00 **Μουσικό πρόγραμμα.**
06.30 **Πρώτη ενημέρωση.**
09.00 **Πρωινές διαδρομές.** Καθημερινό ενημερωτικό και ψυχαγωγικό μαγκαζίνο με τον Κωστή Παρρά.
10.00 **Με την Κατερίνα.** Με την Κατερίνα Γιατζόγλου.
12.00 **Ειδήσεις και Χρηματιστήριο**
12.40 **Λεονάρντα**
13.30 **Ειδήσεις**
14.45 **Τσικιτίτας.** Κοινωνική σειρά.
15.45 **Μαρία.** Κοινωνική σειρά μεξικανικής παραγωγής.
16.30 **Εσμεράλντα.** Κοινωνική σειρά.
16.45 **Καρουζέλ.** Παιδική σειρά.
17.45 **Pacific blue.** Αστυνομική σειρά δράσης
18.45 **Μαριμάρ.** Κοινωνική σειρά.
19.55 **Ειδήσεις ΣΚΑΪ σήμερα**
21.30 **Ξένη ταινία.** «στη σκιά του δολοφόνου». Περιπέτεια δράσης, αμερικανικής παραγωγής 1973.
23.30 **Ελληνική ταινία.** «Μαντώ Μαυρογένους»με τους: Τζένη Καρέζη.
00.15 **Ειδήσεις**
00.30 **Ελληνική ταινία.** (Σ)
01.30 **Δέκα και πάνω (Ε)**
02.30 **Teleshop**
03.00 **Μουσικό πρόγραμμα**

ΚΑΝΑΛΙ 5

07.30 **Η ώρα του Τύπου**
09.00 **Ειδήσεις**
09.30 **Φιλάκια**
12.00 **Ειδήσεις**
12.10 **Σοφοκλέους live**
13.30 **Ketch up**
14.30 **Ειδήσεις**
15.15 **Ξένη σειρά**
16.15 **Ξένη ταινία**
17.00 **Ειδήσεις**
17.05 **Ειδικό δελτίο**
17.10 **Ξένη ταινία.** Συνέχεια
18.00 **Ελληνική ταινία**
19.45 **Ελληνική ταινία**
20.00 **Ειδήσεις**
20.05 **Ελληνική ταινία.** (Σ)
21.30 **Ειδήσεις**
22.30 **Ξένη ταινία**
00.15 **Ειδήσεις**
00.30 **Ξένη ταινία**
02.10 **Η καρδιά της τύχης**

ΜΝΗΜΟΣΥΝΑ



Την 24η τρέχοντος μηνός ημέρα Τετάρτη και ώρα 8 π.μ. στον Ιερό Ναό Αγίου Δημητρίου (Παλαιό Νεκροταφείο), τελούμε 9ήμερο μνημόσυνο υπέρ αναπαύσεως της ψυχής της αγαπημένης μας συζύγου και μητέρας

ΑΝΝΑΣ ΒΟΥΗ

Ο σύζυγος: Μανώλης
Τα παιδιά: Αγγελική-Δημήτρης, Μιχάλης-Δέσπω



Την 24η τρέχοντος μηνός ημέρα Τετάρτη και ώρα 8 π.μ. στον Ιερό Ναό Ταξιαρχών Νεκροταφείου Ρόδου, τελούμε ετήσιο μνημόσυνο υπέρ αναπαύσεως της ψυχής του λατρευτού μας συζύγου, πατέρα και θείου

ΑΝΤΩΝΙΟΥ Φ. ΖΟΥΡΔΗ

Η σύζυγος: Παρασκευή
Τα παιδιά: Τσαμπίκα, Φώτιος και Κατερίνα
Τα αδέλφια, τ' ανίψια και οι λοιποί συγγενείς

ΚΗΔΕΙΑ

Τον λατρευτό μας σύζυγο, πατέρα, υιό και αδελφό

ΣΤΑΥΡΟ ΑΝΑΣΤΑΣΙΟΥ
Σμηναγό
ετών 34

θανόντα χθες 22 Μαρτίου 1999 κηδεύουμε σήμερα 23 Μαρτίου και ώρα 12.30 από τον Ιερό Ναό Αγίου Τρύφωνα Τερψηθέας-Γλυφάδας
Η σύζυγος: Ελένη Σμυρλή
Ο υιός του
Οι γονείς του: Γιώργος και Ελένη Αναστασίου
Οι γονείς του: Φαίδων και Καίτη Σμυρλή
Τα αδέλφια του: Στάθης και Αφροδίτη Αναστασίου, Χριστόφορος και Φωτεινή Σμυρλή
Και οι λοιποί συγγενείς.

ΔΩΡΕΕΣ ΕΙΣ ΜΝΗΜΗ

Το Δ. Συμβούλιο Αγίας Ειρήνης "Η Ορφανοτρόφος" ευχαριστεί τους πιο κάτω κυρίους που πρόσφεραν αντί στεφάνου και εις μνήμη Πολυξένης Μαγγαφά
1) Η οικ. Μιχαήλ Παπαγαπητού δρχ. 10.000
2) Ο κ. Σωτήριος Χατζηνικολάου δρχ. 20.000

ΑΠΩΛΕΙΑ ΣΚΥΛΟΥ

Χάθηκε σκύλος **μπόξερ-τιγρέ θηλυκό 9** ετών από την Τετάρτη 17 Μαρτίου στην περιοχή Αγίου Νικολάου-Καναδά.
Επειδή έχει σοβαρό πρόβλημα υγείας και παρακολουθείται από γιατρό, παρακαλείτε όποιος το βρει και γνωρίζει κάτι να τηλεφωνήσει στο **26572.**

ΔΙΕΥΘΥΝΣΗ ΔΑΣΩΝ ΔΩΔΕΚΑΝΗΣΟΥ

ΑΝΑΚΟΙΝΩΣΗ

Γνωστοποιείται κατά το άρθρο 14 του Ν. 998/79 η αποστολή για δημοσίευση στο Δήμο Καρπάθου της αριθμ. 863/25-2-99. Πράξης χαρακτηρισμού έκτασης που εκδόθηκε από τον Δ/ντή Δασών Δωδ/σου.
Η έκταση εμβαδού 4815 τ.μ. στη θέση Ρόι-Λευκού Μεσοχωρίου Δήμου Καρπάθου χαρακτηρίζεται ως δάσος.

Ο Δ/ντής Δασών Δωδ/σου
Φίλιππος Κοντίτσης
Δασολόγος με Α' βαθμό

ΠΕΡΙΛΗΨΗ ΤΡΟΠΟΠΟΙΗΣΗΣ ΚΑΤΑΣΤΑΤΙΚΟΥ ΣΩΜΑΤΕΙΟΥ

Με την υπ' αρ. 10/1999 (1318/ΜΕ 156/1998) απόφαση του Μονομελούς Πρωτοδικείου Κω, εγκρίθηκαν οι τροποποιήσεις του Καταστατικού του Σωματείου με την επωνυμία ΣΩΜΑΤΕΙΟ ΓΟΝΕΩΝ ΚΑΙ ΚΗΔΕΜΟΝΩΝ ΤΟΥ ΔΗΜΟΤΙΚΟΥ ΣΧΟΛΕΙΟΥ ΖΗΠΑΡΙΟΥ-ΚΩ ΤΟΥ ΔΗΜΟΥ ΔΙΚΑΙΟΥ, με έδρα τον οικισμό Ζηπάρι-Κω και εκπροσωπείται νόμιμα και σύμφωαν με τον Ν. 2621/1998 ο οποίος καθορίζει τον τρόπο λειτουργίας των σωματείων.

Ο Πληρεξούσιος
Δικηγόρος
Σταύρος Σταύρου

MARCOS travel
ΜΕΡΚΟΥΡΗΣ ΖΑΧΑΡΙΑΣ • ΕΜΠΟΡΙΚΟ ΚΕΝΤΡΟ ΦΩΚΙΑΛΗ
Π.Π ΓΕΡΜΑΝΟΥ 9 - ΡΟΔΟΣ • ΤΗΛ:34017, 25275, 27405
ΕΚΔΟΣΕΙΣ ΔΙΑΒΑΤΗΡΙΩΝ

ΟΙΚΟΔΟΜΙΚΟΣ ΣΥΝΕΤΑΙΡΙΣΜΟΣ ΡΟΔΟΥ "Η ΑΥΤΟΣΤΕΓΑΣΙΣ" Σ.Π.Ε.

ΔΙΑΚΗΡΥΞΗ ΔΗΜΟΠΡΑΣΙΑΣ

Ο πρόεδρος του Οικοδομικού Συνεταιρισμού Ρόδου "Η ΑΥΤΟΣΤΕΓΑΣΙΣ"

ΔΙΑΚΗΡΥΤΤΕΙ

Ότι: Εκτίθεται σε ανοικτή δημοπρασία με το σύστημα σφραγισμένης προσφοράς με ενιαίο ποσοστό έκπτωσης, σε ακέραιες μονάδες επί τις εκατό (%) (άρθρο 6 του Π.Δ. 609/85) επί του προϋπολογισμού της μελέτης χωρίς όριο για την ανάδειξη αναδόχου για την κατασκευή του έργου: Κατασκευή έργων υποδομής στο πολεοδομηθέν οικόπεδο ιδιοκτησίας του Οικοδομικού Συνεταιρισμού "Η ΑΥΤΟΣΤΕΓΑΣΙΣ" προϋπολογισμού 916.300.000 δρχ. (συμπεριλαμβανομένου του Φ.Π.Α. και Γ.Ε.+Ο.Ε.).

Η δημοπρασία θα διεξαχθεί την 3-4-1999, ημέρα Σάββατο και ώρα 10.30-12.30 π.μ. (λήξη επίδοσης προσφορών) στα γραφεία του Οικοδομικού Συνεταιρισμού "Η ΑΥΤΟΣΤΕΓΑΣΙΣ" στην οδό προέκταση Άννης Μαρίας 11 & Ιφιγένειας 14 στην Ρόδο μπροστά σε αρμόδια επιτροπή.

Η δημοπρασία θα γίνει σύμφωνα με τις διατάξεις του Π.Δ. 609/85 Κατασκευή δημοσίων έργων του Ν. 1418/84.

Στη Δημοπρασία γίνονται δεκτές Εργοληπτικές Επιχειρήσεις Εταιρικής Μορμής εγγεγραμμένες στο Μ.Ε.Ε.Π. Δ' τάξης και άνω για υδραυλικά έργα, Γ' τάξης και άνω για έργα οδοποιΐας, Β' τάξης και άνω για ηλεκτρομηχανολογικά.

Για τη συμμετοχή στη Δημοπρασία κατατίθενται από καθένα από τους διαγωνιζομένους ή κατά Νόμο (άρθρο 23 του Π.Δ. 609/85) εγγύση συμμετοχής, ποσού τριάντα δύο εκατομμυρίων τετρακοσίων τριάντα πέντε χιλιάδων τετρακοσίων (32.435.400) δρχ, δηλαδή 4% της προϋπολογιζόμενης δαπάνης του έργου, χωρίς το Φ.Π.Α., που θα απευθύνεται ΠΡΟΣ ΤΟ Δ.Σ. ΤΟΥ ΟΙΚΟΔΟΜΙΚΟΥ ΣΥΝΕΤΑΙΡΙΣΜΟΥ "Η ΑΥΤΟΣΤΕΓΑΣΗ" και θα έχει προθεσμία ισχύος, εκατόν είκοσι (120) ημερών. Η εγγυητική επιστολή βεβαιώνεται με την προσκόμιση ισόποσου γραμματίου του Ταμείου Παρακαταθηκών και Δανείων ή εγγυητικής επιστολής ανεγνωρισμένης τράπεζας, ή του Ταμείου Συντάξεως Μηχανικών και Εργοληπτών Δημοσίων Έργων (Τ.Σ.Μ.Ε.Δ.Ε.).

Οι ενδιαφερόμενοι μπορούν να ενημερωθούν πάνω σε όλα τα σχετικά με τη δημοπρασία (τεύχη, σχέδια κ.λ.π.), και να παραλάβουν τα έντυπα τεύχη για τη σύνταξη και την υποβολή της προσφοράς τους καταβάλλοντας το ποσό των εξήντα χιλιάδων (60.000) δρχ. στα γραφεία του Οικοδομικού Συνεταιρισμού "Η ΑΥΤΟΣΤΕΓΑΣΗ" στην οδό προέκταση Άννης Μαρίας 11 & Ιφιγένεια 14 στην Ρόδο τηλ. 22635. Τεύχη θα δίνονται στους ενδιαφερόμενους μέχρι τις 27-3-99.

Ο πρόεδρος του
Οικοδομικού
Συνεταιρισμού
Α. Κατταβενάκης

ΚΡΑΤΙΚΟΣ ΑΕΡ/ΝΑΣ ΚΑΡΠΑΘΟΥ

ΠΕΡΙΛΗΨΗ ΔΙΑΚΗΡΥΞΗΣ

Η Υπηρεσία Πολιτικής Αεροπορίας στις 23-4-1999 ημέρα Παρασκευή και ώρα 09.30-10.00 π.μ. θα διενεργηθεί στα Γραφεία του Κρατικού Αερολιμένα Καρπάθου ανοιχτός διαγωνισμός για την ανάδειξη αναδόχου καθορισμού χώρων και επιφανειών Αεροσταθμού Κρατικού Αερολιμένα Καρπάθου για το έτος 1999 με κριτήριο κατακύρωσης την χαμηλότερη τιμή.

Τα έξοδα δημοσίευσης του διαγωνισμού βαρύνουν τον προϋπολογισμό ΥΠΑ έτους 1999.

Πληροφορίες θα δίνονται από την Δ/νση Οικονομικού και Εφοδιασμού, Βασ. Γεωργίου 1 Ελληνικό, κτιριο ΙΙΙ τηλ. 8947121/212 FAX 8947112 και από τον Κρατικό Αερολιμένα Καρπάθου τηλ. 0245 23101-2.

Ο Αερολιμενάρχης
Εμμ. Παραγυιός

ΕΛΛΗΝΙΚΗ ΔΗΜΟΚΡΑΤΙΑ
ΝΟΜΟΣ ΔΩΔΕΚΑΝΗΣΟΥ
ΔΗΜΟΣ ΛΙΝΔΙΩΝ

ΑΝΑΚΟΙΝΩΣΗ-ΠΡΟΣΚΛΗΣΗ

Ο Δήμαρχος Λινδίων ανακοινώνει και προσκαλεί:

Τους εμπόρους που επιθυμούν να συνεργασθούν με το Δήμο σε ό,τι αφορά τις προμήθειες:
1. Ηλεκτρολογικού υλικού
2. Ηλεκτρονικού εξοπλισμού
3. Υδραυλικών & αρδευτικών ειδών
4. Γραφικής ύλης και μικροαντικειμένων γραφείου
5. Οικοδομικών υλικών
6. Ετοίμου σκυροδέματος
7. Σιδηρικών και χρωμάτων
8. Αθλητικών ειδών και ειδών ένδυσης

να καταθέσουν στα γραφεία του Δήμου Λινδίων στην Λίνδο, κατάλογο με τα προσφερόμενα είδη τους καθώς και τιμοκατάλογο αυτών μέχρι 31 Μαρτίου 1999.

Ο Δήμαρχος
Γεώργιος Ν. Θαρρενός

ΠΡΟΣΚΛΗΣΗ

Το 16ο Δημοτικό Σχολείο Ανάληψης και ο Σύλλογος Γονέων και Κηδεμόνων διοργανώνει με την ευκαιρία της παγκόσμιας ημέρας παιδικού βιβλίου έκθεση στο χώρο του σχολείου από τις 22-3 έως και 2-4-1999. Η έκθεση θα παραμείνει ανοικτή τις εργάσιμες μέρες από 8.30 έως 13.30 και το απόγευμα από 17.00 έως 19.00. Τα έσοδα θα διατεθούν για φιλανθρωπικούς σκοπούς.

Ο Δ/ντής του σχολείου **Η πρόεδρος του συλλόγου**
Ιωάννης Παραγυιός **Αικατερίνη Πακίδη**

ΠΡΟΣΚΛΗΣΗ

Το 16ο Δημοτικό Σχολείο Ανάληψης και ο Σύλλογος Γονέων και Κηδεμόνων διοργανώνει με την ευκαιρία της παγκόσμιας ημέρας παιδικού βιβλίου έκθεση στο χώρο του σχολείου από τις 22-3 έως και 2-4-1999. Η έκθεση θα παραμείνει ανοικτή τις εργάσιμες μέρες από 8.30 έως 13.30 και το απόγευμα από 17.00 έως 19.00. Τα έσοδα θα διατεθούν για φιλανθρωπικούς σκοπούς.

Ο Δ/ντής του σχολείου **Η πρόεδρος του συλλόγου**
Ιωάννης Παραγυιός **Αικατερίνη Πακίδη**

ΑΚΟΥΣΤΙΚΑ ΒΑΡΗΚΟΪΑΣ

Νέα αφανή και μικροσκοπικά μοντέλα ακουστικών αυτάκια και όλο μέσα στο αυτί για όλες τις παθήσεις ΑΜΕΡΙΚΑΝΙΚΩΝ ΚΑΙ ΕΥΡΩΠΑΪΚΩΝ εργοστασίων συμβεβλημένοι με ΙΚΑ και άλλα Ταμεία θα είναι στη Ρόδο:

Πέμπη 1 Αρπιλίου
Παρασκευή 2 Απριλίου
Ξενοδοχείον "ΔΕΣΠΩ"
τηλ. 22.571

ΕΠΙΣΚΕΨΕΙΣ-ΔΟΚΙΜΕΣ ΔΩΡΕΑΝ-ΕΓΓΥΗΣΗ Η 30ΧΡΟΝΗ ΠΕΙΡΑ ΜΑΣ.

Χρήστος Γαλλιωτός
Βερανζέρου 22, 104 32 Αθήνα
τηλ. 52.20.747.

Boutique Αλόη
ΔΙΑΛΥΣΗ
Αρ. Αδ. 76/1999
ΤΙΜΕΣ ΕΚΠΛΗΞΗ!
Καρπάθου 32
Στον πεζόδρομο. Νέα Αγορά

ΑΝΑΠΤΥΞΙΑΚΟΣ ΚΑΙ ΠΟΛΙΤΙΣΤΙΚΟΣ ΣΥΛΛΟΓΟΣ ΚΡΕΜΑΣΤΗΣ "Η ΠΡΟΟΔΟΣ"

Anakoinwon

Ο Αναπτυξιακός και Πολιτιστικός Σύλλογος Κρεμαστής "Η ΠΡΟΟΔΟΣ" ανακοινώνει ότι στο Σύλλογο θα λειτουργήσει Τμήμα Δημοτικών και Λαϊκών Χορών για ενήλικες άντρες και γυναίκες.
Πληροφορίες και δηλώσεις συμμετοχής στα γραφεία του Συλλόγου και στο τηλέφωνο 92779 κάθε μέρα εκτός Πέμπτης από τις 5-7 το απόγευμα

Μετά από ελέγχους

ΣΥΝΕΛΗΦΘΗΣΑΝ ΑΛΛΟΔΑΠΕΣ ΕΡΓΑΖΟΜΕΝΕΣ

Συλλήψεις καταστηματαρχών

Επτά αλλοδαπές που εργάζοντο σε μπαρ και καταστήματα και δεν είχαν άδειες εργασίας συνελήφθησαν προχθές τη νύχτα στο νησί μας κατά την διάρκεια ελέγχου που πραγματοποίησαν άνδρες της Υποδιεύθυνσης Ασφαλείας και του Αστυνομικού Τμήματος Ιαλυσού.

Επίσης συνελήφθησαν τέσσερις υπεύθυνοι καταστημάτων για την απασχόληση των αλλοδαπών. Ειδικότερα προχθές στις 11.50 τη νύχτα συνελήφθησαν από άνδρες της Υποδιεύθυνσης Ασφαλείας η Αργυρώ Καλανδράκη του Φιλίππου, 41 χρόνων και η Βουλγάρα VEDIANKA HRISTODOYLOY του HRISTODOYLOY 35 χρόνων γιατί σε γενόμενο έλεγχο στο μπάρ ιδιοκτησίας Γεωργίου Κατσαρά του Αθανασίου, 49 χρόνων στο οποίο υπεύθυνη ήταν η Καλανδράνη δούλευε η Βουλγάρα σαν σερβιτόρα χωρίς να έχει άδεια εργασίας.

Μισή ώρα μετά τα μεσάνυχτα από άνδρες της ίδιας υπηρεσίας συνελήφθη ο Παράσχος Καστανάκης του Σεβαστού, 30 χρόνων γιατί ως υπεύθυνος του μπαρ του Νικολάου Λαμπρίδη του Γεωργίου απασχολούσε την Βουλγάρα PENKA STAMENOYA 20 χρόνων χωρίς να έχει άδεια εργασίας.

Δύο αλλοδαπές, μία Ουκρανή και μία Ρουμάνα που δεν είχαν άδεια εργασίας απασχολούσε ο Ελευθέριος Μαντάλης του Περικλή, 36 χρόνων, στο μπαρ του ο οποίος και συνελήφθη προχθές στις 10.45 το βράδυ από άνδρες της Υποδιεύθυνσης Ασφαλείας.

Μαζί με τον Μαντάλη συνελήφθησαν η 29χρονη Ουκρανή TATIANA GEORGIADI και η 27χρονη Ρουμάνα GABRIELA EPURE που εργάζοντο σαν σερβιτόρες στο μπαρ.

Τέλος από άνδρες του Αστυνομικού Τμήματος Ιαλυσού συνελήφθησαν προχθές στις 11.50 τη νύχτα η Μαρία Χήρα του Ιωάννη, 45 χρόνων κάτοικος Παστίδας, η Γεωργία Παλάνη του Χρήστου, 40 χρόνων, η Εμινέ Χουσεΐν, 40 και η Ελένη Κλέμη του Ηλία, 28 χρόνων γιατί η πρώτη απασχολούσε στη ψησταριά της στην Παστίδα τις άλλες τρεις σαν σερβιτόρες χωρίς να έχουν άδεια εργασίας και βιβλιάρια υγείας.

Η ΑΣΤΥΝΟΜΙΑ ΜΑΖΕΥΕΙ ΤΙΣ ΖΗΤΙΑΝΕΣ

Η ...πρώτη σύλληψη για ζητιανιά έγινε χθες από άνδρες της Τουριστικής Αστυνομίας.

Πρόκειται για την 28χρονη Αργυρώ Τσολάκη του Ελευθερίου από την Άρτα που κατοικεί στο Καρακόνερο η οποία συνελήφθη χθες στις 11 το πρωί στην Πλατεία Ελευθερίας γιατί κατελήφθη να ζητιανεύει.

Με σημαιοστολισμό και καταθέσεις στεφάνων στα μνημεία

Αρχίζουν αύριο οι εκδηλώσεις για τον εορτασμό της 25ης Μαρτίου

Γιορτές και παρέλαση και στο Δήμο της Νότιας Ρόδου

Αρχίζουν αύριο οι εκδηλώσεις για τον εορτασμό της Επετείου της Εθνικής Παλιγγενεσίας. Σύμφωνα με το πρόγραμμα που ανακοινώθηκε από την Νομαρχία στην Ρόδο θα γίνουν οι παρακάτω εκδηλώσεις:

ΤΕΤΑΡΤΗ 24 ΜΑΡΤΙΟΥ 1999

● Γενικός σημαιοστολισμός από της ογδόης πρωινής ώρας της 24ης μέχρι και της δύσης του ηλίου της 25ης Μαρτίου 1999, όλων των δημοσίων, δημοτικών και κοινοτικών καταστημάτων των ΝΠΔΔ, τραπεζών, ιδιωτικών καταστημάτων, των οικιών και των πλοίων που θα βρίσκονται στο λιμάνι.

● Φωταγώγηση των δημοσίων, δημοτικών και κοινοτικών καταστημάτων των ΝΠΔΔ και των τραπεζών κατά τις βραδυνές ώρες της 24ης και 25ης Μαρτίου 1999.

● Εκδηλώσεις στα σχολεία για την επέτειο.

● Καταθέσεις στεφάνων από τα παιδαγωγικά τμήματα του Πανεπιστημίου Αιγαίου, των σχολών τουριστικών επαγγελμάτων, των σχολείων Α' βάθμιας και Β' βάθμιας εκπαίδευσης στους κατωτέρω χώρους, σύμφωνα με σχετικό έγγραφο του Γραφείου Φυσικής Αγωγής: στο μνημείο του Παπά και Δασκάλου και των πεσόντων ιερολοχιτών, στις προτομές Ελευθερίου Βενιζέλου, Στεφάνου Καζούλη, Γεωργίου Ευσταθίου, καθώς και στον ανδριάντα του ήρωα Αλεξάνδρου Διάκου.

● Καταθέσεις επίσης από τους αναπήρους και τα θύματα πολέμου, τις εφεδροπολεμιστικές οργανώσεις, οργανώσεις εθνικής αντίστασης, συλλόγους και σωματεία στο Βωμό της Πατρίδας, παρουσία εκπροσώπων των αρχών και με τη συνοδεία της Φιλαρμονικής του Δήμου Ρόδου.

Οι καταθέσεις στεφάνων θα γίνουν ταυτόχρονα σ' όλους τους χώρους στις 12:00.

ΠΕΜΠΤΗ 25 ΜΑΡΤΙΟΥ 1996

● Ώρα 08.00: Επίσημη έπαρση της Σημαίας στο Βωμό της Πατρίδας με τη συμμετοχή τιμητικού αποσπάσματος και της Φιλαρμονικής της 95 ΑΔ/ΤΕΑ.

● Ώρα 10.30: Επίσημη Δοξολογία στον Ιερό Ναό του Ευαγγελισμού Ρόδου, στην οποία θα χοροστατήσει ο Σεβασμιώτατος Μητροπολίτης Ρόδου κ.κ. Απόστολος.

● Αμέσως μετά τη Δοξολογία εκφώνηση πανηγυρικού από τον διδάσκαλο κ. Νικόλαο Παπαεμμανουήλ.

● Επιμνημόσυνη δέηση και καταθέσεις στεφάνων στο Βωμό της Πατρίδας.

● Ώρα 11.00: Παρέλαση αναπήρων, παλαιών πολεμιστών, Λυκείου Ελληνίδων Ρόδου "Εργάνη Αθηνά", λοιπών τοπικών οργανώσεων, του Σώματος Ελληνίδων Οδηγών, του Σώματος Ελλήνων Προσκόπων, μαθητών δημοτικών σχολείων, γυμνασίων, λυκείων, τεχνικών σχολών, σχολών τουριστικών επαγγελμάτων, κέντρων παιδικής μέριμνας, τμήματος του Πανεπιστημίου Αιγαίου και μηχανοκίνητων τμημάτων της Ελληνικής Αστυνομίας και της Πυροσβεστικής Υπηρεσίας.

● Μετά το τέλος της παρέλασης, ο κ. Νομάρχης θα δεχθεί στο Νομαρχιακό Μέγαρο τις αρχές και το κοινό.

● Ώρα 12.30: Εθνικό Θέατρο Ρόδου: χοροί και τραγούδια από όλη την Ελλάδα, από τα Εργαστήρια Παραδοσιακών Οργάνων και Χορών του Πολιτιστικού Οργανισμού Δήμου Ρόδου.

● Ώρα 17.30: Επίσημη υποστολή της Σημαίας στο Βωμό της Πατρίδας με συμμετοχή τιμητικού αποσπάσματος και της Φιλαρμονικής της 95 ΑΔ/ΤΕΑ.

ΣΤΗ ΝΟΤΙΑ ΡΟΔΟ

Εκδηλώσεις όμως θα γίνουν την 25η Μαρτίου και στη Νότια Ρόδο με πρωτοβουλία του Δήμου.

Το πρόγραμμα έχει ως εξής:

● Ώρα 10:00 Επίσημη δοξολογία στον Ιερό Ναό Ευαγγελισμού της Θεοτόκου.

● Ώρα 09.45: Πέρας προσέλευσης για την δοξολογία.

Αμέσως μετά εκφώνηση πανηγυρικού της ημέρας από τον καθηγητή Μέσης Εκπαίδευσης κ. Ηλία Δελή.

Στη συνέχεια μετάβαση στο Δημοτικό Σχολείο Γενναδίου.

● Επαρση της σημαίας με ανάκρουση του Εθνικού ύμνου.

● Επιμνημόσυνη δέηση.

● Ενός λεπτού σιγή προς μνήμη των πεσόντων αγωνιστών.

Καταθέσεις στεφάνων

- Από τον Δήμαρχο για το λαό της Νότιας Ρόδου.
- Από τον Πρόεδρο του Δ.Σ. για το Δ.Σ. Νότιας Ρόδου.
- Από τον εκπρόσωπο της 95 ΑΔ/ΤΕ.
- Από τον διοικητή του Αστ. Σταθμού Γενναδίου για την Αστυνομική αρχή.
- Από τον Αντιδήμαρχο για την Εθνική Αντίσταση.

Εκ μέρους του Δημοτικού Σχολείου από μαθητή-μαθήτρια.

Εκ μέρους του Γυμνασίου-Λυκείου από μαθητή-μαθήτρια.

● Κατόπιν θα ακολουθήσει παρέλαση στο δρόμο έξω από το ταχυδρομείο.

● Μετά το πέρας της παρέλασης ακολουθεί πρόγραμμα παραδοσιακών χορών από μαθητές Γυμνασίου-Λυκείου Γενναδίου.

● Στη συνέχεια ο Δήμαρχος θα δεχθεί τις αρχές και το λαό του Δήμου Νότιας Ρόδου στο Δημαρχείο.

Συμπολίτης καταγγέλει αρχαιολόγο

Την αρχαιολόγο κ. Μαρία Κόλλια - Μιχαλάκη, κατήγγειλε χθες με επίσημη αναφορά που κατέθεσε στον Εισαγγελέα Πρωτοδικών Ρόδου ο συμπολίτης μας Κωνσταντίνος Παπασταματίου του Ιωάννη, ζητώντας τον καταλογισμό των ποινών που προβλέπει σε βάρος των - αυθαίρετων όπως χαρακτηρίζονται - πράξεών της, οι διατάξεις του σχετικού νόμου.

Στην αναφορά επισημαίνεται μεταξύ άλλων:

« Αξιότιμε κ. Εισαγγελέα, προ διμήνου περίπου, ενδιαφερόμενος να αγοράσω ένα αγρόκτημα στην Κτηματική περιοχή χωρίου Λαχανιάς - Ρόδου, και συγκεκριμένα στην τοποθεσία «Πέταλο» εκτάσεως περίπου δύο στρεμμάτων, μη άρτιο και μη οικοδομήσιμο, διεπίστωσα ότι σε γειτονική μερίδα, σε μικρή απόσταση από την θάλασσα και σε αγρόκτημα περίπου 2.500 τ.μ. έχει ανεγερθεί εξοχική κατοικία.

● Με βάση τα παραπάνω στοιχεία, ρώτησα στη Πολεοδομία της Ρόδου, εάν εκδίδονται οικοδομικές άδειες σε αγροκτήματα εντός οικισμού, μη εφαπτόμενα σε επαρχιακούς δρόμους και κοντά στον αιγιαλό και μου απήντησαν αρνητικά. Κατόπιν τούτου, ερεύνησα το θέμα στην Πολεοδομία και ανακάλυψα ότι η εξοχική κατοικία ανήκει στην κ. Κόλλια, αρχαιολόγο, εν ενεργεία, η οποία έκτισε σε αγρόκτημα εκτάσεως 2.880 τετραγωνικών μέτρων, με κτηματολογικά στοιχεία τόμος 13 φύλλο 44 μερίδα 140 και φάκελλο 1234, το οποίο αγόρασε με το υπ' αριθμόν 11.242/6-9-89 συμβόλαιο πώλησης ακινήτου της συμβολαιογράφου Ρόδου Μαίρης Παπαδάκη - Γιαννακοπούλου, του οποίου ακριβές φωτοαντίγραφο προσάγω και επικαλούμαι.

Για την ανέγερση της παραπάνω εξοχικής κατοικίας, διεπίστωσα ότι η κ. Κόλλια, ενεργούσε με δόλο, παραπλάνησε τις αρχές και κατάφερε να εκδοθεί η υπ ' αριθμόν 232/1991 άδεια Πολεοδομίας Ρόδου, χρησιμοποιήσασα το από 31-3-1991 τοπογραφικό διάγραμμα, φωτοαντίγραφο του οποίου προσάγω και επικαλούμαι, με το οποίο ο συντάξας αυτό τοπογράφος μηχανικός, ενεφάνησε το αγρόκτημα της κυρίας Κόλλια να εφάπτεται της επαρχιακής οδού Ρόδου - Κατταβιάς, πράγμα αναληθές.

● Επίσης, η παραπάνω αρχαιολόγος, προκειμένου να εκδώσει παράνομη άδεια για την εξοχική της κατοικία και όχι για κύρια κατοικία, γιατί όπως γνωρίζω κατοικεί στην οδό Ιπποτών, σε διαμέρισμα του ΤΑΠ εμβαδού πάνω από 200 τετραγωνικά, καταβάλλουσα κατά πληροφορίες εικονικό μίσθωμα, εξαπάτησε τις αρχές και εμφάνισε την τελική θέση της οικοδομής της σε ξένη ιδιοκτησία και συγκεκριμένα στην κτηματολογική μερίδα 158 γαιών Λαχανιάς, ως αυτό αποδεικνύεται από την προσαγώμενη και επικαλούμενη ως άνω άδεια ιδιοκτησίας Σεβαστού Φιλίππου του Φιλίππου.

Επειδή η κυρία Κόλλια, αρχαιολόγος, συνειδητά με τις παραπάνω πράξεις της εξαπάτησε τις αρχές για ίδιο όφελος προς βλάβη του Ελληνικού Δημοσίου και των νομοταγών πολιτών αυτής της χώρας, παρεμβαίνουσα συνάμα αυθαίρετα και στην προστασία του περιβάλλοντος για το οποίο όπως γνωρίζω ενδιαφέρεται τα μέγιστα, αρκεί να μην βλάπτονται τα δικά της ατομικά συμφέροντα.

● Επειδή ως Έλληνας πολίτης για την τήρηση της ένομης τάξης και την ίση μεταχείριση από την διοίκηση όλων των πολιτών σ' αυτή τη χώρα, έχω υποχρέωση και δικαίωμα να καταγγείλω τις παραπάνω αξιόποινες πράξεις οι οποίες ως αποδεικνύεται από τα προσαγόμενα και επικαλούμενα έγγραφα ετελέσθηκαν πράγματι από την κυρία Κόλλια, και μάλιστα αρχαιολόγο εν ενεργεία, η οποία από την θέση που κατέχει, γνώριζε και γνωρίζει ότι οι παραπάνω πράξεις της ήταν και είναι παράνομες.

Επειδή οι παραπάνω πράξεις προβλέπονται και τιμωρούνται από τις κείμενες διατάξεις του ποινικού κώδικα , γι' αυτό κύριε Εισαγγελέα, ζητώ να ενεργήσετε ό,τι προβλέπει ο νόμος.»

"Στων κεριών το φως" θα λάμψει το Εθνικό θέατρο Ρόδου για δύο μαγευτικές βραδιές, στις 26 και 27 Μαρτίου και ώρα 9 μ.μ., με τη γλυκιά και αγαπημένη ηθοποιό Μελίνα Μποτέλλη και τον διεθνώς καταξιωμένο κιθαρίστα Μιχάλη Σουρβίνο.

Η μουσική παράσταση που θα παρουσιάσουν στο κοινό της Ρόδου μετά από πρόσκληση του ΔΗ.ΠΕ.ΘΕ. Ρόδου, περιλαμβάνει εκτός των μελωδικών μερών, ποιητικό λόγο (από ποιήματα του Καβάφη, Ελύτη, Λειβαδίτη και μέρη από το "Ασμα Ασμάτων" του Σολομώντα), τραγούδια (του Χατζηδάκη, Θεοδωράκη, Καραΐνδρου, Αλεξίου, Παπαθανασίου, Μαυρουδή, Μικρούτσικου, Νικολόπουλου, Τόκα, Κουρμπουργού, Κούρτ Βάιλ, Λόρκα και Ρώτα) και θεατρικούς μονολόγους (από έργα των Σαίξπηρ, Τσέχωφ, Λόρκα, Ουίλλιαμς και Ράσελ).

Με απόφαση του Νομάρχη

ΣΥΓΚΡΟΤΗΘΗΚΕ Η ΝΟΜΑΡΧΙΑΚΗ ΕΠΙΤΡΟΠΗ ΠΑΙΔΕΙΑΣ

Πρόεδρος ορίσθηκε ο κ. Νίκος Μανουσάκης

Συγκροτήθηκε με απόφαση του νομάρχη κ. Σάββα Καραγιάννη η Νομαρχιακή Επιτροπή Λαικής Επιμόρφωσης (ΝΕΛΕ) Δωδεκανήσου.

Η σύνθεση της επιτροπής (από την οποία απουσιάζει μόνο ο εκπρόσωπος της ΤΕΔΚ που θα οριστεί στη συνέχεια) αποτελείται από τους εξής:

- Μανουσάκη Νικόλαο, Νομαρχιακό Σύμβουλο, ως Πρόεδρο.
- Ξυπολιτά Βασίλειο, Επαρχο Κω, με αναπληρωτή τον Χατζηαντωνίου Μηνά.
- Καρίκη Ιωάννη, Επαρχο Καρπάθου, με αναπληρώτρια τη Γεργατσούλη-Γιάννουστα Ειρήνη, Νομαρχιακή Σύμβουλο.
- Ζερβό Σακελλάριο, Επαρχο Καλύμνου, αναπληρούμενο νόμιμα.
- Σκούρτου Ελένη, εκπρόσωπο Πανεπιστημίου Αιγαίου.
- Γρύλλη Νικόλαο, εκπρόσωπο Υπουργείου Γεωργίας, με αναπληρώτρια τη Βαγιανού Βασιλεία.
- Σταμούλη Αθανάσιο, εκπρόσωπο Εργατικού Κέντρου Ρόδου, με αναπληρωτή τον Ευθυμίου Ανδρέα.
- Ζήφο Εμμανουήλ, εκπρόσωπο Ε.Α.Σ.Δ., με αναπληρωτή το Διακογεωργίου Γεώργιο.
- Καραβοκυρού Στέλλα, εκπρόσωπο Ε.Ο.Τ. Δωδ/σου, με αναπληρώτρια την Κυριακούλη Μαρία.
- Μπονιάτη Στέφανο, εκπρόσωπο Επιτροπής Παιδείας με αναπληρωτή τον Νικόλαο Μηνά.
- Καραγιάννη Χριστίνα, εκπρόσωπο Νομαρχιακής Επιτροπής Ισότητας.
- Καλούδη Μιχαήλ, εκπρόσωπο Ο.Α.Ε.Δ.

Επιχείρηση αρετής από την Αστυνομία

Στις 395 έφτασαν οι παραβάσεις που βεβαίωσαν προχθές τη νύχτα οι αστυνομικές υπηρεσίες του νομού μας.

Μετά από διαταγή του αστυνομικού διευθυντού Δωδεκανήσου κ. Νικολάου Κρινή οι αστυνομικές υπηρεσίες του νομού μας πραγματοποίησαν εξόρμηση στη πόλη της Ρόδου, την ύπαιθρο και τα νησιά και βεβαίωσαν τις παρακάτω 395 παραβάσεις.

- Πλημμελήματα του Κ.Ο.Κ. 56
- Πταίσματα του Κ.Ο.Κ. 206
- Πλημμελήματα τουριστικής νομοθεσίας 4
- Παραβάσεις για παίγνια 6
- Υγειονομικές παραβάσεις 27
- Παραβάσεις για άδειες εργασίας 27
- Παραβάσεις περί τη μουσική 16
- Παραβάσεις για ναρκωτικά 2
- Διοικητικές ποινές 4

και μηνύσεις σε βάρος οδηγών που οδηγούσαν υπό την επήρρεια αλκοόλ σε βαθμό μεγαλύτερο του επιτρεπομένου ορίου 6. Τέλος διενεργήθηκαν 8 δειγματοληψίες σε ποτά και τρόφιμα.

επιλογές

ΚΟΥΚΟΥΛΩΜΑ

Για όσους ήλπιζαν ότι το ΠΑΣΟΚ θα πάει αλληλοσπαρασσόμενο στις ευρωεκλογές και ότι θα ήταν εύκολος αντίπαλος, το συνέδριο ήταν μια έκπληξη.

Αυτή βέβαια είναι η εύκολη ανάγνωση (η ανάγνωση που πάντως διαμορφώνει τάσεις στις κοινή γνώμη...).

Από εκεί και πέρα: Το ΠΑΣΟΚ δεν έλυσε κανένα από τα εσωτερικά του προβλήματα. Κυριολεκτικά τα "κουκούλωσε" εν όψει ευρωεκλογών.

Οι αντιθέσεις παραμένουν στα θεμέλιά του και περιμένουν την κατάλληλη στιγμή για την έκρηξη.

Ο κ. Σημίτης ακολούθησε τον εύκολο δρόμο του "κουκουλώματος" αποφεύγοντας τη ρήξη ή την ουσιαστική συναίνεση. Μια συναίνεση που, αν είχε εξασφαλίσει με ένα μόντους βιβέντι προγραμματικών θέσεων, θα του έδινε ενδεχομένως την ευχέρεια να χειριστεί με μεγαλύτερη ευελιξία και το όποιο αποτέλεσμα των ευρωεκλογών.

Από άρθρο της Χρ. Ταβουλάρη στην ΑΠΟΓΕΥΜΑΤΙΝΗ

ΑΛΥΤΟ

Βγήκε μεν από το Συνέδριο κυρίαρχος στο κόμμα ο κ. Σημίτης με την επανεκλογή του ως αρχηγού, χωρίς αντίπαλο, αλλά ο ένας στους τρεις συνέδρους εξέφρασε στην κάλπη τη διαφωνία του με την πολιτική του.

Το 5ο Συνέδριο του ΠΑΣΟΚ έγινε με τις καλύτερες για τον Κ. Σημίτη προϋποθέσεις και θα περίμενε κανείς-το προσδοκούσαν, άλλωστε, και οι δικοί του- μεγαλύτερο από το 65,7% ποσοστό. Το 34,3% που δεν τον ψήφισε, δείχνει να έχει αναλογικά αντίκρισμα στη λαική βάση του ΠΑΣΟΚ και μάλιστα στον κόσμο που το ψήφισε στις εκλογές του 1996.

Ακούστηκαν πολλά και απ' όλες τις πλευρές για ισχυρό και ενωμένο ΠΑΣΟΚ. Αυτό ήταν και το κυρίαρχο σύνθημα σε όλη τη διάρκεια του Συνεδρίου: "Το ΠΑΣΟΚ είναι εδώ, ενωμένο, δυνατό". Η ψηφοφορία, όμως, έδειξε ότι το πρόβλημα της ενότητας δεν λύθηκε στο Συνέδριο και παραμένει ανοιχτό προς αντιμετώπιση από τον ίδιο τον πρωθυπουργό και αρχηγό, στον οποίο ανήκει η πρωτοβουλία των κινήσεων.

Από την ΕΛΕΥΘΕΡΟΤΥΠΙΑ

Ο ΑΠΩΝ

"Τελικά, φαίνεται ότι ακόμη και απών, ο Ανδρέας Παπανδρέου επηρεάζει-και μάλλον θα συνεχίσει για καιρό να επηρεάζει-καθοριστικά τις εξελίξεις στο χώρο το ΠΑΣΟΚ, όπως αναμφισβήτητα αποδείχθηκε από τις πρώτες κιόλας ώρες του Συνεδρίου του Κινήματος και τις ιδιαίτερα εύστοχες, αν και αριθμητικά καταχρηστικές, αναφορές στο όνομά του από τον σημερινό ηγέτη της παράταξης.

Κανένας φυσικά δεν αμφέβαλλε ότι ο Κ. Σημίτης θα ήταν τελικά ο νικητής του Συνεδρίου, μιά και οι αριθμητικοί συσχετισμοί ήταν τέτοιοι που δεν άφησαν περιθώρια ουσιαστικής αμφισβήτησής του, αλλά λίγοι ανέμεναν ότι ένα ολιγόλεπτο "ξέσπασμα" και οι περίφημες πια "26 αναφορές" στο όνομα του ιδρυτή του Κινήματος θα αφόπλιζαν τη λεγόμενη "εσωκομματική αντιπολίτευση" και θα της στερούσαν πολλά από τα επιχειρήματα με τα οποία σκόπευε να στηρίξει την κριτική της.

Από άρθρο του Ε. Μπαρτζινόπουλου στο ΕΘΝΟΣ της Κυριακής

Η ΠΑΡΑΙΤΗΣΗ

Η παραίτηση Λαφοντέν σχολιάσθηκε σχεδόν ομοφώνως ως μια υποχώρηση της "κλασικής" σοσιαλιστικής πολιτικής γραμμής και σκέψης έναντι της σύγχρονης "αραιωμένης" (τόσο, που για πολλούς καταλήγει να είναι άνυδρη, κοινώς ξενέρωτη) σοσιαλδημοκρατικής εκδοχής της. Ως μια νίκη της αγοράς επί της αριστεράς. Αυτή, όμως, είναι μία όψη-και απαιτεί, μάλιστα, αρκετές διευκρινίσεις ώστε να μην καταστεί παραπλανητική. Η πολιτική είναι μια εφαρμοσμένη τέχνη, όχι μια θεωρητική επιστήμη, και γι' αυτό οι ιδέες και τα μέσα αλλάζουν προσαρμοζόμενα στις εξελίξεις και στα διδάγματα της εμπειρικής πραγματικότητας, ακριβώς ώστε να μπορέσουν να υπηρετήσουν κεντρικούς σκοπούς και αυτοί μένουν σταθεροί. Η εξάπλωση της κοινωνικής δικαιοσύνης, που υπήρξε λόγος σύστασης και παραμένει πυξίδα δράσης του σοσιαλισμού, δεν είναι σήμερα εφικτή με τα μέσα των αρχών του αιώνα ή ακόμα και της προηγούμενης δεκαετίας.

Από άρθρο του Κ. Μποτόπουλου στα Νέα

ΣΤΡΑΤΗΓΙΚΗ

Εχει αρχίσει δειλά να γίνεται λόγος για μια ουσιαστική αλλαγή της στρατηγικής της χώρας. Η ως σήμερα συμπόρευση με τους αδικημένους (που δεν υποστηρίζονται από τις πολιτικές και στρατιωτικές οντότητες στις οποίες ανήκει η Ελλάδα), με τους εχθρούς των άλλων που πρέπει να είναι φίλοι μας, με όσους αντιδρούν χωρίς να προτείνουν λύσεις, μας έχει οδηγήσει στο να απλώνουμε κατά σύστημα τα πόδια μας εκεί που δεν μας παίρνει και να παθαίνουμε χουνέρια, από τα οποία κινδυνεύει το μέλλον μας. Αυτή η στρατηγική, γέννημα και θρέμμα της παπανδρεϊκής μαγκιάς των μαθητών της, που την ανήγαγαν σε κοσμοθεωρία και τη στήριξαν στον αλαλαγμό των απαίδευτων και χειραγωγούμενων μαζών, πληρώθηκε με διαδοχικές υποχωρήσεις, απανωτούς εξευτελισμούς, πολιτικές και κοινωνικές καθυστερήσεις, απώλεια αξιοπιστίας και ρεζίλια.

Από την ΕΞΟΥΣΙΑ

είπαν και... ελάλησαν

- "Οσοι μας κατηγορούν για λογιστές της ΟΝΕ δεν είχαν καταλάβει τίποτα, είναι βαθιά νυχτωμένοι. Δίνουμε τέρμα στην Ψωροκώσταινα και τις ιδεολογίες της".

Κ. Σημίτης

- "(Σ.Σ. για την ομιλία Σημίτη) Πάνω εκεί που λέει δέκα καλά πράγματα, μου "πετάει" τον... Ανδρέα Παπανδρέου και το...ιστορικό ΠΑΣΟΚ. Και τότε λέω: "Αστα να πάνε" και αλλάζω κανάλι".

Αν. Ανδριανόπουλος

- "(Σ.Σ. για το τί είδε στο Συνέδριο) Τη γέννηση του νέου μέσα από το παλιό, μαζί με το παλιό, από και εναντίον του παλιού!"

Κ. Σκανδαλίδης

- "Η Αριστερά που είναι σήμερα στην εξουσία στην Ευρώπη έχει πολύ αδύναμες πεποιθήσεις. Διαφορετικά θα βλέπαμε να προτείνεται μια πολιτική κατά της ανεργίας γιατί δεν πρέπει να ξεχνάμε ότι βρισκόμαστε σε έναν χώρο που χαρακτηρίζεται από τη μαζική ανεργία".

Ζαν Πωλ Φιτουσι

- "Να θέσουμε διλήμματα στο λαό, ώστε να αντιληφθεί τί διακυβεύεται τον Ιούνιο".

Αλ. Παπαδόπουλος

Τα πρωτοσέλιδα των αθηναϊκών εφημερίδων

Το Συνέδριο του ΠΑΣΟΚ,οι εξελίξεις στο Κοσσυφοπέδιο και οι φήμες για κόμμα Αβραμόπουλου είναι τα βασικά θέματα της ειδησεογραφίας του σημερινού αθηναϊκού τύπου.

ΑΔΕΣΜΕΥΤΟΣ ΤΥΠΟΣ (Μήτσης):

Δεν παζαρεύω."Πασχαλινό δώρο" η αναγγελία της απόφασης.Δόλια επιχείρηση να εμφανιστεί οτι αποσύρεται. "Εχθρός του παρασκηνίου" ο δήμαρχος.

ΑΔΕΣΜΕΥΤΟΣ ΤΥΠΟΣ (Ρίζος):

Το πανηγύρι τελείωσε...Τα προβλήματα μένουν. Συνέδριο Συν-τρόφων.

ΑΘΗΝΑΙΚΗ:

Μαϊμού θρίαμβος.Πάτησε την μπανανόφλουδα.63,4% Τσουκάτος και ΜΜΕ του έδωσαν 68,2%.

ΑΠΟΓΕΥΜΑΤΙΝΗ:

Προσλήψεις -ρεκόρ εν όψει εκλογών.18.063 στο Δημόσιο. Ιδού οι ....καθαρές λύσεις των εκσυγχρονιστών.

ΑΥΡΙΑΝΗ:

Τολμηρές αποφάσεις Κ. Σημίτη.Μετά το σημαντικό αριθμό των ακύρων και λευκών ψηφοδελτίων.

ΤΟ ΒΗΜΑ:

Το "πακέτο Σημίτη".Ο πρωθυπουργός δηλώνει στο "Βήμα" τα σχέδιά του.Φοροαπαλλαγές και παροχές.

Η ΒΡΑΔΥΝΗ:

2.145 χαστούκια στον Σημίτη.Κέρδισε το "στημένο " συνέδριο μόνο με 63,4%

ΕΘΝΟΣ:

Νέο τοπίο απο σήμερα στο ΠΑΣΟΚ.Μετά τις εκπλήξεις που επεφύλασσαν οι κάλπες.

ΕΛΕΥΘΕΡΗ ΩΡΑ:

Με...λευκαντικό έπλυναν την νίκη του Κώστα Σημίτη.Τα λευκά σκίασαν το πανηγύρι του 5ου συνεδρίου.

ΕΛΕΥΘΕΡΟΣ:

Οι "μαιμούδες" δεν τράβηξαν.Ο Σημίτης ήταν ο μοναδικός υποψήφιος και ίδρωσε για να εκλεγεί.

ΕΛΕΥΘΕΡΟΣ ΤΥΠΟΣ:

Υπο προθεσμία πρωθυπουργός ο Σημίτης. Μόνο το 63,4% των συνέδρων τον ψήφισε για πρόεδρο του ΠΑΣΟΚ.

ΕΛΕΥΘΕΡΟΤΥΠΙΑ:

Κυρίαρχος με τραύμα 34%.Σημίτης:πήρε το συνέδριο-ένας στους 3 τον αμφισβητεί.

Η ΕΞΟΥΣΙΑ:

Ισχυρό σόκ στο στρατόπεδο Σημίτη.Ενας στους τρείς συνέδρους ψήφισε κατά της ηγεσίας.Θριαμβολογεί η εσωκομματική αντιπολίτευση.

ΕΣΤΙΑ:

Κατέρχεται ο Αβραμόπουλος. Ενισχύει την απόφαση το συνέδριο του ΠΑΣΟΚ.

ΤΑ ΝΕΑ:

Εκπλήξεις της τελευταίας στιγμής στο Συνέδριο.Ωρα εκλογών σήμανε ο Σημίτης.Ισχυρή μειοψηφία με 34,5% τα λευκά.

ΑΓΓΕΛΙΟΦΟΡΟΣ:

Νέο ωράριο στις Τράπεζες.Που καταλήγουν ΟΤΟΕ και Ενωση Τραπεζών.

ΘΕΣΣΑΛΟΝΙΚΗ:

Μισή νίκη... (Συνέδριο ΠΑΣΟΚ)

COMPUTERS - ΑΞΕΣΟΥΑΡ - ΠΕΡΙΦΕΡΕΙΑΚΑ

Fun-Line & Business-Line Computers
Ολοκληρωμένα συστήματα Ηλ. Υπολογ.

M-II 300MX	189.000 (ή 6x39.900)
K6-II 350MMX	220.000 (ή 6x46.900)
Pentium II 300A Celeron	209.000 (ή 6x43.900)
Pentium II 366 Celeron	235.000 (ή 6x49.500)
Pentium III 450 NEW!!	399.000 (ή 6x83.500)

Πλήρη συστήματα με Οθόνη, Σκληρό Δίσκο, Keyboard, Mouse
Για τεχνικά χαρακτηριστικά επικοινωνήστε μαζί μας



Υπογράφουμε με την Τιμή μας!!

SPECIAL
ΟΘΟΝΗ-MONITOR 17"
Scott/Relisys 1280x1024 79.900

Αναβαθμίσεις όλων των Computers σε Pentium και Pentium II από 30.000

Άριστη ποιότητα, Τεχνογνωσία, Service
ΤΑ ΠΑΝΤΑ ΓΥΡΩ ΑΠΟ ΤΑ COMPUTER

ΠΡΟΣΦΟΡΕΣ

Scanner έγχρωμοι A4	από	19.500
3DFx & SVGA Bunshee 16MB		32.900
Σκληρός Δίσκος 4,3GB		42.900
Πληκτρολόγιο εργονομικό		2.500
CD-ROM 40x ταχύτητας		14.900
Ηχεία 170W Stereo		7.900
Ηχεία 480W με Subwoofer		14.900
Scanner A4 19.200dpi		34.500
Κάρτα ήχου Stereo 3D	από	4.900
Primax Clever-Mouse		1.200

Οι τιμές είναι τις μετρητοίς και δεν περιλαμβάνουν ΦΠΑ.
Οι τιμές των δόσεων περιλαμβάνουν 13% ΦΠΑ

Information Systems SYNCOM
Η ΑΛΛΗ ΔΙΑΣΤΑΣΗ ΤΗΣ ΤΕΧΝΟΛΟΓΙΑΣ

Κ. ΥΔΡΑΙΟΥ 28 ΡΟΔΟΣ
ΤΗΛ. 70160-1-2 FAX 70163

D-A-N-E- SEA LINE

ΔΡΟΜΟΛΟΓΙΑ ΑΠΟ 24.03.99 ΕΩΣ 15.04.99
ΑΝΑΧΩΡΗΣΗ ΑΠΟ ΡΟΔΟ

ΗΜ/ΝΙΑ	ΗΜΕΡΑ	ΠΛΟΙΟ	ΩΡΑ ΑΝΑΧ.	ΠΡΟΟΡΙΣΜΟΣ
21.03	ΚΥΡ	ΡΟΔΟΣ	14.00	ΚΩ-ΚΑΛΥΜΝΟ-ΛΕΡΟ-ΠΑΤΜΟ-ΠΕΙΡΑΙΑ
22.03	ΔΕΥ	-	-	----
23.03	ΤΡΙ	ΙΑΛΥΣΟΣ	14.00	ΚΩ-ΚΑΛΥΜΝΟ-ΛΕΡΟ-ΠΑΤΜΟ-ΠΕΙΡΑΙΑ
24.03	ΤΕΤ	ΡΟΔΟΣ	18.00	ΚΩ-ΚΑΛΥΜΝΟ-ΛΕΡΟ-ΠΑΤΜΟ-ΠΕΙΡΑΙΑ
25.03	ΠΕΜ	ΙΑΛΥΣΟΣ	14.00	ΝΙΣΥΡΟ-ΚΩ-ΚΑΛΥΜΝΟ-ΛΕΡΟ-ΠΑΤΜΟ-ΠΕΙΡΑΙΑ
26.03	ΠΑΡ	ΡΟΔΟΣ	15.30	ΚΩ-ΚΑΛΥΜΝΟ-ΛΕΡΟ-ΠΑΤΜΟ-ΠΕΙΡΑΙΑ
27.03	ΣΑΒ	ΙΑΛΥΣΟΣ	14.00	ΤΗΛΟ-ΚΩ-ΚΑΛΥΜΝΟ-ΛΕΡΟ-ΠΑΤΜΟ-ΠΕΙΡΑΙΑ
28.03	ΚΥΡ	ΡΟΔΟΣ	14.00	ΚΩ-ΚΑΛΥΜΝΟ-ΛΕΡΟ-ΠΑΤΜΟ-ΠΕΙΡΑΙΑ
29.03	ΔΕΥ	-	-	----
30.03	ΤΡΙ	ΡΟΔΟΣ	15.30	ΚΩ-ΚΑΛΥΜΝΟ-ΛΕΡΟ-ΠΑΤΜΟ-ΠΕΙΡΑΙΑ
31.03	ΤΕΤ	ΙΑΛΥΣΟΣ	13.00	ΤΗΛΟ-ΝΙΣΥΡΟ-ΚΩ-ΛΕΡΟ-ΠΑΤΜΟ-ΠΕΙΡΑΙΑ
01.04	ΠΕΜ	ΡΟΔΟΣ	17.00	ΚΩ-ΠΕΙΡΑΙΑ
02.04	ΠΑΡ	ΙΑΛΥΣΟΣ	14.00	ΚΩ-ΚΑΛΥΜΝΟ-ΛΕΡΟ-ΠΑΤΜΟ-ΠΕΙΡΑΙΑ
03.04	ΣΑΒ	ΡΟΔΟΣ	15.30	ΠΕΙΡΑΙΑ (ΜΑΘΗΤΕΣ)
04.04	ΚΥΡ	ΙΑΛΥΣΟΣ	14.00	ΚΩ-ΚΑΛΥΜΝΟ-ΛΕΡΟ-ΠΑΤΜΟ-ΠΕΙΡΑΙΑ
05.04	ΔΕΥΤ	-	-	----
06.04	ΤΡΙ	ΡΟΔΟΣ	14.00	ΚΩ-ΚΑΛΥΜΝΟ-ΛΕΡΟ-ΠΑΤΜΟ-ΠΕΙΡΑΙΑ
07.04	ΤΕΤ	ΙΑΛΥΣΟΣ	13.00	ΤΗΛΟ-ΝΙΣΥΡΟ-ΛΕΡΟ-ΠΑΤΜΟ-ΠΕΙΡΑΙΑ
08.04	ΠΕΜ	ΡΟΔΟΣ	18.00	ΚΩ-ΠΕΙΡΑΙΑ
09.04	ΠΑΡ	ΙΑΛΥΣΟΣ	14.00	ΚΩ-ΚΑΛΥΜΝΟ-ΛΕΡΟ-ΠΑΤΜΟ-ΠΕΙΡΑΙΑ
10.04	ΣΑΒ	ΡΟΔΟΣ	13.00	ΚΩ-ΚΑΛΥΜΝΟ-ΛΕΡΟ-ΠΑΤΜΟ-ΚΑΛΥΜΝΟ
11.04	ΚΥΡ	-	-	----
12.04	ΔΕΥ	ΡΟΔΟΣ	12.00	ΚΩ-ΚΑΛΥΜΝΟ-ΛΕΡΟ-ΠΑΤΜΟ-ΠΕΙΡΑΙΑ
		ΙΑΛΥΣΟΣ	13.00	ΚΩ-ΠΕΙΡΑΙΑ
13.04	ΤΡΙ	-	-	----
14.04	ΤΕΤ	ΙΑΛΥΣΟΣ	13.00	ΤΗΛΟ-ΝΙΣΥΡΟ-ΚΩ-ΛΕΡΟ-ΠΑΤΜΟ-ΠΕΙΡΑΙΑ
15.04	ΠΕΜ	ΡΟΔΟΣ	17.00	ΚΩ-ΠΕΙΡΑΙΑ

Κεντρικό Πρακτορείο ΔΑΝΕ SEA LINE
Αυστραλίας 92-Ώρες λειτουργίας 08.00-20.00 • Τηλ. 77078

(ΕΚ) πολιτισμικά παίγνια

Γράφει ο Κωστής Νικολάκης

Η μαθητεία του Ερωτα στην Ακαδημία

Το τρυφερό βιβλίο **"γράμματα και ζωγραφιές στη δασκάλα μας"** της **Σταματίας** και του **Μάνου Αναστασιάδη** που περιλαμβάνει κείμενα και ζωγραφιές των μικρών **μαθητών του 8ου Δημοτικού** σχολείου που βρίσκεται στην "Ακαδημία", το παρουσιάσαμε προχθές στα κυριακάτικα *"παίγνια"*.

Σήμερα επανερχόμαστε δημοσιεύοντας μερικά αποσπάσματα που ως θέμα τους έχουν, τι άλλο, τον πανταχού παρόντα **Ερωτα** που πολλές φορές *"τσουροκαίει"* τα *"φυλλοκάρντια"* τους και τους βάζει νωρίς-νωρίς στα βάσανα της αγάπης.

...Βλέπετε ο ξεμυαλισμένος χρόνια δεν κοιτά. Ούτε προς τα πάνω ούτε προς τα κάτω, τα παιδικάτα μας!

• Αχ Ερωτα!

Τι είναι η αγάπη; Πολύ φοβάμαι πως το ερώτημα του μικρού κοριτσιού που *"ηράσθη σφόδρα"* τον *"ανάξιο που πέταξε στα σκουπίδια την καρδιά της"*, θα παραμείνει, δυστυχώς, αναπάντητο.

Ξέρετε, ούτε εμείς -οι μεγάλοι(!)- έχουμε καταφέρει να το βρούμε...

Και ας έχουμε *"καραφλιάσει"* με τα καμώματα αυτού του τρίβολου!

• "Κυρία".

Δεν ξέω αν αυτό που ζω είναι εφιάλτης ή αλήθεια. Δεν αντέχω άλλο. πρέπει να σας μιλήσω. Εχω καταντήσει ψυχολογικό ράκος. Δεν έχω ξανανιώσει ποτέ έτσι. Ολοι με κοροϊδεύουν και μου λένε πως δε μ' αγαπά. Εγώ μόλις τον βλέπω, μου 'ρχεται να ξεσπάσω σε λυγμούς. Αραγε τι είναι η αγάπη; Δεν μπορεί να είναι το καλύτερο πράγμα στον κόσμο όπως μας λένε. Δεν μπορεί να 'ναι όταν σε κάνει να πονάς και να υποφέρεις.

Οι επιδόσεις μου στο σχολείο έχουν κατέβει πολύ και ο δάσκαλός μου άρχισε να με κοιτά με μισό μάτι αν και δεν ξέρει το γιατί.

Ξέρετε, του 'χω δώσει την καρδιά μου και κείνος την έχει πετάξει στα σκουπίδια. Είναι σαν να υπάρχει ένα τεράστιο ποτάμι ανάμεσά μας κι εγώ το 'χω διασχίσει αλλά εκείνος παραμένει στην απέναντι όχθη. Δεν παίζω, δεν διασκεδάζω, παρά μόνο παίρνω ένα βιβλίο από τη βιβλιοθήκη μου και το διαβάζω στο διάλειμμα ή άλλοτε τον κοιτάζω να παίζει μπάσκετ ή ποδόσφαιρο μαζί με τους άλλους συμμαθητές μου.

Δεν ξέρω αν νιώθω αγάπη ή μίσος γι' αυτόν. Γιατί να "παίξει" μαζί μου; Γιατί να προσποιηθεί τον ερωτευμένο; Γιατί; Γιατί; Γιατί; Τον αγαπώ περισσότερο κι απ' τη ζωή μου. Δεν ξέρω ή μάλλον δεν είμαι σίγουρη τι μπορώ κάνω στην τρέλα μου. Ολοι νομίζουν πως είμαι μικρή ακόμη ή πως είμαι ένα ρομπότ και πως δεν έχω δικαίωμα να ερωτευτώ, να αγαπήσω, να πονέσω, ακόμα και να γελάσω. Πόσο άδικο έχουν!! Γιατί δεν έχουν δικαίωμα τα παιδιά να ερωτεύονται; Εγώ τότε πώς την έπαθα; Νομίζω πως δεν είναι παιδιάρισμα αυτό που νιώθω. Ισως και να 'μαι ερωτευμένη. Ποιός ξέρει; Μα εγώ είμαι σίγουρη πως τον αγαπώ. Η σκέψη μου τρέχει σ' αυτόν. Η αγάπη μου γι' αυτόν θα αντέξει κάθε κακουχία κι ούτε θα παρασυρθεί με το πρώτο φύσημα του ανέμου.

Ισως να 'μαι τόσο άσχημη που να μην μ' αγαπήσει ποτέ κανένα αγόρι. Παρόλ' αυτά θα πρέπει να συνεχίσω να φορώ το ψεύτικο χαμόγελό μου που με κάνει να νιώθω τόσο κυρία."

• Το καμάκι ο γαλανομάτης...

Παρά είναι *"ξεσκολισμένος"* ο γαλανομάτης! Και απλώνει τη χερούκλα του και όταν πέφτει ο χάστουκας αυτός το παίζει σαν άλλος "Πατούχας" και απαντά με ετοιμότητα στο δικό του "Πηγιώ":

– "Αυτά είναι χαστούκια αγάπης, κι ας το παίζεις εσύ σκληρή!"

• "Και ποια δεν είναι ερωτευμένη με τα δύο γαλάζια μάτια του. Σχεδόν ολόκληρο το σχολείο. Στην τάξη του γίνεται χαμός. Η Αντιγόνη, ας πούμε, νιώθει παράξενα. Οταν την πλησιάζει, η καρδιά της χτυπάει με εκατόν είκοσι παλμούς, αλλά δεν τον αφήνει ν' απλώσει χέρι επάνω της και τον χαστουκίζει. Μα αυτός της λέει: "Αυτά είναι χαστούκια αγάπης, κι ας το παίζεις εσύ σκληρή".

Πολλές φορές όταν μιλά η κυρία στην τάξη κάποιος ρίχνει μια κοτσάνα και καθώς αυτή γυρνά προς το μέρος εκείνο που είναι το θρανίο του, ο Γαλανομάτης βρίσκει την ευκαιρία να της κλείσει το μάτι. Αυτή κοκκινίζει και προσπαθεί να μη καταλάβουν τίποτε οι άλλοι και προπαντός εκείνη η σιχαμένη η Αλκμήνη που όλο γυρίζει πίσω για να δει μην της τον πάρει κάποια άλλη, γιατί σίγουρα κι αυτής της πονά το δοντάκι της για το Γαλανομάτη.

Η Βιργινία η ξαδέρφη της πάλι δεν ενδιαφέρεται τόσο για το Γαλανομάτη, γιατί την καίει για τον ξάδελφό του.

Η Νανά μάς το παίζει ξύπνια και μοντέρνα. Της τα 'χει ζητήσει βέβαια της Νανάς ο Γαλανομάτης, αλλά αυτή του "δωσε τη χυλόπιτα η χαζή. Αλλά τώρα τελευταία μετάνιωσε που δεν του "πε το "ναι". Τώρα πια η Νανά δεν έχει καμία ελπίδα, γιατί ο Γαλανομάτης δεν είναι συνηθισμένος σε κάτι τέτοια, να του λένε έτσι το "όχι".

Είναι και η Σάσα, το "Ούφο" από το άλλο τμήμα, που ντύνεται όμορφα, για να τον κατακτήσει, αλλά αυτός σημασία δεν δίνει. Φοράει καμπάνες και μπλουζάκια με ανοιχτό ντεκολτέ και το παίζει γόισσα, αλλά έπαψε πια ο Γαλανομάτης να της ρίχνει βλέμμα από τότε που η Αντιγόνη μπήκε στη μέση. Αυτή μετρά τώρα για το Γαλανομάτη. Ποιος ξέρει γιατί. Αλλά εδώ που τα λέμε αυτός είναι που της κολλάει και της κλείνει το μάτι, της στέλλει φιλάκια κρυφά και την ρωτάει αν τον αγαπάει."

• Και μετά δώστου τα φιλιά στο στόμα απλά ή ζουμερά, με σάλια και με τη γλώσσα!

Κλείνουμε με τις εικόνες ενός "ερωτικού" διαλείμματος όπως τις κατέγραψε στην μαρτυρία της μια δεκατριάχρονη μαθήτρια.



(Ζωγραφιά του μαθητή Κώστα Διακογιώργη)

"Αχ! βρε μαμά!
Δεν μπορείς να μπεις
στον κόσμου μου.
Μόνο με την αγάπη
μπορείς."

..."Σε όλα τα διαλείμματα βλέπει σκηνές που σου σηκώνεται η τρίχα κάγκελο. *Τα αγόρια πειράζουν τα κορίτσια με διάφορους τρόπους.*

Αλλοτε τα χουφτώνουν, άλλοτε τους τραβάνε τα μαλλιά κι άλλοτε τους πειράζουν τα πράγματά τους. Δεν είναι κατάσταση αυτή! δεν υποφέρονται. Μας βλέπουν λες και είμαστε οι κούκλες τους και τα πλέι-μομπίλ τους και μας πειράζουν και μας κάνουν ό,τι θέλουν. Αλλά εδώ που τα λέμε κι εμείς φταίμε πολλές φορές.

Τους προκαλούμε άλλοτε με το ντύσιμό μας κι άλλοτε που τους παίρνουμε την μπάλα όταν παίζουν ποδόσφαιρο ή μπάσκετ.

Στην αυλή του σχολείου υπάρχουν και μερικές γωνίες που είναι τα καπνιστήρια. Εκεί μέσα μπαίνουν τα παιδιά που καπνίζουν και μαζί μπαίνουν και τα ταίρια τους. Τότε εκείνες τις στιγμές γίνονται Σόδομα και Γόμορα. Καπνίζουν και μκετά δώσ' του φιλιά στο στόμα, άλλοτε απλά, άλλοτε ζουμερά, άλλοτε με σάλια, άλλοτε με τη γλώσσα.

Οταν βγαίνουν από εκεί μέσα πιάνονται χεράκι και συνεχίζουν το υπόλοιπό τους διάλειμμα. Ψωνίζουν από το κυλικείο και ταΐζει ο ένας τον άλλον με πολύ-πολύ πάθος. Μάχες με πάθος αλλά και άλλου είδους μάχες..."

*** "Γράμματα και Ζωγραφιές στη Δασκάλα μας", ανθολόγηση-επιμέλεια κειμένων-σχόλια: Σταματία Αναστασιάδη-Μάνος Αναστασιάδης, εκδόσεις "Σπουδή", σελ. 228, 1999.**

«ΡΟΔΙΑΚΗ» ΑΠΟ ΤΟ 1915

ΦΛΑΣ ΣΤΟ ΠΑΡΕΛΘΟΝ


ΡΟΔΙΑΚΗ
PERIODICO SETTIMANALE

ΕΝ ΡΟΔΩ 4 ΙΟΥΝΙΟΥ 1925, ΑΡΙΘΜ. 686

ΡΟΔΙΑΚΑ ΧΡΟΝΙΚΑ

Εργάνη Αθηνά

Γενομένων προχθές Κυριακήν αρχαιρεσιών εν γενική Συνελεύσει των μελών του γυνακείου Σωματείου της πόλεώς μας "Εργάνης Αθηνάς" προς ανάδειξιν νέου Δ. Συμβουλίου μετά την λογοδοσίαν του αποχωρούντος Δ. Συμβουλίου, την ανάγνωσιν της εκθέσεως της εξελεγκτικής επιτροπής και την συζήτησιν διαφόρων θεμάτων αφορώντων το Σωματείον, εξελέγησαν διά μυστικής ψηφοφορίας:

Πρόεδρος Ζωή Εμ. Πολεμικού, Αντιπρόεδρος Καλλιόπη Λ. Φραράκη, Ταμία Ειρήνη Π. Αγιακάτσικα, Γεν. Γραμματεύς Σταμ. Λ. Αναστασιάδου, ειδική γραμματεύς Θέμις Εμ. Συμεών. Σύμβουλοι: Μαρία Κ. Παπαδουλή, Παρ. Γ. Κατσούρη, Σμαρ. Αθ. Βομβύλα, Κατίνα Παπαγεωργίου, Μαργαρίτα Δ. Σούρη.

Εξελεγκτική επιτροπή: Αναστάσιος Θυμανάκης, Ζαχαρίας Παπαζαχαρίου και Γ. Δρακίδης. Συγχαίροντες τω νέω Διοικητικώ Συμβουλίω επί τη εκλογή του τω ευχόμεθα ευδόκιμον υπέρ του Σωματείου δράσιν.

ΠΡΟΣΚΛΗΣΙΣ

Τελουμένης την προσεχή Κυριακήν 7ην οδεύοντος, της ετησίας Σχολικής εορτής της Αμαραντείου δι' ιεράς λειτουργίας εν τω ιερώ ναώ Νεοχωρίου, παρακαλούμεν πάντας τους συμπολίτας όπως ευαρεστούμενοι παραστώσιν εις την τελετήν ταύτην και εκδηλώσωσιν εμπράκτως δια της υλικής αυτών συνδρομής την υποστήριξίν των προς την Σχολήν μας, της οποίας η συντήρησις οφείλεται κατά μέγα μέρος εις την φιλομουσίαν και φιλοπατρίαν των συμπολιτών.

(Εκ του Γραφείου της Εφορείας)

Μνημόσυνα

Η "Εργάνη Αθηνά" και η "Φιλόπτωχος Αδελφότης" την προσεχή Λευτέραν 8ην τρέχοντος τελούσιν από κοινού μνημόσυνον, χάριν μείζονος τιμής και πλείονος συγκεντρώσεως, υπέρ των Ευεργετών και δωρητών αυτών εν τω ιερώ Ναώ του άνω Αγίου Γεωργίου.

Παρακαλούσιν όθεν πάντας τους τιμώντας την μνήμην αυτών όπως παραστώσι κατά την θρησκευτικήν ταύτην τελετήν και αποδώσωσι της οφειλομένας τιμάς και τον προσήκοντα σεβασμόν προς τους τετιμημένους νεκρούς.

(Εκ των Προεδρείων)

Ευχαριστίαι

Θεραπευθείς τελείως της από ετών κατατρυχούσης με ογκώδους και επωδύνου κήλης (ξίγκι) δι' επιτυχούς εγχειρίσεως, εκ τελεσθείσης υπό του επιδεξίου και πεφημισμένου χειρούργου ιατρού κ. Π. Δηλμπεράκη, αισθάνομαι την υποχρεώσιν και το καθήκον όπως και δημοσία εκδηλώσω την ευγνωμοσύνην μου και διαβιβάσω τας πολλάς μου ευχαριστίας εις τον επαξίως τιμώντα τον ιατρικόν κόσμον της Δωδεκανήσου διακεκριμένον επιστήμονα κ. Δηλμπεράκην, τόσον δια την ίασίν μου όσον και δια τας δαψιλείς περιποιήσεις ων παρ' αυτού έτυχον κατά την δεκαήμερον διαμονήν μου εν τη ωραία εν Κούμπουρνου κλινική του.

Ο ευγνωμονών
Εμμ. Κυρ. Χ"Κωνσταντής
εκ Μαριτσών (Ρόδου)

Ιερά Μητρόπολις Αστυπαλαίας
Κλήσις

Προσκαλείται όπως εμφανισθή ενώπιον του Ειρηνοδικείου Αστυπαλαίας η αγνώστου διαμονής κ. Ειρήνη Κ. Πατινιώτου ή δια νομίμου αντιπροσώπου εντός τριών μηνών από της δημοσιεύσεως της παρούσης, ως εναγομένη υπό της κ. Ειρήνης Εμμ. Ιωαννίδου το γένος Γεωρ. Πατινιώτου κατοίκου Αστυπάλαιας επί αποτίσει δικαστικών χρεών, άλλως δικασθήσεται ερήμην.

Εν Αστυπαλαία τη 25 Μαΐου 1925
Ο Ειρηνοδίκης
Μιχαήλ Γ. Αυθεντόπουλος

(Σ.Σ. Η Ροδιακή εκδιδόταν τότε υπό καθεστώς ιταλικής λογοκρισίας. Διατηρείται επίσης η γλώσσα και τα τοπωνύμια που υπάρχαν στις αρχές του αιώνα).



Θαύματα γίνονται. Ιδού η απόδειξη

ARCAM



EISA AWARDS
EUROPEAN AMPLIFIER '98-'99
ARCAM ALPHA 10

Ο Alpha-10 ολοκληρωμένος ενισχυτής σε συνδυασμό με τον τελικό ενισχυτή Alpha-10P αποδεικνύουν το θαύμα της Arcam. Με ισχύ 100Wrms ανά κανάλι (8Ω) και δυνατότητα διπλοενίσχυσης των ηχείων, όταν συνδυαστούν, μπορούν να προσφέρουν υψηλά επίπεδα ηχητικής στερεοφωνικής απόλαυσης.

Αλλά δεν φτάνει αυτό. Εχουν τη δυνατότητα να αναβαθμιστούν σε ένα πλήρες home cinema σύστημα με αποκωδικοποίηση Dolby-Digital, DTS και ισχύ 5X100 Wrms (8Ω) καθώς επίσης και σε ένα σύγχρονο multiroom σύστημα.

Μοναδικές δυνατότητες που αξιοποιούν την υψηλή ποιότητα των συστημάτων Arcam και την πολύτιμη επένδυσή σας με τον καλύτερο τρόπο. Γνωρίστε και εσείς την ασύγκριτη ποιότητα Arcam που έχει τιμηθεί με τα κορυφαία βραβεία του χώρου σε ένα από τα επιλεγμένα καταστήματα παρουσίασης των προϊόντων Arcam.

Απολαύστε τον μοναδικό ήχο Arcam και διαπιστώστε ότι θαύματα γίνονται ακόμα και σήμερα!

Μ. ΒΟΛΑΣ & ΥΙΟΙ Ο.Ε.
ΚΡΕΜΑΣΤΗ ΡΟΔΟΥ
ΤΗΛ. 91275, 94370 • FAX: 94370

Αντίλαλοι

πολιτικοί και άλλοι...

Φανταστείτε πάντως να εκλεγόταν στην Κεντρική Επιτροπή του ΠΑΣΟΚ ο κ. Παρασκευάς και να έμενε εκτός ο κ. Σφυρίου. Χαμός θα γινόταν!

Εντυπωσιακή ήταν βεβαίως η εκλογή του κ. Κ. Σκανδαλίδη, και η σειρά που κατέλαβε, μεταξύ ***των πρωτοκλασάτων στελεχών*** *του κινήματος. Τέταρτος ήρθε και μάλλον ...δεν τίθεται θέμα για την αντικατάστασή του από την θέση του γραμματέα.*

Τόσο άσχημα είναι τα πράγματα στην Τουρκία για την φετινή σεζόν που κι αυτοί ακόμα οι Τούρκοι tour operators προτείνουν διακοπές στην Ελλάδα ή σε κάποια άλλη χώρα. Λεπτομέρεια αλλά, εύγλωττη λεπτομέρεια για το τί συμβαίνει.

Στην Μαγιόρκα βρίσκεται όπως μαθαίνουμε ο περιφερειάρχης Νοτίου Αιγαίου **κ. Γιωτάκης,** *για συνέδριο που έχει σχέση με τις νησιωτικές περιοχές στην Ευρωπαική Ενωση. Ελπίζουμε ότι ...δεν θα μεταφέρει στους συνέδρους την εμπειρία του από την κατασκευή* ***δημοσίων έργων*** *στα νησιά μας, διότι θα πάρουν των ομματιών τους οι άνθρωποι!*

Τελικά, αν καταλάβαμε καλά από τα απολογητικό υπόμνημα του κ. Σολούνια ούτε κι αυτός ευθύνεται για τα χρήματα που έκαναν φτερά από τα ταμεία της ΔΑΝΕ. Μήπως τελικά... τα χρήματα είναι εκεί;

Απαράδεκτη χαρακτήρισε ο νομάρχης κ. Καραγιάννης, την εξαίρεση της Ρόδου και Κω από την ρύθμιση των ξενοδοχειακών χρεών στα νησιά του Ανατολικού Αιγαίου. Απαράδεκτη είναι πράγματι αλλά... ***άλλοι δεν έπρεπε*** *να διαμαρτυρηθούν πρώτα;*



ΕΚΔΗΛΩΘΗΚΑΝ

Δεν ήταν πάντως ...αναφανδόν υπέρ του εκσυγχρονισμού οι σύνεδροι του ΠΑΣΟΚ από την Δωδεκάνησο, παρά την αρχική εντύπωση.

Στην διάρκεια του συνεδρίου, εκδηλώθηκαν πράγματι οι αντισημιτικοί, οι οποίοι ανερχόνταν σε 26, σε σύνολο 78 (από το νότιο συγκρότημα).

Όπως δηλαδή ήταν οι συσχετισμοί κι αλλού, στις περισσότερες περιοχές της χώρας.

Λ.Μ.

ΤΟ ΜΕΤΩΠΟ ΤΟΥ ΑΙΓΑΙΟΥ

Για το μέτωπο του Αιγαίου, έχει αρχίσει και κινείται πλέον δραστήρια ο νομάρχης κ. Σάββας Καραγιάννης. Ήδη επικοινώνησε με τους άλλους νομάρχες του αιγαιοπελαγίτικου χώρου και αποφασίστηκε να πραγματοποιηθεί **η πρώτη συνάντηση** στην Αθήνα, στις 31 Μαρτίου, όπου θα γίνει ανταλλαγή απόψεων και προτάσεων. Καλή η προσπάθεια (και επιβεβλημένη) αλλά με τον ...**κ. Βουνάτσο** ας πούμε, τον νομάρχη Μυτιλήνης πώς θα συνεννοηθεί ο κ. Καραγιάννης;

Λ.Μ

Μέχρις και οκτώ παρά πέντε, οι πάντες μας διαβεβαίωναν ότι το αποτέλεσμα επανεκλογής του **σύντροφου πρωθυπουργού** θα ήτο συντριπτικόν. Λίγο αργότερα και ακριβώς μετά την ψυχρολουσία του αποτελέσματος, η αμηχανία ήταν διάχυτη.

Ακριβώς εικοσιπέντε χρόνια μετά την ίδρυση του ΠΑΣΟΚ, οι σύνεδροι διεπίστωσαν ότι ο πρωθυπουργός μας **στην προσπάθειά του** να επικυριαρχίσει προοπτικώς, εδοκιμάσθη υπεροπτικώς και απεδοκιμάσθη συνοπτικώς.

Ν.Κ.Κ.

ΣΕ ΕΤΟΙΜΟΤΗΤΑ

"Θα σταθούμε ακλόνητοι έναντι του ταξικού μας χρέους" δήλωσε χθες ο πρόεδρος του ΕΚΡ **κ. Γιάννης Σαρικάς,** ο οποίος βρέθηκε στο στόχαστρο πολλαπλών επιθέσεων τις τελευταίες εβδομάδες.

Που σημαίνει δηλαδή πιο απλά, ότι οι μέρες που έρχονται, θα είναι εξαιρετικά δύσκολες, σε ταξικό (και όχι μόνο) επίπεδο!

Μιχ. Μ.

ΘΥΜΑ ...ΠΟΣΟΣΤΩΣΗΣ

Στην ...μοίρα του φαίνεται ότι είναι να αποκλείεται οριακά σχεδόν, ο κ. **Γιάννης Παρασκευάς**! Αυτή τη φορά, **έπεσε θύμα της ποσόστωσης,** παρά το γεγονός ότι είχε καταφέρει να συγκεντρώσει τον ικανοποιητικό αριθμό ψήφων που του εξασφάλιζε μια θέση στην Κεντρική Επιτροπή!

Πριν από μερικά χρόνια κι ενώ είχε εκλεγεί στην θέση του βουλευτή, ατύχησε και πάλι, δεδομένου ότι ο **Ανδρέας Παπανδρέου** επέλεξε την έδρα της Δωδεκανήσου, για να σωθεί έτσι μια γυναίκα, η κ. **Ελένη Ανουσάκη!**

Εχει άδικο μετά ο άνθρωπος να πνέει μένεα;

Μιχ. Μ.

ΠΑΤΩΣΕ

Και η πρώην νομάρχης **κ. Τζένη Καραβέλλη** ήταν υποψήφια για την Κεντρική Επιτροπή του ΠΑΣΟΚ αλλά πάτωσε στην κυριολεξία με 77 ψήφους, καταλαμβάνοντας **την 292η θέση.** Μέχρι και στο Εκτελεστικό Γραφείο είχε κάνει κάποτε η κ. Τζένη αλλά τα τελευταία χρόνια **κινείται μονίμως** στην αφάνεια.

Λ.Μ.



● **κ. τακτ. αναγνώστη:** Έχεις απόλυτο δίκαιο. Τί θα απογίνουμε χωρίς το συνέδριο του ΠΑΣΟΚ; Ποιός θα μας προσφέρει τόσα πολλά σε τόσες λίγες μέρες;

❖❖❖

● **Ομοίως:** Αχ και πάλι αχ. Σκέπτομαι πότε θα μου ξαναδοθεί η ευκαιρία να ξαναδώ τον Σημίτη να το παίζει Ανδρέας, πότε θα ξαναδώ τον Άκη να χρησιμοποιεί κινέζικες παροιμίες εναντίον του "Κινέζου", πότε θα απολαύσουμε τον Τσουκάτο να το παίζει "Πρωθυπουργός". Τα σκέπτομαι και αναστενάζω...

❖❖❖

● **κ. Νώντα Σολούνια:** Τα διάβασα Νώντα μου. Βρε παιδάκι μου τι να πω... Μάτωσα να ξύνω το κεφάλι μου και άκρη δεν έβγαλα.

❖❖❖

● **Προς Ροδίτες συνέδρους:** Καλώς ήρθατε παιδιά. Άντε και με το καλό και σύντομα να βρεθείτε σε άλλα πανηγύρια.

❖❖❖

● **Παροιμία:** Πέντε χιλιάδες σύνεδροι, ενός Σημίτη γνώση...

EUROINVEST
Σωστή πληροφόρηση και άμεση εκτέλεση εντολών...
Γιατί ο χρόνος είναι χρήμα
EUROINVEST ΑΕΔΕ • ΧΡΗΜΑΤΟΟΙΚΟΝΟΜΙΚΕΣ ΥΠΗΡΕΣΙΕΣ
25ης ΜΑΡΤΙΟΥ 9, 4ος όροφος • 85100 ΡΟΔΟΣ • Τηλ. (0241) 24141 • Fax (0241) 75306

ΣΤΟ ΣΕΒΑΛΙΕ ΠΑΛΑΣ
που εγκαινιάζει εφέτος μια καινούργια σελίδα στην πλούσια ιστορία του. Μια νέα ομάδα ικανών συνεργατών ήλθε και σύνδεσε την παράδοση με το σήμερα
ΜΠΑΡ BON VIVEUR
- Με πιανίστα τον ΒΑΣΙΛΗ ΤΑΤΑΡΟΓΛΟΥ
Charms-Idals-Cinquetti- Πεντελικό-La Cité κ.α.
- Με τον Chef των ντελικάτων γευστικών πειρασμών MICHEL και
- Τα υπέροχα Φλαμπέ του ΓΙΑΝΝΗ (Mon Parnes, Meridien, Μύθος)
αισιοδοξούμε να ανταποκριθούμε σε όλες τις ακουστικές και γευστικές σας προτιμήσεις
ΕΣΤΙΑΤΟΡΙΟ BON VIVEUR
Για τις γαστρονομικές σας συναντήσεις
Καθημερινά από 25 Μαρτίου
Ρεζερβέ 22781

Μπύρα WARSTEINER
Η πρώτη μπύρα της Γερμανίας. Η καλύτερη μπύρα με την υπέροχη γεύση και την υψηλή ποιότητα
Αντιπρόσωπος Ρόδου: Ιωάννης Περίδης
Για πληροφορίες-παραγγελίες: τηλ. 27539, 34262, 20119

Rodos Internet Club
Χρήση Internet-chat-P.C. games
Κινητή τηλεφωνία COSMOTE
Εκμάθηση ηλεκτρονικών υπολογιστών
Νέα τμήματα για αρχάριους, για όλες τις ηλικίες
ΕΝΑΡΞΗ: 23/3 ΛΗΞΗ: 3/5 (με διακοπή 2 εβδομάδων το Πάσχα).
ΔΙΑΡΚΕΙΑ: 4 εβδομάδες (3 φορές την εβδομάδα από 2 ώρες τη φορά, Τρίτη-Πέμπτη-Παρασκευή).
ΚΟΣΤΟΣ: 44.000 δραχμές.
Αντικείμενο:
α) Γνωριμία και βασικές γνώσεις P.C.
β) Windows '98
g) Εφαρμογές γραφείου
δ) Internet
● Ολιγομελή τμήματα, κλιματιζόμενοι, άνετοι χώροι
Πληροφορίες-εγγραφές: Ηρώων Πολυτεχνείου 11, τηλ. 76980, 22120, 22100.

Υποδήματα
ΒΕΝΤΕΤΑ
Τάρπον Σπρινγκς 16 - Τηλ. 26847
ΤΙΜΕΣ ΓΙΑ ΛΙΓΕΣ ΜΕΡΕΣ
Παπούτσια γυναικεία 8.000 δρχ.
Μπότες γυναικείες 10.000 & 15.000 δρχ.
Παπούτσια ανδρικά 10.000 δρχ.
Μπότες WEHRMACHT 15.000 δρχ.

ΠΩΛΟΥΝΤΑΙ
επί της ΠΑΠΑΛΟΥΚΑ
σε τετρακατοικία:
α) Οροφοδιαμέρισμα 145 τ.μ. Γ' ορόφου (ρετιρέ)
β) Στον Α' όροφο 90 τ.μ. με θέα στη θάλασσα.
ΛΟΥΞ ΚΑΤΑΣΚΕΥΗΣ-ΥΔΡΑΥΛ. ΑΣΑΝΣΕΡ
ΕΝΤΙΧΟΙΣΜ. ΚΟΥΖΙΝΕΣ ΙΤΑΛΙΑΣ
Πληρ. τηλ. 22307-21714