ΕΤΟΣ ΙΔΡΥΣΕΩΣ: 1915

ΙΔΡΥΤΗΣ: ΕΜΜ. ΚΑΛΑΜΠΙΧΗΣ

ΔΙΕΥΘΥΝΤΗΣ: ΑΘ. ΜΑΡΑΣΙΩΤΗΣ

Η ΡΟΔΙΑΚΗ

ΤΕΤΑΡΤΗ
24 ΜΑΡΤΙΟΥ 1999
ΑΡ. ΦΥΛΛΟΥ 16.149
ΤΙΜΗ 150 ΔΡΧ.

ΗΜΕΡΗΣΙΑ ΠΡΩΙΝΗ ΕΦΗΜΕΡΙΔΑ ΤΗΣ ΡΟΔΟΥ

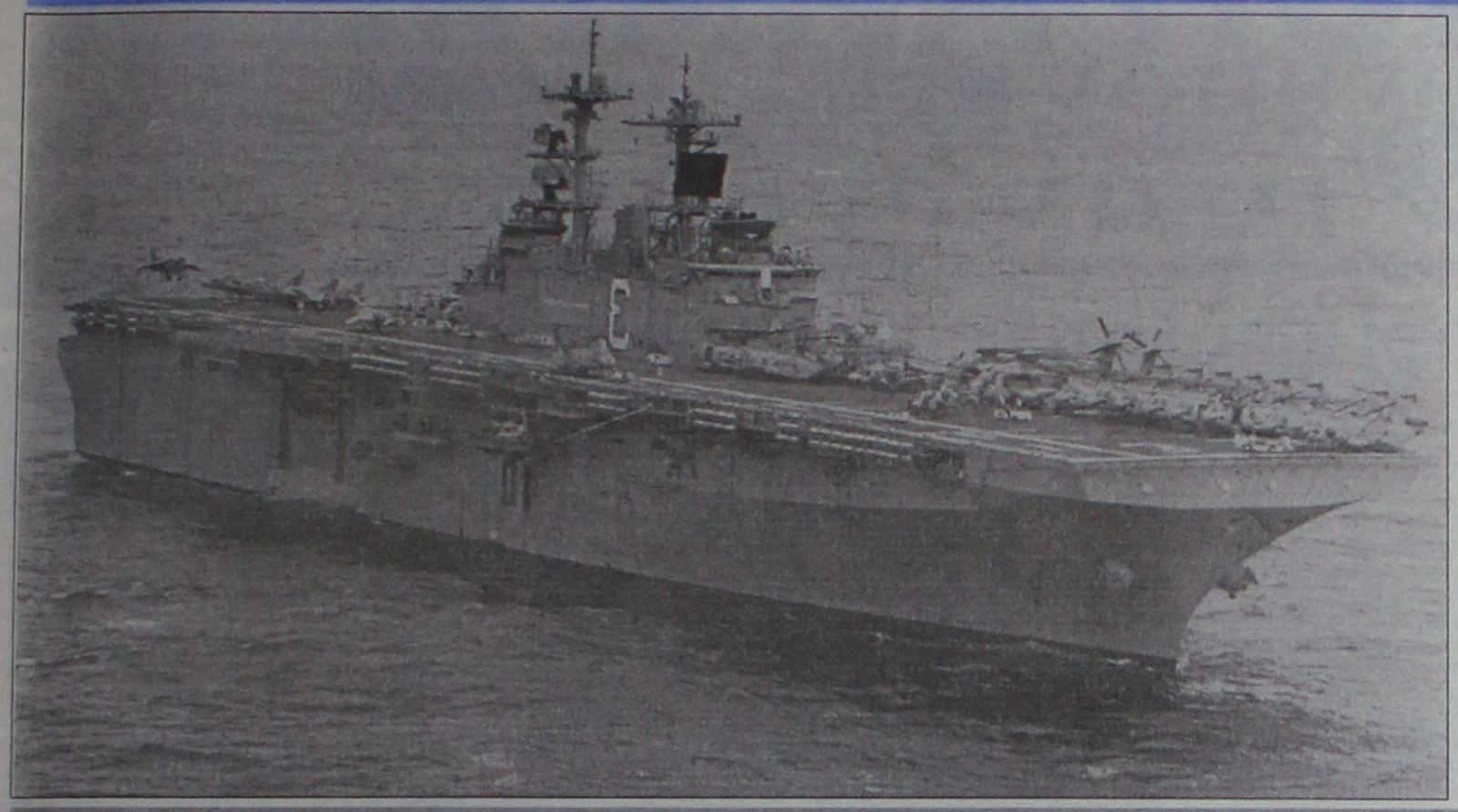

Ο Θεός να βάλει το χέρι του...

ΑΝΑΒΕΙ φωτιά στη γειτονιά!

Συσσώρευση τεράστιας δύναμης πυρός

Από ώρα σε ώρα αναμενόταν από χθες το μεσάνυχτα η επίθεση Νατοϊκών δυνάμεων κατά της Γιουγκοσλαβίας. Άμεσος ο κίνδυνος ανάφλεξης όλης της Βαλκανικής. ΣΕΛΙΔΑ 3

Εντοπίσθηκαν στην αγορά της Ρόδου να κάνουν... ελέγχους!

ΡΑΜΠΟ ΜΑΪΜΟΥ

Επιβεβαιώθηκαν και από του επικεφαλής του ΣΔΟΕ οι καταγγελίες



ΚΑΤΑΣΤΗΜΑΤΑΡΧΕΣ ΠΡΟΣΟΧΗ

Ιδιαίτερα προσεκτικοί θα πρέπει να είναι οι καταστηματάρχες, δεδομένου ότι αναμφίβολα πρόκειται για εκβιαστές. Οι αρμόδιοι του ΣΔΟΕ ???να ζητούν την επίδειξη ταυτότητας που να επιβεβαιώνει την ιδιότητά τους. αλλιώς να ειδοποιούν την αστυνομία. ΣΕΛΙΔΑ 6

ΑΒΥΣΣΟΣ Η ΨΥΧΗ ΤΟΥ ΑΝΘΡΩΠΟΥ..

Τυμβωρυχία στο νεκροταφείο



ΣΥΝΕΛΗΦΘΗ ΕΠ' ΑΥΤΟΦΩΡΩ 72ΧΡΟΝΗ

● Προσπαθούσε ν' ανοίξει τον τάφο του γιατρού Αναστ. Κουταλιανού κρατώντας σαπούνι και άλλα σύνεργα για να συμπληρώσει υλικά ...μαγείας! ΣΕΛΙΔΑ 4



ΠΡΕΜΙΕΡΑ ΜΕ ΓΕΡΜΑΝΟΥΣ

Τα πρώτα χελιδόνια

ΣΕΛΙΔΑ 5

Αλλάζει η ώρα

Αλλάζει η ώρα την Κυριακή 28 Μρτίου στις 3 τα ξημερώματα οι δείκτες των ρολογιών θα πρέπει να κινηθούν μία ώρα μπροστά, να δείχνουν, δηλαδή 4 π.μ.

Μπύρα WARSTEINER

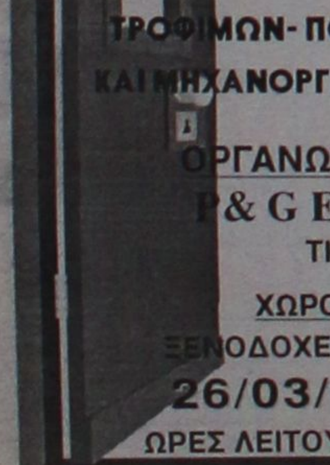

Η πρώτη μπύρα της Γερμανίας. Η καλύτερη μπύρα με την υπέροχη γεύση και την υψηλή ποιότητα

Αντιπρόσωπος Ρόδου: Ιωάννης Περίδης
Για πληροφορίες-παραγγελίες: τηλ. 27539, 34262, 20119

ΤΡΟΦΟΡΑΜΑ ΕΞΟΠΛΙΣΜΟΣ '99

ΠΑΝΕΛΛΗΝΙΑ ΕΚΘΕΣΗ
ΤΡΟΦΙΜΩΝ- ΠΟΤΩΝ - ΕΞΟΠΛΙΣΜΟΥ
ΚΑΙ ΜΗΧΑΝΟΡΓΑΝΩΣΗ ΕΠΙΧΕΙΡΗΣΕΩΝ

ΟΡΓΑΝΩΤΙΚΗ ΕΤΑΙΡΕΙΑ
P& G ΕΚΘΕΣΙΑΚΗ
ΤΗΛ. 21848

ΧΩΡΟΣ ΕΚΘΕΣΗΣ:
ΞΕΝΟΔΟΧΕΙΟ RODOS PALACE
26/03/99-28/3/99
ΩΡΕΣ ΛΕΙΤΟΥΡΓΙΑΣ 10 π.μ. 10 μ.μ.

TRENDS FOR MEN
ΕΘΝ. ΜΑΚΑΡΙΟΥ 28
byblos · extē · JEANS ICEBERG · VALENTINO JEANS · JEANS extē · MOSCHINO. JEANS · D&G DOLCE GABBANA · D&G DOLCE GABBANA UOMO
σύντομα ....κοντά σας



ΗΡΩΩΝ ΠΟΛΥΤΕΧΝΕΙΟΥ 1
(έναντι ΝΕΟΥ ΚΑΖΙΝΟ)
ΑΝΟΙΞΑΜΕ
Με τις γνωστές αλλά και νέες γεύσεις και την ποιότητα που ξέρετε
ΡΟΔΟΣ-ΤΗΛ. 23383

ΟΠΤΙΚΕΣ ΙΝΕΣ
ΝΕΑ ΤΕΧΝΟΛΟΓΙΑ ΣΤΟ ΦΩΤΙΣΜΟ
σελ. 16

Στη σελίδα 4
ΚΙΝΕΙΤΑΙ ΤΟ ΕΝΔΙΑΦΕΡΟΝ ΣΤΗΝ ΚΙΝΗΤΗ ΤΗΛΕΦΩΝΙΑ

ΗΜΕΡΟΛΟΓΙΟ

Τετάρτη 24 Μαρτίου 1999
Αρτέμωνος, Μάρθου (Μ. Κανών)

Ανατολή ηλίου: 6.24'
Δύσις ηλίου: 6.40'
Σελήνη πρώτο τέταρτο

ΦΑΡΜΑΚΕΙΑ

Σήμερα διημερεύει το φαρμακείο του κ. Ηρακλείδη στους Αγίους Αποστόλους και διανυκτερεύει της κ. Μαυρικίου στην οδό Ηρ. Πολυτεχνείου.

ΒΕΝΖΙΝΑΔΙΚΑ

Διανυκτερεύει το βενζινάδικο του κ. Τζωρτζή στον Άγιο Φραγκίσκο και το πρατήριο καυσίμων ΤΕΧΑCO Γκινάκης Αλέξανδρος περιοχή Κόβα.

ΛΑΪΚΕΣ ΑΓΟΡΕΣ

Τετάρτη και Σάββατο: στην οδό Βύρωνος (πίσω από το Στάδιο).
Πέμπτη: στην οδό Διαγοριδών.

ΔΡΟΜΟΛΟΓΙΑ ΠΛΟΙΩΝ

Σήμερα αναχωρεί το "ΡΟΔΟΣ" στις 6 το απόγευμα για ΚωΚάλυμνο-Λέρο-Πάτμο-Πειραιά.

ΑΕΡΟΠΟΡΙΚΑ ΔΡΟΜΟΛΟΓΙΑ

ΟΛΥΜΠΙΑΚΗ ΑΕΡΟΠΟΡΙΑ

Για Αθήνα
- Δευτέρα: 06.40-09.50-15.25-20.10-22.40
- Τρίτη: 06.40-15.25-20.10-22.40
- Τετάρτη: 06.40-09.50-15.25-20.10-23.40
- Πέμπτη: 06.40-09.50-15.25-20.10-22.40
- Παρασκευή: 06.40-09.50-15.25-20.10-22.40
- Σάββατο: 06.40-09.50-15.25-20.10-22.40
- Κυριακή: 06.40-09.50-15.25-20.10-23.25

Για Θεσσαλονίκη
- Δευτέρα-Τετάρτη-Παρασκευή-Κυριακή: 19.05

Για Ηράκλειο
- Δευτέρα-Τετάρτη-Παρασκευή-Κυριακή στις 16.35

Για Κάρπαθο
- Δευτέρα-Τρίτη-Τετάρτη-Πέμπτη-Παρασκευή: 10.00
- Κυριακή: 10.00

Για Κάσο
- Δευτέρα-Τετάρτη-Παρασκευή-Σάββατο-Κυριακή: 12.10

Για Καστελλόριζο
- Τετάρτη-Παρασκευή και Κυριακή στις 07.40

Για Κω
- Τρίτη-Σάββατο: 11.55

Για Σαντορίνη
- Δευτέρα-Πέμπτη-Σάββατο: 22.15

Για Μύκονο
- Κυριακή 20.45

AIR GREECE

ΡΟΔΟ-ΑΘΗΝΑ
(2 ΠΤΗΣΕΙΣ)

Καθημερινά: 07.45 και 11.15

Επίσης καθημερινά μέσω Αθηνών για Θεσσαλονίκη, Ηράκλειο και Χανιά

CRONUS AIRLINES

ΡΟΔΟ-ΑΘΗΝΑ

Δευτέρα έως Παρασκευή 11.55 μ.μ.

Σάββατο και Κυριακή 18.25 μ.μ.

Επίσης καθημερινά μέσω Αθηνών για Θεσσαλονίκη και Ηράκλειο.

Επώνυμον το ανώνυμον...

Μύθος περί ίσης κατανομής φορολογίας

Τα αναλυτικά στοιχεία του ΚΕΠΥΟ για τη διάρθρωση των εσόδων της άμεσης φορολογίας, κατέρριψαν το μύθο που είχε καλλιεργήσει η κυβέρνηση, σύμφωνα με τον οποίο τα έσοδα από την πάταξη της φοροδιαφυγής συνέβαλαν στη δημιουργία πλεονάσματος εσόδων, στον προϋπολογισμό του 1998.

Η αλήθεια που ανέδειξαν τα στοιχεία είναι ότι ο προϋπολογισμός του κράτους εξακολουθεί να είναι... μισθοσυντήρητος, καθώς η βασική πηγή των εσόδων του παραμένουν οι μισθωτοί και οι συνταξιούχοι, οι οποίοι δεν μπορούν να αποκρύψουν μέρος των εισοδημάτων τους. Είναι γνωστοί οι ισχυρισμοί της πολιτικής ηγεσίας του υπουργείου Οικονομικών, ότι "οι προσπάθειες που κατέβαλε η κυβέρνηση για την πάταξη της φοροδιαφυγής, μέσω της ανασυγκρότησης του φορολογικού συστήματος, απέδωσαν και οδήγησαν στο πλεόνασμα των φορολογικών εσόδων που παρουσίασε ο προϋπολογισμός του 1998".

Οπως προέκυψε από τους σχετικούς πίνακες του υπουργείου Οικονομικών, το πλεόνασμα των εσόδων του προϋπολογισμού του 1998 οφείλεται αποκλειστικά στην αλλαγή των συντελεστών παρακράτησης φόρου, στους μισθούς και στις συντάξεις, η οποία αύξησε τα έσοδα Δημοσίου κατά 38% σε σχέση με το 1997 ή κατά 250 δισ. δραχμές. Επίσης, η αύξηση της προκαταβολής του φόρου, από 50% σε 55%, που ίσχυσε από πέρσι, αύξησε τα έσοδα κατά 22,5% ή κατά 50 δισ. δραχμές. Εάν η μεταβολή της παρακράτησης του φόρου απέδιδε έσοδα ύψους 70 δισ. δραχμών, που προέβλεπαν οι αρμόδιοι παράγοντες του υπουργείου Οικονομικών, τότε θα υπήρχε υστέρηση των φορολογικών εσόδων και αύξηση του ελλείμματος του προϋπολογισμού.

Συνεπώς η οριακή βελτίωση των δημοσιονομικών μεγεθών κατά το 1998, στηρίχτηκε αποκλειστικά στην αύξηση της φορολογίας και όχι σε αναδιάρθρωση του φορολογικού συστήματος, μέσω της οποίας θα ήταν δυνατή η ανακατανομή των φορολογικών βαρών, ισομερώς στους πολίτες.

Οι κοινωνικοί φορείς και τα πολιτικά κόμματα έχουν την ευκαιρία στη διάρκεια του διαλόγου που ξεκίνησε για την αναμόρφωση του φορολογικού συστήματος να διεκδικήσουν βαθιές και ουσιαστικές τομές στη φορολογία και να φέρουν την κυβέρνηση ενώπιον των ευθυνών της.

Προσλήψεις στο δημόσιο ενόψει ευρωεκλογών

Η κυβέρνηση γνωρίζει πολύ καλά ότι στις ευρωεκλογές του Ιουνίου θα εισπράξει τη μεγάλη αποτυχία. Πρέπει λοιπόν να βρει τρόπους, μέχρι τον Ιούνιο, μήπως και περισώσει την κατάσταση...

"Παλιά μου τέχνη κόσκινο" και οι διορισμοί ήρθαν ως θείο-δώρο για να κατανευάσουν -ως ένα σημείο και όσους θα αφορούν φυσικά - τη λαϊκή οργή για την πολιτική Σημίτη.

Παρά τη ρητή απαγόρευση της αρμόδιας τριμελούς λειτουργικής απόφασης που περιέχεται στο Ν. 2469/97, έδωσε έγκριση για 17.000 προσλήψεις κάθε είδους, το πρώτο τρίμηνο του 1999.

Ποιό είναι το κυβερνητικό επιχείρημα; Οτι η πλειονότητα των εγκρίσεων αυτών αφορά σε εποχικούς υπαλλήλους.

Ετσι λοιπόν, προκηρύχθηκαν θέσεις για τον τομέα της Υγείας θέσεις στο υπουργείο Αμυνας και έως το Πάσχα θα κατατεθεί στη Βουλή και το νομοσχέδιο για 30.000 μονιμοποιήσεις υπαλλήλων, έτσι ώστε όσοι νομιμοποιηθούν, να το... θυμούνται προσερχόμενοι στην κάλπη.

Λησμονεί ο κ. Σημίτης ότι το ελληνικό δημόσιο έχει "βουλιάξει" από τους διορισμούς επί κυβερνήσεων ΠΑΣΟΚ. Λησμονεί το δημόσιο χρέος της χώρας, λησμονεί ότι όλα αυτά θα τα πληρώσουν οι Ελληνες εργαζόμενοι και θυσιάζει τα πάντα στο βωμό της εξουσίας... Ομως, η ήττα του είναι σίγουρη...

ΚΑΤΑΣΤΗΜΑΤΑ Μοσχίδης

από 12.500 δρχ.


από 3.900 δρχ.
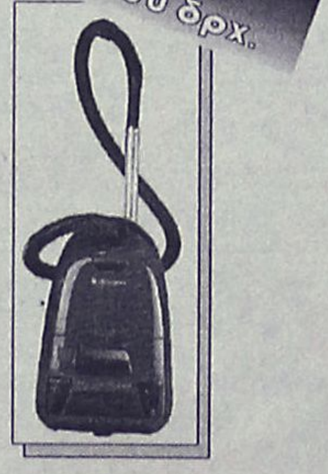

από 7.200 δρχ.


από 9.000 δρχ.
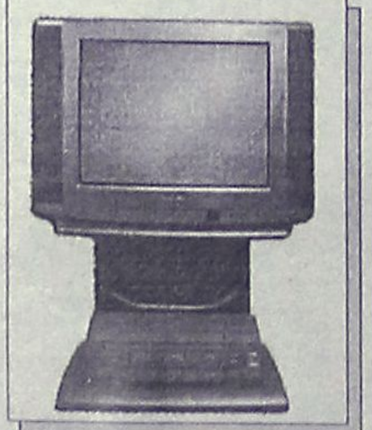

από 6.250 δρχ.


από 12.500 δρχ.
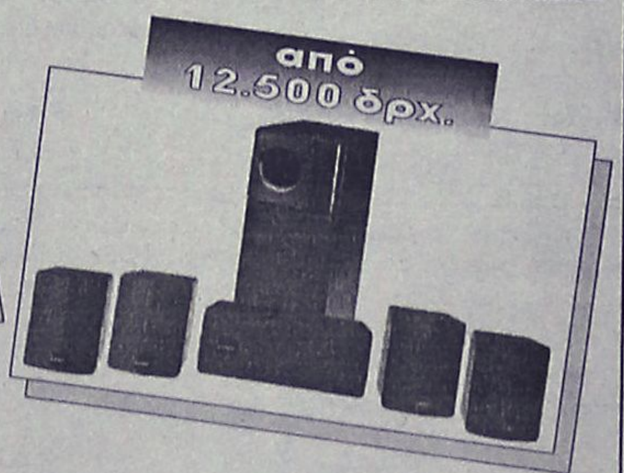

από 12.000 δρχ.
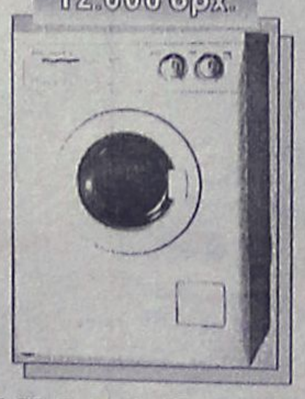

από 8.900 δρχ.
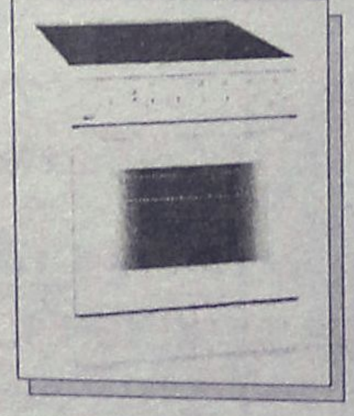

από 15.800 δρχ.
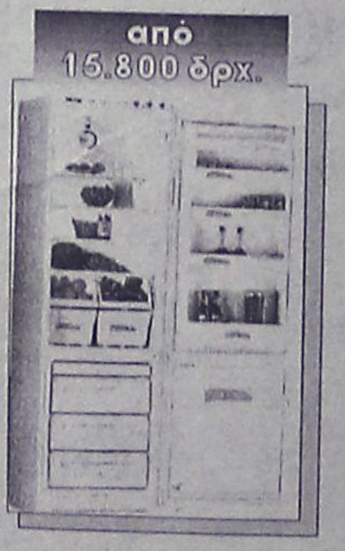

ΑΓΟΡΑΣΤΕ ΤΩΡΑ ΠΛΗΡΩΝΟΝΤΑΣ ΜΕ 12 ΑΤΟΚΕΣ ΜΗΝΙΑΙΕΣ ΔΟΣΕΙΣ

Αννης Μαρίας 73 - τηλ. 35846 • Εμπ. Κέντρο Φώκιαλη - Τηλ. 20162

ΔΕΧΟΝΤΑΙ ΤΟ ΚΟΙΝΟ

Ο Νομάρχης δέχεται το κοινό κάθε Τρίτη και Πέμπτη από 11.00-13.00.
Ο Δήμαρχος Ρόδου δέχεται το κοινό κάθε Τετάρτη από τις 12.00-14.00.

ΤΑΞΙ

ΡΑΔΙΟ ΤΑΞΙ: 64712-64790

ΧΡΗΣΙΜΑ ΤΗΛΕΦΩΝΑ

ΝΟΣΟΚΟΜΕΙΟ:	22222
ΠΥΡΟΣΒΕΣΤΙΚΗ:	23333
ΛΙΜΕΝΑΡΧΕΙΟ:	22220, 27695
ΒΛΑΒΕΣ Δ.Ε.Η.:	125
ΒΛΑΒΕΣ Ο.Τ.Ε.:	121
ΑΜΕΣΗ ΔΡΑΣΗ:	100
ΒΛΑΒΕΣ ΥΔΡΕΥΣΗΣ:	68750-68755
ΝΟΜΑΡΧΙΑ:	156
ΠΕΡ/ΚΗ Δ/ΝΣΗ	38174
ΔΗΜΟΣ:	46200
ΤΡΟΧΑΙΑ:	26480
ΠΛΗΡΟΦ. Ο.Τ.Ε.:	131
ΔΕΛΤΙΟ ΚΑΙΡΟΥ:	149
ΛΑΧΕΙΑ:	111
ΠΡΟΠΟ - ΛΟΤΤΟ:	111
ΡΟΔΑ:	27462
ΚΤΕΛ:	27706
Ο.Α.Ε.Δ.:	23265
Ι.Κ.Α.:	64912
ΤΑΞ.Υ.:	68701, 68702
ΟΛΥΜΠΙΑΚΗ:	24555
Δ.Α.Ν.Ε.:	77070
ΕΡΓΑΤ. ΚΕΝΤΡΟ:	24730
AIR GREECE	36095
CRONUS AIRLINES	25444

TIMES ΣΥΝΑΛΛΑΓΜΑΤΟΣ

Δολλάριο ΗΠΑ	293.364	300.166
Μάρκο Γερμανίας	163.471	167.261
Φράγκο Γαλλίας	48.741	49.871
Λίρα Αγγλίας	476.279	487.322
Λίρα Ιρλανδίας	405.963	415.376
Φράγκο Βελγίου	7.926	8.109
Φράγκο Λουξεμβ.	7.926	8.109
Φιορίνι Ολλανδίας	145.083	148.447
Λιρέτα (100 μον.)	16.512	16.895
Σελίνι Αυστρίας	23.235	23.773
Κορώνα Δανίας	43.033	44.310
Κορώνα Σουηδίας	35.805	36.635
Μάρκο Φινλανδίας	53.773	55.020
Πεσέτα Ισπανίας	1.922	1.966
Εσκούδο Πορτογ.	1.595	1.632
Γιεν (100 μον.)	247.821	253.567
Φράγκο Ελβετίας	200.523	205.172
Κορώνα Νορβηγίας	37.946	38.826
Λίρα Κύπρου	553.119	565.944
Δολλάριο Καναδά	194.968	199.488
Δολλάριο Αυστραλ.	187.468	191.815

"Η ΡΟΔΙΑΚΗ" στο INTERNET

Ηλεκτρονική διεύθυνση:
http://WWW.rodiaki.gr.

Email: rodiaki@rodosnet.gr

Η ΡΟΔΙΑΚΗ

Ημερήσια Εφημερίδα της Ρόδου
Ετος Ιδρυσεως 1915
ΙΔΙΟΚΤΗΣΙΑ - ΕΚΔΟΣΗ
ΥΙΟΙ Σ. ΤΣΟΠΑΝΑΚΗ
Η. ΚΩΤΙΑΔΗΣ Ο.Ε.
ΔΙΕΥΘΥΝΤΗΣ
Αθ. Μαρασιώτης
ΣΥΝΤΑΞΗ
Σπύρος Παγκάς
Γρηγόρης Πελλός
Λουκάς Μαστής
Μιχάλης Μαστής
ΑΘΛΗΤΙΚΑ
Μανόλης Μπάτης.
Νικήτας Κουσκούσης
ΜΟΝΙΜΟΣ ΣΥΝΕΡΓΑΤΗΣ
Γιώργος Βούης
ΓΡΑΦΕΙΑ ΣΥΝΤΑΞΗΣ
Μάρκου Μαλλιαράκη 9
Τηλ. 24610 - 30865 - 75640
Fax (0241) 75641
ΛΟΓΙΣΤΗΡΙΟ - ΔΙΑΦΗΜΙΣΕΙΣ
Νέα Αγορά 53
Τηλ. 22210 - 75230
Fax (0241) 22471

Καίει πάλι το φιτίλι στα Βαλκάνια, την πυριτιδαποθήκη της Ευρώπης

ΤΥΜΠΑΝΑ ΠΟΛΕΜΟΥ

Κρίσιμη χαρακτηριζόταν η χθεσινή νύχτα, καθώς όλα έδειχναν ότι τα πράγματα οδηγούνται σε πλήρη ανάφλεξη στο Κοσσυφοπέδιο με κίνδυνο επέκτασης σ' όλες τις Βαλκανικές χώρες-συμπεριλαμβανομένων και της Ελλάδος και της Τουρκίας.

Η τελευταία συνάντηση του Αμερικανού απεσταλμένου κ. Ρίτσαρντ Χόλμπρουκ με τον Σέρβο πρόεδρο Μιλόσεβιτς κατέληξε σε ναυάγιο. Αμέσως μετά το ναυάγιο ο Χόλμπρουκ επέστρεψε στις Βρυξέλλες, έδρα του ΝΑΤΟ και της Ευρωπαϊκής Ένωσης.

Την ίδια στιγμή η Βουλή της Σερβίας αποφάσισε να μην δεχθεί το σχέδιο του ΝΑΤΟ για αυτονομία του Κοσσυφοπεδίου, ενώ δημοσκόπηση έφερε το 85% του σερβικού λαού να στηρίξει τον πρόεδρο Μιλόσεβιτς.

Ο Πρόεδρος της Γιουγκοσλαβίας Μίλαν Μιλουτίνοβιτς τάχθηκε κατά της αποδοχής της πρότασης για ανάπτυξη χερσαίων δυνάμεων του ΝΑΤΟ στο Κοσσυφοπέδιο.

Ο κ. Μιλουτίνοβιτς μιλώντας στη Βουλή της Σερβίας εξήγησε τους λόγους γιατί η σερβική αντιπροσωπεία δεν αποδέχθηκε στις συνομιλίες στο Παρίσι το προτεινόμενο ειρηνευτικό σχέδιο που προβλέπει την ανάπτυξη χερσαίων δυνάμεων του ΝΑΤΟ.

Η ανάπτυξη 28.000 στρατιωτών του ΝΑΤΟ δεν θα σημαινει μόνο απώλεια του Κοσσυφοπεδίου αλλά και απώλεια μετά απο τρία χρόνια και της Σερβίας είπε ο Μιλουτίνοβιτς και τόνισε οτι η Σερβία απο αυτή την σύγκρουση θα είναι ηθικά νικητής.

Έτοιμη τεράστια δύναμη πυρός για αναμέτρηση

ΚΛΙΝΤΟΝ: ΕΤΟΙΜΟΙ

Ο Αμερικανός πρόεδρος Μπιλ Κλίντον δήλωσε πως το ΝΑΤΟ είναι ενωμένο στη δέσμευσή του να πραγματοποιήσει στρατιωτικές επιδρομές εναντίον των σερβικών δυνάμεων αν ο γιουγκοσλάβος Πρόεδρος Σλόμπονταν Μιλόσεβιτς δεν συμμορφωθεί με τις απαιτήσεις του ΝΑΤΟ για το θέμα του Κοσσυφοπεδίου.

Ο Πρόεδρος Κλίντον δεν προσδιόρισε πότε θα πραγματοποιηθούν οι ΝΑΤΟικές αεροπορικές επιθέσεις, αλλά κατέστησε σαφές πως η υπομονή της συμμαχίας εξαντλείται. "Καναμε ότι μπορούσαμε για να λυθεί ειρηνικά αυτό το θέμα", επισήμανε ο αμερικανός πρόεδρος και πρόσθεσε πως προσωπικά απεχθάνεται τη χρήση στρατιωτικής βίας, αλλά "αν πρέπει να το κάνουμε και είναι μέρος της δουλειάς τότε θα το κάνω", είπε χαρακτηριστικά. Τέλος, ο Μπιλ Κλίντον υπογράμμισε πως η συνάντηση Μιλόσεβιτς-Χόλμπρουκ απέτυχε γιατί ο γιουγκοσλάβος πρόεδρος "αρνείται την ευθύνη που έχει για την κρίση αυτή, περιφρονεί τη διεθνή κοινότητα και καταστρέφει" τις ζωές των ανθρώπων (στο Κοσσυφοπέδιο) σε μια προσπάθεια να καταστείλει μια αποσχιστική κίνηση.

Στην έδρα του ΝΑΤΟ αξιωματούχοι πιθανολογούσαν έναρξη των βομβαρδισμών ακόμη και τη νύχτα, ή σήμερα.

ΤΟ ΣΧΕΔΙΟ

Το επιχειρησιακό σχέδιο του ΝΑΤΟ για μια ενδεχόμενη επίθεση στη Γιουγκοσλαβία αποκάλυψε σήμερα ο Ιταλός υπουργός Αμυνας Κάρλο Σκονιαμίλιο. Σε δηλώσεις που έκανε στους δημοσιογράφους είπε ότι η επίθεση θα γίνει σε διάφορες φάσεις

``Η πρώτη φάση θα πραγματοποιηθεί αποκλειστικά με πυραύλους μεγάλου βεληνεκούς και με μαχητικά αεροπλάνα που βρίσκονται στην Αδριατική``.

Σκοπός τους θα είναι η καταστροφή εγκαταστάσεων των γιουγκοσλαβικών ραντάρ``.

Η δεύτερη φάση θα έχει στόχο - συνέχισε ο κ. Σκονιαμίλιο - την καταστροφή των στρατιωτικών βάσεων και των αντιαεροπορικών εγκαταστάσεων. Θα είναι μια μεγαλύτερη επίθεση στην οποία θα συμμετάσχουν βομβαρδιστικά από τις ιταλικές βάσεις``.

Ο κ. Σκονιαμίλιο διευκρίνησε ότι στους βομβαρδισμούς δεν πρόκειται να λάβουν μέρος ιταλικά αεροπλάνα, τονίζοντας ότι σύμφωνα με το νατοϊκό σχέδιο θα πρέπει να υπερασπίσουν τον ιταλικό εναέριο χώρο και τα νώτα των συμμαχικών βομβαρδιστικών.

Η ΒΡΕΤΑΝΙΑ

Το βρετανικό υποβρύχιο Σπλέντιντ, οπλισμένο με πύραυλους τύπου Τόμαχοκ, βρίσκεται σε θέση ετοιμότητας για ενδεχόμενο χτύπημα εναντίον των Σέρβων, επιβεβαίωσε σήμερα ο βρετανός υπουργός Αμυνας, Τζορτζ Ρόμπερτσον.

Συνολικά η Βρετανία διαθέτει 65 πύραυλους τύπου Τόμαχοκ, το κόστος των οποίων φτάνει τις 190 εκατομμύρια λίρες (περίπου 340 εκατομμύρια δολάρια).

Το Βασιλικό Ναυτικό έκανε την πρώτη δοκιμαστική βολή των συγκεκριμένων πυραύλων Τόμαχοκ τον περασμένο Νοέμβριο, ενώ το υποβρύχιο Σπλέντιντ βρισκόταν σε βάθος 30,5 μέτρων στον Ειρηνικό Ωκεάνο. Σύμφωνα με εκπρόσωπο του βρετανικού υπουργείου Αμυνας, κάθε πύραυλος Τόμαχοκ μπορεί να μεταφέρει φορτίο μέχρι και 454 κιλών. Η ακτίνα δράσης του πυραύλου αυτού φτάνει τα 1.142 χιλιόμετρα με περιθώριο λάθους γύρω στα 9 μέτρα.

Η ΓΑΛΛΙΑ

Ο Γάλλος πρωθυπουργός Λιονέλ Ζοσπέν δήλωσε χθες ότι η Γαλλία είναι αποφασισμένη να συμμετάσχει σε μια στρατιωτική ενέργεια κατά της Γιουγκοσλαβίας.

Ο Ζοσπέν δήλωσε προς το κοινοβούλιο ότι δεν υπάρχουν ενδείξεις ότι ο γιουγκοσλάβος πρόεδρος Σλόμπονταν Μιλόσεβιτς είναι έτοιμος να αποδεχθεί τη διεθνή ειρηνευτική συμφωνία για το Κοσσυφοπέδιο.

"Αυτή τη συγκεκριμένη στιγμή πρέπει να παραδεχθώ ότι αυτή η (ειρηνευτική) διαδικασία δεν ήταν επιτυχής. Η ένταση αυξάνεται, η βία συνεχίζεται και ο αριθμός των προσφύγων αυξάνεται", πρόσθεσε ο Ζοσπέν.

"Αυτό θα εμπλέξει δυνάμεις της Γαλλίας όπως και ευρωπαικές δυνάμεις.

Ο Πρόεδρος της Δημοκρατίας και η κυβέρνηση συμμερίζονται αυτή την απόφαση", κατέληξε ο γάλλος πρωθυπουργός.

Η ΙΤΑΛΙΑ

Αναφερόμενος στην ενδεχόμενη ΝΑΤΟική επίθεση, ο Ιταλός υπουργός Εξωτερικών Λαμπέρτο Ντίνι είπε πως είναι πιθανό να αρχίσει με πυραυλικές επιθέσεις από τα πλοία των συμμαχικών δυνάμεων και να ακολουθήσουν αεροπορικές επιδρομές.

"Τα σχέδια που έχουν καταστρωθεί, σε περίπτωση που εφαρμοστούν, προβλέπουν επιθέσεις με πυραύλους, όχι από τα ιταλικά εδάφη, αλλά από ΝΑΤΟικά πλοία εναντίον σερβικών και γιουγκοσλαβικών στρατιωτικών στόχων", διευκρίνισε ο Ντίνι μιλώντας στη Γερουσία.

"Μετά τις πρώτες επιθέσεις, που στόχο έχουν την αποδυνάμωση των σερβικών στρατιωτικών δυνάμεων, θα υπάρξει παύση, αλλά αν δεν αρχίσουν νέες διαπραγματεύσεις, προβλέπονται αεροπορικές επιδρομές εναντίον της Σερβίας και πάλι για να πληγεί η στρατιωτική της ικανότητα και ίσως για να χτυπηθούν στρατιωτικές και μη εγκαταστάσεις", υπογράμμισε ο ιταλός υπουργός και κατέληξε:

"Σε καμια περίπτωση, στα σχέδια του ΝΑΤΟ μέχρι σήμερα, δεν έχει προβλεφτεί χερσαία επίθεση".

Θα γίνει χαλασμός

Περισσότερα απο 400 μαχητικά αεροπλάνα διαθέτει το ΝΑΤΟ --τα 250 είναι αμερικανικά--για να υλοποιήσει τις αεροπορικές επιδρομές εναντίον γιουγκοσλαβικών στρατιωτικών στόχων--υποδομή και δυνάμεις πυρός.

Η Γιουγκοσλαβία διαθέτει 79 μαχητικά αεροπλάνα (διάφοροι τύποι αεροσκαφών Μιγκ), σύμφωνα με το Διεθνές Ινστιτούτο Στρατηγικών Μελετών. Διαθέτει επίσης πυραύλους Σαμ εδάφους-αέρος, πολλοί απο τους οποίους εκσυγχρονίστηκαν το 1998.

- *Στη ΝΑΤΟική αεροπορική πανοπλία περιλαμβάνονται τα βαρέα βομβαρδιστικά αεροπλάνα Β-52, που το καθένα είναι εξοπλισμένο με 20 πυραύλους αέρος-εδάφους, και τα τελευταίας τεχνολογίας "Στέλθ".*
- *Τα Β-52 μπορεί να εξοπλιστούν κατά περίπτωση και με αντιαεροπορικούς πυραύλους αέρος-αέρος.*
- *Τα αεροπλανοφόρα "Εντερπράιζ" (ΗΠΑ) και "Φος" (Γαλλία) πλέουν στην κεντρική Αδριατική.*
- *Στην ίδια περιοχή πλέουν υποβρύχια που φέρουν πυραύλους "Τόμαχοκ".*
- *Απο ΝΑΤΟικές βάσεις στη Γερμανία και στην Ιταλία είναι έτοιμα να κάνουν επιδρομές: "Μιράζ", "Τζάγκουαρ" και "Τορνέιντο".*

Απο τα νέα μέλη της Συμμαχίας--Πολωνία, Ουγγαρία, Δημοκρατία της Τσεχίας--κανένα δεν θα συμμετάσχει στην ενδεχόμενη επίθεση.

Στη Μόσχα, ο εκπρόσωπος του υπουργείου Εξωτερικών Βλαντιμίρ Ραχμάνιν χαρακτήρισε στην κατάσταη "πολύ σοβαρή και πολύ τεταμένη" και ζήτησε για πολλοστή φορά "να μην γίνεται χρήση βίας στις διεθνείς σχέσεις χωρίς προηγούμενη έγκριση του Συμβουλίου Ασφαλείας".

Ίσως το ακριβές στίγμα για το που βρίσκεται αυτή τη στιγμή η κατάσταση το δίνει η δήλωση του αμερικανού αξιωματούχου, ο οποίος δήλωσε από την Ουάσιγκτον ότι "δεν ξέρω κανέναν λόγο για να αισιοδοξούμε".

Η ΑΝΩΝΥΜΟΣ ΕΤΑΙΡΕΙΑ
"ΓΕΝΙΚΗ ΘΕΡΜΑΝΣΕΩΝ ΓΚΡΟΥΠ Α.Ε."



πληροφορεί το καταναλωτικό κοινό της Ρόδου ότι από 20-11-98 **η αποκλειστική υποστήριξη, προώθηση και αντιπροσώπευση της εταιρείας γίνεται από το υποκατάστημά της στην περιοχή της Ρόδου**
"ΓΕΝΙΚΗ ΘΕΡΜΑΝΣΕΩΝ ΓΚΡΟΥΠ ΡΟΔΟΥ"
Βύρωνος 15, τηλ. 25585, 34812
με υπεύθυνο καταστήματος τον κ. ΣΤΕΛΙΟ ΚΑΤΑΡΤΖΗ
Εις το υποκατάστημά μας αυτό υπάρχουν όλοι οι τύποι των θερμαντικών μηχανημάτων της εταιρείας μας, η οποία είναι γνωστή δια την αντιπροσωπείαν και εισαγωγή συσκευών της πλέον προηγμένης τεχνολογίας.
Υπενθυμίζουμε εις όλους τους πελάτες και φίλους ότι η εταιρεία μας εισάγει αποκλειστικώς τις παγκοσμίως ανεγνωρισμένες συσκευές της ACV σε όλους τους τύπους τους οποίους υπευθύνως διακινεί εις το εμπόριο.
Η αγορά των συσκευών αυτών καλύπτεται υπό εγγυήσεώς μας υπό τον όρον της παραγγελίας και τοποθετήσεώς των από το υποκατάστημα Ρόδου και εφόσον θα φέρει η σχετική σύμβασης την υπογραφήν του κ. ΣΤΕΛΙΟΥ ΚΑΤΑΡΤΖΗ.
Η ανακοίνωσή μας αυτή γίνεται και δια τον λόγον ότι επληροφορήθημεν πως εμφανίζονται ΨΕΥΔΟΑΝΤΙΠΡΟΣΩΠΟΙ εις την αγοράν της Ρόδου διακινούντες τα ως άνω μηχανήματα τα οποία ΔΕΝ ΚΑΛΥΠΤΟΥΜΕ ΜΕ ΚΑΜΜΙΑ ΕΓΓΥΗΣΗ.
Αναρμόδιο service που μπορεί να προκαλέσει ζημιές στις συσκευές, προερχόμενο έξω από την ΓΕΝΙΚΗ ΘΕΡΜΑΝΣΕΩΝ ΠΑΥΕΙ ΑΥΤΟΜΑΤΩΣ την συνέχιση της εγγύησης.

ACV

ΓΕΝΙΚΗ ΘΕΡΜΑΝΣΕΩΝ Α.Ε.
ΘΕΟΔΩΡΟΣ ΧΑΤΖΗΑΝΑΣΤΑΣΙΟΥ
Διευθύνων σύμβουλος

ΚΙΝΗΤΗ ΤΗΛΕΦΩΝΙΑ
ΔΕΙΤΕ ΤΗ ΔΙΑΦΟΡΑ:



ΔΩΡΕΑΝ
ERICSSON GF 768
12ΜΗΝΗ ΣΥΝΔΕΣΗ ΜΕ
Panafon Basic
• ΠΑΓΙΟ: 5.000 ΔΡΧ.
• ΧΡΕΩΣΗ ΑΝΑ ΔΕΥΤΕΡΟΛΕΠΤΟ: ΑΠΟ 1.7 ΔΡΧ. ΑΚΟΜΗ ΚΑΙ ΤΙΣ ΩΡΕΣ ΑΙΧΜΗΣ.
• ΧΩΡΙΣ ΚΑΜΙΑ ΕΠΙΠΛΕΟΝ ΧΡΕΩΣΗ ΑΝΑ ΤΗΛΕΦΩΝΗΜΑ.
+ EXTRA
ΔΙΑΛΕΞΤΕ ΤΟ ΔΩΡΟ ΣΑΣ



ΔΩΡΟ 1 ΑΞΙΑΣ 44.000 ΔΡΧ.
PANAFON A LA CARTE
ΜΕ SIEMENS C10
ΣΤΟ ΠΡΟΓΡΑΜΜΑ ADVANCE
• Με τη χαμηλότερη χρέωση ανά δευτερόλεπτο τις ώρες πραγματικής χρήσης του κινητού.
• Χωρίς καμιά επιπλέον χρέωση ανά τηλεφώνημα.
• Με τον μεγαλύτερο αρχικό χρόνο ομιλίας αξίας 12.000 δρχ.
EXTRA ΔΩΡΟ
• Ένας αυθεντικός φορτιστής αυτοκινήτου



ΔΩΡΟ 2ο
TV 14"
ΑΞΙΑΣ 50.000 δρχ.

ΔΩΡΟ 3ο
PORTABLE STEREO/CD
REMOTE control



ΑΞΙΑΣ
60.000 δρχ.

ΕΞΟΥΣΙΟΔΟΤΗΜΕΝΟΣ ΣΥΝΕΡΓΑΤΗΣ MOBITEL
ΣΑΚΕΛΛΑΡΙΔΗΣ Α. & Θ.
ΚΟΔΡΙΓΚΤΩΝΟΣ 64 ΡΟΔΟΣ • ΤΗΛ. 30216
ΚΑΡΠΑΘΟΥ 7 (ΠΕΖΟΔΡΟΜΟΣ) ΡΟΔΟΣ • ΤΗΛ. 77117
ΣΤΕΦ. ΚΑΖΟΥΛΗ 70-ΡΟΔΟΣ-ΤΗΛ. 75016
http://www.mobitel.com
PANAFON το Παν στην Επικοινωνια
MOBITEL Κινείται στο μέλλον

BOSCH

Επιλέγουμε τα καλύτερα προϊόντα
και σας τα προσφέρουμε
στις καλύτερες τιμές της αγοράς

Νέα ηλεκτρική σκούπα της
BOSCH
Μικρή ...αλλά πολύ δυνατή

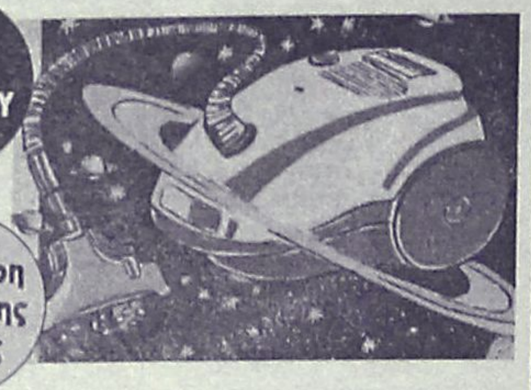

Ανετη χρήση-Εντυπωσιακή απόδοση-πρωτοποριακός σχεδιασμός.
Ολα όσα χρειάζεστε για ένα τέλειο σκούπισμα.
Είναι η καλύτερη επιλογή γιατί συμφέρει από κάθε άποψη.

ΧΑΡΑΛΑΜΠΑΚΗΣ
ΗΛΕΚΤΡΙΚΑ ΕΙΔΗ
ΝΕΟΣ ΤΡΟΠΟΣ ΖΩΗΣ
ΑΝΝΗΣ ΜΑΡΙΑΣ 75-ΤΗΛ. 32117-ΡΟΔΟΣ

Συνελήφθη προχθές το βράδυ 72χρονη από τις Σέρρες

ΤΥΜΒΩΡΥΧΙΑ στο νεκροταφείο

Επιχείρησε ν' ανοίξει τον τάφο του γιατρού Αναστασίου Κουταλιανού, κρατώντας σαπούνι και καρφίτσες για ...μάγια

Με μάγια ήθελε να κάνει τον άνδρα της ανηψιάς της να την προσέχει περισσότερο και να πάψει να κυνηγά ξένες γυναίκες αλλά δεν τα κατάφερε γιατί έγινε αντιληπτή και συνελήφθη επί τω ...έργω.

Η σύγχρονη "μάγισσα" ονομάζεται Δέσποινα-Μαρία Ραΐζη του Χαράλαμπου που γεννήθηκε πριν από 72 χρόνια στις Σέρρες και έχει εγκατασταθεί μόνιμα στη Ρόδο στην οδό Γ. Σεφέρη.

Η Ραΐζη πήγε προχθές στις 6 το απόγευμα στο νεκροταφείο των Ταξιαρχών και άρχισε να σκάβει λάκκο με ένα μαχαίρι στον τάφο του γιατρού Αναστασίου Κουταλιανού αλλά έγινε αντιληπτή από το Γεωργίο Σωτηρίου που πήγε στον τάφο του παιδιού του.

Ο Σωτηρίου την πλησίασε και την ερώτησε τί κάνει και εκείνη απάντησε ότι περιμένει ταξί που θα μπει μέσα στο νεκροταφείο να την παραλάβει αλλά η απάντησή της δεν τον έπεισε και ειδοποίησε την αστυνομία.

Μετά από λίγα λεπτά αστυνομικοί συνέλαβαν την Ραΐζη και την οδήγησαν στο Τμήμα όπου διαπίστωσαν ότι είχε μαζί της εκτός από το μαχαίρι που το χρησιμοποιούσε για να ανοίξει το λάκο, ένα σαπούνι στο οποίο είχε βάλει καρφίτσες, τρίχες της κεφαλής, δίχτυ, εικόνες και φωτογραφίες διαφόρων ατόμων καθώς και ατζέντα με ονόματα και τηλέφωνα.

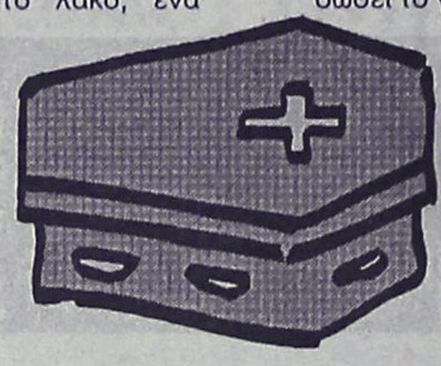

Στην αρχή έδωσε ψεύτικα στοιχεία γιατί όπως ισχυρίστηκε δεν ήθελε να μάθουν τα παιδιά της τίποτα.

- Καταθέτοντας στην Αστυνομία ισχυρίστηκε ότι το σαπούνι και τα άλλα είδη τα έστειλε πριν από ένα μήνα από την Αθήνα η ανηψιά της κόρης της εξαδέλφης της με την παράκληση να τα θάψει σε φρεσκοσκαμμένο τάφο για να σώσει το γάμο της γιατί ο άνδρας της την παραμελούσε και πήγαινε με ξένες γυναίκες.

Σε ερώτηση γιατί τα κράτησε τόσο καιρό απάντησε ότι το σκεφτόταν και δεν ήθελε να το κάνει γιατί είναι θρήσκα και θεοφοβούμενη.

Για τις εικόνες είπε ότι τις πήρε από διάφορα μοναστήρια ενώ δεν θα έθαβε τις τρίχες γι αυτό τις αφαίρεσε από επάνω από το σαπούνι.

Οταν αποφάσισε να εκπληρώσει την επιθυμία της ανηψιάς της πήγε στον τάφο του γιατρού Αναστάσιου Κουταλιανού που πέθανε πρόσφατα και άρχισε να σκάβει άλλά την αντελήφθη ο Σωτηρίου και μια άλλη γυναίκα και της χάλασαν τα σχέδια.

Η ...μάγισσα κρατήθηκε στο αστυνομικό Τμήμα ύλη τη νύχτα και χθες οδηγήθηκε στον εισαγγελέα Πρωτοδικών κ. Κωνσταντίνο Χατζηπαζαρλή ο οποίος της άσκησε ποινική δίωξη για περιύβριση νεκρούς διέταξε να αφεθεί ελεύθερη και παρέπεμψε την υπόθεση σε τακτική δικάσιμο.

- Τα ευρήματα, σαπούνι, καρφίτσες, εικόνες, τρίχες, δίχτυ, λάδι και μαχαίρι κατασχέθηκαν για να χρησιμοποιηθούν σαν πειστήρια την ημέρα της δίκης.

ΟΙ ΠΡΩΤΟΙ ΜΕ ΤΟΥΣ ... ΠΡΩΤΟΥΣ

Η **MOBITEL** ΑΛΛΑΞΕ ΔΙΚΤΥΟ ΚΑΙ ΣΑΣ ΣΥΝΔΕΕΙ ΜΕ ΤΟΝ ΗΓΕΤΗ ΣΤΟ ΧΩΡΟ ΤΗΣ ΚΙΝΗΤΗΣ ΤΗΛΕΦΩΝΙΑΣ
ΤΗΝ **PANAFON** ΤΟ ΠΑΝ ΣΤΗΝ ΕΠΙΚΟΙΝΩΝΙΑ
ΚΑΙ ΤΟ **MOBILE CENTER**
σας παρουσιάζει πρώτο σε όλη την Ελλάδα το μικρότερο κινητό τηλέφωνο στον κόσμο το
NEO MOTOROLLA V 3688.
Ελάτε να το δείτε από κοντά

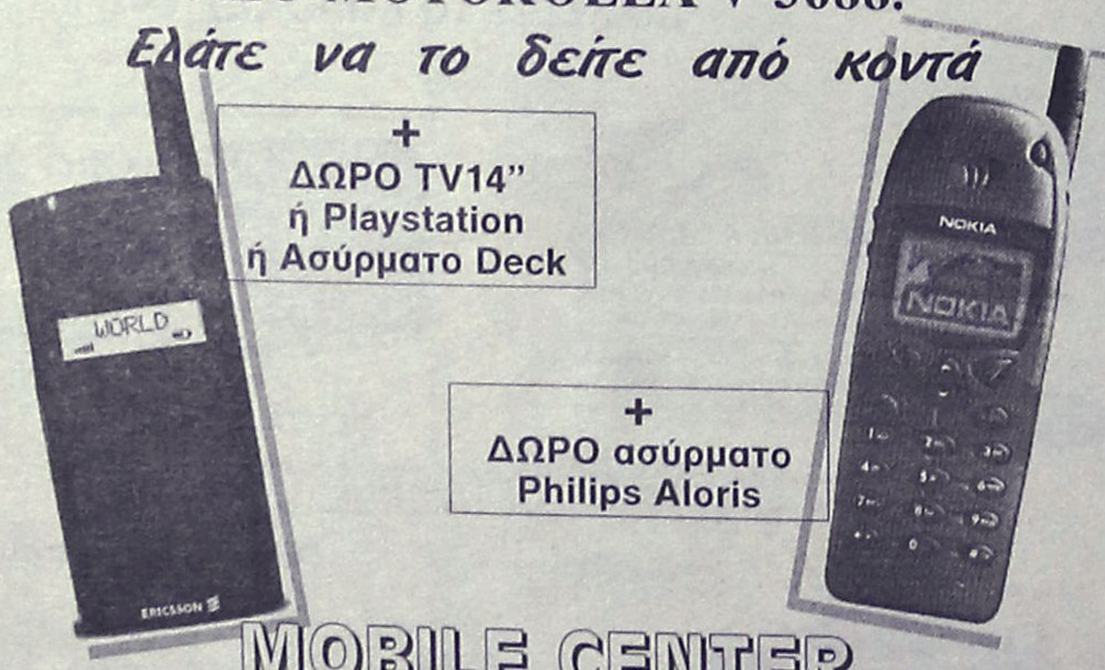

+ ΔΩΡΟ TV14" ή Playstation ή Ασύρματο Deck
+ ΔΩΡΟ ασύρματο Philips Aloris

MOBILE CENTER
Πειραιώς 4 - Τηλ. 62986, 68585
ΚΙΝΕΙΤΑΙ ΣΤΟ ΜΕΛΛΟΝ
με την PANAFON

ΕΚΠΑΙΔΕΥΤΙΚΗ ΠΑΡΕΜΒΑΣΗ
ΠΡΟΤΥΠΗ ΕΚΠΑΙΔΕΥΤΙΚΗ ΜΟΝΑΔΑ ΜΑΘΗΣΙΑΚΩΝ ΔΥΣΚΟΛΙΩΝ

Ενισχυτικά εκπαιδευτικά προγράμματα για παιδιά Δημοτικού - Γυμνασίου με μαθησιακές δυσκολίες:

Α *α) στην ανάγνωση - κατανόηση κειμένου*
β) στην γραφή - δόμηση του γραπτού λόγου
γ) στα μαθηματικά

Β **Φροντιστηριακά μαθήματα για παιδιά Δημοτικού - Γυμνασίου (όλα τα μαθήματα)**

Πληροφορίες τηλ. 63729, 66101, 095-345895

Espace Beauté
ΚΕΝΤΡΟ ΑΙΣΘΗΤΙΚΗΣ ΠΡΟΣΩΠΟΥ & ΣΩΜΑΤΟΣ
- Άννα Παγκά -
• Καθαρισμός προσώπου
• Θεραπείες ακμής
• Θεραπείες ενυδάτωσης
• Φυτικό πήλινγκ
ΠΡΟΓΡΑΜΜΑΤΑ ΣΥΣΦΙΞΗΣ ΚΑΙ ΑΔΥΝΑΤΙΣΜΑΤΟΣ ΑΠΟ 50.000 δρχ
• Ηλεκτρολιποδιάλυση
• Θαλασσοθεραπεία
• Πήλινγκ σώματος
• Μασσάζ
• Λιπομέτρηση
• Διατροφή
• Αποτρίχωση
• Βαφές
• Μακιγιάζ
• Ειδικά προγράμματα για νύφες
ΙΩΑΝΝΟΥ ΚΑΖΟΥΛΗ 13 • ΡΟΔΟΣ • ΤΗΛ: (0241) 30003

Ήρθαν χθες τα δύο πρώτα αεροπλάνα τσάρτερ

Οι Γερμανοί άνοιξαν την τουριστική σεζόν

Από την 1η Απριλίου αφίξεις των Βρετανών. Πληθαίνουν μέρα με τη μέρα και οι μαθητές

Δύο αεροσκάφη της γερμανικής εταιρίας Eurowings με περισσότερους από 275 γερμανούς επιβάτες, που προσγειώθηκαν χθες στο αεροδρόμιο της Ρόδου έκαναν «ποδαρικό» στο νησί μας, ανοίγοντας έτσι την αυλαία της φετινής τουριστικής περιόδου, όσον αφορά τους επισκέπτες από τις Ευρωπαϊκές χώρες.

Το πρώτο αεροσκάφος, προσγειώθηκε χθες 3 λεπτά μετά τις 10 το πρωί (νωρίτερα από τον προγραμματιζόμενο χρόνο) στο αεροδρόμιο του νησιού μας, και λίγη ώρα αργότερα, τους 136 γερμανούς τουρίστες υποδέχθηκαν οι εκπρόσωποι του ΕΟΤ του νησιού μας με επικεφαλής την διευθύντρια κ. Στέλλα Καραβοκυρού, ο αερολιμενάρχης κ. Δημήτρης Σταυριανός, εκπρόσωποι τουριστικών πρακτορείων κ.α. Οι γερμανοί τουρίστες, αξίζει να σημειωθεί ότι εντυπωσιάστηκαν από την υποδοχή η οποία περιελάμβανε παραδοσιακούς χορούς και κεράσματα τοπικών ποτών, καθώς επίσης και τις ανθοδέσμες που δέχθηκαν και εξέφρασαν με ποικίλους τρόπους τις ευχαριστίες τους προς τους διοργανωτές.

● Όπως δήλωσε χθες ο αερολιμενάρχης Ρόδου κ. Δημήτρης Σταυριανός, η άφιξη των Γερμανών τουριστών, κατά την διάρκεια της χθεσινής μέρας, σηματοδοτεί ουσιαστικά την έναρξη της τουριστικής περιόδου για το νησί μας, και όλα δείχνουν ότι η εξέλιξή της θα είναι ιδιαίτερα ικανοποιητική, ακόμη και σε σχέση με το προηγούμενο έτος.

Αργά το βράδυ, στο αεροδρόμιο, αναμένονταν να αφιχθεί και το δεύτερο αεροσκάφος της ίδιας εταιρίας, το οποίο θα μετέφερε επίσης άλλους 140 περίπου Γερμανούς τουρίστες, από την Κολωνία, για να περάσουν τις διακοπές τους στη Ρόδο.

ΑΠΟ 1η ΑΠΡΙΛΙΟΥ ΟΙ ΒΡΕΤΑΝΟΙ

● Μέσα στις προσεχείς μέρες, σύμφωνα πάντα με τις εκτιμήσεις των αρμοδίων στελεχών της ΥΠΑ, αλλά και των εκπροσώπων των τουριστικών φορέων του νησιού μας, η κίνηση των αεροσκαφών τσάρτερ θα αρχίσει να κορυφώνεται αφού εκτός από το γεγονός ότι θα πυκνώσουν τα δρομολόγια των τσάρτερ από Ισραήλ, **στις 1 Απριλίου ξεκινούν και τα δρομολόγια των αεροσκαφών τσάρτερ από την Βρετανία, τα οποία θα μεταφέρουν στη Ρόδο τους πρώτους 200 Βρετανούς τουρίστες για να περάσουν τις διακοπές τους.**

Η κορύφωση των αφίξεων ξένων τουριστών (από Βρετανία και Γερμανία κυρίως) θα ξεκινήσει ουσιαστικά για τη Ρόδο, σύμφωνα πάντα με τον αερολιμενάρχη Ρόδου κ. Δημήτρη Σταυριανό, μετά τις 15 Απριλίου, όπου οι περισσότερες Ευρωπαικές Αεροπορικές εταιρίες έχουν προγραμματίσει την διεξαγωγή πτήσεων προς και από το νησί της Ρόδου.

● Σε γενικές γραμμές πάντως, δεδομένου και των κρατήσεων που έχουν γίνει στα ξενοδοχειακά συγκροτήματα στην πόλη της Ρόδου, στο Φαληράκι, την Ιξιά και άλλες τουριστικές

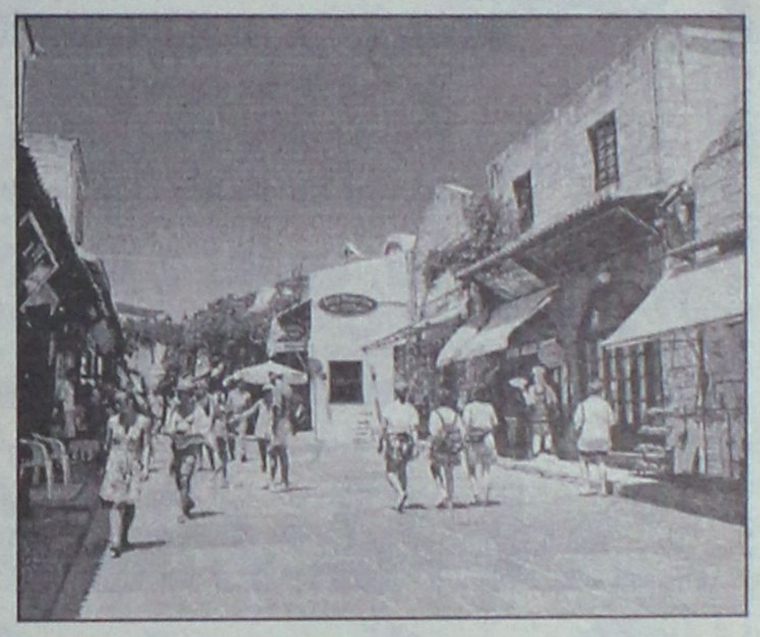

περιοχές του νησιού μας, όλα δείχνουν ότι σε σχέση με πέρσι αλλά και το 1997 ο Απρίλιος φέτος θα καταγράψει πολύ καλύτερη τουριστική κίνηση.

Το στοιχείο αυτό, σύμφωνα με τους ξενοδόχους του νησιού μας, αλλά και τους πράκτορες, είναι καθοριστικό αλλά και ενδεικτικό για το ποιά θα είναι η εξέλιξη της τουριστικής περιόδου, μέσα στην φετεινή περίοδο.

ΚΙΝΔΥΝΟΣ ΟΒΕΡΜΠΟΥΚΙΝΓΚ

● Στο στοιχείο αυτό, στις εξαιρετικά δηλαδή αυξημένες κρατήσεις που έχουν γίνει από τα πρακτορεία στα ξενοδοχεία του νησιού μας αλλά και στην αντίστοιχη ζήτηση που παρατηρείται αυτό το διάστημα, στηρίζονται κατά κύριο λόγο και οι ανησυχίες του προέδρου της Ένωσης Ξενοδόχων Ρόδου κ. Βασίλη Μηναιδη (και όχι μόνο) ο οποίος εφιστά και την ιδιαίτερη προσοχή των εμπλεκόμενων με τον τομέα του τουρισμού φορέων, έτσι ώστε να μην εκτεθεί η Ρόδος, στην περίοδο της τουριστικής αιχμής.

Ουσιαστικά, το κρίσιμο χρονικό διάστημα το οποίο εκτιμάται ότι είναι πολύ πιθανό να υπάρξουν αυτού του είδους τα προβλήματα, είναι από τις 15 Ιουλίου έως και τις 15 Σεπτεμβρίου τουλάχιστον, όπου πολλά από τα ξενοδοχειακά συγκροτήματα, έχουν ήδη υπογράψει συμβόλαια από τα οποία φαίνεται ότι η πληρότητά τους την συγκεκριμένη περίοδο, θα αγγίζει ακόμη και το 100%.

ΟΙ ΜΑΘΗΤΕΣ

Τα πρώτα γρουπ των μαθητών, από Λύκεια της Αττικής κυρίως, αξίζει να σημειωθεί ότι αφίχθηκαν χθες μαζικά πλέον στη Ρόδο για να περάσουν τις διακοπές τους, με τα τακτικά δρομολόγια των πλοίων, ενώ ο αριθμός τους αναμένεται να αυξηθεί ακόμη περισσότερο από αύριο όπου έχουν προγραμματιστεί ακόμη και έκτακτα δρομολόγια.

● Με τα αεροσκάφη της Ολυμπιακής Αεροπορίας, αλλά και με τα υπόλοιπα αεροσκάφη των ιδιωτικών εταιριών, οι αφίξεις των μαθητών αναμένεται να ξεκινήσουν ουσιαστικά αύριο. Η κίνηση των μαθητών ο αριθμός των οποίων αναμένεται να ξεπεράσει τις 25.000 τουλάχιστον εκτιμάται ότι θα διαρκέσει έως και την Μεγάλη Παρασκευή 9 Απριλίου τουλάχιστον.

RodosNet

Ο ηλεκτρονικός οδηγός για τη ΡΟΔΟ...
Http://www.rodosnet.gr
ΑΦΕΘΕΙΤΕ ΣΤΟΝ ΚΟΣΜΟ ΤΟΥ ΙΝΤΕΡΝΕΤ ΚΑΙ ΑΠΟΛΑΥΣΤΕ ΤΗΝ ΡΟΔΟ.
ΑΞΙΟΘΕΑΤΑ - ΔΙΑΣΚΕΔΑΣΗ - ΑΓΟΡΕΣ ΚΑΙ ΟΧΙ ΜΟΝΟ.

ΔΕΡΜΑΤΙΝΟΣ, ΑΝΕΤΟΣ, ΕΠΑΓΓΕΛΜΑΤΙΚΟΣ ΚΑΝΑΠΕΣ DIVANI&DIVANI

Τώρα σε γνήσιο δέρμα μόνο με 209.000 δρχ. ή και με άτοκες δόσεις, σε μαύρο, μπλε ή καφέ χρώμα.
Προσγαμβάνεται!
DIVANI & DIVANI®
ΟΙ ΚΑΝΑΠΕΔΕΣ, ΣΤΑ ΙΤΑΛΙΚΑ.
Πολυθρόνα, 108 εκ. μήκος, 146.000 δρχ. • 2θέσιος, 152 εκ. μήκος, 209.000 δρχ. • 3θέσιος, 206 εκ. μήκος, 279.000 δρχ. (Δε συμπεριλαμβάνεται ΦΠΑ)
• ΑΘΗΝΑ: Κηφισίας 80, Μαρούσι, τηλ.: 614 1572-3, Ποσειδώνος 80, Άλιμος, τηλ.: 988 2777, ΝΕΟ Κεντρικό - Έκθεση: Ιερά Οδός 152, Αιγάλεω, τηλ.: 341 4195 • ΘΕΣΣΑΛΟΝΙΚΗ: Ανδριανουπόλεως 22, Καλαμαριά, τηλ.: (031) 459 030 • ΑΡΓΟΣ: Τσώκρη 64-66, τηλ.: (0751) 61151 • ΙΩΑΝΝΙΝΑ: Α. Δωδώνης 90, τηλ.: (0651) 40078 • ΗΡΑΚΛΕΙΟ: Α. Κνωσσού 199, τηλ.: (081) 213 784 • ΡΟΔΟΣ: Καναδά 34, τηλ.: (0241) 27328 • ΣΕΡΡΕΣ: Μεγάλου Αλεξάνδρου 20, τηλ.: (0321) 55061 • ΧΑΝΙΑ: Λεωφ. Καζαντζάκη 191, Βαμβακόπουλο, τηλ.: (0821) 98120 • ΑΛΕΞΑΝΔΡΟΥΠΟΛΗ: Λ. Δημοκρατίας 77, τηλ.: (0551) 25024 • Σύντομα στην Πάτρα και την Καβάλα • Πληροφορίες για franchise: VERSA A.E., τηλ.: 342 1161

Εμείς Μιλάμε Με ...Αριθμούς!

ΤΗΛΕΟΡΑΣΕΙΣ

SONY 21" MONO 81.000 ΜΕΤΡΗΤΟΙΣ

PHILIPS 21" MONO 81.900 ΜΕΤΡΗΤΟΙΣ

VIDEO

SHARP Mod 301 63.900 ΜΕΤΡΗΤΟΙΣ

TOSHIBA 6 κεφαλών HI FI Stereo 129.000 ΜΕΤΡΗΤΟΙΣ

MINI SYSTEMS

AIWA 56ισκο MONO 89.000 ΣΕ 6 ΑΤΟΚΕΣ ΔΟΣΕΙΣ

AIWA 2X145 W MONO 139.000 ΣΕ 10 ΑΤΟΚΕΣ ΔΟΣΕΙΣ

PIONEER 256ισκο MONO 133.000 ΣΕ 6 ΑΤΟΚΕΣ ΔΟΣΕΙΣ

CD WRITERS

PHILIPS CDR 765 MONO 141.900 ΜΕΤΡΗΤΟΙΣ

ΗΛΙΑΚΟΙ ΘΕΡΜΟΣΙΦΩΝΕΣ

ΦΥΡΟΓΕΝΗΣ & SKY-LAND ΔΙΧΩΣ ΠΡΟΚΑΤΑΒΟΛΗ
ΚΑΙ ΜΕ ΕΞΟΦΛΗΣΗ ΣΕ ΟΣΟΥΣ ΜΗΝΕΣ ΘΕΛΕΤΕ!!!

ΠΛΥΝΤΗΡΙΑ

DELOGHI Mod DL 400 MONO 81.900 ΜΕΤΡΗΤΟΙΣ

πλαίσιο

ΟΙ ΤΙΜΕΣ ΙΣΧΥΟΥΝ ΜΕΧΡΙ ΕΞΑΝΤΛΗΣΕΩΣ ΤΩΝ ΑΠΟΘΕΜΑΤΩΝ

* ΜΕΓΑΛΗ ΠΟΙΚΙΛΙΑ ΣΕ ΣΤΕΡΕΦΩΝΙΚΑ ΜΕ ΔΙΑΚΑΝΟΝΙΣΜΟΥΣ ΣΤΑ ΔΙΚΑ ΣΑΣ ΜΕΤΡΑ.

Μ. ΒΟΛΑΣ & ΥΙΟΙ Ο.Ε.
Λ. ΕΛΕΥΘΕΡΙΑΣ 43-45. ΤΗΛ.: 91275 - 94993, FAX: 94370

ΔΙΑΛΥΣΗ

LE SHOP

αρ. διαλ. Πρωτοδ. 213/1999

ΦΑΝΤΑΣΤΙΚΕΣ ΤΙΜΕΣ
ΣΕ ΣΥΝΘΕΣΕΙΣ



* Άνθη
* Πρασινάδες
* Αντικείμενα

Χριστουγεννιάτικα

ΤΩΡΑ Η ΕΥΚΑΙΡΙΑ ΓΙΑ ΝΑ ΣΤΟΛΙΣΕΤΕ ΤΟ ΣΠΙΤΙ ΣΑΣ
Ή ΤΟΝ ΕΠΑΓΓΕΛΜΑΤΙΚΟ ΣΑΣ ΧΩΡΟ

Εκαναν την εμφάνισή τους στην αγορά μας

Ράμπο "μαϊμού"!

Εμφανίζονται σαν όργανα του ΣΔΟΕ και ζητούν εκπτώσεις! Γίνονται έρευνες για να βρεθεί η άκρη

«Συναγερμός» σήμανε χθες το πρωί στην υπηρεσία του Σώματος Δίωξης Οικονομικού Εγκλήματος Νοτίου Αιγαίου, έπειτα από σχετικές ενδείξεις και μαρτυρίες, ότι στην αγορά του νησιού μας, κυκλοφορούν άτομα, που παρουσιάζονται ως στελέχη της Υπηρεσίας, ζητώντας μάλιστα να τους παρέχονται διάφορες... διευκολύνσεις, σε εμπορικά καταστήματα και εστιατόρια τα οποία επισκέπτονται!

Την πληροφορία, επιβεβαίωσε χθες και ο προϊστάμενος του Σώματος Δίωξης Οικονομικού Εγκλήματος Νοτίου Αιγαίου, κ. Γιώργος Γερογιαννάκης, ο οποίος τόνισε ότι πράγματι, έχει γίνει και ο ίδιος δέκτης των καταγγελιών αυτών, από επαγγελματίες, εμπόρους και καταστηματάρχες το τελευταίο χρονικό διάστημα, ενώ παράλληλα επισήμανε ότι όλοι οι φορολογούμενοι, εξαιτίας αυτών των καταγγελιών που έγιναν, θα πρέπει να είναι ιδιαίτερα προσεκτικοί.

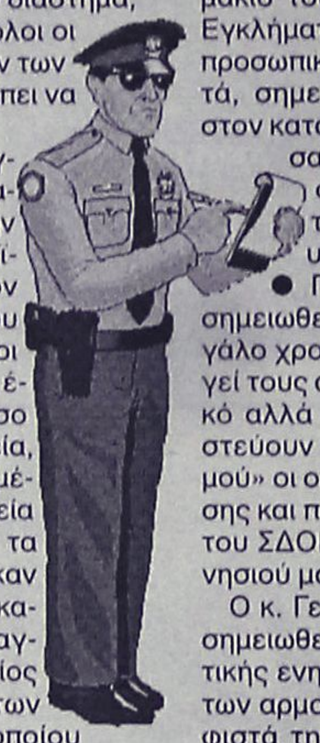

● Πιο συγκεκριμένα, η καταγγελία για το γεγονός ότι στην αγορά του νησιού μας, έκαναν την εμφάνισή τους Ελεγκτές - μαϊμούδες, έγινε απευθείας στον προϊστάμενο του ΣΔΟΕ Νοτίου Αιγαίου και αμέσως, κινήθηκαν οι διαδικασίες που προβλέπονται έτσι ώστε να συγκεντρωθούν όσο το δυνατόν περισσότερα στοιχεία, για τον εντοπισμό των συγκεκριμένων ατόμων. Σύμφωνα με στοιχεία που συγκέντρωσε η «Ροδιακή» τα οποία πάντως, δεν επιβεβαιώθηκαν από την υπηρεσία του ΣΔΟΕ, η καταγγελία έγινε από γνωστό επαγγελματία του νησιού μας, ο οποίος δραστηριοποιείται στον χώρο των φοροτεχνικών, παρουσία του οποίου ζητήθηκε από τα άγνωστα άτομα που είχαν παρουσιαστεί σε κατάστημα του νησιού μας ως στελέχη του ΣΔΟΕ, να τους γίνει τροποποίηση του λογαριασμού τους!!!

● Επειδή ο καταστηματάρχης αλλά κυρίως ο καταγγέλλων, αξίζει να σημειωθεί ότι γνωρίζει, όλα σχεδόν τα στελέχη που υπηρετούν στο Σώμα Δίωξης Οικονομικού Εγκλήματος Νοτίου Αιγαίου, υποψιάστηκε αμέσως ότι κάτι περίεργο συμβαίνει και για τον λόγο αυτό, την επόμενη μέρα, (χθες) επισκέφθηκε τα γραφεία της υπηρεσία του ΣΔΟΕ στη Ρόδου, όπου και κατήγγειλε με τα συγκεκριμένα στοιχεία που είχε στην διάθεσή του τα όσα γνώριζε.

Από την έρευνα που ακολούθησε ο επικεφαλής του ΣΔΟΕ Νοτίου Αιγαίου κ. Γιώργος Γερογιαννάκης στην συνέχεια, αποκαλύφθηκε ότι κάθε άλλο παρά για στελέχη της υπηρεσίας του επρόκειτο. Αντίθετα, τα άτομα αυτά, φαίνεται ότι παρουσίασαν αυθαίρετα τους εαυτούς τους ως κλιμάκιο του Σώματος Δίωξης Οικονομικού Εγκλήματος, έτσι ώστε να εξυπηρετήσουν προσωπικά τους συμφέροτα. Τα άτομα αυτά, σημειώνεται ότι δεν είχαν επιδείξει στον καταστηματάρχη από τον οποίο ζήτησαν... ευνοϊκή μεταχείριση σε ό,τι αφορά τον λογαριασμό τους, ούτε την αστυνομική, αλλά ούτε και την υπηρεσιακή τους ταυτότητα.

● Παρόμοιες καταγγελίες, αξίζει να σημειωθεί ότι είχαν γίνει και πριν από μεγάλο χρονικό διάστημα, γεγονός που οδηγεί τους αρμόδιους της υπηρεσίας σε τοπικό αλλά και σε κεντρικό επίπεδο, να πιστεύουν ότι πρόκειται για «Ράμπο - μαϊμού» οι οποίοι επωφελούνται της κατάστασης και παρουσιάζονται ως δήθεν στελέχη του ΣΔΟΕ, σε διάφορες επιχειρήσεις του νησιού μας.

Ο κ. Γερογιαννάκης, ο οποίος αξίζει να σημειωθεί ότι βρίσκεται στην φάση αναλυτικής ενημέρωσης για το θέμα αυτό, όλων των αρμοδίων αρχών της περιοχής μας, εφιστά την προσοχή των ίδιων των καταστηματαρχών, των εμπόρων και των ελεύθερων επαγγελματικών, έτσι ώστε να προασπίσουν με τον καλύτερο τρόπο τα συμφέροντά τους.

● Ο ίδιος, επισημαίνει ότι απαραίτητα και σε κάθε περίπτωση, είτε πρόκειται για έλεγχο, είτε για μια απλή επίσκεψη, όταν κάποιος επικαλείται ότι είναι στέλεχος του ΣΔΟΕ, τότε θα πρέπει να ζητείται ταυτόχρονα από τους ελεγχόμενους, η αστυνομική και απαραιτήτως η υπηρεσιακή ταυτότητα, έτσι ώστε να γνωρίζουν ανά πάσα στιγμή οι τελευταίοι, εάν πράγματι πρόκειται για στελέχη του ΣΔΟΕ που βρίσκονται στα πλαίσια διατεταγμένης υπηρεσίας.

Εχει για το 1999 ύψος 11,6 δισ. δρχ.

Συνεδριάζει η Νομαρχιακή με θέμα τον προϋπολογισμό

Πώς κατανέμονται τα κονδύλια

Με βασικό θέμα τον προϋπολογισμό του 1999, συνεδριάζει σήμερα το μεσημέρι η νομαρχιακή επιτροπή, ενώ το θέμα θα τεθεί στην συνέχεια στο νομαρχιακό συμβούλιο στην συνεδρίαση της ερχόμενης Παρασκευής.

Ο προϋπολογισμός ανέρχεται σε 11,6 δισεκατομμύρια δραχμές και αναλύεται ως εξής, σε ό,τι αφορά τα έσοδά του:

- Επιχορήγηση από τον κρατικό προϋπολογισμό 2.866.000.000 δρχ.
- Έσοδα από κεντρικούς αυτοτελείς πόρους 1.696.188.000 δρχ.
- Επιχορηγήσεις από το κεντρικό ταμείο Γεωργίας-Κτηνοτροφίας-Δασών και το Ταμείο Εθνικής Οδοποιίας: 312.219.447 δρχ.
- Έσοδα από τέλη και δικαιώματα Νομαρχιακής Αυτοδιοίκησης: 65.205.434 δρχ.
- Επιχορήγηση από Περιφέρεια Νοτίου Αιγαίου για δαπάνη μεταφοράς μαθητών: 150.000.000 δρχ.
- Επιχορήγηση από τα Προγράμματα Δημοσίων Επενδύσεων: 3.156.000. 000 δρχ.
- Έσοδα από την ΚΕΔ: 600.000.000 δρχ.
- Έσοδα από το Ταμείο Εθνικής Οδοποιΐας: 150.000.000 δρχ.
- Ταμιακό αδιάθετο παρελθόντων ετών: 1.218.094.994 δρχ.

ΤΑ ΕΞΟΔΑ

Τα έξοδα που προβλέπονται ανά υπηρεσία είναι τα εξής:

- Υπηρεσία Προγραματισμού-Σχεδιασμού 118.310.000 δρχ.
- Διεύθυνση Διοικητικών και Οικονομικών Υπηρεσιών: 452.232.475 δρχ.
- Υπηρεσία Αγροφυλακής 5.177.000 δρχ.
- Διεύθυνση Κοινωνικών Υπηρεσιών 1.675.609. 772 δρχ.
- Τμήμα Πρόνοιας: 2.137.066.739 δρχ.
- Εκκλησιαστική Εκπαίδευση: 38.700.000 δρχ.
- Δευτεροβάθμια Εκπαίδευση: 451.705.296 δρχ.
- Πρωτοβάθμια Εκπαίδευση 106.800.000 δρχ.
- Τμήμα Γεωργίας: 196.070.204δρχ.
- Διεύθυνση Υποδομών και Τεχνικών Έργων: 6.373.508.087 δρχ.

Νέος Αστυνομικός Υποδ/ντής

Ο μέχρι τώρα διευθυντής της Υποδιεύθυνσης Ασφαλείας Ρόδου Χρήστος Χρήστου θα είναι ο Β! αστυνομικός Υποδιευθυντής στην Αστυνομική Διεύθυνση Δωδεκανήσου. Με προχθεσινή διαταγή του υπουργού Δημόσιας Τάξης που κοινοποιήθηκε στην Αστυνομική Διεύθυνση Δωδεκανήσου τοποθετείται ως Β! Αστυνομικός Υποδιευθυντής ο κ. Χρήστος Χρήστου ο οποίος καταλαμβάνει τη θέση του αστυνομικού διευθυντού κ. Βασίλη Χατζημαργαρίτη ο οποίος τοποθετήθηκε Α! Υποδιευθυντής. Εντός των προσεχών ημερών αναμένεται να γίνουν και οι ανακατατάξεις των διοικητών των Αστυνομικών Τμημάτων του νησιού μας.

Απαγόρευση στάθμευσης

Από το Τμήμα Τροχαίας Ρόδου ανακοινώθηκε ότι αύριο Πέμπτη λόγω του εορτασμού της εθνικής εορτής της 25ης Μαρτίου θα απαγορευθεί η στάση, στάθμευση και κυκλοφορία όλων των οχημάτων καθ' όλο το μήκος της 7ης Μαρτίου (λεωφόρος Μανδρακίου) και επί της οδού Παπανικολάου μέχρι της συμβολής της με την Ηρώων Πολυτεχνείου από τις 8 π.μ. μέχρι τις 1 μ.μ. Παρακαλούνται οι οδηγοί να μη σταθμεύουν και να μην κυκλοφορούν τις παραπάνω ώρες στους προαναφερθέντας δρόμους και να συμμορφώνονται προς τις υπάρχουσες πινακίδες και τις υποδείξεις των τροχονόμων.

Το Διεθνές Κέντρο Λογοτεχνών

Την περασμένη Δευτέρα συνεδρίασε το Διοικητικό Συμβούλιο του Διεθνούς Κέντρου Λογοτεχνών και Μεταφραστών (ΔΚΛ κ' Μ) του Δήμου Ρόδου με τη νέα του μορφή.

Κατά τη συνεδρίαση λήφθηκαν οι ακόλουθες αποφάσεις:

α) Στη θέση του αντιπροέδρου εξελέγη ομόφωνα η Δημοτική Σύμβουλος κ. Λη Μπναΐδη.

β) Εγκρίθηκε ομόφωνα ο προϋπολογισμός του οικονομικού έτους 1999.

γ) Εγινε καθορισμός των διαφόρων επιτροπών ως εξής:

- Επιτροπή Καταγραφής Εκδόσεων: Νίκος Νικολάου, Αντώνης Αγγελής και Μανώλης Μακρής.
- Επιτροπή Εκδόσεων: Γιώργος Παπαντωνάκης, Δώρα Παρδάλη, Αλάγιαλη-Τσαλίκ Σουλεϊμάν, Ειρήνη Βογιατζή-Χαραλάμπη και Μανώλης Μακρής.
- Επιτροπή Εκδοσης Περιοδικού: Ειρήνη Βογιατζή-Χαραλάμπη, Γιώργος Παπαντωνάκης και Δώρα Παρδάλη.

Στο Δημοτικό Συμβούλιο και στο Συμβούλιο Ανάπτυξης

Συζήτηση για το καζίνο εφ' όλης της ύλης

Γ. Γιαννόπουλος: Θα υπάρξει πλήρης και αναλυτική ενημέρωση

"Ασμένως αποδέχομαι την πρόκληση του κ. Κόκκινου να συζητηθεί το θέμα του καζίνο στην ερχόμενη συνεδρίαση του δημοτικού συμβουλίου" δήλωσε χθες ο δήμαρχος Ρόδου κ. Γιώργος Γιαννόπουλος, επισημαίνοντας ότι είναι μια ευκαιρία να ενημερώσει η δημοτική αρχή για τις προσπάθειες που έχει κάνει επί του θέματος.

Θα υπάρξει πλήρης και αναλυτική ενημέρωση, δήλωσε ο κ. Γιαννόπουλος ο οποίος αναφέρθηκε επίσης στο γεγονός ότι ο διοικητής της Εμπορικής Τράπεζας κ. Γιωργουτσάκος επανέλαβε και πρόσφατα την δέσμευση περί της χρηματοδότησης του επενδυτικού προγράμματος των 20 δισεκατομμυρίων δραχμών.

Το θέμα των επενδύσεων τέθηκε ξανά στα πλαίσια της διαδικασίας χορήγησης άδειας λειτουργίας είπε ο κ. δήμαρχος δεσμεύομενος ότι για όλες αυτές τις εξελίξεις θα ενημερωθεί αναλυτικά το δημοτικό συμβούλιο.



Η συνεδρίαση του δημοτικού συμβουλίου, προγραμματίζεται για το τέλος του μήνα, οι παράγοντες όμως της δημοτικής αρχής παρουσιάζονται ιδιαίτερα αισιόδοξοι για την όλη υπόθεση.

Οπως είναι επίσης γνωστό, **στις 30 Μαρτίου** πρόκειται να συνεδριάσει το Συμβούλιο Ανάπτυξης του δήμου Ρόδου όπου οι εκπρόσωποι των τοπικών φορέων, θα ενημερωθούν από την εταιρεία του καζίνου, για τις προοπτικές που διαγράφονται.

Ο δήμαρχος Καλλιθέας κ. Ιατρίδης "βλέπει" προεδρία

Αρχίζουν οι ζυμώσεις για την ΤΕΔΚΔ

Δεν ξεκαθάρισε ακόμα τη θέση του ο δήμαρχος Ρόδου

Υποψηφιότητα για την θέση του προέδρου της Τοπικής Ενωσης Δήμων και Κοινοτήτων, είναι πιθανόν ότι θα εκδηλώσει ο δήμαρχος Καλλιθέας κ. Γιάννης Ιατρίδης!

Σύμφωνα με πληροφορίες ο κ. Ιατρίδης έχει αρχίσει και κινείται διερευνητικά προς την κατεύθυνση αυτή, χωρίς να έχει καταλήξει σε οριστικές αποφάσεις.



Πιθανόν πάντως να ηγηθεί συνδυασμού ο κ. Ιατρίδης, αν και οι πρώτες εκτιμήσεις φέρνουν πιο σίγουρο το ενδεχόμενο κοινού συνδυασμού σε επίπεδο νομού.

Ουσιαστικά πάντως, κλειδί στις όποιες εξελίξεις θα αποτελέσει η στάση του δημάρχου Ρόδου κ. Γιώργου Γιαννόπουλου, ο οποίος δεν έχει ξεκαθαρίσει αν θα είναι υποψήφιος. Ερωτηθείς και χθες επί του θέματος δήλωσε ότι "θα δει τί θα κάνει" αφήνοντας ανοικτά όλα τα ενδεχόμενα.

Η κινητικότητα πάντως τόσο του κ. Ιατρίδη, όσο και άλλων εκπροσώπων της Τοπικής Αυτοδιοίκησης δείχνει ότι συζητούνται και διερευνώνται διάφορα σενάρια και λύσεις, τα οποία θα σχηματοποιηθούν μέσα στο προσεχές χρονικό διάστημα.

Η εκλογή του ΤΕΔΚ, αυτή την τετραετία δεν θα γίνει μόνο από τους δημάρχους και τους κοινοτάρχες (όπως τις προηγούμενες φορές) αλλά από ευρύ εκλεκτορικό σώμα από εκπροσώπους κάθε δήμου, με δεδομένη μάλιστα εκ του νόμου την συμμετοχή και εκπροσώπων της μειοψηφίας.

Το γεγονός αυτό δίνει την ευχέρεια για ευρύτερους συσχετισμούς δυνάμεων γι' αυτό και αναπτύσσεται η προαναφερόμενη κινητικότητα.

Με συνήγορο τον πρόεδρο του Δικηγορικού Συλλόγου

Σήμερα στο Τριμελές η δίκη των δύο συνδικαλιστών...

Παρόντα στη δίκη τα μέλη του Δ.Σ. του Εργατικού Κέντρου

Ο ίδιος ο πρόεδρος του Δικηγορικού Συλλόγου της Ρόδου κ. Κώστας Σαρρής, ανέλαβε την υπεράσπιση των δύο συνδικαλιστών του Εργατικού Κέντρου της Ρόδου, που αναμένεται να καθίσουν σήμερα στο εδώλιο του κατηγορουμένου επειδή είχαν πάρει μέρος στην κινητοποίηση που είχαν διοργανώσει οι εργαζόμενοι του «Ρόδος Μπέη» διαμαρτυρόμενοι για την διαδικασία πλειστηριασμού του ξενοδοχείου.

Η εξέλιξη, αυτή η οποία θα μπορούσε να θεωρηθεί και ως μη αναμενόμενη, υπολογίζεται να δώσει άλλη διάσταση στην όλη διαδικασία της εκδίκασης της υπόθεσης και παράλληλα, είναι πολύ πιθανόν να προκαλέσει ποικίλες αντιδράσεις, δεδομένου ότι η συσπείρωση που παρατηρείται σε ό,τι αφορά την κινητοποίηση σωματείων και φορέων, για την υπόθεση αυτή, θα μπορούσε να χαρακτηριστεί ως ιδιαίτερα σημαντική.

- Στην ανακοίνωση που εξέδωσε χθες ο Δικηγορικός Σύλλογος της Ρόδου, αναφέρεται μεταξύ των άλλων: «Το διοικητικό συμβούλιο του Δικηγορικού Συλλόγου της Ρόδου, κρίνει ότι η εκδικαζόμενη από το Τριμελές Πλημμελειοδικείο Ρόδου στις 24.3.99 υπόθεση, σε βάρος των συνδικαλιστών κ.κ. Ευθυμίου και Μαγιάφη, κατηγορούμενων για αντίσταση κατά της αρχής και σωρείαν άλλων αδικημάτων, **επειδή ως εργαζόμενοι στο ξενοδοχείο «Rodos Bay» θέλησαν να προασπίσουν το δικαίωμά τους προς εργασία, αποτελεί μείζονος σημασίας θέμα και για τον λόγο αυτό αποφάσισε να αναλάβει δια του προέδρου την υπεράσπισή τους.**»

- Στο ίδιο πλαίσιο, ο πρόεδρος και η διοίκηση του Εργατικού Κέντρου της Ρόδου, αξίζει να σημειωθεί ότι θα παραστεί σήμερα από νωρίς το πρωί στο δικαστικό μέγαρο της Ρόδου, όπου έχει προγραμματιστεί να γίνει η δίκη των δύο συνδικαλιστών, έτσι ώστε να στηρίζει ηθικά αλλά και ουσιαστικά, τα δύο αυτά στελέχη. Στην σημερινή δίκη, αξίζει να σημειωθεί επίσης ότι θα παραστούν εκπρόσωποι, συνδικαλιστών από όλα σχεδόν τα πρωτοβάθμια σωματεία του νησιού μας καθώς επίσης και εκπρόσωποι φορέων, που έχουν ταχθεί στο πλευρό των δύο συνδικαλιστών.

ΣΥΝΑΝΤΗΣΗ ΔΙΚΗΓΟΡΩΝ ΜΕ ΣΔΟΕ ΚΑΙ ΔΟΥ

- Κατά την διάρκεια της χθεσινής μέρας, όπως ανακοίνωσε χθες ο Δικηγορικός Σύλλογος της Ρόδου, αντιπροσωπεία της διοίκησης του συλλόγου, επισκέφθηκε τους προϊσταμένους του ΣΔΟΕ κ. Γιώργο Γερογιαννάκη και της ΔΟΥ κ. Βασίλη Παπαγρηγορίου και είχε μαζί τους χρήσιμη και εποικοδομητική συνεργασία σχετικά με τα προβλήματα των δικηγόρων που άπτονται των εν λόγω υπηρεσιών. Όπως τονίζεται στην ίδια ανακοίνωση, θα συνεχιστεί δε η επαφή και ο διάλογος με τις άλλες δημόσιες υπηρεσίες.

Όταν η δημιουργία . . . παίρνει μορφή

έχει την υπογραφή NADAL !





Τα μπιμπελό NADAL είναι φτιαγμένα από γνήσια ισπανική πορσελάνη στο χέρι γι'αυτό και είναι μοναδικά. Η πολύχρονη πείρα που τα συνοδεύει, τους προσδίδει την αίγλη & την ποιότητα που αναζητάτε για το σπίτι σας.

ΑΝΤΙΠΡΟΣΩΠΕΙΑ ΕΛΛΑΔΑΣ

Ν.Γ Καραγεωργίου

Εκφράζει την υμηλή αισθητική σας!

ΑΜΕΡΙΚΗΣ & Ι. ΚΑΖΟΥΛΗ ΓΩΝΙΑ - ΤΗΛ. 27127

ADD

Αποτελεί δύναμη
Βαρύτητας
η υπογραφή του
Altai®
Χειροποίητα. Αυθεντικά. Διαχρονικά.
ΓΕΩΡΓΙΟΣ Ν. ΜΑΡΙΕΤΟΣ
Μ. ΚΩΝ/ΝΟΥ 27 - ΡΟΔΟΣ - ΤΗΛ. 30090

ΝΤΕΤΕΚΤΙΒΣ ΑΘΗΝΩΝ
PRIVATE DETECTIVE
Αναλαμβάνουμε υποθέσεις ανηλίκων, προσωπικές, οικογενειακές εμποροβιομηχανικές
Διαθέτουμε τα καλύτερα ηλεκτρονικά σύχρονα οπτικοακουστικά συστήματα.
Εχεμύθεια 100%
Τα 30 κρόνια πείρα είναι η εγγύηση μας
ΤΗΛ.097 632963 & 095-319796

CA FERRIES
KYDON TOURS
ΚΕΝΤΡΙΚΟ ΠΡΑΚΤΟΡΕΙΟ PORT AGENT
ΚΑΘΗΜΕΡΙΝΕΣ ΑΝΑΧΩΡΗΣΕΙΣ
ΑΠΟ ΡΟΔΟ ΓΙΑ ΠΕΙΡΑΙΑ ΜΕ ΤΑ
F/B ΡΟΔΑΝΘΗ - F/B DIMITROULA
εναλλάξ
• Κάθε Δευτέρα, 09.30:
για ΣΥΜΗ - ΡΟΔΟ
• Κάθε Δευτέρα, 16.00:
για ΚΩ - ΚΑΛΥΜΝΟ - ΛΕΡΟ - ΠΑΤΜΟ - ΠΕΙΡΑΙΑ
• Κάθε Τρίτη, 16.00:
για ΚΩ - ΚΑΛΥΜΝΟ - ΠΕΙΡΑΙΑ
• Κάθε Τετάρτη, 16.00:
για ΚΩ-ΚΑΛΥΜΝΟ-ΑΣΤΥΠΑΛΑΙΑ - ΠΕΙΡΑΙΑ
• Κάθε Πέμπτη, 09.30:
για ΣΥΜΗ - ΡΟΔΟ
• Κάθε Πέμπτη, 16.00:
για ΚΩ-ΚΑΛΥΜΝΟ-ΛΕΡΟ-ΠΑΤΜΟ-ΠΕΙΡΑΙΑ
• Κάθε Παρασκευή, 16.00:
για ΚΩ - ΚΑΛΥΜΝΟ - ΛΕΡΟ - ΠΑΤΜΟ - ΠΕΙΡΑΙΑ
• Κάθε Σάββατο, 16.00:
για ΚΩ - ΚΑΛΥΜΝΟ - ΛΕΡΟ - ΠΑΤΜΟ - ΠΕΙΡΑΙΑ
• Κάθε Κυριακή, 16.00:
για ΚΩ - ΚΑΛΥΜΝΟ - ΠΕΙΡΑΙΑ
ΔΡΟΜΟΛΟΓΙΑ F/B DALIANA
ΔΡΟΜΟΛΟΓΙΟ Α'
• Κάθε Τετάρτη, 19.00:
για ΚΩ-ΣΑΜΟ-ΧΙΟ-ΜΥΤΙΛΗΝΗ-ΛΗΜΝΟ-ΑΛΕΞΑΝ-ΔΡΟΥΠΟΛΗ
• Κάθε Σάββατο, 09.30
για ΚΑΣΤΕΛΛΟΡΙΖΟ-ΡΟΔΟ
• Κάθε Κυριακή, 12.00
για ΚΑΡΠΑΘΟ-ΚΑΣΟ-ΗΡΑΚΛΕΙΟ-ΘΗΡΑ-ΝΑΞΟ-ΠΑΡΟ-ΠΕΙΡΑΙΑ
ΔΡΟΜΟΛΟΓΙΟ Β'
• Κάθε Τετάρτη, 19.00:
για ΚΑΣΤΕΛΛΟΡΙΖΟ-ΡΟΔΟ
• Κάθε Πέμπτη, 09.00:
για ΚΩ-ΣΑΜΟ-ΧΙΟ-ΜΥΤΙΛΗΝΗ-ΛΗΜΝΟ-ΑΛΕΞΑΝ-ΔΡΟΥΠΟΛΗ
• Κάθε Κυριακή, 12.00:
για ΚΑΡΠΑΘΟ-ΚΑΣΟ-ΗΡΑΚΛΕΙΟ-ΘΗΡΑ-ΝΑΞΟ-ΠΑΡΟ-ΠΕΙΡΑΙΑ
• Τα ανωτέρω δρομολόγια θα εκτελούνται κάθε εβδομάδα εναλλάξ, αρχής γενομένης από το δρομολόγιο Α' για την τρέχουσα εβδομάδα 08/2-14/2
Πληροφορίες, κρατήσεις και έκδοση εισιτηρίων
ΠΡΑΚΤΟΡΕΙΟ ΚΥΔΩΝ
Εθ. Δωδεκανησίων 14 - Ακτή Σαχτούρη 8
Τηλ. 23000 - 27900 - 27722 - 24265 • FAX: 32741

Για την προώθηση λύσεων σε χρονίζοντα προβλήματα

"Δυναμική" παρέμβαση ΕΒΕΔ

• Έντονος προβληματισμός των παραγωγικών τάξεων
• Διαμαρτυρία για το θέμα της ρύθμισης των χρεών

Δυναμικές πρωτοβουλίες σε μια προσπάθεια να δρομολογηθούν λύσεις στα προβλήματα που αντιμετωπίζουν οι παραγωγικές τάξεις της περιοχής μας, για τα περισσότερα εκ των οποίων οι αρμόδιοι απαξιούν να ασχοληθούν, πρόκειται να αναλάβει το Εμπορικό και Βιομηχανικό Επιμελητήριο Δωδεκανήσου.

Το θέμα, μέσα σε εύλογο κλίμα ανησυχίας και προβληματισμού απασχόλησε την διοικητική επιτροπή του ΕΒΕΔ κατά την προχθεσινή συνεδρίασή της, ενώ σύντομα θα υπάρξει σχετική συζήτηση στο διοικητικό συμβούλιο.

Οι εκπρόσωποι των παραγωγικών τάξεων της Δωδεκανήσου θεωρούν ότι η κατάσταση είναι άκρως προβληματική, αφού τα ίδια σχεδόν προβλήματα βρίσκονται στο προσκήνιο επί χρόνια, χωρίς στην ουσία οι αρμόδιοι να κάνουν κάτι για την επίλυσή τους.

Σε σχετική ανακοίνωση που δόθηκε στη δημοσιότητα αναφέρονται τα εξής:

«Η αναγκαιότητα δυναμικών πρωτοβουλιών, έτσι ώστε να αντιμετωπιστούν τα προβλήματα που αντιμετωπίζουν οι παραγωγικές τάξεις της Δωδεκανήσου, αλλά και τα γενικότερα προβλήματα του τόπου, εκφράστηκε κατά την χθεσινή συνεδρίαση της διοικητικής επιτροπής του Επιμελητηρίου.

• Το Επιμελητήριο εκτιμά ότι θα πρέπει να αντιμετωπιστούν κάποια πράγματα με νέο πνεύμα, έτσι ώστε να δοθούν λύσεις σε χρόνια προβλήματα της περιοχής, τα οποία παρά τις συνεχείς επισημάνσεις (και την παραδοχή τους) διαιωνίζονται με ευνόητες επιπτώσεις στην κοινωνικοικονομική ζωή του τόπου.

Προς την κατεύθυνση αυτή, πρόκειται να αναληφθούν συγκεκριμένες πρωτοβουλίες, οι οποίες θα τεθούν σε ερχόμενη συνεδρίαση του διοικητικού συμβουλίου του Επιμελητηρίου».

ΓΙΑ ΤΑ ΧΡΕΗ ΤΩΝ ΞΕΝΟΔΟΧΕΙΩΝ

Η δ.ε. του ΕΒΕΔ ασχολήθηκε επίσης κατά την προχθεσινοβραδυνή συνεδρίασή της ***να εκφράσει την έντονη διαμαρτυρία της*** για το γεγονός ότι στη ρύθμιση των χρεών που προωθεί το υπουργείο Εθνικής Οικονομίας για τα νησιά του Ανατολικού Αιγαίου, εξαιρούνται η Ρόδος και η Κως.

Η εξαίρεση θεωρείται απαράδεκτη και άδικη από την διοικητική επιτροπή η διαμαρτυρία της οποίας θα διαβιβαστεί στους αρμόδιους κυβερνητικούς παράγοντες και στους βουλευτές του νομού.

Από τους βουλευτές μάλιστα πρόκειται να ζητηθεί να ασκήσουν ανάλογες πιέσεις και παρεμβάσεις για την λύση του προβλήματος.

Γιορτάστε το Πάσχα
στα Μεγάλα Καταστήματα ΠΑΠΠΟΥ
με τις μεγάλες πασχαλινές αγορές
σε καταπληκτικές τιμές!
Σοκολατένια αυγά, Πασχαλινοί λαγοί, Τσουρέκια, Λιχουδιές,
Λαμπάδες με τους αυθεντικούς ήρωες των μικρών μας φίλων
και όλος ο Διάκοσμος της Πασχαλιάς
σε μοναδικές τιμές!
περιμένουν τους μικρούς μας φίλους
★ Λαμπάδα BARBIE
★ Λαμπάδα MULAN
★ Λαμπάδα FISSERPRICE Ομάδα Διάσωσης
★ Τσαντάκι ΣΠΙΤΑΚΙ της BARBIE
★ Μοντέρνα Χτενίσματα για τις Μικρές μας Φίλες!
και στο μαγικό κόσμο των παιχνιδιών
Καλό Πάσχα
ΠΑΠΠΟΥ

Για τις αγγελίες σας, απευθύνεσθε στα γραφεία μας ή στα τηλέφωνα: 22210, 75230

ΜΙΚΡΕΣ Αγγελίες

Figma
Αντιπροσωπεύσεις Ασφαλιστικών Εταιρειών
Άννης Μαρίας και Καζαντζάκη 2
Τηλ. (0241) 31468 • FAX: (0241) 33644

ΤΕΤΑΡΤΗ 24 ΜΑΡΤΙΟΥ 1999 Η ΡΟΔΙΑΚΗ

ενοικιάσεις ακινήτων

ΕΝΟΙΚΙΑΖΕΤΑΙ γκαρσονιέρα πλήρως επιπλωμένη με ηλιακό θερμοσίφωνα τελείως ανεξάρτητη σε ήσυχη περιοχή στην Ιξιά. Πληρ. τηλ. 27481, 31084 ΑΕ27032

ΕΝΟΙΚΙΑΖΕΤΑΙ διαμέρισμα ημιυπόγειο στα Κοσκινού 80 τ.μ. τριάρι, με ντουλάπες ρούχων. Πληρ. τηλ. 64536, 093-2639693 ΠΕ27033

ΕΝΟΙΚΙΑΖΕΤΑΙ γκαρσονιέρα επιπλωμένη, ισόγεια στο κέντρο της πόλης. Ξεχωριστό υπνοδωμάτιο, πολυκουζίνα, κήπος. Τιμή 55.000. Πληρ. τηλ. 20710 ΑΕ27034

ΕΝΟΙΚΙΑΖΕΤΑΙ μονοκατοικία πλήρως επιπλωμένη. Διαθέτει κήπο, ηλιακό θερμοσίφωνα, δύο (2) υπνοδωμάτια, σαλόνι, κουζίνα, μπάνιο επί της οδού Αγίας Αναστασίας 88. Πληρ. τηλ. 23191 ΑΕ27016

ΕΝΟΙΚΙΑΖΕΤΑΙ κατάστημα στην οδό Καναδά 54, πολυτελές, 55τ.μ. με πατάρι 35 τ.μ. Πληρ. τηλ. 24781 ώρες 8.30 π.μ. -3.00 μ.μ. ΑΕ27011

ΕΝΟΙΚΙΑΖΕΤΑΙ γκαρσονιέρα 50 τ.μ. επί της λεωφόρου Ιαλυσού. Πληρ. τηλ. 23525, 92307 ΠΕ27013

ΕΝΟΙΚΙΑΖΕΤΑΙ κατάστημα 45 τ.μ. πλησίον της Στ. Κωτιάδη ενοίκιο 40.000 δρχ. Πληρ. τηλ. 28838 10-1 το πρωί ΑΕ27014

ΕΝΟΙΚΙΑΖΕΤΑΙ κατάστημα στην Αλεξάνδρου Διάκου 45 (πλησίον στην πλατεία Ψαροπούλα που λειτουργούσε σαν σούπερ μάρκετ) με όλο τον εξοπλισμό του ή δίχως και για οποιανδήποτε χρήση. Λογικό ενοίκιο, δεκτές σοβαρές προτάσεις. Πληρ. τηλ. 22440 και κινητό 095 791327 ΠΕ27017

ΕΝΟΙΚΙΑΖΕΤΑΙ αποθήκη 200 τ.μ. με ράμπα στην Ανάληψη. Πληρ. τηλ. 65638, 63146 ΑΕ27012

ΕΝΟΙΚΙΑΖΕΤΑΙ γκαρσονιέρα επιπλωμένη καινούργια επί της οδού Τελχινών 9, Καρακόνερο. Πληρ. τηλ. 30724 ΑΕ27015

ΕΝΟΙΚΙΑΖΕΤΑΙ γκαρσονιέρα, πλήρως επιπλωμένη (ψυγείο, κουζίνα, ηλιακό θερ/να). Πληρ. τηλ. 66475-61236. ΑΕ27002

ΕΝΟΙΚΙΑΖΕΤΑΙ διαμέρισμα επί της Αθανασίου Διάκου (περιοχή Αγίου Γεωργίου). Πληρ. τηλ. 37302-24212. ΑΕ26998

ΕΝΟΙΚΙΑΖΕΤΑΙ στην Ιξιά διαμέρισμα 2 υπνοδωματίων μετά το Μίρα-Μάρε. Πληρ. τηλ. 29026-42244-41937. ΑΕ26997

ΕΝΟΙΚΙΑΖΕΤΑΙ καινούργιο πολυτελές οροφοδιαμέρισμα 175 τ.μ. αποτελούμενο από 3 υπνοδωμάτια, 2 μπάνια, 1 WC, σαλοτραπεζαρία, τζάκι, εντοιχισμένη κουζίνα, θέρμανση, ηλιακός θερμοσίφωνας και πολύ μεγάλες θεράντες στην οδό Θεμ. Σοφούλη 100. Πληρ. τηλ. 29208 και 22629 ΠΕ26979

ΕΝΟΙΚΙΑΖΕΤΑΙ κατάστημα 400 τ.μ. στην οδό Παπαχριστοδούλου 30 με γραφεία, σύστημα πυρασφάλειας, συναγερμού, κατάλληλο για εμπορικές επιχειρήσεις. Το κατάστημα είναι ισόγειο με υμιυπόγειο παντοχόθεν ελεύθερο. Πληρ. τηλ. 77216 κ. Αρφαρά Βασίλη. ΑΕ27001

ΕΝΟΙΚΙΑΖΕΤΑΙ διαμέρισμα με σαλόνι-κουζίνα και υπνοδωμάτιο. Γρηγορίου Ε'18-2ος όροφος. Περιοχή 7 Βαγιές. Πληρ. τηλ. 0244-51269. ΠΕ27000

ΕΝΟΙΚΙΑΖΕΤΑΙ γκαρσονιέρα πλήρως εξοπλισμένη κοντά στις 7 Βαγιές, Γρηγορίου Ε' αρ. 35. Πληρ. τηλ. 27549. ΑΕ26999

ΕΝΟΙΚΙΑΖΟΝΤΑΙ στούντιο 2 δωματίων, επιπλωμένα, σε ήσυχο περιβάλλον, σε μονοκατοικία, στα Κοσκινού. Πληρ. τηλ. 61598 απογευματινές ώρες ΑΕ26977

ΕΝΟΙΚΙΑΖΕΤΑΙ μονοκατοικία στα Κολύμπια 90 τ.μ. στον δρόμο ευκαλύπτων. Πληρ. τηλ. 38410, 68481 ΠΕ26978

ΕΝΟΙΚΙΑΖΕΤΑΙ προνομιούχο γωνιακό κατάστημα επί της Ακτής Μιαούλη και Κρήτης (δίπλα σε πλάζ) εμβαδού 30 τ.μ. με αποκλειστική χρήση αυλής πλέον 30 τ.μ. περίπου, για οποιαδήποτε χρήση, θέα απεριόριστη. Πληρ. κ. Μαρία τηλ. 62740, και 0932-799413 ΠΕ26982

ΖΗΤΕΙΤΑΙ για ΕΝΟΙΚΙΑΣΗ από ιατρό μονοκατοικία 110-140 τ.μ. ή ισόγειο διόροφου οικίας με θέρμανση, κήπο, κατά προτίμηση σε περιοχές Κένεντυ, Μόντε Σμιθ, Ιαλυσό έως 5 χλμ. από το κέντρο. Πληρ. τηλ. 097-500103 6-9 μ.μ. ΠΕ26983

ΚΑΤΣΑΔΟΥΡΟΣ ΤΑΞΙΑΡΧΗΣ
ΠΟΛΙΤΙΚΟΣ ΜΗΧΑΝΙΚΟΣ ΕΡΓΟΛΑΒΟΣ ΔΗΜΟΣΙΩΝ ΚΑΙ ΙΔΙΩΤΙΚΩΝ ΕΡΓΩΝ
GUNITE
ΕΚΤΟΞΕΥΟΜΕΝΟ ΣΚΥΡΟΔΕΜΑ
ΡΗΤΙΝΕΝΕΣΕΙΣ-ΤΣΙΜΕΝΤΕΝΕΣΕΙΣ-ΑΜΜΟΒΟΛΕΣ
ΕΝΙΣΧΥΣΕΙΣ-ΕΠΙΣΚΕΥΕΣ-ΑΝΑΠΑΛΑΙΩΣΕΙΣ ΚΤΙΡΙΩΝ
ΕΙΔΙΚΑ Κ' ΓΕΝΙΚΑ ΤΕΧΝΙΚΑ ΕΡΓΑ
ΓΡΗΓ. ΛΑΜΠΡΑΚΗ 39 ΡΟΔΟΣ
ΤΗΛ. (0241) 22940 FAX: 22406
ΚΙΝ.: 093/2336258

ΕΝΟΙΚΙΑΖΕΤΑΙ ΚΑΤΑΣΤΗΜΑ
200 τ.μ. με πατάρι 150 τ.μ. κατάλληλο για οποιαδήποτε χρήση (γυμναστήριο, έκθεση επίπλων, κατάστημα ενδυμάτων κ.λπ.) επί της οδού Δημ. Αναστασιάδη 48 Β (το νυν κατάστημα "Παιδική Γωνιά Επίπλου").
Πληρ. τηλ. 77468

ΕΝΟΙΚΙΑΖΟΝΤΑΙ
1) 2 καταστήματα των 25 τ.μ. το καθένα στο ισόγειο του ξενοδοχείου "Παυλίδης" 28ης Οκτωβρίου 15
2) Κατάστημα ισόγειο 756 τ.μ. πρώην εστιατόριο "Νόμπελ" Γρίβα και Μανδηλαρά γωνία.
Πληρ. τηλ. 094-335626, 094-803489, 094-936209, 095-531831, 01-5223566

Επενδύστε σήμερα με υψηλή ασφάλεια και μεγάλη απόδοση

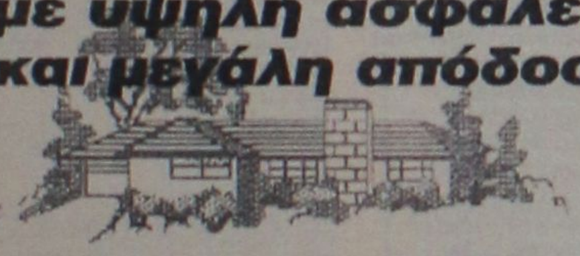

ΜΕΣΙΤΗΣ ΑΣΤΙΚΩΝ ΣΥΜΒΑΣΕΩΝ - REAL ESTATE AGENCY
Vitzileos
ΜΑΡΙΟΣ Κ. ΒΙΤΖΗΛΑΙΟΣ
Εθν. Μακαρίου 45-3ος Οροφ. Τηλ: 24900, 25545, Φαξ: 25544 Κινητό: 0932 704919

Ευκολίες Πληρωμής
Πωλήσεις-Αντιπαροχές
Ενοικιάσεις-Αγορές
Ανταλλαγές-Μισθώσεις

Οικόπεδα

203 τμ	Στην Παλιά Πόλη με ερειπωμένη κατοικία	10.000.000
542 τμ	Γωνιακό οικόπεδο ΣΔ 1 στο Καρακόνερο	45.000.000
600 τμ	ΣΔ 0,8 οικόπεδο στο Πέδι στο κύμα. Σύμη	25.000.000
735 τμ	Στο Μόντε Σμίθ ΣΔ 0,60	45.000.000
1.270 τμ	ΣΔ 0,8 οικόπεδο στις 7 Χουρμαδιές	100.000.000
1.300 τμ	Στην Ιξιά εντός σχεδίου ΣΔ 0,4	30.000.000
2.000 τμ	Στην Ιξιά 200+200 τμ (άδεια)	40.000.000
2.000 τμ	Στην Ρόδου-Λίνδου ΣΔ 0,6	55.000.000
2.000 τμ	Στα Κοσκινού. Θέα με άδεια	20.000.000
2.000 τμ	Στην παραλία Καλαβαρδών	6.000.000
3.800 τμ	Στην Κρεμαστή πανοραμικό	28.000.000
4.000 τμ	Χ2 με φώς και νερό (κτισμένα)	5.000 /τμ.
4.000 τμ	3 οικόπεδα χ 4000 τμ φανταστική θέα. Κοσκινού	20.000.000
4.400 τμ	Στην Κρεμαστή	26.000.000
5.000 τμ	Οικόπεδο εντός οικισμού στην Λάρδο	35.000.000
6.000 τμ	Ιαλυσος ΣΔ 0.4, 300 μ. από την θάλασσα	140.000.000
8.000 τμ	Στο Πλημύρι στο κύμα	40.000.000
9.000 τμ	Κανδήλι 4500+4500 τμ	30.000.000
9.345 τμ	Στ' Ασγούρου με θέα	69.000.000
9.700 τμ	Στη Λαχανιά στον δρόμο με θέα	10.000.000
10.000 τμ	Στη Λάρδο επί της Λεωφόρου	80.000.000
10.000 τμ	Στα Κοσκινού. Μεγάλη ευκαιρία	20.000.000
15.000 τμ	Στην Πάρο από την θάλασσα με θέα	25.000.000
16.000 τμ	Στις Φάνες στην θάλασσα με άδεια για 170 κλίνες	33.000.000
20.000 τμ	Οικόπ χωρισμένο σε 4000 τμ=10 εκατ. Γεννάδι	50.000.000
50.000 τμ	Στο Τσαίρι	125.000.000
50.000 τμ	Στο Πλημμύρι	200.000.000
100.000 τμ	Στην παραλία Πλημμύρι	400.000.000
115.000 τμ	Αγρστ. Δαματριά με 2 πηγάδια, 300 ελιές, 300 αμυγδ	65.000.000

Διαμερίσματα στην Ιαλυσό

43 τμ	Γκαρσονιέρα ημιτελ.	7.500.000
55 τμ	Ολοκαίνουργιο, παραθαλάσσιο	16.000.000
64 τμ	2 υπνοδ. - ημιτελές	12.000.000
66 τμ	Επιπλωμένο	14.000.000
68 τμ	2 υπνοδ. ημιτελές	12.000.000
70 τμ	Ολοκαίνουργιο παραθαλάσσιο	20.000.000
73 τμ	Ολοκαίνουργιο παραθαλάσσιο	21.000.000
73 τμ	2 υπνοδ ημιτελές	13.500.000
74 τμ	2 υπνοδ ημιτελές	13.000.000
91 τμ	3 υπνοδ ημιτελές	15.500.000
92 τμ	3 υπνοδ ημιτελές	16.000.000
100 τμ	LUX με τζάκι	27.000.000
120 τμ	2ος οροφ με 3 υπνοδ - τζάκι	24.000.000

Διαμερίσματα

55 τμ	στη Μήδεια με aircondition	11.000.000
60 τμ	στην Αθηναγόρα ρετιρέ	12.000.000
82 τμ	υπό κατασκευή με το κλειδί στο χέρι	300.000/τμ
86 τμ	υπό κατασκευή με το κλειδί στο χέρι	300.000/τμ
100 τμ	υπό κατασκευή με το κλειδί στο χέρι	300.000/τμ
85 τμ	στη Διαγοριδών	15.000.000
90 τμ	ρετιρέ στο κέντρο της Ρόδου	21.000.000
96 τμ	στη Λευκωσίας (2ος ορ)	25.000.000
96 τμ	στην Παρισίων με 2 υπνοδ.	25.000.000
96 τμ	στην Ιξιά (γκαράζ-κήπος-τζάκι)	25.000.000
100 τμ	Ισόγειο 2 υπνοδ. θέρμανση	31.000.000
100 τμ	στην 28ης Οκτωβρίου, ισόγ	30.000.000
108 τμ	στην Κωτιάδη, 2ος όροφ με θέα	22.000.000
115 τμ	Ζέφυρος τζάκι, πάρκινγκ, αποθήκη	37.000.000
116 τμ	Ζέφυρος τζάκι, πάρκινγκ, αποθήκη	37.000.000
117 τμ	Μιχ. Πετρίδη, ρετιρέ LUX θέρμανση	28.000.000
117 τμ	σε μπετά	16.500
118 τμ	Ζέφυρος τζάκι, πάρκινγκ, αποθήκη	39.000.000
120 τμ	Στην Καμείρου-Μ. Σμιθ LUX με 3 υπνοδ.	32.000.000
157 τμ	Χειμάρας υπόγειο	30.000.000
180 τμ	Ανάληψη 3 υπνοδ - κήπος	30.000.000
200 τμ	Κέννεντυ, Super LUX ρετιρ επιπλ 200μ ταράτσα	75.000.000

Μεζονέτες - Μονοκατοικίες

40 τμ	Μονοκατοικία στην Παστίδα	8.000.000
60 τμ	Μονοκατοικία στο Κιοτάρι μέ θέα θάλασσα	16.000.000
60 τμ	Μονοκατοικία Κιοτάρι	14.000.000
80 τμ	Μονοκατοικία Παστίδα	12.000.000
100 τμ	Μονοκατοικία Σορωνή στο κύμα - οικόπ 500 τμ	20.000.000
100 τμ	Μονοκατοικία στα Κρητικά - 3000 τμ οικοπ.	38.000.000
100 τμ	Μονοκατοικία Παραδείσι με 20 τμ όροφο	15.000.000
110 τμ	Μονοκατοικία στα Κοσκινού (πλατεία)	20.000.000
110 τμ	Μεζονέτα LUX διόροφη Καρακόνερο θέα θάλασσα	40.000.000
128 τμ	Διόρωφο στο Κιοτάρι + 10 τμ πατάρι	26.000.000
130 τμ	Τριόροφες μεζονέτες Σούπερ Λουξ με κήπο	55.000.000
130 τμ	Μεζονέτα Λουξ Ανάληψη	41.000.000
140 τμ	Στάδιο Μονοκ Λουξ επιπλ +140τμ υπογ, γκαραζ, κήπο	50.000.000
180 τμ	Τρίοροφες μεζονέτες με υπόγειο Σούπερ Λουξ	67.000.000
185 τμ	Σάλακος (βίλα) με πολλά εξτρά και θέα	40.000.000
190 τμ	Διόροφη μονοκ Κοσκινού με θέα	63.000.000
197 τμ	Μεζονέτα εντός πόλης 3 υπνοδ, θέρμανση, τζάκι	47.000.000
200 τμ	Μεζονέτα γιατί διόρ σε οικόπ 1000τμ Κοσκινού	26.000.000
200 τμ	80μ κεραμοσκεπή μονοκ μπετά + 1000μ οικοπ Ιαλυσός	28.000.000
218 τμ	Μονοκατοικία με κήπο Κοσκινού	43.000.000
220 τμ	Μεζονέτα στους Δασκάλους σοβατισμένη με ασανσέρ	35.000.000
220 τμ	Δύο μεζονέτες στα Κοσκινού (η μία)	30.000.000
222 τμ	Μεζονέτα στο Άνω Ροδίνι, κτισμ-σοβατ	39.000.000
230 τμ	Βίλα στη Λάρδο σε 7.700τμ οικόπεδο με γεώτρηση	120.000.000
250 τμ	Παραδοσιακή διόρωφη μονοκ Μητρόπολη	49.000.000
350 τμ	Βίλα δίοροφη Λουξ Ασγούρου	150.000.000
380 τμ	Βίλα δίοροφη σε οικοπ 2000τμ Ιαλυσός	90.000.000

Καταστήματα - Γραφεία - Επιχειρήσεις

	Εστιατόριο - επιχείρηση στου Κόβα	6.500.000
25 τμ	Φαληράκι Μαγαζί στο Εμπορικό Κέντρο	45.000.000
25 τμ	Γραφείο στν Εθν. Μακαρίου	10.000.000
27 τμ	Φαλιράκι Μαγαζί στο εμπορικό κέντρο	11.000.000
45 τμ	Μαγαζί στο κέντρο της πόλης ενοικιασμένο	45.000.000
45 τμ	Γραφείο στο κέντρο της πόλης στον τρίτο όροφο	16.000.000
50 τμ	Κατάστημα στην Α. Διάκου και πατάρι	46.000.000
60 τμ	Γραφείο στο κέντρο της πόλης στον τρίτο όροφο	25.000.000
60 τμ	Μαγαζί +60μ ακάλ χώρος Εμπορ κέντρο Φώκιαλη	21.000.000
78 τμ	Γραφείο στο κέντρο της πόλης στον 2ο όροφο	35.000.000
96 τμ	Κατάστημα στην Κ. Υδραίου, καινούργιο	36.000.000
100 τμ	Κατάστημα Ψαροπούλα. Προνομιακό. Ενοίκιο	250.000/μήνα
113 τμ	Πλατανάκια αποθήκη	6.000.000
117 τμ	Super Market συν εξοπλισμός συν 30 τμ αυλή	12.000.000
120 τμ	2όροφη οικοδ 60+60μ Ζέφυρος πάνω στην θάλασσα	16.000.000
140 τμ	Κατάστημα-εστιατ-ακίνητο Λίνδος +140μ κήπος-θέα εξοπλισμένο	45.000.000
168 τμ	Κατάστημα στην περιοχή Πανάγου	20.000.000
180 τμ	Ενοικιάζεται στην Ιερού Λόχου επαγγ. χώρος	200.000/μήνα
189 τμ	3 όροφοι επί 63μ κατάστημα στο κέντρο της Ρόδου	63.000.000
200 τμ	Αίθουσα στην Συγγρου. ΑΘΗΝΑ	60.000.000
250 τμ	Αποθήκη στους Δασκάλους, ισόγειο	20.000.000
380 τμ	Στην Άννης Μαρίας 2 αποθήκες ετοιμοπαράδοτες	20.000.000
400 τμ	Παλιά Πόλη 9 Studios-Bar. Μισά μετρητά/μισά σε 4 χρόνια	70.000.000
420 τμ	Τριόροφη οικοδ - Νιοχώρι, τουριστική περιοχή	60.000.000
661 τμ	Apartments +οικόπ 414τμ 2 οροφ, 26 δωμ εξοπλ Α' κατ στο λιμάνι	160.000.000
750 τμ	Κατάστημα στα Ασγούρου	220.000.000
750 τμ	Αποθήκη με ράμπα για μεγάλα φορτηγά	80.000.000
1000 τμ	S/Market Ακίνητο +3000μ οικόπ. εξοπλισμ πλήρης εμπορεύματα	300.000.000
2000 τμ	Οικοδομή μπετά +οικόπεδο 11600μ. Η μεγάλη ευκαιρία MONO	180.000.000
2000 τμ	Κτίριο-μπετά περιοχή νέας Μαρίνας Ζέφυρος	250.000.000
3800 τμ	Εργοστάσιο κτισμένο σε οικόπεδο 32.000 τμ	150.000.000
Ξενοδοχείο	Α' κατ 120 κλίνες στη θάλασσα Ιαλυσός, +οικόπεδο 4725μ	2.200.000 $
Ξενοδοχείο	Β' κατηγορίας 72 κλίνες, δισκοθήκη, στην πόλη	250.000.000
Hotel	apartments Α' κατηγορίας 40 κλίνες στην Ιαλυσό	130.000.000
Hotel	apartments Γ' κατηγορίας 50 κλίνες στην Ιξιά	150.000.000
10	διαμερίσματα επιπλωμένα στο Λαδικό	60.000.000

Ενοικιάζονται επιπλωμένα διαμερίσματα στην Ιαλυσό 60-70.000 δρχ/μήνα

Στόχος μας: Κανείς Δωδεκανήσιος χωρίς Στέγη!

ΕΝΟΙΚΙΑΖΕΤΑΙ

κατάστημα 65 τ.μ. και υπόγεια αποθήκη 80 τ.μ. στην Ελευθερίου Βενιζέλου 6.

Τηλ. 23697 π.μ. και 30082 6-10 μ.μ.

ΘΕΛΕΤΕ ΝΑ ΚΑΝΕΤΕ ΜΙΑ ΕΠΙΚΕΡΔΗ ΕΠΙΧΕΙΡΗΣΗ ΚΑΙ ΣΑΣ ΛΕΙΠΕΙ Ο ΧΩΡΟΣ;
ΣΑΝ ΤΟΝ ΠΡΟΣΦΕΡΟΥΜΕ!



3 στρέμματα με πάρκινγκ
170 τ.μ. κτίσμα, 170 τ.μ. υπόγειο με γκαρσονιέρα.
Λόγω της θέσεως του προσφέρεται για επαγγελματική χρήση π.χ. BAR-CAFETERIA-ΕΣΤΙΑΤΟΡΙΟ-ΒΙΟΤΕΧΝΙΑ κ.λπ.

Πληρ. τηλ. 0244-22280 και 24125

Γραφείο, ιατρείο **ενοικιάζεται** Ι. Λόχου 13, 1ος όροφος (Ολυμπιακή) 45 τ.μ. Πληρ. τηλ. 24544, 095-462020 ώρες 10.00-13.00
ΑΕ26981

ΕΝΟΙΚΙΑΖΕΤΑΙ κατάστημα 80,00 τ.μ. ισόγειο στην Ανάληψη. Πληρ. τηλ. 38219, 74719 και κινητό 097-475255
ΑΕ26963

ΕΝΟΙΚΙΑΖΟΝΤΑΙ επιπλωμένα στούντιο με 1 υπνοδωμάτιο, WC και σύνθετο κουζινάκι στη περιοχή Τριαντών καθώς επίσης στούντιο με 1 υπνοδωμάτιο σύνθετο κουζινάκι , WC και καθιστικό. Πληρ. κ. Σαββαΐδη Σάββα, τηλ. 26281, 35476 και κινητά τηλέφωνα 097-433427 και 094-421015 ΠΕ26965

ΕΝΟΙΚΙΑΖΟΝΤΑΙ

1. Οροφος 1.000 τ.μ. ολόκληρος ή μέρος μόνο για γραφεία ή πρακτορεία δίπλα στο ΤΡΟΦΟ και πάνω από του PERIDIS AOUTLET
2. 300 τ.μ. ισόγειο για οποιαδήποτε χρήση στο ΡΟΔΟΧΡΩΜ, 5ο χλμ. Ρόδου-Λίνδου

Τηλ. 62037, 65065

Στο ξενοδοχείο **LINDIAN VILLAGE**
ΕΝΟΙΚΙΑΖΕΤΑΙ
χώρος κατάλληλος για κομμωτήριο

Πληρ. τηλ. 0244-47361, 47366 κ. Τσουρδιό Γιώργο

ΕΝΟΙΚΙΑΖΕΤΑΙ κατάστημα στην οδό Αλεξ. Διάκου 7 β., 46 τ.μ. ισογείου και 46 τ.μ. ημιορόφου σε πολύ καλή τιμή. Πληρ. 094-613240 από το πρωί στις 8 μέχρι τις 2.30 μ.μ. κ. Βασίλη
ΑΕ26964

ΕΝΟΙΚΙΑΖΕΤΑΙ ισόγειο 120 τ.μ. διαμέρισμα με κήπο, τζάκι, ηλιακό θερμοσίφωνα και 3 υπνοδωμάτια επί της οδού Σπάρτης (πάροδος Μ. Πετρίδη). Πληρ. τηλ. 36176
ΠΕ26942

ΕΝΟΙΚΙΑΖΟΝΤΑΙ 2 καταστήματα με ιδιόκτητη αυλή επί της οδού Μενεκλέους 36-38 Παλιά Πόλη (απέναντι από Δημοτικά λουτρά). Πληρ. τηλ. 21372 κ. Δημοπούλου από 9 π.μ. έως 9 μ.μ. ΠΕ26943

ΕΝΟΙΚΙΑΖΕΤΑΙ κατάστημα 160 τ.μ. στην οδό Κορδιγκτώνος Νο24 κατάλληλο για πολλές χρήσεις. Πληρ. τηλ. 73120, 90814 ώρες καταστημάτων ΠΕ26944

ΠΩΛΕΙΤΑΙ

επί της Ρόδου-Λίνδου 447 τ.μ. ισόγειο κατάστημα με 475 τ.μ. Α' όροφο (για βιοτεχνική χρήση) ελεύθερο μίσθωσης αξίας 230.500.000 δρχ.

ΚΑΙ

αποθήκη επί της Ρόδου-Λίνδου 240 τ.μ. ελεύθερη μίσθωσης αξίας 36.000.000 δρχ.

Πληροφορίες ΕΥΡΩΚΤΗΜΑΤΙΚΗ Γιάννης και Μιχάλης Ευσταθίου, τηλ. 73819, 74917 και 094/374546

ΠΩΛΕΙΤΑΙ

σπίτι 190 τ.μ. τύπου μεζονέτας σε μικρή τριώροφη πολυκατοικία στο Μόντε Σμιθ 600-700 μέτρα από το Μαντράκι. Εχει απεριόριστη θέα, 70 τ.μ. βεράντες, δική του εγκατάσταση, καλοριφέρ, τζάκι, τριφασικό ρεύμα, δύο πλήρη WC, δρύινα πατώματα στις κρεβατοκάμαρες πολλά εντοιχισμένα ντουλάπια, πάρκινγκ. Στον κήπο εκτός από άνθη, γίνεται καλλιέργεια και οπωροκηπευτικών.

Πληρ. τηλ. 20929, 9-12 πρωί και 5-8 απόγευμα

ΠΩΛΟΥΝΤΑΙ

μονοκατοικίες στην παραλία Ιαλυσού έναντι ταβέρνας "Καλύβας" επί της οδού Ρίμινι.

Πληρ. τηλ. 94236, 28476, 94960, κ. Ελευθ. Ζαμπελλάκης



ΕΥΡΩΚΤΗΜΑΤΙΚΗ

ΚΤΗΜΑΤΟΜΕΣΙΤΙΚΟ ΓΡΑΦΕΙΟ
ΙΩΑΝΝΗΣ & ΜΙΧΑΛΗΣ ΕΥΣΤΑΘΙΟΥ

APOPSIS 63629

E Mail: Euroktimatiki@rho.Forthnet.gr
ΕΘΝ. ΑΝΤΙΣΤΑΣΗΣ 48, (ΑΝΝΗΣ ΜΑΡΙΑΣ) • ΤΗΛ.: (0241) 73819 - 74917 • FAX: 38641 • ΚΙΝ: 094/374546

ΚΑΤΑΣΤΗΜΑΤΑ - ΓΡΑΦΕΙΑ

23 τ.μ. στη Σωκράτους	120.000.000	95 τ.μ. στην Κ. Τσαλδάρη	40.600.000
33 τ.μ. στην Αμμοχώστου	40.000.000	96 τ.μ . στην Κων/νου Υδραίου	37.000.000
34 τ.μ. στη Λ. Ιαλυσού	20.400.000	100 τ.μ. στην Αννης Μαρίας	38.000.000
37 τ.μ. στην παραλία Ιαλυσού	18.900.000	127 τ.μ. στη Σκεύου Ζερβού	40.000.000
42 τ.μ. στο εμπορικό κέντρο Φώκιαλη	14.000.000	125 τ.μ. στην Ανάληψη	37.500.000
43 τ.μ. στη Στ. Κωτιάδη	34.400.000	128 τ.μ. στην Κ. Τσαλδάρη με υπογειο	42.750.000
50 τ.μ. στην Αλεξ. Διάκου	50.000.000	160 τ.μ. στη Λίνδου	64.000.000
52 τ.μ. στη Δενδρινού	35.000.000	922 τ.μ. στη Λίνδου	230.000.000

ΜΟΝΟΚΑΤΟΙΚΙΕΣ - ΜΑΙΖΟΝΕΤΕΣ

67 τ.μ. σε 81 τ.μ. οικόπεδο στην Κρεμαστή	12.000.000	195 τ.μ. στο Νέο Ροδίνι	67.000.000
117 τ.μ. στην Αγία Αναστασία	36.000.000	200 τ.μ. στους πρόπ. Φιλερήμου σε 1000 τ.μ. οικ.	30.000.000
110 τ.μ. στους Αγ. Αναργύρους	35.000.000	200 τ.μ. στο Καρακόνερο	67.000.000
112 τ.μ. στην Αγ. Αναστασία σε 120 τ.μ. οικ.	20.000.000	203 τ.μ. στην παραλία Αφάντου σε 4.300 οικ.	65.000.000
130 τ.μ. στην Ανάληψη	45.500.000	204 τ.μ. στα Κοσκινού σε 1000 τ.μ. οικ. (μπετά)	26.000.000
130 τ.μ. σε 300 τ.μ. οικ. (μπετά) παρ. Ιαλυσού	26.000.000	210 τ.μ. σε 333 τ.μ οικ.(μαρμ/βά) παρ. Ιαλυσού	45.000.000
130 τ.μ. σε 300 τ.μ. οικ. στην παραλία Ιαλυσού	52.000.000	210 τ.μ. σε 320 τ.μ. οικ. (μπετά) παρ. Ιαλυσού	35.000.000
133 τ.μ. στην Ανάληψη	38.000.000	240 τ.μ. σε 316 τ.μ οικ. μαρμ/βά παρ. Ιαλυσού	49.000.000
135 τ.μ. στο Καρακόνερο	55.000.000	242 τ.μ. στο Μήδεια	60.000.000
140 τ.μ. στην Ιαλυσό σε 350 τ.μ. οικ. (μπετά)	24.000.000	250 τ.μ. στην Ιαλυσό	67.000.000
144 τ.μ. στην παραλία Κρεμαστής (μπετά)	21.500.000	270 τ.μ. στην Παστίδα σε 3.748 τ.μ. οικ/δο	70.000.000
160 τ.μ σε 322 τ.μ. οικ. (μπετά) παρ. Ιαλυσού	30.000.000	300 τ.μ. στα Αφάντου(ημιτελή) σε 3.500 τ.μ. οικ	39.000.000

ΟΙΚΟΠΕΔΑ

ΡΟΔΟΣ

660 τ.μ. στην Παρισίων (ΣΔ=0,8)	39.600.000
1000 τ.μ. στη Γ.Σεφέρη (ΣΔ=0,6)	45.000.000
1000 τ.μ. στο Μόντε Σμίθ (ΣΔ=0,4)	50.000.000
2000 τ.μ. στο Μόντε Σμίθ (ΣΔ=0,4)	60.000.000
2000 τ.μ. στην Απόλλωνος (ΣΔ=0,4)	100.000.000
2000 τ.μ. στην Καραϊσκάκη (ΣΔ=1,2)	22.000.000
4000 τ.μ. στη Ρόδου Λίνδου	120.000.000
4000 τ.μ. στο Μόντε Σμίθ	140.00.000

ΙΑΛΥΣΟΣ

571 τ.μ. κοντά στην παραλία (ΣΔ=0,4)	25.000.000
720 τ.μ. κοντά στην παραλία με άδ. οικ. (ΣΔ=0,3)	22.000.000
1000 τ.μ. κοντά στην Άνοιξη με αδ. οικοδ	24.000.000
1000 τ.μ. στη θέση Βουνάρα με άδ. οικ/μής	14.000.000
1082 τ.μ. στον Αγ. Γεώργιο	16.500.000
1200 τ.μ. στην παρ. Ιαλυσού	44.500.000
2002 τ.μ. στη θέση Βουνάρα Αννουλί με αδ.οικ.	28.000.000
2000 τ.μ. με άδεια οικοδ. Κοντά στη Λύκειο	30.000.000
4000 τ.μ. στη θέση Αγ. Ιωάννης	22.000.000
4181 τ.μ. στους πρόποδες Φιλερήμου	50.000.000

ΚΟΣΚΙΝΟΥ

500 τ.μ. με αδ.οικοδ. Βιοτεχνικο	19.000.000
1000 τ.μ. με βιοτ. αδ. οικ. κοντά στο Μ Γυμν.	17.000.000
1150 τ.μ. με αδ. οικοδ. πανοραμικό	15.000.000
1175 τ.μ. στην επαρχιακή οδό	25.000.000
1333 τ.μ. με άδεια οικ/μής πανοραμικό	16.500.000
2000 τ.μ. με άδεια οικ/μής πανοραμικό	23.000.000
2100 τ.μ. στην Αγ. Βαρβάρα	14.000.000
2290 τ.μ. στην Καλλιθέα με άδεια οικοδομής	30.000.000
2300 τ.μ. με άδεια οικοδομής	30.000.000
2500 τ.μ. κοντά στην Καλλιθέα	27.000.000
4000 τ.μ. κοντά στο Μουσικό Γυμνάσιο	64.000.000
4000 τ.μ. στη θέση «Πέζουλας»	40.000.000
4000 τ.μ. κοντά στην επαρχιακή οδό	32.000.000
4000 τ.μ. βιοτεχνικό	40.000.000
4000 τ.μ. κοντά στο Ρ. Σταθμό στην επ. Οδό	72.000.000
4200 τ.μ. κοντά στην Ελαΐς	46.000.000
4100 τ.μ. Πανοραμικό	24.000.000
4380 τ.μ. κοντά στο Φυτώριο	22.000.000
4800 τ.μ. στο Φυτώριο	40.000.000
17.000 τ.μ. στην Αγ. Βαρβάρα	85.000.000

ΔΙΑΜΕΡΙΣΜΑΤΑ

43 τ.μ. στη Μητρόπολη	8.500.000	103 τ.μ. στην Ανάληψη (μαρμαροσουβά)	20.600.000
44 τ.μ. στην Ιαλυσό	13.200.000	104 τ.μ. στην Ανάληψη	27.000.000
32 τ.μ. στον Άγιο Ιωάννη	7.000.000	105 τ.μ. στο Ροδίνι	31.500.000
70 τ.μ. στην Ιαλυσό	21.000.000	105 τ.μ. στο Ροδίνι	24.000.000
70 τ.μ στην Ανάληψη	18.500.000	106 τ.μ. στην Ανάληψη	32.000.000
77 τ.μ. στην Ανάληψη	24.000.000	106 τ.μ. στο Ροδίνι	26.000.000
82 τ.μ. στην Ιαλυσό	17.000.000	106 τ.μ. στους Δασκάλους	30.000.000
83 τ.μ. στην Ανάληψη	26.000.000	107 τ.μ. στο Ροδίνι	33.000.000
85 τ.μ. στην Ανάληψη	24.600.000	114 τ.μ. στους Δασκάλους	42.750.000
85 τ.μ. στην Ανάληψη	25.600.000	115 τ.μ. στην Ανάληψη (σε μπετά)	16.000.000
86 τ.μ. στους Δασκάλους	24.000.000	116 τ.μ. στην Ανάληψη	35.000.000
86 τ.μ. στο Ροδίνι	25.800.000	116 τ.μ. στο Ροδίνι	34.800.000
87 τ.μ. στην Ανάληψη	25.000.000	117 τ.μ. στο Ζέφυρο	35.850.000
89 τ.μ. στο Ροδίνι	26.000.000	118 τ.μ. στο Ζέφυρο	36.750.000
93 τ.μ. στο Ροδίνι	27.900.000	118 τ.μ. στη Δενδρινού	38.000.000
94 τ.μ. στο Ροδίνι	26.300.000	118 τ.μ. στο Ζέφυρο	37.850.000
96 τ.μ. στην Ανάληψη	20.000.000	120 τ.μ. στο Ροδίνι	33.000.000
96 τ.μ. στους Δασκάλους	30.000.000	120 τ.μ. στην Ανάληψη	32.400.000
96 τ.μ. στο Καρακόνερο	28.000.000	120 τ.μ. στους Δασκάλους	42.000.000
96 τ.μ. στην Ανάληψη	20.000.000	121 τ.μ. στο Ροδίνι	36.300.000
100 τ.μ. στο Ζέφυρο	31.200.000	125 τ.μ. στην Ατταβύρου	34.000.000
100 τ.μ.στην Ανάληψη	30.000.000	128 τ.μ. ότους Δασκάλους	41.500.000
101 τ.μ. στην Ανάληψη	28.000.000	130 τ.μ. στο Ροδίνι	35.000.000
103 τ.μ. στην Ανάληψη	30.000.000	163 τ.μ. στους Δασκάλους	55.000.000

ΑΣΦΑΛΕΙΟΚΤΗΜΑΤΙΚΗ

ΚΤΗΜΑΤΟΜΕΣΙΤΙΚΟ-ΑΜΟΙΒΑΙΑ ΚΕΦΑΛΑΙΑ ΑΣΦΑΛΕΙΕΣ INTERNATIONAL LIFE

ΔΙΑΜΕΡΙΣΜΑΤΑ

40 τ.μ. 2άρι Μήδεια
40 τ.μ. 2άρι Βενετοκλέων
55 τ.μ. 2άρι Αγ. Ιωάννη
55 τ.μ. 2άρι Παπαλουκά
55 τ.μ. 2άρι Ιαλυσός
60 τ.μ. 3άρι Ιξιά-Σωτήρος
60 τ.μ. 3άρι Κων. Παλαιολόγου
68 τ.μ. 3άρι Ιαλυσός
70 τ.μ. 3άρι Ιαλυσός
73 τ.μ. 3άρι Ιαλυσός
80 τ.μ. 3άρι Αγ. Ιωάννη
80 τ.μ. 3άρι Ιξιά-Σωτήρος
86 τ.μ. 3άρι Ροδίνι
88 τ.μ. 3άρι Αννης Μαρίας
90 τ.μ. 3άρι Παραδείσι
96 τ.μ. 3άρι Αννης Μαρίας
115 τ.μ. 4άρι Ανάληψη
120 τ.μ. 4άρι Αραπάκι
120 τ.μ. 4άρι Αγ. Ιωάννη
120 τ.μ. 4άρι Αγ. Νικόλαο
128 τ.μ. 4άρι Αννης Μαρίας
130 τ.μ. 4άρι Ροδίνι
135 τ.μ. 4άρι Αραπάκι
145 τ.μ. 4άρι Ιαλυσός
147 τ.μ. 4άρι Παπαλουκά
150 τ.μ. 4άρι Ανάληψη

ΜΟΝΟΚΑΤΟΙΚΙΕΣ-ΜΕΖΟΝΕΤΕΣ

50 τ.μ. Κρεμαστή
80 τ.μ. Καστελλοριζιούς
130 τ.μ. Ανάληψη
130 τ.μ. Ροδίνι
135 τ.μ. Καρακόνερο
140 τ.μ. μπετά Ιαλυσός
140 τ.μ. Ιαλυσός
150 τ.μ. μπετά Μήδεια
155 τ.μ. Ιαλυσός
155 τ.μ. Παλιά Πόλη
180 τ.μ. Ιαλυσός
180 τ.μ. Παλιά Πόλη
180 τ.μ. Κοσκινού
190 τ.μ. Αφάντου
200 τ.μ. Παλιά Πόλη
235 τ.μ. Ιαλυσός
250 τ.μ. Ιαλυσός
300 τ.μ. Μαριτσά
300 τ.μ. Τρεις Ιαλυσός
500 τ.μ. Κοσκινού

ΚΑΤΑΣΤΗΜΑΤΑ

24 τ.μ. Σωκράτους
28 τ.μ. Ιαλυσός
35 τ.μ. Φαληράκι
38 τ.μ. Φαληράκι
55 τ.μ. γραφείο Σοφ. Βενιζέλου
90 τ.μ Ροδίνι
100 τ.μ. Σωτήρος
150 τ.μ. Χαρ. Μόσχου
180 τ.μ. Κων. Υδραίου

ΟΙΚΟΠΕΔΑ

350 τ.μ. Ιαλυσός (ΣΔ. 0,4)
545 τ.μ. Ροδίνι (ΣΔ. 0,8)
680 τ.μ. Ροδίνι (ΣΔ. 0,4)
1.060 τ.μ. Παραδείσι
1.200 τ.μ. Διμυλιά
1.920 τ.μ. Ε.Ο Παραδείσι-Θεολόγος
1.500 τ.μ. Μιχ. Πετρίδη (ΣΔ. 0,8)
500 τ.μ. Μαριτσά
550 τ.μ. Παραδείσι
850 τ.μ. Πεύκους
1.200 τ.μ. Ιαλυσός
1.460 τ.μ. Κρεμαστή
1.500 τ.μ. Παστίδα
2.000 τ.μ. Κρεμαστή

ΑΓΡΟΤΕΜΑΧΙΑ

2100 τ.μ., επί της Ε.Ο. Παραδείσι Θεολόγου
6.000 τ.μ., 9.000 τ.μ., 11.000 τ.μ. Κολύμπια
3135 τ.μ., με οικοδομή Ε.Ο. Κρεμαστής Μαριτσά
3100 τ.μ. Φαληράκι για 400 τ.μ. οικοδομή
4000 τ.μ. με θέα Φαληράκι
4 στρέμματα με φανταστική θέα Κοσκινού (ευκαιρία)
4 στρέμματα με θέα Αφάντου
4 στρέμματα με θέα θαλασσα Φυτώριο
4 στρέμματα επί της Ε.Ο. Τρεις-Παστίδα (ευκαιρία)
4 στρέμματα Μαριτσά
4800 τ.μ. επί της Ε.Ο Τρεις-Παστίδα
4050 τ.μ. με θέα Παστίδα (ευκαιρία)
4 στρέμματα Καλαβάρδα
4 στρέμματα με απεριόριστη θέα Φαληράκι
5 στρέμματα Θεολόγος
5000 τ.μ.-11000 τ.μ. Παστίδα
8 στρεμματα με θέα φυτώριο
4 στρέμματα Πεύκους
6 στρέμματα επί της Ε.Ο Τσαΐρι-Παστίδα
4.300 τ.μ. Καλαμώνας
6.500 τ.μ. Καλαμώνας
22 στρέμματα με ρεύμα-νερό Θεολόγος

ΔΙΑΘΕΤΟΥΜΕ ΠΕΡΙΣΣΟΤΕΡΑ ΑΚΙΝΗΤΑ ΠΡΟΣ ΠΩΛΗΣΗ ΕΚΤΟΣ ΑΠΟ ΤΑ ΑΝΑΓΡΑΦΟΜΕΝΑ

ΥΠΕΥΘΥΝΟΙ

ΓΙΩΡΓΟΣ ΧΑΡΔΑΛΙΑΣ-ΛΟΥΚΑΣ ΚΑΡΑΝΙΚΗΣ
ΕΘΝ. ΜΑΚΑΡΙΟΥ 45 ΣΤΟΑ ΡΟΙΚΟΥ 2ος ΟΡΟΦΟΣ
ΤΗΛ. 21003 ΚΙΝ. 094/251011

ΕΝΟΙΚΙΑΖΟΝΤΑΙ: 1) Διαμέρισμα δυάρι επιπλωμένο, τηλέφωνο και όλα τα οικιακά σκεύη έως 15 Ιουλίου 1999 περιοχή Μητροπόλεως και 2) Διαμέρισμα 4άρι με τηλέφωνο T.V. ηλιακό, 2 WC, επιπλωμένο για τη σεζόν για όλο το χρόνο στ' Ασγούρου. Πληρ. τηλ. 29362. AE26888

ΕΝΟΙΚΙΑΖΕΤΑΙ ημιυπόγειο 175 τ.μ. με ρεύμα, νερό, τουαλέτα. Επίσης ισόγειο 100 τ.μ. αποθήκη στην Δημ. Αναστασιάδη. Πληρ. τηλ. 77415 AE26945

ΕΝΟΙΚΙΑΖΟΝΤΑΙ: α) Αποθηκευτικός ή βιοτεχνικός υπόγειος χώρος 140 τ.μ. με δύο εισόδους και WC επί της Αλεξ. Διάκου 15. β) Γκαρσονιέρα επιπλωμένη με ηλ. θερμοσίφωνα και κήπο επί της λεωφ. Ελευθερίας 18Α στην Κρεμαστή. Πληρ. τηλ. 21335 AE26948

ΕΝΟΙΚΙΑΖΕΤΑΙ κατάστημα 160 τ.μ. δίπλα στο ΙΚΑ, 3ο χλμ. Ρόδου-Λίνδου. Πληρ. τηλ. 40190 AE26980

ΕΝΟΙΚΙΑΖΕΤΑΙ διαμέρισμα στο Ροδίνι, 75 τ.μ. δύο υπνοδωματίων κ.λπ. Πληρ. τηλ. 73835, 74686 AE26949

ΕΝΟΙΚΙΑΖΕΤΑΙ σπίτι 90 τ.μ. για την θερινή σαιζόν, Δημ. Αναστασιάδη 32, επιπλωμένο ή μη. Πληρ. τηλ. 77415 AE26946

ΕΝΟΙΚΙΑΖΕΤΑΙ διαμέρισμα επί της οδού Ηρακλειδών 4 Ιαλυσός. Πληρ. τηλ. 23525 και 92307. AE25889

ΕΝΟΙΚΙΑΖΟΝΤΑΙ: α) κατάστημα απέναντι από την καινούργια "μαρίνα" 80 τ.μ. και με 90 τ.μ. υπόγειο, 2) Στο Νιοχώρι κατάστημα με πλατεία γωνία 44 τ.μ. κατάλληλο για οποιαδήποτε χρήση. Χωρίς αέρα. Πληρ. Κ. Ν. Ηρωνίας Νέα Αγορά α' όροφος αρ. 17, τηλ. 31955 και 21602 AE26922

ΕΝΟΙΚΙΑΖΟΝΤΑΙ STUDIOS με το μήνα ή με την ημέρα πλήρως επιπλωμένα με πολυκουζινάκι, ψυγείο, ντους, WC, μπαλκόνι με ηλιακό θερμοσίφωνο και εσωτερικό τηλέφωνο στην πιο ήσυχη περιοχή της πόλης Ρόδου (περιοχή Δασκάλων). Οδός Μαν. Παπαμανώλη 12, καθετος επί της Στέλιου Κωτιάδη. Πληρ. τηλ. 37244

ΕΝΟΙΚΙΑΖΕΤΑΙ κατάστημα στη Λίνδο. Πληρ. τηλ. 0241-38375 AE26851

ΕΝΟΙΚΙΑΖΟΝΤΑΙ : α) διαμέρισμα επιπλωμένο 130 τ.μ. για δύο άτομα στην οδό Πτολεμαίων, β) αποθήκη 140 τ.μ. στην οδό Πτολεμαίων. Πληρ. τηλ. 64085, 21611, 0932-437151 AE26850

ΕΝΟΙΚΙΑΖΕΤΑΙ ισόγειο κατάστημα 13 τ.μ. στην Παλιά Πόλη επί της οδού Πολυδώρου, πρόσφατα ανακαινισμένο. Μεσίτες δεκτοί. Πληρ. τηλ. 01-3826892 και 093-2423063 ΠΕ26602

ΙΑΛΥΣΟΣ. ΕΝΟΙΚΙΑΖΕΤΑΙ κατάστημα 90 τ.μ. με 35 τ.μ. πατάρι επί της Λεωφ. Ιαλυσού 41 (πλησίον MOBIL). Πληρ. τηλ. 95420, 0932 197097 ΠΕ26649

ΕΝΟΙΚΙΑΖΕΤΑΙ κατάστημα στο κέντρο της Ρόδου, ισόγειο 60 τ.μ. και πατάρι 60 τ.μ. με δυνατότητα αγοράς της υπάρχουσας επιχείρησης. Πληρ. Ροδιακή Κτηματική-Ανέστης και Σάββας Σαββαΐδης, τηλ. 26281, 35476, κιν. 094-421015 AE26734

ΝΟΙΚΙΑΖΕΤΑΙ καινούργια μονοκατοικία λουξ κατασκευής στο χωριό Αρχάγγελος Ρόδου 150 τ.μ. αποτελούμενη από κύρια δωμάτια και λοιπούς βοηθητικούς χώρους με κεντρική θέρμανση, τζάκι και τηλέφωνο. Πληρ. τηλ. 32770

ΕΝΟΙΚΙΑΖΟΝΤΑΙ δύο μεγάλα καταστήματα στην Ιαλυσό: 1) 150 τ.μ. με αυλή στην παραλία Ιαλυσού κατάλληλο για αίθουσα μπιλιάρδου Snack Bar, Super Market, τουριστικό και οτιδήποτε άλλο, 2) 100 τ.μ. με αυλή προνομιούχο επί της λεωφόρου Ηρακλειδών για οποιαδήποτε χρήση. Ενοίκια λογικά, 3) Επίσης πωλείται οικόπεδο για βιλίτσα κοντά στο Golden Beach της Ιαλυσού σε πολύ καλή τιμή. Πληρ. τηλ. 91855 ή 94276 ή 92484 ΠΕ26507

ΕΝΟΙΚΙΑΖΕΤΑΙ το ισόγειο του "Πύργου Παρασκευά", διατηρητέο νεοκλασικό του έτους 1910, επιφάνειας 150 τ.μ. περίπου, με κοινόχρηστη αυλή και κήπο, στην Ιαλυσό (λεωφόρος Ηρακλειδών 25, 2 στάσεις πριν τα φανάρια) κατάλληλο για κατοικία ή υψηλού επιπέδου επαγγελματική στέγη, ενδεικτικώς τουριστικό πρακτορείο, ιατρείο, κεντρικά γραφεία οποιασδήποτε επιχειρήσεως, προξενείο κ.λπ. Απαιτούνται επισκευές συντηρήσεως. Πληρ. τηλ. 25904 ώρες γραφείου ΠΕ26018

ΕΝΟΙΚΙΑΖΕΤΑΙ κατάστημα 200 τ.μ. Κωτιάδη και Υδραίου γωνία για οποιαδήποτε χρήση. Πληρ. τηλ. 22038-47651. AE26803

ΕΝΟΙΚΙΑΖΟΝΤΑΙ επιπλωμένα STUDIOS στην οδό Αρκαδίου 14 (Ψαροπούλα-έναντι ξενοδ. Φαίδρα). Πληρ. τηλ. 25710

ΕΝΟΙΚΙΑΖΕΤΑΙ κατάστημα 17 τ.μ. με αυλή 30 τ.μ. επί της Γρίβα. Πληρ. τηλ. 0932-965494 και 94122

ΕΝΟΙΚΙΑΖΟΝΤΑΙ εντός πόλεως Ρόδου στην οδό Στρατηγού Ζήση, αρ. 76-78 υπόγειο μεγάλου εμβαδού 300 τ.μ. με αυλή περιφραγμένη εμβαδόν 500 τ.μ. με δύο εισόδους-εξόδους με ράμπα πλατιά και άλλον βοηθητικό χώρο σκεπασμένο με WC, ντους, πλήρης ηλεκτρικές και υδραυλικές εγκαταστάσεις και τηλέφωνο κατάλληλο για οποιαδήποτε χρήση και για σταθμό αυτοκινήτων RENT A CAR. Πληρ. τηλ. 29610, 31308

πωλήσεις ακινήτων

ΠΩΛΟΥΝΤΑΙ: α) Οικόπεδο 504 τ.μ. περιοχή Ροδίνι Σ.Δ. 0,8, 35 εκ. β) Οικόπεδο στα Τριάντα σε καταπληκτική περιοχή 530 τ.μ., 13 εκ. Πληρ. τηλ. 0932-361682 ΑΟ27035

Σε νεόκτιστη πολυκατοικία ΠΩΛΕΙΤΑΙ μεζονέτα 120 τ.μ. καθαρό. Αποτελείται από κουζίνες, ντουλάπες κ.λπ., Scavolini, παράθυρα, πόρτες, Adler, είδη υγιεινής Valentino, καθώς και 3 τουαλέτες (2 WC και ένα κυρίως μπάνιο). Πληρ. τηλ. 74476, 32701, κιν. 097-409872 ΠΟ27018

ΠΩΛΕΙΤΑΙ ή ΕΝΟΙΚΙΑΖΕΤΑΙ διαμέρισμα 90 τ.μ. έναντι ξενοδοχείου Mira Mare. Πληρ. τηλ. 6426711 Αθήνα, 22307 Ρόδος. Επίσης **ενοικιάζεται** κατάστημα 125 τ.μ. έναντι ξενοδοχείου Mira Mare. Πληρ. τηλ. 6426711 Αθήνα, 22307 Ρόδος ΑΟ27019

ΕΥΚΑΙΡΙΑ

κτήμα 20 στρεμμάτων στον κεντρικό δρόμο αεροδρομίου-Τσαΐρι με πρόσοψη
- Κτήμα 38 στρεμμάτων στο Φαληράκι 200 μέτρα από το κύμα της θάλασσας.
- Κτήμα στ' Αφάντου 21 στρεμμάτων με 18 ρίζες ελιές.
- Κτήμα στ' Αφάντου 26 στρεμμάτων 500 μέτρα από τη θάλασσα
- Στην Παστίδα βιοτεχνία 300 μέτρων.

Πληρ. τηλ. 26805, 51024, 095-406562, Fax: 51077

ΓΙΑΝΝΗΣ ΝΙΚΟΛΙΔΑΚΗΣ
ΜΗΧ/ΓΟΣ-ΜΗΧ/ΚΟΣ
ΓΑΛΛΙΑΣ 14 - ΡΟΔΟΣ

ΠΩΛΟΥΝΤΑΙ

1. Διαμερίσματα πολυτελούς κατασκευής 128 τ.μ. με τρία υπνοδωμάτια και 95 τ.μ. με δύο υπνοδωμάτια πλησίον Άννης Μαρίας. Τα παραπάνω διαμερίσματα διαθέτουν θέση στάθμευσης και κεντρική θέρμανση.
2. Μεζονέτες 132-130-144 τ.μ. με ή άνευ υπογείου επί της οδού Καζαντζάκη πλησίον Άννης Μαρίας
3. Γραφεία 70-92-165 τ.μ. επί της Άννης Μαρίας έναντι ΙΟΝΙΚΗΣ ΤΡΑΠΕΖΑΣ
4. Κατάστημα επί της Κων. Τσαλδάρη 97 τ.μ. με υπόγειο.
5. Μεζονέτες επί της οδού Φιλερήμου 126 τ.μ.-110 τ.μ., 138 τ.μ.
6. Διαμερίσματα δύο και τριών υπνοδωματίων πολυτελούς κατασκευής με γκαράζ και κεντρική θέρμανση 86 και 114 τ.μ. πλησίον Άννης Μαρίας.

Πληρ.τηλ. **22291-35103/094 391825**

ΡΟΔΙΑΚΗ ΚΤΗΜΑΤΙΚΗ

ΣΥΜΒΟΥΛΟΙ & ΕΚΤΙΜΗΤΕΣ ΑΚΙΝΗΤΩΝ — ΚΤΗΜΑΤΟΜΕΣΙΤΙΚΟ ΓΡΑΦΕΙΟ από το 1983

ΠΩΛΗΣΕΙΣ

ΕΝΟΙΚΙΑΣΕΙΣ

ΣΤΕΓΑΣΤΙΚΑ ΔΑΝΕΙΑ

ΑΝΤΙΠΑΡΟΧΕΣ

ΕΚΤΙΜΗΣΕΙΣ

ΕΡΕΥΝΑ ΑΓΟΡΑΣ

ΑΝΑΛΑΜΒΑΝΟΥΜΕ ΤΗΝ ΠΩΛΗΣΗ ΤΩΝ ΑΚΙΝΗΤΩΝ ΣΑΣ ΣΤΗΝ ΕΥΡΩΠΑΪΚΗ ΑΓΟΡΑ ΣΕ ΣΥΝΕΡΓΑΣΙΑ ΜΕ ΤΑ ΜΕΓΑΛΥΤΕΡΑ ΜΕΣΙΤΙΚΑ ΓΡΑΦΕΙΑ ΤΗΣ ΕΥΡΩΠΗΣ

ΔΙΑΜΕΡΙΣΜΑΤΑ			
45	2αρι	Νιοχώρι	18.000.000
52	2αρι	Γρίβα	13.000.000
50	2αρι	Αθηνών	17.000.000
55	2αρι	Μήδεια	17.000.000
57	2αρι	Αγ. Ιωάννου	19.500.000
75	3αρι	Σειρινέλες	22.000.000
80	3αρι	Βολονάκη	22.000.000
80	3αρι	Ροδίνι	16.500.000
84	3αρι	Απ. Παύλου	25.000.000
87	3αρι	Ροδίνι	27.000.000
87	3αρι	Μήδεια	27.000.000
92	3αρι	Ανάληψη	27.500.000
95	4αρι	Νιοχώρι	36.000.000
100	4αρι	Βενετάκλειο	24.000.000
100	4αρι	Δενδρινού	31.000.000
100	4αρι	Ανάληψη	32.000.000
105	4αρι	Γρίβα	27.000.000
115	4αρι	Αννης Μαρίας	39.000.000
115	4αρι	Ανάληψη	30.000.000
116	4αρι	Δενδρινού	38.000.000
120	4αρι	Μ. Πετρίδη	33.000.000
120	4αρι	Ανάληψη	37.500.000
124	4αρι	Ροδίνι	26.000.000
125	4αρι	Ροδίνι	24.000.000
128	4αρι	Αννης Μαρίας	40.000.000
136	4αρι	Σωτήρος	33.000.000
145	4αρι	Παπαλουκά	55.000.000
ΟΙΚΟΠΕΔΑ ΚΟΣΚΙΝΟΥ			
4.000		Μουσικό Γυμνάσιο	40.000.000
4.000		με θέα την θάλασσα	35.000.000
4.000		Κοσκινού με θέα	40.000.000
4.000		με θέα την θάλασσα	48.000.000
4.100		Φυτώριο	24.000.000
4.300		Κοσκινού σε ύψωμα	24.000.000
4.000		Κοσκινού με θέα	24.500.000
ΚΑΤΑΣΤΗΜΑΤΑ ΓΡΑΦΕΙΑ			
45		Αγ. Ιωάννου	31.500.000
46		Ακτή Μιαούλη	37.000.000
90		Τσαλδάρη	36.000.000
90		Κων. Υδραίου	30.000.000
110		Αλεξ. Διάκου	35.000.000

ΜΟΝΟΚΑΤΟΙΚΙΕΣ - ΜΕΖΟΝΕΤΕΣ			
70		Μιχ. Πετρίδη	16.000.000
110		Ροδίνι	35.000.000
116		Κοσκινού	26.000.000
126		Τριάντα	35.000.000
130		Ανάληψη	44.500.000
130		Τριάντα	48.000.000
134		Αγ Νικολάου	35.000.000
136		Πυθαγόρα	25.000.000
140	σοβάδες	Κοσκινού	33.000.000
155		Παστίδα	70.000.000
195		Αραπάκι	56.000.000
205		Ροδίνι	52.000.000
210		Παστίδα	100.000.000
200	μπετά	Φιλέρημος	30.500.000
200		Φιλέρημος	65.000.000
200	μπετά	Φιλέρημος	30.500.000
220		Τριάντα	85.000.000
270		Τιμοκρέοντος	50.000.000
195		Καρακάνερο	70.000.000
260	μπετά	Ροδίνι	35.000.000
ΟΙΚΟΠΕΔΑ ΡΟΔΟΥ			
335	ΣΔ 0,8	Μητρόπολη	30.000.000
250	ΣΔ 0,4	Μόντε Σμίθ	15.000.000
400	ΣΔ 0,6	Μερίδα ΚΑΙΡ	12.500.000
300	ΣΔ 0,8	Απόλλων	14.000.000
410	ΣΔ 0,8	Αγ. Φραγκίσκος	30.000.000
470	ΣΔ 0,8	Ροδίνι	35.000.000
680	ΣΔ 0,8	Ροδίνι	58.000.000
2.000	εκτος	Ρόδου - Λίνδου	55.000.000
4.000	εκτος	Νέο Νοσακομείο	50.000.000
ΟΙΚΟΠΕΔΑ ΤΡΙΑΝΤΩΝ			
420	ΣΔ 0,4	200 μ από θάλασσα	14.000.000
440	ΣΔ 1	Στάση Παρασκευά	22.000.000
765	ΣΔ 0,8	Λεωφόρος	60.000.000
760	ΣΔ 0,8	Κρεμαστή	25.000.000
1.300	ΣΔ 1	Στάση Παρασκευά	75.000.000
2.100	ΣΔ 0,8	Κρεμαστή	75.000.000
2.000		Άναξη	36.000.000
4.000	εκτος	Καστελλοριζιοί	36.000.000
4.300	εκτος	Τρεις	22.000.000
10.100	εκτος	Κανδυλί	37.000.000

ΑΝΕΣΤΗΣ & ΣΑΒΒΑΣ ΣΑΒΒΑΪΔΗΣ
Μέγαρο Κισσόγλου, 3ος όροφος
Εθελοντών Δωδεκανησίων 29
ΡΟΔΟΣ

FIABCI

tel: 26281 & 35476
fax: 34663
cel: 094-421015 & 097-433427
e-mail: savvaidis@rho.forthnet.gr

ΚΕΡΜΑΤΟΔΕΚΤΕΣ EUROPAYPHONE
ΦΟΥΣΚΩΜΕΝΟΙ ΛΟΓΑΡΙΑΣΜΟΙ ΤΕΛΟΣ!!!

ΑΝ ΘΕΛΕΤΕ ΤΟ ΤΗΛΕΦΩΝΟ ΣΑΣ ΝΑ ΤΟ ΠΛΗΡΩΝΟΥΝ ΑΥΤΟΙ ΠΟΥ ΤΟ ΧΡΗΣΙΜΟΠΟΙΟΥΝ

ΝΕΟΙ ΥΨΗΛΗΣ ΤΕΧΝΟΛΟΓΙΑΣ ΚΕΡΜΑΤΟΔΕΚΤΕΣ EUROPAYPHONE



- ΤΟ ΜΟΝΑΔΙΚΟ ΠΟΥ ΛΕΙΤΟΥΡΓΕΙ ΜΕ ΣΥΣΤΗΜΑ ΚΕΝΤΡΙΚΟΥ ΕΛΕΓΧΟΥ (MODEM) ΓΙΑ ΠΛΗΡΗ ΕΛΕΓΧΟ ΤΗΣ ΣΥΣΚΕΥΗΣ
- ΙΚΑΝΟΠΟΙΕΙ ΠΛΗΡΩΣ ΚΑΘΕ ΑΠΑΙΤΗΣΗ ΙΔΙΟΚΗΤΗ-ΧΡΗΣΤΗ
- ΠΛΗΡΟΙ 100% ΤΗΝ ΝΟΜΟΘΕΣΙΑ ΤΗΣ ΕΥΡΩΠΑΪΚΗΣ ΕΝΩΣΗΣ ΚΑΙ ΤΙΣ ΑΠΑΙΤΗΣΕΙΣ ΤΗΣ ΕΘΝΙΚΗΣ ΕΠΙΤΡΟΠΗΣ ΤΗΛΕΠΟΙΚΙΝΩΝΙΩΝ ΜΕ ΑΡΙΘΜΟ ΕΓΚΡΙΣΗΣ EL3898370E
- ΑΝΑΓΝΩΡΙΖΕΙ ΟΛΑ ΤΑ ΕΛΛΗΝΙΚΑ ΝΟΜΙΣΜΑΤΑ
- ΠΡΟΓΡΑΜΜΑΤΙΖΕΤΑΙ ΝΑ ΑΝΑΓΝΩΡΙΖΕΙ ΚΑΘΕ ΝΕΟ ΝΟΜΙΣΜΑ (EURO & ΥΠΟΔΙΑΙΡΕΣΕΙΣ)
- ΑΛΛΑΖΕΙ ΑΥΤΟΜΑΤΑ ΧΡΕΩΣΕΙΣ ΚΑΘΕ ΦΟΡΑ ΠΟΥ ΑΛΛΑΖΟΥΝ ΑΠΟ ΤΟΝ ΟΤΕ

ΠΡΟΣΟΧΗ ΚΥΚΛΟΦΟΡΟΥΝ ΠΑΡΑΝΟΜΑ ΚΕΡΜΑΤΟΤΗΛΕΦΩΝΑ ΥΨΗΛΑ ΠΡΟΣΙΤΙΜΑ

EUROPAYPHONE HELLAS
ΓΕΝΙΚΟΣ ΑΝΤΙΠΡΟΣΩΠΟΣ ΔΩΔ/ΣΟΥ-ΚΡΗΤΗΣ
ΣΗΦΑΚΗΣ ΓΙΩΡΓΟΣ
ΑΤΤΑΒΥΡΟΥ 46 ΡΟΔΟΣ ΤΗΛ.: 0241/73440 - 37736

ΠΩΛΟΥΝΤΑΙ

1) ΚΟΛΥΜΠΙΑ αγρός 2.200 τ.μ. με άδεια διορόφου κατοικίας 120 τ.μ. αξίας 22.000.000
2) Οικία 120 τ.μ. στη Σύμη, κατάλληλη για ιατρείο ή εμπορικό κατάστημα
3) 250 τ.μ. καφετέρια στο Φαληράκι-άρτια εξοπλισμένη στο νέο εμπορικό κέντρο
4) 500 τ.μ. οικόπεδο στους ξυλουργούς με άδεια για 2όροφο βιοτεχνικό κτίριο.

Πληρ.τηλ. 27082, 26476 ώρες γραφείου

ΠΩΛΕΙΤΑΙ οροφοδιαμέρισμα 120 τ.μ. στο κέντρο της Ρόδου. Πληρ. τηλ. 01-6446957, 097-211412 ΠΟ26966

ΕΚΠΑΙΔΕΥΣΗ ΣΤΟΥΣ Η/Υ
INTERACTIVE LEARNING
ΕΥΚΟΛΑ ... ΓΡΗΓΟΡΑ ... ... ΑΠΟΤΕΛΕΣΜΑΤΙΚΑ



Ταχύρυθμα Σεμινάρια 5 εβδομάδων
Τρίμηνα προγράμ. σπουδών - Ιδιαίτερα
WINDOWS-INTERNET-WORD
EXCEL-DTP-ACCESS...
Στ. Κωτιάδη 64 Ανάληψη
Τηλ. 78924
Υπεύθυνος Σπουδών:
ΚΩΣΤΑΣ ΧΑΤΖΗΔΑΚΗΣ
Πτυχ. Πληροφορικής Παν. Αθηνών

ΠΩΛΕΙΤΑΙ αγρόκτημα 22.500 τ.μ. με πρόσοψη σε ασφαλτοστρωμένο επαρχιακό δρόμο. Τοπογραφημένο. Τιμή άμεσης πώλησης 8.000.000 δρχ. Πληρ. τηλ. 96384, 95045 από 12.00 μ.μ.-9.30 βραδυνή ΠΟ26984

ΠΩΛΕΙΤΑΙ διαμέρισμα 85 τ.μ. καινούργιο σε μικρή πολυκατοικία στην Ατταβύρου 24.000.000. Επίσης οροφοδιαμέρισμα 120 τ.μ. σε πολύ καλή κατάσταση με 55 τ.μ. μπαλκόνια στις 7 Βαγιές (3 υπν.) 26.000.000. Πληρ. Κτηματομεσιτικό γραφείο Βαζούκου Αικ., τηλ. 22943, 28838 ΑΟ26985

ΠΩΛΕΙΤΑΙ οικόπεδο 1.000 τ.μ. στην Ιαλυσό, στη θέση Αγιος Γεώργιος, άρτιο και οικοδομήσιμο, αξίας 16.500.000 δρχ. Πληρ. ΕΥΡΩΚΤΗΜΑΤΙΚΗ Γιάννης και Μιχάλης Ευσταθίου, τηλ. 73819, 74917, κιν. 094/374546 ΑΟ26967

ΠΩΛΟΥΝΤΑΙ στα Κοσκινού 3 παραδοσιακά σπίτια ανακαινισμένα από 18-20 εκατομμύρια. Πληρ. τηλ. 093-2361682 ΠΟ26952

ΠΩΛΕΙΤΑΙ οικόπεδο 1.020 τ.μ. στο Μηδεια, άρτιο και οικοδομήσιμο, (Σ.Δ=0,6) αξίας 45.000.000 δρχ. Πληρ. ΕΥΡΩΚΤΗΜΑΤΙΚΗ Γιάννης και Μιχάλης Ευσταθίου, τηλ. 73819, 74917, κιν. 094/374546 ΑΟ26969

ΠΩΛΕΙΤΑΙ 70 τ.μ. διαμέρισμα στο Καρακόνερο σε μικρή οικοδομή με μεγάλες άνετες βεράντες, εντοιχισμένη κουζίνα και air condition, αξίας 23.500.000 δρχ. Πληρ. ΕΥΡΩΚΤΗΜΑΤΙΚΗ Γιάννης και Μιχάλης Ευσταθίου, τηλ. 73819, 74917, κιν. 094/374546 ΑΟ26968

ΠΩΛΕΙΤΑΙ κατάστημα 37 τ.μ. στη Στ. Κωτιάδη, ελεύθερο μίσθωσης, κατάλληλο για οποιαδήποτε χρήση, αξίας 14.000.000 δρχ. Πληρ. ΕΥΡΩΚΤΗΜΑΤΙΚΗ Γιάννης και Μιχάλης Ευσταθίου, τηλ. 73819, 74917, κιν. 094/374546 ΑΟ26970

ΠΩΛΟΥΝΤΑΙ οικόπεδα: 1) Στο Ροδίνι 384 μ., 2) Στο Καρακόνερο συνοικισμός Χαλκιτών 250 μ., 3) Στην Ανάληψη 540 και 5524 μ., 4) Πάροδος Θεμιστοκλή Σοφούλη 550 μ., 5) Στην Κρεμαστή εντός οικισμού προς την θάλασσα 430 μ., μερίδα οικοπέδου στο συνοικισμό πολυτέκνων. Ολα σε πολύ καλές τιμές. Πληρ. κ. Ν. Ηρωνίας Νέα Αγορά α' όροφος αρ. 17, τηλ. 31955 και 21602 ώρες γραφείου ΑΟ26927

ΠΩΛΕΙΤΑΙ διαμέρισμα 76 τ.μ. στην οδό Ατταβύρου (Ροδίνι). Δεκτά δάνεια. Πληρ. τηλ. 35196, 20564 ΑΟ26771

ΠΩΛΟΥΝΤΑΙ στη Κρεμαστή: α) Μεζονέτα τελειωμένη 90 τ.μ. 18.000.000. β) Διαμέρισμα τελειωμένο 106 τ.μ. 23.000.000. Πληρ. τηλ. 093-2361682 ΠΟ26951

ΠΩΛΟΥΝΤΑΙ διαμερίσματα: 1) Κοντά στο πάρκο του Ροδινιού, ρετιρέ, 83 τ.μ. με 60 τ.μ. βεράντες, 2) Μιχαήλ Πετρίδη των 80, 90 και 100 τ.μ. καινούργια, 3) Ροδίνι 84 τ.μ., 106 ρετιρέ καινούργια, 4) Ιαλυσός των 92, 73 και 64 τ.μ. σε μαρμαροσουβά ή τελειωμένα, 5) Κοσκινού των 90 τ.μ. με απεριόριστη θέα. Πληρ. κ. Ν. Ηρωνίας Νέα Αγορά α' όροφος αρ. 17, τηλ. 31955 και 21602 ώρες γραφείου ΑΟ26926

ΠΩΛΟΥΝΤΑΙ καταστήματα ετοιμοπαράδοτα στο μεγαλύτερο συγκρότημα καταστημάτων στην παραλιακή λεωφόρο Ιαλυσού απ' ευθείας από τον κατασκευαστή πολ. μηχανικό Στέλιο Μακέστα. Εξασφάλιση δανείου, ευκολίες πληρωμής. Από 10.350.000δρχ. Πληρ. τηλ. 21347

ΠΩΛΕΙΤΑΙ οικόπεδο 1.100 τ.μ. στην Απολακκιά. Πληρ. τηλ. 93833 ΑΟ26584

ΠΩΛΕΙΤΑΙ διαμέρισμα ισόγειο 84 τ.μ. 2 υπνοδωματίων με αυλή στην Α. Παπαδιαμάντη 31, Ανάληψη. Τιμή 17.000.000. Πληρ. τηλ. 64426 και 47568 ώρες 09.00-14.00 και 17.00-22.00 ΑΟ26874

ΣΧΟΛΗ ΟΔΗΓΩΝ ΠΟΡΤΣΕΛΗ



ΣΤΕΦΑΝΟΣ
Διπλ. Εκπαιδευτής Υποψηφίων οδηγών
- Διπλώματα αυτοκινήτου και μηχανής έως 125 cc και ανεξαρτήτου κυβισμού
- Επεκτάσεις όλων των κατηγοριών (Γ-Δ-Ε)
- Θεωρητικά μαθήματα Κ.Ο.Κ. και μηχανολογίας
- Αναθεωρήσεις ληγμένων αδειών
- Μεταβιβάσεις αυτοκινήτων
- Αλλαγές κινητήρων
- Πολύπλευρη συγκρότηση με εξασφαλισμένη επιτυχία

Ερνεστ Μπέβιν 6-Ρόδος
Τηλ. 0241-34497, κιν. 095-463635
ΠΜ25642

Επιχειρείς Τώρα!
Τα *Πάντα* στην
ΠΛΗΡΟΦΟΡΙΚΗ
Για *κάθε* ηλικία και Επίπεδο.
Ειδικά για παιδιά
Windows,Word,Excel,InterNet,Off'97κλπ
Πολυετής διδασκαλική εμπειρία. Πτυχιούχος Μάστερ, The George Washington University, Αμερικής.
Πληροφορίες: 78.871, 46.321

ΖΗΤΕΙΤΑΙ

ΥΠΑΛΛΗΛΟΣ ΔΙΑ ΤΗΝ ΘΕΣΗ OPERATION MANAGER ΓΡΑΦΕΙΟΥ ΓΕΝΙΚΟΥ ΤΟΥΡΙΣΜΟΥ, ΜΕ ΑΝΑΛΟΓΑ ΠΡΟΣΟΝΤΑ.

ΟΙ ΕΠΙΘΥΜΟΥΝΤΕΣ ΠΑΡΑΚΑΛΟΥΝΤΑΙ ΝΑ ΣΤΕΙΛΟΥΝ ΒΙΟΓΡΑΦΙΚΟ ΕΙΣ ΤΗΝ ΤΑΧ. ΘΥΡΙΔΑ ΝΟ 33 ΡΟΔΟΣ

ΚΤΗΜΑΤΟΜΕΣΙΤΙΚΟ ΓΡΑΦΕΙΟ

ΒΑΖΟΥΚΟΥ ΑΙΚ.
ΠΩΛΟΥΝΤΑΙ ΔΙΑΜΕΡΙΣΜΑΤΑ ΚΑΙ ΜΟΝΟΚΑΤΟΙΚΙΕΣ

1. 35 τ.μ. καινούργιο Ατταβύρου 11.200.000 (ΔΔ)
2. 45 τ.μ. σε χονδρό σοβά κοντά στην Αννης Μαρίας 6.000.000 (ΔΔ)
3. 63 τ.μ. (α' ορ.) στα μεπτά στο Μόντε Σμιθ 7.800.000 (ΔΔ)
4. 75 τ.μ. (α' ορ.) σε μπετά στη Σωτήρος 8.000.000 (ΔΔ)
5. 77 τ.μ. καινούργιο κοντά στην Κων. Υδραίου 23.000.000 (ΔΔ)
6. 82 τ.μ. στο Ροδίνι (γ' ορ.) με 50 τ.μ. μπαλκόνια 20.000.000 (ΔΔ)
7. 84 τ.μ. (ισογ. με αυλή) Παπαδιαμάντη 17.000.000 (ΔΔ)
8. 85 τ.μ. σε μαρμ/βα στην Ατταβύρου 13.000.000
9. 85 τ.μ. μονοκατοικία στην Ιαλυσό με αυλή 16.000.000 (ΔΔ)
10. 85 τ.μ. (β' ορ.) Αγ. Νικόλαο 18.000.000 (ΔΔ)
11. 94 τ.μ. στην Αθ. Διάκου 18.000.000 (ΔΔ)
12. 110 τ.μ. (2 διαμ. ισογ. και α' ορ.) στη Δαμασκηνού 23.000.000 (ΔΔ)
13. 117 τ.μ. (α' ορ.) σε μπετά ορ/σμα στο Καρακόνερο 17.000.000 (ΔΔ)
14. 120 τ.μ. (β' ορ.) παραδοσιακό στην Ακαδημία με τεράστια βεράντα 35 εκ. (ΔΔ)
15. 130 τ.μ. μονοκατοικία ανεξάρτητη στην Ιξιά δυόροφη σε 300 μ. οικ. 30 εκ (ΔΔ)
16. 135 τ.μ. ορ/σμα καινούργιο έτοιμο λουξ κατ/ης 2 WC (3 υπν.) στους Δασκάλους 39 εκ. (ΔΔ)
17. 215 τ.μ. (β' ορ.) λουξ με υπέροχη θέα στου Βεροπουλου 48.000.000 μετρητοίς (ΔΔ)
18. 270 τ.μ. μονοκατοικία (θέλει μόνο κουφώματα) στ' Αφάντου σε 3,5 στρ. *39.000.000
19. 330 τ.μ. βίλλα στην Καλιθέα σε 4 στρ. οικόπεδο με υπέροχη θέα στην Καλιθέα.

ΟΙΚΟΠΕΔΟ 750 τ.μ. επί της ασφάλτου στη Σορωνή (κτίζει 110 τ.μ.) 7.000.000

(ΔΔ)= Δάνεια δεκτά

ΔΙΕΥΘ. ΓΡΑΦΕΙΟΥ
ΔΗΜ. ΘΕΟΔΩΡΑΚΗ 3
Τ.Κ. 85100
Τηλ. (0241) 22943-28838 FAX: 28838
κινητό 095/466773

ΠΩΛΗΣΕΙΣ ΑΚΙΝΗΤΩΝ

◆ **ΔΙΑΜΕΡΙΣΜΑΤΑ**
- Φανερωμένη 35 τ.μ. 10.500.000 δρχ. καινούργια
- Ροδίνι 110 τ.μ. καινούργιο
- Καρακόνερο 70 τ.μ. 21.000.000 δρχ.
- Μιχ. Πετρίδη 85 τ.μ. καινούργιο
- Φανερωμένη 60 τ.μ. καινούργιο λουξ
- Παρθενόπης 80 τ.μ. 23.500.000 δρχ. με θέα
- Ρόδου-Λίνδου 100 τ.μ. 19.000.000 δρχ
- Ανάληψη 110 τ.μ. 28.000.000 δρχ. καινούργιο
- Δενδρινού 80 τ.μ. 17.000.000 δρχ. ισόγειο
- Ανάληψη 80 τ.μ. 18.500.000 δρχ. ισόγειο
- Ροδίνι 100 τ.μ. 28.000.000 δρχ.
- Ανάληψη 75 τ.μ. 22.000.000 δρχ.
- Ανάληψη 106 τ.μ. 33.000.000 δρχ.
- Ροδίνι 90 τ.μ. 27.000.000 δρχ. καινούργιο
- Ροδίνι 110 τ.μ. 33.500.000 δρχ. λουξ
- Ανάληψη 80 τ.μ. 18.500.000 δρχ. ισόγειο
- Ροδίνι 70 τ.μ. 16.000.000 δρχ. ισόγειο
- Ροδίνι 110 τ.μ. 30.000.000 δρχ.
- Ροδίνι 88 τ.μ. 25.000.000 δρχ. καινούργιο λουξ
- Ιξιά 135 τ.μ. 35.000.000 δρχ.
- Πλησίον Αγ. Νικολάου 60 τ.μ. 14.000.000 δρχ.
- Ροδίνι 85 τ.μ. καινούργιο λουξ
- Γεωργ. Σεφέρη 95 τ.μ., 22.000.000 δρχ.
- Γαριβάλδη 82 τ.μ. ισόγειο 20.000.000 δρχ. κατάλληλο για επαγγελματική στέγη
- Γαριβάλδη 80 τ.μ. ισόγειο καινούργιο
- Ανάληψη 40 τ.μ. , 6.000.000 δρχ.
- Κέννεντυ 123 τ.μ. 32.000.000 δρχ.
- Γεωργ. Παπανικολάου 145 τ.μ. 45.000.000 δρχ.
- Ανάληψη 70 τ.μ. 20.000.000 δρχ.
- Δημητράκη 100 τ.μ. 26.000.000 δρχ.
- Ροδίνι, 95 τ.μ. 4άρι, 28.000.000 δρχ. καινούργιο
- Θεμ. Σοφούλη 110 τ.μ., 30.000.000 δρχ.
- Ροδίνι 80 τ.μ. 21.000.000 δρχ.
- Κωνστ. Τσαλδάρη 92 τ.μ. 23.000.000 δρχ.
- Ατταβύρου 94 τ.μ. καινούργιο
- Καρακόνερο 70 τ.μ. 3άρι καινούργιο
- Ροδίνι 125 τ.μ. 4άρι
- Ανάληψη 100 τ.μ.

◆ **ΗΜΙΤΕΛΗ ΔΙΑΜΕΡΙΣΜΑΤΑ**
- Πλησίον Άννης Μαρίας 50 τ.μ.-80 τ.μ.-110 τ.μ. κτισμένα σοβατισμένα.
- Καρακόνερο 117 τ.μ. 17.000.000 δρχ. μπετά
- Ροδίνι 85 τ.μ. κτισμένο σοβατισμένο κοινόχρηστα τελειωμένα 18.000.000 δρχ.
- Ροδίνι 85 τ.μ. 16.500.000 δρχ.
- Μητρόπολη 50 τ.μ. 4.000.000 δρχ. μπετά
- Ροδίνι 80 τ.μ. 18.000.000 δρχ. κτισμ. σοβατισμένο
- Ανάληψη 90 τ.μ. 20.000.000 δρχ.
- Κωνστ. Τσαλδάρη 100 τ.μ. 19.000.000 δρχ.
- Ροδίνι 50 τ.μ. 4.500.000 δρχ. ημιυπόγειο. με 100 τ.μ. αυλή

◆ **ΜΕΖΟΝΕΤΕΣ-ΜΟΝΟΚΑΤΟΙΚΙΕΣ**
- Ιαλυσός 280 τ.μ. με υπόγειο τελειωμένη ή σε ημιτελή
- Κρεμαστή 140 τ.μ. 20.000.000 δρχ. ημιτελή
- Καρακόνερο 130-140 τ.μ.
- Πλησίον Αγ. Νικολάου 80 τ.μ. 20.000.000 δρχ. πλήρες ανακαινισμένα οικόπεδα
- Κρεμαστή 100 τ.μ. 20.000.000 δρχ. σε μπετά

◆ **ΟΙΚΟΠΕΔΑ**
- Κοσκινού 515 τ.μ. 22.000.000 δρχ.
- Τριάντα 375 τ.μ. 12.000.000 δρχ.
- Γεωργ. Σεφέρη 1.000 τ.μ.
- Κοσκινού 1.000 τ.μ. 8.500.000 δρχ. οικοδομήσιμο
- Καρακόνερο 600 τ.μ. 36.000.000 δρχ.
- Παστίδα 325 τ.μ. 7.000.000 δρχ.
- Κατταβιά 650 τ.μ. 3.000.000 δρχ.
- Ροδίνι 460 τ.μ.
- Οικόπεδα εντός σχεδίου στο Γεννάδι από 2.500.000 δρχ.
- Μιχ. Πετρίδη 800 τ.μ.
- Κοσκινού 250.350 τ.μ.
- Ανάληψη Θεσσαλονίκης, 360 τ.μ. Σ.Δ. 1
- Γεννάδι 2.000 τ.μ. πάνω στο κύμα
- Πλησίον Μιχαήλ. Πετρίδη 500 τ.μ.

◆ **ΑΠΟΘΗΚΕΣ**
- Πάροδος Χειμάρας 100 τ.μ.
- Τσαΐρι 100 τ.μ. 8.000.000 δρχ.
- Δασκάλους 120 τ.μ. 14.000.000 δρχ.
- Καρακόνερο 110 τ.μ. 8.000.000 δρχ.

◆ **ΚΑΤΑΣΤΗΜΑΤΑ**
- Φαληράκι 50 τ.μ. 23.000.000 δρχ.
- Φαληράκι 65 τ.μ. 23.000.000 δρχ,
- Καρακόνερο 50-200 τ.μ.
- Παλιά Πόλη 100 τ.μ. κοντά στο συντριβάνι
- Δημ. Αναστασιάδη 45 τ.μ. 7.000.000 δρχ.
- Δημ. Αναστασιάδη 94 τ.μ. 13.000.000 δρχ.
- Καρακόνερο διάφορα τετραγωνικά
- Ιαλυσσός 92 τ.μ., 27.000.000 δρχ.
- Ρόδου-Λίνδου, 40 τ.μ., 25.000.000 δρχ.

◆ **ΚΤΗΜΑΤΑ**
- Τσαΐρι 56 στρ.
- Κοσκινού 1.500 τ.μ. 17.000.000 δρχ οικοδομήσιμο με θέα τη θάλασσα.
- Λάρδος 7 στρ. 12.000.000 δρχ.
- Λάρδος 4 στρ. 3.500.000 δρχ.
- Ασκληπειό 9 στρ. 12.000.000 δρχ.
- Κιοτάρι 4 στρ. 4.000.000 δρχ.
- Λαχανιά 1.200 τ.μ. 5.000.000 δρχ. πάνω στο δρόμο
- Λαχανιά 5 στρ. 15.500.000 δρχ.
- Γεννάδι 16 στρ. 3.000.000 δρχ.
- Τσαΐρι 1.670 τ.μ. 21.000.000 δρχ. πάνω στο καινούργιο δρόμο.
- Κρεμαστή 4 στρ.
- Βάτι-Προφύλια 14 στρ. 6.000.000 δρχ.
- Καλαμώνα 6.000 τ.μ. 14.000.000 δρχ. με ελιές
- Φαληράκι 2-4-6 στρ, προς 6.000 το τ.μ.
- Κυσκινού 1.000 τ.μ. 7.000.000 δρχ. οικοδομήσιμο
- Γεννάδι 20 στρ. ρεύμα-νερό 20.000.000 δρχ.
- Γεννάδι 1.300 τ.μ. 6.000.000 δρχ. οικοδομήσιμο πάνω στο δρόμο
- Λάρδος 7 στρ. με ελιές
- Μαριτσά 14 στρ. με ελιές
- Κιοτάρι 7 στρ. με νερό-ρεύμα 6.000.000 δρχ.
- Λαχανιά 4 στρ. 300 μέτρα από τη θάλασσα 8.000.000 δρχ.
- Γεννάδι 24 στρ. 24.000.000 δρχ.
- Γεννάδι 1.100 τ.μ. 1.500.000 δρχ.
- Κατταβιά 10 στρ. 14.000.000 δρχ.
- Λίνδος 6.000 τ.μ. πάνω στο κύμα 32.000.000 δρχ.
- Λαχανιά πάνω στο κύμα 10 στρ. 40.000.000 δρ.
- Κιοτάρι 18 στρ. 10.000.000 δρχ.
- Γεννάδι 2 στρ. 3.500.000 δρχ.
- Πλημμυρι 12 στρ. με φως, νερό, 12.000.000 δρχ.
- Κατταβιά 4.000 τ.μ. 2.000.000 δρχ.
- Κιοτάρι 4.000 τ.μ. κοντά στο κεντρικό δρόμο 4.200.000 δρχ.
- Πλημμύρι 5.500 τ.μ. 6.500.000 δρχ.
- Λαχανιά κοντά στη θάλασσα 4 στρ. 8.000.000 δρχ.
- Κατταβιά 700 τ.μ. προς 500 χιλ.
- Λαχανιά πάνω στο κύμα 4 στρ. 20.000.000 δρχ.
- Λάρδο 4.500 τ.μ.3.000.000 δρχ. 10.000 τ.μ. - 90.000 τ.μ.
- Γεννάδι στη λεωφόρο 4.000 τ.μ., 12.000.000 δρχ.
- Κανδηλί 9.600 τ.μ. 30.000.000 δρχ.

➪ Πωλούνται αποθήκες και βιοτεχνικοί χώροι.

- **ΔΑΝΕΙΑ ΔΕΚΤΑ - ΕΥΚΟΛΙΕΣ ΠΛΗΡΩΜΗΣ**
- **ΖΗΤΟΥΝΤΑΙ ΟΙΚΟΠΕΔΑ ΠΡΟΣ ΑΓΟΡΑ - ΚΤΗΜΑΤΑ ΚΑΙ ΔΙΑΜΕΡΙΣΜΑΤΑ**

ΣΤΕΛΙΟΣ ΜΑΝΩΛΑΚΟΣ

ΩΡΕΣ ΓΡΑΦΕΙΟΥ 8.30-1.30 π.μ. και 5-8.30 μ.μ.

ΔΗΜ. ΑΝΑΣΤΑΣΙΑΔΗ 45 (παραπλεύρως ΥΠΕΡΑΓΟΡΑΣ ΠΑΠΑΚΥΡΙΑΚΟΥ-ΣΥΝΟΙΚΙΑ ΔΑΣΚΑΛΩΝ) Τηλέφωνα: 23815-78275

ΑΝΑΚΟΙΝΩΣΗ
ΠΡΟΓΡΑΜΜΑΤΙΣΤΗ PROGRAM COMPUTER PM



Τμήματα για:
Παιδιά από 8 ετών
Αρχάριους - Μαθητές
Επαγγελματίες
Ανεύρεση Εργασίας
Διδάσκει πτυχιούχος Πανεπιστημίου Αμερικής
ΜΑΝΩΛΗΣ Ι. ΣΟΦΙΛΛΑΣ
Κοδριγκτώνος 91
Τηλ. (0241) 31761

ΑΓΓΛΙΚΑ - ΓΕΡΜΑΝΙΚΑ
Μ. ΚΟΝΤΟΥ

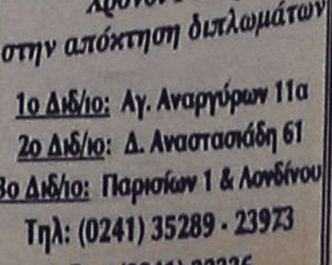

α) LOWER - PROFICIENCY των Cambridge - Michigan

β) ZERTIFIKAT-MITTELSTUFE - SPACHDIPLOME του Goethe - Institut

γ) Επαγγελματικά Γερμανικά για Ξενοδοχοϋπαλλήλους εργαζόμενους στον τουρισμό

Διδάσκουν:
Robert Davies (Αγγλικά)
Μερκούρης Κοντός (Γερμανικά)

Υψηλά ποσοστά επιτυχίας
Χρόνοι Ρεκόρ
στην απόκτηση διπλωμάτων

1ο Διδ/ριο: Αγ. Αναργύρων 11α
2ο Διδ/ριο: Δ. Αναστασιάδη 61
3ο Διδ/ριο: Παρισίων 1 & Λονδίνου
Τηλ: (0241) 35289 - 23973
Fax: (0241) 32336



Δύναμη στο Νότιο Αιγαίο Δύναμη σε σένα

Τα Περιφερειακά Επιχειρησιακά Προγράμματα είναι ειδικά τοπικά προγράμματα για την ανάπτυξη όλων των περιοχών της Ελλάδας και εντάσσονται στο Κοινοτικό Πλαίσιο Στήριξης. Προγράμματα για τα οποία συνεργάζονται η Ελλάδα και η Ευρωπαϊκή Ένωση, με σκοπό να μειωθούν οι ανισότητες ανάμεσα στις ευρωπαϊκές χώρες, αλλά και ανάμεσα στις περιοχές της Ελλάδας.

Στη δική μας περιοχή, το Περιφερειακό Επιχειρησιακό Πρόγραμμα Νοτίου Αιγαίου υλοποιεί ένα πλήθος έργων στις Κυκλάδες και τα Δωδεκάνησα και δίνει νέα πνοή ανάπτυξης σε όλους τους τομείς της ζωής μας, πετυχαίνοντας:

- **Δυναμική ανάπτυξη στον τουρισμό,** με έργα που δίνουν προτεραιότητα στο θαλάσσιο τουρισμό στο Αιγαίο, καθώς επίσης και στην αξιοποίηση των πολιτιστικών και αρχαιολογικών μας χώρων.
- **Δυναμική ενίσχυση στους παραγωγικούς τομείς,** με έργα για την αλιεία, τη γεωργία, την προστασία των δασών και των άλλων φυσικών πλουτοπαραγωγικών πηγών μας, την προώθηση των προϊόντων μας, τις θαλάσσιες, εναέριες και χερσαίες μεταφορές της περιοχής μας.
- **Δυναμική βελτίωση στην ποιότητα ζωής μας,** με τη δημιουργία δικτύων ύδρευσης και αποχέτευσης, την αξιοποίηση λιμνοδεξαμενών και φραγμάτων, με βιολογικούς καθαρισμούς και σωστή διαχείριση των απορριμμάτων, με έργα για την υγεία και την πρόνοια, με την ανάδειξη των ιστορικών μας κέντρων και την καλύτερη διαμόρφωση των οικισμών μας.
- **Δυναμικές προοπτικές στην εκπαίδευση και την επαγγελματική κατάρτιση,** με την ενίσχυση όλων των βαθμίδων εκπαίδευσης και με μακροχρόνια προγράμματα σε αναβαθμισμένα κέντρα κατάρτισης.
- **Δυναμική υποστήριξη στην Τοπική Αυτοδιοίκηση,** με πόρους και τεχνικά μέσα, με την οργάνωση των λειτουργιών της και την αναβάθμιση του ανθρώπινου δυναμικού της.

Για ένα Νότιο Αιγαίο "Πύλη" της Ευρώπης προς την Ανατολή, από το 1994 μέχρι το 1999, το Περιφερειακό Επιχειρησιακό Πρόγραμμα Νοτίου Αιγαίου, χρηματοδοτείται με 120 δισ. δρχ. συνολικά, από τη Χώρα μας, την Ευρωπαϊκή Ένωση και ιδιώτες. Για να αυξηθούν οι ρυθμοί ανάπτυξής μας, να δημιουργηθούν νέες θέσεις εργασίας και να βελτιωθεί η ποιότητα ζωής των κατοίκων των νησιών μας.

ΕΝΑ ΠΡΟΓΡΑΜΜΑ ΤΟΥ ΚΟΙΝΟΤΙΚΟΥ ΠΛΑΙΣΙΟΥ ΣΤΗΡΙΞΗΣ '94-'99



ΕΥΡΩΠΑΪΚΗ ΕΝΩΣΗ
ΕΛΛΗΝΙΚΗ ΔΗΜΟΚΡΑΤΙΑ

ΜΑΘΕ ΤΙ ΣΗΜΑΙΝΕΙ
ΜΑΘΕ ΤΙ ΣΥΜΒΑΙΝΕΙ

ΠΕΠ

ΠΕΡΙΦΕΡΕΙΑΚΑ ΕΠΙΧΕΙΡΗΣΙΑΚΑ ΠΡΟΓΡΑΜΜΑΤΑ

ΕΚΠΑΙΔΕΥΣΗ ΟΔΗΓΩΝ ΣΤΗΝ ΑΣΦΑΛΗ ΟΔΗΓΗΣΗ

Μία πρωτότυπη αλλά και άκρως ενδιαφέρουσα εκδήλωση οργανώνει την ερχόμενη Κυριακή 28 Μαρτίου η Δημοτική Αστυνομία και οι Τεχνικές Υπηρεσίες του δήμου Ρόδου.

Πρόκειται για ένα πρόγραμμα εκπαίδευσης οδηγών **στην ασφαλή αμυντική οδήγηση** θέμα τραγικά επίκαιρο αφού η χώρα μας κατέχει το θλιβερό ρεκόρ των τροχαίων ατυχημάτων στην Ευρωπαική Ενωση.

Σύμφωνα με όσα ανακοινώθηκαν το πρόγραμμα που περιλαμβάνει την άσκηση των συμμετεχόντων σε πίστα με προσομοιωμένες συνθήκες απρόβλεπτων καταστάσεων (π.χ. παιδιά που πετάγονται ξαφνικά στο δρόμο), θα διεξαχθεί στον χώρο μπροστά από το Δημαρχείο στις 10 π.μ., από τη σχολή του γνωστού αυτοκινητιστή-πρωταθλητή Τάσου Ιαβέρη (που μεταξύ άλλων, έχει εκπαιδεύσει και τους οδηγούς της Δημοτικής Αστυνομίας) και με αυτοκίνητα που προσφέρει ευγενώς η αντιπροσωπεία της BMW στη Ρόδο "Κυπριάδης ΑΕΒΕ".

Προβλέπεται ότι θα μπορέσουν να εκπαιδευτούν στην πράξη 60 περίπου οδηγοί και η συμμετοχή εννοείται ότι είναι ελεύθερη.

ΧΩΡΙΣ ΕΦΗΜΕΡΙΔΕΣ Η ΚΑΡΠΑΘΟΣ

Χωρίς εφημερίδες εξακολουθεί να παραμένει το νησί της Καρπάθου, παρά το γεγονός ότι οι αρμόδιοι έχουν υποσχεθεί στο παρελθόν την λύση του προβλήματος.

Επί του θέματος επανέρχεται ο δήμαρχος Καρπάθου **κ. Χρ. Κατσάνης** ο οποίος σε έγγραφό του προς το γραφείο Ρόδου της Ολυμπιακής Αεροπορίας, αναφέρει τα εξής:

"Τον τελευταίο καιρό ο Δήμος δέχεται έντονες διαμαρτυρίες δημοτών, διότι συστηματικά δεν μεταφέρεται ο ημερήσιος Τύπος από Ρόδο για Καρπαθο με τα αεροπλάνα της εταιρείας σας, με αποτέλεσμα το νησί μας να απομονώνεται και κατ' αυτόν το τρόπο να αποκλείονται οι δημότες από την καθημερινή τους ενημέρωση.

Σας προσκαλούμε να επιληφθείτε άμεσα για την επίλυση του προβλήματος αυτού».

Σήμερα το βράδυ στις 8 στο Εθνικό Θέατρο

Μια εκδήλωση διαφορετική

Θα παρουσιασθεί το φωτογραφικό λεύκωμα "Μικρασιατικά Παράλια" υπό τους ήχους τραγουδιών της χαμένης πατρίδας

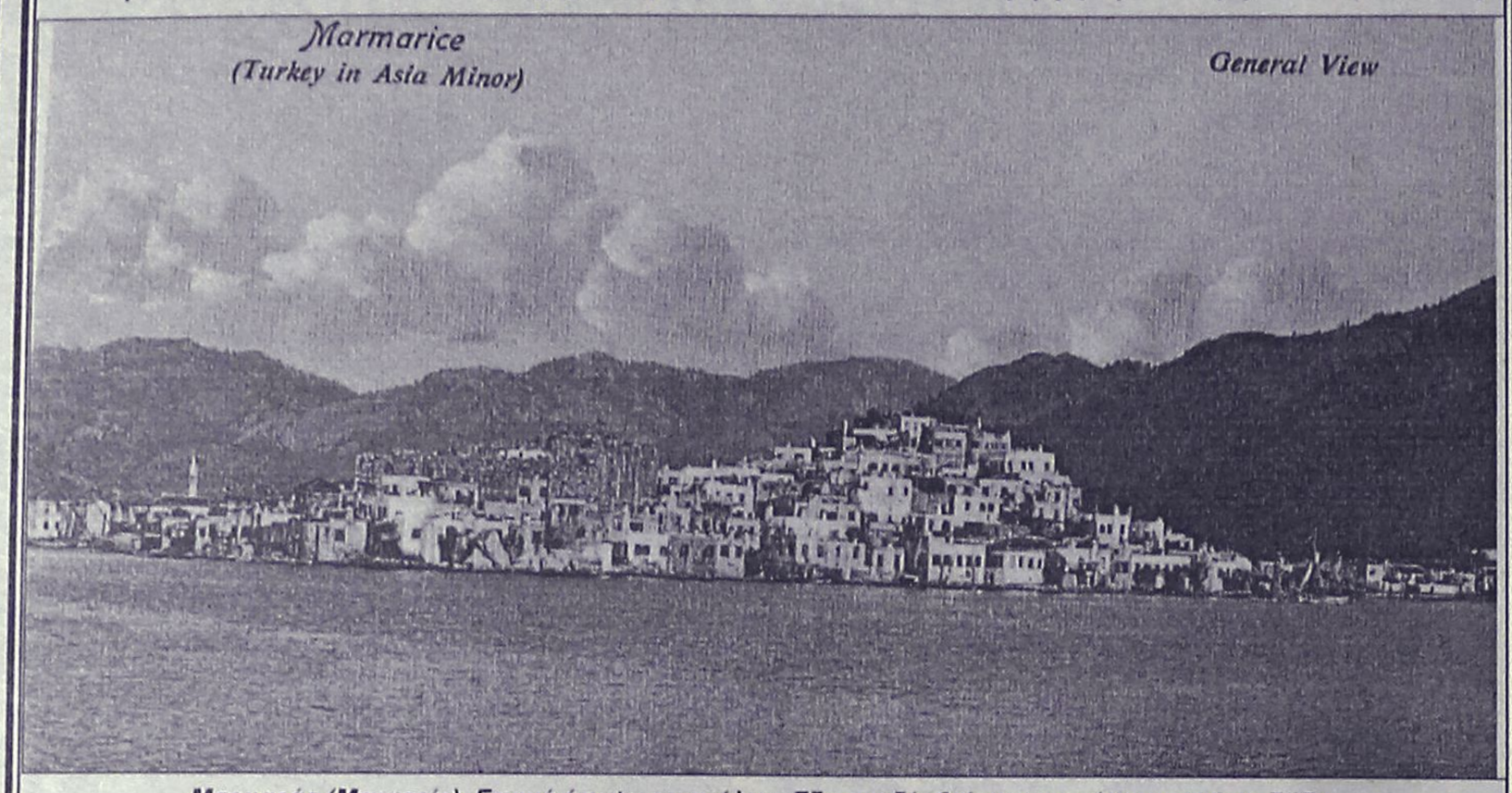

Μαρμαράς (Μερμερίς). Γενική άποψη της πόλης. Εδρα καζά, βρίσκεται απέναντι από τη Ρόδο. Το 1920 είχε 2.500 κατοίκους. Ε.Δ. του 1910

Σήμερα το βράδυ, πρόκειται να παρουσιαστεί σε ειδική εκδήλωση στο Εθνικό Θέατρο το ενδιαφέρον φωτογραφικό λεύκωμα "Μικρασιατικά Παράλια. Από το Πόντο στη Μεσογείο. Επιστολικά δελτάρια 1880-1920", του συμπατριώτη μας κ. Αντώνη Σ. Μαϊλλη.

Ομιλητής στην εκδήλωση πρόκειται να είναι η κ. Φωτ. Κωνσταντοπούλου (που έχει γράψει και την εισαγωγή στο λεύκωμα), ενώ η εκδήλωση οργανώνεται σε συνεργασία με το Δημοτικό Περιφερειακό Θέατρο και την συμμετοχή του συγκροτήματος "Παιγνιώτες του Αιγαίου" ενώ ποιήματα θα απαγγείλει η ηθοποιός Μελίνα Μποτέλη.

Πρόκειται για ιδιαίτερα εντυπωσιακό λεύκωμα, το οποίο εκδόθηκε από τον δήμο Ρόδου και την εταιρεία Rodos IMAGE του κ. Νίκου Κασέρη.

Αρχική σκέψη ήταν να φωτογραφηθούν ξανά σήμερα τα μέρη που περιλαμβάνονται στα δελτάρια, η προσπάθεια όμως δεν ευδοκίμασε αφού οι τουρκικές αρχές δεν έδωσαν την άδεια που ζητήθηκε.

Για το λεύκωμα μιλώντας χθές ο δήμαρχος Ρόδου τονισε ότι "η έκδοσή του είναι μία από τις ευτυχέστερες στιγμές του δήμου σε ό,τι αφορά την εκδοτική του δραστηριότητα" επισημαίνοντας την άρτια δουλειά των συντελεστών της έκδοσης και κυρίως του κ. Αντ. Μαϊλλη.

Οπως ανακοίνωσε ο κ. Κασέρης το κόστος έκδοσης ανήλθε σε 17 εκατομμύρια δραχμές και ότι το λεύκωμα θα πουλιέται στα βιβλιοπωλεία προς 16.000 δραχμές.

Τυπώθηκαν 3.000 αντίτυπα, των οποίων τα 1.500 περιήλθαν στην κυριότητα του δήμου Ρόδου.

Ποιά τμήματα θα λειτουργήσουν φέτος στη ΝΕΛΕ Δωδεκανήσου

Η Ν.Ε.Λ.Ε. Δωδεκανήσου μετά την συγκρότησή της σε σώμα υπό την προεδρία του Νομαρχιακού Συμβούλου, Νίκου Μανουσάκη, άρχισε να δραστηριοποιείται στους παρακάτω τομείς:

Λειτουργεί τα παρακάτω τμήματα λαικής επιμόρφωσης:

- **Στην Ρόδο:** Πέντε τμήματα Ελληνικών για Αλλοδαπούς και Παλιννοστούντες.
- **Στο Καστελλόριζο:** Δύο τμήματα Πληροφορικής και ένα τμήμα Παραδοσιακής Ζαχαροπλαστικής.
- **Στους Λειψούς:** Δύο τμήματα Πληροφορικής.
- **Στην Αστυπάλαια:** Δύο τμήματα Αγγλικών.
- **Στη Λέρο:** Ένα τμήμα Κοπτικής-Ραπτικής και ένα τμήμα Παραδοσιακού κεντήματος.
- **Στη Κω:** Ένα τμήμα Βυζαντινής Μουσικής και Δημοτικού Τραγουδιού.
- **Στην Κάρπαθο:** Έχει προγραμματιστεί για το Μάιο Σεμινάριο Ραδιοφωνίας.
- **Στην Πάτμο:** Έχει προγραμματιστεί τον Ιούνιο Σεμινάριο Θεάτρου.

Επίσης η Ν.Ε.Λ.Ε. Δωδεκανήσου ετοιμάζεται να λειτουργήσει στο κτίριο της Δ.Ο.Υ. Ρόδου στο ΖΕΦΥΡΟΣ γραφείο στήριξης Ατόμων κοινωνικά Αποκλεισμένων. Το Γραφείο αυτό έχει σκοπό να βοηθήσει τους Παλιννοστούντες, τους Μετανάστες, τους Πρόσφυγες τους αποφυλακισμένους, τους ανήλικους παραβάτες, τα άτομα με γλωσσικές, πολιτισμικές και θρησκευτικές ιδιαιτερότητες, στην ομαλή επανένταξή τους στη ροδίτικη κοινωνία. Αυτό θα επιτευχθεί με τους παρακάτω τρόπους:

- Ευαισθητοποίηση και ενημέρωση των άμεσα και έμμεσα εμπλεκομένων φορέων.
- Ευαισθητοποίηση του κοινού και των εργοδοτών για την καταπολέμηση του κοινωνικού στιγματισμού και άρση των προκαταλήψεων και εμποδίων.
- Κοινωνικό-Παιδαγωγική και ψυχολογική υποστήριξη των προσώπων και των οικογενειών τους.
- Μέριμνα για τα άλλα εξαρτημένα μέλη που αντιμετωπίζουν σοβαρά προβλήματα υγείας ή άλλα προβλήματα.
- Αναζήτηση και εκπόνηση ειδικού εκπαιδευτικού υλικού και χρήση ειδικών διδακτικών μεθόδων.
- Ανταλλαγές πληροφορικών μεθόδων και τεχνογνωσίας σε Περιφερειακό Εθνικό και Κοινοτικό επίπεδο.
- Λειτουργία κλιμακίων ενημέρωσης και Συμβουλευτικής.
- Προβολή σχετικών θεμάτων στα ΜΜΕ
- Έκδοση ενημερωτικών εντύπων.

Ανακοίνωση Δημ. Συμβουλίου

ΑΝΗΣΥΧΟΥΝ ΣΤΗ ΣΥΜΗ ΓΙΑ ΤΗΝ ΕΚΡΗΞΗ

Ζητείται να παρθούν μέτρα

Την έντονη ανησυχία του για τις εμπρηστικές ενέργειες που σημειώθηκαν στο νησί της Σύμης, εκφράζει με σχετική επιστολή που έδωσε χθες στην δημοσιότητα, ο πρόεδρος του Δημοτικού Συμβουλίου του νησιού, ζητώντας παράλληλα από τις αρμόδιες αρχές τον εντοπισμό και την σύλληψη των αρμοδίων.

Στο κείμενο που υπογράφεται από τον πρόεδρο του Δημοτικού Συμβουλίου, επισημαίνεται μεταξύ άλλων:

«Το δημοτικό Συμβούλιο Σύμης, καταδικάζει απερίφραστα τις εμπρηστικές ενέργειες που κατά καιρούς έχουν γίνει στη Σύμη. Οι εμπρηστές, δεν μπορεί να είναι ενσωματωμένοι στην κοινωνία μας. Μια κοινωνία ειρηνική και φιλήσυχη όπως είναι αυτή του νησιού μας.

Η ανοχή που έδειξαν τα τελευταία χρόνια οι αρμόδιες αρχές, εξαντλήθηκε και για το λόγο αυτό από εδώ και στο εξής, θα είμαστε αμείλικτοι τιμωροί όσων προβούν σε ενέργειες τόσο σε βάρος των δημοτικών αρχόντων όσο και συμπολιτών μας.

Εξουσιοδοτούμε το δήμαρχο να καταθέσει εκ μέρους του δημοτικού συμβουλίου μήνυση κατ' αγνώστων και να διαβιβάσει στις διωκτικές αρχές την απαίτηση του δημοτικού συμβουλίου για πλήρη διαλεύκανση όλων των παρόμοιων ενεργειών που έχουν γίνει τα τελευταία χρόνια.»

ΣΥΝΕΧΙΖΟΝΤΑΙ ΟΙ ΑΠΟΚΑΤΑΣΤΑΣΕΙΣ ΤΩΝ ΔΡΟΜΩΝ

Συνεχίζονται οι αποκαταστάσεις και ασφαλτοστρώσεις δρόμων της πόλης, οι οποίοι στο μεγαλύτερό τους μέρος εξακολουθούν να είναι προβληματικοί. Χθες, ολοκληρώθηκαν τα έργα στις οδούς Παύλου Μελά και Θεμ. Σοφούλη, ενώ συνεχίζονται και οι εργασίες στην οδό Χειμάρας. Σήμερα Τετάρτη, αρχίζει η αποκατάσταση του οδοστρώματος στην οδό Κων. Υδραίου, ενώ συνεχίζονται με εντατικούς ρυθμούς οι αποκαταστάσεις στις οδούς Αγ. Ιωάννου και Ρήγα Φεραίου.

Μέχρι το Πάσχα, όπως έχει δηλώσει ο δήμαρχος κ. Γιαννόπουλος θα έχουν ολοκληρωθεί οι επεμβάσεις στους δρόμους της πόλης.

ΔΙΕΘΝΕΣ ΜΙΚΤΟ ΑΜΟΙΒΑΙΟ ΚΕΦΑΛΑΙΟ
Alico ★ EuroBank
Η Νο1 ΑΠΟΔΟΣΗ ΣΤΗΝ 6ΕΤΙΑ
Spot Thompson
ΑΠΟΔΟΣΗ 1998 37,11%
Η Alico Eurobank με μακροπρόθεσμο σχεδιασμό και ποιοτική, συνετή διαχείριση, σας εξασφάλισε την κορυφαία μέση ετήσια απόδοση εξαετίας στην κατηγορία των διεθνών μικτών Α/Κ, με 20,04%. Με την υψηλότερη συνολική απόδοση που αγγίζει το 200%, το Α/Κ Alico Eurobank Διεθνές Μικτό, σε 6 μόνο χρόνια τριπλασίασε τα κεφάλαιά σας και κατατάσσεται μεταξύ των πρώτων στην κατηγορία του, σε όλη την Ευρώπη!
Alico ★ EuroBank
ΑΝΩΝΥΜΟΣ ΕΤΑΙΡΕΙΑ ΔΙΑΧΕΙΡΙΣΕΩΣ ΑΜΟΙΒΑΙΩΝ ΚΕΦΑΛΑΙΩΝ
Ο προσωπικός επενδυτικός σας σύμβουλος!
ΤΑ ΑΜΟΙΒΑΙΑ ΚΕΦΑΛΑΙΑ ΔΕΝ ΕΧΟΥΝ ΕΓΓΥΗΜΕΝΗ ΑΠΟΔΟΣΗ ΚΑΙ ΟΙ ΠΡΟΗΓΟΥΜΕΝΕΣ ΑΠΟΔΟΣΕΙΣ ΔΕΝ ΔΙΑΣΦΑΛΙΖΟΥΝ ΤΙΣ ΜΕΛΛΟΝΤΙΚΕΣ
ΓΡΑΦ. ΡΟΔΟΥ ALICO: Ερ. Σταυρού 2-Τηλ. 75701

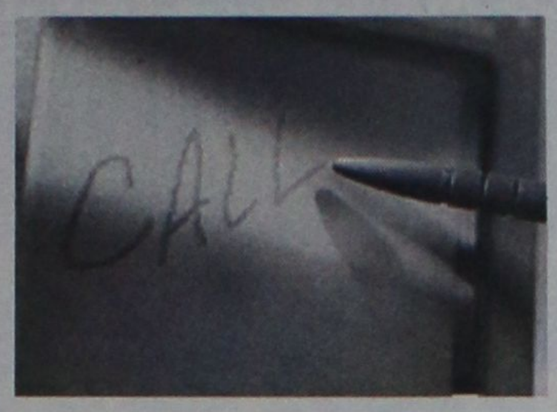

Εντολή



Λήψη



Διαβίβαση

ΕΠΕΝΔΥΤΙΚΗ ΑΕΛΔΕ
ΧΡΗΜΑΤΟΟΙΚΟΝΟΜΙΚΕΣ ΥΠΗΡΕΣΙΕΣ MCI

-ΚΕΝΤΡΙΚΟ: ΡΟΔΟΣ 85100 ΕΘ.ΔΩΔΕΚΑΝΗΣΙΩΝ 4, ΠΛ.ΚΥΠΡΟΥ - ΤΗΛ.(0241) 39.730-39.731 - FAX.76.292 email: epend@rho.forthnet.gr
-ΥΠΟΚΑΤΑΣΤΗΜΑ 1: ΑΘΗΝΑ ΑΝΤΗΝΩΡΟΣ & ΙΟΦΩΝΤΟΣ 16, 16121 ΑΘΗΝΑ - ΤΗΛ.7295306-7 - FAX.7295307 email:epend@ath.forthnet.gr
-ΥΠΟΚΑΤΑΣΤΗΜΑ 2: ΑΡΓΟΣ 21200 - ΕΛΕΥΘΕΡΙΟΥ ΒΕΝΙΖΕΛΟΥ 2, ΤΗΛ.075129962

Εξασφαλίστηκε ποσό 300 εκ. δρχ. για το παλαιό Αγγλικό Ναυαρχείο

Αναπαλαιώνεται το κτίριο του Διεθνούς Λογοτεχνικού και Μεταφραστικού Κέντρου

Συστάθηκαν 3 επιτροπές, διοργανώνεται Μεταφραστικό Σεμινάριο το Μάιο και συνάντηση Εξόριστων Συγγραφέων το φθινόπωρο • Σε δύο εβδομάδες κυκλοφορεί το περιοδικό του κέντρου

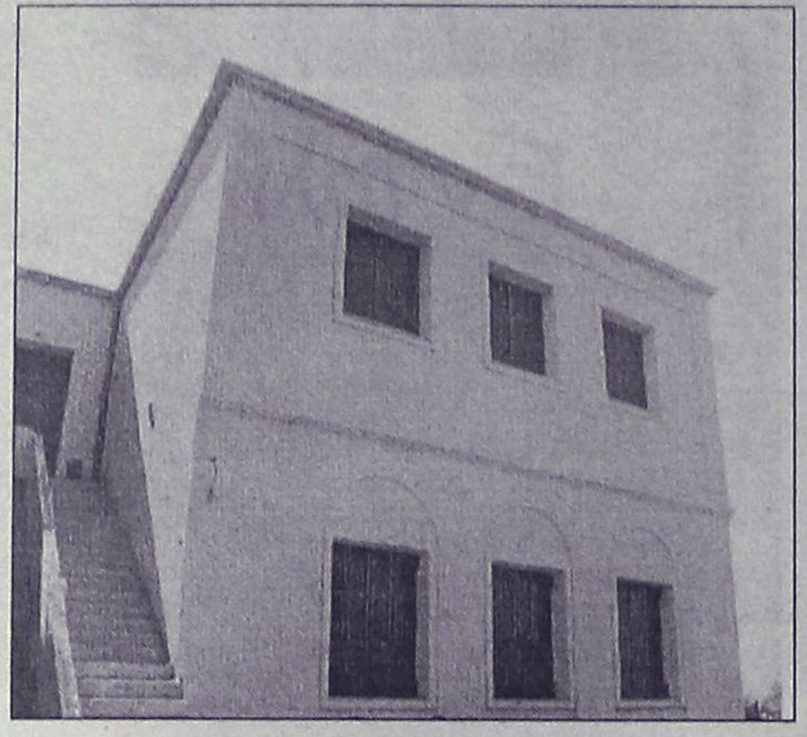

Η απόφαση ίδρυσης του νέου **Κέντρου Συγγραφέων και Μεταφραστών** στη **Ρόδο** πάρθηκε ομόφωνα σε συνάντηση στη Θεσσαλονίκη το Μάιο του 1995, όπου εκπρόσωποι των οργανισμών των συγγραφέων από τα ταξίδια στη Βαλτική, τη Μαύρη Θάλασσα και το Αιγαίο, συγκεντρώθηκαν για να συνεχίσουν τη συνεργασία η οποία ξεκίνησε εν πλω. Δεκαέξι μήνες αργότερα οι πόρτες του Διεθνούς Κέντρου Λογοτεχνών και Μεταφραστών, άνοιξαν για να υποδεχτούν περίπου τρακόσιους συγγραφείς, μεταφραστές προερχόμενους από τριάντα χώρες. Εκτοτε, το κέντρο και οι δραστηριότητες του συμβάλλουν ώστε η Ρόδος, όπως δηλώνει και ο πρόεδρος του δ.σ. **Κώστας Σκανδαλίδης** να ενώσει πεισματικά, κοινωνικά, πολιτιστικά, όχι μόνο τους ανθρώπους των τριών θαλασσών, αλλά να ξαναγίνει το στυαροδρόμι της



Ασίας, της Ευρώπης και της Αφρικής".

Η πορεία του μέχρι σήμερα, απέδειξε αυτό που είχε τονίσει προ διετίας ο δήμαρχος **Γιώργος Γιαννόπουλος** ότι *"... αρχίζει να προσεγγίζει τους στόχους του κάθε μέρα και περισσότερο και να ξεπερνά τους σκοπέλους που παραμονεύουν στην αρχή κάθε μεγαλόπνοης προσπάθειας"*. Ακριβώς **σ' αυτή τη μεγαλόπνοη προσπάθεια, συμπαραστάτες και πολύτιμοι βοηθοί αποδεικνύονται όλα τα μέλη του διοικητικού συμβουλίου, άνθρωποι καταξιωμένοι στην τοπική κοινωνία, που εξέφρασαν μεγάλη προθυμία συνεισφοράς.**



Αλλωστε αυτό φάνηκε και από την προχθεσινή συνεδρίαση του σώματος, που έγινε υπό τη νέα του μορφή. Στο πλαίσιο αυτής **αποφασίστηκε ομόφωνα τη θέση του αντιπροέδρου του δ.σ. να αναλάβει η δημοτική σύμβουλος Λη Μηναΐδη, ενώ συστάθηκαν και τρεις επιτροπές για την προώθηση διαφόρων θεμάτων.** Συγκεκριμένα πρόκειται για την **Επιτροπή Καταγραφής Εκδόσεων** στην οποία συμμετέχουν οι **Νίκος Νικολάου, Αντώνης Αγγελής** και **Μανώλης Μακρής, Επιτροπή Εκδόσεων** στην οποία συμμετέχουν οι **Γιώργος Παπαντωνάκης, Δώρα Παρδάλη** και **Αλάγιαλη-Τσαλίκ Σουλεϊμάν, Ειρήνη Βογιατζή-Χαραλάμπη** και **Μανώλης Μακρής** και στην τρίτη **Επιτροπή Εκδοσης Περιοδικού** οι **Ειρήνη Βογιατζή-Χαραλάμπη, Γιώργος Παπαντωνάκης και Δώρα Παρδάλη.**

Οπως δήλωσε στη "Ροδιακή" ο πρόεδρος του δ.σ. του ΔΚΛΜ **Κώστας Σκανδαλίδης** στόχος του Δήμου Ροδίων είναι να πραγματοποιηθεί μία καταγραφή των εκδόσεών του, κάτι που μέχρι σήμερα δεν έχει γίνει και να διερευνηθεί το ενδεχόμενο της δημιουργίας ενός Δημοτικού Οργανισμού Εκδόσεων, ή η συνεργασία με εκδοτικούς οίκους, ή με τη Στέγη Γραμμάτων και Τεχνών, ακόμα και με την Δημόσια Βιβλιοθήκη. Οσο για το περιοδικό **"Helios" The voice of three seas** του κέντρου έγινε γνωστό ότι η προσπάθεια συνεχίζεται και πως η νέα εκδοχή βρίσκεται στο στάδιο της εκτύπωσης. Εκτιμάται ότι θα κυκλοφορήσει μέσα στις επόμενες δύο εβδομάδες, σε δύο γλώσσες (ελληνικά και αγγλικά) με 48 σελίδες. Μάλιστα στάλθηκε επιστολή προς όλες τις ενώσεις λογοτεχνών που υπάρχουν σε όλες τις χώρες, μέσω της οποίας γίνονταν ενημέρωση για τη λειτουργία του ΔΚΛ και Μ και την κυκλοφορία περιοδικού, και ζητήθηκε συμμετοχή από ενδιαφερόμενους. Τελικά όπως αποκάλυψε ο κ. Σκανδαλίδης η νέα έκδοση θα περιέχει "κάτι" από την **Κωστούλα Μητροπούλου**, ενώ δεν έκρυψε την ιδέα να πωλείται το περιοδικό αυτό ακόμα και σε περίπτερα της Αθήνας. *"Μ' αυτό τον τρόπο θα αποδείξουμε ότι και η επαρχία, μπορεί να τα καταφέρει"* τόνισε ο κ. Σκανδαλίδης για να μας ανακοινώσει ότι **στις 10 και 12 Μαΐου θα πραγματοποιηθεί Μεταφραστικό Σεμινάριο όπου θα παραθρεθούν δύο Τούρκοι και δύο Ελληνες ποιητές** με την παρουσία ενός Τούρκου και ενός Ελληνα μεταφραστή. Σ' αυτό θα πάρουν μέρος οι Ελληνες ποιητές: **Ειρήνη Βογιατζή-Χαραλάμπη** και **Τίτος Πατρίκιος** και οι Τούρκοι **Turgay Fiscikqi και Ataal Bochramoglu**. Επίσης σχεδιάζεται η πραγματοποίηση συνάντησης εξόριστων συγγραφέων το φθινόπωρο και πιθανόν το Σεπτέμβριο. Μάλιστα θα συμμετάσχει ο γνωστός Ρώσος Νομπελίστας συγγραφέας **Αλεξάντερ Σολτζενίτσιν**, στο πλαίσιο "ανταλλαγής εμπειριών" από ανθρώπους του πνεύματος που διώχθηκαν από



ανελεύθερα καθεστώτα.

Τέλος ο κ. Σκανδαλίδης με ιδιαίτερη χαρά ανακοίνωσε ότι εγκρίθηκε το κονδύλι ύψους 300 εκ. δρχ. από το Υπουργείο Πολιτισμού, για να μπορέσουν να ολοκληρωθούν **οι εργασίες αναπαλαίωσης του υπόλοιπου κτιρίου του Αγγλικού Ναυαρχείου** όπου στεγάζεται το ΔΚΛΜ στο οποίο θα λειτουργήσουν υπηρεσίες και μία αίθουσα μελέτης. Σύμφωνα με τον πρόεδρο του κέντρου υπάρχει ήδη μελέτη αποκατάστασης του παλαιού κτιρίου ύψους 300 εκ. δρχ. και το ποσό εξασφαλίστηκε χωρίς καμία αναστολή από πλευράς της **Ελισάβετ Παπαζώη**, που ως υπουργός θα διαθέσει το ποσό μέσω του προγράμματος του υπουργείου Αιγαίου, το οποίο χρηματοδοτείται από το Β' ΚΠΣ. Η κ. Παπαζώη έθεσε ως προϋπόθεση την κήρυξη του Αγγλικού Ναυαρχείου ως διατηρητέου μνημείου κάτι που ενέκρινε το Τοπικό Αρχαιολογικό Συμβούλιο και την παρουσίαση, των τευχών δημοπράτησής του. Όπως διευκρίνισε ο κ. Σκανδαλίδης αυτά είναι ήδη έτοιμα **και μέσα στο έτος που διανύουμε θα ξεκινήσουν οι εργασίες αναπαλαίωσης του κτιρίου.**

Αξίζει να σημειώσουμε ότι το παλιό Αγγλικό Ναυαρχείο βρίσκεται στο λόφο του Αγίου Στεφάνου (Μόντε Σμιθ) και **κτίστηκε επί Τουρκοκρατίας το 1894**. Σ' αυτό κατοικούσε κάποιος Τούρκος αξιωματούχος, ενώ το 1920-25 κατά τη διάρκεια της Ιταλοκρατίας στη Ρόδο έγινε νέα προσθήκη στο κτίριο και χρησιμοποιήθηκε από τους Ιταλούς ως Ναυαρχείο λόγω της πανοραμικής του θέας. Ως Ναυαρχείο χρησιμοποιήθηκε και από τους Αγγλους ενώ μετά την απελευθέρωση, το κτίριο ερήμωσε. Το μεταγενέστερο κτίριο, είναι ένα διόροφο φτιαγμένο με την ιταλική τεχνική, και φιλοξενεί αρκετούς ανθρώπους των γραμμάτων οι οποίοι μάλιστα εξέφρασαν την επιθυμία να διδάξουν σε βαθμίδες εκπαίδευσης στη Ρόδο. Η πρόταση τέθηκε στους υπεύθυνους και αναμένεται εντός των ημερών η απάντηση για την πραγματοποίησή της.

F/B NISSOS KYPROS

Με χαρά σας γνωρίζουμε την έναρξη των δρομολογίων του F/B NISSOS KYPROS για Κύπρο και Χάϊφα

ΝΕΑ ΔΡΟΜΟΛΟΓΙΑ 4/3–24/6/99

ΛΙΜΑΝΙ	ΗΜΕΡΑ	ΑΦΙΞΗ	ΑΝΑΧΩΡ.
ΡΟΔΟΣ	ΠΑΡΑΣΚΕΥΗ	17.30	20.00
ΛΕΜΕΣΟΣ	ΣΑΒΒΑΤΟ	14.30	20.00
ΧΑΪΦΑ	ΚΥΡΙΑΚΗ	06.00	--
ΧΑΪΦΑ	ΔΕΥΤΕΡΑ	--	20.00
ΛΕΜΕΣΟΣ	ΤΡΙΤΗ	07.00	14.00
ΡΟΔΟΣ	ΤΕΤΑΡΤΗ	09.30	14.00

ΔΡΟΜΟΛΟΓΙΑ 1/7–2/9/99

ΛΙΜΑΝΙ	ΗΜΕΡΑ	ΑΦΙΞΗ	ΑΝΑΧΩΡ.
ΡΟΔΟΣ	ΠΑΡΑΣΚΕΥΗ	17.30	19.00
ΛΕΜΕΣΟΣ	ΣΑΒΒΑΤΟ	13.00	20.00
ΧΑΪΦΑ	ΚΥΡΙΑΚΗ	06.00	20.00
ΛΕΜΕΣΟΣ	ΔΕΥΤΕΡΑ	07.00	16.00
ΡΟΔΟΣ	ΤΡΙΤΗ	12.00	20.00

- *ΕΙΣΙΤΗΡΙΑ ΓΙΑ ΕΠΙΒΑΤΕΣ, ΑΥΤΟΚΙΝΗΤΑ, ΕΜΠΟΡΕΥΜΑΤΑ, CONTAINERS*
- *ΕΚΔΡΟΜΕΣ ΓΙΑ ΚΥΠΡΟ ΚΑΙ ΑΓΙΟΥΣ ΤΟΠΟΥΣ*

Πολύ φθηνά πακέτα

ΚΑΘΕ ΠΑΡΑΣΚΕΥΗ Κρουαζιέρα από Ρόδο για Κύπρο και Αγίους Τόπους. Ευκαιρία το διήμερο παραμονής του πλοίου στην ΧΑΪΦΑ για να γνωρίσετε όλους τους Αγίους Τόπους με ένα τέλεια οργανωμένο και φθηνό πρόγραμμα

ΚΑΛΑ ΤΑΞΙΔΙΑ

ΚΕΝΤΡΙΚΟ ΠΡΑΚΤΟΡΕΙΟ

ΚΥΔΩΝ TOURS

Εθελ. Δωδ/σίων 14

ΤΗΛ. 23000, 27900, 75268 • FAX: 32741

Ακτή Σαχτούρη 8 • ΤΗΛ. 27722, 24265

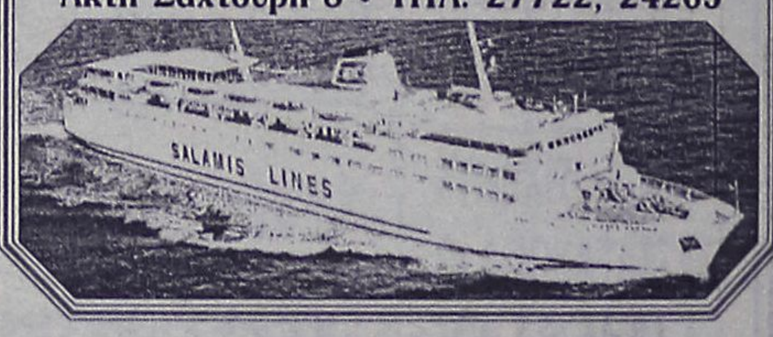

ΟΠΤΙΚΕΣ ΙΝΕΣ

- Νέα τεχνολογία στο φωτισμό

Η τεχνολογία των οπτικών ινών σας επιτρέπει να έχετε ταυτόχρονα φως σε πολλά σημεία από μια μόνο φωτεινή πηγή! Αυτό σημαίνει μεγάλη **ΟΙΚΟΝΟΜΙΑ** στην κατανάλωση ηλεκτρικού ρεύματος. Παράλληλα στα σημεία φωτισμού δεν υπάρχουν πλέον λαμπτήρες, έτσι δεν χρειάζεται πλέον να ανεβαίνουμε σε δυσπρόσιτα σημεία για τις αλλαγές. Οι οπτικές ίνες θα μπορούσαν να συγκριθούν με τα ηλεκτροφόρα καλώδια αλλά με μια σημαντική διαφορά.
Δεν μεταφέρουν **ΗΛΕΚΤΡΙΚΟ ΡΕΥΜΑ** και ούτε βεβαίως **ΘΕΡΜΟΤΗΤΑ!!**
Μεταφέρουν μόνο **ΦΩΣ!** Φως σε όποιο χρώμα θέλουμε ή και σε εναλλαγές χρωμάτων!
Γενικά οτιδήποτε έχει σχέση με φωτισμό μπορεί να χρησιμοποιεί οπτικές ίνες. Εξωτερικός και εσωτερικός φωτισμός, Φωτισμός σε Βιτρίνες Κοσμηματοπωλείων, σε σκάλες, φωτισμός δαπέδου, φωτισμοί ψευδοροφής, έναστροι ουρανοί σε Night club, Discotheque κ.λπ. Το αξιοσημείωτο στην περίπτωσή τους είναι ότι η φωτεινή πηγή (προβολέας) μπορεί να τοποθετηθεί μακριά από τα σημεία φωτισμού, πράγμα που καθιστά εντελώς ακίνδυνη την εγκατάστασή τους και σε: Κήπους, Πισίνες, Τεχνητές Λίμνες, Καταρράκτες, Σάουνα, Συντριβάνια, Ψυκτικούς θαλάμους κ.λπ. Τηλεφωνήστε για ενημερωτική συνάντηση.

Ευάγγελος Χατζηϊωάννου

Αποκλειστικός αντιπρόσωπος Δωδεκανήσου των
EUROLIGHT S.A. FIBER OPTICS
Displaylad Hellas Ltd Ηλεκτρονικοί Πίνακες Μηνυμάτων
ΠΛΑΣΤΙΚΑ ΦΥΛΛΑ ΜΑΚΕΔΟΝΑΣ Α.Β.Ε.Ε.
(Ομιλος ΠΕΤΖΕΤΑΚΗΣ)
ΕΥΡΩΕΜΠΟΡΙΚΗ Α.Β.Ε.Ε. ΠΡΟΚΑΤΑΣΚΕΥΑΣΜΕΝΑ ΚΤΙΡΙΑ & WC
Παλαμά 1. Κρεμαστή (Πίσω από το Κοινοτικό Ιατρείο)
Τηλ. 0932 440566 e-mail evangelos@hol.gr

ΑΘΛΗΤΙΚΗ
ΤΕΤΑΡΤΗ
24 ΜΑΡΤΙΟΥ 1999

ΔΕΝ ΕΙΧΕ ΔΟΛΟ

Η Επιτροπή Διαιτησίας αποδέχθηκε ότι ο Σάββας Σιδηρόπουλος έκανε λάθη αλλά όχι εσκεμμένα

ΣΕΛ. 21

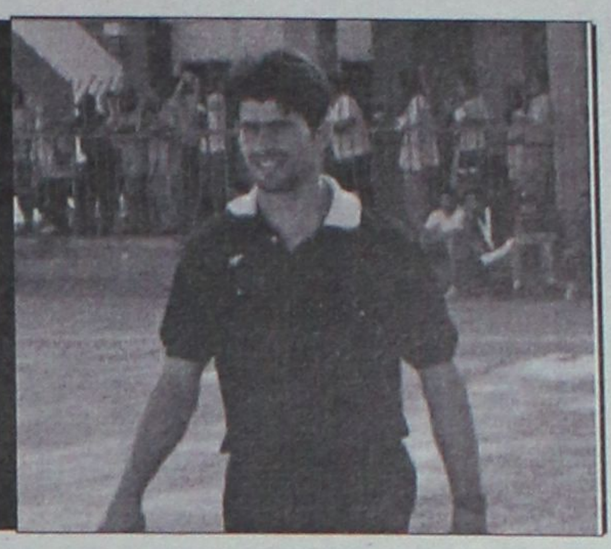

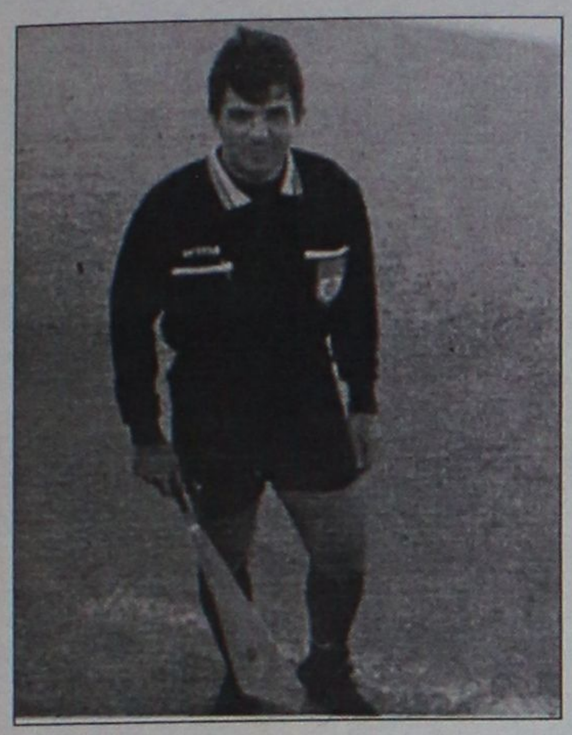

ΖΟΥΝ ΓΙ' ΑΥΤΟ ΤΟ ΠΑΙΧΝΙΔΙ



Όλοι στον Ιάλυσο έχουν συνειδητοποιήσει την κρισιμότητα του αγώνα με τα Γιάννινα.
Ιωσηφίδης: Ματς ζωής και θανάτου
● Ο Δημητρόπουλος ορίστηκε διαιτητής

ΣΕΛ. 18

Ο ΑΡΧΟΝΤΑΣ ΤΟΥ ΤΕΛΙΚΟΥ

Ο Δημήτρης Κάπρος σφυρίζει Απόλλων Κ.-Άγιος Γεώργιος

ΣΕΛ. 20

ΠΡΟΤΑΣΗ ΤΗΣ Τ.Ε. ΒΟΛΕΪ

Κατέθεσε στον Νεόφυτο για αλλαγή του τρόπου διεξαγωγής του Πανεπαρχιακού πρωταθλήματος

ΣΕΛ. 22

ΚΟΝΤΡΑ ΣΥΝΔΕΣΜΟΥ-ΡΗΝΙΟΥ

Δύο επιστολές εκατέρωθεν άνοιξαν μέτωπο ανάμεσα στις δύο πλευρές. Ο πρώην πρόεδρος κλήθηκε σε απολογία

ΣΕΛ. 21


CIAO new
BOUTIQUE
Marc O'Polo
CK Calvin Klein Jeans
DKNY
RODOS
ΔΗΜ. ΘΕΜΕΛΗ 83 - ΤΗΛ: 75698 # ΕΘΕΛ. ΔΩΔΕΚΑΝΗΣΙΩΝ 40 - ΤΗΛ: 25958, 73622

Β' ΕΘΝΙΚΗ

Τόχουν συναισθητοποιήσει...

✓ ΠΡΟΠΟΝΗΤΕΣ ΚΑΙ ΠΑΙΚΤΕΣ ΘΕΩΡΟΥΝ ΜΑΤΣ ΖΩΗΣ ΚΑΙ ΘΑΝΑΤΟΥ ΤΟΝ ΑΓΩΝΑ ΜΕ ΤΟΝ ΠΑΣ ΓΙΑΝΝΙΝΑ

✓ ΑΠΟΛΥΤΑ ΕΝΤΑΞΕΙ Ο ΓΙΩΡΓΟΣ ΤΣΙΦΟΥΤΗΣ ΕΝΩ ΠΡΟΠΟΝΗΘΗΚΕ ΚΑΝΟΝΙΚΑ Ο ΜΙΧΑΛΗΣ ΣΑΜΑΡΑΣ

Αγ. Νικόλαος τέλος... Τώρα ο Ιάλυσος ασχολείται μόνο με το κυριακάτικο παιχνίδι εναντίον του ΠΑΣ Γιάννινα το οποίο πρέπει να κερδιθεί οπωσδήποτε.

Είναι ένα ματς ζωής και θανάτου για τους "ερυθροκίτρινους" που δεν σκέπτονται άλλο από τη νίκη κόντρα στην ομάδα του Νίκου Αναστόπουλου.

Από χθες άρχισαν να ετοιμάζονται και αγωνιστικά και ψυχολογικά αφού γνωρίζουν πως ο ΠΑΣ είναι από τους διεκδηκητές του τίτλου και θάρθει στη Ρόδο για να "κτυπήσει" το παιχνίδι.

Ο **Κώστας Ιωσηφίδης** με τον **Νίκο Μαντικό** γύμνασαν και χθες τους παίκτες του στον τομέα της φυσικής κατάστασης.

Στην χθεσινή προπόνηση δεν πήρε μέρος ο **Σάκης Δέδες** που λόγω τιμωρίας δεν θ' αγωνισθεί την Κυριακή ενώ

- Ο **Γιώργος Τσιφούτης** είναι απόλυτα εντάξει και θ' αναλάβει και πάλι τον γνωστό οργανωτικό ρόλο.

- Το ίδιο καλά είναι κι ο **Μιχάλης Σαμαράς** που ακολούθησε κανονικά το χθεσινό πρόγραμμα.



Απόλυτα εντάξει ο Γιώργος Τσιφούτης παίζει εναντίον του ΠΑΣ Γιάννινα.

Θα πρέπει να σημειωθεί πως ο **Νίκος Μαντικός** προσπάθησε στην χθεσινή προπόνηση να μεταδώσει στους παίκτες της ομάδας τις εμπειρίες του αλλά και τις γνώσεις του από το αθλητιατρικό σεμινάριο των Αθηνών που πήρε μέρος.

- ΜΟΝΟ ΝΙΚΗ -

Ο **Κώστας Ιωσηφίδης** αναφέρθηκε χθες για δεύτερη φορά στον δύσκολο αγώνα της Κυριακής και στους παίκτες του λέγοντας:

"Έχουν συνειδητοποιήσει οι παίκτες τί θέλουν από τον αγώνα της Κυριακής. Δουλεύουν με μεγάλη όρεξη στις προπονήσεις. Βλέπουμε μόνο νίκη με τα Γιάννινα. Οι τρεις βαθμοί μας είναι αναγκαίοι για να συνεχίσουμε να αισιοδοξούμε στο θέμα της παραμονής στην Β' Εθνική".

Ερωτηθείς ο κώουτς των ερυθροκίτρινων για το γεγονός του ότι έχει να σκοράρει δύο αγωνιστικές η ομάδα απάντησε: "Αυτό δεν συνέβη από καθαρή ατυχία. Για μας είναι θετικό το ότι κάνουμε ευκαιρίες".

- Ο ΜΑΝΤΙΚΟΣ ΕΥΧΑΡΙΣΤΕΙ -

Ο καθηγητής φυσικής αγωγής **Νίκος Μαντικός** ευχαριστεί τον πρόεδρο και τα υπόλοιπα μέλη του δ.σ. της ΠΑΕ ΙΑΛΥΣΟΣ, που ομόφωνα αποφάσισαν τη συμμετοχή του στο διεθνές αθλητιατρικό σεμινάριο της ΕΠΟ στην Αθήνα, το σαββατοκύριακο 20 και 21 Μαρτίου 1999.

Ο Δημητρόπουλος θα σφυρίξει

✓ ΣΤΟΝ ΑΓΩΝΑ ΤΟΥ ΙΑΛΥΣΟΥ ΜΕ ΤΟΝ ΠΑΣ ΓΙΑΝΝΙΝΑ

Ο Πατρινός Δημητρόπουλος που θα έχει επόπτες του τους Πειραιώτες Κολόκα και Αποστολίδη θα διευθύνει το κυριακάτικο παιχνίδι ανάμεσα στον Ιάλυσο και τον ΠΑΣ Γιάννινα, έχοντας τέταρτο τον Γιαννόπουλο από την Ηλεία.

Στους άλλους αγώνες της 26ης αγωνιστικής του πρωταθλήματος της Β' Εθνικής κατηγορίας θα σφυρίξουν:

ΣΑΒΒΑΤΟ

Πιερικός-Καλαμάτα **Παπαδάκος** (Λακωνίας)

ΚΥΡΙΑΚΗ

Αγ. Νικόλαος-Καλλιθέα **Ζωγράφος** (Αθήνας)

Καρδίτσα-Πανσερραϊκός **Χουλιάρας** (Θεσσαλίας)

Αθηναϊκός-Καλαμαριά **Τζαχαλής** (Καστοριάς)

Λύκοι-Δόξα Βύρωνα **Ψυχομάνης** (Αθήνας)

Εδεσσαϊκός-Τρίκαλα **Νίκου** (Βέροιας)

Παναιτωλικός-Παναχαϊκή **Αγγελάκης** (Θεσσαλονίκης)

ΔΕΥΤΕΡΑ

Νίκη Βόλου-Λάρισα **Μπίκας** (Χαλκιδικής).

manos centers

Κωστή Παλαμά 7-9 • Τηλ. (0241) 25400 • Fax: (0241)24407

ΕΞΩΤΙΚΑ ΑΤΟΜΙΚΑ ΤΑΞΙΔΙΑ

ΚΟΥΒΑ	ξεν/χείο	5*	8 μέρες	425.000 δρχ.
ΜΠΑΛΙ	"	4*	15 μέρες	365.000 δρχ.
ΜΠΑΝΓΚΟΚ	"	4*	8 μέρες	215.000 δρχ.
ΠΑΤΑΓΙΑ	"	4*	8 μέρες	238.000 δρχ.
ΜΑΛΔΙΒΕΣ	"	4*	8 μέρες	351.000 δρχ.
ΑΜΜΑΝ	"	4*	3 μέρες	119.000 δρχ.
ΜΠΟΡΑΚΑΙ	"	4*	8 μέρες	352.000 δρχ.
ΧΟΝΓΚ ΚΟΝΓΚ	"	4*	8 μέρες	342.000 δρχ.
ΚΕΝΥΑ	"	4*	6 μέρες	327.000 δρχ.
ΣΕΥΧΕΛΕΣ	"	4*	9 μέρες	480.000 δρχ.
ΝΕΑ ΥΟΡΚΗ	"	4*	6 μέρες	286.000 δρχ.
ΟΡΛΑΝΔΟ	"	4*	6 μέρες	288.000 δρχ.

••Στο Μπαλί περιλαμβάνει 5 εκδρομές και μεταφορές από/προς αεροδρόμια

ΕΥΡΩΠΗ - ΜΕΣΟΓΕΙΟΣ

ΑΥΣΤΡΙΑ	3 μέρες	121.000 δρχ.
ΒΕΛΓΙΟ	3 μέρες	146.000 δρχ.
ΠΑΡΙΣΙ	4 μέρες	123.000 δρχ.
ΦΡΑΝΚΦΟΥΡΤΗ	3 μέρες	126.000 δρχ.
ΜΟΝΑΧΟ	3 μέρες	132.000 δρχ.
ΚΟΠΕΓΧΑΓΗ	3 μέρες	136.000 δρχ.
ΓΕΝΕΥΗ	3 μέρες	130.000 δρχ.
ΖΥΡΙΧΗ	3 μέρες	141.000 δρχ.
ΒΕΝΕΤΙΑ	3 μέρες	169.000 δρχ.
ΜΙΛΑΝΟ	3 μέρες	138.000 δρχ.
ΡΩΜΗ	3 μέρες	117.500 δρχ.
ΒΑΡΚΕΛΩΝΗ	3 μέρες	131.500 δρχ.
ΜΑΔΡΙΤΗ	3 μέρες	134.500 δρχ.
ΛΑΡΝΑΚΑ	3 μέρες	89.000 δρχ.
ΛΟΝΔΙΝΟ	3 μέρες	107.000 δρχ.
ΑΜΣΤΕΡΝΤΑΜ	5 μέρες	159.000 δρχ.
ΒΟΥΔΑΠΕΣΤΗ	4 μέρες	145.000 δρχ.
ΚΩΝΣΤΑΝΤΙΝΟΥΠΟΛΗ	3 μέρες	106.500 δρχ.

ΠΕΡΙΛΑΜΒΑΝΟΝΤΑΙ:

Αεροπορικά εισιτήρια από Ρόδο • Φόροι αεροδρομίου • Κεντρικά ξενοδοχεία με πρωινό καθημερινά • Πληροφοριακά έντυπα • Φ.Π.Α.

TRAVEL EMMANUEL

ΘΕΛΕΤΕ ΟΙ ΔΙΑΚΟΠΕΣ ΣΑΣ ΝΑ ΣΥΝΔΥΑΣΘΟΥΝ ΦΘΗΝΑ ΚΑΙ ΠΟΙΟΤΙΚΑ:

EMMANUEL TRAVEL

ΕΙΔΙΚΕΣ ΠΡΟΣΦΟΡΕΣ ΓΙΑ ΕΥΡΩΠΗ

ΡΟΔΟ-ΛΟΝΔΙΝΟ-ΡΟΔΟ ΑΠΟ 83.000 ΔΡΧ.
ΡΟΔΟ-ΟΛΛΑΝΔΙΑ-ΡΟΔΟ ΑΠΟ 89.900 ΔΡΧ.
ΡΟΔΟ-ΒΕΡΟΛΙΝΟ-ΡΟΔΟ ΑΠΟ 90.000 ΔΡΧ.
ΡΟΔΟ-ΝΤΙΣΕΛΝΤΟΡΦ-ΡΟΔΟ ΑΠΟ 90.000 ΔΡΧ.
ΡΟΔΟ-ΦΡΑΝΚΦΟΥΡΤΗ-ΡΟΔΟ ΑΠΟ 90.000 ΔΡΧ.
ΡΟΔΟ-ΜΟΝΑΧΟ-ΡΟΔΟ ΑΠΟ 90.000 ΔΡΧ.
ΡΟΔΟ-ΣΤΟΥΤΓΚΑΡΔΗ-ΡΟΔΟ ΑΠΟ 95.000 ΔΡΧ.

ΕΙΣΙΤΗΡΙΑ ΠΛΟΙΩΝ 20% ΕΚΠΤΩΣΗ ΓΙΑ ΕΙΣΙΤΗΡΙΑ ΜΕΤ' ΕΠΙΣΤΡΟΦΗΣ

ΕΙΣΙΤΗΡΙΑ ΟΛΥΜΠΙΑΚΗΣ-ΕΙΔΙΚΕΣ ΤΙΜΕΣ ΓΙΑ ΝΕΟΥΣ ΚΑΙ ΥΠΕΡΗΛΙΚΕΣ-ΟΙΚΟΓΕΝΕΙΑΚΕΣ ΠΡΟΣΦΟΡΕΣ

ΚΡΑΤΗΣΕΙΣ ΞΕΝΟΔΟΧΕΙΩΝ
ΕΚΔΟΣΕΙΣ ΔΙΑΒΑΤΗΡΙΩΝ
ΕΚΔΡΟΜΕΣ ΓΙΑ ΟΛΟ ΤΟΝ ΚΟΣΜΟ

ΠΑΝΤΑ ΚΟΝΤΑ ΣΑΣ ΓΙΑ ΤΗΝ ΚΑΛΥΤΕΡΗ ΕΞΥΠΗΡΕΤΗΣΗ ΣΑΣ

ΠΛΗΡΟΦΟΡΙΕΣ
ΤΗΛ: 93630-93625-94385
FAX: 91748
ΙΕΡΟΥ ΛΟΧΟΥ 1 ΙΑΛΥΣΟΣ ΡΟΔΟΣ
ΥΠΕΥΘΥΝΟΣ: ΜΑΝΩΛΗΣ ΜΑΧΑΙΡΑΚΗΣ



ΑΘΛΗΤΙΚΟΣ ΣΥΛΛΟΓΟΣ ΚΑΡΑΤΕ "ΔΙΑΓΟΡΑΣ"

Αγαπητοί Γονείς και παιδιά,

Η ψυχή, το πνεύμα και το σώμα είναι τα βασικότερα στοιχεία που πρέπει να καλλιεργεί ο άνθρωπος από μικρή κυρίως ηλικία για τη βελτίωση της προσωπικότητας και του χαρακτήρα του.

Κοντά μας πιστεύουμε ότι θα ανακαλύψετε αυτά που δυστυχώς λείπουν σε μεγάλο βαθμό από την κοινωνία στην οποία ζούμε όπως: **σεβασμός, πειθαρχία, αυτοπεποίθηση, εσωτερική και σωματική δύναμη.**

Η λέξη **Καράτε-ντο** είναι σύνθετη από το καρά, που σημαίνει άδεια, τε, που σημαίνει χέρι και ντο=δρόμος, που δεν δηλώνει μόνο άδεια χέρια από όπλα, αλλά μεταφορικά υπονοεί πνεύμα, άδειο από κάθε κακή σκέψη.

Συνεπώς το **Καράτε** διδάσκει μεθόδους άμυνας από εξωτερικούς κινδύνους αλλά και μεθόδους άμυνας ενάντια στα ίδια μας τα ελαττώματα.

Το Καράτε είναι άθλημα γιαόλους: Ανδρες- Γυναίκες και Παιδιά. Θα είναι μεγάλη χαρά να επισκεφθείτε το χώρο μας και να συζητήσουμε ο,τιδήποτε αφορά το παιδί, αλλά και τους ενήλικες.

Σας περιμένουμε και σας ευχαριστούμε που μας τιμήσατε διαβάζοντας αυτό το έντυπο.

ΔΙΔΑΣΚΕΙ ΚΑΙ ΕΠΙΒΛΕΠΕΙ ΠΡΟΣΩΠΙΚΑ Ο ΕΚΠΑΙΔΕΥΤΗΣ ΤΟΥ ΚΑΡΑΤΕ

ΜΑΝΩΛΑΚΟΣ ΣΤΑΜΑΤΗΣ

Διεύθυνση: Φιλική Ενωση Δωδ/σου 7 (Δασκάλων)
Ωρες λειτουργίας: 17.15 έως 20.15
Τηλ. (0241) 22540 - ΡΟΔΟΣ

Δ' ΕΘΝΙΚΗ

Νίκη με Εργοτέλη...



Δεν προπονήθηκε χθες ο Μιχάλης Σάρλης.

Κανονικά άρχισε την προετοιμασία του ο Ηρακλής για τον αγώνα της Κυριακής στα Μαριτσά με τον Εργοτέλη. Υπάρχει αρκετή αισιοδοξία στο στρατόπεδο του Ηρακλή ότι την Κυριακή θα είναι ο νικητής του αγώνα για λόγους ψυχολογικούς και αγωνιστικούς, ύστερα και από την πολύ καλή απόδοση στον αγώνα με το Ρέθυμνο παρά τα προβλήματα που είχε να αντιμετωπίσει.

Ενας άλλος λόγος, και αυτόν τον έχουν συνειδητοποιήσει οι ποδοσφαιριστές του Ηρακλή είναι οι συνθήκες της ήττας στον αγώνα του πρώτου γύρου στη Κρήτη με διαιτητή Κρητικό, με πέναλτι και γκολ οφ-σάιντ. Εκεί ο Ηρακλής ηττήθηκε με 2-1 και είχε και την αποβολή του **Β. Αθανασίου.** Ετσι οι ποδοσφαιριστές του Ηρακλή όλα αυτά τα έχουν κατά νου και θα αγωνισθούν για να αποδείξουν την ατυχία που είχαν στην Κρήτη.

Απέχουν των προπονήσεων με τα γνωστά προβλήματα των τραυματισμών οι **Χατζηκωνσταντής, Σιδηρόπουλος, Σάρλης.** Αντίθετα την Κυριακή επανέρχονται οι **Κοσμάς** που εξέτισε την ποινή της μιάς αγωνιστικής και ο **Βασιλώττος** που ξεπέρασε το πρόβλημα τραυματισμού. Με κτύπημα στα πλευρά γύρισε ο **Κούλλαρος** από το Ρέθυμνο και για προληπτικούς λόγους δεν προπονήθηκε. Ο αγώνας σύμφωνα με το πρόγραμμα είναι προγραμματισμένος για την Κυριακή ώρα 16.30 και σύμφωνα με ενημέρωση της Ε.Π.Ο. παραμένει ως έχει.

Ο Ηρακλής δήλωσε συμμετοχή στο ποδοσφαιρικό τουρνουά ΠΑΣΧΑ 1999 που διοργανώνει η Ε.Π.Σ. Δωδ/σου.

Για το θέμα της διαιτησίας που παρουσιάσθηκε στη Κρήτη όπως δήλωσε ο **Παπαδημήτρης** "θα σταλεί διαμαρτυρία στην ΕΠΟ για το συμβάν για να προλάβει τυχόν επανάληψη στο μέλλον. Γιατί εκ πείρας γνωρίζει ότι στο τέλος του πρωταθλήματος αυτού, τέτοια φαινόμενα παρουσιάζονται συχνά για γνωστούς ευνόητους λόγους"

✓ *ΟΙ "ΠΡΑΣΙΝΟΙ" ΔΕΝ ΞΕΧΝΟΥΝ ΤΟΝ ΤΡΟΠΟ ΠΟΥ ΕΧΑΣΑΝ ΣΤΟ ΗΡΑΚΛΕΙΟ ΣΤΟΝ Α' ΓΥΡΟ*

✓ *ΕΠΑΝΕΡΧΟΝΤΑΙ ΤΗΝ ΚΥΡΙΑΚΗ ΒΑΣΙΛΩΤΤΟΣ-ΚΟΣΜΑΣ Μ.*

ΠΟΔΗΛΑΤΑ ΑΠ' ΟΛΟ ΤΟΝ ΚΟΣΜΟ

- **ΜΠΕΜΠΕ**
- **ΠΑΙΔΙΚΑ**
- **ΕΦΗΒΙΚΑ**
- **ΓΥΝΑΙΚΕΙΑ**
- **ΑΝΔΡΙΚΑ 18-21 ταχυτήτων**





Πάντα καλύτερα - φθηνότερα σε μεγάλη ποικιλία αξεσουάρ και ανταλλακτικά

ΤΑΚΗΣ ΣΑΚΕΛΛΑΡΙΔΗΣ

Στεφ. Καζούλη 70 (έναντι Σπανού Είδη κυνηγιού)

Τηλ. (0241) 37975

ΤΩΡΑ ΤΑ ΠΟΔΗΛΑΤΑ ΕΙΝΑΙ ΦΘΗΝΑ

CASIO®

Η ΝΕΑ ΓΕΝΙΑ ΤΑΜΕΙΑΚΩΝ ΜΗΧΑΝΩΝ ΓΙΑ ΤΟΝ 21ο ΑΙΩΝΑ



FE 800
Η **έξυπνη** ταμειακή που ελέγχει το μικρό κατάστημα και επικοινωνεί με ηλεκτρονικό υπολογιστή.



FE 300 T
Η **μοναδική** ταμειακή που ελέγχει πλήρως οποιοδήποτε κατάστημα και συνεργάζεται με ηλεκτρονικο υπολογιστή.



CASIO®
Η καλύτερη επιλογή

Αποκλειστική διάθεση για τα Δωδεκάνησα:

Ν. ΜΑΓΓΙΩΡΟΣ Ε.Π.Ε.
ΕΜΠΟΡΟΤΕΧΝΙΚΕΣ ΕΠΙΧΕΙΡΗΣΕΙΣ
ΕΚΘΕΣΗ-ΓΡΑΦΕΙΑ: ΓΡ. ΛΑΜΠΡΑΚΗ 29
ΤΗΛ.: 32815-FAX: 73228
SERVICE: ΑΓ. ΑΝΑΣΤΑΣΙΑΣ 126
ΤΗΛ.: 33909-FAX: 33610-ΡΟΔΟΣ 85100

ΚΕΝΤΡΟ ΑΣΥΡΜΑΤΗΣ ΕΠΙΚΟΙΝΩΝΙΑΣ

ΜΕΓΑΛΕΣ ΠΡΟΣΦΟΡΕΣ

COSMOTE

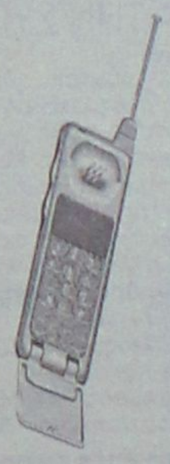



ERICSSON 868	*ΔΩΡΕΑΝ*
NOKIA 5130	*ΔΩΡΕΑΝ*
STARTAC 70	*ΔΩΡΕΑΝ*
ERICSSON 768	*ΔΩΡΕΑΝ*
ERICSSON 388	*COSMOKAPTA C11*
SIEMENS S6	*ΣΚΟΥΠΑ SANYO 1400 W*
SIEMENS S6	*COSMOKARTA SIEMENS C11*
SIEMENS S6	*TV SANYO 14"*
SIEMENS S6	*ΦΟΥΡΝΟΣ ΜΙΚΡΟΚ/ΤΩΝ*
PHILIPS TWIST	*ΡΑΔΙΟΚ/ΝΟ SANYO 8017*

Η ΠΡΟΣΦΟΡΑ ΙΣΧΥΕΙ ΕΩΣ ΕΞΑΝΤΛΗΣΕΩΣ ΤΟΥ ΣΤΟΚ ΜΕ 12ΜΗΝΗ ΣΥΜΒΑΣΗ & ΠΑΓΙΟ ΤΩΝ 5.000 ΔΡΧ.

Π. ΠΟΛΥΤΑΡΙΔΗΣ
ΚΕΝΤΡΟ ΑΣΥΡΜΑΤΗΣ ΕΠΙΚΟΙΝΩΝΙΑΣ
ΛΙΝΔΟΥ 80 • ΤΗΛ. 20313

ΤΟΠΙΚΟ ΠΟΔΟΣΦΑΙΡΟ

Ακονίζουν τα ξίφη τους

✓ ΑΥΡΙΟ Ο ΜΕΓΑΛΟΣ ΤΕΛΙΚΟΣ ΤΟΥ ΚΥΠΕΛΛΟΥ ΔΩΔ/ΝΗΣΟΥ ΜΕΤΑΞΥ ΤΟΥ ΑΠΟΛΛΩΝΑ Κ. ΜΕ ΤΟΝ ΑΓΙΟ ΓΕΩΡΓΙΟ
✓ Ο ΔΗΜΗΤΡΗΣ ΚΑΠΡΟΣ ΘΑ ΕΙΝΑΙ Ο ΑΡΧΟΝΤΑΣ ΤΗΣ ΜΕΓΑΛΗΣ ΣΥΝΑΝΤΗΣΗΣ ΠΟΥ ΠΡΟΕΚΥΨΕ ΜΕΤΑ ΑΠΟ ΚΛΗΡΩΣΗ

Πλησιάζει η ώρα του μεγάλου τελικού του κυπέλλου Δωδ/νήσου, που θα θέσει αντιμέτωπους, τον περσινό κάτοχο του τίτλου, Αγιο Γεώργιο και τον φετινό σοβαρό μνηστήρα, Απόλλων Κ. Αυριο με το σούρουπο (18:00) θα ξεκινήσει η μεγάλη συνάντηση για την ανάδειξη του φετινού τροπαιούχου.

Σύμφωνα με τα λεγόμενα των περισσότερων φιλάθλων θέτεται ως μεγάλο φαβορί η ομάδα των Καλυθιών η οποία φέτος είναι το πρώτο φαβορί και για την κατάκτηση του πρωταθλήματος. Βέβαια ένας τελικός είναι ένας τελικός και ποτέ δεν πρέπει να ξεχωρίζεις φαβορί και αουτσάιντερ.

Αύριο λοιπόν ελπίζουμε να παρακολουθήσουμε ένα τελικό αντάξιο του περυσινού (κατά την ομολογία πολλών ήταν ο καλύτερος των τελευταίων ετών) και οι φίλαθλοι που θα κατακλύσουν το Εθνικό στάδιο να φύγουν ευχαριστημένοι. Χθές επίσης ανακοινώθηκε και το διαιτητικό τρίο που θα διευθύνει τον αγώνα. Μετά από κλήρωση που έγινε μεταξύ του **Δημήτρη Κάπρου** και του **Παντελή Μιχαλάκη,** η κλήρωση ανέδειξε τον πρώτο να σφυρίξει το μεγάλο παιχνίδι. Ο **Παντελής Μιχαλάκης** θα είναι ο αναπληρωματικός διαιτητής. Επόπτες ορίσθηκαν οι **Παναγιώτης Βασιλείου** (από Κω) και **Αντώνης Μαυρουδάκης**. Αναπληρωματικός επόπτης ορίσθηκε ο **Βαγγέλης Μίχας** σε περίπτωση που δεν μπορέσει να έρθει από Κω ο **Βασιλείου**.

Τυπικά γηπεδούχος θα είναι η ομάδα του Απόλλωνα μετά από κλήρωση. Δύο ώρες νωρίτερα (16:00) θα έχουμε τον φιλικό αγώνα μεταξύ των αθλητικογράφων με τους παράγοντες της ΕΠΣΔ ο οποίος είναι αφιερωμένος στη μνήμη του **Κώστα Σαρρή.**

Διαιτητές όπως και πέρυσι ορίσθηκαν οι **Χρυσανθής, Κόντζος, Στέργου.**



Ο άρχων του τελικού Δημήτρης Κάπρος.

ΕΦΗΒΙΚΟ ΠΡΩΤΑΘΛΗΜΑ

Δύο αγώνες γίνονται αύριο για το εφηβικό πρωτάθλημα.

Α' όμιλος

● Καρακόνερο (15.00): Νήσος Ρ.-Κλεόβουλος (Γκιούντιτσε)

Γ' όμιλος

● Λύκειο Ιαλυσού (15.00): Ηλιος-Ηρακλής Μ. (Σάββενας)

Γ' ΚΑΤΗΓΟΡΙΑ

Αύριο Πλατάνια-Διαγόρας

Παιχνίδι για την γ' κατηγορία έχουμε αύριο ανήμερα του Ευαγγελισμού. Στο γήπεδο Πλατανίων η τοπική ομάδα υποδέχεται τον Γ.Σ. Διαγόρα για το οικείο πρωτάθλημα στις 15:00.

Οι διαιτητές που έχουν ορισθεί είναι οι **Κόκκινος, Σταματάκης, Ορφανός.**

Παρατηρητής θα είναι ο **Μιχάλης Χ''κυριαζής.**

Δεύτερη των προπαίδων

✓ ΤΗΝ ΠΑΡΑΣΚΕΥΗ ΣΤΟ ΠΑΡΑΔΕΙΣΙ Η ΝΕΑ ΣΥΓΚΕΝΤΡΩΣΗ ΓΙΑ ΤΗΝ ΣΥΓΚΡΟΤΗΣΗ ΤΗΣ ΜΙΚΤΗΣ ΠΡΟΠΑΙΔΩΝ

Καλούνται οι κάτωθι ποδ/στές μαζί με τους προπονητές τους για την συγκρότηση της Μικτής Προπαίδων να βρίσκονται στο γήπεδο Παραδεισίου ημέρα Παρασκευή και ώρα 15.00 με την αθλητική τους περιβολή.

Φοίβος: *Μήτρου-Αρφαράς-Γκινής*

Ηλιος: *Εγγλέζου-Τζαφέρης-Κάκαρης*

Ιάλυσος '97: *Μαυρής Μ.-Αναστασάκης Νικ.-Καρτάλης Γ.-Πατρός Νικ.-Τζαφέρης Αλ.-Κατσαράς Στ.-Μαχαιράκης Στρ.-Κουντούρης Μιχ.-Κώστας Χρ.*

Ακουσίλαος: Κορκίδας Ιωαν.-Μαγκάκης Γεωρ.

Ηρακλής Μαρ.: *Παπακωνσταντής Ιωαν.-Λολάκης Σπ.-Μπιλιάς Γεωργ.-Φελεγκάκης Στ.-Κασανής Κων/νος.*

Αναγέννηση Εμπωνας: *Ζιάκης Στ.-Θαρρενός Κων.-Καραγιάννης Ιωαν.-Πεζουβάνης Κων.-Σταμούλας Ιωαν.*

Κλεάνθης: *Πότσος-Φιλίππου-Σπάρταλης-Καστανάκης-Τσιγκρινάς-Καραγιάννης.*

Καλούνται οι ποδ/στές της Μικτής Νέως και Παίδων που αγωνίσθηκαν κόντρα στην ομάδα του Λασιθίου όπως περάσουν υποχρεωτικά από την ΕΠΣΔ την Παρασκευή 26-3-1999 και ώρα 18.00 για να παραδώσουν τις τσάντες των Μικτών ομάδων.

Αντικατάσταση των παλαιών δελτίων

✓ ΑΠΟ ΔΕΥΤΕΡΑ ΟΙ ΟΜΑΔΕΣ ΤΗΣ Α' ΚΑΤΗΓΟΡΙΑΣ ΘΑ ΠΡΕΠΕΙ ΝΑ ΠΡΟΣΦΥΓΟΥΝ ΣΤΑ ΓΡΑΦΕΙΑ ΤΗΣ ΕΠΣΔ

Σύμφωνα με έγγραφο της ΕΠΟ που έφθασε στα γραφεία της ΕΠΣΔ, όλα τα Σωματεία οφείλουν να προβούν στην αντικατάσταση των παλαιών Δελτίων Αθλητικής ιδιότητας των ποδοσφαιριστών τους με τα νέα ατομικά Δελτία ποδ/στών. Για τον σκοπό αυτό καλούνται κατ'αρχάς τα Σωματεία της Α' ερασιτεχνικής κατηγορίας την προσεχή εβδομάδα, ήτοι από την Δευτέρα 29 Μαρτίου μέχρι και την Παρασκευή 2 Απριλίου να προσκομίζουν στην ΕΠΣΔ κατάσταση των ποδοσφαιριστών που θα αντικατασταθούν τα δελτία τους. Στην κατάσταση θα αναγράφονται:

1) Το επίθετο και το όνομα του ποδοσφαιριστή κατ' αλφαβητική σειρά.
2) Το όνομα του πατρός.
3) Ο αριθμός του Δελτίου.

Η αίτηση για την αντικατάσταση των παλαιών Δελτίων θα πρωτοκολείται στην ΕΠΣΔ, για κάθε δε ποδοσφαιριστή του οποίου ζητείται η αντικατάσταση του Δελτίου θα καταβάλλεται πάντα σύμφωνα με το έγγραφο της ΕΠΟ το ποσό των 1.000 δρχ.

Η ΕΠΣΔ θα διαβιβάζει στην ΕΠΟ μέσω του Η/Υ αίτηση επανέκδοσης Δελτίου ατομικών στοιχείων και του Δελτίου μεταβολών κάθε ποδ/στή του οποίου ζητείται η αντικατάσταση δελτίου. Μετά την έγκριση της αίτησης αυτής, θα γίνεται η εκτύπωση των δελτίων από την ΕΠΣΔ. Τότε τα Σωματεία θα κληθούν να φέρουν τα παλαιά Δελτία από τα οποία θα αποκολλάται η φωτογραφία και θα επισυνάπτεται στα νέα.

Με νεώτερη πρόσκληση της ΕΠΣΔ θα ακολουθήσουν τα Σωματεία της Β' κατηγορίας και στη συνέχεια της Γ' κατηγορίας.

Για οποιαδήποτε πληροφορία τα Σωματεία μπορούν να απευθύνονται στη Γραμματεία της ΕΠΣΔ.

Η Φωλίτσα

ΒΡΕΦΟΝΗΠΙΑΚΟΣ ΣΤΑΘΜΟΣ

♥ Καθημερινά πρωί έως βράδυ και Σάββατο
♥ Από 2 μηνών έως 6 χρονών
♥ Εμπλουτισμένο πρόγραμμα

ΑΚΟΜΑ ΤΟ ΣΚΕΦΤΕΣΤΕ;

◆ ΑΝΑΚΑΙΝΙΣΜΕΝΟΙ ΑΝΕΤΟΙ ΧΩΡΟΙ
◆ ΜΕΓΑΛΕΣ ΠΡΟΣΦΟΡΕΣ ΣΤΑ ΔΙΔΑΚΤΡΑ ΜΑΣ
◆ ΔΩΡΟ ΤΟ ΑΝΑΛΩΣΙΜΟ ΥΛΙΚΟ

Π. ΜΕΛΑ 90
ΤΗΛ. 27492 - 097260212

Υπεύθυνη: Β. Θεοδωροπούλου

ΤΟΠΙΚΟ ΠΟΔΟΣΦΑΙΡΟ

Κόντρα συνδέσμου-Ρηνιού

✓ ΔΥΟ ΕΠΙΣΤΟΛΕΣ ΠΥΡΟΔΟΤΗΣΑΝ ΤΗΝ ΑΤΜΟΣΦΑΙΡΑ ΚΙ Ο ΠΡΩΗΝ ΠΡΟΕΔΡΟΣ ΚΑΛΕΙΤΑΙ ΣΕ ΑΠΟΛΟΓΙΑ

Κόντρα ξεκίνησε ανάμεσα στον **Στέλιο Ρηνιού** και τον Σύνδεσμο Διαιτητών, όπως δείχνουν τα τελευταία γεγονότα.

Ολα ξεκίνησαν από μία επιστολή που έστειλε ο Σύνδεσμος προς όλα τα μέλη που δεν παρουσιάζονται στις εκδηλώσεις του, ακολουθώντας τις οδηγίες της ΟΔΠΕ που ζητά παρουσιολόγιό κάθε Δευτέρα.

Οι οδηγίες της Ομοσπονδίας είναι σαφείς και οι σύνδεσμοι θα προχωρήσουν σε διαγραφές αυτών π ου δεν παρακολουθούν τις εκδηλώσεις.

Ο **Στέλιος Ρηνιού** απάντησε στο έγγραφο του συνδέσμου εγγράφως, με κοινοποίηση στην ΕΠΣΔ.

Οπως είπε ο αρχιδιαιτητής **Ορέστης Παυλίδης** ο **Στέλιος Ρηνιού** και κάποιοι άλλοι δεν έχουν δίκηο αφού εγκατέλειψαν τον σύνδεσμο μόλις έχασαν τις εκλογές πριν τέσσερα χρόνια.

Ο αρχιδιαιτητής ανέφερε ακόμα, ότι ποτέ ο σύνδεσμος δεν είχε τόσα μέλη, όσα αναφέρει στην επιστολή του ο **Ρηνιού** και λέει ψέμματα ότι δεν κλήθηκε να προσφέρει τις γνώσεις του, αφού πριν δύο χρόνια δίδαξε στη σχολή διαιτησίας.

«Η δημοκρατία χαρακτηρίζεται από τις εκλογές. Κι όμως



ούτε στις εκλογές του συνδέσμου δεν ήρθανε. Μόνο ο **Τρύπης** παρακολουθεί τις εκδηλώσεις. Εμείς χρησιμοποιήσαμε ακόμα κι αυτούς που ήταν αντίθετοι μας όπως είναι ο **Κυπραίος.** Αλλού αποσκοπεί η επιστολή»!

Ο αρχιδιαιτητής ενημέρωσε ακόμα ότι κλήθηκε σε απολογία ο **Στέλιος Ρηνιού.**

Δημοσιογραφικές πληροφορίες αναφέρουν ότι στην συνεδρίαση των διαιτητών, έγινε πρόταση από τον πρόεδρο **Γιάννη Τριανταφύλλου** για διαγραφή και πρόταση του αντιπροέδρου **Σωτήρη Κόντζου** να κληθεί για διευκρινήσεις.

Η ΕΠΙΣΤΟΛΗ ΡΗΝΙΟΥ

«Κύριε πρόεδρε,

Με αφορμή τα τελευταία γεγονότα στο χώρο της διαιτησίας, αλλά και την πανθομολογούμενη φθίνουσα πορεία της, έρχομαι να εκφράσω την αγωνία και τον προβληματισμό μου για το μέλλον της μια και εσείς, όχι μόνο δεν αντιλαμβάνεστε τις ευθύνες σας, αλλά επικεντρώνετε πλέον τη λύση του προβλήματος στη διαγραφή μας. Είναι καιρός όμως (ύστερα από μακρά σιωπή μου) να σας υπενθυμίσω τα εξής:

1. Σας παραδώσαμε ένα σύνδεσμο με 110-120 εν ενεργεία διαιτητές, διαιτητές αξιόλογους που έπαιζαν σε όλα τα γήπεδα της Ελλάδας.
2. Σας παραδώσαμε ένα σύνδεσμο με υψηλό επίπεδο λειτουργίας και με μέλη που διακρίνοντο για την επιτυχημένη παρουσία τους, όχι μόνο στον αθλητικό χώρο αλλά και στην κοινωνία γενικότερα.
3. Σας παραδώσαμε ένα σύνδεσμο στον οποίον η δευτεριάτικη συγκέντρωση ήταν συνάντηση πνευματικής περισυλλογής και αυτοκριτικής.
4. Σας παραδώσαμε ένα σύνδεσμο μέσα στον οποίο όλα τα μέλη, εν ενεργεία και μή, είχαν το δικό τους διακριτό ρόλο συνθέτοντας έτσι μια δημοκρατική λειτουργία που διασφάλιζε την ανάπτυξη και την πρόοδό του.

Αντίθετα εσείς απομονώσατε όλους εκείνους τους μη εν ενεργεία διαιτητές-καθηγητές αλλά και έμπειρους διοικητικούς παράγοντες που δεν συμφωνούσαν μαζί σας-προκειμένου να εξασφαλίσετε τη δική σας επιβίωση σε βάρος της ποιότητας και της προοπτικής.

Αφήσατε τον διαιτητή χωρίς επιμόρφωση, χωρίς πνευματική, ψυχολογική και σωματική ενδυνάμωση και τον παραδώσατε δέσμιο στις βουλές των παραγόντων των σωματείων.

Απειλείτε με διαγραφές έμπειρα και ιστορικά στελέχη του συνδέσμου, στελέχη που συνέδεσαν το όνομά τους με τις καλύτερες στιγμές του φορέα αυτού, γιατί προφανώς μόνο έτσι μπορείτε να δικαιολογήσετε τη δική σας ανεπάρκεια και διοικητική αδυναμία.

Το πλαίσιο λειτουργίας του συνδέσμου καθορίζεται από σας, όπως επίσης από εσάς διαμορφώνεται και η επικοινωνιακή πολιτική των μελών του.

Η διαιτησία είναι ένα σοβαρό λειτούργημα που διέπεται από αξίες και ιδεώδη, είναι μια συνειδητή προσφορά στον αθλητισμό και την κοινωνία που θα πρέπει-ωστόσο-να εκφράζεται υπεύθυνα, συντονισμένα και όχι πρόχειρα, αυτοσχέδια και περιστασιακά.

Ποιός φροντίζει και με ποιό τρόπο προσαρμόζεται η διαιτησία στο πνεύμα και τις ανάγκες της εποχής.

Πότε κληθήκαμε εμείς να διδάξουμε;

Πότε εμείς κληθήκαμε να προσφέρουμε τις γνώσεις μας, τις εμπειρίες και να σχεδιάσουμε τη νέα πορεία της διαιτησίας, αυτή δηλαδή που θα ανταποκρίνεται στα κελεύσματα του ποδοσφαίρου της σημερινής εποχής.

Ασφαλώς ποτέ.

Αντίθετα μας αποκλείσατε πεισματικά από κάθε δραστηριότητα του συνδέσμου και δημιουργήσατε ένα κλίμα που δεν αναστρέφεται εύκολα και που αποτελεί ανασταλτικό παράγοντα για την εξέλιξη του συνδέσμου.

Είμαστε μακριά από τη διαιτησία γιατί εσείς μας το επιβάλατε.

Είμαστε μακριά γιατί σίγουρα δεν χωράμε στο κλίμα που εσείς διαμορφώσατε.

Ωστόσο ο κλάδος πρέπει να προχωρήσει, πρέπει να ανασυνταχθεί και εσείς είστε πλέον οι υπεύθυνοι».

ΔΕΝ ΕΙΧΕ ΔΟΛΟ Ο ΣΙΔΗΡΟΠΟΥΛΟΣ

"Το κεφάλι επί πίνακι" του **Σάββα Σιδηρόπουλου** περίμεναν αρκετοί, αλλά η Επιτροπή Διαιτησίας τους απογοήτευσε με την προχθεσινή της απόφαση.

Ο αρχιδιαιτητής **Ορέστης Παυλίδης** ενημέρωσε το Δ.Σ. της ΕΠΣΔ: "Η επιτροπή δέχθηκε ότι ο **Σιδηρόπουλος** δεν είχε δόλο κι αποφάσισε από την Δευτέρα να τεθεί στην διάθεση της Επιτροπής Ορισμού και θα παίζει κανονικά".

Ουσιαστικά ο διαιτητής τιμωρήθηκε σιωπηρά δεκαπέντε μέρες, που κατά πολλούς αποτελεί συμφωνία κυρίων του αρχιδιαιτητή με τον πρόεδρο της ΕΠΣΔ.

AEGEAN AVIATION

Η AEGEAN AVIATION S.A. επεκτείνει τις πτήσεις με νέα ιδιόκτητα αεροσκάφη AVRO RJ-100 και ενδιαφέρεται για την πρόσληψη προσωπικού το οποίο θα επανδρώσει τα γραφεία της στον αερολιμένα Ρόδου για τις παρακάτω ειδικότητες:

1. ΥΠΑΛΛΗΛΟΣ ΕΞΥΠΗΡΕΤΗΣΗΣ ΕΠΙΒΑΤΩΝ

2. ΥΠΑΛΛΗΛΟΣ ΕΞΥΠΗΡΕΤΗΣΗΣ ΑΕΡΟΣΚΑΦΩΝ

Ο κατάλληλος υποψήφιος θα πρέπει να διαθέτει:
- Αριστη γνώση της Αγγλικής γλώσσας
- Προϋπηρεσία τουλάχιστον 3 έτη σε αντίστοιχη θέση
- Πολύ καλή γνώση μηχανογραφικού συστήματος CRS
- Ηλικία μέχρι 30 ετών (με εκπληρωμένες τις στρατιωτικές υποχρεώσεις, προκειμένου για άνδρα)

3. ΟΔΗΓΟΥΣ ΧΕΙΡΙΣΤΕΣ ΑΝΥΨΩΤΙΚΩΝ ΜΗΧΑΝΗΜΑΤΩΝ

Ο κατάλληλος υποψήφιος θα πρέπει να διαθέτει:
- Δίπλωμα χειριστού ανυψωτικών μηχανημάτων από το υπ. Βιομηχανίας
- Ηλικία μέχρι 35 ετών, με εκπληρωμένες τις στρατιωτικές υποχρεώσεις
- Προϋπηρεσία τουλάχιστον 3 έτη σε αντίστοιχη θέση

4. ΕΡΓΑΤΕΣ ΓΕΝΙΚΩΝ ΚΑΘΗΚΟΝΤΩΝ

Ο κατάλληλος υποψήφιος θα πρέπει να διαθέτει:
- Ηλικία μέχρι 30 ετών, με εκπληρωμένες τις στρατιωτικές υποχρεώσεις

Παρακαλούμε όπως αποστείλατε βιογραφικά σας έως την 26η Μαρτίου 1999, στη διεύθυνση:
AEGEAN AVIATION S.A. Γ. Γρίβα 16-Τηλ.: 25888



Λαβύρινθος

Στούντιο ήχου

Ηχογραφήσεις, πρόβες, παραγωγές,
διαφημιστικά, εγγραφές σε CD, 24-bit digital
recording & mastering,
ηχητικές επεξεργασίες, ηχητικές μελέτες.

Λεωφόρος Λίνδου 138, Ρόδος
Τηλ: (0241) 61098

ΒΟΛΕΪ

Πρόταση αλλαγής...

✔ *Ν' ΑΛΛΑΞΕΙ Ο ΤΡΟΠΟΣ ΔΙΕΞΑΓΩΓΗΣ ΤΟΥ ΠΑΝΕΠΑΡΧΙΑΚΟΥ ΠΡΟΤΕΙΝΑΝ ΣΤΟΝ Κ. ΝΕΟΦΥΤΟ ΤΑ ΜΕΛΗ ΤΗΣ ΤΟΠΙΚΗΣ ΕΠΙΤΡΟΠΗΣ*

✔ *ΝΕΟΦΥΤΟΣ: ΔΕΚΤΗ ΕΑΝ ΔΕΝ ΥΠΑΡΧΕΙ ΟΙΚΟΝΟΜΙΚΗ ΑΠΟΚΛΙΣΗ...*

✔ *ΞΕΚΙΝΟΥΝ ΤΟ ΣΑΒΒΑΤΟ ΤΑ ΠΛΑΙΗ-ΟΦ ΤΟΥ ΕΦΗΒΙΚΟΥ*

Διεξήχθη το Σάββατο το απόγευμα και κράτησε μέχρι αργά η σύσκεψη των ανθρώπων του βόλει. Παρόντες ήσαν όλα τα μέλη της Τοπικής Επιτροπής και το μέλος της Τεχνικής Επιτροπής κ. **Νεόφυτος** ο οποίος άκουσε με μεγάλη προσοχή τα όσα ελέχθησαν. Από το Σάββατο λοιπόν και μέσω του κ. Νεόφυτου τα μέλη της Διοίκησης της Τοπικής Επιτροπής ασκούν πιέσεις στην ομοσπονδία ζητώντας "μικρές" πράξεις αντί φρούδων υποσχέσεων.

"Η νησιώτικη χώρα χρήζει καλύτερης μεταχείρισης" τόνισαν μεταξύ άλλων τα μέλη της Τοπικής Επιτροπής και έγιναν και πιο συγκεκριμένα: "Είναι προτιμότερο" λένε "να μας δίνουν 3 πράγματα αλλά να τα παίρνουμε, παρά να μας υπόσχονται 5 και να μην τα παίρνουμε καθόλου". Και δεν έχουν άδικο...

-ΝΕΑ ΠΡΟΤΑΣΗ-

Αναφορικά με την διεξαγωγή των περιφερειακών πρωταθλημάτων η Τοπική Επιτροπή προτείνει στην ΕΟΠΕ την διοργάνωση του πανεπαρχιακού με άλλο τρόπο. Όπως χαρακτηριστικά τόνισε ο κ. **Μπόνης,** "η πρωταθλήτρια ομάδα Δωδεκανήσου, ανεξαρτήτου κατηγορίας θα κληθεί ν' αγωνισθεί κόντρα στις πρωταθλήτριες ομάδες, Χίου, Σάμου, Μυτιλήνης και Κυκλάδων αλλά όχι στην έδρα της μιάς ή της άλλης Τοπικής Επιτροπής και με την μορφή που διεξάγεται τώρα. Κάθε ομάδα θα παίζει στην έδρα όλων των υπολοίπων και θα μετέχει μιάς ειδικής βαθμολογίας.

Μετά το κλείσιμο του κύκλου των αγώνων ο πρώτος καθενός απ' τους ομίλους θα μπορεί ν' αγωνισθεί στις εθνικές κατηγορίες".

Ο κ. **Νεόφυτος** άκουσε με προσοχή την πρόταση της Τοπικής Επιτροπής Δωδεκανήσου και υποσχέθηκε πως θα μεταφέρει την πρόταση στην Ομοσπονδία. Τόνισε όμως πως "τον κύριο ρόλο σε μιά τέτοια διοργάνωση παίζει το οικονομικό κόστος" και κλείνοντας άφησε να εννοηθεί πως η πρόταση της ΤΕ ΕΟΠΕ θα περάσει εάν δεν υπάρχει μεγάλη οικονομική απόκλιση από το οικονομικό κόστος του τρόπου της τωρινής διοργάνωσης. Εν αναμονή...

-ΟΙ ΑΓΩΝΕΣ ΤΟΥ ΣΑΒΒΑΤΟΚΥΡΙΑΚΟΥ-

Συνεχίσθηκαν το Σαββατοκύριακο τα τοπικά πρωταθλήματα, βέβαια στο εφηβικό είχαμε την ανακήρυξη του Κλεάνθη ως πρωταθλητή του εφηβικού.

Αναλυτικά τ' αποτελέσματα:

-ΚΛΕΑΝΘΗΣ-ΗΛΙΟΣ 3-0-

Εκαναν γύρο του θριάμβου οι νικητές και στέφθηκαν πρωταθλητές παίρνοντας.

Το α' σετ με 25-20 σε 35'

Το β' σετ με 25-13 σε 20' και

Το γ' σετ με 27-25 σε 20'

-ΦΛΟΓΑ-ΡΟΔΙΑΚΟΣ 1-3-

Πολύ καλό παιχνίδι διεξήχθη στο τελευταίο μάτς του εφηβικού πρωταθλήματος. Τελικά ο Ροδιακός νίκησε την Φλόγα με 3-1 σέτ. Τα σέτ:

Το α' το πήραν οι νικητές με 26-28 σε 20'.

Το β' τελείωσε γρήγορα αφού ο Ροδιακός νίκησε με 25-9 σε 10'.

Το γ' το πήρε η Φλόγα με 25-17 σε 25' για να πάρει το τελευταίο και πάλι ο Ροδιακός με το συγκλονιστικό 31-28 σε 30'.

-ΤΟ ΠΡΩΤΑΘΛΗΜΑ ΝΕΑΝΙΔΩΝ-

Για το πρωτάθλημα Νεανίδων η Φλόγα κέρδισε τον Απόλλωνα με 3-2 σέτ. Ο Απόλλωνας κέρδισε το πρώτο σέτ με 25-22 σε 20' αλλά η Φλόγα ισοφάρισε κερδίζοντας το β' σέτ με 25-17 σε 20'. Σπουδαίο παιχνίδι έγινε στο γ' σέτ με τον Απόλλωνα να το κερδίζει με 30-28 σε 20'. Η Φλόγα ισοφάρισε τα σέτ παίρνοντας το δ' σέτ με 26-22 σε 20' και κέρδισε στο τάι-μπρέϊκ με 15-9.

-ΤΟ ΑΝΔΡΙΚΟ-

Για το ανδρικό πρωτάθλημα ο Ροδιακός νίκησε τον Κλεάνθη με 3-1 σέτ.

Οι νικητές πήραν το πρώτο σέτ με 25-23 σε 22' για να ισοφαρίσει ο Κλεάνθης με 25-23 σε 23'. Ο Ροδιακός πήρε στη συνέχεια προβάδισμα στα σέτ με 26-19 σε 25' και κέρδισε και το τελευταίο με 25-17 σε 25'.

-ΤΟ ΠΡΟΓΡΑΜΜΑ ΤΟΥ ΣΑΒΒΑΤΟΚΥΡΙΑΚΟΥ-

Η ΤΕ της ΕΟΠΕ ανακοίνωσε χθές το πρόγραμμα των αγώνων του Σαββατοκύριακου.

ΣΑΒΒΑΤΟ 27 ΜΑΡΤΙΟΥ

Κρεμαστή (16.0): Κλεάνθης-Ανταγόρας (Εφηβικό)

ΚΥΡΙΑΚΗ 28 ΜΑΡΤΙΟΥ

Κλειστό Ρόδου (11.00): Ροδιακός-Ανταγόρας (Εφηβικό)

Κλειστό Ρόδου (18.00): Φλόγα-Διαγόρας (Νεανίδων)

Τα έπιπλα γραφείου που απελευθερώνουν* το χώρο σας!

** Το λειτουργικό τους design και οι λιτές μοντέρνες γραμμές τους είναι έτσι σχεδιασμένα ώστε να εξοικονομούν χώρο και ταυτόχρονα να δίνουν ένα άμεσο αισθητικό αποτέλεσμα.*

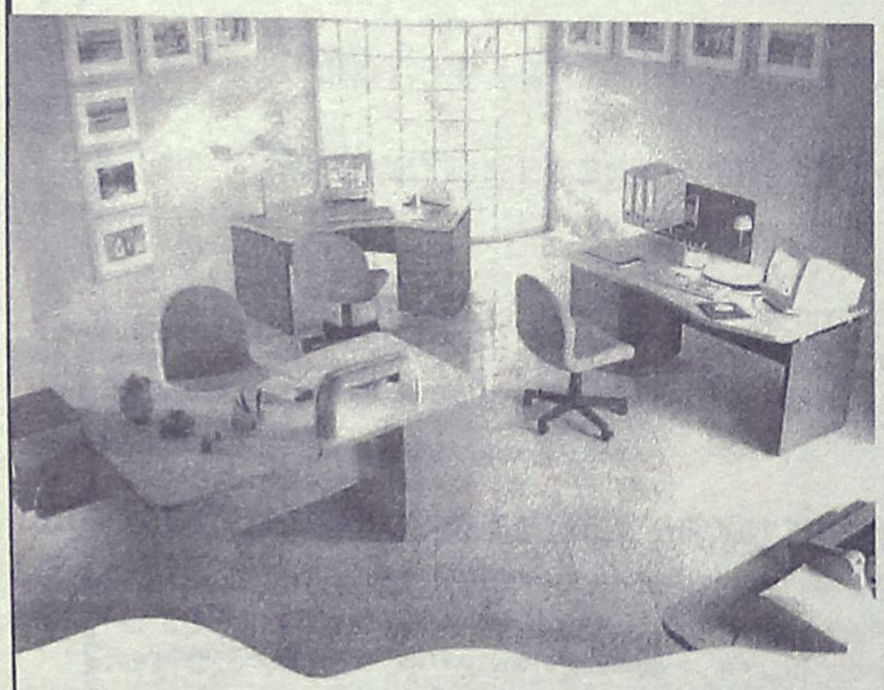

Η ιδιότητα τους να μην καίγονται, να μην χαράζουν & να είναι αδιάβροχα εγγυόνται διαχρονικότητα για μια ζωή.

Σε υπέροχα μοντέρνα παλ χρώματα που δίνουν στυλ στο χώρο σας.

Μεγάλη ποικιλία σε σχέδια που σίγουρα θα βρείτε αυτό που θα ανταποκριθεί στο γούστο σας.

Αναδείξτε τον επαγγελματικό σας χώρο με Ιταλικά έπιπλα γραφείου Spazio Interno

Spazio Interno

SPAZIO INTERNO

1.ΑΘΗΝΑ: Λ. ΠΟΣΕΙΔΩΝΟΣ 13 ΑΛΙΜΟΣ - ΤΗΛ. 9883306 - FAX: 9883366
2. " : Λ. ΠΕΝΤΕΛΗΣ 104 ΒΡΙΛΗΣΙΑ - ΤΗΛ. 6132176 - FAX:6138148
3. " : ΤΑΤΟΪΟΥ 122 ΝΕΑ ΕΡΥΘΡΑΙΑ - ΤΗΛ. 8078764 - FAX:6202194
4. ΡΟΔΟΣ: Λ. ΕΛΕΥΘΕΡΙΑΣ 2Α - ΤΗΛ. (0241)96370 - FAX. 96372
5. ΚΡΗΤΗ: ΗΡΑΚΛΕΙΟ-ΓΕΡΟΝΥΜΑΚΗ 8 - ΤΗΛ. 081/223322 - FAX: 228529

«Πρώτο σε Ευρώπη και Αμερική»

ΓΙΕΓΚΕΡΜΑΪΣΤΕΡ

Το Γνήσιο Και Δυνατό Σφηνάκι Που Αρέσει!! Εσείς;



ΓΙ' ΑΥΤΟ ΤΟ ΚΑΛΟΚΑΙΡΙ... JÄGER-TONIC

40 γραμ. Jägermeister
2-3 κύβους παγάκια, 1 φέτα λεμόνι και TONIK

ΓΕΩΡΓ. ΣΙΜΙΞΗΣ - ΤΗΛ. ΠΑΡΑΓΓΕΛΙΩΝ 29553 - ΡΟΔΟΣ

ΜΠΑΣΚΕΤ-ΤΕΝΙΣ

"Τρελά" σκορ στο μπάσκετ...

✓ ΣΤΟ ΕΦΗΒΙΚΟ Ο ΙΒΙΣΚΟΣ ΝΙΚΗΣΕ ΜΕ 164-28 ΤΟΝ ΣΤΑΥΡΟ ΠΟΥ ΕΠΑΙΞΕ ΓΙΑ ΤΗΝ... ΕΠΙΧΟΡΗΓΗΣΗ

✓ ΠΡΩΤΟΦΑΝΗΣ ΣΤΑ ΧΡΟΝΙΚΑ ΤΟΥ ΜΠΑΣΚΕΤ Η ΙΣΟΠΑΛΙΑ ΣΤΗΝ ΚΩ (55-55)

Η ΕΑΚΑ έχει το προβάδισμα στο Γυναικείο πρωτάθλημα του μπάσκετ στη Δωδεκάνησο. Η ομάδα της Καλύμνου κέρδισε και μάλιστα άνετα τις γυναίκες του Διαγόρα με 44-28 στο Κλειστό της πόλης μας και με μια νίκη ακόμα φθάνει σαφώς... στον τίτλο για την φετινή περίοδο. Για το γυναικείο πρωτάθλημα επίσης ο Ιβίσκος νίκησε τον Σταυρό με 82-46.

- "ΤΡΕΛΑ" ΣΚΟΡ -

Εχουν ξαναγραφεί αυτές οι γραμμές, αλλά φαίνεται πως οι υπεύθυνοι των σωματείων... περί άλλων τυρβάζουν.

Σημειώστε πρώτα το αποτέλεσμα και μετά θα γίνουμε πιο σαφείς. Για προσέξτε...

Σταυρός-Ιβίσκος 28-164 (!!!)

Οταν μαζεύεις κάποια παιδιά από άλλους χώρους για να καλλιεργήσεις το μπάσκετ πρέπει να το κάνεις όσο πιο σωστά μπορείς. Να βρεις τον έφορο και τους προπονητές αλλά και τους χώρους και να φτιάξεις ομάδα όπως αρμόζει και στο άθλημα και στον χώρο που εκπροσωπεί και εδρεύει η ομάδα. Ο Σταυρός έχει ομάδα εφηβική, όχι όμως για να συναγωνισθεί άλλες. Αλλά...

- Οπως δήλωσε ο εκπρόσωπος του ακόμα και στην παρέμβαση του προέδρου του Ιβίσκου κ. Μελλίνη-"για να παίρνει το σωματείο την επιχορήγηση".

Στους άλλους αγώνες του εφηβικού σημειώθηκαν τα εξής αποτελέσματα:

Φοίβος-Διγενής 52-47

Ηλιος-Ζέφυρος 37-50

Για το πρωτάθλημα των παίδων ο Φοίβος νίκησε τον Αγιο Νικόλαο με 68-55.

Για το Κορασίδων ο Δωριέας νίκησε τον Αρχάγγελο με 41-25.

- ΑΝΟΙΧΤΟΙ ΛΟΓΑΡΙΑΣΜΟΙ -

Ανοιχτούς λογαριασμούς άφησαν από τον πρώτο αγώνα Ανταγόρας και Ιάλυσος. Στα πλαίσια της πρώτης φάσης των αγώνων των πλαίσιο-οφ του πρωταθλήματος μπάσκετ οι δύο ομάδες ήρθαν ισόπαλες 55-55. Συνέβη και αυτό στο Δωδεκανησιακό μπάσκετ για πρώτη φορά στα χρονικά αυτής της διοργάνωσης.

Σήμερα θα διεξαχθούν τρία παιχνίδια για τα τοπικά πρωταθλήματα. Θα παίξουν:

Αρχάγγελος (16.00): Αρχάγγελος-Ευελπίς (Παιδικό)

Κρεμαστή (18.30): Ιάλυσος-Κολοσσός (Κορασίδων)

Κρεμαστή (20.00): Ηλιος-Ιβίσκος (Παιδικό)



Το Σάββατο η ρεβάνς του 55-55 της Κω με τον Ιάλυσο νάχει τον πρώτο λόγο.

- ΤΟ ΥΠΟΛΟΙΠΟ ΠΡΟΓΡΑΜΜΑ -

Από την ΤΕ της ΕΟΚ ανακοινώθηκε το υπόλοιπο πρόγραμμα των αγώνων το οποίο έχει ως εξής:

ΠΑΡΑΣΚΕΥΗ 26 ΜΑΡΤΙΟΥ

Ψίνθος (16.00): Ευελπίς-Ηλιος (Εφηβικό)

Κλειστό Ρόδου (17.30): Κολοσσός-Παντηλιακός (Εφηβικό)

ΣΑΒΒΑΤΟ 27 ΜΑΡΤΙΟΥ

Λίνδος (10.30): Κλεόβουλος-Σύμη (Ημιτελικός Ανδρών)

Κλειστό Ρόδου (13.00): Κολοσσός-Σύμη (Παιδικό)

Κρεμαστή (13.00): Ιάλυσος-Ανταγόρας (Β' ημιτελικός-Ανδρών)

Κλειστό Ρόδου (11.00): Ζέφυρος-Φοίβος (Παμπαίδες)

Κλειστό Ρόδου (15.00): Ιβίσκος-ΑΕΡΑ (Παμπαίδες)

Κλειστό Ρόδου (16.30): Δωριέας-Ιάλυσος (Παμπαίδες)

Κάλυμνος (11.30): ΕΑΚΑ-Χάρμυλος (Παιδικό)

Κάλυμνος (21.00): ΕΑΚΑ-Διαγόρας (Β' τελικός γυναικών)

ΚΥΡΙΑΚΗ 28 ΜΑΡΤΙΟΥ

Κρεμαστή (15.00): Ηρακλής Μ.-Διγενής (Παιδικό)

Κρεμαστή (17.00): Ιάλυσος-Δωριέας (Κορασίδων)

Κρεμαστή (19.00): Κολοσσός-Αρχάγγελος (Κορασίδων)

Κλειστό Ρόδου (20.00): Ζέφυρος-Παντηλιακός (Ημιτελικός ανδρών)

Καρδάμαινα (11.00): Κάρδαμος-Αντίμαχος (Παιδικό)

Κλειστό Κω (13.00): Ανταγόρας-Χάρμυλος (Εφηβικό)

Κλειστό Κω (20.00): Ιπποκράτης-Ιβίσκος (Ημιτελικός Ανδρών)

ΤΕΤΑΡΤΗ 31 ΜΑΡΤΙΟΥ

Ψίνθος (16.00): Ευελπίς-ΑΕΡΑ (Παιδικό)

Κλειστό Ρόδου (16.00): Παντηλιακός-Ιάλυσος (Παιδικό)

ΠΕΜΠΤΗ 1 ΑΠΡΙΛΙΟΥ

Κλειστό Ρόδου (16.00): Ζέφυρος-Δωριέας (Παιδικό)

ΤΕΝΙΣ

Και τώρα... στη Χαλκίδα!

Ο ΣΟΛΩΝ ΠΕΠΠΑΣ ΕΠΙΖΗΤΕΙ ΤΗΝ ΒΑΘΜΟΛΟΓΙΚΗ ΑΝΟΔΟ ΤΟΥ ΜΕΣΑ ΑΠΟ ΤΟΥΣ ΑΓΩΝΕΣ ΤΟΥ "ΣΑΤΕΛΑΪΤ"

Από τη Λαμία στη Χαλκίδα μεταφέρεται τώρα ο οργασμός του τένις. Εκεί πάει μετά το τέλος του τουρνουά και ο Ρόδιος πρωταθλητής **Σόλωνας Πέππας.** Αναλυτικά:



Στη Χαλκίδα θ' αγωνίζεται από σήμερα ο Σόλων Πέππας.

Με τη συμμετοχή έξι Ελλήνων τενιστών ξεκινά σήμερα στα κορτ της Χαλκίδας η τρίτη εβδομάδα του Σατελάιτ "Γκρις 1". **Πέππας, Ροβάς, Αλεξίου, Βλάχος, Γιακούποβις** θα διεκδικήσουν ένα-όσο το δυνατό καλύτερο-πλασάρισμα, για να αποκομίσουν πολύτιμους βαθμούς για την παγκόσμια κατάταξη (ο **Μοσχούτης** δεν κατάφερε να μπει στο ταμπλό, αφού ηττήθηκε στον τρίτο γύρω των προκριματικών).

"Δράση" και για τις γυναικείες ρακέτες σήμερα, αφού αρχίζει στην Πετρούπολη το κυρίως ταμπλό του διεθνούς τουρνουά 10.000 δολαρίων, με τη συμμετοχή για τη χώρα μας των **Ρούση, Αλεξάνδρου, Καπλάνη** (από τα προκριματικά δεν προκρίθηκε καμία Ελληνίδα).

TV

7.00 μ.μ.: Πόλο (Α1): Αγώνας πλέι-οφ (Ζ) Σ. ΣΠΟΡΤ, **10.45 μ.μ.:** Γαλλικό πρωτάθλημα ποδοσφαίρου: Ναντ-Μονακό (Μ) Σ. ΣΠΟΡΤ, **1.15 π.μ.:** Μπόουλινγκ: Αγώνες (Μ) Σ. ΣΠΟΡΤ, **2.15 π.μ.:** Ιππασία, Αγώνες (Μ) Σ. ΣΠΟΡΤ.

ΕΚΠΟΜΠΕΣ

5.00 μ.μ.: Ο κόσμος του ράγκμπι Σ. ΣΠΟΡΤ, **5.30 μ.μ.:** Απίθανα σπορ Σ. ΣΠΟΡΤ, **6.00 μ.μ.:** Ευρωγκόλ Σ. ΣΠΟΡΤ, **8.30 μ.μ.:** Ολλανδικό πρωτάθλημα ποδοσφαίρου: Φάσεις και γκολ από τα ματς της 24ης μέρας Σ. ΣΠΟΡΤ, **9.45 μ.μ.:** Γερμανικό πρωτάθλημα ποδοσφαίρου: Φάσεις και γκολ από τους αγώνες της 23ης μέρας Σ. ΣΠΟΡΤ, **12.30 π.μ.:** Γαλλικό πρωτάθλημα ποδοσφαίρου: Φάσεις και γκολ από τα ματς της 27ης μέρας Σ. ΣΠΟΡΤ, **1.00 π.μ.:** Γκολ και άλλα ΑΝΤ-1, **3.15 π.μ.:** Αγγλικό πρωτάθλημα ποδοσφαίρου: Φάσεις και γκολ από τα ματς της 27ης μέρας (Ε) Σ. ΣΠΟΡΤ.

F/B ΒΙΤΣΕΝΤΖΟΣ ΚΟΡΝΑΡΟΣ

ΚΡΗΤΗ - ΡΟΔΟΣ - ΚΡΗΤΗ

ΔΡΟΜΟΛΟΓΙΑ

ΣΑΒΒΑΤΟ	
08.00	ΑΓ. ΝΙΚΟΛΑΟΣ
09.30-10.00	ΣΗΤΕΙΑ
12.30-12.45	ΚΑΣΟΣ
14.10-14.30	ΚΑΡΠΑΘΟΣ
15.20-15.30	ΔΙΑΦΑΝΙ
19.05	ΡΟΔΟΣ
ΚΥΡΙΑΚΗ	
06.00	ΡΟΔΟΣ
10.30-10.50	ΚΑΡΠΑΘΟΣ
12.10-12.20	ΚΑΣΟΣ
14.50-15.30	ΣΗΤΕΙΑ
17.00	ΑΓ. ΝΙΚΟΛΑΟΣ

Αναχώρηση από Ρόδο 11/10 στις 05.00 για ΚΑΡΠΑΘΟ-ΚΑΣΟ-ΚΡΗΤΗ

Zorpidis

ΜΑΚΑΡΙΟΥ 31

ΤΗΛ. 20625, 30054 • FAX: 26745

ΜΑΛΤΕΖΟΣ

ΗΛΙΑΚΑ-ΘΕΡΜΑΝΣΗ-ΨΥΞΗ

ΤΩΡΑ ΧΩΡΙΣ ΠΡΟΚΑΤΑΒΟΛΗ

ΚΑΙ ΕΞΟΦΛΗΣΗ ΑΠΟ

12 ΕΩΣ 36 ΜΗΝΕΣ

ΡΟΔΟΣ-ΒΕΝΕΤΟΚΛΕΩΝ 71-ΤΗΛ. 32802

ΕΣΤΙΑΤΟΡΙΟ-ΤΑΒΕΡΝΑ

"ΠΗΝΕΛΟΠΗ"

ΣΤΗΝ ΚΑΤΤΑΒΙΑ

Ανοίξαμε και σας περιμένουμε με φρέσκα ντόπια κρέατα

Μεγάλη ποικιλία μεζέδων και θαλασσινών με την εγγύηση **των αδελφών ΖΑΓΟΡΙΑΝΟΥ**

Τηλέφωνο 91263

ΠΕΤΑΞΤΕ ΦΘΗΝΑ

ΓΙΑ ΑΘΗΝΑ ΚΑΙ ΘΕΣ/ΚΗ

8/4: ΡΟΔΟ-ΑΘΗΝΑ στις 18.30 με **15.000 ΔΡΧ.**

8/4: ΡΟΔΟ-ΘΕΣ/ΚΗ στις 22.30 με **16.000 ΔΡΧ.**

και

8/4: ΡΟΔΟ-ΘΕΣ/ΚΗ με επιστροφή **12/4 23.000 ΔΡΧ.**

Οι πτήσεις γίνονται με BOING 737-300

της **AIR PRINCES**

Πληροφορίες κρατήσεις εισιτήρια στο πρακτορείο ταξιδίων

ΣΑΒΒΑΣ ΣΑΗΣ

Τάρπον Σπριγκς 42 (δίπλα στην Πίστεως)

Τηλ. 39781-3

και στον ταξιδιωτικό σας πράκτορα

Επιγραφη;

καταστηματων φυσικά..

φωτεινές

νέον

ηλεκτρονικές

πινακίδες

χαρακτική

20 χρονια MAZI!

ΑΡΙΘΜΟΙ-ΠΙΝΑΚΙΔΕΣ-ΣΗΜΑΤΑ

σε 1 ΩΡΑ αυτοκόλλητα γράμματα, σχέδια

αμμοβολές αυθημερόν

Periclis

Κ.ΥΔΡΑΙΟΥ 21- ΡΟΔΟΣ

ΤΗΛ/FAX: 78.485

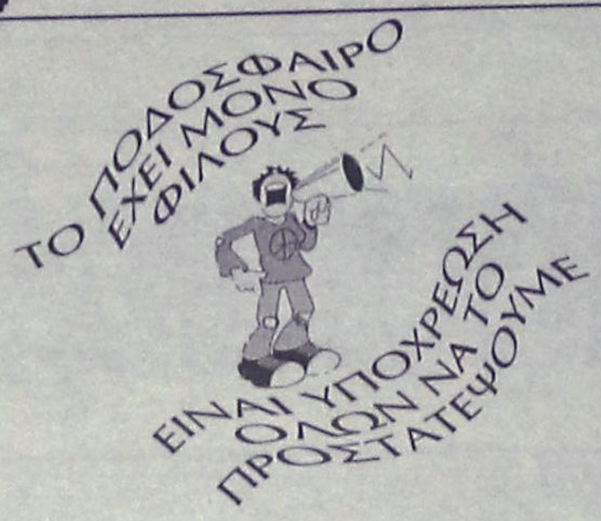

Χωρίς όρια...



ΝΑΙ ΣΤΟΝ ΑΘΛΗΤΙΣΜΟ
ΓΙΑ ΝΑ ΚΟΙΜΑΜΑΙ
ΗΣΥΧΟΣ

ΣΥΓΧΑΡΗΤΗΡΙΟ ΤΗΣ ΕΠΣΔ

Ο Πρόεδρος και τα μέλη του Δ.Σ. της ΕΠΣΔ συγχαίρουν του κ. Νικόλαο Κρινή για την τοποθέτησή του στη θέση του Αστυνομικού Διευθυντή Δωδ/σου και του εύχονται κάθε επιτυχία στο έργο του.

ΕΝΙΣΧΥΕΤΑΙ Η ΟΜΑΔΑ ΤΗΣ ΕΠΣΔ

Η ΕΠΣΔ ανακοινώνει ότι στην ομάδα της για το φιλικό με τους δημοσιογράφους θα συμμετάσχουν και οι Σταύρος Χατζηδημητρίου, Νικόλας Ντάκας, Μανώλης Καλογερής και Νίκος Κουγκράς.

ΕΝΙΣΧΥΣΗ ΣΕ ΟΡΓΑΝΑ...

✓ ΤΟ ΥΠΟΥΡΓΕΙΟ ΑΙΓΑΙΟΥ ΠΡΟΧΩΡΗΣΕ ΣΕ ΠΡΟΜΗΘΕΙΕΣ ΥΨΟΥΣ 20.000.000 ΔΡΧ.

Το Υπουργείο Αιγαίου, συνεχίζοντας την προσπάθειά του για την ενίσχυση του σχολικού αθλητισμού στο Αιγαίο, προμηθεύτηκε αθλητικό εξοπλισμό (όργανα αγωνιστικής γυμναστικής-κλασικού αθλητισμού, εμπόδια, ακόντια, σφαίρες ρίψεων, στυλοβάτες ύψους, ιατρικές μπάλες, βάρη κ.λ.π.)

Η δαπάνη για την προμήθεια αυτή ανήλθε στο ποσό των είκοσι εκατομμυρίων (20.000.000) δρχ.

Τα παραπάνω είδη μοιράστηκαν ήδη στα νησιά του χώρου ευθύνης του Υπουργείου Αιγαίου.

Για το τρέχον έτος έχει, επίσης δρομολογηθεί η διαδικασία προμήθειας αγωνιστικών σκαφών κωπηλασίας για την ενίσχυση του Ναυταθλητισμού στο Αιγαίο.

ΕΣΩΤΕΡΙΚΟ ΠΡΩΤΑΘΛΗΜΑ ΜΠΑΣΚΕΤ

Το πρώτο παιχνίδι για τα PLAY OFF έγινε μεταξύ των τμημάτων Α ΖΑΧ/ΚΟ και Α ΜΑΓ/ΚΟ το παιχνίδι ήταν συγκλονιστικό μέχρι τα τελευταία δευτερόλεπτα. Το σκορ στα πρώτα λεπτά ήταν σχεδόν στο πόντο. Οι μάγειρες αυτή τη φορά φάνηκαν πιο οργανωμένοι αλλά τα πολλά φάουλ σύνολο 13 στο πρώτο ημίχρονο έστειλε τους ζαχαροπλάστες στις ελεύθερες βολές 18 φορές για να ευστοχήσουν στις 9. Οι μάγειρες είχαν σε καλή ημέρα τον Παναγιωτόπουλο όπου έβαλε 12 πόντους στο πρώτο ημίχρονο. Ενώ οι ζαχαροπλάστες εδειξαν περισσότερο σαν σύνολο και προηγήθηκαν 31-24 στο ημίχρονο. Στο δεύτερο ημίχρονο οι μάγειρες άρχισαν σιγά-σιγά να ροκανίζουν τη διαφορά, αφού σε αυτό συντέλεσε και το ότι ο Σιάρκος ήταν φορτωμένος με 4 φάουλ, παρά τις φιλότιμες προσπάθειες του Γιαννόπουλου Αν. Ο Ασβεστάς και ο Σταθόπουλος έφεραν τους μάγειρες σε απόσταση αναπνοής τα τελευταία 5', ενώ η αποβολή του Καλλιντέρη με 5 φάουλ ελευθέρωσε το πεδίο στο Σιάρκο κάτω από τη ρακέτα. Το τελευταίο λεπτό ήταν συγκλονιστικό, οι μάγειρες έφτασαν στο πόντο και 20" πριν τη λήξη, το σκόρ ήταν 51-49 υπέρ του Α ΖΑΧ/ΚΟ, καθαριστικό το σούτ τριών πόντων που επιχείρησε ο Ληκάκης 10' πριν το τέλος για να αστοχήσει στην αντεπίθεση οι ζαχαροπλάστες κέρδισαν φάουλ για να ευστοχήσει και στις δύο βολές ο Καρανικόλας και να διαμορφώσουν το τελικό 53-49.

Το Α ΖΑΧ/ΚΟ έπαιξε με τους Σιάρκο 8Π. Στράγγα 7Π. Μπουκιστιάνο 7Π, Τσούγγαρη 23Π, Καρανικόλα 6Π, Χατζηβαλσάμης 2Π, Γιαννόπουλος Αν., Ζυμαράκης, Μακράκης, Σκόπελος. Για το Α ΜΑΓ/ΚΟ έπαιξαν οι Παναγιωτόπουλος 17Π, Ασβεστάς 10Π, Συρίδης 5Π, Καλλιντέρης 6Π, Σταθόπουλος 4Π, Ζηκάκης 4Π, Θεοφιλόπουλος, Καρμπάς.

ΕΣΩΤΕΡΙΚΟ ΠΡΩΤΑΘΛΗΜΑ ΠΟΔΟΣΦΑΙΡΟΥ ΤΕΣΤΕΡ

Με τους δύο αγώνες των PLAY OFF που έγιναν το Σάββατο 21/3/99 ξεκαθάρισαν τα πράγματα για το ποιές ομάδες θα αγωνιστούν στον τελικό. Τελικά το εισιτήριο πήραν το Β ΜΑΓ/ΚΟ και το ΣΤΓ+Β ΞΕΤ. Συγκεκριμένα οι Μάγειρες απέκλεισαν τους ζαχαροπλάστες με σκορ 4-0. Μετά από ένα αρκετά καλό παιχνίδι, οι Μάγειρες αποφασισμένοι για τη νίκη και ενισχυμένοι αυτή τη φορά με τη συμμετοχή του Βασιλείου σημειώνοντας μάλιστα και 3 γκολ, έδειξαν ότι έχουν πολλές δυνατότητες το τέταρτο γκολ το πέτυχε ο Χάλαρης. Στο 10' ο Βασιλείου μετά από υπέροχη προσπάθεια ανοίγει το σκορ η υπεροχή του Β ΜΑΓ/ΚΟΥ ήταν εμφανής, οι ζαχαροπλάστες προσπάθησαν αλλά δεν έβρισκαν διαδρόμους για την εστία του Γιαννόπουλου. Το δεύτερο γκολ ήρθε στο δεύτερο ημίχρονο και πάλι με καταπληκτική προσπάθεια του Βασιλείου. Ο Σιάρκος είχε πολύ δουλειά κάτω από τα δοκάρια του, και θα μπορούσε το σκορ να ήταν μεγαλύτερο αν δεν ήταν σε καλή μέρα. Το τρίτο γκολ το σημείωσε και πάλι ο Βασιλείου από εύστοχη εκτέλεση πέναλτυ, για να κλείσει το σκορ ο Χάλαρης μετά από δύο διαδοχικές αποκρούσεις του Σιάρκου. Οι συνθέσεις των ομάδων:

Β. ΜΑΓ/ΚΟ: Γιαννόπουλος Β., Οικονόμου, Γκάτζιας, Μαγκλάρας, Χριστοφιλόπουλος, Περδικολόγος, Γεωργαλλής, Ντούλιας, Χάλαρης, Μπακαρής, Βασιλείου και ο Μακρής αντί του Μπακαρή.

Α ΖΑΧ/ΚΟ: Σιάρκος, Τσουγγάρης, Καρανικόλας, Σκόπελος, Μακράκης, Ζυμαράκης, Ζίμος, Φακίτσας, Στράγγας, Μπουκιστιάνος, Καλαδάμης, στον πάγκο ήταν ο Παπαδάκης.

Στο δεύτερο παιχνίδι πραγματικά έσπασαν καρδιές αφού η πρόκριση ήρθε στο 17ο της παράτασης, με αυτογκόλ του Ξετρίχη. Στο πρώτο ημίχρονο η κατοχή μπάλας και οι προσπάθειες ήταν μοιρασμένες με καλύτερη ευκαιρία του Χελιώτη που πλάσαρε άουτ στο 12', το ΑΖΕΤ έξω από τη μεγάλη περιοχή ήταν φλύαρο. Στο δεύτερο ημίχρονο το ΣΤΓ+ΒΞΕΤ είχε μια ελαφριά πρωτοβουλία χωρίς τίποτα το ουσιαστικό με μοναδική ευκαιρία την κεφαλιά του Τσιτσιγκρώνη που πέρασε μόλις άουτ. Το ΑΞΕΤ είχε ένα σουτ του Φουτούλη λίγο πάνω από το οριζόντιο δοκάρι. Το ΑΞΕΤ διαμαρτύρεται για λάθος υπόδειξη οφσάϊντ, και ενώ ο Μπάκας ήταν τετ-α-τετ με τον Κατσουράκη. Το παιχνίδι πήγε στην παράταση, και όλα έδειχναν ότι θα είχαμε εκτέλεση πέναλτυ, αλλά 3' λεπτά πριν τη λήξη της παράτασης, και μετά από εκτέλεση κόρνερ σε μια σύγχυσή στην άμυνα ο Ξετρίχης θέλοντας να διώξει την μπάλα με το κεφάλι, την έστειλε στα δίχτυα της ομάδας του. Ολα τα παιδιά προσπάθησαν και έδωσαν τον καλύτερο εαυτό τους. Οι συνθέσεις των ομάδων:

ΣΤΓ+ΒΞΕΤ: Κατσουράκης, Καραγεώργος, Φρίγγης, Κορασάνης, Σπάρταλης, Ξάνθος, Γκέντε, Λατζανάκης, Χελιώτης, Χριστοφάκης, Τσιτσιγκρώνης.

ΑΞΕΤ: Μπουρδουβαλής, Ξετρίχης, Στιβακτάκης, Μπούρας, Λιανός, Γιαμαλάκης, Φουτούλης, Κακούλης, Ζιάκας, Ιούλιος, Μπάκας, ενώ σαν αλλαγή μπήκε ο Καραβάνος.

Διαιτητικό τρίο Σαντής, Παρίσσης, Θεοφιλόπουλος, Γραμματεία: Πέσιου, Ροδουσάκη.

ΛΟΥΛΟΥΔΑΚΗΣ

Ο Στέφανος Λουλουδάκης θα αντικαταστήσει τον παραιτηθέντα από την επιτροπή Διαιτησίας Νίκο Χρυσανθή.

ΜΗΔΕΝΙΣΜΟΣ

Αν κι ο πρόεδρος Κλεόβουλος Χατζήγεωργίου είχε διαφορετική άποψη, με απόφαση 5-3 το Δ.Σ. της ΕΠΣΔ μηδένισε το Πυλί στον αγώνα με την Αναγέννηση Ασφενδίου κι ο Πανάτος παραπέμφθηκε στην πειθαρχική για πλημμελή σύνταξη του Φ.Α.

ΑΝΕΚΔΟΤΟ

Ενας πωλητής θέλει με κάθε τρόπο να πουλήσει στον πελάτη που βρίσκεται στο μαγαζί ένα παντελόνι!

- Α, κύριε! Σας πάει τέλεια.

- Μμμμ... Καλό είναι, δε λέω, αλλά με ενοχλεί λίγο κάτω από τις μασχάλες!



Αγαθή

●●● **Αρχισαν τα όργανα να παίζουν για την... διαιτησία. Ξαφνικά μπήκε σφήνα ο Ρηνιού κι έγινε ο χαμός στον σύνδεσμο.**

●●● *Ηθελαν να τον καθαρίσουν με την μία, αλλά ο τσέλιγκας μπήκε ασπίδα μπροστά.*

●●● **Πάντως η όλη ιστορία κάτι προετοιμάζει. Λέτε να δικαιωθώ γρηγορότερα για τον ...κόκκινο Μάρτη. Δηλαδή την διαιτητική επανάσταση.**

●●● *Τρίτη απόφαση που παίρνουν κατά του αρχιενωσίτη. Τρίτη εισήγηση στο κενό και μου φαίνεται ότι αρχίζει να μυρίζει μπαρούτι...*

●●● **Οι αθλητικογράφοι επικήρυξαν τον Κασέρη για το μεταξύ τους παιχνίδι. Οποιος τον πετυχαίνει θα κερδίζει ένα ...κομμάτι!**

Την Πέμπτη μετά τον αγώνα ΕΠΣΔ-Αθλητικογράφοι πρέπει να γίνουν ντόπινγκ κοντρόλ. Εντονες φήμες κυκλοφορούν τις τελευταίες μέρες που θέλουν τους Ενωσίτες να παίρνουν από αναβολικά μέχρι και... βιάγκρα. Παιδιά προσοχή σε γήπεδο θα παίξουμε όχι σε ...κρεβάτι.

Ο αλλαξογκόλης σας

GA FERRIES
KYDON TOURS
ΚΕΝΤΡΙΚΟ ΠΡΑΚΤΟΡΕΙΟ PORT AGENT

ΠΑΣΧΑ
Στο πανέμορφο ΚΑΣΤΕΛΛΟΡΙΖΟ
με το πολυτελές F/B MARINA

Happy Easter

Η GA FERRIES και το πρακτορείο ΚΥΔΩΝ οργανώνουν εκδρομή κρουαζιέρα με παραμονή στο F/B MARINA για να κάνουμε ΑΝΑΣΤΑΣΗ κοντά στους ΑΚΡΙΤΕΣ του ΚΑΣΤΕΛΛΟΡΙΖΟΥ

- **Αναχώρηση Μεγάλο Σάββατο 14.30. Αφιξη 16.30**
- **Επιστροφή στη Ρόδο Δευτέρα. Αφιξη 13.00**

Περάστε ένα από τα ωραιότερα ΠΑΣΧΑ της ζωής σας στο πανέμορφο νησί άνετα, ξεκούραστα με την παραμονή σας.

ΚΥΡΙΑΚΗ ΠΑΣΧΑ 11/4. Ημέρα να γνωρίσετε το νησί με περιπάτους στα δρομάκια με τα γραφικά σπίτια, να επισκεφθείτε το μουσείο και, γιατί όχι, να πάτε βαρκάδα μέχρι το σπήλαιο του ΠΑΡΑΣΠΑ.
Απολαύστε τα ουζάκια σας στις ταβέρνες με όμορφα μαγειρεμένα φαγητά.

ΔΕΥΤΕΡΑ 12/4. Αναχώρηση για Ρόδο. Αφιξη 13.00

ΤΙΜΗ ΚΑΤ' ΑΤΟΜΟ

Σε καμπίνα	16.000
Χωρίς καμπίνα	10.000
Δείπνο Ανάστασης	3.500

Οργάνωση-ΣΥΝΟΔΟΣ η κ. ΕΛΕΝΗ ΨΥΛΛΑΚΗ
ΚΕΝΤΡΙΚΟ ΠΡΑΚΤΟΡΕΙΟ ΚΥΔΩΝ
Εθ. Δωδεκανησίων 14 - Ακτή Σαχτούρη 8
Τηλ. 23000 - 27900 - 27722 - 24265 • FAX: 32741

ΠΑΣΧΑ
ΣΤΗΝ ΠΑΤΜΟ
ΑΠΟ 7/4 ΕΩΣ 11/4

ΠΑΤΜΟΣ ΤΑ ΔΕΥΤΕΡΑ ΙΕΡΟΣΟΛΥΜΑ
Γιορτάστε φέτος μαζί μας ένα ξεχωριστό Πάσχα στην Πάτμο.
Στο νησί της Αποκάλυψης

ΠΡΟΓΡΑΜΜΑ

7/4: Αναχώρηση με F/B για Πάτμο
8/4: Παρακολούθηση της τελετής του Νιπτήρα
9/4: Εκδρομή προσκύνημα στο Σπήλαιο της Αποκάλυψης στο Μοναστήρι του Αγ. Ιωάννου του Θεολόγου, όπου θα προσκυνήσουμε τα λείψανα του οσίου Χριστόδουλου και θα επισκεφθούμε και το Μουσείο της μονής. Εν συνεχεία θα δούμε την προτομή του Ξάνθου του πρωτεργάτη της Φιλικής Εταιρείας , την παραλία Γρίκου όπου και θα φάμε το μεσημέρι στις 16.00 μ.μ.. ΜΕΓΑ ΕΥΧΕΛΑΙΟ.
21.00: ΕΠΙΤΑΦΙΟΣ.
10/4: Εκδρομή στο Γυναικείο Μοναστήρι του Ευαγγελισμού στο μοναστήρι της Παναγιάς Κουμάνας στο χωριό Κάμπο, παραλία Λάμπη, όπου θα φάμε σε μία γραφική ταβέρνα.
11/4: ΑΓΙΟ ΠΑΣΧΑ: Το μεσημέρι θα μεταβούμε σε ταβέρνα με παραδοσιακούς τοπικούς χορούς, όπου θα φάμε κατσικάκι στην σούβλα προσφορά του πρακτορείου μας.
Το βράδυ αναχώρηση σε F/B για Ρόδο.

Στην τιμή της εκδρομής περιλαμβάνονται:

- Ξενοδοχείο 4 διανυκτερεύσεις με πρωινό
- Εισιτήρια πλοίου β' θέσεως Ρόδο - Πάτμο - Ρόδο
- 2 ολοήμερες εκδρομές
- Μεταφορές με πούλμαν για τον Νιπτήρα και την Ανάσταση
- Το πασχαλινό γεύμα (σε ταβέρνα με τοπικά μπαλέτα)

ΠΛΗΡΟΦΟΡΙΕΣ - ΠΡΟΓΡΑΜΜΑ - ΕΓΓΡΑΦΕΣ
ΠΡΑΚΤΟΡΕΙΟ ΤΑΞΙΔΙΩΝ
ΣΑΒΒΑΣ ΣΑΗΣ
Τάρπον Σπριγκς 42 (δίπλα στην Πίστεως)
Τηλ. 39781-3

ΕΠΙΣΤΟΛΗ ΡΑΠΙΣΜΑ ΑΠΟ ΤΗΝ ΤΕΛΕΝΔΟ

Τον χειμώνα νάρθετε για να δείτε πως τα βγάζουμε πέρα...

Ξημερωνόμαστε με τον καιρό για να σώσουμε τις βάρκες μας

Μια ιδιαιτέρως ενδιαφέρουσα επιστολή, η οποία μάλιστα αξιολογήθηκε και δημοσιεύθηκε με μορφή κύριου άρθρου, δημοσιεύθηκε χθες στο "Βήμα".

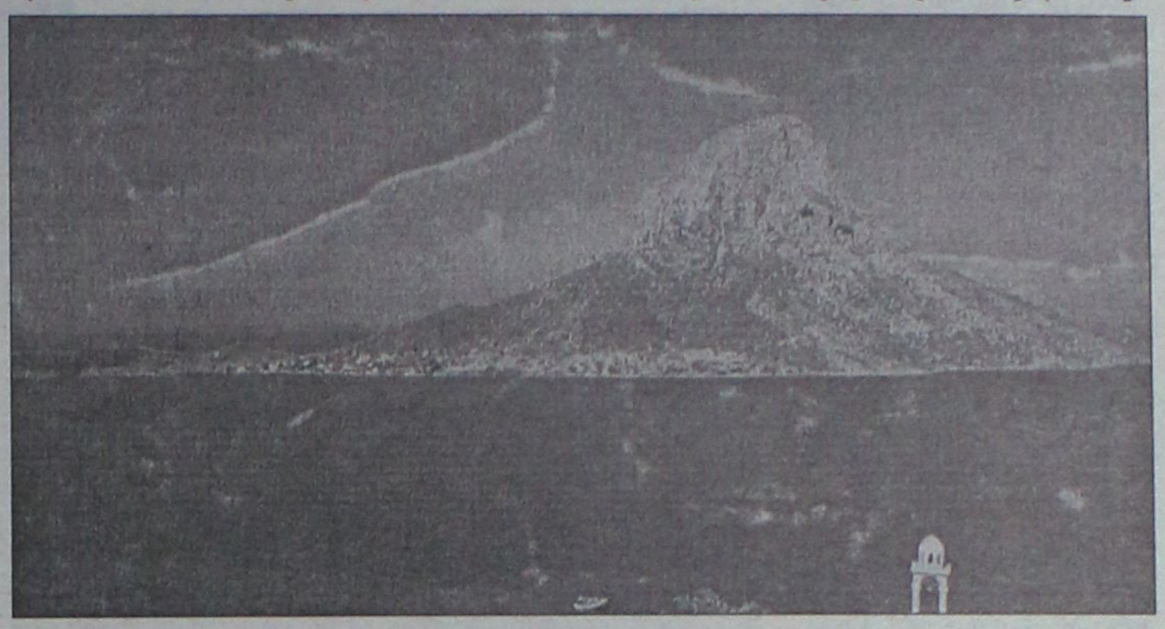

Αποστολέας, ο συνταξιούχος εκπαιδευτικός κ. Αγαμέμνων Χατζηχριστοδούλου και αφορά τη νησίδα Τέλενδο της Καλύμνου και τους περίπου 30 μόνιμους κατοίκους της.

Στην επιστολή του, ο συνταξιούχος εκπαιδευτικός απευθύνεται προς "αγαπητούς αθηναίους" και περιγράφει τις αντίξοες συνθήκες κάτω από τις οποίες διαβιούν οι ψαράδες κάτοικοι, καθώς και τα χρόνια προβλήματά τους, τα οποία "πρέπει να λυθούν τώρα, γιατί αλλιώς τα μικρά νησάκια θα ερημώσουν και θα μας τα πάρουν οι άλλοι ...με το μαγιό!"

ΑΝΑΛΥΤΙΚΑ, στην επιστολή αναφέρονται τα εξής:

"Αγαπητέ Αθηναίε,

Σου γράφω από την Τέλενδο, ένα μικρό, γραφικό, ήσυχο και πανέμορφο νησάκι της Καλύμνου.

Πιθανόν και να το έχεις επισκεφθεί! Διαθέτω ένα μικρό σπιτάκι εδώ και αποφασίσαμε με τη γυναίκα μου να περάσουμε φέτος τον χειμώνα στην Τέλενδο. Μια δρασκελιά θάλασσα σε χωρίζει από την απέναντι στεριά της Καλύμνου. Κι όμως νιώθεις τόσο μόνος, τόσο ξεκομμένος από τον άλλο κόσμο. Οση ζωντάνια και κοσμοσυρροή έχει το καλοκαίρι τόση μοναξιά έχει τον χειμώνα. Νιώθεις μόνος κι εγκατελειμμένος όταν η θάλασσα λυσσομανά, μουγκρίζει και χτυπιέται αφρίζοντας στ' ακρογιάλια του νησιού, θαρρείς και θέλει να το καταπιεί. Βρίσκεσαι απομονωμένος εσύ, ο Θεός, η απέναντι στεριά κι ανάμεσά σας το φοβερό στοιχειό, η θάλασσα, αφού για μέρες και τα τηλέφωνα δεν λειτουργούν (δεν αντέχει η παλιά τεχνολογία στην κακοκαιρία).

Καμιά τριανταριά ψυχές όλοι κι όλοι οι μόνιμοι κάτοικοι. Παλιοί και νέοι δουλευτάδες της θάλασσας και υπηρέτες του τουρίστα. Αξιόλογος ο αλιευτικός τους στόλος. Αλλά!

Ενα απόγευμα τους είδα να τρέχουν αλαφιασμένοι προς το "λιμάνι". Από κοντά κι εγώ να δω τί συμβαίνει. Αγωνίζονταν να σιγουρέψουν τα καΐκια τους. Είχε πάρει ο καιρός. Η θάλασσα στον τελειότητα της αγριάδας της.

- "Βλέπεις τί γίνεται, δάσκαλε!" μου είπαν. "Αυτά τραβάμε τον χειμώνα. Νύχτες ολόκληρες ξαγρυπνάμε πάνω στα καΐκια μας για να τα σώσουμε από την κακοκαιρία. Εσείς έρχεστε το καλοκαίρι και τα βλέπετε όλα όμορφα κι ωραία. Μας μακαρίζετε. Τον χειμώνα δεν έρχεται κανείς να δει τι περνάμε".

- "Σας θαυμάζω και αποκαλύπτομαι μπροστά σας. Είστε ήρωες". Μπόρεσα να ψελλίσω.

- "Τί ζητάμε! Να μας φτιάξουν το λιμάνι. Να ελλιμενίζουμε με ασφάλεια τα καΐκια μας και να κοιμόμαστε ήσυχοι. Ετσι θα μπορέσουν να μένουν και τα παιδιά μας στο νησί".

Τί ζητούν, αγαπητέ Αθηναίε! Ενα καταφύγιο για τις περιουσίες τους που κοστίζουν ίως περισσότερο από τη δαπάνη που θα χρειαστεί. Ο δήμος ξεκίνησε το φθινόπωρο μια αξιέπαινη και φιλότιμη προσπάθεια αναβάθμισης του νησιού (διαμόρφωσης της παραλίας). Οι εργασίες εδώ και καιρό σταμάτησαν και το έργο έμεινε ημιτελές. Οι ντόπιοι δεν ξέρουν τον λόγο. Γραφειοκρατικό το θέμα υποθέτω.

- "Και για το λιμάνι, τί σας είπαν;", ρώτησα.

- "Εχουμε ακούσει πολλά, μα τίποτε δεν έχει γίνει ως τώρα", μου απάντησαν.

Αυτά τα μέρη πρέπει να τα σκεφθείς τώρα το καταχείμωνο, αγαπητέ Αθηναίε, εσύ που καθισμένος στην αναπαυτική σου πολυθρόνα παίρνεις τις αποφάσεις για τη μοίρα αυτών των ανθρώπων. Το νησί χρειάζεται ζωή όχι μόνο το καλοκαίρι, μα και τον χειμώνα. Τα χρόνια προβλήματά τους πρέπει να λυθούν τώρα, γιατί αλλιώς θα ερημώσουν και θα μας τα πάρουν οι άλλοι... με το μαγιό!

> **Τα χρόνια προβλήματα σε τέτοια νησάκια πρέπει να λυθούν τώρα, γιατί αλλιώς θα ερημώσουν και θα μας τα πάρουν οι άλλοι με το ...μαγιό!**

ΠΡΑΚΤΟΡΕΙΟ ΚΑΣΤΡΟ
Πάσχα ΠΑΣΧΑ
ΣΤΑ
ΙΕΡΟΣΟΛΥΜΑ
ΙΕΡΟ ΠΡΟΣΚΥΝΗΜΑ
ΣΤΟΥΣ ΑΓΙΟΥΣ
ΤΟΠΟΥΣ
από 26/3 μέχρι 14/4
ΑΚΤΟΠΛΟΪΚΩΣ

Επισκέψεις σε όλα τα προσκυνήματα των Αγίων Τόπων και το Θεοβάδιστον Ορος Σινά

Εσείς που θα έλθετε μαζί μας θα έχετε την τύχη και τη χαρά να ξεναγηθείτε στον Πανάγιο Τάφο, τον φρικτόν Γολγοθά, τον Τόπον της ευρέσεως του Τιμίου Σταυρού, την Αποκαθήλωση, την Αγια Αυλή, την οδό του μαρτυρίου, τις φυλακές του Πέτρου, το Πραιτώριον όπου και οι φυλακές του Χριστού και το σπίτι της Αγίας Αννης όπου γεννήθηκε η Παναγία.

Επίσης σε τέσσερις ολοήμερες εκδρομές θα επισκεφθείτε και θα προσκυνήσετε το όρος Θαβώρ, την Ναζαρέτ, την Κανά, την Καπερναούμ, την Λίμνη της Γαλιλαίας, την πόλη της Τιβεριάδος, τον Ιορδάνη ποταμό, όπου και θα γίνει το βάπτισμα των προσκυνητών, το Μοναστήρι του Αγίου Γεωργίου του Χοζεβίτου, το Σαραντάριο όρος την Συκομορέα του Ζακχαίου, την Ιεριχώ, την Μονή του Αβά Γεράσιμου, την Νεκρά Θάλασσα,την Βηθανία, τον Τάφο της Παναγίας στη Γεσθημανή, τον Ναό του Αγίου Στεφάνου, το Ορος των Ελαιών, την Βηθλεέμ, το χωριό των ποιμένων, την μονή του Προφήτου Ηλία, τον τόπον της γεννήσεως του Ιωάννου του Προδρόμου, το μοναστήρι του Σταυρού και την μονή Αγίου Συμεών Καταμονάς.

Επίσης κατά τις ελεύθερες ώρες σας θα μπορέσετε να παρακολουθήσετε όλες τις λειτουργίες της Μεγάλης Εβδομάδος, καθώς και τις τελετές του Νιπτήρος, της Σταυρώσεως,της Αποκαθήλωσις, με κορυφαία τελετή την τελετή του Αγίου Φώτος.

Συνοδός ο κ. ΜΑΧΑΙΡΑΚΗΣ
ΔΗΛΩΣΤΕ ΑΜΕΣΩΣ ΣΥΜΜΕΤΟΧΗ
ΠΛΗΡΟΦΟΡΙΕΣ - ΠΡΟΓΡΑΜΜΑΤΑ
ΚΥΡΙΑΚΟΣ Μ. ΜΑΧΑΙΡΑΚΗΣ
ΠΡΑΚΤΟΡΕΙΟ ΚΑΣΤΡΟ
ΑΜΕΡΙΚΗΣ 53 - ΤΗΛ. 21008

Σκανδαλίδης για το Συνέδριο

Την ικανοποίησή του για το επίπεδο και το έργο του Συνεδρίου του ΠΑΣΟΚ, εξέφρασε ο γραμματέας του κόμματος Κώστας Σκανδαλίδης, σε συνέντευξη Τύπου που παραχώρησε με την ευκαιρία της αποχώρησής του από τη θέση αυτή. Παράλληλα, ο κ. Σκανδαλίδης, εξέφρασε τη δυσφορία του για τις δηλώσεις του Κώστα Καραμανλή σχετικά με το ποιόν των συνέδρων και του σύστησε "να φροντίζει τα του οίκου του".

Σύμφωνα με τον κ. Σκανδαλίδη, επρόκειτο για ένα καθαρά πολιτικό Συνέδριο, που έδωσε την εικόνα "του ενωμένου, μεγάλου, ζωντανού Κινήματος". Από τη μία επικύρωσε την ηγεσία του Κώστα Σημίτη, αλλά από την άλλη, "επέδειξε και μία σοφία σε σχέση με τη σύνθεση της Κεντρικής Επιτροπής", παρά τις "λίστες" και τα όποια προσχέδια. Αποτέλεσε έτσι, "μια νέα αφετηρία για το ΠΑΣΟΚ, που έχει πλέον τη δυνατότητα να αντιστρέψει το κλίμα και να νικήσει στις ευρωεκλογές".



Ο κ. Σκανδαλίδης διαβεβαίωσε επίσης, κατόπιν της συνάντησης που είχε με τον Πρωθυπουργό, ότι και ο κ. Σημίτης είναι "απόλυτα ευχαριστημένος" παρότι διακατέχετο αρχικώς από "προβληματισμό για τα οργανωτικά θέματα και τις διαδικασίες των σταυροθηριών".

"Ο Κώστας Σημίτης, πιστεύει ότι έγινε ένα βήμα μπροστά" σημείωσε ο κ. Σκανδαλίδης. Ερωτηθείς δε, εάν την αντίληψη αυτή συμμερίζεται και η "εσωκομματική αντιπολίτευση", ο απερχόμενος γραμματέας απάντησε ότι δεν συνομιλεί με την εσωκομματική αντιπολίτευση, "αλλά με τη βάση και τα στελέχη του ΠΑΣΟΚ" και από επαφές που είχε (με τους κ.κ. Τσοχατζόπουλο, Κακλαμάνη, Β.Παπανδρέου κ.ά.), κατέληξε στο συμπέρασμα ότι "ολονών η θέση είναι ότι το Συνέδριο τελείωσε και - πράγμα παράξενο - όλοι είναι ικανοποιημένοι γιατί αν ήταν διαφορετικοί στρατοί, κάποιοι θα κέρδιζαν και κάποιοι θα ήταν οι χαμένοι".

Σχετικά με τις δηλώσεις του προέδρου της ΝΔ κ. Καραμανλή, ο οποίος είχε κάνει λόγο για "συνέδριο κρατικοδίαιτων", ο κ. Σκανδαλίδης, εξέφρασε την ενόχλησή του.

Μικρές Ειδήσεις

ΔΙΑΨΕΥΣΗ ΓΙΑ S-300

Εμπορικό πλοίο φορτωμένο με στρατιωτικό υλικό "έδεσε" προχθές το βράδυ στην ελεύθερη ζώνη του λιμανιού του Ηρακλείου και στη συνέχεια το υλικό μεταφέρθηκε κάτω απο μυστικότητα και από δρακόντεια μέτρα στην 126 Σμηναρχία Μάχης.

Ο ΣΤΕΦΑΝΟΠΟΥΛΟΣ ΣΤΟ "ΔΗΜΟΚΡΙΤΟ"

Θαυμασμό, δέος και μεγάλο ενδιαφέρον προκάλεσε στον Πρόεδρο της Δημοκρατίας, Κωστή Στεφανόπουλο, η ενημέρωση-περιήγηση που πραγματοποίησε στα Επιστημονικά Ινστιτούτα του Εθνικού Κέντρου Ερευνας Φυσικών Ερευνών "ΔΗΜΟΚΡΙΤΟΣ".

"ΑΓΓΙΓΜΑ ΨΥΧΗΣ"

Σε είκοσι περίπου μέρες αναμένεται η έκδοση της απόφασης του πρωτοδικείου Θεσσαλονίκης που θα καθορίσει το μέλλον των προβολών της τηλεοπτικής σειράς "Αγγιγμα ψυχής" που διαπραγματεύεται την ερωτική ιστορία ανάμεσα σ' εναν ιερωμένο και μια νεαρή αγιογράφο.

Στήριγμα για την Ελληνική οικονομία

"Υποστηρίζουμε δυναμικά την παγκοσμιοποίηση,υποστηρίζουμε δυναμικά την Ελλάδα".

Μ`αυτά τα λόγια έκλεισε την παρέμβασή του,στο New York International Forum ο πρόεδρος,του Χρηματιστηρίου της Νέας Υόρκης, Ουίλιαμ Τζόνστον,κύριος ομιλητής της οικονομικής ημερίδας,που οργάνωσε, προχθες, σε κεντρικό ξενοδοχείο του Μανχάταν,η εταιρία Capital Link.

Ο κ. Τζόνστον,αφού αναφέρθηκε στις προκλήσεις και στις τεράστιες ευκαιρίες,τις οποίες προσφέρουν σήμερα στους επενδυτές οι παγκόσμιες αγορές,τόνισε ότι σ`αυτό το περιβάλλον η Ελλάδα μπορεί και θα παίξει ηγετικό ρόλο.

Ο πρόεδρος του Χρηματιστηρίου υπενΘύμισε ότι ο ΟΤΕ ήταν η πρώτη ελληνική εταιρία, που, όπως είπε, "καλωσόρισαμε πέρσι".

Ορίστηκαν οι πρώτοι μάρτυρες για την υπόθεση Οτσαλάν

Ορίστηκαν οι πρώτοι μάρτυρες που θα κληθούν στην Εξεταστική Επιτροπή της Βουλής, που διερευνά την υπόθεση Οτσαλάν κατά την χθεσινή συνεδρίαση της.

Πρόκειται για εξι μάρτυρες που θεωρείται οτι επαιξαν πρωταγωνιστικό ρόλο στην υπόθεση και ειναι ο πράκτορας της ΕΥΠ Σάββας Καλιντερίδης,ο πρώην Διοικητής της ΕΥΠ Χαράλαμπος Σταυρακάκης,ο αρχηγός της ΕΛΑΣ Γιάννης Γεωργακόπουλος,ο υποδιοικητής της ΕΥΠ Παναγιώτης Λουκόπουλος,ο βουλευτής Κ.Μπαντουβάς και ο απόστρατος αξιωματικός Αντώνης Ναξάκης.

Χθες δόθηκε στον Πρόεδρο της Εξεταστικής Επιτροπής κ.Χρ.Ροκόφυλλο αλλα και στους εκπροσώπους των κομμάτων ολο το προανακριτικό υλικό, ενω αποφασίστηκε η Επιτροπή να συνεδριάζει κάθε Τρίτη ,Τετάρτη απόγευμα και Πέμπτη και Παρασκευή πρωί.

Ζαριφόπουλος Α.Ε.

ΣΥΣΤΗΜΑΤΑ ΠΥΡΟΠΡΟΣΤΑΣΙΑΣ-ΑΣΦΑΛΕΙΑΣ-ΕΛΕΓΧΟΥ

ΥΠΟΚ. ΡΟΔΟΥ: Λεωφ. Λίνδου 255, 85100 Ρόδος

Τηλ.: (0241) 66607, FAX.: 67092

ΠΡΟΣΦΟΡΑ

Η εταιρεία Τ. ΖΑΡΙΦΟΠΟΥΛΟΣ Α.Ε. μετά από 1,5 χρόνο επιτυχή παρουσία στον χώρο της Δωδ/σου ευχαριστεί την αξιότιμη πελατεία της και για την νέα τουριστική περίοδο προσφέρει:

- Πίνακα Ασφαλείας ADEMCO 6 ζωνών
- Κονσόλα χειρισμού
- Συσσωρευτές πίνακα και σειρήνας
- Εξωτερική σειρήνα με φάρο SYLCO
- Εσωτ. σειρήνα πιεζοηλεκτρική
- 2 RADAR ADEMCO 996 EX
- 2 μαγνητικές επαφές ADEMCO 943 WB
- Κωδικοποιητή κέντρου λήψεως σημάτων (ενσωματωμένο)
- Καλώδια εγκατάστασης
- Εργασία εγκατάστασης-προγραμματισμός συστήματος

ΤΙΜΗ ΠΡΟΣΦΟΡΑΣ 145.000 (+Φ.Π.Α. 13%)

Η προσφορά ισχύει μέχρι 31/3/1999

Είμαστε στην διάθεσή σας για οποιαδήποτε πληροφορία

Λ. ΛΙΝΔΟΥ 255 ΕΜΠ. ΚΕΝΤΡΟ ΣΑΡΡΗ ΤΗΛ. 66607

ΤΑΜΕΙΑΚΕΣ ΜΗΧΑΝΕΣ

TEC



ΜΕΤΑ ΤΗΝ ΕΠΙΤΥΧΙΑ ΤΗΣ TEC-MA 1040-TEC-96



ΝΕΑ ΠΑΡΟΥΣΙΑΖΟΥΜΕ...

TEC



Θερμική Ταμειακή Μηχανή

MA 1035

Αξιόπιστη, πρακτική, με τη γνωστή αντοχή που διακρίνει όλες τις TEC. Εμπιστευτείτε την. Είναι σίγουρο ότι θα παραμείνει στο ταμείο σας για πολλά χρόνια!

ΙΝΤΕΑΛ ΣΥΣΤΗΜΑΤΑ

ΤΕΧΝΟΛΟΓΙΑ ΜΕ ΑΞΙΟΠΙΣΤΙΑ

ΑΠΟΚΛΕΙΣΤΙΚΟΣ ΑΝΤΙΠΡΟΣΩΠΟΣ ΡΟΔΟΥ

ΑΠΟΣΤΟΛΑΣ ΒΑΣΙΛΕΙΟΣ

Κολοκοτρώνη 91-(έναντι κινημ. ΤΙΤΑΝΙΑ)

Τηλ. 38089-32952

Με λόγια

ΤΟΚΙΟ

Πλοία της ιαπωνικής Ακτοφυλακής, που εκτελούσαν περιπολία, ερριξαν χθες προειδοποιητικές βολές εναντίον δύο πλοίων, οι εθνικότητες των οποίων δέν έγιναν γνωστές, που διείσδυσαν στα χωρικά ύδατα της Ιαπωνίας, μετέδωσαν ιαπωνικά μέσα ενημέρωσης.

ΣΤΟΚΧΟΛΜΗ

Τον Ιταλό Ρομάνο Πρόντι θα ήθελε να δεί στη θέση του προέδρου της Ευρωπαικής Επιτροπής,ο Βρετανός πρωθυπουργός Τόνι Μπλέρ και θεωρεί οτι θα πρέπει να γίνουν αλλαγές στην Ευρωπαική Ενωση.Θεωρεί επίσης οτι η συζήτηση για τις διαφορές Βορρά-Νότου παραλύει τις χώρες της Νότιας Ευρώπης.

ΑΓΚΥΡΑ

Η τουρκική κυβέρνηση εξέφρασε την ικανοποίησή της για την διακοπή της λειτουργίας για τρεις εβδομάδες του φιλο-κουρδικού δορυφορικού τηλεοπτικού σταθμού MED-TV, που εδρεύει στο Λονδίνο, μετά από απόφαση του βρετανικού ραδιοτηλεοπτικού συμβουλίου.

Για νέος πρόεδρος της Ευρωπαϊκής Επιτροπής

Επικρατέστερος ο Πρόντι

Όπως δήλωσαν ο Μπλερ και ο Σαντέρ

Τον Ιταλό Ρομάνο Πρόντι θα ήθελε να δεί στη θέση του προέδρου της Ευρωπαικής Επιτροπής,ο Βρετανός πρωθυπουργός Τόνι Μπλέρ και θεωρεί οτι θα πρέπει να γίνουν αλλαγές στην Ευρωπαική Ενωση. Θεωρεί επίσης ότι η συζήτηση για τις διαφορές Βορρά-Νότου παραλύει τις χώρες της Νότιας Ευρώπης.

Αυτά προκύπτουν απο συνέντευξή του που δημοσιεύθηκε χθες στη σουηδική εφημερίδα Ντάγκενς Νυχέτερ.

"Είναι ικανότατος και πάνω απ' όλα είναι μεταρρυθμιστής. Εχουμε φθάσει σε οριακό σημείο και θα πρέπει να γίνουν μεταρρυθμίσεις στην Ευρωπαική Ενωση.Τα όσα συνέβησαν τις τελευταίες εβδομάδες δημιούργησαν τις δυνατότητες αλλαγών" είπε ο Τόνι Μπλέρ και ανέφερε τον Ρομάντο Πρόντι ως ικανό άτομο για τη θέση του προέδρου της Επιτροπής.

Πρόσθεσε όμως ότι θα ήταν "ανόητο να επενδύσουμε τα πάντα επάνω σε έναν άνθρωπο" και ανέφερε τον Ολλανδό Βίμ Κόκ και τον Ισπανό Χαβιέ Σολάνα ως "σημαντικά ονόματα αλλά δεν θεωρώ ότι θα συμμετέχουν στον αγώνα".

Στη συνάντηση κορυφής του Βερολίνου ο Τόνι Μπλέρ θα μεταβεί έχοντας ως θέση ότι ο πρόεδρος της Ευρωπαικής Επιτροπής που θα εκλεγεί, δεν θα πρέπει να είναι μια προσωρινή λύση αλλά ένα άτομο που θα παραμείνει στη θέση του για πεντέμισι χρόνια.

Πιστεύει επίσης ότι οι Βρετανοί Επίτροποι Λέον Μπρίταν και Νίλ Κίνοκ έχουν πετύχει στο έργο τους και θα πρέπει να παραμείνουν στη θέση τους.

ΣΑΝΤΕΡ

Ο Ρομάνο Πρόντι θα ήταν ένας εξαίρετος πρόεδρος της Ευρωπαικής Επιτροπής δήλωσε ο γάλλος υπουργός Εξωτερικών, Ιμπέρ Βεντρίν, αλλά πρόσθεσε ότι υπάρχουν κι άλλοι υποψήφιοι διαδοχοι του Ζακ Σαντέρ.

Μιλώντας στο γαλλικό ραδιόφωνο ο Βεντρίν τόνισε ότι η απόφαση για την διαδοχή του Σαντέρ πρέπει να ληφθεί σύντομα, όχι αναγκαστικά όμως και στην σύνοδο κορυφής του Βερολίνου που αρχίζει αύριο.

"Η επιλογή δεν έχει γίνει, η διαδικασία δεν έχει πλήρως καθοριστεί. Νομίζω ότι η γερμανική προεδρία δεν έχει αποφασίσει ακόμη αν θα αντιμετωπίσουμε το πρόβλημα αυτό αύριο στο Βερολίνο ή λίγο αργότερα" τόνισε ο Βεντρίν.

"Ο Πρόντι είναι ένας θαυμάσιος υποψήφιος... αλλά υπάρχουν και άλλοι υποψήφιοι" πρόσθεσε ο γάλλος υπουργός Εξωτερικών.

Ρίξιμο Πάγκαλου από Κληρίδη

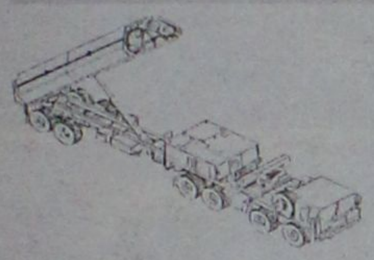

Ο πρόεδρος της Δημοκρατίας Γλαύκος Κληρίδης δήλωσε οτι η προσπάθεια για τη μη άφιξη των πυραύλων S-300 άρχισε απο τον πρώην ΥΠΕΞ της Ελλάδας Θεόδωρο Πάγκαλο.

Απαντώντας σε ερώτηση δημοσιογράφου κατά την τηλεοπτική συνέντευξή του προχθές το βράδυ οτι ο Υπουργός Εθνικής Αμυνας της Ελλάδας Ακης Τσοχατζόπουλος είπε οτι η Λευκωσία μετέτρεψε τους S-300 σε χαρτί διαπραγμάτευσης που έπληξε τους πυραύλους, ο πρόεδρος Κληρίδης απάντησε τα εξής:

"Δεν είναι η Κύπρος που άρχισε διαπραγματεύσεις για τη μη έλευση των πυραύλων.Η προσπάθεια για τη μη άφιξη των πυραύλων και την αντικατάστασή τους με κάτι άλλο άρχισε απο τον τέως υπουργό Εξωτερικών της Ελλάδας που είχε προτείνει στις Ηνωμένες Πολιτείες να εφαρμόσουν ζώνη που θα απαγόρευε σε τουρκικά και ελληνικά αεροπλάνα να υπερίπτανται της Κύπρου, με αντάλλαγμα να μην έλθουν οι S-300 στην Κύπρο.Δεν ήταν δική μας πρόταση αλλά πρόταση του κ. Πάγκαλου προς την υπουργό Εξωτερικών της Αμερικής κ. Ολμπράιτ την οποία εμείς πληροφορηθήκαμε μετά που έγινε".

Πήρε "άδεια" ο Ντιμά

Ο πρώην υπουργός Εξωτερικών της Γαλλίας Ρολάν Ντιμά, το όνομα του οποίου έχει εμπλακεί τους τελευταίους μήνες σε σκάνδαλο διαφθοράς, δήλωσε χθες ότι "παίρνει άδεια" από το αξίωμα του προέδρου του Συνταγματικού Δικαστηρίου που κατείχε τα τελευταία χρόνια.

Η δήλωση έρχεται σε συνέχεια ισχυρισμών που διατύπωσε την περασμένη εβδομάδα η πρώην ερωμένη του περί χρηματισμού του Ντιμά από την γιγαντιαία γαλλική βιομηχανία πετρελαιοειδών Elf Aquitaine. Ο Ντιμά έχει αρνηθεί επανειλημμένα τις κατηγορίες.

Ο Ντιμά, στενός συνεργάτης του πρώην προέδρου της Γαλλίας Φρανσουά Μιτεράν, δεχόταν τις τελευταίες ημέρες έντονες πιέσεις να παραιτηθεί από το αξίωμα του προέδρου του Συνταγματικού Δικαστηρίου.

Ο Ντιμά αρνήθηκε επίμονα μέχρι τώρα να παραιτηθεί, δηλώνοντας ότι αυτό θα ισοδυναμούσε με ομολογία της ενοχής του.

P&K Securities

Η Π & Κ Χρηματιστηριακή επιθυμεί για την στελέχωση του υπό δημιουργία υποκαταστήματος της στη Ρόδο να προσλάβει:

ΔΙΕΥΘΥΝΤΗ ΥΠΟΚΑΤΑΣΤΗΜΑΤΟΣ

Απαραίτητα προσόντα:

Α) Πτυχίο Ανώτατης οικονομικής σχολής
Β) Γνώση της Χρηματιστηριακής Αγοράς
Γ) Γνώση Αγγλικής Γλώσσας
Δ) Διοικητικές ικανότητες
Ε) Ικανότητα επικοινωνίας
ΣΤ) Πελατοκεντρική αντίληψη
Ζ) Εξοικίωση με Η/Υ

ΠΡΟΗΓΟΥΜΕΝΗ ΕΜΠΕΙΡΙΑ ΣΕ ΧΡΗΜΑΤΙΣΤΗΡΙΑΚΕΣ, ΤΡΑΠΕΖΙΚΕΣ ΥΠΗΡΕΣΙΕΣ ΕΚΤΙΜΑΤΑΙ ΙΔΙΑΙΤΕΡΑ.

Προσφέρουμε: ταχύτατη επαγγελματική και προσωπική εξέλιξη σε συνεργασία με κορυφαία Α.Χ.Ε. σε ένα άριστα οργανωμένο και με πλήρη υποστήριξη περιβάλλον εργασίας. Το πακέτο αποδοχών είναι ιδιαίτερα ανταγωνιστικό.

Οι ενδιαφερόμενοι μπορούν να αποστείλουν τα βιογραφικά τους:
Ταχυδρομικά στη διεύθυνση:
Π&Κ ΧΡΗΜΑΤΙΣΤΗΡΙΑΚΗ ΑΕ
ΚΟΥΜΠΑΡΗ 5,
10674 ΑΘΗΝΑ

μέσω FAX: (01.364.1666)
μέσω e-mail: communications@pksec. gr.

Υπ' όψην: Διευθυντή Δικτύου.
Όλα τα βιογραφικά θα απαντηθούν και θα τηρηθεί απόλυτη εχεμύθεια.

Η ΠΑΙΔΕΙΑ
ΟΙΚΟΝΟΜΙΚΟ ΒΙΒΛΙΟΠΩΛΕΙΟ
ΑΓ. ΑΝΑΡΓΥΡΩΝ 76-ΡΟΔΟΣ ΤΗΛ./FAX (0241) 24682

ΡΟΔΟΣ, 1999

Αγαπητέ Συνεργάτη,

Θα θέλαμε να σας ενημερώσουμε ότι διαθέτουμε τα παρακάτω είδη σε τιμές συμφέρουσες.

ΗΜΕΡΟΛΟΓΙΑ ΤΟΥ 1999 σε πολύ μεγάλη ποικιλία.
ΒΑΣΕΙΣ ΗΜΕΡΟΛΟΓΙΟΥ ΞΥΛΙΝΕΣ - ΜΕΤΑΛΛΙΚΕΣ - ΔΕΡΜΑΤΙΝΕΣ.
ΟΡΓΑΝΑΪΖΕΡ ΠΛΑΣΤΙΚΑ και ΔΕΡΜΑΤΙΝΑ σε μεγάλη ποικιλία και αντ/κά.
ΚΛΑΣΣΕΡ SKAG ΧΑΡΤΙΝΑ και ΠΛΑΣΤΙΚΑ σε όλες τις διαστάσεις και ποικιλία χρωμάτων.
ΧΑΡΤΙ ΦΩΤΟΤΥΠΙΚΟ Α4 και Α3 Αρίστης Ποιότητας.
ΧΑΡΤΙ ΕΚΤΥΠΩΤΗ ΣΤΕΝΟ και ΦΑΡΔΥ, ΛΕΥΚΟ και ΜΕ ΡΙΓΕΣ.
ΧΑΡΤΙ ΕΚΤΥΠΩΤΗ ΧΗΜΙΚΟ ΜΕΓΑΛΟ και ΜΙΚΡΟ.
ΑΝΑΛΩΣΙΜΑ Η.Υ. (ΔΙΣΚΕΤΕΣ, CD-ROM, ΚΑΘΑΡΙΣΤΙΚΑ κλπ.)
ΜΕΛΑΝΙΑ ΓΙΑ ΕΚΤΥΠΩΤΕΣ Η.Ρ., EPSON, CANNON, OLIVETI, OKI κ.α.
ΜΕΛΑΝΟΤΑΙΝΙΕΣ ΓΙΑ ΕΚΤΥΠΩΤΕΣ ΑΚΙΔΟΣ και ΤΑΜΕΙΑΚΩΝ ΜΗΧΑΝΩΝ.
ΤΟΝΕΡ ΓΙΑ ΟΛΟΥΣ ΤΟΥΣ ΤΥΠΟΥΣ ΦΩΤΟΤΥΠΙΚΩΝ ΜΗΧΑΝΗΜΑΤΩΝ.
ΧΑΡΤΙΑ ΓΙΑ FAX - ΧΑΡΤΙΑ ΓΙΑ ΤΑΜΕΙΑΚΕΣ ΜΗΧΑΝΕΣ.
ΣΕΤ ΓΡΑΦΕΙΟΥ ΔΕΡΜΑΤΙΝΑ.
CALCULATORS ΣΕ ΜΕΓΑΛΗ ΠΟΙΚΙΛΙΑ.
ΟΛΑ ΤΑ ΣΤΟΙΧΕΙΑ ΠΟΥ ΧΡΗΣΙΜΟΠΟΙΟΥΝΤΑΙ ΓΙΑ ΤΟΝ Κ.Β.Σ. όπως ΤΙΜ. ΠΩΛ. - Δ.Α., Α.Π.Υ., ΑΠΟΔ. ΛΙΑΝ. ΠΩΛ. κ.α.
ΒΙΒΛΙΑ ΕΣΟΔΩΝ - ΕΞΟΔΩΝ, ΑΓΟΡΩΝ, κ.α.
ΟΛΑ ΤΑ ΦΟΡΟΛΟΓΙΚΑ ΕΝΤΥΠΑ (ΠΕΡΙΟΔΙΚΕΣ Φ.Π.Α., ΕΝΤΥΠΑ ΦΟΡΟΛΟΓ. ΕΙΣΟΔΗΜΑΤΟΣ, Φ.Μ.Υ., κ.α.).
ΦΩΤΟΤΥΠΙΕΣ και ΒΙΒΛΙΟΔΕΣΙΕΣ.
ΒΙΒΛΙΑ ΟΙΚΟΝΟΜΙΚΩΝ - ΝΟΜΙΚΩΝ - ΠΟΛΙΤΙΚΩΝ ΕΠΙΣΤΗΜΩΝ.
ΚΑΙ ΟΠΩΣ ΠΑΝΤΑ ΟΛΑ ΤΑ ΕΙΔΗ ΧΑΡΤΟΠΩΛΕΙΟΥ.

ΑΜΕΣΗ ΠΑΡΑΔΟΣΗ ΣΤΗΝ ΕΔΡΑ ΤΗΣ ΕΠΙΧΕΙΡΗΣΗΣ

ΜΠΛΟΚ, ΕΠΙΣΤΟΛΟΧΑΡΤΑ, ΕΝΤΥΠΑ Κ.Β.Σ. ΜΕ ΤΗΝ ΦΙΡΜΑ ΣΑΣ ΣΕ ΟΠΟΙΑΔΗΠΟΤΕ ΠΟΣΟΤΗΤΑ

ΦΙΛΙΚΩΤΑΤΑ
ΜΑΛΛΙΑΚΑΣ Ν. ΕΜΜΑΝΟΥΗΛ

ΤΟ ΥΠΕΡΜΑΡΚΕΤ ΣΠΑΝΟΣ ΣΑΣ ΕΝΗΜΕΡΩΝΕΙ

άνοιξε ο νέος μας όροφος!

τον επισκευτήκατε;

Επισκευτήτε το νέο μας όροφο για να επιλέξετε και να αποκτήσετε **γυαλικά, ηλεκτρικές συσκευές** και **παιχνίδια** από τα ειδικά διαμορφωμένα νέα μας τμήματα. Στο νέο μας όροφο λειτουργεί **παιδότοπος** που προσφέρει διπλό όφελος. Και χαίρονται οι μικροί μας φίλοι ανέμελο παιχνίδι και εσείς κάνετε πιο ξεκούραστες αγορές ή **απολαμβάνετε** τον **καφέ** σας στον ειδικά διαμορφωμένο χώρο.

ΝΕΑ ΜΕΓΑΛΗ ΠΡΟΣΦΟΡΑ ΑΠΟ ΤΗΝ ΣΠΑΝΟΣ CARD



Ευρωπαϊκά αξίας 35.000 δρχ.

Σπανός ΥΠΕΡ ΜΑΡΚΕΤ

Κάντε τις αγορές σας με την Σπανός Card συγκεντρώστε ***350 πόντους*** και τα υπέροχα σκεύη ***είναι δικά σας!***

ΓΙΑΤΙ Η ΔΩΔΕΚΑΝΗΣΟΣ ΕΙΝΑΙ Ο ΤΟΠΟΣ ΜΑΣ!

ΥΠΑΡΧΟΥΝ ΠΟΛΛΟΙ ΤΡΟΠΟΙ

να βγεις κερδισμένος!

ERICSSON GF 768 ή NOKIA 5110

ΔΩΡΕΑΝ & ΔΩΡΟ

B free SIEMENS C10
ή ΕΓΧΡΩΜΗ ΤΗΛΕΟΡΑΣΗ 14"
ή Ασύρματο DAEWOO DECT 3000



TELESTET all

ΜΕ ΣΥΝΔΕΣΗ TELESTET ΣΕ ΟΠΟΙΟΔΗΠΟΤΕ ΟΙΚΟΝΟΜΙΚΟ ΠΑΚΕΤΟ ΓΙΑ 12 ή 24 ΜΗΝΕΣ

ΧΩΡΙΣ ΠΙΣΤΩΤΙΚΗ ΚΑΡΤΑ

ΤΟ ΦΘΗΝΟΤΕΡΟ ΠΑΓΙΟ 4.500 δρχ. και χρέωση ανά δευτερόλεπτο από 0,85 δρχ. με friends & family

οι προσφορές ισχύουν για περιορισμένο αριθμό συσκευών

ΝΤΑΚΟΣ ΕΠΙΚΟΙΝΩΝΙΕΣ Α.Ε. κοντά σου!

Ν. ΜΑΓΓΙΩΡΟΣ ΕΠΕ
ΓΡ. ΛΑΜΠΡΑΚΗ 29 ΡΟΔΟΣ
ΤΗΛ. 32815 FAX 73228

Η αρχαιολόγος κ. Μαρία Κόλλια-Μιχαλάκη

Διαψεύδει και καταγγέλλει...

Αβάσιμα και ψευδή χαρακτηρίζει η αρχαιολόγος κ. Μαρία Κόλλια-Μιχαλάκη, τα όσα κατήγγειλε χθες σε βάρος της ο κ. Παπασταματίου, αναφορικά με εξοχικό σπίτι της στη Λαχανιά.

Σε απάντησή της η κ. Κόλλια εξηγεί γιατί ο κ. Παπασταματίου εστράφη εναντίον της.

Ειδικότερα, στην επιστολή-απάντησή της η κ. Κόλλια αναφέρει τα εξής:

"Αναφερόμενη στο δημοσίευμα της εφημερίδας σας παρακαλώ να δημοσιεύσετε τα παρακάτω:

Δεν θα παρακολουθήσω τον καταγγέλλοντα αβάσιμα και ψευδώς στον κατήφορο που έχει πάρει, γιατί για όλα αυτά θα επιληφθεί η Δικαιοσύνη σε μήνυσή μου για συκοφαντική δυσφήμιση και για αγωγή αποζημίωσης για τη προσβολή της τιμής και της υπόληψής μου.

Ο Κωνσταντίνος Παπασταματίου είναι γνωστός για την ολοκληρωτική καταστροφή που έχει επιφέρει σε σημαντικά ταφικά μνημεία τα οποία έχουν κριθεί διατηρητέα στο υπόγειο της οικοδομής του με τρεις συνεχείς Αποφάσεις του Υπουργείου Πολιτισμού, ύστερα από Γνωμοδοτήσεις του Κεντρικού Αρχαιολογικού Συμβουλίου. Παραθέτουμε χαρακτηριστικές φωτογραφίες των μνημείων πριν και μετά την καταστροφή τους.

Φαίνεται όμως ότι ο παραπάνω επέλεξε λάθος τακτική, ίσως από κακή συμβουλή των γνωστών συνηγόρων του, πιστεύοντας ότι με την κατασυκοφάντηση τόσο του προσώπου μου, των συναδέλφων αλλά και του προϊσταμένου της Υπηρεσίας μας, ο οποίος έχει ήδη καταθέσει μήνυση εναντίον του, ανθρώπων που ασκούμε έντιμα και υπεύθυνα τα καθήκοντά μας ως δημόσιοι υπάλληλοι περισσότερο από 25 χρόνια, θα αποσείσει τον σε βάρος του πέλεκυ της Δικαιοσύνης.

Ο Κων. Παπασταματίου έχει ήδη καταδικαστεί για καταστροφή αρχαίων, ενώ εκκρεμούν σε βάρος του τέσσερις ακόμη μηνύσεις για τις πρωτοφανείς και συστηματικές καταστροφές των αρχαίων μνημείων και για παράνομη κατοχή αρχαίων. Η τελευταία υπόθεση εκδικάζεται την ερχόμενη εβδομάδα και η υπογράφουσα περιλαμβάνεται στους μάρτυρες κατηγορίας".

Πριν και μετά...

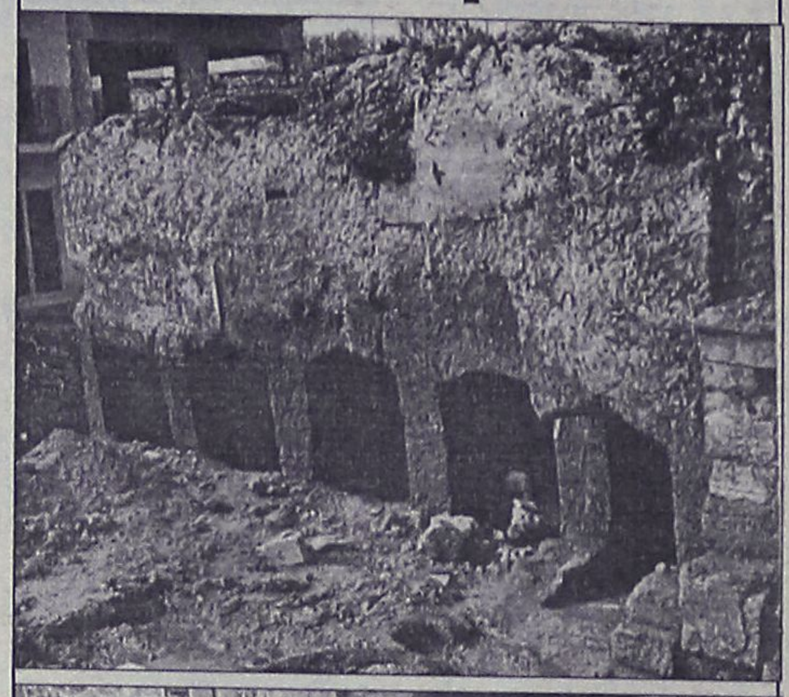

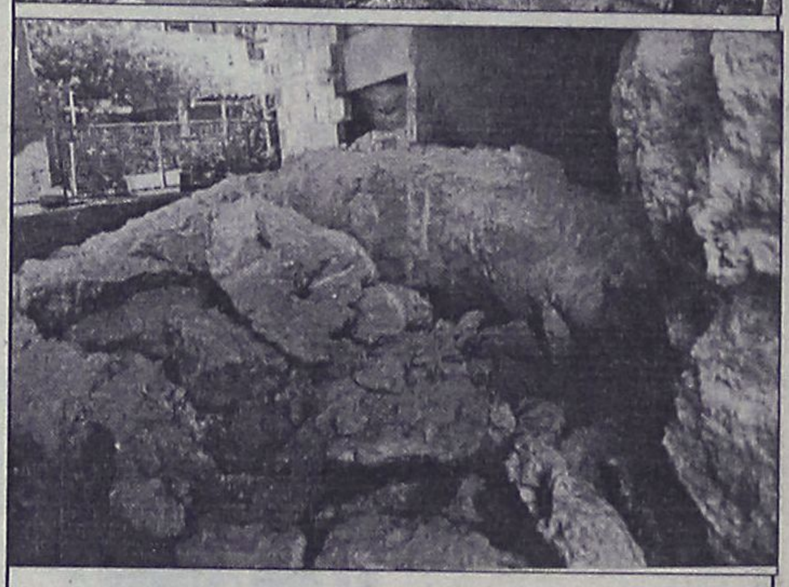

Η κ. Μαρία Κόλλια-Μιχαλάκη παρέδωσε προς δημοσίευση και φωτογραφίες ταφικών μνημείων, που όπως υποστηρίζει και στην επιστολή της καταστράφηκαν από τον κ. Παπασταματίου.

Η κ. Κόλλια με την δημοσίευση των φωτογραφιών θέλει να δείξει πως ήταν πριν τα ταφικά μνημεία στο οικόπεδο του κ. Παπασταματίου και πως είναι σήμερα μετά την καταστροφή τους.

Πριν και μετά...

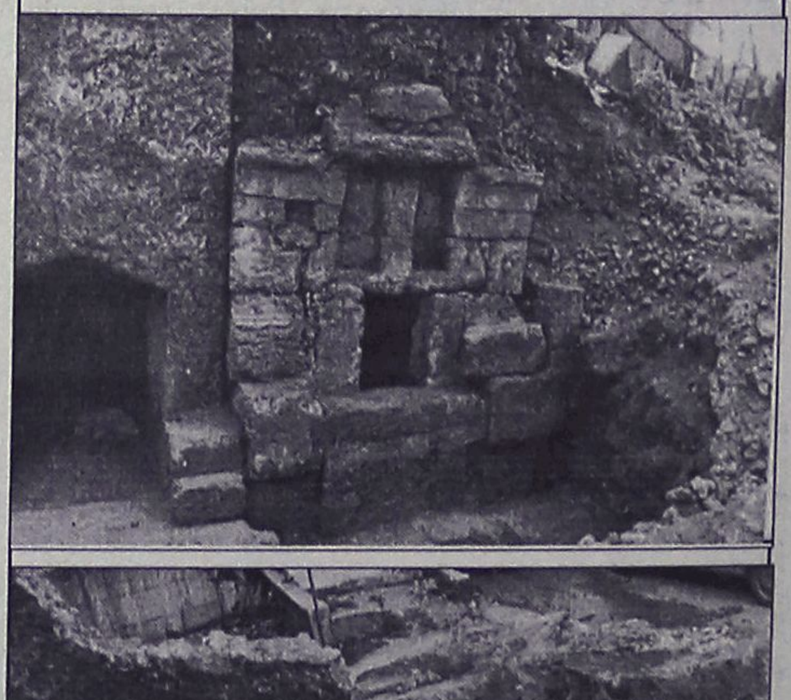



ΖΗΤΕΙΤΑΙ

από μεγάλη αλυσίδα καταστημάτων κοπέλα με γνώσεις διακόσμησης εσωτερικών χώρων (διακοσμήτρια).
Η εταιρία προσφέρει απασχόληση σε ετήσια βάση με προοπτικές εξέλιξης.
Η υποψήφια πρέπει να είναι ηλικίας από 20-27 ετών και διαθέσιμη για εκπαίδευση στην Αθήνα με έξοδα της εταιρίας.

Πληροφορίες στο τηλ. 26590 και 094-310316

Ιβίσκος

ΖΗΤΟΥΝΤΑΙ

Νέοι και νέες απόφοιτοι λυκείου για καθημερινή απασχόληση στα SUPER MARKETS ως
MERCHANDISER

Απαραίτητα προσόντα
1. Αποδεκτή εμφάνιση
2. Κάτοχος ΙΧ ή δίκυκλου

Οι ενδιαφερόμενοι παρακαλούνται όπως τηλεφωνήσουν στο: 65410-094 633636
Υπόψιν: Κος Παπασταματάκης Ιωάννης

Από το ξενοδοχείο **LOMENIZ**

ΖΗΤΟΥΝΤΑΙ

α) Σερβιτόροι-σερβιτόρες έμπειροι με γνώσεις αγγλικής και γερμανικής γλώσσας
β) Ατομο για SNACK-BAR έμπειρο με γνώσεις αγγλικών-γερμανικών.

Πληροφορίες τηλ. 35831

ΜΕΤΑΧΕΙΡΙΣΜΕΝΑ ΔΙΚΥΚΛΑ

από **100.000**

ΑΒΕΤΕ Κ. ΚΩΣΤΑΡΙΔΗΣ
ΤΗΛ. 22157, 20874, 22325

ΜΕΓΑΛΕΣ ΕΥΚΑΙΡΙΕΣ

ΠΩΛΟΥΝΤΑΙ ΕΛΑΦΡΩΣ ΜΕΤΑΧΕΙΡΙΣΜΕΝΕΣ

ΜΟΤΟΣΙΚΛΕΤΕΣ ENDURO
YAMAHA DT 125
SUZUKI DR 125
KAWASAKI KLR 250

ΕΥΚΟΛΙΕΣ ΠΛΗΡΩΜΗΣ

ΑΒΕΤΕ Κ. ΚΩΣΤΑΡΙΔΗΣ
ΤΗΛ. 22157, 20874, 22325

ΕΤΑΙΡΕΙΑ ΧΡΗΜΑΤΟΟΙΚΟΝΟΜΙΚΩΝ ΥΠΗΡΕΣΙΩΝ (ΑΕΛΔΕ)

Ζητά δεσποινίδα ή κυρία απόφοιτη οικονομικής σχολής (ΑΕΙ, ΤΕΙ ή άλλη), με γνώσεις Αγγλικών και χειρισμού Η/Υ.
Οι ενδιαφερόμενες θα πρέπει να προσκομίσουν βιογραφικό και φωτογραφία.

Πληρ. Βενετοκλέων 48, τηλ. 74000

ΠΩΛΟΥΝΤΑΙ στην Παστίδα: α) Αγροτεμαχιο 4 στρ., 500 μέτρα, από τον δρόμο Φαληρακίου-Αεροδρομίου, άρτιο και οικοδομήσιμο. Τιμή 12.000.000 δρχ. β) Στο κέντρο της Παστίδας, με άδεια διόροφης οικοδομής, υπάρχει κτισμένη η θεμελίωση της σε οικόπεδο 305 τ.μ. Τιμή 13.500.000 δρχ. Πληρ. τηλ. 63226 ΠΟ26855

ΠΩΛΕΙΤΑΙ 428 τ.μ. οικόπεδο στο Χαράκι κοντά στην παραλία αξίας 25.000.000 δρχ. Πληρ. ΕΥΡΩΚΤΗΜΑΤΙΚΗ Γιάννης και Μιχάλης Ευσταθίου, τηλ. 73819-74917 κιν. 094/374546 ΠΟ26567

ΠΩΛΕΙΤΑΙ διόροφο κτήμα δίπλα στη θάλασσα στο Φαληράκι σε μπετόν 80 τ.μ. μαγαζί και 80 τ.μ. διαμέρισμα. Μόνο 65.000.000. Πληρ. τηλ. 093-2361682 ΠΟ26950

ΠΩΛΕΙΤΑΙ κατάστημα 37 τ.μ. με υπόγειο επίσης 37 τ.μ. και αυλή 35 τ.μ. στο Εμπορικό Κέντρο Κρανίδη στο Φαληράκι. Πληρ. τηλ. 0244-22955 και 094-899333

ΠΩΛΕΙΤΑΙ οικόπεδο 350 τ.μ. άρτιο και οικοδομήσιμο στον οικισμό Δ/λων "Απόλλων" συντελεστής δόμησης 0,8 κτίζεις 120 τ.μ. ισόγειο, όροφος και υπόγειο - είναι πανταχόθεν ελεύθερο με όλα τα έργα υποδομής έτοιμα. Πληρ. τηλ. 26105, 75547. Επίσης **ΠΩΛΕΙΤΑΙ** γκαρσονιέρα σε κεντρικό σημείο της πόλης 28 τ.μ. πλήρως επιπλωμένη με τηλέφωνο ενοικιασμένη με μηναιαίο μίσθωμα 70.000 δρχ.
ΑΟ26844

ΠΩΛΕΙΤΑΙ διαμέρισμα 86 τ.μ. με ηλιακό θερμοσίφωνα, Air Condition, τηλέφωνο και πολλά έξτρα στην οδό ΟΣΛΟ (Ανω Ροδίνι). Πληρ. τηλ. 91241, 095-286250. ΠΟ26806

ΕΥΚΑΙΡΙΑ ΓΙΑ ΕΠΕΝΔΥΣΗ. ΠΩΛΕΙΤΑΙ ακίνητο-λειτουργούσα επιχείρηση ενοικιαζομένων δωματίων στην Π. Πόλη συνολικού εμβαδού 310 τ.μ. (ισόγειο και α' όροφος) με 90 τ.μ. υπόγειο. Τιμή 80.000.000 δρχ. Πληρ. τηλ. 094/638918

ΠΩΛΟΥΝΤΑΙ μονοκατοικίες στην παραλία Ιαλυσού έναντι ταβέρνας "ΚΑΛΥΒΑ" επί της οδού Ρίμινι. Πληρ. τηλ. 94236, 28476, 94960 κ. Ελευθ. Ζαμπελλάκης

ΕΥΚΑΙΡΙΑ. ΠΩΛΕΙΤΑΙ αγροτεμάχιο 4.800 τ.μ. στην περιοχή Μαριτσών, 40 μέτρα από την επαρχιακή οδό Κρεμαστής-Μαριτσών, με πρόσβαση σε δίκτυο ηλεκτρισμού και ύδρευσης δρχ. 15.500.000. Πληρ. Ροδιακή Κτηματική-Ανέστης και Σάββας Σαββαΐδης, τηλ. 26281, 35476, κιν. 094-421015 ΑΟ26735

ΕΥΚΑΙΡΙΑ. Ανάμεσα Ψίνθο-Αρχίπολη στο εστιατόριο "Άρτεμης" ΠΩΛΕΙΤΑΙ 22.080 τ.μ. επίσης κτήμα 13 στρεμμάτων 105 ρίζες ελιές και με νερό πηγή τρεχάμενο στην τιμή των 6.000.000 δρχ. Πληρ. τηλ. 26805-51024 και 094-434762

ΕΜΠΟΡΙΚΟΣ ΑΝΤΙΠΡΟΣΩΠΟΣ Ή ΔΙΑΝΟΜΕΑΣ ΖΗΤΕΙΤΑΙ

Από βιομηχανική και εμπορική Α.Ε. Ευκάμπτων Ενισχυμένων Πλαστικών Σωλήνων για τα **Δωδεκάνησα.**

Οι ενδιαφερόμενοι παρακαλούνται να επικοινωνήσουν στα fax: 8034641 και 8034942

ΥΠΑΛΛΗΛΟΣ ΥΠΟΔΟΧΗΣ

ζητείται από κεντρικό ξενοδοχείο
Απαιτούμενα προσόντα:
- Πτυχίο ΑΣΤΕΡ
- Προϋπηρεσία
- Αγγλικά-Γερμανικά
- Office-Windows
- Ξενοδοχειακό Unidata

Πληροφορίες τηλέφωνο 30601

Από το πρακτορείο Γενικού Τουρισμού "Elafos Reisen"

ΖΗΤΟΥΝΤΑΙ

α) νέος ή νέα με άριστη γνώση της γερμανικής γλώσσας δια την στελέχωση υποκαταστημάτων.
Προϋπηρεσία επιθυμητή.
β) νέος ή νέα με άριστη γνώση γερμανικής γλώσσας για να εργασθεί στο τμήμα κρατήσεων.

Πληροφορίες κ. Χατζημιχάλη Μιχάλη ή κ. Παπαδόπουλο Παύλο, τηλ. 66543/4/5

ΟΙΚΟΔΟΜΙΚΕΣ ΕΠΙΧΕΙΡΗΣΕΙΣ ΤΖΟΓΙΑ ΜΑΡΙΑ και ΥΙΟΙ ΠΩΛΟΥΝΤΑΙ

- Διαμερίσματα 85 τ.μ., 75 τ.μ., 50 τ.μ. στην οδό Αθηνών
- Αποθήκη 200 τ.μ. στην οδό Ατταβύρου

Πληρ. τηλ. 30069

ΣΙΜΟΣ ΠΑΡΑΣΚΕΥΑΣ & ΥΙΟΣ ΕΠΕ

ΜΕΤΑΧΕΙΡΙΣΜΕΝΑ

MONO ΣΕ ΑΡΙΣΤΗ ΚΑΤΑΣΤΑΣΗ

18μηνος ΔΙΑΚΑΝΟΝΙΣΜΟΣ

1. FORD ESCORT	1.100 c.c.	1989	1.200.000
2. NISSAN MICRA	1.235 c.c.	1991	1.700.000
3. TOYOTA COROLLA	1300 c.c.	1992	1.950.000
4. Φορτηγό TOYOTA DIESEL	2.400 c.c.	1994	2.500.000
5. FIAT UNO 45	1.000 c.c.	1992	1.200.000

ΑΥΣΤΡΑΛΙΑΣ 70 - ΡΟΔΟΣ • Τηλ. 79200-79201-79202

Στα Κοσκινού **ΠΩΛΕΙΤΑΙ** οικόπεδο 2.700 τ.μ. με 150 τ.μ. κάλυψη. Πληρ. τηλ. 36443 ΑΟ26583

ΠΩΛΕΙΤΑΙ οικόπεδο 5 στρ., κοντά στην θάλασσα, στις Φάνες. Πληρ. τηλ. 40244 ΠΟ26563

μαθήματα

ΔΑΣΚΑΛΑ παραδίδει κατ' οίκον ιδιαίτερα μαθήματα σε μαθητές δημοτικού (περιοχή Ιαλυσού-Κρεμαστής). Πληρ. τηλ. 94079, 92533 ΑΜ27036

ΚΑΘΗΓΗΤΡΙΑ φιλόλογος παραδίδει ιδιαίτερα μαθήματα (αρχαία, νέα, έκθεση, λατινικά, ιστορία) σε μαθητές γυμνασίου-λυκείου. Υπεύθυνη εργασία, τιμές λογικές. Πληρ. τηλ. 39228 ΑΜ27037

ΜΑΘΗΜΑΤΙΚΑ-ΦΥΣΙΚΗ-ΧΗΜΕΙΑ-ΦΙΛΟΛΟΓΙΚΑ διδάσκονται από καθηγήτρια και καθηγητή πτυχιούχους Πανεπιστημίου Αθηνών για όλες τις τάξεις Γυμνασίου-Λυκείου. Ειδικά ολιγομελή τμήματα και για ΤΕΕ ή τελειόφοιτους Τεχνικού Λυκείου. Πληρ. τηλ. 28053 ή 0932303165 ΠΜ26875

ΕΚΘΕΣΗ ΚΑΙ ΠΟΛΙΤΙΚΗ ΟΙΚΟΝΟΜΙΑ για όλες τις τάξεις του Λυκείου καθώς εντατική προετοιμασία για τις πανελλήνιες εξετάσεις του ερχόμενου σχολικού έτους (με το νέο σύστημα αξιολόγησης) από καθηγήτρια πτυχιούχο με μεταπτυχιακές σπουδές και φροντιστηριακή πείρα. Πληρ. τηλ. 76544, 094-658804 ΠΜ26864

ΑΓΓΛΙΚΑ ΚΑΙ ΙΤΑΛΙΚΑ. Από καθηγήτρια με φροντιστηριακή πείρα
• σε γκρουπ 2-3 ατόμων ή ιδιαίτερα
• οργανωμένη και άρτια διδακτική ύλη
• σύγχρονα μέσα διδασκαλίας
• εβδομαδιαία test επανάληψης
• μηνιαίος έλεγχος προόδου
• υπεύθυνη παρακολούθηση στη μελέτη των μαθητών. Πληρ. τηλ. 76544, 094 658804 ΠΜ26863

ΑΓΓΛΙΚΑ-ΙΤΑΛΙΚΑ. Καθηγητής, αριστούχος απόφοιτος (MASTER SCHILLER INTERNATIONAL UNIVERSITY) παραδίδει μαθήματα **κατ' οίκον** σε αρχάριους, προχωρημένους, ξενοδοχοϋπαλλήλους. Εξασφαλισμένη επιτυχία εξετάσεων FIRST CERTIFICATE, TOEFL CAMBRIDGE ΚΑΙ MICHIGAN PROFICIENCY καθώς και εισαγωγή σε βρετανικά και ιταλικά πανεπιστήμια. Τιμές λογικές Μεταφράσεις δεκτές. Πληρ. τηλ. 27447-0932-322666 ΑΜ26691

ΔΑΣΚΑΛΑ πτυχιούχος του Πανεπιστημίου Ιωαννίνων, παραδίδει μαθήματα σε παιδιά Δημοτικού. Τιμές προσιτές. Πληρ. τηλ. 27569, κιν. 0932-120332 ΠΜ26986

ΜΑΘΗΜΑΤΙΚΑ-ΦΥΣΙΚΗ-ΧΗΜΕΙΑ καθηγήτρια με φροντιστηριακή πείρα παραδίδει ιδιαίτερα μαθήματα. Πληρ. τηλ. 66575 και 24307. ΠΜ26807

πωλήσεις αυτοκινήτων

ΠΩΛΕΙΤΑΙ ALFA ROMEO 155-1,8 σε καλή κατάσταση. Πληρ. τηλ. 92222 ΑΑ27038

ΠΩΛΟΥΝΤΑΙ: SUZUKI 50 c.c. ADRESS 7.000 χλμ. σε καλή κατάσταση. Τιμή 160.000 δρχ. Δορυφορική κεραία 120 cm Q της PHILIPS CHANNEL-MASTER. Τιμή 120.000 δρχ. Διάφορα πέδιλα για θαλάσσιο σκι, όπως CYPRESS-GARDENS-O' BRIEN, καινούργια σε χαμηλή τιμή. Πληρ. τηλ. 0244-22972 ΠΑ27039

ΠΩΛΕΙΤΑΙ ADRESS 100αρι σε καλή κατάσταση, σε τιμή ευκαιρίας. Πληρ. τηλ. 094-135224 ΑΑ27040

ΠΩΛΕΙΤΑΙ αυτοκίνητο μάρκας HONDA CIVIC 1200 c.c. αυτόματο (μοντέλο'84) σε άριστη κατάσταση και τιμή ευκαιρίας. (Χρώμα μεταλλικό) και στερεοφωνικό "PIONEER". Πληρ. τηλ. 42318. ΑΑ27010

ΠΩΛΕΙΤΑΙ SUZUKI VITARA 5θυρο (VAGON) 1600 κυβικά με AIR CONTICION, ραδιοκασετόφωνο, μάσκα μπροστά, ειδική σκάρα από πάνω, ηλεκτρικοί καθρέπτες και τζάμια, ζάντες αλουμινίου, μοντέλο '94. Πληρ. τηλ. 36980-25537. ΑΑ27009

ΠΩΛΕΙΤΑΙ BMW 318 άσπρη μοντέλο '92 με πολλά εξτρά. Πληρ. τηλ. 24445, κιν. 094-464436 ΑΑ26988

ΠΩΛΕΙΤΑΙ LANCIA Δ, μοντ. '89, 1.500 cc με air condition, ραδιοκασετόφωνο, κάθισμα recaro, ζάντες αλουμινίου, συναγερμό. Τιμή 1.600.000. Πληρ. τηλ. 96011, κιν. 0932/362899 ΑΑ26989

ΠΩΛΕΙΤΑΙ OPEL ASTRA μοντέλο ΝΟΕ. '92, καταλυτικό, σε άριστη κατάσταση, 55.000 χλμ., χρώματος λευκού. Πληρ. πρωί 37611, απόγευμα 35351 ΑΑ26971

ΕΥΚΑΙΡΙΑ. Μόνο με 2.500.000 δρχ. Πωλείται ALFA ROMEO 75 TROFEO μεταλλικό χρώμα, μοντ. '92 σε άριστη κατάσταση, μόνο 67.000 χλμ. Δεκτός κάθε έλεγχος. Πληρ. τηλ. 31764 ΠΑ26954

ΠΩΛΕΙΤΑΙ FIAT UNO 1.000 c.c. ασημί σκούρο σε άριστη κατάσταση με συναγερμό και ραδιοκασετόφωνο PIONEER. Τιμή 1.400.000. Πληρ. τηλ. 77555 ΑΑ26929

ΠΩΛΕΙΤΑΙ ALFA ROMEO 145, 3θυρο, 1600 κυβικά, μοντέλο 8ος του 95, 33.000 km, χρώματος μπλε, ζάντες αλουμινίου, κεντρικό κλείδωμα, ραδιοκασετόφωνο. Τιμή 3.500.000. Πληρ. τηλ. 097 406406

ΠΩΛΕΙΤΑΙ LANCIA Δ, μοντ. '89, 1500 cc με air condition, ραδιοκασετόφωνο, κάθισμα Recaro, ζάντες αλουμινίου, συναγερμό. Τιμή 1.600.000. Πληρ. τηλ. 96011, κιν. 0932/362899 ΑΑ26681

ΕΥΚΑΙΡΙΑ. ΠΩΛΕΙΤΑΙ μοτοσικλέτα BMW F 650, με 5.500 χλμ. και πολλά εξτρά σε άριστη κατάσταση. Πληρ. τηλ. 094-383523 ΠΑ26930

ΠΩΛΟΥΝΤΑΙ BMW 316 του '78 1.100.000 δρχ. και δύο ψυγεία βιτρίνες, Super Market και αλλαντικών και τα δύο 500.000 δρχ. Πληρ. τηλ. 094-160787 κ. Δημήτρη. ΑΑ26914

ΠΩΛΕΙΤΑΙ φορτηγό MERCEDES 814 σε άριστη κατάσταση. Δεκτός κάθε έλεγχος. Πληρ. τηλ. 68422 πρωινές ώρες ΑΑ26493

ΠΩΛΕΙΤΑΙ ΑΔΕΙΑ ΤΑΞΙ ΜΕ ΤΟ ΟΧΗΜΑ Ή ΧΩΡΙΣ ΑΥΤΟ. ΠΛΗΡ. ΤΗΛ. 63614 ΑΑ26773

ΠΩΛΕΙΤΑΙ FORD ESCORT μοντέλο '79, 1100cc, τετράπορτο, χρώματος ασημί. Πληρ. τηλ. 36872, 20546 ώρες 5-9μ.μ., κος Νίκος

ΠΩΛΕΙΤΑΙ μηχανή BENELLI 50 c.c. χρώματος κόκκινο. Τιμή 550.000 δρχ. ή ανταλλάσεται με φορτηγάκι ή κλούβα. Πληρ. τηλ. 094-102301 ή 95584 απογευματινές ώρες

ΠΩΛΕΙΤΑΙ HONDA MAGNA 750 cc σε πολύ καλή κατάσταση και τιμή ευκαιρίας. Πληρ. τηλ. 72713, 75875 κινητό 094/900483 ΠΑ26657

ΣΧΟΛΗ ΟΔΗΓΩΝ
ΚΟΥΣΗ ΠΑΝΤΕΛΗ
ΔΙΠΛΩΜΑΤΑ
ΕΡΑΣΙΤΕΧΝΙΚΑ
ΕΠΑΓΓΕΛΜΑΤΙΚΑ
ΜΟΤΟΣΙΚΛΕΤΑΣ

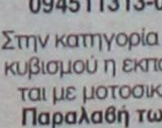

-Επεκτάσεις όλων των κατηγοριών
-Αναθεωρήσεις ληγμένων αδειών
-Μετατροπές ξένων αδειών σε ελληνικές
Οδός Βαλαωρίτου 9
(έναντι HOTEL SEMIRAMIS πίσω από το νοσοκομείο
INTERNET: WWW ADRESS
http:
www.geocities.com/BourbonStreet/9302
Δεκτές όλες οι πιστωτικές κάρτες
(ΠΡΟΣΟΧΗ): ΜΑΘΗΜΑΤΑ
α. Μοτοσικλέτας μεγάλου κυβισμού από 125 cc έως ανεξαρτήτου
β. Μοτ/τας έως 125 cc
γ. Μοτοποδηλάτου 50 cc
Διαθέτουμε επίσης κι αυτόματες μοτοσικλέτες 125 cc
Πληρ. τηλ.
29157-73820-94777
ΚΑΙ ΑΝΑ ΠΑΣΑ ΣΤΙΓΜΗ ΣΤΑ ΚΙΝΗΤΑ τηλ.
094511313-094203343

Στην κατηγορία ανεξαρτήτου κυβισμού η εκπαίδευση γίνεται με μοτοσικλέτα 500 cc
Παραλαβή των μαθητών μας και από τις οικίες τους
"Η σωστή και μεθοδική εκπαίδευση στα σύγχρονα οχήματά μας, βάζει γερά θεμέλια για τη δημιουργία ενός καλού νέου οδηγού"
ΠΜ26759

Από τη νέα έκθεση BMW του ΘΩΜΑ ΒΕΡΒΙΛΗ πωλούνται τα παρακάτω μεταχειρισμένα αυτοκίνητα:
1) BMW 316 μοντέλο '92 με πολλά εξτρά σε άριστη κατάσταση
2) BMW 318 M40 μοντέλο '89
3) VW κλούβα τρανσπόρτα πετρέλαιο 2.400 κυβικά μακρί σασί μοντέλο '93
4) V.W. τρανσπόρτα πετρέλαιο ανοιχτό 2.400 κυβικά μοντέλο '92
5) FORD TRANSIT 2500 κυβικά ανοιχτό διπλό λάστιχο πίσω μοντέλο'92
6) FORD COURIEL, κλουβίτσα 1.800 κυβικά '94 μοντέλο
7) V.W. CANDI ανοιχτό μοντέλο '90
8) MITSUBISHI κλούβα 2.500 κυβικά μοντέλο τέλος '96
9) MERCEDES 410 φορτηγό μοντέλο '93

Όλα τα αυτοκίνητα είναι σε πολύ καλή κατάσταση και έχουν ένα χρόνο εγγύηση. 6ο χλμ. Λεωφ. Ρόδου-Λίνδου τηλ. 62928-66669

ΠΩΛΕΙΤΑΙ μηχανή KAWASAKI Eliminator 400 cc μοντελο '93 σε πολύ καλή κατάσταση. Πληρ. τηλ. 21866 και 094-935325 AA26780

εργασιες

ΖΗΤΕΙΤΑΙ νέος ή νέα με γνώσεις της γερμανικής γλώσσας και Η/Υ για να εργασθεί ως αρχηγός σε πρακτορείο γενικού τουρισμού. Αποστολή βιογραφικών στο fax: 74254, τηλ. 094-567765

ΖΗΤΟΥΝΤΑΙ υπάλληλοι να εργασθούν ως υπάλληλοι γραφείου σε γραφείο ενοικιάσεως αυτοκινήτων, που να γνωρίζουν Αγγλικά-Γερμανικά. Πληρ. τηλ. 85050, 51171 και 094-880603 AZ27052

ΖΗΤΕΙΤΑΙ κοπέλα από τουριστικό γραφείο στο Φαληράκι. Απαραίτητες γνώσεις αγγλικών και χειρισμού Η/Υ Windows 95 (Word-Excel). Λίγες λογιστικές γνώσεις επιθυμητές, όχι απαραίτητες. Πληρ. τηλ. 86740, 85726 από 9 π.μ. -2 μ.μ. Δευτέρα-Παρασκευή ΠΖ27041

ΖΗΤΕΙΤΑΙ οικιακή βοηθός. Πληρ. τηλ. 61527 AZ27042

ΖΗΤΕΙΤΑΙ νέος για εργασία σε κατάστημα, κάτοχος δικύκλου. Πληρ. ώρες καταστήματος τηλ. 24219 ΠΖ27043

ΖΗΤΕΙΤΑΙ πωλήτρια για τουριστικό κατάστημα στο Φαληράκι με γνώσεις αγγλικής και γερμανικής. Πληρ. τηλ. 28568 και 87030 ΠΖ27045

ΖΗΤΕΙΤΑΙ από το HOTEL CACTUS receptionist απόφοιτος σχολής με γνώσεις Η/Υ UNIDATA. Πληρ. κ. Χρυσανθού τηλ. 26100, 26088 AZ27031

ΖΗΤΟΥΝΤΑΙ σερβιτόροι-ες έμπειροι με γνώσεις ολλανδικής, αγγλικής και γερμανικής γλώσσας με συνεχές και μειωμένο ωράριο. Πληρ. τηλ. 22276, 29000 ώρες 8.00-14.30 ΠΖ27021

ΖΗΤΕΙΤΑΙ πεπειραμένη πωλήτρια για προσωρινή εργασία. Πληρ. boutique AMAZONE, τηλ. 29985 ΠΖ27022

Από γραφείο γενικού τουρισμού **ζητείται** νέος για το γραφείο κίνησης με γνώσεις αγγλικών και Η/Υ. Πληρ. τηλ. 34260 AZ27023

ΖΗΤΕΙΤΑΙ διαιτολόγος και αισθητικός απόφοιτος του ΤΕΙ. Πληρ. τηλ. 37707 AZ27024

Belgische hollandse meisje of nongen gevraagd byver dienste aangenaam werk-weinig uren-juwelierszaak goede voor waarden. Tel 67813, 73697 AZ27020

ΖΗΤΟΥΝΤΑΙ από επιχείρηση νέοι ή νέες για εισπράξεις, με μικρή απασχόληση και απόλυτα ελεύθερο ωράριο. Πληρ. τηλ. 0932-426277. ΠΖ27006

ΖΗΤΕΙΤΑΙ για αγορά ZIP WRANGLEL 2.5 c.c. Πληρ. τηλ. 094-263164. AZ27008

ΖΗΤΕΙΤΑΙ πιτσαδόρος και κοπέλλες για σέρβις σε PIZZA με μέτρο. Πληρ. τηλ. 23003 και 0932-470156 και 094-314401 ΠΖ27007

ΖΗΤΟΥΝΤΑΙ από τα καταστήματα ΠΑΠΠΟΥ πωλήτριες. Πληρ. τηλ. 24286, 20127. AZ27005

ΖΗΤΕΙΤΑΙ πωλητής-τρια για εργασία σε χρυσοχείο. Γερμανικά-αγγλικά απαραίτητα. Μισθός-ποσοστά αναλόγως προσόντων. Πληρ. τηλ. 73166 (9-11 π.μ. και 8-10 μ.μ.). AZ27004

ΖΗΤΟΥΝΤΑΙ ταμπλίστες-τσεκαδόροι. Πληρ. τηλ. 29215-29220. AZ27003

Βρεφονηπιαγωγός **ζητεί** εργασία σε παιδικό σταθμό ή οποιαδήποτε εργασία σχετική με το παιδί. Πληρ. τηλ. (01) 8015842 10 π.μ.-10 μ.μ. και 094-291414 5 μ.μ.-7 μ.μ. AZ26990

Are you looking for an office job different languages? Call for an appointment. Tel. 96210 ask for Jenny AZ26991

Do you need a Norwegian babysitter? Please call 30979 ΠΖ26992

BONUS-ΚΑΤΑΣΤΗΜΑΤΑ. ΖΗΤΟΥΝΤΑΙ πεπειραμένες πωλήτριες με γνώση της αγγλικής ή γερμανικής για την περιοχή Ιαλυσού. Πληρ. τηλ. 41010, 41697 ΠΖ26993

ΖΗΤΕΙΤΑΙ μάγειρας σε εστιατόριο στην Π. Πόλη. Πληρ. τηλ. 28195, 77315 AZ26994

ΖΗΤΟΥΝΤΑΙ: α) έμπειρος μάγειρας ή μαγείρισσα για εστιατόριο στην Π. Πόλη. Ωράριο συνεχές απογευματινό. β) Βοηθός σερβιτόρου έμπειρος γνώστης μιας τουλάχιστον ξένης γλώσσας. Πληρ. τηλ. 28195, 77315 AZ26995

Από το **ZIO PEPPE** Ηρώων Πολυτεχνείου 1, **ζητούνται** πιτσαδόροι και σερβιτόρες που να μιλάνε πολύ καλά Αγγλικά για όλες τις βάρδιες. Πληρ. τηλ. 23383 καθημερινά 11.00-13.00 ή εντός του καταστήματος AZ26972

ΖΗΤΕΙΤΑΙ βρεφονηπιοκόμος για φροντίδα παιδιού 2 ετών από οικογένεια στην Ιξιά. Πληρ. τηλ. 27453, 26587, 094-566373 AZ26975

ΤΕ QUIERO. Ζητείται κοπέλα εμφανίσιμη γνωρίζουσα αγγλικά για μόνιμη εργασία στην μπουτίκ ΤΕ QUIERO. Πληρ. τηλ. 76106, 32107 ΠΖ26955

ΖΗΤΕΙΤΑΙ νέος ή νέα να εργασθεί σε cafe bar για μόνιμη απασχόληση. Πληρ.τηλ. 36220 και 097/442690 και 097/435683 κ. Σάκη ώρες 9.00-22.00 AZ26935

ΖΗΤΕΙΤΑΙ για εστιατόριο-σνακμπαρ που βρίσκεται κοντά στο ξενοδοχείο ΚΑΨΗΣ, γυναίκα έμπειρη που να γνωρίζει να ψήνει να τηγανίζει και να κάνει όλες τις δουλειές της κουζίνας. Πληρ. τηλ. 33088, 90814, 73120 ΠΖ26956

ΖΗΤΕΙΤΑΙ πωλητής ή πωλήτρια να γνωρίζει αγγλικά και γερμανικά για να εργασθεί σε χρυσοχοείο στην Π. Πόλη. Πληρ. τηλ. 20880, 27000 AZ26931

ΖΗΤΕΙΤΑΙ πωλήτρια να εργασθεί στο κατάστημα υποδημάτων ARTE, να γνωρίζει αγγλικά. Πληρ. τηλ. 37207 ΠΖ26932

ΖΗΤΕΙΤΑΙ κοπέλα για να εργαστεί στο κατάστημα ρούχων "PANDEMONIUM" στο συγκρότημα "CAIRO PALACE". Πληρ. τηλ. 094-346637. AZ26893

ΖΗΤΕΙΤΑΙ νέα κοπέλα για να εργασθεί σε οβελιστήριο. Βραδυνές ώρες. Πληρ. τηλ. 25362 AZ26974

ΖΗΤΕΙΤΑΙ πωλήτρια που να μιλά Γερμανικά-Αγγλικά για κατάστημα ασημένιων κοσμημάτων στην Παλιά Πόλη. Μισθός-ποσοστά. Πληρ. τηλ. 25954 ώρες 10.00-15.00. AZ26899

ΖΗΤΕΙΤΑΙ κοπέλα Ελληνίδα ευπαρουσίαστη έως 30 ετών για να εργασθεί σε σοβαρό κατάστημα με VIDEO GAMES. Ικανοποιητικός μισθός και bonus. Πληρ. τηλ. 25050. AZ26904

ΖΗΤΟΥΝΤΑΙ ΠΩΛΗΤΡΙΕΣ. ΩΡΑΡΙΟ ΣΥΝΕΧΕΣ Η ΔΙΑΚΕΚΟΜΜΕΝΟ. ΠΛΗΡ. ΤΗΛ. 32125 ΠΖ26878

ΖΗΤΟΥΝΤΑΙ πωλήτριες από καταστήματα χρυσών και ασημένιων κοσμημάτων. Γερμανικά, Αγγλικά απαραίτητα. 6ο χλμ. λεωφ. Καλλιθέας. Πληρ. τηλ. 76538, 67375, 67738 AZ26548

ΖΗΤΕΙΤΑΙ έμπειρος μάγειρας για εστιατόριο. Πληρ. τηλ. 39645, ώρες 20.00-22.00 AZ26859

ΖΗΤΕΙΤΑΙ κοπέλα που να μιλάει άπταιστα Γερμανικά για να εργασθεί σε τουριστικό κατάστημα στο Εμπορικό Κέντρο "Εψιλον" στο Φαληράκι. Πληρ. τηλ. 65564, 62514. Μισθός ικανοποιητικός AZ26845

Από την εταιρεία ΒΑΠ Π. ΚΟΥΓΙΟΣ ΑΒΕΕ, **ΖΗΤΕΙΤΑΙ** νέος δραστήριος, οργανωτικός και φιλόδοξος για το τμήμα των πωλήσεων. Πτυχίο Οικονομικού Κλάδου ή Διοίκησης Επιχειρήσεων ή προυπηρεσία στο χώρο των πωλήσεων θα ληφθούν υπ' όψη. Αποδοχές ικανοποιητικές, σύγχρονο περιβάλλον εργασίας και προοπτικές εξέλιξης. Πληρ. τηλ. 61434 AZ26813

ΖΗΤΕΙΤΑΙ βοηθός σερβιτόρου από εστιατόριο εντός πόλεως. Πληρ. τηλ. 31680 AZ26832

ΖΗΤΕΙΤΑΙ νέος με εμπειρία D.J.να εργασθεί ως ηχολήπτης σε νυχτερινό κέντρο. Πληρ. τηλ. 094 806515 Ακης Γκιννής AZ26961

EUROPE TRAVEL, 5 KLM RHODES-LINDOS AVE (TROFO) HAS THE FOLLOWING FULL-TIME VACANCY FOR THE SUMMER SEASON.
WE REQUIRE AN AIRPORT PEPRESENTATIVE (MALE OF FEMALE) WHO IW FLUENT IN ENGLISH AND POSSIBLY ANOTHER EUROPEAN LANGUAGE. A CURRENT DRIVING LICENCE, AND A FLEXIBLE ATTITUDE TO WORKING HOURS IS ALSO NECESSARY.
FOR FURTHER INFORMATION PLEASE CONTACT CHRISTINE KANTIS BETWEEN 09.30-12.30 & 17.30-20.00 MONDAY TO FRIDAY TEL.: 68860-67, WRITTEN APPLICATIONS CAN BE SENT TO OUR FAX NO. 68871.

TOP PROPERTIES
GEORGIOS S. PIPINOS
ΓΕΩΡΓΙΟΣ Σ. ΠΙΠΙΝΟΣ
ΜΕΣΙΤΗΣ ΑΣΤΙΚΩΝ ΣΥΜΒΑΣΕΩΝ
REAL ESTATE AGENT ★ MEMBER OF F.I.A.B.C.I.

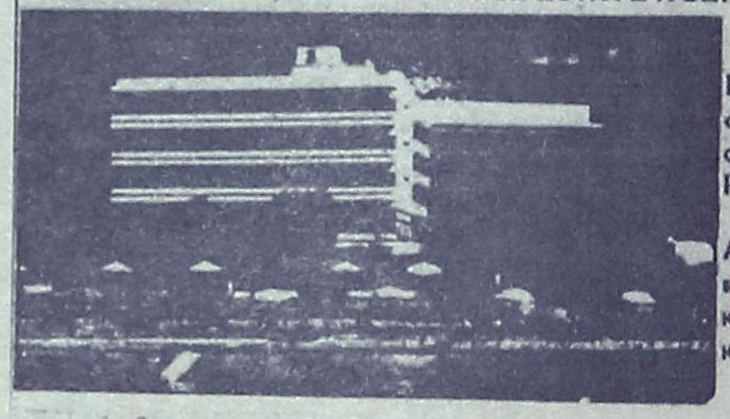

Η "TOP PROPERTIES" είναι ατομική επιχείρηση και ανήκει εξ ολοκλήρου στον κ. Γεώργιο Σ. Πιπίνο, που από το 1971 ασχολείται αποκλειστικά και μόνο με επενδύσεις και REAL ESTATE, στο νησί της Ρόδου, καθώς και στην ευρύτερη περιοχή της Δωδεκανήσου.

ΑΠΕΥΘΥΝΟΜΑΣΤΕ: Στους σοβαρούς, **απαιτητικούς** και **επιλεκτικούς** επενδυτές-επιχειρηματίες-ελεύθερους επαγγελματίες, Έλληνες και ξένους, υψηλού εισοδηματικού επιπέδου, που ενδιαφέρονται να κάνουν μια σοβαρή επένδυση **προβολής** στο νησί της Ρόδου.

ΠΡΟΣΦΕΡΟΥΜΕ: Α) Υπηρεσίες και πληροφορίες που γίνονται σε προσωπικό επίπεδο με **εχεμύθεια, διακριτικότητα** και **σοβαρότητα.**
Β) Μεγάλη **γκάμα** υψηλής ποιότητας, ακινήτων, όπως: 1) Ξενοδοχεία Α΄ και Β΄ κατηγορίας των 600-500-350-300 κλινών 2) Κεντρικά αστικά ακίνητα κατάλληλα για Τράπεζες-καταστήματα-γραφεία 3) Παραλιακές εκτάσεις, κατάλληλες για τουριστικές επενδύσεις των 150.000-100.000-70.000-50.000-36.000 τ.μ. και 4) Διαμερίσματα και μεζονέττες **προβολής.**

ΣΤΟΧΟΣ ΜΑΣ ΕΙΝΑΙ: Να προσφέρουμε στο αγοραστικό μας κοινό **υψηλής ποιότητας ακίνητα** και **ευκαιρίες** στο νησί της Ρόδου. Η εικοσιπενταετής και πλέον πείρα μας στον τομέα αυτό αποτελεί εγγύηση.

ΣΥΝΘΗΜΑ ΜΑΣ ΕΙΝΑΙ: Επενδύστε στη ΡΟΔΟ **ΤΩΡΑ,** σε ακίνητα που **ΑΝΤΕΧΟΥΝ ΣΤΟ ΧΡΟΝΟ**

Γεώργιος Σ. Πιπίνος
ΜΕΣΙΤΗΣ ΑΣΤΙΚΩΝ ΣΥΜΒΑΣΕΩΝ
Γιατί εμείς γνωρίζουμε καλύτερα!

TOP PROPERTIES is a private concern and Mr George S Pipinos, its owner, has earned, over the years, a reputation for integrity and excellence in the world of Real Estate in the Dodecanese.

At Top Properties we try hard to attract important and selective investors: high calibre businessmen/women and discerning professional people, both Greek and foreign, who wish to acquire substantial and valuable property on Rhodes.

We offer our exprertise and advice privately, discreetly and in strict confidence.

We keep a comprehensive list of real estate of the highest specifications:
a. A΄ and B΄ class hotels (600, 500, 350, 300 beds capacity).
b. Centrally situated office buildings and other business premises.
c. Seaside land, ideal for development (hotels, holiday resorts, etc.), of 150.000 100.000, 70.000, 50.000, 36.000 sq.m.
d. Luxury apartments, maisonettes, detached, semi-detached and terraced houses.

Our aim is to give our clients the opportunity to ecquire value for money, first class real estate on Rhodes. Our 25-year-old experience in Real Estate is our warranty.

Our motto is: **Invest in Rhodes. Invest in property. It stands the test of time.**



TOP PROPERTIES
and
George S Pipinos
Because we know best

ΚΕΝΝΕΝΤΥ 38, ΡΟΔΟΣ, 85 100, ΤΗΛ. (0241) 23895, 38243. FAX: (0241) 20883
38 KENNEDY STR., RHODES, 85 100, TEL. (0241) 23895, 38243. FAX: (0241) 20883

ΞΕΝΑΚΗΣ
ΑΥΤΟΚΙΝΗΤΑ

CAR EXPERTS

1. AUDI 80, (1980) 1300 cc, Ρ/Φ, συναγερμό. ΤΙΜΗ: 950.000
2. VW GOLF GABRIO, (1985) 1600 cc, λευκό χρώμα. ΤΙΜΗ 1.300.000
3. TOYOTA COROLLA (1990). ΤΙΜΗ: 1.700.000
4. OPEL VECTRA 1.6, ΚΕΝΤΡ. ΚΛΕΙΔ. (1992). ΤΙΜΗ 2.300.000
5. BMW 316 1.6 (1982). ΤΙΜΗ: 1.100.000
6. RENAULT 18 1.3 R/C (1980). ΤΙΜΗ: 800.000
7. LANCIA YIO 1100 c.c. (1991) Τιμή: 1.400.000
9. AUDI 80, 1800 cc (1991) C/L, ηλιοροφή, δερμάτινο σαλόνι. ΤΙΜΗ 3.300.000
10. ALFA ROMEO 33 (1987) EW, Ρ/Φ σε άριστη κατάσταση. ΤΙΜΗ 900.000
11. TOYOTA COROLLA (1991), καταλυτικό. ΤΙΜΗ 2.100.000
12. VW GOLT (1988) 1.300 cc. ΤΙΜΗ: 1.600.000
13. LANCIA PRISMA 1500 cc (1984) E/W, Ρ/Φ. ΤΙΜΗ: 1.200.000
14. SEAT MARBELLA (1994). ΤΙΜΗ: 900.000

ΕΠΑΓΓΕΛΜΑΤΙΚΑ-ΑΓΡΟΤΙΚΑ
1. VW TARO PICK-UP (1993) DIESEL. ΤΙΜΗ: 3.600.000
2. MITSUBISHI L 300 1.600 c.c. μοντέλο 90, A/C, Ρ/Φ ΤΙΜΗ: 1.500.000
3. MERCEDES VITO 108 DIESEL (1996). ΤΙΜΗ: 5.200.000

ΞΕΝΑΚΗΣ
ΕΠΙΣΗΜΟΣ ΣΥΝΕΡΓΑΤΗΣ KOSMOCAR
ΛΙΝΔΟΥ 238, ΤΗΛ: 61600

ΖΗΤΕΙΤΑΙ κοπέλα για να εργασθεί σε σοβαρό BAR. Πληρ. τηλ. 82161, 0932 805391

Ντήλερ **ζητούνται** πανελλαδικά για ρούχα, εσώρουχα, πιτζάμες, παπούτσια, κοσμήματα, είδη προικός. Επιλέξαμε τους 25 καλύτερους καταλόγους της αγοράς για την δική σας εξυπηρέτηση με τιμές λογικές και προσφορές. Άψογη συνεργασία, δωρεάν αποστολές παραγγελιών, εξτρά ποσοστά-μπόνους. Πληρ. τηλ. 031 275975 10πμ.-4μ.μ., 095 371619 9 π.μ.-9 μ.μ., 0391 41435 9 π.μ.-9μ.μ.
AZ26712

Η εταιρεία **Ροδιακή Τουριστική Α.Ε.**

επιθυμεί να προσλάβει υπάλληλο υποδοχής απόφοιτο Α.Σ.Τ.Ε.Ρ. ή άλλης τουριστικής σχολής που να ομιλεί Ιταλικά και Γαλλικά, οι γνώσεις αγγλικών και γερμανικών θα εκτιμηθούν.

Οι ενδιαφερόμενοι παρακαλούνται να στείλουν το βιογραφικό τους σημείωμα καθώς και μια πρόσφατη φωτογραφία στην **ταχυδρομική θυρίδα 90 Ρόδος 85100**, ή να συμπληρώσουν αίτηση εργασίας στο ξενοδοχείο **ΛΙΠΠΙΑ, Αφάντου Γκολφ, Ρόδος τηλ. 52007, fax: 52367**

ΦΑΡΜΑΚΑΠΟΘΗΚΗ MEDIQUICK Α.Ε.
ΤΜΗΜΑ ΠΑΡΑΦΑΡΜΑΚΕΥΤΙΚΩΝ & ΚΑΛΛΥΝΤΙΚΩΝ ΕΙΔΩΝ

ΖΗΤΟΥΝΤΑΙ
ΠΩΛΗΤΕΣ
για την Ρόδο και υπολ. Δωδεκάνησα

Οι υποψήφιοι πρέπει να διαθέτουν:
- Ηλικία 25-40 ετών.
- Ι.Χ. αυτοκίνητο
- Δυναμικό χαρακτήρα, ικανότητα επικοινωνίας
- Δυνατότητα ταξιδίων
- Γνώση της αγοράς των φαρμακείων και mini-markets
- Προυπηρεσία σε πωλήσεις προϊόντων φαρμακείου και γενικότερα καταναλωτικών ειδών, επιθυμητή.
- Γνώσεις Αγγλικής γλώσσας
- Πτυχίο Ανώτερης σχολής θα εκτιμηθεί ιδιαίτερα.

Η εταιρεία προσφέρει:
- Ανταγωνιστικό πακέτο παροχών
- Ασφάλιση
- Εξοδα κίνησης
- Προοπτική εξέλιξης σε μια δυναμική και ταχέως αναπτυσσόμενη εταιρεία.
- Ευχάριστο περιβάλλον εργασίας.

Οι ενδιαφερόμενοι παρακαλούνται να στείλουν έως και 31/03/99 πλήρες βιογραφικό σημείωμα στην παρακάτω διεύθυνση:

MEDIQUICK A.E.
Τμήμα παραφαρμακευτικών
Μάρκου Μαλλιαράκη 22,
85100 Ρόδος ή στο fax: (0241) 77883

Από Εμπορική-Εισαγωγική Εταιρεία

ΖΗΤΕΙΤΑΙ

Νέος ή νέα ως υπεύθυνος πωλήσεων, ηλικίας 25-35 ετών, με δίπλωμα αυτοκινήτου και δυνατότητα να ταξιδεύει σε τακτά χρονικά διαστήματα στα νησιά και την υπόλοιπη Ελλάδα για προώθηση των προϊόντων μας.
Προσφέρουμε:
- 12μηνη απασχόληση.
- Εμπειρία θα εκτιμηθεί.
- Αποδοχές αναλόγων προσόντων.

Παρακαλώ επικοινωνήσατε
στο τηλ. 38650, fax: 38785
απογευματινές ώρες 18.00-20.00

ΖΗΤΕΙΤΑΙ
ΠΩΛΗΤΡΙΑ ΓΙΑ ΚΕΝΤΡΙΚΟ ΧΡΥΣΟΧΟΕΙΟ

Στην οδό Σωκράτους, με γνώσεις ξένων γλωσσών κατά σειρά προτίμησης Ολλανδικά, Γαλλικά, Αγγλικά κ.λπ. Αποδοχές αναλόγως προσόντων

Πληρ. τηλ. 68329-094/515522

Η **ΤΟΥΟΤΑ** Δωδεκανήσου
ζητεί το εξής προσωπικό:
1. Πωλητής αυτοκινήτων
2. Πωλητή ανταλλακτικών
3. Μηχανικό αυτοκινήτων με προϋπηρεσία, δίπλωμα Γ' κατηγορίας και εκπληρωμένες τις στρατιωτικές υποχρεώσεις

Οι ενδιαφερόμενοι παρακαλούνται όπως τηλεφωνήσουν στο τηλ.: 68000 (κ. Σταύρα Πιπίνα)

Γραφείο ενοικιάσεως αυτοκινήτων ζητά υπαλλήλους για ΡΟΔΟ-ΛΙΝΔΟ-ΛΑΡΔΟ άνω των 21 ετών με δίπλωμα οδηγήσεως. Απαραίτητα Αγγλικά και 2η γλώσσα θα θεωρηθεί προσόν. Πληρ. τηλ. 24990

Από την εταιρεία Τ.Γ. Ζαριφόπουλος Α.Ε. υποκατάστημα Ρόδου ΖΗΤΕΙΤΑΙ βοηθός ηλεκτρολόγου. **Πληρ. τηλ. 66607-67092 από 08.00-16.00** ΠΖ26812

ΖΗΤΕΙΤΑΙ εμφανίσιμη κοπέλα που να γνωρίζει αγγλικά για να εργασθεί σε καφετέρια στην πόλη της Ρόδου. Πληρ. τηλ. 31845 κ. Μανώλη
AZ26776

ΖΗΤΟΥΝΤΑΙ πωλητές για καταστήματα χρυσοχοΐας σε Φαληράκι και Παλιά Πόλη. Απαραίτητη-γνώση Γερμανικών-Αγγλικών ή Γαλλικών-Αγγλικών. Πληρ. τηλ. 27483-33808. ΠΖ26663

ΖΗΤΕΙΤΑΙ από γραφείο τουρισμού νέος ή νέα 20-30 ετών που να γνωρίζει Αγγλικά-Ιταλικά και να έχει δίπλωμα οδήγησης. Πληρ. τηλ. 75080 ΠΖ26661

Από εστιατόριο "ΑΡΤΕΜΙΣ" στο Φαληράκι ζητούνται άτομα με τις παρακάτω ιδιότητες:
1. Μάγειρας για αλα καρτ
2. Βοηθοί σερβιτόρου κατά προτίμηση κοπέλες, με γνώση Αγγλικά-Γερμανικά για θραδινή απασχόληση. Πληρ. τηλ. 0932-255631 και 85488 κ. Τάσο ΠΖ26494

ΖΗΤΕΙΤΑΙ εμφανίσιμη κοπέλα να εργασθεί σε λέσχη, θραδυνές ώρες, στο Παραδείσι. Πληρ. τηλ. 81194 ώρες από 10 το πρωί έως 12 το θράδυ ΠΖ26304

ΖΗΤΟΥΝΤΑΙ κοπέλες να εργασθούν στην μπουτίκ PAUL & SHARK. Απαραίτητη η γνώση ξένων γλωσσών και η προϋπηρεσία. Πληρ. τηλ. 74510

GESUGHT WERDEN DEUTCH SPRACHICE BRAÜEN ALS VERKAÜEERINEN FÜR JUWELIERGESCHAFTE INE 61659

Από τις ΑΣΦΑΛΕΙΕΣ ΚΑΡΥΔΑΚΗ ΕΠΕ, ΖΗΤΕΙΤΑΙ άτομο 25-30 ετών για μόνιμη εργασία ταμία (ωράριο σπαστό). Οι υποψήφιοι-ες, πρέπει να κατοικούν στην πόλη της Ρόδου, να γνωρίζουν χειρισμό Η/Υ, να έχουν όρεξη για δουλειά, άνεση επικοινωνίας και ευχάριστη προσωπικότητα και απαραιτήτως συστάσεις. Επίσης πρέπει να διαθέτουν άδεια οδήγησης μοτοποδηλάτου και αυτοκινήτου. Τυχόν προϋπηρεσία σε ανάλογη θέση επιθυμητή. Πληρ. τηλ. 77000-37000 κ. Καρυδάκη ΠΖ26753

διαφορα

Από την έκθεση επίπλων ΠΛΑΤΗ ξεπουλιούνται λόγω αλλαγής αντικειμένου σύνθετα, τραπέζια κουζίνας, καρέκλες, κρεβατοκάμαρες, ιταλικά ωραία κομμάτια, πολυθρόνες, TV. τραπεζάκια, τραπεζαρίες, ντουλάπες κ.α. πολλά στο 5ο χλμ. Ρόδου-Λίνδου έναντι ελαστικά ΚΑΣΑΠΗ μέσα το ΡΟΔΟΧΡΩΜ. Πληρ. τηλ. 65065, 62037 ΠΔ27046

ΠΩΛΕΙΤΑΙ δορυφορική κεραία με πιάτο 1,20 m κινητό ECHOSTAR και δέκτης ECHOSTAR LT 8700 E στην τιμή των 230.000. Ή με πιάτο 3m MASTER CHANNEL κινητό με δέκτη ECHOSTAR 8700. Τιμή 600.000. Πληρ. τηλ. 35275 ώρες γραφείου και 52132 ΠΔ27047

ΠΩΛΕΙΤΑΙ μηχανή παγωτού μονή SOFT-ICE σχεδόν καινούργια στην μισή τιμή των 450.000 δρχ. Πληρ. τηλ. 0244-22230, κινητό 094-169550 ΠΔ27048

ΠΩΛΟΥΝΤΑΙ καρέκλες μπαμπού από ιδιώτη στην Π. Πόλη σε καλή κατάσταση. Πληρ. τηλ. 22322
ΑΔ27030

ΠΩΛΕΙΤΑΙ ο παρακάτω εξοπλισμός αναψυκτηρίου, λόγω αλλαγής αντικειμένου: 1) Παγωτομηχανή SOFT TAILOR, 2) Γρανιτομηχανή 2 κάδων, 3) Βιτρίνα σφολιατοειδών 1,30 μ., 4) Φούρνος μικροκυμάτων, επαγγελματικός DAYTRON, 5) Αποχυμωτής SANTOS, 6) Μηχανή κοπής αλλαντικών, 7) Φουρνάκι τοστιέρα BERTOS, 8) Φραπιέρα, 9) Εσπρεσομηχανή. Επίσης γραφείο με δύο βιβλιοθήκες άσπρη λάκα σε άριστη κατάσταση. Πληρ. τηλ. 73774 ΠΔ27049

ΕΝΔΙΑΦΕΡΕΙ ΤΑ ΠΡΑΚΤΟΡΕΙΑ. Στην οδό Κοδριγκτώνος ενοικιάζεται διαμέρισμα τριών υπνοδωματίων επιπλωμένο, με δύο μπάνια κατάλληλο για ξεναγούς ή ξεναγίνες. Στην τιμή που είναι 160.000 δρχ. το μήνα, συμπεριλαμβάνεται το νερό και το ηλεκτρικό. Πληρ. τηλ. 86225 κ. Γιώργο 8-9 πρωί και 5-8 βράδυ
ΑΔ27044

ΠΩΛΟΥΝΤΑΙ τρία (3) ηλεκτρικά σώματα (θερμοπομποί) χρώματος λευκού σε πολύ καλή κατάσταση και σε καλή τιμή 30.000 δρχ. έκαστος (όλα μαζί ή μεμονωμένα). Πληρ. τηλ. 94608 μόνο απογεύματα ΠΔ27029

ΠΩΛΕΙΤΑΙ κορυφαίο ηχοσύστημα της SONY (καινούργιο) σε καλή τιμή. Πληρ. τηλ. 28559, κιν. 095-382050 ΑΔ27027

Από το ξενοδοχείο
MIRAMARE WONDERLAND

ΖΗΤΕΙΤΑΙ

άτομο με προϋπηρεσία για τον Παιδικό Σταθμό που να γνωρίζει ξένες γλώσσες (αγγλικά, γερμανικά, γαλλικά).

Πληρ. τηλ. 96251
και αιτήσεις εντός του ξενοδοχείου



Hotel Phaedra

Ομορφα διαμορφωμένα δωμάτια, με θέρμανση, τηλέφωνο, ρουμ σέρβις και τηλεόραση.



πλαίσιο

Ειδικές τιμές για ομάδες, καλλιτέχνες, φοιτητές, στρατιωτικούς.



Υπεύθυνος κρατήσεων: Ηλίας Μαυράκης

Αρκαδίου 7, στο κέντρο της πόλης και κοντά στο Νοσοκομείο
Τηλ. 22791 - 22792 Fax: 36656

ΚΛΕΟΒΟΥΛΟΣ Α.Ε.
LINDOS ROYAL VILLAGE
LTI-LINDOS VILLAGE

Το ξενοδοχείο ενδιαφέρεται να καλύψει τις παρακάτω θέσεις:
Σερβιτόροι Α'
Οι ενδιαφερόμενοι πρέπει να είναι έως 35 ετών, να διαμένουν στην περιοχή και να έχουν γνώσεις τουλάχιστον Αγγλικών.

Για πληροφορίες στο τηλέφωνο 0244-32000-9
και για υποβολή αιτήσεων στο Ξεν/χείο Lindos Royal Village Hotel-Παραλία Βληχά
στον κ. Ξενιτιάδη Κων/νο

rp
★★★★★
RODOS PALACE
Resort Hotel • Convention Center

Το μεγαλύτερο ξενοδοχειακό συγκρότημα της Ρόδου ζητεί το ακόλουθο προσωπικό:

- **Υπαλλήλους Υποδοχής**
  Γνώστες Αγγλικών, Γερμανικών, με ανάλογη προϋπηρεσία
- **Βοηθό Προσωπάρχη**
  Ο κατάλληλος υποψήφιος θα πρέπει να έχει πτυχίο Ανωτάτης Οικονομικής Σχολής και καλές γνώσεις εργατικής νομοθεσίας.
- **Προϊσταμένη Ορόφων**
  Με ανάλογη προϋπηρεσία σε ξενοδοχεία πολυτελείας
- **Υπεύθυνο Γυμναστηρίου**
  Γυμναστές, Γυμνάστριες.

Οι ενδιαφερόμενοι για τις ανωτέρω θέσεις μπορούν να στείλουν ένα βιογραφικό τους σημείωμα με μία πρόσφατη φωτογραφία στην Διεύθυνση της εταιρείας υπ' όψιν Κου Η. Ζάκου

Επίσης ζητούνται:
- **Μάγειρας Α', Β' & βοηθοί**
- **Μπουφετζής Α' & Β'**
- **Σερβιτόροι & βοηθοί**
- **Καμαριέρες**
- **Καθαρίστριες**
- **Κομμώτρια**
- **Θυρωρός**
- **Αποθηκάριος** με ανάλογη προϋπηρεσία

Για τις ανωτέρω ειδικότητες μπορείτε να απευθυνθείτε προσωπικά, καθημερινά από 12.00 - 02.00, στη διεύθυνση:

Ξενοδοχείο Ρόδος Παλάς
Λεωφ. Ιαλυσού, Τ.Θ. 121, Ιξιά, Ρόδος
Τηλ. (0241) 25222, Fax: (0241)25350

ΒΑΣΙΛΙΚΟΣ ΠΟΛΤΟΣ
ΠΩΛΕΙΤΑΙ
ΑΠΟ ΝΤΟΠΙΟ ΜΕΛΙΣΣΟΚΟΜΟ
Πληρ. τηλ. 21662

ΚΛΑΔΟΓΕΝΗΣ ΜΙΧΑΗΛ
Πολιτικός Μηχανικός ΕΜΠ
Αμερικής 3 - Ρόδος
ΠΩΛΟΥΝΤΑΙ

1. Διαμερίσματα πολυτελούς κατασκευής 125 τ.μ. με τρία υπνοδωμάτια επί της Ατταβύρου
2. Διαμερίσματα πολυτελούς κατασκευής σε οικόπεδο δις γωνιαίο επί της Ατταβύρου -Ηβης και Μεσογείου 90 τ.μ. με δύο υπνοδωμάτια και 125 τ.μ. με τρία υπνοδωμάτια.

Πληρ. τηλ. **22394**

ΠΩΛΕΙΤΑΙ εξοπλισμός καταστήματος ετοίμων ενδυμάτων (γυάλινα ράφια, ταμειακή μηχανή, φωτιστικά, 4 κουκλες, βιτρίνας, air condition). Λογικές τιμές και ευκολίες. Πληρ. τηλ. 67543, 0932 761328 ΠΔ27025

ΕΥΚΑΙΡΙΑ. ΠΩΛΟΥΝΤΑΙ: 1 τοστιέρα δπλή για τοστ, 1 πλατώ μεσαίο για πίτες ή χάμπουργκερ, 1 ταμειακή μηχανή καθαρή, 1 σαντιγιέρα και σεντόνια μονά λευκά και μαξιλαροθήκες. Ολα σε καλή κατάσταση. Πληροφορίες τηλ. 94395 απογευματινές ώρες κ. Γιώργο ΠΔ27026

ΠΩΛΟΥΝΤΑΙ λόγω αλλαγής 2 ψυγεία των δύο μέτρων σελφ σέρβις για σούπερ μάρκετ σε πολύ καλή κατάσταση. Επίσης ράφια και γόνδολες όλα σε καλή τιμή. Πληρ. τηλ. 29932, 62004 ΑΔ26996

ΠΩΛΕΙΤΑΙ τροχείο με πλήρη εξοπλισμό και εργαλεία ξυλουργίας. Πληρ. τηλ. 61781 ΠΔ26976

ΠΩΛΕΙΤΑΙ τουριστικό πλοίο 10 μέτρων ξύλινο με 2 μηχανές 9 μίλια την ώρα πρωτόκολλο 20 ατόμων πλήρη εξοπλισμένο. Πληρ. τηλ. 0243-28717, κιν. 094-812077 ΠΔ26958

ΠΩΛΟΥΝΤΑΙ τα κάτωθι είδη: 1) Ταμειακή μηχανή SHARP ELECTRONE ER 2100 τιμή 105.000 δρχ. 2) Χρηματοκιβώτιο 1,50X70 τιμή 280.000 δρχ. 3) Σαλόνι LOUI'S 3θέσιος, με 2 πολυθρόνες, 1 τραπεζάκι και 2 μικρά όλα σε άριστη κατάσταση. Τιμή 390.000 δρχ. Πληρ. τηλ. 67813, 73697 ΑΔ26959

ΠΩΛΕΙΤΑΙ σαλόνι τριθέσιο, διθέσιος καναπές, πολυθρόνα και τρία τραπεζάκια σε άριστη κατάσταση στην τιμή των 150.000 δρχ. Και τραπεζαρία σαλονιού στην τιμή των 150.000 δρχ. Πληρ. τηλ. 95771, 96202, 33370 ΑΔ26960

ΠΩΛΟΥΝΤΑΙ κρεβάτι μονό με 2ο ενσωματωμένο και ένα ντιβανομπάουλο χειροποίητα, ολοκαίνουργια. **Επίσης πωλείται** σπίτι στις εργατικές κατοικίες Ροδινιού σε πολύ καλή τιμή. Πληρ. τηλ. 65498, 64458 ΑΔ26939

ΠΩΛΟΥΝΤΑΙ φακοί φωτογραφικών μηχανών NIKON CANON MINOLTA PENTAX 80-200F2.8+300F2.8+35-70F2.8 καινούργιοι από εξωτερικό σε μισή τιμή Αμερικής. Πληρ. τηλ. 095-800335 ΠΔ26938

ΠΩΛΟΥΝΤΑΙ τα κάτωθι: ψυγείο αλλαντικών, βιτρίνα 2 μέτρων, ψυγείο σελ-σέρβις 1,5 μέτρων, ράφια σούπερ μάρκετ, ταμειακή μηχανή Opale, ζαμπονομηχανή, ηλεκτρονική ζυγαριά έως 30 κιλών, όλα καινούργια 6 μηνών. Πληρ. τηλ. 91210, 94595 ΑΔ26865

ΠΩΛΕΙΤΑΙ ΕΝΑ SONY MIDI SYSTEM (FH-B550) ΜΕ ΔΙΠΛΟ ΚΑΣΕΤΟΦΩΝΟ, CD, EQUALISER, ΡΑΔΙΟΦΩΝΟ ΚΑΙ ΤΑ ΗΧΕΙΑ ΤΟΥ, ΑΓΟΡΑΣΜΕΝΟ ΤΟΝ ΙΑΝΟΥΑΡΙΟ ΤΟΥ '98. ΕΝΑ DISKMAN PHILIPS (AZ7271) ΕΝΟΣ ΜΗΝΟΣ ΜΕ 5 ΩΡΕΣ ΛΕΙΤΟΥΡΓΙΑΣ, ΜΑΖΙ ΜΕ ΤΟΝ ADAPTOR ΡΕΥΜΑΤΟΣ ΚΑΙ ΤΑ ΑΚΟΥΣΤΙΚΑ, ΟΛΑ ΜΑΖΙ ΣΤΗΝ ΚΑΤΑΠΛΗΚΤΙΚΗ ΤΙΜΗ ΤΩΝ 90.000 ΔΡΧ. ΞΕΧΩΡΙΣΤΑ 80.000 & 30.000 ΑΝΤΙΣΤΟΙΧΑ. ΤΗΛ. 095-295890

γνωριμίες

ΘΕΛΕΙΣ ΝΑ ΞΕΧΑΣΤΕΙΣ ΑΠΟ ΤΗΝ ΚΑΘΗΜΕΡΙΝΟΤΗΤΑ ΚΑΙ ΖΗΤΑΣ ΤΟ ΚΑΤΙ ΑΛΛΟ; ΤΗΛΕΦΩΝΗΣΕ ΜΟΥ 094-382527 ΝΑΝΤΙΑΠΓ26188

ΔΕΣΜΟΣ: 22χρονη ξεναγός ψηλή, λεπτή καστανόξανθη, 30χρονη καθηγήτρια, γλυκιά εμφανίσιμη, 32χρονη ρεσεψιονίστρια, 29χρονη αισθητικός, 33χρονη γυμνάστρια, 35χρονη έμπορος, 40χρονη πολύ ελκυστική υπάλληλος, 28χρονος γιατρός καινούργιος στη Ρόδο, 30χρονος εισαγωγέας πολύ ευκατάστατης οικογενείας, 35χρονος δικηγόρος διαζευγμένος, 40χρονος μεγαλοξενοδόχος, 45χρονος μεγαλέμπορος, όλοι κάτοικοι Ρόδου ενδιαφέρονται για αξιόλογες γνωριμίες. Εξυπηρέτηση για κυρίες δεσποινίδες δωρεάν. Πληρ. τηλ. 01-4274066, 01-4624566 ΠΓ26671

ΠΩΛΟΥΝΤΑΙ άγρια ΚΑΡΒΟΥΝΑ άριστης ποιότητας χονδρική-λιανική. Πληρ. τηλ. (0241) 65581, 093-2103807, Γιάννης Κωνστάντιος, Ασγούρου (500 μ. μετά τη Γενική Τεχνική δεξιά). ΠΔ26909

πωλησεις–ενοικιασεις επιχ/σεων

ΠΩΛΕΙΤΑΙ επιχείρηση ειδών περιπτέρου (ζαχαρώδη, τσιγάρα, εφημερίδες) με εξοπλισμό και εμπόρευμα στην Ανάληψη (Εμ.Ζαννή 14) λόγω αναχωρήσεως. Πληρ. τηλ. 0932-955763 ΑΚ27051

ΠΩΛΕΙΤΑΙ εργαστήριο πίτσας σε καλή τιμή. Πελατεία εξασφαλισμένη χειμώνα-καλοκαίρι. Πληρ. από Δευτέρα έως Παρασκευή τηλ. 27981 (από 8.00 έως 12.00) ΠΚ27028

ΕΥΚΑΙΡΙΕΣ. ΠΩΛΟΥΝΤΑΙ. 1) Επιχείρηση σούπερ μάρκετ σε λειτουργία στο Ροδίνι με όλο τον εξοπλισμό και το εμπόρευμα μόνο 15.000.000. 2) Καφετέρια σε λειτουργία στην περιοχή Φανερωμένης (Ξενοδοχείο ΚΑΨΗΣ) με όλο τον εξοπλισμό του μόνο 17.000.000. Πληρ. τηλ. 093-2361682 ΠΚ26952

ΠΩΛΕΙΤΑΙ επιχείρηση στο Φαληράκι FAST-FOOD ΟΒΕΛΙΣΤΗΡΙΟ και ΜΠΑΡ, πλήρως εξοπλισμένο, με εσωτερικό χώρο 45 τ.μ., με τουαλέτα και με 75 τ.μ. αυλή. Σε καλή τιμή και με ευκολίες πληρωμής. Πληρ. κ. Ν. Ηρωνίας, Νέα Αγορά α' όροφος, αρ. 17, τηλ. 31955, 21602 ΑΚ26940

ΠΩΛΕΙΤΑΙ κατάστημα, σουβλατζίδικο-εστιατόριο με 40 καθίσματα, εξοπλισμένο στην Ανάληψη. Τιμή 2.000.000 δρχ. Πληρ. τηλ. 73745, 67128 ΑΚ26918

ΠΩΛΕΙΤΑΙ στην Ιξιά σε τιμή ευκαιρίας εστιατόριο PIZZERIA σε καλή τουριστική κίνηση. Πληρ. τηλ. 78345 και 96152. ΠΚ26911

ΕΝΟΙΚΙΑΖΕΤΑΙ στο Φαληράκι, έτοιμη επικερδής επιχείρηση snack-bar (σνακ-μπαρ), εστιατόριο, disco, σε μαγευτικό περιβάλλον με μεγάλη πισίνα. Μεγάλα κέρδη για γνώστες επαγγέλματος. Πληρ. τηλ. 21198 και 094-918757. ΑΚ26892

ΠΩΛΕΙΤΑΙ επιχείρηση (εστιατόριο) στο Φαληράκι 50 μέτρα από την παραλία με αυλή 250 τ.μ. Πληρ. τηλ. 74480 από 9.00-11.00 ΑΚ26867

ΕΝΟΙΚΙΑΖΕΤΑΙ pub-καφετέρια κλιματιζόμενη αυθεντική, μοναδική στο είδος της, στο τουριστικό κέντρο της Ρόδου πλησίον νέου καζίνου! Δεκτές σοβαρές και μόνο προτάσεις! Πληροφορίες τηλεφωνικώς δεν θα δοθούν. Πληρ. τηλ. για συνεννόηση 0241-20759, 21274 (τηλεφωνητής), 094-257142 ΑΚ26941

Στον πεζόδρομο της οδού Ορφανίδου πωλείται επιχείρηση snack-bar fast food 100 τ.μ. λειτουργούσα επί πενταετία, πλήρης εξοπλισμός σε άριστη κατάσταση. Με πολύ υψηλούς τζίρους. Δεκτός οποιοσδήποτε έλεγχος. Πληρ. τηλ. 094 377089 ΠΚ26789

ΖΗΤΕΙΤΑΙ συνέταιρος σε πολυετή επιχείρηση της πόλης. Δεκτές σοβαρές και μόνο προτάσεις. Πληρ. τηλεφωνικώς δεν θα δοθούν. Τηλ. για συνεννόηση 85225 από 17.00 έως 22.00 καθημερινά

ΠΩΛΕΙΤΑΙ εστιατόριο σε τουριστική περιοχή. Σε πολύ καλή τιμή. Πληρ. τηλ. 31111

ΕΝΟΙΚΙΑΖΕΤΑΙ επιχείρηση εστιατόριο-πιτσαρία εντός πόλεως ή ζητείται συνέταιρος. Πληρ. τηλ. 66090, 094 173648 ΑΚ26644

ΠΩΛΕΙΤΑΙ επιχείρηση αθλητικών ειδών σε πολύ προνομιακή θέση για το είδος της, στην πόλη της Ρόδου, λόγω συνταξιοδότησης. Πληρ. τηλ. 0241-35736, 094 605684

ΠΩΛΕΙΤΑΙ ή ΕΝΟΙΚΙΑΖΕΤΑΙ το ξενοδοχείο "ΦΟΙΒΟΣ" στον Αρχάγγελο, 16 δωματίων, με μπαρ, πάρκινγκ και δενδρόκηπο 2.800 τ.μ. Μετατρέπεται εύκολα σε 4 διαμερίσματα με τα υπόγειά τους. Είναι ελεύθερο βαρών. Πληρ. τηλ. 0244/22600, 0241/27578

ΠΩΛΕΙΤΑΙ ΜΙΝΙ ΜΑΡΚΕΤ στο Φαληράκι εντός ξενοδοχείου λόγω φόρτου εργασιάς. Πληρ. τηλ. 63523 από 9π.μ.-9 μ.μ. ΠΚ26243

προσφορες εργασιας

ΛΟΥΣΤΡΑΔΟΡΟΣ. Τώρα τα παλιά σας έπιπλα γίνονται καινούργια. Πληρ. τηλ. 33458, 90297κ. Χαράλαμπος ΑΡ27050

ΚΑΦΕΜΑΝΤΙΑ-ΧΑΡΤΟΜΑΝΤΙΑ-ΧΕΙΡΟΜΑΝΤΙΑ ΕΛΕΝΗ. Πληρ. τηλ. 095-314817 Αγίου Γεωργίου 51 Ρόδος. ΑΡ26917

ΑΝΑΛΑΜΒΑΝΩ ΤΟΠΟΘΕΤΗΣΗ ΜΑΡΜΑΡΩΝ ΠΛΑΚΙΔΙΩΝ ΨΗΦΙΔΩΤΩΝ ΚΑΙ ΕΠΕΝΔΥΣΕΙΣ ΠΑΝΤΟΣ ΤΥΠΟΥ. ΕΛΕΥΘΕΡΙΟΣ ΤΣΑΚΙΡΗΣ ΤΗΛ. 0932477123 ΠΡ26786

ΑΒΑΝΤΑΖ: Αναγνωρισμένο γραφείο παροχής βοηθητικού προσωπικού. Διαθέτουμε οικοβοηθούς νοσοκόμες, μπέιμπυ σίτερ, καμαριέρες, λαντζιέρες, άτομα για αγροτικές εργασίες στη Ρόδο και γενικότερα σε όλα τα Δωδεκάνησα. Εξυπηρέτηση αυθημερόν, 6μηνες γραπτές εγγυήσεις. Πληρ. τηλ. 01-4636749, 01-4282067, 01-4136726 ΠΡ26670

Συνεργείο υδραυλικών αναλαμβάνει από μικρές έως μεγάλες δουλειές. Πληρ. τηλ. 81811-28138.

ΠΡΑΚΤΙΚΕΣ-ΚΑΛΛΙΤΕΧΝΙΚΕΣ ΕΠΕΜΒΑΣΕΙΣ ΣΤΟΝ ΧΩΡΟ ΣΑΣ
ΠΑΡΑΔΟΣΙΑΚΑ ΠΑΤΩΜΑΤΑ ΜΕ ΒΟΤΣΑΛΟ ΜΩΣΑΪΚΑ-ΚΕΡΑΜΙΚΑ ΚΑΙ ΑΝΑΓΛΥΦΑ ΓΛΥΠΤΙΚΗ ΚΑΙ ΚΤΙΣΙΜΟ ΣΕ (ΠΟΡΟΛΥΘΟ) ΑΡΜΟΛΟΓΙΣΗ ΤΑΜΠΕΛΕΣ ΠΑΡΑΔΟΣΙΑΚΕΣ-ΤΟΙΧΟΓΡΑΦΙΕΣ Κ.ΛΠ ΛΟΓΙΚΕΣ ΤΙΜΕΣ ΑΜΕΣΗ ΕΞΥΠΗΡΕΤΗΣΗ
Πληρ. τηλ. 094 130328

ΠΑΡΚΕ
ΤΟΠΟΘΕΤΗΣΕΙΣ ΠΑΝΤΟΣ ΕΙΔΟΥΣ ΠΑΡΚΕ ΑΠΟ ΕΜΠΕΙΡΟΥΣ ΤΕΧΝΙΤΕΣ. ΕΠΙΣΚΕΥΕΣ ΠΑΛΑΙΩΝ ΚΑΙ ΦΘΑΡΜΕΝΩΝ ΠΑΤΩΜΑΤΩΝ. ΒΕΡΝΙΚΙΑ ΔΙΑΡΚΕΙΑΣ
ΣΩΤΗΡΗΣ ΧΑΤΖΗΧΡΗΣΤΟΣ
Πληρ. τηλ. 26584
ΠΡ26106





ΑΠΟΦΡΑΞΕΙΣ ΚΑΘΑΡΙΣΜΟΙ ΑΠΟΧΕΤΕΥΣΕΩΝ "ΜΑΡΙΑ"
Αναλαμβάνουμε την απόφραξη και τον καθαρισμό αποχετεύσεων οικιών, πολυκατοικιών, ξενοδοχείων με ηλεκτρικό μηχάνημα όλο το 24ωρο.
ΕΡΓΑΣΙΑ ΕΓΓΥΗΜΕΝΗ ΤΑΧΕΙΑ ΕΞΥΠΗΡΕΤΗΣΗ
Πληρ. τηλ. **94750**
κινητό **095-262821**

ΥΔΡΑΥΛΙΚΟΣ ΓΙΩΡΓΟΣ ΚΑΜΜΑΣ
ΑΝΑΛΑΜΒΑΝΟΥΜΕ ΠΑΣΗΣ ΦΥΣΕΩΣ ΥΔΡΑΥΛΙΚΕΣ ΕΡΓΑΣΙΕΣ ΚΑΙ ΞΕΒΟΥΛΩΜΑΤΑ
Πληρ. τηλ. 61761 Ρόδος, κιν. 093 2540112
ΠΡ26785

ΑΛΟΥΜΙΝΙΑ
Για κάθε πρόβλημα στα παλιά σας αλουμίνια καθώς και για την κατασκευή παντός είδους νέων αλουμινίων τηλεφωνήστε στο **39747**
Τιμές ασυναγώνιστες
ΠΡ26617

ΚΑΘΑΡΙΣΜΟΣ – ΦΥΛΑΞΗ ΧΑΛΙΩΝ
Αναλαμβάνουμε τον καθαρισμό και τη φύλαξη των χαλιών - μοκετών - σαλονιών σας, στον δικό μας ή σε δικό σας χώρο.
ΠΡΟΣΦΟΡΑ
Η φύλαξη είναι δωρεάν!
CLEAN CENTER
Γεωρ.Παπανδρέου 31 Ρόδος
Τηλ. 65481, κιν. 093-852102
ΠΡ24412

ΗΛΕΚΤΡΟΛΟΓΟΣ ΜΗΧΑΝΙΚΟΣ Τ.Ε.
Αναλαμβάνει πάσης φύσεως ηλεκτρολογικές εργασίες.
Νέες εγκαταστάσεις, επεκτάσεις, μετατροπές, βλάβες κ.λπ.
Πληρ. τηλ. 0932 242625
ΠΡ26788

ΥΔΡΑΥΛΙΚΕΣ ΕΓΚΑΤΑΣΤΑΣΕΙΣ



Δ. ΑΝΔΡΟΥΛΗΣ
ΒΛΑΒΕΣ ΑΠΟΦΡΑΞΕΙΣ
ΛΕΩΦ. ΔΗΜΟΚΡΑΤΙΑΣ 11
ΠΑΡΑΔΕΙΣΙ ΡΟΔΟΣ
ΤΗΛ. (0241) 82942
κιν. 095-264254

Ε.Κ.Κ.Ο ΤΕΛΙΚΟΣ ΠΙΝΑΚΑΣ
Για την ρευματοδότηση της οικοδομής σας.
Αναλαμβάνουμε την διαδικασία συμπλήρωσης όλων των εντύπων που χρειάζονται για την υποβολή τους στην εφορία.
Καθώς το προσδιορισμό του ελάχιστου κόστους κατασκευής οικοδομής (Ε.Κ.Κ.Ο.) και του Τελικού Πίνακα.
Πληρ. Τεχνικό Γραφείο
ΚΤΙΡΙΟΔΟΜΙΚΗ
Εθνικής Αντιστάσεως 15
β' όροφος
Άμεση εξυπηρέτηση
τηλ.: 29401 & Κιν: 094634529

ΕΡΓΟΛΑΒΟΣ
ΜΑΣΤΟΡΑΣ ΚΩΝΣΤΑΝΤΙΝΟΣ
ΤΙΜΕΣ ΛΟΓΙΚΕΣ αναλαμβάνω γενικές κατασκευές κτιρίων αναπαλαιώσεις σοβατίσματα, χτισίματα γκρεμίσματα βαψίματα, μάρμαρα, γιαλίσματα, πλακάκια περιφράξεις οικοπέδων, κατασκευές, μελέτες για σοφίτες ξυλοκατασκευές, τοποθέτηση κεραμίδια.
ΓΙΑ ΟΛΗ ΤΗ ΔΩΔΕΚΑΝΗΣΟ
Πληρ. τηλ. 27255, 094-823925
όλο το 24ωρο
ΠΡ26666

EXPRESS CLEAN
και το 1999
"ΑΠΟΘΗΚΕΥΣΗ ΧΑΛΙΩΝ ΔΩΡΕΑΝ-ΕΠΙΣΤΡΟΦΗ ΧΑΛΙΩΝ ΣΕ 3 ΗΜΕΡΕΣ
Αναλαμβάνουμε τον καθαρισμό επί τοπου ή στο δικό μας χώρο σε μοκέτες, χαλιά, σαλόνια.
ΔΩΡΕΑΝ ΑΠΟΘΗΚΕΥΣΗ για όλο το χρόνο.
Αμεση εξυπηρέτηση.
Εγγύηση η πολυετής πείρα μας με τα σύγχρονα μηχανήματα και απορρυπαντικά μας.
Τηλ. 94815, κιν. 094 350247, 0246 98317
βραδυνές ώρες

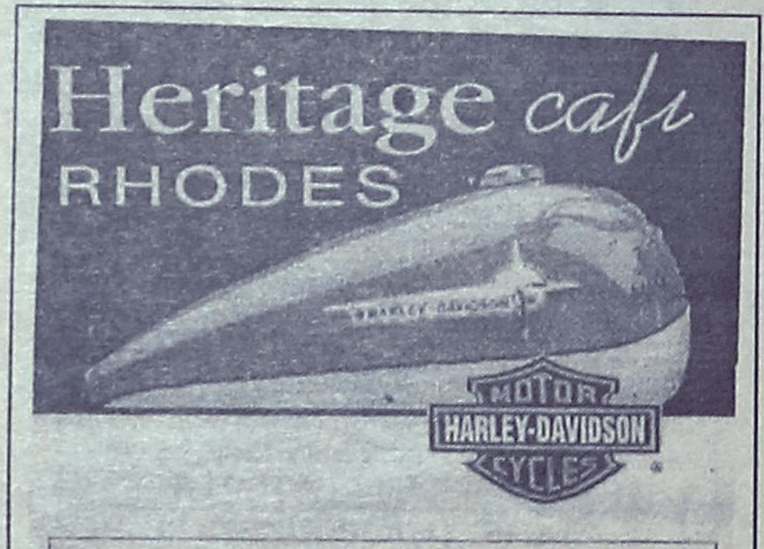

Ζητούνται σερβιτόροι - σερβιτόρες για δωδεκάμηνη απασχόληση.

Κον Παπαοικονόμου στο Τηλ. 26406
από 8 -11 π.μ

AMERIKHS & 25ης Μαρτίου 28 · Τηλ. (0241) 26406



P & G GRUP
ΧΡΗΜΑΤΟΟΙΚΟΝΟΜΙΚΟΙ ΣΥΜΒΟΥΛΟΙ ΕΠΙΧΕΙΡΗΣΕΩΝ
Χορηγούνται **ΑΜΕΣΑ** δάνεια τραπεζών εντός ωρών σε δημόσιους υπαλλήλους-ιδιωτικούς υπαλλήλους και ελεύθερους επαγγελματίες. **ΔΑΝΕΙΑ:** προσωπικά, καταναλωτικά, στεγαστικά, αγοράς οικοπέδου, οικίας, ανέγερσης πολυκατοικίας, επαγγελματικά με το χαμηλότερο επιτόκιο της αγοράς **ΧΩΡΙΣ ΠΡΟΣΗΜΕΙΩΣΗ!!!**
ΕΝΗΜΕΡΩΘΕΙΤΕ αν είστε στην μαύρη λίστα των **ΤΡΑΠΕΖΩΝ ΑΝΑΛΑΜΒΑΝΟΥΜΕ** υπεύθυνα την διαγραφή σας από την **BLACK LIST ΕΠΙΤΟΚΙΟ ΑΠΟ 5,75% ΕΩΣ 10,75%**
ΤΗΛ. 21848 ΩΡΕΣ 9-4 μ.μ.

ΠΩΛΕΙΤΑΙ
επιχείρηση εστιατορίου επί της Μιχ. Πετρίδη. Μόνο σοβαρές προτάσεις.
Πληρ. τηλ. 63193, 62637 από 10.00-13.00

Πάντα με υγείαν...

14 συμβουλές για να μείνετε νέοι

Όλοι γερνάμε - κι αυτό δεν αλλάζει με τίποτα. Εντούτοις, κάποιοι γερνάνε πιο γρήγορα -και ο τρόπος ζωής τους συντελεί τα μέγιστα σ' αυτό. Αν, λοιπόν, θέλετε να φαίνεστε - και να είστε - νέοι για πολλά χρόνια, ακολουθήστε τις συμβουλές που δίνουν βρετανοί επιστήμονες.

Αρχίστε να ασκείστε

• Αποκτήστε μια υγιή καρδιά. Τριάντα λεπτά ήπιας ασκήσεως, όπως η κολύμβηση, το βάδην και το τζόγγινγκ, πέντε φορές την εβδομάδα, θα ενισχύσουν τον καρδιακό μυ, θα διεγείρουν την κυκλοφορία του αίματος και θα μειώσουν τα επίπεδα της "κακής" χοληστερίνης στο αίμα σας. Ολα αυτά, με τη σειρά τους, προλαμβάνουν την πρόωρη ανάπτυξη των καρδιαγγειακών νοσημάτων.

• Δυναμώστε τα οστά σας. «Οι μεγάλης εντάσεως ασκήσεις, όπως το βάδην και το τζόγγινγκ, ενισχύουν και τα οστά», τονίζει ο Λεν Αλμοντ, διευθυντής του Τμήματος Μελέτης της Ασκήσεως και της Υγείας στο Πανεπιστήμιο του Λάφμπρω. Το ιδεώδες είναι να αρχίσετε να ασκείστε από τα μικράτα σας, αλλά και στα 20 σας δεν είναι πολύ αργά. Προσέξτε μόνο να μην το παρακάνετε, διότι η υπερβολική άσκηση ταλαιπωρεί τις αρθρώσεις και μπορεί να οδηγήσει σε οστεοαρθρίτιδα. Καλό είναι, επίσης, να ασχολείστε με ποικιλία ασκήσεων - μπορείτε να κολυμπάτε την μία ημέρα, να κάνετε βάδην την επομένη, χορό την τρίτη κ.ο.κ.

• Βελτιώστε τον μυϊκό τόνο σας. Η τακτική άσκηση δυναμώνει τους μυς, οι οποίοι χαρίζουν ευλυγισία στο σώμα. Επιπλέον, οι γυμνασμένοι μύες κάνουν το σώμα να δείχνει πιο καλλίγραμμο.

• Μην ξεχνάτε τον θώρακά σας. Να κάνετε ασκήσεις με βάρη για να έχετε δυνατούς θωρακικούς μυς και να είναι πιο στητό το στήθος σας. Μία καλή άσκηση είναι να σηκώνετε δύο ελεύθερα βάρη πάνω από το κεφάλι σας.

Να τρώτε υγιεινά

• Μειώστε τη χοληστερόλη σας. «Η μείωση της καταναλώσεως κεκορεσμένων λιπών έχει ως αποτέλεσμα τη μείωση των επιπέδων της επονομαζόμενης "κακής" χοληστερόλης - δηλαδή της LDL - επισημαίνει η Μπελίντα Λίντεν, από το Βρετανικό Ιδρυμα Καρδιάς. «Και η διατήρηση της καλής χοληστερόλης σε χαμηλά επίπεδα με τη σειρά της προλαμβάνει την εμφάνιση καρδιαγγειακών παθήσεων». Φροντίστε, λοιπόν, να τρώτε λιγότερο κόκκινο κρέας, να χρησιμοποιείτε φυτικά έλαια αντί για βούτυρο και να ψήνετε ή να βράζετε το φαγητό σας, αντί να το τηγανίζετε ή να το τσιγαρίζετε. Μ' αυτό τον τρόπο θα κρατήσετε επίσης υπό έλεγχο το σωματικό βάρος σας, με αποτέλεσμα να μην καταπονείτε τις αρθρώσεις και την καρδιά σας - μην ξεχνάτε ότι όσο πιο παχύς είναι κανείς, τόσο πιο επιρρεπής είναι στην ανάπτυξη αρθρίτιδας και τόσο πιο πολύ κουράζεται η καρδιά του.

• Ενισχύστε το ανοσοποιητικό σας. Η κατανάλωση τουλάχιστον πέντε μερίδων φρέσκων φρούτων και λαχανικών την ημέρα εφοδιάζει τον οργανισμό με πολύτιμα θρεπτικά συστατικά, όπως αντιοξειδωτικές βιταμίνες (A, C και E). Ετσι, προλαμβάνονται οι κυτταρικές βλάβες που οδηγούν σε καρδιοπάθεια, καρκίνο και άλλα νοσήματα. Μην ξεχνάτε επίσης να τρώτε ντομάτες, διότι μελέτες έχουν δείξει ότι η ουσία λυκοπένη που περιέχουν, προστατεύει από τη στεφανιαία νόσο.

• Μην ξεχνάτε τα οστά και τα δόντια σας. Το ασβέστιο είναι κάτι παραπάνω από απαραίτητο για την απόκτηση και τη διατήρηση υγιών οστών και δοντιών. Ως εκ τούτου, πρέπει να πίνετε καθημερινώς ημίπαχο γάλα ή να τρώτε γιαούρτι ολίγων λιπαρών. Αλλες καλές πηγές ασβεστίου είναι οι σαρδέλες (με τα κόκαλα) και τα κίτρινα τυριά.

• Διατηρήστε υγιή τα μαλλιά σας. «Μια καλά ισορροπημένη διατροφή, πλούσια σε σίδηρο, βιταμίνες και ιχνοστοιχεία, προλαμβάνει την τριχόπτωση», υπογραμμίζει ο δρ Νταϊηβιντ Φέντον, δερματολόγος στο Νοσοκομείο Σαιντ Τόμας, στο Λονδίνο. Ακόμα ένας λόγος, συνεπώς, για να βάλετε στη ζωή σας τα φρούτα, τα λαχανικά και τα όσπρια.

Γυμνάστε το μυαλό σας

«Ο εγκέφαλος είναι σαν ένας μυς» λέει ο δρ. Μάριος Κυριαζής, γεροντολόγος στην Κλινική Αντιγηράνσεως του Λονδίνου. «Πρέπει να τον διατηρούσε σε καλή φυσική κατάσταση». Γι' αυτό τον λόγο συνιστά τους εξής τρόπους, για να διατηρήσετε την πνευματική οξύτητά σας.

• Να κάνετε πνευματικές ασκήσεις. Καθετί που διεγείρει το μυαλό - από το λύσιμο ενός σταυρόλεξου έως την εκμάθηση μιας ξένης γλώσσας - μπορεί να οδηγήσει στη δημιουργία νέων συνδέσεων μεταξύ των εγκεφαλικών κυττάρων, βελτιώνοντας έτσι την εγκεφαλική λειτουργία.

• Σκεφθείτε την πιθανότητα λήψεως συμπληρωμάτων και βιταμινών. Η λεκιθίνη, μια ουσία των ζωικών ιστών που αποτελεί αντικείμενο μελέτης ως θεραπεία για τη νόσο του Αλτσχάιμερ, και το βότανο σαλισβουρία η αδιαντόφυλλος, θεωρούνται διεγερτικά της εγκεφαλικής λειτουργίας.

Απαλλαγείτε από τις κακές συνήθειες

• Σταματήστε το κάπνισμα. Εικοσι τσιγάρα την ημέρα αυξάνουν κατακόρυφα τον κίνδυνο αναπτύξεως στεφανιαίας νόσου, καρκίνου και εγκεφαλικών επεισοδίων - χώρια που αυξάνουν τις πιθανότητες αναπτύξεως και οστεοπορώσεως. Επιπλέον, προκαλούν πρόωρη γήρανση και ρυτίδιασμα του δέρματος.

• Μειώστε την κατανάλωση οινοπνευματωδών ποτών. Η υπερβολική κατανάλωση οινοπνευματωδών ποτών γερνάει το ήπαρ και τον εγκέφαλο, αυξάνει τις πιθανότητες αναπτύξεως βλαβών στο ήπαρ (κιρρώσεως, καρκίνου) και ίσως αυξάνει τον κίνδυνο αναπτύξεως καρκίνου του μαστού. Αντιθέτως, ένα ή δύο ποτηράκια κόκκινο κρασί την ημέρα προστατεύουν την υγεία της καρδιάς. Μόνον, όμως, όταν καταναλώνονται από άνδρες ηλικίας άνω των 45 ετών και από μετεμμηνοπαυσιακές γυναίκες.

• Προσέξτε τον ήλιο. Παρ' όλο που η έκθεση στον ήλιο είναι απαραίτητη για την παραγωγή βιταμίνης D, η υπερέκθεση στην ηλιακή ακτινοβολία οδηγεί σε πρόωρη γήρανση του δέρματος και αυξάνει τον κίνδυνο καρκίνου του δέρματος. Για τον λόγο αυτό πρέπει να εκτείθεστε στον ήλιο με μέτρο.

• Προστατεύστε τα δόντια σας. Να αποφεύγετε το υπερβολικά βίαιο και πολύωρο βούρτσιμα των δοντιών, διότι μπορεί να οδηγήσει σε "υποχώρηση" των ούλων, εμφάνιση των ριζών των δοντιών και τελικά απώλειά τους. Αντιθέτως, το απαλό και προσεκτικό βούρτσιμα όλων των επιφανειών των δοντιών και συνολικώς 3 λεπτά της ώρας, προλαμβάνει τις μολύνσεις και την τερηδόνα.

ΙΑΤΡΙΚΗ ΑΝΑΚΟΙΝΩΣΗ
Ο ιατρός
ΜΙΧΑΗΛ ΕΜΜ. ΤΕΛΩΝΗΣ
ΧΕΙΡΟΥΡΓΟΣ ΟΦΘΑΛΜΙΑΤΡΟΣ
Δέχεται στο ιατρείο του
Αννης Μαρίας 71 (ισόγειο)
Καθημερινά 08.30-13.00 και 17.00-20.30
Σάββατο 09.00-12.00
Τηλέφωνο 33113 κιν. 095-315657

ΙΑΤΡΙΚΗ ΑΝΑΚΟΙΝΩΣΗ
Ο ιατρός
ΒΑΣΙΛΗΣ Μ. ΚΑΡΑΓΙΑΝΝΗΣ
ΝΕΥΡΟΛΟΓΟΣ
ΔΕΧΕΤΑΙ: Στο ιατρείο του
Γ. Ευσταθίου 8 (κοντά στη Γενική Τράπεζα)
Καθημερινά 8.30-13.00 και 17.30-20.00
Σάββατο 8.30-13.00
Τηλ. 78655, οικίας: 21045, κιν.: 095463082

ΝΤΟΡΑ ΚΩΝΣΤΑΝΤΙΝΟΠΟΥΛΟΥ-ΨΥΧΟΛΟΓΟΣ
Πτυχιούχος του Πανεπιστημίου της Καλιφόρνιας-Λος Αντζελες (UCLA)-Μεταπτυχιακές σπουδές στο Pepperdine University-Malibu California.
➤ Αμεση ψυχολογική υποστήριξη και επαγγελματική φροντίδα από έμπειρη Ψυχολόγο και Οικογενειακή Σύμβουλο.
➤ Η σωστή θεραπευτική σχέση μπορεί να επιφέρει ρεαλιστικές λύσεις για πραγματικά προβλήματα σε θέματα: μοναξιάς, μελαγχολίας, στρες, ανυπομονησίας, φοβίας, εθισμού, οικογενειακών σχέσεων, διαζυγίου, κακομεταχείρισης, συναισθηματικών δυσκολιών, αυτοπεποίθησης, ανασφάλειες, μεταβατικά στάδια ζωής, βουλιμίας, ανορεξίας, απώλειας, πένθους.
Τηλεφωνείστε στα τηλέφωνα: 35163 και 094/980550 για ραντεβού και άμεση εξυπηρέτηση.
Διεύθυνση: Καρίας 1
Περιοχή Ροδίνι - Ρόδος

ΙΑΤΡΙΚΗ ΑΝΑΚΟΙΝΩΣΗ
Ο ιατρός
ΚΟΥΛΤΙΝΙΟΣ ΕΜΜ. ΚΟΜΝΗΝΟΣ
ΧΕΙΡΟΥΡΓΟΣ ΩΤΟΡΙΝΟΛΑΡΥΓΓΟΛΟΓΟΣ
Δέχεται:
καθημερινά: 8.30-13.30
απόγευμα: 17.30-20.30
Σάββατο: 8.30-14.00 (μόνο κατόπιν ραντεβού)
ΓΕΩΡΓΙΟΥ ΕΥΣΤΑΘΙΟΥ 6 (κοντά στη Γενική Τράπεζα)
Τηλ. fax (0241) 28016
email: Kekoultinios@hotmail.com

ΙΑΤΡΙΚΗ ΑΝΑΚΟΙΝΩΣΗ
ΚΟΡΔΩΝΗ ΒΑΣΙΛΙΚΗ
ΠΑΙΔΙΑΤΡΟΣ
Δέχεται στο ιατρείο της
Αννης Μαρίας 11
Καθημερινά από τις 17.30 έως και τις 20.30
εκτός Τετάρτης και Σάββατου
Τηλέφωνο 74850 κιν. 094-351235

ΙΑΤΡΙΚΗ ΑΝΑΚΟΙΝΩΣΗ
Ο ιατρός
ΔΗΜ. Ε. ΧΑΤΖΗΔΗΜΗΤΡΙΟΥ
ΕΙΔΙΚΟΣ ΠΑΘΟΛΟΓΟΣ
Δέχεται στο ιατρείο του
Θεμιστοκλέους Σοφούλη 88
Καθημερινά 9-1 π.μ. και 5-8 μ.μ.
Σάββατο με ραντεβού
Τηλέφωνα 38008 ιατρείο, 95068 οικία, 095 233872 κινητό

ΙΑΤΡΙΚΗ ΑΝΑΚΟΙΝΩΣΗ
Ο νευρολόγος
ΝΙΚΟΣ ΑΪΒΑΛΗΣ
θα απουσιάσει από 24/3/99 έως 30/3/99 λόγω συμμετοχής του στην μετεκπαίδευση του Πανεπιστημίου της Οξφόρδης με αντικείμενο την ηλεκτρομυογραφία και την επιληψία

ΙΑΤΡΙΚΗ ΑΝΑΚΟΙΝΩΣΗ
Ο οδοντίατρος
ΝΙΚΟΛΑΟΣ ΑΝΤΩΝΙΟΥ DDS, MS
ΠΤΥΧΙΟΥΧΟΣ ΠΑΝΕΠ. ΑΘΗΝΩΝ,
μετεκπαιδευμένος στη χειρουργική στόματος
δέχεται στο ιατρείο του
28ης Οκτωβρίου 23-25, 1ος όροφος,
κατόπιν ραντεβού, από:
ΔΕΥΤΕΡΑ ΕΩΣ ΠΑΡΑΣΚΕΥΗ
9.00-1.00 και 17.30-20.00
τηλ.: 77025

ΙΑΤΡΙΚΗ ΑΝΑΚΟΙΝΩΣΗ
Ο ιατρός
ΔΗΜΗΤΡΙΟΣ ΤΡΙΑΝΤΑΦΥΛΛΟΥ
ΠΛΑΣΤΙΚΟΣ ΧΕΙΡΟΥΡΓΟΣ
Δέχεται στο ιατρείο του
ΠΑΥΛΟΥ ΜΕΛΑ 27 και ΝΑΥΑΡΙΝΟΥ (2ος όροφος)
ΜΕ ΡΑΝΤΕΒΟΥ
ΔΕΥΤΕΡΑ-ΤΕΤΑΡΤΗ-ΠΕΜΠΤΗ 18.30-20.30
ΤΗΛ.FAX:(0241) 23860 κιν. 094-688989

ΙΑΤΡΙΚΗ ΑΝΑΚΟΙΝΩΣΗ
ΑΝΑΣΤΑΣΙΟΣ Β. ΧΡΟΝΟΠΟΥΛΟΣ
ΑΓΓΕΙΟΧΕΙΡΟΥΡΓΟΣ
Δέχεται κατόπιν ραντεβού
Στη νέα διεύθυνση: Αννης Μαρίας 15 3ος όροφος
Τηλ. 31584-74727 κιν. 094-357899

Ρόδος: *ειχή και ως έτυχε...*

Νερά Καλλιθέας, το διαρκές ρεζιλίκι



• **Νερά Καλλιθέας:** Από δω προχωρεί το WC!

Διαγωνισμό ιδεών προκήρυξε ο **Δήμος Καλλιθέας** αναφορικά με το έμβλημα του νεοσύστατου Δήμου για να αποκτήσει τον "**λογότυπό**" του σε επιστολόχαρτα, λάβαρα και μπαντιέρες.

Και μεις με κάθε σεμνότητα και σεβασμό προς τους τοπικούς άρχοντες καταθέτουμε την πρότασή μας:

... Το κτιριακό συγκρότημα των ***Νερών της Καλλιθέας****, στα χάλια που έχει σήμερα.*

Επίσης να βάλουν δίπλα όπως ήταν επί Ιταλοκρατίας για να φανεί εναργέστερα η αισθαντικότητα των νεο-Ελλήνων!



• **Νερά Καλλιθέας:** Η μεγαλοπρεπής είσοδος για το WC!



• **Νερά Καλλιθέας:** Αυτός εδώ είναι ένας νιπτήρας περισσότερο παραδοσιακός. Εχει βρύση, λεκάνη και σωλήνα αποχέτευσης. Αι και μια "**τσανάκα**" για να περισυλλέγει τα νερά που τρέχουν από τον σωλήνα.



• ***Νερά Καλλιθέας:*** **Το μεταμοντέρνο WC. Χωρίς βρύση. Χωρίς σωλήνα αποχέτευσης...** ***Πάλι καλά που υπάρχει η λεκάνη!***

Ημερολόγιο Πολιτιστικών Εκδηλώσεων

Τετάρτη 24 Μαρτίου

• **Τα Μικρασιατικά Παράλια σε επιστολικά δελτάρια:** Παρουσίαση του λευκώματος που εξέδωσε ο **Δήμος Ροδίων** και η "**Rodos Image**" από τη συλλογή του **Αντώνη Σ. Μαΐλλη** Ομιλήτρια η ιστορικός **Φωτεινή Ν. Κωνσταντοπούλου.** Την εκδήλωση πλαισιώνουν οι "**Παιγνιώτες του Αιγαίου**".
(Εθνικό Θέατρο, (Στις 8 το βράδυ).

• **Η μεταπελευθερωτική πορεία της Δωδεκανήσου. Ελευθερία και Οικονομική ανάπτυξη:** Ομιλία του **κ. Κυριάκου Φίνα** υπό την αιγίδα της **Συνεταιριστικής Τράπεζας Δωδεκανήσου.**
(Grand Hotel, στις 18.30).

• **Παλαιοχριστιανικά μνημεία και οικισμοί στην Κάλυμνο.** Ομιλία του **κ. Βασίλη Καραμπάτσου** στον Ιπποτικό Ξενώνα της Αγίας Αικατερίνης *στις 6μιση το βράδυ.*

ΗΛΕΚΤΡΟΔΟΜΗ
ΗΛΕΚΤΡΟΛΟΓΙΚΟ ΥΛΙΚΟ-ΦΩΤΙΣΤΙΚΑ
Κεντρικό κατάστημα:
28ης Οκτωβρίου 4 Κρεμαστή, 85104 Ρόδος, τηλ. 91781
Υποκατάστημα:
11ο χλμ. Ρόδου-Αεροδρομίου, Κρεμαστή 85104 Ρόδος, τηλ. (0241) 95008, fax. 90446
Για ό,τι αφορά τον ηλεκτρισμό έχουμε τις λύσεις

Alhambra Travel
ΜΕΓΑΛΗ ΘΡΗΣΚΕΥΤΙΚΗ ΕΚΔΡΟΜΗ
Ο ΙΕΡΟΣ ΝΑΟΣ ΑΓΙΟΥ ΔΗΜΗΤΡΙΟΥ (ΡΟΔΙΝΙ)
ΣΕ ΣΥΝΕΡΓΑΣΙΑ ΜΕ ΤΟ ΠΡΑΚΤΟΡΕΙΟ ALHAMBRA
ΟΡΓΑΝΩΝΟΥΝ ΜΕΓΑΛΗ ΘΡΗΣΚΕΥΤΙΚΗ ΕΚΔΡΟΜΗ
ΣΤΟΥΣ ΑΓΙΟΥΣ ΤΟΠΟΥΣ
ΑΓΙΑ ΑΙΚΑΤΕΡΙΝΗ (ΣΙΝΑ) ΚΑΙ ΠΟΡΤ ΣΑΙΝΤ
ΜΕΣΩ ΚΥΠΡΟΥ ΜΕ ΤΟ F/B SEA HARMONY
20/4 - 2/5

ΠΡΟΓΡΑΜΜΑ
20.4: Αναχώρηση από Ρόδο με το πλοίο ώρα 20.00
21.4: Αφιξη στη Λεμεσσό πρωί. Αναχώρηση αργά το απόγευμα για Χάιφα
22.4: Αφιξη στη Χάιφα στις 07.00 όπου θα μας περιμένει εκπρόσωπος του Πατριαρχείου. Με πούλμαν αρχίζει το προσκύνημα στη Ναζαρέτ, Ναό του Ευαγγελισμού της Παναγίας, Ορος Θαβώρ, Μεταμόρφωση του Σωτήρος και εν συνεχεία Κανά, Καπερναούμ, Τιβεριάδα και στον Ιορδάνη Ποταμό για αγιασμό και βάπτισμα. Μέσω της κοιλάδας του Ιορδάνη φθάνουμε στην Ιερουσαλήμ. Τακτοποίηση στο ξενοδοχείο. Δείπνο.
23.4: Πρωινό. Προσκύνημα στη Βηθλεέμ, Ορος Ελαιών, πανοραμική της Παλαιάς Πόλης της Ιερουσαλήμ, Ναό της Ανάληψης, Γεσθημανή, Ναό των Εθνών, Κήπος της αγωνίας, Ναό των ποιμένων, Βηθλεέμ. Δείπνο.
24.4: Πρωινό. Παλαιά Πόλη. Από την πύλη του Αγίου Στεφάνου επίσκεψη του Ναού της Αγίας Αννας και της Βησθεβάς, Φυλακές του Χριστού (Πραιτώριον), Φυλακές του Αγίου Πέτρου και Νικόδημου, Οδός Μαρτυρίου, Πανάγιο Τάφο, Γολγοθά και τον Τάφο του Συμεών. Απόγευμα στον Αγιο Σάββα. Δείπνο.
25.4: Πρωινό. Κυριακή των Μυροφόρων. Θεία Λειτουργία. Επίσκεψη στην Ιεριχώ στον Ναό του Αγίου Ελισσαίου και το δένδρο του Ζακχαίου. Σαραντάριο Ορος και Μοναστήρι του Αγίου Γεράσιμου του Ιορδανίτη, επίσκεψη στη Βηθανία στο σπίτι της Μαρίας και Μάρθας. Δείπνο.
26.4: Πρωινό. Αναχώρηση μέσω συνόρων Γαβα για το Μοναστήρι της Αγίας Αικατερίνης. Καθ' οδόν προσκύνημα στον Αγιο Γεώργιο τον Χοτζεβίτη. Νεκρά Θάλασσα. Αφιξη στην Αγία Αικατερίνη το απόγευμα, τακτοποίηση στους ξενώνες. Δείπνο.
27.4: Ανάβαση πολύ πρωί στο Ορος Σινά. Θεία Λειτουργία. Πρωινό, γεύμα και δείπνο στο μοναστήρι.
28.4: Μετά την πρωινή Θεία Λειτουργία στην Αγία Αικατερίνη πρωινό και αναχώρηση για Ιερουσαλήμ μέσω Ταβα - Ελιάτ - Νεκρά Θάλασσα. Προαιρετική επίσκεψη στο Ενυδρείο. Αφιξη στην Ιερουσαλήμ. Ξενοδοχείο. Δείπνο.
29.4: Πρωινό. Αναχώρηση για Χάιφα μέσω Λύδας. Προσκύνημα στον τάφο του Αγίου Γεωργίου. Τελ Αβίβ - Ορος Καρμέλ της Χάιφας. Αναχώρηση από Χάιφα στις 7 το απόγευμα για Πορτ Σαιντ.
30.4: Αφιξη στο Πορτ Σάιντ της Αιγύπτου πολύ πρωί. Προαιρετική εκδρομή στο Κάιρο και στην αγορά με τα αφορολόγητα. Το απόγευμα αναχώρηση για Κύπρο.
1.5: Αφιξη στην Λεμεσσό. Ελεύθερος χρόνος για ψώνια.
2.5: Αφιξη στη Ρόδο. Τέλος της εκδρομής.

ΚΑΛΟ ΤΑΞΙΔΙ ΚΑΙ ΑΞΙΟ ΠΡΟΣΚΥΝΗΜΑ
ΤΙΜΗ ΑΠΟ 188.000 ΔΡΧ. ΚΑΙ ΠΕΡΙΛΑΜΒΑΝΕΙ
• *Πλοίο: Τετράκλινες καμπίνες σε β' θέση.*
• *Ξενοδοχείο: Δίκλινα και τρίκλινα δωμάτια με ημιδιατροφή β' κατηγορίας στην Ιερουσαλήμ.*
• *Μεταφορές και εκδρομές με ξενάγηση από εκπρόσωπο του Πατριαρχείου.*
• *Ταξί στο όρος Θαβώρ.*
• *Είσοδοι Αρχαιολογικών χώρων*
• *Φόροι Ισραήλ και Ταβα*
• *Αγία Αικατερίνη: 2 βράδια με πρωινό και δείπνο.*
• *Ασφάλεια*
• *Συνοδοί: Πατήρ Σταύρος Μαραβέλιας Αγίου Δημητρίου, Ροδίνι και Χρυσούλλα Καΐλλή.*

ΠΛΗΡΟΦΟΡΙΕΣ -ΠΡΟΓΡΑΜΜΑΤΑ
ΑΛΑΜΠΡΑ ΤΡΑΒΕΛ • ΑΛΕΞ. ΠΑΠΑΓΟΥ 23 • ΤΗΛ. 37052-25698
Πατήρ Σταύρος Μαραβέλιας, τηλ. 33349

ΘΕΡΜΑΝΣΗ ΚΛΙΜΑΤΙΣΜΟΣ
ΛΕΒΗΤΕΣ-ΚΕΝΤΡΙΚΗΣ & ΑΤΟΜΙΚΗΣ ΘΕΡΜΑΝΣΗΣ
ΚΑΥΣΤΗΡΕΣ ΑΕΡΙΟΥ - ΝΤΙΖΕΛ - ΜΑΖΟΥΤ
ΑΝΤΛΙΕΣ
ΘΕΡΜΑΝΤΙΚΑ ΣΩΜΑΤΑ
ΚΛΙΜΑΤΙΣΤΙΚΑ
ΗΛΙΑΚΟΙ-ΕΥΑΛΕΚΤΕΣ ΘΕΡΜΟΣΙΦΩΝΕΣ
ΚΥΚΛΟΦΟΡΗΤΕΣ ΟΡΓΑΝΑ ΑΥΤΟΜΑΤΙΣΜΟΥ
ΤΕΧΝΙΚΗ ΣΤΗΡΙΞΗ
ΤΕΧΝΙΚΕΣ ΣΥΜΒΟΥΛΕΣ
ΟΙΚΟΝΟΜΙΑ - ΚΑΘΑΡΟ ΠΕΡΙΒΑΛΛΟΝ - ΠΡΩΤΟΠΟΡΙΑΚΗ ΤΕΧΝΟΛΟΓΙΑ
άριστη εργασία • μικρή προκαταβολή • διακανονισμός
ΒΟΥΤΥΡΑΚΗΣ Ι.Χ. Ε.Π.Ε.
ΔΩΔΕΚΑΝΗΣΙΑΚΗΣ ΝΕΟΛΑΙΑΣ 16 - ΡΟΔΟΣ - ΤΗΛ. ΚΕΝΤΡΟ: 0241 / 76100

Delta
ΔΙΑΜΑΝΤΟΤΡΥΠΟΤΕΧΝΙΚΗ ΡΟΔΟΥ
5ο χλμ. Ρόδου-Λίνδου Εμπορικό Κέντρο Μανουσέλη
ΤΡΥΠΑΜΕ-ΚΟΒΟΥΜΕ-ΣΠΑΜΕ
Τσιμέντα με σίδερα, τούβλα, μπετά, θράχια, πέτρες, τσιμεντόλιθους
Δυνατότητες των μηχανημάτων
1) ΤΡΥΠΕΣ (καρότα) - Σε πάτωμα ή με κλίση, όλες τις διαμέτρους. Για ηλεκτρολόγους, υδραυλικούς, air condition, δεξαμενές, τζάκια, σκάλες κ.λπ.
2) HANDSAW - Πριόνι χειροκίνητο, υδραυλικό, αεροκίνητο, βενζινοκίνητο 26-52 πόντων βάθους.
Κόβει ΠΟΡΤΕΣ-ΠΑΡΑΘΥΡΑ-ΣΚΑΛΕΣ-ΚΑΝΑΛΙΑ-ΑΡΜΟΥΣ
3) ΠΡΙΟΝΙ ΔΑΠΕΔΟΥ - Μηχάνημα κοπής δαπέδου. Κόβει, μέχρι 50 πόντους βάθους, τσιμέντα, άσφαλτο, κανάλια. Οτιδήποτε δεν μπορούμε να κόψουμε, το τρυπάμε.
Υπάρχει λύση!
ΠΩΛΗΣΗ ΔΙΑΜΑΝΤΕ ΔΙΣΚΩΝ ΚΑΙ ΕΡΓΑΛΕΙΩΝ
ΧΩΡΙΣ ΣΚΟΝΕΣ-ΡΩΓΜΕΣ-ΔΟΝΗΣΕΙΣ-ΜΕΡΕΜΕΤΙΑ
Η πολύχρονη μας πείρα στο εξωτερικό μας δίνει τη δυνατότητα να βρίσκουμε λύση εκεί που οι άλλοι σηκώνουν τα χέρια.
τηλ. γραφείου: 77986 • φαξ: (0241) 77986 • κινητό: 094 380562
ΥΠΕΥΘΥΝΟΣ: ΜΑΡΚΟΣ ΤΣΕΣΜΕΤΖΗΣ

Άρτος (;) & Θεάματα (;)...

ΚΙΝΗΜΑΤΟΘΕΑΤΡΟ "ΜΕΤΡΟΠΟΛ"

ΤΗΛ. 28400
ΔΥΟ ΠΡΟΒΟΛΕΣ
Απογευματινή ώρα 7 μ.μ.
Βραδινή ώρα 9.30 μ.μ.
Η πιο εντυπωσιακή περιπέτεια της Walt Disney για όλη την οικογένεια. Μια ιστορία πραγματικής φιλίας με καταπληκτικά εφέ και τον βραβευμένο με 5 Οσκαρ ΡΙΚ ΜΠΕΙΚΕΡ
ΟΣΤΑΝΙΟΣ ΤΖΟ!!!
MIGHTY JOE YOUNG
Α! ΠΡΟΒΟΛΗΣ - ΚΑΤΑΛΛΗΛΟ
Σε σύγχρονη προβολή με όλη την Ελλάδα



Μια περιπετειώδης κωμωδία που θα σας μείνει αξέχαστη

ΚΙΝΗΜΑΤΟΓΡΑΦΟΣ "ΠΑΛΛΑΣ"

Απολαύστε την ταινία μας με ΨΗΦΙΑΚΟ ΗΧΟ SURROUND DTS
ΤΗΛ. 24475
Ωρες έναρξης: **7.30 και 9.30**
Σάββατο, Κυριακή από τις **5.30**
Ετοιμαστείτε για την ΜΕΓΑΛΗ ΠΕΡΙΠΕΤΕΙΑ!!
Οι ΜΙΚΡΟΙ ΣΤΡΑΤΙΩΤΕΣ θα σας καθηλώσουν!
ΜΙΚΡΟΙ ΣΤΡΑΤΙΩΤΕΣ
(SMALL SOLDIERS)

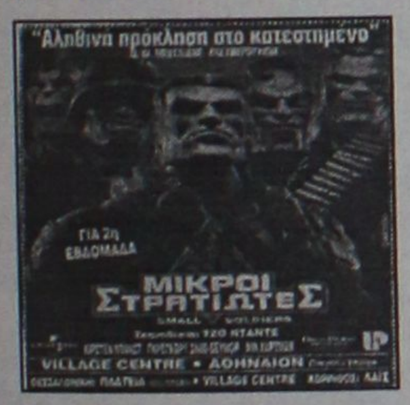

Μια μεγάλη ταινία που θα ξεσηκώσει μικρούς και μεγάλους!!
Επόμενη ταινία μας: **ΧΑΜΕΝΕΣ ΑΓΑΠΕΣ**
ΚΕΒΙΝ ΚΟΣΝΕΡ, ΠΩΛ ΝΙΟΥΜΑΝ
Σε σύγχρονη προβολή με ΑΘΗΝΑ
http:// www.dtstech. com/cinema/index.html

ΚΙΝΗΜΑΤΟΓΡΑΦΟΣ "ΤΙΤΑΝΙΑ"

ΤΗΛ. 25876
Ωρες έναρξης:
7 .45 μ.μ. και 10 μ.μ. Σάββατο-Κυριακή από 5.45
DOLBY DIGITAL SRD ΨΗΦΙΑΚΗ ΗΧΗΤΙΚΗ ΑΠΟΛΑΥΣΗ
Η καλύτερη ταινία εποχής των τελευταίων ετών!!



Η Βασίλισσα που παντρεύτηκε την Αγγλία

26 ΜΑΡΤΙΟΥ: ΝΤΕΜΑΡΝΤΙΕ-ΜΠΕΝΙΝΙ ΑΣΤΕΡΙΞ ΚΑΙ ΟΒΕΛΙΞ ΕΝΑΝΤΙΟΝ ΚΑΙΣΑΡΑ

ΔΗΜΟΤΙΚΟΣ ΚΙΝΗΜΑΤΟΓΡΑΦΟΣ

ΤΗΛ. 20265
ΩΡΕΣ ΕΝΑΡΞΗΣ 7.30-9.30
Από Τρίτη 23 έως και Κυριακή 28 Μαρτίου
DOBERMAN
Σκηνοθεσία: Γιαν Κούνεν (Γαλλία)
Μια στυλιζαρισμένη ταινία υπερβίας και εκδίκησης που κόβει την ανάσα. Ενα σύγχρονο γουέστερν σε ένα φουτουριστικό παρισινό ντεκόρ. Βασισμένο σε μια σειρά Γαλλικών κόμικς, πρέπει να αντιμετωπισθεί με το ανάλογο πνεύμα...

Κάθε Δευτέρα ο κινηματογράφος αργεί

... Και τηλεόραση (όπως λέμε τηλοψία...)

ΕΤ-1

07.00 **Μουσικό οδοιπορικό**
07.50 **Ο μικρός κόσμος του δάσους**
08.20 **Το σπίτι της Γουίμσι**
08.40 **Κλασικά παραμύθια σε κιν. σχέδια**
09.30 **Χρυσές συνταγές**
10.00 **Το πρώτο χαμόγελο**
12.00 **Οπως μας αρέσει**
13.30 **Ειδήσεις**
13.40 **Δικαίωμα στη ζωή**
14.15 **Κασσάνδρα-Το μοιραίο πάθος**
15.00 **Καρουζέλ**
16.00 **Το γαλάζιο δέντρο: το μεγάλο μυστικό**
16.30 **Ποκαχόντας**
17.00 **Ειδήσεις**
17.10 **Τα παιδιά του έρωτα**
18.00 **Εξι... με την Ελντα**
19.55 **Χρόνια Πολλά**
20.00 **Ειδήσεις**
20.10 **Διαβάζοντας**
20.15 **Μια μέσα μια έξω**
21.00 **Χωρικά ύδατα**. Δραματική σειρά.
22.00 **Η συκοφαντία του αίματος.** Σειρά βασισμένη στο ομώνυμο μυθιστόρημα του Βασίλη Μπούτου.
23.00 **Ειδήσεις-Καιρός**
23.35 **Εμείς και το σεξ**
01.00 **Συνεικόνες**

ΝΕΤ

07.00 **Τι τρέχει;**
10.00 **Ημερολόγιο καταστρώματος Γ'**
10.30 **Οδησσός: μια ξεχασμένη ελληνική πατρίδα**
11.00 **Δελτίο ειδήσεων**
11.01 **Οι ήρωες του Χόλιγουντ**
11.30 **Οι μάγοι του Χόλιγουντ**
12.00 **Δελτίο ειδήσεων**
12.01 **Με τον Πίτερ Ουστίνοφ στον Ισημερινό**
13.00 **Ειδήσεις**
13.30 **Ντεκαφεϊνέ**
14.00 **Ειδήσεις**
14.01 **Ντεκαφεϊνέ** (Σ)
15.00 **Ειδήσεις-μεγάλο δελτίο**
16.00 **Συν και πλην**
18.00 **Ειδήσεις**
18.15 **Μια σημαία - γιατί;**
18.30 **Σπορ ιστορίες,** Με τον Δημήτρη Χατζηγεωργίου.
19.30 **Σπορ ΝΕΤ**
20.05 **Ταξιδεύοντας** (Ε)
21.00 **Ειδήσεις**
22.00 **Ανθρωποι**. Δημοσιογραφική ενημερωτική εκπομπή την οποία παρουσιάζει η Σεμίνα Διγενή
23.00 **Το ανθρώπινο σώμα**
24.00 **Ειδήσεις**
00.30 **Νυχτερινός επισκέπτης.** Με τον Αρη Σκιαδόπουλο

ΕΤ-3

09.30 **Ντοκιμαντέρ**
10.30 **Τσεκ απ**
11.00 **Ειδήσεις**
11.45 **Τα καθημερινά**
12.30 **Ερευνητικός νους**
13.30 **Μια φορά στο διάστημα**
13.45 **Οινο-μαγειρέματα**
14.00 **Μέρα μεσημέρι**
15.30 **Ειδήσεις**
15.45 **Με μια τρίτη ματιά**
17.00 **Jammin ζωντανά**
18.00 **Αδρεναλίνη**
18.30 **Υπουργείο Ηχου**
19.00 **Αθλητικό ημίωρο**
19.30 **Ειδήσεις**
20.30 **Τεχνόπολις**
21.00 **Βόλτα**
22.00 **Ξένη ταινία.** "Οι άνθρωποι του ορυζώνα".
00.30 **Ειδήσεις**
01.00 **Τεχνών ημιχρόνιον**
01.00 **Ξένη ταινία.** "Πρόσεχε την ιερή πόρνη".. Δραματική.

FILMNET

06.20 **Ξένη ταινία.** «Το λιμάνι της αγωνίας»
08.15 **Ξένη ταινία.** «Απίθανο ταξίδι ΙΙ, χαμένοι στο Σαν Φρανσίσκο»
10.00 **Ξένη ταινία.** «Ο κολλιτσίδας»
12.00 **Ξένη ταινία.** «Μεγάλο ταξίδι στην περιπέτεια»
14.00 **Ξένη ταινία.** «Ακολουθώντας την Ειμι»
16.00 **Ξένη ταινία.** «Ανθρωπος-μέταλλο-ήρωας»
17.45 **Ξένη ταινία.** «Μοιραία βλάβη»
19.30 **Ξένη ταινία.** «Απόλυτη διαγραφή»
21.30 **Videofashion**
22.00 **Ξένη ταινία.** «Ψωνιστήρι στο Λος Αντζελες». Δραματική κομεντί.
24.00 **Ξένη ταινία.** «Ο πυρετός του έρωτα»
01.20 **Ξένη ταινία.** «Ο βρυκόλακας του Μπρούκλιν»
03.00 **Ξένη ταινία.** «Πριν το ξημέρωμα»

SUPER SPORT

17.00 **Ο κόσμος του ράγκμπι**
17.30 **Τρελά κι απίθανα χειμερινά σπορ απ' όλο τον κόσμο με το φακό του ESPN**
18.00 **Γκολ από το ευρωπαϊκό πρωτάθλημα ποδοσφαίρου**
19.00 **Πρωτάθλημα καλαθοσφαίρισης**
20.30 **Ολλανδικά στιγμιότυπα**
21.45 **Γερμανικά στιγμιότυπα**
22.00 **Ιταλικό πρωτάθλημα**
00.30 **Αγώνες μπόουλινγκ**
01.30 **Αγώνες ιππασίας.**
02.00 **Αγγλικά στιγμιότυπα.**

NEW CHANNEL

07.30 **Make my day.**
07.35 **Ο,τι φέρνουν τ' άστρα**
07.40 **Δελτίο καιρού**
07.45 **Make my day** (Σ)
08.00 **Love is in the air**
09.00 **Τι, πώς, πού;**
11.00 **Blue box office**
12.30 **Σε τιμή ευκαιρίας**
13.00 **Ματιές στα νέα.**
13.05 **Μη μου πεις**
14.00 **Σφηνάκια με τον Νικ**
14.05 **Μη μου πεις** (Σ)
14.30 **Μύθοι και πραγματικότητα.** Με τον Δημήτρη Παπανώτα.
15.00 **News**
15.05 **Μύθοι και πραγματικότητα** (Σ)
16.00 **Σφηνάκια με τον Νικ**
16.05 **M-Dog.**
17.00 **Ματιές στα νέα.**
17.05 **Σουτ μας ακούνε**
17.30 **Ρυθμός και ένταση**
18.00 **Σφηνάκια με τον Νικ**
18.05 **Ρυθμός και ένταση** (Σ)
19.00 **News**
19.05 **Face to face**
20.30 **Φύση-κυνήγι-ψάρεμα**
21.00 **Ειδήσεις για άτομα με προβλήματα ακοής.**
21.30 **Ευθέως**
23.00 **Ειδήσεις**
23.40 **Ποιός να 'ναι τέτοια ώρα**
01.30 **Ξένη ταινία**
03.00 **Μουσικό πρόγραμμα**

MEGA

06.30 **Πρώτη έκδοση.** Ενημερωτική εκπομπή με τους Γιάννη Πολίτη και Σοφία Τσιλιγιάννη.
08.00 **Φρου-φρού;** Ενημερωτικό μαγκαζίνο με την Πόπη Τσαπανίδου και τον Θόδωρο Βαμβακάρη.
10.10 **Πολύ καλημέρα σας.** Καθημερινό ψυχαγωγικό μαγκαζίνο με τον Γιώργο Πολυχρονίου και την Πόπη Χατζηδημητρίου.
13.15 **Όσα ξέρει το παιδί.**
14.00 **Δελτίο ειδήσεων**
14.15 **Εμείς κι εμείς**
15.45 **Βρες τη φράση.**
16.30 **Ελληνική ταινία.** «Ο ταξιτζής». Κωμωδία παραγωγής 1962 σε σκηνοθεσία Κ. Χατζηχρήστου.
17.29 **Mega 2000**
17.30 **Ματιές στα γεγονότα**
17.45 **Ελληνική ταινία.** (Σ).
18.30 **Απαγορευμένη αγάπη.** Καθημερινή δραματική σειρά με τους Ελίνα Ακριτίδου, Μάριο Αθανασίου.
19.15 **Κόντρα πλακέ**
20.00 **Τα γεγονότα στις οκτώ**
21.10 **Μαύρο κουτί.** Ενημερωτική εκπομπή που παρουσιάζουν οι δημοσιογράφοι Παύλος Τσίμας, Αλέξης Παπαχελάς, Τάσος Τέλογλου
22.30 **Ξένη ταινία.** «Μοντέλο για φόνο». Θρίλερ αμερικανικής παραγωγής 1995. Παίζουν: Σιγκούρνι Γουίβερ, Χόλι Χάντερ, Ντέρμοντ Μαρόνεϊ
00.15 **Τελευταία γεγονότα**
00.30 **Ξένη ταινία.** (Σ)
01.00 **Ξένη ταινία.** «Επικίνδυνο άγγιγμα». Ερωτικό θρίλερ αμερικανικής παραγωγής
03.30 **Telemarketing**
04.00 **Πολύ... καλημέρα σας.**
05.30 **Χαραυγή**
06.00 **Απαγορευμένη αγάπη.**

ANT-1

05.45 **Τα νέα του ANT-1 Satellite**
06.00 **Οι ειδήσεις του CBS**
06.35 **Πρωινές χειρηλασίες.**
06.55 **Ειδήσεις στη νοηματική γλώσσα**
07.00 **Καλημέρα Ελλάδα**
10.00 **Πρωινός καφές.**
11.00 **Τα νέα του ANT-1 σε 1'**
11.05 **Πρωινός καφές**
13.30 **Η καλή πεθερά**
14.00 **Τα νέα του ANT-1**
14.40 **Εκείνες και εγώ.**
15.45 **Ατίθασα νιάτα**
16.40 **Super game**
16.50 **Δέκα με τόνο**
17.30 **Ειδήσεις**
17.40 **Καλημέρα ζωή.** Κοινωνική σειρά σε σενάριο και σκηνοθεσία Νίκου Φώσκολου.
18.20 **Επιτέλους μαζί**
19.15 **Η λάμψη.** Κοινωνική σειρά που γράφει και σκηνοθετεί ο Νίκος Φώσκολος.
19.55 **Τα νέα του ANT-1**
21.00 **Τζόκερ**
21.05 **Ελληνική ταινία.** «Ιστορία μιας ζωής». Δραματική ταινία παραγωγής 1965 με τους Ζωή Λάσκαρη, Μάνο Κατράκη, Λευτέρη Βουρνά κ.ά.
23.25 **Τα νέα του ANT1 σε 1'**
23.30 **Ελληνική ταινία.** «Το τρένο του ολέθρου». Περιπέτεια.
00.15 **Ειδήσεις**
00.35 **Ξένη ταινία.** (Σ)
01.50 **Γκολ και άλλα**
02.30 **Ξένη ταινία.** «Ο μεγαλύτερος κατάσκοπος του κόσμου»
04.10 **Τηλεμάρκετινγκ - τηλεαγορά**
04.40 **Ξένη ταινία.** «Οι κατεργάρηδες»

ΣΚΑΪ

06.30 **Πρώτη ενημέρωση**
09.00 **Πρωινές διαδρομές**
10.00 **Με την Κατερίνα.** Καθημερινό ψυχαγωγικό μαγκαζίνο
12.00 **Ειδήσεις και Χρηματιστήριο**
12.40 **Λεονάρντα.** Κοινωνική σειρά.
13.30 **Ειδήσεις**
14.45 **Τσικιτίτας.** Κοινωνική σειρά.
15.45 **Μαρία.** Μεξικανική κοινωνική σειρά.
16.30 **Εσμεράλντα.** Κοινωνική σειρά
17.15 **Καρουζέλ.** Καθημερινή παιδική σειρά μεξικανικής παραγωγής.
17.45 **Pacific blue**
18.50 **Κλήρωση ΛΟΤΤΟ-ΠΡΟΤΟ**
19.00 **Μαριμάρ** (Ε)
19.55 **Ειδήσεις ΣΚΑΪ σήμερα**
21.45 **Υπεράνω όλων η πατρίς.** Κωμική, σε σενάριο Νίκου Κεραμίδα και σκηνοθεσία Παναγιώτη Κούτρα, με τους Κωνσταντίνο Καζάκο, Ηλία Λογοθετίδη, Νατάσα Τσακαρισιάνου, Μαριάννα Ρουσσάκη, Τζέσυ Παπουτσή
22.30 **Mr Bean**
23.15 **Man to man**
00.15 **Ειδήσεις**
12.30 **Ξένη ταινία.** «CIA - Αποστολή εξόντωσης 2». Περιπέτεια αμερικανικής παραγωγής 1995 σε σκηνοθεσία Τζόζεφ Μερι.
02.30 **Teleshop**
03.00 **Μουσικό πρόγραμμα**

ΚΑΝΑΛΙ 5

07.30 **Η ώρα του Τύπου**
09.00 **Ειδήσεις**
10.00 **Τελεμάρκετινγκ**
10.30 **Σοφοκλέους live**
12.00 **Ειδήσεις**
12.10 **Σοφοκλέους live** (Σ)
14.00 **Εξωτικό σαφάρι**
14.30 **Ειδήσεις**
15.30 **Ελληνική ταινία**
17.00 **Ειδήσεις**
17.05 **Ειδικό δελτίο**
17.10 **Group therapy**
18.00 **Χωρίς αναισθητικό**
19.30 **Τελικός μπάσκετ γυναικών**
20.00 **Ειδήσεις**
20.05 **Τελικός μπάσκετ γυναικών**
21.00 **Χρηματιστήριο**
21.30 **Ειδήσεις**
22.30 **Προφίλ**
23.50 **Ειδήσεις**
00.20 **Group therapy**

ΜΝΗΜΟΣΥΝΑ



Την 27η τρέχοντος μηνός ημέρα Σάββατο και ώρα 8 π.μ. στον Ιερό Ναό Αγίου Γεωργίου Αρνίθας, τελούμε 40ήμερο μνημόσυνο υπέρ αναπαύσεως της ψυχής του λατρευτού μας συζύγου, πατέρα και παππού

ΑΝΤΩΝΙΟΥ ΕΜΜ. ΜΑΝΟΥΣΑΚΗ

Η σύζυγος: Τσαμπίκα
Τα παιδιά: Μαριάνθη-Γιώργος, Παντελής-Καλλιόπη
Τα εγγόνια και οι λοιποί συγγενείς.



Την 26η τρέχοντος μηνός ημέρα Παρασκευή και ώρα 8 π.μ. στον Ιερό Ναό Αγίου Δημητρίου παλαιό νεκροταφείο, τελούμε 6μηνο μνημόσυνο υπέρ αναπαύσεως της ψυχής του λατρευτού μας συζύγου, πατέρα, παππού, αδελφού και θείου

ΙΩΑΝΝΗ ΚΟΥΦΟΥ

Η σύζυγος: Κυριακή
Τα παιδιά: Κων/νος-Δέσποινα, Θεοφάνης-Σοφία, Αννα-Γιώργος, Δέσποινα
Τα εγγόνια, τ' αδέλφια, τ' ανίψια και οι λοιποί συγγενείς.



Την 27η τρέχοντος μηνός ημέρα Σάββατο και ώρα 7.30 π.μ. στον Ιερό Ναό Ταξιαρχών Ιαλυσού, τελούμε ετήσιο μνημόσυνο υπέρ αναπαύσεως της ψυχής του λατρευτού μας συζύγου, πατέρα, παππού, αδελφού και θείου

ΔΗΜΗΤΡΙΟΥ ΤΖΩΡΤΖΗ

Η σύζυγος: Βασιλεία
Τα παιδιά: Σταμάτης-Αικατερίνη, Ελένη-Στέργος
Τα εγγόνια, τ' αδέλφια, τ' ανήψια και οι λοιποί συγγενείς.



Την 27η τρέχοντος μηνός ημέρα Σάββατο και ώρα 8.30 π.μ. στον Ιερό Ναό Αγίας Ειρήνης Ορφανοτροφείου Θηλέων, τελούμε τριετές μνημόσυνο υπέρ αναπαύσεως της ψυχής του πολυαγαπημένου μας συζύγου, πατέρα και παππού

ΕΥΓΕΝΙΟΥ ΚΟΡΝΑΡΟΠΟΥΛΟΥ

Η σύζυγος: Πόπη
Τα παιδιά:Γιάννης-Χαρούλα, Τζίμμυ-Μαρία Ευγενία , Μάνος, Νίκος-Ελένη, Φωτεινή-Γιώργος Χατζηαντωνίου
Τα εγγόνια, τ' ανήψια και οι λοιποί συγγενείς.



Την 26η τρέχοντος μηνός ημέρα Παρασκευή και ώρα 8.30 π.μ. στον Ιερό Ναό Ταξιαρχών Νεκροταφείου Ρόδου, τελούμε 40ήμερο μνημόσυνο υπέρ αναπαύσεως της ψυχής του λατρευτού μας πατέρα, αδελφού και θείου

ΔΗΜΗΤΡΙΟΥ Π. ΜΩΡΑΪΤΗ

Τα παιδιά: Μαριάννα,Χριστίνα, Παναγιώτης
Τα αδέλφια, τ' ανήψια και οι λοιποί συγγενείς.



Την 27η τρέχοντος μηνός ημέρα Σάββατο και ώρα 7.30 π.μ. στον Ιερό Ναό Ταξιαρχών Δήμου Ιαλυσού, τελούμε ετήσιο μνημόσυνο υπέρ αναπαύσεως της ψυχής της λατρευτής μας μητέρας, γιαγιάς, αδελφής και θείας

ΜΑΡΙΕΤΑΣ ΑΡΓΥΡΙΟΥ

Τα παιδιά: Χρυσούλα-Γεώργιος, Παντελής-Άννα, Δημήτρης-Τζίνη
Τα εγγόνια, τ' αδέλφια, τ' ανήψια και οι λοιποί συγγενείς.



Την 27η τρέχοντος μηνός ημέρα Σάββατο και ώρα 8 π.μ. στον Ιερό Ναό Ταξιαρχών (Νεοχωρίου), τελούμε 9μηνο μνημόσυνο υπέρ αναπαύσεως της ψυχής της λατρευτής μας μητέρας, γιαγιάς, αδελφής και θείας

ΠΑΡΑΣΚΕΥΗΣ ΛΟΥΙΖΙΔΟΥ

Τα παιδιά: Καλλιόπη-Μιχαήλ Μισσίκος, Αλέξανδρος-Μαρία Λουιζίδη, Λεονάρδος-Ειρήνη Λουιζίδου
Ο αδελφός, τα εγγόνια, τα δισέγγονα, τ' ανήψια και οι λοιποί συγγενείς.



Την 28η τρέχοντος μηνός ημέρα Κυριακή και ώρα 8 π.μ. στον Ιερό Ναό Ταξιαρχών Νεκροταφείου Ρόδου, τελούμε 9μηνο μνημόσυνο υπέρ αναπαύσεως της ψυχής του λατρευτού μας πατέρα, γαμπρού αδελφού και θείου

ΚΛΕΑΝΘΗ ΜΠΑΛΝΤΙΝΗ (ΤΑΚΗΣ)

Τα παιδιά: Βαλεντίνη, Σάββας
Η πεθερά, τ' αδέλφια, τ' ανήψια και οι λοιποί συγγενείς και φίλοι.



Την 25η τρέχοντος μηνός ημέρα Πέμπτη και ώρα 9 π.μ. στον Ιερό Ναό Ταξιαρχών Νεκροταφείου Ρόδου, τελούμε 40ήμερο μνημόσυνο υπέρ αναπαύσεως της ψυχής του λατρευτού μας πατέρα, υιού, παππού, συζύγου και θείου

ΕΥΑΓΓΕΛΟΥ ΤΣΕΡΚΕΖΗ

Τα παιδιά: Στέλιος-Μαρία
Η μητέρα, τα εγγόνια, η σύζυγος και οι λοιποί συγγενείς

ΕΥΧΑΡΙΣΤΗΡΙΟ ΠΕΝΘΟΥΣ

Ευχαριστούμε θερμά όλους όσους καθ' οιονδήποτε τρόπο μας συμπαραστάθηκαν στο βαρύ μας πένθος για τον θάνατο της πολυαγαπημένης μας συζύγου, μητέρας και γιαγιάς

ΠΟΛΥΞΕΝΗΣ ΜΑΓΓΑΦΑ

Η οικογένειά της

ΟΙΚΟΔΟΜΙΚΟΣ ΣΥΝΕΤΑΙΡΙΣΜΟΣ ΡΟΔΟΥ "Η ΑΥΤΟΣΤΕΓΑΣΙΣ" Σ.Π.Ε.

ΔΙΑΚΗΡΥΞΗ ΔΗΜΟΠΡΑΣΙΑΣ

Ο πρόεδρος του Οικοδομικού Συνεταιρισμού Ρόδου "Η ΑΥΤΟΣΤΕΓΑΣΙΣ"

ΔΙΑΚΗΡΥΤΤΕΙ

Ότι: Εκτίθεται σε ανοικτή δημοπρασία με το σύστημα σφραγισμένης προσφοράς με ενιαίο ποσοστό έκπτωσης, σε ακέραιες μονάδες επί τις εκατό (%) (άρθρο 6 του Π.Δ. 609/85) επί του προϋπολογισμού της μελέτης χωρίς όριο για την ανάδειξη αναδόχου για την κατασκευή του έργου: Κατασκευή έργων υποδομής στο πολεοδομηθέν οικόπεδο ιδιοκτησίας του Οικοδομικού Συνεταιρισμού "Η ΑΥΤΟΣΤΕΓΑΣΙΣ" προϋπολογισμού 916.300.000 δρχ. (συμπεριλαμβανομένου του Φ.Π.Α. και Γ.Ε.+Ο.Ε.).

Η δημοπρασία θα διεξαχθεί την 3-4-1999, ημέρα Σάββατο και ώρα 10.30-12.30 π.μ. (λήξη επίδοσης προσφορών) στα γραφεία του Οικοδομικού Συνεταιρισμού "Η ΑΥΤΟΣΤΕΓΑΣΙΣ" στην οδό προέκταση Άννης Μαρίας 11 & Ιφιγένειας 14 στην Ρόδο μπροστά σε αρμόδια επιτροπή.

Η δημοπρασία θα γίνει σύμφωνα με τις διατάξεις του Π.Δ. 609/85 Κατασκευή δημοσίων έργων του Ν. 1418/84.

Στη Δημοπρασία γίνονται δεκτές Εργοληπτικές Επιχειρήσεις Εταιρικής Μορμής εγγεγραμμένες στο Μ.Ε.Ε.Π. Δ' τάξης και άνω για υδραυλικά έργα, Γ' τάξης και άνω για έργα οδοποιίας, Β' τάξης και άνω για ηλεκτρομηχανολογικά.

Για τη συμμετοχή στη Δημοπρασία κατατίθενται από καθένα από τους διαγωνιζομένους ή κατά Νόμο (άρθρο 23 του Π.Δ. 609/85) εγγύση συμμετοχής, ποσού τριάντα δύο εκατομμυρίων τετρακοσίων τριάντα πέντε χιλιάδων τετρακοσίων (32.435.400) δρχ, δηλαδή 4% της προυπολογιζόμενης δαπάνης του έργου, χωρίς το Φ.Π.Α., που θα απευθύνεται ΠΡΟΣ ΤΟ Δ.Σ. ΤΟΥ ΟΙΚΟΔΟΜΙΚΟΥ ΣΥΝΕΤΑΙΡΙΣΜΟΥ "Η ΑΥΤΟΣΤΕΓΑΣΗ" και θα έχει προθεσμία ισχύος, εκατόν είκοσι (120) ημερών. Η εγγυητική επιστολή βεβαιώνεται με την προσκόμιση ισόποσου γραμματίου του Ταμείου Παρακαταθηκών και Δανείων ή εγγυητικής επιστολής ανεγνωρισμένης τράπεζας, ή του Ταμείου Συντάξεως Μηχανικών και Εργοληπτών Δημοσίων Έργων (Τ.Σ.Μ.Ε.Δ.Ε.).

Οι ενδιαφερόμενοι μπορούν να ενημερωθούν πάνω σε όλα τα σχετικά με τη δημοπρασία (τεύχη, σχέδια κ.λ.π.), και να παραλάβουν τα έντυπα τεύχη για τη σύνταξη και την υποβολή της προσφοράς τους καταβάλλοντας το ποσό των εξήντα χιλιάδων (60.000) δρχ. στα γραφεία του Οικοδομικού Συνεταιρισμού "Η ΑΥΤΟΣΤΕΓΑΣΗ" στην οδό προέκταση Άννης Μαρίας 11 & Ιφιγένεια 14 στην Ρόδο τηλ. 22635. Τεύχη θα δίνονται στους ενδιαφερόμενους μέχρι τις 27-3-99.

Ο πρόεδρος του Οικοδομικού Συνεταιρισμού
Α. Κατταβενάκης

ΕΛΛΗΝΙΚΗ ΔΗΜΟΚΡΑΤΙΑ
ΔΗΜΟΣ ΡΟΔΟΥ
ΕΠΑΡΧΙΑ ΡΟΔΟΥ ΝΟΜΟΣ ΔΩΔΕΚΑΝΗΣΟΥ

ΓΝΩΣΤΟΠΟΙΗΣΗ ΓΑΜΟΥ

Γνωστοποιείται, σύμφωνα με το άρθρο 1369 του Αστικού Κώδικα, όπως τροποποιήθηκε με το Ν. 1250/1982, ότι:

Η **Έλενα Ματκοβσκάγια** του Αλεξέι Ματκόβσκι και της Όλγας το γένος Σολόχινα που γεννήθηκε στην Οδυσσό Ουκρανίας και κατοικεί στη Ρόδο του Νομού Δωδ/σου επαγγέλματος Οικιακά και ο **Γεώργιος Φλαμουρτζόγλου** του Κωνσταντίνου και της Αλκμήνης που γεννήθηκε στη Θεσ/κη του Νομού Θεσ/κης επαγγέλματος Ξενοδόχος κάτοικος Ρόδου πρόκειται να παντρευθούν στο Δημαρχείο Ρόδου.

Ρόδος 23/3/1999

Ο Δήμαρχος
Γεώργιος Γιαννόπουλος

ΕΛΛΗΝΙΚΗ ΔΗΜΟΚΡΑΤΙΑ
ΔΗΜΟΣ ΡΟΔΟΥ
ΕΠΑΡΧΙΑ ΡΟΔΟΥ ΝΟΜΟΣ ΔΩΔΕΚΑΝΗΣΟΥ

ΓΝΩΣΤΟΠΟΙΗΣΗ ΓΑΜΟΥ

Γνωστοποιείται, σύμφωνα με το άρθρο 1369 του Αστικού Κώδικα, όπως τροποποιήθηκε με το Ν. 1250/1982, ότι:

Η **Ναταλία Αλεξάντροβα** του Ζορντάν Στέφοβ και της Μιχάλκ το γένος Ιβάνοβα που γεννήθηκε στην Βάρνα Βουγλαρίας και κατοικεί στη Ρόδο του Νομού Δωδ/σου επαγγέλματος Καθηγήτρια Μουσικής και ο **Στήβ Μανόλοβ** του Μιχαήλ Ανρέεφ και της Σάβκα το γένος Αλεξάντροβα που γεννήθηκε στη Βάρνα της Βουλγαρίας και κατοικεί στη Ρόδο, επαγγέλματος Ηλεκτρονικός πρόκειται να παντρευθούν στο Δημαρχείο Ρόδου.

Ρόδος 23/3/1999

Ο Δήμαρχος
Γεώργιος Γιαννόπουλος

ΠΕΡΙΛΗΨΗ

Με την υπ' αρ. 79/1999 (1472/ΜΕ 167/1998) απόφαση του Μονομελούς Πρωτοδικείου Κω εγκρίθηκε η ίδρυση του επαγγελματικού Σωματείου υπό την επωνυμία "ΣΥΛΛΟΓΟΣ ΕΠΑΓΓΕΛΜΑΤΙΩΝ ΑΛΙΕΩΝ ΔΗΜΟΥ ΗΡΑΚΛΕΙΔΩΝ", με έδρα το τοπικό διαμέρισμα Κεφάλου του Δήμου Ηρακλειδών, με σκοπό τον αναφερόμενο στο άρθρο 2 του από 12-12-1998 καταστατικού του που περιέχει 23 άρθρα.

Ο Πληρεξούσιος Δικηγόρος
Γεώργιος Ε. Χατζηνικολάου

ΔΩΡΕΕΣ ΠΡΟΣ ΤΟ ΙΔΡΥΜΑ ΥΠΟΤΡΟΦΙΩΝ

Το Δωδεκανησιακό Ίδρυμα Υποτροφιών ευχαριστεί για την δωρεά στη μνήμη **Αθανάσιου Γ. Παπαγεωργίου** και **Αθηναγόρα Θ. Κωνσταντινίδη** τους:

1) Οικ. Μιχαήλ Βαρδέλλη δρχ. 20.000
2) Οικ. Γεωργίου Μ. Παπαγεωργίου δρχ. 20.000.
3) Οικ. Θεόδωρου Μ. Παπαγεωργίου δρχ. 20.000.
4) Οικ. Βασιλείου Μ. Παπαγεωργίου δρχ. 20.000.

ΟΙΚΟΔΟΜΙΚΟΣ ΣΥΝΕΤΑΙΡΙΣΜΟΣ ΝΙΣΥΡΙΩΝ ΡΟΔΟΥ ΣΥΝ. Π.Ε. "Ο ΑΓΙΟΣ ΝΙΚΗΤΑΣ" Οδός Καναδά αρ. 36 Ρόδος 85100 ΤΗΛ. 32700

ΠΡΟΚΗΡΥΞΗ

Ο Παραθεριστικός Οικοδομικός Συνεταιρισμός Νισυρίων Ρόδου Συν. Π.Ε. "Ο ΑΓΙΟΣ ΝΙΚΗΤΑΣ" που έδρα του είναι ο Δήμος Ρόδου ο οποίος αποτελεί κέντρο των δραστηριοτήτων του και όπου είναι εγκατεστημένη η διοίκησή του, σύμφωνα με τις διατάξεις του υπ' αριθμ. 93/87 Π. Δ/τος (Φ.Ε.Κ. 52Α/16-4-87) προκηρύσσει σύμφωνα με την διαδικασία που περιγράφεται στο άρθρο 4 παρ. 1 του παραπάνω διατάγματος, την διάθεση 1 συνεταιριστικής μερίδας (άρθρο 16 του Καταστατικού μας).

Ο Οικοδ. Συνεταιρισμός θα αντικαταστήσει με 1 (ένα) μέλος αντίστοιχο που εξήλθε βάσει του άρθρου 15 του καταστατικού. Δικαίωμα συμμετοχής στο Συνεταιρισμό βάσει του άρθρου 13 (ΟΡΟΙ ΣΥΜΜΕΤΟΧΗΣ ΜΕΛΩΝ) έχουν όσοι στερούνται παραθεριστικής κατοικίας αποδεδειγμένα που βεβαιώνεται από τον ενδιαφερόμενο με υπεύθυνη δήλωση του Άρθρου 8 Ν. 1599/86 και αντίγραφο φορολογικής δήλωσης (άρθρο 2, παρ. 3 του υπ'αριθμ. 93/87 Π. Δ/ΤΟΣ) η σχετική βεβαίωση της Εφορίας. Μέλη του Οικοδομικού Συνεταιρισμού μπορούν να γίνουν:

1. Φυσικά πρόσωπα και έχουν συμπληρώσει το δέκατο όγδοο έτος της ηλικίας τους κατάγονται από την Νίσυρο Δωδ/σου και κατοικούν στην Ρόδο, οι σύζυγοι αυτών και συγγενείς εξ αίματος των ανωτέρω μέχρι και του 2ου βαθμού κατόπιν αίτησεώς των και εγκρίσεως αυτής από το Διοικητικό Συμβούλιο του Συνεταιρισμού.

Η συνεταιριστική μερίδα είναι ονομαστική και αδιαίρετη.

Κάθε μέλος συμμετέχει με μια μόνο εταιρική μερίδα σε όλες τις φάσεις της διαδικασίας εκπλήρωσης του σκοπού του Συνεταιρισμού.

Απαγορεύεται η μεταβίβαση της εταιρικής μερίδας σε συνέταιρο ή σε τρίτο που δεν πληροί τις προϋποθέσεις του μέλους (άρθρο 7 του καταστατικού).

2. Νομικά πρόσωπα.

Την ιδιότητα μέλους Συνεταιρισμού δεν αποκτούν

1. Πρόσωπα που έχουν την ιδιότητα μέλους άλλου Συνεταιρισμού της ίδιας κατηγορίας.
2. Πρόσωπα που υπήρξαν μέλη άλλου Συνεταιρισμού και που εξήλθαν ή διαγράφτηκαν χωρίς να εκπληρώσουν τις υποχρεώσεις τους και μέχρι να εκπληρώσουν τις υποχρεώσεις αυτές.
3. Πρόσωπα που βρίσκονται υπό δικαστική ή νόμιμη απαγόρευση ή τελούν υπό δικαστική αντίληψη ή έχουν καταδικασθεί για αδικήματα που συνεπάγονται τη διαγραφή μέλους του Συνεταιρισμού σύμφωνα με το άρθρο 6 παρ. 2 του υπ' αριθμ. 93/1987 Π. Δ/τος.
4. Σε καμμία περίπτωση δεν είναι δυνατή η επανεγγραφή μέλους στο Συνεταιρισμό από τον οποίο διαγράφτηκε (άρθρο 6 παρ. 6 εδ. γ. του 93/87 Π. Δ/τος).

Για περισσότερες πληροφορίες οι ενδιαφερόμενοι μπορούν να απευθύνονται στα μέλη του Δ.Σ. και στο τηλέφωνο 32700 μέχρι τις 8 μ.μ. (βράδυ).

Για το Διοικητικό Συμβούλιο
Ο πρόεδρος
Νίκος Θεοδωρίδης

ΔΩΡΕΑ ΕΙΣ ΜΝΗΜΗ

Το Δ.Σ. του Παιδικού Σταθμού **"ΜΑΡΙΤΣΑ ΚΑΒΑΡΙΝΟΥ"** στη συνεδρίασή του της 17.3.1999 αποφάσισε στη μνήμη της δωρήτριας του κτιρίου που στεγάζεται ο παιδικός σταθμός να δώσει το ποσόν των 5.000 δρχ. στο δεύτερο ειδικό σχολείο Ακαδημίας.

Η πρόεδρος
Μυράνθη Νικολούζου-Μητσού

ΔΕΝ ΕΟΡΤΑΖΟΥΝ

- Ο κ. **Βαγγέλης Ι. Μανδρακός** ιατρός-ρευματολόγος και η **Εύη Χιωτάκη-Μανδρακού** δεν θα δεχτούν επισκέψεις για την ονομαστική τους εορτή.
- Η κ. **Ευαγγελία Παρούση** δεν δέχεται επισκέψεις για την ονομαστική της γιορτή.

ΕΛΛΗΝΙΚΗ ΔΗΜΟΚΡΑΤΙΑ
ΥΠΟΥΡΓΕΙΟ ΠΟΛΙΤΙΣΜΟΥ
ΤΑΜΕΙΟ ΑΡΧΑΙΟΛΟΓΙΚΩΝ ΠΟΡΩΝ ΚΑΙ ΑΠΑΛΛΟΤΡΙΩΣΕΩΝ

ΠΕΡΙΛΗΨΗ ΔΙΑΚΗΡΥΞΗΣ

Το Ταμείο Αρχαιολογικών Πόρων και Απαλλοτριώσεων (ΤΑΠ) του Υπουργείου Πολιτισμού προκηρύσσει δημόσιο ανοικτό πλειοδοτικο διαγωνισμό με προθεσμία είκοσι (20) ημερών και με σφραγισμένες προσφορές για την εκμίσθωση του δικαιώματος εκμεταλλεύσεως του αναψυκτηρίου στον Αρχ/κό Χώρο Ασκληπιείου Κω.

Ο διαγωνισμός θα διενεργηθεί από επιτροπή στις 19-4-1999 ημέρα Δευτέρα και ώρα 10η-11η στα Γραφεία του Ταμείου στην οδό Πανεπιστημίου 57, Αθήνα, 4ος όροφος. Περισσότερες πληροφορίες καθώς και οι όροι της διακηρύξεως δίνονται στους ενδιαφερομένους στα ανωτέρω Γραφεία. Τηλ. 3253904-6.

Ο πρόεδρος του Δ.Σ.
ΙΩΑΝΝΗΣ ΣΑΒΑΛΑΝΟΣ

ΕΥΧΑΡΙΣΤΗΡΙΟ

Η **ΛΕΣΧΗ LIONS ΗΛΙΟΥΣΑ ΡΟΔΟΥ** ευχαριστεί τους κάτωθι που κατέθεσαν για τους σκοπούς της λέσχης ως δωρεά αντί στεφάνου εις μνήμη **Πέτρου Σταυριανάκη**

Οικ. Ιωάννη Σάββενα 10.000
Κος-Κα Μάνου και Μαρίκας Σκευοφύλακα 15.000
Η κ. Ανθή Κωσταρίδου 15.000
Οικ. Φωτίου Λεβέντη 10.000
Οικ. Δημ. Σιώκου 10.000
Οικ. Αντ. Νεοφύτου 10.000
Οικ. Βασίλη Ροδίτη 15.000
Οικ. Γεωργ. Ροδίτη 10.000
Οικ. Χάρη Σαλαχούρη 20.000
Οικ. Μιχ. Διακίδη 10.000
Οικ. Νικ. Χατζηγαβριήλ 10.000
Οικ. Ιωαν. Θεοδώρου 10.000
Οικ. Αποστ. Λαζάρου 10.000
Κος-κα Σάββα Ζερβού 10.000

ΠΡΟΣΚΛΗΣΗ

Δέκα χρόνια μετά οι απόφοιτοι της Γ' τάξης του 3ου Λυκείου Ρόδου του '89 ξανανταμώνουν, για να θυμηθούν τον παλιό καλό καιρό.

Την **Δευτέρα 29 Μαρτίου 1999, στις 21.30,** θα συναντηθούμε στο **CAPRICE** στην Παλιά Πόλη, με μουσική της εφηβείας μας.

Να είμαστε όλοι εκεί.

Είσοδος δωρεάν

Πληροφορίες τηλ. 093 2161511-35846.

ΠΡΟΣΚΛΗΣΗ

Το 16ο Δημοτικό Σχολείο Ανάληψης και ο Σύλλογος Γονέων και Κηδεμόνων διοργανώνει με την ευκαιρία της παγκόσμιας ημέρας παιδικού βιβλίου έκθεση στο χώρο του σχολείου από τις 22-3 έως και 2-4-1999. Η έκθεση θα παραμείνει ανοικτή τις εργάσιμες μέρες από 8.30 έως 13.30 και το απόγευμα από 17.00 έως 19.00. Τα έσοδα θα διατεθούν για φιλανθρωπικούς σκοπούς.

Ο Δ/ντής του σχολείου
Ιωάννης Παραγυιός

Η πρόεδρος του συλλόγου
Αικατερίνη Πακίδη

ΣΥΓΧΑΡΗΤΗΡΙΟ

Στην αγαπημένη μας κόρη και αδελφή **Χρυσούλα Μπότσαρη** που πήρε το πτυχίο της Σχολής Διοίκησης και Οικονομίας Τοπικής Αυτοδιοίκησης της Σχολής Καλαμάτας και εισαχθείσα εις το Νέο Καποδιστριακό Πανεπιστήμιο συγχαίρομεν θερμά ευχόμενοι καλή σταδιοδρομία.

Η οικογένειά της

ΣΥΓΧΑΡΗΤΗΡΙΟ

Στην ανηψιά και ξαδέλφη μας **Χρυσάνθη Γεωργίου Μπότσαρη** που πήρε επάξια το πτυχίο της από τη Σχολή Διοίκησης και Οικονομίας του ΤΕΙ Καλαμάτας εκφράζουμε τα θερμά μας συγχαρητήρια και ευχόμαστε καλή σταδιοδρομία.

Οι θείοι και η εξαδέλφη της
Μανώλης-Ανθή-Θωμαΐς Μητσού

ΠΡΟΣΚΛΗΣΗ

Η ΣΥΝΕΤΑΙΡΙΣΤΙΚΗ ΤΡΑΠΕΖΑ ΔΩΔΕΚΑΝΗΣΟΥ συμμετέχουσα στις εορταστικές εκδηλώσεις της 51ης επετείου της Ενσωμάτωσης των Δωδεκανήσων, διοργανώνει εκδήλωση-ομιλία, με ομιλητή τον Επίτιμο Διευθυντή του Επιμελητηρίου Δωδεκανήσου κ. Κυριάκο Ι. Φίνα με θέμα:

"Η μεταπελευθερωτική πορεία της Δωδεκανήσου. Ελευθερία και Οικονομική Ανάπτυξη"

Η εκδήλωση θα πραγματοποιηθεί στην αίθουσα του Ξενοδοχείου GRAND HOTEL, στις 24 Μαρτίου 1999, ημέρα Τετάρτη και ώρα 6.30 μ.μ. και παρακαλείσθε να μας τιμήσετε με την παρουσία σας.

Θα ακολουθήσει Κοκτέιλ

Για το Δ.Σ.

Ο πρόεδρος
Βασίλειος Μηναΐδης

Ο Γεν. Γραμματέας
Βασίλειος Υψηλάντης

ΣΥΛΛΟΓΟΣ ΓΟΝΕΩΝ ΚΑΙ ΚΗΔΕΜΟΝΩΝ ΤΟΥ 3ου ΔΗΜΟΤΙΚΟΥ ΣΧΟΛΕΙΟΥ ΚΑΙ ΝΗΠΙΑΓΩΓΕΙΟΥ ΙΑΛΥΣΟΥ

ΣΥΓΧΑΡΗΤΗΡΙΟ

Το Δ.Σ. του Συλλόγου Γονέων και Κηδεμόνων του 3ου Δημοτικού Σχολείου Ιαλυσού συγχαίρει τους μαθητές του Σχολείου μας που διακρίθηκαν στους μαθητικούς αγώνες στίβου και ειδικότερα τους:

1. **Σαή Ιωάννα του Ανδρέα,** 1η στα 50 μέτρα κοριτσιών (7',05").
2. **Βερέθη Αθανάσιο**, 5ο στα 1000 μέτρα αγοριών (3',52").

Επίσης συγχαίρει τους παλιούς μαθητές του Σχολείου μας που διακρίθηκαν στους Πανδωδεκανησιακούς αγώνες στίβου Γυμνασίων και Λυκείων και ειδικότερα τους:

1) **Οικονομίδη Μιχάλη του Εμμανουήλ,** 1ο στη σφαίρα αρρένων Γυμνασίου (14',25 μ.).
2) **Κοζά Ιωάννη του Δημητρίου**, 2ο στο μήκος αρρένων Γυμνασίου (5,50 μ.).
3) **Κοντονικολάου Χριστίνα του Δημητρίου**, 6η στη σφαιροβολία θηλέων Γυμνασίου (8,15 μ.).

Τους ευχόμαστε πάντα επιτυχίες

Για το Δ.Σ.
Η πρόεδρος
Ελπίδα Ι. Σταματιάδη

ΕΥΧΑΡΙΣΤΗΡΙΟ

Οι Διευθυντές και το Προσωπικό των Καταστημάτων της **ΕΜΠΟΡΙΚΗΣ ΤΡΑΠΕΖΑΣ ΡΟΔΟΥ,** αισθανόμαστε την υποχρέωση να ευχαριστήσουε δημόσια όλους τους εκλεκτούς πελάτες και φίλους μας που είχαν την ευγενή καλοσύνη να μας τιμήσουν με την παρουσία τους στην καθιερωμένη πλέον Χοροεσπερίδα μας που έγινε την 20.03.99 στο ξενοδοχείο FALIRAKI BEACH και η οποία σημείωσε πράγματι λαμπρή επιτυχία.

Επίσης, ευχαριστούμε όλους εκείνους που με ευχαρίστηση προσέφεραν τα εκλεκτά δώρα τους για την λαχειαγορά μας, τα έσοδα της οποίας εξ' ολοκλήρου θα διατεθούν στο:

1. Κεντρικό Φιλόπτωχο Ταμείο της ΙΕΡΑΣ ΜΗΤΡΟΠΟΛΗΣ ΡΟΔΟΥ.
1. 95 ΑΔΤΕ
3. Θεραπευτήριο Χρονίων Παθήσεων Παίδων "Ο ΑΓΙΟΣ ΑΝΔΡΕΑΣ"

Τέλος, να ευχαριστήσουμε την ορχήστρα του Θεμιστοκλή Τριανταφύλλου, που με την διεξιοτεχνία της δημιούργησε ευχάριστη ατμόσφαιρα, τη Διεύθυνση του Ξενοδοχείου FALIRAKI BEACH καθώς και το προσωπικό του για τα προσφερόμενα είδη και τις υπηρεσίες του.

ΕΛΛΗΝΙΚΗ ΔΗΜΟΚΡΑΤΙΑ
ΝΟΜΟΣ ΔΩΔΕΚΑΝΗΣΟΥ
ΔΗΜΟΣ ΛΙΝΔΙΩΝ

ΑΝΑΚΟΙΝΩΣΗ-ΠΡΟΣΚΛΗΣΗ

Ο Δήμαρχος Λινδίων ανακοινώνει και προσκαλεί:

Τους εμπόρους που επιθυμούν να συνεργασθούν με το Δήμο σε ό,τι αφορά τις προμήθειες:

1. Ηλεκτρολογικού υλικού
2. Ηλεκτρονικού εξοπλισμού
3. Υδραυλικών & αρδευτικών ειδών
4. Γραφικής ύλης και μικροαντικειμένων γραφείου
5. Οικοδομικών υλικών
6. Ετοίμου σκυροδέματος
7. Σιδηρικών και χρωμάτων
8. Αθλητικών ειδών και ειδών ένδυσης

να καταθέσουν στα γραφεία του Δήμου Λινδίων στην Λίνδο, κατάλογο με τα προσφερόμενα είδη τους καθώς και τιμοκατάλογο αυτών μέχρι 31 Μαρτίου 1999.

Ο Δήμαρχος
Γεώργιος Ν. Θαρρενός

ΑΚΟΥΣΤΙΚΑ ΒΑΡΗΚΟΪΑΣ

Νέα αφανή και μικροσκοπικά μοντέλα ακουστικών αυτάκια και όλο μέσα στο αυτί για όλες τις παθήσεις ΑΜΕΡΙΚΑΝΙΚΩΝ ΚΑΙ ΕΥΡΩΠΑΪΚΩΝ εργοστασίων συμβεβλημένοι με ΙΚΑ και άλλα Ταμεία θα είναι στη Ρόδο:

Πέμπτη 1 Αρπιλίου
Παρασκευή 2 Απριλίου
Ξενοδοχείον "ΔΕΣΠΩ"
τηλ. 22.571

ΕΠΙΣΚΕΨΕΙΣ-ΔΟΚΙΜΕΣ ΔΩΡΕΑΝ-ΕΓΓΥΗΣΗ Η 30ΧΡΟΝΗ ΠΕΙΡΑ ΜΑΣ.

Χρήστος Γαλλιώτος
Βερανζέρου 22, 104 32 Αθήνα
τηλ. 52.20.747.

ΑΠΩΛΕΙΑ ΣΚΥΛΟΥ

Χάθηκε σκύλος **μπόξερ-τιγρέ θηλυκό 9** ετών από την Τετάρτη 17 Μαρτίου στην περιοχή Αγίου Νικολάου-Καναδά. Επειδή έχει σοβαρό πρόβλημα υγείας και παρακολουθείται από γιατρό, παρακαλείτε όποιος το βρει και γνωρίζει κάτι να τηλεφωνήσει στο **26572.**

Boutique Άλση

ΔΙΑΛΥΣΗ

Αρ. Αδ. 76/1999

ΤΙΜΕΣ ΕΚΠΛΗΞΗ!

Καρπάθου 32
Στον πεζόδρομο. Νέα Αγορά

ΑΝΑΠΤΥΞΙΑΚΟΣ ΚΑΙ ΠΟΛΙΤΙΣΤΙΚΟΣ ΣΥΛΛΟΓΟΣ ΚΡΕΜΑΣΤΗΣ "Η ΠΡΟΟΔΟΣ"

Ανακοίνωση

Ο Αναπτυξιακός και Πολιτιστικός Σύλλογος Κρεμαστής "Η ΠΡΟΟΔΟΣ" ανακοινώνει ότι στο Σύλλογο θα λειτουργήσει Τμήμα Δημοτικών και Λαϊκών Χορών για ενήλικες άντρες και γυναίκες.

Πληροφορίες και δηλώσεις συμμετοχής στα γραφεία του Συλλόγου και στο τηλέφωνο 92779 κάθε μέρα εκτός Πέμπτης από τις 5-7 το απόγευμα

ΠΑΣΧΑ '99

με PEGASOS TRAVEL CLUB OF RHODES

Περάστε ένα αξέχαστο Πάσχα σε μια από τις πανέμορφες εκδρομές που προσφέρει το γραφείο μας.

Περισσότερες πληροφορίες στα τηλέφωνα 76161, 75879, 73455 και στο φαξ 35504 ή στο γραφείο μας Αλεξάνδρου Διάκου, 84 Ψαροπούλα

ΠΑΣΧΑ ΣΤΟ ΕΞΩΤΕΡΙΚΟ

ΕΚΔΡΟΜΗ	ΔΙΑΡΚΕΙΑ	ΤΙΜΗ
ΠΑΡΙΣΙ-EURODISNEY-ΒΕΡΣΑΛΙΕΣ	8 ημέρες	159.000
ΠΑΡΙΣΙ-EURODISNEY-ΒΕΡΣΑΛΙΕΣ	6 ημέρες	139.000
ΠΑΡΙΣΙ-ΒΕΛΓΙΟ-ΟΛΛΑΝΔΑ-ΛΟΥΞΕΜΒΟΥΡΓΟ	8 ημέρες	189.000
ΠΑΡΙΣΙ-ΚΥΑΝΗ ΑΚΤΗ-ΕΛΒΕΤΙΑ	8 ημέρες	189.000
ΠΑΡΙΣΙ-ΝΟΡΜΑΝΔΙΑ	8 ημέρες	189.000
ΠΑΡΙΣΙ-EURODISNEY-ΝΟΡΜΑΝΔΙΑ	6 ημέρες	169.000
ΠΑΝΟΡΑΜΑ ΑΥΣΤΡΙΑΣ	8 ημέρες	199.000
ΒΙΕΝΝΗ	4 ημέρες	149.000
ΒΙΕΝΝΗ-ΣΑΛΤΣΜΠΟΥΡΓΚ	6 ημέρες	169.000
ΛΙΜΝΕΣ ΑΥΣΤΡΙΑΣ	6 ημέρες	169.000
ΒΙΕΝΝΗ	6 ημέρες	169.000
ΠΡΑΓΑ-ΚΑΡΛΟΒΑ ΒΑΡΥ	4 ημέρες	169.000
ΠΡΑΓΑ-ΚΑΡΛΟΒΑ ΒΑΡΥ	6 ημέρες	169.000
ΠΡΑΓΑ-ΒΟΥΔΑΠΕΣΤΗ	6 ημέρες	159.000
ΒΙΕΝΝΗ-ΠΡΑΓΑ	6 ημέρες	169.000
ΠΡΑΓΑ-ΒΕΡΟΛΙΝΟ-ΚΑΡΛΟΒΑ ΒΑΡΥ	6 ημέρες	179.000
ΠΡΑΓΑ-ΚΡΑΚΟΒΙΑ-ΒΑΡΣΟΒΙΑ	6 ημέρες	179.000
ΒΟΥΔΑΠΕΣΤΗ	4 ημέρες	119.000
ΒΟΥΔΑΠΕΣΤΗ-ΕΣΤΕΡΓΚΟΜ-ΑΓ. ΑΝΔΡΕΑΣ	6 ημέρες	129.000
ΒΙΕΝΝΗ-ΒΟΥΔΑΠΕΣΤΗ	6 ημέρες	169.000
ΜΑΔΡΙΤΗ-ΤΟΛΕΔΟ-ΑΝΔΑΛΟΥΣΙΑ	8 ημέρες	189.000
ΜΑΔΡΙΤΗ-ΤΟΛΕΔΟ-ΑΝΔΑΛΟΥΣΙΑ-ΠΟΡΤΟΓΑΛΙΑ	8 ημέρες	229.000
ΓΥΡΟΣ ΙΣΠΑΝΙΑΣ	11 ημέρες	279.000
ΙΣΠΑΝΙΚΕΣ ΠΡΩΤΕΥΟΥΣΕΣ	8 ημέρες	219.000
ΚΛΑΣΣΙΚΗ ΙΣΠΑΝΙΑ	8 ημέρες	219.000
ΠΑΝΟΡΑΜΑ ΙΒΗΡΙΚΗΣ	8 ημέρες	269.000
ΡΩΜΗ	6 ημέρες	159.000
ΡΩΜΗ-ΦΛΩΡΕΝΤΙΑ	6 ημέρες	169.000
ΜΙΚΡΟΣ ΓΥΡΟΣ ΙΤΑΛΙΑΣ	6 ημέρες	169.000
ΤΥΝΗΣΙΑ-ΜΕΓΑΛΟΣ ΓΥΡΟΣ ΤΩΝ ΟΑΣΕΩΝ	8 ημέρες	185.000



ΕΛΛΗΝΙΚΟ ΠΑΣΧΑ

ΜΥΚΟΝΟΣ	5 ημέρες	79.000
ΣΑΝΤΟΡΙΝΗ	5 ημέρες	79.000
ΚΡΗΤΗΣ	5 ημέρες	79.000

Καλό σας ταξίδι και καλό Πάσχα!

επιλογές

ΕΛΠΙΔΕΣ

Είναι πολλές οι ελπίδες που δημιουργούν οι ραγδαίες εξελίξεις τα τελευταία χρόνια στον τομέα της γενετικής και ιδιαίτερα των πειραμάτων που γίνονται σε σχέση με την ανάπτυξη του καρκίνου, αλλά η πραγματικότητα δεν είναι, δυστυχώς, τόσο ρόδινη όσο ορισμένοι θέλουν να την εμφανίζουν.

Διότι, βεβαίως, θα έρθει κάποτε η στιγμή που η επιστήμη θ' αντιμετωπίσει και θα λύσει προβλήματα που σήμερα εμφανίζονται άλυτα, αλλά η στιγμή αυτή είναι ακόμη μακρινή όσο κι αν κάποιοι επιχειρούν, εκμεταλλευόμενοι την άγνοια γύρω από τα θέματα αυτά, να την εμφανίσουν σαν να έχει ήδη φτάσει.

Ισως, μάλιστα, θα όφειλε και το ίδιο το κράτος να θέσει κάποιους φραγμούς σε αυτήν τη νέα μορφή εκμετάλλευσης που πολλοί τείνουν να καθιερώσουν, φθάνοντας μέχρι και του σημείου να διαφημίζουν επιτεύγματα που η επιστήμη δεν είναι ακόμη σε θέση να προσφέρει.

Από το ΕΘΝΟΣ της Κυριακής

ΓΡΑΦΕΙΟΚΡΑΤΙΑ

Η γραφειοκρατία είναι ιδεολογία. Μια ιδεολογία που λέει ότι οι ανάγκες του κράτους - και όσων θεωρούν εαυτούς εκφραστές του - προηγούνται των όποιων δικαιωμάτων του πολίτη. Ακόμα και στοιχειωδών δικαιωμάτων - όπως το να διαθέσεις όπως θέλεις τον εαυτό σου. Χαρακτηριστικό παράδειγμα, η πρόσφατη απόφαση του υπουργού Ναυτιλίας να κάνει υποχρεωτική την απόκτηση αδείας για τα μικρά σκάφη αναψυχής. Προσοχή, όχι τα ταχύπλοα. Αυτά μπορεί να κόβουν κάθε τόσο το κεφάλι κάποιου λουόμενου, υπάρχει όμως η "άδεια" χειριστού: η οποία - ας αποκτάται όπως αποκτάται - ικανοποιεί απολύτως τις ανάγκες της γραφειοκρατίας. Μιλάμε για τα άλλα, τα τρεχαντήρια ή τα ιστιοπλοϊκά, που σχεδόν ποτέ δεν προκαλούν ατυχήματα. Το υπουργείο όμως θεώρησε ότι πρέπει να θεσπίσει και γι' αυτά ειδικές εξετάσεις και δίπλωμα-αποθέωση της γραφειοκρατίας. Θα μπορούσε να πει κανείς πολλά για συμφέροντα σχολών, εξεταστών και άλλων τινών. Αυτά όμως μένει να αποδειχθούν.

Από άρθρο του Π. Καψή στα ΝΕΑ

ΕΛ ΣΙΝΤ

Στο προηγούμενο Συνέδριο του ΠΑΣΟΚ ο μεγάλος απών ήταν ο Ανδρέας Παπανδρέου. Στο φετινό ο μεγάλος παρών είναι πάλι ο Ανδρέας Παπανδρέου. Κι ο πιο αισιόδοξος φίλος του ιδρυτή του ΠΑΣΟΚ δεν θα μπορούσε να φανταστεί πως ο Κ. Σημίτης, θα ανέφερε 26 φορές στην εισηγητική του ομιλία το όνομα εκείνου που είχε συνδέσει τη ζωή του με το παλιό, προ "εκσυγχρονισμού" ΠΑΣΟΚ. Αλλά και η εσωκομματική αντιπολίτευση με το όνομα (και τη φωτογραφία) του Ανδρέα προσπαθούσε να υψώσει το ανάστημά της. Ο Α. Παπανδρέου γίνεται έτσι ένας Ελ Σιντ της εσωκομματικής διαπάλης, σαν σημαία που ανεμίζει πάνω από αβέβαια στρατόπεδα. Αλλά, η χρησιμοποίηση της αντιφατικής πολιτικής κληρονομιάς του Ανδρέα δεν φανερώνει δύναμη, αλλά αδυναμία και για τις δύο πλευρές.

Από άρθρο του Γ. Ελαφρού στην ΕΞΟΥΣΙΑ

"ΣΗΜΙΤΙΚΟ"

Το 5ο Συνέδριο θα μείνει στην ιστορία του ΠΑΣΟΚ απλώς και μόνο ως το κατ' εξοχήν "σημιτικό". Ο Κ. Σημίτης κυριάρχησε απολύτως και υποχρέωσε την πολυπρόσωπη εσωκομματική αντιπολίτευση σε τοπική αναδίπλωση: όχι μόνο να μην αμφισβητήσει την ηγεμονία του, αλλά και να υπερθεματίσει σε κηρύγματα ενότητας - υπό την ηγεσία του.

Η αναγκαιότητα να εμφανιστεί συμπαγής η κυβερνητική παράταξη στις επικείμενες δύσκολες εκλογικές αναμετρήσεις, εξηγεί σε μεγάλο βαθμό, το φαινόμενο. Στο συνέδριο του 1996 διαμόρφωσε πλειοψηφία η συνειδητοποίηση ότι το ΠΑΣΟΚ μόνον υπό τον Κ. Σημίτη θα διεκδικούσε την παραμονή του στην εξουσία (και τη νομή της, που συνεπάγεται). Στο τωρινό συνέδριο λειτούργησαν στο πολλαπλάσιο συσπειρωτικά ο βάσιμος φόβος των εκλογικών αποτυχιών, αλλά και η επίγνωση ότι οι εξωθεσμικοί παράγοντες εξουσίας (βαρόνοι των ΜΜΕ, οργανωμένα συμφέροντα) στηρίζουν ακόμη τον Κ. Σημίτη, διότι θέλουν αδιατάρακτη την πορεία προς την ΟΝΕ.

Από άρθρο του Γ. Βότση στην ΕΛΕΥΘΕΡΟΤΥΠΙΑ

είπαν και... ελάλησαν

- "(Σ.Σ. για την αποχώρηση του Δασκαλάκη). Λυπάμαι πολύ για το γεγονός. Αλλά από κει και πέρα δεν είναι δα και ο Παφοντένι.."

Τ. Χυτήρης

- "Ελπίζω να ψήφισα... ΠΑΣΟΚ"

Ν. Κατσέλη

- "(Σ.Σ. για το εάν ο Σημίτης είναι Ανδρέας). Ναι, αλλά στο... "άλμα επί κοντώ"...."

Λ. Βερυβάκης

- "Ας τελειώνουμε με τα "χαρακώματα" που τόσο μας ταλάνισαν..."

Ν. Σηφουνάκης

- "Η πρώτη μέρα ήταν Ανδρέας Σημίτης, μνήμες... Η δεύτερη ήταν Κώστας Τσοχατζόπουλος, ενότητα... Η τρίτη, του Αραφάτ, πατριωτικός χαρακτήρας και η τέταρτη ΠΑΣΟΚ-ΠΑΣΟΚ-ΠΑΣΟΚ"

Π. Σγουρίδης

- "Δυστυχώς ή ευτυχώς το αποτέλεσμα των ευρωεκλογών ακόμη από εμάς εξαρτάται"

Κ. Σκανδαλίδης

ΤΑ ΠΡΩΤΟΣΕΛΙΔΑ ΤΩΝ ΑΘΗΝΑΪΚΩΝ ΕΦΗΜΕΡΙΔΩΝ

Ο απόηχος του συνεδρίου του ΠΑΣΟΚ,οι εξελίξεις στο Κοσσυφοπέδιο και οι ελληνοτουρκικές σχέσεις ήταν τα βασικά θέματα της ειδησεογραφίας του χθεσινού αθηναϊκού τύπου.

ΑΔΕΣΜΕΥΤΟΣ ΤΥΠΟΣ (Ρίζος):

Εφαγαν εκατοντάδες δις. Καταγγελία-σόκ τελωνειακών στον Εισαγγελέα. Απίστευτο κύκλωμα επωνύμων σε λαθρεμπόριο πετρελαίου.

ΑΘΗΝΑΪΚΗ:

Ακη,ρίξε τον Σημίτη.Σώσε το ΠΑΣΟΚ.Ομαδική πίεση στον Τσοχατζόπουλο μετά το θρίαμβο.

ΑΚΡΟΠΟΛΙΣ:

"Ολοι μαζί ,αλλά σε όλα".Ρόλους καλείται να μοιράσει ο Κ. Σημίτης μετά την ψυχρολουσία.

ΑΠΟΓΕΥΜΑΤΙΝΗ:

Αγορά ΙΧ με πιστωτική κάρτα.Χωρίς προκαταβολή και με πολλές δόσεις.Οι σούπερ προσφορές απο τις εταιρίες.

Η ΑΥΓΗ:

Ανοίγει "πακέτα" προεκλογικών υποσχέσεων ο πρωθυπουργός μετά το συνέδριο.

ΑΥΡΙΑΝΗ:

Αρχίζουν οι προσλήψεις 80.000 ανέργων.Πρόγραμμα-μαμούθ επιδοτούμενων θέσεων εργασίας.

ΤΟ ΒΗΜΑ:

Αυτοί είναι οι 72 πλουσιότεροι Ελληνες σε ακίνητη περιουσία, σύμφωνα με τις δηλώσεις που υπέβαλαν οι ίδιοι στην Εφορία.

Η ΒΡΑΔΥΝΗ:

Πόλεμος στα Βαλκάνια.Απο ώρα σε ώρα αρχίζει η επίθεση.Ο Κλίντον εμπλέκει και την Ελλάδα.

ΕΘΝΟΣ:

Πυρετός για μια θέση στην 11άδα.Κρίσιμη η στελέχωση του Εκτελεστικού Γραφείου.

ΕΛΕΥΘΕΡΗ ΩΡΑ:

Ο ψηλός διάβασε...ανοικτό γράμμα.Απλώς επανέλαβε αυτό που θα γίνει.Ολα δείχνουν πώς το ΠΑΣΟΚ θα χάσει τις ευρωεκλογές.

ΕΛΕΥΘΕΡΟΣ:

Ωρα μηδέν για τα Βαλκάνια.Κρίσιμες στιγμές για την ειρήνη- πυρετός στο Κοσσυφοπέδιο.

ΕΛΕΥΘΕΡΟΣ ΤΥΠΟΣ:

Ετσι θα χτυπήσει το ΝΑΤΟ στο Κόσοβο.Παγκόσμια αποκλειστικότητα:στο φώς τα απόρρητα σχέδια.

ΕΛΕΥΘΕΡΟΤΥΠΙΑ:

Σφην-ΑΚΗ στον Σημίτη.Πονοκέφαλος στο Μαξίμου το 40% των "αντί" στην ΚΕ.

Η ΕΞΟΥΣΙΑ:

Εκρηξη Λαλιώτη.Συνέντευξη-βόμβα του υπουργού ΠΕΧΩΔΕ. Ποιοί φταίνε για την κατάληξη του Συνεδρίου.

ΕΣΤΙΑ:

Τα ποσοστά των ευρωεκλογών.Το "περίσσευμα" των δύο μεγάλων.

Η ΚΑΘΗΜΕΡΙΝΗ:

40%αύξηση των δανείων για ακίνητα.Εκρηξη στις αγοραπωλησίες. Πιέζονται έντονα προς τα πάνω οι τιμές.

Ο ΛΟΓΟΣ:

Μόνο 2,5 εκ.δηλώνουν οι μισοί Ελληνες.Πάνω απο 15 εκ.δρχ δηλώνουν 41 χιλιάδες άτομα.

ΤΑ ΝΕΑ:

Μπωφόρ στο Μαξίμου για το αποτέλεσμα.Συνομιλία Σημίτη-Ακη: Μπορούμε να συνεργαστούμε.

ΝΙΚΗ:

Η μεγάλη ανατροπή.Πολιτική νίκη του Ακη Τσοχατζόπουλου στο 5ο συνέδριο.Η ωριμότητα των συνέδρων λειτούργησε εναντίον των μηχανισμών.

ΡΙΖΟΣΠΑΣΤΗΣ:

Καταδίκη ΠΑΣΟΚ-ΝΔ στις ερχόμενες ευρωεκλογές. Συσπείρωση γύρω απο την πολιτική του ΚΚΕ είναι η καλύτερη απάντηση.

ΑΓΓΕΛΙΟΦΟΡΟΣ:

Αλλαγές στο Δημόσιο απο την Τρίτη του Πάσχα.

ΘΕΣΣΑΛΟΝΙΚΗ:

Μάχη 7 τρις .22 δις Ευρώ διεκδικεί αύριο η Ελλάδα.

ΜΑΚΕΔΟΝΙΑ:

Εγιναν "γροθιά" οι βιομήχανοι του Βορρά.Επεσε στο κενό η μεθοδευμένη επίθεση αθηναικών κύκλων κατά του συνδέσμου.

ΤΥΠΟΣ ΘΕΣΣΑΛΟΝΙΚΗΣ:

Μετα το συνέδριο η κρίση...Νικήθηκε η στημένη συνεδριακή μηχανή του Σημίτη.

COMPUTERS - ΑΞΕΣΟΥΑΡ - ΠΕΡΙΦΕΡΕΙΑΚΑ

Fun-Line & Business-Line Computers
Ολοκληρωμένα συστήματα Ηλ. Υπολογ.

M-II 300MX	189.000 (ή 6x39.900)
K6-II 350MMX	220.000 (ή 6x46.900)
Pentium II 300A Celeron	209.000 (ή 6x43.900)
Pentium II 366 Celeron	235.000 (ή 6x49.500)
Pentium III 450 NEW!!	399.000 (ή 6x83.500)

Πλήρη συστήματα με Οθόνη, Σκληρό Δίσκο, Keyboard, Mouse
Για τεχνικά χαρακτηριστικά επικοινωνήστε μαζί μας



Υπογράφουμε με την Τιμή μας!!

SPECIAL
ΟΘΟΝΗ-MONITOR 17"
Scott/Relisys 1280x1024 79.900

Αναβαθμίσεις όλων των Computers σε Pentium και Pentium II από 30.000

Αριστη ποιότητα, Τεχνογνωσία, Service
ΤΑ ΠΑΝΤΑ ΓΥΡΩ ΑΠΟ ΤΑ COMPUTER

ΠΡΟΣΦΟΡΕΣ

Scanner έγχρωμοι A4	από	19.500
3DFx & SVGA Bunshee 16MB		32.900
Σκληρός Δίσκος 4,3GB		42.900
Πληκτρολόγιο εργονομικό		2.500
CD-ROM 40x ταχύτητας		14.900
Ηχεία 170W Stereo		7.900
Ηχεία 480W με Subwoofer		14.900
Scanner A4 19.200dpi		34.500
Κάρτα ήχου Stereo 3D	από	4.900
Primax Clever-Mouse		1.200

Οι τιμές είναι τις μετρητοίς και δεν περιλαμβάνουν ΦΠΑ.
Οι τιμές των δόσεων περιλαμβάνουν 13% ΦΠΑ

Information Systems SYNCOM
Η ΑΛΛΗ ΔΙΑΣΤΑΣΗ ΤΗΣ ΤΕΧΝΟΛΟΓΙΑΣ

Κ. ΥΔΡΑΙΟΥ 28 ΡΟΔΟΣ
ΤΗΛ. 70160-1-2 FAX 70163

D-A-N-E- SEA LINE

ΔΡΟΜΟΛΟΓΙΑ ΑΠΟ 24.03.99 ΕΩΣ 15.04.99
ΑΝΑΧΩΡΗΣΗ ΑΠΟ ΡΟΔΟ

ΗΜ/ΝΙΑ	ΗΜΕΡΑ	ΠΛΟΙΟ	ΩΡΑ ΑΝΑΧ.	ΠΡΟΟΡΙΣΜΟΣ
21.03	ΚΥΡ	ΡΟΔΟΣ	14.00	ΚΩ-ΚΑΛΥΜΝΟ-ΛΕΡΟ-ΠΑΤΜΟ-ΠΕΙΡΑΙΑ
22.03	ΔΕΥ	-	-	----
23.03	ΤΡΙ	ΙΑΛΥΣΟΣ	14.00	ΚΩ-ΚΑΛΥΜΝΟ-ΛΕΡΟ-ΠΑΤΜΟ-ΠΕΙΡΑΙΑ
24.03	ΤΕΤ	ΡΟΔΟΣ	18.00	ΚΩ-ΚΑΛΥΜΝΟ-ΛΕΡΟ-ΠΑΤΜΟ-ΠΕΙΡΑΙΑ
25.03	ΠΕΜ	ΙΑΛΥΣΟΣ	14.00	ΝΙΣΥΡΟ-ΚΩ-ΚΑΛΥΜΝΟ-ΛΕΡΟ-ΠΑΤΜΟ-ΠΕΙΡΑΙΑ
26.03	ΠΑΡ	ΡΟΔΟΣ	15.30	ΚΩ-ΚΑΛΥΜΝΟ-ΛΕΡΟ-ΠΑΤΜΟ-ΠΕΙΡΑΙΑ
27.03	ΣΑΒ	ΙΑΛΥΣΟΣ	14.00	ΤΗΛΟ-ΚΩ-ΚΑΛΥΜΝΟ-ΛΕΡΟ-ΠΑΤΜΟ-ΠΕΙΡΑΙΑ
28.03	ΚΥΡ	ΡΟΔΟΣ	14.00	ΚΩ-ΚΑΛΥΜΝΟ-ΛΕΡΟ-ΠΑΤΜΟ-ΠΕΙΡΑΙΑ
29.03	ΔΕΥ	-	-	----
30.03	ΤΡΙ	ΡΟΔΟΣ	15.30	ΚΩ-ΚΑΛΥΜΝΟ-ΛΕΡΟ-ΠΑΤΜΟ-ΠΕΙΡΑΙΑ
31.03	ΤΕΤ	ΙΑΛΥΣΟΣ	13.00	ΤΗΛΟ-ΝΙΣΥΡΟ-ΚΩ-ΛΕΡΟ-ΠΑΤΜΟ-ΠΕΙΡΑΙΑ
01.04	ΠΕΜ	ΡΟΔΟΣ	17.00	ΚΩ-ΠΕΙΡΑΙΑ
02.04	ΠΑΡ	ΙΑΛΥΣΟΣ	14.00	ΚΩ-ΚΑΛΥΜΝΟ-ΛΕΡΟ-ΠΑΤΜΟ-ΠΕΙΡΑΙΑ
03.04	ΣΑΒ	ΡΟΔΟΣ	15.30	ΠΕΙΡΑΙΑ (ΜΑΘΗΤΕΣ)
04.04	ΚΥΡ	ΙΑΛΥΣΟΣ	14.00	ΚΩ-ΚΑΛΥΜΝΟ-ΛΕΡΟ-ΠΑΤΜΟ-ΠΕΙΡΑΙΑ
05.04	ΔΕΥΤ	-	-	----
06.04	ΤΡΙ	ΡΟΔΟΣ	14.00	ΚΩ-ΚΑΛΥΜΝΟ-ΛΕΡΟ-ΠΑΤΜΟ-ΠΕΙΡΑΙΑ
07.04	ΤΕΤ	ΙΑΛΥΣΟΣ	13.00	ΤΗΛΟ-ΝΙΣΥΡΟ-ΛΕΡΟ-ΠΑΤΜΟ-ΠΕΙΡΑΙΑ
08.04	ΠΕΜ	ΡΟΔΟΣ	18.00	ΚΩ-ΠΕΙΡΑΙΑ
09.04	ΠΑΡ	ΙΑΛΥΣΟΣ	14.00	ΚΩ-ΚΑΛΥΜΝΟ-ΛΕΡΟ-ΠΑΤΜΟ-ΠΕΙΡΑΙΑ
10.04	ΣΑΒ	ΡΟΔΟΣ	13.00	ΚΩ-ΚΑΛΥΜΝΟ-ΛΕΡΟ-ΠΑΤΜΟ-ΚΑΛΥΜΝΟ
11.04	ΚΥΡ	-	-	----
12.04	ΔΕΥ	ΡΟΔΟΣ	12.00	ΚΩ-ΚΑΛΥΜΝΟ-ΛΕΡΟ-ΠΑΤΜΟ-ΠΕΙΡΑΙΑ
		ΙΑΛΥΣΟΣ	13.00	ΚΩ-ΠΕΙΡΑΙΑ
13.04	ΤΡΙ	-	-	----
14.04	ΤΕΤ	ΙΑΛΥΣΟΣ	13.00	ΤΗΛΟ-ΝΙΣΥΡΟ-ΚΩ-ΛΕΡΟ-ΠΑΤΜΟ-ΠΕΙΡΑΙΑ
15.04	ΠΕΜ	ΡΟΔΟΣ	17.00	ΚΩ-ΠΕΙΡΑΙΑ

Κεντρικό Πρακτορείο ΔΑΝΕ SEA LINE
Αυστραλίας 92-Ώρες λειτουργίας 08.00-20.00 • Τηλ. 77078

(εκ) πολιτισμικά παίγνια

Γράφει ο Κωστής Νικολάκης

Οδοιπορικό στα παράλια της Μικράς Ασίας

Το λεύκωμα με παλιές καρτ-ποστάλ που φέρει τον εύστοχο τίτλο **"Μικρασιατικά Παράλια, από τον Πόντο στη Μεσόγειο. Επιστολικά Δελτάρια 1880-1920"*,** από τη συλλογή του **Αντώνη Σ. Μαΐλλη** το παρουσιάσαμε στα *"παίγνια"* ευθύς μόλις κυκλοφόρησε, προς το τέλος του περασμένου χρόνου **(Ροδιακή,** *25 Δεκεμβρίου 1998).*

Επανερχόμαστε με την ευκαιρία της σημερινής *"επίσημης"* παρουσίασης του λευκώματος στην πόλη μας που θα γίνει στο Εθνικό Θέατρο στις 8 το βράδυ και σας υπενθυμίζουμε ότι το εξέδωσε η **"Rodos Image"**, το προλογίζει η ιστορικός **Φωτεινή Κωνσταντοπούλου**, που θα είναι και η ομιλήτρια απόψε, ενώ ο Δήμος Ρόδου επιχορήγησε την έκδοση του κατά το ήμισυ.

Την εκδήλωση θα πλαισιώσουν μουσικά οι **"Παιγνιώτες του Αιγαίου".**



Πρίγκιπος, "Ατμόπλοια, πολυπληθή σκάφη, ανευφημίαι και ζητωκραυγαί..." μπροστά στις εξέδρες του Yacht Club κατά τις λεμβοδρομίες του 1898.

• Καρτ-ποστάλ από τη Μ. Ασία...

Για το φωτογραφικό αυτό λεύκωμα του **Α. Μαΐλλη** γράφει ο **Νίκος Βατόπουλος** στην **Καθημερινή** (3 Ιανουαρίου 1999), ότι καλεί τον αναγνώστη να χαρεί, και όχι να θρηνήσει για τον Ελληνισμό που ευημερούσε εκεί πριν από το 1922:

"Ο δρόμος από το Αϊβαλί προς τη Σμύρνη προσφέρει στον σύγχρονο ταξιδιώτη μία άλλη εκδοχή του Αιγαίου. Στρέφεις το βλέμμα δεξιά και ατενίζεις την τουρκική ακτή και στο βάθος στη δύση, τη γαλανή Ελλάδα. Αριστερά, η συμπαγής μάζα της Ανατολίας. Ο αέρας αρωματίζεται από το ρετσίνι των πεύκων που στεφανώνουν ξεχασμένες επαύλεις του 1910, αλλά η ματιά σκαλώνει στις νέες εξοχικές κατασκευές από μπετόν, με την τυπική διάταξη της Ανατολικής Μεσογείου, λευκός σοβάς, στέγη από κεραμίδια, αυλή από τσιμέντο, ένα αυτοκίνητο από τη Γερμανία, παρκαρισμένο κάτω από την μπουγάδα. Από μακριά, ο ήχος της τουρκικής μουσικής.

Για τον Ελληνα επισκέπτη η περιήγηση στη Μικρά Ασία είναι συχνά η προσπάθεια συμπλήρωσης ενός φαντασιακού παζλ. Μπορεί η σημερινή Σμύρνη να είναι μία καθαρά τουρκική μεγαλούπολη, ασθμαίνουσα και κοχλάζουσα, πίσω όμως από τις ατέλειωτες σειρές των πολυκατοικιών της αναδύεται σαν οπτασία η εικόνα που έχουμε από την παλιά Σμύρνη.

Αυτή η συναισθηματινή σχέση που διατηρεί ο ελληνισμός με την προ του 1922 Μικρά Ασία βρίσκει διέξοδο στην ανασύσταση του παρελθόντος. Υστερα από δεκαετίες ηττοπαθούς και αμυντικού λυρισμού, που γεφύρωσε τη μεγαλοιδεατική αλαζονεία με το θρήνο για τις "χαμένες πατρίδες", η στάση αυτή φαίνεται ότι ωριμάζει σε μία κατάφαση προς τη ζωή.

Το λεύκωμα βασίζεται στη συλλογή καρτ ποστάλ του Αντώνη Σ. Μαΐλλη, γνωστού συλλέκτη αφιερωμένου στην ιστορία των Δωδεκανήσων, της Μικράς Ασίας αλλά και του ελληνισμού της διασποράς και συνοδεύεται από κείμενα τόσο του ιδίου όσο και της ιστορικού Φωτεινής Ν. Κωνσταντοπούλου προϊσταμένης της Υπηρεσίας Ιστορικού Αρχείου του ΥΠΕΞ.

Οι ενότητες (Πόντος, Βόσπορος και Ελλήσποντος, Παράλια Αιγαίου και Μεσογείου, Καθημερινή Ζωή) προσφέρουν ένα φωτογραφικό πανόραμα με την αισθητική αντίληψη της καρτ ποστάλ από την εποχή της ακμής, όταν δηλαδή η κάρτα ήταν το κατ' εξοχήν μέσον ανταλαγής μηνυμάτων. Η πανσπερμία της οθωμανικής εποχής προσεγγίζεται νηφάλια (στα κείμενα) και αποκαλυπτικά (στις εικόνες) και η ελληνική υπεροχή προσδιορίζεται κυρίως στην οικονομική συναλλαγή και όχι στην κοινωνική υπεροψία.

Είναι ένα λεύκωμα που θα συγκινήσει πολλούς αν και η γενική διάθεση της έκδοσης δεν φαίνεται να έχει συναισθηματική αφετηρία. Είναι ένα ταιριαστό κάλυμμα για τη δημοσιοποίηση μιας "δύσκολης" συλλογή. Οι καρτ οστάλ που επέζησαν έναν αιώνα γίνονται με την έκδοση αυτή κοινό κτήμα και μπορούν να βοηθήσουν με το οπτικό τους ερέθισμα στην ανασύνθεση μιας εποχής, οριστικά παρελθούσης αλλά δυνητικά ενεργού".

• Καρτ ποστάλ μιας άλλης εποχής, όταν ο ελληνισμός κυριαρχούσε

Για το ίδιο λεύκωμα του **κ. Μαΐλλη** γράφει η **Ειρήνη Κοντογεωργίου** στην **Ελευθεροτυπία** (14 Ιανουαρίου 1999):

Το φωτογραφικό οδοιπορικό στις ακμάζουσες πόλεις και τα χωριά της Μ. Ασίας του περασμένου και των αρχών του δικού μας αιώνα, εκεί δηλαδή που ο ελληνισμός κυριάρχούσε, περιλαμβάνει τοπία, στιγμιότυπα κακι ομαδικά πορτρέτα, λουσμένα από το γλυκό φως αυτού του μοναδικού μέρους, όπου η καλαίσθητη ανάπτυξη αγνάντευε τη Δύση καθώς και η ερωτική αύρα της Ανατολής διαπερνούσε την ατμόσφαιρα. Εκεί που Ελληνες, Τούρκοι, Αρμένιοι, Εβραίοι λειτουργούσαν τη ζωή πριν η υποδούλωση στα οικονομικά συμφέροντα της Δύσης και η οθωμανοποίηση της κοινωνίας οδηγήσει στην εξόντωση κάθε μη μουσουλμανικού στοιχείου.

Το φωτογραφικό οδοιπορικό ξεκινά απ' τις περιοχές του Πόντου, διαπερνά το Βόσπορο, την Προποντίδα και τον Ελλήσποντο, συνεχίζει στα παράλια του Αιγαίου και καταλήγει στα παράλια της Μεσογείου, Τραπεζούντα, Κωνσταντινούπολη, Πριγκιπονήσια, Σμύρνη, Αλικαρνασσό και πολλές άλλες πόλεις και χωριά αναδεικνύουν την ομορφιά και την ζωή τους, μέσα από τα επιστολικά δελτάρια της εποχής, σε μερικά από τα οποία διακρίνονται τα γραμματόσημα, τα προσωπικά νέα και οι ευχές που αντάλλασσαν οι επιστολές τους.

• Μικρασιατικά Παράλια, από τον Πόντο στη Μεσόγειο. Επιστολικά Δελτάρια 1880-1920", συλλογή-κείμενα: Αντώνης Σ. Μαΐλλης εισαγωγή: Φωτεινή Ν. Κωνσταντοπούλου, εκδόσεις "Rodos Image", δίγλωσση έκδοση στα Ελληνικά και Αγγλικά, χορηγός: Δήμος Ροδίων, σελ. 221, 1998.

«ΡΟΔΙΑΚΗ» ΑΠΟ ΤΟ 1915

Φλας στο παρελθον


ΡΟΔΙΑΚΗ

PERIODICO SETTIMANALE

ΡΟΔΙΑΚΗ, 10 ΑΠΡΙΛΙΟΥ 1921
Αριθμός φύλλου 312

ΔΗΛΩΣΙΣ

Ο δικηγόρος Γ. Ν. Καραγιάννης τυχών της νενομισμένης άδειας του δικηγορείν ενώπιον του εν Ρόδω Δικαστηρίου εγκατεστάθη εις το υπ' αριθμόν 2413 γραφείον κάτωθεν του Πρακτορείου Λόυδ Τριεστίνο, ένθα δέχεται καθ' εκάστην από της 9-12 π.μ. και 4-6 μ.μ.

Σημείωση Ροδιακής: Υπέστη και της επάδειας εξετάσεις των δικηγόρων ενώπιον του Αρείου Πάγου, παρ' ου έτυχεν αδείας του δικηγορείν ενώπιον των Δικαστηρίων της Ελλάδος.

ΓΥΜΝΑΣΤΙΚΟΣ ΣΥΛΛΟΓΟΣ ΔΙΑΓΟΡΑΣ ΕΥΧΑΡΙΣΤΙΑΙ

Εξ ονόματος όλων των μελών του Γυμναστικού Συλλόγου "Διαγόρα" εκφράζονται και δημόσια θερμότατα ευχαριστίαι εις τας ευγενεστάτας ερασιτέχνιδας δεσποινίδας Καλλιόπην Τσουμπρήν, Ειρήνην Καλλισπέρη, Ελένην Τσουμπρήν Παντελίδην, εις τους αξιοτίμους κυρίους ερασιτέχνας Εμμ. Δημ. Δημητράκην, Κωνστ. Πανταζήν, Αναστ. και Ιωαν. Ιωακωβίδην, εις τας ευγενεστάτας δεσποινίδας, Καλιόπην Ελιάμου, Βασιλείου και Αννα Γιαννά, Κλειώ Πετρίδου Δ. Παχωπού, Μαρίαν Δεληγιάννη, Θέμιδα Καραβέλλα και Φ. Δελαγραμμάτικα.

Εις τον αξιότιμον κύριον Γεωργίου Βαλλήν μουσικοδιδάσκαλο και διευθύνοντα τη μανδολινάτου του Διαγόρα αξιοτίμου κ. Δρόσον Σκώττη μουσικοδιδασκάλου ευγενώς συμπράξαντα εις τα αξιότιμα μέλη της Μανδολινάτας κύριον Αθανασίου Κυριάκου Δημητρίου Καμψόπουλου, Γ. Παπαδόπουλου, Δημ. Λοϊζίδην, Μ. Γεωργαλλήν, Μιχ. Π. Παρασκευάν, Κωστ. και Νικ. Σπ. Παρασκευά, Μιχ. Παχωπόν, Περ. Λοϊζίδην, Γ. Περδικάκην.

Διότι άπαντες γενικώς δια της ευγενούς συμμετοχής των και προθύμου συμπράξεως των μη φεισθέντες κόπου και μόχθου συνετέλεσαν εις των νέων επιτυχή εμφάνισιν του Γυμναστικού Συλλόγου Διαγόρα κατά την εορτήν της 25ης Μαρτίου και κατά τας δύο παραστάσεις της "Σκλάβας".

Επίσης εκφράζονται θερμότατα ευχαριστίαι προς άπαντας τους υποστηρίξαντας ηθικών και υλικώς και πάλιν το Σωματείον του Διαγόρα το οποίον μόνον επί της υποστηρίξεως ταύτης βασιζόμενον ελπίζει ότι θα πραγματοποιήση συν των χρόνω τους υψηλούς αυτού σκοπούς τους οποίους επιδιώκει.

Εν Ρόδω τη 8η Απριλίου 1921
(Εκ του Προεδρείου)

(Σ.Σ. Η Ροδιακή εκδιδόταν τότε υπό καθεστώς ιταλικής λογοκρισίας. Διατηρείται επίσης η γλώσσα και τα τοπωνύμια που υπήρχαν στις αρχές του αιώνα).

ΝΤΕΤΕΚΤΙΒΣ
30 ΧΡΟΝΙΑ ΜΟΝΙΜΑ ΚΑΙ ΣΤΗ ΡΟΔΟ
35354 - 28780
Π.Π. ΓΕΡΜΑΝΟΥ 6 (ΠΛ. ΦΩΚΙΑΛΗ)
- Η ΛΥΣΗ!!!
ΣΕ ΚΑΘΕ ΣΑΣ ΠΡΟΒΛΗΜΑ
EXPRESS SECURITY

Θαύματα γίνονται. Ιδού η απόδειξη

ARCAM



EISA AWARDS
EUROPEAN AMPLIFIER '98-'99
ARCAM ALPHA 10

Ο Alpha-10 ολοκληρωμένος ενισχυτής σε συνδυασμό με τον τελικό ενισχυτή Alpha-10P αποδεικνύουν το θαύμα της Arcam. Με ισχύ 100Wrms ανά κανάλι (8Ω) και δυνατότητα διπλοενίσχυσης των ηχείων, όταν συνδυαστούν, μπορούν να προσφέρουν υψηλά επίπεδα ηχητικής στερεοφωνικής απόλαυσης.

Αλλά δεν φτάνει αυτό. Εχουν τη δυνατότητα να αναβαθμιστούν σε ένα πλήρες home cinema σύστημα με αποκωδικοποίηση Dolby-Digital, DTS και ισχύ 5X100 Wrms (8Ω) καθώς επίσης και σε ένα σύγχρονο multiroom σύστημα.

Μοναδικές δυνατότητες που αξιοποιούν την υψηλή ποιότητα των συστημάτων Arcam και την πολύτιμη επένδυσή σας με τον καλύτερο τρόπο. Γνωρίστε και εσείς την ασύγκριτη ποιότητα Arcam που έχει τιμηθεί με τα κορυφαία βραβεία του χώρου σε ένα από τα επιλεγμένα καταστήματα παρουσίασης των προϊόντων Arcam.

Απολαύστε τον μοναδικό ήχο Arcam και διαπιστώστε ότι θαύματα γίνονται ακόμα και σήμερα!

Μ. ΒΟΛΑΣ & ΥΙΟΙ Ο.Ε.
ΚΡΕΜΑΣΤΗ ΡΟΔΟΥ
ΤΗΛ. 91275, 94370 • FAX: 94370

Αντίλαλοι

πολιτικοί και άλλοι...

Ας μην ανησυχεί πάντως ο τέως νομάρχης κ. Παρασκευάς. Διότι με την ανακατωσούρα που προβλέπεται στο ΠΑΣΟΚ μετά τις Ευρωεκλογές, όπου οι αποχωρήσεις, οι διαγραφές κ.λπ. θεωρούνται σχεδόν δεδομένες, είναι βέβαιον ότι θα κληθεί να αναλάβει καθήκοντα τακτικού μέλους της Κεντρικής Επιτροπής.

*Εκτός... κι' αν δεν θέλει μέχρι τότε! Διότι οι εξελίξεις στο πολιτικό σκηνικό αναμένονται **ραγδαίες** για το επόμενο χρονικό διάστημα, οπότε μπορεί να προσανατολίζεται ...αλλού ο τέως νομάρχης.*

Για τον οποίο πάντως, θα πρέπει να σταματήσει το προσωνύμιο τέως διότι όπως διευκρίνησε και σε πρόσφατη συνέντευξή του ο κ. Θ. Πάγκαλος, το τέως σημαίνει ότι δεν πρόκειται να επανέλθει στην ίδια θέση αυτός για τον οποίο αφορά. Ο σωστός χαρακτηρισμός είναι πρώην, σύμφωνα με τον κ. Πάγκαλο και μάλλον θα συμφωνεί και ο κ. Παρασκευάς.

*Τί τέως, τί πρώην θα πείτε. **Νυν είναι άλλος!** Ολα τα υπόλοιπα απλώς είναι της λογικής... κουβέντα να γίνεται!*



ΘΑ ΠΑΕΙ ΚΑΛΑ

Παρά τις απαισιόδοξες προβλέψεις και εκτιμήσεις, που είχαν διατυπωθεί τις προηγούμενες εβδομάδες, για συρρίκνωση του τουριστικού προϊόντος όσον αφορά τις **μαθητικές εκδρομές**, όλα δείχνουν ότι κι εφέτος, η Ρόδος θα κρατήσει **και πάλι την πρώτη θέση,** ανάμεσα σε όλες σχεδόν τους τουριστικούς προορισμούς της χώρας μας.

Τώρα αν έρθουν και 1.000 ή 2.000 μαθητές λιγότεροι, σε σχέση με πέρσι, κάποιοι θα πρέπει να καταλάβουν -επιτέλους- ότι δεν χάλασε κι ο κόσμος!

Μιχ. Μ.

ΑΣΜΕΝΩΣ

Ασμένως αποδέχομαι την πρόσκληση του κ. Κόκκινου για συζήτηση αναφορικά με το καζίνο, δήλωσε χθες ο δήμαρχος **κ. Γιαννόπουλος** και θα υπάρξει πλήρης ενημέρωση επί του θέματος.

Είναι μια ευκαιρία συμπλήρωσε ο κ. δήμαρχος, να φανεί **το τί έχει πράξει** η δημοτική αρχή πάνω στο θέμα αυτό.

Λ.Μ.

ΤΑ ΝΕΑ ΙΜΙΑ!

Κυκλοφορεί ως φημολογία αλλά... καπνός χωρίς φωτιά δεν υπάρχει!

Ροδίτες επιχειρηματίες ευρισκόμενοι στην Γερμανία, υπέστησαν πρωτοφανή νίλα από τούρκους ομολόγους τους, σε υπόθεση που είχε σχέση με γυναίκες.

Τόση μεγάλη ήταν η ήττα και ο διασυρμός, που γίνεται λόγος για νέα περίπτωση... Ιμίων!

Ετσι τουλάχιστον φημολογείται με σχετικές λεπτομέρειες.

Λ. Μ.

Η ΠΙΚΡΙΑ ΚΑΙ ΟΙ ΥΠΟΔΟΜΕΣ

Την πικρία του για το γεγονός ότι η νομαρχία βρίσκεται **ξεκομμένη** από τα διάφορα ευρωπαϊκά προγράμματα και τις σχετικές πρωτοβουλίες, εξέφρασε προχθές ο νομάρχης **κ. Καραγιάννης,** ενθυμούμενος μάλιστα την υποδομή που είχε επί της δημαρχίας του **ο δήμος Ρόδου.**

Αφού επρόκειτο όμως περί υποδομής και όχι επιφανειακών λειτουργιών τί... έγινε;

Τα χάλασαν επίτηδες **οι μετέπειτα** δήμαρχοι;

Λ. Μ.

Η... ΚΥΡΙΑ ΕΝΟΤΗΤΑ



Ρωτήθηκε το στέλεχος του κινήματος και αντιπρόσωπος του συνεδρίου του ΠΑΣΟΚ **κ. Τάσος Διάκος,** από συνάδελφο της ΕΡΑ, εάν είναι ικανοποιημένος από το αποτέλεσμα του συνεδρίου και απάντησε θετικά.

Στην ίδια συνέντευξη, (όταν έφθασε **στα δύσκολα η υπόθεση των ερωτοαπαντήσεων**) και ζητήθηκε η άποψή του για τον υψηλό αριθμό των ψήφων που συγκέντρωσε ο κ. Τσοχατζόπουλος, ο ίδιος κατάφερε να μην αποκαλύψει την... γραμμή που ακολούθησε στην ψηφοφορία, **λέγοντας ότι ψήφισε την «ενότητα».**

Τώρα ποιά... ενότητα ενοούσε, προφανώς μόνο ο ίδιος γνωρίζει. Άντε και αυτοί που διάλλεξαν να γίνει το συνέδριο εκεί στην... Καλογρέζα!

Μιχ. Μ.

ΥΠΟΨΗΦΙΟΣ;

Ιδιαίτερα δραστήρια κινείται τώρα τελευταία, ο δήμαρχος Καλλιθέας **κ. Γιάννης Ιατρίδης,** σε ότι αφορά τις επερχόμενες εκλογές στην Τοπική Ενωση Δήμων και Κοινοτήτων.

Συνδυασμό δεν έχει φτιάξει **ακόμη,** αλλά αν κρίνουμε από τις κινήσεις που κάνει, προς τα εκεί πάει το πράγμα!

Μπορεί να κινείται **διερευνητικά,** αλλά... φαίνεται ότι βρίσκει γόνιμον έδαφος σε πολλές πλευρές...

Λ. Μ.

ΤΗΝ ΔΕΥΤΕΡΑ

Φαβορί για την θέση του γραμματέα φέρνουν χθες όλες οι αθηναϊκές εφημερίδες τον **κ. Κώστα Σκανδαλίδη,** και λογικά έτσι έχουν τα πράγματα.

Μέχρι την **ερχόμενη Δευτέρα** όμως, που πρόκειται να εκλεγεί ο γραμματέας, όλα είναι... πιθανά, γι' αυτό και ο κ. Σκανδαλίδης φάνηκε να είναι ιδιαίτερα επιφυλακτικός.

Λ. Μ.

ΣΒΑΡΝΟΥΤ!

Συνεχίζει να επεκτείνει και να συμπληρώνει τις βαθυστόχαστες δηλώσεις του συνδικαλιστής, σε σημείο προσφάτως να επικαλείται απ' ευθείας συγγένεια με αντιστασιακό, δίχως να λαμβάνει υπ' όψιν του το αμφίδρομον της λαικής ρήσεως περί ρόδου και άκανθας. Σβαρνούτι, ταβαριτς Ιβαν, σβαρνούτ, όπως θάλεγε κι ο πατερούλης Στάλιν. Αναδιπλώσου σύντροφε Γιάννη, αναδιπλώσου!

Ν.Κ.Κ.

C_ταχυδρόμος πέρασε...

● **Προς Νεοδημοκράτες:** Είτε το θέλετε είτε όχι παιδιά η νίκη είναι δική σας. Τουλάχιστον κινηθείτε να νοιώσετε ότι βοηθήσατε στο να έρθει η νίκη αυτή.

❖❖❖

● **Προς εκσυγχρονιστές:** Τί γίνεται βρε παιδιά. Εσείς τα χαμόγελα και άλλοι την χάρη. Τρελά πράγματα αυτά που γίνονται.

❖❖❖

● **κ. τακτ. αναγνώστη:** Γιατί έφεραν τον Αραφάτ Σάββατο στο συνέδριο του ΠΑΣΟΚ; Επειδή το Σάββατο, λόγω θρησκείας δεν λειτουργεί η Μοσάντ.

❖❖❖

● **Ανέκδοτο:** Που κρυβόταν ο Ιησούς πριν τον συλλάβουν οι Εβραίοι και οι Φαρισαίοι; Στην Ελληνική Πρεσβεία στην Ιερουσαλήμ.

❖❖❖

● **κ. Γιάννη Παρασκευά:** Αυτή την φορά τουλάχιστον έπεσες ένδοξα. Σ' έφαγαν (λόγω ποσόστωσης) οι γυναίκες. Θα πρέπει να ομολογήσεις ότι είναι πιο γλυκός θάνατος απ' αυτόν που σου "επέβαλε" ο Ανδρέας (Θεός να τον συγχωρέσει).

EUROINVEST

Σωστή πληροφόρηση και άμεση εκτέλεση εντολών...

Γιατί ο χρόνος είναι χρήμα



EUROINVEST ΑΕΔΑΕ • ΧΡΗΜΑΤΟΟΙΚΟΝΟΜΙΚΕΣ ΥΠΗΡΕΣΙΕΣ
25ης ΜΑΡΤΙΟΥ 9, 4ος όροφος • 85100 ΡΟΔΟΣ • Τηλ (0241) 24441 • Fax (0241) 75306

Η ΣΥΝΕΤΑΙΡΙΣΤΙΚΗ ΤΡΑΠΕΖΑ ΔΩΔΕΚΑΝΗΣΟΥ

προσφέρει στα μέλη της
ΕΟΡΤΟΔΑΝΕΙΟ 1999
ΓΙΑ ΤΙΣ ΠΡΟΣΩΠΙΚΕΣ ΣΑΣ ΑΝΑΓΚΕΣ
ΤΗΝ ΠΕΡΙΟΔΟ ΤΟΥ ΠΑΣΧΑ
ΑΠΟ 25/3/1999 ΕΩΣ 25/04/1999
Υψος δανείου: Μέχρι 1.000.000 δρχ.
Διάρκεια: Μέχρι 2 χρόνια
Επιτόκιο: 17%
Καμμία άλλη επιβάρυνση πλην του γομίμου Ε.Φ.Τ.Ε.
Χωρίς έξοδα
Χωρίς δικαιολογητικά
Εγγραφείτε κι εσείς σήμερα μέλη.
ΚΑΤΑΣΤΗΜΑ: ΡΟΔΟΥ-ΚΩ-ΚΑΛΥΜΝΟΥ-ΙΑΛΥΣΟΥ

ΣΤΟ ΣΕΒΑΛΙΕ ΠΑΛΑΣ

που εγκαινιάζει εφέτος μια καινούργια σελίδα στην πλούσια ιστορία του. Μια νέα ομάδα ικανών συνεργατών ήλθε και σύνδεσε την παράδοση με το σήμερα

ΜΠΑΡ BON VIVEUR

- Με πιανίστα τον **ΒΑΣΙΛΗ ΤΑΤΑΡΟΓΛΟΥ**



Charms-Idals-Cinquetti- Πεντελικό-La Cité κ.α.
- Με τον Chef των ντελικάτων γευστικών πειρασμών **MICHEL** και
- Τα υπέροχα Φλαμπέ του **ΓΙΑΝΝΗ** (Mon Parnes, Meridien, Μύθος)

αισιοδοξούμε να ανταποκριθούμε σε όλες τις ακουστικές και γευστικές σας προτιμήσεις

ΕΣΤΙΑΤΟΡΙΟ BON VIVEUR

Για τις γαστρονομικές σας συναντήσεις

Καθημερινά από 25 Μαρτίου

Ρεζερβέ 22781

ΔΗΜΟΤΙΚΟ ΠΕΡΙΦΕΡΕΙΑΚΟ ΘΕΑΤΡΟ ΡΟΔΟΥ

ΜΙΑ ΜΟΥΣΙΚΗ ΠΑΡΑΣΤΑΣΗ ΜΕ ΤΗΝ ΜΕΛΙΝΑ ΜΠΟΤΕΛΗ



ΔΙΑΤΙΘΕΝΤΑΙ ΕΙΣΙΤΗΡΙΑ ΤΗΣ ΕΡΓΑΤΙΚΗΣ ΕΣΤΙΑΣ

Υποδήματα
ΒΕΝΤΕΤΑ
Τάρπον Σπρινγκς 16 - Τηλ. 26847
ΤΙΜΕΣ ΓΙΑ ΛΙΓΕΣ ΜΕΡΕΣ

Παπούτσια γυναικεία	8.000 δρχ.
Μπότες γυναικείες	10.000 & 15.000 δρχ.
Παπούτσια ανδρικά	10.000 δρχ.
Μπότες WEHRMACHT	15.000 δρχ.

ΣΥΛΛΟΓΟΣ ΠΕΛΟΠΟΝΝΗΣΙΩΝ ΡΟΔΟΥ Ο ΜΩΡΙΑΣ

"Ξεσηκωθείτε Ελληνες και μια γροθιά γενείτε
να ξετινάχτε τον ζυγό, τη λευτεριά να βρείτε"
"Ο Θεός έβαλε την υπογραφή του για τη λευτεριά
και δεν την παίρνει πίσω"

Κάλεσμα:

Μωραΐτες και φίλοι Ροδίτες σας περιμένουμε στο **CHEVALIERS PALACE (Γρίβα 3 στο Νιοχώρι)** την παραμονή του Ευαγγελισμού στις 8.30 η ώρα, για ένα τρικούβερτο γλέντι με χορούς και κλαρίνα. Στη μεγάλη αυτή εκδήλωση δεν πρέπει να λείπει κανείς.

Ελάτε να τιμήσουμε με το γλέντι μας αυτούς που ξεσηκώθηκαν, πολέμησαν και θυσιάστηκαν για την πατρίδα μας. Η παρουσία σας κρίνεται απαραίτητη για την ενίσχυση του συλλόγου.

Θα περάσετε μια βραδιά που θα σας μείνει αξέχαστη.

Ολοι στη χοροεσπερίδα με 5.000 και παιδιά 1.500.

Για κρατήσεις κ. Ραφτογιάννη 22781

Το Διοικητικό Συμβούλιο