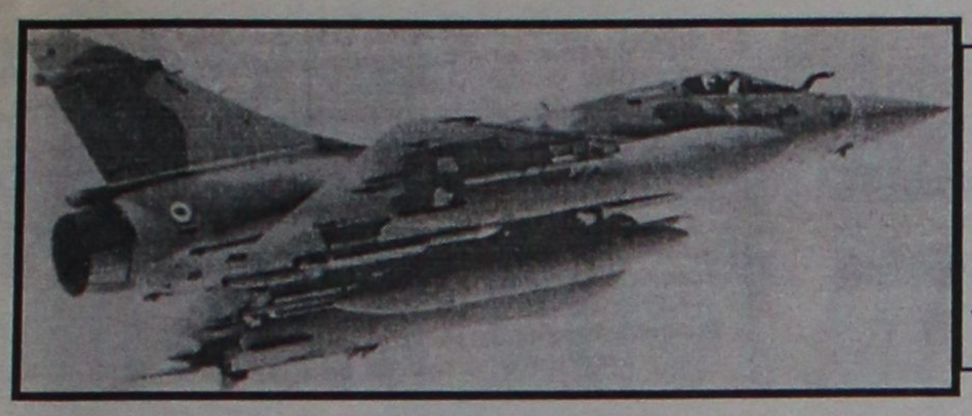

Αναψε ο πόλεμος!

ΣΤΙΣ 9 Μ.Μ. ΞΕΚΙΝΗΣΑΝ ΜΑΖΙΚΟΙ ΒΟΜΒΑΡΔΙΣΜΟΙ ΣΤΗ ΓΙΟΥΓΚΟΣΛΑΒΙΑ

ΣΕΛΙΔΑ 25

ΕΤΟΣ ΙΔΡΥΣΕΩΣ: 1915
ΙΔΡΥΤΗΣ: ΕΜΜ. ΚΑΛΑΜΠΙΧΗΣ
ΔΙΕΥΘΥΝΤΗΣ: ΑΘ. ΜΑΡΑΣΙΩΤΗΣ

Η ΡΟΔΙΑΚΗ

ΠΕΜΠΤΗ
25 ΜΑΡΤΙΟΥ 1999
ΑΡ. ΦΥΛΛΟΥ 16.150
ΤΙΜΗ 150 ΔΡΧ.

ΗΜΕΡΗΣΙΑ ΠΡΩΙΝΗ ΕΦΗΜΕΡΙΔΑ ΤΗΣ ΡΟΔΟΥ

Παρά λίγο αεροπορική τραγωδία χθες το μεσημέρι στο αεροδρόμιο της Ρόδου

ΘΑΥΜΑ! ΣΩΘΗΚΑΝ!



Δεν έπαθαν τίποτα οι 271 επιβάτες που είχαν προορισμό το Ραμπάτ του Μαρόκου

ΥΠΑΡΧΟΥΝ ΕΥΘΥΝΕΣ ΓΙΑ ΤΗ ΧΡΗΣΙΜΟΠΟΙΗΣΗ ΕΠΙΚΙΝΔΥΝΟΥ ΔΙΑΔΡΟΜΟΥ;

● Ερευνώνται τα αίτια, αλλά είναι περίεργο το πώς δεν έφθασαν 3.500 μ. διαδρόμου για να μη βγει το Αίρ Μπας στα χωράφια. Σεϊχηδες και πολλοί πρέσβεις ήταν μέσα στο αεροπλάνο το οποίο κινδύνευσε ακόμη και ν' αρπάξει φωτιά.

ΣΕΛΙΔΑ 7

ΕΠΛΗΞΕ ΧΘΕΣ ΟΛΗ ΤΗ ΡΟΔΟ

Μπλακ άουτ

Σφοδρό κύμα κακοκαιρίας

ΠΡΟΚΛΗΘΗΚΑΝ ΠΟΛΛΑ ΠΡΟΒΛΗΜΑΤΑ

● Θυελλώδεις άνεμοι, βροχές, χαλαζόπτωση και γενικό μπλακ άουτ στη ΔΕΗ ήταν τα κύρια χαρακτηριστικά της χθεσινής ανοιξιάτικης κακοκαιρίας. Αεροπορικά και ακτοπλοϊκά δρομολόγια, και μαζί βέβαια οι επιβάτες δοκιμάσθηκαν σκληρά.

ΣΕΛΙΔΑ 3

ΓΙΟΡΤΑΖΕΤΑΙ ΣΗΜΕΡΑ



ΠΑΛΙΓΓΕΝΕΣΙΑ σε γκρίζο φόντο!



ΒΑΛΣΑΜΟ ΨΥΧΗΣ

Της Φωτεινής Κωνσταντοπούλου

ΣΕΛΙΔΕΣ 4 και 14

Στη σελίδα 4
ΚΙΝΕΙΤΑΙ ΤΟ ΕΝΔΙΑΦΕΡΟΝ ΣΤΗΝ ΚΙΝΗΤΗ ΤΗΛΕΦΩΝΙΑ

TRENDS FOR MEN
ΕΘΝ. ΜΑΚΑΡΙΟΥ 28
byblos
EXTE JEANS
JEANS ICEBERG
VALENTINO JEANS
MOSCHINO. JEANS
D&G DOLCE GABBANA UOMO
D&G DOLCE GABBANA
σύντομα ....κοντά σας

ΟΠΤΙΚΕΣ ΙΝΕΣ
ΝΕΑ ΤΕΧΝΟΛΟΓΙΑ ΣΤΟ ΦΩΤΙΣΜΟ
σελ. 16

EMPORIO ITALIA
ΓΥΝΑΙΚΕΙΑ-ΑΝΔΡΙΚΗ ΜΟΔΑ ΑΠΕΥΘΕΙΑΣ ΑΠΟ ΤΗΝ ΙΤΑΛΙΑ
Ηρώων Πολυτεχνείου 5
Τηλ. 22095

Στο Petre PIZZA AL METRO
ΗΡΩΩΝ ΠΟΛΥΤΕΧΝΕΙΟΥ 1
(έναντι ΝΕΟΥ ΚΑΖΙΝΟ)
ΑΝΟΙΞΑΜΕ
Με τις γνωστές αλλά και νέες γεύσεις και την ποιότητα που ξέρετε
ΡΟΔΟΣ-ΤΗΛ. 23383

ΗΜΕΡΟΛΟΓΙΟ

Πέμπτη 25 Μαρτίου 1999
Ευαγγελισμός Θεοτόκου

Ανατολή ηλίου: 6.22'
Δύσις ηλίου: 6.41'
Σελήνη 8 ημερών

ΦΑΡΜΑΚΕΙΑ

Σήμερα διημερεύει το φαρμακείο του κ. Ιωαννίδη επί της Αμερικής και διανυκτερεύει του κ. Παυλίδη επί της Στοκχόλμης (Ροδίνι).

ΒΕΝΖΙΝΑΔΙΚΑ

Διανυκτερεύει το βενζινάδικο του κ. Τζωρτζή στον Άγιο Φραγκίσκο και το πρατήριο καυσίμων ΤΕΧΑCO Γκινάκης Αλέξανδρος περιοχή Κόβα.

ΛΑΪΚΕΣ ΑΓΟΡΕΣ

Τετάρτη και Σάββατο: στην οδό Βύρωνος (πίσω από το Στάδιο).
Πέμπτη: στην οδό Διαγοριδών.

ΔΡΟΜΟΛΟΓΙΑ ΠΛΟΙΩΝ

Σήμερα αναχωρεί το "ΙΑΛΥΣΟΣ" στις 2 το μεσημέρι για Νίσυρο-Κω-Κάλυμνο-Λέρο-Πάτμο-Πειραιά.

ΑΕΡΟΠΟΡΙΚΑ ΔΡΟΜΟΛΟΓΙΑ

ΟΛΥΜΠΙΑΚΗ ΑΕΡΟΠΟΡΙΑ

Για Αθήνα
- Δευτέρα: 06.40-09.50-15.25-20.10-22.40
- Τρίτη: 06.40-15.25-20.10-22.40
- Τετάρτη: 06.40-09.50-15.25-20.10-23.40
- Πέμπτη: 06.40-09.50-15.25-20.10-22.40
- Παρασκευή: 06.40-09.50-15.25-20.10-22.40
- Σάββατο: 06.40-09.50-15.25-20.10-22.40
- Κυριακή: 06.40-09.50-15.25-20.10-23.25

Για Θεσσαλονίκη
- Δευτέρα-Τετάρτη-Παρασκευή-Κυριακή: 19.05

Για Ηράκλειο
- Δευτέρα-Τετάρτη-Παρασκευή-Κυριακή στις 16.35

Για Κάρπαθο
- Δευτέρα-Τρίτη-Τετάρτη-Πέμπτη-Παρασκευή: 10.00
- Κυριακή: 10.00

Για Κάσο
- Δευτέρα-Τετάρτη-Παρασκευή-Σάββατο-Κυριακή: 12.10

Για Καστελλόριζο
- Τετάρτη-Παρασκευή και Κυριακή στις 07.40

Για Κω
- Τρίτη-Σάββατο: 11.55

Για Σαντορίνη
- Δευτέρα-Πέμπτη-Σάββατο: 22.15

Για Μύκονο
- Κυριακή 20.45

AIR GREECE

ΡΟΔΟ-ΑΘΗΝΑ
(2 ΠΤΗΣΕΙΣ)

Καθημερινά: 07.45 και 11.15

Επίσης καθημερινά μέσω Αθηνών για Θεσσαλονίκη, Ηράκλειο και Χανιά

CRONUS AIRLINES

ΡΟΔΟ-ΑΘΗΝΑ

Δευτέρα έως Παρασκευή 11.55 μ.μ.

Σάββατο και Κυριακή 18.25 μ.μ.

Επίσης καθημερινά μέσω Αθηνών για Θεσσαλονίκη και Ηράκλειο.

Επώνυμον το ανώνυμον...

Η ΝΑΤΟϊκή επίθεση ανοίγει νέες πλη-

Τη στιγμή που γράφονται αυτές οι γραμμές, οι πληροφορίες θέλουν τη ΝΑΤΟική επίθεση κατά της Σερβίας να εξαπολύεται από ώρα σε ώρα...

Η "παράσταση", όμως, έχει ήδη αρχίσει κατά τα γνωστά αμερικανικά πρότυπα. Το γνωστό μας από τον πόλεμο στον κόλπο αμερικανικό τηλεοπτικό δίκτυο CNN ανακοίνωσε σε απευθείας με το Κόσοβο και το Βελιγράδι, ο πρόεδρος των ΗΠΑ έδωσε τη γνωστή παράσταση του σωτήρα της διεθνούς έννομης τάξης και πιθανότατα χιλιάδες τηλεθεατές περιμένουν καρφωμένοι στις οθόνες τους να δουν την επιχείρηση Κόσοβο... Μόνο που η επιχείρηση δεν είναι καθόλου θεατρική. Η Σερβία και το Κόσοβο μπορεί να απέχουν χιλιάδες μίλια από την Ουάσιγκτον, αλλά βρίσκονται στα Βαλκάνια, στη δική μας πόρτα.

Η στρατιωτική επέμβαση του ΝΑΤΟ μπορεί να είναι μόνο μια σκηνή στις οθόνες των Αμερικανών, όμως στην πραγματικότητα είναι χιλιάδες οι ανθρώπινες ζωές, στη Σερβία και το Κόσοβο. Η ειρήνη σ' ολόκληρη την περιοχή κρέμεται από μια κλωστή και είναι απορίας άξιο γιατί η Ευρώπη δεν εγκαταλείπει το λήθαργό της και το Συμβούλιο Ασφαλείας εκχωρεί τόσο απροκάλυπτα τις αρμοδιότητές του στην Ουάσιγκτον.

Στα Βαλκάνια έχει ήδη ανοίξει μια εστία αποσταθεροποίησης. Μια στρατιωτική επέμβαση θα ανοίξει διόδους αποσταθεροποίησης ολόκληρης της περιοχής. Κι αν αυτά είναι τα ουσιαστικά σχέδια των Αμερικανών, που επιθυμούν προφανώς να μεταβάλουν τα Βαλκάνια σε "ελεγχόμενη" περιοχή, με προτεκτοράτα για πάσα χρήση, το ερώτημα είναι τί κάνουν οι ευρωπαϊκές κυβερνήσεις και η ελληνική κυβέρνηση που παρακολουθεί μοιραία τα αμερικανικά στρατεύματα, να περνούν μέσα από τα εδάφη μας.

Η Νατοϊκή επίθεση ανοίγει νέες πληγές και διαμορφώνει νέα δεδομένα... Θέτει υπό αμφισβήτηση το στάτους στην περιοχή και αφήνει οδούς για νέες διευθετήσεις εις βάρος όλων των λαών της περιοχής.

Κ. Καραμανλής: Επτά λύσεις για την οικονομία

Επτά βασικά βήματα, λύσεις για την οικονομία του κράτους, πρότεινε ο πρόεδρος της Νέας Δημοκρατίας κ. Κώστας Καραμανλής, μιλώντας στο Εμπορικό και Βιομηχανικό Επιμελητήριο με θέμα: "Τι πρέπει να αλλάξει στην ασκούμενη οικονομική πολιτική για να βελτιωθεί το επιχειρηματικό περιβάλλον της χώρας μας".

Ο κ. Καραμανλής ξεκαθάρισε ότι δεν πρόκειται για υποσχέσεις -όπως έδωσαν οι κυβερνώντες σήμερα, που τραυμάτισαν για πολλά χρόνια τον επιχειρηματικό κόσμο, δεν πρόκειται για απλές προεκλογικές εξαγγελίες- όπως ακριβώς κάνει πάντα η κάθε κυβέρνηση του ΠΑΣΟΚ και δεν τις πραγματοποιεί ποτέ, αλλά πρόκειται για ριζικές λύσεις που η Νέα Δημοκρατία ως κυβέρνηση θα τις εφαρμόσει στην πράξη.

Ασκώντας κριτική στην οικονομική πολιτική της κυβέρνησης του ΠΑΣΟΚ, ο κ. Καραμανλής ανέφερε ότι υπάρχει εκτεταμένη κρίση της δημιουργικής λογιστικής σε ό,τι αφορά στα δημοσιονομικά μεγέθη, ότι ο μεγάλος άρρωστος στη σύγχρονη ελληνική πραγματικότητα είναι το κράτος, ένα βαρύγδουπο, αντιπαραγωγικό, σπάταλο γκρίζο στην αδιαφάνεια κράτος, απρόβλεπτο κράτος" καθώς και η χαμηλή ανταγωνιστικότητα. Όταν έχουμε μια πραγματική κατάσταση της οικονομίας, η οποία δεν βαίνει βελτιούμενη ή η όποια βελτίωση της είναι δυσανάλογα μικρότερη από τα διεθνώς και ευρωπαϊκά τεκταινόμενα, η πραγματικότητα δεν είναι καθόλου ευχάριστη, τόνισε ο κ. Καραμανλής.

ΚΑΤΑΣΤΗΜΑΤΑ
Μοσχίδης



ΑΓΟΡΑΣΤΕ ΤΩΡΑ ΠΛΗΡΩΝΟΝΤΑΣ ΜΕ 12 ΑΤΟΚΕΣ ΜΗΝΙΑΙΕΣ ΔΟΣΕΙΣ

Αννης Μαρίας 73 - τηλ. 35846 • Εμπ. Κέντρο Φώκιαλη - Τηλ. 20162

ΔΕΧΟΝΤΑΙ ΤΟ ΚΟΙΝΟ

Ο Νομάρχης δέχεται το κοινό κάθε Τρίτη και Πέμπτη από 11.00-13.00.
Ο Δήμαρχος Ρόδου δέχεται το κοινό κάθε Τετάρτη από τις 12.00-14.00.

ΤΑΞΙ

ΡΑΔΙΟ ΤΑΞΙ: 64712-64790

ΧΡΗΣΙΜΑ ΤΗΛΕΦΩΝΑ

ΝΟΣΟΚΟΜΕΙΟ:	22222
ΠΥΡΟΣΒΕΣΤΙΚΗ:	23333
ΛΙΜΕΝΑΡΧΕΙΟ:	22220, 27695
ΒΛΑΒΕΣ Δ.Ε.Η.:	125
ΒΛΑΒΕΣ Ο.Τ.Ε.:	121
ΑΜΕΣΗ ΔΡΑΣΗ:	100
ΒΛΑΒΕΣ ΥΔΡΕΥΣΗΣ:	68750-68755
ΝΟΜΑΡΧΙΑ:	156
ΠΕΡ/ΚΗ Δ/ΝΣΗ	38174
ΔΗΜΟΣ:	46200
ΤΡΟΧΑΙΑ:	26480
ΠΛΗΡΟΦ. Ο.Τ.Ε:	131
ΔΕΛΤΙΟ ΚΑΙΡΟΥ:	149
ΛΑΧΕΙΑ:	111
ΠΡΟΠΟ - ΛΟΤΤΟ:	111
ΡΟΔΑ:	27462
ΚΤΕΛ:	27706
Ο.Α.Ε.Δ.:	23265
Ι.Κ.Α.:	64912
ΤΑΞ.Υ.:	68701, 68702
ΟΛΥΜΠΙΑΚΗ:	24555
Δ.Α.Ν.Ε.:	77070
ΕΡΓΑΤ. ΚΕΝΤΡΟ:	24730
AIR GREECE	36095
CRONUS AIRLINES	25444

ΤΙΜΕΣ ΣΥΝΑΛΛΑΓΜΑΤΟΣ

Δολλάριο ΗΠΑ	294.624	301.455
Μάρκο Γερμανίας	164.709	168.528
Φράγκο Γαλλίας	49.110	50.249
Λίρα Αγγλίας	482.152	493.331
Λίρα Ιρλανδίας	409.036	418.520
Φράγκο Βελγίου	7.986	8.171
Φράγκο Λουξεμβ.	7.986	8.171
Φιορίνι Ολλανδίας	146.182	149.571
Λιρέτα (100 μον.)	16.637	17.023
Σελίνι Αυστρίας	23.411	23.954
Κορώνα Δανίας	43.368	44.374
Κορώνα Σουηδίας	35.893	36.725
Μάρκο Φινλανδίας	54.180	55.436
Πεσέτα Ισπανίας	1.936	1.981
Εσκούδο Πορτογ.	1.607	1.644
Γιεν (100 μον.)	250.916	256.734
Φράγκο Ελβετίας	202.259	206.948
Κορώνα Νορβηγίας	38.212	39.098
Λίρα Κύπρου	556.909	569.821
Δολλάριο Καναδά	194.829	199.346
Δολλάριο Αυστραλ.	187.810	192.165

"Η ΡΟΔΙΑΚΗ" στο INTERNET

Ηλεκτρονική διεύθυνση:
http://WWW.rodiaki.gr.

Email: rodiaki@rodosnet.gr

Η ΡΟΔΙΑΚΗ

Ημερήσια Εφημερίδα της Ρόδου
Έτος Ιδρύσεως 1915
ΙΔΙΟΚΤΗΣΙΑ - ΕΚΔΟΣΗ
ΥΙΟΙ Σ. ΤΣΟΠΑΝΑΚΗ
Η. ΚΩΤΙΑΔΗΣ Ο.Ε.
ΔΙΕΥΘΥΝΤΗΣ
Αθ. Μαρασιώτης
ΣΥΝΤΑΞΗ
Σπύρος Παγκάς
Γρηγόρης Πελλός
Λουκάς Μαστής
Μιχάλης Μαστής
ΑΘΛΗΤΙΚΑ
Μανόλης Μπάτης,
Νικήτας Κουσκούσης
ΜΟΝΙΜΟΣ ΣΥΝΕΡΓΑΤΗΣ
Γιώργος Βούης
ΓΡΑΦΕΙΑ ΣΥΝΤΑΞΗΣ
Μάρκου Μαλλιαράκη 9
Τηλ. 24610 - 30865 - 75640
Fax (0241) 75641
ΛΟΓΙΣΤΗΡΙΟ - ΔΙΑΦΗΜΙΣΕΙΣ
Νέα Αγορά 53
Τηλ. 22210 - 75230
Fax (0241) 22471

ΠΟΛΛΑ ΠΡΟΒΛΗΜΑΤΑ ΑΠΟ ΤΟΥΣ ΙΣΧΥΡΟΥΣ ΑΝΕΜΟΥΣ ΚΑΙ ΤΙΣ ΚΑΤΑΡΡΑΚΤΩΔΕΙΣ ΒΡΟΧΕΣ

Μπλακ άουτ από σφοδρή κακοκαιρία!

Ταλαιπωρία σε πλοία και αεροπλάνα, χαλαζόπτωση, κεραυνοί, πλημμύρες

Η κακοκαιρία που επικράτησε χθες στη Ρόδο αλλά και το ατύχημα στο αεροδρόμιο που το έθεσε εκτός λειτουργίας, έκαναν άνω-κάτω τις συγκοινωνίες και ταλαιπώρησαν εκατοντάδες επιβάτες, μεταξύ των οποίων και εκδρομείς-μαθητές.

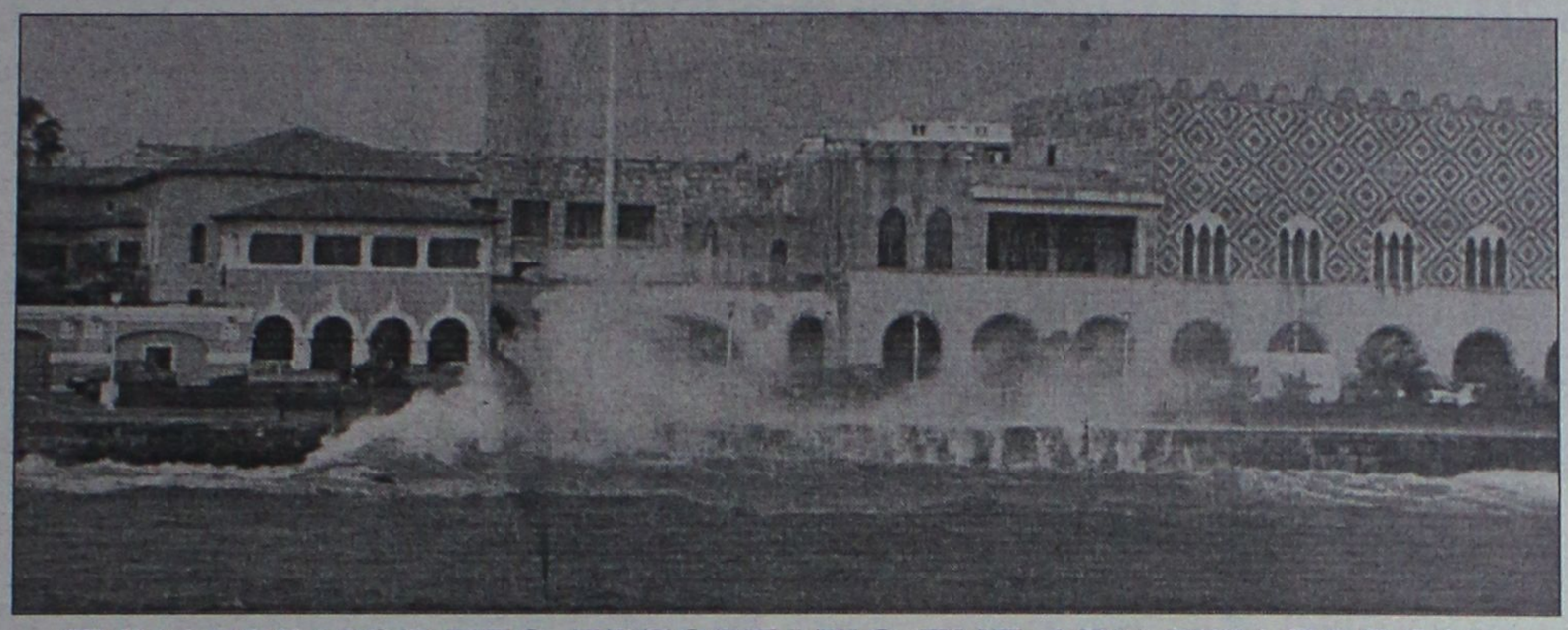

ΣΥΝΑΓΕΡΜΟΣ ΣΤΟ ΕΡΓΟΣΤΑΣΙΟ ΤΗΣ ΔΕΗ ΣΤΗ ΣΟΡΩΝΗ

Εξαιτίας των σφοδρών ανέμων που επικρατούσαν στην ευρύτερη περιοχή της Ρόδου, από χθες τα ξημερώματα, (η έντασή τους ξεπερνούσε ακόμη και τα 9 μποφόρ) ματαιώθηκαν προγραμματισμένες πτήσεις αεροσκαφών καθώς επίσης και πλοίων, ενώ ταλαιπωρήθηκαν έτσι, εκατοντάδες επιβάτες που επρόκειτο να αφιχθούν ή να αναχωρήσουν αντίστοιχα από και προς το νησί μας. Χθες το μεσημέρι, αξίζει να σημειωθεί ότι επρόκειτο να έρθουν στο νησί μας αεροπορικώς 150 μαθητές του 4ου Λυκείου Περιστερίου, οι οποίοι παρέμειναν για αρκετές ώρες στο αεροδρόμιο της Αθήνας.

- Από το σκηνικό της κακοκαιρίας αξίζει να σημειωθεί ότι δεν έλλειψαν και οι ισχυρές βροχοπτώσεις που έπληξαν ολόκληρο το νησί της Ρόδου, χωρίς ωστόσο να δημιουργήσουν σοβαρά προβλήματα. Σε ορισμένα χωριά σημειώθηκαν και σφοδρές χαλοζοπτώσεις, ειδικά στη δυτική πλευρά του νησιού.

Η ΕΜΥ, αξίζει να σημειωθεί πάντως ότι προβλέπει διατήρηση των φαινομένων αυτών και κατά την διάρκεια της σημερινής μέρας. Η εξασθένισή τους αναμένεται από τα ξημερώματα της Παρασκευής.

Η ΠΥΡΟΣΒΕΣΤΙΚΗ

Στο φόβο του κόσμου λόγω της κακοκαιρίας και όχι στα σοβαρά προβλήματα που παρουσιάστηκαν αποδίδει η Πυροσβεστική Υπηρεσία Ρόδου τις κλήσεις που δέχθηκε κατά τη διάρκεια της χθεσινής ημέρας από αγωνιούντες συμπολίτες μας.

Μέχρι αργά χθες το απόγευμα η Πυροσβεστική είχε δεχθεί 11 συνολικά κλήσεις. Οι πιο σοβαρές περιπτώσεις από αυτές αφορούσαν υπόγεια που πλημμύρισαν. Συγκεκριμένα επρόκειτο για υπόγεια δύο καταστημάτων και ενός σπιτιού που είχαν πλημμυρίσει και χρειάστηκε να παρέμβει η Πυροσβεστική.

ΣΤΟ ΛΙΜΑΝΙ

Λόγω των κακών καιρικών συνθηκών και των ισχυρών ανέμων που έπνεαν χθες στην περιοχή μας δεν έδεσαν χθες το πρωί τα πλοία στον εμπορικό λιμένα της Ρόδου αλλά αγκυροβόλησαν στον όρμο των Τριαντών και από εκεί κατέπλευσαν το μεσημέρι στο λιμάνι.

- Συγκεκριμένα στο εμπορικό λιμάνι της Ρόδου κατέπλευσαν χθες στις 15.10 το "Μαρίνα" και στις 15.30 το "Ρόδος" τα οποία μετέφεραν και μαθητές ενώ αναμενόταν να καταπλεύσει και το "Μιλένα" στις 22.30 το βράδυ το οποίο θα μετέφερε επίσης μαθητές.

Να σημειώσουμε ότι παρόλο που δεν σημειώθηκαν κάποια ιδιαίτερα προβλήματα ωστόσο το Λιμεναρχείο Ρόδου πήρε χθες κάποια αυξημένα μέτρα προληπτικού χαρακτήρα ώστε να παρέχεται η απαιτούμενη ασφάλεια στη διακίνηση των επιβατών.

Στο σκοτάδι βυθίστηκε και πάλι χθες στις 4 παρα 25 το απόγευμα ένα μεγάλο τμήμα του νησιού της Ρόδου, όταν εξαιτίας κεραυνού που δέχθηκε το δίκτυο υψηλής τάσης της ΔΕΗ προκλήθηκε βραχυκύκλωμα, με αποτέλεσμα να βγουν εκτός λειτουργίας οι περισσότερες από τις μονάδες του εργοστασίου της ΔΕΗ Σορωνής.

Οι αρμόδιοι τεχνικοί του εργοστασίου της ΔΕΗ, αμέσως ξεκίνησαν την απαραίτητη διαδικασία αποκατάστασης της παροχής ηλεκτρικού ρεύματος, επιχειρώντας έτσι να θέσουν σε πλήρη λειτουργία όλες τις μονάδες παραγωγής ηλεκτρικού ρεύματος.

Μέχρι τις 7.30 το βράδυ, οι προσπάθειες αυτές συνεχίζονταν με πυρετώδεις ρυθμούς, καθώς η κακοκαιρία δημιουργούσε ολοένα και περισσότερα προβλήματα σε ολόκληρο το δίκτυο της ΔΕΗ του νησιού μας, περιλαμβανομένων και πολλών υποσταθμών, στην πόλη της Ρόδου αλλά και σε άλλες περιοχές του νησιού μας.

Για πολλές ώρες, χωρίς ηλεκτρικό ρεύμα έμεινε η περιοχή της Κρεμαστής, της Ιαλυσού και οι περιοχές Θεολόγου, Σορωνής, Φανών, Καλαβαρδών και Σαλάκου. Η διακοπή στην πόλη της Ρόδου, αξίζει να σημειωθεί ότι διήρκεσε δύο τουλάχιστον ώρες.

Πάντως, οι εκπρόσωποι της ΔΕΗ στη Ρόδο, θεωρούν ότι οι διακοπές αυτές, οφείλονται αποκλειστικά και μόνο στο κύμα κακοκαιρίας που πλήττει τη Ρόδο από προχθές το βράδυ, ενώ οι βλάβες αποδίδονται κυρίως στους κεραυνούς που δέχθηκε το δίκτυο υψηλής τάσεως και στις ισχυρές βροχοπτώσεις.

Η ΑΝΩΝΥΜΟΣ ΕΤΑΙΡΕΙΑ
"ΓΕΝΙΚΗ ΘΕΡΜΑΝΣΕΩΝ ΓΚΡΟΥΠ Α.Ε."



πληροφορεί το καταναλωτικό κοινό της Ρόδου ότι από 20-11-98 **η αποκλειστική υποστήριξη, προώθηση και αντιπροσώπευση της εταιρείας γίνεται από το υποκατάστημά της στην περιοχή της Ρόδου**
"ΓΕΝΙΚΗ ΘΕΡΜΑΝΣΕΩΝ ΓΚΡΟΥΠ ΡΟΔΟΥ"
Βύρωνος 15, τηλ. 25585, 34812
με υπεύθυνο καταστήματος τον κ. ΣΤΕΛΙΟ ΚΑΤΑΡΤΖΗ
Εις το υποκατάστημά μας αυτό υπάρχουν όλοι οι τύποι των θερμαντικών μηχανημάτων της εταιρείας μας, η οποία είναι γνωστή δια την αντιπροσωπείαν και εισαγωγή συσκευών της πλέον προηγμένης τεχνολογίας.
Υπενθυμίζουμε εις όλους τους πελάτες και φίλους ότι η εταιρεία μας εισάγει αποκλειστικώς τις παγκοσμίως ανεγνωρισμένες συσκευές της ACV σε όλους τους τύπους τους οποίους υπευθύνως διακινεί εις το εμπόριο.
Η αγορά των συσκευών αυτών καλύπτεται υπό εγγυήσεώς μας υπό τον όρον της παραγγελίας και τοποθετήσεώς των από το υποκατάστημα Ρόδου και εφόσον θα φέρει η σχετική σύμβασης την υπογραφήν του κ. ΣΤΕΛΙΟΥ ΚΑΤΑΡΤΖΗ.
Η ανακοίνωσή μας αυτή γίνεται και δια τον λόγον ότι επληροφορήθημεν πως εμφανίζονται ΨΕΥΔΟΑΝΤΙΠΡΟΣΩΠΟΙ εις την αγοράν της Ρόδου διακινούντες τα ως άνω μηχανήματα τα οποία ΔΕΝ ΚΑΛΥΠΤΟΥΜΕ ΜΕ ΚΑΜΜΙΑ ΕΓΓΥΗΣΗ.
Αναρμόδιο service που μπορεί να προκαλέσει ζημιές στις συσκευές, προερχόμενο έξω από την ΓΕΝΙΚΗ ΘΕΡΜΑΝΣΕΩΝ ΠΑΥΕΙ ΑΥΤΟΜΑΤΩΣ την συνέχιση της εγγύησης.

ACV

ΓΕΝΙΚΗ ΘΕΡΜΑΝΣΕΩΝ Α.Ε.
ΘΕΟΔΩΡΟΣ ΧΑΤΖΗΑΝΑΣΤΑΣΙΟΥ
Διευθύνων σύμβουλος

ΚΙΝΗΤΗ ΤΗΛΕΦΩΝΙΑ
ΔΕΙΤΕ ΤΗ ΔΙΑΦΟΡΑ:



ΔΩΡΕΑΝ
ERICSSON GF 768
12ΜΗΝΗ ΣΥΝΔΕΣΗ ΜΕ Panafon Basic
• ΠΑΓΙΟ: 5.000 ΔΡΧ.
• ΧΡΕΩΣΗ ΑΝΑ ΔΕΥΤΕΡΟΛΕΠΤΟ: ΑΠΟ 1.7 ΔΡΧ. ΑΚΟΜΗ ΚΑΙ ΤΙΣ ΩΡΕΣ ΑΙΧΜΗΣ.
• ΧΩΡΙΣ ΚΑΜΙΑ ΕΠΙΠΛΕΟΝ ΧΡΕΩΣΗ ΑΝΑ ΤΗΛΕΦΩΝΗΜΑ.
+ EXTRA
ΔΙΑΛΕΞΤΕ ΤΟ ΔΩΡΟ ΣΑΣ



ΔΩΡΟ 1
ΑΞΙΑΣ 44.000 ΔΡΧ.
PANAFON A LA CARTE
ΜΕ SIEMENS C10
ΣΤΟ ΠΡΟΓΡΑΜΜΑ ADVANCE
• Με τη χαμηλότερη χρέωση ανά δευτερόλεπτο τις ώρες πραγματικής χρήσης του κινητού.
• Χωρίς καμιά επιπλέον χρέωση ανά τηλεφώνημα.
• Με τον μεγαλύτερο αρχικό χρόνο ομιλίας αξίας 12.000 δρχ.
ΕΧΤΡΑ ΔΩΡΟ
• Ένας αυθεντικός φορτιστής αυτοκινήτου

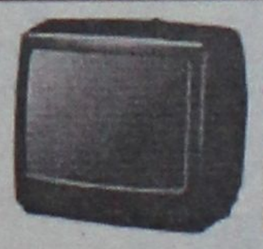

ΔΩΡΟ 2ο
TV 14"
ΑΞΙΑΣ
50.000 δρχ.

ΔΩΡΟ 3ο
PORTABLE STEREO/CD
REMOTE control



ΑΞΙΑΣ
60.000 δρχ.

ΕΞΟΥΣΙΟΔΟΤΗΜΕΝΟΣ ΣΥΝΕΡΓΑΤΗΣ MOBITEL
ΣΑΚΕΛΛΑΡΙΔΗΣ Α. & Θ.
ΚΟΔΡΙΓΚΤΩΝΟΣ 64 ΡΟΔΟΣ · ΤΗΛ. 30216
ΚΑΡΠΑΘΟΥ 7 (ΠΕΖΟΔΡΟΜΟΣ) ΡΟΔΟΣ · ΤΗΛ. 77117
ΣΤΕΦ. ΚΑΖΟΥΛΗ 70-ΡΟΔΟΣ-ΤΗΛ. 75016
http://www.mobitel.com
PANAFON το Παν στην Επικοινωνια
MOBITEL Κινείται στο μέλλον

Εκδηλώσεις σήμερα για την επέτειο της 25ης Μαρτίου

Εθνική γιορτή στη σκιά της "καταιγίδας" στα Βαλκάνια

Δοξολογία στις 10.30 π.μ. στον Ευαγγελισμό ● Στις 11 π.μ. η παρέλαση μαθητών, σωματείων και στρατιωτικών τμημάτων

Με εκδηλώσεις που πραγματοποιήθηκαν χθες σε όλα τα σχολεία, καταθέσεις στεφανιών κ.λπ. ξεκίνησαν οι εκδηλώσεις εορτασμού της Εθνικής Επετείου της 25ης Μαρτίου.

Στην πόλη της Ρόδου οι εορταστικές εκδηλώσεις θα κορυφωθούν σήμερα με Δοξολογία που θα γίνει στις 10.30 το πρωί, χοροστατούντος του Σεβασμιότατου Μητροπολίτη Ρόδου Απόστολου.

Αμέσως μετά την δοξολογία στις 11 ώρα θα ακολουθήσει παρέλαση, για την οποία όπως και για την συμμετοχή του κόσμου, εκφράζονται ευνόητες ανησυχίες λόγω των επικρατούσων καιρικών συνθηκών.

Την κυβέρνηση πρόκειται να εκπροσωπήσει στις εκδηλώσεις εορτασμού η υφυπουργός ανάπτυξης κ. Αννα Διαμαντοπούλου.

Ειδικότερα το πρόγραμμα εορτασμού έχει ως εξής:

• Ώρα 08.00. Επίσημη έπαρση της Σημαίας στο Βωμό της Πατρίδας με τη συμμετοχή τιμητικού αποσπάσματος και της Φιλαρμονικής της 95 ΑΔΤΕΑ.

• Ωρα 10.30. Επίσημη Δοξολογία στον Ιερό Ναό του Ευαγγελισμού Ρόδου, στην οποία θα χοροστατήσει ο Σεβασμιότατος Μητροπολίτης Ρόδου κ.κ. Απόστολος.

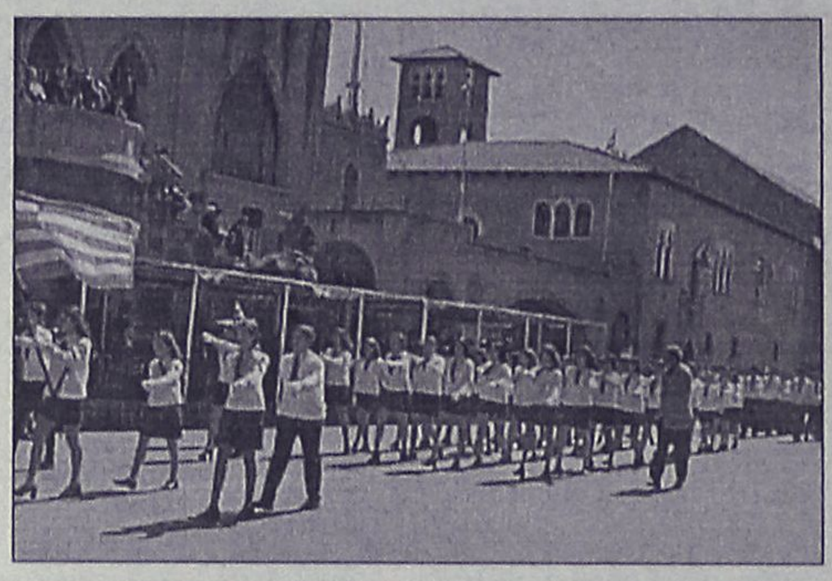

• Πέρας προσέλευσης για τη Δοξολογία ώρα 10.15.

• Αμέσως μετά τη Δοξολογία εκφώνηση πανηγυρικού από τον διδάσκαλο κ. Νικόλαο Παπαεμμανουήλ.

• Επιμνημόσυνη δέηση και καταθέσεις στεφάνων στο Βωμό της Πατρίδας.

• Ωρα 11.00. Παρέλαση αναπήρων, παλαιών πολεμιστών, Λυκείου Ελληνίδων Ρόδου "Εργάνη Αθηνά", λοιπών τοπικών οργανώσεων, του Σώματος Ελληνίδων Οδηγών, του Σώματος Ελλήνων Προσκόπων μαθητών δημοτικών σχολείων, γυμνασίων, λυκείων, τεχνικών σχολών, σχολών τουριστικών επαγγελμάτων, κέντρων παιδικής μέριμνας, τμήματος του Πανεπιστημίου Αιγαίου και μηχανοκίνητων τμημάτων της Ελληνικής Αστυνομίας και της Πυροσβεστικής Υπηρεσίας.

• Μετά το τέλος της παρέλασης, ο κ. Νομάρχης θα δεχθεί στο Νομαρχιακό Μέγαρο τις αρχές και το κοινό.

• Ωρα 12.30. Εθνικό Θέατρο Ρόδου: χοροί και τραγούδια από όλη την Ελλάδα, από τα Εργαστήρια Παραδοσιακών Οργάνων και Χορών του Πολιτιστικού Οργανισμού Δήμου Ρόδου.

• Ωρα 17.30. Επίσημη υποστολή της Σημαίας στο Βωμό της Πατρίδας με συμμετοχή τιμητικού αποσπάσματος και της Φιλαρμονικής της 95 ΑΔΤΕΑ.

BOSCH

Επιλέγουμε τα καλύτερα προϊόντα και σας τα προσφέρουμε στις καλύτερες τιμές της αγοράς

Νέα πλεκτρική σκούπα της BOSCH

Μικρή ...αλλά πολύ δυνατή

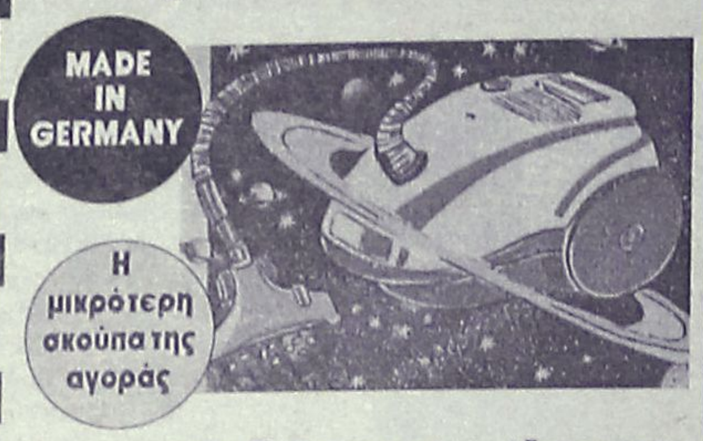

Ανετη χρήση-Εντυπωσιακή απόδοση-πρωτοποριακός σχεδιασμός.

Ολα όσα χρειάζεστε για ένα τέλειο σκούπισμα.

Είναι η καλύτερη επιλογή γιατί συμφέρει από κάθε άποψη.

ΧΑΡΑΛΑΜΠΑΚΗΣ

ΗΛΕΚΤΡΙΚΑ ΕΙΔΗ

ΝΕΟΣ ΤΡΟΠΟΣ ΖΩΗΣ

ΑΝΝΗΣ ΜΑΡΙΑΣ 75-ΤΗΛ. 32117-ΡΟΔΟΣ

ΟΙ ΠΡΩΤΟΙ ΜΕ ΤΟΥΣ ... ΠΡΩΤΟΥΣ

Η **MOBITEL** ΑΛΛΑΞΕ ΔΙΚΤΥΟ ΚΑΙ ΣΑΣ ΣΥΝΔΕΕΙ ΜΕ ΤΟΝ ΗΓΕΤΗ ΣΤΟ ΧΩΡΟ ΤΗΣ ΚΙΝΗΤΗΣ ΤΗΛΕΦΩΝΙΑΣ

ΤΗΝ PANAFON ΤΟ ΠΑΝ ΣΤΗΝ ΕΠΙΚΟΙΝΩΝΙΑ

ΚΑΙ ΤΟ **MOBILE CENTER**

σας παρουσιάζει πρώτο σε όλη την Ελλάδα το μικρότερο κινητό τηλέφωνο στον κόσμο το

NEO MOTOROLLA V 3688.

Ελάτε να το δείτε από κοντά

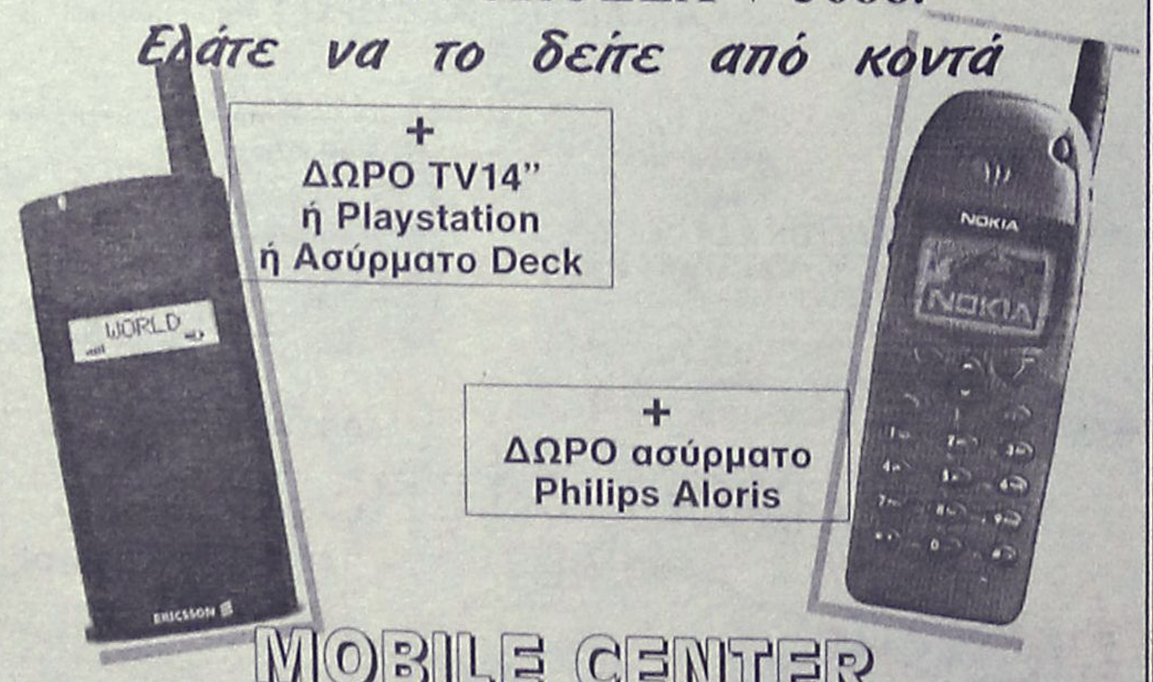

MOBILE CENTER

Πειραιώς 4 - Τηλ. 62986, 68585

ΚΙΝΕΙΤΑΙ ΣΤΟ ΜΕΛΛΟΝ

με την PANAFON

ΕΚΠΑΙΔΕΥΤΙΚΗ ΠΑΡΕΜΒΑΣΗ

ΠΡΟΤΥΠΗ ΕΚΠΑΙΔΕΥΤΙΚΗ ΜΟΝΑΔΑ ΜΑΘΗΣΙΑΚΩΝ ΔΥΣΚΟΛΙΩΝ

Ενισχυτικά εκπαιδευτικά προγράμματα για παιδιά Δημοτικού - Γυμνασίου με μαθησιακές δυσκολίες:

Α *α) στην ανάγνωση - κατανόηση κειμένου*

β) στην γραφή - δόμηση του γραπτού λόγου

γ) στα μαθηματικά

Β **Φροντιστηριακά μαθήματα για παιδιά Δημοτικού - Γυμνασίου (όλα τα μαθήματα)**

Πληροφορίες τηλ. 63729, 66101, 095-345895

Espace Beauté
ΚΕΝΤΡΟ ΑΙΣΘΗΤΙΚΗΣ ΠΡΟΣΩΠΟΥ & ΣΩΜΑΤΟΣ
- Αννα Παγκά -
• Καθαρισμός προσώπου
• Θεραπείες ακμής
• Θεραπείες ενυδάτωσης
• Φυτικό πήλινγκ
ΠΡΟΓΡΑΜΜΑΤΑ ΣΥΣΦΙΞΗΣ ΚΑΙ ΑΔΥΝΑΤΙΣΜΑΤΟΣ ΑΠΟ 50.000 δρχ
• Ηλεκτρολιποδιάλυση
• Θαλασσοθεραπεία
• Πήλινγκ σώματος
• Μασσάζ
• Λιπομέτρηση
• Διατροφή
• Αποτρίχωση
• Βαφές
• Μακιγιάζ
• Ειδικά προγράμματα για νύφες
ΙΩΑΝΝΟΥ ΚΑΖΟΥΛΗ 13 • ΡΟΔΟΣ • ΤΗΛ: (0241) 30003

Για να ξεπεραστούν τα προβλήματα που υπάρχουν στο Νομό

Παρέμβαση του νομάρχη στη Διοίκηση του ΤΑΞΥ

Προσπάθεια για να λυθεί το θέμα ιατρών-φαρμακοποιών

Εκκληση απευθύνει ο νομάρχης Δωδ/σου κ. Καραγιάννης προς την διοίκηση του Ταμείου Ασφάλισης Ξενοδοχοϋπαλλήλων (ΤΑΞΥ) για να ξεπεραστούν τα προβλήματα που υπάρχουν σε τοπικό επίπεδο και κυρίως αυτά που αφορούν τις σχέσεις του ταμείου με τους γιατρούς και τους φαρμακοποιούς.

Ελπίζω ότι θα ξεπεραστεί κι αυτή την φορά η κρίση, επισημαίνει ο κ. νομάρχης, ο οποίος στην επιστολή του προς τον πρόεδρο του ΤΑΞΥ κ. Μ. Μπουγιούκο, αναφέρει τα εξής:

"Κύριε Πρόεδρε,

Σίγουρα είστε ενήμερος ότι στην κατεξοχήν τουριστική περιοχή της Ρόδου υπάρχουν, σημαντικά προβλήματα που είχαν σχέση με την εξυπηρέτηση γενικά των ασφαλισμένων του ταμείου σας όσο και συμβαλλομένων, κατά περίπτωση ιατρών και φαρμακοποιών.

- Η καλόπιστη όμως διάθεση τόσο του ιατρικού κόσμου όσο και του φαρμακευτικού, παρά τις όποιες κατά καιρούς οξύνσεις, έδιναν τη δυνατότητα στην συνέχιση της ομαλής εξυπηρέτησης των ασφαλισμένων εις βάρος των συμβαλλομένων ιατρών και φαρμακοποιών, οι οποίοι με καθυστέρηση διεκπεραίωναν τους λογαριασμούς τους.

Τώρα τελευταία η καθυστέρηση που και πάλι παρατηρείται στην εξόφληση ιατρών και φαρμακοποιών οδηγούν τους τελευταίους με αποφάσεις της Γενικής Συνέλευσής τους στη διακοπή σύμβασής τους με το ταμείο σας, γεγονός που σίγουρα θα προκαλέσει σοβαρότατη δυσχέρεια της εξυπηρέτησης του συνόλου των ασφαλισμένων.

- Επειδή κάτι παρόμοιο σίγουρα δεν είναι μέσα στην πρόθεσή σας αλλά ούτε και στους στόχους της Διοίκησης του ταμείου, σας παρακαλώ, εξαντλώντας κάθε δυνατή προσπάθεια να προχωρήσετε στα μέτρα εκείνα με την εφαρμογή των οποίων θα ξεπεραστεί και αυτή τη φορά για το καλό όλων η σοβαρότατη κρίση που απειλεί και τους ασφαλισμένους αλλά και της σχέσης συμβαλλομένων φαρμακοποιών και ιατρών με το ταμείο σας".

Από το νομάρχη στις διαφημιστικές εταιρείες

Προθεσμία 10 ημερών για ξήλωμα πινακίδων

Μετά την ημερομηνία αυτή θε πιάσουν δουλειά τα συνεργεία ● Και υποβολή μηνύσεων

Προθεσμία δέκα ημερών, για το ξήλωμα των διαφημιστικών πινακίδων που βρίσκονται κατά μήκος των δρόμων, έδωσε χθες στις υπεύθυνες διαφημιστικές εταιρείες, ο νομάρχης κ. Σάββας Καραγιάννης, επικαλούμενος τους σχετικούς νόμους και διατάξεις.

Εάν στο διάστημα αυτό οι πινακίδες δεν καθαιρεθούν, τότε θα συγκροτηθεί ειδικό συνεργείο από τη νομαρχία, το οποίο θα αναλάβει το ξήλωμά τους, καταλογίζοντας τις σχετικές δαπάνες στις διαφημιστικές εταιρείες, ***ενώ προβλέπεται και η υποβολή μηνύσεων.***

Ο κ. νομάρχης έστειλε χθες την ειδοποίηση-τελεσίγραφο στις διαφημιστικές εταιρείες, επισημαίνοντας συγκεκριμένα τα εξής:

«Αγαπητοί κύριοι,

Προκειμένου η φετεινή τουριστική περίοδος να χαρακτηριστεί από μία εμφάνιση του νομού ποιοτικά βελτιωμένη σε σχέση με τα προηγούμενα χρόνια, θεωρώ υποχρέωσή μου να σας υπενθυμίσω τις διατάξεις τις σχετικές με τις διαφημιστικές πινακίδες.

● Κατά το άρθρο 11 & 4 του Κ.Ο.Κ. «Διαφημίσεις και επιγραφές, που τοποθετούνται κατά παράβαση των ισχυουσών διατάξεων αφαιρούνται ή εξαλείφονται ή εφ' όσον είναι φωτεινές τίθενται εκτός λειτουργίας από την αρμόδια υπηρεσία για την συντήρηση της οδού, χωρίς προειδοποίηση».

● Κατά το άρθρο 10 & 9 του Κ.Ο.Κ. «Απαγορεύεται η εγκατάσταση οποιασδήποτε πινακίδας, αφίσας, διαγράμμισης ή συσκευής, η οποία μπορεί να δημιουργήσει σύγχυση με πινακίδες σήμανσης ή με κυκλοφοριακή διαγράμμιση ή με άλλη συσκευή ρύθμισης της κυκλοφορίας ή να τις καταστήσει λιγότερο ορατές ή αποτελεσματικές ή να προκαλέσει θάμβωση στους χρήστες της οδού και γενικά να αποσπάσει την προσοχή τους κατά τρόπο που μπορεί να έχει δυσμενή επίδραση στην ασφάλεια της κυκλοροφίας. Αυτές αφαιρούνται αυτεπάγγελτα ή ύστερα από ειδοποίηση της αρμόδιας αστυνομικής αρχής, με μέριμνα της δημόσιας δημοτικής ή κοινοτικής υπηρεσίας που είναι αρμόδια για την συντήρηση της οδού, η οποία και μεριμνά για τον καταλογισμό της σχετικής δαπάνης σε βάρος των παραβατών».

● Το ως άνω αδίκημα διώκεται σε βαθμό πλημ/τος και οι παραβάτες τιμωρούνται με φυλάκιση μέχρι ενός (1) έτους.

● Από τον συνδυασμό των ως άνω διατάξεων προκύπτει ότι η συγκρότηση συνεργείου από την αρμόδια για την συντήρηση των οδών υπηρεσία είναι αναγκαία και επιβεβλημένη, προκειμένου ν' αποξηλωθούν οι εν λόγω πινακίδες.

Κρίνω ωστόσο σκόπιμο πριν από την συγκρότηση ειδικών συνεργείων για την αφαίρεση των πινακίδων και την υποβολή μηνύσεων να ζητήσω την εντός δέκα (10) ημερών αφαίρεση όσων εμπίπτουν στις απαγορευτικές διατάξεις από όσους τις τοποθέτησαν. Με την παρέλευση του χρονικού αυτού διαστήματος η Νομαρχιακή Αυτοδιοίκηση θα προχωρήσει στην αφαίρεση κι απομάκρυνση αυτών των πινακίδων.

Ο Νομάρχης Δωδ/σου
Δρ. Σάββας Καραγιάννης»

ΔΙΑΚΟΠΗ ΤΗΛΕΦΩΝΙΚΩΝ ΓΡΑΜΜΩΝ

Αρκετά τηλέφωνα στις περιοχές των οδών Μιχαήλ Πετρίδη και Π. Τσαλδάρη πρόκειται να διακοπούν στην διάρκεια του σαββατοκύριακου, λόγω προγραμματισμένων εργασιών από τον ΟΤΕ. Σχετική είναι η ανακοίνωση που εκδόθηκε όπου επισημαίνονται τα εξής: "Ο ΟΤΕ ενημερώνει ότι για λόγους συντήρησης του δικτύου του θα προβεί σε αντικατάσταση του καλωδίου που τηλεφωνοδοτεί τμήμα των περιοχών που βρίσκονται μεταξύ των οδών Μ. Πετρίδη και Π. Τσαλδάρη .

RodosNet

Ο ηλεκτρονικός οδηγός για τη ΡΟΔΟ...
Http://www.rodosnet.gr
ΑΦΕΘΕΙΤΕ ΣΤΟΝ ΚΟΣΜΟ ΤΟΥ ΙΝΤΕΡΝΕΤ
ΚΑΙ ΑΠΟΛΑΥΣΤΕ ΤΗΝ ΡΟΔΟ.
ΑΞΙΟΘΕΑΤΑ - ΔΙΑΣΚΕΔΑΣΗ - ΑΓΟΡΕΣ ΚΑΙ ΟΧΙ ΜΟΝΟ.

ΔΕΡΜΑΤΙΝΟΣ, ΑΝΕΤΟΣ, ΕΠΑΓΓΕΛΜΑΤΙΚΟΣ ΚΑΝΑΠΕΣ DIVANI&DIVANI
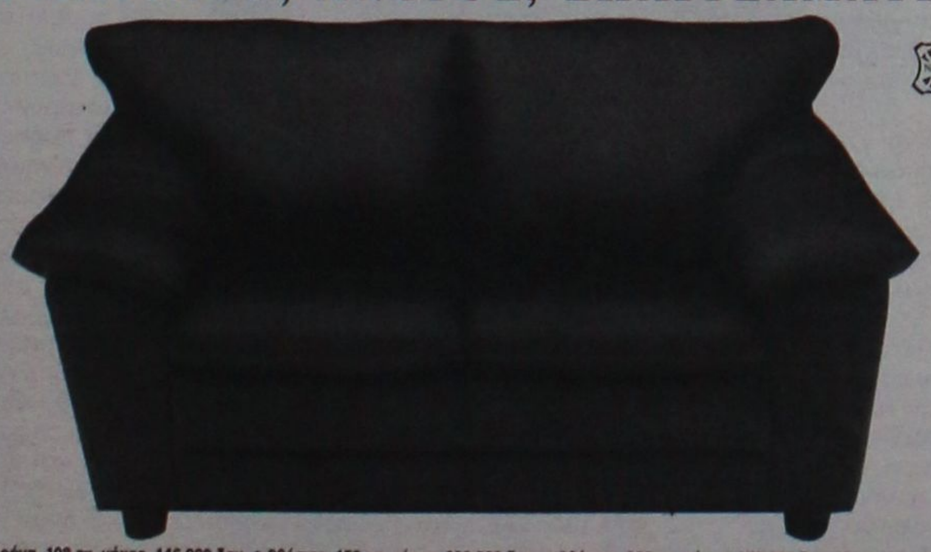
Τώρα σε γνήσιο δέρμα
μόνο με 209.000 δρχ.
ή και με άτοκες δόσεις, σε μαύρο,
μπλε ή καφέ χρώμα.
Προσγαμβάνεται!
DIVANI & DIVANI®
ΟΙ ΚΑΝΑΠΕΔΕΣ, ΣΤΑ ΙΤΑΛΙΚΑ.
Πολυθρόνα, 108 εκ. μήκος, 146.000 δρχ. • 2θέσιος, 152 εκ. μήκος, 209.000 δρχ. • 3θέσιος, 206 εκ. μήκος, 279.000 δρχ. (Δε συμπεριλαμβάνεται ΦΠΑ)
• ΑΘΗΝΑ: Κηφισίας 80, Μαρούσι, τηλ.: 614 1572-3. Ποσειδώνος 80, Αλιμος, τηλ.: 988 2777, ΝΕΟ Κεντρικό - Εκθεση: Ιερά Οδός 152, Αιγάλεω, τηλ.: 341 4195 • ΘΕΣΣΑΛΟΝΙΚΗ: Ανδριανουπολέως 22, Καλαμαριά, τηλ.: (031) 459 030 • ΑΡΓΟΣ: Τσωκρη 64-66, τηλ.: (0751) 61151 • ΙΩΑΝΝΙΝΑ: Α. Δωδώνης 90, τηλ.: (0651) 40078 • ΗΡΑΚΛΕΙΟ: Α. Κνωσσού 199, τηλ.: (081) 215 781 • ΡΟΔΟΣ: Καναδά 34, τηλ.: (0241) 27328 • ΣΕΡΡΕΣ: Μεγάλου Αλεξάνδρου 20, τηλ.: (0321) 55061 • ΧΑΝΙΑ: Λεωφ. Καζαντζάκη 191, Βαρβακοπουλο, τηλ.: (0821) 98120 • ΑΛΕΞΑΝΔΡΟΥΠΟΛΗ: Α. Δημοκρατίας 77, τηλ.: (0551) 25024 • Συντομα στην Πατρα και την Καβαλα • Πληροφορίες για franchise: VERSA A.E., τηλ.: 342 1161

ΕΜΕΙΣ ΜΙΛΑΜΕ ΜΕ ...ΑΡΙΘΜΟΥΣ!

ΤΗΛΕΟΡΑΣΕΙΣ

SONY 21" MONO 81.000 ΜΕΤΡΗΤΟΙΣ
PHILIPS 21" MONO 81.900 ΜΕΤΡΗΤΟΙΣ

VIDEO

SHARP Mod 301 63.900 ΜΕΤΡΗΤΟΙΣ
TOSHIBA 6 κεφαλων Hi Fi Stereo 129.000 ΜΕΤΡΗΤΟΙΣ

MINI SYSTEMS

AIWA 56ισκο MONO 89.000 ΣΕ 6 ΑΤΟΚΕΣ ΔΟΣΕΙΣ
AIWA 2X145 W MONO 139.000 ΣΕ 10 ΑΤΟΚΕΣ ΔΟΣΕΙΣ
PIONEER 256ισκο MONO 133.000 ΣΕ 6 ΑΤΟΚΕΣ ΔΟΣΕΙΣ

CD WRITERS

PHILIPS CDR 765 MONO 141.900 ΜΕΤΡΗΤΟΙΣ

ΗΛΙΑΚΟΙ ΘΕΡΜΟΣΙΦΩΝΕΣ

ΦΥΡΟΓΕΝΗΣ & SKY-LAND ΔΙΧΩΣ ΠΡΟΚΑΤΑΒΟΛΗ
ΚΑΙ ΜΕ ΕΞΟΦΛΗΣΗ ΣΕ ΟΣΟΥΣ ΜΗΝΕΣ ΘΕΛΕΤΕ!!!

ΠΛΥΝΤΗΡΙΑ

DELOGHI Mod DL 400 MONO 81.900 ΜΕΤΡΗΤΟΙΣ

πλαισιο

ΟΙ ΤΙΜΕΣ ΙΣΧΥΟΥΝ ΜΕΧΡΙ ΕΞΑΝΤΛΗΣΕΩΣ ΤΩΝ ΑΠΟΘΕΜΑΤΩΝ

* ΜΕΓΑΛΗ ΠΟΙΚΙΛΙΑ ΣΕ ΣΤΕΡΕΦΩΝΙΚΑ ΜΕ ΔΙΑΚΑΝΟΝΙΣΜΟΥΣ ΣΤΑ ΔΙΚΑ ΣΑΣ ΜΕΤΡΑ.

Μ. ΒΟΛΑΣ & ΥΙΟΙ Ο.Ε.
Λ. ΕΛΕΥΘΕΡΙΑΣ 43-45. ΤΗΛ.: 91275 - 94993, FAX: 94370

ΔΙΑΛΥΣΗ

LE SHOP

αρ. διαλ. Πρωτοδ. 213/1999

ΦΑΝΤΑΣΤΙΚΕΣ ΤΙΜΕΣ
ΣΕ ΣΥΝΘΕΣΕΙΣ

* Ανθη
* Πρασινάδες
* Αντικείμενα

Χριστουγεννιάτικα



ΤΩΡΑ Η ΕΥΚΑΙΡΙΑ ΓΙΑ ΝΑ ΣΤΟΛΙΣΕΤΕ ΤΟ ΣΠΙΤΙ ΣΑΣ
Ή ΤΟΝ ΕΠΑΓΓΕΛΜΑΤΙΚΟ ΣΑΣ ΧΩΡΟ

Το αγοράζει η Νομαρχία Δωδεκανήσου

Μουσείο το κτίριο του Ελληνικού προξενείου

Άλλες αποφάσεις της Νομαρχιακής

Το κτίριο όπου στεγαζόταν το ελληνικό προξενείο στα δίσεκτα χρόνια της Ιταλικής κατοχής, αποφάσισε να αγοράσει η νομαρχία Δωδεκανήσου με σκοπό να το μετατρέψει στη συνέχεια σε μουσείο.

Η απόφαση είχε προαναγγελθεί, αλλά οριστικοποιήθηκε χθες το μεσημέρι κατά την συνεδρίαση της νομαρχιακής επιτροπής, ύστερα από σχετική εισήγηση του νομάρχη κ. Καραγιάννη.

Το κτίριο του παλιού προξενείου, βρίσκεται στην οδό Ι. Καζούλλη και για την αγορά του, όπως αποφασίστηκε χθες από την επιτροπή, **θα διατεθεί ποσό 150 εκατομμυρίων δραχμών.**

Σε δεύτερη φάση θα γίνουν οι αναγκαίες εργασίες για την μετασκευή του κτιρίου σε μουσείο, με την συνδρομή των αρμοδίων υπουργείων, πράγμα που θα επιδιώξει τουλάχιστον η νομαρχιακή αυτοδιοίκηση Δωδεκανήσου.

ΑΛΛΕΣ ΑΠΟΦΑΣΕΙΣ

Κατά τη χθεσινή συνεδρίασή της, η νομαρχιακή επιτροπή πήρε επίσης τις εξής αποφάσεις:

- Αποφάσισε **τη διακοπή της εργολαβίας** της επαρχιακής οδού Σορωνής-Διμυλιάς-Ελεούσας-Πλατάνια, προυπολογισμού 800 εκατομμυρίων δραχμών.

Η απόφαση διακοπής πάρθηκε επειδή το έργο ήταν ενταγμένο στο νομαρχιακό πρόγραμμα χωρίς να υπαρχουν πιστώσεις και θα επιδιωχθεί η ένταξη του έργου στα ΠΕΠ. Στην απόφαση αυτή, **διαφώνησε ο σύμβουλος της μειοψηφίας κ. Γ. Παρασκευάς**, υποστηρίζοντας την ανάγκη να συνεχιστεί το έργο. Αξίζει πάντως να σημειωθεί ότι το συγκεκριμένο κομμάτι του δρόμου είναι άκρως προβληματικό και μετά την εξέλιξη αυτή ίσως να υπάρξουν έντονες αντιδράσεις από τους κατοίκους της περιοχής.

- Η νομαρχιακή επιτροπή **δεν ενέκρινε** επίσης, για παρεμφερείς λόγους τα πρακτικά δημοπρασίας για το εργο "μελέτη-κατασκευή της νέας οδού Αργινώντα-Βαθύ Καλύμνου" προϋπολογισμού 900 εκατομμυρίων δραχμών. Και στην απόφαση αυτή μειοψήφισε ο κ. Παρασκευάς.
- Εγκρίθηκε η μελέτη και η δημοπρασία του έργου για την προσθήκη ορόφου χειρουργείου στο Γενικό Νοσοκομείο Κω, ενώ εγκρίθηκαν και διάφοροι λογαριασμοί για εκτελούμενα έργα.
- Τέλος η νομαρχιακή επιτροπή **ενέκρινε τον προϋπολογισμό** της νομαρχίας για το 1999, ο οποίος ανέρχεται σε 11,6 δισεκατομμύρια δραχμές και ο οποίος πρόκειται να τεθεί προς έγκριση στην προγραμματισμένη για αύριο συνεδρίαση του νομαρχιακού συμβουλίου.

Αντιδράσεις από τον Δήμο Καλλιθέας

Δεν θα δεχθούμε στα μέρη μας καταυλισμό

Αρνούνται να συζητήσουν το ενδεχόμενο να εγκατασταθούν εκεί οι τσιγγάνοι

Σφόδρα αντίθετος είναι ο δήμος Καλλιθέας στα σχέδια να στηθεί καταυλισμός τσιγγάνων στα διοικητικά του όρια, θέμα που ως γνωστόν πρόκειται να απασχολήσει το νομαρχιακό συμβούλιο στην αυριανή του συνεδρίαση.

Την αντίθεση αυτή, την κοινοποίησε ήδη ο δήμαρχος Καλλιθέας κ. Ιατρίδης με επιστολή του προς το νομάρχη κ. Σάββα Καραγιάννη.

Δεν πρόκειται σε καμμία περίπτωση να δεχθούμε την χωρική μεταφορά του προβλήματος, αναφέρει χαρακτηριστικά ο κ. Ιατρίδης "και πολύ περισσότερο δεν θα επιτρέψουμε σε κανέναν να αποφασίζει για θέματα που έμμεσα ή άμεσα μας αγγίζουν, χωρίς τη δική μας συμμετοχή και συναίνεση".

- Οπως είναι γνωστό, αρμόδια επιτροπή υπηρεσιακών παραγόντων προτείνει ως καταλληλότερη περιοχή για τον καταυλισμό των τσιγγάνων, την περιοχή "Αγίας Βαρβάρας" Κοσκινού.

Ειδικότερα, στο έγγραφό του προς το νομάρχη ο κ. Ιατρίδης αναφέρει τα εξής:

«Κύριε Νομάρχη,

Με αφορμή την επικαιροποίηση (και πάλι) του προβλήματος των τσιγγάνων επιθυμούμε να σας γνωρίσουμε τα εξής:

α. Αντιλαμβανόμαστε τη σοβαρότητα του θέματος και κατανοούμε απόλυτα τον προβληματισμό και την αγωνία σας.

Αλλωστε όλοι μας είμαστε αποδέκτες των αρνητικών συνεπειών του φαινομένου αυτού που ταλανίζει χρόνια το νησί της Ρόδου.

β. Εκτιμούμε όμως ότι η επίλυση του προβλήματος



αυτού δεν μπορεί να εστιαστεί μόνο στη χωρική μεταφορά του, αλλά στην ουσιαστική αντιμετώπισή του, όταν μάλιστα είναι γνωστό τοις πάσι, ότι οι τσιγγάνοι δεν πειθαρχούν σε κανέναν αλλά τηρούν απαρέγκλητα τους δικούς τους άγραφους νόμους.

γ. Ο Δήμος Καλλιθέας είναι ο χώρος στον οποίον αναπτύσσονται οι περισσότερες οχλούσες δραστηριότητες (ΡΟΔΙΑ-Λατομεία-ΧΥΤΑ-Βιολογικός κ.λπ.) με την φυσιολογική συνεχή απαξίωση της περιοχής.

δ. Αποτελεί πρώτιστο μέλημά μας η διασφάλιση της ανάπτυξης του Τουρισμού με τον εμπλουτισμό των προσφερομένων υπηρεσιών και αναμφισβήτητα στη λογική μας αυτή δεν βοηθά η παρουσία των τσιγγάνων.

ε. Εκτιμούμε, ότι το πρόβλημα αυτό πρέπει να τύχει ουσιαστικότερης έρευνας και μελέτης και κυρίως να αντιμετωπισθεί με τα νέα δεδομένα της λειτουργίας της Τ.Α.

στ. Εμείς-Κύριε-Νομάρχη δεν θα δεχθούμε την χωρική μεταφορά του προβλήματος και πολύ περισσότερο δεν θα επιτρέψουμε σε κανέναν να αποφασίσει για θέματα που έμμεσα ή άμεσα μας αγγίζουν, χωρίς τη δική μας συμμετοχή και συναίνεση.

Ο δήμαρχος
Ιωάννης Ιατρίδης»

Αίρ Μπάς των Ηνωμένων Αραβικών Εμιράτων με σεΐχηδες και πρεσβευτές με προορισμό το Μαρόκο

Στο παρά 5΄γλίτωσε από συντριβή!

Τον ...Αλλάχ προστάτη, είχαν χθες λίγα λεπτά μετά το μεσημέρι 252 επιβάτες και 19 άτομα πλήρωμα του αεροσκάφους Air-Bus A300-600 των "Ηνωμένων Αραβικών Εμιράτων" όταν στο παρά πέντε το αεροσκάφος γλίτωσε την συντριβή, λίγα μόλις λεπτά μετά την περιπετειώδη προσγείωσή τους στο αεροδρόμιο της Ρόδου.

Δεν έφθασαν 3,5 χλμ. διάδρομος και το μπροστινό σύστημα βούλιαξε στα χωράφια

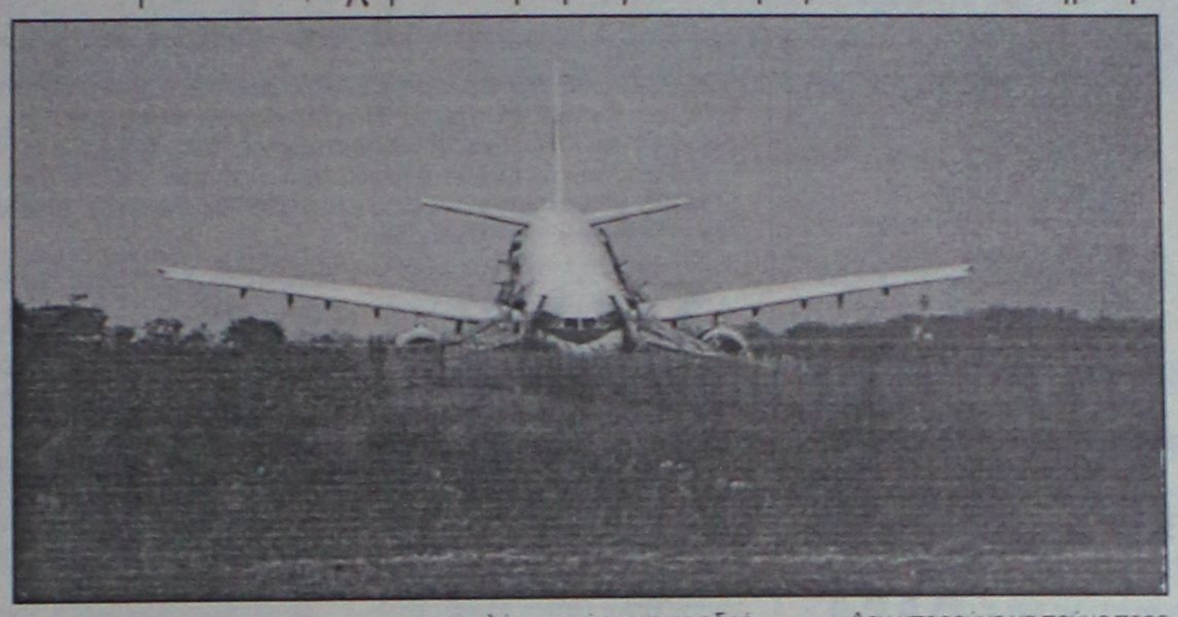

Τα 3,5 χιλιόμετρα του διαδρόμου "07" του αεροδρομίου "Διαγόρας" στη Ρόδο, κάτω από άγνωστες συνθήκες, δεν ...έφτασαν στον κυβερνήτη του Ari-Bus (ο οποίος είναι πιλότος της Βασιλικής Αεροπορίας του Μαρόκου) με αποτέλεσμα το αεροσκάφος να σταματήσει στην πρώτη ζώνη ασφαλείας, αφού το μπροστινό του μέρος, ***βυθίστηκε στην κυριολεξία στο χώμα!***

Αμέσως, στο αεροδρόμιο της Ρόδου, σήμανε συναγερμός και τέθηκε σε εφαρμογή σχέδιο εκτάκτων αναγκών αφού ειδοποιήθηκαν αμέσως όλες οι αρμόδιες αρχές.

Σε ελάχιστα λεπτά επιτόπου έσπευσε μεγάλη δύναμη της Πυροσβεστικής Υπηρεσίας του αεροδρομίου (δεδομένου ότι ο κίνδυνος πυρκαγιάς ήταν ιδιαίτερα σοβαρός) ενώ παράλληλα ειδοποιήθηκε και το Γενικό Νομαρχιακό Νοσοκομείο της Ρόδου, που μέσα σε χρόνο-ρεκόρ έστειλε επιτόπου 6 ασθενοφόρα οχήματα για να μεταφέρουν τυχόν τραυματίες.

Ευτυχώς από το ατύχημα αυτό που υπέστη το αεροσκάφος, δεν τραυματίστηκε κανείς από τους επιβάτες εκείνη την ώρα, ούτε επίσης και από το πλήρωμα. Οι τραυματισμοί 10 επιβατών, αξίζει να σημειωθεί ότι έγιναν, λίγα λεπτά αργότερα, ***όταν στο αεροσκάφος τοποθετήθηκαν οι ειδικές "τσουλίθρες"*** και ξεκινούσε η διαδικασία αποβίβασης στο έδαφος των 252 επιβατών καθώς επίσης και του πληρώματος.

Ολοι οι ελαφρά τραυματίες, μεταφέρθηκαν μέσα σε ελάχιστα λεπτά στο νοσοκομείο της Ρόδου όπου οι γιατροί διαπίστωσαν, εξαρθρώσεις μικροτραυματισμούς ή εκδορές, χωρίς άλλα ιδιαίτερα προβλήματα.

VIP'S ΕΠΙΒΑΤΕΣ

Το αεροσκάφος των "Ηνωμένων Αραβικών Εμιράτων" είχε απογειωθεί από το αεροδρόμιο του "Αμπου Ντάμπι" με προορισμό το "Ραμπάντ" του Μαρόκου. ***Είχε 252 επιβάτες πολλοί από τους οποίους ήταν αξιωματούχοι ή πρεσβευτές,*** και η πτήση χαρακτηρίζεται ως κυβερνητική-ιδιωτική στο πλαίσιο σχετικής αερο-κρουαζιέρας.

Πετώντας σε κοντινή απόσταση από το αεροδρόμιο της Ρόδου, ο κυβερνήτης του αεροσκάφους επικοινώνησε με τον Πύργο Ελέγχου της Ρόδου και ζήτησε να του δοθεί άδεια, έτσι ώστε ***να προσγειωθεί εκτάκτως στο νησί μας για να ανεφοδιαστεί με καύσιμα.***

Αμέσως, οι αρμόδιοι ελεγκτές εναέριας κυκλοφορίας, προχώρησαν σε ενημέρωση του κυβερνήτη για τις καιρικές συνθήκες που επικρατούσαν εκείνη την ώρα στο νησί της Ρόδου και σε λίγο ***δόθηκε η σχετική άδεια για να μπει το αεροσκάφος στην τελική ευθεία τροχοδρόμησης.***

Εκείνη την ώρα επικρατούσαν ισχυροί άνεμοι νότιοι νοτιοανατολικοί ***οι ριπές των οποίων έφθαναν ακόμη και τα 10 μποφόρ.***

Για άγνωστο μέχρι στιγμής λόγο, ο κυβερνήτης του αεροσκάφους δεν μπόρεσε να ελέγξει το αεροπλάνο του και να μειώσει έτσι την ταχύτητά του, με αποτέλεσμα να εξαντλήσει όλο τον διάδρομο προσγείωσης και την τελευταία στιγμή στην κυριολεξία να αποφευχθεί η συντριβή!

Ο ίδιος ο κυβερνήτης του αεροσκάφους, δεν έδωσε συγκεκριμένα στοιχεία για τα προβλήματα που αντιμετώπισε και δεν μπόρεσε να ελέγξει απόλυτα το αεροπλάνο κατά την τροχοδρόμησή του, αλλά σύμφωνα με εκτιμήσεις αρμοδίων, το πλέον πιθανό είναι ***να οφείλεται το ατύχημα στους ισχυρούς πλάγιους ανέμους που έπνεαν εκείνη την ώρα.***

Το Air-bus της Amiri Fly, με τους 252 Μαροκινούς επιβάτες, την ώρα που επιχείρησε προσγείωση στο αεροδρόμιο της Ρόδου, έπνεαν πλάγια με ταχύτητα 38 έως και 40 κόμβους. Αξίζει να σημειωθεί πάντως, ότι μισή ώρα πριν σημειωθεί το ατύχημα, στη Ρόδο είχε προσγειωθεί αεροσκάφος "μπόινγκ 737" της εταιρείας "Κρόνους" ενώ η πτήση 702 της Ολυμπιακής Αεροπορίας από Ρόδο για Αθήνα με ώρα αναχώρησης 8.10 το πρωί, είχε ματαιωθεί εξαιτίας των δυσμενών καιρικών συνθηκών.

Μέχρι τις 3 μετά το μεσημέρι πάντως, το αεροδρόμιο της Ρόδου παρέμεινε κλειστό, μέχρι να ληφθούν όλα τα απαραίτητα μέτρα ασφαλείας από τις αρμόδιες αρχές που θα επέτρεπαν την ασφαλή προσέγγιση (απογείωση και προσγείωση) όλων των υπολοίπων αεροσκαφών.

Ο ΑΕΡΟΛΙΜΕΝΑΡΧΗΣ

Μετά την ολοκλήρωση των συσκέψεων που έγιναν στο γραφείο του αερολιμενάρχη Ρόδου κ. Δημήτρη Σταυριανού και αφού είχε ενημερωθεί πλήρως η κεντρική υπηρεσία της ΥΠΑ, ο κ. Σταυριανός έκανε τις πρώτες δηλώσεις επισημαίνοντας μεταξύ άλλων για το συγκεκριμένο περιστατικό:

«Αεροσκάφος των "Ηνωμένων Αραβικών Εμιράτων", προερχόμενο από το Αμπού Ντάμπι και με προορισμό το Ραμπίντ του Μαρόκου, προσγειώθηκε στο αεροδρόμιο της Ρόδου για ανεφοδιασμό και με σκοπό να συνεχίσει το ταξίδι του για Μαρόκο.

Κατά την διαδικασία της προσγείωσης το αεροσκάφος εξάντλησε όλο το διαθέσιμο μήκος του διαδρόμου (τα 3.260 μέτρα που υπάρχουν για προσγείωση) με αποτέλεσμα να βγει εκτός του διαδρόμου και να είναι στο έδαφος αυτή την στιγμή, ακινητοποιημένο, χωρίς να μπορεί να μετακινηθεί. Θα μετακινηθεί με ξένες δυνάμεις. Από την προσγείωση αυτή, δεν είχαμε ευτυχώς πυρκαγιά, αλλά είχαμε ελαφρά τραυματίες επιβάτες, οι οποίοι σύμφωνα με τις διαβεβαιώσεις του Γενικού Νοσοκομείου της Ρόδου, δεν έχουν πάθει σοβαρά κατάγματα ή άλλους τραυματισμούς. Περισσότερο οι επιβάτες αυτοί μεταφέρθηκαν στο νοσοκομείο για προληπτικούς λόγους.

Η υπηρεσία μας, πήρε όλα τα προβλεπόμενα μέτρα εκτάκτου ανάγκης, σύμφωνα με το σχέδιο που υπάρχει στο αεροδρόμιο Ρόδου "Διαγόρας". Κινητοποιήθηκε δηλαδή αμέσως, ολόκληρος ο μηχανισμός της ΥΠΑ, της Ολυμπιακής, και των υπολοίπων φορέων, μαζί με την αστυνομία, τα ασθενοφόρα και τα πυροσβεστικά οχήματα και αναμένουμε μέσα στις προσεχείς ώρες να έρθουν στη Ρόδο εμπειρογνώμονες από την ΥΠΑ για την διερεύνηση του ατυχήματος.

Δεν μπορούμε να πούμε προς το παρόν με βεβαιότητα τί φταίει, αν δηλαδή είναι ο ανθρώπινος ή άλλος παράγοντας. Εκείνο που μετρά κατά την άποψή μου, είναι ότι δεν είχαμε σοβαρούς τραυματισμούς, στους επιβάτες ή το πλήρωμα, ούτε ακόμη και μεγάλες ζημιές στο ίδιο το αεροσκάφος. Το αεροσκάφος θα μετακινηθεί με γερανούς και άλλα μέσα έτσι ώστε να μεταφερθεί στο σημείο που πρέπει και να επισκευαστεί στην συνέχεια.

Η πτήση ήταν κυβερνητική-ιδιωτική κατά κάποιο τρόπο, χωρίς συγκεκριμένο εμπορικό αριθμό πτήσεως και ήταν ένα είδος αερο-κρουαζιέρας, ως προσφορά από την κυβέρνηση των "Ηνωμένων Αραβικών Εμιράτων". Οι επιβάτες ήταν 252 και άλλα 19 άτομα το πλήρωμα. Γίνεται προσπάθεια τώρα να μεταφερθούν στο Ραμπάντ του Μαρόκου με κάποια άλλη πτήση της ίδιας αεροπορικής εταιρίας. Εάν αυτό δεν γίνει εφικτό, θα εξασφαλίσουμε στους ανθρώπους αυτούς, διανυκτέρευση.

Το αεροδρόμιο παρέμεινε κλειστό για ένα συγκεκριμένο χρονικό διάστημα μέχρι να τελειώσει η κατάσταση εκτάκτου ανάγκης και στην συνέχεια να εκδώσουμε οδηγία (διεθνή αγγελία) με τα νέα διαθέσιμα μήκη του διαδρόμου για την προσγείωση και την απογείωση, των αεροσκαφών.

Το αεροσκάφος δεν ***δήλωσε*** καμμία σχετική βλάβη κατά την διάρκεια των συνομιλιών που είχε ο κυβερνήτης με τον πύργο ελέγχου.

Προσγειώθηκε κανονικά το αεροσκάφος και μάλιστα σε κανονική απόσταση, στην αρχή του διαδρόμου "07". Την ώρα εκείνη δεν υπήρχαν έντονα καιρικά φαινόμενα η καταιγίδες, υπήρχε απλώς κακοκαιρία και ο διάδρομος ήταν απλώς βρεγμένος.

Δεν προκειται να διακινδυνεύσω να κάνω οποιαδήποτε εκτίμηση. Αυτό είναι θέμα της επιτροπής διερεύνησης ατυχημάτων της Υπηρεσίας Πολιτικής Αεροπορίας, που θα κρίνουν οι εμπειρογνώμονες εάν είναι πράγματι ο ανθρώπινος παράγοντας ή κάποιο άλλο στοιχείο που οφείλεται το ατύχημα».

Ο ΔΗΜΑΡΧΟΣ ΡΟΔΟΥ

Μόλις 20 λεπτά μετά το περιστατικό με το αεροσκάφος των "Ηνωμένων Αραβικών Εμιράτων" ο δήμαρχος Ροδίων κ. Γιώργος Γιαννόπουλος, συνοδευόμενος από τον αντιπρόεδρο κ. Αντώνη Αλαβέρα, μετέβη επιτόπου στο αεροδρόμιο της Ρόδου έτσι ώστε να ενημερωθεί με τον καλύτερο τρόπο.

Ο κ. Γιαννόπουλος, αφού πήρε μέρος στην σύσκεψη που βρίσκονταν σε εξέλιξη με τον αερολιμενάρχη Ρόδου κ. Δημήτρη Σταυριανό, τους επιβάτες-αξιωματούχους που επέβαιναν στο Air-Bus και τους δύο κυβερνήτες, επικοινώνησε τηλεφωνικά με τους εκπροσώπους της Ενωσης Ξενοδόχων Ρόδου, έτσι ώστε να γίνουν οι απαραίτητες διαδικασίες για την φιλοξενία των 270 ατόμων σε ξενοδοχεία του νησιού μας.

Σε δηλώσεις που έκανε λίγο αργότερα στα Μέσα Ενημέρωσης του νησιού μας, υπογράμμισε μεταξύ άλλων: «Θεώρησα ότι έπρεπε να βρίσκομαι εδώ, διότι το περιστατικό σημειώθηκε στη Ρόδο, κι έχουμε μια συνολική ευθύνη. Απ' ό,τι φαίνετια, το αεροσκάφος

Αγνόησαν οδηγία για τον διάδρομο;

Σύμφωνα με ασφαλείς πληροφορίες που συγκέντρωσε η "Ροδιακη" οι συγκεκριμένες καιρικές συνθήκες που επικρατούσαν εκείνη την ώρα στο αεροδρόμιο του νησιού μας θα μπορούσαν να προκαλέσουν το συγκεκριμένο ατύχημα.

Πιο συγκεκριμένα επικρατούσε ***το φαινόμενο "Γουίντ-Σεαρ"*** (Διατμηματικοί Ανεμοι) το οποίο προκαλείται όταν πνέουν άνεμοι νότιοι νοτιοανατολικοί και νότιοι, ιδιαίτερα επικίνδυνοι για το χρονικό διάστημα που το αεροσκάφος βρίσκεται στην τελική φάση της προσγείωσης. Πριν από μερικά χρόνια κι επειδή ***αεροσκάφος της Γερμανικής Αεροπορίας (Χαππα-Λόιντ)*** που είχε επιχειρήσει να προσγειωθεί κάτω από παρόμοιες καιρικές συνθήκες κόντεψε να συντριβεί, η αρμόδια υπηρεσία της ΥΠΑ σε τοπικό επίπεδο, ***είχε εκδόσει σχετική αγγελία,*** σύμφωνα με την οποία:

Σε περιπτώσεις νότιων-νοτιοανατολικών ανέμων 38-40 κόμβων συνίσταται να αποφεύγεται η προσγείωση, μέχρι την καλυτέρευση των καιρικών συνθηκών.

Σύμφωνα με τις ίδιες πληροφορίες, ***η μόνη εταιρία που τηρεί με "ευλάβεια" την αγγελία αυτή, είναι η Ολυμπιακη Αεροπορία.***

Ετσι, εκτιμάται ότι ο πιλότος του αεροσκάφους είχε βάλει "φουλ στοιχεία" για να ισορροπήσει το αεροπλάνο με μεγάλη ταχύτητα και να μην παρασυρθεί από τους πλάγιους ανέμους, με αποτέλεσμα να εξαντλήσει όλο τον διάδρομο και να βγει εκτός αυτού, ή "goo!" όπως λέγεται στην ωρολογία των αρμοδίων.

ζήτησε άδεια για ανεφοδιασμό. Οι συνθήκες που επικρατούσαν στον διάδρομο ήταν τέτοιες που ακόμη δεν υπάρχει τελικό πόρισμα, αλλά το γεγονός είναι ότι το αεροσκάφος βγήκε εκτός. Φαίνεται ότι οι ελαφρά τραυματίες φτάνουν τους 7. Ολοι τους, έχουν μεταφερθεί έγκαιρα στο νοσοκομείο της Ρόδου και είναι εκτός κινδύνου. Ευτυχώς δεν είχαμε χειρότερα. Αυτή την στιγμή οι επιτελείς της Υπηρεσίας Πολιτικής Αεροπορίας, παίρνουν όλα τα σχετικά μέτρα, να αντιμετωπίσουν το γεγονός και να λειτουργήσει όσο πιο γρήγορα γίνεται το αεροδρόμιο του νησιού μας. Οι επιβαίνοντες στο αεροσκάφος, ήταν 252 επιβάτες και 19 άτομα πλήρωμα».

Αξίζει να σημειωθεί πάντως, ότι εξαιτίας της προέλευσης των επιβατών (από τρίτη χώρα) υπήρξαν αρχικά σοβαρά προβλήματα όσον αφορά την διαδικασία χορήγησης παραμονής στην χώρα μας, τα οποία πάντως, ξεπεράστηκαν έπειτα από σχετικές ενέργειες που έκαναν οι επικεφαλής των αρμοδίων αρχών του αεροδρομίου του νησιού μας.

Όταν η δημιουργία . . . παίρνει μορφή

έχει την υπογραφή NADAL !





Τα μπιμπελό NADAL είναι φτιαγμένα από γνήσια ισπανική πορσελάνη στο χέρι γι'αυτό και είναι μοναδικά. Η πολύχρονη πείρα που τα συνοδεύει, τους προσδίδει την αίγλη & την ποιότητα που αναζητάτε για το σπίτι σας.

ΑΝΤΙΠΡΟΣΩΠΕΙΑ ΕΛΛΑΔΑΣ

Ν.Γ Καραγεωργίου

Εκφράζει την υγιλη αισθητικη σας!

ΑΜΕΡΙΚΗΣ & Ι. ΚΑΖΟΥΛΗ ΓΩΝΙΑ - ΤΗΛ. 27127

ADD

Συνεδριάζει το Δ.Σ. του Επιμελητηρίου

Την ερχόμενη Δευτέρα πρόκειται να συνεδριάσει το διοικητικό συμβούλιο του Εμπορικού και Βιομηχανικού Επιμελητηρίου Δωδεκανήσου.

Βασικό θέμα της συνεδρίασης θα είναι οι προοπτικές για την φετινή τουριστική περίοδο, σε συνδυασμό προφανώς και με τα γενικότερα προβλήματα της περιοχής μας.

Ειδικότερα η ημερήσια διάταξη της συνεδρίασης περιλαμβάνει τα εξής θέματα:

1. - Επικύρωση πρακτικού Δ.Σ. υπ' αριθμ. 251/25-1-99.
2. - Προοπτικές για την τουριστική περίοδο 1999.
3. - Εγκριση δαπανών.
4. - Ανακοινώσεις.

α) Ανακοίνωση επιστολής με τις θέσεις του Επιμελητηρίου για την ίδρυση του νέου εργοστασίου της ΔΕΗ στη Ρόδο.

β) Ανακοίνωση αποτελεσμάτων συμμετοχής Επιμελητηρίου στη Διάσκεψη Ευρωεπιμελητηρίων - ASCAME (Μιλάνο 1-2/3/99).

γ) Ανακοίνωση επιστολής συμπαράστασης προς τη ΔΑΝΕ.

δ) Ανακοίνωση διαμαρτυρία ΕΟΑΕΝ προς τα ΜΜΕ.

Ποιοί θα παρακολουθήσουν τα προγράμματα του ΟΑΕΔ

Ανακοινώθηκαν χθες από το ΚΕΤΕΚ Ρόδου, τα αποτελέσματα των εκπαιδευομένων που θα παρακολουθήσουν τα προγράμματα επιμόρφωσης του ΟΑΕΔ και οι οποίοι θα πρέπει μέχρι τις 30 Μαρτίου 1999, ημέρα Τρίτη να κάνουν εγγραφή, διότι σε διαφορετική περίπτωση χάνουν το δικαίωμα να το παρακολουθήσουν.

Η έναρξη των μαθημάτων, όπως διευκρίνησε ο διευθυντής του ΚΕΤΕΚ κ. Γιώργος Σταματάκης, θα γίνει στις 19 Απριλίου.

Το εκπαιδευτικό επίδομα, μετά τη νέα απόφαση θα έχει ως εξής:

1) Οι επιδοτούμενοι άνεργοι 1.200 δραχμές ανά ώρα εκπαίδευσης.

2) Μη επιδοτούμενοι άνεργοι (παντρεμένοι, διαζευγμένοι, με έναν γονέα) 800 δραχμές ανά ώρα εκπαίδευσης.

3) Μη επιδοτούμενοι άνεργοι 400 δραχμές ανά ώρα.

Οι εκπαιδευόμενοι που επιλέγησαν τελικά θα είναι οι εξής:

1. Αργυροπούλου Δήμητρα
2. Βανίδου Κλεονίκη.
3. Δημητρόπουλου Σταυρούλα
4. Δοντάς Αντώνιος.
5. Δράκου Σεβαστή
6. Ζάγορας Σωτήριος
7. Καραγιάννη Μαρία
8. Καραπιπέρη Θεοδώρα
9. Κατσιμπράκη Σοφία
10. Κοντουδάκη Τσαμπίκα
11. Κρητικάκη Δέσποινα
12. Λαθουράκη Βηθλεέμ
13. Λαμπριανός Νικόλαος
14. Λεονταράκη Αθανασία
15. Λοΐζου Γεωργία
16. Μάϊνα Μαρία
17. Μακρή Ζαχαρούλα
18. Μανέττα Αικατερίνη
19. Μανέττα Σεβαστή
20. Μανέττα Χριστίνα
21. Μπακάλης Ιωάννης
22. Μπακούρη Αθηνά
23. Μπλομπέργκ Μόνικα-Μαρί
24. Μπογιατζή Ευδοκία
25. Μπότου Αγγελική
26. Παπαγεωργίου Αντώνιος
27. Παπαμίχου Μαρία
28. Περδικάκη Θεανώ
29. Πλακιώτη Μαρία
30. Ροδίτη Χρυσάνθη
31. Σκοτσαφάβα Μαρία
32. Τσούνιας Ιωάννης
33. Φαρμακίδου Ειρήνη
34. Χαραλάμπους Ευαγγελία
35. Χαρτοφύλλη Αννα
36. Χατζηνικολάου Τσαμπίκα
37. Χατζήπαπας Κων/νος
38. Χατζησταμάτη Ιωάννα
39. Χριστοδούλου Ευχαρίς
40. Χρυσοχόος Νικήτας.

Και νέες συλλήψεις για "κουλοχέρηδες"

Συνεχίζονται οι συλλήψεις υπευθύνων καταστημάτων που θέτουν σε λειτουργία παράνομα ηλεκτρονικά παιχνίδια ή επιτρέπουν την είσοδο σε ανήλικους.

Προχθές στις 6 μ.μ. άνδρες του Τμήματος Ασφαλείας Κω συνέλαβαν τον ηλικίας 43 χρόνων Διονύση Κονίδη του Βασιλείου γιατί σε έλεγχο που πραγματοποίησαν στην καφετέρια του διαπίστωσαν ότι είχε εγκαταστήσει και λειτουργούσε πέντε ηλεκτρονικά παιχνίδια με την επωνυμία SKILL GAME τα οποία είχε μετατρέψει με τηλεχειρι στήριο από τεχνικά σε τυχερά.

Επίσης διαπιστώθηκε ότι δεν είχε άδεια λειτουργίας της καφετέριας και τα ηλεκτρονικά είχαν εγκατασταθεί παράνομα.

Στις 7.30 το ίδιο βράδυ από άνδρες της ίδιας υπηρεσία συνελήφθη η 34χρονη Μαρία Κυπρίζογλου, ξενοδοχουπάλληλος, γιατί σαν υπεύθυνη λειτουργίας της καφετέριας, του άνδρα της Κωνσταντίνου που εκείνη την ώρα απουσίαζε, είχε επιτρέψει την είσοδο και συμμετοχή στα ηλεκτρονικά παιχνίδια δύο ανήλικων.

Η καφετέρια λειτουργούσε χωρίς άδεια ενώ είχε θέσει σε λειτουργία και ένα ηλεκτρονικό παιχνίδι το οποίο είχε μετατρέψει σε τυχερό.

Δύο Αλβανοί, και μια συμπατριώτισσά τους

Σπείρα διοχέτευε ναρκωτικά στη Ρόδο

Είχε πελάτες χρήστες Ροδίτες. Πιάστηκαν στα πράσα μετά από ενέδρα αστυνομικών

Τριμελής σπείρα που αποτελείτο από δύο Αλβανούς και μία γυναίκα συμπατριώτισσά τους αγνώστων στοιχείων διοχέτευε ναρκωτικά στην αγορά του νησιού μας. Μετά από έρευνες που έκαναν οι υπηρετούντες στο Τμήμα Δίωξης Ναρκωτικών κατέληξαν στο συμπέρασμα ότι οι δύο άνδρες που μετείχαν στη σπείρα είναι οι Αλβανοί ALEKSANDRE LIAMES 26 χρόνων μάγειρας και SHPETIM PASHAT 22 που ο πρώτος έμενε στις Καλυθιές και ο δεύτερος στο Φαληράκι.

Σύμφωνα με τις πληροφορίες η σπείρα το τελευταίο διάστημα διέθετε σε χρήστες της περιοχής μας ποσότητες ναρκωτικών.

Προχθές αστυνομικός τις παραπάνω υπηρεσίας που εμφανίστηκε σαν χρήστης έκλεισε ραντεβού με τον LIAMES το οποίο πραγματοποιήθηκε στις 11.45 τη νύχτα στο 15ο χιλιόμετρο της οδού Ρόδου-Καμείρου.

Ο δράστης έφτασε στο σημείο συνάντησης με ενοικιαζόμενο αυτοκίνητο και αφού παρέδωσε στον πελάτη ακατέργαστη κάνναβη βάρος 1,016 γραμμαρίων και παρέλαβε 400.000 δραχμές σε χαρτονομίσματα που είχαν προσημειωθεί. Μετά τη συναλλαγή ο Αλβανός προσπάθησε να διαφύγει αλλά συνελλήφθη από αστυνομικούς που είχαν στήσει ενέδρα οι οποίοι τον καταδίωξαν.

Οι αστυνομικοί μετά την σύλληψη του δράστη κατάσχεσαν 425.000 δραχμές, το αυτοκίνητο που χρησιμοποίησε για την μετάβασή του στον τόπο συνάντησης ο δράστης και το κινητό του τηλέφωνο.

Χθες ο δράστης οδηγήθηκε στον εισαγγελέα Πρωτοδικών κ. Κωνσταντίνο Χατζηπαζαρλή ο οποίος του άσκησε δίωξη για κατοχή και εμπορία ναρκωτικών σε βαθμό κακουργήματος και τον παρέδωσε στον ανακριτή για να απολογηθεί.

Στο μεταξύ συνεχίζονται οι έρευνες για τον εντοπισμό και σύλληψη του άλλου Αλβανού καθώς και της Αλβανίδας τα στοιχεία της οποίας παραμένουν άγνωστα.

Για αύριο, λόγω των πολλών υποθέσεων

Ανεβλήθη η δίκη των δύο συνδικαλιστών

Ευχαριστίες στον Δικηγορικό Σύλλογο

Αναβλήθηκε τελικά η διεξαγωγή της προγραμματισμένης για χθες το μεσημέρι, δίκης των δυο συνδικαλιστών του Εργατικού Κέντρου της Ρόδου, εξαιτίας του μεγάλου αριθμού των υποθέσεων.

Η εκδίκαση σύμφωνα με όλες τις ενδείξεις θα γίνει κανονικά αύριο, Παρασκευή 26 Μαρτίου στο Τριμελές Πλημμελειοδικείο της Ρόδου, παρουσία της ηγεσίας του ανώτερου συνδικαλιστικού οργάνου της περιοχής μας, καθώς επίσης και άλλων εκπροσώπων φορέων.

- Σε δηλώσεις που έκανε χθες το μεσημέρι ο πρόεδρος του Εργατικού Κέντρου της Ρόδου κ. Γιάννης Σαρικάς, ευχαρίστησε δημοσίως την διοίκηση και τον πρόεδρο του Δικηγορικού Συλλόγου της Ρόδου κ. Κώστα Σαρρή, με απόφαση των οποίων, ανέλαβαν την υπεράσπιση των δύο συνδικαλιστών.

Σημειώνεται ότι σε σχετική ανακοίνωσή του, ο Δ.Σ. της Ρόδου κάνει λόγο για ζήτημα μείζονος σημασίας (όσον αφορά την σύλληψη και την παραπομπή στην δικαιοσύνη των συνδικαλιστών κ. Ανδρέα Ευθυμίου και Μιχάλη Μαγιάφη) γεγονός που οδήγησε τον Σύλλογο να αναλάβει δια του προέδρου του, την υπεράσπιση των δύο συνδικαλιστών.

Αξίζει να σημειωθεί ότι και αύριο, στελέχη του ΕΚΡ, εκπρόσωποι των πρωτοβάθμιων σωματείων αλλά και απλοί εργαζόμενοι, έχουν προγραμματίσει να παραστούν στο δικαστικό μέγαρο της Ρόδου, θέλοντας έτσι με τον τρόπο αυτό να εκφράσουν την πλήρη συμπαράστασή τους στους συναδέλφους τους.

Αντιπάντηση Κ. Παπασταματίου

Συνεχίζεται η δημόσια αντιπαράθεση μεταξύ του κ. Κ. Παπασταματίου και της αρχαιολόγου κ. Μαρίας Μιχαλάκη-Κόλλια.

Μετά την απάντηση της κ. Μιχαλάκη-Κόλλια, στο θέμα επανήλθε χθες με νεότερη επιστολή του ο κ. Παπασταματίου, ο οποίος επιμένει στις αρχικές καταγγελίες του για τις διαδικασίες που ακολουθήθηκαν για την έκδοση της οικοδομικής άδειας με την οποία η αρχαιολόγος έκτισε εξοχική κατοικία στην παραλία της Λαχανιάς.

ΕΙΔΙΚΟΤΕΡΑ, στην απάντησή του ο κ. Κ. Παπασταματίου αναφέρει τα εξής:

«Σε απάντηση των όσων δημοσιεύτηκαν στον Τύπο, ως απάντηση της κ. Κόλλια, για τις καταγγελίες που έκαμα εναντίον της σας γνωρίζω και πάλι τα εξής:

Προσπαθεί η κ. Κόλλια να αποπροσανατολήσει το όλο θέμα που κατάγγειλα ενάντιά της, με μια άλλη υπόθεση μου που μετατράπηκε δυστυχώς σε "σήριαλ", εξαιτίας της δικής της και άλλων αρμοδίων συμπεριφορά, θέλοντας σώνει και καλά να μου στερήσουν την ιδιοκτησία μου, χωρίς τις νόμιμες διατυπώσεις. Αυτό όμως είναι άλλο θέμα για το οποίο να είναι βέβαιοι όλοι οι εμπλεκόμενοι ότι κάποτε θα επιλυθεί και θα δικαιωθώ γιατί έχω το νόμο με το μέρος μου.

Για τις καταγγελίες μου όμως η κ. Κόλλια αποφεύγει να απαντήσει, γιατί ξέρει πολύ καλά ότι δυστυχώς γι' αυτήν εξαπάτησε το δημόσιο όταν της χορηγήθηκε η πολεοδομική άδεια 232/91 για την ανέγερση μιας μονόροφου οικοδομής της στην αγροτική περιοχή της Λαχανιάς, με το να εμφανίσει στο "τοπογραφικό" της άδειας, ως ιδιόκτητη μερίδα της την υπ' αριθ. 158, άλλου ιδιοκτήτη, αντί της δικής της με αριθμό 140, κειμένη σε απόσταση πέραν των 300 μέτρων περίπου και στο από 31-3-1991 τοπογραφικό διάγραμμα ότι η μερίδα της (140) εφάπτεται της επαρχιακής οδού Ρόδου-Κατταβιάς.

Αν αυτή την ενέργεια την έκανε ένας άλλος πολίτης, ήδη οι αρμόδιες αρχές θα είχαν κινήσει ...γην και ύδωρ για να τον συλλάβουν.

Ας μη βιάζονται λοιπόν οι ...εθελοντές υποστηρικτές της, δικηγόροι και να μη σχολιάζουν οτιδήποτε εναντίον μου, γιατί εγώ έπραξα, ως πολίτης, το καθήκον μου».

ΕΡΧΟΝΤΑΙ ΠΟΛΕΜΙΚΑ ΠΛΟΙΑ

Δύο πλοία του Γαλλικού πολεμικού ναυτικού, πρόκειται να καταπλεύσουν στο λιμάνι της Ρόδου την ερχόμενη Δευτέρα 29 Μαρτίου.

Πρόκειται συγκεκριμένα για την φρεγάτα "TOURVILLE" με κυβερνήτη τον κ. Patrick Giaume και πλήρωμα 307 άνδρες και την κορβέτα "COMMANDANT BOYAN" με κυβερνήτη τον κ. Jean Philippe Rolland και πλήρωμα 91 άτομα. Τα πλοία θα αγκυροβολήσουν στους "Αγγέλους" και θα αποπλεύσουν από την Ρόδο την Παρασκευή 2 Απριλίου.

ΕΡΧΕΤΑΙ ΣΤΗ ΡΟΔΟ ΤΟ ΒΙΑΓΚΡΑ

Το μεσημέρι της Παρασκευής θα βρίσκεται τελικά στα ράφια των φαρμακείων του νησιού μας το ...θαυματουργό -όπως έχει χαρακτηριστεί- μπλέ χάπι "ΒΙΑΓΚΡΑ", σύμφωνα με τους αρμόδιους φαρμακοποιούς.

Σήμερα το πρωί, αναμένεται να φορτωθούν μεγάλες ποσότητες στα πλοία που εκτελούν δρομολόγια προς τη Ρόδο τα οποία και θα παραληφθούν από τις φαρμακαποθήκες αύριο το πρωί.

ΚΑΤΑΔΙΚΑΣΘΗΚΕ ΓΙΑ ΤΡΑΥΜΑΤΙΣΜΟ ΜΙΑΣ 57ΧΡΟΝΗΣ

Σε φυλάκιση οκτώ μηνών που μετατράπηκε προς 1.500 δραχμές την ημέρα καταδικάστηκε χθες από το Τριμελές Πλημμελειοδικείο Ρόδου ο Κωνσταντίνος Ρηγόπουλος που κηρύχθηκε ένοχος σωματικής βλάβης από αμέλεια.

Ο Ρηγόπουλος που άσκησε έφεση και αφέθηκε ελεύθερος κατηγορείτο ότι στις 26 Μαΐου 1993 οδηγώντας δίκυκλη μοτοσικλέτα στην οδό Μακαρίου παρέσυρε και τραυμάτισε την 57χρονη Φιλανδή τουρίστρια TERTTY HUHTANEN που διέσχιζε το δρόμο.

ΑΝΑΛΑΜΒΑΝΕΙ Ο ΤΑΞΙΑΡΧΟΣ Π. ΚΑΛΔΕΡΗΣ

Αύριο στις 12 το μεσημέρι στην αίθουσα διαλλέξεων της Αστυνομικής Διεύθυνσης Δωδεκανήσου θα πραγματοποιηθεί η τελετή παράδοσης από τον Υποστράτηγο Σταύρο Παναγιωτακόπουλο στον ταξίαρχο Παναγιώτη Καλδέρη και από τον Παναγιώτη Καλδέρη στον νέο αστυνομικό διευθυντή Δωδεκανήσου Νικόλαο Κρινή.

Στην τελετή θα παραστούν οι διοικητές και οι αξιωματικοί της Αστυνομίας και οι δημοσιογράφοι.

ΜΙΚΡΕΣ Αγγελίες

ΠΕΜΠΤΗ 25 ΜΑΡΤΙΟΥ 1999 — Η ΡΟΔΙΑΚΗ

Για τις αγγελίες σας, απευθύνεσθε στα γραφεία μας ή στα τηλέφωνα: 22210, 75230

Sigma
Αντιπροσωπεύσεις Ασφαλιστικών Εταιρειών
Άννης Μαρίας και Καζαντζάκη 2
Τηλ. (0241) 31468 • FAX: (0241) 33644

ενοικιάσεις ακινήτων

ΕΝΟΙΚΙΑΖΕΤΑΙ επιπλωμένο ανεξάρτητο δωμάτιο με WC. Πληρ. τηλ. 75597, 3 μ.μ.-8 μ.μ. ΑΕ27061

ΕΝΟΙΚΙΑΖΕΤΑΙ ισόγεια αποθήκη 110 τ.μ. στ' Ασγούρου με τριφασικό ρεύμα και WC. Πληρ. τηλ. 64457 ΠΕ27062

ΕΝΟΙΚΙΑΖΕΤΑΙ κατάστημα επιφανείας 55 τ.μ. επί της οδού Υψηλάντου 2 σε λογική τιμή. Πληρ. τηλ. 0244-51659 (18.00-21.00) και 39428 ΠΕ27063

ΕΝΟΙΚΙΑΖΕΤΑΙ από Απρίλιο μέχρι Νοέμβριο διαμέρισμα ρετιρέ σε μικρή πολυκατοικία καινούργιο, πλήρες επιπλωμένο, ενός υπνοδωματίου, κουζίνα, σαλοτραπεζαρία, λουτροκαμπινέ, στην οδό Κων. Υδραίου 21, Ρόδος. Πληρ. τηλ. 0244-51013, κιν. 0932-041349 ΑΕ27058

ΕΝΟΙΚΙΑΖΟΝΤΑΙ: 1) Διαμέρισμα με ανεξάρτητη είσοδο σε ήσυχη περιοχή της Ρόδου αποτελούμενο από δύο υπνοδωμάτια, καθιστικό, μεγάλη κουζίνα, εντοιχισμένες ντουλάπες και μεγάλες βεράντες, 2) Επιπλωμένη γκαρσονιέρα πρώτου ορόφου, με ψυγείο, ηλεκτρική κουζίνα, ηλεκτρικό καλοριφέρ, τηλεόραση και όλο το νοικοκυριό του σπιτιού. Προτιμούνται στρατιωτικοί ή εργένηδες. Πληρ. τηλ. 65122 ή 095/588400 ΑΕ27064

ΕΝΟΙΚΙΑΖΕΤΑΙ εξοχική κατοικία στην περιοχή Κοσκινού σε θαυμάσιο περιβάλλον με τζάκι, μεγάλη αυλή και άνετο πάρκινγκ, αποτελούμενη από δύο υπνοδωμάτια, χωλ, σαλοτραπεζαρία και WC. Πληρ. τηλ. 65259 και 65328 ΠΕ27060

ΕΝΟΙΚΙΑΖΕΤΑΙ γκαρσονιέρα πλήρως επιπλωμένη (ψυγείο, κουζίνα, ηλιακό θερμοσίφωνα). Πληρ. τηλ. 66475, 094-148242 ΑΕ27065

ΕΝΟΙΚΙΑΖΕΤΑΙ ισόγεια αποθήκη 70 τ.μ. για κάθε χρήση στην Ανάληψη. Πληρ. τηλ. 61701, 34490, 094-332389 ΑΕ27054

ΕΝΟΙΚΙΑΖΕΤΑΙ γκαρσονιέρα πλήρως επιπλωμένη με ηλιακό θερμοσίφωνα τελείως ανεξάρτητη σε ήσυχη περιοχή στην Ιξιά. Πληρ. τηλ. 27481, 31084 ΑΕ27032

ΕΝΟΙΚΙΑΖΕΤΑΙ διαμέρισμα ημιυπόγειο στα Κοσκινού 80 τ.μ. τριάρι με ντουλάπες ρούχων. Πληρ. τηλ. 64536, 093-2639693 ΠΕ27033

ΕΝΟΙΚΙΑΖΕΤΑΙ γκαρσονιέρα επιπλωμένη, ισόγεια στο κέντρο της πόλης. Ξεχωριστό υπνοδωμάτιο, πολυκουζίνα, κήπος. Τιμή 55.000. Πληρ. τηλ. 20710 ΑΕ27034

ΕΝΟΙΚΙΑΖΕΤΑΙ κατάστημα στην Αλεξάνδρου Διάκου 45 (πλησίον στην πλατεία Ψαροπούλα που λειτουργούσε σαν σούπερ μάρκετ) με όλο τον εξοπλισμό του ή δίχως και για οποιανδήποτε χρήση. Λογικό ενοίκιο, δεκτές σοβαρές προτάσεις. Πληρ. τηλ. 22440 και κινητό 095 791327 ΠΕ27017

ΕΝΟΙΚΙΑΖΕΤΑΙ μονοκατοικία πλήρως επιπλωμένη. Διαθέτει κήπο, ηλιακό θερμοσίφωνα, δύο (2) υπνοδωμάτια, σαλόνι, κουζίνα, μπάνιο επί της οδού Αγίας Αναστασίας 88. Πληρ. τηλ. 23191 ΑΕ27016

ΕΝΟΙΚΙΑΖΕΤΑΙ κατάστημα στην οδό Καναδά 54, πολυτελές, 55τ.μ. με πατάρι 35 τ.μ. Πληρ. τηλ. 24781 ώρες 8.30 π.μ. -3.00 μ.μ. ΑΕ27011

ΕΝΟΙΚΙΑΖΕΤΑΙ γκαρσονιέρα 50 τ.μ. επί της λεωφόρου Ιαλυσού. Πληρ. τηλ. 23525, 92307 ΠΕ27013

ΕΝΟΙΚΙΑΖΕΤΑΙ κατάστημα 45 τ.μ. πλησίον της Στ. Κωτιάδη ενοίκιο 40.000 δρχ. Πληρ. τηλ. 28838 10-1 το πρωί ΑΕ27014

ΕΝΟΙΚΙΑΖΕΤΑΙ αποθήκη 200 τ.μ. με ράμπα στην Ανάληψη. Πληρ. τηλ. 65638, 63146 ΑΕ27012

ΕΝΟΙΚΙΑΖΕΤΑΙ γκαρσονιέρα επιπλωμένη καινούργια επί της οδού Τελχινών 9, Καρακόνερο. Πληρ. τηλ. 30724 ΑΕ27015

ΕΝΟΙΚΙΑΖΕΤΑΙ γκαρσονιέρα, πλήρως επιπλωμένη (ψυγείο, κουζίνα, ηλιακό θερ/να). Πληρ. τηλ. 66475-61236. ΑΕ27002

ΕΝΟΙΚΙΑΖΕΤΑΙ διαμέρισμα επί της Αθανασίου Διάκου (περιοχή Αγίου Γεωργίου). Πληρ. τηλ. 37302-24212. ΑΕ26998

ΕΝΟΙΚΙΑΖΕΤΑΙ στην Ιξιά διαμέρισμα 2 υπνοδωματίων μετά το Μίρα-Μάρε. Πληρ. τηλ. 29026-42244-41937. ΑΕ26997

ΕΝΟΙΚΙΑΖΕΤΑΙ μονοκατοικία στα Κολύμπια 90 τ.μ. στον δρόμο ευκαλύπτων. Πληρ. τηλ. 38410, 68481 ΠΕ26978

ΚΑΤΣΑΔΟΥΡΟΣ ΤΑΞΙΑΡΧΗΣ
ΠΟΛΙΤΙΚΟΣ ΜΗΧΑΝΙΚΟΣ
ΕΡΓΟΛΑΒΟΣ ΔΗΜΟΣΙΩΝ ΚΑΙ ΙΔΙΩΤΙΚΩΝ ΕΡΓΩΝ

GUNITE

ΕΚΤΟΞΕΥΟΜΕΝΟ ΣΚΥΡΟΔΕΜΑ
ΡΗΤΙΝΕΝΕΣΕΙΣ-ΤΣΙΜΕΝΤΕΝΕΣΕΙΣ-ΑΜΜΟΒΟΛΕΣ
ΕΝΙΣΧΥΣΕΙΣ-ΕΠΙΣΚΕΥΕΣ-ΑΝΑΠΑΛΑΙΩΣΕΙΣ ΚΤΙΡΙΩΝ
ΕΙΔΙΚΑ Κ' ΓΕΝΙΚΑ ΤΕΧΝΙΚΑ ΕΡΓΑ

ΓΡΗΓ. ΛΑΜΠΡΑΚΗ 39 ΡΟΔΟΣ
ΤΗΛ. (0241) 22940 FAX: 22406
ΚΙΝ.: 093/2336258

ΕΝΟΙΚΙΑΖΕΤΑΙ
ΚΑΤΑΣΤΗΜΑ
200 τ.μ. με πατάρι 150 τ.μ. κατάλληλο για οποιαδήποτε χρήση (γυμναστήριο, έκθεση επίπλων, κατάστημα ενδυμάτων κ.λπ.) επί της οδού Δημ. Αναστασιάδη 48 Β (το νυν κατάστημα "Παιδική Γωνιά Επίπλου").
Πληρ. τηλ. 77468

ΕΝΟΙΚΙΑΖΟΝΤΑΙ
1) 2 καταστήματα των 25 τ.μ. το καθένα στο ισόγειο του ξενοδοχείου "Παυλίδης" 28ης Οκτωβρίου 15
2) Κατάστημα ισόγειο 756 τ.μ. πρώην εστιατόριο "Νόμπελ" Γρίβα και Μανδηλαρά γωνία.

Πληρ. τηλ. 094-335626, 094-803489, 094-936209, 095-531831, 01-5223566

Επενδύστε σήμερα με υψηλή ασφάλεια και μεγάλη απόδοση



ΜΕΣΙΤΗΣ ΑΣΤΙΚΩΝ ΣΥΜΒΑΣΕΩΝ - REAL ESTATE AGENCY
Vitzileos
ΜΑΡΙΟΣ Κ. ΒΙΤΖΗΛΑΙΟΣ
Εθν. Μακαρίου 45-3ος Οροφ. Τηλ: 24900, 25545, Φαξ: 25544 Κινητό: 0932 704919

Ευκολίες Πληρωμής
Πωλήσεις-Αντιπαροχές
Ενοικιάσεις-Αγορές
Ανταλλαγές-Μισθώσεις

Οικόπεδα

203 τμ	Στην Παλιά Πόλη με ερειπωμένη κατοικία	10.000.000
542 τμ	Γωνιακό οικόπεδο ΣΔ 1 στο Καρακόνερο	45.000.000
600 τμ	ΣΔ 0,8 οικόπεδο στο Πέδι στο κύμα. Σύμη	25.000.000
735 τμ	Στο Μόντε Σμίθ ΣΔ 0,60	45.000.000
1.270 τμ	ΣΔ 0,8 οικόπεδο στις 7 Χουρμαδιές	100.000.000
1.300 τμ	Στην Ιξιά εντός σχεδίου ΣΔ 0,4	30.000.000
2.000 τμ	Στην Ιξιά 200+200 τμ (άδεια)	40.000.000
2.000 τμ	Στην Ρόδου-Λίνδου ΣΔ 0,6	55.000.000
2.000 τμ	Στα Κοσκινού. Θέα με άδεια	20.000.000
2.000 τμ	Στην παραλία Καλαβαρδών	6.000.000
3.800 τμ	Στην Κρεμαστή πανοραμικό	28.000.000
4.000 τμ	Χ2 με φώς και νερό (κτισμένα)	5.000 /τμ.
4.000 τμ	3 οικόπεδα χ 4000 τμ φανταστική θέα. Κοσκινού	20.000.000
4.400 τμ	Στην Κρεμαστή	26.000.000
5.000 τμ	Οικόπεδο εντός οικισμού στην Λάρδο	35.000.000
6.000 τμ	Ιαλυσος ΣΔ 0.4, 300 μ. από την θάλασσα	140.000.000
8.000 τμ	Στο Πλημμύρι στο κύμα	40.000.000
9.000 τμ	Κανδήλι 4500+4500 τμ	30.000.000
9.345 τμ	Στ' Ασγούρου με θέα	69.000.000
9.700 τμ	Στη Λαχανιά στον δρόμο με θέα	10.000.000
10.000 τμ	Στη Λάρδο επί της Λεωφόρου	80.000.000
10.000 τμ	Στα Κοσκινού. Μεγάλη ευκαιρία	20.000.000
15.000 τμ	Στην Πάρο από την θάλασσα με θέα	25.000.000
16.000 τμ	Στις Φάνες στην θάλασσα με άδεια για 170 κλίνες	33.000.000
20.000 τμ	Οικόπ χωρισμένο σε 4000 τμ=10 εκατ. Γεννάδι	50.000.000
50.000 τμ	Στο Τσαίρι	125.000.000
50.000 τμ	Στο Πλημμύρι	200.000.000
100.000 τμ	Στην παραλία Πλημμύρι	400.000.000
115.000 τμ	Αγρστ. Δαματριά με 2 πηγάδια, 300 ελιές, 300 αμυγδ	65.000.000

Διαμερίσματα στην Ιαλυσό

43 τμ	Γκαρσονιέρα ημιτελ.	7.500.000
55 τμ	Ολοκαίνουργιο, παραθαλάσσιο	16.000.000
64 τμ	2 υπνοδ. - ημιτελές	12.000.000
66 τμ	Επιπλωμένο	14.000.000
68 τμ	2 υπνοδ. ημιτελές	12.000.000
70 τμ	Ολοκαίνουργιο παραθαλάσσιο	20.000.000
73 τμ	Ολοκαίνουργιο παραθαλάσσιο	21.000.000
73 τμ	2 υπνοδ ημιτελές	13.500.000
74 τμ	2 υπνοδ ημιτελές	13.000.000
91 τμ	3 υπνοδ ημιτελές	15.500.000
92 τμ	3 υπνοδ ημιτελές	16.000.000
100 τμ	LUX με τζάκι	27.000.000
120 τμ	2ος οροφ με 3 υπνοδ - τζάκι	24.000.000

Διαμερίσματα

55 τμ	στη Μηδεια με aircondition	11.000.000
60 τμ	στην Αθηναγόρα ρετιρέ	12.000.000
82 τμ	υπό κατασκευή με το κλειδί στο χέρι	300.000/τμ
86 τμ	υπό κατασκευή με το κλειδί στο χέρι	300.000/τμ
100 τμ	υπό κατασκευή με το κλειδί στο χέρι	300.000/τμ
85 τμ	στη Διαγοριδών	15.000.000
90 τμ	ρετιρέ στο κέντρο της Ρόδου	21.000.000
96 τμ	στη Λευκωσίας (2ος ορ)	25.000.000
96 τμ	στην Παρισίων με 2 υπνοδ.	25.000.000
96 τμ	στην Ιξια (γκαράζ-κήπος-τζάκι)	25.000.000
100 τμ	Ισόγειο 2 υπνοδ. θέρμανση	31.000.000
100 τμ	στην 28ης Οκτωβρίου, ισόγ	30.000.000
108 τμ	στην Κωτιάδη, 2ος όροφ με θέα	22.000.000
115 τμ	Ζέφυρος τζάκι, πάρκινγκ, αποθήκη	37.000.000
116 τμ	Ζέφυρος τζάκι, πάρκινγκ, αποθήκη	37.000.000
117 τμ	Μιχ. Πετρίδη, ρετιρέ LUX θέρμανση	28.000.000
117 τμ	σε μπετά	16.500
118 τμ	Ζέφυρος τζάκι, πάρκινγκ, αποθήκη	39.000.000
120 τμ	Στην Καμείρου-Μ. Σμιθ LUX με 3 υπνοδ.	32.000.000
157 τμ	Χειμάρας υπόγειο	30.000.000
180 τμ	Ανάληψη 3 υπνοδ - κήπος	30.000.000
200 τμ	Κένεντυ, Super LUX ρετιρ επιπλ 200μ ταράτσα	75.000.000

Μεζονέτες - Μονοκατοικίες

40 τμ	Μονοκατοικία στην Παστίδα	8.000.000
60 τμ	Μονοκατοικία στο Κιοτάρι μέ θέα θάλασσα	16.000.000
60 τμ	Μονοκατοικία Κιοτάρι	14.000.000
80 τμ	Μονοκατοικία Παστίδα	12.000.000
100 τμ	Μονοκατοικία Σορωνή στο κύμα - οικόπ 500 τμ	20.000.000
100 τμ	Μονοκατοικία στα Κρητικά - 3000 τμ οικοπ.	38.000.000
100 τμ	Μονοκατοικία Παραδείσι με 20 τμ όροφο	15.000.000
110 τμ	Μονοκατοικία στα Κοσκινού (πλατεία)	20.000.000
110 τμ	Μεζονέτα LUX διόροφη Καρακόνερο θέα θάλασσα	40.000.000
128 τμ	Διόρωφο στο Κιοτάρι + 10 τμ πατάρι	26.000.000
130 τμ	Τριόροφες μεζονέτες Σούπερ Λουξ με κήπο	55.000.000
130 τμ	Μεζονέτα Λουξ Ανάληψη	41.000.000
140 τμ	Στάδιο Μονοκ Λουξ επιπλ + 140τμ υπογ, γκαραζ, κήπο	50.000.000
180 τμ	Τρίοροφες μεζονέτες με υπόγειο Σούπερ Λούξ	67.000.000
185 τμ	Σάλακος (βίλα) με πολλά εξτρά και θέα	40.000.000
190 τμ	Διόροφη μονοκ Κοσκινού με θέα	63.000.000
197 τμ	Μεζονέτα εντός πόλης 3 υπνοδ, θέρμανση, τζάκι	47.000.000
200 τμ	Μεζονέτα γιαπί διόρ σε οικόπ 1000τμ Κοσκινού	26.000.000
200 τμ	80μ κεραμοσκεπή μονοκ μπετά + 1000μ οικοπ Ιαλυσός	28.000.000
218 τμ	Μονοκατοικία με κήπο Κοσκινού	43.000.000
220 τμ	Μεζονέτα στους Δασκάλους σοβατισμένη με ασανσέρ	35.000.000
220 τμ	Δύο μεζονέτες στα Κοσκινού (η μία)	30.000.000
222 τμ	Μεζονέτα στο Άνω Ροδίνι, κτισμ-σοβατ	39.000.000
230 τμ	Βίλα στη Λάρδο σε 7.700τμ οικόπεδο με γεώτρηση	120.000.000
250 τμ	Παραδοσιακή διόρωφη μονοκ Μητρόπολη	49.000.000
350 τμ	Βίλα δίοροφη Λουξ Ασγούρου	150.000.000
380 τμ	Βίλα δίοροφη σε οικοπ 2000τμ Ιαλυσός	90.000.000

Καταστήματα - Γραφεία - Επιχειρήσεις

	Εστιατόριο - επιχείρηση στου Κόβα	6.500.000
25 τμ	Φαληράκι Μαγαζί στο Εμπορικό Κέντρο	45.000.000
25 τμ	Γραφείο στν Εθν. Μακαρίου	10.000.000
27 τμ	Φαλιράκι Μαγαζί στο εμπορικό κέντρο	11.000.000
45 τμ	Μαγαζί στο κέντρο της πόλης ενοικιασμένο	45.000.000
45 τμ	Γραφείο στο κέντρο της πόλης στον τρίτο όροφο	16.000.000
50 τμ	Κατάστημα στην Α. Διάκου και πατάρι	46.000.000
60 τμ	Γραφείο στο κέντρο της πόλης στον τρίτο όροφο	25.000.000
60 τμ	Μαγαζί +60μ ακάλ χώρος Εμπορ κέντρο Φώκιαλη	21.000.000
78 τμ	Γραφείο στο κέντρο της πόλης στον 2ο όροφο	35.000.000
96 τμ	Κατάστημα στην Κ. Υδραίου, καινούργιο	36.000.000
100 τμ	Κατάστημα Ψαροπούλα. Προνομιακό. Ενοίκιο	250.000/μήνα
113 τμ	Πλατανάκια αποθήκη	6.000.000
117 τμ	Super Market συν εξοπλισμός συν 30 τμ αυλή	12.000.000
120 τμ	2όροφη οικοδ 60+60μ Ζέφυρος πάνω στην θάλασσα	16.000.000
140 τμ	Κατάστημα-εσπατ-ακάντο Λίνδος + 140μ κήπος-θέα εξοπλισμένο	45.000.000
168 τμ	Κατάστημα στην περιοχή Πανάγου	20.000.000
180 τμ	Ενοικιάζεται στην Ιερού Λόχου επαγγ. χώρος	200.000/μήνα
189 τμ	3 όροφοι επί 63μ κατάστημα στο κέντρο της Ρόδου	63.000.000
200 τμ	Αίθουσα στην Συγγρου. ΑΘΗΝΑ	60.000.000
250 τμ	Αποθήκη στους Δασκάλους, ισόγειο	20.000.000
380 τμ	Στην Άννης Μαρίας 2 αποθήκες ετοιμοπαράδοτες	20.000.000
400 τμ	Παλιά Πόλη 9 Studios-Bar. Μισά μετρητά/μισά σε 4 χρόνια	70.000.000
420 τμ	Τριόροφη οικοδ - Νιοχώρι, τουριστική περιοχή	60.000.000
661 τμ	Apartments +οικόπ 414τμ 2 οροφ, 26 δωμ εξοπλ Α' κατ στο λιμάν	160.000.000
750 τμ	Κατάστημα στα Ασγούρου	220.000.000
750 τμ	Αποθήκη με ράμπα για μεγάλα φορτηγά	80.000.000
1000 τμ	S/Market. Ακάντο +3000μ οικόπ. εξοπλισμ πλήρης εμπορεύματα	300.000.000
2000 τμ	Οικοδομή/μπετά +οικόπεδο 11600μ. Η μεγάλη ευκαιρία MONO	180.000.000
2000 τμ	Κτίριο-μπετά περιοχή νέας Μαρίνας Ζέφυρος	250.000.000
3800 τμ	Εργοστάσιο κτισμένο σε οικόπεδο 32.000 τμ	150.000.000
Ξενοδοχείο	Α' κατ 120 κλίνες στη θάλασσα Ιαλυσός, +οικόπεδο 4725μ	2.200.000 $
Ξενοδοχείο	Β' κατηγορίας 72 κλίνες, δισκοθήκη, στην πόλη	250.000.000
Hotel	apartments Α' κατηγορίας 40 κλίνες στην Ιαλυσό	130.000.000
Hotel	apartments Γ' κατηγορίας 50 κλίνες στην Ιξιά	150.000.000
10	διαμερίσματα επιπλωμένα στο Λαδικό	60.000.000

Ενοικιάζονται επιπλωμένα διαμερίσματα στην, Ιαλυσό
60-70.000 δρχ/μήνα

Στόχος μας: Κανείς Δωδεκανήσιος χωρίς Στέγη!

ΕΝΟΙΚΙΑΖΕΤΑΙ καινούργιο πολυτελές οροφοδιαμέρισμα 175 τ.μ. αποτελούμενο από 3 υπνοδωμάτια, 2 μπάνια, 1 WC, σαλοτραπεζαρία, τζάκι, εντοιχισμένη κουζίνα, θέρμανση, ηλιακός θερμοσίφωνας και πολύ μεγάλες βεράντες στην οδό Θεμ. Σοφούλη 100. Πληρ. τηλ. 29208 και 22629 ΠΕ26979

ΕΝΟΙΚΙΑΖΕΤΑΙ κατάστημα 400 τ.μ. στην οδό Παπαχριστοδούλου 30 με γραφεία, σύστημα πυρασφάλειας, συναγερμού, κατάλληλο για εμπορικές επιχειρήσεις. Το κατάστημα είναι ισόγειο με υμιυπόγειο πανταχόθεν ελεύθερο. Πληρ. τηλ. 77216 κ. Αρφαρά Βασίλη. ΑΕ27001

ΕΝΟΙΚΙΑΖΕΤΑΙ κατάστημα 80,00 τ.μ. ισόγειο στην Ανάληψη. Πληρ. τηλ. 38219, 74719 και κινητό 097-475255 ΑΕ26963

ΕΝΟΙΚΙΑΖΕΤΑΙ διαμέρισμα με σαλόνι-κουζίνα και υπνοδωμάτιο. Γρηγορίου Ε'18-2ος όροφος. Περιοχή 7 Βαγιές. Πληρ. τηλ. 0244-51269. ΠΕ27000

ΕΝΟΙΚΙΑΖΕΤΑΙ γκαρσονιέρα πλήρως εξοπλισμένη κοντά στις 7 Βαγιές, Γρηγορίου Ε' αρ. 35. Πληρ. τηλ. 27549. ΑΕ26999

ΕΝΟΙΚΙΑΖΟΝΤΑΙ στούντιο 2 δωματίων, επιπλωμένα, σε ήσυχο περιβάλλον, σε μονοκατοικία, στα Κοσκινού. Πληρ. τηλ. 61598 απογευματινές ώρες ΑΕ26977

ΕΝΟΙΚΙΑΖΕΤΑΙ κατάστημα 160 τ.μ. στην οδό Κορδιγκτώνος Νο24 κατάλληλο για πολλές χρήσεις. Πληρ. τηλ. 73120, 90814 ώρες καταστημάτων ΠΕ26944

ΕΝΟΙΚΙΑΖΕΤΑΙ προνομιούχο γωνιακό κατάστημα επί της Ακτής Μιαούλη και Κρήτης (δίπλα σε πλάζ) εμβαδού 30 τ.μ. με αποκλειστική χρήση αυλής πλέον 30 τ.μ. περίπου, για οποιαδήποτε χρήση, θέα απεριόριστη. Πληρ. κ. Μαρία τηλ. 62740, και 0932-799413 ΠΕ26982

ΖΗΤΕΙΤΑΙ για ΕΝΟΙΚΙΑΣΗ από ιατρό μονοκατοικία 110-140 τ.μ. ή ισόγειο διόροφου οικίας με θέρμανση, κήπο, κατά προτίμηση σε περιοχές Κένεντυ, Μόντε Σμιθ, Ιαλυσό έως 5 χλμ. από το κέντρο. Πληρ. τηλ. 097-500103 6-9 μ.μ. ΠΕ26983

Γραφείο, ιατρείο **ενοικιάζεται** Ι. Λόχου 13, 1ος όροφος (Ολυμπιακή) 45 τ.μ. Πληρ. τηλ. 24544, 095-462020 ώρες 10.00-13.00 ΑΕ26981

ΕΝΟΙΚΙΑΖΟΝΤΑΙ επιπλωμένα στούντιο με 1 υπνοδωμάτιο, WC και σύνθετο κουζινάκι στη περιοχή Τριαντών καθώς επίσης στούντιο με 1 υπνοδωμάτιο σύνθετο κουζινάκι , WC και καθιστικό. Πληρ. κ. Σαββαΐδη Σάββα, τηλ. 26281, 35476 και κινητά τηλέφωνα 097-433427 και 094-421015 ΠΕ26965

ΕΝΟΙΚΙΑΖΕΤΑΙ κατάστημα στην οδό Αλεξ. Διάκου 7 β., 46 τ.μ. ισογείου και 46 τ.μ. ημιορόφου σε πολύ καλή τιμή. Πληρ. 094-613240 από το πρωί στις 8 μέχρι τις 2.30 μ.μ. κ. Βασίλη ΑΕ26964

ΕΝΟΙΚΙΑΖΕΤΑΙ ισόγειο 120 τ.μ. διαμέρισμα με κήπο, τζάκι, ηλιακό θερμοσίφωνα και 3 υπνοδωμάτια επί της οδού Σπάρτης (πάροδος Μ. Πετρίδη). Πληρ. τηλ. 36176 ΠΕ26942

ΕΝΟΙΚΙΑΖΟΝΤΑΙ: 1) Διαμέρισμα δυάρι επιπλωμένο, τηλέφωνο και όλα τα οικιακά σκεύη έως 15 Ιουλίου 1999 περιοχή Μητροπόλεως και 2) Διαμέρισμα 4άρι με τηλέφωνο Τ.V. ηλιακό, 2 WC, επιπλωμένο για τη σεζόν για όλο το χρόνο στ' Ασγούρου. Πληρ. τηλ. 29362. ΑΕ26888

ΕΝΟΙΚΙΑΖΕΤΑΙ κατάστημα 160 τ.μ. δίπλα στο ΙΚΑ, 3ο χλμ. Ρόδου-Λίνδου. Πληρ. τηλ. 40190 ΑΕ26980

ΕΝΟΙΚΙΑΖΕΤΑΙ διαμέρισμα στο Ροδίνι, 75 τ.μ. δύο υπνοδωματίων κ.λπ. Πληρ. τηλ. 73835, 74686 ΑΕ26949

ΕΝΟΙΚΙΑΖΕΤΑΙ διαμέρισμα επί της οδού Ηρακλειδών 4 Ιαλυσός. Πληρ. τηλ. 23525 και 92307. ΑΕ25889

ΕΝΟΙΚΙΑΖΟΝΤΑΙ: α) κατάστημα απέναντι από την καινούργια "μαρίνα" 80 τ.μ. και με 90 τ.μ. υπόγειο, 2) Στο Νιοχώρι κατάστημα με πλατεία γωνία 44 τ.μ. κατάλληλο για οποιαδήποτε χρήση. Χωρίς αέρα. Πληρ. Κ. Ν. Ηρωνίας Νέα Αγορά α' όροφος αρ. 17, τηλ. 31955 και 21602 ΑΕ26922

ΕΝΟΙΚΙΑΖΟΝΤΑΙ : α) διαμέρισμα επιπλωμένο 130 τ.μ. για δύο άτομα στην οδό Πτολεμαίων, β) αποθήκη 140 τ.μ. στην οδό Πτολεμαίων. Πληρ. τηλ. 64085, 21611, 0932-437151 ΑΕ26850

ΕΝΟΙΚΙΑΖΟΝΤΑΙ STUDIOS με το μήνα ή με την ημέρα πλήρως επιπλωμένα με πολυκουζινάκι, ψυγείο, ντους, WC, μπαλκόνι με ηλιακό θερμοσίφωνο και εσωτερικό τηλέφωνο στην πιο ήσυχη περιοχή της πόλης Ρόδου (περιοχή Δασκάλων). Οδός Μαν. Παπαμανώλη 12, κάθετος επί της Στέλιου Κωτιάδη. Πληρ. τηλ. 37244

ΕΝΟΙΚΙΑΖΕΤΑΙ κατάστημα στη Λίνδο. Πληρ. τηλ. 0241-38375 ΑΕ26851

ΕΝΟΙΚΙΑΖΕΤΑΙ ισόγειο κατάστημα 13 τ.μ. στην Παλιά Πόλη επί της οδού Πολυδώρου, πρόσφατα ανακαινισμένο. Μεσίτες δεκτοί. Πληρ. τηλ. 01-3826892 και 093-2423063 ΠΕ26602

ΕΝΟΙΚΙΑΖΕΤΑΙ

κατάστημα 65 τ.μ. και υπόγεια αποθήκη 80 τ.μ. στην Ελευθερίου Βενιζέλου 6.

Τηλ. 23697 π.μ. και 30082 6-10 μ.μ.

ΠΩΛΕΙΤΑΙ

επί της Ρόδου-Λίνδου 447 τ.μ. ισόγειο κατάστημα με 475 τ.μ. Α' όροφο (για βιοτεχνική χρήση) ελεύθερο μίσθωσης αξίας 230.500.000 δρχ.

ΚΑΙ

αποθήκη επί της Ρόδου-Λίνδου 240 τ.μ. ελεύθερη μίσθωσης αξίας 36.000.000 δρχ.

Πληροφορίες ΕΥΡΩΚΤΗΜΑΤΙΚΗ Γιάννης και Μιχάλης Ευσταθίου, τηλ. 73819, 74917 και 094/374546

ΘΕΛΕΤΕ ΝΑ ΚΑΝΕΤΕ ΜΙΑ ΕΠΙΚΕΡΔΗ ΕΠΙΧΕΙΡΗΣΗ ΚΑΙ ΣΑΣ ΛΕΙΠΕΙ Ο ΧΩΡΟΣ;
ΣΑΝ ΤΟΝ ΠΡΟΣΦΕΡΟΥΜΕ!



3 στρέμματα με πάρκινγκ
170 τ.μ. κτίσμα, 170 τ.μ. υπόγειο με γκαρσονιέρα.
Λόγω της θέσεως του προσφέρεται για επαγγελματική χρήση π.χ. BAR-CAFETERIA-ΕΣΤΙΑΤΟΡΙΟ-ΒΙΟΤΕΧΝΙΑ κ.λπ.

Πληρ. τηλ. 0244-22280 και 24125

ΕΝΟΙΚΙΑΖΟΝΤΑΙ

1. Οροφος 1.000 τ.μ. ολόκληρος ή μέρος μόνο για γραφεία ή πρακτορεία δίπλα στο ΤΡΟΦΟ και πάνω από του PERIDIS AOUTLET
2. 300 τ.μ. ισόγειο για οποιαδήποτε χρήση στο ΡΟΔΟΧΡΩΜ, 5ο χλμ. Ρόδου-Λίνδου

Τηλ. 62037, 65065

Στο ξενοδοχείο **LINDIAN VILLAGE**
ΕΝΟΙΚΙΑΖΕΤΑΙ
χώρος κατάλληλος για κομμωτήριο

Πληρ. τηλ. 0244-47361, 47366 κ. Τσουρδιό Γιώργο

ΠΩΛΕΙΤΑΙ

σπίτι 190 τ.μ. τύπου μεζονέτας σε μικρή τριώροφη πολυκατοικία στο Μόντε Σμιθ 600-700 μέτρα από το Μαντράκι. Εχει απεριόριστη θέα, 70 τ.μ. βεράντες, δική του εγκατάσταση, καλοριφέρ, τζάκι, τριφασικό ρεύμα, δύο πλήρη WC, δρύινα πατώματα στις κρεβατοκάμαρες πολλά εντοιχισμένα ντουλάπια, πάρκινγκ. Στον κήπο εκτός από άνθη, γίνεται καλλιέργεια και οπωροκηπευτικών.

Πληρ. τηλ. 20929, 9-12 πρωί και 5-8 απόγευμα

ΠΩΛΟΥΝΤΑΙ

μονοκατοικίες στην παραλία Ιαλυσού έναντι ταβέρνας "Καλύβας" επί της οδού Ρίμινι.

Πληρ. τηλ. 94236, 28476, 94960, κ. Ελευθ. Ζαμπελλάκης

ΚΤΗΜΑΤΟΜΕΣΙΤΙΚΟ ΓΡΑΦΕΙΟ

ΕΥΡΩΚΤΗΜΑΤΙΚΗ



Η σίγουρη επένδυση

ΕΚΤΙΜΗΣΕΙΣ

ΑΓΟΡΕΣ

ΠΩΛΗΣΕΙΣ

ΑΝΤΙΠΑΡΟΧΕΣ

ΕΠΑΓΓΕΛΜΑΤΙΚΕΣ ΜΙΣΘΩΣΕΙΣ

ΕΠΕΝΔΥΤΙΚΕΣ ΠΡΟΤΑΣΕΙΣ

Καταστήματα - Γραφεία

23 τ.μ. στη Σωκράτους	120.000.000
33 τ.μ. στην Αμμοχώστου	40.000.000
33 τ.μ. στην Αμερικής	75.000.000
34 τ.μ. στη Λ. Ιαλυσού	20.400.000
37 τ.μ. στην παραλία Ιαλυσού	18.900.000
42 τ.μ. στο εμπορικό κέντρο Φώκιαλη	14.000.000
43 τ.μ. στη Στ. Κωτιάδη	34.400.000
50 τ.μ. στην Αλεξ. Διάκου	50.000.000
52 τ.μ. στη Δενδρινού	35.000.000
89 τ.μ. στην Εθνάρχου Μακαρίου (γραφείο)	35.000.000
95 τ.μ. στην Κ. Τσαλδάρη	40.600.000
96 τ.μ . στην Κων/νου Υδραίου	37.000.000
127 τ.μ. στη Σκεύου Ζερβού	40.000.000
125 τ.μ. στην Ανάληψη	37.500.000
160 τ.μ. στη Λίνδου	64.000.000
922 τ.μ. στη Λίνδου	230.000.000

Μονοκατοικίες Μαιζονέτες

67 τ.μ. σε 81 τ.μ. οικόπεδο στην Κρεμαστή	12.000.000
117 τ.μ. στην Αγία Αναστασία	36.000.000
110 τ.μ. στους Αγ. Αναργύρους	35.000.000
112 τ.μ. στην Αγ. Αναστασία σε 120 τ.μ. οικ.	16.000.000
130 τ.μ. στην Ανάληψη	45.500.000
130 τ.μ. σε 300 τ.μ. οικ. (μπετά) παρ. Ιαλυσού	26.000.000
130 τ.μ. σε 300 τ.μ. οικ. στην παραλία Ιαλυσού	52.000.000
133 τ.μ. στην Ανάληψη	38.000.000
135 τ.μ. στο Καρακόνερο	55.000.000
140 τ.μ. στην Ιαλυσό σε 350 τ.μ. οικ. (μπετά)	24.000.000
144 τ.μ. στην παραλία Κρεμαστής (μπετά)	21.500.000
160 τ.μ σε 322 τ.μ. οικ. (μπετά) παρ. Ιαλυσού	30.000.000
195 τ.μ. στο Νέο Ροδίνι	67.000.000
200 τ.μ. στους πρόπ. Φιλερήμου σε 1000 τ.μ. οικ.	30.000.000
200 τ.μ. στο Καρακόνερο	67.000.000
203 τ.μ. στην παραλία Αφάντου σε 4.300 οικ.	65.000.000
204 τ.μ. στα Κοσκινού σε 1000 τ.μ. οικ. (μπετά)	26.000.000
210 τ.μ. σε 333 τ.μ οικ.(μαρμ/βά) παρ. Ιαλυσού	45.000.000
210 τ.μ. σε 320 τ.μ. οικ. (μπετά) παρ. Ιαλυσού	35.000.000
240 τ.μ. σε 316 τ.μ οικ. μαρμ/βά παρ. Ιαλυσού	49.000.000
242 τ.μ. στο Μηδεια	55.000.000
250 τ.μ. στην Ιαλυσό	67.000.000
270 τ.μ. στην Παστίδα σε 3.748 τ.μ. οικ/δο	70.000.000
300 τ.μ. στα Αφάντου (ημ/βης) σε 3.500 τ.μ. οικ.	39.000.000

Διαμερίσματα

43 τ.μ. στη Μητρόπολη	10.000.000
44 τ.μ. στην Ιαλυσό	13.200.000
32 τ.μ. στον Άγιο Ιωάννη	7.000.000
58 τ.μ. στην Ανάληψη	19.000.000
70 τ.μ. στο Καρακόνερο	23.500.000
77 τ.μ. στην Ανάληψη	24.000.000
83 τ.μ. στην Ανάληψη	26.000.000
85 τ.μ. στην Ανάληψη	24.600.000
85 τ.μ. στην Ανάληψη	25.600.000
86 τ.μ. στους Δασκάλους	24.000.000
86 τ.μ. στο Ροδίνι	25.800.000
87 τ.μ. στην Ανάληψη	25.000.000
89 τ.μ. στο Ροδίνι	26.000.000
90 τ.μ. στην Ανάληψη	30.000.000
93 τ.μ. στο Ροδίνι	27.900.000
94 τ.μ. στο Ροδίνι	26.300.000
96 τ.μ. στην Ανάληψη	20.000.000
96 τ.μ. στο Καρακόνερο	28.000.000
96 τ.μ. στην Ανάληψη	25.000.000
100 τ.μ. στην Ανάληψη	30.000.000
101 τ.μ. στην Ανάληψη	28.000.000
103 τ.μ. στην Ανάληψη	30.000.000
103 τ.μ. στο Ροδίνι	36.000.000
103 τ.μ. στην Ανάληψη (μαρμαροσουβά)	20.600.000
104 τ.μ. στην Ανάληψη	27.000.000
105 τ.μ. στο Ροδίνι	31.500.000
105 τ.μ. στο Ροδίνι	24.000.000
106 τ.μ. στην Ανάληψη	32.000.000
106 τ.μ. στο Ροδίνι	26.000.000
106 τ.μ. στους Δασκάλους	30.000.000
107 τ.μ. στο Ροδίνι	33.000.000
114 τ.μ. στους Δασκάλους	42.750.000
115 τ.μ. στην Ανάληψη (σε μπετά)	16.000.000
116 τ.μ. στην Ανάληψη	35.000.000
116 τ.μ. στο Ροδίνι	34.800.000
117 τ.μ. στους Δασκάλους	46.000.000
118 τ.μ. στο Ζέφυρο	36.750.000
120 τ.μ. στο Ροδίνι	33.000.000
120 τ.μ. στην Ανάληψη	32.400.000
120 τ.μ. στους Δασκάλους	42.000.000
120 τ.μ. Στην Ανάληψη	42.000.000
121 τ.μ. στο Ροδίνι	36.300.000
125 τ.μ. στην Ατταβύρου (ημιτελές)	33.500.000
125 τ.μ. στους Δασκάλους	47.000.000
128 τ.μ. στους Δασκάλους	41.500.000
130 τ.μ. στο Ροδίνι	35.000.000
160 τ.μ. κοντά στο στάδιο Διαγόρα	48.000.000
163 τ.μ. στους Δασκάλους	55.000.000

Οικόπεδα

ΡΟΔΟΣ

2000 τ.μ. στο Μόντε Σμίθ (Σ.Δ. = 0,4)	100.000.000
700 τ.μ. στο Μόντε Σμίθ (Σ.Δ.=0,4)	35.000.000
523 τ.μ. στη Βέρνης	25.600.000
1000 τ.μ. στη Γ.Σεφέρη (ΣΔ=0,6)	45.000.000
1000 τ.μ. στο Μόντε Σμίθ (ΣΔ=0,4)	50.000.000
2000 τ.μ. στην Απόλλωνος (ΣΔ=0,4)	100.000.000
4000 τ.μ. στη Ρόδου Λίνδου	120.000.000
4000 τ.μ. στο Μόντε Σμίθ	140.00.000

ΙΑΛΥΣΟΣ

571 τ.μ. κοντά στην παραλία (ΣΔ=0,4)	25.000.000
720 τ.μ. κοντά στην παρ. με άδ. οικ. (ΣΔ=0,3)	22.000.000
1000 τ.μ. κοντά στην Άνοιξη με αδ. οικοδ	24.000.000
1000 τ.μ. στη θέση Βουνάρα με άδ. οικ/μής	14.000.000
1082 τ.μ. στον Αγ. Γεώργιο	16.500.000
1200 τ.μ. στην παρ. Ιαλυσού	44.500.000
2002 τ.μ. στη θέση Βουνάρα Αννουλί με αδ.οικ.	30.000.000
2000 τ.μ. με άδεια οικοδ. Κοντά στο Λύκειο	32.000.000
4000 τ.μ. στη θέση Αγ. Ιωάννης	22.000.000
4181 τ.μ. στους πρόποδες Φιλερήμου	50.000.000

ΚΟΣΚΙΝΟΥ

1000 τ.μ. με βιοτ. αδ. οικ. κοντά στο Μ Γυμν.	18.000.000
1000 τ.μ. πανοραμικό με αδ. οικόδ.	12.000.000
1150 τ.μ. με αδ. οικοδ. πανοραμικά	15.000.000
1175 τ.μ. στην επαρχιακή οδό	25.000.000
1500 τ.μ. πανοραμικό, με αδ. οικοδ.	17.000.000
2000 τ.μ. με άδεια οικ/μής πανοραμικό	23.000.000
2100 τ.μ. στην Αγ. Βαρβάρα	14.000.000
2300 τ.μ. με άδεια οικοδομής	30.000.000
2500 τ.μ. κοντά στην Καλλιθέα	27.000.000
4000 τ.μ. κοντά στο Μουσικό Γυμνάσιο	72.000.000
4000 τ.μ. στη θέση «Πέζουλας»	40.000.000
4000 τ.μ. κοντά στην επαρχιακή οδό	32.000.000
4000 τ.μ. βιοτεχνικό	40.000.000
4000 τ.μ. κοντά στο Ρ. Σταθμό	26.000.000
4200 τ.μ. κοντά στην Ελαΐς	46.000.000
4100 τ.μ. πανοραμικά	24.000.000
4150 τ.μ. πανοραμικά	36.000.000
4800 τ.μ. στο Φυτώριο	40.000.000
5.090 τ.μ. στη θέση Πέζουλας	45.000.000
17.000 τ.μ. στην Αγ. Βαρβάρα	85.000.000

ΓΙΝΟΝΤΑΙ ΕΥΚΟΛΙΕΣ ΠΛΗΡΩΜΗΣ.
ΖΗΤΟΥΝΤΑΙ ΔΙΑΜΕΡΙΣΜΑΤΑ, ΚΑΤΑΣΤΗΜΑΤΑ, ΟΙΚΟΠΕΔΑ ΕΝΤΟΣ Η ΕΚΤΟΣ ΠΟΛΕΩΣ
ΚΑΘΩΣ ΚΑΙ ΟΙΚΟΠΕΔΑ ΓΙΑ ΑΝΤΙΠΑΡΟΧΗ

E Mail: Info@Euroktimatiki.gr

ΙΩΑΝΝΗΣ ΚΑΙ ΜΙΧΑΛΗΣ ΕΥΣΤΑΘΙΟΥ

ΕΘΝΙΚΗΣ ΑΝΤΙΣΤΑΣΗΣ 48,
ΤΗΛ: (0241) 73819 - 74917
FAX: (0241) 38641
ΚΙΝ: 094 / 374546

ΝΟΙΚΙΑΖΕΤΑΙ καινούργια μονοκατοικία λουξ κατασκευής στο χωριό Αρχάγγελος Ρόδου 150 τ.μ. αποτελούμενη από κύρια δωμάτια και λοιπούς βοηθητικούς χώρους με κεντρική θέρμανση, τζάκι και τηλέφωνο. Πληρ. τηλ. 32770

ΕΝΟΙΚΙΑΖΟΝΤΑΙ δύο μεγάλα καταστήματα στην Ιαλυσό: 1) 150 τ.μ. με αυλή στην παραλία Ιαλυσού κατάλληλο για αίθουσα μπιλιάρδου Snack Bar, Super Market, τουριστικό και οτιδήποτε άλλο, 2) 100 τ.μ. με αυλή προνομιούχο επί της λεωφόρου Ηρακλειδών για οποιαδήποτε χρήση. Ενοίκια λογικά, 3) Επίσης πωλείται οικόπεδο για βιλίτσα κοντά στο Golden Beach της Ιαλυσού σε πολύ καλή τιμή. Πληρ. τηλ. 91855 ή 94276 ή 92484 ΠΕ26507

ΙΑΛΥΣΟΣ. ΕΝΟΙΚΙΑΖΕΤΑΙ κατάστημα 90 τ.μ. με 35 τ.μ. πατάρι επί της Λεωφ. Ιαλυσού 41 (πλησίον MOBIL). Πληρ. τηλ. 95420, 0932 197097 ΠΕ26649

ΕΝΟΙΚΙΑΖΟΝΤΑΙ επιπλωμένα STUDIOS στην οδό Αρκαδίου 14 (Ψαροπούλα-έναντι ξενοδ. Φαίδρα). Πληρ. τηλ. 25710

ΕΝΟΙΚΙΑΖΕΤΑΙ κατάστημα 17 τ.μ. με αυλή 30 τ.μ. επί της Γρίβα. Πληρ. τηλ. 0932-965494 και 94122

ΕΝΟΙΚΙΑΖΕΤΑΙ κατάστημα 200 τ.μ. Κωτιάδη και Υδραίου γωνία για οποιαδήποτε χρήση. Πληρ. τηλ. 22038-47651. ΑΕ26803

ΕΝΟΙΚΙΑΖΕΤΑΙ το ισόγειο του "Πύργου Παρασκευά", διατηρητέο νεοκλασικό του έτους 1910, επιφάνειας 150 τ.μ. περίπου, με κοινόχρηστη αυλή και κήπο, στην Ιαλυσό (λεωφόρος Ηρακλειδών 25, 2 στάσεις πριν τα φανάρια) κατάλληλο για κατοικία ή υψηλού επιπέδου επαγγελματική στέγη, ενδεικτικώς τουριστικό πρακτορείο, ιατρείο, κεντρικά γραφεία οποιασδήποτε επιχειρήσεως, προξενείο κ.λπ. Απαιτούνται επισκευές συντηρήσεως. Πληρ. τηλ. 25904 ώρες γραφείου ΠΕ26018

ΕΝΟΙΚΙΑΖΟΝΤΑΙ εντός πόλεως Ρόδου στην οδό Στρατηγού Ζήση, αρ. 76-78 υπόγειο μεγάλου εμβαδού 300 τ.μ. με αυλή περιφραγμένη εμβαδόν 500 τ.μ. με δύο εισόδους-εξόδους με ράμπα πλατιά και άλλον βοηθητικό χώρο σκεπασμένο με WC, ντους, πλήρης ηλεκτρικές και υδραυλικές εγκαταστάσεις και τηλέφωνο κατάλληλο για οποιαδήποτε χρήση και για σταθμό αυτοκινήτων RENT A CAR. Πληρ. τηλ. 29610, 31308

πωλήσεις ακινήτων

ΠΩΛΕΙΤΑΙ οροφοδιαμέρισμα 120 τ.μ. στο κέντρο της Ρόδου. Πληρ. τηλ. 01-6446957, 097-211412 ΠΟ26966

ΠΩΛΟΥΝΤΑΙ: α) Οικόπεδο 504 τ.μ. περιοχή Ροδίνι Σ.Δ. 0,8, 35 εκ. β) Οικόπεδο στα Τριάντα σε καταπληκτική περιοχή 530 τ.μ., 13 εκ. Πληρ. τηλ. 0932-361682 ΑΟ27035

Σε νεόκτιστη πολυκατοικία ΠΩΛΕΙΤΑΙ μεζονέτα 120 τ.μ. καθαρό. Αποτελείται από κουζίνες, ντουλάπες κ.λπ., Scavollini, παράθυρα, πόρτες, Adler, είδη υγιεινής Valentino, καθώς και 3 τουαλέτες (2 WC και ένα κυρίως μπάνιο). Πληρ. τηλ. 74476, 32701, κιν. 097-409872 ΠΟ27018

ΠΩΛΕΙΤΑΙ ή ΕΝΟΙΚΙΑΖΕΤΑΙ διαμέρισμα 90 τ.μ. έναντι ξενοδοχείου Mira Mare. Πληρ. τηλ. 6426711 Αθήνα, 22307 Ρόδος. Επίσης **ενοικιάζεται** κατάστημα 125 τ.μ. έναντι ξενοδοχείου Mira Mare. Πληρ. τηλ. 6426711 Αθήνα, 22307 Ρόδος ΑΟ27019

ΠΩΛΕΙΤΑΙ διαμέρισμα 85 τ.μ. καινούργιο σε μικρή πολυκατοικία στην Ατταβύρου 24.000.000. Επίσης οροφοδιαμέρισμα 120 τ.μ. σε πολύ καλή κατάσταση με 55 τ.μ. μπαλκόνια στις 7 Βαγιές (3 υπν.) 26.000.000. Πληρ. Κτηματομεσιτικό γραφείο Βαζούκου Αικ., τηλ. 22943, 28838 ΑΟ26985

ΠΩΛΟΥΝΤΑΙ

1) ΚΟΛΥΜΠΙΑ αγρός 2.200 τ.μ. με άδεια διορόφου κατοικίας 120 τ.μ. αξίας 22.000.000
2) Οικία 120 τ.μ. στη Σύμη, κατάλληλη για ιατρείο ή εμπορικό κατάστημα
3) 250 τ.μ. καφετέρια στο Φαληράκι-άρτια εξοπλισμένη στο νέο εμπορικό κέντρο
4) 500 τ.μ. οικόπεδο στους ξυλουργούς με άδεια για 2όροφο βιοτεχνικό κτίριο.

Πληρ.τηλ. 27082, 26476 ώρες γραφείου

ΕΥΚΑΙΡΙΑ

κτήμα 20 στρεμμάτων στον κεντρικό δρόμο αεροδρομίου-Τσαΐρι με πρόσοψη
- Κτήμα 38 στρεμμάτων στο Φαληράκι 200 μέτρα από το κύμα της θάλασσας.
- Κτήμα στ' Αφάντου 21 στρεμμάτων με 18 ρίζες ελιές.
- Κτήμα στ' Αφάντου 26 στρεμμάτων 500 μέτρα από τη θάλασσα
- Στην Παστίδα βιοτεχνία 300 μέτρων.

Πληρ. τηλ. 26805, 51024, 095-406562, Fax: 51077

ΓΙΑΝΝΗΣ ΝΙΚΟΛΙΔΑΚΗΣ
ΜΗΧ/ΓΟΣ-ΜΗΧ/ΚΟΣ
ΓΑΛΛΙΑΣ 14 - ΡΟΔΟΣ
ΠΩΛΟΥΝΤΑΙ

1. Διαμερίσματα πολυτελούς κατασκευής 128 τ.μ. με τρία υπνοδωμάτια και 95 τ.μ. με δύο υπνοδωμάτια πλησίον Άννης Μαρίας. Τα παραπάνω διαμερίσματα διαθέτουν θέση στάθμευσης και κεντρική θέρμανση.
2. Μεζονέτες 132-130-144 τ.μ. με ή άνευ υπογείου επί της οδού Καζαντζάκη πλησίον Άννης Μαρίας
3. Γραφεία 70-92-165 τ.μ. επί της Άννης Μαρίας έναντι ΙΟΝΙΚΗΣ ΤΡΑΠΕΖΑΣ
4. Κατάστημα επί της Κων. Τσαλδάρη 97 τ.μ. με υπόγειο.
5. Μεζονέτες επί της οδού Φιλερήμου 126 τ.μ.-110 τ.μ., 138 τ.μ.
6. Διαμερίσματα δύο και τριών υπνοδωματίων πολυτελούς κατασκευής με γκαράζ και κεντρική θέρμανση 86 και 114 τ.μ. πλησίον Άννης Μαρίας.

Πληρ.τηλ. **22291-35103/094 391825**

ΠΩΛΟΥΝΤΑΙ

- 2 αυτοκίνητα ΤΟΥΟΤΑ diva ΦΟΡΤΗΓΑ
- 2 MERCEDES φορτηγά και ένα ανατρεπόμενο.

Ακίνητα (αποθήκες, μαγαζιά, ημιτελείς όροφοι και ακάλυπτα οικόπεδα) εντός σχεδίου πόλης Ρόδου πλησίον λεωφόρου Ρόδου-Καλλιθέας εξ ολοκλήρου ή τμήματα.

Πληροφορίες τηλ. 23126, 21611

ΡΟΔΙΑΚΗ ΚΤΗΜΑΤΙΚΗ

ΣΥΜΒΟΥΛΟΙ & ΕΚΤΙΜΗΤΕΣ ΑΚΙΝΗΤΩΝ — ΚΤΗΜΑΤΟΜΕΣΙΤΙΚΟ ΓΡΑΦΕΙΟ από το 1983

ΠΩΛΗΣΕΙΣ

ΕΝΟΙΚΙΑΣΕΙΣ

ΣΤΕΓΑΣΤΙΚΑ ΔΑΝΕΙΑ

ΑΝΤΙΠΑΡΟΧΕΣ

ΕΚΤΙΜΗΣΕΙΣ

ΕΡΕΥΝΑ ΑΓΟΡΑΣ

ΑΝΑΛΑΜΒΑΝΟΥΜΕ ΤΗΝ ΠΩΛΗΣΗ ΤΩΝ ΑΚΙΝΗΤΩΝ ΣΑΣ ΣΤΗΝ ΕΥΡΩΠΑΪΚΗ ΑΓΟΡΑ ΣΕ ΣΥΝΕΡΓΑΣΙΑ ΜΕ ΤΑ ΜΕΓΑΛΥΤΕΡΑ ΜΕΣΙΤΙΚΑ ΓΡΑΦΕΙΑ ΤΗΣ ΕΥΡΩΠΗΣ

ΔΙΑΜΕΡΙΣΜΑΤΑ			
45	2αρι	Νιοχώρι	18.000.000
52	2αρι	Γρίβα	13.000.000
50	2αρι	Αθηνών	17.000.000
55	2αρι	Μήδεια	17.000.000
57	2αρι	Αγ. Ιωάννου	19.500.000
75	3αρι	Σειρινέλες	22.000.000
80	3αρι	Βολονάκη	22.000.000
80	3αρι	Ροδίνι	16.500.000
84	3αρι	Απ. Παύλου	25.000.000
87	3αρι	Ροδίνι	27.000.000
87	3αρι	Μήδεια	27.000.000
92	3αρι	Ανάληψη	27.500.000
95	4αρι	Νιοχώρι	36.000.000
100	4αρι	Βενετάκλειο	24.000.000
100	4αρι	Δενδρινού	31.000.000
100	4αρι	Ανάληψη	32.000.000
105	4αρι	Γρίβα	27.000.000
115	4αρι	Άννης Μαρίας	39.000.000
115	4αρι	Ανάληψη	30.000.000
116	4αρι	Δενδρινού	38.000.000
120	4αρι	Μ. Πετρίδη	33.000.000
120	4αρι	Ανάληψη	37.500.000
124	4αρι	Ροδίνι	26.000.000
125	4αρι	Ροδίνι	24.000.000
128	4αρι	Άννης Μαρίας	40.000.000
136	4αρι	Σωτήρος	33.000.000
145	4αρι	Παπαλουκά	55.000.000
ΟΙΚΟΠΕΔΑ ΚΟΣΚΙΝΟΥ			
4.000		Μουσικό Γυμνάσιο	40.000.000
4.000		με θέα την θάλασσα	35.000.000
4.000		Κοσκινού με θέα	40.000.000
4.000		με θέα την θάλασσα	48.000.000
4.100		Φυτώριο	24.000.000
4.300		Κοσκινού σε ύψωμα	24.000.000
4.000		Κοσκινού με θέα	24.500.000
ΚΑΤΑΣΤΗΜΑΤΑ ΓΡΑΦΕΙΑ			
45		Αγ. Ιωάννου	31.500.000
46		Ακτή Μιαούλη	37.000.000
90		Τσαλδάρη	36.000.000
90		Κων. Υδραίου	30.000.000
110		Αλεξ. Διάκου	35.000.000

ΜΟΝΟΚΑΤΟΙΚΙΕΣ - ΜΕΖΟΝΕΤΕΣ			
70		Μιχ. Πετρίδη	16.000.000
110		Ροδίνι	35.000.000
116		Κοσκινού	26.000.000
126		Τριάντα	35.000.000
130		Ανάληψη	44.500.000
130		Τριάντα	48.000.000
134		Αγ Νικολάου	35.000.000
136		Πυθαγόρα	25.000.000
140	σοβάδες	Κοσκινού	33.000.000
155		Παστίδα	70.000.000
195		Αραπάκι	56.000.000
205		Ροδίνι	52.000.000
210		Παστίδα	100.000.000
200	μπετά	Φιλέρημος	30.500.000
200		Φιλέρημος	65.000.000
200	μπετά	Φιλέρημος	30.500.000
220		Τριάντα	85.000.000
270		Τιμοκρέοντος	50.000.000
195		Καρακόνερο	70.000.000
260	μπετά	Ροδίνι	35.000.000
ΟΙΚΟΠΕΔΑ ΡΟΔΟΥ			
335	ΣΔ 0,8	Μητρόπολη	30.000.000
250	ΣΔ 0,4	Μόντε Σμίθ	15.000.000
400	ΣΔ 0,6	Μερίδα ΚΑΙΡ	12.500.000
300	ΣΔ 0,8	Απόλλων	14.000.000
410	ΣΔ 0,8	Αγ. Φραγκίσκος	30.000.000
470	ΣΔ 0,8	Ροδίνι	35.000.000
680	ΣΔ 0,8	Ροδίνι	58.000.000
2.000	εκτος	Ρόδου - Λίνδου	55.000.000
4.000	εκτος	Νέο Νοσοκομείο	50.000.000
ΟΙΚΟΠΕΔΑ ΤΡΙΑΝΤΩΝ			
420	ΣΔ 0,4	200 μ από θάλασσα	14.000.000
440	ΣΔ 1	Στάση Παρασκευά	22.000.000
765	ΣΔ 0,8	Λεωφόρος	60.000.000
760	ΣΔ 0,8	Κρεμαστή	25.000.000
1.300	ΣΔ 1	Στάση Παρασκευά	75.000.000
2.100	ΣΔ 0,8	Κρεμαστή	75.000.000
2.000		Άνοιξη	36.000.000
4.000	εκτος	Καστελλοριζιοί	36.000.000
4.300	εκτος	Τρεις	22.000.000
10.100	εκτος	Κανδυλί	37.000.000

ΑΝΕΣΤΗΣ & ΣΑΒΒΑΣ ΣΑΒΒΑΪΔΗΣ

Μέγαρο Κιοσόγλου, 3ος όροφος
Εθελοντών Δωδεκανησίων 29
ΡΟΔΟΣ

FIABCI

tel: 26281 & 35476
fax: 34663
cel: 094-421015 & 097-433427
e-mail: savvaidis@rho.forthnet.gr

ΑΣΦΑΛΕΙΟ ΚΤΗΜΑΤΙΚΗ

ΚΤΗΜΑΤΟΜΕΣΙΤΙΚΟ-ΑΜΟΙΒΑΙΑ

ΚΕΦΑΛΑΙΑ ΑΣΦΑΛΕΙΕΣ INTERNATIONAL LIFE

ΔΙΑΜΕΡΙΣΜΑΤΑ
40 τ.μ. 2άρι Μήδεια
40 τ.μ. 2άρι Βενετοκλέων
55 τ.μ. 2άρι Αγ. Ιωάννη
55 τ.μ. 2άρι Παπαλουκά
55 τ.μ. 2άρι Ιαλυσός
60 τ.μ. 3άρι Ιξιά-Σωτήρος
60 τ.μ. 3άρι Κων. Παλαιολόγου
68 τ.μ. 3άρι Ιαλυσός
70 τ.μ. 3άρι Ιαλυσός
73 τ.μ. 3άρι Ιαλυσός
80 τ.μ. 3άρι Αγ. Ιωάννη
80 τ.μ. 3άρι Ιξιά-Σωτήρος
86 τ.μ. 3άρι Ροδίνι
88 τ.μ. 3άρι Άννης Μαρίας
90 τ.μ. 3άρι Παραδείσι
96 τ.μ. 3άρι Άννης Μαρίας
115 τ.μ. 4άρι Ανάληψη
120 τ.μ. 4άρι Αραπάκι
120 τ.μ. 4άρι Αγ. Ιωάννη
120 τ.μ. 4άρι Αγ. Νικόλαο
128 τ.μ. 4άρι Άννης Μαρίας
130 τ.μ. 4άρι Ροδίνι
135 τ.μ. 4άρι Αραπάκι
145 τ.μ. 4άρι Ιαλυσός
147 τ.μ. 4άρι Παπαλουκά
150 τ.μ. 4άρι Ανάληψη

ΟΙΚΟΠΕΔΑ
350 τ.μ. Ιαλυσός (ΣΔ. 0,4)
545 τ.μ. Ροδίνι (ΣΔ. 0,8)
680 τ.μ. Ροδίνι (ΣΔ. 0,4)
1.060 τ.μ. Παραδείσι
1.200 τ.μ. Διμυλιά
1.920 τ.μ. Ε.Ο Παραδείσι-Θεολόγος
1.500 τ.μ. Μιχ. Πετρίδη (ΣΔ. 0,8)

ΑΓΡΟΤΕΜΑΧΙΑ
2100 τ.μ., επί της Ε.Ο. Παραδείσι Θεολόγου
6.000 τ.μ., 9.000 τ.μ., 11.000 τ.μ. Κολύμπια
3135 τ.μ., με οικοδομή Ε.Ο. Κρεμαστής Μαριτσά
3100 τ.μ. Φαληράκι για 400 τ.μ. οικοδομή
4000 τ.μ. με θέα Φαληράκι
4 στρέμματα με φανταστική θέα Κοσκινού (ευκαιρία)
4 στρέμματα με θέα Αφάντου
4 στρέμματα με θέα θαλασσα Φυτώριο
4 στρέμματα επί της Ε.Ο. Τρεις-Παστίδα (ευκαιρία)
4 στρέμματα Μαριτσά
4800 τ.μ. επί της Ε.Ο Τρεις-Παστίδα
4050 τ.μ. με θέα Παστίδα (ευκαιρία)
4 στρέμματα Καλαβάρδα
4 στρέμματα με απεριόριστη θέα Φαληράκι
5 στρέμματα Θεολόγος
5000 τ.μ.-11000 τ.μ. Παστίδα
8 στρέμματα με θέα φυτώριο
4 στρέμματα Πεύκους
6 στρέμματα επί της Ε.Ο Τσαΐρι-Παστίδα
4.300 τ.μ. Καλαμώνας
6.500 τ.μ. Καλαμώνας
22 στρέμματα με ρεύμα-νερό Θεολόγος

ΜΟΝΟΚΑΤΟΙΚΙΕΣ-ΜΕΖΟΝΕΤΕΣ
50 τ.μ. Κρεμαστή
80 τ.μ. Καστελλοριζιούς
130 τ.μ. Ανάληψη
130 τ.μ. Ροδίνι
135 τ.μ. Καρακόνερο
140 τ.μ. μπετά Ιαλυσός
140 τ.μ. Ιαλυσός
150 τ.μ. μπετά Μήδεια
155 τ.μ. Ιαλυσός
155 τ.μ. Παλιά Πόλη
180 τ.μ. Ιαλυσός
180 τ.μ. Παλιά Πόλη
180 τ.μ. Κοσκινού
190 τ.μ. Αφάντου
200 τ.μ. Παλιά Πόλη
235 τ.μ. Ιαλυσός
250 τ.μ. Ιαλυσός
300 τ.μ. Μαριτσά
300 τ.μ. Τρεις Ιαλυσός
500 τ.μ. Κοσκινού

ΚΑΤΑΣΤΗΜΑΤΑ
24 τ.μ. Σωκράτους
28 τ.μ. Ιαλυσός
35 τ.μ. Φαληράκι
38 τ.μ. Φαληράκι
55 τ.μ. γραφείο Σοφ. Βενιζέλου
90 τ.μ Ροδίνι
100 τ.μ. Σωτήρος
150 τ.μ. Χαρ. Μόσχου
180 τ.μ. Κων. Υδραίου
500 τ.μ. Μαριτσά
550 τ.μ. Παραδείσι
850 τ.μ. Πεύκους
1.200 τ.μ. Ιαλυσός
1.460 τ.μ. Κρεμαστή
1.500 τ.μ. Παστίδα
2.000 τ.μ. Κρεμαστή

ΔΙΑΘΕΤΟΥΜΕ ΠΕΡΙΣΣΟΤΕΡΑ ΑΚΙΝΗΤΑ ΠΡΟΣ ΠΩΛΗΣΗ ΕΚΤΟΣ ΑΠΟ ΤΑ ΑΝΑΓΡΑΦΟΜΕΝΑ

ΥΠΕΥΘΥΝΟΙ

ΓΙΩΡΓΟΣ ΧΑΡΔΑΛΙΑΣ-ΛΟΥΚΑΣ ΚΑΡΑΝΙΚΗΣ

ΕΘΝ. ΜΑΚΑΡΙΟΥ 45 ΣΤΟΑ ΡΟΙΚΟΥ 2ος ΟΡΟΦΟΣ

ΤΗΛ. 21003 ΚΙΝ. 094/251011

ΠΩΛΟΥΝΤΑΙ στα Κοσκινού 3 παραδοσιακά σπίτια ανακαινισμένα από 18-20 εκατομμύρια. Πληρ. τηλ. 093-2361682 ΠΟ26952

ΕΚΠΑΙΔΕΥΣΗ ΣΤΟΥΣ Η/Υ
INTERACTIVE LEARNING
ΕΥΚΟΛΑ .... ΓΡΗΓΟΡΑ ...
... ΑΠΟΤΕΛΕΣΜΑΤΙΚΑ



Γρήγορα προγράμ. σπουδών - Ιδιαίτερα
WINDOWS-INTERNET-WORD
EXCEL-DTP-ACCESS...
Στ. Κωτιάδη 64 Ανάληψη
Τηλ. 78924
Υπεύθυνος Σπουδών:
ΚΩΣΤΑΣ ΧΑΤΖΗΔΑΚΗΣ
Πτυχ. Πληροφορικής Παν. Αθηνών

ΠΩΛΕΙΤΑΙ αγρόκτημα 22.500 τ.μ. με πρόσοψη σε ασφαλτοστρωμένο επαρχιακό δρόμο. Τοπογραφημένο. Τιμή άμεσης πώλησης 8.000.000 δρχ. Πληρ. τηλ. 96384, 95045 από 12.00 μ.μ.-9.30 θραδυνή ΠΟ26984

ΠΩΛΕΙΤΑΙ οικόπεδο 1.000 τ.μ. στην Ιαλυσό, στη θέση Αγιος Γεώργιος, άρτιο και οικοδομήσιμο, αξίας 16.500.000 δρχ. Πληρ. ΕΥΡΩΚΤΗΜΑΤΙΚΗ Γιάννης και Μιχάλης Ευσταθίου, τηλ. 73819, 74917, κιν. 094/374546 ΑΟ26967

ΠΩΛΕΙΤΑΙ οικόπεδο 1.020 τ.μ. στο Μηδεια, άρτιο και οικοδομήσιμο, (Σ.Δ=0,6) αξίας 45.000.000 δρχ. Πληρ. ΕΥΡΩΚΤΗΜΑΤΙΚΗ Γιάννης και Μιχάλης Ευσταθίου, τηλ. 73819, 74917, κιν. 094/374546 ΑΟ26969

ΠΩΛΕΙΤΑΙ διαμέρισμα ισόγειο 84 τ.μ. 2 υπνοδωματίων με αυλή στην Α. Παπαδιαμάντη 31, Ανάληψη. Τιμή 17.000.000. Πληρ. τηλ. 64426 και 47568 ώρες 09.00-14.00 και 17.00-22.00 ΑΟ26874

ΠΩΛΕΙΤΑΙ 70 τ.μ. διαμέρισμα στο Καρακόνερο σε μικρή οικοδομή με μεγάλες άνετες βεράντες, εντοιχισμένη κουζίνα και air condition, αξίας 23.500.000 δρχ. Πληρ. ΕΥΡΩΚΤΗΜΑΤΙΚΗ Γιάννης και Μιχάλης Ευσταθίου, τηλ. 73819, 74917, κιν. 094/374546 ΑΟ26968

ΠΩΛΕΙΤΑΙ κατάστημα 37 τ.μ. στη Στ. Κωτιάδη, ελεύθερο μίσθωσης, κατάλληλο για οποιαδήποτε χρήση, αξίας 14.000.000 δρχ. Πληρ. ΕΥΡΩΚΤΗΜΑΤΙΚΗ Γιάννης και Μιχάλης Ευσταθίου, τηλ. 73819, 74917, κιν. 094/374546 ΑΟ26970

ΠΩΛΟΥΝΤΑΙ στην Παστίδα: α) Αγροτεμάχιο 4 στρ., 500 μέτρα, από τον δρόμο Φαληρακίου-Αεροδρομίου, άρτιο και οικοδομήσιμο. Τιμή 12.000.000 δρχ. β) Στο κέντρο της Παστίδας, με άδεια διόροφης οικοδομής, υπάρχει κτισμένη η θεμελίωση της σε οικόπεδο 305 τ.μ. Τιμή 13.500.000 δρχ. Πληρ. τηλ. 63226 ΠΟ26855

ΠΩΛΟΥΝΤΑΙ οικόπεδα: 1) Στο Ροδίνι 384 μ., 2) Στο Καρακόνερο συνοικισμός Χαλκιτών 250 μ., 3) Στην Ανάληψη 540 και 5524 μ., 4) Πάροδος Θεμιστοκλή Σοφούλη 550 μ., 5) Στην Κρεμαστή εντός οικισμού προς την θάλασσα 430 μ., μερίδα οικοπέδου στο συνοικισμό πολυτέκνων. Ολα σε πολύ καλές τιμές. Πληρ. κ. Ν. Ηρωνίας Νέα Αγορά α' όροφος αρ. 17, τηλ. 31955 και 21602 ώρες γραφείου ΑΟ26927

ΠΩΛΕΙΤΑΙ διαμέρισμα 76 τ.μ. στην οδό Ατταβύρου (Ροδίνι). Δεκτά δάνεια. Πληρ. τηλ. 35196, 20564 ΑΟ26771

ΠΩΛΟΥΝΤΑΙ στη Κρεμαστή: α) Μεζονέτα τελειωμένη 90 τ.μ. 18.000.000. β) Διαμέρισμα τελειωμένο 106 τ.μ. 23.000.000. Πληρ. τηλ. 093-2361682 ΠΟ26951

ΠΩΛΟΥΝΤΑΙ διαμερίσματα: 1) Κοντά στο πάρκο του Ροδινιού, ρετιρέ, 83 τ.μ. με 60 τ.μ. βεράντες, 2) Μιχαήλ Πετρίδη των 80, 90 και 100 τ.μ. καινούργια, 3) Ροδίνι 84 τ.μ., 106 ρετιρέ καινούργια, 4) Ιαλυσός των 92, 73 και 64 τ.μ. σε μαρμαροσουβά ή τελειωμένα, 5) Κοσκινού των 90 τ.μ. με απεριόριστη θέα. Πληρ. κ. Ν. Ηρωνίας Νέα Αγορά α' όροφος αρ. 17, τηλ. 31955 και 21602 ώρες γραφείου ΑΟ26926

ΠΩΛΟΥΝΤΑΙ καταστήματα ετοιμοπαράδοτα στο μεγαλύτερο συγκρότημα καταστημάτων στην παραλιακή λεωφόρο Ιαλυσού απ' ευθείας από τον κατασκευαστή πολ. μηχανικό Στέλιο Μακέστα. Εξασφάλιση δανείου, ευκολίες πληρωμής. Από 10.350.000δρχ. Πληρ. τηλ. 21347

ΠΩΛΕΙΤΑΙ οικόπεδο 1.100 τ.μ. στην Απολακκιά. Πληρ. τηλ. 93833 ΑΟ26584

ΠΩΛΕΙΤΑΙ 428 τ.μ. οικόπεδο στο Χαράκι κοντά στην παραλία αξίας 25.000.000 δρχ. Πληρ. ΕΥΡΩΚΤΗΜΑΤΙΚΗ Γιάννης και Μιχάλης Ευσταθίου, τηλ. 73819-74917 κιν. 094/374546 ΠΟ26567

ΣΧΟΛΗ ΟΔΗΓΩΝ
ΠΟΡΤΣΕΛΛΗ ΣΤΕΦΑΝΟΣ
Διπλ. Εκπαιδευτής Υποψηφίων οδηγών



- Διπλώματα αυτοκινήτου και μηχανής έως 125 cc και ανεξαρτήτου κυβισμού
- Επεκτάσεις όλων των κατηγοριών (Γ-Δ-Ε)
- Θεωρητικά μαθήματα Κ.Ο.Κ. και μηχανολογίας
- Αναθεωρήσεις ληγμένων αδειών
- Μεταβιβάσεις αυτοκινήτων
- Αλλαγές κινητήρων
- Πολύπλευρη συγκρότηση με εξασφαλισμένη επιτυχία

Ερνεστ Μπέθιν 6-Ρόδος
Τηλ. 0241-34497, κιν. 095-463635
ΠΜ25642

Έγγραφές Τώρα
Τα *Πάντα* στην
ΠΛΗΡΟΦΟΡΙΚΗ
Για *κάθε* ηλικία και Επίπεδο.
Ειδικά για παιδιά
Windows,Word,Excel,InterNet,Off'97κλπ
Πολυετής διδασκαλική εμπειρία. Πτυχιούχος Μάστερ.
The George Washington University, Αμερικής.
Πληροφορίες: 78.871, 46.321

ΖΗΤΕΙΤΑΙ

ΥΠΑΛΛΗΛΟΣ ΔΙΑ ΤΗΝ ΘΕΣΗ OPERATION MANAGER ΓΡΑΦΕΙΟΥ ΓΕΝΙΚΟΥ ΤΟΥΡΙΣΜΟΥ, ΜΕ ΑΝΑΛΟΓΑ ΠΡΟΣΟΝΤΑ.

ΟΙ ΕΠΙΘΥΜΟΥΝΤΕΣ ΠΑΡΑΚΑΛΟΥΝΤΑΙ ΝΑ ΣΤΕΙΛΟΥΝ ΒΙΟΓΡΑΦΙΚΟ ΕΙΣ ΤΗΝ ΤΑΧ. ΘΥΡΙΔΑ ΝΟ 33 ΡΟΔΟΣ

ΚΤΗΜΑΤΟΜΕΣΙΤΙΚΟ ΓΡΑΦΕΙΟ



ΒΑΖΟΥΚΟΥ ΑΙΚ.
ΠΩΛΟΥΝΤΑΙ ΔΙΑΜΕΡΙΣΜΑΤΑ ΚΑΙ ΜΟΝΟΚΑΤΟΙΚΙΕΣ

1. 35 τ.μ. καινούργιο Ατταβύρου 11.200.000 (ΔΔ)
2. 45 τ.μ. σε χονδρό σοβά κοντά στην Αννης Μαρίας 6.000.000 (ΔΔ)
3. 63 τ.μ. (α' ορ.) στα μεπτά στο Μόντε Σμιθ 7.800.000 (ΔΔ)
4. 75 τ.μ. (α' ορ.) σε μπετά στη Σωτήρος 8.000.000 (ΔΔ)
5. 77 τ.μ. καινούργιο κοντά στην Κων. Υδραίου 23.000.000 (ΔΔ)
6. 82 τ.μ. στο Ροδίνι (γ' ορ.) με 50 τ.μ. μπαλκόνια 20.000.000 (ΔΔ)
7. 84 τ.μ. (ισογ. με αυλή) Παπαδιαμάντη 17.000.000 (ΔΔ)
8. 85 τ.μ. σε μαρμ/βα στην Ατταβύρου 13.000.000
9. 85 τ.μ. μονοκατοικία στην Ιαλυσό με αυλη 16.000.000 (ΔΔ)
10. 85 τ.μ. (β' ορ.) Αγ. Νικόλαο 18.000.000 (ΔΔ)
11. 94 τ.μ. στην Αθ. Διάκου 18.000.000 (ΔΔ)
12. 110 τ.μ. (2 διαμ. ισογ. και α' ορ.) στη Δαμασκηνού 23.000.000 (ΔΔ)
13. 117 τ.μ. (α' ορ.) σε μπετά ορ/σμα στο Καρακόνερο 17.000.000 (ΔΔ)
14. 120 τ.μ. (β' ορ.) παραδοσιακό στην Ακαδημία με τεράστια βεράντα 35 εκ. (ΔΔ)
15. 130 τ.μ. μονοκατοικία ανεξάρτητη στην Ιξιά δυόροφη σε 300 μ. οικ. 30 εκ (ΔΔ)
16. 135 τ.μ. ορ/σμα καινούργιο έτοιμο λουξ κατ/ης 2 WC (3 υπν.) στους Δασκάλους 39 εκ. (ΔΔ)
17. 215 τ.μ. (β' ορ.) λουξ με υπέροχη θέα στου Βερόπουλου 48.000.000 μετρητοίς (ΔΔ)
18. 270 τ.μ. μονοκατοικία (θέλει μόνο κουφώματα) στ' Αφάντου σε 3,5 στρ. 39.000.000
19. 330 τ.μ. βίλλα στην Καλιθέα σε 4 στρ. οικόπεδο με υπέροχη θέα στην Καλιθέα.

ΟΙΚΟΠΕΔΟ 750 τ.μ. επί της ασφάλτου στη Σορωνή (κτίζει 110 τ.μ.) 7.000.000

(ΔΔ)= Δάνεια δεκτά

ΔΙΕΥΘ. ΓΡΑΦΕΙΟΥ
ΔΗΜ. ΘΕΟΔΩΡΑΚΗ 3
Τ.Κ. 85100
Τηλ. (0241) 22943-28838 FAX: 28838
κινητό 095/466773

ΠΩΛΗΣΕΙΣ ΑΚΙΝΗΤΩΝ

◆ **ΔΙΑΜΕΡΙΣΜΑΤΑ**
- Φανερωμένη 35 τ.μ. 10.500.000 δρχ. καινούργια
- Ροδίνι 110 τ.μ. καινούργιο
- Καρακόνερο 70 τ.μ. 21.000.000 δρχ.
- Μιχ. Πετρίδη 85 τ.μ. καινούργιο
- Φανερωμένη 60 τ.μ. καινούργιο λουξ
- Παρθενόπτης 80 τ.μ. 23.500.000 δρχ. με θέα
- Ρόδου-Λίνδου 100 τ.μ. 19.000.000 δρχ
- Ανάληψη 110 τ.μ. 28.000.000 δρχ. καινούργιο
- Δενδρινού 80 τ.μ. 17.000.000 δρχ. ισόγειο
- Ανάληψη 80 τ.μ. 18.500.000 δρχ. ισόγειο
- Ροδίνι 100 τ.μ. 28.000.000 δρχ.
- Ανάληψη 75 τ.μ. 22.000.000 δρχ.
- Ανάληψη 106 τ.μ. 33.000.000 δρχ.
- Ροδίνι 90 τ.μ. 27.000.000 δρχ. καινούργιο
- Ροδίνι 110 τ.μ. 33.500.000 δρχ. λουξ
- Ανάληψη 80 τ.μ. 18.500.000 δρχ. ισόγειο
- Ροδίνι 70 τ.μ. 16.000.000 δρχ. ισόγειο
- Ροδίνι 110 τ.μ. 30.000.000 δρχ.
- Ροδίνι 88 τ.μ. 25.000.000 δρχ. καινούργιο λουξ
- Ιξιά 135 τ.μ. 35.000.000 δρχ.
- Πλησίον Αγ. Νικολάου 60 τ.μ. 14.000.000 δρχ.
- Ροδίνι 85 τ.μ. καινούργιο λουξ
- Γεωργ. Σεφέρη 95 τ.μ., 22.000.000 δρχ.
- Γαριβάλδη 82 τ.μ. ισόγειο 20.000.000 δρχ. κατάλληλο για επαγγελματική στέγη
- Γαριβάλδη 80 τ.μ. ισόγειο καινούργιο
- Ανάληψη 40 τ.μ. , 6.000.000 δρχ.
- Κέννεντυ 123 τ.μ. 32.000.000 δρχ.
- Γεωργ. Παπανικολάου 145 τ.μ. 45.000.000 δρχ.
- Ανάληψη 70 τ.μ. 20.000.000 δρχ.
- Δημητράκη 100 τ.μ. 26.000.000 δρχ.
- Ροδίνι, 95 τ.μ. 4άρι, 28.000.000 δρχ. καινούργιο
- Θεμ. Σοφούλη 110 τ.μ., 30.000.000 δρχ.
- Ροδίνι 80 τ.μ. 21.000.000 δρχ.
- Κωνστ. Τσαλδάρη 92 τ.μ. 23.000.000 δρχ.
- Ατταβύρου 94 τ.μ. καινούργιο
- Καρακόνερο 70 τ.μ. 3άρι καινούργιο
- Ροδίνι 125 τ.μ. 4άρι
- Ανάληψη 100 τ.μ.

◆ **ΗΜΙΤΕΛΗ ΔΙΑΜΕΡΙΣΜΑΤΑ**
- Πλησίον Άννης Μαρίας 50 τ.μ.-80 τ.μ.-110 τ.μ. κτισμένα σοβατισμένα.
- Καρακόνερο 117 τ.μ. 17.000.000 δρχ. μπετά
- Ροδίνι 85 τ.μ. κτισμένο σοβατισμένο κοινόχρηστα τελειωμένα 18.000.000 δρχ.
- Ροδίνι 85 τ.μ. 16.500.000 δρχ.
- Μητρόπολη 50 τ.μ. 4.000.000 δρχ. μπετά
- Ροδίνι 80 τ.μ. 18.000.000 δρχ. κτισμ. σοβατισμένο
- Ανάληψη 90 τ.μ. 20.000.000 δρχ.
- Κωνστ. Τσαλδάρη 100 τ.μ. 19.000.000 δρχ.
- Ροδίνι 50 τ.μ. 4.500.000 δρχ. ημιυπόγειο. με 100 τ.μ. αυλή

◆ **ΜΕΖΟΝΕΤΕΣ-ΜΟΝΟΚΑΤΟΙΚΙΕΣ**
- Ιαλυσός 280 τ.μ. με υπόγειο τελειωμένη ή σε ημιτελή
- Κρεμαστή 140 τ.μ. 20.000.000 δρχ. ημιτελή
- Καρακόνερο 130-140 τ.μ.
- Πλησίον Αγ. Νικολάου 80 τ.μ. 20.000.000 δρχ. πλήρες ανακαινισμένα οικόπεδα
- Κρεμαστή 100 τ.μ. 20.000.000 δρχ. σε μπετά

◆ **ΟΙΚΟΠΕΔΑ**
- Κοσκινού 515 τ.μ. 22.000.000 δρχ.
- Τριάντα 375 τ.μ. 12.000.000 δρχ.
- Γεωργ. Σεφέρη 1.000 τ.μ.
- Κοσκινού 1.000 τ.μ. 8.500.000 δρχ. οικοδομήσιμο
- Καρακόνερο 600 τ.μ. 36.000.000 δρχ.
- Παστίδα 325 τ.μ. 7.000.000 δρχ.
- Κατταβιά 650 τ.μ. 3.000.000 δρχ.
- Ροδίνι 460 τ.μ.
- Οικόπεδα εντός σχεδίου στο Γεννάδι από 2.500.000 δρχ.
- Μιχ. Πετρίδη 800 τ.μ.
- Κοσκινού 250.350 τ.μ.
- Ανάληψη Θεσσαλονίκης, 360 τ.μ. Σ.Δ. 1
- Γεννάδι 2.000 τ.μ. πάνω στο κύμα
- Πλησίον Μιχαήλ Πετρίδη 500 τ.μ.

◆ **ΑΠΟΘΗΚΕΣ**
- Πάροδος Χειμάρας 100 τ.μ.
- Τσαΐρι 100 τ.μ. 8.000.000 δρχ.
- Δασκάλους 120 τ.μ. 14.000.000 δρχ.
- Καρακόνερο 110 τ.μ. 8.000.000 δρχ.

◆ **ΚΑΤΑΣΤΗΜΑΤΑ**
- Φαληράκι 50 τ.μ. 23.000.000 δρχ.
- Φαληράκι 65 τ.μ. 23.000.000 δρχ,
- Καρακόνερο 50-200 τ.μ.
- Παλιά Πόλη 100 τ.μ. κοντά στο συντριβάνι
- Δημ. Αναστασιάδη 45 τ.μ. 7.000.000 δρχ.
- Δημ. Αναστασιάδη 94 τ.μ. 13.000.000 δρχ.
- Καρακόνερο διάφορα τετραγωνικά
- Ιαλυσσός 92 τ.μ., 27.000.000 δρχ.
- Ρόδου-Λίνδου, 40 τ.μ., 25.000.000 δρχ.

◆ **ΚΤΗΜΑΤΑ**
- Τσαΐρι 56 στρ.
- Κοσκινού 1.500 τ.μ. 17.000.000 δρχ οικοδομήσιμο με θέα τη θάλασσα.
- Λάρδος 7 στρ. 12.000.000 δρχ.
- Λάρδος 4 στρ. 3.500.000 δρχ.
- Ασκληπειό 9 στρ. 12.000.000 δρχ.
- Κιοτάρι 4 στρ. 4.000.000 δρχ.
- Λαχανιά 1.200 τ.μ. 5.000.000 δρχ. πάνω στο δρόμο
- Λαχανιά 5 στρ. 15.500.000 δρχ.
- Γεννάδι 16 στρ. 3.000.000 δρχ.
- Τσαΐρι 1.670 τ.μ. 21.000.000 δρχ. πάνω στο καινούργιο δρόμο.
- Κρεμαστή 4 στρ.
- Βάτι-Προφύλια 14 στρ. 6.000.000 δρχ.
- Καλαμώνα 6.000 τ.μ. 14.000.000 δρχ. με ελιές
- Φαληράκι 2-4-6 στρ, προς 6.000 το τ.μ.
- Κοσκινού 1.000 τ.μ. 7.000.000 δρχ. οικοδομήσιμο
- Γεννάδι 20 στρ. ρεύμα-νερό 20.000.000 δρχ.
- Γεννάδι 1.300 τ.μ. 6.000.000 δρχ. οικοδομήσιμο πάνω στο δρόμο
- Λάρδος 7 στρ. με ελιές
- Μαριτσά 14 στρ. με ελιές
- Κιοτάρι 7 στρ. με νερό-ρεύμα 6.000.000 δρχ.
- Λαχανιά 4 στρ. 300 μέτρα από τη θάλασσα 8.000.000 δρχ.
- Γεννάδι 24 στρ. 24.000.000 δρχ.
- Γεννάδι 1.100 τ.μ. 1.500.000 δρχ.
- Κατταβιά 10 στρ. 14.000.000 δρχ.
- Λίνδος 6.000 τ.μ. πάνω στο κύμα 32.000.000 δρχ.
- Λαχανιά πάνω στο κύμα 10 στρ. 40.000.000 δρ.
- Κιοτάρι 18 στρ. 10.000.000 δρχ.
- Γεννάδι 2 στρ. 3.500.000 δρχ.
- Πλημμυρι 12 στρ. με φως, νερό, 12.000.000 δρχ.
- Κατταβιά 4.000 τ.μ. 2.000.000 δρχ.
- Κιοτάρι 4.000 τ.μ. κοντά στο κεντρικό δρόμο 4.200.000 δρχ.
- Πλημμύρι 5.500 τ.μ. 6.500.000 δρχ.
- Λαχανιά κοντά στη θάλασσα 4 στρ. 8.000.000 δρχ.
- Κατταβιά 700 τ.μ. προς 500 χιλ.
- Λαχανιά πάνω στο κύμα 4 στρ. 20.000.000 δρχ.
- Λάρδο 4.500 τ.μ.3.000.000 δρχ. 10.000 τ.μ. - 90.000 τ.μ.
- Γεννάδι στη λεωφόρο 4.000 τ.μ., 12.000.000 δρχ.
- Κανδηλί 9.600 τ.μ. 30.000.000 δρχ.

➪ Πωλούνται αποθήκες και βιοτεχνικοί χώροι.

- **ΔΑΝΕΙΑ ΔΕΚΤΑ - ΕΥΚΟΛΙΕΣ ΠΛΗΡΩΜΗΣ**
- **ΖΗΤΟΥΝΤΑΙ ΟΙΚΟΠΕΔΑ ΠΡΟΣ ΑΓΟΡΑ - ΚΤΗΜΑΤΑ ΚΑΙ ΔΙΑΜΕΡΙΣΜΑΤΑ**

ΣΤΕΛΙΟΣ ΜΑΝΩΛΑΚΟΣ

ΩΡΕΣ ΓΡΑΦΕΙΟΥ 8.30-1.30 π.μ. και 5-8.30 μ.μ.

ΔΗΜ. ΑΝΑΣΤΑΣΙΑΔΗ 45 (παραπλεύρως ΥΠΕΡΑΓΟΡΑΣ ΠΑΠΑΚΥΡΙΑΚΟΥ-ΣΥΝΟΙΚΙΑ ΔΑΣΚΑΛΩΝ) Τηλέφωνα: 23815-78275

ΑΝΑΚΟΙΝΩΣΗ
PROGRAM COMPUTER



Τμήματα για:
Παιδιά από 8 ετών
Αρχάριους - Μαθητές
Επαγγελματίες
Ανεύρεση Εργασίας
Διδάσκει πτυχιούχος Πανεπιστημίου Αμερικής
ΜΑΝΩΛΗΣ Ι. ΣΟΦΙΛΛΑΣ
Κοδριγκτώνος 91
Τηλ. (0241) 31761

ΑΓΓΛΙΚΑ - ΓΕΡΜΑΝΙΚΑ
Μ. ΚΟΝΤΟΥ

α) LOWER - PROFICIENCY των Cambridge - Michigan

β) ZERTIFIKAT-MITTELSTUFE - SPACHDIPLOME του Goethe - Institut

γ) Επαγγελματικά Γερμανικά για Ξενοδοχοϋπαλλήλους εργαζόμενους στον τουρισμό

Διδάσκουν:

Robert Davies (Αγγλικά)
Μερκούρης Κοντός (Γερμανικά)

Υψηλά ποσοστά επιτυχίας
Χρόνοι Ρεκόρ
στην απόκτηση διπλωμάτων

1ο Διδ/ριο: Αγ. Αναργύρων 11α
2ο Διδ/ριο: Δ. Αναστασιάδη 61
3ο Διδ/ριο: Παρισίων 1 & Λονδίνου
Τηλ: (0241) 35289 - 23973
Fax: (0241) 32336



Δύναμη στο Νότιο Αιγαίο
Δύναμη σε σένα

Τα Περιφερειακά Επιχειρησιακά Προγράμματα είναι ειδικά τοπικά προγράμματα για την ανάπτυξη όλων των περιοχών της Ελλάδας και εντάσσονται στο Κοινοτικό Πλαίσιο Στήριξης. Προγράμματα για τα οποία συνεργάζονται η Ελλάδα και η Ευρωπαϊκή Ένωση, με σκοπό να μειωθούν οι ανισότητες ανάμεσα στις ευρωπαϊκές χώρες, αλλά και ανάμεσα στις περιοχές της Ελλάδας.

Στη δική μας περιοχή, το Περιφερειακό Επιχειρησιακό Πρόγραμμα Νοτίου Αιγαίου υλοποιεί ένα πλήθος έργων στις Κυκλάδες και τα Δωδεκάνησα και δίνει νέα πνοή ανάπτυξης σε όλους τους τομείς της ζωής μας, πετυχαίνοντας:

- **Δυναμική ανάπτυξη στον τουρισμό,** με έργα που δίνουν προτεραιότητα στο θαλάσσιο τουρισμό στο Αιγαίο, καθώς επίσης και στην αξιοποίηση των πολιτιστικών και αρχαιολογικών μας χώρων.
- **Δυναμική ενίσχυση στους παραγωγικούς τομείς,** με έργα για την αλιεία, τη γεωργία, την προστασία των δασών και των άλλων φυσικών πλουτοπαραγωγικών πηγών μας, την προώθηση των προϊόντων μας, τις θαλάσσιες, εναέριες και χερσαίες μεταφορές της περιοχής μας.
- **Δυναμική βελτίωση στην ποιότητα ζωής μας,** με τη δημιουργία δικτύων ύδρευσης και αποχέτευσης, την αξιοποίηση λιμνοδεξαμενών και φραγμάτων, με βιολογικούς καθαρισμούς και σωστή διαχείριση των απορριμμάτων, με έργα για την υγεία και την πρόνοια, με την ανάδειξη των ιστορικών μας κέντρων και την καλύτερη διαμόρφωση των οικισμών μας.
- **Δυναμικές προοπτικές στην εκπαίδευση και την επαγγελματική κατάρτιση,** με την ενίσχυση όλων των βαθμίδων εκπαίδευσης και με μακροχρόνια προγράμματα σε αναβαθμισμένα κέντρα κατάρτισης.
- **Δυναμική υποστήριξη στην Τοπική Αυτοδιοίκηση,** με πόρους και τεχνικά μέσα, με την οργάνωση των λειτουργιών της και την αναβάθμιση του ανθρώπινου δυναμικού της.

Για ένα Νότιο Αιγαίο "Πύλη" της Ευρώπης προς την Ανατολή, από το 1994 μέχρι το 1999, το Περιφερειακό Επιχειρησιακό Πρόγραμμα Νοτίου Αιγαίου, χρηματοδοτείται με 120 δισ. δρχ. συνολικά, από τη Χώρα μας, την Ευρωπαϊκή Ένωση και ιδιώτες. Για να αυξηθούν οι ρυθμοί ανάπτυξής μας, να δημιουργηθούν νέες θέσεις εργασίας και να βελτιωθεί η ποιότητα ζωής των κατοίκων των νησιών μας.

ΕΝΑ ΠΡΟΓΡΑΜΜΑ ΤΟΥ ΚΟΙΝΟΤΙΚΟΥ ΠΛΑΙΣΙΟΥ ΣΤΗΡΙΞΗΣ '94-'99



ΕΥΡΩΠΑΪΚΗ ΕΝΩΣΗ

ΕΛΛΗΝΙΚΗ ΔΗΜΟΚΡΑΤΙΑ

ΜΑΘΕ ΤΙ ΣΗΜΑΙΝΕΙ
ΜΑΘΕ ΤΙ ΣΥΜΒΑΙΝΕΙ

ΠΕΠ

ΠΕΡΙΦΕΡΕΙΑΚΑ ΕΠΙΧΕΙΡΗΣΙΑΚΑ ΠΡΟΓΡΑΜΜΑΤΑ

ΕΝΑ ΑΠΡΟΣΜΕΝΟ ΤΑΞΙΔΙ ΣΤΗΝ ΙΣΤΟΡΙΑ

Βάλσαμο ψυχής...

Οι δρόμοι της Ανατολής είναι μεγάλοι, τόσο μεγάλοι που μας χώρεσαν όλους...

Το πρωί στεκόμουν στη θάλασσα κοντά κι αγνάντευα. Πατούσα με τα πόδια στην πατρίδα μου, γη πολύπαθη, ελληνική, το νησί σας, που απ' αγάπη για την ιστορία του ονομάζω και δικό μου νησί, κι άφηνα την καρδιά και τη σκέψη μου να πετάξει απέναντι στις πατρίδες των προγόνων μου, προγόνων πολλών από σας μαντεύω, επίσης. Άκουγα το θρόισμα του ανέμου και της θάλασσας, παρακολουθούσα το κυμάτισμα του νερού που αδιάκοπα και σε πείσμα των καιρών ακολουθεί την ίδια διαδρομή κι ένιωθα την ίδια στιγμή όμορφα μα και αμήχανα. Την ομορφιά μου χάριζαν το τοπίο, το φως, οι μυρωδιές του νησιού που, απ' όπου κι αν περνούσες, σε συνόδευαν ως εκεί στην άκρη της θάλασσας, οι κινήσεις των ανθρώπων στο βάθος, σαν καλοπαιγμένο απόσπασμα θεατρικού έργου, το χάδι του αγέρα γύρω μου, ένα αλάφρωμα μαζί και σκίρτημα καθώς προσπαθούσα να πιάσω από κάποιαν άκρη τα μυστικά που μου ψιθύριζαν τα στοιχεία της φύσης, τα ίδια και αιώνια εκεί, με τον ίδιο προορισμό. Η αμηχανία που με δυσκόλευε να απολαύσω εκείνη τη στιγμή ερχόταν από τη λογική. Πως στάθηκε δυνατό να γίουν όλα τόσο μακρινά, ενώ είναι τόσο κοντά μας. Ποιά δύναμη και ποιά τραγική μοίρα συνοδεύει το Γένος μας που δεν ησύχασε ποτέ να ζει πότε ανάμεσα σε θρύλους και μεγαλεία και πότε σε καταδίκες που αποφασίζονταν ερήμην του; Ενα θαλασσινό πουλί, τόσο εντυπωσιακό, τόσο περήφανο απέσπασε την προσοχή μου, διέκοψε τις σκέψεις μου και ξαναβάλθηκα να χαζεύω το νερό της θάλασσας που κρύβει τόσα και τόσα μυστικά ναυάγια και νίκες, περάσματα μυστικά, καϋμούς, χαρές και λύπες.

Κυρίες και κύριοι, καλοσωρίσατε σ' ένα απρόσμενο ταξίδι! Δεν είσθε εδώ, σ' αυτήν την αίθουσα του εθνικού θεάτρου. Κλείστε τα μάτια κι ανοίξτε τα μάτια της ψυχής. Η ίδια η Ιστορία θα σας διδάξει σήμερα πως δεν είναι γνώση ξηρή του παρελθόντος. Η γνώση της θεραπεύει, βάλσαμο ψυχής. Κι εμείς που την υπηρετούμε στην αίθουσα



Της
Φωτεινής Κωνσταντοπούλου
Δ/ντριας των Ιστορικών Αρχείων του Υπουργείου Εξωτερικών

αυτή, υπεύθυνοι και συνειδητοί πολίτες, την παραμονή μιας μεγάλης εθνικής επετείου, θα γίνουμε οι ξεναγοί σας.

Οι δρόμοι της Μικρασίας είναι μεγάλοι. Τόσοι μεγάλοι που χώρεσαν μαζί χριστιανούς, Εβραίους και μουσουλμάνους, αλλού λιγότερους αριθμητικά και αναλογικά κι αλλού περισσότερους, από τ' απόκρημνα βουνά και τις αφιλόξενες ακτές του Ομήρου στον Πόντο, την Προποντίδα και τα νησάκια γύρω μας, μέχρι την ορεινή Καππαδοκία στο βάθος, και τη δαντελλωτή ακτή των παραλιών ως την απόκρημνη χερσόνησο της Αλικαρνασσού.

Θα δούμε μαζί τοπία γνώριμα πια, ακόμα και σ' όσους δεν έχουν ποτέ επισκεφθεί τα μέρη αυτά, θα θαυμάσουμε εικόνες από αρχοντικά και κτίσματα λαμπρά, δρόμους εμπορικούς, φωτογραφίες που σου μιλούν, πολλές φορές γίνονται ακόμα και ηχηρές, όπως αυτή του φραγκομαχαλά στη Σμύρνη, του πιο πολύβουου και εμπορικού δρόμου της πόλης, ή το ξεφόρτωμα του χαμψίν, όπως ονομαζόταν το είδος εκείνο του γαύρου στη Μαύρη Θάλασσα, στην παραλία της Κερασούντας, θ' ακούσουμε τη φλυαρία και το κελάρισμα των γυναικών στο ξεδιάλεγμα των σύκων στα εργοστάσια της Σμύρνης, τις χαρούμενες φωνές και την αγωνία των κωπηλατών στις λεμβοδρομίες, το χτύπημα του ξύλου της ελιάς στο λανάρισμα του βαμβακιού. Θα οσμισθούμε τις γαργαλιστικές μυρωδιές του κεμπαμπτζίδικου στη Σμύρνη, του πιο γνωστού στην πόλη και τον τεχνίτη του να ποζάρει πρώτος πρώτος και καμαρωτός με την καθαρή ποδιά και το καπέλο του, το κρυφό μειδίαμα σκεπασμένο απ' τα μουστάκια του και πάνω τα μπακίρια να λαμποκοπούν καλογυαλισμένα. Θ' ακούσουμε τον τραγουδιστό ήχο απ' το ανάδεμα του σωρού των φουντουκιών στην Κερασούντα που πήρε τ' όνομα της απ' τις πολλές κερασιές που φύτρωσαν εκεί, θ' ακούσουμε τις φωνές απ' τις εξαγγελίες της διαλεχτής πραμάτειας των μανάβηδων στο παζάρι λαχανικών της Μερσίνας. Θα νιώσουμε την κούραση που αναβλύζει απ' τα χλωμά πρόσωπα των εργατών εξόρυξης άνθρακα στους φούρνους της Societe Otomane d' Heraclee, θ' ακούσουμε τις ψαλμωδίες στη γιορτή της Ανάληψης έξω απ' τα βυζαντινά τείχη στη συνοικία Κουλέ-Μποϊ της Τραπεζούντας, το πλατάγισμα του νερού στο λιμάνι της πόλης, αλλά και της Μερσίνας από το πέταμα του Σταυρού τη μέρα των Θεοφανείων, θα μυρίσουμε Πάσχα κι Ανάσταση μαζί με τα καλοντυμένα πρόσχαρα παιδιά στα Δαρδανέλλια, ανεβασμένα στον ξύλινο μύλο με τις κούνιες. Κι έπειτα απ' την ξένοιαστη ζωή των κολυμβητών στη Σαμψούντα και το ξέδοσμα των πεχλιβανήδων, των παλαιστών δηλαδή της Σμύρνης και της Τραπεζούντας, το αποκριάτικο ξεφάντωμα στη Brasserie Αλάμπρα και το Sporting Club της Σμύρνης, θα μεταφερθούμε ήσυχα κι ακροπατώντας μη τυχόν και ανησυχήσομε τους ιδιοκτήτες τους μες στα σπίτια τα ελληνικά. Θα χαζέψουμε φωτογραφίες οικογενειακές ευτυχισμένων και καλοντυμένων νοικοκυραίων, απ' όπου ξεχειλίζουν με καμάρι και περηφάνεια (για τη ζωή, το βιός τους;), σε αντίθεση με τ' απορημένα προσωπάκια των παιδιών χωμένα στις αγκαλιές των παπούδων και των γιαγιάδων τους. Απ' έξω μέσα απ' τα μισάνοιχτα παραθυρόφυλλα μπαίνουν μουσικές απ' τις φιλαρμονικές που διακόπτονται ανίερα απ' το ντέφι του περιπλανώμενου αρκουδιάρη. Στις ίδιες γωνιές των σπιτιών ποζάρουν οι νεώτερες γενιές: νεαροί σε σχολική εκδρομή με όμορφα καλοσιδερωμένα πουκάμισα, σίγουροι και αισιόδοξοι για το μέλλον τους.

Ζωές ανεπανάληπτες, άνθρωποι που ήλθαν κι έφυγαν από τον κόσμο αυτό, πόνεσαν και χάρηκαν κι έκαναν το όνομα της πατρίδας μας ακόμα μεγαλύτερο. Ονειρα και κόποι που έγιναν συντρίμμια και πόνος βαθύς σαν λάβα που έκαψε τα σωθικά κείνων που σώθηκαν. Ακόμα ακούω χρόνια τόσα μετά το θάνατό της τη γιαγιά μου τη Φωτεινή να βεβαιώνει το γιατρό με σιγουριά αυθεντίας στην Ιατρική κι ας μην είχε καμμιά σχέση μ' αυτήν, ότι η πάθηση της καρδιάς της δεν είχε κάνει σε τίποτε με την ηλικία ή κάποια γενετική βλάβη. "Η καρδιά μου ράγισε και πονεί σαν είδα τη Σμύρνη να καίγεται, γιατρέ, τότε έσπασε, μην τα ψάχνεις, για να μην βγάζεις λάθος γιατρικά και συμπεράσματα".

Πόσο μεγάλη ευγνωμοσύνη χρωστάμε όλοι, αισθάνομαι τόσο αυθόρμητα να το κάνω τώρα, πριν φθάσει το ταξίδι στο τέλος του, στον γιατρό Αντώνη Μαΐλη που με αγάπη συγκέντρωνε κομμάτι-κομμάτι τα συντρίμμια της εικόνας του "άλλοτε" για να μας επιτρέπει σήμερα να οργανόσουμε αυτές τις σύντομες, μυστικές αποδράσεις. Ευχαριστούμε πολύ κύριε Μαΐλη. Ευχαριστούμε για το κουράγιο και το χρόνο σας, που σίγουρα ξεκλέβατε από ώρα ανάπαυσης ή οικογενειακής χαράς. Δεν είμαι εγώ, είναι η Πολιτεία που πρέπει να αναγνωρίσει αυτήν την ανιδιοτελή προσφορά σας, γιατί είμαι βέβαιη ότι ποτέ δεν είδατε στην αφιέρωσή σας αυτή κάποιου είδους προσωπικό όφελος.

Ας επιστρέψουμε, όμως, στο ταξίδι μας. Ενα ταξίδι που, όσο γοητευτικό και αν είναι, καθώς θα μας αφήνει να περιπλανιόμαστε σε τοπία και πόλεις μαγικές, στο κέντρο του θα έχει τον άνθρωπο. Γιατί ο άνθρωπος ήταν που τις έχτισε, ο ίδιος και που τις κατέστρεψε.

Απόγονοι των Ιώνων, των Αιολέων και των Δωριέων, αφού η ελληνική κατοίκηση ανιχνεύεται στην περιοχή από τον 14ο αιώνα προ Χριστού, οι Ελληνες επανεμφανίστηκαν στην περιοχή μετά τις μεγάλες επιδρομές των Περσών και των Αράβων μόλις τον 18ο αιώνα, κυρίως στα παράλια γύρω από την πόλη της Σμύρνης. Στο πολυεθνικό μωσαικό της Οθωμανικής Αυτοκρατορίας οι Ελληνες, όπως έγραψε χαρακτηριστικά ο γάλλος ιστορικός Descamps, ήταν το μόνο ζωντανό στοιχείο στο απέραντο ασιατικό νεκροταφείο. Για να προσθέσει: "Σ' αυτούς τους ραγιάδες βλέπεις ζωντάνια και φιλόφρονη εντιμότητα απέναντι στους κατακτητές του (είναι εμφανής η διαπίστωση του Descamps ότι οι Ελληνες ήταν οι αυτόχθονες της Μικρασίας. Κάνουν, οι Ελληνες, πολλά παιδιά, αν και δεν διατηρούν χαρέμια. Κι έχουν χτίσει πλάι στο τζαμί, και το κονάκι και τα δύο εθνικά τους σύμβολα: μία εκκλησία κι ένα σχολείο".

Σιγά-σιγά, κυρίως με τα προνόμια που παραχωρούσε το Χάτ-ι-Σερίφ (1839) του Γκιούλχανε και το Χάτ-ι-Χουμαγιούν (1856), οι ελληνικές χριστιανικές κοινότητες των δυτικών παραλίων με επίκεντρο τη Σμύρνη αναδείχθηκαν σε κορυφαίο οικονομικό παράγοντα. Τράπεζες, βιομηχανίες και εργοστάσια, όπως αλευρόμυλοι, σαπωνοποιεία, πυρηνουργεία, βυρσοδεψεία, ατμόμυλοι, μηχανουργεία, εργοστάσια λουκουμιών και κουφέτων, βιοτεχνίες επεξεργασίας αγροτικών προϊόντων, ορυχεία, ξενοδοχεία, εστιατόρια, τυπογραφεία και, κυρίως, το εμπόριο λαδιού, σταφίδας, δημητριακών και υφασμάτων, αλλά και η ναυσιπλοΐα, πέρασαν σε χέρια ελληνικά. Οι Τούρκοι περιορίστηκαν στα χειρωνακτικά επαγγέλματα του αχθοφόρου, του αμαξηλάτη και του βαρκάρη, ήσαν δημόσιοι υπάλληλοι ή ασχολούνταν με μικροκαλλιέργειες. Μαζί με τους Ελληνες σημαντικό μέρος του εμπορίου ήλεγχαν επίσης οι Αρμένιοι και οι Εβραίοι.

Ελληνες ήταν επίσης ο διευθυντής, τα στελέχη και όλοι σχεδόν οι υπάλληλοι μεγάλων εταιρειών όπως η Εταιρεία Προκυμαίων και η Εταιρεία Τροχιοδρομών Σμύρνης. Ελληνες ήταν και οι περισσότεροι γιατροί, δικηγόροι και καθηγητές. Βεβαίως οι Ελληνες δεν απουσίαζαν και από τις τάξεις των λεγόμενων αστικών επαγγελμάτων, όπως του παντοπώλη, ανώτερου σε ευστροφία και ευρηματικότητα από μεγάλους διπλωμάτες της εποχής του, κατά τον Descamps, του κεμπαμπτζή, του μαγαζάτορα ψιλικών και νεωτερισμών, του ιδιοκτήτη καφενείου, φωτογραφείου, καραβομαραγκοί και άλλοι.

Οι κοινωνικές διαφοροποιήσεις στον ευρύ χώρο της Μικρασίας όπου άνθισε ο ελληνισμός, περισσότερο ίσως από την περιγραφή οργάνωσης της οικονομίας με την απαρίθμηση επιχειρήσεων και επαγγελμάτων, είναι δυνατό να εκτιμηθούν από τον βαθμό οργάνωσης και κοινοτήτων (όλα τα κοινοτικά ιδρύματα εκκλησίας, σχολεία, νοσοκομεία, ιδρύματα πρόνοιας ήταν αυτοδιαχειριζόμενα), των επαγγελματικών σωματείων, των λεσχών και των αθλητικών συλλόγων. Ο εξαστισμός των πόλεων, ιδιαίτερα της Σμύρνης, με ταχύτατους μάλιστα ρυθμούς οδήγησε σύντομα στην οργάνωση της αδύναμης οικονομικής τάξης, που την αποτελούσαν κυρίως μουσουλμάνοι, σε ένα είδος προλεταριάτου που έβρισκε μόνη διέξοδο στη ληστεία. Στους ληστές αυτούς προστέθηκαν και Ρωμιοί προλετάριοι. Θρυλικότερος πάντως ήταν ο περίφημος Τσακιτζής που έδρασε στο βιλαέτι του Αιδινίου. Ηταν σαφές στο κοινωνικό αυτό πλαίσιο ότι τα αισθήματα εκδίκησης κατά των πλουσίων και άρα της εξουσίας, δεν θ' αργούσαν να φέρουν τα αποτελέσματά τους. Για τον τραχύ κι ατάλαντο μουσουλμάνο, ο πολυταξιδεμένος, πολυμήχανος και πολύγλωσσος χριστιανός, Ελληνας ή Αρμένιος, δεν είχε σημασία, όπως κι αν ήταν Εβραίος, έγινε εχθρός του γιατί, γι' αυτόν ήταν εκείνος που εκμεταλλευόταν τον κόπο του και όριζε τη μοίρα του.

Η ένταση αυτών των διαφορών δεν ήταν ίδια φυσικά παντού. Πρώτ' απ' όλα υπήρχαν πόλεις, περιοχές ολόκληρες όμως της Σμύρνης, της Μερσίνας και των Κυδωνιών όπου η υπεροχή του ελληνικού πληθυσμού ήταν τέτοια που δεν επέτρεπε και πολλά περιθώρια κοινωνικών εκρήξεων. Αλλωστε η παρεχόμενη πρόνοια και περίθαλψη, όπως και η εκπαίδευση τουλάχιστον η πρωτοβάθμια σε όλους, αδιακρίτως θρησκείας σε περιοχές όμως της Σμύρνης, άμβλυνε τις αντιπαλότητες και μόνιαζε τους αδύναμους οικονομικά με τους ισχυρούς. Η ισορροπία αυτή καταστράφηκε αργότερα με την άφιξη των πρώτων μουσουλμάνων προσφύγων από την Κρήτη και τα Βαλκάνια στη διάρκεια των βαλκανικών πολέμων. Οι επήλυδες αυτοί, που είχαν διά της βίας απομακρυνθεί από την πατρίδα τους, ήταν ιδιαίτερα εχθρικοί με τους χριστιανικούς πληθυσμούς. Γι' αυτό και δεν ήταν τυχαία η μεταφορά και εγκατάστασή τους σ' αυτές τις περιοχές.

Θα επιστρέψουμε όμως στην κοινοτική οργάνωση των πόλεων, περιπλέοντας τα παράλια του Πόντου όπου οι Ελληνες έμποροι διαπρέπουν και μεγάλες κοινότητες όπως του Ριγαίου, της Τραπεζούντας, της Κερασούντας, της Αμισού (Σαμψούντας), της Σινώπης, των Κοτύωρων, των Αθηνών, του Πλάτανα, της Τρίπολης, της Φάτσας, της Μπάφρας, της Ινέπολης ή Ιωνόπολης και μερικών ακόμα ευημερούν. Λαμπρά οικοδομήματα όπως το Φροντιστήριο της Τραπεζούντας, το Παρθεναγωγείο και Αρρεναγωγείο της Σαμψούντας, ωραία αρχοντικά όπως του τραπεζίτη Κωστάκη Θεοφύλακτου στην ίδια περιοχή, όμορφες και καλοχτισμένες εκκλησίες του Αγίου Ευγενίου και Αγίου Γρηγορίου στην Τραπεζούντα, του Αγίου Νικολάου και της Μεταμόρφωσης του Σωτήρα στην Κερασούντα, μοναστήρια όπως του Αγίου Γεωργίου

ΔΙΕΘΝΕΣ ΜΙΚΤΟ ΑΜΟΙΒΑΙΟ ΚΕΦΑΛΑΙΟ
Alico ★ EuroBank
Η Νο1 ΑΠΟΔΟΣΗ ΣΤΗΝ 6ΕΤΙΑ
Spot Thompson
ΑΠΟΔΟΣΗ 1998 37,11%
Η Alico Eurobank με μακροπρόθεσμο σχεδιασμό και ποιοτική, συνετή διαχείριση, σας εξασφάλισε την κορυφαία μέση ετήσια απόδοση εξαετίας στην κατηγορία των διεθνών μικτών Α/Κ, με 20,04%. Με την υψηλότερη συνολική απόδοση που αγγίζει το 200%, το Α/Κ Alico Eurobank Διεθνές Μικτό, σε 6 μόνο χρόνια τριπλασίασε τα κεφάλαιά σας και κατατάσσεται μεταξύ των πρώτων στην κατηγορία του, σε όλη την Ευρώπη!
Alico ★ EuroBank
ΑΝΩΝΥΜΟΣ ΕΤΑΙΡΕΙΑ ΔΙΑΧΕΙΡΙΣΕΩΣ ΑΜΟΙΒΑΙΩΝ ΚΕΦΑΛΑΙΩΝ
Ο προσωπικός επενδυτικός σας σύμβουλος!
ΤΑ ΑΜΟΙΒΑΙΑ ΚΕΦΑΛΑΙΑ ΔΕΝ ΕΧΟΥΝ ΕΓΓΥΗΜΕΝΗ ΑΠΟΔΟΣΗ ΚΑΙ ΟΙ ΠΡΟΗΓΟΥΜΕΝΕΣ ΑΠΟΔΟΣΕΙΣ ΔΕΝ ΔΙΑΣΦΑΛΙΖΟΥΝ ΤΙΣ ΜΕΛΛΟΝΤΙΚΕΣ
ΓΡΑΦ. ΡΟΔΟΥ ALICO: Ερ. Σταυρού 2-Τηλ. 75701

CASIO®
Η ΝΕΑ ΓΕΝΙΑ
ΤΑΜΕΙΑΚΩΝ ΜΗΧΑΝΩΝ
ΓΙΑ ΤΟΝ 21ο ΑΙΩΝΑ



FE 800
Η **έξυπνη** ταμειακή που ελέγχει το μικρό κατάστημα και επικοινωνεί με ηλεκτρονικό υπολογιστή.



FE 300 T
Η **μοναδική** ταμειακή που ελέγχει πλήρως οποιοδήποτε κατάστημα και συνεργάζεται με ηλεκτρονικο υπολογιστή.



FE 400
Η ειδική ταμειακή για κάθε χώρο εστιάσεως (εστιατόριο, fast food, μπαρς, καφετέρια κ.λπ.).

CASIO®
Η καλύτερη επιλογή

Αποκλειστική διάθεση για τα Δωδεκάνησα:

Ν. ΜΑΓΓΙΩΡΟΣ Ε.Π.Ε.
ΕΜΠΟΡΟΤΕΧΝΙΚΕΣ ΕΠΙΧΕΙΡΗΣΕΙΣ
ΕΚΘΕΣΗ-ΓΡΑΦΕΙΑ: ΓΡ. ΛΑΜΠΡΑΚΗ 29
ΤΗΛ.: 32815-FAX: 73228
SERVICE: ΑΓ. ΑΝΑΣΤΑΣΙΑΣ 126
ΤΗΛ.: 33909-FAX: 33610-ΡΟΔΟΣ 85100

ΚΕΝΤΡΟ ΑΣΥΡΜΑΤΗΣ ΕΠΙΚΟΙΝΩΝΙΑΣ

ΜΕΓΑΛΕΣ ΠΡΟΣΦΟΡΕΣ

COSMOTE





ERICSSON 868	*ΔΩΡΕΑΝ*
NOKIA 5130	*ΔΩΡΕΑΝ*
STARTAC 70	*ΔΩΡΕΑΝ*
ERICSSON 768	*ΔΩΡΕΑΝ*
ERICSSON 388	*COSMOKAPTA C11*
SIEMENS S6	*ΣΚΟΥΠΑ SANYO 1400 W*
SIEMENS S6	*COSMOKARTA SIEMENS C11*
SIEMENS S6	*TV SANYO 14"*
SIEMENS S6	*ΦΟΥΡΝΟΣ ΜΙΚΡΟΚ/ΤΩΝ*
PHILIPS TWIST	*ΡΑΔΙΟΚ/ΝΟ SANYO 8017*

Η ΠΡΟΣΦΟΡΑ ΙΣΧΥΕΙ ΕΩΣ ΕΞΑΝΤΛΗΣΕΩΣ ΤΟΥ ΣΤΟΚ ΜΕ 12ΜΗΝΗ ΣΥΜΒΑΣΗ & ΠΑΓΙΟ ΤΩΝ 5.000 ΔΡΧ.

Π. ΠΟΛΥΤΑΡΙΔΗΣ
ΚΕΝΤΡΟ ΑΣΥΡΜΑΤΗΣ ΕΠΙΚΟΙΝΩΝΙΑΣ
ΛΙΝΔΟΥ 80 • ΤΗΛ. 20313

Περιστερεώτα και της Παναγίας του Σουμελά στην Τραπεζούντα, είναι μόνο μερικά από όσα ο χρόνος μας επιτρέπει να επισκεφθούμε σήμερα.

Περνώντας ανάμεσα στα δύο μπουγάζια της Μαύρης Θάλασσας και του Αιγαίου, διαπλέομε την ακτή της Προποντίδας. Ησυχη θάλασσα, φιλόξενες παραλίες και απαλοί λόφοι συνθέτουν ένα γλυκό τοπίο όπου ευδοκιμεί η ελιά, η άμπελος, το πεύκο. Η θάλασσα πλούσια σε θησαυρούς γεμάτη ζωή, χαρίζει ανεξάντλητα βιός στους ψαράδες κάνοντας τα καΐκια τους να γέρνουν απ' το βάρος. Στην είσοδο της Προποντίδας, απ' τη μια μεριά, την ευρωπαϊκή πατεί η βασιλίς των πόλεων, η Πόλις των πόλεων η θρυλική Κωνσταντινούπολη, κι απέναντι απλώνεται το Σκουτάρι κι η Χαλκηδόνα.

Βρισκόμαστε στο Βόσπορο. 31 χιλιόμετρα συντροφευμένα από καταπράσινους λόφους δεξιά κι αριστερά και ανάμεσα πάντοτε, κάθε στιγμή, το πήγαιν' έλα των εμπορικών και επιβατηγών πλοίων. "Καθόμουν ώρες και σεργιάναγα αυτό το πήγαιν' έλα σ' αυτήν την ευλογημένη γη, καθισμένη στο μπαλκόνι μου, όταν ο καιρός το επέτρεπε, ή μεσ' απ' το παράθυρο. Αϊ ζωή, χαρές!" έλεγε η γιαγιά μου που έμενε στη συνοικία στο Φανάρι. Θυμάμαι ότι εκείνο το καλοκαίρι που πήγαινα στην εβδόμη τάξη, τότε, στο Γυμνάσιο και παραθερίζαμε στο σπίτι κάποιου συγγενή στον Ωρωπό. Γελούσε, τη βλέπω ακόμα, κι ονειροπολούσε βλέποντας τα ferries να πηγαινοέρχονται στο δρομολόγιο Ωρωπού-Ερέτριας. Της θύμιζε τον Βόσπορο. "Στα χάλια του", προσέθετε, "τέλος πάντων"! Ωραίες επαύλεις παντού, πιο πολλές στα Πριγκιπόνησα, που ήταν κι ο τόπος εξορίας των εκθρονισμένων βυζαντινών βασιλιάδων και πριγκίπων, πολυτελή ξενοδοχεία απλωμένα στα κοσμικά θέρετρα, καλοντυμένες κυρίες μπροστά στις brasseries και τα καφενεία με τις ελληνικές επιγραφές και τις διαφημίσεις του κονιάκ Μεταξά, η γαλανόλευκη να κυματίζει, χαρά Θεού, ήλιος και φως. Στην απέναντι ακτή η Θεολογική Σχολή της Χάλκης υψώνει το αυστηρό της ανάστημα στους κοσμικούς. Φτωχότερα τα σπίτια των Αρμένηδων στη Νικομήδεια, χαρούμενα παιδιά με φιόγκους και φέσια ποζάρουν ανυποψίαστα, εκκλησίες, παρθεναγωγεία και μονές, ονομαστά και μεγαλόπρεπα κτήρια, πολλά σε νεοκλασσικό ρυθμό και στα Δαρδανέλλια το απαραίτητο για την πλούσια και κοσμική ζωή των κατοίκων, το φωτογραφείο "Διεθνές" του Γιάννη Κωνσταντινίδη.

Ας βιαστούμε, όμως. Κι ας πάρουμε γιαλό-γιαλό τη δυτική ακτή. Εδώ είναι μόνο Ελλάδα. Το τοπίο γνώριμο: παντού ελιές, αμπελώνες και συκιές, καπνοχώραφα και ναυπηγεία με ηλιοκαμμένους εργάτες, όλους τους να μιλούν ελληνικά. Σαπωνοποιεία, βυρσοδεψεία, αλευρόμυλοι ακόμα και ορυχεία έχουν Ελληνες ιδιοκτήτες. Οι Κυδωνίες, το Αϊβαλί, με το ελληνικό γυμνάσιο και το μεγάλο, επίσης ελληνικό νοσοκομείο, τα ωραία ελληνικά καφενεία, τα όμορφα Μοσχονήσια, η Παλαιά και Νέα Φώκαια και στο μέσον της διαδρομής η πανέμορφη Σμύρνη. Η νωχελική και φιλήδονη πολιτεία, πόλη γεμάτη αντιθέσεις, με 140.000 χιλιάδες Ελληνες που κρατούν στα χέρια τους το εμπόριο και την οικονομία της. Απ' το πολύβουο λιμάνι της και το φραγκομαχαλά διασχίζοντας την προκυμαία με τα κοσμικά στέκια, τις brasseries, το Sporting Club, το Θέατρο, ανεβαίνομε στα ακριβά και ήσυχα προάστια με τις ωραίες επαύλεις των Ελλήνων. Το Κορδελιό έχει και δικό του σιδηροδρομικό σταθμό. Απ' το καμπαναριό της Αγίας Φωτεινής που, σ' όποιο σημείο της πόλης κι αν σταθείς, ξεχωρίζει, βλέπει την πόλη ν' απλώνεται ήσυχα, αφημένη στην ευμάρεια και την πλούσια ζωή των κατοίκων της. Ξεχωρίζουν η Ευαγγελική Σχολή και η εκκλησία του Αγίου Γεωργίου. Που και που την ησυχία στους δρόμους αυτούς των προαστίων διακόπτει ο ήχος απ' την κόρνα κάποιου πανάκριβου αυτοκινήτου, μοντέλο εποχής, ξεσκέπαστο και τους καλοντυμένους επιβάτες του να ξεχωρίζουν με τα πανέμορφα καπέλα τους. Ξενοδοχεία και θέρετρα στη ζεστή παραλία της Κρήνης, του Τσεσμέ, όπως επικράτησε να λέγεται σήμερα με τους 17.000 κατοίκους να είναι Ελληνες σε σύνολο 19.000 συνολικά. Ξέγνοιαστοι κολυμβητές ποζάρουν στα ζεστά νερά και μερικές φοβισμένες για τη λευκή τους επιδερμίδα κυρίες να κρατούν ομπρέλλες σε μιαν άκρη της ακτής.

Περνάνε στα παράλια της Μεσογείου, ξεκινώντας απέναντι ακριβώς απ' τη Νίσυρο, κοντά στο ακρωτήρι Αλούπ και φθάνοντας ως τον κόλπο της Αλεξαδρέττας. Διοικητικά οι περιοχές μοιράζονται σε τρία βιλαέτια: του Ικονίου, των Αδάνων και του Αιδινίου. Θα ξεκουραστούμε λίγο στον φιλόξενο Μαρμαρά με τα ωραία και γευστικά εσπεριδοειδή, τα ευωδιαστά σύκα και τις μοναδικές αρχαιότητες, απέναντι ακριβώς από εδώ που βρισκόμαστε, με το σώμα, όχι τον νου και την ψυχή. Αυτή είναι τώρα απέναντι. Περνάμε στην Αλικαρνασσό με τις φοβερές φυλακές της, τη Μάκρη και την Αττάλεια, με τις τέσσερις ελληνικές εκκλησίες, μια αρμένικη και μια συναγωγή. Πολύβουη πόλη κι αυτή με δύο παρακαλώ αγορές, μια στην παραλία, μέσα στα παλιά τείχη και μια δεύτερη έξω απ' τα τείχη με δεκάδες μαγαζιά το ένα δίπλα στ' άλλο, τα πιο πολλά εμπορίας υφασμάτων, όλα ελληνικά, εμπόρων που ταξίδευαν στην Ευρώπη κι έφερναν εδώ και στη Σμύρνη τα περίφημα μετάξια και τις πορσελάνες απ' τη Γαλλία και την Ιταλία. Πριν καταλήξομε στην ήσυχη Αλεξανδρέττα με τον ταπεινό ναό της και το Grand Hotel d' Europe στην κεντρική χωμάτινη πλατεία, έχομε να επισκεφθούμε την όμορφη και κοσμική Μερσίνα, με τα χίλια καταστήματα, τα θέατρα, τους κινηματογράφους και τα ξενοδοχεία. Πρόξενοι απ' όλη την Ευρώπη έχουν την έδρα τους εδώ και, που όπως στη Σμύρνη, έτσι κι εδώ μεταλαμβάνουν, την ώρα που χτυπάει η καμπάνα του ορθόδοξου ναού και ακούγεται η ικευτική προσευχή του ιμάμη, το μπόλιασμα της Ανατολής με το πνεύμα της Δύσης, το πάντρεμα των παραδόσεων, την εξημέρωση των ηθών και την καλλιέργεια της σκέψης.

Ετσι κυλούσε η ζωή των ανθρώπων, με όλες τις αντιθέσεις -σε ποιά κοινωνία λείπουν άλλωστε; -ώσπου το πλήρωμα του χρόνου, αυτό έτσι ήταν να γίνει, παραδεχόταν μοιρολατρικά η γιαγιά Φωτεινή, έφτασε. Και ξέσπασαν πόλεμοι κι αναστατώσεις μεγάλες. Η φιλήδονη Ανατολή φεγγοβολούσε προκλητικά στην Ευρώπη και οι αγορές της άνοιγαν την όρεξή της που δεν έβλεπε γιατί δεν μπορούσε να τις μοιραστεί με το ελληνικό κεφάλαιο. Δεν υπολόγιζε μόνο σ' ένα: ότι ο λαός αυτός δεν έφθασε σ' αυτήν την γη ούτε με τη δύναμη του κεφαλαίου, μήτε σαν κατακτητής. Για την ακρίβεια ούτε καν έφθασε. Εδώ υπήρχε, ζούσε και γεννούσε παιδιά κι έθαβε τους νεκρούς του καμμιά 30ριά αιώνες τώρα. Δύναμή του είχε το πνεύμα του, χρησιμοποιούσε το πολυμήχανο μυαλό του, έχτιζε πολιτείες και καράβια, με τα οποία ταξίδευε για να χτίσει άλλες, κι άλλες καινούργιες πολιτείες σε τόπους που ολοένα ανακάλυπτε και αγαπούσε. Ναι, αγαπούσε πολύ ο Ελληνας τους τόπους αυτούς. Δεν κουβαλούσε τον αγέρα αλαζονείας της Δύσης, ακόμα και πλούσιος ή δυνατός συμπλήρωνε, δεν δυνάστευε την κοινωνία του τόπου του.

Σαν τα τρελλά πουλιά σκόρπισαν όταν ήρθε το κακό όλοι εκείνοι οι άνθρωποι, αφήνοντας πίσω τους πολιτείες ολόκληρες στο έλεος φανατισμένων αγραμμάτων, ανήμπορων και πάμφτωχων ανθρώπων που πίστεψαν σε λόγια ξεστομισμένα από ομοεθνείς τους εθνικιστές ότι τούτοι εδώ οι λίγοι ευθύνονται για την άδικη μοίρα των πολλών.

Εφυγαν οι άνθρωποι και φτάσαν πρόσφυγες στην πατρίδα τους. Μερικοί πρόλαβαν να δουν το βιός τους να πηγαίνει σε άλλα χέρια, να καίγεται. Ολα όμως δεν μπόρεσαν να καταστραφούν, κι ας τόθελαν κάποιοι πολύ. Τα στάδια, τα σχολεία, τα λαμπρά διδακτήρια κι οι επαύλεις, ακόμα κι οι εκκλησίες, τα ξενοδοχεία, απλώς άλλαξαν χέρια. Γίναν τούρκικα και μπήκαν στην υπηρεσία ενός λαού που ακόμα δεν έχει δυστυχώς συνειδητοποιήσει τι χρωστάει σε αυτούς τους άπιστους "γκιαβούρ" που ακόμα βγαίνουν τις νύχτες στήνοντας χορούς και γλέντια πάνω στην άλλη όχθη τ' ουρανού που συνορεύει με το σημερινό σκηνικό.

Κυρίες και Κύριοι το ταξίδι μας τελείωσε. Μπορείτε να επιστρέψετε. Επιστρέφοντας στο σπίτι σας τους δικούς σας δείξτες τα δώρα σας. Πόσο πιο πλούσιους σας έκανε σήμερα το ταξίδι αυτό μέσα στην Ιστορία και το χρόνο.

Κύριε Δήμαρχε, Κύριε Μαΐλη, Κύριε Κασέρη, κυρίες και κύριοι σας ευχαριστώ που με κάνατε να μεταλάβω από τη δύναμη των προγόνων μας, να μοιρασθώ μαζί σας την ανείπωτη χαρά και συγκίνηση του πιο συναρπαστικού ταξιδιού που έζησα μέχρι σήμερα.

(Ομιλία της κ. Φωτεινής Κωνσταντοπούλου, χθες το βράδυ στο Εθνικό Θέατρο Ρόδου κατά την παρουσίαση του βιβλίου Μικρασιατικά παράλια -Από τον Πόντο στη Μεσόγειο- επιστολικά δελτάρια 1880-1920, σε συλλογή και κείμενο του κ. Αντ. Σ. Μαΐλη. Ο πρόλογος του βιβλίου είναι της ίδιας της κ. Φ. Κωνσταντοπούλου, διευθύντριας των Ιστορικών Αρχείων του Υπουργείου Εξωτερικών).

Πρώτη επαναστατεί η Κάσος, που καταστρέφεται από τους Τούρκους το 1824

Η συμβολή των Δωδεκανησίων στον Απελευθερωτικό Αγώνα του '21

- Πως τα πλοία των νησιωτών μας, συνέβαλαν στην επιτυχία της Επανάστασης
- Πάνδημη και ολόψυχη η συμμετοχή τους, ακόμα και στις επιχειρήσεις με πυρπολικά



Η μέρα της **Εθνικής Παλιγγενεσίας** ήταν αναπόφευκτη για τους Ελληνες σκλαβωμένους που για τέσσερις ολόκληρους αιώνες στέναζαν υπό την Τουρκική κατοχή. Και όταν ήρθε η ώρα του ξεσηκωμού όλοι ήταν έτοιμοι να προσφέρουν στον κοινό, ιερό αγώνα. Η **25η του Μάρτη το έτος 1821** ήταν η αρχή. Ξεκινώντας η Επανάσταση, η Ελλάδα διέθετε ένα ετοιμοπόλεμο ναυτικό με αρκετά, αλλά μικρά πλοία, τα οποία χάρη στη ναυτικότητα και την πολεμική εμπειρία πλοιάρχων και πληρωμάτων, μπορούσαν να αναμετρηθούν, με το κολοσσιαίο οθωμανικό ναυτικό. **Χωρίς αυτά τα πλοία, η Επανάσταση του '21 θα είχε την ίδια θλιβερή κατάληξη με όλες τις προγενέστερες προσπάθειες απαλλαγής από τον τουρκικό ζυγό που είχαν εκδηλωθεί μόνο από τη στεριά.**

Το πρώτο νησί που ύψωσε τη σημαία της επανάστασης ήταν οι **Σπέτσες** στις 3 Απριλίου 1821 και στις 10 Απριλίου επαναστάτησαν τα **Ψαρά.** Οταν ξεκίνησε η Ελληνική Επανάσταση από τις παραδουνάβιες ηγεμονίες έως την κυρίως Ελλάδα, **η συμμετοχή των Δωδ/σίων, είναι πάνδημη και ολόψυχη.** Το έδαφος ήταν γόνιμο σε ιδέες και τα οικονομικά των νησιών ανθηρά, γι' αυτό και τάχθηκαν στην υπηρεσία του αγώνα. **Πρώτα, επαναστατεί στο τέλος Απριλίου, η Κάσος με τους πλοιάρχους Θ. Κανταρτζή και Παπακανάκη, παρά την άμεση απειλή της τουρκικής ναυτικής δύναμης Ρόδου. Ακολουθεί η Κάρπαθος, η Χάλκη, η Νίσυρος, η Κάλυμνος, η Λέρος, η Πάτμος και η Αστυπάλαια.** Προσφέρουν ανεκτίμητη βοήθεια στον ελληνικό στόλο, **ιδιαίτερα η Κάσος, την οποία οι Τούρκοι τιμωρούν σκληρά, καταστρέφοντας ολοσχερώς το νησί στα 1824.**

Πολλοί Δωδ/σιοι παίρνουν μέρος στον Αγώνα. **Ο Εμμανουήλ Ξάνθος** (1772-1851) έμπορος από την **Πάτμο**, είναι ένα από τα τρία ιδρυτικά μέλη της Φιλικής Εταιρείας, ενώ ο Πατριάρχης Αλεξανδρείας **Θεόφιλος**, σηκώνει τη σημαία της Επανάστασης στην πλατεία της **Πάτμου.** Οι δύο πρώτες ενέργειες των ναυτικών δυνάμεων ήταν ο θαλάσσιος αποκλεισμός του Ναυπλίου και η ενίσχυση των πολιορκητών της Μονεμβασιάς με 7 πλοία. Μεγάλη ήταν η οικονομική συμβολή των νησιών στον εθνικοαπελευθερωτικό αγώνα.

Κοινή είναι η αντίληψη των ιστορικών ότι η Επανάσταση του '21, είχε διαφορετική τύχη από τις προγενέστερες εξεγέρσεις των Ελλήνων κατά των Τούρκων κατακτητών, **εξ' αιτίας της εμπλοκής των νησιών και της αξιοποίησης της ναυτικής τους δύναμης.** Ο ελληνικός στόλος ωστόσο, λίγες φορές κατάφερε να αντιμετωπίσει τον τουρκικό και στη συνέχεια και τον αιγυπτιακό χωρίς οργανωτικά προβλήματα. Η έλλειψη συντονισμού και οικονομικών πόρων, οι διαμάχες και οι διχόνοιες οδήγησαν πολλές φορές σε λάθος επιλογές, καθυστερήσεις, αλλά και στον αφανισμό του πληθυσμού ολόκληρων νησιών. Παρ' όλ' αυτά, **η δράση του ελληνικού στόλου, στάθηκε καθοριστική για την επιτυχία της Επανάστασης. Η ναυτική ικανότητα και ο απαράμιλλος ηρωϊσμός των Ελλήνων ήταν οι κύριες αρετές που οδήγησαν στις επιτυχίες.**

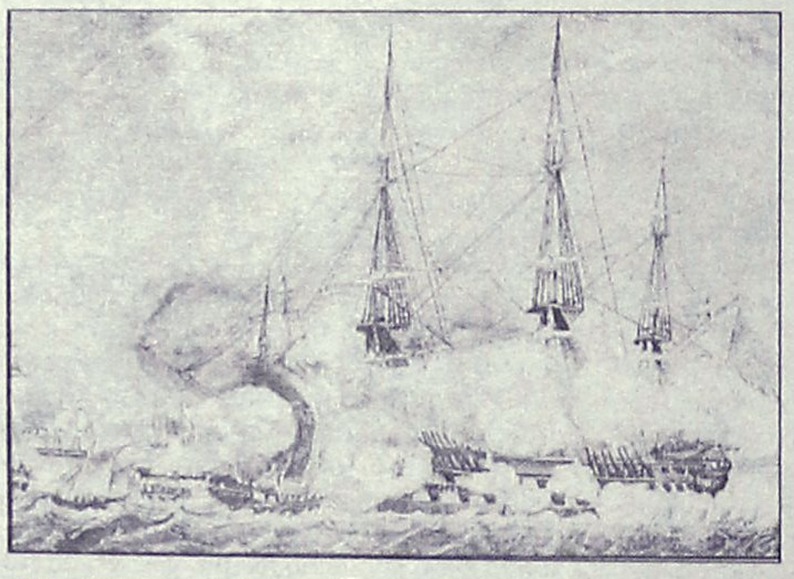

Τα πυρπολικά υπήρξαν τον μεγάλο όπλο του ελληνικού στόλου και οι πυρπολητές ήταν αυτοί που χάρις στον ηρωϊσμό τους άλλαξαν την τροπή πολλών ναυμαχιών. Τα πυρπολικά εκείνη την εποχή είχαν εγκαταλειφθεί ως όπλο, από τις μεγάλες ναυτικές δυνάμεις, οι Ελληνες όμως βελτιώνοντας τη μορφή τους τα χρησιμοποίησαν με καταλυτικό τρόπο στην αντιπαράθεσή τους με τον τουρκικό στόλο. Παλαιότερα τα πυρπολικά τα άφηναν κενά από πλήρωμα να πέσουν με την ώθηση των ανέμων και των ρευμάτων στα εχθρικά αγκυροβολημένα πλοία. Οι Ελληνες αντιθέτως, επιτίθεντο με επανδρωμένα πυρπολικά τα οποία εγκατέλειπε το πλήρωμα, μετά την ασφαλή προσκόληση στο εχθρικό πλοίο. Η διαφυγή των πληρωμάτων γινόταν με βάρκες.

Κορυφαία στιγμή για τη δράση του ναυτικού μας θεωρείται η πυρπόληση της τουρκικής ναυαρχίδας από τον **Κανάρη** στις 6 Ιουνίου 1822 στο Τσεσμέ. Εκεί σκοτώθηκε ο Τούρκος ναύαρχος **Καρά Αλή** και οι περισσότεροι Τούρκοι αξιωματικοί που γιόρταζαν επί του πλοίου, το ραμαζάνι.

Πολλά από τα νησιά μας, μεγάλες ναυτκές δυνάμεις της εποχής που πρόσφεραν τα μέγιστα στον κοινό, απελευθερωτικό αγώνα, γνώρισαν την θηριωδία του κατακτητή, περισσότερο από κάποια άλλα. Το σύνολο του πληθυσμού τους σκοτώθηκε ή αιχμαλωτίστηκε. Στις 27 Μαΐου 1824, αμέσως μετά την καταστολή της επανάστασης στην Κρήτη, ο αιγυπτιακός στόλος με γενικό αρχηγό τον Χουσεΐν και ναύαρχο το Γιβραλτάρ, έφθασε στην **Κάσο** και άρχισε να την κανονιοβολεί επί δύο μέρες. Την τρίτη μέρα, κατάφεραν να αποβιβαστούν ορισμένοι Αλβανοί από αφύλακτα σημεία του νησιού, μάλλον με προδοσία. Στη συνέχεια αποβιβάστηκαν μεγάλα τμήματα του στρατού. Κάσιοι και Κρήτες υπερασπιστές δεν παραδόθηκαν. Για τη γενναιότητά του ξεχώρισε ο **Μάρκος Ιωάννου ή Μαλλιαράκης (Διακομάρκος)** που πρόβαλε αντίσταση με 40 άνδρες στη θέση Λαγκά. Οταν όλοι οι άνδρες του σκοτώθηκαν, αιχμαλωτίστηκε. Μπροστά στο Χουσεΐν προσποιήθηκε ότι δέχεται τις προτάσεις του και όταν τον έλυσαν, άρπαξε ένα ξίφος και σκότωσε τρεις φρουρούς, πριν πέσει ηρωϊκά ο ίδιος. Οι άνδρες του νησιού σφαγιάσθηκαν ενώ δύο χιλιάδες νέες γυναίκες και παιδιά αιχμαλωτίστηκαν.

Την ίδια μοίρα είχαν η **Χίος** και τα **Ψαρά.** Οι τρεις αυτές ολοκληρωτικές καταστροφές μαζί με την ηρωική έξοδο των Ελεύθερων Πολιορκημένων του Μεσολλογίου ήταν τα γεγονότα της Επανάστασης που συγκίνησαν περισσότερο την ευρωπαική κοινή γνώμη και ενίσχυσαν το φιλελληνικό πνεύμα, μέχρις ότου να έρθει η πολυπόθητη ΛΕΥΤΕΡΙΑ!

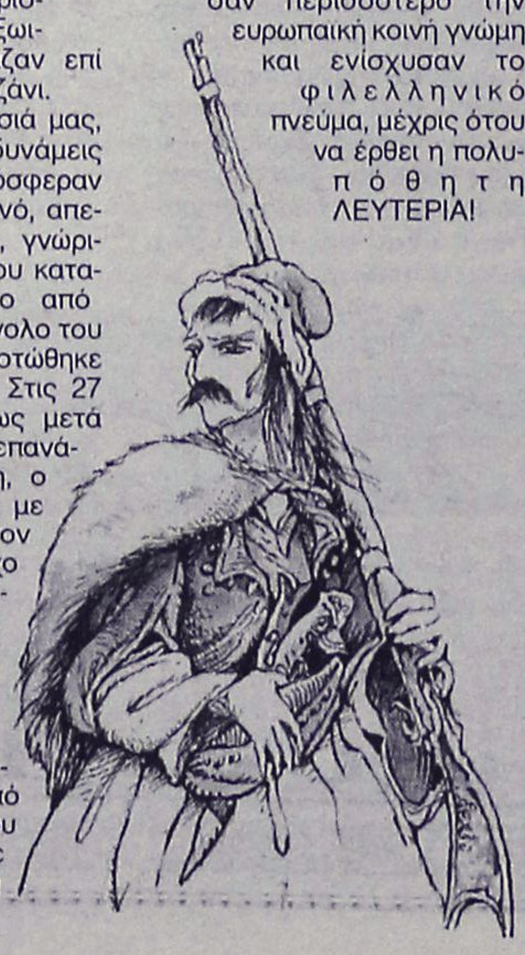

F/B NISSOS KYPROS

Με χαρά σας γνωρίζουμε την έναρξη των δρομολογίων του F/B NISSOS KYPROS για Κύπρο και Χάϊφα

ΝΕΑ ΔΡΟΜΟΛΟΓΙΑ 4/3–24/6/99

ΛΙΜΑΝΙ	ΗΜΕΡΑ	ΑΦΙΞΗ	ΑΝΑΧΩΡ.
ΡΟΔΟΣ	ΠΑΡΑΣΚΕΥΗ	17.30	20.00
ΛΕΜΕΣΟΣ	ΣΑΒΒΑΤΟ	14.30	20.00
ΧΑΪΦΑ	ΚΥΡΙΑΚΗ	06.00	--
ΧΑΪΦΑ	ΔΕΥΤΕΡΑ	--	20.00
ΛΕΜΕΣΟΣ	ΤΡΙΤΗ	07.00	14.00
ΡΟΔΟΣ	ΤΕΤΑΡΤΗ	09.30	14.00

ΔΡΟΜΟΛΟΓΙΑ 1/7–2/9/99

ΛΙΜΑΝΙ	ΗΜΕΡΑ	ΑΦΙΞΗ	ΑΝΑΧΩΡ.
ΡΟΔΟΣ	ΠΑΡΑΣΚΕΥΗ	17.30	19.00
ΛΕΜΕΣΟΣ	ΣΑΒΒΑΤΟ	13.00	20.00
ΧΑΪΦΑ	ΚΥΡΙΑΚΗ	06.00	20.00
ΛΕΜΕΣΟΣ	ΔΕΥΤΕΡΑ	07.00	16.00
ΡΟΔΟΣ	ΤΡΙΤΗ	12.00	20.00

- ***ΕΙΣΙΤΗΡΙΑ ΓΙΑ ΕΠΙΒΑΤΕΣ, ΑΥΤΟΚΙΝΗΤΑ, ΕΜΠΟΡΕΥΜΑΤΑ, CONTAINERS***
- ***ΕΚΔΡΟΜΕΣ ΓΙΑ ΚΥΠΡΟ ΚΑΙ ΑΓΙΟΥΣ ΤΟΠΟΥΣ***

Πολύ φθηνά πακέτα

ΚΑΘΕ ΠΑΡΑΣΚΕΥΗ Κρουαζιέρα από Ρόδο για Κύπρο και Αγίους Τόπους. Ευκαιρία το διήμερο παραμονής του πλοίου στην ΧΑΪΦΑ για να γνωρίσετε όλους τους Αγίους Τόπους με ένα τέλεια οργανωμένο και φθηνό πρόγραμμα

ΚΑΛΑ ΤΑΞΙΔΙΑ

ΚΕΝΤΡΙΚΟ ΠΡΑΚΤΟΡΕΙΟ

ΚΥΔΩΝ TOURS

Εθελ. Δωδ/σίων 14

ΤΗΛ. 23000, 27900, 75268 • FAX: 32741

Ακτή Σαχτούρη 8 • ΤΗΛ. 27722, 24265

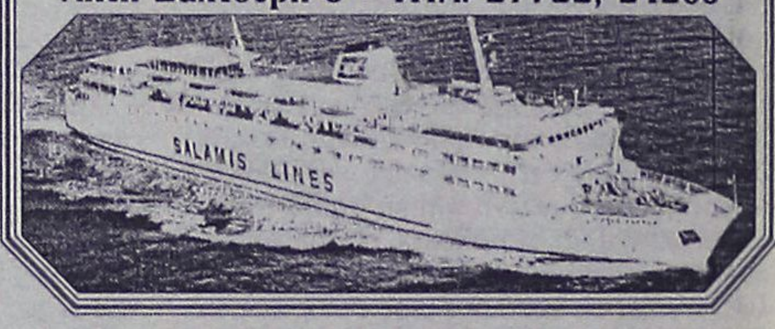

ΟΠΤΙΚΕΣ ΙΝΕΣ

- Νέα τεχνολογία στο φωτισμό

Η τεχνολογία των οπτικών ινών σας επιτρέπει να έχετε ταυτόχρονα φως σε πολλά σημεία από μια μόνο φωτεινή πηγή! Αυτό σημαίνει μεγάλη **ΟΙΚΟΝΟΜΙΑ** στην κατανάλωση ηλεκτρικού ρεύματος. Παράλληλα στα σημεία φωτισμού δεν υπάρχουν πλέον λαμπτήρες, έτσι δεν χρειάζεται πλέον να ανεβαίνουμε σε δυσπρόσιτα σημεία για τις αλλαγές. Οι οπτικές ίνες θα μπορούσαν να συγκριθούν με τα ηλεκτροφόρα καλώδια αλλά με μια σημαντική διαφορά.
Δεν μεταφέρουν **ΗΛΕΚΤΡΙΚΟ ΡΕΥΜΑ** και ούτε βεβαίως **ΘΕΡΜΟΤΗΤΑ!!**
Μεταφέρουν μόνο **ΦΩΣ!** Φως σε όποιο χρώμα θέλουμε ή και σε εναλλαγές χρωμάτων!
Γενικά οτιδήποτε έχει σχέση με φωτισμό μπορεί να χρησιμοποιεί οπτικές ίνες. Εξωτερικός και εσωτερικός φωτισμός, Φωτισμός σε Βιτρίνες Κοσμηματοπωλείων, σε σκάλες, φωτισμός δαπέδου, φωτισμοί ψευδοροφής, έναστροι ουρανοί σε Night club, Discotheque κ.λπ. Το αξιοσημείωτο στην περίπτωσή τους είναι ότι η φωτεινή πηγή (προβολέας) μπορεί να τοποθετηθεί μακριά από τα σημεία φωτισμού, πράγμα που καθιστά εντελώς ακίνδυνη την εγκατάστασή τους και σε: Κήπους, Πισίνες, Τεχνητές Λίμνες, Καταρράκτες, Σάουνα, Συντριβάνια, Ψυκτικούς θαλάμους κ.λπ. Τηλεφωνήστε για ενημερωτική συνάντηση.

Ευάγγελος Χατζηϊωάννου

Αποκλειστικός αντιπρόσωπος Δωδεκανήσου των
EUROLIGHT S.A. FIBER OPTICS
Displaylad Hellas Ltd Ηλεκτρονικοί Πίνακες Μηνυμάτων
ΠΛΑΣΤΙΚΑ ΦΥΛΛΑ ΜΑΚΕΔΟΝΑΣ Α.Β.Ε.Ε.
(Ομιλος ΠΕΤΖΕΤΑΚΗΣ)
ΕΥΡΩΕΜΠΟΡΙΚΗ Α.Β.Ε.Ε. ΠΡΟΚΑΤΑΣΚΕΥΑΣΜΕΝΑ ΚΤΙΡΙΑ & WC
Παλαμά 1. Κρεμαστή (Πίσω από το Κοινοτικό Ιατρείο)
Τηλ. 0932 440566 e-mail evangelos@hol.gr

ΑΘΛΗΤΙΚΗ
ΠΕΜΠΤΗ
25 ΜΑΡΤΙΟΥ 1999

ΚΟΥΠΑ ΓΙΑ ΕΝΑΝ



Αγιος Γεώργιος-Απόλλων Κ. στον τελικο του Κυπέλλου υπό το φως των προβολέων (6 μ.μ.)

ΓΙΟΡΤΗ ΓΙΑ ΟΛΟΥΣ





GIA new
BOUTIQUE
Marc O'Polo

Calvin Klein Jeans
DKNY
RODOS

ΔΗΜ. ΘΕΜΕΛΗ 83 - ΤΗΛ: 75698 # ΕΘΕΛ. ΔΩΔΕΚΑΝΗΣΙΩΝ 40 - ΤΗΛ: 25958, 73622

Β' - Δ' ΕΘΝΙΚΗ

Αμφίβολος ο Παριανάς

✓ ΑΙΣΘΑΝΕΤΑΙ ΕΝΟΧΛΗΣΕΙΣ ΚΑΙ ΔΕΝ ΠΡΟΠΟΝΗΘΗΚΕ ΚΑΝΟΝΙΚΑ ΧΘΕΣ
✓ ΣΤΗΝ ΔΙΑΘΕΣΗ ΤΟΥ ΚΩΣΤΑ ΙΩΣΗΦΙΔΗ ΤΣΙΦΟΥΤΗΣ ΚΑΙ ΣΑΜΑΡΑΣ
✓ ΔΙΑΜΑΡΤΥΡΟΝΤΑΙ ΤΑ ΓΙΑΝΝΙΝΑ ΠΟΥ ΘΑΡΘΟΥΝ ΣΤΗ ΡΟΔΟ ΧΩΡΙΣ ΠΑΠΑΔΟΠΟΥΛΟ, ΜΕΝΤΑΝ, ΚΑΤΕΡΙΝΗ

Το πρωί γυμνάσθηκε-όπως κάθε Τετάρτη άλλωστε-ο Ιάλυσος. Οι "ερυθροκίτρινοι" του **Κώστα Ιωσηφίδη** έχοντας μεγάλη όρεξη στην προπόνηση, προσπάθησαν χθες να δείξουν στον προπονητή τους, ότι είναι σε καλή κατάσταση και πως θα κάνουν ό,τι είναι δυνατόν για να κερδίσουν την Κυριακή τα Γιάννινα.

Οι παίκτες του Ιάλυσου έκαναν χθες ασκήσεις με μπάλα στην τεχνική και την τακτική που θ' ακολουθηθεί στο παιχνίδι της Κυριακής.

Στην προπόνηση πήραν μέρος κανονικά και ο **Γιώργος Τσιφούτης** και ο **Μιχάλης Σαμαράς** χωρίς να αισθανθούν ενοχλήσεις για μιά ακόμη φορά, κάτι που σημαίνει πως ο **Κώστας Ιωσηφίδης** μπορεί να τους υπολογίζει για το Κυριακάτικο ντέρμπυ.

Αντίθετα δεν ακολούθησε κανονικούς ρυθμούς ο **Γιώργος Παριανάς** ο οποίος αισθάνθηκε ενοχλήσεις στην προπόνηση της Τρίτης. Από την συμμετοχή του στην σημερινή θα φανεί αν ο προπονητής του μπορεί να τον υπολογίζει για την Κυριακή.

-ΔΙΑΜΑΡΤΥΡΟΝΤΑΙ ΤΑ ΓΙΑΝΝΙΝΑ-

Φοβούνται το παιχνίδι τα Γιάννινα. Αυτό τουλάχιστον έδειξαν και χθες με τη στάση τους και την εν γένει συμπεριφορά τους, μαθαίνοντας πως η ΕΠΑΕ άλλαξε την ημερομηνία διεξαγωγής του αγώνα. Ο ΠΑΣ Γιάννινα "φοβάται για σκοπιμότητα" πίσω από την αλλαγή και την αποτροπή της τηλεοπτικής μετάδοσης ενώ, μέχρι χθές δεν είχαν αγοραστεί εισιτήρια για να έρθει στο νησί μας η αποστολή της ομάδας του **Νίκου Αναστόπουλου.**



Σε καλή κατάσταση βρίσκεται τον τελευταίο καιρό ο Νικήτας Μαλλιάκας.

Τα τελευταία νέα από το στρατόπεδο του ΠΑΣ όσον αφορά τον αγωνιστικό τομέα ανέφεραν χθές τα εξής:

Στο μεταξύ εντατικά συνεχίζεται η προετοιμασία για το παιχνίδι με τον Ιάλυσο, από το οποίο θα απουσιάσουν οι τιμωρημένοι **Παπαδόπουλος, Μένταν, Κατερίνης**. Αντίθετα επιστρέφει ο Μπελά. Επίσης, βελτιώνεται αισθητά η κατάσταση των **Κούτουλα, Γήτα** που είναι τραυματίες και θα είναι στη διάθεση του **Αναστόπουλου.**

ΑΝΕΒΛΗΘΗ Η ΠΡΟΠΟΝΗΣΗ ΤΟΥ ΗΡΑΚΛΗ

Η σφοδρή κακοκαιρία που επικράτησε στο νησί μας χθες το απόγευμα προκάλεσε αναστάτωση και στα Μαριτσά. Η Διοίκηση του Ηρακλή σε συνεργασία με τους δύο προπονητές-παίκτες **Βασίλη Αθανασίου** και **Μιχάλη Μανωλά** ανέβαλε την χθεσινή προπόνηση για ευνόητους λόγους.

Οι "πράσινοι" θα προπονηθούν κανονικά σήμερα το απόγευμα.

manos centers
Κωστή Παλαμά 7-9 • Τηλ. (0241) 25400 • Fax: (0241)24407

ΕΞΩΤΙΚΑ ΑΤΟΜΙΚΑ ΤΑΞΙΔΙΑ

ΚΟΥΒΑ	ξεν/χείο	5*	8 μέρες	425.000 δρχ.
ΜΠΑΛΙ	"	4*	15 μέρες	365.000 δρχ.
ΜΠΑΝΓΚΟΚ	"	4*	8 μέρες	215.000 δρχ.
ΠΑΤΑΓΙΑ	"	4*	8 μέρες	238.000 δρχ.
ΜΑΛΔΙΒΕΣ	"	4*	8 μέρες	351.000 δρχ.
ΑΜΜΑΝ	"	4*	3 μέρες	119.000 δρχ.
ΜΠΟΡΑΚΑΙ	"	4*	8 μέρες	352.000 δρχ.
ΧΟΝΓΚ ΚΟΝΓΚ	"	4*	8 μέρες	342.000 δρχ.
ΚΕΝΥΑ	"	4*	6 μέρες	327.000 δρχ.
ΣΕΥΧΕΛΕΣ	"	4*	9 μέρες	480.000 δρχ.
ΝΕΑ ΥΟΡΚΗ	"	4*	6 μέρες	286.000 δρχ.
ΟΡΛΑΝΔΟ	"	4*	6 μέρες	288.000 δρχ.

••Στο Μπαλί περιλαμβάνει 5 εκδρομές και μεταφορές από/προς αεροδρόμια

ΕΥΡΩΠΗ - ΜΕΣΟΓΕΙΟΣ

ΑΥΣΤΡΙΑ	3 μέρες	121.000 δρχ.
ΒΕΛΓΙΟ	3 μέρες	146.000 δρχ.
ΠΑΡΙΣΙ	4 μέρες	123.000 δρχ.
ΦΡΑΝΚΦΟΥΡΤΗ	3 μέρες	126.000 δρχ.
ΜΟΝΑΧΟ	3 μέρες	132.000 δρχ.
ΚΟΠΕΓΧΑΓΗ	3 μέρες	136.000 δρχ.
ΓΕΝΕΥΗ	3 μέρες	130.000 δρχ.
ΖΥΡΙΧΗ	3 μέρες	141.000 δρχ.
ΒΕΝΕΤΙΑ	3 μέρες	169.000 δρχ.
ΜΙΛΑΝΟ	3 μέρες	138.000 δρχ.
ΡΩΜΗ	3 μέρες	117.500 δρχ.
ΒΑΡΚΕΛΩΝΗ	3 μέρες	131.500 δρχ.
ΜΑΔΡΙΤΗ	3 μέρες	134.500 δρχ.
ΛΑΡΝΑΚΑ	3 μέρες	89.000 δρχ.
ΛΟΝΔΙΝΟ	3 μέρες	107.000 δρχ.
ΑΜΣΤΕΡΝΤΑΜ	5 μέρες	159.000 δρχ.
ΒΟΥΔΑΠΕΣΤΗ	4 μέρες	145.000 δρχ.
ΚΩΝΣΤΑΝΤΙΝΟΥΠΟΛΗ	3 μέρες	106.500 δρχ.

ΠΕΡΙΛΑΜΒΑΝΟΝΤΑΙ:
Αεροπορικά εισιτήρια από Ρόδο • Φόροι αεροδρομίου • Κεντρικά ξενοδοχεία με πρωινό καθημερινά • Πληροφοριακά έντυπα • Φ.Π.Α.

TRAVEL EMMANUEL

ΘΕΛΕΤΕ ΟΙ ΔΙΑΚΟΠΕΣ ΣΑΣ ΝΑ ΣΥΝΔΥΑΣΘΟΥΝ ΦΘΗΝΑ ΚΑΙ ΠΟΙΟΤΙΚΑ:

EMMANUEL TRAVEL

ΕΙΔΙΚΕΣ ΠΡΟΣΦΟΡΕΣ ΓΙΑ ΕΥΡΩΠΗ

ΡΟΔΟ-ΛΟΝΔΙΝΟ-ΡΟΔΟ ΑΠΟ 83.000 ΔΡΧ.
ΡΟΔΟ-ΟΛΛΑΝΔΙΑ-ΡΟΔΟ ΑΠΟ 89.900 ΔΡΧ.
ΡΟΔΟ-ΒΕΡΟΛΙΝΟ-ΡΟΔΟ ΑΠΟ 90.000 ΔΡΧ.
ΡΟΔΟ-ΝΤΙΣΕΛΝΤΟΡΦ-ΡΟΔΟ ΑΠΟ 90.000 ΔΡΧ.
ΡΟΔΟ-ΦΡΑΝΚΦΟΥΡΤΗ-ΡΟΔΟ ΑΠΟ 90.000 ΔΡΧ.
ΡΟΔΟ-ΜΟΝΑΧΟ-ΡΟΔΟ ΑΠΟ 90.000 ΔΡΧ.
ΡΟΔΟ-ΣΤΟΥΤΓΚΑΡΔΗ-ΡΟΔΟ ΑΠΟ 95.000 ΔΡΧ.

ΕΙΣΙΤΗΡΙΑ ΠΛΟΙΩΝ 20% ΕΚΠΤΩΣΗ ΓΙΑ ΕΙΣΙΤΗΡΙΑ ΜΕΤ' ΕΠΙΣΤΡΟΦΗΣ

ΕΙΣΙΤΗΡΙΑ ΟΛΥΜΠΙΑΚΗΣ-ΕΙΔΙΚΕΣ ΤΙΜΕΣ ΓΙΑ ΝΕΟΥΣ ΚΑΙ ΥΠΕΡΗΛΙΚΕΣ-ΟΙΚΟΓΕΝΕΙΑΚΕΣ ΠΡΟΣΦΟΡΕΣ

ΚΡΑΤΗΣΕΙΣ ΞΕΝΟΔΟΧΕΙΩΝ
ΕΚΔΟΣΕΙΣ ΔΙΑΒΑΤΗΡΙΩΝ
ΕΚΔΡΟΜΕΣ ΓΙΑ ΟΛΟ ΤΟΝ ΚΟΣΜΟ

ΠΑΝΤΑ ΚΟΝΤΑ ΣΑΣ ΓΙΑ ΤΗΝ ΚΑΛΥΤΕΡΗ ΕΞΥΠΗΡΕΤΗΣΗ ΣΑΣ

ΠΛΗΡΟΦΟΡΙΕΣ
ΤΗΛ: 93630-93625-94385
FAX: 91748
ΙΕΡΟΥ ΛΟΧΟΥ 1 ΙΑΛΥΣΟΣ ΡΟΔΟΣ
ΥΠΕΥΘΥΝΟΣ: ΜΑΝΩΛΗΣ ΜΑΧΑΙΡΑΚΗΣ



ΑΘΛΗΤΙΚΟΣ ΣΥΛΛΟΓΟΣ ΚΑΡΑΤΕ "ΔΙΑΓΟΡΑΣ"

Αγαπητοί Γονείς και παιδιά,

Η ψυχή, το πνεύμα και το σώμα είναι τα βασικότερα στοιχεία που πρέπει να καλλιεργεί ο άνθρωπος από μικρή κυρίως ηλικία για τη βελτίωση της προσωπικότητας και του χαρακτήρα του.

Κοντά μας πιστεύουμε ότι θα ανακαλύψετε αυτά που δυστυχώς λείπουν σε μεγάλο βαθμό από την κοινωνία στην οποία ζούμε όπως: **σεβασμός, πειθαρχία, αυτοπεποίθηση, εσωτερική και σωματική δύναμη.**

Η λέξη **Καράτε-ντο** είναι σύνθετη από το καρά, που σημαίνει άδεια, τε, που σημαίνει χέρι και ντο=δρόμος, που δεν δηλώνει μόνο άδεια χέρια από όπλα, αλλά μεταφορικά υπονοεί πνεύμα, άδειο από κάθε κακή σκέψη.

Συνεπώς το **Καράτε** διδάσκει μεθόδους άμυνας από εξωτερικούς κινδύνους αλλά και μεθόδους άμυνας ενάντια στα ίδια μας τα ελαττώματα.

Το Καράτε είναι άθλημα γιαόλους: Ανδρες- Γυναίκες και Παιδιά. Θα είναι μεγάλη χαρά να επισκεφθείτε το χώρο μας και να συζητήσουμε ο,τιδήποτε αφορά το παιδί, αλλά και τους ενήλικες.

Σας περιμένουμε και σας ευχαριστούμε που μας τιμήσατε διαβάζοντας αυτό το έντυπο.

ΔΙΔΑΣΚΕΙ ΚΑΙ ΕΠΙΒΛΕΠΕΙ ΠΡΟΣΩΠΙΚΑ Ο ΕΚΠΑΙΔΕΥΤΗΣ ΤΟΥ ΚΑΡΑΤΕ

ΜΑΝΩΛΑΚΟΣ ΣΤΑΜΑΤΗΣ

Διεύθυνση: Φιλική Ενωση Δωδ/σου 7 (Δασκάλων)
Ωρες λειτουργίας: 17.15 έως 20.15
Τηλ. (0241) 22540 - ΡΟΔΟΣ

ΤΟΠΙΚΟ ΠΟΔΟΣΦΑΙΡΟ

ΜΟΝΟ Η ΒΡΟΧΗ ΘΑ ΤΟΥΣ ΣΩΣΕΙ

✓ ΣΤΙΣ 4 Μ.Μ. ΕΠΣΔ-ΑΘΛΗΤΙΚΟΓΡΑΦΟΙ ΣΤΗ ΜΝΗΜΗ ΤΟΥ ΚΩΣΤΑ ΣΑΡΡΗ

Μια βροχή μόνο θα σώσει από την προδιαγραφόμενη ήττα, την ομάδα της ΕΠΣΔ, την οποία αποτελούν, ούτε λίγο, ούτε πολύ περισσότεροι από τριάντα, δήθεν ποδοσφαιριστές.

Η ομάδα των αθλητικογράφων αν δεν αδικηθεί και φέτος κι αν το παιχνίδι δεν τελειώσει νωρίτερα, όπως πέρσι, έχει τη νίκη κάτι περισσότερο από σίγουρη...

Αυτό το γνωρίζουν οι Ενωσίτες που θα χρησιμοποιήσουν και πάλι την εξουσία για να την αποφύγουν. Αλλά αυτή τη φορά έχουν γνώση οι φύλακες.

Προπονητής της ΕΠΣΔ θα είναι ο **Γιάννης Παυλίδης,** ενώ των αθλητικογράφων ο **Γαβρήλος Γιακουμάκης** αφού ο **Κώστας Ιωσηφίδης** την ίδια ώρα έχει προπόνηση στον Ιάλυσο.

Το παιχνίδι θα ξεκινήσει στις 4 μ.μ. και θα το διευθύνουν οι **Χρυσανθής, Κόντζος, Στέργου.**

Ο αγώνας καθιερώθηκε από πέρσι και γίνεται στη μνήμη του **Κώστα Σαρρή.**

ΕΝΩΣΗ: *Κάτρης Ιωάννης, Χατζηγεωργίου Κλεόβουλος, Χατζηδιάκος Φώτης, Κακούλης Γιώργος, Κασέρης Ιωάννης, Διακοφώτης Παναγιώτης, Στράτος Γιώργος, Θεοδοσίου Βασίλης, Καμπαστάνας Τσαμπίκος, Τιβριντίδης Σπύρος, Μανιάς Σεβαστός, Μαλλιάκας Γιάννης, Τόππος Τσαμπίκος, Σταυριανός Κώστας, Τσακμακίδης Ανδρέας, Τανίδης Γιώργος, Παπανικόλας Τσαμπίκος, Ψυλλάκης Αναστάσιος, Ξανθόπουλος Τιμολέων, Δημητράς Κυριάκος, Χουρδάς Μιχαήλ, Κυπραίος Θεοδόσης, Μπαριανάκης Μιχάλης, Δημητράς Δημήτριος, Παπαστεργίου Κω/νος, Σταύρου Ανδρέας, Καλλιστής Γεώργιος, Βεργίδης Λάζαρος, Παπαβασιλείου Εμμανουήλ, Σταύρος Χατζηδημητρίου, Νίκος Ντάκας, Μανώλης Καλογερής, Νίκος Κουγκράς.*

ΑΘΛΗΤΙΚΟΓΡΑΦΟΙ: *Μπάτης, Τσοπανάκης, Πάττας Β., Ντοκουόπιλ, Λοΐζος, Αθανασίου, Δραγάτης, Κώστας, Κουμέντος, Φαρμακίδης, Κουσκούσης, Ηρακλείδης, Πολίτης, Πάττας Ν., Μπότσης, Βάγγαλης, Πίττας, Μπαφίτης, Μηλιός, Σταυρής.*



Στη μνήμη Κώστα Σαρρή, κατέθεσαν πέρσι λουλούδια οι Μπάτης, Διακογεωργίου, Χατζηγεωργίου, όπως θα γίνει και φέτος.

Δεύτερη των προπαίδων

✓ ΑΥΡΙΟ ΣΤΟ ΠΑΡΑΔΕΙΣΙ Η ΝΕΑ ΣΥΓΚΕΝΤΡΩΣΗ ΓΙΑ ΤΗΝ ΣΥΓΚΡΟΤΗΣΗ ΤΗΣ ΜΙΚΤΗΣ ΠΡΟΠΑΙΔΩΝ

Καλούνται οι κάτωθι ποδ/στές μαζί με τους προπονητές τους για την συγκρότηση της Μικτής Προπαίδων να βρίσκονται στο γήπεδο Παραδεισίου ημέρα Παρασκευή και ώρα 15.00 με την αθλητική τους περιβολή.

Φοίβος: *Μήτρου-Αρφαράς-Γκινής*

Ηλιος: *Εγγλέζου-Τζαφέρης-Κάκαρης*

Ιάλυσος '97: *Μαυρής Μ.-Αναστασάκης Νικ.-Καρτάλης Γ.-Πατρός Νικ.-Τζαφέρης Αλ.-Κατσαράς Στ.-Μαχαιράκης Στρ.-Κουντούρης Μιχ.-Κώστας Χρ.*

Ακουσίλαος: Κορκίδας Ιωαν.-Μαγκάκης Γεωρ.

Ηρακλής Μαρ.: *Παπακωνσταντής Ιωαν.-Λολάκης Σπ.-Μπιλιάς Γεωργ.-Φελεγκάκης Στ.-Κασανής Κων/νος.*

Αναγέννηση Εμπωνας: *Ζιάκης Στ.-Θαρρενός Κων.-Καραγιάννης Ιωαν.-Πεζουβάνης Κων.-Σταμούλας Ιωαν.*

Κλεάνθης: *Πότσος-Φιλίππου-Σπάρταλης-Καστανάκης-Τσιγκρινάς-Καραγιάννης.*

Καλούνται οι ποδ/στές της Μικτής Νέως και Παίδων που αγωνίσθηκαν κόντρα στην ομάδα του Λασιθίου όπως περάσουν υποχρεωτικά από την ΕΠΣΔ την Παρασκευή 26-3-1999 και ώρα 18.00 για να παραδώσουν τις τσάντες των Μικτών ομάδων.

ΓΥΝΑΙΚΕΙΟ ΠΟΔΟΣΦΑΙΡΟ

Αγωνίζεται την Κυριακή ο "Σταυρός"

Επιτέλους μετά από δύο νίκες άνευ αγώνος η γυναικεία ομάδα του Σταυρού Καλυθιών θα επιδιώξει να πάρει τους τρεις βαθμούς, αυτή τη φορά μέσα στο γήπεδο, αφού η ομάδα των Χανίων (Αρτέμιδες) θα έλθουν την Κυριακή στο νησί μας να παίξουν.

Ο σύλλογος των Καλυθιών στέλνει την παρακάτω πρόσκληση στους φιλάθλους:

Το Δ.Σ. και οι ποδοσφαιρίστριες του συλλόγου σας προσκαλούν στον ποδοσφαιρικό αγώνα για τον 1ο όμιλο του περιφερειακού πρωταθλήματος.

Ο αγώνας θα γίνει στις Καλυθιές στις 3 μ.μ. την Κυριακή 28-03-99.

Σταυρός Καλλιθέας-Αρτέμιδες Χανίων.

Δημ. Διαμ. Καλυθιών.

ΠΟΔΗΛΑΤΑ ΑΠ' ΟΛΟ ΤΟΝ ΚΟΣΜΟ

• ΜΠΕΜΠΕ
• ΠΑΙΔΙΚΑ
• ΕΦΗΒΙΚΑ
• ΓΥΝΑΙΚΕΙΑ
• ΑΝΔΡΙΚΑ 18-21 ταχυτήτων





Πάντα καλύτερα - φθηνότερα σε μεγάλη ποικιλία αξεσουάρ και ανταλλακτικά

ΤΑΚΗΣ
ΣΑΚΕΛΛΑΡΙΔΗΣ

Στεφ. Καζούλη 70 (έναντι Σπανού Είδη κυνηγιού)
Τηλ. (0241) 37975

ΤΩΡΑ ΤΑ ΠΟΔΗΛΑΤΑ ΕΙΝΑΙ ΦΘΗΝΑ

Το Λυχνάρι της παρέας

παρουσιάζει κάθε Τρίτη-Πέμπτη
σε έντεχνο και ρεμπέτικο

"Τα παιδιά από τη Ρόδο"

Μπουζούκι: Βασίλης Σπανός
Αρμόνιο: Τσαμπίκος Ροδίτης
Τραγούδι: Αντώνης Γιακουμίδης

Παπαλουκά 11 Β. Ρόδος

Το Στεγνοκαθαριστηριο "ΑΣΤΗΡ" Στο Παραδεισι

σας πληροφορεί ότι τώρα με ένα τηλεφώνημα στο 81006 σας εξυπηρετεί με παραλαβή και παράδοση από το σπίτι σας για όλα τα είδη ρουχισμού.
Επίσης καθαρίζουμε κουβέρτες, φλοκάτες, παπλώματα σε τιμές ασυναγώνιστες!
Η μεγάλη πείρα μας από το ...1977 σε Παραδείσι και Κρεμαστή, εγγύηση για το αποτέλεσμα τις δουλειά μας.

ΣΤΕΡΓΟΣ ΜΥΡΙΑΛΛΑΚΗΣ
Λεωφ. Δημοκρατιας 67 Παραδεισι. Τηλ.: 81006

πλαισιο

Alhambra Travel

ΜΕΓΑΛΗ ΘΡΗΣΚΕΥΤΙΚΗ ΕΚΔΡΟΜΗ

Ο ΙΕΡΟΣ ΝΑΟΣ ΑΓΙΟΥ ΔΗΜΗΤΡΙΟΥ (ΡΟΔΙΝΙ)

ΣΕ ΣΥΝΕΡΓΑΣΙΑ ΜΕ ΤΟ ΠΡΑΚΤΟΡΕΙΟ
ALHAMBRA
ΟΡΓΑΝΩΝΟΥΝ ΠΡΟΣΚΥΝΗΜΑ ΣΤΟΥΣ

ΑΓΙΟΥΣ ΤΟΠΟΥΣ
ΙΕΡΟΣΟΛΥΜΑ κ.ἀπ.
ΑΓΙΑ ΑΙΚΑΤΕΡΙΝΗ
ΠΟΡΤ–ΣΑΪΝΤ
μέσω ΚΥΠΡΟΥ
με το F/B SEA HARMONY
από 20-4 - 2/5

ΠΡΟΓΡΑΜΜΑΤΑ-ΠΛΗΡΟΦΟΡΙΕΣ
στο ΠΡΑΚΤΟΡΕΙΟ
ALHAMBRA

Αλ. Παπάγου 23
Τηλ. 37052-25698
Συνοδεύουν ο Πατήρ Σταύρος Μαραβέλιας
και η κ. Χρυσούλα Καϊλλή
Δηλώσεις μέχρι 5 Απριλίου με προκαταβολή

ΤΟΠΙΚΟ ΠΟΔΟΣΦΑΙΡΟ

Δίγα για την κούπα

✓ Ο ΠΕΡΥΣΙΝΟΣ ΤΡΟΠΑΙΟΥΧΟΣ ΑΓΙΟΣ ΓΕΩΡΓΙΟΣ ΥΠΕΡΑΣΠΙΖΕΤΑΙ ΤΟΝ ΤΙΤΛΟ ΤΟΥ, ΣΗΜΕΡΑ (18.00) ΣΤΟ ΕΘΝΙΚΟ ΣΤΑΔΙΟ ΜΕ ΑΝΤΙΠΑΛΟ ΤΟΝ ΑΠΟΛΛΩΝΑ Κ.

✓ ΧΩΡΙΣ ΙΔΙΑΙΤΕΡΑ ΠΡΟΒΛΗΜΑΤΑ ΘΑ ΠΑΡΟΥΣΙΑΣΤΟΥΝ ΟΙ ΔΥΟ ΟΜΑΔΕΣ. ΟΛΟΙ ΕΛΠΙΖΟΥΝ Ο ΚΑΙΡΟΣ ΝΑ ΒΟΗΘΗΣΕΙ ΣΤΗΝ ΟΜΑΛΗ ΔΙΕΞΑΓΩΓΗ ΤΟΥ ΑΓΩΝΑ





Η αγωνία έχει φτάσει στο κατακόρυφο και οι ώρες που απομένουν για να ξεκινήσει ο σημερινός μεγάλος τελικός του κυπέλλου Δωδ/σου, είναι ελάχιστες.

Οι δύο φιναλίστ περιμένουν πώς και πώς το εναρκτήριο λάκτισμα του διαιτητή το οποίο θα τους ρίξει στην μάχη για την κατάκτηση του τροπαίου.

Αντιμέτωποι τίθονται, ο περυσινός κάτοχος του τίτλου Άγιος Γεώργιος, ο οποίος θα επιδιώξει και φέτος στην δεύτερη συμμετοχή του σε τελικό κυπέλλου να τον κακακτήσει και πάλι η ομάδα του Απόλλωνα Κ. η οποία φέτος διψάει για διάκριση και προβάλλει σαν το μεγάλο φαβορί για την σημερινή συνάντηση.

Βέβαια όλοι ελπίζουν να μην επαναληφθεί η περυσινή κατάσταση, που ο καιρός (έβρεχε καταρρακτωδώς) ανέβαλλε τον τελικό τρεις μέρες αργότερα (28 Μαρτίου αντί 25).

Η χθεσινή δυνατή νεροποντή, σίγουρα θα δυσκολέψει τις προσπάθειες των ποδοσφαιριστών, αφού δεν προλαβαίνει να στεγνώσει ο αγωνιστικός χώρος και όλη την ημέρα σήμερα έχουμε ήλιο.

Πάντως ο κόσμος, θα πρέπει να δώσει βροντερό παρόν και να τιμήσει το θεσμό.

Ελπίζεται το θεάμα που θα προσφέρουν οι δύο ομάδες να είναι ανάλογο του περυσινού τελικού (Φοίβος-Άγιος Γεώργιος) όπου κατά γενική ομολογία ήταν ο καλύτερος των τελευταίων ετών.

Οι ομάδες θα παραταχθούν στο γήπεδο χωρίς ιδιαίτερα προβλήματα.

Ο **Σκεύος Ξυπολιτάς** από πλευράς Αγίου Γεωργίου θα έχει στην διάθεσή του όλους τους παίκτες του, ενώ ο **Κώστας Π"οικονόμου** θα στερηθεί της υπηρεσίες του **Τάσου Καβουσανάκη,** ο οποίος δέχθηκε κόκκινη κάρτα στον τελευταίο αγώνα της ομάδας του με τον Καλυμνιακό.

Επίσης δεν θα έχει κοντά του λόγω των γνωστών προβλημάτων τους **Μπεκυρά** (τραυματίας), **Δημητράς** (στρατιώτης), **Π"θασιλείου** (σταμάτησε).

Τί δήλωσαν οι προπονητές

Σκεύος Ξυπολιτάς (Άγιος Γεώργιος): Εμείς φτάσαμε στον ένα στόχο μας που είναι ο τελικός του κυπέλλου και είμαστε έτοιμοι να τον πραγματοποιήσουμε.

Σ' ένα τέτοιο παιχνίδι, νικητές, είναι και οι δύο αντίπαλοι. Δίνω το προβάδισμα στον Απόλλωνα, ενώ η ομάδα μου προβάλλει ως αουτσάιντερ.

Σεβόμαστε τον αντίπαλό μας και θα τον αντιμετωπίσουμε χωρίς την παραμικρή υποτίμηση.

Ελπίζουμε να γίνει ένα καλό παιχνίδι και οι φίλαθλοι να παρακολουθήσουν ωραίο θέαμα.

Πιστεύω στην ομαλή διεξαγωγή του αγώνα και δεν πρέπει σε καμμία περίπτωση παίκτες και φίλαθλοι να παρασυρθούν.

Βέβαια πολλά θα εξαρτηθούν και από το καιρό που δεν ξέρουμε πως θα είναι αύριο (σήμερα).

Τέλος καλούμε όλο τον κόσμο να γεμίσει το Εθνικό στάδιο γιατί ο σημερινός αγώνας είναι γιορτή.

Κώστας Π"οικονόμου (Απόλλων Κ.)

Σε τέτοια παιχνίδια δεν υπάρχουν φαβορί και αουτσάιντερ.

Το αποτέλεσμα θα εξαρτηθεί από την κατάσταση που θα βρεθούν οι ποδοσφαιριστές της κάθες ομάδας.

Όποιος είναι πιο ψύχραιμος και πιο τυχερός αυτός και ο τελικός νικητής.

Εύχομαι να γίνει ένα καλό παιχνίδι και ελπίζω να έχει φτιάξει ο καιρός μέχρι αύριο (σήμερα), ώστε οι ποδοσφαιριστές να αποδώσουν τα μάξιμουμ τον δυνατοτήτων τους.

ΤΕΛΙΚΟΣ ΚΥΠΕΛΛΟΥ ΔΩΔ/ΝΗΣΟΥ

Γήπεδο: Εθνικό Στάδιο

Έναρξη: 18.00

Διαιτησία: *Κάπρος-Βασιλείου-Μαυρουδάκης*

Αναπλ. διαιτητής: *Μιχαλάκης*

Αναπλ. επόπτης: *Μίχας*

Παρατηρητές: *Θεοδοσίου, Ντάκας Ν.*

ΑΓΙΟΣ ΓΕΩΡΓΙΟΣ: *Ψαράς, Καπελλάς, Κακούλης Χρ., Χ"μανώλης Π., Φλεβάρης, Δημητριάδης, Σκυλλαράκης Α., Δράκωνας, Παντίδος, Κωνσταντάρας, Μαυρομούστακος, Π"δόπουλος Ι., Π"δόπουλος Πρ., Στεφανάκης, Καλαμπίχης, Χ"μανώλης Εμ., Σκυλλαράκης Σ., Κακούλης Εμ.*

ΑΠΟΛΛΩΝ Κ.: *Χ"νικόλας, Βασιλαράκης, Χ"πέτρος, Ορφανός, Ισκάς, Πολυχρονίου, Δημητριάδης, Ράιος, Σαλπικτίδης, Ζούνης, Κυριαζής, Σωτηράκης, Πάλλας, Μαχαιρίδης, Κοκάρης, Κεφάλας, Νικολής*

Η πορεία προς τον τελικό

Οι δύο φιναλίστ μέχρι να φτάσουν στο σημερινό μεγάλο τελικό πέρασαν πέντε συνολικά φάσεις.

Ο Απόλλων:

Α' φάση: Ηρακλής Λ.-Απόλλων Κ.	1-5	
Β' φάση: Πολύστρατος-Απόλλων Κ.	1-5	
Γ' φάση: Κλεόβουλος-Απόλλων Κ.	2-4	
Δ' φάση: Φοίβος-Απόλλων Κ.	1-3	
Ημιτελική φάση: Απόλλων Κ.-ΑΕΡΑ	4-0	

Άγιος Γεώργιος:

Α' φάση: Ροδίνι-Άγιος Γεώργιος	1-5	
Β' φάση: Διγενής-Άγιος Γεώργιος	1-1	κ.α., παρ. 1-4 πεν.
Γ' φάση: Άγιος Γεώργιος-Ασκληπειό	5-2	
Δ' φάση: Άγιος Γεώργιος-Διαγόρας Β.	2-0	
Ημιτελική φάση: Άγιος Γεώργιος-ΑΕ Κως	3-1	

ΤΟΠΙΚΟ ΠΟΔΟΣΦΑΙΡΟ

Τα παιχνίδια του Σαββατοκύριακου

✓ ΟΛΟΙ ΟΙ ΑΓΩΝΕΣ ΤΗΣ Α' ΚΑΤΗΓΟΡΙΑΣ ΘΑ ΓΙΝΟΥΝ ΣΑΒΒΑΤΟ ΣΤΙΣ 16.00
✓ ΓΙΑ ΤΗΝ Β' ΚΑΤΗΓΟΡΙΑ ΕΧΟΥΜΕ ΑΓΩΝΕΣ ΜΟΝΟ ΓΙΑ ΤΟΝ Α' ΚΑΙ Γ' ΟΜΙΛΟ

Κανονικά συνεχίζεται το πρόγραμμα της α' κατηγορίας το προσεχές Σαββατοκύριακο. Όλοι οι αγώνες της 21ης αγωνιστικής και για τους δύο ομίλους θα γίνουν το Σάββατο και θα ξεκινήσουν την ίδια ώρα (16:00).

Δύο από τα παιχνίδια του β' ομίλου δεν θα γίνουν εξαιτίας του ενός (Καλυμνιακός-Αρης) που οφείλεται στην αποβολή του Αρη από το πρωτάθλημα και του δεύτερου (ΑΕΛ-Ποσειδών Καρπ.) που οφείλεται σε παραίτηση της ΑΕΛ.

Για την β' κατηγορία έχουμε αγώνες μόνο για τον α' και β' όμιλο.

Αναλυτικά το πρόγραμμα του Σαββατοκύριακου:

Α' ΚΑΤΗΓΟΡΙΑ
(21Η ΑΓΩΝΙΣΤΙΚΗ)
Α' ΟΜΙΛΟΣ
ΣΑΒΒΑΤΟ

- **Λίνδος (16:00):** Κλεόβουλος-Ακουσίλαος
  Παρατηρητής: *Ντάκας Σ.*
- **Ασκληπειό (16:00):** Ασκληπειό-Αντίμαχος
  Παρατηρητής: *Χ"μανώλης*
- Αντιμάχεια (16:00): Νικαγόρας-Ανταγόρας
  Παρατηρητής: *Σκαλέρης*
- **Κως (16:00):** ΑΕ Κως-Διγενής
  Παρατηρητής: *Μανιάς*
- **Βάτι (16:00):** Διαγόρας Β.-Φοίβος
  Παρατηρητής: *Ξανθόπουλος*
- **Σάλακος (16:00):** Ασπίδα Σ.-Κλεάνθης
  Παρατηρητής: *Θεοδοσίου*

Β' ΟΜΙΛΟΣ
ΣΑΒΒΑΤΟ

- **Εμπωνα (16:00):** Αναγέννηση Εμπ.-ΑΕΠ
  Παρατηρητής: *Κασέρης*
  Διμυλιά (16:00): Ατρόμητος-ΑΕΡΑ
  Παρατηρητής: *Κυπραίος*
- **Ψίνθος (16:00):** Δόξα Ψ.-Αγ. Γεώργιος
  Παρατηρητής: *Καλλιστής*
- **Αγ. Απόστολοι (16:00):** Ορφέας-Απόλλων Κ.
  Παρατηρητής: *Βεργίδης*
- **ΑΕΛ-Ποσειδών Κ.** (Παρετήθη η ΑΕΛ)
- **Καλυμνιακός-Αρης** (Απεβλήθη ο Αρης)

Β' ΚΑΤΗΓΟΡΙΑ
Α' ΟΜΙΛΟΣ
(12Η ΑΓΩΝΙΣΤΙΚΗ)
Κυριακή

- **Τήλος (12:00):** Τήλος-Ευκλής
  Παρατηρητής: *Σακελλάρης*
- **Θεολόγος (17:00):** Δαμάγητος-ΟΦ Ιστρίου
  Παρατηρητής: *Σταματίου*
- **Γεννάδι (17:00):** Ομόνοια-Αστέρας Π.
  Παρατηρητής: *Στεφανάρας*
- **Λάρδος (17:00):** Ηρακλής Λ.-Κατταβιά
  Παρατηρητής: *Αργυρός*
- **Αρχάγγελος (17:00):** Α.Ο.Αρχαγγέλου-Ασπίς Απ.
  Παρατηρητής: *Δημητράς Δ.*
- **Αστέρας Μ.-Αγ. Ισίδωρος** (Απεβλήθη ο Αγιος).

Γ' ΟΜΙΛΟΣ (ΝΗΣΩΝ)
(21Η ΑΓΩΝΙΣΤΙΚΗ)
Σάββατο

- **Κως (13:00):** ΠΑΟΚ Κω-Δόξα Λ.
  Παρατηρητής: *Φουρλής*

Κυριακή

- **Κάλυμνος (11:30):** ποσειδών Κ.-Πυλί
  Παρατηρητής: *Σιδέρης*
- **Νίσυρος (13:00):** Πολυβώτης-Δόξα Καρδ.
  Παρατηρητής: *Χαρτοφύλης*
- **Πάτμος (13:00):** Ξάνθος-Βαθύ
  Παρατηρητής: *Μελιάνος*
- **Βαθυνιακός-Ολύμπικ** (Απεβλήθη ο Βαθυνιακός)
- **ΑΣΕΛ-Ασκληπειός** (Παρετήθη ο Ασκληπιός)
- **Λειψοί-Αναγέννηση Ασφ.** (Απεβλήθησαν οι Λειψοί)

Γ' ΚΑΤΗΓΟΡΙΑ
(19Η ΑΓΩΝΙΣΤΙΚΗ)
Σάββατο

- **Κρεμαστή (11:00):** Ηλιος-Σύμη
  Παρατηρητής: *Κυπραίος*

Κυριακή

- **Παστίδα (11:00):** Νηρέας-Ζευς
  Παρατηρητής: *Καλογερής*
- **Πλατάνια (11:00):** Πλατάνια-Μεσαναγρός
  Παρατηρητής: *Τόππος*
- **Καρακόνερο (13:30):** Αναγέννηση Ρ.-Νήσος Ρ.
  Παρατηρητής: *Χ"δημητρίου*
- **Καρακόνερο (16:00):** Διαγόρας-Εθνικός
  Παρατηρητής: *Χ"δημητρίου*
- **Κρητηνία (17:00):** Αλθαιμένης-Δωριέας
  Παρατηρητής: *Νικολάου*

ΕΦΗΒΙΚΟ ΠΡΩΤΑΘΛΗΜΑ
(12Η ΑΓΩΝΙΣΤΙΚΗ)
Α' όμιλος
Σάββατο

- **Αγ. Απόστολοι (12:30):** Ζευς-Αρχάγγελος

Κυριακή

- **Καρακόνερο (12:00):** Διαγόρας Β.-Φοίβος
- **Κατταβιά (13:00):** Κατταβιά-Διγενής

Β' όμιλος
Σάββατο

- **Ψίνθος (14:00):** Δόξα Ψ.-Αγ. Γεώργιος
- **Αγ. Απόστολοι (14:00):** Ορφέας-Απόλλων Κ.
- **Αναγέννηση Εμπ.-ΑΕΠ** (Παρετήθη η ΑΕΠ)
- **Ατρόμητος-ΑΕΡΑ** (Απεβλήθη ο Ατρόμητος)

Γ' όμιλος
Σάββατο

- **Μαριτσά (15:00):** Ηρακλής Μ.-Νηρέας
- **Λύκειο Ιαλυσού (15:00):** Ιάλυσος '97-Δωριέας

Κυριακή

- **Καρακόνερο (10:30):** Ρόδος-Ηλιος
- **Καρακόνερο (10:30):** Ρόδος-Ηλιος

ΕΦΗΒΙΚΟ ΠΡΩΤΑΘΛΗΜΑ

Δύο αγώνες έχουμε σήμερα για τον α' και γ' όμιλο.

Α' όμιλος

- **Καρακόνερο (15:00):** Νήσος Ρ.-Κλεόβουλος (*Γκιούτσιτσε*)

Γ' όμιλος

- **Λύκειο Ιαλυσού (15:00):** Ηλιος-Ηρακλής Μ. (*Σάββενας*).

Γ' ΚΑΤΗΓΟΡΙΑ

Πλατάνια-Διαγόρας

Εναν αγώνα για την μικρότερη κατηγορία του νησιού μας έχουμε σήμερα στις 15:00 στο γήπεδο των Πλατανίων.

Ο Α.Ο. Πλατανίων υποδέχεται τον Γ.Σ. Διαγόρα σε αγώνα πρωταθλήματος με διαιτητικό τρίο τους **Κόκκινο, Σταματάκη, Ορφανό.**

Παρατηρητής θα είναι ο **Μιχάλης Χ"κυριαζής.**

ΠΟΙΝΕΣ

Οι ποινές της εβδομάδας για τους άτακτους ποδοσφαιριστές:

6 αγων.:**Χ"γεωργίου Α.** (Ροδίνι)

4 αγων.: **Θαρρενός Ι.** (Μεσαναγρός), **Κανάκης Μ.** (Ροδίνι)

2 αγων.: **Φουντής Εμ.** (Ποσειδών Καρπ.)

1 αγων.: **Γκαρανάσιος** (Κλεόβουλος), **Καθουσανάκης** (Απόλλων Κ.). **Κατσίρης Γ.** (Καλυμνιακός), **Σταματάκης Ν.** (Μεσαναγρός), **Πετρίδης Η.** (Απόλλων Απ.), **Μπιτούνης Ε.** (Ζευς), **Λεβέντης** (Ορφέας).

Οι τελευταίες αποφάσεις της ΕΠΣΔ

ΟΠΩΣ ΕΧΟΥΝ ΑΠΟ ΤΗΝ ΠΡΟΧΘΕΣΙΝΗ ΣΥΝΕΔΡΙΑΣΗ ΤΗΣ

Ανακοινώθηκαν και επίσημα οι αποφάσεις που πάρθηκαν από το Δ.Σ. της ΕΠΣΔ στην προχθεσινή του συνεδρίαση που έγινε Τρίτη αντί για Τετάρτη, αφού ακολούθησε η αργία της 25ης Μαρτίου.

Εχουμε:

ΑΠΟΦΑΣΕΙΣ ΕΠΙ ΑΠΟΛΟΓΙΩΝ

1. - Αγώνας Α.Ο. Βαθύ-Α.Ο. Πυλίου

α. Στο Σωματείο Α.Ο. Βαθύ στέρηση να αγωνίζεται στην έδρα του για μία /1/ αγων/κή ημέρα.

2. - Ευαγόρας-Θύελλα Πυλώνας 14-3-1999

α. - Στο Σωματείο Ευαγόρας απαλλαγή.

Β. Στον προπονητή του Ευαγόρα **Λεπτοκαρύδη Κώστα** απαλλαγή.

3. - Ατρόμητος Διμ.-Απόλλων Καλ.

α. - Στο Σωματείο Ατρόμητου Διμ. Την έγγραφη επίπληξη.

Β. - Στον **Πανουργιά Δημ**. Προπονητή του Ατρομήτου την απαγόρευση εισόδου στους αγων/κούς χώρους για δέκα πέντε /15/ ημέρες συνοδευόμενη με 5.000 δρχ. χρηματικό πρόστιμο.

Β. - ΚΛΗΣΕΙΣ ΣΕ ΑΠΟΛΟΓΙΑ

Βάσει των πειθαρχικών αριθμών 1,5,29 και 30 του ΚΑΠ και σύμφωνα με την οικεία έκθεση του παρατηρητή καλείται σε έγγραφη απολογία για την Τετάρτη 31 Μαρτίου και ώρα 15.00 το Σωματείο Καλυμνιακός και ο ποδ/στής του **Βαβλάς Θεόφιλος** για τον αγώνα Απολλώνος Καλ.-Καλυμνιακού.

Γ. - ΑΠΟΔΟΧΗ ΕΝΣΤΑΣΗΣ

Το Δ.Σ. έκανε δεκτή την ένσταση του Σωματείου Αναγγένησης Ασφ. κατά του κύρους του αγώνα του με το Πυλί για αντικανονική συμμετοχή ποδ/στού (ο αγώνας είχε λήξει ισόπαλος 2-2). Κατόπιν τούτου ο αγώνας κατακυρούται με σκορ 2-0 υπέρ της Αναγέννησης στην βαθμολογία της οποία προστίθενται δύο /2/2 βαθμοί, από δε την βαθμολογία του Πυλίου αφαιρούνται δύο /2/ βαθμοί. Παράλληλα ο διαιτητής του αγώνα κ. **Πανάτος Νομικός** παραπέμπεται στην ΠΕΔ για παράβαση των διατάξεων της παρ. 4 του άρθρου 23 του ΚΑΠ σε συνδυασμό με την παρ. 5 εδ. β. του ίδιου άρθρου.

Δ. - ΑΓΩΝΑΣ ΦΟΙΒΟΥ-ΝΙΚΑΓΟΡΑ

Ο αγώνας κατακυρούται με σκόρ 2-0 υπέρ του Φοίβου και από την βαθμολογία του Νικαγόρα αφαιρούνται τρείς /3/ βαθμοί. Επίσης σύμφωνα με το άρθρο 17 του ΚΑΠ σε συνδυασμό με την οικεία διάταξη της προκήρυξης το Σωματείο Νικαγόρας θα καταβάλλει στην ΕΠΣΔ χρηματικό πρόστιμο 50.000 δρχ. και στον Φοίβο που είχε μετακινηθεί στον 1ο γύρο το ποσόν των 60.000 δρχ.

Ε. - Ο ΑΓΩΝΑΣ ΑΤΡΟΜΗΤΟΥ ΑΡΗ

Ο αγώνας κατακυρούται με σκόρ 2-0 υπέρ του Ατρόμητου και από την βαθμολογία του Αρη αφαιρούνται 3 βαθμοί. Επειδή ο Αρης με τον αγώνα αυτό δεν κατήλθε να αγωνισθεί σε τρείς /3/ συνολικά αγώνες με τη θέληση του, αποβάλλεται από το πρωτάθλημα, υποβιβάζεται στην αμέσως κατώτερη κατηγορία και καταλαμβάνει την τελευταία θέση του οικείου βαθμολογικού πίνακα. Οι επόμενοι αγώνες του Αρη θα κατακυρούνται με σκορ 2-0 υπέρ των αντιπάλων του και θα μετρούν για την έκτιση ποινών των ποδ/στών.

ΣΤ. - Ο ΑΓΩΝΑΣ ΔΟΞΑ ΚΑΡΔ.-Α.Ο. ΠΥΛΙΟΥ

Για την τύχη του μη διεξαχθέντα αγώνα θα αποφασίσει η αρμόδια επιτροπή πρωταθλήματος στην προσεχή συνεδρίαση του Δ.Σ. αφού λάβει το οικείο Φ.Α.

ΠΑΡΑΤΗΡΗΤΕΣ ΤΟΥ ΤΕΛΙΚΟΥ

Θα είναι τα μέλη της Επιτροπής πρωτ/τος κ.κ. **Βασίλης Θεοδοσίου** και **Νίκος Ντάκας.**

Ο Κ. ΛΟΥΛΟΥΔΑΚΗΣ ΣΤΗΝ ΕΠΙΤΡΟΠΗ ΔΙΑΙΤΗΣΙΑΣ

Μετά από εισήγηση του Προέδρου της Επιτροπής Διαιτησίας τη θέση του παραιτηθέντος μέλους της Επιτροπής κ. **Χρυσανθή**, καταλαμβάνει ο κ. **Στέφανος Λουλουδάκης.**

Μετά από κλήρωση για τον τελικό του κυπέλλου γηπεδούχος ομάδα θα είναι ο Αγιος Γεώργιος Μαλώνας.

AEGEAN AVIATION

Η AEGEAN AVIATION S.A. επεκτείνει τις πτήσεις με νέα ιδιόκτητα αεροσκάφη AVRO RJ-100 και ενδιαφέρεται για την πρόσληψη προσωπικού το οποίο θα επανδρώσει τα γραφεία της στον αερολιμένα Ρόδου για τις παρακάτω ειδικότητες:

1. ΥΠΑΛΛΗΛΟΣ ΕΞΥΠΗΡΕΤΗΣΗΣ ΕΠΙΒΑΤΩΝ

2. ΥΠΑΛΛΗΛΟΣ ΕΞΥΠΗΡΕΤΗΣΗΣ ΑΕΡΟΣΚΑΦΩΝ

Ο κατάλληλος υποψήφιος θα πρέπει να διαθέτει:
- Αριστη γνώση της Αγγλικής γλώσσας
- Προϋπηρεσία τουλάχιστον 3 έτη σε αντίστοιχη θέση
- Πολύ καλή γνώση μηχανογραφικού συστήματος CRS
- Ηλικία μέχρι 30 ετών (με εκπληρωμένες τις στρατιωτικές υποχρεώσεις, προκειμένου για άνδρα)

3. ΟΔΗΓΟΥΣ ΧΕΙΡΙΣΤΕΣ ΑΝΥΨΩΤΙΚΩΝ ΜΗΧΑΝΗΜΑΤΩΝ

Ο κατάλληλος υποψήφιος θα πρέπει να διαθέτει:
- Δίπλωμα χειριστού ανυψωτικών μηχανημάτων από το υπ. Βιομηχανίας
- Ηλικία μέχρι 35 ετών, με εκπληρωμένες τις στρατιωτικές υποχρεώσεις
- Προϋπηρεσία τουλάχιστον 3 έτη σε αντίστοιχη θέση

4. ΕΡΓΑΤΕΣ ΓΕΝΙΚΩΝ ΚΑΘΗΚΟΝΤΩΝ

Ο κατάλληλος υποψήφιος θα πρέπει να διαθέτει:
- Ηλικία μέχρι 30 ετών, με εκπληρωμένες τις στρατιωτικές υποχρεώσεις

Παρακαλούμε όπως αποστείλατε βιογραφικά σας έως την 26η Μαρτίου 1999, στη διεύθυνση:
AEGEAN AVIATION S.A. Γ. Γρίβα 16-Τηλ.: 25888

ΤΕΝΙΣ

Συνεχίζει ο Πέππας

✔ ΔΕΥΤΕΡΟΣ ΕΛΛΗΝΑΣ ΣΤΗΝ ΚΑΤΑΤΑΞΗ ΜΕΤΑ ΤΟΝ ΒΑΣΙΛΕΙΑΔΗ

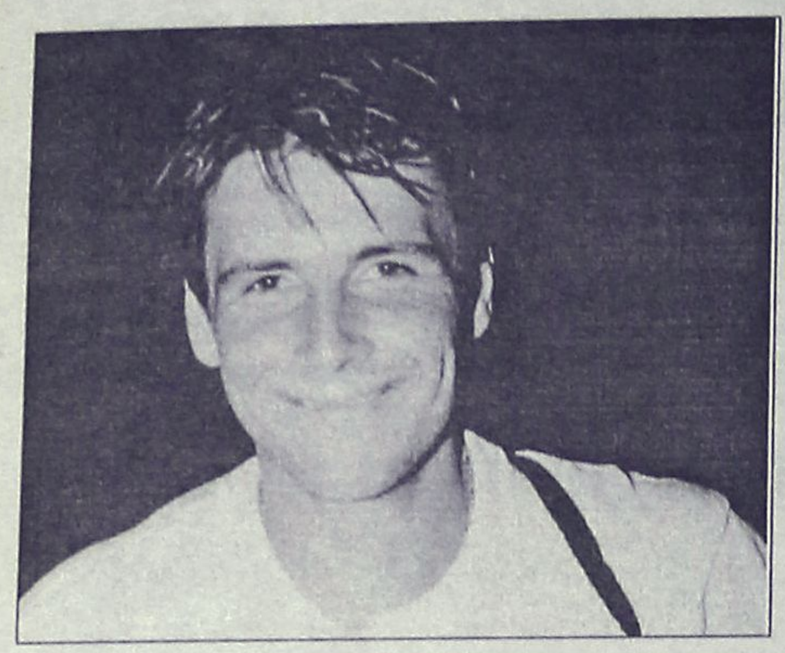

Τέσσερις ήττες σε ισάριθμες αγώνες γνώρισαν οι Ελληνες τενίστες χθες το πρωί στη δεύτερη εβδομάδα του Σατελάιτ "GREECE I" που διεξάγεται στη Χαλκίδα. Αναλυτικά τα αποτελέσματα στον α' γύρο:

Πατέλ (Αγ. Μαυρίκιος)-**Μιχαλόπουλος** 6-0, 6-0, **Βέμπερ** (Γερμανία)-**Αλεξίου** 6-3, 6-3, **Σόλστραντ** (Σουηδία)-**Ροβάς** 6-3, 6-1, **Κόρντας** (Αργεντινή)-**Βλάχος** 6-1, 6-2.

Ο μόνος Ελληνας που συνεχίζει είναι ο **Σόλων Πέππας** που αντιμετώπιζε χθες αργά το απόγευμα, στον α' γύρο τον Φινλανδό Βίλεν.

Αμετάβλητη παρέμεινε και αυτή την εβδομάδα η παγκόσμια κατάταξη των Ελλήνων και των Ελληνίδων στα κομπιούτερ της ATP και WTA, αντίστοιχα. Αναλυτικά:

Ανδρες: Βασιλειάδης 436, **Πέππας** 437, **Ροβάς** 635, **Οικονομίδης** 717, **Βλάχος** 835.

Γυναίκες: Παπαδάκη 89, **Δανιηλίδου** 294, **Ρούσση** 671, **Σταυρίδου** 752, **Αλεξάνδρου** 725.

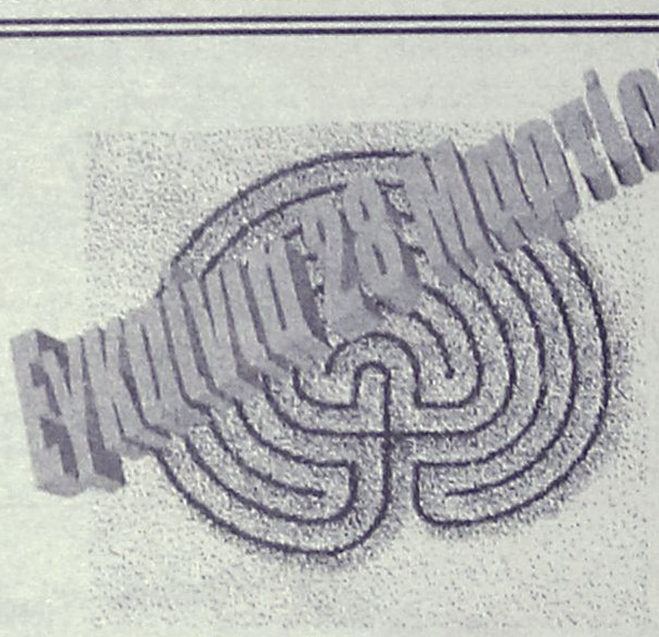

Λαβύρινθος
Στούντιο ήχου

Ηχογραφήσεις, πρόβες, παραγωγές, διαφημιστικά, εγγραφές σε CD, 24-bit digital recording & mastering, ηχητικές επεξεργασίες, ηχητικές μελέτες.

Λεωφόρος Λίνδου 138, Ρόδος
Τηλ: (0241) 61098

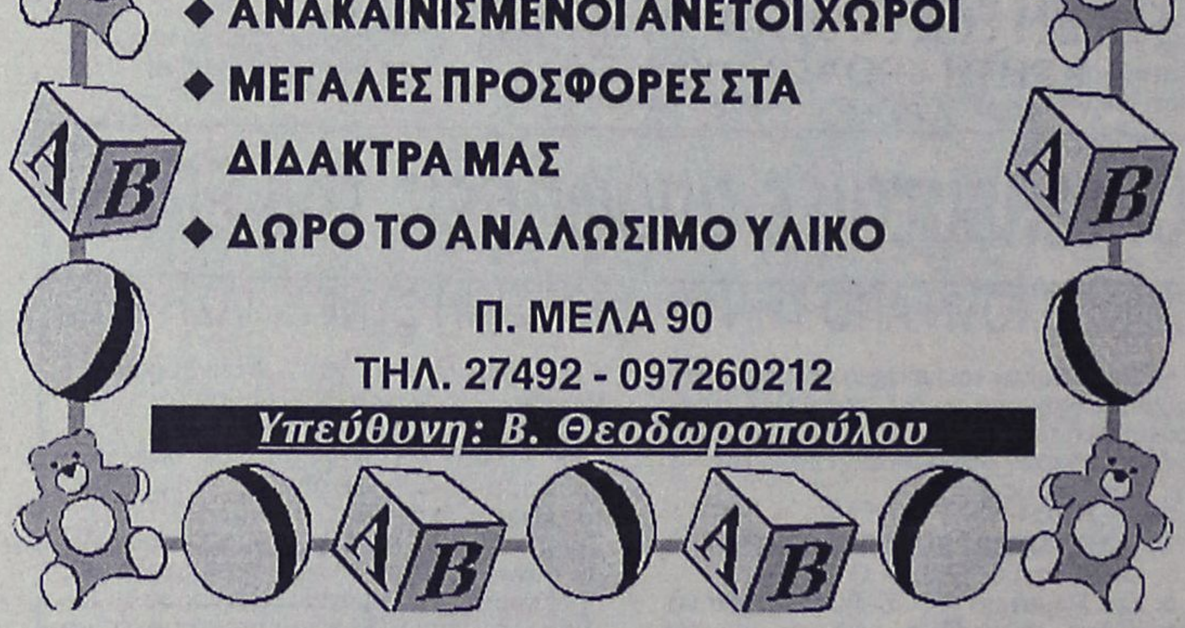

ΠΡΟΤΥΠΟ ΚΕΝΤΡΟ ΤΗΛΕΦΩΝΙΑΣ
ΠΡΟΣΦΟΡΑ
Τηλεφωνικών κέντρων SIEMENS HICOM

ΧΩΡΗΤΙΚΟΤΗΤΑ

• 24 δωμάτια	500.000 δρχ.
• 60 δωμάτια	1.250.000 δρχ.
• 110 δωμάτια	2.200.000 δρχ.

ΠΕΡΙΛΑΜΒΑΝΟΥΝ

✔ Τηλ. Κέντρο SIEMENS HICOM
✔ Τηλεφωνικές συσκευές με πληκτρολόγιο ψηφιακές
✔ Συσκευή τηλεφωνήτριας
✔ Εκτυπωτής σειριακός
✔ Αντικεραυνική προστασία ΟΤΕ & ΔΕΗ
✔ Εγκατάσταση σε έτοιμο δίκτυο
✔ Προγραμματισμός & εκπαίδευση της τηλεφωνήτριας
✔ 12 μήνες Service δωρεάν
✔ 10 χρόνια τεχνική υποστήριξη

ΑΦΟΙ ΣΚΟΡΔΗ Ο.Ε.
Παν. Ροδίου 87 τηλ. 75666 Ρόδος
(πίσω από την εκκλησία του Αγίου Ιωάννη)

ΒΙΟΤΕΧΝΙΑ ΚΟΡΝΙΖΩΝ
ΓΙΑΝΝΗ ΤΣΑΜΠΙΚΑΚΗ

ΚΑΤΑΣΚΕΥΕΣ
ΠΑΝΤΟΣ ΤΥΠΟΥ ΚΟΡΝΙΖΩΝ:
Ξυλινες, μεταλικές, για κεντήματα, πίνακες ζωγραφικής, αφίσσες, διπλώματα, φωτοχραφίες.
ΑΜΕΣΗ ΠΑΡΑΔΟΣΗ.
Αναλαμβάνουμε και ξενοδοχεία.

ΝΗΡΗΪΔΩΝ 5 ΚΡΕΜΑΣΤΗ ΤΗΛ. 92041- 94564

πλαισιο πλαισιο

Η αγάπη μας για τα ζώα δημιούργησε έναν θαυμαστό κόσμο. Ελάτε να τον χαρούμε μαζί.

"ΘΑΥΜΑΣΤΟΣ ΚΟΣΜΟΣ"

...τα πάντα για τα κατοικίδια.

Τροφές
Αξεσουάρ
Ενυδρεία

Κουτάβια με πιστοποιητικό γνησιότητας.
Ωδικά πτηνά.



Κοντά σας από τις 4 Μαρτίου.

Λεωφ. Ηρακλειδών 182 Ιαλυσός.
Τηλ.: 96196

ΣΤΙΒΟΣ-ΚΟΛΥΜΒΗΣΗ

Στην Κω ΠΠ-ΠΚ Α'

✓ ΙΠΠΟΚΡΑΤΗΣ ΚΩ ΚΑΙ ΔΟΑ ΚΩ ΕΧΟΥΝ ΑΝΑΛΑΒΕΙ ΤΗΝ ΟΛΗ ΟΡΓΑΝΩΣΗ ΣΤΗΝ ΟΠΟΙΑ ΘΑ ΒΡΕΘΟΥΝ ΠΑΝΩ ΑΠΟ 200 ΑΘΛΗΤΕΣ-ΤΡΙΕΣ

Η Ε.Α.Σ. ΣΕΓΑΣ Δωδ/σου αποφάσισε πρόσφατα να οργανώσει τα δύο σπουδαιότερα Διασ/κά πρωτ/τά της αντί της Ρόδου στην Κω, στο θαυμάσιο στάδιο στίβου "Ανταγόρας" Κω.

Η απόφαση αυτή στηρίχθηκε ομόφωνα απ' όλα τα μέλη της ΕΑΣ, αφού πρόκειται για ένα στάδιο 400 μ. μ' ελαστικό τάπητα, κάτι που δεν υπάρχει σε κανένα άλλο νησί του Δωδ/κού Συμπλέγματος.

Οι αθλητικές αποστολές των σωματείων της Ρόδου, καθώς κι' αυτές της Καλύμνου (Καζώνης) και Λέρου (ΓΣΝ Λέρου) θα είναι πολυπληθείς. Η Σύμη θα συμμετάσχει με περισσότερους από έξι (6) αθλητές και αθλήτριες.

Το ίδιο και η Κάρπαθος (ΑΟ Καρπάθου), που αντιμετωπίζει και τις μεγαλύτερες συγκοινωνιακές δυσκολίες. Συνολικά εκτιμάται ότι στην Κω θα δημιουργήσει ρεκόρ συμμετοχής στο Διασ/κό ΠΠ-ΠΚ Α' της Δωδ/σου.

Οι άνθρωποι του Α.Σ. "Ιπποκράτης" Κω, συνεπικουρούμενοι από το Δημοτικό Οργανισμό Αθλησης (Δ.Ο.Α.), φιλοδοξούν για μία πετυχημένη αθλητική εκδήλωση, εφάμιλλη μ' αυτήν των 12ων Αιγαιοπελαγίτικων Αγώνων Στίβου.

Ηδη μέσω του ραδιοφώνου και της τοπικής τηλεόρασης, καλούν τους φιλάθλους να προσέλθουν στο Στάδιο, για να παρακολουθήσουν τους αγώνες του Σαββάτου, και βεβαίως να ενθαρύνουν τους αθλητές της Κω για την κατάκτηση της πρώτης θέσης στη βαθμολογία αυτού του πρωταθλήματος.

Το μεσημέρι του Σαββάτου (στην ανάπαυλα των αγώνων) και από τις 13.30 μέχρι τις 15.30 θα πραγματοποιηθεί επιμορφωτικό σεμινάριο στους καθηγητές Φ.Α.-προπονητές στίβου από κλιμάκιο της επιστημονικής ομάδας του ΣΕΓΑΣ (**Φαφούτης Στ.**, άλματα-**Γεωργιάδης Γ.**, ρίψεις).

Για διευκόλυνση των Σωματείων η Ε.Α.Σ. ΣΕΓΑΣ θα εκδώσει τα εισιτήρια ομαδικά για κάθε σωματείο, με σημαντική έκπτωση. Για το θέμα της διαμονής και διατροφής έχουν κλεισθεί δύο ξενοδοχεία που έκαναν ειδική προσφορά πακέτο.

Την κάλυψη των εξόδων μετακίνησης-διαμονής και διατροφής των κριτών Στίβου του Συνδέσμου ανέλαβε εξ ολοκλήρου ο Δ.Ο.Α.

-Η ΑΓΩΝΟΔΙΚΟΣ ΕΠΙΤΡΟΠΗ-

Από την Επιτροπή Κριτών ανακοινώθηκε η αγωνόδικος επιτροπή των διασυλλογικών αγώνων Παμπαίδων Α'-Παγκορασίδων Α'. Η σύνθεση της Επιτροπής έχει ως εξής:

Αλυτάρχης: **Ριζόπουλος Νικήτας**

Γυμνασίαρχος: **Παυλούς Μιχάλης**

Εφορος τάξης: **Μαγκαφάς Γιάννης**

Αφέτης: **Βογιατζής Βασίλης**

Αφέτης Ανάκλησης: **Καρακατσάνης Βασίλης**

Εφορος δρόμων: **Χατζηνικολάου Τσαμπίκος**

Κριτές άφιξης-χρονομέτρες: **χατζηνικολάου Σάββας, Μιχαηλίδου Φερενίκη, Σταυρίδου Μαρία, Ριζοπούλου Κούλα, Καστελλοριζιού Εφη, Σιούτης Μιχάλης** (υποψ. κριτής)

Εφορος Μήκους - τριπλούν: **Μαυρουδάκη Κυριακή**

Κριτές: **Γιαλλουράκης Νεκτάριος, Χατζηστρατής Χρήστος, Γουλάς Αναστάσιος** (υποψ. κριτής)

Εφορος σφαιροβολίας-ακοντισμού: **Φανίτσας Κώστας**

Κριτές: **Παπαγεωργίου Βασίλης, Ελενας Κώστας, Φαρμακίδου Κούλα**

Εφορος δισκοβολίας-σφυροβολίας: **Αρφαράς Σπύρος**

Κριτές: **Συρόπουλος Σπύρος, Κέλης Ηλίας, Τουβράς Δημήτρης**

Εφορος ύψους: **Συροπούλου Σταματία**

Κριτές: **Κέλης Ηλίας, Αρφαράς Σπύρος**

Αίθουσα κλήσεως: **Καστρουνή Ελευθερία, Τσαβαρή Αννα, Κουτσούκου Σάντρα** (υποψ. κριτής)

Γραμματεία αγώνων: **Φαρμακίδου Ειρήνη, Κέντρος Γιώργος, Καστελλοριζιού Εφη** (υποψ. κριτής)

Ελλανόδικος επιτροπή: **Καραγιάννης Σπύρος** (Πρόεδρος ΕΑΣ), **Ριζόπουλος Νικήτας** (Πρόεδρος συνδέσμου κριτών), **Παυλούς Μιχάλης** (τεχνικός σύμβουλος).

Η επιτροπή κριτών της ΕΑΣ αποφάσισε να συμμετάσχουν στην αγωνόδκό επιτροπή τέσσερις υποψήφιοι κριτές για απόκτηση εμπειρίας. Το ίδιο θα γίνει και στην επόμενη διοργάνωση.

Στην Κρήτη για μετάλλια...

ΟΙ ΜΙΚΡΟΙ ΚΟΛΥΜΒΗΤΕΣ ΤΟΥ "ΥΓΡΟΥ ΣΤΙΒΟΥ" ΗΛΙΚΙΑΣ 10-11 ΚΑΙ 12 ΕΤΩΝ

Με μεγάλες φιλοδοξίες ταξιδεύει στην Κρήτη η ταλαντούχα ομάδα των μικρών κολυμβητών του "Υγρού Στίβου Ρόδου" για το Χειμερινό Πρωτάθλημα 10-11-12 ετών.

Θα γίνει μια μικρή προετοιμασία δύο ημερών στο Κολυμβητήριο του Ηρακλείου, όπου θα γίνουν οι αγώνες και μετά το σαββατοκύριακο, οι μικροί θα συμμετάσχουν στα παρακάτω αγωνίσματα:

– **Ζήσης Παπαχριστοδούλου** 50, 100 πεταλούδα, 800 ελεύθερο, Στόχος τριάδα.
– **Διαγόρας Παμπίδης:** 50, 100, 200 πρόσθιο-Στόχος τριάδα.
– **Ειρήνη Πανέλλη:** 50, 100, 200 ύπτιο, Στόχος εξάδα.
– **Εύη Πενταυράκη:** 50 ελεύθερο, 50, 100 ύπτιο. Στόχος εμπειρία.
– **Βάσω Παυλή:** 200 ελεύθερο, 50 πεταλούδα. Στόχος επίδοση.
– **Σταμάτης Κωνσταντινίδης:** 50, 100 ελεύθερο, 50 ,100 ύπτιο. Στόχος οχτάδα.
– **Μίκη Καμπέρη:** 50 ύπτιο,100 ελεύθερο. Στόχος τριάδα.
– **Ελίνα Παρασκευά:** 50 πρόσθιο, 50 ύπτιο. Στόχος τριάδα.
– **Ανδριάνα Λεβεντέρη** 50, 100 ύπτιο. Στόχος τριάδα.
– **Σίσυ Σιγάλα:** 50 ελεύθερο, 50 πρόσθιο. Στόχος οχτάδα.
– **Ηλίας Μηναΐδης** 50 πρόσθιο, 50 πρόσθιο. Στόχος εξάδα.
– **Νεφέλη Καμπέρη:** 50 ύπτιο (εκτός συναγωνισμού). Εμπειρία.

Η ομάδα έχει επενδύσει σ' αυτά τα παιδιά που αποτελούν ον κορμό των επόμενων 10 ετών.

Συνοδεύει ο προπονητής της ομάδας **Κώστας Καμπέρης.**

TV

5.00 μ.μ.: Ιπποδρομίες: Κύπελλο 25ης Μαρτίου (Ζ) **Σ. ΣΠΟΡΤ, 9.30 μ.μ.:** Μπάσκετ (Ευρωλίγκα): Βιλερμπάν-Ολυμπιακός (Ζ) **ΣΚΑΙ ή STAR, 11.00 μ.μ.:** Βραζιλιάνιμο ποδόσφαιρο: Αγώνας πρωταθλήματος (Μ) **Σ. ΣΠΟΡΤ, 12.20 π.μ.:** Καλλιτεχνικό πατινάζ: Παγκόσμιο πρωτάθλημα (Μ) **ΕΤ-1**

ΠΑΡΑΣΚΕΥΗ

3.00 μ.μ.: Ρυθμική γυμναστική: Διεθνές μίτινγκ (μ) **ΕΤ-1, 4.30 μ.μ.** Ποδόσφαιρο (προκριματικά "Ευρώ 2000"): Ελλάδα-Νορβηγία (ελπίδες)-(Ζ) **ΕΤ-1, 5.30 μ.μ.:** Μοτοσικλέτα: Αγώνες (Μ) **Σ. ΣΠΟΡΤ, 9.00 μ.μ.:** Αυτοκίνητο: Αγώνες (Μ) **Σ. ΣΠΟΡΤ, 10.30 μ.μ.:** Καλλιτεχνικό πατινάζ: Παγκόσμιο πρωτάθλημα (Μ) **ΕΤ-1, 11.00 μ.μ.:** Πυγμαχία: Αγώνες (μ) **Σ. ΣΠΟΡΤ, 12.15 π.μ.:** Βραζιλιάνικο ποδόσφαιρο: Αγώνας πρωταθλήματος (Ε) **Σ. ΣΠΟΡΤ**

F/B ΒΙΤΣΕΝΤΖΟΣ ΚΟΡΝΑΡΟΣ
ΚΡΗΤΗ - ΡΟΔΟΣ - ΚΡΗΤΗ
ΔΡΟΜΟΛΟΓΙΑ

ΣΑΒΒΑΤΟ	
08.00	ΑΓ. ΝΙΚΟΛΑΟΣ
09.30-10.00	ΣΗΤΕΙΑ
12.30-12.45	ΚΑΣΟΣ
14.10-14.30	ΚΑΡΠΑΘΟΣ
15.20-15.30	ΔΙΑΦΑΝΙ
19.05	ΡΟΔΟΣ
ΚΥΡΙΑΚΗ	
06.00	ΡΟΔΟΣ
10.30-10.50	ΚΑΡΠΑΘΟΣ
12.10-12.20	ΚΑΣΟΣ
14.50-15.30	ΣΗΤΕΙΑ
17.00	ΑΓ. ΝΙΚΟΛΑΟΣ

Αναχώρηση από Ρόδο 11/10 στις 05.00 για ΚΑΡΠΑΘΟ-ΚΑΣΟ-ΚΡΗΤΗ

Zorpidis
ΜΑΚΑΡΙΟΥ 31
ΤΗΛ. 20625, 30054 • FAX: 26745

ΜΑΛΤΕΖΟΣ
ΗΛΙΑΚΑ-ΘΕΡΜΑΝΣΗ-ΨΥΞΗ
ΤΩΡΑ ΧΩΡΙΣ ΠΡΟΚΑΤΑΒΟΛΗ
ΚΑΙ ΕΞΟΦΛΗΣΗ ΑΠΟ
12 ΕΩΣ 36 ΜΗΝΕΣ
ΡΟΔΟΣ-ΒΕΝΕΤΟΚΛΕΩΝ 71-ΤΗΛ. 32802

ΠΕΤΑΞΤΕ ΦΘΗΝΑ
ΓΙΑ ΑΘΗΝΑ ΚΑΙ ΘΕΣ/ΚΗ

8/4: ΡΟΔΟ-ΑΘΗΝΑ στις 18.30 με **15.000 ΔΡΧ.**

8/4: ΡΟΔΟ-ΘΕΣ/ΚΗ στις 22.30 με **16.000 ΔΡΧ.**
και
8/4: ΡΟΔΟ-ΘΕΣ/ΚΗ με επιστροφή **12/4 23.000 ΔΡΧ.**

Οι πτήσεις γίνονται με BOING 737-300
της **AIR PRINCES**

Πληροφορίες κρατήσεις εισιτήρια στο πρακτορείο ταξιδίων
ΣΑΒΒΑΣ ΣΑΗΣ
Τάρπον Σπριγκς 42 (δίπλα στην Πίστεως)
Τηλ. 39781-3
και στον ταξιδιωτικό σας πράκτορα

-ΣΥΣΤΗΜΑΤΑ ΣΥΝΑΓΕΡΜΟΥ
- ΚΑΜΕΡΕΣ ΠΑΡΑΚΟΛΟΥΘΗΣΗΣ ΧΩΡΩΝ
- ΚΕΝΤΡΟ ΛΗΨΕΩΣ

ARMAOS SECURITY

ΤΗΛ./FAX: 23632
ΡΟΔΟΣ: ΛΙΝΔΟΥ 80 - Τ.Κ. 85100
ΥΠΕΥΘΥΝΟΣ ΡΟΔΟΥ: ΔΗΜΗΤΡΗΣ ΚΥΡΙΑΖΗΣ

Επιγραφη;
καταστηματων **φυσικά..**
φωτεινές
νέον
ηλεκτρονικές
πινακίδες
χαρακτική
Periclis
20 χρονια MAZI!



ΑΡΙΘΜΟΙ-ΠΙΝΑΚΙΔΕΣ-ΣΗΜΑΤΑ
σε 1 ΩΡΑ
αυτοκόλλητα
γράμματα, σχέδια
αμμοβολές αυθημερόν

Periclis
Κ.ΥΔΡΑΙΟΥ 21- ΡΟΔΟΣ
ΤΗΛ/FAX: 78.485

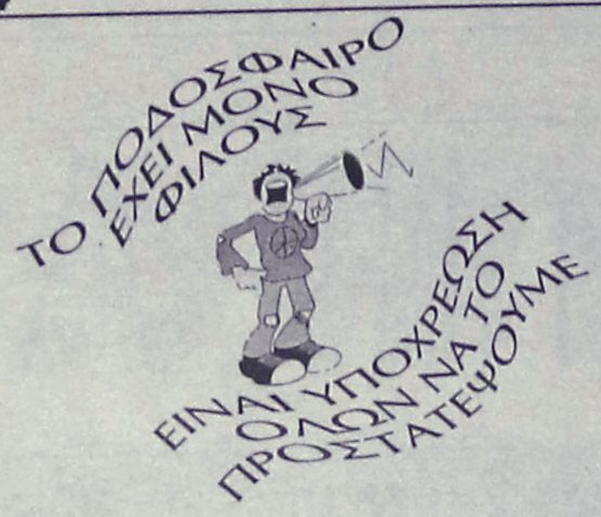

Χωρίς όρια...



ΝΑΙ ΣΤΟΝ ΑΘΛΗΤΙΣΜΟ ΓΙΑ ΝΑ ΚΟΙΜΑΜΑΙ ΗΣΥΧΟΣ

ΑΣΣΟ ΣΤΟ ΜΑΝΙΚΙ ΤΟΥΣ

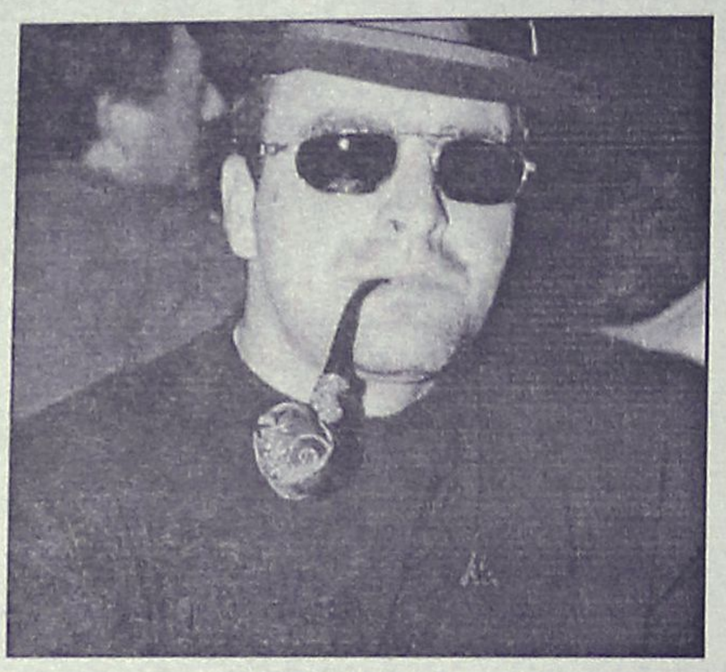

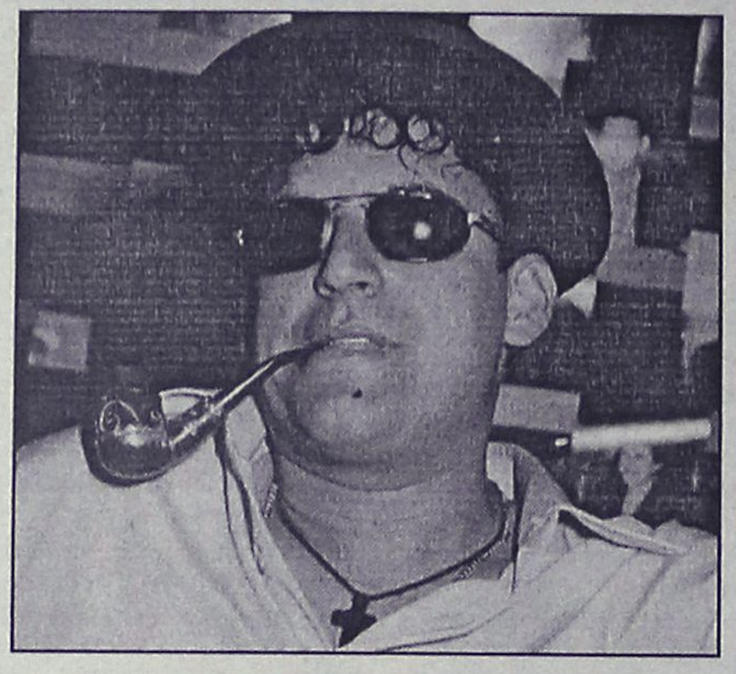

Προετοιμασμένοι από κάθε πλευρά θα κατέβουν στον σημερινό αγώνα τους οι αθλητικογράφοι. Σε περίπτωση που κάτι πάει στραβά, έχουν φυλαγμένους στο μανίκι τους δύο άσσους της ...κατασκοπίας.

Οι δύο εικονιζόμενοι δεν ποζάρουν τυχαία στο φωτογραφικό φακό μας.

Εκτός της ιδιότητας που έχουν (είναι απόρρητη) θα χρησιμοποιηθούν σε έκτακτη ανάγκη για να δώσουν οδηγίες από τον πάγκο, στους ποδοσφαιριστές της ομάδας των δημοσιογράφων εφόσον τους ζητηθεί.

Τα προσόντα τους ως κώουτς είναι γνωστά μόνο σε πρόσωπα που τους γνωρίζουν πολύ καλά. Ευχή όλων είναι να μην χρειασθεί η παρέμβασή τους, γιατί προτιμούν το έργο τους να περνάει απαρατήρητο όπως και αυτοί!

(Πω, πω τί ήταν αυτό που πέταξα). Ως ψευδώνυμα για τις δουλειές τους χρησιμοποιούν τα παρακάτω: **Σάββας Λουλούς** και **Σάββας Παπαντώνης.**

ΑΝΑΒΑΛΛΕΤΑΙ Η Γ.Σ. ΤΗΣ ΡΟΔΟΥ

Δεν θα γίνει η προγραμματισμένη για σήμερα Γ.Σ. της Ρόδου για την εκλογή του πρώτου Δ.Σ. Κι αυτό λόγω της Εθνικής επετείου της 25ης Μαρτίου.

Το πότε θα γίνει η Γ.Σ. θα ανακοινωθεί σε λίγες μέρες.

ΑΝΕΚΔΟΤΟ

- Ω, γιατρέ μου! Τί εποχή είναι αυτή; Παντού ακούς κρυολογήματα, πυρετοί, επιδημίες...

- Ναι, δόξα τω Θεώ! Δεν έχω ...παράπονο...



ΟΡΙΣΑΝ ΤΟΝ ΝΑΒΡΟΖΙΔΗ!

Οι εδώ προύχοντες της διαιτησίας "ξέχασαν" σε κανένα συρτάρι την δήλωση παραίτησης του **Μίλτου. Ναβροζίδη** ή οι εν Αθήναις που ασχολούνται με τους διαιτητές της Δ' Εθνικής δεν ξέρουν τί τους γίνεται.

Πιο συγκεκριμένα:

Η ΕΟΔ της ΕΠΟ όρισε στον αγώνα του Θρασύβουλου Φυλής με τον Αστέρα Ιτέας για τον Α' όμιλο, διαιτητή τον **Τσαούση** και επόπτες τους κ.κ. **Μαυρουδάκη** και **Ναβροζίδη.** Ο τελευταίος έχει καταθέσει πριν από ένα 8μηνο περίπου (ίσως και περισσότερο) δήλωση παραίτησης από τον χώρο προβάλλοντας επαγγελματικούς λόγους.

Ο **Μιλτιάδης Ναβροζίδης** έχει μίνι-μάρκετ στα Κοσκινού κι εδώ και λίγο καιρό αποτελεί μέλος της διοίκησης του Διγενή κάτι που είναι ασυμβίβαστο με τον χώρο της διαιτησίας.

Τον αγώνα του Ηρακλή Μαρ. με τον Εργοτέλη θα διευθύνουν οι Αθηναίοι **Κούστας, Τζίρος, Φιλιππίδης.**

ΕΙΝΑΙ ΨΕΜΑΤΑ

Ο ΓΙΩΡΓΟΣ ΒΑΣΙΛΑΡΑΚΗΣ ΑΝΤΙΚΡΟΥΕΙ ΤΑ ΟΣΑ ΚΑΤΗΓΓΕΙΛΕ Η ΑΕΠ, ΔΕΝ ΔΙΑΨΕΥΔΕΙ ΤΗΝ ΥΠΑΡΞΗ ΚΙΝΗΤΟΥ ΚΑΙ ΤΟΝΙΖΕΙ ΟΤΙ Ο ΠΡΟΕΔΡΟΣ ΤΗΣ ΑΕΠ ΗΞΕΡΕ ΓΙΑ ΤΟ ΠΡΟΒΛΗΜΑ ΤΟΥ

Πυρ και μανία ήταν ο διαιτητής **Γιώργος Βασιλαράκης** για την καταγγελία της ΑΕΠ στην ΕΠΣΔ, ότι κατά την διάρκεια του αγώνα με τον Ποσειδώνα μιλούσε στο κινητό τηλέφωνο.

Χαρακτηριστικές είναι οι δηλώσεις που έκανε:

«Είναι γελοία αυτά που είπαν και δεν ξέρω γιατί. Ο πεθερός μου έκανε εγχείρηση σε νοσοκομείο της Κρήτης την ώρα που γινόταν ο αγώνας και είχα το κινητό στον πάγκο του Ποσειδώνα, αν προκύψει κάποιο πρόβλημα. Χτύπησε μία φορά και απάντησε ο δημοσιογράφος **Σπανός,** κι άλλη μία φορά στη λήξη του ημιχρόνου και μίλησα εγώ. Το πρόβλημα μου αυτό το γνώριζε ο πρόεδρος της ΑΕΠ ο οποίος μάλιστα φρόντισε μέσω των ταξιτζήδων της Κρήτης να βρει αίμα για τον πεθερό μου. Το πρόβλημα το ήξεραν από νωρίς αφού πήγα και τους βρήκα και τους εξυπηρέτησα σε ότι χρειαζόταν όπως κάνω και για τις άλλες ομάδες. Κανονικά έπρεπε να φύγω με το καράβι που ήρθε η ομάδα για να πάω στη Κρήτη, αλλά έμεινα για να μην δημιουργηθεί πρόβλημα στον αγώνα.

Επικαλούμε την μαρτυρία του διαιτητή **Ορφανού** του πρώην προπονητή του Ποσειδώνα **Γιάννη Καραμηνά** και του δημοσιογράφου **Νίκου Σπανού.**

Δεν ξέρω τί σκοπό εξυπηρετούσαν για να πουν αυτά τα ψέματα που είπαν στην ΕΣΠΔ».

ΠΗΡΑΝ ΤΙΣ ΑΠΑΝΤΗΣΕΙΣ

Σε τυπική διαδικασία μετατράπηκε η επιμονή της ΕΠΣΔ να ζητήσει διευκρινήσεις από το μέλος της Επιτροπής Δημοσίων σχέσεων της ΕΠΣΔ **Μανώλη Μπάτη** για το φωτοαντίγραφο του Λιμεναρχείου, 15 μέρες μετά την ιστορία.

Ο συντάκτης της εφημερίδας μας απέδειξε ότι ο όλος θόρυβος έγινε από κακό χειρισμό ανθρώπων της ΕΠΣΔ σ' ένα ανύπαρκτο θέμα στο οποίο τον ενέπλεξαν.

Οι διευκρινήσεις που έδωσε ήταν τέτοιες που έκλεισε το ανύπαρκτο θέμα μια και καλή, δίνοντας τις απαντήσεις που έπρεπε σ' όλους αυτούς που την προηγούμενη συνεδρίαση θριαμβολόγησαν για την ...ανακάλυψή τους!

Αθλητικά

●●● **Χοντρό παιχνίδι θα γίνει με τους διαιτητές. Τη βλέπω τη δουλειά. Ο ...κόκκινος Μάρτης ετοιμάζεται.**

●●● *Να σας αποκαλύψω ότι πριν ο καθηγητής διαιτησίας στείλει την επιστολή είχε συνάντηση με καμμιά δεκαριά νωματαίους και ...απρόοπτη συνάντηση με τον τσέλιγκα!*

●●● **Σύμπτωση με τα όλα της. Δεν κάνω πλάκα. Κι όμως μου σφυρίξανε, δύο τρεις κουβέντες αντάλλαξαν και κάθησε ...παρακάτω!**

●●● *Πάντως ο καθηγητής δηλώνει ότι δεν έχει ούτε τον χρόνο, ούτε την διάθεση να ασχοληθεί με διαιτητικά.*

●●● **Εθνική επέτειος σήμερα και δεν μπορώ ν' ασχολούμαι μαζί σας. Θα σας δω στο Εθνικό στην ματσάρα πριν τον τελικό. Θα κάθομαι σε μια γωνιά και θα απολαμβάνω τους ...τεμαχισμούς.**

Με τόσο νερό που έρριξε χθες, την κυκλοφορία στους δρόμους δεν την ρύθμισε η τροχαία, αλλά το ...Λιμεναρχείο. Σήμερα στο ματς Αθλητικογράφοι και Ενωσίτες το παιχνίδι θα διευθύνουν γιατροί του ...ΕΚΑΒ. Εσείς μαντέψτε ποιά ομάδα θα μεταφέρουν...

Ο αλλαξογκόλης σας

GA FERRIES
KYDON TOURS
ΚΕΝΤΡΙΚΟ ΠΡΑΚΤΟΡΕΙΟ PORT AGENT

ΠΑΣΧΑ
Στο πανέμορφο ΚΑΣΤΕΛΛΟΡΙΖΟ
με το πολυτελές F/B MARINA



Η GA FERRIES και το πρακτορείο ΚΥΔΩΝ οργανώνουν εκδρομή κρουαζιέρα με παραμονή στο F/B MARINA για να κάνουμε ΑΝΑΣΤΑΣΗ κοντά στους ΑΚΡΙΤΕΣ του ΚΑΣΤΕΛΛΟΡΙΖΟΥ

Happy Easter

- Αναχώρηση Μεγάλο Σάββατο 14.30. Αφιξη 16.30
- Επιστροφή στη Ρόδο Δευτέρα. Αφιξη 13.00

Περάστε ένα από τα ωραιότερα ΠΑΣΧΑ της ζωής σας στο πανέμορφο νησί άνετα, ξεκούραστα με την παραμονή σας.

ΚΥΡΙΑΚΗ ΠΑΣΧΑ 11/4. Ημέρα να γνωρίσετε το νησί με περιπάτους στα δρομάκια με τα γραφικά σπίτια, να επισκεφθείτε το μουσείο και, γιατί όχι, να πάτε βαρκάδα μέχρι το σπήλαιο του ΠΑΡΑΣΠΑ.
Απολαύστε τα ουζάκια σας στις ταβέρνες με όμορφα μαγειρεμένα φαγητά.

ΔΕΥΤΕΡΑ 12/4. Αναχώρηση για Ρόδο. Αφιξη 13.00

ΤΙΜΗ ΚΑΤ' ΑΤΟΜΟ

Σε καμπίνα	16.000
Χωρίς καμπίνα	10.000
Δείπνο Ανάστασης	3.500

Οργάνωση-ΣΥΝΟΔΟΣ η κ. ΕΛΕΝΗ ΨΥΛΛΑΚΗ
ΚΕΝΤΡΙΚΟ ΠΡΑΚΤΟΡΕΙΟ ΚΥΔΩΝ
Εθ. Δωδεκανησίων 14 - Ακτή Σαχτούρη 8
Τηλ. 23000 - 27900 - 27722 - 24265 • FAX: 32741

ΠΑΣΧΑ
ΣΤΗΝ ΠΑΤΜΟ
ΑΠΟ 7/4 ΕΩΣ 11/4



ΠΑΤΜΟΣ ΤΑ ΔΕΥΤΕΡΑ ΙΕΡΟΣΟΛΥΜΑ
Γιορτάστε φέτος μαζί μας ένα ξεχωριστό Πάσχα στην Πάτμο.
Στο νησί της Αποκάλυψης

ΠΡΟΓΡΑΜΜΑ

7/4: Αναχώρηση με F/B για Πάτμο
8/4: Παρακολούθηση της τελετής του Νιπτήρα
9/4: Εκδρομή προσκύνημα στο Σπήλαιο της Αποκάλυψης στο Μοναστήρι του Αγ. Ιωάννου του Θεολόγου, όπου θα προσκυνήσουμε τα λείψανα του οσίου Χριστόδουλου και θα επισκεφθούμε και το Μουσείο της μονής. Εν συνεχεία θα δούμε την προτομή του Ξάνθου του πρωτεργάτη της Φιλικής Εταιρείας , την παραλία Γρίκου όπου και θα φάμε το μεσημέρι στις 16.00 μ.μ.. ΜΕΓΑ ΕΥΧΕΛΑΙΟ.
21.00: ΕΠΙΤΑΦΙΟΣ.
10/4: Εκδρομή στο Γυναικείο Μοναστήρι του Ευαγγελισμού στο μοναστήρι της Παναγιάς Κουμάνας στο χωριό Κάμπο, παραλία Λάμπη, όπου θα φάμε σε μία γραφική ταβέρνα.
11/4: ΑΓΙΟ ΠΑΣΧΑ: Το μεσημέρι θα μεταβούμε σε ταβέρνα με παραδοσιακούς τοπικούς χορούς, όπου θα φάμε κατσικάκι στην σούβλα προσφορά του πρακτορείου μας.
Το βράδυ αναχώρηση σε F/B για Ρόδο.

Στην τιμή της εκδρομής περιλαμβάνονται:

- Ξενοδοχείο 4 διανυκτερεύσεις με πρωινό
- Εισιτήρια πλοίου β' θέσεως Ρόδο - Πάτμο - Ρόδο
- 2 ολοήμερες εκδρομές
- Μεταφορές με πούλμαν για τον Νιπτήρα και την Ανάσταση
- Το πασχαλινό γεύμα (σε ταβέρνα με τοπικά μπαλέτα)

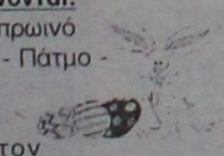

ΠΛΗΡΟΦΟΡΙΕΣ - ΠΡΟΓΡΑΜΜΑ - ΕΓΓΡΑΦΕΣ
ΠΡΑΚΤΟΡΕΙΟ ΤΑΞΙΔΙΩΝ
ΣΑΒΒΑΣ ΣΑΗΣ
Τάρπον Σπριγκς 42 (δίπλα στην Πίστεως)
Τηλ. 39781-3

ΑΡΧΙΣΑΝ ΒΟΜΒΑΡΔΙΣΜΟΙ ΚΑΤΑ ΤΗΣ ΓΙΟΥΓΚΟΣΛΑΒΙΑΣ

Καουμπόϊκη επιδρομή!

Με μπαράζ πυραύλων έγινε η αρχή, με άμεση στρατιωτική εμπλοκή απειλεί η Ρωσία, κίνδυνος για όλα τα Βαλκάνια

ΒΡΥΞΕΛΛΕΣ, 24 (ΑΠΕ).- Το ΝΑΤΟ ξεκίνησε τους πρώτους αεροπορικούς βομβαρδισμούς κατά σερβικών στόχων στη Γιουγκοσλαβία, ανακοίνωσε ο Γενικός Γραμματέας του ΝΑΤΟ, Χαβιέρ Σολάνα από τις Βρυξέλλες.

"Ενημερώθηκα από τον ανώτατο διοικητή των Συμμαχικών Δυνάμεων στην Ευρώπη, στρατηγό Ουέσλι Κλαρκ ότι αυτή τη στιγμή (ώρα 9 μ.μ. Ελλάδας), ξεκίνησαν οι αεροπορικοί βομβαρδισμοί του ΝΑΤΟ κατά στόχων της Ομοσπονδιακής Γιουγκοσλαβίας", αναφέρει σε ανακοίνωσή του ο κ. Σολάνα.

"Η πρώτη ευθύνη των αεροπορικών επιδρομών ανήκει στον πρόεδρο Μιλόσεβιτς που αρνήθηκε να σταματήσει τις πράξεις βίας στο Κόσοβο και να διαπραγματευτεί με καλή θέληση", κατέληξε ο γ.γ. του ΝΑΤΟ.

ΚΛΙΝΤΟΝ: ΓΙΑΤΙ

Ο πρόεδρος Κλίντον ανακοίνωσε ότι ξεκίνησαν χθες οι ΝΑΤΟικές αεροπορικές επιδρομές κατά στρατιωτικών στόχων της Σερβίας για να προληφθεί περαιτέρω καταστολή στο Κόσοβο.

Μόνο η σθεναρή μας στάση μπορεί να προλάβει μια μεγαλύτερη μεταγενέστερη καταστροφή", δήλωσε ο αμερικανός πρόεδρος.

Ο κ. Κλίντον, που πρόκειται να απευθυνθεί στο Εθνος στις 20.00 (ώρα ανατολικής ακτής, 02.00 ώρα Ελλάδας) απο το Οβάλ Γραφείο, δήλωσε ότι οι ΗΠΑ και οι σύμμαχοί τους στο ΝΑΤΟ ανέλαβαν στρατιωτική δράση" μόνο αφού πρώτα εξέτειναν και επανέλαβαν πολλές φορές τις προσπάθειες να την επίτευξη μιας ειρηνικής λύσης για την κρίση στο Κόσοβο".

Εναποθέτοντας την ευθύνη για τις επιθέσεις στον γιουγκοσλάβο πρόεδρο, Μιλόσεβιτς, ο αμερικανός πρόεδρος δήλωσε οτι ο Μιλόσεβιτς παραβίασε τις δεσμεύσεις του και απέτυχε "να σταματήσει τη σκληρή επίθεση στο Κόσοβο".

Αντ' αυτού οι δυνάμεις του εντατικοποίησαν τις επιθέσεις τους, καίγοντας αλβανικά χωριά στο Κόσοβο και δολοφονώντας χωρικούς. Εν' όσο μιλώ, όλο και περισσότερες σερβικές δυναμεις κινούνται προς το Κόσοβο και όλο και περισσότεροι πολίτες εγκαταλείπουν τα σπίτια τους", τόνισε ο κ. Κλίντον.

Η κρίση στο Κόσοβο βρίσκεται τώρα σε πλήρη εξέλιξη και εάν δεν ενεργήσουμε με σαφή τρόπο θα γίνει ακόμα χειρότερη".

Ο κ. Κλίντον πρόσθεσε ότι οι στρατιωτικές αεροπορικές επιδρομές έχουν τρείς στόχους: "Να δείξουν τη σοβαρή αντίθεση του ΝΑΤΟ στην άσκηση πιέσεων και την υποστήριξή του στην ειρήνη. Να αποτρέψουμε τον Μιλόσεβιτς από το να κλιμακώσει τις επιθέσεις του κατά πολιτών και εάν καταστεί αναγκαίο: Να εξαλείψουμε κάθε δυνατότητα της Σερβίας να εξαπολύσει πόλεμο στο μέλλον.

ΜΕ ΚΡΟΥΖ

Οι αεροπορικές επιθέσεις εναντίον της Γιουγκοσλαβίας πραγματοποιήθηκαν με πυραύλους Κρουζ που εκτοξεύθηκαν από αεροπλάνα ή πλοία, ανακοίνωσαν αμερικανοί αξιωματούχοι και πρόσθεσαν ότι οι πύραυλοι είχαν ως στόχο συστοιχίες πυραύλων, ραντάρ και εγκαταστάσεις στρατιωτικών τηλεπικοινωνιών, μέσα και γύρω από το Κοσσυφοπέδιο.

Στο μεταξύ, σύμφωνα με αυτόπτες μάρτυρες, ισχυρή έκρηξη σημειώθηκε κοντά στη σερβική στρατιωτική βάση και στο αεροδρόμιο της Μπατανίτσα.

Δημοσιογράφοι του ραδιοφωνικού σταθμού Radio-92 δήλωσαν ότι είδαν μια λάμψη κοντά στη βάση που είναι η μεγαλύτερη στρατιωτική εγκατάσταση κοντά στη σερβική πρωτεύουσα.

Τρείς ίσως και τέσσερις εκρήξεις σημιώθηκαν στο Νόβι Σαντ, περίπου 70 χιλιόμετρα από το Βελιγράδι, δήλωσε δημοσιογράφος της τοπικής εφημερίδας "Ντνέβνικ".

"ΜΑΣ ΧΤΥΠΟΥΝ ΑΝΤΙΣΤΑΣΗ"!

Ο γιουγκοσλαβικός στρατός ανακοίνωσε πριν από λίγο ότι στις 21:00 (ώρα Ελλάδας) το ΝΑΤΟ πραγματοποίησε επιδρομή κατά της Γιουγκοσλαβίας, κατ' εντολή των Ηνωμένων Πολιτειών. Η αεράμυνα και τα αντιαεροπορικά συστήματα του γιουγκοσλαβικού στρατού απάντησαν και δεν έχουν υποστεί καταστροφές, ενώ βρίσκονται σε πλήρη ετοιμότητα για να απαντήσουν σε νέα επίθεση του εισβολέα. Μέχρι στιγμής επλήγησαν 20 στόχοι, ενώ στις μονάδες του γιουγκοσλαβικού στρατού παρουσιάζονται εθελοντές για να υπερασπίσουν την ακεραιότητα της χώρας, καταλήγει η ανακοίνωση του γιουγκοσλαβικού στρατού.

Σύμφωνα με το Κέντρο Ενημέρωσης του δήμου Βελιγραδίου επλήγησαν δύο στόχοι στα περίχωρα της γιουγκοσλαβικής πρωτεύουσας, στο Ζάρκοβο και στη Ρακόβιτσα. Σύμφωνα με τις τελευταίες πληροφορίες δεν υπάρχουν θύματα.

Τέσσερις εκρήξεις σημειώθηκαν στο αεροδρόμιο Σλάτινα της Πρίστινας και δύο εκρήξεις στην Ποτγκόριτσα. Οι σειρήνες ήχησαν στο Βελιγράδι, στην Πρίστινα, στο Κρακούγεβατς και στο Νις.

Η συγκοινωνία δεν έχει διακοπεί στους δρόμους της γιουγκοσλαβικής πρωτεύουσας, ούτε υπάρχει συσκότιση.

Οργή στη Ρωσία, δεν αποκλείει εμπλοκή!

Μόσχα, 24 (ΑΠΕ.-) "Απευθύνομαι σε όλον τον κόσμο, στους ανθρώπους που έζησαν τον πόλεμο, που γνώρισαν τί είναι οι βομβαρδισμοί και στα παιδιά τους, σε όλους τους πολιτικούς, όσο απομένουν μερικά λεπτά, πρέπει να πειστεί ο Μπιλ Κλίντον να παραιτηθεί από το να κάνει αυτή την τρομακτική κίνηση", αναφέρεται στο τηλεοπτικό διάγγελμα του ρώσου προέδρου Μπόρις Γέλτσιν. Το διάγγελμα εκφωνήθηκε πρώτη φορά μετά απο πολύ καιρό απο το προεδρικό Γραφείο στο Κρεμλίνο.

Ας σταματήσουμε τον Κλίντον, ας τον βοηθήσουμε να μην κάνει το τραγικό αυτό βήμα", πρόσθεσε ο κ. Γέλτσιν και τόνισε ότι επιδρομές κατά της Γιουγκοσλαβίας "θα είναι επιδρομές εναντίον όλης της διεθνούς κοινότητας".

"Ναι, είναι δύσκολος στις διαπραγματεύσεις ο Μιλόσεβιτς, πρέπει να μιλάς μαζί του δύο φορές, τρείς, δέκα φορές, είκοσι φορές, μα δεν πρέπει να μετανοιώνεις ακόμα και για είκοσι φορές, εάν επιτρέψουν να σωθούν παιδιά που θα σκοτωθούν σε μερικές ώρες", δήλωσε επίσης ο ρώσος πρόεδρος.

"Πρόκειται για την ευρωπαϊκή ασφάλεια. Πρόκειται για έναν πόλεμο στην Ευρώπη, ίσως ακόμα μεγαλύτερο", επισήμανε ο ρώσος πρόεδρος.

"Θέλω ειρηνικές πολιτικές διαβουλεύσεις με τον Μιλόσεβιτς" πρόσθεσε ο Γέλτσιν, ο οποίος σε όλη την ομιλία του έκανε χρήση ενός σθεναρού ρητορικού ύφους.

ΕΝΤΟΝΗ ΚΑΤΑΔΙΚΗ

Η Ρωσία καταδίκασε εντονότατα χθες τις αεροπορικές επιδρομές εναντίον της Γιουγκοσλαβίας, χαρακτηριζόντας τις ως "πράξη επιθετικότητας", μετέδωσε το πρακτορείο ΙΤΑΡ-ΤΑΣΣ.

Το πρακτορείο επικαλούμενο πηγή του ρωσικού υπουργείου Εξωτερικών, τονίζει πως η Μόσχα ζυγίζει "τα στρατιωτικόδιπλωματικά, και διπλωματικά βήματα" για να απαντήσει στην απόφαση της Ατλαντικής Συμμαχίας (να χτυπήσει τη Γιουγκοσλαβία).

Το γραφείο Τύπου του ρωσικού υπουργείου δεν μπόρεσε να επιβεβαιώσει τις πληροφορίες του πρακτορείου.

ΚΑΙ ΣΤΡΑΤΙΩΤΙΚΑ

Η Ρωσία "επιφυλλάσεται" να "λάβει όλα τα απαραίτητα μέτρα συμπεριλαμβανομένων και των στρατιωτικών" εάν επεκταθεί η σύγκρουση πέραν των αρχικών βομβαρδισμών, δήλωσε ο ρώσος πρόεδρος Μπόρις Γιέλτσιν στο πρακτορείο Ιντερφαξ.

Ορώσος πρόεδρος πρόσθεσε οτι η χώρα του θα ενεργήσει κατ'αυτόν τον τρόπο προστατεύοντας "τα ρωσικά και τα ευρωπαικά συμφέροντα".

Στο μεταξύ η ρωσική κυβέρνηση ζήτησε να συγκληθεί κατεπειγόντως το Συμβούλιο Ασφαλείας του ΟΗΕ και να επιληφθεί της κατάστασης στη Γιουγκοσλαβία, όπως διαμορφώνεται.

Απο το Κρεμλίνο ανακοινώθηκε οτι ο ρώσος πρόεδρος είναι "βαθύτατα συγκλονισμένος" από τους ΝΑΤΟικούς βομβαρδισμούς της Γιουγκοσλαβίας

Μικρές Ειδήσεις

ΚΑΡΑΜΑΝΟΥ ΓΙΑ ΕΞΑΦΑΝΙΣΕΙΣ ΠΟΛΙΤΩΝ

Την παρέμβαση της Ευρωπαικής Επιτροπής και του Συμβουλίου Υπουργών προκειμένου να ξεκινήσει πλήρης, αμερόληπτη και ανεξάρτητη έρευνα σε όλες τις περιπτώσεις εξαφανίσεων πολιτών και να προστατευθούν αποτελεσματικά τα ανθρώπινα δικαιώματα στην Αλγερία, ζητά η ευρωβουλευτής του ΠΑΣΟΚ, Αννα Καραμάνου σε ερώτησή της προς τα δυο θεσμικά όργανα της Ευρωπαικής Ενωσης.

ΣΚΟΤΩΣΕ ΤΟΝ ΠΑΤΕΡΑ ΤΟΥ

Τον ηλικιωμενο πατέρα του τραυματισε θανάσιμα χθες τα ξημερωματα ο 34χρονος Μηνάς Νιανιάκης.

Ο 34χρονος που είχε νοσηλευθει κατα καιρούς σε ψυχιατρικά ιδρύματα και το τελευταίο διάστημα εμενε με τους γονείς του στο χωριό Δριόβουνο της Κοζάνης , λογομάχησε αργά προχθέςτο βράδυ μαζι τους.

ΔΡΑΠΕΤΕΥΣΗ ΚΡΑΤΟΥΜΕΝΟΥ

"Πρόδωσε" την εμπιστοσύνη της διεύθυνσης των φυλακών Κορυδαλλού ο 40χρονος κρατούμενος Γιώργος Λιβανός, όταν χθες το πρωί ενώ μοίραζε ψωμί με αυτοκίνητο της υπηρεσίας στην Πολυκλινική Αθηνών, εξαφανίσθηκε.

Παπουτσής για την τουριστική ανάπτυξη



"Η Ευρώπη πρέπει να προγραμματίσει τη μελλοντική της τουριστική της ανάπτυξη λαμβάνοντας υπόψη τις ευρύτερες εξελίξεις και να αξιοποιήσει στο έπακρο τις δυνατότητες που δίνει ο τουρισμός για την οικονομική ανάπτυξη και τη δημιουργία θέσεων απασχόλησης".

Αυτά τόνισε ο Επίτροπος για τον Τουρισμό, Χρήστος Παπουτσής, στη διάρκεια ομιλίας με την ευκαιρία της 10ης επετείου ίδρυσης της Διακοινοβουλευτικής Ομάδας Τουρισμού του Ευρωπαικού Κοινοβουλίου, σήμερα στις Βρυξέλλες, παρουσία πολλών ευρωβουλευτών, πρέσβεων κρατών-μελών και εκπροσώπων της τουριστικής βιομηχανίας.

Ο κ. Παπουτσής αναφέρθηκε ιδιαίτερα στην ανάγκη προσαρμογής της ευρωπαικής τουριστικής βιομηχανίας στις ραγδαίες εξελίξεις της τουριστικής αγοράς, επισημαίνοντας ότι οι επόμενες δεκαετίες δημιουργούν σημαντικές προκλήσεις για τον ευρωπαικό τουρισμό δεδομένου του παγκόσμιου ανταγωνισμού, της ανάδειξης νέων τουριστικών προορισμών και της συνεχούς ανάπτυξης των μεταφορών. Οπως χαρακτηριστικά υπογράμμισε, "πρέπει να αναπτύξουμε σε ευρωπαικό επίπεδο όλες τις δράσεις για την αξιοποίηση του δυναμικού του τουρισμού εντάσσοντας τον τουρισμό στη συνολική αναπτυξιακή στρατηγική της Ευρώπης".

Αναφερόμενος ο Ελληνας Επίτροπος στα προβλήματα κακοδιαχείρισης που είχαν παρουσιασθεί στην Επιτροπή στον τομέα του Τουρισμού κατά τη διάρκεια της θητείας της προηγούμενης Επιτροπής την περίοδο 1990-1993, τόνισε την ικανοποίησή του για την κατηγορηματική αναγνώριση από όλες τις πλευρές των προσπαθειών που πραγματοποιήθηκαν όλα αυτά τα χρόνια για την πλήρη διαλεύκανση αυτής υπόθεσης. Οπως ανέφερε, "δεν ήταν ένα εύκολο καθήκον. Θέλω να αναγνωρίσω δημόσια τις προσπάθειες και την εργασία που κατέβαλαν όλοι οι εργαζόμενοι στη Διεύθυνση Τουρισμού.

Δηλώσεις Καραμανλή για Τουρκία-Ε.Ε.



Με τη συζήτηση μεταξύ άλλων και του ζητήματος των σχέσεων της Ευρωπαικής Κοινότητας με την Τουρκία, έληξαν χθες στο Βερολίνο οι εργασίες της Συνόδου Κορυφής του Ευρωπαϊκού Λαικού Κόμματος οπου τη Νέα Δημοκρατία εκπροσώπησε ο πρόεδρός της Κ. Καραμανλής.

Σε δηλώσεις του προς τους δημοσιογράφους ο Κώστας Καραμανλής ανέφερε οτι η Νέα Δημοκρατία υποστηρίζει και επιθυμεί την ευρωπαική προοπτική της Τουρκίας υπο τον όρο οτι αυτη θα πραγματοποιηθεί επι τη βάσει των αρχών του Διεθνούς Δικαίου και με την προυποθεση οτι η Τουρκία θα εγκαταλείψει τις απειλές χρήσης βίας κατά της Ελλάδας.

Παραποίηση βαθμολογίας στο Πανεπιστήμιο Αθηνών

Μετά απο πολύμηνες έρευνες εξαρθρώθηκε κύκλωμα εξαγοράς επιτυχούς βαθμολόγησης διαφόρων μαθηματων του Μαθηματικού Τμήματος του Πανεπιστημίου Αθηνών, το οποίο αποτελείτο απο καθηγητή Πανεπιστημίου, καθηγητές Μαθηματικών και απόφοιτους του παραπάνω τμήματος, καθώς, επίσης, και από μια υπάλληλο της Γραμματείας του Πανεπιστημίου και άλλα άτομα.

ΑΡΣΕΝΗΣ

Στο τέλος της παρέλασης, χθες ο υπουργός Παιδείας, που ρωτήθηκε για το σκάνδαλο στο Μαθηματικό Τμήμα του Πανεπιστημίου Αθηνών, σχετικά με παραποίηση βαθμολογίας, είπε ότι δεν γνωρίζει λεπτομέρειες, αλλά το πρωί έστειλε επιστολή στον πρύτανη του Πανεπιστημίου Αθηνών, Κώστα Δημόπουλο, ζητώντας του να διερευνήσει διοικητικά την υπόθεση.

Χαρακτήρισε ως "μαύρη κηλίδα" την υπόθεση και τόνισε ότι η περίπτωση αυτή είναι εξαίρεση και δεν αποτελεί τον κανόνα στο Πανεπιστήμιο, αλλά -κατέληξε- πρέπει να υπάρχει η βούληση να ξεκαθαρίσει η υπόθεση.

Νωρίτερα, ο πρύτανης του Πανεπιστημίου Αθηνών, Κώστας Δημόπουλος, τόνισε ότι πληροφορήθηκε προχθές το βράδυ την υπόθεση από την Εισαγγελία Αθηνών, η οποία του ζήτησε τη σύμφωνο γνώμη, προκειμένου να επέμβει, μαζί με την αστυνομία, στη γραμματεία του Μαθηματικού Τμήματος.

Ζαριφόπουλος Α.Ε.

ΣΥΣΤΗΜΑΤΑ ΠΥΡΟΠΡΟΣΤΑΣΙΑΣ-ΑΣΦΑΛΕΙΑΣ-ΕΛΕΓΧΟΥ

ΥΠΟΚ. ΡΟΔΟΥ: Λεωφ. Λίνδου 255, 85100 Ρόδος

Τηλ.: (0241) 66607, FAX.: 67092

ΠΡΟΣΦΟΡΑ

Η εταιρεία Τ. ΖΑΡΙΦΟΠΟΥΛΟΣ Α.Ε. μετά από 1,5 χρόνο επιτυχή παρουσία στον χώρο της Δωδ/σου ευχαριστεί την αξιότιμη πελατεία της και για την νέα τουριστική περίοδο προσφέρει:

- Πίνακα Ασφαλείας ADEMCO 6 ζωνών
- Κονσόλα χειρισμού
- Συσσωρευτές πίνακα και σειρήνας
- Εξωτερική σειρήνα με φάρο SYLCO
- Εσωτ. σειρήνα πιεζοηλεκτρική
- 2 RADAR ADEMCO 996 EX
- 2 μαγνητικές επαφές ADEMCO 943 WB
- Κωδικοποιητή κέντρου λήψεως σημάτων (ενσωματωμένο)
- Καλώδια εγκατάστασης
- Εργασία εγκατάστασης-προγραμματισμός συστήματος

ΤΙΜΗ ΠΡΟΣΦΟΡΑΣ 145.000 (+Φ.Π.Α. 13%)

Η προσφορά ισχύει μέχρι 31/3/1999

Είμαστε στην διάθεσή σας για οποιαδήποτε πληροφορία

Λ. ΛΙΝΔΟΥ 255 ΕΜΠ. ΚΕΝΤΡΟ ΣΑΡΡΗ ΤΗΛ. 66607

ΤΑΜΕΙΑΚΕΣ ΜΗΧΑΝΕΣ

TEC



ΜΕΤΑ ΤΗΝ ΕΠΙΤΥΧΙΑ ΤΗΣ TEC–MA 1040–TEC–96

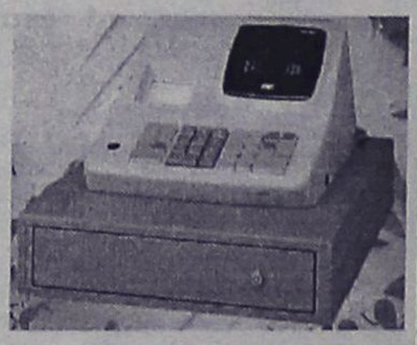

ΝΕΑ ΠΑΡΟΥΣΙΑΖΟΥΜΕ...

TEC



Θερμική Ταμειακή Μηχανή

MA 1035

Αξιόπιστη, πρακτική, με τη γνωστή αντοχή που διακρίνει όλες τις TEC. Εμπιστευτείτε την. Είναι σίγουρο ότι θα παραμείνει στο ταμείο σας για πολλά χρόνια!

ΙΝΤΕΑΛ ΣΥΣΤΗΜΑΤΑ

ΤΕΧΝΟΛΟΓΙΑ ΜΕ ΑΞΙΟΠΙΣΤΙΑ

ΑΠΟΚΛΕΙΣΤΙΚΟΣ ΑΝΤΙΠΡΟΣΩΠΟΣ ΡΟΔΟΥ

ΑΠΟΣΤΟΛΑΣ ΒΑΣΙΛΕΙΟΣ

Κολοκοτρώνη 91-(έναντι κινημ. ΤΙΤΑΝΙΑ)

Τηλ. 38089-32952

Προσεχώς θα σχηματιστεί και η νέα Ευρωπαϊκή Επιτροπή

Ο Πρόντι νέος πρόεδρος

Μεγάλη επίδειξη εμπιστοσύνης προς την Ιταλία



Ο πρώην Ιταλός πρωθυπουργός Ρομάνο Πρόντι, ο οποίος διορίστηκε χθες πρόεδρος της νέας Ευρωπαϊκής Επιτροπής που θα σχηματιστεί προσεχώς, περιέγραψε την απόφαση αυτή ως μεγάλη πρόκληση για τον ίδιο και ψήφο εμπιστοσύνης προς την Ιταλία.

Μιλώντας από τη Φρανκφούρτη όπου μετέχει σε τραπεζική διάσκεψη, ο Πρόντι δήλωσε: "Ο διορισμός αυτός είναι μια μεγάλη επίδειξη εμπιστοσύνης προς την Ιταλία. Είμαι κατευχαριστημένος για λογαριασμό της Ιταλίας".

Ο ίδιος τόνισε ότι η Ευρωπαϊκή Ενωση αντιμετωπίζει πολλά επείγοντα προβλήματα, μεταξύ των οποίων είναι οι διοικητικές της μέθοδοι και οι συναλλαγές της με μη ευρωπαϊκές χώρες.

"Το μεγαλύτερο (πρόβλημα) είναι ίσως ότι πρέπει να βοηθήσουε για να βρεθούν νέοι κανόνες για τη λειτουργία της Επιτροπής", δήλωσε ο Πρόντι σε δημοσιογράφους αργότερα, κατά την άφιξή του στο δημαρχείο της Φρανκφούρτης.

Ο Πρόντι τόνισε ότι χρειάζεται να εφαρμοστούν μέθοδοι που να αποσκοπούν στην επίσπευση της διαδικασίας λήψης αποφάσεων στην Ευρωπαϊκή Ενωση.

ΣΥΝΟΔΟΣ ΚΟΡΥΦΗΣ

Αρχισε χθες στις 12.00 [ώρα Ελλάδος] η σύνοδος κορυφής των ηγετών της Ευρωπαϊκής Ενωσης στο Βερολίνο για την έγκριση της "Αντζέντα 2000".

Η σύνοδος θα διαρκέσει δύο ημέρες με κύριο θέμα την μεταρρύθμιση του προϋπολογισμού της Ευρωπαικής Ενωσης από το 2000 ως το 2006,για να επιτευχθεί η διεύρυνση της Ε.Ε.

Την τελευταία μορφή μιας συμβιβαστικής πρότασης για την "Ατζεντα 2000" κατέθεσε προχθές βράδυ η γερμανική προεδρία, της οποίας η φιλοσοφία για τον περιορισμό των δαπανών παραμένει μεν, αφήνοντας όμως περιθώρια "μερεμετιών" που θα μπορούσαν να ικανοποιήσουν ένα μέρος των επιδιώξεων και των τεσσάρων "πόλων" της έντασης μεταξύ Γερμανίας, Γαλλίας, Βρετανίας και Ισπανίας.

Με λόγια

ΝΑΪΡΟΜΠΙ

Τριάντα άνθρωποι έχουν σκοτωθεί απο τον εκτροχιασμό τρένου στην Κένυα , που εκτελούσε το δρομολόγιο Ναϊρόμπι-Μομπάσα, ανακοίνωσε η αστυνομία.

ΚΩΝΣΤΑΝΤΙΝΟΥΠΟΛΗ

Ο Ρώσος ειδικός απεσταλμένος για το Κυπριακό κ. Βλαντιμίρ Τσίζοβ (Vladimir Chizhov), δήλωσε ότι δε συμμερίζεται τις απόψεις των Τούρκων αξιωματούχων για το Κυπριακό και υπογράμμισε ότι η Ρωσία αντιτίθεται ιδιαίτερα στην τουρκική πρόταση για τη δημιουργία της συνομοσπονδίας.

ΛΕΥΚΩΣΙΑ

Βγαίνει από το νοσοκομείο την Παρασκευή, ο ΓΥ του ΑΚΕΛ, Δημήτρης Χριστόφιας.

Αυτό αναφέρεται σε ιατρικό ανακοινωθέν που εκδόθηκε χθες το πρωί από το νοσοκομείο Σεντ Μέρυς, όπου ο κ. Χριστόφιας υπεβλήθη σε εγχείρηση ανοικτής καρδιάς.

Δίκη Οτσαλάν

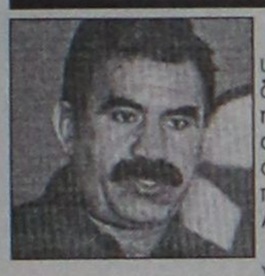

Τουρκικό δικαστήριο ζήτησε χθες απο το υπουργείο Δικαιοσύνης να ετοιμάσει μια δικαστική αίθουσα προκειμένου να δικαστεί ο ηγέτης του Εργατικού Κόμματος του Κουρδιστάν Αμπντουλάχ Οτσαλάν στο νησί-φυλακή στο οποίο κρατείται απο τον περασμένο μήνα που συνελήφθη, μετέδωσε το πρακτορείο Ανατολή.

Ο Οτσαλάν αντιμετωπίζει δίκη με την κατηγορία της προδοσίας και πιθανή θανατική ποινή για το ρόλο που διαδραμάτισε στο 14χρονο ένοπλο αγώνα για αυτονομία των Κούρδων στη νοτιοανατολική Τουρκία, που στοίχισε την ζωή σε περίπου 30.000 ανθρώπους.

Στο Δικαστήριο Κρατικής Ασφάλειας, το οποίο συνεδριασε σήμερα, δικαζεται ερήμην απο το 1997 ο Οτσαλάν.

Βέβαιος ο Ετσεβίτ για την ένταξη της Τουρκίας στην Ε.Ε.



Ο τούρκος πρωθυπουργός Μπουλέντ Ετζεβίτ είναι βέβαιος ότι οι προσπάθειες της χώρας του να ενταχθεί στην Ευρωπαική Ενωση, οι οποίες βρίσκονταν σε τέλμα, θα δρομολογηθούν και πάλι, έγραφε χθες η γερμανική εβδομαδιαία εφημερίδα "Ντι Τσάιτ".

"Μαθαίνουμε να κάνουμε υπομονή. Θα έρθει ο καιρός που οι Ευρωπαίοι θα χτυπούν και πάλι την πόρτα μας", δήλωσε ο Ετζεβίτ σύμφωνα με απόσπασμα της συνέντευξης το οποίο δόθηκε στη δημοσιότητα πριν από την σημερινή δημοσίευσή της στην "Ντι Τσάιτ".

Η Τουρκία θα εξακολουθήσει να περιορίζει τον διάλογό της με την ΕΕ στα οικονομικά θέματα για όσο καιρό η χώρα δεν βρίσκεται στην επίσημη λίστα των υποψήφιων προς ένταξη χωρών στην ΕΕ, δήλωσε ο τούρκος πρωθυπουργός.

Ο Ετζεβίτ επανέλαβε τις κατηγορίες ότι η παγκόσμια κοινότητα δεν έλαβε μια επαρκώς σκληρή στάση απέναντι στο Εργατικό Κόμμα του Κουρδιστάν (PKK) του Αμπντουλάχ Οτσαλάν.

Τα έπιπλα γραφείου που απελευθερώνουν* το χώρο σας!

** Το λειτουργικό τους design και οι λιτές μοντέρνες γραμμές τους είναι έτσι σχεδιασμένα ώστε να εξοικονομούν χώρο και ταυτόχρονα να δίνουν ένα άψογο αισθητικό αποτέλεσμα.*



Η ιδιότητα τους να μην καίγονται, να μην χαράζουν & να είναι αδιάβροχα εγγυώνται διαχρονικότητα για μια ζωή.

Σε υπέροχα μοντέρνα παλ χρώματα που δίνουν στυλ στο χώρο σας.

Μεγάλη ποικιλία σε σχέδια που σίγουρα θα βρείτε αυτό που θα ανταποκριθεί στο γούστο σας.

Αναδείξτε τον επαγγελματικό σας χώρο με Ιταλικά έπιπλα γραφείου Spazio Interno

Spazio Interno

SPAZIO INTERNO

1.ΑΘΗΝΑ: Λ. ΠΟΣΕΙΔΩΝΟΣ 13 ΑΛΙΜΟΣ - ΤΗΛ. 9883306 - FAX: 9883366
2. " : Λ. ΠΕΝΤΕΛΗΣ 104 ΒΡΙΛΗΣΙΑ - ΤΗΛ. 6132176 - FAX:6138148
3. " : ΤΑΤΟΪΟΥ 122 ΝΕΑ ΕΡΥΘΡΑΙΑ - ΤΗΛ. 8078764 - FAX:6202194
4. ΡΟΔΟΣ: Λ. ΕΛΕΥΘΕΡΙΑΣ 2Α - ΤΗΛ. (0241)96370 - FAX. 96372
5. ΚΡΗΤΗ: ΗΡΑΚΛΕΙΟ-ΓΕΡΟΝΥΜΑΚΗ 8 - ΤΗΛ. 081/223322 - FAX: 228529

Η ΠΑΙΔΕΙΑ

ΟΙΚΟΝΟΜΙΚΟ ΒΙΒΛΙΟΠΩΛΕΙΟ

ΑΓ. ΑΝΑΡΓΥΡΩΝ 76-ΡΟΔΟΣ ΤΗΛ/FAX (0241) 24682

ΡΟΔΟΣ, 1999

Αγαπητέ Συνεργάτη,

Θα θέλαμε να σας ενημερώσουμε ότι διαθέτουμε τα παρακάτω είδη σε τιμές συμφέρουσες.

ΗΜΕΡΟΛΟΓΙΑ ΤΟΥ 1999 *σε πολύ μεγάλη ποικιλία.*
ΒΑΣΕΙΣ ΗΜΕΡΟΛΟΓΙΟΥ ΞΥΛΙΝΕΣ - ΜΕΤΑΛΛΙΚΕΣ - ΔΕΡΜΑΤΙΝΕΣ.
ΟΡΓΑΝΑΪΖΕΡ ΠΛΑΣΤΙΚΑ *και* ***ΔΕΡΜΑΤΙΝΑ*** *σε μεγάλη ποικιλία και αντ/κά.*
ΚΛΑΣΣΕΡ SKAG ΧΑΡΤΙΝΑ *και* ***ΠΛΑΣΤΙΚΑ*** *σε όλες τις διαστάσεις και ποικιλία χρωμάτων.*
ΧΑΡΤΙ ΦΩΤΟΤΥΠΙΚΟ Α4 *και* ***Α3*** *Αρίστης Ποιότητας.*
ΧΑΡΤΙ ΕΚΤΥΠΩΤΗ ΣΤΕΝΟ *και* ***ΦΑΡΔΥ, ΛΕΥΚΟ*** *και* ***ΜΕ ΡΙΓΕΣ.***
ΧΑΡΤΙ ΕΚΤΥΠΩΤΗ ΧΗΜΙΚΟ ΜΕΓΑΛΟ *και* ***ΜΙΚΡΟ.***
ΑΝΑΛΩΣΙΜΑ Η.Υ. (ΔΙΣΚΕΤΕΣ, CD-ROM, ΚΑΘΑΡΙΣΤΙΚΑ κλπ.)
ΜΕΛΑΝΙΑ ΓΙΑ ΕΚΤΥΠΩΤΕΣ Η.Ρ., EPSON, CANNON, OLIVETI, OKI *κ.α.*
ΜΕΛΑΝΟΤΑΙΝΙΕΣ ΓΙΑ ΕΚΤΥΠΩΤΕΣ ΑΚΙΔΟΣ *και* ***ΤΑΜΕΙΑΚΩΝ ΜΗΧΑΝΩΝ.***
ΤΟΝΕΡ ΓΙΑ ΟΛΟΥΣ ΤΟΥΣ ΤΥΠΟΥΣ ΦΩΤΟΤΥΠΙΚΩΝ ΜΗΧΑΝΗΜΑΤΩΝ.
ΧΑΡΤΙΑ ΓΙΑ FAX - ΧΑΡΤΙΑ ΓΙΑ ΤΑΜΕΙΑΚΕΣ ΜΗΧΑΝΕΣ.
ΣΕΤ ΓΡΑΦΕΙΟΥ ΔΕΡΜΑΤΙΝΑ.
CALCULATORS ΣΕ ΜΕΓΑΛΗ ΠΟΙΚΙΛΙΑ.
ΟΛΑ ΤΑ ΣΤΟΙΧΕΙΑ ΠΟΥ ΧΡΗΣΙΜΟΠΟΙΟΥΝΤΑΙ ΓΙΑ ΤΟΝ Κ.Β.Σ. *όπως*
ΤΙΜ. ΠΩΛ. - Δ.Α., Α.Π.Υ., ΑΠΟΔ. ΛΙΑΝ. ΠΩΛ. *κ.α.*
ΒΙΒΛΙΑ ΕΣΟΔΩΝ - ΕΞΟΔΩΝ, ΑΓΟΡΩΝ, *κ.α.*
ΟΛΑ ΤΑ ΦΟΡΟΛΟΓΙΚΑ ΕΝΤΥΠΑ (ΠΕΡΙΟΔΙΚΕΣ Φ.Π.Α., ΕΝΤΥΠΑ ΦΟΡΟΛΟΓ. ΕΙΣΟΔΗΜΑΤΟΣ, Φ.Μ.Υ., κ.α.).
ΦΩΤΟΤΥΠΙΕΣ *και* ***ΒΙΒΛΙΟΔΕΣΙΕΣ.***
ΒΙΒΛΙΑ ΟΙΚΟΝΟΜΙΚΩΝ - ΝΟΜΙΚΩΝ - ΠΟΛΙΤΙΚΩΝ ΕΠΙΣΤΗΜΩΝ.
ΚΑΙ ΟΠΩΣ ΠΑΝΤΑ ΟΛΑ ΤΑ ΕΙΔΗ ΧΑΡΤΟΠΩΛΕΙΟΥ.
ΑΜΕΣΗ ΠΑΡΑΔΟΣΗ ΣΤΗΝ ΕΔΡΑ ΤΗΣ ΕΠΙΧΕΙΡΗΣΗΣ

ΜΠΛΟΚ, ΕΠΙΣΤΟΛΟΧΑΡΤΑ, ΕΝΤΥΠΑ Κ.Β.Σ. ΜΕ ΤΗΝ ΦΙΡΜΑ ΣΑΣ ΣΕ ΟΠΟΙΑΔΗΠΟΤΕ ΠΟΣΟΤΗΤΑ

ΦΙΛΙΚΩΤΑΤΑ
ΜΑΛΛΙΑΚΑΣ Ν. ΕΜΜΑΝΟΥΗΛ



ΤΟ ΥΠΕΡΜΑΡΚΕΤ ΣΠΑΝΟΣ ΣΑΣ ΕΝΗΜΕΡΩΝΕΙ

άνοιξε ο νέος μας όροφος!

τον επισκευτήκατε;

Επισκευτήτε το νέο μας όροφο για να επιλέξετε και να αποκτήσετε **γυαλικά, ηλεκτρικές συσκευές** και **παιχνίδια** από τα ειδικά διαμορφωμένα νέα μας τμήματα. Στο νέο μας όροφο λειτουργεί **παιδότοπος** που προσφέρει διπλό όφελος. Και χαίρονται οι μικροί μας φίλοι ανέμελο παιχνίδι και εσείς κάνετε πιο ξεκούραστες αγορές ή **απολαμβάνετε** τον **καφέ** σας στον ειδικά διαμορφωμένο χώρο.

ΝΕΑ ΜΕΓΑΛΗ ΠΡΟΣΦΟΡΑ ΑΠΟ ΤΗΝ ΣΠΑΝΟΣ CARD



Ευρωπαϊκά αξίας 35.000 δρχ.

Κάντε τις αγορές σας με την Σπανός Card συγκεντρώστε ***350 πόντους*** και τα υπέροχα σκεύη ***είναι δικά σας!***

Σπανός ΥΠΕΡ ΜΑΡΚΕΤ

ΓΙΑΤΙ Η ΑΠΟΦΑΣΗ ΣΑΣ ΕΙΝΑΙ Ο ΤΟΠΟΣ ΜΑΣ!



Οργισμένη και σκληρή απάντηση σε δημοσίευμα για βεβαίωση σε γυναίκα χρήστη ναρκωτικών

ΛΙΒΕΛΛΟ καταγγέλλει ο κ. Μ. Νικολάου

«Καθαρός ουρανός αστραπές δεν φοβάται, στη διάθεση του οποιουδήποτε τα περιουσιακά στοιχεία μου»

Για λίβελλο που τον προσβάλλει βάναυσα τόσο ως άνθρωπο, όσο και ως επιστήμονα κάνει λόγο σε επιστολή του ο δ/ντής της νευρολογικής κλινικής του νοσοκομείου της Ρόδου κ. Μάριος Νικολάου.

Ο κ. Νικολάου απαντά με την επιστολή του σε δημοσίευμα εβδομαδιαίας εφημερίδας, αναφορικά με τη χορήγηση από τον ίδιο βεβαίωσης για γυναίκα χρήστη ναρκωτικών.

Τα όσα αναφέρονται στην επιστολή του κ. Μάριου Νικολάου χαρακτηρίζονται ως κακοήθειες νοσηρής φαντασίας που απροκλήτως και όλως ανεπιτρέπτως αποσκοπούν στην κηλίδωση της τιμής και της σπίλωσης της αξιοπρέπειας ενός καταξιωμένου επιστήμονα.

Στην ίδια επιστολή του ο κ. Νικολάου επεκτείνεται και αναφέρεται στις συνεχείς προσπάθειές του για τη δημιουργία στη Ρόδο Κέντρου Απεξάρτητης από τις ναρκωτικές ουσίες και καυτηριάζει τη μέχρι τώρα αδράνεια των αρμοδίων.

ΑΝΑΛΥΤΙΚΑ, στην επιστολή απάντησή του ο κ. Μάριος Νικολάου αναφέρει τα εξής:

«Απανταχού της γης οι σώφρονες και νοήμονες άνθρωποι αντιπαρέρχονται με σιγήν και περιφρόνησιν κατάπτυστα λιβελλογραφήματα χειρίστου είδους, όπως αυτά που εδημοσίευσεν με πομπώδεις επικεφαλίδας και πηχιαίους τίτλους η εβδομαδιαία εφημερίς "Η ΔΡΑΣΙΣ" την Δευτέρα 15ην Μαρτίου και επανέλαβε, ωιμέ, μετά μία εβδομάδα την Δευτέρα 22αν Μαρτίου 1999 κατά τρόπο τραγελαφικό και αξιοθρήνητο!

Δυστυχώς ματαιοπονεί ο λιβελλογράφος της εφημερίδος "Η ΔΡΑΣΙΣ" εάν όντως αναζητεί ίασιν της κακοήθους και νοσηράς φαντασίας του, διότι δεν υπάρχει αποτελεσματική θεραπεία.

- Απροκλήτως και όλως ανεπιτρέπτως αποπειράται να κηλιδώση την τιμή και να σπιλώση την αξιοπρέπεια καταξιωμένου επιστήμονος διεθνούς κύρους προς άγραν αναγνωστών!

Ανερυθριάστως υπαινίσσεται ότι ο νευροψυχίατρος Μάριος Νικολάου έχει αναριθμήτους τραπεζικές καταθέσεις επειδή χρηματίζεται πλουσιοπάροχος συντάσσων τάχα βεβαιώσεις "μαϊμούδες"! βαπτίζοντας τους εμπόρους ...χρήστας!» Πάντοτε μετά παρησσίας κινούμαι και λειτουργώ· **θέτω ανά πάσαν στιγμήν εις διάθεσιν της δικαιοσύνης άπαντα τα περιουσιακά μου στοιχεία,** διότι καθώς οι πάντες γνωρίζουν «ο καθαρός ουρανός αστραπές και νέφη δεν φοβείται».

Με επαίσχυντον θράσος αποτολμά να παροτρύνη το κοινό να καταθέσει "περιστατικά" εις δικαστικούς λειτουργούς και αναφέρει "μητέρες καταγγέλουν"!

> *Άχαρες, δυσχερέστατο και ψυχοφθόρον το έργο μας, αλλά παρά τις εκκλήσεις δεν έχουμε από την πολιτεία την παραμικρή βοήθεια*

Οιοσδήποτε αναγνώστης του απαισίου λιβελλογραφήματος δικαίως αναρωτιέται: «Τί άραγε περιέχουν οι ανώνυμες καταγγελίες από μητέρες χρηστών;»

Αναμφιβόλως παντού και πάντοτε θα υπάρχουν συμπάσχοντες με τον λιβελλογράφον καλοθελητάι λασπολόγοι-εκτοξεύοντες κακοήθεις συκοφαντικάς δυσφημίσεις.

Ηδη ο πρόεδρος του νοσοκομείου απαντών σχετικώς εξήγησε γιατί εζήτησε η Εισαγγελία προκαταρκτική εξέτασιν και ετόνισε ότι πρόκειται για διχογνωμία ιατρών, ουχί ασύνηθες φαινόμενο, για διενεργηθείσα από εμέ πραγματογνωμοσύνη.

Οι μετά παρέλευσιν αρκετού χρονικού διαστήματος (μετά δίμηνο περίπου) εξετάσαντες ιατροδικασταί μία τοξικομανή στον Κορυδαλλό δεν διεπίστωσαν την ιδία κλινική εικόνα με την εικόνα που εγώ λεπτομερώς περιέγραψα εις ψυχιατροδικαστική έκθεσή μου-όταν πρώτος εγώ προ πολλού χρόνου εξέτασα την τοξικομανή-αμέσως μετά τη σύλληψη της κομισθείσαν εις ιατρείο μου με χειροπέδας κατόπιν παραγγελίας ανακριτού εις κατάσταση στερητικού συνδρόμου με διαρκείς εφιδρώσεις, εμέτους ακροπαραισθήσεις, σύγκορμο τρόμο, παραλήρημα και υπερκινησία. Κατόπιν-ενδελεχούς εξετάσεως ενώπιον οργάνων ασφαλείας και νοσηλευτών εκρατήθη εις την κλινική προς άμεσο παροχή ιατροφαρμακευτικής περιθάλψεως και παρακολούθηση μέχρι υποχωρήσεως των καρδιναλίων συμπτωμάτων στερήσεως από τοξικές ουσίες.

Μετά 48 ώρες, αφού ενυδατώθη καταλλήλως και αντεποκρίθη εις την συμπτωματική θεραπεία ανένηψε. Ασφαλώς μετά παρέλευσιν ικανού χρονικού διαστήματος, ότε εξητάσθη παρά συναδέλφων εις Κορυδαλλόν, δεν έδειξε ιδίαν κλινικήν εικόνα και τούτο ένεκα ορθώς οι συνάδελφοι διετύπωσαν διαφέρουσαν ελαφρώς εικόνα και δεν εξέφρασαν τελείως ομοίαν με την ιδικήν μου άποψιν.

Κατ' επανάληψιν εξέφρασα ρητώς και εγγράφως σφοδράν πικρίαν και μείζονα απογοήτευσιν μου, όχι μόνο διότι δεν υπάρχει ίχνος αναγνωρίσεως λίαν επιπόνου και υπό δυσμενεστάτας συνθήκας επιτελουμένου λειτουργήματός μου, και μάλιστα με διαρκή απειλή της σωματικής μου ακεραιότητος, αλλά κυρίως διότι παραγνωρίζεται η συνεχής και αφιλοκερδής προσφορά μου και οι αγώνες μου προς ίδρυσιν πολυσχιδούς κέντρου απεξαρτήσεως τοξικομανών, προς απασχόληση και τελική επανένταξη-κοινωνικοποίησιν αποθεραπευθέντων.

Η πικρία και απογοήτευσίς μου συνεχίζονται και οσημέραι επαυξάνονται, διότι δυστυχώς η πολιτεία αδιαφορεί

> *Αγωνίζομαι για την ίδρυση στη Ρόδο πολυσχιδούς κέντρου απεξάρτησης τοξικομανών, αλλά δυστυχώς ουδείς ενδιαφέρεται*

πλήρως μηδεμίαν παρέχουσα συνδρομή εις το άχαρες-δυσχερέστατο και ψυχοφθόρον έργον μου.

- Πολλοί επιστήμονες και δη ιατροί διαβάλλονται και νυχθημερόν συκοφαντώνται ουχί μόνο από αδαείς και αγνώμονας, αλλά και από αυτούς τούτους τους ευεργετουμένους πλειστάκις!

Ουδείς κοινωνικός φορεύς ή ταγός πολιτείας ή θεσμικό όργανο επιδεικνύει το εμπρέπον ενδιαφέρον ή έστω αλληλεγγύην ή συμπαράστασιν κατά χαλεπάς στιγμάς προς περιφρούρησιν κύρους και αξιοπρεπείας των επιτελούντων κοινωνικό λειτούργημα».

ΠΩΛΕΙΤΑΙ οικόπεδο 350 τ.μ. άρτιο και οικοδομήσιμο στον οικισμό Δ/λων "Απόλλων" συντελεστής δόμησης 0,8 κτίζεις 120 τ.μ. ισόγειο, όροφος και υπόγειο - είναι πανταχόθεν ελεύθερο με όλα τα έργα υποδομής έτοιμα. Πληρ. τηλ. 26105, 75547. Επίσης **ΠΩΛΕΙΤΑΙ** γκαρσονιέρα σε κεντρικό σημείο της πόλης 28 τ.μ. πλήρως επιπλωμένη με τηλέφωνο ενοικιασμένη με μηναιαίο μίσθωμα 70.000 δρχ.
ΑΟ26844

ΠΩΛΕΙΤΑΙ διαμέρισμα 86 τ.μ. με ηλιακό θερμοσίφωνα, Air Condition, τηλέφωνο και πολλά έξτρα στην οδό ΟΣΛΟ (Άνω Ροδίνι). Πληρ. τηλ. 91241, 095-286250.
ΠΟ26806

ΕΥΚΑΙΡΙΑ ΓΙΑ ΕΠΕΝΔΥΣΗ. ΠΩΛΕΙΤΑΙ ακίνητο-λειτουργούσα επιχείρηση ενοικιαζομένων δωματίων στην Π. Πόλη συνολικού εμβαδού 310 τ.μ. (ισόγειο και α' όροφος) με 90 τ.μ. υπόγειο. Τιμή 80.000.000 δρχ. Πληρ. τηλ. 094/638918

ΠΩΛΕΙΤΑΙ διόροφο κτήμα δίπλα στη θάλασσα στο Φαληράκι σε μπετόν 80 τ.μ. μαγαζί και 80 τ.μ. διαμέρισμα. Μόνο 65.000.000. Πληρ. τηλ. 093-2361682 ΠΟ26950

ΠΩΛΕΙΤΑΙ κατάστημα 37 τ.μ. με υπόγειο επίσης 37 τ.μ. και αυλή 35 τ.μ. στο Εμπορικό Κέντρο Κρανίδη στο Φαληράκι. Πληρ. τηλ. 0244-22955 και 094-899333

ΠΩΛΟΥΝΤΑΙ μονοκατοικίες στην παραλία Ιαλυσού έναντι ταβέρνας "ΚΑΛΥΒΑ" επί της οδού Ρίμινι. Πληρ. τηλ. 94236, 28476, 94960 κ. Ελευθ. Ζαμπελλάκης

ΕΥΚΑΙΡΙΑ. Ανάμεσα Ψίνθο-Αρχίπολη στο εστιατόριο "Άρτεμης" ΠΩΛΕΙΤΑΙ 22.080 τ.μ. επίσης κτήμα 13 στρεμμάτων 105 ρίζες ελιές και με νερό πηγή τρεχάμενο στην τιμή των 6.000.000 δρχ. Πληρ. τηλ. 26805-51024 και 094-434762

Στα Κοσκινού **ΠΩΛΕΙΤΑΙ** οικόπεδο 2.700 τ.μ. με 150 τ.μ. κάλυψη. Πληρ. τηλ. 36443 ΑΟ26583

ΠΩΛΕΙΤΑΙ οικόπεδο 5 στρ., κοντά στην θάλασσα, στις Φάνες. Πληρ. τηλ. 40244 ΠΟ26563

μαθήματα

ΔΑΣΚΑΛΑ παραδίδει κατ' οίκον ιδιαίτερα μαθήματα σε μαθητές δημοτικού (περιοχή Ιαλυσού-Κρεμαστής). Πληρ. τηλ. 94079, 92533
ΑΜ27036

ΚΑΘΗΓΗΤΡΙΑ φιλόλογος παραδίδει ιδιαίτερα μαθήματα (αρχαία, νέα, έκθεση, λατινικά, ιστορία) σε μαθητές γυμνασίου-λυκείου. Υπεύθυνη εργασία, τιμές λογικές. Πληρ. τηλ. 39228 ΑΜ27037

ΜΑΘΗΜΑΤΙΚΑ-ΦΥΣΙΚΗ-ΧΗΜΕΙΑ-ΦΙΛΟΛΟΓΙΚΑ διδάσκονται από καθηγήτρια και καθηγητή πτυχιούχους Πανεπιστημίου Αθηνών για όλες τις τάξεις Γυμνασίου-Λυκείου. Ειδικά ολιγομελή τμήματα και για ΤΕΕ ή τελειόφοιτους Τεχνικού Λυκείου. Πληρ. τηλ. 28053 ή 0932303165 ΠΜ26875

ΕΚΘΕΣΗ ΚΑΙ ΠΟΛΙΤΙΚΗ ΟΙΚΟΝΟΜΙΑ για όλες τις τάξεις του Λυκείου καθώς εντατική προετοιμασία για τις πανελλήνιες εξετάσεις του ερχόμενου σχολικού έτους (με το νέο σύστημα αξιολόγησης) από καθηγήτρια πτυχιούχο με μεταπτυχιακές σπουδές και φροντιστηριακή πείρα. Πληρ. τηλ. 76544, 094-658804 ΠΜ26864

ΑΓΓΛΙΚΑ ΚΑΙ ΙΤΑΛΙΚΑ. Από καθηγήτρια με φροντιστηριακή πείρα
• σε γκρουπ 2-3 ατόμων ή ιδιαίτερα
• οργανωμένη και άρτια διδακτική ύλη
• σύγχρονα μέσα διδασκαλίας
• εβδομαδιαία test επανάληψης
• μηνιαίος έλεγχος προόδου
• υπεύθυνη παρακολούθηση στη μελέτη των μαθητών. Πληρ. τηλ. 76544, 094 658804 ΠΜ26863

ΑΓΓΛΙΚΑ-ΙΤΑΛΙΚΑ. Καθηγητής, αριστούχος απόφοιτος (MASTER SCHILLER INTERNATIONAL UNIVERSITY) παραδίδει μαθήματα **κατ' οίκον** σε αρχάριους, προχωρημένους, ξενοδοχουπαλλήλους. Εξασφαλισμένη επιτυχία εξετάσεων FIRST CERTIFICATE, TOEFL CAMBRIDGE ΚΑΙ MICHIGAN PROFICIENCY καθώς και εισαγωγή σε βρετανικά και ιταλικά πανεπιστήμια. Τιμές λογικές Μεταφράσεις δεκτές. Πληρ. τηλ. 27447-0932-322666 ΑΜ26691

ΔΑΣΚΑΛΑ πτυχιούχος του Πανεπιστημίου Ιωαννίνων, παραδίδει μαθήματα σε παιδιά Δημοτικού. Τιμές προσιτές. Πληρ. τηλ. 27569, κιν. 0932-120332 ΠΜ26986

πωλήσεις αυτοκινήτων

ΠΩΛΕΙΤΑΙ ALFA ROMEO 155-1,8 σε καλή κατάσταση. Πληρ. τηλ. 92222 ΑΑ27038

ΠΩΛΟΥΝΤΑΙ: SUZUKI 50 c.c. ADRESS 7.000 χλμ. σε καλή κατάσταση. Τιμή 160.000 δρχ. Δορυφορική κεραία 120 cm Q της PHILIPS CHANNEL-MASTER. Τιμή 120.000 δρχ. Διάφορα πέδιλα για θαλάσσιο σκι, όπως CYPRESS-GARDENS-O' BRIEN, καινούργια σε χαμηλή τιμή. Πληρ. τηλ. 0244-22972 ΠΑ27039

ΠΩΛΕΙΤΑΙ ADRESS 100αρι σε καλή κατάσταση, σε τιμή ευκαιρίας. Πληρ. τηλ. 094-135224 ΑΑ27040

ΠΩΛΕΙΤΑΙ αυτοκίνητο μάρκας HONDA CIVIC 1200 c.c. αυτόματο (μοντέλο'84) σε άριστη κατάσταση και τιμή ευκαιρίας. (Χρώμα μεταλλικό) και στερεοφωνικό "PIONEER". Πληρ. τηλ. 42318. ΑΑ27010

ΠΩΛΕΙΤΑΙ SUZUKI VITARA 5θυρο (VAGON) 1600 κυβικά με AIR CONTICION, ραδιοκασετόφωνο, μάσκα μπροστά, ειδική σκάρα από πάνω, ηλεκτρικοί καθρέπτες και τζάμια, ζάντες αλουμινίου, μοντέλο '94. Πληρ. τηλ. 36980-25537. ΑΑ27009

ΠΩΛΕΙΤΑΙ BMW 318 άσπρη μοντέλο '92 με πολλά εξτρά. Πληρ. τηλ. 24445, κιν. 094-464436 ΑΑ26988

ΠΩΛΕΙΤΑΙ LANCIA Δ, μοντ. '89, 1.500 cc με air condition, ραδιοκασετόφωνο, κάθισμα recaro, ζάντες αλουμινίου, συναγερμό. Τιμή 1.600.000. Πληρ. τηλ. 96011, κιν. 0932/362899 ΑΑ26989

ΠΩΛΕΙΤΑΙ OPEL ASTRA μοντέλο NOE. '92, καταλυτικό, σε άριστη κατάσταση, 55.000 χλμ., χρώματος λευκού. Πληρ. πρωί 37611, απόγευμα 35351 ΑΑ26971

ΕΥΚΑΙΡΙΑ. Μόνο με 2.500.000 δρχ. Πωλείται ALFA ROMEO 75 TROFEO μεταλλικό χρώμα, μοντ. '92 σε άριστη κατάσταση, μόνο 67.000 χλμ. Δεκτός κάθε έλεγχος. Πληρ. τηλ. 31764 ΠΑ26954

ΠΩΛΕΙΤΑΙ ΑΔΕΙΑ ΤΑΞΙ ΜΕ ΤΟ ΟΧΗΜΑ Ή ΧΩΡΙΣ ΑΥΤΟ. ΠΛΗΡ. ΤΗΛ. 63614 ΑΑ26773

ΣΧΟΛΗ ΟΔΗΓΩΝ
ΚΟΥΣΗ ΠΑΝΤΕΛΗ
ΔΙΠΛΩΜΑΤΑ
ΕΡΑΣΙΤΕΧΝΙΚΑ
ΕΠΑΓΓΕΛΜΑΤΙΚΑ
ΜΟΤΟΣΙΚΛΕΤΑΣ



-Επεκτάσεις όλων των κατηγοριών
-Αναθεωρήσεις ληγμένων αδειών
-Μετατροπές ξένων αδειών σε ελληνικές
Οδός Βαλαωρίτου 9
(έναντι HOTEL SEMIRAMIS πίσω από το νοσοκομείο
INTERNET: WWW ADRESS
http:
www.geocities.com/BourbonStreet/9302
Δεκτές όλες οι πιστωτικές κάρτες
(ΠΡΟΣΟΧΗ): ΜΑΘΗΜΑΤΑ
α. Μοτοσικλέτας μεγάλου κυβισμού από 125 cc έως ανεξαρτήτου
β. Μοτ/τας έως 125 cc
γ. Μοτοποδηλάτου 50 cc
Διαθέτουμε επίσης κι αυτόματες μοτοσικλέτες 125 cc
Πληρ. τηλ.
29157-73820-94777
ΚΑΙ ΑΝΑ ΠΑΣΑ ΣΤΙΓΜΗ ΣΤΑ ΚΙΝΗΤΑ τηλ.
094511313-094203343
Στην κατηγορία ανεξαρτήτου κυβισμού η εκπαίδευση γίνεται με μοτοσικλέτα 500 cc
Παραλαβή των μαθητών μας και από τις οικίες τους
"Η σωστή και μεθοδική εκπαίδευση στα σύγχρονα οχήματά μας, βάζει γερά θεμέλια για τη δημιουργία ενός καλού νέου οδηγού"
ΠΜ26759

ΖΗΤΕΙΤΑΙ

από μεγάλη αλυσίδα καταστημάτων κοπέλα με γνώσεις διακόσμησης εσωτερικών χώρων (διακοσμήτρια).
Η εταιρία προσφέρει απασχόληση σε ετήσια βάση με προοπτικές εξέλιξης.
Η υποψήφια πρέπει να είναι ηλικίας από 20-27 ετών και διαθέσιμη για εκπαίδευση στην Αθήνα με έξοδα της εταιρίας.

Πληροφορίες στο τηλ. 26590 και 094-310316

Ιβίσκος

ΖΗΤΟΥΝΤΑΙ

Νέοι και νέες απόφοιτοι λυκείου για καθημερινή απασχόληση στα SUPER MARKETS ως
MERCHANDISER
Απαραίτητα προσόντα
1. Αποδεκτή εμφάνιση
2. Κάτοχος ΙΧ ή δίκυκλου

Οι ενδιαφερόμενοι παρακαλούνται όπως τηλεφωνήσουν στο: 65410-094 633636
Υπόψιν: Κος Παπασταματάκης Ιωάννης

ΜΕΤΑΧΕΙΡΙΣΜΕΝΑ ΔΙΚΥΚΛΑ

από **100.000**

ΑΒΕΤΕ Κ. ΚΩΣΤΑΡΙΔΗΣ

ΤΗΛ. 22157, 20874, 22325

ΜΕΓΑΛΕΣ ΕΥΚΑΙΡΙΕΣ

ΠΩΛΟΥΝΤΑΙ ΕΛΑΦΡΩΣ ΜΕΤΑΧΕΙΡΙΣΜΕΝΕΣ

ΜΟΤΟΣΙΚΛΕΤΕΣ ENDURO
YAMAHA DT 125
SUZUKI DR 125
KAWASAKI KLR 250

ΕΥΚΟΛΙΕΣ ΠΛΗΡΩΜΗΣ

ΑΒΕΤΕ Κ. ΚΩΣΤΑΡΙΔΗΣ

ΤΗΛ. 22157, 20874, 22325

ΕΤΑΙΡΕΙΑ ΧΡΗΜΑΤΟΟΙΚΟΝΟΜΙΚΩΝ ΥΠΗΡΕΣΙΩΝ (ΑΕΛΔΕ)

Ζητά δεσποινίδα ή κυρία απόφοιτη οικονομικής σχολής (ΑΕΙ, ΤΕΙ ή άλλη), με γνώσεις Αγγλικών και χειρισμού Η/Υ.
Οι ενδιαφερόμενες θα πρέπει να προσκομίσουν βιογραφικό και φωτογραφία.

Πληρ. Βενετοκλέων 48, τηλ. 74000

ΕΜΠΟΡΙΚΟΣ ΑΝΤΙΠΡΟΣΩΠΟΣ Ή ΔΙΑΝΟΜΕΑΣ ΖΗΤΕΙΤΑΙ

Από βιομηχανική και εμπορική Α.Ε. Ευκάμπτων Ενισχυμένων Πλαστικών Σωλήνων για τα **Δωδεκάνησα.**

Οι ενδιαφερόμενοι παρακαλούνται να επικοινωνήσουν στα fax: 8034641 και 8034942

ΥΠΑΛΛΗΛΟΣ ΥΠΟΔΟΧΗΣ

ζητείται από κεντρικό ξενοδοχείο
Απαιτούμενα προσόντα:
• Πτυχίο ΑΣΤΕΡ
• Προϋπηρεσία
• Αγγλικά-Γερμανικά
• Office-Windows
• Ξενοδοχειακό Unidata

Πληροφορίες τηλέφωνο 30601

Από το πρακτορείο Γενικού Τουρισμού "Elafos Reisen"

ΖΗΤΟΥΝΤΑΙ

α) νέος ή νέα με άριστη γνώση της γερμανικής γλώσσας δια την στελέχωση υποκαταστημάτων.
Προϋπηρεσία επιθυμητή.
β) νέος ή νέα με άριστη γνώση γερμανικής γλώσσας για να εργασθεί στο τμήμα κρατήσεων.

Πληροφορίες κ. Χατζημιχάλη Μιχάλη ή κ. Παπαδόπουλο Παύλο, τηλ. 66543/4/5

ΟΙΚΟΔΟΜΙΚΕΣ ΕΠΙΧΕΙΡΗΣΕΙΣ ΤΖΟΓΙΑ ΜΑΡΙΑ και ΥΙΟΙ ΠΩΛΟΥΝΤΑΙ

- Διαμερίσματα 85 τ.μ., 75 τ.μ., 50 τ.μ. στην οδό Αθηνών
- Αποθήκη 200 τ.μ. στην οδό Ατταβύρου

Πληρ. τηλ. 30069

ΣΙΜΟΣ ΠΑΡΑΣΚΕΥΑΣ & ΥΙΟΣ ΕΠΕ

ΜΕΤΑΧΕΙΡΙΣΜΕΝΑ

MONO ΣΕ ΑΡΙΣΤΗ ΚΑΤΑΣΤΑΣΗ

18μηνος ΔΙΑΚΑΝΟΝΙΣΜΟΣ

1. FORD ESCORT	1.100 c.c.	1989	1.200.000
2. NISSAN MICRA	1.235 c.c.	1991	1.700.000
3. TOYOTA COROLLA	1300 c.c.	1992	1.950.000
4. Φορτηγό TOYOTA DIESEL	2.400 c.c.	1994	2.500.000
5. FIAT UNO 45	1.000 c.c.	1992	1.200.000

ΑΥΣΤΡΑΛΙΑΣ 70 - ΡΟΔΟΣ • Τηλ. 79200-79201-79202

ΚΕΡΜΑΤΟΔΕΚΤΕΣ EUROPAYPHONE

ΦΟΥΣΚΩΜΕΝΟΙ ΛΟΓΑΡΙΑΣΜΟΙ ΤΕΛΟΣ!!!

ΑΝ ΘΕΛΕΤΕ ΤΟ ΤΗΛΕΦΩΝΟ ΣΑΣ ΝΑ ΤΟ ΠΛΗΡΩΝΟΥΝ ΑΥΤΟΙ ΠΟΥ ΤΟ ΧΡΗΣΙΜΟΠΟΙΟΥΝ

ΝΕΟΙ ΥΨΗΛΗΣ ΤΕΧΝΟΛΟΓΙΑΣ ΚΕΡΜΑΤΟΔΕΚΤΕΣ EUROPAYPHONE



ΠΡΟΣΟΧΗ ΚΥΚΛΟΦΟΡΟΥΝ ΠΑΡΑΝΟΜΑ ΚΕΡΜΑΤΟΤΗΛΕΦΩΝΑ ΥΨΗΛΑ ΠΡΟΣΤΙΜΑ

- ΤΟ ΜΟΝΑΔΙΚΟ ΠΟΥ ΛΕΙΤΟΥΡΓΕΙ ΜΕ ΣΥΣΤΗΜΑ ΚΕΝΤΡΙΚΟΥ ΕΛΕΓΧΟΥ (MODEM) ΓΙΑ ΠΛΗΡΗ ΕΛΕΓΧΟ ΤΗΣ ΣΥΣΚΕΥΗΣ
- ΙΚΑΝΟΠΟΙΕΙ ΠΛΗΡΩΣ ΚΑΘΕ ΑΠΑΙΤΗΣΗ ΙΔΙΟΚΗΤΗ-ΧΡΗΣΤΗ
- ΠΛΗΡΟΙ 100% ΤΗΝ ΝΟΜΟΘΕΣΙΑ ΤΗΣ ΕΥΡΩΠΑΪΚΗΣ ΕΝΩΣΗΣ ΚΑΙ ΤΙΣ ΑΠΑΙΤΗΣΕΙΣ ΤΗΣ ΕΘΝΙΚΗΣ ΕΠΙΤΡΟΠΗΣ ΤΗΛΕΠΟΙΚΙΝΩΝΙΩΝ ΜΕ ΑΡΙΘΜΟ ΕΓΚΡΙΣΗΣ EL3898370E
- ΑΝΑΓΝΩΡΙΖΕΙ ΟΛΑ ΤΑ ΕΛΛΗΝΙΚΑ ΝΟΜΙΣΜΑΤΑ
- ΠΡΟΓΡΑΜΜΑΤΙΖΕΤΑΙ ΝΑ ΑΝΑΓΝΩΡΙΖΕΙ ΚΑΘΕ ΝΕΟ ΝΟΜΙΣΜΑ (EURO & ΥΠΟΔΙΑΙΡΕΣΕΙΣ)
- ΑΛΛΑΖΕΙ ΑΥΤΟΜΑΤΑ ΧΡΕΩΣΕΙΣ ΚΑΘΕ ΦΟΡΑ ΠΟΥ ΑΛΛΑΖΟΥΝ ΑΠΟ ΤΟΝ ΟΤΕ

EUROPAYPHONE HELLAS
ΓΕΝΙΚΟΣ ΑΝΤΙΠΡΟΣΩΠΟΣ ΔΩΔ/ΣΟΥ-ΚΡΗΤΗΣ
ΣΗΦΑΚΗΣ ΓΙΩΡΓΟΣ
ΑΤΤΑΒΥΡΟΥ 46 ΡΟΔΟΣ ΤΗΛ.: 0241/73440 - 37736

ΠΩΛΕΙΤΑΙ FIAT UNO 1.000 c.c. ασημί σκούρο σε άριστη κατάσταση με συναγερμό και ραδιοκασετόφωνο PIONEER. Τιμή 1.400.000. Πληρ. τηλ. 77555 AA26929

ΠΩΛΕΙΤΑΙ ALFA ROMEO 145, 3θυρο, 1600 κυβικά, μοντέλο 8ος του 95, 33.000 km, χρώματος μπλε, ζάντες αλουμινίου, κεντρικό κλείδωμα, ραδιοκασετόφωνο. Τιμή 3.500.000. Πληρ. τηλ. 097 406406

ΠΩΛΕΙΤΑΙ LANCIA Δ. μοντ. '89, 1500 cc με air condition, ραδιοκασετόφωνο, κάθισμα Recaro, ζάντες αλουμινίου, συναγερμό. Τιμή 1.600.000. Πληρ. τηλ. 96011, κιν. 0932/362899 AA26681

ΕΥΚΑΙΡΙΑ. ΠΩΛΕΙΤΑΙ μοτοσικλέτα BMW F 650, με 5.500 χλμ. και πολλά εξτρά σε άριστη κατάσταση. Πληρ. τηλ. 094-383523 ΠΑ26930

ΠΩΛΟΥΝΤΑΙ BMW 316 του '78 1.100.000 δρχ. και δύο ψυγεία βιτρίνες, Super Market και αλλαντικών και τα δύο 500.000 δρχ. Πληρ. τηλ. 094-160787 κ. Δημήτρη. AA26914

ΠΩΛΕΙΤΑΙ φορτηγό MERCEDES 814 σε άριστη κατάσταση. Δεκτός κάθε έλεγχος. Πληρ. τηλ. 68422 πρωινές ώρες AA26493

ΠΩΛΕΙΤΑΙ FORD ESCORT μοντέλο '79, 1100cc, τετράπορτο, χρώματος ασημί. Πληρ. τηλ. 36872, 20546 ώρες 5-9μ.μ., κος Νίκος

ΠΩΛΕΙΤΑΙ μηχανή BENELLI 50 c.c. χρώματος κόκκινο. Τιμή 550.000 δρχ. ή ανταλλάσεται με φορτηγάκι ή κλούβα. Πληρ. τηλ. 094-102301 ή 95584 απογευματινές ώρες

ΠΩΛΕΙΤΑΙ HONDA MAGNA 750 cc σε πολύ καλή κατάσταση και τιμή ευκαιρίας. Πληρ. τηλ. 72713, 75875 κινητό 094/900483 ΠΑ26657

Από τη νέα έκθεση BMW του ΘΩΜΑ ΒΕΡΒΙΛΗ πωλούνται τα παρακάτω μεταχειρισμένα αυτοκίνητα:

1) BMW 316 μοντέλο '92 με πολλά εξτρά σε άριστη κατάσταση
2) BMW 318 M40 μοντέλο '89
3) VW κλούβα τρανσπόρτα πετρέλαιο 2.400 κυβικά μακρί σασί μοντέλο '93
4) V.W. τρανσπόρτα πετρέλαιο ανοιχτό 2.400 κυβικά μοντέλο '92
5) FORD TRANSIT 2500 κυβικά ανοιχτό διπλό λάστιχο πίσω μοντέλο'92
6) FORD COURIEL, κλουβίτσα 1.800 κυβικά '94 μοντέλο
7) V.W. CANDI ανοιχτό μοντέλο '90
8) MITSUBISHI κλούβα 2.500 κυβικά μοντέλο τέλος '96
9) MERCEDES 410 φορτηγό μοντέλο '93

Όλα τα αυτοκίνητα είναι σε πολύ καλή κατάσταση και έχουν ένα χρόνο εγγύηση. 6ο χλμ. Λεωφ. Ρόδου-Λίνδου τηλ. 62928-66669

ΠΩΛΕΙΤΑΙ μηχανή KAWASAKI Eliminator 400 cc μοντελο '93 σε πολύ καλή κατάσταση. Πληρ. τηλ. 21866 και 094-935325 AA26780

εργασιες

ΖΗΤΕΙΤΑΙ νεαρός ομιλών αγγλικά, γερμανικά για να εργασθεί σε μεγάλο τουριστικό κατάστημα στο Φαληράκι. Αμεση πρόσληψη. Πληρ. τηλ. 094-582609 ΠΖ27069

Από κατάστημα ενδυμάτων **ζητείται** κοπέλα που να γνωρίζει αγγλικά και κατά προτίμηση γερμανικά. Πληρ. τηλ. 22095 AZ27070

Από Ασφαλιστική εταιρεία ζητούνται άτομα δραστήρια με γραμματικές γνώσεις τουλάχιστον αποφοίτου ΙΕΚ για τη προώθηση ασφαλιστικών και τραπεζικών υπηρεσιών. Πληρ. τηλ. 26722 10-12 π.μ. ΠΖ27071

ΖΗΤΟΥΝΤΑΙ άνδρες και γυναίκες να εργασθούν στο μπαρ ή στο servis στην κατεφέρια Αίγλη στην Π. Πόλη. Πληρ. τηλ. 094-454234 ΠΖ27072

ΖΗΤΟΥΝΤΑΙ τεχνίτες-υδραυλικοί σοβατζήδες, κτίστες και ηλεκτρολόγοι για εργασία στο εργοτάξιο του ξενοδοχείου Paradise. Πληρ. τηλ. 66060, 67048 κ. Μαρκάκη ΠΖ27073

ΖΗΤΕΙΤΑΙ γραμματέας με γνώσεις Η/Υ και κειμενογράφου. Πληρ. τηλ. 29994, ώρες γραφείου AZ27067

ΖΗΤΕΙΤΑΙ Φινλανδέζα ή Σκανδινόφωνη σερβιτόρα για να εργαστεί στην καφετέρια-εστιατόριο DREAM SUMMER. Πληρ. τηλ. 22451 κ. Κώστα ΠΖ27066

Οικογένεια με μικρά παιδιά στην Κρεμαστή **ΖΗΤΑΕΙ** εσωτερική οικιακή βοηθό. Πληρ. τηλ. 91265, 94839 AZ27068

ΖΗΤΕΙΤΑΙ πωλήτρια παρά της μπουτίκ STEFANEL. Εθελ. Δωδεκανησίων 9 AZ27057

ΖΗΤΕΙΤΑΙ πεπειραμένη πωλήτρια για προσωρινή εργασία. Πληρ. boutique AMAZONE, τηλ. 29985 ΠΖ27022

ΖΗΤΕΙΤΑΙ νέος ή νέα με γνώσεις της γερμανικής γλώσσας και Η/Υ για να εργασθεί ως αρχηγός σε πρακτορείο γενικού τουρισμού. Αποστολή βιογραφικών στο fax: 74254, τηλ. 094-567765

ΖΗΤΟΥΝΤΑΙ υπάλληλοι να εργασθούν ως υπάλληλοι γραφείου σε γραφείο ενοικιάσεως αυτοκινήτων, που να γνωρίζουν Αγγλικά-Γερμανικά. Πληρ. τηλ. 85050, 51171 και 094-880603 AZ27052

ΖΗΤΕΙΤΑΙ οικιακή βοηθός. Πληρ. τηλ. 61527 AZ27042

ΖΗΤΕΙΤΑΙ νέος για εργασία σε κατάστημα, κάτοχος δικύκλου. Πληρ. ώρες καταστήματος τηλ. 24219 ΠΖ27043

ΖΗΤΕΙΤΑΙ πωλήτρια για τουριστικό κατάστημα στο Φαληράκι με γνώσεις αγγλικής και γερμανικής. Πληρ. τηλ. 28568 και 87030 ΠΖ27045

ΖΗΤΕΙΤΑΙ από το HOTEL CACTUS receptionist απόφοιτος σχολής με γνώσεις Η/Υ UNIDATA. Πληρ. κ. Χρυσανθού τηλ. 26100, 26088 AZ27031

ΖΗΤΟΥΝΤΑΙ σερβιτόροι-ες έμπειροι με γνώσεις ολλανδικής, αγγλικής και γερμανικής γλώσσας με συνεχές και μειωμένο ωράριο. Πληρ. τηλ. 22276, 29000 ώρες 8.00-14.30 ΠΖ27021

Από γραφείο γενικού τουρισμού **ζητείται** νέος για το γραφείο κίνησης με γνώσεις αγγλικών και Η/Υ. Πληρ. τηλ. 34260 AZ27023

ΖΗΤΕΙΤΑΙ διαιτολόγος και αισθητικός απόφοιτος του ΤΕΙ. Πληρ. τηλ. 37707 AZ27024

Belgische hollandse meisje of nongen gevraagd byver dienste aangenaam werk-weinig uren-juwelierszaak goede voor waarden. Tel 67813, 73697 AZ27020

ΖΗΤΕΙΤΑΙ για αγορά ZIP WRANGLEL 2.5 c.c. Πληρ. τηλ. 094-263164. AZ27008

ΖΗΤΕΙΤΑΙ πιτσαδόρος και κοπέλες για σέρβις σε PIZZA με μέτρο. Πληρ. τηλ. 23003 και 0932-470156 και 094-314401 ΠΖ27007

ΖΗΤΟΥΝΤΑΙ από τα καταστήματα ΠΑΠΠΟΥ πωλήτριες. Πληρ. τηλ. 24286, 20127. AZ27005

ΖΗΤΕΙΤΑΙ πωλητής-τρια για εργασία σε χρυσοχείο. Γερμανικά-αγγλικά απαραίτητα. Μισθός-ποσοστά αναλόγως προσόντων. Πληρ. τηλ. 73166 (9-11 π.μ. και 8-10 μ.μ.). AZ27004

ΖΗΤΟΥΝΤΑΙ ταμπλίστες-τσεκαδόροι. Πληρ. τηλ. 29215-29220. AZ27003

Βρεφονηπιαγωγός **ζητει** εργασία σε παιδικό σταθμό ή οποιαδήποτε εργασία σχετική με το παιδί. Πληρ. τηλ. (01) 8015842 10 π.μ.-10 μ.μ. και 094-291414 5 μ.μ.-7 μ.μ. AZ26990

Are you looking for an office job different languages? Call for an appointment. Tel. 96210 ask for Jenny AZ26991

Από τις ΑΣΦΑΛΕΙΕΣ ΚΑΡΥΔΑΚΗ ΖΗΤΕΙΤΑΙ

άτομο δραστήριο 25-30 ετών για μόνιμη εργασία ταμία.
Οι ενδιαφερόμενοι-ες πρέπει να διαθέτουν τα παρακάτω:
Να είναι απόφοιτοι λυκείου ή ανωτέρας σχολής
Να γνωρίζουν χειρισμό Η/Υ προγράμματα (word-excel)
Ευχάριστη προσωπικότητα και όρεξη για δουλειά
Να διαθέτουν άδεια οδήγησης αυτοκινήτου και μοτοποδηλάτου
Απαραίτητα συστάσεις
Τυχόν προϋπηρεσία σε ανάλογη θέση επιθυμητή
Το ωράριο εργασίας είναι σπαστό και ο μισθός ανάλογος των προσόντων

Πληροφορίες στην διεύθυνση Αννης Μαρίας και Λεμεσού 43, τηλ. 37000 και 77000

EUROPE TRAVEL, 5 KLM RHODES-LINDOS AVE (TROFO) HAS THE FOLLOWING FULL-TIME VACANCY FOR THE SUMMER SEASON.
WE REQUIRE AN AIRPORT PEPRESENTATIVE (MALE OF FEMALE) WHO IW FLUENT IN ENGLISH AND POSSIBLY ANOTHER EUROPEAN LANGUAGE. A CURRENT DRIVING LICENCE, AND A FLEXIBLE ATTITUDE TO WORKING HOURS IS ALSO NECESSARY.
FOR FURTHER INFORMATION PLEASE CONTACT CHRISTINE KANTIS BETWEEN 09.30-12.30 & 17.30-20.00 MONDAY TO FRIDAY TEL.: 68860-67, WRITTEN APPLICATIONS CAN BE SENT TO OUR FAX NO. 68871.

TOP PROPERTIES

GEORGIOS S. PIPINOS
ΓΕΩΡΓΙΟΣ Σ. ΠΙΠΙΝΟΣ

ΜΕΣΙΤΗΣ ΑΣΤΙΚΩΝ ΣΥΜΒΑΣΕΩΝ
REAL ESTATE AGENT ★ MEMBER OF F.I.A.B.C.I.

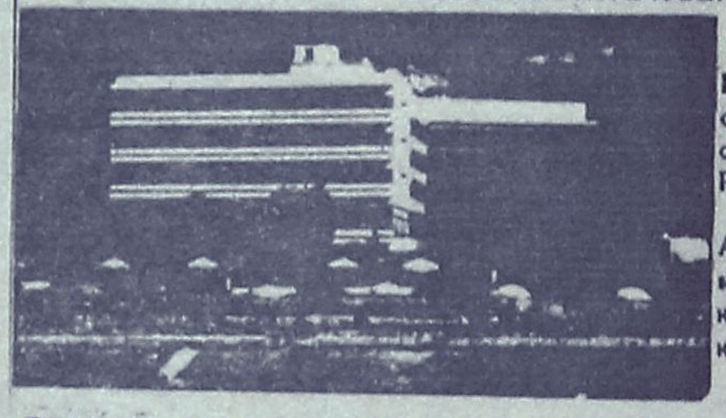

Η "TOP PROPERTIES" είναι ατομική επιχείρηση και ανήκει εξ ολοκλήρου στον κ. Γεώργιο Σ. Πιπίνο, που από το 1971 ασχολείται αποκλειστικά και μόνο με επενδύσεις και REAL ESTATE, στο νησί της Ρόδου, καθώς και στην ευρύτερη περιοχή της Δωδεκανήσου.

ΑΠΕΥΘΥΝΟΜΑΣΤΕ: Στους **σοβαρούς, απαιτητικούς** και **επιλεκτικούς** επενδυτές-επιχειρηματίες-ελεύθερους επαγγελματίες, Έλληνες και ξένους, υψηλού εισοδηματικού επιπέδου, που ενδιαφέρονται να κάνουν μια σοβαρή επένδυση **προβολής** στο νησί της Ρόδου.

ΠΡΟΣΦΕΡΟΥΜΕ: Α) Υπηρεσίες και πληροφορίες που γίνονται σε προσωπικό επίπεδο με **εκεμύθεια, διακριτικότητα** και **σοβαρότητα.**
Β) Μεγάλη **γκάμα** υψηλής ποιότητος ακινήτων, όπως: 1) Ξενοδοχεία Α΄ και Β΄ κατηγορίας των 600-500-350-300 κλινών 2) Κεντρικά αστικά ακίνητα κατάλληλα για Τράπεζες-καταστήματα-γραφεία 3) Παραλιακές εκτάσεις, κατάλληλες για τουριστικές επενδύσεις των 150.000-100.000-70.000-50.000-36.000 τ.μ. και 4) Διαμερίσματα και μεζονέττες **προβολής.**

ΣΤΟΧΟΣ ΜΑΣ ΕΙΝΑΙ: Να προσφέρουμε στο αγοραστικό μας κοινό **υψηλής ποιότητας ακίνητα** και **ευκαιρίες** στο νησί της Ρόδου. Η εικοσιπενταετής και πλέον πείρα μας στον τομέα αυτό αποτελεί εγγύηση.

ΣΥΝΘΗΜΑ ΜΑΣ ΕΙΝΑΙ: Επενδύστε στη ΡΟΔΟ **ΤΩΡΑ,** σε ακίνητα που **ΑΝΤΕΧΟΥΝ ΣΤΟ ΧΡΟΝΟ**

Γεώργιος Σ. Πιπίνος
ΜΕΣΙΤΗΣ ΑΣΤΙΚΩΝ ΣΥΜΒΑΣΕΩΝ
Γιατί εμείς γνωρίζουμε καλύτερα!

TOP PROPERTIES is a private concern and Mr George S Pipinos, its owner, has earned, over the years, a reputation for integrity and excellence in the world of Real Estate in the Dodecanese.

At Top Properties we try hard to attract important and selective investors: high calibre businessmen/women and discerning professional people, both Greek and foreign, who wish to acquire substantial and valuable property on Rhodes.

We offer our exprertise and advice privately, discreetly and in strict confidence.

We keep a comprehensive list of real estate of the highest specifications:

a. A΄ and B΄ class hotels (600, 500, 350, 300 beds capacity).
b. Centrally situated office buildings and other business premises.
c. Seaside land, ideal for development (hotels, holiday resorts, etc.), of 150.000 100.000, 70.000, 50.000, 36.000 sq.m.
d. Luxury apartments, maisonettes, detached, semi-detached and terraced houses.

Our aim is to give our clients the opportunity to ecquire value for money, first class real estate on Rhodes. Our 25-year-old experience in Real Estate is our warranty.

Our motto is: **Invest in Rhodes. Invest in property. It stands the test of time.**



TOP PROPERTIES
and
George S Pipinos
Because we know best

KENNENTY 38, ΡΟΔΟΣ, 85 100, ΤΗΛ. (0241) 23895, 38243. FAX: (0241) 20883
38 KENNEDY STR., RHODES, 85 100, TEL. (0241) 23895, 38243. FAX: (0241) 20883

ΞΕΝΑΚΗΣ
ΑΥΤΟΚΙΝΗΤΑ

CAR EXPERTS

1. AUDI 80, (1980) 1300 cc, Ρ/Φ, συναγερμό. ΤΙΜΗ: 950.000
2. VW GOLF GABRIO, (1985) 1600 cc, λευκό χρώμα. ΤΙΜΗ 1.300.000
3. TOYOTA COROLLA (1990). ΤΙΜΗ: 1.700.000
4. OPEL VECTRA 1.6, ΚΕΝΤΡ. ΚΛΕΙΔ. (1992). ΤΙΜΗ 2.300.000
5. BMW 316 1.6 (1982). ΤΙΜΗ: 1.100.000
6. RENAULT 18 1.3 R/C (1980). ΤΙΜΗ: 800.000
7. LANCIA YIO 1100 c.c. (1991) Τιμή: 1.400.000
9. AUDI 80, 1800 cc (1991) C/L, ηλιοροφή, δερμάτινο σαλόνι. ΤΙΜΗ 3.300.000
10. ALFA ROMEO 33 (1987) EW, Ρ/Φ σε άριστη κατάσταση. ΤΙΜΗ 900.000
11. TOYOTA COROLLA (1991), καταλυτικό. ΤΙΜΗ 2.100.000
12. VW GOLT (1988) 1.300 cc. ΤΙΜΗ: 1.600.000
13. LANCIA PRISMA 1500 cc (1984) E/W, Ρ/Φ. ΤΙΜΗ: 1.200.000
14. SEAT MARBELLA (1994). ΤΙΜΗ: 900.000

ΕΠΑΓΓΕΛΜΑΤΙΚΑ-ΑΓΡΟΤΙΚΑ

1. VW TARO PICK-UP (1993) DIESEL. ΤΙΜΗ: 3.600.000
2. MITSUBISHI L 300 1.600 c.c. μοντέλο 90, A/C, Ρ/Φ ΤΙΜΗ: 1.500.000
3. MERCEDES VITO 108 DIESEL (1996). ΤΙΜΗ: 5.200.000

ΞΕΝΑΚΗΣ
ΕΠΙΣΗΜΟΣ ΣΥΝΕΡΓΑΤΗΣ KOSMOCAR
ΛΙΝΔΟΥ 238, ΤΗΛ: 61600

Do you need a Norwegian babysitter? Please call 30979 ΠΖ26992

BONUS-ΚΑΤΑΣΤΗΜΑΤΑ. ΖΗΤΟΥΝΤΑΙ πεπειραμένες πωλήτριες με γνώση της αγγλικής ή γερμανικής για την περιοχή Ιαλυσού. Πληρ. τηλ. 41010, 41697 ΠΖ26993

ΖΗΤΕΙΤΑΙ μάγειρας σε εστιατόριο στην Π. Πόλη. Πληρ. τηλ. 28195, 77315 ΑΖ26994

ΖΗΤΟΥΝΤΑΙ: α) έμπειρος μάγειρας ή μαγείρισσα για εστιατόριο στην Π. Πόλη. Ωράριο συνεχές απογευματινό. β) Βοηθός σερβιτόρου έμπειρος γνώστης μιας τουλάχιστον ξένης γλώσσας. Πληρ. τηλ. 28195, 77315 ΑΖ26995

Από το **ZIO PEPPE** Ηρώων Πολυτεχνείου 1, **ζητούνται** πιτσαδόροι και σερβιτόρες που να μιλάνε πολύ καλά Αγγλικά για όλες τις βάρδιες. Πληρ. τηλ. 23383 καθημερινά 11.00-13.00 ή εντός του καταστήματος ΑΖ26972

ΖΗΤΕΙΤΑΙ βρεφονηπιοκόμος για φροντίδα παιδιού 2 ετών από οικογένεια στην Ιξιά. Πληρ. τηλ. 27453, 26587, 094-566373 ΑΖ26975

ΤΕ QUIERO. Ζητείται κοπέλα εμφανίσιμη γνωρίζουσα αγγλικά για μόνιμη εργασία στην μπουτίκ ΤΕ QUIERO. Πληρ. τηλ. 76106, 32107 ΠΖ26955

ΖΗΤΟΥΝΤΑΙ πωλήτριες από καταστήματα χρυσών και ασημένιων κοσμημάτων. Γερμανικά, Αγγλικά απαραίτητα. 6ο χλμ. λεωφ. Καλλιθέας. Πληρ. τηλ. 76538, 67375, 67738 ΑΖ26548

ΖΗΤΕΙΤΑΙ για εστιατόριο-σνακμπαρ που βρίσκεται κοντά στο ξενοδοχείο ΚΑΨΗΣ, γυναίκα έμπειρη που να γνωρίζει να ψήνει να τηγανίζει και να κάνει όλες τις δουλειές της κουζίνας. Πληρ. τηλ. 33088, 90814, 73120 ΠΖ26956

ΖΗΤΕΙΤΑΙ πωλητής ή πωλήτρια να γνωρίζει αγγλικά και γερμανικά για να εργασθεί σε χρυσοχοείο στην Π. Πόλη. Πληρ. τηλ. 20880, 27000 ΑΖ26931

ΖΗΤΕΙΤΑΙ πωλήτρια να εργασθεί στο κατάστημα υποδημάτων ARTE, να γνωρίζει αγγλικά. Πληρ. τηλ. 37207 ΠΖ26932

ΖΗΤΕΙΤΑΙ νέα κοπέλα για να εργασθεί σε οβελιστήριο. Βραδυνές ώρες. Πληρ. τηλ. 25362 ΑΖ26974

ΖΗΤΕΙΤΑΙ κοπέλα Ελληνίδα ευπαρουσίαστη έως 30 ετών για να εργασθεί σε σοβαρό κατάστημα με VIDEO GAMES. Ικανοποιητικός μισθός και bonus. Πληρ. τηλ. 25050. ΑΖ26904

ΖΗΤΟΥΝΤΑΙ ΠΩΛΗΤΡΙΕΣ. ΩΡΑΡΙΟ ΣΥΝΕΧΕΣ Η ΔΙΑΚΕΚΟΜΜΕΝΟ. ΠΛΗΡ. ΤΗΛ. 32125 ΠΖ26878

ΖΗΤΕΙΤΑΙ έμπειρος μάγειρας για εστιατόριο. Πληρ. τηλ. 39645, ώρες 20.00-22.00 ΑΖ26859

ΖΗΤΕΙΤΑΙ κοπέλα που να μιλάει άπταιστα Γερμανικά για να εργασθεί σε τουριστικό κατάστημα στο Εμπορικό Κέντρο "Εψιλον" στο Φαληράκι. Πληρ. τηλ. 65564, 62514. Μισθός ικανοποιητικός ΑΖ26845

Από την εταιρεία ΒΑΠ Π. ΚΟΥΓΙΟΣ ΑΒΕΕ, **ΖΗΤΕΙΤΑΙ** νέος δραστήριος, οργανωτικός και φιλόδοξος για το τμήμα των πωλήσεων. Πτυχίο Οικονομικού Κλάδου ή Διοίκησης Επιχειρήσεων ή προϋπηρεσία στο χώρο των πωλήσεων θα ληφθούν υπ' όψη. Αποδοχές ικανοποιητικές, σύγχρονο περιβάλλον εργασίας και προοπτικές εξέλιξης. Πληρ. τηλ. 61434 ΑΖ26813

ΖΗΤΕΙΤΑΙ βοηθός σερβιτόρου από εστιατόριο εντός πόλεως. Πληρ. τηλ. 31680 ΑΖ26832

ΖΗΤΕΙΤΑΙ κοπέλα για να εργασθεί σε σοβαρό BAR. Πληρ. τηλ. 82161, 0932 805391

Ντήλερ **ζητούνται** πανελλαδικά για ρούχα, εσώρουχα, πιτζάμες, παπούτσια, κοσμήματα, είδη προικός. Επιλέξαμε τους 25 καλύτερους καταλόγους της αγοράς για την δική σας εξυπηρέτηση με τιμές λογικές και προσφορές. Αψογη συνεργασία, δωρεάν αποστολές παραγγελιών, εξτρά ποσοστά-μπόνους. Πληρ. τηλ. 031 275975 10πμ.-4μ.μ., 095 371619 9 π.μ.-9 μ.μ., 0391 41435 9 π.μ.-9μ.μ. ΑΖ26712

Γραφείο ενοικιάσεως αυτοκινήτων ζητά υπαλλήλους για ΡΟΔΟΛΙΝΔΟ-ΛΑΡΔΟ άνω των 21 ετών με δίπλωμα οδηγήσεως. Απαραίτητα Αγγλικά και 2η γλώσσα θα θεωρηθεί προσόν. Πληρ. τηλ. 24990

ΖΗΤΟΥΝΤΑΙ πωλητές για καταστήματα χρυσοχοΐας σε Φαληράκι και Παλιά Πόλη. Απαραίτητη-γνώση Γερμανικών-Αγγλικών ή Γαλλικών-Αγγλικών. Πληρ. τηλ. 27483-33808. ΠΖ26663

ΖΗΤΕΙΤΑΙ από γραφείο τουρισμού νέος ή νέα 20-30 ετών που να γνωρίζει Αγγλικά-Ιταλικά και να έχει δίπλωμα οδήγησης. Πληρ. τηλ. 75080 ΠΖ26661

ΖΗΤΕΙΤΑΙ εμφανίσιμη κοπέλα να εργασθεί σε λέσχη, βραδυνές ώρες, στο Παραδείσι. Πληρ. τηλ. 81194 ώρες από 10 το πρωί έως 12 το βράδυ ΠΖ26304

ΖΗΤΟΥΝΤΑΙ κοπέλες να εργασθούν στην μπουτίκ PAUL & SHARK. Απαραίτητη η γνώση ξένων γλωσσών και η προϋπηρεσία. Πληρ. τηλ. 74510

GESUGHT WERDEN DEUTCH SPRACHICE BRAUEN ALS VERKAUEERINEN FUR JUWELIERGESCHAFTE INE 61659

Από τις ΑΣΦΑΛΕΙΕΣ ΚΑΡΥΔΑΚΗ ΕΠΕ, ΖΗΤΕΙΤΑΙ άτομο 25-30 ετών για μόνιμη εργασία ταμία (ωράριο σπαστό). Οι υποψήφιοι-ες, πρέπει να κατοικούν στην πόλη της Ρόδου, να γνωρίζουν χειρισμό Η/Υ, να έχουν όρεξη για δουλειά, άνεση επικοινωνίας και ευχάριστη προσωπικότητα και απαραιτήτως συστάσεις. Επίσης πρέπει να διαθέτουν άδεια οδήγησης μοτοποδηλάτου και αυτοκινήτου. Τυχόν προϋπηρεσία σε ανάλογη θέση επιθυμητή. Πληρ. τηλ. 77000-37000 κ. Καρυδάκη ΠΖ26753

διαφορα

ΠΩΛΟΥΝΤΑΙ ομπρέλες 5Χ5=25 τ.μ. μπεζ-λευκό κατάλληλες για επαγγελματικούς χώρους και κιόσκια. Δύο ελαφρώς μεταχειρισμένες και μία αχρησιμοποίητη. Πληρ. τηλ. 094-257142 ΑΔ27056

ΠΩΛΟΥΝΤΑΙ μηχανήματα παρασκευής γρανίτας σε τιμή ευκαιρίας. Δώρο με την αγορά του μηχανήματος, το μίγμα γρανίτας σε δύο γεύσεις. Πληρ. τηλ. 69102 ΑΔ27054

ΠΩΛΕΙΤΑΙ μηχανή παγωτού μονή SOFT-ICE σχεδόν καινούργια στην μισή τιμή των 450.000 δρχ. Πληρ. τηλ. 0244-22230, κινητό 094-169550 ΠΔ27048

Από την έκθεση επίπλων ΠΛΑΤΗ ξεπουλιούνται λόγω αλλαγής αντικειμένου σύνθετα, τραπέζια κουζίνας, καρέκλες, κρεβατοκάμαρες, ιταλικά ωραία κομμάτια, πολυθρόνες, TV. τραπεζάκια, τραπεζαρίες, ντουλάπες κ.α. πολλά στο 5ο χλμ. Ρόδου-Λίνδου έναντι ελαστικά ΚΑΣΑΠΗ μέσα το ΡΟΔΟΧΡΩΜ. Πληρ. τηλ. 65065, 62037 ΠΔ27046

ΠΩΛΕΙΤΑΙ δορυφορική κεραία με πιάτο 1,20 m κινητό ECHOSTAR και δέκτης ECHOSTAR LT 8700 Ε στην τιμή των 230.000. Ή με πιάτο 3m MASTER CHANNEL κινητό με δέκτη ECHOSTAR 8700. Τιμή 600.000. Πληρ. τηλ. 35275 ώρες γραφείου και 52132 ΠΔ27047

ΠΩΛΟΥΝΤΑΙ καρέκλες μπαμπού από ιδιώτη στην Π. Πόλη σε καλή κατάσταση. Πληρ. τηλ. 22322 ΑΔ27030

ΠΩΛΕΙΤΑΙ ο παρακάτω εξοπλισμός αναψυκτηρίου, λόγω αλλαγής αντικειμένου: 1) Παγωτομηχανή SOFT TAILOR, 2) Γρανιτομηχανή 2 κάδων, 3) Βιτρίνα σφολιατοειδών 1,30 μ., 4) Φούρνος μικροκυμάτων, επαγγελματικός DAYTRON, 5) Αποχυμωτής SANTOS, 6) Μηχανή κοπής αλλαντικών, 7) Φουρνάκι τοστιέρα BERTOS, 8) Φραπιέρα, 9) Εσπρεσομηχανή. Επίσης γραφείο με δύο βιβλιοθήκες άσπρη λάκα σε άριστη κατάσταση. Πληρ. τηλ. 73774 ΠΔ27049

Η εταιρεία **Ροδιακή Τουριστική Α.Ε.**

επιθυμεί να προσλάβει υπάλληλο υποδοχής απόφοιτο Α.Σ.Τ.Ε.Ρ. ή άλλης τουριστικής σχολής που να ομιλεί Ιταλικά και Γαλλικά, οι γνώσεις αγγλικών και γερμανικών θα εκτιμηθούν.

Οι ενδιαφερόμενοι παρακαλούνται να στείλουν το βιογραφικό τους σημείωμα καθώς και μια πρόσφατη φωτογραφία στην **ταχυδρομική θυρίδα 90 Ρόδος 85100,** ή να συμπληρώσουν αίτηση εργασίας στο ξενοδοχείο **ΛΙΠΠΙΑ, Αφάντου Γκολφ, Ρόδος τηλ. 52007, fax: 52367**

ΦΑΡΜΑΚΑΠΟΘΗΚΗ MEDIQUICK Α.Ε.
ΤΜΗΜΑ ΠΑΡΑΦΑΡΜΑΚΕΥΤΙΚΩΝ & ΚΑΛΛΥΝΤΙΚΩΝ ΕΙΔΩΝ

ΖΗΤΟΥΝΤΑΙ
ΠΩΛΗΤΕΣ
για την Ρόδο και υπολ. Δωδεκάνησα

Οι υποψήφιοι πρέπει να διαθέτουν:
- Ηλικία 25-40 ετών.
- Ι.Χ. αυτοκίνητο
- Δυναμικό χαρακτήρα, ικανότητα επικοινωνίας
- Δυνατότητα ταξιδίων
- Γνώση της αγοράς των φαρμακείων και mini-markets
- Προυπηρεσία σε πωλήσεις προϊόντων φαρμακείου και γενικότερα καταναλωτικών ειδών, επιθυμητή.
- Γνώσεις Αγγλικής γλώσσας
- Πτυχίο Ανώτερης σχολής θα εκτιμηθεί ιδιαίτερα.

Η εταιρεία προσφέρει:
- Ανταγωνιστικό πακέτο παροχών
- Ασφάλιση
- Εξοδα κίνησης
- Προοπτική εξέλιξης σε μια δυναμική και ταχέως αναπτυσσόμενη εταιρεία.
- Ευχάριστο περιβάλλον εργασίας.

Οι ενδιαφερόμενοι παρακαλούνται να στείλουν έως και 31/03/99 πλήρες βιογραφικό σημείωμα στην παρακάτω διεύθυνση:

MEDIQUICK A.E.
Τμήμα παραφαρμακευτικών
Μάρκου Μαλλιαράκη 22,
85100 Ρόδος ή στο fax: (0241) 77883

Η **ΤΟΥΟΤΑ** Δωδεκανήσου
ζητεί το εξής προσωπικό:

1. Πωλητής αυτοκινήτων
2. Πωλητή ανταλλακτικών
3. Μηχανικό αυτοκινήτων με προϋπηρεσία, δίπλωμα Γ' κατηγορίας και εκπληρωμένες τις στρατιωτικές υποχρεώσεις

Οι ενδιαφερόμενοι παρακαλούνται όπως τηλεφωνήσουν στο τηλ.: 68000 (κ. Σταύρα Πιπίνα)

Από Εμπορική-Εισαγωγική Εταιρεία

ΖΗΤΕΙΤΑΙ

Νέος ή νέα ως υπεύθυνος πωλήσεων, ηλικίας 25-35 ετών, με δίπλωμα αυτοκινήτου και δυνατότητα να ταξιδεύει σε τακτά χρονικά διαστήματα στα νησιά και την υπόλοιπη Ελλάδα για προώθηση των προϊόντων μας.
Προσφέρουμε:
- 12μηνη απασχόληση.
- Εμπειρία θα εκτιμηθεί.
- Αποδοχές αναλόγων προσόντων.

Παρακαλώ επικοινωνήσατε
στο τηλ. 38650, fax: 38785
απογευματινές ώρες 18.00-20.00

---

rp
★★★★★
RODOS PALACE
Resort Hotel • Convention Center

Το μεγαλύτερο ξενοδοχειακό συγκρότημα της Ρόδου ζητεί το ακόλουθο προσωπικό:

- **Υπαλλήλους Υποδοχής**
  Γνώστες Αγγλικών, Γερμανικών, με ανάλογη προϋπηρεσία
- **Βοηθό Προσωπάρχη**
  Ο κατάλληλος υποψήφιος θα πρέπει να έχει πτυχίο Ανωτάτης Οικονομικής Σχολής και καλές γνώσεις εργατικής νομοθεσίας.
- **Προϊσταμένη Ορόφων**
  Με ανάλογη προϋπηρεσία σε ξενοδοχεία πολυτελείας
- **Υπεύθυνο Γυμναστηρίου**
  Γυμναστές, Γυμνάσιριες.

Οι ενδιαφερόμενοι για τις ανωτέρω θέσεις μπορούν να στείλουν ένα βιογραφικό τους σημείωμα με μία πρόσφατη φωτογραφία στην Διεύθυνση της εταιρείας υπ' όψιν Κου Η. Ζάκου

Επίσης ζητούνται:
- **Μάγειρας Α', Β' & βοηθοί**
- **Μπουφετζής Α' & Β'**
- **Σερβιτόροι & βοηθοί**
- **Καμαριέρες**
- **Καθαρίστριες**
- **Κομμώτρια**
- **Θυρωρός**
- **Αποθηκάριος** με ανάλογη προϋπηρεσία

Για τις ανωτέρω ειδικότητες μπορείτε να απευθυνθείτε προσωπικά, καθημερινά από 12.00 - 02.00, στη διεύθυνση:

Ξενοδοχείο Ρόδος Παλάς
Λεωφ. Ιαλυσού, Τ.Θ. 121, Ιξιά, Ρόδος
Τηλ. (0241) 25222, Fax: (0241)25350

Από το ξενοδοχείο
MIRAMARE WONDERLAND

ΖΗΤΕΙΤΑΙ

άτομο με προϋπηρεσία για τον Παιδικό Σταθμό που να γνωρίζει ξένες γλώσσες (αγγλικά, γερμανικά, γαλλικά).

Πληρ. τηλ. 96251
και αιτήσεις εντός του ξενοδοχείου



Hotel Phaedra

Ομορφα διαμορφωμένα δωμάτια, με θέρμανση, τηλέφωνο, ρουμ σέρβις και τηλεόραση.



Ειδικές τιμές για ομάδες, καλλιτέχνες, φοιτητές, στρατιωτικούς.



Υπεύθυνος κρατήσεων: Ηλίας Μαυράκης

Αρκαδίου 7, στο κέντρο της πόλης και κοντά στο Νοσοκομείο
Τηλ. 22791 - 22792 Fax: 36656

ΒΑΣΙΛΙΚΟΣ ΠΟΛΤΟΣ
ΠΩΛΕΙΤΑΙ
ΑΠΟ ΝΤΟΠΙΟ ΜΕΛΙΣΣΟΚΟΜΟ
Πληρ. τηλ. 21662

ΚΛΑΔΟΓΕΝΗΣ ΜΙΧΑΗΛ
Πολιτικός Μηχανικός ΕΜΠ
Αμερικής 3 - Ρόδος
ΠΩΛΟΥΝΤΑΙ

1. Διαμερίσματα πολυτελούς κατασκευής 125 τ.μ. με τρία υπνοδωμάτια επί της Ατταβύρου
2. Διαμερίσματα πολυτελούς κατασκευής σε οικόπεδο δις γωνιαίο επί της Ατταβύρου -Ηβης και Μεσογείου 90 τ.μ. με δύο υπνοδωμάτια και 125 τ.μ. με τρία υπνοδωμάτια.

Πληρ. τηλ. **22394**

ΕΝΔΙΑΦΕΡΕΙ ΤΑ ΠΡΑΚΤΟΡΕΙΑ. Στην οδό Κοδριγκτώνος ενοικιάζεται διαμέρισμα τριών υπνοδωματίων επιπλωμένο, με δύο μπάνια κατάλληλο για ξεναγούς ή ξεναγίνες. Στην τιμή που είναι 160.000 δρχ. το μήνα, συμπεριλαμβάνεται το νερό και το ηλεκτρικό. Πληρ. τηλ. 86225 κ. Γιώργο 8-9 πρωί και 5-8 βράδυ ΑΔ27044

ΠΩΛΟΥΝΤΑΙ τρία (3) ηλεκτρικά σώματα (θερμοπομποί) χρώματος λευκού σε πολύ καλή κατάσταση και σε καλή τιμή 30.000 δρχ. έκαστος (όλα μαζί ή μεμονωμένα). Πληρ. τηλ. 94608 μόνο απογεύματα ΠΔ27029

ΠΩΛΕΙΤΑΙ κορυφαίο ηχοσύστημα της SONY (καινούργιο) σε καλή τιμή. Πληρ. τηλ. 28559, κιν. 095-382050 ΑΔ27027

ΠΩΛΕΙΤΑΙ εξοπλισμός καταστήματος ετοίμων ενδυμάτων (γυάλινα ράφια, ταμειακή μηχανή, φωτιστικά, 4 κούκλες, βιτρίνας, air condition). Λογικές τιμές και ευκολίες. Πληρ. τηλ. 67543, 0932 761328 ΠΔ27025

ΕΥΚΑΙΡΙΑ. ΠΩΛΟΥΝΤΑΙ: 1 τοστιέρα διπλή για τοστ, 1 πλατώ μεσαίο για πίτες ή χάμπουργκερ, 1 ταμειακή μηχανή καθαρή, 1 σαντιγιέρα και σεντόνια μονά λευκά και μαξιλαροθήκες. Ολα σε καλή κατάσταση. Πληροφορίες τηλ. 94395 απογευματινές ώρες κ. Γιώργο ΠΔ27026

ΠΩΛΟΥΝΤΑΙ λόγω αλλαγής 2 ψυγεία των δύο μέτρων σελφ σέρβις για σούπερ μάρκετ σε πολύ καλή κατάσταση. Επίσης ράφια και γόνδολες όλα σε καλή τιμή. Πληρ. τηλ. 29932, 62004 ΑΔ26996

ΠΩΛΕΙΤΑΙ τροχείο με πλήρη εξοπλισμό και εργαλεία ξυλουργίας. Πληρ. τηλ. 61781 ΠΔ26976

ΠΩΛΟΥΝΤΑΙ τα κάτωθι είδη: 1) Ταμειακή μηχανή SHARP ELECTRONE ER 2100 τιμή 105.000 δρχ. 2) Χρηματοκιβώτιο 1.50X70 τιμή 280.000 δρχ. 3) Σαλόνι LOUI'S 3θέσιος, με 2 πολυθρόνες, 1 τραπεζάκι και 2 μικρά όλα σε άριστη κατάσταση. Τιμή 390.000 δρχ. Πληρ. τηλ. 67813, 73697 ΑΔ26959

ΠΩΛΕΙΤΑΙ σαλόνι τριθέσιο, διθέσιος καναπές, πολυθρόνα και τρία τραπεζάκια σε άριστη κατάσταση στην τιμή των 150.000 δρχ. Και τραπεζαρία σαλονιού στην τιμή των 150.000 δρχ. Πληρ. τηλ. 95771, 96202, 33370 ΑΔ26960

ΠΩΛΟΥΝΤΑΙ κρεβάτι μονό με 2ο ενσωματωμένο και ένα ντιβανομπάουλο χειροποίητα, ολοκαίνουργια. **Επίσης πωλείται** σπίτι στις εργατικές κατοικίες Ροδινιού σε πολύ καλή τιμή. Πληρ. τηλ. 65498, 64458 ΑΔ26939

ΠΩΛΟΥΝΤΑΙ φακοί φωτογραφικών μηχανών NIKON CANON MINOLTA PENTAX 80-200F2.8+300F2.8+35-70F2.8 καινούργιοι από εξωτερικό σε μισή τιμή Αμερικής. Πληρ. τηλ. 095-800335 ΠΔ26938

ΠΩΛΟΥΝΤΑΙ τα κάτωθι: ψυγείο αλλαντικών, βιτρίνα 2 μέτρων, ψυγείο σελ-σέρβις 1,5 μέτρων, ράφια σούπερ μάρκετ, ταμειακή μηχανή Opale, ζαμπονομηχανή, ηλεκτρονική ζυγαριά έως 30 κιλών, όλα καινούργια 6 μηνών. Πληρ. τηλ. 91210, 94595 ΑΔ26865

ΠΩΛΟΥΝΤΑΙ άγρια **ΚΑΡΒΟΥΝΑ** άριστης ποιότητας χονδρική-λιανική. Πληρ. τηλ. (0241) 65581, 093-2103807, Γιάννης Κωνστάντιος, Ασγούρου (500 μ. μετά τη Γενική Τεχνική δεξιά). ΠΔ26909

ΠΩΛΕΙΤΑΙ ΕΝΑ SONY MIDI SYSTEM (FH-B550) ΜΕ ΔΙΠΛΟ ΚΑΣΕΤΟΦΩΝΟ, CD, EQUALISER, ΡΑΔΙΟΦΩΝΟ ΚΑΙ ΤΑ ΗΧΕΙΑ ΤΟΥ, ΑΓΟΡΑΣΜΕΝΟ ΤΟΝ ΙΑΝΟΥΑΡΙΟ ΤΟΥ '98. ΕΝΑ DISKMAN PHILIPS (AZ7271) ΕΝΟΣ ΜΗΝΟΣ ΜΕ 5 ΩΡΕΣ ΛΕΙΤΟΥΡΓΙΑΣ, ΜΑΖΙ ΜΕ ΤΟΝ ADAPTOR ΡΕΥΜΑΤΟΣ ΚΑΙ ΤΑ ΑΚΟΥΣΤΙΚΑ, ΟΛΑ ΜΑΖΙ ΣΤΗΝ ΚΑΤΑΠΛΗΚΤΙΚΗ ΤΙΜΗ ΤΩΝ 90.000 ΔΡΧ. ΞΕΧΩΡΙΣΤΑ 80.000 & 30.000 ΑΝΤΙΣΤΟΙΧΑ. ΤΗΛ. 095-295890

γνωριμίες

ΘΕΛΕΙΣ ΝΑ ΞΕΧΑΣΤΕΙΣ ΑΠΟ ΤΗΝ ΚΑΘΗΜΕΡΙΝΟΤΗΤΑ ΚΑΙ ΖΗΤΑΣ ΤΟ ΚΑΤΙ ΑΛΛΟ; ΤΗΛΕΦΩΝΗΣΕ ΜΟΥ 094-382527 ΝΑΝΤΙΑ ΠΓ26188

ΔΕΣΜΟΣ: 22χρονη ξεναγός ψηλή, λεπτή καστανόξανθη, 30χρονη καθηγήτρια, γλυκιά εμφανίσιμη, 32χρονη ρεσεψιονίστρια, 29χρονη αισθητικός, 33χρονη γυμνάστρια, 35χρονη έμπορος, 40χρονη πολύ ελκυστική υπάλληλος, 28χρονος γιατρός καινούργιος στη Ρόδο, 30χρονος εισαγωγέας πολύ ευκατάστατης οικογενείας, 35χρονος δικηγόρος διαζευγμένος, 40χρονος μεγαλοξενοδόχος, 45χρονος μεγαλέμπορος, όλοι κάτοικοι Ρόδου ενδιαφέρονται για αξιόλογες γνωριμίες. Εξυπηρέτηση για κυρίες δεσποινίδες δωρεάν. Πληρ. τηλ. 01-4274066, 01-4624566 ΠΓ26671

πωλήσεις–ενοικιασεις επιχ/σεων

ΠΩΛΕΙΤΑΙ επιχείρηση ειδών περιπτέρου (ζαχαρώδη, τσιγάρα, εφημερίδες) με εξοπλισμό και εμπόρευμα στην Ανάληψη (Εμ.Ζαννή 14) λόγω αναχωρήσεως. Πληρ. τηλ. 0932-955763 ΑΚ27051

ΠΩΛΕΙΤΑΙ εργαστήριο πίτσας σε καλή τιμή. Πελατεία εξασφαλισμένη χειμώνα-καλοκαίρι. Πληρ. από Δευτέρα έως Παρασκευή τηλ. 27981 (από 8.00 έως 12.00) ΠΚ27028

ΕΥΚΑΙΡΙΕΣ. ΠΩΛΟΥΝΤΑΙ. 1) Επιχείρηση σούπερ μάρκετ σε λειτουργία στο Ροδίνι με όλο τον εξοπλισμό και το εμπόρευμα μόνο 15.000.000. 2) Καφετέρια σε λειτουργία στην περιοχή Φανερωμένης (Ξενοδοχείο ΚΑΨΗΣ) με όλο τον εξοπλισμό του μόνο 17.000.000. Πληρ. τηλ. 093-2361682 ΠΚ26952

ΠΩΛΕΙΤΑΙ επιχείρηση στο Φαληράκι FAST-FOOD ΟΒΕΛΙΣΤΗΡΙΟ και ΜΠΑΡ, πλήρως εξοπλισμένο, με εσωτερικό χώρο 45 τ.μ., με τουαλέτα και με 75 τ.μ. αυλή. Σε καλή τιμή και με ευκολίες πληρωμής. Πληρ. κ. Ν. Ηρωνίας, Νέα Αγορά α' όροφος, αρ. 17, τηλ. 31955, 21602 ΑΚ26940

ΠΩΛΕΙΤΑΙ στην Ιξιά σε τιμή ευκαιρίας εστιατόριο PIZZERIA σε καλή τουριστική κίνηση. Πληρ. τηλ. 78345 και 96152. ΠΚ26911

ΕΝΟΙΚΙΑΖΕΤΑΙ στο Φαληράκι, έτοιμη επικερδής επιχείρηση snack-bar (σνακ-μπαρ), εστιατόριο, disco, σε μαγευτικό περιβάλλον με μεγάλη πισίνα. Μεγάλα κέρδη για γνώστες επαγγέλματος. Πληρ. τηλ. 21198 και 094-918757. ΑΚ26892

ΠΩΛΕΙΤΑΙ επιχείρηση (εστιατόριο) στο Φαληράκι 50 μέτρα από την παραλία με αυλή 250 τ.μ. Πληρ. τηλ. 74480 από 9.00-11.00 ΑΚ26867

ΕΝΟΙΚΙΑΖΕΤΑΙ pub-καφετέρια κλιματιζόμενη αυθεντική, μοναδική στο είδος της, στο τουριστικό κέντρο της Ρόδου πλησίον νέου καζίνου! Δεκτές σοβαρές και μόνο προτάσεις! Πληροφορίες τηλεφωνικώς δεν θα δοθούν. Πληρ. τηλ. για συνεννόηση 0241-20759, 21274 (τηλεφωνητής), 094-257142 ΑΚ26941

Στον πεζόδρομο της οδού Ορφανίδου πωλείται επιχείρηση snack-bar fast food 100 τ.μ. λειτουργούσα επί πενταετία, πλήρης εξοπλισμός σε άριστη κατάσταση. Με πολύ υψηλούς τζίρους. Δεκτός οποιοσδήποτε έλεγχος. Πληρ. τηλ. 094 377089 ΠΚ26789

ΖΗΤΕΙΤΑΙ συνέταιρος σε πολυετή επιχείρηση της πόλης. Δεκτές σοβαρές και μόνο προτάσεις. Πληρ. τηλεφωνικώς δεν θα δοθούν. Τηλ. για συνεννόηση 85225 από 17.00 έως 22.00 καθημερινά

ΠΩΛΕΙΤΑΙ εστιατόριο σε τουριστική περιοχή. Σε πολύ καλή τιμή. Πληρ. τηλ. 31111

ΕΝΟΙΚΙΑΖΕΤΑΙ επιχείρηση εστιατόριο-πιτσαρία εντός πόλεως ή ζητείται συνέταιρος. Πληρ. τηλ. 66090, 094 173648 ΑΚ26644

ΠΩΛΕΙΤΑΙ επιχείρηση αθλητικών ειδών σε πολύ προνομιακή θέση για το είδος της, στην πόλη της Ρόδου, λόγω συνταξιοδότησης. Πληρ. τηλ. 0241-35736, 094 605684

ΠΩΛΕΙΤΑΙ ή ΕΝΟΙΚΙΑΖΕΤΑΙ το ξενοδοχείο "ΦΟΙΒΟΣ" στον Αρχάγγελο, 16 δωματίων, με μπαρ, πάρκινγκ και δενδρόκηπο 2.800 τ.μ. Μετατρέπεται εύκολα σε 4 διαμερίσματα με τα υπόγειά τους. Είναι ελεύθερο βαρών. Πληρ. τηλ. 0244/22600, 0241/27578

ΠΩΛΕΙΤΑΙ MINI MARKET στο Φαληράκι εντός ξενοδοχείου λόγω φόρτου εργασιάς. Πληρ. τηλ. 63523 από 9π.μ.-9 μ.μ. ΠΚ26243

προσφορες εργασιας

ΚΑΦΕΜΑΝΤΙΑ-ΧΑΡΤΟΜΑΝΤΙΑ-ΧΕΙΡΟΜΑΝΤΙΑ ΕΛΕΝΗ. Πληρ. τηλ. 095-314817 Αγίου Γεωργίου 51 Ρόδος. ΑΡ26917

ΛΟΥΣΤΡΑΔΟΡΟΣ. Τώρα τα παλιά σας έπιπλα γίνονται καινούργια. Πληρ. τηλ. 33458, 90297κ. Χαράλαμπος ΑΡ27050

ΑΝΑΛΑΜΒΑΝΩ ΤΟΠΟΘΕΤΗΣΗ ΜΑΡΜΑΡΩΝ ΠΛΑΚΙΔΙΩΝ ΨΗΦΙΔΩΤΩΝ ΚΑΙ ΕΠΕΝΔΥΣΕΙΣ ΠΑΝΤΟΣ ΤΥΠΟΥ. ΕΛΕΥΘΕΡΙΟΣ ΤΣΑΚΙΡΗΣ ΤΗΛ. 0932477123 ΠΡ26786

ΑΒΑΝΤΑΖ: Αναγνωρισμένο γραφείο παροχής βοηθητικού προσωπικού. Διαθέτουμε οικοβοηθούς νοσοκόμες, μπέιμπυ σίτερ, καμαριέρες, λαντζιέρες, άτομα για αγροτικές εργασίες στη Ρόδο και γενικότερα σε όλα τα Δωδεκάνησα. Εξυπηρέτηση αυθημερόν, 6μηνες γραπτές εγγυήσεις. Πληρ. τηλ. 01-4636749, 01-4282067, 01-4136726 ΠΡ26670

Συνεργείο υδραυλικών αναλαμβάνει από μικρές έως μεγάλες δουλειές. Πληρ. τηλ. 81811-28138.

ΠΡΑΚΤΙΚΕΣ-ΚΑΛΛΙΤΕΧΝΙΚΕΣ ΕΠΕΜΒΑΣΕΙΣ ΣΤΟΝ ΧΩΡΟ ΣΑΣ
ΠΑΡΑΔΟΣΙΑΚΑ ΠΑΤΩΜΑΤΑ ΜΕ ΒΟΤΣΑΛΟ ΜΩΣΑΙΚΑ-ΚΕΡΑΜΙΚΑ ΚΑΙ ΑΝΑΓΛΥΦΑ ΓΛΥΠΤΙΚΗ ΚΑΙ ΚΤΙΣΙΜΟ ΣΕ (ΠΟΡΟΛΥΘΟ) ΑΡΜΟΛΟΓΙΣΗ ΤΑΜΠΕΛΕΣ ΠΑΡΑΔΟΣΙΑΚΕΣ-ΤΟΙΧΟΓΡΑΦΙΕΣ Κ.ΛΠ ΛΟΓΙΚΕΣ ΤΙΜΕΣ ΑΜΕΣΗ ΕΞΥΠΗΡΕΤΗΣΗ
Πληρ. τηλ. 094 130328

ΠΑΡΚΕ
ΤΟΠΟΘΕΤΗΣΕΙΣ ΠΑΝΤΟΣ ΕΙΔΟΥΣ ΠΑΡΚΕ ΑΠΟ ΕΜΠΕΙΡΟΥΣ ΤΕΧΝΙΤΕΣ. ΕΠΙΣΚΕΥΕΣ ΠΑΛΑΙΩΝ ΚΑΙ ΦΘΑΡΜΕΝΩΝ ΠΑΤΩΜΑΤΩΝ. ΒΕΡΝΙΚΙΑ ΔΙΑΡΚΕΙΑΣ
ΣΩΤΗΡΗΣ ΧΑΤΖΗΧΡΗΣΤΟΣ
Πληρ. τηλ. 26584
ΠΡ26106





ΑΠΟΦΡΑΞΕΙΣ ΚΑΘΑΡΙΣΜΟΙ ΑΠΟΧΕΤΕΥΣΕΩΝ
"ΜΑΡΙΑ"
Αναλαμβάνουμε την απόφραξη και τον καθαρισμό αποχετεύσεων οικιών, πολυκατοικιών, ξενοδοχείων με ηλεκτρικό μηχάνημα όλο το 24ωρο.
ΕΡΓΑΣΙΑ ΕΓΓΥΗΜΕΝΗ ΤΑΧΕΙΑ ΕΞΥΠΗΡΕΤΗΣΗ
Πληρ. τηλ. **94750**
κινητό **095-262821**

ΥΔΡΑΥΛΙΚΟΣ ΓΙΩΡΓΟΣ ΚΑΜΜΑΣ
ΑΝΑΛΑΜΒΑΝΟΥΜΕ ΠΑΣΗΣ ΦΥΣΕΩΣ ΥΔΡΑΥΛΙΚΕΣ ΕΡΓΑΣΙΕΣ ΚΑΙ ΞΕΒΟΥΛΩΜΑΤΑ
Πληρ. τηλ. 61761 Ρόδος, κιν. 093 2540112
ΠΡ26785

ΑΛΟΥΜΙΝΙΑ
Για κάθε πρόβλημα στα παλιά σας αλουμίνια καθώς και για την κατασκευή παντός είδους νέων αλουμινίων τηλεφωνήστε στο **39747**
Τιμές ασυναγώνιστες
ΠΡ26617

ΚΑΘΑΡΙΣΜΟΣ – ΦΥΛΑΞΗ ΧΑΛΙΩΝ
Αναλαμβάνουμε τον καθαρισμό και τη φύλαξη των χαλιών - μοκετών - σαλονιών σας, στον δικό μας ή σε δικό σας χώρο.
ΠΡΟΣΦΟΡΑ
Η φύλαξη είναι δωρεάν!
CLEAN CENTER
Γεωρ.Παπανδρέου 31 Ρόδος
Τηλ. 65481, κιν. 093-852102
ΠΡ24412

ΗΛΕΚΤΡΟΛΟΓΟΣ ΜΗΧΑΝΙΚΟΣ Τ.Ε.
Αναλαμβάνει πάσης φύσεως ηλεκτρολογικές εργασίες.
Νέες εγκαταστάσεις, επεκτάσεις, μετατροπές, βλάβες κ.λπ.
Πληρ. τηλ. 0932 242625
ΠΡ26788

ΥΔΡΑΥΛΙΚΕΣ ΕΓΚΑΤΑΣΤΑΣΕΙΣ



Δ. ΑΝΔΡΟΥΛΗΣ
ΒΛΑΒΕΣ ΑΠΟΦΡΑΞΕΙΣ
ΛΕΩΦ. ΔΗΜΟΚΡΑΤΙΑΣ 11 ΠΑΡΑΔΕΙΣΙ ΡΟΔΟΣ ΤΗΛ. (0241) 82942 κιν. 095-264254

Ε.Κ.Κ.Ο ΤΕΛΙΚΟΣ ΠΙΝΑΚΑΣ
Για την ρευματοδότηση της οικοδομής σας.
Αναλαμβάνουμε την διαδικασία συμπλήρωσης όλων των εντύπων που χρειάζονται για την υποβολή τους στην εφορία.
Καθώς το προσδιορισμό του ελάχιστου κόστους κατασκευής οικοδομής (Ε.Κ.Κ.Ο.) και του **Τελικού Πίνακα.**
Πληρ. Τεχνικό Γραφείο
ΚΤΙΡΙΟΔΟΜΙΚΗ
Εθνικής Αντιστάσεως 15 β' όροφος
Άμεση εξυπηρέτηση
τηλ.: 29401 & Κιν: 094634529

ΕΡΓΟΛΑΒΟΣ ΜΑΣΤΟΡΑΣ ΚΩΝΣΤΑΝΤΙΝΟΣ
ΤΙΜΕΣ ΛΟΓΙΚΕΣ αναλαμβάνω γενικές κατασκευές κτιρίων αναπαλαιώσεις σοβατίσματα, χτισίματα γκρεμίσματα βαψίματα, μάρμαρα, γιαλίσματα, πλακάκια περιφράξεις οικοπέδων, κατασκευές, μελέτες για σοφίτες ξυλοκατασκευές, τοποθέτηση κεραμίδια.
ΓΙΑ ΟΛΗ ΤΗ ΔΩΔΕΚΑΝΗΣΟ
Πληρ. τηλ. 27255, 094-823925 όλο το 24ωρο
ΠΡ26666

EXPRESS CLEAN
και το 1999
"ΑΠΟΘΗΚΕΥΣΗ ΧΑΛΙΩΝ ΔΩΡΕΑΝ-ΕΠΙΣΤΡΟΦΗ ΧΑΛΙΩΝ ΣΕ 3 ΗΜΕΡΕΣ
Αναλαμβάνουμε τον καθαρισμό επί τοπου ή στο δικό μας χώρο σε μοκέτες, χαλιά, σαλόνια.
ΔΩΡΕΑΝ ΑΠΟΘΗΚΕΥΣΗ για όλο το χρόνο.
Αμεση εξυπηρέτηση.
Εγγύηση η πολυετής πείρα μας με τα σύγχρονα μηχανήματα και απορρυπαντικά μας.
Τηλ. 94815, κιν. 094 350247, 0246 98317 βραδυνές ώρες



Ζητούνται σερβιτόροι - σερβιτόρες για δωδεκάμηνη απασχόληση.

Κον Παπαοικονόμου στο Τηλ. 26406 από 8 -11 π.μ

AMERIKHS & 25ης Μαρτίου 28 - Τηλ. (0241) 26406



ΧΩΡΙΣ ΣΥΝΔΡΟΜΗ ΧΩΡΙΣ ΕΠΙΒΑΡΥΝΣΗ

P & G GRUP
ΧΡΗΜΑΤΟΟΙΚΟΝΟΜΙΚΟΙ ΣΥΜΒΟΥΛΟΙ ΕΠΙΧΕΙΡΗΣΕΩΝ
Χορηγούνται **ΑΜΕΣΑ** δάνεια τραπεζών εντός ωρών σε δημόσιους υπαλλήλους-ιδιωτικούς υπαλλήλους και ελεύθερους επαγγελματίες. **ΔΑΝΕΙΑ:** προσωπικά, καταναλωτικά, στεγαστικά, αγοράς οικοπέδου, οικίας, ανέγερσης πολυκατοικίας, επαγγελματικά με το χαμηλότερο επιτόκιο της αγοράς **ΧΩΡΙΣ ΠΡΟΣΗΜΕΙΩΣΗ!!!**
ΕΝΗΜΕΡΩΘΕΙΤΕ αν είστε στην μαύρη λίστα των **ΤΡΑΠΕΖΩΝ ΑΝΑΛΑΜΒΑΝΟΥΜΕ** υπεύθυνα την διαγραφή σας από την **BLACK LIST ΕΠΙΤΟΚΙΟ ΑΠΟ 5,75% ΕΩΣ 10,75%**

ΤΗΛ. 21848 ΩΡΕΣ 9-4 μ.μ.

ΠΩΛΕΙΤΑΙ
επιχείρηση εστιατορίου επί της Μιχ. Πετρίδη. Μόνο σοβαρές προτάσεις.
Πληρ. τηλ. 63193, 62637 από 10.00-13.00

Πάντα με υγείαν...

ΧΙΛΙΑΔΕΣ ΑΤΕΚΝΑ ΖΕΥΓΑΡΙΑ ΠΕΦΤΟΥΝ ΘΥΜΑΤΑ ΚΥΚΛΩΜΑΤΩΝ ΠΟΥ ΕΚΜΕΤΑΛΛΕΥΟΝΤΑΙ ΤΗΝ ΕΛΠΙΔΑ

Το λαθρεμπόριο των ωαρίων

Χιλιάδες άτεκνα ζευγάρια πέφτουν θύματα επιτηδείων, που έχουν στήσει κύκλωμα διακίνησης ωαρίων, εκμεταλλευόμενοι την έλλειψη νομοθεσίας στην Ελλάδα. Οι καταγγελίες για τον Ελληνα γυναικολόγο, που πωλούσε ωάρια Αγγλίδων σε Ελληνίδες, χωρίς να διασφαλίσει ότι οι δότριες είναι υγιείς, αποτελεί μόνο την κορυφή του παγόβουνου...

Στο μικροσκόπιο του Ιατρικού Συλλόγου Αθηνών βρίσκεται η υπόθεση του Ελληνα γυναικολόγου που υπέβαλε σε θεραπείες γονιμότητας γυναίκες από τη Μ. Βρετανία, τις οποίες αφού έφερνε στην Ελλάδα, αφαιρούσε τα ωάριά τους για να τα χρησιμοποιήσει σε Ελληνίδες με πρόβλημα τεκνοποίησης.

Η υπόθεση αυτή ήρθε στη δημοσιότητα μετά από καταγγελία μιας δότριας, που ισχυρίστηκε ότι υποβλήθηκε σε θεραπεία γονιμότητας για να παραγάγει περισσότερα ωάρια, χωρίς να υποβληθεί σε κλινικές και εργαστηριακές εξετάσεις που να διασφαλίζουν την υγεία, τόσο τη δική της όσο και της λήπτριας.

Δεοντολογικές και όχι ποινικές είναι οι ευθύνες που ανακύπτουν για τον Ελληνα γιατρό, αν τελικά ευσταθούν οι καταγγελίες. Η χώρα μας είναι η μόνη χώρα της Ευρώπης που δεν έχει σαφές νομικό πλαίσιο, που να διέπει τις διαδικασίες της τεχνητής αναπαραγωγής. Δεν υπάρχει λοιπόν, κανένας επίσημος φορέας που να ελέγχει τα διάφορα κέντρα εξωσωματικής γονιμοποίησης.

Πολλά ζευγάρια, λοιπόν, από χώρες της Ευρώπης, όπως η Αυστρία, η Γερμανία, η Αγγλία κ.λπ., που έχουν αυστηρή νομοθεσία για μεθόδους τεχνητής αναπαραγωγής, έρχονται στην Ελλάδα αναζητώντας ν' αγοράσουν ή πουλώντας ωάρια!

Υπάρχουν επίσης καταγγελίες ότι τα τελευταία χρόνια χρησιμοποιούνται συστηματικά μετανάστριες που έναντι αμοιβής πωλούν τα ωάριά τους σε άτεκνα ζευγάρια.

Τα τελευταία χρόνια παρατηρείται διεθνώς αυξημένη ζήτηση ωαρίων λόγω των νέων κοινωνικών δεδομένων. Ολο και περισσότερες γυναίκες επενδύουν στην καριέρα τους και καθυστερούν να παντρευτούν ή ξαναπαντρεύονται και θέλουν ν' αποκτήσουν παιδί, μετά την εμμηνόπαυση.

Υπάρχουν, επίσης, πολλές περιπτώσεις ζευγαριών που έχουν χάσει το παιδί τους σε τροχαίο και θέλουν ν' αποκτήσουν άλλο, ενώ είναι σε προχωρημένη ηλικία.

Η ζήτηση, λοιπόν, στις περισσότερες χώρες, ξεπερνά την προσφορά. Το γεγονός αυτό δημιουργεί πολλές πιέσεις και τον κίνδυνο αν καθιερωθεί η εμπορευματοποίηση ωαρίων να γίνεται συστηματική εκμετάλλευση απόρων γυναικών.

Πριν από μερικούς μήνες, έγινε σάλος στην Ιταλία, όταν διαπιστώθηκε ότι σε κάποιο κέντρο εξωσωματικής γονιμοποίησης, έπαιρναν ωάρια από γυναίκες που υποβάλλονται σε θεραπείες γονιμότητας και τα πωλούσαν χωρίς τη συγκατάθεσή τους.

Ενα ακόμα ζήτημα είναι η διαδικασία λήψης των ωαρίων. Η επέμβαση αυτή ενέχει κάποιους κινδύνους για τη δότρια. Αν, λοιπόν, πληρώνονται γι' αυτό που κάνουν, γεννιούνται πολλοί ηθικοκοινωνικοί προβληματισμοί. Περιορισμός, όμως, πρέπει να υπάρχει και για την ηλικία της γυναίκας που θα επωφεληθεί από αυτή τη μέθοδο.

Θεωρητικά, με την κατάλληλη ορμονική υποστήριξη, είναι εφικτή η εγκυμοσύνη και για γυναίκες μετά την εμμηνόπαυση.

Στη χώρα μας όπως και σε άλλες, έχουν υπάρξει περιπτώσεις γυναικών που έκαναν εξωσωματική γονιμοποίηση ακόμα και μετά τα 60 τους!

Ποιές είναι, όμως, οι κατηγορίες γυναικών που χρειάζονται δωρεά ωαρίων;

Υπάρχουν πέντε κατηγορίες γυναικών, που με τα δικά τους ωάρια έχουν ελάχιστες ή καμία πιθανότητα να αποκτήσουν παιδί:

• Οι γυναίκες που έχουν υποβληθεί σε χημειοθεραπεία για καρκίνο και οι ωοθήκες τους έχουν καταστραφεί.

• Οσες είναι φορείς κάποιας σοβαρής γενετικής ασθένειας και υπάρχει μεγάλος κίνδυνος να τη μεταδώσουν στο παιδί τους όταν γεννηθεί. Μια τέτοια ασθένεια είναι η αιμορροφιλία.

• Γυναίκες που στα ωάρια τους φέρουν χρωμοσωματικές ανωμαλίες, οι οποίες υπάρχει κίνδυνος να εμφανισθούν στο παιδί.

• Γυναίκες με προώρη εμμηνόπαυση. Το φαινόμενο έχει παρουσιαστεί ακόμη και στην ηλικία των 22 ετών.

• Τέλος, υπάρχουν γυναίκες άνω των 40 που λόγω ηλικίας τα ωάριά τους είναι λίγα ή κακής ποιότητας.

«Σε αντίθεση με τη δωρεά σπέρματος, το οποίο μπορεί να καταψυχθεί και να χρησιμοποιηθεί, αφού πιστοποιηθεί ότι ο δότης δεν πάσχει από κάποιο μεταδοτικό νόσημα, τα ωάρια δεν καταψύχονται. Για το λόγο αυτό η δότρια πρέπει να υποβάλλεται σε σχολαστικό ιατρικό έλεγχο, αλλά και πάλι δεν μπορεί να διασφαλιστεί 100% ότι δεν θα μεταδοθεί κάποιο νόσημα.

ΙΑΤΡΙΚΗ ΑΝΑΚΟΙΝΩΣΗ
Ο ιατρός
ΜΙΧΑΗΛ ΕΜΜ. ΤΕΛΩΝΗΣ
ΧΕΙΡΟΥΡΓΟΣ ΟΦΘΑΛΜΙΑΤΡΟΣ
Δέχεται στο ιατρείο του
Αννης Μαρίας 71 (ισόγειο)
Καθημερινά 08.30-13.00 και 17.00-20.30
Σάββατο 09.00-12.00
Τηλέφωνο 33113 κιν. 095-315657

ΙΑΤΡΙΚΗ ΑΝΑΚΟΙΝΩΣΗ
Ο ιατρός
ΒΑΣΙΛΗΣ Μ. ΚΑΡΑΓΙΑΝΝΗΣ
ΝΕΥΡΟΛΟΓΟΣ
ΔΕΧΕΤΑΙ: Στο ιατρείο του
Γ. Ευσταθίου 8 (κοντά στη Γενική Τράπεζα)
Καθημερινά 8.30-13.00 και 17.30-20.00
Σάββατο 8.30-13.00
Τηλ. 78655, οικίας: 21045, κιν.: 095463082

ΝΤΟΡΑ ΚΩΝΣΤΑΝΤΙΝΟΠΟΥΛΟΥ-ΨΥΧΟΛΟΓΟΣ
Πτυχιούχος του Πανεπιστημίου της Καλιφόρνιας-Λος Αντζελες (UCLA)-Μεταπτυχιακές σπουδές στο Pepperdine University-Malibu California.
➤ Αμεση ψυχολογική υποστήριξη και επαγγελματική φροντίδα από έμπειρη Ψυχολόγο και Οικογενειακή Σύμβουλο.
➤ Η σωστή θεραπευτική σχέση μπορεί να επιφέρει ρεαλιστικές λύσεις για πραγματικά προβλήματα σε θέματα: μοναξιάς, μελαγχολίας, στρες, ανυπομονησίας, φοβίας, εθισμού, οικογενειακών σχέσεων, διαζυγίου, κακομεταχείρισης, συναισθηματικών δυσκολιών, αυτοπεποίθησης, ανασφάλειες, μεταβατικά στάδια ζωής, βουλιμίας, ανορεξίας, απώλειας, πένθους.
Τηλεφωνείστε στα τηλέφωνα: 35163 και 094/980550 για ραντεβού και άμεση εξυπηρέτηση.
Διεύθυνση: Καρίας 1
Περιοχή Ροδίνι - Ρόδος

ΙΑΤΡΙΚΗ ΑΝΑΚΟΙΝΩΣΗ
Ο ιατρός
ΚΟΥΛΤΙΝΙΟΣ ΕΜΜ. ΚΟΜΝΗΝΟΣ
ΧΕΙΡΟΥΡΓΟΣ ΩΤΟΡΙΝΟΛΑΡΥΓΓΟΛΟΓΟΣ
Δέχεται:
καθημερινά: 8.30-13.30
απόγευμα: 17.30-20.30
Σάββατο: 8.30-14.00 (μόνο κατόπιν ραντεβού)
ΓΕΩΡΓΙΟΥ ΕΥΣΤΑΘΙΟΥ 6 (κοντά στη Γενική Τράπεζα)
Τηλ. fax (0241) 28016
email: Kekoultinios@hotmail.com

ΙΑΤΡΙΚΗ ΑΝΑΚΟΙΝΩΣΗ
ΚΟΡΔΩΝΗ ΒΑΣΙΛΙΚΗ
ΠΑΙΔΙΑΤΡΟΣ
Δέχεται στο ιατρείο της
Αννης Μαρίας 11
Καθημερινά από τις 17.30 έως και τις 20.30
εκτός Τετάρτης και Σάββατου
Τηλέφωνο 74850 κιν. 094-351235

ΙΑΤΡΙΚΗ ΑΝΑΚΟΙΝΩΣΗ
Ο ιατρός
ΔΗΜ. Ε. ΧΑΤΖΗΔΗΜΗΤΡΙΟΥ
ΕΙΔΙΚΟΣ ΠΑΘΟΛΟΓΟΣ
Δέχεται στο ιατρείο του
Θεμιστοκλέους Σοφούλη 88
Καθημερινά 9-1 π.μ. και 5-8 μ.μ.
Σάββατο με ραντεβού
Τηλέφωνα 38008 ιατρείο, 95068 οικία, 095 233872 κινητό

ΙΑΤΡΙΚΗ ΑΝΑΚΟΙΝΩΣΗ
Ο νευρολόγος
ΝΙΚΟΣ ΑΪΒΑΛΗΣ
θα απουσιάσει από 24/3/99 έως 30/3/99 λόγω συμμετοχής του στην μετεκπαίδευση του Πανεπιστημίου της Οξφόρδης με αντικείμενο την ηλεκτρομυογραφία και την επιληψία

ΙΑΤΡΙΚΗ ΑΝΑΚΟΙΝΩΣΗ
Ο οδοντίατρος
ΝΙΚΟΛΑΟΣ ΑΝΤΩΝΙΟΥ DDS, MS
ΠΤΥΧΙΟΥΧΟΣ ΠΑΝΕΠ. ΑΘΗΝΩΝ,
μετεκπαιδευμένος στη χειρουργική στόματος
δέχεται στο ιατρείο του
28ης Οκτωβρίου 23-25, 1ος όροφος,
κατόπιν ραντεβού, από:
ΔΕΥΤΕΡΑ ΕΩΣ ΠΑΡΑΣΚΕΥΗ
9.00-1.00 και 17.30-20.00
τηλ.: 77025

ΙΑΤΡΙΚΗ ΑΝΑΚΟΙΝΩΣΗ
Ο ιατρός
ΔΗΜΗΤΡΙΟΣ ΤΡΙΑΝΤΑΦΥΛΛΟΥ
ΠΛΑΣΤΙΚΟΣ ΧΕΙΡΟΥΡΓΟΣ
Δέχεται στο ιατρείο του
ΠΑΥΛΟΥ ΜΕΛΑ 27 και ΝΑΥΑΡΙΝΟΥ (2ος όροφος)
ΜΕ ΡΑΝΤΕΒΟΥ
ΔΕΥΤΕΡΑ-ΤΕΤΑΡΤΗ-ΠΕΜΠΤΗ 18.30-20.30
ΤΗΛ.FAX:(0241) 23860 κιν. 094-688989

ΙΑΤΡΙΚΗ ΑΝΑΚΟΙΝΩΣΗ
ΑΝΑΣΤΑΣΙΟΣ Β. ΧΡΟΝΟΠΟΥΛΟΣ
ΑΓΓΕΙΟΧΕΙΡΟΥΡΓΟΣ
Δέχεται κατόπιν ραντεβού
Στη νέα διεύθυνση: Αννης Μαρίας 15 3ος όροφος
Τηλ. 31584-74727 κιν. 094-357899

Ρόδος: *ειχή και ως έτυχε...*

Συνεδριακός πανικός

• Λακίστε σύντροφοι. Ξαναφορτίζει!...

Μέρα που είναι, ας αφήσουμε κατά μέρος τις γκρίνιες και ας την *"καταβρούμε"* με ένα καταπληκτικό χιουμοριστικό κείμενο που δημοσίευσε ο **Ανδρέας Ρουμελιώτης** στην **Ελευθεροτυπία**, προχθές Τρίτη 23 Μαρτίου. Θέμα του τι έγινε στο συνέδριο του ΠΑΣΟΚ όταν ο **κ. Σημίτης** για να τα βγάλει πέρα πήρε το θαυματουργό μπλε χάπι - το **Βιάγκρα** καλέ- και έφερε στα πρόθυρα της τρέλας τον δικό μας **Κώστα Σκανδαλίδη:**

«.... Λοιπόν πάει στο γιατρό ο Σημίτης...



• Σύντροφοι αλάργα! Για να γελάει ο ένας και να κλαίει ο άλλος, *"ταρζανιές"* μας ετοιμάζουν...

-«Γιατρούλι μου, του λέει, δωσ' μου αυτό το Βιάγκρα να πάρω γιατί είμαι υποτονικός τελευταία και θέλω να γίνω ταύρος να τους απαυτώσω στο συνέδριο!

Του δίνει ο γιατρός ένα κουτί μπλε χαπάκια, αλλά ο δικός μας, επειδή έχει το μυαλό του κολλημένο στην ΟΝΕ, δεν διαβάζει τις οδηγίες, καταπίνει όλο το κουτί και ανεβαίνει στο βήμα.

Κι ενώ αρχίζει να επιχειρηματολογεί για την αναγκαιότητα του εκσυγχρονισμού, κάτι φουσκώνει ανάμεσα στα πόδια του, κοκκινίζει και μπροστά στα έκπληκτα μάτια των συνέδρων, "κανονίζει" τον Σουλαδάκη. Αρπάζει μετά τον Σκανδαλίδη, τον Λαλιώτη, τον Πάγκαλο, τον Ακη, τον Γεράσιμο, τον Παντελή, περνάει ένα... χεράκι τον Τσουκάτο και κατεβαίνει σαν μαινόμενος ταύρος και αρχίζει να πηδάει τον ένα μετά τον άλλο τους συνέδρους...

Πανικός στο ΟΑΚΑ, όπου φύγει φύγει οι σύνεδροι, σκορπίζουν και κρύβονται στους γύρω χώρους του σταδίου, έρχονται ΜΑΤ, καταφτάνει το CNN, αλλά ο δικός μας δεν καταλαβαίνει τίποτα. Ορμάει σ' έναν της "Καρακίτσος σεκιούριτι" και του αλλάζει τα φώτα!

Ξαφνικά χτυπάει το κινητό, είναι ο Στεφανής, ο σ. καθηγητής της Ψυχιατρικής.

- Πρόεδρε, τι έπαθες; Τι κάνεις; Τρελάθηκες;

- Ρε συ Κωστάκη, δεν το θέλω! Αυτά τα Βιάγκρα που μου έσωσες μ' έχουν ανάψει! Δεν ξέρω τι κάνω!

- Πόσα πήρες;

- Ολο το κουτί.

- Ολο το κουτί! Τρελάθηκες;

- Τι να κάνω γιατρέ, πες μου. Θα γίνω ρεζίλι. Σε παρακαλώ βοήθησέ με! Χελπ!

- Πήγαινε σ' ένα αυτοκίνητο, άνοιξε το καπό, πάρε τους δύο πόλους της μπαταρίας και ακούμπησέ τους στο επίμαχο σημείο. Θα 'ναι σαν ηλεκτροσόκ, αλλά θα συνέλθεις.

Πάει στην πρωθυπουργική Μερσεντές, ενώ πίσω στο πορτ μπαγκάζ είναι κρυμμένος ο Σκανδαλίδης' τον έχουν στείλει οι σύνεδροι για να δει τι γίνεται. Ακουμπάει λοιπόν ο πρόεδρος τα καλώδια στο επίμαχο και βγάζει μια φρικαλέα, ανατριχιαστική κραυγή "Αααααχχχχ!!!!"

Λαγός, έντρομος, ο Σκανδαλίδης, τρέχει προς το μέρος που είναι κρυμμένη η οργανωτική επιτροπή.

- Σύντροφοι, μακριά! Φύγετε! Κρυφτείτε! Ξαναφορτίζει!"

• Συνεδριακές γυφτιές

Στο ίδιο φύλλο της εφημερίδας ο **κ. Χρήστος Μιχαηλίδης** μας δίνει μια εικονογραφία της απέρριτης συμπεριφοράς των συνέδρων-φιλάθλων. Εκεί να δείτε σαβουάρ βιβρ, αβρότητες, συμπεφορά Αρσακειάδων!

*"**Το Ολυμπιακό Στάδιο** έχει χώρους στάθμευσης για χιλιάδες αυτοκίνητα. Κι όμως, δεν έμεινε πεζοδρόμιο για πεζοδρόμιο, πρασινάδα για πρασινάδα, που να μην άφησαν τα αμάξια τους πολλοί σύνεδροι του ΠΑΣΟΚ, κάνοντας μαρτύριο τη ζωή των άλλων πολιτών που κινούνταν (;) με τα ΙΧ τους στην οδό Σπύρου Λούη, μπροστά από την κεντρική είσοδο του σταδίου. Η... μικρή λεπτομέρεια είναι ότι μέσα στο Συνέδριο, όλοι αυτοί οι παράνομοι τζαμπατζήδες (1 χιλιάρικο έκανε το πάρκινγκ), εκφωνούσαν βαρυσήμαντους λόγους για το "πως θ' αλλάξουμε την Ελλάδα".*

***Η αίθουσα του Συνεδρίου** ήταν στρωμένη με καινούργιες μοκέτες. Επί των οποίων, όλοι σχεδόν, έσβηναν τα τσιγάρα τους. Ακόμη κι όταν μιλούσαν για εκσυγχρονισμό...*

***Δεν ξοδεύτηκαν χρήματα** φέτος για φυτά. Εκρίθη, προφανώς, ως σπατάλη. Δεδομένου μάλιστα ότι ήδη, εντός της αιθούσης του Συνεδρίου, υπήρχαν πάρα πολλά..."*

Ημερολόγιο Πολιτιστικών Εκδηλώσεων

• Η Ρόδος στην επανάσταση του 1821: Ομιλία του δημοσιογράφου-ιστορικού **Κώστα Τσαλαχούρη** με την ευκαιρία της πανηγυρικής συνεστίασης των LIONS προς τιμή του καθηγητή Καρδιολογίας και πρώην υπουργού, **Δημήτρη Κρεμαστινού.**

(Ξενοδοχείο Rodos Park, Πέμπτη 25 Μαρτίου)

• "Στο κεριών το φως": Μουσική βραδιά με τραγούδια, ποιητικό λόγο και θεατρικούς μονολόγους, με την **Μελίνα Μποτέλη** και τον κιθαρίστα **Μιχάλη Σουρβίνο.**

(Εθνικό Θέατρο, Παρασκευή και Σάββατο 26 και 27 Μαρτίου, με ώρα έναρξης στις 9 το βράδυ)

• Τουρκικός επεκτατισμός: Ομιλία του καθηγητή **Χριστόδουλου Γιαλλουρίδη** με θέμα **"Ελλάδα και Τουρκικός επεκτατισμός".**

(Ανωτέρα Σχολή Τουριστικών Επαγγελμάτων, Σάββατο 27 Μαρτίου στις 7 το βράδυ)

• Προσύμνιον Δωδεκανήσου: Παρουσίαση του ομότιτλου βιβλίου του κ. **Σπύρου Κατσούρη** από τη φιλόλογο **Μαρία Κωνσταντοπούλου.**

(Ξενοδοχείον "Θέρμαι", Σάββατο 27 Μαρτίου στις 8μιση το βράδυ).

• "Υμνολογία της Σαρακοστής": Η **Ενωση Ιεροψαλτών Ρόδου και Περιχώρων** θα αποδώσει θρησκευτικούς ύμνους στην εκκλησία του **Ευαγγελισμού** την Κυριακή 28 Μαρτίου στις 7μιση το βράδυ.

ΗΛΕΚΤΡΟΔΟΜΗ
ΗΛΕΚΤΡΟΛΟΓΙΚΟ ΥΛΙΚΟ-ΦΩΤΙΣΤΙΚΑ
Κεντρικό κατάστημα:
28ης Οκτωβρίου 4 Κρεμαστή,
85104 Ρόδος, τηλ. 91781
Υποκατάστημα:
11ο χλμ. Ρόδου-Αεροδρομίου,
Κρεμαστή 85104 Ρόδος, τηλ.
(0241)95008, fax. 90446
Για ό,τι αφορά τον ηλεκτρισμό έχουμε τις λύσεις



Περιποιημένα χέρια με άψογα νύχια ήταν πάντα το όνειρο κάθε γυναίκας.
Αφήστε τα χέρια σας να μιλήσουν.
Τεχνητά νύχια
άψογα σε εμφάνιση και αντοχή.
Αποκτήστε τώρα τέλεια νύχια στο μήκος που επιθυμείτε.
Γιώτα
Τηλ. 78275-
Κιν. 095 319683

ΘΕΡΜΑΝΣΗ ΚΛΙΜΑΤΙΣΜΟΣ
ΛΕΒΗΤΕΣ-ΚΕΝΤΡΙΚΗΣ & ΑΤΟΜΙΚΗΣ ΘΕΡΜΑΝΣΗΣ
ΚΑΥΣΤΗΡΕΣ ΑΕΡΙΟΥ- ΝΤΙΖΕΛ - ΜΑΖΟΥΤ
ΑΝΤΛΙΕΣ
ΘΕΡΜΑΝΤΙΚΑ ΣΩΜΑΤΑ
ΚΛΙΜΑΤΙΣΤΙΚΑ
ΗΛΙΑΚΟΙ ΕΥΑΛΕΚΤΕΣ ΘΕΡΜΟΣΙΦΩΝΕΣ
ΚΥΚΛΟΦΟΡΗΤΕΣ ΟΡΓΑΝΑ ΑΥΤΟΜΑΤΙΣΜΟΥ
ΤΕΧΝΙΚΗ ΣΤΗΡΙΞΗ
ΤΕΧΝΙΚΕΣ ΣΥΜΒΟΥΛΕΣ
ΟΙΚΟΝΟΜΙΑ - ΚΑΘΑΡΟ ΠΕΡΙΒΑΛΛΟΝ - ΠΡΩΤΟΠΟΡΙΑΚΗ ΤΕΧΝΟΛΟΓΙΑ
άριστη εργασία • μικρή προκαταβολή • διακανονισμός
ΒΟΥΤΥΡΑΚΗΣ Ι.Χ. Ε.Π.Ε.
ΔΩΔΕΚΑΝΗΣΙΑΚΗΣ ΝΕΟΛΑΙΑΣ 16 - ΡΟΔΟΣ - ΤΗΛ. ΚΕΝΤΡΟ: 0241 / 76100

Delta
ΔΙΑΜΑΝΤΟΤΡΥΠΟΤΕΧΝΙΚΗ ΡΟΔΟΥ
5ο χλμ. Ρόδου-Λίνδου Εμπορικό Κέντρο Μανουσέλη
ΤΡΥΠΑΜΕ-ΚΟΒΟΥΜΕ-ΣΠΑΜΕ
Τσιμέντα με σίδερα, τούβλα, μπετά, βράχια, πέτρες, τσιμεντόλιθους
Δυνατότητες των μηχανημάτων
1) ΤΡΥΠΕΣ (καρότα) - Σε πάτωμα ή με κλίση, όλες τις διαμέτρους. Για ηλεκτρολόγους, υδραυλικούς, air condition, δεξαμενές, τζάκια, σκάλες κ.λπ.
2) HANDSAW - Πριόνι χειροκίνητο, υδραυλικό, αεροκίνητο, βενζινοκίνητο 26-52 πόντων βάθους.
Κόβει ΠΟΡΤΕΣ-ΠΑΡΑΘΥΡΑ-ΣΚΑΛΕΣ-ΚΑΝΑΛΙΑ-ΑΡΜΟΥΣ
3) ΠΡΙΟΝΙ ΔΑΠΕΔΟΥ - Μηχάνημα κοπής δαπέδου. Κόβει, μέχρι 50 πόντους βάθους, τσιμέντα, άσφαλτο, κανάλια. Οτιδήποτε δεν μπορούμε να κόψουμε, το τρυπάμε.
Υπάρχει λύση!
ΠΩΛΗΣΗ ΔΙΑΜΑΝΤΕ ΔΙΣΚΩΝ ΚΑΙ ΕΡΓΑΛΕΙΩΝ
ΧΩΡΙΣ ΣΚΟΝΕΣ-ΡΩΓΜΕΣ-ΔΟΝΗΣΕΙΣ-ΜΕΡΕΜΕΤΙΑ
Η πολύχρονη μας πείρα στο εξωτερικό μας δίνει τη δυνατότητα να βρίσκουμε λύση εκεί που οι άλλοι σηκώνουν τα χέρια.
τηλ. γραφείου: 77986 • φαξ: (0241) 77986 • κινητό: 094 380562
ΥΠΕΥΘΥΝΟΣ: ΜΑΡΚΟΣ ΤΣΕΣΜΕΤΖΗΣ

GA FERRIES
KYDON TOURS
ΚΕΝΤΡΙΚΟ ΠΡΑΚΤΟΡΕΙΟ PORT AGENT
ΠΑΣΧΑ
Στο πανέμορφο ΚΑΣΤΕΛΛΟΡΙΖΟ με το πολυτελές F/B MARINA
Η GA FERRIES και το πρακτορείο ΚΥΔΩΝ οργανώνουν εκδρομή κρουαζιέρα με παραμονή στο F/B MARINA για να κάνουμε ΑΝΑΣΤΑΣΗ κοντά στους ΑΚΡΙΤΕΣ του ΚΑΣΤΕΛΛΟΡΙΖΟΥ
Happy Easter
- Αναχώρηση Μεγάλο Σάββατο 14.30. Αφιξη 16.30
- Επιστροφή στη Ρόδο Δευτέρα. Αφιξη 13.00
Περάστε ένα από τα ωραιότερα ΠΑΣΧΑ της ζωής σας στο πανέμορφο νησί άνετα, ξεκούραστα με την παραμονή σας.
ΚΥΡΙΑΚΗ ΠΑΣΧΑ 11/4. Ημέρα να γνωρίσετε το νησί με περιπάτους στα δρομάκια με τα γραφικά σπίτια, να επισκεφθείτε το μουσείο και, γιατί όχι, να πάτε βαρκάδα μέχρι το σπήλαιο του ΠΑΡΑΣΠΑ.
Απολαύστε τα ουζάκια σας στις ταβέρνες με όμορφα μαγειρεμένα φαγητά.
ΔΕΥΤΕΡΑ 12/4. Αναχώρηση για Ρόδο. Αφιξη 13.00
ΤΙΜΗ ΚΑΤ' ΑΤΟΜΟ
Σε καμπίνα 16.000
Χωρίς καμπίνα 10.000
Δείπνο Ανάστασης 3.500
Οργάνωση-ΣΥΝΟΔΟΣ η κ. ΕΛΕΝΗ ΨΥΛΛΑΚΗ
ΚΕΝΤΡΙΚΟ ΠΡΑΚΤΟΡΕΙΟ ΚΥΔΩΝ
Εθ. Δωδεκανησίων 14 - Ακτή Σαχτούρη 8
Τηλ. 23000 - 27900 - 27722 - 24265 • FAX: 32741

Άρτος (;) & Θεάματα (;)...

... Και τηλεόραση (όπως λέμε τηλοψία...)

ΚΙΝΗΜΑΤΟΘΕΑΤΡΟ "ΜΕΤΡΟΠΟΛ"

ΤΗΛ. 28400
ΔΥΟ ΠΡΟΒΟΛΕΣ

Απογευματινή ώρα 7 μ.μ.
Βραδινή ώρα 9.30 μ.μ.

Η πιο εντυπωσιακή περιπέτεια της Walt Disney για όλη την οικογένεια. Μια ιστορία πραγματικής φιλίας με καταπληκτικά εφέ και τον βραβευμένο με 5 Οσκαρ ΡΙΚ ΜΠΕΙΚΕΡ

ΟΣΤΑΝΙΟΣ ΤΖΟ!!!

MIGHTY JOE YOUNG
Α! ΠΡΟΒΟΛΗΣ - ΚΑΤΑΛΛΗΛΟ
Σε σύγχρονη προβολή με όλη την Ελλάδα



Μια περιπετειώδης κωμωδία που θα σας μείνει αξέχαστη

ΚΙΝΗΜΑΤΟΓΡΑΦΟΣ "ΠΑΛΛΑΣ"

ΨΗΦΙΑΚΟΣ ΗΧΟΣ SURROUND DTS
ΤΗΛ. 24475
ΠΡΟΣΟΧΗ: ΠΕΜΠΤΗ ΜΟΝΟ 25/3 2 ΕΡΓΑ
5.30 και 7.30 "ΜΙΚΡΟΙ ΣΤΡΑΤΙΩΤΕΣ"
και 9.30-12.00 "ΧΑΜΕΝΕΣ ΑΓΑΠΕΣ"
Υπόλοιπες μέρες ώρες έναρξης 7 και 9.30 Σαβ. - Κυρ. από τις 4.30

Μια ιστορία για τον έρωτα που χάνεται και ξαναγεννιέται.

ΧΑΜΕΝΕΣ ΑΓΑΠΕΣ
(MESSAGE IN A BOTTLE)



Η τελευταία ταινία των ΚΕΒΙΝ ΚΟΣΤΝΕΡ και ΠΟΛ ΝΙΟΥΜΑΝ
Επόμενη ταινία μας:
ΕΠΙΤΕΛΟΥΣ ΕΙΝΑΙ ΕΔΩ!! "ANTS"
http:// www.dtstech. com/cinema/index.html

ΚΙΝΗΜΑΤΟΓΡΑΦΟΣ "ΤΙΤΑΝΙΑ"

ΤΗΛ. 25876
Ωρες έναρξης:
7 .45 μ.μ. και 10 μ.μ. Σάββατο-Κυριακή από 5.45
DOLBY DIGITAL SRD ΨΗΦΙΑΚΗ ΗΧΗΤΙΚΗ ΑΠΟΛΑΥΣΗ



Η καλύτερη ταινία εποχής των τελευταίων ετών!!
Η Βασίλισσα που παντρεύτηκε την Αγγλία
26 ΜΑΡΤΙΟΥ: ΝΤΕΜΑΡΝΤΙΕ-ΜΠΕΝΙΝΙ
ΑΣΤΕΡΙΞ ΚΑΙ ΟΒΕΛΙΞ ΕΝΑΝΤΙΟΝ ΚΑΙΣΑΡΑ

ΔΗΜΟΤΙΚΟΣ ΚΙΝΗΜΑΤΟΓΡΑΦΟΣ

ΤΗΛ. 20265
ΩΡΕΣ ΕΝΑΡΞΗΣ 7.30-9.30
Από Τρίτη 23 έως και Κυριακή 28 Μαρτίου
DOBERMAN
Σκηνοθεσία: Γιαν Κουνεν (Γαλλία)
Μια στυλιζαρισμένη ταινία υπερβίας και εκδίκησης που κόβει την ανάσα. Ενα σύγχρονο γουέστερν σε ένα φουτουριστικό παρισινό ντεκόρ. Βασισμένο σε μια σειρά Γαλλικών κόμικς, πρέπει να αντιμετωπισθεί με το ανάλογο πνεύμα...

Κάθε Δευτέρα ο κινηματογράφος αργεί

ΕΤ-1

07.20 **Μουσική παράδοση**
08.00 **Παιδικό-προσχολικό πρόγραμμα**
10.00 **Δοξολογία**
10.30 **Δημοτικά τραγούδια**
10.45 **Κατάθεση στεφάνου**
11.00 **Παρέλαση**
12.15 **Μουσικό οδοιπορικό**
13.15 **Ελληνική ταινία.** "Οι Σουλιώτες"
13.30 **Ειδήσεις**
13.45 **Ελληνική ταινία.** (Σ)
15.00 **Καρουζέλ**
16.00 **Γαλάζιο δέντρο**
16.30 **Ποκαχόντας**
17.00 **Ειδήσεις**
17.10 **Εξι... με την Ελντα**
19.30 **Εικόνες του ελληνισμού στη Βουλγαρία**
20.00 **Ειδήσεις**
20.10 **Εικόνες του ελληνισμού στη Βουλγαρία** (Σ)
20.50 **Διαβάζοντας**
20.55 **Σοβαρά;**
21.00 **Σαν αδελφές.** Κοινωνική σειρά
22.00 **Τα ψάθινα καπέλα**
23.00 **Ειδήσεις-Καιρός**
23.32 **Το σχόλιο του Κώστα Γεωργουσόπουλου**
23.35 **Την ταυτότητά σας, παρακαλώ**
02.00 **Παγκόσμιο πρωτάθλημα καλλιτεχνικού πατινάζ**

ΝΕΤ

07.00 **Τι τρέχει;**
10.00 **Ημερολόγιο καταστρώματος Γ'.**
10.30 **Οδησσός μια ξεχασμένη ελληνική πατρίδα**
11.00 **Κρυφά το λένε τα πουλιά**
12.00 **Ελληνικοί χοροί**
13.30 **Ντεκαφεϊνέ**
15.00 **Ειδήσεις**
15.15 **Ρήγας Φεραίος: 200 χρόνια από το θάνατό του.**
16.00 **Συν και πλην**
18.00 **Ειδήσεις**
18.15 **Μια σημαία-γιατί;**
18.30 **Περί-διαβάζοντας**
19.00 **Ο Μπάιρον και η Ελλάδα.** Ντοκιμαντέρ
19.45 **Συναυλαία εθνικής παλιγγενεσίας.** Με την ευκαιρία του εορτασμού της 25ης Μαρτίου τα μουσικά σύνολα της ΕΡΤ παρουσιάζουν αυτή τη συναυλία.
21.00 **Ειδήσεις-Καιρός-τηλεοικονομία**
22.00 **Ελληνική ταινία.** «Τον καιρό των Ελλήνων». Κοινωνική περιπέτεια παραγωγής 1981
23.30 **Ω! Τι κόσμος μπαμπά.** Επετειακή εκπομπή
00.15 **Το μάτι του κυκλώνα.** Εκπομπή λόγου με τον Γιώργο Βέλτσο.

ΕΤ-3

08.31 **Τεχνόπολις** (Ε)
09.00 **Να 'μαστε** (Ε)
09.30 **Μουσικό μπρίκι**
10.30 **Επιστήμη και αρχαιολογία** (Ε)
11.30 **Ειδήσεις**
11.45 **Τα καθημερινά**
12.30 **Ερευνητικός νους**
13.30 **Οδύσσεια**
14.00 **Μέρα μεσημέρι**
15.30 **Ειδήσεις**
15.45 **Με μια τρίτη ματιά**
17.00 **Jammin**
18.00 **Zapping στο clubbing**
18.30 **P.C. TV**
19.00 **Αθλητικό ημίωρο**
19.30 **Ειδήσεις**
20.30 **Τοπο-λογικά**
21.00 **Αποκαλύψεις**
22.00 **Ξένη ταινία**
23.30 **Στιλ καφέ**
24.00 **Η Ευρώπη παίζει μπάσκετ**
00.30 **Ειδήσεις**
01.00 **Ξένη ταινία.**

FILMNET

06.20 **Ξένη ταινία.** «Ενας δολοφόνος σπίτι σας». Ψυχολογικό θρίλερ.
08.00 **Ξένη ταινία.** «Μια τρελή οικογένεια». Κωμωδία
09.45 **Ξένη ταινία.** «Τον λέγανε... "βασιλιά"»
12.00 **Η 5η απονομή των βραβείων Guild των ηθοποιών 1999.**
14.00 **Ξένη ταινία.** «Σταρ Τρεκ: πρώτη επαφή»
16.00 **Ξένη ταινία.** «Ο πρόεδρος ένα ροζ σκάνδαλο κι ένας πόλεμος»
17.45 **Ξένη ταινία.** «In & Out»
19.50 **Ξένη ταινία.** «Διπλή δύναμη». Θρίλερ δράσης
21.30 **Uncut.**
22.00 **Ξένη ταινία.** «Εγκληματίας για πρώτη φορά». Δράμα, παραγωγής 1997
24.00 **Ξένη ταινία.** «Τζέρι Μαγκουάιρ» Κοινωνική
02.00 **Ξένη ταινία.** «Fargo». Θρίλερ.
04.00 **Ξένη ταινία.** «Ανακόντα»

SUPER SPORT

17.00 **Αγώνες γκολφ**
18.00 **Τρελά και απίθανα χειμερινά σπορ απ' όλο τον κόσμο με το φακό του ESPN**
19.00 **Χιονοσανίδες**
19.30 **Ιταλικά στιγμιότυπα**
20.30 **Στιγμιότυπα ποδοσφαίρου Λατινικής Αμερικής**
21.00 **NBA Action**
21.30 **Η ιστορία του μπάσκετ**
22.00 **Θύρα 300**
23.00 **Αγώνες μπιλιάρδου**
01.00 **Σπορ χωρίς όρια**
02.00 **Γερμανικά στιγμιότυπα**
03.00 **Ολλανδικά στιγμιότυπα**

NEW CHANNEL

07.30 **Make my day.**
07.35 **Ο,τι φέρνουν τ' άστρα**
07.40 **Δελτίο καιρού**
07.45 **Make my day** (Σ)
08.00 **Love in the air**
09.00 **Τι, πώς, πού;**
11.00 **New time**
12.00 **Σφηνάκι με τον Νικ**
12.05 **New time** (Σ)
13.00 **Ειδήσεις**
13.05 **Blue box office**
14.00 **Σφηνάκι με τον Νικ**
14.05 **Σε τιμή ευκαιρίας**
14.30 **Μύθοι και πραγματικότητα**
15.00 **News**
15.05 **Μύθοι και πραγματικότητα** (Σ)
16.00 **Σφηνάκι με τον Νικ.**
16.05 **M-Dog.**
17.00 **News**
17.05 **Σουτ... μας ακούνε**
17.30 **Ρυθμός και ένταση**
19.00 **News**
19.05 **Hit selection**
21.00 **Δελτίο ειδήσεων για άτομα με προβλήματα ακοής**
21.05 **Σφηνάκι με τον Νικ**
21.30 **Η υγεία είναι ζωή**
23.00 **Ειδήσεις**
23.40 **Τα spor στο New.**
02.00 **Μουσικό πρόγραμμα**

MEGA

06.30 **Πρώτη έκδοση**
08.00 **Φρου-Φρου**
10.10 **Πολύ καλημέρα σας**
13.15 **Οσα ξέρει το παιδί.** Καθημερινό τηλεπαιχνίδι που παρουσιάζει με χιούμορ και ευαισθησία ο Γιάννης Ζουγανέλης
14.00 **Δελτίο ειδήσεων**
14.20 **Εμείς κι εμείς** (Ε)
15.10 **Βρες τη φράση.** Τηλεπαιχνίδι με τον Μίλτο Μακρίδη.
15.50 **Ελληνική ταινία.** «Παπαφλέσσας».
17.29 **Mega 2000**
17.30 **Ματιές στα γεγονότα**
17.45 **Ελληνική ταινία.** (Σ)
18.30 **Απαγορευμένη αγάπη**
20.00 **Τα γεγονότα στις οκτώ**
21.10 **Βίος ανθόσπαρτος.** Αισθηματική σειρά σε σενάριο Κάκιας Ιγεριανού και σκηνοθεσία Ρέινας Εσκενάζυ με τους Γιάννη Μπέζο, Γιάννη Φέρτη, Ναταλία Τσαλίκη, Τίνα Βανδή, Αντιγόνη Γλυκοφρύδη, Δέσποινα Μπεμπεδέλη.
21.45 **Ο μεγάλος θυμός.** Δραματική σειρά που βασίζεται στο βιβλίο της Ντόρας Γιαννοπούλου. Παίζουν: Γρηγόρης Βαλτινός, Καρυοφυλλιά Καραμπέτη, Γιώργος Μιχαλακόπουλος κ.ά.
23.15 **Ενώπιος ενωπίω**
00.15 **Τελευταία γεγονότα**
00.30 **Το express του μεσονυχτίου.** Με τη Λιάνα Κανέλλη
01.30 **Μόνοι στο σπίτι**
02.30 **Η Τζίνι και το Τζίνι**
03.00 **Telemarketing**
03.30 **Πολύ καλημέρα σας**
05.30 **Χαραυγή**
06.00 **Απαγορευμένη αγάπη**

ANT-1

05.45 **Τα νέα του ΑΝΤΕΝΝΑ SATELLITE**
06.00 **Οι ειδήσεις του CBS**
06.35 **Πρωινές χειρηλασίες**
07.00 **Καλημέρα Ελλάδα**
09.55 **Ο καιρός της εβδομάδας**
10.00 **Πρωινός καφές**
11.00 **Τα νέα του ANT-1**
13.30 **Η Καλή... πεθερά** (Ε)
14.00 **Τα νέα του ANT-1**
14.20 **Λίτσα Γιαγκούση: Κακές συνήθειες**
14.50 **Εκείνες κι εγώ**
15.45 **Ατίθασα νιάτα**
16.40 **Super game**
16.50 **Δέκα με τόνο.** Με τον Γιώργο Παπαδάκη.
17.30 **Τα νέα του ANT-1 σε 5'**
15.35 **Ο καιρός της εβδομάδας**
17.40 **Καλημέρα ζωή.** Κοινωνική σειρά σε σενάριο και σκηνοθεσία Νίκου Φώσκολου.
18.20 **Επιτέλους μαζί.** Ριάλιτι σόου. Παρουσιάζει ο Ανδρέας Μικρούτσικος.
19.15 **Η λάμψη.** Κοινωνική σειρά που γράφει και σκηνοθετεί ο Νίκος Φώσκολος.
19.55 **Τα νέα του ANT-1**
21.00 **60' με τον Αρη Σταθάκη**
21.05 **Νταντά για όλες τις δουλειές.** Κωμική σειρά με τον Πάνο Μιχαλόπουλο κ.ά.
21.45 **Επιθυμίες.** Κοινωνική δραματική σειρά.
22.55 **Τα νέα του ANT-1 σε 1'**
23.00 **Κάτσε καλά**
23.40 **Πρώτη προβολή.** Εκπομπή για τον κινηματογράφο με τον Θοδωρή Κουτσογιαννόπουλο.
00.15 **Νυχτερινές ειδήσεις**
00.35 **Ο καιρός της εβδομάδας**
00.40 **Νόμος και τάξη**
01.40 **Ξένη ταινία.** «Γυναικεία υπόθεση»
03.15 **Τηλεμάρκετινγκ**
03.45 **Ξένη ταινία.** «Γελαστός νεκρός»

ΣΚΑΪ

06.00 **Μουσικό πρόγραμμα**
06.30 **Πρώτη ενημέρωση.** Με τον Θανάση Αθανασιάδη.
09.00 **Πρωινές διαδρομές**
10.00 **Με την Κατερίνα**
12.00 **Ειδήσεις και Χρηματιστήριο**
12.40 **Λεονάρντα.** Κοινωνική σειρά μεξικανικής παραγωγής
13.30 **Ειδήσεις**
14.45 **Τσικιτίτας.** Καθημερινή κοινωνική σειρά λατινοαμερικανικής παραγωγής 1997.
15.45 **Μαρία.** Κοινωνική σειρά μεξικανικής παραγωγής 1995 με τους Θάλεια Φερνάντο Καλούγκα, Ιράν Εόρι.
16.30 **Εσμεράλντα.** Κοινωνική σειρά βραζιλιάνικης παραγωγής 1996.
17.15 **Καρουζέλ**
17.45 **Pacific blue.** Αστυνομική σειρά.
18.45 **Μαριμάρ.** Αισθηματική σειρά μεξικανικής παραγωγής 1994 με τη Θάλεια και τον Εδουάρδο Καπετίγιο.
19.55 **Ειδήσεις ΣΚΑΪ σήμερα**
21.30 **Ελληνική ταινία.**
23.15 **Ζούγκλα.** Κοινωνική εκπομπή που εξετάζει σημαντικά θέματα. Παρουσιάζει ο Μάκης Τριανταφυλλόπουλος.
00.15 **Ειδήσεις**
00.20 **Ζούγκλα** (Σ)
02.30 **Teleshop**
03.00 **Μουσικό πρόγραμμα**

ΚΑΝΑΛΙ 5

07.30 **Η ώρα του Τύπου**
09.00 **Μουσικό πρωινό**
10.00 **Τηλεμάρκετινγκ**
10.30 **Μουσικό πρωινί**
14.00 **Εξωτικό σαφάρι**
14.30 **Ειδήσεις**
15.30 **Ελληνική ταινία**
17.00 **Ειδήσεις**
17.05 **Ειδικό δελτίο**
17.10 **Group therapy**
18.00 **Χωρίς αναισθητικό**
19.45 **Εξερευνήσεις**
20.00 **Ειδήσεις**
20.05 **Εξερευνήσεις** (Σ)
20.30 **Ματιές στη φύση**
21.00 **Μήπως υπερβάλλεις**
21.30 **Ειδήσεις**
22.00 **Ξένη ταινία**
24.00 **Ειδήσεις**
00.30 **Group therapy**
01.30 **Η καρδιά της τύχης**
04.00 **Ειδήσεις**
05.00 **Προφίλ**

ΜΝΗΜΟΣΥΝΑ



Την 27η τρέχοντος μηνός ημέρα Σάββατο και ώρα 8 π.μ. στον Ιερό Ναό Αγίου Γεωργίου Αρνίθας, τελούμε 40ήμερο μνημόσυνο υπέρ αναπαύσεως της ψυχής του λατρευτού μας συζύγου, πατέρα και παππού

ΑΝΤΩΝΙΟΥ ΕΜΜ. ΜΑΝΟΥΣΑΚΗ

Η σύζυγος: Τσαμπίκα
Τα παιδιά: Μαριάνθη-Γιώργος, Παντελής-Καλλιόπη
Τα εγγόνια και οι λοιποί συγγενείς.

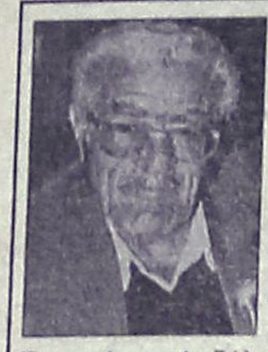

Την 26η τρέχοντος μηνός ημέρα Παρασκευή και ώρα 8 π.μ. στον Ιερό Ναό Αγίου Δημητρίου παλαιό νεκροταφείο, τελούμε 6μηνο μνημόσυνο υπέρ αναπαύσεως της ψυχής του λατρευτού μας συζύγου, πατέρα, παππού, αδελφού και θείου

ΙΩΑΝΝΗ ΚΟΥΦΟΥ

Η σύζυγος: Κυριακή
Τα παιδιά: Κων/νος-Δέσποινα, Θεοφάνης-Σοφία, Αννα-Γιώργος, Δέσποινα
Τα εγγόνια, τ' αδέλφια, τ' ανίψια και οι λοιποί συγγενείς.



Την 27η τρέχοντος μηνός ημέρα Σάββατο και ώρα 7.30 π.μ. στον Ιερό Ναό Ταξιαρχών Ιαλυσού, τελούμε ετήσιο μνημόσυνο υπέρ αναπαύσεως της ψυχής του λατρευτού μας συζύγου, πατέρα, παππού, αδελφού και θείου

ΔΗΜΗΤΡΙΟΥ ΤΖΩΡΤΖΗ

Η σύζυγος: Βασιλεία
Τα παιδιά: Σταμάτης-Αικατερίνη, Ελένη-Στέργος
Τα εγγόνια, τ' αδέλφια, τ' ανήψια και οι λοιποί συγγενείς.



Την 27η τρέχοντος μηνός ημέρα Σάββατο και ώρα 8.30 π.μ. στον Ιερό Ναό Αγίας Ειρήνης Ορφανοτροφείου Θηλέων, τελούμε τριετές μνημόσυνο υπέρ αναπαύσεως της ψυχής του πολυαγαπημένου μας συζύγου, πατέρα και παππού

ΕΥΓΕΝΙΟΥ ΚΟΡΝΑΡΟΠΟΥΛΟΥ

Η σύζυγος: Πόπη
Τα παιδιά:Γιάννης-Χαρούλα, Τζίμμυ-Μαρία Ευγενία , Μάνος, Νίκος-Ελένη, Φωτεινή-Γιώργος Χατζηαντωνίου
Τα εγγόνια, τ' ανήψια και οι λοιποί συγγενείς.



Την 26η τρέχοντος μηνός ημέρα Παρασκευή και ώρα 8.30 π.μ. στον Ιερό Ναό Ταξιαρχών Νεκροταφείου Ρόδου, τελούμε 40ήμερο μνημόσυνο υπέρ αναπαύσεως της ψυχής του λατρευτού μας πατέρα, αδελφού και θείου

ΔΗΜΗΤΡΙΟΥ Π. ΜΩΡΑΪΤΗ

Τα παιδιά: Μαριάννα,Χριστίνα, Παναγιώτης
Τα αδέλφια, τ' ανήψια και οι λοιποί συγγενείς.



Την 27η τρέχοντος μηνός ημέρα Σάββατο και ώρα 7.30 π.μ. στον Ιερό Ναό Ταξιαρχών Δήμου Ιαλυσού, τελούμε ετήσιο μνημόσυνο υπέρ αναπαύσεως της ψυχής της λατρευτής μας μητέρας, γιαγιάς, αδελφής και θείας

ΜΑΡΙΕΤΑΣ ΑΡΓΥΡΙΟΥ

Τα παιδιά: Χρυσούλα-Γεώργιος, Παντελής-Άννα, Δημήτρης-Τζίνη
Τα εγγόνια, τ' αδέλφια, τ' ανήψια και οι λοιποί συγγενείς.



Την 27η τρέχοντος μηνός ημέρα Σάββατο και ώρα 8 π.μ. στον Ιερό Ναό Ταξιαρχών (Νεοχωρίου), τελούμε 9μηνο μνημόσυνο υπέρ αναπαύσεως της ψυχής της λατρευτής μας μητέρας, γιαγιάς, αδελφής και θείας

ΠΑΡΑΣΚΕΥΗΣ ΛΟΥΙΖΙΔΟΥ

Τα παιδιά: Καλλιόπη-Μιχαήλ Μισσίκος, Αλέξανδρος-Μαρία Λουιζίδη, Λεονάρδος-Ειρήνη Λουιζίδου
Ο αδελφός, τα εγγόνια, τα δισέγγονα, τ' ανήψια και οι λοιποί συγγενείς.



Την 28η τρέχοντος μηνός ημέρα Κυριακή και ώρα 8 π.μ. στον Ιερό Ναό Ταξιαρχών Νεκροταφείου Ρόδου, τελούμε 9ήμερο μνημόσυνο υπέρ αναπαύσεως της ψυχής του λατρευτού μας πατέρα, γαμπρού αδελφού και θείου

ΚΛΕΑΝΘΗ ΜΠΑΛΝΤΙΝΗ (ΤΑΚΗΣ)

Τα παιδιά: Βαλεντίνη, Σάββας
Η πεθερά, τ' αδέλφια, τ' ανήψια και οι λοιποί συγγενείς και φίλοι.



Την 28η τρέχοντος μηνός ημέρα Κυριακή και ώρα 4 μ.μ. στον Ιερό Ναό Αγίου Στεφάνου Νεκροταφείου Δήμου Αφάντου, τελούμε 3μηνο μνημόσυνο υπέρ αναπαύσεως της ψυχής του λατρευτού μας συζύγου, πατέρα γυιού αδελφού, θείου και ξαδέλφου

ΓΕΩΡΓΙΟΥ ΚΟΥΜΝΑΚΗ

Η σύζυγος: Ελευθερία
Τα παιδιά: Δημήτρης, Αναστασία, Βασίλης, Χρήστος
Οι γονείς, η πεθερά, τ' αδέλφια, τ' ανίψια, ξαδέλφια και οι λοιποί συγγενείς.



Την 28η τρέχοντος μηνός ημέρα Κυριακή και ώρα 9 π.μ. στον Ιερό Ναό Αγίας Μαρίνας Απολακκιάς, τελούμε 40ήμερο μνημόσυνο υπέρ αναπαύσεως της ψυχής της λατρευτής μας μητέρας και γιαγιάς

ΜΑΡΙΑΣ ΠΑΠΑΝΔΡΕΟΥ

Ο σύζυγος: Σάββας
Τα παιδιά: Θεόδωρος-Ευφροσύνη, Χρυσάνθη-Στέλιος, Χρήστος-Μαρία
Τα εγγόνια: Μαίρη, Σάββας, Ρούλα, Ηλίας, Κλεάνθης, Σάββας, Στέλλα και οι λοιποί συγγενείς.



Την 28η τρέχοντος μηνός ημέρα Κυριακή και ώρα 8 π.μ. στον Ιερό Ναό Κοιμήσεως Θεοτόκου Αφάντου, τελούμε 40ήμερο μνημόσυνο υπέρ αναπαύσεως της ψυχής της λατρευτής μας συζύγου, μητέρας, γιαγιάς, αδελφής και θείας

ΕΛΕΥΘΕΡΙΑΣ ΚΑΝΤΗ

Ο σύζυγος, τα παιδιά, τα εγγόνια, τ' αδέλφια και οι λοιποί συγγενείς.



Την 28η τρέχοντος μηνός ημέρα Κυριακή και ώρα 8.30 π.μ. στον Ιερό Ναό Ταξιαρχών Νεκροταφείου πόλεως Ρόδου, τελούμε 3μηνο μνημόσυνο υπέρ αναπαύσεως της ψυχής της λατρευτής μας μητέρας, γιαγιάς και θείας

ΒΑΣΙΛΕΙΑΣ ΚΑΡΑΓΕΩΡΓΙΟΥ

Τα παιδιά: Μιχάλης-Μαρία Κλούβα, Γιάννης-Μαργαρίτα Κλούβα, Μιχάλης-Ελευθερία Χατζημιχάλη, Αικατερίνη Κλούβα
Τα εγγόνια, τα δισέγγονα, τ' ανήψια και οι λοιποί συγγενείς.



Την 28η τρέχοντος μηνός ημέρα Κυριακή και ώρα 8 π.μ. στον Ιερό Ναό Αγίου Δημητρίου (Παλαιό Νεκροταφείο), τελούμε 3μηνο μνημόσυνο υπέρ αναπαύσεως της ψυχής της λατρευτής μας συζύγου, μητέρας, γιαγιάς, αδελφής και θείας

ΕΙΡΗΝΗΣ ΧΑΤΖΗΔΗΜΗΤΡΙΟΥ
(Ριρίκα, το γένος Τρύπη)
ετών 65

Ο σύζυγος: Στέλιος
Τα παιδιά: Μαρία-Ανδρέας, Γιώργος, Στεργούλα-Μιχάλης, Μιχάλης-Ελένη
Τα εγγόνια, τ' αδέλφια, τ' ανήψια και οι λοιποί συγγενείς.



Την 27η τρέχοντος μηνός ημέρα Σάββατο και ώρα 8.30 π.μ. στον Ιερό Ναό Αγίου Νικολάου Παστίδας, τελούμε 9ήμερο μνημόσυνο υπέρ αναπαύσεως της ψυχής της λατρευτής μας συζύγου, μητέρας και γιαγιάς

ΚΑΘΟΛΙΚΗΣ ΣΠΑΡΤΑΛΗ

Ο σύζυγος: Σάββας
Τα παιδιά: Μιχάλης-Χριστίνα
Τα εγγόνια: Γιάννης, Καθολική, Σεβαστή και οι λοιποί συγγενείς.

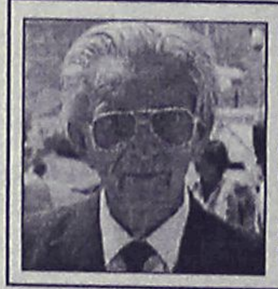

Την 28η τρέχοντος μηνός ημέρα Κυριακή και ώρα 8.30 μ..μ. στον Ιερό Ναό Ταξιαρχών Νεκροταφείου Ρόδου, τελούμε 9ήμερο μνημόσυνο για την ανάπαυση της ψυχής του λατρευτού μας συζύγου, πατέρα και παππού

ΜΙΧΑΗΛ ΠΑΝΑΓΙΩΤΑΚΗ

Η σύζυγος: Καλλιόπη
Τα εγγόνια και οι λοιποί συγγενείς.



Την 28η τρέχοντος μηνός ημέρα Κυριακή και ώρα 9 π.μ. στον Ιερό Ναό Ταξιαρχών (Νεκροταφείου Ρόδου) τελούμε 40ήμερο μνημόσυνο υπέρ αναπαύσεως της ψυχής της λατρευτής μας συζύγου, μητέρας, γιαγιάς, αδελφής και θείας

ΣΤΕΡΓΟΥΛΑΣ ΣΩΤΗΡΑΚΗ

Ο σύζυγος: Σάββας
Τα παιδιά: Μαρία, Τάσος, Τσαμπίκα
Η εγγονή: Χριστίνα
Τα αδέλφια, τ' ανίψια και οι λοιποί συγγενείς.

ΕΥΧΑΡΙΣΤΗΡΙΟ ΠΕΝΘΟΥΣ

Ευχαριστούμε θερμά το Νομάρχη Δωδ/σου Δρ. Σάββα Καραγιάννη, τον φίλο και συμπατριώτη **Νίκο Παπαεμμανουήλ** (υποψήφιο Νομαρχιακό Σύμβουλο) καθώς και όλους τους συμπατριώτες φίλους και συγγενείς που βοήθησαν με την παρουσία τους, την κατάθεση στεφανιών και με κάθε άλλο τρόπο στην κηδεία του συζύγου, πατέρα και παππού μας

ΜΙΧΑΗΛ ΠΑΝΑΓΙΩΤΑΚΗ

Η σύζυγός του Καλλιόπη
Τα παιδιά του και οι οικογένειές τους

ΔΙΕΥΘΥΝΣΗ ΔΑΣΩΝ ΔΩΔΕΚΑΝΗΣΟΥ

ΑΝΑΚΟΙΝΩΣΗ

Γνωστοποιείται κατά το άρθρο 14 του Ν. 998/79, η αποστολή για δημοσίευση στο Δήμο Δικαίου της αριθμ. 938/2-3-99. Πράξης χαρακτηρισμού έκτασης που εκδόθηκε από τον Δ/ντή Δασών Δωδ/σου. Η ΚΜ 896 γαιών Ασφενδίου χαρακτηρίζεται ως γεωργική έκταση.

Ο Δ/ντής Δασών Δωδ/σου
Φίλιππος Κοντίτσης
Δασολόγος με Α' βαθμό

ΔΙΕΥΘΥΝΣΗ ΔΑΣΩΝ ΔΩΔΕΚΑΝΗΣΟΥ

ΑΝΑΚΟΙΝΩΣΗ

Γνωστοποιείται κατά το άρθρο 14 του Ν. 998/79, η αποστολή για δημοσίευση στο Δήμο Κω της αριθμ. 936/3-3-99. Πράξης χαρακτηρισμού έκτασης που εκδόθηκε από τον Δ/ντή Δασών Δωδ/σου. Η ΚΜ 471 γαιών Κω-Εξοχής χαρακτηρίζεται ως γεωργική έκταση.

Ο Δ/ντής Δασών Δωδ/σου
Φίλιππος Κοντίτσης
Δασολόγος με Α' βαθμό

ΕΛΛΗΝΙΚΗ ΔΗΜΟΚΡΑΤΙΑ
ΥΠΟΥΡΓΕΙΟ ΠΟΛΙΤΙΣΜΟΥ
ΤΑΜΕΙΟ ΑΡΧΑΙΟΛΟΓΙΚΩΝ ΠΟΡΩΝ ΚΑΙ ΑΠΑΛΛΟΤΡΙΩΣΕΩΝ

ΠΕΡΙΛΗΨΗ ΔΙΑΚΗΡΥΞΗΣ

Το Ταμείο Αρχαιολογικών Πόρων και Απαλλοτριώσεων (ΤΑΠ) του Υπουργείου Πολιτισμού προκηρύσσει δημόσιο ανοικτό πλειοδοτικο διαγωνισμό με προθεσμία είκοσι (20) ημερών και με σφραγισμένες προσφορές για την εκμίσθωση του δικαιώματος εκμεταλλεύσεως του αναψυκτηρίου στον Αρχ/κό Χώρο Ασκληπιείου Κω. Ο διαγωνισμός θα διενεργηθεί από επιτροπή στις 19-4-1999 ημέρα Δευτέρα και ώρα 10η-11η στα Γραφεία του Ταμείου στην οδό Πανεπιστημίου 57, Αθήνα, 4ος όροφος. Περισσότερες πληροφορίες καθώς και οι όροι της διακηρύξεως δίνονται στους ενδιαφερομένους στα ανωτέρω Γραφεία. Τηλ. 3253904-6.

Ο πρόεδρος του Δ.Σ.
ΙΩΑΝΝΗΣ ΣΑΒΑΛΑΝΟΣ

ΔΕΝ ΕΟΡΤΑΖΟΥΝ

- Ο κ. **Βαγγέλης Ι. Μανδρακός** ιατρός- ρευματολόγος και η **Εύη Χιωτάκη-Μανδρακού** δεν θα δεχτούν επισκέψεις για την ονομαστική τους εορτή.
- Η κ. **Ευαγγελία Παρούση** δεν δέχεται επισκέψεις για την ονομαστική της γιορτή.
- Ο κ. **Ευάγγελος Κουλουμπής,** δεν θα δεχθεί επισκέψεις για την γιορτή του.
- Ο κ. **Ευάγγελος Κοκκονός,** δεν θα δεχθεί επισκέψεις για την γιορτή του.
- Η κ. **Ευαγγελία συζ. Θωμά Γιαννούλη,** δεν εορτάζει και δεν δέχεται επισκέψεις.

ΟΙΚΟΔΟΜΙΚΟΣ ΣΥΝΕΤΑΙΡΙΣΜΟΣ ΡΟΔΟΥ "Η ΑΥΤΟΣΤΕΓΑΣΙΣ" Σ.Π.Ε.

ΔΙΑΚΗΡΥΞΗ ΔΗΜΟΠΡΑΣΙΑΣ

Ο πρόεδρος του Οικοδομικού Συνεταιρισμού Ρόδου "Η ΑΥΤΟΣΤΕΓΑΣΙΣ"

ΔΙΑΚΗΡΥΤΤΕΙ

Ότι: Εκτίθεται σε ανοικτή δημοπρασία με το σύστημα σφραγισμένης προσφοράς με ενιαίο ποσοστό έκπτωσης, σε ακέραιες μονάδες επί τις εκατό (%) (άρθρο 6 του Π.Δ. 609/85) επί του προϋπολογισμού της μελέτης χωρίς όριο για την ανάδειξη αναδόχου για την κατασκευή του έργου: Κατασκευή έργων υποδομής στο πολεοδομηθέν οικόπεδο ιδιοκτησίας του Οικοδομικού Συνεταιρισμού "Η ΑΥΤΟΣΤΕΓΑΣΙΣ" προϋπολογισμού 916.300.000 δρχ. (συμπεριλαμβανομένου του Φ.Π.Α. και Γ.Ε.+Ο.Ε.).

Η δημοπρασία θα διεξαχθεί την 3-4-1999, ημέρα Σάββατο και ώρα 10.30-12.30 π.μ. (λήξη επίδοσης προσφορών) στα γραφεία του Οικοδομικού Συνεταιρισμού "Η ΑΥΤΟΣΤΕΓΑΣΙΣ" στην οδό προέκταση Άννης Μαρίας 11 & Ιφιγένειας 14 στην Ρόδο μπροστά σε αρμόδια επιτροπή.

Η δημοπρασία θα γίνει σύμφωνα με τις διατάξεις του Π.Δ. 609/85 Κατασκευή δημοσίων έργων του Ν. 1418/84.

Στη Δημοπρασία γίνονται δεκτές Εργοληπτικές Επιχειρήσεις Εταιρικής Μορμής εγγεγραμμένες στο Μ.Ε.Ε.Π. Δ' τάξης και άνω για υδραυλικά έργα, Γ' τάξης και άνω για έργα οδοποιίας, Β' τάξης και άνω για ηλεκτρομηχανολογικά.

Για τη συμμετοχή στη Δημοπρασία κατατίθενται από καθένα από τους διαγωνιζομένους ή κατά Νόμο (άρθρο 23 του Π.Δ. 609/85) εγγύση συμμετοχής, ποσού τριάντα δύο εκατομμυρίων τετρακοσίων τριάντα πέντε χιλιάδων τετρακοσίων (32.435.400) δρχ, δηλαδή 4% της προϋπολογιζόμενης δαπάνης του έργου, χωρίς το Φ.Π.Α., που θα απευθύνεται ΠΡΟΣ ΤΟ Δ.Σ. ΤΟΥ ΟΙΚΟΔΟΜΙΚΟΥ ΣΥΝΕΤΑΙΡΙΣΜΟΥ "Η ΑΥΤΟΣΤΕΓΑΣΗ" και θα έχει προθεσμία ισχύος, εκατόν είκοσι (120) ημερών. Η εγγυητική επιστολή βεβαιώνεται με την προσκόμιση ισόποσου γραμματίου του Ταμείου Παρακαταθηκών και Δανείων ή εγγυητικής επιστολής ανεγνωρισμένης τράπεζας, ή του Ταμείου Συντάξεως Μηχανικών και Εργοληπτών Δημοσίων Εργων (Τ.Σ.Μ.Ε.Δ.Ε.).

Οι ενδιαφερόμενοι μπορούν να ενημερωθούν πάνω σε όλα τα σχετικά με τη δημοπρασία (τεύχη, σχέδια κ.λ.π.), και να παραλάβουν τα έντυπα τεύχη για τη σύνταξη και την υποβολή της προσφοράς τους καταβάλλοντας το ποσό των εξήντα χιλιάδων (60.000) δρχ. στα γραφεία του Οικοδομικού Συνεταιρισμού "Η ΑΥΤΟΣΤΕΓΑΣΗ" στην οδό προέκταση Άννης Μαρίας 11 & Ιφιγένεια 14 στην Ρόδο τηλ. 22635. Τεύχη θα δίνονται στους ενδιαφερόμενους μέχρι τις 27-3-99.

Ο πρόεδρος του
Οικοδομικού
Συνεταιρισμού
Α. Καττταβενάκης

ΑΔΕΛΦΟΤΗΤΑ ΜΕΓΑΛΟΧΩΡΙΤΩΝ ΤΗΛΟΥ
Ο ΤΗΛΙΝΗΣ

ΣΥΛΛΥΠΗΤΗΡΙΟ

Προς την κυρία Καλλιόπη Μ. Παναγιωτάκη

Η Αδελφότητά μας και γενικά πιστεύω οι τηλιακές παροικίες της Ρόδου, που πληροφορήθησαν τον αδόκητο θάνατο του πολύ φίλου και αγαπητού σ' όλους συμπατριώτη, συζύγου σας Μιχάλη, θλίβονται απερίγραπτα, γιατί χάθηκε ο γενναίος και παλαίμαχος αγωνιστής για τον οποίο όπως και άλλωτε γράψαμε, η γενέτειρά μας Τήλος ήτο περίφανη.

Όπως είμεθα επίσης σε θέση να γνωρίζουμε, ο μεταστάς σύζυγός σας υπήρξε πράος, ευγενής, ιδανικός οικογενειάρχης και έτοιμος πάντα να προσφέρει τη βοηθειά του σε όποιον του τη ζητούσε.

Γι' αυτό και πιστεύω η λύπη των συμπατριωτών μας είναι η μεγάλη για το χαμό του ατρόμητου και βραβευμένου Ιερολοχίτη Μιχ. Παναγιωτάκη, ο οποίος πάρα πολλές φορές κινδύνεψε η ζωή του, και τόσα πολλά προσέφερε για την απελευθέρωση της γενέτειράς μας Τήλου και γενικά του τόπου μας. Γι' αυτό δικαίως του απενεμήθησαν πολλά βραβεία και έπαινοι από την Ελληνική-Αμερικανική και Αγγλική κυβέρνηση.

Κατά συνέπεια, και αξίζει εδώ να σημειωθεί ότι, είναι καθήκον των συμπατριωτών μας να τον ενθυμούνται και να μμημονεύουν παντού με υπερηφάνεια το σεμνό και γενναίο αυτό ήρωα της Τήλου το Μιχάλη Παναγιωτάκη που επέπρωτο να χαθεί με την ανατολή της ανοίξεως.

Τέλος το Διοικητικό Συμβούλιο και τα μέλη της Αδελφότητάς μας, απευθύνουν σε σας και στις οικογένειες των παιδιών σας τα ειλικρινή τους συλλυπητήρια και αντί στεφάνου, εις μνήμη του καταθέτουν δραχ. δέκα χιλιάδες στο ταμείο των Εξωκκλησιών του Δήμου Τήλου.

Μιχ. Η. Σκανναβής
Πρόεδρος της Αδελφότητας

ΣΥΓΧΑΡΗΤΗΡΙΟ

Την αγαπημένη μου εγγονή **Μαγδαληνή Λ. Κούρτη** που πήρε το πτυχίο του Ηλεκτρολόγου Μηχανικού του ΤΕΙ Πατρών συγχαίρω θερμότατα και εύχομαι καλή σταδιοδρομία στη ζωή της.

Ο παππούς της
Γιάννης Κούρτης

ΣΥΓΧΑΡΗΤΗΡΙΟ

Την αγαπημένη μας ανηψιά **Μαγδαληνή Λαζ. Κούρτη** που αποφοίτησε από τα ΤΕΙ Πατρών τμήμα Ηλεκτρολόγων Μηχανικών συγχαίρουμε θερμά και της ευχόμεθα κάθε επιτυχία στην ζωή της.

Οι θείοι της
Βασίλης-Μαρία Κούρτη
Ο ξάδελφός της Γιάννης

ΣΥΓΧΑΡΗΤΗΡΙΟ

Την αγαπημένη μας ανηψιά **Μαγδαληνή Λαζ. Κούρτη** που πήρε το πτυχίο των ΤΕΙ Πάτρας στο τμήμα Ηλεκτρολόγων Μηχανικών συγχαίρουμε θερμά και της ευχόμαστε καλή σταδιοδρομία.

Οι θείοι της
Μαρία-Βασίλης Παπαβασιλείου
Ο ξάδελφός της Μανώλης

ΣΥΓΧΑΡΗΤΗΡΙΟ

Την αγαπημένη μας ανηψιά **Μαγδαληνή Λαζ. Κούρτη** που πήρε το πτυχίο του Ηλεκτρολόγου Μηχανικού των ΤΕΙ Πατρών συγχαίρομεν θερμότατα και ευχόμαστε καλή σταδιοδρομία.

Οι θείοι της
Θαρρενός-Ειρήνη Κούρτη
Οι ξαδέλφες της Μαγδαληνή, Μαρία

ΙΕΡΑ ΜΗΤΡΟΠΟΛΙΣ ΡΟΔΟΥ
Ιερός Ναός Αγίου Γεωργίου Άνω
Πόλεως Ρόδου

ΠΑΝΗΓΥΡΙΣ

Γνωστοποιείται στο φιλόθρησκο κοινό της Ρόδου, ότι την Κυριακή 28 Μαρτίου, Ε' των Νηστειών, εορτάζει το Ιερόν παρεκκλήσιον της ενορίας μας, του Οσίου Σάββα του εν Καλύμνω, της εν Ρόδω Καλυμνιακής παροικίας (οδός Καποδιστρίου 74 έναντι ΚΑΙΡ).

Σάββατο 27 Μαρτίου και ώρα 7 μ.μ.: Μέγας Πανηγυρικός εσπερινός.

Κυριακή 28 Μαρτίου: Όρθος και Πανηγυρική Θεία Λειτουργία.

Το απόγευμα περί ώραν 5 μ.μ. Παρακλητικός κανών του Οσίου Σάββα του εν Καλύμνω.

Με αγάπη Χριστού
το εκκλησιαστικό συμβούλιο

ΠΟΛΙΤΙΣΤΙΚΟΣ ΟΡΓΑΝΙΣΜΟΣ ΔΗΜΟΥ ΡΟΔΟΥ

Ο Πολιτιστικός Οργανισμός Δήμου Ροδίων σε συνεργασία με την Ένωση Ιεροψαλτών Ρόδου και περιχώρων σας προσκαλούν στην εκδήλωση

"Η ΥΜΝΟΛΟΓΙΑ ΤΗΣ ΜΕΓΑΛΗΣ ΤΕΣΣΑΡΑΚΟΣΤΗΣ ΠΡΟΔΡΟΜΟΣ ΤΟΥ ΘΕΙΟΥ ΠΑΘΟΥΣ"

Δ/νση Χορωδίας: Εμμ. Θεουλάκης
Κείμενα: Κ. Κουκιάς
Παρουσίαση: Θ. Καραναστάσης

Η εκδήλωση τελεί υπό την αιγίδα της Ιεράς Μητροπόλεως Ρόδου

ΙΕΡΟΣ ΝΑΟΣ ΕΥΑΓΓΕΛΙΣΜΟΥ ΡΟΔΟΥ
ΚΥΡΙΑΚΗ 28 ΜΑΡΤΙΟΥ 1999, ΩΡΑ 19.30



ΑΠΩΛΕΙΑ

Απωλέσθη βιβλιάριο πληρωμής ανεργίας ΟΑΕΔ στο όνομα **Τεχνίτης Γεώργιος του Αντωνίου.**
Ο εύρων να τηλεφωνήσει στο **τηλ. 93032**

ΑΝΑΚΟΙΝΩΣΗ

Ειδοποιούνται οι κάτοικοι των παρακάτω περιοχών ότι για να εκτελεστούν απαραίτητες τεχνικές εργασίες της ΔΕΗ, θα γίνει διακοπή στις 26/3/99 **ημέρα Παρασκευή** ως εξής:

Από ώρας 08.00 μέχρι 09.30 στις περιοχές:
Ιάσωνος-Δημόκριτου-Κεραμιδένιας-Φιλερήμου-Αγ. Νικολάου-Δευκαλίωνος-Πυρράς-Αρχιμήδου-Ολυμπιάδος-Ηρώων Πολυτεχνείου-Ακροπόλεως και περιοχή Βουνάρα Δήμου Ιαλυσού-Τμήμα Κοινότητας Παστίδας.
Από ώρας 08.30 μέχρι 14.00 στις περιοχές:
Μεγίστης και Ειρήνης Δήμου Ιαλυσού

Αν οι εργασίες τελειώσουν νωρίτερα το ρεύμα θα ξαναδοθεί πριν από τον χρόνο λήξης της διακοπής που αναφέρουμε πιο πάνω.
Γι' αυτό το λόγο οι ηλεκτρικές εγκαταστάσεις και τα δίκτυα της ΔΕΗ θα πρέπει να θεωρούνται ότι έχουν συνέχεια ρεύμα.
Ετσι για λόγους ασφαλείας απαγορεύεται η προσέγγιση σε αγωγούς ή άλλα στοιχεία του δικτύου και αν βρίσκονται καταγής γιατί υπάρχει σοβαρός κίνδυνος ατυχήματος.

Από την Δ.Ε.Η.

ΠΟΛΙΤΙΣΤΙΚΟΣ ΣΥΛΛΟΓΟΣ ΓΥΝΑΙΚΩΝ ΡΟΔΟΥ

ΠΡΟΣΚΛΗΣΗ

Ο Π. Σ. Γ. Ρόδου οργανώνει προσκύνημα-εκδρομή στη **Μονή Θάρρη την Κυριακή 28/3** με πούλμαν για τα μέλη και φίλους του Συλλόγου.
Δηλώσεις συμμετοχής στα τηλέφωνα **37052-22350-78905.**
Εκκίνηση ώρα 09 π.μ. από Πλ. Ακαδημίας και 09.15 π.μ. από Άγιο Φραγκίσκο. Η εκδρομή είναι προσφορά του Συλλόγου

Από το Δ. Σ.

ΕΛΛΗΝΙΚΗ ΔΗΜΟΚΡΑΤΙΑ
ΝΟΜΟΣ ΔΩΔΕΚΑΝΗΣΟΥ
ΔΗΜΟΣ ΛΙΝΔΙΩΝ

ΑΝΑΚΟΙΝΩΣΗ-ΠΡΟΣΚΛΗΣΗ

Ο Δήμαρχος Λινδίων ανακοινώνει και προσκαλεί:
Τους εμπόρους που επιθυμούν να συνεργασθούν με το Δήμο σε ό,τι αφορά τις προμήθειες:
1. Ηλεκτρολογικού υλικού
2. Ηλεκτρονικού εξοπλισμού
3. Υδραυλικών & αρδευτικών ειδών
4. Γραφικής ύλης και μικροαντικειμένων γραφείου
5. Οικοδομικών υλικών
6. Ετοίμου σκυροδέματος
7. Σιδηρικών και χρωμάτων
8. Αθλητικών ειδών και ειδών ένδυσης

να καταθέσουν στα γραφεία του Δήμου Λινδίων στην Λίνδο, κατάλογο με τα προσφερόμενα είδη τους καθώς και τιμοκατάλογο αυτών μέχρι 31 Μαρτίου 1999.

Ο Δήμαρχος
Γεώργιος Ν. Θαρρενός

ΑΚΟΥΣΤΙΚΑ ΒΑΡΗΚΟΪΑΣ

Νέα αφανή και μικροσκοπικά μοντέλα ακουστικών αυτάκια και όλο μέσα στο αυτί για όλες τις παθήσεις ΑΜΕΡΙΚΑΝΙΚΩΝ ΚΑΙ ΕΥΡΩΠΑΪΚΩΝ εργοστασίων συμβεβλημένοι με ΙΚΑ και άλλα Ταμεία θα είναι στη Ρόδο:

Πέμπτη 1 Αρπιλίου
Παρασκευή 2 Απριλίου
Ξενοδοχείον "ΔΕΣΠΩ"
τηλ. 22.571

ΕΠΙΣΚΕΨΕΙΣ-ΔΟΚΙΜΕΣ ΔΩΡΕΑΝ-ΕΓΓΥΗΣΗ Η 30ΧΡΟΝΗ ΠΕΙΡΑ ΜΑΣ.

Χρήστος Γαλλιώτος
Βερανζέρου 22, 104 32 Αθήνα
τηλ. 52.20.747.

ΑΠΩΛΕΙΑ ΣΚΥΛΟΥ

Χάθηκε σκύλος **μπόξερ-τιγρέ θηλυκό 9** ετών από την Τετάρτη 17 Μαρτίου στην περιοχή Αγίου Νικολάου-Καναδά.
Επειδή έχει σοβαρό πρόβλημα υγείας και παρακολουθείται από γιατρό, παρακαλείτε όποιος το βρει και γνωρίζει κάτι να τηλεφωνήσει στο **26572.**

Boutique Αλόη ΔΙΑΛΥΣΗ

Αρ. Αδ. 76/1999

ΤΙΜΕΣ ΕΚΠΛΗΞΗ!

Καρπάθου 32
Στον πεζόδρομο. Νέα Αγορά

ΑΝΑΠΤΥΞΙΑΚΟΣ ΚΑΙ ΠΟΛΙΤΙΣΤΙΚΟΣ ΣΥΛΛΟΓΟΣ ΚΡΕΜΑΣΤΗΣ "Η ΠΡΟΟΔΟΣ"

Ανακοίνωση

Ο Αναπτυξιακός και Πολιτιστικός Σύλλογος Κρεμαστής "Η ΠΡΟΟΔΟΣ" ανακοινώνει ότι στο Σύλλογο θα λειτουργήσει Τμήμα Δημοτικών και Λαϊκών Χορών για ενήλικες άντρες και γυναίκες.
Πληροφορίες και δηλώσεις συμμετοχής στα γραφεία του Συλλόγου και στο τηλέφωνο 92779 κάθε μέρα εκτός Πέμπτης από τις 5-7 το απόγευμα

ΠΑΣΧΑ '99

με PEGASOS TRAVEL CLUB OF RHODES

Περάστε ένα αξέχαστο Πάσχα σε μια από τις πανέμορφες εκδρομές που προσφέρει το γραφείο μας.

Περισσότερες πληροφορίες στα τηλέφωνα 76161, 75879, 73455 και στο φαξ 35504 ή στο γραφείο μας Αλεξάνδρου Διάκου, 84 Ψαροπούλα

ΠΑΣΧΑ ΣΤΟ ΕΞΩΤΕΡΙΚΟ

ΕΚΔΡΟΜΗ	ΔΙΑΡΚΕΙΑ	ΤΙΜΗ
ΠΑΡΙΣΙ-EURODISNEY-ΒΕΡΣΑΛΙΕΣ	8 ημέρες	159.000
ΠΑΡΙΣΙ-EURODISNEY-ΒΕΡΣΑΛΙΕΣ	6 ημέρες	139.000
ΠΑΡΙΣΙ-ΒΕΛΓΙΟ-ΟΛΛΑΝΔΑ-ΛΟΥΞΕΜΒΟΥΡΓΟ	8 ημέρες	189.000
ΠΑΡΙΣΙ-ΚΥΑΝΗ ΑΚΤΗ-ΕΛΒΕΤΙΑ	8 ημέρες	189.000
ΠΑΡΙΣΙ-ΝΟΡΜΑΝΔΙΑ	8 ημέρες	189.000
ΠΑΡΙΣΙ-EURODISNEY-ΝΟΡΜΑΝΔΙΑ	6 ημέρες	169.000
ΠΑΝΟΡΑΜΑ ΑΥΣΤΡΙΑΣ	8 ημέρες	199.000
ΒΙΕΝΝΗ	4 ημέρες	149.000
ΒΙΕΝΝΗ-ΣΑΛΤΣΜΠΟΥΡΓΚ	6 ημέρες	169.000
ΛΙΜΝΕΣ ΑΥΣΤΡΙΑΣ	6 ημέρες	169.000
ΒΙΕΝΝΗ	6 ημέρες	169.000
ΠΡΑΓΑ-ΚΑΡΛΟΒΑ ΒΑΡΥ	4 ημέρες	169.000
ΠΡΑΓΑ-ΚΑΡΛΟΒΑ ΒΑΡΥ	6 ημέρες	169.000
ΠΡΑΓΑ-ΒΟΥΔΑΠΕΣΤΗ	6 ημέρες	159.000
ΒΙΕΝΝΗ-ΠΡΑΓΑ	6 ημέρες	169.000
ΠΡΑΓΑ-ΒΕΡΟΛΙΝΟ-ΚΑΡΛΟΒΑ ΒΑΡΥ	6 ημέρες	179.000
ΠΡΑΓΑ-ΚΡΑΚΟΒΙΑ-ΒΑΡΣΟΒΙΑ	6 ημέρες	179.000
ΒΟΥΔΑΠΕΣΤΗ	4 ημέρες	119.000
ΒΟΥΔΑΠΕΣΤΗ-ΕΣΤΕΡΓΚΟΜ-ΑΓ. ΑΝΔΡΕΑΣ	6 ημέρες	129.000
ΒΙΕΝΝΗ-ΒΟΥΔΑΠΕΣΤΗ	6 ημέρες	169.000
ΜΑΔΡΙΤΗ-ΤΟΛΕΔΟ-ΑΝΔΑΛΟΥΣΙΑ	8 ημέρες	189.000
ΜΑΔΡΙΤΗ-ΤΟΛΕΔΟ-ΑΝΔΑΛΟΥΣΙΑ-ΠΟΡΤΟΓΑΛΙΑ	8 ημέρες	229.000
ΓΥΡΟΣ ΙΣΠΑΝΙΑΣ	11 ημέρες	279.000
ΙΣΠΑΝΙΚΕΣ ΠΡΩΤΕΥΟΥΣΕΣ	8 ημέρες	219.000
ΚΛΑΣΣΙΚΗ ΙΣΠΑΝΙΑ	8 ημέρες	219.000
ΠΑΝΟΡΑΜΑ ΙΒΗΡΙΚΗΣ	8 ημέρες	269.000
ΡΩΜΗ	6 ημέρες	159.000
ΡΩΜΗ-ΦΛΩΡΕΝΤΙΑ	6 ημέρες	169.000
ΜΙΚΡΟΣ ΓΥΡΟΣ ΙΤΑΛΙΑΣ	6 ημέρες	169.000
ΤΥΝΗΣΙΑ-ΜΕΓΑΛΟΣ ΓΥΡΟΣ ΤΩΝ ΟΑΣΕΩΝ	8 ημέρες	185.000

ΕΛΛΗΝΙΚΟ ΠΑΣΧΑ

ΜΥΚΟΝΟΣ	5 ημέρες	79.000
ΣΑΝΤΟΡΙΝΗ	5 ημέρες	79.000
ΚΡΗΤΗΣ	5 ημέρες	79.000



Καλό σας ταξίδι και καλό Πάσχα!

επιλογές

Ο ΧΕΙΡΙΣΜΟΣ

Ο χειρισμός του Συνεδρίου φανερώνει για άλλη μια φορά μια από τις σταθερές του ιδιότυπου τρόπου διαχείρισης των σημαντικών γεγονότων από τον πρωθυπουργό. Αντί δηλαδή στις κρίσιμες περιπτώσεις να εμπλέκεται προσωπικά ο ίδιος και παράλληλα να ενεργοποιεί τους θεσμούς και τους μηχανισμούς που διαθέτει είτε το κράτος είτε το κόμμα, εκχωρεί τις αρμοδιότητες σε κάποιον άλλο, με αποτέλεσμα να πληρώνει ο ίδιος.... τα σπασμένα. Τηρουμένων των αναλογιών, είναι ο ίδιος τροπος δράσης ή αδράνειας - του πρωθυπουργού στο κρίσιμο θέμα Οτσαλάν και κατά κάποιον τρόπο και στο θέμα των Ιμίων.

Από την ΕΞΟΥΣΙΑ

ΒΑΡΕΘΗΚΑΜΕ

Βαρεθήκαμε να ακούμε από τόσα στόματα στο Συνέδριο του ΠΑΣΟΚ τα οικονομικά επιτεύγματα των "εκσυγχρονιστών". Ο κ. Σημίτης εμφανίστηκε περίπου σαν Μεσσίας, ο οποίος αναμόρφωσε την Ελλάδα και μας οδηγεί στη Γη της Επαγγελίας, που αντί της βιβλικής Χαναάν, την ονομάζει ΟΝΕ. Για όσους μπορεί να παραπλανώνται από τα λόγια τέτοιων πολιτικών, θα θέλαμε να τονίσουμε ότι η χώρα μας δεν θα είχε καμιά ελπίδα επιβίωσης ή βελτίωσης αν δεν στηριζόταν στα επιτεύγματα του ιδιωτικού τομέα και τις θυσίες των μικρομεσαίων.

Από άρθρο του Γ. Κουρή στην ΑΠΟΓΕΥΜΑΤΙΝΗ

ΚΑΤΑΓΡΑΦΗ

Καταγράφεται στα θετικά του Συνεδρίου το ότι έδωσε μια εικόνα συντεταγμένου κόμματος και όχι μια εικόνα διαλύσεως, όπως πολλοί προέλεγαν. Αλλά καταγράφεται στα αρνητικά το ότι υπήρξε ένα Συνέδριο προσωπικών αντιπαραθέσεων, ένα Συνέδριο συσχετισμών δυνάμεων, ένα Συνέδριο κομματικών μηχανισμών και όχι ένα Συνέδριο παραγωγής πολιτικής. Διότι από το Συνέδριο του ΠΑΣΟΚ ούτε πολιτικές θέσεις προέκυψαν ούτε πολιτικές γραμμές χαράχθηκαν ούτε πολιτικός λόγος καταγράφηκε. Το γεγονός ότι όλοι ανεφέροντο με έμφαση και κατ' επανάληψη στο παρελθόν του Ανδρέα Παπανδρέου είναι απολύτως ενδεικτικό των δυσχερειών του παρόντος και των προβλημάτων του μέλλοντος.

Από άρθρο του Π. Λουκάκου στην ΒΡΑΔΥΝΗ

ΣΤΑΥΡΟΔΡΟΜΙ

Σήμερα, η επόμενη ημέρα βρίσκει το ΠΑΣΟΚ μπροστά σ' ένα δύσκολο σταυροδρόμι το οποίο έχει την εξής ιδιαιτερότητα: μπορεί να οδηγήσει παντού, εκτος από την ενότητα, την οποία φραστικά τουλάχιστον δείχνουν να επιδιώκουν τα κορυφαία στελέχη του κόμματος. Κι όσο κι αν ορισμένα από τα στελέχη αυτά υποστηρίζουν ότι μετά το συνέδριο δεν υπάρχουν πλειοψηφίες και μειοψηφίες, η αλήθεια είναι ότι η κατάσταση είναι πια δεδομένη, υπάρχει μια πλειοψηφία 2/3, αλλά υπάρχει και μια ισχυρή μειοψηφία που φτάνει το 35%, και η οποία έχει κάθε λόγο να διεκδικεί.

Από άρθρο του Γ. Χρ. Παπαχρήστου στα ΝΕΑ

"ΘΡΙΑΜΒΟΣ"

Πως γύρισαν έτσι τα πράγματα τελικώς για τους σημιτικούς που τόσο κόπο κατέβαλαν επί τόσο καιρό ώστε να είναι εντυπωσιακός ο "θρίαμβος" του προέδρου του ΠΑΣΟΚ; Η "επανεκλογή" του κ. Κ. Σημίτη στην προεδρία του κόμματος άνευ αντιπάλου συνυποψηφίου κατέληξε όχι σε εκλογικό σκορ, αλλά σε ένα ιδιότυπο γκάλοπ. Και από αυτό ο πρόεδρος βγήκε αντί για θριαμβευτής τραυματισμένος. Με αποτέλεσμα να ειρωνεύονται στα παρασκήνια οι της εσωκομματικής αντιπολίτευσης τον κ. Τσουκάτο λέγοντας ότι κατάφερε να δημιουργήσει την εντύπωση, ότι ο αρχηγός του μοιάζει με δρομέα που "έτρεξε" μόνος του. και δεν κατάφερε να κερδίσει...

Από την ΚΑΘΗΜΕΡΙΝΗ

ΑΠΟΤΕΛΕΣΜΑ

Αποτέλεσμα του συνεδρίου και όσων προηγήθηκαν του συνεδρίου: Ο Σημίτης έχασε μια μεγάλη ευκαιρία να καθαρίσει το μαγαζί! Και τ ην έχασε επειδή δεν πίστεψε όσο έπρεπε και όσο χρειαζόταν ότι το μεγαζί χρειάζεται εγκαίρως νοικοκύρεμα. Τον παραμύθιασαν ή παραμυθιάστηκε από μόνος του ότι τάχα υπάρχει ένα ΠΑΣΟΚ, το οποίο δήθεν χωράει όλους αυτούς τους καλούς ανθρώπους. Τρίχες: αν δεν τους διώξει, θα τον διώξουν! Είναι τόσο απλό και τόσο σαφές. Δεν έγινε όμως εγκαίρως κατανοητό. Και το πρόβλημα είναι ότι στην πολιτική δεν παρουσιάζονται οι ευκαιρίες δύο φορές!

Από άρθρο του Ι. Κ. Πρετεντέρη στο ΒΗΜΑ

είπαν και... ελάλησαν

- "Ο Κώστας Σημίτης ήταν ένα κακέκτυπο του Ανδρέα. Τον βρήκα χειρότερο από κάθε άλλη φορά. Ο,τι γνήσιο είχαν ως εκσυγχρονιστές το έχασαν"
  Κ. Μητσοτάκης
- "Ο κύριος Σημίτης αναδείχθηκε σε αρχιερέα του λαικισμού"
  Δ. Τσοβόλας
- "Μεγάλες ευφυΐες παρουσίαζαν τέτοιου είδους ταλαντεύσεις, όπως π.χ. ο Μότσαρτ. Τον χαρακτήριζε μία παιδική αφέλεια, συγχρόνως ήταν και είναι η μεγαλύτερη μουσική ιδιοφυΐα"
  Δ. Νανόπουλος
- "Ελάτε να σηκώσουμε τον ήλιο πάλι ψηλά..."
  Κ. Σκανδαλίδης
- "Ο Ανδρέας δεν είχε ανάγκη από Ηρακλειδείς. Οι Ηρακλειδείς είχαν ανάγκη τον Ανδρέα"
  Δ. Κρεμαστινός
- "Υπάρχει και στο λευκό και στο άκυρο και ένα "ναι" που είναι σε λανθάνουσα κατά κάποιο τρόπο έκφραση"!
  Κ. Λαλιώτης

ΤΑ ΠΡΩΤΟΣΕΛΙΔΑ ΤΩΝ ΑΘΗΝΑΪΚΩΝ ΕΦΗΜΕΡΙΔΩΝ

Οι εξελίξεις στο Κοσσυφοπέδιο,η υπόθεση Οτσαλάν,οι ελληνοτουρκικές σχέσεις και τα εσωκομματικά ΠΑΣΟΚ ήταν τα βασικά θέματα της ειδησεογραφίας του χθεσινού αθηναϊκού τύπου.

ΑΔΕΣΜΕΥΤΟΣ ΤΥΠΟΣ (Μήτσης):

Κίνδυνος εμπλοκής.Τρίτο βαλκανικό πόλεμο μεθοδεύουν ΗΠΑ-ΝΑΤΟ.Επίθεση διέταξε ο Σολάνα.Ολονύκτιες συσκέψεις στην Αθήνα.

ΑΔΕΣΜΕΥΤΟΣ ΤΥΠΟΣ (Ρίζος):

Πόλεμος στην πόρτα μας.Αναψε η φωτιά στα Βαλκάνια.Απέτυχαν όλες οι ειρηνευτικές προσπάθειες.Ανυπολόγιστες οι συνέπειες και απρόβλεπτες οι εξελίξεις.

ΑΘΗΝΑΪΚΗ:

Οι καταθέσεις Πάγκαλου,Πετσάλνικου, Παπαδόπουλου, Κοσμίδη, Σταυρακάκη,Παπαιωάννου,Ντιλάν,Μπόμπου.Ομολογούν,αρνούμενοι, την προδοσία Οτσαλάν.

ΑΚΡΟΠΟΛΙΣ:

Νέα πλήγματα για το Μαξίμου.Αλληλοκατηγορούνται Κοσμίδης-ΕΥΠ.

ΑΠΟΓΕΥΜΑΤΙΝΗ:

Τούρκοι στρατιώτες στα σύνορά μας.Με πρόσχημα την...προστασία της Αλβανίας απο την Ελλάδα.Τάγμα πεζικού σε βάση της Β. Ηπείρου.

Η ΑΥΓΗ:

Σώστε τους στρατιώτες Ντράγκαν και Ράιαν.Θέμα ωρών η επίθεση του ΝΑΤΟ στο Κόσοβο.

ΑΥΡΙΑΝΗ:

Πτυχία μαϊμού απο καθηγητές πλαστογράφους. Εξαρθρώθηκε σπείρα Πανεπιστημιακών.

ΤΟ ΒΗΜΑ:

Θεέ μου, όχι βόμβες.Σερβία:το ΝΑΤΟ αποφάσισε να χτυπήσει.

Η ΒΡΑΔΥΝΗ:

Μπλέξαμε άσχημα.Αρχισε η καταιγίδα στα Βαλκάνια. Ο χασάπης του πλανήτη έδωσε πράσινο φώς για τη σφαγή.

ΕΘΝΟΣ:

Ελληνική εμπλοκή επιδιώκουν οι ΗΠΑ. Το ΝΑΤΟ κήρυξε τον πόλεμο στους Σέρβους.

ΕΛΕΥΘΕΡΟΣ:

Στον πόλεμο και η Ελλάδα.Πλήρης εναρμόνιση του υφυπουργού εθνικής αμύνης κ. Αποστολάκη με την αμερικανική κινδυνολογία.

ΕΛΕΥΘΕΡΟΣ ΤΥΠΟΣ:

Στρατηγείο της επίθεσης η Ελλάδα.Απο στιγμή σε στιγμή το χτύπημα του ΝΑΤΟ στη Σερβία.

ΕΛΕΥΘΕΡΟΤΥΠΙΑ:

Καταιγίδα στα Βαλκάνια.Ωρα 1πμ.Εντολή Σολάνα: Βομβαρδίστε τη Σερβία. Ερήμην ΟΗΕ, η "νέα τάξη" των ΗΠΑ για το ..καλό μας.

Η ΕΞΟΥΣΙΑ:

Πυρπολούν τα Βαλκάνια.ΝΑΤΟϊκή καταιγίδα εναντίον της Σερβίας. Ο Χ. Σολάνα διέταξε αεροπορικές επιθέσεις κατά σερβικών στόχων.Εσπευσμένη αναχώρηση των Ελλήνων απο τη Σερβία.

ΕΣΤΙΑ:

Εντολή βομβαρδισμών απο το ΝΑΤΟ.

Η ΚΑΘΗΜΕΡΙΝΗ:

Θρυαλλίδα πολέμου στα Βαλκάνια.Επιδρομή ΝΑΤΟ εναντίον στόχων σε σερβικό έδαφος.Κλίντον:η επέμβαση αποτρέπει ελληνοτουρκική σύρραξη.

Ο ΛΟΓΟΣ:

Ράχ ΝΑΤΟιάνα ο πόλεμος που έρχεται.Βαλκάνια:έναν αιώνα μετά, η χερσόνησος του Αίμου φλέγεται.

ΤΑ ΝΕΑ:

Συναγερμός για κύμα προσφύγων λόγω Κοσόβου. Φόβοι για νέο Βιετνάμ στην Ευρώπη.

ΝΙΚΗ:

Χτυπάνε τη Σερβία παρά τις αντιδράσεις ακόμα και μέσα στις ΗΠΑ. Οι φλόγες του πολέμου στα Βαλκάνια.

ΡΙΖΟΣΠΑΣΤΗΣ:

Καίνε τα Βαλκάνια οι ΝΑΤΟ-μακελάρηδες. Ελληνες γρηγορείτε.

ΑΓΓΕΛΙΟΦΟΡΟΣ:

Τύμπανα πολέμου στη γειτονιά μας. Τι μεταδίδουν οι συνεργάτες του "Α" απο το Βελιγράδι, την Πρίστινα, το Νις και το Νοβισάντ. Αγωνία για τους Ελληνες φοιτητές.

ΘΕΣΣΑΛΟΝΙΚΗ:

Νέο Βιετνάμ; Ναυάγιο συνομιλιών Χόλμπρουκ-Μιλόσεβιτς.

ΜΑΚΕΔΟΝΙΑ:

Πόλεμος και προσφυγιά.Αγγίζει τώρα την Ελλάδα η διπλή απειλή:μέτρα στα σύνορα. Φόβοι εμπλοκής

ΤΥΠΟΣ ΘΕΣΣΑΛΟΝΙΚΗΣ:

Κύμα προσφύγων απο το Κοσσυφοπέδιο στην Ελλάδα. Εξέφρασε έντονους φόβους ο Ακης Τσοχατζόπουλος.

COMPUTERS - ΑΞΕΣΟΥΑΡ - ΠΕΡΙΦΕΡΕΙΑΚΑ

Fun-Line & Business-Line Computers
Ολοκληρωμένα συστήματα Ηλ. Υπολογ.

M-II 300MX	189.000 (ή 6x39.900)
K6-II 350MMX	220.000 (ή 6x46.900)
Pentium II 300A Celeron	209.000 (ή 6x43.900)
Pentium II 366 Celeron	235.000 (ή 6x49.500)
Pentium III 450 NEW!!	399.000 (ή 6x83.500)

Πλήρη συστήματα με Οθόνη, Σκληρό Δίσκο, Keyboard, Mouse. Για τεχνικά χαρακτηριστικά επικοινωνήστε μαζί μας



Υπογράφουμε με την Τιμή μας!!

SPECIAL
ΟΘΟΝΗ-MONITOR 17" Scott/Relisys 1280x1024 79.900

Αναβαθμίσεις όλων των Computers σε Pentium και Pentium II από 30.000

Αριστη ποιότητα, Τεχνογνωσία, Service
ΤΑ ΠΑΝΤΑ ΓΥΡΩ ΑΠΟ ΤΑ COMPUTER

ΠΡΟΣΦΟΡΕΣ

Scanner έγχρωμοι A4	από	19.500
3DFx & SVGA Bunshee 16MB		32.900
Σκληρός Δίσκος 4,3GB		42.900
Πληκτρολόγιο εργονομικό		2.500
CD-ROM 40x ταχύτητας		14.900
Ηχεία 170W Stereo		7.900
Ηχεία 480W με Subwoofer		14.900
Scanner A4 19.200dpi		34.500
Κάρτα ήχου Stereo 3D	από	4.900
Primax Clever-Mouse		1.200

Οι τιμές είναι τις μετρητοίς και δεν περιλαμβάνουν ΦΠΑ.
Οι τιμές των δόσεων περιλαμβάνουν 13% ΦΠΑ

Information Systems SYNCOM
Η ΑΛΛΗ ΔΙΑΣΤΑΣΗ ΤΗΣ ΤΕΧΝΟΛΟΓΙΑΣ

Κ. ΥΔΡΑΙΟΥ 28 ΡΟΔΟΣ
ΤΗΛ. 70160-1-2 FAX 70163

ΤΡΟΥΛΗΣ ΝΙΚΟΛΑΟΣ

Εξ/σμός ξεν/χείων, εστιατορίων, μπαρ, καταστημάτων

Επιλεγμένα είδη

Αριστο σέρβις

Συμφέρουσες τιμές

ΑΝΚΑ ΑΕΒΕ Πολυκουζίνες, μίνι μπαρ
ALUMINOX ΑΕΒΕ Ανοδείδωτες κατασκευές, μηχανήματα κουζίνας αερίου και ρεύματος
DIVERSEY LEVER Χημικά προϊόντα καθαρισμού
ALLIBERT Πλαστικά έπιπλα, ξαπλώστρες
AIRDRI Αυτόματοι στεγνωτήρες χεριών Αγγλίας
SAVEN Διακόπτες οικονομίας ρεύματος
Πλυντήρια ρούχων, παγομηχανές, ψυκτικοί θάλαμοι και όλα τα είδη ξενοδοχειακού εξοπλισμού.

Κατάστημα: Σεφέρη 80
Εμπορικό Κέντρο ΜΗ-ΔΙΑ
Τηλ. 66382-Fax. 67382

(εκ) πολιτισμικά παίγνια

Γράφει ο Κωστής Νικολάκης

Η οικονομική ανάπτυξη των ελεύθερων Δωδεκανήσων

Πραγματοποιήθηκε χθες (Τετάρτη 24 Μαρτίου), στις 6.30 μ.μ. στο ξενοδοχείο Grand Hotel, η οργανωθείσα από τη **Συνεταιριστική Τράπεζα Δωδεκανήσου**, με την ευκαιρία συμπλήρωσης 51 χρόνων από την επίσημη Ενσωμάτωση, εκδήλωση-ομιλία, με ομιλητή τον επίτιμο διευθυντή του Επιμελητηρίου Δωδεκανήσου κ. **Κυριάκο Ι. Φ΄ινα,** με θέμα: **"Η μεταπελευθερωτική πορεία της Δωδεκανήσου. Ελευθερία και οικονομική ανάπτυξη"**.

Στην αρχή της ομιλίας του ο **κ. Φίνας** περιέγραψε σε συντομία, την αρνητική οικονομική κατάταση που υπήρχε, όταν η Ελλάδα παρέλαβε τη διοίκηση των Δωδεκανήσων. Ακολούθως, εντόπισε τα κυριότερα νομοθετικά και δημοσιονομικά μέτρα, τα οποία ετέθησαν σε εφαρμογή, προκειμένου να ανασυγκροτηθεί η δωδεκανησιακή οικονομική και κοινωνική ζωή.

Ετσι, μεθοδευμένα, όπως τόνισε ο κ. Φίνας, άρχισε η αντιμετώπιση των προβλημάτων, με ειδικές αναπτυξιακές προβλέψεις και σε πολύ σύντομο χρονικό διάστημα, η θετική απόδοση ήταν εντυπωσιακή.

Ο κ. Φίνας, κλείνοντας τους δύο πρώτους άξονες της ομιλίας του υπογράμμισε, ότι καμία απολύτως σύγκριση δεν μπορεί να γίνει με το *"αμαρτωλό"* ιταλικό παρελθόν. Και θα ήταν, σοβαρή παράλειψη, συνέχισε ο ομιλητής, να μην τονίζεται συνεχώς η θετική αυτή μεταπελευθερωτική εξέλιξη, όπως δεν πρέπει να αποσιωπώνται και ορισμένα στρεβλωτικά διαρθρωτικά προβλήματα που έχουν δημιουργηθεί.

Εισερχόμενος ο ομιλητής στο τρίτο μέρος της ομιλίας του, επεσήμανε, ότι, με την πάροδο του χρόνου της μεταπελευθερωτικής πορείας του δωδεκανησιακού συμπλέγματος και από τη μελέτη των διαθέσιμων οικονομικών μεγεθών της γενικότερης αναπτυξιακής πορείας, καθώς και τη διαμορφωθείσα σε αρκετές περιοχές του δωδεκανησιακού χώρου κατάσταση, παρουσιάζονται ορισμένες ανησυχητικές στρεβλώσεις, οι οποίες, εάν έγκαια δεν τεθούν υπό έλεγχο, θα καταλήξουν να είναι επικίνδυνες για τη μελλοντική υπόσταση ενός μεγάλου μέρους των νησιών.

Χρειαζόμαστε, σε τοπικό επίπεδο, ένα νέο μοντέλο ανάπτυξης, προσαρμοσμένο στους διεθνείς οικονομικούς κανόνες. Ενα σταθερό, μακροπρόθεσμο και επί επιστημονικής βάσεως θεμελιωμένο πρόγραμμα και με προσανατολισμό αυτό, να ξέρουμε τι να επιδιώκουμε και όχι με συσκέψεις της τελευταίας στιγμής να ζητάμε ανάλογα κονδύλια.

Ως εκ τούτου, προκειμένου να υλοποιηθεί ο συγκεκριμένος και απαραίτητος δωδεκανησιακός λόγος, στην παρούσα λεπτή φάση του δωδεκανησιακού οικονομικοκοινωνικού γίγνεσθαι, είναι ανάγκη να συνδεθεί η όλη δομή μας με ριζικές αλλαγές στον τομέα της οργάνωσης, σχεδιασμού και παρακολούθησης. Και σαν πρώτη, αλλά βασική αρχή, επιβάλλεται να προχωρήσει με πρωτοβουλία των τοπικών παραγόντων, η συγκρότηση υπερκομματικού **Συντονιστικού Συμβουλίου Ανάπτυξης της Δωδεκανήσου**, στο οποίο θα εκπροσωπούνται οι κυριότερες επιστημονικές και παραγωγικές τάξεις της περιοχής. Στην προσπάθεια για την ανασύνταξη των παραγωγικών δυνατοτήτων, πρέπει να αξιοποιηθούν όλες οι δυνάμεις που διαθέτει το δωδεκανησιακό σύμπλεγμα.

Η συγκρότηση του προτεινόμενου Συντονιστικού Συμβουλίου πρέπει να συνδυαστεί με την παράλληλη λειτουργία και με αποκλειστική τοπική αρμοδιότητα μιας ανεξάρτητης από τη δημόσια διοίκηση Υπηρεσίας Οικονομικών Μελετών και Ερευνας, η οποία επί υπηρεσιακού επιπέδου θα τεκμηριώνει και θα προωθεί τις αποφάσεις του αιρετού και αντιπροσωπευτικού προηγουμένου οργάνου.



Την μελέτη του **κ. Κυριάκου Φίνα** με τίτλο, **"Η μεταπελευθερωτική πορεία της Δωδεκανήσου. Ελευθερία και οικονομική ανάπτυξη"**, εξέδωσε σε ένα καλαίσθητο τομίδιο η **"Συνεταιριστική Τράπεζα Δωδεκανήσου"**.

• "... Να έχει έκαστος, ωσάν λαμπρόν καθρέπτην εμπροστά εις τα ομμάτιά του: τα θεμέλια της ελευθερίας, της σιγουρότητας και της ευτυχίας του"

(Ρήγας Βελεστινλής)

Τη μελέτη του **κ. Κυριάκου Φίνα** εμπλουτισμένη με πίνακες για τα δημογραφικά και οικονομικά μεγέθη της Δωδεκανήσου εξέδωσε η **"Συνεταιριστική Τράπεζα Δωδεκανήσου"** απ' όπου και το απόσπασμα που ακολουθεί:

"Η βελτίωση των οικονομικών όρων και η ανύψωση του βιοτικού επιπέδου του δωδεκανησιακού λαού ευαισθητοποιήθηκαν από τα πρώτα μεταπελευθερωτικά χρόνια. Ιδιαίτερα με εντονότερο ρυθμό από τις αρχές της δεκαετίας του '60 με την τουριστική αξιοποίηση αρχικά της Ρόδου, στη συνέχεια της Κω και εν μέρει των υπόλοιπων νησιών του δωδεκανησιακού συμπλέγματος. Συγκριτικά, από τη συνολική εικόνα της περιοχές διαφαίνεται εναργέστερα η αναμφισβήτητη θετική παραγωγική ανάπτυξη. Ετσι, η Δωδεκάνησος, από παθητική περιφέρεια που ήταν για τον κρατικό προϋπολογισμό, ήδη από την πρώτη μεταπελευθερωτική δεκαετία, εξελίχθηκε σε ενεργητική. Αυξήθηκαν τα ετήσια έσοδα από τους εγχώριους πόρους. Κατά την τελευταία πενταετία οι εισπράξεις των δημοσίων ταμείων αυξήθηκαν κατά 66% και το δηλωθέν εισόδημα από 75 δισ. δρχ. σε 172, ήτοι αύξηση κατά 56% περίπου. Ανεστράφη η αιμορραγία της εξωτερικής μεταναστευτικής φυγής σε παλιννόστηση και στο συναλλαγματικό τομέα προσφέρει, τώρα κάθε χρόνο, σημαντικό μερίδιο για την ανακούφιση του Ισοζυγίου Πληρωμών της χώρας και διαθέτει το 12,1% του ξενοδοχειακού δυναμικού της χώρας, ενώ πληθυσμιακά αντιπροσωπεύει το 1,62%. Συγκαταλέγεται δε μεταξύ των ολίγων διοικητικών διαμερισμάτων της Επικράτειας που παρουσιάζουν σταθερή πληθυσμιακή αύξηση, όπως δείχνουν τα μεγέθη της Εθνικής Στατιστικής Υπηρεσίας. Ως εκ τούτου, καμία απολύτως σύγκριση δεν μπορεί να γίνει με το ιταλικό παρελθόν. Και θα ήταν σοβαρή παράλειψη να μην τονίζεται συνεχώς η θετική αυτή μεταπελευθερωτική εξέλιξη, όπως δεν πρέπει να αποσιωπούνται και ορισμένα στρεβλωτικά διαρθρωτικά προβλήματα που έχουν δημιουργηθεί".

*** Κυριάκος Ι. Φίνα "Η μεταπελευθερωτική πορεία της Δωδεκανήσου. Ελευθερία και οικονομική ανάπτυξη", οικονομική μελέτη, έκδοση "Συνεταιριστικής Τράπεζας Δωδεκανήσου", σελ. 33, τυπογραφείο "Τέχνη", 1999.**

«ΡΟΔΙΑΚΗ» ΑΠΟ ΤΟ 1915

Φλας στο παρελθον


ΡΟΔΙΑΚΗ

PERIODICO SETTIMANALE

ΕΒΔΟΜΑΔΙΑΙΑ ΠΟΛΙΤΙΚΗ, ΦΙΛΟΛΟΓΙΚΗ ΚΑΙ ΕΜΠΟΡΙΚΗ ΕΦΗΜΕΡΙΣ

ΡΟΔΙΑΚΗ, ΠΕΜΠΤΗ 4 ΙΟΥΝΙΟΥ 1925
Αριθμός φύλλου 686

ΠΕΝΝΙΕΣ

- Ο Διδακαλικός και μαθητικός κόσμος υπερεντείνει τας ημέρας αυτάς την εργασίαν του, την μελέτην και τα... νεύρα του.

- Παραμοναί γαρ εξετάσεων και μετ' αυτάς διορισμοί του προσωπικού των Σχολών.

- Τι κτυποκάρδια, τι απογοητεύσεις και πόσαι πικρίαι δια τους διδασκάλους κυρίως.

- Φαίνεται ότι και η φύσις ήλλαξε με τον Ευρωπαϊκόν πόλεμον. Την μια ημέρα έχομεν ζέστη ανυπόφορη και την άλλη βρέχει.

- Το ωραίον εν τούτοις φύλον δεν το χαμπερίζει και δεν συμμαζεύεται. Εξακολουθεί και με επιφόβους μάλιστα τάσεις ν' αποκαλύπτει σκανδαλωδώς τας σάρκας του.

- Αι οποίαι άλλοτε μεν είνε γαργαλιστικαί (καϊμάκι, αφρόγαλα, κρέμα και ό,τι άλλο θέλετε από την ονοματολογίαν της ζαχαροπλαστικής) και άλλοτε απδείς την θέαν και αποκρουστικαί (φουρνόξυλα, σκιάχτρα κ.λπ.)

- Και με τη ζέστη ο ιδρώς ρέων μεγαλοπρεπώς εκ των άνω προς τα κάτω, διαλύει τας πολυωνύμους βαφάς, των παρειών, των χειλέων και των βλεφαρίδων αυλακώνει με παρδαλά χρώματα την επιδρεμίδα και μας παρουσιάζει κάτι εψυμηθυωμένα όντα τα οποία προσομοιάζουν με τους πιερόττους των απόκρεω.

- Για την ξετσιπωσιάν αυτήν δεν θα χαλάση βέβαια ο κόσμος όπως κάποιος Ρ.... έγραψε, ούτε θα γίνη πιο γρήγορα η δευτέρα παρουσία αλλά χαλούν τα ήθη μας και εκλείπει σιγά, σιγά και ανεπαισθήτως η αιδώς από την γυναίκα...

- Είναι δε γνωστόν ότι όταν εκλείψη η αιδώς από την γυναίκα τότε... κ.λπ., κ.λπ.

- Δι' αυτό θα έπρεπεν αντί να πέρνωμε το πράγμα στ' αστεία να λάβωμεν τα μέτρα μας κατά της ξετσιπωσιάς αυτής ήτις τείνει ν' αποκαλύψη και όσα μένουν κεκαλυμμένα και είναι... ελάχιστα.

(Σ.Σ. Η Ροδιακή εκδιδόταν τότε υπό καθεστώς ιταλικής λογοκρισίας. Διατηρείται επίσης η γλώσσα και τα τοπωνύμια που υπήρχαν σας αρχές του αιώνα).



Θαύματα γίνονται. Ιδού η απόδειξη

ARCAM



EISA AWARDS
EUROPEAN AMPLIFIER '98-'99
ARCAM ALPHA 10

Ο Alpha-10 ολοκληρωμένος ενισχυτής σε συνδυασμό με τον τελικό ενισχυτή Alpha-10P αποδεικνύουν το θαύμα της Arcam. Με ισχύ 100Wrms ανά κανάλι (8Ω) και δυνατότητα διπλοενίσχυσης των ηχείων, όταν συνδυαστούν, μπορούν να προσφέρουν υψηλά επίπεδα ηχητικής στερεοφωνικής απόλαυσης.

Αλλά δεν φτάνει αυτό. Εχουν τη δυνατότητα να αναβαθμιστούν σε ένα πλήρες home cinema σύστημα με αποκωδικοποίηση Dolby-Digital, DTS και ισχύ 5X100 Wrms (8Ω) καθώς επίσης και σε ένα σύγχρονο multiroom σύστημα.

Μοναδικές δυνατότητες που αξιοποιούν την υψηλή ποιότητα των συστημάτων Arcam και την πολύτιμη επένδυσή σας με τον καλύτερο τρόπο. Γνωρίστε και εσείς την ασύγκριτη ποιότητα Arcam που έχει τιμηθεί με τα κορυφαία βραβεία του χώρου σε ένα από τα επιλεγμένα καταστήματα παρουσίασης των προϊόντων Arcam.

Απολαύστε τον μοναδικό ήχο Arcam και διαπιστώστε ότι θαύματα γίνονται ακόμα και σήμερα!

Μ. ΒΟΛΑΣ & ΥΙΟΙ Ο.Ε.
ΚΡΕΜΑΣΤΗ ΡΟΔΟΥ
ΤΗΛ. 91275, 94370 · FAX: 94370

Αντίλαλοι

πολιτικοί και άλλοι...

ΚΟΛΑΟΥΖΟΙ

Ποιος ΟΗΕ, ποια Ευρωπαική Ενωση και ποιο ΝΑΤΟ; Κολαούζοι και "Φιλιππινέζες" των Αμερικανών **είναι όλοι** και απλώς το επιβεβαιώνουν κάθε φορά, που χρειάζεται, όπως στην συγκεκριμένη περίπτωση **με τους Σέρβους**.

Η νέα τάξη πραγμάτων για την οποία ακόμα... προσπαθούν να μας πείσουν οι διεθνείς αναλυτές, ούτε νέα είναι, ούτε τάξη πραγμάτων!

Απλώς παίζουν **χωρίς αντίπαλο** οι Αμερικανοί και ...χορεύουν στους ρυθμούς τους οι άλλοι!

Λ. Μ.

...ΝΑΤΑΝΕ ΤΟ 21...

Πως τα βλέπεις ωρέ Κώστα θα τα βγάλουμε πέρα με τους Τουρκαλάδες;

Θα πρέπει πρώτα να μειώσουμε τον πληθωρισμό, να ρίξουμε τα επιτόκια...



ΛΑΘΟΣ... ΚΑΤΑΤΑΞΗ!

Ενοχλημένος εθεάθη ο νομαρχιακός σύμβουλος **κ. Γιάννης Παρασκευάς** (όχι ο πρώην νομάρχης, ο άλλος) επειδή σε πρόσφατα δημοσιεύματα συγκαταλεγόταν στην ομάδα των συνέδρων **που καταψήφισε** τον πρωθυπουργό κ. Σημίτη στο συνέδριο του κόμματος.

Είναι γνωστό άλλωστε ότι κινείται **στο εκσυγχρονιστικό στρατόπεδο** (με την ευρεία έννοια του χώρου), οπότε δικαίως εκνευρίστηκε για την κατάταξη του, για την οποία βέβαια δεν είναι **και ο μόνος** που έχει αντιρρήσεις.

Λ. Μ.

ΜΕ ΤΟ ΖΟΡΙ;

Είναι δυνατόν να αποσπάται υπάλληλος 23 χρονών, σε γραφείο αντινομάρχη, παρά την θέληση της;

Ετσι τουλάχιστον φαίνεται να συμβαίνει με την περίπτωση της ιδιαιτέρας του αντινομάρχη κ. Νίκου Τατάκη, σύμφωνα με όσα ισχυρίζεται εγγράφως μάλιστα, ο αρμόδιος προϊστάμενος της διεύθυνσης Πρωτοβάθμιας Εκπαίδευσης.

Να υποθέσουμε ότι... κάπου έγινε παρεξήγηση; Διότι ιδιαιτέρα με το ζόρι πρώτη φορά βλέπουμε!

Λ. Μ.

ΑΠΟΠΕΙΡΑ

Περίπου 15.000 δηλώσεις εισοδήματος κατετέθησαν από ισάριθμους μισθωτούς και συνταξιούχους ενώ αναμένονται **ακόμη 23.000** έως την 15.04. ε.ε., μας γνώρισε τοπική εφημερίδα.

Η στήλη το παραθέτει ως απλούν παράδειγμα αποπείρας φοροδιαφυγής και φοροαποφυγής 23.000 συμπολιτών μας, **σ' ένα καθ' όλα δίκαιο φόρο,** που επεβλήθη από σώφρονα κυβέρνηση δια να προστατεύσει τα εισοδήματα των φοροεπιβαλλόντων από την αήθη πλεονεξία των φορολογουμένων.

Ν.Κ.Κ.

ΠΡΟΣ ΙΔΙΟΚΤΗΤΗ ΑΟΕΕ

Οφείλουμε με κάθε ειλικρίνεια, να αναγνωρίσουμε την ευαισθησία του **κ. Κωνσταντίνου Κοντού**, διοικητή των ενοποιημένων ασφαλιστικών ταμείων, (ΤΕΒΕ ΤΑΕ και ΤΣΑ) να απαντήσει **μέσα σε χρόνο ρεκόρ** (για τα δεδομένα του κατεστημένου της γραφειοκρατίας που κυριαρχεί στον τόπο μας) σε σχετικό **σχόλιο - καταγγελία** που έγινε από ασφαλισμένη και αφορούσε το τοπικό υποκατάστημα του νησιού μας.

Εκείνο που ειλικρινά δεν μπορέσαμε να καταναοήσουμε, είναι εάν και κατά πόσο ο συγκεκριμένος διοικητής, είχε την θέληση αλλά και την πυγμή που απαιτείται για **να διερευνήσει σε βάθος την υπόθεση**. Ούτε και το πότε γίναμε Ευρώπη καταλάβαμε (για να τηρείται αυστηρά **το... ωράριο αποχώρησης των υπαλλήλων και μόνο**) και να μην χορηγείται μια απλή υπογραφή, σε ασφαλισμένη η οποία διέπραξε το.. στυγερό έγκλημα να προσέλθει με καθυστέρηση λίγων λεπτών!

Επιφανειακοί αφορισμοί και υιοθέτηση διαλόγων που υποτίθεται ότι έγιναν μεταξύ του γιατρού και της καταγγέλλουσας, κάθε άλλο παρά σοβαρής κριτικής αντέχουν.

Κατά τα άλλα, ευχόμαστε κι εμείς ο νέος φορέας ασφάλισης, να προσφέρει τα μέγιστα στην υπόθεση της... ταλαίπωρης υγείας. Ελα που όμως, η πραγματικότητα άλλα δείχνει..!

Μιχ. Μ.

ΣΥΝΕΧΕΙΑ ΤΑ ΙΔΙΑ

"Το μεγάλο στοίχημα της χώρας είναι να μετακινηθεί **από το μοντέλο** του μαζικού τουρισμού θερινών διακοπών πεντάμηνης διάρκειας σε τουρισμό δωδεκάμηνης διαρκείας υψηλής ποιότητας" δήλωσε μεταξύ άλλων ο πληθωρικός υπουργός Ανάπτυξης **κ. Ευάγγελος Βενιζέλος.**

Το γεγονός βέβαια ότι παρεμφερή δήλωση έχουν κάνει όλοι οι κατά καιρούς αρμόδιοι **από τις αρχές της δεκαετίας του 1980** δεν... προβληματίζει τον κ. υπουργό, διότι πιθανόν να μη το γνωρίζει κιόλας.

Οι υπόλοιποι όμως... τις θυμούνται τις δηλώσεις!

Λ. Μ.

ΟΙ ΑΞΙΩΜΑΤΟΥΧΟΙ



Για αξιωματούχους **του 6ου στόλου,** μας είχαν πει ότι θα είναι αυτοί που θα ερχόταν για συνομιλίες αλλά... μόνο τέτοιοι δεν είναι!

Εκπρόσωποι κάποιας εταιρείας είναι που διαπραγματεύονται την εξυπηρέτηση **των πολεμικών πλοίων** και ...συζητείται αν και κατά πόσον ενεργούν για λογαριασμό των Αμερικανών!

Μήπως μας περνούν για... αμερικανάκια;

Λ. Μ.

ΠΡΟΧΩΡΟΥΝ

Ναι μεν είναι διερευνητικές οι κινήσεις που κάνει ο δήμαρχος Καλλιθέας κ. Ιατρίδης για την προεδρία της Τοπικής Ενωσης Δήμου και Κοινοτήτων αλλά ...προχωρούν ικανοποιητικά.

Ετσι τουλάχιστον αναφέρουν οι σχετικές πληροφορίες.

Λ. Μ.

C_ταχυδρόμος πέρασε...

● **κ. τακτ. αναγνώστη:** Ασφαλώς και ανησυχώ για την κρίση στο Κοσσυφοπέδιο. Περισσότερο απ' όλα όμως ανησυχώ γιατί έναν εκ των διαχειριστών της κρίσης είναι ο Σημίτης.

✧✧✧

● **κ. Γιώργο Γιαννόπουλο (Δήμαρχο Ρόδου):** Τρέχα Γιώργο μου. Τελικά έτσι που εξελίσονται τα πράγματα θα πάρεις χωρίς να το ζητάς τον τίτλο όλων των Ροδιτών. (Και βάλε και βάλε). Το διαπίστωσα χθες στο αεροδρόμιο μετά το ατύχημα.

✧✧✧

● **κ. Αντώνη Αλαβέρα:** Και εσύ ο αντιδήμαρχος Αντώνη μου; Τελεία και παύλα.

✧✧✧

● **Προς εορτάζοντες Ελληνες:** Χρόνια Πολλά. Ευχή μου να μην χρειασθεί να καθιερώσουμε και τρίτη Εθνική γιορτή.

✧✧✧

● **Ανέκδοτο:** Γιατί οι ξανθιές κρατάνε ανάποδα τα κινητά τηλέφωνα; Για να μην πέφτουν οι μονάδες.!

ΠΩΛΟΥΝΤΑΙ
επί της ΠΑΠΑΛΟΥΚΑ

σε τετρακατοικία:
α) Οροφοδιαμέρισμα 145 τ.μ. Γ' ορόφου (ρετιρέ)
β) Στον Α' όροφο 90 τ.μ. με θέα στη θάλασσα.
ΛΟΥΞ ΚΑΤΑΣΚΕΥΗΣ-ΥΔΡΑΥΛ. ΑΣΑΝΣΕΡ
ΕΝΤΙΧΟΙΣΜ. ΚΟΥΖΙΝΕΣ ΙΤΑΛΙΑΣ
Πληρ. τηλ. 22307-21714

ΑΠ' ΕΥΘΕΙΑΣ ΠΤΗΣΕΙΣ ΑΠΟ ΡΟΔΟ ΚΑΙ ΑΛΛΑ ΝΗΣΙΑ ΤΗΣ ΕΛΛΑΔΟΣ ΓΙΑ ΓΕΡΜΑΝΙΑ

L.T.U. INTERNATIONAL AIRWAYS

Η γερμανική αεροπορική εταιρία τσάρτερ L.T.U. σε συνεργασία με το πρακτορείο γενικού τουρισμού ELAFOS REISEN, σας προσφέρει την δυνατότητα των απ' ευθείας πτήσεων από την Ρόδο και τα άλλα νησιά της Ελλάδος προς την Γερμανία.
Σχεδόν καθημερινές πτήσεις για: ΜΟΝΑΧΟ-ΝΤΥΣΣΕΛΝΤΟΡΦ-ΦΡΑΝΚΦΟΥΡΤΗ-ΚΟΛΟΝΙΑ-ΣΤΟΥΤΓΑΡΔΗ.
Τιμή για όλες τις πόλεις μετ' επιστροφής δρχ. 85.000 (ισχύουν έως 02.07.99).
Για ΜΟΝΑΧΟ και ΣΤΟΥΤΓΑΡΔΗ δρχ. 85.000 (ισχύουν έως 13.08.99).
Στις τιμές δεν περιλαμβάνονται φόροι αεροδρομίων.
Ειδικές τιμές για παιδιά.
Επίσης πτήσεις μέσω Γερμανίας: για όλο το κόσμο.
Αντιπρόσωπος Ρόδου. Γραφείο Γενικού τουρισμού ELAFOS REISEN.
Κεντρικό: 9ο χλμ. Ρόδου-Λίνδου-Τσαΐρι-Κοσκινού τηλέφωνα 0241-66543/4/5, Fax: 0241-62943.
1ο υποκατάστημα: Φαληράκι-έναντι ξενοδοχείου Sun Palace. Τηλέφωνο: 0241-87061, Fax: 0241-87062.
2ο υποκατάστημα: Κολύμπια-Εμπορικό Κέντρο, τηλέφωνο: 0241-56617, Fax: 56618.

ΣΤΟ ΣΕΒΑΛΙΕ ΠΑΛΑΣ

που εγκαινιάζει εφέτος μια καινούργια σελίδα στην πλούσια ιστορία του. Μια νέα ομάδα ικανών συνεργατών ήλθε και σύνδεσε την παράδοση με το σήμερα

ΜΠΑΡ BON VIVEUR

- Με πιανίστα τον **ΒΑΣΙΛΗ ΤΑΤΑΡΟΓΛΟΥ**



Charms-Idals-Cinquetti- Πεντελικό-La Cité κ.α.
- Με τον Chef των ντελικάτων γευστικών πειρασμών **MICHEL** και
- Τα υπέροχα Φλαμπέ του **ΓΙΑΝΝΗ** (Mon Parnes, Meridien, Μύθος)
αισιοδοξούμε να ανταποκριθούμε σε όλες τις ακουστικές και γευστικές σας προτιμήσεις

ΕΣΤΙΑΤΟΡΙΟ BON VIVEUR
Για τις γαστρονομικές σας συναντήσεις
Καθημερινά από 25 Μαρτίου
Ρεζερβέ 22781

ΔΗΜΟΤΙΚΟ ΠΕΡΙΦΕΡΕΙΑΚΟ ΘΕΑΤΡΟ ΡΟΔΟΥ

ΜΙΑ ΜΟΥΣΙΚΗ ΠΑΡΑΣΤΑΣΗ ΜΕ ΤΗΝ ΜΕΛΙΝΑ ΜΙΩΤΕΛΗ



ΔΙΑΤΙΘΕΝΤΑΙ ΕΙΣΙΤΗΡΙΑ ΤΗΣ ΕΡΓΑΤΙΚΗΣ ΕΣΤΙΑΣ

Υποδήματα
BENTETA
Τάρπον Σπρινγκς 16 - Τηλ. 26847
ΤΙΜΕΣ ΓΙΑ ΛΙΓΕΣ ΜΕΡΕΣ

Παπούτσια γυναικεία	8.000 δρχ.
Μπότες γυναικείες	10.000 & 15.000 δρχ.
Παπούτσια ανδρικά	10.000 δρχ.
Μπότες WEHRMACHT	15.000 δρχ.

Μπύρα WARSTEINER

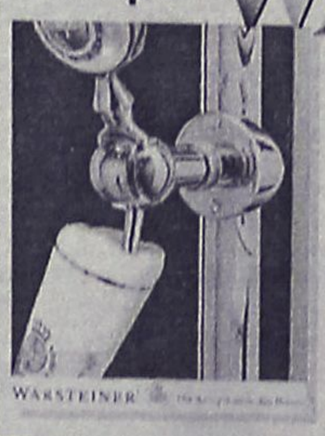

Η πρώτη μπύρα της Γερμανίας.
Η καλύτερη μπύρα με την υπέροχη γεύση και την υψηλή ποιότητα

Αντιπρόσωπος Ρόδου: Ιωάννης Περίδης
Για πληροφορίες-παραγγελίες: τηλ. 27539, 34262, 20119