ΕΤΟΣ ΙΔΡΥΣΗΣ 1949
ΙΔΙΟΚΤΗΤΗΣ - ΔΙΕΥΘΥΝΤΗΣ
ΓΙΩΡΓΟΣ ΔΙΑΜΑΝΤΙΔΗΣ
Γραφεία - Τυπογραφεία:
Μάρκου Μαλλιαράκη 3 (ΚΟΒΑ)
Λογιστήριο: Νέα Αγορά
Τηλ.: Σύνταξης: 27356 - 34101 FAX: 20643
Λογιστηρίου: 24539 FAX: 24539
e-mail: info@proodos.net

ΠΡΟΟΔΟΣ

Ανεξάρτητη καθημερινή πρωινή εφημερίδα

ΑΡΙΘΜΟΣ ΦΥΛΛΟΥ 16.151 • ΤΙΜΗ 0,70 ευρώ

ΤΡΙΤΗ 22 ΟΚΤΩΒΡΙΟΥ 2002

SATO
OFFICE SYSTEMS
ΜΠΟΝΗΣ Ε.Π.Ε. ΤΗΛ. 02410 75533

Παρά την πρωτοφανή απουσία των ψηφοφόρων του

Περιφανής νίκη του Μαχαιρίδη και στο β' γύρο των νομαρχιακών

ΑΠΟ ΤΗΝ 1η ΙΑΝΟΥΑΡΙΟΥ Η ΔΩΔΕΚΑΝΗΣΟΣ ΘΑ ΕΧΕΙ ΣΟΒΑΡΟ, ΕΡΓΑΤΙΚΟ ΚΑΙ ΔΡΑΣΤΗΡΙΟ ΝΟΜΑΡΧΗ

Την περασμένη Κυριακή διεξήχθη και ο δεύτερος γύρος των νομαρχιακών εκλογών στη Δωδεκάνησο. Περιφανής νικητής ο Γιάννης Μαχαιρίδης, η νίκη του οποίου εθεωρείτο βέβαιη, μετά τη συντριβή που υπέστη στον πρώτο γύρο ο αντίπαλός του, Σάββας Καραγιάννης.

Χαρακτηριστικό της προχτεσινής εκλογής υπήρξε η μη προσέλευση στις κάλπες 8.537 ψηφοφόρων. Συγκεκριμένα στον πρώτο γύρο ψήφισαν 117.587 Δωδεκανήσιοι, ενώ στο δεύτερο γύρο ψήφισαν μόνο 109.050. Ενα μεγάλο μέρος των Δωδεκανησίων, που απουσίασαν από τις κάλπες είναι ψηφοφόροι του Γιάννη Μαχαιρίδη και στην αποχή αυτών οφείλεται η μικρή σχετικά διαφορά ψήφων που χωρίζουν τους δυο μονομάχους. Αυτά όμως που γράφονται και λέγονται περί «διαφοράς στήθους» και ότι ο «ουσιαστικός νικητής είναι ο Καραγιάννης» είναι λόγια του αέρα.

ΠΡΩΤΟΣ ΓΥΡΟΣ
Εψήφισαν 117.587
Μαχαιρίδης 55.788
Καραγιάννης 50.932

ΔΕΥΤΕΡΟΣ ΓΥΡΟΣ
Εψήφισαν 109.050
Μαχαιρίδης 52.795
Καραγιάννης 51.903

Ο Καραγιάννης δεν έκανε κάτι το εκπληκτικό στο β' γύρο. Απλά μετά από μεγάλο αγώνα και διάφορα κόλπα και μετά την επιστράτευση όλων των ηγετικών στελεχών της Νέας Δημοκρατίας κατόρθωσε να αυξήσει τους ψήφους του κατά εννιακόσιες εβδομήντα μία (971) και να συγκεντρώσει συνολικά πενήντα μία χιλιάδες εννιακόσιες τρεις (51.903) ψήφους.

Η πραγματική έκπληξη είναι ότι ο Γιάννης Μαχαιρίδης έλαβε στο β' γύρο δυο χιλιάδες εννιακόσιες ενενήντα τρεις ψήφους λιγότερους από όσους πήρε στον α' γύρο. Συγκεκριμένα στον α' γύρο έλαβε 55.788 ψήφους, ενώ στο β' γύρο έλαβε 52.795. Το περιστατικό αυτό είναι πρωτοφανές στα εκλογικά χρονικά της Ελλάδας. Ουδέποτε συνέβη στη χώρα μας ένας υποψήφιος νομάρχης ή δήμαρχος να πά-

ΣΥΝΕΧΕΙΑ ΣΤΗ ΣΕΛ. 4

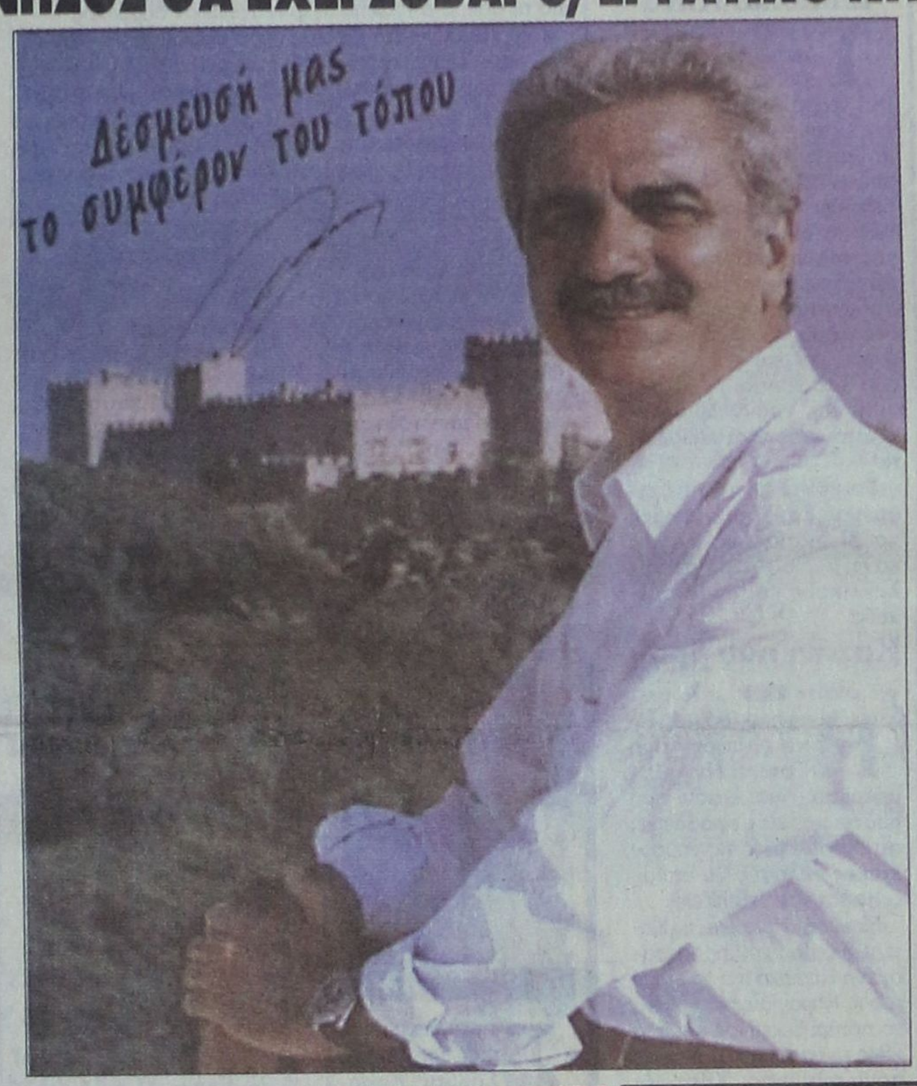

Τα τελικά αποτελέσματα των νομαρχιακών εκλογών

Εγγεγραμμένοι 168.939
Ψήφισαν 109.050 (ποσοστό 64,55%)
Εγκυρα 104.698
Ακυρα 2.085
Λευκά 2.267
Ποσοστό λευκών και άκυρων 3,99%
ΓΙΑΝΝΗΣ ΜΑΧΑΙΡΙΔΗΣ 52.795 (50,43%)
ΣΑΒΒΑΣ ΚΑΡΑΓΙΑΝΝΗΣ 51.903 (49,57%)

Αποτελέσματα α' γύρου
Εγγεγραμμένοι 168.939
Ψήφισαν 117.587 (ποσοστό 69,49%)
Εγκυρα 112.171
Ακυρα 3.339
Λευκά 2.077
Ποσοστό λευκών και άκυρων 4,61%
ΓΙΑΝΝΗΣ ΜΑΧΑΙΡΙΔΗΣ 55.788 (49,73%)
ΣΑΒΒΑΣ ΚΑΡΑΓΙΑΝΝΗΣ 50.932 (45,41%)
ΙΩΑΝΝΗΣ ΓΙΑΝΝΕΖΟΣ 3.490 (3,11%)
ΙΣΜΗΝΗ ΠΑΠΑΙΩΑΝΝΟΥ 1.961 (1,75%)
(Σύμφωνα με τ'αποτελέσματα στο β' γύρο ψήφισαν 8.537 ψηφοφόροι λιγότεροι)

Βουνό οι αλληλοκατηγορίες

Μπαράζ παραιτήσεων στη Ν. Δημοκρατία για την ήττα στις εκλογές!..

ΜΕΓΑΛΗ ΑΝΑΤΑΡΑΧΗ ΣΤΟ ΚΟΜΜΑ

ΤΗΝ ΠΑΡΑΙΤΗΣΗ του από τη θέση του προέδρου της Νομαρχιακής Επιτροπής της Νέας Δημοκρατίας (ΝΟΔΕ) υπέβαλε χθες ο κ. Δημήτρης Καραχάλιος.

• Αναλαμβάνοντας την πολιτική ευθύνη για την ήττα του κόμματός του στη Δωδεκάνησο, τόσο στις νομαρχιακές όσο και στις δημοτικές εκλογές, ο κ Καραχάλιος υπέβαλε χθες στην Ρηγίλλης την παραίτησή του, εμφανώς απο-

ΣΥΝΕΧΕΙΑ ΣΤΗ ΣΕΛ. 4

ΜΥΛΟΙ ΚΡΗΤΗΣ
ΠΡΟΣΚΛΗΣΗ
Η εταιρία μας έχει την τιμή να σας προσκαλέσει στα
σεμινάρια Αρτοποιίας - Ζαχαροπλαστικής
τα οποία διοργανώνει την Πέμπτη 24 και Παρασκευή 25 Οκτωβρίου και ώρα 14.00 - 17.00 στο ξενοδοχείο Virginia στο 4ο χιλ. Ρόδου - Καλλιθέας.
Θα πραγματοποιηθεί επίδειξη κατασκευής νέων προϊόντων από το Γάλλο Master Baker Gastone Boissard.
Τηλ. επικοινωνίας 02410 61977
fax 02410 62318
Η υπεύθυνη Υποκαταστήματος Ρόδου Κουκουλάκη Ρένα
χλ

Σε Κω και Κάλυμνο

Δυο γυναίκες έπαρχοι στη Δωδεκάνησο!..

ΤΟ ΚΚΕ ΔΙΕΚΔΙΚΕΙ ΜΙΑ ΕΔΡΑ

ΟΡΙΣΤΙΚΟΠΟΙΗΘΗΚΕ η σύνθεση του Νομαρχιακού Συμβουλίου, μετά και την εκλογή του νέου νομάρχη Δωδεκανήσου κ. Γιάννη Μαχαιρίδη.

• Ο συνδυασμός του κ. Μαχαιρίδη λαμβάνει ως πλειοψηφία 25 έδρες στο Νομαρχιακό Συμβούλιο, ενώ ο συνδυασμός του κ.

ΣΥΝΕΧΕΙΑ ΣΤΗ ΣΕΛ. 4

Διαβάστε σήμερα



Στη σελίδα 5: Τα αποτελέσματα των νομαρχιακών εκλογών στο Δήμο Ρόδου και στους δύο γύρους.
Στη σελίδα 7: Τα αποτελέσματα των νομαρχιακών εκλογών σε όλους τους δήμους της Δωδεκανήσου και στους δύο γύρους.

Στην παράταξη Μαχαιρίδη

Ξέφρενοι πανηγυρισμοί μετά το απίστευτο θρίλερ!..

ΠΟΡΕΙΑ ΘΡΙΑΜΒΟΥ ΠΡΟΣ ΤΗ ΝΟΜΑΡΧΙΑ

ΣΕ ΞΕΦΡΕΝΟΥΣ πανηγυρισμούς ξέσπασαν οι συγκεντρωμένοι μέσα και έξω από το εκλογικό κέντρο (επί της οδού Μακαρίου) μόλις οριστικοποιήθηκε η νίκη του Γιάννη Μαχαιρίδη. Εκατοντάδες άτομα ξέσπασαν σε χειροκροτήματα και ζητωκραυγές όταν πια ανακοινώθηκε και επίσημα ότι ο Γιάννης Μαχαιρίδης είναι ο νέος νομάρχης Δωδεκανήσου!..

ΣΥΝΕΧΕΙΑ ΣΤΗ ΣΕΛ. 4



Εξαλλοι οι πανηγυρισμοί έξω από το εκλογικό κέντρο μόλις οριστικοποιήθηκε η νίκη του Γιάννη Μαχαιρίδη (ΦΩΤΟ: «ΕΥΑ»)



Ο νέος έπαρχος Καρπάθου Μιχάλης Ερωτόκριτος

Στο β' γύρο των εκλογών

Τρεις νέοι δήμαρχοι, έχασαν δύο παλαιοί!..

ΕΚΠΛΗΞΗ Η ΗΤΤΑ ΤΟΥ ΣΤΑΥΡΟΥ ΣΤΑΥΡΗ

ΤΡΕΙΣ νέους δημάρχους ανέδειξαν οι επαναληπτικές εκλογές της 20ής Οκτωβρίου στο Νομό Δωδεκανήσου.

•Η μεγάλη ανατροπή έγινε στους Δήμους Αφά-

ΣΥΝΕΧΕΙΑ ΣΤΗ ΣΕΛ. 4

Κανείς δεν μπορεί να αντισταθεί σε τέσσερις... τροχούς!
Τα McDonald's™ Ρόδου φέρνουν την "Παράδοση κατ'οίκον"
από 8 το πρωί με πρωινό έως τα μεσάνυχτα
στα τηλέφωνα 02410 70799 και ατελώς 0800-1155-777
3578-20/10



ΤΙ ΕΓΡΑΨΕ Ο ΤΥΠΟΣ ΤΗΣ ΑΘΗΝΑΣ

ΕΠΙΣΚΟΠΗΣΗ ΑΘΗΝΑΪΚΟΥ ΤΥΠΟΥ ΤΗΣ 21/10/2002

Τα αποτελέσματα του β΄γύρου των νομαρχιακών και δημοτικών εκλογών είναι το βασικό θέμα στις περισσότερες εφημερίδες του χθεσινού αθηναϊκού Τύπου.

ΑΔΕΣΜΕΥΤΟΣ ΤΥΠΟΣ (Μήτσης): Γαλάζια Ελλάδα. ΄΄Σάρωσε΄΄ η Νέα Δημοκρατία.

ΑΔΕΣΜΕΥΤΟΣ ΤΥΠΟΣ (Ρίζος): Ξεπουπουλιασμένοι κοκορεύονται για το... ΄΄Βατερλώ΄΄ τους. Ενώ η ΝΔ κυριαρχεί σε όλη την Ελλάδα. 30 νομαρχίες και το 70% των δήμων στη ΝΔ. 45,3% ο Τζαννετάκος, 54,7% η Φώφη.

ΑΥΡΙΑΝΗ: Μπορεί να κερδίσει τις επόμενες εκλογές ...αν βάλουν μυαλό, σταματήσουν τα λάθη και διώξουν τους κλέφτες που εκθέτουν την κυβέρνηση. Κράτησε γερά το ΠΑΣΟΚ.

Η ΒΡΑΔΥΝΗ: Πήρατε το μήνυμα; Αυτή την Ελλάδα ονειρευόμαστε.

ΕΘΝΟΣ: Εντολή για σταθερή πορεία εως το 2004. Πίστωση χρόνου στην κυβέρνηση με τοπικές απώλειες. Ισχνό το μήνυμα της ΝΔ με οριακά κέρδη πανελλαδικά.

ΕΛΕΥΘΕΡΗ ΩΡΑ: Γαλάζιες... νταλίκες γιόμισαν όλη την Ελλάδα. Ενώ οι αναλυτές ΄΄παρκάρουν΄΄ ... τζιπάκια και Φιατάκια.

ΕΛΕΥΘΕΡΟΣ: Ψήφος καταδίκης. Εντονα αντικυβερνητικά ψήφισε ο λαός.

ΕΛΕΥΘΕΡΟΣ ΤΥΠΟΣ: Νίκη-ρεκόρ σε όλη την Ελλάδα. Εκλογές: Εντυπωσιακή πρωτιά σε νομαρχίες-δήμους.

ΕΛΕΥΘΕΡΟΤΥΠΙΑ: Μηνύματα για όλους. Κυριαρχία των 2 κομμάτων εξουσίας, το ΠΑΣΟΚ κράτησε Γεννηματά και Ντόρα, οι δύο μεγάλες νικήτριες του β΄γύρου.

ΕΣΤΙΑ: Θριάμβευσε η Νέα Δημοκρατία. Ο εκλογικός χάρτης έγινε γαλάζιος.

Espresso: Τώρα αρχίζει η κόντρα Φώφης-Ντόρας. Γιατί θα βρεθούν αντιμέτωπες.

ΤΑ ΝΕΑ: Μοιράστηκαν δάφνες και αγκάθια. ΄΄Διάβασαν΄΄ τα μηνύματα Σημίτης, Καραμανλής.

ΡΙΖΟΣΠΑΣΤΗΣ: Με νέα ορμή στους αγώνες για τα λαϊκά συμφέροντα.

Traffic news: 62%-Σούπερ σταρ η Ντόρα έσπασε όλα τα ρεκόρ στο Δήμο της Αθήνας. Γαλάζια και στα χέρια της Μπακογιάννη η πρωτεύουσα. Η Φώφη ΄΄πάτησε΄΄ το 4 επί 4 του Τζαννετάκου.

Η ΧΩΡΑ: Φεύγουν. Ο λαός έστειλε το μήνυμα. Το ΠΑΣΟΚ σαρώθηκε σε όλη τη χώρα. 62% το αστέρι της Ντόρας έλαμψε στην Αθήνα.

Virgin

ΤΑ VIRGINMEGASTORE ΖΗΤΟΥΝ ΝΕΟΥΣ &ΝΕΕΣ ΜΕ ΓΝΩΣΕΙΣ ΜΟΥΣΙΚΗΣ &VIDEO GAMES ΓΙΑ ΝΑ ΣΤΕΛΕΧΩΣΟΥΝ ΤΟ ΚΑΤΑΣΤΗΜΑ ΤΗΣ ΡΟΔΟΥ.
ΠΕΡΙΣΣΟΤΕΡΕΣ ΠΛΗΡ.ΤΗΛ.0938230918
ΑΠΟ ΤΙΣ 10.00-22.00
1114-24/1

ΓΕΡΜΑΝΙΚΑ σε 4 μήνες ΓΙΑ ΕΠΑΓΓΕΛΜΑΤΙΕΣ

Το πιό ολοκληρωμένο στην ΕΥΡΩΠΗ πρόγραμμα εκπαίδευσης Γερμανικής γλώσσας, ειδικά σχεδιασμένο για να καλύψει όλες τις γλωσικές ανάγκες του προσωπικού:
- Ξενοδοχείων (Ρεσεψιόν, Εστιατόριο)
- Τουριστικών πρακτορείων
τελειοποιημένο και προσαρμοσμένο στις απαιτήσεις της καθημερινής συναλλαγής με γερμανούς τουρίστες.
Η θαυμάσια σταδιοδρομία και οι επαγγελματικές επιτυχίες των μαθητών μας το αποδεικνύουν!
Κάθε χρόνο γίνονται ανάπραστοι.
X3572-31/10



ΣΑΣ ΠΑΡΕΧΟΝΤΑΙ:
* Τέλειος οπτικοακουστικός εξοπλισμός στη διάθεσή σας (κασσέτες, διαφάνειες, ασύρματα ακουστικά, βίντεο).
* Ειδικό βιβλίο που έχει γραφτεί από εμάς για τις ανάγκες του κουρς.
* Το μάθημα γίνεται από την πρώτη στιγμή μόνο με συνεχείς ζωντανούς διαλόγους από την πραγματικότητα της δουλειάς, απευθείας στα γερμανικά.
* Βεβαίωση σπουδών.

ΡΩΤΗΣΤΕ ΠΡΩΤΑ ΓΙΑ ΜΑΣ ΠΡΙΝ ΚΑΝΕΤΕ ΤΗΝ ΕΓΓΡΑΦΗ ΣΑΣ



ΑΡΧΑΡΙΟΙ ΤΩΡΑ, ΜΙΛΕΙΣΤΕ ΤΑ ΓΕΡΜΑΝΙΚΑ ΑΝΕΤΑ ΣΤΗΝ ΚΑΙΝΟΥΡΓΙΑ ΣΑΙΖΟΝ.
ΦΡΟΝΤΙΣΤΗΡΙΑ ΓΕΡΜΑΝΙΚΩΝ
M. ΚΟΝΤΟΥ
1ο Διδακτήριο: Αγ. Αναργύρων 11Α - 2ο Διδακτήριο: Δημ. Αναστασιάδη 61
3ο Διδακτήριο: Παρισίων 1 και Λονδίνου ΤΗΛ.: 35289 - 23973

Δωδεκανησιακά 24ωρα

Στα πεταχτά

Το γούρικο

Το «Ακταίον» αποδείχτηκε και γούρικο για τους υποψηφίους! Γιατί, όσοι υποψήφιοι οργάνωσαν εκεί εκδηλώσεις ή έδωσαν συνέντευξη τύπου, κέρδισαν και στις εκλογές!

Συγκεκριμένα, το «Ακταίον» χρησιμοποίησαν για εκδηλώσεις και κέρδισαν όλοι τις εκλογές οι Γιάννης Μαχαιρίδης (Νομαρχία), Γιώργος Γιαννόπουλος (Δήμος Ρόδου), Λευτέρης Παπακαλοδούκας (Δήμος Σύμης), Τάσος Αλιφέρης (Δήμος Τήλου), Μανώλης Σαββής (Δήμος Νότιας Ρόδου), και Ελένη Παναγή (Δήμος Χάλκης). Προφανώς οι ...φύκοι (εκτός των άλλων) είναι και γούρικοι για τους πολιτικούς!

Επιπολαιότητα

Το μακελειό του περασμένου Σαββάτου, με πρωταγωνιστή νεαρό Αλβανό, προκαλεί έντονη ανησυχία στην κοινή γνώμη του νησιού μας, αλλά παράλληλα καταδεικνύει την επιπολαιότητα των κατοίκων του νησιού μας να εμπιστεύονται άτομα που δεν γνωρίζουν. Στη Ρόδο κατοικούν εκατοντάδες Αλβανοί, αλλά μεταξύ αυτών, υπάρχουν και άτομα που χρειάζονται προσοχή, γιατί κατ' επάγγελμα διαπράττουν ποινικά αδικήματα.

Το μακελειό του περασμένου Σαββάτου, ας μας προβληματίσει και ας μας κάνει περισσότερο επιφυλακτικούς και προσεκτικούς.

Καζάνι που βράζει

Η εφημερίδα μας είχε γράψει ότι η Τοπική Νέα Δημοκρατία, είναι καζάνι που βράζει και είχε προβλέψει ότι αμέσως μετά τις νομαρχιακές εκλογές θα υπάρξουν ραγδαίες εξελίξεις.

Μετά την ήττα του κ. Χατζευθυμίου την προπερασμένη Κυριακή και την ήττα του κ. Καραγιάννη προχθές, το ποτήρι ξεχείλισε και από χθες το πρωί, οι παραιτήσεις πάνε σύννεφο. Χθες λέχθηκαν και ακούστηκαν τόσο βαριές κουβέντες, από τα στελέχη, που φανερώνει το μπάχαλο, στην τοπική Νέα Δημοκρατία.

Τα θραύσματα από τις εκρήξεις θα πλήξουν πολλούς.

Γιατί;

Ενα μεγάλο ερωτηματικό υπάρχει για τους Δωδεκανήσιους ψηφοφόρους του ΠΑΣΟΚ. Είναι η συμπεριφορά των Καλυμνίων που ενώ στην πλειοψηφία τους είναι ΠΑΣΟΚοι, υποστήριξαν την παράταξη του Σάββα Καραγιάννη.

Ολοι διερωτούνται γιατί;

Γιατί οι Καλύμνιοι αντέδρασαν έτσι και κινδύνεψε να χαθεί η Νομαρχία; Γιατί;

Επιβιώνουν με όλες τις καταστάσεις

Πάντα είχαμε την απορία πως κάποιοι άνθρωποι καταφέρνουν να επιβιώνουν με όλες τις καταστάσεις.

Μας λύθηκε η απορία το βράδυ των εκλογών, όταν είδαμε γνωστό ζεύγος της πόλης μας να βρίσκεται ο μεν σύζυγος στο εκλογικό κέντρο του Γιάννη Μαχαιρίδη, η δε σύζυγος στη Νομαρχία και να ...αγωνιά παρέα με τους επιτελείς του νομάρχη!

Σκέφτηκαν - και ορθώς οι άνθρωποι - ότι όποιος και να κερδίσει αυτοί ήταν στο πλευρό του!..

Αμηχανία

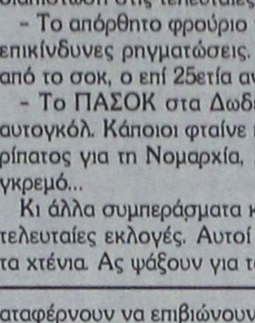

Σε μεγάλη αμηχανία βρέθηκε ο Σάββας Καραγιάννης όταν είδε να μπαίνει γύρω στα μεσάνυχτα στο γραφείο του ο νέος νομάρχης Γιάννης Μαχαιρίδης.

Σταύρωσε τα χέρια του, όπως δείχνει η φωτογραφία του Αντώνη Πάχου και περίμενε να τον πλησιάσει ο Γιάννης Μαχαιρίδης, ο οποίος έσκυψε και τον φίλησε!..

Το ωραιότερο δώρο γενεθλίων

Γενέθλια είχε την Κυριακή η σύζυγος του κ. Γιάννη Μαχαιρίδη, οπότε μόλις οριστικοποιήθηκαν τα εκλογικά αποτελέσματα, δήλωσε ότι «ο σύζυγός της της έκανε το ωραιότερο δώρο»!

Εδώ που τα λέμε, πράγματι ήταν το ωραιότερο δώρο, εάν σκεφτεί κανείς τους αγώνες που έδωσαν από κοινού για την εκλογική νίκη.

Ανοιξαν σαμπάνιες



Μετά τη θριαμβευτική του νίκη ο Γιάννης Μαχαιρίδης επισκέφθηκε τη Νομαρχία και στη συνέχεια το Δήμο Ρόδου.

Εκεί, τον περίμενε ο δήμαρχος Γιώργος Γιαννόπουλος, μαζί με πολλούς δημοτικούς συμβούλους και φίλους, οι οποίοι υποδέχτηκαν το νέο νομάρχη.

Ακολούθησαν πανηγυρισμοί, μάλιστα δε ο δήμαρχος άνοιξε σαμπάνιες και τσούγκρισαν όλοι τα ποτήρια για να γιορτάσουν το γεγονός, όπως δείχνει και η φωτογραφία του Αντώνη Πάχου.

Μηνυμάτων επίδοση

Πολλά και διάφορα συνέβησαν σ' αυτές τις εκλογές. Εκπλήξεις, ανατροπές απροσδόκητες, μεταβολές αναπάντεχες και άλλα διάφορα.

Βροχή έπεσαν τα μηνύματα και προς πολλούς αποδέκτες. Καμιά σχέση βέβαια με το μήνυμα του κ. Σουφλιά.

Πέραν των εμβριθών πολιτικών αναλύσεων, υπάρχουν κάποια συμπεράσματα άμεσα κατανοητά και ερμηνεύσιμα. Σταχυολογούμε μερικά:

- Ολα δείχνουν, ότι διανύουμε περίοδο «τσίμα - τσίμα» εκλογικών αναμετρήσεων, ή «ντέρμπι κατά την ποδοσφαιρική ορολογία. Βλέπε βουλευτικές εκλογές Απριλίου 2000 στην Ελλάδα, προεδρικές Νοεμβρίου 2000 στις ΗΠΑ, γερμανικές εκλογές της 22ας Σεπτεμβρίου, δημοτικές στην Κω, νομαρχιακές Δωδεκανήσου, οι πρόσφατες, κλπ.

- Η πολλή σιγουριά και αυτοπεποίθηση οδηγεί ενίοτε στην ήττα.

- Το καλάμι ως μεταφορικό μέσο εύκολα μπορεί να εκτραπεί της πορείας του και να εξωπετάξει τον αναβάτη του. Ενας τουλάχιστον δήμαρχος έκαμε αυτή την πικρή διαπίστωση στις τελευταίες εκλογές.

- Το απόρθητο φρούριο του Καΐσερλη στην Κω, υπέστη επικίνδυνες ρηγματώσεις. Θα δυσκολευτεί να συνέλθει από το σοκ, ο επί 25ετία αγέρωχος πρώην δήμαρχος.

- Το ΠΑΣΟΚ στα Δωδεκάνησα παραλίγο να πετύχει αυτογκόλ. Κάποιοι φταίνε που ένας άνετος εκλογικός περίπατος για τη Νομαρχία, λίγο έλειψε να οδηγήσει στον γκρεμό...

Κι άλλα συμπεράσματα και διδάγματα βγαίνουν από τις τελευταίες εκλογές. Αυτοί που έχουν τα γένια έχουν και τα χτένια. Ας ψάξουν για το βαθύτερο νόημά τους.

Χωματερή

Στην περιοχή δίπλα στην τελευταία στροφή του δρόμου, προτού φανεί η Λίνδος, έχει δημιουργηθεί μια «χωματερή» η οποία σιγά - σιγά γεμίζει με άχρηστα αντικείμενα. Ηδη, βρίσκονται πεταμένα στην παραπάνω περιοχή μερικά αυτοκίνητα.

Η ρύπανση πέφτει αμέσως στο μάτι κάθε περαστικού. Για να μην πάρει η «χωματερή» αυτή ανεπιθύμητες διαστάσεις, θα πρέπει η δημοτική αρχή της Λίνδου να καθαρίσει το συντομότερο δυνατόν την παραπάνω περιοχή. Το τοπίο εκεί πρέπει πάση θυσία να διαφυλαχθεί.

Ευλογημένος τόπος

Ούτε δύο εβδομάδες πέρασαν από τις τελευταίες βροχές στη Ρόδο. Κι όμως το νησί μας έχει πρασινίσει σε μεγάλα τμήματά του.

Οσοι επισκέπτονται την ύπαιθρο θα το έχουν δει.

Ζούμε σε εύφορο μέρος, σε τόπο ευλογημένο. Μόνο που δεν το καταλαβαίνουμε. Και κάνουμε ό,τι περνά από το χέρι μας για να πνίξουμε αυτό το πανέμορφο νησί στη βρωμιά και την ασχήμια.

ΕΙΔΗΣΕΙΣ ΤΟΥ '60

ΠΡΟΟΔΟΣ 23 ΝΟΕΜΒΡΙΟΥ 1969

ΔΙΟΡΙΣΜΟΣ ΚΑΘΗΓΗΤΩΝ

Κατόπιν αποφάσεως του πρωθυπουργού και υπουργού Παιδείας κ. Παπαδοπούλου διορίζονται 845 νέοι λειτουργοί Μέσης Εκπαιδεύσεως, διαφόρων ειδικοτήτων εις γυμνάσια διαφόρων περιοχών της Ελλάδος.

Εξ άλλου δι'ετέρας αποφάσεως του κ. Πρωθυπουργού αποσπώνται ως πλεονάζοντες 385 καθηγηταί Μέσης Εκπαιδεύσεως προς σύμμετρον κατανομήν του διδακτικού προσωπικού εις τας εκπαιδευτικάς περιφερείας.

Οι διορισθέντες εκπαιδευτικοί λειτουργοί πρέπει εντός 10 ημερών να εμφανισθούν εις την Γενικήν Επιθεώρησιν προς τοποθέτησιν εις γυμνάσια της περιφερείας αυτών.

Εις Δωδεκάνησον διορίζονται οι ακόλουθοι εκπαιδευτικοί λειτουργοί:

Φιλόλογοι: Ελένη Σοφικίτου και Ανέστης Χαβανίδης.

Μαθηματικοί: Μαρία Φιλιππαίου

Φυσικοί: Αρτέμιος Αθανασάκης, Ελένη Ιωαννίδου και Ελένη Ντουρουντάκη.

Εξ άλλου δια της αποφάσεως διατίθενται εις περιφερείας της τέως διοικήσεως πρωτευούσης οι ακόλουθοι υπεράριθμοι θεολόγοι: Σπυρίδων Κουλιανός, Παντελής Μαύρος και Ειρήνη Θεοδωρίδου εκ Καλύμνου εις ΚΒ', Καλλιόπη Κουτρού Οικονομικού Γυμνασίου Καλύμνου εις ΚΓ', Γεώργιος Μπάρδος του Γυμνασίου Καρπάθου και Νικόλαος Ματσίγκος του Γυμνασίου Κάσου εις ΚΓ', Αριστείδης Χαλκίτης Γυμνασίου Κάσου εις ΛΒ', Αικατερίνη Σώκιαλη του Γυμνασίου Κω, Χαράλαμπος Μελεούνης του Οικονομικού Γυμνασίου Ρόδου, Κωνσταντίνος Χαλκιάς και Σωκράτης Γκίκας του Γυμνασίου Λέρου εις ΛΓ'.

Ως ανεκοίνωσεν χθες ο Γενικός Επιθεωρητής Μέσης Εκπαιδεύσεως Δωδεκανήσου κ. Χασαπογιάννης μέχρι τέλους του τρέχοντος έτους θα γίνουν και νέοι διορισμοί και θα συμπληρωθούν, κατά το δυνατόν, όλα τα υπάρχοντα κενά, εις τρόπον ώστε η λειτουργία των γυμνασίων της Δωδεκανήσου θα είναι απολύτως εύρυθμος.

ΠΡΟΟΔΟΣ
Ημερήσια Εφημερίδα της Ρόδου
Ετος ιδρύσεως 1949
ΓΡΑΦΕΙΑ ΣΥΝΤΑΞΗΣ
Μ. Μαλλιαράκη 3, 85100 Ρόδος
Τηλ. 0241 / 27356 - 34101 FAX 0241 / 20643
ΛΟΓΙΣΤΗΡΙΟ-ΔΙΑΦΗΜΙΣΕΙΣ
Νέα Αγορά 32 85100 Ρόδος
Τηλ. 0241 / 24539 FAX 0241 / 24539
e-mail: info@proodos.net

ΚΑΘΗΜΕΡΙΝΑ ΤΑ ΝΕΑ ΤΗΣ ΔΩΔΕΚΑΝΗΣΟΥ ΣΤΟ INTERNET
www.proodos.net
www.proodosnews.gr

Η γυναίκα και ο κόσμος

Τα πρώτα σημάδια του χρόνου εμφανίζονται γύρω από τα μάτια. Είναι ιδιαίτερα ευαίσθητη περιοχή που θα πρέπει να την προσέχουμε πάρα πολύ. Πρέπει να γίνει απαράβατος κανόνας να κάνουμε ντεμακιγιάζ πριν κοιμηθούμε. Πολλές φορές από νεαρή ηλικία τα κορίτσια βγαίνουν τα βράδια και φυσικά αρχίζουν να μακιγιάρουν το πρόσωπό τους και κυρίως τα μάτια. Νυσταγμένα μετά πέφτουν για ύπνο χωρίς να πλένουν το πρόσωπο, κάτι που συνηθίζουν και μεγάλες. Αυτό έχει ως συνέπεια μαύρους κύκους, σακούλες, ξηρασία στην περιοχή, ρυτίδες και άλλα ζητήματα ομορφιάς που μπορεί να λειτουργήσουν και ως προβλήματα για την υγεία των ματιών. Γι'αυτό χρειάζεται προσοχή γιατί μπορεί η περιοχή γύρω από τα μάτια να είναι ευαίσθητη αλλά και τα ίδια τα μάτια είναι υπερευαίσθητα όργανα. Μερικές φορές όταν είναι κουρασμένα και κοκκινίζουν κρύες μάσκες ομορφιάς τα ανακουφίζουν, κάτι που τα βοηθάει όλη τη γύρω περιοχή να ανανενώνεται, να φρεσκάρεται και να δείχνει φωτεινή και νεανική. Πολλές καλλυντικές κρέμες και τζελ βοηθούν στην προστασία, τη θρέψη, την ενυδάτωση, την ελαστικότητα και άλλα σημαντικά στοιχεία για την ομορφιά του λεπτού δέρματος γύρω από τα μάτια για να παρατείνουν όσο μπορούμε τη νεανικότητα. Καλό είναι όμως να γίνεται με μικρά απαλά χτυπηματάκια με τα δάκτυλα ένα μασάζ και μετά όταν θέλουμε να βάλουμε την κρέμα οι κινήσεις να είναι απαλές και με φορά προς τα έξω. Επίσης να προσέχουμε να μην μπαίνει κρέμα μέσα στα μάτια γιατί όσο και να είναι ειδικά παρασκευασμένη για την περιοχή δεν είναι σαφέστατα για εσωτερική χρήση.



ΜΙΚΑ

ΦΑΡΜΑΚΕΙΑ

ΔΙΗΜΕΡΕΥΕΙ:
ΜΠΙΚΟΥ ΜΙΝΑ
Μεγ. Κων/νου 45
Δίπλα στο «ΣΠΑΝΟΣ»
Τηλ. 02410 30404

ΔΙΑΝΥΚΤΕΡΕΥΕΙ:
ΜΙΧΑΗΛΙΔΗΣ ΘΕΟΔ.
28ης Οκτωβρίου 44
Πλησίον Ανθ. «Νάρκισος»
Τηλ. 02410 34859

ΣΥΝΑΛΛΑΓΜΑ

	Αγορά	Πώληση
ΔΟΛΛΑΡΙΟ Η.Π.Α	0,9826	0,9602
ΛΙΡΑ ΑΓΓΛΙΑΣ	0,63504	0,62055
ΚΟΡΩΝΑ ΔΑΝΙΑΣ	7,4885	7,3177
ΚΟΡΩΝΑ ΣΟΥΗΔΙΑΣ	9,1403	8,9318
ΓΙΕΝ ΙΑΠΩΝΙΑΣ	122,5	119,71
ΦΡΑΓΚΟ ΕΛΒΕΤΙΑΣ	1,4811	1,4473
ΚΟΡΩΝΑ ΝΟΡΒΗΓΙΑΣ	7,4572	7,287
ΛΙΡΑ ΚΥΠΡΟΥ	0,57686	0,5637
ΔΟΛ. ΚΑΝΑΔΑ	1,5422	1,507
ΔΟΛ. ΑΥΣΤΡΑΛΙΑΣ	1,7757	1,7352

ΚΙΝΗΜΑΤΟΓΡΑΦΟΙ

ΠΑΛΛΑΣ 5 CINEMAS CENTER

ΠΡΟΓΡΑΜΜΑ ΕΒΔΟΜΑΔΑΣ
18/10/2002 - 24/10/2002
Για κρατήσεις / For Reservations:
02410 24475 και 70670



ΑΙΘΟΥΣΑ 5
ΕΚΤΟΣ ΟΡΙΩΝ / LIBERTY STANDS STILL
Αστυνομική περιπέτεια / Action movie
ΠΡΩΤΑΓΩΝΙΣΤΟΥΝ: WESLEY SNIPES, LINDA FIORENTINO
Ώρες Έναρξης: 17:50, 20:20, 22:30



ΑΙΘΟΥΣΑ 2
ΠΑΡΑΔΕΙΣΟΣ / HEAVEN
Αισθηματική / Drama
ΠΡΩΤΑΓΩΝΙΣΤΟΥΝ: CATE BLANCHETT, GIOVANNI RIBISI
Ώρες Έναρξης: 17:40, 20:00, 22:10



ΑΙΘΟΥΣΑ 1
ΤΟ ΣΗΜΑΔΙ ΤΟΥ ΔΟΛΟΦΟΝΟΥ
CITY BY THE SEA Αστυνομική περιπέτεια
ΠΡΩΤΑΓΩΝΙΣΤΟΥΝ: ROBERT DE NIRO, FRANCES McDORMANDI
Ώρες Έναρξης: 17:50, 20:05, 22:20



ΑΙΘΟΥΣΑ 3
ΕΡΩΤΙΚΟ ΜΥΣΤΙΚΟ / POSSESSION
Αισθηματική / Drama
ΠΡΩΤΑΓΩΝΙΣΤΟΥΝ: GWYNETH PALTROW, AARON ECKHART
Ώρες Έναρξης: 20:10, 22:20



ΑΙΘΟΥΣΑ 4
Η ΠΟΛΗ ΤΩΝ ΦΑΝΤΑΣΜΑΤΩΝ
CITY OF GHOSTS Αστυνομικό θρίλλερ / Thriller
ΠΡΩΤΑΓΩΝΙΣΤΟΥΝ: MATT DILLON, NATASCHA McELHONE
Ώρες Έναρξης: 20:00



ΑΙΘΟΥΣΑ 4
ΜΗ ΑΝΑΣΤΡΕΨΙΜΟΣ / IRREVERSIBLE
Κοινωνικό / Drama
ΠΡΩΤΑΓΩΝΙΣΤΟΥΝ: ΜΟΝΙΚΑ ΜΠΕΛΟΥΤΣΙ
Ώρες Έναρξης: 22:35

ΑΙΘΟΥΣΑ 3 & 4
SPIRIT: ΤΟ ΑΓΡΙΟ ΑΛΟΓΟ Κινούμενα σχέδια / Animated movie
ΜΕΤΑΓΛΩΤΤΙΣΜΕΝΟ
ΑΙΘΟΥΣΑ 3: Ώρες Έναρξης: 17:20 ΑΙΘΟΥΣΑ 4: Ώρες Έναρξης: 18:20

FULLY AIR-CONDITIONED
METROPOL
MULTI-CINEMA
ALPHA ODEON
ΕΒΔΟΜΑΔΙΑΙΟ ΠΡΟΓΡΑΜΜΑ / WEEKLY PROGRAM
18-10-2002 - 24-10-2002

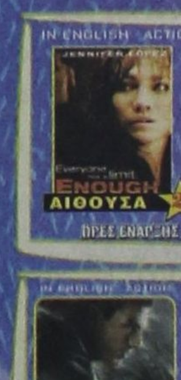

ΣΕ ΠΡΩΤΗ ΠΑΝΕΛΛΗΝΙΑ ΠΡΟΒΟΛΗ
Η ΚΑΛΥΤΕΡΗ ΑΜΥΝΑ ΕΙΝΑΙ Η ΕΠΙΘΕΣΗ
ΑΡΚΕΤΑ
ENOUGH
ΜΕ ΤΗΝ ΤΖΕΝΙΦΕΡ ΛΟΠΕΖ
ΠΙΟ ΔΥΝΑΜΙΚΗ ΑΠΟ ΠΟΤΕ ΠΕΡΝΕΙ ΤΗΝ ΕΚΔΙΚΗΣΗ ΤΗΣ ΓΥΝΑΙΚΑΣ!
ΩΡΕΣ ΕΝΑΡΞΕΩΣ - SHOWTIMES: 18:00, 20:20, 22:40



ΣΕ ΠΡΩΤΗ ΠΑΝΕΛΛΗΝΙΑ ΠΡΟΒΟΛΗ
Ο ΧΡΟΝΟΣ ΣΑΣ ΜΕΤΡΑΕΙ ΑΠΟ ΤΩΡΑ
ΤΟΜ ΚΡΟΥΖ
MINORITY REPORT
ΣΤΙΒΕΝ ΣΠΙΛΜΠΕΡΓΚ
ΩΡΕΣ ΕΝΑΡΞΕΩΣ - SHOWTIMES
16:30, 19:30, 22:30



ΠΡΟΣΚΛΗΣΗ ΓΑΜΟΥ
ΓΑΜΟΣ ΑΛΑ... ΕΛΛΗΝΙΚΑ
MY BIG FAT GREEK WEDDING
ΩΡΕΣ ΕΝΑΡΞΕΩΣ - SHOWTIMES: 20:05, 22:15

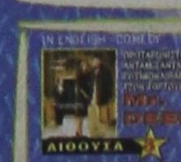

ΕΚΑΤΟΜΜΥΡΙΟΥΧΟΣ
ΩΡΕΣ ΕΝΑΡΞΕΩΣ - SHOWTIMES: 16:00, 18:00



Ο ΠΟΝΤΙΚΟΜΙΚΡΟΥΛΗΣ 2
ΩΡΑ ΕΝΑΡΞΕΩΣ - SHOWTIMES: 16:30

Πληροφορίες - Κρατήσεις από 16:00 • Information - Reservations after 16:00
02410-28400

ΤΗΛΕΟΡΑΣΗ

ΕΤ-1

07.30 Τα πρωινάκια (Ε)
07.50 Chapi Chapeau
08.00 Ψέματα κι αλήθεια έτσι λεν τα παραμύθια (Ε)
09.00 Κλέων και Νέλλη
09.45 Τα πιτσιρίκια (Ε)
10.00 Σοφίτα
10.30 Το βλέμμα
11.15 Γεννημένα ελεύθερα
12.45 Αννα, η κυρίαρχος του παιχνιδιού
13.50 Ειδήσεις-Καιρός
14.00 Ουράνιο τόξο
15.00 Art attack
15.15 Αγαπώ το σχολείο
15.30 Οι ατρόμητοι
16.30 Σκίπι
17.00 Ειδήσεις-καιρός
17.30 Ελλην.ταινία «Τρίτη και 13» κωμ.
19.00 Κλήρωση Λαϊκού Λαχείου
19.15 Το χρήμα στο λαιμό σας (Ε)
19.40 Μυρτώ (Ε)
20.30 Στα φτερά τουέρωτα
21.00 Η αγάπη άργησε μια μέρα (Ε)
22.00 Υστερα ήρθαν οι μέλισσες (Ε)
23.00 Ειδήσεις - καιρός - Χρηματιστήριο
23.30 Τζόναθαν Κρικ (Ε)
00.30 Μάνιξ (σειρά δράσης)
01.30 Ο ύποπτος κόσμος του Τουίν Πικς (Ε) (σειρά)

NET

05.50 Εναρξη προγρ/τος
06.00 Πρώτη ματιά
07.00 Ετσι έχουν τα πράγματα
10.00 Αρχιμήδης
10.30 Ο κόσμος του νερού
11.00 Μια φορά ένα νησί
12.00 Ειδήσεις-καιρός
13.00 Αλλη διάσταση
15.00 Ειδήσεις
16.00 Συν και πλην
18.00 Ειδήσεις- οικονομία- δελτίο στη νοηματική
19.05 Εκτός γραμμής
20.00 Η πρόκληση των ειδήσεων
21.00 Ειδήσεις - αθλητικά -χρηματιστήριο - καιρός
22.00 Πρωταγωνιστές
23.00 Παρασκήνιο
24.00 Η επιστήμη του άγχους
01.00 Ειδήσεις - χρηματιστήριο - καιρός

ΕΤ-3

08.00 Εναρξη προγρ/τος
08.01 Ο κόσμος στο επίκεντρο
08.30 Αρχαιολογική έρευνα
09.00 Η άλλη μέρα
10.30 Τα μιούζικαλ του Χόλιγουντ
11.00 Design 100% (Ε)
12.00 Δικαιώματα και αδικίες
12.30 Γένος των Σαμουράι
13.00 Αρχαιολογική σκαπάνη
13.30 Ερευνα στον κόσμο της μουσικής
14.00 Ενεργειακό πεδίο
14.30 Ο εύθραυστος κόσμος μας
15.00 Ειδήσεις
15.30 Με με τρίτη ματιά
17.00 Τεχνόπολις
18.00 Ανοιχτοί ορίζοντες (Ε)
18.30 Αθλητικό ημίωρο
19.00 Περίπτερο
19.30 Υδρόγειος
19.55 Ο κόσμος των σπορ
20.20 Μακρινές φιλίες
20.30 Ειδήσεις
21.30 Αγώνας μπάσκετ
22.00 Δεξίωση
24.00 Ειδήσεις
00.20 Χρυσή οθόνη «Ταξί» δράμα 1966
•Συνέχεια με εκπομπές σε επανάληψη

MEGA

06.15 Δελτίο ειδήσεων στη νοηματική γλώσσα
06.30 Πρώτη έκδοση
07.00 Σήμερα με την Αννα
10.00 Σαν στο σπίτι σας
11.50 Απαγορ. αγάπη (Ε)
12.30 Χάι ροκ (Ε)
13.10 Καρέ της ντάμας(Ε)
14.00 Ειδήσεις
15.00 Σούπερ μπάλα
15.50 Στην κουζίνα ολοταχώς
16.20 Ακουσέ με
17.30 Ειδήσεις
17.50 Ρώσικη ρουλέτα
18.20 Απαγορευμένη αγάπη
19.00 Είσαι το ταίρι μου (Ε)
20.00 Ειδήσεις
21.00 Η φάρμα
21.45 Αγώνας ποδοσφαίρου «Ρεάλ-ΑΕΚ»
23.45 Ειδήσεις
23.50 Σούπερ μπάλα
02.00 Ξένη ταινία «Νιρβάνα» θρίλερ 1992
04.00 Bar (Ε)

ΑΝΤ-1

06.00 Mobile Fun
06.20 Διπλανή πόρτα (Ε)
07.00 Καλημέρα Ελλάδα
09.55 Ο καιρός της εβδομάδας
10.00 Πρωινός καφές
13.10 Super game
13.15 Σοφία ορθή (Ε)
14.00 Ειδήσεις
14.55 Χρήμα-Χρηματιστήριο
15.00 Και οι παντρεμένοι έχουν ψυχή (Ε)
15.55 Super game
16.00 Στραβά κι ανάποδα (Ε)
16.40 Fame story (Ε)
16,45 Cheek to cheek (Ε)
17.30 Ειδήσεις
17.40 Ο καιρός της εβδομάδας
17.45 Super game
17.50 Καλημέρα ζωή
18.40 Θησαυροφυλάκιο
19.20 Η λάμψη
20.00 Ειδήσεις
21.00 Τα φιλαράκια
22.00 Φιλί ζωής
23.00 Fame story
24.00 Ειδήσεις
00.20 The X-files
01.20 Τμήμα Ηθών (Ε)
02.20 Στρας (Ε)
03.20 Mobile Fun
03.40 Τηλεμάρκετιγκ
04.15 Ξένη ταινία «Η γυναίκα του σερίφη» γουέστερν 1973

STAR

06.30 Παιδικό πρόγραμμα και κινούμενα σχέδια
09.00 Ειδήσεις
10.00 Λόγια STARάτα
12.00 Μικρές αμαρτίες (Ε)
13.00 Ειδήσεις
14.00 Super star
16.00 Ειδήσεις
16.30 Η υγεία κτίζεται κάθε μέρα
16.35 Παλόμα και Λορέντζο
17.30 Μελίτα το φλογερό κορίτσι
18.30 Μονομάχος
19.15 Ειδήσεις
20.40 Αθλητικές ειδήσεις
20.50 Το χρήμα Καιρός
21.00 The gym show
22.00 Ξένη ταινία «Ολα για τη Ροζάνα» 1997
24.00 Talk show
02.00 Ειδήσεις
02.15 Ξένη ταινία «Οργασμός» 1997
04.15 Αστέρια στο πεντάγραμμο

ALPHA

06.00 Πρώτη ενημέρωση
07.00 Πανόραμα
10.00 Καλώς τους!
13.00 Ενημερωτική εκπομπή
13.45 Ειδήσεις
14.50 Επί ξυρού ακμής
16.10 Ειδήσεις στη νοηματική γλώσσα
16.15 Θα σε δω στο πλοίο (Ε)
17.15 Μπορώ
19.15 Ειδήσεις
20.50 Κάτω από την Ακρόπολη (Ε)
21.30 Ελλην. ταινία «Ο Ηλίας του 16ου» 1959
23.30 Αντίλογος
00.45 Ειδήσεις
01.00 Προκλήσεις
02.00 Third Watch
03.00 Ολα για την αγάπη

Για τις επιτυχίες στη Δωδεκάνησο

Ικανοποίηση στο ΠΑΣΟΚ

ΥΠΑΡΧΟΥΝ, ΟΜΩΣ, ΚΑΙ ΠΡΟΒΛΗΜΑΤΑ ΣΕ ΟΡΙΣΜΕΝΕΣ ΠΕΡΙΟΧΕΣ

Ικανοποίηση επικρατεί στο τοπικό ΠΑΣΟΚ για τη νίκη του Γιάννη Μαχαιρίδη στις νομαρχιακές εκλογές και σε δήμους της Δωδεκανήσου. Και για το θέμα αυτό δηλώσεις έκανε χτες ο βουλευτής Δωδεκανήσου Κοσμάς Σφυρίου, στις οποίες μεταξύ άλλων αναφέρει τα εξής:

«Για τη Νομαρχιακή Αυτοδιοίκηση η κορυφαία δημοκρατική πράξη ολοκληρώθηκε χθες. Οι συμπατριώτες μας-πολίτες της Δωδεκανήσου ψήφισαν δυο φορές και ανέδειξαν και τις δυο φορές πρώτο τον κ. Γιάννη Μαχαιρίδη και την παράταξη «Δωδεκάνησα Νέα Πορεία». Αποφάσισαν δυο φορές να τους εμπιστευθούν τις ευθύνες της Νομαρχίας μας, για την ιδιαίτερα αποφασιστική περίοδο 2003-2006.

Οι εκλογές αυτές πέρασαν ήδη στην ιστορία. Τώρα -την επόμενη μέρα- προσοχή όλων μας πρέπει να στραφεί στη δουλειά, που βρίσκεται μπροστά στη νέα νομαρχιακή αρχή.

Σκληρή δουλειά και υπερενεργοποίηση των υπηρεσιών της Νομαρχίας προς δύο κατευθύνσεις:

α) τη βέλτιστη δυνατή



παροχή υπηρεσιών προς τους πολίτες και

β) την αποτελεσματική εφαρμογή των αναπτυξιακών προγραμμάτων και κατασκευή ποιοτικών έργων υποδομής.

Και αυτά πρέπει να γίνουν μέσα σε κλίμα καλής συνεργασίας και ομοψυχίας στο νομαρχιακό συμβούλιο.

Η κοινωνική επιρροή του ΠΑΣΟΚ είναι πρωταγωνιστική στο νομό μας. Ομως, να μην υπάρχουν παρερμηνείες και ψευδαισθήσεις:

α) Μεγάλη επίδραση στα αποτελέσματα των αυτοδιοικητικών εκλογών ασκούν τα πρόσωπα των υποψηφίων και οι παρατάξεις, που ασφαλώς δεν είναι υποκατάστατα των κομματικών δομών.

β) Δεν πρέπει να υποτιμηθούν από το ΠΑΣΟΚ και τα προβλήματα που υπάρχουν, που σε αρκετές περιοχές του νομού αναδείχθηκαν και σε ορισμένες περιοχές μεγενθύνθηκαν κατά τις εκλογές αυτές.

Απαιτούνται: Προβληματισμός και συνετές αποφάσεις, αποδεκτές από το κοινό αίσθημα των πολιτών κατά το διάστημα που ήδη άρχισε σήμερα, μέχρι τις εθνικές εκλογές της άνοιξης του 2004».

ΔΗΛΩΣΗ ΤΟΥ Τ. ΠΑΡΑΣΚΕΥΑ

Για την επιτυχία του ΠΑΣΟΚ ο γραμματέας της Νομαρχιακής Επιτροπής Τιμ. Παρασκευάς έκανε την παρακάτω δήλωση:

«Ο δωδεκανησιακός λαός με αποφασιστικότητα, σύνεση, πολιτική ωριμότητα έκανε τη δική του επιλογή. Εδωσε τέλος στους εκφραστές μιας χαμένης τετραετίας για το λαό και τον τόπο.

Η Νομαρχιακή Επιτροπή ΠΑΣΟΚ ευχαριστεί όλους τους Δωδεκανήσιους, ευχαριστεί ιδιαίτερα όλα τα οργανωμένα μέλη που με πίστη στις αρχές, αξίες και ιδανικά στρατεύθηκαν σε αυτή την όμορφη μάχη.

Το οργανωμένο ΠΑΣΟΚ συσπειρωμένο ξέρει να δίνει πολιτικές μάχες, ξέρει να κερδίζει εκλογικές αναμετρήσεις. Δεν τελειώνει σήμερα η συμπαράταξη του οργανωμένου ΠΑΣΟΚ με τη νομαρχιακή παράταξη Δωδεκάνησα-Νέα Πορεία.

Θα συνεχίσουμε τον αγώνα για ένα αύριο ελπιδοφόρο στηρίζοντας τα δίκαια αιτήματα του δωδεκανησιακού λαού.

Η νίκη ανήκει στο λαό στο σύνολό του, η νίκη στεριώνει το θεσμό της Αυτοδιοίκησης, αυτή η νίκη βάζει τα θεμέλια για μια καινούργια πορεία. Η Νομαρχιακή Επιτροπή του ΠΑΣΟΚ καλεί όλα τα μέλη και όλους τους φίλους σε μια συνάντηση ευχαριστίας στο **Πάρκο του Αγ. Φραγκίσκου στις 8.00 την Τρίτη (22.10.2002) το βράδυ.**

Για τη Νομαρχιακή Επιτροπή
Ο Α' Γραμματέας
Παρασκευάς Τιμόθεος».

ΜΕ ΤΟΝ
ΠΑΝΑΘΗΝΑΪΚΟ
στην ΚΩΝ/ΠΟΛΗ
ΦΕΝΕΡΜΠΑΞΕ - ΠΑΝΑΘΗΝΑΪΚΟΣ
από 30/10 έως 2/11
από Ρόδο κατ'ευθείαν μέσω ΜΑΡΜΑΡΙΣ και σε συνεργασία με το σύνδεσμο φιλάθλων του Παναθηναϊκού
ΜΟΝΟ 260 ευρώ

ΠΕΡΙΛΑΜΒΑΝΕΙ:
• Ξενοδοχείο 4 αστέρων, 3 διαν. με 3 πρωινά και 1 γεύμα.
• Εισιτήρια Ρόδο - Μαρμαρίς - Ρόδο
• Φόροι λιμανιών Ελλάδα - Τουρκία
• Πολυτελές πούλμαν για τις μεταφορές - μετακινήσεις
• 1 εκδρομή το γύρο πόλεως της Κων/πόλεως.

ΕΙΣΙΤΗΡΙΑ ΑΓΩΝΑ εξασφαλισμένα

Πληροφορίες - εγγραφές
ΠΡΑΚΤΟΡΕΙΟ ΤΑΞΙΔΙΩΝ
ΣΑΒΒΑΣ ΣΑΗΣ
ΤΑΡΠΟΝ ΣΠΡΙΓΚΣ 42 (δίπλα στην Πίστεως)
Τηλ. 02410 39781-3, 37711
και στο Σύνδεσμο Φιλάθλων Παναθηναϊκού
Τηλ. 0945 343616
X3552-27/10

ΕΥΧΑΡΙΣΤΗΡΙΟ

Αισθάνομαι την ανάγκη να ευχαριστήσω μέσα από τα βάθη της καρδιάς μου όλους τους συναδέλφους μου, αλλά και

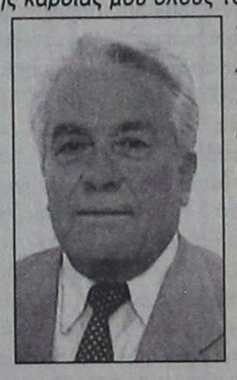

τους γνωστούς και άγνωστους φίλους μου, που με τίμησαν με την ψήφο τους δίνοντάς μου ένα αξιοπρεπέστατο ποσοστό το οποίο συνέβαλε στα μέγιστα για να εκλεγεί ως νέος νομάρχης Δωδεκανήσου ο ΓΙΑΝΝΗΣ ΜΑΧΑΙΡΙΔΗΣ, τον οποίο εύχομαι ολόψυχα καλή επιτυχία στο δύσκολο έργο του. Προσδοκώ στην καλή συνεργασία και συμπαράσταση του για την επίλυση των προβλημάτων του κλάδου των ΤΑΞΙ που εκπροσωπώ.

Ευχαριστώ πολύ
ΧΑΤΖΗΓΕΩΡΓΙΟΥ Αθανάσιος
Πρόεδρος ιδιοκτητών ΤΑΞΙ Ρόδου
1169-22/10

VANIK TOURS
ΓΙΑΝΝΗΣ και ΣΕΒΑ ΒΑΛΣΑΜΙΔΗ
ΑΚΤΗ ΚΑΝΑΡΗ 17, ΨΑΡΟΠΟΥΛΑ
Τηλ. 02410 24534, 37621

4ήμερη εκδρομή στο
ΜΑΡΜΑΡΙΣ
Από 25/10 08.00
Εως 28/10 17.00
Η τιμή περιλαμβάνει:
3 διανυκτερεύσεις με πρωινό και ένα γεύμα (όλα σε πλούσιο μπουφέ) στο ξενοδοχείο «ELEGANCE» 5 αστέρων ΛΟΥΞ σε δίκλινο δωμάτιο.
Εισιτήρια με το καταμαράν Ρόδο - Μαρμαρίς - Ρόδο.
TRANSFERS λιμάνι - ξενοδοχείο - λιμάνι.
Φόρους Ελλάδος ΕΥΡΩ 9
Φόρους Τουρκίας R/T ΕΥΡΩ 28
ΜΟΝΟΝ ΕΥΡΩ 200
Ελεύθερη είσοδος για όλες τις υπηρεσίες του ξεν/χείου όπως TURKISH BATHS - SAUNA - JAKUZZI - FITNESS CENTER.
ΔΗΛΑΔΗ ΤΑ ΠΑΝΤΑ!!!

Δεν περιλαμβάνει τυχόν προαιρετικές εκδρομές.

ΕΚΠΤΩΣΕΙΣ - ΕΠΙΒΑΡΥΝΣΕΙΣ
Επιβάρυνση μονόκλινου ευρώ 50
Εκπτωση τρίκλινου ευρώ 20
Παιδικά έως 6 ετών 50%
Παιδικά από 7-12 ετών έκπτωση ευρώ 50.

Η ΕΜΠΕΙΡΙΑ ΜΑΣ ΑΠΟΔΕΙΞΗ ΤΗΣ ΕΠΙΤΥΧΙΑΣ

Σημείωση: Για όσους θέλουν να έλθουν το Σάββατο 26/10 08.00 έκπτωση ευρώ 40 (χωρίς transfer λιμάνι - ξενοδοχείο).
X3549-24/10

VANIK TOURS
ΓΙΑΝΝΗΣ και ΣΕΒΑ ΒΑΛΣΑΜΙΔΗ
VANIK σημαίνει ΑΛΗΘΕΙΑ
ΑΚΤΗ ΚΑΝΑΡΗ 17, ΨΑΡΟΠΟΥΛΑ
ΑΝΕΤΟ ΠΑΡΚΙΝΓΚ
Ανοικτά: ΔΕ-ΣΑ 08.30 - 14.00 & 16.30 - 20.30
Τηλ. 35191, 37621 κινητό: 0945798148 , FAX 29532

Το γραφείο μας πάντα πρώτο σε κρατήσεις ξενοδοχείων εξασφάλισε και σας προσφέρει καταπληκτικές τιμές για τα παρακάτω ξενοδοχεία σε ΠΑΚΕΤΑ (έκδοση εισιτηρίων R/T) από 1/4-31/10/2002

Απευθυνόμαστε σε σας που θέλετε και η κράτησή σας να είναι σωστή και το δωμάτιό σας να σας περιμένει

1ον HOTEL ALEXANDROS Α΄ SUPERIOR
Πλατεία Μαβίλλη
Μονόκλινο € 98
Δίκλινο € 108
Τρίκλινο € 142

2ον HOTEL PRESIDENT Α΄ Κατηγορίας
Λεωφόρος Κηφησίας (ΟΛΑ ΑΝΑΚΑΙΝΙΣΜΕΝΑ)
Μονόκλινο € 47
Δίκλινο για μονόκλινο € 58
Δίκλινο € 62
Τρίκλινο € 78

3ον HOTEL PRESIDENT Α΄ Κατηγορίας
Λεωφόρος Κηφησίας
Μονόκλινο € 40
Δίκλινο για μονόκλινο € 49
Δίκλινο € 53
Τρίκλινο € 67

4ον HOTEL ASTOR Α΄ Κατηγορίας
Σύνταγμα
Μονόκλινο € 55
Δίκλινο για μονόκλινο € 63
Δίκλινο € 74
Τρίκλινο € 93

5ον HOTEL PARTHENON Α΄ Κατηγορίας
Στήλες Ολυμπίου Διός
Μονόκλινο € 74
Δίκλινο € 83
ρίκλινο € 115

6ον HOTEL ZAFOLIA Α΄ SUPERIOR
Λεωφόρος Αλεξάνδρας
Μονόκλινο € 93
Δίκλινο € 103
Τρίκλινο € 123

7ον HOTEL ARETHOUSA Β΄ SUPERIOR
Σύνταγμα

8ον HOTEL ELLINIS Β΄ SUPERIOR
Ωνάσειο, λεωφ. Συγγρού
Μονόκλινο € 43
Δίκλινο € 67
Τρίκλινο € 82

9ον HOTEL LILIA Β΄ Κατηγορίας
Πασαλιμάνι
Μονόκλινο € 42
Δίκλινο € 55
Τρίκλινο € 69

10ον HOTEL EGNATIA Β΄ Κατηγορίας
Θεσσαλονίκη Κέντρο - καινούριο
Μονόκλινο € 60
Δίκλινο € 72
Τρίκλινο € 84

* Τα παραπάνω ξενοδοχεία διαθέτουν T.V. σε όλα τα δωμάτια
* Στις παραπάνω τιμές συμπεριλαμβάνεται πρωινό σε μπουφέ
* Ακόμη σε μας θα βρείτε αεροπορικά και ατμοπλοϊκά εισιτήρια όλων των εταιρειών.
X3549-31/10



Η εμπειρία μας και η αφοσίωση στη λεπτομέρεια αποτελούν εγγύηση για την απόλυτη επιτυχία ωστε να μείνουν ανεξίτηλες στη μνήμη τη δική σας και των καλεσμένων σας.....

ΧΟΡΟΕΣΠΕΡΙΔΕΣ - ΓΑΜΟΙ - CATERING - ΠΑΙΔΙΚΑ ΠΑΡΤΥ

ΞΕΝΟΔΟΧΕΙΟ SOFITEL CAPSIS
ΡΟΔΟΥ
Για Πληροφορίες 25-015 & 20919 (09.00 - 17.00)



CAPSIS
Conference Centers & Resort Hotels
X3541-31/10

ΜΝΗΜΟΣΥΝΑ

Τελούμε στις 23 Οκτωβρίου ημέρα Τετάρτη και ώρα 8π.μ. στον ιερό ναό Αγίας Ειρήνης Ορφανοτροφείου Θηλέων 9μηνο μνημόσυνο υπέρ αναπαύσεως της ψυχής της πολυαγαπημένης μας συζύγου, αδελφής και θείας

ΚΑΛΛΙΡΟΗΣ ΠΑΛΙΟΥΡΗ-ΝΙΚΑΝΔΡΟΥ

Ο σύζυγος, τα αδέλφια, τα ανίψια και οι λοιποί συγγενείς

1142-23/10

Τελούμε στις 24 Οκτωβρίου ημέρα Πέμπτη και ώρα 8π.μ. στον ιερό ναό Ταξιαρχών νεκροταφείου Ρόδου 5ετές μνημόσυνο υπέρ αναπαύσεως της ψυχής της πολυαγαπημένης μας και αλησμόνητης μητέρας, γιαγιάς και θείας

ΜΑΡΙΓΩΣ ΠΑΝΟΓΛΟΥ

Τα παιδιά Ροδία - Σαράντης, Χρυσώ - Γιώργος, Γιώργος - Ειρήνη, Σέβα, Αννέζα
Τα εγγόνια, τα ανίψια και οι λοιποί συγγενείς

1185-23/10



Τελούμε στις 23 Οκτωβρίου ημέρα Τετάρτη και ώρα 8 π.μ. στον ιερό ναό Ταξιαρχών νεκροταφείου 40ήμερο μνημόσυνο υπέρ αναπαύσεως της ψυχής του πολυαγαπημένου μας και αξέχαστου συζύγου, πατέρα, παππού, αδελφού και θείου

ΔΑΝΙΗΛ ΚΑΒΑΔΑ του ΧΡΗΣΤΟΥ

Η σύζυγος Ιωάννα
Τα παιδιά Τσαμπίκα - Γιώργος, Ειρήνη - Γιώργος
Τα εγγόνια Βαγγέλης, Δανιήλ, Μιχάλης
Τα αδέλφια Δέσποινα, Γιώργος και Κυριακούλα
Τα ανίψια και οι λοιποί συγγενείς

358-22/10



Τελούμε στις 23 Οκτωβρίου ημέρα Τετάρτη και ώρα 8.30 π.μ. στον ιερό ναό Αγίας Ειρήνης Ορφανοτροφείου Θηλέων, 40ήμερο μνημόσυνο υπέρ αναπαύσεως της ψυχής του πολυαγαπημένου μας

ΔΗΜΗΤΡΗ ΑΝΑΣΤΑΣΙΑΔΗ

Η σύζυγος Αφροδίτη
Τα παιδιά Μαριάνα - Γιάννης, Κυριάκος
Τα εγγόνια, τα αδέλφια και οι λοιποί συγγενείς

ΣΤΗ ΜΝΗΜΗ ΣΟΥ

Πολυαγαπημένε μας Δημήτρη,

40 μέρες μετά την αναχώρησή σου από τον κόσμο μας, η οικογένειά σου, τα αδέλφια σου, οι συγγενείς και οι φίλοι, θα προσευχηθούμε για την ψυχή σου και θα τιμήσουμε τη μνήμη σου. Ας ήξερες πόσο πολύ αγαπήθηκε απ' όλους μας...

Νομίζαμε πως θα έφευγες μέσα στο καλοκαίρι, μα εσύ φοβήθηκες τη βαρυχειμωνιά και τη μεγάλη μας τη θλίψη./

Μας πρόλαβε η άνοιξη και ζήσαμε το καλοκαίρι στα μέρη που λάτρεψες από παιδί./

Είδες τα δέντρα φουντωμένα και τα γεράνια κατακόκκινα, το φεγγαράκι να γεμίζει και ν'αδειάζει, τον ήλιο ν'ανεβαίνει και να χάνεται./

Χάρηκες το ξεφάντωμα του τζίτζικα και αφουγκραζόσουν την αυγή, ν'ακούσεις της δεκαοχτούρας το τροπάρι./

Μύρισες το θυμίαμα της Δώρας, άκουσες ν'αλυχτάει κάποιο σκυλί, ήπιες καφέ απ'το πιατάκι, ξανάγινες παιδί./

Γέλασες με τις σκανδαλιές της Αφροδίτης σου και του Νικόλα που σούφερναν «γιαννάκια» στο κουτί.

Αγγίξες, γεύτηκες και είδες όλα τα ασήμαντα και τα μικρά που ομορφαίνουν τη ζωή.

Ολα τα καλοκαίρια της ζωής σου τα ξανάζησες μέσ' απ'αυτό το καλοκαίρι.

Κι ύστερα, άρχισες να ψάχνεις, για μυρωδιές και ήχους παλιούς και φίλους παιδικούς που δεν υπάρχουν πια.. Τον Γιώργο τον Χατζή και τον Θωμά και τον Κωστή, στην κάτω γειτονιά, το Κούρλο τον Αλέκο και τον Γιώργο, στη βουνάρα./

Είπες πως θάθελες να φύγεις μαζί με τα πουλιά που αποδημούν. Δεν τα κατάφερε να μείνεις... αν και προσπάθησαν πολύ να σε κρατήσουν, κι ο Φίλιππας, κι ο Κομνιανίδης, κι ο Χιωτάκης./

Μα μη μου χολοσκάνεις και μην πικαίνεσαι, «θα συναντηθούμε μια μέα, εκει που το μπλε τ'ουρανού σμίγει με το γαλάζιο της θάλασσα» για να πετάξουμε μαζί.

1149-22/10

Σε ολόκληρη την Ελλάδα

Μηνύματα προς όλους έστειλαν οι εκλογές

ΚΕΡΔΗ ΚΑΙ ΖΗΜΙΕΣ ΤΩΝ ΚΟΜΜΑΤΩΝ

Ισχυροποίηση της ΝΔ στην επαρχία καταγράφουν τα αποτελέσματα του β΄ γύρου των εκλογών, αλλά η «επίδοση» του ΠΑΣΟΚ στις νομαρχίες ήταν καλύτερη της αναμενόμενης. Τώρα τα κομματικά επιτελεία καλούνται να αποκρυπτογραφήσουν το μήνυμα της αναμέτρησης.

Με καταμετρημένο σχεδόν το 100% των ψήφων στους δήμους της Αττικής, 36 δήμοι εκλέγουν υποψήφιο που υποστηρίχθηκαν από το ΠΑΣΟΚ, εκ των οποίων οι οι 12 σε συνεργασία με τον ΣΥΝ και τέσσερις με επικεφαλής υποστηριζόμενο από τον ΣΥΝ.

Είκοσι εννέα δήμους κερδίζει η ΝΔ, 23 ανεξάρτητοι, 1 του ΔΗΚΚΙ (στην Αργυρούπολη), δύο του ΣΥΝ (Καισαριανή και Ελευσίνα) 1 του ΚΚΕ (Νίκαια).

Στις 50 πρωτεύουσες νομών 13 κερδίζει το ΠΑΣΟΚ, 22 η ΝΔ, ΠΑΣΟΚ-ΣΥΝ, 1 ανεξάρτητος ΝΔ (Λευκάδα), 1 ΚΚΕ-ΝΔ (Καρδίτσα), 1 ΝΔ-ΣΥΝ (Κόρινθος), τρεις ανεξάρτητοι υποστηριζόμενοι από ΝΔ (Ρέθυμνο, Σπάρτη, Ναύπλιο), 1 ανεξάρτητος ΣΥΝ (Αγιος Νικολαος), 1 ανεξάρτητος (ΝΔ-ΔΗΚΚΙ) στη Ζάκυνθο.

Το κυβερνών κόμμα έχασε παραδοσιακά «δικούς» του δήμους στην Αττική, όπως τους δήμους Περιστερίου, Αιγάλεω, Νίκαιας, Ν. Φιλαδέλφειας. Δεν είναι επίσης ικανοποιημένο από τα αποτελέσματα στη Θεσσαλία.

Το γενικότερο συμπέρασμα -σύμφωνα με πηγές του ΠΑΣΟΚ- είναι πως με βάση τα αποτελέσματα των νομαρχιακών και δημοτικών εκλογών, οι επόμενες βουλευτικές εκλογές θα είναι οριακές για την αποτυχία ή επιτυχία του πρώτου κόμματος.

Ο απολογισμός των κομμάτων

Έτσι, στα αριθμητικά δεδομένα τα δύο μεγάλα κόμματα έχουν να επιδείξουν τόσο κέρδη όσο και ζημιές, με τον εκλογικό χάρτη να μην παρουσιάζει τις αλλαγές εκείνες που να δικαιολογούν ή να εξαναγκάζουν σε επιτάχυνση των πολιτικών εξελίξεων.

Το ΠΑΣΟΚ, με τη συνδρομή και του Συνασπισμού, κατάφερε να διατηρήσει τουλάχιστον τις 20 από τις 24 νομαρχίες που διέθετε στις εκλογές του 1998 και, επιπλέον, κέρδισε την υπερνομαρχία Αθηνών - Πειραιώς όπου εκτός από τις εντυπώσεις διακυβεύεται πολιτικά το 1/4 των ψηφοφόρων και το 1/3 του συνολικού πληθυσμού της χώρας.

Από την άλλη πλευρά, όπως αναφέρουν Τα Νέα, το το κυβερνών κόμμα είδε τις δυνάμεις του να υποχωρούν στις αγροτικές περιοχές της χώρας (Θεσσαλία, Κεντρική Μακεδονία, Στερεά και Δυτική Ελλάδα). Επιπλέον, το ΠΑΣΟΚ είχε σημαντικές απώλειες σε μεγάλους δήμους της Αττικής, όπως στο Περιστέρι, στο Αιγάλεω, στη Νέα Φιλαδέλφεια, στους Αγίους Αναργύρους και στη Νίκαια.

Η Νέα Δημοκρατία άγγιξε τις 28 νομαρχίες, που βρίσκεται κοντά στο στόχο που είχε θέσει, και -στο επίπεδο των εντυπώσεων- σημείωσε μία μεγάλη νίκη στο Δήμο Αθηναίων με την Ντόρα Μπακογιάννη και μία σημαντική στον Πειραιά με τον Χρήστο Αγραπίδη. Επίσης, κατέγραψε 23 νίκες σε δήμους της Αττικής και κέρδισε πολλές πρωτεύουσες νομών.

Εντούτοις, ο προεκλογικός στόχος της ΝΔ για ένα αποτέλεσμα τέτοιο που να επιτρέπει τον εξαναγκασμό της κυβέρνησης να προχωρήσει σε πρόωρες εκλογές δεν επιτεύχθηκε. Επιπροσθέτως, η ΝΔ επωμίστηκε πολιτικό κόστος από την επιλογή της στην υπερνομαρχία και ενδεχομένως να δημιουργηθούν εσωκομματικές τριβές γύρω από το θέμα της επιστροφής των ψηφοφόρων του Γ.Καρατζαφέρη στις τάξεις του κόμματος.

Στο Συνασπισμό, ο Νίκος Κωνσταντόπουλος δεν έκρυψε χθες την ικανοποίησή του, καθώς -όπως είπε τα αποτελέσματα «είναι εξαιρετικά θετικά». Ιδιαίτερη αντοχή επέδειξαν οι συνεργασίες ΠΑΣΟΚ-ΣΥΝ, ιδιαίτερα στους δήμους του Λεκανοπεδίου, αλλά και στις νομαρχίες.

Στελέχη της Κουμουνδούρου πανηγύριζαν αργά χθες τη νίκη του Γ.Κατσανεβάκη που στηρίχθηκε από το Συνασπισμό στη νομαρχία, και έδιναν ιδιαίτερη σημασία στο δήμο Ελευσίνας, στην Παλλήνη, στη Νέα Σμύρνη, στην Πρέβεζα και στη Λυκόβρυση.

Στο ΚΚΕ, η γγ του κόμματος Αλέκα Παπαρήγα μίλησε για απώλειες του ΠΑΣΟΚ που πέρασαν όμως στη ΝΔ, με αποτέλεσμα να μην επιτευχθεί το «ρήγμα» μεταξύ των δύο κομμάτων. Στον Περισσό υπάρχει ικανοποίηση για τη νίκη του κ. Μπενετάτου στη Νίκαια, αλλά και προβληματισμός για την απώλεια δήμων που διεκδικούσε με πάθος, όπως την Καισαριανή και το δήμο Μυτιλήνης.

Όπως είπε η κ. Παπαρήγα, η μελέτη και αποτίμηση των εκλογικών αποτελεσμάτων από το κόμμα της θα γίνει με πολιτικά, ταξικά και αυτοδιοικητικά κριτήρια.

Στο ΔΗΚΚΙ, ο Δημήτρης Τσοβόλας είπε ότι «αποκαλύφθηκε η ουσιαστική ταύτιση της αυτοδιοίκησης με τα δύο μεγάλα κόμματα» και τόνισε ιδιαίτερα «την πρωτοφανή αποχή των πολιτών από την ψηφοφορία».

Ο κ. Τσοβόλας ζήτησε «να επανασυγκροτηθεί η ισχυρή δημοκρατική προοδευτική και αριστερή συνεργασία». Προς αυτήν την κατεύθυνση, η συνεργασία του ΔΗΚΚΙ με το ΚΚΕ αναμένεται να συνεχιστεί και στο μέλλον.

Αποχή+άκυρα +λευκά=42,8%

Σημαντικό επίσης αποτέλεσμα είναι το ποσοστό αποχής όπου στις νομαρχιακές εκλογές έφτασε το 33,5% ενώ τα άκυρα και λευκά το 9,3%. Αθροιζόμενα τα ποσοστά αυτά φθάνουν το 42,8%.

Στις δημοτικές εκλογές η αποχή ήταν κατά τι χαμηλότερη αφού έφτασε το 30,6% και τα άκυρα - λευκά το 7,5%.

Χαρακτηριστικά στις νομαρχιακές, η υψηλότερη συμμετοχή καταγράφηκε στη Χαλκιδική κατά 78,6% και η χαμηλότερη στην Κεφαλλονιά με μόλις 41,7%.

Στις πρωτεύουσες νομών υψηλότερη συμμετοχή καταγράφηκε στην Κόρινθο με 80,8% και η χαμηλότερη στο Αργοστόλι με 43,8%.

Στους δήμους της Αττικής υψηλότερη συμμετοχή καταγράφηκε στο δήμο Βριλησσίων με 81,8% και χαμηλότερη στη Δάφνη με 63,5%.

Στην Αθήνα το ποσοστό συμμετοχής μέχρι τώρα ανέρχεται στο 61,3%.

Περιφανής νίκη του Μαχαιρίδη

ΣΥΝΕΧΕΙΑ ΑΠΟ ΤΗ ΣΕΛ. 1

ρει λιγότερους ψήφους από όσους πήρε στον α' γύρο. Πάντοτε η ψήφος του β' γύρου παρουσιάζει αύξηση, μικρή ή μεγάλη. Μείωση, όμως δεν έχει παρατηρηθεί.

Η εξήγηση του περίεργου αυτού αποτελέσματος είναι ότι οι ψηφοφόροι του Μαχαιρίδη, βέβαιοι για τη νίκη της παράταξής τους, αδιαφόρησαν και δεν προσήλθαν στις κάλπες, γι'αυτό και οι ψηφοφόροι του β' γύρου παρουσιάζουν μεγάλη αποχή.

Η νίκη του Γιάννη Μαχαιρίδη είναι πραγματικά μεγάλη. Γιατί το ουσιαστικό αποτέλεσμα των νομαρχιακών εκλογών είναι:

Μαχαιρίδης 55.788
Καραγιάννης 51.903

Η πραγματική διαφορά που χωρίζει τους δύο μονομάχους δεν είναι οι 892 ψήφοι του β' γύρου, αλλά οι 3.885 ψήφοι. Γιατί κανείς δεν μπορεί να αμφισβητήσει ότι στις νομαρχιακές εκλογές 55.788 Δωδεκανήσιοι ψήφισαν τον Μαχαιρίδη και 51.903 τον Καραγιάννη.

Αυτό είναι το πραγματικό αποτέλεσμα των προχτεσινών νομαρχιακών εκλογών στη Δωδεκάνησο.

ΑΝΑΤΕΛΛΕΙ ΝΕΑ ΠΕΡΙΟΔΟΣ

Η σημερινή πραγματικότητα πάντως είναι ότι η Δωδεκάνησος ύστερα από 4 ετών υπνηλία, απραξία, μιζέρια και υποβάθμιση, αρχίζει από την 1η Ιανουαρίου 2003 μια νέα πορεία, μια νέα προσπάθεια για την αναβάθμιση του νομού μας. Ο Μαχαιρίδης και οι συνεργάτες του έχουν δεσμευθεί ότι θα εργασθούν, θα αγωνιστούν και θα απαιτήσουν από την κεντρική εξουσία να τους βοηθήσει να κατασκευάσουν και να λειτουργήσουν τα μεγάλα δημόσια έργα, που είναι απαραίτητα για την αναβάθμιση και την πρόοδο της Δωδεκανήσου.

Από την 1η Ιανουαρίου 2003 τη νυσταλέα και αερολόγο Νομαρχία Καραγιάννη θα αντικαταστήσει μια σοβαρή, εργατική και γεμάτη προσόντα Νομαρχιακή Αυτοδιοίκηση με επικεφαλής τον έμπειρο και ακούραστο Γιάννη Μαχαιρίδη, η οποία είναι βέβαιο ότι θα αγωνιστεί και θα παλέψει για να κερδίσει τις χαμένες ευκαιρίες και το χαμένο χρόνο της λήγουσας θητείας.

Η «Πρόοδος» έχει τη βεβαιότητα ότι το 2008, όταν θα λήξει η νέα τετραετία, ο Γιάννης Μαχαιρίδης και η παρέα του θα έχουν κατορθώσει να κάνουν πραγματικότητα τα από ετών απραγματοποίητα όνειρα των Δωδεκανησίων, τη μαρίνα της Ρόδου, το Γκολφ Αφάντου, τα λιμάνια, τους δρόμους και τα άλλα έργα που είναι απαραίτητα για την προκοπή των νησιών μας.

Δύο γυναίκες έπαρχοι

ΣΥΝΕΧΕΙΑ ΑΠΟ ΤΗ ΣΕΛ. 1

Καραγιάννη 14 έδρες.

ΤΑ ΗΝΙΑ των Επαρχιών Κω και Καλύμνου αναλαμβάνουν από 1ης Ιανουαρίου δύο γυναίκες και συγκεκριμένα οι κ. Μαρία Κυπραίου - Νικηταρά και Χρυσούλα Συφονιού αντίστοιχα, ενώ έπαρχος Καρπάθου αναλαμβάνει ο κ. Μιχάλης Ερωτόκριτος.

• Ειδικότερα η σύνθεση του Νομαρχιακού Συμβουλίου έχει ως εξής:

ΕΠΑΡΧΙΑ ΡΟΔΟΥ
Συνδυασμός Γ. Μαχαιρίδη
Δημήτρης Κρεμαστινός
Βασίλης Δημητρακόπουλος
Στάθης Κουσουρνάς
Νίκος Ζωΐδης
Μιχάλης Φωτάρας
Φώτης Χατζηδιάκος
Δημόκριος Παπαδόπουλος
Ιωάννης Χριστοφάκης
Δημήτρης Καραγιώργης
Ανδριάνα - Γεωργία Μπαφίτη
Δημήτρης Μυλωνάς
Αντώνης Γιωργαράς
Μιχαήλ Γερασκλής
Μαρία Παρισίδη - Τουλαντά
Συνδυασμός Σ. Καραγιάννη
Βασίλης Ξυπολιτάς
Ανδρέας Χατζημιχαήλ

ΕΠΑΡΧΙΑ ΚΑΛΥΜΝΟΥ
Συνδυασμός Γ. Μαχαιρίδη
Χρυσούλα Συφουνιού
Ιωάννης Μπαϊράμης
Νίκος Γαβαλάς
Καλλιόπη Μαύρου
Λάζαρος Γρύλλης
Συνδυασμός Σ. Καραγιάννη
Μιχάλης Αλαχούζος
Σεμίραμις Ψαρομπά

ΕΠΑΡΧΙΑ ΚΑΡΠΑΘΟΥ
Συνδυασμός Γ. Μαχαιρίδη
Μιχάλης Ερωτόκριτος
Μιχάλης Χανιώτης
Εμμανουήλ Σκευοφύλακας
Συνδυασμός Σ. Καραγιάννη
Γιώργος Νισύριος

Δέσποινα Διακοσταυριανού - Σώζου
Δημήτρης Παπακωνσταντίνου
Συνδυασμός Σ. Καραγιάννη
Νίκος Τατάκης
Μανώλης Καμπουρόπουλος
Θωμάς Σωτρίλλης
Γιώργος Καραβόλιας
Ανδρέας Κούκουλας
Εμμανουήλ Τριανταφύλλου
Μιχάλης Μπαριανάκης
Νίκος Καραμαρίτης
Μιχάλης Μπαλάνος

ΣΗΜΕΙΩΝΕΤΑΙ ότι πιθανότατα ο συνδυασμός του κ. Καραγιάννη στην επαρχία της Ρόδου να χάσει μία έδρα, εάν γίνει αποδεκτή η ένσταση που θα κατετεθεί από τον συνδυασμό του κ. Γιάννη Γιαννέζου.

ΕΠΑΡΧΙΑ ΚΩ
Συνδυασμός Γ. Μαχαιρίδη
Μαρία Κυπραίου - Νικηταρά

Τρεις νέοι δήμαρχοι

ΣΥΝΕΧΕΙΑ ΑΠΟ ΤΗ ΣΕΛ. 1

ντου και Καλύμνου όπου οι νυν δήμαρχοι έπεσαν θύματα των συμμαχιών και των αντιδικιών που υπήρχαν.

ΣΤΟ ΔΗΜΟ Νισύρου με μια διαφορά 12 ψήφων επανεξελέγη ο κ. Παναγιώτης Κατσιματίδης.

• Ειδικότερα τα αποτελέσματα των εκλογών στους πέντε δήμους της Δωδεκανήσου έχουν ως εξής:

ΔΗΜΟΣ ΑΦΑΝΤΟΥ
Εγγεγραμμένοι 4.920
Ψήφισαν 4.301
Εγκυρα 4.188
Ακυρα 54
Λευκά 59
Ελαβαν:
Σταύρος Σταυρής 1.981 (47,3%)
Σταμάτης Καβάδας 2.207 (52,69%)

ΔΗΜΟΣ ΚΩ
Εγγεγραμμένοι 13.742
Ψήφισαν 9.846
Εγκυρα 9.547
Ακυρα 153
Λευκά 146
Ελαβαν:
Γιώργος Κυρίτσης 4.632 (48,51%)
Μιλτιάδης Φάκκος 4.915 (51,48%)

ΔΗΜΟΣ ΚΑΛΥΜΝΟΥ
Εγγεγραμμένοι 19.993
Ψήφισαν 11.105
Εγκυρα 10.692
Ακυρα 200
Λευκά 213
Ελαβαν:
Δημήτρης Διακομιχάλης 3.280 (30,67%)
Γιώργος Ρούσσος 7.412 (69,32%)

ΔΗΜΟΣ ΠΑΤΜΟΥ
Εγγεγραμμένοι 3.122
Ψήφισαν 2.174
Εγκυρα 2.048
Ακυρα 71
Λευκά 55
Ελαβαν:
Γρηγόρης Καμπόσος 1.065 (52 %)
Αλέκος Μιχελλής 983 (47,99%)

ΔΗΜΟΣ ΝΙΣΥΡΟΥ
Εγγεγραμμένοι 2.420
Ψήφισαν 970
Εγκυρα 950
Ακυρα 10
Λευκά 10
Ελαβαν:
Βασίλης Πάχος 469 (49,36%)
Παναγιώτης Κατσιματίδης 481 (50,63%), επανεξελέγη.

Στις επαναληπτικές εκλογές

Η Κάσος ήταν το κάστρο του Γιάννη Μαχαιρίδη!..

ΚΑΙ Η ΚΑΛΥΜΝΟΣ ΤΟΥ ΚΑΡΑΓΙΑΝΝΗ

Η ΚΑΣΟΣ αποδείχτηκε ότι είναι το κάστρο του Μαχαιρίδη στις εκλογές της περασμένης Κυριακής. Ελαβε ποσοστό 74,79% (αυξημένο και από τον α' γύρο που πήρε 71,84%), ενώ ακολουθεί η Κοινότητα Ολύμπου με 65,38% (έναντι 72,17% του α' γύρου) και ο Δήμος Δικαίου με ποσοστό 63,96% (έναντι 65,15% του α' γύρου).

• Το χειρότερο ποσοστό ο Γιάννης Μαχαιρίδης πήρε στην Κάλυμνο 39,80% (έναντι 37,88%) του πρώτου γύρου. Ασχημα πήγε ο Μαχαιρίδης και στην Κοινότητα Αγαθονησίου με ποσοστό 41,80%, ενώ στον α' γύρο πήρε 54,50%.

ΤΟ ΚΑΣΤΡΟ του Καραγιάννη αποδείχτηκε η Κάλυμνος που πήρε 60,20% (έναντι 56,92% του α' γύρου) και το χειρότερο η Κάσος που πήρε 25,21% (έναντι 26,71% του πρώτου γύρου).

Πέντε χρόνια χωρίς τον Γιάννη Ζίγδη

ΑΝΑΚΟΙΝΩΣΗ ΤΗΣ ΕΔΗΚ

Συμπληρώνονται σήμερα 5 χρόνια (21.10.1997) από την απώλεια του Γιάννη Ζίγδη, η ΕΔΗΚ και η Νεολαία της , η ΕΣΔΗΝ ανακοινώνουν τα ακόλουθα:

«5 χρόνια χωρίς τον Γιάννη Ζίγδη και κάθε μέρα που περνάει μας πονάει και περισσότερο ο χαμός του.

Δεν είναι μόνο η αγάπη προς τον άνθρωπο Γιάννη Ζίγδη, τον πολιτικό (statesman θα έλεγαν οι Αγγλοι), τον Αγωνιστή της Εθνικής Αντίστασης και της Δημοκρατίας, είναι και ο πόνος για την καθημερινή επιβεβαίωση των λόγων του.

«Η ανταγωνιστικότητα είναι ο μόνος δρόμος για να διατηρήσουμε την ανεξαρτησία της πατρίδας μας στο πλαίσιο του ευρωπαϊκού στίβου» μας έλεγε και βλέπουμε τώρα τα χάλια μας...

«Ο ποιοτικός (συνεδριακός, θεματικός) τουρισμός αποτελεί βαριά βιομηχανία για τον τόπο μας» και είδαμε φέτος την κατάρρευση του greek mouzaka και της ανυπαρξίας του ΕΟΤ...

«Εθνικός κίνδυνος είναι οι μονοκομματικές κυβερνήσεις και ο διπολισμός εχθρός της Δημοκρατίας» και βλέπουμε σήμερα το ΠΑΣΟΚ (η Σκύλα) για να επιβιώσει να ενισχύει τον Καρατζαφέρη, τον οποίο η Ν.Δ. (Χάρυβδη) έτρεφε τόσα χρόνια στον κόρφο της...

Μας λείπεις Πρόεδρε, αλλά αντέχουμε και θα συνεχίσουμε να λέμε τις αλήθειες σου, μπολιασμένες απ'τις δικές μας, όσο υπάρχουν «Ελληνες που μπορούν ακόμα και σκέφτονται...».

Μπαράζ παραιτήσεων

ΣΥΝΕΧΕΙΑ ΑΠΟ ΤΗ ΣΕΛ. 1

γοητευμένος από το εκλογικό αποτέλεσμα.

ΤΗΝ ΠΑΡΑΙΤΗΣΗ του υπέβαλε εξάλλου και το μέλος της Νομαρχιακής Επιτροπής κ. Στάθης Παλαμιώτης, ενώ τις επόμενες ημέρες αναμένεται ότι θα υπάρξουν παραιτήσεις και από άλλα μέλη του κομματικού οργάνου.

• Η κατάσταση στους κόλπους της Νέας Δημοκρατίας στη Δωδεκάνησο χαρακτηρίζεται ως βόμβα έτοιμη να εκραγεί. Στο στόχαστρο των επιθέσεων αναμένεται ότι θα βρεθούν ο βουλευτής κ. Αριστοτέλης Παυλίδης και ο τέως βουλευτής κ. Αναστάσιος Καραμάριος, στους οποίους και επιρρίπτονται ευθύνες για την ήττα τόσο στις νομαρχιακές εκλογές, όσο και στις εκλογές στο Δήμο Ροδίων.

ΟΙ ΕΞΕΛΙΞΕΙΣ στη Νέα Δημοκρατία θα είναι ραγδαίες τις επόμενες ημέρες και δεν αποκλείεται να απαιτηθεί η άφιξη στη Ρόδο κορυφαίων στελεχών της Ρηγίλλης για να σβήσουν οι φωτιές που άναψαν.

Ξέφρενοι πανηγυρισμοί

ΣΥΝΕΧΕΙΑ ΑΠΟ ΤΗ ΣΕΛ. 1

• Μάλιστα, ο νέος νομάρχης μαζί με τους βουλευτές Δημήτρη Κρεμαστινό και Βασίλη Παπανικόλα, όπως επίσης και το δήμαρχο Ρόδου Γιώργο Γιαννόπουλο, βγήκαν στο μπαλκόνι του ξενοδοχείου «Αρίων» (όπου ήταν το εκλογικό κέντρο) και αποθεώθηκαν από τους συγκεντρωμένους.

ΑΚΟΛΟΥΘΗΣΑΝ σκηνές πανηγυρισμού και όλοι οι συγκεντρωμένοι (περίπου 1000 άτομα) μ' επικεφαλής τον Γιάννη Μαχαιρίδη κατευθύνθηκαν προς τη Νομαρχία. Εκεί βρισκόντουσαν και άλλοι συγκεντρωμένοι που αποθέωσαν τον Γιάννη Μαχαιρίδη.

• Ο νέος νομάρχης, εν μέσω πανηγυρισμών, εισήλθε στο νομαρχιακό μέγαρο, όπου στο γραφείο του τον ανέμενε ο Σάββας Καραγιάννης. Αντάλλαξαν ασπασμό και στη συνέχεια ο Σ. Καραγιάννης συνεχάρη τον αντίπαλό του για τη νίκη του.

ΝΑ ΣΗΜΕΙΩΘΕΙ ότι στην πλατεία Μαντρακίου γινόταν κυριολεκτικά πανζουρλισμός καθώς νεαροί ήρθαν με μοτοποδήλατα από τις διάφορες συνοικίες και πανηγύριζαν για τη νίκη.

• Προηγουμένως, όμως, έγινε ένα θρίλερ κατά την καταμέτρηση των ψήφων! Τα πρώτα αποτελέσματα ήταν ευνοϊκά για τον Μαχαιρίδη. Συγκέντρωνε ένα ποσοστό γύρω στο 53-54%, αλλά στη συνέχεια η διαφορά μειώθηκε και για πολλές ώρες σταθεροποιήθηκε (για τον Μαχαιρίδη) στο 51,5%.

ΟΜΩΣ, η καταμέτρηση των ψήφων στα τελευταία 100 εκλογικά τμήματα παρουσίασε δραματικό ενδιαφέρον. Συνεχώς, ο Γιάννης Μαχαιρίδης, προηγείτο κατά 2.500 ψήφους του Καραγιάννη, αλλά η ψαλίδα έκλεινε καθώς έφταναν τ' αποτελέσματα των εκλογικών τμημάτων της Καλύμνου.

• Η διαφορά έφτασε μέχρι τους 1.200 ψήφους και υπολείποντο τα αποτελέσματα 8 εκλογικών τμημάτων. Τότε πλέον οι εκπρόσωποι της παράταξης Μαχαιρίδη, είχαν βεβαιωθεί ότι το αποτέλεσμα δεν μπορούσε πλέον ν' ανατραπεί και μαθηματικά, οπότε έσπευσαν ν' ανακοινώσουν στους συγκεντρωμένους ότι νικητής ήταν ο Μαχαιρίδης.

ΑΚΟΛΟΥΘΗΣΕ ένα πρωτοφανές πανηγύρι που συνεχίστηκε μέχρι τις πρώτες πρωϊνές ώρες.

• Πάντως, πρέπει να σημειωθεί ότι το υπουργείο Εσωτερικών όταν είχε στη διάθεσή του το 70% των αποτελεσμάτων (και ύστερα από τη σχετική επεξεργασία) ήταν βέβαιο για τη νίκη του Μαχαιρίδη.

Τα αποτελέσματα των νομαρχιακών εκλογών των δύο γύρων στο Δήμο Ρόδου

Α/Α ΡΟΔΟΥ	Α/Α ΝΟΜΟΥ	ΔΙΑΜΕΡΙΣΜΑ	Α/Α ΔΙΑΜΕΡΙΤΟΣ	ΠΕΡΙΟΧΕΣ ΔΙΑΜΕ-ΡΙΣΜΑΤΩΝ	Εγγεγραμμένοι	Ψήφισαν	Λευκά	Άκυρα	ΣΥΝΟΛΟ Λευκών - Άκυρων	ΕΓΚΥΡΑ	Β΄ ΓΥΡΟΣ Καραγιάννης	Β΄ ΓΥΡΟΣ Μαχαιρίδης	Α΄ ΓΥΡΟΣ Καραγιάννης	Α΄ ΓΥΡΟΣ Μαχαιρίδης	Τσεκ Συνόλου	Β΄ ΓΥΡΟΣ Καραγιάννης +/- από Α΄ γύρο	Β΄ ΓΥΡΟΣ Μαχαιρίδης +/- από Α΄ γύρο
1	278	1ο	1	10ο Δημοτικό	460	206	5	0	5	201	113	88	110	90	201	3	-2
2	279		2	---- >> ----	456	170	3	0	3	167	84	83	86	76	167	-2	7
3	280		3	---- >> ----	457	168	2	6	8	160	70	90	81	78	160	-11	12
4	281		4	4ος Παιδ. Σταθμός	457	209	2	3	5	204	112	92	97	97	204	15	-5
5	282		5	Τουριστική Σχολή	460	189	3	3	6	183	90	93	84	103	183	6	-10
6	283		6	---- >> ----	451	193	3	1	4	189	96	93	82	110	189	14	-17
7	284		7	---- >> ----	456	246	3	1	4	242	126	116	117	111	242	9	5
8	285		8	Καπνοβιομηχανία	457	218	5	2	7	211	107	104	104	111	211	3	-7
9	286		9	---- >> ----	454	293	4	5	9	284	112	172	110	161	284	2	11
10	287		10	---- >> ----	467	361	2	10	12	349	171	178	153	183	349	18	-5
11	288		11	---- >> ----	485	348	15		15	333	169	164	150	167	333	19	-3
12	289	2ο	1	Ακαδημία (8ο Δημ.)	503	384	11	7	18	366	224	142	213	155	366	11	-13
13	290		2	---- >> ----	490	357	11	6	17	340	197	143	194	144	340	3	-1
14	291		3	---- >> ----	523	397	8	8	16	381	188	193	197	177	381	-9	16
15	292		4	---- >> ----	465	237	2	3	5	232	115	117	109	130	232	6	-13
16	293		5	Αμαράντειος	472	209	2	4	6	203	127	76	114	85	203	13	-9
17	294		6	---- >> ----	471	198	4	2	6	192	90	102	92	103	192	-2	-1
18	295		7	Οικοκυρική Σχολή	476	304	11	5	16	288	142	146	126	152	288	16	-6
19	296		8	---- >> ----	503	370	6	6	12	358	179	179	178	195	358	1	-16
20	297		9	---- >> ----	522	392	7	5	12	380	207	173	211	157	380	-4	16
21	298		10	---- >> ----	504	374	3	6	9	365	179	186	176	186	365	3	0
22	299		11	Δ.Ο.Ν.Α.	497	361	10	7	17	344	191	153	190	158	344	1	-5
23	300	3ο	1	11ο Δημοτικό	505	382	13	4	17	365	182	183	160	196	365	22	-13
24	301		2	---- >> ----	504	392	16	0	16	376	215	161	214	169	376	1	-8
25	302		3	Βενετόκλειο	497	384	5	6	11	373	198	175	193	169	373	5	6
26	303		4	---- >> ----	486	302	10	2	12	290	136	154	116	161	290	20	-7
27	304		5	---- >> ----	460	205	7	4	11	194	116	78	102	87	194	14	-9
28	305		6	---- >> ----	483	206	2	6	8	198	100	98	98	88	198	2	10
29	306		7	---- >> ----	472	237	5	2	7	230	124	106	121	105	230	3	1
30	307		8	---- >> ----	480	225	8	5	13	212	119	93	122	99	212	-3	-6
31	308		9	---- >> ----	481	238	4	5	9	229	113	116	109	115	229	4	1
32	309		10	---- >> ----	471	310	9	0	9	301	168	133	166	132	301	2	1
33	310		11	---- >> ----	506	406	20		20	386	210	176	188	197	386	22	-21
34	311	4ο	1	Καζούλειο	457	364	12	5	17	347	147	200	142	191	347	5	9
35	312		2	---- >> ----	463	354	8	4	12	342	180	162	160	178	342	20	-16
36	313		3	---- >> ----	442	336	1	9	10	326	177	149	159	159	326	18	-10
37	314		4	---- >> ----	459	355	9	4	13	342	195	147	184	150	342	11	-3
38	315		5	---- >> ----	456	346	10	4	14	332	155	177	168	157	332	-13	20
39	316		6	2ο Δημοτικό	453	356	11	4	15	341	178	163	159	169	341	19	-6
40	317		7	---- >> ----	465	365	6	4	10	355	185	170	183	160	355	2	10
41	318		8	---- >> ----	468	324	11	6	17	307	157	150	150	157	307	7	-7
42	319		9	Αστική (Δημοτ.)	464	324	8	7	15	309	163	146	168	159	309	-5	-13
43	320		10	---- >> ----	460	329	16	6	22	307	142	165	143	157	307	-1	8
44	321		11	5ο Γυμνάσιο	456	356	15	0	15	341	185	156	176	145	341	9	11
45	322		12	---- >> ----	448	331	6	4	10	321	170	151	160	164	321	10	-13
46	323		13	6ο Δημοτικό	464	326	6	8	14	312	147	165	136	175	312	11	-10
47	324		14	---- >> ----	456	336	3	3	6	330	181	149	173	138	330	8	11
48	325	5ο	1	7ο Γυμνάσιο	440	381	14	0	14	367	186	181	173	179	367	13	2
49	326		2	---- >> ----	451	365	8	10	18	347	156	191	155	197	347	1	-6
50	327		3	---- >> ----	518	393	14	0	14	379	185	194	176	191	379	9	3
51	328		4	16ο Δημοτικό	444	382	13	5	18	364	172	192	159	194	364	13	-2
52	329		5	---- >> ----	440	371	8	4	12	359	170	189	153	185	359	17	4
53	330		6	---- >> ----	445	387	9	8	17	370	193	177	172	185	370	21	-8
54	331		7	17ο Δημοτικό	449	376	13	3	16	360	160	200	153	197	360	7	3
55	332		8	---- >> ----	463	375	11	12	23	352	150	202	142	217	352	8	-15
56	333		9	---- >> ----	432	348	7	8	15	333	132	201	128	184	333	4	17
57	334		10	---- >> ----	433	355	12	5	17	338	160	178	172	154	338	-12	24
58	335		11	18ο Δημοτικό	460	389	7	0	7	382	186	196	166	198	382	20	-2
59	336		12	---- >> ----	446	373	11	5	16	357	178	179	171	167	357	7	12
60	337		13	---- >> ----	448	365	12	10	22	343	148	195	121	204	343	27	-9
61	338		14	---- >> ----	454	389	15	8	23	366	193	173	164	184	366	29	-11
62	339		15	2ο Τ.Ε.Ε.	441	363	17	0	17	346	123	223	129	218	346	-6	5
63	340		16	---- >> ----	440	363	9	0	9	354	156	198	147	195	354	9	3
64	341		17	---- >> ----	438	377	11	4	15	362	165	197	162	190	362	3	7
65	342		18	---- >> ----	458	395	7	8	15	380	156	224	155	218	380	1	6
66	343	6ο	1	1ο Δημοτικό	491	424	11	13	24	400	205	195	184	196	400	21	-1
67	344		2	---- >> ----	490	414	11	3	14	400	188	212	182	203	400	6	9
68	345		3	---- >> ----	490	401	8	9	17	384	169	215	185	205	384	-16	10
69	346		4	---- >> ----	555	455	11	8	19	436	204	232	189	224	436	15	8
70	347		5	---- >> ----	552	460	9	4	13	447	200	247	194	225	447	6	22
71	348		6	1ο Τ.Ε.Ε.	486	254	7	5	12	242	124	118	130	119	242	-6	-1
72	349		7	---- >> ----	463	230	6	1	7	223	111	112	109	116	223	2	-4
73	350		8	15ο Δημοτικό	469	211	6	3	9	202	96	106	106	96	202	-10	10
74	351		9	---- >> ----	474	256	7	5	12	244	118	126	106	96	244	12	30
75	352		10	---- >> ----	490	233	11	5	16	217	95	122	102	119	217	-7	3
76	353		11	---- >> ----	547	265	4	1	5	260	117	143	108	141	260	9	2
				ΣΥΝΟΛΑ	35.849	24.623	632	339	971	23.652	11.728	11.924	11.217	11.903	23.652	511	21

Τα αποτελέσματα των νομαρχιακών εκλογών στο Δήμο Ρόδου κατά εκλογικό διαμέρισμα

ΔΙΑΜΕΡΙΣΜΑ	Καταμετρηθέντα	Σύνολο Τμημάτων	ΠΕΡΙΟΧΕΣ ΔΙΑΜΕ-ΡΙΣΜΑΤΩΝ	Εγγεγραμμένοι	Ψήφισαν	Λευκά	Άκυρα	ΣΥΝΟΛΟ Λευκών - Άκυρων	ΕΓΚΥΡΑ	Β΄ ΓΥΡΟΣ Καραγιάννης	Β΄ ΓΥΡΟΣ Μαχαιρίδης	Α΄ ΓΥΡΟΣ Καραγιάννης	Α΄ ΓΥΡΟΣ Μαχαιρίδης	Τσεκ Συνόλου	Β΄ ΓΥΡΟΣ Καραγιάννης +/- από Α΄ γύρο	Β΄ ΓΥΡΟΣ Μαχαιρίδης +/- από Α΄ γύρο
1ο	11	11	Μεσαιωνική Πόλη	5.060	2.601	47	31	78	2.523	1.250	1.273	1.174	1.287	2.523	76	-14
2ο	11	11	Νιοχώρι Μόντε Σμιθ Κρητικά	5.426	3.583	75	59	134	3.449	1.839	1.610	1.800	1.642	3.449	39	-32
3ο	11	11	Αγ. Ιωάννης Αγ. Ανάργυροι	5.345	3.287	99	34	133	3.154	1.681	1.473	1.589	1.518	3.154	92	-45
4ο	14	14	Μητρόπολη Αγ. Αναστασία	6.411	4.802	122	68	190	4.612	2.362	2.250	2.261	2.259	4.612	101	-9
5ο	18	18	Ανάληψη Αγ. Απόστολοι Ροδίνι	8.100	6.747	198	90	288	6.459	2.969	3.490	2.798	3.457	6.459	171	33
6ο	11	11	Αγ. Νικόλαος Αγ. Δημήτριος Καρακόνερο	5.507	3.603	91	57	148	3.455	1.627	1.828	1.595	1.740	3.455	32	88
	76	76	ΣΥΝΟΛΑ	35.849	24.623	632	339	971	23.652	11.728	11.924	11.217	11.903	23.652	511	21
			Ποσοστά		68,69%	2,57%	1,38%	3,94%	96,06%	49,59%	50,41%	46,21%	49,20%	100,00%	3,38%	1,21%
			Ποσοστό αποχής		31,31%											

...ΠΡΑΚΤΟΡΕΙΟ ΤΑΞΙΔΙΩΝ

ΣΑΒΒΑΣ ΣΑΗΣ

Με την ευκαιρία της λειτουργίας του **νέου** μας πρακτορείου στην οδό ΤΑΡΠΟΝ ΣΠΡΙΓΚΣ 42 δίπλα στην Τράπεζα Πίστεως

ΠΡΟΣΦΕΡΟΥΜΕ

τα φθηνότερα αεροπορικά εισιτήρια για όλο τον κόσμο με όλες τις αεροπορικές πτήσεις

ΠΡΟΣΟΧΗ:
ΠΛΗΡΟΦΟΡΙΕΣ ΔΕΝ ΔΙΔΟΝΤΑΙ ΑΠΟ ΤΟ ΤΗΛΕΦΩΝΟ
ΜΟΝΟ ΠΡΟΣΩΠΙΚΗ ΠΑΡΟΥΣΙΑ ΣΑΣ

Ακόμη:
- Σας παίρνουμε ΒΙΖΑ επισκέπτου για ΑΜΕΡΙΚΗ σε μία εβδομάδα
- ΒΙΖΑ επισκέπτου για ΑΥΣΤΡΑΛΙΑ σε μία μέρα
- Έκδοση διαβατηρίων
- Έκδοση αδειών αυτοκινήτων

ΞΕΝΟΔΟΧΕΙΑ ΣΤΗΝ ΑΘΗΝΑ

PRESIDENT Α' Κατηγορίας Λεωφόρος Κηφισίας
Μονόκλινο €47 με πρωινό έως 31/10
Δίκλινο για μονόκλινο €58 » » »
Δίκλινο €62 » » »
Τρίκλινο €78 » » »

ESPERIA HOTEL Α' Κατηγορίας Σταδίου 22
Μονόκλινο €95 με πρωινό έως 31/10
Δίκλινο €108 » » »
Τρίκλινο €123 » » »

ELECTRA HOTEL Α' Κατηγορίας Ερμού 5
Μονόκλινο €109 με πρωινό έως 31/10
Δίκλινο €128 » » »
Τρίκλινο €149 » » »

TITANIA HOTEL Πανεπιστημίου 52 (Σύνταγμα Ομόνοια)
Μονόκλινο με αμερικάνικο πρωινό
Δίκλινο » » »
Τρίκλινο » » »

DORIA HOTEL Β' Κατηγορίας Πειραιώς 15-17 (κοντά στην Ομόνοια)
Μονόκλινο €57 με πρωινό έως 31/10
Δίκλινο €66 » » »
Τρίκλινο €86 » » »

ZAFOLIA HOTEL Α' Κατηγορίας Λεωφ. Αλεξάνδρας 87
Μονόκλινο €93 με πρωινό έως 31/10
Δίκλινο €103 » » »
Τρίκλινο €123 » » »

BEST WESTERN Α' Κατηγορίας, Ilisia Μιχαλακοπούλου
Μονόκλινο €57 με πρωινό έως 31/10
Δίκλινο €67 » » »
Τρίκλινο €83 » » »

PARTHENON Α' Κατηγορίας περιοχή Μακρυγιάννη
Μονόκλινο €74 με πρωινό έως 31/10
Δίκλινο €83 » » »
Τρίκλινο €115 » » »

OLYMPIC PALACE Α' Κατηγορίας, Φιλελλήνων-Σύνταγμα
Μονόκλινο €64 με πρωινό έως 31/10
Δίκλινο €79 » » »
Τρίκλινο €98 » » »

ARETOUSA Β' Κατηγορίας Μητροπόλεως Σύνταγμα
Μονόκλινο €50 με πρωινό έως 31/10
Δίκλινο €71 » » »
Τρίκλινο €89 » » »

ST. GEORGE LYKABETTUS LUX
Μονόκλινο €110 χωρίς πρωινό
Δίκλινο €110 » »

ASTOR Σύνταγμα
Μονόκλινο €57 με πρωινό έως 31/10
Δίκλινο για μονόκλινο €65 » » »
Δίκλινο €76 » » »
Τρίκλινο €95 » » »

GRAND HOTEL Β' Κατηγορίας Πατησίων & Βερανζέρου 10
Μονόκλινο €44 με πρωινό έως 31/10
Δίκλινο €54 » » »
Τρίκλινο €74 » » »

ΒΕΡΓΙΝΑ Β' Κατηγορίας ΘΕΣ/ΚΗ (κεντρικό)
Μονόκλινο €59 με πρωινό έως 31/10
Δίκλινο €72 » » »
Τρίκλινο €87 » » »

ΣΑΣ ΣΥΜΦΕΡΕΙ ΠΡΙΝ

ΚΛΕΙΣΕΤΕ ΟΠΟΥΔΗΠΟΤΕ ΝΑ ΜΑΣ ΕΠΙΣΚΕΦΘΕΙΤΕ

ΠΡΑΚΤΟΡΕΙΟ ΤΑΞΙΔΙΩΝ
ΣΑΒΒΑΣ ΣΑΗΣ ΤΑΡΠΟΝ ΣΠΡΙΓΚΣ 42
δίπλα στην Τράπεζα Πίστεως • Τηλ. 39781-3

Χ. 3552-31/10

Στις λαϊκές αγορές της Ρόδου

«Τσιμπημένες» οι τιμές των φρούτων και λαχανικών

ΕΛΕΓΧΟΙ ΑΠΟ ΤΗ ΔΙΕΥΘΥΝΣΗ ΕΜΠΟΡΙΟΥ



Ελαφρά τσιμπημένες εξακολουθούν να είναι οι τιμές πώλησης των οπωροκηπευτικών στη Ρόδο.

Αυτό έδειξαν για μια φορά ακόμη οι έλεγχοι που διενέργησαν στη λαϊκή οι ελεγκτές της Διεύθυνσης Εμπορίου ενώ στην αγορά υπάρχει πλήρης επάρκεια φρούτων και λαχανικών.

Σημειώνεται πάντως ότι το Ινστιτούτο Καταναλωτών ετοιμάζεται για νέες κινητοποιήσεις στα πλαίσια των προσπαθειών που καταβάλλονται να περιοριστούν φαινόμενα αισχροκέρδειας.

Ενδεικτικά οι τιμές πώλησης των οπωροκηπευτικών στη λαϊκή αγορά έχουν ως εξής:

- ΑΓΓΟΥΡΙΑ 1,35 έως 1,50 ευρώ το κιλό.
- ΑΓΓΟΥΡΙΑ 0,70 το τεμάχιο
- ΛΑΧΑΝΟ 1 - 1,50 ευρώ
- ΝΤΟΜΑΤΕΣ 0,60 έως 1,20 ευρώ
- ΜΕΛΙΝΤΖΑΝΕΣ 0,75 έως 1 ευρώ
- ΠΙΠΕΡΙΕΣ 0,80 έως 1 ευρώ
- ΚΡΕΜΜΥΔΙΑ 0,60 ευρώ
- ΚΑΡΟΤΑ 1,30 - 1,50 ευρώ
- ΜΠΡΟΚΟΛΑ 1,50 - 1,80 ευρώ
- ΡΟΔΑΚΙΝΑ 2 ευρώ
- ΣΤΑΦΥΛΙΑ 1,30 - 2,30 ευρώ
- ΜΗΛΑ 1,20 - 1,30 ευρώ
- ΜΑΡΟΥΛΙΑ 0,80 το τεμάχιο
- ΠΟΡΤΟΚΑΛΙΑ 0,80 ευρώ το κιλό
- ΠΑΤΑΤΕΣ 0,50 - 0,70 ευρώ το κιλό
- ΛΕΜΟΝΙΑ1.30 ευρώ το κιλό

Για την τήρηση βιβλίου αγορών

Ελεγχοι στα κρεοπωλεία

ΠΡΟΣΤΙΜΑ ΣΤΟΥΣ ΠΑΡΑΒΑΤΕΣ

Δεν τηρούν το ειδικό βιβλίο αγορών και πωλήσεων τα περισσότερα κρεοπωλεία της Ρόδου οι ιδιοκτήτες των οποίων θα υποστούν τις κυρώσεις που προβλέπει ο νόμος. Αυτό προέκυψε από τις εξορμήσεις που έκαναν στα κρεοπωλεία της Ρόδου οι υπάλληλοι της Διεύθυνσης Εμπορίου οι οποίες θα συνεχιστούν.



Στο ειδικό βιβλίο, όπως δήλωσε ο προϊστάμενος της Διεύθυνσης Εμπορίου κ. Γιάννης Καμπούρης, θα πρέπει να αναγράφονται αναλυτικά όλες οι προμήθειες και οι πωλήσεις που γίνονται. Στην περίπτωση που οι κρεοπώλες δεν τηρούν το βιβλίο, προβλέπονται πρόστιμα που φθάνουν μέχρι και τα πέντε εκατομμύρια δραχμές.

Οι έλεγχοι έδειξαν πάντως ότι οι περισσότεροι κρεοπώλες, είχαν αναρτημένα τα ειδικά καρτελάκια με τα στοιχεία που αφορούν την χώρα προέλευσης και την ημερομηνία σφαγής των ζώων. Εξαίρεση αποτέλεσαν τα ντόπια κρέατα που έφεραν μόνο τις ειδικές σφραγίδες.

Οι εξομήσεις στα κρεοπωλεία όπως επεσήμανε ο κ. Καμπούρης θα συνεχιστούν.



PEGASSOS TRAVEL

Το ΠΗΓΑΣΟΣ ΤΡΑΒΕΛ σας προσφέρει μερικά από τα ξενοδοχεία που συνεργάζεται στην Αθήνα και τις τιμές αυτών.

Επίσης μπορούμε να σας προσφέρουμε τις υπηρεσίες μας και για φθηνά ξενοδοχεία εκτός Αθηνών και εισιτήρια σ' όλο τον κόσμο

ΞΕΝΟΔΟΧΕΙΑ ΑΘΗΝΩΝ
(τιμές με πρωινό έως 31/10.02)

❖ **PRESIDENT** Α' Κατηγορίας
Μονόκλινο 44 ευρώ
Δίκλινο για χρήση μονόκλινο 56 ευρώ
Δίκλινο 60 ευρώ
Τρίκλινο 75 ευρώ

❖ **ASTOR** Α' Κατηγορίας
Μονόκλινο 56 ευρώ
Δίκλινο για χρήση μονόκλινο 64 ευρώ
Δίκλινο 75 ευρώ
Τρίκλινο 94 ευρώ

❖ **TITANIA** Α' Κατηγορίας
Μονόκλινο 91 ευρώ
Δίκλινο 107 ευρώ
Τρίκλινο 127 ευρώ

❖ **ΠΑΡΘΕΝΩΝ** Α' Κατηγορίας
Μονόκλινο 74 ευρώ
Δίκλινο 83 ευρώ
Τρίκλινο 115 ευρώ

❖ **GRAND** Β' Κατηγορίας
Μονόκλινο 45 ευρώ
Δίκλινο 60 ευρώ
Τρίκλινο 75 ευρώ

❖ **STANLEY** Β' Κατηγορίας .
Μονόκλινο 75 ευρώ
Δίκλινο 88 ευρώ
Τρίκλινο 115 ευρώ

❖ **ACHILLION** Β' Κατηγορίας
Μονόκλινο 50 ευρώ
Δίκλινο 60 ευρώ
Τρίκλινο 70 ευρώ

❖ **LILIA** στον Πειραιά
Μονόκλινο 50 ευρώ
Δίκλινο 63 ευρώ
Τρίκλινο 82 ευρώ
Τετράκλινο 90 ευρώ

Πάντα στη διάθεσή σας με συνέπεια και μεράκι

ΤΗΛΕΦΩΝΑ ΕΠΙΚΟΙΝΩΝΙΑΣ
02410 - 73455 ή 75879

X3554-31/10

LINDOS memories
RESORT BEACH HOTEL

Στη μαγευτική περιοχή της Λίνδου δημιουργήσαμε ένα πανέμορφο ξενοδοχείο πέντε αστέρων με στόχο να ικανοποιήσει τις ανάγκες των πελατών που ενδιαφέρονται για ποιοτικές διακοπές. Χτισμένο κάτω από το ιστορικό βράχο του Ναβαρόνε όπου γυρίστηκε η ομώνυμη θρυλική ταινία, μια ανάσα από την αμμουδιά μπορεί κανείς να χαλαρώσει και ανανεωθεί από τη μαγευτική ομορφιά της αιγαιοπελαγίτικης θάλασσας.



Για κρατήσεις - πληροφορίες, μη διστάσετε να επικοινωνήσετε μαζί μας στα τηλέφωνα 02440 35000 έως 35099 fax 0244 48156

LINDOS memories
RESORT BEACH HOTEL

Εξήντα πολυτελή δωμάτια με αυτόνομο κλιματισμό, δορυφορική τηλεόραση, τηλέφωνο, χρηματοκιβώτιο, mini bar, και 24ωρη υπηρεσία δωματίου και 10 σουίτες με ονειρεμένη θέα υπόσχονται αξέχαστες διακοπές. Στο εστιατορίο οι επισκέπτες έχουν τη δυνατότητα να απολαύσουν εκλεκτές γεύσεις από ελληνική και διεθνή κουζίνα, φρέσκα ψάρια σε συνδυασμό με το κρασί της αρεσκείας τους. Δροσιστικοί χυμοί και εξωτικά ποτά σερβίρονται από το main και το pool bar.

3532-31/10

KYDON TOURS

ΕΚΔΡΟΜΕΣ

•25/10-28/10 4ήμερη
ΤΟΥΡΚΙΑ
ΜΑΡΜΑΡΙΣ - ΕΦΕΣΣΟΣ - ΚΟΥΣΑΝΤΑΣΙ - ΣΜΥΡΝΗ
2 διανυκτερεύσεις ΣΜΥΡΝΗ - 1 διανυκτέρευση ΚΟΥΣΑΝΤΑΣΙ.
Ξενοδοχεία - ημιδιατροφή - ξεναγήσεις - περιηγήσεις - εισιτήρια - φόροι - ασφάλεια
Συνοδός η κ. ΕΛΕΝΗ ΨΥΛΛΑΚΗ

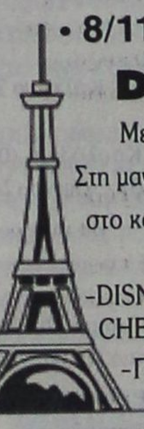

• 8/11-14/11 ΠΑΡΙΣΙ-DISNEYLAND
Με ΟΛΥΜΠΙΑΚΗ από Ροδο
Στη μαγευτική χαρούμενη DISNEY και στο κοσμοπολίτικο φαντασμαγορικό ΠΑΡΙΣΙ.
-DISNEY 2 διανυκτερεύσεις HOTEL CHEYNNE
-ΠΑΡΙΣΙ 4 διανυκτερεύσεις HOTEL MERCURE 3***
Ξενάγηση Παρισιού - Βερσαλίες - Μονμάρτη - Οπερα - Λούβρο - Σικουάνας- Καμπαρέ LIDO
Ξενοδοχεία - ημιδιατροφή - ξεναγήσεις - περιηγήσεις - εισιτήρια - φόροι - ασφάλεια
Συνοδός η κ. ΕΛΕΝΗ ΨΥΛΛΑΚΗ

• 18/11-2/12 ΑΠΩ ΑΝΑΤΟΛΗ
Απόδραση στη χώρα της ξεγνοιασιάς και της χαράς

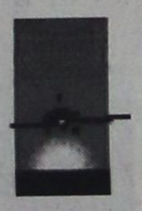

-ΜΠΑΓΚΟΚ 3 διανυκτερεύσεις HOTEL HOLIDAY INN
-ΣΙΓΚΑΠΟΥΡΗ 3 διανυκτερεύσεις HOTEL HOLIDAY INN
-ΠΟΥΚΕΤ 6 διανυκτερεύσεις HOTEL PATONG BEACH και AMARI HOTEL
Το πρόγραμμα γίνεται και με ΣΑΜΟΥΙ
Αεροπορικά εισιτήρια με την THAI - φόροι - ημιδιατροφή εκτός Σιγκαπούρης - ξεναγήσεις -ψώνια - μπάνια - διασκέδαση - show FANTASIA στο ΠΟΥΚΕΤ - ξενάγηση Σιγκαπούρη.
Συνοδός η κ. ΕΛΕΝΗ ΨΥΛΛΑΚΗ

Α' γκρουπ
• 5/12-8/12 ΜΥΡΑ - ΑΠΟΣ ΝΙΚΟΛΑΟΣ
-ΦΕΤΙΓΙΕ - ΛΥΒΙΣΙ - ΚΑΣ - ΜΥΡΑ -ΑΓΙΟΣ ΝΙΚΟΛΑΟΣ - ΦΟΙΝΙΚΑΣ - ΑΝΤΑΛΕΙΑ. Πλούσιο πρόγραμμα
- Δύο διανυκτερεύσεις Αντάλεια - ξενοδοχεία 4 και 5 αστέρων με ημιδιατροφή - εισιτήρια φόροι λιμένων.
Συνοδός η κ. ΕΛΕΝΗ ΨΥΛΛΑΚΗ

Β' γκρουπ
Χριστούγεννα ΙΣΠΑΝΙΑ
10ήμερη



ΜΑΔΡΙΤΗ - ΤΟΛΕΔΟ - ΚΟΡΔΟΒΑ -ΣΕΒΙΛΛΗ - ΓΡΑΝΑΔΑ - ΒΑΛΕΝΘΙΑ - ΒΑΡΚΕΛΩΝΗ
Αξέχαστη ονειρεμένη εκδρομή για τις πιο όμορφες γιορτές.
Συνοδός η κ. ΕΛΕΝΗ ΨΥΛΛΑΚΗ

• 5-14/12 ΤΟΥΡΚΙΑ-ΚΩΝΣΤΑΝΤΙΝΟΥΠΟΛΗ
ΦΕΤΙΓΙΕ - ΛΥΒΙΣΙ - ΚΑΣ - ΜΥΡΑ - ΑΝΤΑΛΕΙΑ - ΚΟΥΣΑΝΤΑΣΙ - ΣΜΥΡΝΗ - ΚΩΝΣΤΑΝΤΙΝΟΥΠΟΛΗ - ΠΡΙΓΚΗΠΟΝΗΣΑ



Ξενοδοχεία 4 αστέρων ημιδιατροφή
Πλούσιο πρόγραμμα

Πρακτορείο ΚΥΔΩΝ
Τηλ. 23000 - 27900
ΙΑΤΑ από το 1974
• Πακέτα εκδρομών
• Αεροπορικά εισιτήρια
• Ξενοδοχεία
BLUE STAR FERRIES, ΔΑΝΕ SEA LINES, MINOAN LINES, LANE, ANEK, HELLAS FLYING DOLPHINS, HELLAS FERRIES, ΝΗΣΟΣ ΚΑΛΥΜΝΟΣ, SALAMIS LINES
X3548-31/10

Σε ολόκληρη τη Δωδεκάνησο

Πως ψήφισαν οι δήμοι στις νομαρχιακές εκλογές

Ακρως ενδιαφέροντα είναι τα αποτελέσματα των νομαρχιακών εκλογών σε όλους τους δήμους της Δωδεκανήσου. Αναλυτικά τ' αποτελέσματα κατά δήμο έχουν ως εξής:



Αγωνία για τ' αποτελέσματα και χειροκροτήματα μετά τη νίκη στην παράταξη Μαχαιρίδη (ΦΩΤΟ ΕΥΑ)

ΔΗΜΟΣ ΡΟΔΟΥ
Καραγιάννης 11.708 (49,50%)
Μαχαιρίδης 11.944 (50,50%)
Α' γύρος
Καραγιάννης 11.214 (46,21%)
Μαχαιρίδης 11.940 (49,20%)

ΔΗΜΟΣ ΠΕΤΑΛΟΥΔΩΝ
Καραγιάννης 3.340 (49,64%)
Μαχαιρίδης 3.388 (50.36%)
Α' γύρος
Καραγιάννης 3.156 (41,92%)
Μαχαιρίδης 3.363 (48,66%)

ΔΗΜΟΣ ΑΡΧΑΓΓΕΛΟΥ
Καραγιάννης 1.953 (40,47%)
Μαχαιρίδης 2.873 (59,53%)
Α' γύρος
Καραγιάννης 2.027 (39,44%)
Μαχαιρίδης 2.838 (55,21%)

ΔΗΜΟΣ ΑΣΤΥΠΑΛΑΙΑΣ
Καραγιάννης 441 (54,24%)
Μαχαιρίδης 372 (45,76%)
Α' γύρος
Καραγιάννης 728 (56,43%)
Μαχαιρίδης 499 (38,68%)

ΔΗΜΟΣ ΑΤΑΒΥΡΟΥ
Καραγιάννης 1.320 (42,43%)
Μαχαιρίδης 1.799 (57,68%)
Α' γύρος
Καραγιάννης 1.094 (33,03%)
Μαχαιρίδης 2.109 (63,68%)

ΔΗΜΟΣ ΑΦΑΝΤΟΥ
Καραγιάννης 2.358 (57,04%)
Μαχαιρίδης 1.776 (42,96%)
Α' γύρος
Καραγιάννης 2.048 (48,87%)
Μαχαιρίδης 1.982 (47,29%)

ΔΗΜΟΣ ΔΙΚΑΙΟΥ
Καραγιάννης 1.071 (36,04%)
Μαχαιρίδης 1.901 (63,96%)
Α' γύρος
Καραγιάννης 919 (30,83%)
Μαχαιρίδης 1.942 (65,15%)

ΔΗΜΟΣ ΗΡΑΚΛΕΙΔΩΝ
Καραγιάννης 2.042 (47,21%)
Μαχαιρίδης 2.283 (52,79%)
Α' γύρος
Καραγιάννης 1.875 (40,06%)
Μαχαιρίδης 2.529 (54,04%)

ΔΗΜΟΣ ΙΑΛΥΣΟΥ
Καραγιάννης 1.961 (49,83%)
Μαχαιρίδης 1.974 (50,17%)
Α' γύρος
Καραγιάννης 2.081 (52,12%)
Μαχαιρίδης 1.782 (44,63%)

ΔΗΜΟΣ ΚΑΛΛΙΘΕΑΣ
Καραγιάννης 2.596 (55,30%)
Μαχαιρίδης 2.098 (44,70%)
Α' γύρος
Καραγιάννης 2.491(50,14%)
Μαχαιρίδης 2.310 (46,50%)

ΔΗΜΟΣ ΚΑΛΥΜΝΟΥ
Καραγιάννης 6.445 (60,20%)
Μαχαιρίδης 4.261 (39,80%)
Α' γύρος
Καραγιάννης 6.437 (56,92%)
Μαχαιρίδης 4.284 (37,88%)

ΔΗΜΟΣ ΚΑΜΕΙΡΟΥ
Καραγιάννης 1.657 (41,53%)
Μαχαιρίδης 2.333 (58,47%)
Α' γύρος
Καραγιάννης 1.534 (36,09%)
Μαχαιρίδης 2.490 (58,59%)

ΔΗΜΟΣ ΚΑΣΟΥ
Καραγιάννης 212 (25,21%)
Μαχαιρίδης 629 (74,79%)
Α' γύρος
Καραγιάννης 275 (26,17%)
Μαχαιρίδης 755 (71,84%)

ΔΗΜΟΣ ΚΩ
Καραγιάννης 4.986 (52,90%)
Μαχαιρίδης 4.439 (47,10%)
Α' γύρος
Καραγιάννης 4.300 (45,49%)
Μαχαιρίδης 4.794 (50,72%)

ΔΗΜΟΣ ΛΕΙΨΩΝ
Καραγιάννης 213 (50,47%)
Μαχαιρίδης 209 (49,53%)
Α' γύρος
Καραγιάννης 248 (51,67%)
Μαχαιρίδης 191 (39,79)

ΔΗΜΟΣ ΚΑΡΠΑΘΟΥ
Καραγιάννης 1.886 (53,78%)
Μαχαιρίδης 1.621 (46,22%)
Α' γύρος
Καραγιάννης 2.319 (51,03%)
Μαχαιρίδης 2.071 (45,58%)

ΔΗΜΟΣ ΛΕΡΟΥ
Καραγιάννης 2.463 (54,72%)
Μαχαιρίδης 2.038 (45,28%)
Α' γύρος
Καραγιάννης 2,551 (54,21%)
Μαχαιρίδης 1.893 (40,23%)

ΔΗΜΟΣ ΛΙΝΔΙΩΝ
Καραγιάννης 1.324 (44,15%)
Μαχαιρίδης 1.675 (55,85%)
Α' γύρος
Καραγιάννης 1.469 (44,73%)
Μαχαιρίδης 1.727 (52,59%)

ΔΗΜΟΣ ΝΟΤΙΑΣ ΡΟΔΟΥ
Καραγιάννης 1.190 (40,77%)
Μαχαιρίδης 1.729 (59,23%)
Α' γύρος
Καραγιάννης 1.281 (40,35%)
Μαχαιρίδης 1.795 (56,54%)

ΔΗΜΟΣ ΝΙΣΥΡΟΥ
Καραγιάννης 424 (46,44%)
Μαχαιρίδης 489 (53,56%)
Α' γύρος
Καραγιάννης 344 (36,91%)
Μαχαιρίδης 562 (60,30%)

ΔΗΜΟΣ ΠΑΤΜΟΥ
Καραγιάννης 950 (46,80%)
Μαχαιρίδης 1.080 (53,20%)
Α' γύρος
Καραγιάννης 1.012 (46,10%)
Μαχαιρίδης 981 (44,69%)

ΔΗΜΟΣ ΤΗΛΟΥ
Καραγιάννης 186 (40,00%)
Μαχαιρίδης 279 (60,00%)
Α' γύρος
Καραγιάννης 220 (34,21%)
Μαχαιρίδης 330 (51,32%)

ΚΟΙΝΟΤΗΤΑ ΑΓΑΘΟΝΗΣΙΟΥ
Καραγιάννης 71 (58,20%)
Μαχαιρίδης 51 (41,80%)
Α' γύρος
Καραγιάννης 94 (42,34%)
Μαχαιρίδης 121 (54,50%)

ΔΗΜΟΣ ΧΑΛΚΗΣ
Καραγιάννης 105 (43,39%)
Μαχαιρίδης 137 (56,61%)
Α' γύρος
Καραγιάννης 169 (34,92%)
Μαχαιρίδης 260 (53,72%)

ΚΟΙΝΟΤΗΤΑ ΟΛΥΜΠΟΥ
Καραγιάννης 162 (34,62%)
Μαχαιρίδης 306 (65,38%)
Α' γύρος
Καραγιάννης 173 (24,82%)
Μαχαιρίδης 503 (72,17%)

ΔΗΜΟΣ ΣΥΜΗΣ
Καραγιάννης 736 (42,79%)
Μαχαιρίδης 984 (57,21%)
Α' γύρος
Καραγιάννης 706 (35,26%)
Μαχαιρίδης 1.223 (61,09%)

ΠΡΑΚΤΟΡΕΙΟ ΤΑΞΙΔΙΩΝ
ΣΑΒΒΑΣ ΣΑΗΣ
ΕΚΔΡΟΜΕΣ

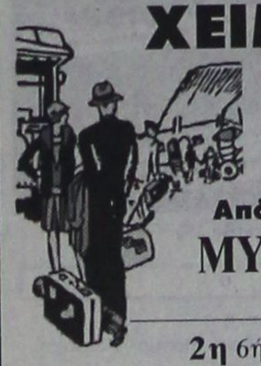

ΦΘΙΝΟΠΩΡΟ - ΧΕΙΜΩΝΑΣ 2002

1η 4ήμερη αεροπορικώς
Από 26/10 έως 29/10
ΜΥΤΙΛΗΝΗ - ΑΓ. ΡΑΦΑΗΛ

2η 6ήμερη αεροπορικώς
ΚΡΗΤΗ
Από 5 έως 10/11
(ΗΡΑΚΛΕΙΟ - ΧΑΝΙΑ - ΑΡΚΑΔΙ - ΡΕΘΥΜΝΟ - ΚΝΩΣΣΟΣ - ΑΓ. ΝΙΚΟΛΑΟΣ - ΣΗΤΕΙΑ - ΕΛΟΥΝΤΑ)

3η 8ήμερη ακτοπλοϊκώς
ΔΥΤΙΚΗ - ΒΟΡΕΙΑ ΕΛΛΑΔΑ
Από 7 έως 14/11
(ΡΟΔΟ - ΠΕΙΡΑΙΑ - ΡΙΟ - ΑΝΤΙΡΙΟ - ΜΕΣΟΛΟΓΓΙ - ΙΩΑΝΝΙΝΑ - ΜΕΤΣΟΒΟ - ΜΕΤΕΩΡΑ - ΚΑΛΑΜΠΑΚΑ - ΒΕΡΟΙΑ - ΒΕΡΓΙΝΑ - ΝΑΟΥΣΑ - ΕΔΕΣΣΑ - ΘΕΣ/ΚΗ κλπ)

4η 8ήμερη ακτοπλοϊκώς
ΠΕΛΟΠΟΝΝΗΣΟΣ
Από 15 έως 22/11
(ΚΟΡΙΝΘΟ - ΕΠΙΔΑΥΡΟ - ΝΑΥΠΛΙΟ - ΤΟΛΟ - ΣΠΑΡΤΗ - ΜΥΣΤΡΑΣ - ΜΟΝΕΜΒΑΣΙΑ - ΓΥΘΕΙΟ - ΣΠΗΛΑΙΑ ΔΥΡΟΥ - ΚΑΛΑΜΑΤΑ - ΠΥΛΟ - ΟΛΥΜΠΙΑ - ΠΥΡΓΟ - ΠΑΤΡΑ - ΚΑΛΑΒΡΥΤΑ - ΜΕΓΑ ΣΠΗΛΑΙΟ - ΑΓ. ΛΑΥΡΑ κ.λ.π.)

5η 4ήμερη
ΤΟΥΡΚΙΑ - ΜΥΡΑ - ΑΓ. ΝΙΚΟΛΑΟ
Από 5 έως 8/12
Ξενοδοχεία 4 αστέρων με ημιδιατροφή
(ΜΑΡΜΑΡΙΣ - ΛΙΜΝΟΘΑΛΑΣΣΑ - ΟΡΤΑΤΑ - DAGYAN - ΦΕΤΙΓΕ - ΛΙΒΙΣΙ - ΚΑΣ - ΦΟΙΝΙΚΑ - ΜΥΡΑ - ΑΝΤΑΛΕΙΑ κλπ)

6η 7ήμερη
ΤΟΥΡΚΙΑ - ΜΥΡΑ - ΑΓ. ΝΙΚΟΛΑΟ - ΚΟΥΣΑΝΤΑΣΙ - ΣΜΥΡΝΗ
Ξενοδοχεία 4 - 5 αστέρων με ημιδιατροφή
Από 5 έως 11/12

7η 10ήμερη
ΤΟΥΡΚΙΑ - ΜΥΡΑ - ΑΓ. ΝΙΚΟΛΑΟ - ΚΟΥΣΑΝΤΑΣΙ - ΣΜΥΡΝΗ - ΚΩΝ/ΠΟΛΗ
Από 5 έως 14/12
ΛΙΜΝΗ DAGYAN - ΦΕΤΙΓΕ - ΛΙΒΙΣΙ - ΚΑΣ - ΚΑΛΕ - ΦΟΙΝΙΚΑ - ΜΥΡΑ - ΑΝΤΑΛΕΙΑ - ΚΟΥΣΑΝΤΑΣΙ - ΣΜΥΡΝΗ - ΚΩΝ/ΠΟΛΗ κ.λ.π.)

ΕΚΔΡΟΜΕΣ ΓΙΑ ΟΛΑ ΤΑ ΜΕΡΗ ΤΟΥ ΚΟΣΜΟΥ (ΕΥΡΩΠΗ - ΑΜΕΡΙΚΗ - ΑΦΡΙΚΗ - ΑΠΩ ΑΝΑΤΟΛΗ)

Ζητήστε τα προγράμματά μας
ΠΡΑΚΤΟΡΕΙΟ ΤΑΞΙΔΙΩΝ
ΣΑΒΒΑΣ ΣΑΗΣ
ΤΑΡΠΟΝ ΣΠΡΙΓΚΣ 42 δίπλα στην Πίστεως - Τηλ. 02410 39781, 37711-3
X3552-31/10

ΕΥΡΩΠΑΙΚΗ ΕΠΕΝΔΥΤΙΚΗ
ΕΘΝΙΚΗΣ ΑΝΤΙΣΤΑΣΕΩΣ 48 ΤΗΛ. 0241 39300
ΕΥΡΩΠΑΙΚΗ ΕΠΕΝΔΥΤΙΚΗ
ΚΤΗΜΑΤΟΜΕΣΙΤΙΚΟ ΓΡΑΦΕΙΟ
ΑΝΤΩΝΗΣ ΝΙΚΟΛΗΣ - ΘΕΟΦΙΛΟΣ ΚΑΩΝΑΡΗΣ
ΕΘΝΙΚΗΣ ΑΝΤΙΣΤΑΣΕΩΣ 48 (ΠΡΩΗΝ ΑΝΝΗΣ ΜΑΡΙΑΣ) ΤΗΛ. 0241 39300

ΔΙΑΜΕΡΙΣΜΑΤΑ

48 τ.μ.	Ροδίνι σε καλή κατάσταση-όχι δάνεια	€ 41.085
45 τ.μ.	Στην Ανάληψη Ά ορόφου	€ 47.000
45 τ.μ.	Καινούργιο στην Ιαλυσό	€ 52.824
65 τ.μ.	Γεννάδι καινούργιο με θέα	€ 52.850
45 τ.μ.	Στην Πειραιώς υπό κατασκευή	€ 62.000
55 τ.μ.	Καινούργιο στο Ροδίνι	€ 65.000
80 τ.μ.	Αφάντου καινούργιο	€ 76.302
60 τ.μ.	Καινούργιο στο Καρακόνερο	€ 82.200
104 τ.μ.	Σωτήρος (Ιαλυσός) τιμή διαπραγματεύσιμη	€ 88.041
90 τ.μ.	Αφάντου 5 ετών	€ 88.041
65 τ.μ.	Καινούργιο ισόγειο με αυλή	€ 93.000
160 τ.μ.	Συνοικία Δασκάλων σε κολώνες	€ 93.910
80 τ.μ.	Στην Πειραιώς υπό κατασκευή	€ 110.000
85 τ.μ.	Καινούργιο στην Ιαλυσό	€ 111.500
92 τ.μ.	Στην Κέννεντυ ισόγειο	€ 111.519
80 τ.μ.	Καινούργιο στο Καρακόνερο	€ 117.400
90 τ.μ.	Καινούργιο στο Ροδίνι με θέα	€ 117.400
87 τ.μ.	Α ορόφου ετοιμοπαράδοτο στο Ροδίνι	€ 126.000
90 τ.μ.	Στην ανάληψη 1 έτους	€ 126.000
87 τ.μ.	Β ορόφου ετοιμοπαράδοτο στο Ροδίνι	€ 129.000
120 τ.μ.	Στο Καρακόνερο υπό κατασκευή	€ 146.735
120 τ.μ.	Στο Καρακόνερο υπό κατασκευή	€ 161.408
115 τ.μ.	Στην Ανάληψη υπό κατασκευή lux	€ 176.000
121 τ.μ.	Lux με θέα θάλασσα	€ 211.300

ΟΙΚΟΠΕΔΑ

1000 τ.μ.	Στο Φαληράκι με οικοδομή κοντά στο κύμα	€ 234.776
600 τ.μ.	Στο Γεννάδι	€ 29.350
390 τ.μ.	Γεννάδι με μικρο σπίτι κοντά στη παραλία	€ 35.230
4000 τ.μ.	Στα Μαριτσά με ωραία θέα	€ 51.360
2000 τ.μ.	Στο Γεννάδι με άδεια οικοδομής,νερό,ρεύμα	€ 58.700
2100 τ.μ.	Με 3 παλαιά σπίτια στο Φυτώριο	€ 58.700
4000 τ.μ.	Μετά το Λαδικό προς Αφάντου	€ 70.450
1000 τ.μ.	Αφάντου με σπίτι 70 τ.μ.	€ 73.370
4000 τ.μ.	Περιοχή Αφάντου σε τιμή ευκαιρίας	€ 35.500
2500 τ.μ.	Στο κιοτάρι κοντά στο κύμα με άδεια οικ.	€ 88.040
4100 τ.μ.	Στο Φυτώριο άρτιο κ οικοδομήσιμο	€ 102.700
5000 τ.μ.	Στην Ιαλυσό	€ 102.700
5000 τ.μ.	Στο Γεννάδι με πρόσοψη στην εθν.οδό	€ 102.700
14000 τ.μ	Περιοχή Σγουρού	€ 140.000
4800 τ.μ.	Περιοχή Κανδυλί στην Ιαλυσό	€ 140.865
4000 τ.μ.	Στην παραλία Αφάντου	€ 146.735
4000 τ.μ.	Περιοχή Ρένη Κοσκινού με απεριόριστη θέα	€ 176.082
7600 τ.μ.	Στο Φαληράκι με οικοδομή 600 τ.μ. Παστίδα εντός οικισμού σε διάφορα μεγέθη	€ 704.000
4000 τ.μ.	Στην Λαχανιά επί της Εθνικής οδού	€ 117.400
4000 τ.μ.	Στην Λαχανιά με πρόσβαση	€ 52.824
1500 τ.μ.	Στην Λαχανιά εντός οικισμού	€ 61.628
9000 τ.μ.	Στην Λαχανιά 800 m από το κύμα	€ 82.170
6500 τ.μ.	Στην Λαχανιά 300 m από το κύμα	€ 104.000

ΜΟΝΟΚΑΤΟΙΚΙΕΣ - ΜΕΖΟΝΕΤΕΣ

120 τ.μ.	Κοσκινού σε μπετά με ωραία θέα	€ 82.200
200 τ.μ.	Αφάντου σε 5700 οικόπεδο	€ 146.735
70 τ.μ.	Αφάντου σε 1000 m οικόπεδο	€ 73.370
60 τ.μ.	Παλιά πόλη πλήρως ανακαινισμένο	€ 108.500
180 τ.μ.	Στο Κανδυλί σε σοβά	€ 146.750
110 τ.μ.	Εντός πόλεως με 3 υπνοδωμάτια	€ 161.400
210 τ.μ.	Ιαλυσός σε σοβά	€ 161.500
410 τ.μ.	Παστίδα σε κολώνες με 4500 τ.μ. οικόπεδο	€ 205.500
178 τ.μ.	Στην Παλιά πόλη σε οικόπεδο 130	

ΚΑΤΑΣΤΗΜΑΤΑ - ΕΠΙΧΕΙΡΗΣΕΙΣ

ΞΕΝΟΔΟΧΕΙΟ 70 ΚΛΙΝΩΝ ΣΕ ΤΙΜΗ ΕΥΚΑΙΡΙΑΣ
Κατάστημα στην Ανάληψη 32 τ.μ.
Ενοικιάζεται κατάστημα 250 τ.μ. εντός πόλεως
Ενοικιάζεται κατάστημα 66 τ.μ.εντός πόλεως
Κατάστημα στην Καποδιστρίου 60 τ.μ.+30 τ.μ.
Ενοικιάζεται κατάστημα στην Ιαλυσό
Ημιυπόγειο 120 τ.μ. εντός πόλεως
Όροφος 350 τ.μ. για επαγγελματική χρήση
Καταστήματα στην οδό Καμείρου

ΑΚΙΝΗΤΑ ΣΕ ΑΠΟΚΛΕΙΣΤΙΚΟΤΗΤΑ ΣΕ ΠΑΛΙΑ ΠΟΛΗ - ΑΦΑΝΤΟΥ - ΛΑΧΑΝΙΑ
ΑΓΟΡΕΣ - ΠΩΛΗΣΕΙΣ - ΜΙΣΘΩΣΕΙΣ ΑΚΙΝΗΤΩΝ
ΞΕΝΟΔΟΧΕΙΑΚΕΣ ΜΟΝΑΔΕΣ ΣΕ ΑΠΟΚΛΕΙΣΤΙΚΟΤΗΤΑ ΣΕ ΟΛΟ ΤΟ ΝΗΣΙ
ΣΥΜΒΟΥΛΕΥΤΙΚΕΣ ΚΑΙ ΕΠΕΝΔΥΤΙΚΕΣ ΠΡΟΤΑΣΕΙΣ
ΔΑΝΕΙΑ ΔΕΚΤΑ
1119-3/11

Δ·Α·Ν·Ε· SEA LINE
ΔΩΔΕΚΑΝΗΣΙΑΚΗ ΑΝΩΝΥΜΗ ΝΑΥΤΙΛΙΑΚΗ ΕΤΑΙΡΙΑ



ΔΡΟΜΟΛΟΓΙΑ

Αναχωρήσεις από ΡΟΔΟ

8/10 Τρίτη
ΡΟΔΟΣ 15.00 Κω - Κάλυμνο - Λέρο - Πάτμο - Πειραιά
9/10 Τετάρτη
ΠΑΤΜΟΣ 15.00 Σύμη-Κω -Κάλυμνο - Λέρο - Πάτμο -Πειραιά
10/10 Πέμπτη
ΡΟΔΟΣ 17.00 Νίσυρο - Κω - Πειραιά
11/10 Παρασκευή
ΠΑΤΜΟΣ 15.00 Κω - Κάλυμνο - Λέρο - Πάτμο - Πειραιά
12/10 Σάββατο
ΡΟΔΟΣ 18.00 Τήλο - Κω - Πειραιά
13/10 Κυριακή
ΠΑΤΜΟΣ 09.00 ΡΟΔΟ-ΚΑΣΤΕΛΛΟΡΙΖΟ
15.00 Τήλο - Κω - Κάλυμνο - Λέρο - Πάτμο - Πειραιά
14/10 Δευτέρα

15/10 Τρίτη
ΡΟΔΟΣ 15.00 Κω - Κάλυμνο - Λέρο - Πάτμο - Πειραιά
16/10 Τετάρτη
ΠΑΤΜΟΣ 15.00 Σύμη-Κω -Κάλυμνο - Λέρο - Πάτμο -Πειραιά
17/10 Πέμπτη
ΡΟΔΟΣ 17.00 Νίσυρο - Κω - Πειραιά
18/10 Παρασκευή
ΠΑΤΜΟΣ 09.00 ΡΟΔΟ-ΚΑΣΤΕΛΛΟΡΙΖΟ
15.00 Κω - Κάλυμνο - Λέρο - Πάτμο - Πειραιά
19/10 Σάββατο
ΡΟΔΟΣ 18.00 Κω - Πειραιά
20/10 Κυριακή
ΠΑΤΜΟΣ 15.00 Τήλο - Κω - Κάλυμνο - Λέρο - Πάτμο - Πειραιά
21/10 Δευτέρα

22/10 Τρίτη
ΡΟΔΟΣ 15.00 Κω - Κάλυμνο - Λέρο - Πάτμο - Πειραιά
23/10 Τετάρτη
ΠΑΤΜΟΣ 15.00 Σύμη-Κω -Κάλυμνο - Λέρο - Πάτμο -Πειραιά
24/10 Πέμπτη
ΡΟΔΟΣ 17.00 Νίσυρο - Κω - Πειραιά
25/10 Παρασκευή
ΠΑΤΜΟΣ 15.00 Κω - Κάλυμνο - Λέρο - Πάτμο - Πειραιά
26/10 Σάββατο
ΡΟΔΟΣ 09.00 ΡΟΔΟ-ΚΑΣΤΕΛΛΟΡΙΖΟ
18.00 Κω - Πειραιά
27/10 Κυριακή
ΠΑΤΜΟΣ 15.00 Τήλο - Κω - Κάλυμνο - Λέρο - Πάτμο - Πειραιά
28/10 Δευτέρα

29/10 Τρίτη
ΡΟΔΟΣ 15.00 Κω - Κάλυμνο - Λέρο - Πάτμο - Πειραιά
30/10 Τετάρτη
ΠΑΤΜΟΣ 15.00 Σύμη-Κω -Κάλυμνο - Λέρο - Πάτμο -Πειραιά
31/10 Πέμπτη
ΡΟΔΟΣ 17.00 Νίσυρο - Κω - Πειραιά
1/11 Παρασκευή
ΠΑΤΜΟΣ 15.00 Κω - Κάλυμνο - Λέρο - Πάτμο - Πειραιά

Αναχωρήσεις από ΠΕΙΡΑΙΑ

7/10 Δευτέρα
ΡΟΔΟΣ 15.00 Πάτμο - Λέρο - Κάλυμνο - Κω - Ρόδο
8/10 Τρίτη
ΠΑΤΜΟΣ 15.00 Πάτμο - Λέρο - Κάλυμνο -Κω -Σύμη-Ρόδο
9/10 Τετάρτη
ΡΟΔΟΣ 17.00 Κω - Νίσυρο - Ρόδο
10/10 Πέμπτη
ΠΑΤΜΟΣ 15.00 Πάτμο - Λέρο - Κάλυμνο - Κω - Ρόδο
11/10 Παρασκευή
ΡΟΔΟΣ 15.00 Πάτμο - Λέρο - Κάλυμνο - Κω - Ρόδο
12/10 Σάββατο
ΠΑΤΜΟΣ 15.00 Πάτμο-Λέρο-Κάλυμνο -Κω -Τήλο -Ρόδο
13/10 Κυριακή

14/10 Δευτέρα
ΡΟΔΟΣ 15.00 Πάτμο - Λέρο - Κάλυμνο - Κω - Ρόδο
15/10 Τρίτη
ΠΑΤΜΟΣ 15.00 Πάτμο - Λέρο - Κάλυμνο -Κω -Σύμη-Ρόδο
16/10 Τετάρτη
ΡΟΔΟΣ 17.00 Κω - Νίσυρο - Ρόδο
17/10 Πέμπτη
ΠΑΤΜΟΣ 15.00 Πάτμο - Λέρο - Κάλυμνο - Κω - Ρόδο
18/10 Παρασκευή
ΡΟΔΟΣ 15.00 Πάτμο - Λέρο - Κάλυμνο - Κω - Ρόδο
19/10 Σάββατο
ΠΑΤΜΟΣ 15.00 Πάτμο-Λέρο-Κάλυμνο -Κω -Τήλο -Ρόδο
20/10 Κυριακή

21/10 Δευτέρα
ΡΟΔΟΣ 15.00 Πάτμο - Λέρο - Κάλυμνο - Κω - Ρόδο
22/10 Τρίτη
ΠΑΤΜΟΣ 15.00 Πάτμο - Λέρο - Κάλυμνο -Κω -Σύμη-Ρόδο
2310 Τετάρτη
ΡΟΔΟΣ 17.00 Κω - Νίσυρο - Ρόδο
24/10 Πέμπτη
ΠΑΤΜΟΣ 15.00 Πάτμο - Λέρο - Κάλυμνο - Κω - Ρόδο
25/10 Παρασκευή
ΡΟΔΟΣ 15.00 Πάτμο - Λέρο - Κάλυμνο - Κω - Ρόδο
25610 Σάββατο
ΠΑΤΜΟΣ 15.00 Πάτμο-Λέρο-Κάλυμνο -Κω -Τήλο -Ρόδο
27/10 Κυριακή

28/10 Δευτέρα
ΡΟΔΟΣ 15.00 Πάτμο - Λέρο - Κάλυμνο - Κω - Ρόδο
29/10 Τρίτη
ΠΑΤΜΟΣ 15.00 Πάτμο - Λέρο - Κάλυμνο -Κω -Σύμη-Ρόδο
3010 Τετάρτη
ΡΟΔΟΣ 17.00 Κω - Νίσυρο - Ρόδο
3110 Πέμπτη
ΠΑΤΜΟΣ 15.00 Πάτμο - Λέρο - Κάλυμνο - Κω - Ρόδο

X3551-31/10

Ξενάγηση για μαθητές, εκπαιδευτικούς και φιλίστορες Ροδίους

Το τέρας της Ρόδου. Η ιστορία της μεγάλης Θαλασσινής Πύλης

Γράφει ο Θεοφάνης Μπογιάννος

Οι σημερινοί Ρόδιοι και τουρίστες του σμαραγδένιου νησιού, μπαινοβγαίνουν στην ιερά παλιά μας πόλη, από δέκα πύλες. Τόσες ήταν σχεδόν πάντοτε οι πύλες της ιστορικής μας πόλης, αλλά οι πύλες δεν ήταν πάντοτε στην ίδια θέση, ούτε είχαν πάντοτε τα ίδια ονόματα.

Για να γνωρίσουν υπεύθυνα οι μαθητές, οι εκπαιδευτικοί και όλοι οι Ρόδιοι τα ονόματα και τις θέσεις των πυλών, τις αναφέρουμε συνοπτικά, ξεκινώντας από την πανέμορφη ιστορική και άπαρτη Πύλη: τη Θαλασσινή. Η Θαλασσινή Πύλη πάντοτε ελέγετο Πύλη Θαλασσινή: PORTA MARINA, αλλά στα χρόνια της Οθωμανικής σκλαβιάς, οι Ρόδιοι και οι περιηγητές αποκαλούσαν λανθασμένα την ωραία αυτή πύλη: Πύλη της Αγίας Αικατερίνης.

Η Θαλασσινή Πύλη, όπως οφείλουμε να την ονομάζουμε βρίσκεται στην περιοχή Κολώνα και προφυλάττει τους Ρόδιους και τους ιππότες από το έτος 1477, όταν χτίστηκε από τον τότε μεγάλο μάγιστρο των ιπποτών: Πιέρ Ντωμπυσόν 1476-1503. Μια μεγαλογράμματη επιγραφή υπάρχει πάνω από την ωραία αυτή πύλη μέχρι σήμερα. Επειδή ο χρόνος και οι καιρικές καταστάσεις έχουν αλλοιώσει την επιγραφή και δεν διαβάζεται καθαρά, την μεταφέρουμε ευανάγνωστα στην ελληνική γλώσσα.

Γράφει η διάσημη αυτή επιγραφή:

«Ο αιδεσιμότατος Δ. Φ. Ντωμπισώνιους της Ρόδου μέγας μάγιστρος αυτήν την πύλην εδώ και τους πύργους οικοδόμησε. Πρώτον έτος της μαγιστρείας του 1477...»



Ρόδιοι μαθητές στο παλάτι των ιπποτών

Πάνω από τη Θαλασσινή Πύλη εικονίζονται τα πρόσωπα της Παναγίας, του Αγίου Ιωάννου του Προδρόμου και του Αποστόλου Πέτρου, που ήταν ο ομώνυμος και τιμώμενος άγιος του μεγάλου μαγίστρου Ντωμπυσόν, που θεωρείται ίσως ο μεγαλύτερος και καλύτερος μάγιστρος των ιπποτών της Ρόδου που βασάνισαν το λαό και το σμαραγδένιο νησάκι μας επί 213 χρόνια από το 1309 μέχρι το 1522 μ.Χ.

Η επόμενη πύλη, μετά τη Θαλασσινή είναι η πύλη της Κομένης Παναγιάς που άνοιξε στα 1954.

Κοντά στην εκκλησία του Αγίου Παντελεήμονα βρίσκεται και η αληθινή πύλη της αγίας Αικατερίνης που πήρε το όνομά της από το διπλανό ξενοδοχείο - εκκλησία των ιπποτών. Η επόμενη πύλη είναι αυτή του Κόβα, όπως την λέει ο λαός, αλλά το πραγματικό της όνομα είναι Πύλη της Ακαντιάς.

Στη συνέχεια έχουμε την Πύλη αγίου Ιωάννη που ο λαός την αποκαλεί Κόκκινη Πόρτα, ή Πόρτα Κοσκινού. Κοντά στο ναό του αγίου Φραγκίσκου είναι η Πύλη του Αγίου Αθανασίου που οι Ρόδιοι αποκαλούν: Καινούργια Πόρτα, ενώ είναι πολύ παλαιά και πολύ ιστορική.

Οι επόμενες Πύλες είναι: Ντ' Αμπουάζ, κοντά στα πλατανάκια, της Ελευθερίας που οδηγεί από το Μανδράκι μέσα στην πόλη, του Αποστόλου Παύλου και η Πύλη των Ναυπηγείων, συνολικά δέκα πύλες...

Και κάτι πολύ ωραίο και ενδιαφέρον. Στα 1826 έφτασε στη Ρόδο ο Βέλγος περιηγητής Ροτιέ και είδε πάνω στην Πύλη τη Θαλασσινή το τέρας της Ρόδου. Πρόκειται για μια τερπνή διήγηση που αναφέρει πως κάποτε υπήρχε στη Ρόδο ένα τέρας που έτρωγε ανθρώπους, ζώα, σπαρτά. Το τέρας το σκότωσε ο ιππότης Γκοζόν. Λέγεται πως οι ιππότες έβαλαν τα οστά του τέρατος πάνω στην πύλη τη Θαλασσινή. Κανείς δεν μας είπε μέχρι σήμερα τι ήταν το τέρας της Ρόδου που τόσο πολύ έχει εξάψει την φαντασία των Ελλήνων, των ιπποτών και των ποιητών. Ισως ήταν ένας κροκόδειλος, ίσως ένα καρχαρίας, αφού ο Ροτιέ που είδε τα οστά του τέρατος στη Θαλασσινή Πύλη, επιμένει πως τα οστά ήταν ενός μεγάλου καρχαρία και όχι κροκόδειλου...

Κάποτε η πύλη η Θαλασσινή μέχρι τις αρχές του αιώνα μας, ήταν αθέατη από τα πολλά καταστήματα, ακόμη και ξενοδοχεία της περιοχής. Σήμερα, η ευαίσθητη αρχαιολογία μας, αναπαλαίωσε με γνώση και αγάπη την Πύλη της Θάλασσας, στην αρχική ιπποτική πανέμορφη μορφή της...

ΟΣΑ ΦΕΡΝΕΙ Ο ΑΝΕΜΟΣ

*** Τσόρτσιλ: Ο κορυφαίος Βρετανός -Λονδίνο (Ρόιτερ)**

Ο Ουίνστον Τσόρτσιλ, ο πρωθυπουργός της Βρετανίας στον Δεύτερο Παγκόσμιο Πόλεμο που ηγήθηκε της χώρας του στις πιο ΄΄μαύρες ώρες΄΄ της θεωρείται ως ο πιθανότερος να επιλεγεί ο σημαντικότερος Βρετανός όλων των εποχών, ξεπερνώντας για λίγο τον Σαίξπηρ και αφήνοντας πολύ πίσω του τον Τζον Λένον.

΄΄Δίνουμε στον Τσόρτσιλ πιθανότητες 2 προς 1, γιατί είναι πάνω από όλες τις πολιτικές διαφορές και ήταν ο σημαντικότερος εκφραστής του βρετανικού πνεύματος σε όλη τη διάρκεια του πολέμου΄΄, ανακοίνωσε το γραφείο στοιχημάτων Landbrokes καθώς το BBC άρχισε χθες Κυριακή μια σειρά εκπομπών για την αναζήτηση του σημαντικότερου Βρετανού.

Ο Τσόρτσιλ είναι ο πρώτος σε μια λίστα δέκα Βρετανών, οι οποίοι ψηφίστηκαν από 3.000 κατοίκους της Βρετανίας μέσω τηλεφώνου και Ιντερνετ. Κατά τη διάρκεια των εκπομπών του BBC οι τηλεθεατές θα μπορούν να ψηφίζουν ποιόν θεωρούν σημαντικότερο Βρετανό.

*** 9 εκατομμύρια δολάρια στα αζήτητα -Χονγκ Κονγκ (Γερμ.πρακτ.)**

Καταθέτες άφησαν στα ΄΄αζήτητα΄΄ μια ολόκληρη περιουσία σε μικρούς λογαριασμούς που ανέρχεται συνολικά σε 9 εκατομμύρια δολάρια μετά τη μεγαλύτερη πτώχευση τραπέζης στα ιστορικά του Χονγκ Κονγκ.

Οπως αναφέρουν δημοσιογραφικές πληροφορίες χιλιάδες μικροκαταθέτες έχουν εγκαταλειψει λογαριασμούς απο 10 έως 1.500 δολάρια στην Τράπεζα Πίστεως και Εμπορίου του Χονγκ Κονγκ που έκλεισε πριν απο 11 χρόνια.

Η Κρατική Υπηρεσία Διαχείρησης δεν μπορεί να εντοπίσει εκατοντάδες καταθέτες, ενώ άλλοι στους οποίους εστάλησαν επιταγές ποτέ δεν πήγαν να τις εξαργυρώσουν.

Τα χρήματα θα αποδωθούν στην κυβέρνηση και εάν εντός πέντε ετών δεν αναζητηθούν θα ενταχθούν στον κρατικό προϋπολογισμό.

*** Ο Σπρίνγκστιν στη Γερμανία -Βερολίνο (Γερμ.πρακτ.)**

Ο Μπρους Σπρίνγκστιν κατέβαλε χθες σημαντική προσπάθεια για την αναθέρμανση των γερμανο-αμερικανικών σχέσεων με μια ροκ συναυλία στο Βερολίνο.

Ο παλαίμαχος Αμερικανός ρόκερ, που βρίσκεται στα μέσα της παγκόσμιας περιοδείας του για την προώθηση του νέου του άλμπουμ The Rising συνέβαλε σημαντικά στην ΄΄επανόρθωση΄΄ της ζημιάς που προκλήθηκε στις σχέσεις των δύο χωρών εξ αιτίας της στάσης της Γερμανίας για τη χρήση στρατιωτικής βίας των ΗΠΑ σε βάρος του Ιράκ.

Ο Σπρίνγκστιν απευθύνθηκε στη γερμανική γλώσσα στο πλήθος των 15.000 που είχε έλθει να ακούσει τα τραγούδια του , προκαλώντας κραυγές ενθουσιασμού στους ακροατές του που απήλαυσαν μέχρι την τελευταία στιγμή την 3ωρης διάρκειας συναυλία του.

΄΄Καλησπέρα, είστε έτοιμοι να τραγουδήσουμε;΄΄ ρώτησε ο Σπρίνγκστιν σε άπταιστα γερμανικά αλλά με αμερικάνικη προφορά, που σε πολλούς θύμισε τη ρήση του Τζον Κένεντι το 1963 επίσης στο Βερολίνο, που είχε πει΄΄Είμαι ένας Βερολινέζος΄΄.

΄΄ Εγραψα αυτό το τραγούδι για τον πόλεμο του Βιετνάμ΄΄ συνέχισε ο Σπρίνγκστιν προλογίζοντας τη μεγάλη επιτυχία του Born in the U.S.A, ένα τραγούδι που έχει αναδειχθεί σε αντιπολεμικό ύμνο και συνέχισε ΄΄ θέλω να το αφιερώσω απόψε σε σας και στην ειρήνη΄΄.

Ενας από τους θαυμαστές του Σπρίνγκστιν δήλωσε μετά τη συναυλία ΄΄Η Αμερική μπορεί να κρατήσει τον Μπους αλλά ο Σπρίνγκστιν μπορεί να έρχεται στη Γερμανία όσο συχνά θέλει, ο πολεμοχαρής Μπους μας σπάει τα νεύρα΄΄ πρόσθεσε ο ίδιος.

Οι σχέσεις Μπους -Σρέντερ έχουν διαταραχθεί μετά τις υπέρ της ειρήνης δηλώσεις του τελευταίου, γεγονός που προκάλεσε την οργή του πλανητάρχη ο οποίος αγνόησε ακόμα και το διπλωματικό πρωτόκολλο και δεν συνεχάρη το Γερμανό καγκελάριο για την επανεκλογή του.

*** Τα όχι και τα πρέπει για τα εγκαύματα -Ουέλινγκτον (Γερμ.πρακτ.)**

Ελάχιστοι είναι εκείνοι που γνωρίζουν τις πρώτες βοήθειες που πρέπει να προσφέρουν σε κάποιον που έχει υποστεί έγκαυμα, υποστηρίζει μία μελέτη της Ιατρικής Επιθεώρησης της Νέας Ζηλανδίας.

Από την έρευνα προέκυψε ότι τα 7 απο τα 10 παιδιά που παθαίνουν εγκαύματα υφίστανται μη ενδεδειγμένη αντιμετώπιση κατά την παροχή των πρώτων βοηθείων.

Μόλις το 40% απο τους 165 ασθενείς που νοσηλεύονται με εγκαύματα στο νοσοκομείο Μιντλμόρ του Οκλαντ αντιμετωπίσθηκαν με τις κατάλληλες πρώτες βοήθειες.

Στην ίδια έρευνα περιλαμβάνονται τα πρέπει και τα όχι για την αντιμετώπιση των εγκαυμάτων ή απλών καψιμάτων τα οποία παθαίνουν συχνότερα τα μικρά παιδιά.

ΠΡΕΠΕΙ: Το σημείο που έχει υποστεί το έγκαυμα να τοποθετηθεί κάτω απο τρεχούμενο κρύο νερό τουλάχιστον για 10 λεπτά. Εάν δεν υπάρχει διαθέσιμο κρύο νερό μπορεί να χρησιμοποιηθεί γάλα ή αναψυκτικό.

ΟΧΙ: Ποτέ μη χρησιμοποιείτε πάγο. Μην βάζετε βούτυρο ή οδοντόκρεμα στο σημείο που έχει καεί δεν προσφέρετε τίποτα στην ενυδάτωση της περιοχής.

Στην έκθεση αναφέρεται ότι η άμεση ενυδάτωση με νερό βοηθά σημαντικά στον περιορισμό του βαθμού της βλάβης του ιστού.

Από την ίδια έρευνα προέκυψε ότι οι ασθενείς στους οποίους προσφέρθηκαν οι κατάλληλες πρώτες βοήθειες έπαθαν μικρότερες βλάβες ή χρειάσθηκε να παραμείνουν μικρότερο διάστημα για νοσηλεία.

GA FERRIES
TSAGARIS TRAVEL
Ε/Γ - Ο/Γ ΜΑΡΙΝΑ -
Ε/Γ - Ο/Γ ΔΗΜΗΤΡΟΥΛΑ-
Ε/Γ - Ο/Γ ΡΟΜΙΑΝΤΑ

ΠΡΟΓΡΑΜΜΑ
ΔΡΟΜΟΛΟΓΙΩΝ (21/10-3/11)

21/10/02 ΔΕΥΤΕΡΑ
ΜΑΡΙΝΑ 16.00 Σύμη (17.20) - Κω (20.30) - Κάλυμνο (21.50) - Λέρο (23.00) - Πάτμο (00.30) - Πειραιά (10.00)

2210/02 ΤΡΙΤΗ
ΔΗΜΗΤΡΟΥΛΑ 16.00 Κω (19.50) - Κάλυμνο 21.15) - Πειραιά (08.00)
ΡΟΜΙΑΝΤΑ 23.45 Κω (03.45) - Καρλόβασι (08.00) - Χίο (10.50) - Μυτιλήνη (14.30) - Λήμνο (20.00) - Αλεξ/πολη (24.00)

2310/02 ΤΕΤΑΡΤΗ
ΜΑΡΙΝΑ 16.00 Τήλο (18.45) - Νίσυρο (20.00) - Κω (21.40) - Κάλυμνο (23.00) - Πειραιά (10.00)

24/10/02 ΠΕΜΠΤΗ
ΔΗΜΗΤΡΟΥΛΑ 16.00 Κω (19.50) - Κάλυμνο (21.00) - Λέρο (22.00) - Πάτμο (23.50)- Πειραιά (09.30)

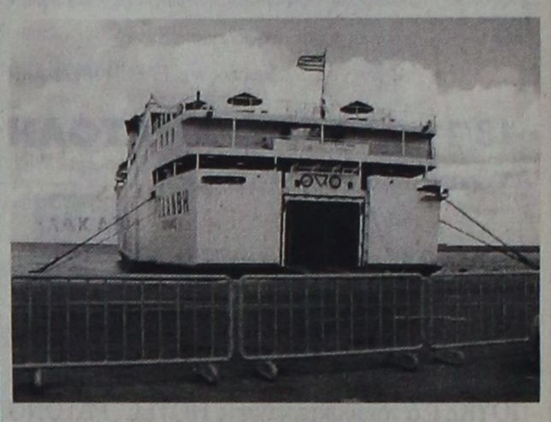

25/10/02 ΠΑΡΑΣΚΕΥΗ
ΡΟΜΙΑΝΤΑ 08.00 Χάλκη (10.20) - Διαφάνι (12.40) - Κάρπαθο (13.50)- Κάσο (15.30) - Ηράκλειο (20.30) (22.30) - Κίμωλο (04.20) - Μήλο (05.20) - Σίφνο (07.00) - Σέριφο (08.00) - Πάρο (10.00) - Σύρο (11.40) - Πειραιά (16.00)
ΜΑΡΙΝΑ 16.00 Κω (19.50) - Κάλυμνο (21.00) - Αστυπάλαια (23.40)- Κατάπολα (02.40)- Πειραιά (10.10)

26/10/02 ΣΑΒΒΑΤΟ
ΔΗΜΗΤΡΟΥΛΑ 16.00 Κω (19.50) - Κάλυμνο (21.15) - Λέρο (22.15) - Πάτμο (23.45)- Πειραιά (08.20)

27/10/02 ΚΥΡΙΑΚΗ ———

28/10/02 ΔΕΥΤΕΡΑ
ΜΑΡΙΝΑ 16.00 Σύμη (17.20) - Κω (20.30) - Κάλυμνο (21.50) - Λέρο (23.00) - Πάτμο (00.30) - Πειραιά (10.00)

29/10/02 ΤΡΙΤΗ
ΔΗΜΗΤΡΟΥΛΑ 16.00 Κω (19.50) - Κάλυμνο 21.15) - Πειραιά (08.00)
ΡΟΜΙΑΝΤΑ 23.45 Κω (03.45) - Καρλόβασι (08.00) - Χίο (10.50) - Μυτιλήνη (14.30) - Λήμνο (20.00) - Αλεξ/πολη (24.00)

30/10/02 ΤΕΤΑΡΤΗ
ΜΑΡΙΝΑ 16.00 Τήλο (18.45) - Νίσυρο (20.00) - Κω (21.40) - Κάλυμνο (23.00) - Πειραιά (10.00)

31/10/02 ΠΕΜΠΤΗ
ΔΗΜΗΤΡΟΥΛΑ 16.00 Κω (19.50) - Κάλυμνο (21.00) - Λέρο (22.00) - Πάτμο (23.50)- Πειραιά (09.30)

1/11/02 ΠΑΡΑΣΚΕΥΗ
ΜΑΡΙΝΑ 16.00 Κω (19.50) - Κάλυμνο (21.00) - Αστυπάλαια (23.40)- Κατάπολα (02.40)- Πειραιά (10.10)

3/11/02 ΚΥΡΙΑΚΗ ———

****ΕΠΙΣΤΡΟΦΗ**
από ΗΡΑΚΛΕΙΟ κάθε ΤΡΙΤΗ 10.00 το ΡΟΜΙΑΝΤΑ
από ΑΛΕΞ/ΠΟΛΗ κάθε ΠΕΜΠΤΗ 01.00 το ΡΟΜΙΑΝΤΑ

Πληροφορίες στον κεντρικό πράκτορα
TSAGARIS TRAVEL
Τηλ.: 02410 36170, - 30406, 35066, 28597

X3546-31/10

PELLOS TRAVEL

ΕΚΔΡΟΜΕΣ 2002

ΟΚΤΩΒΡΙΟΣ 2002

ΕΚΔΡΟΜΕΣ ΕΛΛΑΔΑ

ΕΚΔΡΟΜΗ 1η 23/10-27/10
ΠΕΝΘΗΜΕΡΗ ΕΚΔΡΟΜΗ
ΜΥΤΙΛΗΝΗ-ΧΙΟΣ-ΑΓΙΟΣ ΡΑΦΑΗΛ -ΠΑΝΑΓΙΑ ΜΑΡΚΕΛΛΑ –ΠΕΙΡΑΙΑΣ-ΑΓΙΟΣ ΕΦΡΑΙΜ

ΕΚΔΡΟΜΗ 2η 24/10-28/10
ΠΕΝΘΗΜΕΡΗ ΕΚΔΡΟΜΗ ΜΕΤΕΩΡΑ-ΠΗΛΙΟ
ΠΕΡΙΛΑΜΒΑΝΟΝΤΑΙ: ΜΕΤΑΦΟΡΕΣ, ΠΕΡΙΗΓΗΣΕΙΣ , Ξ/Δ ΜΕ ΠΡΩΙΝΟ ΚΑΙ ΦΑΓΗΤΟ , ΤΑΞΙΔΙΩΤΙΚΗ ΑΣΦΑΛΕΙΑ, ΣΥΝΟΔΟΣ ΓΡΑΦΕΙΟΥ

ΤΟΥΡΚΙΑ
ΤΟ ΠΡΩΤΟ ΓΡΑΦΕΙΟ ΣΕ ΕΚΔΡΟΜΕΣ ΤΟΥΡΚΙΑΣ

ΕΚΔΡΟΜΗ 1η 23/10-28/10
ΕΚΔΡΟΜΗ ΣΤΗΝ ΚΩΝΣΤΑΝΤΙΝΟΥΠΟΛΗ
ΡΟΔΟΣ-ΜΑΡΜΑΡΙΣ-ΕΦΕΣΣΟΣ-ΣΜΥΡΝΗ-BANDIRMA-ΚΩΝΣΤΑΝΤΙΝΟΥΠΟΛΗ- ΠΡΙΓΚΗΠΟΝΝΗΣΑ-ΠΡΟΥΣΑ-ΣΜΥΡΝΗ-KUSADASI-ΜΑΡΜΑΡΙΣ-ΡΟΔΟΣ

ΕΚΔΡΟΜΗ 3η 25/10-27/10
ΤΡΙΗΜΕΡΗ ΕΚΔΡΟΜΗ
ΡΟΔΟΣ-ΜΑΡΜΑΡΙΣ- ΕΦΕΣΣΟΣ -ΣΜΥΡΝΗ -KUSADASI-ΜΑΡΜΑΡΙΣ-ΡΟΔΟΣ
ΠΕΡΙΛΑΜΒΑΝΟΝΤΑΙ:ΜΕΤΑΦΟΡΕΣ-ΞΕΝΑΓΗΣΕΙΣ-ΦΟΡΟΙ ΕΙΣΟΔΟΥ ΚΑΙ ΕΞΟΔΟΥ-Ξ/Δ 4 ΑΣΤΕΡΩΝ ΜΕ ΗΜΙΔΙΑΤΡΟΦΗ(ΜΕ ΠΡΩΙΝΟ ΚΑΙ ΦΑΓΗΤΟ)-ΤΑΞΙΔΙΩΤΙΚΗ ΑΣΦΑΛΕΙΑ-ΣΥΝΟΔΟΣ ΓΡΑΦΕΙΟΥ

ΝΟΕΜΒΡΙΟΣ 2002

ΕΚΔΡΟΜΗ 1η 30/10-3/11
ΠΕΝΘΗΜΕΡΗ ΕΚΔΡΟΜΗ ΣΤΗΝ ΚΡΗΤΗ

ΕΚΔΡΟΜΗ 2η 7/11-14/11
ΕΚΔΡΟΜΗ ΓΥΡΟΣ ΕΛΛΑΔΟΣ
ΡΟΔΟΣ-ΠΕΙΡΑΙΑΣ-ΠΑΤΡΑ-ΜΕΣΣΟΛΟΓΓΙ-ΑΜΦΙΛΟΧΙΑ-ΛΕΥΚΑΔΑ-ΑΡΤΑ-ΙΩΑΝΝΙΝΑ-ΜΕΤΣΟΒΟ-ΜΕΤΕΩΡΑ-ΛΑΡΙΣΣΑ-ΤΕΜΠΗ-ΘΕΣΣΑΛΟΝΙΚΗ-ΝΕΑ ΧΑΛΚΗΔΟΝΑ-ΣΟΥΜΕΛΑ-ΒΕΡΓΙΝΑ-ΚΑΤΑΡΑΚΤΕΣ ΕΔΕΣΣΑΣ-ΝΑΟΥΣΑ-ΒΕΡΟΙΑ-ΠΗΛΙΟΝ-ΒΟΛΟΣ-ΑΓΙΟΣ ΙΩΑΝΝΗΣ ΟΡΩΣΣΟΣ-ΧΑΛΚΙΔΑ-ΠΕΙΡΑΙΑΣ-ΑΓΙΟΣ ΕΦΡΑΙΜ-ΠΕΙΡΑΙΑΣ-ΡΟΔΟΣ

ΕΚΔΡΟΜΗ 3η 5/11-12/11 (8ΗΜΕΡΗ ΕΚΔΡΟΜΗ)
(8ΗΜΕΡΗ ΕΚΔΡΟΜΗ) ΙΟΝΙΑ ΝΗΣΙΑ (ΖΑΚΥΝΘΟΣ - ΓΥΡΟΣ ΠΕΛΟΠΟΝΝΗΣΟΥ)
ΡΟΔΟΣ-ΠΕΙΡΑΙΑΣ-ΚΟΡΙΝΘΟΣ- ΚΥΛΛΗΝΗ-ΖΑΚΥΝΘΟΣ-ΚΥΛΛΗΝΗ-ΠΥΡΓΟΣ(ΑΡΧΑΙΑ ΟΛΥΜΠΙΑ)-ΚΥΠΑΡΙΣΣΙΑ-ΚΑΛΑΜΑΤΑ-ΑΓΙΑ ΘΕΟΔΩΡΑ-ΣΠΗΛΑΙΟ ΔΥΡΟΥ-ΜΟΝΕΜΒΑΣΙΑ-ΣΠΑΡΤΗ-ΜΥΣΤΡΑΣ-ΝΑΥΠΛΙΟ-ΜΥΚΗΝΕΣ-ΑΡΧΑΙΑ ΕΠΙΔΑΥΡΟΣ-ΙΣΘΜΟΣ ΚΟΡΙΝΘΟΥ-ΠΕΙΡΑΙΑΣ-ΑΓΙΟΣ ΕΦΡΑΙΜ-ΠΕΙΡΑΙΑΣ-ΡΟΔΟΣ

ΕΚΔΡΟΜΗ 4η 15/11-26/11
ΔΩΔΕΚΑΗΜΕΡΗ ΕΚΔΡΟΜΗ
ΤΟΥΡΚΙΑ-ΘΡΑΚΗ (ΔΥΤΙΚΗ ΑΝΑΤΟΛΙΚΗ ΚΕΝΤΡΙΚΗ ΜΑΚΕΔΟΝΙΑ)- ΒΟΡΕΙΑ ΕΛΛΑΔΑ
ΡΟΔΟΣ –ΜΑΡΜΑΡΙΣ –ΕΦΕΣΟΣ – ΣΜΥΡΝΗ -ΜΑΝΙΣΑ-ΒΑΛΙΚΕΣΙΡ -BANDIRMA-ΚΩΝΣΤΑΝΤΙΝΟΥΠΟΛΗ – ΠΡΙΓΚΗΠΟΝΝΗΣΑ -ΒΟΣΠΟΡΟΣ-ΑΝΔΡΙΑΝΟΥΠΟΛΗ - ΟΡΕΣΤΙΑΔΑ-ΣΟΥΦΛΙ- ΔΙΔΥΜΟΤΕΙΧΟ - ΑΛΕΞΑΝΔΡΟΥΠΟΛΗ-ΚΟΜΟΤΗΝΗ- ΞΑΝΘΗ -ΚΑΒΑΛΑ - ΔΡΑΜΑ -ΣΕΡΡΕΣ- -ΘΕΣΣΑΛΟΝΙΚΗ- ΕΔΕΣΣΑ – ΦΛΩΡΙΝΑ –ΚΑΣΤΟΡΙΑ -ΘΕΣΣΑΛΟΝΙΚΗ-ΡΟΔΟΣ
ΤΙΜΗ 689 ευρώ ΜΕ ΠΡΩΙΝΟ ΚΑΙ ΦΑΓΗΤΟ

ΕΚΔΡΟΜΗ 5η 27/11-3/12
ΕΚΔΡΟΜΗ ΓΥΡΟΣ ΙΣΠΑΝΙΑΣ ΑΕΡΟΠΟΡΙΚΗ

ΕΚΔΡΟΜΗ 6 η 27/11-3/12
ΚΑΪΡΟ-ΑΛΕΞΑΝΔΡΕΙΑ-ΣΙΝΑ ΑΕΡΟΠΟΡΙΚΗ

ΔΕΚΕΜΒΡΙΟΣ 2002

ΤΟΥΡΚΙΑ
ΤΟ ΠΡΩΤΟ ΓΡΑΦΕΙΟ ΣΕ ΕΚΔΡΟΜΕΣ ΤΟΥΡΚΙΑΣ

ΕΚΔΡΟΜΗ 1η 5/12-8/12
ΜΥΡΑ-ΑΓΙΟΣ ΝΙΚΟΛΑΟΣ – ΛΙΒΙΣΣΙ – ΦΕΤΙΓΙΕ – ΑΣΠΕΝΔΟΣ -ΚΑΣ-ΑΝΤΑΛΕΙΑ
ΔΙΑΝΥΚΤΕΡΕΥΣΕΙΣ ΣΕ ΞΕΝΟΔΟΧΕΙΟ 3 ΑΣΤΕΡΩΝ SUPERIOR ΜΕ ΗΜΙΔΙΑΤΡΟΦΗ

ΕΚΔΡΟΜΗ 2η 8/12-13/12
ΜΑΡΜΑΡΙΣ- ΣΜΥΡΝΗ-BANDIRMA
ΚΩΝΣΤΑΝΤΙΝΟΥΠΟΛΗ- ΠΡΟΥΣΑ-ΣΜΥΡΝΗ- ΕΦΕΣΣΟΣ-ΜΑΡΜΑΡΙΣ
ΠΕΡΙΛΑΜΒΑΝΟΝΤΑΙ:ΜΕΤΑΦΟΡΕΣ-ΞΕΝΑΓΗΣΕΙΣ-ΠΕΡΙΗΓΗΣΕΙΣ-ΦΟΡΟΙ ΕΙΣΟΔΟΥ ΚΑΙ ΕΞΟΔΟΥ-Ξ/Δ 4 ΑΣΤΕΡΩΝ ΜΕ ΗΜΙΔΙΑΤΡΟΦΗ-ΤΑΞΙΔΙΩΤΙΚΗ ΑΣΦΑΛΕΙΑ-ΣΥΝΟΔΟΣ ΓΡΑΦΕΙΟΥ

ΓΙΑ ΠΕΡΙΣΣΟΤΕΡΕΣ ΠΛΗΡΟΦΟΡΙΕΣ, ΚΡΑΤΗΣΕΙΣ ΚΑΙ ΑΝΑΛΥΤΙΚΑ ΠΡΟΓΡΑΜΜΑΤΑ ΣΤΟ ΠΡΑΚΤΟΡΕΙΟ ΓΕΝΙΚΟΥ ΤΟΥΡΙΣΜΟΥ:

PELLOS TRAVEL
ΛΕΩΦΟΡΟΣ ΚΑΛΛΙΘΕΑΣ FALIRAKI
ΤΗΛ 02410 87615, 02410 86298 FAX 02410 87616
e.mail pellostravel@hellasnet.gr
ΑΝΑΛΥΤΙΚΑ ΠΡΟΓΡΑΜΜΑΤΑ
ΚΑΙ ΣΤΟ INTERNET www.a-rhodes.com

1170-31/10

Ανάμεσα σε πέντε υποψηφίους

Νέος δήμαρχος Πάτμου εκλέχτηκε ο Γ. Καμπόσος

ΤΙ ΖΗΤΗΣΕ ΑΠΟ ΤΟΥΣ ΚΑΤΟΙΚΟΥΣ ΤΟΥ ΝΗΣΙΟΥ

Νέος δήμαρχος Πάτμου εξελέγη ο κ. Γρηγόρης Καμπόσος, ο οποίος υπερίσχυσε του αντιπάλου του Αλέκου Μιχελή, κατά τις επαναληπτικές εκλογές της περασμένης Κυριακής. Σημειώνεται ότι στον α' γύρο των εκλογών στην Πάτμο πήραν μέρος πέντε συνδυασμοί.

Μετά τη νίκη του ο νέος δήμαρχος από το μπαλκόνι του δημαρχείου απηύθυνε τον παρακάτω χαιρετισμό προς τους κατοίκους του νησιού:

«Πατινιώτισσα και Πατινιώτη,

Σε ευχαριστώ μέσα από τα βάθη της καρδιάς μου γιατί πράγματι δώσατε τον τίμιο αγώνα να με αναδείξετε δήμαρχό σας. Θέλω να σας διαβεβαιώσω ότι από αύριο δεν θα είμαι ο δήμαρχός σα,ς θα είμαι ο υπηρέτης σας. Θέλω επίσης να σας διαβεβαιώσω ότι θα δώσω όλες τις δυνάμεις μου για ένα σκοπό ένα και μοναδικό να δω το νησί μας σε καλύτερη μοίρα. Δεν υπόσχομαι μεγάλα «θα» αλλά σας λέω με βεβαιότητα ότι μερικά «θα» θα τα κάνω έργο. Επίσης θέλω να σας διαβεβαιώσω ότι θα συνεργαστώ πλήρως με την Ιερά Μονή Πάτμου γιατί Πάτμος ίσον Μονή και Μονή ίσον Πάτμος. Δεν ήρθα σ΄αυτό το δημοτικό κατάστημα για να κάνω εκδίκηση ήρθα για να κάνω έργο και ζητάω από όλους τους Πατινώτες και τις Πατινιώτισσες και όλους τους συνδημότες της Ενωμένης Ευρώπης τη συμπαράσταση γιατί χωρίς συμπαράσταση δεν πρόκειται να γίνει έργο σ'αυτό το νησί. Ένα σας λέω:' Οτι η ΑΝΑΔΥΣΗ της Πάτμου έγινε και θα έχει ένα και μοναδικό σκοπό: την ανάπτυξη, τη δημιουργία και τη συμμετοχή όλων σας γιατί αν δεν συμμετάσχετε όλοι σας σ΄αυτό το όνειρο που πιστεύουμε και έχουμε σαν στόχο δεν θα επιτύχουμε τίποτα. Πρέπει να δώσουμε το σύνθημα ότι η Πάτμος για μας είναι αυτό που επιδιώκουμε, αυτό που θέλουμε, αυτό που θα αφιερώσουμε στα παιδιά μας. Εμπρός λοιπόν για την Πάτμο του μέλλοντος για την Πάτμο που αγαπάμε όλοι μας. Σας ευχαριστώ.»

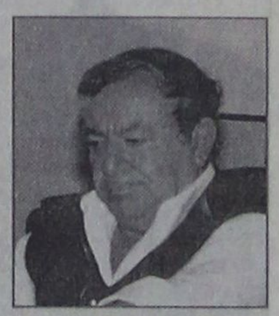

ΓΡΗΓΟΡΗΣ ΚΑΜΠΟΣΟΣ

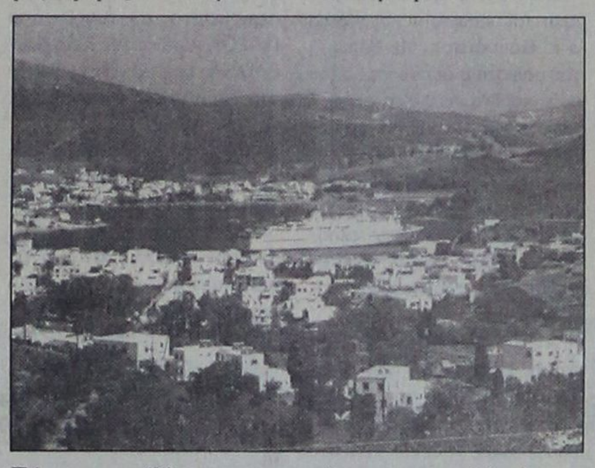

Στο δημαρχείο απευθυνόμενος στον Δήμαρχο κ. Μελιανό Ματθαίο, είπε τα εξής:

«Θέλω να ευχαριστήσω σήμερα ειδικά όλο τον Πατμιακό λαό και του εύχομαι μέσα από την καρδιά μου να έχει ευημερία, υγεία και πρόοδο. Θέλω να ευχαριστήσω από αυτή τη θέση που αυτή τη στιγμή με κατέταξε ο πατμιακός λαός το δήμαρχο μας και φίλο που συμπαραστάθηκε και συμπαραστέκεται σ΄αυτή την προσπάθειά μου όπως επίσης θέλω να ευχαριστήσω και τους συνεργάτες του κ. δημάρχου, θέλω να ευχαριστήσω τον Μανόλη Γρύλλη και τους συνεργάτες του που και αυτοί βοήθησαν πάρα πολύ στην πρόοδο αυτού του νησιού, όπως επίσης θέλω να ευχαριστήσω και όλους τους νέους της Πάτμου γιατί μου συμπαραστάθηκαν σ΄αυτές τις δύσκολες ώρες. Θέλω να τους διαβεβαιώσω ότι θα είμαι μαζί. Θέλω να ενώσω όλες τις δυνάμεις αυτού του τόπου. Δεν έχω, βλέψεις για ιδιωτικά συμφέροντα. Αυτό πρέπει να το καταλάβουν οι πάντες, όπως θέλω να δώσω και ένα μήνυμα στην Ιερά Μονή μας. Πρέπει από αύριο να ασχοληθεί με τα πνευματικά της καθήκοντα και να αφήσει τους Πατμίους σ΄αυτό που θέλουν να αποφασίσουν. Θα κάνω μια μεγάλη προσπάθεια αυτά τα τέσσερα χρόνια που μου ανέθεσε το αξίωμα του δημάρχου ο πατμιακός λαός. Εύχομαι και το τονίζω με ιδιαίτερη έμφαση να έρθουν όλα ευνοϊκά για να πάω μπροστά γιατί και συ έκανες έργο και δεν θέλουμε να το ισοπεδώσουμε όπως κάνουν άλλοι. Αυτό πρέπει να το καταλάβεις. ΄Ηρθαμε σε μεγάλες αντιπαραθέσεις, σε αντιδικίες αλλά πάνω από όλα δεν ήρθαμε σε προσωπικά επίπεδα Εγώ ποτέ δεν θα πω «τον δήμαρχο της Πάτμου να τον πατήσουμε σαν σκουλίκι».

ΜΕΛΙΑΝΟΣ ΜΑΤΘΑΙΟΣ

Συγχαρητήρια σου εύχομαι καλή δύναμη .Η θητεία μου σ΄αυτό το Δήμο είχε στιγμές ευχάριστες, μια από αυτές είναι αυτή η στιγμή αλλά σίγουρα οι περισσότερες ήτανε στιγμές οδύνης γιατί πράγματι αυτό το έργο του δημοτικού άρχοντα είναι ένα έργο πολύ δύσκολο, χρειάζεται αντοχή, χρειάζεται υπομονή και επιμονή για ορισμένα πράγματα. Δήμαρχε μας, είπες μια κουβέντα ότι έκανα έργο. Δυστυχώς αυτό το έργο υποτιμήθηκε, δεν φαίνεται ήταν έργο που έπρεπε να φανεί. Ειλικρινά με όλη μου την ψυχή πιστεύω και εύχομαι να φανεί στα δικά σου τα χρόνια. Η παρουσία μου μέσα στο Δήμο δεν θα είναι για την αντιπολίτευση θα είναι εποικοδομητική σίγουρα, την κρίση μου για αν κάτι δεν πάει καλά, το χειροκρότημά μου και την θετική μου συμπαράσταση για ένα έργο το οποίο θα είναι θετικό και αφορά όλο το νησί. Στόχος είναι να είμαστε ενωμένοι και εύχομαι να μην είναι μόνο λόγια αλλά να το πράττουμε με έργα. Γρηγόρη μου καλή δύναμη και συγχαρητήρια στους συνεργάτες και στην οικογένειά σου. Καλή συνεργασία σε όλους.

ΕΥΧΑΡΙΣΤΗΡΙΟ

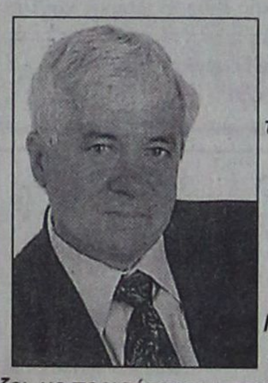

Ευχαριστώ θερμά όλους τους συνδημότες μου που με τίμησαν με την ψήφο τους στην εκλογική αναμέτρηση της 13ης Οκτώβρη και με ανέδεξαν δημοτικό σύμβουλο και σε όσους δεν έγινε εφικτό για διάφορους λόγους.

Η για δεύτερη συνεχόμενη φορά εκλογή μου με γεμίζει με περισσότερες υποχρεώσεις και υπόσχομαι ότι θα προσπαθήσω να μην διαψεύσω τις προσδοκίες σας και θα συνεχίσω να αγωνίζομαι για τα προβλήματα του τόπου μας.

Ευχαριστώ
Νίκος Κουδούνης
Πρόεδρος ΠΟΔ Πεταλούδων και
Πρόεδρος Γ.Σ. Φοίβος Κρεμαστής

2525-22/10

ΕΚΔΡΟΜΗ

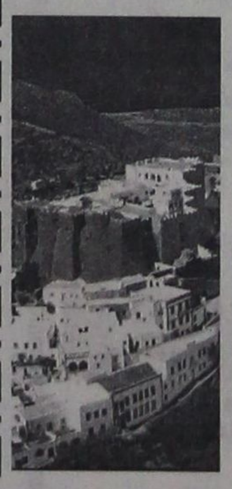

ΜΕ ΤΟ «SEA STAR» στην ΠΑΤΜΟ

ΤΟ ΣΑΒΒΑΤΟ 26 ΟΚΤΩΒΡΙΟΥ

Επιστροφή από την Πάτμο την ΚΥΡΙΑΚΗ 27 Οκτωβρίου.

Κόστος εκδρομής κατ' άτομο: 60 ευρώ

Στην τιμή συμπεριλαμβάνονται:
Εισιτήριο, ξενοδοχείο, πρωινό και ξενάγηση

Για κρατήσεις παρακαλούμε επικοινωνείτε στο τηλ. 02460 44000 (ΤΗΛΟΣ)

ΧΛ

ΙΑΤΡΙΚΗ ΑΝΑΚΟΙΝΩΣΗ

Το γαστρεντερολογικό ιατρείο του

ΝΙΚΟΛΑΟΥ ΤΣ. ΦΡΟΝΑ

λογω συμμετοχής του ιατρού στο Πανευρωπαϊκο συνέδριο της Γενεύης, θα παραμείνει κλειστό μέχρι και την Τρίτη 22 Οκτωβρίου.

Θα λειτουργήσει κανονικά από Τετάρτη 23 Οκτωβρίου

Για ραντεβού τηλ.: 02410 **31259**

ΧΛ-22/10

ΜΕΝΤΙΟΥΜ-ΑΣΤΡΟΛΟΓΟΣ

ΝΙΚΟΣ

Ακριβείς προβλέψεις στον επαγγελματικό, αισθηματικό και οικονομικό τομέα.

Επαναφορά ατόμων
Ισχυρή υποβολή

Δέχεται μόνο με ραντεβού στα τηλέφωνα: 31405 και 39201

1099-81/11

PELLOS TRAVEL

4ΗΜΕΡΗ ΕΚΔΡΟΜΗ ΣΤΗ

ΣΜΥΡΝΗ

ΡΟΔΟΣ-ΜΑΡΜΑΡΙΣ -ΕΦΕΣΟΣ-ΣΜΥΡΝΗ-KUSADASI-ΜΑΡΜΑΡΙΣ- ΡΟΔΟΣ

ΜΟΝΟ ΜΕ 165 ευρώ

ΑΝΑΧΩΡΗΣΗ 25/10 08:00 ΤΟ ΠΡΩΙ
ΕΠΙΣΤΡΟΦΗ 28/10 17:00 ΤΟ ΑΠΟΓΕΥΜΑ
ΜΕ ΤΟ ΚΑΤΑΜΑΡΑΝ "KING SARON"
Για όσους επιθυμούν να έρθουν από 26/10-28/10 έκπτωση 15 ευρώ.

Στην τιμή περιλαμβάνονται:
1. Εισιτήρια Ρόδος-Μαρμαρίς– Ρόδος με καταμαραν.
2. 3 πρωινά (μπουφέ)-3 Δείπνα
3. Δωμάτια δίκλινα και τρίκλινα σε ξενοδοχεία 3***SUPERIOR
4. Μεταφορές με κλιματιζόμενα πούλμαν
5. Ξεναγήσεις στην ελληνική γλώσσα απο διπλωματούχο ξεναγό.
6. Ταξιδιωτική ασφάλεια.
7. Συνοδός του γραφείου .
8. Φόροι εισόδου και εξόδου

Δεν περιλαμβάνονται
1. Εισιτήρια των εισόδων σε αρχαιολογικούς χώρους
2. Προαιρετική διασκέδαση σε κέντρο.
3. Φιλοδωρηματα

ΤΕΤΡΑΗΜΕΡΗ ΕΚΔΡΟΜΗ ΣΤΟ

ΜΑΡΜΑΡΙΣ

ΜΟΝΟ ΜΕ 155 ευρώ

ΑΠΟ 25/10-28/10

Η ΤΙΜΗ ΠΕΡΙΛΑΜΒΑΝΕΙ:
3 ΔΙΑΝΥΚΤΕΡΕΥΣΕΙΣ ΜΕ ΠΡΩΙΝΟ ΚΑΙ ΕΝΑ ΓΕΥΜΑ ΣΕ ΞΕΝΟΔΟΧΕΙΟ 4 ΑΣΤΕΡΩΝ SUPERIOR ΚΟΝΤΑ ΣΤΟ ΚΕΝΤΡΟ ΤΟΥ ΜΑΡΜΑΡΙΣ ΚΑΙ ΠΑΝΩ ΣΤΗΝ ΠΑΡΑΛΙΑ ΜΕ SAUNA, JAKUZI, FITNESS CENTER, ΚΛΕΙΣΤΗ ΠΙΣΙΝΑ, DISCO.
ΕΙΣΙΤΗΡΙΑ ΡΟΔΟ-ΜΑΡΜΑΡΙΣ-ΡΟΔΟ ΜΕ ΤΟ ΚΑΤΑΜΑΡΑΝ
ΦΟΡΟΙ ΕΙΣΟΔΟΥ ΚΑΙ ΕΞΟΔΟΥ (ΤΟΥΡΚΙΑΣ ΚΑΙ ΕΛΛΑΔΑΣ)
ΟΛΕΣ ΤΙΣ ΜΕΤΑΦΟΡΕΣ.

** ΓΙΑ ΟΣΟΥΣ ΘΕΛΟΥΝ ΝΑ ΕΡΘΟΥΝ ΑΠΟ 26/10-28/10 ΕΚΠΤΩΣΗ 20 ευρώ

Για κρατήσεις και πληροφορίες:

PELLOS TRAVEL
ΛΕΩΦΟΡΟΣ ΚΑΛΛΙΘΕΑΣ • ΦΑΛΗΡΑΚΙ ΡΟΔΟΣ
ΤΗΛ: 30 241 087615,86298 • FAX: +30 2410 87616
e.mail pellostravel@hellasnet.gr
www.pellostravel.gr

1130-24/10

KYDON TOURS

ΕΚΔΡΟΜΕΣ με ΠΟΙΟΤΗΤΑ

25/10-28/10 4ήμερη

ΤΟΥΡΚΙΑ

ΜΑΡΜΑΡΙΣ - ΚΟΥΣΑΝΤΑΣΙ-ΕΦΕΣΟΣ - ΣΜΥΡΝΗ - ΤΣΕΣΜΕ

Πρόγραμμα

25/10 16.30 Καταμαράν Ρόδο - Μαρμαρίς. Αφιξη σε μια ώρα, άμεση επιβίβαση στο πουλμαν και αναχώρηση για Κουσάντασι. Αφιξη στο πανέμορφο Κουσάντασι σε 3 ώρες. Διανυκτέρευση. Για τους ζωηρούς εξόρμηση στα μπαράκια του Κουσάντασι για διασκέδαση.

26/10 Σάββατο πρωί περιήγηση και αναχώρηση για την επίδειξη μόδας. Στη συνέχεια φθάνουμε στη Σμύρνη σε 40 λεπτά και σας δίνουμε χρόνο να ψωνίσετε στην αγορά της Σμύρνης μέχρι το κλείσιμο. Μετά το δείπνο νυκτερινή έξοδος σε κέντρο διασκέδασης.

27/10 Κυριακή. Περιήγηση της Σμύρνης - Κατιφέ Καλέ - Κορδελιό και συνεχίζουμε για μια σπέσιαλ εκδρομή να γνωρίσετε και το ΤΣΕΣΜΕ που ευρίσκεται απέναντι από τη ΧΙΟ. Το βράδυ μετά το δείπνο έξοδος για διασκέδαση.

28/10 Δευτέρα. Αναχώρηση μετά το πρωινό για την ΕΦΕΣΟ και την ΠΑΝΑΓΙΑ, ξενάγηση και αναχώρηση για το ΜΑΡΜΑΡΙΣ. Αφιξη κατά τις 14.00. Αναχώρηση 16.00 για ΡΟΔΟ. Τέλος εκδρομής. Τιμή κατ' άτομο 195 ευρώ.

Περιλαμβάνει:
- Εισιτήρια με το καταμαράν Ρόδο - Μαρμαρίς - Ρόδο
- Φόροι Λιμένων Ελλάδος και Τουρκίας εισόδου - εξόδου
- Πούλμαν πολυτελείας για όλες τις διαδρομές και το πρόγραμμα
- Ξενοδοχεία 4 αστέρων με ημιδιατροφή
- Ξεναγήσεις περιηγήσεις

Συνοδός η κ. ΕΛΕΝΗ ΨΥΛΛΑΚΗ

Πρακτορείο ΚΥΔΩΝ
Τηλ. 23000 - 27900

X3548-24/10

Zorpidis

ΤΟΥΡΙΣΤΙΚΟΣ ΟΡΓΑΝΙΣΜΟΣ

Αλεξ. Διάκου και Λοχαγού Φανουράκη 31.
Τηλ. 02410 20625, 30054 FAX 26745

Α.Α.Ν.Ε.

Αναχωρήσεις από Ρόδο:

F/B Β. ΕΡΑΙΠΕΤΡΑ

ΤΕΤΑΡΤΗ 23/10 Αναχώρηση 04.30 για Χάλκη, Διαφάνι, Πηγάδια, Κάσο, Σητεία, Αγ. Νικόλαο, Πειραιά
ΔΕΥΤΕΡΑ 28/10 Αναχώρηση 04.30 για το ίδιο δρομολόγιο
ΠΕΜΠΤΗ 31/10 Αναχώρηση 04.30 για το ίδιο δρομολόγιο

F/B Β. ΚΟΡΝΑΡΟΣ

Δεν θα εκτελέσει τα δρομολόγιά του αυτή την περίοδο λόγω της ετήσιας συντήρησής του.

LAOUMZIS FLYING DOLPHINS

Αναχωρήσεις καθημερινά με το **CHRISTOS L.** για:
- ΚΩ στις 16.00 και ΚΩ - ΡΟΔΟ στις 08.00
- ΧΑΛΚΗ κάθε Σάββατο στις 14.00
- ΤΗΛΟ κάθε Σάββατο στις 14.00
- ΝΙΣΥΡΟ κάθε Σάββατο στις 14.00
- ΣΥΜΗ κάθε Δευτέρα και Τετάρτη στις 16.00

X3553-31/10

Κρατήσεις ξενοδοχείων σε όλη την Ελλάδα
Αεροπορικά εισιτήρια
Ακτοπλοϊκά εισιτήρια
Ενοικιάσεις αυτοκινήτων

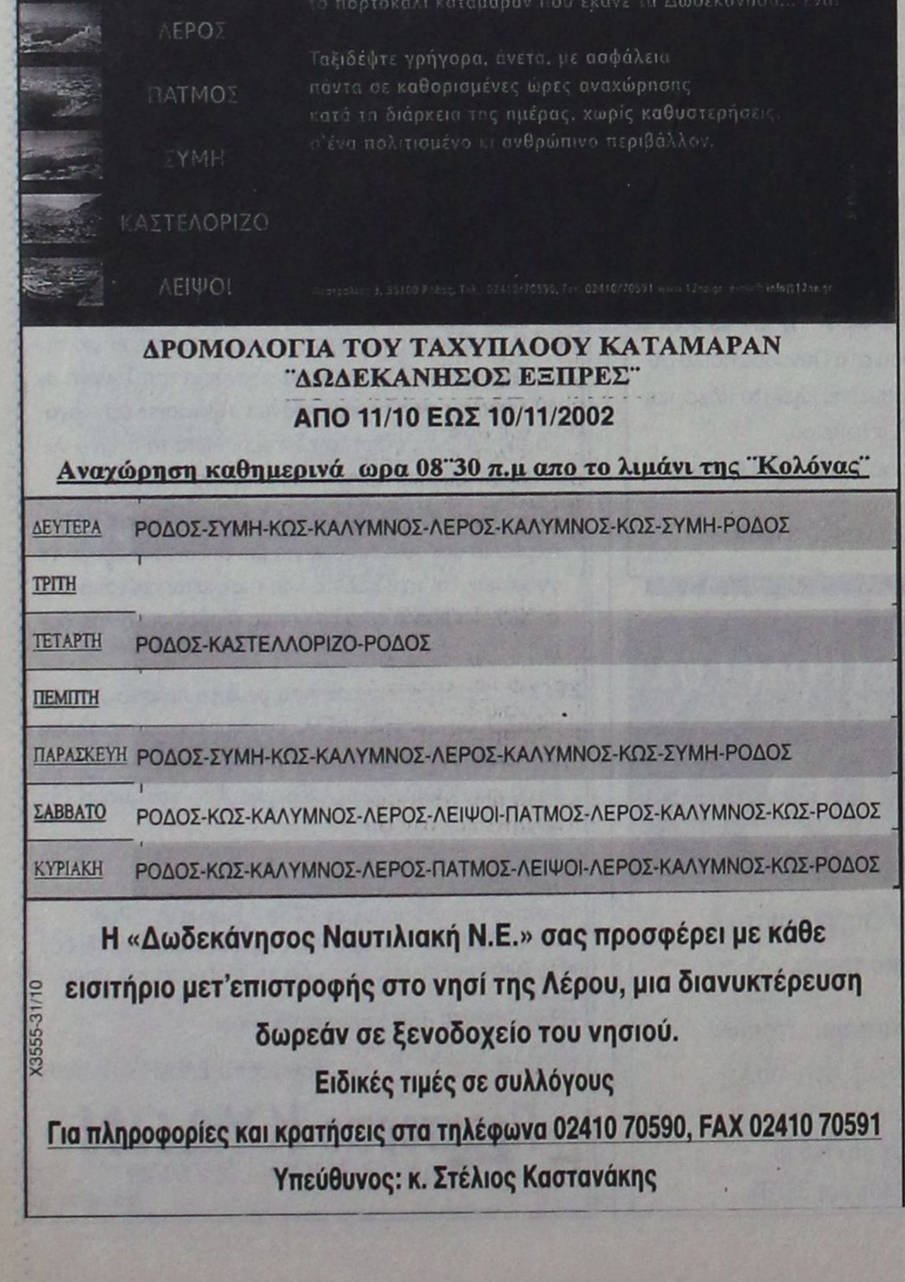

ΔΡΟΜΟΛΟΓΙΑ ΤΟΥ ΤΑΧΥΠΛΟΟΥ ΚΑΤΑΜΑΡΑΝ "ΔΩΔΕΚΑΝΗΣΟΣ ΕΞΠΡΕΣ"

ΑΠΟ 11/10 ΕΩΣ 10/11/2002

Αναχώρηση καθημερινά ωρα 08"30 π.μ απο το λιμάνι της "Κολόνας"

ΔΕΥΤΕΡΑ	ΡΟΔΟΣ-ΣΥΜΗ-ΚΩΣ-ΚΑΛΥΜΝΟΣ-ΛΕΡΟΣ-ΚΑΛΥΜΝΟΣ-ΚΩΣ-ΣΥΜΗ-ΡΟΔΟΣ
ΤΡΙΤΗ	
ΤΕΤΑΡΤΗ	ΡΟΔΟΣ-ΚΑΣΤΕΛΛΟΡΙΖΟ-ΡΟΔΟΣ
ΠΕΜΠΤΗ	
ΠΑΡΑΣΚΕΥΗ	ΡΟΔΟΣ-ΣΥΜΗ-ΚΩΣ-ΚΑΛΥΜΝΟΣ-ΛΕΡΟΣ-ΚΑΛΥΜΝΟΣ-ΚΩΣ-ΣΥΜΗ-ΡΟΔΟΣ
ΣΑΒΒΑΤΟ	ΡΟΔΟΣ-ΚΩΣ-ΚΑΛΥΜΝΟΣ-ΛΕΡΟΣ-ΛΕΙΨΟΙ-ΠΑΤΜΟΣ-ΛΕΡΟΣ-ΚΑΛΥΜΝΟΣ-ΚΩΣ-ΡΟΔΟΣ
ΚΥΡΙΑΚΗ	ΡΟΔΟΣ-ΚΩΣ-ΚΑΛΥΜΝΟΣ-ΛΕΡΟΣ-ΠΑΤΜΟΣ-ΛΕΙΨΟΙ-ΛΕΡΟΣ-ΚΑΛΥΜΝΟΣ-ΚΩΣ-ΡΟΔΟΣ

Η «Δωδεκάνησος Ναυτιλιακή Ν.Ε.» σας προσφέρει με κάθε εισιτήριο μετ'επιστροφής στο νησί της Λέρου, μια διανυκτέρευση δωρεάν σε ξενοδοχείο του νησιού.

Ειδικές τιμές σε συλλόγους

Για πληροφορίες και κρατήσεις στα τηλέφωνα 02410 70590, FAX 02410 70591

Υπεύθυνος: κ. Στέλιος Καστανάκης

X3555-31/10

Οπως απέδειξαν οι εκλογές

Το Αιγαίο είναι... πράσινο!...

ΔΗΛΩΣΕΙΣ ΤΟΥ ΥΠΟΥΡΓΟΥ ΝΙΚΟΥ ΣΗΦΟΥΝΑΚΗ



Ο υπουργός Αιγαίου και βουλευτής Λέσβου του ΠΑΣΟΚ κ. Νίκος Σηφουνάκης προέβη στην ακόλουθη δήλωση:

«Με το πέρας και των επαναληπτικών εκλογών του α΄ και β΄ βαθμού Τοπικής Αυτοδιοίκησης έκλεισε μια μακρά προεκλογική περίοδος. Από σήμερα θα ξαναρχίσει ο κανονικός ρυθμός ζωής για όλους και βεβαίως αφού συγχαρούμε τους εκλεγέντες είμαστε υποχρεωμένοι να κάνουμε την αποτίμηση των εκλογικών αποτελεσμάτων. Το ΠΑΣΟΚ λοιπόν στο Αιγαίο που εδώ και 2 1/2 χρόνια έχω και την πολιτική ευθύνη νίκησε. Κέρδισε τέσσερις νομαρχίες έναντι μίας που κατείχε και την πλειοψηφία των Δήμων.

Πανελλαδικά επίσης διατήρησε το ΠΑΣΟΚ τις δυνάμεις του και μάλιστα με πληθυσμιακά κριτήρια τα ποσοστά του είναι αυξημένα. Στο νομό μας δυστυχώς επαληθεύτηκαν οι φόβοι μου όσον αφορά τη Νομαρχία, όπου διαβλέποντας το αδιέξοδο προσπάθησα να υπάρξει μια εναλλακτική υποψηφιότητα με πρόσβαση σε άλλους πολιτικούς χώρους.

Μαζί με γνωστά στελέχη του ΠΑΣΟΚ και του Συνασπισμού στηρίξαμε τον Π. Μυριτζή που έλαβε το 22% του εκλογικού σώματος.

Παρότι εδώ και δύο χρόνια είχα καθημερινό πόλεμο από τον κ. Βουνάτσο που έφτασε μάλιστα στο σημείο να ξεκινήσει «παναιγαιακή εκστρατεία» εναντίον μου για το έργο του υπουργείου Αιγαίου, μετά το αποτέλεσμα του α΄ γύρου με δήλωσή μου ζήτησα να στηριχθούν στο β΄ γύρο οι δημοκρατικοί υποψηφίοι και βέβαια ο κ. Βουνάτσος. Με δήλωσή του μάλιστα ο συνδυασμός του με ευχαρίστησε για τη στήριξή μου, ενώ το αριθμητικό αποτέλεσμα 48%, που έλαβε ο Συνδυασμός του, αισθητά αυξημένο από το 41,4% που κέρδισε το ΠΑΣΟΚ στις εθνικές εκλογές του 2000, επιβεβαιώνει τις σωστές και καλοπροαίρετες κινήσεις μας.

Ας μην ταυτίζουν λοιπόν τον Ν. Σηφουνάκη, που εκδήλωσε έμπρακτα τη στήριξη άμεσα στους δημοκρατικούς υποψηφίους με τον κ. Πατέστο και άλλους, που ζήτησαν να ψηφισθεί στο Δήμο Μυτιλήνης ο δεξιός υποψήφιος και μάλιστα έκαναν αγώνα υπέρ του. Δεν υπήρξε κανείς δικός μου στενός συνεργάτης, να πράξει ανάλογα. Ετσι παρά τη στήριξη όλων μας εξελέγη δεξιός δήμαρχος στη Μυτιλήνη παρά το μεγάλο έργο που πραγματικά έκανε ο Ν. Γιακαλής.

Η διαμόρφωση λοιπόν του κακού κλίματος είναι άλλων ευθύνη. Μάλιστα εδώ και πέντε μήνες ήταν γνωστό ότι οι δημοσκοπήσεις που έγιναν έδειξαν ότι στο β΄ γύρο ο κ. Βουνάτσος δεν είχε τύχη έναντι του κ. Βογιατζή γι' αυτό και απαιτείτο νέα υποψηφιότητα και συνεργασίες. Εδώ ας αναζητηθούν οι ευθύνες και όχι στη δική μου τοποθέτηση.

Απόδειξη των παραπάνω είναι ότι στους υπόλοιπους τέσσερις νομούς του Αιγαίου του ΠΑΣΟΚ κέρδισε και διότι υπέδειξε νέα πρόσωπα και μάλιστα στη Σάμο συνεργασθήκαμε με το Συνασπισμό.

Ας γνωρίζουν λοιπόν όσοι χρησιμοποιούν ψεύτικα στοιχεία και παλαιοκομματικές μεθόδους ότι απαιτείται τουλάχιστον μεγαλοσύνη στην αντιμετώπιση και της νίκης αλλά και της ήττας.

Τέτοιο μεγαλείο έδειξε ο πρώτος αιρετός νομάρχης Αλέκος Μαθιέλλης που σκαιότατα του συμπεριφέρθηκαν μόνο και μόνο για να καταλάβουν την καρέκλα που κατείχε.

Αυτές οι καρέκλες είναι όμως εφήμερες μένει ή καλή ή κακή εντύπωση. Προσωπικά δεν απολογούμαι βεβαίως σε κανέναν από αυτούς. Τιμήθηκα από τον λαό έξι φορές, όσο δηλαδή κανείς άλλος βουλευτής του νομού Λέσβου μεταπολεμικά.

Ανταπέδωσα στον λαό την εμπιστοσύνη του μιας και δύο ηγέτες ο Α. Παπανδρέου και ο κ. Σημίτης μου εμπιστεύτηκαν την ευθύνη διάφορων υπουργείων απ' όπου και πρόσφερα στο νομό και βεβαίως ο υβριστής του σημερινού πρωθυπουργού κ. Βουνάτσος δεν έχει το ανάστημα να ζητήσει παραιτήσεις υπουργών, είναι πολύ μικρός.

Κλείνοντας εκφράζω για άλλη μια φορά τη χαρά μου που στο Αιγαίο το ΠΑΣΟΚ θριάμβευσε και κράτησε Πανελλαδικά τις δυνάμεις του και λυπάμαι που δυστυχώς δικαιώθηκα για το αποτέλεσμα της νομαρχίας Λέσβου.

Χάθηκε λοιπόν μια μάχη αλλά όχι ο πόλεμος αφού οι εκλογές στην Αυτοδιοίκηση είναι άλλο πράγμα και η ψήφος πάντα χαλαρή. Το ΠΑΣΟΚ θα κερδίσει τις γενικές εκλογές μας και πανελλαδικά τ' αποτελέσματα είναι καλύτερα από κάθε άλλη φορά. Απαιτείται όμως όλοι να συστρατευθούν χωρίς αντιδικίες οι οποίες δεν ωφελούν κανένα».

ΣΥΓΧΑΡΗΤΗΡΙΟ

Στον αγαπημένο μας σύζυγο και πατέρα ΜΙΛΤΙΑΔΗ Β. ΚΙΟΥΣΗ, θερμά συγχαρητήρια για την απόκτηση της ειδικότητας της Μικροβιολογίας - Ιατρικής Βιοπαθολογίας και του ευχόμαστε καλή σταδιοδρομία.

Η σύζυγός του Ελενα
ο γιος του Βασίλης

1165-22/10

ΣΥΓΧΑΡΗΤΗΡΙΟ

Στον αγαπημένο μας γαμπρό ΜΙΛΤΙΑΔΗ Β. ΚΙΟΥΣΗ, θερμά συγχαρητήρια για την απόκτηση της ειδικότητας της Μικροβιολογίας - Ιατρικής Βιοπαθολογίας και του ευχόμαστε καλή σταδιοδρομία.

Γιάννης και Γεωργία
Φανούδη

1165-22/10

Anosis

Στ. Κωτιάδη 64 Ανάληψη
Τηλ. 02410 78924

ECDL
Πιστοποιημένο Εξεταστικό Κέντρο ECDL

ΕΚΠΑΙΔΕΥΣΗ ΣΤΟΥΣ ΥΠΟΛΟΓΙΣΤΕΣ

Εύκολα - Γρήγορα - Αποτελεσματικά

ΤΜΗΜΑΤΑ ΓΙΑ ΕΝΗΛΙΚΕΣ

ΓΙΑ ΑΡΧΑΡΙΟΥΣ
- ✓ Ταχύρυθμα σεμινάρια 6 εβδομάδων
- ✓ Τρίμηνο πρόγραμμα σπουδών για την απόκτηση του Ευρωπαϊκού Διπλώματος ECDL

ΓΙΑ ΠΡΟΧΩΡΗΜΕΝΟΥΣ
- ✓ Δίμηνο πρόγραμμα προετοιμασίας για απόκτηση του ECDL
- ✓ Ιδιαίτερα για εξειδικευμένα προγράμματα

ΓΙΑ ΕΤΑΙΡΙΕΣ
- ✓ Προσαρμοσμένα προγράμματα σπουδών
- ✓ Επιδοτούμενα προγράμματα κατάρτισης εργαζομένων

Χαρίστε στο παιδί σας τα εφόδια για το μέλλον

- ✓ **Πρωτοποριακά Προγράμματα Σπουδών** με ειδική εκπαιδευτική μεθοδολογία
- ✓ **Ολιγομελή group** ανάλογα με την ηλικία και το επίπεδο γνώσεων
- ✓ **Σύγχρονο κι ευχάριστο περιβάλλον** με τα πιο σύγχρονα μέσα εκμάθησης των υπολογιστών



ΤΜΗΜΑΤΑ ΓΙΑ ΠΑΙΔΙΑ 7-15 ΕΤΩΝ



ΤΜΗΜΑΤΑ ΓΙΑ ΜΑΘΗΤΕΣ ΛΥΚΕΙΟΥ

Αποκτήστε το προβάδισμα

- ✓ Ταχύρυθμα προγράμματα για απόκτηση ECDL
- ✓ Τμήματα για "ΑΝΑΠΤΥΞΗ ΕΦΑΡΜΟΓΩΝ ΣΕ ΠΡΟΓΡΑΜΜΑΤΙΣΤΙΚΟ ΠΕΡΙΒΑΛΛΟΝ"

X 3569-31/10

ANOSIS - Η ΕΓΓΥΗΣΗ ΤΗΣ ΕΠΙΤΥΧΙΑΣ

Μύθοι, τραγούδια και παραμύθια

Η πολιτιστική μας κληρονομιά

ΗΜΕΡΙΔΑ ΤΗΝ ΠΑΡΑΣΚΕΥΗ ΚΑΙ ΤΟ ΣΑΒΒΑΤΟ ΣΤΗ ΡΟΔΟ



Το Διεθνές Κέντρο Λογοτεχνών και Μεταφραστών Ρόδου σε συνεργασία με την Πολιτιστική Επιτροπή «Κύματα των Τριών Θαλασσών» οργανώνει στις 25 και 26 Οκτωβρίου 2002 ημερίδα με θέμα «Μύθοι, τραγούδια και παραμύθια - Η πολιτιστική μας κληρονομιά».

Η εκδήλωση είναι ελεύθερη για το κοινό.

Το πρόγραμμα έχει ως εξής:

Παρασκευή 25 Οκτωβρίου 2002

- **18:00** Ξενάγηση στο Μουσείο Νεοελληνικής Τέχνης «Νεστορίδειον Μέλαθρον».
- **19:00** Προβολή ντοκιμαντέρ με θέμα τη λαϊκή παράδοση και τη μουσική από τις χώρες : Βουλγαρία, Γεωργία, Ελλάδα.
- **20:00** Κοκτέϊλ με κρασιά και μπύρα από τη Ρόδο, τη Βουλγαρία, τη Γεωργία την Ουκρανία και την Τουρκία.

Σάββατο 26 Οκτωβρίου 2002

- **9:40** Εναρξη ημερίδας στην αίθουσα διαλέξεων του Δ.Κ.Λ.Μ.Ρ. Χαιρετισμοί:
- Δήμαρχος Ροδίων κ. Γιώργος Γιαννόπουλος
- Πρόεδρος Δ.Κ.Λ.Π.Ρ. κ. Κώστας Σκανδαλίδης
- Πρόεδρος Πολιτιστικής Επιτροπής Mr. Klaus - Jurgen Liedtke.
- **10:00** Α΄ Συνεδρία
  Καθηγ. Μάνια Καπλάνογλου (Ελλάδα)
  Καθηγ. Zeynep Sayin (Τουρκία)
  Καθηγ. Michail Nedelchev - Καθηγ. Nikolay Aretov (Βουλγαρία).
- **11.30** Διάλειμμα
- **12:00** Β΄ Συνεδρία
  Καθηγ. Lars Lonnroth (Σουηδία)
  Καθηγ. Zurab Kiknadze (Γεωργία)
  Καθηγ. Evgenios Zenuhin - κ. Anna Tishenko (Ουκρανία).
- **13.30** Συμπεράσματα ημερίδας
- **21:00** Απαγγελία ποιημάτων - Μπουφές με παραδοσιακές γεύσεις και μουσική από παραδοσιακά σαυγκροτήματα από τις συμμετέχουσες χώρες στο εστιατόριο «ΟΑΣΗ».*

* Σε περίπτωση δυσμενών καιρικών συνθηκών, η εκδήλωση θα πραγματοποιηθεί στο Διεθνές Κέντρο Λογοτεχνών και Μεταφραστών Ρόδου.

ΕΛΑΦΟΣ

ΓΡΑΦΕΙΟ ΓΕΝΙΚΟΥ ΤΟΥΡΙΣΜΟΥ

Γεωργίου Παπανικολάου 17, έναντι "CAZINO RODOS"

ΚΟΝΤΑ ΜΑΣ ΘΑ ΒΡΕΙΤΕ:

- Αεροπορικά εισιτήρια εσωτερικού με την Ολυμπιακή Αεροπορία και την AEGEAN AIRLINES.
- Αεροπορικά εισιτήρια εξωτερικού με την Ολυμπιακή αεροπορία, την AEGEAN AIRLINES και όλες τις Αεροπορικές εταιρίες που πετάνε στην Ελλάδα.
- Ακτοπλοϊκά εισιτήρια για όλα τα νησιά και τον Πειραιά με το Blue Star 1 της εταιρίας "Στρίντζη", την ΔΑΝΕ, την G.A. FERRIES, τα ιπτάμενα και το "DODEKANISOS EXPRESS".
- Κρατήσεις ξενοδοχείων στην Ελλάδα και το εξωτερικό
- Πακέτα εκδρομών για μεμονωμένους
- Πακέτα εκδρομών για γκρουπ, οργανωμένα από το γραφείο μας.

Επίσης το γραφείο μας διαθέτει υπερσύγχρονα συστήματα κρατήσεων για τα αεροπορικά και ακτοπλοϊκά σας εισιτήρια.

ΥΠΕΥΘΥΝΟΣ ΓΡΑΦΕΙΟΥ
Ο κ. ΚΥΡΙΑΚΟΣ ΜΑΧΑΙΡΑΚΗΣ

Επισκεφθείτε μας λοιπόν ή τηλεφωνήστε μας και απολαύστε το ταξίδι σας με την φροντίδα και την επιμέλεια του γραφείου μας

3562-31/10

ΓΡΑΦΕΙΟ ΓΕΝΙΚΟΥ ΤΟΥΡΙΣΜΟΥ "ΕΛΑΦΟΣ"

Γεωργίου Παπανικολάου 17, έναντι "CAZINO RODOS"

τηλ. 0241043766

"ΕΛΑΦΟΣ" από το 1960

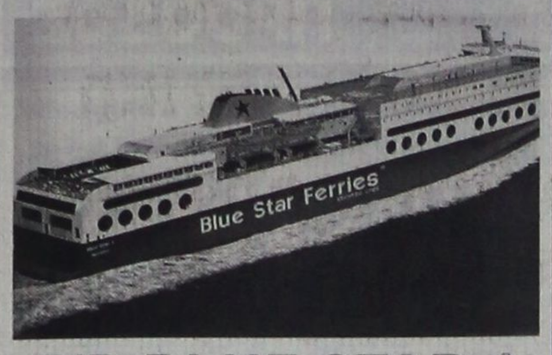

F/B BLUE STAR 1

ΠΕΙΡΑΙΑ - ΚΩ - ΡΟΔΟ & ΛΕΡΟ - ΠΑΤΜΟ

Εναρξη δρομολογίων 22/7/02

Από Πειραιά	ΑΦΙΞΕΙΣ			
	ΠΑΤΜΟ	ΛΕΡΟ	ΚΩ	ΡΟΔΟ
Δευτέρα 22.00	04.45	05.55	08.00	10.50
Τετάρτη 22.00	—	—	06.05	09.05
Παρασκευή 22.00	—	—	06.05	09.05
Κυριακή 08.00	—	—	16.05	19.05

Προς Πειραιά	ΑΝΑΧΩΡΗΣΕΙΣ ΑΠΟ				ΑΦΙΞΗ
	ΡΟΔΟ	ΚΩ	ΛΕΡΟ	ΠΑΤΜΟ	ΠΕΙΡΑΙΑ
Τρίτη	22.00	01.00	02.55	04.10	10.50
Πέμπτη	22.00	01.00	—	—	09.05
Σάββατο	12.00	15.00	—	—	23.05
Κυριακή	22.00	01.00	—	—	09.05

SKEVO'S TRAVEL AGENCY
ΚΕΝΤΡΙΚΟ ΠΡΑΚΤΟΡΕΙΟ ΡΟΔΟΥ
των ΓΡΑΜΜΩΝ
BLUE STAR FERRIES - F/B BLUE STAR 1
Αμερικής 111
Τηλ. κρατήσεων επιβατών &
ΙΧΕ 02410 -22461, 75655, 75310
Τηλ. κρατήσεων φορτηγών 02410 - 76600
Κρατήσεις και σε όλα τα συνεργαζόμενα πρακτορεία Ρόδου
x3558-31/10

ΝΤΕΤΕΚΤΙΒΣ
30 ΧΡΟΝΙΑ ΜΟΝΙΜΑ ΚΑΙ ΣΤΗ ΡΟΔΟ
35354
ΠΛΑΤΕΙΑ ΑΓΙΟΥ ΙΩΑΝΝΟΥ
Η ΛΥΣΗ!!! ΣΕ ΚΑΘΕ ΣΑΣ ΠΡΟΒΛΗΜΑ
EXPRESS SECURITY
X3535-31/10

ΗΧΟΣΥΣΤΗΜΑ

Περιγραφή	Μ.Μ.	ΠΟΣ.	ΤΙΜΗ	ΣΥΝΟΛΟ
ΗΧΕΙΑ JBL 2 WAY 600 WATT	ΕΜ	4	880,00	3.520,00
ΗΧΕΙΑ JBLSUB 2 X18" 1200 WATT	ΤΕΜ	2	1.450,00	2.900,00
ENISXHTIS JBL 2X600	ΤΕΜ	2	1.000,00	2.000,00
CROSS OVER JBL 2 WAY	ΤΕΜ	1	580,00	580,00
				9.000,00 ευρώ

☎ 02410 76844 κιν. 0944 479990
940-24/10

ΕΛΛΗΝΙΚΗ ΔΗΜΟΚΡΑΤΙΑ
ΠΕΡΙΦΕΡΕΙΑ Ν. ΑΙΓΑΙΟΥ
ΓΕΝΙΚΗ ΔΙΕΥΘΥΝΣΗ ΠΕΡΙΦΕΡΕΙΑΣ
ΔΙΕΥΘΥΝΣΗ ΔΑΣΩΝ ΔΩΔ/ΝΗΣΟΥ

ΑΝΑΚΟΙΝΩΣΗ

Γνωστοποιείται κατά το άρθρο 14 του Ν.998/79, η αποστολή για δημοσίευση στο Δήμο Νότιας Ρόδου της υπ'αριθμ. 4383/31-9-2002 πράξης χαρακτηρισμού έκτασης που εκδόθηκε από τον Δ/ντή Δασών Δωδ/σου. Η ΚΜ 4476 γαιών Γενναδίου, χαρακτηρίζεται ως χορτολιβαδική και αναδασωτέα έκταση.

Ο Δ/ντής Δασών Δωδ/σου
Δασολόγος με βαθμό Δ/ντή
Φίλιππος Κοντίτσης
1164-22/10

ΕΛΛΗΝΙΚΗ ΔΗΜΟΚΡΑΤΙΑ
ΠΕΡΙΦΕΡΕΙΑ Ν. ΑΙΓΑΙΟΥ
ΓΕΝΙΚΗ ΔΙΕΥΘΥΝΣΗ ΠΕΡΙΦΕΡΕΙΑΣ
ΔΙΕΥΘΥΝΣΗ ΔΑΣΩΝ ΔΩΔ/ΝΗΣΟΥ

ΑΝΑΚΟΙΝΩΣΗ

Γνωστοποιείται κατά το άρθρο 14 του Ν.998/79, η αποστολή για δημοσίευση στο Δήμο Ρόδου της υπ'αριθμ. 5088/5-9-2002 πράξης χαρακτηρισμού έκτασης που εκδόθηκε από τον Δ/ντή Δασών Δωδ/σου. Η ΚΜ 138 γαιών Ρόδου, χαρακτηρίζεται ως γεωργική έκταση.

Ο Δ/ντής Δασών Δωδ/σου
Φίλιππος Κοντίτσης
Δασολόγος με Α' βαθμό
ΧΛ-22/10

ΕΛΛΗΝΙΚΗ ΔΗΜΟΚΡΑΤΙΑ
ΠΕΡΙΦΕΡΕΙΑ Ν. ΑΙΓΑΙΟΥ
ΓΕΝΙΚΗ ΔΙΕΥΘΥΝΣΗ ΠΕΡΙΦΕΡΕΙΑΣ
ΔΙΕΥΘΥΝΣΗ ΔΑΣΩΝ ΔΩΔ/ΝΗΣΟΥ

ΑΝΑΚΟΙΝΩΣΗ

Γνωστοποιείται κατά το άρθρο 14 του Ν.998/79, η αποστολή για δημοσίευση στο Δήμο Ρόδου της υπ'αριθμ. 5123/9-9-2002 πράξης χαρακτηρισμού έκτασης που εκδόθηκε από τον Δ/ντή Δασών Δωδ/σου. Η ΚΜ 141 γαιών Ρόδου, χαρακτηρίζεται ως γεωργική έκταση.

Ο Δ/ντής Δασών Δωδ/σου
Φίλιππος Κοντίτσης
Δασολόγος με Α' βαθμό
ΧΛ-22/10

ΕΛΛΗΝΙΚΗ ΔΗΜΟΚΡΑΤΙΑ
ΠΕΡΙΦΕΡΕΙΑ Ν. ΑΙΓΑΙΟΥ
ΓΕΝΙΚΗ ΔΙΕΥΘΥΝΣΗ ΠΕΡΙΦΕΡΕΙΑΣ
ΔΙΕΥΘΥΝΣΗ ΔΑΣΩΝ ΔΩΔ/ΝΗΣΟΥ

ΑΝΑΚΟΙΝΩΣΗ

Γνωστοποιείται κατά το άρθρο 14 του Ν.998/79, η αποστολή για δημοσίευση στο Δήμο Πεταλούδων της υπ'αριθμ. 4489/12-8-2002 πράξης χαρακτηρισμού έκτασης που εκδόθηκε από τον Δ/ντή Δασών Δωδ/σου. Η ΚΜ 377 Β γαιών Παστίδας, χαρακτηρίζεται ως γεωργική έκταση.

Ο Δ/ντής Δασών Δωδ/σου
Φίλιππος Κοντίτσης
Δασολόγος με Α' βαθμό
1164-22/10

ΕΛΛΗΝΙΚΗ-ΔΗΜΟΚΡΑΤΙΑ
ΠΕΡΙΦΕΡΕΙΑ ΝΟΤΙΟΥ ΑΙΓΑΙΟΥ
ΝΟΜΟΣ ΔΩΔΕΚΑΝΗΣΟΥ
ΝΟΜΑΡΧΙΑΚΗ ΑΥΤΟΔ/ΣΗ ΔΩΔ/ΣΟΥ
ΝΟΜΑΡΧΙΑΚΟ ΣΥΜΒΟΥΛΙΟ

Ρόδος, 17 / 10 / 2002
Αριθμ. Πρωτ.: Ν. Σ./ 398

ΑΝΑΚΟΙΝΩΣΗ

Με το υπ' αριθμ. πρωτ. 845/15-10-2002 έγγραφο της Περιφέρειας Νοτίου Αιγαίου - Γενική Διεύθυνση Περιφέρειας – Τμήμα ΠΕ. ΧΩ. Δωδεκανήσου, μας διαβιβάστηκε για γνωμοδότηση η Μελέτη Περιβαλλοντικών Επιπτώσεων (Μ.Π.Ε.) του Έργου «Αποκατάσταση του περιβάλλοντος και αναβάθμιση της παραλιακής ζώνης του όρμου και του οικισμού Λιβάδια Τήλου και διαμόρφωση δικτύου πεζών και τροχοφόρων».

Καλούμε κάθε ενδιαφερόμενο να υποβάλλει τις έγγραφες παρατηρήσεις του ως προς το περιεχόμενο της μελέτης, μέσα σε προθεσμία δεκαπέντε (15) ημερών από την ημερομηνία δημοσίευσης της παρούσας στον ημερήσιο τοπικό τύπο.

Οι ενστάσεις θα υποβάλλονται:

1. Στην Γραμματεία της Νομαρχιακής Επιτροπής της Ν. Α. Δωδ/σου.
2. Στην ανωτέρω αναφερομένη Υπηρεσία.

και θα κοινοποιούνται στο Τοπικό Γραφείο Περιβάλλοντος του Τ. Π. και Π. Ε. της Ν. Α. Δωδ/σου (υπόψη κ. Άρη Σκιαδόπουλου τηλ. 02410-30413), όπου βρίσκεται η πλήρης μελέτη και μπορεί κάθε ενδιαφερόμενος να λάβει γνώση αυτής.

Ε. Ν.
Ο Βοηθός Νομάρχης

Χατζής Χατζηευθυμίου

ΧΛ

ΕΛΛΗΝΙΚΗ ΔΗΜΟΚΡΑΤΙΑ
ΠΕΡΙΦΕΡΕΙΑ ΝΟΤΙΟΥ ΑΙΓΑΙΟΥ
ΝΟΜΟΣ ΔΩΔΕΚΑΝΗΣΟΥ
ΝΟΜΑΡΧΙΑΚΗ ΑΥΤΟΔ/ΣΗ ΔΩΔ/ΣΟΥ
ΝΟΜΑΡΧΙΑΚΟ ΣΥΜΒΟΥΛΙΟ

Ρόδος, 17 / 10 /2002

Αριθμ.Πρωτ.:Ν.Σ./ 404

ΑΝΑΚΟΙΝΩΣΗ

Με τα υπ' αριθμ. πρωτ. έγγραφα: α) 126343/17-9-2002 έγγραφο του ΥΠΕΧΩΔΕ – Γεν. Δ/νση Περιβ/ντος – Δ/νση Περ/κού Σχεδιασμού – Τμήμα Περ/κών Θεμάτων και β) 532/7-10-2002 έγγραφο της Περιφέρειας Νοτίου Αιγαίου – Γεν. Δ/νση Περιφέρειας – Τμήμα ΠΕ.ΧΩ. Δωδ/σου, μας διαβιβάστηκαν, αντίστοιχα, οι παρακάτω αποφάσεις:

Α) Η Κοινή Απόφαση ΥΠΕΧΩΔΕ – ΥΠ. ΓΕΩΡΓΙΑΣ με θέμα «Τροποποίηση – αναδιατύπωση της αριθμ. 124800/27.2.02 Κοινής απόφασης έγκρισης περιβαλλοντικών όρων για την επέκταση υφιστάμενης μονάδας (Α) εκτροφής τσιπούρας, λαβρακίου και αλλων ευρίαλων Μεσογειακών ειδών, σε πλωτούς κλωβούς ετήσιας δυναμικότητας 168 τον. (από τους οποίους 55 τον. Τσιπούρα – λαβράκι), σε θαλάσσια έκταση 12 στρέμ. " στη νησίδα Μάκρυ" Δήμου Χάλκης, με την εγκατάσταση δύο νέων μονάδων, (Β) και (Γ), εκτροφής φαγκριού, μυτακίου, συναγρίδας, λιθρινίου, σαργού κλπ, (εκτός τσιπούρας – λαβρακίου) σε πλωτούς κλωβούς, ετήσιας δυναμικότητας 166 τον. Κάθε μία, σε δύο θαλάσσιες εκτάσεις των 12 στρ. εκάστη, που βρίσκονται επίσης στη θαλάσσια περιοχή της νήσου Μάκρυ, Δήμου Χάλκης Ν. Δωδ/σου, έχοντας απόσταση μεταξύ των μονάδων (Α) και (Β) καθώς και μεταξύ των μονάδων (Β) και (Γ) άνω των 100 μ., συνολικής ετήσιας δυναμικότητας 498 τόνων (από τα οποία 55 τον., τσιπούρα – λαβράκι) σε συνολική θαλάσσια έκταση 36 στρ. καθώς και χερσαίων εγκαταστάσεων σε μισθωμένη έκταση 5.104 μ², από την εταιρεία " ΚΑΛΥΨΩ ΘΑΛΑΣΣΙΕΣ ΚΑΛΛΙΕΡΓΕΙΕΣ ΡΟΔΟΥ Α.Ε.".

Β) Η Απόφαση Έγκρισης περιβαλλοντικών όρων υφιστάμενης ξενοδοχειακής μονάδας κλασσικού τύπου, Β' τάξης, δυναμικότητας 57 κλινών, στην περιοχή «ΚΟΛΥΜΠΙΑ», του Δήμου Αφάντου, Νήσου Ρόδου, Νομού Δωδ/σου, ιδιοκτησίας της «Μ. ΠΑΠΑΝΑΣΤΑΣΙΟΥ Α.Ε.».

Καλούμε κάθε ενδιαφερόμενο, προκειμένου να λάβει γνώση των ανωτέρω αποφάσεων, να αποταθεί στο Τοπικό Γραφείο Περιβάλλοντος του Τ. Π. και Π. Ε. (κ. Άρη Σκιαδόπουλο, τηλ. 30413).

Οι προαναφερόμενες αποφάσεις θα αναρτηθούν, για τις προσεχείς μέρες, στον πίνακα ανακοινώσεων της Νομαρχίας.

Ε. Ν.
Ο Βοηθός Νομάρχη Δωδεκανήσου

Χατζής Χατζηευθυμίου

ΧΛ

Διαφάνειες και μεγενθύνσεις για μπαρ, εστιατόρια, fast food

Φ. & Ν. ΠΑΧΟΣ
Γ. Ευσταθίου 11
Τηλ. 26893

ΑΚΟΥΣΤΙΚΑ ΒΑΡΗΚΟΤΑΣ
ΕΠΙΣΚΕΨΗ ΣΤΗ ΡΟΔΟ
ΠΑΡΑΣΚΕΥΗ 1 ΝΟΕΜΒΡΙΟΥ - ΣΑΒΒΑΤΟ 2 ΝΟΕΜΒΡΙΟΥ
Ξενοδοχείο «ΔΕΣΠΩ»
Τηλ. 22571

Νέα αφανή και μικροσκοπικά μοντέλα ακουστικών, αυτάκια και όλο μέσα στο αυτί για όλες τις παθήσεις και για παιδικές βαρηκοΐες.

ΑΜΕΡΙΚΑΝΙΚΩΝ και ΕΥΡΩΠΑΪΚΩΝ εργοστασίων.

BIOREHAB - HELLAS - ΓΑΛΙΩΤΟΣ
Αθήνα: Βερανζέρου 22 - 3ος όροφος
Τηλ. 010 52 20 747
ΧΑ-27/10

ΑΠΩΛΕΙΑ
Απωλέσθηκαν δύο κυνηγόσκυλα, ράτσας γκέγκα (το ένα καφέ και το άλλο μαύρο) και ανήκουν στον κύριο Μιχαλάκη Σταύρο από τα Απόλλωνα. Ο ευρών θα αμοιφθεί.
Τηλ. 02460 91021
1145-27/10

ΨΥΧΟΕΡΕΥΝΗΤΡΙΑ
ΚΡΗΤΙΚΟΥ ΒΑΣΙΛΕΙΑ



Προβλέψεις για το μέλλον ικανοποιητικές.

Βοήθεια για κάθε θέμα που σας απασχολεί με κάθε εχεμύθεια

ΟΜΗΡΟΥ 65 Π. ΠΟΛΗ Τηλ. 74440 - 67602, 0972157586, 8-1π.μ. — 4-8μ.μ.
589-20/11

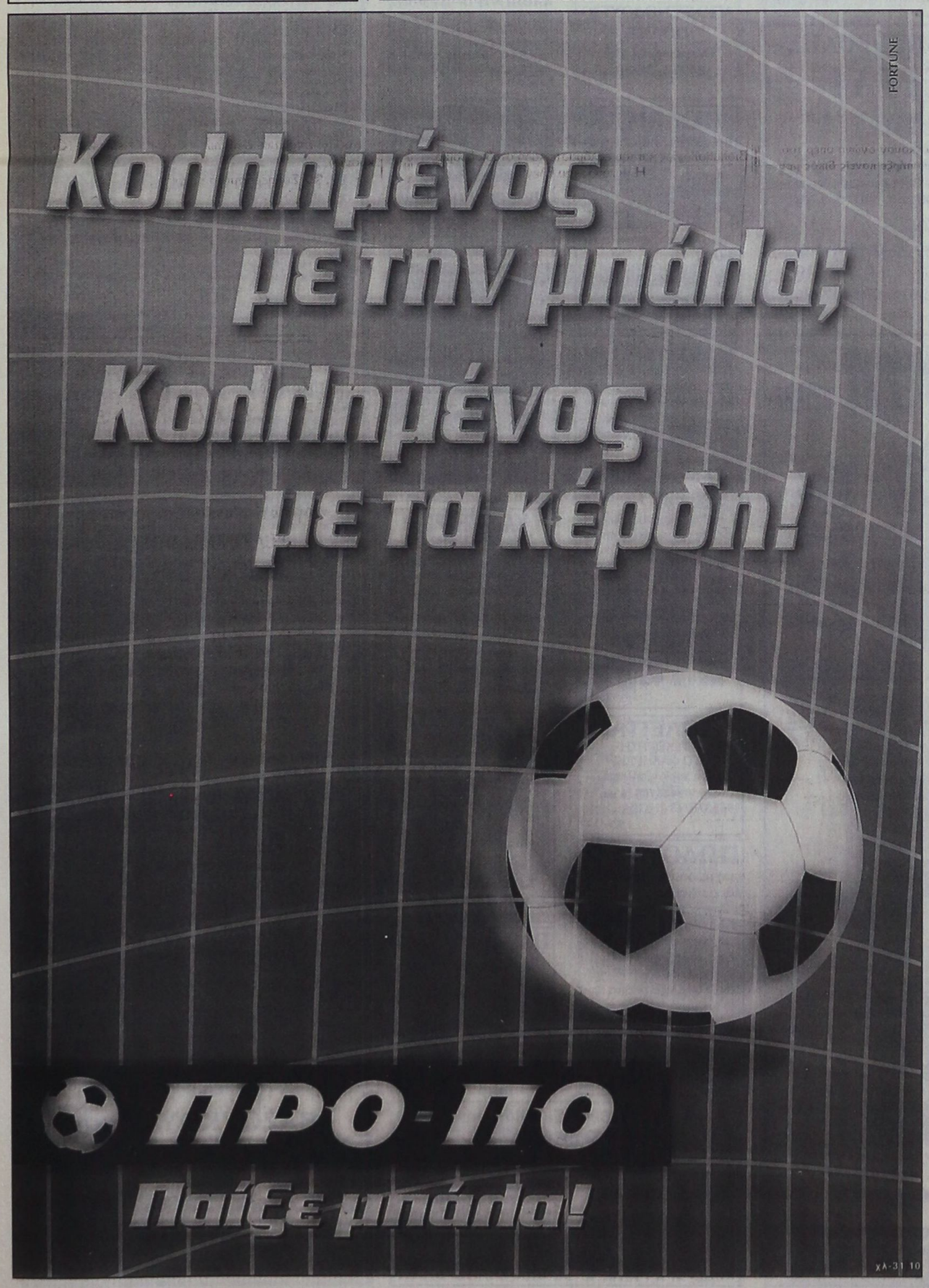

ΠΡΟΤΥΠΟΣ ΒΡΕΦΟΝΗΠΙΑΚΟΣ ΣΤΑΘΜΟΣ
ΠΑΙΖΩ ΚΑΙ ΜΑΘΑΙΝΩ

Σε ένα τεράστιο κήπο 5.000 τ.μ. με κτίριο 430 τ.μ. και χώρο στάθμευσης 1.000 τ.μ. φτιάξαμε με αγάπη και έμπνευση για εσάς και τα παιδιά σας ένα χώρο ψυχαγωγίας και μάθησης.
Κάτω από μια νέα διεύθυνση εγγυόμαστε και προσφέρουμε πλήρες εκπαιδευτικό πρόγραμμα με νέες μεθόδους διδασκαλίας , ιδανικό περιβάλλον παιχνιδιού , παιδαγωγική εμπειρία και ευθύνη.

Παρέχουμε ακόμη:

-Πλήρη ασφαλιστική κάλυψη για εσάς και τα παιδία σας.
-Τακτική παιδιατρική παρακολούθηση.
-Μεταφορά με το σχολικό του σταθμού μας.
-Αγγλικά , μουσική προπαιδεία ,αθλητική παιδεία.
-Και πολλά άλλα που αφορούν την σωστή ψυχαγωγία και μάθηση του παιδιού σας.

Μια επίσκεψη στον χώρο του σταθμού μας θα σας πείσει για την ποιότητα και την υπεροχή των υπηρεσιών μας.

Με εκτίμηση

Νάκκα Ματίνα.
Νάκκα -Παπακυριακού Βάσω.

Τηλέφωνο σταθμού 02410 93305
Λ .Ηρακλειδών 42

597-21/11

ΠΡΟΟΔΟΣ ΜΙΚΡΕΣ ΑΓΓΕΛΙΕΣ ΜΙΚΡΕΣ ΑΓΓΕΛΙΕΣ ΠΡΟΟΔΟΣ

ενοικιάσεις

ΕΝΟΙΚΙΑΖΟΝΤΑΙ στο Παραδείσι- λεωφ. Δημοκρατίας 136. επιπλωμένα μικρά διαμερίσματα (40τ.μ.), διαμπερή, πολυτελή, με βεράντες, ηλιακούς, πάρκινγκ, ανθόκηπο, κιόσκι για καθηγητές, δασκάλους, φοιτητές, στρατιωτικούς. Τηλ. 02410/81175
1046-24/10

ΕΝΟΙΑΖΟΝΤΑΙ: 1) Χώρος 130τ.μ, λουξ κατασκευής, επί της Καζαντζάκης 7 και Αννης Μαρίας, κατάλληλο για γραφείο ή οποιαδήποτε άλλη χρήση και 2) αποθήκη 130τ.μ. Πληροφορίες τηλ. 27392 και κιν. 0945796521
1060-27/10

ΕΝΟΙΚΙΑΖΕΤΑΙ κατάστημα ισόγειο, επί της οδού Ρόδου - Καλλιθέας (έναντι Χυτήρογλου), ισόγειο 170τ.μ. και υπόγειο 150τ.μ, με μεγάλο εξωτερικό χώρο. Αποκλείονται οι χρήσεις για καφετέρια, εστιατόριο ή μπαρ. Πληροφορίες τηλ. 65961 και κινητό 0973298713
319-23/10

ΕΝΟΙΚΙΑΖΕΤΑΙ διαμέρισμα μεγάλο 128τ.μ., στην οδό Αντ/ρχου Βολονάκη 17 και μία γκαρσονιέρα στο κέντρο της πόλεως. Τηλ. 02410/94377 και 0241096266
1100-23/10

ΕΝΟΙΚΙΑΖΕΤΑΙ διαμερισματάκι, ανεξάρτητο με αυλή, 2 δωματίων (χωλ, κουζίνα, μπάνιο) επιπλωμένο, στην περιοχή Αγίου Νικολάου. Πληροφορίες τηλ. 02410/27314 και κιν. 0946/575037
ΧΛ-27/10

ΕΝΟΙΚΙΑΖΕΤΑΙ κατάστημα 50τ.μ. (πάνω κάτω) στην Παλιά Πόλη, Σωκράτους και Λάχιτος γωνία. Πληροφορίες τηλ. 02410/28699 και κινητό: 0945311844
1124-25/10

ΕΝΟΙΚΙΑΖΕΤΑΙ διαμέρισμα καινούργιο, 105 τ.μ., στον β' όροφο, επί της οδού Λειβαδιάς 30 και Γεωργίου Παπανδρέου πολύ καλής κατασκευής. Πληροφορίες στα τηλέφωνα: 02410/67552 και 02410/62276
1135-27/10

ΣΤΗΝ ΚΡΕΜΑΣΤΗ ενοικιάζονται στούντιος επιπλωμένα, με ηλιακό θερμοσίφωνο, εξοπλισμένα. Πληρ. τηλ. 02410/61022 και 02410/92770
1147-27/10

ΕΝΟΙΚΙΑΖΕΤΑΙ δυάρι διαμέρισμα στην Ιαλυσό (60τ.μ.), επί της λεωφόρου, άνετο, στον β' όροφο, πάνω από το Palazzo Di Roma. Πληροφορίες τηλ. 0936612106 και 02410/63244
ΓΔ-31/10

ΕΝΟΙΚΙΑΖΟΝΤΑΙ επιπλωμένα διαμερίσματα και στούντιο, επί της λεωφόρου Ιαλυσού 33, με πολυκουζινάκι και θέρμανση, αιρκοντίσιον, μπαλκόνι.Στην τιμή περιλαμβάνονται ρεύμα και νερό. Πληρ. τηλ. 02410/90202 και 02410/90201
1160-8/11

ΕΝΟΙΚΙΑΖΕΤΑΙ στην Ιαλυσό, μικρό διαμέρισμα με ένα υπνοδωμάτιο, σαλόνι, κουζίνα ενιαίο και λουτροκαμπινέ. Τιμή 200 ευρώ το μήνα. Πληρ. τηλ. 02410/92828
1157-31/10

ΕΝΟΙΚΙΑΖΕΤΑΙ γκαρσονιέρα επιπλωμένη στο Νιοχώρι. Επίσης επιπλωμένο δωμάτιο στις 7 Βαγιές. Πληρ. 0937700012 κ. Γιώργο
1167-31/10

ΕΝΟΙΚΙΑΖΕΤΑΙ διαμέρισμα 60τ.μ. λουξ, επιπλωμένο με θέα καταπληκτική στις Καλυθιές. Πληροφορίες τηλ. 02410/86829, 15-19μ.μ.
1171-31/10

ΕΝΟΙΚΙΑΖΕΤΑΙ
τριάρι διαμέρισμα επί της οδού Ν. Καζαντζάκη 9. Ενοίκιο 320 ευρώ.
Πληροφορίες τηλ. 02410/65325
ώρες καταστημάτων
354-26/10

ΕΝΟΙΚΙΑΖΟΝΤΑΙ
1) Μεζονέτα πλήρως επιπλωμένη
2) Σούντιο πλήρως επιπλωμένο
Τηλ. 02410/61628, 02410/61937 και 0944287773
X3579-31/10

ΕΝΟΙΚΙΑΖΕΤΑΙ
διαμέρισμα 95τ.μ. στον 2ο όροφο, με 2 υπνοδωμάτια, σαλοτραπεζαρία και λοιπούς βοηθητικούς χώρους στην οδό Μητροπόλεως 21 γ. Ενοίκιο 380 ευρώ.
Πληροφορίες 02410/56268 κ. Γιώργο
1118-25/10

ΕΝΟΙΚΙΑΖΕΤΑΙ
για γραφείο ή ιατρείο επαγγελματικός χώρος 100τ.μ. επί της οδού Κ. Παλαιολόγου, και Μ. Κων/νου
Τηλ. 0107520902 και 02410/29318
1123-20/11

ΕΝΟΙΚΙΑΖΟΝΤΑΙ
για την περίοδο του χειμώνα επιπλωμένα διαμερίσματα 45τ.μ στην περιοχή της Ιξιας Με θέρμανση ζεστό νερό, παρκινγκ, κήπο, και πισίνα.
Τηλέφωνα: 02410 93172, κιν: 0944658034
1043-31/10

ΕΝΟΙΚΙΑΖΟΝΤΑΙ
δύο studios πλήρως επιπλωμένα για στρατιωτικούς, καθηγητές και φοιτητές, στους Τρεις.
Πληρ. τηλ.
02410 31833 ώρες γραφείου και 02410 28741 οικία
X3553-31/10

ΕΝΟΙΚΙΑΖΕΤΑΙ διαμέρισμα στον 3ο όροφο, με δύο δωμάτιο και κουζίνα, υπέρ λουξ. Μανδηλαρά και Αμαράντου γωνία. Πληροφορίες τηλ 02410/38528
1110-24/10

ΕΝΟΙΚΙΑΖΟΝΤΑΙ διαμερίσματα πλήρως εξοπλισμένα στο κέντρο της πόλης, πίσω από την Ακαδημία. Πληροφορίες τηλ. 02410/27608 και 0944866191
ΓΔ-25/10

ΕΝΟΙΚΙΑΖΕΤΑΙ διαμέρισμα δύο δωματίων, χωλ, κουζίνας, στο Μαντράκι, οδός Δημητρίου Θεοδωράκη 15. Τιμή 350 ευρώ. Πληροφορίες τηλ. 02410/27608
ΓΔ-30/10

ΕΝΟΙΚΙΑΖΕΤΑΙ οροφοδιαμέρισμα του 3ου ορόφου στην οδό Ευκλή 14, με 3 υπνοδωμάτια, ενιαίο σαλόνι, κουζίνα, με αυτόνομη θέρμανση, ανσασέρ, κλπ. Πληροφορίες τηλ. 02410/21600 και 02410/32126
ΓΔ-31/10

ΕΝΟΙΚΙΑΖΕΤΑΙ
ΟΡΟΦΟΔΙΑΜΕΡΙΣΜΑ πανταχόθεν ελεύθερο, στο Ροδίνι, Στοκχόλμης 1, έναντι εκκλησίας Αγ. Δημητρίου. Εχει 3 υπνοδωμάτια, 2 WC, κουζίνα, σαλόνι με τζάκι και θερμοσυσσωρευτές.
Πληροφορίες τηλ. 02410/241024534 από 08.30 - 14.00 και 17.00 - 20.00
X3549-31/10

ΕΝΟΙΚΙΑΖΕΤΑΙ
ΔΙΑΜΕΡΙΣΜΑΤΑΚΙ ΠΛΗΡΩΣ ΕΠΙΠΛΩΜΕΝΟ ΣΤΟ ΚΕΝΤΡΟ ΤΗΣ ΠΟΛΗΣ
Πληροφορίες τηλ. 02410/38932
1131-27/10

ΕΝΟΙΚΙΑΖΕΤΑΙ
ΔΙΑΜΕΡΙΣΜΑ 155τ.μ., με 4 υπνοδωμάτια, 2 λουτροκαμπινέ, σαλοτραπεζαρία, κουζίνα και αποθήκη με ηλιακό θερμοσίφωνο, Αλεξανδρουπόλεως 3 - Ανάληψη
Τηλ. 02410/63452, 02410/32310 και 0946178010
1075-23/10

ΕΝΟΙΚΙΑΖΕΤΑΙ
ισόγειο κατάστημα 110τ.μ., με αυλή, τριφασικό ρεύμα, κατάλληλο για οποιαδήποτε επαγγελματική χρήση στο Καρακόνερο.
Πληροφορίες τηλ. 02410/65253 και 0945053503
1009-31/10

ΠΩΛΕΙΤΑΙ

ΕΞΟΠΛΙΣΜΟΣ ΞΕΝΟΔΟΧΕΙΟΥ
σε καλή κατάσταση, λόγω αλλαγής διακόσμησης
1) Καρέκλες εστιατορίου, δωματίων
2) Επιπλα και ψυγεία - μίνιμπαρ δωματίων
3) Τραπέζια εστιατορίου εσωτερ. και εξωτερ. χώρου
4) Επιπλα σαλονιού
5) Καθιστικά μπαρ, εξωτερικού χώρου
6) Βιτρίνες INOX συντήρησης 1,65 μ. και 0,85μ.
7) Μηχανή καφέ μικτή εσπρέσσο/φίλτρο
8) Εξοπλισμός super market (ράφια, ψυγεία)
Πληροφορίες τηλ. 34636 πρωινές ώρες κ. Ζερβό
1168-31/10

ΠΩΛΟΥΝΤΑΙ

ΜΟΝΟ ΑΠΟ ΤΟ ΓΡΑΦΕΙΟ ΜΑΣ

1) Μονοκατοικία εντός πόλεως σε καλή τοποθεσία, με κήπο και άλλα πλεονεκτήματα
2) Δύο ετοιμοπαράδοτα 4άρια διαμερίσματα, σε 2όροφη κατοικία στο Ροδίνι, πολύ καλή τιμή.
3) Ετοιμοπαράδοτο οροφοδιαμέρισμα 154τ.μ., σε δύόροφη κατοικία εντός πόλεως
4) Δύο ισόγεια διαμερίσματα ετοιμοπαράδοτα 82-70τ.μ. πλησίον Αγίου Νικολάου
5) Οικόπεδο 680τ.μ. εντός πόλεως
6) Οροφοδιαμερίσματα ή γραφεία, 90τ.μ. γωνιακά σε κεντρικότατο σημείο, σε γιαπί. Καταπληκτική περίπτωση
7) Δύο διαμερίσματα ρετιρέ 90τ.μ. στο Νιοχώρι
8) Διαμερίσματα 3άρια 85τ.μ., σε δυόροφες κατοικίες με κήπο και μεγάλες βεράντες στην Ιαλυσό
9) Ετοιμοπαράδοτο 4άρι διαμέρισμα στην Παύλου Μελά
10) Ετοιμοπαράδοτο 4άρι διαμέρισμα με καταπληκτική θέα, θάλασσα, τεράστιες βεράντες, εντός πόλεως.

Ο,τιδήποτε θέλετε να πουλήσετε ή να εκτιμήσετε, ελάτε σε μας.
Η μεγάλη μας πείρα, το παλαιότερο γραφείο στη διάθεσή σας

Γ. ΝΕΟΦΥΤΟΥ
ΔΗΜ. ΘΕΟΔΩΡΑΚΗ 40 - ΤΗΛ. 20989 - 21434
X3538-31/10

ΔΙΑΜΕΡΙΣΜΑ «ΠΡΟΒΟΛΗΣ»

ΠΩΛΕΙΤΑΙ

ΔΙΑΜΕΡΙΣΜΑ
Ε=126 τ.μ., β' όροφος
επί της οδού Αμμοχώστου, κατάλληλο για κάθε χρήση.
Πληροφορίες : (μόνο σε επώνυμους)
« TOP PROPERTIES» κ. ΓΕΩΡΓΙΟ ΠΙΠΙΝΟ - ΤΗΛ. 23895 & 0944676003
1007-6/11

πωλήσεις

ΠΩΛΟΥΝΤΑΙ: 1) Δύο κτήματα οικόπεδα επί της λεωφόρου Ρόδου - Λίνδου (Ασγούρου) 12 και 9,5 στρέμματα το καθένα. Κατάλληλα για εμπορικά ή βιοτεχνικά κέντρα. Τιμές λογικές. Σοβαρές προτάσεις, 2) Οικόπεδο 400τ.μ. στο Μόντε Σμιθ οδός Γαληνού. Κτίζετε από 110τ.μ. υπόγειο (ισόγειο, πυλωτή) Α' και Β' όροφο. Τιμή ευκαιρίας 30.000.000 δρχ. ή 90.000 ευρώ. Προλάβετε!..., 3) Κατάστημα 180τ.μ. και με αυλή 60τ.μ. οδός Κων. Υδραίου, ετοιμοπαράδοτο (κενό). Τιμή μόνο 350.000 δρχ. ή 1.030 ευρώ το μέτρο. Προλάβετε για λίγες μέρες! Πληρ. τηλ. 30397 κιν. 0946049179 κ. Καργάκος Νίκος Θ. Σοφούλη 59
1121-3/11

ΠΩΛΕΙΤΑΙ εξοπλισμός αναψυκτηρίου ήτοι: καρέκλες, τραπέζια, ψυγείο, βιτρίνα και παγομηχανή. Πληροφορίες τηλ. 02410/36028 και 0946168973
1153-27/10

ΠΩΛΕΙΤΑΙ

τριόροφη οικοδομή πάροδος Καδριγκτώνος στη Μητρόπολη αποτελούμενη από: Ισόγειο διαμέρισμα 135τ.μ., διαμέρισμα α' ορόφου 135τ.μ. Β' όροφο 135 τ.μ., σε μπετά με οικοδ. άδεια για 2 διαμερίσματα. Κατασκευή 1983, μεγάλος κήπος με άνετη πρόσβαση από οδό Κοδριγκτώνος (πάροδος πλάτους 5.50μ.)
Πληροφορίες τηλ. 02410/33938και 02410/26771
1125-25/10

ΠΩΛΟΥΝΤΑΙ

ΕΠΙΠΛΑ ΛΟΓΩ ΑΝΑΚΑΙΝΙΣΗΣ ΑΠΟ ΞΕΝΟΔΟΧΕΙΟ ΠΟΛΗΣ
Πληροφορίες τηλ. 24764, 36900
590-27/10

ΠΩΛΕΙΤΑΙ

στο Καστελλόριζο, κτίσμα με τα εξής στοιχεία: Υπόγειο 49,88τ.μ., ισόγειο 78,40 τ.μ., 1ος όροφος: 79,24 τ.μ., με δεξαμενή στο υπόγειο μέσα σε οικόπεδο 300τ.μ.
Τηλ. 0241095013/31321 και 0945332054
674-31/10

ΠΩΛΟΥΝΤΑΙ

Από τον ιδιοκτήτη διαμερίσματα, σε μικρή οικοδομή στη Ρόδο, επί της οδού Καμείρου.
1) Οροφοδιαμέρισμα 145τ.μ., με τρία υπνοδωμάτια και δύο μπάνια, λουξ κατασκευής
2) Κατάστημα των 100τ.μ., ανεξάρτητο, με WC, και κεντρική θέρμανση
3) Στα Κοσκινού, διαμέρισμα των 55τ.μ., λουξ κατασκεής, με αιρκοντίσιον, εγκατάσταση κεντρικής θέρμανσης, με αυτονομία και ηλιακό.
Τηλ. 20949 - 37735 κιν. 0932326055 - 0942592004
κατασκευαστής Μιχαήλ Φωτάκης
992-3/11

ΠΩΛΕΙΤΑΙ

ΕΠΙΧΕΙΡΗΣΗ ΣΤΟ ΦΑΛΗΡΑΚΙ με ή χωρίς εξοπλισμό
Τηλ. 0944470846 και 0945376713 (από 12μ.μ.-10μ.μ.)
921-13/10

ΠΩΛΟΥΝΤΑΙ

1) οικόπεδο 1650 τ.μ., με άδεια οικοδομής 200μ.
2) οικόπεδο 3350τ.μ., με άδεια οικοδομής 400τ.μ.
3) οικόπεδο 1000τ.μ., με άδεια οικοδομής 150τ.μ., επί της λεωφόρου Γενναδίου, 500μ. έξω από το χωριό, με νερό, ρεύμα και τηλέφωνο.
Τηλ. 02410/61628 02410/61937 & 0944287773
3579-31/10

ΕΥΚΑΙΡΙΑ

Πωλούνται επαγγελματικός εξοπλισμός μπαρ: 1) ψυγείο 3 πόρτες, 2) air condition 40.000 BTU, 3) εξαερισμός 2 τεμ. Ευκολίες πληρωμής. Δεκτός κάθε έλεγχος
Τηλ. 0976649696
1115-24/10

ΜΗΧΑΝΟΚΙΝΗΤΑ

ΠΩΛΕΙΤΑΙ αυτοκίνητο FIAT UNO 1000c.c., καταλυτικό, μοντέλο '92. Τιμή μόνο 2000 ευρώ λόγω ανάγκης. Πληροφορίες τηλ. 02410/77404 και 0945634244
1129-27/10

ΠΩΛΕΙΤΑΙ

ΤΖΙΠ HONDA CRV
2000 c.c. με κοτσαδόρο
Πληροφορίες τηλ. 0977079447
948-31/10

ΠΩΛΟΥΝΤΑΙ

αυτοκίνητα σε πολύ καλή κατάσταση:
1) FIAT PANTA,
2) OPEL CORSA,
3) SUZUKI JEEP SAMURAI
Τηλ. 02410/73664,
ώρες γραφείου
955-31/10

ΠΩΛΕΙΤΑΙ

ΣΚΟΥΤΕΡ PIAGGIO SKIPPER 150 c.c., τετράχρονο, ατρακάριστο, σε άριστη κατάσταση, καινούργιο (10.000 χλμ) χρώματος ασημί που φυλάσσεται σε ιδιωτικό στεγασμένο χώρο.
Τιμή 2000 ευρώ
Πληροφορίες κ. Νίκος Τηλ. 0937/342601
1112-27/10

ΜΑΘΗΜΑΤΑ

ΚΑΘΗΓΗΤΡΙΑ φιλόλογος απόφοιτος του κλασικού τμήματος του Πανεπιστημίου Αθηνών, με μεγάλη φροντιστηριακή πείρα, παραδίδει ιδιαίτερα μαθήματα Αρχαίων και Νέων Ελληνικών, Εκφρασης - Εκθεσης, Λατινικών, Ιστορίας και Φιλοσοφίας, σε μαθητές Γυμνασίου, Ενιαίου Λυκείου και ΤΕΕ. Τηλ. 02410/31370 και 0945713765
1128-31/10

ΟΙΚΟΔΙΔΑΣΚΑΛΕΙΟ ΦΙΛΟΛΟΓΙΚΩΝ ΜΑΘΗΜΑΤΩΝ

ΑΡΧΑΙΑ - ΛΑΤΙΝΙΚΑ - ΕΚΘΕΣΗ - ΝΕΑ ΕΛΛΗΝΙΚΑ - ΙΣΤΟΡΙΑ ΓΥΜΝΑΣΙΟ - ΕΝΙΑΙΟ ΛΥΚΕΙΟ - Τ.Ε.Ε.
Παροχή σημειώσεων - Προσιτές τιμές - Συστηματική και μεθοδική εργασία - Συχνή ενημέρωση γονέων
Υπεύθυνη διδασκαλίας κα **Καθολική Μανωλιάκη,** πτυχιούχος: Ιστορίας & Αρχαιολογίας, Φιλοσοφίας - Παιδαγωγικών & Ψυχολογίας
Κων. Τσαλδάρη 45
Πληρ. τηλ. 02410 34541, 0945556852
1156-31/10

ΚΑΘΗΓΗΤΡΙΑ ΑΓΓΛΙΚΩΝ

απόφοιτος αγγλικών πανεπιστημίου, με μεγάλη πείρα, παραδίδει ιδιαίτερα μαθήματα σε μαθητές όλων των επιπέδων. Υπεύθυνη προετοιμασία για όλες τις εξετάσεις. Επίσης εντατικά για ενήλικες, για γρήγορη εκμάθηση της γλώσσας.
Κινητό: 0942089813
1036-27/10

ΜΑΘΗΜΑΤΙΚΑ - ΦΥΣΙΚΗ - ΧΗΜΕΙΑ

Τμήματα 2 έως 3 ατόμων, εποπτεία σε ηλ. υπολογιστή
Διδάσκουν: Ιωάννης Ρούσος (Μαθηματικός, Παν. Αθηνών), Μιχάλης Ρούσος (Φυσικός Παν. Αθηνών) Αγ. Αναστασίας 48, Ρόδος
Τηλ.0972576361 & 02410/28717
1111-27/10

ΠΑΡΑΔΙΔΟΝΤΑΙ ΜΑΘΗΜΑΤΑ

ΦΥΣΙΚΗΣ - ΧΗΜΕΙΑΣ
σε χώρο σας ή το χώρο μας σε προσιτές τιμές
Τηλ. 02410/63590 και 0946333220
334-21/10

Από μεγάλο κατάστημα σιδηρικών, χρωμάτων και ειδών κιγκαλερίας

ΖΗΤΟΥΝΤΑΙ

πωλητές για τη στελέχωσή του

Απαραίτητα προσόντα:
- Εμπειρία στον κλάδο των πωλήσεων και ειδικότερα στον τομέα των χρωμάτων, σιδηρικών και ειδών κιγκαλερίας
- Απόφοιτοι λυκείου
- Εκπλήρωση των στρατιωτικών υποχρεώσεων
- Ευχάριστη προσωπικότητα, με οργανωτικές ικανότητες και όρεξη για δουλειά
- Ανεση στην επικοινωνία
- Βιογραφικό σημείωμα και συστάσεις
- Επιθυμητή η γνώση της αγγλικής γλώσσας

Η ΕΤΑΙΡΙΑ ΠΡΟΣΦΕΡΕΙ:
- Μόνιμη εργασία
- Ικανοποιητικές αποδοχές
- Ευχάριστο περιβάλλον εργασίας

Πληροφορίες στα τηλέφωνα: 02410/62620, 02410/62771
Μπορείτε επίσης να στείλετε βιογραφικό στο FAX 02410/61983
2523-29/10

ΑΙΓΑΙΟΚΤΗΜΑΤΙΚΗ

ΠΩΛΟΥΝΤΑΙ ΤΑ ΚΑΤΩΘΙ ΑΚΙΝΗΤΑ
(Δ.Δ.= Δάνεια Δεκτά)
ΔΙΑΜΕΡΙΣΜΑΤΑ: ΕΤΟΙΜΟΠΑΡΑΔΟΤΑ ΚΑΙΝΟΥΡΓΙΑ ΚΑΙ ΜΕΤΑΧΕΙΡΙΣΜΕΝΑ

ΔΥΑΡΙΑ (1 υπν.)
45 τ.μ. στην Ιαλυσό 52.824 (17 εκ.) (ΔΔ)
55 τ.μ. στα Κοσκινού 49.889 (((18 εκ.)
57 τ.μ. Αθηνών (3 ετών) με θέα. 70.432 (24 εκ.) (ΔΔ)
60 τ.μ. α΄ ορ. καινούργιο στο Καρακόνερο, 82.171 , (28 εκ.) (ΔΔ)
60 τ.μ. ρετιρέ στ'Ασγούρου 23 εκ. - 67.498
60 τ.μ. β' όροφος Μίρα Μάρε 58.694 (20 εκ.) (ΔΔ)
ΤΡΙΑΡΙΑ (2 υπν.)
70τ.μ. στην Ιαλυσό 82.171 , (28 εκ.) (Δ.Δ.)
75τ.μ. ισόγειο με αυλή ή θέα στο Ροδίνι 26 εκ., 76.302 (Δ.Δ.)
77τ.μ. λουξ με αυλή στα Κοσκινού 79.236 (27 εκ. μετρητά) (Δ.Δ.)
80τ.μ. Ιαλυσό 32 εκ., 93.910 (Δ.Δ.)
80τ.μ. (ημ/γειο) στους Δασκάλους 25 εκ., 73.367 (Δ.Δ.)
82 τ.μ. στο Ροδίνι β' ορ. 28 εκ. - 82.171 ευρώ (Δ.Δ.)
83 τ.μ. β' ορ. Ανάληψη 30 εκ. - 88.041 (Δ.Δ.)
85τ.μ. στην Ιαλυσό, 102.714 , (35 εκ.)(ΔΔ)
88 τ.μ. στο Ροδίνι 110.051 , (37,5 εκ.)
90τ.μ. (ημ/γειο) λουξ στη Μικ. Πετρίδη 88.041 , (30 εκ.)
91τ.μ. (3 studio) στην Ιαλυσό 88.014 , (30 εκ.)
140τ.μ. ορ/σμα, Πειραιώς, (σε σοβά) α' ορόφ. 93.910 , (32 εκ.) (Δ.Δ.)
ΤΕΣΣΑΡΙΑ (3 υπν.)
95 τ.μ. στο Μανδρικό 44.020 , (15 εκ.) (ΔΔ)
100τ.μ. ορ/σμα στα Κοσκινού 111.518 , (38 εκ.) (Δ.Δ.)
103τ.μ. (3 υπν.), Στοκχόλμης 47 εκ. - 137.931 ευρώ (Δ.Δ.)
103τ.μ. στην Ανάληψη 157.006 , (53.5 εκ.) (Δ.Δ.)
106τ.μ. ορ/σμα Θεμ. Σοφούλη 35 εκ. - 102.714 ευρώ (Δ.Δ.)
109 τ.μ. ετοιμ/τη μεζ/τα στην Ιαλυσό (3 υπν.) 55 εκ. 161.408
118τ.μ. σε σοβά στους Δασκάλους, 93.910 , (32 εκ.) (Δ.Δ.)
120τ.μ. στο Καρακόνερο, 158.470 , (54 εκ.) (Δ.Δ.)
121 τ.μ. (3 υπν.), Καρακόνερο 62 εκ. - 181.951 ευρώ (Δ.Δ.)
123 τ.μ. στο Ροδίνι ρετιρέ (67 εκ.) 196.625 (Δ.Δ.)
120τ.μ. στην Πειραιώς, 161.408 , (55 εκ.) (Δ.Δ.)
120τ.μ. στην Ανάληψη 176.082 , (60 εκ.) (Δ.Δ.)
130τ.μ. στο Ροδίνι, 161.408 , (55 εκ.) (Δ.Δ.)
135τ.μ. στο Καρακόνερο, 164.343 , (56 εκ.) (Δ.Δ.)
150τ.μ. κοντά στο Μόντε Σμιθ ορ/σμα (α') 75 εκ. 220.010 ευρώ (Δ.Δ.).
132τ.μ. (α' ορ.) στην Κένεντυ 70 εκ. 205.429 (Δ.Δ.)
120τ.μ. (υπ.) στην Κένεντυ με αυλή 45 εκ., 132.061
320τ.μ όροφος (ημιτελής) στους Δασκάλους, 220.102 , (75εκ.)
ΜΕΖΟΝΕΤΤΕΣ - ΜΟΝΟΚΑΤΟΙΚΙΕΣ - ΠΑΛΙΑ ΣΠΙΤΙΑ
70τ.μ. με αυλή Π. Πόλη κοντά στο Ρολόι 30 εκ. - 88.041 (Δ.Δ.)
120 τ.μ. μεζονέτα με υπόγειο 60 τ.μ. Πτολαιμέων 63 εκ. - 184.886 (Δ.Δ.)
90 τ.μ. δυόροφη μον/κία στο Παραδείσι με τζάκι 64.563 , (22 εκ.)
109 τ.μ. ετοιμοπαράδοτη μεζονέτα Ιαλυσό (3 υπν.) 55 εκ. - 161.408 ευρώ
120τ.μ. μεζ/τα στο Ροδίνι 80 εκ., 234.776 (Δ.Δ.)
125τ.μ. σε 1,5 στρ. στη Θολό 205.429 , (70 εκ.)
140τ.μ. μεζ/τα (μπετά) στα Κοσκινού 30 εκ., 117.388 (Δ.Δ.)
140 τ.μ. μεζ/τα με γκαράζ έξτρα (7 ετών) στο Ροδίνι 205.429 , (70 εκ.) (ΔΔ)
140τ.μ. (με 70 υπ.) (σε μαρμαροσοβά) στην Ιαλυσό 146.735 , (50 εκ.) (ΔΔ)
140τ.μ. μονοκατοικία σε 2 στρέμ. στα Κοσκινού 293.470 , (100 εκ.) (Δ.Δ.)
210 τ.μ. μετ/νη μονοκατοικία στα Κοσκινού 220.102 , (75 εκ.) .
240τ.μ. ισ. κατ/τα α΄ ορ. διαμέρισμα κτίριο σε 500 μ. οικ/δο κοντά στην Καναδά 322.817 (110 εκ.)
270τ.μ. βίλα σε σοβά σε 4 στρ. στο Τσαΐρι 293.470 , (100 εκ.)
280τ.μ. οικ/κό τετ/νο (μαζαγί ή σπίτι) Π. Πόλη 239.470 , (100 εκ.) (Δ.Δ.)
340τ.μ. ημ/λης μεζονέτα Ασγούρου σε 1 στρέμμα 176.082 , (60 εκ.)
550 τ.μ. μον/κία κοντά στην Παστίδα σε 7 στρ. 498.899 , (170 εκ.)
ΚΑΤΑΣΤΗΜΑΤΑ - ΓΡΑΦΕΙΑ - ΚΤΙΡΙΑ - ΒΙΟΤ/ΚΟΙ ΧΩΡΟΙ:
30τ.μ. εμπορικό κέντρο Βράδο Ιαλυσό 20 εκ., 58.694 (Δ.Δ.)
31τ.μ. κατάστημα στο Νηρέα 22 εκ. - 64.563 ευρώ
75 τ.μ. α' οροφ. γραφείο Μανδράκι 70 εκ. -205.429 ευρώ (Δ.Δ.)
82 τ.μ. β' οροφ. γραφείο στο Μανδράκι (πίσω από το Εθνικό) 50 εκ. - 146.735 ευρώ
80 τ.μ. υπ. αποθήκη στην Κένεντυ (12 εκ.)35.216 ευρώ
100τ.μ. Καρακόνερο 100 εκ. - 293.470 ευρώ
140τ.μ.(απ.) πλησίον Αννης Μαρίας, 82.171 , (28 εκ.)
175τμ. κατάστημα επί της Λεωφόρου Ρόδου-Λίνδου 205.429 , (70 εκ.) (Δ.Δ)
180τ.μ. κατάστημα ισόγεια στο Ροδίνι, 132.061 , (45 εκ.)(Δ.Δ.)
320τ.μ. αποθήκη στα Ασγούρου 44 εκ., 129.126
ΟΙΚΟΠΕΔΑ - ΑΓΡΟΤΕΜΑΧΙΑ:
350 τ.μ. πλησίον Τσαλδάρη (Σ.Δ. 0,8) 42 εκ.123.257 (Δ.Δ.)
680τ.μ. οδός Πειραιώς (ΣΔ 0,8) 176.082 , (60.εκ.)
1.175 εντός οικισμού Δαματριάς, 15 εκ. - 44.020 ευρώ
3600 στα Κολύμπια (κτίζει 360 τ.μ.) 58 694 (20 εκ.)
4.000τμ. Νερά Καλλιθέας 176.082 , (60 εκ.)
4.380 τ.μ. Ασγούρου 35 εκ. - 102.714 ευρώ
8.740 τ.μ. στα Κολύμπια (63 εκ.), 184.886
10 στρ. στις Καλυθιές 15 εκ., 44.020 ,
13.770 στρ. στο Τσαΐρι 161.408 , (50 εκ.)
350τ.μ. (νέα επ/στη οικισμού) Σορωνή 30.000 ευρώ
400τ.μ. εντός οικισμού Εμπωνας 30.000 ευρώ

Αναλαμβάνουμε την ενοικίαση των διαμερισμάτων σας σε σύντομο χρονικό διάστημα
ΖΗΤΟΥΝΤΑΙ
ΜΕΤΑΧΕΙΡΙΣΜΕΝΑ ΔΙΑΜΕΡΙΣΜΑΤΑ (ΑΜΕΣΗ ΠΩΛΗΣΗ)

ΒΑΖΟΥΚΟΥ ΡΕΝΑ
ΜΕΣΙΤΗΣ ΑΣΤΙΚΩΝ ΣΥΜΒΑΣΕΩΝ
Πληροφορίες τηλ. 0241022943 - 0241028838
& FAX: 0241028838
Διευθ. Γραφείου: Δημ. Θεοδωράκη 3 Τ.Κ. 85100 Ρόδος
καθημερινά 9-1 το πρωΐ και 6.30 - 8.30 απογεύματα της Δευτέρας και της Πέμπτης
e-mail.vazoukou@otenet.gr
X3550-31/10

ΑΡΧΩΝ ΣΑΜΑΡΤΖΗΣ ΑΕΤΕΒΕ
Από το 1980
22 ΧΡΟΝΙΑ ΜΟΝΩΣΕΙΣ



ΜΟΝΩΣΕΙΣ ΤΑΡΑΤΣΩΝ

RicofOn
ΓΙΑ ΤΕΛΕΙΑ ΑΚΟΥΣΤΙΚΗ ΣΤΟΥΣ ΧΩΡΟΥΣ ΕΡΓΑΣΙΑΣ ΚΑΙ ΔΙΑΣΚΕΔΑΣΗΣ



Τοποθετώντας το κατάλληλο προϊόν RICOFON έχετε μια αίθουσα με άριστη ακουστική και συγχρόνως ένα τέλειο διακοσμητικό αποτέλεσμα.

X3533-31/10

ΔΙΑΘΕΣΗ: **ΑΡΧΩΝ ΣΑΜΑΡΤΖΗΣ ΑΕΤΕΒΕ**
ΜΟΝΩΣΕΙΣ - ΣΤΕΓΑΝΩΣΕΙΣ
ΚΑΤΑΣΤΗΜΑΤΑ
1) Ερυθρού Σταυρού 21 - Τηλ.: 02410 23030/32054 Ρόδος 85100
2) Ικαρου & Λαοδικείας - Τηλ.: 02410 20021 Ρόδος 85100
ΚΙΝΗΤΟ: 0944 502033

Εγγραφές Τώρα
Ανέυρεση Εργασίας
ΤΜΗΜΑΤΑ ΓΙΑ:
Μαθητές: Δημοτικού
Γυμνασίου-Λυκείου
Ενήλικες - Επαγγελματίες
Υπεύθυνη Εκπαίδευση
PROGRAM PM COMPUTER
Μανώλης Ι. Σοφίλλας
ECDL
EUROPEAN COMPUTER DRIVING LICENCE
Windows-Σχεδιαση-Corel Draw
Photoshop-Προγραμματισμός
Σχεδίαση Ιστοσελίδων-Internet
Word-Excel-Access-Power Point-Email
Διδάσκει πτυχιούχος του University of Baltimore U.S.A
ΠΙΣΤΟΠΟΙΗΜΕΝΟ ΕΞΕΤΑΣΤΙΚΟ ΚΕΝΤΡΟ
ΚΟΔΡΙΓΚΤΩΝΟΣ 91 Τηλ. 02410-31761

ΠΡΟΟΔΟΣ ΜΙΚΡΕΣ ΑΓΓΕΛΙΕΣ ΜΙΚΡΕΣ ΑΓΓΕΛΙΕΣ ΠΡΟΟΔΟΣ

διάφορα

ΣΧΟΛΗ ΟΔΗΓΩΝ
ΚΟΥΣΗ ΠΑΝΤΕΛΗ

- ΔΙΠΛΩΜΑΤΑ
- ΕΡΑΣΙΤΕΧΝΙΚΑ
- ΕΠΑΓΓΕΛΜΑΤΙΚΑ
- ΜΟΤΟΣΙΚΛΕΤΑΣ
- ΜΑΘΗΜΑΤΑ ΘΕΩΡΗΤΙΚΗΣ ΔΙΔΑΣΚΑΛΙΑΣ



-Επεκτάσεις όλων των κατηγοριών
-Αναθεωρήσεις ληγμένων αδειών
-Μετατροπές ξένων αδειών σε ελληνικές

Οδός Βαλαωρίτου 9
(έναντι HOTEL SEMIRAMIS ΠΙΣΩ ΑΠΟ ΤΟ ΠΑΛΑΙΟ ΝΟΣΟΚΟΜΕΙΟ
e-mail: koysisp@internet.gr

ΕΚΠΑΙΔΕΥΤΙΚΟ ΑΥΤΟΚΙΝΗΤΟ:
ΤΟΥΟΤΑ YARIS 1300 cc AIR CONDITIONED
(ΠΡΟΣΟΧΗ): ΜΑΘΗΜΑΤΑ
α. Μοτοσικλέτας μεγάλου κυβισμού από 125 cc έως ανεξαρτήτου
β. Μοτ/τας έως 125 cc
γ. Μοτοποδηλάτου 50 cc
Διαθέτουμε επίσης κι αυτόματες μοτοσικλέτες 125 cc
Πληρ. τηλ.
29157-73820-94777
ΚΑΙ ΑΝΑ ΠΑΣΑ ΣΤΙΓΜΗ ΣΤΑ ΚΙΝΗΤΑ τηλ.
0944/511313-0944/203343
Στην κατηγορία ανεξαρτήτου κυβισμού η εκπαίδευση γίνεται με μοτοσικλέτα 500 cc
Παραλαβή των μαθητών μας και από τις οικίες τους
"Η σωστή και μεθοδική εκπαίδευση στα σύγχρονα οχήματά μας, βάζει γερά θεμέλια για τη δημιουργία ενός καλού νέου οδηγού"

ΠΡΟΣΟΧΗ
Στη σχολή μας παραδίδονται και μαθήματα θεωρητικής διδασκαλίας

480-5/11

ΧΑΡΙΣΤΟΥΛΑ ΛΑΜΠΡΙΑΝΟΥ
ΠΕΤΡΕΛΑΙΟ ΘΕΡΜΑΝΣΗΣ
ΔΙΑΝΟΜΗ ΚΑΤ' ΟΙΚΟΝ
ΠΩΛΗΣΗ ΧΟΝΔΡΙΚΗ
Είμαστε στη διάθεσή σας για κάθε εξυπηρέτηση
Θα μας βρείτε στα γνωστά τηλ. 02410/31603 - FAX 0241031950 και κιν. 0945372052
Διεύθυνση Κανελλοπούλου 4
ΧΛ-2/11



ΜΟΝΩΣΕΙΣ ΧΡΟΝΙΑ!
ΑΡΧΩΝ ΣΑΜΑΡΤΖΗΣ
Πληροφορίες τηλ.
23030-32054-20021
X3533-31/10

ΕΛΑΙΟΧΡΩΜΑΤΙΣΤΗΣ
Ο ΕΥΣΤΡΑΤΙΟΣ
Αναλαμβάνουμε βαψίματα, μερεμέτια.
Άμεση εξυπηρέτηση με το ροδίτικο συνεργείο μας σε όλη τη Ρόδο.
Ειδικές τιμές στους δημ. υπαλλήλους και στις νοικοκυρές
Ευκολίες πληρωμής
Πληρ. τηλ. 0934822783
1141-6/11

ΥΔΡΑΥΛΙΚΟΣ
ΑΝΑΛΑΜΒΑΝΟΥΜΕ πάσης φύσεως υδραυλικές εργασίες μικρές και μεγάλες **κ. ΔΗΜΗΤΡΗΣ**
- ΕΓΚΑΤΑΣΤΑΣΕΙΣ ΥΔΡΕΥΣΗΣ - ΘΕΡΜΑΝΣΗΣ
- ΚΑΛΟΡΙΦΕΡ - ΗΛΙΑΚΑ
- Σύνδεση με το αποχετευτικό της ΔΕΥΑΡ.
- ΑΠΟΦΡΑΞΕΙΣ με ηλεκτροκίνητο μηχάνημα.

Συντηρήσεις
ΣΑΟΥΝΑ ΦΙΝΛΑΝΔΙΑΣ
Χειροποίητες υγιεινές
σε όλες τις διαστάσεις με τις σωστές προδιαγραφές από έμπειρο προσωπικό για βίλες - διαμερίσματα - ξενοδοχεία - γυμναστήρια

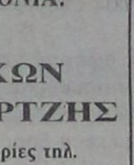

Τηλ. 0241090230 και κινητό 0944344911
1102-15/11

ΥΔΡΑΥΛΙΚΑ-ΚΑΛΟΡΙΦΕΡ
- Ο ΑΤΛΑΣΗΣ -
ΕΓΚΑΤΑΣΤΑΣΕΙΣ
ΑΝΑΚΑΙΝΙΣΕΙΣ
ΣΥΝΤΗΡΗΣΕΙΣ
Πληροφορίες τηλ. 29898 και κινητό: 0973610779
1161-30/11

ζητήσεις

ΓΥΝΑΙΚΑ από Βουλγαρία, 48 ετών, ζητάει εργασία. Πληροφορίες τηλ. 0976291315
1103-27/10

ΖΗΤΕΙΤΑΙ οδηγός για να εργαστεί σε πρακτορείο Αθηναϊκού Τύπου. Πληροφορίες τηλ. 02410/68797
ΓΔ-27/10

ΚΥΡΙΑ από Βουλγαρία ζητάει εργασία. Πληροφορίες τηλ. 0977192412 και 02410/28867
1133-31/10

ΖΗΤΕΙΤΑΙ νέα ή νέος για να εργασθεί σε κομμωτήριο. Πληροφορίες τηλ. 02410/23057
2524-29/10

ΖΗΤΕΙΤΑΙ
από εργοστάσιο επίπλων για άμεση πρόσληψη τεχνίτης πεπειραμένος.
Μισθός ικανοποιητικός
Πληροφορίες τηλ. 02410/68017
8π.μ.-3μ.μ.
352-16/11

ΖΗΤΕΙΤΑΙ
δεσποινίς ή κυρία, να εργαστεί υπάλληλος γραφείου, γνωρίζοντας άπταιστα την αγγλική γλώσσα κι έχοντας γνώσεις Η/Υ. Ωράριο πρωινό και συνεχές.
Πληροφορίες από 8.00π.μ. - 14.30μ.μ. στο τηλέφωνο 66698
X3580-25/10

ΖΗΤΟΥΝΤΑΙ
πωλήτριες ευπαρουσίαστες (έως 25 ετών) με γνώση της αγγλικής γλώσσας και μάγειρες (έως 40 ετών) με προϋπηρεσία στην ιταλική κουζίνα.
Πληροφορίες τηλ. 11π.μ.-2μ.μ. Τηλ 0936656165
1155-10/11

Μεγάλη ξενοδοχειακή μονάδα στη Ρόδο
ΖΗΤΑΕΙ
προσωπικό των παρακάτω ειδικοτήτων:
Εμπειρη βοηθό προϊσταμένης για συνεχή απογευματινή απασχόληση
Εμπειροι γκρουμ μέχρι 30 χρόνων για συνεχή απασχόληση. Απαραίτητη άδεια οδηγήσεως
Εμπειροι σερβιτόροι και βοηθοί σερβιτόρων για μερική και συνεχή απασχόληση
Εμπειροι μπάρμαν και βοηθοί μπάρμαν για μερική και συνεχή απασχόληση. Απαραίτητη η γνώση αγγλικής γλώσσας
Για περισσότερες πληροφορίες τηλ.
02410/25015
X3541-24/10

ΖΗΤΑΜΕ
επαγγελματία πωλητή κοσμημάτων για εξάμηνο συμβόλαιο, αποδοχές ίδιες και καλύτερες της Ρόδου. Σαιζόν καλοκαιρινή από 1η Νοεμβρίου 2002 έως 3 Απριλίου 2003. Θα προτιμηθεί όποιος έχει μνηστή, φίλη, σύζυγο, για την οποία υπάρχει επίσης εργασία σε μπουτίκ αρωμάτων, κλπ.
Παρακαλώ αποστείλατε με φαξ προϊστορικό εργασιών και express γράμμα με φωτογραφίες στην εξής διεύθυνση:

AL. KADIDAKIS
PARQUE SANTIAGO II
LOCAL 5 PLAYA DE LAS AMERICAS
38660 ARONA
TENERIFE - SPAIN
Τηλ. και φαξ: 0034922 και 791915
e-mail: geminis@ctv.es
1127-25/10

ΑΠΟ ΤΗΝ ΕΜΕΡΥ Α.Β.Ε.
ΖΗΤΕΙΤΑΙ
Πτυχιούχος πλεκτρολόγος ή και ψυκτικός μέσης ή ανωτέρας τεχνικής σχολής, με βασικές γνώσεις αυτοματισμού και συντήρησης μηχανημάτων. Απαραίτητα να έχει εκπληρώσει τις στρατιωτικές του υποχρεώσεις και δίπλωμα οδήγησης.

Μπορείτε να αποστείλετε βιογραφικό στη διεύθυνση Κολοκοτρώνη 8 - Ρόδος Υπ' όψιν: Διεύθυνσης Τεχνικού Προσωπικού - Τηλ. 0241029111-3 φαξ: 02410/22716
X3554-31/10

ΖΗΤΕΙΤΑΙ
γυναίκα από 25-45 ετών για φροντίδα μωρού παιδιού
Τηλ. 02410/64356
X3566-31/10

ΖΗΤΕΙΤΑΙ
κυρία για να εργαστεί ως εσωτερική οικιακή βοηθός
Τηλ. 0977300739
X3560-31/10

ΖΗΤΕΙΤΑΙ
προς αγορά, μικρό ξενοδοχείο (20-50 κλινών) εντός της πόλεως Ρόδου.
Πληροφορίες τηλ. 0977986489
X3554-31/10

ΖΗΤΕΙΤΑΙ
από οικογένεια στην Ιαλυσό κοπέλα εσωτερική
Πληροφορίες τηλ. 0942405333 και 02410/94507
1163-31/10

Η 3Τ ΑΕΒΕ ΖΗΤΕΙ:
1) ΠΩΛΗΤΗ ανταλλακτικών
2) Υπάλληλο πλυντηρίου αυτοκινήτων
Οι ενδιαφερόμενοι θα πρέπει να έχουν:
α) Προϋπηρεσία (πωλητής Αντ/κών)
β. Εκπληρωμένη τη στρατιωτική τους θητεία
γ. Δίπλωμα αυτοκινήτου
Πληροφορίες τηλ. 02410/68000
ΧΛ

ΖΗΤΕΙΤΑΙ
ΚΥΡΙΑ έως 45 ετών για να εργαστεί ως εσωτερική οικιακή βοηθός
Πληροφορίες τηλ. 02410/89000
X3583-31/10

ΖΗΤΕΙΤΑΙ
κυρία ή δεσποινίς για τη θέση γραμματέως δ/νσεως πρακτορείου γενικού τουρισμού. Απαραίτητη άριστη γνώση αγγλικής και Η/Υ.
Προτιμούνται Ελληνίδες εξωτερικού ή Αγγλίδες διαμένουσες στη Ρόδο.
Βιογραφικό σημείωμα στην ταχ. θυρίδα 238 - Ρόδος
X3567-5/11

ΖΗΤΟΥΝΤΑΙ
πωλήτριες για να εργαστούν σε εμπορικό κατάστημα
Ωράριο 8ωρο συνεχές
Τηλ. 02410/64356
X3566-31/10

ΠΩΛΕΙΤΑΙ
επιχείρηση αργυροχρυσοχοΐας (χρυσοχοείο) με πλήρη εξοπλισμό εντός ξενοδοχείου HILTON RHODOS RESORT, σε εξαιρετικά ενδιαφέρουσα τιμή, λόγω αλλαγής έδρας της εταιρίας.
Πληροφορίες στα τηλέφωνα 08310 71744 και 0932 316358 (κ. Φραγκούλης Μιχ.)
X3564-31/10

ΑΠΟΦΡΑΞΕΙΣ-ΚΑΘΑΡΙΣΜΟΙ

(Η ΜΑΡΙΑ)
ΜΕΤΡΟΠΟΝΤΙΚΑΣ



ΟΛΟ ΤΟ 24ωρο
Αναλαμβάνουμε ξενοδοχεία, δήμους, πολυκατοικίες, σπίτια, εστιατόρια, κλπ, καθώς άντληση πετρελαιοειδών από πλοία, και λιποσυλλεκτών και βιολογικών, εκκενώσεις βόθρων στην Παλιά Πόλη (και στα πιο στενά δρομάκια). Ακόμα αναλαμβάνουμε καθαρισμούς (αναπαλαιώσεις) κτιρίων με υδροβολή και κάθε είδους επιφάνειες με πείρα και υπευθυνότητα. ΜΕ ΜΟΝΑΔΙΚΑ ΣΕ ΥΨΟΣ ΠΙΕΣΗΣ ΚΑΙ ΑΝΑΡΡΟΦΗΣΗΣ ΥΠΕΡΣΥΓΧΡΟΝΑ ΜΗΧΑΝΗΜΑΤΑ ΥΔΡΟΒΟΛΗ ΣΕ ΟΛΗ ΤΗ ΔΩΔΕΚΑΝΗΣΟ.
ΒΑΡΔΕΛΛΗ Μ - ΚΡΑΣΟΠΟΥΛΟΣ Δ. Ο.Ε.
Τηλ. 35555-94750, - Κιν. 0944395999 - FAX 96516
e-mail:metropontikas@excite.com. - ΛΙΝΔΟΥ 1 ΡΟΔΟΣ
T524-31/12

ΔΩΔΕΚΑΝΗΣΙΑΚΕΣ ΑΠΟΦΡΑΞΕΙΣ
«ΚΟΛΟΣΣΟΣ»
ΑΠΟΦΡΑΞΕΙΣ- ΚΑΘΑΡΙΣΜΟΙ ΑΠΟΧΕΤΕΥΣΕΩΝ & ΒΟΘΡΩΝ



Αναλαμβάνουμε πάσης φύσεως αποφράξεις οποιουδήποτε μήκους και πλάτους Αναλαμβάνουμε καθαρισμούς αποχετευτικών αγωγών, δήμων, ξενοδοχείων, στρατιωτικών μονάδων, σπιτιών, πολυκατοικιών, καθώς και καθαρισμούς βιολογικών μονάδων με μηχάνημα υψηλής πιέσεως σε όλη τη Δωδεκάνησο.
Κ. ΠΗΔΙΑΚΗΣ - Π. ΚΑΣΕΡΗΣ
Πληρ. τηλ.. 47915 - 91881
κινητό: 0944/325234 και 0977/717048
T505-11/11

ΖΗΤΕΙΤΑΙ

για μόνιμη εργασία σε σύγχρονο ιδιωτικό ιατρείο από τις 10 Νοεμβρίου 2002
ΝΟΣΗΛΕΥΤΡΙΑ Ή ΝΟΣΗΛΕΥΤΗΣ
(απόφοιτος νοσηλευτικής σχολής)
Παρέχονται καλός μισθός, άριστο εργασιακό περιβάλλον, πενθήμερη εργασία, σταθερό ωράριο και εκπαίδευση
Απαραίτητα προσόντα η ευχάριστη προσωπικότητα, η ευγένεια και η υπευθυνότητα
Πληροφορίες τηλ. 0974066040
1148-30/10

ΕΠΙΔΙΟΡΘΩΣΕΙΣ

ΕΝΔΥΜΑΤΩΝ



ΑΝΔΡΙΚΩΝ
ΓΥΝΑΙΚΕΙΩΝ
ΠΑΙΔΙΚΩΝ
Δημητρίου Αναστασιάδη 46
Τηλ. 02410/28993
Κινητό: 0942432577
1159-8/11

ΛΕΝΤΑΚΗΣ ΜΑΝΩΛΗΣ
ΞΥΛΟΤΕΧΝΙΚΗ

Αναλαμβάνουμε πάσης φύσεως ξυλουργικές εργασίες:
- κουζίνες γερμανικές
- ντουλάπες
- πόρτες
- παράθυρα κ.λ.π.



ΠΛΗΡΟΦΟΡΙΕΣ
Τηλ. 60601- 68414
1155-10/11

ΠΩΛΟΥΝΤΑΙ
ΑΠΟ ΤΟΝ ΑΝΑΣΤΑΣΙΟ ΑΤΣΙΔΗ

1) Μονοκατοικίες στην οδό Μυκηνών, Ιαλυσός: Διόροφες με σοφίτα, τεσσάρων υπνοδωματίων, 3 μπάνιων και WC, αυτόνομη θέρμανση, σε οικόπεδο από 260 έως 415 τ.μ. , πλήρως αποπερατωμένες
2) Ισόγεια διαμερίσματα 118τ.μ., στην οδό Παρθενόπης, Αραπάκι, με αποκλειστική χρήση αυλής
3) Διαμερίσματα στην οδό Κωνσταντινίδη, στο Ζέφυρος, 82, 94, 98, 132 και 148 τ.μ., με αποκλειστική θέση πάρκινγκ, αποθήκη και αυτόνομη θέρμανση
ΠΛΗΡΟΦΟΡΙΕΣ
ΑΝΑΣΤΑΣΙΟΣ ΑΤΣΙΔΗΣ
ΣΤΕΦΑΝΟΥ ΚΑΖΟΥΛΗ 74 - Τηλ. 02410 28616-37848
X3540-31/10

ΟΙΚΟΔΟΜΙΚΕΣ-ΤΕΧΝΙΚΕΣ
ΕΜΠΟΡΙΚΕΣ-ΕΠΙΧΕΙΡΗΣΕΙΣ
X3537-31/10

ΑΦΟΙ ΑΣΒΕΣΤΗ Ο.Ε.
Κ. Τσαλδάρη 26-Ρόδος
32809-74326

ΠΩΛΟΥΝΤΑΙ
● ΔΙΑΜΕΡΙΣΜΑΤΑ
υπερλούξ διαφόρων διαστάσεων

ΕΓΓΥΗΣΗ Η ΠΟΛΥΕΤΗΣ ΠΕΙΡΑ ΜΑΣ

ΝΤΕΤΕΚΤΙΒΣ ΑΘΗΝΩΝ



Αναλαμβάνουμε υποθέσεις
ανηλίκων, προσωπικές, οικογενειακές, εμποροβιομηχανικές
Διαθέτουμε τα καλύτερα ηλεκτρονικά σύγχρονα οπτικοακουστικά συστήματα
X3384-20/10

Εχεμύθεια 100%
Τα 30 χρόνια πείρα είναι η εγγύησή μας
Τηλ. 0977632963 & 0945319796

ΠΑΡΑΝΤΑΪΣ ΠΕΥΚΟΙ ΛΙΝΔΟΣ Α.Ε.
ΠΕΥΚΟΙ - ΛΙΝΔΟΣ
ΖΗΤΟΥΝΤΑΙ
Από το ξενοδοχείο PEFKI ISLANDS RESORT ΣΤΟΥΣ ΠΕΥΚΟΥΣ ΖΗΤΟΥΝΤΑΙ για τη σαιζόν 2003 (01/05/2003-31/10/2003) οι ακόλουθες ειδικότητες:
1. **ΒΡΑΔΙΝΟΣ ΥΠΟΔΟΧΗΣ**
2. **ΥΠΟΔΟΧΗ**
3. **ΜΠΑΡΜΑΝ**
4. **ΒΟΗΘΟΣ ΣΕΡΒΙΤΟΡΟΥ**
5. **ΚΑΜΑΡΙΕΡΕΣ**
6. **ΚΗΠΟΥΡΟΣ**

Οι ενδιαφερόμενοι θα πρέπει να έχουν καλή γνώση της αγγλικής γλώσσας και προϋπηρεσία το λιγότερο 2 χρόνια
Για τη συμπλήρωση των αιτήσεων θα πρέπει ο/η ενδιαφερόμενος/η να απευθυνθεί στο ακόλουθο τηλέφωνο 02410/24018 από 09.00 έως 13.00 καθημερινά ή να στείλει το βιογραφικό του στο FAX 02410/43286
T565-31/10

ΟΙΚΟΔΟΜΙΚΕΣ ΕΠΙΧΕΙΡΗΣΕΙΣ
ΔΙΑΚΟΓΕΩΡΓΙΟΥ ΚΑΛΛΙΣΤΟΣ
ΕΘΝ.ΑΝΤΙΣΤΑΣΕΩΣ 11 (πρώην Άννης Μαρίας)

ΠΩΛΗΣΕΙΣ ΔΙΑΜΕΡΙΣΜΑΤΩΝ - ΚΑΤΑΣΤΗΜΑΤΑ - ΑΠΟΘΗΚΕΣ - ΑΝΤΑΛΛΑΓΕΣ ΑΚΙΝΗΤΩΝ - ΑΓΟΡΕΣ ΟΙΚΟΠΕΔΩΝ
ΑΝΑΛΑΜΒΑΝΟΥΜΕ ΑΝΤΙΠΑΡΟΧΕΣ

ΠΩΛΟΥΝΤΑΙ διαμερίσματα λουξ κατασκευής, με απεριόριστη θέα. Τα διαμερίσματα διαθέτουν θωρακισμένες πόρτες - εντοιχισμένες κουζίνες - ντουλάπες - εντοιχισμένο νιπτήρα με ντουλάπι - κεντρική θέρμανση αυτόνομη - ανοιγόμενα ανακλινόμενα κουφώματα με διπλά τζάμια, σίτες, ρολά - υδραυλικό ασανσέρ - τριφασικό ρεύμα.
Ολοι οι χώροι σπατουλαριστοί - εσωτερικές πόρτες MDF με σχέδιο

ΔΙΑΜΕΡΙΣΜΑΤΑ:
Επί της οδού Μεγ. Κων/νου - Κων/νου Παλαιολόγου:
- 50υ.μ. δυάρια
- 85τ.μ. τριάρια
- 110τ.μ. τεσσάρια

Επί της Κων/νου Υδραίου - Στ. Κωτιάδη
- 70τ.μ. τριάρια
- 90τ.μ. τριάρια - τεσσάρια
- 110τ.μ. τεσσάρια
- 130τ.μ. τεσσάρια - πεντάρια

} ανά όροφο

Επί της λεωφ. Καλλιθέας - Καρακόνερο
- 50τ.μ. δυάρια
- 85τ.μ. τριάρια
- 110τ.μ. τεσσάρια

} ανά όροφο, με μεγάλες βεράντες, φανταστική θέα

ΚΑΤΑΣΤΗΜΑΤΑ (επί της λεωφ. Καλλιθέας - Καρακόνερο)
- 50τ.μ.
- 1000τ.μ.
- 150τ.μ.

} ανά όροφο, με μεγάλες βεράντες, απεριόριστη θέα

Διαμέρισμα 125τ.μ. , 3ος, λουξ κατασκευής νέο στην οδό Αισχίνης
Κατάστημα 90τ.μ., νέας κατασκευής στο Καρακόνερο.
Γραφείο 63τ.μ. νέας κατασκευής απέναντι από το παλαιό ΙΚΑ
Γραφείο 73τ.μ. νέας κατασκευής απέναντι από παλαιό ΙΚΑ
Διαμέρισμα 75τ.μ. ισόγειο, Αγ. Αναστασία
Διαμέρισμα 138τ.μ. 1ος όροφος, οδός Μάρκου Κλαδάκη -
Μονοκατοικία 140τ.μ. στον Αρχάγγελο
Αγροτεμάχιο 4640 τ.μ. στ' Ασγούρου
Μεζονέτα 140τ.μ. στην οδό Λισαβώνος και Οσλου
Διαμέρισμα 80τ.μ., 1ος όροφος στο χωριό Παραδεισίου
Αγροτεμάχιο 19.800τ.μ. στην Παστίδα (όπισθεν εργοστασίου «Θράκη»)
Αγροτεμάχιο 3.448 τ.μ. απέναντι από την είσοδο του ξενοδοχείου BLUE BAY Κρεμαστή
Αγροτεμάχιο 4 στρεμμάτων στα Κολύμπια
Οικόπεδο 124τ.μ. στην πλατεία του χωριού Κοσκινού
Ξενοδοχείο Ποσειδών στην περιοχή Κρητικά
Πωλείται μονοκατοικία 100τ.μ., σε οικόπεδο 476 τ.μ. στις Καλυθιές
Οικόπεδο 19.980τ.μ. στα Κοσκινού
Οικόπεδο 2500 τ.μ. στο Τσαΐρι
- Διαμέρισμα 110 τ.μ. 1ος όροφος στην Ανάληψη (εκκλησία)
- Διαμέρισμα 60 τ.μ. 1ος όροφιος Παν. Ροδίου

Ενοικιάζεται αποθήκη 75 τ.μ. στο Ροδίνι
Πωλείται Μεζονέτα 160τ.μ., στους Δασκάλους
Πωλείται αγροτεμάχιο 3,2 στρέμματα στη Θολό

ΠΛΗΡΟΦΟΡΙΕΣ:
ΔΙΑΚΟΓΕΩΡΓΙΟΥ ΚΑΛΛΙΣΤΟΣ
Τηλ. 29318 - 34598- Τηλ. 78501 - 78502
X3534-31/10

Ματιές στα σπορ

Εκτός έδρας μάχονται αύριο οι Διγενής και Απόλλων Απολλώνων!

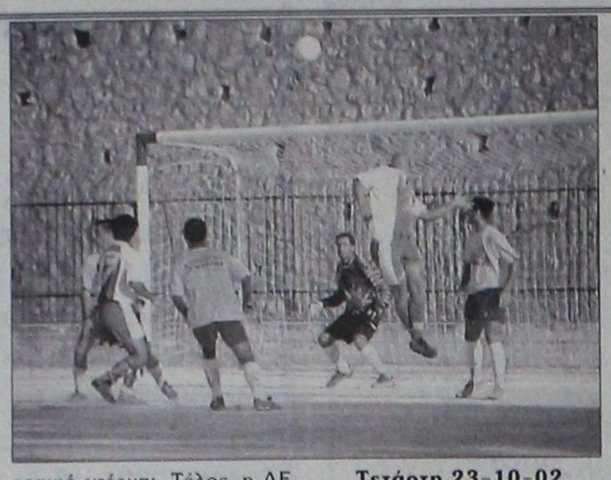

Εκτός έδρας δοκιμάζονται αύριο οι πρωτοπόροι της Α΄ Κατηγορίας Δωδεκανήσου Διγενής και Απόλλων Απολλώνων για την 6η αγωνιστική του πρωταθλήματος.

Η ομάδα του Κώστα Παπαοικονόμου θα παίξει στη Λίνδο με τον Κλεόβουλο ενώ η ομάδα των Απολλώνων θα έχει δύσκολο απόγευμα στο Παραδείσι με τον Κλεάνθη.

Εύκολη αποστολή αναμένεται να έχει στο γήπεδό του ο Αρης με τον Ορφέα, ενώ ενδιαφέρον παρουσιάζουν τα παιχνίδια Καλυμνιακός - Φοίβος, Διαγόρας Βατίου - Ηρακλής Μαριτσών και Δόξα Καρδάμαινας - ΑΕΡΑ.

Στη Β΄ Κατηγορία ο εκ των πρωτοπόρων Ανταγόρας, θα παίξει στην Αρχίπολη με τον Εθνικό ενώ ο Αστέρας Μασάρων θα αγωνιστεί στη Μαλώνα με τον Αγιο Γεώργιο, στο τοπικό ντέρμπι. Τέλος, η ΑΕ Κατταβιάς υποδέχεται στο γήπεδό της τον Αντίμαχο και εύκολα η δύσκολα αναμένεται να επικρατήσει (Το παιχνίδι αυτό τελικά θα γίνει αύριο, αντί της Πέμπτης, που είχε αρχικά οριστεί).. Αναλυτικότερα:

Α' Κατηγορία
6η αγωνιστική

Τετάρτη 23-10-02

• **Καρδάμαινα (16.00):** Δόξα - ΑΕΡΑ (Ιερομνήμων)

• **Λίνδος (16.00):** Κλεόβουλος - Διγενής (Π. Σάββενας)

• **Αρχάγγελος (16.00):** Αρης - Ορφέας (Δ. Τσοπανάκης).

• **Παραδείσι (16.00):** Κλεάνθης - Απόλλων Απολλώνων (Θ. Κυπραίος)

• **Βάτι (16.00):** Διαγόρας - Ηρακλής Μαριτσών (Μ. Χουρδάς)

• **Βαθύ Καλύμνου (11.00):** Καλυμνιακός - Φοίβος (Κ. Γεωργίου).

Β' Κατηγορία
5η αγωνιστική
Τετάρτη 23-10-02

• **Κατταβιά (11.30):** Α.Ε. Κατταβιάς - Αντίμαχος (Στ. Κάπρος)

• **Απολακκιά (16.00):** Ασπίδα - Ερμής (Σαββίδης)

• **Γήπεδο «Ανταγόρας» Κω (12.00):** Ασκληπιός - Ευαγόρα (Μπρουζούλης)

• **Καρδάμαινα (12.30):** Πολυβώτης Νισύρου - Ευκλής (Γκαναβούρας)

• **Μαλώνα (16.00):** Αγιος Γεώργιος - Αστέρας Μασάρων (Ν. Ντάκας)

• **Αγιοι Απόστολοι (16.00):** Ζευς - Δόξα Ψίνθου (Βεργίδης)

Στις 3.30 μ.μ. θα αρχίσει το ντέρμπι Διαγόρα-Ρόδου

Την Κυριακή στο Δημοτικό Στάδιο

Στις 3.30 μ.μ. θα ξεκινήσει την προσεχή Κυριακή στο Δημοτικό Στάδιο της πόλης μας το μεγάλο ροδίτικο ντέρμπι του περιφερειακού πρωταθλήματος της ΕΠΟ ανάμεσα στη Ρόδο και τον Διαγόρα.

Είναι ένα παιχνίδι που αναμένεται με πάρα πολύ μεγάλο ενδιαφέρον απ' όλο τον φίλαθλο κόσμο του νησιού που όπως όλα δείχνουν πρόκειται να δώσει το βροντερό παρών στο γήπεδο για να παρακολουθήσει το ενενηντάλεπτο από κοντά.

Ας δούμε όμως πως οι δύο ομάδες ξεκίνησαν χθες την προετοιμασία τους για τον αγώνα αυτό.

Ο ΠΑΟ Διαγόρας



Ο Μονόπολι (δεξιά) είναι ένας από τους παίκτες που σκόραραν στο χθεσινό φιλικό του ΠΑΟ Διαγόρα

Φιλικό παιχνίδι με τη Μικτή Νέων της ΕΠΣΔ στο Δημοτικό Στάδιο έδωσε χθες ο Διαγόρας. Ο «γηραιός» επικράτησε με 5-0 με τον προπονητή του Ανδρέα Σταύρου να μένει αρκετά ικανοποιημένος με την εμφάνιση της ομάδας του.

Τα γκολ των «κυανέρυθρων» πέτυχαν οι Μόσχος, Κακλαμάνος, Μονόπολι, Αγγελόπουλος και Πολιάς.

Με τον Διαγόρα έπαιξαν οι ακόλουθοι:

Φωτεινής, Κακλαμάνος, Χατζησταμάτης, Παπαδημήτρης, Ρουτζιέρης, Σταθόπουλος, Παφιάκης, Σπάρταλης, Γεωργαλλής, Μόσχου, Ορφανίδης (Επαιξαν κια οι Αγγελόπουλος, Μονόπολι, Πολιάς, Σκυλλάς, Κολιάδης, Τρυφίδης, Σταυρίδης, Πιτσουρδάκης και Αμπελάς.

Η Ρόδος

Με προπόνηση ξεκίνησαν χθες την προετοιμασία τους οι «πράσινοι» εν' όψει του ντέρμπι της Κυριακής. Το πολύ ευχάριστο για τον προπονητή Δημήτρη Σκούνα είναι ότι δεν αντιμετωπίζει απολύτως κανένα αγωνιστικό πρόβλημα και έχει όλους τους παίκτες στη διάθεσή του. Και το σημερινό πρόγραμμα περιλαμβάνει μονή προπόνηση.

Τανίδης: «Είναι δικό τους πρόβλημα»

«Είμαι απόλυτα ικανοποιημένος απ' τους παίκτες μου, αν αναλογιστεί κανείς ότι έγινε ριζική αλλαγή στο έμψυχο δυναμικό και υπάρχει διοικητική αστάθεια»

Το μπαλάκι...στη διοίκηση του Απόλλωνα Καλυθιών, έριξε με δηλώσεις του στη μεσημβρινή εκπομπή «Σπορ στον Alpha», στον ραδιοφωνικό σταθμό Alpha News Δωδεκανήσου , ο τεχνικός της ομάδας Γιώργος Τανίδης, που τόνισε σχετικά με την αυριανή γενική συνέλευση του συλλόγου. «Το πρόβλημα είναι δικό τους, εμείς όσο αντέξουμε θα παραμείνουμε εδώ. Δεν με απασχολεί το θέμα και δε θέλω να πω περισσότερα. Απλά αυτό που επιθυμούμε όλοι είναι να βρεθεί επιτέλους μία λύση και η ομάδα να βαδίσει χωρίς προβλήματα. Σε διαφορετική περίπτωση, δε ξέρω τι θα γίνει...»

Όσον αφορά το παιχνίδι της Κυριακής με την Α.Ε. Κως, ο έμπειρος τεχνικός υποστήριξε χαρακτηριστικά. « Σίγουρα είναι δύσκολο παιχνίδι, καθώς υπάρχουν αρκετές ιδιαιτερότητες. Θεωρείται δίκαια γειτονικό ντέρμπι και οι περισσότεροι παίκτες είναι φίλοι μεταξύ τους, όμως εμείς πρέπει να επιδιώξουμε να πάρουμε τους τρεις βαθμούς της νίκης, ώστε να καλύψουμε το χαμένο έδαφος», τόνισε ο Γιώργος Τανίδης.

Κατά πόσο όμως είναι ευχαριστημένος απ' τους παίκτες του; Η απάντηση του σαφέταστη. «Πάρα πολύ αν αναλογιστεί κανείς ότι φέτος υπήρξε ριζική ανανέωση στο δυναμικό της ομάδας, καθώς ήρθαν 15 παίκτες κι έφυγαν άλλοι τόσοι, ενώ υπάρχει διοικητική αστάθεια που έχει επηρεάσει τα παιδιά, παρά τις προσπάθειες που κάνουμε για το αντίθετο»

Τέλος σχετικά με μία γενικότερη εικόνα του πρωταθλήματος, ο Γιώργος Τανίδης ανέφερε. «Το πρωτάθλημα είναι υποβαθμισμένο, όμως οι ομάδες του Πειραιά παρουσιάζονται αρκετά δυνατές. Εμείς καταφέραμε να πάρουμε δύο νίκες σε τρία εκτός έδρας παιχνίδια, όμως χάσαμε στις Καλυθιές απ' τον Διαγόρα, κάτι που μας στοίχισε μέχρι στιγμής. Συνεχίζουμε την προσπάθεια μας...».

Με απώλειες βασικών θα αγωνιστεί ο Φοίβος

Αύριο με τον Καλυμνιακό

Με απώλειες τεσσάρων βασικών παικτών τελικά θα αναχωρήσει σήμερα για την Κάλυμνο, προκειμένου να αντιμετωπίσει αύριο τον Καλυμνιακό στα πλαίσια του πρωταθλήματος της Α΄ Κατηγορίας Δωδεκανήσου ο Φοίβος.

Πρόκειται για τον τραυματία Πάρη Δράκο, τον Λευτέρη Δράκο και τον Παναγιώτη Κόκκαρη που δεν μπορούν να εξασφαλίσουν άδεια από τη δουλειά τους καθώς και τον Κώστα που είναι τιμωρημένος.

Το ευχάριστο για τον τεχνικό Σάββα Ορφανίδη είναι ότι θα ταξιδέψει ο Δημήτρης Κάβουρας που αποθεραπεύτηκε όπως και ο Τζίμας που ξεπέρασε το πρόβλημα που αντιμετώπιζε.

Δημοσκόπηση για την αναβάθμιση του ελληνικού ποδοσφαίρου...

Μια ενδιαφέρουσα δημοσκόπηση βρίσκεται σε εξέλιξη από την ιστιοσελίδα Sport action.gr, η οποία αφορά την αναβάθμιση του ελληνικού ποδοσφαίρου και ιδιαίτερα των πρωταθλημάτων της Α΄ και της Β΄ Εθνικής Κατηγορίας.

Στην κρίση των επισκεπτών - φιλάθλων έχουν τεθεί οι εννέα πιο ενδιαφέρουσες προτάσεις των μεγάλων μετόχων των ΠΑΕ, οι οποίες είναι οι εξής:

• Μείωση των συμβολαίων των παικτών κατά 20%.

• Ρύθμιση των χρεών σε δόσεις.

• Σάλαρι Καπ (κατά τα πρότυπα του N.B.A)

• Λέσχες φιλάθλων στα γήπεδα.

• Πενταετής συνεργασία με τον Ο.Π.Α.Π.

• Ελληνική TEAM και Champions Greek

• Οργάνωση - προγραμματισμός

• 16 ομάδες στην Α΄ και τη Β΄ Εθνική

• Ποινικό μητρώο οργανωμένων οπαδών.

Μέχρι στιγμής, προηγείται η πρόταση που αναφέρεται στην οργάνωση και τον προγραμματισμό και ακολουθεί η πρόταση για ελληνική TEAM (εταιρία που διαχειρίζεται τα τηλεοπτικά δικαιώματα) και Champions Greek και το Σάλαρι Καπ!

Υποτροφίες αθλητών του υπουργείου Αιγαίου

Το υπουργείο Αιγαίου χορηγεί ετήσιες υποτροφίες σε Ελληνες ερασιτέχνες αθλητές σωματείων του Αιγαίου, οι οποίοι είναι μαθητές Γυμνασίων και Λυκείων της Γενικής και Επαγγελματικής Εκπαίδευσης ή Μέσω Επαγγελματικών Σχολών αναγνωρισμένων από το κράτος και σπουδαστές Ανωτέρων ή Ανωτάτων Σχολών.

Οι παραπάνω υποτροφίες αφορούν ερασιτέχνες αθλητές - τριες κλασικού αθλητισμού και ναυταθλητισμού.

Δικαίωμα υποβολής αίτησης έχουν όσοι πέτυχαν μια από τις παρακάτω διακρίσεις, από 1 Οκτωβρίου 2001 μέχρι 30 Σεπτεμβρίου 2002:

• 1η - 8η νίκη σε Ολυμπιακούς ή Παγκόσμιο πρωτάθλημα Α/Γ ανοικτού στίβου.
• 1η - 8η νίκη σε Πανευρωπαϊκό πρωτάθλημα Α/Γ
• 1η - 8η νίκη σε Παγκόσμιο πρωτάθλημα Ε/Ν
• 1η - 8η νίκη σε Παγκόσμιο πρωτάθλημα Π/Κ
• 1η - 8η νίκη σε Παγκόσμιο σχολικό πρωτάθλημα
• 1η - 6η νίκη σε Πανευρωπαϊκό πρωτάθλημα Ε/Ν
• 1η - 6η νίκη σε Πανευρωπαϊκό σχολικό πρωτάθλημα
• 1η - 3η νίκη σε Μεσογειακούς αγώνες Α/Γ
• 1η - 3η νίκη σε Ευρωπαϊκό Κύπελλο Μπρούνο Ζάουλι
• 1η - 3η νίκη στους Βαλκανικούς αγώνες Α/Γ - Ε/Ν
• 1η - 3η νίκη σε Πανελλήνιο πρωτάθλημα Α/Γ
• 1η νίκη σε Διεθνείς αγώνες (Εθνικών ομάδων) Α/Γ - Ε/Γ - Π/Κ
• 1η νίκη στο Πανελλήνιο πρωτάθλημα Ε/Ν
• 1η νίκη στο Πανελλήνιο πρωτάθλημα Π/Κ
• 1η νίκη στο Πανελλήνιο σχολικό πρωτάθλημα

Οι αιτήσεις πρέπει να υποβληθούν μέχρι 31/12/02 στο Γραφείο Φυσικής Αγωγής Δωδεκανήσου.

Πληροφορίες στο Γραφείο Φυσικής Αγωγής στο τηλ: 02410-55851-3

«Φιλικά» η Ασπίδα Απολακκιάς κέρδισε 3-1 τον ΑΣ Ζευς!

Σε φιλικό ποδοσφαιρικό αγώνα που έγινε το Σάββατο το βράδυ στους Αγίους Αποστόλους, η Ασπίδα Απολακκιάς νίκησε το γηπεδούχο ΑΣ Ζευς 3-1!

Οι τεχνικοί των δύο ομάδων κ.κ. Κώτης και Ξύπας είχαν την ευκαιρία να δουν την αγωνιστική κατάσταση των ποδοσφαιριστών τους και να βγάλουν τα δικά τους συμπεράσματα, εν όψει των αυριανών αγώνων για την 5η αγωνιστική του πρωταθλήματος της Β΄ Κατηγορίας.

Πάντως οι φιλοξενούμενοι έδειξαν σαφώς πιο ετοιμοπόλεμοι και πιο δεμένοι ως ομάδα.

Εντύπωση προκάλεσε το άριστο κλίμα μέσα στο οποίο έγινε το παιχνίδι και οι εκατέρωθεν φιλοφρονήσεις, μετά το τέλος του!

Ο Μελεούνης, στο 20΄ έδωσε την πρωτοπορία στην Ασπίδα με πλασαριστό σουτ (0-1)!

Στο 25΄ ο Μαρκόπουλος με δυνατό σουτ ισοφάρισε σε 1-1, σκορ με το οποίο έκλεισε το πρώτο ημίχρονο.

Στο 65΄ ο Π. Κανάκης έγραψε το 1-2, ενώ το τελικό 1-3 διαμόρφωσε ο Χατζηγιαννάκης, στο 75΄ με πλασέ από κοντά!

•• Διαιτήτευσε ο Κόττορος.

ΑΣ ΖΕΥΣ: Καβουκλής, Καραβόλιας, Πακάκης, Λαυράκης, Φάκκας, Παππάς, Πεστλίκης, Μαντικός, Μαρκόπουλος, Νικηταράς, Βαρδόπουλος. Επαιξαν και οι Σακκής, Αθανασίου, Γεωργούδης, Ροδίτης, Τσιμπούκας, Θεοδοσίου.

ΑΣΠΙΔΑ: Λύμουρας, Γκιόκας, Γυαλός, Μελεούνης, Χάλλας, Χαριστής, Γεωργαλλής, Ματθαίος, Μιχ. Κανάκης, Διακοπαρασκευάς, Χατζηγιαννάκης, Π. Κανάκης, Μπάκαλος, Σάββενας, Σκουλούδης, Αποκούραστος.

Στον Εμπωνα δοκιμάζεται η Αθλητική Ενωση Λέρου

Δύο παιχνίδια θα γίνουν και στη Β΄ Κατηγορία



Με τους αγώνες Αναγέννηση Εμπωνα - ΑΕ Λέρου και ΓΣ Ιάλυσος - Θύελλα Πυλώνας ανοίγει σήμερα η - εμβόλιμη - 6η αγωνιστική του πρωταθλήματος της Α΄ Κατηγορίας Δωδεκανήσου.

Δύο παιχνίδια θα γίνουν και στη Β΄ Κατηγορία, για την 5η αγωνιστική. Στην Κω ο Νικαγόρας θα παίξει με τον ΑΟ Πυλίου, ενώ στους Αγίους Αποστόλους ο ΑΣ Ζευς θα υποδεχθεί τη Δόξα Ψίνθου. Τα υπόλοιπα παιχνίδια, και στις δύο κατηγορίες θα γίνουν αύριο. Αναλυτικότερα η σημερινή αγωνιστική κίνηση:

Α΄ ΚΑΤΗΓΟΡΙΑ
6η αγωνιστική

• **Εμπωνα (16.00):** Αναγέννηση - Α.Ε. Λέρου (Ι. Κασέρης): Παπαδόπουλος, Τσαούσης, Ορφανός (Σταματάκης).

• **«Οικονομίδειο» (16.00):** ΓΣ Ιάλυσος - Θύελλα Πυλώνας (Κ. Κατσουράκης) Ε. Κατσιδώνης, Σ. Σιδηρόπουλος, Α. Σιδηρόπουλος (Λουλουδάκης).

Β΄ ΚΑΤΗΓΟΡΙΑ
5η αγωνιστική

• **Ξηρό Κω (16.00):** Νικαγόρας - ΑΟ Πυλίου (Μπρουζούλης): Αργυρίου Ε., Φεσσάρας, Κουρσοχέρης.

• **Αγιοι Απόστολοι (16.00):** ΑΣ Ζευς - Δόξα Ψίνθου (Βεργίδης): Βλαχάς, Τατάς, Γρεβένης (Κωνσταντίνου).

Οι βετεράνοι στις Καλυθιές

Με αφορμή τη φιλοξενία στο νησί μας, της ολλανδικής ομάδας Βετεράνων ποδοσφαιριστών HEINO 9, ο Δημοτικός Οργανισμός Αθλησης και Νεολαίας Καλλιθέας, διοργανώνει ποδοσφαιρικό τουρνουά βετεράνων, σήμερα, στις 17.00 στο γήπεδο Καλυθιών, στο οποίο εκτός από τους Ολλανδούς θα συμμετάσχουν οι βετεράνοι των Καλυθιών, της πόλεως Ρόδου και των Πεταλούδων.

ΕΠΣΔ Κληρώνει το «Παιδικό»

Σήμερα, στις 6.30 το απόγευμα, στα γραφεία της Ενωσης Ποδοσφαιρικών Σωματείων Δωδεκανήσου θα γίνει η κλήρωση του Παιδικού Πρωταθλήματος, αγωνιστικής περιόδου 2002 - 2003!

Για τον σκοπό αυτό, παρακαλούνται οι παράγοντες των σωματείων να βρίσκονται την προαναφερόμενη ώρα στα γραφεία της ΕΠΣΔ προκειμένου να παρακολουθήσουν την κλήρωση και τον καταρτισμό των ομίλων.



Δύο Σιδηρόπουλοι θα είναι επόπτες στο σημερινό παιχνίδι ΓΣ Ιάλυσου-Θύελλας Πυλώνας. Πρόκειται για τους Τάσο και Σάββα Σιδηρόπουλο (επαναλαμβάνεται μετά το κλείσιμο της τουριστικής σεζόν), δύο διαιτητές με ικανότητες και προοπτική. Ενα ακόμη μικρορεκόρ που περνάει στα ψιλά της υπόλοιπης ειδησεογραφίας.

Ολοκληρώθηκε και η δεύτερη ψηφοφορία για την ανάδειξη των νέων δημοτικών και νομαρχιακών μας αρχόντων και τώρα, επιτέλους, θα μπορέσουμε να βρούμε λίγη ησυχία μετά από μια πολύμηνη προεκλογική περίοδο.

Οσον αφορά τα δικά μας (τα του αθλητισμού ντε) σε δύο περίπου μήνες κάποιοι «αθλητικοπατέρες» θα αποτελέσουν μακρινό παρελθόν, ενώ κάποιοι άλλοι θα επανδρώσουν τους διάφορους αθλητικούς οργανισμούς του τόπου μας, προσδίδοντας νέα προοπτική ελπίδας στον ταλαίπωρο δωδεκανησιακό αθλητισμό.

Πάντως αυτή τη φορά οι επιτυχημένοι παράγοντες επανεκλέχτηκαν σχεδόν όλοι, αφού το έργο τους εκτιμήθηκε από τους ψηφοφόρους, ενώ οι «δήθεν» και οι «μουράτοι» πήραν την άγουσα για τον «πάγκο» και τη διαθεσιμότητα. Ετσι είναι, φίλοι μας, η ζωή! Ο,τι δίνεις, παίρνεις. Τίποτα λιγότερο, τίποτα περισσότερο...



AMCOR
ΚΑΤΑΣΚΕΥΑΖΟΝΤΑΙ & ΕΙΣΑΓΟΝΤΑΙ ΣΥΝΑΡΜΟΛΟΓΗΜΕΝΑ ΑΠΟ ΤΟ ΙΣΡΑΗΛ
No 1
Η ΠΡΩΤΗ ΦΟΡΜΟΥΛΑ ΣΤΑ ΗΛΙΑΚΑ


ΠΡΟΔΙΑΓΡΑΦΕΣ ΕΟΚ CE MARK
Η AMCOR-ΙΣΡΑΗΛ Η ΜΕΓΑΛΥΤΕΡΗ ΒΙΟΜΗΧΑΝΙΑ ΗΛΙΑΚΩΝ ΣΥΣΤΗΜΑΤΩΝ ΣΤΟΝ ΚΟΣΜΟ,ΣΑΣ ΠΡΟΣΦΕΡΕΙ ΤΟΝ ΚΑΛΥΤΕΡΟ ΗΛΙΑΚΟ ΘΕΡΜΟΣΙΦΩΝΑ ΤΟΥ ΚΟΣΜΟΥ ΜΕ ΜΟΝΑΔΙΚΑ ΣΗΜΕΙΑ ΥΠΕΡΟΧΗΣ ΠΟΥ ΚΑΝΕΝΑΣ ΑΛΛΟΣ ΔΕΝ ΕΧΕΙ.ΠΡΩΤΗ Η AMCOR,ΠΡΙΝ 40 ΧΡΟΝΙΑ ΠΑΡΟΥΣΙΑΣΕ ΤΗΝ ΕΠΑΝΑΣΤΑΤΙΚΗ ΤΗΣ ΤΕΧΝΟΛΟΓΙΑ ΣΤΟΥΣ ΗΛΙΑΚΟΥΣ ΘΕΡΜ/ΝΕΣ. ΠΟΛΛΟΙ ΑΠΟ ΤΟΤΕ ΠΡΟΣΠΑΘΗΣΑΝ ΝΑ ΤΗΝ ΜΙΜΗΘΟΥΝ .ΤΑ ΑΠΟΤΕΛΕΣΜΑΤΑ ΤΟΥΣ ΕΙΝΑΙ ΓΝΩΣΤΑ.ΚΑΝΕΝΑΣ ΔΕΝ ΜΠΟΡΕΣΕ ΝΑ ΤΗ ΦΘΑΣΕΙ.ΣΗΜΕΡΑ Η AMCOR ΣΥΝΕΧΙΖΟΝΤΑΣ ΤΗΝ ΕΡΕΥΝΑ ΣΤΟΝ ΤΟΜΕΑ ΤΗΣ ΗΛΙΑΚΗΣ ΕΝΕΡΓΕΙΑΣ ΒΡΙΣΚΕΤΑΙ ΚΑΙ ΘΑ ΒΡΙΣΚΕΤΑΙ ΜΠΡΟΣΤΑΓΙΑΤΙ ΕΙΝΑΙ Η No 1 ΣΤΟΝ ΚΟΣΜΟ.
ΕΙΝΑΙ Η AMCOR
X 3539-31/10

Ματιές στα σπορ

Για τους πανελλήνιους και τοπικούς αγώνες στα Μαριτσά το Σαββατοκύριακο

Τεράστιο ενδιαφέρον των Ροδιτών οδηγών αυτοκινήτου - μοτοσικλέτας





Πολύ μεγάλο είναι το ενδιαφέρον των οδηγών που θα πάρουν μέρος στους πανελλήνιους και τοπικούς αγώνες αυτοκινήτου και μοτοσικλέτας Ροδιτών, που θα γίνουν το Σαββατοκύριακο στα Μαριτσά.

Το μεγαλύτερο ενδιαφέρον παρατηρείται στη μοτοσικλέτα, όπου έως χθες το πρωί, 19 Ροδίτες είχαν δηλώσει συμμετοχή!

Στα αυτοκίνητα, η συμμετοχή των Ροδιτών είναι 16, από τους οποίους οι 11 θα τρέξουν και στους πανελλήνιους αγώνες!

Σύμφωνα με τους ειδικούς, το ενδιαφέρον των Ροδιτών είναι τεράστιο, για τρεις βασικούς λόγους. Ο πρώτος είναι ότι διατηρούν μια παράδοση που ξεκίνησε από τα χρόνια της ιταλοκρατίας, ο δεύτερος είναι ότι πέρσι δεν πραγματοποιήθηκε η αντίστοιχη γιορτή, καθώς το αεροδρόμιο των Μαριτσών, δεν είχε δοθεί γι αγώνες, λόγω επιφυλακής, μετά τα τρομοκρατικά κτυπήματα της 11ης Σεπτεμβρίου στις ΗΠΑ.

Ο τρίτος λόγος έχει να κάνει με τις προσπάθειες του ΑΟ Ρόδου και του Συνδέσμου Οδηγών Αυτοκινήτων, να εξασφαλίσει από την ΥΠΑ το αεροδρόμιο των Μαριτσών για προπονήσεις μια φορά το μήνα τον τελευταίο χρόνο.

Στους πανελλήνιους αγώνες αυτοκινήτου Ν-Α-Ε και SUPER TURING οι συμμετοχές θα ξεπεράσουν τις 20.

Στη FORMULA - 3, ο διπλός αγώνας θα έχει 7 ή 8 αυτοκίνητα. Η κρίση στην κατηγορία είναι φανερή και ο αγώνας της Ρόδου γίνεται υποχρεωτικά - με τη βοήθεια της Εθνικής Επιτροπής Αγώνων και τον ΑΟ Ρόδου - προκειμένου να ολοκληρωθεί το πρωτάθλημα κανονικά, με τους άλλους δύο διπλούς αγώνες που απομένουν.

• Οι συμμετοχές των οδηγών επρόκειτο να οριστικοποιηθούν χθες βράδυ.

• Το επίσημο πρόγραμμα των αγώνων θα ανακοινωθεί αύριο. Το σίγουρο είναι ότι το αεροδρόμιο θ' ανοίξει για το κοινό το Σαββατοκύριακο. Την Παρασκευή οι ελεύθερες δοκιμές θα γίνουν κεκλεισμένων των θυρών.

• Συνδιοργανωτής της γιορτής του μηχανοκίνητου αθλητισμού είναι ο Δήμος Πεταλούδων.

Ολα δουλεύουν ρολόϊ....

Πανέτοιμος και χωρίς προβλήματα συνεχίζει την προετοιμασία του ο Κολοσσός για την πρεμιέρα με τον Μέγα Αλέξανδρο!



Ολα καλά...Μεταφέροντας το γνωστό σύγχρονο τραγούδι, στις εγκαταστάσεις του Βενετοκλείου, θα καταλάβετε την κατάσταση που επικρατεί στις τάξεις του Κολοσσού, λίγες μέρες πριν την έναρξη του πρωταθλήματος που φέρνει τους «θαλασσί» να αντιμετωπίζουν τον Μέγα Αλέξανδρο. Ουσιαστικά θα μπορούσε να πει κανείς ότι η ομάδα δουλεύει ρολόϊ, καθώς δεν υπάρχουν ιδιαίτερα αγωνιστικά προβλήματα καθώς και ο Θωμάς Μπελάγιας δοκίμασε χθες να προπονηθεί με επιτυχία.

Χθες το πρωί πάντως απουσίασε απ' την προπόνηση όπως και ο Γιώργος Βαλαβανίδης που βρέθηκε στην Αθήνα για ενημερωτικά σεμινάρια καθώς ανέλαβε προπονητής των «πυρήνων», σχετικά με το νέο πρόγραμμα της ομοσπονδιάς.

Στο στρατόπεδο του Κολοσσού επικρατεί ικανοποίηση για τη δουλειά που πραγματοποιήθηκε κατά την περίοδο της προετοιμασίας και όλοι ευελπιστούν ότι η ομάδα θα ξεκινήσει με το δεξί τις υποχρεώσεις της στο φετινό πρωτάθλημα. Άλλωστε οι Θεσσαλονικείς είναι σαφώς υποδεέστερη ομάδα, κάτι που θα πρέπει πάντως να αποδειχθεί επιτυχώς στο Βενετόκλειο κλειστό γυμναστήριο που αναμένεται το μεσημέρι της Κυριακής να γνωρίσει μεγάλες πιένες, απ' τον φίλαθλο κόσμο της Ρόδου που θα δώσει το «παρών» στο γήπεδο. Θα πρέπει να σημειωθεί ότι είναι έτοιμη και η νέα κερκίδα που χρησιμοποιήθηκε στο παγκόσμιο πρωτάθλημα του beach volley στην πλατεία μπροστά από το δημαρχείο και που έχει χωρητικότητα 150-200 θέσεις.

Όσον αφορά τον χορηγό, το συγκεκριμένο θέμα θα ξεκαθαρίσει μετά το παιχνίδι με τον Μέγα Αλέξανδρο. Όπως είναι γνωστό...θα κάνει παρέα μαζί με τη Nova Bank στη φανέλα του Κολοσσού.

«Νίκο...μην φύγεις»

Παπακώστας και Τσαουσίδης επισκέφτηκαν χθες τον Αχλαδιώτη και του ζήτησαν να παραμείνει στην ομάδα. Ποιο είναι το βέτο του «χορηγού» στον δήμαρχο...; «Ακόμα και αν φύγω η χορηγία ισχύει», φέρεται να είπε ο γνωστός επιχειρηματίας!



Σημαντικές εξελίξεις αναμένονται τις επόμενες μέρες στο στρατόπεδο του Γ.Α.Σ. Ιάλυσος. Η επικείμενη απομάκρυνση του Νίκου Αχλαδιώτη απ' τον «ερυθροκίτρινο» σύλλογο έχει προκαλέσει αναταράξεις στην ομάδα, καθώς ο επιφανής επιχειρηματίας που ανέλαβε χρέη ταμία στο διοικητικό συβούλιο του Γ.Α.Σ., είχε υποσχεθεί ότι θα φέρει χρήματα απ' τη χορηγία της ασφαλιστικής εταιρείας την οποία αντιπροσωπεύει.

Από την πρώτη στιγμή που έγιναν γνωστές οι σκέψεις του, σύμφωνα με τις οποίες ο Νίκος Αχλαδιώτης προτίθεται να απομακρυνθεί απ' τα κοινά του Ιάλυσου, αντιπροσωπεία των παικτών με επικεφαλής τον αρχηγό της ομάδας Παναγιώτη Παπακώστα και τον Λευτέρη Τσαουσίδη επισκέφτηκε χθες στα γραφεία του, τον «χορηγό», ζητώντας του να παραμείνει κοντά στον Γ.Α.Σ. και να μην υλοποιήσει τις σκέψεις του για πιθανή αποχώρηση.

Σύμφωνα με πληροφορίες, η απάντηση του Νίκου Αχλαδιώτη ήταν...ναι μεν αλλά! Και τι εννοούμε; Στις καλές προθέσεις των δύο παικτών, οι οποίοι προς τιμήν τους δεν έκαναν συζήτηση για το οικονομικό σκέλος της υπόθεσης, ο πρόεδρος του Δ.Ο.Ν.Α. Λινδίων τους άφησε να εννοηθεί ότι ακόμα και αν απομακρυνθεί απ' τις τάξεις του Ιάλυσου, τα χρήματα που υποσχέθηκε ως χορηγία θα μπουν κανονικά στα ταμεία του συλλόγου.

Βέβαια οι Παπακώστας και Τσαουσίδης, τους ζήτησαν ότι αυτό που έχει σημασία είναι να υπάρχουν κάποιοι άνθρωποι κοντά στην ομάδα στις εύκολες και δύσκολες στιγμές!

Η απάντηση του Αχλαδιώτη... αιωρείται καθώς για χθες το βράδυ ήταν προγραμματισμένη συνάντηση-όπως είχε γράψει η «Π» -με τον δήμαρχο Ιαλυσού Στέργο Στάγκα προκειμένου να ξεκαθαρίσει το τοπίο αλλά και να κάνει γνωστές τις προθέσεις του ο ταμίας του Γ.Α.Σ.

Πάντως ο Νίκος Αχλαδιώτης σύμφωνα πάλι με πληροφορίες θέλει να μείνει κοντά στην ομάδα θέτοντας όμως ένα ισχυρό βέτο και το οποίο έχει να κάνει με την παραμονή ή όχι στις τάξεις του σωματείου, του προπονητή του ποδοσφαιρικού τμήματος Θόδωρα Θεοδώρου. Πως όμως δημιουργήθηκε η όλη κατάσταση. Πριν απ' τη συναυλία των Πυξ Λαξ δημιουργήθηκε ένα σοβαρό επεισόδιο μεταξύ των δύο ανδρών στο οποίο ο δήμαρχος δεν πήρε θέση. Ο Αχλαδιώτης όντας απογοητευμένος πικράθηκε και θέλησε να απομακρυνθεί απ' τον σύλλογο και γι' αυτό το λόγο συναντήθηκε χθες με τον Στέργο Στάγκα, τα αποτελέσματα της οποίας θα γίνουν σήμερα γνωστά.

ΠΑΝΕΤΟΙΜΗ Η ΟΜΑΔΑ

Στον αγωνιστικό τομέα, η ομάδα είναι σε πολύ καλή κατάσταση και όλοι περιμένουν την πρεμιέρα του πρωταθλήματος με τον Αρίωνα. Προβλήματα τραυματισμών δεν υπάρχουν στις τάξεις της ομάδας και ο Κυριάκος Μάγος δηλώνει απόλυτα ικανοποιημένος απ' τις προσπάθειες που καταβάλλουν οι αθλητές κατά τη διάρκεια της προετοιμασίας.

Αύριο πιθανότατα θα βγάλει τα τέσσερα ράμματα ο Σάββας Παπαδόπουλος, έπειτα απ' την αγκωνιά που δέχθηκε κατά λάθος από συμπαίκτη του σε προπόνηση.

ΕΝΤΑΞΕΙ Ο ΔΗΜΗΤΡΟΠΟΥΛΟΣ

Τη γλίτωσε...Ούτε ρήξη χιαστών, ούτε πείραγμα του μηνίσκου...Ο Βασίλης Δημητρόπουλος ανακοινώνοντας τα ευχάριστα νέα στον Κυριάκο Μάγο, τον έβγαλε απ' τη δυσάρεστη θέση της μη χρησιμοποίησης του στο παιχνίδι με την ομάδα του Αγίου Αρτεμίου και θα δώσει κανονικά το «παρών» στην πρεμιέρα του πρωταθλήματος.

Θα παλέψει για το καλύτερο...

Το γυναικείο τμήμα του Γ.Α.Σ. Ιάλυσος χτίζεται απ' την αρχή με στόχο για φέτος μία αξιόλογη πορεία και την απόκτηση εμπειριών για τις κορασίδες του συλλόγου!

Με λίγα λόγια και πολλή δουλειά, ο Γ.Α.Σ. Ιάλυσος χτίζει το μέλλον του γυναικείου μπάσκετ...Με τρεις μόλις έμπειρες παίκτριες και τις υπόλοιπες κορασίδες οι «ερυθροκίτρινες» φιλοδοξούν αρχικά να αποκτήσουν όσο το δυνατόν περισσότερες εμπειρίες και στη συνέχεια γιατί όχι να παίξουν πρωταγωνιστικό ρόλο. Το δύσκολο έργο της οργάνωσης έχει επωμιστεί ο Παναγιώτης Παπακώστας που τον τελευταίο μήνα προσπαθεί να δημιουργήσει μία ομάδα πάνω σε υγιή πρότυπα.

«Τα κορίτσια έχουν παρουσιάσει σημαντική πρόοδο, όμως φέτος θα βασιστούμε ως επι το πλείστον σε νεαρά κορίτσια πλαισιωμένα από τρεις έμπειρες παίκτριες(Καμπουράκη- Κοντούζογλου- Πολίτη). Θέλουμε να παίζουμε καλό μπάσκετ σε κάθε παιχνίδι και γι' αυτό το λόγο προσπαθούμε να περάσουμε μία διαφορετική φιλοσοφία», υποστήριξε ο Παναγιώτης Παπακώστας.

Θα πρέπει να σημειωθεί ότι τη φανέλα του Γ.Α.Σ. Ιάλυσος φοράνε και δύο αθλήτριες που αγωνίστηκαν με την μικτή ομάδα. Ο λόγος για τη Χρυσούλα Μανδραγού και την Δήμητρα Καρακοβούνη, απ' τις οποίες περιμένει πολλά ο νεαρός τεχνικός.

Οι προπονήσεις του γυναικείου τμήματος συνεχίζονται, με εντατικούς ρυθμούς ,στις οποίες δίνουν καθημερινά το «παρών« αρκετά κορίτσια που δείχνουν ιδιαίτερη διάθεση για το μπάσκετ.

ΤΟ ΡΟΣΤΕΡ

Σμάρω Καμπουράκη	31	1.75	3-4
Χρυσούλα Μανδραγού	15	1.73	2-3
Ελένη Κυπραίου	14	1.65	1-2
Ματούλα Κοντούζογλου	36	1.60	1
Σμάρω Κοντούζογλου	11	1.56	1
Εύα Παπαοικονόμου	12	1.70	4-5
Δήμητρα Καρακοβούνη	14	1.73	4-5
Σουζάνα Μιλένκοβιτς	14	1.73	4-5
Εύα Πολίτη	26	1.63	1
Μαριέττα Τζωρτζή	14	1.55	1
Ευτυχία Γαλαχουσίδη	14	1.65	3

Προπονητής: Παναγιώτης Παπακώστας

Στην Αθήνα για ενημέρωση...

Βρέθηκαν χθες οι Γιάννης Τσακίρης και Γιώργος Βαλαβανίδης για τους «πυρήνες» της Ε.Ο.Κ.

Στην πρωτεύουσα μετέβησαν χθες ο Γιάννης Τσακίρης και ο Γιώργος Βαλαβανίδης προκειμένου να παρακολουθήσουν από κοντά τα σεμινάρια για το νέο πρόγραμμα της Ε.Ο.Κ. που θα αφορά τους «πυρήνες» για την ανάδειξη νέων ταλαντούχων αθλητών.

Στα ενημερωτικά σεμινάρια μίλησαν οι γνωστοί τεχνικοί Κώστας Πολίτης και Γιώργος Τσίτσκαρης όπως επίσης και ο γενικός γραμματέας της ομοσπονδίας Πέτρος Καπαγέρωφ. Αρχικά έγινε μία πρώτη γνωριμία με το νέο πρόγραμμα που έχει σχεδιάσει η Ε.Ο.Κ. και αφορά τους πυρήνες με την ανακάλυψη και αξιοποίηση κάποιων ταλαντούχων νεαρών.

Ως γνωστόν πριν από λίγες μέρες η ομοσπονδία έκανε γνωστό ότι προσέλαβε απ' το νομό Δωδεκανήσου τον Γιάννη Τσακίρη και τον καλαθοσφαιριστή του Κολοσσού Γιώργο Βαλαβανίδη που είχε κάνει τις απαραίτητες απίσεις προκειμένου να συμπεριληφθεί στους υποψήφιους προπονητές του νέου θεσμού της Ε.Ο.Κ.

• Χθες το μεσημέρι πραγματοποιήθηκε στα γραφεία της Ε.Ο.Κ. η τρίτη κατά σειρά συνάντηση των εκπροσώπων της ομοσπονδίας του Ε.Σ.Α.Κ.Ε. και του Π.Σ.Α.Κ. στην οποία συζητήθηκαν τα θέματα συμβολαίων των παικτών, οι ρυθμίσεις για τον κανονισμό του πρωταθλήματος και το πειθαρχικό δίκαιο, ώστε να κατατεθεί κοινό σχέδιο προς την Γ.Γ.Α. και το υφυπουργείο αθλητισμού.

Τέσσερις αιτήσεις...δύο θέσεις!

Χατζηκαλημέρης, Τσακίρης, Αθανασιάδης και παππάς θα «μονομαχήσουν για το αναπτυξιακό

Οι συμβάσεις έληξαν...! Ο λόγος για την ανάληψη των καθηκόντων του προπονητή για τα τμήματα του αναπτυξιακού προγράμματος της Ε.Ο.Κ. Πλέον η Τ.Ε. Δωδεκανήσου θα πρέπει να επιλέξει δύο τεχνικούς που θα καθήσουν στον πάγκο των ομάδων μας. Μέχρι στιγμής στα γραφεία της τοπικής επιτροπής έχουν φτάσει τέσσερες αιτήσεις για την ανάληψη των θέσεων. Ο Γιώργος Χατζηκαλημέρης, ο Γιάννης Τσακίρης και ο Αλέξανδρος Παππάς είναι οι τρεις περσινοί ενώ στους υποψήφιους προστέθηκε και ο Βαγγέλης Αθανασιάδης.

Θα πρέπει να σημειωθεί ότι χθες η Τ.Ε. Ε.Ο.Κ. κάλεσε για συνέντευξη και τους τέσσερις υποψήφιους ενώ η τελική απόφαση θα προκύψει έπειτα από ψηφοφορία των μελών της κάτι που πιθανότατα θα γίνει τις επόμενες μέρες

Όσον αφορά τα νησιά του βορείου συγκροτήματος, όπως δείχνουν τα πράγματα θα παραμείνει στο πόστο του ο Γιάννης Παππούλης καθώς ήταν και η μοναδική αίτηση που έγινε απ' την Κω.



ΣΑΝ ΣΗΜΕΡΑ...

ΠΡΙΝ ΔΥΟ ΧΡΟΝΙΑ: *Με τα χρώματα της Εθνικής Ελλάδος στο τρίαθλο, αγωνίζεται σήμερα στη Λεμεσό η αθλήτρια του Υγρού στίβου Ρόδου Παναγιώτα Καστρουνή, στα πλαίσια του διεθνούς τουρνουά, στο οποίο αναμένεται να πάρουν μέρος αρκετές χώρες από την Ευρώπη, την Ασία και την Αφρική. Οι αγώνες θα γίνουν στις ολυμπιακές αποστάσεις*

■ *Διεξάγονται σήμερα στην Αθήνα οι πανελλήνιοι αγώνες τζούντο κατηγοριών Παίδων-Κορασίδων Β'. Από τον Ζυγό Ρόδου συμμετέχουν οι εξής αθλητές: Αλέξανδρος Νταβέλης, Γιώργος Παπαγεωργίου, Μιχάλης Τομάζος, Μάριος Διασκογιάννης, Λαμπρινή Χήτα και Ευαγγελία Μπαρδάνη.*

ΠΡΙΝ ΕΞΙ ΧΡΟΝΙΑ: *Ακόμα ένα αγωνιστικό πρόβλημα προέκυψε στον Ιάλυσο. Μετά τον τραυματία Βασιλάκη Ζίου και τον τιμωρημένο Μιχάλη Κυπριώτη, που δεν θα αγωνιστούν την Κυριακή στο εντός έδρας παιχνίδι με τη Μαρκό, δεν θα μπορέσει να παίξει ο Ρενάτο Ράπο. Ο έμπειρος ποδοσφαιριστής αντιμετωπίζει ένα πρόβλημα τραυματισμού και φυσικά δεν προπονήθηκε χθες. Στο μεταξύ από τη χθεσινή διπλή προπόνηση απουσίαζε και ο Γιώργος Ράϊος. Ο Ιαλυσιώτης παίκτης κτύπησε σε ένα παλαιό του τραύμα στον εντός έδρας αγώνα της προηγούμενης Κυριακής και τον ενοχλεί. Οι πρώτες εκτιμήσεις, πάντως, λένε ότι δεν είναι κάτι το ιδιαίτερα ανησυχητικό. Η κρισιμότητα της κατάστασής του θα φανεί τις επόμενες ημέρες.*

ΠΡΙΝ 11 ΧΡΟΝΙΑ: *Χάλκινο μετάλλιο κατέκτησε ο αθλητής του Ανταγόρα Μάρκος Μπουλάς, στο φετινό Βαλκανικό πρωτάθλημα άρσης βαρών εφήβων (Θεσσαλονίκη), όπου συμμετείχε με τα χρώματα της Εθνικής Ελλάδος. Ο Μπουλάς σήκωσε συνολικά 285 κ. (130+155) στην κατηγορία των +110 κ. Νικητής της κατηγορίας αναδείχθηκε ο Ρουμάνος Βίσκι, σηκώνοντας 322,5 κιλά.*

■ *Συνάντηση με τον υφυπουργό Αθλητισμού Βασίλη Παπαγεωργόπουλο θα έχουν σήμερα ο πρόεδρος και ο γενικός γραμματέας της ΕΠΣΔ κ.κ. Καλιβούρης και Καμπαστάνας, αντίστοιχα. Σκοπός της συνάντησης είναι να ενημερωθεί ο κ. Παπαγεωργόπουλος από τους εκπροσώπους της τοπικής Ενωσης για τα διάφορα δωδεκανησιακά προβλήματα.*

ΠΡΙΝ 20 ΧΡΟΝΙΑ: *Αντί να μειώνεται ο αριθμός των τραυματιών στη Ρόδο, αντίθετα αυξάνει. Ο κ. Πολυχρονίου δεν είχε χθες κοντά του, λόγω τραυματισμού, τους Μαυρουδή, Γεωργαλή, Καλαϊτζίδη, Καμπάλα, Ακριτίδη και Δοξάκη (ο τελευταίος είχε στομαχικές διαταραχές). Εν τω μεταξύ, ο αθλητικός δικαστής απέρριψε την ένσταση της Ρόδου για αντικανονική συμμετοχή του ποδοσφαιριστή του Απόλλωνα Αθηνών Δάρα.*

ΠΡΙΝ 51 ΧΡΟΝΙΑ: *Χθες το απόγευμα εις τας 2.30 μ.μ., ενώπιον των αρχών και αρκετών φιλάθλων, έλαβε χώραν εις το Εθνικόν Στάδιον Ρόδου η τελετή ενάρξεως των Στ' Πανδωδεκανησιακών αγώνων. Μετά την παρέλασιν των αθλητών και αθλητριών, την έπαρσιν της σημαίας και των ορκωμοσιών, εγένετο η κήρυξις των αγώνων. Ουδέν αγώνισμα διεξήχθη όμως λόγω της συνεχούς βροχής αναβληθέντος του όλου προγράμματος διά την σήμερον.*

Επίσκεψη στην Πάτμο πραγματοποιεί από προχθές η βασίλισσα της Ισπανίας



Την μεγάλη της επιθυμία να περιηγηθεί στην Ιερά Μονή του Αγίου Ιωάννη του Θεολόγου στην Πάτμο εκπλήρωσε η βασίλισσα Σοφία της Ισπανίας που πραγματοποίησε διήμερη ιδιωτική επίσκεψη στο νησί της Αποκάλυψης και αναχωρεί σήμερα για την Αθήνα.

Η βασίλισσα έφθασε στο νησί με υδροπτέρυγο από τη Σάμο το πρωΐ της περασμένης Κυριακής, όπου την υποδέχθηκε ο δήμαρχος της Πάτμου κ. Ματθαίος Μελιανός. Το απόγευμα της ίδιας ημέρας συνοδευόμενη από τον πρίγκηπα Μιχαήλ και την πριγκίπισσα Καρέλα που διατηρούν σπίτι στο νησί επισκέφθηκε τρεις γυναικείες μονές αλλά και την εκκλησία του Προφήτη Ηλία που βρίσκεται στο υψηλότερο σημείο της Πάτμου. Το βράδυ της Κυριακής παρακολούθησε την αγρυπνία στο μοναστήρι του Αγίου Ιωάννη του Θεολόγου που έγινε στη μνήμη του οσίου Χριστοδούλου ιδρυτή της Μονής.

Χθες το πρωΐ η βασίλισσα ξεναγήθηκε στην Ιερά Μονή του Αγίου Ιωάννη από τον ηγούμενο κ. Αντίπα Νικηταρά και παρέστη στη μικρή δεξίωση που δόθηκε προς τιμήν της στο Ηγουμενείο της Μονής.

Η βασίλισσα με δηλώσεις της τόνισε πως την χαροποίησε ιδιαίτερα το γεγονός ότι μπόρεσε να εκπληρώσει την επιθυμία της να επισκεφθεί την Ιερά Μονή και το σπήλαιο της Αποκάλυψης. Εξέφρασε ακόμη την επιθυμία να επισκεφθεί ξανά το νησί.

Χθες το απόγευμα η βασίλισσα έκανε βόλτα στη Σκάλα και σήμερα το πρωΐ θα αναχωρήσει με υδροπτέρυγο για τη Σάμο και από κει αεροπορικώς για την Αθήνα όπου θα πραγματοποιήσει επίσημη επίσκεψη.

Κατά τη διάρκεια της επίσκεψης της στην Πάτμο η βασίλισσα Σοφία φιλοξενήθηκε στο σπίτι του Αγά Χαν.

Εκκληση ενότητας από τον κοινοτάρχη του Ολύμπου Καρπάθου



Ο εκλεγείς πρόεδρος της Κοινότητας Ολύμπου Καρπάθου, Υποναύαρχος Λ.Σ.(εα) Νικ. Κανάκης σε μήνυμά του πρός τους Δημότες της Ολύμπου απευθύνει έκκληση ενότητας και συστράτευσης όλων προκειμένου να προωθηθεί η επίλυση των προβλημάτων που αντιμετωπίζει η ιστορική κοινότητα.

Στο μήνυμά του ο επικεφαλής του πλειοψηφίσαντος συνδυασμού «Πρώτα η Όλυμπος» αναφέρει:

Εκ μέρους εμού και των συνυποψήφιων μου θέλω να ευχαριστήσω κατ'αρχήν όλους εκείνους που μας εμπιστεύθηκαν την διοίκηση της κοινότητας για την επόμενη τετραετία και να τους διαβεβαιώσω ότι θα καταβάλουμε κάθε δυνατή προσπάθεια για να μην διαψεύσουμε τις προσδοκίες που στήριξαν στον συνδυασμό μας. Προσδοκίες για την υλοποίηση του προγράμματος μας, που καταρτίσθηκε με πίστη στο όραμα μας για μια καλύτερη Όλυμπο. Έχουμε πλήρη επίγνωση των δυσκολιών που θα αντιμετωπίσουμε. Ελπίζουμε όμως σε αυτή την προσπάθεια μας θα έχουμε την ενεργή συμπαράσταση και βοήθεια όλων των συγχωριανών, όπου κι αν βρίσκονται. Η πρόοδος των χωριών μας είναι υπόθεση όλων και όχι μόνο του Προέδρου και της πλειοψηφίας του Κοινοτικού Συμβουλίου .

Παράλληλα θέλω να συγχαρώ τους μέχρι χθες «αντιπάλους» μας , για το υψηλό ποσοστό που συγκέντρωσαν, αλλά και γιατί βοήθησαν στο να κρατηθούν χαμηλά οι τόνοι κατά τη διάρκεια της προεκλογικής περιόδου. Ελπίζουμε ότι θα έχουμε και αυτούς συναγωνιστές στο δύσκολο έργο που αναλαμβάνουμε.

Τα προβλήματα είναι κοινά και κοινή θέλουμε και πρέπει να είναι η προσπάθεια για την επίλυση τους.

Σήμερα για μας δεν υπάρχουν Νικητές και Ηττημένοι. Η πραγματική μάχη που έχουμε να δώσουμε για τα χωριά μας είναι μπροστά μας και για να την κερδίσουμε θέλουμε όλους συμμαχητές μας.

Ευχόμεθα και ελπίζουμε τη σύμπνοια και ομοψυχία που ζητήσαμε πριν τις εκλογές να την έχουμε στη διάρκεια της θητείας μας , για μια δημιουργική τετραετία , για το καλό των χωριών μας.

Ευχαριστούμε ακόμη ιδιαίτερα τους διαμένοντες μακριά από τα χωριά μας , που με την αθρόα προσέλευση τους στις κάλπες, έδειξαν το ενδιαφέρον τους για την τύχη των χωριών μας».

Τεράστιο το πρόβλημα στη Ρόδο

Μέτρα των φαρμακοποιών για αντιμετώπιση των ναρκομανών

ΝΑ ΣΤΑΜΑΤΗΣΕΙ Η ΕΞΩΤΕΡΙΚΗ ΣΥΝΤΑΓΟΓΡΑΦΗΣΗ

Προτάσεις για την αντιμετώπιση του προβλήματος των ναρκωτικών κατέθεσε ο Φαρμακευτικός Σύλλογος Ρόδου. Με χθεσινή ανακοίνωσή του ο Σύλλογος μεταξύ άλλων προτείνει την άμεση λειτουργία του Κέντρου Αποτοξίνωσης και να σταματήσει η εξωτερική συνταγογράφηση των ουσιών που χορηγούνται ως υποκατάστατα.

Οι φαρμακοποιοί προτείνουν να χορηγούνται τα φάρμακα αυτά από ειδικό χώρο του παλαιού ή νέου νοσοκομείου και εκεί να γίνεται η χρήση τους.



Ειδικότερα, το κείμενο της ανακοίνωσης του Φαρμακευτικού Συλλόγου έχει ως εξής:

«Με αφορμή το θάνατο πρόσφατα 2 νέων παιδιών και την εξαφάνιση ενός άλλου, άνοιξε πάλι η συζήτηση για το πρόβλημα των ναρκωτικών στη Ρόδο.

Να ξαναπούμε λοιπόν ορισμένες αλήθειες που ισχύουν εδώ και καιρό:

1) Το πρόβλημα της αύξησης του αριθμού των χρηστών ναρκωτικών, είναι γνωστό ότι είναι οξύ και συνεχώς είναι οξύτερο.

2) Οι χρήστες διαρκώς περνούν στη χρήση όλο και ισχυρότερων και εθιστικότερων (άρα και πιο επικίνδυνων) ουσιών.

3) Τα συγκεκριμένα διαδερμικά τσιρότα (Durogesic), ενώ χορηγούνται σαν υποκατάστατα, κάθε άλλο παρά έτσι λειτουργούν. Είναι ναρκωτικά, με ισχυρότατη εθιστική παρενέργεια. Ετσι οδηγεί στην ανάγκη για όλο και μεγαλύτερη δόση και συχνότερη χρήση από τους ναρκομανείς.

4) Η Πολιτεία σαν σύνολο, έχει δείξει μια αδικαιολόγητη ανοχή και καθυστερεί συστηματικά να το αντιμετωπίσει με δραστικά μέτρα.

5) Το πρόβλημα είναι πρώτα απ' όλα κοινωνικό και τα συμπτώματα δεν θεραπεύονται με ευχολόγια, ούτε με μετατόπιση των ευθυνών και στρουθοκαμηλική νοοτροπία.

6) Χρειάζεται κοινή δράση και σύμπνοια όλων των φορέων, Κρατικών και Κοινωνικών, ώστε να αντιμετωπιστεί επί τέλους δραστικά και να περιοριστεί.

Οι Φαρμακοποιοί της Ρόδου, βρίσκονται σε καθημερινή βάση αντιμέτωποι με το μεγάλο αυτό κοινωνικό πρόβλημα και ξέρουν καλά πόσο επικίνδυνο έχει γίνει.

Ταυτόχρονα και χωρίς να είναι αρμόδιοι, καλούνται να εμπλακούν χωρίς να το θέλουν, σε θέματα που είναι αρμόδια η Πολιτεία να αντιμετωπίσει.

Ετσι αναγκάζονται να εκτελούν συνταγές ναρκωτικών φαρμάκων σε χρήστες, χωρίς να μπορούν να ελέγξουν το πόσο, πώς και σε ποιούς θα χορηγηθούν τελικά.

Εχουμε δηλώσει κατ' επανάληψη: Αρνούμαστε να γίνουμε ή να νιώθουμε σαν «βαποράκια» σε μια αλυσίδα που οδηγεί στην καταστροφή και ίσως στο θάνατο νέους ανθρώπους.

Προσφέρουμε εθελοντικά τη βοήθεια και τις επιστημονικές μας υπηρεσίες, όπου και όταν μας ζητηθεί ώστε να ενημερώσουμε για τους κινδύνους από τη χρήση ναρκωτικών και να αποτρέψουμε έτσι και άλλους νέους κυρίως ανθρώπους από αυτό τον καταστροφικό δρόμο.

Δεν δεχόμαστε να κατευθύνεται αυτό το κύμα της εξαθλίωσης με τις συνταγές στα χέρια προς τα Φαρμακεία μας. Μας εξευτελίζει σαν ανθρώπους και σαν επιστήμονες αυτή η κατάσταση.

Ορκιστήκαμε να υπηρετούμε τους ανθρώπους και να τους χορηγούμε φάρμακα που τους σώζουν από ασθένειες. Δεν είναι δυνατό «εκόντες-άκοντες» να χορηγούμε ουσίες που καταστρέφουν και οδηγούν στο θάνατο.

Προτείνουμε λοιπόν:

1) Την όσο γίνεται συντομότερη έναρξη λειτουργίας του Κέντρου Απεξάρτησης που δημιουργείται με την αξιέπαινη πράγματι πρωτοβουλία του Δήμου Ροδίων. Ταυτόχρονα την προσαρμογή των προγραμμάτων τους στις τοπικές συνθήκες.

2) Την άμεση έναρξη κοινωνικής πανστρατιάς, ώστε να δημιουργηθεί ένα ισχυρό κοινωνικό μέτωπο απέναντι στο φαινόμενο της χρήσης ναρκωτικών. Να ξεκινήσει μια εκστρατεία ενημέρωσης και υποστήριξης των νέων ανθρώπων, με στόχο να τους βοηθήσει στην απόρριψη της «διεξόδου» που προσφέρουν τα ναρκωτικά.

3) Να σταματήσει η εξωτερική συνταγογράφηση των ουσιών που χορηγούνται σαν υποκατάστατα. Να δημιουργηθεί στο χώρο του Παλιού ή του Νέου Νοσοκομείου, ένας χώρος «ειδικά για χρήστες». Εκεί και μόνο εκεί, να χορηγούνται τα φάρμακα αυτά και εκεί να γίνεται η χρήση τους. Αυτά θα τα αγοράζουν όπως μέχρι σήμερα το έκαναν από τα Φαρμακεία και παρουσία εξειδικευμένου προσωπικού θα τα χρησιμοποιούν.

4) Οποιος συλλαμβάνεται κατόπιν έξω, να έχει στην κατοχή του οποιαδήποτε ουσία, να θεωρείται και να δικάζεται σαν έμπορος ναρκωτικών, με όλες τις συνέπειες.

5) Να εντείνουν ακόμη περισσότερο την προσπάθεια και τα ανακλαστικά τους οι αρμόδιοι για την καταστολή και τον έλεγχο (Εισαγγελία, Αστυνομία κλπ). Αύξηση των ελέγχων και εντατικοποίηση των κατασταλτικών μέτρων, ώστε να περιοριστεί η διάδοση και χρήση ναρκωτικών σ' οποιαδήποτε μορφή τους.

Εμείς θα υποστηρίξουμε με όλες μας τις δυνάμεις την υλοποίηση των παραπάνω προτάσεων αλλά και όποιες άλλες επί πλέον, που θα οδηγούν στη θωράκιση της κοινωνίας μας και στη μείωση αυτού του άθλιου από κάθε πλευρά φαινομένου.

Ολες οι πρωτοβουλίες μας στο επόμενο διάστημα, θα έχουν ένα και μόνο στόχο: **ΔΡΑΣΗ ΕΝΑΝΤΙΑ ΣΤΑ ΝΑΡΚΩΤΙΚΑ ΤΩΡΑ!»**

Ο Δήμος Κω χρειάζεται σημαντικές αλλαγές τονίζει ο Γ. Κυρίτσης

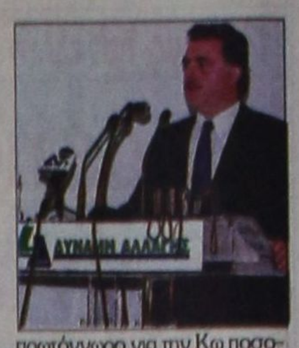

Ο υποψήφιος δήμαρχος Κω Γιώργος Κυρίτσης έστειλε προς το δήμαρχο Μιλτιάδη Φάκκο, την παρακάτω επιστολή:

«Αγαπητέ Μιλτιάδη

Μετά από μια μακρά προεκλογική περίοδο οι συνδημότες μας έδωσαν στον δεύτερο γύρο της εκλογικής αναμέτρησης την πλειοψηφία στην ΝΔΚ - ΝΕ.

Μια πλειοψηφία που από τον εκλογικό νόμο της δίνει τη δυνατότητα να διοικήσει.

Η λαϊκή εντολή όμως όπως εκφράστηκε και σαφώς αποτυπώθηκε και στους δύο γύρους της εκλογικής διαδικασίας, δείχνει το δρόμο για τα επόμενα χρόνια. Ο δρόμος είναι ένας και καθαρός.

Ο Δήμος μας χρειάζεται τομές και γενναίες αποφάσεις για την Αλλαγή.

Σ' αυτή τη νέα πορεία με τις τομές και τις ρίξεις που απαιτούνται η Δύναμη Αλλαγής θα είναι παρούσα με τις θέσεις, τις αρχές και το πρόγραμμά της.

Θέσεις - αρχές και πρόγραμμα που αξιολόγησαν και τίμησαν οι συνδημότες μας με την αγάπη, τη ψήφο τους και το πρωτόγνωρο για την Κω ποσοστό 48,54%.

Τους Δημότες της Κω στο σύνολο τους χωρίς διαχωρισμούς θα υπηρετήσουμε με πίστη, συνέπεια και ανυποχώρητο πολιτικό λόγο.

Τους Δημότες της Κω θα στηρίζουμε και θα υπερασπίζουμε από κάθε ενέργεια που θα τους προσβάλει.

Τα συμφέροντα του Δήμου θα προασπίζουμε με συνέπεια, διαφάνεια και χρηστή διαχείριση.

Εκφράζοντας τα συγχαρητήρια για τη νίκη της ΝΔΚ - ΝΕ σε καλώ να δώσουμε τη μάχη για τη Νέα Πορεία της Κως.

Με εκτίμηση
Γ. ΚΥΡΙΤΣΗΣ
Επικεφαλής
Δύναμης Αλλαγής»

Ο βουλευτής Αρ. Παυλίδης στην Επιτροπή για την Ελληνική Προεδρία της Ε.Ε.

Ο βουλευτής Δωδεκανήσου κ. Α. Παυλίδης ανεχώρησε για Αθήνα προκειμένου να μετάσχει σε συνεδρίαση της Διαρκούς Επιτροπής Εξωτερικών η οποία θα συζητήσει το Νομοσχέδιο το οποίο κατέθεσε ο υπουργός Εξωτερικών και αναφέρεται στην αναδιοργάνωση του Υπουργείού και στην οργάνωση της Ελληνικής Προεδρίας της Ευρωπαϊκής Ενωσης. Ο κ. Παυλίδης ορίσθηκε από τον Πρόεδρο της ΝΔ κ. Κ. Καραμανλή εισηγητής εκ μέρους της Αξιωματικής Αντιπολίτευσης λόγω και της ιδιότητάς του ως τομεάρχου Εξωτερικών.

Υπό την τελευταία ιδιότητα θα προεδρεύσει, παράλληλα, της «Επιτροπής Παρακολουθήσεως της Ελληνικής Προεδρίας» η οποία θα συνέλθει το απόγευμα της 22/10.

Ο κ. Παυλίδης επιστρέφει στη Ρόδο 23/10 προκειμένου ως Αντιπρόεδρος της «Ειδικής Ομάδας Μεσογείου» της Κοινοβουλευτικής Συνέλευσης του ΝΑΤΟ να συντονίσει τις εργασίες προπαρασκευής της «Συναντήσεως» που οργανώνεται 24-26 Οκτωβρίου.

Πρωτοφανές το περιστατικό

Συγκλονίστηκε η Ρόδος για τα μαχαιρώματα του Αλβανού

ΤΥΦΛΩΘΗΚΕ ΑΠΟ ΤΟ ΕΡΩΤΙΚΟ ΠΑΘΟΣ

Ποινική δίωξη για ανθρωποκτονία από πρόθεση κατά συρροή, βαριά σωματική βλάβη και παράνομη οπλοφορία και οπλοχρηστία, ασκήθηκε από τον Εισαγγελέα σε βάρος του 32χρονου μακελάρη Αλβανού EUGENI FAMA του XHOVAN.

Οπως είναι γνωστό, ο θρασύτατος Αλβανός κυριευμένος από ερωτικό πάθος, το βράδυ του περασμένου Σαββάτου, μπήκε από ανασφάλιστο παράθυρο, στο σπίτι της Χαριτωμένης Αρτίκη 51 χρόνων και με μαχαίρι, τραυμάτισε τον οκτάχρονο γιό της, την ίδια και την 44χρονη εξαδέλφη της Μάρθα Σκουλή του Παναγιώτη.

Ο 32χρονος θεωρούσε υπεύθυνη για τη διάλυση του δεσμού του με την 19χρονη κόρη της Χριστοφόρα, την 51χρονη μητέρα της Ελένη Αρτίκη.

Η κατάσταση του ανήλικου είναι καλή, πιο σοβαρή είναι της μητέρας τους ενώ η 44χρονη Μάρθα Σκουλή μεταφέρθηκε στο ΚΑΤ. Ο Αλβανός ο οποίος κρατείται στην Υποδιεύθυνση Ασφάλειας Ρόδου, προκειμένου σήμερα να οδηγηθεί ενώπιον του τακτικού ανακριτή δεν δείχνει καμία μεταμέλεια.

Στο στόχαστρο της Τροχαίας οι οδηγοί των λεωφορείων για παράβαση του ωραρίου



Αυτόφωρο.

Στο στόχαστρο της Τροχαίας οι οδηγοί των λεωφορείων, για παραβάσεις ωραρίου εργασίας, ταχογράφου, υπερβολική ταχύτητα και ΚΤΕΟ, την εβδομάδα που διανύουμε.

Μετά την ύφεση των ελέγχων, λόγω της προεκλογικής περιόδου, οι τροχονόμοι βγήκαν στους δρόμους και βεβαιώνουν δεκάδες παραβάσεις του Κώδικα Οδικής Κυκλοφορίας.

Την περασμένη εβδομάδα υποβλήθηκαν σε αλκοτέστ 37 οδηγοί και βρέθηκαν υπό την επίδραση αλκοόλ 17. Μάλιστα ο ένας ήταν παρασουρωμένος γι' αυτό και οδηγήθηκε στο

Επίσης το ίδιο χρονικό διάστημα βεβαιώθηκαν 158 παραβάσεις για υπερβολική ταχύτητα και 10 παραβάσεις για παραβίαση ερυθρού σηματοδότη.

Τέλος σημειώθηκαν δύο τροχαία ατυχήματα στα οποία τραυματίστηκαν ελαφρά δύο άτομα και οφείλονται το ένα σε μέθη και το άλλο σε αδέξιο χειρισμό.

Συνεχής μείωση της τουριστικής κίνησης στη Ρόδο

Ελάχιστοι είναι πλέον οι αλλοδαποί που έρχονται στη Ρόδο για διακοπές καθώς άρχισε η αντίστροφη μέτρηση για το κλείσιμο της τουριστικής σεζόν στις 10 Νοεμβρίου.

Τα αεροπλάνα των ξένων εταιρειών έρχονται στη Ρόδο με λιγοστούς τουρίστες και φεύγουν ασφυκτικά γεμάτα από αλλοδαπούς φαινόμενο που θα συνεχιστεί μέχρι και το πρώτο δεκαήμερο του ερχόμενου μήνα.

Υπολογίζεται ότι το περασμένο σαββατοκύριακο ήρθαν στη Ρόδο με 100 πτήσεις τσάρτερ 13.000 αλλοδαποί.

Δεν προβλέπεται πάντως να υπάρξουν αφίξεις τουριστών τη χειμερινή περίοδο καθώς δεν φαίνεται και φέτος να τεθούν σε εφαρμογή τα προγράμματα χειμερινού τουρισμού για τα οποία πολύς λόγος και προβολή έγινε τα τελευταία χρόνια.

Η σεζόν για τον θαλάσσιο τουρισμό θα κλείσει στο τέλος Νοεμβρίου.

Αγαπητή Ροδίτισσα και Ροδίτη,



Θέλω πρώτα να σας ευχαριστήσω για την ανανέωση της εμπιστοσύνης σας στο δήμαρχό μας τον Γιώργο Γιαννόπουλο και την παράταξή μας «Ρόδος Ανθρώπινη Πόλη». Να είστε βέβαιοι ότι με σύνεση και ευαισθησία, με δουλειά και υπευθυνότητα θα ανταποκριθούμε στη μεγάλη λαϊκή εντολή για μια ακόμα πιο όμορφη και πιο Ανθρώπινη Πόλη.

Προσωπικά αισθάνομαι συγκινημένη για τη μεγάλη τιμή που μου κάνατε. Θέλω να σας διαβεβαιώσω ότι θα είμαι πάντα δίπλα σας, κοντά στις καθημερινές ανάγκες σας κοντά στον απλό Ανθρωπο, όπως άλλωστε έκανα όλα αυτά τα χρόνια.

Η πόλη και οι άνθρωποι της χρειάζονται φροντίδα για να εξασφαλίσουμε κοινωνική συνοχή, και ανθρώπινες συνθήκες διαβίωσης για όλους. Η μέχρι τώρα πορεία μας, ως Δημοτική Αρχή, αποτελούν εγγύηση για ένα καλύτερο αύριο. Εχουμε όραμα, και γνώση, σχέδια και εμπειρία.

Αισθάνομαι έτοιμη να υπηρετήσω για την πραγμάτωση αυτών των στόχων από όποια θέση και να μου εμπιστευθεί ο Δήμαρχος.

Σας ευχαριστώ όλους από τα βάθη της καρδιάς μου!

Με εκτίμηση
η δημοτική σύμβουλος
Χριστοφάκη - Τρίπη Λιλή

ΧΛ-22/10

Εκθεση οργανώνει το ΤΕΕ Δωδεκανήσου

ΑΝΟΙΓΕΙ ΤΗΝ ΠΑΡΑΣΚΕΥΗ

Την Παρασκευή 25 Οκτωβρίου, το ΤΕΕ-Τμήμα Δωδεκανήσου πραγματοποιεί τα εγκαίνια της έκθεσης «Μηχανικοί και Καλλιτεχνική Δημιουργία», με έργα 25 μηχανικών-μελών του ΤΕΕ.

Η έκθεση, τα εγκαίνια της οποίας θα πραγματοποιηθούν στις 8.30 το βράδυ της Παρασκευής 25 Οκτωβρίου, θα στεγάζεται στο Κέντρο Πληροφόρησης Νεών του Δήμου Ροδίων (κτίριο Τομπτσούμπαση Αγά), Βενετοκλέων 128 (πίσω από το εστιατόριο, «Οασις») και θα λειτουργεί καθημερινά από τις 28 Οκτωβρίου έως την 1 Νοεμβρίου από τις 9.00 το πρωΐ μέχρι τις 9.00 το βράδυ.

ATLANTICA
HOTELS

Η εταιρεία ΑΤΛΑΝΤΙΚΑ ΕΛΛΑΣ Α.Ε. μετά την επιτυχία των 2 ξενοδοχείων της, στην Ροδο

του *ATLANTICA Princess* και του *ATLANTICA Imperial*

προχωρεί στην κατασκευή δύο νέων ξενοδοχειακών μονάδων στα Κολύμπια,

του *ATLANTICA Beach Resort* και του *ATLANTICA Rodos Village*

Προσκαλούνται όλοι οι επαγγελματίες που θέλουν να σταδιοδρομήσουν σε μια εταιρεία διεθνώς αναγνωρισμένη και με προοπτικές ανάπτυξης σε όλη την Ελλάδα, όπως αποστείλουν το βιογραφικό τους σημείωμα σε μια από τις πιο κάτω διευθύνσεις:

ATLANTICA HOTELS P.O BOX 52001, Λεμεσός 4060, ΚΥΠΡΟΣ
inerougpou@atlantichotels.com
FAX: 00357 25 327 995

Ζητούνται άτομα με καλό χαρακτήρα, ικανότητες , πείρα και ακαδημαϊκά προσόντα για να επανδρώσουν τις πιο κάτω θέσεις:

Hotel Operations Manager / Διευθυντές Ξενοδοχείου
Food & Beverage Manager
Front Office Manager
Λογιστη
Maitre d'Hotel
Chef de Cuisine / Σεφ
Chief Engineer / Υκεύθυνος Συντήρησης
Housekeeper / Προϊσταμένη Ορόφων

Η γνώση της Αγγλικής γλώσσας και προϋγούμενη πείρα σε ανάλογη θέση θεωρούνται απαραίτητα προσόντα. Γνώση της Γερμανικής θα θεωρηθεί ως επιπρόσθετο προσόν.

Προσφέρονται άριστοι όροι και συνθήκες εργασίας και προοπτικές μιας πετυχημένης καριέρας σε μια από της πιο πολλά υποσχόμενες ξενοδοχειακές εταιρείες στην Ελλάδα και Κύπρο.

X3573-22/10

ΓΕΡΜΑΝΙΚΑ
ΜΟΝΟ Σ' ΕΝΑ ΜΗΝΑ!
ΑΠΟ 3 ΝΟΕΜ. ΕΩΣ 5 ΔΕΚ.
ΣΤΟ ΣΙΜΟΥΛΤΑΝ ΜΕ ΤΗΝ ΑΠΛΗ ΜΕΘΟΔΟ
ΣΙΜΟΥΛΤΑΝ ΑΠΟ ΤΟΝ ΝΤΟΚΤΟΡ ΤΕΟ
ΓΙΑ ΕΝΗΛΙΚΕΣ ΤΟΥΡΙΣΤΙΚΩΝ & ΑΛΛΩΝ ΕΠΑΓΓΕΛΜΑΤΩΝ ΚΑΙ ΦΟΙΤΗΤΕΣ
ΔΕΝ ΠΛΗΡΩΝΕΤΕ ΠΡΙΝ ΠΕΙΣΘΕΙΤΕ
ΕΓΓΡΑΦΕΣ-ΠΛΗΡΟΦΟΡΙΕΣ:
ΤΗΛ.: 32272 & 0944 138510
X3582-5/11