ΕΤΟΣ ΙΔΡΥΣΕΩΣ: 1915
ΙΔΡΥΤΗΣ: ΕΜΜ. ΚΑΛΑΜΠΙΧΗΣ
ΔΙΕΥΘΥΝΤΗΣ: ΑΘ. ΜΑΡΑΣΙΩΤΗΣ

Η ΡΟΔΙΑΚΗ

ΣΑΒΒΑΤΟ
27 ΜΑΡΤΙΟΥ 1999
ΑΡ. ΦΥΛΛΟΥ 16.151
ΤΙΜΗ 150 ΔΡΧ.

ΗΜΕΡΗΣΙΑ ΠΡΩΙΝΗ ΕΦΗΜΕΡΙΔΑ ΤΗΣ ΡΟΔΟΥ

Ξεσηκώθηκε όλος ο κόσμος κατά των Αμερικανών

Κατακραυγή!

Παρ' όλα αυτά οι βομβαρδισμοί της Γιουγκοσλαβίας συνεχίζονται

Παγκόσμια κατακραυγή κατά των Αμερικανών και του ΝΑΤΟ ξέσπασε. Κυβερνήσεις όπως αυτές της Ιταλίας αλλάζουν στάση ενώ οι Ρώσοι απέλασαν πρέσβεις του ΝΑΤΟ. Στην Αθήνα πραγματοποιήθηκε συλλαλητήριο στο οποίο σημειώθηκαν επεισόδια. Οι βομβαρδισμοί όμως στο Κόσοβο συνεχίζονται. ΣΕΛΙΔΑ 15

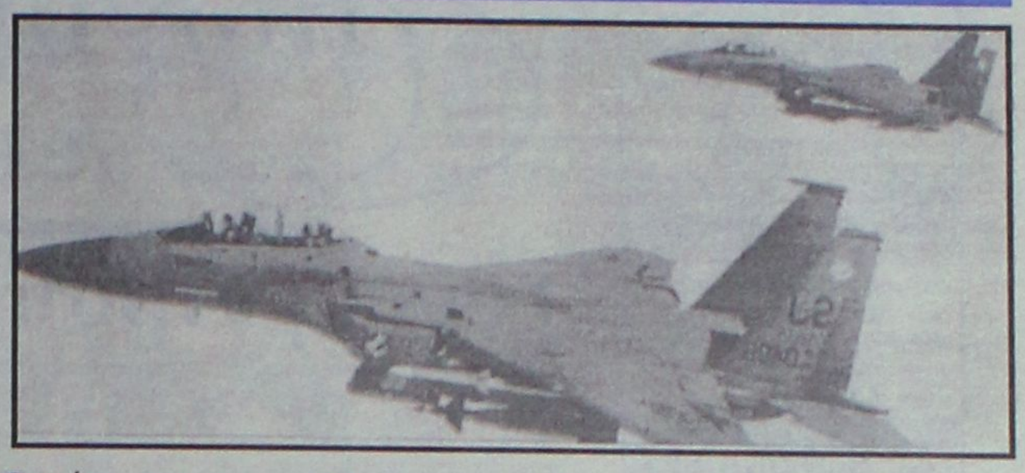



ΠΟΛΛΕΣ ΟΙ ΔΥΣΚΟΛΙΕΣ

Επιχείρηση απομάκρυνσης του Air Bus...

● Υπό την επίβλεψη ειδικών από την Γερμανία αρχίζει η επιχείρηση απομάκρυνσης του αεροπλάνου AIP ΜΠΑΣ των Ηνωμένων Αραβικών Εμιράτων, από την άκρη του διαδρόμου 7 του αεροδρομίου μας. Οι έρευνες για τα αίτια του ατυχήματος συνεχίζονται. ΣΕΛΙΔΑ 5

Επεισοδιακή η συνεδρίαση του Νομαρχιακού Συμβουλίου

ΑΡΠΑΧΤΗΚΑΝ

● *Υπονοούμενα από τον Νομάρχη και αντιδράσεις Παρασκευά*

● *Επεισόδια και με τον κ. Κωστόπουλο*

● *Ψηφίσθηκε κατά πλειοψηφία ο προϋπολογισμός.*

ΣΕΛΙΔΑ 3



Η Ρόδος κατά την επανάσταση του 1821

● Ιστορικά ντοκουμέντα από τον δημοσιογράφο Κώστα Τσαλαχούρη ο οποίος μίλησε σε εκδήλωση των Λάϊονς Ηλιούσα την 25η Μαρτίου. ΣΕΛΙΔΑ 14

ΑΠΟ ΦΟΡΕΙΣ ΚΑΙ ΝΟΜΑΡΧΙΑΚΟ

Αντιδράσεις για την εξαίρεση...

● Ψηφίσματα για την εξαίρεση Ρόδου-Κω από τις ρυθμίσεις χρεών εξέδωσαν φορείς και το Νομαρχιακό Συμβούλιο. Κυβερνητικοί παράγοντες προσπαθούν να δικαιολογήσουν τα αδικαιολόγητα υποστηρίζοντας ότι δεν πάρθηκε καμία απόφαση. ΣΕΛΙΔΑ 4

ΠΡΟΧΕΙΡΟΤΗΤΕΣ

Ανησυχούν για το νέο Νοσοκομείο



● Ανησυχίες για την προχειρότητα με την οποία επιχειρείται η μεταφορά στο νέο Νοσοκομείο εκφράσθηκαν και στο Νομαρχιακό Συμβούλιο. ΣΕΛΙΔΑ 13

ΣΥΛΛΟΓΟΣ ΦΡΟΝΤΙΣΤΗΡΙΩΝ ΞΕΝΩΝ ΓΛΩΣΣΩΝ ΔΩΔ/ΣΟΥ

ΑΝΑΚΟΙΝΩΣΗ

Ο Σύλλογος Ιδιοκτητών Φροντιστηρίων Ξένων Γλωσσών Δωδεκανήσου καλεί όλα τα μέλη του σε Τακτική Γενική Συνέλευση το **Σάββατο 27 Μαρτίου 1999 και ώρα 7 το απόγευμα στο ξενοδοχείο PARK** με θέματα ημερήσιας διάταξης:

1. Απονομή βεβαιώσεων Ελληνικού Ερυθρού Σταυρού
2. Οικονομικός και Διοικητικός Απολογισμός
3. Εκθεση Εξελεγκτικής Επιτροπής
4. Διάφορα

Σε περίπτωση μη απαρτίας η Γενική Συνέλευση θα επαναληφθεί το επόμενο **Σάββατο 3 Απριλίου 1999** με τα ίδια θέματα ημερήσιας διάταξης, την ίδια ώρα και στον ίδιο χώρο.

Για το Διοικητικό Συμβούλιο
Η πρόεδρος
Αλακιώτου-Ανθοπούλου Μαριτάνα
Η Γεν. Γραμματέας
Τυραδέλλη Αγγελική

ΓΙΑ ΜΙΑ ΑΚΟΜΗ ΦΟΡΑ

Στις καλένδες το θέμα των τσιγγάνων



● Ούτε χθες πάρθηκε απόφαση για τον καταυλισμό των τσιγγάνων. Η αθλιότητα παρατείνεται. ΣΕΛΙΔΑ 6

Στη σελίδα 4
ΚΙΝΕΙΤΑΙ ΤΟ ΕΝΔΙΑΦΕΡΟΝ ΣΤΗΝ ΚΙΝΗΤΗ ΤΗΛΕΦΩΝΙΑ

ΟΠΤΙΚΕΣ ΙΝΕΣ
ΝΕΑ ΤΕΧΝΟΛΟΓΙΑ ΣΤΟ ΦΩΤΙΣΜΟ
σελ. 16

ΤΡΟΦΟΡΑΜΑ ΕΞΟΠΛΙΣΜΟΣ '99
1Η ΠΑΝΕΛΛΗΝΙΑ ΕΚΘΕΣΗ
ΤΡΟΦΙΜΩΝ- ΠΟΤΩΝ - ΕΞΟΠΛΙΣΜΟΥ
ΚΑΙ ΜΗΧΑΝΟΡΓΑΝΩΣΗ ΕΠΙΧΕΙΡΗΣΕΩΝ
ΟΡΓΑΝΩΤΙΚΗ ΕΤΑΙΡΕΙΑ
P& G ΕΚΘΕΣΙΑΚΗ
ΤΗΛ. 21848
ΧΩΡΟΣ ΕΚΘΕΣΗΣ:
ΞΕΝΟΔΟΧΕΙΟ RODOS PALACE
26/03/99-28/3/99
ΩΡΕΣ ΛΕΙΤΟΥΡΓΙΑΣ 10 π.μ. 10 μ.μ.

EMPORIO ITALIA
ΓΥΝΑΙΚΕΙΑ-ΑΝΔΡΙΚΗ ΜΟΔΑ
ΑΠΕΥΘΕΙΑΣ ΑΠΟ ΤΗΝ ΙΤΑΛΙΑ
Ηρώων Πολυτεχνείου 5
Τηλ. 22095

Zio Pepe
PIZZA AL METRO
ΗΡΩΩΝ ΠΟΛΥΤΕΧΝΕΙΟΥ 1
(έναντι ΝΕΟΥ ΚΑΖΙΝΟ)
ΑΝΟΙΞΑΜΕ
Με τις γνωστές αλλά και νέες γεύσεις και την ποιότητα που ξέρετε
ΡΟΔΟΣ-ΤΗΛ. 23383

ΗΜΕΡΟΛΟΓΙΟ

Σάββατο 27 Μαρτίου 1999
Ματρώνης Θεα/νίκης, Λυδίας

Ανατολή ηλίου: 6.19'
Δύσις ηλίου: 6.43'
Σελήνη 10 ημερών

ΦΑΡΜΑΚΕΙΑ

Σήμερα διημερεύει το φαρμακείο της κ. Γρεβενιώτου επί της Ηρ. Πολυτεχνείου και διανυκτερεύει του κ. Βερβέρη στην Κων. Παλαιολόγου.

ΒΕΝΖΙΝΑΔΙΚΑ

Διανυκτερεύει το βενζινάδικο του κ. Τζωρτζή στον Άγιο Φραγκίσκο και το πρατήριο καυσίμων ΤΕΧΑCO Γκινάκης Αλέξανδρος περιοχή Κόβα.

ΛΑΪΚΕΣ ΑΓΟΡΕΣ

Τετάρτη και Σάββατο: στην οδό Βύρωνος (πίσω από το Στάδιο).
Πέμπτη: στην οδό Διαγοριδών.

ΔΡΟΜΟΛΟΓΙΑ ΠΛΟΙΩΝ

Σήμερα αναχωρεί το "ΙΑΛΥΣΟΣ" στις 2 το μεσημέρι για Τήλο-Κω-Κάλυμνο-Λέρο-Πάτμο-Πειραιά.

ΑΕΡΟΠΟΡΙΚΑ ΔΡΟΜΟΛΟΓΙΑ

ΟΛΥΜΠΙΑΚΗ ΑΕΡΟΠΟΡΙΑ

Για Αθήνα
- Δευτέρα: 06.40-09.50-15.25-20.10-22.40
- Τρίτη: 06.40-15.25-20.10-22.40
- Τετάρτη: 06.40-09.50-15.25-20.10-23.40
- Πέμπτη: 06.40-09.50-15.25-20.10-22.40
- Παρασκευή: 06.40-09.50-15.25-20.10-22.40
- Σάββατο: 06.40-09.50-15.25-20.10-22.40
- Κυριακή: 06.40-09.50-15.25-20.10-23.25

Για Θεσσαλονίκη
- Δευτέρα-Τετάρτη-Παρασκευή-Κυριακή: 19.05

Για Ηράκλειο
- Δευτέρα-Τετάρτη-Παρασκευή-Κυριακή στις 16.35

Για Κάρπαθο
- Δευτέρα-Τρίτη-Τετάρτη-Πέμπτη-Παρασκευή: 10.00
- Κυριακή: 10.00

Για Κάσο
- Δευτέρα-Τετάρτη-Παρασκευή-Σάββατο-Κυριακή: 12.10

Για Καστελλόριζο
- Τετάρτη-Παρασκευή και Κυριακή στις 07.40

Για Κω
- Τρίτη-Σάββατο: 11.55

Για Σαντορίνη
- Δευτέρα-Πέμπτη-Σάββατο: 22.15

- Για Μύκονο
Κυριακή 20.45

AIR GREECE

ΡΟΔΟ-ΑΘΗΝΑ
(2 ΠΤΗΣΕΙΣ)

Καθημερινά: 07.45 και 11.15

Επίσης καθημερινά μέσω Αθηνών για Θεσσαλονίκη, Ηράκλειο και Χανιά

CRONUS AIRLINES

ΡΟΔΟ-ΑΘΗΝΑ

Δευτέρα έως Παρασκευή 11.55 μ.μ.

Σάββατο και Κυριακή 18.25 μ.μ.

Επίσης καθημερινά μέσω Αθηνών για Θεσσαλονίκη και Ηράκλειο.

Επώνυμον το ανώνυμον...

Εθνική ντροπή σε μέρα γιορτής

Προχθές ημέρα που γιορτάζαμε την επέτειο της εθνικής μας ανεξαρτησίας, ο πρωθυπουργός και ο υπουργός Εξωτερικών της ελληνικής κυβέρνησης έβαλαν στο Βερολίνο την υπογραφή τους κάτω από ένα κείμενο που συνέταξε η υπουργός Εξωτερικών των ΗΠΑ εναντίον της ανεξαρτησίας ενός άλλου λαού!

Την ημέρα που θυμόμαστε πως οι αγωνιστές του '21 έκαναν μια επανάσταση για την απελευθέρωση του έθνους μας ενάντια στη λογική και τις παραινέσεις των ισχυρών της εποχής, ο πρωθυπουργός αυτής της χώρας έγινε υπάλληλος και διεκπεραιωτής των εντολών της αποτυχημένης Μαντλίν Ολμπράιτ!

Πρόκειται για μια ακόμη εθνική ντροπή, που έρχεται να προστεθεί στην ταπείνωση των Ιμίων, στη συνεννόηση της Μαδρίτης, στην αναβολή των S-300, στο φιάσκο Οτσαλάν. Όχι, η ελληνική κυβέρνηση δεν δικαιούται να υποδύεται τον Πόντιο Πιλάτο και να κατηγορεί τους Ευρωπαίους εταίρους για απάθεια.

Είναι η ίδια συνένοχος στο έγκλημα που συντελείται κατά των Σέρβων αδελφών μας στο Κόσοβο. Ο Ελληνας πρέσβης στο ΝΑΤΟ έδωσε θετική ψήφο για τους βομβαρδισμούς. Η Θεσσαλονίκη και το αεροδρόμιο του Ακτίου έχουν μεταβληθεί σε προγεφύρωμα των ΝΑΤΟικών δυνάμεων. Ο πρωθυπουργός κ. Σημίτης κατηγορεί ως "δολοφόνο" τον Μιλόσεβιτς. Το αντιτορπιλικό "ΚΙΜΩΝ" βρίσκεται στην Αδριατική μαζί με άλλες ΝΑΤΟικές δυνάμεις. Γίναμε, λοιπόν, κι εμείς ουρά της αμερικανικής εξωτερικής πολιτικής στα Βαλκάνια.

Κομπορρημονεί ο Σημίτης περί ισχυρής Ελλάδας, όταν ο ίδιος δεν έχει πει ούτε ένα "όχι" στους υψηλούς προστάτες του. Ντροπή. Θα έπρεπε να σεβαστούμε το δικαίωμα που έχουν όσοι ζουν στη Σερβία να βρουν λύση στα εσωτερικά τους θέματα. Θα έπρεπε να σεβαστούμε την ελευθερία και την ανεξαρτησία του γιουγκοσλαβικού λαού, με τον οποίο μας δένει προαιώνια φιλία. Αντ' αυτού, συνυπογράψαμε το νέο δόγμα του ΝΑΤΟ, βασική πτυχή του οποίου είναι η κατάλυση της κυριαρχίας των κρατών και η φασιστική επιβολή ενός νέου κόσμου, στον οποίο δεν επέλεξαν να ζήσουν οι λαοί της Ευρώπης. Ευχόμαστε να μην το πληρώσουμε κάποια στιγμή ακριβά!

Ποιός ο λόγος ύπαρξης του ΟΗΕ;

Ποιός ήταν -και υποτίθεται ότι εξακολουθεί να είναι- ο λόγος ύπαρξης του ΟΗΕ; Ένας μόνο: Ο καταστατικώς κατοχυρωμένος σεβασμός της κυριαρχίας και των κυριαρχικών δικαιωμάτων των κρατών-μελών. Αυτός είναι ο ελάχιστος κοινός παρονομαστής σε αυτό τον Οργανισμό.

Η σημερινή εμπειρία στην υπόθεση του Κοσσυφοπεδίου και η στάση του γ. γραμματέα του ΟΗΕ δείχνουν ότι η επιβίωση του Οργανισμού καθίσταται πλέον προβληματική. Βεβαίως, ο ΟΗΕ δεν τήρησε ποτέ ευλαβικά τις αρχές που καταγράφτηκαν ως λόγοι της ίδρυσής του. Ούτε διατήρησε την αρχή της ομοφωνίας που ίσχυε στην Κοινωνία των Εθνών μετά τον Α' Πόλεμο· αντιθέτως, μάλιστα, έδωσε το δικαίωμα του "βέτο" στο συμβούλιο Ασφαλείας στις μεγάλες δυνάμεις, οι οποίες ήλεγχαν έτσι το τι μπορεί να είναι ή όχι "οικουμενική" αρχή στην κάθε περίπτωση. Όμως, σήμερα, οι ΗΠΑ ήρθαν να καταδείξουν στην πράξη πως ούτε η κατασκευή αυτή χρειάζεται να λαμβάνεται πλέον υπόψη και ότι ο ισχυρότερος από τους μεγάλους μπορεί αν το θέλει να αγνοεί πλήρως τον ΟΗΕ, αιτιολογώντας τη δράση του στη βάση "αρχών", που ο ίδιος θεωρεί ως "οικουμενικώς" ισχύουσες.



ΔΕΧΟΝΤΑΙ ΤΟ ΚΟΙΝΟ

Ο Νομάρχης δέχεται το κοινό κάθε Τρίτη και Πέμπτη από 11.00-13.00.
Ο Δήμαρχος Ρόδου δέχεται το κοινό κάθε Τετάρτη από τις 12.00-14.00.

ΤΑΞΙ

ΡΑΔΙΟ ΤΑΞΙ: 64712-64790

ΧΡΗΣΙΜΑ ΤΗΛΕΦΩΝΑ

ΝΟΣΟΚΟΜΕΙΟ:	22222
ΠΥΡΟΣΒΕΣΤΙΚΗ:	23333
ΛΙΜΕΝΑΡΧΕΙΟ:	22220, 27695
ΒΑΛΒΕΣ Α.Ε.Η.:	125
ΒΑΛΒΕΣ Ο.Τ.Ε.:	121
ΑΜΕΣΗ ΑΡΑΣΗ:	100
ΒΑΛΒΕΣ ΥΔΡΕΥΣΗΣ:	68750-68755
ΝΟΜΑΡΧΙΑ:	156
ΠΕΡ/ΚΗ Δ/ΝΣΗ	38174
ΔΗΜΟΣ:	46200
ΤΡΟΧΑΙΑ:	26480
ΠΛΗΡΟΦ. Ο.Τ.Ε.:	131
ΔΕΛΤΙΟ ΚΑΙΡΟΥ:	149
ΛΑΧΕΙΑ:	111
ΠΡΟΠΟ - ΛΟΤΤΟ:	111
ΡΟΔΑ:	27462
ΚΤΕΛ:	27706
Ο.Λ.Ε.Δ.:	23265
Ι.Κ.Α.:	64912
ΤΑΞ.Υ.:	68701, 68702
ΟΛΥΜΠΙΑΚΗ:	24555
Λ.Α.Ν.Ε.:	77070
ΕΡΓΑΤ. ΚΕΝΤΡΟ:	24730
AIR GREECE	36095
CRONUS AIRLINES	25444

ΤΙΜΕΣ ΣΥΝΑΛΛΑΓΜΑΤΟΣ

Δολλάριο ΗΠΑ	296.013	302.876
Μάρκο Γερμανίας	163.801	167.599
Φράγκο Γαλλίας	48.839	49.971
Λίρα Αγγλίας	480.981	492.133
Λίρα Ιρλανδίας	406.781	416.213
Φράγκο Βελγίου	7.942	8.126
Φράγκο Λουξεμβ.	7.942	8.126
Φιορίνι Ολλανδίας	145.376	148.746
Λιρέτα (100 μον.)	16.546	16.929
Σελίνι Αυστρίας	23.282	23.822
Κορώνα Δανίας	43.114	44.11467
Κορώνα Σουηδίας	35.807	36.637
Μάρκο Φινλανδίας	53.881	55.131
Πεσέτα Ισπανίας	1.925	1.970
Εσκούδο Πορτογ.	1.598	1.635
Γιεν (100 μον.)	248.298	254.085
Φράγκο Ελβετίας	200.468	205.116
Κορώνα Νορβηγίας	38.228	39.114
Λίρα Κύπρου	552.167	564.969
Δολλάριο Καναδά	196.416	200.970
Δολλάριο Αυστραλ.	188.510	192.880

"Η ΡΟΔΙΑΚΗ" στο INTERNET

Ηλεκτρονική διεύθυνση:
http://WWW.rodiaki.gr.

Email: rodiaki@rodosnet.gr

Η ΡΟΔΙΑΚΗ
Ημερήσια Εφημερίδα της Ρόδου
Ετος Ιδρύσεως 1915
ΙΔΙΟΚΤΗΣΙΑ - ΕΚΔΟΣΗ
ΥΙΟΙ Σ. ΤΣΟΠΑΝΑΚΗ
Η. ΚΩΤΙΑΔΗΣ Ο.Ε.
ΔΙΕΥΘΥΝΤΗΣ
Αθ. Μαρασιώτης
ΣΥΝΤΑΞΗ
Σπύρος Παγκας
Γρηγόρης Πελλός
Λουκας Μαστής
Μιχάλης Μαστής
ΑΘΛΗΤΙΚΑ
Μανόλης Μπάτης
Νικήτας Κουσκουσης
ΜΟΝΙΜΟΣ ΣΥΝΕΡΓΑΤΗΣ
Γιωργος Βουτς
ΓΡΑΦΕΙΑ ΣΥΝΤΑΞΗΣ
Μάρκου Μαλλιαράκη 9
Τηλ. 24610 - 30865 - 75640
Fax (0241) 75641
ΛΟΓΙΣΤΗΡΙΟ - ΔΙΑΦΗΜΙΣΕΙΣ
Νέα Αγορά 53
Τηλ. 22210 - 75230
Fax (0241) 22471

Αναγαν χθες ξαφνικά τα "αίματα" στο Νομαρχιακό Συμβούλιο

Επεισοδιακή συνεδρίαση

Αναφορές με "υπονοούμενα" του νομάρχη κ. Καραγιάννη και έντονη αντίδραση του κ. Παρασκευά ● Επεισόδιο και με τον κ. Κωστόπουλο

Επεισοδιακή ήταν η χθεσινή συνεδρίαση του Νομαρχιακού Συμβουλίου κατά την ψήφιση του προϋπολογισμού για το οικονομικό έτος 1999 -που τελικά εγκρίθηκε κατά πλειοψηφία- αφού δεν έλειψαν οι ενστάσεις, οι αντεγκλήσεις καθώς και οι ...παρολίγον αποχωρήσεις. Ολα ξεκίνησαν από την αναφορά του νομάρχη Δωδεκανήσου, κ. Σάββα Καραγιάννη, σε τρεις δραστηριότητες της προηγούμενης Νομαρχιακής Αρχής και η απάντηση που έδωσε ο τέως νομάρχης κ. Γιάννης Παρασκευάς ήταν που πυροδότησε μία πολύ έντονη συζήτηση που ανέβασε αρκετά τους τόνους προκαλώντας την έντονη αντίδραση του κ. Καραγιάννη.

Το πρώτο θέμα ήταν το πρόβλημα της πληρωμής των ενσήμων στους εκπαιδευτικούς που εργάσθηκαν στα ολοήμερα σχολεία για το οποίο ο κ. Παρασκευάς είπε ότι δεν δόθηκαν γιατί δεν υπήρχαν τα χρήματα και ότι δεν θα πρέπει να ανάγεται σε μείζον θέμα.

Από την πλευρά του, όμως, ο νομάρχης απάντησε, ανεβάζοντας τους τόνους, λέγοντας χαρακτηριστικά: ***"Δεν θα χρησιμοποιήσω λέξεις που φαίνεται ότι ενοχλούν... Αυτός ο οργανισμός (σ.σ. ο εκπαιδευτικός) έχει δανείσει σε ποδοσφαιρικές ομάδες"!***

Εκεί, όμως, που οξύνθηκαν τα πνεύματα για τα καλά ανάμεσα στον νυν και τον τέως νομάρχη, οπότε και καταρρίφθηκε η μέχρι σήμερα καλή-σε γενικές γραμμές τουλάχιστον-εικόνα συνεργασίας και ήπιου κλίματος μέσα στο Νομαρχιακό Συμβούλιο, ήταν όταν έγινε λόγος για την κινητή οδοντιατρική μονάδα.

Ο κ. Καραγιάννης παραθέτοντας ένα μικρό ιστορικό της υπόθεσης αυτής ***ήταν πραγματικός καταπέλτης και ιδιαίτερα οξύς προς την προηγούμενη Νομαρχιακή Αρχή για τους χειρισμούς της αφήνοντας σαφείς αιχμές για αδιαφάνεια.***

Σύμφωνα με το Νομάρχη, το Νομαρχιακό Συμβούλιο έκανε αποδοχή μίας δωρεάς, βγήκαν 16,5 εκατ. -άγνωστο πως- από τη Νομαρχιακή Αυτοδιοίκηση τα οποία δεν φαίνονται πουθενά αφού δεν έγινε αποδοχή 16,5 εκατ. από κάποιον συμπολίτη μας και μένει μία εκκρεμότητα για την οποία παλεύει τώρα η Νομαρχία με τον κίνδυνο να αφαιρεθεί η κινητή οδοντιατρική μονάδα μετά από εισαγγελική παρέμβαση και να σταλεί πίσω στη Θεσσαλονίκη.

Καταλήγοντας πάνω σ' αυτό το θέμα ο κ. Καραγιάννης ήταν ιδιαίτερα δεικτικός προς τον κ. Παρασκευά λέγοντας: ***"Οταν με βλέπετε πάρα πολύ συγκρατημένο στο να χρησιμοποιήσω κάποιες λέξεις που μπορούσαν να προκαλέσουν θα σας παρακαλέσω να είστε πάρα πολύ προσεκτικός για να μην προκαλείτε εσείς ο ίδιος"*** για να συμπληρώσει μάλιστα ότι τα όσα συνέβησαν με την υπόθεση αυτή ο ίδιος ***"δεν τα χαρακτηρίζει διαφάνεια".***

Στη συνέχεια, ο κ. Καραγιάννης απάντησε στον κ. Παρασκευά σχετικά με τις εργολαβίες που έγιναν χωρίς σύμβαση κάτι που ο τελευταίος αρνήθηκε κατηγορηματικά. Ο νομάρχης, λοιπόν, ανέφερε ότι τέτοιες είναι το ελικοδρόμιο στον Ολυμπο Καρπάθου, ένα τειχίο αντιστήριξης ενός δρόμου στην Κω καθώς επίσης και η στεγανοποίηση ενός δημοτικού σχολείου.

Οπως ήταν φυσικό ο κ. Παρασκευάς αντέδρασε



στους ίδιους τόνους. Για την κινητή οδοντιατρική μονάδα τόνισε ότι ήταν δωρεά ενός συμπολίτη μας, του οποίου το όνομα γνωρίζει και η σημερινή Νομαρχιακή Αρχή, και ο οποίος δεν ήθελε ούτε να εμφανισθεί η επιχορήγησή του στη Νομαρχία ούτε στην αγορά του αυτοκινήτου. Για τον λόγο αυτό, ο κ. Παρασκευάς είπε ότι θα ζητήσει από αυτόν που έκανε τη δωρεά να το γνωστοποιήσει με επιστολή. ***Μίλησε ακόμα για δημιουργία εντυπώσεων που δεν ανταποκρίνονται στην πραγματικότητα.***

Δεν... πρόλαβαν να ηρεμήσουν τα πνεύματα από την παραπάνω συζήτηση και οξύνθηκαν πάλι στη συνέχεια αυτή τη φορά ανάμεσα στον πρόεδρο της ελάσσονος μειοψηφίας του Νομαρχιακού Συμβουλίου, τον κ. Φώτη Κωστόπουλο και το προεδρείο επειδή το τελευταίο δεν έθεσε για ψηφοφορία μία πρόταση του κ. Κωστόπουλου.

Επί μιάμιση ώρα, εν μέσω αντεγκλήσεων και διαφωνιών, συζητούσε το σώμα για το αν έπρεπε να τεθεί υπό ψηφοφορία πρόταση του κ. Κωστόπουλου με την οποία ζητούσε ***μέσα στο επόμενο τρίμηνο να γνωστοποιηθούν οι δαπάνες που αφορούν το κάθε Επαρχείο ώστε να κωδικοποιηθούν υπό την μορφή προϋπολογισμού και ψηφισθούν.***

Το προεδρείο όμως δεν θέλησε να θέσει υπό ψηφοφορία την πρόταση αυτή με το αιτιολογικό ότι είχε ήδη εγκριθεί ο προϋπολογισμός και ότι δεν προβλέπονται επιμέρους προϋπολογισμοί στα Επαρχεία αφού δεν έχουν ταμειακές υπηρεσίες.

Ο κ. Κωστόπουλος, όμως, που βρήκε και υποστηρικτή στο πρόσωπο του τέως νομάρχη κ. Παρασκευά ο οποίος παρενέβει αρκετές φορές υπέρ του, ***εξέλαβε την άρνηση αυτή του προεδρείου ως πρόφαση για να μην βγει προς τα έξω ότι πέρασε μία πρόταση δική του και κατ' επέκταση της μειοψηφίας, όπως είπε χαρακτηριστικά και μάλιστα δύο φορές αποπειράθηκε να αποχωρήσει από τη συνεδρίαση αλλά τελικά δεν το έκανε.***

Επειτα από αρκετή ώρα... ανακάλυψαν ότι τελικά συμφωνούν με το νομάρχη και η δήλωση του τελευταίου λειτούργησε "πυροσβεστικά". Συμφώνησαν, λοιπόν, ***μετά την ψήφιση και έγκριση του προϋπολογισμού σε ενιαίο σύνολο, τα Επαρχεία καλούνται να καταθέσουν τον συγκεκριμένο προϋπολογισμό τους και οι οικονομικές υπηρεσίες να διαμορφώσουν πίνακες κατανομής των αντίστοιχων πιστώσεων ανά Επαρχείο μέσα στα πλαίσια του συνολικού προϋπολογισμού.***

Ο προϋπολογισμός της Νομαρχιακής μας Αυτοδιοίκησης για το οικονομικό έτος 1999, ο οποίος ανέρχεται σε 11,6 δισ., ψηφίσθηκε χθες κατά πλειοψηφία. Οι δύο παρατάξεις της μειοψηφίας τόσο του κ. Κωστόπουλου όσο και του κ. Παρασκευά ψήφισαν μόνο το μέρος που αφορά στις λειτουργικές δαπάνες και στο υπόλοιπο λευκό.

Η ΑΝΩΝΥΜΟΣ ΕΤΑΙΡΕΙΑ
"ΓΕΝΙΚΗ ΘΕΡΜΑΝΣΕΩΝ ΓΚΡΟΥΠ Α.Ε."



πληροφορεί το καταναλωτικό κοινό της Ρόδου ότι από 20-11-98 **η αποκλειστική υποστήριξη, προώθηση και αντιπροσώπευση της εταιρείας γίνεται από το υποκατάστημά της στην περιοχή της Ρόδου**
"ΓΕΝΙΚΗ ΘΕΡΜΑΝΣΕΩΝ ΓΚΡΟΥΠ ΡΟΔΟΥ"
Βύρωνος 15, τηλ. 25585, 34812
με υπεύθυνο καταστήματος τον κ. ΣΤΕΛΙΟ ΚΑΤΑΡΤΖΗ
Εις το υποκατάστημά μας αυτό υπάρχουν όλοι οι τύποι των θερμαντικών μηχανημάτων της εταιρείας μας, η οποία είναι γνωστή δια την αντιπροσωπείαν και εισαγωγή συσκευών της πλέον προηγμένης τεχνολογίας.
Υπενθυμίζουμε εις όλους τους πελάτες και φίλους ότι η εταιρεία μας εισάγει αποκλειστικώς τις παγκοσμίως ανεγνωρισμένες συσκευές της ACV σε όλους τους τύπους τους οποίους υπευθύνως διακινεί εις το εμπόριο.
Η αγορά των συσκευών αυτών καλύπτεται υπό εγγυήσεώς μας υπό τον όρον της παραγγελίας και τοποθετήσεώς των από το υποκατάστημα Ρόδου και εφόσον θα φέρει η σχετική σύμβασης την υπογραφήν του κ. ΣΤΕΛΙΟΥ ΚΑΤΑΡΤΖΗ.
Η ανακοίνωσή μας αυτή γίνεται και δια τον λόγον ότι επληροφορήθημεν πως εμφανίζονται ΨΕΥΔΟΑΝΤΙΠΡΟΣΩΠΟΙ εις την αγοράν της Ρόδου διακινούντες τα ως άνω μηχανήματα τα οποία ΔΕΝ ΚΑΛΥΠΤΟΥΜΕ ΜΕ ΚΑΜΜΙΑ ΕΓΓΥΗΣΗ.
Αναρμόδιο service που μπορεί να προκαλέσει ζημιές στις συσκευές, προερχόμενο έξω από την ΓΕΝΙΚΗ ΘΕΡΜΑΝΣΕΩΝ ΠΑΥΕΙ ΑΥΤΟΜΑΤΩΣ την συνέχιση της εγγύησης.

ACV

ΓΕΝΙΚΗ ΘΕΡΜΑΝΣΕΩΝ Α.Ε.
ΘΕΟΔΩΡΟΣ ΧΑΤΖΗΑΝΑΣΤΑΣΙΟΥ
Διευθύνων σύμβουλος

ΚΙΝΗΤΗ ΤΗΛΕΦΩΝΙΑ
ΔΕΙΤΕ ΤΗ ΔΙΑΦΟΡΑ:



ΔΩΡΕΑΝ
ERICSSON GF 768
12ΜΗΝΗ ΣΥΝΔΕΣΗ ΜΕ Panafon Basic
• ΠΑΓΙΟ: 5.000 ΔΡΧ.
• ΧΡΕΩΣΗ ΑΝΑ ΔΕΥΤΕΡΟΛΕΠΤΟ: ΑΠΟ 1.7 ΔΡΧ. ΑΚΟΜΗ ΚΑΙ ΤΙΣ ΩΡΕΣ ΑΙΧΜΗΣ.
• ΧΩΡΙΣ ΚΑΜΙΑ ΕΠΙΠΛΕΟΝ ΧΡΕΩΣΗ ΑΝΑ ΤΗΛΕΦΩΝΗΜΑ.
+ EXTRA
ΔΙΑΛΕΞΤΕ ΤΟ ΔΩΡΟ ΣΑΣ



ΔΩΡΟ 1
ΑΞΙΑΣ 44.000 ΔΡΧ.
PANAFON A LA CARTE
ΜΕ SIEMENS C10
ΣΤΟ ΠΡΟΓΡΑΜΜΑ ADVANCE
• Με τη χαμηλότερη χρέωση ανά δευτερόλεπτο τις ώρες πραγματικής χρήσης του κινητού.
• Χωρίς καμιά επιπλέον χρέωση ανά τηλεφώνημα.
• Με τον μεγαλύτερο αρχικό χρόνο ομιλίας αξίας 12.000 δρχ.
EXTRA ΔΩΡΟ
• Ένας αυθεντικός φορτιστής αυτοκινήτου



ΔΩΡΟ 2ο
TV 14"
ΑΞΙΑΣ
50.000 δρχ.

ΔΩΡΟ 3ο
PORTABLE STEREO/CD
REMOTE control



ΑΞΙΑΣ
60.000 δρχ.

ΕΞΟΥΣΙΟΔΟΤΗΜΕΝΟΣ ΣΥΝΕΡΓΑΤΗΣ MOBITEL
ΣΑΚΕΛΛΑΡΙΔΗΣ Α. & Θ.
ΚΟΔΡΙΓΚΤΩΝΟΣ 64 ΡΟΔΟΣ • ΤΗΛ. 30216
ΚΑΡΠΑΘΟΥ 7 (ΠΕΖΟΔΡΟΜΟΣ) ΡΟΔΟΣ • ΤΗΛ. 77117
ΣΤΕΦ. ΚΑΖΟΥΛΗ 70-ΡΟΔΟΣ-ΤΗΛ. 75016
PANAFON το Παν στην Επικοινωνία
MOBITEL Κινείται στο μέλλον

BOSCH
Επιλέγουμε τα καλύτερα προϊόντα
και σας τα προσφέρουμε
στις καλύτερες τιμές της αγοράς
Νέα πλεκτρική σκούπα της
BOSCH
Μικρή ...αλλά πολύ δυνατή
MADE IN GERMANY
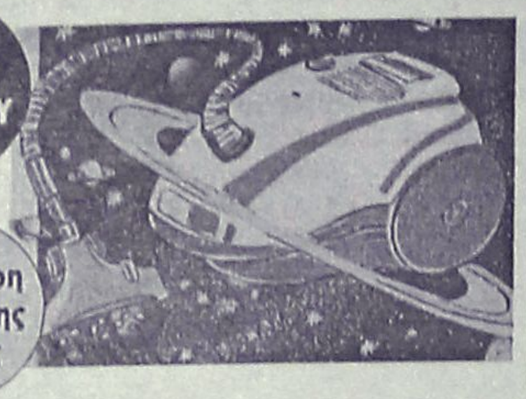
Η μικρότερη σκούπα της αγοράς
Ανεπη χρήση-Εντυπωσιακή απόδοση-πρωτοποριακός σχεδιασμός.
Ολα όσα χρειάζεστε για ένα τέλειο σκούπισμα.
Είναι η καλύτερη επιλογή γιατί συμφέρει από κάθε άποψη.
ΧΑΡΑΛΑΜΠΑΚΗΣ
ΗΛΕΚΤΡΙΚΑ ΕΙΔΗ
ΝΕΟΣ ΤΡΟΠΟΣ ΖΩΗΣ
ΑΝΝΗΣ ΜΑΡΙΑΣ 75-ΤΗΛ. 32117-ΡΟΔΟΣ

Παρέμβαση όλων των φορέων στο Υπουργείο Εθνικής Οικονομίας

Καθολικές αντιδράσεις για τη μη ρύθμιση χρεών

Το θέμα συζητήθηκε χθες και στο Νομαρχιακό Συμβούλιο το οποίο θα εκδόσει σχετικό ψήφισμα

Καθολικές είναι πλέον οι αντιδράσεις, αναφορικά με την πρόθεση των αρμοδίων του υπουργείου Εθνικής Οικονομίας, να προχωρήσουν σε ρύθμιση χρεών των ξενοδοχειακών μονάδων των νησιών του Ανατολικού Αιγαίου, εξαιρώντας τις επιχειρήσεις που βρίσκονται στη Ρόδο και στην Κω.

Οι αντιδράσεις αυτές, διατυπώθηκαν και κατά την χθεσινή συνεδρίαση του νομαρχιακού συμβουλίου Δωδεκανήσου (που κατέληξε σε ομόφωνη απόφαση), αλλά ***και με ανακοινώσεις που εκδόθηκαν από την Ενωση Ξενοδόχων Ρόδου και το Εργατικό Κέντρο Ρόδου,*** ενώ παρόμοιες θέσεις έχουν εκφραστεί ήδη από το ΕΒΕΔ και από την Ενωση Ξενοδόχων Κω.

. Στο νομαρχιακό συμβούλιο το θέμα συζητήθηκε εκτός ημερησίας διάταξης, με πρόταση του νομάρχη κ. Σάββα Καραγιάννη, ο οποίος επεσήμανε ότι δεν υπάρχει κάτι δεδομένο, αφού σε επικοινωνία που είχε με το υπουργείο Εθνικής Οικονομίας του διευκρινίστηκε ότι δεν υπάρχει απόφαση.

Αρκετοί νομαρχιακοί σύμβουλοι, απ' όλες τις πτέρυγες εξέφρασαν την αναγκαιότητα να ρυθμιστούν τα χρέη στα ξενοδοχεία του ανατολικού Αιγαίου αφενός και να συμπεριληφθούν στη ρύθμιση και οι μονάδες της Ρόδου και της Κω.

Αξιοσημείωτη υπήρξε η παρέμβαση του τέως επάρχου Κω ***κ. Μάνου Θεοδωρίδη*** ο οποίος ζήτησε να αφορά η ρύθμιση τα χρέη που προέκυψαν από τις δανειοδοτήσεις του αναπτυξιακού νόμου (λόγω πανωτοκίων κ.λπ.) και όχι τα χρέη της δεκαετίας του 1970.

Στην άποψη αυτή, συμφώνησαν και οι υπόλοιποι σύμβουλοι και μάλλον η σημείωση θα περιλαμβάνεται στο ψήφισμα που θα στείλει το νομαρχιακό συμβούλιο στο υπουργείο Εθνικής Οικονομίας.

Οπως επισημάνθηκε από τον αντινομάρχη ***κ. Χατζή Χατζηευθυμίου*** η ρύθμιση των χρεών αυτών είναι ένα γενικότερο πρόβλημα της τοπικής οικονομίας κι έτσι θα πρέπει να το αντιμετωπίσουν οι αρμόδιοι.•

ΟΙ ΞΕΝΟΔΟΧΟΙ

Επί του θέματος υπήρξε παρέμβαση της Ενωσης Ξενοδόχων Ρόδου προς τον υπουργό Εθνικής Οικονομίας κ. Γ. Παπαντωνίου, όπου επισημαίνονται τα εξής:

«Αξιότιμε κ. Υπουργέ,

Η Ενωση Ξενοδοχείων Ρόδου, όπως γνωρίζετε από το 1992, πρωτοπορεί στο θέμα της ρύθμισης των ξενοδοχειακών δανείων ολόκληρου του Αιγαίου, συμπεριλαμβανομένης και της Δωδεκανήσου, ώστε οι υπερχρεωμένες από υπερβολικά πανωτόκια επιχειρήσεις να επιβιώσουν και να συνεχίσουν την δραστηριότητά τους.

Από τις ρυθμίσεις που το ΥΠΕΘΟ έχει εξαγγείλει και για τις οποίες θεωρούμε υποχρέωσή μας να σας συγχαρούμε που επιτέλους ρυθμίζεται ένα θέμα που ταλανίζει ένα τμήμα του ξενοδοχειακού κλάδου, έχουν εξαιρεθεί η Ρόδος και η Κως, παρά το γεγονός ότι υπάρχουν και στα νησιά αυτά έκρυθμες καταστάσεις ιδιαίτερα για μικρά ξενοδοχεία.

Παρακαλούμε λοιπόν να συμπεριλάβετε στις ρυθμίσεις και τα μικρά ξενοδοχεία της Ρόδου και Κω, που αντιμετωπίζουν προβλήματα επιβίωσης.

Με εκτίμηση
Βασ. Μηναΐδης
Πρόεδρος
Γ. Γεωργιάδης
Γεν. Γραμματέας»

ΤΟ ΕΡΓΑΤΙΚΟ ΚΕΝΤΡΟ

Παρόμοια θέση, εξέφρασε και το Εργατικό Κέντρο Ρόδου, το οποίο επισημαίνει τα εξής:

«Διαφωνούμε στο να εξαιρεθεί η Ρόδος και η Κως από την ρύθμιση των χρεών στις μικρομεσαίες τουριστικές επιχειρήσεις διότι το κλείσιμο αυτών των μονάδων θ' αυξήσει την ανεργία στην περιοχή μας. Ζητούμε να υπαχθούν όλες αυτές στην ρύθμιση.

Αλλωστε η πολιτική των τραπεζών όλα αυτά τα χρόνια οδήγησε την κατάσταση εκεί που βρίσκεται σήμερα».

ΟΙ ΠΡΩΤΟΙ ΜΕ ΤΟΥΣ ... ΠΡΩΤΟΥΣ
Η MOBITEL ΑΛΛΑΞΕ ΔΙΚΤΥΟ ΚΑΙ ΣΑΣ ΣΥΝΔΕΕΙ ΜΕ ΤΟΝ ΗΓΕΤΗ ΣΤΟ ΧΩΡΟ ΤΗΣ ΚΙΝΗΤΗΣ ΤΗΛΕΦΩΝΙΑΣ
ΤΗΝ PANAFON ΤΟ ΠΑΝ ΣΤΗΝ ΕΠΙΚΟΙΝΩΝΙΑ
ΚΑΙ ΤΟ MOBILE CENTER
σας παρουσιάζει πρώτο σε όλη την Ελλάδα το μικρότερο κινητό τηλέφωνο στον κόσμο το
NEO MOTOROLLA V 3688.
Ελάτε να το δείτε από κοντά
+ ΔΩΡΟ TV14" ή Playstation ή Ασύρματο Deck

+ ΔΩΡΟ ασύρματο Philips Aloris
MOBILE CENTER
Πειραιώς 4 - Τηλ. 62986, 68585
ΚΙΝΕΙΤΑΙ ΣΤΟ ΜΕΛΛΟΝ
με την PANAFON

ΕΚΠΑΙΔΕΥΤΙΚΗ ΠΑΡΕΜΒΑΣΗ
ΠΡΟΤΥΠΗ ΕΚΠΑΙΔΕΥΤΙΚΗ ΜΟΝΑΔΑ
ΜΑΘΗΣΙΑΚΩΝ ΔΥΣΚΟΛΙΩΝ
Ενισχυτικά εκπαιδευτικά προγράμματα για παιδιά Δημοτικού - Γυμνασίου με μαθησιακές δυσκολίες:
Α α) στην ανάγνωση - κατανόηση κειμένου
β) στην γραφή - δόμηση του γραπτού λόγου
γ) στα μαθηματικά
Β Φροντιστηριακά μαθήματα για παιδιά Δημοτικού - Γυμνασίου (όλα τα μαθήματα)
Πληροφορίες τηλ.
63729, 66101,
095-345895

Espace Beauté
ΚΕΝΤΡΟ ΑΙΣΘΗΤΙΚΗΣ ΠΡΟΣΩΠΟΥ & ΣΩΜΑΤΟΣ
- Αννα Παγκά -
• Καθαρισμός προσώπου
• Θεραπείες ακμής
• Θεραπείες ενυδάτωσης
• Φυτικό πήλινγκ
ΠΡΟΓΡΑΜΜΑΤΑ ΣΥΣΦΙΞΗΣ ΚΑΙ ΑΔΥΝΑΤΙΣΜΑΤΟΣ ΑΠΟ 50.000 δρχ
• Ηλεκτρολιποδιάλυση
• Θαλασσοθεραπεία
• Πήλινγκ σώματος
• Μασσάζ
• Αποτρίχωση
• Διατροφή
• Απολίχωση
• Βαφές
• Μακιγιάζ
• Ειδικά προγράμματα για νύφες
ΙΩΑΝΝΟΥ ΚΑΖΟΥΛΗ 13 • ΡΟΔΟΣ • ΤΗΛ: (0241) 30003

Άρχισαν οι διαδικασίες υπό την επίβλεψη ειδικών

Τεράστιες δυσκολίες για τη μεταφορά του Air Bus

● Το "μαύρο κουτί" θα δώσει στοιχεία για το ατύχημα
● Ανεχώρησαν με ειδική πτήση επιβάτες και πλήρωμα

Στην διαδικασία άμεσης απομάκρυνσης του αεροσκάφους Air Bus των «Ηνωμένων Αραβικών Εμιράτων» το οποίο βρίσκεται ακόμη ακινητοποιημένο στο τέλος του διαδρόμου προσγείωσης του αεροδρομίου του νησιού μας, εστιάζονται τώρα όλες οι προσπάθειες των αρμοδίων αρχών, προκειμένου να λειτουργήσει και πάλι ομαλά ο αερολιμένας της Ρόδου.

Προχθές αργά το βράδυ, από το νησί της Ρόδου μεταφέρθηκαν αεροπορικώς (με μία πτήση τσάρτερ ιταλικής εταιρείας και μία ειδική πτήση αεροσκάφους Boing των Αραβικών Εμιράτων) όλοι οι επιβάτες καθώς επίσης και οι τρεις τραυματίες που είχαν παραμείνει στο Νοσοκομείο της Ρόδου.

● Όπως δήλωσε χθες ο αερολιμενάρχης Ρόδου κ. Δημήτρης Σταυριανός, η διαδικασία αποκόλλησης και μεταφοράς του αεροσκάφους σε σημείο του αεροδρομίου που δεν θα δημιουργεί κανένα πρόβλημα στην προσγείωση και την απογείωση άλλων αεροσκαφών, έτσι ώστε να ξεκινήσει η διαδικασία επισκευής του. Για τον σκοπό αυτό, έχει ζητηθεί η συνδρομή γερανοφόρων οχημάτων από ιδιωτικές εταιρίες, ενώ κατά την διάρκεια της προχθεσινής μέρας, στη Ρόδο ήρθε και ειδική πτήση της Αεροπορικής Εταιρίας «Λουφτχάνσα» προκειμένου να μεταφέρει ειδικούς εμπειρογνώμονες, τεχνικούς καθώς επίσης και μηχανήματα που θα βοηθήσουν στην ασφαλή μεταφορά του αεροσκάφους, από το σημείο που βρίσκεται σήμερα.

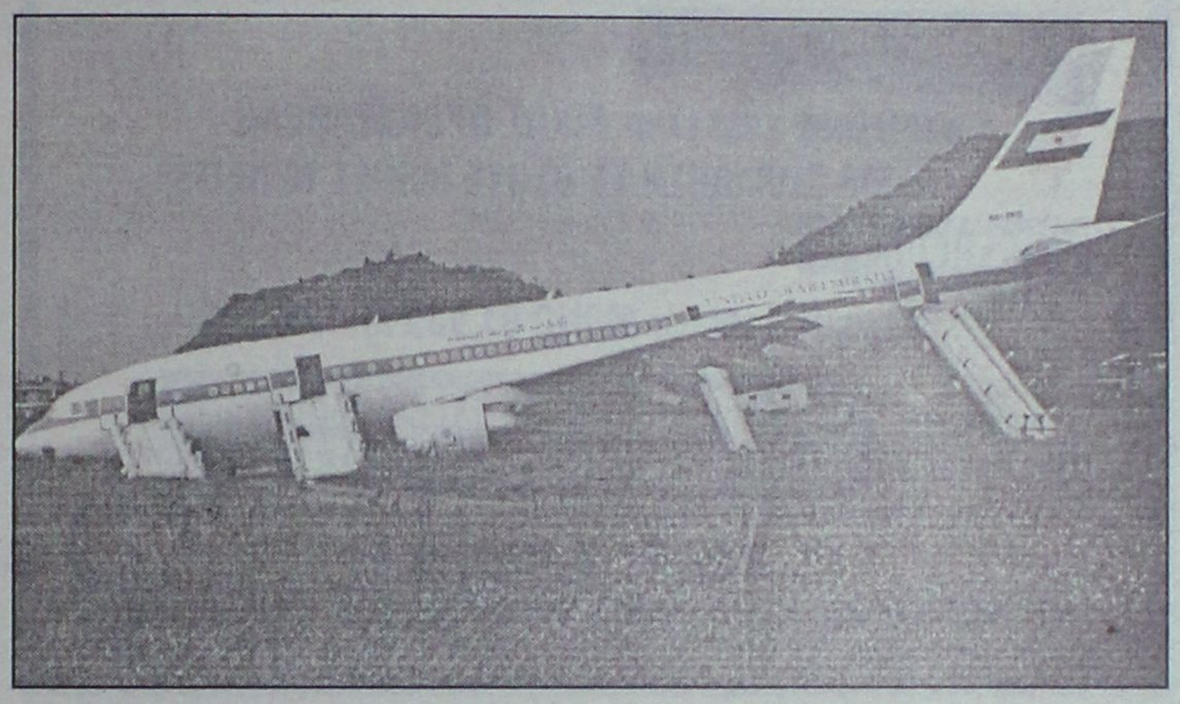

ΤΕΡΑΣΤΙΕΣ ΔΥΣΚΟΛΙΕΣ

● Η διαδικασία της μεταφοράς του αεροσκάφους αυτού, αξίζει να σημειωθεί ότι θεωρείται εξαιρετικά δύσκολη υπόθεση, δεδομένου ότι η όποια άσκηση ξένης δύναμης στο αεροσκάφος, που βρίσκεται κολλημένο με το μπροστινό του μέρος, στην πρώτη ζώνη ασφαλείας του αεροδρομίου της Ρόδου, θα πρέπει να γίνει με ιδιαίτερη προσοχή, έτσι ώστε να μην προκληθούν χειρότερες ζημιές.

Μετά την ακινητοποίηση του αεροσκάφους αυτού, στο τέλος του διαδρόμου του αεροδρομίου μας και το προσωρινό κλείσιμο του αεροδρομίου για λόγους ασφαλείας, η Υπηρεσία Πολιτικής Αεροπορίας, μείωσε (όπως προβλέπεται για παρόμοιες περιπτώσεις) το μήκος του διαθέσιμου διαδρόμου, από 3.260 μέτρα που ήταν στα 2.600 μέτρα αντίστοιχα.

● Το γεγονός αυτό, σύμφωνα πάντα με τους αρμόδιους της Υπηρεσίας Πολιτικής Αεροπορίας, έχει ως αποτέλεσμα να μην μπορούν να προσγειώνονται στο αεροδρόμιο της Ρόδου πλέον μεγάλα αεροσκάφη (τύπου Τζάμπο, Αιρ μπας κλπ) στοιχείο που ενδέχεται να δημιουργήσει ποικίλα προβλήματα, ενόψει της έναρξης τουριστικής περιόδου στο νησί μας. Το στοιχείο αυτό, επιβεβαίωσε χθες και ο αερολιμενάρχης Ρόδου κ. Δημήτρης Σταυριανός, ο οποίος πάντως, επισήμανε ότι η όλη διαδικασία για την απομάκρυνσης του αεροσκάφους θα διαρκέσει 2 έως 3 μέρες τουλάχιστον.

ΤΙ ΔΕΙΧΝΟΥΝ ΟΙ ΕΡΕΥΝΕΣ

● Σύμφωνα με τα αρμόδια στελέχη της Υπηρεσίας Πολιτικής Αεροπορίας, που ήρθαν στη Ρόδο για να διερευνήσουν την περίπτωση ατυχήματος του αεροσκάφους των «Ηνωμένων Αραβικών Εμιράτων», κανένα συμπέρασμα δεν μπορεί ακόμη να αντληθεί, εάν οι σχετικές έρευνες δεν ολοκληρωθούν. Οι αρμόδιοι της Επιτροπής Διευρεύνησης Ατυχημάτων της ΥΠΑ που ολοκλήρωσαν χθες την πρώτη φάση της καταγραφής στοιχείων, θα υποβάλλουν στην συνέχεια την αναφορά - πόρισμα που θα συντάξουν στην αρμόδια Επιτροπή της Υπηρεσίας Πολιτικής Αεροπορίας, από το οποίο θα φαίνεται ξεκάθαρα, ποιά ήταν τα λάθη ή οι παραλήψεις που έγιναν και οδήγησαν στο συγκεκριμένο ατύχημα του αεροσκάφους.

● Σημαντική και καθοριστική βοήθεια στην πορεία των ερευνών που πραγματοποιήθηκαν στο προηγούμενο διήμερο, αναμένεται να δώσουν και τα στοιχεία **του «μαύρου κουτιού»** του Air Bus που καταγράφησαν κατά την διάρκεια των κρίσιμων 15 λεπτών, που διήρκεσε η όλη διαδικασία προσγείωσης του αεροσκάφους.

Τα στοιχεία αυτά, περιέχουν την πορεία που κατέγραψε το αεροσκάφος πετώντας πάνω από τη Ρόδο, τον διάλογο που είχε ο κυβερνήτης του με τον Πύργο Ελέγχου, καθώς επίσης και τους χειρισμούς που έκανε ο ίδιος ο πιλότος από την στιγμή που το αεροπλάνο τροχοδρόμησε στον αερολιμένα της Ρόδου.

RodosNet

Ο ηλεκτρονικός οδηγός για τη ΡΟΔΟ...
Http://www.rodosnet.gr
ΑΦΕΘΕΙΤΕ ΣΤΟΝ ΚΟΣΜΟ ΤΟΥ ΙΝΤΕΡΝΕΤ
ΚΑΙ ΑΠΟΛΑΥΣΤΕ ΤΗΝ ΡΟΔΟ.
ΑΞΙΟΘΕΑΤΑ - ΔΙΑΣΚΕΔΑΣΗ - ΑΓΟΡΕΣ ΚΑΙ ΟΧΙ ΜΟΝΟ.

ΔΕΡΜΑΤΙΝΟΣ, ΑΝΕΤΟΣ, ΕΠΑΓΓΕΛΜΑΤΙΚΟΣ ΚΑΝΑΠΕΣ DIVANI&DIVANI
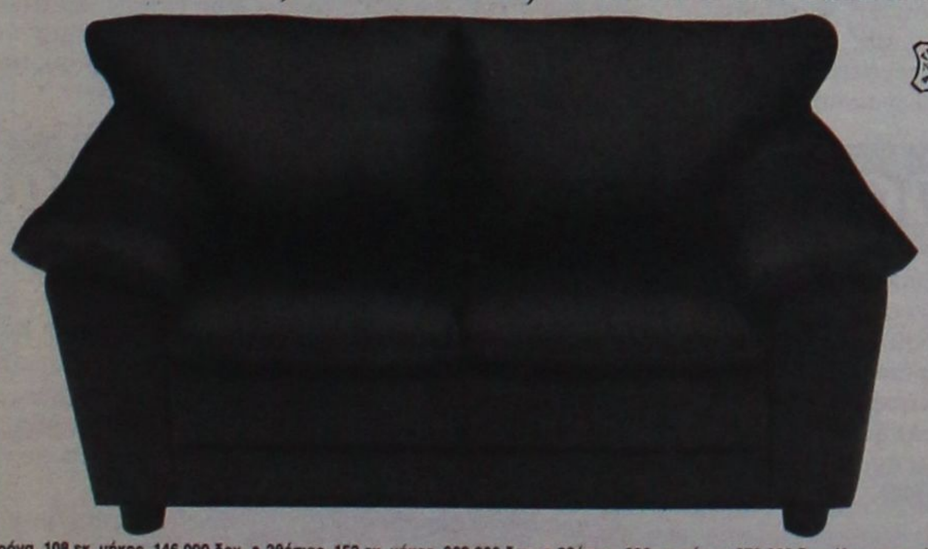
Τώρα σε γνήσιο δέρμα
μόνο με 209.000 δρχ.
ή και με άτοκες δόσεις, σε μαύρο,
μπλε ή καφέ χρώμα.
Προσγαμβάνεται!
DIVANI & DIVANI®
ΟΙ ΚΑΝΑΠΕΔΕΣ, ΣΤΑ ΙΤΑΛΙΚΑ.
Πολυθρόνα, 108 εκ. μήκος, 146.000 δρχ. • 2θέσιος, 152 εκ. μήκος, 209.000 δρχ. • 3θέσιος, 206 εκ. μήκος, 279.000 δρχ. (Δε συμπεριλαμβάνεται ΦΠΑ)
• ΑΘΗΝΑ: Κηφισίας 80, Μαρούσι, τηλ.: 614 1572-3, Ποσειδώνος 80, Άλιμος, τηλ.: 988 2777, ΝΕΟ: Κεντρικό - Έκθεση: Ιερά Οδός 152, Αιγάλεω, τηλ.: 341 4195 • ΘΕΣΣΑΛΟΝΙΚΗ: Ανδριανουπολεως 22, Καλαμαριά, τηλ.: (031) 459 030 • ΑΡΓΟΣ: Τσακρη 64-66, τηλ.: (0751) 61151 • ΙΩΑΝΝΙΝΑ: Λ. Δωδωνης 90, τηλ.: (0651) 40078 • ΗΡΑΚΛΕΙΟ: Λ. Κνωσσού 199, τηλ.: (081) 213 784 • ΡΟΔΟΣ: Καναδά 34, τηλ.: (0241) 27328 • ΣΕΡΡΕΣ: Μεγάλου Αλεξάνδρου 20, τηλ.: (0321) 55061 • ΧΑΝΙΑ: Λεωφ. Καζαντζάκη 191, Βαμβακόπουλο, τηλ.: (0821) 98120 • ΑΛΕΞΑΝΔΡΟΥΠΟΛΗ: Λ. Δημοκρατίας 77, τηλ.: (0551) 25024 • Σύντομα στην Πάτρα και την Καβάλα • Πληροφορίες για franchise: VERSA A.E., τηλ.: 342 1161

ΕΜΕΙΣ ΜΙΛΑΜΕ ΜΕ ...ΑΡΙΘΜΟΥΣ!

ΤΗΛΕΟΡΑΣΕΙΣ

SONY 21" MONO 81.000 ΜΕΤΡΗΤΟΙΣ
PHILIPS 21" MONO 81.900 ΜΕΤΡΗΤΟΙΣ

VIDEO

SHARP Mod 301 63.900 ΜΕΤΡΗΤΟΙΣ
TOSHIBA 6 κεφαλών Hi Fi Stereo 129.000 ΜΕΤΡΗΤΟΙΣ

MINI SYSTEMS

AIWA 5δισκο MONO 89.000 ΣΕ 6 ΑΤΟΚΕΣ ΔΟΣΕΙΣ
AIWA 2X145 W MONO 139.000 ΣΕ 10 ΑΤΟΚΕΣ ΔΟΣΕΙΣ
PIONEER 25δισκο MONO 133.000 ΣΕ 6 ΑΤΟΚΕΣ ΔΟΣΕΙΣ

CD WRITERS

PHILIPS CDR 765 MONO 141.900 ΜΕΤΡΗΤΟΙΣ

ΗΛΙΑΚΟΙ ΘΕΡΜΟΣΙΦΩΝΕΣ

ΦΥΡΟΓΕΝΗΣ & SKY-LAND ΔΙΧΩΣ ΠΡΟΚΑΤΑΒΟΛΗ
ΚΑΙ ΜΕ ΕΞΟΦΛΗΣΗ ΣΕ ΟΣΟΥΣ ΜΗΝΕΣ ΘΕΛΕΤΕ!!!

ΠΛΥΝΤΗΡΙΑ

DELOGHI Mod DL 400 MONO 81.900 ΜΕΤΡΗΤΟΙΣ

πλαίσιο

ΟΙ ΤΙΜΕΣ ΙΣΧΥΟΥΝ ΜΕΧΡΙ ΕΞΑΝΤΛΗΣΕΩΣ ΤΩΝ ΑΠΟΘΕΜΑΤΩΝ

* ΜΕΓΑΛΗ ΠΟΙΚΙΛΙΑ ΣΕ ΣΤΕΡΕΦΩΝΙΚΑ ΜΕ ΔΙΑΚΑΝΟΝΙΣΜΟΥΣ ΣΤΑ ΔΙΚΑ ΣΑΣ ΜΕΤΡΑ.

Μ. ΒΟΛΑΣ & ΥΙΟΙ Ο.Ε.
Λ. ΕΛΕΥΘΕΡΙΑΣ 43-45. ΤΗΛ.: 91275 - 94993, FAX: 94370

ΔΙΑΛΥΣΗ

LE SHOP

ap. διαλ. Πρωτοδ. 213/1999

ΦΑΝΤΑΣΤΙΚΕΣ ΤΙΜΕΣ

ΣΕ ΣΥΝΘΕΣΕΙΣ



* Ανθη
* Πρασινάδες
* Αντικείμενα

Χριστουγεννιάτικα

ΤΩΡΑ Η ΕΥΚΑΙΡΙΑ ΓΙΑ ΝΑ ΣΤΟΛΙΣΕΤΕ ΤΟ ΣΠΙΤΙ ΣΑΣ
Ή ΤΟΝ ΕΠΑΓΓΕΛΜΑΤΙΚΟ ΣΑΣ ΧΩΡΟ

ΣΤ. ΚΩΤΙΑΔΗ 48 • ΤΗΛ. 35365

Υστερα από την χθεσινή συνεδρίαση του νομαρχιακού

Σε επανεξέταση το θέμα του καταυλισμού των τσιγγάνων!

Μόνο ο νομάρχης ζήτησε να παρθούν αποφάσεις

Στις... ελληνικές καλλένδες, διαβιβάστηκε για μια ακόμη φορά το θέμα της δημιουργίας σύγχρονου και ανθρώπινου καταυλισμού για τους τσιγγάνους που διαβιούν στο νησί της Ρόδου, αφού το νομαρχιακό συμβούλιο, δεν κατέληξε σε κάποια απόφαση κατά την χθεσινή συζήτηση του θέματος, παραπέμποντας το θέμα για επανεξέταση.

Η συζήτηση αφορούσε συγκεκριμένη πρόταση επιτροπής υπηρεσιακών παραγόντων που προέβλεπε την δημιουργία του καταυλισμού στην περιοχή Αγίας Βαρβάρας Κοσκινού για την οποία όμως εκδηλώθηκαν έντονες αντιδράσεις από πλευράς δήμου Καλλιθέας.

Η πρόταση αυτή είχε την υποστήριξη του δήμου Ρόδου αλλά στο νομαρχιακό συμβούλιο ο μόνος που την υποστήριξε ήταν ο νομάρχης κ. Καραγιάννης!

Οι νομαρχιακοί σύμβουλοι όλων των πλευρών, ζήτησαν την επανεξέταση του θέματος, θέση που τελικά έγινε δεκτή κι έτσι το ζήτημα οδεύει στις ...ελληνικές καλλένδες.

Υποτίθεται ότι θα αναληφθεί κάποια σχετική πρωτοβουλία από τη νομαρχία που θα καλέσει τους δημάρχους Ρόδου και Καλλιθέας για επανεξέταση του θέματος αλλά... τρέχα-γύρευε!

Στο παρασκήνιο πάντως, φημολογείται ότι ο δήμος Ρόδου θα επιδιώξει να δημιουργήσει τον καταυλισμό στην περιοχή του φυτωρίου που ανήκει στα διοικητικά του όρια, πράγμα



όμως για το οποίο υπάρχουν και πάλι έντονες αντιδράσεις από την πλευρά του δήμου Καλλιθέας!

Το πιθανότερο είναι ότι... τίποτα δεν πρόκειται να γίνει, με ό,τι από συνεπάγεται, κυρίως για την πόλη της Ρόδου, όπου η παρουσία των τσιγγάνων υπό τις κρατούσες συνθήκες διαβίωσης, είναι μία άκρως προβληματική κατάσταση.

Οσοι δεν έχουν πληρώσει μέχρι τότε...

Χωρίς... τηλέφωνα θα μείνουν την Πρωταπριλιά

Από την βροχή έμειναν ήδη εκτός 1.500 τηλέφωνα

Την... Πρωταπριλιά διάλεξε το αρμόδιο τμήμα του ΟΤΕ του νησιού μας, να προχωρήσει σε διακοπές των τηλεφωνικών γραμμών, για όσους, συνδρομητές δεν έχουν σπεύσει έως και την ερχόμενη Τετάρτη να εξοφλήσουν τους λογιαριασμούς τους.

Όπως ανακοινώθηκε χθες , οι διακοπές των τηλεφωνικών συνδέσεων που θα γίνουν αφορούν τους συνδρομητές της πόλεως Ρόδου με αριθμό κλήσεως από 20.000 έως και 39.999 και για οφειλόμενο ποσό άνω των 20.000 δραχμών.

● Έτσι, οι συνδρομητές εκείνοι που έχουν αμελήσει να εξοφλήσουν τους λογαριασμούς τους (οι οποίοι έληξαν πριν από δύο περίπου εβδομάδες) θα πρεπει να σπεύσουν το αργότερο να τακτοποιήσουν το χρέος τους, μέχρι και την ερχόμενη Τετάρτη 31 Μαρτίου. Σε διαφορετική περίπτωση, ο ΟΤΕ θα προχωρήσει στην διακοπή της τηλεφωνικής τους γραμμής, ενώ παράλληλα θα επιβαρυνθούν οι ίδιοι με το τέλος επανασύνδεσης που ανέρχεται στις 4.000 δραχμές περίπου.

ΔΙΑΚΟΠΕΣ ΑΠΟ ΒΛΑΒΗ

● Εξαιτίας της προχθεσινής κακοκαιρίας, και των ισχυρών βροχοπτώσεων στην πόλη της Ρόδου, υπολογίζεται ότι προκλήθηκαν βλάβες σε περισσότερες από 1.500 τηλεφωνικές γραμμές, στην περιοχή της Ανάληψης. Οι τεχνικοί του ΟΤΕ που είχαν ξεκινήσει αμέσως την διαδικασία αποκατάστασης των τηλεφωνικών αυτών γραμμών, έως και χθες το μεσημέρι τουλάχιστον, είχαν καταφέρει να αποκαταστήσουν τις περισσότερες από τις γραμμές που ήταν εκτός λειτουργίας, και εκτιμάται ότι η πλήρης αποκατάσταση θα ολοκληρωθεί μέσα στο σαββατοκύριακο.

● Εν τω μεταξύ, όπως ανακοίνωσε στα μέσα της εβδομάδας το αρμόδιο τμήμα του ΟΤΕ, από σήμερα το πρωί έως και το απόγευμα της Κυριακής, αρκετά από τα τηλέφωνα στις περιοχές Μιχαήλ Πετρίδη και Τσαλδάρη, θα διακοπούν, εξαιτίας των προγραμματισμένων εργασιών. Οι λόγοι διακοπής, έχουν σχέση με την συντήρηση του δικτύου, καθώς επίσης και την αντικατάσταση τμήματος υπόγειου καλωδίου, που είναι απαραίτητη.

Προσλήψεις ηλεκτρονικών

Οκτώ προσλήψεις ηλεκτρονικών στο αεροδρόμιο της Ρόδου, ανακοινώθηκαν χθες από τη νομαρχία Δωδεκανήσου, στα πλαίσια πανελλήνιου διαγωνισμού που έγινε βάση του άρθρου 18 του Νόμου 2190/94.

Πρόκειται για προσλήψεις στην κατηγορία Τεχνολογικής Εκπαίδευσης (ΤΕ) και συγκεκριμένα οι προσλαμβανόμενοι είναι οι εξής:

- Γερογιαννάκης Εμμανουήλ του Μιχαήλ στο αεροδρόμιο Ρόδου
- Γιακουμάρος Νικόλαος του Ηλία στο αεροδρόμιο Ρόδου
- Καρεκλάς Μάριος του Μάρκου στο αεροδρόμιο Ρόδου
- Μαστρομανώλης Νικόλαος του Ιωάννη στο αεροδρόμιο Ρόδου
- Μουρτζάνος Ζωΐδης του Εμμανουήλ στο αεροδρόμιο Ρόδου
- Νικολοπούλου Αντωνία του Δημητρίου στο αεροδρόμιο Ρόδου
- Φαρμάκης Δημήτριος του Μιλτιάδη στο αεροδρόμιο Ρόδου
- Κλαδογένης Δημήτριος του Παναγιώτη στο υπ. Οικονομικών

Ενστάσεις πρόκειται να κατατεθούν μέσα στο προσεχές δεκαήμερο.

Για τη θερινή περίοδο

Νέα δρομολόγια της Ολυμπιακής από την Κυριακή

Επιδέχονται τροποποιήσεις

Τα νέα δρομολόγια της Ολυμπιακής Αεροπορίας που θα ισχύσουν απο τα ξημερώματα της Κυριακής 28 Μαρτίου προς και από το νησί της Ρόδου, καθώς επίσης και τα μικρότερα νησιά του νομού μας, ανακοινώθηκαν χθες.

Σύμφωνα με τις εκτιμήσεις των αρμοδίων στελεχών της ΟΑ σε κεντρικό αλλά και σε τοπικό επίπεδο, ο νέος καθορισμός των δρομολογίων, με αεροσκάφη της ΟΑ, μπορεί να καλύψει τις ανάγκες του επιβατικού κοινού κατά την διάρκεια της θερινής περιόδου και παράλληλα, έχουν σχεδιαστεί με τέτοιο τρόπο, έτσι ώστε να μπορούν να τροποποιηθούν ανά πάσα στιγμή, εφόσον προκύψουν νέα δεδομένα, στην διακίνηση των επιβατών.

● Αναλυτικά τα νέα δρομολόγια της ΟΑ θα έχουν ως εξής, από αύριο Κυριακή 28 Μαρτίου:

ΑΠΟ ΡΟΔΟ - ΑΘΗΝΑ: Κάθε Τετάρτη και Παρασκευή: 00.05. Καθημερινά: 00.30, 7.10, 15.25, 19.40, 21.00. Κάθε μέρα εκτός Τρίτης στις 10.50.

ΑΠΟ ΑΘΗΝΑ-ΡΟΔΟ: Κάθε μέρα 05.30, 13.45, 18.00, 19.20, και 22.50.

Τρίτη, Πέμπτη: 18.15 και Κάθε μέρα εκτός Τρίτης στις 09.10.

ΡΟΔΟ-ΚΑΡΠΑΘΟ: Τρίτη-Πέμπτη-Σάββατο: 09.45.

Δευτέρα, Τετάρτη, Παρασκευή, Κυριακή: 10.30.

ΚΑΡΠΑΘΟ-ΡΟΔΟ: Τρίτη, Πέμπτη, Σάββατο: 10.45.

Δευτέρα, Τετάρτη, Παρασκευή, Κυριακή: 11.30.

ΡΟΔΟ-ΚΑΣΤΕΛΛΟΡΙΖΟ: Δευτέρα, Παρασκευή, Κυριακή: 08.10.

ΚΑΣΤΕΛΛΟΡΙΖΟ-ΡΟΔΟ: Δευτέρα, Παρασκευή, Κυριακή: 09.15.

ΡΟΔΟ-ΗΡΑΚΛΕΙΟ: Δευτέρα, Τετάρτη, Παρασκευή, Κυριακή: 21.45.

ΗΡΑΚΛΕΙΟ-ΡΟΔΟ: Δευτέρα, Τετάρτη, Παρασκευή, Κυριακή: 20.15.

ΡΟΔΟ-ΘΕΣ/ΚΗ: Τρίτη, Πέμπτη: 19.55.

ΘΕΣ/ΚΗ-ΡΟΔΟ: Τρίτη, Πέμπτη: 22.00.

ΡΟΔΟ-ΚΑΣΟ: Δευτέρα, Παρασκευή, Κυριακή: 12.40.

ΚΑΣΟ-ΡΟΔΟ: Δευτέρα, Παρασκευή, Κυριακή: 13.40.

Σε ό,τι αφορά την εξέλιξη της τουριστικής κίνησης

Δεν ανησυχούν ιδιαίτερα για το Κοσσυφοπέδιο οι ξενοδόχοι

Πιστεύουν βέβαια ότι η κρίση θα ξεπεραστεί σύντομα

Χωρίς ιδιαίτερα προβλήματα θα εξελιχθεί η τουριστική κίνηση για το νησί της Ρόδου, αφού η κρίση που επικρατεί στο Κοσσυφοπέδιο, δεν πρόκειται να επηρρεάσει την ομαλή διαδικασία άφιξης των τουριστών που έχουν προγραμματίσει να περάσουν τις διακοπές τους στην περιοχή μας, όπως εκτιμά ο πρόεδρος της Ένωσης Ξενοδόχων Ρόδου κ. Βασίλης Μηναΐδης.

Όπως δήλωσε χθες ο πρόεδρος της ΕΞΡ παρά το γεγονός ότι οι τελευταίες εξελίξεις στην γειτονική μας χώρα, δεν είναι καθόλου ευχάριστες, εντούτοις, όλα δείχνουν ότι η κρίση αυτή θα τερματιστεί μέσα σε σύντομο χρονικό διάστημα, και πάντως, ότι δεν πρόκειται να προκαλέσει προβλήματα σε ό,τι αφορά την τουριστική ροή προς τα νησιά μας.

● Ο κ. Βασίλης Μηναΐδης, επισήμανε επίσης, ότι η κρίση αυτή που βρίσκεται σε εξέλιξη αυτό το διάστημα, μπορεί να δημιουργήσει σοβαρά προβλήματα στις τουριστικές περιοχές της Βορείου Ελλάδος, όπου δέχονται τουρίστες από την Κεντρική Ευρώπη, μέσω του οδικού δικτύου και σε καμμία περίπτωση στις περιοχές εκείνες που έχουν προγραμματίσει να δεχθούν τουρίστες με πτήσεις αεροσκαφών τσάρτερ.

Πάντως, τόσο οι εκπρόσωποι της Ένωσης Ξενοδόχων Ρόδου, όσο και των υπολοίπων φορέων της περιοχής μας, που εμπλέκονται με τον τουρισμό, εκτιμούν ότι η κρίση αυτή στο Κοσσυφοπέδιο, δεν μπορεί να προκαλέσει επιπτώσεις (οικονομικές ή άλλες) για την χώρα μας, δεδομένου ότι η Ελλάδα, δεν έχει ούτε μπορεί να έχει σε καμμία περίπτωση άμεση εμπλοκή.

ΤΟ ΕΡΓΑΤΙΚΟ ΚΕΝΤΡΟ

● Με πρωτοβουλία του προέδρου του Εργατικού Κέντρου της Ρόδου κ. Γιάννη Σαρικά, με αφορμή τις δραματικές εξελίξεις του τελευταίου τριημέρου στο Κοσσυφοπέδιο και στο πλαίσιο της ευαισθητοποίησης της κοινής γνώμης, αποφασίστηκε να διοργανωθεί σύσκεψη στο κτιριακό συγκρότημα του ΕΚΡ με την συμμετοχή και άλλων φορέων του νησιού μας, που είχαν προσκληθεί για χθες αργά το απόγευμα, έτσι ώστε να συζητηθεί η κατάσταση που επικρατεί στην γειτονική μας χώρα.

Όπως δήλωσε, μιλώντας για το θέμα αυτό, ο πρόεδρος του Εργατικού Κέντρου της Ρόδου κ. Γιάννης Σαρικάς, το εργατικό κίνημα της περιοχής μας, όπως και όλος ο ελληνικός λαός, καταδικάζουν έντονα την χρήση βίας που γίνεται σε βάρος των Σέρβων σε μια επίδειξη πυγμής των συμμαχικών και κυρίως των αμερικανικών στρατιωτικών δυνάμεων.

● Ο ίδιος τόνισε ότι ο ρόλος του διεθνή χωροφύλακα, στον οποίο έχουν ανακηρυχθεί η ΗΠΑ, ανοίγει νέες άκρως επικίνδυνες οδούς σε ολόκληρο τον κόσμο και προσβάλλει βάναυσα την κυριαρχία των κρατών, παραβιάζοντας έτσι με τον πλέον βάναυσο τρόπο κάθε έννοια διεθνούς δικαίου.

Όταν η δημιουργία . . . παίρνει μορφή
έχει την υπογραφή NADAL !





Τα μπιμπελό NADAL είναι φτιαγμένα από γνήσια ισπανική πορσελάνη στο χέρι γι'αυτό και είναι μοναδικά. Η πολύχρονη πείρα που τα συνοδεύει, τους προσδίδει την αίγλη & την ποιότητα που αναζητάτε για το σπίτι σας.

ΑΝΤΙΠΡΟΣΩΠΕΙΑ ΕΛΛΑΔΑΣ

Ν.Γ Καραγεωργίου
Εκφράζει την υψηλή αισθητική σας!

ΑΜΕΡΙΚΗΣ & Ι. ΚΑΖΟΥΛΗ ΓΩΝΙΑ - ΤΗΛ. 27127

ADD

"ΚΛΕΙΔΩΣΑΜΕ" ΤΙΣ ΤΙΜΕΣ

ΒΑΛΤΕ ΤΩΡΑ ΤΗΝ ΠΑΡΑΓΓΕΛΙΑ ΣΑΣ
ΚΑΙ ΕΞΑΣΦΑΛΙΣΤΕ ΣΤΑΘΕΡΕΣ ΤΙΜΕΣ ΣΕ ΟΛΑ ΤΑ ΜΟΝΤΕΛΑ!

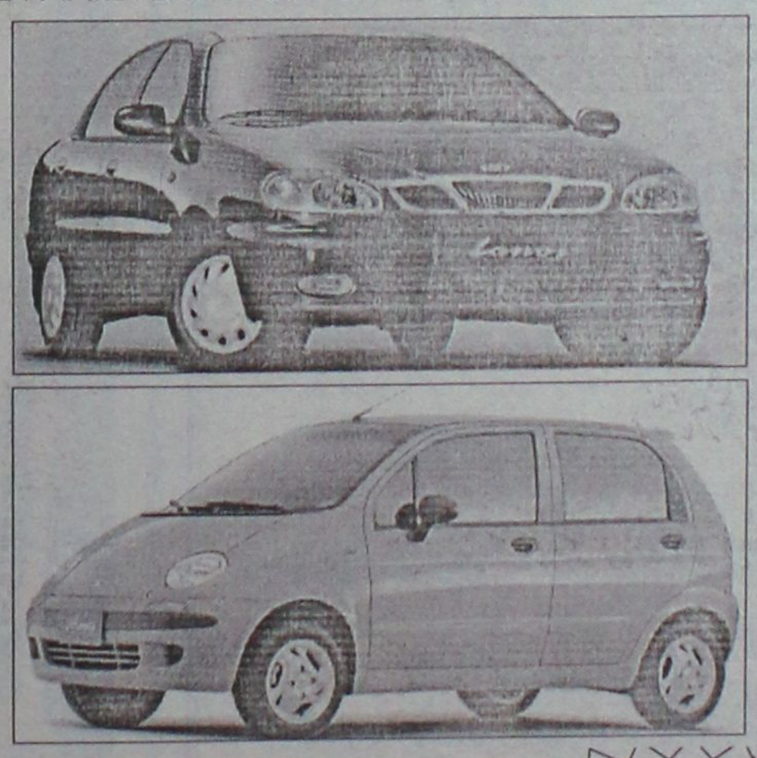

MATIZ 2.495.000
LANOS 3.075.000
NUBIRA 4.495.000
LEGANGA 8.595.000

Σ' ΟΛΑ ΤΑ ΜΟΝΤΕΛΑ ΔΩΡΟ AIR CONDITION + STEREO

DAEWOO αλλάζει τα δεδομένα

ΑΠΟΚΛΕΙΣΤΙΚΟΣ ΑΝΤΙΠΡΟΣΩΠΟΣ ΔΩΔ/ΣΟΥ
ΑΛΕΞΑΝΔΡΟΣ ΚΟΥΚΟΥΡΑΣ
Λεωφ. Ρόδου-Λίνδου 255-Τηλ. 65183

Αποτελεί Δύναμη Βαρύτητας η Υπογραφή του
Altai®
Χειροποίητα. Αυθεντικά. Διαχρονικά.
ΓΕΩΡΓΙΟΣ Ν. ΜΑΡΙΕΤΟΣ
Μ. ΚΩΝ/ΝΟΥ 27 - ΡΟΔΟΣ - ΤΗΛ. 30090

ΝΤΕΤΕΚΤΙΒΣ ΑΘΗΝΩΝ
PRIVATE DETECTIVE
Αναλαμβάνουμε υποθέσεις ανηλίκων, προσωπικές, οικογενειακές εμποροβιομηχανικές
Διαθέτουμε τα καλύτερα ηλεκτρονικά σύχρονα οπτικοακουστικά συστήματα.
Εχεμύθεια 100%
Τα 30 κρόνια πείρα είναι η εγγύηση μας
ΤΗΛ.097 632963 & 095-319796

G.A. FERRIES
KYDON TOURS
ΚΕΝΤΡΙΚΟ ΠΡΑΚΤΟΡΕΙΟ PORT AGENT
ΚΑΘΗΜΕΡΙΝΕΣ ΑΝΑΧΩΡΗΣΕΙΣ ΑΠΟ ΡΟΔΟ ΓΙΑ ΠΕΙΡΑΙΑ ΜΕ ΤΑ F/B ΡΟΔΑΝΘΗ - F/B DIMITROULA
εναλλάξ
• Κάθε Δευτέρα, 09.30:
για ΣΥΜΗ - ΡΟΔΟ
• Κάθε Δευτέρα, 16.00:
για ΚΩ - ΚΑΛΥΜΝΟ - ΛΕΡΟ - ΠΑΤΜΟ - ΠΕΙΡΑΙΑ
• Κάθε Τρίτη, 16.00:
για ΚΩ - ΚΑΛΥΜΝΟ - ΠΕΙΡΑΙΑ
• Κάθε Τετάρτη, 16.00:
για ΚΩ-ΚΑΛΥΜΝΟ-ΑΣΤΥΠΑΛΑΙΑ - ΠΕΙΡΑΙΑ
• Κάθε Πέμπτη, 09.30:
για ΣΥΜΗ - ΡΟΔΟ
• Κάθε Πέμπτη, 16.00:
για ΚΩ-ΚΑΛΥΜΝΟ-ΛΕΡΟ-ΠΑΤΜΟ-ΠΕΙΡΑΙΑ
• Κάθε Παρασκευή, 16.00:
για ΚΩ - ΚΑΛΥΜΝΟ - ΛΕΡΟ - ΠΑΤΜΟ - ΠΕΙΡΑΙΑ
• Κάθε Σάββατο, 16.00:
για ΚΩ - ΚΑΛΥΜΝΟ - ΛΕΡΟ - ΠΑΤΜΟ - ΠΕΙΡΑΙΑ
• Κάθε Κυριακή, 16.00:
για ΚΩ - ΚΑΛΥΜΝΟ - ΠΕΙΡΑΙΑ
ΔΡΟΜΟΛΟΓΙΑ F/B DALIANA
ΔΡΟΜΟΛΟΓΙΟ Α'
• Κάθε Τετάρτη, 19.00:
για ΚΩ-ΣΑΜΟ-ΧΙΟ-ΜΥΤΙΛΗΝΗ-ΛΗΜΝΟ-ΑΛΕΞΑΝ-ΔΡΟΥΠΟΛΗ
• Κάθε Σάββατο, 09.30
για ΚΑΣΤΕΛΛΟΡΙΖΟ-ΡΟΔΟ
• Κάθε Κυριακή, 12.00
για ΚΑΡΠΑΘΟ-ΚΑΣΟ-ΗΡΑΚΛΕΙΟ-ΘΗΡΑ-ΝΑΞΟ-ΠΑΡΟ-ΠΕΙΡΑΙΑ
ΔΡΟΜΟΛΟΓΙΟ Β'
• Κάθε Τετάρτη, 19.00:
για ΚΑΣΤΕΛΛΟΡΙΖΟ-ΡΟΔΟ
• Κάθε Πέμπτη, 09.00:
για ΚΩ-ΣΑΜΟ-ΧΙΟ-ΜΥΤΙΛΗΝΗ-ΛΗΜΝΟ-ΑΛΕΞΑΝ-ΔΡΟΥΠΟΛΗ
• Κάθε Κυριακή, 12.00:
για ΚΑΡΠΑΘΟ-ΚΑΣΟ-ΗΡΑΚΛΕΙΟ-ΘΗΡΑ-ΝΑΞΟ-ΠΑΡΟ-ΠΕΙΡΑΙΑ
• Τα ανωτέρω δρομολόγια θα εκτελούνται κάθε εβδομάδα εναλλάξ, αρχής γενομένης από το δρομολόγιο Α' για την τρέχουσα εβδομάδα 08/2-14/2
Πληροφορίες, κρατήσεις και έκδοση εισιτηρίων
ΠΡΑΚΤΟΡΕΙΟ ΚΥΔΩΝ
Εθ. Δωδεκανησίων 14 - Ακτή Σαχτούρη 8
Τηλ. 23000 - 27900 - 27722 - 24265 • FAX: 32741

Κατά τη σημερινή συνεδρίαση της Διοίκησης της ΔΑΝΕ

Τελεσιδικούν οι αποφάσεις

Παρέμβαση Αγούδημου για τα δρομολόγια του "Κάντια"

Συνεδριάζει σήμερα το μεσημέρι στις 12 η διοίκηση της ΔΑΝΕ προκειμένου να εξετάσει θέματα που έχουν σχέση με την οριστικοποίηση της συμφωνίας με την ΑΝΕΚ και την αναδιοργάνωση των γραφείων και κυρίως αυτών του Πειραιά.

Όπως είναι φυσικό το μεγαλύτερο μέρος της συνεδρίασης θα αφιερωθεί στο θέμα της υπογραφής της συμφωνίας με την ΑΝΕΚ για την οποία απομένουν προς τακτοποίηση ορισμένα διαδικαστικά κυρίως θέματα.

Ηδη στη Ρόδο βρίσκεται ο ελεγκτής της ΑΝΕΚ κ. Χαριτάνης ο οποίος μαζί με άλλους υπαλλήλους τις Κρητικής Ναυτιλιακής Εταιρείας ενημερώνονται για τη διάρθρωση των υπηρεσιών της ΔΑΝΕ, προκειμένου να εξευρεθεί μια φόρμουλα κοινής αποδοχής για τη λειτουργία της Εταιρείας και κυρίως του Λογιστηρίου.

Στη σημερινή συνεδρίαση του ΔΣ της ΔΑΝΕ, εκτός από το συμφωνητικό με την ΑΝΕΚ το οποίο δεν αποκλείεται να υπογραφεί και σήμερα και την αναδιάρθρωση των γραφείων της Εταιρείας θα συζητηθούν ακόμα θέματα που έχουν σχέση με την Πασχαλινή εκδρομή στην Πάτμο αλλά και με την δρομολόγηση του "Κάντια".

ΤΟ ΚΑΝΤΙΑ

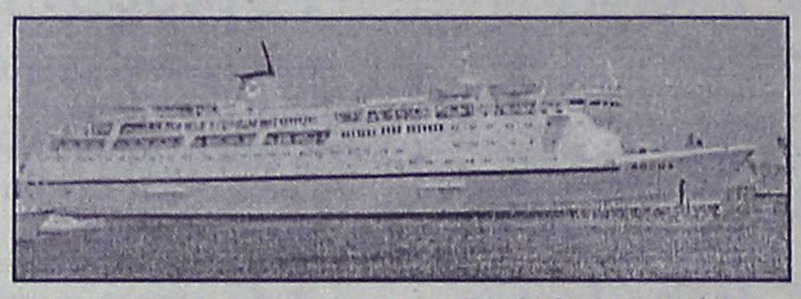

Την έγκριση για ένα μόνο δρομολόγιο έδωσε στο "Κάντια" το Υπουργείο Εμπορικής Ναυτιλίας μετά από παρέμβαση του κ. Αγούδημου ο οποίος αντέδρασε έντονα με παρέμβασή του στον Υπουργό.

Ο κ. Αγούδημος συγκεκριμένα άσκησε "βέτο" στη δρομολόγηση του πλοίου στις γραμμές κορμού τώρα που υπάρχει μεγάλη ζήτηση από τους μαθητές επειδή χάνει επιβάτες. Για την εξεύρεση οριστικής λύσεως πραγματοποιείται τη Δευτέρα στις 10 το πρωί σύσκεψη στο Υπουργείο Εμπορικής Ναυτιλίας με συμμετοχή εκπροσώπων της ΔΑΝΕ και του κ. Αγούδημου.

Το "Κάντια" θα φύγει από τον Πειραιά στις 2 το μεσημέρι της Δευτέρας ενώ την Τρίτη στην Ρόδο θα γίνει επί του πλοίου αγιασμός και δεξίωση.

ΓΕΜΑΤΑ ΤΑ ΠΛΟΙΑ

"Υπερπλήρες" ήρθε χθες το "Ρόδος", γεμάτο έρχεται και το "Ιαλυσός" σήμερα ενώ δεν υπάρχουν θέσεις και στο Κυριακάτικο ταξίδι του "Ρόδος"! Οι περισσότεροι από τους επιβάτες είναι βέβαια μαθητές οι οποίοι είχαν κλείσει θέσεις με τη ΔΑΝΕ. Πολλούς μαθητές θα φέρει την Τρίτη στη Ρόδο και το "Κάντια".

ΤΟ ΠΑΤΜΟΣ

Παρελήφθησαν χθες και τα υπόλοιπα εξαρτήματα για το "Πάτμος" οι εργασίες επισκευής του οποίου προχωρούν με γοργούς ρυθμούς. Τις εργασίες επισκευής επιβλέπει Γερμανός τεχνικός. Όπως όλα δείχνουν το πλοίο θα είναι έτοιμο πολύ πιο πριν από την 15η Μαΐου που έθεσε σαν προθεσμία το Υπουργείο Εμπορικής Ναυτιλίας για έναρξη των δρομολογίων του.

Γιορτάστε το Πάσχα
στα Μεγάλα Καταστήματα ΠΑΠΠΟΥ
με τις μεγάλες πασχαλινές αγορές
σε καταπληκτικές τιμές!
Σοκολατένια αυγά, Πασχαλινοί λαγοί, Τσουρέκια, Λιχουδιές,
Λαμπάδες με τους αυθεντικούς ήρωες των μικρών μας φίλων
και όλος ο Διάκοσμος της Πασχαλιάς
σε μοναδικές τιμές!
περιμένουν τους μικρούς μας φίλους
★ Λαμπάδα BARBIE
★ Λαμπάδα MULAN
★ Λαμπάδα FISSERPRICE Ομάδα Διάσωσης
★ Τσαντάκι ΣΠΙΤΑΚΙ της BARBIE
★ Μοντέρνα Χτενίσματα για τις Μικρές μας Φίλες!
Και στο μαγικό κόσμο των παιχνιδιών
Καλό Πάσχα
ΠΑΠΠΟΥ

ΜΙΚΡΕΣ Αγγελίες

ΣΑΒΒΑΤΟ 27 ΜΑΡΤΙΟΥ 1999 — Η ΡΟΔΙΑΚΗ

Sigma
Αντιπροσωπεύσεις Ασφαλιστικών Εταιρειών
Άννης Μαρίας και Καζαντζάκη 2
Τηλ. (0241) 31468 • FAX: (0241) 33644

Για τις αγγελίες σας, απευθύνεσθε στα γραφεία μας ή στα τηλέφωνα: 22210, 75230

ενοικιάσεις ακινητων

ΕΝΟΙΚΙΑΖΕΤΑΙ διαμέρισμα επιπλωμένο στην περιοχή Αγίου Νικολάου (2 υπνοδωμάτια, σαλόνι, κουζίνα και μπάνιο). Πληρ. τηλ. 31632 ΑΕ27079

ΤΡΙΑΝΤΑ πλησίον ξενοδοχείου "GOLDEN BEACH" ΕΝΟΙΚΙΑΖΕΤΑΙ ωραίο επιπλωμένο διαμέρισμα 2 δωματίων, 55 τ.μ. εις διόροφο σπίτι με ελεύθερη θέα. Μόνο μέχρι τέλος σαιζόν 1999. Πληρ. τηλ. 097/517462 ΠΕ27078

Παραλία Θεολόγου ΕΝΟΙΚΙΑΖΟΝΤΑΙ καταστήματα σε προνομιούχο θέση στην παραλία Θεολόγου για κάθε χρήση. Πληρ. τηλ. 0241-26001 και 42055 ΠΕ27077

ΕΝΟΙΚΙΑΖΕΤΑΙ διαμέρισμα με κεντρική θέρμανση δύο υπνοδωματίων και λοιπών βοηθητικών χώρων. Οδός Θ. Σοφούλη 92. Πληρ. εντός ΠΕ27076

ΕΝΟΙΚΙΑΖΕΤΑΙ επί της οδού Αλεξάνδρου Διάκου διαμέρισμα 85 τ.μ. με αυτόνομη θέρμανση, πάρκινγκ. Κατάλληλο και διά επαγγελματική χρήση. Πληρ. τηλ. 27617, 23005 ΠΕ27075

ΕΝΟΙΚΙΑΖΕΤΑΙ διαμέρισμα διαμπερές, πρώτου ορόφου, διόροφης οικοδομής, 70 τ.μ. σαλόνι, κουζίνα, δύο υπνοδωμάτια. Καποδιστρίου 82, ΚΑΙΡ. Πληρ. τηλ. 26162 ΑΕ27074

ΕΝΟΙΚΙΑΖΕΤΑΙ επιπλωμένο ανεξάρτητο δωμάτιο με WC. Πληρ. τηλ. 75597, 3 μ.μ.-8 μ.μ. ΑΕ27061

ΕΝΟΙΚΙΑΖΕΤΑΙ κατάστημα επιφανείας 55 τ.μ. επί της οδού Υψηλάντου 2 σε λογική τιμή. Πληρ. τηλ. 0244-51659 (18.00-21.00) και 39428 ΠΕ27063

ΕΝΟΙΚΙΑΖΕΤΑΙ διαμέρισμα ημιυπόγειο στα Κοσκινού 80 τ.μ. τριάρι με ντουλάπες ρούχων. Πληρ. τηλ. 64536, 093-2639693 ΠΕ27033

ΕΝΟΙΚΙΑΖΕΤΑΙ από Απρίλιο μέχρι Νοέμβριο διαμέρισμα ρετιρέ σε μικρή πολυκατοικία καινούργιο, πλήρες επιπλωμένο, ενός υπνοδωματίου, κουζίνα, σαλοτραπεζαρία, λουτροκαμπινέ, στην οδό Κων. Υδραίου 21, Ρόδος. Πληρ. τηλ. 0244-51013, κιν. 0932-041349 ΑΕ27058

ΕΝΟΙΚΙΑΖΟΝΤΑΙ: 1) Διαμέρισμα με ανεξάρτητη είσοδο σε ήσυχη περιοχή της Ρόδου αποτελούμενο από δύο υπνοδωμάτια, καθιστικό, μεγάλη κουζίνα, εντοιχισμένες ντουλάπες και μεγάλες βεράντες, 2) Επιπλωμένη γκαρσονιέρα πρώτου ορόφου, με ψυγείο, ηλεκτρική κουζίνα, ηλεκτρικό καλοριφέρ, τηλεόραση και όλο το νοικοκυριό του σπιτιού. Προτιμούνται στρατιωτικοί ή εργένηδες. Πληρ. τηλ. 65122 ή 095/588400 ΑΕ27064

ΕΝΟΙΚΙΑΖΕΤΑΙ εξοχική κατοικία στην περιοχή Κοσκινού σε θαυμάσιο περιβάλλον με τζάκι, μεγάλη αυλή και άνετο πάρκινγκ, αποτελούμενη από δύο υπνοδωμάτια, χωλ, σαλοτραπεζαρία και WC. Πληρ. τηλ. 65259 και 65328 ΠΕ27060

ΕΝΟΙΚΙΑΖΕΤΑΙ γκαρσονιέρα πλήρως επιπλωμένη (ψυγείο, κουζίνα, ηλιακό θερμοσίφωνα). Πληρ. τηλ. 66475, 094-148242 ΑΕ27065

ΕΝΟΙΚΙΑΖΕΤΑΙ ισόγεια αποθήκη 70 τ.μ. για κάθε χρήση στην Ανάληψη. Πληρ. τηλ. 61701, 34490, 094-332389 ΑΕ27054

ΕΝΟΙΚΙΑΖΕΤΑΙ γκαρσονιέρα πλήρως επιπλωμένη με ηλιακό θερμοσίφωνα τελείως ανεξάρτητη σε ήσυχη περιοχή στην Ιξιά. Πληρ. τηλ. 27481, 31084 ΑΕ27032

ΕΝΟΙΚΙΑΖΕΤΑΙ γκαρσονιέρα επιπλωμένη, ισόγεια στο κέντρο της πόλης. Ξεχωριστό υπνοδωμάτιο, πολυκουζίνα, κήπος. Τιμή 55.000. Πληρ. τηλ. 20710 ΑΕ27034

ΕΝΟΙΚΙΑΖΕΤΑΙ κατάστημα στην Αλεξάνδρου Διάκου 45 (πλησίον στην πλατεία Ψαροπούλα που λειτουργούσε σαν σούπερ μάρκετ) με όλο τον εξοπλισμό του ή δίχως και για οποιανδήποτε χρήση. Λογικό ενοίκιο, δεκτές σοβαρές προτάσεις. Πληρ. τηλ. 22440 και κινητό 095 791327 ΠΕ27017

ΕΝΟΙΚΙΑΖΕΤΑΙ μονοκατοικία πλήρως επιπλωμένη. Διαθέτει κήπο, ηλιακό θερμοσίφωνα, δύο (2) υπνοδωμάτια, σαλόνι, κουζίνα, μπάνιο επί της οδού Αγίας Αναστασίας 88. Πληρ. τηλ. 23191 ΑΕ27016

ΕΝΟΙΚΙΑΖΕΤΑΙ γκαρσονιέρα 50 τ.μ. επί της λεωφόρου Ιαλυσού. Πληρ. τηλ. 23525, 92307 ΠΕ27013

ΕΝΟΙΚΙΑΖΕΤΑΙ κατάστημα στην οδό Καναδά 54, πολυτελές, 55τ.μ. με πατάρι 35 τ.μ. Πληρ. τηλ. 24781 ώρες 8.30 π.μ. -3.00 μ.μ. ΑΕ27011

ΕΝΟΙΚΙΑΖΕΤΑΙ κατάστημα 45 τ.μ. πλησίον της Στ. Κωτιάδη ενοίκιο 40.000 δρχ. Πληρ. τηλ. 28838 10-1 το πρωί ΑΕ27014

ΚΑΤΣΑΔΟΥΡΟΣ ΤΑΞΙΑΡΧΗΣ
ΠΟΛΙΤΙΚΟΣ ΜΗΧΑΝΙΚΟΣ ΕΡΓΟΛΑΒΟΣ ΔΗΜΟΣΙΩΝ ΚΑΙ ΙΔΙΩΤΙΚΩΝ ΕΡΓΩΝ

GUNITE

ΕΚΤΟΞΕΥΟΜΕΝΟ ΣΚΥΡΟΔΕΜΑ
ΡΗΤΙΝΕΝΕΣΕΙΣ-ΤΣΙΜΕΝΤΕΝΕΣΕΙΣ-ΑΜΜΟΒΟΛΕΣ
ΕΝΙΣΧΥΣΕΙΣ-ΕΠΙΣΚΕΥΕΣ-ΑΝΑΠΑΛΑΙΩΣΕΙΣ ΚΤΙΡΙΩΝ
ΕΙΔΙΚΑ Κ' ΓΕΝΙΚΑ ΤΕΧΝΙΚΑ ΕΡΓΑ

ΓΡΗΓ. ΛΑΜΠΡΑΚΗ 39 ΡΟΔΟΣ
ΤΗΛ. (0241) 22940 FAX: 22406
ΚΙΝ.: 093/2336258

ΕΝΟΙΚΙΑΖΕΤΑΙ ΚΑΤΑΣΤΗΜΑ

200 τ.μ. με πατάρι 150 τ.μ. κατάλληλο για οποιαδήποτε χρήση (γυμναστήριο, έκθεση επίπλων, κατάστημα ενδυμάτων κ.λπ.) επί της οδού Δημ. Αναστασιάδη 48 Β (το νυν κατάστημα "Παιδική Γωνιά Επίπλου").

Πληρ. τηλ. 77468

ΕΝΟΙΚΙΑΖΟΝΤΑΙ

1) 2 καταστήματα των 25 τ.μ. το καθένα στο ισόγειο του ξενοδοχείου "Παυλίδης" 28ης Οκτωβρίου 15
2) Κατάστημα ισόγειο 756 τ.μ. πρώην εστιατόριο "Νόμπελ" Γρίβα και Μανδηλαρά γωνία.

Πληρ. τηλ. 094-335626, 094-803489, 094-936209, 095-531831, 01-5223566

Επενδύστε σήμερα με υψηλή ασφάλεια και μεγάλη απόδοση



ΜΕΣΙΤΗΣ ΑΣΤΙΚΩΝ ΣΥΜΒΑΣΕΩΝ - REAL ESTATE AGENCY

Vitzileos

ΜΑΡΙΟΣ Κ. ΒΙΤΖΗΛΑΙΟΣ

Εθν. Μακαρίου 45-3ος Οροφ. Τηλ: 24900, 25545, Φαξ: 25544 Κινητό: 0932 704919

Ευκολίες Πληρωμής Πωλήσεις-Αντιπαροχές Ενοικιάσεις-Αγορές Ανταλλαγές-Μισθώσεις

Οικόπεδα

203 τμ	Στην Παλιά Πόλη με ερειπωμένη κατοικία	10.000.000
542 τμ	Γωνιακό οικόπεδο ΣΔ 1 στο Καρακόνερο	45.000.000
600 τμ	ΣΔ 0,8 οικόπεδο στο Πέδι στο κύμα. Σύμη	25.000.000
735 τμ	Στο Μόντε Σμίθ ΣΔ 0,60	45.000.000
1.270 τμ	ΣΔ 0,8 οικόπεδο στις 7 Χουρμαδιές	100.000.000
1.300 τμ	Στην Ιξιά εντός σχεδίου ΣΔ 0,4	30.000.000
2.000 τμ	Στην Ιξιά 200+200 τμ (άδεια)	40.000.000
2.000 τμ	Στην Ρόδου-Λίνδου ΣΔ 0,6	55.000.000
2.000 τμ	Στα Κοσκινού. Θέα με άδεια	20.000.000
2.000 τμ	Στην παραλία Καλαβαρδών	6.000.000
3.800 τμ	Στην Κρεμαστή πανοραμικό	28.000.000
4.000 τμ	Χ2 με φώς και νερό (κτισμένα)	5.000 /τμ.
4.000 τμ	3 οικόπεδα χ 4000 τμ φανταστική θέα. Κοσκινού	20.000.000
4.400 τμ	Στην Κρεμαστή	26.000.000
5.000 τμ	Οικόπεδο εντός οικισμού στην Λάρδο	35.000.000
6.000 τμ	Ιαλυσος ΣΔ 0.4, 300 μ. από την θάλασσα	140.000.000
8.000 τμ	Στο Πλημμύρι στο κύμα	40.000.000
9.000 τμ	Κανδήλι 4500+4500 τμ	30.000.000
9.345 τμ	Στ' Ασγούρου με θέα	69.000.000
9.700 τμ	Στη Λαχανιά στον δρόμο με θέα	10.000.000
10.000 τμ	Στη Λάρδο επί της Λεωφόρου	80.000.000
10.000 τμ	Στα Κοσκινού. Μεγάλη ευκαιρία	20.000.000
15.000 τμ	Στην Πάρο από την θάλασσα με θέα	25.000.000
16.000 τμ	Στις Φάνες στην θάλασσα με άδεια για 170 κλίνες	33.000.000
20.000 τμ	Οικόπ χωρισμένο σε 4000 τμ=10 εκατ. Γεννάδι	50.000.000
50.000 τμ	Στο Τσαίρι	125.000.000
50.000 τμ	Στο Πλημμύρι	200.000.000
100.000 τμ	Στην παραλία Πλημμύρι	400.000.000
115.000 τμ	Αγρστ. Δαματριά με 2 πηγάδια, 300 ελιές, 300 αμυγδ	65.000.000

Διαμερίσματα στην Ιαλυσό

43 τμ	Γκαρσονιέρα ημιτελ.	7.500.000
55 τμ	Ολοκαίνουργιο, παραθαλάσσιο	16.000.000
64 τμ	2 υπνοδ. - ημιτελές	12.000.000
66 τμ	Επιπλωμένο	14.000.000
68 τμ	2 υπνοδ. ημιτελές	12.000.000
70 τμ	Ολοκαίνουργιο παραθαλάσσιο	20.000.000
73 τμ	Ολοκαίνουργιο παραθαλάσσιο	21.000.000
73 τμ	2 υπνοδ ημιτελές	13.500.000
74 τμ	2 υπνοδ ημιτελές	13.000.000
91 τμ	3 υπνοδ ημιτελές	15.500.000
92 τμ	3 υπνοδ ημιτελές	16.000.000
100 τμ	LUX με τζάκι	27.000.000
120 τμ	2ος οροφ με 3 υπνοδ - τζάκι	24.000.000

Διαμερίσματα

55 τμ	στη Μηδεια με aircondition	11.000.000
60 τμ	στην Αθηναγόρα ρετιρέ	12.000.000
82 τμ	υπό κατασκευή με το κλειδί στο χέρι	300.000/τμ
86 τμ	υπό κατασκευή με το κλειδί στο χέρι	300.000/τμ
100 τμ	υπό κατασκευή με το κλειδί στο χέρι	300.000/τμ
85 τμ	στη Διαγοριδών	15.000.000
90 τμ	ρετιρέ στο κέντρο της Ρόδου	21.000.000
96 τμ	στη Λευκωσίας (2ος ορ)	25.000.000
96 τμ	στην Παρισίων με 2 υπνοδ.	25.000.000
96 τμ	στην Ιξιά (γκαράζ-κήπος-τζάκι)	25.000.000
100 τμ	Ισόγειο 2 υπνοδ. θέρμανση	31.000.000
100 τμ	στην 28ης Οκτωβρίου, ισόγ	30.000.000
108 τμ	στην Κωτιάδη, 2ος όροφ με θέα	22.000.000
115 τμ	Ζέφυρος τζάκι, πάρκινγκ, αποθήκη	37.000.000
116 τμ	Ζέφυρος τζάκι, πάρκινγκ, αποθήκη	37.000.000
117 τμ	Μιχ. Πετρίδη, ρετιρέ LUX θέρμανση	28.000.000
117 τμ	σε μπετά	16.500
118 τμ	Ζέφυρος τζάκι, πάρκινγκ, αποθήκη	39.000.000
120 τμ	Στην Καμείρου-Μ. Σμιθ LUX με 3 υπνοδ.	32.000.000
157 τμ	Χειμάρας υπόγειο	30.000.000
180 τμ	Ανάληψη 3 υπνοδ - κήπος	30.000.000
200 τμ	Κέννεντυ, Super LUX ρετιρ επιπλ 200μ ταράτσα	75.000.000

Μεζονέτες - Μονοκατοικίες

40 τμ	Μονοκατοικία στην Παστίδα	8.000.000
60 τμ	Μονοκατοικία στο Κιοτάρι μέ θέα θάλασσα	16.000.000
60 τμ	Μονοκατοικία Κιοτάρι	14.000.000
80 τμ	Μονοκατοικία Παστίδα	12.000.000
100 τμ	Μονοκατοικία Σορωνή στο κύμα - οικόπ 500 τμ	20.000.000
100 τμ	Μονοκατοικία στα Κρητικά - 3000 τμ οικοπ.	38.000.000
100 τμ	Μονοκατοικία Παραδείσι με 20 τμ όροφο	15.000.000
110 τμ	Μονοκατοικία στα Κοσκινού (πλατεία)	20.000.000
110 τμ	Μεζονέτα LUX διόροφη Καρακόνερο θέα θάλασσα	40.000.000
128 τμ	Διόρωφο στο Κιοτάρι +10 τμ πατάρι	26.000.000
130 τμ	Τριόροφες μεζονέτες Σούπερ Λουξ με κήπο	55.000.000
130 τμ	Μεζονέτα Λουξ Ανάληψη	41.000.000
140 τμ	Στάδιο Μονοκ Λουξ επιπλ +140τμ υπογ, γκαραζ, κήπο	50.000.000
180 τμ	Τρίοροφες μεζονέτες με υπόγειο Σούπερ Λούξ	67.000.000
185 τμ	Σάλακος (βίλα) με πολλά εξτρά και θέα	40.000.000
190 τμ	Διόροφη μονοκ Κοσκινού με θέα	63.000.000
197 τμ	Μεζονέτα εντός πόλης 3 υπνοδ, θέρμανση, τζάκι	47.000.000
200 τμ	Μεζονέτα γιαπί διόρ σε οικόπ 1000τμ Κοσκινού	26.000.000
200 τμ	80μ κεραμοσκεπή μονοκ μπετά +1000μ οικοπ Ιαλυσός	28.000.000
218 τμ	Μονοκατοικία με κήπο Κοσκινού	43.000.000
220 τμ	Μεζονέτα στους Δασκάλους σοβατισμένη με ασανσέρ	35.000.000
220 τμ	Δύο μεζονέτες στα Κοσκινού (η μία)	30.000.000
222 τμ	Μεζονέτα στο Άνω Ροδίνι, κτισμ-σοβατ	39.000.000
230 τμ	Βίλα στη Λάρδο σε 7.700τμ οικόπεδο με γεώτρηση	120.000.000
250 τμ	Παραδοσιακή διόρωφη μονοκ Μητρόπολη	49.000.000
350 τμ	Βίλα δίοροφη Λουξ Ασγούρου	150.000.000
380 τμ	Βίλα δίοροφη σε οικοπ 2000τμ Ιαλυσός	90.000.000

Καταστήματα - Γραφεία - Επιχειρήσεις

	Εστιατόριο - επιχείρηση στου Κόβα	6.500.000
25 τμ	Φαληράκι Μαγαζί στο Εμπορικό Κέντρο	45.000.000
25 τμ	Γραφείο στν Εθν. Μακαρίου	10.000.000
27 τμ	Φαλιράκι Μαγαζί στο εμπορικό κέντρο	11.000.000
45 τμ	Μαγαζί στο κέντρο της πόλης ενοικιασμένο	45.000.000
45 τμ	Γραφείο στο κέντρο της πόλης στον τρίτο όροφο	16.000.000
50 τμ	Κατάστημα στην Α. Διάκου και πατάρι	46.000.000
60 τμ	Γραφείο στο κέντρο της πόλης στον τρίτο όροφο	25.000.000
60 τμ	Μαγαζί +60μ ακάλ χώρος Εμπορ κέντρο Φώκιαλη	21.000.000
78 τμ	Γραφείο στο κέντρο της πόλης στον 2ο όροφο	35.000.000
96 τμ	Κατάστημα στην Κ. Υδραίου, καινούργιο	36.000.000
100 τμ	Κατάστημα Ψαροπούλα. Προνομιακό. Ενοίκιο	250.000/μήνα
113 τμ	Πλατανάκια αποθήκη	6.000.000
117 τμ	Super Market συν εξοπλισμός συν 30 τμ αυλή	12.000.000
120 τμ	2όροφη οικοδ 60+60μ Ζέφυρος πάνω στην θάλασσα	16.000.000
140 τμ	Κατάστημα-εστιατ-ακάντο Λίνδος +140μ κήπος-θέα εξοπλισμένο	45.000.000
168 τμ	Κατάστημα στην περιοχή Πανάγου	20.000.000
180 τμ	Ενοικιάζεται στην Ιερού Λόχου επαγγ. χώρος	200.000/μήνα
189 τμ	3 όροφοι επί 63μ κατάστημα στο κέντρο της Ρόδου	63.000.000
200 τμ	Αίθουσα στην Συγγρου. ΑΘΗΝΑ	60.000.000
250 τμ	Αποθήκη στους Δασκάλους, ισόγειο	20.000.000
380 τμ	Στην Άννης Μαρίας 2 αποθήκες ετοιμοπαράδοτες	20.000.000
400 τμ	Παλιά Πόλη 9 Studios-Bar. Μισά μετρητά/μισά σε 4 χρόνια	70.000.000
420 τμ	Τριόροφη οικοδ - Νιοχώρι, τουριστική περιοχή	60.000.000
661 τμ	Apartments +οικόπ 414τμ 2 οροφ, 26 δωμ εξοπλ Α' κατ στο λιμάνι	160.000.000
750 τμ	Κατάστημα στα Ασγούρου	220.000.000
750 τμ	Αποθήκη με ράμπα για μεγάλα φορτηγά	80.000.000
1000 τμ	S/Market. Ακάντο +3000μ οικόπ. εξοπλισμ πλήρης εμπορεύματα	300.000.000
2000 τμ	Οικοδομή μπετά +οικόπεδο 11600μ. Η μεγάλη ευκαιρία MONO	180.000.000
2000 τμ	Κτίριο-μπετά περιοχή νέας Μαρίνας Ζέφυρος	250.000.000
3800 τμ	Εργοστάσιο κτισμένο σε οικόπεδο 32.000 τμ	150.000.000
Ξενοδοχείο	Α' κατ 120 κλίνες στη θάλασσα Ιαλυσός, +οικόπεδο 4725μ	2.200.000 $
Ξενοδοχείο	Β' κατηγορίας 72 κλίνες, διοκοθήκη, στην πόλη	250.000.000
Hotel	apartments Α' κατηγορίας 40 κλίνες στην Ιαλυσό	130.000.000
Hotel	apartments Γ' κατηγορίας 50 κλίνες στην Ιξιά	150.000.000
10	διαμερίσματα επιπλωμένα στο Λαδικό	60.000.000

Ενοικιάζονται επιπλωμένα διαμερίσματα στην Ιαλυσό 60-70.000 δρχ/μήνα

Στόχος μας: Κανείς Δωδεκανήσιος χωρίς Στέγη!

ΕΝΟΙΚΙΑΖΕΤΑΙ αποθήκη 200 τ.μ. με ράμπα στην Ανάληψη. Πληρ. τηλ. 65638, 63146 ΑΕ27012

ΕΝΟΙΚΙΑΖΕΤΑΙ γκαρσονιέρα επιπλωμένη καινούργια επί της οδού Τελχινών 9, Καρακόνερο. Πληρ. τηλ. 30724 ΑΕ27015

ΕΝΟΙΚΙΑΖΕΤΑΙ γκαρσονιέρα, πλήρως επιπλωμένη (ψυγείο, κουζίνα, ηλιακό θερ/να). Πληρ. τηλ. 66475-61236. ΑΕ27002

ΕΝΟΙΚΙΑΖΕΤΑΙ διαμέρισμα επί της Αθανασίου Διάκου (περιοχή Αγίου Γεωργίου). Πληρ. τηλ. 37302-24212. ΑΕ26998

ΕΝΟΙΚΙΑΖΕΤΑΙ στην Ιξιά διαμέρισμα 2 υπνοδωματίων μετά το Μιρα-Μάρε. Πλήρ. τηλ. 29026-42244-41937. ΑΕ26997

ΕΝΟΙΚΙΑΖΕΤΑΙ κατάστημα 400 τ.μ. στην οδό Παπαχριστοδούλου 30 με γραφεία, σύστημα πυρασφάλειας, συναγερμού, κατάλληλο για εμπορικές επιχειρήσεις. Το κατάστημα είναι ισόγειο με υμιυπόγειο πανταχόθεν ελεύθερο. Πληρ. τηλ. 77216 κ. Αρφαρά Βασίλη. ΑΕ27001

ΕΝΟΙΚΙΑΖΕΤΑΙ κατάστημα 80,00 τ.μ. ισόγειο στην Ανάληψη. Πληρ. τηλ. 38219, 74719 και κινητό 097-475255 ΑΕ26963

ΕΝΟΙΚΙΑΖΕΤΑΙ διαμέρισμα με σαλόνι-κουζίνα και υπνοδωμάτιο. Γρηγορίου Ε'18-2ος όροφος. Περιοχή 7 Βαγιές. Πληρ. τηλ. 0244-51269. ΠΕ27000

ΕΝΟΙΚΙΑΖΕΤΑΙ γκαρσονιέρα πλήρως εξοπλισμένη κοντά στις 7 Βαγιές. Γρηγορίου Ε' αρ. 35. Πληρ. τηλ. 27549. ΑΕ26999

ΕΝΟΙΚΙΑΖΟΝΤΑΙ στούντιο 2 δωματίων, επιπλωμένα, σε ήσυχο περιβάλλον, σε μονοκατοικία, στα Κοσκινού. Πληρ. τηλ. 61598 απογευματινές ώρες ΑΕ26977

ΕΝΟΙΚΙΑΖΕΤΑΙ κατάστημα 160 τ.μ. στην οδό Κορδιγκτώνος Νο24 κατάλληλο για πολλές χρήσεις. Πληρ. τηλ. 73120, 90814 ώρες καταστημάτων ΠΕ26944

ΖΗΤΕΙΤΑΙ για ΕΝΟΙΚΙΑΣΗ από ιατρό μονοκατοικία 110-140 τ.μ. ή ισόγειο διόροφου οικίας με θέρμανση, κήπο, κατά προτίμηση σε περιοχές Κένεντυ, Μόντε Σμιθ, Ιαλυσό έως 5 χλμ. από το κέντρο. Πληρ. τηλ. 097-500103 6-9 μ.μ. ΠΕ26983

Γραφείο, ιατρείο **ενοικιάζεται** Ι. Λόχου 13, 1ος όροφος (Ολυμπιακή) 45 τ.μ. Πληρ. τηλ. 24544, 095-462020 ώρες 10.00-13.00 ΑΕ26981

ΕΝΟΙΚΙΑΖΟΝΤΑΙ επιπλωμένα στούντιο με 1 υπνοδωμάτιο, WC και σύνθετο κουζινάκι στη περιοχή Τριαντών καθώς επίσης στούντιο με 1 υπνοδωμάτιο σύνθετο κουζινάκι, WC και καθιστικό. Πληρ. κ. Σαββαΐδη Σάββα, τηλ. 26281, 35476 και κινητά τηλέφωνα 097-433427 και 094-421015 ΠΕ26965

ΕΝΟΙΚΙΑΖΕΤΑΙ κατάστημα στην οδό Αλεξ. Διάκου 7 β., 46 τ.μ. ισογείου και 46 τ.μ. ημιορόφου σε πολύ καλή τιμή. Πληρ. 094-613240 από το πρωί στις 8 μέχρι τις 2.30 μ.μ. κ. Βασίλη ΑΕ26964

ΕΝΟΙΚΙΑΖΕΤΑΙ ισόγειο 120 τ.μ. διαμέρισμα με κήπο, τζάκι, ηλιακό θερμοσίφωνα και 3 υπνοδωμάτια επί της οδού Σπάρτης (πάροδος Μ. Πετρίδη). Πληρ. τηλ. 36176 ΠΕ26942

ΕΝΟΙΚΙΑΖΟΝΤΑΙ: 1) Διαμέρισμα δυάρι επιπλωμένο, τηλέφωνο και όλα τα οικιακά σκεύη έως 15 Ιουλίου 1999 περιοχή Μητροπόλεως και 2) Διαμέρισμα 4άρι με τηλέφωνο Τ.V. ηλιακό, 2 WC, επιπλωμένο για τη σεζόν για όλο το χρόνο στ' Ασγούρου. Πληρ. τηλ. 29362. ΑΕ26888

ΕΝΟΙΚΙΑΖΕΤΑΙ κατάστημα 160 τ.μ. δίπλα στο ΙΚΑ, 3ο χλμ. Ρόδου-Λίνδου. Πληρ. τηλ. 40190 ΑΕ26980

ΕΝΟΙΚΙΑΖΕΤΑΙ διαμέρισμα στο Ροδίνι, 75 τ.μ. δύο υπνοδωματίων κ.λπ. Πληρ. τηλ. 73835, 74686 ΑΕ26949

ΕΝΟΙΚΙΑΖΕΤΑΙ διαμέρισμα επί της οδού Ηρακλειδών 4 Ιαλυσός. Πληρ. τηλ. 23525 και 92307. ΑΕ25889

ΕΝΟΙΚΙΑΖΟΝΤΑΙ: α) κατάστημα απέναντι από την καινούργια "μορίνα" 80 τ.μ. και με 90 τ.μ. υπόγειο, 2) Στο Νιοχώρι κατάστημα με πλατεία γωνία 44 τ.μ. κατάλληλο για οποιαδήποτε χρήση. Χωρίς αέρα. Πληρ. Κ. Ν. Ηρωνίας Νέα Αγορά α' όροφος αρ. 17, τηλ. 31955 και 21602 ΑΕ26922

ΕΝΟΙΚΙΑΖΟΝΤΑΙ : α) διαμέρισμα επιπλωμένο 130 τ.μ. για δύο άτομα στην οδό Πτολεμαίων, β) αποθήκη 140 τ.μ. στην οδό Πτολεμαίων. Πληρ. τηλ. 64085, 21611, 0932-437151 ΑΕ26850

ΙΑΛΥΣΟΣ. ΕΝΟΙΚΙΑΖΕΤΑΙ κατάστημα 90 τ.μ. με 35 τ.μ. πατάρι επί της Λεωφ. Ιαλυσού 41 (πλησίον MOBIL). Πληρ. τηλ. 95420, 0932 197097 ΠΕ26649

ΕΝΟΙΚΙΑΖΟΝΤΑΙ STUDIOS με το μήνα ή με την ημέρα πλήρως επιπλωμένα με πολυκουζινάκι, ψυγείο, ντους, WC, μπαλκόνι με ηλιακό θερμοσίφωνο και εσωτερικό τηλέφωνο στην πιο ήσυχη περιοχή της πόλης Ρόδου (περιοχή Δασκάλων). Οδός Μαν. Παπαμανώλη 12, κάθετος επί της Στέλιου Κωτιάδη. Πληρ. τηλ. 37244

ΕΝΟΙΚΙΑΖΕΤΑΙ ισόγειο κατάστημα 13 τ.μ. στην Παλιά Πόλη επί της οδού Πολυδώρου, πρόσφατα ανακαινισμένο. Μεσίτες δεκτοί. Πληρ. τηλ. 01-3826892 και 093-2423063 ΠΕ26602

ΕΝΟΙΚΙΑΖΟΝΤΑΙ επιπλωμένα STUDIOS στην οδό Αρκαδίου 14 (Ψαροπούλα-έναντι ξενοδ. Φαίδρα). Πληρ. τηλ. 25710

ΠΩΛΕΙΤΑΙ

επί της Ρόδου-Λίνδου 447 τ.μ. ισόγειο κατάστημα με 475 τ.μ. Α' όροφο (για βιοτεχνική χρήση) ελεύθερο μίσθωσης αξίας 230.500.000 δρχ.

ΚΑΙ

αποθήκη επί της Ρόδου-Λίνδου 240 τ.μ. ελεύθερη μίσθωσης αξίας 36.000.000 δρχ.

Πληροφορίες ΕΥΡΩΚΤΗΜΑΤΙΚΗ Γιάννης και Μιχάλης Ευσταθίου, τηλ. 73819, 74917 και 094/374546

ΕΝΟΙΚΙΑΖΕΤΑΙ

κατάστημα 65 τ.μ. και υπόγεια αποθήκη 80 τ.μ. στην Ελευθερίου Βενιζέλου 6.

Τηλ. 23697 π.μ. και 30082 6-10 μ.μ.

ΕΝΟΙΚΙΑΖΟΝΤΑΙ

1. Οροφος 1.000 τ.μ. ολόκληρος ή μέρος μόνο για γραφεία ή πρακτορεία δίπλα στο ΤΡΟΦΟ και πάνω από του PERIDIS AOUTLET
2. 300 τ.μ. ισόγειο για οποιαδήποτε χρήση στο ΡΟΔΟΧΡΩΜ, 5ο χλμ. Ρόδου-Λίνδου

Τηλ. 62037, 65065

ΠΩΛΕΙΤΑΙ

σπίτι 190 τ.μ. τύπου μεζονέτας σε μικρή τριώροφη πολυκατοικία στο Μόντε Σμιθ 600-700 μέτρα από το Μαντράκι. Εχει απεριόριστη θέα, 70 τ.μ. βεράντες, δική του εγκατάσταση, καλοριφέρ, τζάκι, τριφασικό ρεύμα, δύο πλήρη WC, δρύινα πατώματα στις κρεβατοκάμαρες πολλά εντοιχισμένα ντουλάπια, πάρκινγκ. Στον κήπο εκτός από άνθη, γίνεται καλλιέργεια και οπωροκηπευτικών.

Πληρ. τηλ. 20929, 9-12 πρωί και 5-8 απόγευμα

ΘΕΛΕΤΕ ΝΑ ΚΑΝΕΤΕ ΜΙΑ ΕΠΙΚΕΡΔΗ ΕΠΙΧΕΙΡΗΣΗ ΚΑΙ ΣΑΣ ΛΕΙΠΕΙ Ο ΧΩΡΟΣ;

ΣΑΝ ΤΟΝ ΠΡΟΣΦΕΡΟΥΜΕ!

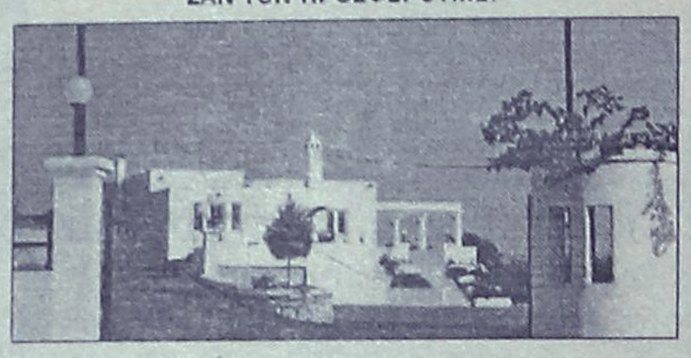

3 στρέμματα με πάρκινγκ
170 τ.μ. κτίσμα, 170 τ.μ. υπόγειο με γκαρσονιέρα.
Λόγω της θέσεως του προσφέρεται για επαγγελματική χρήση π.χ. BAR-CAFETERIA-ΕΣΤΙΑΤΟΡΙΟ-ΒΙΟΤΕΧΝΙΑ κ.λπ.

Πληρ. τηλ. 0244-22280 και 24125

Στο ξενοδοχείο **LINDIAN VILLAGE**
ΕΝΟΙΚΙΑΖΕΤΑΙ
χώρος κατάλληλος για κομμωτήριο

Πληρ. τηλ. 0244-47361, 47366 κ. Τσουρδιό Γιώργο

ΠΩΛΟΥΝΤΑΙ

μονοκατοικίες στην παραλία Ιαλυσού έναντι ταβέρνας "Καλύβας" επί της οδού Ρίμινι.

Πληρ. τηλ. 94236, 28476, 94960, κ. Ελευθ. Ζαμπελλάκης

ΚΤΗΜΑΤΟΜΕΣΙΤΙΚΟ ΓΡΑΦΕΙΟ

ΕΥΡΩΚΤΗΜΑΤΙΚΗ



Η σίγουρη επένδυση

ΕΚΤΙΜΗΣΕΙΣ

ΑΓΟΡΕΣ

ΠΩΛΗΣΕΙΣ

ΑΝΤΙΠΑΡΟΧΕΣ

ΕΠΑΓΓΕΛΜΑΤΙΚΕΣ ΜΙΣΘΩΣΕΙΣ

ΕΠΕΝΔΥΤΙΚΕΣ ΠΡΟΤΑΣΕΙΣ

Καταστήματα - Γραφεία

23 τ.μ. στη Σωκράτους	120.000.000
33 τ.μ. στην Αμμοχώστου	40.000.000
33 τ.μ. στην Αμερικής	75.000.000
34 τ.μ. στη Λ. Ιαλυσού	20.400.000
37 τ.μ. στην παραλία Ιαλυσού	18.900.000
42 τ.μ. στο εμπορικό κέντρο Φώκιαλη	14.000.000
43 τ.μ. στη Στ. Κωτιάδη	34.400.000
50 τ.μ. στην Αλεξ. Διάκου	50.000.000
52 τ.μ. στη Δενδρινού	35.000.000
89 τ.μ. στην Εθνάρχου Μακαρίου (γραφείο)	35.000.000
95 τ.μ. στην Κ. Τσαλδάρη	40.600.000
96 τ.μ . στην Κων/νου Υδραίου	37.000.000
127 τ.μ. στη Σκεύου Ζερβού	40.000.000
125 τ.μ. στην Ανάληψη	37.500.000
160 τ.μ. στη Λίνδου	64.000.000
922 τ.μ. στη Λίνδου	230.000.000

Μονοκατοικίες Μαιζονέτες

67 τ.μ. σε 81 τ.μ. οικόπεδο στην Κρεμαστή	12.000.000
117 τ.μ. στην Αγία Αναστασία	36.000.000
110 τ.μ. στους Αγ. Αναργύρους	35.000.000
112 τ.μ. στην Αγ. Αναστασία σε 120 τ.μ. οικ.	16.000.000
130 τ.μ. στην Ανάληψη	45.500.000
130 τ.μ. σε 300 τ.μ. οικ. (μπετά) παρ. Ιαλυσού	26.000.000
130 τ.μ. σε 300 τ.μ. οικ. στην παραλία Ιαλυσού	52.000.000
133 τ.μ. στην Ανάληψη	38.000.000
135 τ.μ. στο Καρακόνερο	55.000.000
140 τ.μ. στην Ιαλυσό σε 350 τ.μ. οικ. (μπετά)	24.000.000
144 τ.μ. στην παραλία Κρεμαστής (μπετά)	21.500.000
160 τ.μ σε 322 τ.μ. οικ. (μπετά) παρ. Ιαλυσού	30.000.000
195 τ.μ. στο Νέο Ροδίνι	67.000.000
200 τ.μ. στους πρόπ. Φιλερήμου σε 1000 τ.μ. οικ.	30.000.000
200 τ.μ. στο Καρακόνερο	67.000.000
203 τ.μ. στην παραλία Αφάντου σε 4.300 οικ.	65.000.000
204 τ.μ. στα Κοσκινού σε 1000 τ.μ. οικ. (μπετά)	26.000.000
210 τ.μ. σε 333 τ.μ οικ.(μαρμ/βά) παρ. Ιαλυσού	45.000.000
210 τ.μ. σε 320 τ.μ. οικ. (μπετά) παρ. Ιαλυσού	35.000.000
240 τ.μ. σε 316 τ.μ οικ. μαρμ/βά παρ. Ιαλυσού	49.000.000
242 τ.μ. στο Μηδεια	55.000.000
250 τ.μ. στην Ιαλυσό	67.000.000
270 τ.μ. στην Παστίδα σε 3.748 τ.μ. οικ/δο	70.000.000
300 τ.μ. στα Αφάντου (ημ/βης) σε 3.500 τ.μ. οικ.	39.000.000

Διαμερίσματα

43 τ.μ. στη Μητρόπολη	10.000.000
44 τ.μ. στην Ιαλυσό	13.200.000
32 τ.μ. στον Άγιο Ιωάννη	7.000.000
58 τ.μ. στην Ανάληψη	19.000.000
70 τ.μ. στο Καρακόνερο	23.500.000
77 τ.μ. στην Ανάληψη	24.000.000
83 τ.μ. στην Ανάληψη	26.000.000
85 τ.μ. στην Ανάληψη	24.600.000
85 τ.μ. στην Ανάληψη	25.600.000
86 τ.μ. στους Δασκάλους	24.000.000
86 τ.μ. στο Ροδίνι	25.800.000
87 τ.μ. στην Ανάληψη	25.000.000
89 τ.μ. στο Ροδίνι	26.000.000
90 τ.μ. στην Ανάληψη	30.000.000
93 τ.μ. στο Ροδίνι	27.900.000
94 τ.μ. στο Ροδίνι	26.300.000
96 τ.μ. στην Ανάληψη	20.000.000
96 τ.μ. στο Καρακόνερο	28.000.000
96 τ.μ. στην Ανάληψη	25.000.000
100 τ.μ. στην Ανάληψη	30.000.000
101 τ.μ. στην Ανάληψη	28.000.000
103 τ.μ. στην Ανάληψη	30.000.000
103 τ.μ. στο Ροδίνι	36.000.000
103 τ.μ. στην Ανάληψη (μαρμαροσουβά)	20.600.000
104 τ.μ. στην Ανάληψη	27.000.000
105 τ.μ. στο Ροδίνι	31.500.000
105 τ.μ. στο Ροδίνι	24.000.000
106 τ.μ. στην Ανάληψη	32.000.000
106 τ.μ. στο Ροδίνι	26.000.000
106 τ.μ. στους Δασκάλους	30.000.000
107 τ.μ. στο Ροδίνι	33.000.000
114 τ.μ. στους Δασκάλους	42.750.000
115 τ.μ. στην Ανάληψη (σε μπετά)	16.000.000
116 τ.μ. στην Ανάληψη	35.000.000
116 τ.μ. στο Ροδίνι	34.800.000
117 τ.μ. στους Δασκάλους	46.000.000
118 τ.μ. στο Ζέφυρο	36.750.000
120 τ.μ. στο Ροδίνι	33.000.000
120 τ.μ. στην Ανάληψη	32.400.000
120 τ.μ. στους Δασκάλους	42.000.000
120 τ.μ. Στην Ανάληψη	42.000.000
121 τ.μ. στο Ροδίνι	36.300.000
125 τ.μ. στην Ατταβύρου (ημιτελές)	33.500.000
125 τ.μ. στους Δασκάλους	47.000.000
128 τ.μ. στους Δασκάλους	41.500.000
130 τ.μ. στο Ροδίνι	35.000.000
160 τ.μ. κοντά στο στάδιο Διαγόρα	48.000.000
163 τ.μ. στους Δασκάλους	55.000.000

Οικόπεδα

ΡΟΔΟΣ

2000 τ.μ. στο Μόντε Σμίθ (Σ.Δ. = 0,4)	100.000.000
700 τ.μ. στο Μόντε Σμίθ (Σ.Δ.=0,4)	35.000.000
523 τ.μ. στη Βέρνης	25.600.000
1000 τ.μ. στη Γ.Σεφέρη (ΣΔ=0,6)	45.000.000
1000 τ.μ. στο Μόντε Σμίθ (ΣΔ=0,4)	50.000.000
2000 τ.μ. στην Απόλλωνος (ΣΔ=0,4)	100.000.000
4000 τ.μ. στη Ρόδου Λίνδου	120.000.000
4000 τ.μ. στο Μόντε Σμίθ	140.00.000

ΙΑΛΥΣΟΣ

571 τ.μ. κοντά στην παραλία (ΣΔ=0,4)	25.000.000
720 τ.μ. κοντά στην παρ. με άδ. οικ. (ΣΔ=0,3)	22.000.000
1000 τ.μ. κοντά στην Άνοιξη με αδ. οικοδ	24.000.000
1000 τ.μ. στη θέση Βουνάρα με άδ. οικ/μής	14.000.000
1082 τ.μ. στον Αγ. Γεώργιο	16.500.000
1200 τ.μ. στην παρ. Ιαλυσού	44.500.000
2002 τ.μ. στη θέση Βουνάρα Αννουλί με αδ.οικ.	30.000.000
2000 τ.μ. με άδεια οικοδ. Κοντά στο Λύκειο	32.000.000
4000 τ.μ. στη θέση Αγ. Ιωάννης	22.000.000
4181 τ.μ. στους πρόποδες Φιλερήμου	50.000.000

ΚΟΣΚΙΝΟΥ

1000 τ.μ. με βιοτ. αδ. οικ. κοντά στο Μ Γυμν.	18.000.000
1000 τ.μ. πανοραμικό με αδ. οικοδ.	12.000.000
1150 τ.μ. με αδ. οικοδ. πανοραμικά	15.000.000
1175 τ.μ. στην επαρχιακή οδό	25.000.000
1500 τ.μ. πανοραμικό, με αδ. οικοδ.	17.000.000
2000 τ.μ. με άδεια οικ/μής πανοραμικά	23.000.000
2100 τ.μ. στην Αγ. Βαρβάρα	14.000.000
2300 τ.μ. με άδεια οικοδομής	30.000.000
2500 τ.μ. κοντά στην Καλλιθέα	27.000.000
4000 τ.μ. κοντά στο Μουσικό Γυμνάσιο	72.000.000
4000 τ.μ. στη θέση «Πέζουλας»	40.000.000
4000 τ.μ. κοντά στην επαρχιακή οδό	32.000.000
4000 τ.μ. βιοτεχνικό	40.000.000
4000 τ.μ. κοντά στο Ρ. Σταθμό	26.000.000
4200 τ.μ. κοντά στην Ελαϊς	46.000.000
4100 τ.μ. πανοραμικά	24.000.000
4150 τ.μ. πανοραμικά	36.000.000
4800 τ.μ. στο Φυτώριο	40.000.000
5.090 τ.μ. στη θέση Πέζουλας	45.000.000
17.000 τ.μ. στην Αγ. Βαρβάρα	85.000.000

ΓΙΝΟΝΤΑΙ ΕΥΚΟΛΙΕΣ ΠΛΗΡΩΜΗΣ.
ΖΗΤΟΥΝΤΑΙ ΔΙΑΜΕΡΙΣΜΑΤΑ, ΚΑΤΑΣΤΗΜΑΤΑ, ΟΙΚΟΠΕΔΑ ΕΝΤΟΣ Η ΕΚΤΟΣ ΠΟΛΕΩΣ
ΚΑΘΩΣ ΚΑΙ ΟΙΚΟΠΕΔΑ ΓΙΑ ΑΝΤΙΠΑΡΟΧΗ

E Mail: Info@Euroklimatiki.gr

ΚΑΙ ΙΩΑΝΝΗΣ ΜΙΧΑΛΗΣ **ΕΥΣΤΑΘΙΟΥ**

ΕΘΝΙΚΗΣ ΑΝΤΙΣΤΑΣΗΣ 48,
ΤΗΛ: (0241) 73819 - 74917
FAX: (0241) 38641
ΚΙΝ: 094 / 374546

ΕΝΟΙΚΙΑΖΕΤΑΙ καινούργια μονοκατοικία λουξ κατασκευής στο χωριό Αρχάγγελος Ρόδου 150 τ.μ. αποτελούμενη από κύρια δωμάτια και λοιπούς βοηθητικούς χώρους με κεντρική θέρμανση, τζάκι και τηλέφωνο. Πληρ. τηλ. 32770

ΕΝΟΙΚΙΑΖΕΤΑΙ κατάστημα 17 τ.μ. με αυλή 30 τ.μ. επί της Γρίβα. Πληρ. τηλ. 0932-965494 και 94122

ΕΝΟΙΚΙΑΖΕΤΑΙ κατάστημα 200 τ.μ. Κωτιάδη και Υδραίου γωνία για οποιαδήποτε χρήση. Πληρ. τηλ. 22038-47651. ΑΕ26803

ΕΝΟΙΚΙΑΖΕΤΑΙ το ισόγειο του "Πύργου Παρασκευά", διατηρητέο νεοκλασικό του έτους 1910, επιφάνειας 150 τ.μ. περίπου, με κοινόχρηστη αυλή και κήπο, στην Ιαλυσό (λεωφόρος Ηρακλειδών 25, 2 στάσεις πριν τα φανάρια) κατάλληλο για κατοικία η υψηλού επιπέδου επαγγελματική στέγη, ενδεικτικώς τουριστικό πρακτορείο, ιατρείο, κεντρικά γραφεία οποιασδήποτε επιχειρήσεως, προξενείο κ.λπ. Απαιτούνται επισκευές συντηρήσεως. Πληρ. τηλ. 25904 ώρες γραφείου ΠΕ26018

ΕΝΟΙΚΙΑΖΟΝΤΑΙ εντός πόλεως Ρόδου στην οδό Στρατηγού Ζήση, αρ. 76-78 υπόγειο μεγάλου εμβαδού 300 τ.μ. με αυλή περιφραγμένη εμβαδόν 500 τ.μ. με δύο εισόδους-εξόδους με ράμπα πλατιά και άλλον βοηθητικό χώρο σκεπασμένο με WC, ντους, πλήρης ηλεκτρικές και υδραυλικές εγκαταστάσεις και τηλέφωνο κατάλληλο για οποιαδήποτε χρήση και για σταθμό αυτοκινήτων RENT A CAR. Πληρ. τηλ. 29610, 31308

πωλήσεις ακινήτων

ΠΩΛΟΥΝΤΑΙ από ιδιοκτήτη διαμερίσματα πολυτελούς κατασκευής επιφάνειας 70, 90, 110, 120 και 180 τ.μ. σε πολυκατοικία 8 διαμερισμάτων με πυλωτή, κεντρική θέρμανση (καλοριφέρ) ανεξάρτητη θέση στάθμευσης για κάθε διαμέρισμα και εξαιρετική θέα. Πληρ. τηλ. 68416, 74912, 27496 κ.τ. 095/335134 ΑΟ27080

ΠΩΛΕΙΤΑΙ 1.000 τ.μ. οικόπεδο στα Κοσκινού με άδεια οικοδομής αξίας 12.000.000 δρχ. Πληρ. ΕΥΡΩΚΤΗΜΑΤΙΚΗ Γιάννης και Μιχάλης Ευσταθίου τηλ. 73819-74917 κιν. 094/374546 ΑΟ27081

ΠΩΛΕΙΤΑΙ οικόπεδο 2.100 τ.μ. στα Κοσκινού με άρτιο και οικοδομήσιμο αξίας 14.000.000 δρχ. Πληρ. ΕΥΡΩΚΤΗΜΑΤΙΚΗ Γιάννης και Μιχάλης Ευσταθίου τηλ. 73819-74917 κιν. 094/374546 ΑΟ27082

ΠΩΛΕΙΤΑΙ 70 τ.μ. διαμέρισμα σε μικρή οικοδομή στο Καρακόνερο με μεγάλες άνετες βεράντες, εντοιχισμένη κουζίνα αξίας 23.500.000 δρχ. Πληρ. ΕΥΡΩΚΤΗΜΑΤΙΚΗ Γιάννης και Μιχάλης Ευσταθίου τηλ. 73819-74917 κιν. 094/374546 ΑΟ27083

ΠΩΛΕΙΤΑΙ οικόπεδο 1.500 τ.μ. στα Κοσκινού με άδεια οικοδομής και εξαιρετική θέα τη θάλασσα αξίας 20.000.000 δρχ. Πληρ. ΕΥΡΩΚΤΗΜΑΤΙΚΗ Γιάννης και Μιχάλης Ευσταθίου τηλ. 73819-74917 κιν. 094/374546 ΑΟ27084

ΠΩΛΕΙΤΑΙ διαμέρισμα 94 τ.μ. στην Μητρόπολη με δύο υπνοδωμάτια και θέρμανση αξίας 18.500.000 δρχ. Πληρ. ΕΥΡΩΚΤΗΜΑΤΙΚΗ Γιάννης και Μιχάλης Ευσταθίου τηλ. 73819-74917 κιν. 094/374546 ΑΟ27085

ΠΩΛΕΙΤΑΙ 86 τ.μ. διαμέρισμα στην Ανάληψη, υπερυψωμένο ισόγειο, με αποκλειστική χρήση αυλής, θέρμανση, εντοιχισμένη κουζίνα και θέση στάθμευσης αξίας 26.000.000 δρχ. Πληρ. ΕΥΡΩΚΤΗΜΑΤΙΚΗ Γιάννης και Μιχάλης Ευσταθίου τηλ. 73819-74917 κιν. 094/374546 ΑΟ27086

ΠΩΛΕΙΤΑΙ οροφοδιαμέρισμα 120 τ.μ. στο κέντρο της Ρόδου. Πληρ. τηλ. 01-6446957, 097-211412 ΠΟ26966

ΠΩΛΟΥΝΤΑΙ: α) Οικόπεδο 504 τ.μ. περιοχή Ροδίνι Σ.Δ. 0,8, 35 εκ. β) Οικόπεδο στα Τριάντα σε καταπληκτική περιοχή 530 τ.μ., 13 εκ. Πληρ. τηλ. 0932-361682 ΑΟ27035

ΠΩΛΟΥΝΤΑΙ

1) ΚΟΛΥΜΠΙΑ αγρός 2.200 τ.μ. με άδεια διορόφου κατοικίας 120 τ.μ. αξίας 22.000.000
2) Οικία 120 τ.μ. στη Σύμη, κατάλληλη για ιατρείο ή εμπορικό κατάστημα
3) 250 τ.μ. καφετέρια στο Φαληράκι-άρτια εξοπλισμένη στο νέο εμπορικό κέντρο
4) 500 τ.μ. οικόπεδο στους ξυλουργούς με άδεια για 2όροφο βιοτεχνικό κτίριο.

Πληρ.τηλ. 27082, 26476 ώρες γραφείου

ΕΥΚΑΙΡΙΑ

κτήμα 20 στρεμμάτων στον κεντρικό δρόμο αεροδρομίου-Τσαΐρι με πρόσοψη
- Κτήμα 38 στρεμμάτων στο Φαληράκι 200 μέτρα από το κύμα της θάλσσας.
- Κτήμα στ' Αφάντου 21 στρεμμάτων με 18 ρίζες ελιές.
- Κτήμα στ' Αφάντου 26 στρεμμάτων 500 μέτρα από τη θάλασσα
- Στην Παστίδα βιοτεχνία 300 μέτρων.

Πληρ. τηλ. 26805, 51024, 095-406562, Fax: 51077

ΓΙΑΝΝΗΣ ΝΙΚΟΛΙΔΑΚΗΣ
ΜΗΧ/ΓΟΣ-ΜΗΧ/ΚΟΣ
ΓΑΛΛΙΑΣ 14 - ΡΟΔΟΣ
ΠΩΛΟΥΝΤΑΙ

1. Διαμερίσματα πολυτελούς κατασκευής 128 τ.μ. με τρία υπνοδωμάτια και 95 τ.μ. με δύο υπνοδωμάτια πλησίον Άννης Μαρίας. Τα παραπάνω διαμερίσματα διαθέτουν θέση στάθμευσης και κεντρική θέρμανση.
2. Μεζονέτες 132-130-144 τ.μ. με ή άνευ υπογείου επί της οδού Καζαντζάκη πλησίον Άννης Μαρίας
3. Γραφεία 70-92-165 τ.μ. επί της Άννης Μαρίας έναντι ΙΟΝΙΚΗΣ ΤΡΑΠΕΖΑΣ
4. Κατάστημα επί της Κων. Τσαλδάρη 97 τ.μ. με υπόγειο.
5. Μεζονέτες επί της οδού Φιλερήμου 126 τ.μ.-110 τ.μ., 138 τ.μ.
6. Διαμερίσματα δύο και τριών υπνοδωματίων πολυτελούς κατασκευής με γκαράζ και κεντρική θέρμανση 86 και 114 τ.μ. πλησίον Άννης Μαρίας.

Πληρ.τηλ. **22291-35103/094 391825**

ΡΟΔΙΑΚΗ ΚΤΗΜΑΤΙΚΗ

ΣΥΜΒΟΥΛΟΙ & ΕΚΤΙΜΗΤΕΣ ΑΚΙΝΗΤΩΝ — ΚΤΗΜΑΤΟΜΕΣΙΤΙΚΟ ΓΡΑΦΕΙΟ — από το 1983

ΠΩΛΗΣΕΙΣ

ΕΝΟΙΚΙΑΣΕΙΣ

ΣΤΕΓΑΣΤΙΚΑ ΔΑΝΕΙΑ

ΑΝΤΙΠΑΡΟΧΕΣ

ΕΚΤΙΜΗΣΕΙΣ

ΕΡΕΥΝΑ ΑΓΟΡΑΣ

ΑΝΑΛΑΜΒΑΝΟΥΜΕ ΤΗΝ ΠΩΛΗΣΗ ΤΩΝ ΑΚΙΝΗΤΩΝ ΣΑΣ ΣΤΗΝ ΕΥΡΩΠΑΪΚΗ ΑΓΟΡΑ ΣΕ ΣΥΝΕΡΓΑΣΙΑ ΜΕ ΤΑ ΜΕΓΑΛΥΤΕΡΑ ΜΕΣΙΤΙΚΑ ΓΡΑΦΕΙΑ ΤΗΣ ΕΥΡΩΠΗΣ

ΔΙΑΜΕΡΙΣΜΑΤΑ			
45	2αρι	Νιοχώρι	18.000.000
52	2αρι	Γρίβα	13.000.000
50	2αρι	Αθηνών	17.000.000
55	2αρι	Μηδεια	17.000.000
57	2αρι	Αγ. Ιωάννου	19.500.000
75	3αρι	Σειρινέλες	22.000.000
80	3αρι	Βολονάκη	22.000.000
80	3αρι	Ροδίνι	16.500.000
84	3αρι	Απ. Παύλου	25.000.000
87	3αρι	Ροδίνι	27.000.000
87	3αρι	Μηδεια	27.000.000
92	3αρι	Ανάληψη	27.500.000
95	4αρι	Νιοχώρι	36.000.000
100	4αρι	Βενετάκλειο	24.000.000
100	4αρι	Δενδρινού	31.000.000
100	4αρι	Ανάληψη	32.000.000
105	4αρι	Γρίβα	27.000.000
115	4αρι	Αννης Μαρίας	39.000.000
115	4αρι	Ανάληψη	30.000.000
116	4αρι	Δενδρινού	38.000.000
120	4αρι	Μ. Πετρίδη	33.000.000
120	4αρι	Ανάληψη	37.500.000
124	4αρι	Ροδίνι	26.000.000
125	4αρι	Ροδίνι	24.000.000
128	4αρι	Αννης Μαρίας	40.000.000
136	4αρι	Σωτήρος	33.000.000
145	4αρι	Παπαλουκά	55.000.000
ΟΙΚΟΠΕΔΑ ΚΟΣΚΙΝΟΥ			
4.000		Μουσικό Γυμνάσιο	40.000.000
4.000		με θέα την θάλασσα	35.000.000
4.000		Κοσκινού με θέα	40.000.000
4.000		με θέα την θάλασσα	48.000.000
4.100		Φυτώριο	24.000.000
4.300		Κοσκινού σε ύψωμα	24.000.000
4.000		Κοσκινού με θέα	24.500.000
ΚΑΤΑΣΤΗΜΑΤΑ ΓΡΑΦΕΙΑ			
45		Αγ. Ιωάννου	31.500.000
46		Ακτή Μιαούλη	37.000.000
90		Τσαλδάρη	36.000.000
90		Κων. Υδραίου	30.000.000
110		Αλεξ. Διάκου	35.000.000

ΜΟΝΟΚΑΤΟΙΚΙΕΣ - ΜΕΖΟΝΕΤΕΣ			
70		Μιχ. Πετρίδη	16.000.000
110		Ροδίνι	35.000.000
116		Κοσκινού	26.000.000
126		Τριάντα	35.000.000
130		Ανάληψη	44.500.000
130		Τριάντα	48.000.000
134		Αγ Νικολάου	35.000.000
136		Πυθαγόρα	25.000.000
140	σοβάδες	Κοσκινού	33.000.000
155		Παστίδα	70.000.000
195		Αραπάκι	56.000.000
205		Ροδίνι	52.000.000
210		Παστίδα	100.000.000
200	μπετά	Φιλέρημος	30.500.000
200		Φιλέρημος	65.000.000
200	μπετά	Φιλέρημος	30.500.000
220		Τριάντα	85.000.000
270		Τιμοκρέοντος	50.000.000
195		Καρακόνερο	70.000.000
260	μπετά	Ροδίνι	35.000.000
ΟΙΚΟΠΕΔΑ ΡΟΔΟΥ			
335	ΣΔ 0,8	Μητρόπολη	30.000.000
250	ΣΔ 0,4	Μόντε Σμίθ	15.000.000
400	ΣΔ 0,6	Μερίδα ΚΑΙΡ	12.500.000
300	ΣΔ 0,8	Απόλλων	14.000.000
410	ΣΔ 0,8	Αγ. Φραγκίσκος	30.000.000
470	ΣΔ 0,8	Ροδίνι	35.000.000
680	ΣΔ 0,8	Ροδίνι	58.000.000
2.000	εκτος	Ρόδου - Λίνδου	55.000.000
4.000	εκτος	Νέο Νοσοκομείο	50.000.000
ΟΙΚΟΠΕΔΑ ΤΡΙΑΝΤΩΝ			
420	ΣΔ 0,4	200 μ από θάλασσα	14.000.000
440	ΣΔ 1	Στάση Παρασκευά	22.000.000
765	ΣΔ 0,8	Λεωφόρος	60.000.000
760	ΣΔ 0,8	Κρεμαστή	25.000.000
1.300	ΣΔ 1	Στάση Παρασκευά	75.000.000
2.100	ΣΔ 0,8	Κρεμαστή	75.000.000
2.000		Άνοιξη	36.000.000
4.000	εκτος	Καστελλοριζιοί	36.000.000
4.300	εκτος	Τρεις	22.000.000
10.100	εκτος	Κανδυλί	37.000.000

ΑΝΕΣΤΗΣ & ΣΑΒΒΑΣ ΣΑΒΒΑΪΔΗΣ

Μέγαρο Κιοσόγλου, 3ος όροφος
Εθελοντών Δωδεκανησίων 29
ΡΟΔΟΣ

tel: 26281 & 35476
fax: 34663
cel: 094-421015 & 097-433427
e-mail: savvaidis@rho.forthnet.gr

FIABCI

ΠΩΛΟΥΝΤΑΙ

- 2 αυτοκίνητα ΤΟΥΟΤΑ diva ΦΟΡΤΗΓΑ
- 2 MERCEDES φορτηγά και ένα ανατρεπόμενο.

Ακίνητα (αποθήκες, μαγαζιά, ημιτελείς όροφοι και ακάλυπτα οικόπεδα) εντός σχεδίου πόλης Ρόδου πλησίον λεωφόρου Ρόδου-Καλλιθέας εξ ολοκλήρου ή τμήματα.

Πληροφορίες τηλ. 23126, 21611

ΑΣΦΑΛΕΙΟΚΤΗΜΑΤΙΚΗ

ΚΤΗΜΑΤΟΜΕΣΙΤΙΚΟ-ΑΜΟΙΒΑΙΑ

ΚΕΦΑΛΑΙΑ ΑΣΦΑΛΕΙΕΣ INTERNATIONAL LIFE

ΔΙΑΜΕΡΙΣΜΑΤΑ
40 τ.μ. 2αρι Μήδεια
40 τ.μ. 2αρι Βενετοκλέων
55 τ.μ. 2αρι Αγ. Ιωάννη
55 τ.μ. 2αρι Παπαλουκά
55 τ.μ. 2αρι Ιαλυσός
60 τ.μ. 3αρι Ιξιά-Σωτήρος
60 τ.μ. 3αρι Κων. Παλαιολόγου
68 τ.μ. 3αρι Ιαλυσός
70 τ.μ. 3αρι Ιαλυσός
73 τ.μ. 3αρι Ιαλυσός
80 τ.μ. 3αρι Αγ. Ιωάννη
80 τ.μ. 3αρι Ιξιά-Σωτήρος
86 τ.μ. 3αρι Ροδίνι
88 τ.μ. 3αρι Αννης Μαρίας
90 τ.μ. 3αρι Παραδείσι
96 τ.μ. 3αρι Αννης Μαρίας
115 τ.μ. 4αρι Ανάληψη
120 τ.μ. 4αρι Αραπάκι
120 τ.μ. 4αρι Αγ. Ιωάννη
120 τ.μ. 4αρι Αγ. Νικόλαο
128 τ.μ. 4αρι Αννης Μαρίας
130 τ.μ. 4αρι Ροδίνι
135 τ.μ. 4αρι Αραπάκι
145 τ.μ. 4αρι Ιαλυσός
147 τ.μ. 4αρι Παπαλουκά
150 τ.μ. 4αρι Ανάληψη

ΟΙΚΟΠΕΔΑ
350 τ.μ. Ιαλυσός (ΣΔ. 0,4)
545 τ.μ. Ροδίνι (ΣΔ. 0,8)
680 τ.μ. Ροδίνι (ΣΔ. 0,4)
1.060 τ.μ. Παραδείσι
1.200 τ.μ. Διμυλιά
1.920 τ.μ. Ε.Ο Παραδείσι-Θεολόγος
1.500 τ.μ. Μιχ. Πετρίδη (ΣΔ. 0,8)

ΑΓΡΟΤΕΜΑΧΙΑ
2100 τ.μ., επί της Ε.Ο. Παραδείσι Θεολόγου
6.000 τ.μ., 9.000 τ.μ., 11.000 τ.μ. Κολύμπια
3135 τ.μ., με οικοδομή Ε.Ο. Κρεμαστής Μαριτσά
3100 τ.μ. Φαληράκι για 400 τ.μ. οικοδομή
4000 τ.μ. με θέα Φαληράκι
4 στρέμματα με φανταστική θέα Κοσκινού (ευκαιρία)
4 στρέμματα με θέα Αφάντου
4 στρέμματα με θέα θαλασσα Φυτώριο
4 στρέμματα επί της Ε.Ο. Τρεις-Παστίδα (ευκαιρία)
4 στρέμματα Μαριτσά
4800 τ.μ. επί της Ε.Ο Τρεις-Παστίδα
4050 τ.μ. με θέα Παστίδα (ευκαιρία)
4 στρέμματα Καλαβάρδα
4 στρέμματα με απεριόριστη θέα Φαληράκι
5 στρέμματα Θεολόγος
5000 τ.μ.-11000 τ.μ. Παστίδα
8 στρέμματα με θέα φυτώριο
4 στρέμματα Πεύκους
6 στρέμματα επί της Ε.Ο Τσαΐρι-Παστίδα
4.300 τ.μ. Καλαμώνας
6.500 τ.μ. Καλαμώνας
22 στρέμματα με ρεύμα-νερό Θεολόγος

ΜΟΝΟΚΑΤΟΙΚΙΕΣ-ΜΕΖΟΝΕΤΕΣ
50 τ.μ. Κρεμαστή
80 τ.μ. Καστελλοριζιούς
130 τ.μ. Ανάληψη
130 τ.μ. Ροδίνι
135 τ.μ. Καρακόνερο
140 τ.μ. μπετά Ιαλυσός
140 τ.μ. Ιαλυσός
150 τ.μ. μπετά Μήδεια
155 τ.μ. Ιαλυσός
155 τ.μ. Παλιά Πόλη
180 τ.μ. Ιαλυσός
180 τ.μ. Παλιά Πόλη
180 τ.μ. Κοσκινού
190 τ.μ. Αφάντου
200 τ.μ. Παλιά Πόλη
235 τ.μ. Ιαλυσός
250 τ.μ. Ιαλυσός
300 τ.μ. Μαριτσά
300 τ.μ. Τρεις Ιαλυσός
500 τ.μ. Κοσκινού

ΚΑΤΑΣΤΗΜΑΤΑ
24 τ.μ. Σωκράτους
28 τ.μ. Ιαλυσός
35 τ.μ. Φαληράκι
38 τ.μ. Φαληράκι
55 τ.μ. γραφείο Σοφ. Βενιζέλου
90 τ.μ Ροδίνι
100 τ.μ. Σωτήρος
150 τ.μ. Χαρ. Μόσχου
180 τ.μ. Κων. Υδραίου

500 τ.μ. Μαριτσά
550 τ.μ. Παραδείσι
850 τ.μ. Πεύκους
1.200 τ.μ. Ιαλυσός
1.460 τ.μ. Κρεμαστή
1.500 τ.μ. Παστίδα
2.000 τ.μ. Κρεμαστή

ΔΙΑΘΕΤΟΥΜΕ ΠΕΡΙΣΣΟΤΕΡΑ ΑΚΙΝΗΤΑ ΠΡΟΣ ΠΩΛΗΣΗ ΕΚΤΟΣ ΑΠΟ ΤΑ ΑΝΑΓΡΑΦΟΜΕΝΑ

ΥΠΕΥΘΥΝΟΙ

ΓΙΩΡΓΟΣ ΧΑΡΔΑΛΙΑΣ-ΛΟΥΚΑΣ ΚΑΡΑΝΙΚΗΣ

ΕΘΝ. ΜΑΚΑΡΙΟΥ 45 ΣΤΟΑ ΡΟΙΚΟΥ 2ος ΟΡΟΦΟΣ

ΤΗΛ. 21003 ΚΙΝ. 094/251011

ΠΩΛΟΥΝΤΑΙ στα Κοσκινού 3 παραδοσιακά σπίτια ανακαινισμένα από 18-20 εκατομμύρια. Πληρ. τηλ. 093-2361682 ΠΟ26952

ΕΚΠΑΙΔΕΥΣΗ ΣΤΟΥΣ Η/Υ
INTERACTIVE LEARNING
ΕΥΚΟΛΑ .... ΓΡΗΓΟΡΑ ... ... ΑΠΟΤΕΛΕΣΜΑΤΙΚΑ

ΓΙΑ ΕΝΗΛΙΚΕΣ
Ταχύρυθμα Σεμινάρια 5 εβδομάδων
Τρίμηνα προγράμ. σπουδών - Ιδιαίτερα
WINDOWS-INTERNET-WORD
EXCEL-DTP-ACCESS...
Στ. Κωτιάδη 64 Ανάληψη
Τηλ. 78924
Υπεύθυνος Σπουδών:
ΚΩΣΤΑΣ ΧΑΤΖΗΔΑΚΗΣ
Πτυχ. Πληροφορικής Παν. Αθηνών

Σε νεόκτιστη πολυκατοικία ΠΩΛΕΙΤΑΙ μεζονέτα 120 τ.μ. καθαρό. Αποτελείται από κουζίνες, ντουλάπες κ.λπ., Scavolini, παράθυρα, πόρτες, Adler, είδη υγιεινής Valentino, καθώς και 3 τουαλέτες (2 WC και ένα κυρίως μπάνιο). Πληρ. τηλ. 74476, 32701, κιν. 097-409872 ΠΟ27018

ΠΩΛΕΙΤΑΙ ή ΕΝΟΙΚΙΑΖΕΤΑΙ διαμέρισμα 90 τ.μ. έναντι ξενοδοχείου Mira Mare. Πληρ. τηλ. 6426711 Αθήνα, 22307 Ρόδος. Επίσης **ενοικιάζεται** κατάστημα 125 τ.μ. έναντι ξενοδοχείου Mira Mare. Πληρ. τηλ. 6426711 Αθήνα. 22307 Ρόδος ΑΟ27019

ΠΩΛΕΙΤΑΙ διαμέρισμα 85 τ.μ. καινούργιο σε μικρή πολυκατοικία στην Ατταβύρου 24.000.000. Επίσης οροφοδιαμέρισμα 120 τ.μ. σε πολύ καλή κατάσταση με 55 τ.μ. μπαλκόνια στις 7 Βαγιές (3 υπν.) 26.000.000. Πληρ. Κτηματομεσιτικό γραφείο Βαζούκου Αικ., τηλ. 22943, 28838 ΑΟ26985

ΠΩΛΕΙΤΑΙ οικόπεδο 1.100 τ.μ. στην Απολακκιά. Πληρ. τηλ. 93833 ΑΟ26584

ΠΩΛΕΙΤΑΙ αγρόκτημα 22.500 τ.μ. με πρόσοψη σε ασφαλτοστρωμένο επαρχιακό δρόμο. Τοπογραφημένο. Τιμή άμεσης πώλησης 8.000.000 δρχ. Πληρ. τηλ. 96384, 95045 από 12.00 μ.μ.-9.30 θραδυνή ΠΟ26984

ΠΩΛΕΙΤΑΙ οικόπεδο 1.000 τ.μ. στην Ιαλυσό, στη θέση Αγιος Γεώργιος, άρτιο και οικοδομήσιμο, αξίας 16.500.000 δρχ. Πληρ. ΕΥΡΩΚΤΗΜΑΤΙΚΗ Γιάννης και Μιχάλης Ευσταθίου, τηλ. 73819, 74917, κιν. 094/374546 ΑΟ26967

ΠΩΛΕΙΤΑΙ οικόπεδο 1.020 τ.μ. στο Μηδεια, άρτιο και οικοδομήσιμο, (Σ.Δ=0,6) αξίας 45.000.000 δρχ. Πληρ. ΕΥΡΩΚΤΗΜΑΤΙΚΗ Γιάννης και Μιχάλης Ευσταθίου, τηλ. 73819, 74917, κιν. 094/374546 ΑΟ26969

ΠΩΛΕΙΤΑΙ διαμέρισμα 76 τ.μ. στην οδό Ατταβύρου (Ροδίνι). Δεκτά δάνεια. Πληρ. τηλ. 35196, 20564 ΑΟ26771

ΠΩΛΕΙΤΑΙ διαμέρισμα ισόγειο 84 τ.μ. 2 υπνοδωματίων με αυλή στην Α. Παπαδιαμάντη 31, Ανάληψη. Τιμή 17.000.000. Πληρ. τηλ. 64426 και 47568 ώρες 09.00-14.00 και 17.00-22.00 ΑΟ26874

ΠΩΛΕΙΤΑΙ 70 τ.μ. διαμέρισμα στο Καρακόνερο σε μικρή οικοδομή με μεγάλες άνετες βεράντες, εντοιχισμένη κουζίνα και air condition, αξίας 23.500.000 δρχ. Πληρ. ΕΥΡΩΚΤΗΜΑΤΙΚΗ Γιάννης και Μιχάλης Ευσταθίου, τηλ. 73819, 74917, κιν. 094/374546 ΑΟ26968

ΠΩΛΟΥΝΤΑΙ οικόπεδα: 1) Στο Ροδίνι 384 μ., 2) Στο Καρακόνερο συνοικισμός Χαλκιτών 250 μ., 3) Στην Ανάληψη 540 και 5524 μ., 4) Πάροδος Θεμιστοκλή Σοφούλη 550 μ., 5) Στην Κρεμαστή εντός οικισμού προς την θάλασσα 430 μ., μερίδα οικοπέδου στο συνοικισμό πολυτέκνων. Ολα σε πολύ καλές τιμές. Πληρ. κ. Ν. Ηρωνίας Νέα Αγορά α' όροφος αρ. 17, τηλ. 31955 και 21602 ώρες γραφείου ΑΟ26927

ΠΩΛΕΙΤΑΙ κατάστημα 37 τ.μ. στη Στ. Κωτιάδη, ελεύθερο μίσθωσης, κατάλληλο για οποιαδήποτε χρήση, αξίας 14.000.000 δρχ. Πληρ. ΕΥΡΩΚΤΗΜΑΤΙΚΗ Γιάννης και Μιχάλης Ευσταθίου, τηλ. 73819, 74917, κιν. 094/374546 ΑΟ26970

ΠΩΛΟΥΝΤΑΙ στην Παστίδα: α) Αγροτεμάχιο 4 στρ., 500 μέτρα, από τον δρόμο Φαληρακίου-Αεροδρομίου, άρτιο και οικοδομήσιμο. Τιμή 12.000.000 δρχ. β) Στο κέντρο της Παστίδας, με άδεια διόροφης οικοδομής, υπάρχει κτισμένη η θεμελίωση της σε οικόπεδο 305 τ.μ. Τιμή 13.500.000 δρχ. Πληρ. τηλ. 63226 ΠΟ26855

ΠΩΛΟΥΝΤΑΙ καταστήματα ετοιμοπαράδοτα στο μεγαλύτερο συγκρότημα καταστημάτων στην παραλιακή λεωφόρο Ιαλυσού απ' ευθείας από τον κατασκευαστή πολ. μηχανικό Στέλιο Μακέστα. Εξασφάλιση δανείου, ευκολίες πληρωμής. Από 10.350.000δρχ. Πληρ. τηλ. 21347

ΠΩΛΕΙΤΑΙ 428 τ.μ. οικόπεδο στο Χαράκι κοντά στην παραλία αξίας 25.000.000 δρχ. Πληρ. ΕΥΡΩΚΤΗΜΑΤΙΚΗ Γιάννης και Μιχάλης Ευσταθίου, τηλ. 73819-74917 κιν. 094/374546 ΠΟ26567

ΣΧΟΛΗ ΟΔΗΓΩΝ
ΠΟΡΤΣΕΛΛΗ
ΣΤΕΦΑΝΟΣ
Διπλ. Εκπαιδευτής Υποψηφίων οδηγών

- Διπλώματα αυτοκινήτου και μηχανής έως 125 cc και ανεξαρτήτου κυβισμού
- Επεκτάσεις όλων των κατηγοριών (Γ-Δ-Ε)
- Θεωρητικά μαθήματα Κ.Ο.Κ. και μηχανολογίας
- Αναθεωρήσεις ληγμένων αδειών
- Μεταβιβάσεις αυτοκινήτων
- Αλλαγές κινητήρων
- Πολύπλευρη συγκρότηση με εξασφαλισμένη επιτυχία

Ερνεστ Μπέβιν 6-Ρόδος
Τηλ. 0241-34497, κιν. 095-463635
ΠΜ25642

Εγγραφές Τώρα
Τα *Πάντα* στην
ΠΛΗΡΟΦΟΡΙΚΗ
Για *κάθε* ηλικία και Επίπεδο.
Ειδικά για παιδιά
Windows,Word,Excel,InterNet,Off'97 κλπ
Πολυετής διδασκαλική εμπειρία. Πτυχιούχος Μάστερ.
The George Washington University, Αμερικής.
Πληροφορίες: 78.871, 46.321

ΖΗΤΕΙΤΑΙ

ΥΠΑΛΛΗΛΟΣ ΔΙΑ ΤΗΝ ΘΕΣΗ OPERATION MANAGER ΓΡΑΦΕΙΟΥ ΓΕΝΙΚΟΥ ΤΟΥΡΙΣΜΟΥ, ΜΕ ΑΝΑΛΟΓΑ ΠΡΟΣΟΝΤΑ.

ΟΙ ΕΠΙΘΥΜΟΥΝΤΕΣ ΠΑΡΑΚΑΛΟΥΝΤΑΙ ΝΑ ΣΤΕΙΛΟΥΝ ΒΙΟΓΡΑΦΙΚΟ ΕΙΣ ΤΗΝ ΤΑΧ. ΘΥΡΙΔΑ ΝΟ 33 ΡΟΔΟΣ

ΚΤΗΜΑΤΟΜΕΣΙΤΙΚΟ ΓΡΑΦΕΙΟ

ΒΑΖΟΥΚΟΥ ΑΙΚ.
ΠΩΛΟΥΝΤΑΙ ΔΙΑΜΕΡΙΣΜΑΤΑ ΚΑΙ ΜΟΝΟΚΑΤΟΙΚΙΕΣ
1. 35 τ.μ. καινούργιο Ατταβύρου 11.200.000 (ΔΔ)
2. 45 τ.μ. σε χονδρό σοβά κοντά στην Αννης Μαρίας 6.000.000 (ΔΔ)
3. 63 τ.μ. (α' ορ.) στα μεπτά στο Μόντε Σμιθ 7.800.000 (ΔΔ)
4. 75 τ.μ. (α' ορ.) σε μπετά στη Σωτήρος 8.000.000 (ΔΔ)
5. 77 τ.μ. καινούργιο κοντά στην Κων. Υδραίου 23.000.000 (ΔΔ)
6. 82 τ.μ. στο Ροδίνι (γ' ορ.) με 50 τ.μ. μπαλκόνια 20.000.000 (ΔΔ)
7. 84 τ.μ. (ισογ. με αυλή) Παπαδιαμάντη 17.000.000 (ΔΔ)
8. 85 τ.μ. σε μαρμ/βα στην Ατταβύρου 13.000.000
9. 85 τ.μ. μονοκατοικία στην Ιαλυσό με αυλή 16.000.000 (ΔΔ)
10. 85 τ.μ. (β' ορ.) Αγ. Νικόλαο 18.000.000 (ΔΔ)
11. 94 τ.μ. στην Αθ. Διάκου 18.000.000 (ΔΔ)
12. 110 τ.μ. (2 διαμ. ισογ. και α' ορ.) στη Δαμασκηνού 23.000.000 (ΔΔ)
13. 117 τ.μ. (α' ορ.) σε μπετά ορ/σμα στο Καρακόνερο 17.000.000 (ΔΔ)
14. 120 τ.μ. (β' ορ.) παραδοσιακό στην Ακαδημία με τεράστια βεράντα 35 εκ. (ΔΔ)
15. 130 τ.μ. μονοκατοικία ανεξάρτητη στην Ιξιά δυόροφη σε 300 μ. οικ. 30 εκ (ΔΔ)
16. 135 τ.μ. ορ/σμα καινούργιο έτοιμο λουξ κατ/ης 2 WC (3 υπν.) στους Δασκάλους 39 εκ. (ΔΔ)
17. 215 τ.μ. (β' ορ.) λουξ με υπέροχη θέα στου Βερόπουλου 48.000.000 μετρητοίς (ΔΔ)
18. 270 τ.μ. μονοκατοικία (θέλει μόνο κουφώματα) στ' Αφάντου σε 3,5 στρ. 39.000.000
19. 330 τ.μ. βίλλα στην Καλιθέα σε 4 στρ. οικόπεδο με υπέροχη θέα στην Καλιθέα.

ΟΙΚΟΠΕΔΟ 750 τ.μ. επί της ασφάλτου στη Σορωνή (κτίζει 110 τ.μ.) 7.000.000
(ΔΔ)= Δάνεια δεκτά
ΔΙΕΥΘ. ΓΡΑΦΕΙΟΥ ΔΗΜ. ΘΕΟΔΩΡΑΚΗ 3 Τ.Κ. 85100
Τηλ. (0241) 22943-28838 FAX: 28838
κινητό 095/466773

ΠΩΛΗΣΕΙΣ ΑΚΙΝΗΤΩΝ

◆ ΔΙΑΜΕΡΙΣΜΑΤΑ
- Φανερωμένη 35 τ.μ. 10.500.000 δρχ. καινούργια
- Ροδίνι 110 τ.μ. καινούργιο
- Καρακόνερο 70 τ.μ. 21.000.000 δρχ.
- Μιχ. Πετρίδη 85 τ.μ. καινούργιο
- Φανερωμένη 60 τ.μ. καινούργιο λουξ
- Παρθενόπης 80 τ.μ. 23.500.000 δρχ. με θέα
- Ρόδου-Λίνδου 100 τ.μ. 19.000.000 δρχ
- Ανάληψη 110 τ.μ. 28.000.000 δρχ. καινούργιο
- Δενδρινού 80 τ.μ. 17.000.000 δρχ. ισόγειο
- Ανάληψη 80 τ.μ. 18.500.000 δρχ. ισόγειο
- Ροδίνι 100 τ.μ. 28.000.000 δρχ.
- Ανάληψη 75 τ.μ. 22.000.000 δρχ.
- Ανάληψη 106 τ.μ. 33.000.000 δρχ.
- Ροδίνι 90 τ.μ. 27.000.000 δρχ. καινούργιο
- Ροδίνι 110 τ.μ. 33.500.000 δρχ. λουξ
- Ανάληψη 80 τ.μ. 18.500.000 δρχ. ισόγειο
- Ροδίνι 70 τ.μ. 16.000.000 δρχ. ισόγειο
- Ροδίνι 110 τ.μ. 30.000.000 δρχ.
- Ροδίνι 88 τ.μ. 25.000.000 δρχ. καινούργιο λουξ
- Ιξιά 135 τ.μ. 35.000.000 δρχ.
- Πλησίον Αγ. Νικολάου 60 τ.μ. 14.000.000 δρχ.
- Ροδίνι 85 τ.μ. καινούργιο λουξ
- Γεωργ. Σεφέρη 95 τ.μ., 22.000.000 δρχ.
- Γαριβάλδη 82 τ.μ. ισόγειο 20.000.000 δρχ. κατάλληλο για επαγγελματική στέγη
- Γαριβάλδη 80 τ.μ. ισόγειο καινούργιο
- Ανάληψη 40 τ.μ. , 6.000.000 δρχ.
- Κέννεντυ 123 τ.μ. 32.000.000 δρχ.
- Γεωργ. Παπανικολάου 145 τ.μ. 45.000.000 δρχ.
- Ανάληψη 70 τ.μ. 20.000.000 δρχ.
- Δημητράκη 100 τ.μ. 26.000.000 δρχ.
- Ροδίνι, 95 τ.μ. 4άρι, 28.000.000 δρχ. καινούργιο
- Θεμ. Σοφούλη 110 τ.μ., 30.000.000 δρχ.
- Ροδίνι 80 τ.μ. 21.000.000 δρχ.
- Κωνστ. Τσαλδάρη 92 τ.μ. 23.000.000 δρχ.
- Ατταβύρου 94 τ.μ. καινούργιο
- Καρακόνερο 70 τ.μ. 3άρι καινούργιο
- Ροδίνι 125 τ.μ. 4άρι
- Ανάληψη 100 τ.μ.

◆ ΗΜΙΤΕΛΗ ΔΙΑΜΕΡΙΣΜΑΤΑ
- Πλησίον Άννης Μαρίας 50 τ.μ.-80 τ.μ.-110 τ.μ. κτισμένα σοβατισμένα.
- Καρακόνερο 117 τ.μ. 17.000.000 δρχ. μπετά
- Ροδίνι 85 τ.μ. κτισμένο σοβατισμένο κοινόχρηστα τελειωμένα 18.000.000 δρχ.
- Ροδίνι 85 τ.μ. 16.500.000 δρχ.
- Μητρόπολη 50 τ.μ. 4.000.000 δρχ. μπετά
- Ροδίνι 80 τ.μ. 18.000.000 δρχ. κτισμ. σοβατισμένο
- Ανάληψη 90 τ.μ. 20.000.000 δρχ.
- Κωνστ. Τσαλδάρη 100 τ.μ. 19.000.000 δρχ.
- Ροδίνι 50 τ.μ. 4.500.000 δρχ. ημιυπόγειο. με 100 τ.μ. αυλή

◆ ΜΕΖΟΝΕΤΕΣ-ΜΟΝΟΚΑΤΟΙΚΙΕΣ
- Ιαλυσός 280 τ.μ. με υπόγειο τελειωμένη ή σε ημιτελή
- Κρεμαστή 140 τ.μ. 20.000.000 δρχ. ημιτελή
- Καρακόνερο 130-140 τ.μ.
- Πλησίον Αγ. Νικολάου 80 τ.μ. 20.000.000 δρχ. πλήρες ανακαινισμένα οικόπεδα
- Κρεμαστή 100 τ.μ. 20.000.000 δρχ. σε μπετά

◆ ΟΙΚΟΠΕΔΑ
- Κοσκινού 515 τ.μ. 22.000.000 δρχ.
- Τριάντα 375 τ.μ. 12.000.000 δρχ.
- Γεωργ. Σεφέρη 1.000 τ.μ.
- Κοσκινού 1.000 τ.μ. 8.500.000 δρχ. οικοδομήσιμο
- Καρακόνερο 600 τ.μ. 36.000.000 δρχ.
- Παστίδα 325 τ.μ. 7.000.000 δρχ.
- Κατταβιά 650 τ.μ. 3.000.000 δρχ.
- Ροδίνι 460 τ.μ.
- Οικόπεδα εντός σχεδίου στο Γεννάδι από 2.500.000 δρχ.
- Μιχ. Πετρίδη 800 τ.μ.
- Κοσκινού 250.350 τ.μ.
- Ανάληψη Θεσσαλονίκης, 360 τ.μ. Σ.Δ. 1
- Γεννάδι 2.000 τ.μ. πάνω στο κύμα
- Πλησίον Μιχαήλ Πετρίδη 500 τ.μ.

◆ ΑΠΟΘΗΚΕΣ
- Πάροδος Χειμάρας 100 τ.μ.
- Τσαΐρι 100 τ.μ. 8.000.000 δρχ.
- Δασκάλους 120 τ.μ. 14.000.000 δρχ.
- Καρακόνερο 110 τ.μ. 8.000.000 δρχ.

◆ ΚΑΤΑΣΤΗΜΑΤΑ
- Φαληράκι 50 τ.μ. 23.000.000 δρχ.
- Φαληράκι 65 τ.μ. 23.000.000 δρχ.
- Καρακόνερο 50-200 τ.μ.
- Παλιά Πόλη 100 τ.μ. κοντά στο συντριβάνι
- Δημ. Αναστασιάδη 45 τ.μ. 7.000.000 δρχ.
- Δημ. Αναστασιάδη 94 τ.μ. 13.000.000 δρχ.
- Καρακόνερο διάφορα τετραγωνικά
- Ιαλυσσός 92 τ.μ., 27.000.000 δρχ.
- Ρόδου-Λίνδου, 40 τ.μ., 25.000.000 δρχ.

◆ ΚΤΗΜΑΤΑ
- Τσαΐρι 56 στρ.
- Κοσκινού 1.500 τ.μ. 17.000.000 δρχ οικοδομήσιμο με θέα τη θάλασσα.
- Λάρδος 7 στρ. 12.000.000 δρχ.
- Λάρδος 4 στρ. 3.500.000 δρχ.
- Ασκληπειό 9 στρ. 12.000.000 δρχ.
- Κιοτάρι 4 στρ. 4.000.000 δρχ.
- Λαχανιά 1.200 τ.μ. 5.000.000 δρχ. πάνω στο δρόμο
- Λαχανιά 5 στρ. 15.500.000 δρχ.
- Γεννάδι 16 στρ. 3.000.000 δρχ.
- Τσαΐρι 1.670 τ.μ. 21.000.000 δρχ. πάνω στο καινούργιο δρόμο.
- Κρεμαστή 4 στρ.
- Βάτι-Προφύλια 14 στρ. 6.000.000 δρχ.
- Καλαμώνα 6.000 τ.μ. 14.000.000 δρχ. με ελιές
- Φαληράκι 2-4-6 στρ. προς 6.000 το τ.μ.
- Κοσκινού 1.000 τ.μ. 7.000.000 δρχ. οικοδομήσιμο
- Γεννάδι 20 στρ. ρεύμα-νερό 20.000.000 δρχ.
- Γεννάδι 1.300 τ.μ. 6.000.000 δρχ. οικοδομήσιμο πάνω στο δρόμο
- Λάρδος 7 στρ. με ελιές
- Μαριτσά 14 στρ. με ελιές
- Κιοτάρι 7 στρ. με νερό-ρεύμα 6.000.000 δρχ.
- Λαχανιά 4 στρ. 300 μέτρα από τη θάλασσα 8.000.000 δρχ.
- Γεννάδι 24 στρ. 24.000.000 δρχ.
- Γεννάδι 1.100 τ.μ. 1.500.000 δρχ.
- Κατταβιά 10 στρ. 14.000.000 δρχ.
- Λίνδος 6.000 τ.μ. πάνω στο κύμα 32.000.000 δρχ.
- Λαχανιά πάνω στο κύμα 10 στρ. 40.000.000 δρ.
- Κιοτάρι 18 στρ. 10.000.000 δρχ.
- Γεννάδι 2 στρ. 3.500.000 δρχ.
- Πλημμυρι 12 στρ. με φως, νερό, 12.000.000 δρχ.
- Κατταβιά 4.000 τ.μ. 2.000.000 δρχ.
- Κιοτάρι 4.000 τ.μ. κοντά στο κεντρικό δρόμο 4.200.000 δρχ.
- Πλημμύρι 5.500 τ.μ. 6.500.000 δρχ.
- Λαχανιά κοντά στη θάλασσα 4 στρ. 8.000.000 δρχ.
- Κατταβιά 700 τ.μ. προς 500 χιλ.
- Λαχανιά πάνω στο κύμα 4 στρ. 20.000.000 δρχ.
- Λάρδο 4.500 τ.μ.3.000.000 δρχ. 10.000 τ.μ. - 90.000 τ.μ.
- Γεννάδι στη λεωφόρο 4.000 τ.μ., 12.000.000 δρχ.
- Καντηλί 9.600 τ.μ. 30.000.000 δρχ.

☞ Πωλούνται αποθήκες και βιοτεχνικοί χώροι.

- ΔΑΝΕΙΑ ΔΕΚΤΑ - ΕΥΚΟΛΙΕΣ ΠΛΗΡΩΜΗΣ
- ΖΗΤΟΥΝΤΑΙ ΟΙΚΟΠΕΔΑ ΠΡΟΣ ΑΓΟΡΑ - ΚΤΗΜΑΤΑ ΚΑΙ ΔΙΑΜΕΡΙΣΜΑΤΑ

ΣΤΕΛΙΟΣ ΜΑΝΩΛΑΚΟΣ
ΩΡΕΣ ΓΡΑΦΕΙΟΥ 8.30-1.30 π.μ. και 5-8.30 μ.μ.
ΔΗΜ. ΑΝΑΣΤΑΣΙΑΔΗ 45 (παραπλεύρως ΥΠΕΡΑΓΟΡΑΣ ΠΑΠΑΚΥΡΙΑΚΟΥ-ΣΥΝΟΙΚΙΑ ΔΑΣΚΑΛΩΝ) Τηλέφωνα: 23815-78275

ΑΝΑΚΟΙΝΩΣΗ
ΕΚΠΑΙΔΕΥΣΗ PROGRAM COMPUTER PM

ΕΓΓΡΑΦΕΣ ΤΩΡΑ ΜΑΘΗΜΑΤΑ Computer
Τμήματα για:
Παιδιά από 8 ετών
Αρχάριους - Μαθητές
Επαγγελματίες
Ανεύρεση Εργασίας
Διδάσκει πτυχιούχος Πανεπιστημίου Αμερικής
ΜΑΝΩΛΗΣ Ι. ΣΟΦΙΛΛΑΣ
Κοδριγκτώνος 91
Τηλ. (0241) 31761

ΑΓΓΛΙΚΑ - ΓΕΡΜΑΝΙΚΑ
Μ. ΚΟΝΤΟΥ
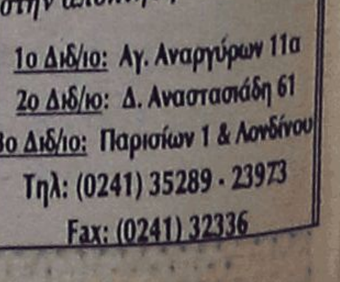
α) LOWER - PROFICIENCY των Cambridge - Michigan

β) ZERTIFIKAT-MITTELSTUFE - SPACHDIPLOME του Goethe - Institut

γ) Επαγγελματικά Γερμανικά για Ξενοδοχοϋπαλλήλους εργαζόμενους στον τουρισμό

Διδάσκουν:
Robert Davies (Αγγλικά)
Μερκούρης Κοντός (Γερμανικά)

Υψηλά ποσοστά επιτυχίας
Χρόνοι Ρεκόρ
στην απόκτηση διπλωμάτων

1ο Διδ/ιο: Αγ. Αναργύρων 11α
2ο Διδ/ιο: Δ. Αναστασιάδη 61
3ο Διδ/ιο: Παρισίων 1 & Λονδίνου
Τηλ: (0241) 35289 - 23973
Fax: (0241) 32336

Ο πρόεδρος του νοσοκομείου

Απέκλεισε τους εργαζόμενους από τις συνεδριάσεις!

Έντονες οι διαμαρτυρίες

Την διαμαρτυρία τους εξέφρασαν χθες τα μέλη της διοίκησης του Συλλόγου των Εργαζομένων του Γενικού Νομαρχιακού Νοσοκομείου της Ρόδου, για το γεγονός ότι με σχετική απόφασή του ο πρόεδρος του Νοσοκομείου κ. Μιχάλης Μπαλάνος, ζήτησε στο εξής να μην παρίσταται ο πρόεδρος των εργαζομένων στις συνεδριάσεις της Διοίκησης.

Το γεγονός ερμηνεύθηκε από τον πρόεδρο και την πλειοψηφία του δ.σ. του συλλόγου των εργαζομένων, ως ενέργεια που στρέφεται κατά του αιρετού οργάνου, δεδομένου ότι οι προηγούμενοι πρόεδροι του συλλόγου, είχαν την ευκαιρία να παρακολουθούν τις συνεδρίασεις, χωρίς ωστόσο να έχουν διακαίωμα ψήφου ή παρέμβασης. Από την πλευρά τους, στενοί συνεργάτες του προέδρου κ. Μιχάλη Μπαλάνου που ρωτήθηκαν χθες, υποστήριξαν μεταξύ των άλλων, ότι οι εργαζόμενοι του νοσοκομείου, εκπροσωπούνται στις συνεδριάσεις του διοικητικού συμβουλίου δια του αιρετού εκπροσώπου τους, ο οποίος στην συνέχεια έχει την υποχρέωση και την ευθύνη να μεταφέρει στο συνδικαλιστικό του όργανο τα όσα συζητούνται και τα όσα αποφασίζονται αντίστοιχα, για θέματα που αφορούν άμεσα το νοσηλευτικό και διοικητικό προσωπικό.

63χρονος έμπορος

Κατείχε... 408 κροτίδες

Ενόψει του Πάσχα

Συνελήφθη την παραμονή της 25ης Μαρτίου από άνδρες της Υποδιεύθυνσης Ασφαλείας Ρόδου ο 63χρονος έμπορος Στυλιανός Αντώνογλου του Μιχαήλ γιατί σε γενόμενο έλεγχο διαπιστώθηκε ότι κατείχε προς πώληση 408 κροτίδες μεγάλου μεγέθους τύπου CORSAIR και 10 μικρές αγνώστου τύπου.

Οι κροτίδες κατασχέθηκαν και ο συλληφθείς αφέθηκε μετά ελεύθερος με προφορική εντολή του κ. Εισαγγελέα.

Προβληματισμός για το θέμα του νέου νοσοκομείου

Στο ...άρπα-κόλα θα γίνει η μετεγκατάσταση;

Να γίνει σωστά ζητά το νομαρχιακό συμβούλιο

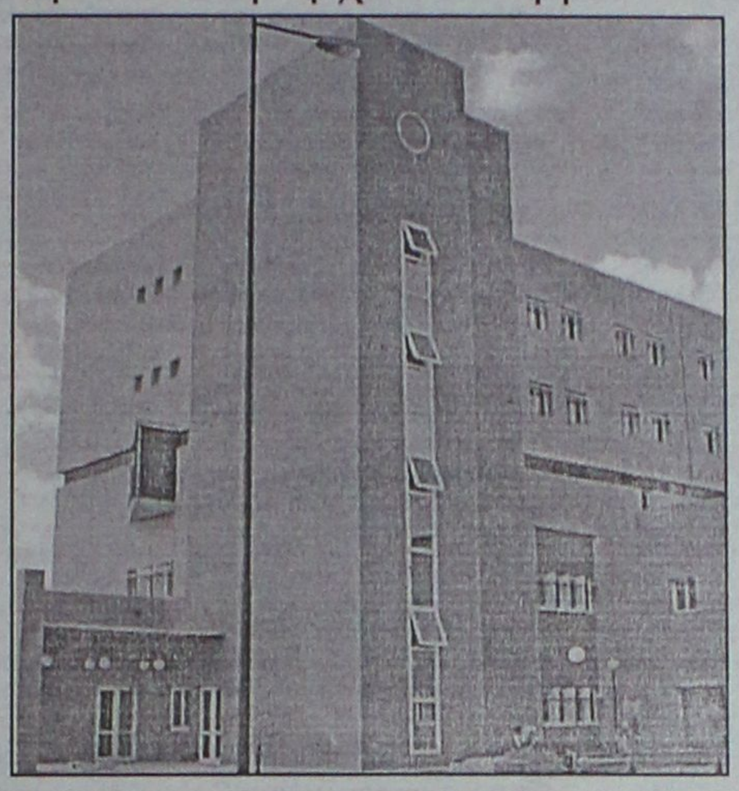

Προβληματισμοί σε ό,τι αφορά την μεταφορά των υπηρεσιών στο νέο νοσοκομείο της Ρόδου, εκφράστηκαν κατά την χθεσινή συνεδρίαση του νομαρχιακού συμβουλίου, όπου το θέμα συζητήθηκε για αρκετή ώρα.

Οι προβληματισμοί διατυπώθηκαν με βάση πληροφορίες (;) σύμφωνα με τις οποίες επιχειρείται εσπευσμένη μεταφορά των υπηρεσιών στο νέο νοσοκομείο, χωρίς να έχουν ολοκληρωθεί βασικές προϋποθέσεις είτε κτιριακού εξοπλισμού είτε στελέχωσής του.

Το θέμα το έθεσε ο νομάρχης κ. Καραγιάννης, αλλά παρότι στην ουσία συμφώνησαν όλοι μαζί του, εκδηλώθηκαν αντιδράσεις για το γεγονός ότι δεν υπήρχε ενημέρωση επίσημη επί του θέματος.

Τόσο ο τέως νομάρχης κ. Παρασκευάς, όσο οι κ. Κωστόπουλος, Δημητρακόπουλος και άλλοι σύμβουλοι εξέφρασαν την ανάγκη να υπάρξει επίσημη ενημέρωση επί του θέματος από την διοίκηση του νοσοκομείου μεμφόμενοι τον νομάρχη γιατί δεν το έπραξε (ο κ. νομάρχης άφησε υπονοούμενα ότι η διοίκηση δεν θέλει να ενημερώσει).

Επί της ουσίας πάντως, όλοι συμφώνησαν ότι η λειτουργία του νέου νοσοκομείου θα πρέπει να γίνει το συντομότερο αλλά με όλες τις προϋποθέσεις και όχι στο άρπα-κόλα!

Οι προϋποθέσεις αυτές συνίσταται στο να υπάρχουν τελειωμένες όλες οι κτιριακές εγκαταστάσεις, τα μηχανήματα, ο εξοπλισμός και η στελέχωση με το αναγκαίο προσωπικό.

Εξουσιοδοτήθηκε μάλιστα για το θέμα αυτό ο κ. νομάρχης, να προβεί στις αναγκαίες επαφές με το υπουργείο Υγείας, την Περιφέρεια Νοτίου Αιγαίου και την διοίκηση του νοσοκομείου.

Ο τέως νομάρχης κ. Παρασκευάς ζήτησε επιπρόσθετα να κινηθούν οι διαδικασίες να περιέλθει η λειτουργία του νοσοκομείου στην αρμοδιότητα της νομαρχίας (είναι στην περιφέρεια τώρα) άποψη στην οποία συμφώνησαν όλοι οι σύμβουλοι.

Αύριο στο Ακταίον

Θα βραβευτούν 11 μαθητές

Γυμνασίων και Λυκείων

Εντεκα μαθητές γυμνασίων και λυκείων της Δωδεκανήσου που διακρίθηκαν στους πανελλήνιους μαθηματικούς διαγωνισμούς "Ευκλείδης" και "Αρχιμήδης" πρόκειται να βραβεύσει η Νομαρχία Δωδεκανήσου. Η εκδήλωση έχει προγραμματιστεί για αύριο (Κυριακή) στις 7 μ.μ. στο Ακταίον σε συνεργασία με το παράρτημα Δωδεκανήσου της Ελληνικής Μαθηματικής Εταιρείας.

Συγκεκριμένα οι μαθητές που θα βραβευτούν είναι:

- Αναπολιτάνος Γιάννης από το 2ο Λύκειο Ρόδου (Β' Λυκείου)
- Ελένη Βάλια από το Λύκειο Αρχαγγέλου (Α' Λυκείου)
- Θεοφανοπούλου Δανάη από το 2ο Γυμνάσιο Λέρου (Β' Γυμνασίου)
- Καλαντζή Σοφία από το Λύκειο Αφάντου (Β' Λυκείου)
- Καντηλιεράκης Γιάννης από το 2ο Λύκειο Ρόδου (Β' Λυκείου)
- Μαργουνάκης Δημήτρης από το 2ο Λύκειο Ρόδου (Γ' Λυκείου)
- Μάστορα Σταματία από το 2ο Λύκειο Ρόδου (Β' Λυκείου)
- Μπουρνή Θεοδώρα από το 1ο Λύκειο Ρόδου (Γ' Λυκείου)
- Παπαβασιλείου Σταματία από το 2ο Λύκειο Ρόδου (Β' Λυκείου)
- Παπαστεργή Τσαμπίκα από το Λύκειο Σορωνής (Α' Λυκείου)
- Τσαμπικάκη Ειρήνη από το 1ο Γυμνάσιο Ρόδου (Β' Γυμνασίου)

Την πλήρωσε αυτοκίνητο

Λόγω ανέμων έπεσε η οροφή

Ζημιές 300.000 δραχμών

Ζημιές 300.000 δραχμών προκάλεσε στο αυτοκίνητο του Σταύρου Σκιαθίτη του Ευσταθίου 38 χρόνων η οροφή του γκαράζ του που λόγω των ισχυρών ανέμων αποκολλήθηκε και έπεσε σε αυτό που ήταν σταθμευμένο στην είσοδο του γκαράζ. Το περιστατικό συνέβη στην Κω στις 12 το μεσημέρι της 24ης Μαρτίου και αναφέρθηκε στην αστυνομία την επομένη στις 8.40 μ.μ.

«Πρώτο σε Ευρώπη και Αμερική»

ΓΙΕΓΚΕΡΜΑΪΣΤΕΡ

Το Γνήσιο Και Δυνατό Σφηνάκι Που Αρέσει!! Εσείς;



ΓΙ' ΑΥΤΟ ΤΟ ΚΑΛΟΚΑΙΡΙ... JÄGER-TONIC

40 γραμ. Jägermeister

2-3 κύβους παγάκια, 1 φέτα λεμόνι και TONIK

ΓΕΩΡΓ. ΣΙΜΙΞΗΣ - ΤΗΛ. ΠΑΡΑΓΓΕΛΙΩΝ 29553 - ΡΟΔΟΣ

ΚΡΕΑΤΑΓΟΡΑ ΚΡΕΜΑΣΤΗΣ

"Ο ΓΙΩΡΓΟΣ"

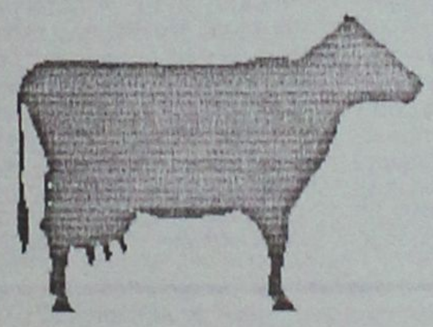

Τώρα τις γιορτές μην σκέπτεστε μακρυά

Σκεφθείτε ντόπια. Σκεφθείτε ροδίτικα δική μας παραγωγής

Κατσικάκια και αρνάκια δικής μας παραγωγής και Κατταβιάς. Ζυγγούρια Κατταβιάς και για το πασχαλινό σας τραπέζι προσθέστε κοκορέτσι και ...συκωταριές ή ό,τι άλλο θέλετε όλα εγγυημένα.

Με κάθε αγορά παίρνετε και ένα λαχνό, δύο τυχεροί θα κερδίσουν ένα κατσικάκι και ένα αρνάκι

ΚΡΕΑΤΑΓΟΡΑ ΚΡΕΜΑΣΤΗΣ "Ο ΓΙΩΡΓΟΣ" ...ροδίτικα και εγγυημένα

Λεωφ. Ελευθερίας στα φανάρια της Κρεμαστής - Τηλ. 94984-47163

Η Ρόδος κατά την επανάσταση του 1821

Του **Κ. ΤΣΑΛΑΧΟΥΡΗ**

Από την επομένη του ακούσματος του φοβερού μηνύματος «εάλω η πόλις», δεν ήταν δυνατόν ο Ελληνισμός να δεχθεί ότι με την πτώση της Βασιλίδας των πόλεων χάθηκε και το Εθνος. Δεν ήταν δυνατόν επίσης, τα πρώτα χρόνια από τη θλιβερή εκείνη μέρα ο υπόδουλος Ελληνισμός να βρει το δρόμο του και να στηρίξει τις ελπίδες του για νέα ξεκίνημα. Τα επαναστατικά κινήματα που "φύτρωναν" κατά καιρούς σε όλρυς τους χώρους της Ρούμελης[1] και της Βαλκανικής και οι ξεσηκωμοί των νησιών του Αιγαίου δεν έφταναν για να φέρουν αυτό που ποθούσαν οι ραγιάδες. Απέναντί τους υπήρχε μια Αυτοκρατορία που απειλούσε τη χριστιανική Ευρώπη, πολύ πριν την πτώση της Πόλης.

Το Ανατολικό Ζήτημα[2] υφίσταται από τότε που η Τουρκία είχε βλέψεις προς τη Δύση, εκατό και πλέον χρονια πρίν το 1453[3], αλλά με διάφορες ερμηνείες που οι ισχυροί τού έδιναν, ανάλογα προς τα συμφέροντά τους. Η Αυστρία πότε επιδίωκε την ακεραιότητα της Τουρκίας και πότε τη διάλυσή της προς δικό της και μόνον όφελος, την επέκτασή της προς Ανατολάς. Ποτέ, όμως, δεν ευνοούσε τα επαναστατικά κινήματα και ιδιαίτερα αυτό των Ελλήνων, από φόβο προς το εσωτερικό της ζήτημα. Ο πληθυσμός της αποτελούνταν από συνονθύλευμα λαών και ιδιαίτερα από Σλάβους, Σλοβάκους, Σλοβένους και Ούγγρους, που ήταν δυνατόν από το παράδειγμα των Ελλήνων να ξεσηκωθούν και γιατί όχι με την υποστήριξη, λόγω συγγενείας, της μεγάλης της αντιπάλου της Ρωσίας. Ολοι περίμεναν βοήθεια από τη μεριά του Μόσκοβου. Πότε, όμως;

Μόνο από τη θάλασσα γνώριζαν οι Ελληνες ότι θα έβρισκαν τη διέξοδο. Ετσι τα νησιά αποτέλεσαν τους πυρήνες για τη μεγάλη απόφαση. Ενα πράγμα έμαθαν αγωνιζόμενοι με τα μικρά τους καράβια, ότι ο εχθρός δεν είναι αήττητος[4]. Οταν ξέσπασε η Γαλλική επανάσταση οι νησιώτες έφευγαν με τα καράβια τους γεμάτα στάρι και άλλα τρόφιμα, διασπούσαν τον αγγλικό ναυτικό κλοιό, αντιμετώπιζαν με επιτυχία τις πειρατικές παγίδες και επέστρεφαν γεμάτα "Μαρίες Θηρεσίες", νομίσματα. Ηταν η μαγιά του Αγώνα.

Η Αυστρία και η Αγγλία δεν ήθελαν μια νέα δύναμη να δημιουργείται στην περιοχή του Αιγαίου και ως νικήτριες του Ναπολέοντα το επιβεβαίωσαν στις 20 Νοεμβρίου 1815[5], διακηρύσσοντας προς κάθε κατεύθυνση την παρεμπόδιση κάθε επαναστατικής ιδέας που εκπηγάζει από τη Γαλλική επανάσταση. Αλλά ήταν πια αργά.

Η δημιουργία της Φιλικής Εταιρείας[6] και οι πρώτοι ιεραπόστολοι της Ιδέας φτάνουν στη σκλαβωμένη πατρίδα και δυο απ' αυτούς στις Νότιες Σποράδες. Ο ένας είναι ο Δημήτριος Θέμελης, Πάτμιος την καταγωγή, στενός συνεργάτης του Εμμανουήλ Ξάνθου που αρχίζει την περιοδεία του από το Ισμαήλιο της Μολδαβίας[7]. Ερχεται στην Κωνσταντινούπολη και στη συνέχεια προωθείται στα νησιά της Ασπρης θάλασσας στα Ψαρά, τη Μυτιλήνη, τη Σάμο, την Πάτμο και στην απέναντι ακτή στις Κυδωνίες και τη Σμύρνη, δεν φτάνει, όμως, στη Ρόδο.

Ο δεύτερος, τον Απρίλιο του 1820[8], έρχεται χωρίς κανένα ενδιάμεσο σταθμό στη Ρόδο από την Κωνσταντινούπολη. Είναι νέος, περιβλημένος το ιερατικό σχήμα[9] και αμέσως μετά την άφιξή του κατευθύνεται στην Ιερά Μητρόπολη Ρόδου, όπου μυεί στη Μεγάλη Ιδέα το μητροπολίτη Αγάπιο. Ολα γίνονται με κάθε μυστικότητα. Η Ρόδος δεν ανήκει, όπως και η Κως, στα προνομιούχα νησιά. Ετσι δεν αυτοδιοικείται και την εποχή αυτή έχει πολυάριθμο τουρκικό στρατό ο οποίος κατά τους πιο μέτριους υπολογισμούς ανέρχεται σε δύο χιλιάδες. Είναι έδρα του ομώνυμου Σαντζακίου και συνεχώς τα τουρκικά πολεμικά βρίσκονται εκεί, ελέγχοντας τις νότιες θάλασσες μέχρι την περιοχή της Καραμανίας, για το φόβο του "φιλικού" τους αιγυπτιακού στόλου[10]. Και αυτός ναυλοχεί συνεχώς στα λιμάνια της Ρόδου, τα δε πληρώματά του αποτελούν μάστιγα για τους ατυχείς κατοίκους.

Ταυτόχρονα μυούνται στη Φιλική Εταιρεία όλοι οι πρόκριτοι της πόλεως. Για να μην προδοθεί η υπόθεση, στο νησί δεν υπάρχουν ***βλάμηδες ή αδελφοποιητοί***, δηλαδή αφανείς στρατιώτες, υποχρεωμένοι να έχουν όπλο και 50 φυσέκια για να δράσουν την κατάλληλη στιγμή, ούτε ***συστημένοι***, αυτοί που γνωρίζουν το σκοπό της πολεμικής προπαρασκευής και να εξολοθρεύουν τον εχθρό. Υπάρχουν, όμως, "***ιερείς***" εντεταλμένοι να αναλάβουν ορισμένες εμπιστευτικές αποστολές, να μυήσουν νέα μέλη και ***αφιερωμένοι***, αυτοί που θα ρίξουν τα συνθήματα του αγώνα και ίσως με την προτροπή του αρχηγού τους να μεταχειριστούν όπλα. Ολο αυτό το μηχανισμό η προδοσία δεν τον αφήνει να ανδρωθεί όπως στα άλλα νησιά. Ο προδότης, πρώην μέλος της Φιλικής Εταιρείας, έρχεται κι αυτός από την Κωνσταντινούπολη προσποιούμενος τον έμπορο και επειδή γνωρίζει τη συνωμοτική δομή με κάθε λεπτομέρεια και προπάντων τον όρκο γίνεται δεκτός από το μητροπολίτη και από τους άλλους φιλικούς.

Αρραβωνιάζεται με την κόρη του γιατρού Πελαίτη, την Αναστασιώτισσα Σμαράγδη και όταν πια είναι βέβαιος ότι γνωρίζει πρόσωπα και πράγματα αρχίζει τις καταδόσεις. Συλλαμβάνονται όλοι οι πρόκριτοι με το υπέργηρο μητροπολίτη και όταν το Γένος ξεσηκώνεται η Ρόδος απέχει γιατί η ηγεσία της βρίσκεται στα χέρια του εχθρού[11].

Είναι αδιανόητη οποιαδήποτε ενέργεια, περισσότερο δε με το άκουσμα των φοβερών πληροφοριών που έρχονται απ' έξω. Στις 11 Ιουλίου 1821 γίνεται γνωστή η επιδρομή των Τούρκων στην Κω όπου 98 κάτοικοι σφάζονται, χωρίς καμιά αφορμή. Λεηλατούνται όλα σχεδόν τα σπίτια και βεβηλώνονται οι ναοί. Λίγους μήνες αργότερα έρχεται από την απέναντι ακτή, τον Τοσεμέ, Τάταρος αξιωματικός και αφηγείται τις σφαγές στην Κύπρο[12]. Ενενήντα χρόνια αργότερα, το Νοέμβριο του 1911, με την κήρυξη του ιταλοτουρκικού πολέμου δεν επαναλαμβάνονται τα σφάλματα του 1821. Οταν συνέρχεται η Λαϊκή Επιτροπεία κηρύσσει την Ιερά Μητρόπολη Ρόδου, Εθνικόν Κέντρον και καλεί το λαό να αποκρούσει *«την επάνοδον της τουρκικής κυριαρχίας διά παντός μέσου και διά των όπλων»*[13]. Προχωρεί ακόμη περισσότερον όταν ο μητροπολίτης Βενιαμίν δεν δέχεται την ηγεσία, τον κατηγορεί ανοικτά και επιτυγχάνει μέσα σε λίγο χρονικό διάστημα την απομάκρυνσή του[14]. Ηταν μεγάλες στιγμές!..

Τη Ρόδο εκπροσωπεί, από την πρώτη μέρα, ένας καραβοκύρης που με τους άντρες και το πλοίο του τον «Ηρακλή», ένα φορτηγό με δύο κανόνια, μετέχει στον Αγώνα για την επικράτηση στο Αιγαίο. Είναι ο Παναγιώτης Σπανού. Εχει ορμητήριο το Τρίστομο της Καρπάθου και μετέχει σε όλες τις επιχειρήσεις που λαμβάνουν χώρα στα νερά των Νοτίων Σποράδων. Σε λίγο διάστημα η κυριαρχία των Ελλήνων στη θάλασσα αποτελεί γεγονός. Ο Ανδρέας Μιαούλης παρενοχλεί τα τουρκικά πλοία που βρίσκονται στην περιοχή της Ρόδου και οι Κασιώτες κάνουν μικρές αποβάσεις στη δυτική πλευρά του νησιού[15].

Στις 20 Οκτωβρίου 1821 ο Γάλλος γενικός πρόξενος στη Σμύρνη L. David, γράφει στο Γαλλικό υπουργείο των Εξωτερικών: *«Τόσο μεγάλη είναι η δύναμη των Ελλήνων στη θάλασσα και τόση η ηθική υπεροχή τους, ώστε είναι δύσκολο γι' αυτούς που είναι τόσο υπερήφανοι, να παραιτηθούν από τα δικαιώματα που έχουν αποκτήσει ως εμπόλεμοι κατά τους θαλασσίους πολέμους. Οσο κι αν υποστηρίζουμε ότι δεν αποτελούν αναγνωρισμένο κράτος, εκείνοι πιστεύουν ότι αρκετά έχουν αναγνωριστεί από τις νίκες τους ώστε να δικαιούνται να διεκδικήσουν τα εξ αυτών δικαιώματα*[16]*...»*. Οι παρενοχλήσεις των Κασιωτών είναι συνεχείς και γίνονται και στα γύρω νησιά μέχρι τις 19 Ιουνίου 1824, ημέρα που το νησί της Κάσου καταστρέφεται από τον αιγυπτιακό στόλο[17].

Η περίπτωση του Παναγιώτη Σπανού δεν είναι η μοναδική. Πολλοί Ροδίτες πύκνωσαν τις τάξεις των επαναστατών στην ηπειρωτική Ελλάδα οι περισσότεροι από τους οποίους ήταν φιλικοί που δεν συνελήφθησαν στη Ρόδο και έγκατέλειψαν την πατρίδα για την Αίγυπτο. Τότε ήταν δυνατόν να φύγουν, έστω με κάθε μέσο, μέχρι που το 1822 έφτασε στη Ρόδο ο Μεχμέτ Σουκιούρ μπέης, ο φοβερός γενίτσαρος, γόνος της περίφημης οικογένειας της Μάνης, των Μαυρομιχαλαίων που παιδί αιχμαλωτίστηκε από τους Τούρκους και αλλαξοπίστησε. Ηταν ο Γεώργιος Μαυρομιχάλης. Ο φοβερός αυτός εξωμότης πέτυχε σε πολύ λίγο χρόνο να έχει υπό την εξουσία του όλα τα γύρω νησιά τα οποία αμέσως "προσκύνησαν" δήλωσαν υποταγή και έστειλαν απεσταλμένους με το δόσιμο και με δώρα[18]. Στη Ρόδο πέτυχε να αστυνομεύσει τα πάντα, μάλιστα δε σε κάθε χωριό εγκατέστησε κι έναν αλλόθρησκο για να παρακολουθεί τους ατυχείς χωρικούς. Χαρακτηριστική είναι η περίπτωση επτά μαραγκών που πέτυχαν να φύγουν από τη Ρόδο με το πλοίο που μετέφερε χανσενικούς στην Τήλο. Εγιναν αμέσως αντιληπτοί και *ο ενδοξότατος, εκλαμπρότατος και πολυχρονεμένος αυθέντης Μεεμέτ Σουκιούρ Μπέης Μουτασαρίφης του Σαντζακίου της Ρόδου, Μεταβελαγάς του βασιλικού Ιμερατίου Χατζή- Αγάς και Ναζίρ Αγάς της κραταιάς Βασιλείας*, με μπουγιουρδί που απηύθυνε στους προεστώτες και ραγιάδες των νησιών, ζήτησε να μην τους φυγαδέψουν ή να τους κρύψουν με την απειλή ότι αν συμβεί κάτι τέτοιο θα μετανοήσουν φοβερά[19].

ΑΥΡΙΟ ΤΟ ΤΕΛΕΥΤΑΙΟ ΜΕΡΟΣ

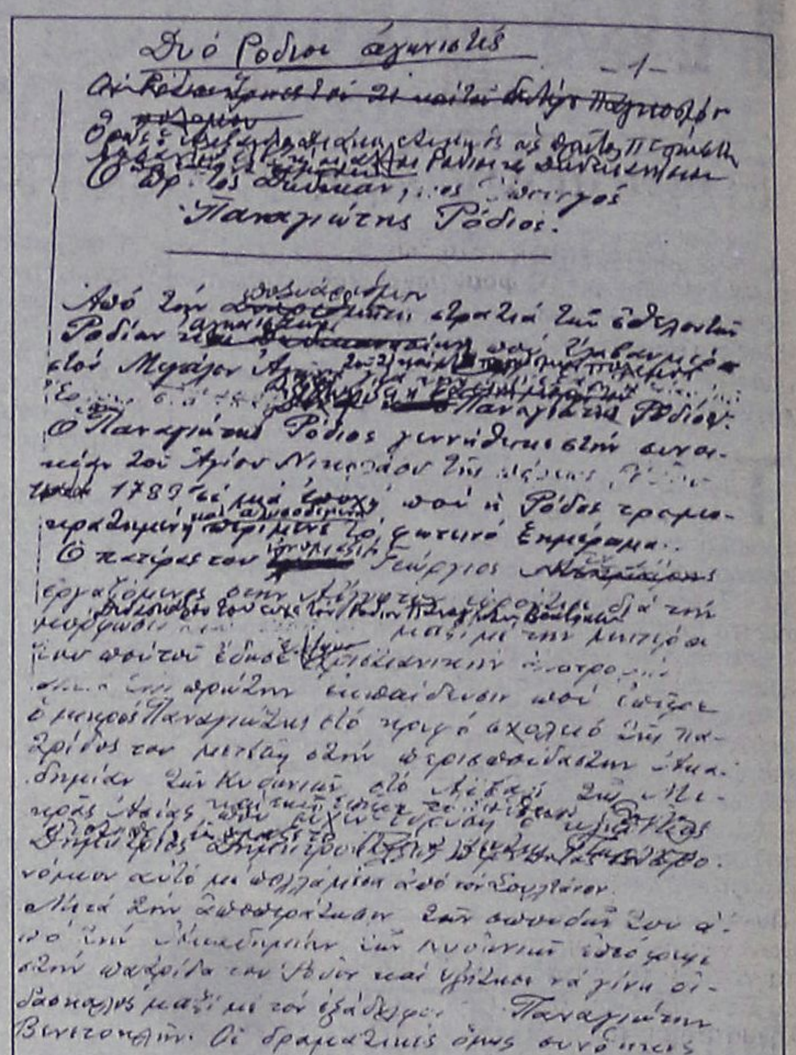

Ανέκδοτο χειρόγραφο του μεγάλουμας λαογράφου Αναστασίου Βρόντη με θέμα "Δύο Ρόδιοι αγωνιστές". Χειρόγραφα κείμενά του βρέθηκαν 94 τον αριθμό εκ των οποίων, αν όχι όλα, τα περισσότερα είναι ανέκδοτα

* *Ομιλία δοθείσα στις 25 Μαρτίου κατά τη διάρκεια επίσιας εκδήλωσης της Λέσχης LIONS "ΗΛΙΟΥΣΑ" στο ξενοδοχείο "Πάρκ"*

*Εκτός κειμένου ο ομιλητής επισήμανε: *«Θα σας παρακαλέσω μια μικρή παρένθεση: ακριβώς τον περασμένο μήνα αναζητήσαμε στοιχεία από πρωτογενείς πηγές για τον Παναγιώτη το Ρόδιο. Καταφύγαμε κατά πρώτον στο αρχείο Στεφάνου. Μόνο σε ένα φάκελο τα έγγραφα-χειρόγραφα, άγνωστα νομίζουμε μέχρι σήμερα του συμπατριώτη μας αγωνιστή, υπερέβαιναν τα διακόσια.Εκατοντάδες έγγραφα του ίδιου βρίσκονται στο ανέκδοτο Αρχείο Μαυροκορδάτου στα Γενικά Αρχεία του Κράτους. Το ίδιο συμβαίνει και με τα γαλλικά αρχεία τα οποία μεν είναι δημοσιευμένα στη γαλλική, είναι, όμως, αγνωστα σε μας, έστω κι αν πέρασαν 170 και πλέον χρόνια»*.

Σε άλλο σημείο και συγκεκριμένα όταν αναφερόταν στην πληροφορία που είχαν οι πρόκριτοι της Υδρας και των Σπετσών στις 6 Σεπτεμβρίου 1826, επισήμανε ότι « *η ιστορία της Ρόδου μας έστω της μακρινής εκείνης εποχής δεν έχει γραφτεί ακόμη. Με φωτοχημικές επαναλήψεις δεν είναι δυνατόν να κρατηθεί επίκαιρο κάτι που από την πρώτη ημέρα της έκδοσής του ήταν ήδη παρωχημένο»*.

Σημειώσεις:

1. Ρούμελη, ονομάστηκε το σύνολο των ευρωπαικών επαρχιών της Οθωμανικής Αυτοκρατορίας εκτός από τα νησιά του Αιγαίου, την Κρήτη, την Κύπρο, τη Βοσνία και τις Παραδουνάβιες περιοχές. Η Ρούμελη διαιρούνταν σε 26 σαντζάκια τα οποία ήταν: Βιζύης, Σαράντα Εκκλησιών, Σηλυβρίας, Νικοπόλεως, Βιδινίου, Σόφιας, Καλλιπόλεως, Θεσσαλονίκης, Κιουστενδήλ, Σκοπίων, Τρικάλων, Χαλκίδος και Αθηνών, Μωρέως, Ναυπάκτου, Κάρλελι (Πρεβέζης), Ιωαννίνων, Δελβίνου, Αυλώνος, Ελβασάν, Σκόδρας, Αχρίδος, Πρεσρένης, Βούτσιτου, Δουκαγίν, Κρουσεβάτς και Σμεδέρεβο.
2. Ανατολικό ζήτημα, είναι το σύνολο των ζητημάτων που δημιουργήθηκαν από την εποχή της παρουσίας και εγκατάστασης των Τούρκων στις ευρωπαικές επαρχίες. Στο πλαίσιο αυτού εντάσσονται και οι προσπάθειες των υποδούλων για αντίδραση και η εκμετάλλευση από τις Μεγάλες δυνάμεις της κατάστασης αυτής.
3. Πρωτοψάλτης Εμμ. *«Η Αυστριακή αυτοκρατορία εναντίον των Ελλήνων»*.
4. Jurien de la Gravière *« Ιστορία του υπέρ της Ανεξαρτησίας των Ελλήνων, αγώνος, κυρίως του ναυτικού»*. Μετάφραση Κ. Ράδου, Αθήναι 1894.
5. Ιστορία, έκδοσις "Πρωίας", Αθήναι 1935. Πρωτοψάλτης Εμμ. *«Η Αυστριακή αυτοκρατορία εναντίον των Ελλήνων»*.
6. Η Φιλική Εταιρεία ιδρύθηκε το Δεκέμβριο 1814 στην Οδησσό, με σκοπό να οργανωθεί η απελευθέρωση της Ελλάδος διά των όπλων. Ιδρυτές της ήταν οι Νικόλαος Σκουφάς από την Αρτα, Αθανάσιος Τσακάλωφ από τα Ιωάννινα και Εμμανουήλ Ξάνθος από την Πάτμο.
7. Ο Δημήτριος Θέμελης γεννήθηκε στην Πάτμο το 1785 και πέθανε σε μάχη στο Μεσολόγγι το 1825. Κατά την αποστολή του στις Νότιες Σποράδες είχε συστατική επιστολή από τον ίδιο τον Πατριάρχη Γρηγόριο Ε', αλλά προδόθηκε και αναγκάστηκε να ζητήσει καταφύγιο στη γενέτειρά του. Π. Πιπινέλης, *"Πολιτική Ιστορία της Ελληνικής Επαναστάσεως"*, Παρίσι 1927. σελ 82. Πρωτοψάλτης Εμμ., *« Αρχείον Δημητρίου Ι. Θέμελη»*, Δωδεκανησιακόν Αρχείον, τόμος πρώτος, σελ 120-138. Ξάνθος Εμμ. *«Απομνημονεύματα περί Φιλικής Εταιρείας»*, Αθήναι 1939.
8. Βρόντης Αναστάσιος, ανέκδοτο κείμενο *«Η Ρόδος κατά την Εθνεγερσία»*. Του ίδιου, *«Η Ρόδος στα 1821 και οι άγνωστοι ήρωές της»*. Δρακίδης Δ. Γεράσιμος *«Ο "Σουκιούρμπεης" ή ροδιακά ιστορικά θρύμματα και ανέκδοτα του '21, διασωθέντα εκ παραδόσεων»*, εν Αθήναις 1921.
9. Π. Πιπινέλης, *«Πολιτική Ιστορία της Ελληνικής Επαναστάσεως»*, Παρίσι 1927, σελ. 37, απ' όπου *«...ο κατώτερος κλήρος χωρίς ενδοιασμόν ηκολούθησεν από την πρώτην στιγμήν την ιεράν παραφοράν του έθνους, ήτις εξεκόλαψε και έφερεν εις πέρας την επανάστασιν. Η μυστικοπαθής πίστις προς την εκκλησίαν την εξεπροσώπει ο κλήρος, εν πολλοίς δε και το ζοφερόν εξωτερικόν του σχήμα, έδωκαν εις τον αγώνα τον τόνον και την αξίαν μιάς απεγνωσμένης εκατόμβης υπερ βωμών και εστιών...»*. Ανέκδοτο κείμενο Αναστασίου Βρόντη *«Η Ρόδος κατά την Εθνεγερσία»*. Του ίδιου *«Ο Κλεφτοστεφανής, ο άγνωστος ήρωας της Ρόδου»*, εφημερίδα *"Η Ροδιακή"* 23-24 Ιανουαρίου 1996. Δρακίδης Δ. Γεράσιμος *«Ο "Σουκιούρμπεης" ή ροδιακά ιστορικά θρύμματα και ανέκδοτα του '21, διασωθέντα εκ παραδόσεων»*, εν Αθήναις 1921.
10. *«Μνημεία της Ελληνικής Ιστορίας»*, τόμος 5ος, τεύχος IV, Ιστορικόν Αρχείον Αλέξανδρου Μαυροκορδάτου, Αθήναι 1971, σελ. 751-752, 774, 803- 804, 857-858, 1032-1037. Καραμανία η περιοχή που περιλάμβανε την Καππαδοκία, τη Μεγάλη Φρυγία, την Τραχεία, την Κιλικία, την Πισιδία και την Παμφιλία. Θάλασσα της Καραμανίας ήταν η θαλάσσια περιοχή βορείως της Κύπρου, που περιβρέχει τις παραπάνω περιοχές.
11. Βρόντης Αναστάσιος και Δρακίδης Δ. Γεράσιμος, όπως προηγούμενα. Στεφανίδης Γ. Ιωάννης *«Ρόδος η νύμφη του Ηλίου ή η Ιστορία της Ρόδου»*, Αθήναι 1971, σελ. 344-347. Οι συλληφθέντες εκτός του μητροπολίτη ήταν και οι Ιωάννης Καζούλλης, Απόστολος Βλαστός, Εμμανουήλ Καστρίσιος, Παπα- Μανώλης, εφημέριος της Αγίας Αναστασίας, Φιλιππάκης Δημητρίου, Βασίλειος Ζαχαριάς, Α Δελαπόρτας, Α Στουπεντζής και άλλοι.
12. *Ιστορικά Αρχεία Υδρας*. Τόμος Ζ' 1778-1832, 1821, σελ. 151, 152, 153. Μαζύ με το έγγραφο των κατοίκων της Σύμης, οι απεσταλμένοι επιδίνουν και έκκληση για βοήθεια του καθηγούμενου της Μονής Πανερμιώτη, αρχιμανδρίτη Νεόφυτου, με ημερομηνία «Σύμηθεν 1821 29 Μαΐου». François Charles Hugues Laurent de Pouqueville *«Voyage dans la Grèce»*. Δεύτερη έκδοση, Παρίσι 1826-1827. *"Régénération"* τόμος 3ος, σελ. 49-50. Μετάφραση Ζυγούρας Ξ. Αθήνα 1890-1891. Οι σφαγές έγιναν για εκδίκηση επειδή τα ελληνικά πλοία βύθισαν τουρκικά με μωαμεθανούς προσκυνητές που μετέφερονταν στη Μέκκα. Κατά το Γάλλο περιηγητή τα θύματα στη Ρόδο ήταν 4.000, αριθμός υπερβολικός, αλλά είναι γεγονός ότι εσφάγησαν πρόκριτοι, ιερείς και έμποροι, αφού τους πήραν τα μικρά και μεγάλα άρματα, δηλαδή τα καρότσια και τα κάρα που μετέφεραν τις πραμάτειές τους.
13. Τρικούπης Σπυρίδων, *«Ιστορία της Ελληνικής Επαναστάσεως»*, εν Αθήναις 1921.
14. Α.Υ.Ε. Προξ. Ρόδου προς ΥΠΕΞ, εκθέσεις Φ. Α/5, Β/33, Β/53/ Α/18/1912. Κ. Τσαλαχούρης *«Ιμια, το χρονικό της χάραξης των συνόρων της Δωδεκανήσου (1932-1947)»* Αθήνα, 1997, σελ. 54-58. Του ίδιου *«Ελλάδα, 20ός αιώνας»*, Β' τόμος , τα γεγονότα. Εκδόσεις "Απογευματινή", σελ. 198. Του ίδιου, στην εφημερίδα *"Πρόοδος"* 14-19.3.1980.
15. Κ. Τσαλαχούρης *«Ο Βενιαμίν κατηγορείται για προδοσία»*, εφημερίδα "Πρόοδος", 20.3.1980.
16. *Archives Francais, Ministère des Affaires Étrangères, Correspondance Consulaire*, Rhodes 1792-1829, tome 3ème, pages 298- 300, 310. Από την αλληλογραφία αυτή έχουμε γλαφυρές περιγραφές των επιδρομών που πραγματοποιούσαν οι τολμηροί Κασιώτες στα χωριά της Ρόδου. Treiber Heinrich *«Αναμνήσεις από την Ελλάδα 1822-1828»*, Αθήναι 1960, σελ 89. Ηλ. Παπαθανασόπουλος *«Η Ρόδος κατά το 1821»*, Ιστορία εικονογραφημένη αρ. τεύχους 56, Αθήνα 1973. Βρόντης Αναστάσιος *«Η Ρόδος κατά την Εθνεγερσίαν»*, ανέκδοτο, χειρόγραφο. Ο Παναγιώτης Σπανού χάρισε στους Κασιώτες 6 κανόνια.
17. Archives Francais, Ministère des Affaires Étrangères, Correspondance Consulaire, Rhodes 1792-1829, tome 38ème, pages 10-12.
18. Ο αιγυπτιακός στόλος ανάγκασε το υπερήφανο νησί σε υποταγή. Σκοτώθηκαν πεντακόσιοι Κασιώτες και δύο χιλιάδες γυναικόπαιδα μεταφέρθηκαν βιαίως στην Αίγυπτο και την Κρήτη. Πενήντα κασιώτικα πλοία ήταν η λεία των Αιγυπτίων. Μόνο το 1840 επιτράπηκε στους λίγους εναπομείναντες Κασιώτες να επιστρέψουν στο νησί τους, που παρέμενε έρημο από το 1824.
19. *Αρχεία της Ελληνικής Παλιγγενεσίας 1822-1832*. Αι Εθνικαί Συνελεύσεις. Τόμος Δεύτερος. Δ'εν Αργει Εθνική Συνέλευσις. Εκδοσις Βιβλιοθήκης της Βουλής των Ελλήνων. Αθήναι, 1973. Σελ. 273, 277, 280, 286. *Αρχεία της Ελληνικής Παλιγγενεσίας 1822-1832*. Λυτά έγγραφα Α' και Β' Βουλευτικής περιόδου, τόμος πέμπτος, Υπουργεία Α'. Εκδοσις Βιβλιοθήκης της Βουλής των Ελλήνων. Αθήναι, 1981, σελ. 105 και 381. *Αρχεία της Ελληνικής Παλιγγενεσίας 1822-1832*. Λυτά έγγραφα Α' και Β' Βουλευτικής περιόδου, τόμος έβδομος, Λυτά έγγραφα έτους 1822, Μέρος Α'-Β', Πελοπόννησος, Στερεά Ελλάς, Νήσοι. Εκδοσις Βιβλιοθήκης της Βουλής των Ελλήνων. Αθήνα, 1994, σελ. 114-115, 158-160 και 170. Βρόντης Αναστάσιος, ανέκδοτες μονογραφίες, χειρόγραφες. Δρακίδης Δ. Γεράσιμος *«Ο "Σουκιούρμπεης" ή ροδιακά ιστορικά θρύμματα και ανέκδοτα του '21, διασωθέντα εκ παραδόσεων»*, εν Αθήναις 1921.

Ξεσηκώθηκε όλος ο κόσμος για τους βομβαρδισμούς στη Γιουγκοσλαβία

Παγκόσμια κατακραυγή

Επιμένουν Αμερικανοί και ΝΑΤΟ που βομβαρδίζουν τώρα και την ημέρα!

Η γενική κατακραυγή κατά των αμερικανών και των συμμάχων τους του ΝΑΤΟ φουντώνει, κάθε στιγμή κάθε ώρα σ' ολόκληρο τον κόσμο. Είναι χαρακτηριστικό ότι μετά την Ελλάδα η οποία τηρεί μια επιφυλακτική στάση γεγονός που προκάλεσε την διαμαρτυρία του αμερικανού πρέσβη κ. Μπερνς (!) η Ιταλία άρχισε να μελετά το ενδεχόμενο παρέμβασής της για άμεση παύση των βομβαρδισμών ενώ η Ρωσία εκπληρώνοντας τη στάση της απείλησε πρέσβη του ΝΑΤΟ! Παρ' όλα αυτά αεροπλάνα του ΝΑΤΟ συνεχίζουν με αμείωτη ένταση τους βομβαρδισμούς ενώ αμερικανοί και ΝΑΤΟϊκοί αξιωματούχοι, δηλώνουν με έμφαση ότι όχι μόνο θα σταματήσουν αλλά θα συνεχίσουν τους βομβαρδισμούς και την ημέρα προκειμένου να καταστραφεί η αντιαεροπορική άμυνα των Σέρβων. Για τους βομβαρδισμούς στη Γιουγκοσλαβία γίνονται διαδηλώσεις σ' όλες τις πόλεις της Ευρώπης ενώ μεγάλη διαδήλωση πραγματοποιήθηκε και στην Αθήνα με συμμετοχή νεολαιών όλων των κομμάτων και χιλιάδων Αθηναίων.

Τα αεροσκάφη του ΝΑΤΟ άρχισαν χθες να βομβαρδίζουν περιφερειακές ζώνες του Βελιγραδίου, ανακοινώθηκε στις 17.44 ώρα Ελλάδας από την υπηρεσία πληροφόρησης του λαού στο ραδιοσταθμό Στούντιο-Β.

"Τα εχθρικά αεροσκάφη βάλλουν κατά της περιφέρειας του Βελιγραδίου, στις ζώνες Μάλι Μόκρι Λούγκ, Αβαλα, Βοζντοβατς και Τόπτσιντερ, διευκρινίζεται στην ανακοίνωση.

Πυκνά σύννεφα καπνού υψώνονται αυτή τη στιγμή στα νοτιοδυτικά τμήματα του Βελιγραδίου από τα πλήγματα που προκάλεσαν οι νέες ΝΑΤΟικές επιδρομές.

Το τηλεοπτικό δίκτυο Στούντιο-Β από την γιουγκοσλαβική πρωτεύουσα μετέδωσε ότι συνεργεία άμεσης βοήθειας σπεύδουν στην περιοχή.

ΑΠΟΛΟΓΙΣΜΟΣ

Σύμφωνα με δημοσιογραφικές πληροφορίες οι ΝΑΤΟικές δυνάμεις πραγματοποίησαν συνολικά 400 εξόδους τις δύο ημέρες των επιθέσεων τους εναντίον στρατιωτικών εγκαταστάσεων στη Γιουγκοσλαβία.

Την πρώτη ημέρα πραγματοποιήθηκαν 150 έξοδοι με 100 συμμαχικά αεροσκάφη, επιτέθηκαν σε τρία κύματα, εξαπολύοντας 100 πυραύλους Τόμαχοκ, εναντίον της αντιαεροπορικής άμυνας της Γιουγκοσλαβίας. Τη δεύτερη ημέρα χρησιμοποιήθηκαν 70 έως 80 συμμαχικά αεροσκάφη τα οποία όμως έκαναν 250 εξόδους ρίχνοντας 180 πυραύλους Τόμαχοκ.

Σύμφωνα με το ΝΑΤΟ η χθεσινή επιχείρηση είχε 70% επιτυχία. Οι επιθέσεις θα συνεχισθούν μέχρι να καταστραφεί εξ' ολοκλήρου η αεράμυνα της Γιουγκοσλβίας ώστε σε δεύτερη φάση τα συμμαχικά αεροσκάφη να προχωρήσουν σε προσβολή στρατιωτικών εγκαταστάσεων με το μικρότερο δυνατό ρίσκο.

Σύμφωνα με τις ίδιες πληροφορίες το μέχρι στιγμής κόστος των ΝΑΤΟικών επιχειρήσεων εναντίον της Γιουγκοσλαβίας ανέρχεται σε δεκάδες δισεκατομμύρια δρχ.

Ο ΜΠΕΡΝΣ

Στη συνάντηση του υπουργού αναπληρωτή Εξωτερικών, Γιάννου Κρανιδιώτη, με τον Αμερικανό πρέσβη στην Αθήνα Νίκολα Μπερνς, η οποία πραγματοποιήθηκε μετά από αίτημα του δεύτερου, έγινε μία συνολική εκτίμηση της κατάστασης και των εξελίξεων στο Κοσσυφοπέδιο.

Στη διάρκεια της συνάντησης έγινε ανταλλαγή πληροφοριών, ενώ ο κ. Μπερνς επανέλαβε ότι στόχος του ΝΑΤΟ είναι να πεισθεί ο Μιλόσεβιτς μέχρι και τελικά να υποχωρήσει. Από την πλευρά του ο αναπληρωτής υπουργός Εξωτερικών διατύπωσε την άποψη της κυβέρνησης όπως αυτή εκφράστηκε από τον ίδιο τον πρωθυπουργό, Κώστα Σημίτη, και τον υπουργό Εξωτερικών, Γιώργο Παπανδρέου σύμφωνα με την οποία η Ελλάδα επιθυμεί να τερματιστούν οι βομβαρδισμοί και να δοθεί μία ακόμη ευκαιρία στη διπλωματία.

Σύμφωνα με διπλωματικές πηγές ο Αμερικανός πρέσβης αναφέρθηκε στις πρόσφατες δηλώσεις του Μπιλ Κλίντον περί ελληνοτουρκικής εμπλοκής και τόνισε ότι πρόκειται για λόγια που έχουν παρεξηγηθεί. Σύμφωνα με τις ίδιες πηγές ο Νίκολας Μπερνς είπε στο Γιάννο Κρανιδιώτη ότι ο κ. Κλίντον δεν ενοούσε ότι μπορεί να υπάρξει πόλεμος. Αντίθετα αυτό που εννοούσε είναι ότι η συνέχιση της κρίσης στο Κόσοβο θα μπορούσε να οξυνθεί ώστε να λάβει ευρύτερες διαστάσεις στην περιοχή όχι όμως με την έννοια της στρατιωτικής σύγκρουσης Ελλάδας-Τουρκίας.

Διπλωματικές πηγές επισημαίνουν ότι η ελληνική πλευρά εξετάζει ακόμη και την άσκηση βέτο στην περίπτωση που οι επιθέσεις συνεχιστούν ως την τρίτη φάση. Αλλωστε, οι οδηγίες που έχει από το υπουργείο Εξωτερικών ο μόνιμος αντιπρόσωπος της Ελλάδας στο ΝΑΤΟ, κ. Γ. Σαββαΐδης είναι να παρακολουθεί από κοντά τις εξελίξεις και στην περίπτωση που το θέμα αυτό τεθεί προς συζήτηση στο Συμβούλιο των Μονίμων Αντιπροσώπων στην έδρα του ΝΑΤΟ στις Βρυξέλλες.

ΑΝΤΙΔΡΑΣΕΙΣ ΣΤΗΝ ΙΤΑΛΙΑ

Τα κόμματα του κυβερνητικού συνασπισμού στην Ιταλία συμφώνησαν τελικά σε κοινό ψήφισμα για τη στάση που πρέπει να ακολουθήσει η κυβέρνηση έναντι της νατοικής επιχείρησης στη Σερβία.

Το κείμενο του ψηφίσματος ζητάει από την κυβέρνηση "να εργαστεί με τους συμμάχους του ΝΑΤΟ με κατεύθυνση την άμεση επανάληψη των διαπραγματεύσεων και τη διακοπή των βομβαρδισμών".

Ο πρωθυπουργός Μάσιμο ντ'Αλέμα επρόκειτο χθες το βράδυ να μιλήσει στη Βουλή. Σκοπός του είναι να αποτρέψει την ανταρσία του κόμματος των Ιταλών Κομμουνιστών, το οποίο μετέχει στον κυβερνητικό συνασπισμό και έχει ζητήσει τον άμεσο τερματισμό των βομβαρδισμών.

ΑΠΕΙΛΟΥΝ ΟΙ ΡΩΣΟΙ

Η Μόσχα αποφάσισε χθες να απελάσει τον εκπρόσωπο του ΝΑΤΟ στη Ρωσία και να διακόψει κάθε επαφή της με την Ατλαντική Συμμαχία, δήλωσε ο υπουργός Εξωτερικών Ιγκόρ Ιβανόφ, σύμφωνα με τα ρωσικά πρακτορεία.

"Δεν υπάρχουν επαφές με τους ηγέτες του ΝΑΤΟ, περιλαμβανομένου και του ΓΓ και δεν θα υπάρξουν ώσπου να σταματήσει η επίθεση εναντίον της Γιουγκοσλαβίας", είπε ο Ιβανόφ σε συνέντευξη Τύπου, σύμφωνα με το Ιντερφαξ.

Ο Ιγκόρ Ιβανόφ κατηγόρησε το ΝΑΤΟ ότι με τις στρατιωτικές επιχειρήσεις εναντίον της Γιουγκοσλαβίας στηρίζει τους Αλβανούς του Κοσόβου.

Παράλληλα, η ρωσική κυβέρνηση "ελαβε εντολή να χρησιμοποιήσει όλα τα διπλωματικά και πολιτικά μέσα για να σταματήσει την επίθεση του ΝΑΤΟ εναντίον της Γιουγκοσλαβίας και να προσφέρει ανθρωπιστική βοήθεια στη Γιουγκοσλαβία μετά τον τερματισμό των επιθέσεων", πρόσθεσε ο Ιβανόφ σε συνέντευξη Τύπου.

ΕΝΗΜΕΡΩΘΗΚΕ Ο ΠΡΟΕΔΡΟΣ

Τον Πρόεδρο της Δημοκρατίας, Κωστή Στεφανόπουλο, ενημέρωσε χθες ο υπουργός Εθνικής Αμυνας, Ακης Τσοχατζόπουλος, σχετικά με τη στρατιωτική παρέμβαση του ΝΑΤΟ στη Γιουγκοσλαβία, καθώς και για τα μέτρα που έχει λάβει η ελληνική κυβέρνηση για να αντιμετωπίσει πιθανό κύμα προσφύγων ώστε να διασφαλιστεί ένα κλίμα σταθερότητας και εφησυχασμού στα σύνορα.

Ο κ. Τσοχατζόπουλος δήλωσε ότι στρατιωτική λύση στο Κοσσυφοπέδιο δεν μπορεί να υπάρξει παρά μόνο πολιτική και χαρακτήρισε θετικό το γεγονός ότι διαφαίνεται από πλευράς Γιουγκοσλαβίας και ευρωπαικών χωρών η πρόθεση για κάποιες πρωτοβουλίες για την επανάληψη των διαπραγματεύσεων.

Ο κ. Τσοχατζόπουλος, επίσης, δήλωσε κατηγορηματικά ότι πρόβλημα μεταξύ Ελλάδος και Τουρκίας με αφορμή το Κοσσυφοπέδιο δεν μπορεί να υπάρξει. Τέλος ο κ. Τσοχατζόπουλος εκτίμησε ότι η ΝΑΤΟικές επιθέσεις εναντίον της Γιουγκοσλαβίας θα συνεχιστούν και σήμερα.

Η Ν.Δ.

Την διακοπή των βομβαρδισμών στο Κοσσυφοπέδιο ζητά η Νέα Δημοκρατία, όπως αποφασίστηκε, σύμφωνα με πληροφορίες, σε σύσκεψη του κ. Καραμανλή με στελέχη του κόμματος του.

Κατά τις ίδιες πηγές, η Νέα Δημοκρατία θεωρεί ότι κακώς επενέβη το ΝΑΤΟ,χωρίς προηγούμενη απόφαση του Συμβουλίου Ασφαλείας.

Το κόμμα της Αξιωματικης Αντιπολίτευσης θεωρεί ότι πρέπει να αρχίσουν οι διαπραγματεύσεις,εφόσον ανασταλούν οι βομβαρδισμοί, στο πλαίσιο της συμφωνίας του Ραμπουιγέ και να αναπτυχθούν οι ειρηνευτικές δυνάμεις του ΟΗΕ ή του ΟΑΣΕ στο Κόσοβο.

Η ΝΔ επιμένει ότι σε καμμία περίπτωση δεν πρέπει να μεταβληθούν τα υφιστάμενα σύνορα.

Ψηφίσματα διαμαρτυρίας και στη Ρόδο

Ψήφισμα με το οποίο καταδικάζονται οι βομβαρδισμοί του ΝΑΤΟ στην Γιουγκοσλαβία, εξέδωσε κατά την χθεσινή του συνεδρίαση το νομαρχιακό συμβούλιο Δωδεκανήσου.

Το ψήφισμα εξεδόθη ομόφωνα, ύστερα από σχετική εισήγηση του νομάρχη κ. Σάββα Καραγιάννη, και ζητείται μεταξύ άλλων από τον Ελληνική κυβέρνηση να συνεχίσει τις παρεμβάσεις της με σκοπό να σταματήσουν οι βομβαρδισμοί και να επιλυθούν τα προβλήματα με πολιτικά και διπλωματικά μέσα.

Ειδικότερα το ψήφισμα του νομαρχιακού συμβουλίου έχει ως εξής:

"ΤΟ ΝΟΜΑΡΧΙΑΚΟ ΣΥΜΒΟΥΛΙΟ
Δωδ/σου στη συνεδρίασή του της 26/3/1999
ΟΜΟΦΩΝΑ ΑΠΟΦΑΣΙΖΕΙ

1. Καταδικάζει με τον πιο κατηγορηματικό τρόπο τις επιδρομές και τους βομβαρδισμούς του ΝΑΤΟ στη Γιουγκοσλαβία που συνιστούν κατάφωρη παραβίαση των διατάξεων του χάρτη του Ο.Η.Ε.

2. Επισημαίνει με απογοήτευση την αδυναμία της Ε.Ε. να παρέμβει ουσιαστικά και εκφράζει τη βαθιά ανησυχία και αγωνία του συνόλου του Δωδ/κού λαού για τις συνέπειες που έχουν οι πολεμικές συγκρούσεις στην ευρύτερη περιοχή.

3. Ζητά από την Ελληνική Κυβέρνηση να συνεχίσει τις παρεμβάσεις όπου χρειάζεται, προκειμένου να σταματήσουν αμέσως οι βομβαρδισμοί και να επιλυθούν τα προβλήματα της περιοχής με πολιτικά-διπλωματικά μέσα και διάλογο."

Το ψήφισμα αποφασίστηκε να σταλλεί στην ελληνική κυβέρνηση, στα γραφεία της Ευρωπαϊκής Ενωσης, στην Αμερικανική Πρεσβεία, στο ΝΑΤΟ, στην Ελληνική Βουλή και στα μέσα ενημέρωσης.

ΟΙ ΔΙΚΗΓΟΡΟΙ ΤΗΣ ΡΟΔΟΥ

Παρόμοιο ψήφισμα, με το οποίο καταδικάζονται οι βομβαρδισμοί εξέδωσε και ο Δικηγορικός σύλλογος Ρόδου, επισημαίνοντας "ότι η ακολουθούμενη τακτική του διεθνούς χωροφύλακα εγκυμονεί απρόβλεπτους κινδύνους και απειλεί να επιβάλει μία τάξη πραγμάτων που οι εκάστοτε ισχυροί αποφασίζουν".

Αναφέρονται συγκεκριμένα στο ψήφισμα τα εξής:

"Το Διοικητικό Συμβούλιο του Δικηγορικού Συλλόγου Ρόδου συνήλθε έκτακτα λόγω της προκλητικής επίθεσης αμερικανικών και νατοικών δυνάμεων κατά του Κοσσυφοπεδίου και εξέδωσε το ακόλουθο ψήφισμα:

Καταδικάζει την ωμή πολεμική επέμβαση σε βάρος του πληθυσμού μιας χώρας κατά τρόπο που παραβιάζει κατάφωρα την ανεξαρτησία των κρατών.

Η επίθεση αυτή αποφασίστηκε και εκτελέστηκε χωρίς τουλάχιστον την προηγούμενη έγκριση του Ο.Η.Ε.

Η ακολουθούμενη αυτή τακτική του διεθνούς χωροφύλακα εγκυμονεί απρόβλεπτους κινδύνους και απειλεί να επιβάλει μια τάξη πραγμάτων που εκάστοτε οι ισχυροί αποφασίζουν.

Η Ευρώπη, η οποία δίδαξε τον σεβασμό των ανθρωπίνων δικαιωμάτων, δεν είναι δυνατόν να μετατραπεί σε εκτελεστικό όργανο των Η.Π.Α. και προστάτη των συμφερόντων τους.

Απορεί γιατί η ευαισθησία αυτή της δήθεν επιβολής της διεθνούς έννομης τάξης δεν έχει επιδειχθεί και κατά την εισβολή στη μαρτυρική Κύπρο.

Πιστεύει ότι οι λαοί της Ευρώπης και η διεθνής κοινή γνώμη θα κατανοήσουν τις επικίνδυνες καταστάσεις που εγκυμονεί η παραπάνω πολιτική και αποφασιστικά θα την σταματήσουν".

ΔΙΕΘΝΕΣ ΜΙΚΤΟ ΑΜΟΙΒΑΙΟ ΚΕΦΑΛΑΙΟ
Alico ★ EUROBANK
Η Νο1 ΑΠΟΔΟΣΗ ΣΤΗΝ 6ΕΤΙΑ
Spot Thompson
ΑΠΟΔΟΣΗ 1998 37,11%
Η Alico Eurobank με μακροπρόθεσμο σχεδιασμό και ποιοτική, συνετή διαχείριση, σας εξασφάλισε την κορυφαία μέση ετήσια απόδοση εξαετίας στην κατηγορία των διεθνών μικτών Α/Κ, με 20,04%. Με την υψηλότερη συνολική απόδοση που αγγίζει το 200%, το Α/Κ Alico Eurobank Διεθνές Μικτό, σε 6 μόνο χρόνια τριπλασίασε τα κεφάλαιά σας και κατατάσσεται μεταξύ των πρώτων στην κατηγορία του, σε όλη την Ευρώπη!
Alico ★ EUROBANK
ΑΝΩΝΥΜΟΣ ΕΤΑΙΡΕΙΑ ΔΙΑΧΕΙΡΙΣΕΩΣ ΑΜΟΙΒΑΙΩΝ ΚΕΦΑΛΑΙΩΝ
Ο προσωπικός επενδυτικός σας σύμβουλος!
ΤΑ ΑΜΟΙΒΑΙΑ ΚΕΦΑΛΑΙΑ ΔΕΝ ΕΧΟΥΝ ΕΓΓΥΗΜΕΝΗ ΑΠΟΔΟΣΗ ΚΑΙ ΟΙ ΠΡΟΗΓΟΥΜΕΝΕΣ ΑΠΟΔΟΣΕΙΣ ΔΕΝ ΔΙΑΣΦΑΛΙΖΟΥΝ ΤΙΣ ΜΕΛΛΟΝΤΙΚΕΣ
ΓΡΑΦ. ΡΟΔΟΥ ALICO: Ερ. Σταυρού 2-Τηλ. 75701

Τι λέει ο καλλιτεχνικός δ/ντής του Μιχάλης Σδούγκος για την Παγκόσμια Μέρα Θεάτρου

Δέκα χρόνια ζωής για το ΔΗΠΕΘΕ Ρόδου

Πειραματική σκηνή για Δωδ/σιους συγγραφείς θα λειτουργήσει από φέτος. Εισπρακτικό ρεκόρ από το "Σκιών Καμώματα" που θα παιχτούν στη Φλωρεντία

Η λέξη θέατρο προέρχεται από το ελληνικό ρήμα **θεῶμαι** που σημαίνει βλέπω. *Ως μορφή τέχνης, είναι η εκτέλεση ή παράσταση επί σκηνής, μια από τις επικρατέστερες μορφές καλλιτεχνικής δραστηριότητας σε όλους τους πολιτισμούς του κόσμου. Μολονότι το δραματοποιημένο κείμενο του έργου αποτελεί τη βασική προϋπόθεση για μία θεατρική παράσταση σε πολλούς πολιτισμούς, το θέατρο δεν είναι λογοτεχνικό καθ' αυτό είδος, αλλά βασίζεται λιγότερο ή περισσότερο στην μιμική τέχνη, στο τραγούδι, στο χορό, και στην θεαματικότητα, καθώς και στις τεχνικές πλευρές της παράστασης.*



Παγκόσμια Μέρα Θεάτρου σήμερα και το σημερινό αφιέρωμα εκτός από τα λίγα γενικά και πάντα πληροφοριακά στοιχεία, θα περιλαμβάνει μία μικρή συνέντευξη του καλλιτεχνικού δ/ντή του Δημοτικού Περιφερειακού Θεάτρου Ρόδου, **Μιχάλη Σδούγκου.**

Σε τοπικό επίπεδο σήμερα έχουμε την ευκαιρία να απολαμβάνουμε κυριολεκτικά τη σημαντική δουλειά, που κάνει τα τελευταία χρόνια το **ΔΗΠΕΘΕ Ρόδου.** Κλείνοντας φέτος δέκα χρόνια ζωής πολλά είναι αυτά που έγιναν και ακόμα περισσότερα είναι αυτά που πρέπει να γίνουν. Το Δημοτικό Περιφερειακό Θέατρο Ρόδου δημιουργήθηκε επί δημαρχίας **Σάββα Καραγιάννη** ενώ παλαιότερα ο πυρήνας που υπήρχε εστιάζονταν στη λειτουργάι ενός θεάτρου καθαρά δημοτικού. Τα δέκα αυτά χρόνια, οι επιχορηγήσεις του, καλύπτονταν κατά το ήμισυ από το υπουργείο Πολιτισμού και κατά το υπόλοιπο από το Δήμο Ρόδου. Λόγω όμως αρκετών ιδιομορφιών, η δημοτική αρχη, αναγκάζεται να χρηματοδοτεί πολύ μεγαλύτερο μέρος των εξόδων του.



Με προυπολογισμό που φτάνει ετησίως και τα 140 εκ. δρχ., καταβάλλει, όπως δηλώνει στη "Ροδιακή" ο καλλιτεχνικός του δ/ντής **Μιχάλης Σδούγκος**, μεγάλη προσπάθεια να ανταποκριθεί στην εκπλήρωση του σκοπού του. **"Η περιφέρειά μας είναι αρκετά ιδιόμορφη και απαιτείται μεγάλο κόστος για την κάλυψη παραστάσεων στα νησιά"** τονίζει για να μας πληροφορήσει ότι οι όποιες ελπίδες πρέρχονται από τον ίδιο το νομάρχη Σάββα Καραγιάννη, ο οποίος **με δική του πρωτοβουλία δήλωσε έμπρακτη συμπαράσταση στην μεταφορά παραστάσεως ανά το Αιγαίο.**

Ο κ. Σδούγκος πιστεύει ότι αυτά τα δέκα χρόνια το θέατρο ανδρώθηκε και πήρε επάξια καλή θέση ανάμεσα στα υπόλοιπα. Απέδειξε ότι μπορεί να εξασφαλίσει τα εχέγγυα, ακόμα και στα μεγάλα ονόματα του θεάτρου, για να πάρουν μέρος σε παραστάσεις του ΔΗΠΕΘΕ Ρόδου, κι αυτό γιατί είναι ένα πλέον καλά οργανωμένο θέατρο. Αναφερόμενος στις παραστάσεις που πραγματοποιήθηκαν, χαρακτήρισε όλες τις δουλειές επιλεγμένες, από τις οποίες άλλες ήταν άκρως καλλιτεχνικές και άλλες αρκετά εμπορικές. Ο καλλιτεχνικός δ/ντής του ΔΗΠΕΘΕ που τα τρία τελευταία χρόνια ανέλαβε τη λειτουργία του, προσπάθησε να έρθει πολύ κοντά στο θεατή, χωρίς να "προδώσει" τα πιστεύω του, και να δημιουργήσει, προκαλώντας το ενδιαφέρον του κοινού.

Πέρα από τις παραστάσεις **"Δεσποινίς Μαργαρίτα", "Φιλουμένα Μαρτουράνα", "Ενα Καπέλο Γεμάτο Βροχή"** η μεγάλη εισπρακτική επιτυχία έρχεται από το **"Σκιών Καμώματα"** που έχουν αποφέρει από τις 12 Φεβρουαρίου έσοδα **ύψους 9 εκ. δρχ.** Οι παραστάσεις που θα συνεχιστούν στο Εθνικό Θέατρο μέχρι τις 3 Απριλίου, θα "ταξιδέψουν" το καλοκαίρι από 20/6 έως 20/9 στα νησιά. Γι' αυτό και οι δημοτικές αρχές πρέπει να φροντίσουν από τώρα να καταρτίσουν το πρόγραμμα με το ΔΗΠΕΘΕ.



Επίσης ο κ. Σδούγκος ανακοίνωσε ότι **από φέτος θα λειτουργήσει πειραματική σκηνή ώστε να δοθεί η ευκαιρία σε ντόπιους συγγραφείς να παρουσιάσουν τα έργα τους.** Οι Δωδεκανήσιοι καλλιτέχνες είναι καλοδεχούμενοι να δοκιμάσουν την τύχη τους, στο φουαγιέ και μετά αν υπάρξει επιτυχία να δουν το έργο και στην κεντρική σκηνή. Παρά τα όποια προβλήματα αντιμετωπίζουν τα 16 ΔΗΠΕΘΕ της χώρας, αξίζει να υπάρχουν. "Αυτά είναι ο πολιτισμός μας" τονίζει ο κ. Σδούγκος και επισημαίνει την ανάγκη στήριξης κυρίως των ακριτικών θεάτρων όπως της Χίου και της Ρόδου. Μάλιστα μας απεκάλυψε ότι το Σεπτέμβριο θα δοθεί η παράσταση "Σκιών Καμώματα" στη Φλωρεντία καθώς απομένει η εξεύρεση χορηγών από τους Ιταλούς που απηύθυναν την πρόσκληση.

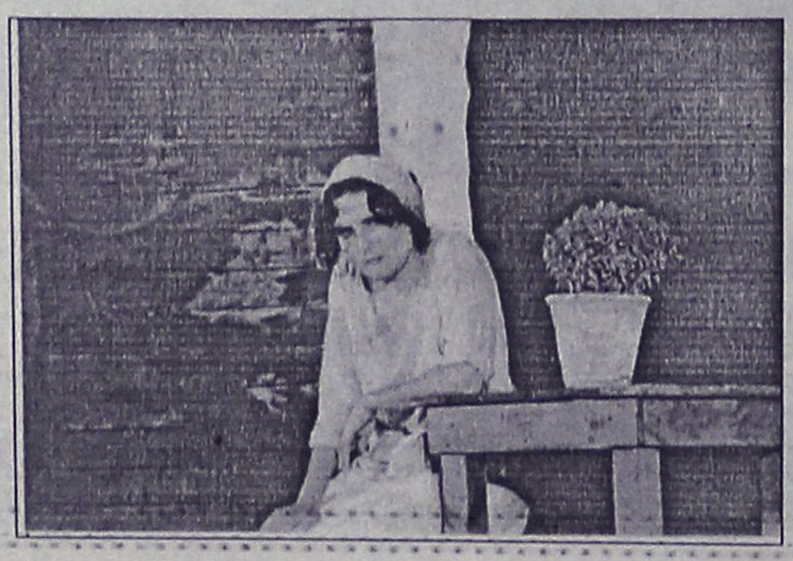

F/B NISSOS KYPROS

Με χαρά σας γνωρίζουμε την έναρξη των δρομολογίων του F/B NISSOS KYPROS για Κύπρο και Χάϊφα

ΝΕΑ ΔΡΟΜΟΛΟΓΙΑ 4/3–24/6/99

ΛΙΜΑΝΙ	ΗΜΕΡΑ	ΑΦΙΞΗ	ΑΝΑΧΩΡ.
ΡΟΔΟΣ	ΠΑΡΑΣΚΕΥΗ	17.30	20.00
ΛΕΜΕΣΟΣ	ΣΑΒΒΑΤΟ	14.30	20.00
ΧΑΪΦΑ	ΚΥΡΙΑΚΗ	06.00	--
ΧΑΪΦΑ	ΔΕΥΤΕΡΑ	--	20.00
ΛΕΜΕΣΟΣ	ΤΡΙΤΗ	07.00	14.00
ΡΟΔΟΣ	ΤΕΤΑΡΤΗ	09.30	14.00

ΔΡΟΜΟΛΟΓΙΑ 1/7–2/9/99

ΛΙΜΑΝΙ	ΗΜΕΡΑ	ΑΦΙΞΗ	ΑΝΑΧΩΡ.
ΡΟΔΟΣ	ΠΑΡΑΣΚΕΥΗ	17.30	19.00
ΛΕΜΕΣΟΣ	ΣΑΒΒΑΤΟ	13.00	20.00
ΧΑΪΦΑ	ΚΥΡΙΑΚΗ	06.00	20.00
ΛΕΜΕΣΟΣ	ΔΕΥΤΕΡΑ	07.00	16.00
ΡΟΔΟΣ	ΤΡΙΤΗ	12.00	20.00

- ***ΕΙΣΙΤΗΡΙΑ ΓΙΑ ΕΠΙΒΑΤΕΣ. ΑΥΤΟΚΙΝΗΤΑ. ΕΜΠΟΡΕΥΜΑΤΑ. CONTAINERS***
- ***ΕΚΔΡΟΜΕΣ ΓΙΑ ΚΥΠΡΟ ΚΑΙ ΑΓΙΟΥΣ ΤΟΠΟΥΣ***

Πολύ φθηνά πακέτα

ΚΑΘΕ ΠΑΡΑΣΚΕΥΗ Κρουαζιέρα από Ρόδο για Κύπρο και Αγίους Τόπους. Ευκαιρία το διήμερο παραμονής του πλοίου στην ΧΑΪΦΑ για να γνωρίσετε όλους τους Αγίους Τόπους με ένα τέλεια οργανωμένο και φθηνό πρόγραμμα

ΚΑΛΑ ΤΑΞΙΔΙΑ

ΚΕΝΤΡΙΚΟ ΠΡΑΚΤΟΡΕΙΟ

ΚΥΔΩΝ TOURS

Εθελ. Δωδ/σίων 14

ΤΗΛ. 23000, 27900, 75268 • FAX: 32741

Ακτή Σαχτούρη 8 • ΤΗΛ. 27722, 24265

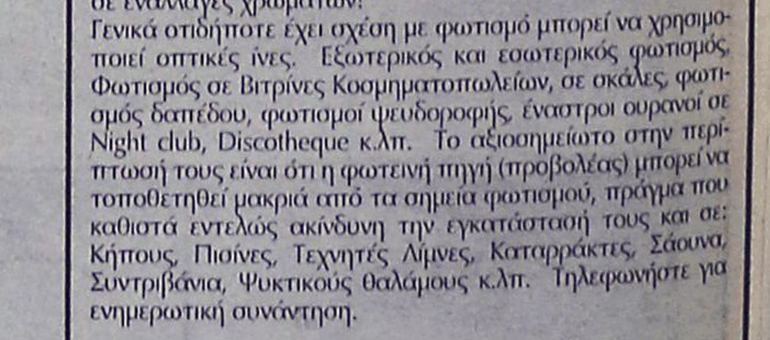

ΟΠΤΙΚΕΣ ΙΝΕΣ

- Νέα τεχνολογία στο φωτισμό

Η τεχνολογία των οπτικών ινών σας επιτρέπει να έχετε ταυτόχρονα φως σε πολλά σημεία από μια μόνο φωτεινή πηγή! Αυτό σημαίνει μεγάλη **ΟΙΚΟΝΟΜΙΑ** στην κατανάλωση ηλεκτρικού ρεύματος. Παράλληλα στα σημεία φωτισμού δεν υπάρχουν πλέον λαμπτήρες, έτσι δεν χρειάζεται πλέον να ανεβαίνουμε σε δυσπρόσιτα σημεία για τις αλλαγές.
Οι οπτικές ίνες θα μπορούσαν να συγκριθούν με τα ηλεκτροφόρα καλώδια αλλά με μια σημαντική διαφορά.
Δεν μεταφέρουν **ΗΛΕΚΤΡΙΚΟ ΡΕΥΜΑ** και ούτε βεβαίως **ΘΕΡΜΟΤΗΤΑ!!**
Μεταφέρουν μόνο **ΦΩΣ!** Φως σε όποιο χρώμα θέλουμε ή και σε εναλλαγές χρωμάτων!
Γενικά οτιδήποτε έχει σχέση με φωτισμό μπορεί να χρησιμοποιεί οπτικές ίνες. Εξωτερικός και εσωτερικός φωτισμός. Φωτισμός σε Βιτρίνες Κοσμηματοπωλείων, σε σκάλες, φωτισμός δαπέδου, φωτισμοί ψευδοροφής, έναστροι ουρανοί σε Night club, Discotheque κ.λπ. Το αξιοσημείωτο στην περίπτωσή τους είναι ότι η φωτεινή πηγή (προβολέας) μπορεί να τοποθετηθεί μακριά από τα σημεία φωτισμού, πράγμα που καθιστά εντελώς ακίνδυνη την εγκατάστασή τους και σε: Κήπους, Πισίνες, Τεχνητές Λίμνες, Καταρράκτες, Σάουνα, Συντριβάνια, Ψυκτικούς θαλάμους κ.λπ. Τηλεφωνήστε για ενημερωτική συνάντηση.

Ευάγγελος Χατζηϊωάννου

Αποκλειστικός αντιπρόσωπος Δωδεκανήσου των
EUROLIGHT S.A. FIBER OPTICS
Displaylad Hellas Ltd Ηλεκτρονικοί Πίνακες Μηνυμάτων
ΠΛΑΣΤΙΚΑ ΦΥΛΛΑ ΜΑΚΕΔΟΝΑΣ Α.Β.Ε.Ε.
(Ομιλος ΠΕΤΖΕΤΑΚΗΣ)
ΕΥΡΩΕΜΠΟΡΙΚΗ Α.Β.Ε.Ε. ΠΡΟΚΑΤΑΣΚΕΥΑΣΜΕΝΑ ΚΤΙΡΙΑ & WC
Παλαμά 1. Κρεμαστή (Πίσω από το Κοινοτικό Ιατρείο)
Τηλ. 0932 440566 e-mail evangelos@hol.gr

ΑΘΛΗΤΙΚΗ
ΣΑΒΒΑΤΟ
27 ΜΑΡΤΙΟΥ 1999

Η ΑΞΙΑ ΤΟΥ ΧΑΜΕΝΟΥ

ΚΥΠΕΛΛΟΥΧΟΣ ΓΙΑ ΔΕΥΤΕΡΗ ΧΡΟΝΙΑ Ο ΑΓΙΟΣ ΓΕΩΡΓΙΟΣ



ΔΙΝΕΙ ΔΟΞΑ

ΚΕΡΔΙΣΕ 4-3 ΣΤΑ ΠΕΝΑΛΤΙ ΤΟΝ ΑΠΟΛΛΩΝΑ ΚΑΛΥΘΙΩΝ

ΣΤΟΝ ΝΙΚΗΤΗ

ΤΡΕΛΑ ΣΤΗΝ ΜΑΛΩΝΑ



ΓΙΑ ΤΗΝ ΚΟΥΠΑ

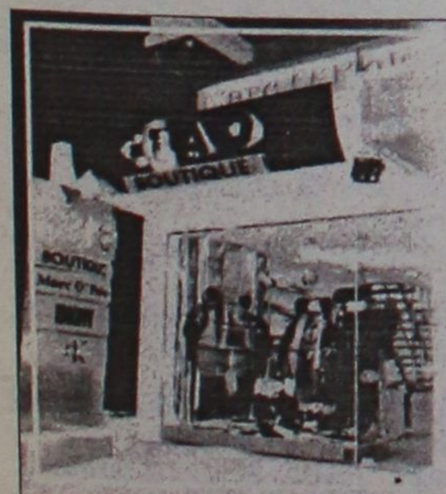

CIAO new
BOUTIQUE
Marc O'Polo

Calvin Klein Jeans
DKNY
RODOS

ΔΗΜ. ΘΕΜΕΛΗ 83 - ΤΗΛ: 75698 # ΕΘΕΛ. ΔΩΔΕΚΑΝΗΣΙΩΝ 40 - ΤΗΛ: 25958, 73622

Β' - Δ' ΕΘΝΙΚΗ

Νίκη και μόνο νίκη...

✓ ΙΩΣΗΦΙΔΗΣ: "ΝΑ ΚΡΑΤΗΣΟΥΜΕ ΤΗΝ ΔΙΑΦΟΡΑ ΤΩΝ ΕΞΙ ΠΟΝΤΩΝ"
✓ ΝΟΚ-ΑΟΥΤ ΑΠΟ ΤΟ ΑΥΡΙΑΝΟ ΠΑΙΧΝΙΔΙ Ο ΠΑΡΙΑΝΑΣ
✓ ΣΤΗΝ ΕΝΔΕΚΑΔΑ Ο ΠΑΣΤΟΣ, ΕΝΩ ΔΕΝ ΑΠΟΚΛΕΙΟΝΤΑΙ ΚΑΙ ...ΕΚΠΛΗΞΕΙΣ


Ο Θανάσης Τσιρτσάκης σε στιγμιότυπο από το ματς με την Καλλίθεα

"Νίκη και μόνο νίκη"... Αυτό είναι το σύνθημα που επικρατεί στο στρατόπεδο των ερυθροκίτρινων αμέσως μετά το ματς της περασμένης Κυριακής και εν όψει του αυριανού που είναι ιδιαίτερα κρίσιμο για την συνέχεια.

Ο Ιάλυσος στο αυριανό παιχνίδι θέλει τη νίκη πάση θυσία. Οι τρεις βαθμοί της του είναι ιδιαίτερα αναγκαίοι. Για να κατακτηθούν όμως χρειάζεται και η συμπαράσταση του κόσμου που θα πρέπει να μεταβάλει σε "καυτή" έδρα (στα πλαίσια τα αθλητικά) το "Οικονομίδειο" και να συμπαρασταθεί όσο γίνεται στους παίκτες της ομάδας.

Απαραίτητη λοιπόν η κατάκτηση των τριών βαθμών.

Ο **Κώστας Ιωσηφίδης** ζήτησε χθες μέσα από τις δηλώσεις του την συμπαράσταση του κόσμου, τονίζοντας και την αναγκαιότητα της νίκης λέγοντας χαρακτηριστικά:

«Δεν υπάρχει για μας άλλο αποτέλεσμα από τη νίκη. Οι τρεις βαθμοί μας χρειάζονται άμεσα. Πρέπει νικώντας στα εντός έδρας παιχνίδια να κρατήσουμε τη διαφορά των έξι πόντων. Ζητούμε από τον κόσμο να μας συμπαρασταθεί. Χρειαζόμαστε συμπαράσταση κι όχι αποδοκιμασίες».

ΝΟΚ–ΑΟΥΤ Ο ΠΑΡΙΑΝΑΣ

Τελικά ο **Γιώργος Παριανάς** δεν μπορεί ν' αγωνισθεί κατά του ΠΑΣ Γιάννινα. Εξακολουθεί να αισθάνεται ενοχλήσεις και κάνει τρεις τις απουσίες αφού εκτός από τον ίδιο, θ' απουσιάσουν οι τιμωρημένοι για δύο αγωνιστικές **Σάκης Δέδες** και **Μιχάλης Πολιάς.**

Ετσι ο **Κώστας Ιωσηφίδης** είναι αναγκασμένος να κάνει ορισμένες αλλαγές στην ενδεκάδα. Οι πιθανοί ένδεκα που θα ξεκινήσουν κατά του ΠΑΣ Γιάννινα είναι:

- Ο γκολκήπερ **Αλεξανδρίδης**
- Οι αμυντικοί **Μαλλιάκας, Χατζησταμάτης, Καλλιμάνης**
- Οι κεντρώοι **Παστός, Κούτρας, Τσιρτσάκης, Λαμπρόπουλος** και **Τσιφούτης** και
- Οι επιθετικοί **Σαμαράς** και **Καντιμοίρης.**

Δεν αποκλείεται πάντως να υπάρξουν αλλαγές αλλά και ...εκπλήξεις. Ολα πάντως θα κριθούν στην σημερινή τελευταία προπόνηση, που θα γίνει στις 11 π.μ.

Με δεκαεννιά ο Ηρακλής...

ΠΕΡΙΜΕΝΕΙ ΤΟΝ ΕΡΓΟΤΕΛΗ ΓΙΑ ΝΑ ΕΠΑΝΕΛΘΕΙ ΣΤΙΣ ΝΙΚΕΣ



Και τώρα ο Εργοτέλης. Αυτός είναι ο επόμενος στόχος για τον Ηρακλή Μαριτσών, ο οποίος περιμένει με αισιοδοξία την ομάδα της Κρήτης, στον αγώνα της Κυριακής που θ' αρχίσει στις 16.30 για να πάρουν την ρεβάνς και ν' αποδείξουν πως κακώς έχασαν στον α' γύρο και είχαν και την αποβολή του **Βασίλη Αθανασίου.**

Οι δύο προπονητές μετά την τελευταία προπόνηση επέλεξαν τους παρακάτω παίκτες για τον αγώνα τον αυριανό:

Σαββιδάκη, Λορέντζο, Παπουτσίδη, Β. Αθανασίου, Π. Αθανασίου, Μανωλά, Κοσμά Μ. (επανέρχεται μετά την μια αγωνιστική) **Γιακουμάρο-Παπαγεωργίου-Καρίκη-Κούλλαρο** (ξεπέρασε το πρόβλημα που είχε) **Φωτάκη, Βασιλώτο** (ξεπέρασε το πρόβλημα τραυματισμού) **Σακκά-Κούρο** και τους νεαρούς Σαβ. Παπαδημήτρη, **Εμμ. Μπιλιά** (οι οποίοι είναι ελαφρώς τραυματισμένοι από τον αγώνα των β' ομάδων της Πέμπτης τον τερματοφύλακα **Κοσμά Εμμ.**, Κρητικό Κ. και **Χατζημανώλη.**

Απεκλείσθησαν λόγω των γνωστών προβλημάτων τραυματισμού οι **Σιδηρόπουλος-Χατζηκωσταντής** και **Σάρλης.**

manos centers
Κωστή Παλαμά 7-9 • Τηλ. (0241) 25400 • Fax: (0241)24407

ΕΞΩΤΙΚΑ ΑΤΟΜΙΚΑ ΤΑΞΙΔΙΑ

ΚΟΥΒΑ	ξεν/χείο	5*	8 μέρες	425.000 δρχ.
ΜΠΑΛΙ	"	4*	15 μέρες	365.000 δρχ.
ΜΠΑΝΓΚΟΚ	"	4*	8 μέρες	215.000 δρχ.
ΠΑΤΑΓΙΑ	"	4*	8 μέρες	238.000 δρχ.
ΜΑΛΔΙΒΕΣ	"	4*	8 μέρες	351.000 δρχ.
ΑΜΜΑΝ	"	4*	3 μέρες	119.000 δρχ.
ΜΠΟΡΑΚΑΙ	"	4*	8 μέρες	352.000 δρχ.
ΧΟΝΓΚ ΚΟΝΓΚ	"	4*	8 μέρες	342.000 δρχ.
ΚΕΝΥΑ	"	4*	6 μέρες	327.000 δρχ.
ΣΕΥΧΕΛΕΣ	"	4*	9 μέρες	480.000 δρχ.
ΝΕΑ ΥΟΡΚΗ	"	4*	6 μέρες	286.000 δρχ.
ΟΡΛΑΝΔΟ	"	4*	6 μέρες	288.000 δρχ.

••Στο Μπαλί περιλαμβάνει 5 εκδρομές και μεταφορές από/προς αεροδρόμια

ΕΥΡΩΠΗ - ΜΕΣΟΓΕΙΟΣ

ΑΥΣΤΡΙΑ	3 μέρες	121.000 δρχ.
ΒΕΛΓΙΟ	3 μέρες	146.000 δρχ.
ΠΑΡΙΣΙ	4 μέρες	123.000 δρχ.
ΦΡΑΝΚΦΟΥΡΤΗ	3 μέρες	126.000 δρχ.
ΜΟΝΑΧΟ	3 μέρες	132.000 δρχ.
ΚΟΠΕΓΧΑΓΗ	3 μέρες	136.000 δρχ.
ΓΕΝΕΥΗ	3 μέρες	130.000 δρχ.
ΖΥΡΙΧΗ	3 μέρες	141.000 δρχ.
ΒΕΝΕΤΙΑ	3 μέρες	169.000 δρχ.
ΜΙΛΑΝΟ	3 μέρες	138.000 δρχ.
ΡΩΜΗ	3 μέρες	117.500 δρχ.
ΒΑΡΚΕΛΩΝΗ	3 μέρες	131.500 δρχ.
ΜΑΔΡΙΤΗ	3 μέρες	134.500 δρχ.
ΛΑΡΝΑΚΑ	3 μέρες	89.000 δρχ.
ΛΟΝΔΙΝΟ	3 μέρες	107.000 δρχ.
ΑΜΣΤΕΡΝΤΑΜ	5 μέρες	159.000 δρχ.
ΒΟΥΔΑΠΕΣΤΗ	4 μέρες	145.000 δρχ.
ΚΩΝΣΤΑΝΤΙΝΟΥΠΟΛΗ	3 μέρες	106.500 δρχ.

ΠΕΡΙΛΑΜΒΑΝΟΝΤΑΙ:
Αεροπορικά εισιτήρια από Ρόδο • Φόροι αεροδρομίου • Κεντρικά ξενοδοχεία με πρωινό καθημερινά • Πληροφοριακά έντυπα • Φ.Π.Α.

TRAVEL EMMANUEL

ΘΕΛΕΤΕ ΟΙ ΔΙΑΚΟΠΕΣ ΣΑΣ ΝΑ ΣΥΝΔΥΑΣΘΟΥΝ ΦΘΗΝΑ ΚΑΙ ΠΟΙΟΤΙΚΑ:

EMMANUEL TRAVEL

ΕΙΔΙΚΕΣ ΠΡΟΣΦΟΡΕΣ ΓΙΑ ΕΥΡΩΠΗ
ΡΟΔΟ-ΛΟΝΔΙΝΟ-ΡΟΔΟ ΑΠΟ 83.000 ΔΡΧ.
ΡΟΔΟ-ΟΛΛΑΝΔΙΑ-ΡΟΔΟ ΑΠΟ 89.900 ΔΡΧ.
ΡΟΔΟ-ΒΕΡΟΛΙΝΟ-ΡΟΔΟ ΑΠΟ 90.000 ΔΡΧ.
ΡΟΔΟ-ΝΤΙΣΕΛΝΤΟΡΦ-ΡΟΔΟ ΑΠΟ 90.000 ΔΡΧ.
ΡΟΔΟ-ΦΡΑΝΚΦΟΥΡΤΗ-ΡΟΔΟ ΑΠΟ 90.000 ΔΡΧ.
ΡΟΔΟ-ΜΟΝΑΧΟ-ΡΟΔΟ ΑΠΟ 90.000 ΔΡΧ.
ΡΟΔΟ-ΣΤΟΥΤΓΚΑΡΔΗ-ΡΟΔΟ ΑΠΟ 95.000 ΔΡΧ.

ΕΙΣΙΤΗΡΙΑ ΠΛΟΙΩΝ 20% ΕΚΠΤΩΣΗ ΓΙΑ ΕΙΣΙΤΗΡΙΑ ΜΕΤ' ΕΠΙΣΤΡΟΦΗΣ

ΕΙΣΙΤΗΡΙΑ ΟΛΥΜΠΙΑΚΗΣ-ΕΙΔΙΚΕΣ ΤΙΜΕΣ ΓΙΑ ΝΕΟΥΣ ΚΑΙ ΥΠΕΡΗΛΙΚΕΣ-ΟΙΚΟΓΕΝΕΙΑΚΕΣ ΠΡΟΣΦΟΡΕΣ

ΚΡΑΤΗΣΕΙΣ ΞΕΝΟΔΟΧΕΙΩΝ
ΕΚΔΟΣΕΙΣ ΔΙΑΒΑΤΗΡΙΩΝ
ΕΚΔΡΟΜΕΣ ΓΙΑ ΟΛΟ ΤΟΝ ΚΟΣΜΟ

ΠΑΝΤΑ ΚΟΝΤΑ ΣΑΣ ΓΙΑ ΤΗΝ ΚΑΛΥΤΕΡΗ ΕΞΥΠΗΡΕΤΗΣΗ ΣΑΣ

ΠΛΗΡΟΦΟΡΙΕΣ
ΤΗΛ: 93630-93625-94385
FAX: 91748
ΙΕΡΟΥ ΛΟΧΟΥ 1 ΙΑΛΥΣΟΣ ΡΟΔΟΣ
ΥΠΕΥΘΥΝΟΣ: ΜΑΝΩΛΗΣ ΜΑΧΑΙΡΑΚΗΣ



ΑΘΛΗΤΙΚΟΣ ΣΥΛΛΟΓΟΣ ΚΑΡΑΤΕ "ΔΙΑΓΟΡΑΣ"

Αγαπητοί Γονείς και παιδιά,

Η ψυχή, το πνεύμα και το σώμα είναι τα βασικότερα στοιχεία που πρέπει να καλλιεργεί ο άνθρωπος από μικρή κυρίως ηλικία για τη βελτίωση της προσωπικότητας και του χαρακτήρα του.

Κοντά μας πιστεύουμε ότι θα ανακαλύψετε αυτά που δυστυχώς λείπουν σε μεγάλο βαθμό από την κοινωνία στην οποία ζούμε όπως: **σεβασμός, πειθαρχία, αυτοπεποίθηση, εσωτερική και σωματική δύναμη.**

Η λέξη **Καράτε-ντο** είναι σύνθετη από το καρά, που σημαίνει άδεια, τε, που σημαίνει χέρι και ντο=δρόμος, που δεν δηλώνει μόνο άδεια χέρια από όπλα, αλλά μεταφορικά υπονοεί πνεύμα, άδειο από κάθε κακή σκέψη.

Συνεπώς το **Καράτε** διδάσκει μεθόδους άμυνας από εξωτερικούς κινδύνους αλλά και μεθόδους άμυνας ενάντια στα ίδια μας τα ελαττώματα.

Το Καράτε είναι άθλημα γιαόλους: Ανδρες- Γυναίκες και Παιδιά. Θα είναι μεγάλη χαρά να επισκεφθείτε το χώρο μας και να συζητήσουμε ο,τιδήποτε αφορά το παιδί, αλλά και τους ενήλικες.

Σας περιμένουμε και σας ευχαριστούμε που μας τιμήσατε διαβάζοντας αυτό το έντυπο.

ΔΙΔΑΣΚΕΙ ΚΑΙ ΕΠΙΒΛΕΠΕΙ ΠΡΟΣΩΠΙΚΑ Ο ΕΚΠΑΙΔΕΥΤΗΣ ΤΟΥ ΚΑΡΑΤΕ

ΜΑΝΩΛΑΚΟΣ ΣΤΑΜΑΤΗΣ

Διεύθυνση: Φιλική Ενωση Δωδ/σου 7 (Δασκάλων)
Ωρες λειτουργίας: 17.15 έως 20.15
Τηλ. (0241) 22540 - ΡΟΔΟΣ

ΤΟΠΙΚΟ ΠΟΔΟΣΦΑΙΡΟ

Στους αμφισβητίες...

✓ ΑΦΙΕΡΩΣΕ ΤΟ ΚΥΠΕΛΛΟ Ο ΣΚΕΥΟΣ ΞΥΠΟΛΙΤΑΣ, ΣΤΟΥΣ ΦΙΛΟΥΣ ΤΟΥ, ΣΤΟΥΣ ΦΙΛΑΘΛΟΥΣ ΚΑΙ ΣΤΗΝ ΟΙΚΟΓΕΝΕΙΑ ΤΟΥ
✓ ΠΑΠΑΟΙΚΟΝΟΜΟΥ: ΕΠΗΡΕΑΣΤΗΚΑΜΕ ΑΠΟ ΤΟ ...ΦΑΒΟΡΙ



Κοντράστ συναισθημάτων των δύο προπονητών στη λήξη του παιχνιδιού, που δήλωσαν:

Σκεύος Ξυπολιτάς (Προπονητής Αγίου Γεωργίου): Θέλω να δώσω συγχαρητήρια στους ποδοσφαιριστές μου που κατάφεραν το φαβορί να το κάνουν αουτσάϊντερ.

Προχθές μίλησε η ψυχή τους.

Αφιερώνω αυτό το κύπελλο στους φίλους μου στους αγνούς φιλάθλους μας και επίσης σ' αυτούς που μας αμφισβήτησαν από την αρχή του πρωταθλήματος.

Επίσης το αφιερώνω και στην οικογένειά μου που με υπομένει.

Από τον προχθεσινό τελικό νικητής βγήκε το ποδόσφαιρο που τόσο άδικα βάλεται τον τελευταίο καιρό.

Εύχομαι στον Απόλλωνα καλή πορεία στη συνέχεια του πρωταθλήματος και στο φίλο μου τον **Κώστα Παπαοικονόμου** να πραγματοποιήσει το στόχο του, που είναι η κατάκτηση του πρωταθλήματος.

Κώστας Παπαοικονόμου (προπονητής Απόλλων Κ.): Η απόδοση ορισμένων ποδοσφαιριστών μου ήταν κάτω του μετρίου, με αποτέλεσμα να μην μπορέσουμε να ανταποκριθούμε όπως θα θέλαμε.

Αυτή η εμφάνιση ίσως ήταν η χειρότερη για μας φέτος. Η όλη φημολογία την τελευταία εβδομάδα που μας έθετε ως φαβορί, επηρέασε αρνητικά τους ποδοσφαιριστές μου.

Αυτό το αποτέλεσμα θα μας δώσει ένα καλό μάθημα για τη συνέχεια του πρωταθλήματος.

Πιστεύω ότι δεν θα μας επηρεάσει η απώλεια του κυπέλλου γιατί διαθέτουμε ποδοσφαιριστές με ισχυρό χαρακτήρα.

Ο προχθεσινός τελικός πιστεύω πως ήταν ισάξιος του περυσινού (Φοίβος-Αγιος Γεώργιος) σε θέαμα και αγωνία.

Είχαμε ευκαιρίες να κερδίσουμε τον αγώνα αλλά και να τον χάσουμε.

Εγινε ένα παιχνίδι μέσα σε αθλητικά πλαίσια και ο κόσμος ήταν πολύ κοντά στις δύο ομάδες και του αξίζουν συγχαρητήρια.

Συγχαρητήρια στον Αγιο Γεώργιο.

ΠΟΔΗΛΑΤΑ ΑΠ' ΟΛΟ ΤΟΝ ΚΟΣΜΟ
• ΜΠΕΜΠΕ
• ΠΑΙΔΙΚΑ
• ΕΦΗΒΙΚΑ
• ΓΥΝΑΙΚΕΙΑ
• ΑΝΔΡΙΚΑ 18-21 ταχυτήτων





Πάντα καλύτερα - φθηνότερα σε μεγάλη ποικιλία αξεσουάρ και ανταλλακτικά

ΤΑΚΗΣ
ΣΑΚΕΛΛΑΡΙΔΗΣ
Στεφ. Καζούλη 70 (έναντι Σπανού Είδη κυνηγιού)
Τηλ. (0241) 37975
ΤΩΡΑ ΤΑ ΠΟΔΗΛΑΤΑ ΕΙΝΑΙ ΦΘΗΝΑ

μεζεδοπωλείο
ΟΣΙΕΣ και οινοπνεύματα
βραδακια ...φιλικα ...μουσικα ...γενστικα
πλαισιο
Για ρεζερβε ☎ 67674 0932-253131
Αναλαμβανουμε καθε ειδους κοινωνικη σας εκδηλωση εως 120 ατομα
Με εκτιμηση Μιχαλης Θεοδοσιου
Λεωφ. Ροδου-Λινδου (διπλα απο την ΔΕΥΑΡ)

Alhambra Travel
ΜΕΓΑΛΗ ΘΡΗΣΚΕΥΤΙΚΗ ΕΚΔΡΟΜΗ
Ο ΙΕΡΟΣ ΝΑΟΣ ΑΓΙΟΥ ΔΗΜΗΤΡΙΟΥ (ΡΟΔΙΝΙ)
ΣΕ ΣΥΝΕΡΓΑΣΙΑ ΜΕ ΤΟ ΠΡΑΚΤΟΡΕΙΟ ALHAMBRA
ΟΡΓΑΝΩΝΟΥΝ ΠΡΟΣΚΥΝΗΜΑ ΣΤΟΥΣ ΑΓΙΟΥΣ ΤΟΠΟΥΣ
ΙΕΡΟΣΟΛΥΜΑ κ.α.π.
ΑΓΙΑ ΑΙΚΑΤΕΡΙΝΗ
ΠΟΡΤ-ΣΑΪΝΤ
μέσω ΚΥΠΡΟΥ
με το F/B SEA HARMONY
από 20-4 - 2/5
ΠΡΟΓΡΑΜΜΑΤΑ-ΠΛΗΡΟΦΟΡΙΕΣ στο ΠΡΑΚΤΟΡΕΙΟ ALHAMBRA
Αλ. Παπάγου 23
Τηλ. 37052-25698
Συνοδεύουν ο Πατήρ Σταύρος Μαραβέλιας και η κ. Χρυσούλα Καϊλλή
Δηλώσεις μέχρι 5 Απριλίου με προκαταβολή

Το Λυχνάρι της παρέας
Æ ØØœØ º ı T Ł-f Ł
ł ºÆØ Øº
TÆ ÆØ Ø Æ Ł P
M œ ºØ: BÆ Ł " Æ
A Ø : TÆ º P Ł
TÆ Ø: A æ Ł ¡ØÆº ø Ł
fÆ Æ øº 11 B. P

Το Στεγνοκαθαριστηριο "ΑΣΤΗΡ" Στο Παραδεισι
σας πληροφορεί ότι τώρα με ένα τηλεφώνημα στο 81006 σας εξυπηρετεί με παραλαβή και παράδοση από το σπίτι σας για όλα τα είδη ρουχισμού.
Επίσης καθαρίζουμε κουβέρτες, φλοκάτες, παπλώματα σε τιμές ασυναγώνιστες!
Η μεγάλη πείρα μας από το ...1977 σε Παραδείσι και Κρεμαστή, εγγύηση για το αποτέλεσμα τις δουλειά μας.
ΣΤΕΡΓΟΣ ΜΥΡΙΑΠΠΑΚΗΣ
Λεωφ. Δημοκρατιας 67 Παραδεισι. Τηλ.: 81006
πλαισιο

ΤΟΠΙΚΟ ΠΟΔΟΣΦΑΙΡΟ

Κατακτητής της κορυφής

✓ Ο ΑΓΙΟΣ ΓΕΩΡΓΙΟΣ ΑΝΕΤΡΕΨΕ ΟΛΑ ΤΑ ΠΡΟΓΝΩΣΤΙΚΑ ΚΑΙ ΚΑΤΕΚΤΗΣΕ ΓΙΑ ΔΕΥΤΕΡΗ ΣΕΡΙ ΦΟΡΑ ΤΟ ΚΥΠΕΛΛΟ ΔΩΔΕΚΑΝΗΣΟΥ ΚΕΡΔΙΖΟΝΤΑΣ ΤΟΝ ΑΠΟΛΛΩΝΑ 4-3 ΣΤΑ ΠΕΝΑΛΤΙ

Ποιός είπε ότι τα θαύματα γίνονται μόνο μία φορά και δεν διαψεύστηκε από τον Αγιο Γεώργιο που υπερασπίστηκε τον τίτλο του περσινού κυπελλούχου, κατακτώντας και το φετινό Κύπελλο Δωδεκανήσου, διαψεύδοντας για δεύτερη φορά τα προγνωστικά.

Πέρσι πήγε για πρώτη φορά στην ιστορία του σε τελικό, σαν αουτσάιντερ με φαβορί τον Φοίβο. Με παίκτες λεβεντόκαρδους ανέτρεψαν τα προγνωστικά και πήραν την πρώτη τους κούπα.

Την Πέμπτη, ημέρα Εθνικής επετείου, της 25ης Μαρτίου, που η Ελλάδα γιόρταζε την επανάσταση του 1821, τα παιδιά του **Σκεύου Ξυπολητά** έκαναν την δικιά τους επανάσταση στο Εθνικό στάδιο της Ρόδου, εκεί που πατούσαν για δεύτερη φορά το πόδι τους στο χορτάρι.

Σύμπτωση; Αυτή τη φορά μπήκαν στη γιορτή του ποδοσφαίρου έχοντας αρνητικά γι' αυτούς προγνωστικά της κοινής γνώμης.

Ο Απόλλων Καλυθιών ήταν το μεγάλο φαβορί κι ο Αγιος Γεώργιος χαμένος από χέρι.

Μάλιστα ακόμα και οι προπονητές των ομάδων του τοπικού σε δηλώσεις τους δεν άφηναν περιθώρια για ...αντίσταση των Μαλωνιτών.

Αυτά όλα δεν επηρέασαν αρνητικά τους παίκτες του Αγίου Γεωργίου, αντίθετα μάλιστα.

Τους όπλισαν με θάρρος, χαλύβδωσαν την καρδιά τους με πίστη και αποφασιστικότητα, σήκωσαν ψηλά τα κεφάλια τους, κοίταξαν τους αντιπάλους τους και όπως πέρσι έτσι και φέτος είδαν τους εαυτούς τους κυπελλούχους.

Πίστεψαν στην κατάκτηση του κυπελλούχου και τα κατάφεραν έστω και αν χρειάστηκε να φθάσουν στην ρουλέτα των πέναλτι, όπου κέρδισαν 4-3, αφού χρειάστηκε να αντιμετωπίσουν στα ίσα το φαβορί για 120'.

Κι όταν η σωματική κούραση άρχισε να τους κυριεύει θέριευε η ψυχή και η παλληκαριά τους.

Ετσι έγραψαν ακόμα μία χρυσή σελίδα στην ιστορία του τροπαιούχου πλέον Αγίου Γεωργίου.

Οι στιγμές στο Εθνικό στάδιο ήταν και πάλι συγκινητικές για τους Μαλωνίτες, όπου δάκρυα και ιδρώτας είχαν γίνει ...ένα, όταν αποθεώθηκαν από τους φανατικούς και άξιους συμπαραστάτες τους, τους οπαδούς τους, που αποτέλεσαν τον δωδέκατο παίκτη τους.

Ο ΑΓΩΝΑΣ

Πολύ διαβασμένος παρουσιάστηκε στον αγωνιστικό χώρο ο Αγιος Γεώργιος απέναντι σ'ένα αντίπαλο που έδειχνε να πιστεύει ότι θα κάνει περίπατο.

Ομως ο **Σκεύος Ξυπολητάς** έστησε την ομάδα του κατάλληλα κλείνοντας τους διαδρόμους από τα πλάγια όπου είναι η δύναμη του Απόλλωνα και μπλόκαρε τα επιθετικά ατού **Πολυχρονίου, Ορφανό** με **Κακούλη, Χατζημανώλη** κάνοντας ανίσχυρο μπροστά τον αντίπαλό του.

Του άφησε χώρο στη μεσαία γραμμή και προσπαθούσε να τον αιφνιδιάσει στις αντεπιθέσεις.

Οπως εξελίχθηκε ο αγώνας, όποια ομάδα πετύχαινε το γκολ θα έπαιρνε το κύπελλο.

Ομως το γκολ που πέτυχε ο Αγιος Γεώργιος στο '95 δεν μέτρησε αφού ο επόπτης **Βασιλείου** υπέδειξε οφσάιντ.

Πάντως αξίζουν συγχαρητήρια και στις δύο ομάδες για το ήθος που έδειξαν αντάξιο γιορτής ποδοσφαίρου, όπως είναι ο τελικός του κυπέλλου.

ΦΑΣΕΙΣ

20'. Συρτό σουτ του **Πολυχρονίου** μέσα από τη μεγάλη περιοχή έφυγε λίγο άουτ.

28'. Σέντρα του **Σκυλλαράκη** από αριστερά ο **Δράκωνας** από το ύψος του πέναλτι αντί για μπάλα έπιασε αέρα.

35'. Μπροστινή μπαλιά του **Κάπελλα** προς τον **Παντίδο,** αυτός πέρασε τον **Βασιλαράκη** και βρέθηκε σε πλάγια θέση κάνοντας το πλασέ το οποίο απέκρουσε σε κόρνερ ο **Χατζηνικόλας.**

45'. Οργανωμένη επίθεση του Αγίου Γεωργίου ο **Μαυρομούστακος** έδωσε στον **Σκυλλαράκη** αυτός στον **Παντίδο** ο οποίος από το ύψος της μεγάλης περιοχής σούταρε αμέσως για να διώξει προσωρινά με τα πόδια ο **Χατζηνικόλας.**

Στην επαναφορά της μπάλας ο **Σκυλλαράκης** μεταβίβασε δεξιά στον **Δράκωνα,** που ελίχθηκε μέσα από δύο αντιπάλους και κάνοντας το ψηλοκρεμαστό σουτ έστειλε τη μπάλα στο οριζόντιο δοκάρι και στη συνέχεια οι αμυντικοί του Απόλλωνα έδιωξαν σε κόρνερ.

53'. Οι Απολλωνίστες ζήτησαν πέναλτυ σε σπρώξιμο του **Ισκά** μέσα στην περιοχή.

88'. Από λάθος του **Φλεβάρη** ο **Σωτηράκης** βρέθηκε σε θέση τετ-α-τετ με τον **Ψαρά** αλλά το πλασέ, τον απέκρουσε σωτήρια ο τελευταίος σε κόρνερ.

95'. Σε εκτέλεση φάουλ του **Δράκωνα** από δεξιά, ο **Χατζημανώλης Π.** μέσα στην καρδιά της περιοχής πήρε την κεφαλιά για να φτάσει η μπάλα στο πίσω δοκάρι, όπου ο **Μαυρομούστακος** με σουτ να βάλει γκολ.

Ο επόπτης **Βασιλείου** όμως είχε αντίθετη γνώμη υποδεικνύοντας τον σκόρερ σε θέση οφσάιντ κάτι που ξεσήκωσε τους Μαλωνίτες και διαμαρτυρήθηκαν έντονα.

105'. Ο **Πολυχρονίου** ξέφυγε από τον προσωπικό του αντίπαλο και με χαμένη την ισορροπία, προσπάθησε να πλασάρει τον εξελθόντα **Ψαρά,** στέλνοντας την μπάλα να ξύσει το αριστερό κάθετο δοκάρι και να φύγει άουτ.

Στη συνέχεια ακολούθησε η διαδικασία των πέναλτυ με τον Απόλλωνα ύστερα από κλήρωση να εκτελεί πρώτος.

Τα πέναλτυ:

Βασιλαράκης	1-0
Κωνστάντουρας	1-1
Πολυχρονίου	2-1
Δημητριάδης	2-2
Χατζηπέτρος	άουτ
Δράκωνας	2-3
Σωτηράκης	3-3
Σκυλλαράκης	3-4
Σαλπιγκτίδης	άουτ

Ο Αγιος Γεώργιος δεν χρειάστηκε να κτυπήσει το πέμπτο του πέναλτυ (**Παντίδος**) αφού δεν υπήρχε σκοπιμότητα.

ΔΙΑΚΡΙΘΗΚΑΝ

Από πλευράς Αγίου Γεωργίου καλύτεροι απόδοση είχαν οι **Ψαράς, Χατζημανώλης, Κακούλης, Καπέλλας, Δράκωνας, Παντίδος** χωρίς βέβαια να υστερήσουν οι υπόλοιποι.

Από τον Απόλλωνα διακρίθηκαν οι **Βασιλαράκης, Σαλπιγκτίδης, Ισκάς** και **Ζούνης.**

ΔΙΑΙΤΗΣΙΑ

Προχθές όσοι ήταν στο Εθνικό στάδιο θα είδαν έναν διαφορετικό **Δημήτρη Κάπρο.**

Ολοι ξέρουν πως στα σφυρίγματα του τηρεί εκατό τις εκατό τους κανονισμούς και δεν σηκώνει αμφισβητήσεις (ψυχρός). Η στάση του όμως στον τελικό, είχε αυτή τη φορά και μια επιπρόσθετη χροιά. Αυτή της ψυχολογίας του αγώνα. Σε κανένα λεπτό δεν έχασε την επαφή του με το παιχνίδι και του αξίζουν συγχαρητήρια γιατί στο τέλος κατάφερε να μην δεχθεί διαμαρτυρία από καμία ομάδα.

Αλλωστε αυτή είναι η επιτυχία για έναν διαιτητή να καταφέρνει να φεύγει από το γήπεδο δεχόμενος συγχαρητήρια από όλους, σε γιορτή ποδοσφαίρου.

Οσο για τους επόπτες **Βασιλείου** και **Μαυρουδάκη** δεν υπέπεσαν σε λάθη εκτός του γκολ που ακύρωσε ο **Βασιλείου** στον Αγιο Γεώργιο και το οποίο αμφισβητήθηκε.

ΑΓ. ΓΕΩΡΓΙΟΣ: *Ψαρράς, Καπέλλας, Κακούλης (115' Παπαδόπουλος Ι.), Χατζημανώλης Π., Φλεβάρης, Κωνστάντουρας, Σκυλλαράκης Α., Δημητριάδης, Παντίδος, Μαυρομούστακος (109' Χατζημιχάλης Εμ.), Δράκωνας*

ΑΠΟΛΛΩΝ Κ.: *Χατζηνικόλας, Χατζηπέτρος, Ισκάς, Ζούνης, Δημητριάδης, Κυριαζής (109' Κεφάλας), Ράιος, Σαλπιγκτίδης, Ορφανός (79' Σωτηράκης), Πολυχρονίου, Βασιλαράκης.*



Ο αρχηγός των Κυπελλούχων Γιώργος Δημητριάδης μονομαχεί με τον Βαγγέλη Ράϊο
(ΒΙΚΤΩΡΑΣ ΦΩΤΟ ΜΑΡΚΕΤ ΙΑΛΥΣΟΣ)



Ο Αρης Κωνστάντουρας, ευστοχεί στο πέναλτι
(ΒΙΚΤΩΡΑΣ ΦΩΤΟ ΜΑΡΚΕΤ ΙΑΛΥΣΟΣ)



Αναμνηστική φωτογραφία διαιτητών και αρχηγών. Μαυρουδάκης, Δημητριάδης, Κάπρος, Ορφανός, Βασιλείου
(ΒΙΚΤΩΡΑΣ ΦΩΤΟ ΜΑΡΚΕΤ ΙΑΛΥΣΟΣ)

ΤΡΕΛΑ ΣΤΗΝ ΜΑΛΩΝΑ



Τρελό πανηγύρι στήθηκε και πάλι στη Μαλώνα, για την κατάκτηση του τροπαίου. Ο Αγιος Γεώργιος διατήρησε τον περσινό του τίτλο κι όλο το χωριό ήταν στο πόδι για να πανηγυρίσει τη νέα επιτυχία.

Η ομάδα τους κατέκτησε τον τίτλο και οι ίδιοι την εξέδρα όπου έδωσαν βροντερό παρόν.

Με συνεχή συνθήματα με ...τυμπανισμούς και βεγγαλικά όπως στην φωτογραφία κέρδισαν τις εντυπώσεις.

Ενα από τα συνθήματα που φώναζαν: «Πού είναι τα πέντε; Πού είναι τα πέντε;...».

Σύνθημα που απευθυνόταν στον Απόλλωνα Καλυθιών που ήταν σίγουρος για ...πεντάρα στον αντίπαλό του.

ΤΟΠΙΚΟ ΠΟΔΟΣΦΑΙΡΟ

Ταυτόχρονη εκκίνηση

✓ ΣΗΜΕΡΑ ΟΛΑ ΤΑ ΠΑΙΧΝΙΔΙΑ ΤΗΣ Α' ΚΑΤΗΓΟΡΙΑΣ ΜΕ ΙΔΙΑ ΩΡΑ ΕΝΑΡΞΗΣ (16.00)
✓ ΑΓΩΝΕΣ ΓΙΑ ΤΟΝ Α' ΚΑΙ Γ' ΟΜΙΛΟ ΣΤΗΝ Β' ΚΑΤΗΓΟΡΙΑ
✓ ΟΙ ΔΙΑΙΤΗΤΕΣ ΟΛΩΝ ΤΩΝ ΑΓΩΝΩΝ ΤΟΥ ΣΑΒΒΑΤΟΚΥΡΙΑΚΟΥ

Πλήρες αγωνιστικό πρόγραμμα έχουμε σήμερα για την α' κατηγορία.

Όλοι οι αγώνες και των δύο ομίλων θα ξεκινήσουν την ίδια ώρα λόγω της κρισιμότητας της περιόδου.

Για τον α' όμιλο διεξάγονται έξι αγώνες, ενώ για τον Β' τέσσερις, εξαιτίας της αποβολής του Άρη από το πρωτάθλημα και της παραίτησης του αγώνα με τον Καλυμνιακό, της ΑΕΛ.

Στην Β' κατηγορία έχουμε αγώνες μόνο για τον α' και γ' όμιλο.

Όλα τα παιχνίδια και οι διαιτητές του Σαββατοκύριακου:

Α' ΚΑΤΗΓΟΡΙΑ
(21Η ΑΓΩΝΙΣΤΙΚΗ)
Α' ΟΜΙΛΟΣ
ΣΑΒΒΑΤΟ

● **Λίνδος (16:00):** Κλεόβουλος-Ακουσίλαος
Διαιτησία: *Μιχαλάκης-Αργυρίου-Κατσιδώνης.*
Παρατηρητής: *Ντάκας Σ.*
Παρ. διαιτησίας: *Καλαθενός,*
● **Ασκληπειό (16:00):** Ασκληπειό-Αντίμαχος
Διαιτησία: *Φραγκίνης-Λάμπρου-Κόκκινος*
Παρατηρητής: *Χ"μαγώλης*
Παρ. διαιτησίας: *Χατζημανώλης.*
● **Αντιμάχεια** (16:00): Νικαγόρας-Ανταγόρας
Διαιτησία: *Βασιλείου-Μαργιέλλος-Ρούσσος*
Παρατηρητής: *Σκαλέρης*
● **Κως (16:00):** ΑΕ Κως-Διγενής
Διαιτησία: *Ζανεττίδης-Ταράλης-Μηνάς*
Παρατηρητής: *Μανιάς*
● **Βάτι (16:00):** Διαγόρας Β.-Φοίβος
Διαιτησία: *Παπανικολάου Σ. -Μαυρουδάκης-Ορφανός.*
Παρατηρητής: *Ξανθόπουλος*
Παρ. διαιτησίας: *Κάπρος*
● **Σάλακος (16:00):** Ασπίδα Σ.-Κλεάνθης
Διαιτησία: *Χατζηνικόλας-Σακελλαρίδης-Γιασιράνης*
Παρατηρητής: *Θεοδοσίου*
Παρ. διατησίας: *Αργυρίου*

Β' ΟΜΙΛΟΣ
ΣΑΒΒΑΤΟ

● **Εμπωνα (16:00):** Αναγέννηση Εμπ.-ΑΕΠ
Διαιτησία: *Τσαγγάρης-Τριανταφύλλου-Πηδιάκης.*
Παρατηρητής: *Κασέρης*
Παρ. διατησίας: *Κόντζος*
● **Διμυλιά (16:00):** Ατρόμητος-ΑΕΡΑ
Διαιτησία: *Κάπρος-Λέφας-Γιαννούλης*
Παρατηρητής: *Κυπραίος*
Παρ. διαιτησίας: *Ερωτόκριτος.*
● **Ψίνθος (16:00):** Δόξα Ψ.-Αγ. Γεώργιος
Διαιτησία: *Ανάστασου-Σταυριανός-Γενής*
Παρατηρητής: *Καλλιστής*
Παρ. διαιτησίας: *Κάζας*
● **Αγ. Απόστολοι (16:00):** Ορφέας-Απόλλων Κ.
Διαιτησία: *Χάλαντας-Σταματάκης-Αντωνόπουλος*
Παρατηρητής: *Βεργίδης*
Παρ. διαιτησίας: *Κυπραίος*
● **ΑΕΛ-Ποσειδών Κ.** (Παρετήθη η ΑΕΛ)
● **Καλυμνιακός-Αρης** (Απεβλήθη ο Αρης)

Β' ΚΑΤΗΓΟΡΙΑ
Α' ΟΜΙΛΟΣ
(12Η ΑΓΩΝΙΣΤΙΚΗ)

Κυριακή
● **Τήλος (12:00):** Τήλος-Ευκλής
Διαιτησία: *Κατσιδώνης Π.-Γιασιράνης-Σάββενας.*
Παρατηρητής: *Σακελλάρης*
● **Θεολόγος (17:00):** Δαμάγητος-ΟΦ Ιστρίου
Διαιτησία: *Λέφας-Ανάστασου-Καράμπης*
Παρατηρητής: *Σταματίου*
● **Γεννάδι (17:00):** Ομόνοια-Αστέρας Π.
Διαιτησία: *Σταυριανός-Φραγκίνης-Λάμπρου*
Παρατηρητής: *Στεφανάρας*
● **Λάρδος (17:00):** Ηρακλής Λ.-Κατταβιά
Διαιτησία: *Αντωνόπουλος-Ορφανός-Δημητράς Ι.*
Παρατηρητής: *Αργυρός*
● **Αρχάγγελος (17:00):** Α.Ο.Αρχαγγέλου-Ασπίς Απ.
Διαιτησία: *Αργυρίου-Σταματάκης-Κόκκινος*
Παρατηρητής: *Δημητράς Δ.*
● **Αστέρας Μ.-Αγ. Ισίδωρος** (Απεβλήθη ο Αγιος).

Γ' ΟΜΙΛΟΣ (ΝΗΣΩΝ)
(21 Η ΑΓΩΝΙΣΤΙΚΗ)

Σάββατο
● **Κως (13:00):** ΠΑΟΚ Κω-Δόξα Λ.
Διαιτησία: *Ταράλης-Βασιλείου-Μηνάς*
Παρατηρητής: *Φουρλής*

Κυριακή
● **Κάλυμνος (11:30):** Ποσειδών Κ.-Πυλί
Διαιτησία: *Ρούσσος-Κάκιας-Πλάτσης.*
Παρατηρητής: *Σιδέρης*
● **Νίσυρος (13:00):** Πολυβώτης-Δόξα Καρδ.
Διαιτησία: *Μηνάς-Βασιλείου-Μαστρομιχάλης*
Παρατηρητής: *Χαρτοφύλης*
● **Πάτμος (13:00):** Ξάνθος-Βαθύ
Διαιτησία: *Κασέρης-Καλανδράνης-Μαχαίρας.*
Παρατηρητής: *Μελιάνος*
● **Βοθυνιακός-Ολύμπικ** (Απεβλήθη ο Βοθυνιακός)
● **ΑΣΕΛ-Ασκληπειός** (Παρετήθη ο Ασκληπιός)
● **Λειψοί-Αναγέννηση Ασφ.** (Απεβλήθησαν οι Λειψοί)

Γ' ΚΑΤΗΓΟΡΙΑ
(19Η ΑΓΩΝΙΣΤΙΚΗ)

Σάββατο
● **Κρεμαστή (11:00):** Ηλιος-Σύμη
Διαιτησία: *Κόκκινος-Φραγκίνης-Δημητράς Ι.*
Παρατηρητής: *Κυπραίος*

Κυριακή
● **Παστίδα (11:00):** Νηρέας-Ζευς
Διαιτησία: *Λάμπρου-Αντωνόπουλος-Δημητράς*
Παρατηρητής: *Καλογερής*
● **Πλατάνια (11:00):** Πλατάνια-Μεσαναγρός
Διαιτησία: *Πηδιάκης-Κατταβενός-Ζανεττής*
Παρατηρητής: *Τόππος*
● **Καρακόνερο (13:30):** Αναγέννηση Ρ.-Νήσος Ρ.
Διαιτησία: *Συμιακός-Κατσιδώνης Ε.-Παπανικολάου Λ.*
Παρατηρητής: *Χ"δημητρίου*
● **Καρακόνερο (16:00):** Διαγόρας-Εθνικός
Διαιτησία: *Συμιακός-Κατσιδώνης Ε.-*
Παρατηρητής: *Χ"δημητρίου*
● **Κρητηνία (17:00):** Αλθαιμένης-Δωριέας
Διαιτησία: *Κατταβενός-Πηδιάκης-Ζανεττής*
Παρατηρητής: *Νικολάου*

ΕΦΗΒΙΚΟ ΠΡΩΤΑΘΛΗΜΑ
(12Η ΑΓΩΝΙΣΤΙΚΗ)

Α' όμιλος
Σάββατο
● **Αγ. Απόστολοι (12:30):** Ζευς-Αρχάγγελος (Ζήσο).
Κυριακή
● **Καρακόνερο (12:00):** Διαγόρας Β.-Φοίβος (Ζήσο)

Β' όμιλος
Σάββατο
● **Ψίνθος (14:00):** Δόξα Ψ.-Αγ. Γεώργιος (Σταυριανός)
● **Αγ. Απόστολοι (14:00):** Ορφέας-Απόλλων Κ. (Ζήσο)
● **Αναγέννηση Εμπ.-ΑΕΠ** (Παρετήθη η ΑΕΠ).
● **Ατρόμητος-ΑΕΡΑ** (Απεβλήθη ο Ατρόμητος)

Γ' όμιλος
Σάββατο
● **Μαριτσά (15:00):** Ηρακλής Μ.-Νηρέας. (Γκιούντιτσε).
● **Λύκειο Ιαλυσού (15:00):** Ιάλυσος '97-Δωριέας (Δημητράς Ι.).
Κυριακή
● **Καρακόνερο (10:30):** Ρόδος-Ηλιος. (Σάββενας)

ΑΛΛΑΓΕΣ ΔΕΛΤΙΩΝ

Παρακαλούνται τα σωματεία της Α' κατηγορίας όπως από τη Δευτέρα 29 Μαρτίου προσκομίζουν στην ΕΠΣΔ κατάσταση των ποδοσφαιριστών για αλλαγή των παλαιών δελτίων τους.

Στην κατάσταση θα αναφέρονται:
1) Το ονοματεπώνυμο του ποδοσφαιριστή.
2) Το πατρώνυμό του
3) Ο αριθμός του δελτίου του

ΑΠΟΤΕΛΕΣΜΑΤΑ ΕΦΗΒΙΚΟΥ

1) Ήλιος-Ηρακλής Μαριτσών	1-0
2) Νήσος Ρόδος-Κλεόβουλος	0-1

ΠΑΙΔΙΚΟ ΤΟΥΡΝΟΥΑ "ΠΑΣΧΑ '99"

Η ΕΠΣΔ υπενθυμίζει στα Σωματεία ότι οι δηλώσεις συμμετοχής στο παιδικό τουρνουά "ΠΑΣΧΑ '99" λήγουν την Τετάρτη 31 Μαρτίου και ώρα 14.30. Θα συμμετάσχουν παιδιά γεννηθέντα από 1.1.1986 και μετά.

VANIK TOURS

ΓΙΑΝΝΗΣ και ΣΕΒΑ ΒΑΛΣΑΜΙΔΗ
VANIK σημαίνει ΑΛΗΘΕΙΑ
ΑΚΤΗ ΚΑΝΑΡΗ 17, ΨΑΡΟΠΟΥΛΑ- ΜΕ ΑΝΕΤΟ ΠΑΡΚΙΓΝΚ
ΑΝΟΙΚΤΑ: ΔΕ-ΣΑ 08.30-14.00 και 16.00-20.30
Τηλ. 35191, 37621, καντό 094-438898 FAX 29532
Το γραφείο μας πάντα πρώτο σε κρατήσεις ξενοδοχείων εξασφάλισε και σας προσφέρει και για το φετινό χειμώνα καταπληκτικές τιμές για τα παρακάτω ξενοδοχεία σε ΠΑΚΕΤΑ (Εκδοση εισιτηρίων R/T) από 1/11/98 έως 31/3/98

1ον **HOTEL ELECTRA A΄ SUPERIOR**
Ερμού Σύνταγμα
Μονόκλινο δρχ. 19.600
Δίκλινο δρχ. 23.200
Τρίκλινο δρχ. 27.900

2ον **HOTEL PARTHENON A΄ SUPERIOR**
ΣΥΝΤΑΓΜΑ
Μονόκλινο δρχ. 11.500
Δίκλινο δρχ. 13.500
Τρίκλινο δρχ. 19.000

3ον **HOTEL PRESIDENT A΄ κατηγορίας**
Λεωφόρος Κηφισίας
Μονόκλινο δρχ. 8.000
Δίκλινο για μονόκλινο δρχ. 9.000
Δίκλινο δρχ. 10.500
Τρίκλινο δρχ. 12.500

4ον **HOTEL ASTOR B΄ SUPERIOR**
Σύνταγμα
Μονόκλινο δρχ. 9.500
Δίκλινο δρχ. 12.500
Τρίκλινο δρχ. 15.500

5ον **HOTEL LILIA B΄ SUPERIOR**
Πασαλιμάνι Πειραιά
Μονόκλινο δρχ. 11.000
Δίκλινο δρχ. 14.000
Τρίκλινο δρχ. 17.000

6ον **HOTEL RIVA A΄ SUPERIOR**
Περιοχή HILTON
Μονόκλινο δρχ. 10.000
Δίκλινο δρχ. 12.000
Τρίκλινο δρχ. 16.000

7ον **HOTEL ZAFOLIA A΄ SUPERIOR**
Λεωφόρος Αλεξάνδρας
Μονόκλινο δρχ. 14.500
Δίκλινο δρχ. 17.500
Τρίκλινο δρχ. 21.500

8ον **HOTEL EGNATIA B΄ κατηγορίας**
Θεσσαλονίκη Κέντρο, καινούργιο
Μονόκλινο δρχ. 16.000
Δίκλινο δρχ. 20.000
Τρίκλινο δρχ. 24.000

9ον **HOTEL PHILIPPION A΄ SUPERIOR**
Θεσσαλονίκη
Μονόκλινο δρχ. 19.000
Δίκλινο δρχ. 21.000
Τρίκλινο δρχ. 26.000

● Τα παραπάνω ξενοδοχεία διαθέτουν T.V. σε όλα τα δωμάτια
● Στις πιο πάνω τιμές συμπεριλαμβάνεται πρωινό σε μπουφέ
● Ακόμη σε μας θα βρείτε αεροπορικά και ατμοπλοϊκά εισιτήρια όλων των εταιριών.

PACIFIC

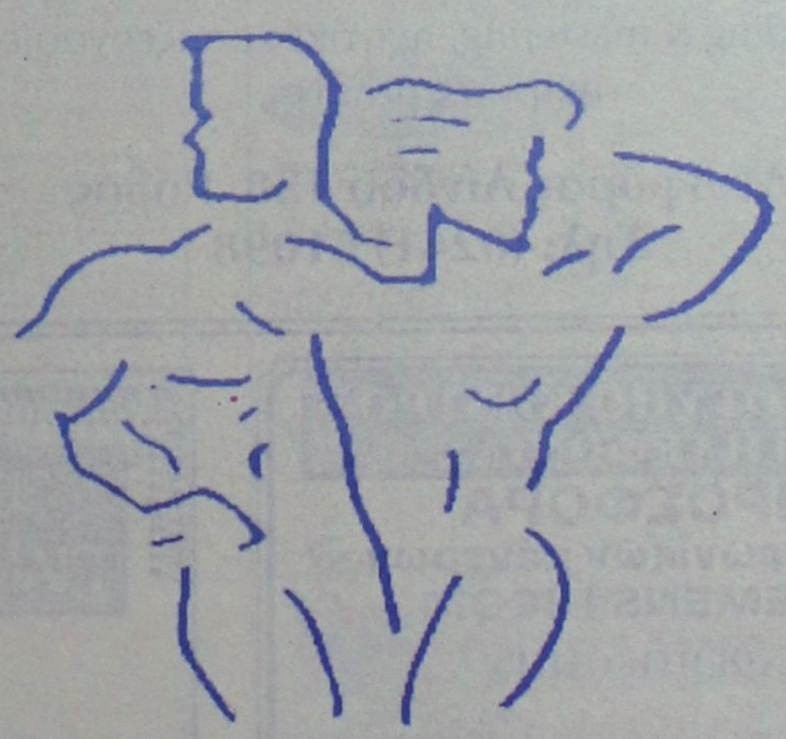

Fitness Club
ΑΝΟΙΞΑΜΕ
Η ΑΛΛΗ ΔΙΑΣΤΑΣΗ ΣΤΟ ΧΩΡΟ ΤΗΣ ΓΥΜΝΑΣΤΙΚΗΣ
Β. ΗΠΕΙΡΟΥ 17 ΚΑΙ ΚΕΝΝΕΝΤΥ 1-ΤΗΛ. 30884

ΤΟΠΙΚΟ ΠΟΔΟΣΦΑΙΡΟ

Επαιξαν παλληκαρίσια

✔ ΔΗΛΩΣΕ Ο ΜΑΝΩΛΗΣ ΣΤΑΜΑΤΑΚΗΣ ΓΙΑ ΤΟΥΣ ΠΑΙΚΤΕΣ ΤΟΥ ΑΓΙΟΥ ΓΕΩΡΓΙΟΥ ΚΑΡΑΓΙΑΝΝΗΣ: ΣΥΓΝΩΜΗ ΑΠΟ ΤΟΥΣ ΦΙΛΑΘΛΟΥΣ ΜΑΣ...

Μέχρι κάποιο σημείο του τελικού οι δύο πρόεδροι, **Μανώλης Σταματάκης** και **Γιώργος Καραγιάννης** παρακολούθησαν μαζί τον αγώνα. Ομως η αγωνία δεν τους κράτησε για πολύ κοντά, αφού τους έστειλε στους... πάγκους του.

Στο τέλος δήλωσαν:

Μανώλης Σταματάκης (πρόεδρος Αγ. Γεωργίου): Συγχαρητήρια στους παίκτες μας που έπαιξαν παλληκαρίσια και ανταποκρίθηκαν στις απαιτήσεις ενός τέτοιου αγώνα. Κατάφεραν από αουτσάιντερ να γίνουν το φαβορί και να σηκώσουν για δεύτερη συνεχόμενη χρονιά το κύπελλο Δωδεκανήσου.

Αυτό το κύπελλο το χαρίζουμε σ' όλους τους φίλους μας που πίστεψαν σ' εμάς αλλά το χαρίζουμε και σ' αυτούς, που δεν πίστεψαν.

Ο αγώνας, ήταν συγκλονιστικός είχε αγωνία από το πρώτο έως το τελευταίο λεπτό. Η αξία αυτού του κυπέλλου έχει μεγαλύτερη αξία γιατί κερδίσαμε έναν πολύ μεγάλο αντίπαλο.

Γιώργος Καραγιάννης (πρόεδρος Απόλλων): Ζητάω συγνώμη από τους φιλάθλους μας που δεν καταφέραμε να τους δώσουμε την χαρά της κατάκτησης του κυπέλλου.

Τους ζητάω να μην απογοητευθούν και να συνεχίσουν να είναι κοντά στη ομάδα για τα δύσκολα παιχνίδια, που ακολουθούν στα πλέι-οφ.

Συγχαρητήρια στο Αγιο Γεώργιο που πήρε το κύπελλο.

Πιστεύω πως η ΕΠΣΔ θα πρέπει να κοιτάξει ο τελικός αγώνας να μην κρίνεται στα πέναλτυ, γιατί για να φτάσει μια ομάδα σ' αυτόν έχει δώσει πριν αρκετά παιχνίδια και δεν μπορεί να κρίνεται σε ένα κτύπημα πέναλτυ ένας τίτλος.

Θα πρέπει πιστεύω να επαναλαμβάνεται εάν ο αγώνας τελειώνει ισόπαλος και στην παράταση.

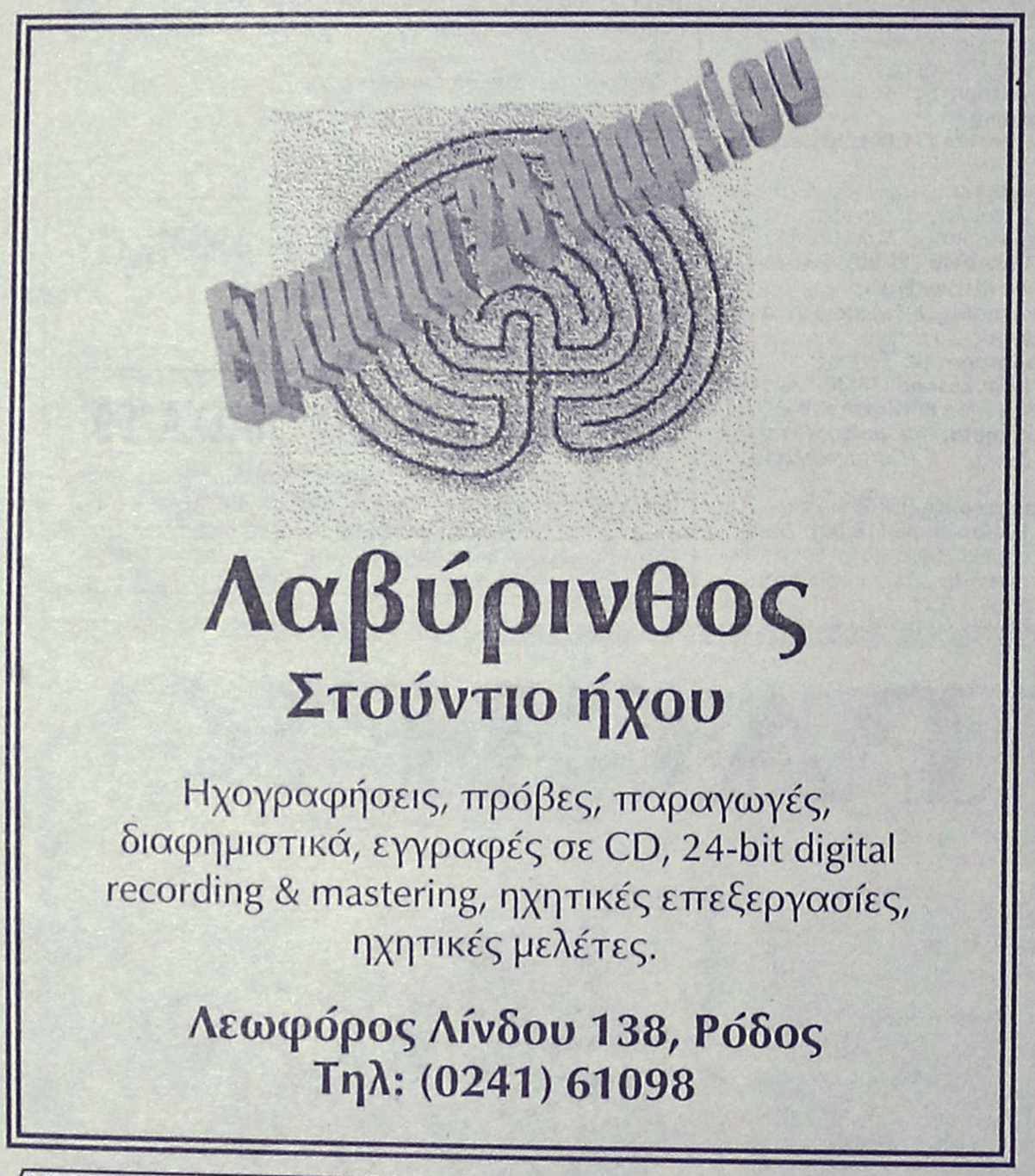



ΠΡΟΤΥΠΟ ΚΕΝΤΡΟ ΤΗΛΕΦΩΝΙΑΣ
ΠΡΟΣΦΟΡΑ
Τηλεφωνικών κέντρων SIEMENS HICOM

ΧΩΡΗΤΙΚΟΤΗΤΑ

• 24 δωμάτια	500.000 δρχ.
• 60 δωμάτια	1.250.000 δρχ.
• 110 δωμάτια	2.200.000 δρχ.

ΠΕΡΙΛΑΜΒΑΝΟΥΝ

✔ Τηλ. Κέντρο SIEMENS HICOM
✔ Τηλεφωνικές συσκευές με πληκτρολόγιο ψηφιακές
✔ Συσκευή τηλεφωνήτριας
✔ Εκτυπωτής σειριακός
✔ Αντικεραυνική προστασία ΟΤΕ & ΔΕΗ
✔ Εγκατάσταση σε έτοιμο δίκτυο
✔ Προγραμματισμός & εκπαίδευση της τηλεφωνήτριας
✔ 12 μήνες Service δωρεάν
✔ 10 χρόνια τεχνική υποστήριξη

ΑΦΟΙ ΣΚΟΡΔΗ Ο.Ε.
Παν. Ροδίου 87 τηλ. 75666 Ρόδος
(πίσω από την εκκλησία του Αγίου Ιωάννη)

ΘΙΟΤΕΧΝΙΑ ΚΟΡΝΙΖΩΝ
ΓΙΑΝΝΗ ΤΣΑΜΠΙΚΑΚΗ

ΚΑΤΑΣΚΕΥΕΣ
ΠΑΝΤΟΣ ΤΥΠΟΥ ΚΟΡΝΙΖΩΝ:
Ξυλινες, μεταλικές, για κεντήματα, πίνακες Ζωγραφικής, αφίσσες, διπλώματα, φωτοχραφίες.
ΑΜΕΣΗ ΠΑΡΑΔΟΣΗ.
Αναλαμβάνουμε και Ξενοδοχεία.

ΝΗΡΗΪΔΩΝ 5, ΚΡΕΜΑΣΤΗ ΤΗΛ. 92041 - 94564

Η αγάπη μας για τα ζώα δημιούργησε έναν θαυμαστό κόσμο. Ελάτε να τον χαρούμε μαζί.

"Ο ΘΑΥΜΑΣΤΟΣ ΚΟΣΜΟΣ"

...τα πάντα για τα κατοικίδια.

Τροφές
Αξεσουάρ
Ενυδρεία

Κουτάβια με πιστοποιητικό γνησιότητας.
Ωδικά πτηνά.

πλαισιο

Κοντά σας από τις 4 Μαρτίου.

Λεωφ. Ηρακλειδών 182 Ιαλυσός.
Τηλ.: 96196.

ΑΘΛΗΜΑΤΑ

Γιορτή στίβου στην Κω...

✓ ΔΙΕΞΑΓΟΝΤΑΙ ΕΚΕΙ ΣΗΜΕΡΑ ΤΑ ΠΡΩΤΑΘΛΗΜΑΤΑ ΠΑΜΠΑΙΔΩΝ-ΠΑΓΚΟΡΑΣΙΔΩΝ
✓ ΣΤΗΝ ΜΕΣΗΒΡΙΝΗ ΑΝΑΠΑΥΛΑ ΘΑ ΔΙΕΞΑΧΘΕΙ ΕΠΙΜΟΡΦΩΤΙΚΟ ΣΕΜΙΝΑΡΙΟ ΓΙΑ ΚΑΘΗΓΗΤΕΣ Φ.Α.

Διεξάγονται σήμερα στο νεότευκτο στάδιο στίβου "Ανταγόρας" της Κω τα Διασυλλογικά πρωταθλήματα Παμπαίδων-Παγκορασίδων.

Στην μεσημβρινή ανάπαυλα των αγώνων θα πραγματοποιηθεί επιμορφωτικό σεμινάριο στους καθηγητές φυσικής αγωγής και τους προπονητές στίβου από κλιμάκιο της επιστημονικής ομάδας του ΣΕΓΑΣ που το απαρτίζουν:

– Ο **Στ. Φαφούτης** στα άλματα, κι ο **Γ. Γεωργιάδης** στις ρίψεις. Το αναλυτικό πρόγραμμα των αγώνων έχει ως εξής:

ΣΑΒΒΑΤΟ ΠΡΩΙ

Ωρα 09.00: Σφυροβολία ΠΠ-ΠΚ τελικός
Ωρα 09.30: 2.000 μ. ΠΚ Α' τελικός
Ωρα 09.30: Σφαιροβολία ΠΚ Α' τελικός
Ωρα 09.30: Δισκοβολία ΠΠ Α' τελικός
Ωρα 09.30: Μήκος ΠΚ Α' τελικός
Ωρα 09.45: 1.000 μ. ΠΠ Α' τελικές σειρές
Ωρα 10.00: 1.000 μ. ΠΚ Α' τελικός
Ωρα 10.10: 80 μ. ΠΠ Α' τελικές σειρές
Ωρα 10.25: 150 μ. ΠΠ Α' τελικός
Ωρα 10.35: 300 μ. ΠΠ Α' τελικές σειρές
Ωρα 10.50: 600 μ. ΠΠ Α' τελικός
Ωρα 11.00: Τριπλούν ΠΠ Α' τελικός
Ωρα 11.00 : Σφαιροβολία ΠΠ Α' τελικός
Ωρα 11.00: Δισκοβολία ΠΚ Α' τελικός
Ωρα 11.00: Υψος ΠΠ/ΠΚ Α' τελικός (Πρώτα οι ΠΚ και μετά ΠΠ)
ΩΡΑ 11.05: 100 μ.-μ' εμπ. ΠΠ Α' τελικός
Ωρα 11.15: 300 μ.-μ' εμπ. ΠΠ Α' τελικές σειρές

ΣΑΒΒΑΤΟ ΑΠΟΓΕΥΜΑ

Ωρα 16.30: Μήκος ΠΠ Α' τελικός
Ωρα 16.30 80 μ.-μ' εμπ. ΠΚ Α' τελικός
Ωρα 1645: 300 μ.-μ' εμπ. ΠΚ Α' τελικός
Ωρα 16.50: Ακοντισμός ΠΚ Α' τελικός
Ωρα 16.55: 600 μ. ΠΚ Α' τελικός
Ωρα 17.05: 300 μ. ΠΚ Α' τελικός
Ωρα 17.15: 150 μ. ΠΚ Α' τελικός
Ωρα 17.30: 80 μ. ΠΚ Α' τελικές σειρές
Ωρα 17.30: Ακοντισμός ΠΠ Α' τελικός
Ωρα 17.45: 3.000 μ. βάδην ΠΚ Α' τελικός
Ωρα 18.05: 3.000 μ. ΠΠ Α' τελικός
Ωρα 18.25: Σκυτ. 4Χ80 μ. ΠΠ Α' τελικός
Ωρα 18.40: Σκυτ. 4Χ80 μ. ΠΚ Α' τελικός
Ωρα 18.55: Σκυτ. Μικτή ΠΠ Α' τελικός
Ωρα 19.10: Σκυτ. Μικτή ΠΚ Α' τελικός

Κλεάνθης-Ανταγόρας

ΑΝΟΙΓΟΥΝ ΤΗΝ ΑΥΛΑΙΑ ΤΗΣ Β' ΦΑΣΗΣ ΤΟΥ ΕΦΗΒΙΚΟΥ

Ενας αγώνας διεξάγεται σήμερα για το εφηβικό πρωτάθλημα βόλεϋ. Σύμφωνα με το πρόγραμμα ξεκινάει σήμερα η β' φάση του εφηβικού στην οποία μετέχει και ο Ανταγόρας, θα παίξουν στις 16.00 στην Κρεμαστή ο Κλεάνθης με τον Ανταγόρα.

Η βαθμολογία στον Ομιλο της Ρόδου στο εφηβικό έχει ως εξής:

1. Κλεάνθης	6 αγ.	12 β.	18-1 σετ
2. Ροδιακος	6 αγ.	9 β.	12-11 σετ
3. Ηλιος	6 αγ.	9 β.	10-13 σετ
4. Φλόγα	6 αγ.	6 β.	3-18 σετ

ΕΑΚΑ-Διαγόρας

● ΣΗΜΕΡΑ ΣΤΗΝ ΚΑΛΥΜΝΟ Ο ΤΕΛΙΚΟΣ ΓΥΝΑΙΚΩΝ
● ΙΑΛΥΣΟΣ-ΑΝΤΑΓΟΡΑΣ ΠΑΙΖΟΥΝ ΣΤΗ ΚΡΕΜΑΣΤΗ ΤΗΝ ΡΕΒΑΝΣ ΤΟΥ ...55-55

Ενας τελικός διεξάγεται σήμερα για το Γυναικείο πρωτάθλημα του μπάσκετ.

Θα παίξουν στις 21.00 στην Κάλυμνο η ΕΑΚΑ με τον Διαγόρα. Εάν η ΕΑΚΑ νικήσει τότε στρέφεται πρωταθλήτρια.

Στους άλλους Σαββατιάτικους αγώνες θα παίξουν:

Κλειστό Ρόδου (13.00): Κολοσσός-Σύμη (Παιδικό)
Κρεμαστή (13.00): Ιάλυσος-Ανταγόρας (Β' Ημιτελικός του ανδρικού πρωταθλήματος)
Κλειστό Ρόδου (11.00): Ζέφυρος-Φοίβος (Παμπαίδες)
Κλειστό Ρόδου (15.00): Ιβίσκος-ΑΕΡΑ (Παμπαίδες)
Κλειστό Ρόδου (16.30): Δωριέας-Ιάλυσος (Παμπαίδες)
Κάλυμνος (11.30): ΕΑΚΑ-Χάρμυλος (Παιδικό)

Η ΕΑΣ ΣΕΓΑΣ σε νέους Δήμους...

ΑΥΤΗ ΤΗ ΦΟΡΑ ΟΙ ΑΝΘΡΩΠΟΙ ΤΗΣ ΒΡΕΘΗΚΑΝ ΣΤΗΝ ΚΑΜΕΙΡΟ ΚΑΙ Τ' ΑΦΑΝΤΟΥ

Το τελευταίο δεκαπενθήμερο κλιμάκιο της ΕΑΣ ΣΕΓΑΣ Δωδ/σου επισκέφθηκε τους Δήμους Καμείρου και Αφάντου-Αρχίπολης στα πλαίσια της προσέγγισης των Δήμων του Νησιού για τη δημιουργία προϋποθέσεων καλλιέργειας και του κλασικού αθλητισμού.

Στο Δήμο Καμείρου συναντήθηκε με τον Δήμαρχο κο **Στεφ. Δημητρά** και τον Πρόεδρο της Επιτροπής Αθλητισμού κον **Κων/νο Θωμάτο.** Το κλίμα ήταν θαυμάσιο και μετά τις εκατέρωθεν ευχές ο Πρόεδρος της ΕΑΣ κος **Σπύρος Καραγιάννης** τοποθετήθηκε πάνω στο γενικό πλαίσιο ανάπτυξης του Στίβου στους νέους Δήμους.

Ο Δήμος Καμείρου απαρτίζεται από 6-7 Κοινότητες με συνολικό μαθητικό πληθυσμό 650 μαθητών-τριών. Η εξασφάλιση, σύντομα, μέσου ενδοεπικοινωνίας θα λύσει πολλά προβλήματα μετακινήσεων, ειδικά στους χώρους που θα καθορισθούν για τις προπονητικές συγκεντρώσεις.

Ο Δήμαρχος αναφέρθηκε στο υπό κατασκευή στάδιο στον Αγιο Σουλά, που συγκεντρώνει όλες τις προϋποθέσεις για να μετεξελιχθεί σ' ένα Διεθνές Αθλητικό Κέντρο, εφόσον βέβαια χρηματοδοτηθεί και ολοκληρωθεί. Η ΕΑΣ στηρίζει τις προσπάθειες του Δημάρχου για την ολοκλήρωση του Σταδίου, ενός σταδίου με στίβο 400 μ. και 8 διαδρόμων, ότι χρειάζεται το νησί μας.

Ο κος **Κ. Θωμάτος** αναφέρθηκε στα Αναπτυξιακά Προγράμματα αθλημάτων που ήδη λειτουργούν εδώ και 7-8 χρόνια (τένις-ρυθμική γυμναστική κ.α.), και υπερθεμάτισε για την ένταξη και του Στίβου στο πρόγραμμα. Ηδη σε λίγες μέρες ο Δήμος Καμείρου θ' αναζητήσει καθηγητή Φ.Α. -προπονητή στίβου, για τον πρώτο πυρήνα που θα προκύψει μέσα από τα Δημοτικά Σχολεία.

Τέλος συμφωνήθηκε να διοργανωθούν αγώνες στίβου μεταξύ των μαθητών των κοινοτήτων που απαρτίζουν το Νέο Δήμο, καθώς και ν' αναβαθμισθούν οι ετήσιοι αγώνες του Αγίου Σουλά.

Λίγες μέρες μετά έγινε και η συνάντηση του Δημάρχου Αφάντου κου **Σταυρή Σταύρου** και κλιμακίου της ΕΑΣ ΣΕΓΑΣ. Στη συνάντηση προσήλθε και ο Αντιδήμαρχος κος **Σωτ. Γιακουμάκης** που είναι υπεύθυνος του Δ.Ο.Ν.Α. του Δήμου.

Και σ' αυτό το Δήμο βρήκαμε "ανοιχτές πόρτες και προθυμία για την ένταξη του στίβου στα προγράμματα άθλησης. Σε λίγες μέρες θα ολοκληρωθεί η παραχώρηση 40 στρεμμάτων από τον Ε.Ο.Τ. στο Δήμο για τη δημιουργία αθλητικών εγκαταστάσεων. Ετσι μακροπρόθεσμα θα λυθεί και το πρόβλημα της υποδομής στίβου σ' αυτό τον Δήμο.

Αμέσως μετά τις οργανωτικές υποχρεώσεις, σχετικά με τα δύο Διασ/κά Πρωτ/τα στην Κω (27/3/99 και 3/4/99), η ΕΑΣ θα συνεχίσει τις επισκέψεις σε Δήμους, όπου υπάρχουν προϋποθέσεις και διάθεση για την ανάπτυξη του Στίβου σ' αυτές.

Στην Κρήτη ο "ΥΣΡ"

ΣΥΜΜΕΤΕΧΕΙ ΣΤΟ ΧΕΙΜΕΡΙΝΟ ΠΡΩΤΑΘΛΗΜΑ ΚΟΛΥΜΒΗΣΗΣ

Διεξάγεται σήμερα στην Κρήτη το χειμερινό πρωτάθλημα κολύμβησης με την συμμετοχή κολυμβητών-τριών ηλικίας 10-11 και 12 ετών.

Στους αγώνες αυτούς παίρνει μέρος ο "Υγρός Στίβος" με δωδεκαμελή αποστολή την οποία απαρτίζουν:

– **Ζήσης Παπχριστοδούλου** 50, 100 πεταλούδα, 800 ελεύθερο. Στόχος τριάδα.
– **Διαγόρας Παμπίδης:** 50, 100, 200 πρόσθιο. Στόχος τριάδα.
– **Ειρήνη Πανέλλη:** 50, 100, 200 ύπτιο. Στόχος εξάδα.
– **Εύη Πενταυράκη** 50 ελεύθερο, 50, 100 ύπτιο. Στόχος εμπειρία.
– **Βάσω Παυλή**: 200 ελεύθερο, 50 πεταλούδα: Στόχος επίδοση.
– **Σταμάτης Κωνσταντινίδης:** 50, 100 ελεύθερο, 50, 100 ύπτιο. Στόχος οχτάδα.
– **Μίκη Καμπέρη:** 200 ελεύθερο, 50 ελεύθερο. Στόχος τριάδα.
– **Ελίνα Παρασκευά:** 50 ύπτιο, 100 ελεύθερο. Στόχος τριάδα.
– **Ανδριάνα Λεβεντέρη:** 50, 100 ύπτιο. Στόχος τριάδα.
– **Σίσυ Σιγάλα:** 50 ελεύθερο, 50 πρόσθιο. Στόχος οχτάδα.
– **Ηλίας Μηναΐδης:** 50 πρόσθιο, 50 πρόσθιο. Στόχος οχτάδα.
– **Νεφέλη Καμπέρη:** 50 ύπτιο (εκτός συναγωνισμού). Εμπειρία.

F/B ΒΙΤΣΕΝΤΖΟΣ ΚΟΡΝΑΡΟΣ

ΚΡΗΤΗ - ΡΟΔΟΣ - ΚΡΗΤΗ

ΔΡΟΜΟΛΟΓΙΑ

ΣΑΒΒΑΤΟ	
08.00	ΑΓ. ΝΙΚΟΛΑΟΣ
09.30-10.00	ΣΗΤΕΙΑ
12.30-12.45	ΚΑΣΟΣ
14.10-14.30	ΚΑΡΠΑΘΟΣ
15.20-15.30	ΔΙΑΦΑΝΙ
19.05	ΡΟΔΟΣ
ΚΥΡΙΑΚΗ	
06.00	ΡΟΔΟΣ
10.30-10.50	ΚΑΡΠΑΘΟΣ
12.10-12.20	ΚΑΣΟΣ
14.50-15.30	ΣΗΤΕΙΑ
17.00	ΑΓ. ΝΙΚΟΛΑΟΣ

Αναχώρηση από Ρόδο 11/10 στις 05.00 για ΚΑΡΠΑΘΟ-ΚΑΣΟ-ΚΡΗΤΗ

Zorpidis

ΜΑΚΑΡΙΟΥ 31

ΤΗΛ. 20625, 30054 • FAX: 26745

Τ V

1.45 μ.μ.: Ρυθμική γυμναστική: Διεθνές μίτινγκ (Μ) **ΕΤ-1, 3.30 μ.μ.:** Ελληνικό πρωτάθλημα (Β' Εθνική): Πιερικός-Καλαμάτα (Ζ) **Σ. ΣΠΟΡΤ, 5.10 μ.μ.:** Βόλεϊ (Α1): Ηρακλής-Ολυμπιακός (Ζ) **ΕΤ-1, 5.30 μ.μ.:** Πόλο (Α1): Αγώνας πλέι-οφ (Ζ) **Σ. ΣΠΟΡΤ, 6.45 μ.μ.:** Παγκόσμιο πρωτάθλημα ανώμαλου δρόμου (Μ) **ΕΤ-1, 7.00 μ.μ.:** Μπάσκετ (Α1): ΠΑΟΚ-ΑΕΚ (Ζ) **Σ. ΣΠΟΡΤ, 7.30 μ.μ.:** Ποδόσφαιρο (προκριματικά "Ευρω 2000"):Ελλάδα-Νορβηγία (άνδρες)-(Ζ) **ΕΤ-1, 11.30 μ.μ.:** Ποδόσφαιρο (προκριματικά "Ευρώ 2000"): Ρουμανία-Σλοβακία (Μ) **Σ. ΣΠΟΡΤ, 11.30 μ.μ.:** Καλλιτεχνικό πατινάζ: Παγκόσμιο πρωτάθλημα (Μ) **ΕΤ-1, 1.15 π.μ.:** Χόκεϊ: Αγώνας (Μ) **Σ. ΣΠΟΡΤ, 3.00 π.μ.:** Αυτοκίνητο: Αγώνες (Μ) **Σ. ΣΠΟΡΤ**

ΜΑΛΤΕΖΟΣ
ΗΛΙΑΚΑ-ΘΕΡΜΑΝΣΗ-ΨΥΞΗ
ΤΩΡΑ ΧΩΡΙΣ ΠΡΟΚΑΤΑΒΟΛΗ
ΚΑΙ ΕΞΟΦΛΗΣΗ ΑΠΟ
12 ΕΩΣ 36 ΜΗΝΕΣ
ΡΟΔΟΣ-ΒΕΝΕΤΟΚΛΕΩΝ 71-ΤΗΛ. 32802

-ΣΥΣΤΗΜΑΤΑ ΣΥΝΑΓΕΡΜΟΥ
- ΚΑΜΕΡΕΣ ΠΑΡΑΚΟΛΟΥΘΗΣΗΣ ΧΩΡΩΝ
- ΚΕΝΤΡΟ ΛΗΨΕΩΣ
ARMAOS SECURITY
ΤΗΛ./FAX: 23632
ΡΟΔΟΣ: ΛΙΝΔΟΥ 80 - Τ.Κ. 85100
ΥΠΕΥΘΥΝΟΣ ΡΟΔΟΥ: ΔΗΜΗΤΡΗΣ ΚΥΡΙΑΖΗΣ

Επιγραφη;
καταστημάτων φυσικά..
φωτεινές νέον ηλεκτρονικές πινακίδες χαρακτική
Periclis
20 χρονια ΜΑΖΙ!
ΑΡΙΘΜΟΙ-ΠΙΝΑΚΙΔΕΣ-ΣΗΜΑΤΑ
σε 1 ΩΡΑ αυτοκόλλητα γράμματα, σχέδια
αμμοβολές αυθημερόν
Periclis
ΚΥΔΡΑΙΟΥ 21, ΡΟΔΟΣ
ΤΗΛ/FAX: 78.485

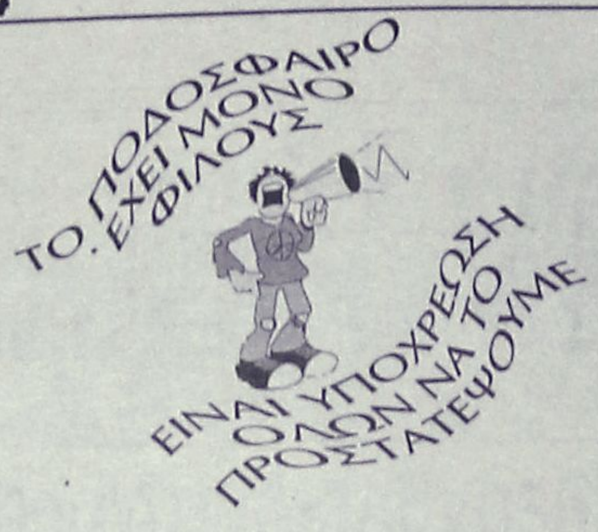

Χωρίς όρια...



ΝΑΙ ΣΤΟΝ ΑΘΛΗΤΙΣΜΟ ΓΙΑ ΝΑ ΚΟΙΜΑΜΑΙ ΗΣΥΧΟΣ

Ο Δημήτρης Σαλπιγκτίδης έχει χάσει το πέμπτο πέναλτι και οι παίκτες και οπαδοί του Αγίου Γεωργίου άρχισαν το τρελό πανηγύρι.



Αγκαλιασμένοι ο Μιχάλης Χατζημανώλης και ο Γιώργος Καραγιάννης μετά τον τελικό, ενώ ο Σκεύος Ξυπολιτάς κάτι τους λέει



ΑΝΑΒΟΛΗ ΑΓΩΝΑ ΕΦΗΒΙΚΟΥ ΠΡΩΤΑΘΛΗΜΑΤΟΣ

Ο προγραμματισμένος για την Κυριακή 28 Μαρτίου αγώνας του εφηβικού πρωταθλήματος του Α' ομίλου μεταξύ των ομάδων Α.Ε. Καττα-βιά-Διγενή αναβάλλεται και θα επαναορισθεί σε νέα ημερομηνία.

ΣΕ "ΚΑΡΦΩΣΑΝ"...



Είναι σίγουρα μεγάλη τιμή για τον οποιονδήποτε να εορτάζει, να μη ξέρει κανείς τίποτε και ξαφνικά... να βλέπει τον δήμαρχο νάρχεται προς το μέρος του και να του λέει ΧΡΟΝΙΑ ΠΟΛΛΑ. Φαντασθείτε την έκπληξη του Τάκη Μιχαηλίδη του Γραμματέα των "Αϊλαντ Γκέημς" όταν δέχθηκε τις ευχές και τα "εκατό" του **Γιώργου Γιαννόπουλου** για τα γενέθλιά του.

- Καλά... Ο δήμαρχος πού το ξέρει ότι έχω γενέθλια!!!

Κι ο Γιώργος Γιαννόπουλος τον... "τάπωσε":

- Καλή επιτυχία στα Αϊλαντ Γκέημς...

Κάποιος σε "κάρφωσε" Τάκη. Τέτοια "καρφιά" μακάρι να συμβαίνουν πάντα...

Σ.Σ.: Κύριε γραμματέα. Θυμήσου ποιός ήταν δίπλα σου...

ΣΥΓΧΑΡΗΤΗΡΙΑ

Η Διοίκηση του Ηρακλή συγχαίρει το φίλο Σωματείο Αγιος Γεώργιος Μαλώνας, ποδοσφαιριστές-προπονητή κ. **Ξυπολιτά** και την Διοίκηση για την κατάκτηση για δεύτερη συνεχή χρονιά του Κυπέλλου ερασιτεχνών Δωδεκανήσου περιόδου 1998/1999 και εύχεται κάθε επιτυχία στους στόχους τους.

ΕΠΣΔ-ΑΘΛΗΤΙΚΟΓΡΑΦΟΙ

Στη μνήμη του **Κώστα Σαρρή,** έπαιξαν ΕΠΣΔ-Αθλητικογράφοι και όπως πέρσι έτσι και φέτος αναδείχθηκαν ισόπαλοι 1-1.

Στο 21' ο **Ν. Πάττας** έκανε το 1-0 και στο 35' ισοφάρισε ο Τσακμακίδης.

Στο 60' ο **Φαρμακίδης** κέρδισε πέναλτι αλλά ο **Πολίτης** το εκτέλεσε άουτ.

Οι αθλητικογράφοι είχαν δοκάρια με τους **Φαρμακίδη, Ν. Πάττα.**

ΟΙ ΣΥΝΘΕΣΕΙΣ

ΕΝΩΣΗ: *Κυπραίος (Τόπος), Κάτρης, Χατζηγεωργίου, Χατζηδιάκος, Κασέρης, Διακοφώτης, Θεοδοσίου, Σταυριανός, Τσακμακίδης, Παπανικόλας, Χουρδάς, Παπαστεργίου, Σταύρου, Καλλιστής, Παπαβασιλείου, Χατζηδημητρίου, Κουγκράς.*

ΑΘΛΗΤΙΚΟΓΡΑΦΟΙ: *Δέδες, Δραγάτης, Ντοκουόπιλ,- Σταυρής, Μπάτης, Μηλιός, Πάττας Γ., Φαρμακίδης, Πολίτης, Λοΐζος, Πάττας Ν., Βάγγαλης, Αθανασίου, Σάββενας, Κουσκούσης.*

ΑΝΕΚΔΟΤΟ



Ο Παύλος γύρισε σπίτι ένα βράδυ και βρήκε τη γυναίκα του τρομερά αναστατωμένη.

– Τι συμβαίνει αγάπη μου; τη ρώτησε αγκαλιάζοντάς την.

– Σου έφτιαξα ένα καινούργιο φαγητό, για έκπληξη και το έφαγε όλο ο σκύλος, μουρμούρισε μυξοκλαίγοντας εκείνη.

– Μην ανησυχείς, γλυκειά μου, την παρηγόρησε ο Παύλος. Θα σου αγοράσω άλλο σκυλάκι.

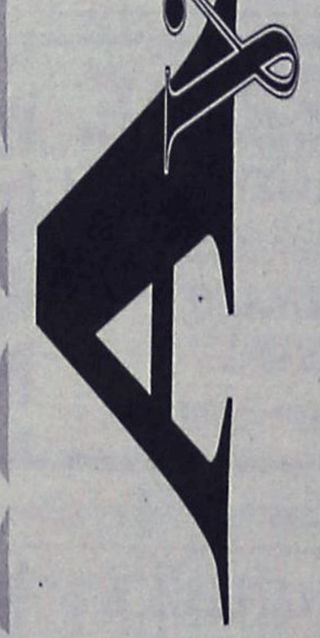

●●● Τους τρέλαναν όλους οι Μαλωνίτες. Σαν βρεγμένες κότες έδωσαν την εντύπωση ότι θα παρουσιαστούν και τους έστειλαν αδιάβαστους...

●●● *Η υπερβολική σιγουριά ήταν αυτή που υποχρέωσε σε ήττα τον Απόλλωνα. Οχι μόνο των ποδοσφαιριστών αλλά ολόκληρου του χωριού.*

●●● **Καμμιά εκατοστή σαμπάνιες είχαν έτοιμες να ανοίξουν. Τόσο σίγουροι ήταν.**

●●● *Ο Καραγιαννάς ήταν ο πιο δυστυχισμένος απ' όλους και δεν έκρυψε τα δάκρυά του, ούτε την απογοήτευσή του για τους παίκτες.*

●●● **Γι' αυτό είναι κανόνας στο ποδόσφαιρο: Μην υποτιμάς τον αντίπαλό σου.**

Μετά τους τελευταίους βομβαρδισμούς του Κλίντον στη Σερβία, τα αρχικά του Ν.Α.Τ.Ο. άλλαξαν ονομασία. Τώρα Ν.Α.Τ.Ο. σημαίνει: Ναι, Αρχίστε, Τις Οβίδες. Και όλα αυτά για μια ...πίπα!

Ο αλλαξογκόλης σας



Θέμα: "Περιπλανήσεις"

"Περιπλανήσεις" έχει σαν θεματολογία η έκθεση ζωγραφικής με έργα της Ευθυμίας Συμονοπούλου, η οποία θα φιλοξενηθεί στην Ροδιακή Έπαυλη από τον Πολιτιστικό Οργανισμό Δήμου Ροδίων, μέχρι την Μεγάλη Πέμπτη 8 Απριλίου.

Η Ευθυμία Συμονοπούλου, γεννημένη στη Θεσσαλονίκη το 1962, έτρεφε αγάπη για την τέχνη της ζωγραφικής από μικρή και ασχολήθηκε μ' αυτήν με κάθε τρόπο που μπορούσε ένα παιδί (φροντιστήρια καλών τεχνών Χ.Ε.Ν.). Αργότερα -εκπαιδεύτηκε κοντά σε καταξιωμένους ζωγράφους της Θεσσαλονίκης.

Διατηρούσε γκαλερί δικών της έργων για τέσσερα χρόνια στη Θεσσαλονίκη και εργάσθηκε κάνοντας μαθήματα ζωγραφικής στα παιδιά του 15ου Δημοτικού Σχολείου Θεσ/κης επί τρία έτη. Για το διάστημα από 1990 έως 1994 δίδασκε στα Τ.Ε.Ι.Θ στο αντικείμενο της διαφήμισης. Από το 1998 βρίσκεται στη Ρόδο λόγω διορισμού του συζύγου της και διδάσκει "Μάρκετινγκ και διαφήμιση" στα Ι.Ε.Κ. Ρόδου ενώ ταυτόχρονα διδάσκει ζωγραφική σε παιδιά.

Έχει πραγματοποιήσει τέσσερις ατομικές εκθέσεις στον Δήμο Θεσ/κης στο διάστημα 1993 έως 1997 και αυτή θα είναι η πρώτη της παρουσίαση στους φιλότεχνους της Ρόδου.

Η ζωγραφική για την ίδια λειτουργεί όχι μόνο σαν μέσο έκφρασης αλλά και σαν τρόπος επικοινωνίας.

Τα εγκαίνια της έκθεσης θα γίνουν αύριο Κυριακή 28 Μαρτίου, στις 7 μ.μ. και η έκθεση θα λειτουργεί καθημερινά, εκτός Κυριακής από τις 10 π.μ.-1 μ.μ. και 6 μ.μ.-9.30 μ.μ.

Συνεδριάζει την Τετάρτη το Δημοτικό Συμβούλιο Ρόδου

Με φορτωμένη ημερήσια διάταξη

Εκλογές αντιπροσώπων για την Γενική Συνέλευση της ΤΕΔΚΔ και συζήτηση για το καζίνο, τα κύρια θέματα

Με τριάντα (!) θέματα στην ημερήσια διάταξη πρόκειται να συνεδριάσει την ερχόμενη Τετάρτη 31 Μαρτίου, το δημοτικό συμβούλιο Ρόδου.

Από τα σημαντικότερα θέματα της συνεδρίασης είναι η ενημέρωση που πρόκειται να κάνει ο δήμαρχος κ. Γιαννόπουλος αναφορικά με την υπόθεση του καζίνου της Ρόδου.

Το αίτημα έχει υποβληθεί από τον τέως δήμαρχο κ. Μάνο Κόκκινο και ο κ. δήμαρχος σκοπεύει να προβεί σε αναλυτική ενημέρωση για τις εξελίξεις που υπάρχουν. Μια μέρα νωρίτερα, στις 30 του μηνός, πρόκειται να συγκληθεί το Συμβούλιο Ανάπτυξης και Προγραμματισμού του δήμου Ρόδου, στο οποίο μετέχουν οι εκπρόσωποι των τοπικών φορέων. Το θέμα της συνεδρίασης αφορά το καζίνο και έχει συγκεκριμένα ως εξής:

"Ενημέρωση για το νέο καζίνο Ρόδου και τη λειτουργία του. Προοπτικές για την τοπική οικονομία και ειδικότερα για την τουριστική ανάπτυξη της περιοχής".

Και οι δύο συνεδριάσεις, εν αναμονή της λειτουργίας του καζίνου, παρουσιάζουν εύλογο ενδιαφέρον.

ΤΟ ΔΗΜΟΤΙΚΟ ΣΥΜΒΟΥΛΙΟ

Πέραν του συγκεκριμένου θέματος, το δημοτικό συμβούλιο πρόκειται να ασχοληθεί στην συνεδρίαση της 31ης Μαρτίου και με άλλα θέματα, τα κυριότερα των οποίων είναι τα εξής:

- Εκλογή 5 εκπροσώπων του δήμου στην γενική συνέλευση της ΤΕΔΚ.
- Ορισμός εκπροσώπου στο δ.σ. του Δωδεκανησιακού Οργανισμού Τουρισμού.
- Εγκριση προϋπολογισμού και Τεχνικού Προγράμματος έτους 1999 του Δημοτικού Οργανισμού Περιβάλλοντος (ΔΟΠΕ).
- Εγκριση μελετών, ψήφιση και διάθεση πίστωσης έργων της Μεσαιωνικής Πόλης.
- Εγκριση προϋπολογισμού του ΚΑΠΗ για το 1999 κ.λπ.

ΠΑΣΧΑ
ΣΤΗΝ ΠΑΤΜΟ
ΑΠΟ 7/4 ΕΩΣ 11/4

ΠΑΤΜΟΣ ΤΑ ΔΕΥΤΕΡΑ ΙΕΡΟΣΟΛΥΜΑ

Γιορτάστε φέτος μαζί μας ένα ξεχωριστό Πάσχα στην Πάτμο. Στο νησί της Αποκάλυψης

ΠΡΟΓΡΑΜΜΑ

7/4: Αναχώρηση με F/B για Πάτμο

8/4: Παρακολούθηση της τελετής του Νιπτήρα

9/4: Εκδρομή προσκύνημα στο Σπήλαιο της Αποκάλυψης στο Μοναστήρι του Αγ. Ιωάννου του Θεολόγου, όπου θα προσκυνήσουμε τα λείψανα του οσίου Χριστόδουλου και θα επισκεφθούμε και το Μουσείο της μονής. Εν συνεχεία θα δούμε την προτομή του Ξάνθου του πρωτεργάτη της Φιλικής Εταιρείας , την παραλία Γρίκου όπου και θα φάμε το μεσημέρι στις 16.00 μ.μ.. ΜΕΓΑ ΕΥΧΕΛΑΙΟ.

21.00: ΕΠΙΤΑΦΙΟΣ.

10/4: Εκδρομή στο Γυναικείο Μοναστήρι του Ευαγγελισμού στο μοναστήρι της Παναγιάς Κουμάνας στο χωριό Κάμπο, παραλία Λάμπη, όπου θα φάμε σε μία γραφική ταβέρνα.

11/4: ΑΓΙΟ ΠΑΣΧΑ: Το μεσημέρι θα μεταβούμε σε ταβέρνα με παραδοσιακούς τοπικούς χορούς, όπου θα φάμε κατσικάκι στην σούβλα προσφορά του πρακτορείου μας.

Το βράδυ αναχώρηση σε F/B για Ρόδο.

Στην τιμή της εκδρομής περιλαμβάνονται:

- Ξενοδοχείο 4 διανυκτερεύσεις με πρωινό
- Εισιτήρια πλοίου β' θέσεως Ρόδο - Πάτμο - Ρόδο
- 2 ολοήμερες εκδρομές
- Μεταφορές με πούλμαν για τον Νιπτήρα και την Ανάσταση
- Το πασχαλινό γεύμα (σε ταβέρνα με τοπικά μπαλέτα)

ΠΛΗΡΟΦΟΡΙΕΣ - ΠΡΟΓΡΑΜΜΑ - ΕΓΓΡΑΦΕΣ

ΠΡΑΚΤΟΡΕΙΟ ΤΑΞΙΔΙΩΝ
ΣΑΒΒΑΣ ΣΑΗΣ
Τάρπον Σπριγκς 42 (δίπλα στην Πίστεως)

Σε ποιό Σούπερ-Μάρκετ βρίσκετε τις χαμηλότερες τιμές;

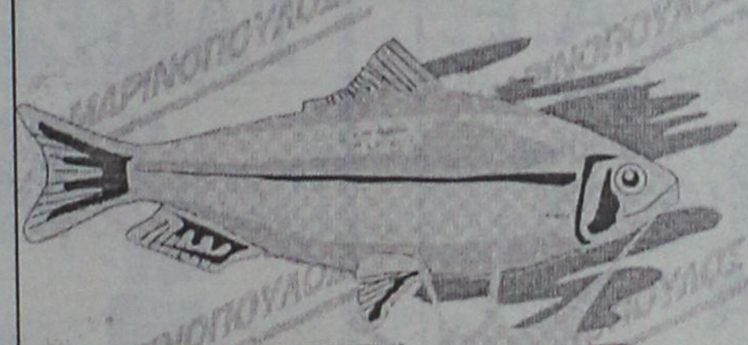

ΒΑΚΑΛΑΟΣ ΙΣΛΑΝΔΙΑΣ ΥΓΡΑΛΑΤΟΣ 1.490 Το Κιλό ΜΟΝΟΙ



ΒΑΚΑΛΑΟΣ ΣΥΣΚΕΥΑΣΜΕΝΟΣ "ΨΑΡΙΑΝΟΣ" 1.100 Το Κιλό ΜΟΝΟΙ



ΣΚΟΡΔΑΛΙΑ CHEF 550 Το Κιλό

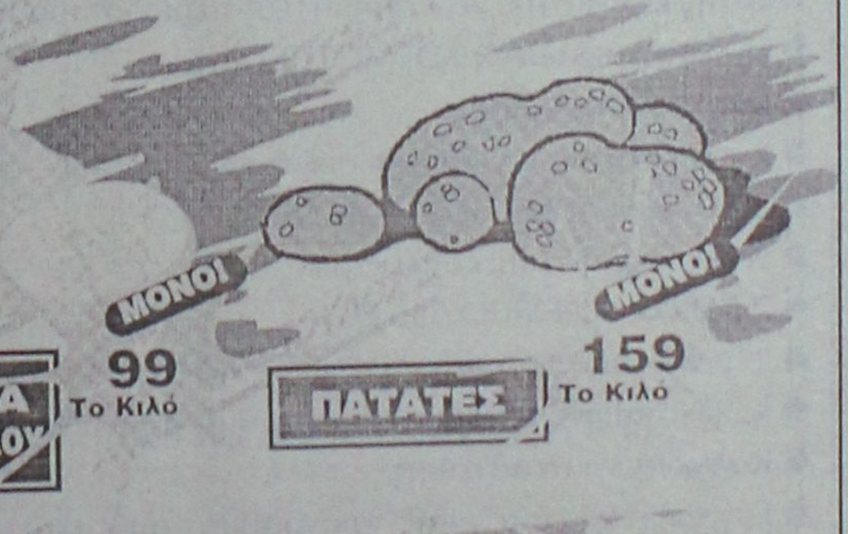

ΛΕΜΟΝΙΑ ΖΟΥΜΕΡΑ ΡΟΔΟΥ 99 Το Κιλό

ΠΑΤΑΤΕΣ 159 Το Κιλό ΜΟΝΟΙ ΜΟΝΟΙ

Μεγάλη ποικιλία σε κρασιά από όλη την Ελλάδα σε τιμές ΣΟΚ!

ΔΩΡΟ: 23 & 24 Μαρτίου

Με αγορά κρασιών 3.000 δρχ: Ένα σετ 3 ποτηριών κρασιού!



Έχει τα πάντα, στην πιό φτηνή τιμή!!

ΜΑΡΙΝΟΠΟΥΛΟΣ

Praxis 65455

Μικρές Ειδήσεις

ΔΟΛΟΦΟΝΙΑ ΑΛΒΑΝΟΥ

Με μια σφαίρα στο λαιμό βρέθηκε στις 9.30 χθες το πρωί δολοφονημένος ένας 38χρονος Αλβανός.

Πρόκειται για τον Χρήστο Μπλίσμους, που βρέθηκε νεκρός στην περιοχή "Καρδούλια Μετόχι" της κοινότητας Αγίου Σύλλα Ηρακλείου, ενώ έβοσκε πρόβατα.

ΕΡΓΑΖΟΜΕΝΟΙ ΙΟΝΙΚΗΣ

Προειδοποιήσεις για δικαστικούς αγώνες, ακόμη και νέο κύκλο απεργιακών κινητοποιήσεων, απηύθυναν χθες οι εκπρόσωποι τριών συνδικαλιστικών παρατάξεων που αντιτίθενται στην πώληση της Ιονικής Τράπεζας.

ΔΗΛΩΣΕΙΣ ΑΝΩΜΕΡΙΤΗ

"Με το απαραίτητο επιστημονικό προσωπικό, θα ενισχύσει το υπουργείο Γεωργίας όλους τους νέους δήμους``, δήλωσε χθες στα Γιάννενα ο υπουργός Γεωργίας Γ. Ανωμερίτης, μετά τη σύσκεψη που έγινε στη ΓΓ Περιφέρειας Ηπείρου, όπου εξετάστηκαν οι εξελίξεις στον αγροτικό τομέα και τα προβλήματα που αντιμετωπίζουν αγρότες και κτηνοτρόφοι της περιοχής.

Απέδωσε το... "ξενύχτι", λέει ο Σημίτης



Απόλυτα ικανοποιημένος απο τη συμφωνία,που επετεύχθη και με τη φράση "δε ξέρω αν το ξενύχτι γενικά αποδίδει,αλλά αυτή τη φορά απέδωσε",εμφανίστηκε στους εκπροσώπους του Τύπου ο πρωθυπουργός, Κώστας Σημίτης,λίγο μετά το τέλος των εργασιών της συνόδου κορυφής του Βερολίνου.

Ο πρωθυπουργός ανέφερε οτι η Ελλάδα θα εισπράξει,την περίοδο 2000 - 2006,εννέα τρισεκατομμύρια δραχμές απο τα διαρθρωτικά ταμεία της κοινότητας,αυξάνοντας κατά 13% τις απολαβές της απο τα ταμεία αυτά,σε σχέση με την περίοδο 1993-1996.

Ο κ.Σημίτης,στις δηλώσεις του προς τους εκπροσώπους του Τύπου,τόνισε πως οι διαπραγματεύσεις στη διάρκεια της συνόδου κορυφής του Βερολίνου ήσαν δύσκολες,υπενθυμίζοντας,ταυτόχρονα,οτι οι προτάσεις,τόσο του συμβουλίου,όσο και πολλών κρατών-μελών της ΕΕ, αποσκοπούσαν στη μείωση των κονδυλίων,που αφορούσαν την Ελλάδα.

"Το τελικό αποτέλεσμα,όμως",είπε ο πρωθυπουργός,"είναι θετικό,αφού οι εισροές της Ελλάδας απο την κοινή αγροτική πολιτική αναμένεται οτι θα αυξηθούν-έστω και οριακά-την επόμενη επταετία, ενω οι εισροές απο τα διαρθρωτικά ταμεία θα είναι σημαντικά ανώτερες".

Ν.Δ.

Η Συμφωνία του Βερολίνου για την Ατζέντα 2000 και τους πόρους που θα εισπράξει η χώρα μας την περίοδο 2000 - 2006 (Γ' ΚΠΣ), είναι κατώτερη των προσδοκιών που είχε καλλιεργήσει η κυβέρνηση, δήλωσε σήμερα ο εκπρόσωπος της Νέας Δημοκρατίας Αρης Σπηλιωτόπουλος. Τόνισε ακόμα ότι, λόγω μειωμένης διαπραγματευτικής ικανότητας, ο κ.Σημίτης έχασε την ευκαιρία να διασφαλίσει τη χορήγηση περισσότερων κοινοτικών κονδυλίων.

ΚΚΕ

Ως "αναμενόμενες" εκλαμβάνει το ΚΚΕ τις αποφάσεις της Συνόδου Κορυφής στο Βερολίνο για την Ατζέντα 2000, παρά όπως τονίζει, "τις τυμπανοκρουσίες της κυβέρνησης για εθνικές επιτυχίες και σύγκλιση".

Χριστόδουλος περί ...υποκρισίας



Στην ηθική και στους κανόνες δεοντολογίας στην ιατρική, αφιέρωσε το μεγαλύτερο μέρος της ομιλίας του ο αρχιεπίσκοπος Αθηνών, σε ειδική εκδήλωση στο μαιευτήριο "Μητέρα", αλλά δεν παρέλειψε να αναφερθεί και στην αναταραχή στο Κοσσυφοπέδιο.

Ο κ. Χριστόδουλος άρχισε την ομιλία του με το φαινόμενο της υπογεννητικότητας που επικρατεί στην εποχή μας.Συνέχισε,δε, αναφερόμενος σε ένα άλλο φαινόμενο που ζούμε αυτές τις μέρες αυτό της υποκρισίας.

"Μιλώ για τη διεθνή υποκρισία", είπε ο Αρχιεπίσκοπος και πρόσθεσε: "Υποκρισία εκείνων που επικαλούνται τις ηθικές αρχές για να καλύψουν την ανηθικότητα τους. Μιλώ για την υποκρισία που στηλίτευσε και ο Χριστός με πάθος. Την θρησκευτική υποκρισία εννοώ που επικράτούσε στην εποχή του..."

Βενιζέλος για την αξιοποίηση του τρίτου ΚΠΣ



Στόχος του υπουργείου Ανάπτυξης είναι η, κατά το δυνατόν, μεγαλύτερη απορρόφηση κονδυλίων από το δεύτερο Κοινοτικό Πλαίσιο Στήριξης (ΚΠΣ). Επίσης, με βάση τις προτάσεις που ήδη έχουν κατατεθεί, η Ελλάδα μπορεί να κάνει καλή προετοιμασία για την αξιοποίηση των κονδυλίων από το τρίτο ΚΠΣ.

Τα παραπάνω τόνισε ο υπουργός Ανάπτυξης Ευάγγελος Βενιζέλος, στη διάρκεια συνέντευξης Τύπου που παραχώρησε με αφορμή τη συνάντηση που είχε στη Θεσσαλονίκη με εκπροσώπους των τριών περιφερειών της Μακεδονίας και της Θράκης, καθώς και των παραγωγικών φορέων της Βόρειας Ελλάδας.

Στη σύσκεψη που πραγματοποιήθηκε με πρωτοβουλία του κ. Βενιζέλου, εξετάστηκε το σύνολο σχεδόν των θεμάτων που χειρίζεται το υπουργείο Ανάπτυξης. Οπως είπε ο υπουργός, διαπιστώθηκε οτι είναι ανάγκη να αναπτύξει κάθε νομός τα συγκριτικά του πλεονεκτήματα, να προωθήσει τα επώνυμα προϊόντα του και να βρεί προσβάσεις στις ξένες αγορές.

Ζαριφόπουλος Α.Ε.

ΣΥΣΤΗΜΑΤΑ ΠΥΡΟΠΡΟΣΤΑΣΙΑΣ-ΑΣΦΑΛΕΙΑΣ-ΕΛΕΓΧΟΥ

ΥΠΟΚ. ΡΟΔΟΥ: Λεωφ. Λίνδου 255, 85100 Ρόδος

Τηλ.: (0241) 66607, FAX.: 67092

ΠΡΟΣΦΟΡΑ

Η εταιρεία Τ. ΖΑΡΙΦΟΠΟΥΛΟΣ Α.Ε. μετά από 1,5 χρόνο επιτυχή παρουσία στον χώρο της Δωδ/σου ευχαριστεί την αξιότιμη πελατεία της και για την νέα τουριστική περίοδο προσφέρει:

- Πίνακα Ασφαλείας ADEMCO 6 ζωνών
- Κονσόλα χειρισμού
- Συσσωρευτές πίνακα και σειρήνας
- Εξωτερική σειρήνα με φάρο SYLCO
- Εσωτ. σειρήνα πιεζοηλεκτρική
- 2 RADAR ADEMCO 996 EX
- 2 μαγνητικές επαφές ADEMCO 943 WB
- Κωδικοποιητή κέντρου λήψεως σημάτων (ενσωματωμένο)
- Καλώδια εγκατάστασης
- Εργασία εγκατάστασης-προγραμματισμός συστήματος

ΤΙΜΗ ΠΡΟΣΦΟΡΑΣ 145.000 (+Φ.Π.Α. 13%)

Η προσφορά ισχύει μέχρι 31/3/1999

Είμαστε στην διάθεσή σας για οποιαδήποτε πληροφορία

Λ. ΛΙΝΔΟΥ 255 ΕΜΠ. ΚΕΝΤΡΟ ΣΑΡΡΗ ΤΗΛ. 66607

ΤΑΜΕΙΑΚΕΣ ΜΗΧΑΝΕΣ

TEC



ΜΕΤΑ ΤΗΝ ΕΠΙΤΥΧΙΑ ΤΗΣ TEC–MA 1040–TEC–96

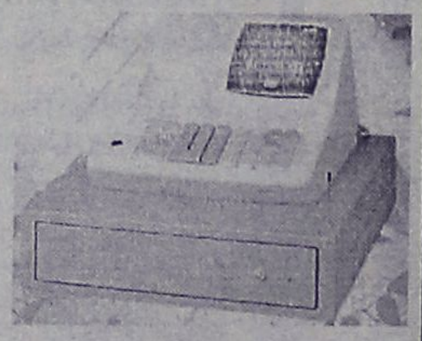

ΝΕΑ ΠΑΡΟΥΣΙΑΖΟΥΜΕ...

TEC



Θερμική Ταμειακή Μηχανή

MA 1035

Αξιόπιστη, πρακτική, με τη γνωστή αντοχή που διακρίνει όλες τις TEC. Εμπιστευτείτε την. Είναι σίγουρο ότι θα παραμείνει στο ταμείο σας για πολλά χρόνια!

ΙΝΤΕΑΛ ΣΥΣΤΗΜΑΤΑ

ΤΕΧΝΟΛΟΓΙΑ ΜΕ ΑΞΙΟΠΙΣΤΙΑ

ΑΠΟΚΛΕΙΣΤΙΚΟΣ ΑΝΤΙΠΡΟΣΩΠΟΣ ΡΟΔΟΥ

ΑΠΟΣΤΟΛΑΣ ΒΑΣΙΛΕΙΟΣ

Κολοκοτρώνη 91-(έναντι κινημ. ΤΙΤΑΝΙΑ)

Τηλ. 38089-32952

Με λόγια

ΛΕΥΚΩΣΙΑ

Ο γγ του ΑΚΕΛ, Δημήτρης Χριστόφιας, βγήκε χθες το μεσημέρι από το νοσοκομείο Σεντ Μέρυς του Λονδίνου, μετά την εγχείρηση ανοικτής καρδιάς.

ΜΕΛΒΟΥΡΝΗ

Τουλάχιστον δέκα άτομα ελληνικής καταγωγής κατέρχονται ως υποψήφιοι βουλευτές στις σημερινές εκλογές για την ανάδειξη νέας κυβέρνησης της Νέας Νότιας Ουαλίας, που είναι η μεγαλύτερη πολιτεία της Αυστραλίας.

ΧΟΝΓΚ–ΚΟΝΓΚ

Τα πρώτα ίχνη του ιού της λεγόμενης "γρίπης των πουλερικών", που ήταν η αιτία να χάσουν τη ζωή τους έξι άνθρωποι το 1997 στη χώρα, εντόπισαν οι υγειονομικές αρχές του Χονγκ Κονγκ.

Οι 15 ηγέτες της Ε.Ε. μετά από δύσκολες διαπραγματεύσεις

Συμφώνησαν στο Βερολίνο

Σε ευρύ φάσμα θεμάτων που καλύπτει η Ατζέντα 2000



Μετά απο μια εξαιρετικά δύσκολη διαπραγμάτευση των 15 ηγετών της ΕΕ που παρατάθηκε όλη τη νύχτα, η συμφωνία που επετεύχθη στο Βερολίνο για την Ατζέντα 2000 αποτελεί μια σημαντική απόφαση της Ενωσης, αλλά και μια σημαντική επιτυχία της Ελλάδας.

Η Ατζέντα 2000 καλύπτει ένα ευρύτατο φάσμα θεμάτων, οπως η διεύρυνση της ΕΕ, η μεταρρύθμιση της Κοινής Αγροτικής Πολιτικής (ΚΑΠ), η συνέχιση της στήριξης των ασθενέστερων περιφερειών και κρατών της Ενωσης (πολιτική συνοχής) και κυρίως το πώς όλες αυτές οι πολιτικές αποτυπώνονται στον επταετή προϋπολογισμό της ΕΕ για την περίοδο 2000-2006.

Η δυσκολία της διαπραγμάτευσης συνίσταται οτι συντελέστηκε σε μια περίοδο, όπου οι περισσότερες χώρες ζητούσαν δραστικές περικοπές στις δαπάνες του κοινοτικού προϋπολογισμού χωρίς ωστόσο να αποδέχονται να επωμισθούν αυτό το κόστος.

Συνολικά, με τη διαπραγμάστευση διασφαλίστηκε το καθεστώς των μεσογειακών προϊόντων, προστατεύθηκε το εισόδημα των Ελλήνων παραγωγών και εξασφαλίστηκαν αξιόλογες δημοσιονομικές βελτιώσεις υπέρ της Ελλάδας για την άσκηση της ΚΑΠ και της πολιτικής ανάπτυξης της υπαίθρου.

Οσο αφορά την ΚΑΠ τα συμφέροντα των Ελλήνων αγροτών όχι μόνο δεν θίγονται αλλά οι αγρότες βγαίνουν και οριακά ωφελημένοι, ενω στον κρίσιμο τομέα των διαρθρωτικών πόρων τα ποσά για την Ελλάδα υπερβαίνουν το δεύτερο πακέτο Ντελόρ.

Συγκεκριμένα το συνολικό όφελος για τη χώρα μας απο τη συμφωνία του Βερολίνου θα ανέλθει σε 25,53 δισεκατομμύρια ευρώ.

Ειδικότερα κατανεμήθηκε στην Ελλάδα για την επταετία 2000-20006 ποσό 24,88 δισεκατομμυρίων ευρώ, έναντι 21,9 δισεκατομμυρίων ευρώ της προηγούμενης περιόδου (1993-98 Β' Πακέτο Ντελόρ).

Πυρκαγιά-δολοφόνος

Τριάντα άνθρωποι έχασαν την ζωή τους στην πυρκαγιά που συνεχιζόταν μέχρι αργά χθες να μαίνεται στην σήραγγα του Λευκού Ορους, στις γαλλικές Αλπεις, ανακοινώθηκε χθες από τις τοπικές αρχές.

Η αστυνομική διεύθυνση της Ανω Σαβοιας διευκρίνισε πάντως ότι ο απολογισμός αυτός δεν είναι οριστικός, καθώς η πυρκαγιά, που εκδηλώθηκε πριν δύο ημέρες, δεν είχε κατασβεσθεί μέχρι σήμερα το πρωί.

Νωρίς σήμερα το πρωί Γάλλοι και Ελβετοί πυροσβέστες μπήκαν στην σήραγγα από την ιταλική πλευρά, σε μία προσπάθεια να προκαλέσουν με ειδικά μήχανήματα μείωση των υψηλών θερμοκρασιών που επικρατούν στο εσωτερικό της και, σε συνδιασμό με τον πυκνό καπνό, δυσχεραίνουν εξαιρετικά το έργο των συνεργείων διάσωσης, πρόσθεσε η ίδια πηγή.

Η Θάτσερ έπλεξε το εγκώμιο του Πινοσέτ

Η πρώην πρωθυπουργός της Βρετανίας Μάργκαρετ Θάτσερ συναντήθηκε χθες με τον Αουγκούστο Πινοσέτ στην κατοικία στην οποία ο πρώην δίκτάτορας της Χιλής βρίσκεται υπό περιορισμόν, σε προάστιο του Λονδίνου. Η συνάντηση μεταδόθηκε απ' ευθείας από το τηλεοπτικό δίκτυο Sky News.

Ο ηλικίας 83 ετών Πινοσέτ υποδέχθηκε χαμογελώντας τη Θάτσερ και ευχαριστώντας την που τον επισκέφθηκε σε "αυτό το απλό σπίτι".

"Είναι ένα απλό σπίτι αλλά είναι γεμάτο από αγάπη και ευγνωμοσύνη για σας", είπε.

Από την πλευρά της η Θάτσερ έπλεξε το εγκώμιο του Πινοσέτ.

"Γνωρίζω πόσα σας οφείλουμε, εσείς είστε που φέρατε τη δημοκρατία στη Χιλή. Εσείς δημιουργήσατε το χιλιανό σύνταγμα και το θέσατε σε εφαρμογή", δήλωσε η Θάτσερ



Τα έπιπλα γραφείου που απελευθερώνουν* το χώρο σας!

** Το λειτουργικό τους design και οι λιτές μοντέρνες γραμμές τους είναι έτσι σχεδιασμένα ώστε να εξοικονομούν χώρο και ταυτόχρονα να δίνουν ένα άψογο αισθητικό αποτέλεσμα.*

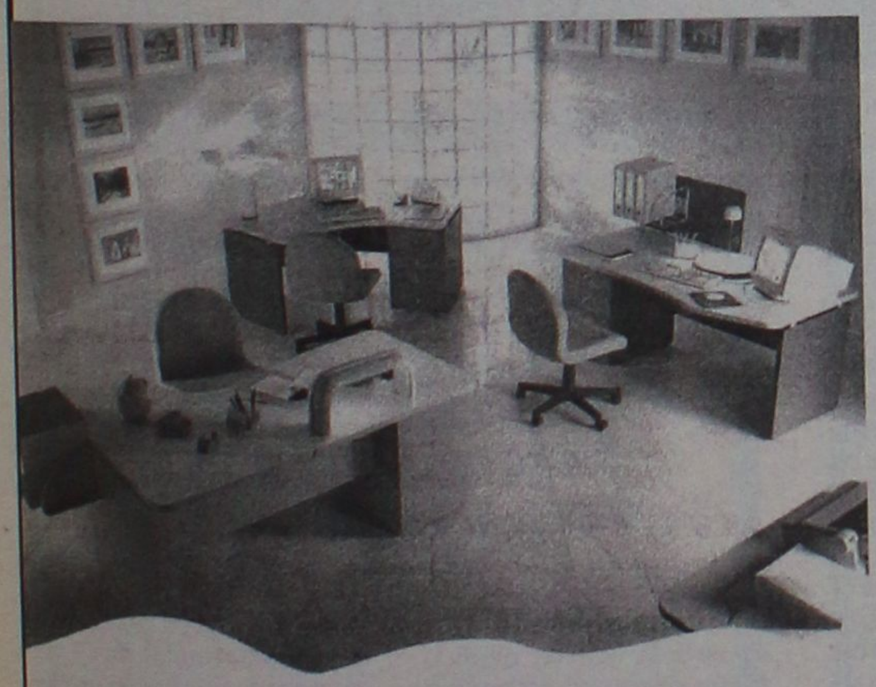

Η ιδιότητα τους να μην καίγονται, να μην χαράζουν & να είναι αδιάβροχα εγγυόνται διαχρονικότητα για μια ζωή.

Σε υπέροχα μοντέρνα παλ χρώματα που δίνουν στυλ στο χώρο σας.

Μεγάλη ποικιλία σε σχέδια που σίγουρα θα βρείτε αυτό που θα ανταποκριθεί στο γούστο σας.

Αναδείξτε τον επαγγελματικό σας χώρο με Ιταλικά έπιπλα γραφείου Spazio Interno

Spazio Interno

SPAZIO INTERNO

1.ΑΘΗΝΑ: Λ. ΠΟΣΕΙΔΩΝΟΣ 13 ΑΛΙΜΟΣ - ΤΗΛ. 9883306 - FAX: 9883366
2. " : Λ. ΠΕΝΤΕΛΗΣ 104 ΒΡΙΛΗΣΙΑ - ΤΗΛ. 6132176 - FAX:6138148
3. " : ΤΑΤΟΪΟΥ 122 ΝΕΑ ΕΡΥΘΡΑΙΑ - ΤΗΛ. 8078764 - FAX:6202194
4. ΡΟΔΟΣ: Λ. ΕΛΕΥΘΕΡΙΑΣ 2Α - ΤΗΛ. (0241)96370 - FAX. 96372
5. ΚΡΗΤΗ: ΗΡΑΚΛΕΙΟ-ΓΕΡΟΝΥΜΑΚΗ 8 - ΤΗΛ. 081/223322 - FAX: 228529

Η ΠΑΙΔΕΙΑ

ΟΙΚΟΝΟΜΙΚΟ ΒΙΒΛΙΟΠΩΛΕΙΟ

ΑΓ. ΑΝΑΡΓΥΡΩΝ 78-ΡΟΔΟΣ ΤΗΛ/FAX (0241) 24682

ΡΟΔΟΣ, 1999

Αγαπητέ Συνεργάτη,

Θα θέλαμε να σας ενημερώσουμε ότι διαθέτουμε τα παρακάτω είδη σε τιμές συμφέρουσες.

ΗΜΕΡΟΛΟΓΙΑ ΤΟΥ 1999 σε πολύ μεγάλη ποικιλία.
ΒΑΣΕΙΣ ΗΜΕΡΟΛΟΓΙΟΥ ΞΥΛΙΝΕΣ - ΜΕΤΑΛΛΙΚΕΣ - ΔΕΡΜΑΤΙΝΕΣ.
ΟΡΓΑΝΑΪΖΕΡ ΠΛΑΣΤΙΚΑ και ΔΕΡΜΑΤΙΝΑ σε μεγάλη ποικιλία και αντ/κά.
ΚΛΑΣΣΕΡ SKAG ΧΑΡΤΙΝΑ και ΠΛΑΣΤΙΚΑ σε όλες τις διαστάσεις και ποικιλία χρωμάτων.
ΧΑΡΤΙ ΦΩΤΟΤΥΠΙΚΟ Α4 και Α3 Αρίστης Ποιότητας.
ΧΑΡΤΙ ΕΚΤΥΠΩΤΗ ΣΤΕΝΟ και ΦΑΡΔΥ, ΛΕΥΚΟ και ΜΕ ΡΙΓΕΣ.
ΧΑΡΤΙ ΕΚΤΥΠΩΤΗ ΧΗΜΙΚΟ ΜΕΓΑΛΟ και ΜΙΚΡΟ.
ΑΝΑΛΩΣΙΜΑ Η.Υ. (ΔΙΣΚΕΤΕΣ, CD-ROM, ΚΑΘΑΡΙΣΤΙΚΑ κλπ.)
ΜΕΛΑΝΙΑ ΓΙΑ ΕΚΤΥΠΩΤΕΣ Η.Ρ., EPSON, CANNON, OLIVETI, OKI κ.α.
ΜΕΛΑΝΟΤΑΙΝΙΕΣ ΓΙΑ ΕΚΤΥΠΩΤΕΣ ΑΚΙΔΟΣ και ΤΑΜΕΙΑΚΩΝ ΜΗΧΑΝΩΝ.
ΤΟΝΕΡ ΓΙΑ ΟΛΟΥΣ ΤΟΥΣ ΤΥΠΟΥΣ ΦΩΤΟΤΥΠΙΚΩΝ ΜΗΧΑΝΗΜΑΤΩΝ.
ΧΑΡΤΙΑ ΓΙΑ FAX - ΧΑΡΤΙΑ ΓΙΑ ΤΑΜΕΙΑΚΕΣ ΜΗΧΑΝΕΣ.
ΣΕΤ ΓΡΑΦΕΙΟΥ ΔΕΡΜΑΤΙΝΑ.
CALCULATORS ΣΕ ΜΕΓΑΛΗ ΠΟΙΚΙΛΙΑ.
ΟΛΑ ΤΑ ΣΤΟΙΧΕΙΑ ΠΟΥ ΧΡΗΣΙΜΟΠΟΙΟΥΝΤΑΙ ΓΙΑ ΤΟΝ Κ.Β.Σ. όπως ΤΙΜ. ΠΩΛ. - Δ.Α., Α.Π.Υ., ΑΠΟΔ. ΛΙΑΝ. ΠΩΛ. κ.α.
ΒΙΒΛΙΑ ΕΣΟΔΩΝ - ΕΞΟΔΩΝ, ΑΓΟΡΩΝ, κ.α.
ΟΛΑ ΤΑ ΦΟΡΟΛΟΓΙΚΑ ΕΝΤΥΠΑ (ΠΕΡΙΟΔΙΚΕΣ Φ.Π.Α., ΕΝΤΥΠΑ ΦΟΡΟΛΟΓ. ΕΙΣΟΔΗΜΑΤΟΣ, Φ.Μ.Υ., κ.α.)
ΦΩΤΟΤΥΠΙΕΣ και ΒΙΒΛΙΟΔΕΣΙΕΣ.
ΒΙΒΛΙΑ ΟΙΚΟΝΟΜΙΚΩΝ - ΝΟΜΙΚΩΝ - ΠΟΛΙΤΙΚΩΝ ΕΠΙΣΤΗΜΩΝ.
ΚΑΙ ΟΠΩΣ ΠΑΝΤΑ ΟΛΑ ΤΑ ΕΙΔΗ ΧΑΡΤΟΠΩΛΕΙΟΥ.

ΑΜΕΣΗ ΠΑΡΑΔΟΣΗ ΣΤΗΝ ΕΔΡΑ ΤΗΣ ΕΠΙΧΕΙΡΗΣΗΣ

ΜΠΛΟΚ, ΕΠΙΣΤΟΛΟΧΑΡΤΑ, ΕΝΤΥΠΑ Κ.Β.Σ. ΜΕ ΤΗΝ ΦΙΡΜΑ ΣΑΣ ΣΕ ΟΠΟΙΑΔΗΠΟΤΕ ΠΟΣΟΤΗΤΑ

ΦΙΛΙΚΩΤΑΤΑ
ΜΑΛΛΙΑΚΑΣ Ν. ΕΜΜΑΝΟΥΗΛ

ΤΟ ΥΠΕΡΜΑΡΚΕΤ ΣΠΑΝΟΣ ΣΑΣ ΕΝΗΜΕΡΩΝΕΙ
άνοιξε ο νέος μας όροφος!
τον ΕΠΙΣΚΕΥΤΗΚΑΤΕ;
Επισκευτήτε το νέο μας όροφο για να επιλέξετε και να αποκτήσετε **γυαλικά, ηλεκτρικές συσκευές** και **παιχνίδια** από τα ειδικά διαμορφωμένα νέα μας τμήματα. Στο νέο μας όροφο λειτουργεί **παιδότοπος** που προσφέρει διπλό όφελος. Και χαίρονται οι μικροί μας φίλοι ανέμελο παιχνίδι και εσείς κάνετε πιο ξεκούραστες αγορές ή **απολαμβάνετε** τον **καφέ** σας στον ειδικά διαμορφωμένο χώρο.
ΝΕΑ ΜΕΓΑΛΗ ΠΡΟΣΦΟΡΑ ΑΠΟ ΤΗΝ ΣΠΑΝΟΣ CARD

Ευρωπαϊκά αξίας 35.000 δρχ.
Κάντε τις αγορές σας με την Σπανός Card συγκεντρώστε **350 πόντους** και τα υπέροχα σκεύη **είναι δικά σας!**
σπανός ΥΠΕΡ ΜΑΡΚΕΤ
ΓΙΑΤΙ Η ΔΩΔΕΚΑΝΗΣΟΣ ΕΙΝΑΙ Ο ΤΟΠΟΣ ΜΑΣ!



Το υπουργείο επιβεβαιώνει με απάντησή του

Επισημάνθηκαν σοβαρά στατικά προβλήματα στο ναό του Απόλλωνα...

Τι αναφέρει σε έγγραφό της η υπουργός Πολιτισμού κ. Παπαζώη

Η υπουργός Πολιτισμού κ. Παπαζώη απαντώντας σε σχετική ερώτηση του βουλευτή Τάσου Καραμάριου παραδέχεται ότι υπάρχει σοβαιρό πρόβλημα στο ναό του Απόλλωνος στην Ακρόπολη της Ρόδου για την συντήρηση και τελικά για την διάσωση του οποίου μελετώνται διάφορες λύσεις.

Στην ίδια απάντηση της κ. Παπαζώη αφού γίνεται αναφορά στις επεμβάσεις της Εφορίας Αρχαιοτήτων στην ευρύτερη περιοχή του Μόντε Σμιθ, **επισημαίνεται, σε απάντηση σχετικού ερωτήματος, ότι το ΤΑΠΑ χρωστάει σε ιδιοκτήτες ακινήτων που έχουν απαλλοτριωθεί 4,5 δις ενώ, παρ' όλα αυτά συνεχίζονται οι απαλλοτριώσεις ακινήτων!**

Το πλήρες κείμενο της απάντησης της υπουργού Πολιτισμού έχει ως εξής:

"Σε απάντηση της υπ' αριθμ. 7169/574/25.02.1999 Ερώτησης και Αίτησης Κατάθεσης Εγγράφων του βουλευτή κ. Αναστάσιου Καραμάριου, σας γνωρίζουμε τα παρακάτω:

- Η αποκατάσταση των ελληνιστικών μνημείων της Δωδεκανήσου αποτελεί ένα γενικότερο και ιδιαίτερα οξύ πρόβλημα που οφείλεται στη μέθοδο αναστήλωσής τους κατά την ιταλική περίοδο. Το πρόβλημα επιτείνεται από το γεγονός ότι εξαιτίας του τρόπου αναστήλωσης τά μνημεία έχουν υποστεί σημαντικές βλάβες και οι εργασίες αποκατάστασής τους είναι χρονοβόρες, απαιτούν αυστηρή επιστημονική τεκμηρίωση και συστηματική προσπάθεια. Αναφέρεται χαρακτηριστικά το παράδειγμα της Ακρόπολης της Λίνδου, όπου βρίσκεται σε εξέλιξη για περισσότερα από 10 χρόνια ένα συστηματικό πρόγραμμα επέμβασης, το οποίο σήμερα έχει φθάσει σε ικανοποιητικό επίπεδο. Προτεραιότητα εδόθη στην Ακρόπολη της Λίνδου καθώς το σημαντικότατο αυτό μνημείο κινδύνευε με κατάρρευση. **Για το ναό του Απόλλωνος στην Ακρόπολη της Ρόδου έχει ξεκινήσει πρόγραμμα επέμβασης, από το οποίο έχει ήδη πραγματοποιηθεί η αποτύπωση του μνημείου, ενώ μετά από** σύμβαση που υπεγράφη στις 10-02-99, διενεργήθηκε λήψη δειγμάτων από τον πυρήνα των αναστηλωμένων κιόνων, προκειμένου να αποφασισθεί η μορφή της επέμβασης, **αν θα γίνει δηλ. συντήρηση του μνημείου ως έχει, ή θα γίνει καθαίρεση και ανακατασκευή των κιόνων με νέα υλικά, μια μέθοδος η οποία έχει ήδη εφαρμοσθεί στη Λίνδο.**

Τα τελευταία δέκα χρόνια η αρμόδια ΚΒ' Εφορεία έχει εκτελέσει εργασίες στον ευρύτερο αρχαιολογικό χώρο της Ακρόπολης Ρόδου που έχουν δώσει νέα όψη στα μνημεία. Από το 1988 που έγιναν οι πρώτοι συστηματικοί καθαρισμοί και διευθετήσεις προκειμένου να αποκαλυφθούν και να αναδειχθούν καλύτερα τα αρχαία μνημεία στο διάστημα που μεσολάβησε έχουν γίνει συντηρήσεις στους αναλημματικούς τοίχους και σε νεώτερους τοίχους της ιταλικής διαμόρφωσης, καθώς και η φωταγώγηση των μνημείων. Το 1998 εγκρίθηκε από το Κεντρικό Αρχαιολογικό Συμβούλιο η γενική μελέτη επέμβασης με βάση την οποία θα ζητηθεί η ένταξη του έργου αποκατάστασης στο Γ' ΚΠΣ ώστε να προχωρήσει η συστηματική επέμβαση στον ευρύτερο χώρο, που έχει ενμέρει ξεκινήσει με κονδύλια του Β' ΚΠΣ.

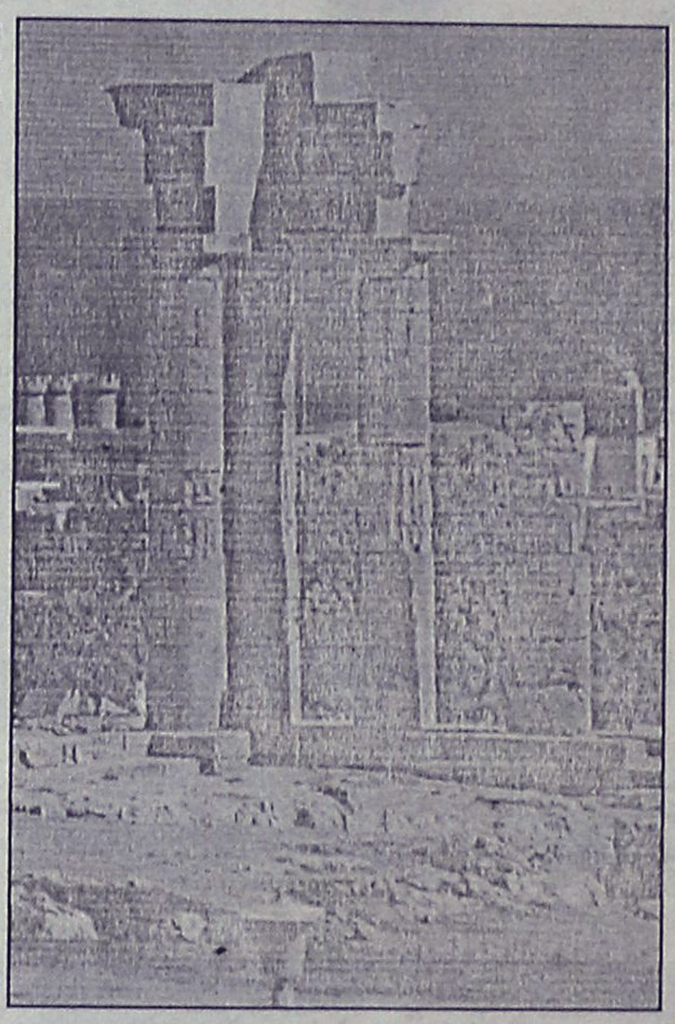

> *Χρωστάμε 4,5 δις σε ιδιώτες αλλά παρ' όλα αυτά συνεχίζουμε με άλλες απαλλοτριώσεις...*

- Αναφέρεται επίσης ότι κατά την τελευταία δεκαετία, εκτός των ετήσιων καθαρισμών έχουν γίνει από την ΚΒ' Εφορεία τα παρακάτω έργα: α. Αποχωματώσεις, καθαρισμοί καθαιρεθέντων αυθαιρέτων κτισμάτων και αποκομιδή μπάζων, 10 εκ., β. Ηλεκτροφωτισμός χώρου Αρχαίου Σταδίου, 8 εκ., γ. Συντήρηση αρχαίων και ιταλικών αναλημματικών τοίχων 20 εκ., δ. Κατασκευή κυλικείου, τουαλετών και εκθεσιακού χώρου 20 εκ., ε. Οργάνωση μόνιμης έκθεσης για την αρχαία ακρόπολη και τον αθλητισμό 3 εκ., στ. Μελέτη αποτύπωσης ναού Πυθίου Απόλλωνος 2 εκ., ζ. Μελέτη αποτύπωσης μεγάλου Νυμφαίου 1 εκ., η Δειγματοληψία ναού 3 εκ., θ. Δαπάνη 3 τεχνικών για τη μελέτη MASTER-PLAN και οργάνωσης χώρου, 28 εκ.

Στην αρχαιολογική ζώνη Ακρόπολης Ρόδου έχει αποφασισθεί η απαλλοτρίωση 96 κτημ. μερίδων, ενώ υπό απαλλοτρίωση βρίσκονται άλλες 11. Όπως προκύπτει από πίνακα της ΚΒ' Εφορείας εκκρεμεί η ολοκλήρωση της διαδικασίας σε 47 περιπτώσεις. Στο Ταμείο Αρχαιολογικών Πόρων εκκρεμεί η καταβολή αποζημιώσεων συνολικού ύψους 4,5 δις σε 39 περιπτώσεις, εκκρεμότητα που σχετίζεται με το συνολικότερο πρόβλημα που αντιμετωπίζει το ΤΑΠ λόγω των μεγάλων οικονομικών υποχρεώσεων που έχει να καλύψει ως συνέπεια και των ιδιαίτερα υψηλών τιμών που εκδικάζονται από τα δικαστήρια, πρόβλημα για την επίλυση του οποίου αναζητούνται ήδη πρόσθετοι πόροι μέσα από τη δανειοδότηση του Ταμείου".

ΠΩΛΕΙΤΑΙ οικόπεδο 350 τ.μ. άρτιο και οικοδομήσιμο στον οικισμό Δ/λων "Απόλλων" συντελεστής δόμησης 0,8 κτίζεις 120 τ.μ. ισόγειο, όροφος και υπόγειο - είναι πανταχόθεν ελεύθερο με όλα τα έργα υποδομής έτοιμα. Πληρ. τηλ. 26105, 75547. Επίσης **ΠΩΛΕΙΤΑΙ** γκαρσονιέρα σε κεντρικό σημείο της πόλης 28 τ.μ. πλήρως επιπλωμένη με τηλέφωνο ενοικιασμένη με μηναιαίο μίσθωμα 70.000 δρχ.
ΑΟ26844

ΠΩΛΟΥΝΤΑΙ διαμερίσματα: 1) Κοντά στο πάρκο του Ροδινιού, ρετιρέ, 83 τ.μ. με 60 τ.μ. βεράντες, 2) Μιχαήλ Πετρίδη των 80, 90 και 100 τ.μ. καινούργια, 3) Ροδίνι 84 τ.μ., 106 ρετιρέ καινουργια, 4) Ιαλυσός των 92, 73 και 64 τ.μ. σε μαρμαροσουβά ή τελειωμένα, 5) Κοσκινού των 90 τ.μ. με απεριόριστη θέα. Πληρ. κ. Ν. Ηρωνίας Νέα Αγορά α' όροφος αρ. 17, τηλ. 31955 και 21602 ώρες γραφείου
ΑΟ26926

ΕΥΚΑΙΡΙΑ ΓΙΑ ΕΠΕΝΔΥΣΗ. ΠΩΛΕΙΤΑΙ ακίνητο-λειτουργούσα επιχείρηση ενοικιαζομένων δωματίων στην Π. Πόλη συνολικού εμβαδού 310 τ.μ. (ισόγειο και α' όροφος) με 90 τ.μ. υπόγειο. Τιμή 80.000.000 δρχ. Πληρ. τηλ. 094/638918

ΕΥΚΑΙΡΙΑ. Ανάμεσα Ψίνθο-Αρχίπολη στο εστιατόριο "Άρτεμης" **ΠΩΛΕΙΤΑΙ** 22.080 τ.μ. επίσης κτήμα 13 στρεμμάτων 105 ρίζες ελιές και με νερό πηγή τρεχάμενο στην τιμή των 6.000.000 δρχ. Πληρ. τηλ. 26805-51024 και 094- 434762

ΠΩΛΕΙΤΑΙ διόροφο κτήμα δίπλα στη θάλασσα στο Φαληράκι σε μπετόν 80 τ.μ. μαγαζί και 80 τ.μ. διαμέρισμα. Μόνο 65.000.000. Πληρ. τηλ. 093-2361682 ΠΟ26950

ΠΩΛΕΙΤΑΙ κατάστημα 37 τ.μ. με υπόγειο επίσης 37 τ.μ. και αυλή 35 τ.μ. στο Εμπορικό Κέντρο Κρανίδη στο Φαληράκι. Πληρ. τηλ. 0244-22955 και 094-899333

ΠΩΛΟΥΝΤΑΙ στη Κρεμαστή: α) Μεζονέτα τελειωμένη 90 τ.μ. 18.000.000. β) Διαμέρισμα τελειωμένο 106 τ.μ. 23.000.000. Πληρ. τηλ. 093-2361682 ΠΟ26951

ΠΩΛΟΥΝΤΑΙ μονοκατοικίες στην παραλία Ιαλυσού έναντι ταβέρνας "ΚΑΛΥΒΑ" επί της οδού Ριμινι. Πληρ. τηλ. 94236, 28476, 94960 κ. Ελευθ. Ζαμπελλάκης

Στα Κοσκινού **ΠΩΛΕΙΤΑΙ** οικόπεδο 2.700 τ.μ. με 150 τ.μ. κάλυψη. Πληρ. τηλ. 36443 ΑΟ26583

ΠΩΛΕΙΤΑΙ οικόπεδο 5 στρ., κοντά στην θάλασσα, στις Φάνες. Πληρ. τηλ. 40244 ΠΟ26563

μαθήματα

ΔΑΣΚΑΛΑ παραδίδει κατ' οίκον ιδιαίτερα μαθηματα σε μαθητές δημοτικού (περιοχή Ιαλυσού-Κρεμαστής). Πληρ. τηλ. 94079, 92533
ΑΜ27036

ΚΑΘΗΓΗΤΡΙΑ φιλόλογος παραδίδει ιδιαίτερα μαθήματα (αρχαία, νέα, έκθεση, λατινικά, ιστορία) σε μαθητές γυμνασίου-λυκείου. Υπεύθυνη εργασία, τιμές λογικές. Πληρ. τηλ. 39228
ΑΜ27037

ΜΑΘΗΜΑΤΙΚΑ-ΦΥΣΙΚΗ-ΧΗΜΕΙΑ-ΦΙΛΟΛΟΓΙΚΑ διδάσκονται από καθηγήτρια και καθηγητή πτυχιούχους Πανεπιστημίου Αθηνών για όλες τις τάξεις Γυμνασίου-Λυκείου. Ειδικά ολιγομελή τμήματα και για ΤΕΕ ή τελειόφοιτους Τεχνικού Λυκείου. Πληρ. τηλ. 28053 ή 0932303165
ΠΜ26875

ΑΓΓΛΙΚΑ ΚΑΙ ΙΤΑΛΙΚΑ. Από καθηγήτρια με φροντιστηριακή πείρα
- **σε γκρουπ 2-3 ατόμων ή ιδιαίτερα**
- **οργανωμένη και άρτια διδακτική ύλη**
- **σύγχρονα μέσα διδασκαλίας**
- **εβδομαδιαία test επανάληψης**
- **μηνιαίος έλεγχος προόδου**
- **υπεύθυνη παρακολούθηση στη μελέτη των μαθητών. Πληρ. τηλ. 76544, 094 658804** ΠΜ26863

ΑΓΓΛΙΚΑ-ΙΤΑΛΙΚΑ. Καθηγητής, αριστούχος απόφοιτος (MASTER SCHILLER INTERNATIONAL UNIVERSITY) παραδίδει μαθήματα **κατ' οίκον** σε αρχάριους, προχωρημένους, ξενοδοχοϋπαλλήλους. Εξασφαλισμένη επιτυχία εξετάσεων FIRST CERTIFICATE, TOEFL CAMBRIDGE ΚΑΙ MICHIGAN PROFICIENCY καθώς και εισαγωγή σε βρετανικά και ιταλικά πανεπιστήμια. Τιμές λογικές Μεταφράσεις δεκτές. Πληρ. τηλ. 27447-0932-322666 ΑΜ26691

ΣΧΟΛΗ ΟΔΗΓΩΝ
ΚΟΥΣΗ ΠΑΝΤΕΛΗ
ΔΙΠΛΩΜΑΤΑ ΕΡΑΣΙΤΕΧΝΙΚΑ ΕΠΑΓΓΕΛΜΑΤΙΚΑ ΜΟΤΟΣΙΚΛΕΤΑΣ



-Επεκτάσεις όλων των κατηγοριών
-Αναθεωρήσεις ληγμένων αδειών
-Μετατροπές ξένων αδειών σε ελληνικές
Οδός Βαλαωρίτου 9
(έναντι HOTEL SEMIRAMIS πίσω από το νοσοκομείο
INTERNET: WWW ADRESS
http:
www.geocities.com/BourbonStreet/9302
Δεκτές όλες οι πιστωτικές κάρτες
(ΠΡΟΣΟΧΗ): ΜΑΘΗΜΑΤΑ
α. Μοτοσικλέτας μεγάλου κυβισμού από 125 cc έως ανεξαρτήτου
β. Μοτ/τας έως 125 cc
γ. Μοτοποδηλάτου 50 cc
Διαθέτουμε επίσης κι αυτόματες μοτοσικλέτες 125 cc
Πληρ. τηλ.
29157-73820-94777
ΚΑΙ ΑΝΑ ΠΑΣΑ ΣΤΙΓΜΗ ΣΤΑ ΚΙΝΗΤΑ τηλ.
094511313-094203343
Στην κατηγορία ανεξαρτήτου κυβισμού η εκπαίδευση γίνεται με μοτοσικλέτα 500 cc
Παραλαβή των μαθητών μας και από τις οικίες τους
"Η σωστή και μεθοδική εκπαίδευση στα σύγχρονα οχήματά μας, βάζει γερά θεμέλια για τη δημιουργία ενός καλού νέου οδηγού"
ΠΜ26759

ΖΗΤΕΙΤΑΙ

από μεγάλη αλυσίδα καταστημάτων κοπέλα με γνώσεις διακόσμησης εσωτερικών χώρων (διακοσμήτρια).
Η εταιρία προσφέρει απασχόληση σε ετήσια βάση με προοπτικές εξέλιξης.
Η υποψήφια πρέπει να είναι ηλικίας από 20-27 ετών και διαθέσιμη για εκπαίδευση στην Αθήνα με έξοδα της εταιρίας.

Πληροφορίες στο τηλ. 26590 και 094-310316

Ιβίσκος

ΖΗΤΟΥΝΤΑΙ

Νέοι και νέες απόφοιτοι λυκείου για καθημερινή απασχόληση στα SUPER MARKETS ως
MERCHANDISER
Απαραίτητα προσόντα
1. Αποδεκτή εμφάνιση
2. Κάτοχος ΙΧ ή δίκυκλου

Οι ενδιαφερόμενοι παρακαλούνται όπως τηλεφωνήσουν στο: 65410-094 633636
Υπόψιν: Κος Παπασταματάκης Ιωάννης

ΜΕΤΑΧΕΙΡΙΣΜΕΝΑ ΔΙΚΥΚΛΑ

από **100.000**

ΑΒΕΤΕ Κ. ΚΩΣΤΑΡΙΔΗΣ
ΤΗΛ. 22157, 20874, 22325

ΜΕΓΑΛΕΣ ΕΥΚΑΙΡΙΕΣ
ΠΩΛΟΥΝΤΑΙ ΕΛΑΦΡΩΣ ΜΕΤΑΧΕΙΡΙΣΜΕΝΕΣ

ΜΟΤΟΣΙΚΛΕΤΕΣ ENDURO
YAMAHA DT 125
SUZUKI DR 125
KAWASAKI KLR 250

ΕΥΚΟΛΙΕΣ ΠΛΗΡΩΜΗΣ

ΑΒΕΤΕ Κ. ΚΩΣΤΑΡΙΔΗΣ
ΤΗΛ. 22157, 20874, 22325

ΕΤΑΙΡΕΙΑ ΧΡΗΜΑΤΟΟΙΚΟΝΟΜΙΚΩΝ ΥΠΗΡΕΣΙΩΝ (ΑΕΛΔΕ)

Ζητά δεσποινίδα ή κυρία απόφοιτη οικονομικής σχολής (ΑΕΙ, ΤΕΙ ή άλλη), με γνώσεις Αγγλικών και χειρισμού Η/Υ.
Οι ενδιαφερόμενες θα πρέπει να προσκομίσουν βιογραφικό και φωτογραφία.

Πληρ. Βενετοκλέων 48, τηλ. 74000

Carrier
No 1 in Air Conditioning

Rodos Air

Η **Rodos Air ΕΠΕ** ζητάει για τη στελέχωση της τις κάτωθι ειδικότητες:

ΜΗΧΑΝΟΛΟΓΟ ΜΗΧΑΝΙΚΟ ΥΠΕΥΘΥΝΟ ΥΠΟΣΤΗΡΙΞΗΣ ΜΗΧ/ΤΩΝ ΚΛΙΜΑΤΙΣΜΟΥ
- Απόφοιτος ΤΕΙ-ΑΕΙ
- Προυπηρεσία στο χώρο του κλιματισμού
- Καλή γνώση της Αγγλικής γλώσσας
- Καλή γνώση Η/Υ
- Ηλικία 25-35 ετών

ΨΥΚΤΙΚΟ ΕΓΚΑΤΑΣΤΑΤΗ ΜΗΧ/ΤΩΝ ΚΛΙΜΑΤΙΣΜΟΥ
- Προυπηρεσία στην εγκατάσταση και επισκευή κλιματιστικών μηχ/των
- Ηλικία 25-35 ετών

Για περισσότερες πληροφορίες απευθυνθείτε στη διεύθυνση:
Rodos Air ΕΠΕ
ΤΚ 85100 ΡΟΔΟΣ
ΓΕΩΡΓΙΟΥ ΣΕΦΕΡΗ 76-ΤΗΛ.: 63680, 67250

ΕΜΠΟΡΙΚΟΣ ΑΝΤΙΠΡΟΣΩΠΟΣ Ή ΔΙΑΝΟΜΕΑΣ
ΖΗΤΕΙΤΑΙ

Από βιομηχανική και εμπορική Α.Ε. Ευκάμπτων Ενισχυμένων Πλαστικών Σωλήνων για τα **Δωδεκάνησα.**

Οι ενδιαφερόμενοι παρακαλούνται να επικοινωνήσουν στα fax: 8034641 και 8034942

ΥΠΑΛΛΗΛΟΣ ΥΠΟΔΟΧΗΣ

ζητείται από κεντρικό ξενοδοχείο
Απαιτούμενα προσόντα:
- Πτυχίο ΑΣΤΕΡ
- Προυπηρεσία
- Αγγλικά-Γερμανικά
- Office-Windows
- Ξενοδοχειακό Unidata

Πληροφορίες τηλέφωνο 30601

Από το πρακτορείο Γενικού Τουρισμού "Elafos Reisen"

ΖΗΤΟΥΝΤΑΙ

α) νέος ή νέα με άριστη γνώση της γερμανικής γλώσσας δια την στελέχωση υποκαταστημάτων.
Προυπηρεσία επιθυμητή.
β) νέος ή νέα με άριστη γνώση γερμανικής γλώσσας για να εργασθεί στο τμήμα κρατήσεων.

Πληροφορίες κ. Χατζημιχάλη Μιχάλη ή κ. Παπαδόπουλο Παύλο, τηλ. 66543/4/5

ΟΙΚΟΔΟΜΙΚΕΣ ΕΠΙΧΕΙΡΗΣΕΙΣ ΤΖΟΓΙΑ ΜΑΡΙΑ και ΥΙΟΙ
ΠΩΛΟΥΝΤΑΙ

- Διαμερίσματα 85 τ.μ., 75 τ.μ., 50 τ.μ. στην οδό Αθηνών
- Αποθήκη 200 τ.μ. στην οδό Ατταβύρου

Πληρ. τηλ. 30069

ΣΙΜΟΣ ΠΑΡΑΣΚΕΥΑΣ & ΥΙΟΣ ΕΠΕ
ΜΕΤΑΧΕΙΡΙΣΜΕΝΑ
ΜΟΝΟ ΣΕ ΑΡΙΣΤΗ ΚΑΤΑΣΤΑΣΗ
18μηνος ΔΙΑΚΑΝΟΝΙΣΜΟΣ

1. FORD ESCORT	1.100 c.c.	1989	1.200.000
2. NISSAN MICRA	1.235 c.c.	1991	1.700.000
3. TOYOTA COROLLA	1300 c.c.	1992	1.950.000
4. Φορτηγό TOYOTA DIESEL	2.400 c.c.	1994	2.500.000
5. FIAT UNO 45	1.000 c.c.	1992	1.200.000

ΑΥΣΤΡΑΛΙΑΣ 70 - ΡΟΔΟΣ • Τηλ. 79200-79201-79202

ΚΕΡΜΑΤΟΔΕΚΤΕΣ EUROPAYPHONE
ΦΟΥΣΚΩΜΕΝΟΙ ΛΟΓΑΡΙΑΣΜΟΙ ΤΕΛΟΣ!!!

ΑΝ ΘΕΛΕΤΕ ΤΟ ΤΗΛΕΦΩΝΟ ΣΑΣ ΝΑ ΤΟ ΠΛΗΡΩΝΟΥΝ ΑΥΤΟΙ ΠΟΥ ΤΟ ΧΡΗΣΙΜΟΠΟΙΟΥΝ
ΝΕΟΙ ΥΨΗΛΗΣ ΤΕΧΝΟΛΟΓΙΑΣ ΚΕΡΜΑΤΟΔΕΚΤΕΣ EUROPAYPHONE



ΠΡΟΣΟΧΗ ΚΥΚΛΟΦΟΡΟΥΝ ΠΑΡΑΝΟΜΑ ΚΕΡΜΑΤΟΤΗΛΕΦΩΝΑ ΥΨΗΛΑ ΠΡΟΣΤΙΜΑ

- ΤΟ ΜΟΝΑΔΙΚΟ ΠΟΥ ΛΕΙΤΟΥΡΓΕΙ ΜΕ ΣΥΣΤΗΜΑ ΚΕΝΤΡΙΚΟΥ ΕΛΕΓΧΟΥ (MODEM) ΓΙΑ ΠΛΗΡΗ ΕΛΕΓΧΟ ΤΗΣ ΣΥΣΚΕΥΗΣ
- ΙΚΑΝΟΠΟΙΕΙ ΠΛΗΡΩΣ ΚΑΘΕ ΑΠΑΙΤΗΣΗ ΙΔΙΟΚΗΤΗ-ΧΡΗΣΤΗ
- ΠΛΗΡΟΙ 100% ΤΗΝ ΝΟΜΟΘΕΣΙΑ ΤΗΣ ΕΥΡΩΠΑΪΚΗΣ ΕΝΩΣΗΣ ΚΑΙ ΤΙΣ ΑΠΑΙΤΗΣΕΙΣ ΤΗΣ ΕΘΝΙΚΗΣ ΕΠΙΤΡΟΠΗΣ ΤΗΛΕΠΟΙΚΙΝΩΝΙΩΝ ΜΕ ΑΡΙΘΜΟ ΕΓΚΡΙΣΗΣ EL3898370E
- ΑΝΑΓΝΩΡΙΖΕΙ ΟΛΑ ΤΑ ΕΛΛΗΝΙΚΑ ΝΟΜΙΣΜΑΤΑ
- ΠΡΟΓΡΑΜΜΑΤΙΖΕΤΑΙ ΝΑ ΑΝΑΓΝΩΡΙΖΕΙ ΚΑΘΕ ΝΕΟ ΝΟΜΙΣΜΑ (EURO & ΥΠΟΔΙΑΙΡΕΣΕΙΣ)
- ΑΛΛΑΖΕΙ ΑΥΤΟΜΑΤΑ ΧΡΕΩΣΕΙΣ ΚΑΘΕ ΦΟΡΑ ΠΟΥ ΑΛΛΑΖΟΥΝ ΑΠΟ ΤΟΝ ΟΤΕ

EUROPAYPHONE HELLAS
ΓΕΝΙΚΟΣ ΑΝΤΙΠΡΟΣΩΠΟΣ ΔΩΔ/ΣΟΥ-ΚΡΗΤΗΣ
ΣΗΦΑΚΗΣ ΓΙΩΡΓΟΣ
ΑΤΤΑΒΥΡΟΥ 46 ΡΟΔΟΣ ΤΗΛ.: 0241/73440 - 37736

ΕΚΘΕΣΗ ΚΑΙ ΠΟΛΙΤΙΚΗ ΟΙΚΟΝΟΜΙΑ για όλες τις τάξεις του Λυκείου καθως εντατική προετοιμασία για τις πανελλήνιες εξετάσεις του ερχόμενου σχολικού έτους (με το νέο σύστημα αξιολόγησης) από καθηγήτρια πτυχιούχο με μεταπτυχιακές σπουδές και φροντιστηριακή πείρα. Πληρ. τηλ. 76544, 094-658804
ΠΜ26864

πωλησεις αυτοκινητων

ΠΩΛΕΙΤΑΙ ALFA ROMEO 155-1.8 σε καλή κατάσταση. Πληρ. τηλ. 92222
ΑΑ27038

ΕΥΚΑΙΡΙΑ. ΠΩΛΕΙΤΑΙ μοτοσικλέτα BMW F 650, με 5.500 χλμ. και πολλά εξτρά σε άριστη κατάσταση. Πληρ. τηλ. 094-383523 ΠΑ26930

ΠΩΛΟΥΝΤΑΙ: SUZUKI 50 c.c. ADRESS 7.000 χλμ. σε καλή κατάσταση. Τιμή 160.000 δρχ. Δορυφορική κεραία 120 cm Q της PHILIPS CHANNEL-MASTER. Τιμή 120.000 δρχ. Διάφορα πέδιλα για θαλάσσιο σκι, όπως CYPRESS-GARDENS-O' BRIEN, καινούργια σε χαμηλή τιμή. Πληρ. τηλ. 0244-22972
ΠΑ27039

ΠΩΛΕΙΤΑΙ ADRESS 100αρι σε καλή κατάσταση, σε τιμή ευκαιρίας. Πληρ. τηλ. 094-135224 ΑΑ27040

ΠΩΛΕΙΤΑΙ SUZUKI VITARA 5θυρο (VAGON) 1600 κυβικά με AIR CONTICION, ραδιοκασετόφωνο, μάσκα μπροστά, ειδική σκάρα από πάνω, ηλεκτρικοί καθρέπτες και τζάμια, ζάντες αλουμινίου, μοντέλο '94. Πληρ. τηλ. 36980-25537.
ΑΑ27009

ΠΩΛΕΙΤΑΙ αυτοκίνητο μάρκας HONDA CIVIC 1200 c.c. αυτόματο (μοντέλο'84) σε άριστη κατάσταση και τιμή ευκαιρίας. (Χρώμα μεταλλικο) και στερεοφωνικό "PIONEER". Πληρ. τηλ. 42318. ΑΑ27010

ΠΩΛΕΙΤΑΙ ΑΔΕΙΑ ΤΑΞΙ ΜΕ ΤΟ ΟΧΗΜΑ Η ΧΩΡΙΣ ΑΥΤΟ. ΠΛΗΡ. ΤΗΛ. 63614 ΑΑ26773

ΠΩΛΕΙΤΑΙ FIAT UNO 1.000 c.c. ασημί σκούρο σε άριστη κατάσταση με συναγερμό και ραδιοκασετόφωνο PIONEER. Τιμη 1.400.000. Πληρ. τηλ. 77555 ΑΑ26929

ΠΩΛΕΙΤΑΙ ALFA ROMEO 145, 3θυρο, 1600 κυβικά, μοντέλο 8ος του 95, 33.000 km, χρώματος μπλε, ζάντες αλουμινίου, κεντρικό κλείδωμα, ραδιοκασετόφωνο. Τιμή 3.500.000. Πληρ. τηλ. 097 406406

ΠΩΛΕΙΤΑΙ LANCIA Δ, μοντ. '89, 1500 cc με air condition, ραδιοκασετόφωνο, κάθισμα Recaro, ζάντες αλουμινίου, συναγερμό. Τιμή 1.600.000. Πληρ. τηλ. 96011, κιν. 0932/362899
ΑΑ26681

ΠΩΛΟΥΝΤΑΙ BMW 316 του '78 1.100.000 δρχ. και δύο ψυγεία βιτρίνες, Super Market και αλλαντικών και τα δύο 500.000 δρχ. Πληρ. τηλ. 094-160787 κ. Δημήτρη.
ΑΑ26914

ΠΩΛΕΙΤΑΙ FORD ESCORT μοντέλο '79, 1100cc, τετράπορτο, χρώματος ασημί. Πληρ. τηλ. 36872, 20546 ώρες 5-9μ.μ., κος Νίκος

ΠΩΛΕΙΤΑΙ μηχανή BENELLI 50 c.c. χρώματος κόκκινο. Τιμή 550.000 δρχ ή ανταλλάσεται με φορτηγάκι ή κλούβα. Πληρ. τηλ. 094-102301 ή 95584 απογευματινές ώρες

ΠΩΛΕΙΤΑΙ HONDA MAGNA 750 cc σε πολύ καλή κατάσταση και τιμή ευκαιρίας. Πληρ. τηλ. 72713, 75875 κινητό 094/900483
ΠΑ26657

Από τη νέα έκθεση BMW του ΘΩΜΑ ΒΕΡΒΙΛΗ πωλούνται τα παρακάτω μεταχειρισμένα αυτοκίνητα:
1) BMW 316 μοντέλο '92 με πολλά εξτρά σε άριστη κατάσταση
2) BMW 318 M40 μοντέλο '89
3) VW κλούβα τρανσπόρτα πετρέλαιο 2.400 κυβικά μακρί σασί μοντέλο '93
4) V.W. τρανσπόρτα πετρέλαιο ανοιχτό 2.400 κυβικά μοντέλο '92
5) FORD TRANSIT 2500 κυβικά ανοιχτό διπλό λάστιχο πίσω μοντέλο'92
6) FORD COURIEL, κλουβίτσα 1.800 κυβικά '94 μοντέλο
7) V.W. CANDI ανοιχτό μοντέλο '90
8) MITSUBISHI κλούβα 2.500 κυβικά μοντέλο τέλος '96
9) MERCEDES 410 φορτηγό μοντέλο '93
Όλα τα αυτοκίνητα είναι σε πολύ καλή κατάσταση και έχουν ένα χρόνο εγγύηση. 6ο χλμ. Λεωφ. Ρόδου-Λίνδου τηλ. 62928-66669

ΠΩΛΕΙΤΑΙ μηχανή KAWASAKI Eliminator 400 cc μοντελο '93 σε πολύ καλή κατάσταση. Πληρ. τηλ. 21866 και 094-935325 ΑΑ26780

εργασιες

ΖΗΤΕΙΤΑΙ κοπέλα να προσέχει δύο παιδιά στο χώρο τους 4 και 1 ετών. Από τις 9 π.μ.-15 μ.μ. Πληρ. τηλ. 097590878 ΑΖ27088

Από την εταιρεία ΔΕΛΤΑ ΑΕ **ΖΗΤΕΙΤΑΙ** οδηγός-πωλητής με δίπλωμα Γ' κατηγορίας, απόφοιτος Γυμνασίου. Πληρ. τηλ. 29868, ώρες γραφείου κ. Επιφάνη Αγαπητό
ΑΖ27087

ΖΗΤΕΙΤΑΙ νεαρός ομιλών αγγλικά, γερμανικά για να εργασθεί σε μεγάλο τουριστικό κατάστημα στο Φαληράκι. Άμεση πρόσληψη. Πληρ. τηλ. 094-582609 ΠΖ27069

Από κατάστημα ενδυμάτων ζητείται κοπέλα που να γνωρίζει αγγλικά και κατά προτίμηση γερμανικά. Πληρ. τηλ. 22095 ΑΖ27070

Από Ασφαλιστική εταιρεία ζητουνται άτομα δραστήρια με γραμματικές γνώσεις τουλάχιστον αποφοίτου ΙΕΚ για τη προώθηση ασφαλιστικών και τραπεζικών υπηρεσιών. Πληρ. τηλ. 26722 10-12 π.μ. ΠΖ27071

ΖΗΤΟΥΝΤΑΙ άνδρες και γυναίκες να εργασθούν στο μπαρ ή στο servis στην κατεφέρια Αίγλη στην Π. Πόλη. Πληρ. τηλ. 094-454234
ΠΖ27072

ΖΗΤΟΥΝΤΑΙ τεχνίτες-υδραυλικοί σοβατζήδες, κτίστες και ηλεκτρολόγοι για εργασία στο εργοτάξιο του ξενοδοχείου Paradise. Πληρ. τηλ. 66060, 67048 κ. Μαρκάκη
ΠΖ27073

ΖΗΤΕΙΤΑΙ γραμματέας με γνώσεις Η/Υ και κειμενογράφου. Πληρ. τηλ. 29994, ώρες γραφείου ΑΖ27067

ΖΗΤΕΙΤΑΙ Φινλανδέζα ή Σκανδινόφωνη σερβιτόρα για να εργαστεί στην καφετέρια-εστιατόριο DREAM SUMMER. Πληρ. τηλ. 22451 κ. Κώστα ΠΖ27066

ΖΗΤΟΥΝΤΑΙ σερβιτόροι-ες έμπειροι με γνώσεις ολλανδικής, αγγλικής και γερμανικής γλώσσας με συνεχές και μειωμένο ωράριο. Πληρ. τηλ. 22276, 29000 ώρες 8.00-14.30
ΠΖ27021

Οικογένεια με μικρά παιδιά στην Κρεμαστή **ΖΗΤΑΕΙ** εσωτερική οικιακή βοηθό. Πληρ. τηλ. 91265, 94839
ΑΖ27068

ΖΗΤΕΙΤΑΙ πωλήτρια παρά της μπουτικ STEFANEL. Εθελ. Δωδεκανησίων 9 ΑΖ27057

ΖΗΤΕΙΤΑΙ πεπειραμένη πωλήτρια για προσωρινή εργασία. Πληρ. boutique AMAZONE, τηλ. 29985
ΠΖ27022

ΖΗΤΕΙΤΑΙ νέος ή νέα με γνώσεις της γερμανικής γλώσσας και Η/Υ για να εργασθεί ως αρχηγός σε πρακτορείο γενικού τουρισμού. Αποστολή βιογραφικών στο fax: 74254, τηλ. 094-567765

ΖΗΤΟΥΝΤΑΙ υπάλληλοι να εργασθούν ως υπάλληλοι γραφείου σε γραφείο ενοικιάσεως αυτοκινήτων, που να γνωρίζουν Αγγλικά-Γερμανικά. Πληρ. τηλ. 85050, 51171 και 094-880603 ΑΖ27052

ΖΗΤΕΙΤΑΙ οικιακή βοηθός. Πληρ. τηλ. 61527 ΑΖ27042

ΖΗΤΕΙΤΑΙ νέος για εργασία σε κατάστημα, κάτοχος δικύκλου. Πληρ. ώρες καταστήματος τηλ. 24219
ΠΖ27043

ΖΗΤΕΙΤΑΙ πωλήτρια για τουριστικό κατάστημα στο Φαληράκι με γνώσεις αγγλικής και γερμανικής. Πληρ. τηλ. 28568 και 87030
ΠΖ27045

ΖΗΤΕΙΤΑΙ από το HOTEL CACTUS receptionist απόφοιτος σχολής με γνώσεις Η/Υ UNIDATA. Πληρ. κ. Χρυσανθού τηλ. 26100, 26088
ΑΖ27031

EUROPE TRAVEL, 5 KLM RHODES-LINDOS AVE (TROFO) HAS THE FOLLOWING FULL-TIME VACANCY FOR THE SUMMER SEASON.
WE REQUIRE AN AIRPORT PEPRESENTATIVE (MALE OF FEMALE) WHO IW FLUENT IN ENGLISH AND POSSIBLY ANOTHER EUROPEAN LANGUAGE. A CURRENT DRIVING LICENCE, AND A FLEXIBLE ATTITUDE TO WORKING HOURS IS ALSO NECESSARY.
FOR FURTHER INFORMATION PLEASE CONTACT CHRISTINE KANTIS BETWEEN 09.30-12.30 & 17.30-20.00 MONDAY TO FRIDAY TEL.: 68860-67, WRITTEN APPLICATIONS CAN BE SENT TO OUR FAX NO. 68871.

Από τις ΑΣΦΑΛΕΙΕΣ ΚΑΡΥΔΑΚΗ ΖΗΤΕΙΤΑΙ

άτομο δραστήριο 25-30 ετών για μόνιμη εργασία ταμία.
Οι ενδιαφερόμενοι-ες πρέπει να διαθέτουν τα παρακάτω:
Να είναι απόφοιτοι λυκείου ή ανωτέρας σχολής
Να γνωρίζουν χειρισμό Η/Υ προγράμματα (word-excel)
Ευχάριστη προσωπικότητα και όρεξη για δουλειά
Να διαθέτουν άδεια οδήγησης αυτοκινήτου και μοτοποδηλάτου
Απαραίτητα συστάσεις
Τυχόν προϋπηρεσία σε ανάλογη θέση επιθυμητή
Το ωράριο εργασίας είναι σπαστό και ο μισθός ανάλογος των προσόντων

Πληροφορίες στην διεύθυνση Αννης Μαρίας και Λεμεσού 43, τηλ. 37000 και 77000

TOP PROPERTIES

GEORGIOS S. PIPINOS
ΓΕΩΡΓΙΟΣ Σ. ΠΙΠΙΝΟΣ

ΜΕΣΙΤΗΣ ΑΣΤΙΚΩΝ ΣΥΜΒΑΣΕΩΝ
REAL ESTATE AGENT ★ MEMBER OF F.I.A.B.C.I.

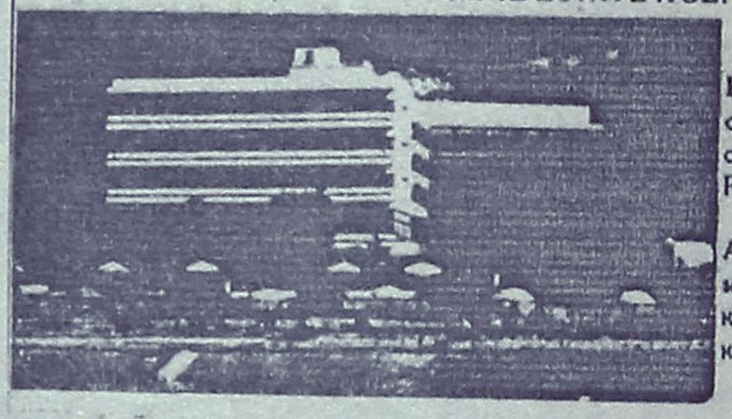

Η "TOP PROPERTIES" είναι ατομική επιχείρηση και ανήκει εξ ολοκλήρου στον κ. Γεώργιο Σ. Πιπίνο, που από το 1971 ασχολείται αποκλειστικά και μόνο με επενδύσεις και REAL ESTATE, στο νησί της Ρόδου, καθώς και στην ευρύτερη περιοχή της Δωδεκανήσου.

ΑΠΕΥΘΥΝΟΜΑΣΤΕ: Στους **σοβαρούς, απαιτητικούς** και **επιλεκτικούς** επενδυτές-επιχειρηματίες-ελεύθερους επαγγελματίες, Έλληνες και ξένους, υψηλού εισοδηματικού επιπέδου, που ενδιαφέρονται να κάνουν μια σοβαρή επένδυση **προβολής** στο νησί της Ρόδου.

ΠΡΟΣΦΕΡΟΥΜΕ: Α) Υπηρεσίες και πληροφορίες που γίνονται σε προσωπικό επίπεδο με **εχεμύθεια, διακριτικότητα** και **σοβαρότητα.**
Β) Μεγάλη **γκάμα** υψηλής ποιότητας ακινήτων, όπως: 1) Ξενοδοχεία Α΄ και Β΄ κατηγορίας των 600-500-350-300 κλινών 2) Κεντρικά αστικά ακίνητα κατάλληλα για Τράπεζες-καταστήματα-γραφεία 3) Παραλιακές εκτάσεις, κατάλληλες για τουριστικές επενδύσεις των 150.000-100.000-70.000-50.000-36.000 τ.μ. και 4) Διαμερίσματα και μεζονέττες **προβολής.**

ΣΤΟΧΟΣ ΜΑΣ ΕΙΝΑΙ: Να προσφέρουμε στο αγοραστικό μας κοινό **υψηλής ποιότητας ακίνητα** και **ευκαιρίες** στο νησί της Ρόδου. Η εικοσιπενταετής και πλέον πείρα μας στον τομέα αυτό αποτελεί εγγύηση.

ΣΥΝΘΗΜΑ ΜΑΣ ΕΙΝΑΙ: Επενδύστε στη ΡΟΔΟ **ΤΩΡΑ**, σε ακίνητα που **ΑΝΤΕΧΟΥΝ ΣΤΟ ΧΡΟΝΟ**

Γεώργιος Σ. Πιπίνος
ΜΕΣΙΤΗΣ ΑΣΤΙΚΩΝ ΣΥΜΒΑΣΕΩΝ
Γιατί εμείς γνωρίζουμε καλύτερα!

TOP PROPERTIES is a private concern and Mr George S Pipinos, its owner, has earned, over the years, a reputation for integrity and excellence in the world of Real Estate in the Dodecanese.

At Top Properties we try hard to attract important and selective investors: high calibre businessmen/women and discerning professional people, both Greek and foreign, who wish to acquire substantial and valuable property on Rhodes.

We offer our exprertise and advice privately, discreetly and in strict confidence.

We keep a comprehensive list of real estate of the highest specifications:

a. A' and B' class hotels (600, 500, 350, 300 beds capacity).

b. Centrally situated office buildings and other business premises.

c. Seaside land, ideal for development (hotels, holiday resorts, etc.), of 150.000 100.000, 70.000, 50.000, 36.000 sq.m.

d. Luxury apartments, maisonettes, detached, semi-detached and terráced houses.

Our aim is to give our clients the opportunity to ecquire value for money, first class real estate on Rhodes. Our 25-year-old experience in Real Estate is our warranty.

Our motto is: Invest in Rhodes. Invest in property. It stands the test of time.

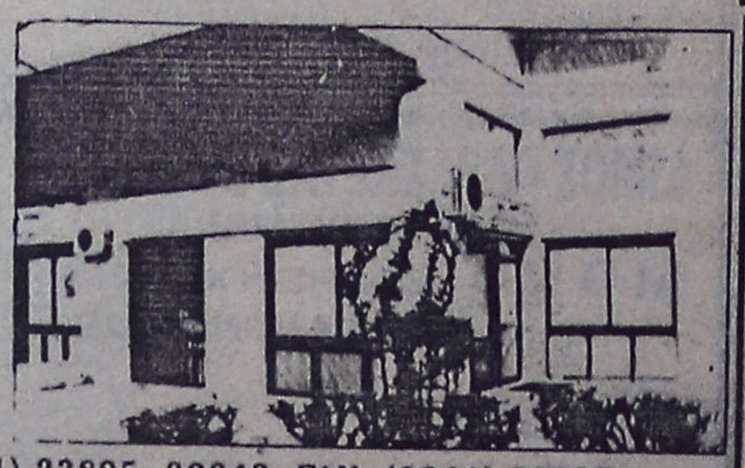

TOP PROPERTIES
and
George S Pipinos
Because we know best

KENNENTY 38, ΡΟΔΟΣ, 85 100, ΤΗΛ. (0241) 23895, 38243. FAX: (0241) 20883
38 KENNEDY STR., RHODES, 85 100, TEL. (0241) 23895, 38243. FAX: (0241) 20883

ΞΕΝΑΚΗΣ
ΑΥΤΟΚΙΝΗΤΑ

CAR EXPERTS

1. AUDI 80, (1980) 1300 cc, Ρ/Φ, συναγερμό. ΤΙΜΗ: 950.000
2. VW GOLF GABRIO, (1985) 1600 cc, λευκό χρώμα. ΤΙΜΗ 1.300.000
3. TOYOTA COROLLA (1990). ΤΙΜΗ: 1.700.000
4. OPEL VECTRA 1.6, ΚΕΝΤΡ. ΚΛΕΙΔ. (1992). ΤΙΜΗ 2.300.000
5. BMW 316 1.6 (1982). ΤΙΜΗ: 1.100.000
6. RENAULT 18 1.3 R/C (1980). ΤΙΜΗ: 800.000
7. LANCIA YIO 1100 c.c. (1991) Τιμή: 1.400.000
9. AUDI 80, 1800 cc (1991) C/L, ηλιοροφή, δερμάτινο σαλόνι. ΤΙΜΗ 3.300.000
10. ALFA ROMEO 33 (1987) EW, Ρ/Φ σε άριστη κατάσταση. ΤΙΜΗ 900.000
11. TOYOTA COROLLA (1991), καταλυτικό. ΤΙΜΗ 2.100.000
12. VW GOLT (1988) 1.300 cc. ΤΙΜΗ: 1.600.000
13. LANCIA PRISMA 1500 cc (1984) E/W, Ρ/Φ. ΤΙΜΗ: 1.200.000
14. SEAT MARBELLA (1994). ΤΙΜΗ: 900.000

ΕΠΑΓΓΕΛΜΑΤΙΚΑ-ΑΓΡΟΤΙΚΑ

1. VW TARO PICK-UP (1993) DIESEL. ΤΙΜΗ: 3.600.000
2. MITSUBISHI L 300 1.600 c.c. μοντέλο 90, A/C, Ρ/Φ ΤΙΜΗ: 1.500.000
3. MERCEDES VITO 108 DIESEL (1996). ΤΙΜΗ: 5.200.000

ΞΕΝΑΚΗΣ
ΕΠΙΣΗΜΟΣ ΣΥΝΕΡΓΑΤΗΣ KOSMOCAR
ΛΙΝΔΟΥ 238, ΤΗΛ: 61600

Από γραφείο γενικού τουρισμού **ζητείται** νέος για το γραφείο κίνησης με γνώσεις αγγλικών και Η/Υ. Πληρ. τηλ. 34260 AZ27023

Belgische hollandse meisje of nongen gevraagd byver dienste aangenaam werk-weinig uren-juwelierszaak goede voor waarden. Tel 67813, 73697 AZ27020

Ασφάλεια σημαίνει σιγουριά!
Σιγουριά στο σπίτι,
στη δουλειά,
στο αυτοκίνητο,
στις διακοπές, στα ταξίδια...
Ασφάλεια σημαίνει, κάποιοι άλλοι να σκέφτονται και να φροντίζουν για σας...
Ασφάλεια σημαίνει
INTERLIFE!
Με τα πιο πρωτοποριακά και οικονομικά προγράμματα της αγοράς
ΕΝΗΜΕΡΩΘΕΙΤΕ ΣΗΜΕΡΑ - ΑΣΦΑΛΙΣΤΕΙΤΕ ΟΠΟΤΕ ΘΕΛΕΤΕ
INTERLIFE
ΑΑΕΓΑ
Εταιρεία Γενικών Ασφαλίσεων
Αργύρης Μαντικός
Ο δικός σας ασφαλιστής
Τηλ. 097-594702, 31200
ΠΔ27091

ΖΗΤΕΙΤΑΙ διαιτολόγος και αισθητικός απόφοιτος του ΤΕΙ. Πληρ. τηλ. 37707 AZ27024

ΖΗΤΕΙΤΑΙ για αγορά ZIP WRANGLEL 2.5 c.c. Πληρ. τηλ. 094-263164. AZ27008

ΖΗΤΕΙΤΑΙ πιτσαδόρος και κοπέλλες για σέρβις σε PIZZA με μέτρο. Πληρ. τηλ. 23003 και 0932-470156 και 094-314401 ΠΖ27007

ΖΗΤΟΥΝΤΑΙ από τα καταστήματα ΠΑΠΠΟΥ πωλήτριες. Πληρ. τηλ. 24286, 20127. AZ27005

ΖΗΤΕΙΤΑΙ πωλητής-τρια για εργασία σε χρυσοχείο. Γερμανικά-αγγλικά απαραίτητα. Μισθός-ποσοστά αναλογως προσόντων. Πληρ. τηλ. 73166 (9-11 π.μ. και 8-10 μ.μ.). AZ27004

ΖΗΤΟΥΝΤΑΙ ταμπλίστες-τσεκαδόροι. Πληρ. τηλ. 29215-29220. AZ27003

Βρεφονηπιαγωγός **ζητεί** εργασία σε παιδικό σταθμό ή οποιαδήποτε εργασία σχετική με το παιδί. Πληρ. τηλ. (01) 8015842 10 π.μ.-10 μ.μ. και 094-291414 5 μ.μ.-7 μ.μ. AZ26990

ΖΗΤΟΥΝΤΑΙ: α) έμπειρος μάγειρας ή μαγείρισσα για εστιατόριο στην Π. Πόλη. Ωράριο συνεχές απογευματινό. β) Βοηθός σερβιτόρου έμπειρος γνώστης μιας τουλάχιστον ξένης γλώσσας. Πληρ. τηλ. 28195, 77315 AZ26995

Από το **ZIO PEPPE** Ηρώων Πολυτεχνείου 1, **ζητούνται** πιτσαδόροι και σερβιτόρες που να μιλάνε πολύ καλά Αγγλικά για όλες τις βάρδιες. Πληρ. τηλ. 23383 καθημερινά 11.00-13.00 ή εντός του καταστήματος AZ26972

ΖΗΤΕΙΤΑΙ βρεφονηπιοκόμος για φροντίδα παιδιού 2 ετών από οικογένεια στην Ιξιά. Πληρ. τηλ. 27453, 26587, 094-566373 AZ26975

ΤΕ QUIERO. Ζητείται κοπέλα εμφανίσιμη γνωρίζουσα αγγλικά για μόνιμη εργασία στην μπουτίκ ΤΕ QUIERO. Πληρ. τηλ. 76106, 32107 ΠΖ26955

ΖΗΤΟΥΝΤΑΙ πωλήτριες από καταστήματα χρυσών και ασημένιων κοσμημάτων. Γερμανικά, Αγγλικά απαραίτητα. 6ο χλμ. λεωφ. Καλλιθέας. Πληρ. τηλ. 76538, 67375, 67738 AZ26548

ΖΗΤΕΙΤΑΙ για εστιατόριο-σνακ-μπαρ που βρίσκεται κοντά στο ξενοδοχείο ΚΑΨΗΣ, γυναίκα έμπειρη που να γνωρίζει να ψήνει να τηγανίζει και να κάνει όλες τις δουλειές της κουζίνας. Πληρ. τηλ. 33088, 90814, 73120 ΠΖ26956

ΖΗΤΕΙΤΑΙ πωλητής ή πωλήτρια να γνωρίζει αγγλικά και γερμανικά για να εργασθεί σε χρυσοχοείο στην Π. Πόλη. Πληρ. τηλ. 20880, 27000 AZ26931

ΖΗΤΕΙΤΑΙ πωλήτρια να εργασθεί στο κατάστημα υποδημάτων ARTE, να γνωρίζει αγγλικά. Πληρ. τηλ. 37207 ΠΖ26932

ΖΗΤΕΙΤΑΙ νέα κοπέλα για να εργασθεί σε οβελιστήριο. Βραδυνές ώρες. Πληρ. τηλ. 25362 AZ26974

ΖΗΤΕΙΤΑΙ κοπέλα Ελληνίδα ευπαρουσίαστη έως 30 ετών για να εργασθεί σε σοβαρό κατάστημα με VIDEO GAMES. Ικανοποιητικός μισθός και bonus. Πληρ. τηλ. 25050. AZ26904

ΖΗΤΟΥΝΤΑΙ ΠΩΛΗΤΡΙΕΣ. ΩΡΑΡΙΟ ΣΥΝΕΧΕΣ Η ΔΙΑΚΕΚΟΜΜΕΝΟ. ΠΛΗΡ. ΤΗΛ. 32125 ΠΖ26878

ΖΗΤΕΙΤΑΙ κοπέλα που να μιλάει άπταιστα Γερμανικά για να εργασθεί σε τουριστικό κατάστημα στο Εμπορικό Κέντρο "Εψιλον" στο Φαληράκι. Πληρ. τηλ. 65564, 62514. Μισθός ικανοποιητικός AZ26845

ΖΗΤΟΥΝΤΑΙ κοπέλες να εργασθούν στην μπουτίκ PAUL & SHARK. Απαραίτητη η γνώση ξένων γλωσσών και η προϋπηρεσία. Πληρ. τηλ. 74510

Από την εταιρεία ΒΑΠ Π. ΚΟΥΓΙΟΣ ΑΒΕΕ, **ΖΗΤΕΙΤΑΙ** νέος δραστήριος, οργανωτικός και φιλόδοξος για το τμήμα των πωλήσεων. Πτυχίο Οικονομικού Κλάδου ή Διοίκησης Επιχειρήσεων ή προυπηρεσία στο χώρο των πωλήσεων θα ληφθούν υπ' όψη. Αποδοχές ικανοποιητικές, σύγχρονο περιβάλλον εργασίας και προοπτικές εξέλιξης. Πληρ. τηλ. 61434 AZ26813

ΖΗΤΕΙΤΑΙ βοηθός σερβιτόρου από εστιατόριο εντός πόλεως. Πληρ. τηλ. 31680 AZ26832

ΖΗΤΕΙΤΑΙ κοπέλα για να εργασθεί σε σοβαρό BAR. Πληρ. τηλ. 82161, 0932 805391

Ντήλερ **ζητούνται** πανελλαδικά για ρούχα, εσώρουχα, πιτζάμες, παπούτσια, κοσμήματα, είδη προικός. Επιλέξαμε τους 25 καλύτερους καταλόγους της αγοράς για την δική σας εξυπηρέτηση με τιμές λογικές και προσφορές. Αψογη συνεργασία, δωρεάν αποστολές παραγγελιών, εξτρά ποσοστά-μπόνους. Πληρ. τηλ. 031 275975 10πμ.-4μ.μ., 095 371619 9 π.μ.-9 μ.μ., 0391 41435 9 π.μ.-9μ.μ. AZ26712

Γραφείο ενοικιάσεως αυτοκινήτων ζητά υπαλλήλους για ΡΟΔΟ-ΛΙΝΔΟ-ΛΑΡΔΟ άνω των 21 ετών με δίπλωμα οδηγήσεως. Απαραίτητα Αγγλικά και 2η γλώσσα θα θεωρηθεί προσόν. Πληρ. τηλ. 24990

ΖΗΤΟΥΝΤΑΙ πωλητές για καταστήματα χρυσοχοΐας σε Φαληράκι και Παλιά Πόλη. Απαραίτητη-γνώση Γερμανικών-Αγγλικών ή Γαλλικών-Αγγλικών. Πληρ. τηλ. 27483-33808. ΠΖ26663

ΖΗΤΕΙΤΑΙ από γραφείο τουρισμού νέος ή νέα 20-30 ετών που να γνωρίζει Αγγλικά-Ιταλικά και να έχει δίπλωμα οδήγησης. Πληρ. τηλ. 75080 ΠΖ26661

ΖΗΤΕΙΤΑΙ εμφανίσιμη κοπέλα να εργασθεί σε λέσχη, βραδυνές ώρες, στο Παραδείσι. Πληρ. τηλ. 81194 ώρες από 10 το πρωί έως 12 το θράδυ ΠΖ26304

GESUGHT WERDEN DEUTCH SPRACHICE BRAUEN ALS VERKAUEERINEN FÜR JUWELIERGESCHAFTE INE 61659

Από τις ΑΣΦΑΛΕΙΕΣ ΚΑΡΥΔΑΚΗ ΕΠΕ, ΖΗΤΕΙΤΑΙ άτομο 25-30 ετών για μόνιμη εργασία ταμία (ωράριο σπαστό). Οι υποψήφιοι-ες, πρέπει να κατοικούν στην πόλη της Ρόδου, να γνωρίζουν χειρισμό Η/Υ, να έχουν όρεξη για δουλειά, άνεση επικοινωνίας και ευχάριστη προσωπικότητα και απαραιτήτως συστάσεις. Επίσης πρέπει να διαθέτουν άδεια οδήγησης μοτοποδηλάτου και αυτοκινήτου. Τυχόν προϋπηρεσία σε ανάλογη θέση επιθυμητή. Πληρ. τηλ. 77000-37000 κ. Καρυδάκη ΠΖ26753

διαφορα

ΠΩΛΟΥΝΤΑΙ σκάφος 5.90 PILOTINA ιδεώδες για εκδρομές και ψάρεμα με αμετεχείριστο τρέιλερ "ΕΛΞΙΣ". Δίνετε εσείς προσφορά τιμής. Πληρ. τηλ. 097/517462 ΠΔ27089

ΠΩΛΟΥΝΤΑΙ σιφονιέρα, ψυγείο, δύο μονά κρεβάτια με κομοδίνα και μια παλαιά χειροποίητη ντουλάπα σε πάρα πολύ χαμηλές τιμές. Πληρ. τηλ. 27027 και 27011 ΑΔ27090

ΠΩΛΟΥΝΤΑΙ σμπρέλες 5Χ5=25 τ.μ. μπεζ-λευκό καταλληλες για επαγγελματικούς χώρους και κιόσκια. Δύο ελαφρώς μεταχειρισμένες και μια αχρησιμοποίητη. Πληρ. τηλ. 094-257142 ΑΔ27056

ΠΩΛΕΙΤΑΙ δορυφορική κεραία με πιάτο 1,20 m κινητό ECHOSTAR και δέκτης ECHOSTAR LT 8700 E στην τιμή των 230.000. Ή με πιάτο 3m MASTER CHANNEL κινητό με δέκτη ECHOSTAR 8700. Τιμή 600.000. Πληρ. τηλ. 35275 ώρες γραφείου και 52132 ΠΔ27047

Από το ξενοδοχείο
MIRAMARE WONDERLAND
ΖΗΤΕΙΤΑΙ
άτομο με προϋπηρεσία για τον Παιδικό Σταθμό που να γνωρίζει ξένες γλώσσες (αγγλικά, γερμανικά, γαλλικά).
Πληρ. τηλ. 96251
και αιτήσεις εντός του ξενοδοχείου



Hotel Phaedra

Όμορφα διαμορφωμένα δωμάτια, με θέρμανση, τηλέφωνο, ραμμ σέρβις και τηλεόραση.



πλαίσιο

Ειδικές τιμές για ομάδες, καρτπέχνες, φοιτητές, στρατιωτικούς.



Υπεύθυνος κρατήσεων: Ηλίας Μαυράκης

Αρκαδίου 7, στα κέντρο της πόλης και κοντά στο Νοσοκομείο
Τηλ. 22791 - 22792 Fax: 36656

Η εταιρεία **Ροδιακή Τουριστική Α.Ε.**

επιθυμεί να προσλάβει υπάλληλο υποδοχής απόφοιτο Α.Σ.Τ.Ε.Ρ. ή άλλης τουριστικής σχολής που να ομιλεί Ιταλικά και Γαλλικά, οι γνώσεις αγγλικών και γερμανικών θα εκτιμηθούν.

Οι ενδιαφερόμενοι παρακαλούνται να στείλουν το βιογραφικό τους σημείωμα καθώς και μια πρόσφατη φωτογραφία στην **ταχυδρομική θυρίδα 90 Ρόδος 85100**, ή να συμπληρώσουν αίτηση εργασίας στο ξενοδοχείο **ΛΙΠΠΙΑ, Αφάντου Γκολφ, Ρόδος τηλ. 52007, fax: 52367**

ΦΑΡΜΑΚΑΠΟΘΗΚΗ MEDIQUICK A.E.
ΤΜΗΜΑ ΠΑΡΑΦΑΡΜΑΚΕΥΤΙΚΩΝ & ΚΑΛΛΥΝΤΙΚΩΝ ΕΙΔΩΝ

ΖΗΤΟΥΝΤΑΙ
ΠΩΛΗΤΕΣ
για την Ρόδο και υπολ. Δωδεκάνησα

Οι υποψήφιοι πρέπει να διαθέτουν:
- Ηλικία 25-40 ετών.
- Ι.Χ. αυτοκίνητο
- Δυναμικό χαρακτήρα, ικανότητα επικοινωνίας
- Δυνατότητα ταξιδίων
- Γνώση της αγοράς των φαρμακείων και mini-markets
- Προυπηρεσία σε πωλήσεις προιόντων φαρμακείου και γενικότερα καταναλωτικών ειδών, επιθυμητή.
- Γνώσεις Αγγλικής γλώσσας
- Πτυχίο Ανώτερης σχολής θα εκτιμηθεί ιδιαίτερα.

Η εταιρεία προσφέρει:
- Ανταγωνιστικό πακέτο παροχών
- Ασφάλιση
- Εξοδα κίνησης
- Προοπτική εξέλιξης σε μια δυναμική και ταχέως αναπτυσσόμενη εταιρεία.
- Ευχάριστο περιβάλλον εργασίας.

Οι ενδιαφερόμενοι παρακαλούνται να στείλουν έως και 31/03/99 πλήρες βιογραφικό σημείωμα στην παρακάτω διεύθυνση:

MEDIQUICK A.E.
Τμήμα παραφαρμακευτικών
Μάρκου Μαλλιαράκη 22,
85100 Ρόδος ή στο fax: (0241) 77883

Η **ΤΟΥΟΤΑ** Δωδεκανήσου
ζητεί το εξής προσωπικό:
1. Πωλητής αυτοκινήτων
2. Πωλητή ανταλλακτικών
3. Μηχανικό αυτοκινήτων με προυπηρεσία, δίπλωμα Γ' κατηγορίας και εκπληρωμένες τις στρατιωτικές υποχρεώσεις

Οι ενδιαφερόμενοι παρακαλούνται όπως τηλεφωνήσουν στο τηλ.: 68000 (κ. Σταύρα Πιπίνα)

Το ξενοδοχείο "BELVEDERE"
ΖΗΤΑ
το κάτωθι προσωπικό:
1) Νέα εμφανίσιμη κοπέλα για να εργασθεί ως βοηθός σεβιτόρου στο βραδινό ωράριο του μπαρ.
2) Συνεργείο μπογιατζήδων για να βάψουν μεγάλες επιφάνειες.
Πληρ. τηλ. 24471 πρωινές ώρες

rp
★★★★★
RODOS PALACE
Resort Hotel • Convention Center

Το μεγαλύτερο ξενοδοχειακό συγκρότημα της Ρόδου ζητεί το ακόλουθο προσωπικό:

- **Υπαλλήλους Υποδοχής**
  Γνώστες Αγγλικών, Γερμανικών, με ανάλογη προϋπηρεσία
- **Βοηθό Προσωπάρχη**
  Ο κατάλληλος υποψήφιος θα πρέπει να έχει πτυχίο Ανωτάτης Οικονομικής Σχολής και καλές γνώσεις εργατικής νομοθεσίας.
- **Προϊσταμένη Ορόφων**
  Με ανάλογη προϋπηρεσία σε ξενοδοχεία πολυτελείας
- **Υπεύθυνο Γυμναστηρίου**
  Γυμνασιές, Γυμνάστριες.

Οι ενδιαφερόμενοι για τις ανωτέρω θέσεις μπορούν να στείλουν ένα βιογραφικό τους σημείωμα με μία πρόσφατη φωτογραφία στην Διεύθυνση της εταιρείας υπ' όψιν Κου Η. Ζάκου

Επίσης ζητούνται:
- **Μάγειρας Α', Β' & βοηθοί**
- **Μπουφετζής Α' & Β'**
- **Σερβιτόροι & βοηθοί**
- **Καμαριέρες**
- **Καθαρίστριες**
- **Κομμώτρια**
- **Θυρωρός**
- **Αποθηκάριος** με ανάλογη προϋπηρεσία

Για τις ανωτέρω ειδικότητες μπορείτε να απευθυνθείτε προσωπικά, καθημερινά από 12.00 - 02.00, στη διεύθυνση:

Ξενοδοχείο Ρόδος Παλάς
Λεωφ. Ιαλυσού, Τ.Θ. 121, Ιξιά, Ρόδος
Τηλ. (0241) 25222, Fax. (0241)25350

ΒΑΣΙΛΙΚΟΣ ΠΟΛΤΟΣ
ΠΩΛΕΙΤΑΙ
ΑΠΟ ΝΤΟΠΙΟ ΜΕΛΙΣΣΟΚΟΜΟ
Πληρ. τηλ. 21662

ΚΛΑΔΟΓΕΝΗΣ ΜΙΧΑΗΛ
Πολιτικός Μηχανικός ΕΜΠ
Αμερικής 3 - Ρόδος
ΠΩΛΟΥΝΤΑΙ
1. Διαμερίσματα πολυτελούς κατασκευής 125 τ.μ. με τρία υπνοδωμάτια επί της Ατταβύρου
2. Διαμερίσματα πολυτελούς κατασκευής σε οικόπεδο δις γωνιαίο επι της Ατταβύρου -Ηβης και Μεσογείου 90 τ.μ. με δύο υπνοδωμάτια και 125 τ.μ. με τρία υπνοδωμάτια.

Πληρ. τηλ. **22394**

ΠΩΛΟΥΝΤΑΙ μηχανήματα παρασκευής γρανίτας σε τιμή ευκαιρίας. Δώρο με την αγορά του μηχανήματος, το μίγμα γρανίτας σε δύο γεύσεις. Πληρ. τηλ. 69102 ΑΔ27054

ΠΩΛΕΙΤΑΙ μηχανή παγωτού μονή SOFT-ICE σχεδόν καινούργια στην μισή τιμή των 450.000 δρχ. Πληρ. τηλ. 0244-22230, κινητό 094-169550 ΠΔ27048

Από την έκθεση επίπλων ΠΛΑΤΗ ξεπουλιούνται λόγω αλλαγής αντικειμένου σύνθετα, τραπέζια κουζίνας, καρέκλες, κρεβατοκάμαρες, ιταλικά ωραία κομμάτια, πολυθρόνες, TV, τραπεζάκια, τραπεζαρίες, ντουλάπες κ.α. πολλά στο 5ο χλμ. Ρόδου-Λίνδου έναντι ελαστικά ΚΑΣΑΠΗ μέσα το ΡΟΔΟΧΡΩΜ. Πληρ. τηλ. 65065, 62037 ΠΔ27046

ΠΩΛΟΥΝΤΑΙ καρέκλες μπαμπού από ιδιώτη στην Π. Πόλη σε καλή κατάσταση. Πληρ. τηλ. 22322 ΑΔ27030

ΠΩΛΕΙΤΑΙ ο παρακάτω εξοπλισμός αναψυκτηρίου, λόγω αλλαγής αντικειμένου: 1) Παγωτομηχανή SOFT TAILOR, 2) Γρανιτομηχανή 2 κάδων, 3) Βιτρίνα σφολιατοειδών 1,30 μ., 4) Φούρνος μικροκυμάτων, επαγγελματικός DAYTRON, 5) Αποχυμωτής SANTOS, 6) Μηχανή κοπής αλλαντικών, 7) Φουρνάκι τοστιέρα BERTOS, 8) Φραπιέρα, 9) Εσπρεσομηχανή. Επίσης γραφείο με δύο βιβλιοθήκες άσπρη λάκα σε άριστη κατάσταση. Πληρ. τηλ. 73774 ΠΔ27049

ΕΝΔΙΑΦΕΡΕΙ ΤΑ ΠΡΑΚΤΟΡΕΙΑ. Στην οδό Κοδριγκτώνος ενοικιάζεται διαμέρισμα τριών υπνοδωματίων επιπλωμένο, με δύο μπάνια κατάλληλο για ξεναγούς ή ξεναγίνες. Στην τιμή που είναι 160.000 δρχ. το μήνα, συμπεριλαμβάνεται το νερό και το ηλεκτρικό. Πληρ. τηλ. 86225 κ. Γιώργο 8-9 πρωί και 5-8 βράδυ ΑΔ27044

ΠΩΛΟΥΝΤΑΙ τρία (3) ηλεκτρικά σώματα (θερμοπομποί) χρώματος λευκού σε πολύ καλή κατάσταση και σε καλή τιμή 30.000 δρχ. έκαστος (όλα μαζί ή μεμονωμένα). Πληρ. τηλ. 94608 μόνο απογεύματα ΠΔ27029

ΠΩΛΕΙΤΑΙ κορυφαίο ηχοσύστημα της SONY (καινούργιο) σε καλή τιμή. Πληρ. τηλ. 28559, κιν. 095-382050 ΑΔ27027

ΕΥΚΑΙΡΙΑ. ΠΩΛΟΥΝΤΑΙ: 1 τοστιέρα διπλή για τοστ, 1 πλατώ μεσαίο για πίτες ή χάμπουργκερ, 1 ταμειακή μηχανή καθαρή, 1 σαντιγιέρα και σεντόνια μονά λευκά και μαξιλαροθήκες. Όλα σε καλή κατάσταση. Πληροφορίες τηλ. 94395 απογευματινές ώρες κ. Γιώργο ΠΔ27026

ΠΩΛΕΙΤΑΙ τροχείο με πλήρη εξοπλισμό και εργαλεία ξυλουργίας. Πληρ. τηλ. 61781 ΠΔ26976

ΠΩΛΟΥΝΤΑΙ τα κάτωθι είδη: 1) Ταμειακή μηχανή SHARP ELECTRONE ER 2100 τιμή 105.000 δρχ. 2) Χρηματοκιβώτιο 1.50Χ70 τιμή 280.000 δρχ. 3) Σαλόνι LOUI'S 3θέσιος, με 2 πολυθρόνες, 1 τραπεζάκι και 2 μικρά όλα σε άριστη κατάσταση. Τιμή 390.000 δρχ. Πληρ. τηλ. 67813, 73697 ΑΔ26959

ΠΩΛΕΙΤΑΙ σαλόνι τριθέσιο, διθέσιος καναπές, πολυθρόνα και τρία τραπεζάκια σε άριστη κατάσταση στην τιμή των 150.000 δρχ. Και τραπεζαρία σαλονιού στην τιμή των 150.000 δρχ. Πληρ. τηλ. 95771, 96202, 33370 ΑΔ26960

ΠΩΛΟΥΝΤΑΙ φακοί φωτογραφικών μηχανών NIKON CANON MINOLTA PENTAX 80-200F2.8+300F2.8+35-70F2.8 καινούργιοι από εξωτερικό σε μισή τιμή Αμερικής. Πληρ. τηλ. 095-800335 ΠΔ26938

ΠΩΛΟΥΝΤΑΙ τα κάτωθι: ψυγείο αλλαντικών, βιτρίνα 2 μέτρων, ψυγείο σελ-σέρβις 1,5 μέτρων, ράφια σούπερ μάρκετ, ταμειακή μηχανή Opale, ζαμπονομηχανή, ηλεκτρονική ζυγαριά έως 30 κιλών, όλα καινούργια 6 μηνών. Πληρ. τηλ. 91210, 94595 ΑΔ26865

ΠΩΛΟΥΝΤΑΙ άγρια ΚΑΡΒΟΥΝΑ άριστης ποιότητας χονδρική-λιανική. Πληρ. τηλ. (0241) 65581, 093-2103807, Γιάννης Κωνστάντιος, Ασγούρου (500 μ. μετά τη Γενική Τεχνική δεξιά). ΠΔ26909

ΠΩΛΕΙΤΑΙ ΕΝΑ SONY MIDI SYSTEM (FH-B550) ΜΕ ΔΙΠΛΟ ΚΑΣΕΤΟΦΩΝΟ, CD, EQUALISER, ΡΑΔΙΟΦΩΝΟ ΚΑΙ ΤΑ ΗΧΕΙΑ ΤΟΥ, ΑΓΟΡΑΣΜΕΝΟ ΤΟΝ ΙΑΝΟΥΑΡΙΟ ΤΟΥ '98. ΕΝΑ DISKMAN PHILIPS (AZ7271) ΕΝΟΣ ΜΗΝΟΣ ΜΕ 5 ΩΡΕΣ ΛΕΙΤΟΥΡΓΙΑΣ, ΜΑΖΙ ΜΕ ΤΟΝ ADAPTOR ΡΕΥΜΑΤΟΣ ΚΑΙ ΤΑ ΑΚΟΥΣΤΙΚΑ, ΟΛΑ ΜΑΖΙ ΣΤΗΝ ΚΑΤΑΠΛΗΚΤΙΚΗ ΤΙΜΗ ΤΩΝ 90.000 ΔΡΧ. ΞΕΧΩΡΙΣΤΑ 80.000 & 30.000 ΑΝΤΙΣΤΟΙΧΑ. ΤΗΛ. 095-295890

ΠΩΛΕΙΤΑΙ εξοπλισμός καταστήματος ετοίμων ενδυμάτων (γυάλινα ράφια, ταμειακή μηχανή, φωτιστικά, 4 κούκλες, βιτρίνας, air condition). Λογικές τιμές και ευκολίες. Πληρ. τηλ. 67543, 0932 761328 ΠΔ27025

γνωριμίες

ΘΕΛΕΙΣ ΝΑ ΞΕΧΑΣΤΕΙΣ ΑΠΟ ΤΗΝ ΚΑΘΗΜΕΡΙΝΟΤΗΤΑ ΚΑΙ ΖΗΤΑΣ ΤΟ ΚΑΤΙ ΑΛΛΟ; ΤΗΛΕΦΩΝΗΣΕ ΜΟΥ 094-382527 ΝΑΝΤΙΑ ΠΓ26188

ΔΕΣΜΟΣ: 22χρονη ξεναγός ψηλή, λεπτή καστανόξανθη, 30χρονη καθηγήτρια, γλυκια εμφανίσιμη, 32χρονη ρεσεψιονίστρια, 29χρονη αισθητικος, 33χρονη γυμνάστρια, 35χρονη έμπορος, 40χρονη πολυ ελκυστική υπάλληλος, 28χρονος γιατρός καινούργιος στη Ρόδο, 30χρονος εισαγωγέας πολύ ευκατάστατης οικογενείας, 35χρονος δικηγόρος διαζευγμένος, 40χρονος μεγαλοξενοδόχος, 45χρονος μεγαλέμπορος, όλοι κάτοικοι Ρόδου ενδιαφέρονται για αξιόλογες γνωριμίες. Εξυπηρέτηση για κυρίες δεσποινίδες δωρεάν. Πληρ. τηλ. 01-4274066, 01-4624566 ΠΓ26671

πωλήσεις–ενοικιασεις επιχ/σεων

ΠΩΛΕΙΤΑΙ επιχείρηση ειδών περιπτέρου (ζαχαρώδη, τσιγάρα, εφημερίδες) με εξοπλισμό και εμπόρευμα στην Ανάληψη (Εμ.Ζαννή 14) λόγω αναχωρήσεως. Πληρ. τηλ. 0932-955763 ΑΚ27051

ΠΩΛΕΙΤΑΙ εργαστήριο πίτσας σε καλή τιμή. Πελατεία εξασφαλισμένη χειμώνα-καλοκαίρι. Πληρ. από Δευτέρα έως Παρασκευή τηλ. 27981 (από 8.00 έως 12.00) ΠΚ27028

ΕΥΚΑΙΡΙΕΣ. ΠΩΛΟΥΝΤΑΙ. 1) Επιχείρηση σούπερ μάρκετ σε λειτουργία στο Ροδίνι με όλο τον εξοπλισμό και το εμπόρευμα μόνο 15.000.000. 2) Καφετέρια σε λειτουργία στην περιοχή Φανερωμένης (Ξενοδοχείο ΚΑΨΗΣ) με όλο τον εξοπλισμό του μόνο 17.000.000. Πληρ. τηλ. 093-2361682 ΠΚ26952

ΠΩΛΕΙΤΑΙ επιχείρηση στο Φαληράκι FAST-FOOD ΟΒΕΛΙΣΤΗΡΙΟ και ΜΠΑΡ, πλήρως εξοπλισμένο, με εσωτερικό χώρο 45 τ.μ., με τουαλέτα και με 75 τ.μ. αυλή. Σε καλή τιμή και με ευκολίες πληρωμής. Πληρ. κ. Ν. Ηρωνίας, Νέα Αγορά α' όροφος, αρ. 17, τηλ. 31955, 21602 ΑΚ26940

ΠΩΛΕΙΤΑΙ στην Ιξιά σε τιμή ευκαιρίας εστιατόριο PIZZERIA σε καλή τουριστική κίνηση. Πληρ. τηλ. 78345 και 96152. ΠΚ26911

ΕΝΟΙΚΙΑΖΕΤΑΙ στο Φαληράκι, έτοιμη επικερδής επιχείρηση snack-bar (ανακ-μπαρ), εστιατόριο, disco, σε μαγευτικό περιβάλλον με μεγάλη πισίνα. Μεγάλα κέρδη για γνώστες επαγγέλματος. Πληρ. τηλ. 21198 και 094-918757. ΑΚ26892

ΕΝΟΙΚΙΑΖΕΤΑΙ pub-καφετέρια κλιματιζόμενη αυθεντική, μοναδική στο είδος της, στο τουριστικό κέντρο της Ρόδου πλησίον νέου καζίνου! Δεκτές σοβαρές και μόνο προτάσεις! Πληροφορίες τηλεφωνικώς δεν θα δοθούν. Πληρ. τηλ. για συνεννόηση 0241-20759, 21274 (τηλεφωνητής), 094-257142 ΑΚ26941

ΖΗΤΕΙΤΑΙ συνέταιρος σε πολυετή επιχείρηση της πόλης. Δεκτές σοβαρές και μόνο προτάσεις. Πληρ. τηλεφωνικώς δεν θα δοθούν. Τηλ. για συνεννόηση 85225 από 17.00 έως 22.00 καθημερινά

ΠΩΛΕΙΤΑΙ εστιατόριο σε τουριστική περιοχή. Σε πολύ καλή τιμή. Πληρ. τηλ. 31111

ΕΝΟΙΚΙΑΖΕΤΑΙ επιχείρηση εστιατόριο-πιτσαρία εντός πόλεως ή ζητείται συνέταιρος. Πληρ. τηλ. 66090, 094 173648 ΑΚ26644

ΠΩΛΕΙΤΑΙ επιχείρηση αθλητικών ειδών σε πολύ προνομιακή θέση για το είδος της, στην πόλη της Ρόδου, λόγω συνταξιοδότησης. Πληρ. τηλ. 0241-35736, 094 605684

ΠΩΛΕΙΤΑΙ ή ΕΝΟΙΚΙΑΖΕΤΑΙ το ξενοδοχείο "ΦΟΙΒΟΣ" στον Αρχάγγελο, 16 δωματίων, με μπαρ, πάρκινγκ και δενδρόκηπο 2.800 τ.μ. Μετατρέπεται εύκολα σε 4 διαμερίσματα με τα υπογειά τους. Είναι ελεύθερο βαρών. Πληρ. τηλ. 0244/22600, 0241/27578

ΠΩΛΕΙΤΑΙ MINI MARKET στο Φαληράκι εντός ξενοδοχείου λόγω φόρτου εργασιάς. Πληρ. τηλ. 63523 από 9π.μ.-9 μ.μ. ΠΚ26243

προσφορες εργασιας

ΚΑΦΕΜΑΝΤΙΑ-ΧΑΡΤΟΜΑΝΤΙΑ-ΧΕΙΡΟΜΑΝΤΙΑ ΕΛΕΝΗ. Πληρ. τηλ. 095-314817 Αγίου Γεωργίου 51 Ρόδος. ΑΡ26917

ΛΟΥΣΤΡΑΔΟΡΟΣ. Τώρα τα παλιά σας έπιπλα γίνονται καινούργια. Πληρ. τηλ. 33458, 90297 κ. Χαράλαμπος ΑΡ27050

ΑΝΑΛΑΜΒΑΝΩ ΤΟΠΟΘΕΤΗΣΗ ΜΑΡΜΑΡΩΝ ΠΛΑΚΙΔΙΩΝ ΨΗΦΙΔΩΤΩΝ ΚΑΙ ΕΠΕΝΔΥΣΕΙΣ ΠΑΝΤΟΣ ΤΥΠΟΥ. ΕΛΕΥΘΕΡΙΟΣ ΤΣΑΚΙΡΗΣ ΤΗΛ. 0932477123 ΠΡ26786

ΑΒΑΝΤΑΖ: Αναγνωρισμένο γραφείο παροχής βοηθητικού προσωπικού. Διαθέτουμε οικοβοηθούς νοσοκόμες, μπέιμπυ σίτερ, καμαριέρες, λαντζιέρες, άτομα για αγροτικές εργασίες στη Ρόδο και γενικότερα σε όλα τα Δωδεκάνησα. Εξυπηρέτηση αυθημερόν, 6μηνες γραπτές εγγυήσεις. Πληρ. τηλ. 01-4636749, 01-4282067, 01-4136726 ΠΡ26670

Συνεργείο υδραυλικών αναλαμβάνει από μικρές έως μεγάλες δουλειές. Πληρ. τηλ. 81811-28138.

ΠΡΑΚΤΙΚΕΣ-ΚΑΛΛΙΤΕΧΝΙΚΕΣ ΕΠΕΜΒΑΣΕΙΣ ΣΤΟΝ ΧΩΡΟ ΣΑΣ
ΠΑΡΑΔΟΣΙΑΚΑ ΠΑΤΩΜΑΤΑ ΜΕ ΒΟΤΣΑΛΟ ΜΩΣΑΙΚΑ-ΚΕΡΑΜΙΚΑ ΚΑΙ ΑΝΑΓΛΥΦΑ ΓΛΥΠΤΙΚΗ ΚΑΙ ΚΤΙΣΙΜΟ ΣΕ (ΠΟΡΟΛΥΘΟ) ΑΡΜΟΛΟΓΙΣΗ ΤΑΜΠΕΛΕΣ ΠΑΡΑΔΟΣΙΑΚΕΣ-ΤΟΙΧΟΓΡΑΦΙΕΣ Κ.ΛΠ ΛΟΓΙΚΕΣ ΤΙΜΕΣ ΑΜΕΣΗ ΕΞΥΠΗΡΕΤΗΣΗ
Πληρ. τηλ. 094 130328



Ζητούνται σερβιτόροι - σερβιτόρες για δωδεκάμηνη απασχόληση.

Κον Παπαοικονόμου στο Τηλ. 26406 από 8 -11 π.μ

ΑΜΕΡΙΚΗΣ & 25ης Μαρτίου 28 - Τηλ. (0241) 26406



ΧΩΡΙΣ ΣΥΝΔΡΟΜΗ ΧΩΡΙΣ ΕΠΙΒΑΡΥΝΣΗ

P & G GRUP
ΧΡΗΜΑΤΟΟΙΚΟΝΟΜΙΚΟΙ ΣΥΜΒΟΥΛΟΙ ΕΠΙΧΕΙΡΗΣΕΩΝ

Χορηγούνται **ΑΜΕΣΑ** δάνεια τραπεζών εντός ωρών σε δημόσιους υπαλλήλους-ιδιωτικούς υπαλλήλους και ελεύθερους επαγγελματίες. **ΔΑΝΕΙΑ:** προσωπικά, καταναλωτικά, στεγαστικά, αγοράς οικοπέδου, οικίας, ανέγερσης πολυκατοικίας, επαγγελματικά με το χαμηλότερο επιτόκιο της αγοράς **ΧΩΡΙΣ ΠΡΟΣΗΜΕΙΩΣΗ!!!**

ΕΝΗΜΕΡΩΘΕΙΤΕ αν είστε στην μαύρη λίστα των **ΤΡΑΠΕΖΩΝ ΑΝΑΛΑΜΒΑΝΟΥΜΕ** υπεύθυνα την διαγραφή σας από την **BLACK LIST ΕΠΙΤΟΚΙΟ ΑΠΟ 5,75% ΕΩΣ 10,75%**

ΤΗΛ. 21848 ΩΡΕΣ 9-4 μ.μ.

ΠΩΛΕΙΤΑΙ

επιχείρηση εστιατορίου επί της Μιχ. Πετρίδη. Μόνο σοβαρές προτάσεις.

Πληρ. τηλ. 63193, 62637 από 10.00-13.00

ΠΑΡΚΕ
ΤΟΠΟΘΕΤΗΣΕΙΣ ΠΑΝΤΟΣ ΕΙΔΟΥΣ ΠΑΡΚΕ ΑΠΟ ΕΜΠΕΙΡΟΥΣ ΤΕΧΝΙΤΕΣ. ΕΠΙΣΚΕΥΕΣ ΠΑΛΑΙΩΝ ΚΑΙ ΦΘΑΡΜΕΝΩΝ ΠΑΤΩΜΑΤΩΝ. ΒΕΡΝΙΚΙΑ ΔΙΑΡΚΕΙΑΣ
ΣΩΤΗΡΗΣ ΧΑΤΖΗΧΡΗΣΤΟΣ
Πληρ. τηλ. 26584
ΠΡ26106





ΑΠΟΦΡΑΞΕΙΣ ΚΑΘΑΡΙΣΜΟΙ ΑΠΟΧΕΤΕΥΣΕΩΝ
"ΜΑΡΙΑ"
Αναλαμβάνουμε την απόφραξη και τον καθαρισμό αποχετεύσεων οικιών, πολυκατοικιών, ξενοδοχείων με ηλεκτρικό μηχάνημα όλο το 24ωρο.
ΕΡΓΑΣΙΑ ΕΓΓΥΗΜΕΝΗ ΤΑΧΕΙΑ ΕΞΥΠΗΡΕΤΗΣΗ
Πληρ. τηλ. **94750**
κινητό **095-262821**

ΥΔΡΑΥΛΙΚΟΣ ΓΙΩΡΓΟΣ ΚΑΜΜΑΣ
ΑΝΑΛΑΜΒΑΝΟΥΜΕ ΠΑΣΗΣ ΦΥΣΕΩΣ ΥΔΡΑΥΛΙΚΕΣ ΕΡΓΑΣΙΕΣ ΚΑΙ ΞΕΒΟΥΛΩΜΑΤΑ
Πληρ. τηλ. 61761 Ρόδος, κιν. 093 2540112
ΠΡ26785

ΑΛΟΥΜΙΝΙΑ
Για κάθε πρόβλημα στα παλιά σας αλουμίνια καθώς και για την κατασκευή παντός είδους νέων αλουμινίων τηλεφωνήστε στο **39747**
Τιμές ασυναγώνιστες
ΠΡ26617

ΚΑΘΑΡΙΣΜΟΣ – ΦΥΛΑΞΗ ΧΑΛΙΩΝ
Αναλαμβάνουμε τον καθαρισμό και τη φύλαξη των χαλιών - μοκετών - σαλονιών σας, στον δικό μας ή σε δικό σας χώρο.
ΠΡΟΣΦΟΡΑ
Η φύλαξη είναι δωρεάν!
CLEAN CENTER
Γεωρ.Παπανδρέου 31 Ρόδος
Τηλ. 65481, κιν. 093-852102
ΠΡ24412

ΗΛΕΚΤΡΟΛΟΓΟΣ ΜΗΧΑΝΙΚΟΣ Τ.Ε.
Αναλαμβάνει πάσης φύσεως ηλεκτρολογικές εργασίες.
Νέες εγκαταστάσεις, επεκτάσεις, μετατροπές, βλάβες κ.λπ.
Πληρ. τηλ. 0932 242625
ΠΡ26788

ΥΔΡΑΥΛΙΚΕΣ ΕΓΚΑΤΑΣΤΑΣΕΙΣ



Δ. ΑΝΔΡΟΥΛΗΣ
ΒΛΑΒΕΣ ΑΠΟΦΡΑΞΕΙΣ
ΛΕΩΦ. ΔΗΜΟΚΡΑΤΙΑΣ 11 ΠΑΡΑΔΕΙΣΙ ΡΟΔΟΣ
ΤΗΛ. (0241) 82942
κιν. 095-264254

Ε.Κ.Κ.Ο ΤΕΛΙΚΟΣ ΠΙΝΑΚΑΣ
Για την ρευματιδότηση της οικοδομής σας.
Αναλαμβάνουμε την διαδικασία συμπλήρωσης όλων των εντύπων που χρειάζονται για την υποβολή τους στην εφορία.
Καθώς το προσδιορισμό του ελάχιστου κόστους κατασκευής οικοδομής (Ε.Κ.Κ.Ο.) και του Τελικού Πίνακα.
Πληρ. Τεχνικό Γραφείο
ΚΤΙΡΙΟΔΟΜΙΚΗ
Εθνικής Αντιστάσεως 15 β' όροφος
Άμεση εξυπηρέτηση
τηλ.: 29401 & Κιν: 094634529

ΕΡΓΟΛΑΒΟΣ
ΜΑΣΤΟΡΑΣ ΚΩΝΣΤΑΝΤΙΝΟΣ
ΤΙΜΕΣ ΛΟΓΙΚΕΣ αναλαμβάνω γενικές κατασκευές κτιρίων αναπαλαιώσεις σοβατίσματα, χτισίματα γκρεμίσματα βαψίματα, μάρμαρα, γιαλίσματα, πλακάκια περιφράξεις οικοπέδων, κατασκευές, μελέτες για σοφίτες ξυλοκατασκευές, τοποθέτηση κεραμίδια.
ΓΙΑ ΟΛΗ ΤΗ ΔΩΔΕΚΑΝΗΣΟ
Πληρ. τηλ. 27255, 094-823925
όλο το 24ωρο
ΠΡ26666

EXPRESS CLEAN
και το 1999
"ΑΠΟΘΗΚΕΥΣΗ ΧΑΛΙΩΝ ΔΩΡΕΑΝ-ΕΠΙΣΤΡΟΦΗ ΧΑΛΙΩΝ ΣΕ 3 ΗΜΕΡΕΣ
Αναλαμβάνουμε τον καθαρισμό επί τοπου ή στο δικό μας χώρο σε μοκέτες, χαλιά, σαλόνια.
ΔΩΡΕΑΝ ΑΠΟΘΗΚΕΥΣΗ για όλο το χρόνο.
Αμεση εξυπηρέτηση.
Εγγύηση η πολυετής πείρα μας με τα σύγχρονα μηχανήματα και απορρυπαντικά μας.
Τηλ. 94815, κιν. 094 350247, 0246 98317
θραδυνές ώρες

Πάντα με υγείαν...

Stress: Νοσογόνος παράγων ή κινητήρια δύναμη;

Μόλις ένας οργανισμός δεχθεί ένα ερέθισμα από το περιβάλλον του αυτόματα συγκρίνει τα χαρακτηριστικά αυτού του ερεθίσματος με τα δεδομένα που έχει αποκτήσει από προηγούμενες εμπειρίες και βρίσκονται αποθηκευμένα στη μακρόχρονη μνήμη του. Εάν η γνωστική αυτή διαδικασία της σύγκρισης δείξει αναντιστοιχίες, όπως όταν το ερέθισμα περιλαμβάνει στοιχεία καινοφανούς ασφάλειας ή σύγκρουσης, τότε το επίπεδο εγρήγορσης αυξάνει. Η κατάσταση που προκύπτει για τον οργανισμό μπορεί να περιγραφεί με τον όρο "stress". Στρεσογόνο είναι ένα ερέθισμα όταν απειλεί την ομοιόσταση, δηλαδή τη φυσιολογική δυναμική ισορροπία που χαρακτηρίζει τη ζωή.

Τα δύο οργανικά συστήματα που ενεργοποιούνται σε καταστάσεις stress είναι: α) το συμπαθητικό τμήμα του αυτόνομου νευρικού συστήματος που ελέγχει τη λειτουργία των σπλάχνων για την επιτυχή αντιμετώπιση έκτακτων καταστάσεων και β) ο άξονας υποθάλαμος - υπόφυση - επινεφρίδια (ΥΥΕ). Τα περιβαλλοντικά ερεθίσματα που προσλαμβάνονται από τα αισθητήρια φτάνουν στο φλοιό του εγκεφάλου, όπου αφ' ενός γίνονται αντιληπτά και αφ' ετέρου επιτελείται η σύγκριση που αναφέρθηκε παραπάνω. Αν η σύγκριση δεξει αναντιστοιχία, τότε ενεργοποιούνται το συμπαθητικό νευρικό σύστημα και ο άξονας ΥΥΕ και παράγονται οι ορμόνες του stress που είναι η επινεφρίνη (ή αδρεναλίνη), ο CRF (παράγων έκλυσης της κορτικοτροπίνης), η ACTH (κορτικοτροπίνη) και η κορτιζόλη. Διέγερση του άξονας ΥΥΕ και του συμπαθητικού συστήματος οδηγεί σε μια σειρά αλλαγών:

Στο επίπεδο της συμπεριφοράς αυξάνεται η εγρήγορση και η προσοχή, ενώ παράλληλα μειώνεται η πρόσληψη τροφής και η αναπαραγωγή. Στο επίπεδο των σωματικών λειτουργιών αναστάλλεται το ανοσοποιητικό σύστημα και η ανάπτυξη, ενώ αυξάνει η παραγωγή ενέργειας, ο ρυθμός αναπνοής, ο καρδιακός ρυθμός και η αρτηριακή πίεση με συνεπακόλουθη αύξηση της ροής του αίματος και μεταφορά της ενέργειας στους μυς, έτσι ώστε να είναι έτοιμοι για δράση. Οι περαπάνω αντιδράσεις του οργανισμού συγκροτούν το Γενικό Σύνδρομο Προσαρμογής ή Σύνδρομο Stress, όπως πρώτος τον περιέγραψε το 1936 ο Hans Selye, ο θεμελιωτής της έρευνας για το stress. Όλες αυτές οι αλλαγές έχουν προσαρμοστική αξία, είναι δηλαδή χρήσιμες για τον οργανισμό, γιατί τον προετοιμάζουν για μια συμπεριφορά "αγώνα ή φυγής" για την αντιμετώπιση μιας κρίσης, φτάνει να είναι χρονικά περιορισμένη και να εκτονώνεται η κρίση γρήγορα. Όταν δεν υπάρχει δυνατότητα εκτόνωσης της κρίσης (όπως όταν κάποιος βρίσκεται καθηλωμένος στο αυτοκίνητό του σε ώρα κυκλοφοριακής συμφόρησης, ενώ έχει αργήσει για κάποια σημαντική συνάντηση) ή όταν το στρεσογόνο ερέθισμα είναι παρατεταμένο (όπως όταν η εργασία είναι μονότονη, βαρετή και με ένταση) οι αλλαγές που προκαλεί το stress μπορεί να έχουν καταστρεπτικές συνέπειες για την υγεία. Το stress ενέχεται στην εμφάνιση του εμφράγματος, της υπέρτασης των εγκεφαλικών επεισοδίων, του πεπτικού έλκους, της κολίτιδας, των αλλεργιών, της κατάθλιψης και πιθανώς και του καρκίνου.

Η απάντηση του οργανισμού στο stress ποικίλλει από άτομο σε άτομο. Το ίδιο ερέθισμα μπορεί σε κάποιον να προκαλέσει μεγάλη ενεργοποίηση των συστημάτων του stress, ενώ σε κάποιον άλλο μικρή ή και καθόλου. Οι ατομικές αυτές διαφορές εγκαθίστανται κατά τη διάρκεια της ανάπτυξης του εγκεφάλου, η οποία επηρεάζεται από τις πρώιμες εμπειρίες. Για παράδειγμα, μικρά ζώα που έχουν στερηθεί τη μητέρα τους, όταν ενηλικιωθούν έχουν υπερβολική απάντηση στα στρεσογόνα ερεθίσματα.

Πρόσφατα, διαπιστώθηκε ότι ηλικιωμένα άτομα με χρονίως υψηλά επίπεδα κορτιζόλης, δηλαδή βρισκόμενα χρονίως σε stress, είχαν μεγαλύτερη έκπτωση νοητικών ικανοτήτων απ' ό,τι ηλικιωμένα άτομα με χαμηλή κορτιζόλη.

Οι επιστήμονες, όπως, έχουν δείξει σε πειραματόζωα ότι κατά τη διάρκεια βραχύχρονου stress παράγονται στον εγκέφαλο νευροτροφικοί παράγοντες που μπορούν να έχουν ευεργετικά αποτελέσματα σε διαδικασίες μνήμης και μάθησης. Αντίθετα, το παρατεταμένο stress οδηγεί σε απώλεια νευρώνων στον ιππόκαμπο, με συνεπακόλουθη μείωση της δυνατότητας για μάθηση.

Το stress, λοιπόν, μπορεί να έχει και ευεργετικές συνέπειες. Εναπόκειται στον κάθε άνθρωπο με τις τεράστιες προσαρμοστικές ικανότητες που του παρέχει η πλαστικότητα του εγκεφάλου του, να αντιμετωπίσει το stress της ζωής ως μια κινητήρια δύναμη.

ΙΑΤΡΙΚΗ ΑΝΑΚΟΙΝΩΣΗ
Ο ιατρός
ΜΙΧΑΗΛ ΕΜΜ. ΤΕΛΩΝΗΣ
ΧΕΙΡΟΥΡΓΟΣ ΟΦΘΑΛΜΙΑΤΡΟΣ
Δέχεται στο ιατρείο του
Αννης Μαρίας 71 (ισόγειο)
Καθημερινά 08.30-13.00 και 17.00-20.30
Σάββατο 09.00-12.00
Τηλέφωνο 33113 κιν. 095-315657

ΙΑΤΡΙΚΗ ΑΝΑΚΟΙΝΩΣΗ
Ο ιατρός
ΒΑΣΙΛΗΣ Μ. ΚΑΡΑΓΙΑΝΝΗΣ
ΝΕΥΡΟΛΟΓΟΣ
ΔΕΧΕΤΑΙ: Στο ιατρείο του
Γ. Ευσταθίου 8 (κοντά στη Γενική Τράπεζα)
Καθημερινά 8.30-13.00 και 17.30-20.00
Σάββατο 8.30-13.00
Τηλ. 78655, οικίας: 21045, κιν.: 095463082

ΝΤΟΡΑ ΚΩΝΣΤΑΝΤΙΝΟΠΟΥΛΟΥ-ΨΥΧΟΛΟΓΟΣ
Πτυχιούχος του Πανεπιστημίου της Καλιφόρνιας-Λος Αντζελες (UCLA)-Μεταπτυχιακές σπουδές στο Pepperdine University-Malibu California.
➤ Αμεση ψυχολογική υποστήριξη και επαγγελματική φροντίδα από έμπειρη Ψυχολόγο και Οικογενειακή Σύμβουλο.
➤ Η σωστή θεραπευτική σχέση μπορεί να επιφέρει ρεαλιστικές λύσεις για πραγματικά προβλήματα σε θέματα: μοναξιάς, μελαγχολίας, στρες, ανυπομονησίας, φοβίας, εθισμού, οικογενειακών σχέσεων, διαζυγίου, κακομεταχείρισης, συναισθηματικών δυσκολιών, αυτοπεποίθησης, ανασφάλειες, μεταβατικά στάδια ζωής, βουλιμίας, ανορεξίας, απώλειας, πένθους.
Τηλεφωνείστε στα τηλέφωνα: 35163 και 094/980550 για ραντεβού και άμεση εξυπηρέτηση.
Διεύθυνση: Καρίας 1
Περιοχή Ροδίνι - Ρόδος

ΙΑΤΡΙΚΗ ΑΝΑΚΟΙΝΩΣΗ
Ο καρδιολόγος
ΚΩΝ/ΝΟΣ Ι. ΚΑΡΙΚΗΣ
απουσιάζει από 27/3/99 έως και 31/3/99 λόγω της συμμετοχής του στο Παγκόσμιο Συνέδριο Θεραπείας Καρδιαγγειακών Νόσων στο Αμστερνταμ της Ολλανδίας. Το ιατρείο λειτουργεί κανονικά από Πέμπτη 1-4-99 πρωί και απόγευμα. Για επικοινωνία με τον γιατρό τηλεφωνείστε στο **73013** και στο κινητό **094-504113**

ΙΑΤΡΙΚΗ ΑΝΑΚΟΙΝΩΣΗ
Ο ιατρός
ΚΟΥΛΤΙΝΙΟΣ ΕΜΜ. ΚΟΜΝΗΝΟΣ
ΧΕΙΡΟΥΡΓΟΣ ΩΤΟΡΙΝΟΛΑΡΥΓΓΟΛΟΓΟΣ
Δέχεται:
καθημερινά: 8.30-13.30
απόγευμα: 17.30-20.30
Σάββατο: 8.30-14.00 (μόνο κατόπιν ραντεβού)
ΓΕΩΡΓΙΟΥ ΕΥΣΤΑΘΙΟΥ 6 (κοντά στη Γενική Τράπεζα)
Τηλ. fax (0241) 28016
email: Kekoultinios@hotmail.com

ΙΑΤΡΙΚΗ ΑΝΑΚΟΙΝΩΣΗ
ΚΟΡΔΩΝΗ ΒΑΣΙΛΙΚΗ
ΠΑΙΔΙΑΤΡΟΣ
Δέχεται στο ιατρείο της
Αννης Μαρίας 11
Καθημερινά από τις 17.30 έως και τις 20.30
εκτός Τετάρτης και Σάββατου
Τηλέφωνο 74850 κιν. 094-351235

ΙΑΤΡΙΚΗ ΑΝΑΚΟΙΝΩΣΗ
Ο ιατρός
ΔΗΜ. Ε. ΧΑΤΖΗΔΗΜΗΤΡΙΟΥ
ΕΙΔΙΚΟΣ ΠΑΘΟΛΟΓΟΣ
Δέχεται στο ιατρείο του
Θεμιστοκλέους Σοφούλη 88
Καθημερινά 9-1 π.μ. και 5-8 μ.μ.
Σάββατο με ραντεβού
Τηλέφωνα 38008 ιατρείο, 95068 οικία, 095 233872 κινητό

ΙΑΤΡΙΚΗ ΑΝΑΚΟΙΝΩΣΗ
Ο νευρολόγος
ΝΙΚΟΣ ΑΪΒΑΛΗΣ
θα απουσιάσει από 24/3/99 έως 30/3/99 λόγω συμμετοχής του στην μετεκπαίδευση του Πανεπιστημίου της Οξφόρδης με αντικείμενο την ηλεκτρομυογραφία και την επιληψία

ΙΑΤΡΙΚΗ ΑΝΑΚΟΙΝΩΣΗ
Ο οδοντίατρος
ΝΙΚΟΛΑΟΣ ΑΝΤΩΝΙΟΥ DDS, MS
ΠΤΥΧΙΟΥΧΟΣ ΠΑΝΕΠ. ΑΘΗΝΩΝ,
μετεκπαιδευμένος στη χειρουργική στόματος
δέχεται στο ιατρείο του
28ης Οκτωβρίου 23-25, 1ος όροφος,
κατόπιν ραντεβού, από:
ΔΕΥΤΕΡΑ ΕΩΣ ΠΑΡΑΣΚΕΥΗ
9.00-1.00 και 17.30-20.00
τηλ.: 77025

ΙΑΤΡΙΚΗ ΑΝΑΚΟΙΝΩΣΗ
Ο ιατρός
ΔΗΜΗΤΡΙΟΣ ΤΡΙΑΝΤΑΦΥΛΛΟΥ
ΠΛΑΣΤΙΚΟΣ ΧΕΙΡΟΥΡΓΟΣ
Δέχεται στο ιατρείο του
ΠΑΥΛΟΥ ΜΕΛΑ 27 και ΝΑΥΑΡΙΝΟΥ (2ος όροφος)
ΜΕ ΡΑΝΤΕΒΟΥ
ΔΕΥΤΕΡΑ-ΤΕΤΑΡΤΗ-ΠΕΜΠΤΗ 18.30-20.30
ΤΗΛ.FAX:(0241) 23860 κιν. 094-688989

ΙΑΤΡΙΚΗ ΑΝΑΚΟΙΝΩΣΗ
ΑΝΑΣΤΑΣΙΟΣ Β. ΧΡΟΝΟΠΟΥΛΟΣ
ΑΓΓΕΙΟΧΕΙΡΟΥΡΓΟΣ
Δέχεται κατόπιν ραντεβού
Στη νέα διεύθυνση: Άννης Μαρίας 15 3ος όροφος
Τηλ. 31584-74727 κιν. 094-357899

Ρόδος: *ειχή και ως έτυχε...*

Θρησκευτικο–Πατριωτικά!

• Μάλλον το... παρατραβήξαμε!

Οπως έγραψαν οι εφημερίδες η Ιερά Σύνοδος της Εκκλησίας της Ελλάδας θα εξετάσει την **αγιοποίηση** των ηρώων της εθνικής μας παλιγεννεσίας του 1821.

Πάντως ο ζωγράφος **κ. Θέμης Τσιρώνης** εκ Πύργου ορμώμενος δεν περίμενε την κρίση της Εκκλησίας, αλλά



Ο "άγιος" Θεόδωρος Κολοκοτρώνης και ο "άγιος" Αθανάσιος Διάκος με τα σχετικά φωτοστέφανα!

με τις μπογιές και τα πινέλα του έχει ήδη *"αγιοποιήσει"* τον **Αθανάσιο Διάκο**, τον **Γεώργιο Καραϊσκάκη,** τον **Θεόδωρο Κολοκοτρώνη** και τον **Οδυσσέα Ανδρούτσο.**

"Τους σχεδίασα με φωτοστέφανο πριν από 12 χρόνια, ως απάντηση απέναντι στην απαράδεκτη αντιμετώπιση που έχουν από το ελληνικό κράτος.

Ολοι τους έπρεπε να είναι άγιοι και να τιμώνται από την πολιτεία.

Με την εξουσία του πινέλου, κατάφερα να σχεδιάσω τους εθνικούς μας ήρωες όπως εγώ τους φαντάζομαι. Ελπίζω κάποια στιγμή και η Εκκλησία να τους αγιοποιήσει, ικανοποιώντας το αίτημα εκατομμυρίων συμπολιτών μας".

Ομως ο ζωγράφος **Ιωάννης-Χαρίλαος Βράνος**, οπωσδήποτε, υπήρξε περισσότερο **"ανατρεπτικός"** ζωγραφίζοντας τον **Παπαφλέσσα** σαν **"μινίστρο της Αστυνομίας"**!

Οπως μας πληροφορεί η λεζάντα στον πίνακα, που κοσμεί πολλά σχολεία, το έργο *"φιλοτεχνήθηκε με τη φροντίδα του Υπουργού Δημοσίας Τάξεως Στέλιου Παπαθεμελή"!*

• Μάλλον το... παρα-έσαμε!



"Ευλαβική, βελούδινη. προσφορά!"

Μόνον σαν κακόγουστο αστείο μπορεί να εκλειφθεί και όμως όμως συνέβη και αυτό. Χαρτοπωλεία *"χαρτιών υγείας"* βρήκε την ώρα και τη στιγμή, Σαρακοστιάτικα, να κάνει την *"ευλαβική προσφορά"*, όπως διαφημίζει προσφέροντας στους πιστούς που θα προτιμήσουν τα **"βελούδινα"** προϊόντα της και από ένα CD με **"ύμνους της Ορθοδοξίας"**, που αποτελούν *"μηνύματα της Ορθοδοξίας και του Ελληνισμού που διατηρούνται ζωντανά από γενιά σε γενιά αιώνες τώρα!"*

Ημερολόγιον Πολιτιστικών Εκδηλώσεων

Σάββατο 27 Μαρτίου

• **"Στο κεριών το φως":** Μουσική βραδιά με τραγούδια, ποίηση και θεατρικούς μονολόγους, με την **Μελίνα Μποτέλη** και τον κιθαρίστα **Μιχάλη Σουρβίνο.**
(Εθνικό Θέατρο, ώρα έναρξης στις 9 το βράδυ)

• **Τουρκικός επεκτατισμός:** Ομιλία του καθηγητή **Χριστόδουλου Γιαλλουρίδη** με θέμα **"Ελλάδα και Τουρκικός επεκτατισμός".**
(Ανωτέρα Σχολή Τουριστικών Επαγγελμάτων, στις 7 το βράδυ)

• **Προσύμνιον Δωδεκανήσου:** Παρουσίαση του ομότιτλου βιβλίου του κ. **Σπύρου Κατσούρη** από τη φιλόλογο **Μαρία Κωνσταντοπούλου.**
(Ξενοδοχείον "Θέρμαι", στις 8μιση το βράδυ).

ΗΛΕΚΤΡΟΔΟΜΗ
ΗΛΕΚΤΡΟΛΟΓΙΚΟ ΥΛΙΚΟ-ΦΩΤΙΣΤΙΚΑ
Κεντρικό κατάστημα:
28ης Οκτωβρίου 4 Κρεμαστή,
85104 Ρόδος, τηλ. 91781
Υποκατάστημα:
11ο χλμ. Ρόδου-Αεροδρομίου,
Κρεμαστή 85104 Ρόδος, τηλ.
(0241)95008, fax. 90446
Για ό,τι αφορά τον ηλεκτρισμό έχουμε τις λύσεις



Περιποιημένα χέρια με άψογα νύχια ήταν πάντα το όνειρο κάθε γυναίκας.
Αφήστε τα χέρια σας να μιλήσουν.
Τεχνητά νύχια
άψογα σε εμφάνιση και αντοχή.
Αποκτήστε τώρα τέλεια νύχια στο μήκος που επιθυμείτε.
Γιώτα
Τηλ. 78275-
Κιν. 095 319683

ΟΙΚΟΝΟΜΙΑ - ΚΑΘΑΡΟ ΠΕΡΙΒΑΛΛΟΝ - ΠΡΩΤΟΠΟΡΙΑΚΗ ΤΕΧΝΟΛΟΓΙΑ
άριστη εργασία • μικρή προκαταβολή • διακανονισμός
ΒΟΥΤΥΡΑΚΗΣ Ι.Χ. Ε.Π.Ε.
ΔΩΔΕΚΑΝΗΣΙΑΚΗΣ ΝΕΟΛΑΙΑΣ 16 - ΡΟΔΟΣ - ΤΗΛ. ΚΕΝΤΡΟ: 0241 / 76100

Delta
ΔΙΑΜΑΝΤΟΤΡΥΠΟΤΕΧΝΙΚΗ ΡΟΔΟΥ
5ο χλμ. Ρόδου-Λίνδου Εμπορικό Κέντρο Μανουσέλη
ΤΡΥΠΑΜΕ-ΚΟΒΟΥΜΕ-ΣΠΑΜΕ
Τσιμέντα με σίδερα, τούβλα, μπετά, θράχια, πέτρες, τσιμεντόλιθους
Δυνατότητες των μηχανημάτων
1) ΤΡΥΠΕΣ (καρότα) - Σε πάτωμα ή με κλίση, όλες τις διαμέτρους. Για ηλεκτρολόγους, υδραυλικούς, air condition, δεξαμενές, τζάκια, σκάλες κ.λπ.
2) HANDSAW - Πριόνι χειροκίνητο, υδραυλικό, αεροκίνητο, βενζινοκίνητο 26-52 πόντων βάθους.
Κόβει **ΠΟΡΤΕΣ-ΠΑΡΑΘΥΡΑ-ΣΚΑΛΕΣ-ΚΑΝΑΛΙΑ-ΑΡΜΟΥΣ**
3) ΠΡΙΟΝΙ ΔΑΠΕΔΟΥ - Μηχάνημα κοπής δαπέδου. Κόβει, μέχρι 50 πόντους βάθους, τσιμέντα, άσφαλτο, κανάλια.
Οτιδήποτε δεν μπορούμε να κόψουμε, το τρυπάμε.
Υπάρχει λύση!
ΠΩΛΗΣΗ ΔΙΑΜΑΝΤΕ ΔΙΣΚΩΝ ΚΑΙ ΕΡΓΑΛΕΙΩΝ
ΧΩΡΙΣ ΣΚΟΝΕΣ-ΡΩΓΜΕΣ-ΔΟΝΗΣΕΙΣ-ΜΕΡΕΜΕΤΙΑ
Η πολύχρονη μας πείρα στο εξωτερικό μας δίνει τη δυνατότητα να βρίσκουμε λύση εκεί που οι άλλοι σηκώνουν τα χέρια.
τηλ. γραφείου: 77986 • φαξ: (0241) 77986 • κινητό: 094 380562
ΥΠΕΥΘΥΝΟΣ: ΜΑΡΚΟΣ ΤΣΕΣΜΕΤΖΗΣ

GA FERRIES
KYDON TOURS
ΚΕΝΤΡΙΚΟ ΠΡΑΚΤΟΡΕΙΟ PORT AGENT
ΠΑΣΧΑ
Στο πανέμορφο ΚΑΣΤΕΛΛΟΡΙΖΟ με το πολυτελές F/B MARINA

Η GA FERRIES και το πρακτορείο ΚΥΔΩΝ οργανώνουν εκδρομή κρουαζιέρα με παραμονή στο F/B MARINA για να κάνουμε ΑΝΑΣΤΑΣΗ κοντά στους ΑΚΡΙΤΕΣ του ΚΑΣΤΕΛΛΟΡΙΖΟΥ

- **Αναχώρηση Μεγάλο Σάββατο 14.30. Αφιξη 16.30**
- **Επιστροφή στη Ρόδο Δευτέρα. Αφιξη 13.00**

Περάστε ένα από τα ωραιότερα ΠΑΣΧΑ της ζωής σας στο πανέμορφο νησί άνετα, ξεκούραστα με την παραμονή σας.

ΚΥΡΙΑΚΗ ΠΑΣΧΑ 11/4. Ημέρα να γνωρίσετε το νησί με περιπάτους στα δρομάκια με τα γραφικά σπίτια, να επισκεφθείτε το μουσείο και, γιατί όχι, να πάτε βαρκάδα μέχρι το σπήλαιο του ΠΑΡΑΣΠΑ.
Απολαύστε τα ουζάκια σας στις ταβέρνες με όμορφα μαγειρεμένα φαγητά.
ΔΕΥΤΕΡΑ 12/4. Αναχώρηση για Ρόδο. Αφιξη 13.00

ΤΙΜΗ ΚΑΤ' ΑΤΟΜΟ

Σε καμπίνα	16.000
Χωρίς καμπίνα	10.000
Δείπνο Ανάστασης	3.500

Οργάνωση-ΣΥΝΟΔΟΣ η κ. ΕΛΕΝΗ ΨΥΛΛΑΚΗ
ΚΕΝΤΡΙΚΟ ΠΡΑΚΤΟΡΕΙΟ ΚΥΔΩΝ
Εθ. Δωδεκανησίων 14 - Ακτή Σαχτούρη 8
Τηλ. 23000 - 27900 - 27722 - 24265 • FAX: 32741

Άρτος (;) & Θεάματα (;)...

ΚΙΝΗΜΑΤΟΘΕΑΤΡΟ "ΜΕΤΡΟΠΟΛ"

ΤΗΛ. 28400
ΔΥΟ ΠΡΟΒΟΛΕΣ
7.30 έως 9.30 και 9.30 έως 11.30\
ΣΑΒΒΑΤΟ και ΚΥΡΙΑΚΗ ώρα έναρξης 5.30
Η πιο εντυπωσιακή περιπέτεια της Walt Disney για όλη την οικογένεια. Μια ιστορία πραγματικής φιλίας με καταπληκτικά εφέ και τον βραβευμένο με 5 Οσκαρ ΡΙΚ ΜΠΕΙΚΕΡ
Ο ΣΠΑΝΙΟΣ ΤΖΟ!!!
MIGHTY JOE YOUNG
Α! ΠΡΟΒΟΛΗΣ - ΚΑΤΑΛΛΗΛΟ
Σε σύγχρονη προβολή με όλη την Ελλάδα



Μια περιπετειώδης κωμωδία που θα σας μείνει αξέχαστη

ΚΙΝΗΜΑΤΟΓΡΑΦΟΣ "ΠΑΛΛΑΣ"

ΨΗΦΙΑΚΟΣ ΗΧΟΣ SURROUND DTS
ΤΗΛ. 24475
ΠΡΟΣΟΧΗ: ΠΕΜΠΤΗ ΜΟΝΟ 25/3 2 ΕΡΓΑ
5.30 και 7.30 "ΜΙΚΡΟΙ ΣΤΡΑΤΙΩΤΕΣ"
και 9.30-12.00 "ΧΑΜΕΝΕΣ ΑΓΑΠΕΣ"
Υπόλοιπες μέρες ώρες έναρξης 7 και 9.30 Σαβ. - Κυρ. από τις 4.30
Μια ιστορία για τον έρωτα που χάνεται και ξαναγεννιέται.
ΧΑΜΕΝΕΣ ΑΓΑΠΕΣ
(MESSAGE IN A BOTTLE)



Η τελευταία ταινία των ΚΕΒΙΝ ΚΟΣΤΝΕΡ και ΠΟΛ ΝΙΟΥΜΑΝ
Επόμενη ταινία μας:
ΕΠΙΤΕΛΟΥΣ ΕΙΝΑΙ ΕΔΩ!! "ANTS"
http:// www.dtstech. com/cinema/index.html

ΚΙΝΗΜΑΤΟΓΡΑΦΟΣ "ΤΙΤΑΝΙΑ"

ΤΗΛ. 25876
DOLBY DIGITAL SRD ΨΗΦΙΑΚΗ ΗΧΗΤΙΚΗ ΑΠΟΛΑΥΣΗ
Ώρες έναρξης:
7 .45 μ.μ. και 10 μ.μ. Σάββατο-Κυριακή από 5.45



Η πιο ακριβή παραγωγή στην ιστορία του ευρωπαϊκού κινηματογράφου
Γνωρίζει παντού τεράστια εμπορική επιτυχία
ΑΣΤΕΡΙΞ ΚΑΙ ΟΒΕΛΙΞ ΕΝΑΝΤΙΟΝ ΚΑΙΣΑΡΑ
Με τους ΖΕΡΑΡ ΝΤΕΠΑΡΝΤΙΕ-ΡΟΜΠΕΡΤΟ ΜΠΕΝΙΝΙ

ΔΗΜΟΤΙΚΟΣ ΚΙΝΗΜΑΤΟΓΡΑΦΟΣ

ΤΗΛ. 20265
ΩΡΕΣ ΕΝΑΡΞΗΣ 7.30-9.30
Από Τρίτη 23 έως και Κυριακή 28 Μαρτίου
DOBERMAN
Σκηνοθεσία: Γιαν Κούνεν (Γαλλία)
Μια στυλιζαρισμένη ταινία υπερβίας και εκδίκησης που κόβει την ανάσα. Ενα σύγχρονο γουέστερν σε ένα φουτουριστικό παρισινό ντεκόρ. Βασισμένο σε μια σειρά Γαλλικών κόμικς, πρέπει να αντιμετωπισθεί με το ανάλογο πνεύμα...
Κάθε Δευτέρα ο κινηματογράφος αργεί

... Και τηλεόραση (όπως λέμε τηλοψία...)

ΕΤ-1

07.30 **Παγκόσμιο πρωτάθλημα καλλιτεχνικού πατινάζ**
11.00 **Γαλάζιο δέντρο: Το μεγάλο μυστικό**
11.30 **Με δικά σου γράμματα**
12.00 **Ντρινστοπ.**
13.40 **Χρόνια πολλά.**
13.45 **Διεθνές μίτινγκ ρυθμικής γυμναστικής**
15.30 **Παγκόσμιο πρωτάθλημα Moto Cross**
17.00 **Ειδήσεις**
17.15 **Βόλεϊ.** Ηρακλής-Ολυμπιακός
18.45 **Παγκόσμιο πρωτάθλημα ανωμάλου δρόμου**
19.30 **Ποδόσφαιρο.** Ελλάδα-Νορβηγία
20.15 **Ειδήσεις**
20.30 **Ποδόσφαιρο** (Σ)
21.00 **Κόντρα τέμπο.** Με την Ελντα Πανοπούλου
23.00 **Ειδήσεις**
23.30 **Παγκόσμιο πρωτάθλημα καλλιτεχνικού πατινάζ.** Μαγνητοσκοπημένη μετάδοση από το Ελσίνκι.
02.00 **Το πρώτο χαμόγελο.** (Ε)

ΝΕΤ

08.00 **Εκπαιδευτική τηλεόραση**
11.00 **Ισπανία: μια άλλη ματιά**
12.00 **Οι δρόμοι της τέχνης.**
13.00 **Μύθοι και φαντασία**
13.30 **Με αρετή και τόλμη**
14.00 **Κοινοβούλιο**
15.00 **Ειδήσεις**
15.15 **Ξένη ταινία.** «Ρωμαίος και Ιουλιέτα».
18.00 **Ειδήσεις**
18.15 **Οι εραστές της περιπέτειας**
18.30 **Art-NET**
19.00 **Ατομικές προσκλήσεις.**
21.00 **Ειδήσεις**
22.00 **Ανθρωποι και τηλεόραση.**
22.30 **Ξένη ταινία.** «Ποιός φοβάται τη Βιρτζίνια Γουλφ»;». Δραματική με τους Ελπίζαμπεθ Τέιλορ, Ρίτσαρντ Μπάρτον.
24.00 **Ειδήσεις-Καιρός**
00.15 **Ξένη ταινία.** (Σ)
01.00 **Θεωρείο**
01.30 **Ερημη χώρα**
02.10 **Αφιέρωμα στη Μελίνα**
03.00 **Ξένη ταινία.** «Κυμβελίνοας»
06.00 **Πορτρέτα**
07.00 **Πίτερ Στάιν**

ΕΤ-3

08.31 **Αδρεναλίνη**
09.00 **Σωστό κι αυτό**
09.30 **Ντοκιμαντέρ**
10.30 **Στη γη της ευφορίας**
11.30 **Χονδρός-Λιγνός**
12.30 **Τηλεοπτικό ονειροδρόμιο**
13.30 **Οδύσσεια.**
14.00 **Η κλειστή θάλασσα**
14.30 **Περπατώντας στα τέσσερα**
15.00 **P.C.-TV.**
15.30 **Ειδήσεις**
15.45 **Ντοκιμαντέρ**
16.00 **Νόστος**
17.30 **Α-ταξίες**
18.00 **Design X-treme**
18.30 **Πλανήτης Εύα**
19.00 **Εκ των προτέρων ή εκ των υστέρων**
19.30 **Ειδήσεις**
20.00 **Συναυλία από το Φεστιβάλ "Γαία" της Θεσσαλονίκης.**
21.00 **N.B.A. action**
21.30 **Αθλητικό σαββατόβραδο**
22.30 **Χρυσές μελωδίες.**
23.00 **Ξένη ταινία.**
00.30 **Ειδήσεις**
01.00 **Ξένη ταινία** (Σ)
01.30 **Ξένη ταινία**

FILMNET

05.00 **Ξένη ταινία.** «Πέρα από τη Ρανγκούν». Περιπέτεια
06.40 **Ξένη ταινία.** «Ολιβερ Τουίστ». Κοινωνικό δράμα.
08.15 **Ξένη ταινία.** «Η επιστροφή του Τζαφάρ»
10.00 **Ξένη ταινία.** «Σεξ, κατσαρίδες και ροκ»
11.30 **Ξένη ταινία.** «Οταν είμασταν βασιλιάδες». Ντοκιμαντέρ.
13.30 **Ξένη ταινία.** «Η απόδραση» Α' ΜΕΡΟΣ
15.30 **Ξένη ταινία.** «Η απόδραση» Β' ΜΕΡΟΣ
19.30 **Ξένη ταινία.** «Κάτω από τη λάμψη του φεγγαριού»
21.30 **Διασκέδαση τώρα.**
22.00 **Ξένη ταινία.** «Στην Γκίλιαν με αγάπη». Αισθηματική κομεντί
24.00 **Ξένη ταινία.** «Χάρισε μου τ' αστέρια». Δράμα
01.50 **Ξένη ταινία.** «Εξάψεις 2»
04.10 **Ξένη ταινία.** «Οκτώμισι»

SUPER SPORT

15.00 **Super πρόβλεψη**
15.30 **Ελληνικό ποδόσφαιρο.** Πιερικός-Καλαμάτα
17.30 **Πόλο.**
19.00 **Πρωτάθλημα καλαθοσφαίρισης.** ΠΑΟΚ-ΑΕΚ
20.45 **Σπορ χωρίς όρια**
21.45 **Ποδόσφαιρο.**
23.45 **Τάδε έφη** Με τον Λάμπη Ταγματάρχη.
00.30 **Αγώνας χόκεϊ επί πάγου.**
01.30 **Αγώνες αυτοκινήτου**

NEW CHANNEL

07.30 **Make my day.** Καθημερινή μουσική εκπομπή.
07.35 **Ό,τι φέρνουν τ' άστρα**
07.40 **Δελτίο καιρού.**
07.45 **Make my day.**
08.00 **Love is in the air.** Μουσική εκπομπή.
09.00 **Face to face**
11.00 **New time.** Νέες μουσικές επιτυχίες
13.00 **Μη μου πεις...** Μουσική εκπομπή.
15.00 **Πάρε δώσε.** Με την Αννα Μαρία Λογοθέτη.
17.00 **Πας παντού**
17.40 **That's night**
18.10 **Ρυθμός και ένταση**
19.00 **Hit selection**
21.00 **Σφηνάκια με τον Νικ**
21.30 **Ξένη ταινία**
23.00 **Ειδήσεις**
23.40 **Ξένη ταινία**
01.30 **Ξένη ταινία**
03.00 **Μουσικό πρόγραμμα**

MEGA

07.00 **Mutant League**
07.20 **Σκούμπι Ντου**
17.45 **Τζουμάντζι**
08.10 **Φλιντστόουνς**
08.40 **Γουίνι, το μικρό αρκουδάκι**
09.10 **Ντίσνεϊ κλαμπ**
11.00 **Το δικό μου τζίνι**
11.30 **Ξένη ταινία.** «Θεότρελες διακοπές στην κατασκήνωση». Κωμωδία.
13.00 **Mega star**
14.00 **Δελτίο ειδήσεων**
14.20 **Η εκπομπή**
15.20 **Ξένη ταινία.** «Παιχνίδια της μοίρας». Κοινωνική δραματική.
17.29 **Mega 2000**
17.30 **Ειδήσεις**
17.45 **Ξένη ταινία.** (Σ)
18.00 **Ελληνική ταινία.** «Επτά χρόνια γάμου». Κωμωδία με τους Κώστα Βουτσά, Μάρω Κοντού, Μαρία Κυβέλου, Σταύρο Ξενίδη.
20.00 **Τα γεγονότα στις οκτώ**
21.10 **Ελληνική ταινία.** «Διπλοπενιές». Κωμωδία με τους Αλίκη Βουγιουκλάκη, Δημήτρη Παπαμιχαήλ, Βασίλη Αυλωνίτη κ.ά.
23.15 **Ο,τι καλύτερο**
00.15 **Τελευταία γεγονότα**
00.30 **Ξένη ταινία.** «Οι φυγάδες του έρωτα». Περιπέτεια με τους Αλεκ Μπάλντουιν, Στέφανι Ζίμπαλιστ, κ.ά.
02.15 **Φιλόδοξοι δικηγόροι**
03.15 **Ξένη ταινία.** «Δαιμόνια συγγραφέας». Περιπέτεια σε σκηνοθεσία Ρίτσαρντ Λανγκ. Παίζουν: Τζένι Σίγκροουβ, Γουίλιαμ Εσπάι, κ.ά.
05.00 **Από μικρός στα βάσανα**
05.30 **Οικοτροφείο για σνομπ**
06.00 **Νεντ και Στέισι**
06.30 **Η γυναίκα μου η αριστοκράτισσα**

ANT-1

06.20 **Οι ειδήσεις του CBS**
06.45 **Τηλεμάρκετινγκ**
07.00 **Νίντζα Ρομπότ**
07.30 **Γάτες Σαμουράι**
08.00 **Μαγικό σχολείο, 3**
08.30 **Ατσαλένιοι αετοί**
09.00 **Μονομάχοι της ασφάλτου**
09.30 **Ντράγκονμπολ-Ζ**
10.00 **Χελώνες νίντζα εν δράσει**
10.30 **Μπάτμαν και Ρόμπιν**
11.00 **Πάουερ Ρέιντζερς**
11.30 **Μπίτλμπορυκς**
12.00 **Ρένεγκειτ, ο κυνηγός του εγκλήματος**
13.00 **Σούπερ Σάββατο**
14.00 **Τα νέα του ANT-1**
14.30 **Οικογένεια Γουίνσλοου.**
15.00 **Οι κολλητοί.** Με τον Χρήστο Φερεντίνο.
15.50 **Στη λεωφόρο του Μελρόουζ**
16.50 **Beauty cats**
17.00 **Εγκλήματα**
17.30 **Τα νέα του ANT-1 σε 5'**
17.35 **Εγκλήματα** (Σ)
18.10 **Ελληνική ταινία.** «Η Κλεοπάτρα ήταν Αντώνης». Κωμωδία με τον Σταύρο Παράβα.
19.55 **Τα νέα του ANT-1**
21.00 **60" με τον Αρη Σταθάκη**
21.05 **Ξένη ταινία.** «Ιλιγγιώδης έρωτας». Περιπέτεια με τους Κρίστιαν Σλέιτερ, Πατρίτσια Αρκέτ, Ντένις Χόπερ, Βαλ Κίλμερ, κ.ά.
23.30 **Βαμμένος ήλιος.** Κοινωνική σειρά.
00.20 **Νυχτερινές ειδήσεις**
00.40 **Ξένη ταινία** «Η αριστοκρατία του εγκλήματος». Περιπέτεια μυστηρίου.
02.50 **Δέκα με τόνο**
03.20 **Ξένη ταινία.** «Ματωμένο Σικάγο».. Περιπέτεια.
05.00 **Τηλεμάρκετινγκ-Τηλεαγορά.**

ΣΚΑΪ

07.00 **Μουσικό πρωινό.** Μουσική εκπομπή.
08.00 **Μάντεψε και κέρδισε.** Παιδικό τηλεπαιχνίδι με τον Νίκο Πουλίτινα.
09.00 **Καρουσέλ** (Ε)
10.00 **Παιδικό δελτίο ειδήσεων**
11.00 **Ζούγκλα** (Ε). Με τον Μάκη Τριανταφυλλόπουλο.
14.00 **Ειδήσεις**
14.30 **Η μεγάλη των μπάτσων σχολή.** Κωμική αστυνομική σειρά δράσης αμερικανικής παραγωγής 1996.
15.30 **Extreme games.** Με την Αφροδίτη Σημίτη.
16.30 **Ελληνική ταινία.** «Οι γαμπροί της Ευτυχίας». Κωμωδία σε σκηνοθεσία Σωκράτη Καψάσκη με τους Βασίλη Αυλωνίτη, Γεωργία Βασιλειάδου, Νίκο Ρίζο
18.00 **Μαρία.** Κοινωνική σειρά
19.55 **Ειδήσεις**
21.30 **Κλήρωση ΛΟΤΤΟ-ΠΡΟΤΟ**
22.15 **Δεύτερη ευκαιρία**
23.15 **Ξένη ταινία.** «Πινελιές προδοσίας». Κωμική περιπέτεια.
00.15 **Ειδήσεις**
00.30 **Ξένη ταινία.** Συνέχεια της ταινίας.
00.15 **Ειδήσεις**
01.15 **Ξένη ταινία.** «Ο νυχτοφύλακας». Ερωτικό θρίλερ.
03.00 **Μουσικό πρόγραμμα**

ΚΑΝΑΛΙ 5

08.00 **Η ώρα του Τύπου**
10.00 **Υγεία και πρόληψη**
11.00 **Τσεκ-απ**
12.00 **Ξένη ταινία**
13.30 **Black & White**
14.30 **Ειδήσεις**
14.45 **Ελληνική ταινία.**
16.30 **Μέρα-νύχτα**
17.00 **Ειδήσεις**
17.05 **Ματιές στη φύση**
18.00 **In & out**
19.00 **Ολα για όλα.**
21.30 **Ειδήσεις**
22.00 **Ξένη ταινία**
00.15 **Ειδήσεις**
00.30 **Περιμένοντας τους βαρβάρους**
03.00 **In & Out**

ΜΝΗΜΟΣΥΝΑ



Την 28η τρέχοντος μηνός ημέρα Κυριακή και ώρα 8 π.μ. στον Ιερό Ναό Ταξιαρχών Νεκροταφείου Ρόδου, τελούμε 9μηνο μνημόσυνο υπέρ αναπαύσεως της ψυχής του λατρευτού μας πατέρα, γαμπρού αδελφού και θείου

ΚΛΕΑΝΘΗ ΜΠΑΛΝΤΙΝΗ
(ΤΑΚΗΣ)

Τα παιδιά: Βαλεντίνη, Σάββας
Η πεθερά, τ' αδέλφια, τ' ανήψια και οι λοιποί συγγενείς και φίλοι.



Την 28η τρέχοντος μηνός ημέρα Κυριακή και ώρα 4 μ.μ. στον Ιερό Ναό Αγίου Στεφάνου Νεκροταφείου Δήμου Αφάντου, τελούμε 3μηνο μνημόσυνο υπέρ αναπαύσεως της ψυχής του λατρευτού μας συζύγου, πατέρα γυιού, αδελφού, θείου και ξαδέλφου

ΓΕΩΡΓΙΟΥ ΚΟΥΜΝΑΚΗ

Η σύζυγος: Ελευθερία
Τα παιδιά: Δημήτρης, Αναστασία, Βασίλης-Χρήστος
Οι γονείς, η πεθερά, τ' αδέλφια, τ' ανίψια, ξαδέλφια και οι λοιποί συγγενείς.



Την 28η τρέχοντος μηνός ημέρα Κυριακή και ώρα 9 π.μ. στον Ιερό Ναό Αγίας Μαρίνας Απολακκιάς, τελούμε 40ήμερο μνημόσυνο υπέρ αναπαύσεως της ψυχής της λατρευτής μας μητέρας και γιαγιάς

ΜΑΡΙΑΣ ΠΑΠΑΝΔΡΕΟΥ

Ο σύζυγος: Σάββας
Τα παιδιά: Θεόδωρος-Ευφροσύνη, Χρυσάνθη-Στέλιος, Χρήστος-Μαρία
Τα εγγόνια: Μαίρη, Σάββας, Ρούλα, Ηλίας, Κλεάνθης, Σάββας, Στέλλα και οι λοιποί συγγενείς.



Την 28η τρέχοντος μηνός ημέρα Κυριακή και ώρα 8 π.μ. στον Ιερό Ναό Κοιμήσεως Θεοτόκου Αφάντου, τελούμε 40ήμερο μνημόσυνο υπέρ αναπαύσεως της ψυχής της λατρευτής μας συζύγου, μητέρας, γιαγιάς, αδελφής και θείας

ΕΛΕΥΘΕΡΙΑΣ ΚΑΝΤΗ

Ο σύζυγος, τα παιδιά, τα εγγόνια, τ' αδέλφια και οι λοιποί συγγενείς.



Την 28η τρέχοντος μηνός ημέρα Κυριακή και ώρα 8.30 π.μ. στον Ιερό Ναό Ταξιαρχών Νεκροταφείου πόλεως Ρόδου, τελούμε 3μηνο μνημόσυνο υπέρ αναπαύσεως της ψυχής της λατρευτής μας μητέρας, γιαγιάς και θείας

ΒΑΣΙΛΕΙΑΣ ΚΑΡΑΓΙΩΡΓΗ

Τα παιδιά: Μιχάλης-Μαρία Κλούβα, Γιάννης-Μαργαρίτα Κλούβα, Μιχάλης-Ελευθερία Χατζημιχάλη, Αικατερίνη Κλούβα
Τα εγγόνια, τα δισέγγονα, τ' ανήψια και οι λοιποί συγγενείς.



Την 28η τρέχοντος μηνός ημέρα Κυριακή και ώρα 8 π.μ. στον Ιερό Ναό Αγίου Δημητρίου (Παλαιό Νεκροταφείο), τελούμε 3μηνο μνημόσυνο υπέρ αναπαύσεως της ψυχής της λατρευτής μας συζύγου, μητέρας, γιαγιάς, αδελφής και θείας

ΕΙΡΗΝΗΣ ΧΑΤΖΗΔΗΜΗΤΡΙΟΥ
(Ριρίκα, το γένος Τρύπη)
ετών 65

Ο σύζυγος: Στέλιος
Τα παιδιά: Μαρία-Ανδρέας, Γιώργος, Στεργούλα-Μιχάλης, Μιχάλης-Ελένη
Τα εγγόνια, τ' αδέλφια, τ' ανήψια και οι λοιποί συγγενείς.



Την 28η τρέχοντος μηνός ημέρα Κυριακή και ώρα 9 π.μ. στον Ιερό Ναό Ταξιαρχών (Νεκροταφείου Ρόδου) τελούμε 40ήμερο μνημόσυνο υπέρ αναπαύσεως της ψυχής της λατρευτής μας συζύγου, μητέρας, γιαγιάς, αδελφής και θείας

ΣΤΕΡΓΟΥΛΑΣ ΣΩΤΗΡΑΚΗ

Ο σύζυγος: Σάββας
Τα παιδιά: Μαρία, Τάσος, Τσαμπίκα
Η εγγονή: Χριστίνα
Τα αδέλφια, τ' ανίψια και οι λοιποί συγγενείς.



Την 28η τρέχοντος μηνός ημέρα Κυριακή και ώρα 8.30 μ..μ. στον Ιερό Ναό Ταξιαρχών Νεκροταφείου Ρόδου, θα τελεσθεί 9ήμερο μνημόσυνο για την ανάπαυση της ψυχής του

ΜΙΧΑΗΛ ΠΑΝΑΓΙΩΤΑΚΗ

Η σύζυγος: Καλλιόπη
Τα παιδιά και τα εγγόνια.



Την 28η τρέχοντος μηνός ημέρα Κυριακή και ώρα 8 π.μ. στον Ιερό Ναό Ταξιαρχών Νεκροταφείου Ρόδου, τελούμε 6μηνο μνημόσυνο για την ανάπαυση της ψυχής του λατρευτού μας συζύγου, πατέρα, παππού και αδελφού

ΝΙΚΟΛΑΟΥ ΦΙΛΙΠΠΟΥ

Η σύζυγος: Καζουλή.
Τα παιδιά: Αννα-Νίκος Ταμπουρά, Ανδριάνη-Γιώργος Σουλίρα.
Τα εγγόνια, τα αδέλφια, τα ανίψια και οι λοιποί συγγενείς.





Την 28η τρέχοντος μηνός ημέρα Κυριακή και ώρα 11 π.μ. στον Ιερό Ναό Σάντα Μαρία, τελούμε 6μηνο μνημόσυνο για την ανάπαυση των ψυχών των λατρευτών μας γονέων παππού, γιαγιάς, αδελφής και θείας

ΙΩΣΗΦ και ΜΑΡΙΑΣ ΜΑΚΡΗ

Τα παιδιά: Νίκος και Μαίρη Κλωντ, Αννα-Δημήτρης, Βιργινία-Παναγιώτης, Λουκία-Ανδρέας.
Τα εγγόνια, τα αδέλφια, τα ανίψια και οι λοιποί συγγενείς.

Την 31η τρέχοντος μηνός ημέρα Τετάρτη και ώρα 8.30 π.μ. στον Ιερό Ναό Αγίας Ειρήνης Ορφανοτροφείου Θηλέων, τελούμε 40ήμερο μνημόσυνο για την ανάπαυση της ψυχής του λατρευτού μας συζύγου, πατέρα, παππού, αδελφού και θείου

ΗΛΙΑ ΠΟΥΡΝΑΡΑ

Η σύζυγος: Ευγενία.
Τα παιδιά: Τάσος-Βαλασία, Αγγελή.
Τα εγγόνια, τα αδέλφια, τα ανίψια και οι λοιποί συγγενείς.



ΚΗΔΕΙΑ

Τον λατρευτό μας σύζυγο, πατέρα, παππού, αδελφό και θείο

ΣΤΑΥΡΟ ΚΑΣΤΡΙΝΟ
ετών 88

θανόντα χθες κηδεύουμε σήμερα Σάββατο 27 Μαρτίου 1999 και ώρα 11 π.μ. από τον Ιερό Ναό Αγίου Νικολάου Παραδεισίου.
Η σύζυγος: Μαρία.
Τα παιδιά: Βαρβάρα-Λουκάς, Μιχάλης-Βάσω.
Τα εγγόνια, η αδελφή, τα ανίψια και οι λοιποί συγγενείς.

ΚΗΔΕΙΑ

Την λατρευτή μας μητέρα, γιαγιά, αδελφή και θεία

ΣΕΒΑΣΤΗ ΛΥΒΙΣΙΑΝΟΥ
ετών 75

κηδεύουμε σήμερα Σάββατο 27 Μαρτίου 1999 και ώρα 11 π.μ. στο Ιερό Ναό Ταξιαρχών νεκροταφείου Ρόδου.
Τα παιδιά: Μιχάλης-Αγγελική, Βαγγέλης-Μαρία, Παρασκευή-Πανορμίτης, Φανούρης, Γιώργος.
Τα εγγόνια, η αδελφή, τα ανίψια και οι λοιποί συγγενείς.

ΕΥΧΑΡΙΣΤΗΡΙΟ ΠΕΝΘΟΥΣ

Ευχαριστούμε θερμά το Νομάρχη Δωδ/σου Δρ. Σάββα Καραγιάννη, τον φίλο και συμπατριώτη Νίκο Παπαεμμανουήλ (υποψήφιο Νομαρχιακό Σύμβουλο) καθώς και όλους τους συμπατριώτες φίλους και συγγενείς που βοήθησαν με την παρουσία τους, την κατάθεση στεφανιών και με κάθε άλλο τρόπο στην κηδεία του συζύγου, πατέρα και παππού μας

ΜΙΧΑΗΛ ΠΑΝΑΓΙΩΤΑΚΗ

Η σύζυγός του Καλλιόπη
Τα παιδιά του και οι οικογένειές τους.

ΔΩΡΕΕΣ ΕΙΣ ΜΝΗΜΗ

Το Διοικ. Συμβούλιο του Σωματείου ΑΓΙΑ ΕΙΡΗΝΗ "Η ΟΡΦΑΝΟΤΡΟΦΟΣ" ευχαριστεί τους πιο κάτω κυρίους που πρόσφεραν αντί στεφάνου:
α) Εις μνήμη Δημητρίου Καρανάση οι κ. Μανώλης και Μίκα Τηλιακού δρχ. 10.000.
β) Εις μνήμη Μιχαήλ Παναγιωτάκη η οικ. κ. Παύλου Παναγιωτάκη δρχ. 10.000.

ΑΠΟΣΠΑΣΜΑ

Της υπ' αρ. 1615/1999 κατασχετήριας περίληψης του δικ. Επιμελητή Μιχάλη Σ. Καρακόπουλου κατοίκου Ρόδου Αμερικής 40. 2ος όροφος.
Επισπεύδουσα: Α.Τ.Ε. με την επωνυμία Τράπεζα Κύπρου νομίμως εκπροσωπουμένης.
Οφειλέτιδα: Α.Ε. ΜΥΛΟΙ ΔΩΔ/ΣΟΥ ΤΑΞΙΑΡΧΗΣ.
Ποσό οφειλής: δρχ. 925.332.874 σύμφωνα με την υπ' αρ. 17872/97 διαταγή πληρωμής Μον. Πρωτ. Αθηνών.
Ημέρα και τόπος πλειστηριασμού στις δέκα τέσσερις (14) του μήνα Απριλίου 1999 ημέρα Τετάρτη και από ώρα 12 μεσημβρινή έως 2 μ.μ. της ίδιας ημέρας στα γραφεία του ΔΟΝΑ του Δήμου Ρόδου.
Υπάλληλος πλειστηριασμού: συμβολαιογράφος Καλλιόπη Ροδίτου-Μαύρου ή τον νόμιμο αναπληρωτή της, κατοίκου Ρόδου Εθν. Μακαρίου 45 2ος όροφος.
Περιγραφή κατασχεθέντος ακινήτου: Ενα πολυώροφο παλαιό κτίριο με υπόγειο και αυλή πέντε ορόφων και είναι εγγεγραμμένο στο κτηματολόγιο Ρόδου με κτημ. στοιχεία τόμος οικοδ. 18 Ρόδου φύλλο 177, μερίδα ν-3091, φάκελο 4083. Ολο το ακίνητο είναι παλαιάς κατασκευής σε κακή κατάσταση (τοίχοι γκρεμισμένοι). Το ισόγειο είναι 3495 τ.μ. ο Α' όροφος 1584 τ.μ. ο Β' όροφος 772 τ.μ. ο Γ' όροφος 772 τ.μ. ο Δ' όροφος 146 τ.μ. και ο Ε' όροφος 489 τ.μ. και ακάλυπτος χώρος αυλή 7.007 τ.μ. Το ακίνητο με τα παραρτήματά του (αποθήκες, συνεργείο, γραφείο) εκτιμήθηκε με την υπ' αρ. 241/98 απόφαση του Μονομελούς Πρωτοδικείου Ρόδου 1.500.000.000 και τιμή πρώτης προσφοράς το 1/2 της εκτιμήσεως 750.000.000 δρχ. Το κατασχεθέν ακίνητο βαρύνεται με βάρη και βρίσκεται επί της οδού Αυστραλίας αρ. 76.
Συντάχθηκε η παρούσα περίληψη στο γραφείο μου Αμερικής 40 τηλ. 32100.

Ο Δικ. Επιμελητής
Μιχάλης Σ. Καρακόπουλος

ΕΛΛΗΝΙΚΗ ΔΗΜΟΚΡΑΤΙΑ
ΝΟΜΟΣ ΔΩΔΕΚΑΝΗΣΟΥ
ΔΗΜΟΣ ΝΙΣΥΡΟΥ
ΑΡΙΘΜΟΣ ΠΡΩΤ. 853/26.3.1999

ΠΕΡΙΛΗΨΗ ΔΙΑΚΗΡΥΞΗΣ

Του έργου "Υδρευση κατασκευή δεξαμενής".

Ο Δήμαρχος Μανδρακίου Νισύρου προκηρύσσει ανοικτή δημοπρασία του έργου "Υδρευση κατασκευή δεξαμενής" προϋπολογισμού δρχ. 30.792.000 συν 4.003.000 ΦΠΑ με διατιθέμενη πίστωση για το 1998 18.000.000 δρχ.
Η δημοπρασία θα διενεργηθεί στο Δημοτικό Κατάστημα στις 22 Απριλίου 1999 ημέρα Πέμπτη και ώρα 7-8 μ.μ.
Εγγύηση για τη συμμετοχή στο διαγωνισμό ορίζεται σε 2% επί του προυπολογισμού δηλ. σε 615.840 δρχ.
Στη δημοπρασία γίνονται δεκτές εργοληπτικές επιχειρήσεις εγγεγραμμένες στο ΜΕΕΠ Β' τάξης για έργα υδραυλικά ή κοινοπραξίες των παραπάνω όπως και επιχειρήσεις γραμμένες στα Νομαρχιακά Μητρώα αντίστοιχης κατηγορίας με την ανάλογη διαβάθμιση.
Προθεσμία περάτωσης του έργου ορίζεται σε 4 μήνες.
Για περισσότερες πληροφορίες μπορείτε να απευθύνεστε στο Επαρχείο Κω τηλ. 22-801 και στο Δήμο Μανδρακίου Νισύρου (0242-31203 τις εργάσιμες ημέρες.

Ο Δήμαρχος
Παν. Κατσιματίδης

ΑΠΟΣΠΑΣΜΑ

Της υπ' αρ. 1612/1999 κατασχετήριας περίληψης του δικ. Επιμελητή Μιχάλη Σ. Καρακόπουλου κατοίκου Ρόδου Αμερικής 40 2ος όροφος.
Επισπεύδων: Αυγερινός Ζατζηδουλής κάτοικος Πειραιά Ευαγγελιστρίας 59.
Οφειλέτιδα: Ασημίνα Αμπελιώτη κατοίκου Ρόδου Δαμασκηνού αρ. 13.
Ποσό οφειλής: δρχ. 1.962.000 σύμφωνα με την υπ' αρ. 295/96 διαταγή πληρωμής Ειρηνοδικείου Αθηνών.
Ημέρα και τόπος πλειστηριασμού στις δέκα τέσσερις (14) του μήνα Απριλίου 1999 ημέρα Τετάρτη και από ώρα 12 μεσημβρινή έως 2 μ.μ. της ίδιας ημέρας στα γραφεία του ΔΟΝΑ του Δήμου Ρόδου.
Υπάλληλος πλειστηριασμού: Συμβολαιογράφος Ρόδου Καλλιόπη Ροδίτου-Μαύρου ή τον νόμιμο αναπληρωτή της κατοίκου Ρόδου Εθν. Μακαρίου 45 2ος όροφος.
Περιγραφή κατασχεθέντος ακινήτου: Το 1/2 εξ αδιαιρέτου ενός διαμερίσματος κατοικίας με στοιχείο πίνακος Ι2-Α2 που βρίσκεται επί της οδού Πειραιώς. Το Ι2 ισόγειο αποτελείται από ένα κύριο δωμάτιο και κουζίνα ενώ ο Α' όροφος αποτελείται από 2 κύρια δωμάτια και τουαλέτα και ημιυπαίθριο χώρο στον πρώτο όροφο και ισόγειο συνολικής επιφάνειας 18 τ.μ. Το κατασχεθέν διαμέρισμα έχει συνολική καθαρή επιφάνεια 59 τ.μ. με κτηματολογικά στοιχεία τόμος 45 γαιών Ρόδου φύλλο 57 μερίδα 608/Η2 φάκελο 3473 Η/2. Το 1/2 εξ αδιαιρέτου του διαμερίσματος εκτιμήθηκε 8.000.000 και τιμή πρώτης προσφοράς το 1/2 της εκτιμήσεως ήτοι 4.000.000 δρχ.
Συντάχθηκε η παρούσα περίληψη στο γραφείο μου Αμερικής 40 τηλ. 32100.

Ο Δικ. Επιμελητής
Μιχάλης Σ. Καρακόπουλος

ΑΠΩΛΕΙΑ

Χάθηκε επιταγή ανεργίας του ΟΑΕΔ (Δώρο Πάσχα 1999). Παρακαλείται όποιος την βρει να την παραδώσει στον **ΟΑΕΔ** ή να τηλεφωνήσει στο **τηλ. 81888.**

ΑΠΩΛΕΙΑ

Απωλέσθη βιβλιάριο πληρωμής ανεργίας ΟΑΕΔ στο όνομα **Τεχνίτης Γεώργιος του Αντωνίου.**
Ο ευρών να τηλεφωνήσει στο **93032.**

ΜΟΥΣΙΚΟΠΑΙΔΑΓΩΓΙΚΟΣ ΠΝΕΥΜΑΤΙΚΟΣ ΣΥΛΛΟΓΟΣ
Ο ΑΠΟΛΛΩΝ
ΕΛΛΗΝΙΚΟ ΩΔΕΙΟ-ΠΑΡΑΡΤΗΜΑ ΡΟΔΟΥ



ΡΕΣΙΤΑΛ ΠΙΑΝΟΥ
RIANO RESITAL
MAPTINO TIPIMO
MARTINO TIRIMO
σε έργα: L. V. Beethoven
In Works: F. Chopin
R. Schumann

ΡΑΔΙΟΦΩΝΙΚΗ ΚΑΛΥΨΗ: ΛΥΧΝΑΡΙ 91,7

ΔΗΜΟΤΙΚΟ ΘΕΑΤΡΟ ΡΟΔΟΥ
MUNICIPAL THEATER OF RHODES
ΔΕΥΤΕΡΑ 29 ΜΑΡΤΙΟΥ 1999
Monday 29th March 1999
Και ώρα 8.00 μ.μ.-Hour 8.00 p.m.

Πασχαλινή Απόδραση
με το F/B ΡΟΔΟΣ
ΔΑΝΕ SEA LINE



Ανάσταση στην Πάτμο
Πάσχα στην Κάλυμνο
Αναχώρηση από Ρόδο Μ. Σάββατο 10/4, 13.00
Επιστροφή στη Ρόδο Λαμπρή Δευτέρα 12/4, 10.00
Τιμή συμμετοχής:
• Εξωτερική Δίκλινη/Τρίκλινη 25.000 κατ' άτομο
• Εσωτερική Δίκλινη/Τρίκλινη 20.000 κατ' άτομο
✘ Το 4ο άτομο στην καμπίνα ΔΩΡΕΑΝ
✘ Ι.Χ.: τιμή 10.000 δρχ.
Στην τιμή περιλαμβάνεται:
➤ Εισιτήριο με καμπίνα
➤ Το δείπνο της Ανάστασης
➤ και το πρωινό Κυριακής και της Δευτέρας
ΓΙΑ ΚΡΑΤΗΣΕΙΣ ΘΕΣΕΩΝ
Κεντρικά Γραφεία της ΔΑΝΕ Ρόδου
τηλ. 0241-77078

ΑΝΑΚΟΙΝΩΣΗ

Ειδοποιούνται οι κάτοικοι των παρακάτω περιοχών ότι για να εκτελεστούν απαραίτητες τεχνικές εργασίες της ΔΕΗ, θα γίνει διακοπή στις **28/3/99 ημέρα Κυριακή** ως εξής:

Από ώρας 08.00 μέχρι 15.00 στις περιοχές της Παλιάς Πόλης:

Σωκράτους-Ευδήμου-Απελού-Ιπποκράτους-Μιλτιάδου-Ευριπίδου-Πλάτωνος-Ευδόξου-Θουκυδίδου-Αισχύλου-Πλ. Αθηνάς-Σοφοκλέους-Ηλεκτρώνης και παρόδους αυτών

Αν οι εργασίες τελειώσουν νωρίτερα το ρεύμα θα ξαναδοθεί πριν από τον χρόνο λήξης της διακοπής που αναφέρουμε πιο πάνω.

Γι' αυτό το λόγο οι ηλεκτρικές εγκαταστάσεις και τα δίκτυα της ΔΕΗ θα πρέπει να θεωρούνται ότι έχουν συνέχεια ρεύμα.

Ετσι για λόγους ασφαλείας απαγορεύεται η προσέγγιση σε αγωγούς ή άλλα στοιχεία του δικτύου και αν βρίσκονται καταγής γιατί υπάρχει σοβαρός κίνδυνος ατυχήματος.

Από την Δ.Ε.Η.

ΙΕΡΑ ΜΗΤΡΟΠΟΛΙΣ ΡΟΔΟΥ
Ιερός Ναός Αγίου Γεωργίου Κάτω Πόλεως Ρόδου

ΠΑΝΗΓΥΡΙΣ

Γνωστοποιείται στο φιλόθρησκο κοινό της Ρόδου, ότι την Κυριακή 28 Μαρτίου, Ε' των Νηστειών, εορτάζει το Ιερόν παρεκκλήσιον της ενορίας μας, του Οσίου Σάββα του εν Καλύμνω, της εν Ρόδω Καλυμνιακής παροικίας (οδός Καποδιστρίου 74 έναντι ΚΑΙΡ).

Σάββατο 27 Μαρτίου και ώρα 7 μ.μ.: Μέγας Πανηγυρικός εσπερινός:

Κυριακή 28 Μαρτίου: Όρθος και Πανηγυρική Θεία Λειτουργία.

Το απόγευμα περί ώραν 5 μ.μ. Παρακλητικός κανών του Οσίου Σάββα του εν Καλύμνω.

Με αγάπη Χριστού
το εκκλησιαστικό συμβούλιο

ΠΟΛΙΤΙΣΤΙΚΟΣ ΟΡΓΑΝΙΣΜΟΣ ΔΗΜΟΥ ΡΟΔΟΥ

Ο Πολιτιστικός Οργανισμός Δήμου Ροδίων σε συνεργασία με την Ένωση Ιεροψαλτών Ρόδου και περιχώρων σας προσκαλούν στην εκδήλωση

"Η ΥΜΝΟΛΟΓΙΑ ΤΗΣ ΜΕΓΑΛΗΣ ΤΕΣΣΑΡΑΚΟΣΤΗΣ ΠΡΟΔΡΟΜΟΣ ΤΟΥ ΘΕΙΟΥ ΠΑΘΟΥΣ"

Δ/νση Χορωδίας: Εμμ. Θεουλάκης
Κείμενα: Κ. Κουκιάς
Παρουσίαση: Θ. Καραναστάσης

Η εκδήλωση τελεί υπό την αιγίδα
της Ιεράς Μητροπόλεως Ρόδου
ΙΕΡΟΣ ΝΑΟΣ ΕΥΑΓΓΕΛΙΣΜΟΥ ΡΟΔΟΥ
ΚΥΡΙΑΚΗ 28 ΜΑΡΤΙΟΥ 1999, ΩΡΑ 19.30

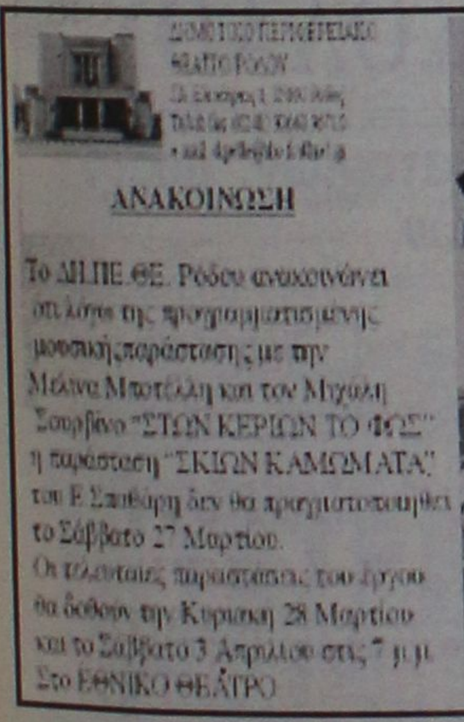

ΔΗΜΟΤΙΚΟ ΠΕΡΙΦΕΡΕΙΑΚΟ ΘΕΑΤΡΟ ΡΟΔΟΥ

ΑΝΑΚΟΙΝΩΣΗ

Το ΔΗ.ΠΕ.ΘΕ. Ρόδου ανακοινώνει ότι λόγω της προγραμματισμένης μουσικής παράστασης με την Μέλινα Μπατζάκη και τον Μιχάλη Σουρβίνο "ΣΤΩΝ ΚΕΡΙΩΝ ΤΟ ΦΩΣ" η παράσταση "ΣΚΙΩΝ ΚΑΜΩΜΑΤΑ" του Ε.Σαπέρη δεν θα πραγματοποιηθεί το Σάββατο 27 Μαρτίου.

Οι τελευταίες παραστάσεις του έργου θα δοθούν την Κυριακή 28 Μαρτίου και το Σάββατο 3 Απριλίου στις 7 μ.μ. Στο ΕΘΝΙΚΟ ΘΕΑΤΡΟ

MARCOS travel

μΕΡΚΟΥΡΗΣ ΖΑΧΑΡΙΑΣ • ΕΜΠΟΡΙΚΟ ΚΕΝΤΡΟ Φ'ΚΙΑΛΗ
Π.Π ΓΕΡΜΑΝΟΥ 9 - ΡΟΔΟΣ • ΤΗΛ:34017, 25275, 27405

ΕΚΔΟΣΕΙΣ ΔΙΑΒΑΤΗΡΙΩΝ

ΠΑΝΕΠΙΣΤΗΜΙΟ ΑΙΓΑΙΟΥ

ΠΡΟΣΚΛΗΣΗ ΕΚΔΗΛΩΣΗΣ ΕΝΔΙΑΦΕΡΟΝΤΟΣ ΓΙΑ ΑΝΑΘΕΣΗ ΜΕ ΣΥΜΒΑΣΗ ΕΡΓΟΥ

Η Επιτροπή Ερευνών του Πανεπιστημίου Αιγαίου, για την κάλυψη των αναγκών του έργου "Ερευνα για την ανάλυση των διδακτικών βιβλίων" το οποίο υλοποιείται στο πλαίσιο του ΕΠΕΑΕΚ και χρηματοδοτείται από το 2ο ΚΠΣ μέσω του Κέντρου Εκπαιδευτικής Ερευνας, ενδιαφέρεται για τη σύναψη σύμβασης με Παιδαγωγούς με αντικείμενο την ανάλυση των διδακτικών βιβλίων των Φυσικών Επιστημών.

Επιθυμητά προσόντα:

- Πτυχίο ΑΕΙ σε αντίστοιχο αντικείμενο.
- Η ύπαρξη Μεταπτυχιακού Τίτλου Σπουδών θα ληφθεί ιδιαιτέρως υπόψη.
- Προϋπηρεσία σε έργο ανάλυσης και ανάπτυξης διδακτικού υλικού για τη διδασκαλία των Φυσικών Επιστημών.
- Καλή γνώση Η/Υ.
- Πολύ καλή γνώση της Γαλλικής ή της Αγγλικής γλώσσας.
- Εκπληρωμένες στρατιωτικές υποχρεώσεις (για άνδρες).

Οι ενδιαφερόμενοι πρέπει να υποβάλουν αίτηση με πλήρη φάκελο βιογραφικών στοιχείων (όπως βιογραφικό σημείωμα, αντίγραφα τίτλων σπουδών, βεβαιώσεις προϋπηρεσίας, συστατικές επιστολές), σε κλειστό φάκελο, στον οποίο θα αναγράφεται η ένδειξη "αίτηση" το αργότερο μέχρι την 13 Απριλίου 1999 στη διεύθυνση:
Πανεπιστήμιο Αιγαίου, Επιτροπή Ερευνών, Βουλγαροκτόνου 30, 11472 Αθήνα.

Καθηγητής Σωκράτης Κάτσικας
Αντιπρύτανης
Πρόεδρος Επιτροπής Ερευνών

ΠΟΛΙΤΙΣΤΙΚΟΣ ΣΥΛΛΟΓΟΣ ΓΥΝΑΙΚΩΝ ΡΟΔΟΥ

ΠΡΟΣΚΛΗΣΗ

Ο Π. Σ. Γ. Ρόδου οργανώνει προσκύνημα-εκδρομή στη **Μονή Θάρρη την Κυριακή 28/3** με πούλμαν για τα μέλη και φίλους του Συλλόγου.

Δηλώσεις συμμετοχής στα τηλέφωνα **37052-22350-78905.**

Εκκίνηση ώρα 09 π.μ. από Πλ. Ακαδημίας και 09.15 π.μ. από Άγιο Φραγκίσκο. Η εκδρομή είναι προσφορά του Συλλόγου

Από το Δ. Σ.

ΕΛΛΗΝΙΚΗ ΔΗΜΟΚΡΑΤΙΑ
ΝΟΜΟΣ ΔΩΔΕΚΑΝΗΣΟΥ
ΔΗΜΟΣ ΛΙΝΔΙΩΝ

ΑΝΑΚΟΙΝΩΣΗ-ΠΡΟΣΚΛΗΣΗ

Ο Δήμαρχος Λινδίων ανακοινώνει και προσκαλεί:

Τους εμπόρους που επιθυμούν να συνεργασθούν με το Δήμο σε ό,τι αφορά τις προμήθειες:

1. Ηλεκτρολογικού υλικού
2. Ηλεκτρονικού εξοπλισμού
3. Υδραυλικών & αρδευτικών ειδών
4. Γραφικής ύλης και μικροαντικειμένων γραφείου
5. Οικοδομικών υλικών
6. Ετοίμου σκυροδέματος
7. Σιδηρικών και χρωμάτων
8. Αθλητικών ειδών και ειδών ένδυσης

να καταθέσουν στα γραφεία του Δήμου Λινδίων στην Λίνδο, κατάλογο με τα προσφερόμενα είδη τους καθώς και τιμοκατάλογο αυτών μέχρι 31 Μαρτίου 1999.

Ο Δήμαρχος
Γεώργιος Ν. Θαρρενός

ΑΚΟΥΣΤΙΚΑ ΒΑΡΗΚΟΪΑΣ

Νέα αφανή και μικροσκοπικά μοντέλα ακουστικών αυτάκια και όλο μέσα στο αυτί για όλες τις παθήσεις ΑΜΕΡΙΚΑΝΙΚΩΝ ΚΑΙ ΕΥΡΩΠΑΪΚΩΝ εργοστασίων συμβεβλημένοι με ΙΚΑ και άλλα Ταμεία θα είναι στη Ρόδο:

Πέμπτη 1 Αρπιλίου
Παρασκευή 2 Απριλίου
Ξενοδοχείον "ΔΕΣΠΩ"
τηλ. 22.571

ΕΠΙΣΚΕΨΕΙΣ-ΔΟΚΙΜΕΣ ΔΩΡΕΑΝ-ΕΓΓΥΗΣΗ Η 30ΧΡΟΝΗ ΠΕΙΡΑ ΜΑΣ.

Χρήστος Γαλλιώτος
Βερανζέρου 22, 104 32 Αθήνα
τηλ. 52.20.747.

ΑΠΩΛΕΙΑ ΣΚΥΛΟΥ

Χάθηκε σκύλος **μπόξερ-τιγρέ θηλυκό 9** ετών από την Τετάρτη 17 Μαρτίου στην περιοχή Αγίου Νικολάου-Καναδά.

Επειδή έχει σοβαρό πρόβλημα υγείας και παρακολουθείται από γιατρό, παρακαλείτε όποιος το βρει και γνωρίζει κάτι να τηλεφωνήσει στο **26572.**

ΑΝΑΠΤΥΞΙΑΚΟΣ ΚΑΙ ΠΟΛΙΤΙΣΤΙΚΟΣ ΣΥΛΛΟΓΟΣ ΚΡΕΜΑΣΤΗΣ "Η ΠΡΟΟΔΟΣ"

Ανακοίνωση

Ο Αναπτυξιακός και Πολιτιστικός Σύλλογος Κρεμαστής "Η ΠΡΟΟΔΟΣ" ανακοινώνει ότι στο Σύλλογο θα λειτουργήσει Τμήμα Δημοτικών και Λαϊκών Χορών για ενήλικες άντρες και γυναίκες.

Πληροφορίες και δηλώσεις συμμετοχής στα γραφεία του Συλλόγου και στο τηλέφωνο 92779 κάθε μέρα εκτός Πέμπτης από τις 5-7 το απόγευμα

Boutique Αλόη

ΔΙΑΛΥΣΗ

Αρ. Αδ. 76/1999

ΤΙΜΕΣ ΕΚΠΛΗΞΗ!

Καρπάθου 32
Στον πεζόδρομο. Νέα Αγορά

ΠΑΣΧΑ '99

με **PEGASOS TRAVEL**

CLUB OF RHODES

Περάστε ένα αξέχαστο Πάσχα σε μια από τις πανέμορφες εκδρομές που προσφέρει το γραφείο μας.

Περισσότερες πληροφορίες στα τηλέφωνα 76161, 75879, 73455 και στο φαξ 35504 ή στο γραφείο μας Αλεξάνδρου Διάκου, 84 Ψαροπούλα

ΠΑΣΧΑ ΣΤΟ ΕΞΩΤΕΡΙΚΟ

ΕΚΔΡΟΜΗ	ΔΙΑΡΚΕΙΑ	ΤΙΜΗ
ΠΑΡΙΣΙ-EURODISNEY-ΒΕΡΣΑΛΙΕΣ	8 ημέρες	159.000
ΠΑΡΙΣΙ-EURODISNEY-ΒΕΡΣΑΛΙΕΣ	6 ημέρες	139.000
ΠΑΡΙΣΙ-ΒΕΛΓΙΟ-ΟΛΛΑΝΔΑ-ΛΟΥΞΕΜΒΟΥΡΓΟ	8 ημέρες	189.000
ΠΑΡΙΣΙ-ΚΥΑΝΗ ΑΚΤΗ-ΕΛΒΕΤΙΑ	8 ημέρες	189.000
ΠΑΡΙΣΙ-ΝΟΡΜΑΝΔΙΑ	8 ημέρες	189.000
ΠΑΡΙΣΙ-EURODISNEY-ΝΟΡΜΑΝΔΙΑ	6 ημέρες	169.000
ΠΑΝΟΡΑΜΑ ΑΥΣΤΡΙΑΣ	8 ημέρες	199.000
ΒΙΕΝΝΗ	4 ημέρες	149.000
ΒΙΕΝΝΗ-ΣΑΛΤΣΜΠΟΥΡΓΚ	6 ημέρες	169.000
ΛΙΜΝΕΣ ΑΥΣΤΡΙΑΣ	6 ημέρες	169.000
ΒΙΕΝΝΗ	6 ημέρες	169.000
ΠΡΑΓΑ-ΚΑΡΛΟΒΑ ΒΑΡΥ	4 ημέρες	169.000
ΠΡΑΓΑ-ΚΑΡΛΟΒΑ ΒΑΡΥ	6 ημέρες	169.000
ΠΡΑΓΑ-ΒΟΥΔΑΠΕΣΤΗ	6 ημέρες	159.000
ΒΙΕΝΝΗ-ΠΡΑΓΑ	6 ημέρες	169.000
ΠΡΑΓΑ-ΒΕΡΟΛΙΝΟ-ΚΑΡΛΟΒΑ ΒΑΡΥ	6 ημέρες	179.000
ΠΡΑΓΑ-ΚΡΑΚΟΒΙΑ-ΒΑΡΣΟΒΙΑ	6 ημέρες	179.000
ΒΟΥΔΑΠΕΣΤΗ	4 ημέρες	119.000
ΒΟΥΔΑΠΕΣΤΗ-ΕΣΤΕΡΓΚΟΜ-ΑΓ. ΑΝΔΡΕΑΣ	6 ημέρες	129.000
ΒΙΕΝΝΗ-ΒΟΥΔΑΠΕΣΤΗ	6 ημέρες	169.000
ΜΑΔΡΙΤΗ-ΤΟΛΕΔΟ-ΑΝΔΑΛΟΥΣΙΑ	8 ημέρες	189.000
ΜΑΔΡΙΤΗ-ΤΟΛΕΔΟ-ΑΝΔΑΛΟΥΣΙΑ-ΠΟΡΤΟΓΑΛΙΑ	8 ημέρες	229.000
ΓΥΡΟΣ ΙΣΠΑΝΙΑΣ	11 ημέρες	279.000
ΙΣΠΑΝΙΚΕΣ ΠΡΩΤΕΥΟΥΣΕΣ	8 ημέρες	219.000
ΚΛΑΣΣΙΚΗ ΙΣΠΑΝΙΑ	8 ημέρες	219.000
ΠΑΝΟΡΑΜΑ ΙΒΗΡΙΚΗΣ	8 ημέρες	269.000
ΡΩΜΗ	6 ημέρες	159.000
ΡΩΜΗ-ΦΛΩΡΕΝΤΙΑ	6 ημέρες	169.000
ΜΙΚΡΟΣ ΓΥΡΟΣ ΙΤΑΛΙΑΣ	6 ημέρες	169.000
ΤΥΝΗΣΙΑ-ΜΕΓΑΛΟΣ ΓΥΡΟΣ ΤΩΝ ΟΑΣΕΩΝ	8 ημέρες	185.000

ΕΛΛΗΝΙΚΟ ΠΑΣΧΑ

ΜΥΚΟΝΟΣ	5 ημέρες	79.000
ΣΑΝΤΟΡΙΝΗ	5 ημέρες	79.000
ΚΡΗΤΗΣ	5 ημέρες	79.000

Καλό σας ταξίδι και καλό Πάσχα!

επιλογές

ΥΠΟΚΡΙΤΗΣ

Ο υποκριτής Κλίντον αναφέρθηκε δύο φορές στην περίπτωση ενός ελληνοτουρκικού πολέμου, θέλοντας να δείξει στο λαό του ότι ενεργεί αποτρεπτικά μιας τέτοιας σύγκρουσης. Εμείς θα δεχτούμε ότι είναι ειλικρινής. Ομως ακόμη και αν δεν έχει σχεδιάσει μαζί με την Τουρκία λύση-πακέτο των προβλημάτων της περιοχής, τί θα συμβεί αν η Αγκυρα προκαλέσει μια προβοκάτσια σφαγών μουσουλμάνων από δήθεν εθνικιστές Ελληνες και με το πρόσχημα αυτό διακηρύξει ότι εισβάλλει στη Θράκη για να σώσει το μουσουλμανικό στοιχείο; Η ελληνική κυβέρνηση έχει αναλογιστεί μια τέτοια εξέλιξη; Και τί μέτρα έχει λάβει για να αποτρέψει ένα τέτοιο ενδεχόμενο;

Από άρθρο του Π. Κομίνη στην ΕΞΟΥΣΙΑ

ΣΥΜΦΕΡΟΝ

Το ζητούμενο (τώρα και πάντα...) δεν είναι τί συμφέρει το ΝΑΤΟ ή τι συμφέρει τους Σέρβους. Είναι τί συμφέρει την Ελλάδα... Και την Ελλάδα ένα πράγμα είναι σίγουρο ότι δεν τη συμφέρει: να εμπλακεί με τον έναν ή τον άλλο τρόπο στην υπόθεση. Από μακριά και ψύχραιμα... Από απόσταση και ζωηρά... Κι επειδή αυτό το αυτονόητο όλοι το καταλαβαίνουν, πολύ φοβούμαι όχι τους ανιδιοτελείς ηλιθίους αλλά τους υστερόβουλους φανατικούς. Αυτούς που, στο όνομα της Ελλάδας και άλλων ιδανικών κατά περίπτωση, πρώτα απ' όλα την Ελλάδα πασχίζουν να υπονομεύσουν.

Από άρθρο του Ι. Κ. Πρετεντέρη στο ΒΗΜΑ

ΧΑΣΑΠΗΣ

Για μια ακόμα φορά η αμερικανική προπαγάνδα προβάλλει τα στερεότυπα του "μαύρου προβάτου" και του "χασάπη" για να νομιμοποιήσει πολιτικά στρατιωτικές επιθέσεις, οι οποίες όχι μόνο αντίκεινται στο διεθνές δίκαιο, αλλά κυριολεκτικά καταργούν τους θεμελιώδεις κανόνες του και μαζί μ' αυτούς τον ίδιο τον ΟΗΕ. Κατά τη δυτική προπαγάνδα για όσα δραματικά συμβαίνουν στη Σερβία την ευθύνη φέρει αποκλειστικά και μόνο ο πολεμοχαρής κ. Μιλόσεβιτς, ο οποίος δεν υπογράφει το αμερικανικό ειρηνευτικό σχέδιο!

Ελάχιστοι Ευρωπαίοι κάνουν τον κόπο να ασχοληθούν με το περιεχόμενο αυτού του σχεδίου, με το εάν είναι στοιχειωδώς δίκαιο ή έστω στοιχειωδώς ισόρροπο. Οπως ελάχιστοι επισημαίνουν ότι την ώρα που η Δύση βομβαρδίζει τη Σερβία επειδή εκκαθαρίζει στρατιωτικά τις ένοπλες ομάδες των Αλβανοκοσοβάρων, την ίδια ώρα δικαιολογεί τις πρωτοφανείς βαρβαρότητες της Τουρκίας εναντίον όχι μόνο του PKK, αλλά και συνολικά του κουρδικού έθνους.

Από άρθρο του Στ. Λυγερού στην ΚΑΘΗΜΕΡΙΝΗ

ΕΞΑΙΡΕΣΗ

Τους ασκούς του Αιόλου άνοιξε η επέμβαση του ΝΑΤΟ στο Κοσσυφοπέδιο, όχι μόνο για τη Γιουγκοσλαβία και τα Βαλκάνια, αλλά και γι' αυτήν την Ευρώπη και τη διεθνή κοινότητα. Και για τη διεθνή έννομη τάξη.

Για τη Γιουσκολαβία (τη Σερβία) ειδικότερα, διότι το ζήτημα του Κοσσυφοπεδίου δεν πρόκειται να επιλυθεί με τον πόλεμο. Η περίπτωση της Σερβίας και κατ' επέκταση του Κόσοβου αποτελεί μια από τις εξαιρέσεις του αξιώματος του Κλαούζεβιτς ότι "ο πόλεμος αποτελεί συνέχεια της πολιτικής με άλλα μέσα". Διότι μπορεί η υπέρτερη αεροπορική δύναμη του ΝΑΤΟ να εξουδετερώσει μεγάλο μέρος της πολεμικής μηχανής της Γιουγκοσλαβίας, για να παραχθούν όμως πολιτικά αποτελέσματα-με την επιβολή των απόψεων της Δύσεως στο Βελιγράδι- θα πρέπει να ακολουθήσει η κατάκτηση του Κόσοβου από δυνάμεις ξηράς του ΝΑΤΟ

Από άρθρο του Τ. Αθανασιάδη στην ΑΠΟΓΕΥΜΑΤΙΝΗ

ΩΜΗ ΒΙΑ

Για πρώτη φορά από το τέλος του Δευτέρου Παγκοσμίου Πολέμου .... επιχειρείται στην Ευρώπη η μεταβολή των συνόρων ενός κυριάρχου κράτους...

Ούτε με διαβουλεύσεις ούτε με διασκέψεις ούτε με διαπραγματεύσεις, αλλά ...με την ωμή βία της αμερικανικής υπερδύναμης...

Που δεν επιζήτησε καν-όπως άλλες φορές-την κάλυψη του Συμβουλίου Ασφαλείας του ΟΗΕ...

Μα αρκέστηκε να υπαγορεύσει τις εντολές της στο ΝΑΤΟ.

Από τα ΝΕΑ

είπαν και... ελάλησαν

- "Η κατάσταση είναι πιο σκοτεινή και από τότε που αρχίσαμε τις ειρηνευτικές μας προσπάθειες"
  Ρ. Χόλμπρουκ
- "Τα παιδιά μας χρειάζονται μια σταθερή και ελεύθερη Ευρώπη"
  Μπιλ Κλίντον
- "Δεν είμαστε έτοιμοι να κάνουμε διαχωρισμό μεταξύ των χιτλερικών βομβών του 1941 και των σημερινών ΝΑΤΟικών βομβών"
  Βουκ Ντράσκοβιτς
- "Δεν υπάρχει ο ΟΗΕ, ο Κόφι Ανάν είναι ένας υπάλληλος των ΗΠΑ"
  Αλ. Αλαβάνος
- "Ακουσα και τον κ. Μπλερ χθες, ο οποίος πια έβγαλε το φωτοστέφανο, φάνηκε λίγοστούλης, διάλεξε τον ρόλο της ουράς, τί να πω..."
  Π. Αυγερινός
- "Διατηρούμε το δικαίωμα ν' ασκούμε κριτική στους χειρισμούς και όχι στο συναίσθημα"
  Αν. Πεπονής



Η ΝΑΤΟϊκή επέμβαση στο Κόσσοβο,η σύνοδος κορυφής της ΕΕ και οι ελληνοτουρκικές σχέσεις ήταν τα βασικά θέματα της ειδησεογραφίας του χθεσινού αθηναϊκού τύπου.

ΑΔΕΣΜΕΥΤΟΣ ΤΥΠΟΣ (Μήτσης):

Το πείραμα του φασισμού (Κόσσοβο)

ΑΔΕΣΜΕΥΤΟΣ ΤΥΠΟΣ (Ρίζος):

Το διεθνές...άδικο.Και για ελληνοτουρκικό πόλεμο μίλησε ο Κλίντον.Ποιές οι συνέπειες για την Ελλάδα. Που αποσκοπεί το σχέδιο αποσταθεροποίησης των Βαλκανίων.

ΑΘΗΝΑΪΚΗ:

Εφυγαν κρυφά 300 πύραυλοι.Που τους στείλατε κ. Κ. Σημίτη;

ΑΠΟΓΕΥΜΑΤΙΝΗ:

Γιατί αυτό το έγκλημα;Λαϊκή κατακραυγή για ΗΠΑ, ΝΑΤΟ και Ευρωπαϊκή Ενωση.Δεκάδες οι νεκροί απο τους ολονύκτιους βομβαρδισμούς.

ΑΥΡΙΑΝΗ:

Καραγκιόζηδες όλοι οι ηγέτες της Ευρώπης.Αποδείχτηκαν όλοι τους μικρομεσαίοι,αχυράνθρωποι και επικίνδυνοι για την ειρήνη.

ΤΟ ΒΗΜΑ:

Που το πάει το ΝΑΤΟ.Μιλάει ο Σολάνα.Ο ΓΓ του ΝΑΤΟ με άρθρο του αποκλειστικά για το "ΒΗΜΑ" εξηγεί τους στόχους. Ο Χόλμπρουκ περιμένει τηλεφώνημα εάν και όταν λυγίσουν οι Σέρβοι.

Η ΒΡΑΔΥΝΗ:

Φονιάδες.Ο Αδόλφος Κλίντον σκοτώνει αμάχους στη Σερβία και ανατινάζει τα Βαλκάνια.Οι ναζί της Ουάσιγκτον προετοιμάζουν την κοινή γνώμη για πόλεμο Ελλάδος-Τουρκίας και εκβιάζουν την Αθήνα.

ΕΘΝΟΣ:

Ωρες ντροπής.54 χρόνια μετά απο τον Χίτλερ ξανάφεραν τον πόλεμο στην Ευρώπη.

ΕΛΕΥΘΕΡΗ ΩΡΑ:

Απ.Κακλαμάνης:Ντρέπομαι ως Ευρωπαίος πολίτης. Μίλησε αντρίκια και σταράτα για τους Αμερικανούς. Μας πάνε σε ένα προγραμματισμένο Μεσαίωνα.

ΕΛΕΥΘΕΡΟΣ:

Γύπες στα Βαλκάνια Αμερικάνοι,Αγγλοι και Γερμανοί.

ΕΛΕΥΘΕΡΟΣ ΤΥΠΟΣ:

Σε πόλεμο βάζουν την Ελλάδα.Κλίντον,Μπλέρ και Σρέντερ αγνόησαν τον Σημίτη και εμμένουν σε εμπλοκή Αθήνας- Αγκυρας. Νέα δοκιμασία για οικονομία,τουρισμό και χρηματιστήριο.

ΕΛΕΥΘΕΡΟΤΥΠΙΑ:

ΝΑΤΟ το έγκλημα.Ο Κλίντον ποδοπατά τον ΟΗΕ και σέρνεται πίσω του η Ευρ.Ενωση.

Η ΕΞΟΥΣΙΑ:

Η μεγάλη επιδρομή.Εκατοντάδες αεροσκάφη του ΝΑΤΟ έσκαψαν τη Σερβία.Βρόμικο παιχνίδι στα Βαλκάνια.Γ. Παπανδρέου στην "Ε":"ολέθριες συνέπειες".

ΕΣΤΙΑ:

Οι βομβαρδισμοί διχάζουν τις ΗΠΑ.Η πολιτική Κλίντονο οδηγεί σε αδιέξοδο.

Η ΚΑΘΗΜΕΡΙΝΗ:

Η φωτιά απο ΝΑΤΟ-ΗΠΑ αγγίζει Σκόπια, Αλβανία. Καταστροφικότερο το δεύτερο κύμα των βομβαρδισμών. Νύχτα κολάσεως έζησε ο σερβικός λαός που αντιστέκεται σθεναρά.

Ο ΛΟΓΟΣ:

Καλημέρα ΝΑΤΟ."Καλή" νύχτα Βαλκάνια. Σκόπια:Οι Σέρβοι μολότωφ κατά πρεσβειών των ΗΠΑ, Βρετανίας και Γερμανίας.

ΤΑ ΝΕΑ:

Προβοκάτσια Κλίντον σε βάρος της Ελλάδας.Οργισμένη αντίδραση απο Στεφανόπουλο.

ΡΙΖΟΣΠΑΣΤΗΣ:

Ξεσηκωθείτε.Το ΝΑΤΟ ματώνει τα Βαλκάνια.Η ελληνική κυβέρνηση υπέγραψε την απόφαση για τη δολοφονική επιδρομή.

ΑΓΓΕΛΙΟΦΟΡΟΣ:

Ματώνουν τα Βαλκάνια χτυπώντας γυναικόπαιδα.Νέοι βομβαρδισμοί τη νύχτα εναντίον της Γιουγκοσλαβίας.

ΘΕΣΣΑΛΟΝΙΚΗ:

Good Morning Βαλκάνια.

ΜΑΚΕΔΟΝΙΑ:

Θα μας ξυπνήσει ο πόλεμος;Νύχτα κολάσεως στους ουρανούς της Γιουγκοσλαβίας.

COMPUTERS - ΑΞΕΣΟΥΑΡ - ΠΕΡΙΦΕΡΕΙΑΚΑ

Fun-Line & Business-Line Computers
Ολοκληρωμένα συστήματα Ηλ. Υπολογ.

M-II 300MX	189.000	(ή 6x39.900)
K6-II 350MMX	220.000	(ή 6x46.900)
Pentium II 300A Celeron	209.000	(ή 6x43.900)
Pentium II 366 Celeron	235.000	(ή 6x49.500)
Pentium III 450 NEW!!	399.000	(ή 6x83.500)

Πλήρη συστήματα με Οθόνη, Σκληρό Δίσκο, Keyboard, Mouse
Για τεχνικά χαρακτηριστικά επικοινωνήστε μαζί μας



Προσφορές

Scanner έγχρωμοι A4	από	19.500
3DFx & SVGA Bunshee 16MB		32.900
Σκληρός Δίσκος 4,3GB		42.900
Πληκτρολόγιο εργονομικό		2.500
CD-ROM 40x ταχύτητας		14.900
Ηχεία 170W Stereo		7.900
Ηχεία 480W με Subwoofer		14.900
Scanner A4 19.200dpi		34.500
Κάρτα ήχου Stereo 3D	από	4.900
Primax Clever-Mouse		1.200

Οι τιμές είναι τις μετρητοίς και δεν περιλαμβάνουν ΦΠΑ.
Οι τιμές των δόσεων περιλαμβάνουν 13% ΦΠΑ

Υπογράφουμε με την Τιμή μας!!

SPECIAL
ΟΘΟΝΗ-MONITOR 17"
Scott/Relisys 1280x1024 79.900

Αναβαθμίσεις όλων των Computers σε Pentium και Pentium II από 30.000

Αριστη ποιότητα, Τεχνογνωσία, Service
ΤΑ ΠΑΝΤΑ ΓΥΡΩ ΑΠΟ ΤΑ COMPUTER

Information Systems
SYNCOM
Η ΑΛΛΗ ΔΙΑΣΤΑΣΗ ΤΗΣ ΤΕΧΝΟΛΟΓΙΑΣ

Κ. ΥΔΡΑΙΟΥ 28 ΡΟΔΟΣ
ΤΗΛ. 70160-1-2 FAX 70163

ΤΡΟΥΛΗΣ ΝΙΚΟΛΑΟΣ

Εξ/σμός ξεν/χείων, εστιατορίων, μπαρ, καταστημάτων

Επιλεγμένα είδη

Αριστο σέρβις

Συμφέρουσες τιμές

ΑΝΚΑ ΑΕΒΕ Πολυκουζίνες, μίνι μπαρ
ALUMINOX AEBE Ανοδείδωτες κατασκευές, μηχανήματα κουζίνας αερίου και ρεύματος
DIVERSEY LEVER Χημικά προϊόντα καθαρισμού
ALLIBERT Πλαστικά έπιπλα, ξαπλώστρες
AIRDRI Αυτόματοι στεγνωτήρες χεριών Αγγλίας
SAVEN Διακόπτες οικονομίας ρεύματος
Πλυντήρια ρούχων, παγομηχανές, ψυκτικοί θάλαμοι και όλα τα είδη ξενοδοχειακού εξοπλισμού.

Κατάστημα: Σεφέρη 80
Εμπορικό Κέντρο ΜΗ-ΔΙΑ
Τηλ. 66382-Fax. 67382

(εκ) πολιτισμικά παίγνια

Γράφει ο Κωστής Νικολάκης

Ελλάδα και Τουρκικός επεκτατισμός

Η πόλη μας έχει την τιμή να φιλοξενεί σήμερα τον καθηγητή **Χριστόδουλο Γιαλλουρίδη** ο οποίος θα μιλήσει αυτό το βράδυ στις 7 στην **Ανωτέρα Σχολή Τουριστικών Επαγγελμάτων** με θέμα την **"Ελλάδα και τον Τουρκικό επεκτατισμό"**.

Τον περασμένο Δεκέμβριο (12/12/98), όταν ο κ. **Γιαλλουρίδης** μίλησε στο **Πανεπιστήμιο Αιγαίου** είχαμε αναφερθεί διεξοδικά στο βιογραφικό του και στα βιβλία που έχει δημοσιεύσει μέχρι τώρα. Αυτή τη φορά θα τον γνωρίσουμε μέσα από μια άλλη πτυχή της προσωπικότητάς του και συγκεκριμένα για τις οικογενειακές ρίζες του αφού ο εκ Κύπρου καταγόμενος **κ. Γιαλλουρίδης** έχει **Δωδεκανησιακές καταβολές**, η γιαγιά του καταγόταν από τη **Σύμη!**



(Του Στάθη Σ. από τα ΝΕΑ)

Πράγματι, όπως μας πληροφορεί ο ακούραστος λαογράφος **Κώστας Κοντός**, ο οποίος τυγχάνει *"δευτεροξάδελφος"* του κ. **Γιαλλουρίδη**, η γιαγιά του ήταν η **Χαμιώτισα Παπαντωνίου**, αδελφή του Παπα-Νικήτα Παπαντωνίου, (γνωστότερος ο παπα-Βαβάνας), και στις αρχές του αιώνα έφυγε, σε ηλικία 5 χρόνων, στην Αλεξάνδρεια της Αιγύπτου μαζί με τα δύο αδέλφια της.

Εκεί παντρεύτηκε τον **Χριστόδουλο Εκτορος** που καταγόταν από την **Μόρφου** της **Κύπρου** και οι Συμιακοί της παροικίας του έδωσαν το *"παραβγόλι"* **"Γιαλλουράκης-Γιαλλουρίδης"** εξαιτίας των όμορφων *"τσακίρικων"* ματιών του. Στη συνέχεια το ζευγάρι μετακόμισε στην Κύπρο, όπου απέκτησαν δώδεκα παιδιά.

Ενα από αυτά ο **Κωνσταντίνος** είναι ο πατέρας του κ. **Γιαλλουρίδη!**

• Η Τουρκία ως περιφερειακός δερβέναγας των Αμερικάνων

Επισημαίνει ο καθηγητής **Νεοκλής Σαρρής** προλογίζοντας το βιβλίο του **κ. Γιαλλουρίδη**, **"Η Τουρκία σε μετάβαση"*** για το **δόγμα της ακεραιότητας της Οσμανικής αυτοκρατορίας** που δέσποσε στην πολιτική της **Ιεράς Συμμαχίας** στο πρώτο ήμισυ του 19ου αιώνα και που ισχύει συνεχώς παρατεινόμενη και φθάνει μέχρι τις μέρες, όπου ως βασικό αξίωμα νοηματοδοτεί τη σύγχρονη **"διεθνή τάξη"**:

«Η ταύτιση της τέως Οσμανικής Αυτοκρατορίας με την νυν Τουρκία, ως προς τη λειτουργικότητα του ρόλου που εκτελούν εντός της συστοιχίας του πλέγματος των διεθνών σχέσεων, δεν είναι απλοϊκό εφεύρημα, ούτε απλουστευμένη γενίκευση όσων δεν διάκεινται με ευμένεια στη γειτονική μας χώρα. Είναι ομολόγημα συμπεριφοράς των πολιτικώς δρώντων στην Τουρκία. Είναι συμπέρασμα και συνάμα αφετηρία συλλογισμών πολύ αξιόλογων Τούρκων αναλυτών. Είναι, ακόμη, βιωμένη καθημερινότητα, όπως καταγράφεται συνεχώς από την ειδησεογραφία και όχι μόνο.

Ωστόσο, φρονούμε πως η ακεραιότητα της Οσμανικής Αυτοκρατορίας χθες και της Τουρκίας σήμερα, δεν πρέπει να εκλαμβάνεται εδαφικά, αλλά ως μόρφωμα κοινωνικοπολιτικό, δηλαδή ως δομή εξουσίας. Με αυτό υπονοούμε το ειδικό (spesific) σχήμα στο οποίο συντάσσονται κράτος και κοινωνία, εντελώς διαφορετικό από άλλα και κυρίως δυτικού τύπου. Το ιδιαίτερο και πρωτότυπο του σχήματος προκύπτει όχι μόνον από το δεσποτικό του χαρακτήρα, αλλά και από την αμετάκλητη υποταγή της κοινωνίας στα κανονιστικά κελεύσματα ενός κράτους που δεν προέρχεται... από αυτήν.

Η διαλεκτική της εξωτερικής πολιτικής προς την εσωτερική, ίσως προκειμένου περί της Τουρκίας να καταλήγει στην επέκταση κατά τρόπο εμφαντικό του δόγματος της ακεραιότητας και στους ιδεολογικούς και κατασταλτικούς μηχανισμούς του κράτους, ενισχύοντάς τους. Αυτό μαρτυρεί η Ιστορία μέχρι σήμερα. Απρόσβλητη παραμένει στη διάταξή της η δομή εξουσίας, δηλαδή το καθεστώς παρά τις εσωτερικές του αντιφάσεις και τις ρήξεις της κοινωνίας. Και αυτό θεωρεί ως δεδομένο η τρέχουσα σκηνοθεσία της διεθνούς τάξης, που ακολουθεί την ακόλουθη λογική πρόταση:

«.... η σύγκρουση στην περιοχή γύρω από την Τουρκία θα συνεχίζεται υπάρχουσα, πιθανόν για μικρό διάστημα. Εχοντας υπόψη ότι έκπαλαι ταυτίζεται και στηρίζει σε ευρεία έκταση αξίες και συμφέροντα της Δύσης, δεν είναι προτιμότερο να παίξει η Τουρκία ένα ρόλο σ' αυτή την περιοχή των κρίσεων; Οι μετρημένες και καλοζυγισμένες κινήσεις, το υψηλό αίσθημα ευθύνης και η γενική δέσμευσή της στη διεθνή τάξη, τη δημοκρατία και σε μια οικονομία ελεύθερης αγοράς είναι αξιόλογα στοιχεία, που έχουν ριζώσει για μακρά περίοδο στην Τουρκία. Μήπως θα επιθυμούσαν οι ΗΠΑ να έχουν τη Σερβία ρυθμιστή των Βαλκανίων; Το Ιράν ή το Ιράκ ρυθμιστή στον Καύκασο; Το Ιράν ρυθμιστή στην Κεντρική Ασία; Η παρουσία της Τουρκίας σ' αυτές τις ταραχώδεις περιοχές δεν θα ήταν επιτέλους προτιμότερη, με το να ασκεί μια μετριοπαθή επιρροή σ' αυτές ακόμη όταν η ίδια η Τουρκία επιδιώκει δικούς της στόχους»

*** Χριστόδουλος Κ. Γιαλλουρίδης, "Η Τουρκία σε μετάβαση", πρόλογος: Νεοκλής Σαρρής, εκδόσεις "Ι. Σιδέρης", σελ. 174, 1997.**

«ΡΟΔΙΑΚΗ» ΑΠΟ ΤΟ 1915

ΦΛΑΣ ΣΤΟ ΠΑΡΕΛΘΟΝ


ΡΟΔΙΑΚΗ

PERIODICO SETTIMANALE

ΕΒΔΟΜΑΔΙΑΙΑ ΠΟΛΙΤΙΚΗ ΚΟΙΝΩΝΙΚΗ ΚΑΙ ΕΞΩΤΕΡΙΚΗ ΕΦΗΜΕΡΙΣ

ΡΟΔΙΑΚΗ, ΔΕΥΤΕΡΑ 8 ΙΟΥΝΙΟΥ 1925
Αριθμός φύλλου 687

ΡΟΔΙΑΚΑ ΧΡΟΝΙΚΑ

Προχθές Πέμπτην δια του ατμοπλοίου "Πράγα" του Λοϋδ διήλθεν εντεύθεν προερχομένη εκ Μερσίνης μεταβαίνουσα εις Σμύρνην η ερίτιμος κ. Ελένη Σπυρίδου, σύζυγος της Α. Εξοχ. του επί της Εθνικής Οικονομίας υπουργού. Παρά την έκτακτον όμως παραμονήν ενταύθα του ατμοπλοίου μέχρι της χθες λόγω των επιβαινόντων επ' αυτού περιηγητών, δεν ηδυνήθη δυστυχώς να εξέλθη εκ του ατμοπλοίου λόγω κοπώσεως εκ του ταξειδίου.

Επί τη ευκαιρία ταύτη επεσκέφθη την ερίτιμον κ. Υπουργού, μόλις ως έλαβε γνώσιν, ο Εκλ. Γεν. Πρόξενος κ. Αθανασ. Χαλκιόπουλος μετά της Αξιοτ. Κυρίας του μεταβάντες επί τούτω εις το ατμόπλοιον και παραμείναντες παρ' αυτή ναι αρκετόν διάστημα. Η κυρία Σπυρίδου ευπρεστήθη να εκφράση την ιδιαιτέραν της ευχαρίστησιν επί τη επισκέψει ταύτη του Γεν. Προξένου και της κυρίας του, ως εδέχθη πάνυ φιλοφρόνως εκφράσασα συνάμα την λύπην της να εξέλθη όπως επισκεφθεί επισταμένως την πόλιν.

Πληροφορούμεθα ότι πρόκειται αύτη να διέλθη εκ νέου εκ Ρόδου κατά Σεπτέμβριον οπότε θέλει δυνηθή παραμείνη ολίγον ενταύθα.

Εκ Κω
Συγχαρητήριον

Άξιος επαίνων και πολλών συγχαρητηρίων τυγχάνει ο οδοντοϊατρός της νήσου μας κ. Αθανάσιος Φωτόπουλος όστις δια της απαιτουμένης επιτειδιότητος και πολλής λεπτότητος μοι κατεσκεύασε και εφήρμοσε τους οδόντας μου.

Επί τούτοις εκφράζω και δημοσία τας απείρους μου ευχαριστίας προς τον κ. Φωτόπουλον δια την πλήρη επιτυχίαν και εφαρμογήν αυτών.

Α.Κ.Γ.

(Σ.Σ. Η Ροδιακή εκδιδόταν τότε υπό καθεστώς ιταλικής λογοκρισίας. Διατηρείται επίσης η γλώσσα και τα τοπωνύμια που υπήρχαν στις αρχές του αιώνα).





Αντίλαλοι

πολιτικοί και άλλοι...

ΝΑΤΟ, ΝΑΤΟ, ΤΟ ΔΑΧΤΥΛΙΔΙ...



ΚΑΡΑΓΚΙΟΖΗΔΕΣ!

Αυτός ο επικεφαλής του ΝΑΤΟ ο Ισπανός **κ. Χαβιέρ Σολάνα** έχει την δική του ιστορία. Ηταν επικεφαλής της αριστερής πτέρυγας του Σοσιαλιστικού Κόμματος **είχε ηγηθεί** της καμπάνιας για τη μη ένταξη της χώρας του στο ΝΑΤΟ.

Είχε ζητήσει μάλιστα και **δημοψήφισμα** και ως γνήσιος σοσιαλιστής απαιτούσε να φύγουν από την Ισπανία οι ΝΑΤΟικές βάσεις.

Σε λίγα χρόνια, όχι μόνο άλλαξε απόψεις αλλά ανέλαβε και επικεφαλής του ΝΑΤΟ. Καλό είναι να ξέρουμε όλα αυτά για να καταλάβουμε **με τι... καραγκιόζηδες** έχουμε μπλέξει!

Λ. Μ.

ΤΟ ΑΙΣΧΟΣ

Το **"φοβού τους ηλιθίους και... αποκλειστικά ρεπορτάζ φέροντες"**, θα πρέπει να ισχύσει για μια ακόμη φορά, με αφορμή τα όσα ακούσαμε και όσα μας μετέφεραν ότι έλεγαν κατά την διάρκεια της προηγούμενης Τετάρτης, **τα ...γνωστά σαΐνια των ερτζιανών**, σχετικά με το ατύχημα που υπέστη το Air-bus στο αεροδρόμιο της Ρόδου.

Λίγη ...**τσίπα υπευθυνότητας** να είχαν έπρεπε να ζητήσουν την επομένη συγνώμη. Αλλά, ποιός την έχασε;

Μιχ. Μ.

ΨΑΧΝΟΥΝ ΔΑΝΕΙΟ

Ναι μεν οι κύριοι του υπουργείου Πολιτισμού απαλλοτριώνουν τα ακίνητα στην ευρύτερη περιοχή του Μόντε Σμιθ, όπως όμως ομολογεί η αρμόδια υπουργός κ. Παπαζώη, σε απάντησή της προς τον βουλευτή κ. Καραμάριο, δεν ...υπάρχουν χρήματα για να αποζημιωθούν οι ιδιοκτήτες ακινήτων.

Γι' αυτό λέει το ΤΑΠ ψάχνει... δάνειο για να μπορέσει να δώσει τις αποζημιώσεις!

Μέχρι τότε οι ενδιαφερόμενοι μπορούν να περιμένουν!

Λ. Μ.

ΤΑ ΣΥΝΘΗΜΑΤΑ

Τόσους υπαλλήλους έχει ο δήμος Ρόδου (κάθε ...ειδικότητας μάλιστα) αλλά ο αντιδήμαρχος **κ. Αλαθέρας** εθεάθη χθες να κρατά βενζίνες, οινοπνεύματα και στουπιά και να προσπαθεί να σβήσει **συνθήματα** που έγραψαν μαθητές στα σκαλιά του δημαρχείου.

Την άλλη φορά θα αναλάβει προφανώς ο ίδιος ο δήμαρχος!

Λ. Μ.

ΠΡΟΑΓΩΓΗ

Για την θέση του έλληνος επιτρόπου της Ευρωπαικής Ενώσεως που έχει χηρεύσει μετά την παραίτηση του κ. Χρήστου Παπουτσή, **φαβορί είναι ο κ. Θεόδωρος Πάγκαλος**, μας πληροφόρησε σχολιαστής φιλοκυβερνητικής εφημερίδος.

Η είδησις που εξάγεται από το ως άνω αθώο σχόλιο, είναι ότι η κυβέρνησίς μας, τα άτομα τα οποία απέτυχαν παταγωδώς στην εξωτερική μας πολιτική, όχι μόνον δεν τα αποπέμπει, **αλλά αντιθέτως** είναι πρόθυμη να τα προαγάγει ευχαρίστως, αρκεί να εγκαταλείψουν την χώρα!

Ν.Κ.Κ.

ΘΕΜΑ ΕΝΗΜΕΡΩΣΗΣ

Φαίνεται ότι κάποιοι, **δεν παρακολουθούν** σωστά την επικαιρότητα και τις θέσεις που κατά καιρούς έχουν διατυπωθεί από **την διοίκηση του Νοσοκομείου.**

Σε διαφορετική περίπτωση, θα είχε αποφευχθεί σίγουρα, η χθεσινή συζήτηση στο Νομαρχιακό Συμβούλιο και οι "κόντρες" που αφορούσαν το αν πρέπει να γίνει ή όχι, **άμεσα η μετεγκατάσταση.**

Οφείλουμε λοιπόν να υπενθυμίσουμε πρόσφατο ρεπορτάζ της "Ροδιακής" το οποίο εκτός των αντιδράσεων και **την ανησυχία των γιατρών** για το πως πρέπει να γίνει η μετεγκατάσταση στο νέο νοσοκομείο, **ταυτόσημη άποψη** είχε εκφράσει και ο ίδιος ο πρόεδρος του δ.σ. **κ. Μιχάλης Μπαλάνος.** Κατά τα άλλα κάποιοι επέμεναν ότι αυτός είναι που πιέζει να γίνουν όλα **στο "άρπα-κόλα".**

Μιχ. Μ.

ΑΠΟ ΤΟ ΒΥΖΑΝΤΙΟ

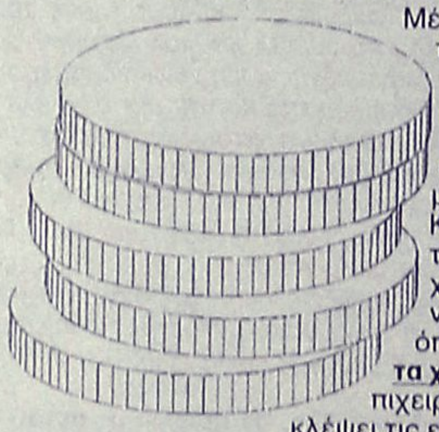

Μέχρι και νόμο του αυτοκράτορα του Βυζαντίου Ιουστινιανού, με τον οποίο απαγορευόταν **τα πανωτόκια**, ανακάλυψε ο νομαρχιακός σύμβουλος κ. Μάνος Καμπουρόπουλος!

Και το σχετικό απόσπασμα το παρουσίασε κατά την χθεσινή συνεδρίαση του νομαρχιακού συμβουλίου, όπου γινόταν συζήτηση **για τα χρέη** των ξενοδοχειακών επιχειρήσεων, με αποτέλεσμα να κλέψει τις εντυπώσεις.

Πάντως έδωσε πάτημα και στους νέους τραπεζίτες, διότι θα λένε τώρα ότι δεν επινόησαν αυτοί τα πανωτόκια αλλά υπήρχαν ακόμα και από την εποχή του Βυζαντίου!

Λ.Μ.

Ο ταχυδρόμος πέρασε...

● **κ. ταχ. αναγνώστη:** Εδώ που τα λέμε οι Αμερικανοί έχουν και δίκαιο. Μια μεγάλη ποσότητα βομβών είχε ημερομηνία λήξεως. Να μην ζημιωθούν οι άνθρωποι.

✣✣✣

● **Ομοίως:** Ασφαλώς και δεν το ξέχασα ότι σήμερα, την ώρα που γράφω αυτές τις γραμμές είναι του Ακαθίστου Υμνου. Οπως δεν το ξέχασαν και οι Σέρβοι που ψάλλουν όλοι μαζί το "Τη υπερμάχω"...

✣✣✣

● **Προς Ευρωπαΐστές:** Κάνατε μια περιφανή επίδειξη ενότητος παιδιά. Στην ουρά των Αμερικανών...

✣✣✣

● **Προς αγωνιούντα πατριώτη:** Οχι δεν πήγα στην παρέλαση. Δεν ήθελα να πάω. Αλλωστε τί να γιορτάσω. Ακόμα και οι ήρωες του 21 εκεί ψηλά θα' νοιώθαν πολύ άσχημα προχθές.

✣✣✣

● **Κουίζ:** Γιατί η Ουάσιγκτον είναι υπέρ της Ευρωπαϊκής ενοποίησης. Για να δίνει μια κι' έξω τις εντολές.

ΑΠ' ΕΥΘΕΙΑΣ ΠΤΗΣΕΙΣ ΑΠΟ ΡΟΔΟ ΚΑΙ ΑΛΛΑ ΝΗΣΙΑ ΤΗΣ ΕΛΛΑΔΟΣ ΓΙΑ ΓΕΡΜΑΝΙΑ

L.T.U. INTERNATIONAL AIRWAYS — ELAFOS REISEN

Η γερμανική αεροπορική εταιρία τσάρτερ L.T.U. σε συνεργασία με το πρακτορείο γενικού τουρισμού ELAFOS REISEN, σας προσφέρει την δυνατότητα των απ' ευθείας πτήσεων από την Ρόδο και τα άλλα νησιά της Ελλάδος προς την Γερμανία.

Σχεδόν καθημερινές πτήσεις για: ΜΟΝΑΧΟ-ΝΤΥΣΣΕΛΝΤΟΡΦ-ΦΡΑΝΚΦΟΥΡΤΗ-ΚΟΛΟΝΙΑ-ΣΤΟΥΤΓΑΡΔΗ.

Τιμή για όλες τις πόλεις μετ' επιστροφής δρχ. 85.000 (ισχύουν έως 02.07.99).

Για ΜΟΝΑΧΟ και ΣΤΟΥΤΓΑΡΔΗ δρχ. 85.000 (ισχύουν έως 13.08.99).

Στις τιμές δεν περιλαμβάνονται φόροι αεροδρομίων.

Ειδικές τιμές για παιδιά.

Επίσης πτήσεις μέσω Γερμανίας: για όλο το κόσμο.

Αντιπρόσωπος Ρόδου. Γραφείο Γενικού τουρισμού ELAFOS REISEN.

Κεντρικό: 9ο χλμ. Ρόδου-Λίνδου-Τσαίρι-Κοσκινού τηλέφωνα 0241-66543/4/5, Fax: 0241-62943.

1ο υποκατάστημα: Φαληράκι-έναντι ξενοδοχείου Sun Palace. Τηλέφωνο: 0241-87061, Fax: 0241-87062.

2ο υποκατάστημα: Κολύμπια-Εμπορικό Κέντρο, τηλέφωνο: 0241-56617, Fax: 56618.

ΣΤΟ ΣΕΒΑΛΙΕ ΠΑΛΑΣ

που εγκαινιάζει εφέτος μια καινούργια σελίδα στην πλούσια ιστορία του. Μια νέα ομάδα ικανών συνεργατών ήλθε και σύνδεσε την παράδοση με το σήμερα

ΜΠΑΡ BON VIVEUR



- Με πιανίστα τον **ΒΑΣΙΛΗ ΤΑΤΑΡΟΓΛΟΥ** Charms-Idals-Cinquetti- Πεντελικό-La Cité κ.α.
- Με τον Chef των ντελικάτων γευστικών πειρασμών **MICHEL** και
- Τα υπέροχα Φλαμπέ του **ΓΙΑΝΝΗ** (Mon Parnes, Meridien, Μύθος)

αισιοδοξούμε να ανταποκριθούμε σε όλες τις ακουστικές και γευστικές σας προτιμήσεις

ΕΣΤΙΑΤΟΡΙΟ BON VIVEUR

Για τις γαστρονομικές σας συναντήσεις

Καθημερινά από 25 Μαρτίου

Ρεζερβέ 22781

ΔΗΜΟΤΙΚΟ ΠΕΡΙΦΕΡΕΙΑΚΟ ΘΕΑΤΡΟ ΡΟΔΟΥ

ΜΙΑ ΜΟΥΣΙΚΗ ΠΑΡΑΣΤΑΣΗ ΜΕ ΤΗΝ ΜΕΛΙΝΑ ΜΠΟΤΣΑΛΗ



Ν ΚΕΡΙΩΝ ΤΟ ΦΩΣ

26,27 ΜΑΡΤΙΟΥ ΩΡΑ 9μ.μ.

ΔΙΑΤΙΘΕΝΤΑΙ ΕΙΣΙΤΗΡΙΑ ΤΗΣ ΕΡΓΑΤΙΚΗΣ ΕΣΤΙΑΣ

ΣΑΡΑΪ



Σας περιμένουμε να περάσουμε μαζί αξέχαστες βραδιές.

Για σας τραγουδούν:

Καραγιάννη Αφροδίτη
Γιώργος Κασιώτης
Μίκη Καραφιλάκη
Πετρίδης Μιχάλης
Φώτης Δημητραδιού

Reserve τηλ. 23129, 26142

Κω 14, Εκατό Χουρμαδιές

Μπύρα WARSTEINER

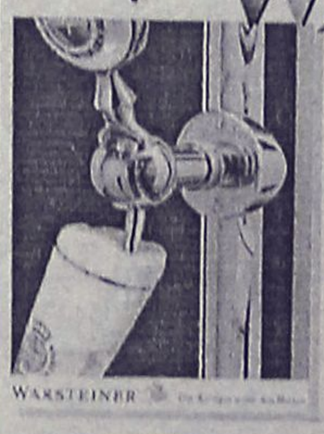

Η πρώτη μπύρα της Γερμανίας.
Η καλύτερη μπύρα με την υπέροχη γεύση και την υψηλή ποιότητα

Αντιπρόσωπος Ρόδου: Ιωάννης Περίδης

Για πληροφορίες-παραγγελίες: τηλ. 27539, 34262, 20119